Temperatur/Vind

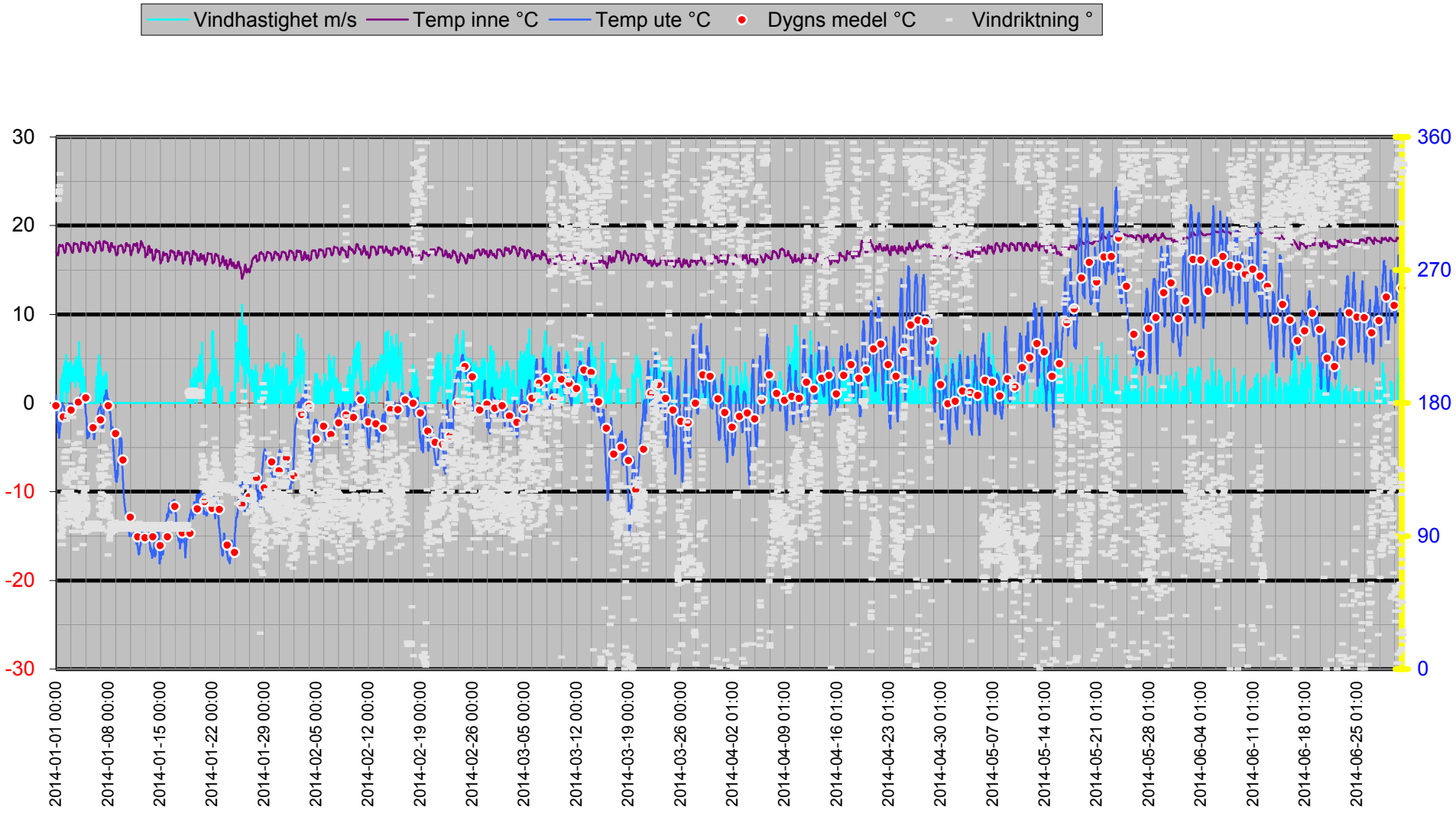

Dygnsmedeltemperatur

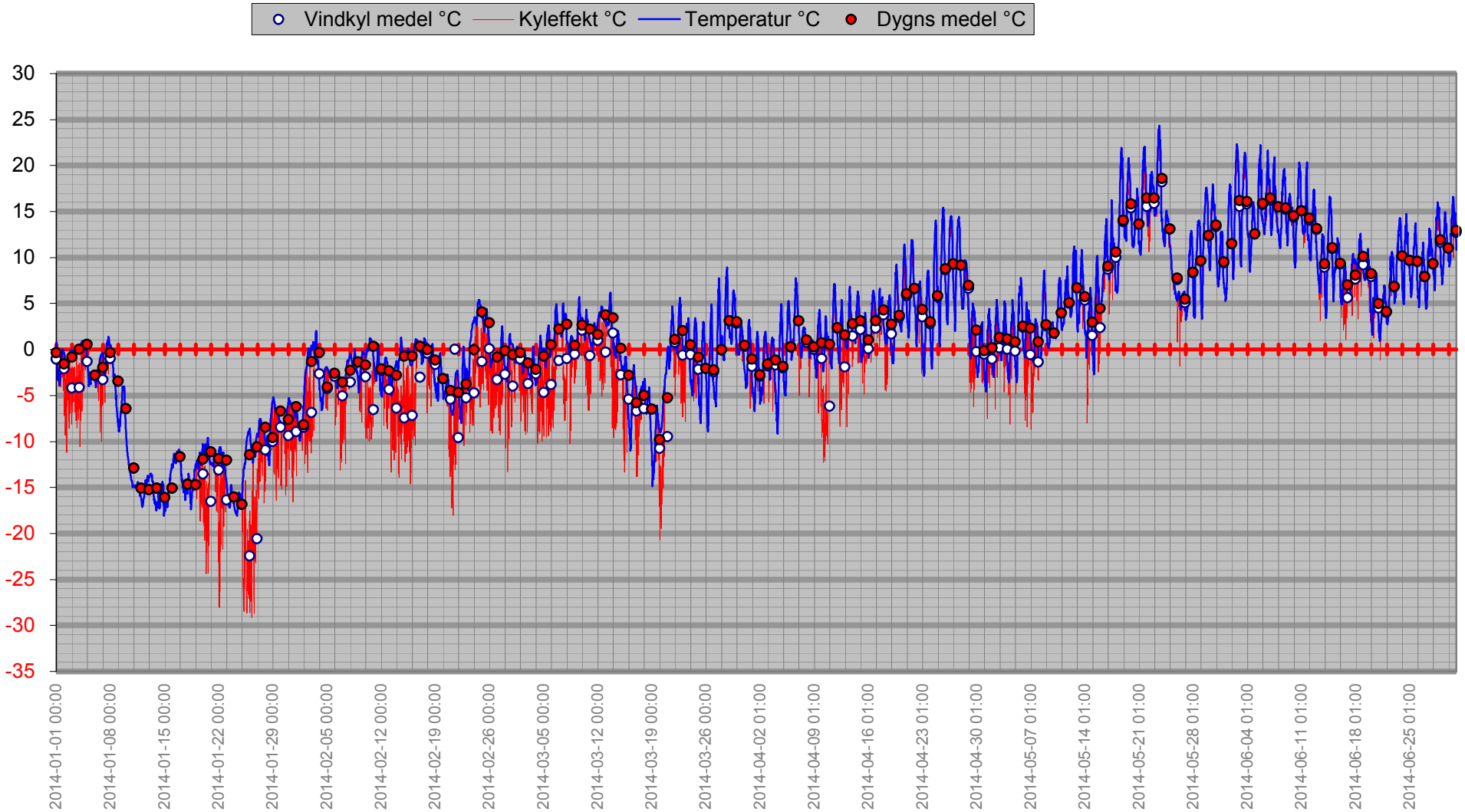

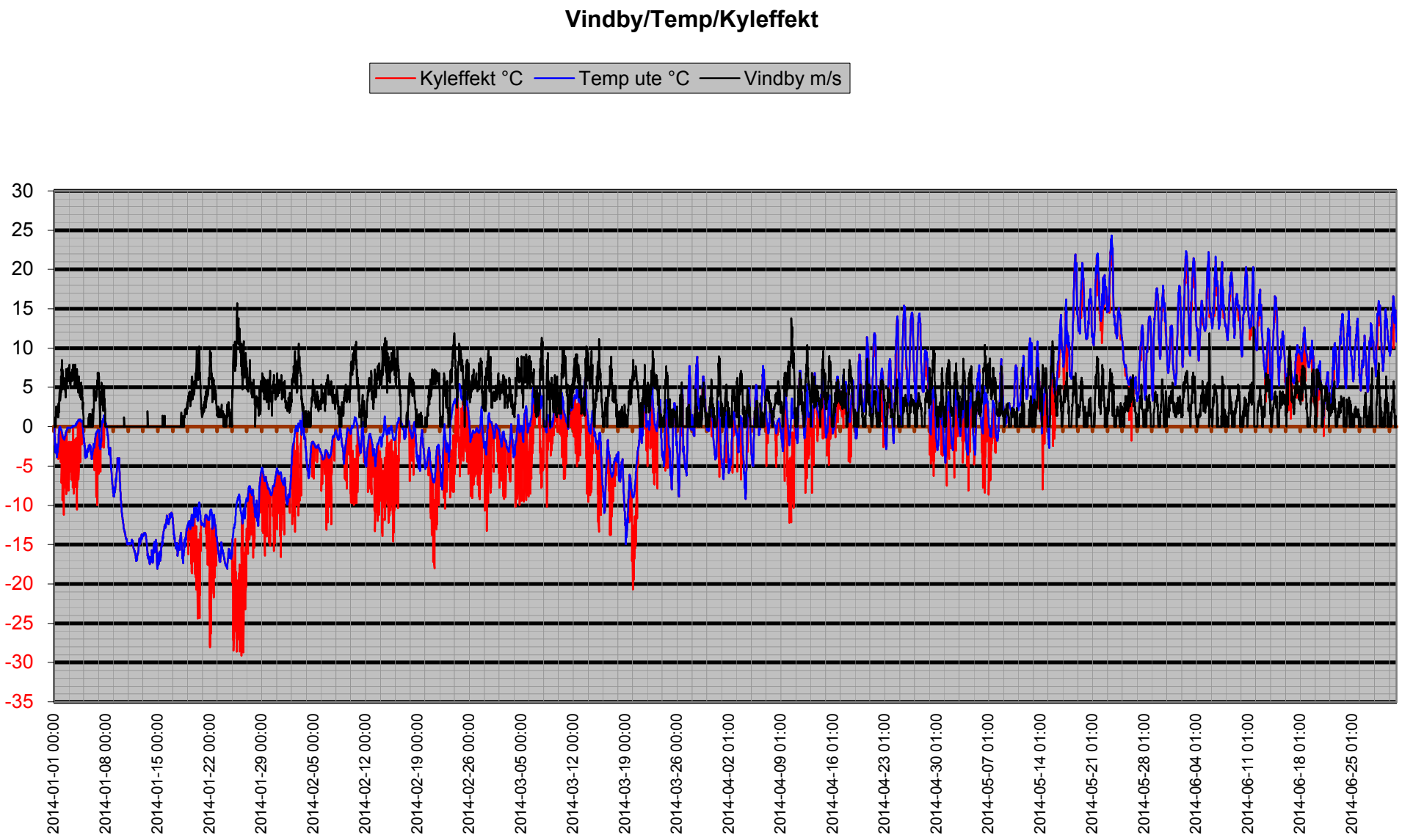
Vindby/Temp/Kyleffekt
Kyleffekt °C
Temp ute °C
Vindby m/s
30
25
20
15
10
5
0
-5
-10
-15
-20
-25
-30
-35
2014-01-01 00:00
2014-01-08 00:00
2014-01-15 00:00
2014-01-22 00:00
2014-01-29 00:00
2014-02-05 00:00
2014-02-12 00:00
2014-02-19 00:00
2014-02-26 00:00
2014-03-05 00:00
2014-03-12 00:00
2014-03-19 00:00
2014-03-26 00:00
2014-04-02 01:00
2014-04-09 01:00
2014-04-16 01:00
2014-04-23 01:00
2014-04-30 01:00
2014-05-07 01:00
2014-05-14 01:00
2014-05-21 01:00
2014-05-28 01:00
2014-06-04 01:00
2014-06-11 01:00
2014-06-18 01:00
2014-06-25 01:00

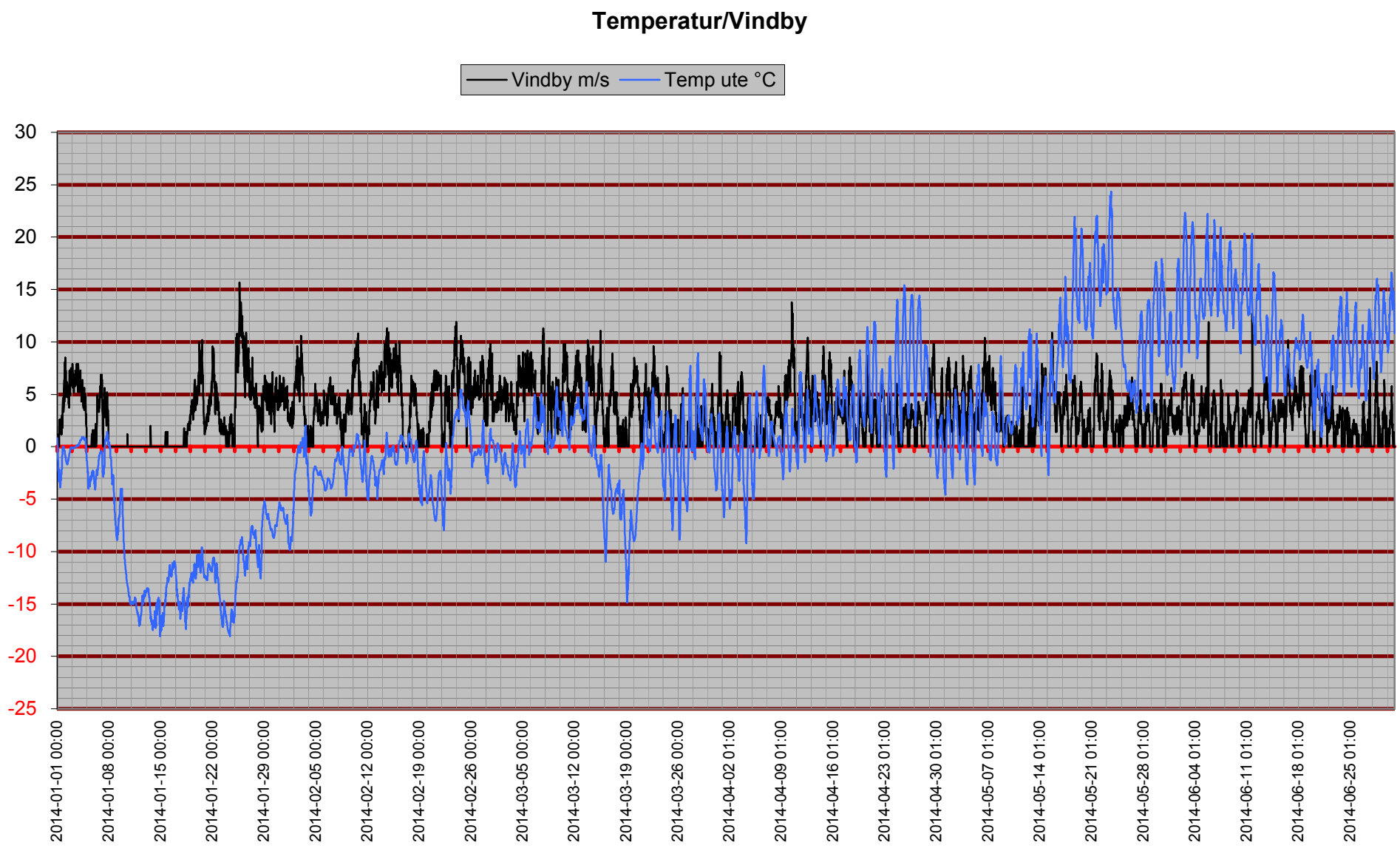
Temperatur/Vindby
Vindby m/s
Temp ute °C
30
25
20
15
10
5
0
-5
-10
-15
-20
-25
2014-01-01 00:00
2014-01-08 00:00
2014-01-15 00:00
2014-01-22 00:00
2014-01-29 00:00
2014-02-05 00:00
2014-02-12 00:00
2014-02-19 00:00
2014-02-26 00:00
2014-03-05 00:00
2014-03-12 00:00
2014-03-19 00:00
2014-03-26 00:00
2014-04-02 01:00
2014-04-09 01:00
2014-04-16 01:00
2014-04-23 01:00
2014-04-30 01:00
2014-05-07 01:00
2014-05-14 01:00
2014-05-21 01:00
2014-05-28 01:00
2014-06-04 01:00
2014-06-11 01:00
2014-06-18 01:00
2014-06-25 01:00

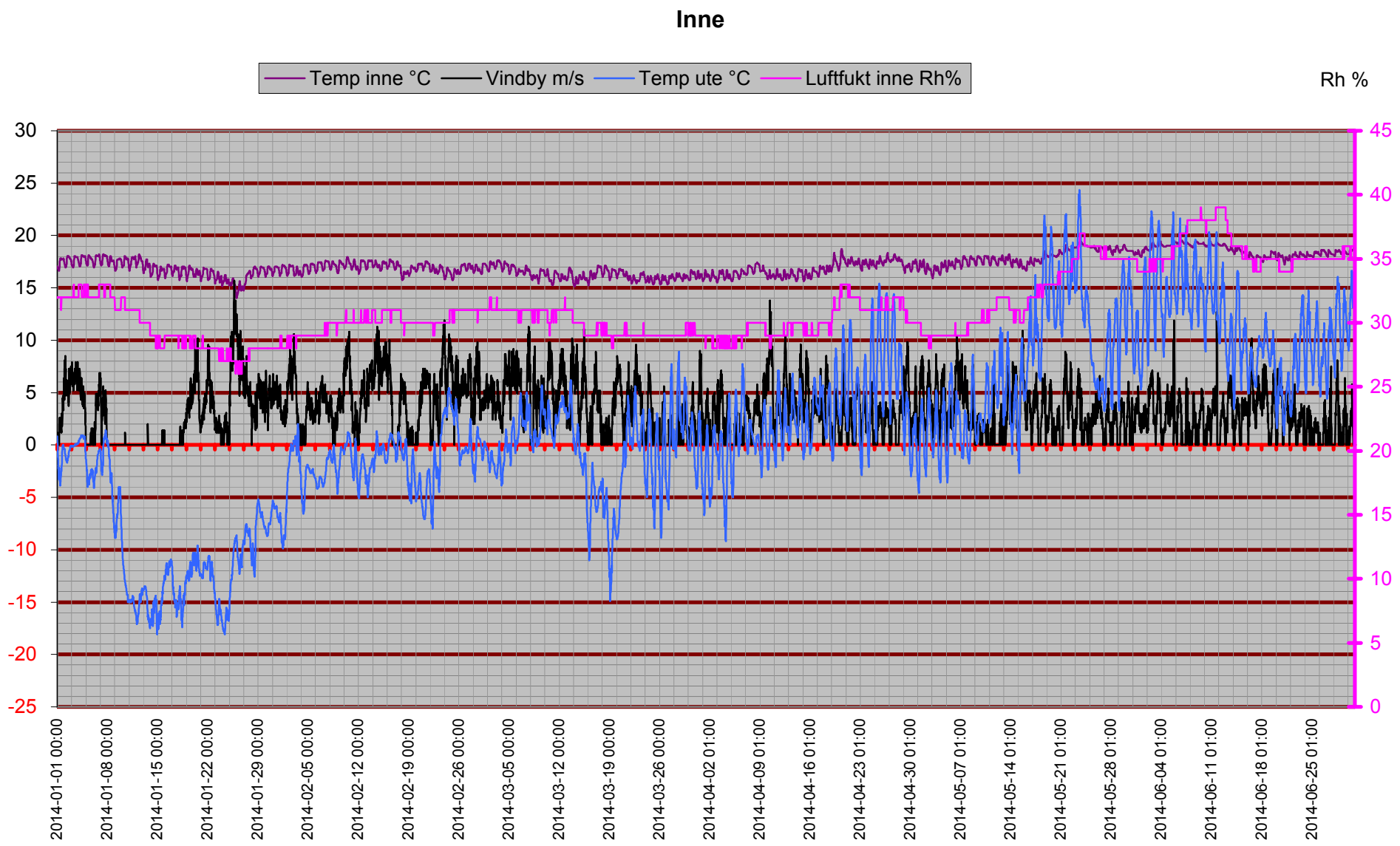
Inne
Temp inne °C
Vindby m/s
Temp ute °C
Luftfukt inne Rh%
Rh %
30
25
20
15
10
5
0
-5
-10
-15
-20
-25
45
40
35
30
25
20
15
10
5
0
2014-01-01 00:00
2014-01-08 00:00
2014-01-15 00:00
2014-01-22 00:00
2014-01-29 00:00
2014-02-05 00:00
2014-02-12 00:00
2014-02-19 00:00
2014-02-26 00:00
2014-03-05 00:00
2014-03-12 00:00
2014-03-19 00:00
2014-03-26 00:00
2014-04-02 01:00
2014-04-09 01:00
2014-04-16 01:00
2014-04-23 01:00
2014-04-30 01:00
2014-05-07 01:00
2014-05-14 01:00
2014-05-21 01:00
2014-05-28 01:00
2014-06-04 01:00
2014-06-11 01:00
2014-06-18 01:00
2014-06-25 01:00

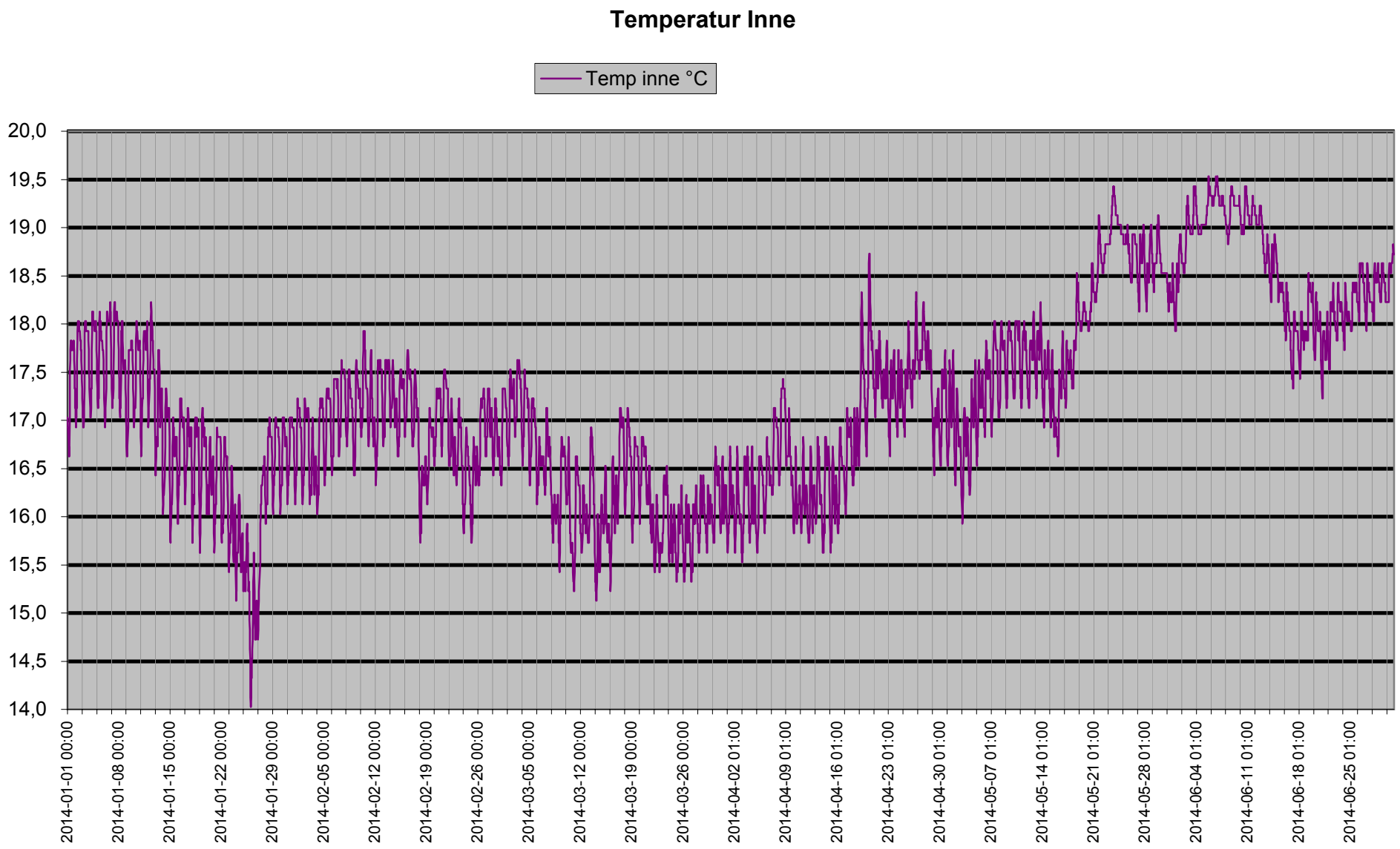
Temperatur Inne
Temp inne °C
20,0
19,5
19,0
18,5
18,0
17,5
17,0
16,5
16,0
15,5
15,0
14,5
14,0
2014-01-01 00:00
2014-01-08 00:00
2014-01-15 00:00
2014-01-22 00:00
2014-01-29 00:00
2014-02-05 00:00
2014-02-12 00:00
2014-02-19 00:00
2014-02-26 00:00
2014-03-05 00:00
2014-03-12 00:00
2014-03-19 00:00
2014-03-26 00:00
2014-04-02 01:00
2014-04-09 01:00
2014-04-16 01:00
2014-04-23 01:00
2014-04-30 01:00
2014-05-07 01:00
2014-05-14 01:00
2014-05-21 01:00
2014-05-28 01:00
2014-06-04 01:00
2014-06-11 01:00
2014-06-18 01:00
2014-06-25 01:00

Vind

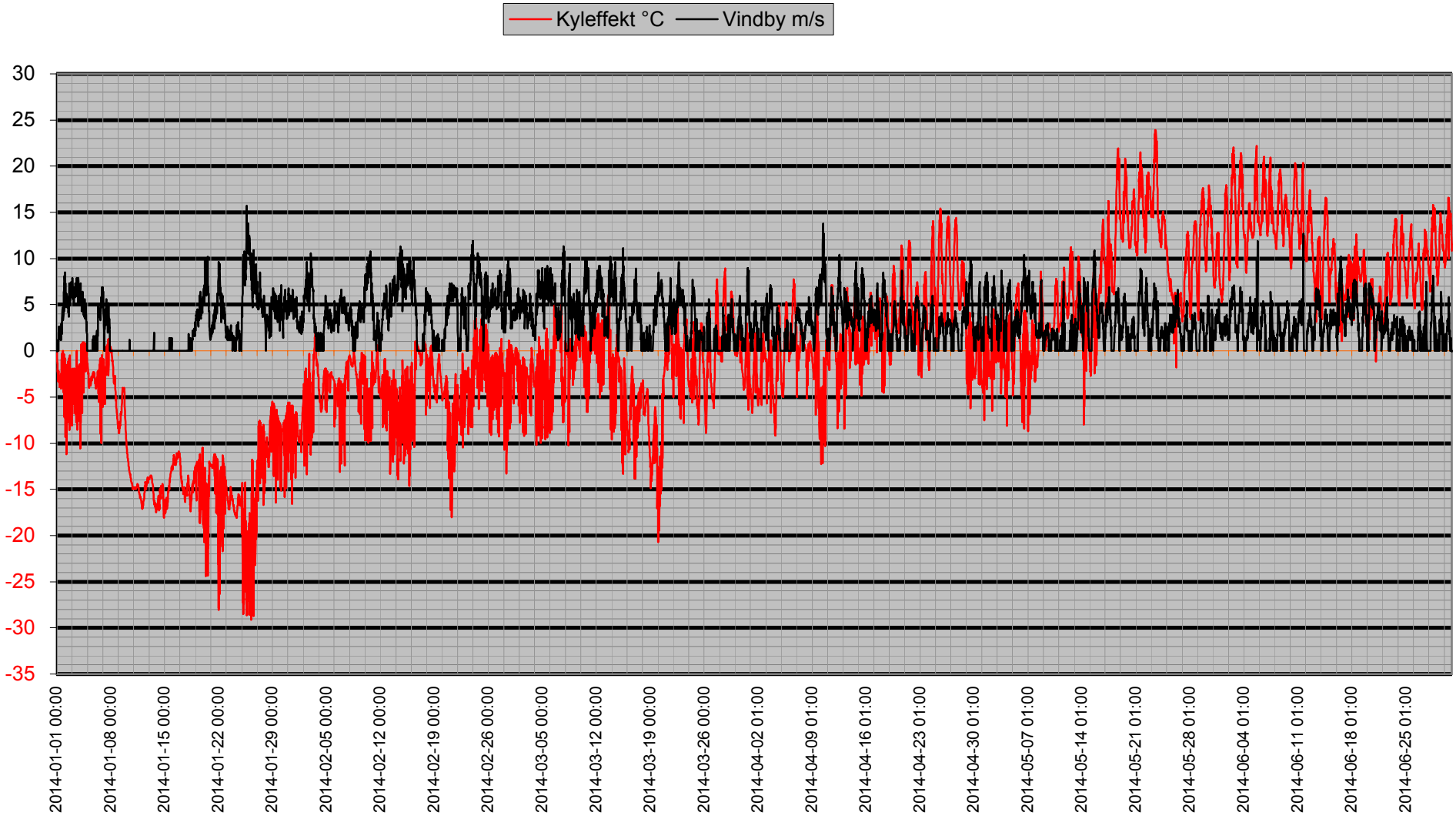
Kyleffekt °C
Vindby m/s
30
25
20
15
10
5
0
-5
-10
-15
-20
-25
-30
-35
2014-01-01 00:00
2014-01-08 00:00
2014-01-15 00:00
2014-01-22 00:00
2014-01-29 00:00
2014-02-05 00:00
2014-02-12 00:00
2014-02-19 00:00
2014-02-26 00:00
2014-03-05 00:00
2014-03-12 00:00
2014-03-19 00:00
2014-03-26 00:00
2014-04-02 01:00
2014-04-09 01:00
2014-04-16 01:00
2014-04-23 01:00
2014-04-30 01:00
2014-05-07 01:00
2014-05-14 01:00
2014-05-21 01:00
2014-05-28 01:00
2014-06-04 01:00
2014-06-11 01:00
2014-06-18 01:00
2014-06-25 01:00

Vinddata

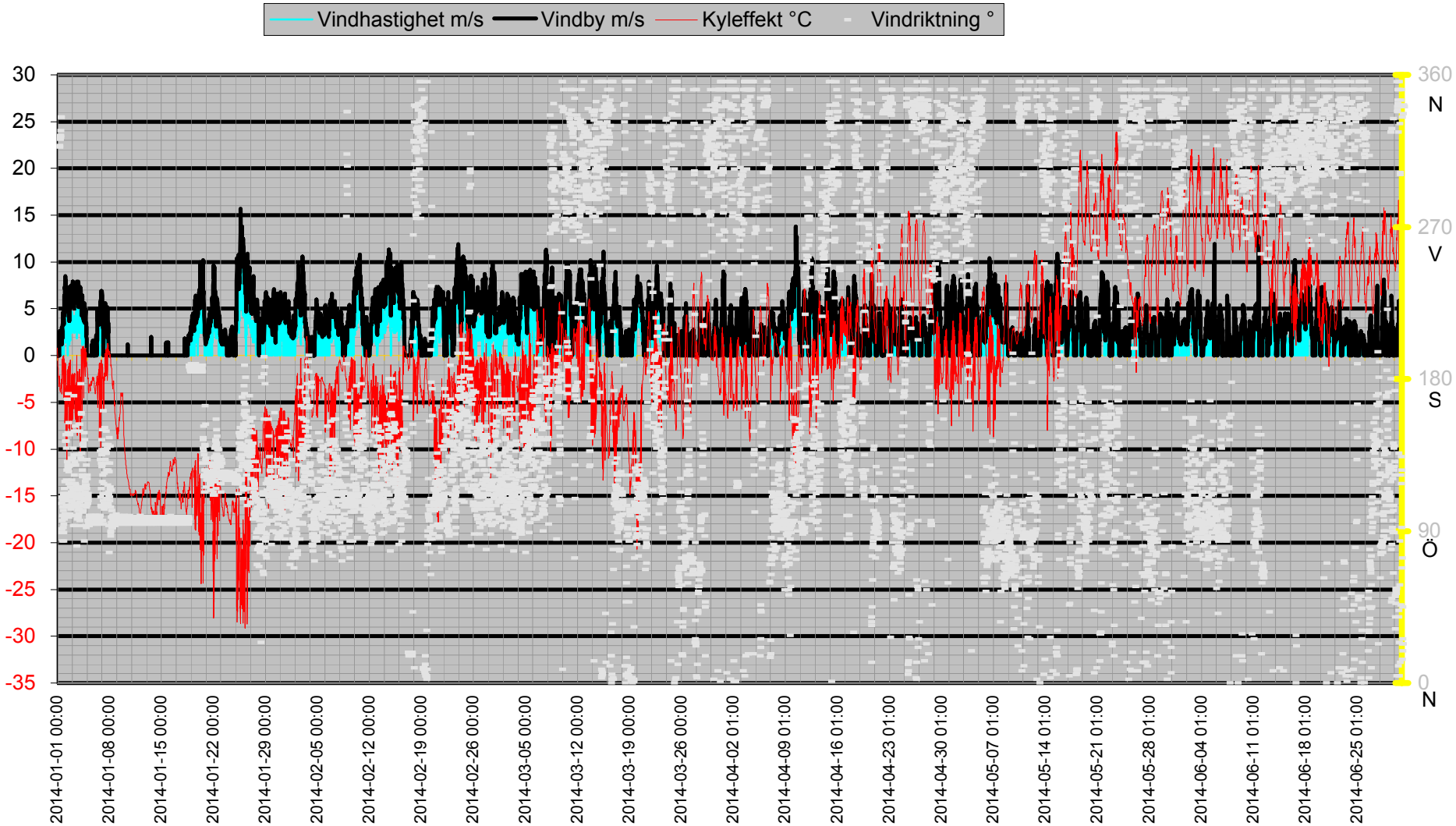
Vindhastighet m/s
Vindby m/s
Kyleffekt °C
Vindriktning °
30
25
20
15
10
5
0
-5
-10
-15
-20
-25
-30
-35
360
N
270
V
180
S
90
Ö
0
N
2014-01-01 00:00
2014-01-08 00:00
2014-01-15 00:00
2014-01-22 00:00
2014-01-29 00:00
2014-02-05 00:00
2014-02-12 00:00
2014-02-19 00:00
2014-02-26 00:00
2014-03-05 00:00
2014-03-12 00:00
2014-03-19 00:00
2014-03-26 00:00
2014-04-02 01:00
2014-04-09 01:00
2014-04-16 01:00
2014-04-23 01:00
2014-04-30 01:00
2014-05-07 01:00
2014-05-14 01:00
2014-05-21 01:00
2014-05-28 01:00
2014-06-04 01:00
2014-06-11 01:00
2014-06-18 01:00
2014-06-25 01:00

Luftfukt Kyleffekt Temp Vind Medel

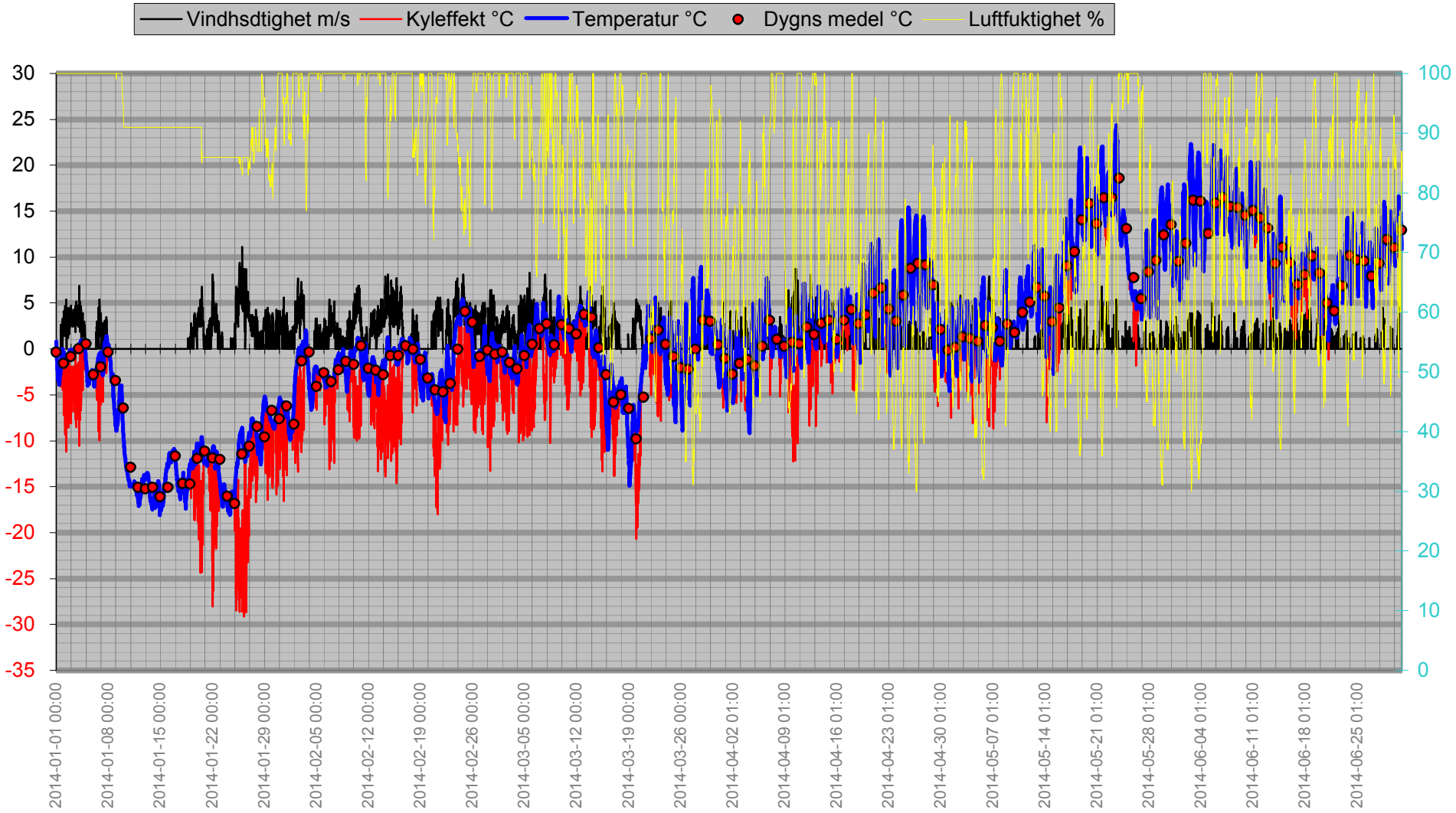

Nederbörd

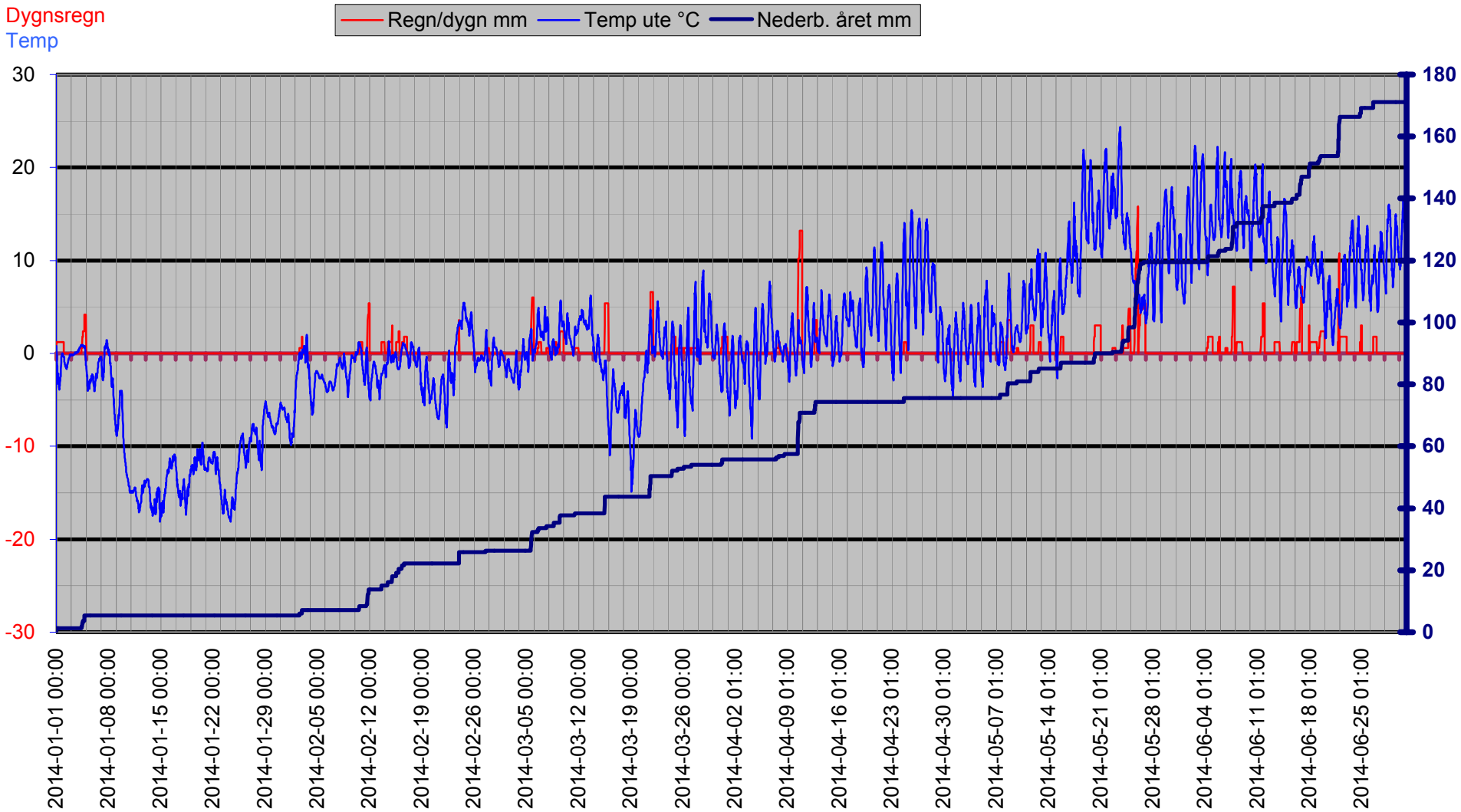
Dygnsregn
Temp
Regn/dygn mm
Temp ute °C
Nederb. året mm
30
20
10
0
-10
-20
-30
180
160
140
120
100
80
60
40
20
0
2014-01-01 00:00
2014-01-08 00:00
2014-01-15 00:00
2014-01-22 00:00
2014-01-29 00:00
2014-02-05 00:00
2014-02-12 00:00
2014-02-19 00:00
2014-02-26 00:00
2014-03-05 00:00
2014-03-12 00:00
2014-03-19 00:00
2014-03-26 00:00
2014-04-02 01:00
2014-04-09 01:00
2014-04-16 01:00
2014-04-23 01:00
2014-04-30 01:00
2014-05-07 01:00
2014-05-14 01:00
2014-05-21 01:00
2014-05-28 01:00
2014-06-04 01:00
2014-06-11 01:00
2014-06-18 01:00
2014-06-25 01:00

Lufttryck/Nederbörd

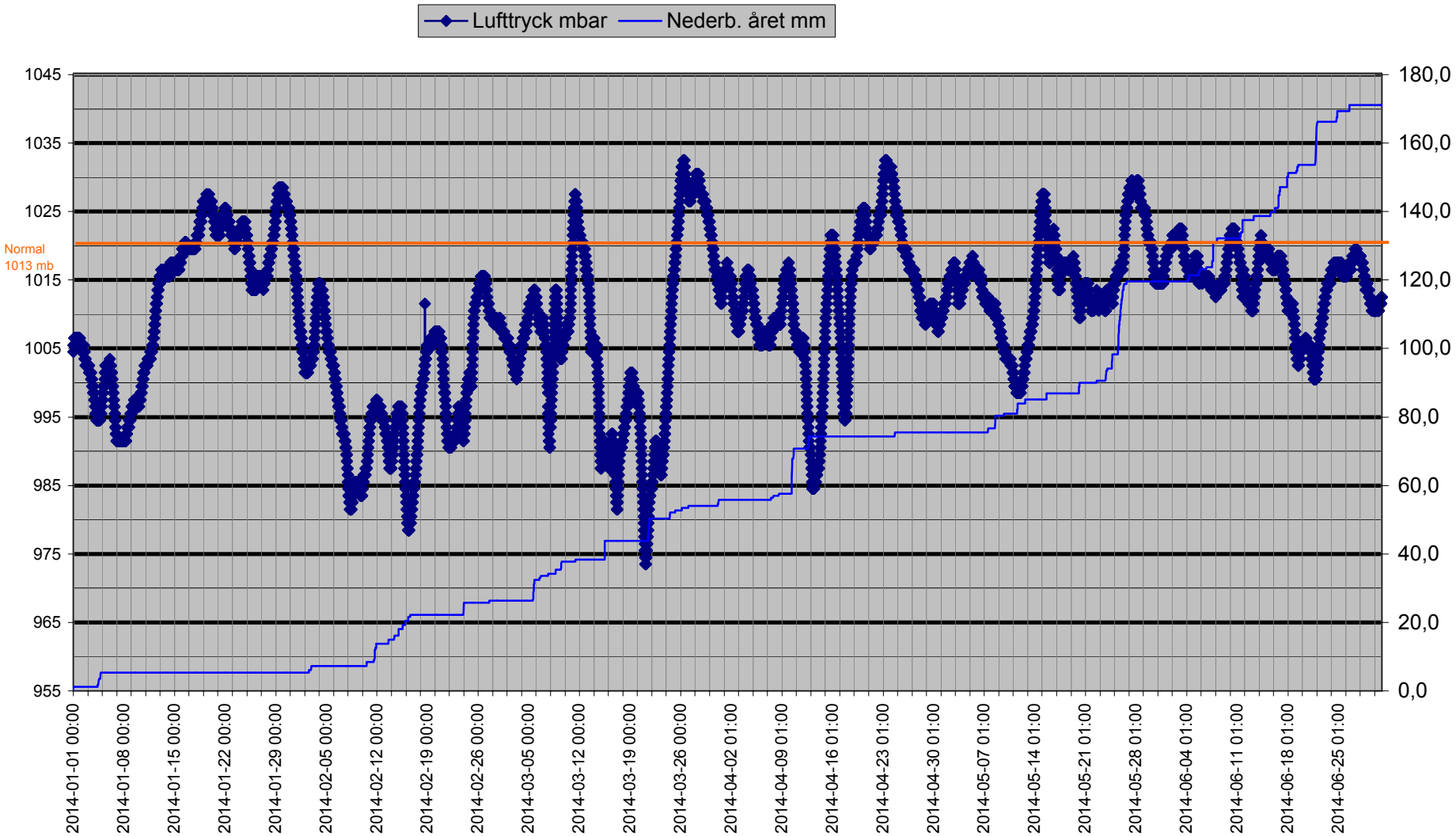

Grund

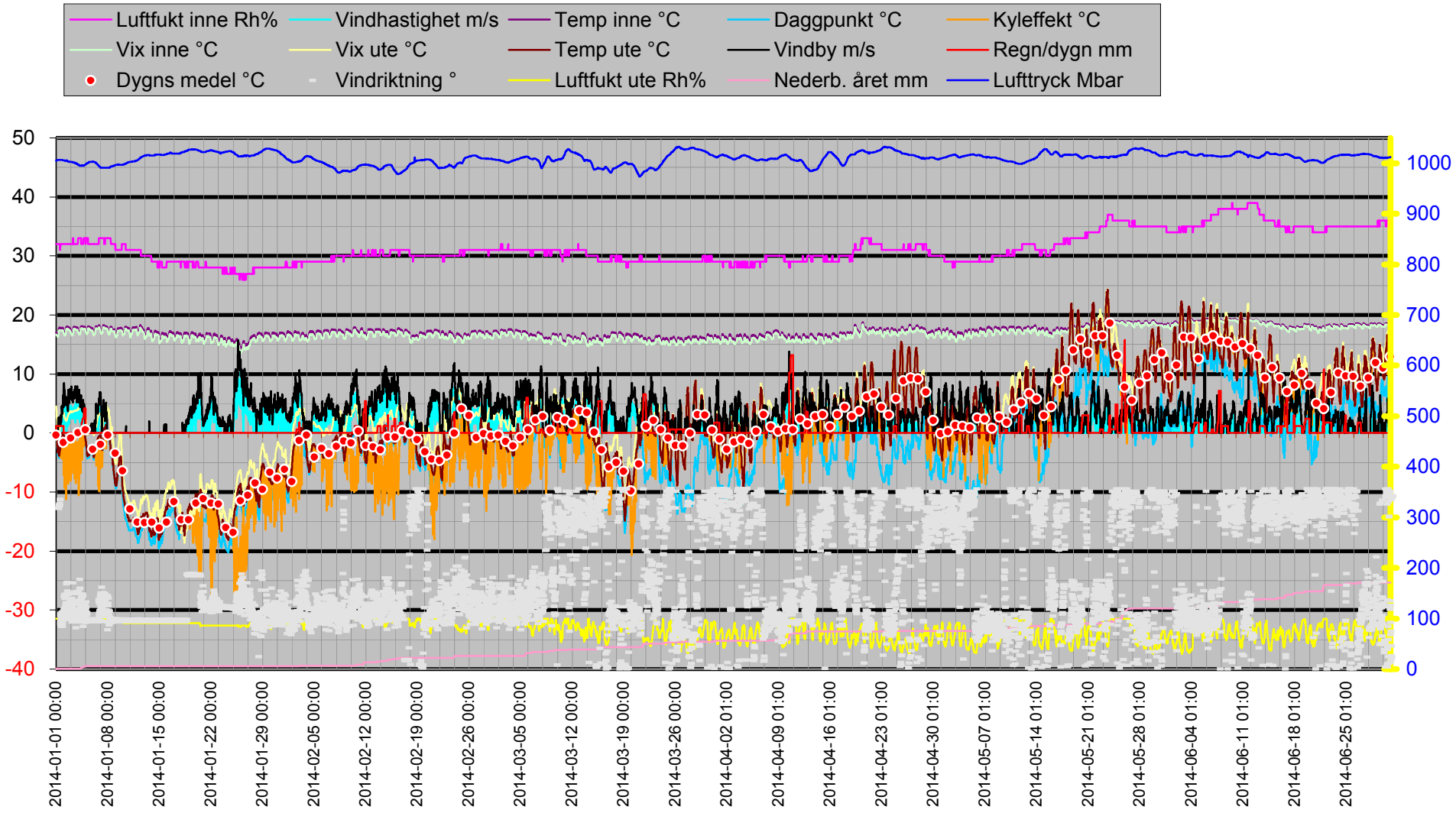
Luftfukt inne Rh%
Vindhastighet m/s
Temp inne °C
Daggpunkt °C
Kyleffekt °C
Vix inne °C
Vix ute °C
Temp ute °C
Vindby m/s
Regn/dygn mm
Dygns medel °C
Vindriktning °
Luftfukt ute Rh%
Nederb. året mm
Lufttryck Mbar
50
40
30
20
10
0
-10
-20
-30
-40
1000
900
800
700
600
500
400
300
200
100
0
2014-01-01 00:00
2014-01-08 00:00
2014-01-15 00:00
2014-01-22 00:00
2014-01-29 00:00
2014-02-05 00:00
2014-02-12 00:00
2014-02-19 00:00
2014-02-26 00:00
2014-03-05 00:00
2014-03-12 00:00
2014-03-19 00:00
2014-03-26 00:00
2014-04-02 01:00
2014-04-09 01:00
2014-04-16 01:00
2014-04-23 01:00
2014-04-30 01:00
2014-05-07 01:00
2014-05-14 01:00
2014-05-21 01:00
2014-05-28 01:00
2014-06-04 01:00
2014-06-11 01:00
2014-06-18 01:00
2014-06-25 01:00

Datum	Vindriktning °	Luftfukt inne Rh%	Luftfukt ute Rh%	Vindhastighet m/s	Temp inne °C	Temp ute °C	Nederb. året mm	Lufttryck Mbar	Daggpunkt °C	Kyleffekt °C	Vix inne °C	Vix ute °C	Vindby m/s	Korr lufttryck	Regn/dygn mm
2014-01-01 00:00	317	32	100	0,0	17,03	0,82	0,0	1004,51	0,39	0,82	16,65	4,54	1,2	0,00	0,0
2014-01-01 00:30	318	32	100	0,0	17,03	0,51	1,2	1005,51	0,09	0,51	16,65	4,24	1,2	1,20	1,2
2014-01-01 01:00	324	32	100	0,0	16,93	-0,19	1,2	1005,51	-0,60	-0,19	16,55	3,54	0,0	1,20	1,2
2014-01-01 01:30	322	32	100	0,0	16,93	-0,89	1,2	1005,51	-1,30	-0,89	16,55	2,84	0,0	0,00	1,2
2014-01-01 02:00	322	32	100	0,0	16,93	-1,09	1,2	1005,51	-1,50	-1,09	16,55	2,64	0,0	0,00	1,2
2014-01-01 02:30	324	32	100	0,0	16,83	-1,39	1,2	1006,51	-1,80	-1,39	16,45	2,34	0,0	0,00	1,2
2014-01-01 03:00	323	32	100	0,0	16,83	-1,99	1,2	1006,51	-2,40	-1,99	16,45	1,74	0,0	0,00	1,2
2014-01-01 03:30	327	32	100	0,0	16,83	-2,19	1,2	1006,51	-2,60	-2,19	16,45	1,54	0,0	0,00	1,2
2014-01-01 04:00	335	32	100	0,0	16,73	-2,59	1,2	1006,51	-3,00	-2,59	16,35	1,14	0,0	0,00	1,2
2014-01-01 04:30	335	32	100	0,0	16,73	-2,79	1,2	1006,51	-3,20	-2,79	16,35	0,94	0,0	0,00	1,2
2014-01-01 05:00	335	32	100	0,0	16,63	-3,29	1,2	1006,51	-3,70	-3,29	16,25	0,44	0,0	0,00	1,2
2014-01-01 05:30	91	32	100	0,0	16,63	-2,39	1,2	1006,51	-2,80	-2,39	16,25	1,34	0,0	0,00	1,2
2014-01-01 06:00	89	32	100	0,0	16,63	-2,19	1,2	1006,51	-2,60	-2,19	16,25	1,54	1,2	0,00	1,2
2014-01-01 06:30	106	32	100	0,0	16,73	-2,39	1,2	1006,51	-2,80	-2,39	16,35	1,34	2,0	0,00	1,2
2014-01-01 07:00	110	32	100	0,0	17,03	-2,89	1,2	1006,51	-3,30	-2,89	16,65	0,84	2,2	0,00	1,2
2014-01-01 07:30	84	32	100	0,0	17,33	-2,89	1,2	1006,51	-3,30	-2,89	16,95	0,84	2,6	0,00	1,2
2014-01-01 08:00	96	32	100	0,0	17,53	-3,39	1,2	1006,51	-3,80	-3,39	17,15	0,34	2,4	0,00	1,2
2014-01-01 08:30	99	32	100	0,0	17,63	-3,59	1,2	1006,51	-4,00	-3,59	17,25	0,14	1,6	0,00	1,2
2014-01-01 09:00	104	32	100	0,0	17,73	-3,89	1,2	1006,51	-4,30	-3,89	17,35	-0,16	2,4	0,00	1,2
2014-01-01 09:30	108	32	100	0,0	17,73	-3,59	1,2	1006,51	-4,00	-3,59	17,35	0,14	2,6	0,00	1,2
2014-01-01 10:00	109	32	100	0,0	17,83	-3,59	1,2	1006,51	-4,00	-3,59	17,45	0,14	1,8	0,00	1,2
2014-01-01 10:30	112	32	100	0,0	17,83	-3,49	1,2	1006,51	-3,90	-3,49	17,45	0,24	1,8	0,00	1,2
2014-01-01 11:00	92	32	100	0,0	17,83	-3,19	1,2	1006,51	-3,60	-3,19	17,45	0,54	1,4	0,00	1,2
2014-01-01 11:30	102	32	100	0,0	17,83	-3,19	1,2	1006,51	-3,60	-3,19	17,45	0,54	1,4	0,00	1,2
2014-01-01 12:00	89	32	100	0,0	17,73	-2,89	1,2	1006,51	-3,30	-2,89	17,35	0,84	1,2	0,00	1,2
2014-01-01 12:30	94	31	100	0,0	17,83	-2,69	1,2	1006,51	-3,10	-2,69	17,42	1,04	1,2	0,00	1,2
2014-01-01 13:00	84	31	100	0,0	17,73	-2,59	1,2	1006,51	-3,00	-2,59	17,32	1,14	1,6	0,00	1,2
2014-01-01 13:30	97	32	100	0,0	17,73	-2,49	1,2	1006,51	-2,90	-2,49	17,35	1,24	1,2	0,00	1,2
2014-01-01 14:00	112	32	100	2,6	17,73	-2,19	1,2	1006,51	-2,60	-4,11	17,35	1,54	2,6	0,00	1,2
2014-01-01 14:30	108	32	100	2,2	17,73	-2,09	1,2	1006,51	-2,50	-2,09	17,35	1,64	3,0	0,00	1,2
2014-01-01 15:00	115	32	100	0,0	17,73	-1,69	1,2	1006,51	-2,10	-1,69	17,35	2,04	3,0	0,00	1,2
2014-01-01 15:30	100	32	100	0,0	17,73	-0,99	1,2	1006,51	-1,40	-0,99	17,35	2,74	2,6	0,00	1,2
2014-01-01 16:00	98	32	100	1,2	17,73	-0,69	1,2	1006,51	-1,10	-0,69	17,35	3,04	1,8	0,00	1,2
2014-01-01 16:30	119	32	100	2,0	17,73	-0,39	1,2	1006,51	-0,80	-0,39	17,35	3,34	3,1	0,00	1,2
2014-01-01 17:00	110	32	100	2,6	17,73	-0,19	1,2	1006,51	-0,60	-2,00	17,35	3,54	3,5	0,00	1,2
2014-01-01 17:30	143	32	100	1,6	17,73	-0,09	1,2	1006,51	-0,51	-0,09	17,35	3,64	4,5	0,00	1,2
2014-01-01 18:00	109	32	100	1,8	17,73	-0,09	1,2	1006,51	-0,51	-0,09	17,35	3,64	4,3	0,00	1,2
2014-01-01 18:30	111	32	100	3,0	17,73	0,01	1,2	1006,51	-0,41	-3,02	17,35	3,74	4,1	0,00	1,2
2014-01-01 19:00	108	32	100	1,4	17,73	0,01	1,2	1006,51	-0,41	0,01	17,35	3,74	4,1	0,00	1,2
2014-01-01 19:30	147	32	100	1,6	17,73	0,01	1,2	1006,51	-0,41	0,01	17,35	3,74	4,7	0,00	1,2
2014-01-01 20:00	120	32	100	0,0	17,73	0,01	1,2	1006,51	-0,41	0,01	17,35	3,74	3,3	0,00	1,2
2014-01-01 20:30	139	32	100	3,3	17,83	-0,09	1,2	1006,51	-0,51	-4,36	17,45	3,64	3,9	0,00	1,2
2014-01-01 21:00	105	32	100	3,3	17,73	-0,19	1,2	1006,51	-0,60	-4,47	17,35	3,54	4,7	0,00	1,2
2014-01-01 21:30	143	32	100	2,6	17,73	-0,29	1,2	1005,51	-0,70	-2,11	17,35	3,44	4,7	0,00	1,2
2014-01-01 22:00	126	32	100	2,8	17,63	-0,39	1,2	1005,51	-0,80	-3,46	17,25	3,34	5,2	0,00	1,2
2014-01-01 22:30	112	32	100	2,2	17,53	-0,39	1,2	1005,51	-0,80	-0,39	17,15	3,34	6,4	0,00	1,2
2014-01-01 23:00	104	32	100	2,8	17,43	-0,39	1,2	1005,51	-0,80	-3,46	17,05	3,34	4,3	0,00	1,2
2014-01-01 23:30	111	32	100	2,8	17,33	-0,39	1,2	1005,51	-0,80	-3,46	16,95	3,34	6,4	0,00	1,2
2014-01-02 00:00	131	32	100	4,1	17,33	-0,39	1,2	1005,51	-0,80	-7,18	16,95	3,34	7,3	0,00	0,0
2014-01-02 00:30	168	32	100	4,1	17,23	-0,39	1,2	1005,51	-0,80	-7,18	16,85	3,34	7,1	0,00	0,0

Datum	Vindriktning °	Luftfukt inne Rh%	Luftfukt ute Rh%	Vindhastighet m/s	Temp inne °C	Temp ute °C	Nederb. året mm	Lufttryck Mbar	Daggpunkt °C	Kyleffekt °C	Vix inne °C	Vix ute °C	Vindby m/s	Korr lufttryck	Regn/dygn mm
2014-01-02 01:00	129	32	100	3,5	17,13	-0,69	1,2	1005,51	-1,10	-5,03	16,75	3,04	8,1	0,00	0,0
2014-01-02 01:30	148	32	100	1,4	17,13	-0,79	1,2	1005,51	-1,20	-0,79	16,75	2,94	5,8	0,00	0,0
2014-01-02 02:00	127	32	100	2,4	17,03	-0,89	1,2	1005,51	-1,30	-2,74	16,65	2,84	8,5	0,00	0,0
2014-01-02 02:30	108	32	100	1,8	17,03	-0,99	1,2	1005,51	-1,40	-0,99	16,65	2,74	4,7	0,00	0,0
2014-01-02 03:00	127	32	100	3,0	16,93	-0,99	1,2	1005,51	-1,40	-4,11	16,55	2,74	5,8	0,00	0,0
2014-01-02 03:30	171	32	100	4,7	16,93	-1,19	1,2	1005,51	-1,60	-9,34	16,55	2,54	7,3	0,00	0,0
2014-01-02 04:00	98	32	100	3,0	16,93	-1,29	1,2	1005,51	-1,70	-4,44	16,55	2,44	6,4	0,00	0,0
2014-01-02 04:30	154	32	100	2,6	17,03	-1,39	1,2	1004,51	-1,80	-3,27	16,65	2,34	5,6	0,00	0,0
2014-01-02 05:00	125	32	100	3,3	17,03	-1,39	1,2	1004,51	-1,80	-5,83	16,65	2,34	6,0	0,00	0,0
2014-01-02 05:30	118	32	100	3,1	17,03	-1,49	1,2	1004,51	-1,90	-4,66	16,65	2,24	5,4	0,00	0,0
2014-01-02 06:00	128	32	100	3,0	17,13	-1,49	1,2	1004,51	-1,90	-4,66	16,75	2,24	5,6	0,00	0,0
2014-01-02 06:30	105	32	100	2,6	17,13	-1,49	1,2	1004,51	-1,90	-3,38	16,75	2,24	5,0	0,00	0,0
2014-01-02 07:00	118	32	100	5,4	17,33	-1,59	1,2	1004,51	-2,00	-11,23	16,95	2,14	6,2	0,00	0,0
2014-01-02 07:30	147	32	100	3,5	17,63	-1,59	1,2	1004,51	-2,00	-6,05	17,25	2,14	6,0	0,00	0,0
2014-01-02 08:00	110	32	100	1,4	17,83	-1,59	1,2	1005,51	-2,00	-1,59	17,45	2,14	5,4	0,00	0,0
2014-01-02 08:30	100	32	100	3,3	17,93	-1,69	1,2	1004,51	-2,10	-6,16	17,55	2,04	5,4	0,00	0,0
2014-01-02 09:00	118	32	100	0,0	17,93	-1,59	1,2	1004,51	-2,00	-1,59	17,55	2,14	5,6	0,00	0,0
2014-01-02 09:30	105	32	100	2,2	18,03	-1,49	1,2	1004,51	-1,90	-1,49	17,65	2,24	4,7	0,00	0,0
2014-01-02 10:00	116	32	100	2,4	18,03	-1,49	1,2	1004,51	-1,90	-3,38	17,65	2,24	5,2	0,00	0,0
2014-01-02 10:30	105	32	100	3,1	18,03	-1,39	1,2	1005,51	-1,80	-4,55	17,65	2,34	5,2	0,00	0,0
2014-01-02 11:00	103	32	100	2,2	18,03	-1,29	1,2	1004,51	-1,70	-1,29	17,65	2,44	5,0	0,00	0,0
2014-01-02 11:30	105	32	100	1,8	17,93	-1,19	1,2	1004,51	-1,60	-1,19	17,55	2,54	5,6	0,00	0,0
2014-01-02 12:00	129	32	100	1,6	17,93	-1,19	1,2	1004,51	-1,60	-1,19	17,55	2,54	4,9	0,00	0,0
2014-01-02 12:30	132	32	100	3,3	18,03	-1,09	1,2	1004,51	-1,50	-5,49	17,65	2,64	4,5	0,00	0,0
2014-01-02 13:00	133	32	100	2,4	18,03	-1,09	1,2	1004,51	-1,50	-2,95	17,65	2,64	4,1	0,00	0,0
2014-01-02 13:30	113	32	100	4,1	18,03	-0,89	1,2	1003,51	-1,30	-7,78	17,65	2,84	5,8	0,00	0,0
2014-01-02 14:00	99	32	100	1,2	17,93	-0,79	1,2	1003,51	-1,20	-0,79	17,55	2,94	5,0	0,00	0,0
2014-01-02 14:30	120	32	100	1,2	17,93	-0,79	1,2	1003,51	-1,20	-0,79	17,55	2,94	3,7	0,00	0,0
2014-01-02 15:00	107	32	100	3,9	17,93	-0,59	1,2	1003,51	-1,00	-6,17	17,55	3,14	7,3	0,00	0,0
2014-01-02 15:30	104	32	100	4,5	17,93	-0,59	1,2	1003,51	-1,00	-8,60	17,55	3,14	5,4	0,00	0,0
2014-01-02 16:00	108	32	100	4,5	17,93	-0,59	1,2	1002,51	-1,00	-8,60	17,55	3,14	7,3	0,00	0,0
2014-01-02 16:30	108	32	100	2,6	17,93	-0,49	1,2	1003,51	-0,90	-2,32	17,55	3,24	5,4	0,00	0,0
2014-01-02 17:00	115	32	100	1,6	17,83	-0,49	1,2	1002,51	-0,90	-0,49	17,45	3,24	6,6	0,00	0,0
2014-01-02 17:30	133	32	100	2,0	17,83	-0,49	1,2	1002,51	-0,90	-0,49	17,45	3,24	5,0	0,00	0,0
2014-01-02 18:00	112	32	100	3,3	17,83	-0,39	1,2	1002,51	-0,80	-4,70	17,45	3,34	6,0	0,00	0,0
2014-01-02 18:30	139	32	100	3,1	17,83	-0,19	1,2	1002,51	-0,60	-3,24	17,45	3,54	5,8	0,00	0,0
2014-01-02 19:00	111	32	100	4,3	17,83	-0,19	1,2	1002,51	-0,60	-6,94	17,45	3,54	7,3	0,00	0,0
2014-01-02 19:30	93	32	100	3,7	17,73	-0,09	1,2	1002,51	-0,51	-5,59	17,35	3,64	7,3	0,00	0,0
2014-01-02 20:00	114	32	100	3,3	17,73	-0,09	1,2	1002,51	-0,51	-4,36	17,35	3,64	7,1	0,00	0,0
2014-01-02 20:30	135	32	100	2,8	17,73	-0,09	1,2	1002,51	-0,51	-3,13	17,35	3,64	6,8	0,00	0,0
2014-01-02 21:00	112	32	100	2,8	17,73	-0,09	1,2	1002,51	-0,51	-3,13	17,35	3,64	7,5	0,00	0,0
2014-01-02 21:30	170	32	100	3,0	17,63	-0,09	1,2	1002,51	-0,51	-3,13	17,25	3,64	6,9	0,00	0,0
2014-01-02 22:00	123	32	100	2,4	17,53	-0,19	1,2	1002,51	-0,60	-2,00	17,15	3,54	6,6	0,00	0,0
2014-01-02 22:30	106	32	100	2,8	17,53	-0,19	1,2	1002,51	-0,60	-3,24	17,15	3,54	7,3	0,00	0,0
2014-01-02 23:00	149	32	100	4,7	17,43	-0,19	1,2	1002,51	-0,60	-8,10	17,05	3,54	6,8	0,00	0,0
2014-01-02 23:30	110	32	100	3,7	17,33	-0,19	1,2	1002,51	-0,60	-5,70	16,95	3,54	7,3	0,00	0,0
2014-01-03 00:00	93	32	100	3,1	17,23	-0,09	1,2	1002,51	-0,51	-3,13	16,85	3,64	5,8	0,00	0,0
2014-01-03 00:30	131	32	100	2,6	17,23	-0,09	1,2	1002,51	-0,51	-1,90	16,85	3,64	6,8	0,00	0,0
2014-01-03 01:00	99	32	100	4,3	17,13	-0,09	1,2	1002,51	-0,51	-6,82	16,75	3,64	7,1	0,00	0,0
2014-01-03 01:30	104	32	100	3,5	17,13	-0,09	1,2	1002,51	-0,51	-4,36	16,75	3,64	7,9	0,00	0,0

Datum	Vindriktning °	Luftfukt inne Rh%	Luftfukt ute Rh%	Vindhastighet m/s	Temp inne °C	Temp ute °C	Nederb. året mm	Lufttryck Mbar	Daggpunkt °C	Kyleffekt °C	Vix inne °C	Vix ute °C	Vindby m/s	Korr lufttryck	Regn/dygn mm
2014-01-03 02:00	152	32	100	3,9	17,03	-0,09	1,2	1002,51	-0,51	-5,59	16,65	3,64	5,8	0,00	0,0
2014-01-03 02:30	118	32	100	3,0	17,03	-0,09	1,2	1002,51	-0,51	-3,13	16,65	3,64	6,4	0,00	0,0
2014-01-03 03:00	117	32	100	2,6	17,03	-0,19	1,2	1002,51	-0,60	-2,00	16,65	3,54	5,6	0,00	0,0
2014-01-03 03:30	115	32	100	2,6	16,93	-0,19	1,2	1002,51	-0,60	-2,00	16,55	3,54	5,8	0,00	0,0
2014-01-03 04:00	129	32	100	3,3	16,93	-0,19	1,2	1002,51	-0,60	-4,47	16,55	3,54	5,6	0,00	0,0
2014-01-03 04:30	109	32	100	3,9	16,93	-0,19	1,2	1001,51	-0,60	-5,70	16,55	3,54	6,4	0,00	0,0
2014-01-03 05:00	109	32	100	2,8	16,93	-0,19	1,2	1001,51	-0,60	-3,24	16,55	3,54	5,8	0,00	0,0
2014-01-03 05:30	106	32	100	3,0	17,03	-0,09	1,2	1001,51	-0,51	-3,13	16,65	3,64	5,2	0,00	0,0
2014-01-03 06:00	106	32	100	2,4	17,03	-0,09	1,2	1001,51	-0,51	-1,90	16,65	3,64	6,8	0,00	0,0
2014-01-03 06:30	114	33	100	3,5	17,13	-0,09	1,2	1001,51	-0,51	-4,36	16,79	3,64	6,9	0,00	0,0
2014-01-03 07:00	81	33	100	3,1	17,33	-0,09	1,2	1001,51	-0,51	-3,13	16,99	3,64	6,4	0,00	0,0
2014-01-03 07:30	97	32	100	2,6	17,63	-0,09	1,2	1001,51	-0,51	-1,90	17,25	3,64	6,9	0,00	0,0
2014-01-03 08:00	104	32	100	3,5	17,83	-0,09	1,2	1001,51	-0,51	-4,36	17,45	3,64	6,4	0,00	0,0
2014-01-03 08:30	112	32	100	3,3	17,93	-0,09	1,2	1001,51	-0,51	-4,36	17,55	3,64	6,0	0,00	0,0
2014-01-03 09:00	115	32	100	3,9	18,03	-0,09	1,2	1001,51	-0,51	-5,59	17,65	3,64	5,8	0,00	0,0
2014-01-03 09:30	112	32	100	4,3	18,03	-0,09	1,2	1001,51	-0,51	-6,82	17,65	3,64	6,2	0,00	0,0
2014-01-03 10:00	106	32	100	4,3	18,03	-0,09	1,2	1001,51	-0,51	-6,82	17,65	3,64	5,8	0,00	0,0
2014-01-03 10:30	102	32	100	3,1	18,03	-0,09	1,2	1001,51	-0,51	-3,13	17,65	3,64	7,3	0,00	0,0
2014-01-03 11:00	110	32	100	4,3	18,03	0,01	1,2	1000,51	-0,41	-6,69	17,65	3,74	7,1	0,00	0,0
2014-01-03 11:30	98	32	100	3,7	18,03	0,01	1,2	1000,51	-0,41	-5,47	17,65	3,74	6,8	0,00	0,0
2014-01-03 12:00	116	32	100	3,5	18,03	0,01	1,2	1000,51	-0,41	-4,24	17,65	3,74	6,4	0,00	0,0
2014-01-03 12:30	153	32	100	2,8	17,93	0,11	1,2	1000,51	-0,31	-2,91	17,55	3,84	7,1	0,00	0,0
2014-01-03 13:00	115	32	100	4,7	17,93	0,11	1,2	1000,51	-0,31	-7,73	17,55	3,84	6,6	0,00	0,0
2014-01-03 13:30	100	32	100	3,3	17,93	0,11	1,2	1000,51	-0,31	-4,13	17,55	3,84	6,4	0,00	0,0
2014-01-03 14:00	135	32	100	1,8	17,93	0,01	1,2	1000,51	-0,41	0,01	17,55	3,74	7,9	0,00	0,0
2014-01-03 14:30	103	32	100	3,9	17,93	0,01	1,2	999,51	-0,41	-5,47	17,55	3,74	6,0	0,00	0,0
2014-01-03 15:00	111	32	100	3,9	17,93	0,01	1,2	999,51	-0,41	-5,47	17,55	3,74	7,3	0,00	0,0
2014-01-03 15:30	107	32	100	3,1	17,93	0,01	1,2	999,51	-0,41	-3,02	17,55	3,74	7,5	0,00	0,0
2014-01-03 16:00	153	32	100	5,2	17,93	0,01	1,2	999,51	-0,41	-8,52	17,55	3,74	6,8	0,00	0,0
2014-01-03 16:30	96	32	100	3,1	17,93	0,11	1,2	999,51	-0,31	-2,91	17,55	3,84	6,8	0,00	0,0
2014-01-03 17:00	149	32	100	2,8	17,93	0,11	1,2	999,51	-0,31	-2,91	17,55	3,84	7,1	0,00	0,0
2014-01-03 17:30	114	32	100	3,7	17,93	0,11	1,2	998,51	-0,31	-5,35	17,55	3,84	6,8	0,00	0,0
2014-01-03 18:00	110	32	100	4,3	17,93	0,11	1,2	999,51	-0,31	-6,57	17,55	3,84	5,8	0,00	0,0
2014-01-03 18:30	109	32	100	2,6	17,93	0,11	1,2	998,51	-0,31	-1,69	17,55	3,84	6,4	0,00	0,0
2014-01-03 19:00	93	32	100	3,5	17,93	0,11	1,2	998,51	-0,31	-4,13	17,55	3,84	5,2	0,00	0,0
2014-01-03 19:30	133	32	100	3,1	17,93	0,21	1,2	998,51	-0,21	-2,80	17,55	3,94	5,8	0,00	0,0
2014-01-03 20:00	177	32	100	4,7	17,93	0,21	1,2	998,51	-0,21	-7,61	17,55	3,94	7,9	0,00	0,0
2014-01-03 20:30	159	32	100	4,1	17,83	0,21	1,2	998,51	-0,21	-6,45	17,45	3,94	7,1	0,00	0,0
2014-01-03 21:00	109	32	100	3,3	17,73	0,11	1,2	998,51	-0,31	-4,13	17,35	3,84	6,4	0,00	0,0
2014-01-03 21:30	160	32	100	4,1	17,73	0,21	1,2	997,50	-0,21	-6,45	17,35	3,94	7,1	0,00	0,0
2014-01-03 22:00	132	32	100	3,3	17,63	0,21	1,2	997,50	-0,21	-4,02	17,25	3,94	6,2	0,00	0,0
2014-01-03 22:30	112	32	100	2,4	17,53	0,21	1,2	997,50	-0,21	-1,58	17,15	3,94	6,0	0,00	0,0
2014-01-03 23:00	136	33	100	2,6	17,43	0,31	1,2	997,50	-0,11	-1,48	17,09	4,04	6,0	0,00	0,0
2014-01-03 23:30	123	33	100	3,3	17,43	0,41	1,2	997,50	-0,01	-3,79	17,09	4,14	6,6	0,00	0,0
2014-01-04 00:00	122	33	100	2,4	17,33	0,31	1,2	996,50	-0,11	-1,48	16,99	4,04	6,4	0,00	0,0
2014-01-04 00:30	126	33	100	3,3	17,23	0,31	1,2	996,50	-0,11	-3,90	16,89	4,04	5,2	0,00	0,0
2014-01-04 01:00	116	33	100	3,5	17,23	0,41	1,2	995,50	-0,01	-3,79	16,89	4,14	5,6	0,00	0,0
2014-01-04 01:30	141	33	100	6,9	17,23	0,51	1,2	995,50	0,09	-10,54	16,89	4,24	6,9	0,00	0,0
2014-01-04 02:00	109	33	100	2,8	17,13	0,61	1,2	995,50	0,19	-2,36	16,79	4,34	7,1	0,00	0,0
2014-01-04 02:30	101	33	100	4,3	17,03	0,61	1,2	995,50	0,19	-5,97	16,69	4,34	7,3	0,00	0,0

Datum	Vindriktning °	Luftfukt inne Rh%	Luftfukt ute Rh%	Vindhastighet m/s	Temp inne °C	Temp ute °C	Nederb. året mm	Lufttryck Mbar	Daggpunkt °C	Kyleffekt °C	Vix inne °C	Vix ute °C	Vindby m/s	Korr lufttryck	Regn/dygn mm
2014-01-04 03:00	102	33	100	5,2	17,03	0,61	1,2	995,50	0,19	-7,76	16,69	4,34	6,9	0,00	0,0
2014-01-04 03:30	140	33	100	3,0	17,03	0,61	1,2	995,50	0,19	-2,36	16,69	4,34	6,2	0,00	0,0
2014-01-04 04:00	142	33	100	3,3	17,03	0,61	1,2	995,50	0,19	-3,57	16,69	4,34	5,8	0,00	0,0
2014-01-04 04:30	105	33	100	3,5	17,03	0,61	1,2	994,50	0,19	-3,57	16,69	4,34	5,8	0,00	0,0
2014-01-04 05:00	105	33	100	1,8	17,13	0,72	1,2	994,50	0,29	0,72	16,79	4,44	6,4	0,00	0,0
2014-01-04 05:30	105	33	100	2,0	17,23	0,72	1,2	994,50	0,29	0,72	16,89	4,44	5,4	0,00	0,0
2014-01-04 06:00	116	33	100	2,8	17,33	0,72	1,2	994,50	0,29	-2,25	16,99	4,44	4,7	0,00	0,0
2014-01-04 06:30	148	33	100	2,0	17,33	0,72	1,2	994,50	0,29	0,72	16,99	4,44	4,3	0,00	0,0
2014-01-04 07:00	108	33	100	4,3	17,53	0,82	1,2	994,50	0,39	-5,73	17,19	4,54	6,0	0,00	0,0
2014-01-04 07:30	84	33	100	4,7	17,73	0,92	1,2	994,50	0,49	-6,74	17,39	4,64	6,2	0,00	0,0
2014-01-04 08:00	144	33	100	4,1	17,93	0,92	1,2	994,50	0,49	-5,61	17,59	4,64	5,2	0,00	0,0
2014-01-04 08:30	111	33	100	1,2	18,03	0,92	1,8	994,50	0,49	0,92	17,69	4,64	6,4	0,60	0,6
2014-01-04 09:00	105	33	100	3,0	18,13	0,92	1,8	994,50	0,49	-2,03	17,79	4,64	5,0	0,60	0,6
2014-01-04 09:30	113	32	100	1,2	18,13	0,92	1,8	994,50	0,49	0,92	17,75	4,64	5,2	0,00	0,6
2014-01-04 10:00	117	32	100	1,8	18,13	0,92	1,8	994,50	0,49	0,92	17,75	4,64	4,5	0,00	0,6
2014-01-04 10:30	119	32	100	2,2	18,13	0,92	1,8	994,50	0,49	0,92	17,75	4,64	4,5	0,00	0,6
2014-01-04 11:00	115	32	100	1,6	18,13	0,82	3,0	995,50	0,39	0,82	17,75	4,54	4,3	1,20	1,8
2014-01-04 11:30	121	32	100	2,2	18,13	0,92	3,0	994,50	0,49	0,92	17,75	4,64	5,0	1,20	1,8
2014-01-04 12:00	93	32	100	1,6	18,03	0,92	3,0	994,50	0,49	0,92	17,65	4,64	3,9	0,00	1,8
2014-01-04 12:30	117	32	100	3,9	18,03	0,82	3,0	994,50	0,39	-4,54	17,65	4,54	4,3	0,00	1,8
2014-01-04 13:00	104	32	100	2,0	18,03	0,92	3,6	994,50	0,49	0,92	17,65	4,64	3,7	0,60	2,4
2014-01-04 13:30	92	32	100	1,6	18,03	0,82	3,6	995,50	0,39	0,82	17,65	4,54	3,7	0,60	2,4
2014-01-04 14:00	129	32	100	1,8	18,03	0,82	3,6	995,50	0,39	0,82	17,65	4,54	3,9	0,00	2,4
2014-01-04 14:30	105	32	100	2,2	18,03	0,72	3,6	995,50	0,29	0,72	17,65	4,44	3,7	0,00	2,4
2014-01-04 15:00	111	32	100	1,4	18,03	0,72	3,6	995,50	0,29	0,72	17,65	4,44	4,7	0,00	2,4
2014-01-04 15:30	115	32	100	2,6	18,03	0,72	3,6	994,50	0,29	-1,05	17,65	4,44	5,6	0,00	2,4
2014-01-04 16:00	123	32	100	2,0	17,93	0,72	3,6	994,50	0,29	0,72	17,55	4,44	3,5	0,00	2,4
2014-01-04 16:30	121	33	100	2,4	17,93	0,61	3,6	995,50	0,19	-1,16	17,59	4,34	5,0	0,00	2,4
2014-01-04 17:00	132	33	100	2,6	17,93	0,72	3,6	995,50	0,29	-1,05	17,59	4,44	4,7	0,00	2,4
2014-01-04 17:30	96	33	100	3,0	17,93	0,72	3,6	994,50	0,29	-2,25	17,59	4,44	4,7	0,00	2,4
2014-01-04 18:00	106	33	100	2,2	17,93	0,72	5,4	995,50	0,29	0,72	17,59	4,44	4,3	1,80	4,2
2014-01-04 18:30	109	33	100	1,6	18,03	0,72	5,4	995,50	0,29	0,72	17,69	4,44	4,1	1,80	4,2
2014-01-04 19:00	112	33	100	2,2	18,03	0,82	5,4	995,50	0,39	0,82	17,69	4,54	4,9	0,00	4,2
2014-01-04 19:30	110	33	100	0,0	18,03	0,72	5,4	995,50	0,29	0,72	17,69	4,44	3,9	0,00	4,2
2014-01-04 20:00	108	33	100	2,6	18,03	0,61	5,4	995,50	0,19	-1,16	17,69	4,34	3,7	0,00	4,2
2014-01-04 20:30	95	33	100	1,2	18,03	0,31	5,4	995,50	-0,11	0,31	17,69	4,04	3,5	0,00	4,2
2014-01-04 21:00	95	33	100	0,0	18,03	0,01	5,4	996,50	-0,41	0,01	17,69	3,74	2,2	0,00	4,2
2014-01-04 21:30	95	33	100	0,0	17,93	-0,29	5,4	996,50	-0,70	-0,29	17,59	3,44	3,1	0,00	4,2
2014-01-04 22:00	96	33	100	0,0	17,93	-0,59	5,4	996,50	-1,00	-0,59	17,59	3,14	2,0	0,00	4,2
2014-01-04 22:30	93	33	100	0,0	17,83	-0,79	5,4	996,50	-1,20	-0,79	17,49	2,94	1,8	0,00	4,2
2014-01-04 23:00	99	33	100	0,0	17,73	-1,09	5,4	997,50	-1,50	-1,09	17,39	2,64	1,2	0,00	4,2
2014-01-04 23:30	97	32	100	0,0	17,63	-1,29	5,4	997,50	-1,70	-1,29	17,25	2,44	0,0	0,00	4,2
2014-01-05 00:00	94	32	100	0,0	17,53	-1,39	5,4	997,50	-1,80	-1,39	17,15	2,34	0,0	0,00	0,0
2014-01-05 00:30	97	33	100	0,0	17,43	-1,49	5,4	997,50	-1,90	-1,49	17,09	2,24	0,0	0,00	0,0
2014-01-05 01:00	99	33	100	0,0	17,33	-1,59	5,4	997,50	-2,00	-1,59	16,99	2,14	0,0	0,00	0,0
2014-01-05 01:30	94	33	100	0,0	17,33	-2,09	5,4	998,51	-2,50	-2,09	16,99	1,64	0,0	0,00	0,0
2014-01-05 02:00	94	33	100	0,0	17,23	-2,09	5,4	998,51	-2,50	-2,09	16,89	1,64	0,0	0,00	0,0
2014-01-05 02:30	97	33	100	0,0	17,23	-2,49	5,4	998,51	-2,90	-2,49	16,89	1,24	0,0	0,00	0,0
2014-01-05 03:00	94	33	100	0,0	17,13	-2,39	5,4	999,51	-2,80	-2,39	16,79	1,34	0,0	0,00	0,0
2014-01-05 03:30	94	33	100	0,0	17,13	-2,79	5,4	999,51	-3,20	-2,79	16,79	0,94	0,0	0,00	0,0

Datum	Vindriktning °	Luftfukt inne Rh%	Luftfukt ute Rh%	Vindhastighet m/s	Temp inne °C	Temp ute °C	Nederb. året mm	Lufttryck Mbar	Daggpunkt °C	Kyleffekt °C	Vix inne °C	Vix ute °C	Vindby m/s	Korr lufttryck	Regn/dygn mm
2014-01-05 04:00	97	33	100	0,0	17,13	-3,49	5,4	999,51	-3,90	-3,49	16,79	0,24	0,0	0,00	0,0
2014-01-05 04:30	97	33	100	0,0	17,13	-3,69	5,4	999,51	-4,10	-3,69	16,79	0,04	0,0	0,00	0,0
2014-01-05 05:00	97	33	100	0,0	17,23	-3,99	5,4	999,51	-4,40	-3,99	16,89	-0,26	0,0	0,00	0,0
2014-01-05 05:30	94	33	100	0,0	17,23	-3,69	5,4	999,51	-4,10	-3,69	16,89	0,04	0,0	0,00	0,0
2014-01-05 06:00	97	33	100	0,0	17,23	-3,19	5,4	999,51	-3,60	-3,19	16,89	0,54	0,0	0,00	0,0
2014-01-05 06:30	97	33	100	0,0	17,33	-3,09	5,4	999,51	-3,50	-3,09	16,99	0,64	0,0	0,00	0,0
2014-01-05 07:00	99	32	100	0,0	17,53	-3,19	5,4	999,51	-3,60	-3,19	17,15	0,54	0,0	0,00	0,0
2014-01-05 07:30	95	32	100	0,0	17,83	-3,19	5,4	1000,51	-3,60	-3,19	17,45	0,54	0,0	0,00	0,0
2014-01-05 08:00	97	32	100	0,0	18,03	-3,09	5,4	1000,51	-3,50	-3,09	17,65	0,64	0,0	0,00	0,0
2014-01-05 08:30	97	32	100	0,0	18,03	-3,19	5,4	1001,51	-3,60	-3,19	17,65	0,54	0,0	0,00	0,0
2014-01-05 09:00	98	32	100	0,0	18,13	-3,29	5,4	1001,51	-3,70	-3,29	17,75	0,44	0,0	0,00	0,0
2014-01-05 09:30	95	32	100	0,0	18,13	-3,49	5,4	1001,51	-3,90	-3,49	17,75	0,24	0,0	0,00	0,0
2014-01-05 10:00	94	32	100	0,0	18,03	-3,79	5,4	1001,51	-4,20	-3,79	17,65	-0,06	0,0	0,00	0,0
2014-01-05 10:30	94	32	100	0,0	18,03	-3,49	5,4	1002,51	-3,90	-3,49	17,65	0,24	0,0	0,00	0,0
2014-01-05 11:00	94	32	100	0,0	18,03	-3,29	5,4	1002,51	-3,70	-3,29	17,65	0,44	0,0	0,00	0,0
2014-01-05 11:30	95	32	100	0,0	18,03	-2,99	5,4	1002,51	-3,40	-2,99	17,65	0,74	0,0	0,00	0,0
2014-01-05 12:00	94	32	100	0,0	18,03	-2,89	5,4	1002,51	-3,30	-2,89	17,65	0,84	0,0	0,00	0,0
2014-01-05 12:30	95	32	100	0,0	17,93	-2,79	5,4	1002,51	-3,20	-2,79	17,55	0,94	0,0	0,00	0,0
2014-01-05 13:00	99	32	100	0,0	17,93	-2,89	5,4	1002,51	-3,30	-2,89	17,55	0,84	0,0	0,00	0,0
2014-01-05 13:30	95	32	100	0,0	17,93	-3,19	5,4	1002,51	-3,60	-3,19	17,55	0,54	0,0	0,00	0,0
2014-01-05 14:00	94	32	100	0,0	17,93	-3,09	5,4	1002,51	-3,50	-3,09	17,55	0,64	0,0	0,00	0,0
2014-01-05 14:30	94	32	100	0,0	17,83	-2,99	5,4	1002,51	-3,40	-2,99	17,45	0,74	0,0	0,00	0,0
2014-01-05 15:00	94	32	100	0,0	17,83	-2,79	5,4	1002,51	-3,20	-2,79	17,45	0,94	0,0	0,00	0,0
2014-01-05 15:30	94	32	100	0,0	17,83	-2,89	5,4	1002,51	-3,30	-2,89	17,45	0,84	1,2	0,00	0,0
2014-01-05 16:00	97	32	100	0,0	17,83	-2,59	5,4	1002,51	-3,00	-2,59	17,45	1,14	0,0	0,00	0,0
2014-01-05 16:30	95	32	100	0,0	17,83	-2,49	5,4	1002,51	-2,90	-2,49	17,45	1,24	0,0	0,00	0,0
2014-01-05 17:00	94	32	100	0,0	17,83	-2,39	5,4	1002,51	-2,80	-2,39	17,45	1,34	0,0	0,00	0,0
2014-01-05 17:30	94	32	100	0,0	17,83	-2,49	5,4	1002,51	-2,90	-2,49	17,45	1,24	1,2	0,00	0,0
2014-01-05 18:00	95	32	100	0,0	17,83	-2,59	5,4	1002,51	-3,00	-2,59	17,45	1,14	1,2	0,00	0,0
2014-01-05 18:30	99	32	100	0,0	17,73	-2,49	5,4	1002,51	-2,90	-2,49	17,35	1,24	1,6	0,00	0,0
2014-01-05 19:00	94	32	100	0,0	17,73	-2,29	5,4	1002,51	-2,70	-2,29	17,35	1,44	1,6	0,00	0,0
2014-01-05 19:30	99	32	100	0,0	17,73	-2,39	5,4	1002,51	-2,80	-2,39	17,35	1,34	1,2	0,00	0,0
2014-01-05 20:00	98	32	100	0,0	17,73	-2,59	5,4	1002,51	-3,00	-2,59	17,35	1,14	1,2	0,00	0,0
2014-01-05 20:30	98	32	100	0,0	17,73	-2,39	5,4	1002,51	-2,80	-2,39	17,35	1,34	0,0	0,00	0,0
2014-01-05 21:00	96	32	100	0,0	17,73	-2,69	5,4	1002,51	-3,10	-2,69	17,35	1,04	0,0	0,00	0,0
2014-01-05 21:30	99	32	100	0,0	17,63	-2,39	5,4	1002,51	-2,80	-2,39	17,25	1,34	1,4	0,00	0,0
2014-01-05 22:00	97	32	100	0,0	17,53	-2,59	5,4	1002,51	-3,00	-2,59	17,15	1,14	0,0	0,00	0,0
2014-01-05 22:30	94	32	100	0,0	17,53	-2,79	5,4	1002,51	-3,20	-2,79	17,15	0,94	0,0	0,00	0,0
2014-01-05 23:00	94	32	100	0,0	17,43	-3,09	5,4	1002,51	-3,50	-3,09	17,05	0,64	1,6	0,00	0,0
2014-01-05 23:30	95	32	100	0,0	17,33	-3,39	5,4	1002,51	-3,80	-3,39	16,95	0,34	1,4	0,00	0,0
2014-01-06 00:00	98	32	100	0,0	17,23	-3,49	5,4	1003,51	-3,90	-3,49	16,85	0,24	0,0	0,00	0,0
2014-01-06 00:30	94	32	100	0,0	17,13	-3,49	5,4	1002,51	-3,90	-3,49	16,75	0,24	0,0	0,00	0,0
2014-01-06 01:00	94	32	100	0,0	17,13	-3,59	5,4	1002,51	-4,00	-3,59	16,75	0,14	0,0	0,00	0,0
2014-01-06 01:30	96	32	100	0,0	17,03	-3,69	5,4	1002,51	-4,10	-3,69	16,65	0,04	0,0	0,00	0,0
2014-01-06 02:00	98	32	100	0,0	17,03	-4,09	5,4	1002,51	-4,50	-4,09	16,65	-0,36	1,4	0,00	0,0
2014-01-06 02:30	98	32	100	0,0	16,93	-4,09	5,4	1002,51	-4,50	-4,09	16,55	-0,36	0,0	0,00	0,0
2014-01-06 03:00	97	32	100	0,0	16,93	-4,09	5,4	1002,51	-4,50	-4,09	16,55	-0,36	0,0	0,00	0,0
2014-01-06 03:30	96	32	100	0,0	17,03	-3,69	5,4	1002,51	-4,10	-3,69	16,65	0,04	0,0	0,00	0,0
2014-01-06 04:00	96	32	100	0,0	17,03	-3,49	5,4	1002,51	-3,90	-3,49	16,65	0,24	0,0	0,00	0,0
2014-01-06 04:30	97	32	100	0,0	17,13	-3,19	5,4	1002,51	-3,60	-3,19	16,75	0,54	1,4	0,00	0,0

Datum	Vindriktning °	Luftfukt inne Rh%	Luftfukt ute Rh%	Vindhastighet m/s	Temp inne °C	Temp ute °C	Nederb. året mm	Lufttryck Mbar	Daggpunkt °C	Kyleffekt °C	Vix inne °C	Vix ute °C	Vindby m/s	Korr lufttryck	Regn/dygn mm
2014-01-06 05:00	94	32	100	0,0	17,23	-3,19	5,4	1001,51	-3,60	-3,19	16,85	0,54	2,2	0,00	0,0
2014-01-06 05:30	94	32	100	0,0	17,23	-3,09	5,4	1001,51	-3,50	-3,09	16,85	0,64	1,8	0,00	0,0
2014-01-06 06:00	98	32	100	0,0	17,23	-2,89	5,4	1001,51	-3,30	-2,89	16,85	0,84	1,8	0,00	0,0
2014-01-06 06:30	94	32	100	0,0	17,33	-2,79	5,4	1001,51	-3,20	-2,79	16,95	0,94	0,0	0,00	0,0
2014-01-06 07:00	95	32	100	0,0	17,43	-2,59	5,4	1001,51	-3,00	-2,59	17,05	1,14	1,2	0,00	0,0
2014-01-06 07:30	99	32	100	0,0	17,73	-2,29	5,4	1001,51	-2,70	-2,29	17,35	1,44	1,6	0,00	0,0
2014-01-06 08:00	98	32	100	0,0	17,93	-2,19	5,4	1001,51	-2,60	-2,19	17,55	1,54	1,6	0,00	0,0
2014-01-06 08:30	94	32	100	1,8	18,03	-2,19	5,4	1000,51	-2,60	-2,19	17,65	1,54	2,4	0,00	0,0
2014-01-06 09:00	94	32	100	1,4	18,03	-2,19	5,4	1000,51	-2,60	-2,19	17,65	1,54	4,9	0,00	0,0
2014-01-06 09:30	94	32	100	1,2	18,13	-2,59	5,4	999,51	-3,00	-2,59	17,75	1,14	3,9	0,00	0,0
2014-01-06 10:00	99	32	100	2,4	18,13	-2,69	5,4	999,51	-3,10	-4,64	17,75	1,04	3,7	0,00	0,0
2014-01-06 10:30	137	32	100	1,6	18,13	-2,49	5,4	999,51	-2,90	-2,49	17,75	1,24	4,9	0,00	0,0
2014-01-06 11:00	132	32	100	3,0	18,13	-2,29	5,4	999,51	-2,70	-5,53	17,75	1,44	4,5	0,00	0,0
2014-01-06 11:30	110	32	100	0,0	18,03	-2,19	5,4	999,51	-2,60	-2,19	17,65	1,54	4,1	0,00	0,0
2014-01-06 12:00	105	32	100	2,0	18,03	-2,09	5,4	998,51	-2,50	-2,09	17,65	1,64	4,1	0,00	0,0
2014-01-06 12:30	94	32	100	1,6	18,03	-1,89	5,4	998,51	-2,30	-1,89	17,65	1,84	4,1	0,00	0,0
2014-01-06 13:00	130	32	100	2,2	18,03	-1,69	5,4	997,50	-2,10	-1,69	17,65	2,04	4,1	0,00	0,0
2014-01-06 13:30	115	32	100	1,2	18,03	-1,49	5,4	997,50	-1,90	-1,49	17,65	2,24	4,1	0,00	0,0
2014-01-06 14:00	104	32	100	2,4	18,03	-1,29	5,4	997,50	-1,70	-3,16	17,65	2,44	4,1	0,00	0,0
2014-01-06 14:30	128	32	100	1,2	18,03	-1,19	5,4	996,50	-1,60	-1,19	17,65	2,54	4,3	0,00	0,0
2014-01-06 15:00	135	32	100	2,2	18,03	-0,99	5,4	996,50	-1,40	-0,99	17,65	2,74	3,7	0,00	0,0
2014-01-06 15:30	144	32	100	2,0	18,03	-0,89	5,4	996,50	-1,30	-0,89	17,65	2,84	3,3	0,00	0,0
2014-01-06 16:00	138	32	100	4,5	18,03	-0,89	5,4	996,50	-1,30	-8,97	17,65	2,84	4,5	0,00	0,0
2014-01-06 16:30	119	32	100	1,6	18,03	-0,89	5,4	996,50	-1,30	-0,89	17,65	2,84	4,5	0,00	0,0
2014-01-06 17:00	129	32	100	0,0	18,03	-0,79	5,4	995,50	-1,20	-0,79	17,65	2,94	3,7	0,00	0,0
2014-01-06 17:30	150	32	100	2,8	18,03	-0,69	5,4	995,50	-1,10	-3,78	17,65	3,04	4,5	0,00	0,0
2014-01-06 18:00	112	32	100	2,8	18,03	-0,59	5,4	994,50	-1,00	-3,67	17,65	3,14	5,0	0,00	0,0
2014-01-06 18:30	123	32	100	3,9	18,03	-0,59	5,4	994,50	-1,00	-6,17	17,65	3,14	5,2	0,00	0,0
2014-01-06 19:00	96	33	100	3,3	18,23	-0,59	5,4	993,50	-1,00	-4,92	17,89	3,14	4,7	0,00	0,0
2014-01-06 19:30	161	33	100	5,4	18,23	-0,59	5,4	993,50	-1,00	-9,95	17,89	3,14	5,8	0,00	0,0
2014-01-06 20:00	137	33	100	3,0	18,13	-0,59	5,4	993,50	-1,00	-3,67	17,79	3,14	5,2	0,00	0,0
2014-01-06 20:30	108	33	100	2,6	18,13	-0,59	5,4	993,50	-1,00	-2,43	17,79	3,14	6,0	0,00	0,0
2014-01-06 21:00	104	33	100	1,4	18,03	-0,49	5,4	992,50	-0,90	-0,49	17,69	3,24	5,6	0,00	0,0
2014-01-06 21:30	94	33	100	3,3	17,93	-0,49	5,4	992,50	-0,90	-4,81	17,59	3,24	6,9	0,00	0,0
2014-01-06 22:00	118	33	100	2,4	17,93	-0,49	5,4	992,50	-0,90	-2,32	17,59	3,24	5,2	0,00	0,0
2014-01-06 22:30	106	33	100	3,7	17,73	-0,39	5,4	992,50	-0,80	-5,94	17,39	3,34	5,4	0,00	0,0
2014-01-06 23:00	103	33	100	3,0	17,63	-0,39	5,4	992,50	-0,80	-3,46	17,29	3,34	5,6	0,00	0,0
2014-01-06 23:30	124	33	100	3,9	17,53	-0,49	5,4	991,50	-0,90	-6,05	17,19	3,24	6,9	0,00	0,0
2014-01-07 00:00	106	33	100	3,5	17,43	-0,39	5,4	991,50	-0,80	-4,70	17,09	3,34	6,9	0,00	0,0
2014-01-07 00:30	151	33	100	3,5	17,33	-0,39	5,4	991,50	-0,80	-4,70	16,99	3,34	6,4	0,00	0,0
2014-01-07 01:00	138	33	100	2,4	17,33	-0,69	5,4	991,50	-1,10	-2,53	16,99	3,04	6,4	0,00	0,0
2014-01-07 01:30	136	33	100	1,6	17,23	-0,89	5,4	991,50	-1,30	-0,89	16,89	2,84	4,7	0,00	0,0
2014-01-07 02:00	141	33	100	0,0	17,23	-1,29	5,4	991,50	-1,70	-1,29	16,89	2,44	4,1	0,00	0,0
2014-01-07 02:30	132	33	100	0,0	17,13	-1,69	5,4	991,50	-2,10	-1,69	16,79	2,04	3,5	0,00	0,0
2014-01-07 03:00	136	33	100	0,0	17,13	-2,19	5,4	991,50	-2,60	-2,19	16,79	1,54	3,0	0,00	0,0
2014-01-07 03:30	136	33	100	0,0	17,23	-2,49	5,4	991,50	-2,90	-2,49	16,89	1,24	2,8	0,00	0,0
2014-01-07 04:00	137	33	100	0,0	17,23	-2,29	5,4	991,50	-2,70	-2,29	16,89	1,44	1,6	0,00	0,0
2014-01-07 04:30	137	33	100	0,0	17,23	-2,59	5,4	991,50	-3,00	-2,59	16,89	1,14	0,0	0,00	0,0
2014-01-07 05:00	136	33	100	1,8	17,23	-2,79	5,4	991,50	-3,20	-2,79	16,89	0,94	2,2	0,00	0,0
2014-01-07 05:30	136	33	100	0,0	17,23	-2,89	5,4	991,50	-3,30	-2,89	16,89	0,84	2,4	0,00	0,0

Datum	Vindriktning °	Luftfukt inne Rh%	Luftfukt ute Rh%	Vindhastighet m/s	Temp inne °C	Temp ute °C	Nederb. året mm	Lufttryck Mbar	Daggpunkt °C	Kyleffekt °C	Vix inne °C	Vix ute °C	Vindby m/s	Korr lufttryck	Regn/dygn mm
2014-01-07 06:00	136	33	100	2,8	17,33	-2,49	5,4	991,50	-2,90	-5,75	16,99	1,24	3,9	0,00	0,0
2014-01-07 06:30	149	33	100	2,2	17,33	-2,39	5,4	991,50	-2,80	-2,39	16,99	1,34	4,1	0,00	0,0
2014-01-07 07:00	126	33	100	2,0	17,53	-2,59	5,4	991,50	-3,00	-2,59	17,19	1,14	3,3	0,00	0,0
2014-01-07 07:30	105	33	100	1,6	17,83	-1,89	5,4	991,50	-2,30	-1,89	17,49	1,84	4,5	0,00	0,0
2014-01-07 08:00	109	33	100	1,8	18,03	-1,99	5,4	991,50	-2,40	-1,99	17,69	1,74	3,7	0,00	0,0
2014-01-07 08:30	109	33	100	2,2	18,13	-1,99	5,4	991,50	-2,40	-1,99	17,79	1,74	2,8	0,00	0,0
2014-01-07 09:00	112	33	100	0,0	18,23	-1,79	5,4	991,50	-2,20	-1,79	17,89	1,94	2,8	0,00	0,0
2014-01-07 09:30	139	33	100	2,4	18,23	-0,79	5,4	991,50	-1,20	-2,64	17,89	2,94	4,1	0,00	0,0
2014-01-07 10:00	141	33	100	2,2	18,23	-0,19	5,4	991,50	-0,60	-0,19	17,89	3,54	5,6	0,00	0,0
2014-01-07 10:30	117	33	100	1,6	18,23	0,21	5,4	991,50	-0,21	0,21	17,89	3,94	4,5	0,00	0,0
2014-01-07 11:00	130	33	100	2,4	18,23	0,41	5,4	991,50	-0,01	-1,37	17,89	4,14	3,9	0,00	0,0
2014-01-07 11:30	105	33	100	1,6	18,23	0,51	5,4	991,50	0,09	0,51	17,89	4,24	4,1	0,00	0,0
2014-01-07 12:00	106	33	100	3,1	18,13	0,72	5,4	991,50	0,29	-2,25	17,79	4,44	4,7	0,00	0,0
2014-01-07 12:30	126	32	100	1,8	18,13	0,51	5,4	991,50	0,09	0,51	17,75	4,24	4,1	0,00	0,0
2014-01-07 13:00	141	32	100	2,0	18,13	0,61	5,4	991,50	0,19	0,61	17,75	4,34	3,9	0,00	0,0
2014-01-07 13:30	113	32	100	3,0	18,13	0,82	5,4	991,50	0,39	-2,14	17,75	4,54	4,7	0,00	0,0
2014-01-07 14:00	111	32	100	1,6	18,13	0,61	5,4	991,50	0,19	0,61	17,75	4,34	3,7	0,00	0,0
2014-01-07 14:30	93	32	100	0,0	18,03	0,72	5,4	991,50	0,29	0,72	17,65	4,44	3,7	0,00	0,0
2014-01-07 15:00	77	32	100	0,0	18,03	0,61	5,4	991,50	0,19	0,61	17,65	4,34	2,0	0,00	0,0
2014-01-07 15:30	145	33	100	2,6	18,03	1,02	5,4	991,50	0,59	-0,74	17,69	4,75	4,1	0,00	0,0
2014-01-07 16:00	125	33	100	1,8	18,03	0,82	5,4	991,50	0,39	0,82	17,69	4,54	3,1	0,00	0,0
2014-01-07 16:30	130	33	100	2,2	18,13	0,92	5,4	991,50	0,49	0,92	17,79	4,64	3,5	0,00	0,0
2014-01-07 17:00	110	33	100	0,0	18,13	1,22	5,4	991,50	0,79	1,22	17,79	4,95	4,1	0,00	0,0
2014-01-07 17:30	108	33	100	3,5	18,13	1,42	5,4	991,50	0,99	-2,66	17,79	5,15	5,2	0,00	0,0
2014-01-07 18:00	140	33	100	3,0	18,13	1,42	5,4	991,50	0,99	-1,49	17,79	5,15	5,0	0,00	0,0
2014-01-07 18:30	114	33	100	1,4	18,03	1,32	5,4	991,50	0,89	1,32	17,69	5,05	4,3	0,00	0,0
2014-01-07 19:00	116	33	100	1,2	18,03	1,12	5,4	991,50	0,69	1,12	17,69	4,85	3,9	0,00	0,0
2014-01-07 19:30	89	33	100	0,0	18,03	1,12	5,4	991,50	0,69	1,12	17,69	4,85	2,4	0,00	0,0
2014-01-07 20:00	87	33	100	0,0	18,03	0,72	5,4	991,50	0,29	0,72	17,69	4,44	3,5	0,00	0,0
2014-01-07 20:30	104	33	100	1,2	18,03	0,51	5,4	991,50	0,09	0,51	17,69	4,24	2,6	0,00	0,0
2014-01-07 21:00	90	33	100	0,0	18,03	0,51	5,4	991,50	0,09	0,51	17,69	4,24	2,2	0,00	0,0
2014-01-07 21:30	114	33	100	0,0	18,03	0,61	5,4	991,50	0,19	0,61	17,69	4,34	0,0	0,00	0,0
2014-01-07 22:00	98	33	100	0,0	17,93	0,41	5,4	991,50	-0,01	0,41	17,59	4,14	0,0	0,00	0,0
2014-01-07 22:30	95	33	100	0,0	17,83	0,11	5,4	991,50	-0,31	0,11	17,49	3,84	0,0	0,00	0,0
2014-01-07 23:00	102	33	100	0,0	17,73	0,31	5,4	991,50	-0,11	0,31	17,39	4,04	0,0	0,00	0,0
2014-01-07 23:30	92	33	100	0,0	17,53	0,31	5,4	991,50	-0,11	0,31	17,19	4,04	0,0	0,00	0,0
2014-01-08 00:00	98	33	100	0,0	17,53	0,41	5,4	991,50	-0,01	0,41	17,19	4,14	0,0	0,00	0,0
2014-01-08 00:30	98	33	100	0,0	17,43	0,41	5,4	991,50	-0,01	0,41	17,09	4,14	0,0	0,00	0,0
2014-01-08 01:00	98	33	100	0,0	17,33	0,31	5,4	991,50	-0,11	0,31	16,99	4,04	0,0	0,00	0,0
2014-01-08 01:30	92	33	100	0,0	17,23	-0,19	5,4	991,50	-0,60	-0,19	16,89	3,54	0,0	0,00	0,0
2014-01-08 02:00	97	33	100	0,0	17,23	-0,09	5,4	991,50	-0,51	-0,09	16,89	3,64	0,0	0,00	0,0
2014-01-08 02:30	99	33	100	0,0	17,23	0,11	5,4	991,50	-0,31	0,11	16,89	3,84	0,0	0,00	0,0
2014-01-08 03:00	97	33	100	0,0	17,13	0,11	5,4	991,50	-0,31	0,11	16,79	3,84	0,0	0,00	0,0
2014-01-08 03:30	92	33	100	0,0	17,13	-0,19	5,4	991,50	-0,60	-0,19	16,79	3,54	0,0	0,00	0,0
2014-01-08 04:00	99	33	100	0,0	17,03	-0,39	5,4	991,50	-0,80	-0,39	16,69	3,34	0,0	0,00	0,0
2014-01-08 04:30	97	33	100	0,0	17,13	-0,89	5,4	991,50	-1,30	-0,89	16,79	2,84	0,0	0,00	0,0
2014-01-08 05:00	93	33	100	0,0	17,13	-1,09	5,4	991,50	-1,50	-1,09	16,79	2,64	0,0	0,00	0,0
2014-01-08 05:30	99	33	100	0,0	17,13	-0,99	5,4	991,50	-1,40	-0,99	16,79	2,74	0,0	0,00	0,0
2014-01-08 06:00	96	33	100	0,0	17,23	-1,09	5,4	991,50	-1,50	-1,09	16,89	2,64	0,0	0,00	0,0
2014-01-08 06:30	95	33	100	0,0	17,23	-1,29	5,4	991,50	-1,70	-1,29	16,89	2,44	0,0	0,00	0,0

Datum	Vindriktning °	Luftfukt inne Rh%	Luftfukt ute Rh%	Vindhastighet m/s	Temp inne °C	Temp ute °C	Nederb. året mm	Lufttryck Mbar	Daggpunkt °C	Kyleffekt °C	Vix inne °C	Vix ute °C	Vindby m/s	Korr lufttryck	Regn/dygn mm
2014-01-08 07:00	98	33	100	0,0	17,43	-1,39	5,4	992,50	-1,80	-1,39	17,09	2,34	0,0	0,00	0,0
2014-01-08 07:30	96	33	100	0,0	17,73	-1,79	5,4	992,50	-2,20	-1,79	17,39	1,94	0,0	0,00	0,0
2014-01-08 08:00	94	33	100	0,0	17,93	-2,09	5,4	992,50	-2,50	-2,09	17,59	1,64	0,0	0,00	0,0
2014-01-08 08:30	98	33	100	0,0	17,93	-2,59	5,4	992,50	-3,00	-2,59	17,59	1,14	0,0	0,00	0,0
2014-01-08 09:00	94	33	100	0,0	18,03	-2,99	5,4	992,50	-3,40	-2,99	17,69	0,74	0,0	0,00	0,0
2014-01-08 09:30	93	32	100	0,0	18,03	-3,09	5,4	992,50	-3,50	-3,09	17,65	0,64	0,0	0,00	0,0
2014-01-08 10:00	94	32	100	0,0	18,03	-3,39	5,4	993,50	-3,80	-3,39	17,65	0,34	0,0	0,00	0,0
2014-01-08 10:30	95	32	100	0,0	18,03	-3,59	5,4	993,50	-4,00	-3,59	17,65	0,14	0,0	0,00	0,0
2014-01-08 11:00	95	32	100	0,0	18,03	-3,29	5,4	993,50	-3,70	-3,29	17,65	0,44	0,0	0,00	0,0
2014-01-08 11:30	93	32	100	0,0	18,03	-3,19	5,4	993,50	-3,60	-3,19	17,65	0,54	0,0	0,00	0,0
2014-01-08 12:00	99	32	100	0,0	17,93	-2,99	5,4	993,50	-3,40	-2,99	17,55	0,74	0,0	0,00	0,0
2014-01-08 12:30	95	32	100	0,0	17,83	-3,09	5,4	993,50	-3,50	-3,09	17,45	0,64	0,0	0,00	0,0
2014-01-08 13:00	96	32	100	0,0	17,73	-2,69	5,4	993,50	-3,10	-2,69	17,35	1,04	0,0	0,00	0,0
2014-01-08 13:30	98	32	100	0,0	17,73	-2,69	5,4	993,50	-3,10	-2,69	17,35	1,04	0,0	0,00	0,0
2014-01-08 14:00	95	32	100	0,0	17,63	-3,19	5,4	993,50	-3,60	-3,19	17,25	0,54	0,0	0,00	0,0
2014-01-08 14:30	100	32	100	0,0	17,53	-3,49	5,4	993,50	-3,90	-3,49	17,15	0,24	0,0	0,00	0,0
2014-01-08 15:00	99	32	100	0,0	17,53	-4,09	5,4	993,50	-4,50	-4,09	17,15	-0,36	0,0	0,00	0,0
2014-01-08 15:30	98	32	100	0,0	17,53	-4,49	5,4	993,50	-4,89	-4,49	17,15	-0,76	0,0	0,00	0,0
2014-01-08 16:00	96	32	100	0,0	17,53	-4,99	5,4	993,50	-5,39	-4,99	17,15	-1,26	0,0	0,00	0,0
2014-01-08 16:30	98	32	100	0,0	17,53	-5,39	5,4	993,50	-5,79	-5,39	17,15	-1,66	0,0	0,00	0,0
2014-01-08 17:00	94	32	100	0,0	17,53	-4,99	5,4	994,50	-5,39	-4,99	17,15	-1,26	0,0	0,00	0,0
2014-01-08 17:30	94	32	100	0,0	17,53	-5,49	5,4	994,50	-5,89	-5,49	17,15	-1,76	0,0	0,00	0,0
2014-01-08 18:00	94	32	100	0,0	17,53	-6,09	5,4	994,50	-6,49	-6,09	17,15	-2,36	0,0	0,00	0,0
2014-01-08 18:30	98	32	100	0,0	17,53	-6,39	5,4	994,50	-6,79	-6,39	17,15	-2,66	0,0	0,00	0,0
2014-01-08 19:00	95	32	100	0,0	17,53	-6,49	5,4	994,50	-6,89	-6,49	17,15	-2,76	0,0	0,00	0,0
2014-01-08 19:30	94	32	100	0,0	17,63	-6,59	5,4	994,50	-6,99	-6,59	17,25	-2,86	0,0	0,00	0,0
2014-01-08 20:00	97	32	100	0,0	17,63	-6,99	5,4	994,50	-7,39	-6,99	17,25	-3,26	0,0	0,00	0,0
2014-01-08 20:30	97	32	100	0,0	17,63	-7,09	5,4	994,50	-7,49	-7,09	17,25	-3,36	0,0	0,00	0,0
2014-01-08 21:00	94	32	100	0,0	17,53	-7,29	5,4	994,50	-7,69	-7,29	17,15	-3,56	0,0	0,00	0,0
2014-01-08 21:30	95	32	100	0,0	17,43	-7,49	5,4	995,50	-7,89	-7,49	17,05	-3,76	0,0	0,00	0,0
2014-01-08 22:00	98	32	100	0,0	17,33	-7,59	5,4	995,50	-7,99	-7,59	16,95	-3,86	0,0	0,00	0,0
2014-01-08 22:30	98	32	100	0,0	17,23	-7,89	5,4	995,50	-8,29	-7,89	16,85	-4,16	0,0	0,00	0,0
2014-01-08 23:00	99	32	100	0,0	17,13	-7,99	5,4	995,50	-8,39	-7,99	16,75	-4,26	0,0	0,00	0,0
2014-01-08 23:30	97	32	100	0,0	17,03	-8,39	5,4	995,50	-8,78	-8,39	16,65	-4,66	0,0	0,00	0,0
2014-01-09 00:00	97	32	100	0,0	16,93	-7,79	5,4	995,50	-8,19	-7,79	16,55	-4,06	0,0	0,00	0,0
2014-01-09 00:30	95	31	100	0,0	16,83	-8,49	5,4	995,50	-8,88	-8,49	16,42	-4,76	0,0	0,00	0,0
2014-01-09 01:00	94	31	100	0,0	16,73	-8,79	5,4	995,50	-9,18	-8,79	16,32	-5,06	0,0	0,00	0,0
2014-01-09 01:30	94	31	99	0,0	16,63	-8,89	5,4	996,50	-9,42	-8,89	16,22	-5,25	0,0	0,00	0,0
2014-01-09 02:00	96	31	100	0,0	16,63	-8,29	5,4	996,50	-8,68	-8,29	16,22	-4,56	0,0	0,00	0,0
2014-01-09 02:30	96	31	100	0,0	16,63	-8,59	5,4	996,50	-8,98	-8,59	16,22	-4,86	0,0	0,00	0,0
2014-01-09 03:00	94	31	100	0,0	16,63	-8,89	5,4	996,50	-9,28	-8,89	16,22	-5,16	0,0	0,00	0,0
2014-01-09 03:30	95	31	100	0,0	16,73	-7,69	5,4	996,50	-8,09	-7,69	16,32	-3,96	0,0	0,00	0,0
2014-01-09 04:00	96	31	100	0,0	16,73	-8,19	5,4	996,50	-8,58	-8,19	16,32	-4,46	0,0	0,00	0,0
2014-01-09 04:30	96	31	100	0,0	16,83	-8,39	5,4	996,50	-8,78	-8,39	16,42	-4,66	0,0	0,00	0,0
2014-01-09 05:00	97	31	100	0,0	16,83	-7,99	5,4	996,50	-8,39	-7,99	16,42	-4,26	0,0	0,00	0,0
2014-01-09 05:30	97	31	100	0,0	16,83	-8,09	5,4	996,50	-8,49	-8,09	16,42	-4,36	0,0	0,00	0,0
2014-01-09 06:00	98	31	100	0,0	16,83	-8,09	5,4	996,50	-8,49	-8,09	16,42	-4,36	0,0	0,00	0,0
2014-01-09 06:30	94	31	100	0,0	16,93	-7,59	5,4	996,50	-7,99	-7,59	16,52	-3,86	0,0	0,00	0,0
2014-01-09 07:00	95	31	100	0,0	17,13	-6,79	5,4	996,50	-7,19	-6,79	16,72	-3,06	0,0	0,00	0,0
2014-01-09 07:30	95	31	100	0,0	17,33	-6,79	5,4	996,50	-7,19	-6,79	16,92	-3,06	0,0	0,00	0,0

Datum	Vindriktning °	Luftfukt inne Rh%	Luftfukt ute Rh%	Vindhastighet m/s	Temp inne °C	Temp ute °C	Nederb. året mm	Lufttryck Mbar	Daggpunkt °C	Kyleffekt °C	Vix inne °C	Vix ute °C	Vindby m/s	Korr lufttryck	Regn/dygn mm
2014-01-09 08:00	96	31	100	0,0	17,63	-6,99	5,4	996,50	-7,39	-6,99	17,22	-3,26	0,0	0,00	0,0
2014-01-09 08:30	94	31	100	0,0	17,73	-6,59	5,4	996,50	-6,99	-6,59	17,32	-2,86	0,0	0,00	0,0
2014-01-09 09:00	96	31	100	0,0	17,73	-6,69	5,4	997,50	-7,09	-6,69	17,32	-2,96	0,0	0,00	0,0
2014-01-09 09:30	97	31	100	0,0	17,73	-6,69	5,4	997,50	-7,09	-6,69	17,32	-2,96	0,0	0,00	0,0
2014-01-09 10:00	97	31	100	0,0	17,73	-6,39	5,4	997,50	-6,79	-6,39	17,32	-2,66	0,0	0,00	0,0
2014-01-09 10:30	97	31	100	0,0	17,73	-6,09	5,4	996,50	-6,49	-6,09	17,32	-2,36	0,0	0,00	0,0
2014-01-09 11:00	97	31	100	0,0	17,73	-5,59	5,4	997,50	-5,99	-5,59	17,32	-1,86	0,0	0,00	0,0
2014-01-09 11:30	96	31	100	0,0	17,73	-5,49	5,4	997,50	-5,89	-5,49	17,32	-1,76	0,0	0,00	0,0
2014-01-09 12:00	94	31	100	0,0	17,73	-5,29	5,4	997,50	-5,69	-5,29	17,32	-1,56	0,0	0,00	0,0
2014-01-09 12:30	96	31	100	0,0	17,73	-4,89	5,4	996,50	-5,29	-4,89	17,32	-1,16	0,0	0,00	0,0
2014-01-09 13:00	97	31	100	0,0	17,73	-3,99	5,4	996,50	-4,40	-3,99	17,32	-0,26	0,0	0,00	0,0
2014-01-09 13:30	94	31	100	0,0	17,73	-3,99	5,4	996,50	-4,40	-3,99	17,32	-0,26	0,0	0,00	0,0
2014-01-09 14:00	98	31	100	0,0	17,73	-4,19	5,4	996,50	-4,59	-4,19	17,32	-0,46	0,0	0,00	0,0
2014-01-09 14:30	94	31	100	0,0	17,73	-4,29	5,4	996,50	-4,69	-4,29	17,32	-0,56	0,0	0,00	0,0
2014-01-09 15:00	96	31	100	0,0	17,73	-4,29	5,4	996,50	-4,69	-4,29	17,32	-0,56	0,0	0,00	0,0
2014-01-09 15:30	99	31	100	0,0	17,73	-4,39	5,4	996,50	-4,79	-4,39	17,32	-0,66	0,0	0,00	0,0
2014-01-09 16:00	94	31	100	0,0	17,83	-4,39	5,4	996,50	-4,79	-4,39	17,42	-0,66	0,0	0,00	0,0
2014-01-09 16:30	99	31	100	0,0	17,83	-4,39	5,4	996,50	-4,79	-4,39	17,42	-0,66	0,0	0,00	0,0
2014-01-09 17:00	95	31	100	0,0	17,83	-4,29	5,4	996,50	-4,69	-4,29	17,42	-0,56	0,0	0,00	0,0
2014-01-09 17:30	98	31	100	0,0	17,83	-4,09	5,4	996,50	-4,50	-4,09	17,42	-0,36	0,0	0,00	0,0
2014-01-09 18:00	96	31	100	0,0	17,83	-3,99	5,4	996,50	-4,40	-3,99	17,42	-0,26	0,0	0,00	0,0
2014-01-09 18:30	94	31	100	0,0	17,83	-3,99	5,4	996,50	-4,40	-3,99	17,42	-0,26	0,0	0,00	0,0
2014-01-09 19:00	95	31	100	0,0	17,73	-4,49	5,4	996,50	-4,89	-4,49	17,32	-0,76	0,0	0,00	0,0
2014-01-09 19:30	94	31	100	0,0	17,73	-5,29	5,4	996,50	-5,69	-5,29	17,32	-1,56	0,0	0,00	0,0
2014-01-09 20:00	98	31	100	0,0	17,73	-5,89	5,4	996,50	-6,29	-5,89	17,32	-2,16	0,0	0,00	0,0
2014-01-09 20:30	94	31	98	0,0	17,73	-6,49	5,4	996,50	-7,16	-6,49	17,32	-2,94	0,0	0,00	0,0
2014-01-09 21:00	97	32	96	0,0	17,73	-6,89	5,4	996,50	-7,83	-6,89	17,35	-3,51	0,0	0,00	0,0
2014-01-09 21:30	96	32	96	0,0	17,63	-7,19	5,4	996,50	-8,13	-7,19	17,25	-3,81	0,0	0,00	0,0
2014-01-09 22:00	98	32	96	0,0	17,53	-7,69	5,4	996,50	-8,63	-7,69	17,15	-4,31	0,0	0,00	0,0
2014-01-09 22:30	98	32	95	0,0	17,43	-8,09	5,4	996,50	-9,16	-8,09	17,05	-4,79	0,0	0,00	0,0
2014-01-09 23:00	97	32	95	0,0	17,33	-8,49	5,4	996,50	-9,56	-8,49	16,95	-5,19	0,0	0,00	0,0
2014-01-09 23:30	95	32	95	0,0	17,23	-8,99	5,4	996,50	-10,05	-8,99	16,85	-5,69	0,0	0,00	0,0
2014-01-10 00:00	98	32	94	0,0	17,13	-9,29	5,4	996,50	-10,49	-9,29	16,75	-6,08	0,0	0,00	0,0
2014-01-10 00:30	94	32	92	0,0	17,03	-9,49	5,4	996,50	-10,97	-9,49	16,65	-6,44	0,0	0,00	0,0
2014-01-10 01:00	94	32	92	0,0	16,93	-9,89	5,4	996,50	-11,36	-9,89	16,55	-6,84	0,0	0,00	0,0
2014-01-10 01:30	97	32	91	0,0	16,93	-10,09	5,4	996,50	-11,70	-10,09	16,55	-7,12	0,0	0,00	0,0
2014-01-10 02:00	97	32	91	0,0	16,93	-10,29	5,4	996,50	-11,90	-10,29	16,55	-7,32	0,0	0,00	0,0
2014-01-10 02:30	97	32	91	0,0	17,03	-10,70	5,4	997,50	-12,29	-10,70	16,65	-7,72	0,0	0,00	0,0
2014-01-10 03:00	97	32	91	0,0	17,13	-10,80	5,4	997,50	-12,39	-10,80	16,75	-7,82	0,0	0,00	0,0
2014-01-10 03:30	94	32	91	0,0	17,13	-11,10	5,4	997,50	-12,69	-11,10	16,75	-8,12	0,0	0,00	0,0
2014-01-10 04:00	94	32	91	0,0	17,13	-11,20	5,4	997,50	-12,79	-11,20	16,75	-8,22	0,0	0,00	0,0
2014-01-10 04:30	98	32	91	0,0	17,13	-11,40	5,4	997,50	-12,98	-11,40	16,75	-8,42	0,0	0,00	0,0
2014-01-10 05:00	94	32	91	0,0	17,13	-11,60	5,4	997,50	-13,18	-11,60	16,75	-8,62	0,0	0,00	0,0
2014-01-10 05:30	96	32	91	0,0	17,13	-11,70	5,4	997,50	-13,28	-11,70	16,75	-8,72	0,0	0,00	0,0
2014-01-10 06:00	97	32	91	0,0	17,13	-11,80	5,4	997,50	-13,38	-11,80	16,75	-8,82	0,0	0,00	0,0
2014-01-10 06:30	96	32	91	0,0	17,13	-11,90	5,4	997,50	-13,48	-11,90	16,75	-8,92	0,0	0,00	0,0
2014-01-10 07:00	96	32	91	0,0	17,33	-12,10	5,4	997,50	-13,68	-12,10	16,95	-9,12	0,0	0,00	0,0
2014-01-10 07:30	95	32	91	0,0	17,53	-12,20	5,4	998,51	-13,77	-12,20	17,15	-9,22	0,0	0,00	0,0
2014-01-10 08:00	98	32	91	0,0	17,83	-12,50	5,4	998,51	-14,07	-12,50	17,45	-9,52	0,0	0,00	0,0
2014-01-10 08:30	94	32	91	0,0	17,93	-12,60	5,4	998,51	-14,17	-12,60	17,55	-9,62	0,0	0,00	0,0

Datum	Vindriktning °	Luftfukt inne Rh%	Luftfukt ute Rh%	Vindhastighet m/s	Temp inne °C	Temp ute °C	Nederb. året mm	Lufttryck Mbar	Daggpunkt °C	Kyleffekt °C	Vix inne °C	Vix ute °C	Vindby m/s	Korr lufttryck	Regn/dygn mm
2014-01-10 09:00	98	32	91	0,0	18,03	-12,80	5,4	998,51	-14,37	-12,80	17,65	-9,82	0,0	0,00	0,0
2014-01-10 09:30	96	32	91	0,0	18,03	-12,90	5,4	998,51	-14,46	-12,90	17,65	-9,92	0,0	0,00	0,0
2014-01-10 10:00	99	32	91	0,0	18,03	-13,00	5,4	998,51	-14,56	-13,00	17,65	-10,02	0,0	0,00	0,0
2014-01-10 10:30	96	31	91	0,0	18,03	-13,10	5,4	999,51	-14,66	-13,10	17,62	-10,12	0,0	0,00	0,0
2014-01-10 11:00	95	31	91	0,0	18,03	-13,10	5,4	999,51	-14,66	-13,10	17,62	-10,12	1,2	0,00	0,0
2014-01-10 11:30	96	31	91	0,0	17,93	-13,20	5,4	999,51	-14,76	-13,20	17,52	-10,22	0,0	0,00	0,0
2014-01-10 12:00	96	31	91	0,0	17,93	-13,30	5,4	999,51	-14,86	-13,30	17,52	-10,32	0,0	0,00	0,0
2014-01-10 12:30	97	31	91	0,0	17,93	-13,40	5,4	999,51	-14,96	-13,40	17,52	-10,42	0,0	0,00	0,0
2014-01-10 13:00	95	31	91	0,0	17,93	-13,40	5,4	999,51	-14,96	-13,40	17,52	-10,42	0,0	0,00	0,0
2014-01-10 13:30	96	31	91	0,0	17,83	-13,40	5,4	999,51	-14,96	-13,40	17,42	-10,42	0,0	0,00	0,0
2014-01-10 14:00	94	31	91	0,0	17,83	-13,60	5,4	1000,51	-15,16	-13,60	17,42	-10,62	0,0	0,00	0,0
2014-01-10 14:30	96	31	91	0,0	17,83	-13,70	5,4	1000,51	-15,25	-13,70	17,42	-10,72	0,0	0,00	0,0
2014-01-10 15:00	95	31	91	0,0	17,73	-13,80	5,4	1000,51	-15,35	-13,80	17,32	-10,82	0,0	0,00	0,0
2014-01-10 15:30	95	31	91	0,0	17,73	-13,90	5,4	1000,51	-15,45	-13,90	17,32	-10,92	0,0	0,00	0,0
2014-01-10 16:00	94	31	91	0,0	17,73	-14,10	5,4	1000,51	-15,65	-14,10	17,32	-11,12	0,0	0,00	0,0
2014-01-10 16:30	97	31	91	0,0	17,73	-14,20	5,4	1001,51	-15,75	-14,20	17,32	-11,22	0,0	0,00	0,0
2014-01-10 17:00	94	31	91	0,0	17,73	-14,30	5,4	1001,51	-15,85	-14,30	17,32	-11,32	0,0	0,00	0,0
2014-01-10 17:30	96	31	91	0,0	17,73	-14,30	5,4	1001,51	-15,85	-14,30	17,32	-11,32	0,0	0,00	0,0
2014-01-10 18:00	97	31	91	0,0	17,73	-14,30	5,4	1001,51	-15,85	-14,30	17,32	-11,32	0,0	0,00	0,0
2014-01-10 18:30	94	31	91	0,0	17,73	-14,30	5,4	1001,51	-15,85	-14,30	17,32	-11,32	0,0	0,00	0,0
2014-01-10 19:00	96	31	91	0,0	17,73	-14,30	5,4	1001,51	-15,85	-14,30	17,32	-11,32	0,0	0,00	0,0
2014-01-10 19:30	98	31	91	0,0	17,83	-14,70	5,4	1001,51	-16,24	-14,70	17,42	-11,73	0,0	0,00	0,0
2014-01-10 20:00	96	31	91	0,0	17,83	-14,80	5,4	1001,51	-16,34	-14,80	17,42	-11,83	0,0	0,00	0,0
2014-01-10 20:30	98	31	91	0,0	17,73	-15,00	5,4	1002,51	-16,54	-15,00	17,32	-12,03	0,0	0,00	0,0
2014-01-10 21:00	98	31	91	0,0	17,73	-14,90	5,4	1002,51	-16,44	-14,90	17,32	-11,93	0,0	0,00	0,0
2014-01-10 21:30	97	31	91	0,0	17,53	-14,80	5,4	1002,51	-16,34	-14,80	17,12	-11,83	0,0	0,00	0,0
2014-01-10 22:00	94	31	91	0,0	17,43	-14,80	5,4	1002,51	-16,34	-14,80	17,02	-11,83	0,0	0,00	0,0
2014-01-10 22:30	94	31	91	0,0	17,23	-14,80	5,4	1002,51	-16,34	-14,80	16,82	-11,83	0,0	0,00	0,0
2014-01-10 23:00	94	31	91	0,0	17,13	-14,80	5,4	1002,51	-16,34	-14,80	16,72	-11,83	0,0	0,00	0,0
2014-01-10 23:30	94	31	91	0,0	16,93	-14,80	5,4	1002,51	-16,34	-14,80	16,52	-11,83	0,0	0,00	0,0
2014-01-11 00:00	98	31	91	0,0	16,83	-14,80	5,4	1002,51	-16,34	-14,80	16,42	-11,83	0,0	0,00	0,0
2014-01-11 00:30	95	31	91	0,0	16,73	-14,80	5,4	1002,51	-16,34	-14,80	16,32	-11,83	0,0	0,00	0,0
2014-01-11 01:00	96	31	91	0,0	16,63	-14,90	5,4	1002,51	-16,44	-14,90	16,22	-11,93	0,0	0,00	0,0
2014-01-11 01:30	95	31	91	0,0	16,63	-15,00	5,4	1002,51	-16,54	-15,00	16,22	-12,03	0,0	0,00	0,0
2014-01-11 02:00	96	31	91	0,0	16,73	-15,00	5,4	1002,51	-16,54	-15,00	16,32	-12,03	0,0	0,00	0,0
2014-01-11 02:30	94	31	91	0,0	16,83	-14,80	5,4	1002,51	-16,34	-14,80	16,42	-11,83	0,0	0,00	0,0
2014-01-11 03:00	94	31	91	0,0	16,93	-14,80	5,4	1002,51	-16,34	-14,80	16,52	-11,83	0,0	0,00	0,0
2014-01-11 03:30	94	31	91	0,0	17,03	-14,80	5,4	1002,51	-16,34	-14,80	16,62	-11,83	0,0	0,00	0,0
2014-01-11 04:00	95	31	91	0,0	17,13	-14,80	5,4	1002,51	-16,34	-14,80	16,72	-11,83	0,0	0,00	0,0
2014-01-11 04:30	94	31	91	0,0	17,13	-14,80	5,4	1002,51	-16,34	-14,80	16,72	-11,83	0,0	0,00	0,0
2014-01-11 05:00	94	31	91	0,0	17,23	-14,90	5,4	1002,51	-16,44	-14,90	16,82	-11,93	0,0	0,00	0,0
2014-01-11 05:30	94	31	91	0,0	17,23	-14,90	5,4	1002,51	-16,44	-14,90	16,82	-11,93	0,0	0,00	0,0
2014-01-11 06:00	96	31	91	0,0	17,23	-15,00	5,4	1002,51	-16,54	-15,00	16,82	-12,03	0,0	0,00	0,0
2014-01-11 06:30	97	31	91	0,0	17,23	-15,00	5,4	1003,51	-16,54	-15,00	16,82	-12,03	0,0	0,00	0,0
2014-01-11 07:00	98	31	91	0,0	17,33	-14,80	5,4	1003,51	-16,34	-14,80	16,92	-11,83	0,0	0,00	0,0
2014-01-11 07:30	97	31	91	0,0	17,53	-14,90	5,4	1003,51	-16,44	-14,90	17,12	-11,93	0,0	0,00	0,0
2014-01-11 08:00	94	31	91	0,0	17,63	-14,90	5,4	1003,51	-16,44	-14,90	17,22	-11,93	0,0	0,00	0,0
2014-01-11 08:30	95	31	91	0,0	17,73	-14,80	5,4	1003,51	-16,34	-14,80	17,32	-11,83	0,0	0,00	0,0
2014-01-11 09:00	98	31	91	0,0	17,83	-14,80	5,4	1003,51	-16,34	-14,80	17,42	-11,83	0,0	0,00	0,0
2014-01-11 09:30	94	31	91	0,0	17,93	-14,80	5,4	1003,51	-16,34	-14,80	17,52	-11,83	0,0	0,00	0,0

Datum	Vindriktning °	Luftfukt inne Rh%	Luftfukt ute Rh%	Vindhastighet m/s	Temp inne °C	Temp ute °C	Nederb. året mm	Lufttryck Mbar	Daggpunkt °C	Kyleffekt °C	Vix inne °C	Vix ute °C	Vindby m/s	Korr lufttryck	Regn/dygn mm
2014-01-11 10:00	98	31	91	0,0	17,93	-14,70	5,4	1003,51	-16,24	-14,70	17,52	-11,73	0,0	0,00	0,0
2014-01-11 10:30	95	31	91	0,0	17,93	-14,70	5,4	1003,51	-16,24	-14,70	17,52	-11,73	0,0	0,00	0,0
2014-01-11 11:00	96	31	91	0,0	17,93	-14,70	5,4	1003,51	-16,24	-14,70	17,52	-11,73	0,0	0,00	0,0
2014-01-11 11:30	94	31	91	0,0	17,93	-14,50	5,4	1003,51	-16,04	-14,50	17,52	-11,53	0,0	0,00	0,0
2014-01-11 12:00	97	31	91	0,0	17,93	-14,40	5,4	1003,51	-15,95	-14,40	17,52	-11,42	0,0	0,00	0,0
2014-01-11 12:30	98	31	91	0,0	17,93	-14,50	5,4	1003,51	-16,04	-14,50	17,52	-11,53	0,0	0,00	0,0
2014-01-11 13:00	96	31	91	0,0	17,93	-14,60	5,4	1003,51	-16,14	-14,60	17,52	-11,63	0,0	0,00	0,0
2014-01-11 13:30	96	31	91	0,0	17,93	-14,50	5,4	1003,51	-16,04	-14,50	17,52	-11,53	0,0	0,00	0,0
2014-01-11 14:00	94	31	91	0,0	17,83	-14,70	5,4	1003,51	-16,24	-14,70	17,42	-11,73	0,0	0,00	0,0
2014-01-11 14:30	96	31	91	0,0	17,83	-14,70	5,4	1003,51	-16,24	-14,70	17,42	-11,73	0,0	0,00	0,0
2014-01-11 15:00	94	31	91	0,0	17,83	-14,80	5,4	1003,51	-16,34	-14,80	17,42	-11,83	0,0	0,00	0,0
2014-01-11 15:30	94	31	91	0,0	17,83	-14,90	5,4	1004,51	-16,44	-14,90	17,42	-11,93	0,0	0,00	0,0
2014-01-11 16:00	97	31	91	0,0	17,73	-15,10	5,4	1004,51	-16,64	-15,10	17,32	-12,13	0,0	0,00	0,0
2014-01-11 16:30	97	31	91	0,0	17,73	-15,30	5,4	1003,51	-16,83	-15,30	17,32	-12,33	0,0	0,00	0,0
2014-01-11 17:00	96	31	91	0,0	17,83	-15,40	5,4	1004,51	-16,93	-15,40	17,42	-12,43	0,0	0,00	0,0
2014-01-11 17:30	97	31	91	0,0	17,83	-15,50	5,4	1004,51	-17,03	-15,50	17,42	-12,53	0,0	0,00	0,0
2014-01-11 18:00	94	31	91	0,0	17,83	-15,50	5,4	1004,51	-17,03	-15,50	17,42	-12,53	0,0	0,00	0,0
2014-01-11 18:30	98	31	91	0,0	17,93	-15,60	5,4	1004,51	-17,13	-15,60	17,52	-12,63	0,0	0,00	0,0
2014-01-11 19:00	99	31	91	0,0	17,93	-15,70	5,4	1004,51	-17,23	-15,70	17,52	-12,73	0,0	0,00	0,0
2014-01-11 19:30	96	31	91	0,0	17,93	-15,90	5,4	1004,51	-17,43	-15,90	17,52	-12,93	0,0	0,00	0,0
2014-01-11 20:00	99	31	91	0,0	17,93	-15,90	5,4	1004,51	-17,43	-15,90	17,52	-12,93	0,0	0,00	0,0
2014-01-11 20:30	94	31	91	0,0	18,03	-15,80	5,4	1004,51	-17,33	-15,80	17,62	-12,83	0,0	0,00	0,0
2014-01-11 21:00	96	31	91	0,0	17,93	-15,90	5,4	1004,51	-17,43	-15,90	17,52	-12,93	0,0	0,00	0,0
2014-01-11 21:30	94	31	91	0,0	17,83	-16,00	5,4	1005,51	-17,53	-16,00	17,42	-13,03	0,0	0,00	0,0
2014-01-11 22:00	98	31	91	0,0	17,63	-16,00	5,4	1005,51	-17,53	-16,00	17,22	-13,03	0,0	0,00	0,0
2014-01-11 22:30	95	31	91	0,0	17,53	-16,10	5,4	1005,51	-17,62	-16,10	17,12	-13,13	0,0	0,00	0,0
2014-01-11 23:00	98	31	91	0,0	17,33	-16,20	5,4	1005,51	-17,72	-16,20	16,92	-13,23	0,0	0,00	0,0
2014-01-11 23:30	94	31	91	0,0	17,13	-16,30	5,4	1005,51	-17,82	-16,30	16,72	-13,33	0,0	0,00	0,0
2014-01-12 00:00	94	31	91	0,0	17,03	-16,40	5,4	1005,51	-17,92	-16,40	16,62	-13,43	0,0	0,00	0,0
2014-01-12 00:30	96	31	91	0,0	16,93	-16,70	5,4	1005,51	-18,22	-16,70	16,52	-13,73	0,0	0,00	0,0
2014-01-12 01:00	95	31	91	0,0	17,03	-16,70	5,4	1006,51	-18,22	-16,70	16,62	-13,73	0,0	0,00	0,0
2014-01-12 01:30	94	31	91	0,0	17,13	-16,90	5,4	1006,51	-18,41	-16,90	16,72	-13,93	0,0	0,00	0,0
2014-01-12 02:00	94	31	91	0,0	17,13	-17,10	5,4	1006,51	-18,61	-17,10	16,72	-14,13	0,0	0,00	0,0
2014-01-12 02:30	98	31	91	0,0	17,23	-17,00	5,4	1006,51	-18,51	-17,00	16,82	-14,03	0,0	0,00	0,0
2014-01-12 03:00	94	31	91	0,0	17,23	-16,90	5,4	1007,51	-18,41	-16,90	16,82	-13,93	0,0	0,00	0,0
2014-01-12 03:30	97	31	91	0,0	17,23	-17,00	5,4	1007,51	-18,51	-17,00	16,82	-14,03	0,0	0,00	0,0
2014-01-12 04:00	98	31	91	0,0	17,23	-16,90	5,4	1007,51	-18,41	-16,90	16,82	-13,93	0,0	0,00	0,0
2014-01-12 04:30	97	31	91	0,0	17,33	-16,90	5,4	1007,51	-18,41	-16,90	16,92	-13,93	0,0	0,00	0,0
2014-01-12 05:00	98	31	91	0,0	17,33	-16,70	5,4	1007,51	-18,22	-16,70	16,92	-13,73	0,0	0,00	0,0
2014-01-12 05:30	94	31	91	0,0	17,43	-16,50	5,4	1008,51	-18,02	-16,50	17,02	-13,53	0,0	0,00	0,0
2014-01-12 06:00	98	31	91	0,0	17,43	-16,30	5,4	1008,51	-17,82	-16,30	17,02	-13,33	0,0	0,00	0,0
2014-01-12 06:30	98	31	91	0,0	17,43	-16,20	5,4	1008,51	-17,72	-16,20	17,02	-13,23	0,0	0,00	0,0
2014-01-12 07:00	97	31	91	0,0	17,53	-16,10	5,4	1008,51	-17,62	-16,10	17,12	-13,13	0,0	0,00	0,0
2014-01-12 07:30	94	31	91	0,0	17,73	-16,10	5,4	1009,51	-17,62	-16,10	17,32	-13,13	0,0	0,00	0,0
2014-01-12 08:00	96	31	91	0,0	17,93	-16,00	5,4	1009,51	-17,53	-16,00	17,52	-13,03	0,0	0,00	0,0
2014-01-12 08:30	97	31	91	0,0	18,03	-16,00	5,4	1010,51	-17,53	-16,00	17,62	-13,03	0,0	0,00	0,0
2014-01-12 09:00	94	31	91	0,0	18,13	-15,70	5,4	1010,51	-17,23	-15,70	17,72	-12,73	0,0	0,00	0,0
2014-01-12 09:30	96	31	91	0,0	18,23	-15,40	5,4	1010,51	-16,93	-15,40	17,82	-12,43	0,0	0,00	0,0
2014-01-12 10:00	94	31	91	0,0	18,23	-15,30	5,4	1010,51	-16,83	-15,30	17,82	-12,33	0,0	0,00	0,0
2014-01-12 10:30	96	31	91	0,0	18,13	-15,10	5,4	1011,51	-16,64	-15,10	17,72	-12,13	0,0	0,00	0,0

Datum	Vindriktning °	Luftfukt inne Rh%	Luftfukt ute Rh%	Vindhastighet m/s	Temp inne °C	Temp ute °C	Nederb. året mm	Lufttryck Mbar	Daggpunkt °C	Kyleffekt °C	Vix inne °C	Vix ute °C	Vindby m/s	Korr lufttryck	Regn/dygn mm
2014-01-12 11:00	94	31	91	0,0	18,13	-14,60	5,4	1011,51	-16,14	-14,60	17,72	-11,63	0,0	0,00	0,0
2014-01-12 11:30	97	30	91	0,0	18,03	-14,60	5,4	1011,51	-16,14	-14,60	17,58	-11,63	0,0	0,00	0,0
2014-01-12 12:00	95	30	91	0,0	18,03	-14,30	5,4	1011,51	-15,85	-14,30	17,58	-11,32	0,0	0,00	0,0
2014-01-12 12:30	94	30	91	0,0	18,03	-14,20	5,4	1011,51	-15,75	-14,20	17,58	-11,22	0,0	0,00	0,0
2014-01-12 13:00	98	30	91	0,0	18,03	-14,40	5,4	1011,51	-15,95	-14,40	17,58	-11,42	0,0	0,00	0,0
2014-01-12 13:30	98	30	91	0,0	17,93	-14,70	5,4	1012,51	-16,24	-14,70	17,48	-11,73	0,0	0,00	0,0
2014-01-12 14:00	97	30	91	0,0	17,93	-15,00	5,4	1012,51	-16,54	-15,00	17,48	-12,03	0,0	0,00	0,0
2014-01-12 14:30	95	30	91	0,0	17,83	-15,00	5,4	1012,51	-16,54	-15,00	17,38	-12,03	0,0	0,00	0,0
2014-01-12 15:00	98	30	91	0,0	17,83	-14,80	5,4	1012,51	-16,34	-14,80	17,38	-11,83	0,0	0,00	0,0
2014-01-12 15:30	97	30	91	0,0	17,83	-14,80	5,4	1013,51	-16,34	-14,80	17,38	-11,83	0,0	0,00	0,0
2014-01-12 16:00	97	30	91	0,0	17,73	-14,50	5,4	1013,51	-16,04	-14,50	17,28	-11,53	0,0	0,00	0,0
2014-01-12 16:30	97	30	91	0,0	17,63	-14,50	5,4	1013,51	-16,04	-14,50	17,18	-11,53	0,0	0,00	0,0
2014-01-12 17:00	94	30	91	0,0	17,63	-14,40	5,4	1013,51	-15,95	-14,40	17,18	-11,42	0,0	0,00	0,0
2014-01-12 17:30	97	30	91	0,0	17,53	-14,10	5,4	1013,51	-15,65	-14,10	17,08	-11,12	0,0	0,00	0,0
2014-01-12 18:00	94	30	91	0,0	17,53	-14,00	5,4	1013,51	-15,55	-14,00	17,08	-11,02	0,0	0,00	0,0
2014-01-12 18:30	98	30	91	0,0	17,53	-13,90	5,4	1014,51	-15,45	-13,90	17,08	-10,92	0,0	0,00	0,0
2014-01-12 19:00	97	30	91	0,0	17,53	-13,80	5,4	1014,51	-15,35	-13,80	17,08	-10,82	0,0	0,00	0,0
2014-01-12 19:30	97	30	91	0,0	17,53	-13,70	5,4	1014,51	-15,25	-13,70	17,08	-10,72	0,0	0,00	0,0
2014-01-12 20:00	94	30	91	0,0	17,53	-13,90	5,4	1014,51	-15,45	-13,90	17,08	-10,92	0,0	0,00	0,0
2014-01-12 20:30	98	30	91	0,0	17,53	-14,30	5,4	1014,51	-15,85	-14,30	17,08	-11,32	0,0	0,00	0,0
2014-01-12 21:00	94	30	91	0,0	17,53	-14,10	5,4	1014,51	-15,65	-14,10	17,08	-11,12	0,0	0,00	0,0
2014-01-12 21:30	96	30	91	0,0	17,33	-14,00	5,4	1014,51	-15,55	-14,00	16,88	-11,02	0,0	0,00	0,0
2014-01-12 22:00	94	30	91	0,0	17,23	-13,90	5,4	1014,51	-15,45	-13,90	16,78	-10,92	0,0	0,00	0,0
2014-01-12 22:30	97	30	91	0,0	17,03	-13,90	5,4	1014,51	-15,45	-13,90	16,58	-10,92	0,0	0,00	0,0
2014-01-12 23:00	96	30	91	0,0	16,73	-13,90	5,4	1015,51	-15,45	-13,90	16,28	-10,92	0,0	0,00	0,0
2014-01-12 23:30	98	30	91	0,0	16,53	-13,90	5,4	1015,51	-15,45	-13,90	16,08	-10,92	0,0	0,00	0,0
2014-01-13 00:00	98	30	91	0,0	16,43	-13,90	5,4	1015,51	-15,45	-13,90	15,98	-10,92	0,0	0,00	0,0
2014-01-13 00:30	98	30	91	0,0	16,43	-13,90	5,4	1015,51	-15,45	-13,90	15,98	-10,92	0,0	0,00	0,0
2014-01-13 01:00	98	30	91	0,0	16,43	-13,80	5,4	1015,51	-15,35	-13,80	15,98	-10,82	0,0	0,00	0,0
2014-01-13 01:30	98	30	91	0,0	16,53	-13,80	5,4	1015,51	-15,35	-13,80	16,08	-10,82	0,0	0,00	0,0
2014-01-13 02:00	98	30	91	0,0	16,63	-13,70	5,4	1015,51	-15,25	-13,70	16,18	-10,72	0,0	0,00	0,0
2014-01-13 02:30	96	30	91	0,0	16,73	-13,60	5,4	1015,51	-15,16	-13,60	16,28	-10,62	0,0	0,00	0,0
2014-01-13 03:00	94	30	91	0,0	16,73	-13,60	5,4	1015,51	-15,16	-13,60	16,28	-10,62	0,0	0,00	0,0
2014-01-13 03:30	94	30	91	0,0	16,83	-13,60	5,4	1015,51	-15,16	-13,60	16,38	-10,62	0,0	0,00	0,0
2014-01-13 04:00	95	30	91	0,0	16,83	-13,50	5,4	1016,51	-15,06	-13,50	16,38	-10,52	0,0	0,00	0,0
2014-01-13 04:30	97	30	91	0,0	16,83	-13,50	5,4	1016,51	-15,06	-13,50	16,38	-10,52	0,0	0,00	0,0
2014-01-13 05:00	96	30	91	0,0	16,83	-13,50	5,4	1016,51	-15,06	-13,50	16,38	-10,52	0,0	0,00	0,0
2014-01-13 05:30	97	30	91	0,0	16,73	-13,50	5,4	1016,51	-15,06	-13,50	16,28	-10,52	0,0	0,00	0,0
2014-01-13 06:00	95	30	91	0,0	16,73	-13,50	5,4	1015,51	-15,06	-13,50	16,28	-10,52	0,0	0,00	0,0
2014-01-13 06:30	97	30	91	0,0	16,73	-13,60	5,4	1015,51	-15,16	-13,60	16,28	-10,62	0,0	0,00	0,0
2014-01-13 07:00	98	30	91	0,0	16,93	-13,60	5,4	1015,51	-15,16	-13,60	16,48	-10,62	0,0	0,00	0,0
2014-01-13 07:30	96	30	91	0,0	17,23	-13,60	5,4	1016,51	-15,16	-13,60	16,78	-10,62	0,0	0,00	0,0
2014-01-13 08:00	98	30	91	0,0	17,43	-13,60	5,4	1016,51	-15,16	-13,60	16,98	-10,62	0,0	0,00	0,0
2014-01-13 08:30	98	30	91	0,0	17,53	-13,70	5,4	1016,51	-15,25	-13,70	17,08	-10,72	0,0	0,00	0,0
2014-01-13 09:00	94	30	91	0,0	17,63	-13,90	5,4	1016,51	-15,45	-13,90	17,18	-10,92	0,0	0,00	0,0
2014-01-13 09:30	97	30	91	0,0	17,73	-14,30	5,4	1016,51	-15,85	-14,30	17,28	-11,32	0,0	0,00	0,0
2014-01-13 10:00	94	30	91	0,0	17,73	-14,30	5,4	1016,51	-15,85	-14,30	17,28	-11,32	0,0	0,00	0,0
2014-01-13 10:30	94	30	91	0,0	17,73	-14,40	5,4	1016,51	-15,95	-14,40	17,28	-11,42	0,0	0,00	0,0
2014-01-13 11:00	97	30	91	0,0	17,73	-14,40	5,4	1016,51	-15,95	-14,40	17,28	-11,42	0,0	0,00	0,0
2014-01-13 11:30	95	30	91	0,0	17,73	-14,40	5,4	1016,51	-15,95	-14,40	17,28	-11,42	0,0	0,00	0,0

Datum	Vindriktning °	Luftfukt inne Rh%	Luftfukt ute Rh%	Vindhastighet m/s	Temp inne °C	Temp ute °C	Nederb. året mm	Lufttryck Mbar	Daggpunkt °C	Kyleffekt °C	Vix inne °C	Vix ute °C	Vindby m/s	Korr lufttryck	Regn/dygn mm
2014-01-13 12:00	97	30	91	0,0	17,73	-14,70	5,4	1016,51	-16,24	-14,70	17,28	-11,73	0,0	0,00	0,0
2014-01-13 12:30	95	30	91	0,0	17,63	-15,00	5,4	1016,51	-16,54	-15,00	17,18	-12,03	0,0	0,00	0,0
2014-01-13 13:00	94	30	91	0,0	17,53	-15,20	5,4	1016,51	-16,74	-15,20	17,08	-12,23	0,0	0,00	0,0
2014-01-13 13:30	98	30	91	0,0	17,33	-15,50	5,4	1016,51	-17,03	-15,50	16,88	-12,53	0,0	0,00	0,0
2014-01-13 14:00	95	30	91	0,0	17,23	-15,90	5,4	1016,51	-17,43	-15,90	16,78	-12,93	0,0	0,00	0,0
2014-01-13 14:30	95	30	91	0,0	17,03	-16,10	5,4	1016,51	-17,62	-16,10	16,58	-13,13	0,0	0,00	0,0
2014-01-13 15:00	94	30	91	0,0	17,03	-16,40	5,4	1016,51	-17,92	-16,40	16,58	-13,43	2,0	0,00	0,0
2014-01-13 15:30	96	30	91	0,0	16,93	-16,20	5,4	1015,51	-17,72	-16,20	16,48	-13,23	0,0	0,00	0,0
2014-01-13 16:00	95	30	91	0,0	17,03	-16,60	5,4	1015,51	-18,12	-16,60	16,58	-13,63	0,0	0,00	0,0
2014-01-13 16:30	94	30	91	0,0	17,13	-16,70	5,4	1016,51	-18,22	-16,70	16,68	-13,73	0,0	0,00	0,0
2014-01-13 17:00	94	30	91	0,0	17,23	-16,40	5,4	1015,51	-17,92	-16,40	16,78	-13,43	0,0	0,00	0,0
2014-01-13 17:30	96	30	91	0,0	17,23	-16,40	5,4	1015,51	-17,92	-16,40	16,78	-13,43	0,0	0,00	0,0
2014-01-13 18:00	95	30	91	0,0	17,33	-16,50	5,4	1015,51	-18,02	-16,50	16,88	-13,53	0,0	0,00	0,0
2014-01-13 18:30	98	30	91	0,0	17,33	-16,70	5,4	1015,51	-18,22	-16,70	16,88	-13,73	0,0	0,00	0,0
2014-01-13 19:00	98	30	91	0,0	17,33	-16,90	5,4	1015,51	-18,41	-16,90	16,88	-13,93	0,0	0,00	0,0
2014-01-13 19:30	95	30	91	0,0	17,33	-16,80	5,4	1015,51	-18,32	-16,80	16,88	-13,83	0,0	0,00	0,0
2014-01-13 20:00	95	30	91	0,0	17,33	-16,70	5,4	1015,51	-18,22	-16,70	16,88	-13,73	0,0	0,00	0,0
2014-01-13 20:30	97	30	91	0,0	17,33	-17,10	5,4	1015,51	-18,61	-17,10	16,88	-14,13	0,0	0,00	0,0
2014-01-13 21:00	97	30	91	0,0	17,23	-17,20	5,4	1015,51	-18,71	-17,20	16,78	-14,23	0,0	0,00	0,0
2014-01-13 21:30	98	30	91	0,0	17,13	-17,50	5,4	1015,51	-19,01	-17,50	16,68	-14,53	0,0	0,00	0,0
2014-01-13 22:00	98	29	91	0,0	16,93	-17,50	5,4	1015,51	-19,01	-17,50	16,44	-14,53	0,0	0,00	0,0
2014-01-13 22:30	94	29	91	0,0	16,73	-17,00	5,4	1015,51	-18,51	-17,00	16,24	-14,03	0,0	0,00	0,0
2014-01-13 23:00	94	29	91	0,0	16,53	-16,70	5,4	1015,51	-18,22	-16,70	16,04	-13,73	0,0	0,00	0,0
2014-01-13 23:30	94	29	91	0,0	16,33	-16,60	5,4	1015,51	-18,12	-16,60	15,84	-13,63	0,0	0,00	0,0
2014-01-14 00:00	98	29	91	0,0	16,13	-16,90	5,4	1015,51	-18,41	-16,90	15,64	-13,93	0,0	0,00	0,0
2014-01-14 00:30	96	29	91	0,0	16,03	-16,90	5,4	1015,51	-18,41	-16,90	15,54	-13,93	0,0	0,00	0,0
2014-01-14 01:00	95	29	91	0,0	16,03	-17,00	5,4	1015,51	-18,51	-17,00	15,54	-14,03	0,0	0,00	0,0
2014-01-14 01:30	95	29	91	0,0	16,13	-17,20	5,4	1015,51	-18,71	-17,20	15,64	-14,23	0,0	0,00	0,0
2014-01-14 02:00	96	29	91	0,0	16,13	-17,00	5,4	1015,51	-18,51	-17,00	15,64	-14,03	0,0	0,00	0,0
2014-01-14 02:30	97	29	91	0,0	16,23	-17,00	5,4	1015,51	-18,51	-17,00	15,74	-14,03	0,0	0,00	0,0
2014-01-14 03:00	95	29	91	0,0	16,23	-17,10	5,4	1015,51	-18,61	-17,10	15,74	-14,13	0,0	0,00	0,0
2014-01-14 03:30	96	29	91	0,0	16,23	-17,00	5,4	1015,51	-18,51	-17,00	15,74	-14,03	0,0	0,00	0,0
2014-01-14 04:00	97	29	91	0,0	16,23	-16,40	5,4	1015,51	-17,92	-16,40	15,74	-13,43	0,0	0,00	0,0
2014-01-14 04:30	95	29	91	0,0	16,33	-15,70	5,4	1015,51	-17,23	-15,70	15,84	-12,73	0,0	0,00	0,0
2014-01-14 05:00	96	29	91	0,0	16,33	-15,90	5,4	1015,51	-17,43	-15,90	15,84	-12,93	0,0	0,00	0,0
2014-01-14 05:30	96	29	91	0,0	16,33	-16,40	5,4	1015,51	-17,92	-16,40	15,84	-13,43	0,0	0,00	0,0
2014-01-14 06:00	98	29	91	0,0	16,43	-16,80	5,4	1015,51	-18,32	-16,80	15,94	-13,83	0,0	0,00	0,0
2014-01-14 06:30	96	29	91	0,0	16,43	-17,00	5,4	1015,51	-18,51	-17,00	15,94	-14,03	0,0	0,00	0,0
2014-01-14 07:00	97	29	91	0,0	16,53	-16,80	5,4	1015,51	-18,32	-16,80	16,04	-13,83	0,0	0,00	0,0
2014-01-14 07:30	98	29	91	0,0	16,73	-17,30	5,4	1015,51	-18,81	-17,30	16,24	-14,33	0,0	0,00	0,0
2014-01-14 08:00	95	29	91	0,0	16,93	-16,70	5,4	1016,51	-18,22	-16,70	16,44	-13,73	0,0	0,00	0,0
2014-01-14 08:30	96	29	91	0,0	17,13	-17,10	5,4	1016,51	-18,61	-17,10	16,64	-14,13	0,0	0,00	0,0
2014-01-14 09:00	96	29	91	0,0	17,23	-16,40	5,4	1016,51	-17,92	-16,40	16,74	-13,43	0,0	0,00	0,0
2014-01-14 09:30	94	29	91	0,0	17,33	-15,40	5,4	1016,51	-16,93	-15,40	16,84	-12,43	0,0	0,00	0,0
2014-01-14 10:00	97	29	91	0,0	17,33	-15,00	5,4	1017,52	-16,54	-15,00	16,84	-12,03	0,0	0,00	0,0
2014-01-14 10:30	95	29	91	0,0	17,33	-15,30	5,4	1017,52	-16,83	-15,30	16,84	-12,33	0,0	0,00	0,0
2014-01-14 11:00	97	29	91	0,0	17,33	-14,90	5,4	1016,51	-16,44	-14,90	16,84	-11,93	0,0	0,00	0,0
2014-01-14 11:30	95	29	91	0,0	17,33	-14,90	5,4	1016,51	-16,44	-14,90	16,84	-11,93	0,0	0,00	0,0
2014-01-14 12:00	96	29	91	0,0	17,23	-15,60	5,4	1016,51	-17,13	-15,60	16,74	-12,63	0,0	0,00	0,0
2014-01-14 12:30	98	29	91	0,0	17,23	-16,00	5,4	1016,51	-17,53	-16,00	16,74	-13,03	0,0	0,00	0,0

Datum	Vindriktning °	Luftfukt inne Rh%	Luftfukt ute Rh%	Vindhastighet m/s	Temp inne °C	Temp ute °C	Nederb. året mm	Lufttryck Mbar	Daggpunkt °C	Kyleffekt °C	Vix inne °C	Vix ute °C	Vindby m/s	Korr lufttryck	Regn/dygn mm
2014-01-14 13:00	94	29	91	0,0	17,13	-15,10	5,4	1017,52	-16,64	-15,10	16,64	-12,13	0,0	0,00	0,0
2014-01-14 13:30	95	29	91	0,0	17,03	-14,60	5,4	1017,52	-16,14	-14,60	16,54	-11,63	0,0	0,00	0,0
2014-01-14 14:00	96	29	91	0,0	17,03	-14,80	5,4	1017,52	-16,34	-14,80	16,54	-11,83	0,0	0,00	0,0
2014-01-14 14:30	95	29	91	0,0	17,03	-15,20	5,4	1017,52	-16,74	-15,20	16,54	-12,23	0,0	0,00	0,0
2014-01-14 15:00	94	29	91	0,0	17,03	-15,00	5,4	1017,52	-16,54	-15,00	16,54	-12,03	0,0	0,00	0,0
2014-01-14 15:30	98	29	91	0,0	17,13	-14,80	5,4	1017,52	-16,34	-14,80	16,64	-11,83	0,0	0,00	0,0
2014-01-14 16:00	97	29	91	0,0	17,13	-15,20	5,4	1017,52	-16,74	-15,20	16,64	-12,23	0,0	0,00	0,0
2014-01-14 16:30	98	29	91	0,0	17,13	-15,40	5,4	1017,52	-16,93	-15,40	16,64	-12,43	0,0	0,00	0,0
2014-01-14 17:00	97	29	91	0,0	17,13	-14,40	5,4	1017,52	-15,95	-14,40	16,64	-11,42	0,0	0,00	0,0
2014-01-14 17:30	94	29	91	0,0	17,13	-15,10	5,4	1017,52	-16,64	-15,10	16,64	-12,13	0,0	0,00	0,0
2014-01-14 18:00	96	28	91	0,0	17,13	-14,60	5,4	1017,52	-16,14	-14,60	16,60	-11,63	0,0	0,00	0,0
2014-01-14 18:30	98	28	91	0,0	17,13	-14,80	5,4	1017,52	-16,34	-14,80	16,60	-11,83	0,0	0,00	0,0
2014-01-14 19:00	95	28	91	0,0	17,13	-15,00	5,4	1017,52	-16,54	-15,00	16,60	-12,03	0,0	0,00	0,0
2014-01-14 19:30	96	28	91	0,0	17,13	-14,80	5,4	1017,52	-16,34	-14,80	16,60	-11,83	0,0	0,00	0,0
2014-01-14 20:00	96	29	91	0,0	17,13	-16,70	5,4	1017,52	-18,22	-16,70	16,64	-13,73	0,0	0,00	0,0
2014-01-14 20:30	98	29	91	0,0	17,03	-16,90	5,4	1017,52	-18,41	-16,90	16,54	-13,93	0,0	0,00	0,0
2014-01-14 21:00	95	28	91	0,0	17,03	-17,10	5,4	1017,52	-18,61	-17,10	16,50	-14,13	0,0	0,00	0,0
2014-01-14 21:30	98	28	91	0,0	16,83	-18,10	5,4	1017,52	-19,60	-18,10	16,30	-15,13	0,0	0,00	0,0
2014-01-14 22:00	98	28	91	0,0	16,63	-18,10	5,4	1017,52	-19,60	-18,10	16,10	-15,13	0,0	0,00	0,0
2014-01-14 22:30	95	29	91	0,0	16,43	-17,60	5,4	1017,52	-19,11	-17,60	15,94	-14,63	0,0	0,00	0,0
2014-01-14 23:00	95	29	91	0,0	16,23	-17,60	5,4	1017,52	-19,11	-17,60	15,74	-14,63	0,0	0,00	0,0
2014-01-14 23:30	97	29	91	0,0	16,03	-17,40	5,4	1017,52	-18,91	-17,40	15,54	-14,43	0,0	0,00	0,0
2014-01-15 00:00	98	28	91	0,0	15,83	-17,50	5,4	1017,52	-19,01	-17,50	15,30	-14,53	0,0	0,00	0,0
2014-01-15 00:30	94	28	91	0,0	15,73	-17,30	5,4	1017,52	-18,81	-17,30	15,20	-14,33	0,0	0,00	0,0
2014-01-15 01:00	94	29	91	0,0	15,83	-17,60	5,4	1017,52	-19,11	-17,60	15,34	-14,63	0,0	0,00	0,0
2014-01-15 01:30	94	29	91	0,0	15,83	-16,10	5,4	1017,52	-17,62	-16,10	15,34	-13,13	0,0	0,00	0,0
2014-01-15 02:00	95	29	91	0,0	15,93	-16,80	5,4	1017,52	-18,32	-16,80	15,44	-13,83	0,0	0,00	0,0
2014-01-15 02:30	97	29	91	0,0	16,03	-17,50	5,4	1017,52	-19,01	-17,50	15,54	-14,53	0,0	0,00	0,0
2014-01-15 03:00	95	29	91	0,0	16,03	-16,70	5,4	1017,52	-18,22	-16,70	15,54	-13,73	0,0	0,00	0,0
2014-01-15 03:30	94	29	91	0,0	16,03	-16,60	5,4	1017,52	-18,12	-16,60	15,54	-13,63	0,0	0,00	0,0
2014-01-15 04:00	98	29	91	0,0	16,03	-16,50	5,4	1017,52	-18,02	-16,50	15,54	-13,53	0,0	0,00	0,0
2014-01-15 04:30	95	29	91	0,0	16,13	-16,20	5,4	1016,51	-17,72	-16,20	15,64	-13,23	0,0	0,00	0,0
2014-01-15 05:00	94	29	91	0,0	16,13	-16,10	5,4	1016,51	-17,62	-16,10	15,64	-13,13	0,0	0,00	0,0
2014-01-15 05:30	94	29	91	0,0	16,13	-16,20	5,4	1016,51	-17,72	-16,20	15,64	-13,23	0,0	0,00	0,0
2014-01-15 06:00	98	29	91	0,0	16,13	-16,00	5,4	1016,51	-17,53	-16,00	15,64	-13,03	0,0	0,00	0,0
2014-01-15 06:30	94	29	91	0,0	16,13	-15,90	5,4	1016,51	-17,43	-15,90	15,64	-12,93	0,0	0,00	0,0
2014-01-15 07:00	96	29	91	0,0	16,33	-16,00	5,4	1016,51	-17,53	-16,00	15,84	-13,03	0,0	0,00	0,0
2014-01-15 07:30	96	29	91	0,0	16,53	-16,60	5,4	1016,51	-18,12	-16,60	16,04	-13,63	0,0	0,00	0,0
2014-01-15 08:00	94	28	91	0,0	16,73	-17,10	5,4	1016,51	-18,61	-17,10	16,20	-14,13	0,0	0,00	0,0
2014-01-15 08:30	95	28	91	0,0	16,83	-16,60	5,4	1016,51	-18,12	-16,60	16,30	-13,63	0,0	0,00	0,0
2014-01-15 09:00	95	28	91	0,0	16,93	-16,70	5,4	1016,51	-18,22	-16,70	16,40	-13,73	0,0	0,00	0,0
2014-01-15 09:30	98	28	91	0,0	17,03	-16,40	5,4	1016,51	-17,92	-16,40	16,50	-13,43	0,0	0,00	0,0
2014-01-15 10:00	95	28	91	0,0	17,03	-16,40	5,4	1016,51	-17,92	-16,40	16,50	-13,43	0,0	0,00	0,0
2014-01-15 10:30	98	28	91	0,0	16,93	-16,00	5,4	1016,51	-17,53	-16,00	16,40	-13,03	0,0	0,00	0,0
2014-01-15 11:00	98	28	91	0,0	16,93	-15,40	5,4	1016,51	-16,93	-15,40	16,40	-12,43	0,0	0,00	0,0
2014-01-15 11:30	97	28	91	0,0	16,93	-15,20	5,4	1016,51	-16,74	-15,20	16,40	-12,23	0,0	0,00	0,0
2014-01-15 12:00	98	28	91	0,0	16,83	-15,30	5,4	1016,51	-16,83	-15,30	16,30	-12,33	0,0	0,00	0,0
2014-01-15 12:30	95	28	91	0,0	16,73	-15,10	5,4	1016,51	-16,64	-15,10	16,20	-12,13	0,0	0,00	0,0
2014-01-15 13:00	98	28	91	0,0	16,63	-15,00	5,4	1016,51	-16,54	-15,00	16,10	-12,03	0,0	0,00	0,0
2014-01-15 13:30	97	28	91	0,0	16,63	-15,00	5,4	1016,51	-16,54	-15,00	16,10	-12,03	0,0	0,00	0,0

Datum	Vindriktning °	Luftfukt inne Rh%	Luftfukt ute Rh%	Vindhastighet m/s	Temp inne °C	Temp ute °C	Nederb. året mm	Lufttryck Mbar	Daggpunkt °C	Kyleffekt °C	Vix inne °C	Vix ute °C	Vindby m/s	Korr lufttryck	Regn/dygn mm
2014-01-15 14:00	95	28	91	0,0	16,63	-14,60	5,4	1016,51	-16,14	-14,60	16,10	-11,63	0,0	0,00	0,0
2014-01-15 14:30	98	28	91	0,0	16,63	-15,00	5,4	1016,51	-16,54	-15,00	16,10	-12,03	0,0	0,00	0,0
2014-01-15 15:00	94	28	91	0,0	16,73	-14,70	5,4	1016,51	-16,24	-14,70	16,20	-11,73	1,4	0,00	0,0
2014-01-15 15:30	98	28	91	0,0	16,73	-14,40	5,4	1016,51	-15,95	-14,40	16,20	-11,42	0,0	0,00	0,0
2014-01-15 16:00	96	28	91	0,0	16,73	-14,00	5,4	1016,51	-15,55	-14,00	16,20	-11,02	0,0	0,00	0,0
2014-01-15 16:30	97	28	91	0,0	16,83	-14,20	5,4	1017,52	-15,75	-14,20	16,30	-11,22	0,0	0,00	0,0
2014-01-15 17:00	94	28	91	0,0	16,83	-13,80	5,4	1017,52	-15,35	-13,80	16,30	-10,82	0,0	0,00	0,0
2014-01-15 17:30	95	28	91	0,0	16,83	-13,60	5,4	1017,52	-15,16	-13,60	16,30	-10,62	0,0	0,00	0,0
2014-01-15 18:00	94	28	91	0,0	16,83	-13,40	5,4	1017,52	-14,96	-13,40	16,30	-10,42	0,0	0,00	0,0
2014-01-15 18:30	98	28	91	0,0	16,83	-13,40	5,4	1017,52	-14,96	-13,40	16,30	-10,42	0,0	0,00	0,0
2014-01-15 19:00	95	28	91	0,0	16,83	-13,20	5,4	1017,52	-14,76	-13,20	16,30	-10,22	1,4	0,00	0,0
2014-01-15 19:30	97	28	91	0,0	16,83	-13,20	5,4	1017,52	-14,76	-13,20	16,30	-10,22	0,0	0,00	0,0
2014-01-15 20:00	97	28	91	0,0	16,83	-13,10	5,4	1017,52	-14,66	-13,10	16,30	-10,12	0,0	0,00	0,0
2014-01-15 20:30	94	28	91	0,0	16,83	-13,00	5,4	1017,52	-14,56	-13,00	16,30	-10,02	0,0	0,00	0,0
2014-01-15 21:00	96	28	91	0,0	16,83	-13,00	5,4	1017,52	-14,56	-13,00	16,30	-10,02	0,0	0,00	0,0
2014-01-15 21:30	99	28	91	0,0	16,73	-12,70	5,4	1018,52	-14,27	-12,70	16,20	-9,72	0,0	0,00	0,0
2014-01-15 22:00	98	28	91	0,0	16,63	-12,50	5,4	1018,52	-14,07	-12,50	16,10	-9,52	1,4	0,00	0,0
2014-01-15 22:30	98	28	91	0,0	16,53	-12,50	5,4	1018,52	-14,07	-12,50	16,00	-9,52	0,0	0,00	0,0
2014-01-15 23:00	94	29	91	0,0	16,43	-12,70	5,4	1018,52	-14,27	-12,70	15,94	-9,72	0,0	0,00	0,0
2014-01-15 23:30	95	29	91	0,0	16,23	-12,90	5,4	1018,52	-14,46	-12,90	15,74	-9,92	0,0	0,00	0,0
2014-01-16 00:00	95	29	91	0,0	16,13	-12,90	5,4	1018,52	-14,46	-12,90	15,64	-9,92	0,0	0,00	0,0
2014-01-16 00:30	97	29	91	0,0	15,93	-12,60	5,4	1018,52	-14,17	-12,60	15,44	-9,62	0,0	0,00	0,0
2014-01-16 01:00	97	29	91	0,0	15,93	-12,80	5,4	1018,52	-14,37	-12,80	15,44	-9,82	0,0	0,00	0,0
2014-01-16 01:30	94	29	91	0,0	15,93	-12,70	5,4	1019,52	-14,27	-12,70	15,44	-9,72	0,0	0,00	0,0
2014-01-16 02:00	97	29	91	0,0	16,03	-12,30	5,4	1019,52	-13,87	-12,30	15,54	-9,32	0,0	0,00	0,0
2014-01-16 02:30	94	29	91	0,0	16,13	-12,10	5,4	1019,52	-13,68	-12,10	15,64	-9,12	0,0	0,00	0,0
2014-01-16 03:00	95	29	91	0,0	16,23	-11,90	5,4	1019,52	-13,48	-11,90	15,74	-8,92	0,0	0,00	0,0
2014-01-16 03:30	98	29	91	0,0	16,33	-11,80	5,4	1019,52	-13,38	-11,80	15,84	-8,82	0,0	0,00	0,0
2014-01-16 04:00	97	29	91	0,0	16,33	-11,70	5,4	1019,52	-13,28	-11,70	15,84	-8,72	0,0	0,00	0,0
2014-01-16 04:30	98	29	91	0,0	16,33	-11,50	5,4	1019,52	-13,08	-11,50	15,84	-8,52	0,0	0,00	0,0
2014-01-16 05:00	94	29	91	0,0	16,43	-11,30	5,4	1019,52	-12,89	-11,30	15,94	-8,32	0,0	0,00	0,0
2014-01-16 05:30	97	29	91	0,0	16,43	-11,40	5,4	1019,52	-12,98	-11,40	15,94	-8,42	0,0	0,00	0,0
2014-01-16 06:00	95	29	91	0,0	16,43	-11,40	5,4	1019,52	-12,98	-11,40	15,94	-8,42	0,0	0,00	0,0
2014-01-16 06:30	97	29	91	0,0	16,53	-11,80	5,4	1019,52	-13,38	-11,80	16,04	-8,82	0,0	0,00	0,0
2014-01-16 07:00	95	29	91	0,0	16,63	-11,80	5,4	1019,52	-13,38	-11,80	16,14	-8,82	0,0	0,00	0,0
2014-01-16 07:30	95	29	91	0,0	16,83	-12,10	5,4	1019,52	-13,68	-12,10	16,34	-9,12	0,0	0,00	0,0
2014-01-16 08:00	97	29	91	0,0	17,03	-12,30	5,4	1019,52	-13,87	-12,30	16,54	-9,32	0,0	0,00	0,0
2014-01-16 08:30	96	29	91	0,0	17,13	-12,10	5,4	1019,52	-13,68	-12,10	16,64	-9,12	0,0	0,00	0,0
2014-01-16 09:00	95	29	91	0,0	17,23	-12,20	5,4	1020,52	-13,77	-12,20	16,74	-9,22	0,0	0,00	0,0
2014-01-16 09:30	94	29	91	0,0	17,23	-12,10	5,4	1020,52	-13,68	-12,10	16,74	-9,12	0,0	0,00	0,0
2014-01-16 10:00	97	29	91	0,0	17,23	-12,30	5,4	1020,52	-13,87	-12,30	16,74	-9,32	0,0	0,00	0,0
2014-01-16 10:30	94	29	91	0,0	17,23	-12,40	5,4	1020,52	-13,97	-12,40	16,74	-9,42	0,0	0,00	0,0
2014-01-16 11:00	97	29	91	0,0	17,23	-12,30	5,4	1020,52	-13,87	-12,30	16,74	-9,32	0,0	0,00	0,0
2014-01-16 11:30	95	29	91	0,0	17,23	-12,20	5,4	1020,52	-13,77	-12,20	16,74	-9,22	0,0	0,00	0,0
2014-01-16 12:00	94	29	91	0,0	17,23	-12,10	5,4	1020,52	-13,68	-12,10	16,74	-9,12	0,0	0,00	0,0
2014-01-16 12:30	94	29	91	0,0	17,23	-11,70	5,4	1020,52	-13,28	-11,70	16,74	-8,72	0,0	0,00	0,0
2014-01-16 13:00	97	29	91	0,0	17,23	-11,70	5,4	1020,52	-13,28	-11,70	16,74	-8,72	0,0	0,00	0,0
2014-01-16 13:30	95	29	91	0,0	17,13	-11,40	5,4	1020,52	-12,98	-11,40	16,64	-8,42	0,0	0,00	0,0
2014-01-16 14:00	98	29	91	0,0	17,03	-11,30	5,4	1020,52	-12,89	-11,30	16,54	-8,32	0,0	0,00	0,0
2014-01-16 14:30	94	29	91	0,0	17,03	-11,10	5,4	1020,52	-12,69	-11,10	16,54	-8,12	0,0	0,00	0,0

Datum	Vindriktning °	Luftfukt inne Rh%	Luftfukt ute Rh%	Vindhastighet m/s	Temp inne °C	Temp ute °C	Nederb. året mm	Lufttryck Mbar	Daggpunkt °C	Kyleffekt °C	Vix inne °C	Vix ute °C	Vindby m/s	Korr lufttryck	Regn/dygn mm
2014-01-16 15:00	98	29	91	0,0	17,03	-11,40	5,4	1019,52	-12,98	-11,40	16,54	-8,42	0,0	0,00	0,0
2014-01-16 15:30	94	29	91	0,0	17,03	-11,70	5,4	1019,52	-13,28	-11,70	16,54	-8,72	0,0	0,00	0,0
2014-01-16 16:00	98	29	91	0,0	17,03	-11,40	5,4	1019,52	-12,98	-11,40	16,54	-8,42	0,0	0,00	0,0
2014-01-16 16:30	94	29	91	0,0	17,03	-11,30	5,4	1019,52	-12,89	-11,30	16,54	-8,32	0,0	0,00	0,0
2014-01-16 17:00	97	29	91	0,0	17,03	-11,20	5,4	1019,52	-12,79	-11,20	16,54	-8,22	0,0	0,00	0,0
2014-01-16 17:30	98	29	91	0,0	17,03	-11,30	5,4	1019,52	-12,89	-11,30	16,54	-8,32	0,0	0,00	0,0
2014-01-16 18:00	97	29	91	0,0	16,93	-11,50	5,4	1019,52	-13,08	-11,50	16,44	-8,52	0,0	0,00	0,0
2014-01-16 18:30	94	29	91	0,0	16,93	-11,20	5,4	1019,52	-12,79	-11,20	16,44	-8,22	0,0	0,00	0,0
2014-01-16 19:00	94	29	91	0,0	16,93	-11,10	5,4	1019,52	-12,69	-11,10	16,44	-8,12	0,0	0,00	0,0
2014-01-16 19:30	97	29	91	0,0	17,03	-10,90	5,4	1019,52	-12,49	-10,90	16,54	-7,92	0,0	0,00	0,0
2014-01-16 20:00	97	29	91	0,0	17,03	-10,90	5,4	1019,52	-12,49	-10,90	16,54	-7,92	0,0	0,00	0,0
2014-01-16 20:30	95	29	91	0,0	17,03	-11,00	5,4	1019,52	-12,59	-11,00	16,54	-8,02	0,0	0,00	0,0
2014-01-16 21:00	94	29	91	0,0	17,03	-11,10	5,4	1019,52	-12,69	-11,10	16,54	-8,12	0,0	0,00	0,0
2014-01-16 21:30	95	29	91	0,0	16,93	-11,10	5,4	1019,52	-12,69	-11,10	16,44	-8,12	0,0	0,00	0,0
2014-01-16 22:00	97	29	91	0,0	16,73	-11,10	5,4	1019,52	-12,69	-11,10	16,24	-8,12	0,0	0,00	0,0
2014-01-16 22:30	98	29	91	0,0	16,63	-11,10	5,4	1019,52	-12,69	-11,10	16,14	-8,12	0,0	0,00	0,0
2014-01-16 23:00	96	29	91	0,0	16,53	-11,20	5,4	1019,52	-12,79	-11,20	16,04	-8,22	0,0	0,00	0,0
2014-01-16 23:30	98	29	91	0,0	16,33	-11,40	5,4	1019,52	-12,98	-11,40	15,84	-8,42	0,0	0,00	0,0
2014-01-17 00:00	96	29	91	0,0	16,23	-11,70	5,4	1019,52	-13,28	-11,70	15,74	-8,72	0,0	0,00	0,0
2014-01-17 00:30	98	29	91	0,0	16,13	-12,10	5,4	1019,52	-13,68	-12,10	15,64	-9,12	0,0	0,00	0,0
2014-01-17 01:00	97	29	91	0,0	16,13	-12,30	5,4	1019,52	-13,87	-12,30	15,64	-9,32	0,0	0,00	0,0
2014-01-17 01:30	97	29	91	0,0	16,13	-12,50	5,4	1019,52	-14,07	-12,50	15,64	-9,52	0,0	0,00	0,0
2014-01-17 02:00	94	29	91	0,0	16,23	-12,50	5,4	1019,52	-14,07	-12,50	15,74	-9,52	0,0	0,00	0,0
2014-01-17 02:30	95	29	91	0,0	16,33	-12,90	5,4	1019,52	-14,46	-12,90	15,84	-9,92	0,0	0,00	0,0
2014-01-17 03:00	95	29	91	0,0	16,43	-13,40	5,4	1019,52	-14,96	-13,40	15,94	-10,42	0,0	0,00	0,0
2014-01-17 03:30	94	29	91	0,0	16,43	-13,70	5,4	1019,52	-15,25	-13,70	15,94	-10,72	0,0	0,00	0,0
2014-01-17 04:00	95	29	91	0,0	16,53	-13,60	5,4	1019,52	-15,16	-13,60	16,04	-10,62	0,0	0,00	0,0
2014-01-17 04:30	98	29	91	0,0	16,53	-13,80	5,4	1019,52	-15,35	-13,80	16,04	-10,82	0,0	0,00	0,0
2014-01-17 05:00	94	29	91	0,0	16,53	-14,20	5,4	1019,52	-15,75	-14,20	16,04	-11,22	0,0	0,00	0,0
2014-01-17 05:30	96	29	91	0,0	16,53	-14,30	5,4	1019,52	-15,85	-14,30	16,04	-11,32	0,0	0,00	0,0
2014-01-17 06:00	95	29	91	0,0	16,53	-14,10	5,4	1019,52	-15,65	-14,10	16,04	-11,12	0,0	0,00	0,0
2014-01-17 06:30	95	29	91	0,0	16,53	-14,40	5,4	1019,52	-15,95	-14,40	16,04	-11,42	0,0	0,00	0,0
2014-01-17 07:00	95	29	91	0,0	16,63	-14,60	5,4	1019,52	-16,14	-14,60	16,14	-11,63	0,0	0,00	0,0
2014-01-17 07:30	98	29	91	0,0	16,83	-14,80	5,4	1019,52	-16,34	-14,80	16,34	-11,83	0,0	0,00	0,0
2014-01-17 08:00	96	29	91	0,0	16,93	-15,00	5,4	1019,52	-16,54	-15,00	16,44	-12,03	0,0	0,00	0,0
2014-01-17 08:30	94	29	91	0,0	17,03	-15,00	5,4	1019,52	-16,54	-15,00	16,54	-12,03	0,0	0,00	0,0
2014-01-17 09:00	98	29	91	0,0	17,13	-14,90	5,4	1019,52	-16,44	-14,90	16,64	-11,93	0,0	0,00	0,0
2014-01-17 09:30	97	29	91	0,0	17,13	-14,80	5,4	1019,52	-16,34	-14,80	16,64	-11,83	0,0	0,00	0,0
2014-01-17 10:00	98	29	91	0,0	17,13	-15,30	5,4	1019,52	-16,83	-15,30	16,64	-12,33	0,0	0,00	0,0
2014-01-17 10:30	97	29	91	0,0	17,13	-15,50	5,4	1019,52	-17,03	-15,50	16,64	-12,53	0,0	0,00	0,0
2014-01-17 11:00	98	29	91	0,0	17,13	-15,30	5,4	1019,52	-16,83	-15,30	16,64	-12,33	0,0	0,00	0,0
2014-01-17 11:30	94	29	91	0,0	17,13	-15,10	5,4	1019,52	-16,64	-15,10	16,64	-12,13	0,0	0,00	0,0
2014-01-17 12:00	97	29	91	0,0	17,03	-15,10	5,4	1019,52	-16,64	-15,10	16,54	-12,13	0,0	0,00	0,0
2014-01-17 12:30	97	29	91	0,0	17,03	-14,80	5,4	1019,52	-16,34	-14,80	16,54	-11,83	0,0	0,00	0,0
2014-01-17 13:00	95	29	91	0,0	16,93	-15,00	5,4	1019,52	-16,54	-15,00	16,44	-12,03	0,0	0,00	0,0
2014-01-17 13:30	96	29	91	0,0	16,93	-14,90	5,4	1019,52	-16,44	-14,90	16,44	-11,93	0,0	0,00	0,0
2014-01-17 14:00	96	29	91	0,0	16,83	-14,80	5,4	1019,52	-16,34	-14,80	16,34	-11,83	0,0	0,00	0,0
2014-01-17 14:30	94	29	91	0,0	16,83	-15,60	5,4	1019,52	-17,13	-15,60	16,34	-12,63	0,0	0,00	0,0
2014-01-17 15:00	96	29	91	0,0	16,83	-16,00	5,4	1019,52	-17,53	-16,00	16,34	-13,03	0,0	0,00	0,0
2014-01-17 15:30	97	29	91	0,0	16,73	-16,40	5,4	1019,52	-17,92	-16,40	16,24	-13,43	0,0	0,00	0,0

Datum	Vindriktning °	Luftfukt inne Rh%	Luftfukt ute Rh%	Vindhastighet m/s	Temp inne °C	Temp ute °C	Nederb. året mm	Lufttryck Mbar	Daggpunkt °C	Kyleffekt °C	Vix inne °C	Vix ute °C	Vindby m/s	Korr lufttryck	Regn/dygn mm
2014-01-17 16:00	97	29	91	0,0	16,83	-16,30	5,4	1019,52	-17,82	-16,30	16,34	-13,33	0,0	0,00	0,0
2014-01-17 16:30	98	29	91	0,0	16,83	-15,90	5,4	1019,52	-17,43	-15,90	16,34	-12,93	0,0	0,00	0,0
2014-01-17 17:00	95	29	91	0,0	16,93	-15,70	5,4	1019,52	-17,23	-15,70	16,44	-12,73	0,0	0,00	0,0
2014-01-17 17:30	96	29	91	0,0	16,93	-15,70	5,4	1019,52	-17,23	-15,70	16,44	-12,73	0,0	0,00	0,0
2014-01-17 18:00	94	29	91	0,0	16,93	-15,70	5,4	1019,52	-17,23	-15,70	16,44	-12,73	0,0	0,00	0,0
2014-01-17 18:30	98	29	91	0,0	16,93	-15,70	5,4	1019,52	-17,23	-15,70	16,44	-12,73	0,0	0,00	0,0
2014-01-17 19:00	97	29	91	0,0	16,93	-15,30	5,4	1019,52	-16,83	-15,30	16,44	-12,33	0,0	0,00	0,0
2014-01-17 19:30	98	29	91	0,0	16,93	-15,10	5,4	1019,52	-16,64	-15,10	16,44	-12,13	0,0	0,00	0,0
2014-01-17 20:00	94	29	91	0,0	16,93	-15,30	5,4	1019,52	-16,83	-15,30	16,44	-12,33	0,0	0,00	0,0
2014-01-17 20:30	97	29	91	0,0	16,93	-15,40	5,4	1019,52		-15,40	16,44	-16,63	0,0	0,00	0,0
2014-01-17 21:00	96	29	91	0,0	16,93	-15,60	5,4	1020,52		-15,60	16,44	-16,83	0,0	0,00	0,0
2014-01-17 21:30	98	29	91	0,0	16,73	-15,50	5,4	1020,52		-15,50	16,24	-16,73	0,0	0,00	0,0
2014-01-17 22:00	96	28	91	0,0	16,63	-15,70	5,4	1020,52		-15,70	16,10	-16,93	0,0	0,00	0,0
2014-01-17 22:30	96	29	91	0,0	16,43	-14,80	5,4	1020,52		-14,80	15,94	-16,03	0,0	0,00	0,0
2014-01-17 23:00	96	29	91	0,0	16,23	-14,40	5,4	1020,52		-14,40	15,74	-15,63	0,0	0,00	0,0
2014-01-17 23:30	95	29	91	0,0	16,03	-14,60	5,4	1020,52		-14,60	15,54	-15,83	0,0	0,00	0,0
2014-01-18 00:00	96	29	91	0,0	15,93	-14,30	5,4	1020,52		-14,30	15,44	-15,53	0,0	0,00	0,0
2014-01-18 00:30	95	29	91	0,0	15,83	-14,10	5,4	1020,52		-14,10	15,34	-15,33	0,0	0,00	0,0
2014-01-18 01:00	94	29	91	0,0	15,73	-13,90	5,4	1020,52		-13,90	15,24	-15,13	0,0	0,00	0,0
2014-01-18 01:30	94	29	91	0,0	15,83	-13,70	5,4	1021,52		-13,70	15,34	-14,93	0,0	0,00	0,0
2014-01-18 02:00	97	29	91	0,0	15,93	-13,50	5,4	1021,52		-13,50	15,44	-14,73	0,0	0,00	0,0
2014-01-18 02:30	98	29	91	0,0	15,93	-13,80	5,4	1021,52		-13,80	15,44	-15,03	0,0	0,00	0,0
2014-01-18 03:00	98	29	91	0,0	16,03	-14,10	5,4	1021,52		-14,10	15,54	-15,33	1,8	0,00	0,0
2014-01-18 03:30	96	29	91	0,0	16,13	-14,40	5,4	1021,52		-14,40	15,64	-15,63	0,0	0,00	0,0
2014-01-18 04:00	97	29	91	0,0	16,13	-14,70	5,4	1021,52		-14,70	15,64	-15,93	0,0	0,00	0,0
2014-01-18 04:30	97	29	91	0,0	16,23	-14,70	5,4	1021,52		-14,70	15,74	-15,93	0,0	0,00	0,0
2014-01-18 05:00	94	29	91	0,0	16,23	-14,80	5,4	1021,52		-14,80	15,74	-16,03	0,0	0,00	0,0
2014-01-18 05:30	97	29	91	0,0	16,23	-15,30	5,4	1021,52		-15,30	15,74	-16,53	0,0	0,00	0,0
2014-01-18 06:00	96	29	91	0,0	16,23	-15,70	5,4	1021,52		-15,70	15,74	-16,93	0,0	0,00	0,0
2014-01-18 06:30	98	29	91	0,0	16,13	-15,70	5,4	1021,52		-15,70	15,64	-16,93	0,0	0,00	0,0
2014-01-18 07:00	98	29	91	0,0	16,33	-16,20	5,4	1021,52		-16,20	15,84	-17,43	0,0	0,00	0,0
2014-01-18 07:30	95	29	91	0,0	16,53	-16,70	5,4	1021,52		-16,70	16,04	-17,93	0,0	0,00	0,0
2014-01-18 08:00	94	29	91	0,0	16,73	-16,70	5,4	1021,52		-16,70	16,24	-17,93	0,0	0,00	0,0
2014-01-18 08:30	98	29	91	0,0	16,83	-16,40	5,4	1021,52		-16,40	16,34	-17,63	0,0	0,00	0,0
2014-01-18 09:00	97	29	91	0,0	16,93	-16,70	5,4	1022,52		-16,70	16,44	-17,93	0,0	0,00	0,0
2014-01-18 09:30	187	29	91	0,0	17,03	-17,40	5,4	1022,52		-17,40	16,54	-18,63	1,4	0,00	0,0
2014-01-18 10:00	188	28	91	0,0	17,03	-16,50	5,4	1022,52		-16,50	16,50	-17,73	0,0	0,00	0,0
2014-01-18 10:30	188	28	91	0,0	17,03	-16,40	5,4	1022,52		-16,40	16,50	-17,63	0,0	0,00	0,0
2014-01-18 11:00	187	28	91	0,0	17,03	-16,40	5,4	1023,52		-16,40	16,50	-17,63	0,0	0,00	0,0
2014-01-18 11:30	187	28	91	0,0	16,93	-16,10	5,4	1023,52		-16,10	16,40	-17,33	0,0	0,00	0,0
2014-01-18 12:00	186	28	91	0,0	16,93	-16,10	5,4	1023,52		-16,10	16,40	-17,33	0,0	0,00	0,0
2014-01-18 12:30	185	28	91	0,0	16,83	-15,70	5,4	1023,52		-15,70	16,30	-16,93	0,0	0,00	0,0
2014-01-18 13:00	187	28	91	0,0	16,83	-15,20	5,4	1023,52		-15,20	16,30	-16,43	0,0	0,00	0,0
2014-01-18 13:30	187	28	91	0,0	16,83	-14,70	5,4	1023,52		-14,70	16,30	-15,93	1,2	0,00	0,0
2014-01-18 14:00	185	28	91	0,0	16,83	-14,70	5,4	1023,52		-14,70	16,30	-15,93	1,2	0,00	0,0
2014-01-18 14:30	187	29	91	0,0	16,93	-14,40	5,4	1023,52		-14,40	16,44	-15,63	1,4	0,00	0,0
2014-01-18 15:00	184	29	91	0,0	17,03	-14,50	5,4	1023,52		-14,50	16,54	-15,73	1,2	0,00	0,0
2014-01-18 15:30	184	29	91	0,0	17,03	-14,50	5,4	1023,52		-14,50	16,54	-15,73	2,2	0,00	0,0
2014-01-18 16:00	189	28	91	0,0	16,93	-15,20	5,4	1023,52		-15,20	16,40	-16,43	1,8	0,00	0,0
2014-01-18 16:30	187	28	91	0,0	16,93	-15,30	5,4	1023,52		-15,30	16,40	-16,53	1,6	0,00	0,0

Datum	Vindriktning °	Luftfukt inne Rh%	Luftfukt ute Rh%	Vindhastighet m/s	Temp inne °C	Temp ute °C	Nederb. året mm	Lufttryck Mbar	Daggpunkt °C	Kyleffekt °C	Vix inne °C	Vix ute °C	Vindby m/s	Korr lufttryck	Regn/dygn mm
2014-01-18 17:00	188	28	91	1,2	16,93	-14,20	5,4	1024,52		-14,20	16,40	-15,43	1,6	0,00	0,0
2014-01-18 17:30	186	28	91	1,2	16,93	-14,10	5,4	1024,52		-14,10	16,40	-15,33	2,0	0,00	0,0
2014-01-18 18:00	186	28	91	0,0	16,93	-14,10	5,4	1024,52		-14,10	16,40	-15,33	2,0	0,00	0,0
2014-01-18 18:30	186	29	91	0,0	16,93	-14,40	5,4	1024,52		-14,40	16,44	-15,63	1,8	0,00	0,0
2014-01-18 19:00	184	29	91	0,0	16,93	-14,30	5,4	1024,52		-14,30	16,44	-15,53	1,8	0,00	0,0
2014-01-18 19:30	186	28	91	0,0	16,93	-13,90	5,4	1024,52		-13,90	16,40	-15,13	1,6	0,00	0,0
2014-01-18 20:00	187	28	91	0,0	16,93	-13,20	5,4	1025,52		-13,20	16,40	-14,43	2,4	0,00	0,0
2014-01-18 20:30	189	28	91	0,0	16,93	-13,10	5,4	1025,52		-13,10	16,40	-14,33	1,8	0,00	0,0
2014-01-18 21:00	188	28	91	0,0	16,83	-13,00	5,4	1025,52		-13,00	16,30	-14,23	2,4	0,00	0,0
2014-01-18 21:30	189	28	91	0,0	16,73	-13,20	5,4	1025,52		-13,20	16,20	-14,43	1,8	0,00	0,0
2014-01-18 22:00	188	28	91	0,0	16,53	-13,20	5,4	1026,52		-13,20	16,00	-14,43	1,6	0,00	0,0
2014-01-18 22:30	185	29	91	1,2	16,33	-13,00	5,4	1026,52		-13,00	15,84	-14,23	2,8	0,00	0,0
2014-01-18 23:00	189	29	91	0,0	16,23	-12,60	5,4	1026,52		-12,60	15,74	-13,83	3,1	0,00	0,0
2014-01-18 23:30	188	29	91	0,0	16,13	-12,60	5,4	1026,52		-12,60	15,64	-13,83	3,1	0,00	0,0
2014-01-19 00:00	185	29	91	0,0	15,93	-12,60	5,4	1026,52		-12,60	15,44	-13,83	2,2	0,00	0,0
2014-01-19 00:30	188	29	91	0,0	15,83	-12,80	5,4	1026,52		-12,80	15,34	-14,03	3,0	0,00	0,0
2014-01-19 01:00	188	29	91	1,4	15,73	-12,70	5,4	1026,52		-12,70	15,24	-13,93	3,1	0,00	0,0
2014-01-19 01:30	186	29	91	0,0	15,63	-12,40	5,4	1026,52		-12,40	15,14	-13,63	3,5	0,00	0,0
2014-01-19 02:00	187	29	91	1,6	15,73	-12,40	5,4	1026,52		-12,40	15,24	-13,63	3,3	0,00	0,0
2014-01-19 02:30	187	29	91	2,4	15,83	-12,50	5,4	1026,52		-14,99	15,34	-13,73	3,9	0,00	0,0
2014-01-19 03:00	184	29	91	2,8	15,93	-12,10	5,4	1026,52		-16,24	15,44	-13,33	3,7	0,00	0,0
2014-01-19 03:30	189	29	91	1,8	16,03	-12,20	5,4	1026,52		-12,20	15,54	-13,43	3,9	0,00	0,0
2014-01-19 04:00	188	29	91	1,4	16,13	-12,20	5,4	1026,52		-12,20	15,64	-13,43	4,3	0,00	0,0
2014-01-19 04:30	185	29	91	1,6	16,13	-12,10	5,4	1026,52		-12,10	15,64	-13,33	4,3	0,00	0,0
2014-01-19 05:00	189	29	91	2,2	16,23	-12,10	5,4	1026,52		-12,10	15,74	-13,33	3,9	0,00	0,0
2014-01-19 05:30	189	29	91	1,6	16,23	-12,00	5,4	1026,52		-12,00	15,74	-13,23	3,9	0,00	0,0
2014-01-19 06:00	187	29	91	1,6	16,33	-12,10	5,4	1026,52		-12,10	15,84	-13,33	4,3	0,00	0,0
2014-01-19 06:30	188	29	91	1,6	16,33	-12,10	5,4	1026,52		-12,10	15,84	-13,33	4,5	0,00	0,0
2014-01-19 07:00	189	29	91	1,4	16,43	-12,20	5,4	1026,52		-12,20	15,94	-13,43	4,1	0,00	0,0
2014-01-19 07:30	184	29	91	0,0	16,63	-12,60	5,4	1026,52		-12,60	16,14	-13,83	3,7	0,00	0,0
2014-01-19 08:00	186	29	91	0,0	16,83	-12,70	5,4	1026,52		-12,70	16,34	-13,93	3,1	0,00	0,0
2014-01-19 08:30	187	29	91	2,0	17,03	-13,00	5,4	1026,52		-13,00	16,54	-14,23	3,5	0,00	0,0
2014-01-19 09:00	187	29	91	0,0	17,13	-12,90	5,4	1026,52		-12,90	16,64	-14,13	2,6	0,00	0,0
2014-01-19 09:30	184	29	91	2,2	17,13	-12,60	5,4	1027,52		-12,60	16,64	-13,83	3,0	0,00	0,0
2014-01-19 10:00	184	29	91	1,4	17,13	-12,30	5,4	1027,52		-12,30	16,64	-13,53	3,9	0,00	0,0
2014-01-19 10:30	187	29	91	2,4	17,13	-12,10	5,4	1026,52		-14,56	16,64	-13,33	3,9	0,00	0,0
2014-01-19 11:00	187	29	91	1,2	17,13	-12,00	5,4	1026,52		-12,00	16,64	-13,23	3,3	0,00	0,0
2014-01-19 11:30	187	29	91	0,0	17,03	-11,80	5,4	1026,52		-11,80	16,54	-13,03	3,3	0,00	0,0
2014-01-19 12:00	188	28	91	3,5	17,03	-11,70	5,4	1027,52		-17,46	16,50	-12,93	3,7	0,00	0,0
2014-01-19 12:30	185	28	91	2,6	16,93	-11,30	5,4	1026,52		-13,72	16,40	-12,53	4,5	0,00	0,0
2014-01-19 13:00	188	28	91	3,7	16,83	-11,20	5,4	1026,52		-18,54	16,30	-12,43	6,0	0,00	0,0
2014-01-19 13:30	184	28	91	2,2	16,83	-11,30	5,4	1026,52		-11,30	16,30	-12,53	5,0	0,00	0,0
2014-01-19 14:00	185	28	91	2,2	16,83	-11,20	5,4	1026,52		-11,20	16,30	-12,43	4,3	0,00	0,0
2014-01-19 14:30	188	29	91	3,9	16,83	-11,30	5,4	1026,52		-18,66	16,34	-12,53	5,8	0,00	0,0
2014-01-19 15:00	188	29	91	3,5	16,93	-11,70	5,4	1026,52		-17,46	16,44	-12,93	6,4	0,00	0,0
2014-01-19 15:30	188	28	91	3,0	16,83	-11,90	5,4	1026,52		-16,02	16,30	-13,13	4,9	0,00	0,0
2014-01-19 16:00	184	28	91	1,4	16,73	-12,30	5,4	1026,52		-12,30	16,20	-13,53	3,9	0,00	0,0
2014-01-19 16:30	187	28	91	2,6	16,73	-12,60	5,4	1026,52		-15,09	16,20	-13,83	3,5	0,00	0,0
2014-01-19 17:00	184	28	91	2,6	16,73	-12,60	5,4	1026,52		-15,09	16,20	-13,83	4,1	0,00	0,0
2014-01-19 17:30	187	28	91	3,0	16,73	-12,60	5,4	1026,52		-16,79	16,20	-13,83	4,1	0,00	0,0

Datum	Vindriktning °	Luftfukt inne Rh%	Luftfukt ute Rh%	Vindhastighet m/s	Temp inne °C	Temp ute °C	Nederb. året mm	Lufttryck Mbar	Daggpunkt °C	Kyleffekt °C	Vix inne °C	Vix ute °C	Vindby m/s	Korr lufttryck	Regn/dygn mm
2014-01-19 18:00	187	28	91	2,6	16,73	-12,40	5,4	1027,52		-14,88	16,20	-13,63	4,3	0,00	0,0
2014-01-19 18:30	185	28	91	2,6	16,73	-12,30	5,4	1026,52		-14,78	16,20	-13,53	3,9	0,00	0,0
2014-01-19 19:00	187	28	91	2,6	16,73	-12,20	5,4	1026,52		-14,67	16,20	-13,43	4,5	0,00	0,0
2014-01-19 19:30	184	28	91	2,4	16,73	-11,60	5,4	1026,52		-14,04	16,20	-12,83	5,6	0,00	0,0
2014-01-19 20:00	184	28	91	3,3	16,83	-11,40	5,4	1026,52		-17,12	16,30	-12,63	5,2	0,00	0,0
2014-01-19 20:30	184	28	91	2,8	16,83	-10,90	5,4	1026,52		-14,93	16,30	-12,13	4,7	0,00	0,0
2014-01-19 21:00	187	28	91	2,0	16,83	-10,80	5,4	1026,52		-10,80	16,30	-12,03	4,1	0,00	0,0
2014-01-19 21:30	188	28	91	0,0	16,73	-10,49	5,4	1026,52		-10,49	16,20	-11,73	4,1	0,00	0,0
2014-01-19 22:00	188	28	91	2,6	16,53	-10,29	5,4	1026,52		-12,66	16,00	-11,53	4,5	0,00	0,0
2014-01-19 22:30	184	29	91	2,0	16,43	-10,49	5,4	1026,52		-10,49	15,94	-11,73	5,8	0,00	0,0
2014-01-19 23:00	188	29	91	2,6	16,33	-11,00	5,4	1026,52		-13,40	15,84	-12,23	5,0	0,00	0,0
2014-01-19 23:30	187	29	91	2,4	16,13	-11,30	5,4	1026,52		-13,72	15,64	-12,53	5,8	0,00	0,0
2014-01-20 00:00	188	29	91	3,7	16,03	-11,40	5,4	1026,52		-18,77	15,54	-12,63	5,8	0,00	0,0
2014-01-20 00:30	185	29	91	3,9	16,03	-11,40	5,4	1026,52		-18,77	15,54	-12,63	5,4	0,00	0,0
2014-01-20 01:00	187	29	91	2,6	16,03	-11,50	5,4	1026,52		-13,93	15,54	-12,73	5,4	0,00	0,0
2014-01-20 01:30	184	29	91	3,5	16,13	-11,20	5,4	1026,52		-16,90	15,64	-12,43	6,0	0,00	0,0
2014-01-20 02:00	184	29	91	3,1	16,23	-10,90	5,4	1026,52		-14,93	15,74	-12,13	6,8	0,00	0,0
2014-01-20 02:30	185	29	91	4,1	16,33	-10,39	5,4	1026,52		-19,22	15,84	-11,63	5,6	0,00	0,0
2014-01-20 03:00	185	29	91	2,8	16,33	-10,59	5,4	1026,52		-14,60	15,84	-11,83	5,8	0,00	0,0
2014-01-20 03:30	186	29	91	3,3	16,33	-10,39	5,4	1025,52		-15,99	15,84	-11,63	5,8	0,00	0,0
2014-01-20 04:00	188	29	91	2,4	16,33	-10,39	5,4	1025,52		-12,77	15,84	-11,63	7,1	0,00	0,0
2014-01-20 04:30	188	29	91	4,5	16,33	-10,39	5,4	1025,52		-20,74	15,84	-11,63	5,0	0,00	0,0
2014-01-20 05:00	184	29	91	2,6	16,23	-10,29	5,4	1025,52		-12,66	15,74	-11,53	7,1	0,00	0,0
2014-01-20 05:30	130	29	91	4,3	16,23	-10,49	5,4	1025,52		-19,34	15,74	-11,73	10,0	0,00	0,0
2014-01-20 06:00	144	29	91	4,1	16,13	-10,80	5,4	1024,52		-19,70	15,64	-12,03	8,9	0,00	0,0
2014-01-20 06:30	145	28	91	3,5	16,03	-11,10	5,4	1024,52		-16,78	15,50	-12,33	7,1	0,00	0,0
2014-01-20 07:00	139	28	91	3,9	16,13	-11,30	5,4	1024,52		-18,66	15,60	-12,53	9,2	0,00	0,0
2014-01-20 07:30	122	28	91	3,9	16,33	-11,70	5,4	1024,52		-19,12	15,80	-12,93	8,9	0,00	0,0
2014-01-20 08:00	130	28	91	3,7	16,53	-11,80	5,4	1024,52		-19,24	16,00	-13,03	7,5	0,00	0,0
2014-01-20 08:30	152	28	91	5,4	16,63	-11,90	5,4	1024,52		-24,40	16,10	-13,13	7,9	0,00	0,0
2014-01-20 09:00	137	28	91	4,1	16,73	-11,90	5,4	1024,52		-21,02	16,20	-13,13	8,5	0,00	0,0
2014-01-20 09:30	135	28	91	3,0	16,73	-12,00	5,4	1024,52		-16,13	16,20	-13,23	7,1	0,00	0,0
2014-01-20 10:00	123	28	91	2,4	16,83	-11,90	5,4	1024,52		-14,35	16,30	-13,13	6,2	0,00	0,0
2014-01-20 10:30	123	28	91	4,5	16,83	-11,50	5,4	1024,52		-22,11	16,30	-12,73	6,0	0,00	0,0
2014-01-20 11:00	113	28	91	3,0	16,83	-11,10	5,4	1024,52		-15,15	16,30	-12,33	6,6	0,00	0,0
2014-01-20 11:30	141	28	91	4,7	16,83	-10,49	5,4	1023,52		-20,87	16,30	-11,73	6,8	0,00	0,0
2014-01-20 12:00	126	28	91	4,5	16,73	-10,19	5,4	1023,52		-20,50	16,20	-11,43	7,3	0,00	0,0
2014-01-20 12:30	140	28	87	3,5	16,63	-9,89	5,4	1023,52	-12,08	-15,43	16,10	-7,24	8,3	0,00	0,0
2014-01-20 13:00	164	28	86	5,0	16,53	-9,59	5,4	1023,52	-11,94	-20,61	16,00	-7,02	8,5	0,00	0,0
2014-01-20 13:30	141	28	85	3,5	16,43	-9,59	5,4	1022,52	-12,09	-15,09	15,90	-7,09	9,8	0,00	0,0
2014-01-20 14:00	132	28	87	3,3	16,33	-9,59	5,4	1022,52	-11,79	-15,09	15,80	-6,94	10,2	0,00	0,0
2014-01-20 14:30	153	28	86	6,8	16,23	-9,79	5,4	1022,52	-12,13	-24,35	15,70	-7,22	8,3	0,00	0,0
2014-01-20 15:00	126	28	86	3,5	16,23	-10,19	5,4	1022,52	-12,53	-15,77	15,70	-7,62	7,3	0,00	0,0
2014-01-20 15:30	123	28	86	3,1	16,23	-10,49	5,4	1022,52	-12,82	-14,49	15,70	-7,92	6,4	0,00	0,0
2014-01-20 16:00	116	28	86	4,3	16,23	-10,80	5,4	1022,52	-13,11	-19,70	15,70	-8,22	6,9	0,00	0,0
2014-01-20 16:30	133	28	86	4,5	16,23	-10,90	5,4	1022,52	-13,21	-21,36	15,70	-8,32	6,2	0,00	0,0
2014-01-20 17:00	130	28	86	2,6	16,33	-11,10	5,4	1021,52	-13,41	-13,51	15,80	-8,52	6,2	0,00	0,0
2014-01-20 17:30	130	28	86	2,6	16,43	-11,30	5,4	1021,52	-13,61	-13,72	15,90	-8,72	4,9	0,00	0,0
2014-01-20 18:00	120	28	86	3,0	16,53	-11,70	5,4	1021,52	-14,00	-15,80	16,00	-9,12	4,3	0,00	0,0
2014-01-20 18:30	125	28	86	2,4	16,53	-11,90	5,4	1021,52	-14,19	-14,35	16,00	-9,32	4,3	0,00	0,0

Datum	Vindriktning °	Luftfukt inne Rh%	Luftfukt ute Rh%	Vindhastighet m/s	Temp inne °C	Temp ute °C	Nederb. året mm	Lufttryck Mbar	Daggpunkt °C	Kyleffekt °C	Vix inne °C	Vix ute °C	Vindby m/s	Korr lufttryck	Regn/dygn mm
2014-01-20 19:00	124	28	86	1,6	16,63	-12,00	5,4	1021,52	-14,29	-12,00	16,10	-9,42	3,3	0,00	0,0
2014-01-20 19:30	122	28	86	0,0	16,63	-12,20	5,4	1021,52	-14,49	-12,20	16,10	-9,62	2,6	0,00	0,0
2014-01-20 20:00	125	28	86	1,6	16,63	-12,20	5,4	1021,52	-14,49	-12,20	16,10	-9,62	2,2	0,00	0,0
2014-01-20 20:30	121	28	86	0,0	16,63	-12,40	5,4	1021,52	-14,68	-12,40	16,10	-9,82	2,4	0,00	0,0
2014-01-20 21:00	124	28	86	0,0	16,53	-12,50	5,4	1021,52	-14,78	-12,50	16,00	-9,92	2,4	0,00	0,0
2014-01-20 21:30	121	28	86	0,0	16,43	-12,40	5,4	1021,52	-14,68	-12,40	15,90	-9,82	1,8	0,00	0,0
2014-01-20 22:00	121	28	86	0,0	16,33	-12,30	5,4	1021,52	-14,59	-12,30	15,80	-9,72	1,2	0,00	0,0
2014-01-20 22:30	124	28	86	0,0	16,13	-12,40	5,4	1021,52	-14,68	-12,40	15,60	-9,82	1,2	0,00	0,0
2014-01-20 23:00	120	28	86	0,0	16,03	-12,30	5,4	1021,52	-14,59	-12,30	15,50	-9,72	1,2	0,00	0,0
2014-01-20 23:30	124	28	86	0,0	15,83	-12,40	5,4	1021,52	-14,68	-12,40	15,30	-9,82	1,8	0,00	0,0
2014-01-21 00:00	122	28	86	0,0	15,73	-12,30	5,4	1021,52	-14,59	-12,30	15,20	-9,72	1,4	0,00	0,0
2014-01-21 00:30	125	28	86	0,0	15,63	-12,40	5,4	1021,52	-14,68	-12,40	15,10	-9,82	1,8	0,00	0,0
2014-01-21 01:00	121	28	86	0,0	15,63	-12,50	5,4	1021,52	-14,78	-12,50	15,10	-9,92	1,6	0,00	0,0
2014-01-21 01:30	123	28	86	0,0	15,73	-12,40	5,4	1021,52	-14,68	-12,40	15,20	-9,82	1,6	0,00	0,0
2014-01-21 02:00	125	28	86	0,0	15,83	-12,50	5,4	1021,52	-14,78	-12,50	15,30	-9,92	1,8	0,00	0,0
2014-01-21 02:30	123	28	86	0,0	15,93	-12,50	5,4	1021,52	-14,78	-12,50	15,40	-9,92	2,0	0,00	0,0
2014-01-21 03:00	121	28	86	0,0	15,93	-12,50	5,4	1021,52	-14,78	-12,50	15,40	-9,92	1,8	0,00	0,0
2014-01-21 03:30	122	28	86	0,0	16,03	-12,50	5,4	1021,52	-14,78	-12,50	15,50	-9,92	2,8	0,00	0,0
2014-01-21 04:00	125	28	86	1,4	16,03	-12,40	5,4	1021,52	-14,68	-12,40	15,50	-9,82	2,6	0,00	0,0
2014-01-21 04:30	124	28	86	0,0	16,13	-12,50	5,4	1021,52	-14,78	-12,50	15,60	-9,92	2,6	0,00	0,0
2014-01-21 05:00	121	28	86	0,0	16,13	-12,70	5,4	1021,52	-14,98	-12,70	15,60	-10,12	2,0	0,00	0,0
2014-01-21 05:30	121	29	86	1,2	16,13	-12,60	5,4	1021,52	-14,88	-12,60	15,64	-10,02	2,0	0,00	0,0
2014-01-21 06:00	118	29	86	1,4	16,13	-12,60	5,4	1021,52	-14,88	-12,60	15,64	-10,02	3,1	0,00	0,0
2014-01-21 06:30	120	29	86	2,0	16,23	-12,60	5,4	1022,52	-14,88	-12,60	15,74	-10,02	3,1	0,00	0,0
2014-01-21 07:00	117	29	86	0,0	16,33	-12,70	5,4	1022,52	-14,98	-12,70	15,84	-10,12	2,4	0,00	0,0
2014-01-21 07:30	114	29	86	0,0	16,43	-12,50	5,4	1022,52	-14,78	-12,50	15,94	-9,92	3,0	0,00	0,0
2014-01-21 08:00	114	28	86	2,2	16,63	-12,30	5,4	1022,52	-14,59	-12,30	16,10	-9,72	3,3	0,00	0,0
2014-01-21 08:30	114	28	86	1,8	16,73	-11,70	5,4	1022,52	-14,00	-11,70	16,20	-9,12	3,7	0,00	0,0
2014-01-21 09:00	118	28	86	1,4	16,93	-11,60	5,4	1023,52	-13,90	-11,60	16,40	-9,02	3,9	0,00	0,0
2014-01-21 09:30	120	28	86	0,0	16,93	-11,50	5,4	1023,52	-13,80	-11,50	16,40	-8,92	3,3	0,00	0,0
2014-01-21 10:00	122	28	86	2,0	16,93	-11,30	5,4	1023,52	-13,61	-11,30	16,40	-8,72	3,3	0,00	0,0
2014-01-21 10:30	120	28	86	0,0	16,83	-11,20	5,4	1023,52	-13,51	-11,20	16,30	-8,62	2,4	0,00	0,0
2014-01-21 11:00	128	28	86	0,0	16,83	-11,20	5,4	1023,52	-13,51	-11,20	16,30	-8,62	3,5	0,00	0,0
2014-01-21 11:30	130	28	86	2,6	16,83	-11,20	5,4	1023,52	-13,51	-13,61	16,30	-8,62	4,5	0,00	0,0
2014-01-21 12:00	120	28	86	2,0	16,83	-11,20	5,4	1023,52	-13,51	-11,20	16,30	-8,62	4,5	0,00	0,0
2014-01-21 12:30	120	28	86	0,0	16,83	-11,20	5,4	1023,52	-13,51	-11,20	16,30	-8,62	3,1	0,00	0,0
2014-01-21 13:00	123	28	86	1,4	16,83	-11,20	5,4	1023,52	-13,51	-11,20	16,30	-8,62	3,5	0,00	0,0
2014-01-21 13:30	122	28	86	2,2	16,83	-11,30	5,4	1023,52	-13,61	-11,30	16,30	-8,72	3,9	0,00	0,0
2014-01-21 14:00	129	28	86	3,1	16,83	-11,40	5,4	1023,52	-13,70	-15,47	16,30	-8,82	4,9	0,00	0,0
2014-01-21 14:30	126	28	86	1,8	16,83	-11,40	5,4	1023,52	-13,70	-11,40	16,30	-8,82	3,5	0,00	0,0
2014-01-21 15:00	111	28	86	0,0	16,83	-11,40	5,4	1023,52	-13,70	-11,40	16,30	-8,82	3,9	0,00	0,0
2014-01-21 15:30	119	28	86	1,6	16,83	-11,40	5,4	1023,52	-13,70	-11,40	16,30	-8,82	4,1	0,00	0,0
2014-01-21 16:00	133	28	86	2,4	16,83	-11,50	5,4	1024,52	-13,80	-13,93	16,30	-8,92	4,1	0,00	0,0
2014-01-21 16:30	113	28	86	2,0	16,83	-11,70	5,4	1024,52	-14,00	-11,70	16,30	-9,12	4,1	0,00	0,0
2014-01-21 17:00	128	28	86	3,3	16,83	-11,80	5,4	1024,52	-14,10	-17,58	16,30	-9,22	3,9	0,00	0,0
2014-01-21 17:30	119	28	86	3,0	16,83	-11,80	5,4	1024,52	-14,10	-15,91	16,30	-9,22	4,5	0,00	0,0
2014-01-21 18:00	119	28	86	0,0	16,83	-11,70	5,4	1024,52	-14,00	-11,70	16,30	-9,12	4,3	0,00	0,0
2014-01-21 18:30	125	28	86	2,6	16,83	-11,70	5,4	1024,52	-14,00	-14,14	16,30	-9,12	4,1	0,00	0,0
2014-01-21 19:00	123	28	86	0,0	16,83	-11,70	5,4	1024,52	-14,00	-11,70	16,30	-9,12	4,1	0,00	0,0
2014-01-21 19:30	139	28	86	1,2	16,83	-11,70	5,4	1024,52	-14,00	-11,70	16,30	-9,12	5,0	0,00	0,0

Datum	Vindriktning °	Luftfukt inne Rh%	Luftfukt ute Rh%	Vindhastighet m/s	Temp inne °C	Temp ute °C	Nederb. året mm	Lufttryck Mbar	Daggpunkt °C	Kyleffekt °C	Vix inne °C	Vix ute °C	Vindby m/s	Korr lufttryck	Regn/dygn mm
2014-01-21 20:00	134	28	86	2,8	16,83	-11,80	5,4	1024,52	-14,10	-15,91	16,30	-9,22	4,9	0,00	0,0
2014-01-21 20:30	111	28	86	2,8	16,83	-11,80	5,4	1024,52	-14,10	-15,91	16,30	-9,22	6,2	0,00	0,0
2014-01-21 21:00	120	28	86	3,0	16,83	-11,80	5,4	1024,52	-14,10	-15,91	16,30	-9,22	5,2	0,00	0,0
2014-01-21 21:30	119	28	86	3,5	16,73	-11,90	5,4	1024,52	-14,19	-17,69	16,20	-9,32	5,8	0,00	0,0
2014-01-21 22:00	125	28	86	1,4	16,53	-11,90	5,4	1025,52	-14,19	-11,90	16,00	-9,32	6,2	0,00	0,0
2014-01-21 22:30	144	28	86	2,6	16,43	-11,80	5,4	1025,52	-14,10	-14,25	15,90	-9,22	6,0	0,00	0,0
2014-01-21 23:00	143	28	86	5,2	16,13	-11,60	5,4	1025,52	-13,90	-23,13	15,60	-9,02	6,4	0,00	0,0
2014-01-21 23:30	140	28	86	3,7	16,03	-11,40	5,4	1025,52	-13,70	-18,77	15,50	-8,82	7,5	0,00	0,0
2014-01-22 00:00	156	28	86	7,9	15,83	-11,20	5,4	1025,52	-13,51	-27,83	15,30	-8,62	8,1	0,00	0,0
2014-01-22 00:30	135	28	86	4,1	15,73	-11,00	5,4	1025,52	-13,31	-19,94	15,20	-8,42	9,6	0,00	0,0
2014-01-22 01:00	115	28	86	8,1	15,73	-10,80	5,4	1025,52	-13,11	-28,07	15,20	-8,22	8,3	0,00	0,0
2014-01-22 01:30	141	28	86	4,7	15,83	-10,70	5,4	1025,52	-13,02	-21,12	15,30	-8,12	8,7	0,00	0,0
2014-01-22 02:00	150	28	86	4,3	15,83	-10,70	5,4	1024,52	-13,02	-19,58	15,30	-8,12	7,9	0,00	0,0
2014-01-22 02:30	127	28	86	3,5	15,93	-10,59	5,4	1024,52	-12,92	-16,22	15,40	-8,02	8,7	0,00	0,0
2014-01-22 03:00	142	28	86	7,3	15,93	-10,70	5,4	1024,52	-13,02	-26,35	15,40	-8,12	9,0	0,00	0,0
2014-01-22 03:30	146	28	86	3,0	15,93	-10,59	5,4	1024,52	-12,92	-14,60	15,40	-8,02	9,4	0,00	0,0
2014-01-22 04:00	135	28	86	5,2	15,83	-10,70	5,4	1024,52	-13,02	-21,99	15,30	-8,12	8,7	0,00	0,0
2014-01-22 04:30	132	28	86	2,6	15,83	-10,59	5,4	1024,52	-12,92	-12,98	15,30	-8,02	6,8	0,00	0,0
2014-01-22 05:00	138	28	86	3,1	15,93	-10,70	5,4	1024,52	-13,02	-14,71	15,40	-8,12	6,2	0,00	0,0
2014-01-22 05:30	131	28	86	4,5	15,93	-10,80	5,4	1024,52	-13,11	-21,24	15,40	-8,22	6,9	0,00	0,0
2014-01-22 06:00	134	28	86	3,9	15,93	-10,90	5,4	1024,52	-13,21	-18,19	15,40	-8,32	5,6	0,00	0,0
2014-01-22 06:30	124	28	86	3,0	15,93	-11,20	5,4	1023,52	-13,51	-15,26	15,40	-8,62	5,6	0,00	0,0
2014-01-22 07:00	139	28	86	2,8	16,13	-11,40	5,4	1024,52	-13,70	-15,47	15,60	-8,82	6,0	0,00	0,0
2014-01-22 07:30	129	28	86	2,4	16,33	-12,00	5,4	1023,52	-14,29	-14,46	15,80	-9,42	4,1	0,00	0,0
2014-01-22 08:00	129	28	86	1,8	16,53	-12,60	5,4	1023,52	-14,88	-12,60	16,00	-10,02	3,3	0,00	0,0
2014-01-22 08:30	128	28	86	2,8	16,63	-13,00	5,4	1023,52	-15,27	-17,22	16,10	-10,42	3,1	0,00	0,0
2014-01-22 09:00	125	28	86	2,8	16,73	-12,90	5,4	1023,52	-15,17	-17,11	16,20	-10,32	5,2	0,00	0,0
2014-01-22 09:30	138	28	86	3,1	16,83	-12,60	5,4	1023,52	-14,88	-16,79	16,30	-10,02	6,2	0,00	0,0
2014-01-22 10:00	122	28	86	2,4	16,83	-12,50	5,4	1023,52	-14,78	-14,99	16,30	-9,92	4,3	0,00	0,0
2014-01-22 10:30	130	28	86	2,4	16,83	-12,10	5,4	1023,52	-14,39	-14,56	16,30	-9,52	4,9	0,00	0,0
2014-01-22 11:00	129	28	86	2,4	16,83	-11,70	5,4	1023,52	-14,00	-14,14	16,30	-9,12	5,0	0,00	0,0
2014-01-22 11:30	133	28	86	2,6	16,83	-11,40	5,4	1023,52	-13,70	-13,83	16,30	-8,82	5,2	0,00	0,0
2014-01-22 12:00	130	28	86	4,9	16,73	-11,20	5,4	1023,52	-13,51	-21,74	16,20	-8,62	6,0	0,00	0,0
2014-01-22 12:30	134	28	86	3,7	16,73	-11,30	5,4	1023,52	-13,61	-18,66	16,20	-8,72	6,0	0,00	0,0
2014-01-22 13:00	118	28	86	2,2	16,63	-11,30	5,4	1023,52	-13,61	-11,30	16,10	-8,72	5,6	0,00	0,0
2014-01-22 13:30	134	28	86	2,8	16,63	-11,20	5,4	1023,52	-13,51	-15,26	16,10	-8,62	4,9	0,00	0,0
2014-01-22 14:00	125	28	86	2,8	16,63	-11,30	5,4	1022,52	-13,61	-15,37	16,10	-8,72	5,2	0,00	0,0
2014-01-22 14:30	123	28	86	2,0	16,63	-11,60	5,4	1022,52	-13,90	-11,60	16,10	-9,02	5,0	0,00	0,0
2014-01-22 15:00	118	28	86	3,7	16,63	-11,80	5,4	1022,52	-14,10	-19,24	16,10	-9,22	4,7	0,00	0,0
2014-01-22 15:30	128	28	86	1,8	16,63	-12,20	5,4	1022,52	-14,49	-12,20	16,10	-9,62	4,7	0,00	0,0
2014-01-22 16:00	118	28	86	1,8	16,63	-12,30	5,4	1022,52	-14,59	-12,30	16,10	-9,72	3,5	0,00	0,0
2014-01-22 16:30	132	28	86	3,1	16,53	-12,50	5,4	1022,52	-14,78	-16,68	16,00	-9,92	4,3	0,00	0,0
2014-01-22 17:00	121	28	86	2,4	16,53	-12,60	5,4	1022,52	-14,88	-15,09	16,00	-10,02	4,1	0,00	0,0
2014-01-22 17:30	113	28	86	2,0	16,63	-12,50	5,4	1022,52	-14,78	-12,50	16,10	-9,92	4,7	0,00	0,0
2014-01-22 18:00	121	28	86	0,0	16,63	-12,60	5,4	1022,52	-14,88	-12,60	16,10	-10,02	4,3	0,00	0,0
2014-01-22 18:30	123	28	86	2,4	16,53	-12,60	5,4	1022,52	-14,88	-15,09	16,00	-10,02	3,9	0,00	0,0
2014-01-22 19:00	132	28	86	0,0	16,43	-12,90	5,4	1022,52	-15,17	-12,90	15,90	-10,32	4,3	0,00	0,0
2014-01-22 19:30	130	28	86	2,8	16,33	-13,10	5,4	1021,52	-15,37	-17,33	15,80	-10,52	4,1	0,00	0,0
2014-01-22 20:00	125	28	86	3,0	16,23	-13,40	5,4	1021,52	-15,67	-17,66	15,70	-10,82	3,9	0,00	0,0
2014-01-22 20:30	125	28	86	0,0	16,23	-13,70	5,4	1021,52	-15,96	-13,70	15,70	-11,12	3,0	0,00	0,0

Datum	Vindriktning °	Luftfukt inne Rh%	Luftfukt ute Rh%	Vindhastighet m/s	Temp inne °C	Temp ute °C	Nederb. året mm	Lufttryck Mbar	Daggpunkt °C	Kyleffekt °C	Vix inne °C	Vix ute °C	Vindby m/s	Korr lufttryck	Regn/dygn mm
2014-01-22 21:00	121	28	86	0,0	16,13	-13,90	5,4	1021,52	-16,16	-13,90	15,60	-11,32	3,3	0,00	0,0
2014-01-22 21:30	125	28	86	2,0	16,03	-13,90	5,4	1021,52	-16,16	-13,90	15,50	-11,32	2,6	0,00	0,0
2014-01-22 22:00	124	28	86	0,0	15,93	-14,10	5,4	1021,52	-16,35	-14,10	15,40	-11,52	2,2	0,00	0,0
2014-01-22 22:30	124	28	86	0,0	15,83	-14,10	5,4	1021,52	-16,35	-14,10	15,30	-11,52	2,2	0,00	0,0
2014-01-22 23:00	124	28	86	0,0	15,63	-14,10	5,4	1021,52	-16,35	-14,10	15,10	-11,52	1,8	0,00	0,0
2014-01-22 23:30	125	28	86	0,0	15,53	-14,30	5,4	1021,52	-16,55	-14,30	15,00	-11,72	1,6	0,00	0,0
2014-01-23 00:00	121	28	86	0,0	15,43	-14,60	5,4	1021,52	-16,84	-14,60	14,90	-12,02	1,4	0,00	0,0
2014-01-23 00:30	121	28	86	0,0	15,43	-14,70	5,4	1021,52	-16,94	-14,70	14,90	-12,12	1,8	0,00	0,0
2014-01-23 01:00	123	28	86	0,0	15,53	-15,00	5,4	1021,52	-17,24	-15,00	15,00	-12,42	2,4	0,00	0,0
2014-01-23 01:30	122	28	86	0,0	15,63	-15,20	5,4	1021,52	-17,43	-15,20	15,10	-12,62	2,6	0,00	0,0
2014-01-23 02:00	124	28	86	0,0	15,73	-15,40	5,4	1020,52	-17,63	-15,40	15,20	-12,82	2,0	0,00	0,0
2014-01-23 02:30	123	28	86	0,0	15,73	-15,60	5,4	1020,52	-17,82	-15,60	15,20	-13,02	2,0	0,00	0,0
2014-01-23 03:00	124	28	86	1,4	15,73	-15,70	5,4	1020,52	-17,92	-15,70	15,20	-13,12	2,6	0,00	0,0
2014-01-23 03:30	121	28	86	0,0	15,73	-15,80	5,4	1020,52	-18,02	-15,80	15,20	-13,22	2,6	0,00	0,0
2014-01-23 04:00	125	28	86	0,0	15,73	-16,00	5,4	1020,52	-18,22	-16,00	15,20	-13,42	1,2	0,00	0,0
2014-01-23 04:30	123	28	86	0,0	15,73	-16,20	5,4	1020,52	-18,41	-16,20	15,20	-13,62	2,4	0,00	0,0
2014-01-23 05:00	124	28	86	0,0	15,83	-16,20	5,4	1020,52	-18,41	-16,20	15,30	-13,62	2,4	0,00	0,0
2014-01-23 05:30	125	28	86	1,2	15,83	-16,40	5,4	1020,52	-18,61	-16,40	15,30	-13,82	2,0	0,00	0,0
2014-01-23 06:00	124	28	86	1,4	15,83	-16,40	5,4	1019,52	-18,61	-16,40	15,30	-13,82	2,0	0,00	0,0
2014-01-23 06:30	121	28	86	0,0	15,93	-16,80	5,4	1019,52	-19,00	-16,80	15,40	-14,22	1,6	0,00	0,0
2014-01-23 07:00	125	28	86	0,0	16,03	-16,90	5,4	1019,52	-19,10	-16,90	15,50	-14,32	1,8	0,00	0,0
2014-01-23 07:30	120	28	86	1,8	16,23	-17,10	5,4	1019,52	-19,30	-17,10	15,70	-14,52	2,2	0,00	0,0
2014-01-23 08:00	124	28	86	0,0	16,43	-17,20	5,4	1019,52	-19,39	-17,20	15,90	-14,62	2,0	0,00	0,0
2014-01-23 08:30	123	28	86	0,0	16,53	-17,20	5,4	1019,52	-19,39	-17,20	16,00	-14,62	1,2	0,00	0,0
2014-01-23 09:00	124	28	86	0,0	16,53	-17,10	5,4	1020,52	-19,30	-17,10	16,00	-14,52	1,6	0,00	0,0
2014-01-23 09:30	121	28	86	0,0	16,53	-17,20	5,4	1020,52	-19,39	-17,20	16,00	-14,62	2,0	0,00	0,0
2014-01-23 10:00	120	28	86	0,0	16,53	-17,10	5,4	1020,52	-19,30	-17,10	16,00	-14,52	1,4	0,00	0,0
2014-01-23 10:30	120	28	86	0,0	16,53	-16,90	5,4	1020,52	-19,10	-16,90	16,00	-14,32	1,4	0,00	0,0
2014-01-23 11:00	123	28	86	0,0	16,43	-16,50	5,4	1020,52	-18,71	-16,50	15,90	-13,92	1,2	0,00	0,0
2014-01-23 11:30	121	28	86	0,0	16,43	-16,10	5,4	1020,52	-18,31	-16,10	15,90	-13,52	1,6	0,00	0,0
2014-01-23 12:00	121	28	86	0,0	16,33	-15,80	5,4	1020,52	-18,02	-15,80	15,80	-13,22	1,4	0,00	0,0
2014-01-23 12:30	122	28	86	0,0	16,13	-15,50	5,4	1020,52	-17,73	-15,50	15,60	-12,92	2,2	0,00	0,0
2014-01-23 13:00	121	27	86	0,0	16,03	-15,00	5,4	1020,52	-17,24	-15,00	15,47	-12,42	1,2	0,00	0,0
2014-01-23 13:30	124	27	86	0,0	15,93	-14,70	5,4	1020,52	-16,94	-14,70	15,37	-12,12	1,8	0,00	0,0
2014-01-23 14:00	121	27	86	0,0	15,83	-14,80	5,4	1020,52	-17,04	-14,80	15,27	-12,22	2,8	0,00	0,0
2014-01-23 14:30	121	27	86	0,0	15,73	-14,80	5,4	1020,52	-17,04	-14,80	15,17	-12,22	2,0	0,00	0,0
2014-01-23 15:00	120	27	86	0,0	15,63	-15,10	5,4	1020,52	-17,33	-15,10	15,07	-12,52	1,8	0,00	0,0
2014-01-23 15:30	123	27	86	0,0	15,53	-15,30	5,4	1020,52	-17,53	-15,30	14,97	-12,72	1,2	0,00	0,0
2014-01-23 16:00	124	27	86	0,0	15,53	-15,70	5,4	1020,52	-17,92	-15,70	14,97	-13,12	1,4	0,00	0,0
2014-01-23 16:30	124	27	86	0,0	15,63	-15,90	5,4	1020,52	-18,12	-15,90	15,07	-13,32	1,8	0,00	0,0
2014-01-23 17:00	124	27	86	0,0	15,73	-16,00	5,4	1021,52	-18,22	-16,00	15,17	-13,42	1,4	0,00	0,0
2014-01-23 17:30	120	28	86	0,0	15,83	-15,70	5,4	1021,52	-17,92	-15,70	15,30	-13,12	1,4	0,00	0,0
2014-01-23 18:00	123	28	86	0,0	15,93	-16,00	5,4	1021,52	-18,22	-16,00	15,40	-13,42	2,0	0,00	0,0
2014-01-23 18:30	123	28	86	0,0	16,03	-16,10	5,4	1021,52	-18,31	-16,10	15,50	-13,52	2,0	0,00	0,0
2014-01-23 19:00	120	28	86	0,0	16,03	-16,20	5,4	1021,52	-18,41	-16,20	15,50	-13,62	1,6	0,00	0,0
2014-01-23 19:30	124	28	86	0,0	16,03	-16,00	5,4	1021,52	-18,22	-16,00	15,50	-13,42	1,4	0,00	0,0
2014-01-23 20:00	120	28	86	0,0	16,13	-16,20	5,4	1021,52	-18,41	-16,20	15,60	-13,62	0,0	0,00	0,0
2014-01-23 20:30	125	28	86	0,0	16,13	-16,20	5,4	1021,52	-18,41	-16,20	15,60	-13,62	1,4	0,00	0,0
2014-01-23 21:00	123	28	86	0,0	16,13	-16,40	5,4	1021,52	-18,61	-16,40	15,60	-13,82	1,6	0,00	0,0
2014-01-23 21:30	120	27	86	0,0	15,93	-16,60	5,4	1021,52	-18,81	-16,60	15,37	-14,02	1,4	0,00	0,0

Datum	Vindriktning °	Luftfukt inne Rh%	Luftfukt ute Rh%	Vindhastighet m/s	Temp inne °C	Temp ute °C	Nederb. året mm	Lufttryck Mbar	Daggpunkt °C	Kyleffekt °C	Vix inne °C	Vix ute °C	Vindby m/s	Korr lufttryck	Regn/dygn mm
2014-01-23 22:00	121	27	86	0,0	15,83	-16,80	5,4	1021,52	-19,00	-16,80	15,27	-14,22	1,2	0,00	0,0
2014-01-23 22:30	122	27	86	0,0	15,63	-16,70	5,4	1021,52	-18,90	-16,70	15,07	-14,12	1,6	0,00	0,0
2014-01-23 23:00	121	28	86	0,0	15,43	-16,80	5,4	1022,52	-19,00	-16,80	14,90	-14,22	1,2	0,00	0,0
2014-01-23 23:30	120	28	86	0,0	15,23	-16,90	5,4	1022,52	-19,10	-16,90	14,70	-14,32	1,2	0,00	0,0
2014-01-24 00:00	120	28	86	0,0	15,13	-17,00	5,4	1022,52	-19,20	-17,00	14,60	-14,42	1,4	0,00	0,0
2014-01-24 00:30	124	28	86	0,0	15,23	-17,30	5,4	1022,52	-19,49	-17,30	14,70	-14,72	1,2	0,00	0,0
2014-01-24 01:00	120	28	86	0,0	15,23	-17,30	5,4	1022,52	-19,49	-17,30	14,70	-14,72	0,0	0,00	0,0
2014-01-24 01:30	120	28	86	0,0	15,43	-17,40	5,4	1022,52	-19,59	-17,40	14,90	-14,82	1,2	0,00	0,0
2014-01-24 02:00	120	28	86	0,0	15,43	-17,50	5,4	1022,52	-19,69	-17,50	14,90	-14,92	1,4	0,00	0,0
2014-01-24 02:30	124	28	86	0,0	15,53	-17,60	5,4	1022,52	-19,79	-17,60	15,00	-15,02	1,2	0,00	0,0
2014-01-24 03:00	120	27	86	0,0	15,53	-17,60	5,4	1022,52	-19,79	-17,60	14,97	-15,02	1,2	0,00	0,0
2014-01-24 03:30	124	27	86	0,0	15,63	-17,70	5,4	1022,52	-19,88	-17,70	15,07	-15,12	1,2	0,00	0,0
2014-01-24 04:00	120	27	86	0,0	15,63	-17,70	5,4	1022,52	-19,88	-17,70	15,07	-15,12	1,2	0,00	0,0
2014-01-24 04:30	123	27	86	0,0	15,63	-17,60	5,4	1022,52	-19,79	-17,60	15,07	-15,02	1,2	0,00	0,0
2014-01-24 05:00	124	27	86	0,0	15,63	-17,80	5,4	1022,52	-19,98	-17,80	15,07	-15,22	0,0	0,00	0,0
2014-01-24 05:30	124	27	86	0,0	15,63	-17,70	5,4	1022,52	-19,88	-17,70	15,07	-15,12	0,0	0,00	0,0
2014-01-24 06:00	121	27	86	0,0	15,63	-17,60	5,4	1022,52	-19,79	-17,60	15,07	-15,02	0,0	0,00	0,0
2014-01-24 06:30	122	27	86	0,0	15,63	-17,90	5,4	1022,52	-20,08	-17,90	15,07	-15,32	1,2	0,00	0,0
2014-01-24 07:00	123	27	86	0,0	15,83	-17,90	5,4	1022,52	-20,08	-17,90	15,27	-15,32	1,6	0,00	0,0
2014-01-24 07:30	123	27	86	0,0	16,03	-17,90	5,4	1022,52	-20,08	-17,90	15,47	-15,32	2,2	0,00	0,0
2014-01-24 08:00	120	27	86	0,0	16,13	-18,10	5,4	1023,52	-20,28	-18,10	15,57	-15,52	1,8	0,00	0,0
2014-01-24 08:30	124	27	86	0,0	16,23	-18,10	5,4	1023,52	-20,28	-18,10	15,67	-15,52	1,6	0,00	0,0
2014-01-24 09:00	122	27	86	0,0	16,23	-17,90	5,4	1023,52	-20,08	-17,90	15,67	-15,32	2,8	0,00	0,0
2014-01-24 09:30	120	27	86	0,0	16,23	-17,50	5,4	1023,52	-19,69	-17,50	15,67	-14,92	1,2	0,00	0,0
2014-01-24 10:00	120	27	86	0,0	16,23	-17,10	5,4	1023,52	-19,30	-17,10	15,67	-14,52	1,6	0,00	0,0
2014-01-24 10:30	120	27	86	0,0	16,23	-17,00	5,4	1023,52	-19,20	-17,00	15,67	-14,42	1,4	0,00	0,0
2014-01-24 11:00	120	27	86	0,0	16,23	-16,80	5,4	1023,52	-19,00	-16,80	15,67	-14,22	2,0	0,00	0,0
2014-01-24 11:30	121	27	86	0,0	16,13	-16,70	5,4	1023,52	-18,90	-16,70	15,57	-14,12	1,8	0,00	0,0
2014-01-24 12:00	120	27	86	1,2	16,03	-16,30	5,4	1023,52	-18,51	-16,30	15,47	-13,72	2,8	0,00	0,0
2014-01-24 12:30	120	27	86	0,0	15,93	-16,00	5,4	1023,52	-18,22	-16,00	15,37	-13,42	3,1	0,00	0,0
2014-01-24 13:00	123	27	86	0,0	15,83	-15,70	5,4	1023,52	-17,92	-15,70	15,27	-13,12	3,1	0,00	0,0
2014-01-24 13:30	122	27	86	0,0	15,73	-15,60	5,4	1023,52	-17,82	-15,60	15,17	-13,02	2,2	0,00	0,0
2014-01-24 14:00	121	27	86	0,0	15,63	-15,50	5,4	1023,52	-17,73	-15,50	15,07	-12,92	1,6	0,00	0,0
2014-01-24 14:30	118	27	86	0,0	15,63	-15,60	5,4	1023,52	-17,82	-15,60	15,07	-13,02	1,8	0,00	0,0
2014-01-24 15:00	120	27	86	0,0	15,53	-15,60	5,4	1023,52	-17,82	-15,60	14,97	-13,02	1,6	0,00	0,0
2014-01-24 15:30	123	28	86	0,0	15,43	-16,00	5,4	1023,52	-18,22	-16,00	14,90	-13,42	2,0	0,00	0,0
2014-01-24 16:00	119	28	86	0,0	15,43	-15,70	5,4	1023,52	-17,92	-15,70	14,90	-13,12	2,2	0,00	0,0
2014-01-24 16:30	122	28	86	0,0	15,43	-16,00	5,4	1023,52	-18,22	-16,00	14,90	-13,42	2,0	0,00	0,0
2014-01-24 17:00	121	28	86	0,0	15,43	-16,70	5,4	1023,52	-18,90	-16,70	14,90	-14,12	0,0	0,00	0,0
2014-01-24 17:30	121	27	86	0,0	15,53	-16,20	5,4	1023,52	-18,41	-16,20	14,97	-13,62	1,2	0,00	0,0
2014-01-24 18:00	123	27	86	0,0	15,63	-16,40	5,4	1023,52	-18,61	-16,40	15,07	-13,82	1,2	0,00	0,0
2014-01-24 18:30	119	27	86	0,0	15,73	-16,40	5,4	1022,52	-18,61	-16,40	15,17	-13,82	1,4	0,00	0,0
2014-01-24 19:00	122	27	86	0,0	15,73	-16,70	5,4	1022,52	-18,90	-16,70	15,17	-14,12	1,6	0,00	0,0
2014-01-24 19:30	121	27	86	1,2	15,83	-16,60	5,4	1022,52	-18,81	-16,60	15,27	-14,02	1,8	0,00	0,0
2014-01-24 20:00	118	27	86	0,0	15,83	-16,60	5,4	1021,52	-18,81	-16,60	15,27	-14,02	1,6	0,00	0,0
2014-01-24 20:30	119	27	86	0,0	15,83	-16,50	5,4	1021,52	-18,71	-16,50	15,27	-13,92	1,6	0,00	0,0
2014-01-24 21:00	120	27	86	0,0	15,83	-16,80	5,4	1021,52	-19,00	-16,80	15,27	-14,22	1,2	0,00	0,0
2014-01-24 21:30	119	27	86	0,0	15,63	-16,70	5,4	1021,52	-18,90	-16,70	15,07	-14,12	1,6	0,00	0,0
2014-01-24 22:00	122	27	86	0,0	15,53	-16,40	5,4	1021,52	-18,61	-16,40	14,97	-13,82	1,2	0,00	0,0
2014-01-24 22:30	121	28	86	0,0	15,43	-16,00	5,4	1021,52	-18,22	-16,00	14,90	-13,42	0,0	0,00	0,0

Datum	Vindriktning °	Luftfukt inne Rh%	Luftfukt ute Rh%	Vindhastighet m/s	Temp inne °C	Temp ute °C	Nederb. året mm	Lufttryck Mbar	Daggpunkt °C	Kyleffekt °C	Vix inne °C	Vix ute °C	Vindby m/s	Korr lufttryck	Regn/dygn mm
2014-01-24 23:00	120	28	86	0,0	15,23	-16,00	5,4	1021,52	-18,22	-16,00	14,70	-13,42	1,4	0,00	0,0
2014-01-24 23:30	118	28	86	0,0	15,23	-16,20	5,4	1021,52	-18,41	-16,20	14,70	-13,62	0,0	0,00	0,0
2014-01-25 00:00	118	28	86	0,0	15,23	-15,70	5,4	1021,52	-17,92	-15,70	14,70	-13,12	2,4	0,00	0,0
2014-01-25 00:30	119	28	86	2,8	15,33	-15,40	5,4	1020,52	-17,63	-19,85	14,80	-12,82	2,8	0,00	0,0
2014-01-25 01:00	112	28	86	0,0	15,43	-14,70	5,4	1020,52	-16,94	-14,70	14,90	-12,12	4,7	0,00	0,0
2014-01-25 01:30	126	28	86	2,4	15,43	-14,50	5,4	1020,52	-16,74	-17,10	14,90	-11,92	3,7	0,00	0,0
2014-01-25 02:00	126	28	86	2,2	15,43	-14,30	5,4	1020,52	-16,55	-14,30	14,90	-11,72	4,1	0,00	0,0
2014-01-25 02:30	133	28	86	3,1	15,43	-14,00	5,4	1020,52	-16,25	-18,32	14,90	-11,42	5,8	0,00	0,0
2014-01-25 03:00	148	28	86	4,9	15,53	-14,00	5,4	1020,52	-16,25	-25,21	15,00	-11,42	6,2	0,00	0,0
2014-01-25 03:30	142	28	86	5,8	15,53	-13,80	5,4	1019,52	-16,06	-26,83	15,00	-11,22	7,9	0,00	0,0
2014-01-25 04:00	138	28	86	6,0	15,43	-13,40	5,4	1019,52	-15,67	-27,25	14,90	-10,82	9,4	0,00	0,0
2014-01-25 04:30	146	28	86	5,0	15,43	-13,00	5,4	1019,52	-15,27	-24,89	14,90	-10,42	10,4	0,00	0,0
2014-01-25 05:00	147	27	86	6,8	15,33	-12,90	5,4	1018,52	-15,17	-28,51	14,77	-10,32	10,0	0,00	0,0
2014-01-25 05:30	139	27	86	5,6	15,23	-12,90	5,4	1018,52	-15,17	-25,68	14,67	-10,32	9,6	0,00	0,0
2014-01-25 06:00	151	27	86	6,6	15,23	-12,80	5,4	1018,52	-15,08	-27,39	14,67	-10,22	9,8	0,00	0,0
2014-01-25 06:30	142	27	86	4,9	15,23	-12,80	5,4	1018,52	-15,08	-23,72	14,67	-10,22	9,6	0,00	0,0
2014-01-25 07:00	139	27	86	3,0	15,33	-12,90	5,4	1018,52	-15,17	-17,11	14,77	-10,32	7,7	0,00	0,0
2014-01-25 07:30	145	27	86	4,9	15,43	-12,80	5,4	1018,52	-15,08	-23,72	14,87	-10,22	7,5	0,00	0,0
2014-01-25 08:00	148	27	86	6,2	15,43	-12,50	5,4	1017,52	-14,78	-26,08	14,87	-9,92	9,2	0,00	0,0
2014-01-25 08:30	135	27	86	5,2	15,43	-12,40	5,4	1017,52	-14,68	-24,13	14,87	-9,82	10,8	0,00	0,0
2014-01-25 09:00	141	27	86	3,5	15,53	-12,50	5,4	1017,52	-14,78	-18,37	14,97	-9,92	7,1	0,00	0,0
2014-01-25 09:30	141	27	86	5,2	15,63	-12,30	5,4	1017,52	-14,59	-24,01	15,07	-9,72	7,3	0,00	0,0
2014-01-25 10:00	132	27	86	3,0	15,83	-12,20	5,4	1017,52	-14,49	-16,35	15,27	-9,62	7,1	0,00	0,0
2014-01-25 10:30	133	27	86	2,4	15,83	-11,80	5,4	1017,52	-14,10	-14,25	15,27	-9,22	7,1	0,00	0,0
2014-01-25 11:00	120	27	86	4,5	15,93	-11,50	5,4	1016,51	-13,80	-22,11	15,37	-8,92	9,0	0,00	0,0
2014-01-25 11:30	121	27	86	4,3	15,93	-11,20	5,4	1016,51	-13,51	-20,18	15,37	-8,62	8,5	0,00	0,0
2014-01-25 12:00	138	27	86	3,7	15,93	-11,10	5,4	1016,51	-13,41	-18,42	15,37	-8,52	7,7	0,00	0,0
2014-01-25 12:30	169	27	86	4,9	15,93	-10,59	5,4	1016,51	-12,92	-20,99	15,37	-8,02	7,9	0,00	0,0
2014-01-25 13:00	128	27	86	6,2	15,83	-10,29	5,4	1015,51	-12,62	-23,22	15,27	-7,72	8,7	0,00	0,0
2014-01-25 13:30	116	27	86	7,9	15,73	-10,19	5,4	1015,51	-12,53	-26,45	15,17	-7,62	8,9	0,00	0,0
2014-01-25 14:00	130	27	85	8,3	15,73	-9,99	5,4	1015,51	-12,48	-26,95	15,17	-7,49	10,8	0,00	0,0
2014-01-25 14:30	141	27	86	8,1	15,63	-9,89	5,4	1014,51	-12,23	-26,81	15,07	-7,32	10,8	0,00	0,0
2014-01-25 15:00	151	27	85	9,4	15,53	-9,79	5,4	1014,51	-12,28	-28,63	14,97	-7,29	13,2	0,00	0,0
2014-01-25 15:30	150	27	85	7,9	15,33	-9,59	5,4	1014,51	-12,09	-25,62	14,77	-7,09	14,0	0,00	0,0
2014-01-25 16:00	109	27	85	8,1	15,23	-9,49	5,4	1014,51	-11,99	-26,25	14,67	-6,99	15,7	0,00	0,0
2014-01-25 16:30	150	27	85	5,2	15,23	-9,39	5,4	1013,51	-11,89	-20,35	14,67	-6,89	11,7	0,00	0,0
2014-01-25 17:00	114	27	85	4,9	15,23	-9,39	5,4	1013,51	-11,89	-19,51	14,67	-6,89	10,6	0,00	0,0
2014-01-25 17:30	153	27	85	7,5	15,33	-9,39	5,4	1013,51	-11,89	-24,58	14,77	-6,89	11,9	0,00	0,0
2014-01-25 18:00	146	27	86	7,9	15,33	-9,39	5,4	1013,51	-11,74	-25,35	14,77	-6,82	13,0	0,00	0,0
2014-01-25 18:30	176	27	85	5,8	15,23	-9,09	5,4	1013,51	-11,60	-20,82	14,67	-6,59	11,7	0,00	0,0
2014-01-25 19:00	166	27	85	8,7	15,23	-9,19	5,4	1013,51	-11,70	-26,60	14,67	-6,69	11,7	0,00	0,0
2014-01-25 19:30	159	27	84	6,0	15,13	-9,09	5,4	1013,51	-11,75	-21,66	14,57	-6,67	11,9	0,00	0,0
2014-01-25 20:00	188	27	84	7,5	14,93	-8,89	5,4	1013,51	-11,56	-23,90	14,37	-6,47	13,4	0,00	0,0
2014-01-25 20:30	161	26	84	9,0	14,83	-8,99	5,4	1013,51	-11,65	-27,06	14,23	-6,57	13,8	0,00	0,0
2014-01-25 21:00	171	26	84	6,6	14,73	-9,09	5,4	1013,51	-11,75	-22,51	14,13	-6,67	11,9	0,00	0,0
2014-01-25 21:30	158	26	84	7,3	14,63	-9,09	5,4	1013,51	-11,75	-24,17	14,03	-6,67	12,3	0,00	0,0
2014-01-25 22:00	165	27	84	5,8	14,53	-8,99	5,4	1013,51	-11,65	-20,69	13,97	-6,57	12,1	0,00	0,0
2014-01-25 22:30	147	27	84	9,0	14,33	-8,99	5,4	1013,51	-11,65	-27,06	13,77	-6,57	11,9	0,00	0,0
2014-01-25 23:00	181	27	84	4,5	14,13	-8,69	5,4	1013,51	-11,36	-18,64	13,57	-6,27	11,7	0,00	0,0
2014-01-25 23:30	154	27	83	7,5	14,03	-8,59	5,4	1013,51	-11,42	-23,49	13,47	-6,24	10,4	0,00	0,0

Datum	Vindriktning °	Luftfukt inne Rh%	Luftfukt ute Rh%	Vindhastighet m/s	Temp inne °C	Temp ute °C	Nederb. året mm	Lufttryck Mbar	Daggpunkt °C	Kyleffekt °C	Vix inne °C	Vix ute °C	Vindby m/s	Korr lufttryck	Regn/dygn mm
2014-01-26 00:00	140	27	83	11,1	14,03	-8,89	5,4	1013,51	-11,71	-28,59	13,47	-6,54	12,5	0,00	0,0
2014-01-26 00:30	152	27	83	4,3	14,03	-8,99	5,4	1014,51	-11,81	-17,53	13,47	-6,64	12,1	0,00	0,0
2014-01-26 01:00	138	27	84	6,8	14,13	-9,29	5,4	1014,51	-11,95	-23,68	13,57	-6,87	10,6	0,00	0,0
2014-01-26 01:30	157	27	84	5,2	14,23	-9,39	5,4	1014,51	-12,05	-20,35	13,67	-6,97	10,9	0,00	0,0
2014-01-26 02:00	129	27	85	7,3	14,33	-9,89	5,4	1014,51	-12,38	-25,26	13,77	-7,39	10,6	0,00	0,0
2014-01-26 02:30	161	27	86	8,3	14,33	-10,29	5,4	1014,51	-12,62	-27,37	13,77	-7,72	9,6	0,00	0,0
2014-01-26 03:00	123	27	86	4,1	14,43	-10,29	5,4	1013,51	-12,62	-19,10	13,87	-7,72	9,4	0,00	0,0
2014-01-26 03:30	115	27	86	5,0	14,53	-10,29	5,4	1014,51	-12,62	-21,49	13,97	-7,72	9,6	0,00	0,0
2014-01-26 04:00	138	27	86	4,3	14,53	-10,70	5,4	1013,51	-13,02	-19,58	13,97	-8,12	10,2	0,00	0,0
2014-01-26 04:30	128	26	86	4,1	14,53	-10,80	5,4	1013,51	-13,11	-19,70	13,93	-8,22	9,6	0,00	0,0
2014-01-26 05:00	105	26	86	4,9	14,63	-10,90	5,4	1013,51	-13,21	-21,36	14,03	-8,32	7,7	0,00	0,0
2014-01-26 05:30	127	26	86	6,2	14,73	-11,00	5,4	1014,51	-13,31	-24,13	14,13	-8,42	9,2	0,00	0,0
2014-01-26 06:00	137	26	86	8,7	14,73	-11,00	5,4	1014,51	-13,31	-29,14	14,13	-8,42	10,6	0,00	0,0
2014-01-26 06:30	135	26	86	5,8	14,73	-11,10	5,4	1013,51	-13,41	-23,38	14,13	-8,52	10,2	0,00	0,0
2014-01-26 07:00	131	26	86	3,1	14,83	-11,30	5,4	1014,51	-13,61	-15,37	14,23	-8,72	9,6	0,00	0,0
2014-01-26 07:30	143	26	86	3,7	15,03	-11,60	5,4	1014,51	-13,90	-19,01	14,43	-9,02	6,6	0,00	0,0
2014-01-26 08:00	137	27	86	4,1	15,23	-11,70	5,4	1014,51	-14,00	-20,78	14,67	-9,12	7,1	0,00	0,0
2014-01-26 08:30	139	27	86	1,8	15,33	-11,80	5,4	1014,51	-14,10	-11,80	14,77	-9,22	7,5	0,00	0,0
2014-01-26 09:00	130	27	86	4,5	15,43	-12,10	5,4	1015,51	-14,39	-22,85	14,87	-9,52	6,0	0,00	0,0
2014-01-26 09:30	126	26	86	0,0	15,53	-12,30	5,4	1015,51	-14,59	-12,30	14,93	-9,72	4,7	0,00	0,0
2014-01-26 10:00	126	26	86	3,5	15,63	-12,20	5,4	1015,51	-14,49	-18,03	15,03	-9,62	6,4	0,00	0,0
2014-01-26 10:30	135	26	86	2,2	15,63	-11,90	5,4	1015,51	-14,19	-11,90	15,03	-9,32	5,8	0,00	0,0
2014-01-26 11:00	149	26	86	4,3	15,53	-11,70	5,4	1015,51	-14,00	-20,78	14,93	-9,12	8,5	0,00	0,0
2014-01-26 11:30	143	27	86	5,4	15,43	-11,30	5,4	1015,51	-13,61	-23,63	14,87	-8,72	8,7	0,00	0,0
2014-01-26 12:00	134	26	86	6,6	15,23	-11,00	5,4	1015,51	-13,31	-25,01	14,63	-8,42	9,8	0,00	0,0
2014-01-26 12:30	170	26	86	7,5	15,03	-10,80	5,4	1015,51	-13,11	-26,48	14,43	-8,22	10,2	0,00	0,0
2014-01-26 13:00	152	26	86	8,7	14,93	-10,70	5,4	1014,51	-13,02	-28,72	14,33	-8,12	10,0	0,00	0,0
2014-01-26 13:30	155	26	86	6,4	14,83	-10,49	5,4	1015,51	-12,82	-24,35	14,23	-7,92	10,9	0,00	0,0
2014-01-26 14:00	149	26	86	4,5	14,73	-10,39	5,4	1015,51	-12,72	-20,74	14,13	-7,82	8,5	0,00	0,0
2014-01-26 14:30	128	26	86	3,5	14,73	-10,39	5,4	1015,51	-12,72	-15,99	14,13	-7,82	8,3	0,00	0,0
2014-01-26 15:00	115	26	86	3,9	14,73	-10,80	5,4	1015,51	-13,11	-18,07	14,13	-8,22	7,1	0,00	0,0
2014-01-26 15:30	138	26	86	4,9	14,73	-11,20	5,4	1015,51	-13,51	-21,74	14,13	-8,62	7,5	0,00	0,0
2014-01-26 16:00	107	26	86	5,2	14,73	-11,50	5,4	1014,51	-13,80	-23,00	14,13	-8,92	7,3	0,00	0,0
2014-01-26 16:30	106	26	86	3,5	14,73	-11,50	5,4	1014,51	-13,80	-17,24	14,13	-8,92	8,3	0,00	0,0
2014-01-26 17:00	131	26	86	4,7	14,83	-11,60	5,4	1014,51	-13,90	-22,23	14,23	-9,02	6,8	0,00	0,0
2014-01-26 17:30	141	26	86	4,7	14,93	-11,70	5,4	1014,51	-14,00	-22,36	14,33	-9,12	6,2	0,00	0,0
2014-01-26 18:00	121	27	86	3,9	15,03	-11,10	5,4	1014,51	-13,41	-18,42	14,47	-8,52	7,9	0,00	0,0
2014-01-26 18:30	137	27	86	6,2	15,03	-10,29	5,4	1014,51	-12,62	-23,22	14,47	-7,72	7,7	0,00	0,0
2014-01-26 19:00	152	27	83	5,2	15,13	-9,99	5,4	1015,51	-12,79	-21,11	14,57	-7,64	8,7	0,00	0,0
2014-01-26 19:30	134	27	83	4,7	15,13	-9,79	5,4	1014,51	-12,59	-20,00	14,57	-7,44	9,2	0,00	0,0
2014-01-26 20:00	140	27	84	3,3	15,13	-9,79	5,4	1015,51	-12,44	-15,32	14,57	-7,37	9,0	0,00	0,0
2014-01-26 20:30	157	27	85	4,7	15,13	-9,59	5,4	1015,51	-12,09	-19,75	14,57	-7,09	9,4	0,00	0,0
2014-01-26 21:00	136	27	84	3,7	15,13	-9,49	5,4	1015,51	-12,14	-16,56	14,57	-7,07	7,1	0,00	0,0
2014-01-26 21:30	138	27	85	5,2	15,03	-9,39	5,4	1015,51	-11,89	-20,35	14,47	-6,89	8,3	0,00	0,0
2014-01-26 22:00	148	27	85	4,5	14,93	-9,29	5,4	1015,51	-11,79	-19,38	14,37	-6,79	6,6	0,00	0,0
2014-01-26 22:30	157	27	85	3,0	14,93	-9,09	5,4	1015,51	-11,60	-12,96	14,37	-6,59	6,8	0,00	0,0
2014-01-26 23:00	126	27	85	3,3	14,83	-9,09	5,4	1015,51	-11,60	-14,53	14,27	-6,59	5,6	0,00	0,0
2014-01-26 23:30	97	27	84	3,3	14,73	-9,09	5,4	1015,51	-11,75	-14,53	14,17	-6,67	5,6	0,00	0,0
2014-01-27 00:00	142	27	85	3,0	14,73	-9,19	5,4	1015,51	-11,70	-13,07	14,17	-6,69	5,4	0,00	0,0
2014-01-27 00:30	110	27	86	3,0	14,83	-9,29	5,4	1015,51	-11,64	-13,18	14,27	-6,72	4,7	0,00	0,0

Datum	Vindriktning °	Luftfukt inne Rh%	Luftfukt ute Rh%	Vindhastighet m/s	Temp inne °C	Temp ute °C	Nederb. året mm	Lufttryck Mbar	Daggpunkt °C	Kyleffekt °C	Vix inne °C	Vix ute °C	Vindby m/s	Korr lufttryck	Regn/dygn mm
2014-01-27 01:00	131	27	84	3,0	14,93	-9,39	5,4	1015,51	-12,05	-13,29	14,37	-6,97	7,5	0,00	0,0
2014-01-27 01:30	113	27	86	3,0	15,03	-9,49	5,4	1015,51	-11,84	-13,40	14,47	-6,92	5,2	0,00	0,0
2014-01-27 02:00	120	27	86	2,4	15,13	-9,49	5,4	1015,51	-11,84	-11,82	14,57	-6,92	4,7	0,00	0,0
2014-01-27 02:30	119	27	86	3,5	15,23	-9,39	5,4	1015,51	-11,74	-14,86	14,67	-6,82	4,7	0,00	0,0
2014-01-27 03:00	100	27	87	3,7	15,23	-9,19	5,4	1014,51	-11,40	-16,21	14,67	-6,54	4,7	0,00	0,0
2014-01-27 03:30	110	27	88	3,1	15,33	-8,89	5,4	1014,51	-10,95	-12,74	14,77	-6,16	4,5	0,00	0,0
2014-01-27 04:00	101	27	88	2,0	15,33	-8,59	5,4	1014,51	-10,66	-8,59	14,77	-5,86	5,4	0,00	0,0
2014-01-27 04:30	117	27	89	2,2	15,33	-8,29	5,4	1014,51	-10,22	-8,29	14,77	-5,48	4,7	0,00	0,0
2014-01-27 05:00	118	27	89	2,0	15,43	-8,09	5,4	1014,51	-10,02	-8,09	14,87	-5,28	4,5	0,00	0,0
2014-01-27 05:30	100	27	89	2,8	15,43	-7,79	5,4	1013,51	-9,72	-11,54	14,87	-4,98	5,2	0,00	0,0
2014-01-27 06:00	115	27	89	2,2	15,43	-7,69	5,4	1014,51	-9,62	-7,69	14,87	-4,88	6,2	0,00	0,0
2014-01-27 06:30	110	27	88	3,1	15,53	-7,69	5,4	1014,51	-9,77	-11,43	14,97	-4,96	5,6	0,00	0,0
2014-01-27 07:00	111	27	88	3,7	15,73	-7,59	5,4	1014,51	-9,67	-14,34	15,17	-4,86	6,2	0,00	0,0
2014-01-27 07:30	109	27	90	1,4	15,93	-7,59	5,4	1014,51	-9,38	-7,59	15,37	-4,70	5,8	0,00	0,0
2014-01-27 08:00	131	27	91	3,3	16,03	-7,59	5,4	1014,51	-9,23	-12,83	15,47	-4,62	5,4	0,00	0,0
2014-01-27 08:30	98	27	88	3,7	16,13	-7,59	5,4	1014,51	-9,67	-14,34	15,57	-4,86	6,6	0,00	0,0
2014-01-27 09:00	100	27	87	3,5	16,13	-7,69	5,4	1014,51	-9,92	-12,94	15,57	-5,04	8,5	0,00	0,0
2014-01-27 09:30	112	27	90	3,1	16,13	-7,59	5,4	1014,51	-9,38	-11,32	15,57	-4,70	6,9	0,00	0,0
2014-01-27 10:00	86	27	91	2,8	16,23	-7,69	5,4	1015,51	-9,33	-11,43	15,67	-4,72	6,6	0,00	0,0
2014-01-27 10:30	109	27	90	1,4	16,23	-7,79	5,4	1015,51	-9,58	-7,79	15,67	-4,90	6,0	0,00	0,0
2014-01-27 11:00	101	27	88	2,0	16,33	-8,09	5,4	1015,51	-10,17	-8,09	15,77	-5,36	6,0	0,00	0,0
2014-01-27 11:30	89	27	87	2,2	16,33	-8,29	5,4	1015,51	-10,51	-8,29	15,77	-5,64	5,2	0,00	0,0
2014-01-27 12:00	103	27	86	1,8	16,33	-8,39	5,4	1015,51	-10,76	-8,39	15,77	-5,81	4,9	0,00	0,0
2014-01-27 12:30	103	27	85	3,0	16,33	-8,39	5,4	1015,51	-10,91	-12,20	15,77	-5,89	4,9	0,00	0,0
2014-01-27 13:00	70	27	85	2,8	16,33	-8,39	5,4	1015,51	-10,91	-12,20	15,77	-5,89	5,4	0,00	0,0
2014-01-27 13:30	108	27	85	2,4	16,33	-8,29	5,4	1015,51	-10,82	-10,55	15,77	-5,79	5,2	0,00	0,0
2014-01-27 14:00	126	27	85	1,6	16,33	-8,19	5,4	1015,51	-10,72	-8,19	15,77	-5,69	4,7	0,00	0,0
2014-01-27 14:30	104	27	86	1,6	16,43	-8,19	5,4	1015,51	-10,56	-8,19	15,87	-5,61	5,6	0,00	0,0
2014-01-27 15:00	79	27	86	3,5	16,43	-8,39	5,4	1015,51	-10,76	-13,73	15,87	-5,81	4,3	0,00	0,0
2014-01-27 15:30	79	27	86	1,6	16,43	-8,39	5,4	1015,51	-10,76	-8,39	15,87	-5,81	4,1	0,00	0,0
2014-01-27 16:00	90	27	87	1,4	16,43	-8,59	5,4	1015,51	-10,81	-8,59	15,87	-5,94	4,5	0,00	0,0
2014-01-27 16:30	107	28	88	2,4	16,43	-8,69	5,4	1015,51	-10,76	-10,98	15,90	-5,96	4,7	0,00	0,0
2014-01-27 17:00	80	28	88	0,0	16,53	-8,59	5,4	1015,51	-10,66	-8,59	16,00	-5,86	5,0	0,00	0,0
2014-01-27 17:30	91	28	89	0,0	16,53	-8,49	5,4	1015,51	-10,41	-8,49	16,00	-5,68	3,7	0,00	0,0
2014-01-27 18:00	101	28	89	0,0	16,53	-8,49	5,4	1015,51	-10,41	-8,49	16,00	-5,68	3,9	0,00	0,0
2014-01-27 18:30	81	27	90	1,6	16,53	-8,29	5,4	1015,51	-10,07	-8,29	15,97	-5,40	4,3	0,00	0,0
2014-01-27 19:00	108	27	91	2,6	16,53	-8,09	5,4	1015,51	-9,73	-10,34	15,97	-5,12	3,7	0,00	0,0
2014-01-27 19:30	91	28	90	1,6	16,63	-7,99	5,4	1015,51	-9,77	-7,99	16,10	-5,10	4,9	0,00	0,0
2014-01-27 20:00	69	28	89	3,5	16,63	-8,09	5,4	1015,51	-10,02	-13,40	16,10	-5,28	4,7	0,00	0,0
2014-01-27 20:30	96	28	89	4,3	16,63	-8,29	5,4	1015,51	-10,22	-16,69	16,10	-5,48	4,7	0,00	0,0
2014-01-27 21:00	79	28	88	0,0	16,63	-8,69	5,4	1016,51	-10,76	-8,69	16,10	-5,96	4,3	0,00	0,0
2014-01-27 21:30	91	28	89	1,8	16,53	-9,09	5,4	1016,51	-11,00	-9,09	16,00	-6,28	6,0	0,00	0,0
2014-01-27 22:00	105	28	88	2,8	16,43	-9,39	5,4	1016,51	-11,44	-13,29	15,90	-6,66	4,9	0,00	0,0
2014-01-27 22:30	77	28	88	1,8	16,33	-9,79	5,4	1017,52	-11,84	-9,79	15,80	-7,06	4,5	0,00	0,0
2014-01-27 23:00	82	28	88	2,6	16,23	-9,89	5,4	1017,52	-11,94	-12,24	15,70	-7,16	4,3	0,00	0,0
2014-01-27 23:30	107	28	87	3,5	16,13	-9,89	5,4	1017,52	-12,08	-15,43	15,60	-7,24	4,7	0,00	0,0
2014-01-28 00:00	93	28	87	1,8	15,93	-10,09	5,4	1017,52	-12,28	-10,09	15,40	-7,44	4,7	0,00	0,0
2014-01-28 00:30	108	28	87	3,1	15,93	-10,29	5,4	1017,52	-12,48	-14,27	15,40	-7,64	4,1	0,00	0,0
2014-01-28 01:00	79	28	87	0,0	15,93	-10,39	5,4	1017,52	-12,57	-10,39	15,40	-7,74	3,5	0,00	0,0
2014-01-28 01:30	92	28	87	0,0	15,93	-10,90	5,4	1017,52	-13,07	-10,90	15,40	-8,24	2,8	0,00	0,0

Datum	Vindriktning °	Luftfukt inne Rh%	Luftfukt ute Rh%	Vindhastighet m/s	Temp inne °C	Temp ute °C	Nederb. året mm	Lufttryck Mbar	Daggpunkt °C	Kyleffekt °C	Vix inne °C	Vix ute °C	Vindby m/s	Korr lufttryck	Regn/dygn mm
2014-01-28 02:00	93	28	87	0,0	16,03	-10,90	5,4	1018,52	-13,07	-10,90	15,50	-8,24	2,8	0,00	0,0
2014-01-28 02:30	24	28	87	0,0	16,13	-10,90	5,4	1018,52	-13,07	-10,90	15,60	-8,24	2,6	0,00	0,0
2014-01-28 03:00	93	28	87	0,0	16,13	-11,40	5,4	1018,52	-13,56	-11,40	15,60	-8,74	0,0	0,00	0,0
2014-01-28 03:30	181	28	87	0,0	16,13	-11,50	5,4	1018,52	-13,65	-11,50	15,60	-8,84	1,4	0,00	0,0
2014-01-28 04:00	106	28	87	0,0	16,13	-11,50	5,4	1018,52	-13,65	-11,50	15,60	-8,84	1,6	0,00	0,0
2014-01-28 04:30	89	28	87	0,0	16,13	-11,40	5,4	1018,52	-13,56	-11,40	15,60	-8,74	2,2	0,00	0,0
2014-01-28 05:00	91	28	87	0,0	16,13	-11,20	5,4	1018,52	-13,36	-11,20	15,60	-8,54	2,6	0,00	0,0
2014-01-28 05:30	97	28	87	1,4	16,13	-10,70	5,4	1018,52	-12,87	-10,70	15,60	-8,04	3,1	0,00	0,0
2014-01-28 06:00	93	28	87	0,0	16,13	-10,49	5,4	1018,52	-12,67	-10,49	15,60	-7,84	3,3	0,00	0,0
2014-01-28 06:30	111	28	94	1,2	16,13	-9,39	5,4	1018,52	-10,59	-9,39	15,60	-6,18	3,9	0,00	0,0
2014-01-28 07:00	104	28	87	0,0	16,43	-10,39	5,4	1018,52	-12,57	-10,39	15,90	-7,74	3,5	0,00	0,0
2014-01-28 07:30	66	28	87	1,8	16,63	-10,59	5,4	1018,52	-12,77	-10,59	16,10	-7,94	3,0	0,00	0,0
2014-01-28 08:00	100	28	87	0,0	16,73	-11,10	5,4	1019,52	-13,26	-11,10	16,20	-8,44	2,8	0,00	0,0
2014-01-28 08:30	85	28	87	0,0	16,83	-11,50	5,4	1019,52	-13,65	-11,50	16,30	-8,84	3,3	0,00	0,0
2014-01-28 09:00	113	28	87	0,0	16,83	-11,60	5,4	1019,52	-13,75	-11,60	16,30	-8,94	3,1	0,00	0,0
2014-01-28 09:30	100	28	87	0,0	16,93	-11,80	5,4	1019,52	-13,95	-11,80	16,40	-9,14	3,1	0,00	0,0
2014-01-28 10:00	113	28	87	0,0	16,93	-12,00	5,4	1019,52	-14,15	-12,00	16,40	-9,34	2,8	0,00	0,0
2014-01-28 10:30	64	28	87	0,0	16,93	-11,90	5,4	1019,52	-14,05	-11,90	16,40	-9,24	3,7	0,00	0,0
2014-01-28 11:00	156	28	87	0,0	16,93	-12,20	5,4	1020,52	-14,34	-12,20	16,40	-9,54	2,6	0,00	0,0
2014-01-28 11:30	183	28	87	1,6	16,93	-12,30	5,4	1020,52	-14,44	-12,30	16,40	-9,64	2,8	0,00	0,0
2014-01-28 12:00	193	28	87	0,0	16,93	-12,60	5,4	1020,52	-14,74	-12,60	16,40	-9,94	2,8	0,00	0,0
2014-01-28 12:30	111	28	87	0,0	16,93	-12,60	5,4	1020,52	-14,74	-12,60	16,40	-9,94	2,2	0,00	0,0
2014-01-28 13:00	80	28	87	2,0	17,03	-12,10	5,4	1020,52	-14,24	-12,10	16,50	-9,44	2,8	0,00	0,0
2014-01-28 13:30	89	28	87	0,0	17,03	-11,70	5,4	1020,52	-13,85	-11,70	16,50	-9,04	2,8	0,00	0,0
2014-01-28 14:00	177	28	87	0,0	16,93	-11,30	5,4	1020,52	-13,46	-11,30	16,40	-8,64	2,0	0,00	0,0
2014-01-28 14:30	187	28	87	0,0	16,93	-10,90	5,4	1020,52	-13,07	-10,90	16,40	-8,24	1,8	0,00	0,0
2014-01-28 15:00	96	28	87	0,0	16,93	-10,39	5,4	1020,52	-12,57	-10,39	16,40	-7,74	1,4	0,00	0,0
2014-01-28 15:30	84	28	100	0,0	16,83	-8,19	5,4	1020,52	-8,58	-8,19	16,30	-4,46	3,3	0,00	0,0
2014-01-28 16:00	97	28	99	1,4	16,83	-7,79	5,4	1020,52	-8,32	-7,79	16,30	-4,15	5,0	0,00	0,0
2014-01-28 16:30	102	28	98	1,8	16,83	-7,59	5,4	1021,52	-8,25	-7,59	16,30	-4,04	3,5	0,00	0,0
2014-01-28 17:00	86	28	98	1,4	16,83	-7,39	5,4	1021,52	-8,06	-7,39	16,30	-3,84	3,5	0,00	0,0
2014-01-28 17:30	118	28	98	0,0	16,83	-7,19	5,4	1021,52	-7,86	-7,19	16,30	-3,64	2,8	0,00	0,0
2014-01-28 18:00	76	28	98	0,0	16,83	-7,09	5,4	1021,52	-7,76	-7,09	16,30	-3,54	1,8	0,00	0,0
2014-01-28 18:30	86	28	98	0,0	16,83	-6,99	5,4	1021,52	-7,66	-6,99	16,30	-3,44	1,8	0,00	0,0
2014-01-28 19:00	94	28	98	0,0	16,83	-6,79	5,4	1022,52	-7,46	-6,79	16,30	-3,24	1,6	0,00	0,0
2014-01-28 19:30	74	28	98	0,0	16,83	-6,49	5,4	1022,52	-7,16	-6,49	16,30	-2,94	2,0	0,00	0,0
2014-01-28 20:00	88	28	98	0,0	16,83	-6,29	5,4	1022,52	-6,96	-6,29	16,30	-2,74	2,0	0,00	0,0
2014-01-28 20:30	114	28	97	2,2	16,83	-6,09	5,4	1022,52	-6,90	-6,09	16,30	-2,62	3,7	0,00	0,0
2014-01-28 21:00	94	28	95	3,3	16,73	-5,89	5,4	1022,52	-6,98	-10,91	16,20	-2,59	5,8	0,00	0,0
2014-01-28 21:30	111	28	94	2,4	16,63	-5,69	5,4	1023,52	-6,92	-7,81	16,10	-2,47	5,8	0,00	0,0
2014-01-28 22:00	118	28	94	2,8	16,53	-5,69	5,4	1023,52	-6,92	-9,25	16,00	-2,47	5,4	0,00	0,0
2014-01-28 22:30	118	28	95	2,4	16,43	-5,59	5,4	1023,52	-6,68	-7,70	15,90	-2,29	4,9	0,00	0,0
2014-01-28 23:00	119	28	95	2,0	16,33	-5,49	5,4	1023,52	-6,58	-5,49	15,80	-2,19	5,6	0,00	0,0
2014-01-28 23:30	96	28	95	3,0	16,23	-5,39	5,4	1024,52	-6,48	-8,92	15,70	-2,09	4,9	0,00	0,0
2014-01-29 00:00	111	28	95	3,0	16,13	-5,29	5,4	1024,52	-6,38	-8,81	15,60	-1,99	4,5	0,00	0,0
2014-01-29 00:30	111	28	96	2,8	16,03	-5,19	5,4	1024,52	-6,14	-8,70	15,50	-1,80	5,2	0,00	0,0
2014-01-29 01:00	121	28	94	3,5	16,13	-5,19	5,4	1025,52	-6,43	-10,12	15,60	-1,97	6,4	0,00	0,0
2014-01-29 01:30	156	28	90	3,0	16,13	-5,29	5,4	1025,52	-7,11	-8,81	15,60	-2,40	6,8	0,00	0,0
2014-01-29 02:00	96	28	88	3,0	16,23	-5,39	5,4	1025,52	-7,51	-8,92	15,70	-2,66	6,8	0,00	0,0
2014-01-29 02:30	112	28	88	2,6	16,33	-5,39	5,4	1025,52	-7,51	-7,49	15,80	-2,66	6,4	0,00	0,0

Datum	Vindriktning °	Luftfukt inne Rh%	Luftfukt ute Rh%	Vindhastighet m/s	Temp inne °C	Temp ute °C	Nederb. året mm	Lufttryck Mbar	Daggpunkt °C	Kyleffekt °C	Vix inne °C	Vix ute °C	Vindby m/s	Korr lufttryck	Regn/dygn mm
2014-01-29 03:00	110	28	88	4,3	16,33	-5,49	5,4	1026,52	-7,61	-13,32	15,80	-2,76	5,6	0,00	0,0
2014-01-29 03:30	110	28	89	2,2	16,33	-5,69	5,4	1026,52	-7,66	-5,69	15,80	-2,88	5,6	0,00	0,0
2014-01-29 04:00	146	28	89	4,1	16,33	-5,69	5,4	1026,52	-7,66	-13,56	15,80	-2,88	6,4	0,00	0,0
2014-01-29 04:30	134	28	88	2,4	16,43	-5,89	5,4	1026,52	-8,00	-8,02	15,90	-3,16	5,2	0,00	0,0
2014-01-29 05:00	120	28	88	0,0	16,43	-5,99	5,4	1026,52	-8,10	-5,99	15,90	-3,26	6,2	0,00	0,0
2014-01-29 05:30	111	28	89	0,0	16,43	-6,09	5,4	1026,52	-8,05	-6,09	15,90	-3,28	4,3	0,00	0,0
2014-01-29 06:00	108	28	88	1,8	16,43	-6,39	5,4	1027,52	-8,49	-6,39	15,90	-3,66	4,7	0,00	0,0
2014-01-29 06:30	126	28	87	3,1	16,53	-6,39	5,4	1027,52	-8,65	-10,01	16,00	-3,74	5,6	0,00	0,0
2014-01-29 07:00	115	28	86	1,2	16,63	-6,49	5,4	1027,52	-8,90	-6,49	16,10	-3,91	6,2	0,00	0,0
2014-01-29 07:30	116	28	88	2,6	16,83	-6,49	5,4	1027,52	-8,59	-8,65	16,30	-3,76	4,7	0,00	0,0
2014-01-29 08:00	115	28	89	1,8	16,93	-6,49	5,4	1027,52	-8,44	-6,49	16,40	-3,68	3,5	0,00	0,0
2014-01-29 08:30	118	28	88	2,4	17,03	-6,59	5,4	1027,52	-8,69	-8,76	16,50	-3,86	3,7	0,00	0,0
2014-01-29 09:00	125	28	86	1,6	17,03	-6,79	5,4	1027,52	-9,19	-6,79	16,50	-4,21	4,7	0,00	0,0
2014-01-29 09:30	111	28	87	3,7	17,03	-6,89	5,4	1028,52	-9,14	-13,52	16,50	-4,24	5,0	0,00	0,0
2014-01-29 10:00	128	28	87	4,5	17,03	-6,89	5,4	1028,52	-9,14	-16,41	16,50	-4,24	6,0	0,00	0,0
2014-01-29 10:30	116	28	89	3,0	17,03	-6,89	5,4	1028,52	-8,84	-10,56	16,50	-4,08	5,2	0,00	0,0
2014-01-29 11:00	82	28	89	1,2	17,03	-6,69	5,4	1028,52	-8,64	-6,69	16,50	-3,88	5,8	0,00	0,0
2014-01-29 11:30	122	28	88	1,6	16,93	-6,59	5,4	1028,52	-8,69	-6,59	16,40	-3,86	6,0	0,00	0,0
2014-01-29 12:00	107	28	88	0,0	16,93	-6,49	5,4	1028,52	-8,59	-6,49	16,40	-3,76	3,7	0,00	0,0
2014-01-29 12:30	111	28	88	0,0	16,93	-6,39	5,4	1028,52	-8,49	-6,39	16,40	-3,66	3,5	0,00	0,0
2014-01-29 13:00	119	28	86	3,9	16,93	-6,39	5,4	1028,52	-8,80	-12,94	16,40	-3,81	4,9	0,00	0,0
2014-01-29 13:30	113	28	83	1,8	16,93	-6,39	5,4	1028,52	-9,27	-6,39	16,40	-4,04	5,4	0,00	0,0
2014-01-29 14:00	96	28	82	1,2	16,93	-6,69	5,4	1028,52	-9,72	-6,69	16,40	-4,41	5,0	0,00	0,0
2014-01-29 14:30	112	28	82	2,6	16,93	-6,79	5,4	1028,52	-9,82	-8,97	16,40	-4,52	4,7	0,00	0,0
2014-01-29 15:00	112	28	82	2,6	16,93	-6,89	5,4	1028,52	-9,92	-9,08	16,40	-4,62	4,7	0,00	0,0
2014-01-29 15:30	108	28	83	0,0	16,93	-6,99	5,4	1028,52	-9,86	-6,99	16,40	-4,64	3,9	0,00	0,0
2014-01-29 16:00	90	28	83	0,0	16,93	-7,09	5,4	1028,52	-9,95	-7,09	16,40	-4,74	3,1	0,00	0,0
2014-01-29 16:30	110	28	83	1,2	16,93	-7,19	5,4	1028,52	-10,05	-7,19	16,40	-4,84	3,5	0,00	0,0
2014-01-29 17:00	110	28	83	3,7	16,93	-7,29	5,4	1028,52	-10,15	-13,99	16,40	-4,94	4,7	0,00	0,0
2014-01-29 17:30	112	28	82	0,0	16,93	-7,29	5,4	1028,52	-10,31	-7,29	16,40	-5,02	4,9	0,00	0,0
2014-01-29 18:00	108	28	81	1,4	16,93	-7,39	5,4	1028,52	-10,57	-7,39	16,40	-5,19	3,9	0,00	0,0
2014-01-29 18:30	110	28	83	2,6	16,93	-7,49	5,4	1028,52	-10,34	-9,71	16,40	-5,14	3,9	0,00	0,0
2014-01-29 19:00	106	28	81	0,0	16,83	-7,59	5,4	1028,52	-10,76	-7,59	16,30	-5,39	6,0	0,00	0,0
2014-01-29 19:30	117	28	82	2,2	16,83	-7,69	5,4	1028,52	-10,70	-7,69	16,30	-5,42	3,9	0,00	0,0
2014-01-29 20:00	118	28	82	1,8	16,83	-7,79	5,4	1028,52	-10,80	-7,79	16,30	-5,52	4,1	0,00	0,0
2014-01-29 20:30	160	28	81	2,2	16,83	-7,79	5,4	1028,52	-10,96	-7,79	16,30	-5,59	5,2	0,00	0,0
2014-01-29 21:00	118	28	82	2,2	16,73	-7,89	5,4	1028,52	-10,89	-7,89	16,20	-5,62	5,2	0,00	0,0
2014-01-29 21:30	113	28	82	1,8	16,63	-7,89	5,4	1028,52	-10,89	-7,89	16,10	-5,62	3,7	0,00	0,0
2014-01-29 22:00	104	28	82	0,0	16,53	-7,99	5,4	1028,52	-10,99	-7,99	16,00	-5,72	3,1	0,00	0,0
2014-01-29 22:30	122	28	83	0,0	16,53	-7,89	5,4	1028,52	-10,73	-7,89	16,00	-5,54	2,2	0,00	0,0
2014-01-29 23:00	113	28	82	0,0	16,33	-7,79	5,4	1028,52	-10,80	-7,79	15,80	-5,52	4,5	0,00	0,0
2014-01-29 23:30	106	28	84	0,0	16,23	-7,89	5,4	1028,52	-10,58	-7,89	15,70	-5,47	3,3	0,00	0,0
2014-01-30 00:00	108	28	85	1,8	16,13	-7,99	5,4	1027,52	-10,52	-7,99	15,60	-5,49	4,9	0,00	0,0
2014-01-30 00:30	116	28	83	3,7	16,03	-7,99	5,4	1027,52	-10,83	-14,80	15,50	-5,64	5,2	0,00	0,0
2014-01-30 01:00	113	28	83	2,8	16,03	-7,99	5,4	1027,52	-10,83	-11,76	15,50	-5,64	5,4	0,00	0,0
2014-01-30 01:30	116	28	82	3,5	16,13	-7,99	5,4	1027,52	-10,99	-13,28	15,60	-5,72	6,2	0,00	0,0
2014-01-30 02:00	117	28	82	1,6	16,13	-8,09	5,4	1027,52	-11,09	-8,09	15,60	-5,82	4,7	0,00	0,0
2014-01-30 02:30	89	28	81	3,9	16,23	-8,29	5,4	1027,52	-11,44	-15,16	15,70	-6,09	6,6	0,00	0,0
2014-01-30 03:00	101	28	79	3,3	16,33	-8,39	5,4	1027,52	-11,86	-13,73	15,80	-6,33	7,1	0,00	0,0
2014-01-30 03:30	97	28	82	3,3	16,33	-8,49	5,4	1027,52	-11,48	-13,85	15,80	-6,22	4,9	0,00	0,0

Datum	Vindriktning °	Luftfukt inne Rh%	Luftfukt ute Rh%	Vindhastighet m/s	Temp inne °C	Temp ute °C	Nederb. året mm	Lufttryck Mbar	Daggpunkt °C	Kyleffekt °C	Vix inne °C	Vix ute °C	Vindby m/s	Korr lufttryck	Regn/dygn mm
2014-01-30 04:00	128	28	82	1,4	16,33	-8,49	5,4	1027,52	-11,48	-8,49	15,80	-6,22	4,1	0,00	0,0
2014-01-30 04:30	105	28	84	1,6	16,33	-8,49	5,4	1027,52	-11,16	-8,49	15,80	-6,07	3,9	0,00	0,0
2014-01-30 05:00	119	28	84	1,2	16,33	-8,59	5,4	1027,52	-11,26	-8,59	15,80	-6,17	4,9	0,00	0,0
2014-01-30 05:30	102	28	86	0,0	16,33	-8,59	5,4	1027,52	-10,96	-8,59	15,80	-6,01	3,5	0,00	0,0
2014-01-30 06:00	132	28	87	1,8	16,33	-8,69	5,4	1026,52	-10,90	-8,69	15,80	-6,04	3,7	0,00	0,0
2014-01-30 06:30	85	28	87	1,4	16,43	-8,69	5,4	1026,52	-10,90	-8,69	15,90	-6,04	3,3	0,00	0,0
2014-01-30 07:00	110	28	87	0,0	16,63	-8,69	5,4	1026,52	-10,90	-8,69	16,10	-6,04	3,1	0,00	0,0
2014-01-30 07:30	113	28	88	0,0	16,83	-8,69	5,4	1026,52	-10,76	-8,69	16,30	-5,96	3,3	0,00	0,0
2014-01-30 08:00	94	28	88	0,0	16,93	-8,59	5,4	1026,52	-10,66	-8,59	16,40	-5,86	3,3	0,00	0,0
2014-01-30 08:30	86	28	88	0,0	17,03	-8,49	5,4	1026,52	-10,56	-8,49	16,50	-5,76	1,4	0,00	0,0
2014-01-30 09:00	98	28	89	0,0	17,03	-8,39	5,4	1026,52	-10,31	-8,39	16,50	-5,58	2,4	0,00	0,0
2014-01-30 09:30	88	28	90	0,0	17,03	-8,39	5,4	1026,52	-10,17	-8,39	16,50	-5,50	2,8	0,00	0,0
2014-01-30 10:00	86	28	91	1,2	16,93	-8,19	5,4	1026,52	-9,83	-8,19	16,40	-5,22	3,3	0,00	0,0
2014-01-30 10:30	112	28	91	0,0	16,93	-7,99	5,4	1026,52	-9,63	-7,99	16,40	-5,02	3,5	0,00	0,0
2014-01-30 11:00	104	28	91	2,2	16,93	-7,79	5,4	1026,52	-9,43	-7,79	16,40	-4,82	4,5	0,00	0,0
2014-01-30 11:30	120	28	90	2,4	16,93	-7,59	5,4	1026,52	-9,38	-9,81	16,40	-4,70	4,3	0,00	0,0
2014-01-30 12:00	105	28	88	2,8	17,03	-7,59	5,4	1026,52	-9,67	-11,32	16,50	-4,86	5,4	0,00	0,0
2014-01-30 12:30	111	28	87	3,1	17,03	-7,49	5,4	1026,52	-9,73	-11,21	16,50	-4,84	5,2	0,00	0,0
2014-01-30 13:00	105	28	88	2,4	17,03	-7,59	5,4	1025,52	-9,67	-9,81	16,50	-4,86	5,8	0,00	0,0
2014-01-30 13:30	112	28	89	1,8	16,93	-7,59	5,4	1025,52	-9,53	-7,59	16,40	-4,78	4,5	0,00	0,0
2014-01-30 14:00	113	28	89	1,8	16,93	-7,49	5,4	1025,52	-9,43	-7,49	16,40	-4,68	5,6	0,00	0,0
2014-01-30 14:30	132	28	90	4,3	16,93	-7,59	5,4	1025,52	-9,38	-15,85	16,40	-4,70	5,8	0,00	0,0
2014-01-30 15:00	87	28	92	0,0	16,93	-7,49	5,4	1025,52	-8,99	-7,49	16,40	-4,44	6,6	0,00	0,0
2014-01-30 15:30	108	28	92	2,0	16,83	-7,59	5,4	1025,52	-9,09	-7,59	16,30	-4,54	4,3	0,00	0,0
2014-01-30 16:00	118	28	93	1,2	16,83	-7,59	5,4	1025,52	-8,95	-7,59	16,30	-4,46	5,0	0,00	0,0
2014-01-30 16:30	109	28	94	2,4	16,73	-7,59	5,4	1025,52	-8,81	-9,81	16,20	-4,37	4,9	0,00	0,0
2014-01-30 17:00	115	28	94	2,0	16,73	-7,39	5,4	1025,52	-8,61	-7,39	16,20	-4,17	4,3	0,00	0,0
2014-01-30 17:30	118	28	95	3,0	16,83	-7,19	5,4	1025,52	-8,27	-10,89	16,30	-3,89	5,0	0,00	0,0
2014-01-30 18:00	124	28	97	3,1	16,83	-7,09	5,4	1025,52	-7,89	-10,78	16,30	-3,62	4,9	0,00	0,0
2014-01-30 18:30	103	28	100	1,6	16,83	-6,99	5,4	1025,52	-7,39	-6,99	16,30	-3,26	4,5	0,00	0,0
2014-01-30 19:00	126	28	100	4,1	16,83	-6,79	5,4	1025,52	-7,19	-14,88	16,30	-3,06	5,0	0,00	0,0
2014-01-30 19:30	106	28	100	1,6	16,83	-6,69	5,4	1025,52	-7,09	-6,69	16,30	-2,96	5,4	0,00	0,0
2014-01-30 20:00	145	28	100	3,1	16,83	-6,59	5,4	1024,52	-6,99	-10,23	16,30	-2,86	3,5	0,00	0,0
2014-01-30 20:30	107	28	100	3,0	16,83	-6,39	5,4	1024,52	-6,79	-10,01	16,30	-2,66	5,0	0,00	0,0
2014-01-30 21:00	116	28	100	0,0	16,83	-6,29	5,4	1024,52	-6,69	-6,29	16,30	-2,56	4,3	0,00	0,0
2014-01-30 21:30	89	28	100	0,0	16,73	-6,19	5,4	1024,52	-6,59	-6,19	16,20	-2,46	3,7	0,00	0,0
2014-01-30 22:00	100	28	100	0,0	16,63	-6,19	5,4	1024,52	-6,59	-6,19	16,10	-2,46	3,5	0,00	0,0
2014-01-30 22:30	90	28	100	1,8	16,53	-6,09	5,4	1024,52	-6,49	-6,09	16,00	-2,36	4,5	0,00	0,0
2014-01-30 23:00	104	28	100	1,4	16,43	-5,89	5,4	1024,52	-6,29	-5,89	15,90	-2,16	3,7	0,00	0,0
2014-01-30 23:30	101	28	100	3,5	16,33	-5,79	5,4	1023,52	-6,19	-10,80	15,80	-2,06	4,9	0,00	0,0
2014-01-31 00:00	93	28	100	0,0	16,23	-5,59	5,4	1023,52	-5,99	-5,59	15,70	-1,86	4,3	0,00	0,0
2014-01-31 00:30	123	28	100	3,9	16,13	-5,49	5,4	1023,52	-5,89	-11,89	15,60	-1,76	3,9	0,00	0,0
2014-01-31 01:00	97	28	100	3,3	16,23	-5,29	5,4	1023,52	-5,69	-10,23	15,70	-1,56	5,2	0,00	0,0
2014-01-31 01:30	118	28	100	4,1	16,23	-5,29	5,4	1023,52	-5,69	-13,08	15,70	-1,56	6,8	0,00	0,0
2014-01-31 02:00	127	28	100	3,1	16,33	-5,39	5,4	1023,52	-5,79	-8,92	15,80	-1,66	6,0	0,00	0,0
2014-01-31 02:30	114	28	100	2,6	16,33	-5,49	5,4	1022,52	-5,89	-7,60	15,80	-1,76	6,2	0,00	0,0
2014-01-31 03:00	90	28	100	3,0	16,43	-5,69	5,4	1022,52	-6,09	-9,25	15,90	-1,96	5,4	0,00	0,0
2014-01-31 03:30	154	28	100	2,0	16,43	-5,79	5,4	1022,52	-6,19	-5,79	15,90	-2,06	3,9	0,00	0,0
2014-01-31 04:00	97	28	100	1,6	16,43	-5,59	5,4	1022,52	-5,99	-5,59	15,90	-1,86	4,3	0,00	0,0
2014-01-31 04:30	109	28	100	1,8	16,53	-5,59	5,4	1022,52	-5,99	-5,59	16,00	-1,86	5,2	0,00	0,0

Datum	Vindriktning °	Luftfukt inne Rh%	Luftfukt ute Rh%	Vindhastighet m/s	Temp inne °C	Temp ute °C	Nederb. året mm	Lufttryck Mbar	Daggpunkt °C	Kyleffekt °C	Vix inne °C	Vix ute °C	Vindby m/s	Korr lufttryck	Regn/dygn mm
2014-01-31 05:00	112	28	100	2,4	16,53	-5,59	5,4	1021,52	-5,99	-7,70	16,00	-1,86	4,3	0,00	0,0
2014-01-31 05:30	118	28	100	3,1	16,53	-5,69	5,4	1021,52	-6,09	-9,25	16,00	-1,96	5,6	0,00	0,0
2014-01-31 06:00	138	28	100	3,5	16,53	-5,89	5,4	1021,52	-6,29	-10,91	16,00	-2,16	5,2	0,00	0,0
2014-01-31 06:30	119	28	100	2,8	16,53	-5,89	5,4	1021,52	-6,29	-9,46	16,00	-2,16	5,6	0,00	0,0
2014-01-31 07:00	85	28	100	2,4	16,73	-5,99	5,4	1021,52	-6,39	-8,13	16,20	-2,26	4,9	0,00	0,0
2014-01-31 07:30	140	28	100	2,6	16,93	-6,09	5,4	1020,52	-6,49	-8,23	16,40	-2,36	5,6	0,00	0,0
2014-01-31 08:00	112	28	100	3,1	17,03	-6,09	5,4	1020,52	-6,49	-9,68	16,50	-2,36	5,4	0,00	0,0
2014-01-31 08:30	106	28	100	3,3	17,03	-5,99	5,4	1020,52	-6,39	-11,02	16,50	-2,26	6,0	0,00	0,0
2014-01-31 09:00	89	28	100	1,6	17,03	-5,99	5,4	1019,52	-6,39	-5,99	16,50	-2,26	5,2	0,00	0,0
2014-01-31 09:30	92	28	98	0,0	17,03	-5,99	5,4	1019,52	-6,66	-5,99	16,50	-2,43	4,3	0,00	0,0
2014-01-31 10:00	116	28	97	1,6	17,03	-5,99	5,4	1019,52	-6,80	-5,99	16,50	-2,52	5,2	0,00	0,0
2014-01-31 10:30	99	28	96	4,3	17,03	-5,99	5,4	1019,52	-6,94	-13,92	16,50	-2,61	5,4	0,00	0,0
2014-01-31 11:00	109	28	96	1,8	17,03	-5,89	5,4	1019,52	-6,84	-5,89	16,50	-2,51	5,4	0,00	0,0
2014-01-31 11:30	98	28	95	1,4	17,03	-5,89	5,4	1018,52	-6,98	-5,89	16,50	-2,59	5,8	0,00	0,0
2014-01-31 12:00	123	28	95	2,8	17,03	-5,89	5,4	1018,52	-6,98	-9,46	16,50	-2,59	5,2	0,00	0,0
2014-01-31 12:30	130	28	95	2,4	17,03	-5,79	5,4	1018,52	-6,88	-7,91	16,50	-2,49	5,4	0,00	0,0
2014-01-31 13:00	107	28	96	3,3	17,03	-5,79	5,4	1018,52	-6,74	-10,80	16,50	-2,41	4,7	0,00	0,0
2014-01-31 13:30	137	28	96	5,6	17,03	-5,79	5,4	1017,52	-6,74	-16,60	16,50	-2,41	5,6	0,00	0,0
2014-01-31 14:00	125	28	96	0,0	17,03	-5,89	5,4	1017,52	-6,84	-5,89	16,50	-2,51	4,9	0,00	0,0
2014-01-31 14:30	149	28	95	3,3	17,03	-5,89	5,4	1017,52	-6,98	-10,91	16,50	-2,59	4,7	0,00	0,0
2014-01-31 15:00	126	28	91	2,6	17,03	-6,19	5,4	1017,52	-7,85	-8,34	16,50	-3,22	6,6	0,00	0,0
2014-01-31 15:30	146	28	88	3,0	16,93	-6,39	5,4	1017,52	-8,49	-10,01	16,40	-3,66	6,4	0,00	0,0
2014-01-31 16:00	127	28	90	3,7	16,93	-6,59	5,4	1017,52	-8,39	-13,17	16,40	-3,70	5,6	0,00	0,0
2014-01-31 16:30	104	28	91	3,3	16,93	-6,69	5,4	1016,51	-8,35	-11,81	16,40	-3,72	4,3	0,00	0,0
2014-01-31 17:00	113	28	92	0,0	16,93	-6,89	5,4	1016,51	-8,40	-6,89	16,40	-3,84	3,7	0,00	0,0
2014-01-31 17:30	111	28	94	2,0	16,93	-6,89	5,4	1016,51	-8,11	-6,89	16,40	-3,67	3,5	0,00	0,0
2014-01-31 18:00	104	28	95	2,2	16,93	-6,89	5,4	1016,51	-7,97	-6,89	16,40	-3,59	4,3	0,00	0,0
2014-01-31 18:30	145	28	95	3,1	16,93	-6,89	5,4	1015,51	-7,97	-10,56	16,40	-3,59	5,2	0,00	0,0
2014-01-31 19:00	115	28	95	2,4	16,93	-6,99	5,4	1015,51	-8,07	-9,18	16,40	-3,69	5,4	0,00	0,0
2014-01-31 19:30	117	28	95	3,1	16,93	-7,09	5,4	1015,51	-8,17	-10,78	16,40	-3,79	5,4	0,00	0,0
2014-01-31 20:00	107	28	95	0,0	16,93	-7,09	5,4	1015,51	-8,17	-7,09	16,40	-3,79	4,5	0,00	0,0
2014-01-31 20:30	116	28	96	1,8	16,93	-7,19	5,4	1014,51	-8,13	-7,19	16,40	-3,81	3,7	0,00	0,0
2014-01-31 21:00	112	28	96	3,1	16,83	-7,19	5,4	1014,51	-8,13	-10,89	16,30	-3,81	3,7	0,00	0,0
2014-01-31 21:30	105	28	95	3,0	16,73	-7,29	5,4	1014,51	-8,37	-10,99	16,20	-3,99	4,5	0,00	0,0
2014-01-31 22:00	113	28	95	3,0	16,63	-7,39	5,4	1013,51	-8,47	-11,10	16,10	-4,09	5,6	0,00	0,0
2014-01-31 22:30	109	28	96	2,0	16,53	-7,39	5,4	1013,51	-8,33	-7,39	16,00	-4,01	5,4	0,00	0,0
2014-01-31 23:00	105	28	96	2,6	16,43	-7,29	5,4	1013,51	-8,23	-9,50	15,90	-3,91	3,9	0,00	0,0
2014-01-31 23:30	70	28	97	0,0	16,33	-7,19	5,4	1012,51	-7,99	-7,19	15,80	-3,72	3,9	0,00	0,0
2014-02-01 00:00	108	28	98	3,9	16,23	-7,09	5,4	1012,51	-7,76	-13,75	15,70	-3,54	3,9	0,00	0,0
2014-02-01 00:30	99	28	100	1,6	16,13	-6,89	5,4	1012,51	-7,29	-6,89	15,60	-3,16	3,7	0,00	0,0
2014-02-01 01:00	120	28	100	0,0	16,13	-6,79	5,4	1011,51	-7,19	-6,79	15,60	-3,06	4,9	0,00	0,0
2014-02-01 01:30	98	28	100	2,0	16,13	-6,59	5,4	1011,51	-6,99	-6,59	15,60	-2,86	4,1	0,00	0,0
2014-02-01 02:00	115	29	100	2,6	16,13	-6,49	5,4	1011,51	-6,89	-8,65	15,64	-2,76	5,8	0,00	0,0
2014-02-01 02:30	95	29	100	1,6	16,23	-6,69	5,4	1010,51	-7,09	-6,69	15,74	-2,96	4,7	0,00	0,0
2014-02-01 03:00	109	29	99	0,0	16,33	-6,89	5,4	1010,51	-7,42	-6,89	15,84	-3,25	4,1	0,00	0,0
2014-02-01 03:30	95	29	95	1,4	16,33	-7,29	5,4	1010,51	-8,37	-7,29	15,84	-3,99	4,5	0,00	0,0
2014-02-01 04:00	80	29	95	0,0	16,43	-7,49	5,4	1009,51	-8,57	-7,49	15,94	-4,19	3,1	0,00	0,0
2014-02-01 04:30	114	29	94	1,8	16,43	-7,69	5,4	1009,51	-8,90	-7,69	15,94	-4,47	3,3	0,00	0,0
2014-02-01 05:00	99	29	93	0,0	16,43	-7,99	5,4	1009,51	-9,34	-7,99	15,94	-4,86	3,0	0,00	0,0
2014-02-01 05:30	99	29	92	0,0	16,43	-8,39	5,4	1008,51	-9,88	-8,39	15,94	-5,34	2,4	0,00	0,0

Datum	Vindriktning °	Luftfukt inne Rh%	Luftfukt ute Rh%	Vindhastighet m/s	Temp inne °C	Temp ute °C	Nederb. året mm	Lufttryck Mbar	Daggpunkt °C	Kyleffekt °C	Vix inne °C	Vix ute °C	Vindby m/s	Korr lufttryck	Regn/dygn mm
2014-02-01 06:00	74	29	91	0,0	16,43	-8,69	5,4	1008,51	-10,32	-8,69	15,94	-5,72	2,4	0,00	0,0
2014-02-01 06:30	132	29	89	0,0	16,53	-9,09	5,4	1008,51	-11,00	-9,09	16,04	-6,28	3,3	0,00	0,0
2014-02-01 07:00	85	28	90	1,2	16,73	-9,29	5,4	1008,51	-11,05	-9,29	16,20	-6,40	2,4	0,00	0,0
2014-02-01 07:30	98	28	90	0,0	16,93	-9,29	5,4	1007,51	-11,05	-9,29	16,40	-6,40	2,8	0,00	0,0
2014-02-01 08:00	93	28	90	0,0	17,03	-9,29	5,4	1007,51	-11,05	-9,29	16,50	-6,40	2,4	0,00	0,0
2014-02-01 08:30	84	28	89	1,8	17,13	-9,39	5,4	1007,51	-11,30	-9,39	16,60	-6,58	3,0	0,00	0,0
2014-02-01 09:00	103	28	89	0,0	17,23	-9,49	5,4	1007,51	-11,40	-9,49	16,70	-6,68	3,1	0,00	0,0
2014-02-01 09:30	97	28	89	0,0	17,23	-9,59	5,4	1007,51	-11,50	-9,59	16,70	-6,78	2,6	0,00	0,0
2014-02-01 10:00	95	28	89	0,0	17,23	-9,69	5,4	1007,51	-11,59	-9,69	16,70	-6,88	2,2	0,00	0,0
2014-02-01 10:30	96	28	90	0,0	17,13	-9,79	5,4	1007,51	-11,55	-9,79	16,60	-6,90	2,8	0,00	0,0
2014-02-01 11:00	76	28	89	0,0	17,13	-9,79	5,4	1006,51	-11,69	-9,79	16,60	-6,98	2,8	0,00	0,0
2014-02-01 11:30	81	28	89	0,0	17,13	-9,89	5,4	1006,51	-11,79	-9,89	16,60	-7,08	2,0	0,00	0,0
2014-02-01 12:00	83	28	88	0,0	17,13	-9,49	5,4	1007,51	-11,54	-9,49	16,60	-6,76	2,2	0,00	0,0
2014-02-01 12:30	68	28	88	2,0	17,13	-9,59	5,4	1006,51	-11,64	-9,59	16,60	-6,86	2,8	0,00	0,0
2014-02-01 13:00	110	28	89	0,0	17,13	-9,39	5,4	1006,51	-11,30	-9,39	16,60	-6,58	2,6	0,00	0,0
2014-02-01 13:30	82	28	88	1,4	17,13	-8,99	5,4	1006,51	-11,05	-8,99	16,60	-6,26	3,0	0,00	0,0
2014-02-01 14:00	100	28	89	0,0	17,13	-8,59	5,4	1006,51	-10,51	-8,59	16,60	-5,78	2,8	0,00	0,0
2014-02-01 14:30	112	28	91	0,0	17,13	-8,69	5,4	1005,51	-10,32	-8,69	16,60	-5,72	2,2	0,00	0,0
2014-02-01 15:00	107	28	93	0,0	17,13	-8,69	5,4	1005,51	-10,04	-8,69	16,60	-5,56	3,7	0,00	0,0
2014-02-01 15:30	83	28	95	0,0	17,13	-8,69	5,4	1005,51	-9,76	-8,69	16,60	-5,39	2,4	0,00	0,0
2014-02-01 16:00	103	28	95	0,0	17,13	-8,89	5,4	1005,51	-9,96	-8,89	16,60	-5,59	2,4	0,00	0,0
2014-02-01 16:30	74	28	95	0,0	17,03	-8,89	5,4	1004,51	-9,96	-8,89	16,50	-5,59	2,4	0,00	0,0
2014-02-01 17:00	89	28	96	0,0	17,03	-8,79	5,4	1005,51	-9,72	-8,79	16,50	-5,41	2,6	0,00	0,0
2014-02-01 17:30	88	28	95	0,0	16,93	-8,99	5,4	1004,51	-10,05	-8,99	16,40	-5,69	1,8	0,00	0,0
2014-02-01 18:00	101	28	95	0,0	16,93	-8,99	5,4	1004,51	-10,05	-8,99	16,40	-5,69	2,6	0,00	0,0
2014-02-01 18:30	96	28	96	2,4	16,93	-8,69	5,4	1004,51	-9,62	-10,98	16,40	-5,31	2,4	0,00	0,0
2014-02-01 19:00	86	28	100	0,0	16,93	-8,09	5,4	1004,51	-8,49	-8,09	16,40	-4,36	4,3	0,00	0,0
2014-02-01 19:30	85	28	100	0,0	16,93	-7,99	5,4	1004,51	-8,39	-7,99	16,40	-4,26	2,0	0,00	0,0
2014-02-01 20:00	94	28	100	1,2	16,93	-7,89	5,4	1004,51	-8,29	-7,89	16,40	-4,16	2,6	0,00	0,0
2014-02-01 20:30	76	28	100	0,0	16,93	-7,49	5,4	1003,51	-7,89	-7,49	16,40	-3,76	3,0	0,00	0,0
2014-02-01 21:00	91	28	100	0,0	16,93	-7,49	5,4	1003,51	-7,89	-7,49	16,40	-3,76	2,2	0,00	0,0
2014-02-01 21:30	104	28	100	0,0	16,83	-6,79	5,4	1003,51	-7,19	-6,79	16,30	-3,06	2,8	0,00	0,0
2014-02-01 22:00	88	28	100	0,0	16,73	-6,19	5,4	1003,51	-6,59	-6,19	16,20	-2,46	3,1	0,00	0,0
2014-02-01 22:30	94	28	100	0,0	16,63	-6,39	5,4	1002,51	-6,79	-6,39	16,10	-2,66	2,6	0,00	0,0
2014-02-01 23:00	78	28	100	0,0	16,53	-6,09	5,4	1002,51	-6,49	-6,09	16,00	-2,36	3,5	0,00	0,0
2014-02-01 23:30	76	28	100	1,2	16,33	-5,49	5,4	1002,51	-5,89	-5,49	15,80	-1,76	3,1	0,00	0,0
2014-02-02 00:00	94	28	100	0,0	16,23	-5,09	5,4	1001,51	-5,49	-5,09	15,70	-1,36	3,5	0,00	0,0
2014-02-02 00:30	105	28	100	1,4	16,23	-4,79	5,4	1001,51	-5,19	-4,79	15,70	-1,06	3,1	0,00	0,0
2014-02-02 01:00	104	29	100	1,2	16,13	-4,29	5,4	1001,51	-4,69	-4,29	15,64	-0,56	4,5	0,00	0,0
2014-02-02 01:30	113	29	100	2,6	16,13	-3,99	5,4	1001,51	-4,40	-6,01	15,64	-0,26	6,0	0,00	0,0
2014-02-02 02:00	105	29	100	2,0	16,13	-3,59	5,4	1001,51	-4,00	-3,59	15,64	0,14	5,8	0,00	0,0
2014-02-02 02:30	104	29	100	3,3	16,23	-3,39	5,4	1001,51	-3,80	-8,09	15,74	0,34	5,2	0,00	0,0
2014-02-02 03:00	99	29	100	5,2	16,23	-3,09	5,4	1001,51	-3,50	-12,42	15,74	0,64	5,6	0,00	0,0
2014-02-02 03:30	129	29	100	2,8	16,33	-2,69	5,4	1001,51	-3,10	-5,97	15,84	1,04	6,0	0,00	0,0
2014-02-02 04:00	111	29	100	3,3	16,33	-2,59	5,4	1001,51	-3,00	-7,18	15,84	1,14	5,8	0,00	0,0
2014-02-02 04:30	114	29	100	3,0	16,43	-2,49	5,4	1001,51	-2,90	-5,75	15,94	1,24	6,2	0,00	0,0
2014-02-02 05:00	95	29	100	3,1	16,43	-2,39	5,4	1001,51	-2,80	-5,64	15,94	1,34	5,6	0,00	0,0
2014-02-02 05:30	135	29	100	5,2	16,43	-2,29	5,4	1001,51	-2,70	-11,41	15,94	1,44	6,2	0,00	0,0
2014-02-02 06:00	111	29	100	1,8	16,43	-2,19	5,4	1001,51	-2,60	-2,19	15,94	1,54	6,0	0,00	0,0
2014-02-02 06:30	106	29	100	3,7	16,53	-2,09	5,4	1001,51	-2,50	-7,92	16,04	1,64	6,8	0,00	0,0

Datum	Vindriktning °	Luftfukt inne Rh%	Luftfukt ute Rh%	Vindhastighet m/s	Temp inne °C	Temp ute °C	Nederb. året mm	Lufttryck Mbar	Daggpunkt °C	Kyleffekt °C	Vix inne °C	Vix ute °C	Vindby m/s	Korr lufttryck	Regn/dygn mm
2014-02-02 07:00	85	28	100	3,1	16,73	-2,09	5,4	1001,51	-2,50	-5,31	16,20	1,64	6,2	0,00	0,0
2014-02-02 07:30	101	29	100	3,9	17,03	-1,99	5,4	1001,51	-2,40	-7,80	16,54	1,74	7,7	0,00	0,0
2014-02-02 08:00	115	29	100	2,2	17,13	-1,89	5,4	1001,51	-2,30	-1,89	16,64	1,84	6,0	0,00	0,0
2014-02-02 08:30	135	29	100	4,9	17,23	-1,79	5,4	1001,51	-2,20	-10,09	16,74	1,94	6,0	0,00	0,0
2014-02-02 09:00	111	29	100	5,2	17,23	-1,49	5,4	1001,51	-1,90	-10,41	16,74	2,24	7,1	0,00	0,0
2014-02-02 09:30	175	29	100	4,9	17,23	-1,29	5,4	1001,51	-1,70	-9,47	16,74	2,44	7,9	0,00	0,0
2014-02-02 10:00	102	29	100	4,1	17,23	-1,09	5,4	1001,51	-1,50	-8,02	16,74	2,64	8,3	0,00	0,0
2014-02-02 10:30	164	29	100	5,4	17,13	-0,99	5,4	1001,51	-1,40	-10,46	16,64	2,74	8,1	0,00	0,0
2014-02-02 11:00	139	28	100	6,2	17,13	-0,79	5,4	1001,51	-1,20	-10,88	16,60	2,94	9,6	0,00	0,0
2014-02-02 11:30	133	28	100	7,7	17,03	-0,69	5,4	1002,51	-1,10	-13,37	16,50	3,04	8,7	0,00	0,0
2014-02-02 12:00	133	28	100	4,7	17,03	-0,39	5,4	1002,51	-0,80	-8,35	16,50	3,34	7,3	0,00	0,0
2014-02-02 12:30	109	29	99	3,3	17,03	-0,29	5,4	1002,51	-0,85	-4,58	16,54	3,36	5,4	0,00	0,0
2014-02-02 13:00	157	29	98	4,3	17,13	-0,29	5,4	1002,51	-0,99	-7,06	16,64	3,27	8,5	0,00	0,0
2014-02-02 13:30	135	28	97	5,4	17,03	-0,29	5,4	1002,51	-1,13	-9,56	16,50	3,19	8,5	0,00	0,0
2014-02-02 14:00	144	28	97	3,9	17,03	-0,09	5,4	1002,51	-0,94	-5,59	16,50	3,39	7,9	0,00	0,0
2014-02-02 14:30	106	29	96	3,1	17,03	0,01	6,0	1002,51	-0,98	-3,02	16,54	3,40	6,8	0,60	0,6
2014-02-02 15:00	141	29	97	4,1	17,03	0,11	6,0	1002,51	-0,74	-6,57	16,54	3,59	5,0	0,60	0,6
2014-02-02 15:30	95	29	96	2,8	17,03	-0,19	6,0	1002,51	-1,18	-3,24	16,54	3,20	5,6	0,00	0,6
2014-02-02 16:00	133	29	96	4,9	17,03	-0,39	6,0	1002,51	-1,38	-8,35	16,54	3,00	8,1	0,00	0,6
2014-02-02 16:30	116	29	98	5,6	17,03	-0,59	6,0	1002,51	-1,29	-9,95	16,54	2,97	8,3	0,00	0,6
2014-02-02 17:00	138	29	98	5,0	17,03	-0,49	6,0	1002,51	-1,19	-9,15	16,54	3,07	7,3	0,00	0,6
2014-02-02 17:30	111	29	99	2,8	17,03	-0,49	6,0	1002,51	-1,05	-3,56	16,54	3,16	5,8	0,00	0,6
2014-02-02 18:00	94	29	100	2,0	17,03	-0,39	6,0	1002,51	-0,80	-0,39	16,54	3,34	4,3	0,00	0,6
2014-02-02 18:30	120	29	100	1,2	17,03	-0,39	6,0	1002,51	-0,80	-0,39	16,54	3,34	4,3	0,00	0,6
2014-02-02 19:00	109	29	100	1,8	17,13	-0,29	6,0	1003,51	-0,70	-0,29	16,64	3,44	4,5	0,00	0,6
2014-02-02 19:30	156	29	100	6,0	17,13	-0,09	6,0	1003,51	-0,51	-9,97	16,64	3,64	6,0	0,00	0,6
2014-02-02 20:00	137	29	100	2,6	17,13	-0,59	6,0	1002,51	-1,00	-2,43	16,64	3,14	6,8	0,00	0,6
2014-02-02 20:30	163	29	100	4,1	17,13	-0,59	6,0	1003,51	-1,00	-7,42	16,64	3,14	6,8	0,00	0,6
2014-02-02 21:00	125	29	100	4,7	17,03	-0,39	6,0	1003,51	-0,80	-8,35	16,54	3,34	7,7	0,00	0,6
2014-02-02 21:30	122	29	100	3,3	16,93	-0,29	7,2	1003,51	-0,70	-4,58	16,44	3,44	6,9	1,20	1,8
2014-02-02 22:00	127	29	100	6,8	16,83	0,11	7,2	1003,51	-0,31	-11,08	16,34	3,84	7,5	1,20	1,8
2014-02-02 22:30	119	29	100	7,3	16,63	0,41	7,2	1003,51	-0,01	-11,26	16,14	4,14	8,5	0,00	1,8
2014-02-02 23:00	172	29	100	5,0	16,53	0,41	7,2	1004,51	-0,01	-8,01	16,04	4,14	8,3	0,00	1,8
2014-02-02 23:30	128	29	100	6,2	16,43	0,41	7,2	1003,51	-0,01	-9,32	15,94	4,14	10,6	0,00	1,8
2014-02-03 00:00	152	29	100	6,4	16,33	0,31	7,2	1003,51	-0,11	-10,10	15,84	4,04	9,6	1,20	0,0
2014-02-03 00:30	127	29	99	4,5	16,23	0,31	7,2	1003,51	-0,25	-7,48	15,74	3,96	9,4	1,20	0,0
2014-02-03 01:00	124	29	100	4,3	16,13	0,01	7,2	1003,51	-0,41	-6,69	15,64	3,74	8,7	0,00	0,0
2014-02-03 01:30	149	29	100	4,9	16,13	0,01	7,2	1003,51	-0,41	-7,86	15,64	3,74	7,7	0,00	0,0
2014-02-03 02:00	136	29	99	5,4	16,23	0,31	7,2	1003,51	-0,25	-8,79	15,74	3,96	8,9	0,00	0,0
2014-02-03 02:30	168	29	99	6,0	16,23	0,31	7,2	1003,51	-0,25	-9,45	15,74	3,96	8,9	0,00	0,0
2014-02-03 03:00	119	29	98	5,0	16,33	0,31	7,2	1004,51	-0,39	-8,14	15,84	3,87	8,5	0,00	0,0
2014-02-03 03:30	139	29	98	5,6	16,33	0,31	7,2	1004,51	-0,39	-8,79	15,84	3,87	7,5	0,00	0,0
2014-02-03 04:00	166	29	95	4,5	16,23	0,61	7,2	1004,51	-0,53	-7,11	15,74	3,92	7,5	0,00	0,0
2014-02-03 04:30	185	29	93	3,3	16,23	0,82	7,2	1004,51	-0,64	-3,34	15,74	3,95	7,1	0,00	0,0
2014-02-03 05:00	155	29	93	4,5	16,23	0,72	7,2	1004,51	-0,74	-6,99	15,74	3,85	6,8	0,00	0,0
2014-02-03 05:30	163	29	92	4,1	16,23	0,72	7,2	1004,51	-0,89	-5,85	15,74	3,77	6,8	0,00	0,0
2014-02-03 06:00	168	29	93	3,5	16,23	0,72	7,2	1004,51	-0,74	-3,45	15,74	3,85	6,8	0,00	0,0
2014-02-03 06:30	177	29	91	3,0	16,23	0,82	7,2	1005,51	-0,95	-2,14	15,74	3,79	6,4	0,00	0,0
2014-02-03 07:00	143	29	89	5,8	16,43	0,31	7,2	1005,51	-1,75	-8,79	15,94	3,13	6,6	0,00	0,0
2014-02-03 07:30	136	28	90	3,0	16,63	0,21	7,2	1005,51	-1,69	-2,80	16,10	3,11	5,6	0,00	0,0

Datum	Vindriktning °	Luftfukt inne Rh%	Luftfukt ute Rh%	Vindhastighet m/s	Temp inne °C	Temp ute °C	Nederb. året mm	Lufttryck Mbar	Daggpunkt °C	Kyleffekt °C	Vix inne °C	Vix ute °C	Vindby m/s	Korr lufttryck	Regn/dygn mm
2014-02-03 08:00	103	29	92	1,6	16,73	-0,39	7,2	1005,51	-1,98	-0,39	16,24	2,67	5,0	0,00	0,0
2014-02-03 08:30	140	29	94	1,6	16,83	-0,69	7,2	1006,51	-1,97	-0,69	16,34	2,53	3,5	0,00	0,0
2014-02-03 09:00	110	29	96	1,8	16,93	-0,99	7,2	1006,51	-1,97	-0,99	16,44	2,40	3,9	0,00	0,0
2014-02-03 09:30	120	29	97	0,0	16,93	-0,79	7,2	1006,51	-1,63	-0,79	16,44	2,68	3,3	0,00	0,0
2014-02-03 10:00	146	29	96	0,0	17,03	-0,69	7,2	1007,51	-1,68	-0,69	16,54	2,70	3,0	0,00	0,0
2014-02-03 10:30	190	29	96	0,0	17,03	0,11	7,2	1007,51	-0,88	0,11	16,54	3,50	3,5	0,00	0,0
2014-02-03 11:00	151	29	94	1,2	16,93	0,41	7,2	1008,51	-0,88	0,41	16,44	3,63	2,8	0,00	0,0
2014-02-03 11:30	163	29	91	0,0	16,83	0,82	7,2	1008,51	-0,95	0,82	16,34	3,79	2,0	0,00	0,0
2014-02-03 12:00	184	29	87	1,8	16,83	1,42	7,2	1008,51	-0,99	1,42	16,34	4,07	2,8	0,00	0,0
2014-02-03 12:30	194	29	83	1,2	16,73	1,72	7,2	1009,51	-1,36	1,72	16,24	4,07	3,0	0,00	0,0
2014-02-03 13:00	107	29	80	1,4	16,63	2,02	7,2	1009,51	-1,59	2,02	16,14	4,15	2,8	0,00	0,0
2014-02-03 13:30	143	29	78	0,0	16,53	2,02	7,2	1010,51	-1,95	2,02	16,04	4,00	2,8	0,00	0,0
2014-02-03 14:00	135	29	78	0,0	16,43	2,02	7,2	1010,51	-1,95	2,02	15,94	4,00	2,2	0,00	0,0
2014-02-03 14:30	128	29	77	0,0	16,43	1,72	7,2	1010,51	-2,42	1,72	15,94	3,63	2,6	0,00	0,0
2014-02-03 15:00	164	29	78	0,0	16,33	1,32	7,2	1011,51	-2,63	1,32	15,84	3,30	1,6	0,00	0,0
2014-02-03 15:30	130	29	79	0,0	16,33	0,92	7,2	1011,51	-2,84	0,92	15,84	2,97	2,0	0,00	0,0
2014-02-03 16:00	125	29	81	0,0	16,23	-0,49	7,2	1011,51	-3,85	-0,49	15,74	1,72	0,0	0,00	0,0
2014-02-03 16:30	129	29	83	0,0	16,23	-0,89	7,2	1011,51	-3,90	-0,89	15,74	1,47	0,0	0,00	0,0
2014-02-03 17:00	130	29	85	0,0	16,23	-0,89	7,2	1012,51	-3,57	-0,89	15,74	1,62	0,0	0,00	0,0
2014-02-03 17:30	123	29	91	0,0	16,33	-1,59	7,2	1012,51	-3,31	-1,59	15,84	1,39	0,0	0,00	0,0
2014-02-03 18:00	124	29	93	0,0	16,43	-1,09	7,2	1012,51	-2,52	-1,09	15,94	2,05	0,0	0,00	0,0
2014-02-03 18:30	99	29	91	0,0	16,53	-1,19	7,2	1012,51	-2,92	-1,19	16,04	1,79	1,2	0,00	0,0
2014-02-03 19:00	105	29	91	0,0	16,53	-1,29	7,2	1013,51	-3,02	-1,29	16,04	1,69	0,0	0,00	0,0
2014-02-03 19:30	93	29	91	0,0	16,63	-1,29	7,2	1013,51	-3,02	-1,29	16,14	1,69	0,0	0,00	0,0
2014-02-03 20:00	178	29	91	0,0	16,63	-1,49	7,2	1013,51	-3,21	-1,49	16,14	1,49	0,0	0,00	0,0
2014-02-03 20:30	175	29	92	0,0	16,63	-1,49	7,2	1013,51	-3,06	-1,49	16,14	1,57	0,0	0,00	0,0
2014-02-03 21:00	117	29	90	0,0	16,63	-2,39	7,2	1014,51	-4,25	-2,39	16,14	0,51	0,0	0,00	0,0
2014-02-03 21:30	104	29	94	0,0	16,53	-2,69	7,2	1014,51	-3,95	-2,69	16,04	0,53	1,2	0,00	0,0
2014-02-03 22:00	82	29	98	0,0	16,53	-2,69	7,2	1014,51	-3,38	-2,69	16,04	0,87	0,0	0,00	0,0
2014-02-03 22:30	119	29	99	0,0	16,43	-2,59	7,2	1014,51	-3,14	-2,59	15,94	1,06	2,0	0,00	0,0
2014-02-03 23:00	91	29	100	0,0	16,33	-2,89	7,2	1014,51	-3,30	-2,89	15,84	0,84	1,6	0,00	0,0
2014-02-03 23:30	81	29	100	0,0	16,33	-3,39	7,2	1014,51	-3,80	-3,39	15,84	0,34	0,0	0,00	0,0
2014-02-04 00:00	86	29	100	0,0	16,23	-4,09	7,2	1014,51	-4,50	-4,09	15,74	-0,36	1,6	0,00	0,0
2014-02-04 00:30	88	29	100	0,0	16,13	-4,29	7,2	1014,51	-4,69	-4,29	15,64	-0,56	1,4	0,00	0,0
2014-02-04 01:00	82	29	100	0,0	16,03	-4,19	7,2	1014,51	-4,59	-4,19	15,54	-0,46	0,0	0,00	0,0
2014-02-04 01:30	92	29	100	0,0	16,03	-4,69	7,2	1014,51	-5,09	-4,69	15,54	-0,96	0,0	0,00	0,0
2014-02-04 02:00	78	29	100	0,0	16,03	-4,79	7,2	1014,51	-5,19	-4,79	15,54	-1,06	0,0	0,00	0,0
2014-02-04 02:30	99	29	100	0,0	16,03	-4,99	7,2	1014,51	-5,39	-4,99	15,54	-1,26	1,4	0,00	0,0
2014-02-04 03:00	97	29	100	0,0	16,13	-5,39	7,2	1014,51	-5,79	-5,39	15,64	-1,66	0,0	0,00	0,0
2014-02-04 03:30	99	29	100	0,0	16,13	-5,39	7,2	1014,51	-5,79	-5,39	15,64	-1,66	1,2	0,00	0,0
2014-02-04 04:00	97	29	100	0,0	16,13	-5,59	7,2	1013,51	-5,99	-5,59	15,64	-1,86	1,2	0,00	0,0
2014-02-04 04:30	95	29	100	0,0	16,23	-5,49	7,2	1013,51	-5,89	-5,49	15,74	-1,76	1,2	0,00	0,0
2014-02-04 05:00	88	29	100	0,0	16,23	-5,29	7,2	1013,51	-5,69	-5,29	15,74	-1,56	0,0	0,00	0,0
2014-02-04 05:30	100	29	100	0,0	16,23	-5,49	7,2	1013,51	-5,89	-5,49	15,74	-1,76	1,6	0,00	0,0
2014-02-04 06:00	72	29	100	0,0	16,23	-5,89	7,2	1013,51	-6,29	-5,89	15,74	-2,16	1,4	0,00	0,0
2014-02-04 06:30	97	29	100	0,0	16,33	-6,29	7,2	1013,51	-6,69	-6,29	15,84	-2,56	2,0	0,00	0,0
2014-02-04 07:00	84	29	100	0,0	16,53	-6,59	7,2	1013,51	-6,99	-6,59	16,04	-2,86	1,4	0,00	0,0
2014-02-04 07:30	95	29	100	0,0	16,83	-6,39	7,2	1013,51	-6,79	-6,39	16,34	-2,66	1,2	0,00	0,0
2014-02-04 08:00	101	29	100	0,0	16,93	-6,39	7,2	1013,51	-6,79	-6,39	16,44	-2,66	1,4	0,00	0,0
2014-02-04 08:30	104	29	100	0,0	17,03	-6,39	7,2	1013,51	-6,79	-6,39	16,54	-2,66	1,2	0,00	0,0

Datum	Vindriktning °	Luftfukt inne Rh%	Luftfukt ute Rh%	Vindhastighet m/s	Temp inne °C	Temp ute °C	Nederb. året mm	Lufttryck Mbar	Daggpunkt °C	Kyleffekt °C	Vix inne °C	Vix ute °C	Vindby m/s	Korr lufttryck	Regn/dygn mm
2014-02-04 09:00	92	29	100	0,0	17,03	-6,39	7,2	1013,51	-6,79	-6,39	16,54	-2,66	1,4	0,00	0,0
2014-02-04 09:30	101	29	100	0,0	17,13	-6,39	7,2	1013,51	-6,79	-6,39	16,64	-2,66	0,0	0,00	0,0
2014-02-04 10:00	85	29	100	0,0	17,13	-6,19	7,2	1013,51	-6,59	-6,19	16,64	-2,46	1,2	0,00	0,0
2014-02-04 10:30	103	29	100	0,0	17,13	-5,89	7,2	1013,51	-6,29	-5,89	16,64	-2,16	1,8	0,00	0,0
2014-02-04 11:00	91	29	100	0,0	17,23	-5,59	7,2	1012,51	-5,99	-5,59	16,74	-1,86	1,2	0,00	0,0
2014-02-04 11:30	94	29	100	0,0	17,23	-5,19	7,2	1013,51	-5,59	-5,19	16,74	-1,46	0,0	0,00	0,0
2014-02-04 12:00	105	29	100	0,0	17,23	-4,89	7,2	1012,51	-5,29	-4,89	16,74	-1,16	1,2	0,00	0,0
2014-02-04 12:30	100	29	100	0,0	17,23	-4,79	7,2	1012,51	-5,19	-4,79	16,74	-1,06	0,0	0,00	0,0
2014-02-04 13:00	101	29	100	0,0	17,23	-4,29	7,2	1012,51	-4,69	-4,29	16,74	-0,56	0,0	0,00	0,0
2014-02-04 13:30	109	29	100	0,0	17,13	-3,89	7,2	1012,51	-4,30	-3,89	16,64	-0,16	1,4	0,00	0,0
2014-02-04 14:00	86	29	100	0,0	17,13	-3,59	7,2	1012,51	-4,00	-3,59	16,64	0,14	1,6	0,00	0,0
2014-02-04 14:30	87	29	100	0,0	17,13	-3,39	7,2	1011,51	-3,80	-3,39	16,64	0,34	0,0	0,00	0,0
2014-02-04 15:00	84	29	100	0,0	17,23	-3,29	7,2	1011,51	-3,70	-3,29	16,74	0,44	1,2	0,00	0,0
2014-02-04 15:30	109	29	100	0,0	17,23	-2,89	7,2	1011,51	-3,30	-2,89	16,74	0,84	2,0	0,00	0,0
2014-02-04 16:00	115	29	100	0,0	17,23	-2,49	7,2	1011,51	-2,90	-2,49	16,74	1,24	2,4	0,00	0,0
2014-02-04 16:30	121	29	100	1,8	17,23	-2,29	7,2	1010,51	-2,70	-2,29	16,74	1,44	2,6	0,00	0,0
2014-02-04 17:00	109	29	100	1,4	17,23	-2,19	7,2	1010,51	-2,60	-2,19	16,74	1,54	2,8	0,00	0,0
2014-02-04 17:30	110	29	100	1,4	17,23	-2,09	7,2	1010,51	-2,50	-2,09	16,74	1,64	3,0	0,00	0,0
2014-02-04 18:00	105	29	100	2,0	17,23	-2,09	7,2	1010,51	-2,50	-2,09	16,74	1,64	3,7	0,00	0,0
2014-02-04 18:30	100	29	100	0,0	17,23	-2,09	7,2	1009,51	-2,50	-2,09	16,74	1,64	3,1	0,00	0,0
2014-02-04 19:00	114	29	100	1,2	17,13	-2,09	7,2	1009,51	-2,50	-2,09	16,64	1,64	3,7	0,00	0,0
2014-02-04 19:30	114	29	100	0,0	17,13	-1,99	7,2	1009,51	-2,40	-1,99	16,64	1,74	3,3	0,00	0,0
2014-02-04 20:00	148	29	100	1,2	17,13	-1,89	7,2	1009,51	-2,30	-1,89	16,64	1,84	4,3	0,00	0,0
2014-02-04 20:30	93	29	100	3,3	17,13	-1,89	7,2	1008,51	-2,30	-6,39	16,64	1,84	4,5	0,00	0,0
2014-02-04 21:00	103	29	100	1,2	17,03	-1,89	7,2	1008,51	-2,30	-1,89	16,54	1,84	6,0	0,00	0,0
2014-02-04 21:30	93	29	100	0,0	17,03	-1,89	7,2	1008,51	-2,30	-1,89	16,54	1,84	4,1	0,00	0,0
2014-02-04 22:00	111	29	100	1,2	16,93	-1,89	7,2	1008,51	-2,30	-1,89	16,44	1,84	4,1	0,00	0,0
2014-02-04 22:30	104	29	100	0,0	16,83	-1,89	7,2	1007,51	-2,30	-1,89	16,34	1,84	4,9	0,00	0,0
2014-02-04 23:00	110	29	100	1,2	16,63	-1,99	7,2	1007,51	-2,40	-1,99	16,14	1,74	5,4	0,00	0,0
2014-02-04 23:30	115	29	100	2,6	16,63	-1,99	7,2	1007,51	-2,40	-3,90	16,14	1,74	5,0	0,00	0,0
2014-02-05 00:00	143	29	100	3,3	16,53	-2,09	7,2	1007,51	-2,50	-6,62	16,04	1,64	5,0	0,00	0,0
2014-02-05 00:30	134	29	100	1,6	16,43	-2,19	7,2	1007,51	-2,60	-2,19	15,94	1,54	4,1	0,00	0,0
2014-02-05 01:00	132	29	100	3,0	16,43	-2,19	7,2	1007,51	-2,60	-5,42	15,94	1,54	4,5	0,00	0,0
2014-02-05 01:30	125	29	100	1,2	16,33	-2,19	7,2	1007,51	-2,60	-2,19	15,84	1,54	3,9	0,00	0,0
2014-02-05 02:00	105	29	100	2,0	16,33	-2,19	7,2	1007,51	-2,60	-2,19	15,84	1,54	3,9	0,00	0,0
2014-02-05 02:30	135	29	100	2,4	16,43	-2,19	7,2	1006,51	-2,60	-4,11	15,94	1,54	4,9	0,00	0,0
2014-02-05 03:00	105	29	100	2,0	16,43	-2,29	7,2	1006,51	-2,70	-2,29	15,94	1,44	4,7	0,00	0,0
2014-02-05 03:30	120	29	100	0,0	16,43	-2,29	7,2	1006,51	-2,70	-2,29	15,94	1,44	4,1	0,00	0,0
2014-02-05 04:00	138	29	99	2,6	16,53	-2,39	7,2	1006,51	-2,94	-4,33	16,04	1,26	3,3	0,00	0,0
2014-02-05 04:30	98	29	99	0,0	16,53	-2,49	7,2	1005,51	-3,04	-2,49	16,04	1,16	4,1	0,00	0,0
2014-02-05 05:00	119	29	100	1,2	16,53	-2,49	7,2	1005,51	-2,90	-2,49	16,04	1,24	3,5	0,00	0,0
2014-02-05 05:30	131	29	100	1,8	16,63	-2,59	7,2	1005,51	-3,00	-2,59	16,14	1,14	3,1	0,00	0,0
2014-02-05 06:00	109	29	100	0,0	16,63	-2,59	7,2	1005,51	-3,00	-2,59	16,14	1,14	2,8	0,00	0,0
2014-02-05 06:30	111	29	100	0,0	16,63	-2,69	7,2	1005,51	-3,10	-2,69	16,14	1,04	3,3	0,00	0,0
2014-02-05 07:00	97	29	100	0,0	16,83	-2,69	7,2	1005,51	-3,10	-2,69	16,34	1,04	2,4	0,00	0,0
2014-02-05 07:30	114	29	100	0,0	17,13	-2,69	7,2	1005,51	-3,10	-2,69	16,64	1,04	3,1	0,00	0,0
2014-02-05 08:00	106	29	100	1,2	17,23	-2,69	7,2	1004,51	-3,10	-2,69	16,74	1,04	3,7	0,00	0,0
2014-02-05 08:30	89	29	100	1,8	17,33	-2,69	7,2	1004,51	-3,10	-2,69	16,84	1,04	3,5	0,00	0,0
2014-02-05 09:00	111	29	100	0,0	17,33	-2,69	7,2	1004,51	-3,10	-2,69	16,84	1,04	3,5	0,00	0,0
2014-02-05 09:30	106	29	100	2,2	17,33	-2,69	7,2	1004,51	-3,10	-2,69	16,84	1,04	3,3	0,00	0,0

Datum	Vindriktning °	Luftfukt inne Rh%	Luftfukt ute Rh%	Vindhastighet m/s	Temp inne °C	Temp ute °C	Nederb. året mm	Lufttryck Mbar	Daggpunkt °C	Kyleffekt °C	Vix inne °C	Vix ute °C	Vindby m/s	Korr lufttryck	Regn/dygn mm
2014-02-05 10:00	99	29	100	1,8	17,33	-2,69	7,2	1004,51	-3,10	-2,69	16,84	1,04	3,1	0,00	0,0
2014-02-05 10:30	140	29	100	1,6	17,33	-2,69	7,2	1004,51	-3,10	-2,69	16,84	1,04	4,5	0,00	0,0
2014-02-05 11:00	107	29	100	0,0	17,33	-2,59	7,2	1004,51	-3,00	-2,59	16,84	1,14	4,1	0,00	0,0
2014-02-05 11:30	126	29	100	2,6	17,33	-2,59	7,2	1004,51	-3,00	-4,54	16,84	1,14	3,3	0,00	0,0
2014-02-05 12:00	139	29	100	1,2	17,33	-2,59	7,2	1004,51	-3,00	-2,59	16,84	1,14	4,1	0,00	0,0
2014-02-05 12:30	109	29	98	0,0	17,33	-2,39	7,2	1004,51	-3,08	-2,39	16,84	1,17	3,0	0,00	0,0
2014-02-05 13:00	111	29	98	1,4	17,23	-2,39	7,2	1004,51	-3,08	-2,39	16,74	1,17	3,0	0,00	0,0
2014-02-05 13:30	110	29	97	1,6	17,23	-2,49	7,2	1004,51	-3,32	-2,49	16,74	0,98	3,9	0,00	0,0
2014-02-05 14:00	108	29	97	0,0	17,33	-2,39	7,2	1004,51	-3,22	-2,39	16,84	1,08	3,1	0,00	0,0
2014-02-05 14:30	101	29	97	0,0	17,33	-2,39	7,2	1003,51	-3,22	-2,39	16,84	1,08	2,2	0,00	0,0
2014-02-05 15:00	105	29	97	0,0	17,33	-2,29	7,2	1003,51	-3,12	-2,29	16,84	1,18	2,2	0,00	0,0
2014-02-05 15:30	103	29	98	0,0	17,23	-2,49	7,2	1003,51	-3,18	-2,49	16,74	1,07	2,0	0,00	0,0
2014-02-05 16:00	101	29	99	0,0	17,23	-2,59	7,2	1003,51	-3,14	-2,59	16,74	1,06	2,6	0,00	0,0
2014-02-05 16:30	119	29	99	0,0	17,23	-2,69	7,2	1003,51	-3,24	-2,69	16,74	0,96	2,4	0,00	0,0
2014-02-05 17:00	98	29	100	0,0	17,23	-2,69	7,2	1003,51	-3,10	-2,69	16,74	1,04	3,1	0,00	0,0
2014-02-05 17:30	116	29	100	0,0	17,23	-2,79	7,2	1003,51	-3,20	-2,79	16,74	0,94	2,6	0,00	0,0
2014-02-05 18:00	124	29	100	1,4	17,23	-2,79	7,2	1003,51	-3,20	-2,79	16,74	0,94	2,2	0,00	0,0
2014-02-05 18:30	106	29	100	0,0	17,23	-2,79	7,2	1002,51	-3,20	-2,79	16,74	0,94	2,6	0,00	0,0
2014-02-05 19:00	120	29	100	1,4	17,23	-2,89	7,2	1002,51	-3,30	-2,89	16,74	0,84	2,8	0,00	0,0
2014-02-05 19:30	115	29	100	1,8	17,23	-2,89	7,2	1002,51	-3,30	-2,89	16,74	0,84	3,1	0,00	0,0
2014-02-05 20:00	111	29	100	0,0	17,23	-2,99	7,2	1002,51	-3,40	-2,99	16,74	0,74	3,0	0,00	0,0
2014-02-05 20:30	107	29	100	1,8	17,23	-2,99	7,2	1002,51	-3,40	-2,99	16,74	0,74	3,3	0,00	0,0
2014-02-05 21:00	92	29	100	0,0	17,13	-3,09	7,2	1002,51	-3,50	-3,09	16,64	0,64	3,0	0,00	0,0
2014-02-05 21:30	109	29	100	0,0	17,03	-3,09	7,2	1002,51	-3,50	-3,09	16,54	0,64	2,8	0,00	0,0
2014-02-05 22:00	115	29	100	1,4	16,93	-3,09	7,2	1002,51	-3,50	-3,09	16,44	0,64	3,1	0,00	0,0
2014-02-05 22:30	115	29	100	2,2	16,83	-3,19	7,2	1002,51	-3,60	-3,19	16,34	0,54	2,6	0,00	0,0
2014-02-05 23:00	114	29	100	0,0	16,73	-3,19	7,2	1002,51	-3,60	-3,19	16,24	0,54	2,2	0,00	0,0
2014-02-05 23:30	117	29	100	1,2	16,63	-3,19	7,2	1002,51	-3,60	-3,19	16,14	0,54	3,5	0,00	0,0
2014-02-06 00:00	114	29	100	0,0	16,63	-3,19	7,2	1002,51	-3,60	-3,19	16,14	0,54	2,8	0,00	0,0
2014-02-06 00:30	121	29	100	0,0	16,53	-3,29	7,2	1002,51	-3,70	-3,29	16,04	0,44	3,5	0,00	0,0
2014-02-06 01:00	152	29	100	3,3	16,53	-3,39	7,2	1001,51	-3,80	-8,09	16,04	0,34	5,2	0,00	0,0
2014-02-06 01:30	121	29	100	3,3	16,43	-3,49	7,2	1001,51	-3,90	-8,20	15,94	0,24	5,4	0,00	0,0
2014-02-06 02:00	141	29	100	2,6	16,43	-3,59	7,2	1001,51	-4,00	-5,59	15,94	0,14	5,0	0,00	0,0
2014-02-06 02:30	121	29	100	0,0	16,43	-3,59	7,2	1001,51	-4,00	-3,59	15,94	0,14	4,7	0,00	0,0
2014-02-06 03:00	130	29	100	0,0	16,53	-3,59	7,2	1001,51	-4,00	-3,59	16,04	0,14	4,1	0,00	0,0
2014-02-06 03:30	95	29	100	0,0	16,53	-3,69	7,2	1001,51	-4,10	-3,69	16,04	0,04	3,5	0,00	0,0
2014-02-06 04:00	137	29	100	3,1	16,63	-3,89	7,2	1000,51	-4,30	-7,28	16,14	-0,16	4,3	0,00	0,0
2014-02-06 04:30	88	29	100	0,0	16,63	-4,09	7,2	1000,51	-4,50	-4,09	16,14	-0,36	4,3	0,00	0,0
2014-02-06 05:00	77	29	100	0,0	16,63	-4,09	7,2	1000,51	-4,50	-4,09	16,14	-0,36	3,9	0,00	0,0
2014-02-06 05:30	104	29	100	0,0	16,63	-4,19	7,2	1000,51	-4,59	-4,19	16,14	-0,46	3,7	0,00	0,0
2014-02-06 06:00	124	29	100	0,0	16,63	-4,19	7,2	1000,51	-4,59	-4,19	16,14	-0,46	3,0	0,00	0,0
2014-02-06 06:30	103	29	100	0,0	16,73	-4,19	7,2	999,51	-4,59	-4,19	16,24	-0,46	3,3	0,00	0,0
2014-02-06 07:00	144	29	100	1,2	16,93	-4,19	7,2	999,51	-4,59	-4,19	16,44	-0,46	4,1	0,00	0,0
2014-02-06 07:30	111	29	100	1,4	17,23	-4,09	7,2	999,51	-4,50	-4,09	16,74	-0,36	3,5	0,00	0,0
2014-02-06 08:00	115	29	100	1,4	17,33	-4,09	7,2	999,51	-4,50	-4,09	16,84	-0,36	3,3	0,00	0,0
2014-02-06 08:30	113	29	100	0,0	17,43	-4,09	7,2	999,51	-4,50	-4,09	16,94	-0,36	3,7	0,00	0,0
2014-02-06 09:00	109	29	100	0,0	17,43	-4,09	7,2	999,51	-4,50	-4,09	16,94	-0,36	3,7	0,00	0,0
2014-02-06 09:30	120	29	100	0,0	17,43	-3,99	7,2	999,51	-4,40	-3,99	16,94	-0,26	3,5	0,00	0,0
2014-02-06 10:00	138	29	100	1,4	17,43	-3,99	7,2	998,51	-4,40	-3,99	16,94	-0,26	3,3	0,00	0,0
2014-02-06 10:30	142	29	100	0,0	17,43	-3,99	7,2	999,51	-4,40	-3,99	16,94	-0,26	4,3	0,00	0,0

Datum	Vindriktning °	Luftfukt inne Rh%	Luftfukt ute Rh%	Vindhastighet m/s	Temp inne °C	Temp ute °C	Nederb. året mm	Lufttryck Mbar	Daggpunkt °C	Kyleffekt °C	Vix inne °C	Vix ute °C	Vindby m/s	Korr lufttryck	Regn/dygn mm
2014-02-06 11:00	155	29	100	2,4	17,43	-3,99	7,2	998,51	-4,40	-6,01	16,94	-0,26	4,3	0,00	0,0
2014-02-06 11:30	119	29	100	0,0	17,43	-3,79	7,2	998,51	-4,20	-3,79	16,94	-0,06	5,0	0,00	0,0
2014-02-06 12:00	113	29	100	0,0	17,43	-3,59	7,2	998,51	-4,00	-3,59	16,94	0,14	2,6	0,00	0,0
2014-02-06 12:30	110	29	100	0,0	17,43	-3,49	7,2	998,51	-3,90	-3,49	16,94	0,24	2,0	0,00	0,0
2014-02-06 13:00	101	29	100	0,0	17,43	-3,29	7,2	997,50	-3,70	-3,29	16,94	0,44	2,6	0,00	0,0
2014-02-06 13:30	127	29	100	1,2	17,43	-3,19	7,2	997,50	-3,60	-3,19	16,94	0,54	2,8	0,00	0,0
2014-02-06 14:00	97	29	100	0,0	17,43	-3,09	7,2	997,50	-3,50	-3,09	16,94	0,64	3,0	0,00	0,0
2014-02-06 14:30	104	29	100	0,0	17,43	-3,09	7,2	997,50	-3,50	-3,09	16,94	0,64	3,5	0,00	0,0
2014-02-06 15:00	98	29	100	0,0	17,43	-2,99	7,2	997,50	-3,40	-2,99	16,94	0,74	2,8	0,00	0,0
2014-02-06 15:30	121	29	100	1,6	17,43	-2,99	7,2	996,50	-3,40	-2,99	16,94	0,74	4,3	0,00	0,0
2014-02-06 16:00	121	29	100	1,6	17,43	-2,99	7,2	996,50	-3,40	-2,99	16,94	0,74	4,5	0,00	0,0
2014-02-06 16:30	90	29	100	2,8	17,43	-3,09	7,2	996,50	-3,50	-6,41	16,94	0,64	4,9	0,00	0,0
2014-02-06 17:00	75	29	100	5,4	17,43	-3,09	7,2	996,50	-3,50	-13,14	16,94	0,64	5,6	0,00	0,0
2014-02-06 17:30	120	29	100	3,5	17,43	-3,09	7,2	996,50	-3,50	-7,75	16,94	0,64	5,0	0,00	0,0
2014-02-06 18:00	112	29	100	2,6	17,33	-3,09	7,2	996,50	-3,50	-5,06	16,84	0,64	5,4	0,00	0,0
2014-02-06 18:30	127	29	100	3,3	17,33	-3,09	7,2	996,50	-3,50	-7,75	16,84	0,64	5,8	0,00	0,0
2014-02-06 19:00	130	29	100	4,7	17,33	-3,19	7,2	996,50	-3,60	-11,82	16,84	0,54	6,0	0,00	0,0
2014-02-06 19:30	144	29	100	3,9	17,43	-3,19	7,2	996,50	-3,60	-9,20	16,94	0,54	5,6	0,00	0,0
2014-02-06 20:00	136	29	100	3,3	17,43	-3,19	7,2	995,50	-3,60	-7,86	16,94	0,54	5,6	0,00	0,0
2014-02-06 20:30	156	29	100	2,8	17,33	-3,29	7,2	995,50	-3,70	-6,62	16,84	0,44	5,6	0,00	0,0
2014-02-06 21:00	116	29	100	1,4	17,33	-3,29	7,2	995,50	-3,70	-3,29	16,84	0,44	4,9	0,00	0,0
2014-02-06 21:30	127	29	100	4,7	17,23	-3,49	7,2	994,50	-3,90	-12,19	16,74	0,24	6,0	0,00	0,0
2014-02-06 22:00	142	29	100	2,2	17,13	-3,59	7,2	995,50	-4,00	-3,59	16,64	0,14	5,0	0,00	0,0
2014-02-06 22:30	144	29	100	1,8	17,03	-3,59	7,2	994,50	-4,00	-3,59	16,54	0,14	6,6	0,00	0,0
2014-02-06 23:00	101	29	100	1,6	16,93	-3,59	7,2	994,50	-4,00	-3,59	16,44	0,14	4,9	0,00	0,0
2014-02-06 23:30	108	29	100	1,8	16,83	-3,69	7,2	994,50	-4,10	-3,69	16,34	0,04	4,1	0,00	0,0
2014-02-07 00:00	86	29	100	2,0	16,73	-3,79	7,2	994,50	-4,20	-3,79	16,24	-0,06	5,2	0,00	0,0
2014-02-07 00:30	113	29	100	3,7	16,63	-3,99	7,2	994,50	-4,40	-10,14	16,14	-0,26	5,8	0,00	0,0
2014-02-07 01:00	134	29	100	3,3	16,63	-3,99	7,2	994,50	-4,40	-8,76	16,14	-0,26	5,4	0,00	0,0
2014-02-07 01:30	107	29	100	2,4	16,63	-3,99	7,2	994,50	-4,40	-6,01	16,14	-0,26	5,4	0,00	0,0
2014-02-07 02:00	140	29	100	2,0	16,63	-3,89	7,2	994,50	-4,30	-3,89	16,14	-0,16	4,3	0,00	0,0
2014-02-07 02:30	116	29	100	2,2	16,73	-3,89	7,2	993,50	-4,30	-3,89	16,24	-0,16	5,2	0,00	0,0
2014-02-07 03:00	106	29	100	1,8	16,73	-3,89	7,2	993,50	-4,30	-3,89	16,24	-0,16	5,0	0,00	0,0
2014-02-07 03:30	118	29	100	2,2	16,83	-3,89	7,2	993,50	-4,30	-3,89	16,34	-0,16	4,1	0,00	0,0
2014-02-07 04:00	156	29	100	2,4	16,83	-3,79	7,2	993,50	-4,20	-5,80	16,34	-0,06	4,9	0,00	0,0
2014-02-07 04:30	96	29	100	3,5	16,83	-3,69	7,2	992,50	-4,10	-8,42	16,34	0,04	4,1	0,00	0,0
2014-02-07 05:00	116	29	100	3,9	16,83	-3,69	7,2	992,50	-4,10	-9,79	16,34	0,04	4,5	0,00	0,0
2014-02-07 05:30	134	29	100	2,4	16,83	-3,59	7,2	992,50	-4,00	-5,59	16,34	0,14	5,2	0,00	0,0
2014-02-07 06:00	116	29	100	2,0	16,83	-3,59	7,2	992,50	-4,00	-3,59	16,34	0,14	5,4	0,00	0,0
2014-02-07 06:30	101	29	100	2,4	16,93	-3,59	7,2	992,50	-4,00	-5,59	16,44	0,14	4,1	0,00	0,0
2014-02-07 07:00	102	30	100	2,2	17,13	-3,49	7,2	992,50	-3,90	-3,49	16,68	0,24	4,9	0,00	0,0
2014-02-07 07:30	132	30	100	3,0	17,33	-3,29	7,2	992,50	-3,70	-6,62	16,88	0,44	4,5	0,00	0,0
2014-02-07 08:00	95	30	100	3,3	17,43	-3,19	7,2	992,50	-3,60	-7,86	16,98	0,54	5,8	0,00	0,0
2014-02-07 08:30	138	29	100	5,2	17,53	-3,09	7,2	992,50	-3,50	-12,42	17,04	0,64	5,2	0,00	0,0
2014-02-07 09:00	116	29	100	1,8	17,53	-2,99	7,2	992,50	-3,40	-2,99	17,04	0,74	4,9	0,00	0,0
2014-02-07 09:30	123	29	100	2,8	17,63	-2,79	7,2	992,50	-3,20	-6,08	17,14	0,94	4,5	0,00	0,0
2014-02-07 10:00	111	29	100	1,2	17,53	-2,59	7,2	992,50	-3,00	-2,59	17,04	1,14	4,9	0,00	0,0
2014-02-07 10:30	113	29	100	3,0	17,53	-2,59	7,2	992,50	-3,00	-5,86	17,04	1,14	4,7	0,00	0,0
2014-02-07 11:00	111	29	100	2,6	17,53	-2,49	7,2	992,50	-2,90	-4,43	17,04	1,24	3,9	0,00	0,0
2014-02-07 11:30	120	29	100	1,2	17,53	-2,19	7,2	992,50	-2,60	-2,19	17,04	1,54	4,1	0,00	0,0

Datum	Vindriktning °	Luftfukt inne Rh%	Luftfukt ute Rh%	Vindhastighet m/s	Temp inne °C	Temp ute °C	Nederb. året mm	Lufttryck Mbar	Daggpunkt °C	Kyleffekt °C	Vix inne °C	Vix ute °C	Vindby m/s	Korr lufttryck	Regn/dygn mm
2014-02-07 12:00	108	29	100	1,6	17,53	-2,09	7,2	992,50	-2,50	-2,09	17,04	1,64	4,9	0,00	0,0
2014-02-07 12:30	127	29	100	1,4	17,53	-1,79	7,2	991,50	-2,20	-1,79	17,04	1,94	4,1	0,00	0,0
2014-02-07 13:00	112	30	100	0,0	17,53	-1,59	7,2	991,50	-2,00	-1,59	17,08	2,14	3,0	0,00	0,0
2014-02-07 13:30	111	30	100	0,0	17,53	-1,39	7,2	991,50	-1,80	-1,39	17,08	2,34	4,9	0,00	0,0
2014-02-07 14:00	130	30	100	2,0	17,53	-1,29	7,2	991,50	-1,70	-1,29	17,08	2,44	3,7	0,00	0,0
2014-02-07 14:30	108	30	100	0,0	17,53	-1,19	7,2	991,50	-1,60	-1,19	17,08	2,54	3,5	0,00	0,0
2014-02-07 15:00	125	30	100	1,2	17,53	-1,19	7,2	991,50	-1,60	-1,19	17,08	2,54	3,3	0,00	0,0
2014-02-07 15:30	119	30	100	2,4	17,53	-1,19	7,2	990,50	-1,60	-3,06	17,08	2,54	3,7	0,00	0,0
2014-02-07 16:00	83	29	100	0,0	17,53	-1,29	7,2	990,50	-1,70	-1,29	17,04	2,44	3,0	0,00	0,0
2014-02-07 16:30	98	29	100	1,2	17,53	-1,39	7,2	990,50	-1,80	-1,39	17,04	2,34	3,3	0,00	0,0
2014-02-07 17:00	112	29	100	0,0	17,53	-1,39	7,2	990,50	-1,80	-1,39	17,04	2,34	3,5	0,00	0,0
2014-02-07 17:30	108	30	100	1,6	17,53	-1,29	7,2	990,50	-1,70	-1,29	17,08	2,44	3,3	0,00	0,0
2014-02-07 18:00	105	30	100	0,0	17,53	-1,29	7,2	989,50	-1,70	-1,29	17,08	2,44	3,7	0,00	0,0
2014-02-07 18:30	118	30	100	2,0	17,53	-1,19	7,2	989,50	-1,60	-1,19	17,08	2,54	4,1	0,00	0,0
2014-02-07 19:00	111	30	100	2,8	17,53	-1,19	7,2	989,50	-1,60	-4,33	17,08	2,54	3,5	0,00	0,0
2014-02-07 19:30	117	30	100	1,4	17,43	-1,09	7,2	989,50	-1,50	-1,09	16,98	2,64	3,7	0,00	0,0
2014-02-07 20:00	111	30	100	0,0	17,43	-0,99	7,2	988,50	-1,40	-0,99	16,98	2,74	3,9	0,00	0,0
2014-02-07 20:30	108	30	100	2,2	17,43	-0,99	7,2	988,50	-1,40	-0,99	16,98	2,74	2,2	0,00	0,0
2014-02-07 21:00	97	30	100	0,0	17,43	-0,79	7,2	987,50	-1,20	-0,79	16,98	2,94	3,9	0,00	0,0
2014-02-07 21:30	92	30	100	0,0	17,33	-0,69	7,2	987,50	-1,10	-0,69	16,88	3,04	3,3	0,00	0,0
2014-02-07 22:00	80	30	100	0,0	17,23	-0,69	7,2	987,50	-1,10	-0,69	16,78	3,04	3,7	0,00	0,0
2014-02-07 22:30	111	30	100	0,0	17,13	-0,69	7,2	986,50	-1,10	-0,69	16,68	3,04	2,8	0,00	0,0
2014-02-07 23:00	72	30	100	1,4	17,03	-0,69	7,2	986,50	-1,10	-0,69	16,58	3,04	3,0	0,00	0,0
2014-02-07 23:30	91	30	100	2,0	16,93	-0,59	7,2	985,50	-1,00	-0,59	16,48	3,14	3,3	0,00	0,0
2014-02-08 00:00	78	30	100	1,4	16,83	-0,49	7,2	985,50	-0,90	-0,49	16,38	3,24	4,1	0,00	0,0
2014-02-08 00:30	129	30	100	0,0	16,83	-0,59	7,2	984,50	-1,00	-0,59	16,38	3,14	3,9	0,00	0,0
2014-02-08 01:00	92	30	100	1,4	16,83	-0,69	7,2	984,50	-1,10	-0,69	16,38	3,04	4,5	0,00	0,0
2014-02-08 01:30	116	30	100	2,2	16,83	-0,69	7,2	983,50	-1,10	-0,69	16,38	3,04	4,7	0,00	0,0
2014-02-08 02:00	92	30	100	0,0	16,73	-0,79	7,2	983,50	-1,20	-0,79	16,28	2,94	3,9	0,00	0,0
2014-02-08 02:30	86	30	100	0,0	16,73	-0,89	7,2	983,50	-1,30	-0,89	16,28	2,84	3,7	0,00	0,0
2014-02-08 03:00	116	30	100	1,6	16,73	-0,89	7,2	983,50	-1,30	-0,89	16,28	2,84	3,1	0,00	0,0
2014-02-08 03:30	113	30	100	1,4	16,73	-0,99	7,2	982,50	-1,40	-0,99	16,28	2,74	4,7	0,00	0,0
2014-02-08 04:00	93	30	100	0,0	16,83	-1,19	7,2	982,50	-1,60	-1,19	16,38	2,54	3,7	0,00	0,0
2014-02-08 04:30	96	30	100	0,0	16,83	-1,29	7,2	982,50	-1,70	-1,29	16,38	2,44	3,9	0,00	0,0
2014-02-08 05:00	113	30	100	2,2	16,93	-1,39	7,2	982,50	-1,80	-1,39	16,48	2,34	4,5	0,00	0,0
2014-02-08 05:30	113	30	100	0,0	17,03	-1,49	7,2	981,50	-1,90	-1,49	16,58	2,24	3,7	0,00	0,0
2014-02-08 06:00	109	30	100	0,0	17,03	-1,49	7,2	981,50	-1,90	-1,49	16,58	2,24	3,3	0,00	0,0
2014-02-08 06:30	104	30	100	0,0	17,03	-1,59	7,2	981,50	-2,00	-1,59	16,58	2,14	2,6	0,00	0,0
2014-02-08 07:00	100	30	100	0,0	17,23	-1,59	7,2	981,50	-2,00	-1,59	16,78	2,14	3,3	0,00	0,0
2014-02-08 07:30	108	30	100	0,0	17,43	-1,59	7,2	981,50	-2,00	-1,59	16,98	2,14	2,2	0,00	0,0
2014-02-08 08:00	88	30	100	0,0	17,43	-1,69	7,2	981,50	-2,10	-1,69	16,98	2,04	1,6	0,00	0,0
2014-02-08 08:30	105	30	100	0,0	17,53	-1,69	7,2	981,50	-2,10	-1,69	17,08	2,04	2,2	0,00	0,0
2014-02-08 09:00	97	30	100	0,0	17,53	-1,69	7,2	981,50	-2,10	-1,69	17,08	2,04	2,0	0,00	0,0
2014-02-08 09:30	124	30	100	0,0	17,53	-1,69	7,2	981,50	-2,10	-1,69	17,08	2,04	2,0	0,00	0,0
2014-02-08 10:00	117	30	100	0,0	17,53	-1,49	7,2	981,50	-1,90	-1,49	17,08	2,24	1,6	0,00	0,0
2014-02-08 10:30	106	30	100	0,0	17,53	-1,39	7,2	981,50	-1,80	-1,39	17,08	2,34	1,2	0,00	0,0
2014-02-08 11:00	129	30	100	0,0	17,53	-1,19	7,2	981,50	-1,60	-1,19	17,08	2,54	0,0	0,00	0,0
2014-02-08 11:30	124	30	100	0,0	17,53	-0,89	7,2	982,50	-1,30	-0,89	17,08	2,84	1,6	0,00	0,0
2014-02-08 12:00	154	30	100	0,0	17,43	-0,59	7,2	982,50	-1,00	-0,59	16,98	3,14	2,0	0,00	0,0
2014-02-08 12:30	150	30	100	1,4	17,33	-0,39	7,2	982,50	-0,80	-0,39	16,88	3,34	2,6	0,00	0,0

Datum	Vindriktning °	Luftfukt inne Rh%	Luftfukt ute Rh%	Vindhastighet m/s	Temp inne °C	Temp ute °C	Nederb. året mm	Lufttryck Mbar	Daggpunkt °C	Kyleffekt °C	Vix inne °C	Vix ute °C	Vindby m/s	Korr lufttryck	Regn/dygn mm
2014-02-08 13:00	160	30	100	0,0	17,33	0,01	7,2	982,50	-0,41	0,01	16,88	3,74	1,8	0,00	0,0
2014-02-08 13:30	189	30	100	0,0	17,33	0,01	7,2	982,50	-0,41	0,01	16,88	3,74	2,0	0,00	0,0
2014-02-08 14:00	276	30	100	0,0	17,33	-0,39	7,2	982,50	-0,80	-0,39	16,88	3,34	0,0	0,00	0,0
2014-02-08 14:30	313	30	99	0,0	17,33	-0,39	7,2	982,50	-0,95	-0,39	16,88	3,26	1,2	0,00	0,0
2014-02-08 15:00	294	30	99	0,0	17,23	-0,69	7,2	983,50	-1,24	-0,69	16,78	2,96	1,2	0,00	0,0
2014-02-08 15:30	338	30	99	0,0	17,23	-0,89	7,2	983,50	-1,44	-0,89	16,78	2,76	1,2	0,00	0,0
2014-02-08 16:00	338	30	99	0,0	17,23	-0,89	7,2	983,50	-1,44	-0,89	16,78	2,76	0,0	0,00	0,0
2014-02-08 16:30	306	30	99	0,0	17,23	-1,09	7,2	983,50	-1,64	-1,09	16,78	2,56	0,0	0,00	0,0
2014-02-08 17:00	289	30	99	0,0	17,23	-1,29	7,2	983,50	-1,84	-1,29	16,78	2,36	0,0	0,00	0,0
2014-02-08 17:30	171	30	99	0,0	17,23	-1,49	7,2	984,50	-2,04	-1,49	16,78	2,16	0,0	0,00	0,0
2014-02-08 18:00	133	30	99	0,0	17,23	-1,79	7,2	984,50	-2,34	-1,79	16,78	1,86	1,6	0,00	0,0
2014-02-08 18:30	146	30	100	1,2	17,23	-1,99	7,2	984,50	-2,40	-1,99	16,78	1,74	2,0	0,00	0,0
2014-02-08 19:00	167	30	100	0,0	17,13	-2,19	7,2	984,50	-2,60	-2,19	16,68	1,54	2,2	0,00	0,0
2014-02-08 19:30	112	30	100	0,0	17,13	-2,29	7,2	985,50	-2,70	-2,29	16,68	1,44	3,1	0,00	0,0
2014-02-08 20:00	108	30	100	0,0	17,13	-2,39	7,2	984,50	-2,80	-2,39	16,68	1,34	2,0	0,00	0,0
2014-02-08 20:30	108	30	100	0,0	17,13	-2,39	7,2	984,50	-2,80	-2,39	16,68	1,34	1,6	0,00	0,0
2014-02-08 21:00	105	30	100	1,2	17,13	-2,59	7,2	985,50	-3,00	-2,59	16,68	1,14	2,2	0,00	0,0
2014-02-08 21:30	107	30	100	0,0	17,03	-2,49	7,2	985,50	-2,90	-2,49	16,58	1,24	2,2	0,00	0,0
2014-02-08 22:00	93	30	100	0,0	17,03	-2,69	7,2	984,50	-3,10	-2,69	16,58	1,04	1,6	0,00	0,0
2014-02-08 22:30	95	30	100	0,0	16,93	-2,89	7,2	985,50	-3,30	-2,89	16,48	0,84	2,0	0,00	0,0
2014-02-08 23:00	107	29	100	0,0	16,83	-3,09	7,2	985,50	-3,50	-3,09	16,34	0,64	1,4	0,00	0,0
2014-02-08 23:30	90	29	100	0,0	16,73	-3,19	7,2	985,50	-3,60	-3,19	16,24	0,54	1,4	0,00	0,0
2014-02-09 00:00	96	29	100	0,0	16,63	-3,59	7,2	985,50	-4,00	-3,59	16,14	0,14	2,6	0,00	0,0
2014-02-09 00:30	74	29	100	0,0	16,53	-3,99	7,2	985,50	-4,40	-3,99	16,04	-0,26	1,6	0,00	0,0
2014-02-09 01:00	84	30	100	0,0	16,53	-4,19	7,2	985,50	-4,59	-4,19	16,08	-0,46	2,4	0,00	0,0
2014-02-09 01:30	117	30	100	0,0	16,43	-4,39	7,2	985,50	-4,79	-4,39	15,98	-0,66	3,0	0,00	0,0
2014-02-09 02:00	80	30	100	0,0	16,43	-4,69	7,2	985,50	-5,09	-4,69	15,98	-0,96	3,7	0,00	0,0
2014-02-09 02:30	110	30	100	2,0	16,43	-4,49	7,2	985,50	-4,89	-4,49	15,98	-0,76	3,5	0,00	0,0
2014-02-09 03:00	110	30	100	0,0	16,43	-4,09	7,2	985,50	-4,50	-4,09	15,98	-0,36	3,5	0,00	0,0
2014-02-09 03:30	142	30	100	2,0	16,43	-3,69	7,2	985,50	-4,10	-3,69	15,98	0,04	4,1	0,00	0,0
2014-02-09 04:00	101	30	100	0,0	16,43	-3,59	7,2	985,50	-4,00	-3,59	15,98	0,14	3,3	0,00	0,0
2014-02-09 04:30	112	30	100	3,1	16,43	-3,29	7,2	985,50	-3,70	-6,62	15,98	0,44	4,5	0,00	0,0
2014-02-09 05:00	111	30	100	2,0	16,53	-3,19	7,2	985,50	-3,60	-3,19	16,08	0,54	3,3	0,00	0,0
2014-02-09 05:30	110	30	100	1,8	16,63	-3,09	7,2	985,50	-3,50	-3,09	16,18	0,64	4,1	0,00	0,0
2014-02-09 06:00	104	30	100	2,8	16,73	-2,89	7,2	984,50	-3,30	-6,19	16,28	0,84	5,0	0,00	0,0
2014-02-09 06:30	110	30	100	3,0	16,83	-2,69	7,2	985,50	-3,10	-5,97	16,38	1,04	4,3	0,00	0,0
2014-02-09 07:00	111	30	100	2,2	17,13	-2,49	7,2	984,50	-2,90	-2,49	16,68	1,24	4,9	0,00	0,0
2014-02-09 07:30	109	30	100	3,3	17,33	-2,29	7,2	984,50	-2,70	-6,84	16,88	1,44	5,4	0,00	0,0
2014-02-09 08:00	107	30	100	0,0	17,53	-2,19	7,2	985,50	-2,60	-2,19	17,08	1,54	5,2	0,00	0,0
2014-02-09 08:30	101	30	100	3,1	17,63	-2,19	7,2	985,50	-2,60	-5,42	17,18	1,54	3,7	0,00	0,0
2014-02-09 09:00	105	30	100	3,1	17,63	-1,99	7,2	985,50	-2,40	-5,20	17,18	1,74	4,3	0,00	0,0
2014-02-09 09:30	106	30	100	1,2	17,63	-1,79	7,2	985,50	-2,20	-1,79	17,18	1,94	4,5	0,00	0,0
2014-02-09 10:00	116	30	100	3,1	17,63	-1,49	7,2	985,50	-1,90	-4,66	17,18	2,24	3,9	0,00	0,0
2014-02-09 10:30	112	30	100	1,2	17,53	-1,29	7,2	985,50	-1,70	-1,29	17,08	2,44	3,1	0,00	0,0
2014-02-09 11:00	84	30	100	4,1	17,53	-0,99	7,2	985,50	-1,40	-7,90	17,08	2,74	4,1	0,00	0,0
2014-02-09 11:30	105	30	100	2,4	17,53	-0,79	7,2	985,50	-1,20	-2,64	17,08	2,94	5,0	0,00	0,0
2014-02-09 12:00	111	30	100	2,6	17,53	-0,69	7,2	985,50	-1,10	-2,53	17,08	3,04	4,7	0,00	0,0
2014-02-09 12:30	104	30	100	0,0	17,53	-0,49	7,2	985,50	-0,90	-0,49	17,08	3,24	4,3	0,00	0,0
2014-02-09 13:00	123	30	100	1,6	17,43	-0,29	7,2	985,50	-0,70	-0,29	16,98	3,44	3,7	0,00	0,0
2014-02-09 13:30	121	30	100	1,6	17,43	-0,19	7,2	984,50	-0,60	-0,19	16,98	3,54	3,7	0,00	0,0

Datum	Vindriktning °	Luftfukt inne Rh%	Luftfukt ute Rh%	Vindhastighet m/s	Temp inne °C	Temp ute °C	Nederb. året mm	Lufttryck Mbar	Daggpunkt °C	Kyleffekt °C	Vix inne °C	Vix ute °C	Vindby m/s	Korr lufttryck	Regn/dygn mm
2014-02-09 14:00	107	30	100	1,2	17,43	-0,19	7,2	984,50	-0,60	-0,19	16,98	3,54	4,3	0,00	0,0
2014-02-09 14:30	102	30	100	1,8	17,43	-0,29	7,2	984,50	-0,70	-0,29	16,98	3,44	4,3	0,00	0,0
2014-02-09 15:00	108	30	100	1,8	17,33	-0,29	7,2	984,50	-0,70	-0,29	16,88	3,44	4,3	0,00	0,0
2014-02-09 15:30	130	30	100	3,1	17,33	-0,39	7,2	984,50	-0,80	-3,46	16,88	3,34	4,3	0,00	0,0
2014-02-09 16:00	101	30	100	0,0	17,33	-0,39	7,2	984,50	-0,80	-0,39	16,88	3,34	3,5	0,00	0,0
2014-02-09 16:30	135	30	100	1,8	17,33	-0,39	7,2	984,50	-0,80	-0,39	16,88	3,34	4,3	0,00	0,0
2014-02-09 17:00	110	30	100	0,0	17,23	-0,49	7,2	983,50	-0,90	-0,49	16,78	3,24	3,7	0,00	0,0
2014-02-09 17:30	106	30	100	1,8	17,23	-0,49	7,2	983,50	-0,90	-0,49	16,78	3,24	3,9	0,00	0,0
2014-02-09 18:00	104	30	100	2,8	17,23	-0,49	7,2	983,50	-0,90	-3,56	16,78	3,24	3,7	0,00	0,0
2014-02-09 18:30	105	30	100	2,6	17,23	-0,49	7,2	983,50	-0,90	-2,32	16,78	3,24	4,7	0,00	0,0
2014-02-09 19:00	139	30	100	2,0	17,33	-0,49	7,2	983,50	-0,90	-0,49	16,88	3,24	3,7	0,00	0,0
2014-02-09 19:30	118	30	100	2,2	17,33	-0,49	7,2	983,50	-0,90	-0,49	16,88	3,24	3,7	0,00	0,0
2014-02-09 20:00	116	30	100	0,0	17,33	-0,49	7,2	983,50	-0,90	-0,49	16,88	3,24	3,1	0,00	0,0
2014-02-09 20:30	114	30	100	0,0	17,33	-0,49	7,2	983,50	-0,90	-0,49	16,88	3,24	3,1	0,00	0,0
2014-02-09 21:00	114	30	100	1,4	17,33	-0,49	7,2	983,50	-0,90	-0,49	16,88	3,24	3,9	0,00	0,0
2014-02-09 21:30	176	30	100	2,6	17,23	-0,49	7,2	983,50	-0,90	-2,32	16,78	3,24	5,0	0,00	0,0
2014-02-09 22:00	116	30	100	2,8	17,13	-0,49	7,2	983,50	-0,90	-3,56	16,68	3,24	5,2	0,00	0,0
2014-02-09 22:30	151	30	100	4,9	17,13	-0,49	7,2	984,50	-0,90	-8,48	16,68	3,24	6,9	0,00	0,0
2014-02-09 23:00	136	30	100	3,1	17,03	-0,89	7,2	984,50	-1,30	-4,00	16,58	2,84	4,9	0,00	0,0
2014-02-09 23:30	131	30	100	3,3	17,03	-0,79	7,2	984,50	-1,20	-5,15	16,58	2,94	4,7	0,00	0,0
2014-02-10 00:00	149	30	100	5,2	16,93	-0,89	7,2	984,50	-1,30	-9,65	16,48	2,84	7,3	0,00	0,0
2014-02-10 00:30	86	30	100	2,2	16,93	-0,59	7,2	984,50	-1,00	-0,59	16,48	3,14	8,1	0,00	0,0
2014-02-10 01:00	146	30	100	4,9	16,83	-0,29	7,2	985,50	-0,70	-8,23	16,38	3,44	7,7	0,00	0,0
2014-02-10 01:30	157	30	100	2,8	16,83	-0,29	7,2	985,50	-0,70	-3,35	16,38	3,44	8,3	0,00	0,0
2014-02-10 02:00	145	30	100	4,5	16,83	-0,19	7,2	985,50	-0,60	-8,10	16,38	3,54	6,8	0,00	0,0
2014-02-10 02:30	152	30	100	4,7	16,93	-0,09	7,2	985,50	-0,51	-7,98	16,48	3,64	7,7	0,00	0,0
2014-02-10 03:00	141	30	100	4,5	16,93	0,01	7,2	985,50	-0,41	-7,86	16,48	3,74	7,3	0,00	0,0
2014-02-10 03:30	159	30	100	6,0	16,93	0,11	7,2	985,50	-0,31	-9,71	16,48	3,84	8,1	0,00	0,0
2014-02-10 04:00	111	30	100	4,7	16,93	0,01	7,2	986,50	-0,41	-7,86	16,48	3,74	7,3	0,00	0,0
2014-02-10 04:30	128	30	100	4,9	16,93	-0,19	7,2	986,50	-0,60	-8,10	16,48	3,54	6,6	0,00	0,0
2014-02-10 05:00	110	30	100	4,3	17,03	-0,19	7,2	986,50	-0,60	-6,94	16,58	3,54	7,7	0,00	0,0
2014-02-10 05:30	107	31	100	3,0	17,03	-0,09	7,2	986,50	-0,51	-3,13	16,62	3,64	7,3	0,00	0,0
2014-02-10 06:00	142	31	100	2,8	17,13	0,01	7,2	986,50	-0,41	-3,02	16,72	3,74	7,1	0,00	0,0
2014-02-10 06:30	144	31	100	4,9	17,13	-0,09	7,2	986,50	-0,51	-7,98	16,72	3,64	9,2	0,00	0,0
2014-02-10 07:00	108	31	100	5,2	17,33	0,01	7,2	986,50	-0,41	-8,52	16,92	3,74	8,3	0,00	0,0
2014-02-10 07:30	111	30	100	4,3	17,63	0,01	7,2	986,50	-0,41	-6,69	17,18	3,74	9,4	0,00	0,0
2014-02-10 08:00	112	30	100	3,5	17,73	0,01	7,2	986,50	-0,41	-4,24	17,28	3,74	8,1	0,00	0,0
2014-02-10 08:30	122	30	100	4,5	17,83	0,01	7,2	986,50	-0,41	-7,86	17,38	3,74	7,3	0,00	0,0
2014-02-10 09:00	107	30	100	3,5	17,93	0,11	7,2	986,50	-0,31	-4,13	17,48	3,84	8,9	0,00	0,0
2014-02-10 09:30	129	30	100	4,1	17,93	0,31	7,2	986,50	-0,11	-6,33	17,48	4,04	7,9	0,00	0,0
2014-02-10 10:00	149	30	100	6,4	17,93	0,41	7,2	987,50	-0,01	-9,97	17,48	4,14	9,0	0,00	0,0
2014-02-10 10:30	138	30	100	6,6	17,93	0,51	7,2	987,50	0,09	-9,84	17,48	4,24	8,9	0,00	0,0
2014-02-10 11:00	126	30	100	4,1	17,93	0,72	7,2	987,50	0,29	-5,85	17,48	4,44	9,8	0,00	0,0
2014-02-10 11:30	103	30	100	5,0	17,93	0,82	7,2	987,50	0,39	-7,51	17,48	4,54	9,4	0,00	0,0
2014-02-10 12:00	146	30	100	5,4	17,93	1,02	7,2	987,50	0,59	-7,90	17,48	4,75	10,0	0,00	0,0
2014-02-10 12:30	97	30	98	5,4	17,93	1,22	7,2	987,50	0,50	-7,64	17,48	4,77	10,0	0,00	0,0
2014-02-10 13:00	140	30	98	3,9	17,83	1,22	7,2	987,50	0,50	-4,07	17,38	4,77	9,0	0,00	0,0
2014-02-10 13:30	177	30	99	4,9	17,83	1,12	7,2	987,50	0,55	-6,49	17,38	4,76	8,5	0,00	0,0
2014-02-10 14:00	154	30	100	4,9	17,73	1,02	8,4	987,50	0,59	-6,62	17,28	4,75	9,8	1,20	1,2
2014-02-10 14:30	153	30	100	5,8	17,73	1,12	8,4	988,50	0,69	-7,77	17,28	4,85	8,7	1,20	1,2

Datum	Vindriktning °	Luftfukt inne Rh%	Luftfukt ute Rh%	Vindhastighet m/s	Temp inne °C	Temp ute °C	Nederb. året mm	Lufttryck Mbar	Daggpunkt °C	Kyleffekt °C	Vix inne °C	Vix ute °C	Vindby m/s	Korr lufttryck	Regn/dygn mm
2014-02-10 15:00	158	30	100	3,9	17,63	1,12	8,4	988,50	0,69	-4,19	17,18	4,85	10,4	0,00	1,2
2014-02-10 15:30	132	30	100	6,9	17,53	1,12	8,4	988,50	0,69	-9,74	17,08	4,85	10,4	0,00	1,2
2014-02-10 16:00	161	30	100	6,4	17,53	1,12	8,4	988,50	0,69	-9,05	17,08	4,85	9,2	0,00	1,2
2014-02-10 16:30	159	30	100	6,9	17,43	1,12	8,4	989,50	0,69	-9,74	16,98	4,85	9,0	0,00	1,2
2014-02-10 17:00	133	30	100	5,8	17,43	0,92	8,4	989,50	0,49	-8,03	16,98	4,64	10,8	0,00	1,2
2014-02-10 17:30	159	30	100	5,2	17,33	0,92	8,4	989,50	0,49	-7,38	16,88	4,64	8,9	0,00	1,2
2014-02-10 18:00	152	30	100	6,0	17,33	0,72	8,4	990,50	0,29	-8,93	16,88	4,44	7,9	0,00	1,2
2014-02-10 18:30	139	30	100	6,6	17,33	0,61	8,4	990,50	0,19	-9,71	16,88	4,34	8,5	0,00	1,2
2014-02-10 19:00	155	30	100	5,0	17,33	0,61	8,4	990,50	0,19	-7,76	16,88	4,34	8,1	0,00	1,2
2014-02-10 19:30	167	30	99	3,1	17,33	0,61	8,4	991,50	0,05	-2,36	16,88	4,26	6,9	0,00	1,2
2014-02-10 20:00	132	30	100	3,0	17,33	0,31	8,4	991,50	-0,11	-2,69	16,88	4,04	4,9	0,00	1,2
2014-02-10 20:30	149	30	100	3,9	17,33	0,21	8,4	991,50	-0,21	-5,24	16,88	3,94	6,4	0,00	1,2
2014-02-10 21:00	139	30	100	3,5	17,33	0,31	8,4	992,50	-0,11	-3,90	16,88	4,04	7,3	0,00	1,2
2014-02-10 21:30	144	30	100	4,3	17,33	0,11	8,4	992,50	-0,31	-6,57	16,88	3,84	5,6	0,00	1,2
2014-02-10 22:00	101	30	100	2,0	17,23	-0,09	8,4	992,50	-0,51	-0,09	16,78	3,64	6,0	0,00	1,2
2014-02-10 22:30	143	30	100	4,5	17,13	-0,39	8,4	992,50	-0,80	-8,35	16,68	3,34	6,2	0,00	1,2
2014-02-10 23:00	128	30	100	2,6	17,03	-0,69	8,4	993,50	-1,10	-2,53	16,58	3,04	5,6	0,00	1,2
2014-02-10 23:30	131	30	100	3,1	16,93	-0,79	8,4	993,50	-1,20	-3,89	16,48	2,94	6,2	0,00	1,2
2014-02-11 00:00	118	30	100	2,4	16,83	-1,09	8,4	993,50	-1,50	-2,95	16,38	2,64	5,0	0,00	0,0
2014-02-11 00:30	147	30	100	1,6	16,83	-1,29	8,4	993,50	-1,70	-1,29	16,38	2,44	5,4	0,00	0,0
2014-02-11 01:00	113	30	100	1,2	16,73	-1,49	8,4	994,50	-1,90	-1,49	16,28	2,24	3,3	0,00	0,0
2014-02-11 01:30	105	30	100	1,4	16,73	-1,69	8,4	994,50	-2,10	-1,69	16,28	2,04	3,7	0,00	0,0
2014-02-11 02:00	115	30	100	2,4	16,73	-1,79	8,4	994,50	-2,20	-3,69	16,28	1,94	3,5	0,00	0,0
2014-02-11 02:30	146	30	100	2,4	16,83	-1,79	8,4	994,50	-2,20	-3,69	16,38	1,94	4,9	0,00	0,0
2014-02-11 03:00	103	30	100	1,6	16,83	-2,09	8,4	994,50	-2,50	-2,09	16,38	1,64	4,3	0,00	0,0
2014-02-11 03:30	96	30	100	0,0	16,93	-2,19	8,4	994,50	-2,60	-2,19	16,48	1,54	2,4	0,00	0,0
2014-02-11 04:00	114	30	100	0,0	16,93	-2,39	8,4	994,50	-2,80	-2,39	16,48	1,34	1,2	0,00	0,0
2014-02-11 04:30	115	30	100	0,0	17,03	-2,39	8,4	994,50	-2,80	-2,39	16,58	1,34	1,6	0,00	0,0
2014-02-11 05:00	108	30	100	0,0	17,03	-2,89	8,4	994,50	-3,30	-2,89	16,58	0,84	2,0	0,00	0,0
2014-02-11 05:30	114	30	100	0,0	17,03	-3,09	8,4	995,50	-3,50	-3,09	16,58	0,64	2,0	0,00	0,0
2014-02-11 06:00	107	30	100	0,0	17,03	-2,99	8,4	995,50	-3,40	-2,99	16,58	0,74	1,8	0,00	0,0
2014-02-11 06:30	109	30	100	1,2	17,03	-3,09	8,4	995,50	-3,50	-3,09	16,58	0,64	1,6	0,00	0,0
2014-02-11 07:00	92	30	100	0,0	17,23	-3,09	8,4	995,50	-3,50	-3,09	16,78	0,64	1,2	0,00	0,0
2014-02-11 07:30	98	31	100	0,0	17,43	-3,39	8,4	995,50	-3,80	-3,39	17,02	0,34	2,2	0,00	0,0
2014-02-11 08:00	99	30	100	0,0	17,53	-3,19	8,4	995,50	-3,60	-3,19	17,08	0,54	1,8	0,00	0,0
2014-02-11 08:30	108	30	100	0,0	17,63	-3,19	8,4	995,50	-3,60	-3,19	17,18	0,54	1,4	0,00	0,0
2014-02-11 09:00	95	30	100	0,0	17,73	-2,79	8,4	995,50	-3,20	-2,79	17,28	0,94	1,8	0,00	0,0
2014-02-11 09:30	92	30	100	0,0	17,73	-2,49	8,4	996,50	-2,90	-2,49	17,28	1,24	2,0	0,00	0,0
2014-02-11 10:00	98	30	100	0,0	17,73	-2,39	8,4	996,50	-2,80	-2,39	17,28	1,34	1,4	0,00	0,0
2014-02-11 10:30	103	30	100	0,0	17,73	-1,99	8,4	996,50	-2,40	-1,99	17,28	1,74	0,0	0,00	0,0
2014-02-11 11:00	100	30	100	0,0	17,63	-1,49	8,4	996,50	-1,90	-1,49	17,18	2,24	0,0	0,00	0,0
2014-02-11 11:30	106	30	100	0,0	17,53	-0,99	8,4	996,50	-1,40	-0,99	17,08	2,74	0,0	0,00	0,0
2014-02-11 12:00	110	30	100	1,2	17,43	-0,49	8,4	996,50	-0,90	-0,49	16,98	3,24	2,8	0,00	0,0
2014-02-11 12:30	105	30	98	0,0	17,33	-0,19	8,4	996,50	-0,89	-0,19	16,88	3,37	1,8	0,00	0,0
2014-02-11 13:00	123	30	91	1,2	17,23	0,31	8,4	996,50	-1,44	0,31	16,78	3,29	2,6	0,00	0,0
2014-02-11 13:30	97	30	86	1,4	17,23	0,51	9,0	996,50	-2,04	0,51	16,78	3,09	3,1	0,60	0,6
2014-02-11 14:00	143	30	83	1,6	17,13	0,61	9,0	996,50	-2,44	0,61	16,68	2,97	4,1	0,60	0,6
2014-02-11 14:30	130	30	83	0,0	17,03	0,41	9,0	996,50	-2,63	0,41	16,58	2,77	3,7	0,00	0,6
2014-02-11 15:00	111	30	83	0,0	16,93	0,31	9,0	996,50	-2,73	0,31	16,48	2,67	2,6	0,00	0,6
2014-02-11 15:30	111	30	82	0,0	16,93	-0,09	9,6	996,50	-3,29	-0,09	16,48	2,19	2,4	0,60	1,2

Datum	Vindriktning °	Luftfukt inne Rh%	Luftfukt ute Rh%	Vindhastighet m/s	Temp inne °C	Temp ute °C	Nederb. året mm	Lufttryck Mbar	Daggpunkt °C	Kyleffekt °C	Vix inne °C	Vix ute °C	Vindby m/s	Korr lufttryck	Regn/dygn mm
2014-02-11 16:00	90	30	85	0,0	16,83	-0,29	9,6	996,50	-2,98	-0,29	16,38	2,22	1,6	0,60	1,2
2014-02-11 16:30	111	30	92	0,0	16,83	-0,89	12,0	996,50	-2,47	-0,89	16,38	2,17	1,4	2,40	3,6
2014-02-11 17:00	107	30	95	0,0	16,73	-1,29	12,0	996,50	-2,42	-1,29	16,28	2,02	2,2	2,40	3,6
2014-02-11 17:30	112	30	95	0,0	16,73	-1,69	12,0	996,50	-2,82	-1,69	16,28	1,62	2,6	0,00	3,6
2014-02-11 18:00	101	30	94	0,0	16,83	-2,19	12,0	996,50	-3,46	-2,19	16,38	1,03	2,8	0,00	3,6
2014-02-11 18:30	124	30	96	2,4	16,93	-2,59	12,6	996,50	-3,56	-4,54	16,48	0,80	3,3	0,60	4,2
2014-02-11 19:00	117	30	96	1,6	17,03	-2,79	12,6	996,50	-3,76	-2,79	16,58	0,60	3,3	0,60	4,2
2014-02-11 19:30	108	30	95	0,0	17,03	-3,29	12,6	996,50	-4,40	-3,29	16,58	0,01	3,1	0,00	4,2
2014-02-11 20:00	82	30	96	0,0	17,03	-3,19	12,6	996,50	-4,16	-3,19	16,58	0,20	2,0	0,00	4,2
2014-02-11 20:30	100	30	96	0,0	17,03	-3,59	12,6	996,50	-4,56	-3,59	16,58	-0,20	0,0	0,00	4,2
2014-02-11 21:00	94	30	96	0,0	17,03	-3,79	13,8	996,50	-4,75	-3,79	16,58	-0,40	2,0	1,20	5,4
2014-02-11 21:30	84	30	98	0,0	16,93	-4,09	13,8	997,50	-4,77	-4,09	16,48	-0,53	0,0	1,20	5,4
2014-02-11 22:00	104	30	99	0,0	16,83	-4,29	13,8	997,50	-4,83	-4,29	16,38	-0,65	1,6	0,00	5,4
2014-02-11 22:30	98	30	100	0,0	16,83	-4,59	13,8	997,50	-4,99	-4,59	16,38	-0,86	1,2	0,00	5,4
2014-02-11 23:00	85	30	100	0,0	16,73	-4,89	13,8	997,50	-5,29	-4,89	16,28	-1,16	0,0	0,00	5,4
2014-02-11 23:30	98	30	100	0,0	16,63	-4,89	13,8	997,50	-5,29	-4,89	16,18	-1,16	1,4	0,00	5,4
2014-02-12 00:00	89	30	100	0,0	16,63	-4,89	13,8	997,50	-5,29	-4,89	16,18	-1,16	1,2	0,00	0,0
2014-02-12 00:30	92	30	100	0,0	16,53	-4,99	13,8	996,50	-5,39	-4,99	16,08	-1,26	0,0	0,00	0,0
2014-02-12 01:00	101	30	100	0,0	16,43	-4,99	13,8	996,50	-5,39	-4,99	15,98	-1,26	1,2	0,00	0,0
2014-02-12 01:30	86	30	100	0,0	16,33	-4,99	13,8	996,50	-5,39	-4,99	15,88	-1,26	1,6	0,00	0,0
2014-02-12 02:00	103	30	100	0,0	16,43	-5,09	13,8	996,50	-5,49	-5,09	15,98	-1,36	2,0	0,00	0,0
2014-02-12 02:30	85	30	100	0,0	16,43	-4,59	13,8	996,50	-4,99	-4,59	15,98	-0,86	1,6	0,00	0,0
2014-02-12 03:00	108	30	100	0,0	16,53	-4,39	13,8	996,50	-4,79	-4,39	16,08	-0,66	1,2	0,00	0,0
2014-02-12 03:30	112	30	100	0,0	16,53	-3,99	13,8	996,50	-4,40	-3,99	16,08	-0,26	1,8	0,00	0,0
2014-02-12 04:00	109	30	100	0,0	16,63	-3,69	13,8	996,50	-4,10	-3,69	16,18	0,04	1,2	0,00	0,0
2014-02-12 04:30	108	30	100	1,6	16,63	-3,49	13,8	996,50	-3,90	-3,49	16,18	0,24	2,4	0,00	0,0
2014-02-12 05:00	107	30	100	1,4	16,63	-3,19	13,8	996,50	-3,60	-3,19	16,18	0,54	3,0	0,00	0,0
2014-02-12 05:30	116	30	100	2,2	16,73	-2,89	13,8	996,50	-3,30	-2,89	16,28	0,84	3,5	0,00	0,0
2014-02-12 06:00	113	30	100	1,6	16,73	-2,69	13,8	996,50	-3,10	-2,69	16,28	1,04	3,5	0,00	0,0
2014-02-12 06:30	112	30	100	1,8	16,83	-2,69	13,8	996,50	-3,10	-2,69	16,38	1,04	3,3	0,00	0,0
2014-02-12 07:00	118	30	100	1,8	17,03	-2,59	13,8	996,50	-3,00	-2,59	16,58	1,14	4,5	0,00	0,0
2014-02-12 07:30	106	30	100	3,9	17,33	-2,39	13,8	995,50	-2,80	-8,27	16,88	1,34	3,9	0,00	0,0
2014-02-12 08:00	129	31	100	2,4	17,53	-2,29	13,8	996,50	-2,70	-4,22	17,12	1,44	3,9	0,00	0,0
2014-02-12 08:30	110	30	100	3,0	17,63	-2,09	13,8	996,50	-2,50	-5,31	17,18	1,64	4,9	0,00	0,0
2014-02-12 09:00	146	30	100	3,5	17,63	-1,89	13,8	996,50	-2,30	-6,39	17,18	1,84	5,0	0,00	0,0
2014-02-12 09:30	130	30	100	2,8	17,53	-1,79	13,8	996,50	-2,20	-4,99	17,08	1,94	4,9	0,00	0,0
2014-02-12 10:00	150	30	100	2,4	17,53	-1,49	13,8	996,50	-1,90	-3,38	17,08	2,24	5,4	0,00	0,0
2014-02-12 10:30	121	30	100	3,0	17,53	-1,39	13,8	996,50	-1,80	-4,55	17,08	2,34	4,7	0,00	0,0
2014-02-12 11:00	156	30	100	2,8	17,53	-1,29	13,8	996,50	-1,70	-4,44	17,08	2,44	5,8	0,00	0,0
2014-02-12 11:30	103	30	100	1,4	17,53	-1,09	13,8	995,50	-1,50	-1,09	17,08	2,64	6,2	0,00	0,0
2014-02-12 12:00	122	30	100	3,1	17,53	-0,99	13,8	995,50	-1,40	-4,11	17,08	2,74	4,5	0,00	0,0
2014-02-12 12:30	126	30	100	2,6	17,53	-0,99	13,8	995,50	-1,40	-2,85	17,08	2,74	5,6	0,00	0,0
2014-02-12 13:00	103	30	100	1,6	17,53	-0,89	13,8	995,50	-1,30	-0,89	17,08	2,84	5,2	0,00	0,0
2014-02-12 13:30	117	30	100	3,1	17,63	-0,89	13,8	995,50	-1,30	-4,00	17,18	2,84	4,9	0,00	0,0
2014-02-12 14:00	121	30	100	3,0	17,63	-0,99	13,8	995,50	-1,40	-4,11	17,18	2,74	6,0	0,00	0,0
2014-02-12 14:30	123	30	100	1,8	17,63	-0,89	13,8	995,50	-1,30	-0,89	17,18	2,84	4,7	0,00	0,0
2014-02-12 15:00	102	30	100	4,1	17,63	-0,99	13,8	995,50	-1,40	-7,90	17,18	2,74	5,4	0,00	0,0
2014-02-12 15:30	117	30	100	3,5	17,63	-1,09	13,8	994,50	-1,50	-5,49	17,18	2,64	5,4	0,00	0,0
2014-02-12 16:00	106	30	100	3,1	17,63	-1,19	13,8	995,50	-1,60	-4,33	17,18	2,54	6,0	0,00	0,0
2014-02-12 16:30	140	30	100	3,5	17,53	-1,29	13,8	995,50	-1,70	-5,71	17,08	2,44	5,4	0,00	0,0

Datum	Vindriktning °	Luftfukt inne Rh%	Luftfukt ute Rh%	Vindhastighet m/s	Temp inne °C	Temp ute °C	Nederb. året mm	Lufttryck Mbar	Daggpunkt °C	Kyleffekt °C	Vix inne °C	Vix ute °C	Vindby m/s	Korr lufttryck	Regn/dygn mm
2014-02-12 17:00	106	30	100	3,0	17,53	-1,29	13,8	994,50	-1,70	-4,44	17,08	2,44	5,2	0,00	0,0
2014-02-12 17:30	108	30	100	4,1	17,53	-1,39	13,8	994,50	-1,80	-8,38	17,08	2,34	5,8	0,00	0,0
2014-02-12 18:00	107	30	100	2,6	17,53	-1,39	13,8	994,50	-1,80	-3,27	17,08	2,34	6,0	0,00	0,0
2014-02-12 18:30	146	30	100	3,7	17,53	-1,49	13,8	994,50	-1,90	-7,22	17,08	2,24	7,1	0,00	0,0
2014-02-12 19:00	111	30	100	4,3	17,53	-1,59	13,8	994,50	-2,00	-8,62	17,08	2,14	6,6	0,00	0,0
2014-02-12 19:30	140	31	100	2,8	17,53	-1,79	13,8	994,50	-2,20	-4,99	17,12	1,94	6,6	0,00	0,0
2014-02-12 20:00	105	31	100	2,4	17,53	-1,79	13,8	994,50	-2,20	-3,69	17,12	1,94	5,4	0,00	0,0
2014-02-12 20:30	151	31	100	2,8	17,53	-2,19	13,8	994,50	-2,60	-5,42	17,12	1,54	3,9	0,00	0,0
2014-02-12 21:00	111	31	100	1,2	17,43	-2,19	13,8	994,50	-2,60	-2,19	17,02	1,54	3,5	0,00	0,0
2014-02-12 21:30	152	31	100	2,4	17,33	-2,19	13,8	994,50	-2,60	-4,11	16,92	1,54	4,5	0,00	0,0
2014-02-12 22:00	131	31	100	1,8	17,33	-2,29	13,8	994,50	-2,70	-2,29	16,92	1,44	4,5	0,00	0,0
2014-02-12 22:30	144	31	100	2,2	17,23	-2,39	13,8	994,50	-2,80	-2,39	16,82	1,34	3,9	0,00	0,0
2014-02-12 23:00	123	31	100	1,4	17,23	-3,09	13,8	994,50	-3,50	-3,09	16,82	0,64	3,7	0,00	0,0
2014-02-12 23:30	130	31	100	3,1	17,13	-3,09	13,8	994,50	-3,50	-6,41	16,72	0,64	4,3	0,00	0,0
2014-02-13 00:00	104	30	100	0,0	16,93	-3,39	13,8	994,50	-3,80	-3,39	16,48	0,34	3,3	0,00	0,0
2014-02-13 00:30	103	30	100	0,0	16,83	-3,69	13,8	994,50	-4,10	-3,69	16,38	0,04	2,4	0,00	0,0
2014-02-13 01:00	95	30	100	0,0	16,83	-3,49	13,8	994,50	-3,90	-3,49	16,38	0,24	2,2	0,00	0,0
2014-02-13 01:30	116	30	100	0,0	16,73	-3,59	13,8	993,50	-4,00	-3,59	16,28	0,14	3,1	0,00	0,0
2014-02-13 02:00	110	30	100	0,0	16,73	-3,49	13,8	993,50	-3,90	-3,49	16,28	0,24	3,0	0,00	0,0
2014-02-13 02:30	105	30	100	1,2	16,73	-3,19	13,8	993,50	-3,60	-3,19	16,28	0,54	3,1	0,00	0,0
2014-02-13 03:00	137	31	100	1,6	16,83	-2,89	13,8	993,50	-3,30	-2,89	16,42	0,84	3,9	0,00	0,0
2014-02-13 03:30	130	31	100	1,6	16,83	-2,89	13,8	993,50	-3,30	-2,89	16,42	0,84	4,9	0,00	0,0
2014-02-13 04:00	108	31	100	2,2	16,93	-2,89	13,8	992,50	-3,30	-2,89	16,52	0,84	5,6	0,00	0,0
2014-02-13 04:30	149	31	100	4,1	16,93	-3,29	13,8	992,50	-3,70	-10,67	16,52	0,44	6,0	0,00	0,0
2014-02-13 05:00	145	31	100	3,1	16,93	-3,59	13,8	992,50	-4,00	-6,95	16,52	0,14	5,8	0,00	0,0
2014-02-13 05:30	118	30	100	3,7	16,93	-3,59	13,8	992,50	-4,00	-9,67	16,48	0,14	7,3	0,00	0,0
2014-02-13 06:00	131	30	99	3,7	16,83	-3,99	13,8	992,50	-4,53	-10,14	16,38	-0,35	7,1	0,00	0,0
2014-02-13 06:30	138	30	100	4,7	16,93	-4,39	13,8	992,50	-4,79	-13,31	16,48	-0,66	6,4	0,00	0,0
2014-02-13 07:00	108	30	100	3,7	17,13	-4,59	13,8	992,50	-4,99	-10,84	16,68	-0,86	5,8	0,00	0,0
2014-02-13 07:30	103	31	100	1,4	17,33	-4,99	13,8	992,50	-5,39	-4,99	16,92	-1,26	5,6	0,00	0,0
2014-02-13 08:00	88	31	100	1,8	17,53	-4,79	13,8	992,50	-5,19	-4,79	17,12	-1,06	4,3	0,00	0,0
2014-02-13 08:30	105	30	100	1,6	17,63	-4,49	13,8	992,50	-4,89	-4,49	17,18	-0,76	4,1	0,00	0,0
2014-02-13 09:00	108	30	100	3,3	17,63	-4,09	13,8	991,50	-4,50	-8,88	17,18	-0,36	5,0	0,00	0,0
2014-02-13 09:30	134	30	100	2,6	17,63	-3,89	13,8	991,50	-4,30	-5,91	17,18	-0,16	3,7	0,00	0,0
2014-02-13 10:00	112	30	100	2,0	17,63	-3,79	13,8	991,50	-4,20	-3,79	17,18	-0,06	5,0	0,00	0,0
2014-02-13 10:30	109	30	100	3,3	17,63	-3,59	13,8	991,50	-4,00	-8,31	17,18	0,14	5,6	0,00	0,0
2014-02-13 11:00	103	30	100	4,1	17,63	-3,49	13,8	991,50	-3,90	-10,91	17,18	0,24	5,6	0,00	0,0
2014-02-13 11:30	125	30	100	1,6	17,63	-3,19	13,8	991,50	-3,60	-3,19	17,18	0,54	5,4	0,00	0,0
2014-02-13 12:00	117	30	99	4,3	17,63	-2,79	13,8	990,50	-3,34	-10,07	17,18	0,85	6,2	0,00	0,0
2014-02-13 12:30	109	30	98	4,1	17,63	-2,59	13,8	990,50	-3,28	-9,83	17,18	0,97	6,0	0,00	0,0
2014-02-13 13:00	105	30	98	2,6	17,63	-2,39	13,8	990,50	-3,08	-4,33	17,18	1,17	6,9	0,00	0,0
2014-02-13 13:30	93	30	99	3,7	17,63	-2,39	15,0	990,50	-2,94	-8,27	17,18	1,26	6,6	1,20	1,2
2014-02-13 14:00	126	30	100	3,3	17,53	-2,19	15,0	989,50	-2,60	-6,73	17,08	1,54	6,4	1,20	1,2
2014-02-13 14:30	89	30	100	2,6	17,53	-2,29	15,0	989,50	-2,70	-4,22	17,08	1,44	7,7	0,00	1,2
2014-02-13 15:00	114	30	100	4,1	17,53	-2,29	15,0	988,50	-2,70	-9,46	17,08	1,44	7,5	0,00	1,2
2014-02-13 15:30	106	30	100	5,4	17,53	-2,19	15,0	988,50	-2,60	-11,99	17,08	1,54	6,9	0,00	1,2
2014-02-13 16:00	112	30	100	3,3	17,53	-2,19	15,0	988,50	-2,60	-6,73	17,08	1,54	6,6	0,00	1,2
2014-02-13 16:30	96	30	100	3,9	17,53	-2,19	15,0	988,50	-2,60	-8,04	17,08	1,54	6,4	0,00	1,2
2014-02-13 17:00	133	30	100	1,8	17,53	-2,19	15,0	987,50	-2,60	-2,19	17,08	1,54	6,2	0,00	1,2
2014-02-13 17:30	123	30	100	2,2	17,53	-2,09	15,0	987,50	-2,50	-2,09	17,08	1,64	6,0	0,00	1,2

Datum	Vindriktning °	Luftfukt inne Rh%	Luftfukt ute Rh%	Vindhastighet m/s	Temp inne °C	Temp ute °C	Nederb. året mm	Lufttryck Mbar	Daggpunkt °C	Kyleffekt °C	Vix inne °C	Vix ute °C	Vindby m/s	Korr lufttryck	Regn/dygn mm
2014-02-13 18:00	101	30	100	3,3	17,63	-2,09	15,0	987,50	-2,50	-6,62	17,18	1,64	6,8	0,00	1,2
2014-02-13 18:30	129	30	100	3,0	17,63	-1,99	15,0	987,50	-2,40	-5,20	17,18	1,74	6,9	0,00	1,2
2014-02-13 19:00	102	30	100	5,0	17,63	-1,89	15,0	987,50	-2,30	-10,91	17,18	1,84	7,9	0,00	1,2
2014-02-13 19:30	96	30	100	3,5	17,63	-1,79	15,0	987,50	-2,20	-6,28	17,18	1,94	6,9	0,00	1,2
2014-02-13 20:00	107	30	100	3,1	17,63	-1,69	15,0	987,50	-2,10	-4,88	17,18	2,04	7,1	0,00	1,2
2014-02-13 20:30	117	30	100	5,4	17,63	-1,59	15,0	987,50	-2,00	-11,23	17,18	2,14	8,1	0,00	1,2
2014-02-13 21:00	138	30	100	3,0	17,63	-1,59	15,0	987,50	-2,00	-4,77	17,18	2,14	6,0	0,00	1,2
2014-02-13 21:30	128	31	100	2,6	17,53	-1,49	15,0	987,50	-1,90	-3,38	17,12	2,24	5,4	0,00	1,2
2014-02-13 22:00	99	31	100	3,7	17,43	-1,39	15,0	987,50	-1,80	-7,10	17,02	2,34	5,2	0,00	1,2
2014-02-13 22:30	127	31	100	3,3	17,33	-1,29	15,0	987,50	-1,70	-5,71	16,92	2,44	5,8	0,00	1,2
2014-02-13 23:00	111	31	100	2,4	17,23	-1,29	15,0	987,50	-1,70	-3,16	16,82	2,44	6,2	0,00	1,2
2014-02-13 23:30	107	31	100	3,9	17,13	-1,29	15,0	988,50	-1,70	-6,99	16,72	2,44	6,4	0,00	1,2
2014-02-14 00:00	153	31	100	3,0	17,03	-1,29	15,0	988,50	-1,70	-4,44	16,62	2,44	6,4	0,00	0,0
2014-02-14 00:30	137	31	100	3,5	17,03	-1,29	15,0	988,50	-1,70	-5,71	16,62	2,44	7,1	0,00	0,0
2014-02-14 01:00	121	31	100	2,8	16,93	-1,59	15,0	988,50	-2,00	-4,77	16,52	2,14	5,4	0,00	0,0
2014-02-14 01:30	94	31	100	3,0	16,93	-1,79	15,0	988,50	-2,20	-4,99	16,52	1,94	5,4	0,00	0,0
2014-02-14 02:00	113	31	100	2,4	16,93	-2,19	15,0	988,50	-2,60	-4,11	16,52	1,54	6,2	0,00	0,0
2014-02-14 02:30	117	31	100	4,3	17,03	-2,19	15,0	989,50	-2,60	-9,34	16,62	1,54	6,6	0,00	0,0
2014-02-14 03:00	111	31	100	4,1	17,03	-2,29	15,0	989,50	-2,70	-9,46	16,62	1,44	6,9	0,00	0,0
2014-02-14 03:30	120	31	100	2,6	17,13	-2,39	15,0	989,50	-2,80	-4,33	16,72	1,34	6,2	0,00	0,0
2014-02-14 04:00	97	31	100	3,1	17,13	-2,59	15,0	989,50	-3,00	-5,86	16,72	1,14	5,4	0,00	0,0
2014-02-14 04:30	98	31	100	3,3	17,13	-2,29	15,0	989,50	-2,70	-6,84	16,72	1,44	6,4	0,00	0,0
2014-02-14 05:00	145	31	100	5,6	17,13	-1,99	15,0	989,50	-2,40	-11,74	16,72	1,74	6,6	0,00	0,0
2014-02-14 05:30	147	31	100	7,1	17,13	-1,69	15,0	989,50	-2,10	-13,49	16,72	2,04	7,3	0,00	0,0
2014-02-14 06:00	150	31	100	6,0	17,13	-1,39	15,0	990,50	-1,80	-11,66	16,72	2,34	8,5	0,00	0,0
2014-02-14 06:30	180	31	100	7,9	17,13	-1,09	15,0	990,50	-1,50	-13,92	16,72	2,64	9,0	0,00	0,0
2014-02-14 07:00	138	31	100	4,1	17,23	-0,99	15,0	990,50	-1,40	-7,90	16,82	2,74	9,8	0,00	0,0
2014-02-14 07:30	128	31	98	3,9	17,33	-1,19	15,0	990,50	-1,89	-6,87	16,92	2,37	7,7	0,00	0,0
2014-02-14 08:00	121	31	98	3,7	17,53	-1,09	15,0	991,50	-1,79	-6,75	17,12	2,47	8,3	0,00	0,0
2014-02-14 08:30	131	30	97	3,3	17,63	-1,19	15,0	991,50	-2,03	-5,60	17,18	2,28	6,6	0,00	0,0
2014-02-14 09:00	111	30	96	4,5	17,63	-0,99	15,0	991,50	-1,97	-9,10	17,18	2,40	9,8	0,00	0,0
2014-02-14 09:30	145	30	95	4,7	17,63	-0,99	16,2	992,50	-2,12	-9,10	17,18	2,32	9,2	1,20	1,2
2014-02-14 10:00	118	30	94	4,5	17,53	-0,89	16,2	992,50	-2,17	-8,97	17,08	2,33	9,4	1,20	1,2
2014-02-14 10:30	145	30	92	4,1	17,53	-0,59	16,2	992,50	-2,17	-7,42	17,08	2,47	7,9	0,00	1,2
2014-02-14 11:00	159	30	89	6,0	17,43	0,11	16,2	993,50	-1,95	-9,71	16,98	2,93	8,7	0,00	1,2
2014-02-14 11:30	136	30	87	5,6	17,43	0,21	16,2	993,50	-2,17	-8,92	16,98	2,87	9,6	0,00	1,2
2014-02-14 12:00	78	30	86	5,0	17,33	0,41	16,2	993,50	-2,13	-8,01	16,88	2,99	8,9	0,00	1,2
2014-02-14 12:30	173	30	81	6,9	17,33	0,72	16,2	993,50	-2,68	-10,27	16,88	2,92	10,2	0,00	1,2
2014-02-14 13:00	133	30	81	5,0	17,23	0,72	16,2	993,50	-2,68	-7,64	16,78	2,92	10,6	0,00	1,2
2014-02-14 13:30	133	30	80	3,9	17,23	1,32	16,2	994,50	-2,27	-3,95	16,78	3,45	8,9	0,00	1,2
2014-02-14 14:00	140	30	80	6,2	17,23	0,72	16,2	994,50	-2,85	-8,93	16,78	2,85	9,4	0,00	1,2
2014-02-14 14:30	135	30	79	8,1	17,13	0,82	16,2	994,50	-2,93	-11,88	16,68	2,87	10,0	0,00	1,2
2014-02-14 15:00	160	30	80	7,1	17,03	0,51	16,2	994,50	-3,05	-10,54	16,58	2,65	11,3	0,00	1,2
2014-02-14 15:30	151	30	80	5,2	17,03	0,51	16,2	994,50	-3,05	-7,89	16,58	2,65	8,9	0,00	1,2
2014-02-14 16:00	167	30	82	4,5	16,93	0,31	16,2	994,50	-2,90	-7,48	16,48	2,59	7,7	0,00	1,2
2014-02-14 16:30	180	30	83	5,6	16,93	0,11	16,2	994,50	-2,92	-9,05	16,48	2,47	10,2	0,00	1,2
2014-02-14 17:00	158	30	83	3,7	16,93	0,01	16,2	995,50	-3,02	-5,47	16,48	2,37	7,9	0,00	1,2
2014-02-14 17:30	139	30	84	4,9	17,03	-0,39	16,2	995,50	-3,25	-8,35	16,58	2,04	7,1	0,00	1,2
2014-02-14 18:00	151	30	87	3,9	17,03	-0,59	16,2	995,50	-2,95	-6,17	16,58	2,07	6,9	0,00	1,2
2014-02-14 18:30	132	30	87	3,5	17,13	-0,69	16,2	995,50	-3,05	-5,03	16,68	1,97	7,7	0,00	1,2

Datum	Vindriktning °	Luftfukt inne Rh%	Luftfukt ute Rh%	Vindhastighet m/s	Temp inne °C	Temp ute °C	Nederb. året mm	Lufttryck Mbar	Daggpunkt °C	Kyleffekt °C	Vix inne °C	Vix ute °C	Vindby m/s	Korr lufttryck	Regn/dygn mm
2014-02-14 19:00	169	30	89	3,7	17,13	-0,79	16,2	995,50	-2,83	-6,40	16,68	2,03	8,3	0,00	1,2
2014-02-14 19:30	95	30	89	3,7	17,13	-0,79	16,2	995,50	-2,83	-6,40	16,68	2,03	10,9	0,00	1,2
2014-02-14 20:00	98	30	91	2,6	17,13	-0,79	16,2	995,50	-2,52	-2,64	16,68	2,19	8,7	0,00	1,2
2014-02-14 20:30	119	30	93	2,8	17,23	-0,99	16,2	995,50	-2,42	-4,11	16,78	2,15	6,4	0,00	1,2
2014-02-14 21:00	96	30	96	0,0	17,23	-0,99	16,2	995,50	-1,97	-0,99	16,78	2,40	4,3	0,00	1,2
2014-02-14 21:30	103	30	96	3,0	17,23	-0,69	16,2	995,50	-1,68	-3,78	16,78	2,70	6,2	0,00	1,2
2014-02-14 22:00	124	30	98	4,7	17,13	-0,79	16,2	996,50	-1,49	-8,85	16,68	2,77	7,3	0,00	1,2
2014-02-14 22:30	151	30	95	5,8	17,03	-0,59	16,2	996,50	-1,72	-9,95	16,58	2,72	9,4	0,00	1,2
2014-02-14 23:00	150	30	94	3,5	16,93	-0,49	16,2	996,50	-1,77	-4,81	16,48	2,73	8,7	0,00	1,2
2014-02-14 23:30	128	30	93	5,6	16,83	-0,39	18,0	996,50	-1,82	-9,69	16,38	2,75	6,6	1,80	3,0
2014-02-15 00:00	150	30	92	3,1	16,73	-0,29	18,0	996,50	-1,88	-3,35	16,28	2,77	8,5	1,80	0,0
2014-02-15 00:30	154	30	93	4,3	16,63	-0,39	18,0	996,50	-1,82	-7,18	16,18	2,75	6,6	0,00	0,0
2014-02-15 01:00	148	30	93	5,4	16,63	-0,29	18,0	996,50	-1,73	-9,56	16,18	2,85	8,3	0,00	0,0
2014-02-15 01:30	120	30	93	7,5	16,63	-0,29	18,0	996,50	-1,73	-12,21	16,18	2,85	8,9	0,00	0,0
2014-02-15 02:00	153	30	94	5,6	16,63	-0,29	18,0	996,50	-1,58	-9,56	16,18	2,93	8,1	0,00	0,0
2014-02-15 02:30	118	30	95	3,9	16,63	-0,19	18,0	996,50	-1,33	-5,70	16,18	3,12	7,5	0,00	0,0
2014-02-15 03:00	108	30	94	3,7	16,63	-0,39	18,0	996,50	-1,67	-5,94	16,18	2,83	6,2	0,00	0,0
2014-02-15 03:30	116	30	97	3,5	16,73	-0,69	18,0	996,50	-1,53	-5,03	16,28	2,78	5,8	0,00	0,0
2014-02-15 04:00	141	30	99	3,0	16,73	-0,89	18,0	996,50	-1,44	-4,00	16,28	2,76	7,1	0,00	0,0
2014-02-15 04:30	149	30	100	4,3	16,73	-0,89	18,0	996,50	-1,30	-7,78	16,28	2,84	7,3	0,00	0,0
2014-02-15 05:00	137	30	100	3,7	16,83	-0,49	18,0	996,50	-0,90	-6,05	16,38	3,24	6,6	0,00	0,0
2014-02-15 05:30	141	30	100	6,6	16,83	-0,59	18,0	996,50	-1,00	-11,29	16,38	3,14	6,6	0,00	0,0
2014-02-15 06:00	121	30	100	2,6	16,83	-0,19	18,0	996,50	-0,60	-2,00	16,38	3,54	6,6	0,00	0,0
2014-02-15 06:30	123	30	100	3,5	16,83	-0,49	18,0	996,50	-0,90	-4,81	16,38	3,24	6,0	0,00	0,0
2014-02-15 07:00	104	31	100	2,4	17,03	-0,39	18,0	996,50	-0,80	-2,21	16,62	3,34	5,6	0,00	0,0
2014-02-15 07:30	126	31	100	3,0	17,33	-0,19	18,0	996,50	-0,60	-3,24	16,92	3,54	7,1	0,00	0,0
2014-02-15 08:00	124	31	100	3,9	17,43	-0,09	18,0	996,50	-0,51	-5,59	17,02	3,64	8,3	0,00	0,0
2014-02-15 08:30	113	31	100	6,4	17,43	-0,09	18,0	996,50	-0,51	-10,63	17,02	3,64	6,9	0,00	0,0
2014-02-15 09:00	103	31	100	2,4	17,43	-0,09	18,0	996,50	-0,51	-1,90	17,02	3,64	7,7	0,00	0,0
2014-02-15 09:30	104	31	100	3,7	17,53	-0,09	18,0	995,50	-0,51	-5,59	17,12	3,64	7,5	0,00	0,0
2014-02-15 10:00	109	31	100	4,5	17,53	-0,09	18,0	995,50	-0,51	-7,98	17,12	3,64	7,5	0,00	0,0
2014-02-15 10:30	105	31	100	5,6	17,53	0,01	18,0	995,50	-0,41	-9,18	17,12	3,74	7,9	0,00	0,0
2014-02-15 11:00	114	31	100	2,4	17,53	0,11	18,0	995,50	-0,31	-1,69	17,12	3,84	8,3	0,00	0,0
2014-02-15 11:30	99	31	98	6,0	17,53	0,01	18,0	995,50	-0,69	-9,84	17,12	3,57	8,1	0,00	0,0
2014-02-15 12:00	111	31	94	5,4	17,53	0,01	18,0	995,50	-1,28	-9,18	17,12	3,23	9,4	0,00	0,0
2014-02-15 12:30	111	31	93	3,3	17,53	-0,09	18,0	994,50	-1,53	-4,36	17,12	3,05	8,3	0,00	0,0
2014-02-15 13:00	107	31	95	4,9	17,43	-0,29	19,2	993,50	-1,43	-8,23	17,02	3,02	8,5	1,20	1,2
2014-02-15 13:30	105	31	97	3,9	17,43	-0,49	19,2	993,50	-1,33	-6,05	17,02	2,98	7,1	1,20	1,2
2014-02-15 14:00	107	31	94	5,0	17,43	-0,39	19,2	993,50	-1,67	-9,02	17,02	2,83	8,1	0,00	1,2
2014-02-15 14:30	82	31	92	4,1	17,43	-0,39	19,2	992,50	-1,98	-7,18	17,02	2,67	7,5	0,00	1,2
2014-02-15 15:00	131	31	95	3,3	17,33	-0,79	19,2	991,50	-1,92	-5,15	16,92	2,52	7,3	0,00	1,2
2014-02-15 15:30	118	31	98	6,2	17,43	-0,99	19,2	991,50	-1,69	-11,14	17,02	2,57	8,1	0,00	1,2
2014-02-15 16:00	109	31	100	2,6	17,33	-1,29	19,2	990,50	-1,70	-3,16	16,92	2,44	8,9	0,00	1,2
2014-02-15 16:30	127	31	100	4,9	17,33	-1,39	19,2	989,50	-1,80	-9,59	16,92	2,34	8,3	0,00	1,2
2014-02-15 17:00	107	31	100	3,1	17,33	-1,49	19,2	989,50	-1,90	-4,66	16,92	2,24	7,7	0,00	1,2
2014-02-15 17:30	101	31	100	5,8	17,33	-1,59	19,2	988,50	-2,00	-11,23	16,92	2,14	7,9	0,00	1,2
2014-02-15 18:00	143	31	100	7,7	17,33	-1,59	19,2	988,50	-2,00	-14,61	16,92	2,14	9,8	0,00	1,2
2014-02-15 18:30	104	31	100	3,0	17,33	-1,69	19,2	987,50	-2,10	-4,88	16,92	2,04	8,9	0,00	1,2
2014-02-15 19:00	90	31	100	4,1	17,33	-1,69	19,2	987,50	-2,10	-8,74	16,92	2,04	8,7	0,00	1,2
2014-02-15 19:30	120	31	100	6,8	17,33	-1,69	19,2	987,50	-2,10	-13,49	16,92	2,04	8,3	0,00	1,2

Datum	Vindriktning °	Luftfukt inne Rh%	Luftfukt ute Rh%	Vindhastighet m/s	Temp inne °C	Temp ute °C	Nederb. året mm	Lufttryck Mbar	Daggpunkt °C	Kyleffekt °C	Vix inne °C	Vix ute °C	Vindby m/s	Korr lufttryck	Regn/dygn mm
2014-02-15 20:00	118	31	100	4,9	17,33	-1,69	19,2	986,50	-2,10	-9,96	16,92	2,04	8,5	0,00	1,2
2014-02-15 20:30	99	31	100	5,2	17,43	-1,59	19,2	986,50	-2,00	-10,53	17,02	2,14	9,8	0,00	1,2
2014-02-15 21:00	94	31	100	5,2	17,43	-1,69	20,4	986,50	-2,10	-10,66	17,02	2,04	7,1	1,20	2,4
2014-02-15 21:30	107	31	100	4,5	17,33	-1,69	20,4	985,50	-2,10	-9,96	16,92	2,04	6,9	1,20	2,4
2014-02-15 22:00	115	31	100	3,0	17,23	-1,69	20,4	985,50	-2,10	-4,88	16,82	2,04	6,6	0,00	2,4
2014-02-15 22:30	109	31	100	4,1	17,23	-1,69	20,4	984,50	-2,10	-8,74	16,82	2,04	6,8	0,00	2,4
2014-02-15 23:00	91	31	100	1,6	17,13	-1,69	20,4	984,50	-2,10	-1,69	16,72	2,04	6,8	0,00	2,4
2014-02-15 23:30	106	31	100	3,3	17,03	-1,59	20,4	984,50	-2,00	-6,05	16,62	2,14	6,9	0,00	2,4
2014-02-16 00:00	141	31	100	4,3	16,93	-1,49	20,4	983,50	-1,90	-8,50	16,52	2,24	6,9	0,00	0,0
2014-02-16 00:30	117	31	100	4,1	16,83	-1,39	20,4	983,50	-1,80	-8,38	16,42	2,34	8,7	0,00	0,0
2014-02-16 01:00	84	31	100	3,7	16,83	-1,39	20,4	982,50	-1,80	-7,10	16,42	2,34	5,6	0,00	0,0
2014-02-16 01:30	120	31	100	2,2	16,93	-1,29	20,4	982,50	-1,70	-1,29	16,52	2,44	6,2	0,00	0,0
2014-02-16 02:00	122	31	100	5,0	16,93	-0,99	20,4	982,50	-1,40	-9,78	16,52	2,74	5,0	0,00	0,0
2014-02-16 02:30	118	31	100	2,4	17,03	-0,89	20,4	981,50	-1,30	-2,74	16,62	2,84	6,2	0,00	0,0
2014-02-16 03:00	120	31	100	3,1	17,03	-0,69	20,4	981,50	-1,10	-3,78	16,62	3,04	6,4	0,00	0,0
2014-02-16 03:30	112	31	100	3,5	17,03	-0,39	20,4	980,50	-0,80	-4,70	16,62	3,34	6,2	0,00	0,0
2014-02-16 04:00	118	31	100	4,5	17,03	-0,29	20,4	980,50	-0,70	-8,23	16,62	3,44	6,9	0,00	0,0
2014-02-16 04:30	127	31	100	4,1	17,03	-0,09	20,4	979,50	-0,51	-6,82	16,62	3,64	6,9	0,00	0,0
2014-02-16 05:00	101	31	100	4,7	17,03	0,11	20,4	979,50	-0,31	-7,73	16,62	3,84	8,1	0,00	0,0
2014-02-16 05:30	114	31	100	4,7	17,03	0,21	20,4	979,50	-0,21	-7,61	16,62	3,94	8,1	0,00	0,0
2014-02-16 06:00	150	31	100	6,2	17,03	0,31	20,4	979,50	-0,11	-9,45	16,62	4,04	7,9	0,00	0,0
2014-02-16 06:30	139	31	100	4,5	17,13	0,41	20,4	978,50	-0,01	-7,36	16,72	4,14	8,5	0,00	0,0
2014-02-16 07:00	128	31	100	3,9	17,33	0,41	20,4	978,50	-0,01	-5,00	16,92	4,14	8,5	0,00	0,0
2014-02-16 07:30	144	31	100	3,5	17,53	0,51	21,6	978,50	0,09	-3,68	17,12	4,24	10,0	1,20	1,2
2014-02-16 08:00	109	31	100	5,6	17,63	0,61	21,6	978,50	0,19	-8,41	17,22	4,34	8,1	1,20	1,2
2014-02-16 08:30	145	31	100	3,3	17,73	0,51	21,6	978,50	0,09	-3,68	17,32	4,24	7,1	0,00	1,2
2014-02-16 09:00	150	31	100	6,8	17,73	0,61	21,6	978,50	0,19	-10,41	17,32	4,34	7,7	0,00	1,2
2014-02-16 09:30	110	31	100	4,5	17,73	0,72	21,6	978,50	0,29	-6,99	17,32	4,44	7,7	0,00	1,2
2014-02-16 10:00	165	31	100	5,8	17,73	0,92	21,6	978,50	0,49	-8,03	17,32	4,64	7,7	0,00	1,2
2014-02-16 10:30	138	31	100	4,3	17,73	1,02	21,6	978,50	0,59	-5,49	17,32	4,75	7,3	0,00	1,2
2014-02-16 11:00	99	30	100	3,7	17,73	1,12	21,6	978,50	0,69	-4,19	17,28	4,85	7,3	0,00	1,2
2014-02-16 11:30	136	30	100	3,9	17,73	1,02	21,6	979,50	0,59	-4,30	17,28	4,75	7,1	0,00	1,2
2014-02-16 12:00	137	30	100	2,6	17,63	1,02	21,6	979,50	0,59	-0,74	17,18	4,75	5,4	0,00	1,2
2014-02-16 12:30	169	30	100	2,4	17,63	1,02	21,6	979,50	0,59	-0,74	17,18	4,75	4,9	0,00	1,2
2014-02-16 13:00	133	30	100	1,6	17,53	1,02	21,6	979,50	0,59	1,02	17,08	4,75	6,0	0,00	1,2
2014-02-16 13:30	132	30	100	3,1	17,53	0,92	21,6	979,50	0,49	-2,03	17,08	4,64	5,4	0,00	1,2
2014-02-16 14:00	130	31	100	1,6	17,53	0,92	22,2	979,50	0,49	0,92	17,12	4,64	3,9	0,60	1,8
2014-02-16 14:30	125	31	100	2,4	17,53	1,02	22,2	979,50	0,59	-0,74	17,12	4,75	4,5	0,60	1,8
2014-02-16 15:00	105	31	100	1,2	17,43	1,02	22,2	979,50	0,59	1,02	17,02	4,75	4,7	0,00	1,8
2014-02-16 15:30	133	31	100	1,4	17,43	1,02	22,2	979,50	0,59	1,02	17,02	4,75	3,9	0,00	1,8
2014-02-16 16:00	137	31	100	0,0	17,43	0,92	22,2	980,50	0,49	0,92	17,02	4,64	4,1	0,00	1,8
2014-02-16 16:30	145	31	100	0,0	17,43	0,92	22,2	980,50	0,49	0,92	17,02	4,64	2,8	0,00	1,8
2014-02-16 17:00	134	31	100	1,4	17,53	0,82	22,2	980,50	0,39	0,82	17,12	4,54	3,3	0,00	1,8
2014-02-16 17:30	121	31	100	0,0	17,53	0,72	22,2	980,50	0,29	0,72	17,12	4,44	1,6	0,00	1,8
2014-02-16 18:00	128	31	100	0,0	17,53	0,72	22,2	980,50	0,29	0,72	17,12	4,44	0,0	0,00	1,8
2014-02-16 18:30	126	31	100	0,0	17,53	0,61	22,2	981,50	0,19	0,61	17,12	4,34	0,0	0,00	1,8
2014-02-16 19:00	126	31	100	0,0	17,43	0,61	22,2	981,50	0,19	0,61	17,02	4,34	0,0	0,00	1,8
2014-02-16 19:30	125	31	100	0,0	17,43	0,51	22,2	981,50	0,09	0,51	17,02	4,24	0,0	0,00	1,8
2014-02-16 20:00	130	31	100	0,0	17,43	0,51	22,2	981,50	0,09	0,51	17,02	4,24	0,0	0,00	1,8
2014-02-16 20:30	128	31	100	0,0	17,43	0,41	22,2	982,50	-0,01	0,41	17,02	4,14	0,0	0,00	1,8

Datum	Vindriktning °	Luftfukt inne Rh%	Luftfukt ute Rh%	Vindhastighet m/s	Temp inne °C	Temp ute °C	Nederb. året mm	Lufttryck Mbar	Daggpunkt °C	Kyleffekt °C	Vix inne °C	Vix ute °C	Vindby m/s	Korr lufttryck	Regn/dygn mm
2014-02-16 21:00	98	31	100	0,0	17,33	0,41	22,2	982,50	-0,01	0,41	16,92	4,14	0,0	0,00	1,8
2014-02-16 21:30	18	31	100	0,0	17,33	0,31	22,2	982,50	-0,11	0,31	16,92	4,04	0,0	0,00	1,8
2014-02-16 22:00	18	31	100	0,0	17,23	0,31	22,2	982,50	-0,11	0,31	16,82	4,04	0,0	0,00	1,8
2014-02-16 22:30	18	31	100	0,0	17,13	0,21	22,2	983,50	-0,21	0,21	16,72	3,94	0,0	0,00	1,8
2014-02-16 23:00	17	31	100	0,0	17,03	0,11	22,2	983,50	-0,31	0,11	16,62	3,84	0,0	0,00	1,8
2014-02-16 23:30	16	31	100	0,0	17,03	-0,09	22,2	983,50	-0,51	-0,09	16,62	3,64	0,0	0,00	1,8
2014-02-17 00:00	16	31	100	0,0	16,93	-0,09	22,2	983,50	-0,51	-0,09	16,52	3,64	0,0	0,00	0,0
2014-02-17 00:30	18	31	100	0,0	16,83	-0,29	22,2	984,50	-0,70	-0,29	16,42	3,44	0,0	0,00	0,0
2014-02-17 01:00	17	31	100	0,0	16,83	-0,19	22,2	984,50	-0,60	-0,19	16,42	3,54	0,0	0,00	0,0
2014-02-17 01:30	16	31	100	0,0	16,73	-0,29	22,2	984,50	-0,70	-0,29	16,32	3,44	0,0	0,00	0,0
2014-02-17 02:00	18	31	100	0,0	16,73	-0,19	22,2	984,50	-0,60	-0,19	16,32	3,54	0,0	0,00	0,0
2014-02-17 02:30	18	31	100	0,0	16,73	-0,29	22,2	984,50	-0,70	-0,29	16,32	3,44	0,0	0,00	0,0
2014-02-17 03:00	17	31	100	0,0	16,73	-0,29	22,2	985,50	-0,70	-0,29	16,32	3,44	0,0	0,00	0,0
2014-02-17 03:30	17	31	100	0,0	16,73	-0,39	22,2	985,50	-0,80	-0,39	16,32	3,34	0,0	0,00	0,0
2014-02-17 04:00	17	31	100	0,0	16,83	-0,59	22,2	985,50	-1,00	-0,59	16,42	3,14	0,0	0,00	0,0
2014-02-17 04:30	16	31	100	0,0	16,83	-0,79	22,2	985,50	-1,20	-0,79	16,42	2,94	0,0	0,00	0,0
2014-02-17 05:00	18	31	100	0,0	16,83	-0,99	22,2	985,50	-1,40	-0,99	16,42	2,74	0,0	0,00	0,0
2014-02-17 05:30	17	31	100	0,0	16,83	-1,59	22,2	985,50	-2,00	-1,59	16,42	2,14	0,0	0,00	0,0
2014-02-17 06:00	17	31	100	0,0	16,83	-1,29	22,2	986,50	-1,70	-1,29	16,42	2,44	0,0	0,00	0,0
2014-02-17 06:30	17	31	100	0,0	16,93	-1,09	22,2	986,50	-1,50	-1,09	16,52	2,64	0,0	0,00	0,0
2014-02-17 07:00	17	31	100	0,0	17,13	-1,09	22,2	986,50	-1,50	-1,09	16,72	2,64	0,0	0,00	0,0
2014-02-17 07:30	17	31	100	0,0	17,33	-1,09	22,2	986,50	-1,50	-1,09	16,92	2,64	0,0	0,00	0,0
2014-02-17 08:00	16	31	100	0,0	17,43	-1,19	22,2	987,50	-1,60	-1,19	17,02	2,54	0,0	0,00	0,0
2014-02-17 08:30	16	31	100	0,0	17,53	-1,39	22,2	987,50	-1,80	-1,39	17,12	2,34	0,0	0,00	0,0
2014-02-17 09:00	16	31	100	0,0	17,53	-1,19	22,2	987,50	-1,60	-1,19	17,12	2,54	0,0	0,00	0,0
2014-02-17 09:30	18	31	100	0,0	17,53	-1,19	22,2	987,50	-1,60	-1,19	17,12	2,54	0,0	0,00	0,0
2014-02-17 10:00	17	31	100	0,0	17,53	-0,99	22,2	988,50	-1,40	-0,99	17,12	2,74	0,0	0,00	0,0
2014-02-17 10:30	18	31	100	0,0	17,53	-0,39	22,2	988,50	-0,80	-0,39	17,12	3,34	0,0	0,00	0,0
2014-02-17 11:00	16	31	100	0,0	17,43	0,11	22,2	988,50	-0,31	0,11	17,02	3,84	0,0	0,00	0,0
2014-02-17 11:30	42	31	100	0,0	17,43	0,31	22,2	989,50	-0,11	0,31	17,02	4,04	0,0	0,00	0,0
2014-02-17 12:00	202	31	100	0,0	17,43	0,61	22,2	989,50	0,19	0,61	17,02	4,34	1,2	0,00	0,0
2014-02-17 12:30	153	31	100	0,0	17,33	0,72	22,2	989,50	0,29	0,72	16,92	4,44	1,4	0,00	0,0
2014-02-17 13:00	148	31	100	0,0	17,33	1,12	22,2	989,50	0,69	1,12	16,92	4,85	1,8	0,00	0,0
2014-02-17 13:30	226	31	100	0,0	17,23	1,22	22,2	990,50	0,79	1,22	16,82	4,95	0,0	0,00	0,0
2014-02-17 14:00	265	31	100	0,0	17,23	1,02	22,2	990,50	0,59	1,02	16,82	4,75	0,0	0,00	0,0
2014-02-17 14:30	320	31	100	0,0	17,13	1,02	22,2	990,50	0,59	1,02	16,72	4,75	1,8	0,00	0,0
2014-02-17 15:00	301	31	100	0,0	17,13	1,12	22,2	991,50	0,69	1,12	16,72	4,85	1,2	0,00	0,0
2014-02-17 15:30	321	31	100	0,0	17,13	0,92	22,2	991,50	0,49	0,92	16,72	4,64	0,0	0,00	0,0
2014-02-17 16:00	288	31	100	0,0	17,13	1,02	22,2	992,50	0,59	1,02	16,72	4,75	2,0	0,00	0,0
2014-02-17 16:30	342	31	100	0,0	17,13	0,92	22,2	992,50	0,49	0,92	16,72	4,64	1,8	0,00	0,0
2014-02-17 17:00	9	31	100	0,0	17,03	0,82	22,2	992,50	0,39	0,82	16,62	4,54	1,8	0,00	0,0
2014-02-17 17:30	332	31	100	1,6	17,03	0,82	22,2	993,50	0,39	0,82	16,62	4,54	3,9	0,00	0,0
2014-02-17 18:00	315	31	100	1,6	17,03	0,72	22,2	993,50	0,29	0,72	16,62	4,44	3,1	0,00	0,0
2014-02-17 18:30	292	31	100	1,4	17,13	0,61	22,2	994,50	0,19	0,61	16,72	4,34	5,0	0,00	0,0
2014-02-17 19:00	307	31	100	0,0	17,13	0,61	22,2	994,50	0,19	0,61	16,72	4,34	2,8	0,00	0,0
2014-02-17 19:30	298	31	100	0,0	17,13	0,61	22,2	995,50	0,19	0,61	16,72	4,34	3,1	0,00	0,0
2014-02-17 20:00	341	31	100	0,0	17,03	0,72	22,2	995,50	0,29	0,72	16,62	4,44	3,5	0,00	0,0
2014-02-17 20:30	284	31	100	1,6	17,03	0,41	22,2	995,50	-0,01	0,41	16,62	4,14	4,1	0,00	0,0
2014-02-17 21:00	317	31	98	1,4	16,93	0,31	22,2	996,50	-0,39	0,31	16,52	3,87	5,0	0,00	0,0
2014-02-17 21:30	303	30	97	0,0	16,73	0,21	22,2	996,50	-0,64	0,21	16,28	3,69	5,6	0,00	0,0

Datum	Vindriktning °	Luftfukt inne Rh%	Luftfukt ute Rh%	Vindhastighet m/s	Temp inne °C	Temp ute °C	Nederb. året mm	Lufttryck Mbar	Daggpunkt °C	Kyleffekt °C	Vix inne °C	Vix ute °C	Vindby m/s	Korr lufttryck	Regn/dygn mm
2014-02-17 22:00	320	30	88	3,7	16,63	0,11	22,2	997,50	-2,11	-5,35	16,18	2,85	6,8	0,00	0,0
2014-02-17 22:30	277	30	86	4,3	16,43	-0,19	22,2	997,50	-2,72	-6,94	15,98	2,39	5,6	0,00	0,0
2014-02-17 23:00	275	30	87	1,8	16,43	-0,39	22,2	997,50	-2,76	-0,39	15,98	2,27	4,3	0,00	0,0
2014-02-17 23:30	328	30	87	3,7	16,33	-0,39	22,2	997,50	-2,76	-5,94	15,88	2,27	6,0	0,00	0,0
2014-02-18 00:00	314	30	87	2,0	16,23	-0,59	22,2	998,51	-2,95	-0,59	15,78	2,07	6,0	0,00	0,0
2014-02-18 00:30	316	30	86	3,1	16,13	-0,39	22,2	998,51	-2,92	-3,46	15,68	2,19	6,4	0,00	0,0
2014-02-18 01:00	307	30	86	1,8	15,93	-0,49	22,2	998,51	-3,02	-0,49	15,48	2,09	5,0	0,00	0,0
2014-02-18 01:30	326	30	86	1,8	15,83	-0,79	22,2	998,51	-3,31	-0,79	15,38	1,79	6,0	0,00	0,0
2014-02-18 02:00	342	30	88	3,1	15,83	-0,79	22,2	998,51	-2,99	-3,89	15,38	1,95	4,9	0,00	0,0
2014-02-18 02:30	282	30	89	2,2	15,73	-0,89	22,2	998,51	-2,93	-0,89	15,28	1,93	5,2	0,00	0,0
2014-02-18 03:00	329	30	87	1,2	15,73	-0,99	22,2	999,51	-3,35	-0,99	15,28	1,67	5,8	0,00	0,0
2014-02-18 03:30	332	30	86	2,0	15,83	-0,99	22,2	999,51	-3,51	-0,99	15,38	1,59	6,2	0,00	0,0
2014-02-18 04:00	327	30	88	0,0	15,83	-1,09	22,2	999,51	-3,29	-1,09	15,38	1,65	5,2	0,00	0,0
2014-02-18 04:30	278	30	88	2,4	15,83	-1,29	22,2	999,51	-3,48	-3,16	15,38	1,45	5,6	0,00	0,0
2014-02-18 05:00	325	30	88	1,6	15,83	-1,29	22,2	999,51	-3,48	-1,29	15,38	1,45	5,6	0,00	0,0
2014-02-18 05:30	339	30	88	3,0	15,83	-1,19	22,2	999,51	-3,38	-4,33	15,38	1,55	5,0	0,00	0,0
2014-02-18 06:00	343	30	87	2,2	15,83	-1,29	22,2	999,51	-3,64	-1,29	15,38	1,37	6,0	0,00	0,0
2014-02-18 06:30	327	30	88	1,2	15,93	-1,49	22,2	999,51	-3,68	-1,49	15,48	1,25	4,9	0,00	0,0
2014-02-18 07:00	294	30	90	1,4	16,13	-1,39	22,2	999,51	-3,27	-1,39	15,68	1,51	3,9	0,00	0,0
2014-02-18 07:30	328	30	90	0,0	16,43	-1,39	22,2	1000,51	-3,27	-1,39	15,98	1,51	4,7	0,00	0,0
2014-02-18 08:00	310	30	90	0,0	16,53	-1,39	22,2	1000,51	-3,27	-1,39	16,08	1,51	4,3	0,00	0,0
2014-02-18 08:30	304	30	90	1,6	16,53	-1,29	22,2	1000,51	-3,17	-1,29	16,08	1,61	4,3	0,00	0,0
2014-02-18 09:00	309	29	91	1,2	16,53	-1,29	22,2	1000,51	-3,02	-1,29	16,04	1,69	4,1	0,00	0,0
2014-02-18 09:30	333	29	90	1,4	16,53	-0,99	22,2	1000,51	-2,88	-0,99	16,04	1,91	4,9	0,00	0,0
2014-02-18 10:00	320	30	89	2,0	16,53	-0,69	22,2	1000,51	-2,74	-0,69	16,08	2,13	6,0	0,00	0,0
2014-02-18 10:30	308	30	88	3,7	16,43	-0,59	22,2	1000,51	-2,79	-6,17	15,98	2,15	5,0	0,00	0,0
2014-02-18 11:00	356	30	87	2,6	16,43	-0,39	22,2	1001,51	-2,76	-2,21	15,98	2,27	5,6	0,00	0,0
2014-02-18 11:30	298	30	86	2,4	16,43	-0,09	22,2	1001,51	-2,62	-1,90	15,98	2,49	5,4	0,00	0,0
2014-02-18 12:00	291	30	84	2,0	16,33	0,21	22,2	1001,51	-2,66	0,21	15,88	2,64	5,6	0,00	0,0
2014-02-18 12:30	326	30	84	1,8	16,33	0,31	22,2	1001,51	-2,56	0,31	15,88	2,74	5,4	0,00	0,0
2014-02-18 13:00	323	30	84	2,8	16,33	0,41	22,2	1001,51	-2,46	-2,58	15,88	2,84	5,0	0,00	0,0
2014-02-18 13:30	275	30	83	2,0	16,33	0,51	22,2	1002,51	-2,53	0,51	15,88	2,87	4,5	0,00	0,0
2014-02-18 14:00	356	30	84	1,6	16,33	0,31	22,2	1002,51	-2,56	0,31	15,88	2,74	3,9	0,00	0,0
2014-02-18 14:30	343	30	83	1,8	16,43	0,61	22,2	1002,51	-2,44	0,61	15,98	2,97	3,9	0,00	0,0
2014-02-18 15:00	337	30	83	1,2	16,43	0,61	22,2	1011,51	-2,44	0,61	15,98	2,97	3,0	0,00	0,0
2014-02-18 15:30	335	30	87	0,0	16,43	0,31	22,2	1003,51	-2,07	0,31	15,98	2,97	3,3	0,00	0,0
2014-02-18 16:00	329	30	87	1,8	16,43	0,01	22,2	1003,51	-2,36	0,01	15,98	2,67	3,3	0,00	0,0
2014-02-18 16:30	291	30	89	0,0	16,33	-0,19	22,2	1003,51	-2,24	-0,19	15,88	2,63	2,8	0,00	0,0
2014-02-18 17:00	329	30	92	0,0	16,33	-0,49	22,2	1003,51	-2,08	-0,49	15,88	2,57	2,4	0,00	0,0
2014-02-18 17:30	351	30	93	0,0	16,43	-0,89	22,2	1003,51	-2,32	-0,89	15,98	2,25	2,2	0,00	0,0
2014-02-18 18:00	321	30	94	0,0	16,53	-1,09	22,2	1003,51	-2,37	-1,09	16,08	2,13	2,0	0,00	0,0
2014-02-18 18:30	337	30	94	0,0	16,53	-1,49	22,2	1004,51	-2,76	-1,49	16,08	1,73	1,4	0,00	0,0
2014-02-18 19:00	338	30	95	0,0	16,53	-1,89	22,2	1004,51	-3,01	-1,89	16,08	1,41	0,0	0,00	0,0
2014-02-18 19:30	338	30	95	0,0	16,63	-2,19	22,2	1004,51	-3,31	-2,19	16,18	1,11	0,0	0,00	0,0
2014-02-18 20:00	337	30	96	0,0	16,63	-2,69	22,2	1004,51	-3,66	-2,69	16,18	0,70	0,0	0,00	0,0
2014-02-18 20:30	344	30	96	0,0	16,63	-3,39	22,2	1004,51	-4,36	-3,39	16,18	-0,00	0,0	0,00	0,0
2014-02-18 21:00	335	30	100	0,0	16,63	-3,19	22,2	1004,51	-3,60	-3,19	16,18	0,54	2,2	0,00	0,0
2014-02-18 21:30	9	30	100	0,0	16,63	-3,39	22,2	1005,51	-3,80	-3,39	16,18	0,34	1,2	0,00	0,0
2014-02-18 22:00	8	30	100	0,0	16,53	-3,89	22,2	1005,51	-4,30	-3,89	16,08	-0,16	0,0	0,00	0,0
2014-02-18 22:30	9	30	100	0,0	16,43	-3,69	22,2	1005,51	-4,10	-3,69	15,98	0,04	0,0	0,00	0,0

Datum	Vindriktning °	Luftfukt inne Rh%	Luftfukt ute Rh%	Vindhastighet m/s	Temp inne °C	Temp ute °C	Nederb. året mm	Lufttryck Mbar	Daggpunkt °C	Kyleffekt °C	Vix inne °C	Vix ute °C	Vindby m/s	Korr lufttryck	Regn/dygn mm
2014-02-18 23:00	9	30	100	0,0	16,43	-3,59	22,2	1005,51	-4,00	-3,59	15,98	0,14	1,4	0,00	0,0
2014-02-18 23:30	9	30	99	0,0	16,33	-4,09	22,2	1005,51	-4,63	-4,09	15,88	-0,45	0,0	0,00	0,0
2014-02-19 00:00	9	30	98	0,0	16,33	-4,49	22,2	1005,51	-5,17	-4,49	15,88	-0,93	0,0	0,00	0,0
2014-02-19 00:30	346	30	99	0,0	16,23	-4,49	22,2	1005,51	-5,03	-4,49	15,78	-0,85	0,0	0,00	0,0
2014-02-19 01:00	315	30	100	0,0	16,23	-4,39	22,2	1005,51	-4,79	-4,39	15,78	-0,66	0,0	0,00	0,0
2014-02-19 01:30	318	30	100	0,0	16,13	-4,29	22,2	1005,51	-4,69	-4,29	15,68	-0,56	0,0	0,00	0,0
2014-02-19 02:00	331	30	100	0,0	16,13	-4,59	22,2	1005,51	-4,99	-4,59	15,68	-0,86	0,0	0,00	0,0
2014-02-19 02:30	7	30	98	0,0	16,13	-4,79	22,2	1005,51	-5,47	-4,79	15,68	-1,23	1,4	0,00	0,0
2014-02-19 03:00	7	30	97	0,0	16,23	-4,69	22,2	1005,51	-5,51	-4,69	15,78	-1,22	1,4	0,00	0,0
2014-02-19 03:30	6	30	98	0,0	16,33	-5,29	22,2	1005,51	-5,97	-5,29	15,88	-1,73	0,0	0,00	0,0
2014-02-19 04:00	16	30	100	0,0	16,33	-5,09	22,2	1005,51	-5,49	-5,09	15,88	-1,36	0,0	0,00	0,0
2014-02-19 04:30	11	30	99	0,0	16,33	-4,59	22,2	1005,51	-5,13	-4,59	15,88	-0,95	1,2	0,00	0,0
2014-02-19 05:00	8	30	98	0,0	16,43	-4,39	22,2	1005,51	-5,07	-4,39	15,98	-0,83	1,2	0,00	0,0
2014-02-19 05:30	4	30	98	0,0	16,43	-4,09	22,2	1005,51	-4,77	-4,09	15,98	-0,53	1,6	0,00	0,0
2014-02-19 06:00	4	30	98	0,0	16,43	-4,19	22,2	1005,51	-4,87	-4,19	15,98	-0,63	0,0	0,00	0,0
2014-02-19 06:30	5	30	99	0,0	16,53	-3,69	22,2	1005,51	-4,23	-3,69	16,08	-0,05	0,0	0,00	0,0
2014-02-19 07:00	4	30	99	0,0	16,73	-4,69	22,2	1005,51	-5,23	-4,69	16,28	-1,05	0,0	0,00	0,0
2014-02-19 07:30	4	30	98	0,0	16,93	-5,19	22,2	1005,51	-5,87	-5,19	16,48	-1,63	0,0	0,00	0,0
2014-02-19 08:00	4	30	97	0,0	17,03	-5,59	22,2	1005,51	-6,40	-5,59	16,58	-2,12	0,0	0,00	0,0
2014-02-19 08:30	4	30	100	0,0	17,13	-4,69	22,2	1005,51	-5,09	-4,69	16,68	-0,96	0,0	0,00	0,0
2014-02-19 09:00	2	30	100	0,0	17,13	-4,19	22,2	1005,51	-4,59	-4,19	16,68	-0,46	0,0	0,00	0,0
2014-02-19 09:30	3	30	100	0,0	17,13	-3,69	22,2	1005,51	-4,10	-3,69	16,68	0,04	0,0	0,00	0,0
2014-02-19 10:00	31	30	100	0,0	17,13	-2,69	22,2	1006,51	-3,10	-2,69	16,68	1,04	0,0	0,00	0,0
2014-02-19 10:30	8	30	97	0,0	17,13	-1,99	22,2	1006,51	-2,82	-1,99	16,68	1,48	1,2	0,00	0,0
2014-02-19 11:00	356	30	91	0,0	17,03	-1,69	22,2	1006,51	-3,41	-1,69	16,58	1,29	1,4	0,00	0,0
2014-02-19 11:30	70	30	88	0,0	17,03	-1,39	22,2	1006,51	-3,58	-1,39	16,58	1,35	1,8	0,00	0,0
2014-02-19 12:00	82	30	85	0,0	16,93	-1,39	22,2	1006,51	-4,06	-1,39	16,48	1,12	0,0	0,00	0,0
2014-02-19 12:30	87	30	82	0,0	16,93	-1,09	22,2	1006,51	-4,26	-1,09	16,48	1,19	0,0	0,00	0,0
2014-02-19 13:00	90	30	83	0,0	16,93	-0,89	22,2	1006,51	-3,90	-0,89	16,48	1,47	0,0	0,00	0,0
2014-02-19 13:30	121	30	83	0,0	16,93	-0,69	22,2	1006,51	-3,71	-0,69	16,48	1,67	1,4	0,00	0,0
2014-02-19 14:00	87	30	80	0,0	16,93	-0,49	22,2	1006,51	-4,02	-0,49	16,48	1,64	0,0	0,00	0,0
2014-02-19 14:30	100	30	79	0,0	16,93	-0,39	22,2	1006,51	-4,10	-0,39	16,48	1,67	0,0	0,00	0,0
2014-02-19 15:00	105	30	78	0,0	16,93	-0,49	22,2	1005,51	-4,37	-0,49	16,48	1,50	0,0	0,00	0,0
2014-02-19 15:30	98	30	78	0,0	16,93	-0,79	22,2	1005,51	-4,66	-0,79	16,48	1,20	0,0	0,00	0,0
2014-02-19 16:00	98	30	80	0,0	16,83	-1,29	22,2	1005,51	-4,80	-1,29	16,38	0,84	0,0	0,00	0,0
2014-02-19 16:30	96	30	83	0,0	16,83	-1,49	22,2	1005,51	-4,49	-1,49	16,38	0,86	0,0	0,00	0,0
2014-02-19 17:00	96	30	84	0,0	16,83	-1,79	22,2	1005,51	-4,61	-1,79	16,38	0,64	0,0	0,00	0,0
2014-02-19 17:30	98	30	87	0,0	16,83	-1,99	22,2	1006,51	-4,33	-1,99	16,38	0,67	0,0	0,00	0,0
2014-02-19 18:00	155	30	83	0,0	16,83	-2,49	22,2	1006,51	-5,46	-2,49	16,38	-0,14	0,0	0,00	0,0
2014-02-19 18:30	103	30	84	0,0	16,93	-2,59	22,2	1006,51	-5,40	-2,59	16,48	-0,16	0,0	0,00	0,0
2014-02-19 19:00	77	30	86	0,0	16,93	-2,69	22,2	1006,51	-5,17	-2,69	16,48	-0,11	0,0	0,00	0,0
2014-02-19 19:30	90	30	87	0,0	16,93	-2,79	22,2	1006,51	-5,11	-2,79	16,48	-0,13	0,0	0,00	0,0
2014-02-19 20:00	92	30	88	0,0	16,93	-3,19	22,2	1006,51	-5,35	-3,19	16,48	-0,45	0,0	0,00	0,0
2014-02-19 20:30	85	30	90	0,0	16,93	-3,39	22,2	1006,51	-5,24	-3,39	16,48	-0,50	0,0	0,00	0,0
2014-02-19 21:00	102	30	92	0,0	16,93	-3,59	22,2	1006,51	-5,14	-3,59	16,48	-0,54	0,0	0,00	0,0
2014-02-19 21:30	109	30	92	0,0	16,83	-3,79	22,2	1006,51	-5,34	-3,79	16,38	-0,74	0,0	0,00	0,0
2014-02-19 22:00	197	30	92	0,0	16,83	-3,99	22,2	1006,51	-5,53	-3,99	16,38	-0,94	0,0	0,00	0,0
2014-02-19 22:30	64	30	92	0,0	16,73	-4,09	22,2	1006,51	-5,63	-4,09	16,28	-1,04	0,0	0,00	0,0
2014-02-19 23:00	235	30	93	0,0	16,63	-4,19	22,2	1006,51	-5,58	-4,19	16,18	-1,05	0,0	0,00	0,0
2014-02-19 23:30	178	30	93	0,0	16,63	-4,39	22,2	1007,51	-5,78	-4,39	16,18	-1,25	0,0	0,00	0,0

Datum	Vindriktning °	Luftfukt inne Rh%	Luftfukt ute Rh%	Vindhastighet m/s	Temp inne °C	Temp ute °C	Nederb. året mm	Lufttryck Mbar	Daggpunkt °C	Kyleffekt °C	Vix inne °C	Vix ute °C	Vindby m/s	Korr lufttryck	Regn/dygn mm
2014-02-20 00:00	209	30	94	0,0	16,63	-4,69	22,2	1006,51	-5,93	-4,69	16,18	-1,47	0,0	0,00	0,0
2014-02-20 00:30	326	30	96	0,0	16,63	-5,29	22,2	1007,51	-6,24	-5,29	16,18	-1,90	1,2	0,00	0,0
2014-02-20 01:00	252	30	99	0,0	16,53	-5,39	22,2	1007,51	-5,93	-5,39	16,08	-1,75	0,0	0,00	0,0
2014-02-20 01:30	282	30	100	0,0	16,53	-5,09	22,2	1007,51	-5,49	-5,09	16,08	-1,36	0,0	0,00	0,0
2014-02-20 02:00	204	30	100	0,0	16,53	-4,89	22,2	1007,51	-5,29	-4,89	16,08	-1,16	0,0	0,00	0,0
2014-02-20 02:30	174	30	100	0,0	16,63	-4,89	22,2	1007,51	-5,29	-4,89	16,18	-1,16	0,0	0,00	0,0
2014-02-20 03:00	158	30	100	0,0	16,63	-4,69	22,2	1007,51	-5,09	-4,69	16,18	-0,96	0,0	0,00	0,0
2014-02-20 03:30	85	30	100	0,0	16,63	-4,69	22,2	1007,51	-5,09	-4,69	16,18	-0,96	0,0	0,00	0,0
2014-02-20 04:00	88	30	100	0,0	16,73	-4,69	22,2	1007,51	-5,09	-4,69	16,28	-0,96	0,0	0,00	0,0
2014-02-20 04:30	88	30	100	0,0	16,73	-4,79	22,2	1007,51	-5,19	-4,79	16,28	-1,06	1,2	0,00	0,0
2014-02-20 05:00	88	30	100	0,0	16,73	-4,79	22,2	1007,51	-5,19	-4,79	16,28	-1,06	0,0	0,00	0,0
2014-02-20 05:30	93	30	100	0,0	16,83	-4,99	22,2	1007,51	-5,39	-4,99	16,38	-1,26	0,0	0,00	0,0
2014-02-20 06:00	88	30	100	0,0	16,83	-4,79	22,2	1007,51	-5,19	-4,79	16,38	-1,06	0,0	0,00	0,0
2014-02-20 06:30	88	30	100	0,0	16,83	-4,69	22,2	1007,51	-5,09	-4,69	16,38	-0,96	0,0	0,00	0,0
2014-02-20 07:00	107	30	100	0,0	17,03	-4,49	22,2	1007,51	-4,89	-4,49	16,58	-0,76	1,2	0,00	0,0
2014-02-20 07:30	106	30	100	0,0	17,23	-4,39	22,2	1007,51	-4,79	-4,39	16,78	-0,66	1,4	0,00	0,0
2014-02-20 08:00	109	30	100	0,0	17,23	-4,29	22,2	1007,51	-4,69	-4,29	16,78	-0,56	2,4	0,00	0,0
2014-02-20 08:30	115	30	100	0,0	17,33	-4,09	22,2	1007,51	-4,50	-4,09	16,88	-0,36	1,8	0,00	0,0
2014-02-20 09:00	114	30	100	0,0	17,33	-3,89	22,2	1007,51	-4,30	-3,89	16,88	-0,16	1,8	0,00	0,0
2014-02-20 09:30	105	30	100	0,0	17,33	-3,79	22,2	1007,51	-4,20	-3,79	16,88	-0,06	1,6	0,00	0,0
2014-02-20 10:00	103	30	100	0,0	17,33	-3,69	22,2	1007,51	-4,10	-3,69	16,88	0,04	1,4	0,00	0,0
2014-02-20 10:30	102	30	100	0,0	17,33	-3,59	22,2	1007,51	-4,00	-3,59	16,88	0,14	2,4	0,00	0,0
2014-02-20 11:00	102	30	100	1,4	17,33	-3,29	22,2	1007,51	-3,70	-3,29	16,88	0,44	3,0	0,00	0,0
2014-02-20 11:30	109	30	100	0,0	17,23	-3,09	22,2	1007,51	-3,50	-3,09	16,78	0,64	3,9	0,00	0,0
2014-02-20 12:00	122	30	99	3,0	17,23	-2,89	22,2	1007,51	-3,44	-6,19	16,78	0,75	3,7	0,00	0,0
2014-02-20 12:30	109	30	96	0,0	17,23	-2,89	22,2	1007,51	-3,86	-2,89	16,78	0,50	4,7	0,00	0,0
2014-02-20 13:00	118	30	93	2,0	17,23	-2,69	22,2	1007,51	-4,10	-2,69	16,78	0,45	3,9	0,00	0,0
2014-02-20 13:30	119	30	90	0,0	17,23	-2,79	22,2	1007,51	-4,65	-2,79	16,78	0,10	3,5	0,00	0,0
2014-02-20 14:00	111	30	90	0,0	17,23	-2,99	22,2	1007,51	-4,85	-2,99	16,78	-0,10	2,8	0,00	0,0
2014-02-20 14:30	113	30	89	1,2	17,23	-3,09	22,2	1007,51	-5,10	-3,09	16,78	-0,28	5,2	0,00	0,0
2014-02-20 15:00	110	30	83	1,6	17,23	-3,49	22,2	1006,51	-6,44	-3,49	16,78	-1,14	4,3	0,00	0,0
2014-02-20 15:30	131	30	78	1,2	17,33	-3,29	22,2	1006,51	-7,08	-3,29	16,88	-1,30	5,2	0,00	0,0
2014-02-20 16:00	106	30	76	0,0	17,33	-3,49	22,2	1006,51	-7,63	-3,49	16,88	-1,64	3,9	0,00	0,0
2014-02-20 16:30	119	30	74	2,4	17,33	-4,09	22,2	1006,51	-8,56	-6,12	16,88	-2,38	3,5	0,00	0,0
2014-02-20 17:00	93	30	75	1,4	17,33	-4,39	22,2	1006,51	-8,67	-4,39	16,88	-2,61	3,7	0,00	0,0
2014-02-20 17:30	114	30	78	3,7	17,33	-4,59	22,2	1006,51	-8,34	-10,84	16,88	-2,60	6,0	0,00	0,0
2014-02-20 18:00	115	30	76	3,5	17,33	-4,99	22,2	1006,51	-9,08	-9,89	16,88	-3,14	5,4	0,00	0,0
2014-02-20 18:30	117	30	72	2,4	17,23	-5,19	22,2	1006,51	-9,99	-7,28	16,78	-3,62	6,0	0,00	0,0
2014-02-20 19:00	136	30	76	3,9	17,23	-5,29	22,2	1006,51	-9,37	-11,65	16,78	-3,44	5,4	0,00	0,0
2014-02-20 19:30	105	30	81	2,8	17,33	-5,39	22,2	1006,51	-8,62	-8,92	16,88	-3,19	4,3	0,00	0,0
2014-02-20 20:00	94	30	81	1,6	17,33	-5,49	22,2	1006,51	-8,72	-5,49	16,88	-3,29	3,9	0,00	0,0
2014-02-20 20:30	124	30	79	2,4	17,33	-5,59	22,2	1005,51	-9,14	-7,70	16,88	-3,53	4,1	0,00	0,0
2014-02-20 21:00	114	30	80	0,0	17,23	-5,69	22,2	1005,51	-9,07	-5,69	16,78	-3,56	4,5	0,00	0,0
2014-02-20 21:30	129	30	83	4,1	17,23	-5,89	22,2	1005,51	-8,78	-13,80	16,78	-3,54	4,7	0,00	0,0
2014-02-20 22:00	126	30	85	2,6	17,03	-5,89	22,2	1004,51	-8,47	-8,02	16,58	-3,39	5,4	0,00	0,0
2014-02-20 22:30	111	30	89	2,0	17,03	-5,99	22,2	1004,51	-7,95	-5,99	16,58	-3,18	6,8	0,00	0,0
2014-02-20 23:00	103	30	91	3,5	16,93	-6,09	22,2	1004,51	-7,75	-11,14	16,48	-3,12	6,6	0,00	0,0
2014-02-20 23:30	108	30	90	3,3	16,83	-6,39	22,2	1004,51	-8,20	-11,47	16,38	-3,50	6,2	0,00	0,0
2014-02-21 00:00	87	30	92	3,9	16,73	-6,59	22,2	1004,51	-8,10	-13,17	16,28	-3,54	7,3	0,00	0,0
2014-02-21 00:30	119	30	94	3,3	16,73	-6,59	22,2	1004,51	-7,82	-11,70	16,28	-3,37	6,4	0,00	0,0

Datum	Vindriktning °	Luftfukt inne Rh%	Luftfukt ute Rh%	Vindhastighet m/s	Temp inne °C	Temp ute °C	Nederb. året mm	Lufttryck Mbar	Daggpunkt °C	Kyleffekt °C	Vix inne °C	Vix ute °C	Vindby m/s	Korr lufttryck	Regn/dygn mm
2014-02-21 01:00	92	30	95	0,0	16,63	-6,69	22,2	1003,51	-7,77	-6,69	16,18	-3,39	6,2	0,00	0,0
2014-02-21 01:30	120	30	96	3,1	16,73	-6,79	22,2	1003,51	-7,73	-10,45	16,28	-3,41	5,4	0,00	0,0
2014-02-21 02:00	86	30	96	3,3	16,73	-6,89	22,2	1003,51	-7,83	-12,04	16,28	-3,51	5,6	0,00	0,0
2014-02-21 02:30	103	30	95	5,2	16,83	-6,89	22,2	1002,51	-7,97	-17,21	16,38	-3,59	5,6	0,00	0,0
2014-02-21 03:00	123	30	96	3,7	16,93	-6,99	22,2	1002,51	-7,93	-13,64	16,48	-3,61	6,0	0,00	0,0
2014-02-21 03:30	118	30	96	3,5	16,93	-6,99	22,2	1001,51	-7,93	-12,15	16,48	-3,61	5,8	0,00	0,0
2014-02-21 04:00	107	30	96	4,7	17,03	-7,09	22,2	1001,51	-8,03	-16,65	16,58	-3,71	5,4	0,00	0,0
2014-02-21 04:30	128	30	96	2,8	17,03	-7,09	22,2	1001,51	-8,03	-10,78	16,58	-3,71	5,8	0,00	0,0
2014-02-21 05:00	92	30	95	2,4	17,03	-7,09	22,2	1000,51	-8,17	-9,29	16,58	-3,79	6,4	0,00	0,0
2014-02-21 05:30	109	30	96	3,9	17,03	-7,09	22,2	1000,51	-8,03	-13,75	16,58	-3,71	6,0	0,00	0,0
2014-02-21 06:00	120	30	97	5,2	17,03	-7,09	22,2	999,51	-7,89	-17,46	16,58	-3,62	6,6	0,00	0,0
2014-02-21 06:30	110	30	97	5,6	17,03	-6,89	22,2	999,51	-7,69	-18,01	16,58	-3,42	7,3	0,00	0,0
2014-02-21 07:00	111	30	98	4,3	17,23	-6,79	22,2	999,51	-7,46	-14,88	16,78	-3,24	6,9	0,00	0,0
2014-02-21 07:30	120	30	99	3,0	17,33	-6,69	22,2	998,51	-7,22	-10,34	16,88	-3,05	6,8	0,00	0,0
2014-02-21 08:00	80	30	100	2,8	17,43	-6,39	22,2	998,51	-6,79	-10,01	16,98	-2,66	6,9	0,00	0,0
2014-02-21 08:30	140	30	100	3,5	17,53	-6,29	22,2	998,51	-6,69	-11,36	17,08	-2,56	6,8	0,00	0,0
2014-02-21 09:00	111	30	100	3,7	17,53	-5,99	22,2	998,51	-6,39	-12,47	17,08	-2,26	5,6	0,00	0,0
2014-02-21 09:30	77	30	100	1,4	17,53	-5,69	22,2	998,51	-6,09	-5,69	17,08	-1,96	5,8	0,00	0,0
2014-02-21 10:00	115	30	100	2,8	17,53	-5,49	22,2	997,50	-5,89	-9,03	17,08	-1,76	5,8	0,00	0,0
2014-02-21 10:30	93	30	100	3,3	17,53	-5,29	22,2	997,50	-5,69	-10,23	17,08	-1,56	5,4	0,00	0,0
2014-02-21 11:00	105	30	100	3,9	17,53	-5,09	22,2	996,50	-5,49	-11,42	17,08	-1,36	5,8	0,00	0,0
2014-02-21 11:30	106	30	100	3,1	17,53	-4,59	22,2	996,50	-4,99	-8,04	17,08	-0,86	6,6	0,00	0,0
2014-02-21 12:00	106	30	100	3,7	17,53	-4,29	22,2	996,50	-4,69	-10,49	17,08	-0,56	6,6	0,00	0,0
2014-02-21 12:30	126	30	100	3,1	17,53	-3,79	22,2	995,50	-4,20	-7,17	17,08	-0,06	7,1	0,00	0,0
2014-02-21 13:00	94	30	100	5,2	17,43	-3,59	22,2	995,50	-4,00	-13,05	16,98	0,14	6,8	0,00	0,0
2014-02-21 13:30	117	30	100	3,7	17,43	-3,29	22,2	994,50	-3,70	-9,32	16,98	0,44	6,0	0,00	0,0
2014-02-21 14:00	124	30	100	3,1	17,43	-3,09	22,2	994,50	-3,50	-6,41	16,98	0,64	6,8	0,00	0,0
2014-02-21 14:30	129	30	100	2,6	17,43	-2,79	22,2	994,50	-3,20	-4,75	16,98	0,94	6,0	0,00	0,0
2014-02-21 15:00	108	30	100	4,1	17,43	-2,69	22,2	993,50	-3,10	-9,95	16,98	1,04	5,8	0,00	0,0
2014-02-21 15:30	138	30	100	5,6	17,43	-2,59	22,2	993,50	-3,00	-12,50	16,98	1,14	6,9	0,00	0,0
2014-02-21 16:00	110	30	100	3,9	17,33	-2,59	22,2	992,50	-3,00	-8,50	16,88	1,14	6,2	0,00	0,0
2014-02-21 16:30	116	30	100	2,4	17,33	-2,49	22,2	992,50	-2,90	-4,43	16,88	1,24	6,8	0,00	0,0
2014-02-21 17:00	112	30	100	2,4	17,33	-2,59	22,2	992,50	-3,00	-4,54	16,88	1,14	6,6	0,00	0,0
2014-02-21 17:30	111	30	100	2,0	17,33	-2,49	22,2	991,50	-2,90	-2,49	16,88	1,24	6,8	0,00	0,0
2014-02-21 18:00	109	30	100	2,4	17,33	-2,49	22,2	991,50	-2,90	-4,43	16,88	1,24	6,0	0,00	0,0
2014-02-21 18:30	98	30	100	3,3	17,33	-2,49	22,2	991,50	-2,90	-7,07	16,88	1,24	6,8	0,00	0,0
2014-02-21 19:00	140	30	100	4,3	17,33	-2,39	22,2	991,50	-2,80	-9,58	16,88	1,34	6,2	0,00	0,0
2014-02-21 19:30	174	30	100	3,9	17,33	-2,29	22,2	991,50	-2,70	-8,15	16,88	1,44	6,6	0,00	0,0
2014-02-21 20:00	143	30	100	3,0	17,33	-2,29	22,2	991,50	-2,70	-5,53	16,88	1,44	6,2	0,00	0,0
2014-02-21 20:30	153	30	100	3,1	17,33	-2,39	22,2	991,50	-2,80	-5,64	16,88	1,34	5,4	0,00	0,0
2014-02-21 21:00	161	30	100	4,3	17,33	-2,69	22,2	990,50	-3,10	-9,95	16,88	1,04	6,0	0,00	0,0
2014-02-21 21:30	143	30	100	3,0	17,23	-2,69	22,2	990,50	-3,10	-5,97	16,78	1,04	5,8	0,00	0,0
2014-02-21 22:00	151	30	100	3,5	17,13	-2,99	22,2	990,50	-3,40	-7,63	16,68	0,74	6,8	0,00	0,0
2014-02-21 22:30	170	30	100	3,0	17,03	-3,29	22,2	991,50	-3,70	-6,62	16,58	0,44	5,0	0,00	0,0
2014-02-21 23:00	149	30	100	2,4	16,83	-3,59	22,2	990,50	-4,00	-5,59	16,38	0,14	5,6	0,00	0,0
2014-02-21 23:30	112	30	100	1,2	16,73	-3,69	22,2	990,50	-4,10	-3,69	16,28	0,04	4,1	0,00	0,0
2014-02-22 00:00	144	30	100	0,0	16,63	-3,99	22,2	990,50	-4,40	-3,99	16,18	-0,26	3,1	0,00	0,0
2014-02-22 00:30	121	30	100	0,0	16,53	-4,49	22,2	990,50	-4,89	-4,49	16,08	-0,76	2,2	0,00	0,0
2014-02-22 01:00	97	30	100	0,0	16,53	-4,79	22,2	991,50	-5,19	-4,79	16,08	-1,06	1,4	0,00	0,0
2014-02-22 01:30	99	30	100	0,0	16,53	-5,49	22,2	991,50	-5,89	-5,49	16,08	-1,76	0,0	0,00	0,0

Datum	Vindriktning °	Luftfukt inne Rh%	Luftfukt ute Rh%	Vindhastighet m/s	Temp inne °C	Temp ute °C	Nederb. året mm	Lufttryck Mbar	Daggpunkt °C	Kyleffekt °C	Vix inne °C	Vix ute °C	Vindby m/s	Korr lufttryck	Regn/dygn mm
2014-02-22 02:00	95	30	100	0,0	16,53	-5,49	22,2	991,50	-5,89	-5,49	16,08	-1,76	1,2	0,00	0,0
2014-02-22 02:30	96	30	100	0,0	16,53	-5,89	22,2	991,50	-6,29	-5,89	16,08	-2,16	1,2	0,00	0,0
2014-02-22 03:00	97	30	100	0,0	16,53	-6,29	22,2	991,50	-6,69	-6,29	16,08	-2,56	0,0	0,00	0,0
2014-02-22 03:30	97	30	100	0,0	16,63	-6,39	22,2	991,50	-6,79	-6,39	16,18	-2,66	0,0	0,00	0,0
2014-02-22 04:00	90	30	100	0,0	16,63	-6,69	22,2	991,50	-7,09	-6,69	16,18	-2,96	0,0	0,00	0,0
2014-02-22 04:30	97	30	100	0,0	16,63	-7,49	22,2	991,50	-7,89	-7,49	16,18	-3,76	0,0	0,00	0,0
2014-02-22 05:00	97	30	100	0,0	16,63	-7,19	22,2	991,50	-7,59	-7,19	16,18	-3,46	0,0	0,00	0,0
2014-02-22 05:30	93	30	100	0,0	16,63	-7,19	22,2	991,50	-7,59	-7,19	16,18	-3,46	0,0	0,00	0,0
2014-02-22 06:00	90	30	100	0,0	16,63	-7,59	22,2	991,50	-7,99	-7,59	16,18	-3,86	0,0	0,00	0,0
2014-02-22 06:30	89	30	100	0,0	16,63	-6,89	22,2	990,50	-7,29	-6,89	16,18	-3,16	0,0	0,00	0,0
2014-02-22 07:00	91	30	100	0,0	16,83	-6,99	22,2	991,50	-7,39	-6,99	16,38	-3,26	0,0	0,00	0,0
2014-02-22 07:30	96	30	100	0,0	17,03	-6,99	22,2	991,50	-7,39	-6,99	16,58	-3,26	0,0	0,00	0,0
2014-02-22 08:00	90	30	99	0,0	17,13	-7,99	22,2	991,50	-8,52	-7,99	16,68	-4,35	0,0	0,00	0,0
2014-02-22 08:30	101	30	100	0,0	17,23	-6,89	22,2	991,50	-7,29	-6,89	16,78	-3,16	1,4	0,00	0,0
2014-02-22 09:00	87	30	100	0,0	17,23	-6,19	22,2	991,50	-6,59	-6,19	16,78	-2,46	0,0	0,00	0,0
2014-02-22 09:30	90	30	100	0,0	17,23	-5,99	22,2	991,50	-6,39	-5,99	16,78	-2,26	1,2	0,00	0,0
2014-02-22 10:00	112	29	100	1,2	17,13	-5,49	22,2	991,50	-5,89	-5,49	16,64	-1,76	1,6	0,00	0,0
2014-02-22 10:30	134	29	100	2,0	17,13	-4,49	22,2	991,50	-4,89	-4,49	16,64	-0,76	3,3	0,00	0,0
2014-02-22 11:00	143	29	100	2,2	17,03	-3,29	22,2	991,50	-3,70	-3,29	16,54	0,44	5,2	0,00	0,0
2014-02-22 11:30	142	29	98	1,6	17,03	-2,59	22,2	991,50	-3,28	-2,59	16,54	0,97	4,9	0,00	0,0
2014-02-22 12:00	157	29	93	2,6	16,93	-1,99	22,2	991,50	-3,41	-3,90	16,44	1,15	5,0	0,00	0,0
2014-02-22 12:30	188	29	90	3,0	16,83	-1,39	22,2	991,50	-3,27	-4,55	16,34	1,51	4,7	0,00	0,0
2014-02-22 13:00	140	29	89	4,5	16,83	-0,99	22,2	991,50	-3,03	-9,10	16,34	1,83	6,2	0,00	0,0
2014-02-22 13:30	154	29	88	3,0	16,73	-0,39	22,2	991,50	-2,60	-3,46	16,24	2,35	5,8	0,00	0,0
2014-02-22 14:00	168	29	88	3,7	16,63	0,01	22,2	991,50	-2,20	-5,47	16,14	2,75	6,8	0,00	0,0
2014-02-22 14:30	161	29	88	4,1	16,63	0,01	22,2	991,50	-2,20	-6,69	16,14	2,75	6,2	0,00	0,0
2014-02-22 15:00	148	29	89	2,6	16,53	0,31	22,2	991,50	-1,75	-1,48	16,04	3,13	4,9	0,00	0,0
2014-02-22 15:30	119	30	89	1,8	16,53	-0,29	22,2	991,50	-2,34	-0,29	16,08	2,53	4,9	0,00	0,0
2014-02-22 16:00	123	30	92	1,8	16,43	-0,99	22,2	991,50	-2,57	-0,99	15,98	2,07	3,9	0,00	0,0
2014-02-22 16:30	148	30	96	3,9	16,43	-1,19	22,2	991,50	-2,17	-6,87	15,98	2,20	4,7	0,00	0,0
2014-02-22 17:00	157	30	97	5,4	16,43	-0,99	22,2	991,50	-1,83	-10,46	15,98	2,48	5,8	0,00	0,0
2014-02-22 17:30	103	30	97	1,4	16,53	-1,39	22,2	991,50	-2,23	-1,39	16,08	2,08	4,9	0,00	0,0
2014-02-22 18:00	157	30	100	3,5	16,53	-1,69	22,2	991,50	-2,10	-6,16	16,08	2,04	5,2	0,00	0,0
2014-02-22 18:30	129	30	100	2,4	16,63	-1,69	22,2	992,50	-2,10	-3,59	16,18	2,04	5,0	0,00	0,0
2014-02-22 19:00	140	30	100	2,4	16,73	-1,79	22,2	992,50	-2,20	-3,69	16,28	1,94	5,0	0,00	0,0
2014-02-22 19:30	126	30	100	2,0	16,83	-2,19	22,2	992,50	-2,60	-2,19	16,38	1,54	5,0	0,00	0,0
2014-02-22 20:00	111	30	100	1,6	16,83	-2,59	22,2	992,50	-3,00	-2,59	16,38	1,14	3,3	0,00	0,0
2014-02-22 20:30	120	30	100	0,0	16,83	-2,99	22,2	992,50	-3,40	-2,99	16,38	0,74	2,4	0,00	0,0
2014-02-22 21:00	131	30	100	1,6	16,83	-2,89	22,2	992,50	-3,30	-2,89	16,38	0,84	3,9	0,00	0,0
2014-02-22 21:30	142	30	100	2,4	16,73	-3,19	22,2	992,50	-3,60	-5,17	16,28	0,54	3,3	0,00	0,0
2014-02-22 22:00	148	30	100	3,7	16,63	-2,39	22,2	992,50	-2,80	-8,27	16,18	1,34	5,2	0,00	0,0
2014-02-22 22:30	140	30	96	3,5	16,63	-2,49	22,2	992,50	-3,46	-7,07	16,18	0,90	5,0	0,00	0,0
2014-02-22 23:00	133	30	96	2,4	16,53	-2,49	22,2	992,50	-3,46	-4,43	16,08	0,90	5,2	0,00	0,0
2014-02-22 23:30	160	30	97	3,3	16,53	-2,29	22,2	992,50	-3,12	-6,84	16,08	1,18	4,7	0,00	0,0
2014-02-23 00:00	107	30	97	3,1	16,43	-2,09	22,2	992,50	-2,92	-5,31	15,98	1,38	5,8	0,00	0,0
2014-02-23 00:30	138	30	98	2,8	16,43	-2,09	22,2	993,50	-2,78	-5,31	15,98	1,47	5,2	0,00	0,0
2014-02-23 01:00	129	30	97	3,0	16,33	-2,19	22,2	993,50	-3,02	-5,42	15,88	1,28	4,9	0,00	0,0
2014-02-23 01:30	146	30	98	2,0	16,33	-2,19	22,2	993,50	-2,88	-2,19	15,88	1,37	4,5	0,00	0,0
2014-02-23 02:00	125	30	99	0,0	16,33	-2,19	22,2	993,50	-2,74	-2,19	15,88	1,46	4,7	0,00	0,0
2014-02-23 02:30	135	30	98	0,0	16,43	-2,69	22,2	993,50	-3,38	-2,69	15,98	0,87	1,8	0,00	0,0

Datum	Vindriktning °	Luftfukt inne Rh%	Luftfukt ute Rh%	Vindhastighet m/s	Temp inne °C	Temp ute °C	Nederb. året mm	Lufttryck Mbar	Daggpunkt °C	Kyleffekt °C	Vix inne °C	Vix ute °C	Vindby m/s	Korr lufttryck	Regn/dygn mm
2014-02-23 03:00	109	30	99	0,0	16,43	-2,39	22,2	994,50	-2,94	-2,39	15,98	1,26	2,4	0,00	0,0
2014-02-23 03:30	107	30	100	0,0	16,53	-2,89	22,2	994,50	-3,30	-2,89	16,08	0,84	1,4	0,00	0,0
2014-02-23 04:00	110	30	100	0,0	16,53	-3,19	22,2	994,50	-3,60	-3,19	16,08	0,54	0,0	0,00	0,0
2014-02-23 04:30	88	30	100	0,0	16,53	-3,69	22,2	994,50	-4,10	-3,69	16,08	0,04	0,0	0,00	0,0
2014-02-23 05:00	98	30	100	0,0	16,53	-3,99	22,2	995,50	-4,40	-3,99	16,08	-0,26	0,0	0,00	0,0
2014-02-23 05:30	114	30	100	0,0	16,53	-4,49	22,2	995,50	-4,89	-4,49	16,08	-0,76	0,0	0,00	0,0
2014-02-23 06:00	111	30	100	0,0	16,53	-3,69	22,2	995,50	-4,10	-3,69	16,08	0,04	1,2	0,00	0,0
2014-02-23 06:30	92	30	100	0,0	16,63	-3,89	22,2	996,50	-4,30	-3,89	16,18	-0,16	1,2	0,00	0,0
2014-02-23 07:00	105	30	100	0,0	16,83	-3,59	22,2	996,50	-4,00	-3,59	16,38	0,14	1,4	0,00	0,0
2014-02-23 07:30	103	30	100	0,0	17,03	-2,79	22,2	995,50	-3,20	-2,79	16,58	0,94	0,0	0,00	0,0
2014-02-23 08:00	101	30	100	0,0	17,13	-2,89	22,2	996,50	-3,30	-2,89	16,68	0,84	0,0	0,00	0,0
2014-02-23 08:30	113	30	100	0,0	17,13	-2,49	22,2	995,50	-2,90	-2,49	16,68	1,24	1,4	0,00	0,0
2014-02-23 09:00	116	30	100	0,0	17,23	-2,19	22,2	996,50	-2,60	-2,19	16,78	1,54	1,2	0,00	0,0
2014-02-23 09:30	108	30	99	0,0	17,23	-1,79	22,2	995,50	-2,34	-1,79	16,78	1,86	1,2	0,00	0,0
2014-02-23 10:00	143	30	98	5,0	17,23	-0,39	22,2	995,50	-1,09	-9,02	16,78	3,17	6,6	0,00	0,0
2014-02-23 10:30	155	30	93	4,1	17,13	0,31	22,2	995,50	-1,13	-6,33	16,68	3,45	7,1	0,00	0,0
2014-02-23 11:00	158	30	92	4,3	17,13	0,61	22,2	995,50	-0,99	-5,97	16,68	3,67	6,4	0,00	0,0
2014-02-23 11:30	132	30	91	5,4	17,03	0,92	22,2	995,50	-0,85	-8,03	16,58	3,89	7,1	0,00	0,0
2014-02-23 12:00	138	30	92	4,7	17,03	0,92	22,2	995,50	-0,69	-6,74	16,58	3,97	7,3	0,00	0,0
2014-02-23 12:30	195	30	97	3,9	16,93	0,92	22,2	995,50	0,06	-4,42	16,48	4,39	7,1	0,00	0,0
2014-02-23 13:00	159	30	100	4,5	16,93	1,02	22,2	995,50	0,59	-6,62	16,48	4,75	6,4	0,00	0,0
2014-02-23 13:30	150	30	99	3,5	16,93	1,12	22,2	995,50	0,55	-3,00	16,48	4,76	6,6	0,00	0,0
2014-02-23 14:00	156	30	98	3,7	16,93	1,22	22,2	994,50	0,50	-4,07	16,48	4,77	5,6	0,00	0,0
2014-02-23 14:30	126	30	97	3,7	16,93	1,42	22,2	994,50	0,56	-3,84	16,48	4,89	5,6	0,00	0,0
2014-02-23 15:00	170	30	94	5,0	17,03	1,82	22,2	994,50	0,50	-6,25	16,58	5,03	7,1	0,00	0,0
2014-02-23 15:30	153	30	94	3,7	17,03	2,02	22,2	993,50	0,70	-3,14	16,58	5,23	7,1	0,00	0,0
2014-02-23 16:00	154	30	94	5,4	16,93	2,12	22,2	993,50	0,80	-6,49	16,48	5,33	8,3	0,00	0,0
2014-02-23 16:30	151	30	94	5,6	16,93	2,12	22,2	993,50	0,80	-6,49	16,48	5,33	8,3	0,00	0,0
2014-02-23 17:00	156	30	94	4,1	16,83	2,22	22,2	993,50	0,90	-4,05	16,38	5,43	7,7	0,00	0,0
2014-02-23 17:30	163	30	93	6,9	16,73	2,42	22,2	992,50	0,95	-7,99	16,28	5,55	9,2	0,00	0,0
2014-02-23 18:00	139	30	91	7,3	16,63	2,62	22,2	992,50	0,83	-8,27	16,18	5,59	9,8	0,00	0,0
2014-02-23 18:30	169	30	90	6,4	16,63	2,72	22,2	992,50	0,77	-6,94	16,18	5,61	10,0	0,00	0,0
2014-02-23 19:00	174	30	90	5,2	16,53	2,82	22,2	992,50	0,87	-4,99	16,08	5,71	10,2	0,00	0,0
2014-02-23 19:30	157	30	90	4,7	16,53	2,82	22,2	992,50	0,87	-4,39	16,08	5,71	10,4	0,00	0,0
2014-02-23 20:00	181	30	90	6,9	16,53	2,82	22,2	992,50	0,87	-7,46	16,08	5,71	8,7	0,00	0,0
2014-02-23 20:30	178	30	90	3,5	16,53	2,82	22,2	992,50	0,87	-1,08	16,08	5,71	9,2	0,00	0,0
2014-02-23 21:00	203	30	89	5,4	16,53	3,02	22,2	992,50	0,91	-5,34	16,08	5,83	11,5	0,00	0,0
2014-02-23 21:30	173	30	89	7,3	16,33	3,12	22,2	991,50	1,00	-7,59	15,88	5,93	11,3	0,00	0,0
2014-02-23 22:00	168	30	90	7,7	16,13	3,02	22,2	992,50	1,07	-8,27	15,68	5,91	10,9	0,00	0,0
2014-02-23 22:30	135	30	90	5,6	16,13	3,02	22,2	992,50	1,07	-5,34	15,68	5,91	9,2	0,00	0,0
2014-02-23 23:00	137	30	90	4,5	16,03	3,02	22,2	992,50	1,07	-4,14	15,58	5,91	9,4	0,00	0,0
2014-02-23 23:30	163	30	88	4,5	15,93	3,32	25,8	991,50	1,04	-3,77	15,48	6,05	11,9	3,60	3,6
2014-02-24 00:00	175	30	87	4,5	15,83	3,22	25,8	992,50	0,78	-3,89	15,38	5,87	8,9	3,60	0,0
2014-02-24 00:30	170	30	88	4,9	15,83	3,22	25,8	992,50	0,94	-3,89	15,38	5,95	9,6	0,00	0,0
2014-02-24 01:00	181	30	86	6,6	15,83	3,42	25,8	992,50	0,81	-6,01	15,38	6,00	10,4	0,00	0,0
2014-02-24 01:30	141	30	85	3,3	15,83	3,32	25,8	992,50	0,54	-0,52	15,38	5,82	8,3	0,00	0,0
2014-02-24 02:00	174	30	85	5,8	15,83	3,42	25,8	992,50	0,64	-4,83	15,38	5,92	8,5	0,00	0,0
2014-02-24 02:30	162	30	85	3,9	15,83	3,52	25,8	993,50	0,74	-1,39	15,38	6,02	7,5	0,00	0,0
2014-02-24 03:00	108	30	85	4,7	15,93	3,32	25,8	993,50	0,54	-3,77	15,48	5,82	7,7	0,00	0,0
2014-02-24 03:30	158	30	85	2,6	16,03	3,02	25,8	994,50	0,25	1,37	15,58	5,52	5,2	0,00	0,0

Datum	Vindriktning °	Luftfukt inne Rh%	Luftfukt ute Rh%	Vindhastighet m/s	Temp inne °C	Temp ute °C	Nederb. året mm	Lufttryck Mbar	Daggpunkt °C	Kyleffekt °C	Vix inne °C	Vix ute °C	Vindby m/s	Korr lufttryck	Regn/dygn mm
2014-02-24 04:00	139	30	85	3,5	16,13	3,12	25,8	994,50	0,34	-0,74	15,68	5,62	7,1	0,00	0,0
2014-02-24 04:30	158	30	86	3,1	16,13	3,22	25,8	994,50	0,61	0,48	15,68	5,80	5,8	0,00	0,0
2014-02-24 05:00	203	30	84	4,1	16,13	3,42	25,8	994,50	0,47	-2,60	15,68	5,84	7,3	0,00	0,0
2014-02-24 05:30	136	30	83	2,0	16,13	3,32	25,8	995,50	0,20	3,32	15,68	5,67	5,6	0,00	0,0
2014-02-24 06:00	154	30	84	3,9	16,13	3,22	25,8	996,50	0,27	-1,74	15,68	5,64	4,9	0,00	0,0
2014-02-24 06:30	117	30	85	3,3	16,23	3,12	25,8	996,50	0,34	-0,74	15,78	5,62	5,8	0,00	0,0
2014-02-24 07:00	120	30	84	0,0	16,43	2,82	25,8	996,50	-0,12	2,82	15,98	5,24	5,0	0,00	0,0
2014-02-24 07:30	142	30	85	0,0	16,63	2,62	25,8	997,50	-0,15	2,62	16,18	5,12	2,4	0,00	0,0
2014-02-24 08:00	169	30	86	3,0	16,83	2,62	25,8	997,50	0,02	-0,18	16,38	5,20	3,5	0,00	0,0
2014-02-24 08:30	182	30	85	2,6	16,83	3,02	25,8	998,51	0,25	1,37	16,38	5,52	4,9	0,00	0,0
2014-02-24 09:00	178	30	81	2,2	16,83	3,52	25,8	998,51	0,04	3,52	16,38	5,72	4,1	0,00	0,0
2014-02-24 09:30	107	30	81	1,8	16,93	3,52	25,8	998,51	0,04	3,52	16,48	5,72	3,7	0,00	0,0
2014-02-24 10:00	160	30	80	3,3	16,93	3,92	25,8	999,51	0,26	0,16	16,48	6,05	5,0	0,00	0,0
2014-02-24 10:30	153	30	79	3,7	16,93	4,42	25,8	999,51	0,56	-0,33	16,48	6,48	7,1	0,00	0,0
2014-02-24 11:00	171	30	77	4,7	16,83	4,82	25,8	999,51	0,58	-1,91	16,38	6,73	7,1	0,00	0,0
2014-02-24 11:30	169	30	77	3,0	16,83	5,02	25,8	999,51	0,77	2,45	16,38	6,93	7,5	0,00	0,0
2014-02-24 12:00	134	30	78	4,9	16,73	5,02	25,8	999,51	0,96	-1,66	16,28	7,01	8,3	0,00	0,0
2014-02-24 12:30	187	30	80	4,9	16,73	5,12	25,8	999,51	1,42	-1,54	16,28	7,25	7,9	0,00	0,0
2014-02-24 13:00	129	30	80	3,7	16,73	5,12	25,8	999,51	1,42	0,48	16,28	7,25	8,1	0,00	0,0
2014-02-24 13:30	117	30	81	6,0	16,73	5,12	25,8	999,51	1,60	-3,21	16,28	7,32	7,9	0,00	0,0
2014-02-24 14:00	195	30	79	6,8	16,73	5,42	25,8	1000,51	1,53	-3,97	16,28	7,48	8,9	0,00	0,0
2014-02-24 14:30	130	30	79	7,1	16,63	5,42	25,8	1000,51	1,53	-3,97	16,18	7,48	9,2	0,00	0,0
2014-02-24 15:00	141	30	78	4,5	16,63	5,32	25,8	1000,51	1,25	-1,29	16,18	7,31	10,6	0,00	0,0
2014-02-24 15:30	137	30	77	5,2	16,63	5,32	25,8	1000,51	1,06	-1,84	16,18	7,24	7,9	0,00	0,0
2014-02-24 16:00	134	30	76	6,6	16,63	5,42	25,8	1000,51	0,97	-3,38	16,18	7,27	7,9	0,00	0,0
2014-02-24 16:30	166	30	76	5,0	16,63	5,32	25,8	1000,51	0,87	-1,84	16,18	7,17	9,8	0,00	0,0
2014-02-24 17:00	161	30	76	6,0	16,53	5,12	25,8	1000,51	0,68	-3,21	16,08	6,97	8,5	0,00	0,0
2014-02-24 17:30	143	31	76	5,4	16,53	5,02	25,8	1000,51	0,58	-2,78	16,11	6,87	9,0	0,00	0,0
2014-02-24 18:00	127	31	76	8,1	16,53	4,82	25,8	1001,51	0,39	-6,30	16,11	6,66	10,2	0,00	0,0
2014-02-24 18:30	130	31	75	4,7	16,53	4,72	25,8	1001,51	0,10	-2,03	16,11	6,50	9,0	0,00	0,0
2014-02-24 19:00	160	31	74	4,7	16,53	4,62	25,8	1001,51	-0,19	-2,16	16,11	6,33	10,0	0,00	0,0
2014-02-24 19:30	158	31	73	6,8	16,43	4,82	25,8	1001,51	-0,19	-4,77	16,01	6,46	8,9	0,00	0,0
2014-02-24 20:00	128	31	73	5,4	16,43	4,62	25,8	1001,51	-0,38	-3,29	16,01	6,26	8,3	0,00	0,0
2014-02-24 20:30	149	31	77	5,4	16,33	4,02	25,8	1000,51	-0,20	-4,06	15,91	5,93	8,3	0,00	0,0
2014-02-24 21:00	146	31	78	5,6	16,33	3,82	25,8	1000,51	-0,21	-4,32	15,91	5,80	9,4	0,00	0,0
2014-02-24 21:30	151	31	77	2,6	16,33	3,92	25,8	1000,51	-0,29	2,32	15,91	5,83	7,5	0,00	0,0
2014-02-24 22:00	155	31	78	3,3	16,33	3,82	25,8	1000,51	-0,21	0,05	15,91	5,80	7,1	0,00	0,0
2014-02-24 22:30	115	31	79	3,0	16,23	3,62	25,8	1000,51	-0,22	0,92	15,81	5,68	7,7	0,00	0,0
2014-02-24 23:00	123	31	79	4,7	16,13	3,82	25,8	999,51	-0,02	-3,15	15,71	5,88	7,7	0,00	0,0
2014-02-24 23:30	192	31	78	3,0	16,13	3,82	25,8	1000,51	-0,21	1,13	15,71	5,80	7,1	0,00	0,0
2014-02-25 00:00	131	31	76	5,2	16,03	3,82	25,8	999,51	-0,58	-3,73	15,61	5,66	7,3	0,00	0,0
2014-02-25 00:30	121	31	75	4,7	15,93	3,72	25,8	999,51	-0,86	-3,27	15,51	5,49	8,5	0,00	0,0
2014-02-25 01:00	167	31	76	2,4	15,83	3,42	25,8	999,51	-0,96	1,80	15,41	5,26	8,5	0,00	0,0
2014-02-25 01:30	219	31	74	3,0	15,83	3,62	25,8	999,51	-1,15	0,92	15,41	5,33	7,7	0,00	0,0
2014-02-25 02:00	152	30	75	4,5	15,73	3,42	25,8	1000,51	-1,15	-3,64	15,28	5,19	6,9	0,00	0,0
2014-02-25 02:30	182	30	76	1,8	15,73	3,42	25,8	1000,51	-0,96	3,42	15,28	5,26	7,7	0,00	0,0
2014-02-25 03:00	141	30	76	2,6	15,73	3,42	25,8	1001,51	-0,96	1,80	15,28	5,26	6,8	0,00	0,0
2014-02-25 03:30	180	30	76	1,4	15,73	3,32	25,8	1001,51	-1,06	3,32	15,28	5,16	5,2	0,00	0,0
2014-02-25 04:00	220	31	78	1,6	15,83	3,12	25,8	1002,51	-0,88	3,12	15,41	5,10	4,1	0,00	0,0
2014-02-25 04:30	293	30	79	5,0	15,83	3,32	25,8	1003,51	-0,51	-4,36	15,38	5,38	5,0	0,00	0,0

Datum	Vindriktning °	Luftfukt inne Rh%	Luftfukt ute Rh%	Vindhastighet m/s	Temp inne °C	Temp ute °C	Nederb. året mm	Lufttryck Mbar	Daggpunkt °C	Kyleffekt °C	Vix inne °C	Vix ute °C	Vindby m/s	Korr lufttryck	Regn/dygn mm
2014-02-25 05:00	304	30	82	3,5	15,83	3,12	25,8	1004,51	-0,17	-0,74	15,38	5,39	6,0	0,00	0,0
2014-02-25 05:30	302	31	83	0,0	15,93	2,82	25,8	1005,51	-0,29	2,82	15,51	5,17	2,8	0,00	0,0
2014-02-25 06:00	176	31	84	0,0	15,93	2,82	25,8	1005,51	-0,12	2,82	15,51	5,24	3,9	0,00	0,0
2014-02-25 06:30	295	31	84	2,6	16,03	2,62	25,8	1006,51	-0,31	0,95	15,61	5,04	4,1	0,00	0,0
2014-02-25 07:00	325	31	86	1,4	16,23	2,32	25,8	1007,51	-0,27	2,32	15,81	4,90	3,7	0,00	0,0
2014-02-25 07:30	186	31	85	2,0	16,43	2,22	25,8	1007,51	-0,54	2,22	16,01	4,72	3,1	0,00	0,0
2014-02-25 08:00	124	30	87	0,0	16,53	1,92	25,8	1008,51	-0,50	1,92	16,08	4,57	4,7	0,00	0,0
2014-02-25 08:30	81	30	87	0,0	16,63	2,02	25,8	1008,51	-0,40	2,02	16,18	4,67	0,0	0,00	0,0
2014-02-25 09:00	113	31	84	0,0	16,73	2,42	25,8	1009,51	-0,51	2,42	16,32	4,84	1,6	0,00	0,0
2014-02-25 09:30	170	31	81	3,7	16,83	2,72	25,8	1009,51	-0,73	-2,32	16,42	4,92	5,2	0,00	0,0
2014-02-25 10:00	165	31	80	3,1	16,83	2,92	25,8	1010,51	-0,72	0,15	16,42	5,05	5,8	0,00	0,0
2014-02-25 10:30	125	31	80	2,0	16,73	2,82	25,8	1010,51	-0,81	2,82	16,32	4,95	4,9	0,00	0,0
2014-02-25 11:00	141	31	81	2,8	16,73	2,72	25,8	1010,51	-0,73	-0,07	16,32	4,92	5,0	0,00	0,0
2014-02-25 11:30	137	31	80	3,0	16,73	3,12	25,8	1010,51	-0,52	0,37	16,32	5,25	4,7	0,00	0,0
2014-02-25 12:00	171	31	76	4,3	16,73	3,72	25,8	1010,51	-0,67	-2,24	16,32	5,56	6,4	0,00	0,0
2014-02-25 12:30	157	31	75	4,5	16,63	3,82	25,8	1011,51	-0,77	-3,15	16,22	5,59	7,1	0,00	0,0
2014-02-25 13:00	142	31	75	4,7	16,63	3,92	25,8	1011,51	-0,67	-3,02	16,22	5,70	7,9	0,00	0,0
2014-02-25 13:30	168	31	73	3,9	16,63	4,22	25,8	1011,51	-0,77	-0,57	16,22	5,86	7,5	0,00	0,0
2014-02-25 14:00	117	31	72	4,9	16,63	4,42	25,8	1011,51	-0,77	-2,40	16,22	5,99	6,9	0,00	0,0
2014-02-25 14:30	151	31	71	3,1	16,53	4,42	25,8	1011,51	-0,97	1,79	16,11	5,93	8,3	0,00	0,0
2014-02-25 15:00	105	31	72	3,3	16,43	4,32	25,8	1011,51	-0,87	0,62	16,01	5,89	8,3	0,00	0,0
2014-02-25 15:30	107	31	74	4,5	16,43	4,12	25,8	1011,51	-0,67	-2,78	16,01	5,83	8,5	0,00	0,0
2014-02-25 16:00	136	31	78	3,0	16,33	3,52	25,8	1011,51	-0,50	0,81	15,91	5,50	7,1	0,00	0,0
2014-02-25 16:30	173	31	80	5,0	16,33	3,22	25,8	1011,51	-0,43	-4,49	15,91	5,35	7,9	0,00	0,0
2014-02-25 17:00	140	31	82	2,8	16,33	3,02	25,8	1011,51	-0,27	0,26	15,91	5,29	8,5	0,00	0,0
2014-02-25 17:30	132	31	84	0,0	16,33	2,82	25,8	1011,51	-0,12	2,82	15,91	5,24	3,5	0,00	0,0
2014-02-25 18:00	137	31	86	3,9	16,43	2,52	25,8	1011,51	-0,08	-2,55	16,01	5,10	5,8	0,00	0,0
2014-02-25 18:30	88	31	88	2,6	16,53	2,42	25,8	1012,51	0,15	0,74	16,11	5,15	6,0	0,00	0,0
2014-02-25 19:00	120	31	89	2,2	16,53	2,32	25,8	1012,51	0,22	2,32	16,11	5,13	5,8	0,00	0,0
2014-02-25 19:30	103	31	90	0,0	16,63	2,12	25,8	1012,51	0,18	2,12	16,22	5,01	4,3	0,00	0,0
2014-02-25 20:00	102	31	91	2,2	16,63	2,02	25,8	1012,51	0,24	2,02	16,22	4,99	4,5	0,00	0,0
2014-02-25 20:30	115	31	92	0,0	16,73	1,72	25,8	1012,51	0,10	1,72	16,32	4,77	4,1	0,00	0,0
2014-02-25 21:00	151	31	93	4,5	16,73	1,52	25,8	1012,51	0,06	-6,00	16,32	4,65	8,1	0,00	0,0
2014-02-25 21:30	113	31	94	2,4	16,63	1,32	25,8	1012,51	0,01	-0,42	16,22	4,53	6,8	0,00	0,0
2014-02-25 22:00	106	31	94	2,4	16,63	1,12	25,8	1013,51	-0,19	-0,63	16,22	4,33	5,6	0,00	0,0
2014-02-25 22:30	147	31	93	2,8	16,53	1,02	25,8	1013,51	-0,44	-1,93	16,11	4,15	5,6	0,00	0,0
2014-02-25 23:00	105	31	94	2,0	16,53	0,72	25,8	1013,51	-0,59	0,72	16,11	3,93	4,9	0,00	0,0
2014-02-25 23:30	105	31	97	3,1	16,43	0,31	25,8	1013,51	-0,54	-2,69	16,01	3,79	5,8	0,00	0,0
2014-02-26 00:00	172	31	98	2,6	16,43	-0,09	25,8	1013,51	-0,79	-1,90	16,01	3,47	5,6	0,00	0,0
2014-02-26 00:30	117	31	99	0,0	16,33	-0,29	25,8	1013,51	-0,85	-0,29	15,91	3,36	3,3	0,00	0,0
2014-02-26 01:00	112	31	100	0,0	16,33	-0,69	25,8	1013,51	-1,10	-0,69	15,91	3,04	3,1	0,00	0,0
2014-02-26 01:30	126	31	100	0,0	16,33	-0,79	25,8	1013,51	-1,20	-0,79	15,91	2,94	5,8	0,00	0,0
2014-02-26 02:00	99	31	100	0,0	16,33	-1,29	25,8	1013,51	-1,70	-1,29	15,91	2,44	3,7	0,00	0,0
2014-02-26 02:30	114	31	100	2,2	16,33	-1,79	25,8	1013,51	-2,20	-1,79	15,91	1,94	3,9	0,00	0,0
2014-02-26 03:00	106	31	100	1,4	16,33	-1,99	25,8	1013,51	-2,40	-1,99	15,91	1,74	4,1	0,00	0,0
2014-02-26 03:30	149	31	100	4,3	16,33	-1,79	25,8	1013,51	-2,20	-8,86	15,91	1,94	4,9	0,00	0,0
2014-02-26 04:00	111	31	100	3,5	16,33	-1,59	25,8	1014,51	-2,00	-6,05	15,91	2,14	5,2	0,00	0,0
2014-02-26 04:30	113	31	100	1,2	16,43	-1,49	25,8	1014,51	-1,90	-1,49	16,01	2,24	3,7	0,00	0,0
2014-02-26 05:00	111	31	100	2,4	16,43	-1,29	25,8	1014,51	-1,70	-3,16	16,01	2,44	5,0	0,00	0,0
2014-02-26 05:30	105	31	100	2,4	16,53	-1,29	25,8	1014,51	-1,70	-3,16	16,11	2,44	5,0	0,00	0,0

Datum	Vindriktning °	Luftfukt inne Rh%	Luftfukt ute Rh%	Vindhastighet m/s	Temp inne °C	Temp ute °C	Nederb. året mm	Lufttryck Mbar	Daggpunkt °C	Kyleffekt °C	Vix inne °C	Vix ute °C	Vindby m/s	Korr lufttryck	Regn/dygn mm
2014-02-26 06:00	110	31	100	2,0	16,53	-1,19	25,8	1014,51	-1,60	-1,19	16,11	2,54	4,5	0,00	0,0
2014-02-26 06:30	97	31	100	2,6	16,63	-1,29	25,8	1014,51	-1,70	-3,16	16,22	2,44	5,2	0,00	0,0
2014-02-26 07:00	103	31	100	3,3	16,83	-1,39	25,8	1013,51	-1,80	-5,83	16,42	2,34	4,9	0,00	0,0
2014-02-26 07:30	106	31	100	1,8	17,03	-1,29	25,8	1014,51	-1,70	-1,29	16,62	2,44	4,5	0,00	0,0
2014-02-26 08:00	111	31	100	3,7	17,13	-1,09	25,8	1014,51	-1,50	-6,75	16,72	2,64	5,2	0,00	0,0
2014-02-26 08:30	147	31	100	0,0	17,13	-1,09	25,8	1014,51	-1,50	-1,09	16,72	2,64	4,7	0,00	0,0
2014-02-26 09:00	148	31	100	4,7	17,13	-0,99	25,8	1015,51	-1,40	-9,10	16,72	2,74	5,6	0,00	0,0
2014-02-26 09:30	110	31	100	2,2	17,23	-0,89	25,8	1015,51	-1,30	-0,89	16,82	2,84	6,4	0,00	0,0
2014-02-26 10:00	134	31	99	2,6	17,23	-0,79	25,8	1015,51	-1,34	-2,64	16,82	2,86	6,6	0,00	0,0
2014-02-26 10:30	95	31	98	1,6	17,23	-0,69	25,8	1015,51	-1,39	-0,69	16,82	2,87	6,2	0,00	0,0
2014-02-26 11:00	153	31	97	4,1	17,13	-0,59	25,8	1015,51	-1,43	-7,42	16,72	2,88	5,2	0,00	0,0
2014-02-26 11:30	131	31	97	3,9	17,13	-0,59	25,8	1015,51	-1,43	-6,17	16,72	2,88	5,2	0,00	0,0
2014-02-26 12:00	151	31	97	2,4	17,13	-0,59	25,8	1015,51	-1,43	-2,43	16,72	2,88	6,0	0,00	0,0
2014-02-26 12:30	88	31	97	1,8	17,13	-0,49	25,8	1015,51	-1,33	-0,49	16,72	2,98	4,7	0,00	0,0
2014-02-26 13:00	147	31	97	4,1	17,13	-0,59	25,8	1015,51	-1,43	-7,42	16,72	2,88	7,3	0,00	0,0
2014-02-26 13:30	141	31	97	3,3	17,13	-0,59	25,8	1015,51	-1,43	-4,92	16,72	2,88	6,2	0,00	0,0
2014-02-26 14:00	92	31	97	2,8	17,23	-0,69	25,8	1015,51	-1,53	-3,78	16,82	2,78	6,2	0,00	0,0
2014-02-26 14:30	150	31	98	2,2	17,23	-0,79	25,8	1015,51	-1,49	-0,79	16,82	2,77	4,9	0,00	0,0
2014-02-26 15:00	135	31	99	3,0	17,23	-0,79	25,8	1015,51	-1,34	-3,89	16,82	2,86	5,4	0,00	0,0
2014-02-26 15:30	112	31	99	1,6	17,23	-0,79	25,8	1015,51	-1,34	-0,79	16,82	2,86	6,0	0,00	0,0
2014-02-26 16:00	137	31	99	3,0	17,23	-0,79	25,8	1015,51	-1,34	-3,89	16,82	2,86	5,4	0,00	0,0
2014-02-26 16:30	110	31	99	1,6	17,23	-0,79	25,8	1015,51	-1,34	-0,79	16,82	2,86	5,2	0,00	0,0
2014-02-26 17:00	98	31	99	3,9	17,23	-0,79	25,8	1015,51	-1,34	-6,40	16,82	2,86	5,2	0,00	0,0
2014-02-26 17:30	105	31	100	3,7	17,33	-0,69	25,8	1015,51	-1,10	-6,29	16,92	3,04	5,0	0,00	0,0
2014-02-26 18:00	106	31	100	3,7	17,33	-0,69	25,8	1015,51	-1,10	-6,29	16,92	3,04	5,2	0,00	0,0
2014-02-26 18:30	106	31	100	2,8	17,33	-0,69	25,8	1015,51	-1,10	-3,78	16,92	3,04	4,9	0,00	0,0
2014-02-26 19:00	103	31	100	2,8	17,33	-0,69	25,8	1015,51	-1,10	-3,78	16,92	3,04	5,8	0,00	0,0
2014-02-26 19:30	118	31	100	2,4	17,23	-0,69	25,8	1015,51	-1,10	-2,53	16,82	3,04	6,0	0,00	0,0
2014-02-26 20:00	118	31	100	3,0	17,23	-0,69	25,8	1015,51	-1,10	-3,78	16,82	3,04	4,9	0,00	0,0
2014-02-26 20:30	129	31	100	2,4	17,23	-0,59	25,8	1015,51	-1,00	-2,43	16,82	3,14	5,4	0,00	0,0
2014-02-26 21:00	131	31	100	3,9	17,23	-0,49	25,8	1015,51	-0,90	-6,05	16,82	3,24	5,4	0,00	0,0
2014-02-26 21:30	139	31	100	2,8	17,13	-0,39	25,8	1015,51	-0,80	-3,46	16,72	3,34	6,0	0,00	0,0
2014-02-26 22:00	120	31	100	2,2	17,03	-0,29	25,8	1015,51	-0,70	-0,29	16,62	3,44	6,8	0,00	0,0
2014-02-26 22:30	94	31	100	3,5	16,93	-0,19	25,8	1014,51	-0,60	-4,47	16,52	3,54	5,6	0,00	0,0
2014-02-26 23:00	105	31	100	1,8	16,83	-0,19	25,8	1014,51	-0,60	-0,19	16,42	3,54	5,6	0,00	0,0
2014-02-26 23:30	145	31	100	3,5	16,83	-0,19	25,8	1014,51	-0,60	-4,47	16,42	3,54	5,6	0,00	0,0
2014-02-27 00:00	110	31	100	1,6	16,73	-0,19	25,8	1014,51	-0,60	-0,19	16,32	3,54	5,4	0,00	0,0
2014-02-27 00:30	126	31	100	3,3	16,63	-0,29	25,8	1014,51	-0,70	-4,58	16,22	3,44	5,8	0,00	0,0
2014-02-27 01:00	143	31	100	2,0	16,63	-0,29	25,8	1014,51	-0,70	-0,29	16,22	3,44	4,7	0,00	0,0
2014-02-27 01:30	115	31	100	1,6	16,63	-0,39	25,8	1014,51	-0,80	-0,39	16,22	3,34	4,5	0,00	0,0
2014-02-27 02:00	135	31	100	1,6	16,63	-0,39	25,8	1013,51	-0,80	-0,39	16,22	3,34	4,5	0,00	0,0
2014-02-27 02:30	140	31	100	3,1	16,63	-0,49	25,8	1013,51	-0,90	-3,56	16,22	3,24	4,7	0,00	0,0
2014-02-27 03:00	141	31	100	2,0	16,63	-0,49	25,8	1013,51	-0,90	-0,49	16,22	3,24	4,7	0,00	0,0
2014-02-27 03:30	143	31	100	4,1	16,73	-0,59	25,8	1013,51	-1,00	-7,42	16,32	3,14	5,2	0,00	0,0
2014-02-27 04:00	117	31	100	0,0	16,83	-0,59	25,8	1013,51	-1,00	-0,59	16,42	3,14	5,2	0,00	0,0
2014-02-27 04:30	144	31	100	3,1	16,83	-0,59	25,8	1012,51	-1,00	-3,67	16,42	3,14	4,9	0,00	0,0
2014-02-27 05:00	111	31	100	1,2	16,83	-0,69	25,8	1012,51	-1,10	-0,69	16,42	3,04	5,0	0,00	0,0
2014-02-27 05:30	126	31	100	2,6	16,83	-0,79	25,8	1012,51	-1,20	-2,64	16,42	2,94	5,2	0,00	0,0
2014-02-27 06:00	136	31	100	4,1	16,83	-0,79	25,8	1011,51	-1,20	-7,66	16,42	2,94	6,0	0,00	0,0
2014-02-27 06:30	137	31	100	4,7	16,93	-0,79	25,8	1011,51	-1,20	-8,85	16,52	2,94	8,1	0,00	0,0

Datum	Vindriktning °	Luftfukt inne Rh%	Luftfukt ute Rh%	Vindhastighet m/s	Temp inne °C	Temp ute °C	Nederb. året mm	Lufttryck Mbar	Daggpunkt °C	Kyleffekt °C	Vix inne °C	Vix ute °C	Vindby m/s	Korr lufttryck	Regn/dygn mm
2014-02-27 07:00	152	31	100	3,7	17,13	-0,79	25,8	1011,51	-1,20	-6,40	16,72	2,94	7,9	0,00	0,0
2014-02-27 07:30	121	31	100	2,8	17,23	-0,79	25,8	1011,51	-1,20	-3,89	16,82	2,94	6,8	0,00	0,0
2014-02-27 08:00	119	31	100	0,0	17,33	-0,69	25,8	1011,51	-1,10	-0,69	16,92	3,04	4,7	0,00	0,0
2014-02-27 08:30	147	31	100	5,0	17,33	-0,59	25,8	1011,51	-1,00	-9,27	16,92	3,14	6,4	0,00	0,0
2014-02-27 09:00	79	31	100	4,5	17,33	-0,49	25,8	1011,51	-0,90	-8,48	16,92	3,24	6,0	0,00	0,0
2014-02-27 09:30	103	31	100	2,6	17,33	-0,39	25,8	1011,51	-0,80	-2,21	16,92	3,34	6,8	0,00	0,0
2014-02-27 10:00	136	31	100	3,5	17,33	-0,09	25,8	1011,51	-0,51	-4,36	16,92	3,64	6,6	0,00	0,0
2014-02-27 10:30	99	31	100	3,1	17,33	0,11	25,8	1011,51	-0,31	-2,91	16,92	3,84	6,6	0,00	0,0
2014-02-27 11:00	107	31	100	3,1	17,33	0,21	25,8	1010,51	-0,21	-2,80	16,92	3,94	6,9	0,00	0,0
2014-02-27 11:30	123	31	100	1,8	17,33	0,31	25,8	1010,51	-0,11	0,31	16,92	4,04	7,3	0,00	0,0
2014-02-27 12:00	106	31	97	4,1	17,33	0,72	25,8	1010,51	-0,14	-5,85	16,92	4,19	7,1	0,00	0,0
2014-02-27 12:30	145	31	92	2,6	17,33	1,22	25,8	1010,51	-0,40	-0,53	16,92	4,27	8,7	0,00	0,0
2014-02-27 13:00	111	31	88	2,6	17,23	1,52	26,4	1010,51	-0,73	-0,21	16,82	4,25	6,6	0,60	0,6
2014-02-27 13:30	112	31	84	4,3	17,23	2,02	26,4	1010,51	-0,90	-4,29	16,82	4,44	7,1	0,60	0,6
2014-02-27 14:00	137	31	81	5,0	17,13	2,02	26,4	1009,51	-1,42	-6,00	16,72	4,22	8,3	0,00	0,6
2014-02-27 14:30	168	31	79	5,0	17,03	2,32	26,4	1009,51	-1,48	-5,62	16,62	4,37	8,3	0,00	0,6
2014-02-27 15:00	177	31	78	3,5	16,93	2,52	26,4	1009,51	-1,46	-1,42	16,52	4,50	8,1	0,00	0,6
2014-02-27 15:30	95	31	78	4,5	16,83	2,22	26,4	1009,51	-1,75	-5,13	16,42	4,20	8,3	0,00	0,6
2014-02-27 16:00	141	31	81	3,3	16,83	1,82	26,4	1009,51	-1,61	-2,21	16,42	4,02	6,4	0,00	0,6
2014-02-27 16:30	108	31	83	1,4	16,83	1,32	26,4	1009,51	-1,75	1,32	16,42	3,67	6,9	0,00	0,6
2014-02-27 17:00	120	31	84	2,6	16,83	0,92	26,4	1009,51	-1,98	-0,84	16,42	3,34	4,3	0,00	0,6
2014-02-27 17:30	117	31	87	2,6	16,83	0,51	26,4	1009,51	-1,87	-1,26	16,42	3,17	4,7	0,00	0,6
2014-02-27 18:00	97	31	90	0,0	16,93	-0,19	26,4	1009,51	-2,09	-0,19	16,52	2,71	3,3	0,00	0,6
2014-02-27 18:30	114	31	93	1,4	16,93	-0,59	26,4	1009,51	-2,02	-0,59	16,52	2,55	2,4	0,00	0,6
2014-02-27 19:00	116	31	95	1,8	17,03	-0,99	26,4	1009,51	-2,12	-0,99	16,62	2,32	4,3	0,00	0,6
2014-02-27 19:30	116	31	96	2,2	17,03	-0,59	26,4	1009,51	-1,58	-0,59	16,62	2,80	4,5	0,00	0,6
2014-02-27 20:00	100	31	95	1,8	17,03	-1,09	26,4	1009,51	-2,22	-1,09	16,62	2,22	4,1	0,00	0,6
2014-02-27 20:30	105	31	97	0,0	17,13	-1,29	26,4	1009,51	-2,13	-1,29	16,72	2,18	4,1	0,00	0,6
2014-02-27 21:00	107	31	98	0,0	17,03	-1,49	26,4	1009,51	-2,18	-1,49	16,62	2,07	3,5	0,00	0,6
2014-02-27 21:30	111	31	99	0,0	17,03	-1,59	26,4	1009,51	-2,14	-1,59	16,62	2,06	2,4	0,00	0,6
2014-02-27 22:00	117	31	100	0,0	16,93	-1,89	26,4	1009,51	-2,30	-1,89	16,52	1,84	2,6	0,00	0,6
2014-02-27 22:30	111	31	100	1,4	16,83	-2,09	26,4	1009,51	-2,50	-2,09	16,42	1,64	2,6	0,00	0,6
2014-02-27 23:00	98	31	100	0,0	16,83	-2,29	26,4	1009,51	-2,70	-2,29	16,42	1,44	2,4	0,00	0,6
2014-02-27 23:30	88	31	100	0,0	16,63	-2,69	26,4	1009,51	-3,10	-2,69	16,22	1,04	2,4	0,00	0,6
2014-02-28 00:00	103	31	100	0,0	16,63	-2,59	26,4	1009,51	-3,00	-2,59	16,22	1,14	2,0	0,00	0,0
2014-02-28 00:30	131	31	100	1,6	16,53	-2,69	26,4	1009,51	-3,10	-2,69	16,11	1,04	3,9	0,00	0,0
2014-02-28 01:00	129	31	100	1,8	16,53	-2,59	26,4	1009,51	-3,00	-2,59	16,11	1,14	3,5	0,00	0,0
2014-02-28 01:30	132	31	100	4,5	16,43	-2,29	26,4	1009,51	-2,70	-10,71	16,01	1,44	5,2	0,00	0,0
2014-02-28 02:00	139	31	100	3,0	16,43	-1,89	26,4	1009,51	-2,30	-5,09	16,01	1,84	6,4	0,00	0,0
2014-02-28 02:30	118	31	99	3,0	16,43	-2,09	26,4	1009,51	-2,64	-5,31	16,01	1,56	6,4	0,00	0,0
2014-02-28 03:00	117	31	99	0,0	16,53	-2,39	26,4	1009,51	-2,94	-2,39	16,11	1,26	4,3	0,00	0,0
2014-02-28 03:30	93	31	100	0,0	16,53	-2,59	26,4	1009,51	-3,00	-2,59	16,11	1,14	3,5	0,00	0,0
2014-02-28 04:00	126	31	100	0,0	16,63	-2,89	26,4	1009,51	-3,30	-2,89	16,22	0,84	2,0	0,00	0,0
2014-02-28 04:30	98	31	100	0,0	16,63	-2,99	26,4	1009,51	-3,40	-2,99	16,22	0,74	2,0	0,00	0,0
2014-02-28 05:00	100	31	100	0,0	16,63	-3,19	26,4	1009,51	-3,60	-3,19	16,22	0,54	2,2	0,00	0,0
2014-02-28 05:30	94	31	100	0,0	16,63	-3,29	26,4	1008,51	-3,70	-3,29	16,22	0,44	2,6	0,00	0,0
2014-02-28 06:00	111	31	100	0,0	16,63	-3,29	26,4	1008,51	-3,70	-3,29	16,22	0,44	3,0	0,00	0,0
2014-02-28 06:30	119	31	100	1,6	16,73	-3,49	26,4	1008,51	-3,90	-3,49	16,32	0,24	3,0	0,00	0,0
2014-02-28 07:00	125	31	100	2,8	16,93	-2,59	26,4	1008,51	-3,00	-5,86	16,52	1,14	7,5	0,00	0,0
2014-02-28 07:30	116	31	100	3,3	17,13	-2,39	26,4	1008,51	-2,80	-6,96	16,72	1,34	6,0	0,00	0,0

Datum	Vindriktning °	Luftfukt inne Rh%	Luftfukt ute Rh%	Vindhastighet m/s	Temp inne °C	Temp ute °C	Nederb. året mm	Lufttryck Mbar	Daggpunkt °C	Kyleffekt °C	Vix inne °C	Vix ute °C	Vindby m/s	Korr lufttryck	Regn/dygn mm
2014-02-28 08:00	153	31	100	6,4	17,23	-2,09	26,4	1008,51	-2,50	-13,27	16,82	1,64	7,3	0,00	0,0
2014-02-28 08:30	161	31	100	5,6	17,23	-1,69	26,4	1009,51	-2,10	-11,35	16,82	2,04	7,5	0,00	0,0
2014-02-28 09:00	129	31	100	5,2	17,23	-1,29	26,4	1009,51	-1,70	-10,15	16,82	2,44	6,6	0,00	0,0
2014-02-28 09:30	138	31	96	1,4	17,23	-0,79	26,4	1009,51	-1,78	-0,79	16,82	2,60	6,9	0,00	0,0
2014-02-28 10:00	171	31	94	4,7	17,23	-0,39	26,4	1008,51	-1,67	-8,35	16,82	2,83	8,3	0,00	0,0
2014-02-28 10:30	110	31	91	3,5	17,23	-0,19	26,4	1009,51	-1,93	-4,47	16,82	2,79	8,1	0,00	0,0
2014-02-28 11:00	109	31	89	1,4	17,13	0,11	26,4	1009,51	-1,95	0,11	16,72	2,93	6,0	0,00	0,0
2014-02-28 11:30	140	31	85	2,8	17,13	-0,19	26,4	1009,51	-2,89	-3,24	16,72	2,32	6,9	0,00	0,0
2014-02-28 12:00	137	31	82	6,4	17,03	0,61	26,4	1009,51	-2,61	-9,71	16,62	2,89	9,4	0,00	0,0
2014-02-28 12:30	120	31	80	4,3	17,03	1,12	26,4	1009,51	-2,47	-5,37	16,62	3,25	7,7	0,00	0,0
2014-02-28 13:00	114	31	78	3,0	17,03	1,32	26,4	1009,51	-2,63	-1,60	16,62	3,30	7,7	0,00	0,0
2014-02-28 13:30	116	31	78	4,1	17,03	1,32	26,4	1009,51	-2,63	-5,13	16,62	3,30	8,1	0,00	0,0
2014-02-28 14:00	146	31	77	3,5	16,93	1,42	26,4	1008,51	-2,71	-2,66	16,52	3,33	9,8	0,00	0,0
2014-02-28 14:30	149	30	77	3,5	16,83	1,52	26,4	1008,51	-2,61	-2,55	16,38	3,43	7,5	0,00	0,0
2014-02-28 15:00	141	30	78	2,6	16,73	1,72	26,4	1008,51	-2,24	0,00	16,28	3,70	5,8	0,00	0,0
2014-02-28 15:30	161	31	83	3,3	16,73	1,42	26,4	1008,51	-1,66	-2,66	16,32	3,77	5,6	0,00	0,0
2014-02-28 16:00	148	31	87	1,6	16,63	1,12	26,4	1008,51	-1,29	1,12	16,22	3,77	4,9	0,00	0,0
2014-02-28 16:30	95	31	89	2,2	16,63	1,02	26,4	1008,51	-1,06	1,02	16,22	3,83	4,9	0,00	0,0
2014-02-28 17:00	105	31	91	2,6	16,63	0,82	26,4	1008,51	-0,95	-0,95	16,22	3,79	4,5	0,00	0,0
2014-02-28 17:30	112	31	95	2,8	16,63	0,72	26,4	1008,51	-0,44	-2,25	16,22	4,02	6,4	0,00	0,0
2014-02-28 18:00	152	31	97	2,8	16,73	0,72	26,4	1008,51	-0,14	-2,25	16,32	4,19	5,2	0,00	0,0
2014-02-28 18:30	124	31	99	3,5	16,73	0,61	26,4	1008,51	0,05	-3,57	16,32	4,26	6,6	0,00	0,0
2014-02-28 19:00	168	31	100	4,7	16,73	0,61	26,4	1008,51	0,19	-7,11	16,32	4,34	5,8	0,00	0,0
2014-02-28 19:30	155	31	100	5,8	16,83	0,61	26,4	1008,51	0,19	-8,41	16,42	4,34	8,9	0,00	0,0
2014-02-28 20:00	181	31	100	3,9	16,83	0,61	26,4	1008,51	0,19	-4,77	16,42	4,34	8,1	0,00	0,0
2014-02-28 20:30	134	31	100	4,9	16,83	0,61	26,4	1008,51	0,19	-7,11	16,42	4,34	6,6	0,00	0,0
2014-02-28 21:00	160	31	100	3,1	16,83	0,61	26,4	1008,51	0,19	-2,36	16,42	4,34	6,6	0,00	0,0
2014-02-28 21:30	132	31	100	5,2	16,83	0,61	26,4	1008,51	0,19	-7,76	16,42	4,34	6,8	0,00	0,0
2014-02-28 22:00	116	31	100	1,6	16,73	0,61	26,4	1008,51	0,19	0,61	16,32	4,34	6,4	0,00	0,0
2014-02-28 22:30	135	31	100	2,4	16,63	0,61	26,4	1008,51	0,19	-1,16	16,22	4,34	2,4	0,00	0,0
2014-02-28 23:00	115	31	100	0,0	16,63	0,61	26,4	1009,51	0,19	0,61	16,22	4,34	3,1	0,00	0,0
2014-02-28 23:30	107	31	100	0,0	16,53	0,41	26,4	1009,51	-0,01	0,41	16,11	4,14	3,5	0,00	0,0
2014-03-01 00:00	114	31	100	1,8	16,53	0,41	26,4	1008,51	-0,01	0,41	16,11	4,14	4,3	0,00	0,0
2014-03-01 00:30	143	31	100	1,2	16,53	0,31	26,4	1008,51	-0,11	0,31	16,11	4,04	3,3	0,00	0,0
2014-03-01 01:00	112	31	100	0,0	16,43	0,21	26,4	1008,51	-0,21	0,21	16,01	3,94	3,1	0,00	0,0
2014-03-01 01:30	111	31	100	1,4	16,43	0,11	26,4	1008,51	-0,31	0,11	16,01	3,84	2,4	0,00	0,0
2014-03-01 02:00	98	31	100	0,0	16,43	0,01	26,4	1008,51	-0,41	0,01	16,01	3,74	3,0	0,00	0,0
2014-03-01 02:30	97	31	100	1,2	16,43	-0,19	26,4	1008,51	-0,60	-0,19	16,01	3,54	3,9	0,00	0,0
2014-03-01 03:00	108	31	100	2,4	16,43	-0,29	26,4	1008,51	-0,70	-2,11	16,01	3,44	4,3	0,00	0,0
2014-03-01 03:30	120	31	100	0,0	16,33	-0,29	26,4	1008,51	-0,70	-0,29	15,91	3,44	3,9	0,00	0,0
2014-03-01 04:00	123	31	100	1,2	16,33	-0,39	26,4	1008,51	-0,80	-0,39	15,91	3,34	3,3	0,00	0,0
2014-03-01 04:30	108	31	100	2,6	16,33	-0,59	26,4	1007,51	-1,00	-2,43	15,91	3,14	4,1	0,00	0,0
2014-03-01 05:00	111	31	100	0,0	16,33	-0,79	26,4	1007,51	-1,20	-0,79	15,91	2,94	4,1	0,00	0,0
2014-03-01 05:30	112	31	100	3,5	16,43	-0,89	26,4	1007,51	-1,30	-5,26	16,01	2,84	3,7	0,00	0,0
2014-03-01 06:00	117	31	100	2,8	16,53	-1,09	26,4	1007,51	-1,50	-4,22	16,11	2,64	4,1	0,00	0,0
2014-03-01 06:30	113	31	100	3,3	16,63	-1,29	26,4	1007,51	-1,70	-5,71	16,22	2,44	4,3	0,00	0,0
2014-03-01 07:00	107	31	100	1,2	16,83	-1,39	26,4	1007,51	-1,80	-1,39	16,42	2,34	4,3	0,00	0,0
2014-03-01 07:30	112	31	100	2,2	17,13	-1,49	26,4	1007,51	-1,90	-1,49	16,72	2,24	4,5	0,00	0,0
2014-03-01 08:00	119	31	100	1,4	17,23	-1,39	26,4	1007,51	-1,80	-1,39	16,82	2,34	4,3	0,00	0,0
2014-03-01 08:30	115	31	100	1,6	17,33	-1,39	26,4	1007,51	-1,80	-1,39	16,92	2,34	3,3	0,00	0,0

Datum	Vindriktning °	Luftfukt inne Rh%	Luftfukt ute Rh%	Vindhastighet m/s	Temp inne °C	Temp ute °C	Nederb. året mm	Lufttryck Mbar	Daggpunkt °C	Kyleffekt °C	Vix inne °C	Vix ute °C	Vindby m/s	Korr lufttryck	Regn/dygn mm
2014-03-01 09:00	81	31	100	0,0	17,33	-1,29	26,4	1007,51	-1,70	-1,29	16,92	2,44	3,9	0,00	0,0
2014-03-01 09:30	113	31	100	1,2	17,33	-1,29	26,4	1007,51	-1,70	-1,29	16,92	2,44	3,7	0,00	0,0
2014-03-01 10:00	110	31	100	1,4	17,33	-0,99	26,4	1007,51	-1,40	-0,99	16,92	2,74	3,7	0,00	0,0
2014-03-01 10:30	119	31	100	2,2	17,33	-0,79	26,4	1007,51	-1,20	-0,79	16,92	2,94	3,5	0,00	0,0
2014-03-01 11:00	121	31	100	1,2	17,33	-0,69	26,4	1007,51	-1,10	-0,69	16,92	3,04	3,7	0,00	0,0
2014-03-01 11:30	109	31	100	0,0	17,33	-0,39	26,4	1007,51	-0,80	-0,39	16,92	3,34	3,3	0,00	0,0
2014-03-01 12:00	114	31	98	0,0	17,33	-0,09	26,4	1007,51	-0,79	-0,09	16,92	3,47	4,1	0,00	0,0
2014-03-01 12:30	114	31	98	1,8	17,33	0,31	26,4	1007,51	-0,39	0,31	16,92	3,87	3,5	0,00	0,0
2014-03-01 13:00	96	31	96	2,2	17,33	0,31	26,4	1007,51	-0,68	0,31	16,92	3,70	5,2	0,00	0,0
2014-03-01 13:30	124	31	97	2,6	17,33	0,31	26,4	1007,51	-0,54	-1,48	16,92	3,79	4,3	0,00	0,0
2014-03-01 14:00	136	31	97	1,4	17,33	0,31	26,4	1006,51	-0,54	0,31	16,92	3,79	4,3	0,00	0,0
2014-03-01 14:30	114	31	99	2,0	17,33	0,21	26,4	1006,51	-0,35	0,21	16,92	3,86	4,7	0,00	0,0
2014-03-01 15:00	118	31	99	1,2	17,33	0,21	26,4	1006,51	-0,35	0,21	16,92	3,86	4,1	0,00	0,0
2014-03-01 15:30	111	31	100	0,0	17,33	0,21	26,4	1006,51	-0,21	0,21	16,92	3,94	3,7	0,00	0,0
2014-03-01 16:00	108	31	100	1,4	17,33	0,21	26,4	1006,51	-0,21	0,21	16,92	3,94	3,5	0,00	0,0
2014-03-01 16:30	92	31	100	0,0	17,33	0,11	26,4	1006,51	-0,31	0,11	16,92	3,84	4,5	0,00	0,0
2014-03-01 17:00	102	31	100	0,0	17,23	0,11	26,4	1006,51	-0,31	0,11	16,82	3,84	3,7	0,00	0,0
2014-03-01 17:30	93	31	100	1,6	17,23	-0,09	26,4	1006,51	-0,51	-0,09	16,82	3,64	3,7	0,00	0,0
2014-03-01 18:00	168	31	100	2,0	17,23	-0,19	26,4	1006,51	-0,60	-0,19	16,82	3,54	5,2	0,00	0,0
2014-03-01 18:30	161	31	100	2,8	17,13	-0,19	26,4	1006,51	-0,60	-3,24	16,72	3,54	4,1	0,00	0,0
2014-03-01 19:00	117	31	100	1,2	17,13	-0,19	26,4	1006,51	-0,60	-0,19	16,72	3,54	4,7	0,00	0,0
2014-03-01 19:30	104	31	100	1,6	17,13	-0,19	26,4	1006,51	-0,60	-0,19	16,72	3,54	5,0	0,00	0,0
2014-03-01 20:00	129	31	100	1,6	17,13	-0,19	26,4	1006,51	-0,60	-0,19	16,72	3,54	6,2	0,00	0,0
2014-03-01 20:30	159	31	100	3,3	17,13	-0,19	26,4	1006,51	-0,60	-4,47	16,72	3,54	5,2	0,00	0,0
2014-03-01 21:00	104	31	100	2,2	17,13	-0,29	26,4	1006,51	-0,70	-0,29	16,72	3,44	6,6	0,00	0,0
2014-03-01 21:30	126	31	100	1,6	17,03	-0,29	26,4	1006,51	-0,70	-0,29	16,62	3,44	6,8	0,00	0,0
2014-03-01 22:00	100	31	100	2,0	16,93	-0,39	26,4	1006,51	-0,80	-0,39	16,52	3,34	6,0	0,00	0,0
2014-03-01 22:30	137	31	100	1,6	16,93	-0,39	26,4	1006,51	-0,80	-0,39	16,52	3,34	4,3	0,00	0,0
2014-03-01 23:00	145	31	100	3,7	16,83	-0,39	26,4	1006,51	-0,80	-5,94	16,42	3,34	5,0	0,00	0,0
2014-03-01 23:30	144	31	100	3,3	16,73	-0,49	26,4	1006,51	-0,90	-4,81	16,32	3,24	5,4	0,00	0,0
2014-03-02 00:00	139	31	100	2,6	16,73	-0,59	26,4	1006,51	-1,00	-2,43	16,32	3,14	5,6	0,00	0,0
2014-03-02 00:30	122	31	100	3,0	16,73	-0,69	26,4	1006,51	-1,10	-3,78	16,32	3,04	4,7	0,00	0,0
2014-03-02 01:00	134	31	100	4,1	16,73	-0,89	26,4	1006,51	-1,30	-7,78	16,32	2,84	5,8	0,00	0,0
2014-03-02 01:30	105	31	100	2,0	16,73	-0,99	26,4	1006,51	-1,40	-0,99	16,32	2,74	5,8	0,00	0,0
2014-03-02 02:00	131	31	100	1,8	16,63	-0,99	26,4	1006,51	-1,40	-0,99	16,22	2,74	3,5	0,00	0,0
2014-03-02 02:30	121	31	100	2,6	16,63	-1,29	26,4	1006,51	-1,70	-3,16	16,22	2,44	4,9	0,00	0,0
2014-03-02 03:00	130	31	100	1,8	16,63	-1,49	26,4	1005,51	-1,90	-1,49	16,22	2,24	5,2	0,00	0,0
2014-03-02 03:30	103	31	100	2,0	16,63	-1,59	26,4	1005,51	-2,00	-1,59	16,22	2,14	4,9	0,00	0,0
2014-03-02 04:00	116	31	100	1,8	16,53	-1,59	26,4	1005,51	-2,00	-1,59	16,11	2,14	5,0	0,00	0,0
2014-03-02 04:30	129	31	100	2,0	16,53	-1,59	26,4	1005,51	-2,00	-1,59	16,11	2,14	4,1	0,00	0,0
2014-03-02 05:00	107	31	100	2,8	16,63	-1,69	26,4	1005,51	-2,10	-4,88	16,22	2,04	5,4	0,00	0,0
2014-03-02 05:30	109	31	100	3,1	16,63	-1,79	26,4	1005,51	-2,20	-4,99	16,22	1,94	5,4	0,00	0,0
2014-03-02 06:00	117	31	100	1,8	16,63	-1,99	26,4	1005,51	-2,40	-1,99	16,22	1,74	4,3	0,00	0,0
2014-03-02 06:30	114	31	100	1,8	16,73	-2,19	26,4	1005,51	-2,60	-2,19	16,32	1,54	5,0	0,00	0,0
2014-03-02 07:00	117	32	100	2,6	17,03	-2,49	26,4	1005,51	-2,90	-4,43	16,65	1,24	4,7	0,00	0,0
2014-03-02 07:30	112	32	100	2,6	17,23	-2,59	26,4	1005,51	-3,00	-4,54	16,85	1,14	4,5	0,00	0,0
2014-03-02 08:00	95	32	100	2,4	17,43	-2,49	26,4	1004,51	-2,90	-4,43	17,05	1,24	4,3	0,00	0,0
2014-03-02 08:30	109	32	100	3,5	17,43	-2,29	26,4	1004,51	-2,70	-6,84	17,05	1,44	4,5	0,00	0,0
2014-03-02 09:00	113	32	100	1,8	17,53	-1,99	26,4	1004,51	-2,40	-1,99	17,15	1,74	4,9	0,00	0,0
2014-03-02 09:30	129	32	100	3,0	17,53	-1,79	26,4	1004,51	-2,20	-4,99	17,15	1,94	5,2	0,00	0,0

Datum	Vindriktning °	Luftfukt inne Rh%	Luftfukt ute Rh%	Vindhastighet m/s	Temp inne °C	Temp ute °C	Nederb. året mm	Lufttryck Mbar	Daggpunkt °C	Kyleffekt °C	Vix inne °C	Vix ute °C	Vindby m/s	Korr lufttryck	Regn/dygn mm
2014-03-02 10:00	134	32	100	3,0	17,53	-1,59	26,4	1004,51	-2,00	-4,77	17,15	2,14	5,6	0,00	0,0
2014-03-02 10:30	159	32	99	2,6	17,53	-1,19	26,4	1004,51	-1,74	-3,06	17,15	2,46	5,4	0,00	0,0
2014-03-02 11:00	149	32	97	3,0	17,53	-0,99	26,4	1004,51	-1,83	-4,11	17,15	2,48	5,8	0,00	0,0
2014-03-02 11:30	138	32	97	2,2	17,43	-0,69	26,4	1004,51	-1,53	-0,69	17,05	2,78	5,6	0,00	0,0
2014-03-02 12:00	124	32	96	3,1	17,43	-0,69	26,4	1004,51	-1,68	-3,78	17,05	2,70	5,6	0,00	0,0
2014-03-02 12:30	150	31	96	4,5	17,43	-0,79	26,4	1004,51	-1,78	-8,85	17,02	2,60	6,6	0,00	0,0
2014-03-02 13:00	156	31	98	3,0	17,33	-0,89	26,4	1004,51	-1,59	-4,00	16,92	2,67	6,4	0,00	0,0
2014-03-02 13:30	114	31	100	2,2	17,33	-0,89	26,4	1004,51	-1,30	-0,89	16,92	2,84	5,0	0,00	0,0
2014-03-02 14:00	140	31	99	2,8	17,23	-0,59	26,4	1004,51	-1,15	-3,67	16,82	3,06	4,1	0,00	0,0
2014-03-02 14:30	132	31	99	4,5	17,23	-0,79	26,4	1004,51	-1,34	-8,85	16,82	2,86	5,6	0,00	0,0
2014-03-02 15:00	162	31	99	3,7	17,23	-0,89	26,4	1004,51	-1,44	-6,52	16,82	2,76	5,4	0,00	0,0
2014-03-02 15:30	168	31	98	2,2	17,23	-0,89	26,4	1003,51	-1,59	-0,89	16,82	2,67	6,4	0,00	0,0
2014-03-02 16:00	142	31	99	4,7	17,23	-1,09	26,4	1003,51	-1,64	-9,22	16,82	2,56	5,6	0,00	0,0
2014-03-02 16:30	126	31	99	3,9	17,23	-1,39	26,4	1003,51	-1,94	-7,10	16,82	2,26	6,2	0,00	0,0
2014-03-02 17:00	105	31	99	1,6	17,23	-1,49	26,4	1003,51	-2,04	-1,49	16,82	2,16	5,6	0,00	0,0
2014-03-02 17:30	114	31	99	0,0	17,23	-1,49	26,4	1003,51	-2,04	-1,49	16,82	2,16	2,4	0,00	0,0
2014-03-02 18:00	109	31	100	2,4	17,23	-1,59	26,4	1003,51	-2,00	-3,48	16,82	2,14	3,5	0,00	0,0
2014-03-02 18:30	107	31	100	3,0	17,33	-1,69	26,4	1003,51	-2,10	-4,88	16,92	2,04	4,7	0,00	0,0
2014-03-02 19:00	117	31	100	1,8	17,33	-1,69	26,4	1002,51	-2,10	-1,69	16,92	2,04	4,5	0,00	0,0
2014-03-02 19:30	123	31	100	1,4	17,43	-1,79	26,4	1002,51	-2,20	-1,79	17,02	1,94	4,3	0,00	0,0
2014-03-02 20:00	121	31	100	1,6	17,43	-1,89	26,4	1002,51	-2,30	-1,89	17,02	1,84	3,7	0,00	0,0
2014-03-02 20:30	104	31	100	3,1	17,43	-1,89	26,4	1002,51	-2,30	-5,09	17,02	1,84	4,5	0,00	0,0
2014-03-02 21:00	110	31	100	0,0	17,43	-1,89	26,4	1002,51	-2,30	-1,89	17,02	1,84	4,7	0,00	0,0
2014-03-02 21:30	91	31	100	4,1	17,33	-1,89	26,4	1002,51	-2,30	-8,98	16,92	1,84	4,7	0,00	0,0
2014-03-02 22:00	128	31	100	3,3	17,23	-1,79	26,4	1002,51	-2,20	-6,28	16,82	1,94	6,0	0,00	0,0
2014-03-02 22:30	105	31	100	2,0	17,13	-1,79	26,4	1001,51	-2,20	-1,79	16,72	1,94	4,5	0,00	0,0
2014-03-02 23:00	111	31	100	0,0	17,03	-1,99	26,4	1001,51	-2,40	-1,99	16,62	1,74	4,7	0,00	0,0
2014-03-02 23:30	116	31	100	0,0	17,03	-2,19	26,4	1001,51	-2,60	-2,19	16,62	1,54	4,1	0,00	0,0
2014-03-03 00:00	104	31	100	2,2	16,93	-2,39	26,4	1001,51	-2,80	-2,39	16,52	1,34	4,1	0,00	0,0
2014-03-03 00:30	91	31	100	0,0	16,83	-2,59	26,4	1001,51	-3,00	-2,59	16,42	1,14	3,9	0,00	0,0
2014-03-03 01:00	114	31	100	1,4	16,83	-2,59	26,4	1001,51	-3,00	-2,59	16,42	1,14	3,9	0,00	0,0
2014-03-03 01:30	101	31	100	1,2	16,83	-2,69	26,4	1001,51	-3,10	-2,69	16,42	1,04	3,0	0,00	0,0
2014-03-03 02:00	78	31	100	0,0	16,83	-2,69	26,4	1001,51	-3,10	-2,69	16,42	1,04	3,1	0,00	0,0
2014-03-03 02:30	93	31	100	0,0	16,93	-2,69	26,4	1001,51	-3,10	-2,69	16,52	1,04	2,4	0,00	0,0
2014-03-03 03:00	118	31	100	2,2	16,93	-2,79	26,4	1001,51	-3,20	-2,79	16,52	0,94	3,0	0,00	0,0
2014-03-03 03:30	110	31	100	0,0	17,03	-2,79	26,4	1001,51	-3,20	-2,79	16,62	0,94	3,3	0,00	0,0
2014-03-03 04:00	108	31	100	0,0	17,03	-2,79	26,4	1001,51	-3,20	-2,79	16,62	0,94	3,1	0,00	0,0
2014-03-03 04:30	112	31	100	0,0	17,03	-2,89	26,4	1001,51	-3,30	-2,89	16,62	0,84	3,0	0,00	0,0
2014-03-03 05:00	112	31	100	0,0	17,03	-2,89	26,4	1001,51	-3,30	-2,89	16,62	0,84	3,3	0,00	0,0
2014-03-03 05:30	99	31	100	0,0	17,03	-2,89	26,4	1001,51	-3,30	-2,89	16,62	0,84	3,5	0,00	0,0
2014-03-03 06:00	115	31	100	2,6	17,03	-2,89	26,4	1001,51	-3,30	-4,85	16,62	0,84	3,5	0,00	0,0
2014-03-03 06:30	118	31	100	2,0	17,03	-3,09	26,4	1000,51	-3,50	-3,09	16,62	0,64	4,1	0,00	0,0
2014-03-03 07:00	86	32	100	1,2	17,23	-3,19	26,4	1000,51	-3,60	-3,19	16,85	0,54	4,1	0,00	0,0
2014-03-03 07:30	95	32	100	1,2	17,43	-3,19	26,4	1001,51	-3,60	-3,19	17,05	0,54	3,3	0,00	0,0
2014-03-03 08:00	90	31	100	2,2	17,53	-2,99	26,4	1001,51	-3,40	-2,99	17,12	0,74	3,5	0,00	0,0
2014-03-03 08:30	183	31	100	1,8	17,63	-2,69	26,4	1001,51	-3,10	-2,69	17,22	1,04	4,1	0,00	0,0
2014-03-03 09:00	137	31	100	3,1	17,63	-2,59	26,4	1001,51	-3,00	-5,86	17,22	1,14	6,2	0,00	0,0
2014-03-03 09:30	120	31	100	2,6	17,63	-2,39	26,4	1001,51	-2,80	-4,33	17,22	1,34	5,6	0,00	0,0
2014-03-03 10:00	159	31	100	3,5	17,63	-2,19	26,4	1001,51	-2,60	-6,73	17,22	1,54	5,6	0,00	0,0
2014-03-03 10:30	143	31	100	2,2	17,63	-1,89	26,4	1001,51	-2,30	-1,89	17,22	1,84	6,0	0,00	0,0

Datum	Vindriktning °	Luftfukt inne Rh%	Luftfukt ute Rh%	Vindhastighet m/s	Temp inne °C	Temp ute °C	Nederb. året mm	Lufttryck Mbar	Daggpunkt °C	Kyleffekt °C	Vix inne °C	Vix ute °C	Vindby m/s	Korr lufttryck	Regn/dygn mm
2014-03-03 11:00	141	31	99	3,0	17,53	-1,99	26,4	1002,51	-2,54	-5,20	17,12	1,66	5,8	0,00	0,0
2014-03-03 11:30	107	31	99	2,2	17,53	-1,69	26,4	1002,51	-2,24	-1,69	17,12	1,96	4,9	0,00	0,0
2014-03-03 12:00	131	31	97	2,0	17,53	-1,39	26,4	1002,51	-2,23	-1,39	17,12	2,08	3,7	0,00	0,0
2014-03-03 12:30	124	31	95	3,7	17,53	-1,29	26,4	1002,51	-2,42	-6,99	17,12	2,02	4,5	0,00	0,0
2014-03-03 13:00	123	31	94	1,6	17,53	-0,89	26,4	1002,51	-2,17	-0,89	17,12	2,33	4,1	0,00	0,0
2014-03-03 13:30	104	31	91	2,4	17,53	-0,39	26,4	1002,51	-2,13	-2,21	17,12	2,59	4,7	0,00	0,0
2014-03-03 14:00	106	31	90	1,8	17,63	-0,19	26,4	1002,51	-2,09	-0,19	17,22	2,71	3,1	0,00	0,0
2014-03-03 14:30	116	31	90	1,2	17,63	-0,09	26,4	1002,51	-1,99	-0,09	17,22	2,81	3,0	0,00	0,0
2014-03-03 15:00	94	31	89	0,0	17,63	0,31	26,4	1003,51	-1,75	0,31	17,22	3,13	2,6	0,00	0,0
2014-03-03 15:30	100	31	90	1,8	17,53	0,11	26,4	1003,51	-1,79	0,11	17,12	3,01	3,0	0,00	0,0
2014-03-03 16:00	106	31	92	2,0	17,53	-0,19	26,4	1003,51	-1,78	-0,19	17,12	2,87	2,8	0,00	0,0
2014-03-03 16:30	95	31	94	0,0	17,53	-0,69	26,4	1003,51	-1,97	-0,69	17,12	2,53	2,4	0,00	0,0
2014-03-03 17:00	98	31	97	1,2	17,43	-0,89	26,4	1003,51	-1,73	-0,89	17,02	2,58	3,1	0,00	0,0
2014-03-03 17:30	107	31	98	1,2	17,43	-0,99	26,4	1003,51	-1,69	-0,99	17,02	2,57	4,1	0,00	0,0
2014-03-03 18:00	122	31	99	1,2	17,43	-1,19	26,4	1003,51	-1,74	-1,19	17,02	2,46	3,1	0,00	0,0
2014-03-03 18:30	113	31	100	0,0	17,43	-1,49	26,4	1003,51	-1,90	-1,49	17,02	2,24	3,5	0,00	0,0
2014-03-03 19:00	106	31	100	0,0	17,43	-1,69	26,4	1004,51	-2,10	-1,69	17,02	2,04	2,6	0,00	0,0
2014-03-03 19:30	92	31	100	0,0	17,33	-2,09	26,4	1004,51	-2,50	-2,09	16,92	1,64	1,6	0,00	0,0
2014-03-03 20:00	115	31	100	1,6	17,33	-2,39	26,4	1004,51	-2,80	-2,39	16,92	1,34	2,2	0,00	0,0
2014-03-03 20:30	103	31	100	0,0	17,33	-2,79	26,4	1004,51	-3,20	-2,79	16,92	0,94	2,8	0,00	0,0
2014-03-03 21:00	88	31	100	0,0	17,33	-3,09	26,4	1004,51	-3,50	-3,09	16,92	0,64	2,0	0,00	0,0
2014-03-03 21:30	101	31	100	0,0	17,23	-3,39	26,4	1004,51	-3,80	-3,39	16,82	0,34	2,2	0,00	0,0
2014-03-03 22:00	92	31	100	1,2	17,13	-3,29	26,4	1005,51	-3,70	-3,29	16,72	0,44	1,6	0,00	0,0
2014-03-03 22:30	115	31	100	0,0	17,03	-3,69	26,4	1005,51	-4,10	-3,69	16,62	0,04	2,0	0,00	0,0
2014-03-03 23:00	110	31	100	1,4	16,93	-3,89	26,4	1005,51	-4,30	-3,89	16,52	-0,16	2,2	0,00	0,0
2014-03-03 23:30	122	31	100	0,0	16,83	-3,69	26,4	1005,51	-4,10	-3,69	16,42	0,04	2,0	0,00	0,0
2014-03-04 00:00	109	31	100	0,0	16,83	-3,69	26,4	1005,51	-4,10	-3,69	16,42	0,04	2,2	0,00	0,0
2014-03-04 00:30	88	31	100	0,0	16,73	-3,69	26,4	1005,51	-4,10	-3,69	16,32	0,04	1,8	0,00	0,0
2014-03-04 01:00	96	31	100	0,0	16,63	-3,59	26,4	1005,51	-4,00	-3,59	16,22	0,14	1,2	0,00	0,0
2014-03-04 01:30	91	31	100	0,0	16,63	-3,69	26,4	1005,51	-4,10	-3,69	16,22	0,04	1,4	0,00	0,0
2014-03-04 02:00	93	31	100	0,0	16,53	-3,69	26,4	1005,51	-4,10	-3,69	16,11	0,04	1,2	0,00	0,0
2014-03-04 02:30	109	31	100	0,0	16,63	-3,49	26,4	1005,51	-3,90	-3,49	16,22	0,24	2,2	0,00	0,0
2014-03-04 03:00	95	31	100	2,0	16,63	-2,79	26,4	1005,51	-3,20	-2,79	16,22	0,94	2,8	0,00	0,0
2014-03-04 03:30	88	31	100	0,0	16,73	-2,29	26,4	1005,51	-2,70	-2,29	16,32	1,44	3,1	0,00	0,0
2014-03-04 04:00	90	31	100	0,0	16,73	-2,39	26,4	1006,51	-2,80	-2,39	16,32	1,34	2,8	0,00	0,0
2014-03-04 04:30	153	31	100	3,5	16,83	-2,19	26,4	1006,51	-2,60	-6,73	16,42	1,54	4,3	0,00	0,0
2014-03-04 05:00	130	31	100	4,7	16,83	-1,89	26,4	1006,51	-2,30	-10,21	16,42	1,84	6,2	0,00	0,0
2014-03-04 05:30	128	31	100	1,8	16,83	-1,79	26,4	1006,51	-2,20	-1,79	16,42	1,94	5,6	0,00	0,0
2014-03-04 06:00	132	31	100	3,5	16,83	-1,99	26,4	1006,51	-2,40	-6,50	16,42	1,74	5,6	0,00	0,0
2014-03-04 06:30	130	31	100	3,1	16,83	-1,89	26,4	1006,51	-2,30	-5,09	16,42	1,84	5,0	0,00	0,0
2014-03-04 07:00	97	31	100	1,4	17,03	-1,79	26,4	1006,51	-2,20	-1,79	16,62	1,94	5,6	0,00	0,0
2014-03-04 07:30	166	31	100	1,2	17,33	-1,69	26,4	1006,51	-2,10	-1,69	16,92	2,04	3,9	0,00	0,0
2014-03-04 08:00	111	31	100	2,8	17,43	-1,49	26,4	1006,51	-1,90	-4,66	17,02	2,24	4,9	0,00	0,0
2014-03-04 08:30	146	31	100	1,4	17,53	-0,89	26,4	1007,51	-1,30	-0,89	17,12	2,84	4,7	0,00	0,0
2014-03-04 09:00	144	31	100	1,8	17,53	-0,39	26,4	1007,51	-0,80	-0,39	17,12	3,34	5,6	0,00	0,0
2014-03-04 09:30	143	31	100	4,9	17,53	-0,29	26,4	1007,51	-0,70	-8,23	17,12	3,44	7,5	0,00	0,0
2014-03-04 10:00	150	31	100	5,0	17,43	-0,29	26,4	1007,51	-0,70	-8,90	17,02	3,44	7,9	0,00	0,0
2014-03-04 10:30	136	31	100	3,5	17,33	-0,29	26,4	1007,51	-0,70	-4,58	16,92	3,44	8,7	0,00	0,0
2014-03-04 11:00	155	31	100	5,0	17,33	-0,09	26,4	1007,51	-0,51	-8,64	16,92	3,64	7,1	0,00	0,0
2014-03-04 11:30	145	31	98	5,8	17,33	0,01	26,4	1008,51	-0,69	-9,18	16,92	3,57	8,7	0,00	0,0

Datum	Vindriktning °	Luftfukt inne Rh%	Luftfukt ute Rh%	Vindhastighet m/s	Temp inne °C	Temp ute °C	Nederb. året mm	Lufttryck Mbar	Daggpunkt °C	Kyleffekt °C	Vix inne °C	Vix ute °C	Vindby m/s	Korr lufttryck	Regn/dygn mm
2014-03-04 12:00	119	31	93	5,6	17,33	0,31	26,4	1008,51	-1,13	-8,79	16,92	3,45	8,1	0,00	0,0
2014-03-04 12:30	115	31	90	2,8	17,33	0,61	26,4	1008,51	-1,30	-2,36	16,92	3,51	8,7	0,00	0,0
2014-03-04 13:00	176	31	86	4,9	17,33	0,92	26,4	1008,51	-1,64	-6,74	16,92	3,49	8,1	0,00	0,0
2014-03-04 13:30	123	31	84	3,9	17,33	0,92	26,4	1008,51	-1,98	-4,42	16,92	3,34	7,3	0,00	0,0
2014-03-04 14:00	123	31	79	0,0	17,33	1,52	26,4	1008,51	-2,25	1,52	16,92	3,57	7,3	0,00	0,0
2014-03-04 14:30	124	31	81	2,8	17,33	1,32	26,4	1007,51	-2,10	-1,60	16,92	3,52	7,7	0,00	0,0
2014-03-04 15:00	143	31	82	1,8	17,33	0,61	26,4	1007,51	-2,61	0,61	16,92	2,89	5,8	0,00	0,0
2014-03-04 15:30	160	31	81	4,3	17,33	0,82	26,4	1007,51	-2,58	-5,73	16,92	3,02	6,6	0,00	0,0
2014-03-04 16:00	133	31	82	1,8	17,33	0,51	26,4	1007,51	-2,70	0,51	16,92	2,79	5,8	0,00	0,0
2014-03-04 16:30	138	31	88	3,9	17,33	0,21	26,4	1008,51	-2,01	-5,24	16,92	2,95	6,4	0,00	0,0
2014-03-04 17:00	77	31	91	4,3	17,23	0,01	26,4	1008,51	-1,73	-6,69	16,82	2,99	6,6	0,00	0,0
2014-03-04 17:30	150	31	94	2,8	17,23	-0,39	26,4	1008,51	-1,67	-3,46	16,82	2,83	5,6	0,00	0,0
2014-03-04 18:00	147	31	97	4,7	17,23	-0,59	26,4	1008,51	-1,43	-8,60	16,82	2,88	6,8	0,00	0,0
2014-03-04 18:30	151	31	99	3,0	17,13	-0,69	26,4	1008,51	-1,24	-3,78	16,72	2,96	6,8	0,00	0,0
2014-03-04 19:00	147	31	100	5,4	17,13	-0,59	26,4	1008,51	-1,00	-9,95	16,72	3,14	7,5	0,00	0,0
2014-03-04 19:30	112	31	100	2,4	17,13	-0,59	26,4	1009,51	-1,00	-2,43	16,72	3,14	6,0	0,00	0,0
2014-03-04 20:00	149	31	100	4,1	17,23	-0,29	26,4	1009,51	-0,70	-7,06	16,82	3,44	6,4	0,00	0,0
2014-03-04 20:30	105	31	100	2,0	17,23	0,01	26,4	1009,51	-0,41	0,01	16,82	3,74	6,8	0,00	0,0
2014-03-04 21:00	143	31	100	4,9	17,23	-0,19	26,4	1009,51	-0,60	-8,10	16,82	3,54	6,9	0,00	0,0
2014-03-04 21:30	150	31	100	4,9	17,13	-0,19	26,4	1009,51	-0,60	-8,10	16,72	3,54	6,9	0,00	0,0
2014-03-04 22:00	135	31	100	4,3	17,03	-0,09	26,4	1010,51	-0,51	-6,82	16,62	3,64	6,0	0,00	0,0
2014-03-04 22:30	139	31	100	4,5	16,93	-0,29	26,4	1010,51	-0,70	-8,23	16,52	3,44	5,8	0,00	0,0
2014-03-04 23:00	131	31	100	4,3	16,73	0,01	26,4	1010,51	-0,41	-6,69	16,32	3,74	7,3	0,00	0,0
2014-03-04 23:30	107	31	100	2,8	16,63	-0,29	26,4	1010,51	-0,70	-3,35	16,22	3,44	6,0	0,00	0,0
2014-03-05 00:00	134	31	100	5,8	16,53	-0,19	26,4	1010,51	-0,60	-9,43	16,11	3,54	9,0	0,00	0,0
2014-03-05 00:30	153	31	100	3,9	16,43	0,01	26,4	1010,51	-0,41	-5,47	16,01	3,74	7,3	0,00	0,0
2014-03-05 01:00	112	31	100	1,8	16,33	0,11	26,4	1010,51	-0,31	0,11	15,91	3,84	7,5	0,00	0,0
2014-03-05 01:30	151	31	100	3,0	16,33	-0,29	26,4	1010,51	-0,70	-3,35	15,91	3,44	4,3	0,00	0,0
2014-03-05 02:00	115	31	100	0,0	16,33	-0,39	26,4	1011,51	-0,80	-0,39	15,91	3,34	4,3	0,00	0,0
2014-03-05 02:30	143	31	100	3,1	16,43	-0,59	26,4	1010,51	-1,00	-3,67	16,01	3,14	4,7	0,00	0,0
2014-03-05 03:00	140	31	100	3,1	16,43	-0,69	26,4	1010,51	-1,10	-3,78	16,01	3,04	6,0	0,00	0,0
2014-03-05 03:30	120	31	100	1,2	16,53	-0,99	26,4	1010,51	-1,40	-0,99	16,11	2,74	5,4	0,00	0,0
2014-03-05 04:00	137	31	100	1,4	16,53	-1,19	26,4	1011,51	-1,60	-1,19	16,11	2,54	4,3	0,00	0,0
2014-03-05 04:30	89	31	100	0,0	16,63	-1,19	26,4	1011,51	-1,60	-1,19	16,22	2,54	3,7	0,00	0,0
2014-03-05 05:00	111	31	100	1,4	16,63	-1,39	26,4	1011,51	-1,80	-1,39	16,22	2,34	2,6	0,00	0,0
2014-03-05 05:30	100	31	100	0,0	16,63	-1,69	26,4	1011,51	-2,10	-1,69	16,22	2,04	2,4	0,00	0,0
2014-03-05 06:00	145	31	100	3,1	16,63	-1,99	26,4	1011,51	-2,40	-5,20	16,22	1,74	3,5	0,00	0,0
2014-03-05 06:30	109	31	100	1,6	16,73	-1,39	26,4	1011,51	-1,80	-1,39	16,32	2,34	5,0	0,00	0,0
2014-03-05 07:00	95	31	100	2,8	16,93	-0,79	26,4	1011,51	-1,20	-3,89	16,52	2,94	5,8	0,00	0,0
2014-03-05 07:30	141	31	100	4,7	17,13	-0,39	26,4	1011,51	-0,80	-8,35	16,72	3,34	6,6	0,00	0,0
2014-03-05 08:00	148	31	100	5,0	17,23	0,31	26,4	1011,51	-0,11	-8,14	16,82	4,04	7,7	0,00	0,0
2014-03-05 08:30	150	31	100	6,6	17,23	0,72	26,4	1011,51	0,29	-9,58	16,82	4,44	8,9	0,00	0,0
2014-03-05 09:00	135	31	100	4,3	17,23	1,12	26,4	1012,51	0,69	-5,37	16,82	4,85	8,5	0,00	0,0
2014-03-05 09:30	120	31	100	3,1	17,23	1,42	26,4	1012,51	0,99	-1,49	16,82	5,15	6,8	0,00	0,0
2014-03-05 10:00	154	31	98	3,5	17,23	1,62	26,4	1012,51	0,90	-2,44	16,82	5,17	6,8	0,00	0,0
2014-03-05 10:30	144	31	95	3,1	17,23	1,72	26,4	1012,51	0,56	-1,16	16,82	5,02	6,8	0,00	0,0
2014-03-05 11:00	126	31	94	5,2	17,23	1,72	26,4	1012,51	0,41	-6,38	16,82	4,93	6,6	0,00	0,0
2014-03-05 11:30	103	31	95	1,6	17,13	1,72	26,4	1012,51	0,56	1,72	16,72	5,02	5,6	0,00	0,0
2014-03-05 12:00	117	31	94	2,8	17,23	1,82	26,4	1012,51	0,50	-1,05	16,82	5,03	5,6	0,00	0,0
2014-03-05 12:30	132	31	92	2,0	17,13	2,02	26,4	1011,51	0,39	2,02	16,72	5,07	7,9	0,00	0,0

Datum	Vindriktning °	Luftfukt inne Rh%	Luftfukt ute Rh%	Vindhastighet m/s	Temp inne °C	Temp ute °C	Nederb. året mm	Lufttryck Mbar	Daggpunkt °C	Kyleffekt °C	Vix inne °C	Vix ute °C	Vindby m/s	Korr lufttryck	Regn/dygn mm
2014-03-05 13:00	135	31	91	4,1	17,23	2,12	26,4	1012,51	0,34	-4,17	16,82	5,09	5,8	0,00	0,0
2014-03-05 13:30	104	31	89	4,7	17,23	2,32	26,4	1012,51	0,22	-5,01	16,82	5,13	6,6	0,00	0,0
2014-03-05 14:00	168	31	89	2,2	17,13	2,42	27,0	1012,51	0,32	2,42	16,72	5,23	8,1	0,60	0,6
2014-03-05 14:30	167	31	87	3,1	17,13	2,52	28,2	1012,51	0,09	-0,29	16,72	5,17	6,8	1,80	1,8
2014-03-05 15:00	145	31	85	8,3	17,03	2,62	28,8	1012,51	-0,15	-9,37	16,62	5,12	8,3	1,80	2,4
2014-03-05 15:30	143	31	84	3,9	17,03	2,62	29,4	1012,51	-0,31	-2,44	16,62	5,04	9,2	1,20	3,0
2014-03-05 16:00	170	31	84	3,3	17,03	2,52	31,2	1013,51	-0,41	-1,42	16,62	4,94	7,1	2,40	4,8
2014-03-05 16:30	173	31	84	4,1	17,03	2,22	31,2	1013,51	-0,71	-4,05	16,62	4,64	8,1	1,80	4,8
2014-03-05 17:00	115	31	85	3,0	17,13	1,92	31,2	1013,51	-0,83	-0,94	16,72	4,42	5,8	0,00	4,8
2014-03-05 17:30	106	31	87	1,2	17,03	1,32	31,2	1013,51	-1,09	1,32	16,62	3,97	5,6	0,00	4,8
2014-03-05 18:00	136	31	90	5,4	17,03	0,82	32,4	1013,51	-1,10	-8,15	16,62	3,71	5,8	1,20	6,0
2014-03-05 18:30	154	31	91	3,3	17,03	0,61	32,4	1013,51	-1,14	-3,57	16,62	3,59	6,6	1,20	6,0
2014-03-05 19:00	129	31	93	4,9	16,93	0,31	32,4	1013,51	-1,13	-7,48	16,52	3,45	6,4	0,00	6,0
2014-03-05 19:30	114	31	93	3,5	16,93	0,01	32,4	1013,51	-1,43	-4,24	16,52	3,15	5,4	0,00	6,0
2014-03-05 20:00	97	31	95	2,8	16,93	-0,19	32,4	1013,51	-1,33	-3,24	16,52	3,12	5,6	0,00	6,0
2014-03-05 20:30	117	31	97	2,8	16,93	-0,79	32,4	1013,51	-1,63	-3,89	16,52	2,68	5,2	0,00	6,0
2014-03-05 21:00	152	31	98	4,7	16,93	-0,39	32,4	1012,51	-1,09	-8,35	16,52	3,17	7,3	0,00	6,0
2014-03-05 21:30	166	31	96	5,2	16,83	-0,09	32,4	1012,51	-1,08	-8,64	16,42	3,30	8,5	0,00	6,0
2014-03-05 22:00	147	31	93	3,3	16,73	-0,19	32,4	1012,51	-1,63	-4,47	16,32	2,95	7,9	0,00	6,0
2014-03-05 22:30	158	31	94	5,0	16,63	-0,29	32,4	1012,51	-1,58	-8,90	16,22	2,93	5,8	0,00	6,0
2014-03-05 23:00	157	31	92	4,7	16,53	-0,09	32,4	1012,51	-1,68	-7,98	16,11	2,97	6,6	0,00	6,0
2014-03-05 23:30	160	31	90	5,2	16,43	0,11	32,4	1012,51	-1,79	-8,39	16,01	3,01	8,9	0,00	6,0
2014-03-06 00:00	116	31	88	4,3	16,33	0,31	32,4	1012,51	-1,91	-6,33	15,91	3,05	8,3	0,00	0,0
2014-03-06 00:30	153	31	86	4,7	16,23	0,41	32,4	1011,51	-2,13	-7,36	15,81	2,99	8,3	0,00	0,0
2014-03-06 01:00	120	31	87	4,5	16,13	0,31	32,4	1012,51	-2,07	-7,48	15,71	2,97	8,1	0,00	0,0
2014-03-06 01:30	131	31	87	3,0	16,13	0,11	32,4	1011,51	-2,27	-2,91	15,71	2,77	5,6	0,00	0,0
2014-03-06 02:00	127	31	86	2,6	16,13	0,11	32,4	1011,51	-2,43	-1,69	15,71	2,69	7,3	0,00	0,0
2014-03-06 02:30	152	31	83	4,3	16,23	0,31	32,4	1011,51	-2,73	-6,33	15,81	2,67	9,0	0,00	0,0
2014-03-06 03:00	160	31	83	3,0	16,23	0,21	32,4	1011,51	-2,83	-2,80	15,81	2,57	6,2	0,00	0,0
2014-03-06 03:30	158	31	83	3,5	16,33	0,31	32,4	1010,51	-2,73	-3,90	15,91	2,67	6,6	0,00	0,0
2014-03-06 04:00	97	31	84	0,0	16,33	0,11	32,4	1010,51	-2,76	0,11	15,91	2,54	4,9	0,00	0,0
2014-03-06 04:30	144	31	83	4,9	16,43	0,41	32,4	1010,51	-2,63	-7,36	16,01	2,77	7,7	0,00	0,0
2014-03-06 05:00	143	31	83	5,4	16,33	0,51	32,4	1009,51	-2,53	-8,54	15,91	2,87	6,9	0,00	0,0
2014-03-06 05:30	184	31	82	4,3	16,33	0,72	32,4	1009,51	-2,51	-5,85	15,91	2,99	7,5	0,00	0,0
2014-03-06 06:00	162	31	84	4,9	16,33	0,72	32,4	1009,51	-2,17	-6,99	15,91	3,14	7,3	0,00	0,0
2014-03-06 06:30	192	31	84	3,9	16,33	0,92	32,4	1009,51	-1,98	-4,42	15,91	3,34	7,3	0,00	0,0
2014-03-06 07:00	179	30	84	3,1	16,53	1,02	32,4	1009,51	-1,88	-1,93	16,08	3,44	8,3	0,00	0,0
2014-03-06 07:30	168	30	85	4,1	16,73	1,02	32,4	1009,51	-1,71	-5,49	16,28	3,52	7,1	0,00	0,0
2014-03-06 08:00	141	30	84	4,9	16,83	1,02	32,4	1008,51	-1,88	-6,62	16,38	3,44	6,9	0,00	0,0
2014-03-06 08:30	186	30	84	3,3	16,83	1,02	32,4	1008,51	-1,88	-3,11	16,38	3,44	6,8	0,00	0,0
2014-03-06 09:00	156	30	83	4,1	16,83	1,32	32,4	1008,51	-1,75	-5,13	16,38	3,67	6,9	0,00	0,0
2014-03-06 09:30	127	30	82	3,5	16,83	1,82	32,4	1008,51	-1,44	-2,21	16,38	4,09	6,9	0,00	0,0
2014-03-06 10:00	166	30	80	4,1	16,73	2,32	32,4	1008,51	-1,30	-3,93	16,28	4,45	6,2	0,00	0,0
2014-03-06 10:30	172	30	79	3,9	16,73	2,62	32,4	1008,51	-1,19	-2,44	16,28	4,67	6,9	0,00	0,0
2014-03-06 11:00	175	30	76	2,6	16,63	3,22	32,4	1008,51	-1,16	1,59	16,18	5,06	5,6	0,00	0,0
2014-03-06 11:30	155	30	73	4,9	16,63	3,62	33,0	1008,51	-1,34	-3,39	16,18	5,26	6,2	0,60	0,6
2014-03-06 12:00	173	30	70	2,8	16,63	4,22	33,0	1008,51	-1,36	1,57	16,18	5,66	6,2	0,60	0,6
2014-03-06 12:30	137	30	68	3,9	16,63	4,42	33,0	1008,51	-1,59	-0,33	16,18	5,73	6,4	0,00	0,6
2014-03-06 13:00	201	30	67	1,4	16,53	4,62	33,0	1008,51	-1,61	4,62	16,08	5,87	6,4	0,00	0,6
2014-03-06 13:30	98	31	67	2,0	16,53	4,62	33,0	1008,51	-1,61	4,62	16,11	5,87	6,6	0,00	0,6

Datum	Vindriktning °	Luftfukt inne Rh%	Luftfukt ute Rh%	Vindhastighet m/s	Temp inne °C	Temp ute °C	Nederb. året mm	Lufttryck Mbar	Daggpunkt °C	Kyleffekt °C	Vix inne °C	Vix ute °C	Vindby m/s	Korr lufttryck	Regn/dygn mm
2014-03-06 14:00	176	30	67	4,7	16,53	4,62	33,0	1008,51	-1,61	-2,16	16,08	5,87	5,4	0,00	0,6
2014-03-06 14:30	121	30	67	2,0	16,53	4,92	33,0	1007,51	-1,32	4,92	16,08	6,17	6,0	0,00	0,6
2014-03-06 15:00	156	30	66	3,7	16,53	4,82	33,6	1008,51	-1,63	0,13	16,08	6,01	5,8	0,60	1,2
2014-03-06 15:30	122	30	68	3,3	16,53	4,62	33,6	1008,51	-1,40	0,95	16,08	5,93	6,9	0,60	1,2
2014-03-06 16:00	113	30	70	3,3	16,53	4,42	33,6	1008,51	-1,17	0,73	16,08	5,86	7,3	0,00	1,2
2014-03-06 16:30	136	30	71	3,3	16,63	4,22	33,6	1008,51	-1,16	0,50	16,18	5,73	5,4	0,00	1,2
2014-03-06 17:00	153	31	73	0,0	16,63	3,72	33,6	1008,51	-1,25	3,72	16,22	5,36	4,3	0,00	1,2
2014-03-06 17:30	145	31	76	3,1	16,63	3,12	33,6	1008,51	-1,25	0,37	16,22	4,96	3,7	0,00	1,2
2014-03-06 18:00	153	31	78	2,0	16,63	2,92	33,6	1008,51	-1,08	2,92	16,22	4,90	3,7	0,00	1,2
2014-03-06 18:30	153	31	78	2,8	16,63	3,02	33,6	1008,51	-0,98	0,26	16,22	5,00	4,7	0,00	1,2
2014-03-06 19:00	184	31	78	1,2	16,63	3,02	33,6	1009,51	-0,98	3,02	16,22	5,00	3,9	0,00	1,2
2014-03-06 19:30	174	31	78	0,0	16,63	2,82	33,6	1009,51	-1,17	2,82	16,22	4,80	4,3	0,00	1,2
2014-03-06 20:00	144	31	80	1,4	16,63	2,72	33,6	1009,51	-0,91	2,72	16,22	4,85	3,3	0,00	1,2
2014-03-06 20:30	125	31	81	0,0	16,63	2,42	33,6	1009,51	-1,03	2,42	16,22	4,62	2,2	0,00	1,2
2014-03-06 21:00	100	31	81	0,0	16,63	2,32	33,6	1009,51	-1,12	2,32	16,22	4,52	1,8	0,00	1,2
2014-03-06 21:30	150	31	85	1,6	16,63	1,92	33,6	1009,51	-0,83	1,92	16,22	4,42	3,0	0,00	1,2
2014-03-06 22:00	106	31	84	0,0	16,63	1,92	33,6	1009,51	-1,00	1,92	16,22	4,34	3,0	0,00	1,2
2014-03-06 22:30	106	31	87	0,0	16,53	1,82	33,6	1009,51	-0,60	1,82	16,11	4,47	2,6	0,00	1,2
2014-03-06 23:00	103	31	88	0,0	16,53	1,92	33,6	1009,51	-0,34	1,92	16,11	4,65	1,8	0,00	1,2
2014-03-06 23:30	113	31	88	0,0	16,43	1,92	33,6	1009,51	-0,34	1,92	16,01	4,65	1,4	0,00	1,2
2014-03-07 00:00	100	31	88	0,0	16,43	1,82	33,6	1008,51	-0,44	1,82	16,01	4,55	1,4	0,00	0,0
2014-03-07 00:30	102	31	90	0,0	16,33	1,92	33,6	1008,51	-0,02	1,92	15,91	4,81	1,4	0,00	0,0
2014-03-07 01:00	90	31	90	0,0	16,33	1,92	33,6	1008,51	-0,02	1,92	15,91	4,81	1,2	0,00	0,0
2014-03-07 01:30	109	31	91	0,0	16,33	1,82	33,6	1008,51	0,04	1,82	15,91	4,79	1,6	0,00	0,0
2014-03-07 02:00	151	31	90	2,2	16,33	2,32	33,6	1008,51	0,38	2,32	15,91	5,21	4,7	0,00	0,0
2014-03-07 02:30	130	31	90	1,8	16,23	2,32	33,6	1008,51	0,38	2,32	15,81	5,21	4,3	0,00	0,0
2014-03-07 03:00	129	31	90	0,0	16,23	2,32	33,6	1008,51	0,38	2,32	15,81	5,21	3,3	0,00	0,0
2014-03-07 03:30	153	31	92	1,4	16,23	2,32	33,6	1007,51	0,69	2,32	15,81	5,37	3,1	0,00	0,0
2014-03-07 04:00	113	31	92	0,0	16,23	2,32	33,6	1007,51	0,69	2,32	15,81	5,37	4,3	0,00	0,0
2014-03-07 04:30	102	31	93	0,0	16,33	2,12	33,6	1007,51	0,65	2,12	15,91	5,25	1,4	0,00	0,0
2014-03-07 05:00	109	31	94	0,0	16,33	2,02	33,6	1006,51	0,70	2,02	15,91	5,23	1,4	0,00	0,0
2014-03-07 05:30	105	31	95	0,0	16,43	1,72	33,6	1006,51	0,56	1,72	16,01	5,02	1,4	0,00	0,0
2014-03-07 06:00	100	31	98	0,0	16,43	1,62	33,6	1006,51	0,90	1,62	16,01	5,17	2,2	0,00	0,0
2014-03-07 06:30	117	31	99	1,2	16,53	1,42	33,6	1006,51	0,85	1,42	16,11	5,06	1,6	0,00	0,0
2014-03-07 07:00	130	31	100	1,4	16,83	1,42	33,6	1005,51	0,99	1,42	16,42	5,15	3,3	0,00	0,0
2014-03-07 07:30	133	31	100	1,2	17,03	1,42	33,6	1005,51	0,99	1,42	16,62	5,15	3,9	0,00	0,0
2014-03-07 08:00	136	31	100	0,0	17,13	1,62	33,6	1005,51	1,19	1,62	16,72	5,35	3,3	0,00	0,0
2014-03-07 08:30	114	31	100	0,0	17,13	1,92	33,6	1005,51	1,49	1,92	16,72	5,65	2,0	0,00	0,0
2014-03-07 09:00	166	31	99	1,6	17,13	2,12	33,6	1005,51	1,55	2,12	16,72	5,76	3,5	0,00	0,0
2014-03-07 09:30	173	31	95	2,8	17,13	2,62	33,6	1005,51	1,45	-0,18	16,72	5,92	4,1	0,00	0,0
2014-03-07 10:00	177	31	90	2,0	17,13	3,12	33,6	1004,51	1,16	3,12	16,72	6,01	4,1	0,00	0,0
2014-03-07 10:30	189	31	85	1,4	17,03	3,82	33,6	1004,51	1,03	3,82	16,62	6,32	3,9	0,00	0,0
2014-03-07 11:00	181	31	80	0,0	17,03	4,52	33,6	1003,51	0,84	4,52	16,62	6,65	4,1	0,00	0,0
2014-03-07 11:30	110	31	75	2,0	16,93	5,02	33,6	1003,51	0,39	5,02	16,52	6,80	4,5	0,00	0,0
2014-03-07 12:00	151	31	76	5,6	16,83	4,62	33,6	1003,51	0,20	-3,29	16,42	6,46	7,3	0,00	0,0
2014-03-07 12:30	172	31	76	4,9	16,83	4,72	33,6	1002,51	0,29	-2,03	16,42	6,56	6,9	0,00	0,0
2014-03-07 13:00	136	31	78	4,3	16,73	4,12	33,6	1001,51	0,09	-1,76	16,32	6,10	7,1	0,00	0,0
2014-03-07 13:30	151	31	80	5,0	16,63	3,72	33,6	1000,51	0,06	-3,86	16,22	5,85	7,5	0,00	0,0
2014-03-07 14:00	179	31	89	6,0	16,63	3,02	33,6	1000,51	0,91	-5,94	16,22	5,83	8,7	0,00	0,0
2014-03-07 14:30	112	31	99	4,7	16,63	2,32	33,6	999,51	1,74	-5,01	16,22	5,96	8,7	0,00	0,0

Datum	Vindriktning °	Luftfukt inne Rh%	Luftfukt ute Rh%	Vindhastighet m/s	Temp inne °C	Temp ute °C	Nederb. året mm	Lufttryck Mbar	Daggpunkt °C	Kyleffekt °C	Vix inne °C	Vix ute °C	Vindby m/s	Korr lufttryck	Regn/dygn mm
2014-03-07 15:00	130	31	100	3,9	16,63	2,32	33,6	998,51	1,89	-2,79	16,22	6,05	6,0	0,00	0,0
2014-03-07 15:30	132	31	100	5,0	16,63	2,42	33,6	996,50	1,99	-5,49	16,22	6,15	6,9	0,00	0,0
2014-03-07 16:00	144	31	100	4,9	16,73	2,72	34,2	995,50	2,29	-4,51	16,32	6,45	8,3	0,60	0,6
2014-03-07 16:30	163	31	100	7,5	16,73	3,02	34,2	994,50	2,59	-7,73	16,32	6,75	10,6	0,60	0,6
2014-03-07 17:00	115	31	100	4,1	16,83	3,12	34,2	993,50	2,69	-2,96	16,42	6,85	9,4	0,00	0,6
2014-03-07 17:30	145	31	100	7,5	16,83	3,62	34,2	992,50	3,19	-6,91	16,42	7,35	11,1	0,00	0,6
2014-03-07 18:00	159	31	97	7,5	16,73	3,72	34,2	991,50	2,84	-6,78	16,32	7,19	11,3	0,00	0,6
2014-03-07 18:30	94	31	94	8,1	16,63	3,82	34,2	991,50	2,48	-7,70	16,22	7,04	10,9	0,00	0,6
2014-03-07 19:00	122	31	93	4,7	16,73	3,72	34,2	991,50	2,23	-3,27	16,32	6,85	9,2	0,00	0,6
2014-03-07 19:30	164	31	89	5,4	16,73	3,82	34,2	991,50	1,69	-4,32	16,32	6,63	8,9	0,00	0,6
2014-03-07 20:00	174	31	86	6,0	16,63	3,92	34,2	990,50	1,30	-4,77	16,22	6,50	9,2	0,00	0,6
2014-03-07 20:30	168	31	85	6,6	16,63	3,72	34,2	990,50	0,93	-5,62	16,22	6,22	10,8	0,00	0,6
2014-03-07 21:00	172	31	85	5,8	16,53	3,62	34,2	990,50	0,83	-4,57	16,11	6,12	7,5	0,00	0,6
2014-03-07 21:30	135	31	83	4,7	16,53	3,62	34,2	990,50	0,49	-3,39	16,11	5,97	6,0	0,00	0,6
2014-03-07 22:00	322	31	84	5,2	16,43	3,12	34,2	991,50	0,17	-4,61	16,01	5,54	7,7	0,00	0,6
2014-03-07 22:30	323	31	100	1,6	16,33	1,02	34,2	993,50	0,59	1,02	15,91	4,75	7,3	0,00	0,6
2014-03-07 23:00	336	31	100	4,3	16,23	1,02	34,2	993,50	0,59	-5,49	15,81	4,75	5,6	0,00	0,6
2014-03-07 23:30	317	31	100	0,0	16,23	0,92	34,2	993,50	0,49	0,92	15,81	4,64	3,9	0,00	0,6
2014-03-08 00:00	266	31	100	0,0	16,23	0,82	34,2	993,50	0,39	0,82	15,81	4,54	0,0	0,00	0,0
2014-03-08 00:30	234	31	100	0,0	16,23	0,72	34,2	994,50	0,29	0,72	15,81	4,44	0,0	0,00	0,0
2014-03-08 01:00	181	31	100	0,0	16,23	0,72	34,2	994,50	0,29	0,72	15,81	4,44	0,0	0,00	0,0
2014-03-08 01:30	319	31	100	0,0	16,13	0,82	34,2	995,50	0,39	0,82	15,71	4,54	0,0	0,00	0,0
2014-03-08 02:00	309	31	97	0,0	16,13	0,72	34,2	996,50	-0,14	0,72	15,71	4,19	0,0	0,00	0,0
2014-03-08 02:30	325	31	87	0,0	15,93	0,61	34,2	997,50	-1,78	0,61	15,51	3,27	0,0	0,00	0,0
2014-03-08 03:00	286	31	88	0,0	15,93	0,31	34,2	997,50	-1,91	0,31	15,51	3,05	0,0	0,00	0,0
2014-03-08 03:30	294	31	89	0,0	15,83	0,31	34,2	998,51	-1,75	0,31	15,41	3,13	0,0	0,00	0,0
2014-03-08 04:00	270	31	86	0,0	15,83	0,11	34,2	998,51	-2,43	0,11	15,41	2,69	0,0	0,00	0,0
2014-03-08 04:30	235	31	90	0,0	15,83	0,11	34,2	999,51	-1,79	0,11	15,41	3,01	0,0	0,00	0,0
2014-03-08 05:00	293	31	94	0,0	15,83	-0,09	34,2	999,51	-1,38	-0,09	15,41	3,13	0,0	0,00	0,0
2014-03-08 05:30	296	30	89	0,0	15,73	0,11	34,2	999,51	-1,95	0,11	15,28	2,93	0,0	0,00	0,0
2014-03-08 06:00	304	30	93	0,0	15,73	-0,29	34,2	1000,51	-1,73	-0,29	15,28	2,85	0,0	0,00	0,0
2014-03-08 06:30	281	30	99	0,0	15,73	-0,39	34,2	1000,51	-0,95	-0,39	15,28	3,26	0,0	0,00	0,0
2014-03-08 07:00	268	31	100	0,0	15,93	-0,49	34,2	1001,51	-0,90	-0,49	15,51	3,24	0,0	0,00	0,0
2014-03-08 07:30	294	31	100	0,0	16,13	-0,29	34,2	1001,51	-0,70	-0,29	15,71	3,44	0,0	0,00	0,0
2014-03-08 08:00	321	30	98	0,0	16,13	0,11	34,2	1002,51	-0,59	0,11	15,68	3,67	0,0	0,00	0,0
2014-03-08 08:30	323	30	100	0,0	16,13	-0,09	34,2	1003,51	-0,51	-0,09	15,68	3,64	0,0	0,00	0,0
2014-03-08 09:00	300	30	100	0,0	16,13	-0,69	34,2	1004,51	-1,10	-0,69	15,68	3,04	0,0	0,00	0,0
2014-03-08 09:30	314	30	100	0,0	16,13	-0,49	34,2	1005,51	-0,90	-0,49	15,68	3,24	0,0	0,00	0,0
2014-03-08 10:00	307	30	100	6,2	16,23	-0,29	34,2	1006,51	-0,70	-10,23	15,78	3,44	6,8	0,00	0,0
2014-03-08 10:30	304	30	100	2,6	16,23	0,11	34,2	1007,51	-0,31	-1,69	15,78	3,84	6,9	0,00	0,0
2014-03-08 11:00	284	31	100	1,2	16,23	0,72	34,2	1008,51	0,29	0,72	15,81	4,44	5,4	0,00	0,0
2014-03-08 11:30	343	31	100	3,5	16,23	1,02	34,2	1008,51	0,59	-3,11	15,81	4,75	7,5	0,00	0,0
2014-03-08 12:00	269	30	91	6,4	16,13	1,32	34,2	1009,51	-0,45	-8,79	15,68	4,29	8,5	0,00	0,0
2014-03-08 12:30	284	31	98	2,2	16,13	1,02	34,2	1009,51	0,30	1,02	15,71	4,57	8,1	0,00	0,0
2014-03-08 13:00	329	30	94	2,2	16,03	1,12	34,2	1010,51	-0,19	1,12	15,58	4,33	5,8	0,00	0,0
2014-03-08 13:30	291	31	90	2,8	16,03	1,52	34,2	1010,51	-0,41	-1,38	15,61	4,41	5,8	0,00	0,0
2014-03-08 14:00	270	30	97	3,5	15,93	1,12	34,2	1011,51	0,26	-3,00	15,48	4,59	9,4	0,00	0,0
2014-03-08 14:30	271	30	95	1,4	15,93	1,32	34,2	1012,51	0,16	1,32	15,48	4,62	4,7	0,00	0,0
2014-03-08 15:00	297	31	100	1,2	15,93	0,92	34,2	1012,51	0,49	0,92	15,51	4,64	4,3	0,00	0,0
2014-03-08 15:30	300	31	100	0,0	15,93	0,92	34,2	1013,51	0,49	0,92	15,51	4,64	3,5	0,00	0,0

Datum	Vindriktning °	Luftfukt inne Rh%	Luftfukt ute Rh%	Vindhastighet m/s	Temp inne °C	Temp ute °C	Nederb. året mm	Lufttryck Mbar	Daggpunkt °C	Kyleffekt °C	Vix inne °C	Vix ute °C	Vindby m/s	Korr lufttryck	Regn/dygn mm
2014-03-08 16:00	296	31	100	2,2	15,93	1,12	34,2	1013,51	0,69	1,12	15,51	4,85	4,7	0,00	0,0
2014-03-08 16:30	256	31	98	0,0	16,03	1,32	35,4	1013,51	0,60	1,32	15,61	4,87	4,5	1,20	1,2
2014-03-08 17:00	272	31	91	3,1	16,03	1,02	35,4	1013,51	-0,75	-1,93	15,61	3,99	5,8	1,20	1,2
2014-03-08 17:30	299	31	91	2,0	16,03	0,82	35,4	1013,51	-0,95	0,82	15,61	3,79	4,7	0,00	1,2
2014-03-08 18:00	276	31	90	2,4	16,03	0,61	35,4	1013,51	-1,30	-1,16	15,61	3,51	3,7	0,00	1,2
2014-03-08 18:30	298	31	88	0,0	16,03	0,61	35,4	1013,51	-1,62	0,61	15,61	3,35	4,5	0,00	1,2
2014-03-08 19:00	281	31	85	1,6	16,03	0,72	35,4	1013,51	-2,00	0,72	15,61	3,22	3,3	0,00	1,2
2014-03-08 19:30	268	31	86	0,0	16,13	0,41	35,4	1013,51	-2,13	0,41	15,71	2,99	3,0	0,00	1,2
2014-03-08 20:00	181	31	89	0,0	16,13	0,21	35,4	1013,51	-1,85	0,21	15,71	3,03	1,8	0,00	1,2
2014-03-08 20:30	185	31	89	0,0	16,23	0,11	35,4	1012,51	-1,95	0,11	15,81	2,93	0,0	0,00	1,2
2014-03-08 21:00	85	31	88	0,0	16,23	-0,19	35,4	1012,51	-2,40	-0,19	15,81	2,55	0,0	0,00	1,2
2014-03-08 21:30	184	31	84	1,2	16,23	-0,09	35,4	1011,51	-2,95	-0,09	15,81	2,34	3,9	0,00	1,2
2014-03-08 22:00	164	31	78	1,2	16,13	0,21	35,4	1010,51	-3,69	0,21	15,71	2,20	3,9	0,00	1,2
2014-03-08 22:30	191	31	74	2,8	16,03	0,41	35,4	1010,51	-4,23	-2,58	15,61	2,12	4,9	0,00	1,2
2014-03-08 23:00	154	31	74	3,5	15,93	0,51	35,4	1010,51	-4,13	-3,68	15,51	2,22	5,0	0,00	1,2
2014-03-08 23:30	174	30	76	2,6	15,83	0,61	35,4	1009,51	-3,67	-1,16	15,38	2,46	5,6	0,00	1,2
2014-03-09 00:00	193	30	80	0,0	15,83	0,51	35,4	1009,51	-3,05	0,51	15,38	2,65	5,0	0,00	0,0
2014-03-09 00:30	277	30	87	0,0	15,73	0,31	35,4	1008,51	-2,07	0,31	15,28	2,97	3,9	0,00	0,0
2014-03-09 01:00	166	30	92	1,4	15,73	0,01	35,4	1008,51	-1,58	0,01	15,28	3,07	4,1	0,00	0,0
2014-03-09 01:30	199	30	98	2,0	15,63	0,01	35,4	1007,51	-0,69	0,01	15,18	3,57	6,2	0,00	0,0
2014-03-09 02:00	178	30	100	3,1	15,53	0,01	35,4	1007,51	-0,41	-3,02	15,08	3,74	5,2	0,00	0,0
2014-03-09 02:30	175	31	100	0,0	15,43	0,01	35,4	1006,51	-0,41	0,01	15,01	3,74	4,5	0,00	0,0
2014-03-09 03:00	172	31	100	1,4	15,53	0,01	35,4	1006,51	-0,41	0,01	15,11	3,74	4,3	0,00	0,0
2014-03-09 03:30	173	30	100	0,0	15,53	0,11	35,4	1006,51	-0,31	0,11	15,08	3,84	3,9	0,00	0,0
2014-03-09 04:00	163	31	100	1,8	15,63	0,11	35,4	1005,51	-0,31	0,11	15,21	3,84	3,7	0,00	0,0
2014-03-09 04:30	110	31	100	1,2	15,83	0,31	35,4	1005,51	-0,11	0,31	15,41	4,04	4,3	0,00	0,0
2014-03-09 05:00	124	31	97	2,2	15,93	0,51	35,4	1004,51	-0,34	0,51	15,51	3,99	3,5	0,00	0,0
2014-03-09 05:30	141	31	97	2,8	15,93	0,82	35,4	1005,51	-0,04	-2,14	15,51	4,29	3,9	0,00	0,0
2014-03-09 06:00	151	31	96	0,0	15,93	0,92	35,4	1004,51	-0,09	0,92	15,51	4,30	4,9	0,00	0,0
2014-03-09 06:30	136	31	96	1,6	16,03	1,02	35,4	1004,51	0,01	1,02	15,61	4,40	3,1	0,00	0,0
2014-03-09 07:00	105	31	96	0,0	16,33	0,61	35,4	1004,51	-0,39	0,61	15,91	4,00	2,6	0,00	0,0
2014-03-09 07:30	109	31	97	0,0	16,53	0,92	35,4	1004,51	0,06	0,92	16,11	4,39	1,8	0,00	0,0
2014-03-09 08:00	138	31	96	0,0	16,63	1,12	35,4	1004,51	0,11	1,12	16,22	4,50	2,4	0,00	0,0
2014-03-09 08:30	146	31	95	2,2	16,73	1,42	35,4	1003,51	0,26	1,42	16,32	4,72	3,9	0,00	0,0
2014-03-09 09:00	135	31	92	1,8	16,83	2,42	35,4	1003,51	0,79	2,42	16,42	5,47	4,1	0,00	0,0
2014-03-09 09:30	108	31	89	3,5	16,83	2,82	35,4	1003,51	0,71	-1,08	16,42	5,63	5,4	0,00	0,0
2014-03-09 10:00	151	31	88	1,4	16,83	3,42	35,4	1003,51	1,14	3,42	16,42	6,15	5,0	0,00	0,0
2014-03-09 10:30	182	31	86	2,2	16,83	3,82	36,0	1003,51	1,20	3,82	16,42	6,40	5,2	0,60	0,6
2014-03-09 11:00	179	31	84	0,0	16,83	4,12	37,2	1003,51	1,15	4,12	16,42	6,54	5,2	1,80	1,8
2014-03-09 11:30	183	31	79	3,3	16,73	4,32	37,2	1003,51	0,46	0,62	16,32	6,38	4,9	1,20	1,8
2014-03-09 12:00	172	31	76	2,8	16,63	4,62	37,8	1003,51	0,20	2,01	16,22	6,46	6,6	0,60	2,4
2014-03-09 12:30	294	31	71	1,6	16,63	5,22	37,8	1003,51	-0,20	5,22	16,22	6,73	5,8	0,60	2,4
2014-03-09 13:00	296	31	69	0,0	16,63	5,52	37,8	1004,51	-0,33	5,52	16,22	6,90	6,0	0,00	2,4
2014-03-09 13:30	219	31	70	0,0	16,63	5,52	37,8	1004,51	-0,12	5,52	16,22	6,96	3,1	0,00	2,4
2014-03-09 14:00	302	31	70	0,0	16,63	5,72	37,8	1004,51	0,07	5,72	16,22	7,16	1,8	0,00	2,4
2014-03-09 14:30	341	31	73	0,0	16,63	5,72	37,8	1004,51	0,68	5,72	16,22	7,36	2,2	0,00	2,4
2014-03-09 15:00	356	31	79	0,0	16,63	5,32	37,8	1004,51	1,43	5,32	16,22	7,38	2,2	0,00	2,4
2014-03-09 15:30	8	31	80	0,0	16,63	4,82	37,8	1005,51	1,13	4,82	16,22	6,95	2,8	0,00	2,4
2014-03-09 16:00	310	31	84	0,0	16,63	4,42	37,8	1005,51	1,44	4,42	16,22	6,84	1,6	0,00	2,4
2014-03-09 16:30	356	31	88	0,0	16,63	4,02	37,8	1005,51	1,73	4,02	16,22	6,75	1,4	0,00	2,4

Datum	Vindriktning °	Luftfukt inne Rh%	Luftfukt ute Rh%	Vindhastighet m/s	Temp inne °C	Temp ute °C	Nederb. året mm	Lufttryck Mbar	Daggpunkt °C	Kyleffekt °C	Vix inne °C	Vix ute °C	Vindby m/s	Korr lufttryck	Regn/dygn mm
2014-03-09 17:00	338	31	90	0,0	16,63	3,82	37,8	1005,51	1,85	3,82	16,22	6,71	1,6	0,00	2,4
2014-03-09 17:30	314	31	92	0,0	16,63	3,52	37,8	1005,51	1,88	3,52	16,22	6,57	1,8	0,00	2,4
2014-03-09 18:00	319	31	96	1,2	16,73	3,32	37,8	1005,51	2,29	3,32	16,32	6,70	1,6	0,00	2,4
2014-03-09 18:30	351	31	97	0,0	16,73	3,02	37,8	1006,51	2,15	3,02	16,32	6,49	1,2	0,00	2,4
2014-03-09 19:00	351	31	97	3,0	16,73	2,92	37,8	1006,51	2,05	0,15	16,32	6,39	6,2	0,00	2,4
2014-03-09 19:30	340	31	96	2,6	16,63	2,92	37,8	1006,51	1,90	1,27	16,22	6,30	6,4	0,00	2,4
2014-03-09 20:00	267	31	89	2,0	16,63	3,12	37,8	1006,51	1,00	3,12	16,22	5,93	5,0	0,00	2,4
2014-03-09 20:30	285	31	87	3,5	16,63	3,22	37,8	1006,51	0,78	-0,63	16,22	5,87	4,9	0,00	2,4
2014-03-09 21:00	297	31	85	1,2	16,63	3,32	37,8	1006,51	0,54	3,32	16,22	5,82	3,9	0,00	2,4
2014-03-09 21:30	312	31	81	1,8	16,63	3,42	37,8	1006,51	-0,05	3,42	16,22	5,62	5,2	0,00	2,4
2014-03-09 22:00	284	31	82	1,8	16,53	3,32	37,8	1006,51	0,03	3,32	16,11	5,59	4,1	0,00	2,4
2014-03-09 22:30	275	31	83	0,0	16,43	3,12	37,8	1006,51	0,00	3,12	16,01	5,47	3,5	0,00	2,4
2014-03-09 23:00	290	31	82	1,8	16,43	3,02	37,8	1006,51	-0,27	3,02	16,01	5,29	2,6	0,00	2,4
2014-03-09 23:30	290	31	77	0,0	16,33	3,42	37,8	1006,51	-0,78	3,42	15,91	5,33	4,3	0,00	2,4
2014-03-10 00:00	301	31	78	0,0	16,23	3,32	37,8	1006,51	-0,69	3,32	15,81	5,30	3,5	0,00	0,0
2014-03-10 00:30	295	31	81	0,0	16,23	3,12	37,8	1006,51	-0,35	3,12	15,81	5,32	3,1	0,00	0,0
2014-03-10 01:00	308	31	83	0,0	16,13	2,82	37,8	1007,51	-0,29	2,82	15,71	5,17	3,5	0,00	0,0
2014-03-10 01:30	295	31	88	0,0	16,13	2,42	37,8	1007,51	0,15	2,42	15,71	5,15	1,6	0,00	0,0
2014-03-10 02:00	281	31	88	1,2	16,13	2,42	37,8	1007,51	0,15	2,42	15,71	5,15	2,8	0,00	0,0
2014-03-10 02:30	272	31	87	1,2	16,13	2,22	37,8	1007,51	-0,21	2,22	15,71	4,87	3,1	0,00	0,0
2014-03-10 03:00	305	31	84	0,0	16,13	1,92	37,8	1007,51	-1,00	1,92	15,71	4,34	2,8	0,00	0,0
2014-03-10 03:30	271	31	87	1,2	16,13	1,72	37,8	1007,51	-0,70	1,72	15,71	4,37	2,4	0,00	0,0
2014-03-10 04:00	281	31	85	0,0	16,13	1,82	37,8	1008,51	-0,93	1,82	15,71	4,32	2,4	0,00	0,0
2014-03-10 04:30	304	31	80	0,0	16,23	1,72	37,8	1007,51	-1,88	1,72	15,81	3,85	3,7	0,00	0,0
2014-03-10 05:00	278	31	74	3,0	16,23	1,92	37,8	1008,51	-2,79	-0,94	15,81	3,63	4,7	0,00	0,0
2014-03-10 05:30	246	31	73	1,8	16,23	1,92	37,8	1008,51	-2,98	1,92	15,81	3,56	3,7	0,00	0,0
2014-03-10 06:00	202	31	73	0,0	16,23	1,62	37,8	1008,51	-3,26	1,62	15,81	3,26	3,5	0,00	0,0
2014-03-10 06:30	189	31	75	1,2	16,23	1,32	37,8	1008,51	-3,18	1,32	15,81	3,09	3,3	0,00	0,0
2014-03-10 07:00	302	31	76	0,0	16,53	1,12	37,8	1008,51	-3,18	1,12	16,11	2,96	3,0	0,00	0,0
2014-03-10 07:30	176	31	75	0,0	16,63	1,02	37,8	1008,51	-3,46	1,02	16,22	2,79	1,6	0,00	0,0
2014-03-10 08:00	171	31	73	0,0	16,73	1,02	37,8	1008,51	-3,84	1,02	16,32	2,66	3,9	0,00	0,0
2014-03-10 08:30	199	31	70	0,0	16,83	1,02	37,8	1008,51	-4,42	1,02	16,42	2,46	3,9	0,00	0,0
2014-03-10 09:00	187	31	64	3,0	16,83	1,62	37,8	1008,51	-5,09	-1,27	16,42	2,68	5,6	0,00	0,0
2014-03-10 09:30	305	30	61	1,2	16,73	2,12	37,8	1008,51	-5,29	2,12	16,28	3,00	5,6	0,00	0,0
2014-03-10 10:00	299	30	56	1,4	16,63	2,72	37,8	1007,51	-5,91	2,72	16,18	3,32	6,8	0,00	0,0
2014-03-10 10:30	195	30	55	4,9	16,53	3,22	37,8	1007,51	-5,70	-3,89	16,08	3,77	6,4	0,00	0,0
2014-03-10 11:00	293	30	53	2,6	16,43	3,92	37,8	1007,51	-5,56	2,32	15,98	4,36	7,9	0,00	0,0
2014-03-10 11:30	337	30	54	3,9	16,33	4,32	37,8	1008,51	-4,93	-0,45	15,88	4,82	7,1	0,00	0,0
2014-03-10 12:00	278	30	62	3,3	16,23	3,22	37,8	1008,51	-4,03	-0,63	15,78	4,16	7,9	0,00	0,0
2014-03-10 12:30	310	30	57	4,9	16,03	3,82	37,8	1008,51	-4,64	-3,15	15,58	4,48	7,7	0,00	0,0
2014-03-10 13:00	295	30	57	3,0	15,93	3,82	37,8	1008,51	-4,64	1,13	15,48	4,48	9,8	0,00	0,0
2014-03-10 13:30	273	30	74	2,8	15,83	2,62	37,8	1009,51	-2,11	-0,18	15,38	4,33	8,9	0,00	0,0
2014-03-10 14:00	298	30	68	2,6	15,83	2,82	37,8	1009,51	-3,11	1,16	15,38	4,13	6,2	0,00	0,0
2014-03-10 14:30	334	30	62	3,5	15,83	3,12	37,8	1009,51	-4,12	-0,74	15,38	4,06	6,4	0,00	0,0
2014-03-10 15:00	281	30	59	5,8	15,73	3,32	37,8	1009,51	-4,63	-4,96	15,28	4,09	9,4	0,00	0,0
2014-03-10 15:30	332	29	62	3,9	15,63	3,02	37,8	1009,51	-4,21	-1,97	15,14	3,96	7,9	0,00	0,0
2014-03-10 16:00	279	29	66	2,6	15,63	3,12	37,8	1009,51	-3,24	1,48	15,14	4,31	7,9	0,00	0,0
2014-03-10 16:30	291	30	77	4,3	15,63	2,32	37,8	1009,51	-1,84	-3,93	15,18	4,23	7,5	0,00	0,0
2014-03-10 17:00	299	30	84	1,8	15,63	2,02	37,8	1010,51	-0,90	2,02	15,18	4,44	6,4	0,00	0,0
2014-03-10 17:30	351	30	86	5,4	15,63	2,02	37,8	1010,51	-0,57	-6,62	15,18	4,59	9,8	0,00	0,0

Datum	Vindriktning °	Luftfukt inne Rh%	Luftfukt ute Rh%	Vindhastighet m/s	Temp inne °C	Temp ute °C	Nederb. året mm	Lufttryck Mbar	Daggpunkt °C	Kyleffekt °C	Vix inne °C	Vix ute °C	Vindby m/s	Korr lufttryck	Regn/dygn mm
2014-03-10 18:00	292	30	88	4,5	15,63	1,92	37,8	1010,51	-0,34	-5,50	15,18	4,65	8,5	0,00	0,0
2014-03-10 18:30	330	30	91	4,7	15,63	1,72	37,8	1011,51	-0,06	-5,75	15,18	4,69	8,3	0,00	0,0
2014-03-10 19:00	351	30	93	5,2	15,63	1,62	37,8	1012,51	0,15	-6,50	15,18	4,75	7,1	0,00	0,0
2014-03-10 19:30	284	30	93	3,0	15,73	1,62	37,8	1013,51	0,15	-1,27	15,28	4,75	6,8	0,00	0,0
2014-03-10 20:00	336	30	93	4,9	15,73	1,62	37,8	1014,51	0,15	-5,87	15,28	4,75	7,1	0,00	0,0
2014-03-10 20:30	274	30	92	2,4	15,73	1,62	37,8	1015,51	-0,00	-0,10	15,28	4,67	8,3	0,00	0,0
2014-03-10 21:00	339	30	94	5,2	15,73	1,52	37,8	1015,51	0,21	-6,63	15,28	4,73	7,9	0,00	0,0
2014-03-10 21:30	309	30	95	4,9	15,63	1,42	37,8	1016,51	0,26	-6,12	15,18	4,72	8,1	0,00	0,0
2014-03-10 22:00	331	30	95	4,3	15,63	1,32	37,8	1016,51	0,16	-5,13	15,18	4,62	9,0	0,00	0,0
2014-03-10 22:30	332	31	95	3,7	15,43	1,32	37,8	1017,52	0,16	-3,95	15,01	4,62	8,7	0,00	0,0
2014-03-10 23:00	328	31	97	3,5	15,43	1,12	37,8	1017,52	0,26	-3,00	15,01	4,59	8,5	0,00	0,0
2014-03-10 23:30	270	31	98	2,2	15,33	1,02	37,8	1018,52	0,30	1,02	14,91	4,57	8,7	0,00	0,0
2014-03-11 00:00	328	31	99	2,4	15,33	0,92	37,8	1019,52	0,35	-0,84	14,91	4,56	7,5	0,00	0,0
2014-03-11 00:30	325	31	100	3,0	15,33	0,82	37,8	1019,52	0,39	-2,14	14,91	4,54	6,6	0,00	0,0
2014-03-11 01:00	323	31	98	2,4	15,33	0,82	37,8	1020,52	0,11	-0,95	14,91	4,37	5,2	0,00	0,0
2014-03-11 01:30	262	31	99	3,7	15,23	0,61	37,8	1021,52	0,05	-4,77	14,81	4,26	5,6	0,00	0,0
2014-03-11 02:00	319	31	96	0,0	15,23	0,61	37,8	1021,52	-0,39	0,61	14,81	4,00	5,4	0,00	0,0
2014-03-11 02:30	327	31	97	0,0	15,23	0,61	37,8	1022,52	-0,24	0,61	14,81	4,09	4,3	0,00	0,0
2014-03-11 03:00	319	31	93	2,6	15,33	0,72	37,8	1022,52	-0,74	-1,05	14,91	3,85	4,5	0,00	0,0
2014-03-11 03:30	275	31	93	2,6	15,33	0,51	37,8	1022,52	-0,93	-1,26	14,91	3,65	4,7	0,00	0,0
2014-03-11 04:00	297	31	90	1,4	15,43	0,41	37,8	1023,52	-1,50	0,41	15,01	3,31	4,9	0,00	0,0
2014-03-11 04:30	328	31	90	2,2	15,43	0,51	37,8	1024,52	-1,40	0,51	15,01	3,41	3,9	0,00	0,0
2014-03-11 05:00	121	30	97	0,0	15,53	0,21	37,8	1024,52	-0,64	0,21	15,08	3,69	5,4	0,00	0,0
2014-03-11 05:30	185	31	99	0,0	15,63	0,21	37,8	1025,52	-0,35	0,21	15,21	3,86	1,8	0,00	0,0
2014-03-11 06:00	351	31	100	0,0	15,73	0,11	37,8	1025,52	-0,31	0,11	15,31	3,84	1,6	0,00	0,0
2014-03-11 06:30	346	31	100	0,0	15,83	-0,19	37,8	1025,52	-0,60	-0,19	15,41	3,54	1,6	0,00	0,0
2014-03-11 07:00	74	31	100	0,0	16,13	-0,29	37,8	1025,52	-0,70	-0,29	15,71	3,44	0,0	0,00	0,0
2014-03-11 07:30	109	31	100	0,0	16,33	-0,29	37,8	1026,52	-0,70	-0,29	15,91	3,44	1,6	0,00	0,0
2014-03-11 08:00	129	31	100	0,0	16,53	0,21	37,8	1026,52	-0,21	0,21	16,11	3,94	1,8	0,00	0,0
2014-03-11 08:30	186	31	100	0,0	16,63	0,61	37,8	1026,52	0,19	0,61	16,22	4,34	2,8	0,00	0,0
2014-03-11 09:00	173	31	100	0,0	16,63	0,61	37,8	1027,52	0,19	0,61	16,22	4,34	2,2	0,00	0,0
2014-03-11 09:30	170	31	100	0,0	16,63	0,92	37,8	1027,52	0,49	0,92	16,22	4,64	2,6	0,00	0,0
2014-03-11 10:00	174	31	100	0,0	16,63	1,42	37,8	1026,52	0,99	1,42	16,22	5,15	4,1	0,00	0,0
2014-03-11 10:30	225	31	100	0,0	16,63	1,72	37,8	1027,52	1,29	1,72	16,22	5,45	3,0	0,00	0,0
2014-03-11 11:00	176	31	100	0,0	16,63	2,12	38,4	1027,52	1,69	2,12	16,22	5,85	1,6	0,60	0,6
2014-03-11 11:30	272	31	93	1,2	16,63	2,52	38,4	1026,52	1,04	2,52	16,22	5,65	2,6	0,60	0,6
2014-03-11 12:00	288	31	88	0,0	16,63	2,62	38,4	1026,52	0,35	2,62	16,22	5,35	3,3	0,00	0,6
2014-03-11 12:30	314	31	80	1,4	16,63	2,82	38,4	1026,52	-0,81	2,82	16,22	4,95	3,5	0,00	0,6
2014-03-11 13:00	300	30	75	2,2	16,53	2,92	38,4	1026,52	-1,63	2,92	16,08	4,69	4,7	0,00	0,6
2014-03-11 13:30	284	31	76	0,0	16,53	2,92	38,4	1026,52	-1,45	2,92	16,11	4,76	5,2	0,00	0,6
2014-03-11 14:00	336	31	75	3,1	16,53	2,82	38,4	1026,52	-1,73	0,04	16,11	4,59	4,3	0,00	0,6
2014-03-11 14:30	294	31	82	0,0	16,43	2,32	38,4	1026,52	-0,95	2,32	16,01	4,59	4,9	0,00	0,6
2014-03-11 15:00	285	31	86	1,4	16,43	2,02	38,4	1025,52	-0,57	2,02	16,01	4,59	3,7	0,00	0,6
2014-03-11 15:30	167	31	86	1,4	16,43	2,12	38,4	1025,52	-0,47	2,12	16,01	4,70	3,1	0,00	0,6
2014-03-11 16:00	334	31	82	2,0	16,43	2,32	38,4	1024,52	-0,95	2,32	16,01	4,59	3,1	0,00	0,6
2014-03-11 16:30	178	31	82	0,0	16,33	2,32	38,4	1024,52	-0,95	2,32	15,91	4,59	3,3	0,00	0,6
2014-03-11 17:00	291	31	81	1,8	16,33	2,32	38,4	1023,52	-1,12	2,32	15,91	4,52	3,3	0,00	0,6
2014-03-11 17:30	280	31	81	0,0	16,33	2,12	38,4	1023,52	-1,32	2,12	15,91	4,32	2,8	0,00	0,6
2014-03-11 18:00	270	31	80	0,0	16,33	2,12	38,4	1023,52	-1,49	2,12	15,91	4,25	2,8	0,00	0,6
2014-03-11 18:30	216	31	79	0,0	16,33	2,32	38,4	1023,52	-1,48	2,32	15,91	4,37	2,8	0,00	0,6

Datum	Vindriktning °	Luftfukt inne Rh%	Luftfukt ute Rh%	Vindhastighet m/s	Temp inne °C	Temp ute °C	Nederb. året mm	Lufttryck Mbar	Daggpunkt °C	Kyleffekt °C	Vix inne °C	Vix ute °C	Vindby m/s	Korr lufttryck	Regn/dygn mm
2014-03-11 19:00	288	31	79	1,2	16,33	2,22	38,4	1022,52	-1,57	2,22	15,91	4,27	2,4	0,00	0,6
2014-03-11 19:30	267	31	79	0,0	16,33	2,22	38,4	1022,52	-1,57	2,22	15,91	4,27	3,0	0,00	0,6
2014-03-11 20:00	301	31	79	0,0	16,33	2,42	38,4	1022,52	-1,38	2,42	15,91	4,47	4,3	0,00	0,6
2014-03-11 20:30	332	31	81	3,1	16,33	2,52	38,4	1022,52	-0,93	-0,29	15,91	4,72	5,4	0,00	0,6
2014-03-11 21:00	331	31	87	2,2	16,23	2,52	38,4	1022,52	0,09	2,52	15,81	5,17	5,2	0,00	0,6
2014-03-11 21:30	271	31	94	2,6	16,13	2,32	38,4	1022,52	1,00	0,64	15,71	5,53	5,8	0,00	0,6
2014-03-11 22:00	300	31	94	3,1	16,03	2,62	38,4	1022,52	1,30	-0,18	15,61	5,84	5,2	0,00	0,6
2014-03-11 22:30	314	31	93	2,6	15,93	2,82	38,4	1022,52	1,34	1,16	15,51	5,95	5,2	0,00	0,6
2014-03-11 23:00	322	31	95	0,0	15,93	2,82	38,4	1021,52	1,65	2,82	15,51	6,12	4,3	0,00	0,6
2014-03-11 23:30	307	31	96	2,8	15,93	3,12	38,4	1021,52	2,10	0,37	15,51	6,50	6,2	0,00	0,6
2014-03-12 00:00	276	31	98	0,0	15,83	3,12	38,4	1021,52	2,39	3,12	15,41	6,67	5,2	0,00	0,0
2014-03-12 00:30	264	31	98	1,4	15,83	3,32	38,4	1021,52	2,59	3,32	15,41	6,87	4,7	0,00	0,0
2014-03-12 01:00	278	31	96	0,0	15,83	3,42	38,4	1021,52	2,39	3,42	15,41	6,80	4,9	0,00	0,0
2014-03-12 01:30	330	31	92	3,7	15,83	3,62	38,4	1021,52	1,98	-1,27	15,41	6,67	7,3	0,00	0,0
2014-03-12 02:00	333	31	91	3,5	15,73	3,72	38,4	1021,52	1,92	-0,06	15,31	6,69	7,7	0,00	0,0
2014-03-12 02:30	313	31	92	3,9	15,63	3,62	38,4	1021,52	1,98	-1,27	15,21	6,67	5,4	0,00	0,0
2014-03-12 03:00	283	31	95	3,3	15,63	3,62	38,4	1020,52	2,44	-0,18	15,21	6,92	6,2	0,00	0,0
2014-03-12 03:30	216	31	97	0,0	15,63	3,62	38,4	1020,52	2,74	3,62	15,21	7,09	7,7	0,00	0,0
2014-03-12 04:00	328	31	95	2,4	15,63	3,72	38,4	1020,52	2,54	2,11	15,21	7,02	6,4	0,00	0,0
2014-03-12 04:30	351	31	91	3,9	15,63	3,92	38,4	1020,52	2,11	-0,92	15,21	6,89	8,7	0,00	0,0
2014-03-12 05:00	224	31	91	2,0	15,73	4,02	38,4	1020,52	2,21	4,02	15,31	6,99	7,9	0,00	0,0
2014-03-12 05:30	280	31	90	2,0	15,73	3,92	38,4	1020,52	1,95	3,92	15,31	6,81	5,8	0,00	0,0
2014-03-12 06:00	308	31	89	0,0	15,73	3,82	38,4	1020,52	1,69	3,82	15,31	6,63	6,0	0,00	0,0
2014-03-12 06:30	282	31	89	2,2	15,83	3,82	38,4	1020,52	1,69	3,82	15,41	6,63	6,6	0,00	0,0
2014-03-12 07:00	312	31	89	4,5	16,03	3,62	38,4	1020,52	1,50	-3,39	15,61	6,43	6,4	0,00	0,0
2014-03-12 07:30	304	31	89	3,0	16,33	3,62	38,4	1020,52	1,50	0,92	15,91	6,43	6,2	0,00	0,0
2014-03-12 08:00	291	31	89	4,3	16,33	3,62	38,4	1020,52	1,50	-2,36	15,91	6,43	7,1	0,00	0,0
2014-03-12 08:30	306	31	88	3,3	16,33	3,62	38,4	1020,52	1,33	-0,18	15,91	6,35	9,2	0,00	0,0
2014-03-12 09:00	314	31	85	4,1	16,33	3,82	38,4	1019,52	1,03	-2,12	15,91	6,32	6,9	0,00	0,0
2014-03-12 09:30	332	31	81	4,9	16,33	4,02	38,4	1020,52	0,53	-2,90	15,91	6,22	9,2	0,00	0,0
2014-03-12 10:00	316	31	84	4,5	16,23	3,92	38,4	1020,52	0,96	-3,02	15,81	6,34	7,9	0,00	0,0
2014-03-12 10:30	323	31	78	5,4	16,23	4,72	38,4	1020,52	0,67	-3,17	15,81	6,71	6,6	0,00	0,0
2014-03-12 11:00	301	31	78	4,7	16,23	4,42	38,4	1020,52	0,38	-2,40	15,81	6,41	9,2	0,00	0,0
2014-03-12 11:30	324	31	77	4,7	16,13	4,62	38,4	1020,52	0,38	-2,16	15,71	6,53	8,7	0,00	0,0
2014-03-12 12:00	312	31	76	6,8	16,03	4,62	38,4	1019,52	0,20	-5,04	15,61	6,46	9,2	0,00	0,0
2014-03-12 12:30	293	31	78	3,3	15,93	4,42	38,4	1019,52	0,38	0,73	15,51	6,41	7,9	0,00	0,0
2014-03-12 13:00	304	31	79	2,6	15,93	4,52	38,4	1019,52	0,66	2,96	15,51	6,58	7,5	0,00	0,0
2014-03-12 13:30	356	31	79	5,4	15,93	4,62	38,4	1019,52	0,75	-3,29	15,51	6,68	8,1	0,00	0,0
2014-03-12 14:00	305	31	83	4,9	15,93	4,22	38,4	1019,52	1,08	-2,65	15,51	6,57	7,3	0,00	0,0
2014-03-12 14:30	326	31	86	3,3	15,93	3,92	38,4	1019,52	1,30	0,16	15,51	6,50	7,1	0,00	0,0
2014-03-12 15:00	329	31	85	5,2	15,93	3,92	38,4	1019,52	1,13	-3,61	15,51	6,42	5,6	0,00	0,0
2014-03-12 15:30	261	31	88	3,9	15,93	3,72	38,4	1019,52	1,43	-1,15	15,51	6,45	6,9	0,00	0,0
2014-03-12 16:00	309	31	90	4,9	15,93	3,52	38,4	1019,52	1,56	-3,52	15,51	6,41	6,8	0,00	0,0
2014-03-12 16:30	299	31	91	5,2	15,93	3,32	38,4	1018,52	1,52	-4,36	15,51	6,29	7,9	0,00	0,0
2014-03-12 17:00	305	31	92	3,9	15,83	3,32	38,4	1018,52	1,68	-1,62	15,41	6,37	7,9	0,00	0,0
2014-03-12 17:30	281	31	92	3,7	15,93	3,32	38,4	1019,52	1,68	-1,62	15,51	6,37	6,8	0,00	0,0
2014-03-12 18:00	288	31	91	1,6	15,93	3,32	38,4	1018,52	1,52	3,32	15,51	6,29	5,8	0,00	0,0
2014-03-12 18:30	302	31	90	3,3	16,03	3,32	38,4	1018,52	1,36	-0,52	15,61	6,21	4,9	0,00	0,0
2014-03-12 19:00	289	32	89	1,4	16,03	3,32	38,4	1018,52	1,20	3,32	15,65	6,13	5,0	0,00	0,0
2014-03-12 19:30	294	32	90	1,4	16,13	3,12	38,4	1018,52	1,16	3,12	15,75	6,01	3,7	0,00	0,0

Datum	Vindriktning °	Luftfukt inne Rh%	Luftfukt ute Rh%	Vindhastighet m/s	Temp inne °C	Temp ute °C	Nederb. året mm	Lufttryck Mbar	Daggpunkt °C	Kyleffekt °C	Vix inne °C	Vix ute °C	Vindby m/s	Korr lufttryck	Regn/dygn mm
2014-03-12 20:00	265	31	89	4,3	16,13	3,22	38,4	1017,52	1,10	-2,84	15,71	6,03	5,6	0,00	0,0
2014-03-12 20:30	288	31	88	4,3	16,03	3,42	38,4	1016,51	1,14	-2,60	15,61	6,15	6,2	0,00	0,0
2014-03-12 21:00	286	31	85	4,5	15,93	3,42	38,4	1016,51	0,64	-3,64	15,51	5,92	6,6	0,00	0,0
2014-03-12 21:30	295	31	85	2,8	15,93	3,42	38,4	1017,52	0,64	0,70	15,51	5,92	5,8	0,00	0,0
2014-03-12 22:00	327	31	82	4,5	15,83	3,42	38,4	1016,51	0,12	-3,64	15,41	5,69	6,2	0,00	0,0
2014-03-12 22:30	313	31	80	2,4	15,83	3,52	38,4	1017,52	-0,13	1,90	15,41	5,65	5,6	0,00	0,0
2014-03-12 23:00	305	31	79	2,6	15,83	3,42	38,4	1017,52	-0,41	1,80	15,41	5,48	4,5	0,00	0,0
2014-03-12 23:30	325	31	80	3,3	15,73	3,12	38,4	1016,51	-0,52	-0,74	15,31	5,25	5,2	0,00	0,0
2014-03-13 00:00	300	31	80	1,4	15,73	2,92	38,4	1016,51	-0,72	2,92	15,31	5,05	4,1	0,00	0,0
2014-03-13 00:30	281	31	78	0,0	15,73	3,12	38,4	1016,51	-0,88	3,12	15,31	5,10	3,5	0,00	0,0
2014-03-13 01:00	315	31	78	1,4	15,73	3,12	38,4	1016,51	-0,88	3,12	15,31	5,10	4,9	0,00	0,0
2014-03-13 01:30	324	31	79	0,0	15,73	2,82	38,4	1015,51	-0,99	2,82	15,31	4,88	3,1	0,00	0,0
2014-03-13 02:00	293	31	79	0,0	15,73	2,72	38,4	1015,51	-1,09	2,72	15,31	4,78	1,6	0,00	0,0
2014-03-13 02:30	340	31	79	0,0	15,73	2,52	38,4	1015,51	-1,28	2,52	15,31	4,57	2,0	0,00	0,0
2014-03-13 03:00	325	31	77	0,0	15,73	2,72	38,4	1015,51	-1,45	2,72	15,31	4,63	3,3	0,00	0,0
2014-03-13 03:30	323	31	72	0,0	15,83	3,02	38,4	1015,51	-2,11	3,02	15,41	4,59	2,0	0,00	0,0
2014-03-13 04:00	291	31	70	2,6	15,83	3,02	38,4	1015,51	-2,51	1,37	15,41	4,46	2,8	0,00	0,0
2014-03-13 04:30	320	31	69	0,0	15,93	3,02	38,4	1014,51	-2,71	3,02	15,51	4,40	3,5	0,00	0,0
2014-03-13 05:00	261	31	69	0,0	15,93	2,82	38,4	1014,51	-2,90	2,82	15,51	4,20	3,1	0,00	0,0
2014-03-13 05:30	292	31	66	1,4	16,03	2,82	38,4	1014,51	-3,53	2,82	15,61	4,01	2,6	0,00	0,0
2014-03-13 06:00	278	31	66	0,0	16,03	2,92	38,4	1014,51	-3,43	2,92	15,61	4,11	2,8	0,00	0,0
2014-03-13 06:30	286	31	68	0,0	16,13	2,72	38,4	1013,51	-3,21	2,72	15,71	4,03	2,6	0,00	0,0
2014-03-13 07:00	137	31	69	0,0	16,33	2,72	38,4	1013,51	-3,00	2,72	15,91	4,10	2,2	0,00	0,0
2014-03-13 07:30	128	31	72	0,0	16,63	2,62	38,4	1012,51	-2,50	2,62	16,22	4,19	2,2	0,00	0,0
2014-03-13 08:00	137	31	73	0,0	16,73	2,92	38,4	1012,51	-2,01	2,92	16,32	4,56	3,5	0,00	0,0
2014-03-13 08:30	129	31	77	1,6	16,83	2,72	38,4	1012,51	-1,45	2,72	16,42	4,63	2,0	0,00	0,0
2014-03-13 09:00	145	31	78	0,0	16,83	3,02	38,4	1011,51	-0,98	3,02	16,42	5,00	3,7	0,00	0,0
2014-03-13 09:30	147	31	77	0,0	16,83	3,32	38,4	1010,51	-0,87	3,32	16,42	5,23	1,6	0,00	0,0
2014-03-13 10:00	189	31	74	0,0	16,93	3,82	38,4	1010,51	-0,96	3,82	16,52	5,53	2,6	0,00	0,0
2014-03-13 10:30	179	31	71	0,0	16,93	4,12	38,4	1009,51	-1,26	4,12	16,52	5,63	2,4	0,00	0,0
2014-03-13 11:00	151	31	70	0,0	16,93	4,32	38,4	1009,51	-1,27	4,32	16,52	5,76	3,1	0,00	0,0
2014-03-13 11:30	239	31	71	0,0	16,93	4,62	38,4	1008,51	-0,78	4,62	16,52	6,13	3,1	0,00	0,0
2014-03-13 12:00	281	31	71	0,0	16,83	5,02	38,4	1007,51	-0,40	5,02	16,42	6,53	3,5	0,00	0,0
2014-03-13 12:30	318	31	65	0,0	16,83	5,62	38,4	1007,51	-1,09	5,62	16,42	6,75	1,4	0,00	0,0
2014-03-13 13:00	167	31	62	0,0	16,83	5,92	38,4	1006,51	-1,48	5,92	16,42	6,87	2,8	0,00	0,0
2014-03-13 13:30	187	31	61	0,0	16,83	5,92	38,4	1006,51	-1,71	5,92	16,42	6,81	3,9	0,00	0,0
2014-03-13 14:00	184	31	57	1,8	16,83	6,02	38,4	1006,51	-2,59	6,02	16,42	6,68	5,8	0,00	0,0
2014-03-13 14:30	198	31	55	1,2	16,73	5,92	38,4	1005,51	-3,19	5,92	16,32	6,47	6,2	0,00	0,0
2014-03-13 15:00	289	31	54	2,8	16,63	6,22	38,4	1004,51	-3,17	3,76	16,22	6,72	6,9	0,00	0,0
2014-03-13 15:30	338	31	56	3,0	16,53	6,12	38,4	1005,51	-2,75	3,65	16,11	6,73	8,7	0,00	0,0
2014-03-13 16:00	287	31	64	5,6	16,53	5,72	38,4	1005,51	-1,22	-1,89	16,11	6,79	7,7	0,00	0,0
2014-03-13 16:30	276	31	75	2,0	16,43	5,12	38,4	1005,51	0,49	5,12	16,01	6,90	6,0	0,00	0,0
2014-03-13 17:00	320	31	75	3,9	16,63	4,82	38,4	1005,51	0,20	0,13	16,22	6,60	4,9	0,00	0,0
2014-03-13 17:30	319	31	71	4,3	16,53	4,42	38,4	1004,51	-0,97	-1,40	16,11	5,93	6,9	0,00	0,0
2014-03-13 18:00	288	31	75	3,1	16,43	3,92	38,4	1004,51	-0,67	1,24	16,01	5,70	8,7	0,00	0,0
2014-03-13 18:30	280	31	79	4,9	16,33	3,02	38,4	1005,51	-0,80	-4,14	15,91	5,08	8,5	0,00	0,0
2014-03-13 19:00	315	31	82	1,8	16,23	2,32	38,4	1006,51	-0,95	2,32	15,81	4,59	10,2	0,00	0,0
2014-03-13 19:30	299	31	78	2,2	16,13	2,02	38,4	1006,51	-1,95	2,02	15,71	4,00	5,8	0,00	0,0
2014-03-13 20:00	309	31	71	2,8	16,13	2,02	38,4	1006,51	-3,27	-0,83	15,71	3,52	6,9	0,00	0,0
2014-03-13 20:30	307	31	66	6,8	16,03	2,02	38,4	1006,51	-4,29	-8,53	15,61	3,21	7,9	0,00	0,0

Datum	Vindriktning °	Luftfukt inne Rh%	Luftfukt ute Rh%	Vindhastighet m/s	Temp inne °C	Temp ute °C	Nederb. året mm	Lufttryck Mbar	Daggpunkt °C	Kyleffekt °C	Vix inne °C	Vix ute °C	Vindby m/s	Korr lufttryck	Regn/dygn mm
2014-03-13 21:00	336	30	62	5,8	15,93	1,92	38,4	1006,51	-5,25	-6,75	15,48	2,86	10,0	0,00	0,0
2014-03-13 21:30	333	30	63	3,7	15,83	1,72	38,4	1006,51	-5,22	-3,49	15,38	2,72	7,9	0,00	0,0
2014-03-13 22:00	13	30	61	3,1	15,73	1,62	38,4	1006,51	-5,76	-1,27	15,28	2,50	8,5	0,00	0,0
2014-03-13 22:30	294	30	61	5,4	15,63	1,42	38,4	1006,51	-5,95	-7,39	15,18	2,30	7,9	0,00	0,0
2014-03-13 23:00	338	30	61	3,9	15,53	1,22	38,4	1006,51	-6,14	-4,07	15,08	2,10	7,9	0,00	0,0
2014-03-13 23:30	312	30	62	2,4	15,43	1,02	38,4	1006,51	-6,10	-0,74	14,98	1,96	9,4	0,00	0,0
2014-03-14 00:00	339	30	79	4,1	15,33	0,21	38,4	1006,51	-3,51	-6,45	14,88	2,27	9,4	0,00	0,0
2014-03-14 00:30	315	30	62	6,4	15,33	0,72	38,4	1006,51	-6,38	-9,58	14,88	1,66	6,9	0,00	0,0
2014-03-14 01:00	303	30	65	2,6	15,23	0,61	38,4	1006,51	-5,83	-1,16	14,78	1,74	6,8	0,00	0,0
2014-03-14 01:30	328	30	63	3,1	15,23	0,41	38,4	1005,51	-6,45	-2,58	14,78	1,42	6,2	0,00	0,0
2014-03-14 02:00	304	30	76	2,8	15,23	0,31	38,4	1005,51	-3,96	-2,69	14,78	2,16	7,7	0,00	0,0
2014-03-14 02:30	276	30	93	3,9	15,13	-0,39	38,4	1005,51	-1,82	-5,94	14,68	2,75	6,0	0,00	0,0
2014-03-14 03:00	295	30	90	2,2	15,13	-0,39	38,4	1004,51	-2,28	-0,39	14,68	2,51	5,8	0,00	0,0
2014-03-14 03:30	286	30	100	4,5	15,13	-0,59	38,4	1004,51	-1,00	-8,60	14,68	3,14	6,6	0,00	0,0
2014-03-14 04:00	344	30	88	2,8	15,13	-0,49	38,4	1004,51	-2,70	-3,56	14,68	2,25	7,3	0,00	0,0
2014-03-14 04:30	322	30	89	2,8	15,23	-0,59	38,4	1004,51	-2,64	-3,67	14,78	2,23	5,8	0,00	0,0
2014-03-14 05:00	320	30	89	3,5	15,33	-0,29	38,4	1004,51	-2,34	-4,58	14,88	2,53	4,9	0,00	0,0
2014-03-14 05:30	320	30	100	3,1	15,33	-0,49	38,4	1004,51	-0,90	-3,56	14,88	3,24	5,2	0,00	0,0
2014-03-14 06:00	273	30	100	2,4	15,33	-0,49	38,4	1004,51	-0,90	-2,32	14,88	3,24	5,8	0,00	0,0
2014-03-14 06:30	331	30	99	4,5	15,43	-0,69	38,4	1004,51	-1,24	-8,72	14,98	2,96	6,0	0,00	0,0
2014-03-14 07:00	306	30	92	3,1	15,63	-0,89	38,4	1005,51	-2,47	-4,00	15,18	2,17	5,8	0,00	0,0
2014-03-14 07:30	305	30	87	3,1	15,93	-0,89	38,4	1005,51	-3,25	-4,00	15,48	1,77	6,6	0,00	0,0
2014-03-14 08:00	309	30	86	2,6	16,03	-0,89	38,4	1005,51	-3,41	-2,74	15,58	1,69	6,6	0,00	0,0
2014-03-14 08:30	294	30	83	2,6	16,03	-0,29	38,4	1005,51	-3,31	-2,11	15,58	2,07	5,4	0,00	0,0
2014-03-14 09:00	356	30	85	4,9	16,03	-0,39	38,4	1005,51	-3,08	-8,35	15,58	2,12	8,7	0,00	0,0
2014-03-14 09:30	296	30	82	4,1	15,93	-0,09	38,4	1004,51	-3,29	-6,82	15,48	2,19	6,8	0,00	0,0
2014-03-14 10:00	323	30	77	3,0	15,93	0,31	38,4	1004,51	-3,77	-2,69	15,48	2,23	7,7	0,00	0,0
2014-03-14 10:30	311	30	78	5,0	15,83	0,41	38,4	1003,51	-3,50	-8,01	15,38	2,40	8,7	0,00	0,0
2014-03-14 11:00	290	30	74	4,9	15,63	0,92	38,4	1002,51	-3,75	-6,74	15,18	2,62	9,6	0,00	0,0
2014-03-14 11:30	319	30	71	2,6	15,63	1,02	38,4	1002,51	-4,23	-0,74	15,18	2,52	7,3	0,00	0,0
2014-03-14 12:00	299	30	69	3,3	15,53	1,22	38,4	1002,51	-4,43	-2,89	15,08	2,59	7,7	0,00	0,0
2014-03-14 12:30	286	30	68	5,2	15,43	1,42	38,4	1001,51	-4,44	-6,75	14,98	2,73	7,7	0,00	0,0
2014-03-14 13:00	293	30	68	4,5	15,43	1,52	38,4	1001,51	-4,35	-6,00	14,98	2,83	5,6	0,00	0,0
2014-03-14 13:30	273	30	65	3,0	15,43	2,02	38,4	1000,51	-4,50	-0,83	14,98	3,14	7,9	0,00	0,0
2014-03-14 14:00	287	30	67	2,6	15,43	2,02	38,4	1000,51	-4,08	0,32	14,98	3,27	5,4	0,00	0,0
2014-03-14 14:30	332	30	69	3,7	15,43	1,72	38,4	1000,51	-3,95	-3,49	14,98	3,09	5,4	0,00	0,0
2014-03-14 15:00	310	30	71	3,0	15,43	1,62	38,4	999,51	-3,65	-1,27	14,98	3,12	5,0	0,00	0,0
2014-03-14 15:30	278	30	74	2,2	15,43	1,72	38,4	998,51	-2,98	1,72	14,98	3,42	4,7	0,00	0,0
2014-03-14 16:00	291	30	77	0,0	15,53	1,62	38,4	997,50	-2,52	1,62	15,08	3,53	3,0	0,00	0,0
2014-03-14 16:30	172	30	82	0,0	15,63	1,32	38,4	996,50	-1,92	1,32	15,18	3,59	3,0	0,00	0,0
2014-03-14 17:00	247	30	84	0,0	15,73	1,12	38,4	995,50	-1,78	1,12	15,28	3,54	3,5	0,00	0,0
2014-03-14 17:30	303	30	87	0,0	15,83	0,72	38,4	994,50	-1,68	0,72	15,38	3,37	2,0	0,00	0,0
2014-03-14 18:00	303	30	88	0,0	15,93	0,61	38,4	993,50	-1,62	0,61	15,48	3,35	0,0	0,00	0,0
2014-03-14 18:30	303	30	87	0,0	16,03	-0,09	38,4	992,50	-2,46	-0,09	15,58	2,57	0,0	0,00	0,0
2014-03-14 19:00	305	30	90	0,0	16,13	-0,39	38,4	992,50	-2,28	-0,39	15,68	2,51	0,0	0,00	0,0
2014-03-14 19:30	303	30	90	0,0	16,23	-0,69	38,4	991,50	-2,58	-0,69	15,78	2,21	0,0	0,00	0,0
2014-03-14 20:00	305	30	92	0,0	16,23	-1,09	38,4	990,50	-2,67	-1,09	15,78	1,97	0,0	0,00	0,0
2014-03-14 20:30	304	30	93	0,0	16,23	-1,19	38,4	989,50	-2,62	-1,19	15,78	1,95	0,0	0,00	0,0
2014-03-14 21:00	4	30	92	0,0	16,23	-0,89	38,4	989,50	-2,47	-0,89	15,78	2,17	0,0	0,00	0,0
2014-03-14 21:30	3	30	84	0,0	16,23	-0,69	38,4	988,50	-3,54	-0,69	15,78	1,74	1,2	0,00	0,0

Datum	Vindriktning °	Luftfukt inne Rh%	Luftfukt ute Rh%	Vindhastighet m/s	Temp inne °C	Temp ute °C	Nederb. året mm	Lufttryck Mbar	Daggpunkt °C	Kyleffekt °C	Vix inne °C	Vix ute °C	Vindby m/s	Korr lufttryck	Regn/dygn mm
2014-03-14 22:00	8	30	82	0,0	16,13	-0,79	38,4	988,50	-3,97	-0,79	15,68	1,49	1,2	0,00	0,0
2014-03-14 22:30	356	30	82	0,0	16,13	-0,89	38,4	987,50	-4,07	-0,89	15,68	1,39	3,0	0,00	0,0
2014-03-14 23:00	7	30	82	0,0	16,03	-1,19	38,4	987,50	-4,36	-1,19	15,58	1,09	2,4	0,00	0,0
2014-03-14 23:30	4	30	82	1,2	16,03	-1,29	38,4	987,50	-4,46	-1,29	15,58	0,99	3,1	0,00	0,0
2014-03-15 00:00	356	30	82	2,4	16,03	-1,49	38,4	987,50	-4,65	-3,38	15,58	0,79	3,5	0,00	0,0
2014-03-15 00:30	5	30	82	1,6	16,03	-1,59	38,4	987,50	-4,75	-1,59	15,58	0,69	3,7	0,00	0,0
2014-03-15 01:00	6	30	83	0,0	15,93	-1,79	38,4	988,50	-4,78	-1,79	15,48	0,56	4,3	0,00	0,0
2014-03-15 01:30	339	30	85	0,0	15,93	-1,89	38,4	988,50	-4,55	-1,89	15,48	0,62	4,1	0,00	0,0
2014-03-15 02:00	316	30	84	0,0	15,83	-1,99	38,4	988,50	-4,81	-1,99	15,38	0,44	3,3	0,00	0,0
2014-03-15 02:30	329	30	82	0,0	15,83	-1,79	38,4	988,50	-4,95	-1,79	15,38	0,49	4,7	0,00	0,0
2014-03-15 03:00	301	30	79	1,2	15,83	-1,79	38,4	988,50	-5,46	-1,79	15,38	0,27	4,5	0,00	0,0
2014-03-15 03:30	331	30	78	1,2	15,83	-1,79	38,4	988,50	-5,63	-1,79	15,38	0,20	3,5	0,00	0,0
2014-03-15 04:00	312	30	73	1,2	15,83	-1,79	38,4	988,50	-6,53	-1,79	15,38	-0,15	6,4	0,00	0,0
2014-03-15 04:30	335	30	74	0,0	15,93	-1,89	38,4	988,50	-6,44	-1,89	15,48	-0,18	5,4	0,00	0,0
2014-03-15 05:00	319	30	75	3,1	15,93	-2,19	38,4	988,50	-6,55	-5,42	15,48	-0,41	5,4	0,00	0,0
2014-03-15 05:30	323	30	67	1,8	15,93	-2,09	38,4	988,50	-7,98	-2,09	15,48	-0,84	5,8	0,00	0,0
2014-03-15 06:00	336	30	66	2,8	15,93	-2,39	38,4	989,50	-8,47	-5,64	15,48	-1,20	7,9	0,00	0,0
2014-03-15 06:30	320	30	67	3,7	15,93	-2,69	38,4	989,50	-8,55	-8,62	15,48	-1,44	6,8	0,00	0,0
2014-03-15 07:00	335	30	72	1,8	16,23	-2,89	38,4	989,50	-7,78	-2,89	15,78	-1,31	4,5	0,00	0,0
2014-03-15 07:30	324	30	71	1,8	16,43	-2,79	38,4	989,50	-7,87	-2,79	15,98	-1,28	4,5	0,00	0,0
2014-03-15 08:00	341	30	74	4,1	16,53	-2,69	38,4	989,50	-7,21	-9,95	16,08	-0,98	5,4	0,00	0,0
2014-03-15 08:30	288	30	68	5,8	16,53	-2,29	38,4	989,50	-7,97	-12,12	16,08	-0,97	6,9	0,00	0,0
2014-03-15 09:00	339	30	69	4,9	16,53	-2,29	38,4	990,50	-7,78	-10,71	16,08	-0,91	8,3	0,00	0,0
2014-03-15 09:30	327	30	69	3,3	16,53	-2,29	38,4	990,50	-7,78	-6,84	16,08	-0,91	7,5	0,00	0,0
2014-03-15 10:00	41	30	63	3,0	16,53	-2,19	38,4	990,50	-8,90	-5,42	16,08	-1,18	7,5	0,00	0,0
2014-03-15 10:30	306	30	65	6,2	16,43	-1,89	38,4	991,50	-8,20	-12,31	15,98	-0,76	7,3	0,00	0,0
2014-03-15 11:00	347	29	58	6,8	16,33	-1,59	38,4	990,50	-9,45	-13,36	15,84	-0,87	7,7	0,00	0,0
2014-03-15 11:30	327	29	57	6,2	16,13	-1,59	41,4	991,50	-9,68	-11,92	15,64	-0,93	11,1	3,00	3,0
2014-03-15 12:00	343	29	55	4,3	16,03	-1,19	41,4	991,50	-9,79	-8,14	15,54	-0,64	8,5	3,00	3,0
2014-03-15 12:30	287	29	52	4,3	16,03	-0,79	43,8	991,50	-10,17	-7,66	15,54	-0,39	9,2	2,40	5,4
2014-03-15 13:00	12	29	51	3,9	15,93	-0,79	43,8	990,50	-10,43	-6,40	15,44	-0,44	6,8	2,40	5,4
2014-03-15 13:30	337	29	55	3,5	15,93	-1,39	43,8	990,50	-9,97	-5,83	15,44	-0,84	7,5	0,00	5,4
2014-03-15 14:00	301	29	53	3,5	15,83	-1,19	43,8	990,50	-10,28	-5,60	15,34	-0,74	7,3	0,00	5,4
2014-03-15 14:30	295	29	55	1,4	15,83	-0,89	43,8	990,50	-9,51	-0,89	15,34	-0,34	6,2	0,00	5,4
2014-03-15 15:00	332	29	54	1,6	15,83	-0,79	43,8	989,50	-9,66	-0,79	15,34	-0,29	6,0	0,00	5,4
2014-03-15 15:30	332	29	54	2,4	15,83	-1,09	43,8	989,50	-9,94	-2,95	15,34	-0,59	6,2	0,00	5,4
2014-03-15 16:00	356	29	59	3,0	15,73	-1,59	43,8	989,50	-9,22	-4,77	15,24	-0,81	6,8	0,00	5,4
2014-03-15 16:30	319	29	58	2,0	15,83	-1,89	43,8	989,50	-9,73	-1,89	15,34	-1,17	6,0	0,00	5,4
2014-03-15 17:00	351	29	61	2,4	15,93	-1,99	43,8	989,50	-9,15	-3,90	15,44	-1,10	4,5	0,00	5,4
2014-03-15 17:30	326	29	69	4,5	15,93	-2,69	43,8	989,50	-8,16	-11,20	15,44	-1,31	5,6	0,00	5,4
2014-03-15 18:00	281	29	84	0,0	15,93	-3,59	43,8	990,50	-6,37	-3,59	15,44	-1,16	5,2	0,00	5,4
2014-03-15 18:30	351	29	79	2,0	15,83	-4,09	43,8	989,50	-7,69	-4,09	15,34	-2,03	4,7	0,00	5,4
2014-03-15 19:00	336	29	80	0,0	15,93	-4,49	43,8	989,50	-7,91	-4,49	15,44	-2,36	3,3	0,00	5,4
2014-03-15 19:30	327	29	81	0,0	15,93	-4,99	43,8	989,50	-8,23	-4,99	15,44	-2,79	3,1	0,00	5,4
2014-03-15 20:00	337	29	80	0,0	15,93	-5,39	43,8	989,50	-8,78	-5,39	15,44	-3,26	3,5	0,00	5,4
2014-03-15 20:30	319	29	81	1,2	15,93	-5,59	43,8	989,50	-8,81	-5,59	15,44	-3,39	3,1	0,00	5,4
2014-03-15 21:00	292	29	80	1,2	15,83	-6,19	43,8	989,50	-9,56	-6,19	15,34	-4,06	2,8	0,00	5,4
2014-03-15 21:30	339	29	80	0,0	15,73	-6,89	43,8	989,50	-10,24	-6,89	15,24	-4,76	2,2	0,00	5,4
2014-03-15 22:00	325	29	82	0,0	15,73	-6,99	43,8	989,50	-10,01	-6,99	15,24	-4,72	1,2	0,00	5,4
2014-03-15 22:30	343	29	80	0,0	15,63	-7,39	43,8	989,50	-10,73	-7,39	15,14	-5,26	1,2	0,00	5,4

Datum	Vindriktning °	Luftfukt inne Rh%	Luftfukt ute Rh%	Vindhastighet m/s	Temp inne °C	Temp ute °C	Nederb. året mm	Lufttryck Mbar	Daggpunkt °C	Kyleffekt °C	Vix inne °C	Vix ute °C	Vindby m/s	Korr lufttryck	Regn/dygn mm
2014-03-15 23:00	339	29	79	1,2	15,63	-7,49	43,8	989,50	-10,99	-7,49	15,14	-5,43	1,4	0,00	5,4
2014-03-15 23:30	323	29	78	0,0	15,53	-7,69	43,8	989,50	-11,35	-7,69	15,04	-5,71	1,4	0,00	5,4
2014-03-16 00:00	320	29	80	0,0	15,53	-8,09	43,8	988,50	-11,41	-8,09	15,04	-5,96	0,0	0,00	0,0
2014-03-16 00:30	339	29	80	0,0	15,43	-8,39	43,8	988,50	-11,70	-8,39	14,94	-6,26	1,6	0,00	0,0
2014-03-16 01:00	10	29	84	0,0	15,33	-8,69	43,8	988,50	-11,36	-8,69	14,84	-6,27	1,8	0,00	0,0
2014-03-16 01:30	345	29	87	0,0	15,23	-8,89	43,8	988,50	-11,10	-8,89	14,74	-6,24	1,2	0,00	0,0
2014-03-16 02:00	341	29	89	0,0	15,23	-9,19	43,8	988,50	-11,10	-9,19	14,74	-6,38	0,0	0,00	0,0
2014-03-16 02:30	351	29	91	0,0	15,33	-9,19	43,8	987,50	-10,81	-9,19	14,84	-6,22	1,4	0,00	0,0
2014-03-16 03:00	330	29	91	0,0	15,43	-9,49	43,8	987,50	-11,11	-9,49	14,94	-6,52	0,0	0,00	0,0
2014-03-16 03:30	351	29	92	0,0	15,53	-9,99	43,8	987,50	-11,46	-9,99	15,04	-6,94	0,0	0,00	0,0
2014-03-16 04:00	30	29	93	0,0	15,63	-10,19	43,8	987,50	-11,52	-10,19	15,14	-7,06	0,0	0,00	0,0
2014-03-16 04:30	30	29	93	0,0	15,73	-11,00	43,8	987,50	-12,31	-11,00	15,24	-7,86	0,0	0,00	0,0
2014-03-16 05:00	16	29	93	0,0	15,73	-10,80	43,8	988,50	-12,11	-10,80	15,24	-7,66	0,0	0,00	0,0
2014-03-16 05:30	16	29	93	0,0	15,83	-10,70	43,8	988,50	-12,01	-10,70	15,34	-7,56	0,0	0,00	0,0
2014-03-16 06:00	356	29	93	0,0	15,83	-10,19	43,8	988,50	-11,52	-10,19	15,34	-7,06	2,0	0,00	0,0
2014-03-16 06:30	0	29	90	0,0	15,93	-10,09	43,8	989,50	-11,84	-10,09	15,44	-7,20	2,2	0,00	0,0
2014-03-16 07:00	356	29	90	0,0	16,13	-9,49	43,8	989,50	-11,25	-9,49	15,64	-6,60	1,4	0,00	0,0
2014-03-16 07:30	2	29	83	2,4	16,33	-8,39	43,8	989,50	-11,22	-10,66	15,84	-6,04	3,1	0,00	0,0
2014-03-16 08:00	5	29	81	0,0	16,53	-7,59	43,8	990,50	-10,76	-7,59	16,04	-5,39	3,1	0,00	0,0
2014-03-16 08:30	339	29	78	0,0	16,63	-7,19	43,8	990,50	-10,86	-7,19	16,14	-5,21	1,8	0,00	0,0
2014-03-16 09:00	268	29	66	0,0	16,63	-6,49	43,8	991,50	-12,37	-6,49	16,14	-5,30	2,2	0,00	0,0
2014-03-16 09:30	35	29	62	0,0	16,63	-5,99	43,8	991,50	-12,71	-5,99	16,14	-5,04	3,7	0,00	0,0
2014-03-16 10:00	356	29	60	0,0	16,63	-5,79	43,8	991,50	-12,94	-5,79	16,14	-4,96	3,1	0,00	0,0
2014-03-16 10:30	356	29	58	2,6	16,53	-5,29	43,8	992,50	-12,91	-7,39	16,04	-4,57	2,6	0,00	0,0
2014-03-16 11:00	79	29	56	0,0	16,53	-4,89	43,8	992,50	-13,00	-4,89	16,04	-4,28	2,8	0,00	0,0
2014-03-16 11:30	3	29	57	0,0	16,43	-4,59	43,8	992,50	-12,49	-4,59	15,94	-3,93	1,8	0,00	0,0
2014-03-16 12:00	2	29	56	0,0	16,33	-4,19	43,8	992,50	-12,34	-4,19	15,84	-3,58	1,8	0,00	0,0
2014-03-16 12:30	67	29	52	0,0	16,33	-3,89	43,8	992,50	-13,04	-3,89	15,84	-3,50	1,4	0,00	0,0
2014-03-16 13:00	208	29	54	0,0	16,23	-3,29	43,8	992,50	-11,98	-3,29	15,74	-2,79	0,0	0,00	0,0
2014-03-16 13:30	157	29	50	0,0	16,23	-3,09	43,8	992,50	-12,81	-3,09	15,74	-2,80	2,2	0,00	0,0
2014-03-16 14:00	173	29	49	0,0	16,13	-2,69	43,8	992,50	-12,71	-2,69	15,64	-2,45	0,0	0,00	0,0
2014-03-16 14:30	106	29	47	0,0	16,13	-2,19	43,8	991,50	-12,80	-2,19	15,64	-2,04	1,4	0,00	0,0
2014-03-16 15:00	111	29	47	0,0	16,03	-1,79	43,8	991,50	-12,43	-1,79	15,54	-1,64	2,4	0,00	0,0
2014-03-16 15:30	109	29	48	0,0	15,93	-1,69	43,8	991,50	-12,06	-1,69	15,44	-1,49	3,5	0,00	0,0
2014-03-16 16:00	95	29	48	0,0	15,83	-1,99	43,8	991,50	-12,34	-1,99	15,34	-1,79	4,9	0,00	0,0
2014-03-16 16:30	109	29	48	2,2	15,83	-2,49	43,8	990,50	-12,80	-2,49	15,34	-2,29	4,3	0,00	0,0
2014-03-16 17:00	112	29	49	2,8	15,93	-2,69	43,8	990,50	-12,71	-5,97	15,44	-2,45	4,7	0,00	0,0
2014-03-16 17:30	111	29	49	2,4	16,03	-2,89	43,8	990,50	-12,89	-4,85	15,54	-2,65	4,9	0,00	0,0
2014-03-16 18:00	130	29	50	1,4	16,13	-3,09	43,8	989,50	-12,81	-3,09	15,64	-2,80	4,5	0,00	0,0
2014-03-16 18:30	110	29	50	1,8	16,23	-3,19	43,8	989,50	-12,90	-3,19	15,74	-2,90	3,9	0,00	0,0
2014-03-16 19:00	105	29	51	2,6	16,33	-3,29	43,8	989,50	-12,74	-5,28	15,84	-2,95	4,9	0,00	0,0
2014-03-16 19:30	117	29	51	3,3	16,33	-3,49	43,8	989,50	-12,92	-8,20	15,84	-3,15	4,1	0,00	0,0
2014-03-16 20:00	107	29	52	2,0	16,33	-3,59	43,8	988,50	-12,76	-3,59	15,84	-3,20	4,7	0,00	0,0
2014-03-16 20:30	105	29	54	3,7	16,43	-3,69	43,8	988,50	-12,36	-9,79	15,94	-3,19	5,2	0,00	0,0
2014-03-16 21:00	116	29	55	1,6	16,43	-3,99	43,8	987,50	-12,39	-3,99	15,94	-3,44	5,4	0,00	0,0
2014-03-16 21:30	98	29	55	2,4	16,33	-3,99	43,8	987,50	-12,39	-6,01	15,84	-3,44	4,9	0,00	0,0
2014-03-16 22:00	111	29	55	2,4	16,23	-4,09	43,8	986,50	-12,49	-6,12	15,74	-3,54	4,9	0,00	0,0
2014-03-16 22:30	114	29	55	2,8	16,13	-3,99	43,8	986,50	-12,39	-7,39	15,64	-3,44	5,4	0,00	0,0
2014-03-16 23:00	133	29	65	5,0	16,03	-4,19	43,8	985,50	-10,38	-13,81	15,54	-3,06	7,7	0,00	0,0
2014-03-16 23:30	124	29	76	3,1	16,03	-4,59	43,8	985,50	-8,69	-8,04	15,54	-2,74	7,3	0,00	0,0

Datum	Vindriktning °	Luftfukt inne Rh%	Luftfukt ute Rh%	Vindhastighet m/s	Temp inne °C	Temp ute °C	Nederb. året mm	Lufttryck Mbar	Daggpunkt °C	Kyleffekt °C	Vix inne °C	Vix ute °C	Vindby m/s	Korr lufttryck	Regn/dygn mm
2014-03-17 00:00	123	29	85	4,3	15,93	-5,09	43,8	984,50	-7,68	-12,84	15,44	-2,59	5,8	0,00	0,0
2014-03-17 00:30	116	29	93	2,6	15,93	-5,39	43,8	984,50	-6,77	-7,49	15,44	-2,25	5,8	0,00	0,0
2014-03-17 01:00	115	29	95	3,0	15,93	-5,59	43,8	984,50	-6,68	-9,14	15,44	-2,29	5,4	0,00	0,0
2014-03-17 01:30	89	29	97	2,8	15,93	-5,79	43,8	983,50	-6,60	-9,36	15,44	-2,32	6,6	0,00	0,0
2014-03-17 02:00	103	29	99	4,1	16,03	-5,89	43,8	982,50	-6,43	-13,80	15,54	-2,25	6,9	0,00	0,0
2014-03-17 02:30	120	29	99	3,0	16,13	-5,99	43,8	982,50	-6,53	-9,57	15,64	-2,35	6,9	0,00	0,0
2014-03-17 03:00	97	29	100	2,2	16,23	-6,09	43,8	982,50	-6,49	-6,09	15,74	-2,36	8,9	0,00	0,0
2014-03-17 03:30	112	29	100	2,8	16,33	-6,09	43,8	981,50	-6,49	-9,68	15,84	-2,36	7,1	0,00	0,0
2014-03-17 04:00	93	29	100	3,3	16,33	-6,29	43,8	981,50	-6,69	-11,36	15,84	-2,56	6,4	0,00	0,0
2014-03-17 04:30	84	29	100	3,0	16,43	-6,39	43,8	981,50	-6,79	-10,01	15,94	-2,66	7,3	0,00	0,0
2014-03-17 05:00	104	30	100	3,3	16,43	-6,39	43,8	981,50	-6,79	-11,47	15,98	-2,66	5,6	0,00	0,0
2014-03-17 05:30	91	30	99	3,0	16,43	-6,39	43,8	981,50	-6,92	-10,01	15,98	-2,75	5,6	0,00	0,0
2014-03-17 06:00	105	30	97	2,4	16,43	-6,39	43,8	982,50	-7,20	-8,55	15,98	-2,92	5,2	0,00	0,0
2014-03-17 06:30	97	30	96	1,4	16,53	-6,29	43,8	982,50	-7,24	-6,29	16,08	-2,91	4,7	0,00	0,0
2014-03-17 07:00	99	29	94	0,0	16,63	-6,19	43,8	982,50	-7,42	-6,19	16,14	-2,97	4,3	0,00	0,0
2014-03-17 07:30	78	29	94	1,2	16,83	-6,09	43,8	983,50	-7,32	-6,09	16,34	-2,87	3,3	0,00	0,0
2014-03-17 08:00	99	30	93	0,0	16,93	-5,89	43,8	983,50	-7,27	-5,89	16,48	-2,76	4,1	0,00	0,0
2014-03-17 08:30	79	30	94	3,0	17,03	-5,89	43,8	984,50	-7,12	-9,46	16,58	-2,67	3,9	0,00	0,0
2014-03-17 09:00	92	30	95	0,0	17,13	-5,99	43,8	985,50	-7,08	-5,99	16,68	-2,69	3,5	0,00	0,0
2014-03-17 09:30	79	30	93	2,4	17,13	-5,89	43,8	985,50	-7,27	-8,02	16,68	-2,76	3,3	0,00	0,0
2014-03-17 10:00	94	30	94	0,0	17,13	-5,69	43,8	986,50	-6,92	-5,69	16,68	-2,47	3,1	0,00	0,0
2014-03-17 10:30	115	30	91	1,8	17,13	-5,19	43,8	987,50	-6,87	-5,19	16,68	-2,22	3,1	0,00	0,0
2014-03-17 11:00	96	30	90	0,0	17,13	-4,99	43,8	988,50	-6,82	-4,99	16,68	-2,10	3,1	0,00	0,0
2014-03-17 11:30	93	30	87	1,2	17,13	-4,69	43,8	988,50	-6,98	-4,69	16,68	-2,03	3,3	0,00	0,0
2014-03-17 12:00	111	30	84	2,2	17,13	-4,49	43,8	988,50	-7,25	-4,49	16,68	-2,06	3,5	0,00	0,0
2014-03-17 12:30	99	30	82	2,6	17,03	-4,39	43,8	988,50	-7,48	-6,44	16,58	-2,11	5,2	0,00	0,0
2014-03-17 13:00	125	30	83	2,4	17,03	-4,49	43,8	989,50	-7,41	-6,54	16,58	-2,14	4,7	0,00	0,0
2014-03-17 13:30	107	30	84	2,0	17,03	-4,49	43,8	989,50	-7,25	-4,49	16,58	-2,06	4,7	0,00	0,0
2014-03-17 14:00	113	30	85	2,4	17,03	-4,19	43,8	990,50	-6,80	-6,23	16,58	-1,69	4,5	0,00	0,0
2014-03-17 14:30	104	30	89	2,8	16,93	-4,19	43,8	990,50	-6,18	-7,61	16,48	-1,38	3,9	0,00	0,0
2014-03-17 15:00	99	30	91	2,0	16,93	-4,19	43,8	990,50	-5,88	-4,19	16,48	-1,22	4,1	0,00	0,0
2014-03-17 15:30	111	30	93	1,4	16,93	-3,99	43,8	990,50	-5,39	-3,99	16,48	-0,85	4,3	0,00	0,0
2014-03-17 16:00	103	30	93	1,2	16,93	-3,99	43,8	990,50	-5,39	-3,99	16,48	-0,85	5,2	0,00	0,0
2014-03-17 16:30	103	30	94	0,0	16,93	-4,09	43,8	990,50	-5,34	-4,09	16,48	-0,87	4,7	0,00	0,0
2014-03-17 17:00	111	30	97	0,0	17,03	-4,19	43,8	990,50	-5,01	-4,19	16,58	-0,72	3,0	0,00	0,0
2014-03-17 17:30	113	30	98	2,6	16,93	-4,19	43,8	990,50	-4,87	-6,23	16,48	-0,63	3,3	0,00	0,0
2014-03-17 18:00	123	30	99	0,0	16,93	-4,29	43,8	990,50	-4,83	-4,29	16,48	-0,65	3,0	0,00	0,0
2014-03-17 18:30	100	30	100	0,0	17,03	-4,19	43,8	990,50	-4,59	-4,19	16,58	-0,46	3,5	0,00	0,0
2014-03-17 19:00	108	30	100	0,0	17,03	-4,19	43,8	990,50	-4,59	-4,19	16,58	-0,46	1,2	0,00	0,0
2014-03-17 19:30	106	30	100	0,0	17,03	-4,09	43,8	990,50	-4,50	-4,09	16,58	-0,36	1,2	0,00	0,0
2014-03-17 20:00	188	30	100	0,0	17,03	-3,59	43,8	990,50	-4,00	-3,59	16,58	0,14	2,0	0,00	0,0
2014-03-17 20:30	290	30	100	0,0	16,93	-3,49	43,8	990,50	-3,90	-3,49	16,48	0,24	2,8	0,00	0,0
2014-03-17 21:00	292	29	100	0,0	16,83	-3,79	43,8	991,50	-4,20	-3,79	16,34	-0,06	0,0	0,00	0,0
2014-03-17 21:30	342	29	100	0,0	16,83	-4,09	43,8	991,50	-4,50	-4,09	16,34	-0,36	2,0	0,00	0,0
2014-03-17 22:00	342	29	100	0,0	16,63	-4,29	43,8	991,50	-4,69	-4,29	16,14	-0,56	0,0	0,00	0,0
2014-03-17 22:30	342	29	100	0,0	16,53	-4,49	43,8	991,50	-4,89	-4,49	16,04	-0,76	0,0	0,00	0,0
2014-03-17 23:00	301	30	100	0,0	16,43	-4,29	43,8	991,50	-4,69	-4,29	15,98	-0,56	0,0	0,00	0,0
2014-03-17 23:30	332	30	100	0,0	16,33	-3,99	43,8	991,50	-4,40	-3,99	15,88	-0,26	0,0	0,00	0,0
2014-03-18 00:00	343	30	99	0,0	16,23	-3,99	43,8	991,50	-4,53	-3,99	15,78	-0,35	0,0	0,00	0,0
2014-03-18 00:30	296	30	97	0,0	16,13	-3,59	43,8	992,50	-4,41	-3,59	15,68	-0,12	0,0	0,00	0,0

Datum	Vindriktning °	Luftfukt inne Rh%	Luftfukt ute Rh%	Vindhastighet m/s	Temp inne °C	Temp ute °C	Nederb. året mm	Lufttryck Mbar	Daggpunkt °C	Kyleffekt °C	Vix inne °C	Vix ute °C	Vindby m/s	Korr lufttryck	Regn/dygn mm
2014-03-18 01:00	316	29	96	0,0	16,03	-3,19	43,8	992,50	-4,16	-3,19	15,54	0,20	1,2	0,00	0,0
2014-03-18 01:30	326	29	96	0,0	16,03	-3,29	43,8	992,50	-4,26	-3,29	15,54	0,10	1,2	0,00	0,0
2014-03-18 02:00	10	30	95	0,0	16,03	-3,99	43,8	992,50	-5,10	-3,99	15,58	-0,69	1,4	0,00	0,0
2014-03-18 02:30	0	30	93	0,0	16,13	-5,19	43,8	992,50	-6,57	-5,19	15,68	-2,05	0,0	0,00	0,0
2014-03-18 03:00	356	30	94	0,0	16,23	-5,99	43,8	992,50	-7,22	-5,99	15,78	-2,77	0,0	0,00	0,0
2014-03-18 03:30	356	30	96	0,0	16,23	-6,39	43,8	992,50	-7,34	-6,39	15,78	-3,01	1,6	0,00	0,0
2014-03-18 04:00	5	30	98	0,0	16,33	-6,89	43,8	993,50	-7,56	-6,89	15,88	-3,34	2,0	0,00	0,0
2014-03-18 04:30	4	30	98	0,0	16,33	-6,59	43,8	993,50	-7,26	-6,59	15,88	-3,04	2,0	0,00	0,0
2014-03-18 05:00	48	30	95	0,0	16,33	-6,69	43,8	993,50	-7,77	-6,69	15,88	-3,39	0,0	0,00	0,0
2014-03-18 05:30	336	30	94	0,0	16,33	-6,79	43,8	993,50	-8,01	-6,79	15,88	-3,57	0,0	0,00	0,0
2014-03-18 06:00	15	30	94	0,0	16,33	-6,89	43,8	993,50	-8,11	-6,89	15,88	-3,67	0,0	0,00	0,0
2014-03-18 06:30	59	30	94	0,0	16,43	-6,89	43,8	993,50	-8,11	-6,89	15,98	-3,67	0,0	0,00	0,0
2014-03-18 07:00	69	29	92	0,0	16,63	-6,99	43,8	994,50	-8,50	-6,99	16,14	-3,94	0,0	0,00	0,0
2014-03-18 07:30	87	30	91	0,0	16,83	-6,79	43,8	994,50	-8,44	-6,79	16,38	-3,82	1,2	0,00	0,0
2014-03-18 08:00	105	30	89	0,0	16,93	-6,59	43,8	994,50	-8,54	-6,59	16,48	-3,78	0,0	0,00	0,0
2014-03-18 08:30	213	30	87	0,0	17,03	-6,49	43,8	994,50	-8,74	-6,49	16,58	-3,84	0,0	0,00	0,0
2014-03-18 09:00	91	30	87	0,0	17,13	-6,39	43,8	994,50	-8,65	-6,39	16,68	-3,74	0,0	0,00	0,0
2014-03-18 09:30	92	30	83	0,0	17,13	-5,49	43,8	994,50	-8,39	-5,49	16,68	-3,14	0,0	0,00	0,0
2014-03-18 10:00	10	29	81	0,0	17,13	-5,49	43,8	994,50	-8,72	-5,49	16,64	-3,29	0,0	0,00	0,0
2014-03-18 10:30	6	29	79	0,0	17,13	-5,49	43,8	995,50	-9,05	-5,49	16,64	-3,43	0,0	0,00	0,0
2014-03-18 11:00	356	29	79	0,0	17,13	-5,39	43,8	995,50	-8,95	-5,39	16,64	-3,33	1,4	0,00	0,0
2014-03-18 11:30	356	29	77	0,0	17,13	-4,99	43,8	995,50	-8,90	-4,99	16,64	-3,07	1,4	0,00	0,0
2014-03-18 12:00	3	29	80	0,0	17,03	-5,19	43,8	995,50	-8,59	-5,19	16,54	-3,06	2,2	0,00	0,0
2014-03-18 12:30	351	29	78	0,0	17,03	-4,69	43,8	996,50	-8,44	-4,69	16,54	-2,70	1,6	0,00	0,0
2014-03-18 13:00	88	29	80	0,0	17,03	-4,49	43,8	996,50	-7,91	-4,49	16,54	-2,36	2,2	0,00	0,0
2014-03-18 13:30	356	29	77	0,0	16,93	-4,79	43,8	996,50	-8,71	-4,79	16,44	-2,87	2,6	0,00	0,0
2014-03-18 14:00	4	29	75	0,0	16,93	-4,59	43,8	996,50	-8,87	-4,59	16,44	-2,81	1,4	0,00	0,0
2014-03-18 14:30	48	30	69	0,0	16,93	-4,69	43,8	996,50	-10,07	-4,69	16,48	-3,31	1,2	0,00	0,0
2014-03-18 15:00	84	30	73	0,0	16,93	-4,09	43,8	996,50	-8,74	-4,09	16,48	-2,45	1,4	0,00	0,0
2014-03-18 15:30	123	29	76	0,0	16,83	-5,19	43,8	996,50	-9,27	-5,19	16,34	-3,34	0,0	0,00	0,0
2014-03-18 16:00	84	29	78	0,0	16,83	-5,09	43,8	997,50	-8,83	-5,09	16,34	-3,10	0,0	0,00	0,0
2014-03-18 16:30	103	29	78	0,0	16,83	-5,59	43,8	997,50	-9,31	-5,59	16,34	-3,60	0,0	0,00	0,0
2014-03-18 17:00	101	29	81	0,0	16,73	-6,09	43,8	997,50	-9,30	-6,09	16,24	-3,89	0,0	0,00	0,0
2014-03-18 17:30	99	29	84	0,0	16,73	-6,39	43,8	997,50	-9,11	-6,39	16,24	-3,97	0,0	0,00	0,0
2014-03-18 18:00	101	29	85	0,0	16,73	-7,29	43,8	998,51	-9,84	-7,29	16,24	-4,79	0,0	0,00	0,0
2014-03-18 18:30	99	29	86	0,0	16,63	-7,89	43,8	998,51	-10,27	-7,89	16,14	-5,31	0,0	0,00	0,0
2014-03-18 19:00	7	29	85	0,0	16,63	-8,19	43,8	998,51	-10,72	-8,19	16,14	-5,69	0,0	0,00	0,0
2014-03-18 19:30	7	29	86	0,0	16,63	-8,69	43,8	998,51	-11,06	-8,69	16,14	-6,11	0,0	0,00	0,0
2014-03-18 20:00	3	29	86	0,0	16,63	-9,09	43,8	999,51	-11,45	-9,09	16,14	-6,51	1,8	0,00	0,0
2014-03-18 20:30	9	29	88	0,0	16,63	-9,29	43,8	999,51	-11,35	-9,29	16,14	-6,56	1,2	0,00	0,0
2014-03-18 21:00	1	29	86	0,0	16,63	-9,79	43,8	999,51	-12,13	-9,79	16,14	-7,22	2,4	0,00	0,0
2014-03-18 21:30	356	29	87	0,0	16,53	-10,19	43,8	999,51	-12,38	-10,19	16,04	-7,54	2,6	0,00	0,0
2014-03-18 22:00	356	29	87	1,6	16,43	-10,70	43,8	1000,51	-12,87	-10,70	15,94	-8,04	2,8	0,00	0,0
2014-03-18 22:30	356	29	87	0,0	16,23	-10,80	43,8	1000,51	-12,97	-10,80	15,74	-8,14	2,6	0,00	0,0
2014-03-18 23:00	2	29	87	0,0	16,13	-11,30	43,8	1000,51	-13,46	-11,30	15,64	-8,64	1,8	0,00	0,0
2014-03-18 23:30	3	29	87	0,0	16,03	-11,80	43,8	1000,51	-13,95	-11,80	15,54	-9,14	1,8	0,00	0,0
2014-03-19 00:00	3	29	87	0,0	15,93	-11,80	43,8	1000,51	-13,95	-11,80	15,44	-9,14	1,6	0,00	0,0
2014-03-19 00:30	3	29	87	0,0	15,83	-12,60	43,8	1000,51	-14,74	-12,60	15,34	-9,94	1,4	0,00	0,0
2014-03-19 01:00	356	29	87	0,0	15,73	-12,20	43,8	1001,51	-14,34	-12,20	15,24	-9,54	1,6	0,00	0,0
2014-03-19 01:30	1	29	87	0,0	15,73	-13,10	43,8	1001,51	-15,23	-13,10	15,24	-10,44	1,4	0,00	0,0

Datum	Vindriktning °	Luftfukt inne Rh%	Luftfukt ute Rh%	Vindhastighet m/s	Temp inne °C	Temp ute °C	Nederb. året mm	Lufttryck Mbar	Daggpunkt °C	Kyleffekt °C	Vix inne °C	Vix ute °C	Vindby m/s	Korr lufttryck	Regn/dygn mm
2014-03-19 02:00	1	29	87	0,0	15,73	-14,90	43,8	1001,51	-16,99	-14,90	15,24	-12,24	0,0	0,00	0,0
2014-03-19 02:30	0	29	87	0,0	15,83	-13,50	43,8	1001,51	-15,62	-13,50	15,34	-10,84	0,0	0,00	0,0
2014-03-19 03:00	1	29	87	0,0	15,93	-14,00	43,8	1001,51	-16,11	-14,00	15,44	-11,34	0,0	0,00	0,0
2014-03-19 03:30	1	29	87	0,0	15,93	-14,00	43,8	1001,51	-16,11	-14,00	15,44	-11,34	0,0	0,00	0,0
2014-03-19 04:00	1	29	87	0,0	16,03	-14,10	43,8	1001,51	-16,21	-14,10	15,54	-11,44	0,0	0,00	0,0
2014-03-19 04:30	1	29	87	0,0	16,03	-13,80	43,8	1001,51	-15,91	-13,80	15,54	-11,14	0,0	0,00	0,0
2014-03-19 05:00	1	29	87	0,0	16,03	-13,60	43,8	1001,51	-15,72	-13,60	15,54	-10,94	0,0	0,00	0,0
2014-03-19 05:30	1	29	87	0,0	16,03	-13,40	43,8	1001,51	-15,52	-13,40	15,54	-10,74	0,0	0,00	0,0
2014-03-19 06:00	1	29	87	0,0	16,03	-13,00	43,8	1001,51	-15,13	-13,00	15,54	-10,34	0,0	0,00	0,0
2014-03-19 06:30	2	29	87	0,0	16,13	-12,70	43,8	1001,51	-14,83	-12,70	15,64	-10,04	0,0	0,00	0,0
2014-03-19 07:00	33	29	87	0,0	16,33	-11,90	43,8	1001,51	-14,05	-11,90	15,84	-9,24	0,0	0,00	0,0
2014-03-19 07:30	74	28	87	0,0	16,53	-11,50	43,8	1000,51	-13,65	-11,50	16,00	-8,84	0,0	0,00	0,0
2014-03-19 08:00	103	28	87	0,0	16,73	-12,20	43,8	1000,51	-14,34	-12,20	16,20	-9,54	0,0	0,00	0,0
2014-03-19 08:30	107	28	87	0,0	16,83	-11,00	43,8	1000,51	-13,16	-11,00	16,30	-8,34	1,2	0,00	0,0
2014-03-19 09:00	105	28	87	0,0	16,83	-10,70	43,8	999,51	-12,87	-10,70	16,30	-8,04	1,6	0,00	0,0
2014-03-19 09:30	127	28	84	0,0	16,83	-9,79	43,8	1000,51	-12,44	-9,79	16,30	-7,37	2,2	0,00	0,0
2014-03-19 10:00	91	28	82	0,0	16,83	-9,29	43,8	999,51	-12,26	-9,29	16,30	-7,02	2,0	0,00	0,0
2014-03-19 10:30	134	28	81	1,2	16,83	-8,99	43,8	999,51	-12,12	-8,99	16,30	-6,79	3,0	0,00	0,0
2014-03-19 11:00	106	28	82	1,6	16,73	-8,89	43,8	999,51	-11,87	-8,89	16,20	-6,62	4,5	0,00	0,0
2014-03-19 11:30	103	28	79	1,6	16,73	-8,29	43,8	999,51	-11,77	-8,29	16,20	-6,23	3,0	0,00	0,0
2014-03-19 12:00	102	28	79	0,0	16,73	-7,99	43,8	999,51	-11,47	-7,99	16,20	-5,93	3,3	0,00	0,0
2014-03-19 12:30	86	28	78	1,8	16,73	-7,99	43,8	998,51	-11,64	-7,99	16,20	-6,01	3,5	0,00	0,0
2014-03-19 13:00	118	28	77	3,3	16,73	-6,99	43,8	998,51	-10,84	-12,15	16,20	-5,08	4,1	0,00	0,0
2014-03-19 13:30	102	29	76	1,4	16,73	-7,09	43,8	997,50	-11,11	-7,09	16,24	-5,25	4,3	0,00	0,0
2014-03-19 14:00	91	29	76	1,6	16,73	-6,69	43,8	997,50	-10,72	-6,69	16,24	-4,85	4,1	0,00	0,0
2014-03-19 14:30	118	29	72	1,8	16,73	-6,09	43,8	997,50	-10,85	-6,09	16,24	-4,52	4,1	0,00	0,0
2014-03-19 15:00	125	29	71	2,6	16,73	-6,49	43,8	997,50	-11,42	-8,65	16,24	-4,98	6,0	0,00	0,0
2014-03-19 15:30	88	29	74	1,6	16,73	-6,29	43,8	997,50	-10,68	-6,29	16,24	-4,58	5,2	0,00	0,0
2014-03-19 16:00	116	29	80	2,0	16,73	-6,49	43,8	997,50	-9,85	-6,49	16,24	-4,36	4,7	0,00	0,0
2014-03-19 16:30	101	29	83	0,0	16,73	-6,49	43,8	997,50	-9,37	-6,49	16,24	-4,14	3,9	0,00	0,0
2014-03-19 17:00	82	29	85	0,0	16,73	-6,89	43,8	997,50	-9,44	-6,89	16,24	-4,39	2,8	0,00	0,0
2014-03-19 17:30	101	29	85	0,0	16,73	-6,99	43,8	997,50	-9,54	-6,99	16,24	-4,49	2,8	0,00	0,0
2014-03-19 18:00	104	29	85	1,4	16,63	-7,29	43,8	997,50	-9,84	-7,29	16,14	-4,79	3,1	0,00	0,0
2014-03-19 18:30	109	29	86	2,6	16,63	-7,59	43,8	997,50	-9,98	-9,81	16,14	-5,01	3,7	0,00	0,0
2014-03-19 19:00	112	29	87	3,0	16,63	-7,79	43,8	998,51	-10,02	-11,54	16,14	-5,14	3,5	0,00	0,0
2014-03-19 19:30	113	29	90	0,0	16,63	-7,99	43,8	998,51	-9,77	-7,99	16,14	-5,10	3,7	0,00	0,0
2014-03-19 20:00	88	29	92	1,6	16,63	-8,09	43,8	998,51	-9,58	-8,09	16,14	-5,04	3,9	0,00	0,0
2014-03-19 20:30	87	29	92	2,8	16,63	-8,19	43,8	998,51	-9,68	-11,98	16,14	-5,14	3,7	0,00	0,0
2014-03-19 21:00	75	29	92	2,4	16,63	-8,29	43,8	998,51	-9,78	-10,55	16,14	-5,24	5,6	0,00	0,0
2014-03-19 21:30	101	29	92	3,3	16,53	-8,49	43,8	998,51	-9,98	-13,85	16,04	-5,44	5,2	0,00	0,0
2014-03-19 22:00	111	29	93	4,3	16,43	-8,59	43,8	998,51	-9,94	-17,05	15,94	-5,46	5,4	0,00	0,0
2014-03-19 22:30	123	29	94	3,3	16,33	-8,69	43,8	998,51	-9,90	-14,07	15,84	-5,47	6,4	0,00	0,0
2014-03-19 23:00	106	29	94	2,8	16,23	-8,69	43,8	998,51	-9,90	-12,52	15,74	-5,47	5,4	0,00	0,0
2014-03-19 23:30	129	29	94	3,1	16,13	-8,79	43,8	998,51	-9,99	-12,63	15,64	-5,57	6,0	0,00	0,0
2014-03-20 00:00	106	29	94	3,7	16,13	-8,89	43,8	998,51	-10,09	-15,86	15,64	-5,68	6,0	0,00	0,0
2014-03-20 00:30	98	29	94	5,4	16,03	-8,99	43,8	998,51	-10,19	-20,69	15,54	-5,78	7,3	0,00	0,0
2014-03-20 01:00	115	29	94	4,1	16,03	-8,99	43,8	998,51	-10,19	-17,53	15,54	-5,78	5,8	0,00	0,0
2014-03-20 01:30	126	29	94	3,7	15,93	-8,99	43,8	998,51	-10,19	-15,97	15,44	-5,78	8,5	0,00	0,0
2014-03-20 02:00	115	29	95	3,9	16,03	-8,99	43,8	998,51	-10,05	-15,97	15,54	-5,69	8,5	0,00	0,0
2014-03-20 02:30	109	29	95	3,7	16,13	-8,89	43,8	998,51	-9,96	-15,86	15,64	-5,59	7,9	0,00	0,0

Datum	Vindriktning °	Luftfukt inne Rh%	Luftfukt ute Rh%	Vindhastighet m/s	Temp inne °C	Temp ute °C	Nederb. året mm	Lufttryck Mbar	Daggpunkt °C	Kyleffekt °C	Vix inne °C	Vix ute °C	Vindby m/s	Korr lufttryck	Regn/dygn mm
2014-03-20 03:00	104	29	95	3,1	16,23	-8,89	43,8	997,50	-9,96	-12,74	15,74	-5,59	6,8	0,00	0,0
2014-03-20 03:30	111	29	96	3,5	16,23	-8,89	43,8	997,50	-9,82	-14,30	15,74	-5,51	6,0	0,00	0,0
2014-03-20 04:00	106	29	97	5,0	16,33	-8,69	43,8	997,50	-9,48	-19,47	15,84	-5,22	6,0	0,00	0,0
2014-03-20 04:30	113	29	97	3,9	16,33	-8,69	43,8	996,50	-9,48	-15,62	15,84	-5,22	6,0	0,00	0,0
2014-03-20 05:00	97	29	96	3,9	16,33	-8,59	43,8	996,50	-9,52	-15,51	15,84	-5,21	6,0	0,00	0,0
2014-03-20 05:30	113	29	96	3,7	16,33	-8,49	43,8	996,50	-9,42	-15,39	15,84	-5,11	6,2	0,00	0,0
2014-03-20 06:00	103	29	96	4,3	16,33	-8,39	43,8	996,50	-9,32	-16,81	15,84	-5,01	6,4	0,00	0,0
2014-03-20 06:30	109	29	96	3,9	16,33	-8,09	43,8	995,50	-9,02	-14,92	15,84	-4,71	6,4	0,00	0,0
2014-03-20 07:00	106	29	96	3,0	16,43	-7,69	43,8	995,50	-8,63	-11,43	15,94	-4,31	6,8	0,00	0,0
2014-03-20 07:30	118	29	95	3,9	16,53	-7,49	43,8	995,50	-8,57	-14,22	16,04	-4,19	6,9	0,00	0,0
2014-03-20 08:00	111	29	95	4,3	16,73	-7,29	43,8	995,50	-8,37	-15,48	16,24	-3,99	6,9	0,00	0,0
2014-03-20 08:30	111	29	95	3,7	16,83	-7,19	43,8	994,50	-8,27	-13,87	16,34	-3,89	6,9	0,00	0,0
2014-03-20 09:00	116	29	96	3,7	16,83	-6,99	43,8	994,50	-7,93	-13,64	16,34	-3,61	7,1	0,00	0,0
2014-03-20 09:30	110	29	96	4,1	16,83	-6,59	43,8	993,50	-7,53	-14,64	16,34	-3,21	7,1	0,00	0,0
2014-03-20 10:00	110	29	95	3,9	16,83	-6,09	43,8	993,50	-7,18	-12,59	16,34	-2,79	7,5	0,00	0,0
2014-03-20 10:30	113	29	94	4,7	16,83	-5,79	43,8	992,50	-7,02	-15,04	16,34	-2,57	7,7	0,00	0,0
2014-03-20 11:00	105	29	95	3,7	16,83	-5,59	43,8	992,50	-6,68	-12,00	16,34	-2,29	6,6	0,00	0,0
2014-03-20 11:30	92	29	94	3,3	16,83	-5,29	43,8	991,50	-6,53	-10,23	16,34	-2,07	7,3	0,00	0,0
2014-03-20 12:00	106	29	94	4,3	16,83	-4,99	43,8	991,50	-6,23	-12,72	16,34	-1,77	7,3	0,00	0,0
2014-03-20 12:30	105	29	95	2,2	16,83	-4,69	43,8	990,50	-5,79	-4,69	16,34	-1,39	6,2	0,00	0,0
2014-03-20 13:00	112	29	95	3,7	16,83	-4,49	43,8	990,50	-5,59	-10,72	16,34	-1,19	5,8	0,00	0,0
2014-03-20 13:30	87	29	96	3,5	16,73	-4,39	43,8	989,50	-5,35	-9,21	16,24	-1,00	5,6	0,00	0,0
2014-03-20 14:00	121	29	97	3,3	16,73	-4,19	43,8	989,50	-5,01	-8,99	16,24	-0,72	5,8	0,00	0,0
2014-03-20 14:30	102	29	98	4,1	16,73	-4,09	43,8	988,50	-4,77	-11,63	16,24	-0,53	4,9	0,00	0,0
2014-03-20 15:00	118	29	99	2,6	16,73	-3,89	43,8	987,50	-4,43	-5,91	16,24	-0,25	4,7	0,00	0,0
2014-03-20 15:30	110	29	100	1,6	16,73	-3,49	43,8	986,50	-3,90	-3,49	16,24	0,24	5,2	0,00	0,0
2014-03-20 16:00	116	29	100	2,2	16,63	-3,29	43,8	986,50	-3,70	-3,29	16,14	0,44	5,0	0,00	0,0
2014-03-20 16:30	100	29	100	2,0	16,63	-3,09	43,8	985,50	-3,50	-3,09	16,14	0,64	5,6	0,00	0,0
2014-03-20 17:00	116	29	100	2,4	16,63	-2,99	43,8	984,50	-3,40	-4,96	16,14	0,74	4,5	0,00	0,0
2014-03-20 17:30	116	29	100	2,2	16,63	-2,79	43,8	984,50	-3,20	-2,79	16,14	0,94	4,7	0,00	0,0
2014-03-20 18:00	117	29	100	1,4	16,63	-2,69	43,8	984,50	-3,10	-2,69	16,14	1,04	3,7	0,00	0,0
2014-03-20 18:30	119	29	100	2,2	16,63	-2,69	43,8	983,50	-3,10	-2,69	16,14	1,04	4,1	0,00	0,0
2014-03-20 19:00	115	29	100	1,2	16,63	-2,59	43,8	982,50	-3,00	-2,59	16,14	1,14	3,5	0,00	0,0
2014-03-20 19:30	67	29	100	0,0	16,63	-2,59	43,8	982,50	-3,00	-2,59	16,14	1,14	3,5	0,00	0,0
2014-03-20 20:00	86	29	100	1,6	16,63	-2,19	43,8	981,50	-2,60	-2,19	16,14	1,54	2,6	0,00	0,0
2014-03-20 20:30	91	29	100	0,0	16,73	-1,89	43,8	980,50	-2,30	-1,89	16,24	1,84	2,8	0,00	0,0
2014-03-20 21:00	80	29	100	0,0	16,63	-1,79	43,8	980,50	-2,20	-1,79	16,14	1,94	2,0	0,00	0,0
2014-03-20 21:30	88	29	100	0,0	16,63	-1,59	43,8	979,50	-2,00	-1,59	16,14	2,14	1,2	0,00	0,0
2014-03-20 22:00	105	29	100	0,0	16,53	-1,39	43,8	978,50	-1,80	-1,39	16,04	2,34	1,4	0,00	0,0
2014-03-20 22:30	83	29	100	0,0	16,43	-0,99	43,8	978,50	-1,40	-0,99	15,94	2,74	1,4	0,00	0,0
2014-03-20 23:00	81	29	100	0,0	16,33	-0,39	43,8	977,49	-0,80	-0,39	15,84	3,34	0,0	0,00	0,0
2014-03-20 23:30	71	29	100	0,0	16,33	-0,19	43,8	977,49	-0,60	-0,19	15,84	3,54	1,4	0,00	0,0
2014-03-21 00:00	82	29	100	0,0	16,23	-0,29	43,8	976,49	-0,70	-0,29	15,74	3,44	0,0	0,00	0,0
2014-03-21 00:30	100	29	100	0,0	16,13	-0,29	43,8	975,49	-0,70	-0,29	15,64	3,44	0,0	0,00	0,0
2014-03-21 01:00	105	29	100	0,0	16,13	0,11	43,8	975,49	-0,31	0,11	15,64	3,84	0,0	0,00	0,0
2014-03-21 01:30	91	29	100	0,0	16,13	0,31	43,8	974,49	-0,11	0,31	15,64	4,04	0,0	0,00	0,0
2014-03-21 02:00	166	29	100	0,0	16,13	0,31	43,8	974,49	-0,11	0,31	15,64	4,04	1,2	0,00	0,0
2014-03-21 02:30	159	30	100	0,0	16,13	0,01	43,8	974,49	-0,41	0,01	15,68	3,74	3,0	0,00	0,0
2014-03-21 03:00	152	30	100	0,0	16,23	-0,59	43,8	973,49	-1,00	-0,59	15,78	3,14	0,0	0,00	0,0
2014-03-21 03:30	156	30	100	0,0	16,23	-0,49	43,8	973,49	-0,90	-0,49	15,78	3,24	0,0	0,00	0,0

Datum	Vindriktning °	Luftfukt inne Rh%	Luftfukt ute Rh%	Vindhastighet m/s	Temp inne °C	Temp ute °C	Nederb. året mm	Lufttryck Mbar	Daggpunkt °C	Kyleffekt °C	Vix inne °C	Vix ute °C	Vindby m/s	Korr lufttryck	Regn/dygn mm
2014-03-21 04:00	158	30	100	0,0	16,33	-1,09	43,8	973,49	-1,50	-1,09	15,88	2,64	0,0	0,00	0,0
2014-03-21 04:30	320	30	100	0,0	16,33	-1,99	43,8	973,49	-2,40	-1,99	15,88	1,74	2,0	0,00	0,0
2014-03-21 05:00	335	30	100	0,0	16,23	-2,09	43,8	974,49	-2,50	-2,09	15,78	1,64	1,4	0,00	0,0
2014-03-21 05:30	328	30	100	0,0	16,23	-1,79	43,8	974,49	-2,20	-1,79	15,78	1,94	1,4	0,00	0,0
2014-03-21 06:00	329	29	100	0,0	16,13	-1,39	43,8	974,49	-1,80	-1,39	15,64	2,34	1,4	0,00	0,0
2014-03-21 06:30	356	29	100	0,0	16,13	-1,09	43,8	975,49	-1,50	-1,09	15,64	2,64	2,2	0,00	0,0
2014-03-21 07:00	302	30	100	0,0	16,23	-0,89	43,8	975,49	-1,30	-0,89	15,78	2,84	3,5	0,00	0,0
2014-03-21 07:30	295	30	100	0,0	16,43	-1,19	43,8	975,49	-1,60	-1,19	15,98	2,54	0,0	0,00	0,0
2014-03-21 08:00	292	29	100	0,0	16,53	-0,99	43,8	976,49	-1,40	-0,99	16,04	2,74	0,0	0,00	0,0
2014-03-21 08:30	286	29	100	0,0	16,53	0,11	43,8	976,49	-0,31	0,11	16,04	3,84	1,6	0,00	0,0
2014-03-21 09:00	293	29	100	0,0	16,53	0,41	43,8	977,49	-0,01	0,41	16,04	4,14	3,7	0,00	0,0
2014-03-21 09:30	184	29	100	2,4	16,53	1,52	43,8	977,49	1,09	-0,21	16,04	5,25	2,8	0,00	0,0
2014-03-21 10:00	197	30	100	0,0	16,53	1,62	43,8	977,49	1,19	1,62	16,08	5,35	4,1	0,00	0,0
2014-03-21 10:30	291	29	98	1,8	16,43	2,02	43,8	978,50	1,30	2,02	15,94	5,57	5,2	0,00	0,0
2014-03-21 11:00	259	29	85	1,4	16,33	2,02	43,8	978,50	-0,73	2,02	15,84	4,52	5,0	0,00	0,0
2014-03-21 11:30	300	29	80	2,8	16,23	2,52	44,4	978,50	-1,11	-0,29	15,74	4,65	5,2	0,60	0,6
2014-03-21 12:00	283	29	74	3,1	16,13	2,82	45,0	979,50	-1,92	0,04	15,64	4,53	5,0	1,20	1,2
2014-03-21 12:30	300	29	72	1,2	15,93	3,12	46,2	979,50	-2,02	3,12	15,44	4,69	6,0	1,80	2,4
2014-03-21 13:00	292	29	70	1,2	15,93	2,92	46,2	980,50	-2,61	2,92	15,44	4,36	4,7	1,20	2,4
2014-03-21 13:30	298	29	65	1,4	15,83	3,52	46,8	980,50	-3,08	3,52	15,34	4,64	3,7	0,60	3,0
2014-03-21 14:00	236	29	62	0,0	15,83	3,52	47,4	981,50	-3,74	3,52	15,34	4,46	4,1	1,20	3,6
2014-03-21 14:30	280	29	57	1,4	15,93	4,72	48,0	981,50	-3,80	4,72	15,44	5,38	3,3	1,20	4,2
2014-03-21 15:00	278	29	56	0,0	15,83	4,12	48,6	982,50	-4,61	4,12	15,34	4,72	3,3	1,20	4,8
2014-03-21 15:30	261	29	53	1,2	15,83	4,12	50,4	982,50	-5,38	4,12	15,34	4,56	7,9	2,40	6,6
2014-03-21 16:00	290	29	54	0,0	15,73	3,82	50,4	982,50	-5,39	3,82	15,24	4,32	3,1	1,80	6,6
2014-03-21 16:30	330	29	55	1,4	15,83	3,82	50,4	982,50	-5,14	3,82	15,34	4,37	3,5	0,00	6,6
2014-03-21 17:00	327	29	54	0,0	15,83	3,82	50,4	983,50	-5,39	3,82	15,34	4,32	5,2	0,00	6,6
2014-03-21 17:30	281	29	59	0,0	15,93	3,52	50,4	983,50	-4,44	3,52	15,44	4,29	2,4	0,00	6,6
2014-03-21 18:00	282	29	55	0,0	16,13	3,12	50,4	983,50	-5,79	3,12	15,64	3,67	2,6	0,00	6,6
2014-03-21 18:30	281	29	55	0,0	16,13	2,32	50,4	983,50	-6,53	2,32	15,64	2,87	2,6	0,00	6,6
2014-03-21 19:00	179	29	56	0,0	16,13	1,62	50,4	984,50	-6,94	1,62	15,64	2,22	3,0	0,00	6,6
2014-03-21 19:30	231	29	56	0,0	16,13	1,22	50,4	984,50	-7,31	1,22	15,64	1,82	1,8	0,00	6,6
2014-03-21 20:00	124	29	55	0,0	16,13	0,82	50,4	984,50	-7,93	0,82	15,64	1,37	2,6	0,00	6,6
2014-03-21 20:30	114	29	55	0,0	16,13	0,21	50,4	984,50	-8,48	0,21	15,64	0,77	2,2	0,00	6,6
2014-03-21 21:00	151	29	57	2,8	16,13	0,01	50,4	984,50	-8,19	-3,02	15,64	0,68	3,1	0,00	6,6
2014-03-21 21:30	187	29	60	0,0	16,13	0,21	50,4	984,50	-7,30	0,21	15,64	1,04	5,2	0,00	6,6
2014-03-21 22:00	162	29	61	1,4	16,03	0,41	50,4	984,50	-6,89	0,41	15,54	1,30	2,6	0,00	6,6
2014-03-21 22:30	154	29	61	1,4	15,93	0,61	50,4	984,50	-6,70	0,61	15,44	1,50	3,5	0,00	6,6
2014-03-21 23:00	173	29	59	2,6	15,93	0,61	50,4	984,50	-7,16	-1,16	15,44	1,39	4,7	0,00	6,6
2014-03-21 23:30	176	29	59	2,8	15,83	0,61	50,4	984,50	-7,16	-2,36	15,34	1,39	4,7	0,00	6,6
2014-03-22 00:00	180	29	59	3,9	15,73	0,41	50,4	984,50	-7,34	-5,00	15,24	1,19	5,0	0,00	0,0
2014-03-22 00:30	163	29	58	3,1	15,63	0,41	50,4	985,50	-7,58	-2,58	15,14	1,13	5,4	0,00	0,0
2014-03-22 01:00	191	29	58	2,0	15,53	0,72	50,4	985,50	-7,30	0,72	15,04	1,43	5,6	0,00	0,0
2014-03-22 01:30	169	29	57	2,8	15,43	0,72	50,4	985,50	-7,53	-2,25	14,94	1,38	5,2	0,00	0,0
2014-03-22 02:00	165	29	58	2,8	15,43	0,41	50,4	985,50	-7,58	-2,58	14,94	1,13	5,2	0,00	0,0
2014-03-22 02:30	192	29	58	1,4	15,43	0,61	50,4	985,50	-7,39	0,61	14,94	1,33	4,9	0,00	0,0
2014-03-22 03:00	193	29	58	1,2	15,43	0,31	50,4	986,50	-7,67	0,31	14,94	1,03	4,5	0,00	0,0
2014-03-22 03:30	146	29	60	1,2	15,43	0,11	50,4	986,50	-7,40	0,11	14,94	0,94	3,9	0,00	0,0
2014-03-22 04:00	194	29	59	0,0	15,53	0,41	50,4	986,50	-7,34	0,41	15,04	1,19	3,9	0,00	0,0
2014-03-22 04:30	181	29	59	0,0	15,53	0,41	50,4	986,50	-7,34	0,41	15,04	1,19	3,3	0,00	0,0

Datum	Vindriktning °	Luftfukt inne Rh%	Luftfukt ute Rh%	Vindhastighet m/s	Temp inne °C	Temp ute °C	Nederb. året mm	Lufttryck Mbar	Daggpunkt °C	Kyleffekt °C	Vix inne °C	Vix ute °C	Vindby m/s	Korr lufttryck	Regn/dygn mm
2014-03-22 05:00	143	29	59	0,0	15,63	-0,09	50,4	987,50	-7,81	-0,09	15,14	0,69	1,8	0,00	0,0
2014-03-22 05:30	216	29	62	1,4	15,63	-0,39	50,4	987,50	-7,42	-0,39	15,14	0,56	2,6	0,00	0,0
2014-03-22 06:00	295	29	61	0,0	15,63	0,61	50,4	987,50	-6,70	0,61	15,14	1,50	3,5	0,00	0,0
2014-03-22 06:30	139	29	58	1,8	15,63	0,61	50,4	988,50	-7,39	0,61	15,14	1,33	4,3	0,00	0,0
2014-03-22 07:00	174	29	61	0,0	15,83	0,11	50,4	988,50	-7,17	0,11	15,34	1,00	3,0	0,00	0,0
2014-03-22 07:30	176	29	59	0,0	16,03	0,41	50,4	988,50	-7,34	0,41	15,54	1,19	2,4	0,00	0,0
2014-03-22 08:00	187	29	58	2,0	16,13	1,02	50,4	989,50	-7,01	1,02	15,64	1,73	2,0	0,00	0,0
2014-03-22 08:30	296	29	57	0,0	16,23	1,72	50,4	989,50	-6,60	1,72	15,74	2,38	3,1	0,00	0,0
2014-03-22 09:00	150	29	55	1,4	16,23	2,02	50,4	989,50	-6,81	2,02	15,74	2,57	3,5	0,00	0,0
2014-03-22 09:30	205	29	54	3,7	16,23	2,32	50,4	990,50	-6,79	-2,79	15,74	2,81	5,4	0,00	0,0
2014-03-22 10:00	167	29	53	3,1	16,13	2,72	50,4	990,50	-6,67	-0,07	15,64	3,16	4,1	0,00	0,0
2014-03-22 10:30	148	29	52	4,3	16,13	3,42	50,4	990,50	-6,29	-2,60	15,64	3,81	4,7	0,00	0,0
2014-03-22 11:00	182	29	50	1,4	16,03	4,02	50,4	990,50	-6,28	4,02	15,54	4,31	5,2	0,00	0,0
2014-03-22 11:30	210	29	49	4,1	15,93	4,12	50,4	991,50	-6,47	-1,76	15,44	4,36	6,0	0,00	0,0
2014-03-22 12:00	143	29	47	3,5	15,93	4,62	50,4	991,50	-6,59	0,95	15,44	4,76	7,1	0,00	0,0
2014-03-22 12:30	211	29	47	0,0	15,83	4,82	50,4	991,50	-6,41	4,82	15,34	4,96	6,8	0,00	0,0
2014-03-22 13:00	172	29	46	3,0	15,83	5,02	50,4	991,50	-6,53	2,45	15,34	5,12	6,9	0,00	0,0
2014-03-22 13:30	195	29	46	0,0	15,83	4,82	50,4	991,50	-6,71	4,82	15,34	4,92	4,7	0,00	0,0
2014-03-22 14:00	178	29	46	3,3	15,73	4,72	50,4	991,50	-6,80	1,07	15,24	4,82	6,2	0,00	0,0
2014-03-22 14:30	184	29	46	2,8	15,73	5,62	50,4	991,50	-5,98	3,10	15,24	5,72	6,6	0,00	0,0
2014-03-22 15:00	100	29	45	3,7	15,73	4,82	50,4	991,50	-7,02	0,13	15,24	4,87	6,6	0,00	0,0
2014-03-22 15:30	153	29	47	4,9	15,63	4,62	50,4	990,50	-6,59	-2,16	15,14	4,76	7,1	0,00	0,0
2014-03-22 16:00	185	29	47	3,3	15,63	4,92	50,4	991,50	-6,32	1,29	15,14	5,06	8,3	0,00	0,0
2014-03-22 16:30	184	29	49	3,5	15,63	4,42	50,4	991,50	-6,20	0,73	15,14	4,66	9,6	0,00	0,0
2014-03-22 17:00	148	29	52	5,0	15,63	3,72	50,4	990,50	-6,01	-3,86	15,14	4,11	9,0	0,00	0,0
2014-03-22 17:30	160	29	54	3,9	15,53	3,12	50,4	990,50	-6,04	-1,85	15,04	3,62	6,9	0,00	0,0
2014-03-22 18:00	134	29	56	5,6	15,43	2,62	50,4	990,50	-6,00	-5,85	14,94	3,22	6,6	0,00	0,0
2014-03-22 18:30	171	29	57	2,6	15,43	2,32	50,4	990,50	-6,04	0,64	14,94	2,98	6,4	0,00	0,0
2014-03-22 19:00	150	29	57	5,2	15,43	2,32	50,4	990,50	-6,04	-5,62	14,94	2,98	8,7	0,00	0,0
2014-03-22 19:30	141	29	58	3,0	15,53	1,92	50,4	990,50	-6,17	-0,94	15,04	2,63	5,2	0,00	0,0
2014-03-22 20:00	106	29	61	3,5	15,63	1,72	50,4	990,50	-5,66	-2,32	15,14	2,60	6,6	0,00	0,0
2014-03-22 20:30	144	29	64	2,6	15,63	1,62	50,4	990,50	-5,09	-0,10	15,14	2,68	5,8	0,00	0,0
2014-03-22 21:00	127	29	68	3,7	15,73	1,42	50,4	990,50	-4,44	-3,84	15,24	2,73	6,2	0,00	0,0
2014-03-22 21:30	136	29	70	5,0	15,73	1,02	50,4	990,50	-4,42	-7,26	15,24	2,46	5,8	0,00	0,0
2014-03-22 22:00	131	29	73	3,5	15,73	0,61	50,4	990,50	-4,23	-3,57	15,24	2,26	6,8	0,00	0,0
2014-03-22 22:30	116	29	76	4,5	15,73	0,41	50,4	990,50	-3,86	-7,36	15,24	2,26	6,0	0,00	0,0
2014-03-22 23:00	137	29	79	1,8	15,63	0,31	50,4	990,50	-3,42	0,31	15,14	2,37	6,4	0,00	0,0
2014-03-22 23:30	157	29	83	2,2	15,63	0,31	50,4	990,50	-2,73	0,31	15,14	2,67	5,8	0,00	0,0
2014-03-23 00:00	108	29	85	3,3	15,63	0,21	50,4	989,50	-2,49	-4,02	15,14	2,72	6,4	0,00	0,0
2014-03-23 00:30	130	29	86	3,7	15,63	0,31	50,4	989,50	-2,23	-5,12	15,14	2,89	5,6	0,00	0,0
2014-03-23 01:00	123	29	86	3,7	15,63	0,11	50,4	989,50	-2,43	-5,35	15,14	2,69	6,0	0,00	0,0
2014-03-23 01:30	123	29	87	3,0	15,63	-0,19	50,4	988,50	-2,56	-3,24	15,14	2,47	5,4	0,00	0,0
2014-03-23 02:00	113	29	89	2,0	15,63	-0,19	50,4	988,50	-2,24	-0,19	15,14	2,63	5,6	0,00	0,0
2014-03-23 02:30	92	29	89	2,2	15,63	0,11	50,4	988,50	-1,95	0,11	15,14	2,93	5,4	0,00	0,0
2014-03-23 03:00	112	29	90	2,2	15,63	0,11	50,4	988,50	-1,79	0,11	15,14	3,01	6,0	0,00	0,0
2014-03-23 03:30	134	29	96	3,7	15,63	-0,19	50,4	987,50	-1,18	-5,70	15,14	3,20	4,9	0,00	0,0
2014-03-23 04:00	89	29	100	1,4	15,73	-0,29	50,4	987,50	-0,70	-0,29	15,24	3,44	5,2	0,00	0,0
2014-03-23 04:30	114	29	100	3,1	15,73	-0,39	50,4	987,50	-0,80	-3,46	15,24	3,34	4,9	0,00	0,0
2014-03-23 05:00	120	29	100	2,6	15,83	-0,39	50,4	987,50	-0,80	-2,21	15,34	3,34	4,9	0,00	0,0
2014-03-23 05:30	128	29	100	3,7	15,83	-0,29	50,4	986,50	-0,70	-5,82	15,34	3,44	6,6	0,00	0,0

Datum	Vindriktning °	Luftfukt inne Rh%	Luftfukt ute Rh%	Vindhastighet m/s	Temp inne °C	Temp ute °C	Nederb. året mm	Lufttryck Mbar	Daggpunkt °C	Kyleffekt °C	Vix inne °C	Vix ute °C	Vindby m/s	Korr lufttryck	Regn/dygn mm
2014-03-23 06:00	109	29	100	1,2	15,83	-0,29	50,4	986,50	-0,70	-0,29	15,34	3,44	5,4	0,00	0,0
2014-03-23 06:30	108	29	100	3,1	15,83	-0,59	50,4	986,50	-1,00	-3,67	15,34	3,14	4,7	0,00	0,0
2014-03-23 07:00	137	29	100	2,0	16,03	-0,19	50,4	986,50	-0,60	-0,19	15,54	3,54	5,4	0,00	0,0
2014-03-23 07:30	139	29	98	4,5	16,23	0,01	50,4	986,50	-0,69	-7,86	15,74	3,57	6,0	0,00	0,0
2014-03-23 08:00	157	29	96	3,5	16,33	0,31	50,4	986,50	-0,68	-3,90	15,84	3,70	6,0	0,00	0,0
2014-03-23 08:30	169	29	95	0,0	16,43	0,61	50,4	986,50	-0,53	0,61	15,94	3,92	4,9	0,00	0,0
2014-03-23 09:00	278	29	94	0,0	16,43	0,92	50,4	987,50	-0,39	0,92	15,94	4,13	3,9	0,00	0,0
2014-03-23 09:30	203	29	95	0,0	16,43	1,12	50,4	987,50	-0,04	1,12	15,94	4,42	2,8	0,00	0,0
2014-03-23 10:00	174	29	93	0,0	16,43	1,72	50,4	987,50	0,25	1,72	15,94	4,85	3,0	0,00	0,0
2014-03-23 10:30	178	29	90	1,6	16,43	1,72	50,4	988,50	-0,22	1,72	15,94	4,61	4,9	0,00	0,0
2014-03-23 11:00	207	29	90	0,0	16,43	1,82	50,4	988,50	-0,12	1,82	15,94	4,71	3,3	0,00	0,0
2014-03-23 11:30	189	29	85	2,4	16,43	2,22	50,4	988,50	-0,54	0,53	15,94	4,72	4,3	0,00	0,0
2014-03-23 12:00	261	29	77	0,0	16,33	2,72	50,4	988,50	-1,45	2,72	15,84	4,63	3,5	0,00	0,0
2014-03-23 12:30	174	29	78	2,2	16,33	2,82	50,4	989,50	-1,17	2,82	15,84	4,80	4,9	0,00	0,0
2014-03-23 13:00	290	29	80	0,0	16,23	2,42	50,4	989,50	-1,20	2,42	15,74	4,55	4,9	0,00	0,0
2014-03-23 13:30	317	29	80	1,2	16,23	2,42	50,4	989,50	-1,20	2,42	15,74	4,55	2,0	0,00	0,0
2014-03-23 14:00	333	29	80	0,0	16,23	2,12	50,4	989,50	-1,49	2,12	15,74	4,25	1,8	0,00	0,0
2014-03-23 14:30	309	29	78	0,0	16,23	2,22	50,4	989,50	-1,75	2,22	15,74	4,20	2,6	0,00	0,0
2014-03-23 15:00	309	29	77	0,0	16,23	2,52	50,4	990,50	-1,65	2,52	15,74	4,43	1,4	0,00	0,0
2014-03-23 15:30	305	29	77	0,0	16,23	2,42	50,4	990,50	-1,74	2,42	15,74	4,33	1,2	0,00	0,0
2014-03-23 16:00	296	29	76	0,0	16,23	2,42	50,4	990,50	-1,93	2,42	15,74	4,26	0,0	0,00	0,0
2014-03-23 16:30	334	29	74	0,0	16,23	2,62	50,4	990,50	-2,11	2,62	15,74	4,33	1,2	0,00	0,0
2014-03-23 17:00	334	29	69	0,0	16,33	3,42	50,4	991,50	-2,33	3,42	15,84	4,80	0,0	0,00	0,0
2014-03-23 17:30	329	29	69	0,0	16,43	2,72	50,4	991,50	-3,00	2,72	15,94	4,10	0,0	0,00	0,0
2014-03-23 18:00	293	30	72	0,0	16,53	2,02	50,4	991,50	-3,07	2,02	16,08	3,59	1,2	0,00	0,0
2014-03-23 18:30	304	30	64	0,0	16,43	1,22	50,4	992,50	-5,47	1,22	15,98	2,28	1,4	0,00	0,0
2014-03-23 19:00	295	29	62	0,0	16,33	0,61	50,4	992,50	-6,48	0,61	15,84	1,56	1,6	0,00	0,0
2014-03-23 19:30	300	29	62	0,0	16,33	-0,09	50,4	992,50	-7,14	-0,09	15,84	0,86	1,4	0,00	0,0
2014-03-23 20:00	327	29	64	0,0	16,33	-0,59	50,4	993,50	-7,18	-0,59	15,84	0,48	0,0	0,00	0,0
2014-03-23 20:30	327	29	63	0,0	16,23	-1,29	50,4	993,50	-8,05	-1,29	15,74	-0,28	0,0	0,00	0,0
2014-03-23 21:00	328	29	64	0,0	16,23	-1,69	50,4	994,50	-8,22	-1,69	15,74	-0,62	0,0	0,00	0,0
2014-03-23 21:30	328	29	66	0,0	16,13	-2,09	50,4	994,50	-8,18	-2,09	15,64	-0,90	0,0	0,00	0,0
2014-03-23 22:00	286	29	68	0,0	16,03	-2,69	50,4	995,50	-8,35	-2,69	15,54	-1,37	0,0	0,00	0,0
2014-03-23 22:30	285	29	70	0,0	15,93	-3,09	50,4	995,50	-8,35	-3,09	15,44	-1,65	0,0	0,00	0,0
2014-03-23 23:00	288	29	71	0,0	15,93	-3,39	50,4	995,50	-8,44	-3,39	15,44	-1,88	0,0	0,00	0,0
2014-03-23 23:30	290	29	72	0,0	15,83	-3,69	50,4	996,50	-8,54	-3,69	15,34	-2,11	0,0	0,00	0,0
2014-03-24 00:00	203	29	73	0,0	15,73	-3,69	50,4	996,50	-8,36	-3,69	15,24	-2,05	0,0	0,00	0,0
2014-03-24 00:30	227	29	75	0,0	15,63	-3,79	50,4	996,50	-8,09	-3,79	15,14	-2,01	0,0	0,00	0,0
2014-03-24 01:00	226	29	75	0,0	15,63	-3,89	50,4	996,50	-8,19	-3,89	15,14	-2,11	0,0	0,00	0,0
2014-03-24 01:30	239	29	76	0,0	15,53	-3,49	50,4	997,50	-7,63	-3,49	15,04	-1,64	0,0	0,00	0,0
2014-03-24 02:00	242	29	76	0,0	15,53	-3,29	50,4	997,50	-7,43	-3,29	15,04	-1,44	0,0	0,00	0,0
2014-03-24 02:30	261	29	74	0,0	15,63	-3,79	50,4	998,51	-8,27	-3,79	15,14	-2,08	1,2	0,00	0,0
2014-03-24 03:00	259	29	76	0,0	15,63	-4,29	50,4	998,51	-8,40	-4,29	15,14	-2,44	0,0	0,00	0,0
2014-03-24 03:30	295	29	79	0,0	15,63	-3,89	50,4	999,51	-7,49	-3,89	15,14	-1,83	0,0	0,00	0,0
2014-03-24 04:00	295	29	78	0,0	15,63	-4,09	50,4	999,51	-7,86	-4,09	15,14	-2,10	0,0	0,00	0,0
2014-03-24 04:30	299	29	79	0,0	15,63	-4,29	50,4	1000,51	-7,88	-4,29	15,14	-2,23	0,0	0,00	0,0
2014-03-24 05:00	281	29	82	0,0	15,73	-4,99	50,4	1000,51	-8,06	-4,99	15,24	-2,71	0,0	0,00	0,0
2014-03-24 05:30	292	29	87	0,0	15,63	-4,49	50,4	1000,51	-6,78	-4,49	15,14	-1,83	1,4	0,00	0,0
2014-03-24 06:00	13	29	95	0,0	15,63	-4,59	50,4	1001,51	-5,69	-4,59	15,14	-1,29	0,0	0,00	0,0
2014-03-24 06:30	329	29	99	0,0	15,63	-4,09	50,4	1002,51	-4,63	-4,09	15,14	-0,45	2,2	0,00	0,0

Datum	Vindriktning °	Luftfukt inne Rh%	Luftfukt ute Rh%	Vindhastighet m/s	Temp inne °C	Temp ute °C	Nederb. året mm	Lufttryck Mbar	Daggpunkt °C	Kyleffekt °C	Vix inne °C	Vix ute °C	Vindby m/s	Korr lufttryck	Regn/dygn mm
2014-03-24 07:00	310	29	100	0,0	15,83	-3,59	50,4	1002,51	-4,00	-3,59	15,34	0,14	1,8	0,00	0,0
2014-03-24 07:30	329	29	100	1,2	16,03	-2,89	50,4	1003,51	-3,30	-2,89	15,54	0,84	1,8	0,00	0,0
2014-03-24 08:00	344	29	95	1,2	16,13	-1,79	50,4	1003,51	-2,91	-1,79	15,64	1,51	3,1	0,00	0,0
2014-03-24 08:30	300	29	86	1,4	16,13	-0,89	50,4	1003,51	-3,41	-0,89	15,64	1,69	3,0	0,00	0,0
2014-03-24 09:00	337	29	78	2,6	16,13	-0,19	50,4	1004,51	-4,08	-2,00	15,64	1,80	5,0	0,00	0,0
2014-03-24 09:30	301	29	74	2,4	16,03	0,41	50,4	1004,51	-4,23	-1,37	15,54	2,12	5,2	0,00	0,0
2014-03-24 10:00	274	29	74	4,1	15,93	0,92	50,4	1004,51	-3,75	-5,61	15,44	2,62	6,0	0,00	0,0
2014-03-24 10:30	351	29	74	3,0	15,83	1,12	50,4	1005,51	-3,56	-1,82	15,34	2,82	5,8	0,00	0,0
2014-03-24 11:00	278	29	71	2,8	15,63	1,72	50,4	1005,51	-3,56	-1,16	15,14	3,22	5,0	0,00	0,0
2014-03-24 11:30	324	29	66	4,1	15,63	2,12	50,4	1006,51	-4,19	-4,17	15,14	3,31	5,6	0,00	0,0
2014-03-24 12:00	336	29	58	3,1	15,53	2,72	52,2	1006,51	-5,42	-0,07	15,04	3,43	7,7	1,80	1,8
2014-03-24 12:30	314	29	58	2,4	15,53	2,92	52,2	1007,51	-5,24	1,27	15,04	3,63	6,2	1,80	1,8
2014-03-24 13:00	314	29	56	5,0	15,53	3,02	52,2	1007,51	-5,63	-4,74	15,04	3,62	6,2	0,00	1,8
2014-03-24 13:30	351	29	51	3,3	15,63	3,42	52,2	1008,51	-6,56	-0,40	15,14	3,76	6,8	0,00	1,8
2014-03-24 14:00	331	29	52	3,1	15,63	3,22	52,2	1008,51	-6,47	0,48	15,14	3,61	6,6	0,00	1,8
2014-03-24 14:30	319	29	50	4,1	15,63	3,12	52,2	1008,51	-7,11	-2,96	15,14	3,41	6,8	0,00	1,8
2014-03-24 15:00	351	29	51	0,0	15,73	3,12	52,2	1009,51	-6,83	3,12	15,24	3,46	6,8	0,00	1,8
2014-03-24 15:30	318	29	50	1,6	15,73	3,02	52,2	1009,51	-7,20	3,02	15,24	3,31	6,9	0,00	1,8
2014-03-24 16:00	314	29	48	2,2	15,83	3,02	52,2	1009,51	-7,76	3,02	15,34	3,21	5,4	0,00	1,8
2014-03-24 16:30	304	29	49	2,8	15,93	2,82	52,2	1010,51	-7,66	0,04	15,44	3,06	6,6	0,00	1,8
2014-03-24 17:00	351	29	50	5,2	15,93	2,62	52,2	1010,51	-7,57	-5,24	15,44	2,91	6,4	0,00	1,8
2014-03-24 17:30	0	29	52	3,1	16,03	2,32	52,2	1011,51	-7,30	-0,51	15,54	2,71	5,6	0,00	1,8
2014-03-24 18:00	181	29	54	1,4	16,13	1,72	52,2	1011,51	-7,34	1,72	15,64	2,21	4,9	0,00	1,8
2014-03-24 18:30	351	29	60	1,6	16,03	0,92	52,2	1012,51	-6,64	0,92	15,54	1,75	4,7	0,00	1,8
2014-03-24 19:00	343	29	64	3,0	16,03	0,21	52,2	1012,51	-6,42	-2,80	15,54	1,28	3,9	0,00	1,8
2014-03-24 19:30	356	29	68	0,0	16,03	-0,69	52,2	1012,51	-6,45	-0,69	15,54	0,63	3,1	0,00	1,8
2014-03-24 20:00	356	29	70	0,0	15,93	-1,19	52,2	1013,51	-6,53	-1,19	15,44	0,26	2,2	0,00	1,8
2014-03-24 20:30	356	29	72	0,0	15,93	-1,59	52,2	1013,51	-6,53	-1,59	15,44	-0,01	2,4	0,00	1,8
2014-03-24 21:00	2	29	76	0,0	15,93	-2,29	52,2	1013,51	-6,47	-2,29	15,44	-0,44	1,8	0,00	1,8
2014-03-24 21:30	3	29	77	0,0	15,93	-2,59	52,2	1014,51	-6,58	-2,59	15,44	-0,67	0,0	0,00	1,8
2014-03-24 22:00	351	29	76	0,0	15,83	-2,69	52,2	1014,51	-6,85	-2,69	15,34	-0,84	2,0	0,00	1,8
2014-03-24 22:30	351	29	76	1,2	15,73	-2,69	52,2	1014,51	-6,85	-2,69	15,24	-0,84	2,8	0,00	1,8
2014-03-24 23:00	347	29	76	1,6	15,63	-2,69	52,2	1015,51	-6,85	-2,69	15,14	-0,84	3,5	0,00	1,8
2014-03-24 23:30	351	29	76	0,0	15,63	-2,79	52,2	1015,51	-6,95	-2,79	15,14	-0,94	2,2	0,00	1,8
2014-03-25 00:00	356	29	75	0,0	15,53	-3,79	52,2	1015,51	-8,09	-3,79	15,04	-2,01	1,6	0,00	0,0
2014-03-25 00:30	351	29	76	0,0	15,53	-3,09	52,2	1015,51	-7,24	-3,09	15,04	-1,24	3,5	0,00	0,0
2014-03-25 01:00	351	29	76	0,0	15,43	-4,49	52,2	1015,51	-8,59	-4,49	14,94	-2,64	0,0	0,00	0,0
2014-03-25 01:30	356	29	79	0,0	15,43	-4,99	52,2	1016,51	-8,56	-4,99	14,94	-2,93	1,6	0,00	0,0
2014-03-25 02:00	356	29	80	0,0	15,33	-5,89	52,2	1016,51	-9,27	-5,89	14,84	-3,76	0,0	0,00	0,0
2014-03-25 02:30	356	29	83	0,0	15,33	-5,09	52,2	1016,51	-8,00	-5,09	14,84	-2,74	2,2	0,00	0,0
2014-03-25 03:00	36	29	81	0,0	15,33	-6,19	52,2	1016,51	-9,40	-6,19	14,84	-3,99	2,0	0,00	0,0
2014-03-25 03:30	336	29	92	0,0	15,43	-5,59	52,2	1017,52	-7,11	-5,59	14,94	-2,54	1,8	0,00	0,0
2014-03-25 04:00	319	29	87	0,0	15,43	-6,09	52,2	1017,52	-8,35	-6,09	14,94	-3,44	1,2	0,00	0,0
2014-03-25 04:30	351	29	92	0,0	15,43	-5,89	52,2	1017,52	-7,41	-5,89	14,94	-2,84	2,0	0,00	0,0
2014-03-25 05:00	11	29	89	0,0	15,43	-7,19	52,2	1017,52	-9,13	-7,19	14,94	-4,38	0,0	0,00	0,0
2014-03-25 05:30	64	29	93	0,0	15,43	-7,59	52,8	1017,52	-8,95	-7,59	14,94	-4,46	0,0	0,60	0,6
2014-03-25 06:00	63	29	94	0,0	15,43	-7,79	52,8	1018,52	-9,00	-7,79	14,94	-4,57	0,0	0,60	0,6
2014-03-25 06:30	65	29	93	0,0	15,53	-7,99	52,8	1018,52	-9,34	-7,99	15,04	-4,86	0,0	0,00	0,6
2014-03-25 07:00	60	29	94	0,0	15,63	-7,49	52,8	1018,52	-8,71	-7,49	15,14	-4,27	0,0	0,00	0,6
2014-03-25 07:30	62	29	96	0,0	15,93	-6,69	52,8	1019,52	-7,63	-6,69	15,44	-3,31	0,0	0,00	0,6

Datum	Vindriktning °	Luftfukt inne Rh%	Luftfukt ute Rh%	Vindhastighet m/s	Temp inne °C	Temp ute °C	Nederb. året mm	Lufttryck Mbar	Daggpunkt °C	Kyleffekt °C	Vix inne °C	Vix ute °C	Vindby m/s	Korr lufttryck	Regn/dygn mm
2014-03-25 08:00	57	29	96	0,0	16,03	-5,99	52,8	1019,52	-6,94	-5,99	15,54	-2,61	0,0	0,00	0,6
2014-03-25 08:30	68	29	95	0,0	16,13	-5,39	52,8	1019,52	-6,48	-5,39	15,64	-2,09	0,0	0,00	0,6
2014-03-25 09:00	69	29	95	0,0	16,13	-4,49	52,8	1020,52	-5,59	-4,49	15,64	-1,19	0,0	0,00	0,6
2014-03-25 09:30	67	29	91	0,0	16,13	-3,79	52,8	1020,52	-5,48	-3,79	15,64	-0,82	0,0	0,00	0,6
2014-03-25 10:00	102	29	88	0,0	16,03	-2,29	52,8	1020,52	-4,47	-2,29	15,54	0,45	0,0	0,00	0,6
2014-03-25 10:30	107	29	58	0,0	16,03	-0,09	52,8	1020,52	-8,04	-0,09	15,54	0,63	2,2	0,00	0,6
2014-03-25 11:00	101	29	55	1,2	15,93	0,51	52,8	1020,52	-8,21	0,51	15,44	1,07	1,6	0,00	0,6
2014-03-25 11:30	103	29	55	1,2	15,93	0,92	52,8	1021,52	-7,83	0,92	15,44	1,47	2,2	0,00	0,6
2014-03-25 12:00	104	29	56	0,0	15,83	0,92	52,8	1021,52	-7,59	0,92	15,34	1,52	1,4	0,00	0,6
2014-03-25 12:30	113	29	55	0,0	15,83	1,52	52,8	1021,52	-7,28	1,52	15,34	2,07	2,0	0,00	0,6
2014-03-25 13:00	121	29	53	0,0	15,93	2,02	52,8	1021,52	-7,32	2,02	15,44	2,46	1,6	0,00	0,6
2014-03-25 13:30	86	29	51	0,0	15,93	2,32	52,8	1022,52	-7,57	2,32	15,44	2,66	2,0	0,00	0,6
2014-03-25 14:00	104	29	50	1,2	15,93	2,52	52,8	1022,52	-7,66	2,52	15,44	2,81	1,6	0,00	0,6
2014-03-25 14:30	80	29	48	0,0	15,93	3,02	52,8	1022,52	-7,76	3,02	15,44	3,21	1,6	0,00	0,6
2014-03-25 15:00	74	29	48	0,0	15,93	2,82	52,8	1022,52	-7,95	2,82	15,44	3,01	1,4	0,00	0,6
2014-03-25 15:30	318	29	48	0,0	16,03	3,02	52,8	1022,52	-7,76	3,02	15,54	3,21	2,0	0,00	0,6
2014-03-25 16:00	93	29	48	0,0	16,03	3,02	52,8	1023,52	-7,76	3,02	15,54	3,21	1,2	0,00	0,6
2014-03-25 16:30	107	29	47	0,0	16,13	2,82	52,8	1023,52	-8,23	2,82	15,64	2,96	1,2	0,00	0,6
2014-03-25 17:00	58	29	48	0,0	16,23	2,72	52,8	1023,52	-8,04	2,72	15,74	2,91	1,6	0,00	0,6
2014-03-25 17:30	351	29	48	0,0	16,33	2,52	52,8	1024,52	-8,22	2,52	15,84	2,71	1,6	0,00	0,6
2014-03-25 18:00	17	29	49	0,0	16,33	1,72	52,8	1024,52	-8,67	1,72	15,84	1,96	1,2	0,00	0,6
2014-03-25 18:30	16	29	51	0,0	16,23	0,82	52,8	1025,52	-8,95	0,82	15,74	1,16	0,0	0,00	0,6
2014-03-25 19:00	17	29	54	0,0	16,13	-0,39	52,8	1025,52	-9,29	-0,39	15,64	0,11	0,0	0,00	0,6
2014-03-25 19:30	16	29	54	0,0	16,03	-0,89	52,8	1025,52	-9,75	-0,89	15,54	-0,39	0,0	0,00	0,6
2014-03-25 20:00	16	29	55	0,0	15,93	-0,99	52,8	1026,52	-9,60	-0,99	15,44	-0,44	0,0	0,00	0,6
2014-03-25 20:30	36	29	56	0,0	15,93	-1,29	52,8	1026,52	-9,64	-1,29	15,44	-0,68	0,0	0,00	0,6
2014-03-25 21:00	33	29	55	0,0	15,93	-1,09	52,8	1027,52	-9,69	-1,09	15,44	-0,54	0,0	0,00	0,6
2014-03-25 21:30	43	29	57	0,0	15,83	-1,99	52,8	1027,52	-10,06	-1,99	15,34	-1,33	0,0	0,00	0,6
2014-03-25 22:00	44	29	58	0,0	15,83	-2,39	52,8	1027,52	-10,20	-2,39	15,34	-1,67	0,0	0,00	0,6
2014-03-25 22:30	67	29	58	0,0	15,73	-1,89	52,8	1028,52	-9,73	-1,89	15,24	-1,17	1,8	0,00	0,6
2014-03-25 23:00	86	29	58	0,0	15,73	-1,89	52,8	1028,52	-9,73	-1,89	15,24	-1,17	2,4	0,00	0,6
2014-03-25 23:30	98	29	60	0,0	15,63	-2,89	52,8	1029,52	-10,22	-2,89	15,14	-2,06	2,6	0,00	0,6
2014-03-26 00:00	86	29	63	0,0	15,63	-3,09	52,8	1029,52	-9,75	-3,09	15,14	-2,08	2,0	0,00	0,0
2014-03-26 00:30	93	29	63	0,0	15,53	-3,49	52,8	1029,52	-10,13	-3,49	15,04	-2,48	1,2	0,00	0,0
2014-03-26 01:00	96	29	63	0,0	15,43	-4,09	52,8	1030,52	-10,70	-4,09	14,94	-3,08	0,0	0,00	0,0
2014-03-26 01:30	92	29	64	0,0	15,43	-4,99	52,8	1030,52	-11,35	-4,99	14,94	-3,92	0,0	0,00	0,0
2014-03-26 02:00	81	29	68	0,0	15,43	-5,39	52,8	1030,52	-10,93	-5,39	14,94	-4,08	0,0	0,00	0,0
2014-03-26 02:30	86	29	65	0,0	15,33	-5,89	52,8	1030,52	-12,00	-5,89	14,84	-4,76	0,0	0,00	0,0
2014-03-26 03:00	86	29	71	0,0	15,33	-6,89	53,4	1030,52	-11,80	-6,89	14,84	-5,38	0,0	0,60	0,6
2014-03-26 03:30	85	29	72	0,0	15,33	-7,29	53,4	1031,52	-12,00	-7,29	14,84	-5,72	0,0	0,60	0,6
2014-03-26 04:00	83	29	74	0,0	15,43	-7,89	53,4	1031,52	-12,23	-7,89	14,94	-6,18	0,0	0,00	0,6
2014-03-26 04:30	75	29	72	0,0	15,43	-8,39	53,4	1031,52	-13,06	-8,39	14,94	-6,82	0,0	0,00	0,6
2014-03-26 05:00	72	29	72	0,0	15,43	-8,69	53,4	1030,52	-13,35	-8,69	14,94	-7,12	0,0	0,00	0,6
2014-03-26 05:30	73	29	71	0,0	15,43	-8,89	53,4	1031,52	-13,72	-8,89	14,94	-7,39	0,0	0,00	0,6
2014-03-26 06:00	71	29	69	0,0	15,43	-8,39	53,4	1031,52	-13,61	-8,39	14,94	-7,01	0,0	0,00	0,6
2014-03-26 06:30	74	29	68	0,0	15,53	-8,19	53,4	1031,52	-13,60	-8,19	15,04	-6,88	0,0	0,00	0,6
2014-03-26 07:00	69	29	66	0,0	15,63	-7,39	53,4	1031,52	-13,22	-7,39	15,14	-6,20	0,0	0,00	0,6
2014-03-26 07:30	86	29	57	0,0	15,93	-5,09	53,4	1031,52	-12,95	-5,09	15,44	-4,43	0,0	0,00	0,6
2014-03-26 08:00	87	29	54	0,0	16,03	-4,09	53,4	1031,52	-12,73	-4,09	15,54	-3,59	0,0	0,00	0,6
2014-03-26 08:30	103	29	52	0,0	16,13	-3,09	53,4	1031,52	-12,30	-3,09	15,64	-2,70	1,4	0,00	0,6

Datum	Vindriktning °	Luftfukt inne Rh%	Luftfukt ute Rh%	Vindhastighet m/s	Temp inne °C	Temp ute °C	Nederb. året mm	Lufttryck Mbar	Daggpunkt °C	Kyleffekt °C	Vix inne °C	Vix ute °C	Vindby m/s	Korr lufttryck	Regn/dygn mm
2014-03-26 09:00	123	29	53	0,0	16,13	-2,79	53,4	1032,52	-11,77	-2,79	15,64	-2,34	3,7	0,00	0,6
2014-03-26 09:30	125	29	51	0,0	16,23	-1,99	53,4	1032,52	-11,54	-1,99	15,74	-1,65	2,8	0,00	0,6
2014-03-26 10:00	155	29	49	2,4	16,13	-1,09	53,4	1032,52	-11,24	-2,95	15,64	-0,84	3,3	0,00	0,6
2014-03-26 10:30	185	29	48	1,2	16,13	-0,69	53,4	1032,52	-11,15	-0,69	15,64	-0,49	4,1	0,00	0,6
2014-03-26 11:00	167	29	49	0,0	15,93	-0,19	53,4	1032,52	-10,41	-0,19	15,44	0,06	3,9	0,00	0,6
2014-03-26 11:30	162	29	47	0,0	15,93	0,41	53,4	1032,52	-10,42	0,41	15,44	0,56	4,1	0,00	0,6
2014-03-26 12:00	112	29	46	0,0	15,83	0,72	53,4	1032,52	-10,44	0,72	15,34	0,81	2,4	0,00	0,6
2014-03-26 12:30	59	29	43	0,0	15,83	1,42	53,4	1032,52	-10,72	1,42	15,34	1,38	0,0	0,00	0,6
2014-03-26 13:00	64	29	43	0,0	15,73	1,92	53,4	1031,52	-10,27	1,92	15,24	1,88	1,2	0,00	0,6
2014-03-26 13:30	109	29	41	0,0	15,73	2,82	53,4	1031,52	-10,10	2,82	15,24	2,69	2,8	0,00	0,6
2014-03-26 14:00	151	29	38	1,6	15,73	3,42	53,4	1030,52	-10,60	3,42	15,24	3,16	4,7	0,00	0,6
2014-03-26 14:30	156	29	35	3,7	15,73	3,72	53,4	1030,52	-11,46	-1,15	15,24	3,34	5,4	0,00	0,6
2014-03-26 15:00	129	29	36	2,2	15,73	3,92	53,4	1030,52	-10,90	3,92	15,24	3,58	5,6	0,00	0,6
2014-03-26 15:30	176	29	36	2,4	15,83	4,12	53,4	1030,52	-10,72	2,54	15,34	3,78	4,1	0,00	0,6
2014-03-26 16:00	114	29	35	0,0	15,93	4,32	53,4	1029,52	-10,93	4,32	15,44	3,94	4,1	0,00	0,6
2014-03-26 16:30	134	29	35	2,4	16,03	4,92	53,4	1029,52	-10,41	3,38	15,54	4,54	2,8	0,00	0,6
2014-03-26 17:00	138	29	35	1,4	16,13	4,32	53,4	1029,52	-10,93	4,32	15,64	3,94	3,3	0,00	0,6
2014-03-26 17:30	126	29	35	1,4	16,13	4,02	53,4	1029,52	-11,20	4,02	15,64	3,64	3,5	0,00	0,6
2014-03-26 18:00	123	29	36	0,0	16,13	3,02	53,4	1029,52	-11,70	3,02	15,64	2,68	2,4	0,00	0,6
2014-03-26 18:30	123	29	43	0,0	16,13	0,31	53,4	1028,52	-11,71	0,31	15,64	0,28	0,0	0,00	0,6
2014-03-26 19:00	88	29	46	0,0	16,03	-1,69	53,4	1028,52	-12,63	-1,69	15,54	-1,59	0,0	0,00	0,6
2014-03-26 19:30	91	29	49	0,0	15,93	-2,79	53,4	1029,52	-12,80	-2,79	15,44	-2,55	0,0	0,00	0,6
2014-03-26 20:00	87	29	50	0,0	15,83	-3,19	53,4	1029,52	-12,90	-3,19	15,34	-2,90	0,0	0,00	0,6
2014-03-26 20:30	76	29	47	0,0	15,83	-2,49	53,4	1028,52	-13,07	-2,49	15,34	-2,34	0,0	0,00	0,6
2014-03-26 21:00	76	29	49	0,0	15,83	-3,39	53,4	1028,52	-13,35	-3,39	15,34	-3,15	0,0	0,00	0,6
2014-03-26 21:30	76	29	51	0,0	15,73	-3,49	53,4	1028,52	-12,92	-3,49	15,24	-3,15	0,0	0,00	0,6
2014-03-26 22:00	74	29	51	0,0	15,73	-3,59	53,4	1028,52	-13,01	-3,59	15,24	-3,25	0,0	0,00	0,6
2014-03-26 22:30	74	29	52	0,0	15,63	-3,89	53,4	1028,52	-13,04	-3,89	15,14	-3,50	0,0	0,00	0,6
2014-03-26 23:00	71	29	53	0,0	15,63	-3,99	53,4	1028,52	-12,88	-3,99	15,14	-3,54	0,0	0,00	0,6
2014-03-26 23:30	71	29	53	0,0	15,53	-4,39	53,4	1028,52	-13,25	-4,39	15,04	-3,94	0,0	0,00	0,6
2014-03-27 00:00	74	29	55	0,0	15,53	-4,69	53,4	1027,52	-13,05	-4,69	15,04	-4,14	0,0	0,00	0,0
2014-03-27 00:30	71	29	55	0,0	15,53	-4,69	53,4	1027,52	-13,05	-4,69	15,04	-4,14	0,0	0,00	0,0
2014-03-27 01:00	73	29	57	0,0	15,43	-5,09	53,4	1027,52	-12,95	-5,09	14,94	-4,43	0,0	0,00	0,0
2014-03-27 01:30	72	29	57	0,0	15,43	-5,19	53,4	1027,52	-13,05	-5,19	14,94	-4,53	0,0	0,00	0,0
2014-03-27 02:00	71	29	58	0,0	15,33	-5,39	54,0	1027,52	-13,01	-5,39	14,84	-4,67	0,0	0,60	0,6
2014-03-27 02:30	72	29	58	0,0	15,33	-5,39	54,0	1027,52	-13,01	-5,39	14,84	-4,67	0,0	0,60	0,6
2014-03-27 03:00	74	29	56	0,0	15,43	-4,79	54,0	1026,52	-12,90	-4,79	14,94	-4,18	0,0	0,00	0,6
2014-03-27 03:30	64	29	56	0,0	15,43	-5,09	54,0	1026,52	-13,18	-5,09	14,94	-4,48	0,0	0,00	0,6
2014-03-27 04:00	64	29	59	0,0	15,43	-5,49	54,0	1026,52	-12,88	-5,49	14,94	-4,72	0,0	0,00	0,6
2014-03-27 04:30	66	29	60	0,0	15,53	-5,59	54,0	1026,52	-12,76	-5,59	15,04	-4,76	0,0	0,00	0,6
2014-03-27 05:00	71	29	59	0,0	15,53	-5,79	54,0	1026,52	-13,16	-5,79	15,04	-5,02	0,0	0,00	0,6
2014-03-27 05:30	71	29	58	0,0	15,53	-5,79	54,0	1026,52	-13,38	-5,79	15,04	-5,07	0,0	0,00	0,6
2014-03-27 06:00	74	29	62	0,0	15,43	-6,19	54,0	1026,52	-12,89	-6,19	14,94	-5,24	0,0	0,00	0,6
2014-03-27 06:30	67	29	60	0,0	15,53	-5,69	54,0	1026,52	-12,85	-5,69	15,04	-4,86	0,0	0,00	0,6
2014-03-27 07:00	351	29	55	1,8	15,63	-4,49	54,0	1026,52	-12,86	-4,49	15,14	-3,94	2,4	0,00	0,6
2014-03-27 07:30	323	29	53	0,0	15,93	-3,79	54,0	1026,52	-12,69	-3,79	15,44	-3,34	2,0	0,00	0,6
2014-03-27 08:00	323	29	54	0,0	16,03	-3,59	54,0	1026,52	-12,26	-3,59	15,54	-3,09	0,0	0,00	0,6
2014-03-27 08:30	331	29	54	0,0	16,13	-2,99	54,0	1026,52	-11,70	-2,99	15,64	-2,49	0,0	0,00	0,6
2014-03-27 09:00	331	29	54	0,0	16,13	-1,89	54,0	1027,52	-10,68	-1,89	15,64	-1,39	0,0	0,00	0,6
2014-03-27 09:30	303	29	54	0,0	16,13	-1,09	54,0	1027,52	-9,94	-1,09	15,64	-0,59	0,0	0,00	0,6

Datum	Vindriktning °	Luftfukt inne Rh%	Luftfukt ute Rh%	Vindhastighet m/s	Temp inne °C	Temp ute °C	Nederb. året mm	Lufttryck Mbar	Daggpunkt °C	Kyleffekt °C	Vix inne °C	Vix ute °C	Vindby m/s	Korr lufttryck	Regn/dygn mm
2014-03-27 10:00	301	29	53	0,0	16,13	-0,09	54,0	1027,52	-9,26	-0,09	15,64	0,36	0,0	0,00	0,6
2014-03-27 10:30	296	29	50	0,0	16,13	0,92	54,0	1027,52	-9,13	0,92	15,64	1,21	0,0	0,00	0,6
2014-03-27 11:00	218	29	47	0,0	16,03	1,62	54,0	1027,52	-9,33	1,62	15,54	1,76	0,0	0,00	0,6
2014-03-27 11:30	231	29	45	0,0	16,03	2,72	54,0	1027,52	-8,92	2,72	15,54	2,77	0,0	0,00	0,6
2014-03-27 12:00	24	29	37	0,0	16,03	4,52	54,0	1027,52	-9,99	4,52	15,54	4,22	2,6	0,00	0,6
2014-03-27 12:30	26	29	36	0,0	15,93	4,72	54,0	1027,52	-10,19	4,72	15,44	4,38	0,0	0,00	0,6
2014-03-27 13:00	37	29	34	0,0	16,03	5,32	54,0	1027,52	-10,46	5,32	15,54	4,91	0,0	0,00	0,6
2014-03-27 13:30	83	29	33	0,0	16,03	6,52	54,0	1027,52	-9,82	6,52	15,54	6,07	1,4	0,00	0,6
2014-03-27 14:00	23	29	33	0,0	16,03	6,22	54,0	1027,52	-10,08	6,22	15,54	5,77	2,8	0,00	0,6
2014-03-27 14:30	24	29	34	0,0	15,93	6,12	54,0	1027,52	-9,75	6,12	15,44	5,71	0,0	0,00	0,6
2014-03-27 15:00	22	29	33	0,0	16,03	7,02	54,0	1027,52	-9,38	7,02	15,54	6,57	0,0	0,00	0,6
2014-03-27 15:30	351	29	31	0,0	16,13	7,72	54,0	1027,52	-9,65	7,72	15,64	7,20	2,2	0,00	0,6
2014-03-27 16:00	351	29	32	0,0	16,13	7,72	54,0	1027,52	-9,21	7,72	15,64	7,23	1,2	0,00	0,6
2014-03-27 16:30	4	29	32	0,0	16,23	7,02	54,0	1027,52	-9,81	7,02	15,74	6,53	0,0	0,00	0,6
2014-03-27 17:00	3	29	33	0,0	16,23	6,72	54,0	1027,52	-9,65	6,72	15,74	6,27	0,0	0,00	0,6
2014-03-27 17:30	280	29	37	0,0	16,33	5,92	54,0	1027,52	-8,75	5,92	15,84	5,62	0,0	0,00	0,6
2014-03-27 18:00	278	29	35	0,0	16,33	5,62	54,0	1027,52	-9,79	5,62	15,84	5,24	0,0	0,00	0,6
2014-03-27 18:30	278	29	40	0,0	16,33	3,72	54,0	1027,52	-9,63	3,72	15,84	3,55	0,0	0,00	0,6
2014-03-27 19:00	278	29	45	0,0	16,13	1,62	54,0	1027,52	-9,92	1,62	15,64	1,67	0,0	0,00	0,6
2014-03-27 19:30	328	29	47	0,0	16,13	0,61	54,0	1028,52	-10,24	0,61	15,64	0,76	0,0	0,00	0,6
2014-03-27 20:00	11	29	53	0,0	16,03	-0,29	54,0	1028,52	-9,45	-0,29	15,54	0,16	0,0	0,00	0,6
2014-03-27 20:30	41	29	52	0,0	16,03	-0,19	54,0	1028,52	-9,61	-0,19	15,54	0,21	0,0	0,00	0,6
2014-03-27 21:00	43	29	50	0,0	16,03	-0,29	54,0	1028,52	-10,23	-0,29	15,54	0,01	0,0	0,00	0,6
2014-03-27 21:30	42	29	50	0,0	16,03	-0,39	54,0	1029,52	-10,33	-0,39	15,54	-0,09	0,0	0,00	0,6
2014-03-27 22:00	53	29	49	0,0	16,03	-0,39	54,0	1029,52	-10,60	-0,39	15,54	-0,14	0,0	0,00	0,6
2014-03-27 22:30	54	29	50	0,0	15,93	0,21	54,0	1029,52	-9,77	0,21	15,44	0,51	0,0	0,00	0,6
2014-03-27 23:00	57	29	53	0,0	15,93	0,11	54,0	1029,52	-9,08	0,11	15,44	0,56	0,0	0,00	0,6
2014-03-27 23:30	57	29	50	0,0	15,83	0,31	54,0	1029,52	-9,68	0,31	15,34	0,61	0,0	0,00	0,6
2014-03-28 00:00	57	29	50	0,0	15,83	0,11	54,0	1029,52	-9,87	0,11	15,34	0,41	0,0	0,00	0,0
2014-03-28 00:30	57	29	44	0,0	15,83	1,52	54,0	1029,52	-10,32	1,52	15,34	1,52	0,0	0,00	0,0
2014-03-28 01:00	61	29	43	0,0	15,73	1,32	54,0	1029,52	-10,81	1,32	15,24	1,28	0,0	0,00	0,0
2014-03-28 01:30	64	29	43	0,0	15,73	1,02	54,0	1029,52	-11,08	1,02	15,24	0,98	0,0	0,00	0,0
2014-03-28 02:00	65	29	44	0,0	15,73	0,21	54,0	1029,52	-11,49	0,21	15,24	0,22	0,0	0,00	0,0
2014-03-28 02:30	64	29	44	0,0	15,73	-0,29	54,0	1030,52	-11,95	-0,29	15,24	-0,28	0,0	0,00	0,0
2014-03-28 03:00	65	29	44	0,0	15,63	0,31	54,0	1030,52	-11,40	0,31	15,14	0,32	0,0	0,00	0,0
2014-03-28 03:30	71	29	44	0,0	15,63	-0,49	54,0	1029,52	-12,13	-0,49	15,14	-0,48	0,0	0,00	0,0
2014-03-28 04:00	70	29	44	0,0	15,73	-0,49	54,0	1030,52	-12,13	-0,49	15,24	-0,48	0,0	0,00	0,0
2014-03-28 04:30	67	29	44	0,0	15,73	0,01	54,0	1030,52	-11,67	0,01	15,24	0,02	0,0	0,00	0,0
2014-03-28 05:00	68	29	44	0,0	15,73	-0,39	54,0	1029,52	-12,04	-0,39	15,24	-0,38	0,0	0,00	0,0
2014-03-28 05:30	90	29	45	0,0	15,83	-1,09	54,0	1029,52	-12,37	-1,09	15,34	-1,04	0,0	0,00	0,0
2014-03-28 06:00	91	29	46	0,0	15,83	-0,79	54,0	1030,52	-11,81	-0,79	15,34	-0,69	0,0	0,00	0,0
2014-03-28 06:30	97	29	45	0,0	15,83	-0,49	54,0	1030,52	-11,83	-0,49	15,34	-0,44	0,0	0,00	0,0
2014-03-28 07:00	95	29	47	0,0	16,03	-1,19	54,0	1030,52	-11,89	-1,19	15,54	-1,04	0,0	0,00	0,0
2014-03-28 07:30	98	29	50	0,0	16,23	-1,19	54,0	1030,52	-11,06	-1,19	15,74	-0,90	0,0	0,00	0,0
2014-03-28 08:00	98	29	47	0,0	16,33	-0,19	54,0	1030,52	-10,97	-0,19	15,84	-0,04	0,0	0,00	0,0
2014-03-28 08:30	96	29	47	0,0	16,33	0,51	54,0	1030,52	-10,33	0,51	15,84	0,66	1,6	0,00	0,0
2014-03-28 09:00	97	29	46	0,0	16,43	1,12	54,0	1030,52	-10,08	1,12	15,94	1,21	1,2	0,00	0,0
2014-03-28 09:30	99	29	44	0,0	16,33	1,62	54,0	1030,52	-10,22	1,62	15,84	1,62	1,2	0,00	0,0
2014-03-28 10:00	67	29	44	0,0	16,33	2,42	54,0	1030,52	-9,50	2,42	15,84	2,42	0,0	0,00	0,0
2014-03-28 10:30	66	29	43	0,0	16,33	3,02	54,0	1030,52	-9,27	3,02	15,84	2,98	0,0	0,00	0,0

Datum	Vindriktning °	Luftfukt inne Rh%	Luftfukt ute Rh%	Vindhastighet m/s	Temp inne °C	Temp ute °C	Nederb. året mm	Lufttryck Mbar	Daggpunkt °C	Kyleffekt °C	Vix inne °C	Vix ute °C	Vindby m/s	Korr lufttryck	Regn/dygn mm
2014-03-28 11:00	128	29	44	2,0	16,23	4,32	54,0	1030,52	-7,78	4,32	15,74	4,32	4,7	0,00	0,0
2014-03-28 11:30	148	29	43	1,4	16,13	4,92	54,0	1030,52	-7,56	4,92	15,64	4,88	3,7	0,00	0,0
2014-03-28 12:00	140	29	42	0,0	16,13	5,82	54,0	1029,52	-7,08	5,82	15,64	5,74	3,9	0,00	0,0
2014-03-28 12:30	144	29	43	0,0	16,13	6,12	54,0	1029,52	-6,48	6,12	15,64	6,08	3,0	0,00	0,0
2014-03-28 13:00	212	29	42	0,0	16,03	6,62	54,0	1029,52	-6,36	6,62	15,54	6,54	2,0	0,00	0,0
2014-03-28 13:30	135	29	42	2,0	16,03	7,42	54,0	1029,52	-5,64	7,42	15,54	7,34	3,0	0,00	0,0
2014-03-28 14:00	121	29	40	0,0	16,03	7,82	54,0	1029,52	-5,97	7,82	15,54	7,65	2,8	0,00	0,0
2014-03-28 14:30	139	29	42	0,0	16,13	7,72	54,0	1028,52	-5,37	7,72	15,64	7,64	2,2	0,00	0,0
2014-03-28 15:00	293	29	42	0,0	16,13	8,22	54,0	1028,52	-4,92	8,22	15,64	8,14	1,8	0,00	0,0
2014-03-28 15:30	211	29	43	0,0	16,23	8,22	54,0	1028,52	-4,58	8,22	15,74	8,18	2,2	0,00	0,0
2014-03-28 16:00	253	29	43	0,0	16,23	8,52	54,0	1028,52	-4,31	8,52	15,74	8,48	2,6	0,00	0,0
2014-03-28 16:30	177	29	43	0,0	16,33	8,72	54,0	1028,52	-4,13	8,72	15,84	8,68	1,4	0,00	0,0
2014-03-28 17:00	181	29	42	0,0	16,43	8,92	54,0	1027,52	-4,29	8,92	15,94	8,84	1,4	0,00	0,0
2014-03-28 17:30	180	29	42	0,0	16,43	8,52	54,0	1027,52	-4,65	8,52	15,94	8,44	0,0	0,00	0,0
2014-03-28 18:00	180	29	45	0,0	16,43	7,32	54,0	1027,52	-4,75	7,32	15,94	7,37	0,0	0,00	0,0
2014-03-28 18:30	182	29	51	0,0	16,33	5,42	54,0	1027,52	-4,72	5,42	15,84	5,76	0,0	0,00	0,0
2014-03-28 19:00	100	29	56	0,0	16,33	3,52	54,0	1027,52	-5,17	3,52	15,84	4,12	0,0	0,00	0,0
2014-03-28 19:30	99	29	58	0,0	16,23	2,82	54,0	1027,52	-5,33	2,82	15,74	3,53	0,0	0,00	0,0
2014-03-28 20:00	87	29	62	0,0	16,13	2,32	54,0	1027,52	-4,87	2,32	15,64	3,26	0,0	0,00	0,0
2014-03-28 20:30	45	29	60	0,0	16,13	2,52	54,0	1027,52	-5,14	2,52	15,64	3,35	0,0	0,00	0,0
2014-03-28 21:00	48	29	57	0,0	16,13	2,82	54,0	1027,52	-5,57	2,82	15,64	3,48	0,0	0,00	0,0
2014-03-28 21:30	45	29	54	0,0	16,03	3,22	54,0	1027,52	-5,95	3,22	15,54	3,72	0,0	0,00	0,0
2014-03-28 22:00	16	29	51	0,0	16,03	3,62	54,0	1027,52	-6,37	3,62	15,54	3,96	1,2	0,00	0,0
2014-03-28 22:30	339	29	52	0,0	16,03	3,22	54,0	1027,52	-6,47	3,22	15,54	3,61	1,8	0,00	0,0
2014-03-28 23:00	323	29	55	1,4	15,93	2,62	54,0	1027,52	-6,25	2,62	15,44	3,17	1,4	0,00	0,0
2014-03-28 23:30	313	29	59	0,0	15,93	2,32	54,0	1027,52	-5,56	2,32	15,44	3,09	1,6	0,00	0,0
2014-03-29 00:00	322	29	60	0,0	15,93	2,12	54,0	1027,52	-5,52	2,12	15,44	2,95	1,2	0,00	0,0
2014-03-29 00:30	321	29	63	0,0	15,93	1,72	54,0	1027,52	-5,22	1,72	15,44	2,72	0,0	0,00	0,0
2014-03-29 01:00	312	29	64	0,0	15,93	1,72	54,0	1027,52	-5,00	1,72	15,44	2,78	1,6	0,00	0,0
2014-03-29 01:30	314	29	68	0,0	15,93	1,22	54,0	1027,52	-4,63	1,22	15,44	2,53	1,4	0,00	0,0
2014-03-29 02:00	332	29	71	0,0	15,83	1,62	54,0	1026,52	-3,65	1,62	15,34	3,12	1,2	0,00	0,0
2014-03-29 02:30	315	29	72	0,0	15,83	1,62	54,0	1026,52	-3,46	1,62	15,34	3,19	1,2	0,00	0,0
2014-03-29 03:00	302	29	74	0,0	15,83	1,62	54,0	1026,52	-3,07	1,62	15,34	3,32	2,4	0,00	0,0
2014-03-29 03:30	323	29	78	0,0	15,83	1,22	54,0	1026,52	-2,72	1,22	15,34	3,20	1,6	0,00	0,0
2014-03-29 04:00	327	29	78	1,2	15,73	1,82	54,0	1026,52	-2,14	1,82	15,24	3,80	3,9	0,00	0,0
2014-03-29 04:30	320	29	80	0,0	15,73	1,22	54,0	1026,52	-2,37	1,22	15,24	3,35	2,0	0,00	0,0
2014-03-29 05:00	317	29	80	1,2	15,63	1,42	54,0	1026,52	-2,17	1,42	15,14	3,55	3,1	0,00	0,0
2014-03-29 05:30	307	29	81	0,0	15,63	0,92	54,0	1026,52	-2,49	0,92	15,14	3,12	2,0	0,00	0,0
2014-03-29 06:00	307	29	82	0,0	15,63	0,61	54,0	1026,52	-2,61	0,61	15,14	2,89	0,0	0,00	0,0
2014-03-29 06:30	322	29	83	0,0	15,63	0,61	54,0	1026,52	-2,44	0,61	15,14	2,97	1,8	0,00	0,0
2014-03-29 07:00	318	29	84	0,0	15,83	0,72	54,0	1026,52	-2,17	0,72	15,34	3,14	0,0	0,00	0,0
2014-03-29 07:30	288	29	82	0,0	16,13	1,02	54,0	1026,52	-2,22	1,02	15,64	3,29	1,2	0,00	0,0
2014-03-29 08:00	290	29	81	0,0	16,23	1,52	54,0	1026,52	-1,90	1,52	15,74	3,72	1,2	0,00	0,0
2014-03-29 08:30	278	29	80	0,0	16,33	2,32	54,0	1026,52	-1,30	2,32	15,84	4,45	2,4	0,00	0,0
2014-03-29 09:00	238	29	78	0,0	16,33	3,22	54,0	1026,52	-0,79	3,22	15,84	5,20	1,4	0,00	0,0
2014-03-29 09:30	278	29	75	0,0	16,33	4,02	54,0	1026,52	-0,57	4,02	15,84	5,80	2,6	0,00	0,0
2014-03-29 10:00	325	29	71	1,4	16,33	4,82	54,0	1026,52	-0,59	4,82	15,84	6,33	3,0	0,00	0,0
2014-03-29 10:30	318	29	69	3,1	16,23	5,32	54,0	1025,52	-0,52	2,77	15,74	6,70	4,1	0,00	0,0
2014-03-29 11:00	309	29	67	3,1	16,13	5,72	54,0	1025,52	-0,56	3,21	15,64	6,97	4,1	0,00	0,0
2014-03-29 11:30	316	29	66	1,4	16,03	6,12	54,0	1025,52	-0,40	6,12	15,54	7,31	4,9	0,00	0,0

Datum	Vindriktning °	Luftfukt inne Rh%	Luftfukt ute Rh%	Vindhastighet m/s	Temp inne °C	Temp ute °C	Nederb. året mm	Lufttryck Mbar	Daggpunkt °C	Kyleffekt °C	Vix inne °C	Vix ute °C	Vindby m/s	Korr lufttryck	Regn/dygn mm
2014-03-29 12:00	276	29	64	1,6	15,93	6,42	54,0	1025,52	-0,55	6,42	15,44	7,49	4,1	0,00	0,0
2014-03-29 12:30	310	29	65	1,2	15,93	6,32	54,0	1025,52	-0,43	6,32	15,44	7,45	3,9	0,00	0,0
2014-03-29 13:00	318	29	64	1,2	15,93	6,42	54,0	1025,52	-0,55	6,42	15,44	7,49	5,6	0,00	0,0
2014-03-29 13:30	351	29	65	2,4	15,93	6,12	54,0	1025,52	-0,62	4,65	15,44	7,25	5,6	0,00	0,0
2014-03-29 14:00	342	29	66	0,0	15,93	5,72	54,0	1025,52	-0,78	5,72	15,44	6,91	5,6	0,00	0,0
2014-03-29 14:30	300	29	64	1,4	15,93	6,02	54,0	1025,52	-0,93	6,02	15,44	7,09	2,6	0,00	0,0
2014-03-29 15:00	277	29	67	0,0	15,93	5,62	54,0	1025,52	-0,66	5,62	15,44	6,87	3,1	0,00	0,0
2014-03-29 15:30	271	29	68	1,4	15,93	5,32	54,0	1024,52	-0,73	5,32	15,44	6,63	2,6	0,00	0,0
2014-03-29 16:00	279	30	69	1,2	16,03	5,02	54,0	1024,52	-0,81	5,02	15,58	6,40	2,6	0,00	0,0
2014-03-29 16:30	324	30	66	1,4	16,23	5,62	54,0	1024,52	-0,87	5,62	15,78	6,81	2,6	0,00	0,0
2014-03-29 17:00	339	30	69	0,0	16,23	4,82	54,0	1024,52	-1,00	4,82	15,78	6,20	3,5	0,00	0,0
2014-03-29 17:30	255	30	74	1,8	16,23	4,32	54,0	1024,52	-0,48	4,32	15,78	6,03	2,0	0,00	0,0
2014-03-29 18:00	342	30	75	0,0	16,13	4,02	54,0	1024,52	-0,57	4,02	15,68	5,80	2,4	0,00	0,0
2014-03-29 18:30	319	30	76	0,0	16,13	3,62	54,0	1024,52	-0,77	3,62	15,68	5,46	1,6	0,00	0,0
2014-03-29 19:00	322	30	78	0,0	16,13	3,22	54,0	1024,52	-0,79	3,22	15,68	5,20	1,2	0,00	0,0
2014-03-29 19:30	328	30	78	0,0	16,13	2,82	54,0	1024,52	-1,17	2,82	15,68	4,80	1,2	0,00	0,0
2014-03-29 20:00	326	30	79	0,0	16,13	2,12	54,0	1023,52	-1,67	2,12	15,68	4,17	1,2	0,00	0,0
2014-03-29 20:30	325	30	80	0,0	16,13	1,62	54,0	1023,52	-1,98	1,62	15,68	3,75	0,0	0,00	0,0
2014-03-29 21:00	324	30	86	0,0	16,13	1,32	54,0	1023,52	-1,25	1,32	15,68	3,89	0,0	0,00	0,0
2014-03-29 21:30	327	30	88	0,0	16,13	1,02	54,0	1023,52	-1,22	1,02	15,68	3,75	0,0	0,00	0,0
2014-03-29 22:00	329	30	89	0,0	16,03	0,72	54,0	1023,52	-1,36	0,72	15,58	3,53	0,0	0,00	0,0
2014-03-29 22:30	328	30	91	0,0	16,03	0,61	54,0	1023,52	-1,14	0,61	15,58	3,59	0,0	0,00	0,0
2014-03-29 23:00	308	30	92	0,0	15,93	0,41	54,0	1023,52	-1,19	0,41	15,48	3,47	1,8	0,00	0,0
2014-03-29 23:30	308	30	92	0,0	15,93	0,21	54,0	1023,52	-1,38	0,21	15,48	3,27	0,0	0,00	0,0
2014-03-30 00:00	318	29	93	0,0	15,93	-0,29	54,0	1023,52	-1,73	-0,29	15,44	2,85	0,0	0,00	0,0
2014-03-30 00:30	2	30	96	0,0	15,83	-0,49	54,0	1022,52	-1,48	-0,49	15,38	2,90	1,2	0,00	0,0
2014-03-30 01:00	304	30	98	0,0	15,83	-0,19	54,0	1022,52	-0,89	-0,19	15,38	3,37	1,2	0,00	0,0
2014-03-30 01:30	315	30	97	0,0	15,83	-0,29	54,0	1022,52	-1,13	-0,29	15,38	3,19	1,2	0,00	0,0
2014-03-30 03:00	306	29	96	0,0	15,83	-0,19	54,0	1022,52	-1,18	-0,19	15,34	3,20	1,6	0,00	0,0
2014-03-30 03:30	306	29	96	0,0	15,83	-0,19	54,0	1022,52	-1,18	-0,19	15,34	3,20	1,4	0,00	0,0
2014-03-30 04:00	338	29	96	0,0	15,73	-0,39	54,0	1021,52	-1,38	-0,39	15,24	3,00	0,0	0,00	0,0
2014-03-30 04:30	339	29	96	0,0	15,73	-0,29	54,0	1021,52	-1,28	-0,29	15,24	3,10	0,0	0,00	0,0
2014-03-30 05:00	339	29	96	0,0	15,73	-0,29	54,0	1021,52	-1,28	-0,29	15,24	3,10	0,0	0,00	0,0
2014-03-30 05:30	343	29	95	0,0	15,73	-0,39	54,0	1021,52	-1,53	-0,39	15,24	2,92	0,0	0,00	0,0
2014-03-30 06:00	351	29	93	0,0	15,73	-0,39	54,0	1021,52	-1,82	-0,39	15,24	2,75	1,2	0,00	0,0
2014-03-30 06:30	325	29	93	0,0	15,73	-0,49	54,0	1021,52	-1,92	-0,49	15,24	2,65	0,0	0,00	0,0
2014-03-30 07:00	312	29	93	0,0	15,73	-0,59	54,0	1021,52	-2,02	-0,59	15,24	2,55	0,0	0,00	0,0
2014-03-30 07:30	341	29	93	0,0	15,83	-0,39	54,0	1020,52	-1,82	-0,39	15,34	2,75	0,0	0,00	0,0
2014-03-30 08:00	323	30	93	0,0	16,13	-0,29	54,0	1020,52	-1,73	-0,29	15,68	2,85	0,0	0,00	0,0
2014-03-30 08:30	291	30	91	0,0	16,43	0,11	54,0	1020,52	-1,64	0,11	15,98	3,09	0,0	0,00	0,0
2014-03-30 09:00	293	29	91	0,0	16,53	0,72	54,0	1020,52	-1,04	0,72	16,04	3,69	0,0	0,00	0,0
2014-03-30 09:30	295	29	88	0,0	16,63	1,12	54,0	1020,52	-1,12	1,12	16,14	3,85	0,0	0,00	0,0
2014-03-30 10:00	317	29	71	0,0	16,63	1,62	54,0	1020,52	-3,65	1,62	16,14	3,12	2,6	0,00	0,0
2014-03-30 10:30	334	29	67	0,0	16,73	1,92	54,0	1020,52	-4,17	1,92	16,24	3,17	1,2	0,00	0,0
2014-03-30 11:00	345	29	61	2,0	16,63	1,42	54,0	1020,52	-5,95	1,42	16,14	2,30	3,0	0,00	0,0
2014-03-30 11:30	331	29	61	0,0	16,63	2,02	54,0	1019,52	-5,38	2,02	16,14	2,90	3,0	0,00	0,0
2014-03-30 12:00	330	29	57	0,0	16,63	2,32	54,0	1019,52	-6,04	2,32	16,14	2,98	3,3	0,00	0,0
2014-03-30 12:30	351	29	56	2,4	16,63	2,22	54,0	1019,52	-6,38	0,53	16,14	2,82	3,7	0,00	0,0
2014-03-30 13:00	342	29	56	0,0	16,53	2,42	54,0	1019,52	-6,19	2,42	16,04	3,02	3,1	0,00	0,0
2014-03-30 13:30	346	29	54	0,0	16,53	3,12	54,0	1018,52	-6,04	3,12	16,04	3,62	2,4	0,00	0,0

Datum	Vindriktning °	Luftfukt inne Rh%	Luftfukt ute Rh%	Vindhastighet m/s	Temp inne °C	Temp ute °C	Nederb. året mm	Lufttryck Mbar	Daggpunkt °C	Kyleffekt °C	Vix inne °C	Vix ute °C	Vindby m/s	Korr lufttryck	Regn/dygn mm
2014-03-30 14:00	7	30	55	0,0	16,53	2,52	54,0	1018,52	-6,35	2,52	16,08	3,07	3,0	0,00	0,0
2014-03-30 14:30	311	30	54	1,2	16,53	2,52	54,0	1018,52	-6,60	2,52	16,08	3,02	4,5	0,00	0,0
2014-03-30 15:00	314	30	53	2,4	16,43	2,42	54,0	1017,52	-6,95	0,74	15,98	2,86	5,4	0,00	0,0
2014-03-30 15:30	313	29	56	0,0	16,43	2,22	54,0	1017,52	-6,38	2,22	15,94	2,82	6,0	0,00	0,0
2014-03-30 16:00	303	29	54	0,0	16,33	2,12	54,0	1017,52	-6,97	2,12	15,84	2,61	5,4	0,00	0,0
2014-03-30 16:30	323	29	55	0,0	16,33	2,02	54,0	1017,52	-6,81	2,02	15,84	2,57	5,6	0,00	0,0
2014-03-30 17:00	334	29	59	3,0	16,33	1,62	54,0	1017,52	-6,22	-1,27	15,84	2,39	4,9	0,00	0,0
2014-03-30 17:30	351	29	61	2,0	16,33	1,62	54,0	1016,51	-5,76	1,62	15,84	2,50	3,5	0,00	0,0
2014-03-30 18:00	351	29	59	1,6	16,33	1,52	54,0	1016,51	-6,31	1,52	15,84	2,29	3,7	0,00	0,0
2014-03-30 18:30	351	29	59	0,0	16,33	1,32	54,0	1016,51	-6,50	1,32	15,84	2,09	3,3	0,00	0,0
2014-03-30 19:00	265	30	70	0,0	16,33	0,82	54,0	1016,51	-4,62	0,82	15,88	2,26	2,8	0,00	0,0
2014-03-30 19:30	332	30	80	0,0	16,33	0,61	54,0	1016,51	-2,95	0,61	15,88	2,75	1,2	0,00	0,0
2014-03-30 20:00	319	30	86	0,0	16,33	0,11	54,0	1016,51	-2,43	0,11	15,88	2,69	1,2	0,00	0,0
2014-03-30 20:30	351	30	91	0,0	16,43	-0,39	54,0	1016,51	-2,13	-0,39	15,98	2,59	2,0	0,00	0,0
2014-03-30 21:00	308	30	92	0,0	16,43	-0,49	54,0	1016,51	-2,08	-0,49	15,98	2,57	1,4	0,00	0,0
2014-03-30 21:30	330	30	87	2,0	16,53	-1,09	54,0	1016,51	-3,44	-1,09	16,08	1,57	2,8	0,00	0,0
2014-03-30 22:00	356	30	83	0,0	16,43	-1,39	54,0	1016,51	-4,39	-1,39	15,98	0,96	2,0	0,00	0,0
2014-03-30 22:30	1	30	82	0,0	16,43	-1,99	54,0	1016,51	-5,14	-1,99	15,98	0,29	1,6	0,00	0,0
2014-03-30 23:00	341	30	80	0,0	16,33	-2,19	54,0	1016,51	-5,67	-2,19	15,88	-0,06	1,4	0,00	0,0
2014-03-30 23:30	341	29	79	0,0	16,33	-2,19	54,0	1016,51	-5,84	-2,19	15,84	-0,13	2,4	0,00	0,0
2014-03-31 00:00	351	29	79	0,0	16,23	-2,29	54,0	1016,51	-5,94	-2,29	15,74	-0,23	0,0	0,00	0,0
2014-03-31 00:30	356	29	80	0,0	16,13	-2,49	54,0	1016,51	-5,96	-2,49	15,64	-0,36	1,2	0,00	0,0
2014-03-31 01:00	356	29	82	0,0	16,03	-2,49	54,0	1016,51	-5,63	-2,49	15,54	-0,21	1,2	0,00	0,0
2014-03-31 01:30	336	29	84	0,0	15,93	-2,69	54,0	1015,51	-5,49	-2,69	15,44	-0,26	0,0	0,00	0,0
2014-03-31 02:00	332	29	86	0,0	15,93	-2,99	54,0	1015,51	-5,47	-2,99	15,44	-0,41	1,4	0,00	0,0
2014-03-31 02:30	308	29	88	0,0	15,83	-3,29	54,0	1015,51	-5,45	-3,29	15,34	-0,55	0,0	0,00	0,0
2014-03-31 03:00	301	29	89	0,0	15,83	-3,59	54,0	1015,51	-5,59	-3,59	15,34	-0,78	0,0	0,00	0,0
2014-03-31 03:30	292	29	90	0,0	15,83	-3,69	54,0	1015,51	-5,54	-3,69	15,34	-0,80	0,0	0,00	0,0
2014-03-31 04:00	292	29	90	0,0	15,93	-3,89	54,6	1015,51	-5,73	-3,89	15,44	-1,00	0,0	0,60	0,6
2014-03-31 04:30	292	29	90	0,0	15,93	-4,19	54,6	1014,51	-6,03	-4,19	15,44	-1,30	0,0	0,60	0,6
2014-03-31 05:00	293	29	92	0,0	15,93	-4,09	54,6	1014,51	-5,63	-4,09	15,44	-1,04	0,0	0,00	0,6
2014-03-31 05:30	308	29	94	0,0	15,93	-3,69	54,6	1014,51	-4,94	-3,69	15,44	-0,47	0,0	0,00	0,6
2014-03-31 06:00	313	29	93	0,0	15,93	-3,49	54,6	1014,51	-4,89	-3,49	15,44	-0,35	0,0	0,00	0,6
2014-03-31 06:30	303	29	93	0,0	15,93	-3,69	55,8	1013,51	-5,09	-3,69	15,44	-0,55	0,0	1,20	1,8
2014-03-31 07:00	304	29	93	0,0	15,93	-3,99	55,8	1013,51	-5,39	-3,99	15,44	-0,85	0,0	1,20	1,8
2014-03-31 07:30	304	29	93	0,0	16,03	-3,99	55,8	1013,51	-5,39	-3,99	15,54	-0,85	0,0	0,00	1,8
2014-03-31 08:00	304	29	93	0,0	16,23	-3,79	55,8	1013,51	-5,19	-3,79	15,74	-0,65	0,0	0,00	1,8
2014-03-31 08:30	302	29	93	0,0	16,53	-3,09	55,8	1013,51	-4,50	-3,09	16,04	0,05	0,0	0,00	1,8
2014-03-31 09:00	278	29	93	0,0	16,63	-2,29	55,8	1013,51	-3,70	-2,29	16,14	0,85	0,0	0,00	1,8
2014-03-31 09:30	296	29	93	0,0	16,63	-1,69	55,8	1013,51	-3,11	-1,69	16,14	1,45	1,2	0,00	1,8
2014-03-31 10:00	268	29	93	1,2	16,63	-0,59	55,8	1013,51	-2,02	-0,59	16,14	2,55	2,0	0,00	1,8
2014-03-31 10:30	282	29	89	1,2	16,63	0,51	55,8	1012,51	-1,55	0,51	16,14	3,33	3,3	0,00	1,8
2014-03-31 11:00	248	29	86	2,0	16,53	1,12	55,8	1012,51	-1,45	1,12	16,04	3,69	3,9	0,00	1,8
2014-03-31 11:30	262	29	79	2,0	16,43	1,82	55,8	1012,51	-1,96	1,82	15,94	3,87	4,9	0,00	1,8
2014-03-31 12:00	312	29	74	1,6	16,33	2,42	55,8	1012,51	-2,30	2,42	15,84	4,13	4,9	0,00	1,8
2014-03-31 12:30	267	29	77	2,4	16,23	3,02	55,8	1012,51	-1,16	1,37	15,74	4,93	4,9	0,00	1,8
2014-03-31 13:00	288	29	69	1,8	16,13	3,02	55,8	1012,51	-2,71	3,02	15,64	4,40	4,3	0,00	1,8
2014-03-31 13:30	317	29	72	2,0	16,03	2,62	55,8	1012,51	-2,50	2,62	15,54	4,19	4,1	0,00	1,8
2014-03-31 14:00	328	29	69	2,2	16,03	2,22	55,8	1012,51	-3,48	2,22	15,54	3,59	4,3	0,00	1,8
2014-03-31 14:30	342	29	58	2,4	15,93	3,22	55,8	1011,51	-4,96	1,59	15,44	3,93	3,9	0,00	1,8

Datum	Vindriktning °	Luftfukt inne Rh%	Luftfukt ute Rh%	Vindhastighet m/s	Temp inne °C	Temp ute °C	Nederb. året mm	Lufttryck Mbar	Daggpunkt °C	Kyleffekt °C	Vix inne °C	Vix ute °C	Vindby m/s	Korr lufttryck	Regn/dygn mm
2014-03-31 15:00	356	29	64	3,1	16,03	1,72	55,8	1012,51	-5,00	-1,16	15,54	2,78	8,1	0,00	1,8
2014-03-31 15:30	344	29	59	3,3	16,03	2,22	55,8	1011,51	-5,66	-1,76	15,54	2,99	6,4	0,00	1,8
2014-03-31 16:00	356	29	53	1,8	16,03	1,92	55,8	1011,51	-7,41	1,92	15,54	2,36	8,1	0,00	1,8
2014-03-31 16:30	343	29	49	4,7	16,13	2,42	55,8	1011,51	-8,03	-4,88	15,64	2,66	9,0	0,00	1,8
2014-03-31 17:00	351	29	49	3,9	16,23	2,32	55,8	1012,51	-8,12	-2,79	15,74	2,56	6,9	0,00	1,8
2014-03-31 17:30	351	29	49	5,0	16,33	1,72	55,8	1012,51	-8,67	-6,38	15,84	1,96	6,9	0,00	1,8
2014-03-31 18:00	331	29	52	2,4	16,33	1,32	55,8	1012,51	-8,23	-0,42	15,84	1,71	5,0	0,00	1,8
2014-03-31 18:30	328	29	54	2,0	16,23	0,92	55,8	1012,51	-8,08	0,92	15,74	1,41	7,9	0,00	1,8
2014-03-31 19:00	331	29	50	2,4	16,33	0,51	55,8	1012,51	-9,50	-1,26	15,84	0,81	8,7	0,00	1,8
2014-03-31 19:30	6	29	56	0,0	16,33	-0,19	55,8	1013,51	-8,61	-0,19	15,84	0,42	6,9	0,00	1,8
2014-03-31 20:00	351	29	59	0,0	16,33	-0,89	55,8	1013,51	-8,56	-0,89	15,84	-0,11	5,6	0,00	1,8
2014-03-31 20:30	351	29	57	0,0	16,33	-1,29	55,8	1013,51	-9,40	-1,29	15,84	-0,63	4,1	0,00	1,8
2014-03-31 21:00	351	29	60	2,8	16,33	-1,89	55,8	1013,51	-9,28	-5,09	15,84	-1,06	4,5	0,00	1,8
2014-03-31 21:30	331	29	63	0,0	16,33	-2,39	55,8	1014,51	-9,09	-2,39	15,84	-1,38	3,5	0,00	1,8
2014-03-31 22:00	318	29	66	0,0	16,23	-2,99	55,8	1014,51	-9,04	-2,99	15,74	-1,80	2,0	0,00	1,8
2014-03-31 22:30	323	29	68	0,0	16,13	-3,29	55,8	1014,51	-8,93	-3,29	15,64	-1,97	1,4	0,00	1,8
2014-03-31 23:00	341	29	70	0,0	16,03	-3,69	55,8	1014,51	-8,92	-3,69	15,54	-2,25	1,4	0,00	1,8
2014-03-31 23:30	356	29	70	0,0	15,93	-3,69	55,8	1014,51	-8,92	-3,69	15,44	-2,25	3,1	0,00	1,8
2014-04-01 00:00	351	29	72	1,2	15,93	-4,19	55,8	1015,51	-9,02	-4,19	15,44	-2,62	2,0	0,00	0,0
2014-04-01 00:30	351	29	72	0,0	15,83	-4,09	55,8	1015,51	-8,93	-4,09	15,34	-2,52	2,6	0,00	0,0
2014-04-01 01:00	293	29	72	0,0	15,83	-4,09	55,8	1015,51	-8,93	-4,09	15,34	-2,52	3,0	0,00	0,0
2014-04-01 01:30	351	29	75	0,0	15,73	-4,79	55,8	1015,51	-9,06	-4,79	15,24	-3,01	0,0	0,00	0,0
2014-04-01 02:00	333	29	75	0,0	15,63	-4,69	55,8	1015,51	-8,96	-4,69	15,14	-2,91	2,8	0,00	0,0
2014-04-01 02:30	356	29	74	0,0	15,63	-4,99	55,8	1015,51	-9,43	-4,99	15,14	-3,28	2,0	0,00	0,0
2014-04-01 03:00	343	29	76	0,0	15,63	-5,19	55,8	1015,51	-9,27	-5,19	15,14	-3,34	1,8	0,00	0,0
2014-04-01 03:30	356	29	75	0,0	15,73	-5,19	55,8	1015,51	-9,45	-5,19	15,24	-3,41	1,8	0,00	0,0
2014-04-01 04:00	356	29	76	0,0	15,83	-5,19	55,8	1015,51	-9,27	-5,19	15,34	-3,34	1,2	0,00	0,0
2014-04-01 04:30	351	29	75	0,0	15,83	-5,19	55,8	1016,51	-9,45	-5,19	15,34	-3,41	0,0	0,00	0,0
2014-04-01 05:00	356	29	75	0,0	15,83	-5,49	55,8	1016,51	-9,74	-5,49	15,34	-3,71	0,0	0,00	0,0
2014-04-01 05:30	356	29	76	0,0	15,83	-5,79	55,8	1016,51	-9,85	-5,79	15,34	-3,94	0,0	0,00	0,0
2014-04-01 06:00	356	29	77	0,0	15,93	-6,29	55,8	1016,51	-10,16	-6,29	15,44	-4,38	0,0	0,00	0,0
2014-04-01 06:30	356	29	79	0,0	15,93	-6,69	55,8	1016,51	-10,21	-6,69	15,44	-4,63	0,0	0,00	0,0
2014-04-01 07:00	356	29	80	0,0	15,93	-6,49	55,8	1016,51	-9,85	-6,49	15,44	-4,36	1,4	0,00	0,0
2014-04-01 07:30	2	29	79	0,0	15,93	-5,99	55,8	1016,51	-9,53	-5,99	15,44	-3,93	0,0	0,00	0,0
2014-04-01 08:00	2	29	78	0,0	16,23	-5,79	55,8	1016,51	-9,51	-5,79	15,74	-3,80	0,0	0,00	0,0
2014-04-01 08:30	333	29	77	0,0	16,43	-5,09	55,8	1016,51	-9,00	-5,09	15,94	-3,17	1,2	0,00	0,0
2014-04-01 09:00	351	29	73	0,0	16,53	-4,29	55,8	1016,51	-8,94	-4,29	16,04	-2,65	2,4	0,00	0,0
2014-04-01 09:30	290	29	71	0,0	16,63	-3,89	55,8	1016,51	-8,92	-3,89	16,14	-2,38	1,4	0,00	0,0
2014-04-01 10:00	310	29	61	0,0	16,73	-2,79	55,8	1017,52	-9,90	-2,79	16,24	-1,90	2,4	0,00	0,0
2014-04-01 10:30	340	29	57	1,2	16,63	-2,39	55,8	1016,51	-10,43	-2,39	16,14	-1,73	2,4	0,00	0,0
2014-04-01 11:00	351	28	55	0,0	16,63	-1,79	55,8	1016,51	-10,35	-1,79	16,10	-1,24	2,4	0,00	0,0
2014-04-01 11:30	321	28	52	0,0	16,63	-1,29	55,8	1017,52	-10,63	-1,29	16,10	-0,89	2,0	0,00	0,0
2014-04-01 12:00	342	29	47	0,0	16,53	-0,99	55,8	1016,51	-11,70	-0,99	16,04	-0,84	3,5	0,00	0,0
2014-04-01 12:30	286	29	45	0,0	16,43	-0,29	55,8	1016,51	-11,65	-0,29	15,94	-0,24	4,1	0,00	0,0
2014-04-01 13:00	351	29	44	0,0	16,33	0,21	55,8	1016,51	-11,49	0,21	15,84	0,22	2,6	0,00	0,0
2014-04-01 13:30	323	29	43	2,4	16,23	0,72	55,8	1016,51	-11,35	-1,05	15,74	0,68	3,0	0,00	0,0
2014-04-01 14:00	276	29	44	0,0	16,13	1,12	55,8	1016,51	-10,68	1,12	15,64	1,12	4,3	0,00	0,0
2014-04-01 14:30	351	29	43	0,0	16,13	1,42	55,8	1016,51	-10,72	1,42	15,64	1,38	3,5	0,00	0,0
2014-04-01 15:00	312	29	43	0,0	16,03	1,62	55,8	1015,51	-10,54	1,62	15,54	1,58	4,9	0,00	0,0
2014-04-01 15:30	278	29	44	1,6	16,03	1,92	55,8	1015,51	-9,95	1,92	15,54	1,92	3,9	0,00	0,0

Datum	Vindriktning °	Luftfukt inne Rh%	Luftfukt ute Rh%	Vindhastighet m/s	Temp inne °C	Temp ute °C	Nederb. året mm	Lufttryck Mbar	Daggpunkt °C	Kyleffekt °C	Vix inne °C	Vix ute °C	Vindby m/s	Korr lufttryck	Regn/dygn mm
2014-04-01 16:00	342	29	44	1,6	16,03	1,92	55,8	1015,51	-9,95	1,92	15,54	1,92	3,1	0,00	0,0
2014-04-01 16:30	356	29	44	4,1	16,13	1,82	55,8	1015,51	-10,04	-4,53	15,64	1,82	4,1	0,00	0,0
2014-04-01 17:00	307	29	44	1,2	16,13	1,62	55,8	1015,51	-10,22	1,62	15,64	1,62	5,4	0,00	0,0
2014-04-01 17:30	294	29	45	2,6	16,33	1,42	55,8	1015,51	-10,10	-0,31	15,84	1,47	4,7	0,00	0,0
2014-04-01 18:00	13	29	45	1,4	16,33	1,32	55,8	1015,51	-10,19	1,32	15,84	1,37	3,9	0,00	0,0
2014-04-01 18:30	1	29	47	1,2	16,33	0,82	55,8	1014,51	-10,06	0,82	15,84	0,96	3,5	0,00	0,0
2014-04-01 19:00	351	29	50	0,0	16,33	0,31	55,8	1015,51	-9,68	0,31	15,84	0,61	2,8	0,00	0,0
2014-04-01 19:30	304	29	54	0,0	16,23	-0,69	55,8	1015,51	-9,57	-0,69	15,74	-0,19	3,0	0,00	0,0
2014-04-01 20:00	351	29	55	0,0	16,13	-1,69	55,8	1015,51	-10,25	-1,69	15,64	-1,14	2,0	0,00	0,0
2014-04-01 20:30	351	29	57	1,6	16,13	-2,29	55,8	1015,51	-10,34	-2,29	15,64	-1,63	2,8	0,00	0,0
2014-04-01 21:00	1	29	59	0,0	16,13	-2,79	55,8	1015,51	-10,34	-2,79	15,64	-2,02	3,1	0,00	0,0
2014-04-01 21:30	351	29	60	0,0	16,23	-3,19	55,8	1015,51	-10,50	-3,19	15,74	-2,36	1,8	0,00	0,0
2014-04-01 22:00	351	29	61	0,0	16,23	-3,59	55,8	1015,51	-10,66	-3,59	15,74	-2,70	0,0	0,00	0,0
2014-04-01 22:30	351	29	64	0,0	16,23	-4,29	55,8	1015,51	-10,68	-4,29	15,74	-3,22	0,0	0,00	0,0
2014-04-01 23:00	330	29	67	0,0	16,13	-4,49	55,8	1014,51	-10,27	-4,49	15,64	-3,24	1,2	0,00	0,0
2014-04-01 23:30	347	29	67	0,0	16,03	-4,69	55,8	1014,51	-10,46	-4,69	15,54	-3,44	1,6	0,00	0,0
2014-04-02 00:00	1	29	66	0,0	15,93	-4,89	55,8	1014,51	-10,85	-4,89	15,44	-3,70	1,6	0,00	0,0
2014-04-02 00:30	1	29	69	0,0	15,83	-5,89	55,8	1014,51	-11,22	-5,89	15,34	-4,51	0,0	0,00	0,0
2014-04-02 01:00	351	29	71	0,0	15,73	-5,19	55,8	1014,51	-10,17	-5,19	15,24	-3,68	1,4	0,00	0,0
2014-04-02 01:30	347	29	68	2,0	15,73	-4,09	55,8	1014,51	-9,69	-4,09	15,24	-2,78	2,4	0,00	0,0
2014-04-02 02:00	339	29	67	0,0	15,63	-4,09	55,8	1014,51	-9,89	-4,09	15,14	-2,84	2,4	0,00	0,0
2014-04-02 02:30	267	29	72	0,0	15,63	-5,59	55,8	1013,51	-10,37	-5,59	15,14	-4,02	1,6	0,00	0,0
2014-04-02 03:00	268	29	74	0,0	15,63	-5,09	55,8	1013,51	-9,53	-5,09	15,14	-3,38	0,0	0,00	0,0
2014-04-02 03:30	116	29	75	0,0	15,63	-4,99	55,8	1013,51	-9,25	-4,99	15,14	-3,21	0,0	0,00	0,0
2014-04-02 04:00	119	29	75	0,0	15,73	-4,99	55,8	1012,51	-9,25	-4,99	15,24	-3,21	0,0	0,00	0,0
2014-04-02 04:30	116	29	75	0,0	15,83	-4,99	55,8	1012,51	-9,25	-4,99	15,34	-3,21	0,0	0,00	0,0
2014-04-02 05:00	118	29	76	0,0	15,83	-4,89	55,8	1012,51	-8,98	-4,89	15,34	-3,04	0,0	0,00	0,0
2014-04-02 05:30	117	29	76	0,0	15,93	-4,89	55,8	1012,51	-8,98	-4,89	15,44	-3,04	0,0	0,00	0,0
2014-04-02 06:00	117	29	77	0,0	15,93	-4,89	55,8	1012,51	-8,81	-4,89	15,44	-2,97	0,0	0,00	0,0
2014-04-02 06:30	116	29	77	0,0	15,93	-4,89	55,8	1012,51	-8,81	-4,89	15,44	-2,97	0,0	0,00	0,0
2014-04-02 07:00	119	29	77	0,0	16,03	-4,79	55,8	1011,51	-8,71	-4,79	15,54	-2,87	0,0	0,00	0,0
2014-04-02 07:30	116	29	78	0,0	16,03	-4,69	55,8	1011,51	-8,44	-4,69	15,54	-2,70	0,0	0,00	0,0
2014-04-02 08:00	118	29	77	0,0	16,33	-4,29	55,8	1011,51	-8,23	-4,29	15,84	-2,37	0,0	0,00	0,0
2014-04-02 08:30	117	29	77	0,0	16,53	-3,59	55,8	1011,51	-7,55	-3,59	16,04	-1,67	0,0	0,00	0,0
2014-04-02 09:00	230	28	75	0,0	16,63	-2,79	55,8	1011,51	-7,13	-2,79	16,10	-1,01	0,0	0,00	0,0
2014-04-02 09:30	295	28	70	0,0	16,73	-2,09	55,8	1011,51	-7,39	-2,09	16,20	-0,65	1,4	0,00	0,0
2014-04-02 10:00	277	28	68	0,0	16,73	-1,39	55,8	1011,51	-7,11	-1,39	16,20	-0,07	0,0	0,00	0,0
2014-04-02 10:30	323	28	64	0,0	16,63	-0,79	55,8	1011,51	-7,37	-0,79	16,10	0,28	3,0	0,00	0,0
2014-04-02 11:00	275	28	61	1,8	16,63	-0,19	55,8	1010,51	-7,45	-0,19	16,10	0,70	3,9	0,00	0,0
2014-04-02 11:30	242	28	59	2,4	16,53	0,51	55,8	1010,51	-7,25	-1,26	16,00	1,29	3,9	0,00	0,0
2014-04-02 12:00	330	29	57	4,1	16,43	0,72	55,8	1010,51	-7,53	-5,85	15,94	1,38	4,7	0,00	0,0
2014-04-02 12:30	266	29	57	2,0	16,33	0,92	55,8	1010,51	-7,35	0,92	15,84	1,58	4,1	0,00	0,0
2014-04-02 13:00	262	28	57	1,2	16,33	1,42	55,8	1010,51	-6,88	1,42	15,80	2,08	3,9	0,00	0,0
2014-04-02 13:30	327	28	57	1,8	16,23	1,12	55,8	1010,51	-7,16	1,12	15,70	1,78	4,3	0,00	0,0
2014-04-02 14:00	297	28	57	1,2	16,13	1,22	55,8	1009,51	-7,07	1,22	15,60	1,88	4,3	0,00	0,0
2014-04-02 14:30	284	28	56	1,8	16,13	1,72	55,8	1009,51	-6,84	1,72	15,60	2,32	3,7	0,00	0,0
2014-04-02 15:00	256	28	56	2,0	16,13	1,72	55,8	1009,51	-6,84	1,72	15,60	2,32	3,9	0,00	0,0
2014-04-02 15:30	305	28	59	3,1	16,13	1,72	55,8	1009,51	-6,12	-1,16	15,60	2,49	3,9	0,00	0,0
2014-04-02 16:00	290	28	61	2,0	16,13	1,52	55,8	1009,51	-5,85	1,52	15,60	2,40	3,5	0,00	0,0
2014-04-02 16:30	282	28	61	2,0	16,03	1,92	55,8	1009,51	-5,48	1,92	15,50	2,80	3,3	0,00	0,0

Datum	Vindriktning °	Luftfukt inne Rh%	Luftfukt ute Rh%	Vindhastighet m/s	Temp inne °C	Temp ute °C	Nederb. året mm	Lufttryck Mbar	Daggpunkt °C	Kyleffekt °C	Vix inne °C	Vix ute °C	Vindby m/s	Korr lufttryck	Regn/dygn mm
2014-04-02 17:00	275	28	60	1,2	16,03	1,82	55,8	1009,51	-5,80	1,82	15,50	2,65	5,0	0,00	0,0
2014-04-02 17:30	298	28	62	2,0	16,03	1,42	55,8	1008,51	-5,72	1,42	15,50	2,36	4,1	0,00	0,0
2014-04-02 18:00	293	28	66	1,8	15,93	1,12	55,8	1008,51	-5,14	1,12	15,40	2,30	3,7	0,00	0,0
2014-04-02 18:30	301	28	68	0,0	15,93	0,92	55,8	1008,51	-4,92	0,92	15,40	2,23	3,7	0,00	0,0
2014-04-02 19:00	289	28	69	0,0	15,93	0,72	55,8	1008,51	-4,91	0,72	15,40	2,09	3,7	0,00	0,0
2014-04-02 19:30	265	28	70	1,4	15,93	0,51	55,8	1008,51	-4,90	0,51	15,40	1,96	2,2	0,00	0,0
2014-04-02 20:00	268	28	72	1,2	15,93	0,31	55,8	1008,51	-4,70	0,31	15,40	1,89	2,0	0,00	0,0
2014-04-02 20:30	286	28	74	0,0	15,93	0,11	55,8	1008,51	-4,52	0,11	15,40	1,82	3,0	0,00	0,0
2014-04-02 21:00	274	28	76	1,4	16,03	-0,19	55,8	1007,51	-4,44	-0,19	15,50	1,66	3,1	0,00	0,0
2014-04-02 21:30	301	28	77	0,0	16,03	-0,39	55,8	1008,51	-4,45	-0,39	15,50	1,53	3,0	0,00	0,0
2014-04-02 22:00	284	28	79	1,2	16,03	-0,29	55,8	1007,51	-4,00	-0,29	15,50	1,77	3,1	0,00	0,0
2014-04-02 22:30	300	28	81	1,2	15,93	-0,69	55,8	1007,51	-4,04	-0,69	15,40	1,52	3,7	0,00	0,0
2014-04-02 23:00	300	28	83	0,0	15,83	-0,69	55,8	1007,51	-3,71	-0,69	15,30	1,67	3,0	0,00	0,0
2014-04-02 23:30	321	28	85	1,8	15,73	-0,59	55,8	1007,51	-3,28	-0,59	15,20	1,92	2,8	0,00	0,0
2014-04-03 00:00	320	28	86	0,0	15,63	-0,89	55,8	1007,51	-3,41	-0,89	15,10	1,69	2,8	0,00	0,0
2014-04-03 00:30	303	28	88	0,0	15,63	-0,79	55,8	1007,51	-2,99	-0,79	15,10	1,95	2,6	0,00	0,0
2014-04-03 01:00	351	29	90	0,0	15,63	-0,89	55,8	1008,51	-2,78	-0,89	15,14	2,01	2,2	0,00	0,0
2014-04-03 01:30	7	29	92	0,0	15,53	-0,99	55,8	1007,51	-2,57	-0,99	15,04	2,07	1,2	0,00	0,0
2014-04-03 02:00	342	29	91	0,0	15,53	-1,09	55,8	1008,51	-2,82	-1,09	15,04	1,89	3,0	0,00	0,0
2014-04-03 02:30	351	29	79	2,0	15,53	-0,89	55,8	1007,51	-4,58	-0,89	15,04	1,17	5,8	0,00	0,0
2014-04-03 03:00	272	29	74	1,4	15,63	-0,89	55,8	1008,51	-5,48	-0,89	15,14	0,82	5,2	0,00	0,0
2014-04-03 03:30	356	29	70	3,1	15,63	-1,09	55,8	1008,51	-6,43	-4,22	15,14	0,36	5,6	0,00	0,0
2014-04-03 04:00	334	29	71	3,5	15,73	-1,29	55,8	1008,51	-6,43	-5,71	15,24	0,22	6,2	0,00	0,0
2014-04-03 04:30	351	29	73	2,2	15,83	-1,49	55,8	1008,51	-6,24	-1,49	15,34	0,15	5,2	0,00	0,0
2014-04-03 05:00	356	29	73	1,4	15,83	-1,69	55,8	1008,51	-6,44	-1,69	15,34	-0,05	4,3	0,00	0,0
2014-04-03 05:30	4	29	75	0,0	15,83	-2,29	55,8	1008,51	-6,65	-2,29	15,34	-0,51	4,3	0,00	0,0
2014-04-03 06:00	323	29	77	0,0	15,93	-2,69	55,8	1008,51	-6,68	-2,69	15,44	-0,77	2,8	0,00	0,0
2014-04-03 06:30	356	29	77	0,0	15,93	-2,89	55,8	1008,51	-6,87	-2,89	15,44	-0,97	3,9	0,00	0,0
2014-04-03 07:00	356	29	78	0,0	15,93	-3,29	55,8	1009,51	-7,08	-3,29	15,44	-1,30	1,2	0,00	0,0
2014-04-03 07:30	338	29	78	0,0	15,93	-3,09	55,8	1009,51	-6,89	-3,09	15,44	-1,10	1,6	0,00	0,0
2014-04-03 08:00	344	29	78	0,0	16,13	-3,19	55,8	1009,51	-6,99	-3,19	15,64	-1,20	1,2	0,00	0,0
2014-04-03 08:30	16	29	75	0,0	16,43	-2,69	55,8	1009,51	-7,03	-2,69	15,94	-0,91	0,0	0,00	0,0
2014-04-03 09:00	16	28	70	0,0	16,53	-1,99	55,8	1009,51	-7,29	-1,99	16,00	-0,55	0,0	0,00	0,0
2014-04-03 09:30	356	28	69	1,4	16,63	-1,29	55,8	1010,51	-6,82	-1,29	16,10	0,09	2,6	0,00	0,0
2014-04-03 10:00	313	28	67	0,0	16,63	-0,69	55,8	1010,51	-6,65	-0,69	16,10	0,57	4,3	0,00	0,0
2014-04-03 10:30	351	28	58	0,0	16,63	-0,09	55,8	1010,51	-8,04	-0,09	16,10	0,63	4,3	0,00	0,0
2014-04-03 11:00	351	28	54	1,2	16,63	0,21	55,8	1010,51	-8,73	0,21	16,10	0,71	5,2	0,00	0,0
2014-04-03 11:30	351	28	54	2,2	16,63	0,51	55,8	1010,51	-8,46	0,51	16,10	1,01	4,9	0,00	0,0
2014-04-03 12:00	304	28	59	1,2	16,63	1,02	55,8	1010,51	-6,78	1,02	16,10	1,79	4,1	0,00	0,0
2014-04-03 12:30	328	28	63	0,0	16,53	0,61	55,8	1010,51	-6,26	0,61	16,00	1,62	4,1	0,00	0,0
2014-04-03 13:00	342	29	61	0,0	16,53	0,41	55,8	1010,51	-6,89	0,41	16,04	1,30	6,4	0,00	0,0
2014-04-03 13:30	289	29	53	0,0	16,53	1,12	55,8	1010,51	-8,15	1,12	16,04	1,56	5,4	0,00	0,0
2014-04-03 14:00	351	29	50	2,8	16,43	1,32	55,8	1010,51	-8,76	-1,60	15,94	1,61	6,8	0,00	0,0
2014-04-03 14:30	351	29	54	3,1	16,43	1,22	55,8	1010,51	-7,81	-1,71	15,94	1,71	5,8	0,00	0,0
2014-04-03 15:00	337	29	53	2,4	16,33	0,92	55,8	1010,51	-8,34	-0,84	15,84	1,36	7,1	0,00	0,0
2014-04-03 15:30	345	29	51	2,0	16,33	1,12	55,8	1010,51	-8,68	1,12	15,84	1,46	6,8	0,00	0,0
2014-04-03 16:00	162	29	54	4,5	16,33	0,92	55,8	1011,51	-8,08	-6,74	15,84	1,41	6,4	0,00	0,0
2014-04-03 16:30	351	29	53	0,0	16,33	0,82	55,8	1011,51	-8,43	0,82	15,84	1,26	5,0	0,00	0,0
2014-04-03 17:00	17	29	48	1,2	16,43	1,12	55,8	1011,51	-9,50	1,12	15,94	1,31	5,6	0,00	0,0
2014-04-03 17:30	339	28	47	3,0	16,53	0,61	55,8	1011,51	-10,24	-2,36	16,00	0,76	6,8	0,00	0,0

Datum	Vindriktning °	Luftfukt inne Rh%	Luftfukt ute Rh%	Vindhastighet m/s	Temp inne °C	Temp ute °C	Nederb. året mm	Lufttryck Mbar	Daggpunkt °C	Kyleffekt °C	Vix inne °C	Vix ute °C	Vindby m/s	Korr lufttryck	Regn/dygn mm
2014-04-03 18:00	341	28	47	1,2	16,53	0,51	55,8	1011,51	-10,33	0,51	16,00	0,66	5,6	0,00	0,0
2014-04-03 18:30	340	28	46	1,4	16,63	0,31	55,8	1012,51	-10,81	0,31	16,10	0,41	5,8	0,00	0,0
2014-04-03 19:00	351	28	46	2,0	16,73	0,11	55,8	1012,51	-10,99	0,11	16,20	0,21	4,5	0,00	0,0
2014-04-03 19:30	351	28	47	0,0	16,73	-0,59	55,8	1012,51	-11,34	-0,59	16,20	-0,44	4,9	0,00	0,0
2014-04-03 20:00	342	28	49	3,0	16,63	-1,49	55,8	1013,51	-11,61	-4,66	16,10	-1,25	4,7	0,00	0,0
2014-04-03 20:30	337	28	52	1,2	16,63	-1,99	55,8	1013,51	-11,28	-1,99	16,10	-1,59	5,2	0,00	0,0
2014-04-03 21:00	351	28	55	0,0	16,63	-2,59	55,8	1013,51	-11,09	-2,59	16,10	-2,04	2,4	0,00	0,0
2014-04-03 21:30	331	28	56	0,0	16,53	-3,09	55,8	1013,51	-11,32	-3,09	16,00	-2,48	1,6	0,00	0,0
2014-04-03 22:00	351	29	58	1,4	16,43	-3,59	55,8	1013,51	-11,32	-3,59	15,94	-2,87	2,2	0,00	0,0
2014-04-03 22:30	351	29	59	0,0	16,33	-3,69	55,8	1014,51	-11,19	-3,69	15,84	-2,92	1,6	0,00	0,0
2014-04-03 23:00	347	29	59	2,2	16,23	-3,79	55,8	1014,51	-11,28	-3,79	15,74	-3,02	2,6	0,00	0,0
2014-04-03 23:30	351	29	61	1,2	16,13	-4,09	55,8	1014,51	-11,13	-4,09	15,64	-3,20	2,6	0,00	0,0
2014-04-04 00:00	351	29	64	1,8	16,03	-4,49	55,8	1014,51	-10,87	-4,49	15,54	-3,42	2,6	0,00	0,0
2014-04-04 00:30	351	29	65	0,0	15,93	-4,69	55,8	1014,51	-10,86	-4,69	15,44	-3,56	2,4	0,00	0,0
2014-04-04 01:00	351	29	65	0,0	15,83	-5,69	55,8	1015,51	-11,81	-5,69	15,34	-4,56	0,0	0,00	0,0
2014-04-04 01:30	356	28	73	0,0	15,83	-5,99	55,8	1015,51	-10,57	-5,99	15,30	-4,35	2,0	0,00	0,0
2014-04-04 02:00	351	29	76	0,0	15,73	-5,79	55,8	1015,51	-9,85	-5,79	15,24	-3,94	2,4	0,00	0,0
2014-04-04 02:30	340	28	77	0,0	15,73	-5,89	55,8	1015,51	-9,77	-5,89	15,20	-3,97	2,6	0,00	0,0
2014-04-04 03:00	335	29	77	0,0	15,73	-6,99	55,8	1015,51	-10,84	-6,99	15,24	-5,08	0,0	0,00	0,0
2014-04-04 03:30	356	29	83	0,0	15,83	-6,89	55,8	1015,51	-9,76	-6,89	15,34	-4,54	1,2	0,00	0,0
2014-04-04 04:00	351	29	80	0,0	15,83	-7,79	55,8	1015,51	-11,12	-7,79	15,34	-5,66	0,0	0,00	0,0
2014-04-04 04:30	332	29	85	0,0	15,93	-7,19	55,8	1015,51	-9,74	-7,19	15,44	-4,69	1,4	0,00	0,0
2014-04-04 05:00	356	29	80	0,0	15,93	-8,29	55,8	1015,51	-11,60	-8,29	15,44	-6,16	2,0	0,00	0,0
2014-04-04 05:30	356	29	82	0,0	15,93	-8,99	55,8	1015,51	-11,97	-8,99	15,44	-6,72	0,0	0,00	0,0
2014-04-04 06:00	356	28	84	0,0	15,93	-8,99	55,8	1015,51	-11,65	-8,99	15,40	-6,57	0,0	0,00	0,0
2014-04-04 06:30	356	28	86	0,0	15,93	-9,19	55,8	1015,51	-11,55	-9,19	15,40	-6,62	0,0	0,00	0,0
2014-04-04 07:00	356	28	87	0,0	15,93	-8,69	55,8	1016,51	-10,90	-8,69	15,40	-6,04	0,0	0,00	0,0
2014-04-04 07:30	356	29	85	0,0	15,93	-8,29	55,8	1016,51	-10,82	-8,29	15,44	-5,79	0,0	0,00	0,0
2014-04-04 08:00	356	29	86	0,0	16,23	-6,99	55,8	1016,51	-9,39	-6,99	15,74	-4,41	0,0	0,00	0,0
2014-04-04 08:30	356	29	85	0,0	16,53	-5,89	55,8	1016,51	-8,47	-5,89	16,04	-3,39	0,0	0,00	0,0
2014-04-04 09:00	356	28	84	0,0	16,63	-5,39	55,8	1016,51	-8,13	-5,39	16,10	-2,96	0,0	0,00	0,0
2014-04-04 09:30	17	28	84	0,0	16,63	-4,49	55,8	1016,51	-7,25	-4,49	16,10	-2,06	0,0	0,00	0,0
2014-04-04 10:00	129	28	75	0,0	16,73	-3,09	55,8	1016,51	-7,42	-3,09	16,20	-1,31	2,0	0,00	0,0
2014-04-04 10:30	136	28	62	1,2	16,73	-1,99	55,8	1016,51	-8,93	-1,99	16,20	-1,04	2,8	0,00	0,0
2014-04-04 11:00	149	28	57	2,4	16,63	-1,29	55,8	1015,51	-9,40	-3,16	16,10	-0,63	3,9	0,00	0,0
2014-04-04 11:30	123	28	55	1,2	16,63	-0,59	55,8	1015,51	-9,23	-0,59	16,10	-0,03	3,9	0,00	0,0
2014-04-04 12:00	135	29	55	2,8	16,53	0,01	55,8	1015,51	-8,67	-3,02	16,04	0,57	4,7	0,00	0,0
2014-04-04 12:30	248	29	57	0,0	16,43	0,11	55,8	1015,51	-8,09	0,11	15,94	0,78	3,9	0,00	0,0
2014-04-04 13:00	138	28	56	3,3	16,33	0,92	55,8	1015,51	-7,59	-3,23	15,80	1,52	3,7	0,00	0,0
2014-04-04 13:30	279	28	54	1,4	16,13	1,42	55,8	1015,51	-7,62	1,42	15,60	1,91	3,5	0,00	0,0
2014-04-04 14:00	101	28	54	0,0	16,13	1,82	55,8	1015,51	-7,25	1,82	15,60	2,31	1,8	0,00	0,0
2014-04-04 14:30	266	28	53	0,0	16,03	2,32	55,8	1015,51	-7,04	2,32	15,50	2,76	3,7	0,00	0,0
2014-04-04 15:00	252	28	51	0,0	15,93	2,82	55,8	1015,51	-7,11	2,82	15,40	3,16	3,3	0,00	0,0
2014-04-04 15:30	316	28	50	1,8	15,93	3,12	55,8	1014,51	-7,11	3,12	15,40	3,41	4,1	0,00	0,0
2014-04-04 16:00	282	28	49	0,0	15,93	3,52	55,8	1014,51	-7,02	3,52	15,40	3,76	2,8	0,00	0,0
2014-04-04 16:30	285	28	47	0,0	16,03	3,92	55,8	1014,51	-7,23	3,92	15,50	4,06	2,6	0,00	0,0
2014-04-04 17:00	270	28	46	0,0	16,13	4,42	55,8	1014,51	-7,07	4,42	15,60	4,52	2,2	0,00	0,0
2014-04-04 17:30	205	29	46	0,0	16,23	4,92	55,8	1013,51	-6,62	4,92	15,74	5,02	2,8	0,00	0,0
2014-04-04 18:00	268	29	46	0,0	16,23	4,72	55,8	1013,51	-6,80	4,72	15,74	4,82	1,6	0,00	0,0
2014-04-04 18:30	282	29	45	0,0	16,23	4,82	55,8	1013,51	-7,02	4,82	15,74	4,87	1,2	0,00	0,0

Datum	Vindriktning °	Luftfukt inne Rh%	Luftfukt ute Rh%	Vindhastighet m/s	Temp inne °C	Temp ute °C	Nederb. året mm	Lufttryck Mbar	Daggpunkt °C	Kyleffekt °C	Vix inne °C	Vix ute °C	Vindby m/s	Korr lufttryck	Regn/dygn mm
2014-04-04 19:00	287	29	44	1,4	16,33	4,42	55,8	1013,51	-7,69	4,42	15,84	4,42	2,6	0,00	0,0
2014-04-04 19:30	293	29	44	0,0	16,33	3,72	55,8	1013,51	-8,32	3,72	15,84	3,72	2,0	0,00	0,0
2014-04-04 20:00	292	28	46	0,0	16,23	2,82	55,8	1013,51	-8,53	2,82	15,70	2,91	2,4	0,00	0,0
2014-04-04 20:30	279	28	49	0,0	16,13	2,12	55,8	1013,51	-8,30	2,12	15,60	2,36	1,2	0,00	0,0
2014-04-04 21:00	322	28	53	0,0	16,03	1,52	55,8	1013,51	-7,78	1,52	15,50	1,96	1,4	0,00	0,0
2014-04-04 21:30	322	28	53	0,0	15,93	0,61	55,8	1013,51	-8,62	0,61	15,40	1,06	0,0	0,00	0,0
2014-04-04 22:00	322	28	55	0,0	15,93	-0,19	55,8	1013,51	-8,86	-0,19	15,40	0,37	0,0	0,00	0,0
2014-04-04 22:30	323	28	60	0,0	15,93	-0,79	55,8	1013,51	-8,24	-0,79	15,40	0,04	0,0	0,00	0,0
2014-04-04 23:00	323	28	62	0,0	15,83	-1,39	55,8	1013,51	-8,36	-1,39	15,30	-0,44	0,0	0,00	0,0
2014-04-04 23:30	324	28	63	0,0	15,83	-1,59	55,8	1013,51	-8,34	-1,59	15,30	-0,58	0,0	0,00	0,0
2014-04-05 00:00	324	28	63	0,0	15,83	-1,89	55,8	1012,51	-8,62	-1,89	15,30	-0,88	0,0	0,00	0,0
2014-04-05 00:30	324	28	65	0,0	15,83	-2,49	55,8	1012,51	-8,77	-2,49	15,30	-1,36	0,0	0,00	0,0
2014-04-05 01:00	323	28	68	0,0	15,73	-2,99	55,8	1012,51	-8,64	-2,99	15,20	-1,67	0,0	0,00	0,0
2014-04-05 01:30	323	28	69	0,0	15,73	-3,39	55,8	1012,51	-8,83	-3,39	15,20	-2,01	0,0	0,00	0,0
2014-04-05 02:00	323	28	72	0,0	15,73	-3,69	55,8	1012,51	-8,54	-3,69	15,20	-2,11	0,0	0,00	0,0
2014-04-05 02:30	324	28	76	0,0	15,63	-3,49	55,8	1011,51	-7,63	-3,49	15,10	-1,64	0,0	0,00	0,0
2014-04-05 03:00	326	28	74	0,0	15,63	-4,09	55,8	1011,51	-8,56	-4,09	15,10	-2,38	0,0	0,00	0,0
2014-04-05 03:30	326	28	77	0,0	15,63	-4,49	55,8	1011,51	-8,42	-4,49	15,10	-2,57	0,0	0,00	0,0
2014-04-05 04:00	326	28	77	0,0	15,63	-4,59	55,8	1011,51	-8,52	-4,59	15,10	-2,67	0,0	0,00	0,0
2014-04-05 04:30	326	28	79	0,0	15,63	-4,89	55,8	1011,51	-8,46	-4,89	15,10	-2,83	0,0	0,00	0,0
2014-04-05 05:00	326	29	81	0,0	15,73	-4,79	55,8	1010,51	-8,03	-4,79	15,24	-2,59	0,0	0,00	0,0
2014-04-05 05:30	327	29	82	0,0	15,83	-4,09	55,8	1010,51	-7,19	-4,09	15,34	-1,81	0,0	0,00	0,0
2014-04-05 06:00	327	29	81	0,0	15,83	-4,59	55,8	1010,51	-7,84	-4,59	15,34	-2,39	0,0	0,00	0,0
2014-04-05 06:30	327	29	80	0,0	15,83	-4,89	55,8	1010,51	-8,30	-4,89	15,34	-2,76	0,0	0,00	0,0
2014-04-05 07:00	327	29	80	0,0	15,93	-4,99	55,8	1009,51	-8,39	-4,99	15,44	-2,86	0,0	0,00	0,0
2014-04-05 07:30	346	29	79	0,0	15,93	-4,49	55,8	1009,51	-8,08	-4,49	15,44	-2,43	0,0	0,00	0,0
2014-04-05 08:00	16	29	76	0,0	16,13	-3,79	55,8	1009,51	-7,92	-3,79	15,64	-1,94	0,0	0,00	0,0
2014-04-05 08:30	26	29	74	0,0	16,43	-2,99	55,8	1009,51	-7,50	-2,99	15,94	-1,28	0,0	0,00	0,0
2014-04-05 09:00	46	28	70	0,0	16,53	-1,79	55,8	1009,51	-7,10	-1,79	16,00	-0,34	0,0	0,00	0,0
2014-04-05 09:30	21	28	62	0,0	16,63	-0,99	55,8	1009,51	-7,99	-0,99	16,10	-0,04	0,0	0,00	0,0
2014-04-05 10:00	43	28	63	0,0	16,63	-0,09	55,8	1009,51	-6,92	-0,09	16,10	0,92	0,0	0,00	0,0
2014-04-05 10:30	42	28	61	0,0	16,63	0,82	55,8	1009,51	-6,51	0,82	16,10	1,70	0,0	0,00	0,0
2014-04-05 11:00	287	28	59	0,0	16,53	1,32	55,8	1009,51	-6,50	1,32	16,00	2,09	0,0	0,00	0,0
2014-04-05 11:30	183	28	59	0,0	16,53	1,42	55,8	1008,51	-6,41	1,42	16,00	2,19	2,0	0,00	0,0
2014-04-05 12:00	140	29	57	0,0	16,53	1,62	55,8	1008,51	-6,69	1,62	16,04	2,28	1,6	0,00	0,0
2014-04-05 12:30	152	29	56	0,0	16,53	2,32	55,8	1008,51	-6,28	2,32	16,04	2,92	1,2	0,00	0,0
2014-04-05 13:00	132	29	53	0,0	16,53	3,02	55,8	1008,51	-6,39	3,02	16,04	3,46	1,2	0,00	0,0
2014-04-05 13:30	133	28	49	0,0	16,53	3,42	55,8	1008,51	-7,11	3,42	16,00	3,66	0,0	0,00	0,0
2014-04-05 14:00	154	28	49	0,0	16,63	4,02	55,8	1008,51	-6,56	4,02	16,10	4,26	2,2	0,00	0,0
2014-04-05 14:30	127	28	46	0,0	16,63	4,62	55,8	1008,51	-6,89	4,62	16,10	4,72	2,4	0,00	0,0
2014-04-05 15:00	319	28	47	0,0	16,63	4,82	55,8	1008,51	-6,41	4,82	16,10	4,96	1,6	0,00	0,0
2014-04-05 15:30	294	28	48	0,0	16,63	5,02	55,8	1008,51	-5,93	5,02	16,10	5,21	1,4	0,00	0,0
2014-04-05 16:00	192	28	48	0,0	16,63	5,32	55,8	1007,51	-5,66	5,32	16,10	5,51	1,8	0,00	0,0
2014-04-05 16:30	165	28	46	0,0	16,53	5,32	55,8	1007,51	-6,26	5,32	16,00	5,42	1,4	0,00	0,0
2014-04-05 17:00	229	28	45	0,0	16,53	5,22	55,8	1007,51	-6,65	5,22	16,00	5,27	1,4	0,00	0,0
2014-04-05 17:30	226	28	45	0,0	16,53	5,02	55,8	1007,51	-6,83	5,02	16,00	5,07	0,0	0,00	0,0
2014-04-05 18:00	302	28	48	1,2	16,53	4,92	55,8	1007,51	-6,03	4,92	16,00	5,11	3,3	0,00	0,0
2014-04-05 18:30	307	29	52	0,0	16,53	4,62	55,8	1007,51	-5,18	4,62	16,04	5,01	1,6	0,00	0,0
2014-04-05 19:00	341	29	56	0,0	16,53	3,82	55,8	1006,51	-4,89	3,82	16,04	4,42	3,3	0,00	0,0
2014-04-05 19:30	351	29	62	1,2	16,43	3,32	55,8	1006,51	-3,93	3,32	15,94	4,26	3,0	0,00	0,0

Datum	Vindriktning °	Luftfukt inne Rh%	Luftfukt ute Rh%	Vindhastighet m/s	Temp inne °C	Temp ute °C	Nederb. året mm	Lufttryck Mbar	Daggpunkt °C	Kyleffekt °C	Vix inne °C	Vix ute °C	Vindby m/s	Korr lufttryck	Regn/dygn mm
2014-04-05 20:00	322	29	67	1,2	16,43	2,82	55,8	1006,51	-3,32	2,82	15,94	4,07	2,4	0,00	0,0
2014-04-05 20:30	351	29	67	1,2	16,43	2,72	55,8	1006,51	-3,41	2,72	15,94	3,97	3,1	0,00	0,0
2014-04-05 21:00	343	29	71	0,0	16,43	2,42	55,8	1006,51	-2,89	2,42	15,94	3,92	2,6	0,00	0,0
2014-04-05 21:30	343	29	70	0,0	16,43	2,32	55,8	1006,51	-3,18	2,32	15,94	3,76	0,0	0,00	0,0
2014-04-05 22:00	343	29	74	0,0	16,33	1,92	55,8	1006,51	-2,79	1,92	15,84	3,63	0,0	0,00	0,0
2014-04-05 22:30	343	29	75	0,0	16,33	1,62	55,8	1005,51	-2,89	1,62	15,84	3,39	0,0	0,00	0,0
2014-04-05 23:00	343	29	77	0,0	16,23	1,32	55,8	1005,51	-2,81	1,32	15,74	3,23	0,0	0,00	0,0
2014-04-05 23:30	343	29	79	0,0	16,23	0,61	55,8	1005,51	-3,13	0,61	15,74	2,67	0,0	0,00	0,0
2014-04-06 00:00	343	29	81	0,0	16,13	0,41	55,8	1005,51	-2,97	0,41	15,64	2,62	0,0	0,00	0,0
2014-04-06 00:30	343	29	82	0,0	16,13	0,11	55,8	1005,51	-3,09	0,11	15,64	2,39	0,0	0,00	0,0
2014-04-06 01:00	344	29	88	0,0	16,03	-0,19	55,8	1005,51	-2,40	-0,19	15,54	2,55	0,0	0,00	0,0
2014-04-06 01:30	344	29	89	0,0	15,93	-1,09	55,8	1005,51	-3,13	-1,09	15,44	1,73	0,0	0,00	0,0
2014-04-06 02:00	341	29	90	0,0	15,93	-0,99	55,8	1005,51	-2,88	-0,99	15,44	1,91	0,0	0,00	0,0
2014-04-06 02:30	342	29	90	0,0	15,93	-0,69	55,8	1005,51	-2,58	-0,69	15,44	2,21	0,0	0,00	0,0
2014-04-06 03:00	341	29	88	0,0	15,83	-0,39	55,8	1005,51	-2,60	-0,39	15,34	2,35	0,0	0,00	0,0
2014-04-06 03:30	342	29	89	0,0	15,83	0,01	55,8	1005,51	-2,05	0,01	15,34	2,83	0,0	0,00	0,0
2014-04-06 04:00	342	29	89	0,0	15,93	-0,09	55,8	1005,51	-2,14	-0,09	15,44	2,73	0,0	0,00	0,0
2014-04-06 04:30	342	29	91	0,0	15,93	-0,29	55,8	1005,51	-2,03	-0,29	15,44	2,69	0,0	0,00	0,0
2014-04-06 05:00	342	29	91	0,0	15,93	-0,39	55,8	1005,51	-2,13	-0,39	15,44	2,59	0,0	0,00	0,0
2014-04-06 05:30	344	29	93	0,0	16,03	-0,19	55,8	1005,51	-1,63	-0,19	15,54	2,95	0,0	0,00	0,0
2014-04-06 06:00	347	29	84	1,2	16,03	0,51	55,8	1005,51	-2,37	0,51	15,54	2,94	1,6	0,00	0,0
2014-04-06 06:30	351	29	81	0,0	16,03	1,12	55,8	1005,51	-2,29	1,12	15,54	3,32	3,0	0,00	0,0
2014-04-06 07:00	356	29	88	0,0	16,13	1,02	55,8	1005,51	-1,22	1,02	15,64	3,75	2,2	0,00	0,0
2014-04-06 07:30	345	29	87	0,0	16,13	0,21	55,8	1005,51	-2,17	0,21	15,64	2,87	0,0	0,00	0,0
2014-04-06 08:00	344	29	87	0,0	16,23	0,51	55,8	1005,51	-1,87	0,51	15,74	3,17	0,0	0,00	0,0
2014-04-06 08:30	344	29	86	0,0	16,33	0,92	55,8	1006,51	-1,64	0,92	15,84	3,49	0,0	0,00	0,0
2014-04-06 09:00	302	29	79	0,0	16,33	1,32	55,8	1006,51	-2,45	1,32	15,84	3,37	1,4	0,00	0,0
2014-04-06 09:30	288	29	76	0,0	16,33	2,02	55,8	1006,51	-2,31	2,02	15,84	3,86	1,4	0,00	0,0
2014-04-06 10:00	313	29	72	0,0	16,53	2,72	55,8	1006,51	-2,40	2,72	16,04	4,29	1,8	0,00	0,0
2014-04-06 10:30	295	29	71	0,0	16,73	3,12	55,8	1006,51	-2,22	3,12	16,24	4,63	1,6	0,00	0,0
2014-04-06 11:00	285	29	71	0,0	16,83	3,82	55,8	1006,51	-1,55	3,82	16,34	5,33	1,2	0,00	0,0
2014-04-06 11:30	304	29	71	0,0	16,83	4,02	55,8	1006,51	-1,35	4,02	16,34	5,53	1,4	0,00	0,0
2014-04-06 12:00	257	28	68	0,0	16,73	4,72	55,8	1007,51	-1,30	4,72	16,20	6,03	0,0	0,00	0,0
2014-04-06 12:30	268	28	65	0,0	16,63	5,12	55,8	1007,51	-1,56	5,12	16,10	6,25	0,0	0,00	0,0
2014-04-06 13:00	306	29	65	0,0	16,63	6,02	55,8	1007,51	-0,71	6,02	16,14	7,15	1,2	0,00	0,0
2014-04-06 13:30	138	29	62	0,0	16,63	6,62	55,8	1007,51	-0,82	6,62	16,14	7,57	1,8	0,00	0,0
2014-04-06 14:00	60	29	60	0,0	16,63	6,42	55,8	1007,51	-1,48	6,42	16,14	7,25	1,2	0,00	0,0
2014-04-06 14:30	59	29	58	0,0	16,63	6,82	55,8	1007,51	-1,59	6,82	16,14	7,54	0,0	0,00	0,0
2014-04-06 15:00	70	29	57	0,0	16,63	7,72	55,8	1007,51	-1,00	7,72	16,14	8,38	1,2	0,00	0,0
2014-04-06 15:30	79	29	56	0,0	16,63	6,92	55,8	1007,51	-2,00	6,92	16,14	7,53	0,0	0,00	0,0
2014-04-06 16:00	15	29	57	0,0	16,63	6,82	55,8	1007,51	-1,84	6,82	16,14	7,48	1,2	0,00	0,0
2014-04-06 16:30	15	29	57	0,0	16,63	7,32	55,8	1007,51	-1,38	7,32	16,14	7,98	0,0	0,00	0,0
2014-04-06 17:00	25	29	56	0,0	16,63	7,32	55,8	1007,51	-1,63	7,32	16,14	7,93	0,0	0,00	0,0
2014-04-06 17:30	17	29	57	0,0	16,53	7,22	55,8	1007,51	-1,47	7,22	16,04	7,88	0,0	0,00	0,0
2014-04-06 18:00	17	29	60	0,0	16,53	6,62	55,8	1007,51	-1,29	6,62	16,04	7,45	0,0	0,00	0,0
2014-04-06 18:30	64	29	61	0,0	16,53	6,22	55,8	1006,51	-1,43	6,22	16,04	7,11	0,0	0,00	0,0
2014-04-06 19:00	86	29	63	0,0	16,43	5,82	55,8	1007,51	-1,35	5,82	15,94	6,83	0,0	0,00	0,0
2014-04-06 19:30	73	29	71	0,0	16,43	5,12	55,8	1007,51	-0,30	5,12	15,94	6,63	1,2	0,00	0,0
2014-04-06 20:00	75	29	75	0,0	16,33	4,72	55,8	1007,51	0,10	4,72	15,84	6,50	1,6	0,00	0,0
2014-04-06 20:30	70	29	77	0,0	16,33	4,32	55,8	1007,51	0,09	4,32	15,84	6,23	1,6	0,00	0,0

Datum	Vindriktning °	Luftfukt inne Rh%	Luftfukt ute Rh%	Vindhastighet m/s	Temp inne °C	Temp ute °C	Nederb. året mm	Lufttryck Mbar	Daggpunkt °C	Kyleffekt °C	Vix inne °C	Vix ute °C	Vindby m/s	Korr lufttryck	Regn/dygn mm
2014-04-06 21:00	73	29	80	1,2	16,43	3,92	55,8	1007,51	0,26	3,92	15,94	6,05	2,0	0,00	0,0
2014-04-06 21:30	113	29	83	1,6	16,43	3,72	55,8	1007,51	0,59	3,72	15,94	6,07	2,6	0,00	0,0
2014-04-06 22:00	96	29	86	0,0	16,43	3,52	55,8	1006,51	0,90	3,52	15,94	6,10	3,1	0,00	0,0
2014-04-06 22:30	97	29	87	1,2	16,43	3,32	55,8	1006,51	0,87	3,32	15,94	5,97	3,0	0,00	0,0
2014-04-06 23:00	110	29	88	1,2	16,43	3,12	55,8	1006,51	0,84	3,12	15,94	5,85	3,9	0,00	0,0
2014-04-06 23:30	96	29	89	0,0	16,43	2,72	55,8	1006,51	0,61	2,72	15,94	5,53	3,7	0,00	0,0
2014-04-07 00:00	75	29	89	0,0	16,43	2,62	55,8	1006,51	0,51	2,62	15,94	5,43	3,7	0,00	0,0
2014-04-07 00:30	127	29	91	2,2	16,33	2,22	55,8	1006,51	0,44	2,22	15,84	5,19	4,3	0,00	0,0
2014-04-07 01:00	112	29	91	2,8	16,33	1,82	55,8	1006,51	0,04	-1,05	15,84	4,79	4,1	0,00	0,0
2014-04-07 01:30	111	29	92	4,3	16,33	1,42	55,8	1006,51	-0,20	-5,01	15,84	4,47	4,7	0,00	0,0
2014-04-07 02:00	92	29	92	2,6	16,33	1,22	55,8	1006,51	-0,40	-0,53	15,84	4,27	4,5	0,00	0,0
2014-04-07 02:30	91	29	93	2,4	16,33	0,92	55,8	1006,51	-0,54	-0,84	15,84	4,05	4,3	0,00	0,0
2014-04-07 03:00	82	29	94	2,2	16,23	0,61	55,8	1006,51	-0,68	0,61	15,74	3,83	3,9	0,00	0,0
2014-04-07 03:30	104	29	95	2,0	16,23	0,61	55,8	1006,51	-0,53	0,61	15,74	3,92	3,5	0,00	0,0
2014-04-07 04:00	107	29	97	1,4	16,23	0,51	55,8	1006,51	-0,34	0,51	15,74	3,99	3,3	0,00	0,0
2014-04-07 04:30	102	29	100	1,4	16,23	0,31	55,8	1005,51	-0,11	0,31	15,74	4,04	3,7	0,00	0,0
2014-04-07 05:00	93	30	100	1,6	16,23	0,11	55,8	1005,51	-0,31	0,11	15,78	3,84	4,3	0,00	0,0
2014-04-07 05:30	118	30	100	2,2	16,23	0,01	55,8	1005,51	-0,41	0,01	15,78	3,74	4,7	0,00	0,0
2014-04-07 06:00	74	30	100	2,6	16,33	-0,29	55,8	1005,51	-0,70	-2,11	15,88	3,44	3,9	0,00	0,0
2014-04-07 06:30	98	30	100	1,6	16,33	-0,49	55,8	1005,51	-0,90	-0,49	15,88	3,24	4,1	0,00	0,0
2014-04-07 07:00	90	30	100	1,2	16,33	-0,69	55,8	1005,51	-1,10	-0,69	15,88	3,04	4,5	0,00	0,0
2014-04-07 07:30	79	30	100	1,2	16,43	-0,89	55,8	1005,51	-1,30	-0,89	15,98	2,84	4,5	0,00	0,0
2014-04-07 08:00	78	29	100	0,0	16,63	-0,89	55,8	1005,51	-1,30	-0,89	16,14	2,84	3,7	0,00	0,0
2014-04-07 08:30	93	30	100	0,0	16,83	-0,79	55,8	1005,51	-1,20	-0,79	16,38	2,94	3,7	0,00	0,0
2014-04-07 09:00	93	30	100	1,2	17,03	-0,79	55,8	1005,51	-1,20	-0,79	16,58	2,94	3,0	0,00	0,0
2014-04-07 09:30	80	30	99	0,0	17,03	-0,59	55,8	1005,51	-1,15	-0,59	16,58	3,06	4,5	0,00	0,0
2014-04-07 10:00	101	30	98	0,0	17,13	-0,29	55,8	1005,51	-0,99	-0,29	16,68	3,27	3,3	0,00	0,0
2014-04-07 10:30	90	30	97	1,8	17,13	-0,09	55,8	1005,51	-0,94	-0,09	16,68	3,39	3,5	0,00	0,0
2014-04-07 11:00	98	30	98	0,0	17,13	0,31	55,8	1006,51	-0,39	0,31	16,68	3,87	3,5	0,00	0,0
2014-04-07 11:30	108	30	96	0,0	17,13	0,51	55,8	1006,51	-0,49	0,51	16,68	3,90	3,1	0,00	0,0
2014-04-07 12:00	105	30	95	0,0	17,13	1,02	56,4	1006,51	-0,14	1,02	16,68	4,32	3,3	0,60	0,6
2014-04-07 12:30	98	30	91	0,0	17,13	1,62	56,4	1006,51	-0,16	1,62	16,68	4,59	2,8	0,60	0,6
2014-04-07 13:00	80	30	91	0,0	17,13	2,02	56,4	1007,51	0,24	2,02	16,68	4,99	2,2	0,00	0,6
2014-04-07 13:30	94	30	90	0,0	17,13	2,12	56,4	1007,51	0,18	2,12	16,68	5,01	2,2	0,00	0,6
2014-04-07 14:00	91	30	91	0,0	17,13	2,22	56,4	1007,51	0,44	2,22	16,68	5,19	2,8	0,00	0,6
2014-04-07 14:30	92	30	91	0,0	17,03	2,32	56,4	1007,51	0,53	2,32	16,58	5,29	2,6	0,00	0,6
2014-04-07 15:00	94	30	91	1,2	17,03	2,42	56,4	1007,51	0,63	2,42	16,58	5,39	2,8	0,00	0,6
2014-04-07 15:30	96	30	91	0,0	17,03	2,22	56,4	1008,51	0,44	2,22	16,58	5,19	1,8	0,00	0,6
2014-04-07 16:00	102	30	92	0,0	17,03	2,32	56,4	1007,51	0,69	2,32	16,58	5,37	3,0	0,00	0,6
2014-04-07 16:30	96	30	92	0,0	17,03	2,42	56,4	1008,51	0,79	2,42	16,58	5,47	2,8	0,00	0,6
2014-04-07 17:00	109	30	92	0,0	17,03	2,22	56,4	1007,51	0,59	2,22	16,58	5,27	2,0	0,00	0,6
2014-04-07 17:30	120	30	93	0,0	17,03	2,12	56,4	1007,51	0,65	2,12	16,58	5,25	2,0	0,00	0,6
2014-04-07 18:00	123	30	94	0,0	17,03	2,22	56,4	1008,51	0,90	2,22	16,58	5,43	2,0	0,00	0,6
2014-04-07 18:30	129	30	94	0,0	16,93	2,32	56,4	1008,51	1,00	2,32	16,48	5,53	1,2	0,00	0,6
2014-04-07 19:00	127	30	95	0,0	16,93	1,82	56,4	1008,51	0,66	1,82	16,48	5,12	1,2	0,00	0,6
2014-04-07 19:30	126	30	96	0,0	16,93	1,82	56,4	1008,51	0,81	1,82	16,48	5,20	0,0	0,00	0,6
2014-04-07 20:00	111	30	97	0,0	16,93	1,42	57,0	1008,51	0,56	1,42	16,48	4,89	0,0	0,60	1,2
2014-04-07 20:30	111	30	98	0,0	16,93	1,32	57,0	1008,51	0,60	1,32	16,48	4,87	0,0	0,60	1,2
2014-04-07 21:00	113	30	99	0,0	16,93	1,32	57,0	1008,51	0,75	1,32	16,48	4,96	0,0	0,00	1,2
2014-04-07 21:30	104	30	100	0,0	16,93	1,12	57,0	1008,51	0,69	1,12	16,48	4,85	2,0	0,00	1,2

Datum	Vindriktning °	Luftfukt inne Rh%	Luftfukt ute Rh%	Vindhastighet m/s	Temp inne °C	Temp ute °C	Nederb. året mm	Lufttryck Mbar	Daggpunkt °C	Kyleffekt °C	Vix inne °C	Vix ute °C	Vindby m/s	Korr lufttryck	Regn/dygn mm
2014-04-07 22:00	130	30	100	0,0	16,93	1,22	57,0	1009,51	0,79	1,22	16,48	4,95	0,0	0,00	1,2
2014-04-07 22:30	127	30	100	0,0	16,83	1,02	57,0	1009,51	0,59	1,02	16,38	4,75	0,0	0,00	1,2
2014-04-07 23:00	140	30	100	0,0	16,73	1,02	57,0	1009,51	0,59	1,02	16,28	4,75	1,4	0,00	1,2
2014-04-07 23:30	117	30	100	0,0	16,63	0,92	57,0	1009,51	0,49	0,92	16,18	4,64	1,6	0,00	1,2
2014-04-08 00:00	107	30	100	0,0	16,63	0,72	57,0	1009,51	0,29	0,72	16,18	4,44	1,8	0,00	0,0
2014-04-08 00:30	95	30	100	0,0	16,53	0,72	57,0	1009,51	0,29	0,72	16,08	4,44	1,8	0,00	0,0
2014-04-08 01:00	85	30	100	0,0	16,53	0,72	57,0	1009,51	0,29	0,72	16,08	4,44	1,4	0,00	0,0
2014-04-08 01:30	96	30	100	0,0	16,53	0,61	57,0	1009,51	0,19	0,61	16,08	4,34	1,2	0,00	0,0
2014-04-08 02:00	93	30	100	0,0	16,43	0,61	57,0	1009,51	0,19	0,61	15,98	4,34	1,4	0,00	0,0
2014-04-08 02:30	105	30	100	1,6	16,43	0,41	57,0	1009,51	-0,01	0,41	15,98	4,14	2,2	0,00	0,0
2014-04-08 03:00	99	30	100	1,2	16,33	0,31	57,0	1009,51	-0,11	0,31	15,88	4,04	2,6	0,00	0,0
2014-04-08 03:30	101	30	100	0,0	16,33	0,31	57,0	1009,51	-0,11	0,31	15,88	4,04	2,2	0,00	0,0
2014-04-08 04:00	93	30	100	1,4	16,43	0,21	57,0	1009,51	-0,21	0,21	15,98	3,94	2,4	0,00	0,0
2014-04-08 04:30	121	30	100	0,0	16,43	0,21	57,0	1009,51	-0,21	0,21	15,98	3,94	2,8	0,00	0,0
2014-04-08 05:00	100	30	100	1,6	16,43	0,11	57,0	1008,51	-0,31	0,11	15,98	3,84	2,8	0,00	0,0
2014-04-08 05:30	109	30	100	1,4	16,43	0,11	57,0	1008,51	-0,31	0,11	15,98	3,84	3,0	0,00	0,0
2014-04-08 06:00	99	30	100	1,8	16,53	0,11	57,0	1008,51	-0,31	0,11	16,08	3,84	2,8	0,00	0,0
2014-04-08 06:30	105	30	100	0,0	16,53	0,01	57,0	1008,51	-0,41	0,01	16,08	3,74	4,1	0,00	0,0
2014-04-08 07:00	106	30	100	1,4	16,53	0,01	57,0	1008,51	-0,41	0,01	16,08	3,74	3,0	0,00	0,0
2014-04-08 07:30	93	30	100	2,4	16,63	0,01	57,0	1008,51	-0,41	-1,79	16,18	3,74	3,3	0,00	0,0
2014-04-08 08:00	94	30	100	0,0	16,83	-0,09	57,0	1008,51	-0,51	-0,09	16,38	3,64	3,3	0,00	0,0
2014-04-08 08:30	91	30	100	2,8	17,03	-0,59	57,0	1008,51	-1,00	-3,67	16,58	3,14	3,5	0,00	0,0
2014-04-08 09:00	96	30	100	3,5	17,23	-0,79	57,0	1008,51	-1,20	-5,15	16,78	2,94	4,3	0,00	0,0
2014-04-08 09:30	100	30	100	0,0	17,23	-0,79	57,0	1008,51	-1,20	-0,79	16,78	2,94	3,5	0,00	0,0
2014-04-08 10:00	93	30	100	2,0	17,23	-0,89	57,0	1008,51	-1,30	-0,89	16,78	2,84	3,7	0,00	0,0
2014-04-08 10:30	101	30	100	2,8	17,33	-0,69	57,0	1008,51	-1,10	-3,78	16,88	3,04	3,7	0,00	0,0
2014-04-08 11:00	109	30	100	2,0	17,33	-0,49	57,0	1008,51	-0,90	-0,49	16,88	3,24	3,5	0,00	0,0
2014-04-08 11:30	99	30	100	2,0	17,33	-0,29	57,0	1008,51	-0,70	-0,29	16,88	3,44	3,7	0,00	0,0
2014-04-08 12:00	97	30	100	1,4	17,33	0,01	57,0	1008,51	-0,41	0,01	16,88	3,74	3,1	0,00	0,0
2014-04-08 12:30	94	30	100	0,0	17,33	0,31	57,0	1009,51	-0,11	0,31	16,88	4,04	3,0	0,00	0,0
2014-04-08 13:00	73	30	100	1,2	17,33	0,51	57,0	1008,51	0,09	0,51	16,88	4,24	4,3	0,00	0,0
2014-04-08 13:30	111	30	100	1,8	17,33	0,72	57,0	1008,51	0,29	0,72	16,88	4,44	3,9	0,00	0,0
2014-04-08 14:00	55	30	100	1,8	17,33	0,82	57,0	1008,51	0,39	0,82	16,88	4,54	4,1	0,00	0,0
2014-04-08 14:30	91	30	100	2,6	17,33	0,72	57,6	1008,51	0,29	-1,05	16,88	4,44	4,1	0,60	0,6
2014-04-08 15:00	74	30	100	1,4	17,33	0,72	57,6	1008,51	0,29	0,72	16,88	4,44	5,8	0,60	0,6
2014-04-08 15:30	109	30	100	0,0	17,43	0,72	57,6	1008,51	0,29	0,72	16,98	4,44	4,7	0,00	0,6
2014-04-08 16:00	76	30	100	0,0	17,43	0,72	57,6	1008,51	0,29	0,72	16,98	4,44	3,0	0,00	0,6
2014-04-08 16:30	99	30	100	1,2	17,33	0,72	57,6	1008,51	0,29	0,72	16,88	4,44	2,8	0,00	0,6
2014-04-08 17:00	96	30	100	0,0	17,33	0,82	57,6	1008,51	0,39	0,82	16,88	4,54	3,5	0,00	0,6
2014-04-08 17:30	69	30	100	1,4	17,33	0,92	57,6	1008,51	0,49	0,92	16,88	4,64	3,1	0,00	0,6
2014-04-08 18:00	95	30	100	1,4	17,33	0,92	57,6	1008,51	0,49	0,92	16,88	4,64	3,3	0,00	0,6
2014-04-08 18:30	102	30	99	0,0	17,33	1,02	57,6	1008,51	0,45	1,02	16,88	4,66	3,7	0,00	0,6
2014-04-08 19:00	88	30	97	0,0	17,33	1,02	57,6	1008,51	0,16	1,02	16,88	4,49	3,0	0,00	0,6
2014-04-08 19:30	92	30	95	0,0	17,33	1,02	57,6	1008,51	-0,14	1,02	16,88	4,32	3,0	0,00	0,6
2014-04-08 20:00	96	30	92	0,0	17,33	0,82	57,6	1008,51	-0,79	0,82	16,88	3,87	3,3	0,00	0,6
2014-04-08 20:30	100	30	91	1,4	17,33	0,61	57,6	1009,51	-1,14	0,61	16,88	3,59	4,7	0,00	0,6
2014-04-08 21:00	109	30	90	0,0	17,23	0,41	57,6	1009,51	-1,50	0,41	16,78	3,31	3,9	0,00	0,6
2014-04-08 21:30	91	30	88	0,0	17,23	0,31	57,6	1009,51	-1,91	0,31	16,78	3,05	3,1	0,00	0,6
2014-04-08 22:00	96	30	84	0,0	17,23	0,21	57,6	1010,51	-2,66	0,21	16,78	2,64	3,1	0,00	0,6
2014-04-08 22:30	96	30	79	0,0	17,23	0,01	57,6	1010,51	-3,71	0,01	16,78	2,07	3,3	0,00	0,6

Datum	Vindriktning °	Luftfukt inne Rh%	Luftfukt ute Rh%	Vindhastighet m/s	Temp inne °C	Temp ute °C	Nederb. året mm	Lufttryck Mbar	Daggpunkt °C	Kyleffekt °C	Vix inne °C	Vix ute °C	Vindby m/s	Korr lufttryck	Regn/dygn mm
2014-04-08 23:00	94	30	79	1,2	17,13	-0,19	57,6	1010,51	-3,90	-0,19	16,68	1,87	3,0	0,00	0,6
2014-04-08 23:30	87	30	76	0,0	17,03	-0,29	57,6	1010,51	-4,54	-0,29	16,58	1,56	1,8	0,00	0,6
2014-04-09 00:00	82	30	73	0,0	16,93	-0,39	57,6	1010,51	-5,19	-0,39	16,48	1,26	2,0	0,00	0,0
2014-04-09 00:30	89	30	70	0,0	16,83	-0,59	57,6	1011,51	-5,95	-0,59	16,38	0,86	1,8	0,00	0,0
2014-04-09 01:00	88	30	68	0,0	16,63	-0,69	57,6	1011,51	-6,45	-0,69	16,18	0,63	2,0	0,00	0,0
2014-04-09 01:30	62	30	67	0,0	16,63	-0,89	57,6	1011,51	-6,84	-0,89	16,18	0,37	2,8	0,00	0,0
2014-04-09 02:00	70	30	67	1,2	16,53	-1,09	57,6	1011,51	-7,03	-1,09	16,08	0,16	3,1	0,00	0,0
2014-04-09 02:30	88	30	63	0,0	16,53	-1,49	57,6	1011,51	-8,24	-1,49	16,08	-0,48	3,1	0,00	0,0
2014-04-09 03:00	107	30	62	0,0	16,53	-1,69	57,6	1011,51	-8,65	-1,69	16,08	-0,74	3,1	0,00	0,0
2014-04-09 03:30	52	30	60	0,0	16,63	-1,79	57,6	1012,51	-9,18	-1,79	16,18	-0,96	2,4	0,00	0,0
2014-04-09 04:00	55	30	59	0,0	16,63	-1,99	57,6	1012,51	-9,59	-1,99	16,18	-1,21	2,6	0,00	0,0
2014-04-09 04:30	74	30	58	0,0	16,63	-2,09	57,6	1012,51	-9,92	-2,09	16,18	-1,37	2,6	0,00	0,0
2014-04-09 05:00	70	30	62	0,0	16,63	-2,19	57,6	1012,51	-9,12	-2,19	16,18	-1,24	1,6	0,00	0,0
2014-04-09 05:30	71	30	64	0,0	16,63	-2,49	57,6	1013,51	-8,98	-2,49	16,18	-1,42	0,0	0,00	0,0
2014-04-09 06:00	93	30	64	0,0	16,63	-2,99	57,6	1013,51	-9,45	-2,99	16,18	-1,92	0,0	0,00	0,0
2014-04-09 06:30	91	30	62	0,0	16,63	-3,09	57,6	1013,51	-9,97	-3,09	16,18	-2,14	0,0	0,00	0,0
2014-04-09 07:00	351	30	60	0,0	16,63	-2,59	57,6	1013,51	-9,93	-2,59	16,18	-1,76	0,0	0,00	0,0
2014-04-09 07:30	77	30	60	0,0	16,63	-2,59	57,6	1014,51	-9,93	-2,59	16,18	-1,76	0,0	0,00	0,0
2014-04-09 08:00	28	30	59	0,0	16,63	-2,39	57,6	1014,51	-9,97	-2,39	16,18	-1,62	0,0	0,00	0,0
2014-04-09 08:30	92	30	58	0,0	16,63	-1,89	57,6	1014,51	-9,73	-1,89	16,18	-1,17	1,2	0,00	0,0
2014-04-09 09:00	85	30	56	0,0	16,63	-0,59	57,6	1014,51	-8,99	-0,59	16,18	0,02	1,2	0,00	0,0
2014-04-09 09:30	92	30	54	0,0	16,63	0,31	57,6	1015,51	-8,64	0,31	16,18	0,81	1,8	0,00	0,0
2014-04-09 10:00	80	30	52	0,0	16,63	0,92	57,6	1015,51	-8,60	0,92	16,18	1,31	2,2	0,00	0,0
2014-04-09 10:30	57	30	50	1,2	16,93	1,32	57,6	1015,51	-8,76	1,32	16,48	1,61	2,0	0,00	0,0
2014-04-09 11:00	102	30	47	0,0	17,13	2,02	57,6	1015,51	-8,96	2,02	16,68	2,16	3,1	0,00	0,0
2014-04-09 11:30	94	30	46	2,8	17,13	2,62	57,6	1015,51	-8,71	-0,18	16,68	2,71	6,2	0,00	0,0
2014-04-09 12:00	89	30	45	2,6	17,03	2,32	57,6	1015,51	-9,28	0,64	16,58	2,37	6,0	0,00	0,0
2014-04-09 12:30	128	30	44	6,4	17,03	2,72	57,6	1015,51	-9,23	-6,94	16,58	2,72	6,4	0,00	0,0
2014-04-09 13:00	93	30	44	1,2	16,83	2,92	57,6	1015,51	-9,05	2,92	16,38	2,92	6,8	0,00	0,0
2014-04-09 13:30	121	30	45	3,9	16,83	3,32	57,6	1015,51	-8,38	-1,62	16,38	3,37	4,5	0,00	0,0
2014-04-09 14:00	130	30	44	2,6	16,73	3,62	57,6	1015,51	-8,41	2,01	16,28	3,62	6,0	0,00	0,0
2014-04-09 14:30	104	30	43	2,6	16,63	3,72	57,6	1016,51	-8,64	2,11	16,18	3,68	5,8	0,00	0,0
2014-04-09 15:00	80	30	44	3,0	16,63	3,82	57,6	1015,51	-8,23	1,13	16,18	3,82	5,4	0,00	0,0
2014-04-09 15:30	115	30	44	2,6	16,63	4,02	57,6	1015,51	-8,05	2,43	16,18	4,02	6,0	0,00	0,0
2014-04-09 16:00	95	30	44	2,4	16,63	3,82	57,6	1015,51	-8,23	2,22	16,18	3,82	6,9	0,00	0,0
2014-04-09 16:30	118	30	44	3,3	16,63	4,22	57,6	1016,51	-7,87	0,50	16,18	4,22	6,0	0,00	0,0
2014-04-09 17:00	107	30	44	2,2	16,63	4,32	57,6	1016,51	-7,78	4,32	16,18	4,32	6,6	0,00	0,0
2014-04-09 17:30	157	30	45	3,3	16,63	3,82	57,6	1016,51	-7,92	0,05	16,18	3,87	6,0	0,00	0,0
2014-04-09 18:00	125	30	45	3,3	16,53	3,32	57,6	1015,51	-8,38	-0,52	16,08	3,37	5,8	0,00	0,0
2014-04-09 18:30	173	29	46	0,0	16,53	3,12	57,6	1016,51	-8,26	3,12	16,04	3,22	6,6	0,00	0,0
2014-04-09 19:00	119	30	46	0,0	16,43	2,72	57,6	1016,51	-8,62	2,72	15,98	2,81	4,1	0,00	0,0
2014-04-09 19:30	134	30	48	2,6	16,33	2,32	57,6	1016,51	-8,40	0,64	15,88	2,51	3,9	0,00	0,0
2014-04-09 20:00	138	30	48	3,5	16,33	2,02	57,6	1016,51	-8,68	-1,98	15,88	2,21	4,9	0,00	0,0
2014-04-09 20:30	143	29	47	3,1	16,33	1,62	57,6	1016,51	-9,33	-1,27	15,84	1,76	4,7	0,00	0,0
2014-04-09 21:00	124	29	48	4,5	16,33	1,32	57,6	1016,51	-9,32	-6,25	15,84	1,51	4,9	0,00	0,0
2014-04-09 21:30	96	29	48	1,8	16,43	0,92	57,6	1016,51	-9,68	0,92	15,94	1,11	5,2	0,00	0,0
2014-04-09 22:00	116	29	47	3,5	16,43	0,61	57,6	1016,51	-10,24	-3,57	15,94	0,76	4,7	0,00	0,0
2014-04-09 22:30	119	29	48	4,9	16,43	0,41	57,6	1017,52	-10,14	-7,36	15,94	0,61	5,2	0,00	0,0
2014-04-09 23:00	126	29	49	4,7	16,33	0,21	57,6	1017,52	-10,05	-7,61	15,84	0,46	7,7	0,00	0,0
2014-04-09 23:30	155	29	51	4,5	16,33	-0,09	57,6	1017,52	-9,78	-7,98	15,84	0,26	6,8	0,00	0,0

Datum	Vindriktning °	Luftfukt inne Rh%	Luftfukt ute Rh%	Vindhastighet m/s	Temp inne °C	Temp ute °C	Nederb. året mm	Lufttryck Mbar	Daggpunkt °C	Kyleffekt °C	Vix inne °C	Vix ute °C	Vindby m/s	Korr lufttryck	Regn/dygn mm
2014-04-10 00:00	106	29	51	5,6	16,23	-0,29	57,6	1016,51	-9,97	-9,56	15,74	0,06	5,8	0,00	0,0
2014-04-10 00:30	141	29	53	5,2	16,13	-0,39	57,6	1016,51	-9,54	-9,02	15,64	0,06	7,3	0,00	0,0
2014-04-10 01:00	155	29	56	4,3	16,03	-0,79	57,6	1016,51	-9,17	-7,66	15,54	-0,18	6,9	0,00	0,0
2014-04-10 01:30	137	29	65	4,9	15,93	-0,89	57,6	1016,51	-7,25	-8,97	15,44	0,24	8,3	0,00	0,0
2014-04-10 02:00	78	29	68	2,8	15,83	-1,19	57,6	1016,51	-6,92	-4,33	15,34	0,13	7,7	0,00	0,0
2014-04-10 02:30	155	29	80	3,1	15,83	-1,69	57,6	1016,51	-5,19	-4,88	15,34	0,44	5,8	0,00	0,0
2014-04-10 03:00	73	29	89	2,8	15,83	-2,09	57,6	1016,51	-4,11	-5,31	15,34	0,73	6,6	0,00	0,0
2014-04-10 03:30	111	29	93	2,8	15,83	-2,29	57,6	1016,51	-3,70	-5,53	15,34	0,85	6,9	0,00	0,0
2014-04-10 04:00	145	29	94	3,0	15,93	-2,39	57,6	1015,51	-3,66	-5,64	15,44	0,83	6,2	0,00	0,0
2014-04-10 04:30	120	29	92	5,8	15,93	-2,39	57,6	1015,51	-3,95	-12,25	15,44	0,67	6,0	0,00	0,0
2014-04-10 05:00	132	29	90	2,4	16,03	-2,09	57,6	1015,51	-3,96	-4,01	15,54	0,81	5,2	0,00	0,0
2014-04-10 05:30	129	29	87	3,1	16,03	-1,79	57,6	1014,51	-4,13	-4,99	15,54	0,87	5,4	0,00	0,0
2014-04-10 06:00	144	29	81	4,5	16,13	-1,59	57,6	1014,51	-4,92	-9,84	15,64	0,62	7,7	0,00	0,0
2014-04-10 06:30	147	29	78	6,2	16,13	-1,39	57,6	1014,51	-5,24	-11,66	15,64	0,60	8,3	0,00	0,0
2014-04-10 07:00	90	29	69	5,8	16,03	-0,89	57,6	1013,51	-6,44	-10,33	15,54	0,49	8,3	0,00	0,0
2014-04-10 07:30	121	29	66	3,9	16,13	-0,79	57,6	1013,51	-6,95	-6,40	15,64	0,40	7,7	0,00	0,0
2014-04-10 08:00	121	29	64	4,5	16,33	0,11	57,6	1013,51	-6,51	-7,73	15,84	1,18	8,5	0,00	0,0
2014-04-10 08:30	122	29	62	5,6	16,53	0,31	57,6	1013,51	-6,76	-8,79	16,04	1,26	8,9	0,00	0,0
2014-04-10 09:00	135	29	59	5,4	16,63	0,72	57,6	1013,51	-7,06	-8,28	16,14	1,49	8,1	0,00	0,0
2014-04-10 09:30	148	29	56	8,7	16,73	1,02	57,6	1012,51	-7,49	-12,18	16,24	1,62	9,8	0,00	0,0
2014-04-10 10:00	134	28	52	6,4	16,63	1,92	62,4	1012,51	-7,67	-7,99	16,10	2,31	11,5	4,80	4,8
2014-04-10 10:30	156	29	52	8,7	16,53	2,62	66,0	1012,51	-7,03	-9,92	16,04	3,01	13,8	8,39	8,4
2014-04-10 11:00	116	29	51	6,9	16,33	3,22	67,8	1012,51	-6,74	-6,92	15,84	3,56	11,3	5,40	10,2
2014-04-10 11:30	142	29	51	4,9	16,23	3,32	67,8	1011,51	-6,65	-3,77	15,74	3,66	10,2	1,80	10,2
2014-04-10 12:00	147	28	53	6,0	16,13	3,62	67,8	1011,51	-5,84	-5,16	15,60	4,06	11,1	0,00	10,2
2014-04-10 12:30	127	28	54	6,6	15,93	3,62	67,8	1011,51	-5,58	-5,75	15,40	4,12	11,5	0,00	10,2
2014-04-10 13:00	151	28	64	8,7	15,93	3,02	67,8	1011,51	-3,77	-9,36	15,40	4,08	12,7	0,00	10,2
2014-04-10 13:30	138	28	79	3,1	15,93	2,12	67,8	1011,51	-1,67	-0,72	15,40	4,17	11,1	0,00	10,2
2014-04-10 14:00	106	28	92	5,2	15,93	1,12	67,8	1010,51	-0,49	-7,13	15,40	4,17	8,5	0,00	10,2
2014-04-10 14:30	131	29	93	6,8	16,03	1,42	67,8	1010,51	-0,04	-9,33	15,54	4,55	8,7	0,00	10,2
2014-04-10 15:00	151	29	93	6,9	16,03	1,82	67,8	1009,51	0,35	-8,80	15,54	4,95	9,0	0,00	10,2
2014-04-10 15:30	139	29	97	5,2	16,03	1,42	69,0	1009,51	0,56	-6,75	15,54	4,89	9,8	1,20	11,4
2014-04-10 16:00	120	29	100	5,0	16,03	1,12	70,2	1008,51	0,69	-7,13	15,54	4,85	7,5	2,40	12,6
2014-04-10 16:30	126	29	100	5,4	16,03	1,22	70,8	1008,51	0,79	-7,64	15,54	4,95	9,4	1,80	13,2
2014-04-10 17:00	174	29	100	5,2	16,13	1,12	70,8	1008,51	0,69	-7,13	15,64	4,85	8,7	0,60	13,2
2014-04-10 17:30	135	29	100	7,5	16,13	1,12	70,8	1007,51	0,69	-10,31	15,64	4,85	9,4	0,00	13,2
2014-04-10 18:00	136	29	100	5,4	16,13	1,22	70,8	1007,51	0,79	-7,64	15,64	4,95	9,0	0,00	13,2
2014-04-10 18:30	133	29	100	6,8	16,13	1,22	70,8	1007,51	0,79	-9,60	15,64	4,95	8,7	0,00	13,2
2014-04-10 19:00	148	29	100	4,5	16,13	1,42	70,8	1007,51	0,99	-6,12	15,64	5,15	8,5	0,00	13,2
2014-04-10 19:30	136	29	100	4,5	16,23	1,42	70,8	1007,51	0,99	-6,12	15,74	5,15	7,3	0,00	13,2
2014-04-10 20:00	95	29	100	2,2	16,23	1,12	70,8	1007,51	0,69	1,12	15,74	4,85	5,4	0,00	13,2
2014-04-10 20:30	122	29	100	2,4	16,33	1,12	70,8	1007,51	0,69	-0,63	15,84	4,85	4,9	0,00	13,2
2014-04-10 21:00	119	29	100	0,0	16,33	1,12	70,8	1007,51	0,69	1,12	15,84	4,85	2,6	0,00	13,2
2014-04-10 21:30	153	29	100	0,0	16,33	1,02	70,8	1007,51	0,59	1,02	15,84	4,75	1,6	0,00	13,2
2014-04-10 22:00	113	29	100	0,0	16,33	0,92	70,8	1007,51	0,49	0,92	15,84	4,64	2,4	0,00	13,2
2014-04-10 22:30	120	29	100	0,0	16,33	0,72	70,8	1007,51	0,29	0,72	15,84	4,44	1,8	0,00	13,2
2014-04-10 23:00	92	29	100	0,0	16,33	0,41	70,8	1007,51	-0,01	0,41	15,84	4,14	1,4	0,00	13,2
2014-04-10 23:30	93	29	100	0,0	16,23	0,21	70,8	1007,51	-0,21	0,21	15,74	3,94	0,0	0,00	13,2
2014-04-11 00:00	88	29	100	0,0	16,13	0,11	70,8	1006,51	-0,31	0,11	15,64	3,84	1,2	0,00	0,0
2014-04-11 00:30	88	29	100	0,0	16,13	-0,19	70,8	1006,51	-0,60	-0,19	15,64	3,54	0,0	0,00	0,0

Datum	Vindriktning °	Luftfukt inne Rh%	Luftfukt ute Rh%	Vindhastighet m/s	Temp inne °C	Temp ute °C	Nederb. året mm	Lufttryck Mbar	Daggpunkt °C	Kyleffekt °C	Vix inne °C	Vix ute °C	Vindby m/s	Korr lufttryck	Regn/dygn mm
2014-04-11 01:00	90	29	100	0,0	16,03	-0,59	70,8	1006,51	-1,00	-0,59	15,54	3,14	0,0	0,00	0,0
2014-04-11 01:30	92	29	100	0,0	15,93	-0,89	70,8	1006,51	-1,30	-0,89	15,44	2,84	0,0	0,00	0,0
2014-04-11 02:00	90	29	100	0,0	15,93	-1,09	70,8	1006,51	-1,50	-1,09	15,44	2,64	0,0	0,00	0,0
2014-04-11 02:30	91	29	100	0,0	15,93	-1,49	70,8	1006,51	-1,90	-1,49	15,44	2,24	0,0	0,00	0,0
2014-04-11 03:00	89	29	100	0,0	15,83	-1,39	70,8	1005,51	-1,80	-1,39	15,34	2,34	1,6	0,00	0,0
2014-04-11 03:30	90	29	100	0,0	15,83	-1,49	70,8	1005,51	-1,90	-1,49	15,34	2,24	1,2	0,00	0,0
2014-04-11 04:00	89	29	100	0,0	15,83	-1,59	70,8	1005,51	-2,00	-1,59	15,34	2,14	2,4	0,00	0,0
2014-04-11 04:30	92	29	100	0,0	15,93	-1,59	70,8	1005,51	-2,00	-1,59	15,44	2,14	1,4	0,00	0,0
2014-04-11 05:00	91	29	100	0,0	15,93	-1,69	70,8	1005,51	-2,10	-1,69	15,44	2,04	1,2	0,00	0,0
2014-04-11 05:30	92	29	100	0,0	16,03	-1,79	70,8	1005,51	-2,20	-1,79	15,54	1,94	1,2	0,00	0,0
2014-04-11 06:00	92	29	100	0,0	16,13	-2,09	70,8	1005,51	-2,50	-2,09	15,64	1,64	0,0	0,00	0,0
2014-04-11 06:30	92	29	100	0,0	16,13	-2,09	70,8	1005,51	-2,50	-2,09	15,64	1,64	0,0	0,00	0,0
2014-04-11 07:00	89	29	98	0,0	16,13	-1,29	70,8	1005,51	-1,98	-1,29	15,64	2,27	1,4	0,00	0,0
2014-04-11 07:30	97	29	97	0,0	16,23	-0,39	70,8	1005,51	-1,23	-0,39	15,74	3,08	1,2	0,00	0,0
2014-04-11 08:00	218	29	94	0,0	16,43	0,31	70,8	1005,51	-0,98	0,31	15,94	3,53	2,2	0,00	0,0
2014-04-11 08:30	176	29	90	0,0	16,63	0,72	70,8	1005,51	-1,20	0,72	16,14	3,61	3,9	0,00	0,0
2014-04-11 09:00	169	29	87	1,6	16,73	1,32	70,8	1005,51	-1,09	1,32	16,24	3,97	3,7	0,00	0,0
2014-04-11 09:30	134	29	82	1,8	16,73	2,12	70,8	1005,51	-1,14	2,12	16,24	4,39	4,7	0,00	0,0
2014-04-11 10:00	199	29	77	0,0	16,83	3,12	70,8	1004,51	-1,07	3,12	16,34	5,03	3,9	0,00	0,0
2014-04-11 10:30	245	29	71	2,0	16,73	3,82	70,8	1005,51	-1,55	3,82	16,24	5,33	3,7	0,00	0,0
2014-04-11 11:00	257	29	67	1,2	16,73	4,32	70,8	1005,51	-1,89	4,32	16,24	5,57	3,7	0,00	0,0
2014-04-11 11:30	177	29	60	1,2	16,53	5,02	70,8	1004,51	-2,79	5,02	16,04	5,85	4,9	0,00	0,0
2014-04-11 12:00	237	29	57	0,0	16,43	5,72	70,8	1004,51	-2,87	5,72	15,94	6,38	4,5	0,00	0,0
2014-04-11 12:30	164	29	54	2,2	16,33	6,12	70,8	1004,51	-3,26	6,12	15,84	6,62	4,5	0,00	0,0
2014-04-11 13:00	246	29	54	0,0	16,23	6,42	70,8	1004,51	-2,99	6,42	15,74	6,92	6,9	0,00	0,0
2014-04-11 13:30	250	29	50	1,4	16,13	7,12	70,8	1004,51	-3,44	7,12	15,64	7,41	4,1	0,00	0,0
2014-04-11 14:00	253	29	51	0,0	16,13	6,52	70,8	1004,51	-3,70	6,52	15,64	6,86	2,8	0,00	0,0
2014-04-11 14:30	312	29	49	2,0	16,13	7,02	70,8	1004,51	-3,81	7,02	15,64	7,26	3,1	0,00	0,0
2014-04-11 15:00	293	29	56	0,0	16,03	6,32	70,8	1004,51	-2,56	6,32	15,54	6,93	3,9	0,00	0,0
2014-04-11 15:30	235	29	57	0,0	16,03	6,32	70,8	1004,51	-2,31	6,32	15,54	6,98	3,3	0,00	0,0
2014-04-11 16:00	284	29	53	1,2	16,03	7,12	70,8	1004,51	-2,60	7,12	15,54	7,57	4,3	0,00	0,0
2014-04-11 16:30	276	29	60	1,2	16,03	5,72	70,8	1005,51	-2,14	5,72	15,54	6,55	5,0	0,00	0,0
2014-04-11 17:00	292	29	55	2,0	16,13	6,32	70,8	1004,51	-2,82	6,32	15,64	6,87	4,5	0,00	0,0
2014-04-11 17:30	299	29	64	3,1	16,23	5,62	70,8	1004,51	-1,31	3,10	15,74	6,69	5,8	0,00	0,0
2014-04-11 18:00	298	29	76	1,4	16,23	4,12	70,8	1005,51	-0,29	4,12	15,74	5,96	6,0	0,00	0,0
2014-04-11 18:30	252	29	78	0,0	16,23	4,02	70,8	1005,51	-0,01	4,02	15,74	6,00	3,0	0,00	0,0
2014-04-11 19:00	292	29	78	0,0	16,33	4,52	70,8	1005,51	0,47	4,52	15,84	6,51	3,1	0,00	0,0
2014-04-11 19:30	283	29	77	2,2	16,33	3,92	70,8	1005,51	-0,29	3,92	15,84	5,83	4,3	0,00	0,0
2014-04-11 20:00	259	29	80	0,0	16,33	3,42	70,8	1005,51	-0,23	3,42	15,84	5,55	3,7	0,00	0,0
2014-04-11 20:30	297	29	81	0,0	16,33	2,82	70,8	1006,51	-0,64	2,82	15,84	5,02	2,0	0,00	0,0
2014-04-11 21:00	274	29	84	0,0	16,33	2,42	70,8	1006,51	-0,51	2,42	15,84	4,84	2,0	0,00	0,0
2014-04-11 21:30	262	29	84	2,2	16,23	2,22	70,8	1006,51	-0,71	2,22	15,74	4,64	3,1	0,00	0,0
2014-04-11 22:00	295	29	85	1,6	16,23	2,02	70,8	1006,51	-0,73	2,02	15,74	4,52	2,8	0,00	0,0
2014-04-11 22:30	305	29	85	0,0	16,13	1,82	70,8	1006,51	-0,93	1,82	15,64	4,32	1,6	0,00	0,0
2014-04-11 23:00	296	29	86	1,4	16,13	1,82	70,8	1006,51	-0,76	1,82	15,64	4,39	2,8	0,00	0,0
2014-04-11 23:30	265	29	85	1,2	15,93	1,82	70,8	1006,51	-0,93	1,82	15,44	4,32	3,1	0,00	0,0
2014-04-12 00:00	276	29	87	0,0	15,93	1,32	70,8	1006,51	-1,09	1,32	15,44	3,97	2,4	0,00	0,0
2014-04-12 00:30	248	29	88	0,0	15,83	1,02	70,8	1006,51	-1,22	1,02	15,34	3,75	2,8	0,00	0,0
2014-04-12 01:00	240	29	87	0,0	15,83	0,61	70,8	1005,51	-1,78	0,61	15,34	3,27	1,6	0,00	0,0
2014-04-12 01:30	124	29	89	0,0	15,83	0,21	70,8	1005,51	-1,85	0,21	15,34	3,03	1,4	0,00	0,0

Datum	Vindriktning °	Luftfukt inne Rh%	Luftfukt ute Rh%	Vindhastighet m/s	Temp inne °C	Temp ute °C	Nederb. året mm	Lufttryck Mbar	Daggpunkt °C	Kyleffekt °C	Vix inne °C	Vix ute °C	Vindby m/s	Korr lufttryck	Regn/dygn mm
2014-04-12 02:00	129	29	89	0,0	15,83	0,21	70,8	1005,51	-1,85	0,21	15,34	3,03	0,0	0,00	0,0
2014-04-12 02:30	130	29	89	0,0	15,73	-0,39	70,8	1005,51	-2,44	-0,39	15,24	2,43	0,0	0,00	0,0
2014-04-12 03:00	129	29	90	0,0	15,73	-0,59	70,8	1005,51	-2,48	-0,59	15,24	2,31	0,0	0,00	0,0
2014-04-12 03:30	127	29	91	0,0	15,73	-1,09	70,8	1004,51	-2,82	-1,09	15,24	1,89	0,0	0,00	0,0
2014-04-12 04:00	141	29	91	0,0	15,73	-1,09	70,8	1004,51	-2,82	-1,09	15,24	1,89	1,2	0,00	0,0
2014-04-12 04:30	128	29	92	0,0	15,73	-1,09	70,8	1004,51	-2,67	-1,09	15,24	1,97	2,0	0,00	0,0
2014-04-12 05:00	96	29	93	0,0	15,73	-1,49	70,8	1003,51	-2,91	-1,49	15,24	1,65	0,0	0,00	0,0
2014-04-12 05:30	97	29	97	0,0	15,73	-1,39	70,8	1003,51	-2,23	-1,39	15,24	2,08	2,6	0,00	0,0
2014-04-12 06:00	136	29	95	3,5	15,83	-0,89	70,8	1002,51	-2,02	-5,26	15,34	2,42	4,7	0,00	0,0
2014-04-12 06:30	115	29	91	0,0	15,83	-0,89	70,8	1002,51	-2,62	-0,89	15,34	2,09	4,9	0,00	0,0
2014-04-12 07:00	133	29	91	3,7	15,93	-0,59	70,8	1002,51	-2,33	-6,17	15,44	2,39	4,5	0,00	0,0
2014-04-12 07:30	110	29	88	5,0	16,03	0,11	70,8	1001,51	-2,11	-8,39	15,54	2,85	5,8	0,00	0,0
2014-04-12 08:00	127	30	87	3,1	16,33	0,31	70,8	1001,51	-2,07	-2,69	15,88	2,97	5,6	0,00	0,0
2014-04-12 08:30	105	29	82	4,1	16,53	1,02	70,8	1001,51	-2,22	-5,49	16,04	3,29	6,2	0,00	0,0
2014-04-12 09:00	117	29	79	3,5	16,63	1,42	70,8	1000,51	-2,35	-2,66	16,14	3,47	6,8	0,00	0,0
2014-04-12 09:30	100	29	75	5,2	16,73	2,12	70,8	1000,51	-2,40	-5,87	16,24	3,89	6,8	0,00	0,0
2014-04-12 10:00	115	29	71	3,0	16,73	2,62	70,8	999,51	-2,69	-0,18	16,24	4,12	6,4	0,00	0,0
2014-04-12 10:30	150	29	68	3,7	16,73	3,32	70,8	998,51	-2,63	-1,62	16,24	4,63	7,1	0,00	0,0
2014-04-12 11:00	140	29	64	6,0	16,73	3,72	70,8	998,51	-3,11	-5,03	16,24	4,78	7,9	0,00	0,0
2014-04-12 11:30	119	29	64	5,0	16,63	3,82	70,8	997,50	-3,01	-3,73	16,14	4,88	7,3	0,00	0,0
2014-04-12 12:00	176	29	62	5,6	16,63	4,02	70,8	997,50	-3,27	-4,06	16,14	4,96	8,3	0,00	0,0
2014-04-12 12:30	131	29	60	8,1	16,53	4,62	70,8	996,50	-3,17	-6,58	16,04	5,45	10,0	0,00	0,0
2014-04-12 13:00	139	29	59	6,4	16,43	5,02	70,8	996,50	-3,03	-3,90	15,94	5,79	10,0	0,00	0,0
2014-04-12 13:30	149	29	59	7,3	16,33	5,42	70,8	995,50	-2,66	-4,47	15,84	6,19	8,7	0,00	0,0
2014-04-12 14:00	131	29	59	5,4	16,23	5,12	70,8	995,50	-2,94	-2,65	15,74	5,89	10,2	0,00	0,0
2014-04-12 14:30	144	29	62	5,6	16,13	4,82	70,8	994,50	-2,52	-3,04	15,64	5,77	10,4	0,00	0,0
2014-04-12 15:00	172	29	71	5,2	16,03	4,42	70,8	994,50	-0,97	-2,98	15,54	5,93	9,4	0,00	0,0
2014-04-12 15:30	181	29	85	3,1	15,93	3,22	70,8	994,50	0,44	0,48	15,44	5,72	8,9	0,00	0,0
2014-04-12 16:00	149	29	92	3,7	15,83	2,12	72,0	994,50	0,49	-3,02	15,34	5,17	7,1	1,20	1,2
2014-04-12 16:30	178	29	98	2,2	15,83	1,82	72,0	993,50	1,10	1,82	15,34	5,37	7,5	1,20	1,2
2014-04-12 17:00	131	29	99	3,9	15,93	1,62	73,2	993,50	1,05	-3,60	15,44	5,26	6,2	1,20	2,4
2014-04-12 17:30	153	29	100	3,5	16,03	1,32	73,2	992,50	0,89	-2,78	15,54	5,05	5,6	1,20	2,4
2014-04-12 18:00	146	29	100	2,8	16,13	1,22	73,2	992,50	0,79	-1,71	15,64	4,95	5,2	0,00	2,4
2014-04-12 18:30	166	29	100	3,9	16,23	1,22	74,4	991,50	0,79	-4,07	15,74	4,95	5,4	1,20	3,6
2014-04-12 19:00	165	29	100	2,0	16,23	1,42	74,4	991,50	0,99	1,42	15,74	5,15	5,8	1,20	3,6
2014-04-12 19:30	130	29	100	3,0	16,23	1,52	74,4	990,50	1,09	-1,38	15,74	5,25	4,7	0,00	3,6
2014-04-12 20:00	112	29	100	3,7	16,33	1,62	74,4	990,50	1,19	-3,60	15,84	5,35	5,4	0,00	3,6
2014-04-12 20:30	107	29	100	1,8	16,33	1,52	74,4	990,50	1,09	1,52	15,84	5,25	5,2	0,00	3,6
2014-04-12 21:00	95	30	100	1,2	16,33	1,42	74,4	990,50	0,99	1,42	15,88	5,15	4,7	0,00	3,6
2014-04-12 21:30	102	30	100	0,0	16,33	1,42	74,4	990,50	0,99	1,42	15,88	5,15	4,5	0,00	3,6
2014-04-12 22:00	122	30	100	3,0	16,33	1,62	74,4	990,50	1,19	-1,27	15,88	5,35	4,3	0,00	3,6
2014-04-12 22:30	125	30	100	3,1	16,33	1,72	74,4	990,50	1,29	-1,16	15,88	5,45	3,9	0,00	3,6
2014-04-12 23:00	141	30	100	2,0	16,23	1,62	74,4	990,50	1,19	1,62	15,78	5,35	4,3	0,00	3,6
2014-04-12 23:30	120	30	100	0,0	16,23	1,72	74,4	990,50	1,29	1,72	15,78	5,45	3,1	0,00	3,6
2014-04-13 00:00	166	30	99	0,0	16,13	1,62	74,4	990,50	1,05	1,62	15,68	5,26	2,4	0,00	0,0
2014-04-13 00:30	161	30	99	0,0	16,13	1,42	74,4	989,50	0,85	1,42	15,68	5,06	1,2	0,00	0,0
2014-04-13 01:00	132	30	98	0,0	16,13	1,02	74,4	989,50	0,30	1,02	15,68	4,57	0,0	0,00	0,0
2014-04-13 01:30	106	30	99	0,0	16,03	0,61	74,4	988,50	0,05	0,61	15,58	4,26	0,0	0,00	0,0
2014-04-13 02:00	101	30	100	0,0	16,03	0,41	74,4	988,50	-0,01	0,41	15,58	4,14	1,2	0,00	0,0
2014-04-13 02:30	91	30	100	0,0	15,93	0,21	74,4	988,50	-0,21	0,21	15,48	3,94	2,6	0,00	0,0

Datum	Vindriktning °	Luftfukt inne Rh%	Luftfukt ute Rh%	Vindhastighet m/s	Temp inne °C	Temp ute °C	Nederb. året mm	Lufttryck Mbar	Daggpunkt °C	Kyleffekt °C	Vix inne °C	Vix ute °C	Vindby m/s	Korr lufttryck	Regn/dygn mm
2014-04-13 03:00	102	30	100	1,2	15,93	0,31	74,4	987,50	-0,11	0,31	15,48	4,04	4,1	0,00	0,0
2014-04-13 03:30	96	30	100	0,0	15,93	0,31	74,4	987,50	-0,11	0,31	15,48	4,04	4,1	0,00	0,0
2014-04-13 04:00	115	30	100	1,2	15,93	0,31	74,4	986,50	-0,11	0,31	15,48	4,04	4,5	0,00	0,0
2014-04-13 04:30	147	30	100	3,5	16,03	0,41	74,4	986,50	-0,01	-3,79	15,58	4,14	5,4	0,00	0,0
2014-04-13 05:00	145	30	100	5,6	16,03	0,61	74,4	985,50	0,19	-8,41	15,58	4,34	6,8	0,00	0,0
2014-04-13 05:30	113	30	99	3,1	16,03	0,41	74,4	985,50	-0,15	-2,58	15,58	4,06	6,2	0,00	0,0
2014-04-13 06:00	115	30	98	2,8	16,13	0,21	74,4	984,50	-0,49	-2,80	15,68	3,77	5,6	0,00	0,0
2014-04-13 06:30	85	30	99	0,0	16,13	0,01	74,4	984,50	-0,55	0,01	15,68	3,66	3,3	0,00	0,0
2014-04-13 07:00	118	30	97	1,4	16,23	0,72	74,4	984,50	-0,14	0,72	15,78	4,19	3,1	0,00	0,0
2014-04-13 07:30	140	30	94	3,1	16,33	1,32	74,4	984,50	0,01	-1,60	15,88	4,53	5,2	0,00	0,0
2014-04-13 08:00	122	30	90	2,4	16,53	2,22	74,4	984,50	0,28	0,53	16,08	5,11	4,7	0,00	0,0
2014-04-13 08:30	131	30	84	2,8	16,73	2,72	74,4	984,50	-0,22	-0,07	16,28	5,14	5,0	0,00	0,0
2014-04-13 09:00	132	30	87	3,0	16,83	2,42	74,4	984,50	-0,01	-0,40	16,38	5,07	4,1	0,00	0,0
2014-04-13 09:30	142	30	84	2,0	16,83	2,42	74,4	984,50	-0,51	2,42	16,38	4,84	4,5	0,00	0,0
2014-04-13 10:00	126	29	84	4,1	16,83	2,52	74,4	984,50	-0,41	-3,68	16,34	4,94	5,8	0,00	0,0
2014-04-13 10:30	158	29	82	5,2	16,73	2,92	74,4	984,50	-0,37	-4,87	16,24	5,19	6,0	0,00	0,0
2014-04-13 11:00	138	29	80	3,5	16,73	3,32	74,4	984,50	-0,33	-0,52	16,24	5,45	5,8	0,00	0,0
2014-04-13 11:30	165	29	77	0,0	16,73	4,02	74,4	984,50	-0,20	4,02	16,24	5,93	5,2	0,00	0,0
2014-04-13 12:00	277	29	73	1,2	16,73	5,02	74,4	984,50	0,00	5,02	16,24	6,66	6,4	0,00	0,0
2014-04-13 12:30	269	29	76	1,2	16,73	4,72	74,4	985,50	0,29	4,72	16,24	6,56	5,0	0,00	0,0
2014-04-13 13:00	257	29	74	2,4	16,63	5,62	74,4	985,50	0,78	4,12	16,14	7,33	2,4	0,00	0,0
2014-04-13 13:30	237	29	65	1,8	16,63	6,32	74,4	985,50	-0,43	6,32	16,14	7,45	4,7	0,00	0,0
2014-04-13 14:00	241	29	59	2,0	16,63	6,82	74,4	985,50	-1,35	6,82	16,14	7,59	4,5	0,00	0,0
2014-04-13 14:30	263	29	61	3,0	16,53	6,52	74,4	985,50	-1,15	4,09	16,04	7,41	4,7	0,00	0,0
2014-04-13 15:00	217	30	58	3,0	16,43	6,22	74,4	985,50	-2,15	3,76	15,98	6,94	4,5	0,00	0,0
2014-04-13 15:30	290	30	60	2,2	16,33	5,82	74,4	985,50	-2,04	5,82	15,88	6,65	4,3	0,00	0,0
2014-04-13 16:00	288	30	69	0,0	16,33	5,42	74,4	985,50	-0,42	5,42	15,88	6,80	5,2	0,00	0,0
2014-04-13 16:30	279	30	74	2,6	16,23	5,02	74,4	985,50	0,20	3,49	15,78	6,73	2,6	0,00	0,0
2014-04-13 17:00	258	30	84	0,0	16,13	4,32	74,4	986,50	1,35	4,32	15,68	6,74	5,2	0,00	0,0
2014-04-13 17:30	240	30	88	0,0	16,13	4,02	74,4	985,50	1,73	4,02	15,68	6,75	5,2	0,00	0,0
2014-04-13 18:00	254	30	89	0,0	16,13	3,92	74,4	986,50	1,79	3,92	15,68	6,73	3,5	0,00	0,0
2014-04-13 18:30	300	30	87	1,4	16,23	3,82	74,4	986,50	1,36	3,82	15,78	6,47	3,7	0,00	0,0
2014-04-13 19:00	251	30	82	1,4	16,23	3,82	74,4	986,50	0,51	3,82	15,78	6,09	4,1	0,00	0,0
2014-04-13 19:30	275	30	82	2,4	16,23	3,52	74,4	986,50	0,22	1,90	15,78	5,79	4,9	0,00	0,0
2014-04-13 20:00	254	30	81	2,4	16,23	3,32	74,4	986,50	-0,15	1,69	15,78	5,52	4,9	0,00	0,0
2014-04-13 20:30	254	30	79	2,2	16,23	3,12	74,4	986,50	-0,70	3,12	15,78	5,18	5,2	0,00	0,0
2014-04-13 21:00	259	30	81	1,6	16,13	2,82	74,4	986,50	-0,64	2,82	15,68	5,02	5,2	0,00	0,0
2014-04-13 21:30	247	30	81	2,8	16,13	2,52	74,4	986,50	-0,93	-0,29	15,68	4,72	4,1	0,00	0,0
2014-04-13 22:00	251	30	83	2,0	16,13	2,32	74,4	987,50	-0,78	2,32	15,68	4,67	3,3	0,00	0,0
2014-04-13 22:30	252	30	85	3,5	16,13	2,12	74,4	987,50	-0,64	-1,87	15,68	4,62	3,7	0,00	0,0
2014-04-13 23:00	244	30	85	0,0	16,03	2,02	74,4	987,50	-0,73	2,02	15,58	4,52	3,3	0,00	0,0
2014-04-13 23:30	296	30	84	2,2	15,93	2,02	74,4	987,50	-0,90	2,02	15,48	4,44	3,7	0,00	0,0
2014-04-14 00:00	255	30	85	1,6	15,93	1,92	74,4	987,50	-0,83	1,92	15,48	4,42	3,9	0,00	0,0
2014-04-14 00:30	276	30	85	1,2	15,83	1,92	74,4	987,50	-0,83	1,92	15,38	4,42	3,9	0,00	0,0
2014-04-14 01:00	261	30	85	1,8	15,73	1,92	74,4	987,50	-0,83	1,92	15,28	4,42	4,1	0,00	0,0
2014-04-14 01:30	276	30	85	2,8	15,63	1,82	74,4	987,50	-0,93	-1,05	15,18	4,32	4,5	0,00	0,0
2014-04-14 02:00	287	30	85	0,0	15,63	1,72	74,4	987,50	-1,03	1,72	15,18	4,22	3,5	0,00	0,0
2014-04-14 02:30	284	30	86	0,0	15,63	1,62	74,4	987,50	-0,96	1,62	15,18	4,19	3,7	0,00	0,0
2014-04-14 03:00	275	30	89	0,0	15,63	1,32	74,4	987,50	-0,77	1,32	15,18	4,13	3,3	0,00	0,0
2014-04-14 03:30	269	30	90	0,0	15,63	1,22	74,4	987,50	-0,71	1,22	15,18	4,11	3,3	0,00	0,0

Datum	Vindriktning °	Luftfukt inne Rh%	Luftfukt ute Rh%	Vindhastighet m/s	Temp inne °C	Temp ute °C	Nederb. året mm	Lufttryck Mbar	Daggpunkt °C	Kyleffekt °C	Vix inne °C	Vix ute °C	Vindby m/s	Korr lufttryck	Regn/dygn mm
2014-04-14 04:00	280	30	89	0,0	15,63	1,22	74,4	987,50	-0,87	1,22	15,18	4,03	2,8	0,00	0,0
2014-04-14 04:30	288	30	90	1,8	15,73	1,12	74,4	988,50	-0,81	1,12	15,28	4,01	3,3	0,00	0,0
2014-04-14 05:00	272	30	90	0,0	15,73	1,02	74,4	988,50	-0,90	1,02	15,28	3,91	3,0	0,00	0,0
2014-04-14 05:30	291	30	91	0,0	15,83	1,02	74,4	988,50	-0,75	1,02	15,38	3,99	2,8	0,00	0,0
2014-04-14 06:00	274	30	91	1,2	15,93	1,02	74,4	988,50	-0,75	1,02	15,48	3,99	2,6	0,00	0,0
2014-04-14 06:30	305	30	92	0,0	15,93	1,02	74,4	989,50	-0,59	1,02	15,48	4,07	2,6	0,00	0,0
2014-04-14 07:00	319	30	98	0,0	15,83	0,82	74,4	989,50	0,11	0,82	15,38	4,37	2,2	0,00	0,0
2014-04-14 07:30	268	30	100	0,0	15,93	0,72	74,4	990,50	0,29	0,72	15,48	4,44	1,8	0,00	0,0
2014-04-14 08:00	233	30	100	0,0	16,23	1,12	74,4	990,50	0,69	1,12	15,78	4,85	0,0	0,00	0,0
2014-04-14 08:30	286	30	100	0,0	16,53	1,72	74,4	990,50	1,29	1,72	16,08	5,45	2,6	0,00	0,0
2014-04-14 09:00	247	30	98	0,0	16,63	1,92	74,4	991,50	1,20	1,92	16,18	5,47	1,8	0,00	0,0
2014-04-14 09:30	283	30	94	1,2	16,83	2,92	74,4	991,50	1,59	2,92	16,38	6,14	2,4	0,00	0,0
2014-04-14 10:00	297	30	89	0,0	16,83	3,62	74,4	992,50	1,50	3,62	16,38	6,43	3,5	0,00	0,0
2014-04-14 10:30	297	30	87	0,0	16,83	3,72	74,4	992,50	1,27	3,72	16,38	6,37	2,2	0,00	0,0
2014-04-14 11:00	300	30	85	1,4	16,83	4,12	74,4	993,50	1,32	4,12	16,38	6,62	3,0	0,00	0,0
2014-04-14 11:30	282	30	87	1,2	16,83	4,02	74,4	993,50	1,56	4,02	16,38	6,67	2,8	0,00	0,0
2014-04-14 12:00	302	30	92	0,0	16,83	3,92	74,4	994,50	2,27	3,92	16,38	6,97	2,8	0,00	0,0
2014-04-14 12:30	268	30	90	1,4	16,83	4,82	74,4	994,50	2,84	4,82	16,38	7,71	2,4	0,00	0,0
2014-04-14 13:00	334	30	83	0,0	16,83	5,12	74,4	994,50	1,95	5,12	16,38	7,47	3,5	0,00	0,0
2014-04-14 13:30	262	30	68	2,6	16,73	5,62	74,4	995,50	-0,44	4,12	16,28	6,93	7,3	0,00	0,0
2014-04-14 14:00	356	30	61	2,2	16,73	5,82	74,4	995,50	-1,81	5,82	16,28	6,71	7,1	0,00	0,0
2014-04-14 14:30	331	30	60	3,1	16,73	6,02	74,4	996,50	-1,86	3,54	16,28	6,85	7,3	0,00	0,0
2014-04-14 15:00	337	30	59	2,8	16,63	6,32	74,4	996,50	-1,82	3,87	16,18	7,09	6,8	0,00	0,0
2014-04-14 15:30	342	30	56	5,0	16,63	5,82	74,4	997,50	-3,03	-1,21	16,18	6,43	8,7	0,00	0,0
2014-04-14 16:00	338	30	55	5,0	16,53	5,62	74,4	997,50	-3,47	-1,47	16,08	6,17	8,5	0,00	0,0
2014-04-14 16:30	282	30	56	3,1	16,53	5,92	74,4	998,51	-2,93	3,43	16,08	6,53	6,8	0,00	0,0
2014-04-14 17:00	356	30	55	3,7	16,53	5,82	74,4	998,51	-3,28	1,30	16,08	6,37	7,3	0,00	0,0
2014-04-14 17:30	329	30	56	3,5	16,53	5,72	74,4	999,51	-3,12	2,20	16,08	6,33	9,6	0,00	0,0
2014-04-14 18:00	324	30	57	2,6	16,63	5,42	74,4	1000,51	-3,15	3,91	16,18	6,08	8,5	0,00	0,0
2014-04-14 18:30	332	30	63	2,0	16,63	4,82	74,4	1000,51	-2,29	4,82	16,18	5,82	6,2	0,00	0,0
2014-04-14 19:00	334	30	66	4,1	16,63	4,42	74,4	1001,51	-2,01	-1,40	16,18	5,61	7,3	0,00	0,0
2014-04-14 19:30	356	30	67	0,0	16,63	4,32	74,4	1001,51	-1,89	4,32	16,18	5,57	6,6	0,00	0,0
2014-04-14 20:00	330	30	69	0,0	16,73	4,02	74,4	1002,51	-1,76	4,02	16,28	5,40	5,4	0,00	0,0
2014-04-14 20:30	289	30	73	0,0	16,73	3,42	74,4	1002,51	-1,53	3,42	16,28	5,06	3,7	0,00	0,0
2014-04-14 21:00	292	30	75	2,6	16,63	2,92	74,4	1003,51	-1,63	1,27	16,18	4,69	4,5	0,00	0,0
2014-04-14 21:30	306	30	74	1,2	16,63	2,62	74,4	1004,51	-2,11	2,62	16,18	4,33	3,5	0,00	0,0
2014-04-14 22:00	328	30	72	2,6	16,63	2,32	74,4	1004,51	-2,79	0,64	16,18	3,89	5,0	0,00	0,0
2014-04-14 22:30	1	30	68	0,0	16,53	1,72	74,4	1005,51	-4,16	1,72	16,08	3,03	5,4	0,00	0,0
2014-04-14 23:00	298	30	70	1,6	16,43	1,12	74,4	1005,51	-4,33	1,12	15,98	2,56	5,2	0,00	0,0
2014-04-14 23:30	281	30	70	2,6	16,33	0,72	74,4	1006,51	-4,71	-1,05	15,88	2,16	5,0	0,00	0,0
2014-04-15 00:00	300	30	71	1,2	16,13	0,31	74,4	1006,51	-4,90	0,31	15,68	1,82	6,8	0,00	0,0
2014-04-15 00:30	295	30	72	1,2	16,13	0,01	74,4	1007,51	-4,99	0,01	15,68	1,59	5,8	0,00	0,0
2014-04-15 01:00	302	30	74	0,0	16,03	-0,39	74,4	1008,51	-5,00	-0,39	15,58	1,32	4,7	0,00	0,0
2014-04-15 01:30	278	30	75	0,0	15,93	-0,79	74,4	1008,51	-5,20	-0,79	15,48	0,99	2,8	0,00	0,0
2014-04-15 02:00	292	30	75	1,2	15,83	-1,09	74,4	1009,51	-5,49	-1,09	15,38	0,69	3,1	0,00	0,0
2014-04-15 02:30	308	29	76	1,6	15,83	-1,39	74,4	1009,51	-5,60	-1,39	15,34	0,46	2,2	0,00	0,0
2014-04-15 03:00	328	29	76	1,8	15,73	-1,19	74,4	1009,51	-5,40	-1,19	15,24	0,66	4,1	0,00	0,0
2014-04-15 03:30	302	29	78	0,0	15,63	-1,19	74,4	1010,51	-5,05	-1,19	15,14	0,80	3,7	0,00	0,0
2014-04-15 04:00	309	29	79	0,0	15,63	-0,99	74,4	1010,51	-4,68	-0,99	15,14	1,07	2,2	0,00	0,0
2014-04-15 04:30	278	29	81	1,2	15,73	-0,89	74,4	1010,51	-4,24	-0,89	15,24	1,32	2,8	0,00	0,0

Datum	Vindriktning °	Luftfukt inne Rh%	Luftfukt ute Rh%	Vindhastighet m/s	Temp inne °C	Temp ute °C	Nederb. året mm	Lufttryck Mbar	Daggpunkt °C	Kyleffekt °C	Vix inne °C	Vix ute °C	Vindby m/s	Korr lufttryck	Regn/dygn mm
2014-04-15 05:00	292	29	81	1,8	15,73	-0,79	74,4	1011,51	-4,14	-0,79	15,24	1,42	3,3	0,00	0,0
2014-04-15 05:30	325	29	88	2,2	15,73	-0,39	74,4	1011,51	-2,60	-0,39	15,24	2,35	4,3	0,00	0,0
2014-04-15 06:00	317	29	91	3,0	15,73	-0,59	74,4	1011,51	-2,33	-3,67	15,24	2,39	4,1	0,00	0,0
2014-04-15 06:30	270	29	88	1,2	15,73	-0,69	74,4	1012,51	-2,89	-0,69	15,24	2,05	3,5	0,00	0,0
2014-04-15 07:00	318	29	88	1,2	15,83	-0,49	74,4	1012,51	-2,70	-0,49	15,34	2,25	3,5	0,00	0,0
2014-04-15 07:30	278	29	86	0,0	15,83	-0,39	74,4	1012,51	-2,92	-0,39	15,34	2,19	3,7	0,00	0,0
2014-04-15 08:00	309	30	86	1,4	16,13	0,11	74,4	1013,51	-2,43	0,11	15,68	2,69	3,5	0,00	0,0
2014-04-15 08:30	261	30	86	0,0	16,43	0,31	74,4	1013,51	-2,23	0,31	15,98	2,89	3,7	0,00	0,0
2014-04-15 09:00	228	29	82	1,2	16,53	0,82	74,4	1013,51	-2,41	0,82	16,04	3,09	3,7	0,00	0,0
2014-04-15 09:30	312	29	80	0,0	16,63	1,42	74,4	1014,51	-2,17	1,42	16,14	3,55	3,9	0,00	0,0
2014-04-15 10:00	263	29	74	0,0	16,63	2,22	74,4	1014,51	-2,50	2,22	16,14	3,93	5,2	0,00	0,0
2014-04-15 10:30	302	29	63	0,0	16,73	2,42	74,4	1015,51	-4,56	2,42	16,24	3,42	5,8	0,00	0,0
2014-04-15 11:00	343	29	58	5,0	16,63	2,92	74,4	1015,51	-5,24	-4,87	16,14	3,63	5,8	0,00	0,0
2014-04-15 11:30	278	29	54	2,6	16,63	3,02	74,4	1016,51	-6,14	1,37	16,14	3,52	8,3	0,00	0,0
2014-04-15 12:00	356	29	54	2,6	16,63	3,42	74,4	1016,51	-5,77	1,80	16,14	3,92	7,3	0,00	0,0
2014-04-15 12:30	333	30	52	4,1	16,53	3,52	74,4	1017,52	-6,20	-2,48	16,08	3,91	5,8	0,00	0,0
2014-04-15 13:00	342	30	52	3,9	16,43	3,32	74,4	1017,52	-6,38	-1,62	15,98	3,71	9,0	0,00	0,0
2014-04-15 13:30	297	30	52	2,4	16,33	3,62	74,4	1017,52	-6,10	2,01	15,88	4,01	7,1	0,00	0,0
2014-04-15 14:00	351	30	52	1,4	16,33	3,72	74,4	1017,52	-6,01	3,72	15,88	4,11	7,5	0,00	0,0
2014-04-15 14:30	317	29	52	3,1	16,23	4,02	74,4	1018,52	-5,74	1,35	15,74	4,41	6,6	0,00	0,0
2014-04-15 15:00	338	29	50	3,0	16,13	3,32	74,4	1018,52	-6,92	0,59	15,64	3,61	6,9	0,00	0,0
2014-04-15 15:30	307	29	56	2,4	16,13	3,02	74,4	1018,52	-5,63	1,37	15,64	3,62	6,0	0,00	0,0
2014-04-15 16:00	311	29	57	1,4	16,13	3,32	74,4	1019,52	-5,11	3,32	15,64	3,98	8,3	0,00	0,0
2014-04-15 16:30	295	29	54	3,3	16,03	2,42	74,4	1019,52	-6,69	-1,53	15,54	2,91	7,3	0,00	0,0
2014-04-15 17:00	294	29	56	3,1	16,03	2,12	74,4	1020,52	-6,47	-0,72	15,54	2,72	7,5	0,00	0,0
2014-04-15 17:30	335	29	56	3,0	15,93	1,62	74,4	1020,52	-6,94	-1,27	15,44	2,22	7,9	0,00	0,0
2014-04-15 18:00	297	29	59	1,4	15,93	1,42	74,4	1020,52	-6,41	1,42	15,44	2,19	7,3	0,00	0,0
2014-04-15 18:30	329	29	56	2,8	16,03	1,62	74,4	1021,52	-6,94	-1,27	15,54	2,22	5,6	0,00	0,0
2014-04-15 19:00	338	29	56	0,0	16,13	1,52	74,4	1021,52	-7,03	1,52	15,64	2,12	5,8	0,00	0,0
2014-04-15 19:30	347	29	58	1,2	16,13	1,22	74,4	1021,52	-6,83	1,22	15,64	1,93	4,9	0,00	0,0
2014-04-15 20:00	296	29	61	0,0	16,33	1,22	74,4	1021,52	-6,14	1,22	15,84	2,10	5,4	0,00	0,0
2014-04-15 20:30	301	29	63	0,0	16,33	1,12	74,4	1021,52	-5,79	1,12	15,84	2,12	3,5	0,00	0,0
2014-04-15 21:00	329	29	63	0,0	16,33	0,72	74,4	1021,52	-6,16	0,72	15,84	1,72	3,1	0,00	0,0
2014-04-15 21:30	329	29	65	0,0	16,43	0,21	74,4	1021,52	-6,21	0,21	15,94	1,34	0,0	0,00	0,0
2014-04-15 22:00	329	29	68	0,0	16,33	-0,09	74,4	1021,52	-5,87	-0,09	15,84	1,23	0,0	0,00	0,0
2014-04-15 22:30	329	29	73	0,0	16,33	0,01	74,4	1021,52	-4,80	0,01	15,84	1,66	0,0	0,00	0,0
2014-04-15 23:00	329	29	73	0,0	16,33	0,01	74,4	1021,52	-4,80	0,01	15,84	1,66	0,0	0,00	0,0
2014-04-15 23:30	244	29	73	0,0	16,23	0,11	74,4	1021,52	-4,71	0,11	15,74	1,76	0,0	0,00	0,0
2014-04-16 00:00	246	29	74	0,0	16,13	-0,09	74,4	1021,52	-4,71	-0,09	15,64	1,62	0,0	0,00	0,0
2014-04-16 00:30	245	29	75	0,0	16,13	-0,89	74,4	1021,52	-5,30	-0,89	15,64	0,89	0,0	0,00	0,0
2014-04-16 01:00	157	29	77	0,0	16,03	-0,79	74,4	1021,52	-4,84	-0,79	15,54	1,13	0,0	0,00	0,0
2014-04-16 01:30	175	29	78	0,0	15,93	-0,69	74,4	1021,52	-4,56	-0,69	15,44	1,30	0,0	0,00	0,0
2014-04-16 02:00	244	29	81	0,0	15,93	-0,49	74,4	1021,52	-3,85	-0,49	15,44	1,72	1,4	0,00	0,0
2014-04-16 02:30	140	29	82	0,0	15,83	-0,39	74,4	1021,52	-3,58	-0,39	15,34	1,89	0,0	0,00	0,0
2014-04-16 03:00	143	29	82	0,0	15,83	-0,29	74,4	1021,52	-3,48	-0,29	15,34	1,99	0,0	0,00	0,0
2014-04-16 03:30	160	29	83	0,0	15,83	-0,29	74,4	1021,52	-3,31	-0,29	15,34	2,07	1,2	0,00	0,0
2014-04-16 04:00	165	29	85	0,0	15,83	-0,29	74,4	1020,52	-2,98	-0,29	15,34	2,22	2,4	0,00	0,0
2014-04-16 04:30	158	29	89	0,0	15,83	-0,29	74,4	1020,52	-2,34	-0,29	15,34	2,53	1,4	0,00	0,0
2014-04-16 05:00	155	29	91	0,0	15,93	-0,29	74,4	1020,52	-2,03	-0,29	15,44	2,69	2,8	0,00	0,0
2014-04-16 05:30	137	29	92	1,4	15,93	-0,09	74,4	1020,52	-1,68	-0,09	15,44	2,97	2,8	0,00	0,0

Datum	Vindriktning °	Luftfukt inne Rh%	Luftfukt ute Rh%	Vindhastighet m/s	Temp inne °C	Temp ute °C	Nederb. året mm	Lufttryck Mbar	Daggpunkt °C	Kyleffekt °C	Vix inne °C	Vix ute °C	Vindby m/s	Korr lufttryck	Regn/dygn mm
2014-04-16 06:00	153	29	92	0,0	15,93	0,11	74,4	1020,52	-1,48	0,11	15,44	3,17	3,0	0,00	0,0
2014-04-16 06:30	128	30	92	1,4	16,03	0,31	74,4	1019,52	-1,29	0,31	15,58	3,37	2,6	0,00	0,0
2014-04-16 07:00	129	30	90	0,0	16,13	0,72	74,4	1019,52	-1,20	0,72	15,68	3,61	1,8	0,00	0,0
2014-04-16 07:30	156	30	84	1,8	16,13	1,02	74,4	1019,52	-1,88	1,02	15,68	3,44	3,3	0,00	0,0
2014-04-16 08:00	150	30	80	0,0	16,43	1,02	74,4	1019,52	-2,56	1,02	15,98	3,15	4,3	0,00	0,0
2014-04-16 08:30	149	29	76	2,8	16,63	1,52	74,4	1018,52	-2,80	-1,38	16,14	3,36	3,9	0,00	0,0
2014-04-16 09:00	158	29	73	1,2	16,83	1,92	74,4	1018,52	-2,98	1,92	16,34	3,56	3,9	0,00	0,0
2014-04-16 09:30	134	29	68	3,0	16,83	2,62	74,4	1018,52	-3,30	-0,18	16,34	3,93	3,3	0,00	0,0
2014-04-16 10:00	122	29	64	2,8	16,93	3,12	74,4	1017,52	-3,68	0,37	16,44	4,18	3,3	0,00	0,0
2014-04-16 10:30	123	29	61	2,0	16,93	3,82	74,4	1017,52	-3,69	3,82	16,44	4,71	3,3	0,00	0,0
2014-04-16 11:00	157	29	58	0,0	16,93	4,62	74,4	1017,52	-3,65	4,62	16,44	5,33	2,6	0,00	0,0
2014-04-16 11:30	148	29	56	1,8	16,93	5,02	74,4	1017,52	-3,77	5,02	16,44	5,62	3,7	0,00	0,0
2014-04-16 12:00	143	29	54	3,3	16,93	4,92	74,4	1016,51	-4,37	1,29	16,44	5,42	5,6	0,00	0,0
2014-04-16 12:30	141	29	53	2,2	16,83	5,32	74,4	1016,51	-4,27	5,32	16,34	5,76	5,4	0,00	0,0
2014-04-16 13:00	148	29	51	2,8	16,73	5,62	74,4	1016,51	-4,53	3,10	16,24	5,96	5,6	0,00	0,0
2014-04-16 13:30	163	29	50	2,4	16,73	5,92	74,4	1016,51	-4,54	4,44	16,24	6,21	5,6	0,00	0,0
2014-04-16 14:00	189	29	52	0,0	16,63	6,02	74,4	1015,51	-3,89	6,02	16,14	6,41	4,3	0,00	0,0
2014-04-16 14:30	175	29	50	1,4	16,63	6,32	74,4	1015,51	-4,17	6,32	16,14	6,61	4,5	0,00	0,0
2014-04-16 15:00	161	29	50	0,0	16,63	6,12	74,4	1015,51	-4,35	6,12	16,14	6,41	4,3	0,00	0,0
2014-04-16 15:30	147	29	51	2,4	16,63	6,42	74,4	1015,51	-3,80	4,96	16,14	6,76	3,0	0,00	0,0
2014-04-16 16:00	124	29	51	3,7	16,63	6,12	74,4	1014,51	-4,07	1,65	16,14	6,46	4,9	0,00	0,0
2014-04-16 16:30	133	29	51	1,4	16,53	6,32	74,4	1014,51	-3,89	6,32	16,04	6,66	5,8	0,00	0,0
2014-04-16 17:00	141	29	50	4,3	16,53	6,02	74,4	1013,51	-4,44	0,53	16,04	6,31	6,0	0,00	0,0
2014-04-16 17:30	152	29	50	2,4	16,53	5,82	74,4	1013,51	-4,63	4,33	16,04	6,11	5,8	0,00	0,0
2014-04-16 18:00	146	29	51	0,0	16,53	5,82	74,4	1013,51	-4,35	5,82	16,04	6,16	4,3	0,00	0,0
2014-04-16 18:30	162	29	52	3,5	16,53	5,72	74,4	1012,51	-4,17	2,20	16,04	6,11	3,5	0,00	0,0
2014-04-16 19:00	170	29	52	3,1	16,53	5,52	74,4	1012,51	-4,35	2,99	16,04	5,91	4,7	0,00	0,0
2014-04-16 19:30	166	29	53	0,0	16,53	5,22	74,4	1011,51	-4,36	5,22	16,04	5,66	4,7	0,00	0,0
2014-04-16 20:00	166	29	53	3,1	16,53	5,02	74,4	1011,51	-4,55	2,45	16,04	5,46	4,1	0,00	0,0
2014-04-16 20:30	164	29	55	0,0	16,53	4,82	74,4	1011,51	-4,21	4,82	16,04	5,37	3,9	0,00	0,0
2014-04-16 21:00	175	29	57	1,2	16,53	4,72	74,4	1011,51	-3,80	4,72	16,04	5,38	3,9	0,00	0,0
2014-04-16 21:30	128	29	61	1,4	16,53	4,22	74,4	1010,51	-3,31	4,22	16,04	5,11	3,3	0,00	0,0
2014-04-16 22:00	85	29	67	0,0	16,53	4,02	74,4	1010,51	-2,18	4,02	16,04	5,27	3,1	0,00	0,0
2014-04-16 22:30	132	29	73	1,6	16,53	3,82	74,4	1010,51	-1,15	3,82	16,04	5,46	3,1	0,00	0,0
2014-04-16 23:00	99	29	73	0,0	16,53	3,92	74,4	1010,51	-1,05	3,92	16,04	5,56	3,9	0,00	0,0
2014-04-16 23:30	128	29	73	2,4	16,43	3,82	74,4	1009,51	-1,15	2,22	15,94	5,46	3,0	0,00	0,0
2014-04-17 00:00	133	29	74	2,2	16,43	3,62	74,4	1009,51	-1,15	3,62	15,94	5,33	3,3	0,00	0,0
2014-04-17 00:30	135	29	74	1,4	16,33	3,62	74,4	1009,51	-1,15	3,62	15,84	5,33	3,9	0,00	0,0
2014-04-17 01:00	126	29	74	2,0	16,33	3,62	74,4	1008,51	-1,15	3,62	15,84	5,33	3,3	0,00	0,0
2014-04-17 01:30	133	29	74	0,0	16,33	3,52	74,4	1008,51	-1,25	3,52	15,84	5,23	2,8	0,00	0,0
2014-04-17 02:00	170	29	77	2,2	16,23	3,52	74,4	1008,51	-0,68	3,52	15,74	5,43	4,1	0,00	0,0
2014-04-17 02:30	182	29	79	2,0	16,23	3,52	74,4	1007,51	-0,31	3,52	15,74	5,58	4,1	0,00	0,0
2014-04-17 03:00	135	29	80	2,6	16,13	3,72	74,4	1007,51	0,06	2,11	15,64	5,85	4,5	0,00	0,0
2014-04-17 03:30	118	29	81	0,0	16,13	3,72	74,4	1006,51	0,24	3,72	15,64	5,92	3,7	0,00	0,0
2014-04-17 04:00	155	29	83	1,4	16,13	3,42	74,4	1006,51	0,30	3,42	15,64	5,77	3,9	0,00	0,0
2014-04-17 04:30	118	29	84	0,0	16,03	3,32	74,4	1005,51	0,37	3,32	15,54	5,74	3,9	0,00	0,0
2014-04-17 05:00	147	30	85	1,4	16,03	3,02	74,4	1005,51	0,25	3,02	15,58	5,52	3,0	0,00	0,0
2014-04-17 05:30	125	30	87	1,2	16,13	3,02	74,4	1004,51	0,58	3,02	15,68	5,67	4,1	0,00	0,0
2014-04-17 06:00	111	30	87	2,4	16,13	2,92	74,4	1003,51	0,48	1,27	15,68	5,57	3,9	0,00	0,0
2014-04-17 06:30	88	30	88	0,0	16,23	2,92	74,4	1003,51	0,65	2,92	15,78	5,65	3,0	0,00	0,0

Datum	Vindriktning °	Luftfukt inne Rh%	Luftfukt ute Rh%	Vindhastighet m/s	Temp inne °C	Temp ute °C	Nederb. året mm	Lufttryck Mbar	Daggpunkt °C	Kyleffekt °C	Vix inne °C	Vix ute °C	Vindby m/s	Korr lufttryck	Regn/dygn mm
2014-04-17 07:00	85	30	89	0,0	16,23	3,02	74,4	1002,51	0,91	3,02	15,78	5,83	2,4	0,00	0,0
2014-04-17 07:30	99	30	89	0,0	16,33	3,22	74,4	1002,51	1,10	3,22	15,88	6,03	2,2	0,00	0,0
2014-04-17 08:00	85	30	88	0,0	16,63	3,32	74,4	1001,51	1,04	3,32	16,18	6,05	3,0	0,00	0,0
2014-04-17 08:30	115	30	85	0,0	16,93	3,72	74,4	1001,51	0,93	3,72	16,48	6,22	3,9	0,00	0,0
2014-04-17 09:00	118	30	81	0,0	17,03	4,22	74,4	1000,51	0,73	4,22	16,58	6,42	3,5	0,00	0,0
2014-04-17 09:30	121	30	76	3,3	17,13	5,42	74,4	1000,51	0,97	1,86	16,68	7,27	3,9	0,00	0,0
2014-04-17 10:00	128	30	71	2,2	17,13	6,22	74,4	999,51	0,75	6,22	16,68	7,73	4,7	0,00	0,0
2014-04-17 10:30	137	30	67	4,7	17,13	6,22	74,4	998,51	-0,08	-0,17	16,68	7,47	5,8	0,00	0,0
2014-04-17 11:00	168	30	64	4,3	17,03	6,62	74,4	998,51	-0,37	1,25	16,58	7,69	6,6	0,00	0,0
2014-04-17 11:30	167	30	68	2,0	17,03	6,02	74,4	998,51	-0,06	6,02	16,58	7,33	4,7	0,00	0,0
2014-04-17 12:00	193	30	75	0,0	16,93	5,42	74,4	997,50	0,78	5,42	16,48	7,20	7,3	0,00	0,0
2014-04-17 12:30	201	30	80	0,0	16,83	4,92	74,4	997,50	1,23	4,92	16,38	7,05	4,5	0,00	0,0
2014-04-17 13:00	162	30	81	0,0	16,83	4,62	74,4	996,50	1,11	4,62	16,38	6,82	2,6	0,00	0,0
2014-04-17 13:30	152	30	83	1,6	16,83	4,72	74,4	996,50	1,56	4,72	16,38	7,07	2,4	0,00	0,0
2014-04-17 14:00	142	30	83	0,0	16,83	4,62	74,4	996,50	1,47	4,62	16,38	6,97	3,0	0,00	0,0
2014-04-17 14:30	163	30	78	2,2	16,83	4,82	74,4	995,50	0,76	4,82	16,38	6,81	5,4	0,00	0,0
2014-04-17 15:00	185	30	75	1,8	16,83	5,12	74,4	995,50	0,49	5,12	16,38	6,90	4,7	0,00	0,0
2014-04-17 15:30	159	30	71	2,0	16,83	5,12	74,4	995,50	-0,30	5,12	16,38	6,63	5,0	0,00	0,0
2014-04-17 16:00	147	30	69	1,2	16,83	5,22	74,4	995,50	-0,61	5,22	16,38	6,60	4,5	0,00	0,0
2014-04-17 16:30	142	30	67	3,3	16,83	5,22	74,4	994,50	-1,04	1,63	16,38	6,47	4,3	0,00	0,0
2014-04-17 17:00	166	30	68	1,4	16,83	5,12	74,4	995,50	-0,92	5,12	16,38	6,43	4,1	0,00	0,0
2014-04-17 17:30	144	30	66	1,6	16,83	5,32	74,4	994,50	-1,16	5,32	16,38	6,51	3,1	0,00	0,0
2014-04-17 18:00	149	30	65	2,6	16,93	5,52	74,4	994,50	-1,18	4,01	16,48	6,65	4,3	0,00	0,0
2014-04-17 18:30	161	30	66	3,1	16,83	5,42	74,4	994,50	-1,06	2,88	16,38	6,61	4,3	0,00	0,0
2014-04-17 19:00	167	30	66	0,0	16,93	5,72	74,4	994,50	-0,78	5,72	16,48	6,91	3,3	0,00	0,0
2014-04-17 19:30	150	30	67	0,0	16,93	5,32	74,4	995,50	-0,94	5,32	16,48	6,57	1,6	0,00	0,0
2014-04-17 20:00	151	30	69	0,0	16,93	4,82	74,4	995,50	-1,00	4,82	16,48	6,20	0,0	0,00	0,0
2014-04-17 20:30	150	30	70	0,0	17,03	4,52	74,4	995,50	-1,08	4,52	16,58	5,96	0,0	0,00	0,0
2014-04-17 21:00	30	30	76	0,0	17,03	3,92	74,4	995,50	-0,48	3,92	16,58	5,76	0,0	0,00	0,0
2014-04-17 21:30	356	30	78	0,0	17,03	3,82	74,4	995,50	-0,21	3,82	16,58	5,80	0,0	0,00	0,0
2014-04-17 22:00	356	30	83	0,0	16,93	3,32	74,4	995,50	0,20	3,32	16,48	5,67	0,0	0,00	0,0
2014-04-17 22:30	325	30	88	0,0	16,93	3,02	74,4	996,50	0,74	3,02	16,48	5,75	1,4	0,00	0,0
2014-04-17 23:00	345	30	91	0,0	16,83	2,72	74,4	996,50	0,93	2,72	16,38	5,69	0,0	0,00	0,0
2014-04-17 23:30	351	30	94	0,0	16,73	2,52	74,4	996,50	1,20	2,52	16,28	5,74	0,0	0,00	0,0
2014-04-18 00:00	351	30	97	0,0	16,73	2,42	74,4	997,50	1,55	2,42	16,28	5,89	0,0	0,00	0,0
2014-04-18 00:30	317	30	99	0,0	16,63	2,42	74,4	997,50	1,84	2,42	16,18	6,06	1,4	0,00	0,0
2014-04-18 01:00	281	30	100	0,0	16,53	2,12	74,4	997,50	1,69	2,12	16,08	5,85	1,2	0,00	0,0
2014-04-18 01:30	312	30	100	0,0	16,53	2,02	74,4	998,51	1,59	2,02	16,08	5,75	1,4	0,00	0,0
2014-04-18 02:00	308	30	100	0,0	16,43	1,72	74,4	999,51	1,29	1,72	15,98	5,45	1,8	0,00	0,0
2014-04-18 02:30	310	30	100	0,0	16,43	1,72	74,4	999,51	1,29	1,72	15,98	5,45	1,2	0,00	0,0
2014-04-18 03:00	315	30	100	0,0	16,43	1,72	74,4	1000,51	1,29	1,72	15,98	5,45	2,0	0,00	0,0
2014-04-18 03:30	351	30	92	2,0	16,33	1,22	74,4	1001,51	-0,40	1,22	15,88	4,27	5,4	0,00	0,0
2014-04-18 04:00	337	30	89	3,7	16,33	0,92	74,4	1001,51	-1,16	-4,42	15,88	3,73	4,1	0,00	0,0
2014-04-18 04:30	305	30	85	1,4	16,33	0,82	74,4	1002,51	-1,91	0,82	15,88	3,32	7,3	0,00	0,0
2014-04-18 05:00	323	30	81	2,0	16,33	0,72	74,4	1002,51	-2,68	0,72	15,88	2,92	6,8	0,00	0,0
2014-04-18 05:30	284	30	80	2,8	16,33	0,72	74,4	1003,51	-2,85	-2,25	15,88	2,85	6,4	0,00	0,0
2014-04-18 06:00	337	30	78	3,1	16,33	0,72	74,4	1004,51	-3,21	-2,25	15,88	2,70	6,2	0,00	0,0
2014-04-18 06:30	307	30	77	1,8	16,33	0,82	74,4	1005,51	-3,29	0,82	15,88	2,73	5,8	0,00	0,0
2014-04-18 07:00	285	30	73	3,0	16,43	0,61	74,4	1006,51	-4,23	-2,36	15,98	2,26	8,5	0,00	0,0
2014-04-18 07:30	318	30	71	0,0	16,43	0,61	74,4	1007,51	-4,61	0,61	15,98	2,12	6,8	0,00	0,0

Datum	Vindriktning °	Luftfukt inne Rh%	Luftfukt ute Rh%	Vindhastighet m/s	Temp inne °C	Temp ute °C	Nederb. året mm	Lufttryck Mbar	Daggpunkt °C	Kyleffekt °C	Vix inne °C	Vix ute °C	Vindby m/s	Korr lufttryck	Regn/dygn mm
2014-04-18 08:00	339	30	69	3,9	16,73	0,82	74,4	1007,51	-4,81	-4,54	16,28	2,19	6,2	0,00	0,0
2014-04-18 08:30	351	30	69	2,2	17,03	0,72	74,4	1008,51	-4,91	0,72	16,58	2,09	6,9	0,00	0,0
2014-04-18 09:00	336	30	62	3,3	17,13	1,72	74,4	1009,51	-5,44	-2,32	16,68	2,66	7,7	0,00	0,0
2014-04-18 09:30	344	30	61	1,8	17,13	1,92	74,4	1009,51	-5,48	1,92	16,68	2,80	6,9	0,00	0,0
2014-04-18 10:00	351	30	58	2,8	17,03	2,32	74,4	1010,51	-5,80	-0,51	16,58	3,03	7,7	0,00	0,0
2014-04-18 10:30	351	30	55	4,3	17,03	2,42	74,4	1011,51	-6,44	-3,81	16,58	2,97	7,1	0,00	0,0
2014-04-18 11:00	322	30	54	3,1	17,03	2,82	74,4	1011,51	-6,32	0,04	16,58	3,32	6,2	0,00	0,0
2014-04-18 11:30	351	30	53	4,3	16,93	3,02	74,4	1012,51	-6,39	-3,08	16,48	3,46	6,4	0,00	0,0
2014-04-18 12:00	343	30	52	2,4	16,83	3,62	74,4	1012,51	-6,10	2,01	16,38	4,01	5,4	0,00	0,0
2014-04-18 12:30	345	30	52	1,6	16,73	4,02	74,4	1013,51	-5,74	4,02	16,28	4,41	5,6	0,00	0,0
2014-04-18 13:00	335	30	47	2,4	16,63	4,12	74,4	1013,51	-7,05	2,54	16,18	4,26	5,6	0,00	0,0
2014-04-18 13:30	331	30	46	2,6	16,63	4,52	74,4	1013,51	-6,98	2,96	16,18	4,62	6,2	0,00	0,0
2014-04-18 14:00	351	30	45	2,2	16,63	5,02	74,4	1013,51	-6,83	5,02	16,18	5,07	4,5	0,00	0,0
2014-04-18 14:30	255	30	48	3,0	16,53	5,22	74,4	1014,51	-5,75	2,66	16,08	5,41	4,5	0,00	0,0
2014-04-18 15:00	272	30	47	1,8	16,53	5,32	74,4	1014,51	-5,95	5,32	16,08	5,46	4,5	0,00	0,0
2014-04-18 15:30	292	30	46	1,6	16,53	5,12	74,4	1014,51	-6,44	5,12	16,08	5,22	4,5	0,00	0,0
2014-04-18 16:00	305	29	46	0,0	16,53	5,42	74,4	1015,51	-6,16	5,42	16,04	5,52	3,7	0,00	0,0
2014-04-18 16:30	336	30	43	2,4	16,63	5,12	74,4	1015,51	-7,38	3,59	16,18	5,08	5,2	0,00	0,0
2014-04-18 17:00	249	30	46	2,4	16,83	5,62	74,4	1015,51	-5,98	4,12	16,38	5,72	3,1	0,00	0,0
2014-04-18 17:30	276	30	48	1,2	17,03	5,92	74,4	1015,51	-5,11	5,92	16,58	6,11	2,8	0,00	0,0
2014-04-18 18:00	260	30	47	1,6	17,13	5,82	74,4	1016,51	-5,50	5,82	16,68	5,96	3,0	0,00	0,0
2014-04-18 18:30	277	30	47	0,0	17,13	5,72	74,4	1016,51	-5,59	5,72	16,68	5,86	3,0	0,00	0,0
2014-04-18 19:00	312	30	48	0,0	17,13	5,62	74,4	1016,51	-5,39	5,62	16,68	5,81	2,8	0,00	0,0
2014-04-18 19:30	295	30	50	0,0	17,13	5,32	74,4	1016,51	-5,09	5,32	16,68	5,61	2,4	0,00	0,0
2014-04-18 20:00	300	30	51	0,0	17,03	4,92	74,4	1017,52	-5,18	4,92	16,58	5,26	1,2	0,00	0,0
2014-04-18 20:30	301	30	51	0,0	16,93	4,12	74,4	1017,52	-5,91	4,12	16,48	4,46	0,0	0,00	0,0
2014-04-18 21:00	301	30	58	0,0	16,83	2,02	74,4	1017,52	-6,08	2,02	16,38	2,73	0,0	0,00	0,0
2014-04-18 21:30	301	30	63	0,0	16,83	1,02	74,4	1017,52	-5,88	1,02	16,38	2,02	0,0	0,00	0,0
2014-04-18 22:00	301	30	65	0,0	16,73	0,31	74,4	1017,52	-6,11	0,31	16,28	1,44	0,0	0,00	0,0
2014-04-18 22:30	301	30	68	0,0	16,63	0,01	74,4	1017,52	-5,78	0,01	16,18	1,33	0,0	0,00	0,0
2014-04-18 23:00	163	30	66	0,0	16,63	0,51	74,4	1017,52	-5,71	0,51	16,18	1,70	2,2	0,00	0,0
2014-04-18 23:30	126	29	63	0,0	16,53	0,41	74,4	1017,52	-6,45	0,41	16,04	1,42	1,8	0,00	0,0
2014-04-19 00:00	157	30	61	0,0	16,53	0,21	74,4	1017,52	-7,08	0,21	16,08	1,10	1,6	0,00	0,0
2014-04-19 00:30	154	30	60	0,0	16,53	-0,09	74,4	1017,52	-7,58	-0,09	16,08	0,74	1,2	0,00	0,0
2014-04-19 01:00	159	30	61	1,2	16,63	-0,39	74,4	1017,52	-7,64	-0,39	16,18	0,50	1,4	0,00	0,0
2014-04-19 01:30	143	30	61	0,0	16,73	-0,39	74,4	1017,52	-7,64	-0,39	16,28	0,50	1,6	0,00	0,0
2014-04-19 02:00	181	30	62	0,0	16,83	-0,69	74,4	1017,52	-7,70	-0,69	16,38	0,26	0,0	0,00	0,0
2014-04-19 02:30	182	30	63	0,0	16,93	-1,09	74,4	1017,52	-7,86	-1,09	16,48	-0,08	0,0	0,00	0,0
2014-04-19 03:00	180	31	66	0,0	16,93	-1,49	74,4	1017,52	-7,61	-1,49	16,52	-0,30	0,0	0,00	0,0
2014-04-19 03:30	124	31	66	0,0	17,03	-1,39	74,4	1017,52	-7,52	-1,39	16,62	-0,20	1,6	0,00	0,0
2014-04-19 04:00	114	31	67	0,0	17,03	-1,39	74,4	1017,52	-7,31	-1,39	16,62	-0,14	1,2	0,00	0,0
2014-04-19 04:30	122	31	71	0,0	17,13	-1,29	74,4	1017,52	-6,43	-1,29	16,72	0,22	1,8	0,00	0,0
2014-04-19 05:00	121	31	71	0,0	17,13	-1,49	74,4	1017,52	-6,62	-1,49	16,72	0,02	0,0	0,00	0,0
2014-04-19 05:30	122	31	72	0,0	17,23	-1,39	74,4	1017,52	-6,34	-1,39	16,82	0,19	0,0	0,00	0,0
2014-04-19 06:00	116	31	72	0,0	17,23	-1,29	74,4	1017,52	-6,24	-1,29	16,82	0,29	1,4	0,00	0,0
2014-04-19 06:30	109	31	75	0,0	17,33	-0,99	74,4	1017,52	-5,39	-0,99	16,92	0,79	0,0	0,00	0,0
2014-04-19 07:00	111	31	74	0,0	17,63	-0,19	74,4	1017,52	-4,81	-0,19	17,22	1,52	0,0	0,00	0,0
2014-04-19 07:30	159	31	72	0,0	17,93	0,41	74,4	1017,52	-4,61	0,41	17,52	1,99	0,0	0,00	0,0
2014-04-19 08:00	135	32	69	0,0	18,13	0,92	74,4	1018,52	-4,72	0,92	17,75	2,29	0,0	0,00	0,0
2014-04-19 08:30	179	32	66	0,0	18,23	1,52	74,4	1018,52	-4,76	1,52	17,85	2,70	0,0	0,00	0,0

Datum	Vindriktning °	Luftfukt inne Rh%	Luftfukt ute Rh%	Vindhastighet m/s	Temp inne °C	Temp ute °C	Nederb. året mm	Lufttryck Mbar	Daggpunkt °C	Kyleffekt °C	Vix inne °C	Vix ute °C	Vindby m/s	Korr lufttryck	Regn/dygn mm
2014-04-19 09:00	220	32	63	0,0	18,23	2,12	74,4	1018,52	-4,84	2,12	17,85	3,12	1,8	0,00	0,0
2014-04-19 09:30	181	32	60	0,0	18,33	3,12	74,4	1018,52	-4,58	3,12	17,95	3,95	1,8	0,00	0,0
2014-04-19 10:00	182	32	55	0,0	18,23	4,32	74,4	1019,52	-4,67	4,32	17,85	4,87	0,0	0,00	0,0
2014-04-19 10:30	190	32	52	0,0	18,13	4,82	74,4	1019,52	-5,00	4,82	17,75	5,21	0,0	0,00	0,0
2014-04-19 11:00	182	32	51	0,0	18,13	5,82	74,4	1019,52	-4,35	5,82	17,75	6,16	0,0	0,00	0,0
2014-04-19 11:30	177	32	50	0,0	18,03	6,32	74,4	1019,52	-4,17	6,32	17,65	6,61	0,0	0,00	0,0
2014-04-19 12:00	126	31	47	0,0	17,93	7,72	74,4	1020,52	-3,77	7,72	17,52	7,87	1,4	0,00	0,0
2014-04-19 12:30	209	31	50	0,0	17,83	8,32	74,4	1020,52	-2,33	8,32	17,42	8,61	2,2	0,00	0,0
2014-04-19 13:00	272	31	54	1,4	17,73	8,22	74,4	1020,52	-1,32	8,22	17,32	8,72	2,2	0,00	0,0
2014-04-19 13:30	297	31	58	1,2	17,63	8,12	74,4	1020,52	-0,38	8,12	17,22	8,84	2,2	0,00	0,0
2014-04-19 14:00	259	31	66	1,2	17,63	7,92	74,4	1020,52	1,31	7,92	17,22	9,11	2,6	0,00	0,0
2014-04-19 14:30	302	31	69	2,8	17,53	8,82	74,4	1020,52	2,82	6,60	17,12	10,20	3,9	0,00	0,0
2014-04-19 15:00	287	31	66	1,2	17,53	9,22	74,4	1020,52	2,55	9,22	17,12	10,41	4,1	0,00	0,0
2014-04-19 15:30	299	31	60	2,6	17,53	9,12	74,4	1021,52	1,05	7,81	17,12	9,95	4,9	0,00	0,0
2014-04-19 16:00	290	31	58	0,0	17,53	8,82	74,4	1021,52	0,28	8,82	17,12	9,54	4,3	0,00	0,0
2014-04-19 16:30	302	31	59	1,4	17,53	8,42	74,4	1021,52	0,15	8,42	17,12	9,19	3,3	0,00	0,0
2014-04-19 17:00	286	31	57	1,4	17,43	8,42	74,4	1021,52	-0,35	8,42	17,02	9,08	3,5	0,00	0,0
2014-04-19 17:30	335	31	55	1,4	17,43	8,02	74,4	1021,52	-1,24	8,02	17,02	8,57	3,7	0,00	0,0
2014-04-19 18:00	280	31	60	3,1	17,33	7,22	74,4	1022,52	-0,73	4,85	16,92	8,05	5,4	0,00	0,0
2014-04-19 18:30	284	31	63	0,0	17,33	6,82	74,4	1022,52	-0,40	6,82	16,92	7,83	4,7	0,00	0,0
2014-04-19 19:00	260	31	65	1,2	17,23	6,32	74,4	1022,52	-0,43	6,32	16,82	7,45	4,3	0,00	0,0
2014-04-19 19:30	272	31	67	3,0	17,23	5,72	74,4	1022,52	-0,56	3,21	16,82	6,97	4,1	0,00	0,0
2014-04-19 20:00	287	31	70	0,0	17,13	5,42	74,4	1022,52	-0,22	5,42	16,72	6,86	3,7	0,00	0,0
2014-04-19 20:30	301	31	72	0,0	17,13	5,12	74,4	1022,52	-0,10	5,12	16,72	6,69	2,8	0,00	0,0
2014-04-19 21:00	245	31	73	2,4	17,13	4,82	74,4	1023,52	-0,19	3,27	16,72	6,46	2,8	0,00	0,0
2014-04-19 21:30	265	31	73	0,0	17,03	4,52	74,4	1023,52	-0,48	4,52	16,62	6,16	3,3	0,00	0,0
2014-04-19 22:00	271	31	73	0,0	16,93	4,22	74,4	1023,52	-0,77	4,22	16,52	5,86	2,8	0,00	0,0
2014-04-19 22:30	292	31	74	0,0	16,83	3,92	74,4	1023,52	-0,86	3,92	16,42	5,63	2,8	0,00	0,0
2014-04-19 23:00	251	31	75	0,0	16,83	3,42	74,4	1023,52	-1,15	3,42	16,42	5,19	2,0	0,00	0,0
2014-04-19 23:30	269	31	77	0,0	16,73	3,42	74,4	1023,52	-0,78	3,42	16,32	5,33	2,2	0,00	0,0
2014-04-20 00:00	244	31	76	0,0	16,73	3,32	74,4	1023,52	-1,06	3,32	16,32	5,16	1,2	0,00	0,0
2014-04-20 00:30	253	31	78	0,0	16,63	2,92	74,4	1023,52	-1,08	2,92	16,22	4,90	1,8	0,00	0,0
2014-04-20 01:00	255	31	79	0,0	16,63	2,92	74,4	1024,52	-0,90	2,92	16,22	4,98	1,2	0,00	0,0
2014-04-20 01:30	255	31	79	0,0	16,63	2,92	74,4	1024,52	-0,90	2,92	16,22	4,98	0,0	0,00	0,0
2014-04-20 02:00	253	31	79	0,0	16,73	2,82	74,4	1023,52	-0,99	2,82	16,32	4,88	0,0	0,00	0,0
2014-04-20 02:30	280	31	81	0,0	16,83	2,62	74,4	1024,52	-0,83	2,62	16,42	4,82	0,0	0,00	0,0
2014-04-20 03:00	280	31	81	0,0	17,03	2,62	74,4	1024,52	-0,83	2,62	16,62	4,82	0,0	0,00	0,0
2014-04-20 03:30	343	32	83	0,0	17,03	2,52	74,4	1024,52	-0,58	2,52	16,65	4,87	0,0	0,00	0,0
2014-04-20 04:00	343	32	84	0,0	17,13	2,42	74,4	1024,52	-0,51	2,42	16,75	4,84	0,0	0,00	0,0
2014-04-20 04:30	343	32	83	0,0	17,23	2,32	74,4	1024,52	-0,78	2,32	16,85	4,67	0,0	0,00	0,0
2014-04-20 05:00	343	32	84	0,0	17,23	2,12	74,4	1024,52	-0,80	2,12	16,85	4,54	0,0	0,00	0,0
2014-04-20 05:30	343	32	87	0,0	17,33	2,02	74,4	1024,52	-0,40	2,02	16,95	4,67	0,0	0,00	0,0
2014-04-20 06:00	343	33	88	0,0	17,33	1,92	74,4	1024,52	-0,34	1,92	16,99	4,65	0,0	0,00	0,0
2014-04-20 06:30	12	33	89	0,0	17,43	2,12	74,4	1025,52	0,02	2,12	17,09	4,93	0,0	0,00	0,0
2014-04-20 07:00	36	33	90	0,0	17,73	2,52	74,4	1025,52	0,57	2,52	17,39	5,41	1,2	0,00	0,0
2014-04-20 07:30	34	33	86	0,0	18,13	3,02	74,4	1025,52	0,41	3,02	17,79	5,60	0,0	0,00	0,0
2014-04-20 08:00	39	33	84	0,0	18,33	3,42	74,4	1025,52	0,47	3,42	17,99	5,84	0,0	0,00	0,0
2014-04-20 08:30	45	33	81	0,0	18,53	3,82	74,4	1025,52	0,34	3,82	18,19	6,02	0,0	0,00	0,0
2014-04-20 09:00	75	32	80	0,0	18,63	4,12	74,4	1025,52	0,45	4,12	18,26	6,25	0,0	0,00	0,0
2014-04-20 09:30	108	33	79	0,0	18,73	4,42	74,4	1025,52	0,56	4,42	18,39	6,48	1,4	0,00	0,0

Datum	Vindriktning °	Luftfukt inne Rh%	Luftfukt ute Rh%	Vindhastighet m/s	Temp inne °C	Temp ute °C	Nederb. året mm	Lufttryck Mbar	Daggpunkt °C	Kyleffekt °C	Vix inne °C	Vix ute °C	Vindby m/s	Korr lufttryck	Regn/dygn mm
2014-04-20 10:00	80	33	78	0,0	18,73	4,72	74,4	1025,52	0,67	4,72	18,39	6,71	0,0	0,00	0,0
2014-04-20 10:30	61	33	78	0,0	18,73	4,72	74,4	1025,52	0,67	4,72	18,39	6,71	1,4	0,00	0,0
2014-04-20 11:00	61	33	77	0,0	18,73	4,92	74,4	1025,52	0,67	4,92	18,39	6,83	1,4	0,00	0,0
2014-04-20 11:30	84	33	75	0,0	18,63	5,92	74,4	1025,52	1,26	5,92	18,29	7,70	1,6	0,00	0,0
2014-04-20 12:00	82	33	70	0,0	18,53	7,42	74,4	1025,52	1,69	7,42	18,19	8,86	2,2	0,00	0,0
2014-04-20 12:30	116	33	64	0,0	18,43	8,32	74,4	1024,52	1,24	8,32	18,09	9,39	2,6	0,00	0,0
2014-04-20 13:00	102	33	60	0,0	18,33	8,92	74,4	1024,52	0,86	8,92	17,99	9,75	5,8	0,00	0,0
2014-04-20 13:30	138	33	59	1,8	18,23	9,62	74,4	1024,52	1,27	9,62	17,89	10,40	3,1	0,00	0,0
2014-04-20 14:00	89	33	56	0,0	18,13	10,12	74,4	1024,52	0,97	10,12	17,79	10,73	3,7	0,00	0,0
2014-04-20 14:30	86	33	55	0,0	18,03	10,12	74,4	1023,52	0,71	10,12	17,69	10,67	3,5	0,00	0,0
2014-04-20 15:00	92	33	53	1,8	17,93	10,72	74,4	1023,52	0,72	10,72	17,59	11,17	4,3	0,00	0,0
2014-04-20 15:30	140	33	54	2,0	17,93	11,42	74,4	1023,52	1,64	11,42	17,59	11,92	4,3	0,00	0,0
2014-04-20 16:00	113	33	53	3,5	17,93	10,92	74,4	1023,52	0,91	8,07	17,59	11,37	8,7	0,00	0,0
2014-04-20 16:30	108	33	54	1,4	17,83	11,12	74,4	1023,52	1,37	11,12	17,49	11,62	5,8	0,00	0,0
2014-04-20 17:00	115	33	53	5,0	17,93	11,02	74,4	1022,52	1,00	5,34	17,59	11,47	6,0	0,00	0,0
2014-04-20 17:30	114	33	56	2,6	17,83	10,42	74,4	1022,52	1,25	9,19	17,49	11,03	4,7	0,00	0,0
2014-04-20 18:00	91	33	58	2,2	17,73	10,12	74,4	1022,52	1,49	10,12	17,39	10,84	4,1	0,00	0,0
2014-04-20 18:30	96	33	60	0,0	17,73	9,82	74,4	1022,52	1,71	9,82	17,39	10,65	3,3	0,00	0,0
2014-04-20 19:00	90	33	61	1,2	17,73	9,82	74,4	1021,52	1,95	9,82	17,39	10,71	3,5	0,00	0,0
2014-04-20 19:30	97	33	63	1,6	17,83	9,42	74,4	1021,52	2,05	9,42	17,49	10,43	4,7	0,00	0,0
2014-04-20 20:00	100	33	66	1,4	17,83	8,82	74,4	1021,52	2,17	8,82	17,49	10,01	3,0	0,00	0,0
2014-04-20 20:30	74	33	70	0,0	17,73	8,12	74,4	1021,52	2,36	8,12	17,39	9,56	2,8	0,00	0,0
2014-04-20 21:00	100	33	76	0,0	17,73	7,12	74,4	1021,52	2,61	7,12	17,39	8,97	3,5	0,00	0,0
2014-04-20 21:30	94	33	78	1,2	17,63	6,62	74,4	1021,52	2,51	6,62	17,29	8,61	3,5	0,00	0,0
2014-04-20 22:00	100	33	80	1,4	17,53	6,12	74,4	1021,52	2,39	6,12	17,19	8,25	3,7	0,00	0,0
2014-04-20 22:30	128	33	81	2,4	17,53	5,42	74,4	1021,52	1,89	3,91	17,19	7,62	5,4	0,00	0,0
2014-04-20 23:00	98	33	82	0,0	17,43	4,72	74,4	1021,52	1,39	4,72	17,09	7,00	4,1	0,00	0,0
2014-04-20 23:30	93	33	84	0,0	17,43	4,02	74,4	1021,52	1,05	4,02	17,09	6,44	3,1	0,00	0,0
2014-04-21 00:00	97	33	85	1,2	17,43	3,62	74,4	1021,52	0,83	3,62	17,09	6,12	2,4	0,00	0,0
2014-04-21 00:30	97	33	88	1,4	17,33	3,12	74,4	1021,52	0,84	3,12	16,99	5,85	1,4	0,00	0,0
2014-04-21 01:00	80	33	89	0,0	17,33	3,02	74,4	1021,52	0,91	3,02	16,99	5,83	2,6	0,00	0,0
2014-04-21 01:30	90	33	89	0,0	17,33	2,92	74,4	1021,52	0,81	2,92	16,99	5,73	2,4	0,00	0,0
2014-04-21 02:00	88	33	89	1,2	17,33	2,82	74,4	1020,52	0,71	2,82	16,99	5,63	2,0	0,00	0,0
2014-04-21 02:30	95	33	89	0,0	17,33	2,72	74,4	1020,52	0,61	2,72	16,99	5,53	2,4	0,00	0,0
2014-04-21 03:00	97	33	90	0,0	17,23	2,42	74,4	1020,52	0,48	2,42	16,89	5,31	2,0	0,00	0,0
2014-04-21 03:30	92	33	91	0,0	17,23	2,22	74,4	1020,52	0,44	2,22	16,89	5,19	1,6	0,00	0,0
2014-04-21 04:00	80	33	91	0,0	17,23	2,12	74,4	1020,52	0,34	2,12	16,89	5,09	0,0	0,00	0,0
2014-04-21 04:30	79	33	92	0,0	17,13	1,52	74,4	1020,52	-0,10	1,52	16,79	4,57	0,0	0,00	0,0
2014-04-21 05:00	95	33	94	0,0	17,13	1,32	74,4	1019,52	0,01	1,32	16,79	4,53	0,0	0,00	0,0
2014-04-21 05:30	95	33	95	0,0	17,03	1,32	74,4	1019,52	0,16	1,32	16,69	4,62	0,0	0,00	0,0
2014-04-21 06:00	85	33	96	0,0	17,03	1,82	74,4	1019,52	0,81	1,82	16,69	5,20	1,2	0,00	0,0
2014-04-21 06:30	89	33	93	0,0	17,03	2,02	74,4	1019,52	0,55	2,02	16,69	5,15	0,0	0,00	0,0
2014-04-21 07:00	80	33	90	0,0	17,33	2,82	74,4	1020,52	0,87	2,82	16,99	5,71	0,0	0,00	0,0
2014-04-21 07:30	110	32	88	0,0	17,63	3,72	74,4	1020,52	1,43	3,72	17,25	6,45	1,4	0,00	0,0
2014-04-21 08:00	124	32	86	0,0	17,73	4,42	74,4	1019,52	1,79	4,42	17,35	7,00	1,4	0,00	0,0
2014-04-21 08:30	256	32	82	0,0	17,73	4,82	74,4	1020,52	1,49	4,82	17,35	7,10	1,6	0,00	0,0
2014-04-21 09:00	265	32	80	0,0	17,73	5,32	74,4	1020,52	1,61	5,32	17,35	7,45	1,4	0,00	0,0
2014-04-21 09:30	236	32	78	0,0	17,73	6,02	74,4	1020,52	1,93	6,02	17,35	8,01	0,0	0,00	0,0
2014-04-21 10:00	261	32	75	1,2	17,73	6,72	74,4	1020,52	2,03	6,72	17,35	8,50	1,4	0,00	0,0
2014-04-21 10:30	269	32	72	0,0	17,63	7,52	74,4	1020,52	2,20	7,52	17,25	9,10	1,4	0,00	0,0

Datum	Vindriktning °	Luftfukt inne Rh%	Luftfukt ute Rh%	Vindhastighet m/s	Temp inne °C	Temp ute °C	Nederb. året mm	Lufttryck Mbar	Daggpunkt °C	Kyleffekt °C	Vix inne °C	Vix ute °C	Vindby m/s	Korr lufttryck	Regn/dygn mm
2014-04-21 11:00	307	32	66	0,0	17,63	8,52	74,4	1020,52	1,88	8,52	17,25	9,71	1,6	0,00	0,0
2014-04-21 11:30	263	32	58	0,0	17,63	9,22	74,4	1020,52	0,65	9,22	17,25	9,94	1,6	0,00	0,0
2014-04-21 12:00	248	32	51	1,4	17,53	10,02	74,4	1020,52	-0,49	10,02	17,15	10,37	1,8	0,00	0,0
2014-04-21 12:30	276	33	46	1,2	17,53	10,52	74,4	1020,52	-1,53	10,52	17,19	10,62	2,8	0,00	0,0
2014-04-21 13:00	278	32	46	0,0	17,43	10,92	74,4	1020,52	-1,17	10,92	17,05	11,02	3,1	0,00	0,0
2014-04-21 13:30	246	32	47	1,8	17,33	11,42	74,4	1020,52	-0,40	11,42	16,95	11,57	4,5	0,00	0,0
2014-04-21 14:00	318	32	42	0,0	17,33	11,72	74,4	1020,52	-1,78	11,72	16,95	11,64	2,8	0,00	0,0
2014-04-21 14:30	291	32	44	1,6	17,33	11,92	74,4	1020,52	-0,92	11,92	16,95	11,93	3,1	0,00	0,0
2014-04-21 15:00	262	32	43	1,2	17,33	11,72	74,4	1020,52	-1,43	11,72	16,95	11,68	3,9	0,00	0,0
2014-04-21 15:30	299	32	43	1,6	17,33	11,92	74,4	1020,52	-1,25	11,92	16,95	11,88	3,0	0,00	0,0
2014-04-21 16:00	356	32	43	0,0	17,43	11,72	74,4	1020,52	-1,43	11,72	17,05	11,68	4,1	0,00	0,0
2014-04-21 16:30	308	32	42	3,3	17,53	11,72	74,4	1020,52	-1,78	8,98	17,15	11,64	4,5	0,00	0,0
2014-04-21 17:00	297	32	44	1,4	17,63	11,72	74,4	1020,52	-1,10	11,72	17,25	11,73	4,1	0,00	0,0
2014-04-21 17:30	351	32	47	2,0	17,73	11,62	74,4	1020,52	-0,22	11,62	17,35	11,77	3,5	0,00	0,0
2014-04-21 18:00	299	32	50	1,4	17,83	11,22	74,4	1020,52	0,33	11,22	17,45	11,52	3,7	0,00	0,0
2014-04-21 18:30	303	32	50	0,0	17,93	10,82	74,4	1020,52	-0,04	10,82	17,55	11,12	3,1	0,00	0,0
2014-04-21 19:00	305	32	51	0,0	17,83	9,82	74,4	1020,52	-0,67	9,82	17,45	10,17	4,5	0,00	0,0
2014-04-21 19:30	337	32	50	1,2	17,93	9,32	74,4	1020,52	-1,42	9,32	17,55	9,61	3,3	0,00	0,0
2014-04-21 20:00	351	32	52	0,0	17,93	8,42	74,4	1020,52	-1,68	8,42	17,55	8,82	3,3	0,00	0,0
2014-04-21 20:30	338	32	55	0,0	17,83	7,42	74,4	1021,52	-1,80	7,42	17,45	7,97	2,6	0,00	0,0
2014-04-21 21:00	351	32	61	0,0	17,83	6,32	74,4	1021,52	-1,34	6,32	17,45	7,21	1,6	0,00	0,0
2014-04-21 21:30	351	32	64	0,0	17,73	5,82	74,4	1021,52	-1,12	5,82	17,35	6,89	2,2	0,00	0,0
2014-04-21 22:00	351	32	69	0,0	17,63	5,12	74,4	1021,52	-0,71	5,12	17,25	6,50	1,2	0,00	0,0
2014-04-21 22:30	351	32	72	0,0	17,63	5,12	74,4	1021,52	-0,10	5,12	17,25	6,69	1,8	0,00	0,0
2014-04-21 23:00	351	32	73	0,0	17,53	4,72	74,4	1021,52	-0,29	4,72	17,15	6,36	0,0	0,00	0,0
2014-04-21 23:30	337	32	74	0,0	17,53	4,72	74,4	1021,52	-0,09	4,72	17,15	6,43	0,0	0,00	0,0
2014-04-22 00:00	339	32	76	0,0	17,43	4,82	74,4	1021,52	0,39	4,82	17,05	6,66	1,4	0,00	0,0
2014-04-22 00:30	311	32	77	0,0	17,43	4,82	74,4	1021,52	0,58	4,82	17,05	6,73	1,2	0,00	0,0
2014-04-22 01:00	329	32	78	0,0	17,43	4,72	74,4	1021,52	0,67	4,72	17,05	6,71	0,0	0,00	0,0
2014-04-22 01:30	270	32	78	0,0	17,33	4,32	74,4	1021,52	0,28	4,32	16,95	6,30	0,0	0,00	0,0
2014-04-22 02:00	328	32	80	0,0	17,33	4,12	74,4	1021,52	0,45	4,12	16,95	6,25	1,8	0,00	0,0
2014-04-22 02:30	312	32	81	0,0	17,33	3,62	74,4	1021,52	0,14	3,62	16,95	5,82	1,2	0,00	0,0
2014-04-22 03:00	301	32	84	0,0	17,23	3,12	74,4	1021,52	0,17	3,12	16,85	5,54	0,0	0,00	0,0
2014-04-22 03:30	351	32	87	0,0	17,23	2,22	74,4	1021,52	-0,21	2,22	16,85	4,87	1,6	0,00	0,0
2014-04-22 04:00	346	32	90	0,0	17,23	1,82	74,4	1022,52	-0,12	1,82	16,85	4,71	0,0	0,00	0,0
2014-04-22 04:30	346	32	89	0,0	17,23	1,52	74,4	1022,52	-0,57	1,52	16,85	4,33	0,0	0,00	0,0
2014-04-22 05:00	346	32	88	0,0	17,13	0,82	74,4	1022,52	-1,42	0,82	16,75	3,55	0,0	0,00	0,0
2014-04-22 05:30	346	32	87	0,0	17,13	0,31	74,4	1022,52	-2,07	0,31	16,75	2,97	0,0	0,00	0,0
2014-04-22 06:00	342	32	92	0,0	17,13	0,51	74,4	1022,52	-1,09	0,51	16,75	3,57	1,2	0,00	0,0
2014-04-22 06:30	351	32	91	0,0	17,13	0,92	74,4	1022,52	-0,85	0,92	16,75	3,89	1,2	0,00	0,0
2014-04-22 07:00	341	32	83	0,0	17,23	1,92	74,4	1022,52	-1,17	1,92	16,85	4,27	0,0	0,00	0,0
2014-04-22 07:30	320	32	80	0,0	17,43	2,72	74,4	1022,52	-0,91	2,72	17,05	4,85	1,8	0,00	0,0
2014-04-22 08:00	273	32	78	0,0	17,53	3,12	74,4	1022,52	-0,88	3,12	17,15	5,10	0,0	0,00	0,0
2014-04-22 08:30	305	32	72	0,0	17,53	3,72	74,4	1023,52	-1,44	3,72	17,15	5,29	1,4	0,00	0,0
2014-04-22 09:00	337	32	65	1,4	17,53	4,32	74,4	1023,52	-2,32	4,32	17,15	5,45	2,0	0,00	0,0
2014-04-22 09:30	337	32	59	2,6	17,53	4,82	74,4	1023,52	-3,22	3,27	17,15	5,59	4,5	0,00	0,0
2014-04-22 10:00	315	32	56	0,0	17,53	5,02	74,4	1023,52	-3,77	5,02	17,15	5,62	4,9	0,00	0,0
2014-04-22 10:30	341	32	58	0,0	17,53	5,02	74,4	1024,52	-3,27	5,02	17,15	5,74	5,0	0,00	0,0
2014-04-22 11:00	328	32	56	2,0	17,43	5,72	74,4	1024,52	-3,12	5,72	17,05	6,33	4,3	0,00	0,0
2014-04-22 11:30	340	32	54	2,8	17,43	6,02	74,4	1024,52	-3,36	3,54	17,05	6,52	4,7	0,00	0,0

Datum	Vindriktning °	Luftfukt inne Rh%	Luftfukt ute Rh%	Vindhastighet m/s	Temp inne °C	Temp ute °C	Nederb. året mm	Lufttryck Mbar	Daggpunkt °C	Kyleffekt °C	Vix inne °C	Vix ute °C	Vindby m/s	Korr lufttryck	Regn/dygn mm
2014-04-22 12:00	343	32	52	3,3	17,33	6,42	74,4	1024,52	-3,52	2,99	16,95	6,81	5,2	0,00	0,0
2014-04-22 12:30	351	32	51	3,1	17,33	6,62	74,4	1024,52	-3,61	4,19	16,95	6,96	5,8	0,00	0,0
2014-04-22 13:00	351	32	52	1,8	17,33	6,82	74,4	1024,52	-3,15	6,82	16,95	7,21	5,2	0,00	0,0
2014-04-22 13:30	340	32	49	4,7	17,23	6,92	74,4	1024,52	-3,91	0,70	16,85	7,16	5,4	0,00	0,0
2014-04-22 14:00	343	32	49	3,1	17,23	7,12	74,4	1024,52	-3,72	4,74	16,85	7,36	4,7	0,00	0,0
2014-04-22 14:30	351	32	47	2,8	17,23	7,22	74,4	1024,52	-4,22	4,85	16,85	7,37	5,0	0,00	0,0
2014-04-22 15:00	351	32	47	3,1	17,23	7,12	74,4	1024,52	-4,31	4,74	16,85	7,27	6,0	0,00	0,0
2014-04-22 15:30	324	32	47	2,0	17,23	7,12	74,4	1024,52	-4,31	7,12	16,85	7,27	4,9	0,00	0,0
2014-04-22 16:00	337	32	47	0,0	17,33	7,42	74,4	1024,52	-4,04	7,42	16,95	7,57	4,9	0,00	0,0
2014-04-22 16:30	342	32	45	3,5	17,43	7,12	74,4	1024,52	-4,93	3,78	17,05	7,17	4,9	0,00	0,0
2014-04-22 17:00	194	32	43	0,0	17,53	7,02	74,4	1024,52	-5,66	7,02	17,15	6,98	4,9	0,00	0,0
2014-04-22 17:30	339	32	44	2,0	17,63	6,62	74,4	1025,52	-5,70	6,62	17,25	6,63	5,2	0,00	0,0
2014-04-22 18:00	299	32	46	2,0	17,73	6,42	74,4	1025,52	-5,26	6,42	17,35	6,52	5,8	0,00	0,0
2014-04-22 18:30	351	32	47	0,0	17,73	5,92	74,4	1025,52	-5,41	5,92	17,35	6,06	4,9	0,00	0,0
2014-04-22 19:00	344	32	47	0,0	17,83	5,62	74,4	1025,52	-5,68	5,62	17,45	5,76	4,7	0,00	0,0
2014-04-22 19:30	351	32	47	1,4	17,83	5,12	74,4	1025,52	-6,14	5,12	17,45	5,26	5,0	0,00	0,0
2014-04-22 20:00	347	32	51	3,3	17,83	4,42	74,4	1026,52	-5,64	0,73	17,45	4,76	5,0	0,00	0,0
2014-04-22 20:30	344	32	53	4,1	17,73	3,42	74,4	1026,52	-6,02	-2,60	17,35	3,86	5,4	0,00	0,0
2014-04-22 21:00	27	32	54	0,0	17,53	2,92	74,4	1026,52	-6,23	2,92	17,15	3,42	5,0	0,00	0,0
2014-04-22 21:30	346	32	55	1,2	17,53	2,02	74,4	1026,52	-6,81	2,02	17,15	2,57	4,5	0,00	0,0
2014-04-22 22:00	336	32	57	2,2	17,43	1,42	74,4	1027,52	-6,88	1,42	17,05	2,08	3,7	0,00	0,0
2014-04-22 22:30	344	32	58	2,6	17,33	0,92	74,4	1027,52	-7,11	-0,84	16,95	1,63	3,3	0,00	0,0
2014-04-22 23:00	337	32	58	1,8	17,23	0,72	74,4	1027,52	-7,30	0,72	16,85	1,43	3,9	0,00	0,0
2014-04-22 23:30	339	32	60	2,6	17,23	0,51	74,4	1027,52	-7,02	-1,26	16,85	1,35	3,3	0,00	0,0
2014-04-23 00:00	336	31	62	0,0	17,23	0,01	74,4	1027,52	-7,04	0,01	16,82	0,96	3,5	0,00	0,0
2014-04-23 00:30	343	31	64	0,0	17,13	-0,49	74,4	1028,52	-7,08	-0,49	16,72	0,58	2,6	0,00	0,0
2014-04-23 01:00	351	31	67	0,0	17,03	-1,09	74,4	1028,52	-7,03	-1,09	16,62	0,16	1,4	0,00	0,0
2014-04-23 01:30	343	31	67	0,0	16,93	-1,29	74,4	1029,52	-7,22	-1,29	16,52	-0,04	1,2	0,00	0,0
2014-04-23 02:00	343	31	68	0,0	16,83	-1,89	74,4	1029,52	-7,59	-1,89	16,42	-0,57	0,0	0,00	0,0
2014-04-23 02:30	343	31	70	0,0	16,83	-2,19	74,4	1029,52	-7,49	-2,19	16,42	-0,75	0,0	0,00	0,0
2014-04-23 03:00	173	31	68	0,0	16,83	-1,89	74,4	1030,52	-7,59	-1,89	16,42	-0,57	1,2	0,00	0,0
2014-04-23 03:30	83	31	67	0,0	16,83	-2,09	74,4	1030,52	-7,98	-2,09	16,42	-0,84	0,0	0,00	0,0
2014-04-23 04:00	109	31	68	0,0	16,73	-2,29	74,4	1030,52	-7,97	-2,29	16,32	-0,97	1,2	0,00	0,0
2014-04-23 04:30	68	31	71	0,0	16,73	-2,69	74,4	1030,52	-7,77	-2,69	16,32	-1,18	0,0	0,00	0,0
2014-04-23 05:00	99	31	71	0,0	16,73	-2,69	74,4	1030,52	-7,77	-2,69	16,32	-1,18	0,0	0,00	0,0
2014-04-23 05:30	91	31	71	0,0	16,63	-2,89	74,4	1031,52	-7,96	-2,89	16,22	-1,38	0,0	0,00	0,0
2014-04-23 06:00	69	31	70	0,0	16,63	-2,49	74,4	1031,52	-7,77	-2,49	16,22	-1,05	0,0	0,00	0,0
2014-04-23 06:30	107	31	68	0,0	16,63	-1,99	74,4	1031,52	-7,69	-1,99	16,22	-0,67	0,0	0,00	0,0
2014-04-23 07:00	68	31	63	0,0	17,03	-1,09	74,4	1031,52	-7,86	-1,09	16,62	-0,08	0,0	0,00	0,0
2014-04-23 07:30	68	31	59	0,0	17,33	-0,39	74,4	1031,52	-8,09	-0,39	16,92	0,39	1,8	0,00	0,0
2014-04-23 08:00	49	31	56	0,0	17,43	0,11	74,4	1032,52	-8,33	0,11	17,02	0,72	2,4	0,00	0,0
2014-04-23 08:30	71	31	55	0,0	17,53	0,51	74,4	1032,52	-8,21	0,51	17,12	1,07	2,2	0,00	0,0
2014-04-23 09:00	97	31	53	1,6	17,63	1,22	74,4	1032,52	-8,06	1,22	17,22	1,66	3,1	0,00	0,0
2014-04-23 09:30	90	31	52	1,4	17,63	1,72	74,4	1032,52	-7,86	1,72	17,22	2,11	2,4	0,00	0,0
2014-04-23 10:00	100	31	49	1,2	17,63	2,62	74,4	1032,52	-7,85	2,62	17,22	2,86	2,8	0,00	0,0
2014-04-23 10:30	96	31	47	1,2	17,53	3,12	74,4	1032,52	-7,96	3,12	17,12	3,26	3,1	0,00	0,0
2014-04-23 11:00	91	31	46	2,0	17,53	3,32	74,4	1032,52	-8,07	3,32	17,12	3,42	4,1	0,00	0,0
2014-04-23 11:30	100	31	45	0,0	17,43	4,32	74,4	1032,52	-7,47	4,32	17,02	4,37	4,9	0,00	0,0
2014-04-23 12:00	78	31	44	1,2	17,33	4,72	74,4	1032,52	-7,42	4,72	16,92	4,72	3,5	0,00	0,0
2014-04-23 12:30	92	31	44	2,4	17,33	5,62	74,4	1032,52	-6,61	4,12	16,92	5,62	3,7	0,00	0,0

Datum	Vindriktning °	Luftfukt inne Rh%	Luftfukt ute Rh%	Vindhastighet m/s	Temp inne °C	Temp ute °C	Nederb. året mm	Lufttryck Mbar	Daggpunkt °C	Kyleffekt °C	Vix inne °C	Vix ute °C	Vindby m/s	Korr lufttryck	Regn/dygn mm
2014-04-23 13:00	95	31	42	1,4	17,23	5,52	74,4	1031,52	-7,34	5,52	16,82	5,43	3,1	0,00	0,0
2014-04-23 13:30	80	31	42	0,0	17,23	5,92	74,4	1031,52	-6,99	5,92	16,82	5,84	3,7	0,00	0,0
2014-04-23 14:00	91	31	41	0,0	17,23	7,22	74,4	1031,52	-6,16	7,22	16,82	7,09	3,9	0,00	0,0
2014-04-23 14:30	127	31	41	4,1	17,23	7,62	74,4	1031,52	-5,80	2,46	16,82	7,49	4,7	0,00	0,0
2014-04-23 15:00	123	31	41	2,6	17,23	8,02	74,4	1031,52	-5,44	6,65	16,82	7,89	3,7	0,00	0,0
2014-04-23 15:30	91	31	37	0,0	17,23	8,12	74,4	1031,52	-6,81	8,12	16,82	7,83	4,1	0,00	0,0
2014-04-23 16:00	96	31	40	1,2	17,33	8,22	74,4	1031,52	-5,61	8,22	16,92	8,05	3,1	0,00	0,0
2014-04-23 16:30	87	31	40	1,6	17,33	8,42	74,4	1031,52	-5,43	8,42	16,92	8,25	3,7	0,00	0,0
2014-04-23 17:00	95	31	39	2,0	17,53	8,32	74,4	1030,52	-5,88	8,32	17,12	8,11	3,3	0,00	0,0
2014-04-23 17:30	115	31	39	2,6	17,63	8,62	74,4	1030,52	-5,62	7,29	17,22	8,41	3,3	0,00	0,0
2014-04-23 18:00	76	31	37	0,0	17,73	8,52	74,4	1030,52	-6,45	8,52	17,32	8,23	3,1	0,00	0,0
2014-04-23 18:30	108	31	40	1,8	17,73	8,42	74,4	1030,52	-5,43	8,42	17,32	8,25	4,3	0,00	0,0
2014-04-23 19:00	93	31	40	1,6	17,73	8,12	74,4	1030,52	-5,70	8,12	17,32	7,95	2,8	0,00	0,0
2014-04-23 19:30	79	31	40	0,0	17,73	7,72	74,4	1030,52	-6,06	7,72	17,32	7,55	2,2	0,00	0,0
2014-04-23 20:00	90	31	40	0,0	17,73	6,92	74,4	1030,52	-6,77	6,92	17,32	6,75	1,6	0,00	0,0
2014-04-23 20:30	65	31	41	0,0	17,53	6,02	74,4	1030,52	-7,23	6,02	17,12	5,89	1,2	0,00	0,0
2014-04-23 21:00	80	31	42	0,0	17,53	5,42	74,4	1031,52	-7,43	5,42	17,12	5,33	1,4	0,00	0,0
2014-04-23 21:30	78	31	42	0,0	17,43	4,92	74,4	1031,52	-7,88	4,92	17,02	4,83	1,4	0,00	0,0
2014-04-23 22:00	81	31	43	0,0	17,33	4,32	74,4	1031,52	-8,10	4,32	16,92	4,28	1,2	0,00	0,0
2014-04-23 22:30	77	31	43	0,0	17,33	3,72	74,4	1031,52	-8,64	3,72	16,92	3,68	1,4	0,00	0,0
2014-04-23 23:00	87	31	44	1,2	17,23	3,22	74,4	1031,52	-8,78	3,22	16,82	3,22	1,6	0,00	0,0
2014-04-23 23:30	93	31	47	0,0	17,23	2,42	74,4	1031,52	-8,60	2,42	16,82	2,56	1,8	0,00	0,0
2014-04-24 00:00	89	31	53	0,0	17,23	1,72	74,4	1031,52	-7,60	1,72	16,82	2,16	1,4	0,00	0,0
2014-04-24 00:30	87	31	59	0,0	17,13	1,12	74,4	1031,52	-6,69	1,12	16,72	1,89	1,8	0,00	0,0
2014-04-24 01:00	80	31	63	0,0	17,13	0,92	74,4	1031,52	-5,97	0,92	16,72	1,92	2,2	0,00	0,0
2014-04-24 01:30	83	31	66	0,0	17,03	0,51	74,4	1031,52	-5,71	0,51	16,62	1,70	1,8	0,00	0,0
2014-04-24 02:00	89	31	70	0,0	17,03	-0,29	74,4	1031,52	-5,67	-0,29	16,62	1,16	1,6	0,00	0,0
2014-04-24 02:30	89	31	73	0,0	17,03	-0,69	74,4	1031,52	-5,48	-0,69	16,62	0,96	1,4	0,00	0,0
2014-04-24 03:00	88	31	74	0,0	17,03	-0,89	74,4	1031,52	-5,48	-0,89	16,62	0,82	1,2	0,00	0,0
2014-04-24 03:30	95	31	74	0,0	17,03	-1,29	74,4	1031,52	-5,87	-1,29	16,62	0,42	1,4	0,00	0,0
2014-04-24 04:00	74	31	74	0,0	16,93	-1,59	74,4	1030,52	-6,16	-1,59	16,52	0,12	1,6	0,00	0,0
2014-04-24 04:30	78	31	73	0,0	16,93	-1,79	74,4	1030,52	-6,53	-1,79	16,52	-0,15	1,2	0,00	0,0
2014-04-24 05:00	67	31	73	0,0	16,93	-2,09	74,4	1030,52	-6,82	-2,09	16,52	-0,45	1,2	0,00	0,0
2014-04-24 05:30	71	31	72	0,0	16,83	-1,99	74,4	1030,52	-6,91	-1,99	16,42	-0,41	0,0	0,00	0,0
2014-04-24 06:00	76	31	67	0,0	16,83	-0,99	74,4	1030,52	-6,93	-0,99	16,42	0,27	0,0	0,00	0,0
2014-04-24 06:30	86	31	65	0,0	16,83	-0,49	74,4	1030,52	-6,87	-0,49	16,42	0,64	0,0	0,00	0,0
2014-04-24 07:00	78	31	61	0,0	17,13	0,31	74,4	1030,52	-6,98	0,31	16,72	1,20	0,0	0,00	0,0
2014-04-24 07:30	86	31	59	0,0	17,43	1,02	74,4	1029,52	-6,78	1,02	17,02	1,79	0,0	0,00	0,0
2014-04-24 08:00	105	31	58	0,0	17,53	1,62	74,4	1029,52	-6,45	1,62	17,12	2,33	1,4	0,00	0,0
2014-04-24 08:30	146	31	58	1,6	17,63	2,22	74,4	1029,52	-5,89	2,22	17,22	2,93	2,2	0,00	0,0
2014-04-24 09:00	132	31	56	0,0	17,73	3,22	74,4	1029,52	-5,45	3,22	17,32	3,82	3,0	0,00	0,0
2014-04-24 09:30	114	31	55	0,0	17,73	3,92	74,4	1029,52	-5,05	3,92	17,32	4,47	2,0	0,00	0,0
2014-04-24 10:00	100	31	52	0,0	17,63	5,02	74,4	1029,52	-4,81	5,02	17,22	5,41	2,0	0,00	0,0
2014-04-24 10:30	79	31	51	0,0	17,63	6,32	74,4	1029,52	-3,89	6,32	17,22	6,66	3,0	0,00	0,0
2014-04-24 11:00	89	31	47	1,4	17,53	7,52	74,4	1029,52	-3,95	7,52	17,12	7,67	2,8	0,00	0,0
2014-04-24 11:30	90	31	47	0,0	17,53	8,52	74,4	1028,52	-3,04	8,52	17,12	8,67	4,7	0,00	0,0
2014-04-24 12:00	152	31	47	1,4	17,43	9,22	74,4	1028,52	-2,40	9,22	17,02	9,37	4,5	0,00	0,0
2014-04-24 12:30	127	31	45	4,1	17,33	10,02	74,4	1028,52	-2,31	5,35	16,92	10,07	5,0	0,00	0,0
2014-04-24 13:00	127	31	44	0,0	17,23	10,72	74,4	1028,52	-2,00	10,72	16,82	10,73	4,3	0,00	0,0
2014-04-24 13:30	192	31	44	0,0	17,23	11,02	74,4	1028,52	-1,73	11,02	16,82	11,03	3,0	0,00	0,0

Datum	Vindriktning °	Luftfukt inne Rh%	Luftfukt ute Rh%	Vindhastighet m/s	Temp inne °C	Temp ute °C	Nederb. året mm	Lufttryck Mbar	Daggpunkt °C	Kyleffekt °C	Vix inne °C	Vix ute °C	Vindby m/s	Korr lufttryck	Regn/dygn mm
2014-04-24 14:00	119	31	43	2,4	17,23	11,82	74,4	1027,52	-1,34	10,66	16,82	11,78	4,5	0,00	0,0
2014-04-24 14:30	169	31	41	2,2	17,13	12,12	74,4	1027,52	-1,77	12,12	16,72	12,00	3,3	0,00	0,0
2014-04-24 15:00	160	31	40	1,2	17,13	12,52	74,4	1027,52	-1,78	12,52	16,72	12,35	3,3	0,00	0,0
2014-04-24 15:30	277	31	40	0,0	17,13	13,33	75,6	1026,52	-1,06	13,33	16,72	13,15	4,1	1,20	1,2
2014-04-24 16:00	172	31	39	0,0	17,23	13,53	75,6	1026,52	-1,26	13,53	16,82	13,31	6,0	1,20	1,2
2014-04-24 16:30	152	31	38	2,4	17,33	13,73	75,6	1026,52	-1,47	12,67	16,92	13,47	3,9	0,00	1,2
2014-04-24 17:00	259	31	38	0,0	17,43	14,03	75,6	1026,52	-1,20	14,03	17,02	13,77	4,5	0,00	1,2
2014-04-24 17:30	170	31	38	0,0	17,53	13,83	75,6	1025,52	-1,38	13,83	17,12	13,57	3,1	0,00	1,2
2014-04-24 18:00	188	31	37	0,0	17,63	13,83	75,6	1025,52	-1,77	13,83	17,22	13,53	2,6	0,00	1,2
2014-04-24 18:30	173	31	38	0,0	17,63	13,43	75,6	1025,52	-1,73	13,43	17,22	13,17	1,4	0,00	1,2
2014-04-24 19:00	179	31	38	0,0	17,63	12,32	75,6	1025,52	-2,71	12,32	17,22	12,07	1,2	0,00	1,2
2014-04-24 19:30	177	31	40	0,0	17,63	11,12	75,6	1025,52	-3,02	11,12	17,22	10,95	0,0	0,00	1,2
2014-04-24 20:00	219	31	42	0,0	17,53	9,82	75,6	1024,52	-3,48	9,82	17,12	9,74	0,0	0,00	1,2
2014-04-24 20:30	214	31	46	0,0	17,53	8,32	75,6	1024,52	-3,53	8,32	17,12	8,42	0,0	0,00	1,2
2014-04-24 21:00	213	31	48	0,0	17,43	7,22	75,6	1025,52	-3,92	7,22	17,02	7,41	0,0	0,00	1,2
2014-04-24 21:30	198	31	52	0,0	17,33	6,02	75,6	1025,52	-3,89	6,02	16,92	6,41	0,0	0,00	1,2
2014-04-24 22:00	191	31	54	0,0	17,33	5,12	75,6	1025,52	-4,19	5,12	16,92	5,62	0,0	0,00	1,2
2014-04-24 22:30	225	31	54	0,0	17,23	5,42	75,6	1024,52	-3,91	5,42	16,82	5,92	0,0	0,00	1,2
2014-04-24 23:00	321	31	50	0,0	17,23	6,52	75,6	1024,52	-3,99	6,52	16,82	6,81	1,2	0,00	1,2
2014-04-24 23:30	343	31	48	0,0	17,13	6,82	75,6	1024,52	-4,29	6,82	16,72	7,01	1,2	0,00	1,2
2014-04-25 00:00	351	31	51	0,0	17,13	6,42	75,6	1024,52	-3,80	6,42	16,72	6,76	1,2	0,00	0,0
2014-04-25 00:30	341	31	53	0,0	17,13	6,12	75,6	1024,52	-3,53	6,12	16,72	6,57	1,4	0,00	0,0
2014-04-25 01:00	346	31	54	0,0	17,03	5,72	75,6	1024,52	-3,63	5,72	16,62	6,22	1,2	0,00	0,0
2014-04-25 01:30	351	31	55	0,0	17,03	5,42	75,6	1024,52	-3,65	5,42	16,62	5,97	1,2	0,00	0,0
2014-04-25 02:00	351	31	57	0,0	17,03	4,62	75,6	1024,52	-3,89	4,62	16,62	5,28	0,0	0,00	0,0
2014-04-25 02:30	351	31	58	0,0	17,03	3,82	75,6	1024,52	-4,40	3,82	16,62	4,53	0,0	0,00	0,0
2014-04-25 03:00	351	31	60	0,0	16,93	3,32	75,6	1023,52	-4,39	3,32	16,52	4,15	0,0	0,00	0,0
2014-04-25 03:30	351	31	66	0,0	16,93	2,42	75,6	1023,52	-3,91	2,42	16,52	3,61	0,0	0,00	0,0
2014-04-25 04:00	351	31	70	0,0	16,93	1,62	75,6	1023,52	-3,85	1,62	16,52	3,06	0,0	0,00	0,0
2014-04-25 04:30	351	31	74	0,0	16,93	0,82	75,6	1023,52	-3,84	0,82	16,52	2,52	0,0	0,00	0,0
2014-04-25 05:00	5	31	78	0,0	16,93	0,61	75,6	1023,52	-3,30	0,61	16,52	2,60	0,0	0,00	0,0
2014-04-25 05:30	11	31	79	0,0	16,93	0,31	75,6	1023,52	-3,42	0,31	16,52	2,37	0,0	0,00	0,0
2014-04-25 06:00	13	31	78	0,0	16,83	0,92	75,6	1023,52	-3,01	0,92	16,42	2,90	0,0	0,00	0,0
2014-04-25 06:30	12	31	77	0,0	16,83	1,92	75,6	1023,52	-2,23	1,92	16,42	3,83	0,0	0,00	0,0
2014-04-25 07:00	7	31	76	0,0	17,13	3,32	75,6	1023,52	-1,06	3,32	16,72	5,16	0,0	0,00	0,0
2014-04-25 07:30	351	31	72	0,0	17,33	4,72	75,6	1023,52	-0,48	4,72	16,92	6,29	0,0	0,00	0,0
2014-04-25 08:00	52	31	67	0,0	17,53	5,82	75,6	1023,52	-0,47	5,82	17,12	7,07	0,0	0,00	0,0
2014-04-25 08:30	52	31	61	0,0	17,53	6,52	75,6	1022,52	-1,15	6,52	17,12	7,41	0,0	0,00	0,0
2014-04-25 09:00	27	31	58	0,0	17,53	7,52	75,6	1022,52	-0,94	7,52	17,12	8,24	0,0	0,00	0,0
2014-04-25 09:30	26	31	55	0,0	17,53	8,02	75,6	1022,52	-1,24	8,02	17,12	8,57	0,0	0,00	0,0
2014-04-25 10:00	343	31	53	0,0	17,53	8,92	75,6	1022,52	-0,94	8,92	17,12	9,37	0,0	0,00	0,0
2014-04-25 10:30	88	31	49	0,0	17,43	9,82	75,6	1022,52	-1,25	9,82	17,02	10,07	1,4	0,00	0,0
2014-04-25 11:00	91	31	46	0,0	17,43	10,82	75,6	1022,52	-1,26	10,82	17,02	10,92	1,4	0,00	0,0
2014-04-25 11:30	116	31	44	1,4	17,33	11,82	75,6	1022,52	-1,01	11,82	16,92	11,83	1,8	0,00	0,0
2014-04-25 12:00	116	31	43	0,0	17,33	12,32	75,6	1022,52	-0,89	12,32	16,92	12,28	2,2	0,00	0,0
2014-04-25 12:30	134	31	42	1,6	17,33	13,02	75,6	1021,52	-0,61	13,02	16,92	12,94	3,7	0,00	0,0
2014-04-25 13:00	94	31	40	1,2	17,33	13,83	75,6	1021,52	-0,62	13,83	16,92	13,65	3,0	0,00	0,0
2014-04-25 13:30	224	31	38	1,2	17,33	14,13	75,6	1021,52	-1,11	14,13	16,92	13,87	3,3	0,00	0,0
2014-04-25 14:00	210	31	38	0,0	17,33	14,23	75,6	1021,52	-1,02	14,23	16,92	13,97	1,8	0,00	0,0
2014-04-25 14:30	351	31	37	0,0	17,33	14,73	75,6	1021,52	-0,98	14,73	16,92	14,43	2,2	0,00	0,0

Datum	Vindriktning °	Luftfukt inne Rh%	Luftfukt ute Rh%	Vindhastighet m/s	Temp inne °C	Temp ute °C	Nederb. året mm	Lufttryck Mbar	Daggpunkt °C	Kyleffekt °C	Vix inne °C	Vix ute °C	Vindby m/s	Korr lufttryck	Regn/dygn mm
2014-04-25 15:00	93	31	37	0,0	17,33	15,03	75,6	1020,52	-0,71	15,03	16,92	14,73	2,6	0,00	0,0
2014-04-25 15:30	126	31	35	0,0	17,33	15,43	75,6	1020,52	-1,19	15,43	16,92	15,05	3,1	0,00	0,0
2014-04-25 16:00	342	31	36	2,6	17,43	14,93	75,6	1020,52	-1,21	13,94	17,02	14,59	3,7	0,00	0,0
2014-04-25 16:30	110	31	35	0,0	17,63	15,13	75,6	1020,52	-1,45	15,13	17,22	14,75	2,6	0,00	0,0
2014-04-25 17:00	338	31	33	0,0	17,73	15,13	75,6	1020,52	-2,33	15,13	17,32	14,68	3,5	0,00	0,0
2014-04-25 17:30	330	31	33	0,0	17,93	15,23	75,6	1019,52	-2,24	15,23	17,52	14,78	3,1	0,00	0,0
2014-04-25 18:00	328	31	36	0,0	18,03	14,73	75,6	1019,52	-1,38	14,73	17,62	14,39	3,0	0,00	0,0
2014-04-25 18:30	337	31	35	3,0	18,03	14,03	75,6	1019,52	-2,42	12,28	17,62	13,65	3,7	0,00	0,0
2014-04-25 19:00	342	31	37	1,4	18,03	13,83	75,6	1019,52	-1,77	13,83	17,62	13,53	3,3	0,00	0,0
2014-04-25 19:30	342	31	39	2,0	17,93	12,52	75,6	1019,52	-2,15	12,52	17,52	12,31	3,7	0,00	0,0
2014-04-25 20:00	335	31	43	2,0	17,93	11,12	75,6	1019,52	-1,97	11,12	17,52	11,08	4,1	0,00	0,0
2014-04-25 20:30	351	31	45	1,6	17,83	10,22	75,6	1019,52	-2,12	10,22	17,42	10,27	3,1	0,00	0,0
2014-04-25 21:00	344	31	45	2,6	17,73	9,62	75,6	1019,52	-2,67	8,34	17,32	9,67	3,1	0,00	0,0
2014-04-25 21:30	351	31	46	2,4	17,63	9,12	75,6	1019,52	-2,80	7,81	17,22	9,22	3,3	0,00	0,0
2014-04-25 22:00	339	31	45	2,4	17,63	8,62	75,6	1019,52	-3,57	7,29	17,22	8,67	3,5	0,00	0,0
2014-04-25 22:30	335	31	44	2,0	17,53	8,32	75,6	1019,52	-4,17	8,32	17,12	8,33	3,1	0,00	0,0
2014-04-25 23:00	336	32	43	2,0	17,53	7,82	75,6	1019,52	-4,94	7,82	17,15	7,78	3,1	0,00	0,0
2014-04-25 23:30	344	32	47	0,0	17,53	7,12	75,6	1019,52	-4,31	7,12	17,15	7,27	2,4	0,00	0,0
2014-04-26 00:00	351	31	51	0,0	17,43	6,42	75,6	1019,52	-3,80	6,42	17,02	6,76	2,0	0,00	0,0
2014-04-26 00:30	344	31	52	0,0	17,43	6,12	75,6	1019,52	-3,80	6,12	17,02	6,51	2,6	0,00	0,0
2014-04-26 01:00	332	31	52	1,6	17,43	6,02	75,6	1019,52	-3,89	6,02	17,02	6,41	3,0	0,00	0,0
2014-04-26 01:30	339	31	52	2,2	17,33	5,52	75,6	1019,52	-4,35	5,52	16,92	5,91	2,6	0,00	0,0
2014-04-26 02:00	339	31	52	0,0	17,33	5,12	75,6	1019,52	-4,72	5,12	16,92	5,51	1,6	0,00	0,0
2014-04-26 02:30	341	31	52	0,0	17,33	4,92	75,6	1019,52	-4,90	4,92	16,92	5,31	1,6	0,00	0,0
2014-04-26 03:00	342	31	52	0,0	17,23	4,62	75,6	1019,52	-5,18	4,62	16,82	5,01	0,0	0,00	0,0
2014-04-26 03:30	342	31	56	0,0	17,23	3,52	75,6	1019,52	-5,17	3,52	16,82	4,12	0,0	0,00	0,0
2014-04-26 04:00	342	31	58	0,0	17,23	3,22	75,6	1019,52	-4,96	3,22	16,82	3,93	0,0	0,00	0,0
2014-04-26 04:30	342	31	56	0,0	17,23	3,72	75,6	1019,52	-4,98	3,72	16,82	4,32	0,0	0,00	0,0
2014-04-26 05:00	314	31	58	0,0	17,23	3,02	75,6	1018,52	-5,14	3,02	16,82	3,73	0,0	0,00	0,0
2014-04-26 05:30	315	31	60	0,0	17,13	2,72	75,6	1018,52	-4,95	2,72	16,72	3,55	0,0	0,00	0,0
2014-04-26 06:00	328	31	60	0,0	17,13	2,72	75,6	1018,52	-4,95	2,72	16,72	3,55	0,0	0,00	0,0
2014-04-26 06:30	334	31	61	0,0	17,13	3,12	75,6	1018,52	-4,35	3,12	16,72	4,01	0,0	0,00	0,0
2014-04-26 07:00	334	31	61	0,0	17,23	4,42	75,6	1018,52	-3,12	4,42	16,82	5,31	0,0	0,00	0,0
2014-04-26 07:30	3	31	61	0,0	17,43	5,22	75,6	1018,52	-2,37	5,22	17,02	6,11	0,0	0,00	0,0
2014-04-26 08:00	2	31	57	0,0	17,53	6,22	75,6	1018,52	-2,40	6,22	17,12	6,88	0,0	0,00	0,0
2014-04-26 08:30	12	31	51	0,0	17,53	7,72	75,6	1018,52	-2,60	7,72	17,12	8,06	0,0	0,00	0,0
2014-04-26 09:00	61	31	48	0,0	17,63	8,92	75,6	1018,52	-2,37	8,92	17,22	9,12	2,6	0,00	0,0
2014-04-26 09:30	345	31	45	1,4	17,63	9,32	75,6	1018,52	-2,94	9,32	17,22	9,37	2,4	0,00	0,0
2014-04-26 10:00	325	31	43	0,0	17,63	9,92	75,6	1018,52	-3,05	9,92	17,22	9,88	3,1	0,00	0,0
2014-04-26 10:30	356	31	42	0,0	17,63	10,52	75,6	1018,52	-2,85	10,52	17,22	10,44	3,0	0,00	0,0
2014-04-26 11:00	281	31	41	0,0	17,53	11,32	75,6	1018,52	-2,49	11,32	17,12	11,20	2,4	0,00	0,0
2014-04-26 11:30	342	31	39	0,0	17,53	12,12	75,6	1018,52	-2,50	12,12	17,12	11,91	1,8	0,00	0,0
2014-04-26 12:00	57	31	38	1,2	17,53	12,62	75,6	1018,52	-2,44	12,62	17,12	12,37	3,0	0,00	0,0
2014-04-26 12:30	21	31	38	0,0	17,43	13,12	75,6	1017,52	-2,00	13,12	17,02	12,87	2,0	0,00	0,0
2014-04-26 13:00	55	31	37	0,0	17,43	13,53	75,6	1017,52	-2,04	13,53	17,02	13,23	3,3	0,00	0,0
2014-04-26 13:30	96	31	38	0,0	17,43	13,93	75,6	1017,52	-1,29	13,93	17,02	13,67	2,8	0,00	0,0
2014-04-26 14:00	203	31	36	0,0	17,43	14,03	75,6	1017,52	-2,00	14,03	17,02	13,69	3,1	0,00	0,0
2014-04-26 14:30	339	31	35	3,0	17,43	14,03	75,6	1017,52	-2,42	12,28	17,02	13,65	4,1	0,00	0,0
2014-04-26 15:00	328	32	33	0,0	17,53	14,23	75,6	1017,52	-3,11	14,23	17,15	13,78	3,7	0,00	0,0
2014-04-26 15:30	26	32	32	1,2	17,53	14,43	75,6	1017,52	-3,39	14,43	17,15	13,94	2,6	0,00	0,0

Datum	Vindriktning °	Luftfukt inne Rh%	Luftfukt ute Rh%	Vindhastighet m/s	Temp inne °C	Temp ute °C	Nederb. året mm	Lufttryck Mbar	Daggpunkt °C	Kyleffekt °C	Vix inne °C	Vix ute °C	Vindby m/s	Korr lufttryck	Regn/dygn mm
2014-04-26 16:00	343	31	31	1,8	17,63	14,43	75,6	1016,51	-3,86	14,43	17,22	13,90	3,1	0,00	0,0
2014-04-26 16:30	276	31	30	1,8	17,73	14,43	75,6	1016,51	-4,34	14,43	17,32	13,87	3,1	0,00	0,0
2014-04-26 17:00	342	31	31	0,0	17,93	14,53	75,6	1016,51	-3,77	14,53	17,52	14,00	3,1	0,00	0,0
2014-04-26 17:30	36	31	30	0,0	18,03	14,43	75,6	1016,51	-4,34	14,43	17,62	13,87	3,1	0,00	0,0
2014-04-26 18:00	345	32	30	1,6	18,13	14,33	75,6	1016,51	-4,43	14,33	17,75	13,77	3,5	0,00	0,0
2014-04-26 18:30	341	32	31	2,0	18,13	14,13	75,6	1016,51	-4,12	14,13	17,75	13,60	3,3	0,00	0,0
2014-04-26 19:00	346	32	31	1,6	18,23	14,03	75,6	1016,51	-4,21	14,03	17,85	13,50	3,5	0,00	0,0
2014-04-26 19:30	331	32	32	1,6	18,23	13,63	75,6	1016,51	-4,08	13,63	17,85	13,14	2,8	0,00	0,0
2014-04-26 20:00	351	32	32	0,0	18,33	13,23	75,6	1016,51	-4,43	13,23	17,95	12,74	3,0	0,00	0,0
2014-04-26 20:30	341	32	38	1,6	18,23	11,72	75,6	1016,51	-3,24	11,72	17,85	11,47	2,8	0,00	0,0
2014-04-26 21:00	351	32	43	1,6	18,13	10,22	75,6	1016,51	-2,78	10,22	17,75	10,18	3,1	0,00	0,0
2014-04-26 21:30	342	31	47	2,2	18,03	9,22	75,6	1016,51	-2,40	9,22	17,62	9,37	3,3	0,00	0,0
2014-04-26 22:00	342	31	50	2,0	17,93	8,52	75,6	1016,51	-2,15	8,52	17,52	8,81	3,1	0,00	0,0
2014-04-26 22:30	351	31	52	2,0	17,83	8,02	75,6	1016,51	-2,05	8,02	17,42	8,41	3,3	0,00	0,0
2014-04-26 23:00	341	31	53	1,4	17,83	7,82	75,6	1016,51	-1,96	7,82	17,42	8,27	3,0	0,00	0,0
2014-04-26 23:30	346	31	55	0,0	17,73	7,12	75,6	1016,51	-2,07	7,12	17,32	7,67	1,8	0,00	0,0
2014-04-27 00:00	326	31	56	1,2	17,73	6,92	75,6	1016,51	-2,00	6,92	17,32	7,53	2,2	0,00	0,0
2014-04-27 00:30	337	31	58	0,0	17,73	6,42	75,6	1016,51	-1,97	6,42	17,32	7,14	2,2	0,00	0,0
2014-04-27 01:00	336	31	61	0,0	17,63	5,72	75,6	1016,51	-1,90	5,72	17,22	6,61	1,6	0,00	0,0
2014-04-27 01:30	330	31	63	0,0	17,63	5,62	75,6	1016,51	-1,54	5,62	17,22	6,63	1,6	0,00	0,0
2014-04-27 02:00	351	31	63	0,0	17,63	5,72	75,6	1016,51	-1,44	5,72	17,22	6,73	3,0	0,00	0,0
2014-04-27 02:30	351	31	64	0,0	17,63	4,32	75,6	1016,51	-2,54	4,32	17,22	5,38	0,0	0,00	0,0
2014-04-27 03:00	342	31	75	1,4	17,63	4,32	75,6	1016,51	-0,28	4,32	17,22	6,10	2,0	0,00	0,0
2014-04-27 03:30	351	31	71	0,0	17,53	4,72	75,6	1016,51	-0,68	4,72	17,12	6,23	2,4	0,00	0,0
2014-04-27 04:00	351	31	75	0,0	17,53	3,32	75,6	1016,51	-1,25	3,32	17,12	5,09	1,4	0,00	0,0
2014-04-27 04:30	351	31	75	0,0	17,53	2,32	75,6	1016,51	-2,21	2,32	17,12	4,09	0,0	0,00	0,0
2014-04-27 05:00	289	31	80	0,0	17,53	2,02	75,6	1016,51	-1,59	2,02	17,12	4,15	0,0	0,00	0,0
2014-04-27 05:30	337	31	72	0,0	17,53	2,72	75,6	1016,51	-2,40	2,72	17,12	4,29	0,0	0,00	0,0
2014-04-27 06:00	331	31	69	0,0	17,43	3,52	75,6	1016,51	-2,24	3,52	17,02	4,90	0,0	0,00	0,0
2014-04-27 06:30	339	31	70	0,0	17,43	4,32	75,6	1016,51	-1,27	4,32	17,02	5,76	1,2	0,00	0,0
2014-04-27 07:00	339	31	67	0,0	17,43	5,62	75,6	1016,51	-0,66	5,62	17,02	6,87	0,0	0,00	0,0
2014-04-27 07:30	339	31	66	0,0	17,53	6,82	75,6	1016,51	0,27	6,82	17,12	8,01	0,0	0,00	0,0
2014-04-27 08:00	339	31	63	0,0	17,53	7,22	75,6	1016,51	-0,03	7,22	17,12	8,23	0,0	0,00	0,0
2014-04-27 08:30	351	31	63	0,0	17,63	7,92	75,6	1015,51	0,63	7,92	17,22	8,93	0,0	0,00	0,0
2014-04-27 09:00	351	31	60	0,0	17,63	8,82	75,6	1015,51	0,77	8,82	17,22	9,65	0,0	0,00	0,0
2014-04-27 09:30	343	31	57	0,0	17,73	9,12	75,6	1015,51	0,30	9,12	17,32	9,78	3,0	0,00	0,0
2014-04-27 10:00	332	31	55	0,0	17,73	9,52	75,6	1015,51	0,15	9,52	17,32	10,07	2,6	0,00	0,0
2014-04-27 10:30	13	31	53	0,0	17,63	10,02	75,6	1015,51	0,08	10,02	17,22	10,47	2,8	0,00	0,0
2014-04-27 11:00	315	31	51	0,0	17,63	10,82	75,6	1015,51	0,25	10,82	17,22	11,17	3,3	0,00	0,0
2014-04-27 11:30	60	31	50	0,0	17,63	11,32	75,6	1015,51	0,42	11,32	17,22	11,62	2,2	0,00	0,0
2014-04-27 12:00	356	31	49	1,6	17,63	12,02	75,6	1015,51	0,76	12,02	17,22	12,27	3,1	0,00	0,0
2014-04-27 12:30	321	31	47	0,0	17,63	12,62	75,6	1015,51	0,69	12,62	17,22	12,77	3,0	0,00	0,0
2014-04-27 13:00	320	31	45	0,0	17,63	13,23	75,6	1015,51	0,59	13,23	17,22	13,28	3,5	0,00	0,0
2014-04-27 13:30	345	31	43	1,2	17,63	13,43	75,6	1015,51	0,10	13,43	17,22	13,39	3,9	0,00	0,0
2014-04-27 14:00	339	31	41	1,8	17,63	13,83	75,6	1014,51	-0,25	13,83	17,22	13,70	3,9	0,00	0,0
2014-04-27 14:30	322	32	41	1,2	17,73	14,03	75,6	1014,51	-0,07	14,03	17,35	13,90	4,3	0,00	0,0
2014-04-27 15:00	336	32	40	1,6	17,73	14,13	75,6	1014,51	-0,35	14,13	17,35	13,96	3,5	0,00	0,0
2014-04-27 15:30	241	32	39	0,0	17,73	14,03	75,6	1014,51	-0,82	14,03	17,35	13,81	3,9	0,00	0,0
2014-04-27 16:00	23	32	39	1,2	17,83	14,13	75,6	1014,51	-0,73	14,13	17,45	13,91	3,3	0,00	0,0
2014-04-27 16:30	55	32	39	0,0	17,93	14,23	75,6	1013,51	-0,64	14,23	17,55	14,01	3,7	0,00	0,0

Datum	Vindriktning °	Luftfukt inne Rh%	Luftfukt ute Rh%	Vindhastighet m/s	Temp inne °C	Temp ute °C	Nederb. året mm	Lufttryck Mbar	Daggpunkt °C	Kyleffekt °C	Vix inne °C	Vix ute °C	Vindby m/s	Korr lufttryck	Regn/dygn mm
2014-04-27 17:00	341	32	38	1,8	18,03	14,43	75,6	1013,51	-0,85	14,43	17,65	14,17	3,5	0,00	0,0
2014-04-27 17:30	351	32	38	1,8	18,13	13,93	75,6	1013,51	-1,29	13,93	17,75	13,67	3,5	0,00	0,0
2014-04-27 18:00	339	32	38	1,6	18,13	13,83	75,6	1013,51	-1,38	13,83	17,75	13,57	3,3	0,00	0,0
2014-04-27 18:30	327	32	39	0,0	18,23	13,63	75,6	1013,51	-1,17	13,63	17,85	13,41	2,6	0,00	0,0
2014-04-27 19:00	342	32	40	0,0	18,23	13,33	75,6	1013,51	-1,06	13,33	17,85	13,15	2,8	0,00	0,0
2014-04-27 19:30	342	32	40	1,6	18,23	13,12	75,6	1013,51	-1,24	13,12	17,85	12,95	2,6	0,00	0,0
2014-04-27 20:00	342	32	42	1,4	18,23	12,22	75,6	1013,51	-1,33	12,22	17,85	12,14	3,0	0,00	0,0
2014-04-27 20:30	339	32	45	1,6	18,23	11,12	75,6	1013,51	-1,31	11,12	17,85	11,17	2,6	0,00	0,0
2014-04-27 21:00	340	32	49	1,6	18,13	10,02	75,6	1013,51	-1,07	10,02	17,75	10,27	3,0	0,00	0,0
2014-04-27 21:30	345	32	52	1,6	18,03	9,02	75,6	1013,51	-1,12	9,02	17,65	9,42	2,2	0,00	0,0
2014-04-27 22:00	351	32	56	1,4	18,03	8,32	75,6	1013,51	-0,70	8,32	17,65	8,93	2,4	0,00	0,0
2014-04-27 22:30	335	32	58	1,2	17,93	7,62	75,6	1013,51	-0,85	7,62	17,55	8,34	2,0	0,00	0,0
2014-04-27 23:00	327	32	59	0,0	17,93	7,12	75,6	1012,51	-1,07	7,12	17,55	7,89	2,4	0,00	0,0
2014-04-27 23:30	17	32	57	0,0	17,93	6,82	75,6	1012,51	-1,84	6,82	17,55	7,48	1,4	0,00	0,0
2014-04-28 00:00	142	32	55	0,0	17,83	6,82	75,6	1012,51	-2,35	6,82	17,45	7,37	1,4	0,00	0,0
2014-04-28 00:30	143	32	57	0,0	17,83	6,32	75,6	1012,51	-2,31	6,32	17,45	6,98	0,0	0,00	0,0
2014-04-28 01:00	175	32	57	0,0	17,83	5,92	75,6	1012,51	-2,68	5,92	17,45	6,58	0,0	0,00	0,0
2014-04-28 01:30	232	32	60	0,0	17,73	5,42	75,6	1012,51	-2,42	5,42	17,35	6,25	0,0	0,00	0,0
2014-04-28 02:00	232	32	62	0,0	17,73	5,12	75,6	1012,51	-2,24	5,12	17,35	6,07	0,0	0,00	0,0
2014-04-28 02:30	223	32	64	0,0	17,73	4,82	75,6	1012,51	-2,07	4,82	17,35	5,88	0,0	0,00	0,0
2014-04-28 03:00	165	32	65	0,0	17,73	4,72	75,6	1011,51	-1,94	4,72	17,35	5,85	0,0	0,00	0,0
2014-04-28 03:30	154	32	66	0,0	17,63	4,42	75,6	1011,51	-2,01	4,42	17,25	5,61	0,0	0,00	0,0
2014-04-28 04:00	153	32	69	0,0	17,63	4,52	75,6	1011,51	-1,28	4,52	17,25	5,90	0,0	0,00	0,0
2014-04-28 04:30	129	32	69	0,0	17,63	4,62	75,6	1011,51	-1,19	4,62	17,25	6,00	0,0	0,00	0,0
2014-04-28 05:00	140	32	68	0,0	17,63	4,62	75,6	1010,51	-1,40	4,62	17,25	5,93	0,0	0,00	0,0
2014-04-28 05:30	150	32	69	0,0	17,53	4,62	75,6	1010,51	-1,19	4,62	17,15	6,00	0,0	0,00	0,0
2014-04-28 06:00	214	32	71	0,0	17,53	4,42	75,6	1010,51	-0,97	4,42	17,15	5,93	0,0	0,00	0,0
2014-04-28 06:30	96	32	70	0,0	17,53	4,52	75,6	1010,51	-1,08	4,52	17,15	5,96	0,0	0,00	0,0
2014-04-28 07:00	94	32	70	0,0	17,63	4,82	75,6	1010,51	-0,79	4,82	17,25	6,26	0,0	0,00	0,0
2014-04-28 07:30	93	32	70	0,0	17,73	5,62	75,6	1010,51	-0,03	5,62	17,35	7,06	0,0	0,00	0,0
2014-04-28 08:00	94	32	69	0,0	17,83	6,12	75,6	1010,51	0,25	6,12	17,45	7,50	0,0	0,00	0,0
2014-04-28 08:30	94	32	67	0,0	17,93	6,72	75,6	1010,51	0,39	6,72	17,55	7,97	0,0	0,00	0,0
2014-04-28 09:00	94	32	66	0,0	17,93	7,32	75,6	1010,51	0,74	7,32	17,55	8,51	0,0	0,00	0,0
2014-04-28 09:30	93	32	63	0,0	17,93	8,12	75,6	1009,51	0,82	8,12	17,55	9,13	0,0	0,00	0,0
2014-04-28 10:00	46	32	58	0,0	17,93	8,72	75,6	1009,51	0,18	8,72	17,55	9,44	0,0	0,00	0,0
2014-04-28 10:30	245	32	56	0,0	17,93	9,32	75,6	1010,51	0,23	9,32	17,55	9,93	1,8	0,00	0,0
2014-04-28 11:00	318	32	56	1,2	17,93	9,22	75,6	1009,51	0,14	9,22	17,55	9,83	1,6	0,00	0,0
2014-04-28 11:30	240	32	57	1,2	17,83	9,72	75,6	1009,51	0,86	9,72	17,45	10,38	2,0	0,00	0,0
2014-04-28 12:00	296	32	56	1,2	17,83	9,42	75,6	1009,51	0,32	9,42	17,45	10,03	3,3	0,00	0,0
2014-04-28 12:30	242	32	57	2,4	17,73	9,32	75,6	1009,51	0,49	8,02	17,35	9,98	3,7	0,00	0,0
2014-04-28 13:00	255	31	58	1,4	17,63	9,12	75,6	1009,51	0,56	9,12	17,22	9,84	3,3	0,00	0,0
2014-04-28 13:30	293	31	58	2,8	17,63	9,62	75,6	1009,51	1,02	7,47	17,22	10,34	3,7	0,00	0,0
2014-04-28 14:00	264	31	57	2,0	17,53	9,62	75,6	1009,51	0,77	9,62	17,12	10,28	4,3	0,00	0,0
2014-04-28 14:30	281	31	56	3,3	17,53	9,52	75,6	1010,51	0,42	6,49	17,12	10,13	4,3	0,00	0,0
2014-04-28 15:00	320	31	56	2,4	17,53	9,22	75,6	1009,51	0,14	7,92	17,12	9,83	4,1	0,00	0,0
2014-04-28 15:30	278	31	60	1,6	17,53	9,32	75,6	1010,51	1,24	9,32	17,12	10,15	4,3	0,00	0,0
2014-04-28 16:00	258	31	68	2,2	17,53	8,62	75,6	1010,51	2,41	8,62	17,12	9,94	3,9	0,00	0,0
2014-04-28 16:30	238	32	65	1,8	17,63	9,52	75,6	1009,51	2,60	9,52	17,25	10,65	4,3	0,00	0,0
2014-04-28 17:00	290	32	69	1,6	17,63	8,62	75,6	1010,51	2,63	8,62	17,25	10,00	3,1	0,00	0,0
2014-04-28 17:30	283	32	71	1,2	17,63	8,42	75,6	1009,51	2,86	8,42	17,25	9,93	4,1	0,00	0,0

Datum	Vindriktning °	Luftfukt inne Rh%	Luftfukt ute Rh%	Vindhastighet m/s	Temp inne °C	Temp ute °C	Nederb. året mm	Lufttryck Mbar	Daggpunkt °C	Kyleffekt °C	Vix inne °C	Vix ute °C	Vindby m/s	Korr lufttryck	Regn/dygn mm
2014-04-28 18:00	272	32	66	3,0	17,73	8,72	75,6	1009,51	2,07	6,49	17,35	9,91	4,7	0,00	0,0
2014-04-28 18:30	311	32	68	3,1	17,73	8,22	75,6	1009,51	2,03	5,94	17,35	9,54	4,3	0,00	0,0
2014-04-28 19:00	252	32	70	1,8	17,73	7,82	75,6	1009,51	2,08	7,82	17,35	9,26	4,1	0,00	0,0
2014-04-28 19:30	294	32	72	1,6	17,63	7,62	75,6	1009,51	2,30	7,62	17,25	9,20	3,7	0,00	0,0
2014-04-28 20:00	242	32	71	0,0	17,63	7,52	75,6	1008,51	2,00	7,52	17,25	9,03	3,3	0,00	0,0
2014-04-28 20:30	294	32	74	2,0	17,53	6,42	75,6	1009,51	1,55	6,42	17,15	8,13	3,5	0,00	0,0
2014-04-28 21:00	273	32	79	2,4	17,53	5,82	75,6	1008,51	1,92	4,33	17,15	7,88	4,1	0,00	0,0
2014-04-28 21:30	248	32	83	0,0	17,43	5,52	75,6	1008,51	2,34	5,52	17,05	7,87	3,9	0,00	0,0
2014-04-28 22:00	268	32	84	0,0	17,33	5,42	75,6	1008,51	2,42	5,42	16,95	7,85	3,7	0,00	0,0
2014-04-28 22:30	281	32	86	1,2	17,23	4,82	75,6	1009,51	2,18	4,82	16,85	7,40	3,7	0,00	0,0
2014-04-28 23:00	297	32	88	0,0	17,23	4,22	75,6	1009,51	1,92	4,22	16,85	6,95	3,0	0,00	0,0
2014-04-28 23:30	292	32	84	0,0	17,23	3,72	75,6	1009,51	0,76	3,72	16,85	6,14	2,4	0,00	0,0
2014-04-29 00:00	252	32	81	0,0	17,13	3,52	75,6	1009,51	0,04	3,52	16,75	5,72	3,3	0,00	0,0
2014-04-29 00:30	311	32	72	1,6	17,13	2,62	75,6	1010,51	-2,50	2,62	16,75	4,19	4,3	0,00	0,0
2014-04-29 01:00	301	32	69	2,6	17,03	1,92	75,6	1010,51	-3,76	0,21	16,65	3,29	7,5	0,00	0,0
2014-04-29 01:30	286	31	70	2,0	17,03	1,42	75,6	1010,51	-4,04	1,42	16,62	2,86	5,4	0,00	0,0
2014-04-29 02:00	260	31	67	3,3	16,93	1,12	75,6	1010,51	-4,94	-3,00	16,52	2,37	5,2	0,00	0,0
2014-04-29 02:30	292	31	66	3,5	16,83	0,61	75,6	1010,51	-5,62	-3,57	16,42	1,80	4,9	0,00	0,0
2014-04-29 03:00	344	31	69	2,4	16,73	-0,39	75,6	1010,51	-5,96	-2,21	16,32	0,99	4,9	0,00	0,0
2014-04-29 03:30	308	31	71	0,0	16,73	-0,39	75,6	1010,51	-5,57	-0,39	16,32	1,12	2,8	0,00	0,0
2014-04-29 04:00	293	31	76	1,2	16,73	-0,59	75,6	1010,51	-4,83	-0,59	16,32	1,26	2,8	0,00	0,0
2014-04-29 04:30	320	31	76	0,0	16,63	-0,69	75,6	1010,51	-4,92	-0,69	16,22	1,16	3,7	0,00	0,0
2014-04-29 05:00	286	31	76	0,0	16,63	-0,99	75,6	1010,51	-5,21	-0,99	16,22	0,86	3,0	0,00	0,0
2014-04-29 05:30	312	31	77	1,4	16,63	-0,49	75,6	1010,51	-4,55	-0,49	16,22	1,43	3,5	0,00	0,0
2014-04-29 06:00	273	31	81	3,3	16,53	-0,39	75,6	1009,51	-3,75	-4,70	16,11	1,82	4,5	0,00	0,0
2014-04-29 06:30	293	31	80	3,1	16,43	0,51	75,6	1009,51	-3,05	-2,47	16,01	2,65	5,0	0,00	0,0
2014-04-29 07:00	259	31	78	3,9	16,63	1,12	75,6	1009,51	-2,82	-4,19	16,22	3,10	6,2	0,00	0,0
2014-04-29 07:30	318	31	75	1,4	16,83	1,62	75,6	1009,51	-2,89	1,62	16,42	3,39	4,9	0,00	0,0
2014-04-29 08:00	300	31	73	2,6	16,93	2,22	75,6	1009,51	-2,69	0,53	16,52	3,86	5,4	0,00	0,0
2014-04-29 08:30	282	31	71	1,2	17,03	2,82	75,6	1009,51	-2,50	2,82	16,62	4,33	4,9	0,00	0,0
2014-04-29 09:00	259	30	68	2,6	17,03	3,32	75,6	1009,51	-2,63	1,69	16,58	4,63	5,0	0,00	0,0
2014-04-29 09:30	300	31	57	1,6	17,03	3,62	75,6	1009,51	-4,83	3,62	16,62	4,28	6,6	0,00	0,0
2014-04-29 10:00	284	31	52	4,7	17,13	4,02	75,6	1010,51	-5,74	-2,90	16,72	4,41	7,3	0,00	0,0
2014-04-29 10:30	268	31	53	2,2	17,13	4,12	75,6	1010,51	-5,38	4,12	16,72	4,56	6,8	0,00	0,0
2014-04-29 11:00	239	31	53	1,2	17,13	3,82	75,6	1010,51	-5,65	3,82	16,72	4,26	7,1	0,00	0,0
2014-04-29 11:30	336	31	50	5,8	17,13	4,42	75,6	1010,51	-5,91	-3,55	16,72	4,71	8,1	0,00	0,0
2014-04-29 12:00	288	31	50	2,4	17,13	5,02	75,6	1011,51	-5,36	3,49	16,72	5,31	8,5	0,00	0,0
2014-04-29 12:30	351	31	48	5,0	17,13	4,62	75,6	1011,51	-6,30	-2,72	16,72	4,81	7,1	0,00	0,0
2014-04-29 13:00	297	31	51	2,2	17,13	4,12	75,6	1011,51	-5,91	4,12	16,72	4,46	7,7	0,00	0,0
2014-04-29 13:30	290	31	46	3,9	17,03	4,32	75,6	1011,51	-7,16	-0,45	16,62	4,42	8,5	0,00	0,0
2014-04-29 14:00	295	30	46	3,0	17,03	4,52	75,6	1011,51	-6,98	1,90	16,58	4,62	7,1	0,00	0,0
2014-04-29 14:30	342	30	53	6,8	16,93	3,72	75,6	1011,51	-5,75	-6,25	16,48	4,16	9,8	0,00	0,0
2014-04-29 15:00	281	30	49	3,3	16,93	4,42	75,6	1011,51	-6,20	0,73	16,48	4,66	7,7	0,00	0,0
2014-04-29 15:30	336	30	46	6,2	16,93	4,22	75,6	1011,51	-7,26	-4,38	16,48	4,32	9,8	0,00	0,0
2014-04-29 16:00	254	30	48	4,1	17,03	4,22	75,6	1011,51	-6,67	-1,64	16,58	4,41	8,5	0,00	0,0
2014-04-29 16:30	305	30	50	3,7	17,03	3,62	75,6	1011,51	-6,65	-1,27	16,58	3,91	7,7	0,00	0,0
2014-04-29 17:00	305	30	45	3,1	17,13	4,12	75,6	1011,51	-7,65	1,46	16,68	4,17	7,3	0,00	0,0
2014-04-29 17:30	337	30	47	1,8	17,23	3,12	75,6	1011,51	-7,96	3,12	16,78	3,26	9,4	0,00	0,0
2014-04-29 18:00	294	30	51	2,8	17,03	3,32	75,6	1011,51	-6,65	0,59	16,58	3,66	5,8	0,00	0,0
2014-04-29 18:30	302	30	50	3,7	17,23	3,42	75,6	1011,51	-6,83	-1,50	16,78	3,71	5,8	0,00	0,0

Datum	Vindriktning °	Luftfukt inne Rh%	Luftfukt ute Rh%	Vindhastighet m/s	Temp inne °C	Temp ute °C	Nederb. året mm	Lufttryck Mbar	Daggpunkt °C	Kyleffekt °C	Vix inne °C	Vix ute °C	Vindby m/s	Korr lufttryck	Regn/dygn mm
2014-04-29 19:00	272	30	49	3,9	17,33	2,92	75,6	1011,51	-7,57	-2,09	16,88	3,16	5,6	0,00	0,0
2014-04-29 19:30	319	30	55	3,7	17,33	2,02	75,6	1011,51	-6,81	-3,14	16,88	2,57	5,4	0,00	0,0
2014-04-29 20:00	308	30	59	0,0	17,33	1,22	75,6	1011,51	-6,59	1,22	16,88	1,99	5,0	0,00	0,0
2014-04-29 20:30	329	30	61	1,2	17,33	1,12	75,6	1011,51	-6,23	1,12	16,88	2,00	3,7	0,00	0,0
2014-04-29 21:00	303	30	60	0,0	17,33	0,72	75,6	1011,51	-6,83	0,72	16,88	1,55	3,7	0,00	0,0
2014-04-29 21:30	297	30	63	0,0	17,23	0,11	75,6	1011,51	-6,73	0,11	16,78	1,12	4,1	0,00	0,0
2014-04-29 22:00	327	30	66	0,0	17,03	-0,49	75,6	1011,51	-6,66	-0,49	16,58	0,70	3,7	0,00	0,0
2014-04-29 22:30	167	30	69	0,0	17,03	-0,89	75,6	1011,51	-6,44	-0,89	16,58	0,49	2,2	0,00	0,0
2014-04-29 23:00	156	30	72	0,0	16,93	-1,49	75,6	1011,51	-6,43	-1,49	16,48	0,09	1,6	0,00	0,0
2014-04-29 23:30	277	30	73	0,0	16,83	-1,59	75,6	1011,51	-6,34	-1,59	16,38	0,05	2,4	0,00	0,0
2014-04-30 00:00	318	30	77	0,0	16,83	-1,89	75,6	1011,51	-5,90	-1,89	16,38	0,03	1,4	0,00	0,0
2014-04-30 00:30	341	30	76	0,0	16,73	-1,89	75,6	1011,51	-6,08	-1,89	16,28	-0,04	2,4	0,00	0,0
2014-04-30 01:00	341	30	76	0,0	16,63	-2,09	75,6	1010,51	-6,27	-2,09	16,18	-0,24	0,0	0,00	0,0
2014-04-30 01:30	341	30	76	0,0	16,63	-2,39	75,6	1010,51	-6,56	-2,39	16,18	-0,54	0,0	0,00	0,0
2014-04-30 02:00	341	30	79	0,0	16,63	-2,59	75,6	1010,51	-6,23	-2,59	16,18	-0,53	0,0	0,00	0,0
2014-04-30 02:30	332	30	81	0,0	16,53	-2,69	75,6	1010,51	-5,99	-2,69	16,08	-0,49	0,0	0,00	0,0
2014-04-30 03:00	332	30	83	0,0	16,53	-2,99	75,6	1010,51	-5,95	-2,99	16,08	-0,64	0,0	0,00	0,0
2014-04-30 03:30	301	30	84	1,6	16,53	-2,59	75,6	1010,51	-5,40	-2,59	16,08	-0,16	2,2	0,00	0,0
2014-04-30 04:00	302	30	82	0,0	16,53	-2,39	75,6	1010,51	-5,53	-2,39	16,08	-0,11	1,6	0,00	0,0
2014-04-30 04:30	289	30	82	0,0	16,63	-2,39	75,6	1009,51	-5,53	-2,39	16,18	-0,11	2,6	0,00	0,0
2014-04-30 05:00	255	30	82	0,0	16,73	-2,49	75,6	1009,51	-5,63	-2,49	16,28	-0,21	0,0	0,00	0,0
2014-04-30 05:30	279	30	84	0,0	16,73	-2,39	75,6	1009,51	-5,20	-2,39	16,28	0,04	0,0	0,00	0,0
2014-04-30 06:00	280	30	85	0,0	16,73	-2,19	75,6	1009,51	-4,84	-2,19	16,28	0,31	0,0	0,00	0,0
2014-04-30 06:30	308	30	85	0,0	16,83	-1,89	75,6	1009,51	-4,55	-1,89	16,38	0,62	1,8	0,00	0,0
2014-04-30 07:00	292	30	85	0,0	17,03	-1,59	75,6	1009,51	-4,26	-1,59	16,58	0,92	1,6	0,00	0,0
2014-04-30 07:30	250	30	83	0,0	17,33	-0,89	75,6	1008,51	-3,90	-0,89	16,88	1,47	2,0	0,00	0,0
2014-04-30 08:00	270	30	79	0,0	17,43	-0,09	75,6	1008,51	-3,81	-0,09	16,98	1,97	1,8	0,00	0,0
2014-04-30 08:30	283	30	74	0,0	17,53	0,51	75,6	1008,51	-4,13	0,51	17,08	2,22	1,8	0,00	0,0
2014-04-30 09:00	319	30	72	0,0	17,53	0,92	75,6	1008,51	-4,13	0,92	17,08	2,49	1,4	0,00	0,0
2014-04-30 09:30	269	30	66	0,0	17,53	1,62	75,6	1008,51	-4,67	1,62	17,08	2,80	1,8	0,00	0,0
2014-04-30 10:00	269	30	67	0,0	17,53	1,52	75,6	1008,51	-4,55	1,52	17,08	2,77	2,2	0,00	0,0
2014-04-30 10:30	253	30	77	1,6	17,53	1,12	75,6	1008,51	-3,00	1,12	17,08	3,03	2,2	0,00	0,0
2014-04-30 11:00	254	30	79	0,0	17,43	1,02	75,6	1008,51	-2,74	1,02	16,98	3,07	2,8	0,00	0,0
2014-04-30 11:30	281	30	75	0,0	17,43	1,42	75,6	1008,51	-3,08	1,42	16,98	3,19	2,0	0,00	0,0
2014-04-30 12:00	301	30	79	2,4	17,33	1,72	75,6	1008,51	-2,06	0,00	16,88	3,77	3,1	0,00	0,0
2014-04-30 12:30	264	30	82	0,0	17,33	1,32	75,6	1008,51	-1,92	1,32	16,88	3,59	3,0	0,00	0,0
2014-04-30 13:00	290	30	86	0,0	17,33	2,02	75,6	1008,51	-0,57	2,02	16,88	4,59	1,4	0,00	0,0
2014-04-30 13:30	340	30	79	0,0	17,33	1,02	75,6	1008,51	-2,74	1,02	16,88	3,07	2,0	0,00	0,0
2014-04-30 14:00	73	30	78	0,0	17,33	1,62	75,6	1007,51	-2,34	1,62	16,88	3,60	1,2	0,00	0,0
2014-04-30 14:30	59	30	76	0,0	17,33	1,82	75,6	1008,51	-2,51	1,82	16,88	3,66	2,0	0,00	0,0
2014-04-30 15:00	329	30	62	0,0	17,33	2,72	75,6	1007,51	-4,50	2,72	16,88	3,66	3,9	0,00	0,0
2014-04-30 15:30	339	30	57	2,6	17,43	1,92	75,6	1007,51	-6,41	0,21	16,98	2,58	5,0	0,00	0,0
2014-04-30 16:00	332	30	55	4,3	17,43	2,62	75,6	1007,51	-6,25	-3,56	16,98	3,17	5,6	0,00	0,0
2014-04-30 16:30	305	30	52	1,8	17,53	2,82	75,6	1007,51	-6,84	2,82	17,08	3,21	5,8	0,00	0,0
2014-04-30 17:00	331	30	50	2,0	17,63	2,82	75,6	1007,51	-7,38	2,82	17,18	3,11	6,8	0,00	0,0
2014-04-30 17:30	335	30	55	3,1	17,63	3,02	75,6	1007,51	-5,88	0,26	17,18	3,57	6,4	0,00	0,0
2014-04-30 18:00	294	30	67	1,6	17,73	1,62	75,6	1008,51	-4,46	1,62	17,28	2,87	7,1	0,00	0,0
2014-04-30 18:30	309	30	74	0,0	17,63	0,31	75,6	1008,51	-4,33	0,31	17,18	2,02	7,5	0,00	0,0
2014-04-30 19:00	335	30	66	3,0	17,53	0,61	75,6	1008,51	-5,62	-2,36	17,08	1,80	5,0	0,00	0,0
2014-04-30 19:30	337	30	66	3,3	17,53	0,51	75,6	1008,51	-5,71	-3,68	17,08	1,70	5,6	0,00	0,0

Datum	Vindriktning °	Luftfukt inne Rh%	Luftfukt ute Rh%	Vindhastighet m/s	Temp inne °C	Temp ute °C	Nederb. året mm	Lufttryck Mbar	Daggpunkt °C	Kyleffekt °C	Vix inne °C	Vix ute °C	Vindby m/s	Korr lufttryck	Regn/dygn mm
2014-04-30 20:00	319	30	70	0,0	17,43	0,11	75,6	1008,51	-5,28	0,11	16,98	1,56	4,1	0,00	0,0
2014-04-30 20:30	301	30	64	0,0	17,53	0,51	75,6	1008,51	-6,14	0,51	17,08	1,58	3,5	0,00	0,0
2014-04-30 21:00	332	30	58	0,0	17,43	0,11	75,6	1008,51	-7,86	0,11	16,98	0,83	3,7	0,00	0,0
2014-04-30 21:30	299	30	62	0,0	17,33	-0,49	75,6	1008,51	-7,51	-0,49	16,88	0,46	2,2	0,00	0,0
2014-04-30 22:00	302	30	65	0,0	17,23	-1,29	75,6	1009,51	-7,63	-1,29	16,78	-0,16	1,4	0,00	0,0
2014-04-30 22:30	299	30	70	0,0	17,13	-1,79	75,6	1009,51	-7,10	-1,79	16,68	-0,34	2,0	0,00	0,0
2014-04-30 23:00	338	30	73	0,0	17,03	-2,19	75,6	1009,51	-6,92	-2,19	16,58	-0,55	1,4	0,00	0,0
2014-04-30 23:30	295	30	76	0,0	16,83	-2,49	75,6	1009,51	-6,66	-2,49	16,38	-0,64	2,0	0,00	0,0
2014-05-01 00:00	295	30	77	0,0	16,83	-2,89	75,6	1009,51	-6,87	-2,89	16,38	-0,97	0,0	0,00	0,0
2014-05-01 00:30	324	30	77	0,0	16,73	-3,29	75,6	1009,51	-7,26	-3,29	16,28	-1,37	0,0	0,00	0,0
2014-05-01 01:00	351	30	75	0,0	16,63	-3,39	75,6	1009,51	-7,71	-3,39	16,18	-1,61	1,2	0,00	0,0
2014-05-01 01:30	351	30	75	0,0	16,63	-3,49	75,6	1009,51	-7,81	-3,49	16,18	-1,71	1,2	0,00	0,0
2014-05-01 02:00	333	30	77	0,0	16,53	-3,59	75,6	1009,51	-7,55	-3,59	16,08	-1,67	1,4	0,00	0,0
2014-05-01 02:30	331	30	79	0,0	16,53	-3,69	75,6	1009,51	-7,30	-3,69	16,08	-1,63	1,2	0,00	0,0
2014-05-01 03:00	324	30	80	0,0	16,53	-3,99	75,6	1009,51	-7,42	-3,99	16,08	-1,86	0,0	0,00	0,0
2014-05-01 03:30	304	30	88	0,0	16,53	-3,79	75,6	1009,51	-5,94	-3,79	16,08	-1,06	2,6	0,00	0,0
2014-05-01 04:00	343	30	89	0,0	16,63	-4,09	75,6	1009,51	-6,08	-4,09	16,18	-1,28	1,8	0,00	0,0
2014-05-01 04:30	351	30	88	0,0	16,63	-4,29	75,6	1010,51	-6,43	-4,29	16,18	-1,56	0,0	0,00	0,0
2014-05-01 05:00	351	30	90	0,0	16,73	-4,59	75,6	1010,51	-6,42	-4,59	16,28	-1,70	0,0	0,00	0,0
2014-05-01 05:30	299	30	93	0,0	16,73	-4,09	75,6	1010,51	-5,48	-4,09	16,28	-0,95	1,2	0,00	0,0
2014-05-01 06:00	299	30	93	0,0	16,73	-3,69	75,6	1010,51	-5,09	-3,69	16,28	-0,55	0,0	0,00	0,0
2014-05-01 06:30	332	30	86	0,0	16,73	-2,99	75,6	1010,51	-5,47	-2,99	16,28	-0,41	0,0	0,00	0,0
2014-05-01 07:00	311	30	79	0,0	17,03	-1,79	75,6	1010,51	-5,46	-1,79	16,58	0,27	3,1	0,00	0,0
2014-05-01 07:30	287	30	74	1,4	17,33	-0,69	75,6	1010,51	-5,29	-0,69	16,88	1,02	3,1	0,00	0,0
2014-05-01 08:00	331	30	66	0,0	17,43	-0,19	75,6	1010,51	-6,38	-0,19	16,98	1,00	5,4	0,00	0,0
2014-05-01 08:30	282	30	61	1,8	17,53	0,31	75,6	1010,51	-6,98	0,31	17,08	1,20	5,8	0,00	0,0
2014-05-01 09:00	337	30	55	5,0	17,63	0,82	75,6	1010,51	-7,93	-7,51	17,18	1,37	6,9	0,00	0,0
2014-05-01 09:30	347	30	55	2,2	17,53	1,62	75,6	1011,51	-7,18	1,62	17,08	2,17	6,9	0,00	0,0
2014-05-01 10:00	297	30	52	3,5	17,53	2,12	75,6	1011,51	-7,49	-1,87	17,08	2,51	5,6	0,00	0,0
2014-05-01 10:30	351	30	52	3,1	17,43	2,12	75,6	1011,51	-7,49	-0,72	16,98	2,51	5,8	0,00	0,0
2014-05-01 11:00	284	30	53	3,5	17,33	2,12	75,6	1011,51	-7,23	-1,87	16,88	2,56	5,8	0,00	0,0
2014-05-01 11:30	286	29	49	2,4	17,23	2,32	75,6	1011,51	-8,12	0,64	16,74	2,56	7,5	0,00	0,0
2014-05-01 12:00	296	29	52	2,0	17,13	2,82	75,6	1011,51	-6,84	2,82	16,64	3,21	6,9	0,00	0,0
2014-05-01 12:30	268	29	50	4,1	17,13	3,82	75,6	1011,51	-6,46	-2,12	16,64	4,11	6,0	0,00	0,0
2014-05-01 13:00	334	29	47	4,7	17,03	3,42	75,6	1011,51	-7,69	-3,64	16,54	3,56	6,2	0,00	0,0
2014-05-01 13:30	289	29	47	1,6	17,03	3,42	75,6	1011,51	-7,69	3,42	16,54	3,56	8,1	0,00	0,0
2014-05-01 14:00	290	29	48	1,6	17,03	3,72	75,6	1011,51	-7,12	3,72	16,54	3,91	5,4	0,00	0,0
2014-05-01 14:30	304	29	48	1,8	16,93	3,22	75,6	1011,51	-7,58	3,22	16,44	3,41	6,4	0,00	0,0
2014-05-01 15:00	252	29	46	3,0	16,93	4,42	75,6	1011,51	-7,07	1,79	16,44	4,52	6,9	0,00	0,0
2014-05-01 15:30	253	29	44	1,6	16,93	3,72	75,6	1011,51	-8,32	3,72	16,44	3,72	6,9	0,00	0,0
2014-05-01 16:00	259	29	54	4,3	17,03	3,32	75,6	1011,51	-5,86	-2,72	16,54	3,82	8,5	0,00	0,0
2014-05-01 16:30	335	29	46	4,5	17,13	3,02	75,6	1011,51	-8,35	-4,14	16,64	3,12	7,5	0,00	0,0
2014-05-01 17:00	297	29	49	2,2	17,23	3,02	75,6	1011,51	-7,48	3,02	16,74	3,26	8,3	0,00	0,0
2014-05-01 17:30	313	29	51	3,5	17,33	3,12	75,6	1012,51	-6,83	-0,74	16,84	3,46	8,1	0,00	0,0
2014-05-01 18:00	325	29	54	1,6	17,43	2,62	75,6	1012,51	-6,51	2,62	16,94	3,12	5,4	0,00	0,0
2014-05-01 18:30	288	29	53	1,6	17,53	2,72	75,6	1012,51	-6,67	2,72	17,04	3,16	6,2	0,00	0,0
2014-05-01 19:00	342	29	56	3,5	17,53	2,02	75,6	1012,51	-6,56	-1,98	17,04	2,62	7,5	0,00	0,0
2014-05-01 19:30	280	29	57	0,0	17,53	2,02	75,6	1012,51	-6,32	2,02	17,04	2,68	4,7	0,00	0,0
2014-05-01 20:00	302	29	59	2,2	17,63	2,02	75,6	1012,51	-5,84	2,02	17,14	2,79	5,6	0,00	0,0
2014-05-01 20:30	297	29	63	1,2	17,73	1,22	75,6	1012,51	-5,69	1,22	17,24	2,22	5,0	0,00	0,0

Datum	Vindriktning °	Luftfukt inne Rh%	Luftfukt ute Rh%	Vindhastighet m/s	Temp inne °C	Temp ute °C	Nederb. året mm	Lufttryck Mbar	Daggpunkt °C	Kyleffekt °C	Vix inne °C	Vix ute °C	Vindby m/s	Korr lufttryck	Regn/dygn mm
2014-05-01 21:00	303	29	65	1,2	17,73	1,02	75,6	1013,51	-5,45	1,02	17,24	2,14	3,1	0,00	0,0
2014-05-01 21:30	307	29	69	0,0	17,63	0,31	75,6	1013,51	-5,29	0,31	17,14	1,69	3,0	0,00	0,0
2014-05-01 22:00	308	29	74	0,0	17,43	-0,19	75,6	1013,51	-4,81	-0,19	16,94	1,52	1,8	0,00	0,0
2014-05-01 22:30	308	29	79	0,0	17,33	-0,79	75,6	1013,51	-4,49	-0,79	16,84	1,27	2,6	0,00	0,0
2014-05-01 23:00	314	29	80	2,4	17,13	-0,89	75,6	1013,51	-4,41	-2,74	16,64	1,24	2,4	0,00	0,0
2014-05-01 23:30	272	29	82	1,2	16,93	-1,09	75,6	1013,51	-4,26	-1,09	16,44	1,19	2,4	0,00	0,0
2014-05-02 00:00	315	29	83	0,0	16,83	-1,49	75,6	1014,51	-4,49	-1,49	16,34	0,86	2,4	0,00	0,0
2014-05-02 00:30	316	29	83	0,0	16,73	-1,59	75,6	1014,51	-4,58	-1,59	16,24	0,76	2,4	0,00	0,0
2014-05-02 01:00	290	29	82	0,0	16,63	-1,89	75,6	1014,51	-5,04	-1,89	16,14	0,39	1,4	0,00	0,0
2014-05-02 01:30	310	29	83	0,0	16,53	-2,19	75,6	1014,51	-5,17	-2,19	16,04	0,16	1,4	0,00	0,0
2014-05-02 02:00	302	29	81	1,6	16,53	-1,89	75,6	1014,51	-5,21	-1,89	16,04	0,32	1,6	0,00	0,0
2014-05-02 02:30	296	29	83	0,0	16,43	-2,19	75,6	1014,51	-5,17	-2,19	15,94	0,16	1,6	0,00	0,0
2014-05-02 03:00	297	29	86	2,0	16,43	-2,49	75,6	1014,51	-4,98	-2,49	15,94	0,09	2,0	0,00	0,0
2014-05-02 03:30	305	29	89	0,0	16,33	-2,59	75,6	1014,51	-4,60	-2,59	15,84	0,23	2,0	0,00	0,0
2014-05-02 04:00	322	29	92	0,0	16,33	-2,79	75,6	1014,51	-4,35	-2,79	15,84	0,27	1,6	0,00	0,0
2014-05-02 04:30	317	29	92	0,0	16,33	-2,89	75,6	1014,51	-4,45	-2,89	15,84	0,17	2,2	0,00	0,0
2014-05-02 05:00	304	29	92	0,0	16,43	-2,99	75,6	1014,51	-4,54	-2,99	15,94	0,07	1,6	0,00	0,0
2014-05-02 05:30	319	29	92	0,0	16,53	-2,29	75,6	1015,51	-3,85	-2,29	16,04	0,77	2,4	0,00	0,0
2014-05-02 06:00	303	29	87	1,4	16,53	-1,79	75,6	1015,51	-4,13	-1,79	16,04	0,87	2,0	0,00	0,0
2014-05-02 06:30	328	29	87	0,0	16,53	-1,39	75,6	1015,51	-3,74	-1,39	16,04	1,27	2,0	0,00	0,0
2014-05-02 07:00	276	29	88	0,0	16,93	-0,39	75,6	1015,51	-2,60	-0,39	16,44	2,35	0,0	0,00	0,0
2014-05-02 07:30	284	29	81	1,4	17,23	0,31	75,6	1015,51	-3,07	0,31	16,74	2,52	3,9	0,00	0,0
2014-05-02 08:00	287	29	77	2,0	17,33	1,32	75,6	1015,51	-2,81	1,32	16,84	3,23	3,9	0,00	0,0
2014-05-02 08:30	283	29	73	1,6	17,33	1,32	75,6	1015,51	-3,55	1,32	16,84	2,96	3,7	0,00	0,0
2014-05-02 09:00	336	29	61	5,0	17,33	1,62	75,6	1015,51	-5,76	-6,50	16,84	2,50	5,6	0,00	0,0
2014-05-02 09:30	311	29	66	3,1	17,33	1,92	75,6	1015,51	-4,38	-0,94	16,84	3,10	4,9	0,00	0,0
2014-05-02 10:00	243	29	63	2,2	17,33	2,62	75,6	1015,51	-4,37	2,62	16,84	3,62	5,2	0,00	0,0
2014-05-02 10:30	261	29	59	2,8	17,23	2,72	75,6	1015,51	-5,19	-0,07	16,74	3,49	5,4	0,00	0,0
2014-05-02 11:00	316	29	55	2,0	17,23	3,32	75,6	1015,51	-5,60	3,32	16,74	3,87	6,9	0,00	0,0
2014-05-02 11:30	249	29	52	2,2	17,13	3,42	75,6	1016,51	-6,29	3,42	16,64	3,81	6,0	0,00	0,0
2014-05-02 12:00	279	29	52	3,3	17,03	3,92	75,6	1016,51	-5,83	0,16	16,54	4,31	6,0	0,00	0,0
2014-05-02 12:30	299	29	50	2,4	17,03	4,42	75,6	1016,51	-5,91	2,85	16,54	4,71	6,9	0,00	0,0
2014-05-02 13:00	292	29	50	1,4	16,93	4,52	75,6	1016,51	-5,82	4,52	16,44	4,81	4,9	0,00	0,0
2014-05-02 13:30	333	29	47	2,0	16,83	4,12	75,6	1016,51	-7,05	4,12	16,34	4,26	5,8	0,00	0,0
2014-05-02 14:00	260	29	48	3,5	16,73	5,42	75,6	1016,51	-5,57	1,86	16,24	5,61	6,0	0,00	0,0
2014-05-02 14:30	298	28	49	2,6	16,73	4,92	75,6	1016,51	-5,74	3,38	16,20	5,16	6,0	0,00	0,0
2014-05-02 15:00	327	29	47	3,5	16,73	4,62	75,6	1016,51	-6,59	0,95	16,24	4,76	8,1	0,00	0,0
2014-05-02 15:30	297	29	50	5,8	16,73	4,82	75,6	1016,51	-5,55	-3,04	16,24	5,11	6,2	0,00	0,0
2014-05-02 16:00	238	29	47	2,2	16,73	4,42	75,6	1016,51	-6,78	4,42	16,24	4,56	7,1	0,00	0,0
2014-05-02 16:30	283	29	47	3,7	16,83	4,52	75,6	1016,51	-6,68	-0,22	16,34	4,66	6,8	0,00	0,0
2014-05-02 17:00	346	28	49	3,9	16,73	3,92	75,6	1016,51	-6,65	-0,92	16,20	4,16	5,8	0,00	0,0
2014-05-02 17:30	305	29	52	3,7	16,83	4,12	75,6	1016,51	-5,64	-0,68	16,34	4,51	5,2	0,00	0,0
2014-05-02 18:00	273	29	57	2,6	16,83	3,52	75,6	1016,51	-4,92	1,90	16,34	4,18	5,2	0,00	0,0
2014-05-02 18:30	286	29	58	2,0	16,83	2,62	75,6	1017,52	-5,52	2,62	16,34	3,33	5,0	0,00	0,0
2014-05-02 19:00	303	29	57	2,2	16,83	2,72	75,6	1017,52	-5,67	2,72	16,34	3,38	5,8	0,00	0,0
2014-05-02 19:30	275	29	59	2,0	16,83	2,32	75,6	1017,52	-5,56	2,32	16,34	3,09	4,7	0,00	0,0
2014-05-02 20:00	295	29	62	0,0	16,83	2,32	75,6	1017,52	-4,87	2,32	16,34	3,26	3,7	0,00	0,0
2014-05-02 20:30	287	29	62	0,0	16,83	2,02	75,6	1017,52	-5,16	2,02	16,34	2,96	3,5	0,00	0,0
2014-05-02 21:00	287	29	64	2,8	16,73	1,62	75,6	1017,52	-5,09	-1,27	16,24	2,68	3,9	0,00	0,0
2014-05-02 21:30	294	28	66	1,6	16,63	1,42	75,6	1017,52	-4,86	1,42	16,10	2,60	4,3	0,00	0,0

Datum	Vindriktning °	Luftfukt inne Rh%	Luftfukt ute Rh%	Vindhastighet m/s	Temp inne °C	Temp ute °C	Nederb. året mm	Lufttryck Mbar	Daggpunkt °C	Kyleffekt °C	Vix inne °C	Vix ute °C	Vindby m/s	Korr lufttryck	Regn/dygn mm
2014-05-02 22:00	275	29	68	0,0	16,53	1,12	75,6	1017,52	-4,73	1,12	16,04	2,43	3,9	0,00	0,0
2014-05-02 22:30	266	29	72	1,6	16,43	0,92	75,6	1017,52	-4,13	0,92	15,94	2,49	3,9	0,00	0,0
2014-05-02 23:00	290	29	75	0,0	16,33	0,61	75,6	1016,51	-3,85	0,61	15,84	2,39	3,1	0,00	0,0
2014-05-02 23:30	307	29	80	1,2	16,33	0,31	75,6	1017,52	-3,24	0,31	15,84	2,45	3,1	0,00	0,0
2014-05-03 00:00	264	29	82	0,0	16,23	0,11	75,6	1016,51	-3,09	0,11	15,74	2,39	2,6	0,00	0,0
2014-05-03 00:30	261	29	82	0,0	16,13	-0,09	75,6	1016,51	-3,29	-0,09	15,64	2,19	1,8	0,00	0,0
2014-05-03 01:00	296	29	83	0,0	16,13	-0,19	75,6	1016,51	-3,22	-0,19	15,64	2,17	1,2	0,00	0,0
2014-05-03 01:30	250	29	86	2,0	16,13	-0,29	75,6	1016,51	-2,82	-0,29	15,64	2,29	3,0	0,00	0,0
2014-05-03 02:00	267	29	87	0,0	16,03	-0,19	75,6	1016,51	-2,56	-0,19	15,54	2,47	3,9	0,00	0,0
2014-05-03 02:30	278	29	87	0,0	16,03	-0,39	75,6	1015,51	-2,76	-0,39	15,54	2,27	1,6	0,00	0,0
2014-05-03 03:00	270	29	88	1,6	15,93	-0,59	75,6	1015,51	-2,79	-0,59	15,44	2,15	1,8	0,00	0,0
2014-05-03 03:30	251	29	88	0,0	16,03	-0,89	75,6	1015,51	-3,09	-0,89	15,54	1,85	2,8	0,00	0,0
2014-05-03 04:00	276	29	89	1,2	16,03	-0,79	75,6	1015,51	-2,83	-0,79	15,54	2,03	2,6	0,00	0,0
2014-05-03 04:30	262	29	89	0,0	16,13	-1,19	75,6	1015,51	-3,23	-1,19	15,64	1,63	2,2	0,00	0,0
2014-05-03 05:00	232	29	90	0,0	16,23	-1,19	75,6	1014,51	-3,07	-1,19	15,74	1,71	1,2	0,00	0,0
2014-05-03 05:30	195	29	91	0,0	16,33	-0,89	75,6	1014,51	-2,62	-0,89	15,84	2,09	0,0	0,00	0,0
2014-05-03 06:00	167	29	92	0,0	16,33	-0,69	75,6	1014,51	-2,27	-0,69	15,84	2,37	1,4	0,00	0,0
2014-05-03 06:30	122	29	92	0,0	16,43	-0,49	75,6	1013,51	-2,08	-0,49	15,94	2,57	2,2	0,00	0,0
2014-05-03 07:00	230	29	91	0,0	16,63	-0,29	75,6	1013,51	-2,03	-0,29	16,14	2,69	1,4	0,00	0,0
2014-05-03 07:30	194	29	91	0,0	16,83	0,21	75,6	1013,51	-1,54	0,21	16,34	3,19	2,2	0,00	0,0
2014-05-03 08:00	286	29	89	0,0	17,03	0,61	75,6	1012,51	-1,46	0,61	16,54	3,43	3,0	0,00	0,0
2014-05-03 08:30	244	29	90	0,0	17,13	0,51	75,6	1012,51	-1,40	0,51	16,64	3,41	3,1	0,00	0,0
2014-05-03 09:00	180	29	92	0,0	17,13	0,61	75,6	1012,51	-0,99	0,61	16,64	3,67	2,8	0,00	0,0
2014-05-03 09:30	187	29	91	0,0	17,13	1,02	75,6	1011,51	-0,75	1,02	16,64	3,99	3,5	0,00	0,0
2014-05-03 10:00	238	29	91	0,0	17,13	1,22	75,6	1011,51	-0,55	1,22	16,64	4,19	2,6	0,00	0,0
2014-05-03 10:30	290	29	89	2,0	17,13	1,82	75,6	1011,51	-0,28	1,82	16,64	4,63	3,5	0,00	0,0
2014-05-03 11:00	251	29	86	0,0	17,13	2,22	75,6	1011,51	-0,37	2,22	16,64	4,80	3,7	0,00	0,0
2014-05-03 11:30	324	29	79	3,5	17,03	2,82	75,6	1011,51	-0,99	-1,08	16,54	4,88	5,4	0,00	0,0
2014-05-03 12:00	265	29	74	3,7	16,93	3,12	75,6	1011,51	-1,63	-1,85	16,44	4,83	5,2	0,00	0,0
2014-05-03 12:30	298	29	90	0,0	16,83	1,12	75,6	1011,51	-0,81	1,12	16,34	4,01	4,5	0,00	0,0
2014-05-03 13:00	244	29	91	1,4	16,83	2,52	75,6	1011,51	0,73	2,52	16,34	5,49	2,2	0,00	0,0
2014-05-03 13:30	310	29	57	5,2	16,83	3,12	75,6	1011,51	-5,29	-4,61	16,34	3,78	5,6	0,00	0,0
2014-05-03 14:00	326	29	55	5,0	16,73	4,92	75,6	1011,51	-4,12	-2,35	16,24	5,47	7,5	0,00	0,0
2014-05-03 14:30	298	29	52	3,3	16,73	5,22	75,6	1011,51	-4,63	1,63	16,24	5,61	7,1	0,00	0,0
2014-05-03 15:00	305	29	52	3,9	16,63	4,82	75,6	1011,51	-5,00	0,13	16,14	5,21	8,7	0,00	0,0
2014-05-03 15:30	277	29	50	4,5	16,63	4,82	75,6	1011,51	-5,55	-1,91	16,14	5,11	6,8	0,00	0,0
2014-05-03 16:00	315	29	45	2,8	16,73	4,02	75,6	1012,51	-7,74	1,35	16,24	4,07	7,1	0,00	0,0
2014-05-03 16:30	259	29	45	1,2	16,83	5,02	75,6	1012,51	-6,83	5,02	16,34	5,07	6,0	0,00	0,0
2014-05-03 17:00	301	29	47	3,7	16,93	4,42	75,6	1012,51	-6,78	-0,33	16,44	4,56	6,2	0,00	0,0
2014-05-03 17:30	309	29	46	3,0	16,93	4,42	75,6	1012,51	-7,07	1,79	16,44	4,52	7,1	0,00	0,0
2014-05-03 18:00	19	29	51	3,9	17,03	3,22	75,6	1012,51	-6,74	-1,74	16,54	3,56	7,1	0,00	0,0
2014-05-03 18:30	320	29	50	1,8	16,93	2,52	75,6	1012,51	-7,66	2,52	16,44	2,81	6,8	0,00	0,0
2014-05-03 19:00	334	29	51	2,2	16,93	2,02	75,6	1012,51	-7,85	2,02	16,44	2,36	5,8	0,00	0,0
2014-05-03 19:30	304	29	54	0,0	17,03	2,12	75,6	1012,51	-6,97	2,12	16,54	2,61	6,0	0,00	0,0
2014-05-03 20:00	292	29	57	3,0	16,93	1,62	75,6	1013,51	-6,69	-1,27	16,44	2,28	5,8	0,00	0,0
2014-05-03 20:30	285	29	59	1,8	16,93	1,22	75,6	1013,51	-6,59	1,22	16,44	1,99	4,3	0,00	0,0
2014-05-03 21:00	315	29	60	2,0	16,83	0,61	75,6	1013,51	-6,93	0,61	16,34	1,45	3,3	0,00	0,0
2014-05-03 21:30	314	29	63	0,0	16,83	0,31	75,6	1013,51	-6,54	0,31	16,34	1,32	3,0	0,00	0,0
2014-05-03 22:00	329	29	64	0,0	16,73	-0,09	75,6	1013,51	-6,70	-0,09	16,24	0,98	0,0	0,00	0,0
2014-05-03 22:30	320	29	71	2,2	16,63	-0,59	75,6	1013,51	-5,76	-0,59	16,14	0,92	2,8	0,00	0,0

Datum	Vindriktning °	Luftfukt inne Rh%	Luftfukt ute Rh%	Vindhastighet m/s	Temp inne °C	Temp ute °C	Nederb. året mm	Lufttryck Mbar	Daggpunkt °C	Kyleffekt °C	Vix inne °C	Vix ute °C	Vindby m/s	Korr lufttryck	Regn/dygn mm
2014-05-03 23:00	287	29	76	0,0	16,53	-1,09	75,6	1013,51	-5,31	-1,09	16,04	0,76	2,8	0,00	0,0
2014-05-03 23:30	328	29	79	0,0	16,53	-1,59	75,6	1013,51	-5,26	-1,59	16,04	0,47	1,6	0,00	0,0
2014-05-04 00:00	333	29	80	0,0	16,43	-1,89	75,6	1013,51	-5,38	-1,89	15,94	0,24	0,0	0,00	0,0
2014-05-04 00:30	340	29	82	0,0	16,43	-2,29	75,6	1013,51	-5,43	-2,29	15,94	-0,01	0,0	0,00	0,0
2014-05-04 01:00	340	29	82	0,0	16,33	-2,59	75,6	1014,51	-5,72	-2,59	15,84	-0,31	0,0	0,00	0,0
2014-05-04 01:30	317	29	83	0,0	16,33	-2,89	75,6	1013,51	-5,85	-2,89	15,84	-0,54	1,2	0,00	0,0
2014-05-04 02:00	331	29	85	0,0	16,33	-3,09	75,6	1014,51	-5,72	-3,09	15,84	-0,59	0,0	0,00	0,0
2014-05-04 02:30	346	29	85	2,6	16,23	-2,99	75,6	1014,51	-5,63	-4,96	15,74	-0,49	2,6	0,00	0,0
2014-05-04 03:00	334	29	82	0,0	16,23	-2,89	75,6	1014,51	-6,02	-2,89	15,74	-0,61	3,3	0,00	0,0
2014-05-04 03:30	351	29	84	0,0	16,23	-3,29	75,6	1014,51	-6,08	-3,29	15,74	-0,86	1,8	0,00	0,0
2014-05-04 04:00	329	29	84	0,0	16,23	-3,09	75,6	1014,51	-5,88	-3,09	15,74	-0,66	2,8	0,00	0,0
2014-05-04 04:30	314	29	84	0,0	16,33	-3,29	75,6	1014,51	-6,08	-3,29	15,84	-0,86	1,8	0,00	0,0
2014-05-04 05:00	340	29	86	0,0	16,33	-3,59	75,6	1014,51	-6,05	-3,59	15,84	-1,01	0,0	0,00	0,0
2014-05-04 05:30	337	29	84	1,6	16,43	-2,99	75,6	1014,51	-5,79	-2,99	15,94	-0,56	3,1	0,00	0,0
2014-05-04 06:00	351	29	81	1,6	16,53	-2,19	75,6	1014,51	-5,50	-2,19	16,04	0,02	2,6	0,00	0,0
2014-05-04 06:30	337	29	79	1,6	16,53	-1,59	75,6	1014,51	-5,26	-1,59	16,04	0,47	3,7	0,00	0,0
2014-05-04 07:00	330	29	75	0,0	16,83	-0,99	75,6	1014,51	-5,39	-0,99	16,34	0,79	3,9	0,00	0,0
2014-05-04 07:30	336	29	71	4,7	17,13	-0,19	75,6	1014,51	-5,38	-8,10	16,64	1,32	4,7	0,00	0,0
2014-05-04 08:00	334	29	65	2,6	17,33	0,21	75,6	1015,51	-6,21	-1,58	16,84	1,34	6,2	0,00	0,0
2014-05-04 08:30	323	29	60	2,0	17,33	0,31	75,6	1015,51	-7,21	0,31	16,84	1,15	4,7	0,00	0,0
2014-05-04 09:00	341	29	55	1,4	17,43	0,92	75,6	1015,51	-7,83	0,92	16,94	1,47	4,7	0,00	0,0
2014-05-04 09:30	331	29	54	2,8	17,43	1,42	75,6	1015,51	-7,62	-1,49	16,94	1,91	4,3	0,00	0,0
2014-05-04 10:00	337	29	50	2,6	17,33	1,42	75,6	1015,51	-8,67	-0,31	16,84	1,71	4,7	0,00	0,0
2014-05-04 10:30	315	29	49	1,8	17,33	1,52	75,6	1015,51	-8,85	1,52	16,84	1,76	4,9	0,00	0,0
2014-05-04 11:00	332	29	45	3,9	17,23	2,32	75,6	1015,51	-9,28	-2,79	16,74	2,37	6,9	0,00	0,0
2014-05-04 11:30	318	29	43	1,6	17,23	3,02	75,6	1015,51	-9,27	3,02	16,74	2,98	6,4	0,00	0,0
2014-05-04 12:00	333	29	43	2,4	17,13	2,32	75,6	1015,51	-9,90	0,64	16,64	2,28	5,2	0,00	0,0
2014-05-04 12:30	294	29	43	4,1	17,13	2,92	75,6	1015,51	-9,36	-3,20	16,64	2,88	5,0	0,00	0,0
2014-05-04 13:00	330	29	42	2,6	17,03	3,12	75,6	1015,51	-9,50	1,48	16,54	3,03	5,2	0,00	0,0
2014-05-04 13:30	279	29	40	1,6	17,03	3,82	75,6	1015,51	-9,55	3,82	16,54	3,65	7,3	0,00	0,0
2014-05-04 14:00	337	29	39	2,8	17,03	3,72	75,6	1015,51	-9,98	1,03	16,54	3,50	5,0	0,00	0,0
2014-05-04 14:30	343	29	39	3,1	16,93	3,02	75,6	1015,51	-10,61	0,26	16,44	2,80	7,3	0,00	0,0
2014-05-04 15:00	323	29	39	3,0	16,93	3,92	75,6	1015,51	-9,80	1,24	16,44	3,70	6,4	0,00	0,0
2014-05-04 15:30	284	29	42	2,6	16,93	5,42	75,6	1015,51	-7,43	3,91	16,44	5,33	6,0	0,00	0,0
2014-05-04 16:00	347	29	40	3,0	17,03	4,02	75,6	1016,51	-9,37	1,35	16,54	3,85	6,8	0,00	0,0
2014-05-04 16:30	287	29	39	0,0	17,03	3,92	75,6	1016,51	-9,80	3,92	16,54	3,70	6,2	0,00	0,0
2014-05-04 17:00	319	29	42	0,0	17,03	3,12	75,6	1016,51	-9,50	3,12	16,54	3,03	7,7	0,00	0,0
2014-05-04 17:30	296	29	39	1,6	17,23	4,02	75,6	1016,51	-9,71	4,02	16,74	3,80	4,9	0,00	0,0
2014-05-04 18:00	276	29	40	0,0	17,23	3,62	75,6	1016,51	-9,72	3,62	16,74	3,45	4,5	0,00	0,0
2014-05-04 18:30	329	29	39	2,2	17,23	4,12	75,6	1016,51	-9,63	4,12	16,74	3,90	4,9	0,00	0,0
2014-05-04 19:00	337	29	39	2,4	17,33	3,62	75,6	1016,51	-10,07	2,01	16,84	3,40	5,4	0,00	0,0
2014-05-04 19:30	339	29	39	1,8	17,43	3,22	75,6	1016,51	-10,43	3,22	16,94	3,00	5,2	0,00	0,0
2014-05-04 20:00	340	29	39	3,1	17,53	2,72	75,6	1016,51	-10,87	-0,07	17,04	2,50	5,4	0,00	0,0
2014-05-04 20:30	343	29	39	1,2	17,63	2,42	75,6	1016,51	-11,14	2,42	17,14	2,20	4,7	0,00	0,0
2014-05-04 21:00	351	29	41	0,0	17,63	1,72	75,6	1016,51	-11,09	1,72	17,14	1,59	3,3	0,00	0,0
2014-05-04 21:30	346	29	44	0,0	17,53	0,72	75,6	1016,51	-11,04	0,72	17,04	0,72	0,0	0,00	0,0
2014-05-04 22:00	341	29	46	0,0	17,33	0,11	75,6	1016,51	-10,99	0,11	16,84	0,21	2,0	0,00	0,0
2014-05-04 22:30	339	29	46	0,0	17,23	-0,39	75,6	1016,51	-11,44	-0,39	16,74	-0,29	1,4	0,00	0,0
2014-05-04 23:00	340	29	47	0,0	17,13	-0,89	75,6	1016,51	-11,61	-0,89	16,64	-0,74	1,6	0,00	0,0
2014-05-04 23:30	338	29	48	0,0	17,03	-1,39	75,6	1016,51	-11,79	-1,39	16,54	-1,19	0,0	0,00	0,0

Datum	Vindriktning °	Luftfukt inne Rh%	Luftfukt ute Rh%	Vindhastighet m/s	Temp inne °C	Temp ute °C	Nederb. året mm	Lufttryck Mbar	Daggpunkt °C	Kyleffekt °C	Vix inne °C	Vix ute °C	Vindby m/s	Korr lufttryck	Regn/dygn mm
2014-05-05 00:00	338	29	51	0,0	16,93	-1,89	75,6	1017,52	-11,44	-1,89	16,44	-1,55	1,6	0,00	0,0
2014-05-05 00:30	344	29	53	1,6	16,83	-1,79	75,6	1017,52	-10,84	-1,79	16,34	-1,34	2,6	0,00	0,0
2014-05-05 01:00	338	29	55	1,6	16,73	-2,19	75,6	1017,52	-10,72	-2,19	16,24	-1,64	2,4	0,00	0,0
2014-05-05 01:30	343	29	57	0,0	16,63	-2,69	75,6	1017,52	-10,71	-2,69	16,14	-2,03	2,6	0,00	0,0
2014-05-05 02:00	340	29	60	2,4	16,63	-2,89	75,6	1017,52	-10,22	-4,85	16,14	-2,06	2,6	0,00	0,0
2014-05-05 02:30	339	29	61	1,4	16,53	-2,89	75,6	1017,52	-10,00	-2,89	16,04	-2,00	3,0	0,00	0,0
2014-05-05 03:00	334	29	58	1,4	16,53	-2,99	75,6	1017,52	-10,76	-2,99	16,04	-2,27	3,1	0,00	0,0
2014-05-05 03:30	321	29	57	1,2	16,63	-2,89	75,6	1017,52	-10,90	-2,89	16,14	-2,23	2,8	0,00	0,0
2014-05-05 04:00	332	29	56	0,0	16,63	-2,89	75,6	1017,52	-11,13	-2,89	16,14	-2,28	3,1	0,00	0,0
2014-05-05 04:30	326	29	57	0,0	16,73	-3,19	75,6	1017,52	-11,18	-3,19	16,24	-2,53	2,8	0,00	0,0
2014-05-05 05:00	351	29	59	0,0	16,83	-3,59	75,6	1017,52	-11,10	-3,59	16,34	-2,82	0,0	0,00	0,0
2014-05-05 05:30	332	29	58	0,0	16,83	-2,79	75,6	1017,52	-10,57	-2,79	16,34	-2,07	0,0	0,00	0,0
2014-05-05 06:00	345	29	56	0,0	16,83	-2,09	75,6	1017,52	-10,38	-2,09	16,34	-1,48	1,6	0,00	0,0
2014-05-05 06:30	297	29	54	0,0	16,93	-1,29	75,6	1017,52	-10,13	-1,29	16,44	-0,79	1,8	0,00	0,0
2014-05-05 07:00	333	29	54	0,0	17,13	-0,49	75,6	1017,52	-9,38	-0,49	16,64	0,01	3,3	0,00	0,0
2014-05-05 07:30	101	29	51	0,0	17,43	0,51	75,6	1017,52	-9,23	0,51	16,94	0,86	2,0	0,00	0,0
2014-05-05 08:00	83	29	49	0,0	17,53	0,92	75,6	1017,52	-9,40	0,92	17,04	1,16	1,6	0,00	0,0
2014-05-05 08:30	62	29	47	0,0	17,63	1,82	75,6	1017,52	-9,15	1,82	17,14	1,96	2,2	0,00	0,0
2014-05-05 09:00	77	29	47	0,0	17,63	2,42	75,6	1018,52	-8,60	2,42	17,14	2,56	2,0	0,00	0,0
2014-05-05 09:30	75	29	45	0,0	17,63	3,12	75,6	1018,52	-8,56	3,12	17,14	3,17	3,3	0,00	0,0
2014-05-05 10:00	88	29	43	0,0	17,53	4,02	75,6	1018,52	-8,37	4,02	17,04	3,98	3,7	0,00	0,0
2014-05-05 10:30	103	29	41	0,0	17,53	5,02	75,6	1017,52	-8,13	5,02	17,04	4,89	3,1	0,00	0,0
2014-05-05 11:00	72	29	42	0,0	17,43	3,92	75,6	1017,52	-8,78	3,92	16,94	3,83	3,1	0,00	0,0
2014-05-05 11:30	89	29	38	2,4	17,33	5,72	75,6	1017,52	-8,56	4,22	16,84	5,46	3,5	0,00	0,0
2014-05-05 12:00	104	29	37	1,6	17,33	6,12	75,6	1017,52	-8,58	6,12	16,84	5,82	3,9	0,00	0,0
2014-05-05 12:30	59	29	36	0,0	17,33	5,92	75,6	1017,52	-9,14	5,92	16,84	5,58	4,3	0,00	0,0
2014-05-05 13:00	63	29	36	0,0	17,23	5,82	75,6	1017,52	-9,22	5,82	16,74	5,48	3,5	0,00	0,0
2014-05-05 13:30	356	29	33	0,0	17,23	6,12	75,6	1017,52	-10,17	6,12	16,74	5,67	3,5	0,00	0,0
2014-05-05 14:00	88	29	33	0,0	17,13	6,82	75,6	1016,51	-9,56	6,82	16,64	6,37	4,3	0,00	0,0
2014-05-05 14:30	85	29	33	0,0	17,13	6,62	75,6	1016,51	-9,73	6,62	16,64	6,17	4,5	0,00	0,0
2014-05-05 15:00	112	29	34	0,0	17,13	6,72	75,6	1016,51	-9,23	6,72	16,64	6,31	2,8	0,00	0,0
2014-05-05 15:30	83	29	33	0,0	17,13	6,12	75,6	1016,51	-10,17	6,12	16,64	5,67	3,0	0,00	0,0
2014-05-05 16:00	54	29	33	0,0	17,13	5,92	75,6	1016,51	-10,34	5,92	16,64	5,47	1,8	0,00	0,0
2014-05-05 16:30	75	29	33	0,0	17,13	6,12	75,6	1016,51	-10,17	6,12	16,64	5,67	1,6	0,00	0,0
2014-05-05 17:00	83	29	33	0,0	17,13	6,52	75,6	1016,51	-9,82	6,52	16,64	6,07	2,2	0,00	0,0
2014-05-05 17:30	128	29	32	2,4	17,23	7,82	75,6	1016,51	-9,12	6,44	16,74	7,33	4,3	0,00	0,0
2014-05-05 18:00	112	29	32	1,8	17,33	7,32	75,6	1016,51	-9,55	7,32	16,84	6,83	4,1	0,00	0,0
2014-05-05 18:30	98	29	33	2,2	17,33	7,02	75,6	1015,51	-9,38	7,02	16,84	6,57	3,3	0,00	0,0
2014-05-05 19:00	88	29	32	0,0	17,43	6,72	75,6	1015,51	-10,08	6,72	16,94	6,23	3,5	0,00	0,0
2014-05-05 19:30	100	29	32	1,8	17,53	6,72	75,6	1015,51	-10,08	6,72	17,04	6,23	2,6	0,00	0,0
2014-05-05 20:00	62	29	33	0,0	17,53	6,02	75,6	1015,51	-10,26	6,02	17,04	5,57	3,0	0,00	0,0
2014-05-05 20:30	69	29	34	0,0	17,53	5,32	75,6	1015,51	-10,46	5,32	17,04	4,91	1,8	0,00	0,0
2014-05-05 21:00	72	29	36	1,2	17,53	4,02	75,6	1015,51	-10,81	4,02	17,04	3,68	1,8	0,00	0,0
2014-05-05 21:30	71	29	39	0,0	17,43	3,02	75,6	1015,51	-10,61	3,02	16,94	2,80	1,4	0,00	0,0
2014-05-05 22:00	73	29	42	0,0	17,33	2,42	75,6	1015,51	-10,13	2,42	16,84	2,33	1,6	0,00	0,0
2014-05-05 22:30	77	29	43	0,0	17,23	1,82	75,6	1016,51	-10,36	1,82	16,74	1,78	2,2	0,00	0,0
2014-05-05 23:00	79	29	46	0,0	17,23	1,42	75,6	1016,51	-9,80	1,42	16,74	1,51	1,8	0,00	0,0
2014-05-05 23:30	76	29	50	1,6	17,13	1,12	75,6	1016,51	-8,95	1,12	16,64	1,41	2,0	0,00	0,0
2014-05-06 00:00	72	29	54	0,0	17,13	0,72	75,6	1016,51	-8,27	0,72	16,64	1,21	1,8	0,00	0,0
2014-05-06 00:30	87	29	57	0,0	17,03	0,51	75,6	1016,51	-7,72	0,51	16,54	1,18	2,6	0,00	0,0

Datum	Vindriktning °	Luftfukt inne Rh%	Luftfukt ute Rh%	Vindhastighet m/s	Temp inne °C	Temp ute °C	Nederb. året mm	Lufttryck Mbar	Daggpunkt °C	Kyleffekt °C	Vix inne °C	Vix ute °C	Vindby m/s	Korr lufttryck	Regn/dygn mm
2014-05-06 01:00	88	29	59	0,0	17,03	0,11	75,6	1016,51	-7,62	0,11	16,54	0,89	2,8	0,00	0,0
2014-05-06 01:30	88	29	61	0,0	17,03	0,01	75,6	1016,51	-7,26	0,01	16,54	0,90	2,8	0,00	0,0
2014-05-06 02:00	87	29	62	1,6	16,93	0,01	75,6	1016,51	-7,04	0,01	16,44	0,96	3,5	0,00	0,0
2014-05-06 02:30	87	29	61	2,2	16,93	-0,19	75,6	1016,51	-7,45	-0,19	16,44	0,70	3,7	0,00	0,0
2014-05-06 03:00	95	29	60	1,8	16,93	-0,29	75,6	1016,51	-7,77	-0,29	16,44	0,54	3,1	0,00	0,0
2014-05-06 03:30	85	29	59	2,8	16,93	-0,29	75,6	1016,51	-8,00	-3,35	16,44	0,49	4,1	0,00	0,0
2014-05-06 04:00	96	29	56	0,0	16,83	-0,39	75,6	1016,51	-8,80	-0,39	16,34	0,22	4,3	0,00	0,0
2014-05-06 04:30	91	29	56	3,3	16,83	-0,49	75,6	1016,51	-8,89	-4,81	16,34	0,12	5,0	0,00	0,0
2014-05-06 05:00	89	29	54	3,1	16,83	-0,39	75,6	1016,51	-9,29	-3,46	16,34	0,11	5,2	0,00	0,0
2014-05-06 05:30	97	29	55	2,8	16,93	-0,69	75,6	1016,51	-9,32	-3,78	16,44	-0,14	5,4	0,00	0,0
2014-05-06 06:00	86	29	56	1,8	17,03	-0,89	75,6	1016,51	-9,27	-0,89	16,54	-0,28	4,3	0,00	0,0
2014-05-06 06:30	87	29	56	4,7	17,03	0,11	75,6	1016,51	-8,33	-7,73	16,54	0,72	4,7	0,00	0,0
2014-05-06 07:00	73	30	54	3,0	17,33	1,12	75,6	1016,51	-7,90	-1,82	16,88	1,61	4,7	0,00	0,0
2014-05-06 07:30	77	29	53	4,1	17,63	1,02	75,6	1015,51	-8,25	-5,49	17,14	1,46	7,5	0,00	0,0
2014-05-06 08:00	88	29	54	3,3	17,73	1,12	75,6	1016,51	-7,90	-3,00	17,24	1,61	6,8	0,00	0,0
2014-05-06 08:30	95	29	50	3,3	17,73	2,12	75,6	1015,51	-8,03	-1,87	17,24	2,41	6,8	0,00	0,0
2014-05-06 09:00	75	29	47	4,7	17,83	3,22	75,6	1015,51	-7,87	-3,89	17,34	3,36	7,3	0,00	0,0
2014-05-06 09:30	94	29	46	2,6	17,73	3,42	75,6	1015,51	-7,98	1,80	17,24	3,52	7,5	0,00	0,0
2014-05-06 10:00	116	29	44	5,6	17,73	4,42	75,6	1015,51	-7,69	-3,55	17,24	4,42	7,3	0,00	0,0
2014-05-06 10:30	91	29	44	4,1	17,73	5,12	75,6	1015,51	-7,06	-0,55	17,24	5,12	7,5	0,00	0,0
2014-05-06 11:00	117	29	44	7,5	17,73	5,02	75,6	1015,51	-7,15	-5,01	17,24	5,02	8,1	0,00	0,0
2014-05-06 11:30	74	29	45	0,0	17,73	4,12	75,6	1015,51	-7,65	4,12	17,24	4,17	7,1	0,00	0,0
2014-05-06 12:00	87	29	45	2,0	17,63	4,12	75,6	1015,51	-7,65	4,12	17,14	4,17	7,5	0,00	0,0
2014-05-06 12:30	127	29	46	3,9	17,53	3,82	75,6	1015,51	-7,62	-1,03	17,04	3,92	10,4	0,00	0,0
2014-05-06 13:00	143	29	56	7,9	17,53	2,92	75,6	1015,51	-5,73	-8,41	17,04	3,52	9,2	0,00	0,0
2014-05-06 13:30	86	29	60	3,5	17,43	3,02	75,6	1015,51	-4,67	-0,85	16,94	3,85	8,7	0,00	0,0
2014-05-06 14:00	111	29	53	5,6	17,43	4,22	75,6	1014,51	-5,28	-3,81	16,94	4,66	8,5	0,00	0,0
2014-05-06 14:30	91	29	51	2,2	17,43	4,32	75,6	1014,51	-5,73	4,32	16,94	4,66	8,7	0,00	0,0
2014-05-06 15:00	83	29	53	3,5	17,43	4,22	75,6	1014,51	-5,28	0,50	16,94	4,66	9,0	0,00	0,0
2014-05-06 15:30	97	29	55	4,1	17,43	4,12	75,6	1014,51	-4,86	-1,76	16,94	4,67	8,9	0,00	0,0
2014-05-06 16:00	92	29	59	3,0	17,43	4,12	75,6	1013,51	-3,88	1,46	16,94	4,89	7,5	0,00	0,0
2014-05-06 16:30	102	29	58	3,1	17,53	3,92	75,6	1013,51	-4,30	1,24	17,04	4,63	6,6	0,00	0,0
2014-05-06 17:00	110	29	57	2,4	17,53	4,12	75,6	1013,51	-4,36	2,54	17,04	4,78	5,2	0,00	0,0
2014-05-06 17:30	88	29	56	0,0	17,63	4,22	75,6	1013,51	-4,51	4,22	17,14	4,82	6,0	0,00	0,0
2014-05-06 18:00	100	29	58	4,1	17,63	4,02	75,6	1013,51	-4,21	-1,88	17,14	4,73	7,3	0,00	0,0
2014-05-06 18:30	95	29	59	3,0	17,63	3,82	75,6	1012,51	-4,16	1,13	17,14	4,59	7,9	0,00	0,0
2014-05-06 19:00	88	29	60	2,2	17,63	3,62	75,6	1012,51	-4,11	3,62	17,14	4,45	5,6	0,00	0,0
2014-05-06 19:30	87	29	62	3,3	17,63	3,32	75,6	1012,51	-3,93	-0,52	17,14	4,26	6,4	0,00	0,0
2014-05-06 20:00	92	29	63	2,0	17,63	3,22	75,6	1012,51	-3,80	3,22	17,14	4,22	5,6	0,00	0,0
2014-05-06 20:30	97	29	60	2,0	17,63	3,12	75,6	1012,51	-4,58	3,12	17,14	3,95	7,3	0,00	0,0
2014-05-06 21:00	118	29	55	3,5	17,53	3,22	75,6	1012,51	-5,70	-0,63	17,04	3,77	5,8	0,00	0,0
2014-05-06 21:30	83	29	53	3,1	17,53	3,12	75,6	1012,51	-6,30	0,37	17,04	3,56	6,4	0,00	0,0
2014-05-06 22:00	90	29	52	2,6	17,43	2,72	75,6	1012,51	-6,94	1,06	16,94	3,11	4,3	0,00	0,0
2014-05-06 22:30	99	29	53	2,0	17,33	2,22	75,6	1012,51	-7,14	2,22	16,84	2,66	5,2	0,00	0,0
2014-05-06 23:00	86	29	53	1,8	17,23	1,72	75,6	1012,51	-7,60	1,72	16,74	2,16	5,4	0,00	0,0
2014-05-06 23:30	96	29	54	3,0	17,23	1,42	75,6	1012,51	-7,62	-1,49	16,74	1,91	5,6	0,00	0,0
2014-05-07 00:00	90	29	57	2,6	17,13	1,12	75,6	1012,51	-7,16	-0,63	16,64	1,78	8,1	0,00	0,0
2014-05-07 00:30	73	29	63	3,3	17,03	0,61	75,6	1012,51	-6,26	-3,57	16,54	1,62	7,7	0,00	0,0
2014-05-07 01:00	123	29	66	5,4	17,03	0,41	75,6	1012,51	-5,81	-8,67	16,54	1,60	6,8	0,00	0,0
2014-05-07 01:30	72	29	69	3,7	16,93	0,11	75,6	1012,51	-5,48	-5,35	16,44	1,49	6,6	0,00	0,0

Datum	Vindriktning °	Luftfukt inne Rh%	Luftfukt ute Rh%	Vindhastighet m/s	Temp inne °C	Temp ute °C	Nederb. året mm	Lufttryck Mbar	Daggpunkt °C	Kyleffekt °C	Vix inne °C	Vix ute °C	Vindby m/s	Korr lufttryck	Regn/dygn mm
2014-05-07 02:00	84	29	62	3,5	16,93	-0,09	75,6	1012,51	-7,14	-4,36	16,44	0,86	6,4	0,00	0,0
2014-05-07 02:30	100	29	60	3,0	16,83	-0,09	75,6	1012,51	-7,58	-3,13	16,34	0,74	7,5	0,00	0,0
2014-05-07 03:00	102	29	58	2,4	16,93	-0,09	75,6	1012,51	-8,04	-1,90	16,44	0,63	6,9	0,00	0,0
2014-05-07 03:30	102	29	56	3,3	16,93	-0,09	75,6	1012,51	-8,52	-4,36	16,44	0,52	5,0	0,00	0,0
2014-05-07 04:00	93	29	55	1,6	17,03	-0,09	75,6	1011,51	-8,76	-0,09	16,54	0,47	6,2	0,00	0,0
2014-05-07 04:30	104	29	57	3,7	17,03	-0,19	75,6	1011,51	-8,37	-5,70	16,54	0,48	5,6	0,00	0,0
2014-05-07 05:00	85	29	74	3,3	17,03	-1,09	75,6	1011,51	-5,67	-5,49	16,54	0,62	8,7	0,00	0,0
2014-05-07 05:30	87	29	75	3,9	17,13	-1,19	75,6	1012,51	-5,59	-6,87	16,64	0,59	5,0	0,00	0,0
2014-05-07 06:00	77	29	68	2,4	17,13	-0,79	75,6	1011,51	-6,54	-2,64	16,64	0,53	6,2	0,00	0,0
2014-05-07 06:30	84	29	78	3,9	17,13	-1,09	75,6	1012,51	-4,95	-6,75	16,64	0,90	5,0	0,00	0,0
2014-05-07 07:00	98	29	81	2,6	17,33	-1,09	75,6	1011,51	-4,43	-2,95	16,84	1,12	5,8	0,00	0,0
2014-05-07 07:30	89	29	83	3,1	17,63	-1,09	75,6	1012,51	-4,10	-4,22	17,14	1,26	5,6	0,00	0,0
2014-05-07 08:00	77	29	89	0,0	17,73	-1,29	75,6	1012,51	-3,33	-1,29	17,24	1,53	6,0	0,00	0,0
2014-05-07 08:30	105	29	92	0,0	17,83	-1,29	75,6	1012,51	-2,87	-1,29	17,34	1,77	3,9	0,00	0,0
2014-05-07 09:00	77	29	93	2,4	17,93	-1,19	75,6	1012,51	-2,62	-3,06	17,44	1,95	5,4	0,00	0,0
2014-05-07 09:30	106	29	94	1,8	17,93	-0,99	75,6	1012,51	-2,27	-0,99	17,44	2,23	4,1	0,00	0,0
2014-05-07 10:00	85	29	94	2,6	17,93	-0,99	75,6	1012,51	-2,27	-2,85	17,44	2,23	4,1	0,00	0,0
2014-05-07 10:30	90	29	93	0,0	17,93	-0,59	75,6	1012,51	-2,02	-0,59	17,44	2,55	3,5	0,00	0,0
2014-05-07 11:00	112	29	92	2,4	18,03	0,01	75,6	1012,51	-1,58	-1,79	17,54	3,07	3,9	0,00	0,0
2014-05-07 11:30	74	29	91	2,6	18,03	0,31	75,6	1012,51	-1,44	-1,48	17,54	3,29	4,5	0,00	0,0
2014-05-07 12:00	87	29	90	3,1	18,03	0,82	75,6	1012,51	-1,10	-2,14	17,54	3,71	4,5	0,00	0,0
2014-05-07 12:30	85	29	89	3,0	18,03	1,22	75,6	1012,51	-0,87	-1,71	17,54	4,03	4,3	0,00	0,0
2014-05-07 13:00	80	29	87	1,4	18,03	1,72	76,8	1012,51	-0,70	1,72	17,54	4,37	4,5	1,20	1,2
2014-05-07 13:30	93	29	83	2,4	18,03	2,12	76,8	1012,51	-0,97	0,42	17,54	4,47	4,1	1,20	1,2
2014-05-07 14:00	107	29	86	1,2	17,93	2,92	76,8	1011,51	0,32	2,92	17,44	5,50	6,0	0,00	1,2
2014-05-07 14:30	94	29	77	1,4	17,93	3,32	76,8	1011,51	-0,87	3,32	17,44	5,23	6,9	0,00	1,2
2014-05-07 15:00	85	29	77	3,5	17,83	2,52	76,8	1011,51	-1,65	-1,42	17,34	4,43	7,5	0,00	1,2
2014-05-07 15:30	36	29	68	3,3	17,83	3,12	76,8	1011,51	-2,82	-0,74	17,34	4,43	6,8	0,00	1,2
2014-05-07 16:00	99	29	66	2,4	17,83	3,12	76,8	1011,51	-3,24	1,48	17,34	4,31	7,5	0,00	1,2
2014-05-07 16:30	54	29	68	2,0	17,73	2,82	76,8	1011,51	-3,11	2,82	17,24	4,13	7,3	0,00	1,2
2014-05-07 17:00	81	29	72	1,2	17,73	2,72	76,8	1011,51	-2,40	2,72	17,24	4,29	6,2	0,00	1,2
2014-05-07 17:30	89	29	71	3,5	17,73	2,72	76,8	1011,51	-2,60	-1,19	17,24	4,23	4,7	0,00	1,2
2014-05-07 18:00	75	29	68	2,4	17,73	2,92	76,8	1011,51	-3,01	1,27	17,24	4,23	5,6	0,00	1,2
2014-05-07 18:30	90	29	65	3,1	17,73	2,82	76,8	1010,51	-3,74	0,04	17,24	3,94	5,0	0,00	1,2
2014-05-07 19:00	93	29	63	1,2	17,73	2,82	76,8	1010,51	-4,18	2,82	17,24	3,82	4,9	0,00	1,2
2014-05-07 19:30	91	29	61	2,0	17,73	2,72	76,8	1010,51	-4,72	2,72	17,24	3,60	5,2	0,00	1,2
2014-05-07 20:00	90	29	61	1,4	17,73	2,52	76,8	1010,51	-4,91	2,52	17,24	3,40	4,3	0,00	1,2
2014-05-07 20:30	92	29	63	3,1	17,73	2,22	76,8	1010,51	-4,75	-0,61	17,24	3,22	5,4	0,00	1,2
2014-05-07 21:00	62	29	64	1,8	17,73	1,92	76,8	1010,51	-4,81	1,92	17,24	2,98	3,5	0,00	1,2
2014-05-07 21:30	90	29	64	1,4	17,63	1,52	76,8	1011,51	-5,19	1,52	17,14	2,58	3,7	0,00	1,2
2014-05-07 22:00	93	29	72	3,3	17,53	0,92	76,8	1011,51	-4,13	-3,23	17,04	2,49	5,4	0,00	1,2
2014-05-07 22:30	74	30	81	1,6	17,43	0,31	76,8	1011,51	-3,07	0,31	16,98	2,52	6,2	0,00	1,2
2014-05-07 23:00	101	30	90	3,0	17,33	-0,29	76,8	1011,51	-2,19	-3,35	16,88	2,61	5,2	0,00	1,2
2014-05-07 23:30	89	30	92	1,4	17,23	-0,59	76,8	1011,51	-2,17	-0,59	16,78	2,47	5,6	0,00	1,2
2014-05-08 00:00	86	30	96	0,0	17,23	-0,89	76,8	1011,51	-1,88	-0,89	16,78	2,50	3,9	0,00	0,0
2014-05-08 00:30	97	30	98	2,0	17,13	-0,99	76,8	1011,51	-1,69	-0,99	16,68	2,57	3,1	0,00	0,0
2014-05-08 01:00	95	30	98	0,0	17,13	-1,19	76,8	1011,51	-1,89	-1,19	16,68	2,37	3,3	0,00	0,0
2014-05-08 01:30	76	29	99	0,0	17,03	-1,29	76,8	1011,51	-1,84	-1,29	16,54	2,36	3,0	0,00	0,0
2014-05-08 02:00	104	30	99	0,0	17,03	-1,29	76,8	1011,51	-1,84	-1,29	16,58	2,36	3,0	0,00	0,0
2014-05-08 02:30	64	30	99	0,0	17,03	-1,39	76,8	1011,51	-1,94	-1,39	16,58	2,26	1,8	0,00	0,0

Datum	Vindriktning °	Luftfukt inne Rh%	Luftfukt ute Rh%	Vindhastighet m/s	Temp inne °C	Temp ute °C	Nederb. året mm	Lufttryck Mbar	Daggpunkt °C	Kyleffekt °C	Vix inne °C	Vix ute °C	Vindby m/s	Korr lufttryck	Regn/dygn mm
2014-05-08 03:00	69	30	100	0,0	17,03	-1,39	76,8	1011,51	-1,80	-1,39	16,58	2,34	1,6	0,00	0,0
2014-05-08 03:30	68	30	100	0,0	17,03	-1,49	76,8	1011,51	-1,90	-1,49	16,58	2,24	1,8	0,00	0,0
2014-05-08 04:00	61	30	100	0,0	17,03	-1,59	76,8	1011,51	-2,00	-1,59	16,58	2,14	2,0	0,00	0,0
2014-05-08 04:30	58	30	100	0,0	17,13	-1,79	76,8	1011,51	-2,20	-1,79	16,68	1,94	1,8	0,00	0,0
2014-05-08 05:00	64	30	99	0,0	17,13	-1,79	76,8	1011,51	-2,34	-1,79	16,68	1,86	1,6	0,00	0,0
2014-05-08 05:30	67	30	99	0,0	17,13	-1,79	76,8	1011,51	-2,34	-1,79	16,68	1,86	1,4	0,00	0,0
2014-05-08 06:00	56	30	99	0,0	17,13	-1,69	76,8	1011,51	-2,24	-1,69	16,68	1,96	2,0	0,00	0,0
2014-05-08 06:30	74	30	98	0,0	17,23	-1,39	76,8	1011,51	-2,08	-1,39	16,78	2,17	1,6	0,00	0,0
2014-05-08 07:00	76	30	96	0,0	17,43	-1,09	76,8	1011,51	-2,07	-1,09	16,98	2,30	2,2	0,00	0,0
2014-05-08 07:30	87	30	93	0,0	17,73	-0,49	76,8	1011,51	-1,92	-0,49	17,28	2,65	2,0	0,00	0,0
2014-05-08 08:00	62	30	91	0,0	17,83	-0,39	76,8	1011,51	-2,13	-0,39	17,38	2,59	1,8	0,00	0,0
2014-05-08 08:30	72	30	92	0,0	17,93	-0,59	76,8	1011,51	-2,17	-0,59	17,48	2,47	1,8	0,00	0,0
2014-05-08 09:00	67	30	91	0,0	17,93	0,21	76,8	1011,51	-1,54	0,21	17,48	3,19	1,8	0,00	0,0
2014-05-08 09:30	72	30	89	0,0	18,03	1,02	76,8	1011,51	-1,06	1,02	17,58	3,83	2,0	0,00	0,0
2014-05-08 10:00	65	30	86	0,0	18,03	1,82	76,8	1011,51	-0,76	1,82	17,58	4,39	1,4	0,00	0,0
2014-05-08 10:30	79	30	85	0,0	18,03	1,92	76,8	1011,51	-0,83	1,92	17,58	4,42	1,8	0,00	0,0
2014-05-08 11:00	63	30	84	0,0	18,03	1,62	76,8	1011,51	-1,29	1,62	17,58	4,04	2,4	0,00	0,0
2014-05-08 11:30	341	30	81	1,4	17,93	1,92	76,8	1011,51	-1,51	1,92	17,48	4,12	3,0	0,00	0,0
2014-05-08 12:00	90	30	75	0,0	17,93	3,12	76,8	1011,51	-1,44	3,12	17,48	4,89	2,6	0,00	0,0
2014-05-08 12:30	111	30	77	0,0	17,93	3,52	78,5	1011,51	-0,68	3,52	17,48	5,43	1,8	1,80	1,8
2014-05-08 13:00	69	30	75	0,0	17,93	4,02	79,7	1010,51	-0,57	4,02	17,48	5,80	1,6	3,00	3,0
2014-05-08 13:30	75	30	70	0,0	17,83	5,12	79,7	1010,51	-0,50	5,12	17,38	6,56	1,4	1,20	3,0
2014-05-08 14:00	96	30	67	0,0	17,83	5,92	80,3	1010,51	-0,37	5,92	17,38	7,17	1,8	0,60	3,6
2014-05-08 14:30	92	30	59	0,0	17,73	6,82	80,3	1010,51	-1,35	6,82	17,28	7,59	2,0	0,60	3,6
2014-05-08 15:00	95	30	63	0,0	17,73	6,72	80,3	1010,51	-0,50	6,72	17,28	7,73	2,2	0,00	3,6
2014-05-08 15:30	82	30	60	0,0	17,73	7,12	80,3	1009,51	-0,82	7,12	17,28	7,95	1,6	0,00	3,6
2014-05-08 16:00	83	30	50	3,0	17,73	7,72	80,3	1009,51	-2,88	5,40	17,28	8,01	3,0	0,00	3,6
2014-05-08 16:30	82	30	45	1,8	17,73	7,92	80,3	1009,51	-4,21	7,92	17,28	7,97	3,5	0,00	3,6
2014-05-08 17:00	70	30	43	1,8	17,73	8,42	80,3	1009,51	-4,40	8,42	17,28	8,38	7,5	0,00	3,6
2014-05-08 17:30	103	30	41	1,6	17,73	8,62	80,3	1009,51	-4,90	8,62	17,28	8,49	7,3	0,00	3,6
2014-05-08 18:00	79	30	42	3,0	17,73	8,02	80,3	1009,51	-5,10	5,72	17,28	7,94	7,7	0,00	3,6
2014-05-08 18:30	98	30	42	1,2	17,73	7,52	80,3	1009,51	-5,55	7,52	17,28	7,44	5,2	0,00	3,6
2014-05-08 19:00	64	30	42	1,4	17,73	6,92	80,3	1009,51	-6,09	6,92	17,28	6,84	4,7	0,00	3,6
2014-05-08 19:30	80	30	43	0,0	17,83	6,92	80,3	1009,51	-5,75	6,92	17,38	6,88	3,7	0,00	3,6
2014-05-08 20:00	83	30	45	0,0	17,83	6,42	80,3	1009,51	-5,57	6,42	17,38	6,47	5,2	0,00	3,6
2014-05-08 20:30	70	30	45	0,0	17,83	5,92	80,3	1009,51	-6,02	5,92	17,38	5,97	2,0	0,00	3,6
2014-05-08 21:00	85	30	46	0,0	17,73	5,42	80,3	1009,51	-6,16	5,42	17,28	5,52	1,6	0,00	3,6
2014-05-08 21:30	79	30	47	0,0	17,73	5,22	80,3	1009,51	-6,05	5,22	17,28	5,36	1,6	0,00	3,6
2014-05-08 22:00	89	30	49	0,0	17,63	4,72	80,3	1009,51	-5,92	4,72	17,18	4,96	1,6	0,00	3,6
2014-05-08 22:30	83	30	51	0,0	17,63	4,22	80,3	1009,51	-5,82	4,22	17,18	4,56	1,4	0,00	3,6
2014-05-08 23:00	67	30	53	0,0	17,53	3,62	80,3	1009,51	-5,84	3,62	17,08	4,06	1,4	0,00	3,6
2014-05-08 23:30	81	30	54	0,0	17,53	3,22	80,3	1009,51	-5,95	3,22	17,08	3,72	1,6	0,00	3,6
2014-05-09 00:00	87	30	54	0,0	17,43	3,12	80,3	1008,51	-6,04	3,12	16,98	3,62	1,8	0,00	0,0
2014-05-09 00:30	69	30	53	0,0	17,43	2,82	80,3	1008,51	-6,58	2,82	16,98	3,26	2,0	0,00	0,0
2014-05-09 01:00	64	30	55	0,0	17,33	2,32	80,3	1008,51	-6,53	2,32	16,88	2,87	0,0	0,00	0,0
2014-05-09 01:30	71	30	57	0,0	17,33	1,72	80,3	1008,51	-6,60	1,72	16,88	2,38	1,2	0,00	0,0
2014-05-09 02:00	70	30	58	0,0	17,23	1,42	80,3	1008,51	-6,64	1,42	16,78	2,13	0,0	0,00	0,0
2014-05-09 02:30	74	30	58	0,0	17,23	1,32	80,3	1008,51	-6,73	1,32	16,78	2,03	1,2	0,00	0,0
2014-05-09 03:00	73	30	61	0,0	17,23	0,92	80,3	1008,51	-6,42	0,92	16,78	1,80	0,0	0,00	0,0
2014-05-09 03:30	75	30	64	0,0	17,13	0,61	80,3	1008,51	-6,04	0,61	16,68	1,68	0,0	0,00	0,0

Datum	Vindriktning °	Luftfukt inne Rh%	Luftfukt ute Rh%	Vindhastighet m/s	Temp inne °C	Temp ute °C	Nederb. året mm	Lufttryck Mbar	Daggpunkt °C	Kyleffekt °C	Vix inne °C	Vix ute °C	Vindby m/s	Korr lufttryck	Regn/dygn mm
2014-05-09 04:00	70	30	62	0,0	17,13	0,72	80,3	1007,51	-6,38	0,72	16,68	1,66	0,0	0,00	0,0
2014-05-09 04:30	77	30	66	0,0	17,13	0,31	80,3	1007,51	-5,90	0,31	16,68	1,50	0,0	0,00	0,0
2014-05-09 05:00	66	30	64	0,0	17,13	0,31	80,3	1007,51	-6,33	0,31	16,68	1,38	1,2	0,00	0,0
2014-05-09 05:30	80	30	65	0,0	17,23	0,31	80,3	1007,51	-6,11	0,31	16,78	1,44	1,6	0,00	0,0
2014-05-09 06:00	106	30	64	0,0	17,23	0,41	80,3	1007,51	-6,23	0,41	16,78	1,48	2,2	0,00	0,0
2014-05-09 06:30	183	30	68	0,0	17,33	0,31	80,3	1007,51	-5,49	0,31	16,88	1,63	1,6	0,00	0,0
2014-05-09 07:00	195	30	78	0,0	17,63	0,11	80,3	1007,51	-3,79	0,11	17,18	2,10	1,2	0,00	0,0
2014-05-09 07:30	177	30	79	0,0	17,83	0,11	80,3	1006,51	-3,61	0,11	17,38	2,17	1,6	0,00	0,0
2014-05-09 08:00	137	30	86	0,0	17,93	0,41	80,3	1006,51	-2,13	0,41	17,48	2,99	1,6	0,00	0,0
2014-05-09 08:30	216	30	89	0,0	17,93	0,41	80,3	1006,51	-1,65	0,41	17,48	3,23	2,0	0,00	0,0
2014-05-09 09:00	191	30	90	0,0	17,93	0,51	80,3	1006,51	-1,40	0,51	17,48	3,41	1,6	0,00	0,0
2014-05-09 09:30	159	30	91	0,0	17,93	0,51	80,3	1006,51	-1,24	0,51	17,48	3,49	2,0	0,00	0,0
2014-05-09 10:00	253	30	90	0,0	17,93	0,51	80,3	1006,51	-1,40	0,51	17,48	3,41	2,8	0,00	0,0
2014-05-09 10:30	32	30	90	0,0	18,03	0,82	80,3	1006,51	-1,10	0,82	17,58	3,71	2,4	0,00	0,0
2014-05-09 11:00	68	30	89	0,0	18,03	1,02	80,3	1006,51	-1,06	1,02	17,58	3,83	2,4	0,00	0,0
2014-05-09 11:30	122	30	89	0,0	18,03	1,32	80,3	1005,51	-0,77	1,32	17,58	4,13	2,0	0,00	0,0
2014-05-09 12:00	45	30	86	0,0	18,03	2,02	80,3	1005,51	-0,57	2,02	17,58	4,59	2,4	0,00	0,0
2014-05-09 12:30	142	30	82	0,0	18,03	2,12	80,3	1005,51	-1,14	2,12	17,58	4,39	2,4	0,00	0,0
2014-05-09 13:00	63	30	84	0,0	18,03	2,22	80,3	1005,51	-0,71	2,22	17,58	4,64	2,8	0,00	0,0
2014-05-09 13:30	55	30	87	1,2	17,93	2,32	80,3	1005,51	-0,11	2,32	17,48	4,97	2,4	0,00	0,0
2014-05-09 14:00	58	30	91	0,0	17,93	2,32	80,3	1005,51	0,53	2,32	17,48	5,29	2,4	0,00	0,0
2014-05-09 14:30	75	30	92	0,0	17,93	2,72	80,3	1005,51	1,09	2,72	17,48	5,77	3,0	0,00	0,0
2014-05-09 15:00	56	30	91	0,0	17,93	2,82	80,3	1005,51	1,03	2,82	17,48	5,79	2,2	0,00	0,0
2014-05-09 15:30	75	30	92	0,0	17,93	2,72	80,3	1005,51	1,09	2,72	17,48	5,77	2,0	0,00	0,0
2014-05-09 16:00	73	30	94	0,0	17,83	2,82	80,3	1005,51	1,49	2,82	17,38	6,04	1,8	0,00	0,0
2014-05-09 16:30	70	30	97	0,0	17,83	2,82	80,3	1005,51	1,95	2,82	17,38	6,29	1,4	0,00	0,0
2014-05-09 17:00	67	30	98	0,0	17,93	2,72	80,3	1005,51	2,00	2,72	17,48	6,27	1,8	0,00	0,0
2014-05-09 17:30	66	30	97	0,0	17,83	2,82	80,3	1004,51	1,95	2,82	17,38	6,29	1,2	0,00	0,0
2014-05-09 18:00	58	30	96	0,0	17,83	2,82	80,3	1004,51	1,80	2,82	17,38	6,20	0,0	0,00	0,0
2014-05-09 18:30	102	30	97	0,0	17,83	2,82	80,9	1004,51	1,95	2,82	17,38	6,29	1,2	0,60	0,6
2014-05-09 19:00	72	30	98	0,0	17,83	2,92	80,9	1004,51	2,20	2,92	17,38	6,47	0,0	0,60	0,6
2014-05-09 19:30	93	30	98	0,0	17,83	3,02	80,9	1004,51	2,30	3,02	17,38	6,57	0,0	0,00	0,6
2014-05-09 20:00	100	30	100	0,0	17,83	2,82	80,9	1004,51	2,39	2,82	17,38	6,55	0,0	0,00	0,6
2014-05-09 20:30	68	30	100	0,0	17,83	2,62	80,9	1004,51	2,19	2,62	17,38	6,35	0,0	0,00	0,6
2014-05-09 21:00	93	30	100	0,0	17,83	2,52	80,9	1004,51	2,09	2,52	17,38	6,25	0,0	0,00	0,6
2014-05-09 21:30	89	30	100	0,0	17,73	2,42	80,9	1004,51	1,99	2,42	17,28	6,15	0,0	0,00	0,6
2014-05-09 22:00	89	30	100	0,0	17,73	2,32	80,9	1004,51	1,89	2,32	17,28	6,05	0,0	0,00	0,6
2014-05-09 22:30	91	30	100	0,0	17,63	2,32	80,9	1004,51	1,89	2,32	17,18	6,05	0,0	0,00	0,6
2014-05-09 23:00	89	30	100	0,0	17,53	2,32	80,9	1004,51	1,89	2,32	17,08	6,05	0,0	0,00	0,6
2014-05-09 23:30	96	31	100	0,0	17,43	2,22	80,9	1003,51	1,79	2,22	17,02	5,95	0,0	0,00	0,6
2014-05-10 00:00	38	31	100	0,0	17,43	2,22	80,9	1003,51	1,79	2,22	17,02	5,95	0,0	0,00	0,0
2014-05-10 00:30	22	31	100	0,0	17,43	2,12	80,9	1003,51	1,69	2,12	17,02	5,85	0,0	0,00	0,0
2014-05-10 01:00	52	30	100	0,0	17,33	1,92	80,9	1003,51	1,49	1,92	16,88	5,65	0,0	0,00	0,0
2014-05-10 01:30	341	31	100	0,0	17,33	1,72	80,9	1003,51	1,29	1,72	16,92	5,45	1,2	0,00	0,0
2014-05-10 02:00	340	31	100	0,0	17,23	1,62	80,9	1003,51	1,19	1,62	16,82	5,35	1,8	0,00	0,0
2014-05-10 02:30	333	31	100	1,4	17,23	1,42	80,9	1003,51	0,99	1,42	16,82	5,15	1,8	0,00	0,0
2014-05-10 03:00	356	31	100	0,0	17,23	1,32	80,9	1003,51	0,89	1,32	16,82	5,05	2,0	0,00	0,0
2014-05-10 03:30	351	31	100	0,0	17,23	1,32	80,9	1003,51	0,89	1,32	16,82	5,05	1,8	0,00	0,0
2014-05-10 04:00	332	31	100	0,0	17,23	1,22	80,9	1003,51	0,79	1,22	16,82	4,95	1,6	0,00	0,0
2014-05-10 04:30	351	31	100	1,2	17,23	1,22	80,9	1003,51	0,79	1,22	16,82	4,95	2,4	0,00	0,0

Datum	Vindriktning °	Luftfukt inne Rh%	Luftfukt ute Rh%	Vindhastighet m/s	Temp inne °C	Temp ute °C	Nederb. året mm	Lufttryck Mbar	Daggpunkt °C	Kyleffekt °C	Vix inne °C	Vix ute °C	Vindby m/s	Korr lufttryck	Regn/dygn mm
2014-05-10 05:00	335	31	100	0,0	17,23	1,22	80,9	1003,51	0,79	1,22	16,82	4,95	1,2	0,00	0,0
2014-05-10 05:30	343	31	100	0,0	17,23	1,32	80,9	1003,51	0,89	1,32	16,82	5,05	1,6	0,00	0,0
2014-05-10 06:00	340	31	100	0,0	17,23	1,32	80,9	1003,51	0,89	1,32	16,82	5,05	1,8	0,00	0,0
2014-05-10 06:30	337	31	100	0,0	17,33	1,42	80,9	1003,51	0,99	1,42	16,92	5,15	1,4	0,00	0,0
2014-05-10 07:00	329	30	100	0,0	17,63	1,52	80,9	1003,51	1,09	1,52	17,18	5,25	1,6	0,00	0,0
2014-05-10 07:30	333	30	100	1,2	17,83	1,62	80,9	1003,51	1,19	1,62	17,38	5,35	2,0	0,00	0,0
2014-05-10 08:00	329	30	100	0,0	17,93	1,72	80,9	1003,51	1,29	1,72	17,48	5,45	2,2	0,00	0,0
2014-05-10 08:30	356	30	100	0,0	18,03	2,12	80,9	1003,51	1,69	2,12	17,58	5,85	2,2	0,00	0,0
2014-05-10 09:00	338	30	100	0,0	18,03	2,12	80,9	1003,51	1,69	2,12	17,58	5,85	1,4	0,00	0,0
2014-05-10 09:30	341	30	100	1,6	18,03	2,52	80,9	1003,51	2,09	2,52	17,58	6,25	2,0	0,00	0,0
2014-05-10 10:00	331	30	100	0,0	18,03	2,82	80,9	1003,51	2,39	2,82	17,58	6,55	2,2	0,00	0,0
2014-05-10 10:30	346	30	98	0,0	18,03	3,12	80,9	1003,51	2,39	3,12	17,58	6,67	1,6	0,00	0,0
2014-05-10 11:00	351	30	95	0,0	18,03	3,42	80,9	1003,51	2,24	3,42	17,58	6,72	1,2	0,00	0,0
2014-05-10 11:30	333	30	91	0,0	18,03	3,82	80,9	1003,51	2,01	3,82	17,58	6,79	1,8	0,00	0,0
2014-05-10 12:00	345	30	89	0,0	18,03	4,32	80,9	1003,51	2,18	4,32	17,58	7,13	2,0	0,00	0,0
2014-05-10 12:30	19	30	87	0,0	18,03	5,12	80,9	1003,51	2,64	5,12	17,58	7,77	1,4	0,00	0,0
2014-05-10 13:00	7	30	82	0,0	18,03	5,42	80,9	1003,51	2,07	5,42	17,58	7,70	1,2	0,00	0,0
2014-05-10 13:30	62	30	84	0,0	18,03	5,82	80,9	1003,51	2,81	5,82	17,58	8,25	0,0	0,00	0,0
2014-05-10 14:00	77	30	83	0,0	18,03	6,82	80,9	1003,51	3,61	6,82	17,58	9,17	1,4	0,00	0,0
2014-05-10 14:30	85	30	81	0,0	18,03	7,12	80,9	1003,51	3,55	7,12	17,58	9,32	1,8	0,00	0,0
2014-05-10 15:00	91	30	79	0,0	18,03	7,02	80,9	1003,51	3,08	7,02	17,58	9,08	1,4	0,00	0,0
2014-05-10 15:30	108	30	78	0,0	18,03	7,12	80,9	1003,51	2,99	7,12	17,58	9,11	1,6	0,00	0,0
2014-05-10 16:00	105	30	78	0,0	17,93	7,42	80,9	1002,51	3,28	7,42	17,48	9,41	0,0	0,00	0,0
2014-05-10 16:30	95	30	76	0,0	17,93	7,82	80,9	1002,51	3,28	7,82	17,48	9,67	0,0	0,00	0,0
2014-05-10 17:00	69	30	75	0,0	17,93	7,32	80,9	1002,51	2,61	7,32	17,48	9,10	1,4	0,00	0,0
2014-05-10 17:30	87	30	77	0,0	17,83	7,12	80,9	1002,51	2,80	7,12	17,38	9,04	1,4	0,00	0,0
2014-05-10 18:00	301	31	83	0,0	17,83	6,72	80,9	1002,51	3,52	6,72	17,42	9,07	1,4	0,00	0,0
2014-05-10 18:30	337	30	90	0,0	17,83	6,12	80,9	1002,51	4,12	6,12	17,38	9,01	1,4	0,00	0,0
2014-05-10 19:00	10	31	82	0,0	17,93	7,42	80,9	1002,51	4,02	7,42	17,52	9,70	0,0	0,00	0,0
2014-05-10 19:30	35	31	77	0,0	17,93	7,52	80,9	1002,51	3,19	7,52	17,52	9,44	1,2	0,00	0,0
2014-05-10 20:00	87	31	79	0,0	18,03	7,22	80,9	1002,51	3,27	7,22	17,62	9,28	1,8	0,00	0,0
2014-05-10 20:30	88	31	83	0,0	18,03	6,82	80,9	1002,51	3,61	6,82	17,62	9,17	2,4	0,00	0,0
2014-05-10 21:00	87	31	85	0,0	17,93	6,22	80,9	1002,51	3,38	6,22	17,52	8,72	1,2	0,00	0,0
2014-05-10 21:30	89	31	87	0,0	17,93	5,42	80,9	1002,51	2,93	5,42	17,52	8,08	0,0	0,00	0,0
2014-05-10 22:00	88	31	89	0,0	17,83	4,22	80,9	1002,51	2,09	4,22	17,42	7,03	0,0	0,00	0,0
2014-05-10 22:30	88	31	92	0,0	17,73	3,22	80,9	1002,51	1,58	3,22	17,32	6,27	0,0	0,00	0,0
2014-05-10 23:00	87	31	95	0,0	17,63	2,52	80,9	1001,51	1,35	2,52	17,22	5,82	0,0	0,00	0,0
2014-05-10 23:30	87	30	94	0,0	17,53	2,32	80,9	1001,51	1,00	2,32	17,08	5,53	0,0	0,00	0,0
2014-05-11 00:00	87	31	98	0,0	17,53	2,22	80,9	1001,51	1,50	2,22	17,12	5,77	0,0	0,00	0,0
2014-05-11 00:30	89	31	98	0,0	17,43	2,12	80,9	1001,51	1,40	2,12	17,02	5,67	0,0	0,00	0,0
2014-05-11 01:00	88	31	100	0,0	17,33	2,22	80,9	1001,51	1,79	2,22	16,92	5,95	0,0	0,00	0,0
2014-05-11 01:30	87	31	100	0,0	17,33	2,32	80,9	1001,51	1,89	2,32	16,92	6,05	0,0	0,00	0,0
2014-05-11 02:00	89	31	100	0,0	17,23	2,62	80,9	1001,51	2,19	2,62	16,82	6,35	0,0	0,00	0,0
2014-05-11 02:30	87	31	100	0,0	17,23	2,52	80,9	1000,51	2,09	2,52	16,82	6,25	0,0	0,00	0,0
2014-05-11 03:00	87	31	100	0,0	17,23	2,62	80,9	1000,51	2,19	2,62	16,82	6,35	0,0	0,00	0,0
2014-05-11 03:30	89	31	100	0,0	17,13	2,92	80,9	1000,51	2,49	2,92	16,72	6,65	0,0	0,00	0,0
2014-05-11 04:00	59	31	100	0,0	17,13	2,92	80,9	1000,51	2,49	2,92	16,72	6,65	0,0	0,00	0,0
2014-05-11 04:30	44	31	100	0,0	17,13	2,82	80,9	999,51	2,39	2,82	16,72	6,55	0,0	0,00	0,0
2014-05-11 05:00	351	31	100	0,0	17,13	2,72	80,9	999,51	2,29	2,72	16,72	6,45	1,2	0,00	0,0
2014-05-11 05:30	346	31	100	0,0	17,23	2,72	80,9	999,51	2,29	2,72	16,82	6,45	0,0	0,00	0,0

Datum	Vindriktning °	Luftfukt inne Rh%	Luftfukt ute Rh%	Vindhastighet m/s	Temp inne °C	Temp ute °C	Nederb. året mm	Lufttryck Mbar	Daggpunkt °C	Kyleffekt °C	Vix inne °C	Vix ute °C	Vindby m/s	Korr lufttryck	Regn/dygn mm
2014-05-11 06:00	340	31	100	0,0	17,23	2,72	80,9	999,51	2,29	2,72	16,82	6,45	1,2	0,00	0,0
2014-05-11 06:30	351	31	100	0,0	17,33	2,82	80,9	999,51	2,39	2,82	16,92	6,55	1,6	0,00	0,0
2014-05-11 07:00	342	31	100	0,0	17,53	3,02	80,9	999,51	2,59	3,02	17,12	6,75	1,4	0,00	0,0
2014-05-11 07:30	329	31	100	0,0	17,73	3,32	80,9	999,51	2,89	3,32	17,32	7,05	1,2	0,00	0,0
2014-05-11 08:00	351	31	100	0,0	17,83	3,62	80,9	999,51	3,19	3,62	17,42	7,35	1,4	0,00	0,0
2014-05-11 08:30	27	31	100	0,0	17,83	4,12	80,9	999,51	3,68	4,12	17,42	7,85	0,0	0,00	0,0
2014-05-11 09:00	60	31	100	0,0	17,93	4,32	80,9	999,51	3,88	4,32	17,52	8,05	0,0	0,00	0,0
2014-05-11 09:30	50	31	100	0,0	17,93	4,72	80,9	999,51	4,28	4,72	17,52	8,45	0,0	0,00	0,0
2014-05-11 10:00	63	31	99	0,0	17,93	5,42	80,9	999,51	4,83	5,42	17,52	9,06	1,2	0,00	0,0
2014-05-11 10:30	77	31	93	0,0	17,93	6,12	80,9	999,51	4,60	6,12	17,52	9,26	1,2	0,00	0,0
2014-05-11 11:00	78	31	89	0,0	17,93	6,42	80,9	999,51	4,25	6,42	17,52	9,23	0,0	0,00	0,0
2014-05-11 11:30	85	31	87	0,0	17,93	7,02	80,9	998,51	4,50	7,02	17,52	9,68	1,4	0,00	0,0
2014-05-11 12:00	109	31	83	0,0	17,93	7,52	80,9	998,51	4,30	7,52	17,52	9,87	3,1	0,00	0,0
2014-05-11 12:30	88	31	87	0,0	17,93	7,32	80,9	998,51	4,80	7,32	17,52	9,98	2,6	0,00	0,0
2014-05-11 13:00	83	31	90	0,0	18,03	6,62	80,9	998,51	4,61	6,62	17,62	9,51	1,6	0,00	0,0
2014-05-11 13:30	325	31	96	0,0	17,93	6,72	82,1	998,51	5,67	6,72	17,52	10,11	1,4	1,20	1,2
2014-05-11 14:00	26	31	89	0,0	17,93	7,22	82,1	998,51	5,04	7,22	17,52	10,03	1,8	1,20	1,2
2014-05-11 14:30	109	31	89	2,0	17,93	5,82	82,1	998,51	3,66	5,82	17,52	8,63	5,6	0,00	1,2
2014-05-11 15:00	356	31	89	0,0	17,83	6,52	83,9	998,51	4,35	6,52	17,42	9,33	3,3	1,80	3,0
2014-05-11 15:30	112	31	78	3,1	17,83	8,02	83,9	998,51	3,86	5,72	17,42	10,01	7,5	1,80	3,0
2014-05-11 16:00	87	31	89	0,0	17,73	6,22	83,9	998,51	4,05	6,22	17,32	9,03	4,1	0,00	3,0
2014-05-11 16:30	82	31	88	0,0	17,73	7,02	83,9	998,51	4,67	7,02	17,32	9,75	0,0	0,00	3,0
2014-05-11 17:00	87	31	76	0,0	17,73	7,92	83,9	998,51	3,38	7,92	17,32	9,77	1,2	0,00	3,0
2014-05-11 17:30	88	31	69	0,0	17,93	9,02	83,9	998,51	3,01	9,02	17,52	10,40	2,2	0,00	3,0
2014-05-11 18:00	79	31	75	0,0	17,93	8,32	83,9	998,51	3,57	8,32	17,52	10,10	3,0	0,00	3,0
2014-05-11 18:30	102	31	80	0,0	17,83	7,62	83,9	998,51	3,85	7,62	17,42	9,75	1,2	0,00	3,0
2014-05-11 19:00	237	31	88	0,0	17,73	6,42	83,9	998,51	4,08	6,42	17,32	9,15	2,8	0,00	3,0
2014-05-11 19:30	124	31	94	0,0	17,73	6,42	83,9	998,51	5,06	6,42	17,32	9,64	0,0	0,00	3,0
2014-05-11 20:00	140	31	90	0,0	17,73	6,12	83,9	998,51	4,12	6,12	17,32	9,01	0,0	0,00	3,0
2014-05-11 20:30	195	31	90	0,0	17,73	6,02	83,9	998,51	4,02	6,02	17,32	8,91	0,0	0,00	3,0
2014-05-11 21:00	178	31	90	0,0	17,63	5,92	83,9	998,51	3,92	5,92	17,22	8,81	0,0	0,00	3,0
2014-05-11 21:30	85	31	90	0,0	17,53	5,82	83,9	998,51	3,82	5,82	17,12	8,71	0,0	0,00	3,0
2014-05-11 22:00	85	31	95	0,0	17,53	5,42	83,9	998,51	4,22	5,42	17,12	8,72	0,0	0,00	3,0
2014-05-11 22:30	84	31	99	0,0	17,53	5,12	83,9	998,51	4,53	5,12	17,12	8,76	0,0	0,00	3,0
2014-05-11 23:00	88	31	100	0,0	17,43	4,92	83,9	998,51	4,48	4,92	17,02	8,65	0,0	0,00	3,0
2014-05-11 23:30	86	31	100	0,0	17,43	4,92	83,9	998,51	4,48	4,92	17,02	8,65	0,0	0,00	3,0
2014-05-12 00:00	102	31	100	0,0	17,33	4,72	83,9	998,51	4,28	4,72	16,92	8,45	0,0	0,00	0,0
2014-05-12 00:30	90	31	100	0,0	17,33	4,72	83,9	999,51	4,28	4,72	16,92	8,45	0,0	0,00	0,0
2014-05-12 01:00	85	31	99	0,0	17,33	4,82	83,9	998,51	4,24	4,82	16,92	8,46	0,0	0,00	0,0
2014-05-12 01:30	76	32	99	0,0	17,23	4,72	83,9	998,51	4,14	4,72	16,85	8,36	0,0	0,00	0,0
2014-05-12 02:00	68	32	99	0,0	17,23	4,52	83,9	999,51	3,94	4,52	16,85	8,16	0,0	0,00	0,0
2014-05-12 02:30	70	32	100	0,0	17,23	4,12	83,9	999,51	3,68	4,12	16,85	7,85	0,0	0,00	0,0
2014-05-12 03:00	88	32	100	0,0	17,23	3,92	83,9	999,51	3,49	3,92	16,85	7,65	0,0	0,00	0,0
2014-05-12 03:30	109	32	100	0,0	17,23	3,62	83,9	999,51	3,19	3,62	16,85	7,35	0,0	0,00	0,0
2014-05-12 04:00	109	32	100	0,0	17,13	3,52	83,9	999,51	3,09	3,52	16,75	7,25	0,0	0,00	0,0
2014-05-12 04:30	106	32	100	0,0	17,13	3,62	83,9	999,51	3,19	3,62	16,75	7,35	0,0	0,00	0,0
2014-05-12 05:00	73	32	100	0,0	17,13	3,82	83,9	999,51	3,39	3,82	16,75	7,55	0,0	0,00	0,0
2014-05-12 05:30	75	32	100	0,0	17,13	3,82	83,9	999,51	3,39	3,82	16,75	7,55	0,0	0,00	0,0
2014-05-12 06:00	73	32	100	0,0	17,13	3,82	83,9	999,51	3,39	3,82	16,75	7,55	0,0	0,00	0,0
2014-05-12 06:30	88	32	100	0,0	17,13	3,92	83,9	999,51	3,49	3,92	16,75	7,65	0,0	0,00	0,0

Datum	Vindriktning °	Luftfukt inne Rh%	Luftfukt ute Rh%	Vindhastighet m/s	Temp inne °C	Temp ute °C	Nederb. året mm	Lufttryck Mbar	Daggpunkt °C	Kyleffekt °C	Vix inne °C	Vix ute °C	Vindby m/s	Korr lufttryck	Regn/dygn mm
2014-05-12 07:00	87	32	100	0,0	17,43	4,12	83,9	999,51	3,68	4,12	17,05	7,85	0,0	0,00	0,0
2014-05-12 07:30	89	32	100	0,0	17,63	4,52	83,9	1000,51	4,08	4,52	17,25	8,25	0,0	0,00	0,0
2014-05-12 08:00	89	32	100	0,0	17,73	5,02	83,9	1000,51	4,58	5,02	17,35	8,75	0,0	0,00	0,0
2014-05-12 08:30	103	32	100	0,0	17,83	5,52	83,9	1000,51	5,08	5,52	17,45	9,25	0,0	0,00	0,0
2014-05-12 09:00	104	32	99	0,0	17,83	6,12	83,9	1000,51	5,53	6,12	17,45	9,76	0,0	0,00	0,0
2014-05-12 09:30	104	32	95	0,0	17,83	6,42	83,9	1000,51	5,22	6,42	17,45	9,72	0,0	0,00	0,0
2014-05-12 10:00	111	32	88	0,0	17,83	7,32	83,9	1001,51	4,97	7,32	17,45	10,05	0,0	0,00	0,0
2014-05-12 10:30	112	32	84	0,0	17,83	8,02	83,9	1001,51	4,96	8,02	17,45	10,45	0,0	0,00	0,0
2014-05-12 11:00	121	32	80	0,0	17,83	9,12	83,9	1001,51	5,30	9,12	17,45	11,25	1,2	0,00	0,0
2014-05-12 11:30	105	32	73	0,0	17,83	9,72	83,9	1001,51	4,52	9,72	17,45	11,36	1,8	0,00	0,0
2014-05-12 12:00	91	32	66	0,0	17,83	10,02	83,9	1001,51	3,30	10,02	17,45	11,21	2,2	0,00	0,0
2014-05-12 12:30	109	32	70	0,0	17,83	10,52	83,9	1001,51	4,66	10,52	17,45	11,97	1,8	0,00	0,0
2014-05-12 13:00	347	32	62	0,0	17,83	9,92	83,9	1001,51	2,28	9,92	17,45	10,87	1,8	0,00	0,0
2014-05-12 13:30	2	32	65	0,0	17,73	10,52	83,9	1001,51	3,55	10,52	17,35	11,65	0,0	0,00	0,0
2014-05-12 14:00	101	32	62	1,2	17,73	10,82	83,9	1001,51	3,13	10,82	17,35	11,77	1,6	0,00	0,0
2014-05-12 14:30	96	32	63	0,0	17,73	11,22	83,9	1002,51	3,75	11,22	17,35	12,23	2,4	0,00	0,0
2014-05-12 15:00	341	32	67	1,2	17,73	8,62	83,9	1002,51	2,20	8,62	17,35	9,87	3,3	0,00	0,0
2014-05-12 15:30	309	32	80	0,0	17,63	8,12	83,9	1003,51	4,33	8,12	17,25	10,25	2,0	0,00	0,0
2014-05-12 16:00	110	32	78	1,2	17,63	7,92	83,9	1003,51	3,76	7,92	17,25	9,91	2,0	0,00	0,0
2014-05-12 16:30	338	32	85	1,4	17,63	7,52	85,1	1003,51	4,65	7,52	17,25	10,02	1,6	1,20	1,2
2014-05-12 17:00	351	32	90	1,4	17,63	6,62	85,1	1003,51	4,61	6,62	17,25	9,51	3,9	1,20	1,2
2014-05-12 17:30	72	32	84	0,0	17,63	7,52	85,1	1003,51	4,47	7,52	17,25	9,95	2,6	0,00	1,2
2014-05-12 18:00	63	32	81	0,0	17,63	7,92	85,1	1003,51	4,32	7,92	17,25	10,12	1,4	0,00	1,2
2014-05-12 18:30	59	32	78	0,0	17,83	8,92	85,1	1003,51	4,73	8,92	17,45	10,91	1,4	0,00	1,2
2014-05-12 19:00	72	32	72	0,0	18,03	9,52	85,1	1003,51	4,12	9,52	17,65	11,10	1,2	0,00	1,2
2014-05-12 19:30	73	32	64	0,0	18,13	10,72	85,1	1003,51	3,51	10,72	17,75	11,79	0,0	0,00	1,2
2014-05-12 20:00	76	32	60	0,0	18,13	10,52	85,1	1003,51	2,36	10,52	17,75	11,35	0,0	0,00	1,2
2014-05-12 20:30	33	32	66	0,0	18,13	8,92	85,1	1003,51	2,26	8,92	17,75	10,11	0,0	0,00	1,2
2014-05-12 21:00	342	32	77	0,0	18,03	7,12	85,1	1004,51	2,80	7,12	17,65	9,04	2,8	0,00	1,2
2014-05-12 21:30	342	32	81	0,0	17,93	6,12	85,1	1004,51	2,57	6,12	17,55	8,32	1,4	0,00	1,2
2014-05-12 22:00	356	32	85	0,0	17,83	5,52	85,1	1004,51	2,69	5,52	17,45	8,02	0,0	0,00	1,2
2014-05-12 22:30	356	32	85	0,0	17,83	4,92	85,1	1004,51	2,11	4,92	17,45	7,42	0,0	0,00	1,2
2014-05-12 23:00	356	32	90	0,0	17,73	4,42	85,1	1004,51	2,45	4,42	17,35	7,31	0,0	0,00	1,2
2014-05-12 23:30	0	32	92	0,0	17,73	3,32	85,1	1004,51	1,68	3,32	17,35	6,37	0,0	0,00	1,2
2014-05-13 00:00	356	32	94	0,0	17,63	2,62	85,1	1005,51	1,30	2,62	17,25	5,84	0,0	0,00	0,0
2014-05-13 00:30	356	32	97	0,0	17,53	2,62	85,1	1005,51	1,75	2,62	17,15	6,09	0,0	0,00	0,0
2014-05-13 01:00	356	32	97	0,0	17,53	1,92	85,1	1005,51	1,05	1,92	17,15	5,39	0,0	0,00	0,0
2014-05-13 01:30	356	32	100	0,0	17,53	2,02	85,1	1005,51	1,59	2,02	17,15	5,75	0,0	0,00	0,0
2014-05-13 02:00	330	32	100	0,0	17,53	3,42	85,1	1005,51	2,99	3,42	17,15	7,15	2,0	0,00	0,0
2014-05-13 02:30	340	32	99	1,6	17,43	3,72	85,1	1005,51	3,14	3,72	17,05	7,36	3,0	0,00	0,0
2014-05-13 03:00	336	32	91	1,6	17,43	3,42	85,1	1005,51	1,62	3,42	17,05	6,39	2,8	0,00	0,0
2014-05-13 03:30	336	32	90	2,0	17,43	3,32	85,1	1005,51	1,36	3,32	17,05	6,21	2,8	0,00	0,0
2014-05-13 04:00	339	32	90	2,2	17,33	3,12	85,1	1005,51	1,16	3,12	16,95	6,01	3,3	0,00	0,0
2014-05-13 04:30	334	32	90	0,0	17,33	3,02	85,1	1005,51	1,07	3,02	16,95	5,91	3,5	0,00	0,0
2014-05-13 05:00	351	32	91	0,0	17,33	2,82	85,1	1005,51	1,03	2,82	16,95	5,79	3,1	0,00	0,0
2014-05-13 05:30	351	32	91	0,0	17,33	2,92	85,1	1006,51	1,13	2,92	16,95	5,89	0,0	0,00	0,0
2014-05-13 06:00	335	32	86	0,0	17,23	3,92	85,1	1006,51	1,30	3,92	16,85	6,50	0,0	0,00	0,0
2014-05-13 06:30	315	32	82	0,0	17,33	5,42	85,1	1006,51	2,07	5,42	16,95	7,70	0,0	0,00	0,0
2014-05-13 07:00	316	32	80	0,0	17,53	4,82	85,1	1006,51	1,13	4,82	17,15	6,95	0,0	0,00	0,0
2014-05-13 07:30	306	32	83	0,0	17,83	4,72	85,1	1006,51	1,56	4,72	17,45	7,07	0,0	0,00	0,0

Datum	Vindriktning °	Luftfukt inne Rh%	Luftfukt ute Rh%	Vindhastighet m/s	Temp inne °C	Temp ute °C	Nederb. året mm	Lufttryck Mbar	Daggpunkt °C	Kyleffekt °C	Vix inne °C	Vix ute °C	Vindby m/s	Korr lufttryck	Regn/dygn mm
2014-05-13 08:00	300	32	84	0,0	17,93	4,72	85,1	1007,51	1,74	4,72	17,55	7,14	0,0	0,00	0,0
2014-05-13 08:30	319	32	85	0,0	17,93	4,92	85,1	1007,51	2,11	4,92	17,55	7,42	1,2	0,00	0,0
2014-05-13 09:00	303	32	85	0,0	17,93	5,42	85,1	1007,51	2,59	5,42	17,55	7,92	1,2	0,00	0,0
2014-05-13 09:30	290	32	84	0,0	17,93	5,72	85,1	1007,51	2,71	5,72	17,55	8,15	1,4	0,00	0,0
2014-05-13 10:00	317	32	82	0,0	17,93	6,02	85,1	1007,51	2,66	6,02	17,55	8,30	1,6	0,00	0,0
2014-05-13 10:30	292	32	79	1,2	17,83	6,42	85,1	1007,51	2,50	6,42	17,45	8,48	2,0	0,00	0,0
2014-05-13 11:00	268	32	77	0,0	17,83	7,52	85,1	1007,51	3,19	7,52	17,45	9,44	2,2	0,00	0,0
2014-05-13 11:30	297	32	71	0,0	17,93	8,22	85,1	1007,51	2,67	8,22	17,55	9,73	3,1	0,00	0,0
2014-05-13 12:00	311	32	67	2,0	17,93	8,92	85,1	1007,51	2,48	8,92	17,55	10,17	2,4	0,00	0,0
2014-05-13 12:30	5	32	61	2,0	17,83	8,62	85,1	1007,51	0,82	8,62	17,45	9,51	3,1	0,00	0,0
2014-05-13 13:00	288	32	56	2,0	17,83	9,92	85,1	1007,51	0,79	9,92	17,45	10,53	3,3	0,00	0,0
2014-05-13 13:30	248	32	56	1,6	17,73	10,22	85,1	1008,51	1,07	10,22	17,35	10,83	3,3	0,00	0,0
2014-05-13 14:00	271	32	52	2,4	17,73	10,72	85,1	1008,51	0,44	9,50	17,35	11,12	5,0	0,00	0,0
2014-05-13 14:30	265	32	50	3,3	17,63	10,82	85,1	1008,51	-0,04	7,96	17,25	11,12	4,7	0,00	0,0
2014-05-13 15:00	14	32	48	1,6	17,63	9,62	85,1	1008,51	-1,73	9,62	17,25	9,82	7,5	0,00	0,0
2014-05-13 15:30	262	32	47	1,4	17,73	9,02	85,1	1008,51	-2,58	9,02	17,35	9,17	6,0	0,00	0,0
2014-05-13 16:00	278	32	46	1,4	17,83	9,32	85,1	1008,51	-2,62	9,32	17,45	9,42	5,8	0,00	0,0
2014-05-13 16:30	288	32	46	1,8	17,93	8,42	85,1	1009,51	-3,44	8,42	17,55	8,52	7,1	0,00	0,0
2014-05-13 17:00	313	32	48	2,6	18,03	7,82	85,1	1008,51	-3,38	6,44	17,65	8,01	6,8	0,00	0,0
2014-05-13 17:30	325	32	50	4,9	18,13	8,22	85,1	1009,51	-2,43	2,31	17,75	8,51	6,8	0,00	0,0
2014-05-13 18:00	293	32	49	2,2	18,13	8,12	85,1	1009,51	-2,81	8,12	17,75	8,36	5,4	0,00	0,0
2014-05-13 18:30	295	32	48	3,1	18,23	7,32	85,1	1009,51	-3,83	4,96	17,85	7,51	6,2	0,00	0,0
2014-05-13 19:00	307	32	47	3,5	18,23	7,12	85,1	1009,51	-4,31	3,78	17,85	7,27	5,6	0,00	0,0
2014-05-13 19:30	268	31	48	1,6	18,23	6,72	85,1	1009,51	-4,38	6,72	17,82	6,91	5,2	0,00	0,0
2014-05-13 20:00	320	31	51	2,8	18,13	5,82	85,1	1010,51	-4,35	3,32	17,72	6,16	5,2	0,00	0,0
2014-05-13 20:30	322	31	51	1,2	18,03	5,82	85,1	1010,51	-4,35	5,82	17,62	6,16	4,7	0,00	0,0
2014-05-13 21:00	299	31	53	0,0	18,03	5,22	85,1	1010,51	-4,36	5,22	17,62	5,66	3,7	0,00	0,0
2014-05-13 21:30	302	31	56	0,0	17,93	4,12	85,1	1010,51	-4,61	4,12	17,52	4,72	2,4	0,00	0,0
2014-05-13 22:00	308	31	64	1,4	17,83	3,32	85,1	1010,51	-3,49	3,32	17,42	4,38	2,0	0,00	0,0
2014-05-13 22:30	308	31	69	0,0	17,73	2,72	85,1	1011,51	-3,00	2,72	17,32	4,10	2,4	0,00	0,0
2014-05-13 23:00	307	31	71	0,0	17,63	2,52	85,1	1011,51	-2,79	2,52	17,22	4,02	2,0	0,00	0,0
2014-05-13 23:30	312	31	73	1,2	17,53	2,22	85,1	1011,51	-2,69	2,22	17,12	3,86	2,6	0,00	0,0
2014-05-14 00:00	296	31	74	0,0	17,43	2,12	85,1	1011,51	-2,59	2,12	17,02	3,83	2,6	0,00	0,0
2014-05-14 00:30	298	31	76	1,4	17,33	1,92	85,1	1012,51	-2,41	1,92	16,92	3,76	2,6	0,00	0,0
2014-05-14 01:00	312	31	77	1,8	17,33	1,72	85,1	1012,51	-2,42	1,72	16,92	3,63	2,4	0,00	0,0
2014-05-14 01:30	330	31	77	1,2	17,23	1,72	85,1	1012,51	-2,42	1,72	16,82	3,63	2,4	0,00	0,0
2014-05-14 02:00	285	31	75	1,6	17,23	1,62	85,1	1013,51	-2,89	1,62	16,82	3,39	3,1	0,00	0,0
2014-05-14 02:30	307	31	72	1,4	17,13	1,62	85,1	1013,51	-3,46	1,62	16,72	3,19	4,9	0,00	0,0
2014-05-14 03:00	292	31	71	1,2	17,13	1,42	85,1	1013,51	-3,84	1,42	16,72	2,92	3,7	0,00	0,0
2014-05-14 03:30	309	31	73	0,0	17,13	1,02	85,1	1014,51	-3,84	1,02	16,72	2,66	3,7	0,00	0,0
2014-05-14 04:00	295	31	75	0,0	17,13	0,41	85,1	1014,51	-4,04	0,41	16,72	2,19	1,4	0,00	0,0
2014-05-14 04:30	296	31	79	0,0	17,03	-0,39	85,1	1014,51	-4,10	-0,39	16,62	1,67	1,4	0,00	0,0
2014-05-14 05:00	306	31	81	0,0	17,03	-0,89	85,1	1015,51	-4,24	-0,89	16,62	1,32	1,2	0,00	0,0
2014-05-14 05:30	326	31	82	0,0	17,03	-0,59	85,1	1015,51	-3,78	-0,59	16,62	1,69	0,0	0,00	0,0
2014-05-14 06:00	274	31	73	0,0	16,93	0,61	85,1	1015,51	-4,23	0,61	16,52	2,26	2,2	0,00	0,0
2014-05-14 06:30	320	31	57	2,8	17,03	1,82	85,1	1016,51	-6,51	-1,05	16,62	2,48	5,6	0,00	0,0
2014-05-14 07:00	347	31	53	6,0	17,23	1,42	85,1	1016,51	-7,88	-8,02	16,82	1,86	7,9	0,00	0,0
2014-05-14 07:30	333	31	53	4,1	17,53	2,02	85,1	1016,51	-7,32	-4,29	17,12	2,46	6,9	0,00	0,0
2014-05-14 08:00	342	31	52	4,9	17,73	1,52	85,1	1017,52	-8,04	-6,00	17,32	1,91	7,3	0,00	0,0
2014-05-14 08:30	335	31	51	4,5	17,73	1,62	85,1	1017,52	-8,22	-5,87	17,32	1,96	7,3	0,00	0,0

Datum	Vindriktning °	Luftfukt inne Rh%	Luftfukt ute Rh%	Vindhastighet m/s	Temp inne °C	Temp ute °C	Nederb. året mm	Lufttryck Mbar	Daggpunkt °C	Kyleffekt °C	Vix inne °C	Vix ute °C	Vindby m/s	Korr lufttryck	Regn/dygn mm
2014-05-14 09:00	3	31	52	1,8	17,63	1,62	85,1	1018,52	-7,95	1,62	17,22	2,01	6,2	0,00	0,0
2014-05-14 09:30	27	31	50	2,6	17,63	2,12	85,1	1018,52	-8,03	0,42	17,22	2,41	5,0	0,00	0,0
2014-05-14 10:00	356	30	46	2,4	17,53	3,12	85,1	1018,52	-8,26	1,48	17,08	3,22	7,5	0,00	0,0
2014-05-14 10:30	316	30	46	2,4	17,53	3,02	85,1	1019,52	-8,35	1,37	17,08	3,12	6,9	0,00	0,0
2014-05-14 11:00	261	30	48	2,8	17,53	3,52	85,1	1019,52	-7,31	0,81	17,08	3,71	5,8	0,00	0,0
2014-05-14 11:30	290	31	46	2,2	17,53	3,72	85,1	1019,52	-7,71	3,72	17,12	3,82	5,6	0,00	0,0
2014-05-14 12:00	299	31	46	0,0	17,53	4,12	85,1	1020,52	-7,35	4,12	17,12	4,22	5,8	0,00	0,0
2014-05-14 12:30	317	31	46	3,9	17,43	3,32	85,1	1020,52	-8,07	-1,62	17,02	3,42	6,4	0,00	0,0
2014-05-14 13:00	342	31	45	3,3	17,43	4,12	85,1	1020,52	-7,65	0,39	17,02	4,17	5,4	0,00	0,0
2014-05-14 13:30	343	31	43	4,5	17,43	4,62	85,1	1021,52	-7,83	-2,16	17,02	4,58	5,4	0,00	0,0
2014-05-14 14:00	299	31	43	2,6	17,43	4,62	85,1	1021,52	-7,83	3,06	17,02	4,58	6,8	0,00	0,0
2014-05-14 14:30	283	31	43	1,4	17,43	5,62	85,1	1021,52	-6,93	5,62	17,02	5,58	6,8	0,00	0,0
2014-05-14 15:00	335	31	42	2,0	17,43	4,82	85,1	1021,52	-7,97	4,82	17,02	4,73	6,6	0,00	0,0
2014-05-14 15:30	329	31	42	0,0	17,43	5,72	85,1	1021,52	-7,17	5,72	17,02	5,63	5,4	0,00	0,0
2014-05-14 16:00	312	31	42	1,6	17,43	5,42	85,1	1022,52	-7,43	5,42	17,02	5,33	5,2	0,00	0,0
2014-05-14 16:30	330	30	41	3,0	17,53	5,82	85,1	1022,52	-7,41	3,32	17,08	5,69	6,8	0,00	0,0
2014-05-14 17:00	334	30	41	2,0	17,63	6,02	85,1	1022,52	-7,23	6,02	17,18	5,89	4,9	0,00	0,0
2014-05-14 17:30	7	31	41	0,0	17,63	6,32	85,1	1022,52	-6,96	6,32	17,22	6,19	4,3	0,00	0,0
2014-05-14 18:00	351	31	40	3,0	17,73	6,72	85,1	1023,52	-6,95	4,30	17,32	6,55	5,6	0,00	0,0
2014-05-14 18:30	327	31	45	1,6	17,73	5,12	85,1	1023,52	-6,74	5,12	17,32	5,17	7,5	0,00	0,0
2014-05-14 19:00	318	31	44	3,1	17,73	5,62	85,1	1023,52	-6,61	3,10	17,32	5,62	6,2	0,00	0,0
2014-05-14 19:30	351	31	51	3,9	17,83	4,92	85,1	1024,52	-5,18	0,25	17,42	5,26	6,6	0,00	0,0
2014-05-14 20:00	341	31	51	2,2	17,83	4,52	85,1	1024,52	-5,55	4,52	17,42	4,86	5,6	0,00	0,0
2014-05-14 20:30	297	31	52	0,0	17,73	4,22	85,1	1024,52	-5,55	4,22	17,32	4,61	4,3	0,00	0,0
2014-05-14 21:00	345	31	52	0,0	17,73	3,62	85,1	1025,52	-6,10	3,62	17,32	4,01	1,6	0,00	0,0
2014-05-14 21:30	351	31	54	0,0	17,63	3,12	85,1	1025,52	-6,04	3,12	17,22	3,62	2,0	0,00	0,0
2014-05-14 22:00	356	31	55	0,0	17,53	2,12	85,1	1025,52	-6,72	2,12	17,12	2,67	2,4	0,00	0,0
2014-05-14 22:30	351	31	56	0,0	17,53	1,62	85,1	1025,52	-6,94	1,62	17,12	2,22	1,4	0,00	0,0
2014-05-14 23:00	340	31	58	0,0	17,43	1,32	85,1	1026,52	-6,73	1,32	17,02	2,03	0,0	0,00	0,0
2014-05-14 23:30	351	31	59	0,0	17,33	1,32	85,1	1026,52	-6,50	1,32	16,92	2,09	0,0	0,00	0,0
2014-05-15 00:00	351	31	60	0,0	17,33	1,02	85,1	1026,52	-6,55	1,02	16,92	1,85	0,0	0,00	0,0
2014-05-15 00:30	351	31	65	0,0	17,23	0,41	85,1	1027,52	-6,02	0,41	16,82	1,54	0,0	0,00	0,0
2014-05-15 01:00	351	31	73	0,0	17,23	-0,19	85,1	1027,52	-4,99	-0,19	16,82	1,46	0,0	0,00	0,0
2014-05-15 01:30	351	31	74	0,0	17,23	-0,49	85,1	1027,52	-5,10	-0,49	16,82	1,22	0,0	0,00	0,0
2014-05-15 02:00	351	31	77	0,0	17,13	-1,49	85,1	1027,52	-5,52	-1,49	16,72	0,43	0,0	0,00	0,0
2014-05-15 02:30	351	31	80	0,0	17,13	-1,39	85,1	1027,52	-4,89	-1,39	16,72	0,74	0,0	0,00	0,0
2014-05-15 03:00	351	31	83	0,0	17,03	-2,29	85,1	1027,52	-5,27	-2,29	16,62	0,06	0,0	0,00	0,0
2014-05-15 03:30	5	31	86	0,0	17,03	-2,19	85,1	1027,52	-4,68	-2,19	16,62	0,39	0,0	0,00	0,0
2014-05-15 04:00	18	31	88	0,0	16,93	-2,39	85,1	1027,52	-4,56	-2,39	16,52	0,35	0,0	0,00	0,0
2014-05-15 04:30	21	31	88	0,0	16,93	-2,69	85,1	1027,52	-4,86	-2,69	16,52	0,05	0,0	0,00	0,0
2014-05-15 05:00	21	31	90	0,0	16,93	-2,19	85,1	1027,52	-4,06	-2,19	16,52	0,71	0,0	0,00	0,0
2014-05-15 05:30	16	31	90	0,0	17,03	-0,69	85,1	1027,52	-2,58	-0,69	16,62	2,21	0,0	0,00	0,0
2014-05-15 06:00	16	31	87	0,0	17,03	1,02	85,1	1027,52	-1,38	1,02	16,62	3,67	0,0	0,00	0,0
2014-05-15 06:30	16	31	78	0,0	17,13	1,82	85,1	1027,52	-2,14	1,82	16,72	3,80	0,0	0,00	0,0
2014-05-15 07:00	31	31	74	0,0	17,43	3,42	85,1	1027,52	-1,34	3,42	17,02	5,13	0,0	0,00	0,0
2014-05-15 07:30	174	30	63	0,0	17,63	4,02	85,1	1027,52	-3,05	4,02	17,18	5,02	2,0	0,00	0,0
2014-05-15 08:00	118	30	59	1,6	17,73	4,72	85,1	1027,52	-3,31	4,72	17,28	5,49	3,1	0,00	0,0
2014-05-15 08:30	160	30	57	0,0	17,73	4,92	85,1	1027,52	-3,61	4,92	17,28	5,58	4,3	0,00	0,0
2014-05-15 09:00	157	30	52	2,6	17,73	5,42	85,1	1026,52	-4,44	3,91	17,28	5,81	6,2	0,00	0,0
2014-05-15 09:30	132	30	47	3,0	17,73	6,32	85,1	1026,52	-5,04	3,87	17,28	6,47	6,8	0,00	0,0

Datum	Vindriktning °	Luftfukt inne Rh%	Luftfukt ute Rh%	Vindhastighet m/s	Temp inne °C	Temp ute °C	Nederb. året mm	Lufttryck Mbar	Daggpunkt °C	Kyleffekt °C	Vix inne °C	Vix ute °C	Vindby m/s	Korr lufttryck	Regn/dygn mm
2014-05-15 10:00	88	30	47	4,1	17,63	6,82	85,1	1026,52	-4,59	1,49	17,18	6,97	6,9	0,00	0,0
2014-05-15 10:30	160	30	45	2,4	17,53	7,72	85,1	1025,52	-4,39	6,34	17,08	7,77	7,1	0,00	0,0
2014-05-15 11:00	85	30	45	4,9	17,53	8,02	85,1	1025,52	-4,12	2,06	17,08	8,07	7,7	0,00	0,0
2014-05-15 11:30	124	30	44	6,0	17,43	8,82	85,1	1024,52	-3,71	1,60	16,98	8,83	6,9	0,00	0,0
2014-05-15 12:00	146	30	43	5,0	17,33	9,22	85,1	1024,52	-3,68	3,07	16,88	9,18	7,7	0,00	0,0
2014-05-15 12:30	153	30	41	2,6	17,33	9,82	85,1	1023,52	-3,83	8,55	16,88	9,69	8,3	0,00	0,0
2014-05-15 13:00	73	30	40	6,6	17,23	10,02	85,1	1023,52	-4,01	2,69	16,78	9,85	9,8	0,00	0,0
2014-05-15 13:30	138	30	41	4,1	17,13	9,92	85,1	1022,52	-3,74	5,23	16,68	9,79	10,2	0,00	0,0
2014-05-15 14:00	120	30	41	5,4	17,03	9,82	85,1	1022,52	-3,83	3,36	16,58	9,69	10,0	0,00	0,0
2014-05-15 14:30	151	30	40	4,1	17,03	10,12	85,1	1022,52	-3,92	5,47	16,58	9,95	8,7	0,00	0,0
2014-05-15 15:00	198	30	41	2,8	16,93	10,22	85,1	1022,52	-3,47	8,13	16,48	10,09	7,7	0,00	0,0
2014-05-15 15:30	167	30	53	3,9	16,83	8,52	86,9	1022,52	-1,31	4,45	16,38	8,97	10,8	1,80	1,8
2014-05-15 16:00	194	30	61	0,0	16,83	7,92	86,9	1022,52	0,17	7,92	16,38	8,81	10,9	1,80	1,8
2014-05-15 16:30	157	30	74	3,3	16,83	6,92	86,9	1021,52	2,03	3,55	16,38	8,63	8,5	0,00	1,8
2014-05-15 17:00	131	30	79	6,4	16,93	6,12	86,9	1021,52	2,21	-2,45	16,48	8,18	10,2	0,00	1,8
2014-05-15 17:30	185	30	72	3,3	16,93	6,82	86,9	1020,52	1,53	3,44	16,48	8,39	9,2	0,00	1,8
2014-05-15 18:00	173	30	72	0,0	16,93	6,72	86,9	1020,52	1,44	6,72	16,48	8,29	9,6	0,00	1,8
2014-05-15 18:30	182	30	77	0,0	16,93	6,42	86,9	1020,52	2,12	6,42	16,48	8,34	7,9	0,00	1,8
2014-05-15 19:00	161	30	86	1,2	16,93	5,62	86,9	1019,52	2,96	5,62	16,48	8,20	6,4	0,00	1,8
2014-05-15 19:30	152	30	91	2,8	16,93	5,02	86,9	1019,52	3,20	2,45	16,48	7,99	5,2	0,00	1,8
2014-05-15 20:00	168	30	95	3,0	17,03	4,82	86,9	1019,52	3,63	2,23	16,58	8,12	5,0	0,00	1,8
2014-05-15 20:30	174	31	98	2,4	17,03	4,52	86,9	1018,52	3,79	2,96	16,62	8,07	5,4	0,00	1,8
2014-05-15 21:00	104	31	100	4,3	17,03	4,32	86,9	1018,52	3,88	-1,52	16,62	8,05	5,4	0,00	1,8
2014-05-15 21:30	157	31	100	2,4	16,93	4,22	86,9	1018,52	3,78	2,64	16,52	7,95	6,2	0,00	1,8
2014-05-15 22:00	141	31	100	2,0	16,93	4,22	86,9	1018,52	3,78	4,22	16,52	7,95	6,0	0,00	1,8
2014-05-15 22:30	120	31	100	3,3	16,93	4,22	86,9	1018,52	3,78	0,50	16,52	7,95	4,5	0,00	1,8
2014-05-15 23:00	145	31	100	3,7	16,83	4,32	86,9	1017,52	3,88	-0,45	16,42	8,05	4,3	0,00	1,8
2014-05-15 23:30	121	31	100	1,4	16,83	4,32	86,9	1017,52	3,88	4,32	16,42	8,05	4,5	0,00	1,8
2014-05-16 00:00	123	31	100	2,0	16,83	4,42	86,9	1017,52	3,98	4,42	16,42	8,15	3,7	0,00	0,0
2014-05-16 00:30	116	31	100	0,0	16,83	4,42	86,9	1017,52	3,98	4,42	16,42	8,15	3,3	0,00	0,0
2014-05-16 01:00	116	31	100	0,0	16,83	4,42	86,9	1017,52	3,98	4,42	16,42	8,15	3,1	0,00	0,0
2014-05-16 01:30	161	31	100	0,0	16,83	4,82	86,9	1017,52	4,38	4,82	16,42	8,55	3,9	0,00	0,0
2014-05-16 02:00	132	31	98	1,4	16,73	5,02	86,9	1017,52	4,28	5,02	16,32	8,57	3,9	0,00	0,0
2014-05-16 02:30	146	31	97	0,0	16,73	5,02	86,9	1017,52	4,13	5,02	16,32	8,49	2,4	0,00	0,0
2014-05-16 03:00	126	31	96	3,0	16,73	5,22	86,9	1017,52	4,18	2,66	16,32	8,60	3,1	0,00	0,0
2014-05-16 03:30	156	31	94	0,0	16,63	5,32	86,9	1017,52	3,97	5,32	16,22	8,54	3,3	0,00	0,0
2014-05-16 04:00	146	31	95	0,0	16,63	5,22	86,9	1017,52	4,03	5,22	16,22	8,52	1,4	0,00	0,0
2014-05-16 04:30	143	31	95	0,0	16,63	5,32	86,9	1018,52	4,13	5,32	16,22	8,62	2,0	0,00	0,0
2014-05-16 05:00	166	31	96	0,0	16,63	5,62	86,9	1018,52	4,58	5,62	16,22	9,00	3,0	0,00	0,0
2014-05-16 05:30	238	31	96	0,0	16,63	5,82	86,9	1018,52	4,78	5,82	16,22	9,21	2,0	0,00	0,0
2014-05-16 06:00	284	31	96	0,0	16,73	6,02	86,9	1018,52	4,97	6,02	16,32	9,41	1,4	0,00	0,0
2014-05-16 06:30	164	31	96	0,0	16,83	6,52	86,9	1019,52	5,47	6,52	16,42	9,91	1,4	0,00	0,0
2014-05-16 07:00	247	31	96	0,0	17,13	7,02	86,9	1019,52	5,97	7,02	16,72	10,41	2,4	0,00	0,0
2014-05-16 07:30	250	31	94	1,2	17,33	7,12	86,9	1019,52	5,75	7,12	16,92	10,34	2,4	0,00	0,0
2014-05-16 08:00	303	31	95	1,2	17,53	7,72	86,9	1020,52	6,50	7,72	17,12	11,02	3,3	0,00	0,0
2014-05-16 08:30	310	31	88	2,2	17,53	8,02	86,9	1020,52	5,65	8,02	17,12	10,76	4,7	0,00	0,0
2014-05-16 09:00	282	31	85	1,4	17,43	8,12	86,9	1020,52	5,23	8,12	17,02	10,62	4,3	0,00	0,0
2014-05-16 09:30	323	32	83	2,2	17,43	8,02	86,9	1021,52	4,78	8,02	17,05	10,37	4,1	0,00	0,0
2014-05-16 10:00	268	32	77	1,8	17,43	8,32	86,9	1021,52	3,96	8,32	17,05	10,24	5,2	0,00	0,0
2014-05-16 10:30	297	32	76	2,8	17,33	8,52	86,9	1021,52	3,96	6,27	16,95	10,37	4,7	0,00	0,0

Datum	Vindriktning °	Luftfukt inne Rh%	Luftfukt ute Rh%	Vindhastighet m/s	Temp inne °C	Temp ute °C	Nederb. året mm	Lufttryck Mbar	Daggpunkt °C	Kyleffekt °C	Vix inne °C	Vix ute °C	Vindby m/s	Korr lufttryck	Regn/dygn mm
2014-05-16 11:00	254	32	72	2,4	17,33	8,82	86,9	1021,52	3,45	7,50	16,95	10,40	4,1	0,00	0,0
2014-05-16 11:30	289	32	73	1,8	17,33	9,42	86,9	1021,52	4,23	9,42	16,95	11,06	4,1	0,00	0,0
2014-05-16 12:00	315	32	73	1,8	17,33	9,32	86,9	1021,52	4,13	9,32	16,95	10,96	4,3	0,00	0,0
2014-05-16 12:30	291	32	69	2,0	17,33	9,72	86,9	1021,52	3,68	9,72	16,95	11,10	4,5	0,00	0,0
2014-05-16 13:00	287	32	65	3,9	17,33	10,32	86,9	1021,52	3,36	6,55	16,95	11,45	4,5	0,00	0,0
2014-05-16 13:30	287	32	63	2,0	17,33	10,72	86,9	1021,52	3,27	10,72	16,95	11,73	5,0	0,00	0,0
2014-05-16 14:00	301	32	63	3,0	17,33	11,72	86,9	1021,52	4,22	9,77	16,95	12,73	4,3	0,00	0,0
2014-05-16 14:30	291	32	76	1,8	17,23	9,92	86,9	1022,52	5,31	9,92	16,85	11,77	4,3	0,00	0,0
2014-05-16 15:00	270	32	65	2,0	17,23	11,42	86,9	1021,52	4,40	11,42	16,85	12,55	4,7	0,00	0,0
2014-05-16 15:30	250	32	52	1,2	17,33	12,32	86,9	1021,52	1,91	12,32	16,95	12,72	5,2	0,00	0,0
2014-05-16 16:00	235	32	50	1,4	17,43	12,72	86,9	1021,52	1,70	12,72	17,05	13,02	4,7	0,00	0,0
2014-05-16 16:30	281	32	49	2,6	17,53	13,53	86,9	1021,52	2,13	12,46	17,15	13,77	4,1	0,00	0,0
2014-05-16 17:00	280	32	46	2,4	17,63	13,53	86,9	1021,52	1,19	12,46	17,25	13,62	3,3	0,00	0,0
2014-05-16 17:30	302	32	46	1,4	17,73	13,53	86,9	1021,52	1,19	13,53	17,35	13,62	3,1	0,00	0,0
2014-05-16 18:00	300	32	46	0,0	17,83	14,03	86,9	1020,52	1,64	14,03	17,45	14,12	3,9	0,00	0,0
2014-05-16 18:30	319	32	44	0,0	17,83	14,23	86,9	1020,52	1,16	14,23	17,45	14,23	2,4	0,00	0,0
2014-05-16 19:00	282	32	47	0,0	17,93	14,03	86,9	1020,52	1,96	14,03	17,55	14,17	3,5	0,00	0,0
2014-05-16 19:30	326	32	49	1,2	17,93	13,12	86,9	1020,52	1,76	13,12	17,55	13,37	2,0	0,00	0,0
2014-05-16 20:00	338	32	50	0,0	17,73	12,42	86,9	1020,52	1,42	12,42	17,35	12,72	2,0	0,00	0,0
2014-05-16 20:30	351	32	54	0,0	17,73	11,62	86,9	1020,52	1,83	11,62	17,35	12,12	1,2	0,00	0,0
2014-05-16 21:00	351	32	61	0,0	17,63	11,02	86,9	1020,52	3,08	11,02	17,25	11,91	0,0	0,00	0,0
2014-05-16 21:30	351	32	66	0,0	17,53	10,12	86,9	1019,52	3,40	10,12	17,15	11,31	0,0	0,00	0,0
2014-05-16 22:00	4	32	63	0,0	17,53	10,12	86,9	1019,52	2,71	10,12	17,15	11,13	0,0	0,00	0,0
2014-05-16 22:30	46	32	60	0,0	17,43	9,92	86,9	1019,52	1,80	9,92	17,05	10,75	0,0	0,00	0,0
2014-05-16 23:00	47	32	60	0,0	17,43	9,52	86,9	1019,52	1,43	9,52	17,05	10,35	0,0	0,00	0,0
2014-05-16 23:30	83	32	61	0,0	17,33	9,62	86,9	1018,52	1,76	9,62	16,95	10,51	0,0	0,00	0,0
2014-05-17 00:00	86	32	59	0,0	17,33	9,62	86,9	1018,52	1,27	9,62	16,95	10,40	0,0	0,00	0,0
2014-05-17 00:30	70	32	58	0,0	17,33	9,52	86,9	1017,52	0,93	9,52	16,95	10,24	1,2	0,00	0,0
2014-05-17 01:00	74	32	58	0,0	17,33	9,42	86,9	1017,52	0,84	9,42	16,95	10,14	1,2	0,00	0,0
2014-05-17 01:30	71	32	59	0,0	17,33	8,92	86,9	1017,52	0,62	8,92	16,95	9,69	1,4	0,00	0,0
2014-05-17 02:00	91	32	62	1,2	17,33	8,52	86,9	1016,51	0,97	8,52	16,95	9,47	2,0	0,00	0,0
2014-05-17 02:30	88	32	64	1,2	17,23	8,12	86,9	1016,51	1,05	8,12	16,85	9,19	3,1	0,00	0,0
2014-05-17 03:00	91	32	67	0,0	17,23	7,62	86,9	1015,51	1,25	7,62	16,85	8,87	2,6	0,00	0,0
2014-05-17 03:30	108	32	69	3,9	17,23	8,02	86,9	1015,51	2,06	3,87	16,85	9,40	4,1	0,00	0,0
2014-05-17 04:00	132	32	69	3,0	17,23	8,52	86,9	1015,51	2,53	6,27	16,85	9,90	4,5	0,00	0,0
2014-05-17 04:30	111	32	71	1,4	17,23	8,22	86,9	1014,51	2,67	8,22	16,85	9,73	3,5	0,00	0,0
2014-05-17 05:00	127	32	72	3,0	17,23	8,32	86,9	1014,51	2,97	6,05	16,85	9,90	3,5	0,00	0,0
2014-05-17 05:30	122	32	71	3,0	17,23	8,82	86,9	1014,51	3,24	6,60	16,85	10,33	5,0	0,00	0,0
2014-05-17 06:00	123	32	71	3,0	17,13	9,22	86,9	1014,51	3,62	7,04	16,75	10,73	5,2	0,00	0,0
2014-05-17 06:30	151	32	70	1,4	17,23	9,72	86,9	1013,51	3,89	9,72	16,85	11,17	4,7	0,00	0,0
2014-05-17 07:00	141	32	70	0,0	17,43	10,22	86,9	1014,51	4,37	10,22	17,05	11,67	3,3	0,00	0,0
2014-05-17 07:30	142	32	70	0,0	17,73	10,22	86,9	1013,51	4,37	10,22	17,35	11,67	3,1	0,00	0,0
2014-05-17 08:00	133	32	67	1,2	17,83	11,52	86,9	1013,51	4,95	11,52	17,45	12,78	4,1	0,00	0,0
2014-05-17 08:30	163	32	64	0,0	17,83	11,52	86,9	1013,51	4,26	11,52	17,45	12,59	4,9	0,00	0,0
2014-05-17 09:00	166	32	60	1,2	17,83	12,22	86,9	1013,51	3,96	12,22	17,45	13,05	4,7	0,00	0,0
2014-05-17 09:30	261	32	55	0,0	17,73	13,43	86,9	1013,51	3,77	13,43	17,35	13,98	5,2	0,00	0,0
2014-05-17 10:00	160	32	52	1,8	17,73	14,53	86,9	1013,51	3,94	14,53	17,35	14,92	5,2	0,00	0,0
2014-05-17 10:30	166	32	50	2,8	17,73	15,23	86,9	1013,51	3,99	13,59	17,35	15,52	4,9	0,00	0,0
2014-05-17 11:00	237	32	48	1,8	17,73	16,23	86,9	1013,51	4,28	16,23	17,35	16,42	5,8	0,00	0,0
2014-05-17 11:30	351	32	48	2,4	17,73	14,93	86,9	1013,51	3,10	13,94	17,35	15,12	5,0	0,00	0,0

Datum	Vindriktning °	Luftfukt inne Rh%	Luftfukt ute Rh%	Vindhastighet m/s	Temp inne °C	Temp ute °C	Nederb. året mm	Lufttryck Mbar	Daggpunkt °C	Kyleffekt °C	Vix inne °C	Vix ute °C	Vindby m/s	Korr lufttryck	Regn/dygn mm
2014-05-17 12:00	292	32	52	2,0	17,73	14,13	86,9	1014,51	3,57	14,13	17,35	14,52	5,4	0,00	0,0
2014-05-17 12:30	295	32	53	3,3	17,63	14,73	86,9	1014,51	4,41	12,37	17,25	15,17	3,9	0,00	0,0
2014-05-17 13:00	245	32	54	2,8	17,63	14,13	86,9	1015,51	4,14	12,39	17,25	14,62	5,2	0,00	0,0
2014-05-17 13:30	299	32	56	4,5	17,63	10,72	86,9	1016,51	1,53	5,41	17,25	11,33	6,9	0,00	0,0
2014-05-17 14:00	326	32	54	1,6	17,63	10,52	86,9	1016,51	0,81	10,52	17,25	11,02	6,9	0,00	0,0
2014-05-17 14:30	304	32	53	1,2	17,53	11,32	86,9	1016,51	1,28	11,32	17,15	11,77	5,6	0,00	0,0
2014-05-17 15:00	313	32	51	1,2	17,53	12,12	86,9	1016,51	1,44	12,12	17,15	12,47	4,1	0,00	0,0
2014-05-17 15:30	324	32	52	2,6	17,63	11,82	86,9	1016,51	1,45	10,66	17,25	12,22	5,0	0,00	0,0
2014-05-17 16:00	313	32	53	0,0	17,63	11,22	86,9	1016,51	1,18	11,22	17,25	11,67	5,0	0,00	0,0
2014-05-17 16:30	351	32	52	3,1	17,53	10,92	86,9	1016,51	0,63	8,89	17,15	11,32	3,5	0,00	0,0
2014-05-17 17:00	309	33	54	0,0	17,53	10,12	86,9	1016,51	0,44	10,12	17,19	10,62	5,0	0,00	0,0
2014-05-17 17:30	295	33	54	1,8	17,53	10,32	86,9	1016,51	0,63	10,32	17,19	10,82	4,5	0,00	0,0
2014-05-17 18:00	351	32	52	1,4	17,53	11,32	86,9	1016,51	0,99	11,32	17,15	11,72	3,3	0,00	0,0
2014-05-17 18:30	304	32	53	1,6	17,53	11,52	86,9	1016,51	1,46	11,52	17,15	11,97	3,3	0,00	0,0
2014-05-17 19:00	340	32	52	0,0	17,53	10,62	86,9	1016,51	0,35	10,62	17,15	11,02	2,6	0,00	0,0
2014-05-17 19:30	346	32	52	0,0	17,63	10,82	86,9	1017,52	0,53	10,82	17,25	11,22	1,6	0,00	0,0
2014-05-17 20:00	351	32	53	0,0	17,63	10,32	86,9	1017,52	0,35	10,32	17,25	10,77	2,6	0,00	0,0
2014-05-17 20:30	5	32	50	0,0	17,73	10,72	86,9	1016,51	-0,13	10,72	17,35	11,02	0,0	0,00	0,0
2014-05-17 21:00	5	32	53	0,0	17,63	10,12	86,9	1017,52	0,17	10,12	17,25	10,57	0,0	0,00	0,0
2014-05-17 21:30	6	32	59	0,0	17,63	8,92	86,9	1016,51	0,62	8,92	17,25	9,69	0,0	0,00	0,0
2014-05-17 22:00	8	32	62	0,0	17,63	8,02	86,9	1016,51	0,50	8,02	17,25	8,97	0,0	0,00	0,0
2014-05-17 22:30	8	32	64	0,0	17,53	7,42	86,9	1016,51	0,39	7,42	17,15	8,49	0,0	0,00	0,0
2014-05-17 23:00	8	32	67	0,0	17,53	6,42	86,9	1017,52	0,11	6,42	17,15	7,67	0,0	0,00	0,0
2014-05-17 23:30	8	33	69	0,0	17,53	6,52	86,9	1017,52	0,63	6,52	17,19	7,90	0,0	0,00	0,0
2014-05-18 00:00	8	33	68	0,0	17,53	6,72	86,9	1017,52	0,61	6,72	17,19	8,03	0,0	0,00	0,0
2014-05-18 00:30	8	33	66	0,0	17,43	6,82	86,9	1017,52	0,27	6,82	17,09	8,01	0,0	0,00	0,0
2014-05-18 01:00	56	33	68	0,0	17,43	6,42	86,9	1017,52	0,32	6,42	17,09	7,73	0,0	0,00	0,0
2014-05-18 01:30	69	33	66	0,0	17,43	6,52	86,9	1017,52	-0,02	6,52	17,09	7,71	0,0	0,00	0,0
2014-05-18 02:00	68	33	69	0,0	17,43	6,32	86,9	1017,52	0,44	6,32	17,09	7,70	0,0	0,00	0,0
2014-05-18 02:30	67	33	68	0,0	17,33	6,32	86,9	1017,52	0,22	6,32	16,99	7,63	0,0	0,00	0,0
2014-05-18 03:00	64	33	67	0,0	17,33	6,52	86,9	1017,52	0,20	6,52	16,99	7,77	0,0	0,00	0,0
2014-05-18 03:30	77	33	69	0,0	17,33	6,22	86,9	1017,52	0,34	6,22	16,99	7,60	0,0	0,00	0,0
2014-05-18 04:00	72	33	69	0,0	17,33	6,12	86,9	1017,52	0,25	6,12	16,99	7,50	0,0	0,00	0,0
2014-05-18 04:30	69	33	66	0,0	17,33	6,52	86,9	1017,52	-0,02	6,52	16,99	7,71	0,0	0,00	0,0
2014-05-18 05:00	62	33	64	0,0	17,33	6,42	86,9	1017,52	-0,55	6,42	16,99	7,49	1,6	0,00	0,0
2014-05-18 05:30	63	33	65	0,0	17,33	6,52	86,9	1016,51	-0,24	6,52	16,99	7,65	1,8	0,00	0,0
2014-05-18 06:00	66	33	62	0,0	17,33	7,22	86,9	1016,51	-0,26	7,22	16,99	8,17	2,0	0,00	0,0
2014-05-18 06:30	78	33	59	0,0	17,33	8,22	86,9	1016,51	-0,04	8,22	16,99	8,99	2,0	0,00	0,0
2014-05-18 07:00	83	32	58	1,8	17,53	9,22	86,9	1016,51	0,65	9,22	17,15	9,94	2,6	0,00	0,0
2014-05-18 07:30	94	32	61	1,2	17,73	9,12	86,9	1016,51	1,29	9,12	17,35	10,01	2,8	0,00	0,0
2014-05-18 08:00	79	32	60	0,0	17,83	10,52	86,9	1017,52	2,36	10,52	17,45	11,35	2,6	0,00	0,0
2014-05-18 08:30	164	32	58	0,0	17,83	11,32	86,9	1017,52	2,61	11,32	17,45	12,04	3,1	0,00	0,0
2014-05-18 09:00	98	32	57	0,0	17,83	12,02	86,9	1017,52	3,00	12,02	17,45	12,69	3,1	0,00	0,0
2014-05-18 09:30	105	32	53	1,2	17,83	12,92	86,9	1017,52	2,75	12,92	17,45	13,37	4,3	0,00	0,0
2014-05-18 10:00	112	32	50	0,0	17,83	13,63	86,9	1017,52	2,52	13,63	17,45	13,92	3,9	0,00	0,0
2014-05-18 10:30	119	32	47	1,6	17,73	14,23	86,9	1017,52	2,14	14,23	17,35	14,37	5,0	0,00	0,0
2014-05-18 11:00	169	32	44	1,4	17,73	15,03	86,9	1017,52	1,88	15,03	17,35	15,03	6,0	0,00	0,0
2014-05-18 11:30	175	32	42	2,2	17,73	15,53	86,9	1017,52	1,63	15,53	17,35	15,44	6,4	0,00	0,0
2014-05-18 12:00	147	32	43	3,5	17,73	16,13	86,9	1017,52	2,52	13,95	17,35	16,09	4,9	0,00	0,0
2014-05-18 12:30	120	32	41	2,2	17,73	17,13	86,9	1017,52	2,70	17,13	17,35	17,00	4,3	0,00	0,0

Datum	Vindriktning °	Luftfukt inne Rh%	Luftfukt ute Rh%	Vindhastighet m/s	Temp inne °C	Temp ute °C	Nederb. året mm	Lufttryck Mbar	Daggpunkt °C	Kyleffekt °C	Vix inne °C	Vix ute °C	Vindby m/s	Korr lufttryck	Regn/dygn mm
2014-05-18 13:00	110	32	39	2,0	17,73	17,93	86,9	1016,51	2,65	17,93	17,35	17,72	4,5	0,00	0,0
2014-05-18 13:30	143	33	39	0,0	17,73	18,73	86,9	1016,51	3,35	18,73	17,39	18,52	5,2	0,00	0,0
2014-05-18 14:00	162	33	38	1,8	17,73	19,43	86,9	1017,52	3,57	19,43	17,39	19,18	5,0	0,00	0,0
2014-05-18 14:30	138	33	37	0,0	17,73	19,83	86,9	1016,51	3,52	19,83	17,39	19,54	5,6	0,00	0,0
2014-05-18 15:00	107	33	37	2,4	17,83	20,33	86,9	1016,51	3,95	19,64	17,49	20,04	5,0	0,00	0,0
2014-05-18 15:30	138	33	36	1,2	17,93	20,73	86,9	1016,51	3,88	20,73	17,59	20,40	4,7	0,00	0,0
2014-05-18 16:00	173	33	37	0,0	18,03	21,33	86,9	1016,51	4,83	21,33	17,69	21,04	4,1	0,00	0,0
2014-05-18 16:30	167	33	37	2,4	18,23	21,73	86,9	1016,51	5,19	21,11	17,89	21,44	5,4	0,00	0,0
2014-05-18 17:00	172	33	36	0,0	18,33	21,83	86,9	1016,51	4,84	21,83	17,99	21,50	5,6	0,00	0,0
2014-05-18 17:30	172	33	36	1,4	18,53	21,93	86,9	1016,51	4,93	21,93	18,19	21,60	4,9	0,00	0,0
2014-05-18 18:00	157	33	37	4,3	18,43	21,03	86,9	1016,51	4,57	18,59	18,09	20,74	6,8	0,00	0,0
2014-05-18 18:30	104	33	38	1,4	18,43	20,23	86,9	1016,51	4,28	20,23	18,09	19,98	3,5	0,00	0,0
2014-05-18 19:00	98	33	38	0,0	18,33	19,93	86,9	1016,51	4,02	19,93	17,99	19,68	3,0	0,00	0,0
2014-05-18 19:30	117	33	39	3,3	18,33	20,43	86,9	1016,51	4,86	18,81	17,99	20,22	4,5	0,00	0,0
2014-05-18 20:00	131	33	37	3,1	18,43	20,63	86,9	1016,51	4,22	19,49	18,09	20,34	5,6	0,00	0,0
2014-05-18 20:30	128	33	37	1,2	18,43	20,83	86,9	1016,51	4,39	20,83	18,09	20,54	3,9	0,00	0,0
2014-05-18 21:00	102	33	39	0,0	18,43	19,83	86,9	1016,51	4,33	19,83	18,09	19,62	3,0	0,00	0,0
2014-05-18 21:30	103	33	43	0,0	18,43	18,63	86,9	1016,51	4,77	18,63	18,09	18,59	0,0	0,00	0,0
2014-05-18 22:00	97	33	52	0,0	18,33	15,93	86,9	1016,51	5,23	15,93	17,99	16,32	0,0	0,00	0,0
2014-05-18 22:30	93	33	54	0,0	18,23	14,93	86,9	1016,51	4,88	14,93	17,89	15,42	0,0	0,00	0,0
2014-05-18 23:00	91	33	54	0,0	18,23	14,33	86,9	1016,51	4,32	14,33	17,89	14,82	1,4	0,00	0,0
2014-05-18 23:30	91	33	56	1,2	18,23	15,13	86,9	1017,52	5,62	15,13	17,89	15,73	2,6	0,00	0,0
2014-05-19 00:00	96	33	60	0,0	18,13	14,73	86,9	1017,52	6,30	14,73	17,79	15,56	1,8	0,00	0,0
2014-05-19 00:30	107	33	63	0,0	18,13	14,33	86,9	1017,52	6,67	14,33	17,79	15,33	2,4	0,00	0,0
2014-05-19 01:00	86	33	65	0,0	18,13	13,83	86,9	1017,52	6,67	13,83	17,79	14,95	2,8	0,00	0,0
2014-05-19 01:30	77	33	67	0,0	18,03	13,43	86,9	1017,52	6,75	13,43	17,69	14,68	1,2	0,00	0,0
2014-05-19 02:00	96	33	67	0,0	18,03	13,33	86,9	1017,52	6,66	13,33	17,69	14,58	1,4	0,00	0,0
2014-05-19 02:30	90	33	70	0,0	18,03	12,52	86,9	1017,52	6,56	12,52	17,69	13,97	1,8	0,00	0,0
2014-05-19 03:00	82	33	71	0,0	18,03	12,32	86,9	1017,52	6,59	12,32	17,69	13,83	1,4	0,00	0,0
2014-05-19 03:30	80	33	70	0,0	18,03	12,22	86,9	1017,52	6,28	12,22	17,69	13,67	1,2	0,00	0,0
2014-05-19 04:00	72	33	69	0,0	18,03	12,22	86,9	1017,52	6,06	12,22	17,69	13,60	1,2	0,00	0,0
2014-05-19 04:30	93	33	69	0,0	18,03	12,12	86,9	1017,52	5,97	12,12	17,69	13,50	2,0	0,00	0,0
2014-05-19 05:00	84	33	69	0,0	18,03	12,12	86,9	1017,52	5,97	12,12	17,69	13,50	1,8	0,00	0,0
2014-05-19 05:30	79	33	69	0,0	18,03	12,22	86,9	1017,52	6,06	12,22	17,69	13,60	1,4	0,00	0,0
2014-05-19 06:00	95	33	71	0,0	17,93	12,12	86,9	1017,52	6,40	12,12	17,59	13,63	1,4	0,00	0,0
2014-05-19 06:30	95	33	73	0,0	17,93	12,22	86,9	1017,52	6,92	12,22	17,59	13,87	2,4	0,00	0,0
2014-05-19 07:00	89	33	78	0,0	17,93	12,12	86,9	1017,52	7,83	12,12	17,59	14,11	2,0	0,00	0,0
2014-05-19 07:30	87	33	85	0,0	17,93	12,12	86,9	1017,52	9,15	12,12	17,59	14,63	2,6	0,00	0,0
2014-05-19 08:00	101	33	88	1,4	17,93	11,82	86,9	1017,52	9,39	11,82	17,59	14,56	2,4	0,00	0,0
2014-05-19 08:30	87	33	85	0,0	17,93	11,92	86,9	1018,52	8,95	11,92	17,59	14,43	2,6	0,00	0,0
2014-05-19 09:00	87	33	80	1,2	17,93	13,73	86,9	1017,52	9,77	13,73	17,59	15,86	3,3	0,00	0,0
2014-05-19 09:30	90	33	73	1,2	17,93	15,13	86,9	1017,52	9,70	15,13	17,59	16,77	3,3	0,00	0,0
2014-05-19 10:00	118	33	67	3,5	18,03	16,33	86,9	1017,52	9,51	14,17	17,69	17,58	4,7	0,00	0,0
2014-05-19 10:30	121	33	68	3,5	18,03	16,83	86,9	1017,52	10,21	14,74	17,69	18,14	5,4	0,00	0,0
2014-05-19 11:00	166	33	63	1,4	18,03	17,23	86,9	1017,52	9,40	17,23	17,69	18,23	5,8	0,00	0,0
2014-05-19 11:30	98	33	61	4,5	18,03	17,53	86,9	1017,52	9,18	13,83	17,69	18,42	5,6	0,00	0,0
2014-05-19 12:00	160	33	55	2,6	18,03	17,93	86,9	1017,52	7,93	17,10	17,69	18,48	4,9	0,00	0,0
2014-05-19 12:30	158	33	49	3,9	18,03	18,43	86,9	1016,51	6,60	16,00	17,69	18,67	5,4	0,00	0,0
2014-05-19 13:00	112	33	46	4,9	18,13	18,73	86,9	1016,51	5,90	15,32	17,79	18,83	5,6	0,00	0,0
2014-05-19 13:30	84	33	46	3,0	18,13	19,23	86,9	1016,51	6,35	17,96	17,79	19,33	6,2	0,00	0,0

Datum	Vindriktning °	Luftfukt inne Rh%	Luftfukt ute Rh%	Vindhastighet m/s	Temp inne °C	Temp ute °C	Nederb. året mm	Lufttryck Mbar	Daggpunkt °C	Kyleffekt °C	Vix inne °C	Vix ute °C	Vindby m/s	Korr lufttryck	Regn/dygn mm
2014-05-19 14:00	112	33	45	4,3	18,13	19,63	86,9	1016,51	6,37	16,91	17,79	19,68	5,4	0,00	0,0
2014-05-19 14:30	143	33	46	5,2	18,13	20,13	86,9	1016,51	7,16	16,80	17,79	20,23	5,8	0,00	0,0
2014-05-19 15:00	97	33	46	1,8	18,23	20,63	86,9	1015,51	7,61	20,63	17,89	20,73	4,9	0,00	0,0
2014-05-19 15:30	88	33	42	0,0	18,23	20,83	86,9	1015,51	6,37	20,83	17,89	20,75	3,3	0,00	0,0
2014-05-19 16:00	92	33	42	1,4	18,23	20,73	86,9	1015,51	6,28	20,73	17,89	20,65	5,4	0,00	0,0
2014-05-19 16:30	123	33	45	1,6	18,23	20,23	86,9	1014,51	6,91	20,23	17,89	20,28	4,3	0,00	0,0
2014-05-19 17:00	123	33	45	2,4	18,23	20,13	86,9	1014,51	6,82	19,42	17,89	20,18	3,9	0,00	0,0
2014-05-19 17:30	137	33	46	1,4	18,23	19,63	86,9	1014,51	6,71	19,63	17,89	19,73	3,1	0,00	0,0
2014-05-19 18:00	105	33	47	1,2	18,23	19,33	86,9	1013,51	6,77	19,33	17,89	19,48	3,1	0,00	0,0
2014-05-19 18:30	108	33	48	0,0	18,23	19,03	86,9	1013,51	6,83	19,03	17,89	19,22	2,0	0,00	0,0
2014-05-19 19:00	111	33	48	0,0	18,23	18,83	86,9	1013,51	6,65	18,83	17,89	19,02	2,0	0,00	0,0
2014-05-19 19:30	116	33	50	0,0	18,13	18,83	86,9	1013,51	7,28	18,83	17,79	19,12	1,4	0,00	0,0
2014-05-19 20:00	117	33	59	0,0	18,13	18,13	86,9	1013,51	9,22	18,13	17,79	18,90	0,0	0,00	0,0
2014-05-19 20:30	108	33	67	0,0	18,13	16,73	86,9	1013,51	9,89	16,73	17,79	17,98	1,6	0,00	0,0
2014-05-19 21:00	110	33	75	0,0	18,13	15,43	86,9	1012,51	10,41	15,43	17,79	17,20	0,0	0,00	0,0
2014-05-19 21:30	108	33	79	0,0	18,13	15,13	86,9	1012,51	10,93	15,13	17,79	17,18	0,0	0,00	0,0
2014-05-19 22:00	110	33	75	0,0	18,13	14,73	86,9	1012,51	9,73	14,73	17,79	16,50	0,0	0,00	0,0
2014-05-19 22:30	110	33	77	0,0	18,13	14,33	86,9	1011,51	9,76	14,33	17,79	16,24	0,0	0,00	0,0
2014-05-19 23:00	108	33	75	0,0	18,13	14,43	86,9	1011,51	9,44	14,43	17,79	16,20	0,0	0,00	0,0
2014-05-19 23:30	109	33	77	0,0	18,03	14,03	86,9	1011,51	9,47	14,03	17,69	15,94	0,0	0,00	0,0
2014-05-20 00:00	296	33	64	0,0	18,03	15,13	86,9	1011,51	7,66	15,13	17,69	16,19	2,6	0,00	0,0
2014-05-20 00:30	303	33	80	0,0	18,03	13,83	86,9	1011,51	9,86	13,83	17,69	15,96	1,8	0,00	0,0
2014-05-20 01:00	314	33	84	0,0	18,03	13,23	86,9	1011,51	10,04	13,23	17,69	15,65	1,2	0,00	0,0
2014-05-20 01:30	343	33	88	0,0	18,03	12,52	86,9	1011,51	10,07	12,52	17,69	15,26	0,0	0,00	0,0
2014-05-20 02:00	347	33	93	0,0	18,03	12,02	86,9	1010,51	10,44	12,02	17,69	15,16	1,2	0,00	0,0
2014-05-20 02:30	340	33	94	0,0	18,03	12,02	88,1	1010,51	10,60	12,02	17,69	15,24	0,0	1,20	1,2
2014-05-20 03:00	342	33	94	0,0	18,03	11,82	88,7	1010,51	10,40	11,82	17,69	15,04	1,2	1,80	1,8
2014-05-20 03:30	342	33	98	0,0	18,03	11,32	88,7	1010,51	10,55	11,32	17,69	14,88	0,0	0,60	1,8
2014-05-20 04:00	346	33	98	0,0	18,03	11,22	88,7	1009,51	10,45	11,22	17,69	14,78	0,0	0,00	1,8
2014-05-20 04:30	334	33	94	0,0	18,03	11,52	88,7	1009,51	10,11	11,52	17,69	14,74	1,4	0,00	1,8
2014-05-20 05:00	336	33	96	0,0	18,03	11,42	89,9	1009,51	10,33	11,42	17,69	14,81	0,0	1,20	3,0
2014-05-20 05:30	356	33	99	0,0	18,03	11,12	89,9	1009,51	10,51	11,12	17,69	14,77	1,2	1,20	3,0
2014-05-20 06:00	43	33	99	0,0	18,03	11,62	89,9	1009,51	11,01	11,62	17,69	15,27	0,0	0,00	3,0
2014-05-20 06:30	6	33	99	0,0	18,03	11,32	89,9	1009,51	10,71	11,32	17,69	14,97	0,0	0,00	3,0
2014-05-20 07:00	145	33	99	0,0	17,93	11,22	89,9	1009,51	10,61	11,22	17,59	14,87	1,8	0,00	3,0
2014-05-20 07:30	144	33	99	0,0	17,93	11,22	89,9	1010,51	10,61	11,22	17,59	14,87	0,0	0,00	3,0
2014-05-20 08:00	144	33	99	0,0	17,93	11,32	89,9	1010,51	10,71	11,32	17,59	14,97	0,0	0,00	3,0
2014-05-20 08:30	151	33	99	0,0	17,93	11,42	89,9	1010,51	10,81	11,42	17,59	15,07	0,0	0,00	3,0
2014-05-20 09:00	264	33	99	0,0	17,93	11,62	89,9	1010,51	11,01	11,62	17,59	15,27	1,2	0,00	3,0
2014-05-20 09:30	158	33	99	0,0	17,93	12,32	89,9	1010,51	11,71	12,32	17,59	15,97	1,4	0,00	3,0
2014-05-20 10:00	240	33	99	0,0	18,03	12,42	89,9	1011,51	11,81	12,42	17,69	16,07	1,8	0,00	3,0
2014-05-20 10:30	278	33	98	0,0	18,03	12,62	89,9	1011,51	11,85	12,62	17,69	16,18	1,4	0,00	3,0
2014-05-20 11:00	291	33	93	0,0	18,03	13,02	89,9	1011,51	11,42	13,02	17,69	16,16	1,6	0,00	3,0
2014-05-20 11:30	295	33	90	0,0	18,03	13,43	89,9	1011,51	11,31	13,43	17,69	16,32	1,6	0,00	3,0
2014-05-20 12:00	257	33	90	1,4	18,03	13,02	89,9	1011,51	10,91	13,02	17,69	15,92	2,8	0,00	3,0
2014-05-20 12:30	264	33	87	0,0	18,03	13,63	89,9	1011,51	10,97	13,63	17,69	16,28	2,2	0,00	3,0
2014-05-20 13:00	249	33	77	1,2	18,03	14,83	89,9	1012,51	10,24	14,83	17,69	16,74	2,6	0,00	3,0
2014-05-20 13:30	309	33	74	0,0	18,13	15,83	89,9	1012,51	10,58	15,83	17,79	17,54	2,2	0,00	3,0
2014-05-20 14:00	9	33	65	2,0	18,13	16,23	89,9	1012,51	8,94	16,23	17,79	17,35	3,5	0,00	3,0
2014-05-20 14:30	344	33	70	0,0	18,13	15,53	89,9	1012,51	9,43	15,53	17,79	16,97	2,6	0,00	3,0

Datum	Vindriktning °	Luftfukt inne Rh%	Luftfukt ute Rh%	Vindhastighet m/s	Temp inne °C	Temp ute °C	Nederb. året mm	Lufttryck Mbar	Daggpunkt °C	Kyleffekt °C	Vix inne °C	Vix ute °C	Vindby m/s	Korr lufttryck	Regn/dygn mm
2014-05-20 15:00	351	34	72	0,0	18,13	15,93	89,9	1012,51	10,25	15,93	17,83	17,50	1,8	0,00	3,0
2014-05-20 15:30	345	34	67	1,4	18,23	15,83	89,9	1013,51	9,03	15,83	17,93	17,08	2,8	0,00	3,0
2014-05-20 16:00	351	34	70	0,0	18,13	15,73	89,9	1013,51	9,62	15,73	17,83	17,17	1,4	0,00	3,0
2014-05-20 16:30	217	34	74	0,0	18,23	16,03	89,9	1013,51	10,77	16,03	17,93	17,74	1,6	0,00	3,0
2014-05-20 17:00	340	34	71	0,0	18,23	16,03	89,9	1013,51	10,13	16,03	17,93	17,54	2,2	0,00	3,0
2014-05-20 17:30	342	34	65	0,0	18,23	16,53	89,9	1013,51	9,22	16,53	17,93	17,65	2,2	0,00	3,0
2014-05-20 18:00	338	34	47	2,0	18,43	17,23	89,9	1013,51	4,87	17,23	18,13	17,37	3,7	0,00	3,0
2014-05-20 18:30	337	34	47	1,2	18,53	17,53	89,9	1013,51	5,14	17,53	18,23	17,67	2,8	0,00	3,0
2014-05-20 19:00	343	33	51	1,4	18,63	16,73	89,9	1013,51	5,66	16,73	18,29	17,07	3,1	0,00	3,0
2014-05-20 19:30	341	33	56	1,2	18,53	16,43	89,9	1013,51	6,82	16,43	18,19	17,03	2,0	0,00	3,0
2014-05-20 20:00	351	33	56	0,0	18,63	16,53	89,9	1013,51	6,92	16,53	18,29	17,13	1,4	0,00	3,0
2014-05-20 20:30	343	33	54	0,0	18,63	16,43	89,9	1013,51	6,26	16,43	18,29	16,93	1,6	0,00	3,0
2014-05-20 21:00	343	33	58	0,0	18,63	15,83	89,9	1013,51	6,81	15,83	18,29	16,54	0,0	0,00	3,0
2014-05-20 21:30	343	33	68	0,0	18,63	14,53	89,9	1014,51	8,03	14,53	18,29	15,84	0,0	0,00	3,0
2014-05-20 22:00	343	34	75	0,0	18,53	12,82	89,9	1014,51	7,90	12,82	18,23	14,60	0,0	0,00	3,0
2014-05-20 22:30	343	34	81	0,0	18,43	11,52	89,9	1014,51	7,82	11,52	18,13	13,73	0,0	0,00	3,0
2014-05-20 23:00	343	34	82	0,0	18,43	11,52	89,9	1014,51	8,01	11,52	18,13	13,80	0,0	0,00	3,0
2014-05-20 23:30	343	34	83	0,0	18,43	11,42	89,9	1014,51	8,10	11,42	18,13	13,77	0,0	0,00	3,0
2014-05-21 00:00	13	34	81	0,0	18,43	11,82	89,9	1014,51	8,11	11,82	18,13	14,03	0,0	0,00	0,0
2014-05-21 00:30	13	34	80	0,0	18,33	11,82	89,9	1014,51	7,92	11,82	18,03	13,95	0,0	0,00	0,0
2014-05-21 01:00	29	34	80	0,0	18,33	11,62	89,9	1014,51	7,73	11,62	18,03	13,75	0,0	0,00	0,0
2014-05-21 01:30	29	34	80	0,0	18,33	11,42	89,9	1014,51	7,54	11,42	18,03	13,55	0,0	0,00	0,0
2014-05-21 02:00	29	34	83	0,0	18,33	10,62	89,9	1014,51	7,32	10,62	18,03	12,97	0,0	0,00	0,0
2014-05-21 02:30	30	34	85	0,0	18,33	10,72	89,9	1014,51	7,78	10,72	18,03	13,23	0,0	0,00	0,0
2014-05-21 03:00	29	34	83	0,0	18,33	10,92	89,9	1014,51	7,61	10,92	18,03	13,27	0,0	0,00	0,0
2014-05-21 03:30	29	34	83	0,0	18,33	10,82	89,9	1014,51	7,51	10,82	18,03	13,17	0,0	0,00	0,0
2014-05-21 04:00	30	34	85	0,0	18,33	10,42	89,9	1014,51	7,48	10,42	18,03	12,93	0,0	0,00	0,0
2014-05-21 04:30	30	34	88	0,0	18,23	10,32	89,9	1014,51	7,91	10,32	17,93	13,06	0,0	0,00	0,0
2014-05-21 05:00	42	34	88	0,0	18,23	10,42	89,9	1014,51	8,01	10,42	17,93	13,16	0,0	0,00	0,0
2014-05-21 05:30	59	34	86	0,0	18,23	10,92	89,9	1014,51	8,15	10,92	17,93	13,50	0,0	0,00	0,0
2014-05-21 06:00	99	34	79	0,0	18,23	11,62	89,9	1014,51	7,54	11,62	17,93	13,68	1,8	0,00	0,0
2014-05-21 06:30	89	34	80	0,0	18,23	11,72	89,9	1014,51	7,83	11,72	17,93	13,85	1,6	0,00	0,0
2014-05-21 07:00	93	34	83	0,0	18,23	11,92	89,9	1014,51	8,58	11,92	17,93	14,28	0,0	0,00	0,0
2014-05-21 07:30	79	34	83	0,0	18,23	12,52	89,9	1014,51	9,17	12,52	17,93	14,88	1,6	0,00	0,0
2014-05-21 08:00	93	34	79	0,0	18,23	13,53	89,9	1014,51	9,38	13,53	17,93	15,58	1,6	0,00	0,0
2014-05-21 08:30	123	34	74	1,4	18,23	15,03	89,9	1014,51	9,81	15,03	17,93	16,74	3,3	0,00	0,0
2014-05-21 09:00	114	34	70	2,8	18,23	16,33	89,9	1014,51	10,19	14,79	17,93	17,77	4,3	0,00	0,0
2014-05-21 09:30	99	34	64	3,0	18,33	17,33	89,9	1014,51	9,74	15,89	18,03	18,39	5,0	0,00	0,0
2014-05-21 10:00	146	34	63	2,8	18,33	17,93	89,9	1013,51	10,06	16,54	18,03	18,94	5,8	0,00	0,0
2014-05-21 10:30	121	34	60	1,4	18,33	18,63	89,9	1013,51	9,95	18,63	18,03	19,46	5,8	0,00	0,0
2014-05-21 11:00	111	34	59	3,0	18,33	19,53	89,9	1013,51	10,52	18,29	18,03	20,30	6,4	0,00	0,0
2014-05-21 11:30	138	34	52	2,6	18,33	19,53	89,9	1013,51	8,53	18,79	18,03	19,92	6,2	0,00	0,0
2014-05-21 12:00	123	34	46	5,4	18,43	20,13	89,9	1013,51	7,16	16,54	18,13	20,23	6,4	0,00	0,0
2014-05-21 12:30	100	34	44	2,8	18,43	20,53	89,9	1012,51	6,83	19,38	18,13	20,54	5,2	0,00	0,0
2014-05-21 13:00	94	34	49	2,4	18,43	19,43	89,9	1012,51	7,51	18,69	18,13	19,67	6,6	0,00	0,0
2014-05-21 13:30	157	34	50	2,2	18,43	19,43	89,9	1012,51	7,83	19,43	18,13	19,72	6,2	0,00	0,0
2014-05-21 14:00	110	34	43	4,1	18,53	20,03	89,9	1012,51	6,02	17,39	18,23	19,99	7,1	0,00	0,0
2014-05-21 14:30	159	34	40	2,2	18,53	21,53	89,9	1012,51	6,23	21,53	18,23	21,36	7,7	0,00	0,0
2014-05-21 15:00	109	34	38	5,2	18,63	21,73	89,9	1012,51	5,60	18,81	18,33	21,48	7,5	0,00	0,0
2014-05-21 15:30	148	34	39	6,8	18,63	21,93	89,9	1012,51	6,19	18,16	18,33	21,72	8,9	0,00	0,0

Datum	Vindriktning °	Luftfukt inne Rh%	Luftfukt ute Rh%	Vindhastighet m/s	Temp inne °C	Temp ute °C	Nederb. året mm	Lufttryck Mbar	Daggpunkt °C	Kyleffekt °C	Vix inne °C	Vix ute °C	Vindby m/s	Korr lufttryck	Regn/dygn mm
2014-05-21 16:00	113	34	36	3,1	18,83	21,63	89,9	1012,51	4,67	20,58	18,53	21,30	7,9	0,00	0,0
2014-05-21 16:30	130	34	36	5,2	18,93	21,73	89,9	1011,51	4,76	18,81	18,63	21,40	7,9	0,00	0,0
2014-05-21 17:00	167	34	37	4,7	19,03	21,83	89,9	1011,51	5,27	19,16	18,73	21,54	6,8	0,00	0,0
2014-05-21 17:30	139	34	36	5,0	19,13	22,03	89,9	1011,51	5,02	19,19	18,83	21,70	7,5	0,00	0,0
2014-05-21 18:00	154	34	37	4,9	19,13	22,03	89,9	1011,51	5,45	19,41	18,83	21,74	8,1	0,00	0,0
2014-05-21 18:30	175	34	38	3,3	19,13	21,43	89,9	1010,51	5,34	19,94	18,83	21,18	8,7	0,00	0,0
2014-05-21 19:00	151	34	40	4,9	19,13	19,93	89,9	1010,51	4,81	16,81	18,83	19,76	8,1	0,00	0,0
2014-05-21 19:30	77	34	42	4,5	19,03	19,83	89,9	1010,51	5,48	16,68	18,73	19,75	6,9	0,00	0,0
2014-05-21 20:00	99	34	45	2,0	19,03	19,53	89,9	1010,51	6,28	19,53	18,73	19,58	6,8	0,00	0,0
2014-05-21 20:30	127	34	46	2,4	18,93	19,23	89,9	1010,51	6,35	18,47	18,63	19,33	4,9	0,00	0,0
2014-05-21 21:00	138	34	47	2,6	18,93	18,93	89,9	1010,51	6,41	18,16	18,63	19,08	5,0	0,00	0,0
2014-05-21 21:30	157	34	48	2,2	18,83	18,33	89,9	1010,51	6,19	18,33	18,53	18,52	5,0	0,00	0,0
2014-05-21 22:00	117	34	50	1,8	18,83	17,43	89,9	1010,51	6,00	17,43	18,53	17,72	2,8	0,00	0,0
2014-05-21 22:30	114	34	55	1,6	18,83	16,53	89,9	1010,51	6,64	16,53	18,53	17,08	3,0	0,00	0,0
2014-05-21 23:00	98	34	59	1,4	18,73	15,83	89,9	1011,51	7,07	15,83	18,43	16,60	3,5	0,00	0,0
2014-05-21 23:30	103	34	61	0,0	18,73	15,23	89,9	1010,51	7,02	15,23	18,43	16,11	2,4	0,00	0,0
2014-05-22 00:00	154	34	55	2,6	18,73	15,33	89,9	1011,51	5,53	14,36	18,43	15,88	4,7	0,00	0,0
2014-05-22 00:30	164	34	55	2,2	18,73	15,23	89,9	1011,51	5,44	15,23	18,43	15,78	4,3	0,00	0,0
2014-05-22 01:00	144	34	55	2,8	18,73	15,13	89,9	1011,51	5,34	13,48	18,43	15,68	3,9	0,00	0,0
2014-05-22 01:30	123	34	56	0,0	18,73	14,73	89,9	1010,51	5,25	14,73	18,43	15,33	3,7	0,00	0,0
2014-05-22 02:00	157	34	54	2,0	18,63	14,73	89,9	1011,51	4,69	14,73	18,33	15,22	4,9	0,00	0,0
2014-05-22 02:30	121	34	56	0,0	18,63	14,03	89,9	1011,51	4,60	14,03	18,33	14,63	1,6	0,00	0,0
2014-05-22 03:00	146	34	58	2,8	18,63	14,03	89,9	1010,51	5,13	12,28	18,33	14,74	4,7	0,00	0,0
2014-05-22 03:30	128	34	60	2,4	18,63	13,63	89,9	1011,51	5,27	12,56	18,33	14,46	3,5	0,00	0,0
2014-05-22 04:00	157	34	65	0,0	18,63	13,43	89,9	1011,51	6,29	13,43	18,33	14,55	4,5	0,00	0,0
2014-05-22 04:30	164	34	65	0,0	18,63	13,93	89,9	1011,51	6,77	13,93	18,33	15,05	4,3	0,00	0,0
2014-05-22 05:00	124	34	66	1,8	18,63	13,93	89,9	1011,51	7,00	13,93	18,33	15,11	4,3	0,00	0,0
2014-05-22 05:30	141	34	69	1,4	18,63	13,83	89,9	1011,51	7,58	13,83	18,33	15,20	4,9	0,00	0,0
2014-05-22 06:00	77	34	71	2,2	18,53	13,93	89,9	1011,51	8,12	13,93	18,23	15,43	3,7	0,00	0,0
2014-05-22 06:30	98	34	70	1,6	18,53	14,03	89,9	1011,51	8,00	14,03	18,23	15,47	3,3	0,00	0,0
2014-05-22 07:00	99	34	72	4,1	18,53	14,43	89,9	1011,51	8,81	10,64	18,23	16,00	4,5	0,00	0,0
2014-05-22 07:30	103	34	65	3,7	18,53	16,33	89,9	1011,51	9,04	13,55	18,23	17,45	6,4	0,00	0,0
2014-05-22 08:00	121	34	62	3,7	18,53	16,93	89,9	1011,51	8,87	14,25	18,23	17,87	6,2	0,00	0,0
2014-05-22 08:30	165	34	62	1,8	18,63	16,83	89,9	1011,51	8,77	16,83	18,33	17,77	6,6	0,00	0,0
2014-05-22 09:00	102	34	66	5,0	18,63	16,13	89,9	1011,51	9,08	11,76	18,33	17,32	7,9	0,00	0,0
2014-05-22 09:30	104	34	76	2,6	18,63	15,03	89,9	1011,51	10,23	14,04	18,33	16,87	6,0	0,00	0,0
2014-05-22 10:00	145	34	66	3,3	18,63	17,53	89,9	1011,51	10,41	15,53	18,33	18,72	7,3	0,00	0,0
2014-05-22 10:30	152	34	61	4,7	18,63	18,63	89,9	1011,51	10,21	15,20	18,33	19,52	7,1	0,00	0,0
2014-05-22 11:00	151	34	59	5,2	18,63	19,03	89,9	1011,51	10,06	15,41	18,33	19,80	7,3	0,00	0,0
2014-05-22 11:30	163	34	58	1,6	18,73	19,03	89,9	1011,51	9,79	19,03	18,43	19,75	7,1	0,00	0,0
2014-05-22 12:00	175	34	59	0,0	18,73	18,73	89,9	1011,51	9,78	18,73	18,43	19,50	5,2	0,00	0,0
2014-05-22 12:30	163	34	63	2,2	18,73	18,63	89,9	1012,51	10,71	18,63	18,43	19,64	5,2	0,00	0,0
2014-05-22 13:00	159	34	75	0,0	18,73	17,23	89,9	1012,51	12,14	17,23	18,43	19,01	4,3	0,00	0,0
2014-05-22 13:30	159	35	84	2,6	18,73	16,13	89,9	1013,51	12,87	15,20	18,48	18,55	3,9	0,00	0,0
2014-05-22 14:00	146	35	90	0,0	18,73	15,63	90,5	1012,51	13,47	15,63	18,48	18,52	3,7	0,60	0,6
2014-05-22 14:30	152	35	90	0,0	18,73	17,43	90,5	1012,51	15,24	17,43	18,48	20,32	2,6	0,60	0,6
2014-05-22 15:00	109	35	79	0,0	18,83	18,63	90,5	1012,51	14,32	18,63	18,58	20,69	2,8	0,00	0,6
2014-05-22 15:30	136	35	72	0,0	18,83	19,33	90,5	1012,51	13,50	19,33	18,58	20,90	2,2	0,00	0,6
2014-05-22 16:00	119	35	70	0,0	18,83	19,23	90,5	1012,51	12,96	19,23	18,58	20,67	1,6	0,00	0,6
2014-05-22 16:30	79	35	68	0,0	18,83	18,63	90,5	1012,51	11,92	18,63	18,58	19,94	0,0	0,00	0,6

Datum	Vindriktning °	Luftfukt inne Rh%	Luftfukt ute Rh%	Vindhastighet m/s	Temp inne °C	Temp ute °C	Nederb. året mm	Lufttryck Mbar	Daggpunkt °C	Kyleffekt °C	Vix inne °C	Vix ute °C	Vindby m/s	Korr lufttryck	Regn/dygn mm
2014-05-22 17:00	24	35	70	0,0	18,83	18,73	90,5	1012,51	12,48	18,73	18,58	20,17	1,2	0,00	0,6
2014-05-22 17:30	22	35	75	0,0	18,83	18,23	90,5	1012,51	13,10	18,23	18,58	20,01	0,0	0,00	0,6
2014-05-22 18:00	79	35	84	0,0	18,83	17,53	90,5	1012,51	14,23	17,53	18,58	19,95	1,2	0,00	0,6
2014-05-22 18:30	58	35	82	0,0	18,83	17,83	90,5	1011,51	14,14	17,83	18,58	20,11	0,0	0,00	0,6
2014-05-22 19:00	115	35	80	0,0	18,83	17,63	90,5	1011,51	13,55	17,63	18,58	19,76	0,0	0,00	0,6
2014-05-22 19:30	154	35	81	0,0	18,83	17,53	90,5	1010,51	13,65	17,53	18,58	19,73	0,0	0,00	0,6
2014-05-22 20:00	119	35	82	0,0	18,83	17,53	90,5	1011,51	13,85	17,53	18,58	19,81	1,2	0,00	0,6
2014-05-22 20:30	83	35	81	0,0	18,83	17,63	90,5	1011,51	13,75	17,63	18,58	19,83	2,4	0,00	0,6
2014-05-22 21:00	135	35	77	1,2	18,83	17,73	90,5	1011,51	13,04	17,73	18,58	19,65	1,6	0,00	0,6
2014-05-22 21:30	101	35	79	0,0	18,83	17,33	90,5	1011,51	13,06	17,33	18,58	19,39	1,4	0,00	0,6
2014-05-22 22:00	55	35	84	0,0	18,83	16,53	90,5	1011,51	13,26	16,53	18,58	18,95	0,0	0,00	0,6
2014-05-22 22:30	34	35	88	0,0	18,83	16,13	90,5	1012,51	13,61	16,13	18,58	18,86	1,2	0,00	0,6
2014-05-22 23:00	16	35	94	0,0	18,83	15,43	90,5	1011,51	13,97	15,43	18,58	18,65	1,2	0,00	0,6
2014-05-22 23:30	80	35	89	0,0	18,83	15,53	90,5	1011,51	13,20	15,53	18,58	18,34	1,6	0,00	0,6
2014-05-23 00:00	87	35	91	0,0	18,83	15,13	90,5	1011,51	13,15	15,13	18,58	18,10	0,0	0,00	0,0
2014-05-23 00:30	88	35	95	0,0	18,83	14,53	90,5	1011,51	13,24	14,53	18,58	17,83	1,2	0,00	0,0
2014-05-23 01:00	114	35	92	0,0	18,83	15,13	90,5	1012,51	13,33	15,13	18,58	18,18	2,0	0,00	0,0
2014-05-23 01:30	115	35	85	0,0	18,83	15,13	90,5	1012,51	12,08	15,13	18,58	17,63	1,6	0,00	0,0
2014-05-23 02:00	108	35	81	1,4	18,83	15,23	90,5	1011,51	11,42	15,23	18,58	17,43	2,4	0,00	0,0
2014-05-23 02:30	139	35	75	2,2	18,83	15,53	90,5	1012,51	10,50	15,53	18,58	17,30	3,1	0,00	0,0
2014-05-23 03:00	90	35	74	1,4	18,83	15,43	90,5	1012,51	10,20	15,43	18,58	17,14	3,5	0,00	0,0
2014-05-23 03:30	75	35	73	0,0	18,83	15,23	90,5	1012,51	9,79	15,23	18,58	16,87	1,6	0,00	0,0
2014-05-23 04:00	88	35	75	1,8	18,83	14,93	90,5	1012,51	9,93	14,93	18,58	16,70	2,0	0,00	0,0
2014-05-23 04:30	100	35	77	0,0	18,83	14,73	90,5	1012,51	10,14	14,73	18,58	16,64	2,4	0,00	0,0
2014-05-23 05:00	118	35	78	1,2	18,83	14,93	90,5	1012,51	10,54	14,93	18,58	16,91	2,0	0,00	0,0
2014-05-23 05:30	109	35	79	0,0	18,83	15,43	90,5	1012,51	11,22	15,43	18,58	17,49	2,4	0,00	0,0
2014-05-23 06:00	126	35	76	1,8	18,83	16,23	90,5	1012,51	11,38	16,23	18,58	18,07	2,6	0,00	0,0
2014-05-23 06:30	157	35	76	2,2	18,83	16,63	90,5	1012,51	11,77	16,63	18,58	18,47	4,1	0,00	0,0
2014-05-23 07:00	107	35	75	3,7	18,93	17,13	90,5	1012,51	12,04	14,49	18,68	18,91	4,9	0,00	0,0
2014-05-23 07:30	139	35	74	2,6	18,93	17,93	90,5	1012,51	12,60	17,10	18,68	19,64	5,2	0,00	0,0
2014-05-23 08:00	155	35	71	3,1	18,93	18,83	90,5	1012,51	12,80	17,52	18,68	20,34	5,6	0,00	0,0
2014-05-23 08:30	153	35	69	2,8	18,93	19,53	90,5	1012,51	13,01	18,29	18,68	20,91	5,0	0,00	0,0
2014-05-23 09:00	152	35	63	3,0	18,93	20,23	90,5	1012,51	12,22	19,05	18,68	21,24	5,2	0,00	0,0
2014-05-23 09:30	148	35	61	3,3	19,03	20,83	90,5	1012,51	12,27	19,26	18,78	21,72	5,6	0,00	0,0
2014-05-23 10:00	110	35	59	2,4	19,03	21,33	90,5	1012,51	12,20	20,69	18,78	22,10	6,0	0,00	0,0
2014-05-23 10:30	174	35	58	3,3	19,03	21,83	90,5	1012,51	12,39	20,39	18,78	22,55	7,3	0,00	0,0
2014-05-23 11:00	167	35	55	2,0	19,03	22,23	90,5	1012,51	11,91	22,23	18,78	22,78	5,2	0,00	0,0
2014-05-23 11:30	142	36	53	2,8	19,13	22,73	90,5	1012,51	11,78	21,79	18,92	23,18	6,6	0,00	0,0
2014-05-23 12:00	258	36	54	0,0	19,13	23,43	90,5	1012,51	12,72	23,43	18,92	23,93	6,2	0,00	0,0
2014-05-23 12:30	175	36	50	2,2	19,13	23,63	90,5	1012,51	11,66	23,63	18,92	23,93	5,6	0,00	0,0
2014-05-23 13:00	187	36	48	0,0	19,23	23,93	90,5	1012,51	11,28	23,93	19,02	24,13	6,6	0,00	0,0
2014-05-23 13:30	167	36	48	2,6	19,23	23,43	90,5	1012,51	10,83	22,91	19,02	23,63	4,5	0,00	0,0
2014-05-23 14:00	162	36	51	1,8	19,23	22,53	90,5	1011,51	10,98	22,53	19,02	22,88	4,9	0,00	0,0
2014-05-23 14:30	140	36	46	5,4	19,33	23,23	90,5	1011,51	9,96	20,50	19,12	23,33	6,8	0,00	0,0
2014-05-23 15:00	160	36	46	2,6	19,33	24,33	90,5	1011,51	10,96	23,86	19,12	24,43	6,4	0,00	0,0
2014-05-23 15:30	132	37	44	2,6	19,33	23,63	90,5	1011,51	9,61	23,12	19,16	23,64	6,0	0,00	0,0
2014-05-23 16:00	133	37	46	4,9	19,33	23,03	90,5	1010,51	9,78	20,65	19,16	23,13	6,4	0,00	0,0
2014-05-23 16:30	294	37	53	1,6	19,33	21,93	90,5	1011,51	11,04	21,93	19,16	22,38	5,2	0,00	0,0
2014-05-23 17:00	293	37	50	0,0	19,43	21,93	90,5	1010,51	10,11	21,93	19,26	22,22	2,0	0,00	0,0
2014-05-23 17:30	88	37	47	0,0	19,43	22,73	90,5	1010,51	9,85	22,73	19,26	22,88	1,8	0,00	0,0

Datum	Vindriktning °	Luftfukt inne Rh%	Luftfukt ute Rh%	Vindhastighet m/s	Temp inne °C	Temp ute °C	Nederb. året mm	Lufttryck Mbar	Daggpunkt °C	Kyleffekt °C	Vix inne °C	Vix ute °C	Vindby m/s	Korr lufttryck	Regn/dygn mm
2014-05-23 18:00	103	37	49	0,0	19,33	22,03	90,5	1010,51	9,88	22,03	19,16	22,27	1,4	0,00	0,0
2014-05-23 18:30	223	37	55	0,0	19,33	21,53	90,5	1010,51	11,26	21,53	19,16	22,08	2,0	0,00	0,0
2014-05-23 19:00	273	37	70	1,6	19,43	19,13	91,1	1010,51	12,86	19,13	19,26	20,57	3,7	0,60	0,6
2014-05-23 19:30	308	37	74	0,0	19,33	17,93	91,1	1010,51	12,60	17,93	19,16	19,64	3,5	0,60	0,6
2014-05-23 20:00	252	37	73	1,6	19,33	17,53	91,1	1010,51	12,00	17,53	19,16	19,17	3,7	0,00	0,6
2014-05-23 20:30	330	37	92	2,0	19,33	14,83	91,7	1012,51	13,03	14,83	19,16	17,88	5,4	0,60	1,2
2014-05-23 21:00	282	37	96	0,0	19,33	15,03	92,9	1012,51	13,91	15,03	19,16	18,41	4,1	1,80	2,4
2014-05-23 21:30	325	37	100	0,0	19,33	14,13	93,5	1011,51	13,66	14,13	19,16	17,86	4,5	1,80	3,0
2014-05-23 22:00	351	37	100	0,0	19,33	14,13	93,5	1012,51	13,66	14,13	19,16	17,86	2,6	0,60	3,0
2014-05-23 22:30	325	37	100	0,0	19,33	13,93	93,5	1012,51	13,46	13,93	19,16	17,66	1,6	0,00	3,0
2014-05-23 23:00	301	37	100	0,0	19,23	14,23	93,5	1013,51	13,76	14,23	19,06	17,96	0,0	0,00	3,0
2014-05-23 23:30	267	37	99	0,0	19,23	14,03	93,5	1013,51	13,40	14,03	19,06	17,67	0,0	0,00	3,0
2014-05-24 00:00	310	37	100	0,0	19,23	13,53	93,5	1013,51	13,06	13,53	19,06	17,26	0,0	0,00	0,0
2014-05-24 00:30	332	37	100	0,0	19,23	13,02	94,1	1013,51	12,56	13,02	19,06	16,75	1,4	0,60	0,6
2014-05-24 01:00	333	37	100	0,0	19,23	12,82	94,1	1013,51	12,36	12,82	19,06	16,55	0,0	0,60	0,6
2014-05-24 01:30	334	37	100	0,0	19,13	13,12	94,1	1013,51	12,66	13,12	18,96	16,85	0,0	0,00	0,6
2014-05-24 02:00	333	37	100	0,0	19,13	13,02	94,1	1013,51	12,56	13,02	18,96	16,75	0,0	0,00	0,6
2014-05-24 02:30	332	37	100	0,0	19,13	12,62	94,1	1013,51	12,16	12,62	18,96	16,35	0,0	0,00	0,6
2014-05-24 03:00	332	37	100	0,0	19,13	12,32	94,1	1013,51	11,86	12,32	18,96	16,05	0,0	0,00	0,6
2014-05-24 03:30	341	37	100	0,0	19,13	11,92	94,1	1013,51	11,46	11,92	18,96	15,65	1,4	0,00	0,6
2014-05-24 04:00	351	37	100	0,0	19,13	12,02	94,1	1013,51	11,56	12,02	18,96	15,75	1,4	0,00	0,6
2014-05-24 04:30	351	37	100	0,0	19,13	11,82	94,1	1013,51	11,36	11,82	18,96	15,55	0,0	0,00	0,6
2014-05-24 05:00	351	37	100	0,0	19,13	12,22	94,1	1013,51	11,76	12,22	18,96	15,95	0,0	0,00	0,6
2014-05-24 05:30	341	37	100	0,0	19,13	11,82	94,1	1013,51	11,36	11,82	18,96	15,55	1,2	0,00	0,6
2014-05-24 06:00	347	37	100	0,0	19,13	11,62	94,1	1013,51	11,16	11,62	18,96	15,35	1,6	0,00	0,6
2014-05-24 06:30	338	37	100	0,0	19,13	11,52	94,1	1013,51	11,07	11,52	18,96	15,25	2,2	0,00	0,6
2014-05-24 07:00	321	37	100	0,0	19,03	11,22	94,1	1013,51	10,77	11,22	18,86	14,95	2,0	0,00	0,6
2014-05-24 07:30	345	37	100	0,0	19,03	11,22	94,1	1013,51	10,77	11,22	18,86	14,95	2,2	0,00	0,6
2014-05-24 08:00	345	36	100	0,0	19,03	11,52	94,1	1013,51	11,07	11,52	18,82	15,25	1,6	0,00	0,6
2014-05-24 08:30	329	36	100	0,0	19,03	11,52	94,1	1013,51	11,07	11,52	18,82	15,25	1,6	0,00	0,6
2014-05-24 09:00	326	36	100	0,0	19,03	12,02	94,1	1012,51	11,56	12,02	18,82	15,75	1,8	0,00	0,6
2014-05-24 09:30	323	36	99	0,0	19,03	13,02	94,1	1012,51	12,40	13,02	18,82	16,67	2,6	0,00	0,6
2014-05-24 10:00	318	36	97	0,0	19,03	13,63	94,1	1013,51	12,68	13,63	18,82	17,10	2,2	0,00	0,6
2014-05-24 10:30	70	36	96	1,4	19,03	14,23	94,1	1013,51	13,11	14,23	18,82	17,61	1,6	0,00	0,6
2014-05-24 11:00	238	36	96	0,0	19,03	14,53	94,1	1012,51	13,41	14,53	18,82	17,91	2,2	0,00	0,6
2014-05-24 11:30	280	36	94	0,0	19,03	14,63	94,1	1012,51	13,17	14,63	18,82	17,84	1,8	0,00	0,6
2014-05-24 12:00	329	36	95	0,0	19,03	14,73	94,1	1013,51	13,44	14,73	18,82	18,03	1,4	0,00	0,6
2014-05-24 12:30	329	36	96	1,2	19,03	14,83	94,1	1012,51	13,71	14,83	18,82	18,21	2,0	0,00	0,6
2014-05-24 13:00	356	36	95	0,0	19,03	15,13	94,1	1012,51	13,84	15,13	18,82	18,43	2,0	0,00	0,6
2014-05-24 13:30	340	36	96	0,0	19,03	15,13	94,1	1012,51	14,00	15,13	18,82	18,51	1,8	0,00	0,6
2014-05-24 14:00	341	36	96	0,0	19,03	14,83	94,1	1013,51	13,71	14,83	18,82	18,21	1,6	0,00	0,6
2014-05-24 14:30	351	36	97	0,0	19,03	14,33	94,1	1013,51	13,37	14,33	18,82	17,80	2,0	0,00	0,6
2014-05-24 15:00	326	36	97	0,0	19,03	14,53	94,1	1012,51	13,57	14,53	18,82	18,00	1,6	0,00	0,6
2014-05-24 15:30	86	36	97	0,0	19,03	14,63	94,1	1012,51	13,67	14,63	18,82	18,10	1,8	0,00	0,6
2014-05-24 16:00	12	36	98	0,0	19,03	14,43	94,1	1012,51	13,64	14,43	18,82	17,98	1,2	0,00	0,6
2014-05-24 16:30	280	36	98	0,0	19,03	14,43	95,9	1013,51	13,64	14,43	18,82	17,98	0,0	1,80	2,4
2014-05-24 17:00	281	36	99	0,0	19,03	14,23	97,1	1013,51	13,60	14,23	18,82	17,87	0,0	3,00	3,6
2014-05-24 17:30	351	36	100	0,0	19,03	13,93	98,3	1012,51	13,46	13,93	18,82	17,66	1,6	2,40	4,8
2014-05-24 18:00	95	36	100	0,0	18,93	14,23	98,3	1011,51	13,76	14,23	18,72	17,96	1,2	1,20	4,8
2014-05-24 18:30	322	36	100	0,0	18,93	13,83	98,3	1011,51	13,36	13,83	18,72	17,56	2,4	0,00	4,8

Datum	Vindriktning °	Luftfukt inne Rh%	Luftfukt ute Rh%	Vindhastighet m/s	Temp inne °C	Temp ute °C	Nederb. året mm	Lufttryck Mbar	Daggpunkt °C	Kyleffekt °C	Vix inne °C	Vix ute °C	Vindby m/s	Korr lufttryck	Regn/dygn mm
2014-05-24 19:00	327	36	100	1,2	18,93	13,63	98,3	1012,51	13,16	13,63	18,72	17,36	2,6	0,00	4,8
2014-05-24 19:30	356	36	100	0,0	18,93	13,63	98,3	1012,51	13,16	13,63	18,72	17,36	3,0	0,00	4,8
2014-05-24 20:00	328	36	100	0,0	18,93	13,53	98,3	1012,51	13,06	13,53	18,72	17,26	2,0	0,00	4,8
2014-05-24 20:30	340	36	100	3,0	18,93	12,92	98,3	1013,51	12,46	11,08	18,72	16,65	3,0	0,00	4,8
2014-05-24 21:00	340	36	100	0,0	18,93	12,52	98,3	1013,51	12,06	12,52	18,72	16,25	1,6	0,00	4,8
2014-05-24 21:30	345	36	100	0,0	18,93	12,42	98,3	1013,51	11,96	12,42	18,72	16,15	0,0	0,00	4,8
2014-05-24 22:00	2	36	100	1,4	18,93	11,82	98,3	1013,51	11,36	11,82	18,72	15,55	2,6	0,00	4,8
2014-05-24 22:30	326	36	100	0,0	18,93	11,72	98,3	1014,51	11,26	11,72	18,72	15,45	2,6	0,00	4,8
2014-05-24 23:00	330	36	100	0,0	18,93	11,52	98,3	1014,51	11,07	11,52	18,72	15,25	2,6	0,00	4,8
2014-05-24 23:30	289	36	100	0,0	18,93	11,32	98,3	1013,51	10,87	11,32	18,72	15,05	2,2	0,00	4,8
2014-05-25 00:00	280	36	100	0,0	18,93	11,32	98,3	1014,51	10,87	11,32	18,72	15,05	1,2	0,00	0,0
2014-05-25 00:30	263	36	100	0,0	18,93	11,32	98,3	1014,51	10,87	11,32	18,72	15,05	1,8	0,00	0,0
2014-05-25 01:00	282	36	99	0,0	18,93	11,02	98,3	1014,51	10,41	11,02	18,72	14,67	2,6	0,00	0,0
2014-05-25 01:30	340	36	99	0,0	18,93	10,82	98,3	1014,51	10,21	10,82	18,72	14,47	2,4	0,00	0,0
2014-05-25 02:00	325	36	100	0,0	18,83	10,52	98,3	1014,51	10,07	10,52	18,62	14,25	2,0	0,00	0,0
2014-05-25 02:30	8	36	100	0,0	18,83	10,32	98,3	1014,51	9,87	10,32	18,62	14,05	1,4	0,00	0,0
2014-05-25 03:00	117	36	100	0,0	18,83	10,12	98,3	1014,51	9,67	10,12	18,62	13,85	1,4	0,00	0,0
2014-05-25 03:30	301	36	99	0,0	18,83	9,92	98,3	1014,51	9,32	9,92	18,62	13,57	1,4	0,00	0,0
2014-05-25 04:00	343	36	99	2,0	18,83	9,62	98,3	1014,51	9,02	9,62	18,62	13,26	2,0	0,00	0,0
2014-05-25 04:30	246	36	96	0,0	18,83	9,12	98,3	1014,51	8,05	9,12	18,62	12,51	2,0	0,00	0,0
2014-05-25 05:00	334	36	95	0,0	18,83	8,82	98,3	1015,51	7,59	8,82	18,62	12,12	1,4	0,00	0,0
2014-05-25 05:30	214	36	96	0,0	18,83	8,52	98,3	1015,51	7,46	8,52	18,62	11,91	0,0	0,00	0,0
2014-05-25 06:00	145	36	97	0,0	18,83	8,32	98,3	1015,51	7,41	8,32	18,62	11,79	1,2	0,00	0,0
2014-05-25 06:30	282	36	99	0,0	18,83	8,22	98,3	1015,51	7,62	8,22	18,62	11,86	1,2	0,00	0,0
2014-05-25 07:00	7	36	100	0,0	18,83	8,12	98,3	1015,51	7,67	8,12	18,62	11,85	0,0	0,00	0,0
2014-05-25 07:30	309	36	100	0,0	18,83	8,02	98,3	1015,51	7,57	8,02	18,62	11,75	0,0	0,00	0,0
2014-05-25 08:00	347	36	100	1,6	18,83	7,82	98,3	1015,51	7,38	7,82	18,62	11,55	3,0	0,00	0,0
2014-05-25 08:30	329	36	100	1,2	18,83	7,82	98,3	1015,51	7,38	7,82	18,62	11,55	2,8	0,00	0,0
2014-05-25 09:00	290	36	100	0,0	18,83	7,82	98,3	1015,51	7,38	7,82	18,62	11,55	2,4	0,00	0,0
2014-05-25 09:30	335	36	100	0,0	18,83	7,62	98,3	1015,51	7,18	7,62	18,62	11,35	2,6	0,00	0,0
2014-05-25 10:00	337	36	100	1,4	18,93	7,72	98,3	1016,51	7,28	7,72	18,72	11,45	1,8	0,00	0,0
2014-05-25 10:30	356	36	100	2,4	18,93	7,82	98,3	1015,51	7,38	6,44	18,72	11,55	3,1	0,00	0,0
2014-05-25 11:00	18	36	100	0,0	18,93	7,72	98,3	1016,51	7,28	7,72	18,72	11,45	3,9	0,00	0,0
2014-05-25 11:30	320	36	100	0,0	18,93	7,82	98,3	1016,51	7,38	7,82	18,72	11,55	3,1	0,00	0,0
2014-05-25 12:00	336	36	100	1,2	18,93	7,62	98,3	1016,51	7,18	7,62	18,72	11,35	2,6	0,00	0,0
2014-05-25 12:30	329	36	100	0,0	18,93	7,82	99,5	1016,51	7,38	7,82	18,72	11,55	2,6	1,20	1,2
2014-05-25 13:00	327	36	100	1,2	18,93	7,62	101,3	1016,51	7,18	7,62	18,72	11,35	3,7	3,00	3,0
2014-05-25 13:30	124	36	100	0,0	18,93	7,52	101,3	1016,51	7,08	7,52	18,72	11,25	3,1	1,80	3,0
2014-05-25 14:00	110	36	100	0,0	18,93	7,42	102,5	1016,51	6,98	7,42	18,72	11,15	2,8	1,20	4,2
2014-05-25 14:30	307	36	100	0,0	18,93	7,02	103,7	1016,51	6,58	7,02	18,72	10,75	2,8	2,40	5,4
2014-05-25 15:00	191	36	100	0,0	18,93	6,62	104,9	1016,51	6,18	6,62	18,72	10,35	3,3	2,40	6,6
2014-05-25 15:30	295	36	100	0,0	18,83	6,32	104,9	1016,51	5,88	6,32	18,62	10,05	2,8	1,20	6,6
2014-05-25 16:00	198	36	100	0,0	19,03	6,02	106,9	1016,51	5,58	6,02	18,82	9,75	2,8	0,00	8,6
2014-05-25 16:30	351	36	100	0,0	18,93	6,32	106,9	1016,51	5,88	6,32	18,72	10,05	2,0	0,00	8,6
2014-05-25 17:00	311	36	100	0,0	18,93	6,32	107,5	1016,51	5,88	6,32	18,72	10,05	3,9	0,60	9,2
2014-05-25 17:30	48	36	100	0,0	18,83	6,22	107,5	1016,51	5,78	6,22	18,62	9,95	2,2	0,60	9,2
2014-05-25 18:00	79	36	100	0,0	18,83	5,82	108,1	1016,51	5,38	5,82	18,62	9,55	2,4	0,60	9,8
2014-05-25 18:30	281	36	100	1,2	18,73	5,82	108,1	1016,51	5,38	5,82	18,52	9,55	3,0	0,60	9,8
2014-05-25 19:00	270	36	100	1,2	18,73	5,72	109,3	1016,51	5,28	5,72	18,52	9,45	2,0	1,20	11,0
2014-05-25 19:30	282	36	100	0,0	18,73	5,62	109,3	1016,51	5,18	5,62	18,52	9,35	3,1	1,20	11,0

Datum	Vindriktning °	Luftfukt inne Rh%	Luftfukt ute Rh%	Vindhastighet m/s	Temp inne °C	Temp ute °C	Nederb. året mm	Lufttryck Mbar	Daggpunkt °C	Kyleffekt °C	Vix inne °C	Vix ute °C	Vindby m/s	Korr lufttryck	Regn/dygn mm
2014-05-25 20:00	57	36	100	0,0	18,73	5,52	109,3	1016,51	5,08	5,52	18,52	9,25	2,0	0,00	11,0
2014-05-25 20:30	333	36	100	0,0	18,83	5,62	109,3	1017,52	5,18	5,62	18,62	9,35	2,8	0,00	11,0
2014-05-25 21:00	344	36	100	0,0	18,73	5,42	111,1	1017,52	4,98	5,42	18,52	9,15	3,5	1,80	12,8
2014-05-25 21:30	351	36	100	0,0	18,73	5,32	111,7	1017,52	4,88	5,32	18,52	9,05	2,4	2,40	13,4
2014-05-25 22:00	325	36	100	0,0	18,73	5,32	112,9	1017,52	4,88	5,32	18,52	9,05	4,9	1,80	14,6
2014-05-25 22:30	356	36	100	0,0	18,63	5,32	112,9	1017,52	4,88	5,32	18,42	9,05	3,5	1,20	14,6
2014-05-25 23:00	347	36	100	3,9	18,63	5,42	112,9	1017,52	4,98	0,83	18,42	9,15	4,7	0,00	14,6
2014-05-25 23:30	338	36	100	2,8	18,63	5,52	112,9	1017,52	5,08	2,99	18,42	9,25	3,9	0,00	14,6
2014-05-26 00:00	329	36	100	2,0	18,53	5,62	114,1	1016,51	5,18	5,62	18,32	9,35	4,7	1,20	15,8
2014-05-26 00:30	287	36	100	0,0	18,53	5,82	114,1	1016,51	5,38	5,82	18,32	9,55	4,1	1,20	0,0
2014-05-26 01:00	312	36	100	2,0	18,53	6,02	114,1	1016,51	5,58	6,02	18,32	9,75	3,1	0,00	0,0
2014-05-26 01:30	299	36	100	2,0	18,53	6,12	114,7	1016,51	5,68	6,12	18,32	9,85	3,0	0,60	0,6
2014-05-26 02:00	312	36	100	2,4	18,43	6,12	114,7	1016,51	5,68	4,65	18,22	9,85	3,1	0,60	0,6
2014-05-26 02:30	334	36	100	1,8	18,43	6,22	115,3	1016,51	5,78	6,22	18,22	9,95	2,6	0,60	1,2
2014-05-26 03:00	7	36	100	0,0	18,43	6,32	115,9	1016,51	5,88	6,32	18,22	10,05	3,9	1,20	1,8
2014-05-26 03:30	299	36	100	1,4	18,43	6,32	115,9	1016,51	5,88	6,32	18,22	10,05	3,1	0,60	1,8
2014-05-26 04:00	346	36	100	1,4	18,43	6,32	116,5	1016,51	5,88	6,32	18,22	10,05	3,5	0,60	2,4
2014-05-26 04:30	77	36	100	1,4	18,43	6,22	117,1	1017,52	5,78	6,22	18,22	9,95	3,1	1,20	3,0
2014-05-26 05:00	255	36	100	0,0	18,43	6,12	117,1	1017,52	5,68	6,12	18,22	9,85	3,9	0,60	3,0
2014-05-26 05:30	342	36	100	1,8	18,43	6,02	117,1	1017,52	5,58	6,02	18,22	9,75	6,0	0,00	3,0
2014-05-26 06:00	111	36	100	0,0	18,43	5,32	117,1	1017,52	4,88	5,32	18,22	9,05	4,3	0,00	3,0
2014-05-26 06:30	351	36	100	4,5	18,43	4,92	117,1	1018,52	4,48	-1,78	18,22	8,65	4,5	0,00	3,0
2014-05-26 07:00	276	36	100	0,0	18,63	4,82	118,3	1018,52	4,38	4,82	18,42	8,55	4,1	1,20	4,2
2014-05-26 07:30	94	36	100	0,0	18,83	4,82	118,3	1018,52	4,38	4,82	18,62	8,55	4,1	1,20	4,2
2014-05-26 08:00	351	36	100	2,4	18,93	4,52	118,3	1019,52	4,08	2,96	18,72	8,25	4,3	0,00	4,2
2014-05-26 08:30	320	36	100	1,2	18,93	4,32	118,9	1019,52	3,88	4,32	18,72	8,05	4,9	0,60	4,8
2014-05-26 09:00	333	36	100	1,2	18,93	4,62	118,9	1020,52	4,18	4,62	18,72	8,35	5,2	0,60	4,8
2014-05-26 09:30	316	36	100	1,2	18,93	4,62	118,9	1020,52	4,18	4,62	18,72	8,35	4,9	0,00	4,8
2014-05-26 10:00	263	36	100	0,0	18,93	4,82	118,9	1021,52	4,38	4,82	18,72	8,55	4,5	0,00	4,8
2014-05-26 10:30	335	36	100	2,6	18,93	5,02	118,9	1021,52	4,58	3,49	18,72	8,75	3,5	0,00	4,8
2014-05-26 11:00	317	36	100	2,4	18,93	4,62	118,9	1022,52	4,18	3,06	18,72	8,35	6,6	0,00	4,8
2014-05-26 11:30	104	36	100	1,4	18,93	4,62	118,9	1022,52	4,18	4,62	18,72	8,35	4,9	0,00	4,8
2014-05-26 12:00	351	36	100	1,6	18,93	4,72	118,9	1022,52	4,28	4,72	18,72	8,45	3,5	0,00	4,8
2014-05-26 12:30	347	36	100	0,0	18,93	4,72	118,9	1023,52	4,28	4,72	18,72	8,45	4,7	0,00	4,8
2014-05-26 13:00	335	36	98	2,4	18,93	5,12	118,9	1023,52	4,38	3,59	18,72	8,67	3,9	0,00	4,8
2014-05-26 13:30	334	36	99	0,0	18,93	6,02	118,9	1023,52	5,43	6,02	18,72	9,66	2,6	0,00	4,8
2014-05-26 14:00	38	35	98	0,0	18,93	4,92	118,9	1024,52	4,19	4,92	18,68	8,47	3,7	0,00	4,8
2014-05-26 14:30	283	35	97	0,0	18,93	5,72	118,9	1024,52	4,83	5,72	18,68	9,19	3,0	0,00	4,8
2014-05-26 15:00	332	35	95	1,2	18,93	5,42	118,9	1024,52	4,22	5,42	18,68	8,72	2,8	0,00	4,8
2014-05-26 15:30	331	35	96	0,0	18,93	5,12	118,9	1024,52	4,08	5,12	18,68	8,50	3,5	0,00	4,8
2014-05-26 16:00	339	35	94	0,0	18,83	5,62	118,9	1025,52	4,27	5,62	18,58	8,84	3,0	0,00	4,8
2014-05-26 16:30	329	35	92	0,0	18,83	5,32	118,9	1025,52	3,65	5,32	18,58	8,37	2,8	0,00	4,8
2014-05-26 17:00	337	35	92	1,2	18,83	5,72	118,9	1025,52	4,05	5,72	18,58	8,77	3,1	0,00	4,8
2014-05-26 17:30	65	35	82	0,0	18,83	6,12	119,5	1025,52	2,75	6,12	18,58	8,40	2,0	0,60	5,4
2014-05-26 18:00	338	35	87	0,0	18,83	5,82	119,5	1025,52	3,33	5,82	18,58	8,48	2,0	0,60	5,4
2014-05-26 18:30	12	35	84	0,0	18,83	6,22	119,5	1025,52	3,20	6,22	18,58	8,65	2,6	0,00	5,4
2014-05-26 19:00	81	35	85	0,0	18,83	6,02	119,5	1025,52	3,18	6,02	18,58	8,52	2,2	0,00	5,4
2014-05-26 19:30	106	35	84	0,0	18,83	6,02	119,5	1026,52	3,01	6,02	18,58	8,45	2,0	0,00	5,4
2014-05-26 20:00	81	35	79	0,0	18,83	6,32	119,5	1026,52	2,40	6,32	18,58	8,38	1,6	0,00	5,4
2014-05-26 20:30	95	35	77	0,0	18,83	6,02	119,5	1026,52	1,74	6,02	18,58	7,94	1,8	0,00	5,4

Datum	Vindriktning °	Luftfukt inne Rh%	Luftfukt ute Rh%	Vindhastighet m/s	Temp inne °C	Temp ute °C	Nederb. året mm	Lufttryck Mbar	Daggpunkt °C	Kyleffekt °C	Vix inne °C	Vix ute °C	Vindby m/s	Korr lufttryck	Regn/dygn mm
2014-05-26 21:00	92	35	81	0,0	18,83	5,82	119,5	1026,52	2,28	5,82	18,58	8,02	1,2	0,00	5,4
2014-05-26 21:30	95	35	83	0,0	18,73	5,72	119,5	1026,52	2,54	5,72	18,48	8,07	0,0	0,00	5,4
2014-05-26 22:00	95	35	88	0,0	18,73	5,02	119,5	1027,52	2,71	5,02	18,48	7,75	0,0	0,00	5,4
2014-05-26 22:30	91	35	95	0,0	18,63	4,22	119,5	1027,52	3,03	4,22	18,37	7,52	0,0	0,00	5,4
2014-05-26 23:00	92	35	97	0,0	18,63	4,42	119,5	1027,52	3,54	4,42	18,37	7,89	0,0	0,00	5,4
2014-05-26 23:30	91	35	96	0,0	18,53	4,42	119,5	1027,52	3,39	4,42	18,27	7,80	0,0	0,00	5,4
2014-05-27 00:00	91	36	92	0,0	18,53	4,32	119,5	1027,52	2,67	4,32	18,32	7,37	0,0	0,00	0,0
2014-05-27 00:30	63	36	91	0,0	18,43	4,12	119,5	1027,52	2,31	4,12	18,22	7,09	0,0	0,00	0,0
2014-05-27 01:00	65	36	95	0,0	18,43	3,32	119,5	1027,52	2,14	3,32	18,22	6,62	0,0	0,00	0,0
2014-05-27 01:30	54	36	97	0,0	18,43	3,22	119,5	1027,52	2,35	3,22	18,22	6,69	1,2	0,00	0,0
2014-05-27 02:00	12	35	97	0,0	18,33	3,62	119,5	1028,52	2,74	3,62	18,07	7,09	1,2	0,00	0,0
2014-05-27 02:30	12	35	95	0,0	18,33	3,82	119,5	1028,52	2,64	3,82	18,07	7,12	0,0	0,00	0,0
2014-05-27 03:00	12	35	95	0,0	18,33	3,82	119,5	1028,52	2,64	3,82	18,07	7,12	1,2	0,00	0,0
2014-05-27 03:30	12	35	96	0,0	18,23	3,62	119,5	1028,52	2,59	3,62	17,97	7,00	0,0	0,00	0,0
2014-05-27 04:00	12	35	98	0,0	18,23	3,82	119,5	1028,52	3,09	3,82	17,97	7,37	0,0	0,00	0,0
2014-05-27 04:30	346	35	94	0,0	18,23	4,02	119,5	1028,52	2,68	4,02	17,97	7,24	1,6	0,00	0,0
2014-05-27 05:00	347	35	93	0,0	18,23	4,12	119,5	1028,52	2,63	4,12	17,97	7,25	1,2	0,00	0,0
2014-05-27 05:30	346	35	93	0,0	18,13	4,12	119,5	1028,52	2,63	4,12	17,87	7,25	1,4	0,00	0,0
2014-05-27 06:00	351	35	90	0,0	18,13	4,32	119,5	1028,52	2,35	4,32	17,87	7,21	1,6	0,00	0,0
2014-05-27 06:30	18	35	89	0,0	18,23	4,62	119,5	1028,52	2,48	4,62	17,97	7,43	0,0	0,00	0,0
2014-05-27 07:00	102	36	87	0,0	18,43	5,22	119,5	1028,52	2,74	5,22	18,22	7,87	1,4	0,00	0,0
2014-05-27 07:30	86	35	75	0,0	18,73	6,52	119,5	1028,52	1,84	6,52	18,48	8,30	2,4	0,00	0,0
2014-05-27 08:00	95	35	74	0,0	18,83	7,52	119,5	1028,52	2,60	7,52	18,58	9,23	2,8	0,00	0,0
2014-05-27 08:30	70	35	57	0,0	18,93	8,12	119,5	1028,52	-0,63	8,12	18,68	8,78	3,0	0,00	0,0
2014-05-27 09:00	70	35	59	0,0	18,93	8,22	119,5	1028,52	-0,04	8,22	18,68	8,99	2,4	0,00	0,0
2014-05-27 09:30	92	35	53	1,8	18,93	8,52	119,5	1029,52	-1,31	8,52	18,68	8,97	2,6	0,00	0,0
2014-05-27 10:00	72	35	50	0,0	18,83	8,52	119,5	1029,52	-2,15	8,52	18,58	8,81	3,3	0,00	0,0
2014-05-27 10:30	340	35	50	0,0	18,83	8,62	119,5	1029,52	-2,06	8,62	18,58	8,91	3,0	0,00	0,0
2014-05-27 11:00	65	35	51	1,6	18,83	9,62	119,5	1029,52	-0,85	9,62	18,58	9,96	3,3	0,00	0,0
2014-05-27 11:30	10	35	51	0,0	18,73	9,32	119,5	1029,52	-1,13	9,32	18,48	9,66	3,9	0,00	0,0
2014-05-27 12:00	97	35	49	0,0	18,73	10,22	119,5	1028,52	-0,89	10,22	18,48	10,47	3,0	0,00	0,0
2014-05-27 12:30	109	35	48	3,0	18,73	10,52	119,5	1028,52	-0,91	8,46	18,48	10,72	3,5	0,00	0,0
2014-05-27 13:00	66	35	50	0,0	18,63	10,72	119,5	1028,52	-0,13	10,72	18,37	11,02	3,1	0,00	0,0
2014-05-27 13:30	67	35	52	0,0	18,63	10,22	119,5	1028,52	-0,02	10,22	18,37	10,62	2,4	0,00	0,0
2014-05-27 14:00	319	35	50	0,0	18,63	11,02	119,5	1028,52	0,14	11,02	18,37	11,32	2,6	0,00	0,0
2014-05-27 14:30	327	35	49	0,0	18,63	11,32	119,5	1028,52	0,12	11,32	18,37	11,57	4,1	0,00	0,0
2014-05-27 15:00	76	35	50	0,0	18,63	12,12	119,5	1028,52	1,15	12,12	18,37	12,42	5,4	0,00	0,0
2014-05-27 15:30	100	35	49	0,0	18,63	12,62	119,5	1028,52	1,31	12,62	18,37	12,87	2,2	0,00	0,0
2014-05-27 16:00	85	35	45	0,0	18,73	12,52	119,5	1028,52	-0,04	12,52	18,48	12,58	3,5	0,00	0,0
2014-05-27 16:30	96	35	46	0,0	18,83	12,52	119,5	1028,52	0,28	12,52	18,58	12,62	2,8	0,00	0,0
2014-05-27 17:00	333	35	46	0,0	18,93	12,32	119,5	1028,52	0,10	12,32	18,68	12,42	2,2	0,00	0,0
2014-05-27 17:30	96	35	47	0,0	18,93	12,92	119,5	1027,52	0,96	12,92	18,68	13,07	2,2	0,00	0,0
2014-05-27 18:00	63	35	45	0,0	18,93	12,92	119,5	1027,52	0,32	12,92	18,68	12,98	2,2	0,00	0,0
2014-05-27 18:30	89	35	45	0,0	18,93	12,72	119,5	1027,52	0,14	12,72	18,68	12,78	2,2	0,00	0,0
2014-05-27 19:00	58	35	47	0,0	18,93	12,42	119,5	1027,52	0,51	12,42	18,68	12,57	2,2	0,00	0,0
2014-05-27 19:30	97	35	47	0,0	19,03	12,52	119,5	1027,52	0,60	12,52	18,78	12,67	2,2	0,00	0,0
2014-05-27 20:00	89	35	47	0,0	19,03	12,12	119,5	1027,52	0,24	12,12	18,78	12,27	2,0	0,00	0,0
2014-05-27 20:30	100	35	47	0,0	18,93	11,82	119,5	1027,52	-0,04	11,82	18,68	11,97	1,2	0,00	0,0
2014-05-27 21:00	84	35	49	0,0	18,93	11,32	119,5	1027,52	0,12	11,32	18,68	11,57	1,4	0,00	0,0
2014-05-27 21:30	82	35	52	0,0	18,93	10,62	119,5	1028,52	0,35	10,62	18,68	11,02	0,0	0,00	0,0

Datum	Vindriktning °	Luftfukt inne Rh%	Luftfukt ute Rh%	Vindhastighet m/s	Temp inne °C	Temp ute °C	Nederb. året mm	Lufttryck Mbar	Daggpunkt °C	Kyleffekt °C	Vix inne °C	Vix ute °C	Vindby m/s	Korr lufttryck	Regn/dygn mm
2014-05-27 22:00	80	35	56	0,0	18,83	9,42	119,5	1028,52	0,32	9,42	18,58	10,03	0,0	0,00	0,0
2014-05-27 22:30	49	35	61	0,0	18,73	8,52	119,5	1028,52	0,73	8,52	18,48	9,41	0,0	0,00	0,0
2014-05-27 23:00	58	35	66	0,0	18,73	7,52	119,5	1028,52	0,93	7,52	18,48	8,71	0,0	0,00	0,0
2014-05-27 23:30	60	35	69	0,0	18,63	6,72	119,5	1028,52	0,82	6,72	18,37	8,10	0,0	0,00	0,0
2014-05-28 00:00	60	35	73	0,0	18,63	6,12	119,5	1028,52	1,06	6,12	18,37	7,76	0,0	0,00	0,0
2014-05-28 00:30	61	35	77	0,0	18,53	4,72	119,5	1028,52	0,48	4,72	18,27	6,63	0,0	0,00	0,0
2014-05-28 01:00	60	35	81	0,0	18,43	4,12	119,5	1028,52	0,63	4,12	18,17	6,32	0,0	0,00	0,0
2014-05-28 01:30	60	35	83	0,0	18,43	3,62	119,5	1028,52	0,49	3,62	18,17	5,97	0,0	0,00	0,0
2014-05-28 02:00	71	35	85	1,4	18,43	4,42	119,5	1028,52	1,62	4,42	18,17	6,92	1,4	0,00	0,0
2014-05-28 02:30	83	35	84	1,6	18,33	4,02	119,5	1029,52	1,05	4,02	18,07	6,44	2,2	0,00	0,0
2014-05-28 03:00	86	35	85	0,0	18,33	3,72	119,5	1029,52	0,93	3,72	18,07	6,22	1,6	0,00	0,0
2014-05-28 03:30	72	35	88	0,0	18,33	3,42	119,5	1029,52	1,14	3,42	18,07	6,15	1,6	0,00	0,0
2014-05-28 04:00	78	35	88	0,0	18,23	3,42	119,5	1029,52	1,14	3,42	17,97	6,15	1,4	0,00	0,0
2014-05-28 04:30	104	35	88	0,0	18,23	3,42	119,5	1029,52	1,14	3,42	17,97	6,15	1,6	0,00	0,0
2014-05-28 05:00	93	35	87	0,0	18,23	3,62	119,5	1029,52	1,17	3,62	17,97	6,27	0,0	0,00	0,0
2014-05-28 05:30	95	35	87	0,0	18,23	4,42	119,5	1029,52	1,95	4,42	17,97	7,07	0,0	0,00	0,0
2014-05-28 06:00	92	35	83	0,0	18,13	6,42	119,5	1029,52	3,22	6,42	17,87	8,77	0,0	0,00	0,0
2014-05-28 06:30	93	35	72	0,0	18,13	7,82	119,5	1029,52	2,49	7,82	17,87	9,40	0,0	0,00	0,0
2014-05-28 07:00	93	35	62	0,0	18,33	8,62	119,5	1029,52	1,06	8,62	18,07	9,57	0,0	0,00	0,0
2014-05-28 07:30	97	35	62	0,0	18,53	9,32	119,5	1029,52	1,72	9,32	18,27	10,27	2,4	0,00	0,0
2014-05-28 08:00	88	35	55	0,0	18,63	9,32	119,5	1029,52	-0,03	9,32	18,37	9,87	3,9	0,00	0,0
2014-05-28 08:30	95	35	56	1,8	18,63	9,52	119,5	1029,52	0,42	9,52	18,37	10,13	3,1	0,00	0,0
2014-05-28 09:00	84	35	53	0,0	18,63	9,82	119,5	1028,52	-0,11	9,82	18,37	10,27	2,4	0,00	0,0
2014-05-28 09:30	65	35	53	0,0	18,63	9,52	119,5	1028,52	-0,39	9,52	18,37	9,97	2,4	0,00	0,0
2014-05-28 10:00	55	35	52	1,2	18,53	9,52	119,5	1028,52	-0,66	9,52	18,27	9,92	2,0	0,00	0,0
2014-05-28 10:30	95	35	53	0,0	18,53	10,12	119,5	1028,52	0,17	10,12	18,27	10,57	3,0	0,00	0,0
2014-05-28 11:00	85	35	51	0,0	18,53	10,52	119,5	1028,52	-0,03	10,52	18,27	10,87	3,1	0,00	0,0
2014-05-28 11:30	85	35	47	0,0	18,53	10,82	119,5	1028,52	-0,95	10,82	18,27	10,97	3,3	0,00	0,0
2014-05-28 12:00	139	35	49	0,0	18,43	11,42	119,5	1027,52	0,21	11,42	18,17	11,67	3,5	0,00	0,0
2014-05-28 12:30	276	35	48	0,0	18,43	11,72	119,5	1027,52	0,18	11,72	18,17	11,92	2,6	0,00	0,0
2014-05-28 13:00	111	35	48	0,0	18,43	12,42	119,5	1027,52	0,82	12,42	18,17	12,62	2,4	0,00	0,0
2014-05-28 13:30	127	35	45	0,0	18,43	12,92	119,5	1027,52	0,32	12,92	18,17	12,98	2,6	0,00	0,0
2014-05-28 14:00	75	35	43	1,2	18,43	13,12	119,5	1027,52	-0,17	13,12	18,17	13,09	2,8	0,00	0,0
2014-05-28 14:30	97	35	41	1,8	18,53	13,63	119,5	1027,52	-0,43	13,63	18,27	13,50	2,4	0,00	0,0
2014-05-28 15:00	76	35	42	0,0	18,53	13,53	119,5	1026,52	-0,16	13,53	18,27	13,44	3,5	0,00	0,0
2014-05-28 15:30	135	35	41	0,0	18,63	13,93	119,5	1026,52	-0,16	13,93	18,37	13,80	3,0	0,00	0,0
2014-05-28 16:00	347	35	42	1,2	18,73	13,73	119,5	1026,52	0,02	13,73	18,48	13,64	4,1	0,00	0,0
2014-05-28 16:30	77	35	42	0,0	18,83	13,83	119,5	1026,52	0,11	13,83	18,58	13,74	3,9	0,00	0,0
2014-05-28 17:00	105	35	42	0,0	18,93	13,93	119,5	1025,52	0,20	13,93	18,68	13,84	3,0	0,00	0,0
2014-05-28 17:30	351	35	42	1,2	18,93	14,03	119,5	1025,52	0,29	14,03	18,68	13,94	2,8	0,00	0,0
2014-05-28 18:00	85	35	42	0,0	18,93	14,03	119,5	1025,52	0,29	14,03	18,68	13,94	3,1	0,00	0,0
2014-05-28 18:30	319	35	43	0,0	18,93	13,73	119,5	1025,52	0,37	13,73	18,68	13,69	3,0	0,00	0,0
2014-05-28 19:00	83	35	43	0,0	18,93	13,83	119,5	1025,52	0,46	13,83	18,68	13,79	2,6	0,00	0,0
2014-05-28 19:30	16	35	45	0,0	19,03	13,73	119,5	1025,52	1,04	13,73	18,78	13,78	2,0	0,00	0,0
2014-05-28 20:00	351	35	41	0,0	19,03	13,53	119,5	1025,52	-0,52	13,53	18,78	13,40	1,8	0,00	0,0
2014-05-28 20:30	47	35	44	0,0	19,03	13,33	119,5	1025,52	0,35	13,33	18,78	13,33	1,6	0,00	0,0
2014-05-28 21:00	34	35	44	0,0	19,03	13,02	119,5	1025,52	0,08	13,02	18,78	13,03	1,4	0,00	0,0
2014-05-28 21:30	53	35	46	0,0	19,03	12,42	119,5	1025,52	0,19	12,42	18,78	12,52	0,0	0,00	0,0
2014-05-28 22:00	53	35	52	0,0	18,93	10,72	119,5	1025,52	0,44	10,72	18,68	11,12	0,0	0,00	0,0
2014-05-28 22:30	53	35	59	0,0	18,83	8,72	119,5	1025,52	0,43	8,72	18,58	9,49	0,0	0,00	0,0

Datum	Vindriktning °	Luftfukt inne Rh%	Luftfukt ute Rh%	Vindhastighet m/s	Temp inne °C	Temp ute °C	Nederb. året mm	Lufttryck Mbar	Daggpunkt °C	Kyleffekt °C	Vix inne °C	Vix ute °C	Vindby m/s	Korr lufttryck	Regn/dygn mm
2014-05-28 23:00	53	35	60	0,0	18,83	8,22	119,5	1025,52	0,21	8,22	18,58	9,05	0,0	0,00	0,0
2014-05-28 23:30	54	35	64	0,0	18,73	7,02	119,5	1025,52	0,01	7,02	18,48	8,09	0,0	0,00	0,0
2014-05-29 00:00	54	35	68	0,0	18,73	6,22	119,5	1025,52	0,13	6,22	18,48	7,53	0,0	0,00	0,0
2014-05-29 00:30	53	35	71	0,0	18,63	5,12	119,5	1025,52	-0,30	5,12	18,37	6,63	0,0	0,00	0,0
2014-05-29 01:00	54	35	72	0,0	18,63	4,82	119,5	1025,52	-0,39	4,82	18,37	6,39	0,0	0,00	0,0
2014-05-29 01:30	53	35	73	0,0	18,63	4,62	119,5	1025,52	-0,38	4,62	18,37	6,26	0,0	0,00	0,0
2014-05-29 02:00	54	35	74	0,0	18,53	4,12	119,5	1025,52	-0,67	4,12	18,27	5,83	0,0	0,00	0,0
2014-05-29 02:30	53	35	76	0,0	18,53	3,62	119,5	1025,52	-0,77	3,62	18,27	5,46	0,0	0,00	0,0
2014-05-29 03:00	54	35	76	0,0	18,43	3,62	119,5	1025,52	-0,77	3,62	18,17	5,46	0,0	0,00	0,0
2014-05-29 03:30	50	35	78	0,0	18,43	3,32	119,5	1025,52	-0,69	3,32	18,17	5,30	0,0	0,00	0,0
2014-05-29 04:00	356	35	68	0,0	18,43	5,42	119,5	1025,52	-0,63	5,42	18,17	6,73	0,0	0,00	0,0
2014-05-29 04:30	342	35	71	0,0	18,43	4,62	119,5	1025,52	-0,78	4,62	18,17	6,13	0,0	0,00	0,0
2014-05-29 05:00	339	35	61	0,0	18,43	6,92	119,5	1024,52	-0,77	6,92	18,17	7,81	0,0	0,00	0,0
2014-05-29 05:30	341	35	62	0,0	18,33	7,12	119,5	1024,52	-0,35	7,12	18,07	8,07	0,0	0,00	0,0
2014-05-29 06:00	341	35	61	0,0	18,33	8,92	119,5	1024,52	1,11	8,92	18,07	9,81	0,0	0,00	0,0
2014-05-29 06:30	337	35	54	0,0	18,33	10,52	119,5	1024,52	0,81	10,52	18,07	11,02	0,0	0,00	0,0
2014-05-29 07:00	341	35	51	0,0	18,43	11,12	119,5	1024,52	0,52	11,12	18,17	11,47	1,8	0,00	0,0
2014-05-29 07:30	356	35	48	0,0	18,53	12,22	119,5	1024,52	0,64	12,22	18,27	12,42	1,8	0,00	0,0
2014-05-29 08:00	341	35	50	0,0	18,63	12,32	119,5	1024,52	1,33	12,32	18,37	12,62	2,0	0,00	0,0
2014-05-29 08:30	342	35	47	1,2	18,63	12,92	119,5	1024,52	0,96	12,92	18,37	13,07	2,2	0,00	0,0
2014-05-29 09:00	356	35	46	0,0	18,63	13,33	119,5	1024,52	1,01	13,33	18,37	13,42	2,2	0,00	0,0
2014-05-29 09:30	335	35	45	1,2	18,63	13,73	119,5	1023,52	1,04	13,73	18,37	13,78	2,4	0,00	0,0
2014-05-29 10:00	341	35	42	0,0	18,63	13,63	119,5	1023,52	-0,07	13,63	18,37	13,54	3,1	0,00	0,0
2014-05-29 10:30	336	35	41	0,0	18,63	14,43	119,5	1023,52	0,28	14,43	18,37	14,30	4,3	0,00	0,0
2014-05-29 11:00	90	35	40	0,0	18,63	14,63	119,5	1023,52	0,10	14,63	18,37	14,46	3,1	0,00	0,0
2014-05-29 11:30	347	35	40	0,0	18,63	15,13	119,5	1023,52	0,54	15,13	18,37	14,96	3,1	0,00	0,0
2014-05-29 12:00	339	35	39	1,6	18,63	15,23	119,5	1022,52	0,25	15,23	18,37	15,01	4,5	0,00	0,0
2014-05-29 12:30	340	35	39	0,0	18,63	15,53	119,5	1022,52	0,52	15,53	18,37	15,31	4,1	0,00	0,0
2014-05-29 13:00	351	35	38	0,0	18,63	15,93	119,5	1022,52	0,48	15,93	18,37	15,67	3,9	0,00	0,0
2014-05-29 13:30	277	35	38	0,0	18,63	16,23	119,5	1022,52	0,75	16,23	18,37	15,97	3,9	0,00	0,0
2014-05-29 14:00	336	35	36	3,1	18,63	16,53	119,5	1022,52	0,20	15,01	18,37	16,19	3,7	0,00	0,0
2014-05-29 14:30	339	35	36	0,0	18,63	17,03	119,5	1021,52	0,64	17,03	18,37	16,69	3,9	0,00	0,0
2014-05-29 15:00	337	35	34	2,0	18,73	17,03	119,5	1021,52	-0,23	17,03	18,48	16,62	3,7	0,00	0,0
2014-05-29 15:30	191	35	35	0,0	18,73	17,33	119,5	1021,52	0,47	17,33	18,48	16,95	3,3	0,00	0,0
2014-05-29 16:00	56	35	33	0,0	18,83	17,53	119,5	1021,52	-0,24	17,53	18,58	17,08	3,7	0,00	0,0
2014-05-29 16:30	112	35	32	1,2	18,93	17,53	119,5	1021,52	-0,71	17,53	18,68	17,04	3,3	0,00	0,0
2014-05-29 17:00	270	35	33	0,0	19,03	17,53	119,5	1020,52	-0,24	17,53	18,78	17,08	3,9	0,00	0,0
2014-05-29 17:30	79	35	31	0,0	19,03	17,63	119,5	1020,52	-1,10	17,63	18,78	17,10	3,5	0,00	0,0
2014-05-29 18:00	351	35	31	0,0	19,03	17,33	119,5	1020,52	-1,36	17,33	18,78	16,80	2,6	0,00	0,0
2014-05-29 18:30	162	35	32	0,0	19,03	17,23	119,5	1020,52	-0,97	17,23	18,78	16,74	4,1	0,00	0,0
2014-05-29 19:00	317	35	31	0,0	19,03	16,93	119,5	1020,52	-1,70	16,93	18,78	16,40	3,5	0,00	0,0
2014-05-29 19:30	344	35	32	0,0	19,13	16,83	119,5	1020,52	-1,31	16,83	18,88	16,34	2,2	0,00	0,0
2014-05-29 20:00	280	35	31	0,0	19,13	16,63	119,5	1020,52	-1,96	16,63	18,88	16,10	2,8	0,00	0,0
2014-05-29 20:30	34	35	34	0,0	19,13	16,43	119,5	1020,52	-0,75	16,43	18,88	16,01	1,6	0,00	0,0
2014-05-29 21:00	65	35	36	0,0	19,13	15,93	119,5	1020,52	-0,33	15,93	18,88	15,59	0,0	0,00	0,0
2014-05-29 21:30	64	35	37	0,0	19,13	15,03	119,5	1020,52	-0,71	15,03	18,88	14,73	0,0	0,00	0,0
2014-05-29 22:00	64	35	38	0,0	19,03	13,83	119,5	1020,52	-1,38	13,83	18,78	13,57	0,0	0,00	0,0
2014-05-29 22:30	64	35	40	0,0	18,93	12,72	119,5	1020,52	-1,60	12,72	18,68	12,55	0,0	0,00	0,0
2014-05-29 23:00	52	35	43	0,0	18,93	11,42	119,5	1020,52	-1,70	11,42	18,68	11,38	0,0	0,00	0,0
2014-05-29 23:30	24	35	45	0,0	18,83	11,12	119,5	1020,52	-1,31	11,12	18,58	11,17	0,0	0,00	0,0

Datum	Vindriktning °	Luftfukt inne Rh%	Luftfukt ute Rh%	Vindhastighet m/s	Temp inne °C	Temp ute °C	Nederb. året mm	Lufttryck Mbar	Daggpunkt °C	Kyleffekt °C	Vix inne °C	Vix ute °C	Vindby m/s	Korr lufttryck	Regn/dygn mm
2014-05-30 00:00	343	35	45	0,0	18,83	11,12	119,5	1020,52	-1,31	11,12	18,58	11,17	0,0	0,00	0,0
2014-05-30 00:30	319	35	45	0,0	18,83	11,12	119,5	1020,52	-1,31	11,12	18,58	11,17	1,4	0,00	0,0
2014-05-30 01:00	338	35	47	0,0	18,73	10,72	119,5	1020,52	-1,04	10,72	18,48	10,87	1,4	0,00	0,0
2014-05-30 01:30	344	35	48	0,0	18,73	10,32	119,5	1020,52	-1,10	10,32	18,48	10,52	1,4	0,00	0,0
2014-05-30 02:00	2	35	50	0,0	18,73	9,42	119,5	1020,52	-1,33	9,42	18,48	9,71	1,4	0,00	0,0
2014-05-30 02:30	339	35	52	0,0	18,73	9,02	119,5	1020,52	-1,12	9,02	18,48	9,42	1,2	0,00	0,0
2014-05-30 03:00	337	35	54	0,0	18,63	8,62	119,5	1020,52	-0,95	8,62	18,37	9,12	0,0	0,00	0,0
2014-05-30 03:30	340	35	53	1,4	18,63	8,92	119,5	1019,52	-0,94	8,92	18,37	9,37	1,6	0,00	0,0
2014-05-30 04:00	339	35	53	0,0	18,63	8,82	119,5	1019,52	-1,03	8,82	18,37	9,27	1,8	0,00	0,0
2014-05-30 04:30	351	35	53	1,4	18,63	9,02	119,5	1019,52	-0,85	9,02	18,37	9,47	1,8	0,00	0,0
2014-05-30 05:00	341	35	52	1,2	18,63	9,42	119,5	1019,52	-0,76	9,42	18,37	9,82	2,0	0,00	0,0
2014-05-30 05:30	343	35	51	0,0	18,63	9,92	119,5	1019,52	-0,58	9,92	18,37	10,27	1,8	0,00	0,0
2014-05-30 06:00	351	35	47	1,2	18,53	11,32	119,5	1019,52	-0,49	11,32	18,27	11,47	2,8	0,00	0,0
2014-05-30 06:30	351	35	47	2,0	18,53	11,92	119,5	1018,52	0,05	11,92	18,27	12,07	2,6	0,00	0,0
2014-05-30 07:00	338	35	45	1,6	18,53	13,12	119,5	1018,52	0,50	13,12	18,27	13,18	2,8	0,00	0,0
2014-05-30 07:30	346	35	42	1,4	18,53	14,03	119,5	1018,52	0,29	14,03	18,27	13,94	3,5	0,00	0,0
2014-05-30 08:00	330	35	40	2,6	18,53	14,73	119,5	1018,52	0,18	13,72	18,27	14,56	4,5	0,00	0,0
2014-05-30 08:30	347	35	39	3,0	18,53	15,13	119,5	1018,52	0,16	13,48	18,27	14,91	4,1	0,00	0,0
2014-05-30 09:00	288	35	39	0,0	18,53	15,43	119,5	1017,52	0,43	15,43	18,27	15,21	5,4	0,00	0,0
2014-05-30 09:30	339	35	38	2,6	18,53	15,63	119,5	1017,52	0,22	14,67	18,27	15,37	6,0	0,00	0,0
2014-05-30 10:00	328	35	37	2,8	18,53	16,13	119,5	1017,52	0,26	14,57	18,27	15,83	4,9	0,00	0,0
2014-05-30 10:30	340	35	37	2,8	18,53	16,43	119,5	1017,52	0,52	14,90	18,27	16,13	4,9	0,00	0,0
2014-05-30 11:00	335	35	37	0,0	18,53	16,33	119,5	1017,52	0,43	16,33	18,27	16,03	6,0	0,00	0,0
2014-05-30 11:30	339	35	37	2,2	18,53	16,53	119,5	1016,51	0,61	16,53	18,27	16,23	5,2	0,00	0,0
2014-05-30 12:00	341	35	37	2,2	18,53	17,23	119,5	1016,51	1,23	17,23	18,27	16,93	3,7	0,00	0,0
2014-05-30 12:30	272	35	37	0,0	18,53	17,93	119,5	1016,51	1,84	17,93	18,27	17,63	4,1	0,00	0,0
2014-05-30 13:00	351	35	37	2,4	18,53	16,73	119,5	1016,51	0,79	15,84	18,27	16,43	3,9	0,00	0,0
2014-05-30 13:30	342	35	38	1,2	18,53	17,43	119,5	1015,51	1,81	17,43	18,27	17,17	3,5	0,00	0,0
2014-05-30 14:00	351	35	37	0,0	18,53	16,73	119,5	1015,51	0,79	16,73	18,27	16,43	3,1	0,00	0,0
2014-05-30 14:30	6	35	39	0,0	18,53	16,63	119,5	1015,51	1,49	16,63	18,27	16,41	1,8	0,00	0,0
2014-05-30 15:00	21	35	42	0,0	18,53	15,83	119,5	1015,51	1,90	15,83	18,27	15,74	0,0	0,00	0,0
2014-05-30 15:30	36	35	45	0,0	18,53	15,43	119,5	1015,51	2,58	15,43	18,27	15,48	0,0	0,00	0,0
2014-05-30 16:00	54	35	46	0,0	18,53	15,13	119,5	1015,51	2,64	15,13	18,27	15,22	0,0	0,00	0,0
2014-05-30 16:30	54	35	48	0,0	18,53	15,13	119,5	1015,51	3,28	15,13	18,27	15,32	0,0	0,00	0,0
2014-05-30 17:00	15	35	47	0,0	18,53	15,53	119,5	1014,51	3,33	15,53	18,27	15,67	0,0	0,00	0,0
2014-05-30 17:30	351	35	45	0,0	18,53	15,73	119,5	1014,51	2,85	15,73	18,27	15,78	0,0	0,00	0,0
2014-05-30 18:00	346	35	46	0,0	18,53	15,73	119,5	1014,51	3,18	15,73	18,27	15,83	0,0	0,00	0,0
2014-05-30 18:30	80	35	50	0,0	18,53	15,03	119,5	1014,51	3,81	15,03	18,27	15,32	1,6	0,00	0,0
2014-05-30 19:00	81	35	56	0,0	18,53	14,23	119,5	1014,51	4,78	14,23	18,27	14,83	0,0	0,00	0,0
2014-05-30 19:30	346	35	62	0,0	18,53	13,43	119,5	1014,51	5,58	13,43	18,27	14,37	1,6	0,00	0,0
2014-05-30 20:00	340	35	63	1,2	18,53	13,33	119,5	1014,51	5,72	13,33	18,27	14,33	1,2	0,00	0,0
2014-05-30 20:30	330	35	57	0,0	18,53	14,43	119,5	1014,51	5,24	14,43	18,27	15,09	2,4	0,00	0,0
2014-05-30 21:00	351	35	57	0,0	18,53	13,73	119,5	1014,51	4,59	13,73	18,27	14,39	2,6	0,00	0,0
2014-05-30 21:30	334	35	61	3,1	18,53	13,43	119,5	1014,51	5,33	11,62	18,27	14,31	3,5	0,00	0,0
2014-05-30 22:00	344	35	70	1,6	18,53	12,62	119,5	1014,51	6,66	12,62	18,27	14,07	4,5	0,00	0,0
2014-05-30 22:30	339	35	66	2,0	18,53	12,22	119,5	1014,51	5,39	12,22	18,27	13,41	3,7	0,00	0,0
2014-05-30 23:00	339	35	68	0,0	18,53	11,42	119,5	1014,51	5,08	11,42	18,27	12,74	3,3	0,00	0,0
2014-05-30 23:30	340	35	68	0,0	18,53	11,02	119,5	1014,51	4,70	11,02	18,27	12,34	3,9	0,00	0,0
2014-05-31 00:00	346	35	68	1,6	18,53	10,62	119,5	1014,51	4,32	10,62	18,27	11,94	3,5	0,00	0,0
2014-05-31 00:30	351	35	70	0,0	18,53	10,12	119,5	1015,51	4,27	10,12	18,27	11,57	2,6	0,00	0,0

Datum	Vindriktning °	Luftfukt inne Rh%	Luftfukt ute Rh%	Vindhastighet m/s	Temp inne °C	Temp ute °C	Nederb. året mm	Lufttryck Mbar	Daggpunkt °C	Kyleffekt °C	Vix inne °C	Vix ute °C	Vindby m/s	Korr lufttryck	Regn/dygn mm
2014-05-31 01:00	337	35	71	0,0	18,53	9,92	119,5	1015,51	4,29	9,92	18,27	11,43	1,4	0,00	0,0
2014-05-31 01:30	296	35	74	0,0	18,43	9,62	119,5	1015,51	4,62	9,62	18,17	11,33	0,0	0,00	0,0
2014-05-31 02:00	321	35	77	0,0	18,43	8,82	119,5	1014,51	4,44	8,82	18,17	10,74	2,2	0,00	0,0
2014-05-31 02:30	310	35	80	0,0	18,33	8,12	119,5	1014,51	4,33	8,12	18,07	10,25	2,2	0,00	0,0
2014-05-31 03:00	281	35	80	0,0	18,33	7,92	119,5	1014,51	4,14	7,92	18,07	10,05	1,8	0,00	0,0
2014-05-31 03:30	321	35	81	1,2	18,33	7,62	119,5	1014,51	4,03	7,62	18,07	9,82	2,0	0,00	0,0
2014-05-31 04:00	317	35	82	0,0	18,23	7,12	119,5	1014,51	3,73	7,12	17,97	9,40	2,2	0,00	0,0
2014-05-31 04:30	306	35	82	0,0	18,23	7,12	119,5	1014,51	3,73	7,12	17,97	9,40	1,6	0,00	0,0
2014-05-31 05:00	293	35	81	0,0	18,23	7,02	119,5	1014,51	3,45	7,02	17,97	9,22	1,6	0,00	0,0
2014-05-31 05:30	273	35	80	0,0	18,13	7,02	119,5	1014,51	3,27	7,02	17,87	9,15	2,0	0,00	0,0
2014-05-31 06:00	307	35	80	0,0	18,13	6,82	119,5	1014,51	3,07	6,82	17,87	8,95	1,4	0,00	0,0
2014-05-31 06:30	267	35	79	0,0	18,13	7,02	119,5	1014,51	3,08	7,02	17,87	9,08	1,6	0,00	0,0
2014-05-31 07:00	307	35	78	0,0	18,13	7,32	119,5	1014,51	3,18	7,32	17,87	9,31	1,4	0,00	0,0
2014-05-31 07:30	301	35	77	0,0	18,23	7,62	119,5	1014,51	3,28	7,62	17,97	9,54	1,8	0,00	0,0
2014-05-31 08:00	334	35	76	0,0	18,23	7,72	119,5	1014,51	3,19	7,72	17,97	9,57	1,2	0,00	0,0
2014-05-31 08:30	345	35	73	0,0	18,33	7,62	119,5	1014,51	2,50	7,62	18,07	9,26	3,7	0,00	0,0
2014-05-31 09:00	329	35	74	0,0	18,33	7,82	119,5	1014,51	2,89	7,82	18,07	9,53	2,6	0,00	0,0
2014-05-31 09:30	280	35	71	0,0	18,43	8,72	119,5	1014,51	3,15	8,72	18,17	10,23	2,0	0,00	0,0
2014-05-31 10:00	268	35	62	1,2	18,43	9,82	119,5	1014,51	2,19	9,82	18,17	10,77	2,8	0,00	0,0
2014-05-31 10:30	316	35	59	1,2	18,33	9,72	119,5	1014,51	1,37	9,72	18,07	10,50	3,9	0,00	0,0
2014-05-31 11:00	309	35	60	2,6	18,33	10,42	119,5	1014,51	2,27	9,19	18,07	11,25	3,7	0,00	0,0
2014-05-31 11:30	287	35	56	1,4	18,23	10,82	119,5	1014,51	1,62	10,82	17,97	11,43	3,9	0,00	0,0
2014-05-31 12:00	287	35	56	1,8	18,23	11,12	119,5	1014,51	1,90	11,12	17,97	11,73	3,0	0,00	0,0
2014-05-31 12:30	309	35	55	1,8	18,23	11,52	119,5	1014,51	2,01	11,52	17,97	12,08	3,0	0,00	0,0
2014-05-31 13:00	292	35	56	0,0	18,23	11,52	119,5	1014,51	2,28	11,52	17,97	12,13	3,3	0,00	0,0
2014-05-31 13:30	307	35	59	1,8	18,23	12,72	119,5	1014,51	4,17	12,72	17,97	13,50	3,5	0,00	0,0
2014-05-31 14:00	100	35	52	1,8	18,33	12,22	119,5	1014,51	1,82	12,22	18,07	12,62	3,0	0,00	0,0
2014-05-31 14:30	313	35	54	1,2	18,33	12,12	119,5	1014,51	2,29	12,12	18,07	12,62	4,5	0,00	0,0
2014-05-31 15:00	299	35	54	0,0	18,33	12,72	119,5	1014,51	2,85	12,72	18,07	13,22	3,3	0,00	0,0
2014-05-31 15:30	293	34	55	1,4	18,33	12,52	119,5	1014,51	2,93	12,52	18,03	13,08	4,1	0,00	0,0
2014-05-31 16:00	309	34	54	0,0	18,33	12,82	119,5	1014,51	2,94	12,82	18,03	13,32	3,0	0,00	0,0
2014-05-31 16:30	320	34	53	3,5	18,23	12,52	119,5	1014,51	2,38	9,88	17,93	12,97	3,7	0,00	0,0
2014-05-31 17:00	299	34	50	1,6	18,33	12,82	119,5	1014,51	1,79	12,82	18,03	13,12	4,3	0,00	0,0
2014-05-31 17:30	280	34	52	0,0	18,33	12,42	119,5	1014,51	2,01	12,42	18,03	12,82	3,7	0,00	0,0
2014-05-31 18:00	291	34	51	1,2	18,43	12,72	119,5	1014,51	1,99	12,72	18,13	13,07	4,3	0,00	0,0
2014-05-31 18:30	331	34	51	2,6	18,43	12,42	119,5	1014,51	1,72	11,30	18,13	12,77	4,3	0,00	0,0
2014-05-31 19:00	311	34	52	1,4	18,53	10,92	119,5	1015,51	0,63	10,92	18,23	11,32	5,0	0,00	0,0
2014-05-31 19:30	254	34	57	1,6	18,63	10,22	119,5	1015,51	1,33	10,22	18,33	10,88	5,6	0,00	0,0
2014-05-31 20:00	301	34	60	1,8	18,53	9,12	119,5	1015,51	1,05	9,12	18,23	9,95	4,3	0,00	0,0
2014-05-31 20:30	286	34	63	1,2	18,53	8,42	119,5	1016,51	1,11	8,42	18,23	9,43	3,7	0,00	0,0
2014-05-31 21:00	298	34	65	0,0	18,43	8,12	119,5	1016,51	1,28	8,12	18,13	9,25	3,3	0,00	0,0
2014-05-31 21:30	310	34	65	0,0	18,43	7,62	119,5	1016,51	0,81	7,62	18,13	8,75	3,0	0,00	0,0
2014-05-31 22:00	307	34	67	1,6	18,33	7,22	119,5	1016,51	0,87	7,22	18,03	8,47	3,1	0,00	0,0
2014-05-31 22:30	281	34	68	0,0	18,33	7,22	119,5	1016,51	1,08	7,22	18,03	8,53	2,6	0,00	0,0
2014-05-31 23:00	311	34	69	0,0	18,23	7,22	119,5	1016,51	1,29	7,22	17,93	8,60	1,8	0,00	0,0
2014-05-31 23:30	317	34	69	0,0	18,23	6,82	119,5	1017,52	0,91	6,82	17,93	8,20	2,2	0,00	0,0
2014-06-01 00:00	284	34	69	0,0	18,13	6,72	119,5	1017,52	0,82	6,72	17,83	8,10	2,8	0,00	0,0
2014-06-01 00:30	351	34	69	0,0	18,13	6,42	119,5	1017,52	0,53	6,42	17,83	7,80	3,0	0,00	0,0
2014-06-01 01:00	283	34	69	0,0	18,03	6,22	119,5	1017,52	0,34	6,22	17,73	7,60	2,6	0,00	0,0
2014-06-01 01:30	289	34	71	0,0	18,03	6,12	119,5	1017,52	0,66	6,12	17,73	7,63	3,0	0,00	0,0

Datum	Vindriktning °	Luftfukt inne Rh%	Luftfukt ute Rh%	Vindhastighet m/s	Temp inne °C	Temp ute °C	Nederb. året mm	Lufttryck Mbar	Daggpunkt °C	Kyleffekt °C	Vix inne °C	Vix ute °C	Vindby m/s	Korr lufttryck	Regn/dygn mm
2014-06-01 02:00	313	34	72	0,0	18,03	6,12	119,5	1017,52	0,86	6,12	17,73	7,69	1,4	0,00	0,0
2014-06-01 02:30	307	34	72	0,0	18,03	6,12	119,5	1017,52	0,86	6,12	17,73	7,69	1,4	0,00	0,0
2014-06-01 03:00	286	34	73	0,0	18,03	6,02	119,5	1017,52	0,96	6,02	17,73	7,66	1,6	0,00	0,0
2014-06-01 03:30	318	34	74	0,0	18,03	5,82	119,5	1017,52	0,97	5,82	17,73	7,53	1,4	0,00	0,0
2014-06-01 04:00	294	34	73	0,0	17,93	5,32	119,5	1018,52	0,29	5,32	17,63	6,96	2,2	0,00	0,0
2014-06-01 04:30	340	34	74	0,0	17,93	5,42	119,5	1018,52	0,58	5,42	17,63	7,13	1,4	0,00	0,0
2014-06-01 05:00	321	34	74	0,0	17,93	5,62	119,5	1018,52	0,78	5,62	17,63	7,33	1,2	0,00	0,0
2014-06-01 05:30	351	34	76	0,0	17,93	5,52	119,5	1018,52	1,07	5,52	17,63	7,37	1,4	0,00	0,0
2014-06-01 06:00	320	34	76	0,0	17,93	5,92	119,5	1018,52	1,45	5,92	17,63	7,77	2,0	0,00	0,0
2014-06-01 06:30	310	34	76	0,0	17,93	6,12	119,5	1018,52	1,64	6,12	17,63	7,97	1,2	0,00	0,0
2014-06-01 07:00	293	34	73	0,0	18,13	6,72	119,5	1018,52	1,64	6,72	17,83	8,36	1,4	0,00	0,0
2014-06-01 07:30	351	34	71	0,0	18,33	6,52	119,5	1018,52	1,04	6,52	18,03	8,03	2,6	0,00	0,0
2014-06-01 08:00	323	34	70	1,2	18,43	6,72	119,5	1019,52	1,03	6,72	18,13	8,16	2,2	0,00	0,0
2014-06-01 08:30	303	34	70	0,0	18,53	7,42	119,5	1019,52	1,69	7,42	18,23	8,86	1,8	0,00	0,0
2014-06-01 09:00	351	34	66	0,0	18,53	7,72	119,5	1019,52	1,12	7,72	18,23	8,91	3,0	0,00	0,0
2014-06-01 09:30	63	34	64	0,0	18,53	8,92	119,5	1019,52	1,81	8,92	18,23	9,99	2,6	0,00	0,0
2014-06-01 10:00	286	34	60	0,0	18,63	9,92	119,5	1019,52	1,80	9,92	18,33	10,75	2,8	0,00	0,0
2014-06-01 10:30	285	34	58	0,0	18,53	10,32	119,5	1019,52	1,68	10,32	18,23	11,04	2,4	0,00	0,0
2014-06-01 11:00	344	34	55	0,0	18,53	10,82	119,5	1019,52	1,36	10,82	18,23	11,38	2,4	0,00	0,0
2014-06-01 11:30	112	34	56	0,0	18,43	11,82	119,5	1019,52	2,55	11,82	18,13	12,43	2,2	0,00	0,0
2014-06-01 12:00	315	34	54	0,0	18,43	12,62	119,5	1019,52	2,75	12,62	18,13	13,12	2,0	0,00	0,0
2014-06-01 12:30	343	34	49	1,8	18,43	13,02	119,5	1019,52	1,67	13,02	18,13	13,27	2,6	0,00	0,0
2014-06-01 13:00	157	34	52	1,6	18,33	14,33	119,5	1019,52	3,76	14,33	18,03	14,72	3,3	0,00	0,0
2014-06-01 13:30	84	34	48	0,0	18,33	15,23	119,5	1019,52	3,37	15,23	18,03	15,42	3,7	0,00	0,0
2014-06-01 14:00	108	34	48	0,0	18,43	15,33	119,5	1019,52	3,46	15,33	18,13	15,52	1,6	0,00	0,0
2014-06-01 14:30	140	34	42	1,8	18,43	16,03	119,5	1019,52	2,08	16,03	18,13	15,94	2,8	0,00	0,0
2014-06-01 15:00	133	34	41	0,0	18,43	17,03	119,5	1019,52	2,61	17,03	18,13	16,90	3,3	0,00	0,0
2014-06-01 15:30	36	34	38	0,0	18,53	16,73	119,5	1019,52	1,19	16,73	18,23	16,47	3,1	0,00	0,0
2014-06-01 16:00	346	34	38	0,0	18,73	16,53	119,5	1019,52	1,01	16,53	18,43	16,27	2,0	0,00	0,0
2014-06-01 16:30	77	34	38	0,0	18,73	17,13	119,5	1019,52	1,54	17,13	18,43	16,87	1,8	0,00	0,0
2014-06-01 17:00	105	34	40	0,0	18,83	17,43	119,5	1019,52	2,59	17,43	18,53	17,26	2,2	0,00	0,0
2014-06-01 17:30	121	34	38	1,8	18,83	17,73	119,5	1019,52	2,07	17,73	18,53	17,47	3,0	0,00	0,0
2014-06-01 18:00	95	34	37	0,0	18,83	17,93	119,5	1019,52	1,84	17,93	18,53	17,63	1,8	0,00	0,0
2014-06-01 18:30	92	34	37	0,0	18,83	17,73	119,5	1019,52	1,67	17,73	18,53	17,43	2,8	0,00	0,0
2014-06-01 19:00	94	34	37	0,0	18,83	17,63	119,5	1019,52	1,58	17,63	18,53	17,33	3,9	0,00	0,0
2014-06-01 19:30	120	34	37	0,0	18,93	17,73	119,5	1019,52	1,67	17,73	18,63	17,43	2,4	0,00	0,0
2014-06-01 20:00	124	34	38	1,4	18,93	17,03	119,5	1019,52	1,45	17,03	18,63	16,77	3,3	0,00	0,0
2014-06-01 20:30	110	34	42	0,0	18,93	16,53	119,5	1019,52	2,52	16,53	18,63	16,44	3,5	0,00	0,0
2014-06-01 21:00	112	34	42	1,2	18,93	16,03	119,5	1019,52	2,08	16,03	18,63	15,94	3,5	0,00	0,0
2014-06-01 21:30	108	34	47	1,8	18,93	15,43	119,5	1020,52	3,23	15,43	18,63	15,57	3,3	0,00	0,0
2014-06-01 22:00	129	34	48	1,2	18,83	14,93	119,5	1020,52	3,10	14,93	18,53	15,12	2,8	0,00	0,0
2014-06-01 22:30	98	34	49	0,0	18,83	14,33	119,5	1020,52	2,86	14,33	18,53	14,57	2,2	0,00	0,0
2014-06-01 23:00	92	34	50	0,0	18,73	13,53	119,5	1020,52	2,43	13,53	18,43	13,82	1,8	0,00	0,0
2014-06-01 23:30	91	34	51	0,0	18,73	12,72	119,5	1020,52	1,99	12,72	18,43	13,07	1,6	0,00	0,0
2014-06-02 00:00	100	34	51	0,0	18,73	11,92	119,5	1020,52	1,26	11,92	18,43	12,27	1,2	0,00	0,0
2014-06-02 00:30	95	34	51	0,0	18,73	11,52	119,5	1020,52	0,89	11,52	18,43	11,87	1,4	0,00	0,0
2014-06-02 01:00	87	34	53	0,0	18,73	10,92	119,5	1020,52	0,91	10,92	18,43	11,37	1,8	0,00	0,0
2014-06-02 01:30	92	34	55	0,0	18,63	10,52	119,5	1021,52	1,08	10,52	18,33	11,07	1,2	0,00	0,0
2014-06-02 02:00	99	34	61	0,0	18,63	9,92	119,5	1021,52	2,04	9,92	18,33	10,81	1,4	0,00	0,0
2014-06-02 02:30	82	34	67	0,0	18,63	9,32	119,5	1021,52	2,86	9,32	18,33	10,57	1,2	0,00	0,0

Datum	Vindriktning °	Luftfukt inne Rh%	Luftfukt ute Rh%	Vindhastighet m/s	Temp inne °C	Temp ute °C	Nederb. året mm	Lufttryck Mbar	Daggpunkt °C	Kyleffekt °C	Vix inne °C	Vix ute °C	Vindby m/s	Korr lufttryck	Regn/dygn mm
2014-06-02 03:00	93	34	73	0,0	18,63	8,62	119,5	1021,52	3,46	8,62	18,33	10,26	1,2	0,00	0,0
2014-06-02 03:30	94	34	77	0,0	18,63	8,02	119,5	1021,52	3,67	8,02	18,33	9,94	1,6	0,00	0,0
2014-06-02 04:00	96	34	80	0,0	18,63	7,62	119,5	1021,52	3,85	7,62	18,33	9,75	1,4	0,00	0,0
2014-06-02 04:30	95	34	82	0,0	18,63	7,72	119,5	1021,52	4,31	7,72	18,33	10,00	1,6	0,00	0,0
2014-06-02 05:00	106	34	82	0,0	18,63	8,22	119,5	1021,52	4,80	8,22	18,33	10,50	3,5	0,00	0,0
2014-06-02 05:30	135	34	80	2,0	18,63	9,02	119,5	1021,52	5,21	9,02	18,33	11,15	3,0	0,00	0,0
2014-06-02 06:00	120	34	72	3,1	18,63	10,62	119,5	1021,52	5,17	8,57	18,33	12,20	5,4	0,00	0,0
2014-06-02 06:30	116	34	70	3,0	18,63	11,52	119,5	1021,52	5,61	9,55	18,33	12,97	4,7	0,00	0,0
2014-06-02 07:00	109	34	68	0,0	18,53	11,82	119,5	1021,52	5,46	11,82	18,23	13,14	3,7	0,00	0,0
2014-06-02 07:30	167	34	67	0,0	18,53	12,82	119,5	1021,52	6,19	12,82	18,23	14,08	5,6	0,00	0,0
2014-06-02 08:00	139	34	60	2,0	18,53	13,83	119,5	1021,52	5,45	13,83	18,23	14,66	4,5	0,00	0,0
2014-06-02 08:30	119	35	58	2,6	18,53	14,83	119,5	1021,52	5,87	13,83	18,27	15,54	4,5	0,00	0,0
2014-06-02 09:00	119	34	53	2,8	18,53	15,73	119,5	1021,52	5,33	14,14	18,23	16,17	5,0	0,00	0,0
2014-06-02 09:30	118	34	52	2,0	18,53	16,43	119,5	1021,52	5,69	16,43	18,23	16,82	4,7	0,00	0,0
2014-06-02 10:00	131	34	50	3,5	18,53	17,03	119,5	1021,52	5,63	14,96	18,23	17,32	5,8	0,00	0,0
2014-06-02 10:30	157	34	50	3,1	18,53	18,03	119,5	1021,52	6,55	16,65	18,23	18,32	4,5	0,00	0,0
2014-06-02 11:00	143	34	48	2,2	18,63	18,73	119,5	1021,52	6,56	18,73	18,33	18,92	5,2	0,00	0,0
2014-06-02 11:30	156	34	46	3,1	18,63	19,23	119,5	1021,52	6,35	17,96	18,33	19,33	5,6	0,00	0,0
2014-06-02 12:00	155	34	45	2,4	18,63	19,73	119,5	1021,52	6,46	19,00	18,33	19,78	6,0	0,00	0,0
2014-06-02 12:30	139	34	45	3,3	18,63	20,33	119,5	1021,52	7,00	18,69	18,33	20,38	6,4	0,00	0,0
2014-06-02 13:00	153	34	41	3,9	18,63	20,93	119,5	1021,52	6,08	18,92	18,33	20,80	6,0	0,00	0,0
2014-06-02 13:30	118	34	40	2,0	18,73	21,33	119,5	1021,52	6,05	21,33	18,43	21,16	5,6	0,00	0,0
2014-06-02 14:00	138	34	38	3,1	18,73	21,63	119,5	1021,52	5,51	20,58	18,43	21,38	6,6	0,00	0,0
2014-06-02 14:30	113	34	37	3,3	18,83	21,83	119,5	1021,52	5,27	20,39	18,53	21,54	6,9	0,00	0,0
2014-06-02 15:00	96	34	36	3,5	18,83	22,13	119,5	1021,52	5,11	20,73	18,53	21,80	5,8	0,00	0,0
2014-06-02 15:30	157	35	36	3,3	18,93	22,33	119,5	1021,52	5,28	20,95	18,68	22,00	6,0	0,00	0,0
2014-06-02 16:00	139	35	34	3,3	19,03	22,23	119,5	1021,52	4,30	20,84	18,78	21,82	6,4	0,00	0,0
2014-06-02 16:30	120	35	34	2,0	19,13	22,03	119,5	1020,52	4,13	22,03	18,88	21,62	6,9	0,00	0,0
2014-06-02 17:00	75	35	31	1,4	19,23	21,63	119,5	1020,52	2,34	21,63	18,98	21,11	5,6	0,00	0,0
2014-06-02 17:30	118	35	30	2,0	19,23	21,73	119,5	1020,52	1,92	21,73	18,98	21,17	5,8	0,00	0,0
2014-06-02 18:00	122	35	32	3,9	19,23	21,53	119,5	1020,52	2,75	19,62	18,98	21,04	7,1	0,00	0,0
2014-06-02 18:30	100	35	32	2,0	19,23	21,23	119,5	1020,52	2,49	21,23	18,98	20,74	7,1	0,00	0,0
2014-06-02 19:00	131	35	35	3,5	19,23	20,83	119,5	1020,52	3,53	19,26	18,98	20,46	6,8	0,00	0,0
2014-06-02 19:30	125	35	35	2,4	19,33	20,43	119,5	1020,52	3,18	19,74	19,08	20,06	6,2	0,00	0,0
2014-06-02 20:00	88	35	35	3,3	19,33	19,93	119,5	1020,52	2,75	18,24	19,08	19,56	5,8	0,00	0,0
2014-06-02 20:30	94	35	36	2,8	19,33	19,73	119,5	1020,52	3,00	18,51	19,08	19,40	5,4	0,00	0,0
2014-06-02 21:00	132	35	37	1,4	19,33	19,13	119,5	1020,52	2,90	19,13	19,08	18,83	5,2	0,00	0,0
2014-06-02 21:30	145	35	39	2,0	19,33	18,23	119,5	1021,52	2,91	18,23	19,08	18,02	4,9	0,00	0,0
2014-06-02 22:00	119	34	42	0,0	19,23	17,33	119,5	1021,52	3,24	17,33	18,93	17,24	3,7	0,00	0,0
2014-06-02 22:30	104	34	45	0,0	19,23	16,33	119,5	1021,52	3,39	16,33	18,93	16,38	2,2	0,00	0,0
2014-06-02 23:00	107	34	49	2,0	19,23	15,23	119,5	1021,52	3,68	15,23	18,93	15,47	2,4	0,00	0,0
2014-06-02 23:30	96	35	52	0,0	19,13	14,63	119,5	1021,52	4,03	14,63	18,88	15,02	2,0	0,00	0,0
2014-06-03 00:00	101	35	57	0,0	19,13	13,73	119,5	1022,52	4,59	13,73	18,88	14,39	2,4	0,00	0,0
2014-06-03 00:30	109	35	61	0,0	19,13	12,82	119,5	1022,52	4,77	12,82	18,88	13,71	2,4	0,00	0,0
2014-06-03 01:00	101	35	63	2,0	19,03	12,02	119,5	1022,52	4,50	12,02	18,78	13,03	2,2	0,00	0,0
2014-06-03 01:30	85	35	65	0,0	19,03	11,32	119,5	1022,52	4,31	11,32	18,78	12,45	2,8	0,00	0,0
2014-06-03 02:00	83	35	66	2,4	19,03	10,62	119,5	1022,52	3,87	9,40	18,78	11,81	2,6	0,00	0,0
2014-06-03 02:30	115	35	67	1,2	19,03	10,12	119,5	1022,52	3,62	10,12	18,78	11,37	2,0	0,00	0,0
2014-06-03 03:00	95	35	69	0,0	19,03	9,62	119,5	1022,52	3,58	9,62	18,78	11,00	1,8	0,00	0,0
2014-06-03 03:30	94	35	70	0,0	19,03	9,32	119,5	1022,52	3,51	9,32	18,78	10,76	1,8	0,00	0,0

Datum	Vindriktning °	Luftfukt inne Rh%	Luftfukt ute Rh%	Vindhastighet m/s	Temp inne °C	Temp ute °C	Nederb. året mm	Lufttryck Mbar	Daggpunkt °C	Kyleffekt °C	Vix inne °C	Vix ute °C	Vindby m/s	Korr lufttryck	Regn/dygn mm
2014-06-03 04:00	93	35	70	0,0	19,03	9,12	119,5	1022,52	3,32	9,12	18,78	10,56	1,4	0,00	0,0
2014-06-03 04:30	103	35	70	0,0	18,93	9,12	119,5	1022,52	3,32	9,12	18,68	10,56	1,2	0,00	0,0
2014-06-03 05:00	97	34	70	0,0	18,93	9,02	119,5	1022,52	3,22	9,02	18,63	10,46	1,2	0,00	0,0
2014-06-03 05:30	89	34	69	0,0	18,93	9,82	119,5	1022,52	3,77	9,82	18,63	11,20	0,0	0,00	0,0
2014-06-03 06:00	86	34	62	0,0	18,93	11,72	119,5	1022,52	3,98	11,72	18,63	12,67	0,0	0,00	0,0
2014-06-03 06:30	95	34	55	0,0	18,93	13,33	119,5	1022,52	3,68	13,33	18,63	13,88	1,4	0,00	0,0
2014-06-03 07:00	94	34	52	0,0	18,93	14,33	119,5	1022,52	3,76	14,33	18,63	14,72	1,8	0,00	0,0
2014-06-03 07:30	89	35	52	0,0	18,93	14,93	119,5	1022,52	4,31	14,93	18,68	15,32	2,0	0,00	0,0
2014-06-03 08:00	75	35	49	1,4	18,93	15,43	119,5	1021,52	3,86	15,43	18,68	15,67	2,0	0,00	0,0
2014-06-03 08:30	108	35	47	1,8	18,93	15,83	119,5	1021,52	3,60	15,83	18,68	15,97	3,0	0,00	0,0
2014-06-03 09:00	129	35	45	3,1	18,93	16,23	119,5	1021,52	3,30	14,68	18,68	16,28	3,5	0,00	0,0
2014-06-03 09:30	109	35	41	1,2	18,93	16,33	119,5	1021,52	1,98	16,33	18,68	16,20	3,9	0,00	0,0
2014-06-03 10:00	100	35	39	1,2	18,93	17,13	119,5	1021,52	1,94	17,13	18,68	16,92	3,5	0,00	0,0
2014-06-03 10:30	99	35	39	1,2	18,93	17,73	119,5	1021,52	2,47	17,73	18,68	17,52	3,1	0,00	0,0
2014-06-03 11:00	95	35	37	0,0	18,93	18,43	119,5	1021,52	2,28	18,43	18,68	18,13	3,0	0,00	0,0
2014-06-03 11:30	99	35	36	2,2	18,93	18,93	119,5	1020,52	2,30	18,93	18,68	18,59	3,9	0,00	0,0
2014-06-03 12:00	76	35	36	0,0	18,93	19,13	119,5	1020,52	2,48	19,13	18,68	18,79	5,6	0,00	0,0
2014-06-03 12:30	130	35	37	3,5	18,93	19,53	119,5	1020,52	3,25	17,79	18,68	19,23	6,4	0,00	0,0
2014-06-03 13:00	89	35	36	1,8	18,93	19,63	119,5	1020,52	2,92	19,63	18,68	19,30	5,4	0,00	0,0
2014-06-03 13:30	96	35	36	0,0	19,03	20,33	119,5	1019,52	3,53	20,33	18,78	20,00	5,2	0,00	0,0
2014-06-03 14:00	100	35	35	1,2	19,03	20,63	119,5	1019,52	3,36	20,63	18,78	20,26	6,9	0,00	0,0
2014-06-03 14:30	146	35	36	4,1	19,03	20,93	119,5	1019,52	4,06	18,47	18,78	20,60	5,6	0,00	0,0
2014-06-03 15:00	113	35	36	2,4	19,13	21,13	119,5	1019,52	4,23	20,48	18,88	20,80	5,8	0,00	0,0
2014-06-03 15:30	88	35	35	1,2	19,13	21,13	119,5	1018,52	3,79	21,13	18,88	20,76	5,6	0,00	0,0
2014-06-03 16:00	120	35	36	1,6	19,33	21,43	119,5	1018,52	4,49	21,43	19,08	21,10	4,7	0,00	0,0
2014-06-03 16:30	94	35	32	0,0	19,43	21,33	119,5	1018,52	2,58	21,33	19,18	20,84	4,5	0,00	0,0
2014-06-03 17:00	95	35	35	1,2	19,43	21,13	119,5	1018,52	3,79	21,13	19,18	20,76	5,2	0,00	0,0
2014-06-03 17:30	95	35	35	1,6	19,43	21,03	119,5	1017,52	3,71	21,03	19,18	20,66	4,3	0,00	0,0
2014-06-03 18:00	93	35	35	1,2	19,43	21,03	119,5	1017,52	3,71	21,03	19,18	20,66	4,7	0,00	0,0
2014-06-03 18:30	111	35	35	3,9	19,43	20,73	119,5	1017,52	3,44	18,69	19,18	20,36	6,4	0,00	0,0
2014-06-03 19:00	96	35	33	1,4	19,43	20,03	119,5	1017,52	1,93	20,03	19,18	19,58	5,6	0,00	0,0
2014-06-03 19:30	118	35	38	3,5	19,43	19,33	119,5	1017,52	3,49	17,56	19,18	19,08	5,0	0,00	0,0
2014-06-03 20:00	113	35	36	2,2	19,43	19,13	119,5	1017,52	2,48	19,13	19,18	18,79	4,5	0,00	0,0
2014-06-03 20:30	91	35	35	1,2	19,43	19,03	119,5	1017,52	1,96	19,03	19,18	18,66	3,0	0,00	0,0
2014-06-03 21:00	135	35	37	3,7	19,43	18,13	119,5	1017,52	2,02	15,65	19,18	17,83	4,3	0,00	0,0
2014-06-03 21:30	92	35	38	0,0	19,43	17,03	119,5	1017,52	1,45	17,03	19,18	16,77	4,5	0,00	0,0
2014-06-03 22:00	92	35	38	0,0	19,43	16,03	119,5	1017,52	0,57	16,03	19,18	15,77	3,3	0,00	0,0
2014-06-03 22:30	73	35	39	0,0	19,33	15,23	119,5	1017,52	0,25	15,23	19,08	15,01	1,2	0,00	0,0
2014-06-03 23:00	81	35	40	0,0	19,33	14,23	119,5	1017,52	-0,26	14,23	19,08	14,06	1,4	0,00	0,0
2014-06-03 23:30	90	35	39	0,0	19,23	13,63	119,5	1017,52	-1,17	13,63	18,98	13,41	1,4	0,00	0,0
2014-06-04 00:00	103	35	38	0,0	19,23	13,23	119,5	1017,52	-1,91	13,23	18,98	12,97	1,4	0,00	0,0
2014-06-04 00:30	86	35	38	0,0	19,23	12,82	119,5	1017,52	-2,26	12,82	18,98	12,57	1,6	0,00	0,0
2014-06-04 01:00	86	35	38	0,0	19,23	12,82	119,5	1017,52	-2,26	12,82	18,98	12,57	1,2	0,00	0,0
2014-06-04 01:30	85	35	39	0,0	19,13	12,52	119,5	1017,52	-2,15	12,52	18,88	12,31	0,0	0,00	0,0
2014-06-04 02:00	91	35	39	0,0	19,13	12,32	119,5	1016,51	-2,33	12,32	18,88	12,11	1,4	0,00	0,0
2014-06-04 02:30	98	35	40	0,0	19,13	12,22	119,5	1016,51	-2,04	12,22	18,88	12,05	1,2	0,00	0,0
2014-06-04 03:00	99	35	41	0,0	19,13	12,32	119,5	1016,51	-1,59	12,32	18,88	12,20	1,4	0,00	0,0
2014-06-04 03:30	82	35	43	0,0	19,13	12,42	119,5	1016,51	-0,80	12,42	18,88	12,38	0,0	0,00	0,0
2014-06-04 04:00	89	35	46	0,0	19,03	12,52	119,5	1016,51	0,28	12,52	18,78	12,62	0,0	0,00	0,0
2014-06-04 04:30	91	34	51	0,0	19,03	12,42	119,5	1016,51	1,72	12,42	18,73	12,77	0,0	0,00	0,0

Datum	Vindriktning °	Luftfukt inne Rh%	Luftfukt ute Rh%	Vindhastighet m/s	Temp inne °C	Temp ute °C	Nederb. året mm	Lufttryck Mbar	Daggpunkt °C	Kyleffekt °C	Vix inne °C	Vix ute °C	Vindby m/s	Korr lufttryck	Regn/dygn mm
2014-06-04 05:00	113	34	54	0,0	19,03	12,12	119,5	1016,51	2,29	12,12	18,73	12,62	0,0	0,00	0,0
2014-06-04 05:30	137	34	71	0,0	19,03	11,42	120,1	1016,51	5,73	11,42	18,73	12,93	0,0	0,60	0,6
2014-06-04 06:00	132	35	82	0,0	19,03	10,32	120,1	1016,51	6,84	10,32	18,78	12,60	0,0	0,60	0,6
2014-06-04 06:30	138	35	90	0,0	19,03	9,32	120,1	1016,51	7,27	9,32	18,78	12,21	0,0	0,00	0,6
2014-06-04 07:00	98	35	86	0,0	19,03	9,12	120,1	1016,51	6,39	9,12	18,78	11,70	0,0	0,00	0,6
2014-06-04 07:30	104	35	89	0,0	18,93	8,72	120,1	1016,51	6,51	8,72	18,68	11,53	1,2	0,00	0,6
2014-06-04 08:00	323	35	96	0,0	18,93	8,42	120,1	1016,51	7,36	8,42	18,68	11,81	1,4	0,00	0,6
2014-06-04 08:30	319	35	99	0,0	18,93	8,72	120,7	1016,51	8,12	8,72	18,68	12,36	1,2	0,60	1,2
2014-06-04 09:00	290	35	99	0,0	18,93	9,12	120,7	1015,51	8,52	9,12	18,68	12,76	1,2	0,60	1,2
2014-06-04 09:30	67	35	100	0,0	18,93	9,42	120,7	1015,51	8,97	9,42	18,68	13,15	1,6	0,00	1,2
2014-06-04 10:00	106	35	100	0,0	18,93	9,72	121,3	1015,51	9,27	9,72	18,68	13,45	1,6	0,60	1,8
2014-06-04 10:30	113	35	100	0,0	18,93	10,12	121,3	1015,51	9,67	10,12	18,68	13,85	1,4	0,60	1,8
2014-06-04 11:00	99	35	100	0,0	18,93	10,22	121,3	1015,51	9,77	10,22	18,68	13,95	1,2	0,00	1,8
2014-06-04 11:30	98	35	100	0,0	18,93	10,62	121,3	1015,51	10,17	10,62	18,68	14,35	1,2	0,00	1,8
2014-06-04 12:00	87	35	100	0,0	18,93	10,92	121,3	1015,51	10,47	10,92	18,68	14,65	1,2	0,00	1,8
2014-06-04 12:30	94	35	100	0,0	18,93	11,72	121,3	1015,51	11,26	11,72	18,68	15,45	2,2	0,00	1,8
2014-06-04 13:00	83	35	100	0,0	18,93	11,92	121,3	1015,51	11,46	11,92	18,68	15,65	1,8	0,00	1,8
2014-06-04 13:30	73	35	100	0,0	18,93	12,32	121,3	1015,51	11,86	12,32	18,68	16,05	1,6	0,00	1,8
2014-06-04 14:00	85	35	100	0,0	18,93	12,72	121,3	1015,51	12,26	12,72	18,68	16,45	1,4	0,00	1,8
2014-06-04 14:30	77	35	100	0,0	18,93	13,43	121,3	1015,51	12,96	13,43	18,68	17,15	3,0	0,00	1,8
2014-06-04 15:00	95	35	100	0,0	18,93	13,93	121,3	1015,51	13,46	13,93	18,68	17,66	2,8	0,00	1,8
2014-06-04 15:30	75	35	100	2,2	18,93	14,13	121,3	1015,51	13,66	14,13	18,68	17,86	3,1	0,00	1,8
2014-06-04 16:00	110	35	100	0,0	18,93	14,53	121,3	1015,51	14,06	14,53	18,68	18,26	3,7	0,00	1,8
2014-06-04 16:30	106	35	98	0,0	18,93	15,23	121,3	1015,51	14,43	15,23	18,68	18,78	3,7	0,00	1,8
2014-06-04 17:00	121	35	93	2,0	18,93	15,83	121,3	1015,51	14,19	15,83	18,68	18,96	4,1	0,00	1,8
2014-06-04 17:30	92	35	88	1,4	19,03	16,03	121,3	1015,51	13,51	16,03	18,78	18,76	3,9	0,00	1,8
2014-06-04 18:00	101	35	86	0,0	19,03	16,03	121,3	1015,51	13,14	16,03	18,78	18,61	3,0	0,00	1,8
2014-06-04 18:30	96	35	86	0,0	19,03	16,03	121,3	1015,51	13,14	16,03	18,78	18,61	3,5	0,00	1,8
2014-06-04 19:00	97	35	85	1,6	19,03	16,03	121,3	1015,51	12,96	16,03	18,78	18,53	3,5	0,00	1,8
2014-06-04 19:30	73	35	85	2,2	19,03	15,83	121,3	1015,51	12,76	15,83	18,78	18,33	4,3	0,00	1,8
2014-06-04 20:00	123	35	87	2,0	19,03	15,43	121,3	1015,51	12,74	15,43	18,78	18,08	4,5	0,00	1,8
2014-06-04 20:30	167	35	87	0,0	19,03	15,03	121,3	1016,51	12,35	15,03	18,78	17,68	5,8	0,00	1,8
2014-06-04 21:00	124	35	85	2,0	19,03	14,63	121,3	1016,51	11,59	14,63	18,78	17,13	4,9	0,00	1,8
2014-06-04 21:30	135	35	86	2,6	19,03	14,33	121,3	1016,51	11,48	13,30	18,78	16,90	5,0	0,00	1,8
2014-06-04 22:00	143	35	88	2,4	19,03	14,03	121,3	1016,51	11,54	12,99	18,78	16,76	3,5	0,00	1,8
2014-06-04 22:30	134	35	89	1,4	19,03	13,93	121,3	1016,51	11,62	13,93	18,78	16,74	4,7	0,00	1,8
2014-06-04 23:00	104	35	90	0,0	19,03	13,73	121,3	1017,52	11,60	13,73	18,78	16,62	4,5	0,00	1,8
2014-06-04 23:30	94	35	92	0,0	19,03	13,53	121,3	1017,52	11,75	13,53	18,78	16,58	2,0	0,00	1,8
2014-06-05 00:00	103	35	96	0,0	19,03	13,33	121,3	1017,52	12,22	13,33	18,78	16,71	2,2	0,00	0,0
2014-06-05 00:30	100	35	98	2,0	19,03	13,02	121,3	1017,52	12,24	13,02	18,78	16,58	3,0	0,00	0,0
2014-06-05 01:00	101	35	99	0,0	19,03	12,82	121,3	1017,52	12,20	12,82	18,78	16,47	2,8	0,00	0,0
2014-06-05 01:30	97	35	100	0,0	19,03	12,72	121,3	1017,52	12,26	12,72	18,78	16,45	2,8	0,00	0,0
2014-06-05 02:00	111	35	100	0,0	19,03	12,62	121,3	1017,52	12,16	12,62	18,78	16,35	2,4	0,00	0,0
2014-06-05 02:30	95	35	100	1,4	19,03	12,42	121,3	1017,52	11,96	12,42	18,78	16,15	2,4	0,00	0,0
2014-06-05 03:00	89	35	100	0,0	19,03	12,42	121,3	1018,52	11,96	12,42	18,78	16,15	2,0	0,00	0,0
2014-06-05 03:30	97	35	100	0,0	19,03	12,22	121,3	1018,52	11,76	12,22	18,78	15,95	2,6	0,00	0,0
2014-06-05 04:00	115	35	100	0,0	19,03	12,22	121,3	1018,52	11,76	12,22	18,78	15,95	3,3	0,00	0,0
2014-06-05 04:30	120	35	100	0,0	19,03	12,22	121,3	1018,52	11,76	12,22	18,78	15,95	4,1	0,00	0,0
2014-06-05 05:00	86	35	100	1,8	19,03	12,22	121,3	1018,52	11,76	12,22	18,78	15,95	2,8	0,00	0,0
2014-06-05 05:30	89	35	100	0,0	19,03	12,32	121,3	1018,52	11,86	12,32	18,78	16,05	1,8	0,00	0,0

Datum	Vindriktning °	Luftfukt inne Rh%	Luftfukt ute Rh%	Vindhastighet m/s	Temp inne °C	Temp ute °C	Nederb. året mm	Lufttryck Mbar	Daggpunkt °C	Kyleffekt °C	Vix inne °C	Vix ute °C	Vindby m/s	Korr lufttryck	Regn/dygn mm
2014-06-05 06:00	89	35	100	1,2	19,03	12,52	121,3	1018,52	12,06	12,52	18,78	16,25	3,0	0,00	0,0
2014-06-05 06:30	93	35	100	1,2	19,03	12,52	121,3	1018,52	12,06	12,52	18,78	16,25	3,1	0,00	0,0
2014-06-05 07:00	96	35	100	0,0	19,03	12,52	121,3	1018,52	12,06	12,52	18,78	16,25	2,4	0,00	0,0
2014-06-05 07:30	112	35	100	0,0	19,03	12,52	121,3	1018,52	12,06	12,52	18,78	16,25	3,9	0,00	0,0
2014-06-05 08:00	155	35	100	1,8	19,03	12,82	121,3	1018,52	12,36	12,82	18,78	16,55	4,9	0,00	0,0
2014-06-05 08:30	80	35	100	0,0	19,03	13,02	121,3	1018,52	12,56	13,02	18,78	16,75	3,9	0,00	0,0
2014-06-05 09:00	89	35	97	1,6	19,03	13,73	121,3	1018,52	12,78	13,73	18,78	17,20	3,9	0,00	0,0
2014-06-05 09:30	96	35	93	1,2	19,13	14,53	121,3	1018,52	12,91	14,53	18,88	17,66	4,5	0,00	0,0
2014-06-05 10:00	129	35	85	2,0	19,13	16,33	121,3	1018,52	13,25	16,33	18,88	18,83	4,1	0,00	0,0
2014-06-05 10:30	118	35	78	1,2	19,13	16,93	121,3	1018,52	12,47	16,93	18,88	18,92	3,1	0,00	0,0
2014-06-05 11:00	125	35	73	2,2	19,13	18,03	121,3	1018,52	12,48	18,03	18,88	19,67	3,9	0,00	0,0
2014-06-05 11:30	103	36	68	1,2	19,13	19,03	121,3	1018,52	12,30	19,03	18,92	20,34	3,9	0,00	0,0
2014-06-05 12:00	126	35	65	5,0	19,23	19,73	121,3	1018,52	12,25	16,29	18,98	20,86	5,4	0,00	0,0
2014-06-05 12:30	97	36	57	1,2	19,23	20,13	121,3	1017,52	10,53	20,13	19,02	20,79	5,6	0,00	0,0
2014-06-05 13:00	108	36	58	1,8	19,23	20,23	121,3	1017,52	10,90	20,23	19,02	20,95	2,8	0,00	0,0
2014-06-05 13:30	101	36	56	0,0	19,23	20,43	121,3	1017,52	10,53	20,43	19,02	21,04	3,0	0,00	0,0
2014-06-05 14:00	75	36	56	0,0	19,23	20,73	121,3	1017,52	10,81	20,73	19,02	21,34	2,8	0,00	0,0
2014-06-05 14:30	76	36	59	1,2	19,23	20,73	121,3	1017,52	11,64	20,73	19,02	21,50	3,3	0,00	0,0
2014-06-05 15:00	100	36	55	0,0	19,23	21,03	121,3	1016,51	10,80	21,03	19,02	21,58	3,1	0,00	0,0
2014-06-05 15:30	98	36	59	0,0	19,33	21,03	121,3	1016,51	11,92	21,03	19,12	21,80	3,3	0,00	0,0
2014-06-05 16:00	90	36	57	0,0	19,43	21,43	121,3	1016,51	11,74	21,43	19,22	22,09	2,6	0,00	0,0
2014-06-05 16:30	351	35	57	1,6	19,53	22,23	121,3	1015,51	12,48	22,23	19,28	22,89	3,1	0,00	0,0
2014-06-05 17:00	91	35	57	1,4	19,53	21,33	121,3	1014,51	11,65	21,33	19,28	21,99	2,8	0,00	0,0
2014-06-05 17:30	76	36	78	0,0	19,53	17,93	122,5	1014,51	13,44	17,93	19,32	19,92	10,0	1,20	1,2
2014-06-05 18:00	56	36	86	0,0	19,43	17,83	122,5	1014,51	14,90	17,83	19,22	20,41	0,0	1,20	1,2
2014-06-05 18:30	96	36	69	0,0	19,43	19,53	122,5	1014,51	13,01	19,53	19,22	20,91	2,0	0,00	1,2
2014-06-05 19:00	106	36	63	0,0	19,43	19,53	122,5	1014,51	11,56	19,53	19,22	20,54	4,1	0,00	1,2
2014-06-05 19:30	97	36	81	3,5	19,43	16,13	122,5	1015,51	12,29	13,95	19,22	18,33	11,9	0,00	1,2
2014-06-05 20:00	86	36	93	0,0	19,43	14,63	122,5	1015,51	13,01	14,63	19,22	17,76	6,6	0,00	1,2
2014-06-05 20:30	76	36	95	0,0	19,43	14,53	123,1	1015,51	13,24	14,53	19,22	17,83	3,3	0,60	1,8
2014-06-05 21:00	318	36	95	0,0	19,43	14,43	123,1	1015,51	13,14	14,43	19,22	17,73	1,2	0,60	1,8
2014-06-05 21:30	85	36	93	0,0	19,43	14,53	123,1	1015,51	12,91	14,53	19,22	17,66	1,4	0,00	1,8
2014-06-05 22:00	41	36	94	0,0	19,33	14,53	123,1	1015,51	13,08	14,53	19,12	17,74	1,6	0,00	1,8
2014-06-05 22:30	68	36	94	0,0	19,33	14,53	123,1	1015,51	13,08	14,53	19,12	17,74	1,4	0,00	1,8
2014-06-05 23:00	92	36	95	0,0	19,33	14,33	123,1	1015,51	13,04	14,33	19,12	17,63	1,2	0,00	1,8
2014-06-05 23:30	108	36	97	0,0	19,33	14,13	123,1	1015,51	13,18	14,13	19,12	17,60	2,0	0,00	1,8
2014-06-06 00:00	71	36	98	0,0	19,33	13,83	123,1	1015,51	13,04	13,83	19,12	17,38	1,6	1,20	0,0
2014-06-06 00:30	87	36	98	1,2	19,33	13,73	123,1	1015,51	12,94	13,73	19,12	17,28	2,2	1,20	0,0
2014-06-06 01:00	84	36	99	1,8	19,33	13,63	123,1	1015,51	13,00	13,63	19,12	17,27	2,0	0,00	0,0
2014-06-06 01:30	89	36	99	0,0	19,33	13,43	123,1	1015,51	12,80	13,43	19,12	17,07	2,0	0,00	0,0
2014-06-06 02:00	84	36	99	0,0	19,33	13,33	123,1	1015,51	12,70	13,33	19,12	16,97	1,8	0,00	0,0
2014-06-06 02:30	60	36	99	0,0	19,33	13,23	123,1	1015,51	12,60	13,23	19,12	16,87	1,4	0,00	0,0
2014-06-06 03:00	91	36	99	0,0	19,33	13,12	123,1	1015,51	12,50	13,12	19,12	16,77	1,4	0,00	0,0
2014-06-06 03:30	74	36	99	0,0	19,33	12,92	123,1	1014,51	12,30	12,92	19,12	16,57	1,4	0,00	0,0
2014-06-06 04:00	93	36	98	0,0	19,33	12,52	123,1	1014,51	11,75	12,52	19,12	16,08	0,0	0,00	0,0
2014-06-06 04:30	126	36	100	0,0	19,33	12,62	123,1	1014,51	12,16	12,62	19,12	16,35	0,0	0,00	0,0
2014-06-06 05:00	93	36	99	0,0	19,23	12,52	123,1	1015,51	11,91	12,52	19,02	16,17	0,0	0,00	0,0
2014-06-06 05:30	107	36	99	0,0	19,23	13,02	123,1	1015,51	12,40	13,02	19,02	16,67	1,2	0,00	0,0
2014-06-06 06:00	101	36	98	0,0	19,23	13,63	123,1	1015,51	12,84	13,63	19,02	17,18	1,4	0,00	0,0
2014-06-06 06:30	114	36	97	0,0	19,23	13,53	123,1	1015,51	12,58	13,53	19,02	17,00	3,7	0,00	0,0

Datum	Vindriktning °	Luftfukt inne Rh%	Luftfukt ute Rh%	Vindhastighet m/s	Temp inne °C	Temp ute °C	Nederb. året mm	Lufttryck Mbar	Daggpunkt °C	Kyleffekt °C	Vix inne °C	Vix ute °C	Vindby m/s	Korr lufttryck	Regn/dygn mm
2014-06-06 07:00	128	36	97	1,6	19,23	13,63	123,1	1015,51	12,68	13,63	19,02	17,10	3,3	0,00	0,0
2014-06-06 07:30	128	36	96	0,0	19,23	13,83	123,1	1015,51	12,71	13,83	19,02	17,21	2,6	0,00	0,0
2014-06-06 08:00	151	36	95	1,8	19,23	14,93	123,1	1015,51	13,64	14,93	19,02	18,23	2,6	0,00	0,0
2014-06-06 08:30	144	36	92	2,0	19,23	14,43	123,1	1015,51	12,64	14,43	19,02	17,48	3,5	0,00	0,0
2014-06-06 09:00	140	36	91	1,2	19,23	14,93	123,1	1015,51	12,96	14,93	19,02	17,90	3,1	0,00	0,0
2014-06-06 09:30	139	36	92	1,8	19,23	15,13	123,1	1015,51	13,33	15,13	19,02	18,18	3,3	0,00	0,0
2014-06-06 10:00	86	36	86	2,8	19,23	16,33	123,1	1015,51	13,44	14,79	19,02	18,91	4,3	0,00	0,0
2014-06-06 10:30	151	36	79	2,0	19,33	17,03	123,1	1015,51	12,77	17,03	19,12	19,09	4,1	0,00	0,0
2014-06-06 11:00	114	36	80	3,7	19,33	16,73	123,1	1015,51	12,68	14,02	19,12	18,86	5,0	0,00	0,0
2014-06-06 11:30	114	36	77	2,6	19,33	17,83	123,1	1015,51	13,13	17,00	19,12	19,75	4,7	0,00	0,0
2014-06-06 12:00	122	36	74	2,8	19,33	18,23	123,1	1015,51	12,89	16,87	19,12	19,94	4,7	0,00	0,0
2014-06-06 12:30	91	36	71	1,2	19,33	18,93	123,1	1015,51	12,90	18,93	19,12	20,44	5,4	0,00	0,0
2014-06-06 13:00	155	36	67	3,3	19,33	19,63	123,1	1015,51	12,64	17,90	19,12	20,88	4,9	0,00	0,0
2014-06-06 13:30	100	36	65	1,6	19,33	20,33	123,1	1015,51	12,81	20,33	19,12	21,46	4,1	0,00	0,0
2014-06-06 14:00	98	36	66	0,0	19,33	19,83	123,1	1015,51	12,59	19,83	19,12	21,02	4,1	0,00	0,0
2014-06-06 14:30	89	36	65	1,4	19,33	20,63	123,1	1015,51	13,10	20,63	19,12	21,76	4,3	0,00	0,0
2014-06-06 15:00	129	36	53	2,8	19,43	21,63	123,1	1015,51	10,76	20,58	19,22	22,08	5,0	0,00	0,0
2014-06-06 15:30	107	37	55	1,6	19,43	21,03	123,1	1015,51	10,80	21,03	19,26	21,58	4,7	0,00	0,0
2014-06-06 16:00	118	37	62	0,0	19,43	19,73	123,1	1015,51	11,49	19,73	19,26	20,68	4,5	0,00	0,0
2014-06-06 16:30	131	37	63	3,0	19,43	20,23	123,1	1015,51	12,22	19,05	19,26	21,24	4,5	0,00	0,0
2014-06-06 17:00	125	37	60	2,2	19,43	19,93	123,1	1015,51	11,16	19,93	19,26	20,76	4,5	0,00	0,0
2014-06-06 17:30	78	37	67	0,0	19,53	19,63	123,1	1015,51	12,64	19,63	19,36	20,88	4,3	0,00	0,0
2014-06-06 18:00	98	37	82	0,0	19,43	17,93	123,7	1015,51	14,24	17,93	19,26	20,21	3,1	0,60	0,6
2014-06-06 18:30	153	37	74	3,0	19,43	18,03	123,7	1014,51	12,69	16,65	19,26	19,74	3,7	0,60	0,6
2014-06-06 19:00	119	37	74	0,0	19,43	18,13	123,7	1014,51	12,79	18,13	19,26	19,84	3,9	0,00	0,6
2014-06-06 19:30	121	37	80	0,0	19,43	18,33	123,7	1015,51	14,23	18,33	19,26	20,46	0,0	0,00	0,6
2014-06-06 20:00	108	37	78	0,0	19,43	18,43	123,7	1014,51	13,92	18,43	19,26	20,42	1,6	0,00	0,6
2014-06-06 20:30	121	37	68	1,4	19,43	18,53	123,7	1014,51	11,83	18,53	19,26	19,84	2,8	0,00	0,6
2014-06-06 21:00	111	37	69	0,0	19,43	18,43	123,7	1014,51	11,96	18,43	19,26	19,81	2,4	0,00	0,6
2014-06-06 21:30	98	37	66	0,0	19,53	18,23	123,7	1015,51	11,07	18,23	19,36	19,42	0,0	0,00	0,6
2014-06-06 22:00	84	37	68	0,0	19,43	17,63	123,7	1015,51	10,97	17,63	19,26	18,94	1,2	0,00	0,6
2014-06-06 22:30	85	37	79	0,0	19,43	16,33	123,7	1015,51	12,09	16,33	19,26	18,39	0,0	0,00	0,6
2014-06-06 23:00	88	37	81	0,0	19,43	15,83	123,7	1015,51	12,00	15,83	19,26	18,03	0,0	0,00	0,6
2014-06-06 23:30	88	37	85	0,0	19,43	15,03	123,7	1015,51	11,98	15,03	19,26	17,53	0,0	0,00	0,6
2014-06-07 00:00	85	37	87	0,0	19,43	14,33	123,7	1015,51	11,66	14,33	19,26	16,98	0,0	0,00	0,0
2014-06-07 00:30	86	37	86	0,0	19,33	13,53	123,7	1015,51	10,70	13,53	19,16	16,10	0,0	0,00	0,0
2014-06-07 01:00	86	37	88	0,0	19,33	13,23	123,7	1015,51	10,76	13,23	19,16	15,96	0,0	0,00	0,0
2014-06-07 01:30	86	37	89	0,0	19,33	12,72	123,7	1015,51	10,44	12,72	19,16	15,54	0,0	0,00	0,0
2014-06-07 02:00	84	37	91	0,0	19,33	12,42	123,7	1015,51	10,49	12,42	19,16	15,40	0,0	0,00	0,0
2014-06-07 02:30	84	37	91	0,0	19,33	12,92	123,7	1014,51	10,99	12,92	19,16	15,90	0,0	0,00	0,0
2014-06-07 03:00	86	37	92	0,0	19,33	13,02	123,7	1014,51	11,26	13,02	19,16	16,08	0,0	0,00	0,0
2014-06-07 03:30	87	37	94	0,0	19,33	12,92	123,7	1014,51	11,49	12,92	19,16	16,14	0,0	0,00	0,0
2014-06-07 04:00	87	37	95	0,0	19,23	13,02	123,7	1014,51	11,76	13,02	19,06	16,33	0,0	0,00	0,0
2014-06-07 04:30	87	37	96	0,0	19,23	13,23	123,7	1014,51	12,12	13,23	19,06	16,61	0,0	0,00	0,0
2014-06-07 05:00	86	37	94	0,0	19,23	13,73	123,7	1014,51	12,28	13,73	19,06	16,94	0,0	0,00	0,0
2014-06-07 05:30	93	37	94	0,0	19,23	13,93	123,7	1014,51	12,48	13,93	19,06	17,14	0,0	0,00	0,0
2014-06-07 06:00	96	37	93	0,0	19,23	15,03	123,7	1014,51	13,40	15,03	19,06	18,16	0,0	0,00	0,0
2014-06-07 06:30	97	37	89	0,0	19,23	15,43	123,7	1014,51	13,10	15,43	19,06	18,24	0,0	0,00	0,0
2014-06-07 07:00	103	37	90	0,0	19,23	15,63	123,7	1014,51	13,47	15,63	19,06	18,52	0,0	0,00	0,0
2014-06-07 07:30	101	37	89	0,0	19,23	16,23	123,7	1014,51	13,88	16,23	19,06	19,04	0,0	0,00	0,0

Datum	Vindriktning °	Luftfukt inne Rh%	Luftfukt ute Rh%	Vindhastighet m/s	Temp inne °C	Temp ute °C	Nederb. året mm	Lufttryck Mbar	Daggpunkt °C	Kyleffekt °C	Vix inne °C	Vix ute °C	Vindby m/s	Korr lufttryck	Regn/dygn mm
2014-06-07 08:00	102	37	79	0,0	19,23	17,93	123,7	1014,51	13,64	17,93	19,06	19,99	0,0	0,00	0,0
2014-06-07 08:30	100	37	73	0,0	19,23	18,73	123,7	1014,51	13,15	18,73	19,06	20,37	0,0	0,00	0,0
2014-06-07 09:00	101	37	73	0,0	19,23	19,63	123,7	1014,51	14,01	19,63	19,06	21,27	0,0	0,00	0,0
2014-06-07 09:30	130	37	71	0,0	19,23	19,63	123,7	1014,51	13,56	19,63	19,06	21,14	1,4	0,00	0,0
2014-06-07 10:00	115	37	69	0,0	19,23	20,13	123,7	1014,51	13,58	20,13	19,06	21,51	1,2	0,00	0,0
2014-06-07 10:30	116	37	69	0,0	19,23	20,33	123,7	1013,51	13,77	20,33	19,06	21,71	0,0	0,00	0,0
2014-06-07 11:00	144	37	67	2,0	19,23	19,83	123,7	1013,51	12,83	19,83	19,06	21,08	3,3	0,00	0,0
2014-06-07 11:30	152	37	64	0,0	19,23	19,43	123,7	1013,51	11,72	19,43	19,06	20,50	4,7	0,00	0,0
2014-06-07 12:00	157	37	63	1,8	19,33	20,93	123,7	1013,51	12,88	20,93	19,16	21,94	3,1	0,00	0,0
2014-06-07 12:30	341	37	61	2,2	19,33	18,83	123,7	1013,51	10,39	18,83	19,16	19,72	6,4	0,00	0,0
2014-06-07 13:00	337	37	85	0,0	19,33	15,13	124,3	1014,51	12,08	15,13	19,16	17,63	4,9	0,60	0,6
2014-06-07 13:30	0	37	90	0,0	19,33	16,13	125,5	1013,51	13,96	16,13	19,16	19,02	1,2	1,80	1,8
2014-06-07 14:00	307	37	82	0,0	19,33	17,73	125,5	1013,51	14,04	17,73	19,16	20,01	1,6	1,20	1,8
2014-06-07 14:30	308	37	81	0,0	19,33	17,13	125,5	1013,51	13,26	17,13	19,16	19,33	1,8	0,00	1,8
2014-06-07 15:00	284	37	80	0,0	19,33	17,33	125,5	1013,51	13,26	17,33	19,16	19,46	1,2	0,00	1,8
2014-06-07 15:30	286	38	76	0,0	19,33	17,33	125,5	1013,51	12,44	17,33	19,20	19,17	1,6	0,00	1,8
2014-06-07 16:00	73	38	82	0,0	19,33	17,23	125,5	1013,51	13,56	17,23	19,20	19,51	2,2	0,00	1,8
2014-06-07 16:30	129	38	93	2,4	19,23	14,83	128,5	1013,51	13,20	13,83	19,10	17,96	5,4	3,00	4,8
2014-06-07 17:00	159	38	96	1,2	19,23	14,93	130,9	1013,51	13,81	14,93	19,10	18,31	4,3	5,40	7,2
2014-06-07 17:30	178	38	95	0,0	19,23	15,53	130,9	1013,51	14,23	15,53	19,10	18,83	2,0	2,40	7,2
2014-06-07 18:00	345	38	96	0,0	19,23	15,23	130,9	1013,51	14,10	15,23	19,10	18,61	1,8	0,00	7,2
2014-06-07 18:30	325	38	93	0,0	19,23	15,13	130,9	1013,51	13,50	15,13	19,10	18,26	2,0	0,00	7,2
2014-06-07 19:00	338	38	95	0,0	19,23	14,53	130,9	1013,51	13,24	14,53	19,10	17,83	0,0	0,00	7,2
2014-06-07 19:30	335	38	96	0,0	19,23	14,33	130,9	1013,51	13,21	14,33	19,10	17,71	2,2	0,00	7,2
2014-06-07 20:00	288	38	94	0,0	19,23	14,13	130,9	1013,51	12,68	14,13	19,10	17,34	1,2	0,00	7,2
2014-06-07 20:30	330	38	95	0,0	19,23	13,63	130,9	1013,51	12,35	13,63	19,10	16,93	1,6	0,00	7,2
2014-06-07 21:00	329	38	95	0,0	19,23	13,12	130,9	1013,51	11,86	13,12	19,10	16,43	1,8	0,00	7,2
2014-06-07 21:30	323	38	96	0,0	19,13	12,82	130,9	1013,51	11,72	12,82	19,00	16,21	2,0	0,00	7,2
2014-06-07 22:00	324	38	97	0,0	19,13	12,82	130,9	1013,51	11,88	12,82	19,00	16,30	0,0	0,00	7,2
2014-06-07 22:30	331	38	100	0,0	19,13	12,72	130,9	1013,51	12,26	12,72	19,00	16,45	1,6	0,00	7,2
2014-06-07 23:00	326	38	100	0,0	19,13	12,92	130,9	1013,51	12,46	12,92	19,00	16,65	0,0	0,00	7,2
2014-06-07 23:30	328	38	100	0,0	19,13	13,02	130,9	1013,51	12,56	13,02	19,00	16,75	0,0	0,00	7,2
2014-06-08 00:00	328	38	100	0,0	19,13	13,02	130,9	1013,51	12,56	13,02	19,00	16,75	0,0	0,00	0,0
2014-06-08 00:30	327	38	100	0,0	19,13	12,92	130,9	1013,51	12,46	12,92	19,00	16,65	0,0	0,00	0,0
2014-06-08 01:00	327	38	100	0,0	19,03	12,62	130,9	1012,51	12,16	12,62	18,90	16,35	0,0	0,00	0,0
2014-06-08 01:30	317	38	100	0,0	19,03	12,52	130,9	1012,51	12,06	12,52	18,90	16,25	1,4	0,00	0,0
2014-06-08 02:00	320	38	100	0,0	19,03	12,32	130,9	1013,51	11,86	12,32	18,90	16,05	1,2	0,00	0,0
2014-06-08 02:30	310	38	100	0,0	19,03	12,02	130,9	1013,51	11,56	12,02	18,90	15,75	1,2	0,00	0,0
2014-06-08 03:00	317	38	100	0,0	19,03	11,82	130,9	1013,51	11,36	11,82	18,90	15,55	0,0	0,00	0,0
2014-06-08 03:30	315	38	100	0,0	19,03	11,72	130,9	1013,51	11,26	11,72	18,90	15,45	0,0	0,00	0,0
2014-06-08 04:00	305	38	100	0,0	19,03	11,52	130,9	1013,51	11,07	11,52	18,90	15,25	0,0	0,00	0,0
2014-06-08 04:30	298	38	99	0,0	18,93	11,32	130,9	1013,51	10,71	11,32	18,80	14,97	0,0	0,00	0,0
2014-06-08 05:00	293	38	99	0,0	18,93	11,12	132,1	1013,51	10,51	11,12	18,80	14,77	0,0	1,20	1,2
2014-06-08 05:30	267	38	99	0,0	18,93	11,02	132,1	1013,51	10,41	11,02	18,80	14,67	0,0	1,20	1,2
2014-06-08 06:00	281	38	99	0,0	18,93	11,02	132,1	1013,51	10,41	11,02	18,80	14,67	0,0	0,00	1,2
2014-06-08 06:30	287	38	99	0,0	18,93	11,12	132,1	1013,51	10,51	11,12	18,80	14,77	0,0	0,00	1,2
2014-06-08 07:00	284	38	98	0,0	18,93	11,62	132,1	1013,51	10,85	11,62	18,80	15,18	1,2	0,00	1,2
2014-06-08 07:30	294	38	94	0,0	18,93	12,32	132,1	1013,51	10,90	12,32	18,80	15,54	1,2	0,00	1,2
2014-06-08 08:00	298	38	94	0,0	18,93	12,62	132,1	1013,51	11,20	12,62	18,80	15,84	0,0	0,00	1,2
2014-06-08 08:30	304	38	93	0,0	18,83	12,72	132,1	1013,51	11,13	12,72	18,70	15,86	1,2	0,00	1,2

Datum	Vindriktning °	Luftfukt inne Rh%	Luftfukt ute Rh%	Vindhastighet m/s	Temp inne °C	Temp ute °C	Nederb. året mm	Lufttryck Mbar	Daggpunkt °C	Kyleffekt °C	Vix inne °C	Vix ute °C	Vindby m/s	Korr lufttryck	Regn/dygn mm
2014-06-08 09:00	351	38	93	0,0	18,83	13,12	132,1	1013,51	11,52	13,12	18,70	16,26	1,4	0,00	1,2
2014-06-08 09:30	16	38	90	0,0	18,83	13,23	132,1	1013,51	11,11	13,23	18,70	16,12	1,8	0,00	1,2
2014-06-08 10:00	335	38	90	0,0	18,83	14,43	132,1	1013,51	12,29	14,43	18,70	17,32	1,6	0,00	1,2
2014-06-08 10:30	351	38	80	1,4	18,93	15,63	132,1	1013,51	11,61	15,63	18,80	17,76	2,4	0,00	1,2
2014-06-08 11:00	338	38	70	3,9	18,93	16,43	132,1	1013,51	10,29	13,67	18,80	17,87	4,7	0,00	1,2
2014-06-08 11:30	339	38	71	2,8	18,93	16,73	132,1	1013,51	10,79	15,23	18,80	18,24	4,7	0,00	1,2
2014-06-08 12:00	337	38	67	2,0	18,93	17,13	132,1	1013,51	10,27	17,13	18,80	18,38	4,9	0,00	1,2
2014-06-08 12:30	327	38	69	1,6	19,03	16,93	132,1	1013,51	10,54	16,93	18,90	18,31	4,9	0,00	1,2
2014-06-08 13:00	314	38	65	2,4	19,03	16,83	132,1	1014,51	9,51	15,94	18,90	17,96	5,0	0,00	1,2
2014-06-08 13:30	302	38	67	2,4	19,03	17,43	132,1	1014,51	10,55	16,57	18,90	18,68	4,1	0,00	1,2
2014-06-08 14:00	331	38	63	1,2	19,03	18,43	132,1	1014,51	10,53	18,43	18,90	19,44	3,7	0,00	1,2
2014-06-08 14:30	0	38	62	0,0	19,03	17,83	132,1	1014,51	9,71	17,83	18,90	18,78	3,9	0,00	1,2
2014-06-08 15:00	310	38	66	0,0	19,13	18,63	132,1	1014,51	11,45	18,63	19,00	19,82	3,5	0,00	1,2
2014-06-08 15:30	330	38	66	0,0	19,13	19,13	132,1	1014,51	11,92	19,13	19,00	20,32	3,3	0,00	1,2
2014-06-08 16:00	282	38	64	0,0	19,23	19,03	132,1	1014,51	11,34	19,03	19,10	20,10	3,0	0,00	1,2
2014-06-08 16:30	308	38	60	0,0	19,33	19,43	132,1	1014,51	10,69	19,43	19,20	20,26	2,8	0,00	1,2
2014-06-08 17:00	339	38	58	0,0	19,33	19,43	132,1	1014,51	10,16	19,43	19,20	20,15	2,2	0,00	1,2
2014-06-08 17:30	335	38	57	0,0	19,33	19,43	132,1	1014,51	9,88	19,43	19,20	20,09	1,6	0,00	1,2
2014-06-08 18:00	294	38	61	0,0	19,33	19,53	132,1	1013,51	11,05	19,53	19,20	20,42	2,0	0,00	1,2
2014-06-08 18:30	306	38	59	0,0	19,33	19,63	132,1	1013,51	10,61	19,63	19,20	20,40	3,1	0,00	1,2
2014-06-08 19:00	313	38	58	0,0	19,43	19,53	132,1	1013,51	10,25	19,53	19,30	20,25	2,2	0,00	1,2
2014-06-08 19:30	351	38	60	0,0	19,43	18,83	132,1	1014,51	10,13	18,83	19,30	19,66	1,4	0,00	1,2
2014-06-08 20:00	351	38	65	0,0	19,43	18,43	132,1	1014,51	11,02	18,43	19,30	19,56	0,0	0,00	1,2
2014-06-08 20:30	351	38	64	1,2	19,43	18,73	132,1	1014,51	11,06	18,73	19,30	19,80	1,4	0,00	1,2
2014-06-08 21:00	340	38	65	0,0	19,43	18,23	132,1	1014,51	10,83	18,23	19,30	19,36	2,0	0,00	1,2
2014-06-08 21:30	341	38	67	0,0	19,43	17,43	132,1	1014,51	10,55	17,43	19,30	18,68	1,6	0,00	1,2
2014-06-08 22:00	335	38	70	0,0	19,43	16,63	132,1	1014,51	10,48	16,63	19,30	18,07	1,6	0,00	1,2
2014-06-08 22:30	339	38	74	0,0	19,43	15,63	132,1	1014,51	10,39	15,63	19,30	17,34	1,2	0,00	1,2
2014-06-08 23:00	329	38	76	0,0	19,33	15,03	132,1	1014,51	10,23	15,03	19,20	16,87	1,8	0,00	1,2
2014-06-08 23:30	334	38	77	0,0	19,33	14,73	132,1	1014,51	10,14	14,73	19,20	16,64	2,0	0,00	1,2
2014-06-09 00:00	333	38	79	0,0	19,33	14,23	132,1	1014,51	10,06	14,23	19,20	16,28	0,0	0,00	0,0
2014-06-09 00:30	334	38	82	0,0	19,33	13,53	132,1	1014,51	9,96	13,53	19,20	15,80	0,0	0,00	0,0
2014-06-09 01:00	333	38	86	0,0	19,33	13,02	132,1	1014,51	10,21	13,02	19,20	15,60	0,0	0,00	0,0
2014-06-09 01:30	345	38	85	0,0	19,33	12,72	132,1	1014,51	9,73	12,72	19,20	15,23	1,2	0,00	0,0
2014-06-09 02:00	351	38	81	0,0	19,33	12,82	132,1	1014,51	9,09	12,82	19,20	15,03	1,6	0,00	0,0
2014-06-09 02:30	351	38	82	0,0	19,33	12,62	132,1	1014,51	9,08	12,62	19,20	14,90	0,0	0,00	0,0
2014-06-09 03:00	351	38	82	0,0	19,33	12,62	132,1	1014,51	9,08	12,62	19,20	14,90	1,4	0,00	0,0
2014-06-09 03:30	351	38	83	0,0	19,33	12,12	132,1	1014,51	8,78	12,12	19,20	14,48	0,0	0,00	0,0
2014-06-09 04:00	16	38	88	0,0	19,23	11,32	132,1	1014,51	8,89	11,32	19,10	14,06	0,0	0,00	0,0
2014-06-09 04:30	29	38	89	0,0	19,23	11,52	132,1	1014,51	9,26	11,52	19,10	14,34	0,0	0,00	0,0
2014-06-09 05:00	13	38	87	0,0	19,23	11,72	132,1	1014,51	9,11	11,72	19,10	14,38	0,0	0,00	0,0
2014-06-09 05:30	329	38	86	0,0	19,23	11,92	132,1	1014,51	9,13	11,92	19,10	14,50	1,2	0,00	0,0
2014-06-09 06:00	297	38	81	0,0	19,23	13,23	132,1	1015,51	9,47	13,23	19,10	15,43	2,0	0,00	0,0
2014-06-09 06:30	303	38	76	0,0	19,23	14,23	132,1	1015,51	9,46	14,23	19,10	16,07	2,4	0,00	0,0
2014-06-09 07:00	310	38	73	0,0	19,23	15,13	132,1	1014,51	9,70	15,13	19,10	16,77	1,8	0,00	0,0
2014-06-09 07:30	291	38	72	0,0	19,23	15,73	132,1	1015,51	10,06	15,73	19,10	17,30	1,6	0,00	0,0
2014-06-09 08:00	301	38	72	0,0	19,23	16,33	132,1	1015,51	10,63	16,33	19,10	17,90	2,0	0,00	0,0
2014-06-09 08:30	332	38	66	1,6	19,23	16,33	132,1	1015,51	9,27	16,33	19,10	17,52	2,6	0,00	0,0
2014-06-09 09:00	341	38	68	0,0	19,23	15,93	132,1	1015,51	9,36	15,93	19,10	17,24	3,1	0,00	0,0
2014-06-09 09:30	338	38	71	0,0	19,23	15,53	132,1	1015,51	9,65	15,53	19,10	17,04	3,3	0,00	0,0

Datum	Vindriktning °	Luftfukt inne Rh%	Luftfukt ute Rh%	Vindhastighet m/s	Temp inne °C	Temp ute °C	Nederb. året mm	Lufttryck Mbar	Daggpunkt °C	Kyleffekt °C	Vix inne °C	Vix ute °C	Vindby m/s	Korr lufttryck	Regn/dygn mm
2014-06-09 10:00	318	38	72	1,6	19,23	15,53	132,1	1015,51	9,87	15,53	19,10	17,10	3,3	0,00	0,0
2014-06-09 10:30	328	38	70	0,0	19,23	16,53	132,1	1016,51	10,38	16,53	19,10	17,97	2,4	0,00	0,0
2014-06-09 11:00	298	38	71	2,2	19,23	16,23	132,1	1016,51	10,32	16,23	19,10	17,74	2,8	0,00	0,0
2014-06-09 11:30	296	38	70	0,0	19,23	16,53	132,1	1016,51	10,38	16,53	19,10	17,97	3,3	0,00	0,0
2014-06-09 12:00	270	39	65	1,2	19,23	16,93	132,1	1016,51	9,60	16,93	19,15	18,06	3,5	0,00	0,0
2014-06-09 12:30	292	39	63	2,4	19,23	16,83	132,1	1016,51	9,02	15,94	19,15	17,83	3,5	0,00	0,0
2014-06-09 13:00	279	39	63	1,6	19,23	16,63	132,1	1017,52	8,83	16,63	19,15	17,63	3,9	0,00	0,0
2014-06-09 13:30	301	39	62	1,8	19,23	16,33	132,1	1017,52	8,30	16,33	19,15	17,27	3,5	0,00	0,0
2014-06-09 14:00	294	39	62	1,8	19,23	16,03	132,1	1017,52	8,02	16,03	19,15	16,97	3,5	0,00	0,0
2014-06-09 14:30	302	38	63	0,0	19,23	16,03	132,1	1017,52	8,27	16,03	19,10	17,03	3,3	0,00	0,0
2014-06-09 15:00	320	38	62	2,0	19,23	15,43	132,1	1018,52	7,46	15,43	19,10	16,37	3,7	0,00	0,0
2014-06-09 15:30	310	38	64	1,2	19,23	15,13	132,1	1018,52	7,66	15,13	19,10	16,19	5,4	0,00	0,0
2014-06-09 16:00	303	38	67	1,2	19,23	15,33	132,1	1018,52	8,56	15,33	19,10	16,58	4,9	0,00	0,0
2014-06-09 16:30	263	38	63	2,6	19,23	15,23	132,1	1018,52	7,51	14,25	19,10	16,23	4,1	0,00	0,0
2014-06-09 17:00	308	38	64	2,8	19,23	15,23	132,1	1018,52	7,76	13,59	19,10	16,29	4,9	0,00	0,0
2014-06-09 17:30	315	38	64	3,0	19,23	15,13	132,1	1018,52	7,66	13,48	19,10	16,19	4,5	0,00	0,0
2014-06-09 18:00	307	38	63	0,0	19,23	15,13	132,1	1019,52	7,42	15,13	19,10	16,13	5,2	0,00	0,0
2014-06-09 18:30	329	38	66	0,0	19,23	14,93	132,1	1019,52	7,95	14,93	19,10	16,12	4,3	0,00	0,0
2014-06-09 19:00	288	38	61	3,1	19,23	15,43	132,1	1018,52	7,21	13,81	19,10	16,32	4,3	0,00	0,0
2014-06-09 19:30	315	38	63	1,6	19,23	15,23	132,1	1019,52	7,51	15,23	19,10	16,23	4,5	0,00	0,0
2014-06-09 20:00	303	38	62	2,2	19,23	14,73	132,1	1019,52	6,80	14,73	19,10	15,67	3,9	0,00	0,0
2014-06-09 20:30	312	38	65	0,0	19,23	14,83	132,1	1019,52	7,62	14,83	19,10	15,95	3,5	0,00	0,0
2014-06-09 21:00	278	38	70	1,6	19,23	14,33	132,1	1020,52	8,28	14,33	19,10	15,77	3,7	0,00	0,0
2014-06-09 21:30	311	38	73	0,0	19,33	13,93	132,1	1020,52	8,55	13,93	19,20	15,57	2,6	0,00	0,0
2014-06-09 22:00	310	38	74	0,0	19,23	13,53	132,1	1020,52	8,37	13,53	19,10	15,23	1,8	0,00	0,0
2014-06-09 22:30	287	38	77	0,0	19,23	12,82	132,1	1020,52	8,31	12,82	19,10	14,74	0,0	0,00	0,0
2014-06-09 23:00	2	38	79	0,0	19,23	12,22	132,1	1020,52	8,12	12,22	19,10	14,28	0,0	0,00	0,0
2014-06-09 23:30	312	38	80	0,0	19,23	11,92	132,1	1020,52	8,02	11,92	19,10	14,05	1,4	0,00	0,0
2014-06-10 00:00	312	38	83	0,0	19,13	11,22	132,1	1021,52	7,90	11,22	19,00	13,57	0,0	0,00	0,0
2014-06-10 00:30	312	38	84	0,0	19,13	11,12	132,1	1021,52	7,99	11,12	19,00	13,55	0,0	0,00	0,0
2014-06-10 01:00	312	38	85	0,0	19,13	10,72	132,1	1021,52	7,78	10,72	19,00	13,23	0,0	0,00	0,0
2014-06-10 01:30	334	38	91	0,0	19,13	9,72	132,1	1021,52	7,83	9,72	19,00	12,70	0,0	0,00	0,0
2014-06-10 02:00	333	38	90	0,0	19,13	9,62	132,1	1021,52	7,57	9,62	19,00	12,51	0,0	0,00	0,0
2014-06-10 02:30	343	38	92	0,0	19,03	9,22	132,1	1021,52	7,50	9,22	18,90	12,28	0,0	0,00	0,0
2014-06-10 03:00	326	38	94	0,0	19,03	9,22	132,1	1021,52	7,83	9,22	18,90	12,44	0,0	0,00	0,0
2014-06-10 03:30	329	38	94	0,0	19,03	9,22	132,1	1021,52	7,83	9,22	18,90	12,44	0,0	0,00	0,0
2014-06-10 04:00	265	38	93	0,0	19,03	9,02	132,1	1021,52	7,47	9,02	18,90	12,16	0,0	0,00	0,0
2014-06-10 04:30	266	38	93	0,0	19,03	8,92	132,1	1021,52	7,37	8,92	18,90	12,06	0,0	0,00	0,0
2014-06-10 05:00	278	38	94	0,0	19,03	9,22	132,1	1021,52	7,83	9,22	18,90	12,44	0,0	0,00	0,0
2014-06-10 05:30	297	38	93	0,0	18,93	9,62	132,1	1021,52	8,06	9,62	18,80	12,76	0,0	0,00	0,0
2014-06-10 06:00	293	38	88	0,0	18,93	11,22	132,1	1022,52	8,80	11,22	18,80	13,96	0,0	0,00	0,0
2014-06-10 06:30	301	38	79	0,0	18,93	12,42	132,1	1021,52	8,31	12,42	18,80	14,48	1,6	0,00	0,0
2014-06-10 07:00	309	37	75	0,0	18,93	13,33	132,1	1022,52	8,39	13,33	18,76	15,10	0,0	0,00	0,0
2014-06-10 07:30	296	38	74	0,0	19,03	13,83	132,1	1022,52	8,66	13,83	18,90	15,53	2,0	0,00	0,0
2014-06-10 08:00	312	38	74	0,0	19,03	13,73	132,1	1022,52	8,56	13,73	18,90	15,43	1,2	0,00	0,0
2014-06-10 08:30	323	38	76	0,0	19,03	13,63	132,1	1022,52	8,88	13,63	18,90	15,47	1,4	0,00	0,0
2014-06-10 09:00	347	38	74	0,0	18,93	14,23	132,1	1022,52	9,04	14,23	18,80	15,93	0,0	0,00	0,0
2014-06-10 09:30	313	38	72	0,0	18,93	14,33	132,1	1022,52	8,72	14,33	18,80	15,90	1,6	0,00	0,0
2014-06-10 10:00	307	38	70	0,0	18,93	14,93	132,1	1022,52	8,85	14,93	18,80	16,37	1,6	0,00	0,0
2014-06-10 10:30	300	38	64	0,0	18,93	15,13	132,1	1022,52	7,66	15,13	18,80	16,19	2,2	0,00	0,0

Datum	Vindriktning °	Luftfukt inne Rh%	Luftfukt ute Rh%	Vindhastighet m/s	Temp inne °C	Temp ute °C	Nederb. året mm	Lufttryck Mbar	Daggpunkt °C	Kyleffekt °C	Vix inne °C	Vix ute °C	Vindby m/s	Korr lufttryck	Regn/dygn mm
2014-06-10 11:00	351	38	63	1,2	18,93	14,53	132,1	1022,52	6,86	14,53	18,80	15,53	2,8	0,00	0,0
2014-06-10 11:30	319	38	63	0,0	18,93	15,63	132,1	1022,52	7,89	15,63	18,80	16,63	2,0	0,00	0,0
2014-06-10 12:00	294	38	61	0,0	18,93	16,43	132,1	1022,52	8,14	16,43	18,80	17,32	2,4	0,00	0,0
2014-06-10 12:30	346	38	59	1,4	18,93	16,53	132,1	1022,52	7,72	16,53	18,80	17,30	2,2	0,00	0,0
2014-06-10 13:00	29	38	55	0,0	19,03	16,43	132,1	1022,52	6,55	16,43	18,90	16,98	3,7	0,00	0,0
2014-06-10 13:30	351	38	55	0,0	19,03	17,23	132,1	1022,52	7,29	17,23	18,90	17,78	2,6	0,00	0,0
2014-06-10 14:00	133	38	58	0,0	19,03	18,33	132,1	1022,52	9,13	18,33	18,90	19,05	2,2	0,00	0,0
2014-06-10 14:30	332	38	49	0,0	19,03	18,93	132,1	1022,52	7,06	18,93	18,90	19,17	2,8	0,00	0,0
2014-06-10 15:00	346	38	46	0,0	19,13	18,83	132,1	1021,52	5,99	18,83	19,00	18,93	2,8	0,00	0,0
2014-06-10 15:30	290	38	48	0,0	19,23	19,63	132,1	1022,52	7,37	19,63	19,10	19,82	1,8	0,00	0,0
2014-06-10 16:00	340	38	44	0,0	19,33	19,63	132,1	1021,52	6,02	19,63	19,20	19,64	1,4	0,00	0,0
2014-06-10 16:30	124	38	46	1,6	19,43	19,83	132,1	1021,52	6,89	19,83	19,30	19,93	2,4	0,00	0,0
2014-06-10 17:00	356	38	46	0,0	19,43	20,33	132,1	1021,52	7,34	20,33	19,30	20,43	3,3	0,00	0,0
2014-06-10 17:30	83	38	46	0,0	19,43	19,93	132,1	1021,52	6,98	19,93	19,30	20,03	1,8	0,00	0,0
2014-06-10 18:00	26	38	45	0,0	19,43	19,73	132,1	1020,52	6,46	19,73	19,30	19,78	1,8	0,00	0,0
2014-06-10 18:30	110	38	46	0,0	19,33	20,03	132,1	1020,52	7,07	20,03	19,20	20,13	3,5	0,00	0,0
2014-06-10 19:00	112	38	44	0,0	19,43	19,73	132,1	1020,52	6,11	19,73	19,30	19,74	1,8	0,00	0,0
2014-06-10 19:30	71	38	44	0,0	19,43	19,43	132,1	1020,52	5,84	19,43	19,30	19,44	1,8	0,00	0,0
2014-06-10 20:00	95	38	42	0,0	19,43	19,23	132,1	1020,52	4,94	19,23	19,30	19,15	1,4	0,00	0,0
2014-06-10 20:30	91	38	43	0,0	19,43	19,33	132,1	1020,52	5,39	19,33	19,30	19,29	1,2	0,00	0,0
2014-06-10 21:00	84	38	44	0,0	19,33	18,93	132,1	1020,52	5,39	18,93	19,20	18,94	0,0	0,00	0,0
2014-06-10 21:30	83	38	50	0,0	19,33	18,03	132,1	1020,52	6,55	18,03	19,20	18,32	0,0	0,00	0,0
2014-06-10 22:00	84	38	57	0,0	19,33	16,83	132,1	1020,52	7,47	16,83	19,20	17,49	0,0	0,00	0,0
2014-06-10 22:30	83	38	58	0,0	19,33	15,93	132,1	1020,52	6,90	15,93	19,20	16,64	0,0	0,00	0,0
2014-06-10 23:00	80	38	60	0,0	19,23	15,53	132,1	1020,52	7,05	15,53	19,10	16,36	0,0	0,00	0,0
2014-06-10 23:30	94	38	59	0,0	19,23	15,43	132,1	1020,52	6,69	15,43	19,10	16,20	1,4	0,00	0,0
2014-06-11 00:00	82	38	58	0,0	19,23	15,33	132,1	1020,52	6,34	15,33	19,10	16,04	1,4	0,00	0,0
2014-06-11 00:30	91	38	64	0,0	19,23	14,93	132,1	1020,52	7,47	14,93	19,10	15,99	2,0	0,00	0,0
2014-06-11 01:00	102	38	70	1,4	19,13	14,43	132,1	1020,52	8,38	14,43	19,00	15,87	2,0	0,00	0,0
2014-06-11 01:30	94	38	76	0,0	19,13	14,03	132,1	1020,52	9,26	14,03	19,00	15,87	3,0	0,00	0,0
2014-06-11 02:00	103	38	81	1,8	19,13	14,03	132,1	1019,52	10,25	14,03	19,00	16,23	2,6	0,00	0,0
2014-06-11 02:30	98	38	86	0,0	19,13	13,73	132,1	1019,52	10,89	13,73	19,00	16,30	3,3	0,00	0,0
2014-06-11 03:00	110	38	89	0,0	19,13	13,43	132,1	1019,52	11,13	13,43	19,00	16,24	3,5	0,00	0,0
2014-06-11 03:30	87	38	89	1,6	19,13	13,12	132,1	1019,52	10,84	13,12	19,00	15,94	4,3	0,00	0,0
2014-06-11 04:00	117	38	89	1,8	19,13	12,82	132,1	1019,52	10,54	12,82	19,00	15,64	3,7	0,00	0,0
2014-06-11 04:30	97	38	89	0,0	19,13	12,72	132,1	1018,52	10,44	12,72	19,00	15,54	3,5	0,00	0,0
2014-06-11 05:00	88	38	88	1,4	19,13	12,72	132,1	1018,52	10,27	12,72	19,00	15,46	3,9	0,00	0,0
2014-06-11 05:30	95	38	88	2,0	19,13	12,62	132,1	1018,52	10,17	12,62	19,00	15,36	3,9	0,00	0,0
2014-06-11 06:00	99	38	89	0,0	19,03	12,52	132,1	1018,52	10,25	12,52	18,90	15,34	4,5	0,00	0,0
2014-06-11 06:30	113	38	89	2,8	19,03	12,92	132,1	1018,52	10,64	11,08	18,90	15,74	4,3	0,00	0,0
2014-06-11 07:00	127	38	88	2,2	19,03	13,23	132,1	1018,52	10,76	13,23	18,90	15,96	5,4	0,00	0,0
2014-06-11 07:30	147	38	88	2,6	19,03	13,33	132,1	1018,52	10,86	12,25	18,90	16,06	5,2	0,00	0,0
2014-06-11 08:00	101	38	92	0,0	19,03	13,02	132,1	1017,52	11,26	13,02	18,90	16,08	3,1	0,00	0,0
2014-06-11 08:30	89	38	95	1,2	19,03	13,02	132,1	1017,52	11,76	13,02	18,90	16,33	3,9	0,00	0,0
2014-06-11 09:00	97	38	95	1,8	19,03	13,12	132,1	1017,52	11,86	13,12	18,90	16,43	3,9	0,00	0,0
2014-06-11 09:30	90	38	97	0,0	19,03	12,82	132,1	1017,52	11,88	12,82	18,90	16,30	3,5	0,00	0,0
2014-06-11 10:00	151	38	98	2,4	19,03	12,72	132,1	1017,52	11,95	11,61	18,90	16,28	3,9	0,00	0,0
2014-06-11 10:30	77	38	100	0,0	19,03	12,82	132,7	1017,52	12,36	12,82	18,90	16,55	4,7	0,60	0,6
2014-06-11 11:00	128	38	100	2,4	19,03	14,23	132,7	1017,52	13,76	13,20	18,90	17,96	3,0	0,60	0,6
2014-06-11 11:30	95	38	99	0,0	19,03	14,33	132,7	1017,52	13,70	14,33	18,90	17,97	4,3	0,00	0,6

Datum	Vindriktning °	Luftfukt inne Rh%	Luftfukt ute Rh%	Vindhastighet m/s	Temp inne °C	Temp ute °C	Nederb. året mm	Lufttryck Mbar	Daggpunkt °C	Kyleffekt °C	Vix inne °C	Vix ute °C	Vindby m/s	Korr lufttryck	Regn/dygn mm
2014-06-11 12:00	87	38	100	0,0	19,03	15,23	133,9	1016,51	14,76	15,23	18,90	18,96	2,8	1,20	1,8
2014-06-11 12:30	136	38	94	3,1	19,03	15,63	133,9	1016,51	14,16	14,03	18,90	18,85	5,6	1,20	1,8
2014-06-11 13:00	111	38	92	2,0	19,03	15,23	133,9	1016,51	13,43	15,23	18,90	18,28	5,6	0,00	1,8
2014-06-11 13:30	126	38	91	2,4	19,13	16,03	133,9	1016,51	14,04	15,10	19,00	19,00	4,3	0,00	1,8
2014-06-11 14:00	131	38	87	3,3	19,13	17,83	133,9	1015,51	15,09	15,87	19,00	20,48	4,9	0,00	1,8
2014-06-11 14:30	137	39	81	3,1	19,13	18,73	133,9	1015,51	14,82	17,42	19,05	20,93	5,2	0,00	1,8
2014-06-11 15:00	115	39	78	0,0	19,23	19,13	133,9	1014,51	14,60	19,13	19,15	21,12	5,2	0,00	1,8
2014-06-11 15:30	115	39	77	1,4	19,23	19,73	133,9	1014,51	14,97	19,73	19,15	21,65	3,1	0,00	1,8
2014-06-11 16:00	121	39	74	0,0	19,23	19,33	133,9	1014,51	13,94	19,33	19,15	21,04	3,5	0,00	1,8
2014-06-11 16:30	128	39	72	2,0	19,23	19,73	133,9	1013,51	13,88	19,73	19,15	21,30	3,9	0,00	1,8
2014-06-11 17:00	92	39	72	1,4	19,33	20,33	133,9	1012,51	14,46	20,33	19,25	21,91	5,0	0,00	1,8
2014-06-11 17:30	254	39	65	2,2	19,33	18,33	133,9	1013,51	10,92	18,33	19,25	19,46	5,2	0,00	1,8
2014-06-11 18:00	147	39	87	0,0	19,33	14,13	137,5	1013,51	11,46	14,13	19,25	16,78	12,7	3,60	5,4
2014-06-11 18:30	351	39	91	0,0	19,33	12,62	137,5	1014,51	10,69	12,62	19,25	15,60	3,3	3,60	5,4
2014-06-11 19:00	17	39	95	0,0	19,23	12,32	137,5	1014,51	11,06	12,32	19,15	15,63	3,0	0,00	5,4
2014-06-11 19:30	64	39	93	0,0	19,23	12,32	137,5	1015,51	10,73	12,32	19,15	15,46	0,0	0,00	5,4
2014-06-11 20:00	59	39	96	0,0	19,23	11,92	137,5	1015,51	10,83	11,92	19,15	15,31	0,0	0,00	5,4
2014-06-11 20:30	64	39	95	0,0	19,23	12,42	137,5	1015,51	11,16	12,42	19,15	15,73	0,0	0,00	5,4
2014-06-11 21:00	71	39	96	0,0	19,23	12,42	137,5	1015,51	11,33	12,42	19,15	15,81	0,0	0,00	5,4
2014-06-11 21:30	67	39	96	0,0	19,23	12,32	137,5	1016,51	11,23	12,32	19,15	15,71	0,0	0,00	5,4
2014-06-11 22:00	67	39	96	0,0	19,23	12,22	137,5	1015,51	11,13	12,22	19,15	15,61	0,0	0,00	5,4
2014-06-11 22:30	66	39	96	0,0	19,23	11,82	137,5	1015,51	10,73	11,82	19,15	15,21	0,0	0,00	5,4
2014-06-11 23:00	68	39	96	0,0	19,23	11,52	137,5	1015,51	10,43	11,52	19,15	14,91	0,0	0,00	5,4
2014-06-11 23:30	70	39	97	0,0	19,23	11,02	137,5	1015,51	10,10	11,02	19,15	14,49	0,0	0,00	5,4
2014-06-12 00:00	65	39	97	0,0	19,23	10,92	137,5	1015,51	10,00	10,92	19,15	14,39	0,0	0,00	0,0
2014-06-12 00:30	65	39	97	0,0	19,13	10,82	137,5	1015,51	9,90	10,82	19,05	14,29	0,0	0,00	0,0
2014-06-12 01:00	63	39	97	0,0	19,13	10,62	137,5	1015,51	9,70	10,62	19,05	14,09	0,0	0,00	0,0
2014-06-12 01:30	64	39	98	0,0	19,13	10,22	137,5	1015,51	9,46	10,22	19,05	13,78	0,0	0,00	0,0
2014-06-12 02:00	62	39	98	0,0	19,13	9,92	137,5	1014,51	9,16	9,92	19,05	13,48	0,0	0,00	0,0
2014-06-12 02:30	62	39	99	0,0	19,13	10,02	137,5	1014,51	9,42	10,02	19,05	13,67	0,0	0,00	0,0
2014-06-12 03:00	66	39	99	0,0	19,13	9,72	137,5	1014,51	9,12	9,72	19,05	13,36	0,0	0,00	0,0
2014-06-12 03:30	66	39	99	0,0	19,13	9,72	137,5	1014,51	9,12	9,72	19,05	13,36	0,0	0,00	0,0
2014-06-12 04:00	301	39	100	0,0	19,13	9,82	137,5	1014,51	9,37	9,82	19,05	13,55	0,0	0,00	0,0
2014-06-12 04:30	303	39	100	0,0	19,13	9,82	137,5	1014,51	9,37	9,82	19,05	13,55	0,0	0,00	0,0
2014-06-12 05:00	300	39	100	0,0	19,13	9,72	137,5	1014,51	9,27	9,72	19,05	13,45	0,0	0,00	0,0
2014-06-12 05:30	311	39	100	0,0	19,13	10,12	137,5	1013,51	9,67	10,12	19,05	13,85	0,0	0,00	0,0
2014-06-12 06:00	280	39	98	0,0	19,03	11,12	137,5	1013,51	10,35	11,12	18,95	14,68	1,8	0,00	0,0
2014-06-12 06:30	300	39	90	0,0	19,03	12,32	137,5	1013,51	10,22	12,32	18,95	15,22	2,2	0,00	0,0
2014-06-12 07:00	293	39	85	0,0	19,03	13,33	137,5	1013,51	10,32	13,33	18,95	15,83	1,8	0,00	0,0
2014-06-12 07:30	299	39	79	1,6	19,03	13,63	137,5	1013,51	9,48	13,63	18,95	15,68	2,4	0,00	0,0
2014-06-12 08:00	275	39	79	1,6	19,03	13,83	137,5	1013,51	9,67	13,83	18,95	15,88	2,2	0,00	0,0
2014-06-12 08:30	307	39	74	1,8	19,03	14,53	137,5	1013,51	9,33	14,53	18,95	16,24	2,8	0,00	0,0
2014-06-12 09:00	278	39	73	0,0	19,03	14,43	137,5	1013,51	9,03	14,43	18,95	16,07	3,0	0,00	0,0
2014-06-12 09:30	318	39	71	2,8	19,03	14,53	137,5	1013,51	8,69	12,83	18,95	16,03	3,0	0,00	0,0
2014-06-12 10:00	315	39	71	1,4	19,03	14,03	137,5	1013,51	8,21	14,03	18,95	15,53	3,3	0,00	0,0
2014-06-12 10:30	329	39	68	1,6	19,03	14,93	137,5	1013,51	8,41	14,93	18,95	16,24	3,3	0,00	0,0
2014-06-12 11:00	301	39	64	1,4	19,03	15,13	137,5	1013,51	7,66	15,13	18,95	16,19	2,8	0,00	0,0
2014-06-12 11:30	293	39	63	1,4	19,03	15,23	137,5	1012,51	7,51	15,23	18,95	16,23	2,8	0,00	0,0
2014-06-12 12:00	294	39	60	1,4	19,03	15,83	137,5	1012,51	7,33	15,83	18,95	16,66	3,3	0,00	0,0
2014-06-12 12:30	284	39	58	2,4	19,03	16,73	137,5	1012,51	7,64	15,84	18,95	17,44	3,3	0,00	0,0

Datum	Vindriktning °	Luftfukt inne Rh%	Luftfukt ute Rh%	Vindhastighet m/s	Temp inne °C	Temp ute °C	Nederb. året mm	Lufttryck Mbar	Daggpunkt °C	Kyleffekt °C	Vix inne °C	Vix ute °C	Vindby m/s	Korr lufttryck	Regn/dygn mm
2014-06-12 13:00	305	39	58	1,8	19,03	16,83	137,5	1012,51	7,74	16,83	18,95	17,54	3,5	0,00	0,0
2014-06-12 13:30	296	39	57	0,0	19,03	15,93	137,5	1011,51	6,63	15,93	18,95	16,59	4,1	0,00	0,0
2014-06-12 14:00	331	39	55	1,8	19,03	17,33	137,5	1011,51	7,38	17,33	18,95	17,88	4,1	0,00	0,0
2014-06-12 14:30	316	39	60	1,8	19,03	15,83	137,5	1011,51	7,33	15,83	18,95	16,66	3,3	0,00	0,0
2014-06-12 15:00	251	39	51	1,8	19,13	17,43	137,5	1011,51	6,31	17,43	19,05	17,77	3,3	0,00	0,0
2014-06-12 15:30	311	39	81	0,0	19,13	14,23	137,5	1011,51	10,45	14,23	19,05	16,43	5,0	0,00	0,0
2014-06-12 16:00	311	39	75	1,2	19,13	15,03	137,5	1011,51	10,02	15,03	19,05	16,80	2,6	0,00	0,0
2014-06-12 16:30	305	39	78	0,0	19,23	14,13	137,5	1011,51	9,76	14,13	19,15	16,11	3,9	0,00	0,0
2014-06-12 17:00	321	39	65	3,1	19,23	15,43	137,5	1011,51	8,18	13,81	19,15	16,55	3,1	0,00	0,0
2014-06-12 17:30	330	39	66	2,4	19,23	15,23	137,5	1011,51	8,23	14,25	19,15	16,42	3,5	0,00	0,0
2014-06-12 18:00	257	39	65	1,6	19,23	15,53	137,5	1011,51	8,28	15,53	19,15	16,65	3,5	0,00	0,0
2014-06-12 18:30	327	39	68	0,0	19,23	15,23	137,5	1011,51	8,69	15,23	19,15	16,54	3,3	0,00	0,0
2014-06-12 19:00	335	39	67	0,0	19,23	14,53	137,5	1011,51	7,80	14,53	19,15	15,78	3,0	0,00	0,0
2014-06-12 19:30	301	39	70	0,0	19,23	14,03	137,5	1011,51	8,00	14,03	19,15	15,47	2,2	0,00	0,0
2014-06-12 20:00	327	39	73	0,0	19,23	13,02	137,5	1011,51	7,68	13,02	19,15	14,67	2,4	0,00	0,0
2014-06-12 20:30	42	39	79	0,0	19,23	12,32	137,5	1011,51	8,22	12,32	19,15	14,38	1,4	0,00	0,0
2014-06-12 21:00	345	39	86	0,0	19,13	11,62	137,5	1011,51	8,84	11,62	19,05	14,20	1,4	0,00	0,0
2014-06-12 21:30	346	39	90	0,0	19,13	11,72	137,5	1011,51	9,63	11,72	19,05	14,62	0,0	0,00	0,0
2014-06-12 22:00	345	39	89	0,0	19,13	11,62	137,5	1011,51	9,36	11,62	19,05	14,44	0,0	0,00	0,0
2014-06-12 22:30	345	39	90	0,0	19,13	10,92	137,5	1011,51	8,85	10,92	19,05	13,82	0,0	0,00	0,0
2014-06-12 23:00	345	39	89	0,0	19,13	10,52	137,5	1010,51	8,28	10,52	19,05	13,34	0,0	0,00	0,0
2014-06-12 23:30	308	39	88	0,0	19,03	10,02	137,5	1010,51	7,62	10,02	18,95	12,76	1,2	0,00	0,0
2014-06-13 00:00	291	38	88	0,0	19,03	9,82	137,5	1010,51	7,42	9,82	18,90	12,56	0,0	0,00	0,0
2014-06-13 00:30	291	38	89	0,0	19,03	9,72	137,5	1010,51	7,49	9,72	18,90	12,54	0,0	0,00	0,0
2014-06-13 01:00	300	38	89	0,0	19,03	9,52	137,5	1010,51	7,30	9,52	18,90	12,34	1,4	0,00	0,0
2014-06-13 01:30	311	38	88	0,0	19,03	9,12	137,5	1010,51	6,73	9,12	18,90	11,86	2,0	0,00	0,0
2014-06-13 02:00	293	38	87	0,0	18,93	8,62	137,5	1010,51	6,07	8,62	18,80	11,28	2,6	0,00	0,0
2014-06-13 02:30	283	38	90	0,0	18,93	8,42	137,5	1010,51	6,38	8,42	18,80	11,31	1,8	0,00	0,0
2014-06-13 03:00	296	38	89	0,0	18,83	8,22	137,5	1010,51	6,02	8,22	18,70	11,03	2,0	0,00	0,0
2014-06-13 03:30	308	38	87	0,0	18,83	8,12	137,5	1010,51	5,58	8,12	18,70	10,78	2,2	0,00	0,0
2014-06-13 04:00	302	38	86	0,0	18,83	7,72	137,5	1010,51	5,02	7,72	18,70	10,30	1,8	0,00	0,0
2014-06-13 04:30	312	38	87	0,0	18,73	7,52	137,5	1010,51	4,99	7,52	18,60	10,18	1,8	0,00	0,0
2014-06-13 05:00	310	38	87	0,0	18,73	7,42	137,5	1010,51	4,90	7,42	18,60	10,08	2,2	0,00	0,0
2014-06-13 05:30	312	38	86	0,0	18,73	7,22	137,5	1010,51	4,53	7,22	18,60	9,80	1,2	0,00	0,0
2014-06-13 06:00	293	37	88	0,0	18,73	7,22	137,5	1011,51	4,87	7,22	18,56	9,95	1,4	0,00	0,0
2014-06-13 06:30	330	37	89	2,4	18,73	6,82	137,5	1011,51	4,64	5,39	18,56	9,63	3,9	0,00	0,0
2014-06-13 07:00	339	37	92	2,2	18,73	6,42	137,5	1011,51	4,74	6,42	18,56	9,47	4,1	0,00	0,0
2014-06-13 07:30	319	37	94	0,0	18,63	6,32	138,7	1011,51	4,96	6,32	18,46	9,54	4,1	1,20	1,2
2014-06-13 08:00	7	37	90	1,2	18,63	6,12	138,7	1012,51	4,12	6,12	18,46	9,01	4,7	1,20	1,2
2014-06-13 08:30	313	37	86	1,8	18,63	6,12	138,7	1012,51	3,45	6,12	18,46	8,70	5,2	0,00	1,2
2014-06-13 09:00	351	37	82	0,0	18,53	6,52	138,7	1012,51	3,14	6,52	18,36	8,80	5,8	0,00	1,2
2014-06-13 09:30	318	37	73	1,2	18,53	7,12	138,7	1012,51	2,02	7,12	18,36	8,76	6,2	0,00	1,2
2014-06-13 10:00	322	37	73	3,7	18,53	7,42	138,7	1013,51	2,31	3,17	18,36	9,06	6,8	0,00	1,2
2014-06-13 10:30	308	37	72	1,2	18,53	7,62	138,7	1013,51	2,30	7,62	18,36	9,20	6,0	0,00	1,2
2014-06-13 11:00	322	37	69	0,0	18,53	8,02	138,7	1013,51	2,06	8,02	18,36	9,40	5,8	0,00	1,2
2014-06-13 11:30	323	37	66	1,2	18,63	8,62	138,7	1013,51	1,98	8,62	18,46	9,81	5,6	0,00	1,2
2014-06-13 12:00	304	37	65	1,8	18,63	8,72	138,7	1014,51	1,85	8,72	18,46	9,85	4,7	0,00	1,2
2014-06-13 12:30	308	37	63	3,5	18,63	9,12	138,7	1014,51	1,77	6,04	18,46	10,13	5,2	0,00	1,2
2014-06-13 13:00	313	37	62	1,2	18,63	9,22	138,7	1014,51	1,63	9,22	18,46	10,17	4,5	0,00	1,2
2014-06-13 13:30	333	37	59	2,4	18,63	9,72	138,7	1014,51	1,37	8,45	18,46	10,50	5,6	0,00	1,2

Datum	Vindriktning °	Luftfukt inne Rh%	Luftfukt ute Rh%	Vindhastighet m/s	Temp inne °C	Temp ute °C	Nederb. året mm	Lufttryck Mbar	Daggpunkt °C	Kyleffekt °C	Vix inne °C	Vix ute °C	Vindby m/s	Korr lufttryck	Regn/dygn mm
2014-06-13 14:00	307	37	59	2,0	18,63	10,12	138,7	1014,51	1,74	10,12	18,46	10,90	5,6	0,00	1,2
2014-06-13 14:30	290	37	57	1,6	18,63	10,62	138,7	1015,51	1,70	10,62	18,46	11,28	5,2	0,00	1,2
2014-06-13 15:00	356	37	54	4,5	18,63	10,92	138,7	1014,51	1,18	5,65	18,46	11,42	6,6	0,00	1,2
2014-06-13 15:30	297	37	55	1,8	18,63	11,72	138,7	1014,51	2,19	11,72	18,46	12,28	6,4	0,00	1,2
2014-06-13 16:00	338	37	53	2,2	18,73	12,02	138,7	1014,51	1,92	12,02	18,56	12,47	6,4	0,00	1,2
2014-06-13 16:30	337	37	50	2,6	18,83	11,92	138,7	1015,51	0,97	10,77	18,66	12,22	5,8	0,00	1,2
2014-06-13 17:00	301	37	50	2,4	18,93	12,52	138,7	1015,51	1,52	11,40	18,76	12,82	6,6	0,00	1,2
2014-06-13 17:30	338	37	54	1,2	18,83	12,22	138,7	1015,51	2,38	12,22	18,66	12,72	6,2	0,00	1,2
2014-06-13 18:00	310	37	51	3,1	18,83	12,32	138,7	1015,51	1,63	10,42	18,66	12,67	4,5	0,00	1,2
2014-06-13 18:30	334	37	53	1,6	18,83	12,12	138,7	1015,51	2,01	12,12	18,66	12,57	5,4	0,00	1,2
2014-06-13 19:00	335	37	52	1,4	18,73	12,12	138,7	1015,51	1,73	12,12	18,56	12,52	5,8	0,00	1,2
2014-06-13 19:30	304	36	51	0,0	18,83	12,32	138,7	1016,51	1,63	12,32	18,62	12,67	5,2	0,00	1,2
2014-06-13 20:00	303	36	52	1,4	18,83	12,22	138,7	1016,51	1,82	12,22	18,62	12,62	5,0	0,00	1,2
2014-06-13 20:30	309	36	53	0,0	18,73	12,12	138,7	1016,51	2,01	12,12	18,52	12,57	4,3	0,00	1,2
2014-06-13 21:00	316	36	55	1,8	18,73	11,52	138,7	1016,51	2,01	11,52	18,52	12,08	3,7	0,00	1,2
2014-06-13 21:30	351	36	56	1,4	18,73	10,92	138,7	1017,52	1,72	10,92	18,52	11,53	6,0	0,00	1,2
2014-06-13 22:00	317	36	60	0,0	18,73	10,22	138,7	1017,52	2,08	10,22	18,52	11,05	5,0	0,00	1,2
2014-06-13 22:30	293	36	63	0,0	18,63	9,82	138,7	1017,52	2,43	9,82	18,42	10,83	3,7	0,00	1,2
2014-06-13 23:00	314	36	71	0,0	18,63	8,62	138,7	1018,52	3,05	8,62	18,42	10,13	2,8	0,00	1,2
2014-06-13 23:30	316	36	73	0,0	18,63	8,22	138,7	1018,52	3,08	8,22	18,42	9,86	1,6	0,00	1,2
2014-06-14 00:00	339	36	82	0,0	18,53	6,82	138,7	1019,52	3,43	6,82	18,32	9,10	3,5	0,00	0,0
2014-06-14 00:30	312	36	86	1,2	18,53	6,02	138,7	1019,52	3,35	6,02	18,32	8,60	1,6	0,00	0,0
2014-06-14 01:00	340	36	88	1,6	18,53	5,52	138,7	1019,52	3,20	5,52	18,32	8,25	2,8	0,00	0,0
2014-06-14 01:30	340	36	86	0,0	18,43	5,32	138,7	1019,52	2,67	5,32	18,22	7,90	2,6	0,00	0,0
2014-06-14 02:00	351	36	87	0,0	18,43	4,82	138,7	1020,52	2,35	4,82	18,22	7,47	1,2	0,00	0,0
2014-06-14 02:30	341	36	89	0,0	18,43	4,22	138,7	1020,52	2,09	4,22	18,22	7,03	0,0	0,00	0,0
2014-06-14 03:00	341	36	92	0,0	18,43	3,82	138,7	1020,52	2,17	3,82	18,22	6,87	1,2	0,00	0,0
2014-06-14 03:30	335	36	95	0,0	18,43	3,52	138,7	1020,52	2,34	3,52	18,22	6,82	2,0	0,00	0,0
2014-06-14 04:00	335	36	96	0,0	18,33	3,42	138,7	1020,52	2,39	3,42	18,12	6,80	0,0	0,00	0,0
2014-06-14 04:30	326	36	96	0,0	18,33	3,42	138,7	1020,52	2,39	3,42	18,12	6,80	1,4	0,00	0,0
2014-06-14 05:00	321	36	95	0,0	18,23	3,72	138,7	1020,52	2,54	3,72	18,02	7,02	1,6	0,00	0,0
2014-06-14 05:30	9	36	93	0,0	18,23	4,32	138,7	1020,52	2,82	4,32	18,02	7,45	0,0	0,00	0,0
2014-06-14 06:00	341	36	85	0,0	18,23	5,82	138,7	1021,52	2,99	5,82	18,02	8,32	0,0	0,00	0,0
2014-06-14 06:30	328	36	77	0,0	18,23	7,12	138,7	1020,52	2,80	7,12	18,02	9,04	1,6	0,00	0,0
2014-06-14 07:00	307	36	72	0,0	18,43	8,12	138,7	1020,52	2,78	8,12	18,22	9,70	1,4	0,00	0,0
2014-06-14 07:30	288	36	71	0,0	18,63	9,42	138,7	1020,52	3,82	9,42	18,42	10,93	1,6	0,00	0,0
2014-06-14 08:00	297	36	67	0,0	18,73	9,82	138,7	1021,52	3,34	9,82	18,52	11,07	1,6	0,00	0,0
2014-06-14 08:30	302	36	63	0,0	18,73	10,22	138,7	1020,52	2,80	10,22	18,52	11,23	1,6	0,00	0,0
2014-06-14 09:00	300	36	62	1,2	18,83	10,62	138,7	1020,52	2,94	10,62	18,62	11,57	2,4	0,00	0,0
2014-06-14 09:30	276	36	60	1,2	18,83	11,22	138,7	1020,52	3,02	11,22	18,62	12,05	2,2	0,00	0,0
2014-06-14 10:00	286	36	56	0,0	18,73	11,82	138,7	1020,52	2,55	11,82	18,52	12,43	2,0	0,00	0,0
2014-06-14 10:30	297	36	56	0,0	18,63	12,12	138,7	1020,52	2,83	12,12	18,42	12,73	2,8	0,00	0,0
2014-06-14 11:00	308	36	55	0,0	18,63	12,62	138,7	1020,52	3,03	12,62	18,42	13,18	2,8	0,00	0,0
2014-06-14 11:30	304	36	53	0,0	18,53	13,23	138,7	1020,52	3,03	13,23	18,32	13,67	3,0	0,00	0,0
2014-06-14 12:00	319	36	51	1,2	18,53	13,83	138,7	1020,52	3,00	13,83	18,32	14,17	3,0	0,00	0,0
2014-06-14 12:30	338	36	42	2,4	18,53	14,23	138,7	1019,52	0,46	13,20	18,32	14,14	3,9	0,00	0,0
2014-06-14 13:00	304	36	41	2,2	18,53	14,73	138,7	1019,52	0,55	14,73	18,32	14,60	3,5	0,00	0,0
2014-06-14 13:30	328	36	40	2,8	18,53	15,23	138,7	1019,52	0,63	13,59	18,32	15,06	3,9	0,00	0,0
2014-06-14 14:00	325	36	41	0,0	18,53	15,73	138,7	1019,52	1,45	15,73	18,32	15,60	4,3	0,00	0,0
2014-06-14 14:30	342	36	39	2,8	18,53	16,33	138,7	1019,52	1,23	14,79	18,32	16,11	3,5	0,00	0,0

Datum	Vindriktning °	Luftfukt inne Rh%	Luftfukt ute Rh%	Vindhastighet m/s	Temp inne °C	Temp ute °C	Nederb. året mm	Lufttryck Mbar	Daggpunkt °C	Kyleffekt °C	Vix inne °C	Vix ute °C	Vindby m/s	Korr lufttryck	Regn/dygn mm
2014-06-14 15:00	289	36	38	1,4	18,63	16,63	138,7	1019,52	1,10	16,63	18,42	16,37	3,9	0,00	0,0
2014-06-14 15:30	351	36	38	0,0	18,73	16,43	138,7	1019,52	0,92	16,43	18,52	16,17	4,5	0,00	0,0
2014-06-14 16:00	356	36	37	2,4	18,83	16,33	138,7	1018,52	0,43	15,41	18,62	16,03	3,9	0,00	0,0
2014-06-14 16:30	310	36	37	1,6	18,93	16,53	138,7	1018,52	0,61	16,53	18,72	16,23	3,1	0,00	0,0
2014-06-14 17:00	327	36	37	0,0	18,93	16,33	138,7	1018,52	0,43	16,33	18,72	16,03	3,9	0,00	0,0
2014-06-14 17:30	284	36	37	0,0	18,93	16,33	138,7	1018,52	0,43	16,33	18,72	16,03	3,7	0,00	0,0
2014-06-14 18:00	313	36	37	1,2	18,93	16,43	138,7	1018,52	0,52	16,43	18,72	16,13	3,3	0,00	0,0
2014-06-14 18:30	7	36	37	0,0	18,93	15,53	138,7	1018,52	-0,27	15,53	18,72	15,23	2,8	0,00	0,0
2014-06-14 19:00	314	36	37	1,6	18,83	15,23	138,7	1018,52	-0,54	15,23	18,62	14,93	3,3	0,00	0,0
2014-06-14 19:30	318	36	39	0,0	18,83	14,93	138,7	1018,52	-0,02	14,93	18,62	14,71	2,4	0,00	0,0
2014-06-14 20:00	356	36	39	0,0	18,83	15,13	138,7	1018,52	0,16	15,13	18,62	14,91	3,9	0,00	0,0
2014-06-14 20:30	351	36	39	0,0	18,83	14,93	138,7	1018,52	-0,02	14,93	18,62	14,71	3,0	0,00	0,0
2014-06-14 21:00	341	36	41	0,0	18,83	14,43	138,7	1018,52	0,28	14,43	18,62	14,30	2,6	0,00	0,0
2014-06-14 21:30	339	36	45	0,0	18,83	13,83	138,7	1018,52	1,13	13,83	18,62	13,88	3,1	0,00	0,0
2014-06-14 22:00	340	36	50	0,0	18,73	12,72	138,7	1018,52	1,70	12,72	18,52	13,02	2,0	0,00	0,0
2014-06-14 22:30	347	36	53	0,0	18,73	11,72	138,7	1018,52	1,64	11,72	18,52	12,17	1,4	0,00	0,0
2014-06-14 23:00	346	36	57	0,0	18,73	10,92	138,7	1018,52	1,98	10,92	18,52	11,58	0,0	0,00	0,0
2014-06-14 23:30	344	36	60	0,0	18,63	9,92	138,7	1018,52	1,80	9,92	18,42	10,75	0,0	0,00	0,0
2014-06-15 00:00	330	36	62	0,0	18,63	9,42	138,7	1018,52	1,81	9,42	18,42	10,37	0,0	0,00	0,0
2014-06-15 00:30	330	36	63	0,0	18,63	9,02	138,7	1018,52	1,67	9,02	18,42	10,03	0,0	0,00	0,0
2014-06-15 01:00	337	36	68	0,0	18,63	8,02	138,7	1018,52	1,84	8,02	18,42	9,34	0,0	0,00	0,0
2014-06-15 01:30	345	36	69	0,0	18,53	7,62	138,7	1018,52	1,68	7,62	18,32	9,00	1,2	0,00	0,0
2014-06-15 02:00	343	36	70	0,0	18,53	7,42	138,7	1018,52	1,69	7,42	18,32	8,86	0,0	0,00	0,0
2014-06-15 02:30	351	36	74	0,0	18,53	6,82	138,7	1018,52	1,93	6,82	18,32	8,53	1,2	0,00	0,0
2014-06-15 03:00	351	36	75	0,0	18,53	6,32	138,7	1018,52	1,64	6,32	18,32	8,10	0,0	0,00	0,0
2014-06-15 03:30	351	36	78	0,0	18,53	5,22	138,7	1018,52	1,15	5,22	18,32	7,21	0,0	0,00	0,0
2014-06-15 04:00	300	36	79	0,0	18,53	5,92	138,7	1018,52	2,01	5,92	18,32	7,98	1,2	0,00	0,0
2014-06-15 04:30	289	36	79	0,0	18,43	6,62	138,7	1018,52	2,69	6,62	18,22	8,68	1,6	0,00	0,0
2014-06-15 05:00	293	36	75	0,0	18,33	7,02	138,7	1018,52	2,32	7,02	18,12	8,80	2,4	0,00	0,0
2014-06-15 05:30	311	36	74	1,4	18,23	7,32	138,7	1018,52	2,41	7,32	18,02	9,03	3,5	0,00	0,0
2014-06-15 06:00	266	36	63	2,0	18,23	8,42	138,7	1019,52	1,11	8,42	18,02	9,43	3,9	0,00	0,0
2014-06-15 06:30	322	36	64	0,0	18,23	8,62	138,7	1019,52	1,53	8,62	18,02	9,69	2,8	0,00	0,0
2014-06-15 07:00	293	36	64	0,0	18,23	8,32	138,7	1019,52	1,24	8,32	18,02	9,39	4,5	0,00	0,0
2014-06-15 07:30	318	36	62	2,2	18,33	8,92	138,7	1019,52	1,34	8,92	18,12	9,87	3,3	0,00	0,0
2014-06-15 08:00	286	35	65	0,0	18,33	8,62	138,7	1019,52	1,75	8,62	18,07	9,75	2,8	0,00	0,0
2014-06-15 08:30	296	35	65	0,0	18,43	8,92	138,7	1019,52	2,04	8,92	18,17	10,05	2,4	0,00	0,0
2014-06-15 09:00	295	35	68	0,0	18,43	8,92	138,7	1018,52	2,70	8,92	18,17	10,24	3,1	0,00	0,0
2014-06-15 09:30	314	35	69	0,0	18,43	8,72	138,7	1019,52	2,72	8,72	18,17	10,10	3,0	0,00	0,0
2014-06-15 10:00	297	35	67	1,2	18,33	8,92	138,7	1019,52	2,48	8,92	18,07	10,17	3,0	0,00	0,0
2014-06-15 10:30	290	35	68	0,0	18,33	9,32	138,7	1018,52	3,08	9,32	18,07	10,64	3,5	0,00	0,0
2014-06-15 11:00	296	35	65	0,0	18,43	9,72	138,7	1018,52	2,79	9,72	18,17	10,85	3,1	0,00	0,0
2014-06-15 11:30	277	35	63	0,0	18,43	9,82	138,7	1018,52	2,43	9,82	18,17	10,83	3,0	0,00	0,0
2014-06-15 12:00	302	35	57	2,2	18,43	11,12	138,7	1018,52	2,17	11,12	18,17	11,78	4,3	0,00	0,0
2014-06-15 12:30	299	35	60	0,0	18,43	10,42	138,7	1018,52	2,27	10,42	18,17	11,25	4,1	0,00	0,0
2014-06-15 13:00	291	35	63	0,0	18,43	10,42	138,7	1018,52	2,99	10,42	18,17	11,43	3,0	0,00	0,0
2014-06-15 13:30	298	35	62	0,0	18,43	10,92	138,7	1018,52	3,23	10,92	18,17	11,87	2,8	0,00	0,0
2014-06-15 14:00	311	35	63	1,4	18,33	10,52	138,7	1018,52	3,09	10,52	18,07	11,53	3,3	0,00	0,0
2014-06-15 14:30	293	35	65	0,0	18,33	10,92	138,7	1018,52	3,93	10,92	18,07	12,05	2,8	0,00	0,0
2014-06-15 15:00	321	35	68	1,4	18,33	11,72	139,3	1018,52	5,36	11,72	18,07	13,04	3,7	0,60	0,6
2014-06-15 15:30	289	35	64	0,0	18,33	11,92	139,9	1018,52	4,64	11,92	18,07	12,99	3,7	1,20	1,2

Datum	Vindriktning °	Luftfukt inne Rh%	Luftfukt ute Rh%	Vindhastighet m/s	Temp inne °C	Temp ute °C	Nederb. året mm	Lufttryck Mbar	Daggpunkt °C	Kyleffekt °C	Vix inne °C	Vix ute °C	Vindby m/s	Korr lufttryck	Regn/dygn mm
2014-06-15 16:00	323	35	66	1,6	18,33	12,12	139,9	1017,52	5,29	12,12	18,07	13,31	4,5	0,60	1,2
2014-06-15 16:30	310	35	68	1,6	18,33	11,82	139,9	1017,52	5,46	11,82	18,07	13,14	3,7	0,00	1,2
2014-06-15 17:00	295	35	74	0,0	18,33	11,32	139,9	1017,52	6,26	11,32	18,07	13,03	3,0	0,00	1,2
2014-06-15 17:30	315	36	65	1,8	18,33	11,22	139,9	1017,52	4,21	11,22	18,12	12,35	3,5	0,00	1,2
2014-06-15 18:00	279	36	61	0,0	18,33	11,22	139,9	1017,52	3,27	11,22	18,12	12,11	4,1	0,00	1,2
2014-06-15 18:30	318	36	58	0,0	18,33	11,62	139,9	1017,52	2,89	11,62	18,12	12,34	3,5	0,00	1,2
2014-06-15 19:00	315	36	58	0,0	18,43	11,62	139,9	1016,51	2,89	11,62	18,22	12,34	4,1	0,00	1,2
2014-06-15 19:30	309	35	62	1,4	18,33	11,22	139,9	1016,51	3,51	11,22	18,07	12,17	3,3	0,00	1,2
2014-06-15 20:00	319	36	77	1,2	18,33	10,22	139,9	1016,51	5,80	10,22	18,12	12,14	3,0	0,00	1,2
2014-06-15 20:30	317	36	71	1,8	18,33	10,22	139,9	1016,51	4,58	10,22	18,12	11,73	3,9	0,00	1,2
2014-06-15 21:00	304	36	66	1,4	18,33	10,12	139,9	1016,51	3,40	10,12	18,12	11,31	4,1	0,00	1,2
2014-06-15 21:30	334	36	69	0,0	18,33	9,32	139,9	1016,51	3,30	9,32	18,12	10,70	3,7	0,00	1,2
2014-06-15 22:00	341	36	73	0,0	18,33	8,82	139,9	1016,51	3,65	8,82	18,12	10,46	2,8	0,00	1,2
2014-06-15 22:30	292	36	71	1,4	18,23	8,72	139,9	1016,51	3,15	8,72	18,02	10,23	4,1	0,00	1,2
2014-06-15 23:00	292	35	72	0,0	18,23	8,32	139,9	1016,51	2,97	8,32	17,97	9,90	3,0	0,00	1,2
2014-06-15 23:30	327	35	73	3,1	18,13	7,92	139,9	1016,51	2,79	5,61	17,87	9,56	3,1	0,00	1,2
2014-06-16 00:00	317	35	71	0,0	18,13	7,42	139,9	1016,51	1,90	7,42	17,87	8,93	3,1	0,00	0,0
2014-06-16 00:30	337	35	74	0,0	18,13	6,82	139,9	1016,51	1,93	6,82	17,87	8,53	3,0	0,00	0,0
2014-06-16 01:00	317	35	76	0,0	18,03	6,72	139,9	1016,51	2,22	6,72	17,77	8,57	3,7	0,00	0,0
2014-06-16 01:30	316	35	78	0,0	18,03	5,92	139,9	1016,51	1,83	5,92	17,77	7,91	2,6	0,00	0,0
2014-06-16 02:00	340	35	83	0,0	18,03	5,42	139,9	1016,51	2,25	5,42	17,77	7,77	1,4	0,00	0,0
2014-06-16 02:30	309	35	80	0,0	18,03	5,12	139,9	1016,51	1,42	5,12	17,77	7,25	2,2	0,00	0,0
2014-06-16 03:00	314	35	77	0,0	17,93	5,22	139,9	1016,51	0,96	5,22	17,67	7,14	2,0	0,00	0,0
2014-06-16 03:30	309	35	78	0,0	17,93	5,22	139,9	1016,51	1,15	5,22	17,67	7,21	1,4	0,00	0,0
2014-06-16 04:00	308	35	79	0,0	17,93	5,12	139,9	1016,51	1,24	5,12	17,67	7,18	0,0	0,00	0,0
2014-06-16 04:30	309	35	79	0,0	17,93	4,92	139,9	1016,51	1,04	4,92	17,67	6,98	0,0	0,00	0,0
2014-06-16 05:00	330	35	70	2,6	17,93	5,02	139,9	1016,51	-0,60	3,49	17,67	6,46	6,2	0,00	0,0
2014-06-16 05:30	325	35	71	0,0	17,93	4,92	139,9	1016,51	-0,49	4,92	17,67	6,43	6,2	0,00	0,0
2014-06-16 06:00	323	35	71	0,0	17,83	5,22	141,1	1017,52	-0,20	5,22	17,57	6,73	2,8	1,20	1,2
2014-06-16 06:30	327	35	71	0,0	17,93	5,62	141,1	1017,52	0,18	5,62	17,67	7,13	1,8	1,20	1,2
2014-06-16 07:00	310	35	68	0,0	18,13	5,62	141,1	1017,52	-0,44	5,62	17,87	6,93	4,1	0,00	1,2
2014-06-16 07:30	312	35	67	0,0	18,33	6,12	141,1	1017,52	-0,18	6,12	18,07	7,37	4,7	0,00	1,2
2014-06-16 08:00	294	35	68	0,0	18,43	6,82	141,1	1017,52	0,70	6,82	18,17	8,13	3,0	0,00	1,2
2014-06-16 08:30	312	35	70	2,6	18,43	6,92	141,1	1017,52	1,22	5,49	18,17	8,36	3,0	0,00	1,2
2014-06-16 09:00	313	35	65	1,6	18,43	7,42	141,1	1016,51	0,62	7,42	18,17	8,55	2,8	0,00	1,2
2014-06-16 09:30	318	35	70	0,0	18,33	7,42	141,1	1016,51	1,69	7,42	18,07	8,86	4,5	0,00	1,2
2014-06-16 10:00	351	35	76	1,6	18,33	7,12	141,1	1016,51	2,61	7,12	18,07	8,97	7,7	0,00	1,2
2014-06-16 10:30	0	35	57	4,1	18,33	7,32	141,1	1017,52	-1,38	2,10	18,07	7,98	6,6	0,00	1,2
2014-06-16 11:00	28	35	50	4,1	18,33	8,22	141,1	1017,52	-2,43	3,18	18,07	8,51	8,3	0,00	1,2
2014-06-16 11:30	22	35	45	2,6	18,33	9,02	141,1	1017,52	-3,21	7,71	18,07	9,07	8,7	0,00	1,2
2014-06-16 12:00	345	35	52	3,3	18,33	8,62	141,1	1017,52	-1,49	5,47	18,07	9,02	7,1	0,00	1,2
2014-06-16 12:30	351	35	46	4,7	18,23	8,62	141,1	1017,52	-3,26	2,80	17,97	8,72	8,9	0,00	1,2
2014-06-16 13:00	335	35	45	2,8	18,23	9,22	141,1	1017,52	-3,03	7,04	17,97	9,27	7,5	0,00	1,2
2014-06-16 13:30	351	35	43	5,8	18,13	9,32	141,1	1017,52	-3,59	2,72	17,87	9,28	9,0	0,00	1,2
2014-06-16 14:00	347	35	43	4,1	18,13	9,22	141,1	1018,52	-3,68	4,38	17,87	9,18	9,8	0,00	1,2
2014-06-16 14:30	326	35	43	0,0	18,13	8,62	141,1	1018,52	-4,22	8,62	17,87	8,58	7,9	0,00	1,2
2014-06-16 15:00	343	35	44	4,7	18,13	9,12	141,1	1018,52	-3,44	3,42	17,87	9,13	10,2	0,00	1,2
2014-06-16 15:30	315	35	46	3,1	18,13	8,92	141,1	1018,52	-2,99	6,71	17,87	9,02	8,3	0,00	1,2
2014-06-16 16:00	339	35	47	2,6	18,03	8,52	141,1	1018,52	-3,04	7,18	17,77	8,67	7,5	0,00	1,2
2014-06-16 16:30	320	35	51	3,5	18,03	8,42	141,7	1018,52	-1,96	5,25	17,77	8,76	8,1	0,60	1,8

Datum	Vindriktning °	Luftfukt inne Rh%	Luftfukt ute Rh%	Vindhastighet m/s	Temp inne °C	Temp ute °C	Nederb. året mm	Lufttryck Mbar	Daggpunkt °C	Kyleffekt °C	Vix inne °C	Vix ute °C	Vindby m/s	Korr lufttryck	Regn/dygn mm
2014-06-16 17:00	310	35	53	0,0	18,03	8,42	144,7	1018,52	-1,40	8,42	17,77	8,87	8,9	3,60	4,8
2014-06-16 17:30	281	35	55	2,0	17,93	8,12	144,7	1018,52	-1,15	8,12	17,67	8,67	5,8	3,00	4,8
2014-06-16 18:00	356	35	59	5,0	17,93	7,62	144,7	1018,52	-0,60	1,05	17,67	8,39	7,1	0,00	4,8
2014-06-16 18:30	324	35	61	2,2	17,93	7,32	144,7	1018,52	-0,40	7,32	17,67	8,21	5,6	0,00	4,8
2014-06-16 19:00	320	34	64	2,2	17,93	7,02	144,7	1018,52	0,01	7,02	17,63	8,09	5,0	0,00	4,8
2014-06-16 19:30	335	34	64	3,1	17,93	7,02	144,7	1018,52	0,01	4,63	17,63	8,09	5,2	0,00	4,8
2014-06-16 20:00	345	34	65	3,3	17,93	6,82	144,7	1018,52	0,05	3,44	17,63	7,95	3,3	0,00	4,8
2014-06-16 20:30	325	34	68	0,0	17,93	6,62	144,7	1018,52	0,51	6,62	17,63	7,93	4,9	0,00	4,8
2014-06-16 21:00	330	34	70	1,4	17,83	6,52	145,9	1018,52	0,84	6,52	17,53	7,96	4,1	1,20	6,0
2014-06-16 21:30	305	34	71	2,8	17,83	6,42	145,9	1018,52	0,94	3,98	17,53	7,93	4,5	1,20	6,0
2014-06-16 22:00	318	34	72	2,4	17,73	6,32	147,1	1018,52	1,05	4,86	17,43	7,89	4,1	1,20	7,2
2014-06-16 22:30	318	34	73	1,2	17,73	6,22	147,1	1018,52	1,16	6,22	17,43	7,86	4,3	1,20	7,2
2014-06-16 23:00	303	34	73	0,0	17,63	6,12	147,1	1018,52	1,06	6,12	17,33	7,76	3,1	0,00	7,2
2014-06-16 23:30	321	34	73	1,2	17,63	6,12	147,1	1018,52	1,06	6,12	17,33	7,76	3,9	0,00	7,2
2014-06-17 00:00	356	34	74	0,0	17,53	6,02	147,1	1018,52	1,16	6,02	17,23	7,73	3,5	0,00	0,0
2014-06-17 00:30	317	35	73	0,0	17,53	6,02	147,1	1018,52	0,96	6,02	17,27	7,66	3,9	0,00	0,0
2014-06-17 01:00	321	35	71	0,0	17,53	5,82	147,1	1018,52	0,37	5,82	17,27	7,33	3,3	0,00	0,0
2014-06-17 01:30	295	35	73	0,0	17,53	5,82	147,1	1018,52	0,77	5,82	17,27	7,46	2,8	0,00	0,0
2014-06-17 02:00	314	35	73	0,0	17,43	5,72	147,1	1017,52	0,68	5,72	17,17	7,36	2,4	0,00	0,0
2014-06-17 02:30	319	35	74	1,4	17,43	5,62	147,1	1017,52	0,78	5,62	17,17	7,33	2,4	0,00	0,0
2014-06-17 03:00	321	35	74	0,0	17,43	5,62	147,1	1017,52	0,78	5,62	17,17	7,33	2,2	0,00	0,0
2014-06-17 03:30	316	35	76	0,0	17,43	5,52	147,1	1017,52	1,07	5,52	17,17	7,37	2,0	0,00	0,0
2014-06-17 04:00	332	35	76	0,0	17,43	5,52	147,1	1017,52	1,07	5,52	17,17	7,37	1,6	0,00	0,0
2014-06-17 04:30	334	35	74	1,8	17,43	5,62	147,1	1017,52	0,78	5,62	17,17	7,33	2,4	0,00	0,0
2014-06-17 05:00	351	35	74	0,0	17,43	5,52	147,1	1017,52	0,68	5,52	17,17	7,23	1,6	0,00	0,0
2014-06-17 05:30	335	35	76	0,0	17,33	5,52	147,1	1017,52	1,07	5,52	17,07	7,37	2,2	0,00	0,0
2014-06-17 06:00	323	35	77	2,0	17,33	5,72	147,1	1017,52	1,45	5,72	17,07	7,64	2,8	0,00	0,0
2014-06-17 06:30	328	35	72	2,0	17,43	5,92	147,1	1017,52	0,67	5,92	17,17	7,49	3,3	0,00	0,0
2014-06-17 07:00	317	34	73	1,8	17,73	6,02	147,1	1016,51	0,96	6,02	17,43	7,66	3,3	0,00	0,0
2014-06-17 07:30	302	34	69	1,2	18,03	6,52	147,1	1016,51	0,63	6,52	17,73	7,90	4,3	0,00	0,0
2014-06-17 08:00	330	34	65	1,6	18,13	6,72	147,1	1016,51	-0,05	6,72	17,83	7,85	3,7	0,00	0,0
2014-06-17 08:30	296	34	62	0,0	18,13	7,12	147,1	1016,51	-0,35	7,12	17,83	8,07	5,0	0,00	0,0
2014-06-17 09:00	332	34	59	1,8	18,13	7,42	147,1	1016,51	-0,79	7,42	17,83	8,19	4,3	0,00	0,0
2014-06-17 09:30	296	34	56	1,2	18,13	7,82	147,1	1015,51	-1,16	7,82	17,83	8,43	4,5	0,00	0,0
2014-06-17 10:00	298	34	57	1,6	18,13	8,32	147,1	1015,51	-0,44	8,32	17,83	8,98	3,9	0,00	0,0
2014-06-17 10:30	336	34	56	2,8	18,13	8,42	147,1	1015,51	-0,61	6,16	17,83	9,03	4,3	0,00	0,0
2014-06-17 11:00	314	34	55	3,1	18,03	8,52	147,1	1015,51	-0,78	6,27	17,73	9,07	5,0	0,00	0,0
2014-06-17 11:30	302	34	54	0,0	18,03	9,22	147,1	1015,51	-0,39	9,22	17,73	9,72	5,6	0,00	0,0
2014-06-17 12:00	316	34	55	3,1	18,03	9,02	147,1	1015,51	-0,31	6,82	17,73	9,57	5,4	0,00	0,0
2014-06-17 12:30	298	34	56	1,2	18,03	9,02	147,1	1015,51	-0,05	9,02	17,73	9,63	6,6	0,00	0,0
2014-06-17 13:00	290	34	58	2,2	17,93	9,32	147,1	1014,51	0,74	9,32	17,63	10,04	5,8	0,00	0,0
2014-06-17 13:30	329	34	57	4,5	17,93	9,32	147,1	1014,51	0,49	3,67	17,63	9,98	5,6	0,00	0,0
2014-06-17 14:00	296	34	60	1,2	17,93	9,52	147,1	1014,51	1,43	9,52	17,63	10,35	5,8	0,00	0,0
2014-06-17 14:30	312	34	59	1,8	17,93	10,12	147,1	1014,51	1,74	10,12	17,63	10,90	5,0	0,00	0,0
2014-06-17 15:00	299	34	57	2,0	17,93	10,22	147,1	1014,51	1,33	10,22	17,63	10,88	5,2	0,00	0,0
2014-06-17 15:30	322	34	58	2,0	17,93	10,32	147,1	1014,51	1,68	10,32	17,63	11,04	4,3	0,00	0,0
2014-06-17 16:00	310	34	59	1,2	17,93	10,42	147,1	1013,51	2,02	10,42	17,63	11,20	5,8	0,00	0,0
2014-06-17 16:30	313	34	60	0,0	17,93	10,22	147,1	1013,51	2,08	10,22	17,63	11,05	4,3	0,00	0,0
2014-06-17 17:00	325	34	66	3,3	17,93	10,02	147,1	1013,51	3,30	7,06	17,63	11,21	5,0	0,00	0,0
2014-06-17 17:30	315	34	71	1,2	17,93	9,72	147,1	1013,51	4,10	9,72	17,63	11,23	4,3	0,00	0,0

Datum	Vindriktning °	Luftfukt inne Rh%	Luftfukt ute Rh%	Vindhastighet m/s	Temp inne °C	Temp ute °C	Nederb. året mm	Lufttryck Mbar	Daggpunkt °C	Kyleffekt °C	Vix inne °C	Vix ute °C	Vindby m/s	Korr lufttryck	Regn/dygn mm
2014-06-17 18:00	324	34	75	2,4	17,93	9,52	147,1	1013,51	4,73	8,24	17,63	11,30	4,3	0,00	0,0
2014-06-17 18:30	323	34	77	0,0	17,93	9,52	147,1	1013,51	5,12	9,52	17,63	11,44	4,7	0,00	0,0
2014-06-17 19:00	320	34	79	0,0	17,93	9,52	147,1	1012,51	5,50	9,52	17,63	11,58	4,7	0,00	0,0
2014-06-17 19:30	275	34	83	2,2	17,93	9,42	147,1	1012,51	6,15	9,42	17,63	11,77	4,7	0,00	0,0
2014-06-17 20:00	277	34	83	1,6	17,93	9,52	147,1	1012,51	6,25	9,52	17,63	11,87	4,1	0,00	0,0
2014-06-17 20:30	339	34	83	2,0	17,93	9,62	147,1	1012,51	6,34	9,62	17,63	11,97	3,5	0,00	0,0
2014-06-17 21:00	327	35	82	0,0	17,93	9,82	147,1	1011,51	6,36	9,82	17,67	12,10	4,3	0,00	0,0
2014-06-17 21:30	312	35	85	3,7	17,83	9,62	150,1	1011,51	6,70	5,73	17,57	12,12	4,1	3,00	3,0
2014-06-17 22:00	316	35	87	1,4	17,83	9,52	150,1	1011,51	6,95	9,52	17,57	12,18	3,9	3,00	3,0
2014-06-17 22:30	307	35	88	1,4	17,73	9,42	150,1	1011,51	7,03	9,42	17,47	12,16	4,3	0,00	3,0
2014-06-17 23:00	292	35	88	1,4	17,73	9,62	150,1	1011,51	7,23	9,62	17,47	12,36	3,7	0,00	3,0
2014-06-17 23:30	305	35	89	1,6	17,73	9,62	150,1	1011,51	7,40	9,62	17,47	12,44	3,3	0,00	3,0
2014-06-18 00:00	335	35	89	2,6	17,73	9,42	150,1	1010,51	7,20	8,13	17,47	12,24	3,9	0,00	0,0
2014-06-18 00:30	309	35	89	1,8	17,63	9,32	150,1	1010,51	7,10	9,32	17,37	12,14	5,0	0,00	0,0
2014-06-18 01:00	333	35	89	1,2	17,63	9,22	151,3	1010,51	7,00	9,22	17,37	12,03	4,1	1,20	1,2
2014-06-18 01:30	289	35	85	1,2	17,63	9,32	151,3	1010,51	6,41	9,32	17,37	11,82	2,8	1,20	1,2
2014-06-18 02:00	301	35	85	0,0	17,53	9,32	151,3	1010,51	6,41	9,32	17,27	11,82	3,9	0,00	1,2
2014-06-18 02:30	327	35	84	1,6	17,53	9,32	151,3	1010,51	6,23	9,32	17,27	11,75	4,9	0,00	1,2
2014-06-18 03:00	288	35	83	1,2	17,53	9,32	151,3	1010,51	6,05	9,32	17,27	11,67	4,7	0,00	1,2
2014-06-18 03:30	335	35	77	3,9	17,53	9,22	151,3	1010,51	4,83	5,27	17,27	11,14	5,0	0,00	1,2
2014-06-18 04:00	319	35	78	0,0	17,53	8,92	151,3	1010,51	4,73	8,92	17,27	10,91	6,4	0,00	1,2
2014-06-18 04:30	262	35	73	2,4	17,43	8,52	151,3	1010,51	3,36	7,18	17,17	10,16	6,4	0,00	1,2
2014-06-18 05:00	325	35	73	1,8	17,43	8,32	151,3	1011,51	3,17	8,32	17,17	9,96	6,4	0,00	1,2
2014-06-18 05:30	333	35	74	0,0	17,53	8,42	151,3	1011,51	3,47	8,42	17,27	10,13	7,3	0,00	1,2
2014-06-18 06:00	317	35	79	0,0	17,53	8,52	151,3	1010,51	4,53	8,52	17,27	10,58	4,5	0,00	1,2
2014-06-18 06:30	272	35	78	0,0	17,53	8,92	151,3	1010,51	4,73	8,92	17,27	10,91	3,5	0,00	1,2
2014-06-18 07:00	308	35	79	0,0	17,83	9,22	151,3	1010,51	5,21	9,22	17,57	11,28	4,7	0,00	1,2
2014-06-18 07:30	336	35	75	5,2	18,03	9,42	151,3	1010,51	4,63	3,32	17,77	11,20	6,2	0,00	1,2
2014-06-18 08:00	303	35	71	0,0	18,13	9,92	151,3	1011,51	4,29	9,92	17,87	11,43	7,7	0,00	1,2
2014-06-18 08:30	330	35	75	0,0	18,13	9,62	151,3	1011,51	4,82	9,62	17,87	11,40	4,3	0,00	1,2
2014-06-18 09:00	324	35	73	2,0	18,13	9,72	151,3	1011,51	4,52	9,72	17,87	11,36	4,7	0,00	1,2
2014-06-18 09:30	297	35	72	3,0	18,13	10,02	151,3	1011,51	4,60	7,91	17,87	11,60	5,4	0,00	1,2
2014-06-18 10:00	308	35	70	3,3	18,13	10,42	151,3	1010,51	4,56	7,51	17,87	11,87	7,7	0,00	1,2
2014-06-18 10:30	315	35	64	2,0	18,03	11,32	151,3	1010,51	4,08	11,32	17,77	12,39	7,7	0,00	1,2
2014-06-18 11:00	259	35	65	2,4	18,03	11,72	151,3	1010,51	4,69	10,56	17,77	12,85	7,1	0,00	1,2
2014-06-18 11:30	276	35	64	2,8	18,03	11,92	151,3	1010,51	4,64	9,99	17,77	12,99	6,9	0,00	1,2
2014-06-18 12:00	317	35	66	3,1	17,93	12,02	151,3	1010,51	5,20	10,09	17,67	13,21	6,8	0,00	1,2
2014-06-18 12:30	320	35	65	2,0	17,93	11,22	151,3	1011,51	4,21	11,22	17,67	12,35	6,4	0,00	1,2
2014-06-18 13:00	293	35	64	2,2	17,93	11,32	151,3	1011,51	4,08	11,32	17,67	12,39	6,6	0,00	1,2
2014-06-18 13:30	300	35	65	4,3	17,93	11,72	151,3	1011,51	4,69	7,39	17,67	12,85	5,0	0,00	1,2
2014-06-18 14:00	311	35	61	3,3	17,83	11,92	151,3	1011,51	3,92	9,20	17,57	12,81	7,1	0,00	1,2
2014-06-18 14:30	290	35	57	2,2	17,83	12,62	151,3	1011,51	3,56	12,62	17,57	13,29	6,9	0,00	1,2
2014-06-18 15:00	304	35	57	2,4	17,93	12,42	151,3	1011,51	3,38	11,30	17,67	13,09	7,5	0,00	1,2
2014-06-18 15:30	329	35	62	1,8	17,83	11,72	151,3	1011,51	3,98	11,72	17,57	12,67	5,4	0,00	1,2
2014-06-18 16:00	298	35	62	2,2	17,83	11,82	151,3	1011,51	4,07	11,82	17,57	12,77	6,2	0,00	1,2
2014-06-18 16:30	346	35	66	3,5	17,83	11,42	151,3	1011,51	4,63	8,64	17,57	12,61	4,9	0,00	1,2
2014-06-18 17:00	342	35	71	4,5	17,83	11,02	151,3	1010,51	5,35	5,78	17,57	12,53	5,0	0,00	1,2
2014-06-18 17:30	325	35	72	3,3	17,73	10,82	151,3	1010,51	5,36	7,96	17,47	12,40	5,4	0,00	1,2
2014-06-18 18:00	313	35	69	1,8	17,83	10,72	151,3	1010,51	4,63	10,72	17,57	12,10	4,7	0,00	1,2
2014-06-18 18:30	281	35	74	3,0	17,83	10,42	151,3	1010,51	5,39	8,35	17,57	12,13	4,9	0,00	1,2

Datum	Vindriktning °	Luftfukt inne Rh%	Luftfukt ute Rh%	Vindhastighet m/s	Temp inne °C	Temp ute °C	Nederb. året mm	Lufttryck Mbar	Daggpunkt °C	Kyleffekt °C	Vix inne °C	Vix ute °C	Vindby m/s	Korr lufttryck	Regn/dygn mm
2014-06-18 19:00	316	35	76	0,0	17,83	10,12	151,3	1009,51	5,50	10,12	17,57	11,97	4,3	0,00	1,2
2014-06-18 19:30	310	35	79	2,0	17,83	9,72	151,3	1009,51	5,70	9,72	17,57	11,78	3,7	0,00	1,2
2014-06-18 20:00	282	35	79	1,2	17,93	9,52	151,3	1009,51	5,50	9,52	17,67	11,58	4,1	0,00	1,2
2014-06-18 20:30	316	35	80	0,0	17,93	9,42	151,3	1009,51	5,60	9,42	17,67	11,55	2,8	0,00	1,2
2014-06-18 21:00	301	35	82	0,0	17,93	9,42	151,3	1009,51	5,97	9,42	17,67	11,70	2,2	0,00	1,2
2014-06-18 21:30	308	35	84	0,0	17,93	9,12	151,3	1008,51	6,03	9,12	17,67	11,55	2,6	0,00	1,2
2014-06-18 22:00	324	35	84	0,0	17,93	9,12	151,3	1008,51	6,03	9,12	17,67	11,55	3,0	0,00	1,2
2014-06-18 22:30	316	35	85	0,0	17,93	9,02	151,3	1008,51	6,11	9,02	17,67	11,52	2,0	0,00	1,2
2014-06-18 23:00	306	35	87	0,0	17,93	8,92	151,3	1008,51	6,37	8,92	17,67	11,58	1,6	0,00	1,2
2014-06-18 23:30	297	35	89	0,0	17,93	8,72	151,3	1007,51	6,51	8,72	17,67	11,53	1,4	0,00	1,2
2014-06-19 00:00	297	35	92	0,0	17,93	8,42	151,3	1007,51	6,71	8,42	17,67	11,48	0,0	0,00	0,0
2014-06-19 00:30	300	35	94	0,0	17,83	8,32	151,3	1007,51	6,94	8,32	17,57	11,54	0,0	0,00	0,0
2014-06-19 01:00	299	35	95	0,0	17,83	8,22	151,3	1006,51	7,00	8,22	17,57	11,52	0,0	0,00	0,0
2014-06-19 01:30	306	35	95	0,0	17,83	8,12	151,3	1006,51	6,90	8,12	17,57	11,42	1,2	0,00	0,0
2014-06-19 02:00	302	35	96	0,0	17,83	7,92	151,3	1006,51	6,86	7,92	17,57	11,31	0,0	0,00	0,0
2014-06-19 02:30	303	35	97	0,0	17,83	7,82	151,3	1005,51	6,92	7,82	17,57	11,29	0,0	0,00	0,0
2014-06-19 03:00	304	35	97	0,0	17,83	7,72	151,3	1005,51	6,82	7,72	17,57	11,19	0,0	0,00	0,0
2014-06-19 03:30	304	35	97	0,0	17,83	7,62	151,3	1005,51	6,72	7,62	17,57	11,09	0,0	0,00	0,0
2014-06-19 04:00	302	35	98	0,0	17,83	7,62	151,3	1004,51	6,87	7,62	17,57	11,18	0,0	0,00	0,0
2014-06-19 04:30	301	35	98	0,0	17,83	7,52	151,9	1004,51	6,77	7,52	17,57	11,08	0,0	0,60	0,6
2014-06-19 05:00	308	35	98	0,0	17,83	7,62	151,9	1004,51	6,87	7,62	17,57	11,18	0,0	0,60	0,6
2014-06-19 05:30	318	35	98	0,0	17,83	7,72	151,9	1004,51	6,97	7,72	17,57	11,28	0,0	0,00	0,6
2014-06-19 06:00	302	35	99	0,0	17,83	7,92	151,9	1003,51	7,32	7,92	17,57	11,56	0,0	0,00	0,6
2014-06-19 06:30	332	35	99	0,0	17,83	8,02	151,9	1003,51	7,42	8,02	17,57	11,66	0,0	0,00	0,6
2014-06-19 07:00	335	35	99	0,0	18,13	8,22	151,9	1003,51	7,62	8,22	17,87	11,86	0,0	0,00	0,6
2014-06-19 07:30	305	35	98	0,0	18,33	8,22	151,9	1003,51	7,47	8,22	18,07	11,78	0,0	0,00	0,6
2014-06-19 08:00	318	35	99	0,0	18,43	8,32	153,1	1003,51	7,72	8,32	18,17	11,96	0,0	1,20	1,8
2014-06-19 08:30	356	35	99	0,0	18,53	8,62	153,1	1003,51	8,02	8,62	18,27	12,26	0,0	1,20	1,8
2014-06-19 09:00	356	35	99	0,0	18,43	9,32	153,1	1003,51	8,72	9,32	18,17	12,96	1,2	0,00	1,8
2014-06-19 09:30	322	35	94	0,0	18,43	9,72	153,1	1002,51	8,33	9,72	18,17	12,94	1,4	0,00	1,8
2014-06-19 10:00	327	35	91	0,0	18,43	10,02	153,1	1002,51	8,13	10,02	18,17	13,00	1,6	0,00	1,8
2014-06-19 10:30	308	35	91	1,2	18,43	9,52	153,1	1002,51	7,63	9,52	18,17	12,50	1,6	0,00	1,8
2014-06-19 11:00	327	35	94	0,0	18,43	8,62	153,7	1002,51	7,24	8,62	18,17	11,84	3,7	0,60	2,4
2014-06-19 11:30	351	35	88	0,0	18,43	9,32	153,7	1002,51	6,93	9,32	18,17	12,06	3,0	0,60	2,4
2014-06-19 12:00	351	35	87	0,0	18,43	9,02	153,7	1002,51	6,46	9,02	18,17	11,68	3,3	0,00	2,4
2014-06-19 12:30	325	35	74	0,0	18,43	9,32	153,7	1002,51	4,33	9,32	18,17	11,03	4,3	0,00	2,4
2014-06-19 13:00	290	35	70	0,0	18,43	9,52	153,7	1002,51	3,70	9,52	18,17	10,97	5,0	0,00	2,4
2014-06-19 13:30	306	35	69	1,4	18,33	9,02	153,7	1003,51	3,01	9,02	18,07	10,40	4,3	0,00	2,4
2014-06-19 14:00	318	35	62	2,2	18,33	10,82	153,7	1003,51	3,13	10,82	18,07	11,77	4,7	0,00	2,4
2014-06-19 14:30	321	35	59	2,0	18,33	10,92	153,7	1003,51	2,49	10,92	18,07	11,70	3,9	0,00	2,4
2014-06-19 15:00	342	35	66	2,8	18,33	9,22	153,7	1003,51	2,55	7,04	18,07	10,41	6,8	0,00	2,4
2014-06-19 15:30	323	35	57	2,0	18,33	9,42	153,7	1003,51	0,58	9,42	18,07	10,08	6,0	0,00	2,4
2014-06-19 16:00	331	35	53	3,3	18,33	9,72	153,7	1003,51	-0,20	6,72	18,07	10,17	6,8	0,00	2,4
2014-06-19 16:30	351	35	55	2,8	18,33	9,52	153,7	1003,51	0,15	7,36	18,07	10,07	5,8	0,00	2,4
2014-06-19 17:00	316	35	54	1,6	18,33	9,72	153,7	1003,51	0,07	9,72	18,07	10,22	7,1	0,00	2,4
2014-06-19 17:30	329	35	56	1,4	18,33	8,72	153,7	1004,51	-0,33	8,72	18,07	9,33	6,4	0,00	2,4
2014-06-19 18:00	343	35	53	4,3	18,23	8,92	153,7	1004,51	-0,94	4,02	17,97	9,37	6,9	0,00	2,4
2014-06-19 18:30	302	35	51	1,8	18,23	9,02	153,7	1004,51	-1,41	9,02	17,97	9,36	6,4	0,00	2,4
2014-06-19 19:00	314	35	52	1,6	18,23	8,22	153,7	1004,51	-1,86	8,22	17,97	8,62	6,4	0,00	2,4
2014-06-19 19:30	330	35	58	0,0	18,23	6,92	153,7	1004,51	-1,50	6,92	17,97	7,64	7,3	0,00	2,4

Datum	Vindriktning °	Luftfukt inne Rh%	Luftfukt ute Rh%	Vindhastighet m/s	Temp inne °C	Temp ute °C	Nederb. året mm	Lufttryck Mbar	Daggpunkt °C	Kyleffekt °C	Vix inne °C	Vix ute °C	Vindby m/s	Korr lufttryck	Regn/dygn mm
2014-06-19 20:00	344	35	53	2,2	18,43	8,12	153,7	1004,51	-1,68	8,12	18,17	8,57	5,0	0,00	2,4
2014-06-19 20:30	265	35	51	1,2	18,43	7,52	153,7	1004,51	-2,79	7,52	18,17	7,86	4,9	0,00	2,4
2014-06-19 21:00	334	35	57	3,5	18,43	6,52	153,7	1005,51	-2,12	3,10	18,17	7,18	6,8	0,00	2,4
2014-06-19 21:30	337	35	58	1,4	18,43	6,32	153,7	1005,51	-2,06	6,32	18,17	7,04	4,5	0,00	2,4
2014-06-19 22:00	327	35	61	0,0	18,43	5,42	153,7	1005,51	-2,18	5,42	18,17	6,31	3,5	0,00	2,4
2014-06-19 22:30	351	35	65	0,0	18,33	4,72	153,7	1005,51	-1,94	4,72	18,07	5,85	3,3	0,00	2,4
2014-06-19 23:00	339	35	69	0,0	18,23	4,62	153,7	1005,51	-1,19	4,62	17,97	6,00	2,6	0,00	2,4
2014-06-19 23:30	326	35	72	2,4	18,13	4,32	153,7	1005,51	-0,87	2,75	17,87	5,89	2,6	0,00	2,4
2014-06-20 00:00	321	35	77	0,0	18,03	3,72	153,7	1005,51	-0,49	3,72	17,77	5,63	3,9	0,00	0,0
2014-06-20 00:30	314	35	78	0,0	17,93	3,42	153,7	1005,51	-0,59	3,42	17,67	5,40	1,6	0,00	0,0
2014-06-20 01:00	316	35	80	0,0	17,83	3,02	153,7	1005,51	-0,62	3,02	17,57	5,15	0,0	0,00	0,0
2014-06-20 01:30	301	35	79	0,0	17,83	2,92	153,7	1005,51	-0,90	2,92	17,57	4,98	1,4	0,00	0,0
2014-06-20 02:00	300	35	82	0,0	17,73	2,32	153,7	1005,51	-0,95	2,32	17,47	4,59	0,0	0,00	0,0
2014-06-20 02:30	331	35	84	0,0	17,73	1,82	153,7	1005,51	-1,10	1,82	17,47	4,24	0,0	0,00	0,0
2014-06-20 03:00	345	35	84	0,0	17,73	1,72	153,7	1005,51	-1,19	1,72	17,47	4,14	1,4	0,00	0,0
2014-06-20 03:30	351	35	86	0,0	17,73	1,62	153,7	1005,51	-0,96	1,62	17,47	4,19	0,0	0,00	0,0
2014-06-20 04:00	328	35	85	0,0	17,63	1,72	153,7	1005,51	-1,03	1,72	17,37	4,22	1,2	0,00	0,0
2014-06-20 04:30	356	35	87	0,0	17,63	1,72	153,7	1005,51	-0,70	1,72	17,37	4,37	0,0	0,00	0,0
2014-06-20 05:00	62	35	86	0,0	17,63	2,32	153,7	1005,51	-0,27	2,32	17,37	4,90	0,0	0,00	0,0
2014-06-20 05:30	325	35	77	0,0	17,63	3,12	153,7	1005,51	-1,07	3,12	17,37	5,03	2,8	0,00	0,0
2014-06-20 06:00	356	35	64	0,0	17,63	4,12	153,7	1005,51	-2,73	4,12	17,37	5,18	3,5	0,00	0,0
2014-06-20 06:30	340	35	59	3,1	17,63	4,72	153,7	1005,51	-3,31	2,12	17,37	5,49	7,3	0,00	0,0
2014-06-20 07:00	344	35	56	0,0	17,93	5,62	153,7	1005,51	-3,21	5,62	17,67	6,23	6,0	0,00	0,0
2014-06-20 07:30	351	35	53	3,5	18,23	5,42	153,7	1005,51	-4,18	1,86	17,97	5,86	7,1	0,00	0,0
2014-06-20 08:00	338	35	54	2,8	18,23	3,92	153,7	1005,51	-5,30	1,24	17,97	4,42	6,9	0,00	0,0
2014-06-20 08:30	301	35	51	2,8	18,33	5,42	153,7	1005,51	-4,72	2,88	18,07	5,76	7,3	0,00	0,0
2014-06-20 09:00	337	35	55	0,0	18,23	4,82	153,7	1005,51	-4,21	4,82	17,97	5,37	5,4	0,00	0,0
2014-06-20 09:30	308	35	54	1,4	18,23	4,72	153,7	1006,51	-4,56	4,72	17,97	5,22	6,6	0,00	0,0
2014-06-20 10:00	332	35	55	1,2	18,13	5,22	153,7	1005,51	-3,84	5,22	17,87	5,77	7,1	0,00	0,0
2014-06-20 10:30	306	35	56	1,6	18,13	5,22	153,7	1006,51	-3,58	5,22	17,87	5,82	5,0	0,00	0,0
2014-06-20 11:00	311	34	53	1,4	18,13	5,72	153,7	1006,51	-3,90	5,72	17,83	6,16	6,4	0,00	0,0
2014-06-20 11:30	186	35	49	1,6	18,23	6,12	153,7	1006,51	-4,64	6,12	17,97	6,36	6,0	0,00	0,0
2014-06-20 12:00	347	34	45	3,9	18,23	7,62	153,7	1005,51	-4,48	3,40	17,93	7,67	5,4	0,00	0,0
2014-06-20 12:30	0	34	44	1,4	18,13	7,72	153,7	1005,51	-4,71	7,72	17,83	7,73	6,9	0,00	0,0
2014-06-20 13:00	351	34	50	2,2	18,13	7,22	153,7	1005,51	-3,34	7,22	17,83	7,51	6,4	0,00	0,0
2014-06-20 13:30	346	34	50	1,6	18,03	7,02	153,7	1006,51	-3,53	7,02	17,73	7,31	6,8	0,00	0,0
2014-06-20 14:00	71	34	52	2,6	18,03	7,32	153,7	1005,51	-2,69	5,91	17,73	7,71	6,2	0,00	0,0
2014-06-20 14:30	282	34	51	3,0	18,03	7,92	153,7	1005,51	-2,42	5,61	17,73	8,26	5,6	0,00	0,0
2014-06-20 15:00	351	34	54	1,8	18,03	7,72	153,7	1005,51	-1,78	7,72	17,73	8,22	5,0	0,00	0,0
2014-06-20 15:30	281	34	56	0,0	17,93	7,62	153,7	1005,51	-1,35	7,62	17,63	8,23	6,2	0,00	0,0
2014-06-20 16:00	325	34	55	0,0	17,93	6,62	153,7	1005,51	-2,54	6,62	17,63	7,17	4,7	0,00	0,0
2014-06-20 16:30	311	34	49	2,8	18,03	8,32	153,7	1005,51	-2,62	6,05	17,73	8,56	5,8	0,00	0,0
2014-06-20 17:00	304	34	45	2,2	18,03	7,82	153,7	1005,51	-4,30	7,82	17,73	7,87	6,0	0,00	0,0
2014-06-20 17:30	356	34	57	2,2	18,03	7,02	153,7	1005,51	-1,66	7,02	17,73	7,68	4,9	0,00	0,0
2014-06-20 18:00	313	34	51	1,2	18,03	7,02	153,7	1005,51	-3,24	7,02	17,73	7,36	5,0	0,00	0,0
2014-06-20 18:30	323	34	71	1,2	17,93	4,82	153,7	1005,51	-0,59	4,82	17,63	6,33	5,4	0,00	0,0
2014-06-20 19:00	312	34	60	2,4	18,03	5,82	153,7	1005,51	-2,04	4,33	17,73	6,65	5,4	0,00	0,0
2014-06-20 19:30	312	34	58	1,4	18,03	5,82	153,7	1005,51	-2,53	5,82	17,73	6,54	5,4	0,00	0,0
2014-06-20 20:00	340	34	68	1,8	18,03	4,72	153,7	1005,51	-1,30	4,72	17,73	6,03	5,6	0,00	0,0
2014-06-20 20:30	351	34	61	2,6	18,03	5,32	153,7	1005,51	-2,28	3,80	17,73	6,21	4,5	0,00	0,0

Datum	Vindriktning °	Luftfukt inne Rh%	Luftfukt ute Rh%	Vindhastighet m/s	Temp inne °C	Temp ute °C	Nederb. året mm	Lufttryck Mbar	Daggpunkt °C	Kyleffekt °C	Vix inne °C	Vix ute °C	Vindby m/s	Korr lufttryck	Regn/dygn mm
2014-06-20 21:00	314	34	57	0,0	18,03	5,02	153,7	1005,51	-3,52	5,02	17,73	5,68	5,4	0,00	0,0
2014-06-20 21:30	347	34	59	0,0	18,13	4,82	153,7	1005,51	-3,22	4,82	17,83	5,59	3,5	0,00	0,0
2014-06-20 22:00	318	34	58	0,0	18,13	4,22	153,7	1005,51	-4,02	4,22	17,83	4,93	4,3	0,00	0,0
2014-06-20 22:30	336	34	61	0,0	18,03	3,82	153,7	1005,51	-3,69	3,82	17,73	4,71	3,7	0,00	0,0
2014-06-20 23:00	319	34	66	0,0	17,93	3,02	153,7	1005,51	-3,34	3,02	17,63	4,21	0,0	0,00	0,0
2014-06-20 23:30	315	34	73	0,0	17,93	2,52	153,7	1005,51	-2,40	2,52	17,63	4,16	1,4	0,00	0,0
2014-06-21 00:00	334	34	77	0,0	17,83	1,92	153,7	1005,51	-2,23	1,92	17,53	3,83	1,4	0,00	0,0
2014-06-21 00:30	323	34	79	0,0	17,73	1,72	153,7	1005,51	-2,06	1,72	17,43	3,77	2,0	0,00	0,0
2014-06-21 01:00	322	34	78	0,0	17,63	1,62	153,7	1005,51	-2,34	1,62	17,33	3,60	1,8	0,00	0,0
2014-06-21 01:30	321	34	80	0,0	17,63	1,32	153,7	1005,51	-2,27	1,32	17,33	3,45	0,0	0,00	0,0
2014-06-21 02:00	317	34	79	0,0	17,53	1,32	153,7	1005,51	-2,45	1,32	17,23	3,37	1,4	0,00	0,0
2014-06-21 02:30	321	34	82	0,0	17,53	1,02	153,7	1005,51	-2,22	1,02	17,23	3,29	1,4	0,00	0,0
2014-06-21 03:00	313	34	84	0,0	17,43	0,92	153,7	1004,51	-1,98	0,92	17,13	3,34	1,6	0,00	0,0
2014-06-21 03:30	6	34	83	0,0	17,43	1,02	153,7	1004,51	-2,05	1,02	17,13	3,37	1,6	0,00	0,0
2014-06-21 04:00	319	34	85	0,0	17,43	1,22	153,7	1004,51	-1,52	1,22	17,13	3,72	1,4	0,00	0,0
2014-06-21 04:30	342	34	86	2,8	17,33	1,72	153,7	1004,51	-0,86	-1,16	17,03	4,29	3,1	0,00	0,0
2014-06-21 05:00	303	34	89	0,0	17,23	1,92	153,7	1004,51	-0,18	1,92	16,93	4,73	2,2	0,00	0,0
2014-06-21 05:30	311	34	89	0,0	17,23	2,32	153,7	1003,51	0,22	2,32	16,93	5,13	3,5	0,00	0,0
2014-06-21 06:00	308	34	87	2,4	17,23	2,72	153,7	1003,51	0,29	1,06	16,93	5,37	3,5	0,00	0,0
2014-06-21 06:30	275	34	88	1,6	17,23	2,82	153,7	1003,51	0,55	2,82	16,93	5,55	3,3	0,00	0,0
2014-06-21 07:00	283	34	89	1,8	17,53	2,92	153,7	1003,51	0,81	2,92	17,23	5,73	3,7	0,00	0,0
2014-06-21 07:30	338	34	89	2,2	17,83	3,12	153,7	1003,51	1,00	3,12	17,53	5,93	3,7	0,00	0,0
2014-06-21 08:00	302	34	87	1,6	17,93	3,62	153,7	1003,51	1,17	3,62	17,63	6,27	3,9	0,00	0,0
2014-06-21 08:30	329	34	89	0,0	17,93	3,62	153,7	1003,51	1,50	3,62	17,63	6,43	3,9	0,00	0,0
2014-06-21 09:00	289	34	91	0,0	17,93	3,82	153,7	1003,51	2,01	3,82	17,63	6,79	3,3	0,00	0,0
2014-06-21 09:30	332	34	90	0,0	17,93	4,02	153,7	1002,51	2,05	4,02	17,63	6,91	4,9	0,00	0,0
2014-06-21 10:00	312	34	89	2,0	17,93	4,32	153,7	1002,51	2,18	4,32	17,63	7,13	4,3	0,00	0,0
2014-06-21 10:30	262	34	88	1,6	17,93	4,72	153,7	1002,51	2,41	4,72	17,63	7,45	4,7	0,00	0,0
2014-06-21 11:00	301	34	88	1,2	17,93	4,82	153,7	1002,51	2,51	4,82	17,63	7,55	3,5	0,00	0,0
2014-06-21 11:30	312	34	87	2,2	17,93	4,92	153,7	1001,51	2,44	4,92	17,63	7,57	4,3	0,00	0,0
2014-06-21 12:00	283	34	85	1,6	17,83	5,12	153,7	1001,51	2,30	5,12	17,53	7,62	4,9	0,00	0,0
2014-06-21 12:30	309	34	82	1,8	17,83	5,42	153,7	1001,51	2,07	5,42	17,53	7,70	5,2	0,00	0,0
2014-06-21 13:00	288	34	82	2,2	17,83	5,72	153,7	1001,51	2,36	5,72	17,53	8,00	4,5	0,00	0,0
2014-06-21 13:30	305	34	84	2,0	17,83	5,72	153,7	1001,51	2,71	5,72	17,53	8,15	4,9	0,00	0,0
2014-06-21 14:00	320	34	84	0,0	17,73	5,82	153,7	1001,51	2,81	5,82	17,43	8,25	4,7	0,00	0,0
2014-06-21 14:30	261	34	87	1,4	17,73	6,02	153,7	1000,51	3,52	6,02	17,43	8,68	5,0	0,00	0,0
2014-06-21 15:00	315	34	89	0,0	17,63	6,02	153,7	1000,51	3,86	6,02	17,33	8,83	3,3	0,00	0,0
2014-06-21 15:30	305	34	90	1,8	17,63	6,12	153,7	1000,51	4,12	6,12	17,33	9,01	3,5	0,00	0,0
2014-06-21 16:00	312	34	91	0,0	17,63	6,12	153,7	1000,51	4,28	6,12	17,33	9,09	2,2	0,00	0,0
2014-06-21 16:30	275	34	93	1,4	17,63	6,92	153,7	1000,51	5,39	6,92	17,33	10,06	2,2	0,00	0,0
2014-06-21 17:00	329	34	88	0,0	17,63	6,72	153,7	1000,51	4,38	6,72	17,33	9,45	2,4	0,00	0,0
2014-06-21 17:30	299	34	85	0,0	17,63	6,72	153,7	1000,51	3,87	6,72	17,33	9,22	3,0	0,00	0,0
2014-06-21 18:00	313	34	83	0,0	17,63	6,72	153,7	1000,51	3,52	6,72	17,33	9,07	3,3	0,00	0,0
2014-06-21 18:30	325	34	83	0,0	17,63	6,92	153,7	1000,51	3,71	6,92	17,33	9,27	2,6	0,00	0,0
2014-06-21 19:00	351	34	87	0,0	17,73	6,52	153,7	1000,51	4,01	6,52	17,43	9,18	2,2	0,00	0,0
2014-06-21 19:30	319	34	93	0,0	17,83	5,42	154,9	1000,51	3,91	5,42	17,53	8,55	3,7	1,20	1,2
2014-06-21 20:00	321	34	95	0,0	17,93	5,02	154,9	1000,51	3,83	5,02	17,63	8,32	2,4	1,20	1,2
2014-06-21 20:30	320	34	96	0,0	18,03	5,12	154,9	1000,51	4,08	5,12	17,73	8,50	2,0	0,00	1,2
2014-06-21 21:00	321	34	97	0,0	18,13	5,22	159,1	1000,51	4,33	5,22	17,83	8,69	3,3	4,20	5,4
2014-06-21 21:30	319	34	98	0,0	18,13	5,22	159,1	1000,51	4,48	5,22	17,83	8,78	0,0	4,20	5,4

Datum	Vindriktning °	Luftfukt inne Rh%	Luftfukt ute Rh%	Vindhastighet m/s	Temp inne °C	Temp ute °C	Nederb. året mm	Lufttryck Mbar	Daggpunkt °C	Kyleffekt °C	Vix inne °C	Vix ute °C	Vindby m/s	Korr lufttryck	Regn/dygn mm
2014-06-21 22:00	318	34	99	0,0	18,13	5,02	159,7	1001,51	4,43	5,02	17,83	8,66	1,2	0,60	6,0
2014-06-21 22:30	356	34	98	0,0	18,03	4,02	163,9	1001,51	3,29	4,02	17,73	7,57	4,3	4,80	10,2
2014-06-21 23:00	309	34	100	1,2	17,93	3,72	164,5	1001,51	3,29	3,72	17,63	7,45	4,1	4,80	10,8
2014-06-21 23:30	356	34	100	0,0	17,93	3,52	164,5	1001,51	3,09	3,52	17,63	7,25	1,6	0,60	10,8
2014-06-22 00:00	351	34	100	1,4	17,83	3,12	164,5	1001,51	2,69	3,12	17,53	6,85	2,8	0,60	0,0
2014-06-22 00:30	0	34	100	0,0	17,73	2,92	165,7	1001,51	2,49	2,92	17,43	6,65	2,6	1,80	1,2
2014-06-22 01:00	351	34	100	1,4	17,73	2,82	165,7	1002,51	2,39	2,82	17,43	6,55	2,0	1,20	1,2
2014-06-22 01:30	351	34	100	0,0	17,63	2,82	165,7	1002,51	2,39	2,82	17,33	6,55	2,0	0,00	1,2
2014-06-22 02:00	351	34	100	0,0	17,63	2,82	166,3	1002,51	2,39	2,82	17,33	6,55	2,0	0,60	1,8
2014-06-22 02:30	356	34	100	0,0	17,63	2,72	166,3	1002,51	2,29	2,72	17,33	6,45	1,4	0,60	1,8
2014-06-22 03:00	351	34	100	0,0	17,53	2,82	166,3	1002,51	2,39	2,82	17,23	6,55	2,0	0,00	1,8
2014-06-22 03:30	345	34	100	0,0	17,53	2,92	166,3	1003,51	2,49	2,92	17,23	6,65	1,6	0,00	1,8
2014-06-22 04:00	356	35	100	0,0	17,53	3,12	166,3	1003,51	2,69	3,12	17,27	6,85	1,8	0,00	1,8
2014-06-22 04:30	9	35	100	0,0	17,53	3,32	166,3	1003,51	2,89	3,32	17,27	7,05	2,2	0,00	1,8
2014-06-22 05:00	341	35	100	1,2	17,53	3,42	166,3	1004,51	2,99	3,42	17,27	7,15	2,4	0,00	1,8
2014-06-22 05:30	332	35	100	1,6	17,53	3,62	166,3	1004,51	3,19	3,62	17,27	7,35	2,0	0,00	1,8
2014-06-22 06:00	351	35	100	0,0	17,53	3,82	166,3	1004,51	3,39	3,82	17,27	7,55	2,2	0,00	1,8
2014-06-22 06:30	334	35	100	1,6	17,53	4,12	166,3	1005,51	3,68	4,12	17,27	7,85	1,8	0,00	1,8
2014-06-22 07:00	351	34	100	1,8	17,73	4,42	166,3	1005,51	3,98	4,42	17,43	8,15	2,0	0,00	1,8
2014-06-22 07:30	341	34	100	1,4	18,03	5,02	166,3	1005,51	4,58	5,02	17,73	8,75	3,0	0,00	1,8
2014-06-22 08:00	342	35	100	0,0	18,23	5,32	166,3	1005,51	4,88	5,32	17,97	9,05	2,2	0,00	1,8
2014-06-22 08:30	351	35	97	0,0	18,23	5,82	166,3	1006,51	4,93	5,82	17,97	9,29	2,2	0,00	1,8
2014-06-22 09:00	345	35	97	0,0	18,23	6,12	166,3	1006,51	5,23	6,12	17,97	9,59	2,2	0,00	1,8
2014-06-22 09:30	346	35	88	1,8	18,23	6,92	166,3	1006,51	4,57	6,92	17,97	9,65	3,5	0,00	1,8
2014-06-22 10:00	344	35	78	1,6	18,23	7,52	166,3	1007,51	3,38	7,52	17,97	9,51	4,1	0,00	1,8
2014-06-22 10:30	333	35	79	2,2	18,23	7,52	166,3	1007,51	3,57	7,52	17,97	9,58	3,5	0,00	1,8
2014-06-22 11:00	334	35	77	0,0	18,23	7,42	166,3	1007,51	3,09	7,42	17,97	9,34	4,1	0,00	1,8
2014-06-22 11:30	323	35	75	0,0	18,23	8,02	166,3	1007,51	3,28	8,02	17,97	9,80	3,7	0,00	1,8
2014-06-22 12:00	340	35	66	0,0	18,23	10,02	166,3	1007,51	3,30	10,02	17,97	11,21	5,0	0,00	1,8
2014-06-22 12:30	351	35	74	1,4	18,23	8,62	166,3	1007,51	3,66	8,62	17,97	10,33	3,7	0,00	1,8
2014-06-22 13:00	308	35	71	2,2	18,23	9,32	166,3	1007,51	3,72	9,32	17,97	10,83	2,2	0,00	1,8
2014-06-22 13:30	344	35	79	1,2	18,23	7,32	166,3	1008,51	3,37	7,32	17,97	9,38	4,9	0,00	1,8
2014-06-22 14:00	6	35	76	1,2	18,13	8,92	166,3	1008,51	4,35	8,92	17,87	10,77	3,0	0,00	1,8
2014-06-22 14:30	337	35	62	3,7	18,13	9,72	166,3	1008,51	2,10	5,85	17,87	10,67	5,4	0,00	1,8
2014-06-22 15:00	337	35	63	0,0	18,13	8,92	166,3	1008,51	1,58	8,92	17,87	9,93	5,8	0,00	1,8
2014-06-22 15:30	154	35	65	0,0	18,23	10,22	166,3	1008,51	3,27	10,22	17,97	11,35	2,8	0,00	1,8
2014-06-22 16:00	321	35	59	0,0	18,23	10,52	166,3	1008,51	2,12	10,52	17,97	11,30	2,4	0,00	1,8
2014-06-22 16:30	351	35	58	0,0	18,43	10,32	166,3	1008,51	1,68	10,32	18,17	11,04	3,5	0,00	1,8
2014-06-22 17:00	351	35	54	0,0	18,43	10,62	166,3	1008,51	0,90	10,62	18,17	11,12	3,0	0,00	1,8
2014-06-22 17:30	345	35	59	1,2	18,33	10,22	166,3	1008,51	1,83	10,22	18,07	11,00	1,8	0,00	1,8
2014-06-22 18:00	17	35	65	0,0	18,23	9,42	166,3	1009,51	2,51	9,42	17,97	10,55	2,4	0,00	1,8
2014-06-22 18:30	43	35	62	0,0	18,23	9,82	166,3	1009,51	2,19	9,82	17,97	10,77	1,8	0,00	1,8
2014-06-22 19:00	356	35	65	0,0	18,23	9,72	166,3	1009,51	2,79	9,72	17,97	10,85	1,4	0,00	1,8
2014-06-22 19:30	346	35	71	0,0	18,13	10,02	166,3	1009,51	4,39	10,02	17,87	11,53	0,0	0,00	1,8
2014-06-22 20:00	345	35	74	0,0	18,13	9,72	166,3	1009,51	4,72	9,72	17,87	11,43	1,4	0,00	1,8
2014-06-22 20:30	9	35	78	0,0	18,13	9,32	166,3	1009,51	5,12	9,32	17,87	11,31	1,2	0,00	1,8
2014-06-22 21:00	50	35	79	0,0	18,03	9,02	166,3	1010,51	5,02	9,02	17,77	11,08	0,0	0,00	1,8
2014-06-22 21:30	72	35	78	0,0	18,13	8,62	166,3	1010,51	4,44	8,62	17,87	10,61	0,0	0,00	1,8
2014-06-22 22:00	71	35	81	0,0	18,03	8,32	166,3	1010,51	4,71	8,32	17,77	10,52	0,0	0,00	1,8
2014-06-22 22:30	71	35	87	0,0	18,03	7,82	166,3	1010,51	5,29	7,82	17,77	10,48	0,0	0,00	1,8

Datum	Vindriktning °	Luftfukt inne Rh%	Luftfukt ute Rh%	Vindhastighet m/s	Temp inne °C	Temp ute °C	Nederb. året mm	Lufttryck Mbar	Daggpunkt °C	Kyleffekt °C	Vix inne °C	Vix ute °C	Vindby m/s	Korr lufttryck	Regn/dygn mm
2014-06-22 23:00	340	35	86	0,0	18,03	7,32	166,3	1010,51	4,63	7,32	17,77	9,90	0,0	0,00	1,8
2014-06-22 23:30	340	35	87	0,0	18,03	6,52	166,3	1011,51	4,01	6,52	17,77	9,18	0,0	0,00	1,8
2014-06-23 00:00	340	35	88	0,0	18,03	5,92	166,3	1011,51	3,59	5,92	17,77	8,65	0,0	0,00	0,0
2014-06-23 00:30	340	35	87	0,0	17,93	5,32	166,3	1011,51	2,84	5,32	17,67	7,97	0,0	0,00	0,0
2014-06-23 01:00	340	35	89	0,0	17,93	5,02	166,3	1011,51	2,87	5,02	17,67	7,83	0,0	0,00	0,0
2014-06-23 01:30	356	35	86	0,0	17,93	5,32	166,3	1011,51	2,67	5,32	17,67	7,90	2,0	0,00	0,0
2014-06-23 02:00	351	35	86	0,0	17,93	5,72	166,3	1011,51	3,06	5,72	17,67	8,30	1,6	0,00	0,0
2014-06-23 02:30	351	35	86	0,0	17,93	5,72	166,3	1011,51	3,06	5,72	17,67	8,30	1,8	0,00	0,0
2014-06-23 03:00	351	35	87	0,0	17,93	5,72	166,3	1012,51	3,23	5,72	17,67	8,38	1,6	0,00	0,0
2014-06-23 03:30	4	35	87	0,0	17,93	5,62	166,3	1012,51	3,13	5,62	17,67	8,28	1,4	0,00	0,0
2014-06-23 04:00	356	35	86	0,0	17,83	5,72	166,3	1012,51	3,06	5,72	17,57	8,30	2,0	0,00	0,0
2014-06-23 04:30	346	35	85	0,0	17,83	5,82	166,3	1012,51	2,99	5,82	17,57	8,32	2,4	0,00	0,0
2014-06-23 05:00	356	35	84	0,0	17,83	5,92	166,3	1012,51	2,91	5,92	17,57	8,35	1,8	0,00	0,0
2014-06-23 05:30	351	35	82	1,4	17,83	6,32	166,3	1012,51	2,95	6,32	17,57	8,60	2,0	0,00	0,0
2014-06-23 06:00	305	35	81	0,0	17,83	6,82	166,3	1013,51	3,25	6,82	17,57	9,02	1,8	0,00	0,0
2014-06-23 06:30	333	35	79	0,0	17,83	7,72	166,3	1013,51	3,76	7,72	17,57	9,78	1,2	0,00	0,0
2014-06-23 07:00	343	35	70	0,0	18,03	9,12	166,3	1013,51	3,32	9,12	17,77	10,56	3,1	0,00	0,0
2014-06-23 07:30	1	35	70	0,0	18,23	9,62	166,3	1013,51	3,80	9,62	17,97	11,07	2,2	0,00	0,0
2014-06-23 08:00	7	35	69	0,0	18,43	9,82	166,3	1013,51	3,77	9,82	18,17	11,20	2,6	0,00	0,0
2014-06-23 08:30	335	35	64	0,0	18,43	10,22	166,3	1013,51	3,04	10,22	18,17	11,29	2,4	0,00	0,0
2014-06-23 09:00	325	35	60	0,0	18,43	10,22	166,3	1013,51	2,08	10,22	18,17	11,05	2,4	0,00	0,0
2014-06-23 09:30	327	35	61	0,0	18,43	10,92	166,3	1013,51	2,98	10,92	18,17	11,81	3,0	0,00	0,0
2014-06-23 10:00	351	35	61	0,0	18,43	11,12	166,3	1013,51	3,17	11,12	18,17	12,01	2,6	0,00	0,0
2014-06-23 10:30	315	35	60	1,6	18,33	11,52	166,3	1014,51	3,30	11,52	18,07	12,35	2,2	0,00	0,0
2014-06-23 11:00	302	35	65	0,0	18,33	10,52	166,3	1014,51	3,55	10,52	18,07	11,65	2,0	0,00	0,0
2014-06-23 11:30	310	35	63	0,0	18,23	11,42	166,3	1014,51	3,93	11,42	17,97	12,43	1,8	0,00	0,0
2014-06-23 12:00	307	35	61	0,0	18,23	12,52	166,3	1014,51	4,49	12,52	17,97	13,41	2,2	0,00	0,0
2014-06-23 12:30	310	35	55	0,0	18,23	12,32	166,3	1014,51	2,75	12,32	17,97	12,88	3,0	0,00	0,0
2014-06-23 13:00	326	35	51	2,0	18,23	12,92	166,3	1014,51	2,18	12,92	17,97	13,27	2,6	0,00	0,0
2014-06-23 13:30	351	35	50	0,0	18,23	13,02	166,3	1014,51	1,97	13,02	17,97	13,32	3,9	0,00	0,0
2014-06-23 14:00	327	35	50	0,0	18,23	13,12	166,3	1014,51	2,07	13,12	17,97	13,42	2,8	0,00	0,0
2014-06-23 14:30	343	35	46	1,2	18,23	13,23	166,3	1014,51	0,92	13,23	17,97	13,32	3,0	0,00	0,0
2014-06-23 15:00	331	35	45	0,0	18,23	13,53	166,3	1014,51	0,86	13,53	17,97	13,58	3,3	0,00	0,0
2014-06-23 15:30	351	35	46	0,0	18,23	13,23	166,3	1014,51	0,92	13,23	17,97	13,32	3,0	0,00	0,0
2014-06-23 16:00	334	35	46	0,0	18,13	12,92	166,3	1014,51	0,64	12,92	17,87	13,02	3,0	0,00	0,0
2014-06-23 16:30	287	35	46	0,0	18,23	14,23	166,3	1014,51	1,82	14,23	17,97	14,32	3,0	0,00	0,0
2014-06-23 17:00	351	35	48	0,0	18,23	13,63	166,3	1014,51	1,91	13,63	17,97	13,82	3,3	0,00	0,0
2014-06-23 17:30	351	35	41	0,0	18,23	14,33	166,3	1014,51	0,20	14,33	17,97	14,20	3,1	0,00	0,0
2014-06-23 18:00	343	35	48	0,0	18,23	13,02	166,3	1014,51	1,37	13,02	17,97	13,22	3,5	0,00	0,0
2014-06-23 18:30	4	35	48	0,0	18,13	13,43	166,3	1014,51	1,73	13,43	17,87	13,62	2,6	0,00	0,0
2014-06-23 19:00	338	35	44	0,0	18,23	14,23	166,3	1014,51	1,16	14,23	17,97	14,23	3,3	0,00	0,0
2014-06-23 19:30	319	35	44	0,0	18,23	13,33	166,3	1014,51	0,35	13,33	17,97	13,33	3,0	0,00	0,0
2014-06-23 20:00	356	35	48	0,0	18,23	12,52	166,3	1014,51	0,91	12,52	17,97	12,72	2,0	0,00	0,0
2014-06-23 20:30	43	35	52	0,0	18,13	12,12	166,3	1014,51	1,73	12,12	17,87	12,52	0,0	0,00	0,0
2014-06-23 21:00	53	35	56	0,0	18,13	11,42	166,3	1015,51	2,18	11,42	17,87	12,03	0,0	0,00	0,0
2014-06-23 21:30	335	35	55	1,2	18,13	10,92	166,3	1015,51	1,45	10,92	17,87	11,48	2,2	0,00	0,0
2014-06-23 22:00	351	35	56	1,2	18,13	11,22	166,3	1015,51	2,00	11,22	17,87	11,83	2,4	0,00	0,0
2014-06-23 22:30	344	35	60	1,2	18,13	10,52	166,3	1015,51	2,36	10,52	17,87	11,35	3,7	0,00	0,0
2014-06-23 23:00	351	35	64	0,0	18,03	9,82	166,3	1015,51	2,66	9,82	17,77	10,89	1,6	0,00	0,0
2014-06-23 23:30	351	35	69	0,0	18,03	8,82	166,3	1016,51	2,82	8,82	17,77	10,20	2,4	0,00	0,0

Datum	Vindriktning °	Luftfukt inne Rh%	Luftfukt ute Rh%	Vindhastighet m/s	Temp inne °C	Temp ute °C	Nederb. året mm	Lufttryck Mbar	Daggpunkt °C	Kyleffekt °C	Vix inne °C	Vix ute °C	Vindby m/s	Korr lufttryck	Regn/dygn mm
2014-06-24 00:00	340	35	73	0,0	18,03	8,12	166,3	1016,51	2,98	8,12	17,77	9,76	1,4	0,00	0,0
2014-06-24 00:30	351	35	77	0,0	18,03	7,32	166,3	1016,51	2,99	7,32	17,77	9,24	1,2	0,00	0,0
2014-06-24 01:00	351	35	80	0,0	17,93	6,62	166,3	1016,51	2,88	6,62	17,67	8,75	0,0	0,00	0,0
2014-06-24 01:30	351	35	83	0,0	17,93	6,12	166,3	1016,51	2,93	6,12	17,67	8,47	0,0	0,00	0,0
2014-06-24 02:00	351	35	83	0,0	17,93	6,02	166,3	1016,51	2,83	6,02	17,67	8,37	0,0	0,00	0,0
2014-06-24 02:30	351	35	83	0,0	17,93	5,72	166,3	1016,51	2,54	5,72	17,67	8,07	0,0	0,00	0,0
2014-06-24 03:00	351	35	86	0,0	17,93	5,32	166,3	1016,51	2,67	5,32	17,67	7,90	0,0	0,00	0,0
2014-06-24 03:30	351	35	88	0,0	17,83	5,22	166,3	1016,51	2,90	5,22	17,57	7,95	0,0	0,00	0,0
2014-06-24 04:00	8	35	88	0,0	17,83	5,02	166,3	1016,51	2,71	5,02	17,57	7,75	0,0	0,00	0,0
2014-06-24 04:30	60	35	89	0,0	17,83	5,02	166,3	1016,51	2,87	5,02	17,57	7,83	0,0	0,00	0,0
2014-06-24 05:00	60	35	90	0,0	17,73	4,92	166,3	1016,51	2,94	4,92	17,47	7,81	0,0	0,00	0,0
2014-06-24 05:30	63	35	92	0,0	17,73	4,92	166,3	1016,51	3,26	4,92	17,47	7,97	0,0	0,00	0,0
2014-06-24 06:00	46	35	90	0,0	17,73	5,72	166,3	1016,51	3,73	5,72	17,47	8,61	0,0	0,00	0,0
2014-06-24 06:30	14	35	84	0,0	17,73	7,02	166,3	1016,51	3,98	7,02	17,47	9,45	0,0	0,00	0,0
2014-06-24 07:00	337	35	78	0,0	18,03	8,12	166,3	1016,51	3,96	8,12	17,77	10,11	1,4	0,00	0,0
2014-06-24 07:30	315	35	70	0,0	18,23	9,42	166,3	1016,51	3,61	9,42	17,97	10,87	3,5	0,00	0,0
2014-06-24 08:00	317	35	67	0,0	18,43	10,22	166,3	1016,51	3,72	10,22	18,17	11,47	3,0	0,00	0,0
2014-06-24 08:30	307	35	67	0,0	18,43	10,42	166,3	1016,51	3,91	10,42	18,17	11,67	2,0	0,00	0,0
2014-06-24 09:00	351	35	63	0,0	18,33	11,82	166,3	1017,52	4,31	11,82	18,07	12,83	1,6	0,00	0,0
2014-06-24 09:30	327	35	60	0,0	18,33	11,82	166,3	1016,51	3,58	11,82	18,07	12,65	2,4	0,00	0,0
2014-06-24 10:00	80	35	57	1,6	18,33	12,32	166,3	1017,52	3,28	12,32	18,07	12,99	2,8	0,00	0,0
2014-06-24 10:30	337	35	56	1,2	18,23	12,72	166,3	1016,51	3,39	12,72	17,97	13,33	2,0	0,00	0,0
2014-06-24 11:00	290	35	54	0,0	18,23	13,53	166,3	1016,51	3,59	13,53	17,97	14,02	2,0	0,00	0,0
2014-06-24 11:30	334	35	52	0,0	18,23	13,02	166,3	1016,51	2,56	13,02	17,97	13,42	3,0	0,00	0,0
2014-06-24 12:00	332	35	53	0,0	18,23	13,12	166,3	1016,51	2,94	13,12	17,97	13,57	1,8	0,00	0,0
2014-06-24 12:30	36	35	54	0,0	18,13	13,43	166,3	1016,51	3,49	13,43	17,87	13,92	2,0	0,00	0,0
2014-06-24 13:00	335	35	56	0,0	18,13	14,73	166,3	1016,51	5,25	14,73	17,87	15,33	1,6	0,00	0,0
2014-06-24 13:30	327	35	53	0,0	18,13	13,93	166,3	1016,51	3,67	13,93	17,87	14,37	2,8	0,00	0,0
2014-06-24 14:00	95	35	52	0,0	18,03	13,63	166,3	1016,51	3,11	13,63	17,77	14,02	2,2	0,00	0,0
2014-06-24 14:30	96	35	68	0,0	18,03	11,52	166,3	1016,51	5,17	11,52	17,77	12,84	3,7	0,00	0,0
2014-06-24 15:00	132	35	72	0,0	18,03	11,82	166,3	1016,51	6,32	11,82	17,77	13,40	1,2	0,00	0,0
2014-06-24 15:30	152	35	77	0,0	18,03	12,02	166,3	1017,52	7,53	12,02	17,77	13,94	1,2	0,00	0,0
2014-06-24 16:00	145	35	78	0,0	18,03	12,02	166,3	1017,52	7,73	12,02	17,77	14,01	0,0	0,00	0,0
2014-06-24 16:30	189	35	77	0,0	18,03	12,22	166,3	1017,52	7,73	12,22	17,77	14,14	0,0	0,00	0,0
2014-06-24 17:00	165	35	72	0,0	18,03	12,72	166,3	1016,51	7,18	12,72	17,77	14,30	0,0	0,00	0,0
2014-06-24 17:30	286	35	64	1,6	18,03	12,42	166,3	1017,52	5,11	12,42	17,77	13,49	3,3	0,00	0,0
2014-06-24 18:00	321	35	75	0,0	18,13	11,42	167,5	1016,51	6,56	11,42	17,87	13,20	2,8	1,20	1,2
2014-06-24 18:30	339	35	86	1,4	18,13	9,82	167,5	1017,52	7,07	9,82	17,87	12,40	3,0	1,20	1,2
2014-06-24 19:00	326	35	92	0,0	18,13	9,72	167,5	1016,51	8,00	9,72	17,87	12,78	1,6	0,00	1,2
2014-06-24 19:30	49	35	90	0,0	18,13	9,82	167,5	1016,51	7,76	9,82	17,87	12,72	0,0	0,00	1,2
2014-06-24 20:00	51	35	91	0,0	18,13	9,92	167,5	1016,51	8,03	9,92	17,87	12,90	0,0	0,00	1,2
2014-06-24 20:30	327	35	87	1,8	18,13	9,52	167,5	1016,51	6,95	9,52	17,87	12,18	2,8	0,00	1,2
2014-06-24 21:00	351	35	87	1,2	18,13	9,12	169,3	1016,51	6,56	9,12	17,87	11,78	2,0	1,80	3,0
2014-06-24 21:30	356	35	88	0,0	18,03	9,02	169,3	1016,51	6,64	9,02	17,77	11,76	1,4	1,80	3,0
2014-06-24 22:00	334	35	91	0,0	18,03	8,92	169,3	1016,51	7,04	8,92	17,77	11,89	1,8	0,00	3,0
2014-06-24 22:30	346	35	90	0,0	18,03	8,92	169,3	1016,51	6,88	8,92	17,77	11,81	0,0	0,00	3,0
2014-06-24 23:00	346	35	91	0,0	18,03	9,02	169,3	1017,52	7,14	9,02	17,77	11,99	0,0	0,00	3,0
2014-06-24 23:30	346	35	96	0,0	18,03	8,52	169,3	1017,52	7,46	8,52	17,77	11,91	0,0	0,00	3,0
2014-06-25 00:00	346	35	97	0,0	18,03	8,22	169,3	1017,52	7,31	8,22	17,77	11,69	0,0	0,00	0,0
2014-06-25 00:30	356	35	91	0,0	18,03	7,92	169,3	1017,52	6,06	7,92	17,77	10,89	1,6	0,00	0,0

Datum	Vindriktning °	Luftfukt inne Rh%	Luftfukt ute Rh%	Vindhastighet m/s	Temp inne °C	Temp ute °C	Nederb. året mm	Lufttryck Mbar	Daggpunkt °C	Kyleffekt °C	Vix inne °C	Vix ute °C	Vindby m/s	Korr lufttryck	Regn/dygn mm
2014-06-25 01:00	356	35	92	0,0	18,03	7,52	169,3	1017,52	5,83	7,52	17,77	10,57	1,2	0,00	0,0
2014-06-25 01:30	351	35	91	0,0	18,03	7,62	169,3	1017,52	5,76	7,62	17,77	10,59	1,6	0,00	0,0
2014-06-25 02:00	341	35	94	0,0	18,03	7,32	169,3	1016,51	5,95	7,32	17,77	10,54	0,0	0,00	0,0
2014-06-25 02:30	341	35	96	0,0	17,93	6,82	169,3	1017,52	5,77	6,82	17,67	10,21	0,0	0,00	0,0
2014-06-25 03:00	342	35	96	0,0	17,93	6,22	169,3	1017,52	5,17	6,22	17,67	9,61	0,0	0,00	0,0
2014-06-25 03:30	0	35	98	0,0	17,93	6,02	169,3	1017,52	5,28	6,02	17,67	9,58	0,0	0,00	0,0
2014-06-25 04:00	51	35	99	0,0	17,93	5,72	169,3	1017,52	5,13	5,72	17,67	9,36	0,0	0,00	0,0
2014-06-25 04:30	3	35	99	0,0	17,93	5,82	169,3	1017,52	5,23	5,82	17,67	9,46	1,2	0,00	0,0
2014-06-25 05:00	356	35	99	0,0	17,93	6,02	169,3	1016,51	5,43	6,02	17,67	9,66	0,0	0,00	0,0
2014-06-25 05:30	356	35	99	0,0	17,93	6,02	169,3	1016,51	5,43	6,02	17,67	9,66	0,0	0,00	0,0
2014-06-25 06:00	44	35	98	0,0	17,93	6,32	169,3	1017,52	5,58	6,32	17,67	9,88	0,0	0,00	0,0
2014-06-25 06:30	44	35	97	0,0	17,93	6,72	169,3	1017,52	5,82	6,72	17,67	10,19	0,0	0,00	0,0
2014-06-25 07:00	31	35	96	0,0	18,03	7,12	169,3	1017,52	6,07	7,12	17,77	10,51	0,0	0,00	0,0
2014-06-25 07:30	26	35	94	0,0	18,23	7,82	169,3	1017,52	6,44	7,82	17,97	11,04	0,0	0,00	0,0
2014-06-25 08:00	342	35	85	0,0	18,33	8,52	169,3	1017,52	5,63	8,52	18,07	11,02	1,8	0,00	0,0
2014-06-25 08:30	336	35	87	0,0	18,33	8,52	169,3	1016,51	5,97	8,52	18,07	11,18	2,2	0,00	0,0
2014-06-25 09:00	12	35	80	0,0	18,33	9,02	169,3	1016,51	5,21	9,02	18,07	11,15	2,0	0,00	0,0
2014-06-25 09:30	303	35	76	0,0	18,43	9,92	169,3	1016,51	5,31	9,92	18,17	11,77	2,2	0,00	0,0
2014-06-25 10:00	303	35	72	0,0	18,33	10,12	169,3	1017,52	4,69	10,12	18,07	11,70	1,4	0,00	0,0
2014-06-25 10:30	318	35	70	0,0	18,33	9,72	169,3	1017,52	3,89	9,72	18,07	11,17	1,2	0,00	0,0
2014-06-25 11:00	351	35	73	0,0	18,33	9,82	169,3	1016,51	4,61	9,82	18,07	11,46	1,4	0,00	0,0
2014-06-25 11:30	328	35	68	1,2	18,33	10,32	169,3	1016,51	4,03	10,32	18,07	11,64	1,8	0,00	0,0
2014-06-25 12:00	324	35	66	0,0	18,33	11,12	169,3	1016,51	4,35	11,12	18,07	12,31	2,6	0,00	0,0
2014-06-25 12:30	337	35	62	0,0	18,43	11,12	169,3	1016,51	3,41	11,12	18,17	12,07	2,6	0,00	0,0
2014-06-25 13:00	337	35	66	0,0	18,33	11,12	169,3	1016,51	4,35	11,12	18,07	12,31	1,4	0,00	0,0
2014-06-25 13:30	351	35	68	0,0	18,33	10,92	169,3	1016,51	4,60	10,92	18,07	12,24	1,6	0,00	0,0
2014-06-25 14:00	342	35	69	0,0	18,33	11,72	169,3	1016,51	5,58	11,72	18,07	13,10	2,2	0,00	0,0
2014-06-25 14:30	351	35	65	0,0	18,33	11,62	169,3	1016,51	4,59	11,62	18,07	12,75	2,2	0,00	0,0
2014-06-25 15:00	325	35	61	0,0	18,43	12,62	169,3	1016,51	4,58	12,62	18,17	13,51	1,8	0,00	0,0
2014-06-25 15:30	313	35	53	0,0	18,43	12,62	169,3	1015,51	2,47	12,62	18,17	13,07	1,4	0,00	0,0
2014-06-25 16:00	0	35	51	0,0	18,33	12,72	169,3	1015,51	1,99	12,72	18,07	13,07	1,2	0,00	0,0
2014-06-25 16:30	356	35	49	0,0	18,43	13,02	169,3	1015,51	1,67	13,02	18,17	13,27	1,8	0,00	0,0
2014-06-25 17:00	322	35	50	0,0	18,33	13,43	169,3	1015,51	2,34	13,43	18,07	13,72	1,4	0,00	0,0
2014-06-25 17:30	311	35	50	0,0	18,33	13,23	169,3	1015,51	2,16	13,23	18,07	13,52	1,2	0,00	0,0
2014-06-25 18:00	268	35	51	0,0	18,33	13,73	169,3	1015,51	2,91	13,73	18,07	14,07	1,8	0,00	0,0
2014-06-25 18:30	295	35	53	0,0	18,33	12,92	169,3	1015,51	2,75	12,92	18,07	13,37	1,6	0,00	0,0
2014-06-25 19:00	319	35	53	1,4	18,33	12,32	169,3	1015,51	2,20	12,32	18,07	12,77	1,6	0,00	0,0
2014-06-25 19:30	315	35	55	0,0	18,33	12,02	169,3	1015,51	2,47	12,02	18,07	12,58	1,6	0,00	0,0
2014-06-25 20:00	343	35	64	1,2	18,43	11,62	169,3	1015,51	4,36	11,62	18,17	12,69	2,2	0,00	0,0
2014-06-25 20:30	326	35	70	0,0	18,43	11,22	169,3	1015,51	5,32	11,22	18,17	12,67	2,2	0,00	0,0
2014-06-25 21:00	285	35	68	0,0	18,43	10,92	169,3	1015,51	4,60	10,92	18,17	12,24	1,8	0,00	0,0
2014-06-25 21:30	318	35	69	0,0	18,43	10,42	169,3	1015,51	4,35	10,42	18,17	11,80	1,8	0,00	0,0
2014-06-25 22:00	323	35	74	0,0	18,33	9,52	169,3	1015,51	4,53	9,52	18,07	11,23	0,0	0,00	0,0
2014-06-25 22:30	325	35	77	0,0	18,33	8,72	169,3	1015,51	4,35	8,72	18,07	10,64	1,6	0,00	0,0
2014-06-25 23:00	339	35	83	0,0	18,23	7,52	169,3	1015,51	4,30	7,52	17,97	9,87	0,0	0,00	0,0
2014-06-25 23:30	339	35	84	0,0	18,23	7,42	169,3	1016,51	4,37	7,42	17,97	9,85	0,0	0,00	0,0
2014-06-26 00:00	351	35	89	0,0	18,23	6,52	169,3	1016,51	4,35	6,52	17,97	9,33	0,0	0,00	0,0
2014-06-26 00:30	351	35	89	0,0	18,23	6,62	169,3	1016,51	4,45	6,62	17,97	9,43	0,0	0,00	0,0
2014-06-26 01:00	351	35	88	0,0	18,23	6,02	169,3	1016,51	3,69	6,02	17,97	8,75	0,0	0,00	0,0
2014-06-26 01:30	351	35	89	0,0	18,23	5,62	169,3	1016,51	3,46	5,62	17,97	8,43	0,0	0,00	0,0

Datum	Vindriktning °	Luftfukt inne Rh%	Luftfukt ute Rh%	Vindhastighet m/s	Temp inne °C	Temp ute °C	Nederb. året mm	Lufttryck Mbar	Daggpunkt °C	Kyleffekt °C	Vix inne °C	Vix ute °C	Vindby m/s	Korr lufttryck	Regn/dygn mm
2014-06-26 02:00	351	35	90	0,0	18,23	5,82	169,3	1016,51	3,82	5,82	17,97	8,71	0,0	0,00	0,0
2014-06-26 02:30	351	35	95	0,0	18,23	5,72	169,3	1016,51	4,52	5,72	17,97	9,02	0,0	0,00	0,0
2014-06-26 03:00	351	35	94	0,0	18,13	5,72	169,3	1015,51	4,37	5,72	17,87	8,94	0,0	0,00	0,0
2014-06-26 03:30	351	35	92	0,0	18,13	5,62	169,3	1015,51	3,95	5,62	17,87	8,67	1,2	0,00	0,0
2014-06-26 04:00	19	35	91	0,0	18,13	5,02	169,3	1016,51	3,20	5,02	17,87	7,99	0,0	0,00	0,0
2014-06-26 04:30	50	35	92	0,0	18,13	4,62	169,3	1016,51	2,96	4,62	17,87	7,67	0,0	0,00	0,0
2014-06-26 05:00	54	35	95	0,0	18,13	4,82	169,3	1016,51	3,63	4,82	17,87	8,12	0,0	0,00	0,0
2014-06-26 05:30	3	35	97	0,0	18,03	5,42	169,3	1016,51	4,53	5,42	17,77	8,89	0,0	0,00	0,0
2014-06-26 06:00	31	35	95	0,0	18,03	5,82	169,3	1016,51	4,62	5,82	17,77	9,12	0,0	0,00	0,0
2014-06-26 06:30	30	35	90	0,0	18,03	6,12	169,3	1016,51	4,12	6,12	17,77	9,01	0,0	0,00	0,0
2014-06-26 07:00	312	35	90	0,0	18,23	7,02	169,3	1016,51	5,01	7,02	17,97	9,91	0,0	0,00	0,0
2014-06-26 07:30	35	35	87	0,0	18,43	7,32	169,3	1016,51	4,80	7,32	18,17	9,98	0,0	0,00	0,0
2014-06-26 08:00	45	35	85	0,0	18,53	7,32	169,3	1016,51	4,45	7,32	18,27	9,82	0,0	0,00	0,0
2014-06-26 08:30	38	35	84	0,0	18,63	7,82	169,3	1016,51	4,77	7,82	18,37	10,25	0,0	0,00	0,0
2014-06-26 09:00	72	35	78	0,0	18,53	7,92	169,3	1016,51	3,76	7,92	18,27	9,91	0,0	0,00	0,0
2014-06-26 09:30	79	35	76	0,0	18,53	8,22	169,3	1016,51	3,67	8,22	18,27	10,07	0,0	0,00	0,0
2014-06-26 10:00	71	35	74	0,0	18,53	8,42	169,3	1016,51	3,47	8,42	18,27	10,13	0,0	0,00	0,0
2014-06-26 10:30	69	35	77	0,0	18,53	8,22	169,3	1016,51	3,86	8,22	18,27	10,14	0,0	0,00	0,0
2014-06-26 11:00	98	35	84	0,0	18,63	7,52	169,3	1016,51	4,47	7,52	18,37	9,95	0,0	0,00	0,0
2014-06-26 11:30	65	35	79	0,0	18,63	8,32	169,3	1016,51	4,34	8,32	18,37	10,38	0,0	0,00	0,0
2014-06-26 12:00	44	35	76	0,0	18,63	8,12	169,3	1016,51	3,57	8,12	18,37	9,97	0,0	0,00	0,0
2014-06-26 12:30	67	35	84	0,0	18,63	7,82	169,9	1016,51	4,77	7,82	18,37	10,25	0,0	0,60	0,6
2014-06-26 13:00	106	35	87	0,0	18,63	7,72	171,1	1017,52	5,19	7,72	18,37	10,38	0,0	1,80	1,8
2014-06-26 13:30	58	35	86	0,0	18,63	8,52	171,1	1017,52	5,80	8,52	18,37	11,10	0,0	1,20	1,8
2014-06-26 14:00	75	35	85	0,0	18,63	9,62	171,1	1016,51	6,70	9,62	18,37	12,12	0,0	0,00	1,8
2014-06-26 14:30	9	35	78	0,0	18,63	9,82	171,1	1016,51	5,60	9,82	18,37	11,81	1,2	0,00	1,8
2014-06-26 15:00	45	35	78	0,0	18,63	9,72	171,1	1017,52	5,51	9,72	18,37	11,71	1,2	0,00	1,8
2014-06-26 15:30	89	35	76	0,0	18,63	10,62	171,1	1017,52	5,99	10,62	18,37	12,47	2,0	0,00	1,8
2014-06-26 16:00	102	35	77	1,2	18,63	10,32	171,1	1017,52	5,89	10,32	18,37	12,24	2,6	0,00	1,8
2014-06-26 16:30	110	35	77	0,0	18,63	10,52	171,1	1017,52	6,09	10,52	18,37	12,44	1,8	0,00	1,8
2014-06-26 17:00	100	35	71	0,0	18,63	11,62	171,1	1016,51	5,92	11,62	18,37	13,13	2,2	0,00	1,8
2014-06-26 17:30	92	35	68	0,0	18,63	11,42	171,1	1016,51	5,08	11,42	18,37	12,74	1,2	0,00	1,8
2014-06-26 18:00	95	35	80	0,0	18,53	9,72	171,1	1017,52	5,89	9,72	18,27	11,85	4,1	0,00	1,8
2014-06-26 18:30	117	35	80	0,0	18,53	9,72	171,1	1017,52	5,89	9,72	18,27	11,85	3,1	0,00	1,8
2014-06-26 19:00	119	35	81	0,0	18,43	9,82	171,1	1017,52	6,17	9,82	18,17	12,03	2,2	0,00	1,8
2014-06-26 19:30	103	35	85	0,0	18,43	9,42	171,1	1017,52	6,51	9,42	18,17	11,92	3,0	0,00	1,8
2014-06-26 20:00	146	35	85	0,0	18,43	9,12	171,1	1017,52	6,21	9,12	18,17	11,62	4,3	0,00	1,8
2014-06-26 20:30	137	35	88	0,0	18,43	9,12	171,1	1017,52	6,73	9,12	18,17	11,86	2,2	0,00	1,8
2014-06-26 21:00	145	35	86	0,0	18,43	9,02	171,1	1017,52	6,29	9,02	18,17	11,60	2,6	0,00	1,8
2014-06-26 21:30	154	35	87	0,0	18,43	8,92	171,1	1017,52	6,37	8,92	18,17	11,58	1,8	0,00	1,8
2014-06-26 22:00	147	35	83	0,0	18,43	8,32	171,1	1017,52	5,08	8,32	18,17	10,67	2,8	0,00	1,8
2014-06-26 22:30	147	35	84	0,0	18,33	7,72	171,1	1018,52	4,67	7,72	18,07	10,15	0,0	0,00	1,8
2014-06-26 23:00	140	35	84	0,0	18,33	7,22	171,1	1018,52	4,18	7,22	18,07	9,65	2,2	0,00	1,8
2014-06-26 23:30	132	35	86	0,0	18,23	6,52	171,1	1018,52	3,84	6,52	17,97	9,10	2,0	0,00	1,8
2014-06-27 00:00	127	35	88	0,0	18,23	6,32	171,1	1018,52	3,98	6,32	17,97	9,05	0,0	0,00	0,0
2014-06-27 00:30	144	35	89	0,0	18,23	5,72	171,1	1018,52	3,56	5,72	17,97	8,53	0,0	0,00	0,0
2014-06-27 01:00	131	35	89	0,0	18,23	5,32	171,1	1018,52	3,17	5,32	17,97	8,13	0,0	0,00	0,0
2014-06-27 01:30	136	35	89	0,0	18,13	4,82	171,1	1018,52	2,68	4,82	17,87	7,63	0,0	0,00	0,0
2014-06-27 02:00	139	35	90	0,0	18,13	4,72	171,1	1018,52	2,74	4,72	17,87	7,61	1,4	0,00	0,0
2014-06-27 02:30	141	35	91	0,0	18,13	4,42	171,1	1018,52	2,61	4,42	17,87	7,39	0,0	0,00	0,0

Datum	Vindriktning °	Luftfukt inne Rh%	Luftfukt ute Rh%	Vindhastighet m/s	Temp inne °C	Temp ute °C	Nederb. året mm	Lufttryck Mbar	Daggpunkt °C	Kyleffekt °C	Vix inne °C	Vix ute °C	Vindby m/s	Korr lufttryck	Regn/dygn mm
2014-06-27 03:00	139	35	93	0,0	18,03	4,42	171,1	1018,52	2,92	4,42	17,77	7,55	0,0	0,00	0,0
2014-06-27 03:30	140	35	95	0,0	18,03	4,42	171,1	1018,52	3,23	4,42	17,77	7,72	0,0	0,00	0,0
2014-06-27 04:00	140	35	96	0,0	18,03	4,52	171,1	1018,52	3,49	4,52	17,77	7,90	0,0	0,00	0,0
2014-06-27 04:30	157	35	96	0,0	18,03	4,62	171,1	1018,52	3,58	4,62	17,77	8,00	0,0	0,00	0,0
2014-06-27 05:00	144	35	98	0,0	18,03	4,62	171,1	1018,52	3,89	4,62	17,77	8,17	1,2	0,00	0,0
2014-06-27 05:30	170	35	100	0,0	17,93	5,12	171,1	1018,52	4,68	5,12	17,67	8,85	0,0	0,00	0,0
2014-06-27 06:00	141	35	100	0,0	17,93	5,82	171,1	1018,52	5,38	5,82	17,67	9,55	0,0	0,00	0,0
2014-06-27 06:30	150	35	98	0,0	17,93	6,32	171,1	1019,52	5,58	6,32	17,67	9,88	1,2	0,00	0,0
2014-06-27 07:00	165	35	93	0,0	18,23	8,22	171,1	1019,52	6,68	8,22	17,97	11,36	0,0	0,00	0,0
2014-06-27 07:30	142	35	70	0,0	18,53	9,22	171,1	1019,52	3,41	9,22	18,27	10,66	0,0	0,00	0,0
2014-06-27 08:00	140	35	67	0,0	18,63	10,52	171,1	1018,52	4,00	10,52	18,37	11,77	1,8	0,00	0,0
2014-06-27 08:30	129	35	69	0,0	18,63	10,52	171,1	1018,52	4,44	10,52	18,37	11,90	1,2	0,00	0,0
2014-06-27 09:00	118	35	64	0,0	18,63	10,92	171,1	1018,52	3,70	10,92	18,37	11,99	2,6	0,00	0,0
2014-06-27 09:30	141	35	67	0,0	18,63	10,52	171,1	1019,52	4,00	10,52	18,37	11,77	1,8	0,00	0,0
2014-06-27 10:00	165	35	66	0,0	18,53	10,92	171,1	1019,52	4,16	10,92	18,27	12,11	0,0	0,00	0,0
2014-06-27 10:30	196	35	63	0,0	18,43	10,72	171,1	1019,52	3,27	10,72	18,17	11,73	0,0	0,00	0,0
2014-06-27 11:00	150	35	64	1,4	18,43	11,12	171,1	1019,52	3,89	11,12	18,17	12,19	2,4	0,00	0,0
2014-06-27 11:30	107	35	63	0,0	18,43	11,32	171,1	1019,52	3,84	11,32	18,17	12,33	2,0	0,00	0,0
2014-06-27 12:00	23	35	59	0,0	18,43	11,52	171,1	1018,52	3,05	11,52	18,17	12,30	0,0	0,00	0,0
2014-06-27 12:30	164	35	58	0,0	18,43	13,12	171,1	1018,52	4,29	13,12	18,17	13,84	3,3	0,00	0,0
2014-06-27 13:00	171	35	55	1,6	18,43	12,92	171,1	1018,52	3,31	12,92	18,17	13,48	3,1	0,00	0,0
2014-06-27 13:30	113	35	56	1,6	18,43	12,42	171,1	1018,52	3,11	12,42	18,17	13,03	3,3	0,00	0,0
2014-06-27 14:00	100	35	77	0,0	18,33	10,22	171,1	1018,52	5,80	10,22	18,07	12,14	5,4	0,00	0,0
2014-06-27 14:30	181	35	78	0,0	18,33	10,92	171,1	1018,52	6,67	10,92	18,07	12,91	2,8	0,00	0,0
2014-06-27 15:00	190	35	67	0,0	18,33	12,02	171,1	1018,52	5,43	12,02	18,07	13,28	0,0	0,00	0,0
2014-06-27 15:30	166	35	64	1,4	18,33	12,92	171,1	1018,52	5,59	12,92	18,07	13,99	1,8	0,00	0,0
2014-06-27 16:00	132	35	62	2,2	18,33	12,52	171,1	1018,52	4,73	12,52	18,07	13,47	4,1	0,00	0,0
2014-06-27 16:30	143	35	69	2,0	18,23	11,22	171,1	1018,52	5,11	11,22	17,97	12,60	7,5	0,00	0,0
2014-06-27 17:00	123	35	67	0,0	18,23	11,92	171,1	1018,52	5,33	11,92	17,97	13,18	3,9	0,00	0,0
2014-06-27 17:30	149	35	64	1,2	18,23	12,02	171,1	1018,52	4,74	12,02	17,97	13,09	2,2	0,00	0,0
2014-06-27 18:00	120	35	65	0,0	18,23	11,42	171,1	1018,52	4,40	11,42	17,97	12,55	1,6	0,00	0,0
2014-06-27 18:30	124	35	66	0,0	18,23	11,42	171,1	1018,52	4,63	11,42	17,97	12,61	1,4	0,00	0,0
2014-06-27 19:00	62	35	66	0,0	18,23	10,82	171,1	1018,52	4,06	10,82	17,97	12,01	0,0	0,00	0,0
2014-06-27 19:30	81	35	69	0,0	18,23	11,02	171,1	1018,52	4,92	11,02	17,97	12,40	0,0	0,00	0,0
2014-06-27 20:00	76	35	71	0,0	18,23	10,92	171,1	1018,52	5,25	10,92	17,97	12,43	0,0	0,00	0,0
2014-06-27 20:30	81	35	69	0,0	18,23	10,72	171,1	1018,52	4,63	10,72	17,97	12,10	0,0	0,00	0,0
2014-06-27 21:00	77	35	71	0,0	18,23	10,82	171,1	1018,52	5,15	10,82	17,97	12,33	0,0	0,00	0,0
2014-06-27 21:30	82	35	73	0,0	18,23	10,52	171,1	1018,52	5,28	10,52	17,97	12,16	0,0	0,00	0,0
2014-06-27 22:00	82	35	76	0,0	18,23	10,22	171,1	1018,52	5,60	10,22	17,97	12,07	0,0	0,00	0,0
2014-06-27 22:30	82	35	79	0,0	18,23	9,72	171,1	1018,52	5,70	9,72	17,97	11,78	0,0	0,00	0,0
2014-06-27 23:00	81	35	78	0,0	18,23	9,42	171,1	1018,52	5,22	9,42	17,97	11,41	0,0	0,00	0,0
2014-06-27 23:30	84	35	79	0,0	18,23	9,12	171,1	1018,52	5,12	9,12	17,97	11,18	0,0	0,00	0,0
2014-06-28 00:00	80	35	83	0,0	18,23	8,72	171,1	1018,52	5,47	8,72	17,97	11,07	0,0	0,00	0,0
2014-06-28 00:30	83	35	86	0,0	18,13	8,42	171,1	1018,52	5,70	8,42	17,87	11,00	0,0	0,00	0,0
2014-06-28 01:00	81	35	87	0,0	18,13	8,22	171,1	1018,52	5,68	8,22	17,87	10,88	0,0	0,00	0,0
2014-06-28 01:30	83	35	86	0,0	18,13	8,22	171,1	1018,52	5,51	8,22	17,87	10,80	0,0	0,00	0,0
2014-06-28 02:00	83	35	89	0,0	18,13	8,12	171,1	1018,52	5,92	8,12	17,87	10,93	0,0	0,00	0,0
2014-06-28 02:30	84	35	89	0,0	18,13	8,02	171,1	1017,52	5,82	8,02	17,87	10,83	0,0	0,00	0,0
2014-06-28 03:00	84	35	89	0,0	18,13	7,92	171,1	1017,52	5,72	7,92	17,87	10,73	0,0	0,00	0,0
2014-06-28 03:30	77	35	90	0,0	18,13	7,82	171,1	1017,52	5,79	7,82	17,87	10,71	0,0	0,00	0,0

Datum	Vindriktning °	Luftfukt inne Rh%	Luftfukt ute Rh%	Vindhastighet m/s	Temp inne °C	Temp ute °C	Nederb. året mm	Lufttryck Mbar	Daggpunkt °C	Kyleffekt °C	Vix inne °C	Vix ute °C	Vindby m/s	Korr lufttryck	Regn/dygn mm
2014-06-28 04:00	87	35	91	0,0	18,03	7,62	171,1	1017,52	5,76	7,62	17,77	10,59	0,0	0,00	0,0
2014-06-28 04:30	101	35	89	0,0	18,03	7,42	171,1	1017,52	5,23	7,42	17,77	10,23	0,0	0,00	0,0
2014-06-28 05:00	99	35	84	0,0	18,03	6,52	171,1	1017,52	3,50	6,52	17,77	8,95	0,0	0,00	0,0
2014-06-28 05:30	90	35	87	0,0	18,03	6,42	171,1	1017,52	3,91	6,42	17,77	9,08	0,0	0,00	0,0
2014-06-28 06:00	87	35	86	0,0	18,03	7,32	171,1	1017,52	4,63	7,32	17,77	9,90	0,0	0,00	0,0
2014-06-28 06:30	96	35	85	0,0	18,03	8,12	171,1	1017,52	5,23	8,12	17,77	10,62	0,0	0,00	0,0
2014-06-28 07:00	135	35	83	0,0	18,33	9,32	171,1	1017,52	6,05	9,32	18,07	11,67	2,2	0,00	0,0
2014-06-28 07:30	139	35	68	0,0	18,53	10,32	171,1	1017,52	4,03	10,32	18,27	11,64	2,8	0,00	0,0
2014-06-28 08:00	131	35	61	1,8	18,63	10,82	171,1	1017,52	2,89	10,82	18,37	11,71	3,1	0,00	0,0
2014-06-28 08:30	112	35	60	0,0	18,63	11,42	171,1	1017,52	3,21	11,42	18,37	12,25	2,8	0,00	0,0
2014-06-28 09:00	109	35	58	1,2	18,63	12,52	171,1	1017,52	3,73	12,52	18,37	13,24	3,3	0,00	0,0
2014-06-28 09:30	101	35	54	1,2	18,63	13,23	171,1	1016,51	3,31	13,23	18,37	13,72	3,9	0,00	0,0
2014-06-28 10:00	110	35	57	2,0	18,53	13,12	171,1	1016,51	4,03	13,12	18,27	13,79	4,5	0,00	0,0
2014-06-28 10:30	137	35	56	4,5	18,53	14,33	171,1	1016,51	4,88	9,87	18,27	14,93	4,5	0,00	0,0
2014-06-28 11:00	122	35	55	1,6	18,53	14,43	171,1	1016,51	4,69	14,43	18,27	14,98	6,0	0,00	0,0
2014-06-28 11:30	136	35	52	2,0	18,43	14,23	171,1	1016,51	3,66	14,23	18,17	14,62	5,2	0,00	0,0
2014-06-28 12:00	105	35	54	2,2	18,43	14,03	171,1	1016,51	4,05	14,03	18,17	14,52	6,4	0,00	0,0
2014-06-28 12:30	90	35	51	0,0	18,43	14,43	171,1	1016,51	3,55	14,43	18,17	14,77	5,2	0,00	0,0
2014-06-28 13:00	123	35	50	2,6	18,43	14,33	171,1	1015,51	3,16	13,30	18,17	14,62	7,1	0,00	0,0
2014-06-28 13:30	111	35	52	1,4	18,43	15,13	171,1	1015,51	4,49	15,13	18,17	15,52	5,8	0,00	0,0
2014-06-28 14:00	169	35	49	1,6	18,43	15,83	171,1	1015,51	4,23	15,83	18,17	16,07	8,1	0,00	0,0
2014-06-28 14:30	170	35	52	1,6	18,43	15,43	171,1	1015,51	4,77	15,43	18,17	15,82	4,3	0,00	0,0
2014-06-28 15:00	136	35	48	2,8	18,43	16,03	171,1	1015,51	4,10	14,47	18,17	16,22	6,9	0,00	0,0
2014-06-28 15:30	85	35	49	3,0	18,43	15,53	171,1	1014,51	3,96	13,92	18,17	15,77	6,2	0,00	0,0
2014-06-28 16:00	185	35	48	3,3	18,53	15,23	171,1	1014,51	3,37	12,93	18,27	15,42	5,0	0,00	0,0
2014-06-28 16:30	155	35	52	0,0	18,53	14,83	171,1	1014,51	4,21	14,83	18,27	15,22	5,2	0,00	0,0
2014-06-28 17:00	115	35	53	1,6	18,53	15,43	171,1	1014,51	5,06	15,43	18,27	15,87	4,7	0,00	0,0
2014-06-28 17:30	136	35	50	0,0	18,53	14,93	171,1	1014,51	3,71	14,93	18,27	15,22	3,7	0,00	0,0
2014-06-28 18:00	221	35	53	0,0	18,53	14,73	171,1	1014,51	4,41	14,73	18,27	15,17	0,0	0,00	0,0
2014-06-28 18:30	150	35	53	1,6	18,53	15,43	171,1	1014,51	5,06	15,43	18,27	15,87	2,0	0,00	0,0
2014-06-28 19:00	145	35	54	0,0	18,63	15,13	171,1	1013,51	5,06	15,13	18,37	15,63	3,3	0,00	0,0
2014-06-28 19:30	161	35	54	0,0	18,63	14,53	171,1	1013,51	4,51	14,53	18,37	15,02	2,4	0,00	0,0
2014-06-28 20:00	172	35	58	0,0	18,63	13,83	171,1	1013,51	4,94	13,83	18,37	14,54	3,7	0,00	0,0
2014-06-28 20:30	156	35	54	0,0	18,63	13,63	171,1	1014,51	3,68	13,63	18,37	14,12	3,3	0,00	0,0
2014-06-28 21:00	162	35	55	0,0	18,53	13,53	171,1	1014,51	3,86	13,53	18,27	14,08	2,4	0,00	0,0
2014-06-28 21:30	126	35	59	0,0	18,53	12,42	171,1	1014,51	3,89	12,42	18,27	13,20	2,4	0,00	0,0
2014-06-28 22:00	127	35	64	0,0	18,43	11,72	171,1	1014,51	4,45	11,72	18,17	12,79	0,0	0,00	0,0
2014-06-28 22:30	124	35	71	0,0	18,43	11,02	171,1	1014,51	5,35	11,02	18,17	12,53	0,0	0,00	0,0
2014-06-28 23:00	129	35	70	0,0	18,43	10,62	171,1	1014,51	4,75	10,62	18,17	12,07	2,0	0,00	0,0
2014-06-28 23:30	110	35	63	0,0	18,43	10,42	171,1	1014,51	2,99	10,42	18,17	11,43	0,0	0,00	0,0
2014-06-29 00:00	113	35	66	0,0	18,43	9,52	171,1	1014,51	2,83	9,52	18,17	10,71	0,0	0,00	0,0
2014-06-29 00:30	112	35	70	0,0	18,33	8,92	171,1	1013,51	3,13	8,92	18,07	10,36	0,0	0,00	0,0
2014-06-29 01:00	108	35	66	0,0	18,33	9,12	171,1	1013,51	2,45	9,12	18,07	10,31	0,0	0,00	0,0
2014-06-29 01:30	108	35	69	0,0	18,33	9,02	171,1	1013,51	3,01	9,02	18,07	10,40	0,0	0,00	0,0
2014-06-29 02:00	112	35	71	0,0	18,33	8,62	171,1	1013,51	3,05	8,62	18,07	10,13	0,0	0,00	0,0
2014-06-29 02:30	110	35	76	0,0	18,23	8,32	171,1	1013,51	3,77	8,32	17,97	10,17	0,0	0,00	0,0
2014-06-29 03:00	110	35	79	0,0	18,23	8,12	171,1	1013,51	4,15	8,12	17,97	10,18	0,0	0,00	0,0
2014-06-29 03:30	110	35	80	0,0	18,23	7,82	171,1	1013,51	4,04	7,82	17,97	9,95	0,0	0,00	0,0
2014-06-29 04:00	119	35	85	0,0	18,23	7,12	171,1	1013,51	4,26	7,12	17,97	9,62	0,0	0,00	0,0
2014-06-29 04:30	127	35	84	0,0	18,23	7,42	171,1	1013,51	4,37	7,42	17,97	9,85	0,0	0,00	0,0

Datum	Vindriktning °	Luftfukt inne Rh%	Luftfukt ute Rh%	Vindhastighet m/s	Temp inne °C	Temp ute °C	Nederb. året mm	Lufttryck Mbar	Daggpunkt °C	Kyleffekt °C	Vix inne °C	Vix ute °C	Vindby m/s	Korr lufttryck	Regn/dygn mm
2014-06-29 05:00	180	35	86	0,0	18,23	7,32	171,1	1013,51	4,63	7,32	17,97	9,90	0,0	0,00	0,0
2014-06-29 05:30	326	35	83	0,0	18,23	7,42	171,1	1013,51	4,20	7,42	17,97	9,77	1,2	0,00	0,0
2014-06-29 06:00	48	35	82	0,0	18,23	8,02	171,1	1012,51	4,60	8,02	17,97	10,30	0,0	0,00	0,0
2014-06-29 06:30	79	35	79	0,0	18,23	8,22	171,1	1012,51	4,24	8,22	17,97	10,28	0,0	0,00	0,0
2014-06-29 07:00	101	36	77	0,0	18,33	8,72	171,1	1012,51	4,35	8,72	18,12	10,64	0,0	0,00	0,0
2014-06-29 07:30	328	36	74	0,0	18,43	8,82	171,1	1012,51	3,85	8,82	18,22	10,53	1,2	0,00	0,0
2014-06-29 08:00	50	35	72	0,0	18,53	9,32	171,1	1012,51	3,93	9,32	18,27	10,90	0,0	0,00	0,0
2014-06-29 08:30	82	35	69	0,0	18,63	10,12	171,1	1012,51	4,06	10,12	18,37	11,50	1,8	0,00	0,0
2014-06-29 09:00	90	35	69	0,0	18,53	10,12	171,1	1012,51	4,06	10,12	18,27	11,50	1,2	0,00	0,0
2014-06-29 09:30	92	35	68	0,0	18,53	10,62	171,1	1012,51	4,32	10,62	18,27	11,94	0,0	0,00	0,0
2014-06-29 10:00	105	36	59	0,0	18,53	11,72	171,1	1011,51	3,24	11,72	18,32	12,50	3,3	0,00	0,0
2014-06-29 10:30	89	35	54	0,0	18,53	12,52	171,1	1011,51	2,66	12,52	18,27	13,02	2,6	0,00	0,0
2014-06-29 11:00	121	35	53	0,0	18,63	13,53	171,1	1011,51	3,30	13,53	18,37	13,97	2,8	0,00	0,0
2014-06-29 11:30	96	35	48	0,0	18,63	13,53	171,1	1011,51	1,82	13,53	18,37	13,72	2,2	0,00	0,0
2014-06-29 12:00	102	35	48	2,4	18,63	14,13	171,1	1011,51	2,37	13,09	18,37	14,32	2,6	0,00	0,0
2014-06-29 12:30	142	35	46	2,0	18,63	14,83	171,1	1011,51	2,37	14,83	18,37	14,92	3,5	0,00	0,0
2014-06-29 13:00	65	35	48	0,0	18,53	14,73	171,1	1011,51	2,92	14,73	18,27	14,92	3,1	0,00	0,0
2014-06-29 13:30	334	35	47	0,0	18,53	14,93	171,1	1011,51	2,78	14,93	18,27	15,07	1,8	0,00	0,0
2014-06-29 14:00	105	36	49	1,4	18,53	14,43	171,1	1010,51	2,95	14,43	18,32	14,67	1,8	0,00	0,0
2014-06-29 14:30	139	36	53	2,2	18,53	14,13	171,1	1011,51	3,86	14,13	18,32	14,57	4,1	0,00	0,0
2014-06-29 15:00	126	36	56	2,0	18,43	13,43	171,1	1011,51	4,04	13,43	18,22	14,03	6,4	0,00	0,0
2014-06-29 15:30	140	36	62	2,2	18,43	12,72	171,1	1011,51	4,92	12,72	18,22	13,67	5,6	0,00	0,0
2014-06-29 16:00	89	36	64	1,2	18,43	13,02	171,1	1011,51	5,68	13,02	18,22	14,09	4,1	0,00	0,0
2014-06-29 16:30	128	36	62	1,6	18,43	13,33	171,1	1011,51	5,48	13,33	18,22	14,27	3,9	0,00	0,0
2014-06-29 17:00	173	36	61	1,8	18,43	13,73	171,1	1011,51	5,61	13,73	18,22	14,61	3,7	0,00	0,0
2014-06-29 17:30	123	36	61	2,2	18,43	13,53	171,1	1011,51	5,42	13,53	18,22	14,41	3,7	0,00	0,0
2014-06-29 18:00	131	36	69	0,0	18,43	12,92	171,1	1011,51	6,73	12,92	18,22	14,30	3,5	0,00	0,0
2014-06-29 18:30	51	36	78	0,0	18,33	12,52	171,1	1011,51	8,22	12,52	18,12	14,51	0,0	0,00	0,0
2014-06-29 19:00	52	36	82	0,0	18,33	12,12	171,1	1011,51	8,59	12,12	18,12	14,40	0,0	0,00	0,0
2014-06-29 19:30	39	36	83	0,0	18,33	12,02	171,1	1011,51	8,68	12,02	18,12	14,38	0,0	0,00	0,0
2014-06-29 20:00	32	36	88	0,0	18,33	11,12	171,1	1010,51	8,70	11,12	18,12	13,86	0,0	0,00	0,0
2014-06-29 20:30	56	36	88	0,0	18,33	11,52	171,1	1010,51	9,09	11,52	18,12	14,26	0,0	0,00	0,0
2014-06-29 21:00	47	36	88	0,0	18,23	11,12	171,1	1010,51	8,70	11,12	18,02	13,86	3,0	0,00	0,0
2014-06-29 21:30	54	36	89	0,0	18,23	10,92	171,1	1010,51	8,67	10,92	18,02	13,74	0,0	0,00	0,0
2014-06-29 22:00	53	36	89	0,0	18,23	10,82	171,1	1010,51	8,58	10,82	18,02	13,64	0,0	0,00	0,0
2014-06-29 22:30	54	36	89	0,0	18,23	10,92	171,1	1010,51	8,67	10,92	18,02	13,74	0,0	0,00	0,0
2014-06-29 23:00	55	36	90	0,0	18,23	10,82	171,1	1011,51	8,75	10,82	18,02	13,72	0,0	0,00	0,0
2014-06-29 23:30	56	36	93	0,0	18,23	10,22	171,1	1010,51	8,66	10,22	18,02	13,36	0,0	0,00	0,0
2014-06-30 00:00	4	36	87	0,0	18,23	9,92	171,1	1010,51	7,35	9,92	18,02	12,58	0,0	0,00	0,0
2014-06-30 00:30	356	36	85	0,0	18,23	9,72	171,1	1010,51	6,80	9,72	18,02	12,22	0,0	0,00	0,0
2014-06-30 01:00	339	36	85	0,0	18,23	9,52	171,1	1010,51	6,60	9,52	18,02	12,02	1,2	0,00	0,0
2014-06-30 01:30	338	36	84	0,0	18,23	9,82	171,1	1010,51	6,72	9,82	18,02	12,25	1,2	0,00	0,0
2014-06-30 02:00	341	36	84	0,0	18,23	9,62	171,1	1010,51	6,52	9,62	18,02	12,05	0,0	0,00	0,0
2014-06-30 02:30	342	36	85	0,0	18,23	9,42	171,1	1010,51	6,51	9,42	18,02	11,92	0,0	0,00	0,0
2014-06-30 03:00	345	36	86	0,0	18,23	9,02	171,1	1010,51	6,29	9,02	18,02	11,60	0,0	0,00	0,0
2014-06-30 03:30	351	36	86	0,0	18,23	9,12	171,1	1010,51	6,39	9,12	18,02	11,70	0,0	0,00	0,0
2014-06-30 04:00	343	36	84	0,0	18,23	9,32	171,1	1010,51	6,23	9,32	18,02	11,75	1,4	0,00	0,0
2014-06-30 04:30	10	36	86	0,0	18,23	9,42	171,1	1010,51	6,68	9,42	18,02	12,00	1,4	0,00	0,0
2014-06-30 05:00	326	36	87	0,0	18,23	9,72	171,1	1010,51	7,15	9,72	18,02	12,38	1,8	0,00	0,0
2014-06-30 05:30	351	36	88	0,0	18,23	9,72	171,1	1010,51	7,32	9,72	18,02	12,46	1,4	0,00	0,0

Datum	Vindriktning °	Luftfukt inne Rh%	Luftfukt ute Rh%	Vindhastighet m/s	Temp inne °C	Temp ute °C	Nederb. året mm	Lufttryck Mbar	Daggpunkt °C	Kyleffekt °C	Vix inne °C	Vix ute °C	Vindby m/s	Korr lufttryck	Regn/dygn mm
2014-06-30 06:00	39	36	87	0,0	18,23	10,02	171,1	1010,51	7,44	10,02	18,02	12,68	0,0	0,00	0,0
2014-06-30 06:30	43	36	84	0,0	18,23	10,62	171,1	1011,51	7,50	10,62	18,02	13,05	0,0	0,00	0,0
2014-06-30 07:00	136	36	82	0,0	18,33	11,22	171,1	1011,51	7,72	11,22	18,12	13,50	0,0	0,00	0,0
2014-06-30 07:30	4	36	74	0,0	18,53	12,62	171,1	1011,51	7,51	12,62	18,32	14,33	0,0	0,00	0,0
2014-06-30 08:00	356	36	73	0,0	18,63	12,32	171,1	1011,51	7,01	12,32	18,42	13,97	1,2	0,00	0,0
2014-06-30 08:30	24	35	75	0,0	18,63	12,62	171,1	1011,51	7,71	12,62	18,37	14,40	1,2	0,00	0,0
2014-06-30 09:00	84	35	69	0,0	18,63	13,63	171,1	1011,51	7,39	13,63	18,37	15,00	1,4	0,00	0,0
2014-06-30 09:30	58	35	69	0,0	18,63	14,23	171,1	1011,51	7,97	14,23	18,37	15,60	2,0	0,00	0,0
2014-06-30 10:00	331	35	62	1,4	18,63	14,33	171,1	1011,51	6,42	14,33	18,37	15,27	2,6	0,00	0,0
2014-06-30 10:30	351	35	63	0,0	18,63	14,33	171,1	1011,51	6,67	14,33	18,37	15,33	2,2	0,00	0,0
2014-06-30 11:00	302	35	62	0,0	18,63	14,53	171,1	1010,51	6,61	14,53	18,37	15,47	3,3	0,00	0,0
2014-06-30 11:30	301	36	61	0,0	18,53	14,53	171,1	1010,51	6,36	14,53	18,32	15,41	3,0	0,00	0,0
2014-06-30 12:00	12	36	58	2,6	18,53	15,23	171,1	1010,51	6,25	14,25	18,32	15,94	2,8	0,00	0,0
2014-06-30 12:30	345	36	53	3,3	18,53	15,73	171,1	1010,51	5,33	13,50	18,32	16,17	3,5	0,00	0,0
2014-06-30 13:00	123	36	53	0,0	18,53	15,83	171,1	1010,51	5,43	15,83	18,32	16,27	3,3	0,00	0,0
2014-06-30 13:30	46	36	51	0,0	18,53	16,63	171,1	1010,51	5,57	16,63	18,32	16,97	2,4	0,00	0,0
2014-06-30 14:00	351	36	49	0,0	18,53	16,63	171,1	1010,51	4,96	16,63	18,32	16,87	2,6	0,00	0,0
2014-06-30 14:30	134	36	66	5,0	18,53	14,73	171,1	1010,51	7,76	10,00	18,32	15,92	5,8	0,00	0,0
2014-06-30 15:00	118	36	76	1,8	18,53	14,13	171,1	1011,51	9,36	14,13	18,32	15,97	5,4	0,00	0,0
2014-06-30 15:30	126	36	60	0,0	18,63	16,53	171,1	1011,51	7,98	16,53	18,42	17,36	4,5	0,00	0,0
2014-06-30 16:00	68	36	60	0,0	18,63	15,13	171,1	1011,51	6,67	15,13	18,42	15,96	3,9	0,00	0,0
2014-06-30 16:30	92	36	68	0,0	18,63	14,83	171,1	1011,51	8,31	14,83	18,42	16,14	2,0	0,00	0,0
2014-06-30 17:00	14	36	74	0,0	18,63	13,73	171,1	1011,51	8,56	13,73	18,42	15,43	1,8	0,00	0,0
2014-06-30 17:30	335	36	77	0,0	18,63	13,12	171,1	1011,51	8,60	13,12	18,42	15,04	2,2	0,00	0,0
2014-06-30 18:00	74	36	68	0,0	18,63	14,53	171,1	1011,51	8,03	14,53	18,42	15,84	1,4	0,00	0,0
2014-06-30 18:30	23	36	66	0,0	18,63	14,63	171,1	1011,51	7,66	14,63	18,42	15,82	1,2	0,00	0,0
2014-06-30 19:00	19	36	61	0,0	18,73	14,83	171,1	1011,51	6,64	14,83	18,52	15,71	0,0	0,00	0,0
2014-06-30 19:30	45	36	63	0,0	18,73	14,53	171,1	1011,51	6,86	14,53	18,52	15,53	0,0	0,00	0,0
2014-06-30 20:00	26	36	61	0,0	18,73	14,63	171,1	1011,51	6,46	14,63	18,52	15,51	0,0	0,00	0,0
2014-06-30 20:30	23	36	60	0,0	18,73	14,83	171,1	1011,51	6,39	14,83	18,52	15,66	1,2	0,00	0,0
2014-06-30 21:00	337	36	71	0,0	18,73	14,53	171,1	1011,51	8,69	14,53	18,52	16,03	1,4	0,00	0,0
2014-06-30 21:30	342	36	76	0,0	18,83	14,03	171,1	1011,51	9,26	14,03	18,62	15,87	1,2	0,00	0,0
2014-06-30 22:00	341	36	78	0,0	18,73	13,63	171,1	1011,51	9,28	13,63	18,52	15,61	0,0	0,00	0,0
2014-06-30 22:30	342	36	82	0,0	18,73	13,23	171,1	1012,51	9,66	13,23	18,52	15,50	0,0	0,00	0,0
2014-06-30 23:00	341	36	83	0,0	18,73	12,62	171,1	1012,51	9,27	12,62	18,52	14,98	0,0	0,00	0,0
2014-06-30 23:30	341	36	87	0,0	18,73	11,52	171,1	1012,51	8,92	11,52	18,52	14,18	0,0	0,00	0,0
2014-07-01 00:00	341	36	82	0,0	18,73	10,82	171,1	1012,51	7,33	10,82	18,52	13,10	0,0	0,00	0,0
Medelvärde Halvår	180	31	80	1,3	17,22	1,71	61,51	1010,04	-2,32	0,47	16,82	3,90	3,29		
Min	0	26	30	0,0	14,03	-18,10	0,00	973,49	-20,28	-29,14	13,47	-18,63	0,00		
Max	356	39	100	11,1	19,53	24,33	171,10	1032,52	15,24	23,93	19,36	24,43	15,70		