

Temperatur/Vind

Vindhastighet m/s Temp inne °C Temp ute °C Dygns medel °C Vindriktning °

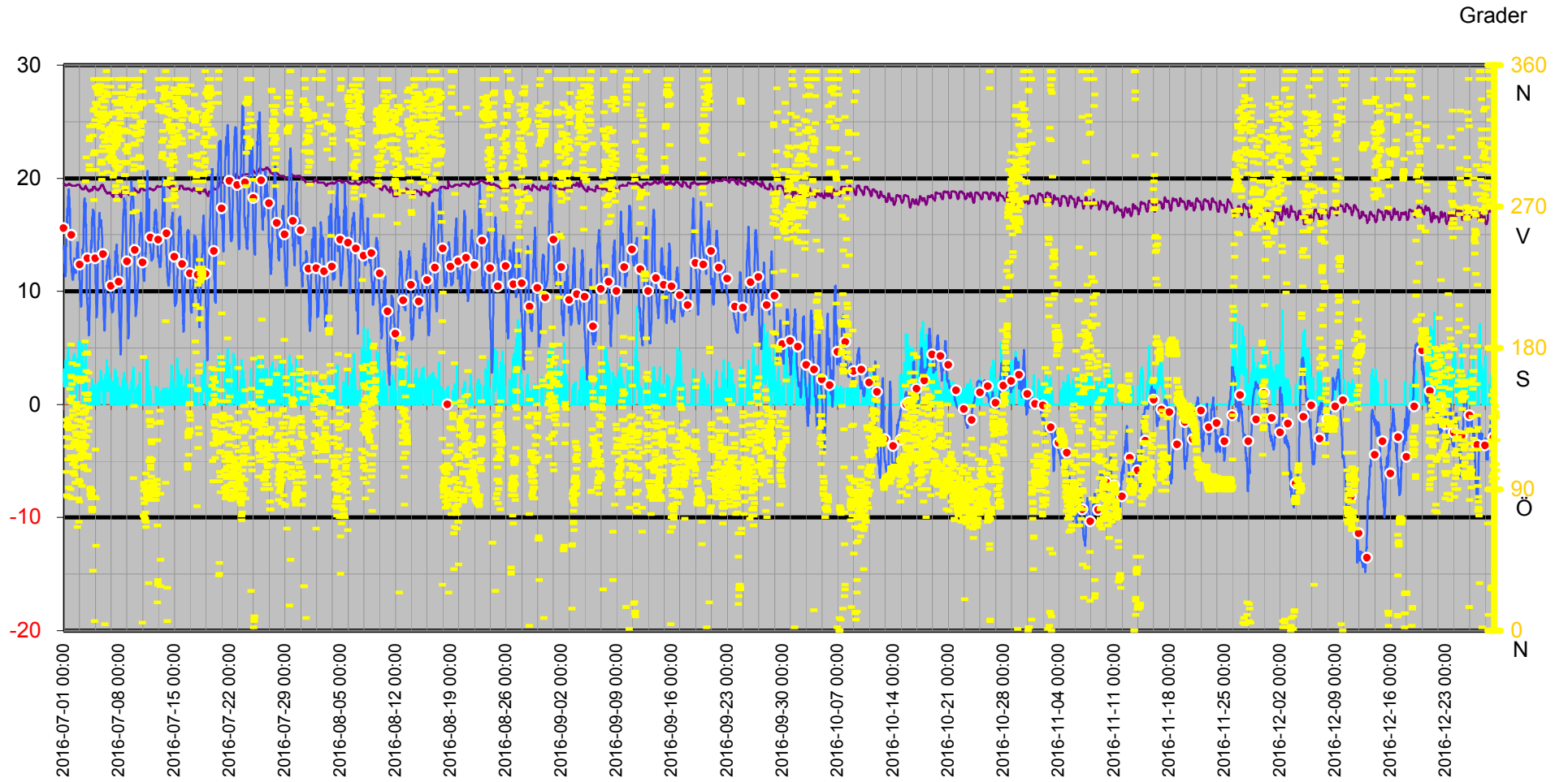

Dygnsmedeltemperatur

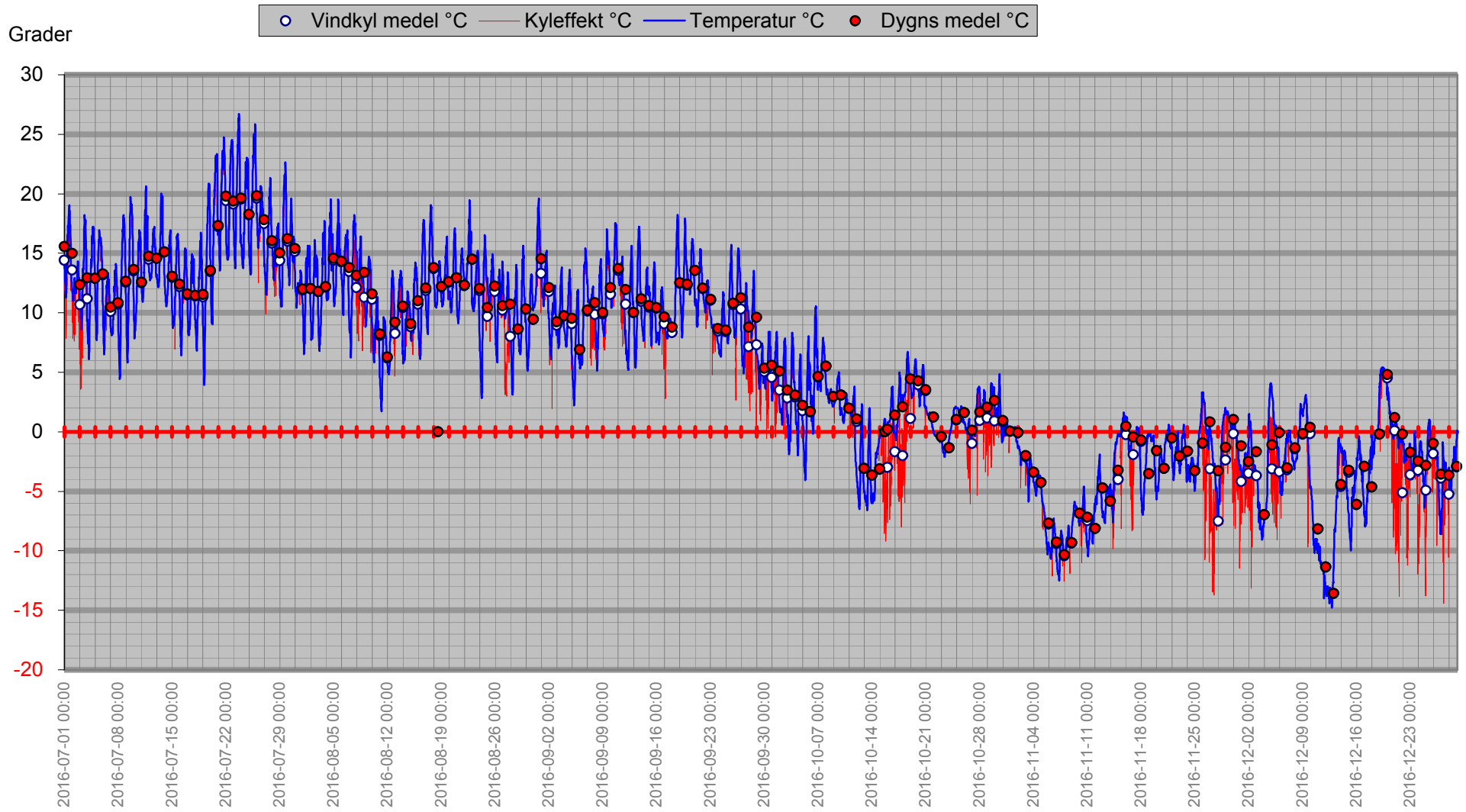

Vindby/Temp/Kyleffekt

Kyleffekt °C Temp ute °C Vindby m/s

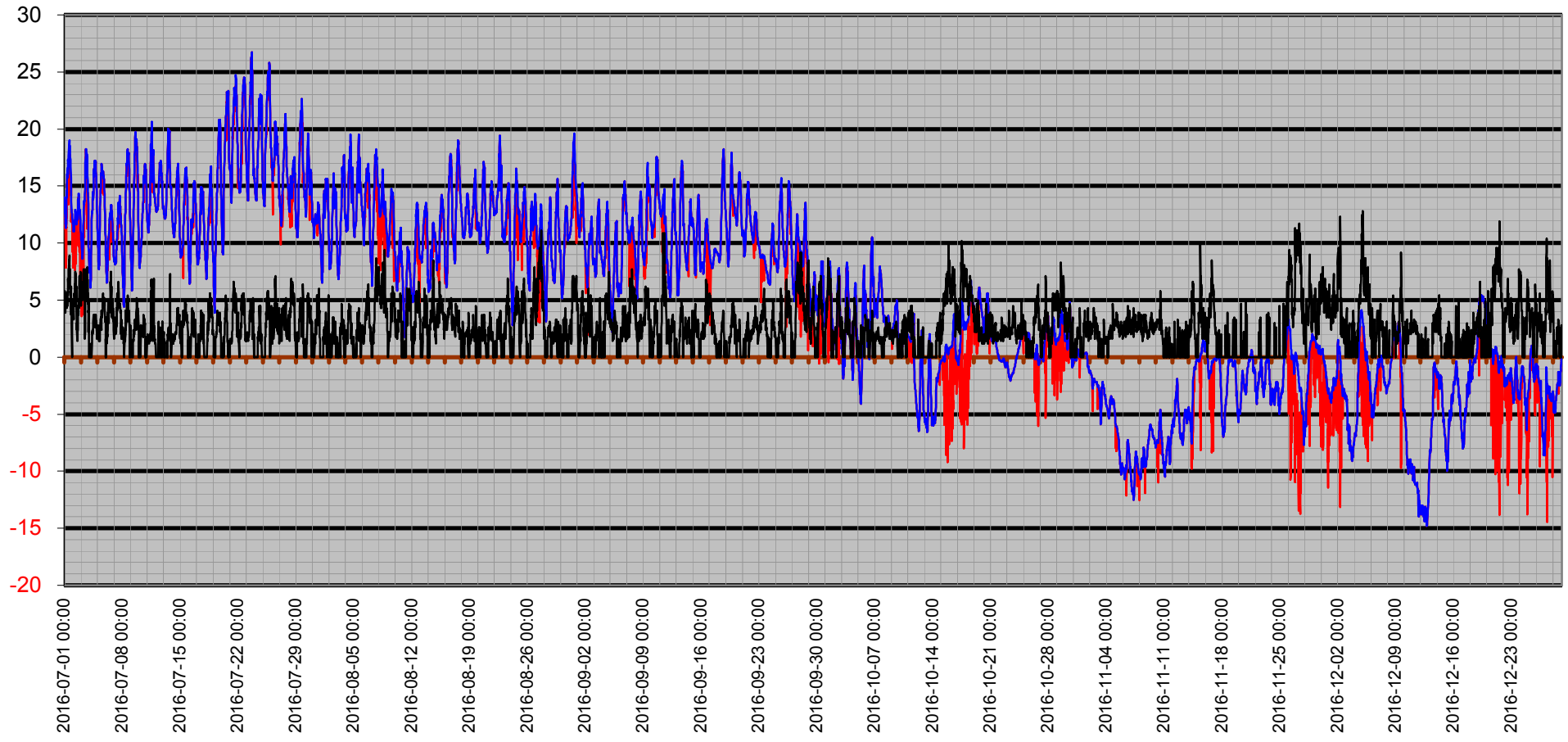

Temperatur/Vindby

— Vindby m/s — Temp ute °C

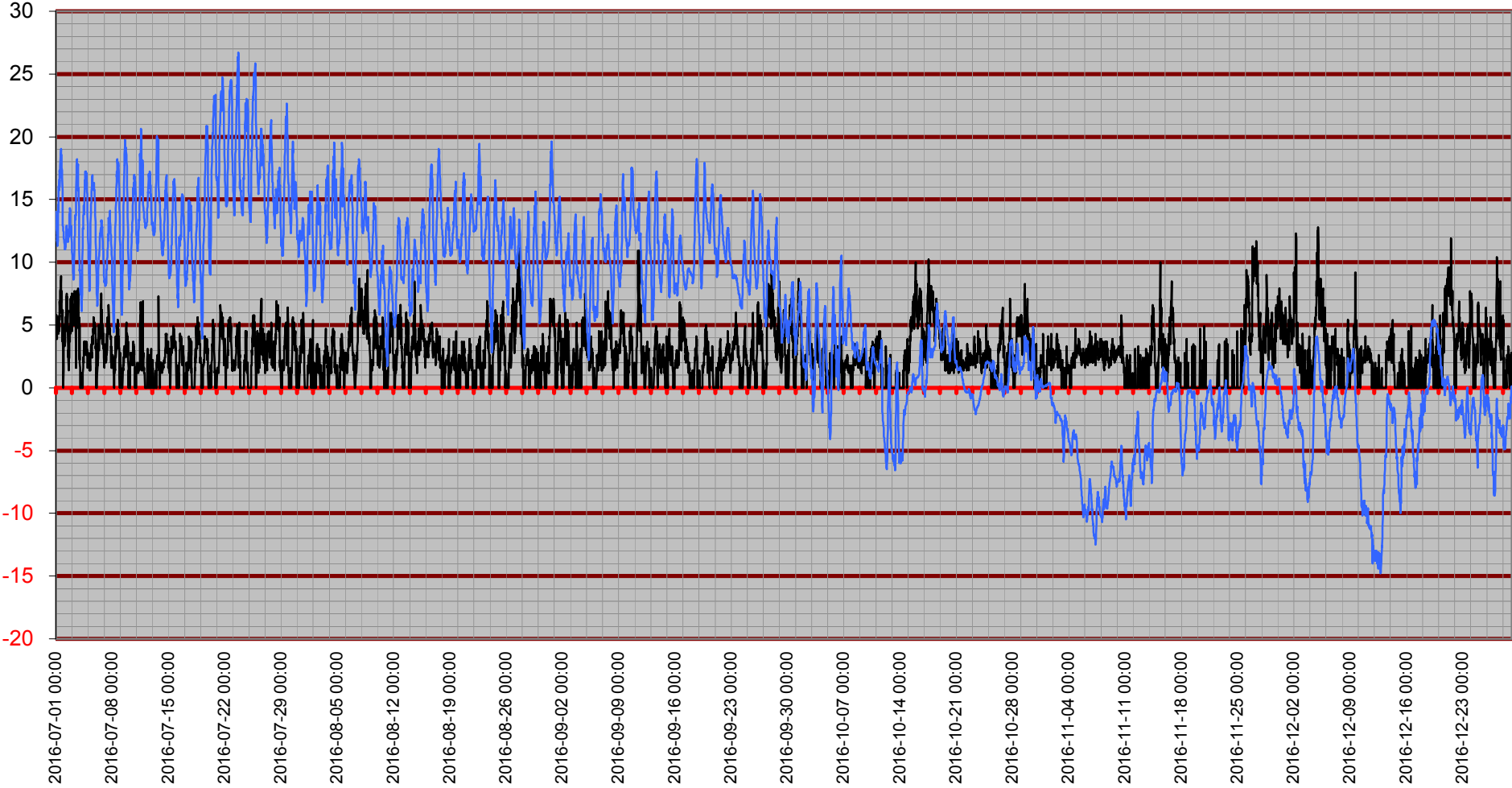

Inne

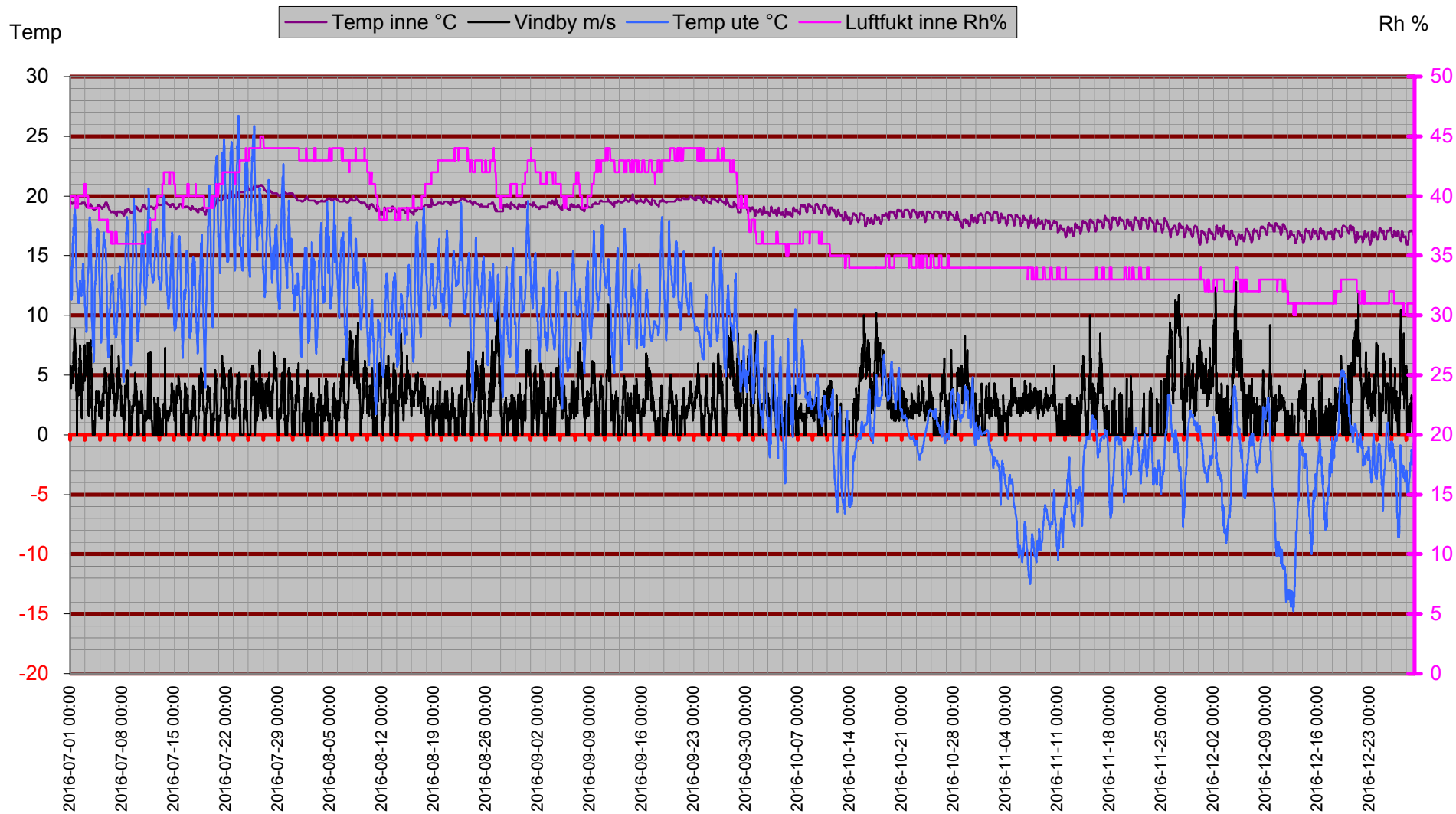

Temperatur Inne

Temp inne °C

Temp

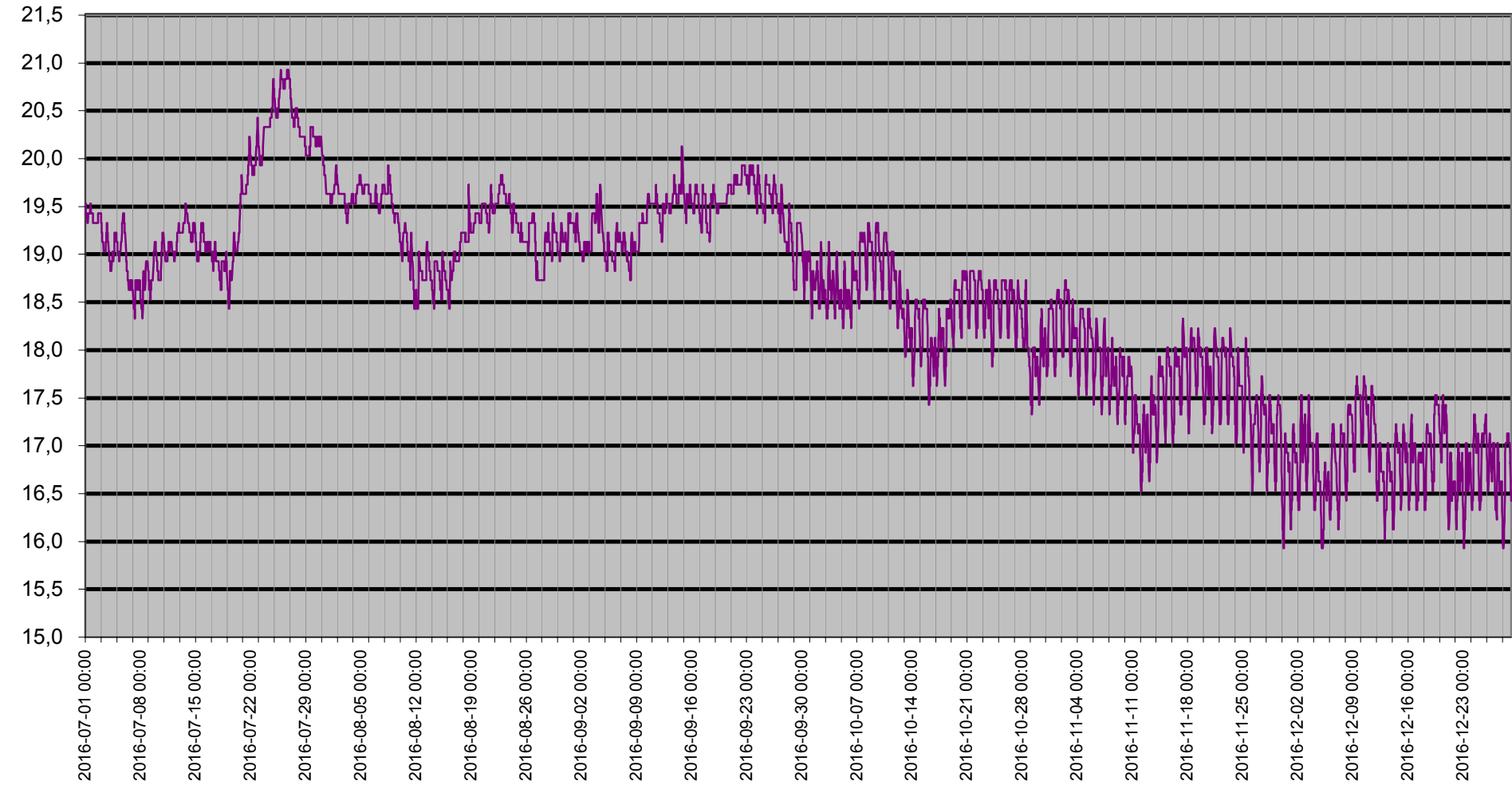

Vind

— Kyleffekt °C — Vindby m/s

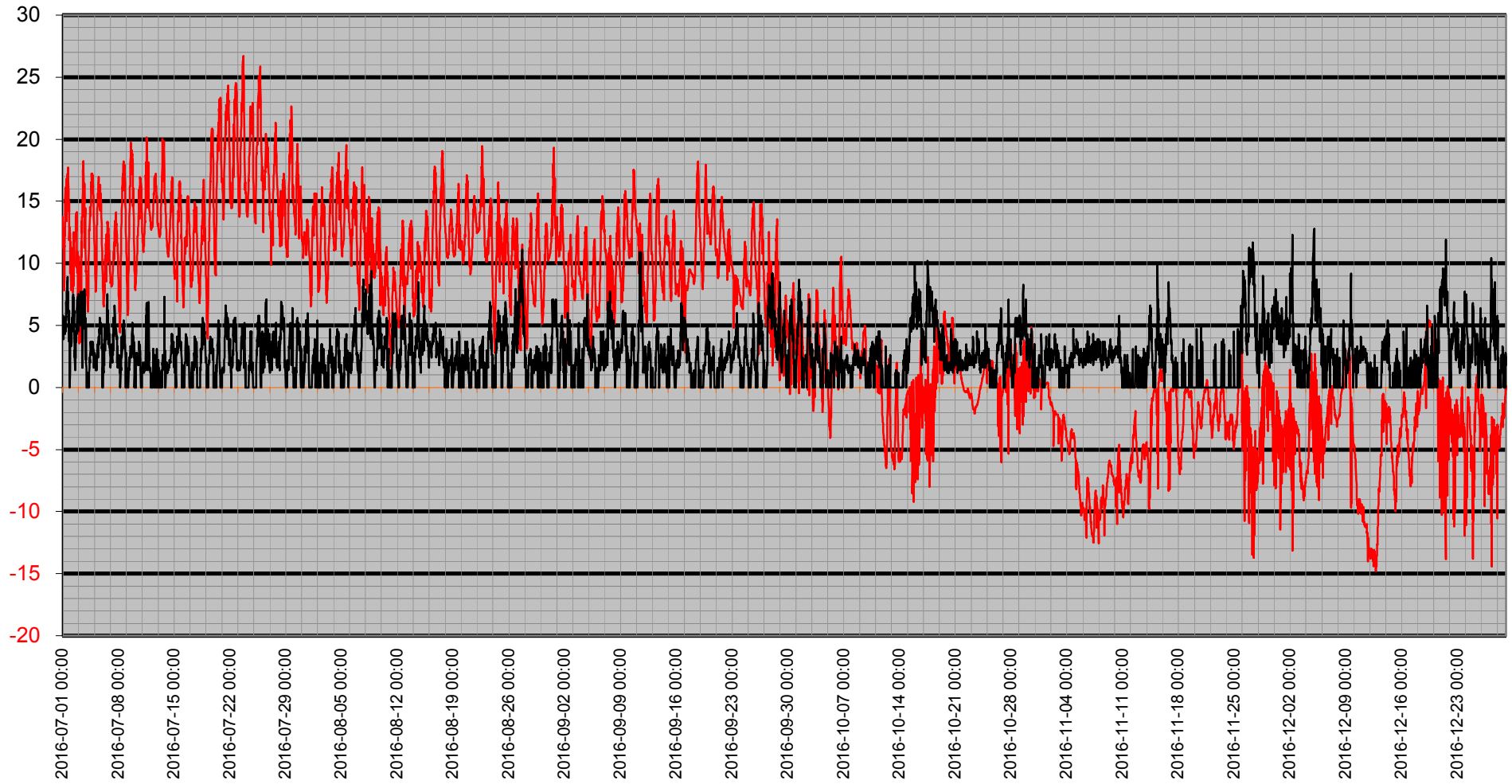

Vinddata

Vindhastighet m/s Vindby m/s Kyleffekt °C Vindriktning °

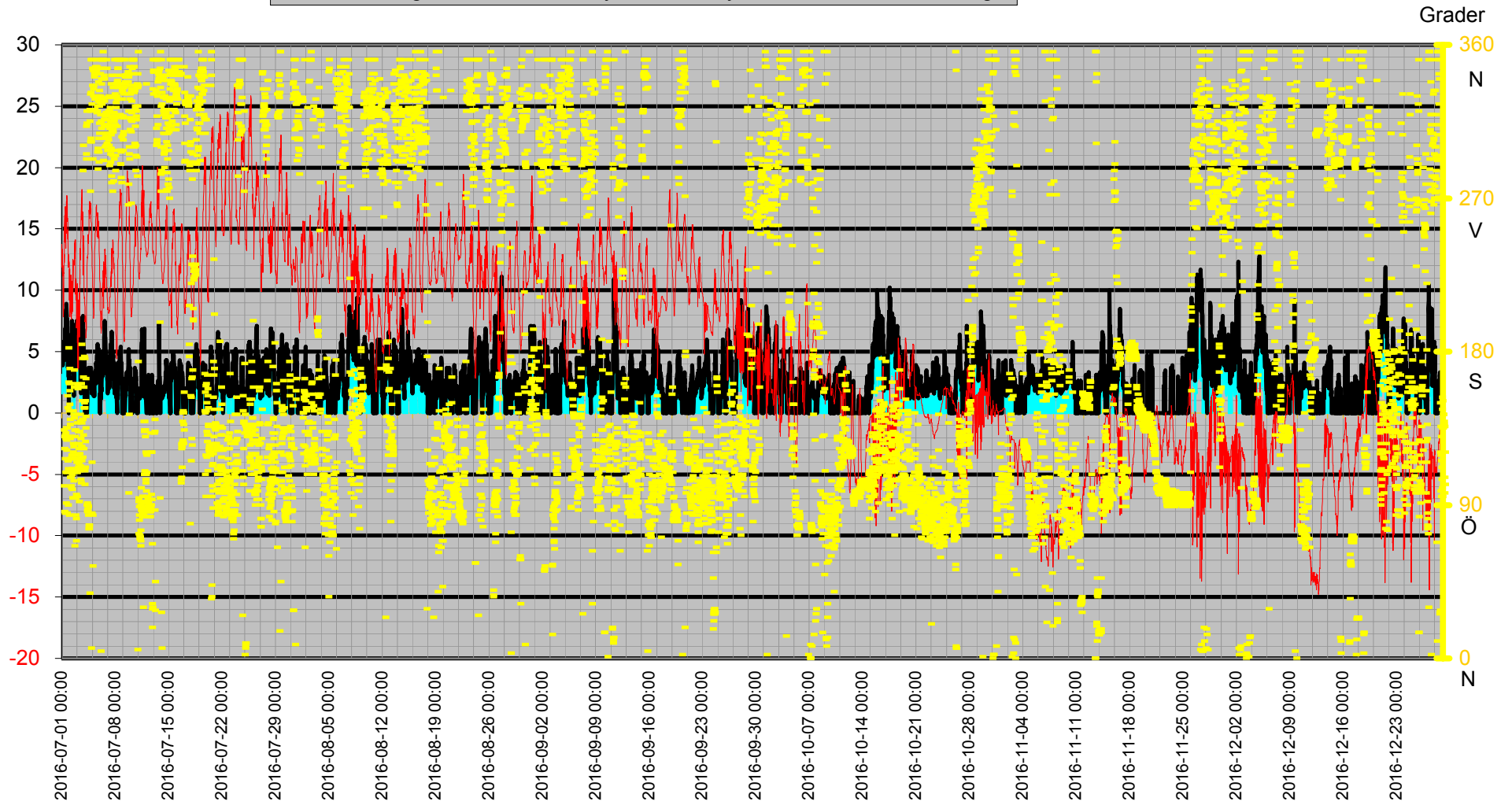

Luftfukt Kyleffekt Temp Vind Medel

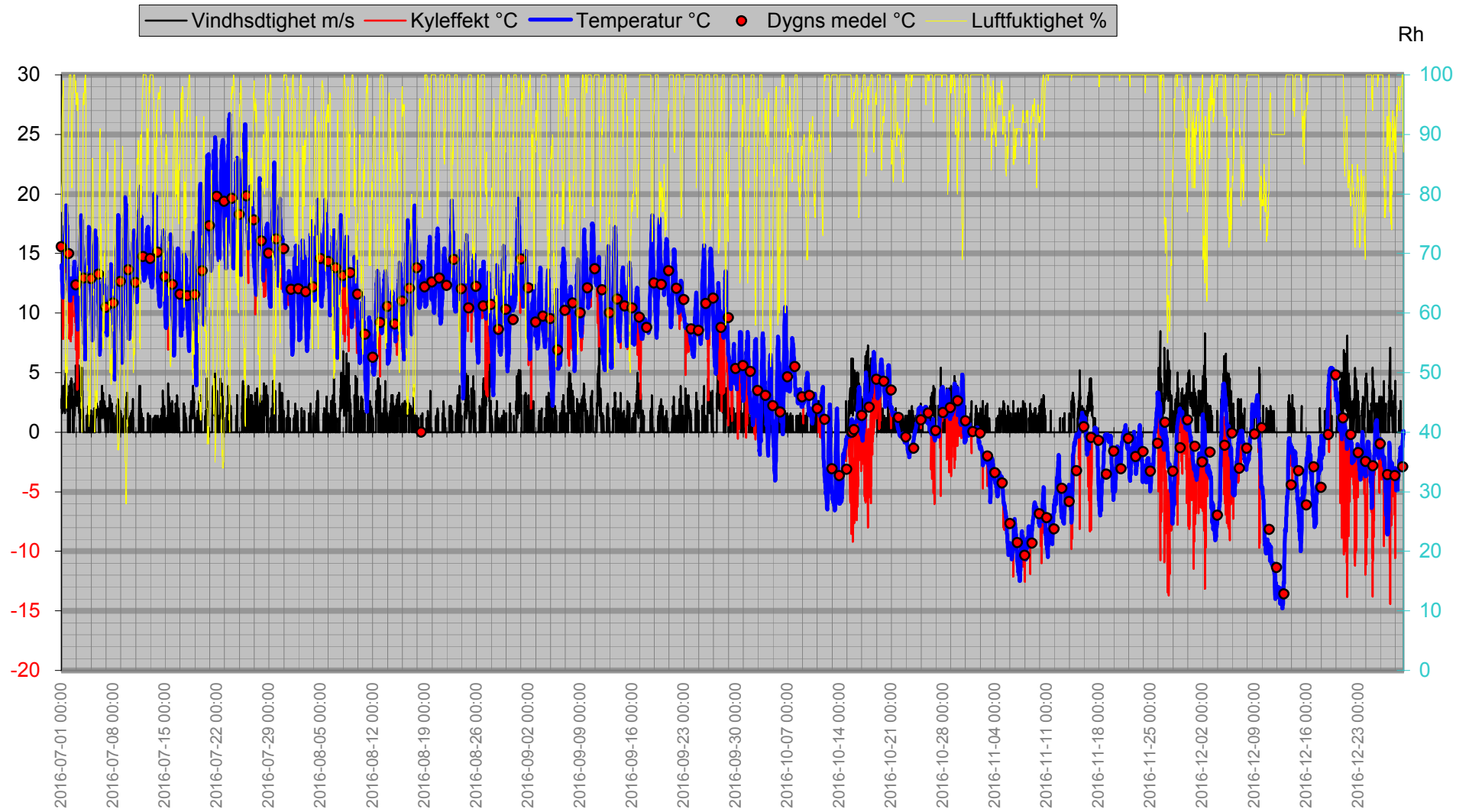

Nederbörd

Dygnregn
Temp

— Regn/dygn mm — Temp ute °C — Nederb. året mm

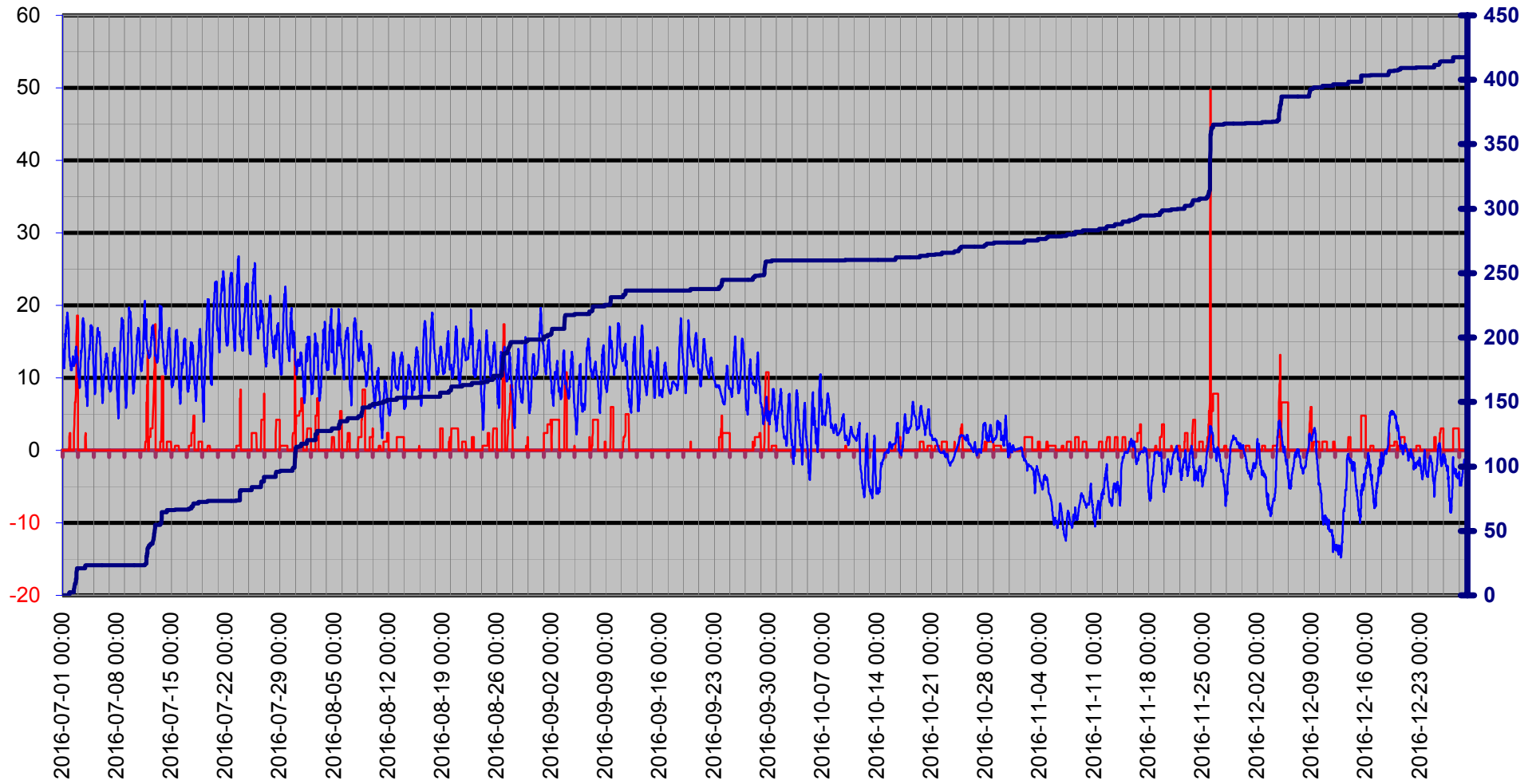

Luftryck/Nederbörd

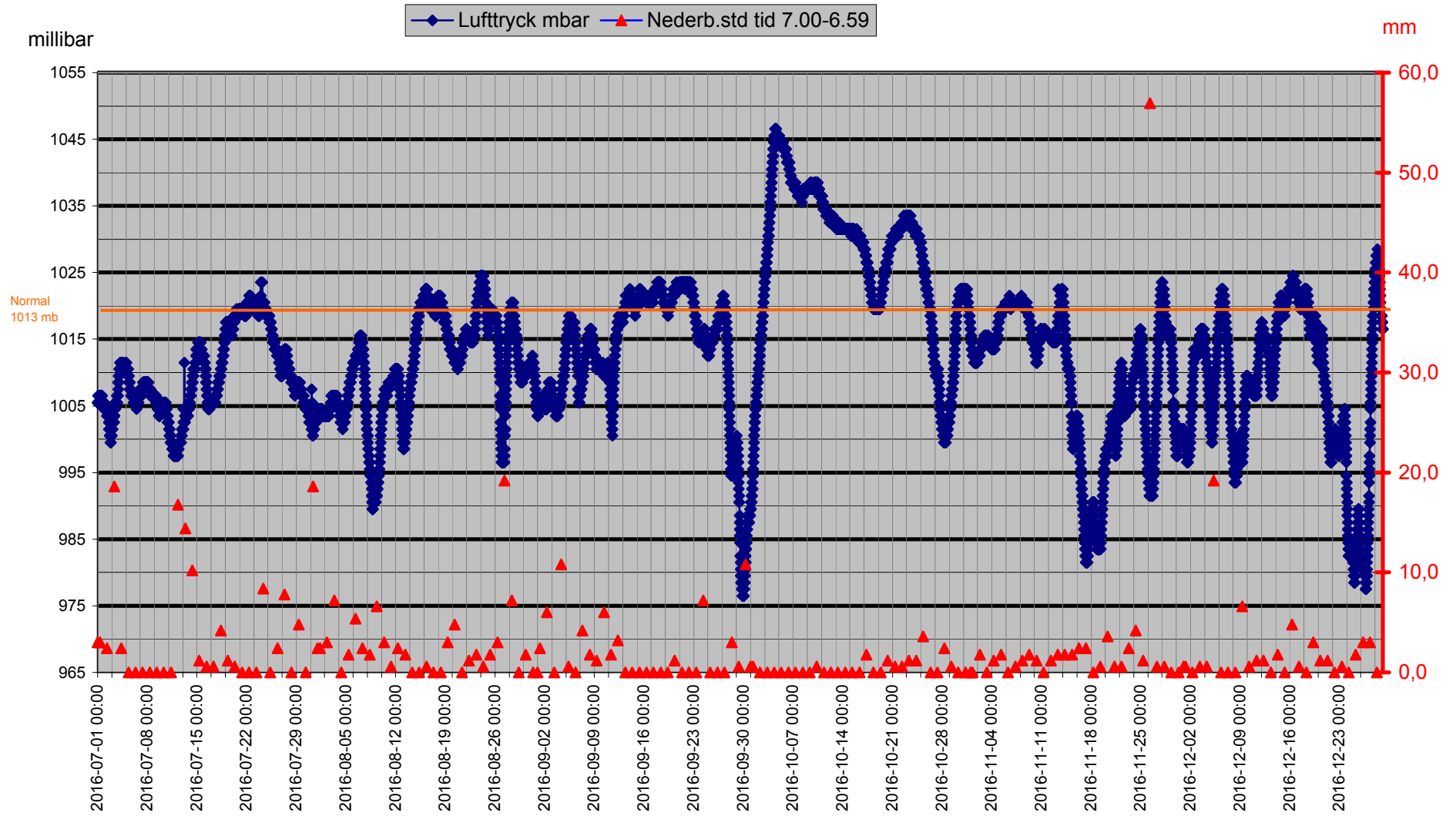

Grund

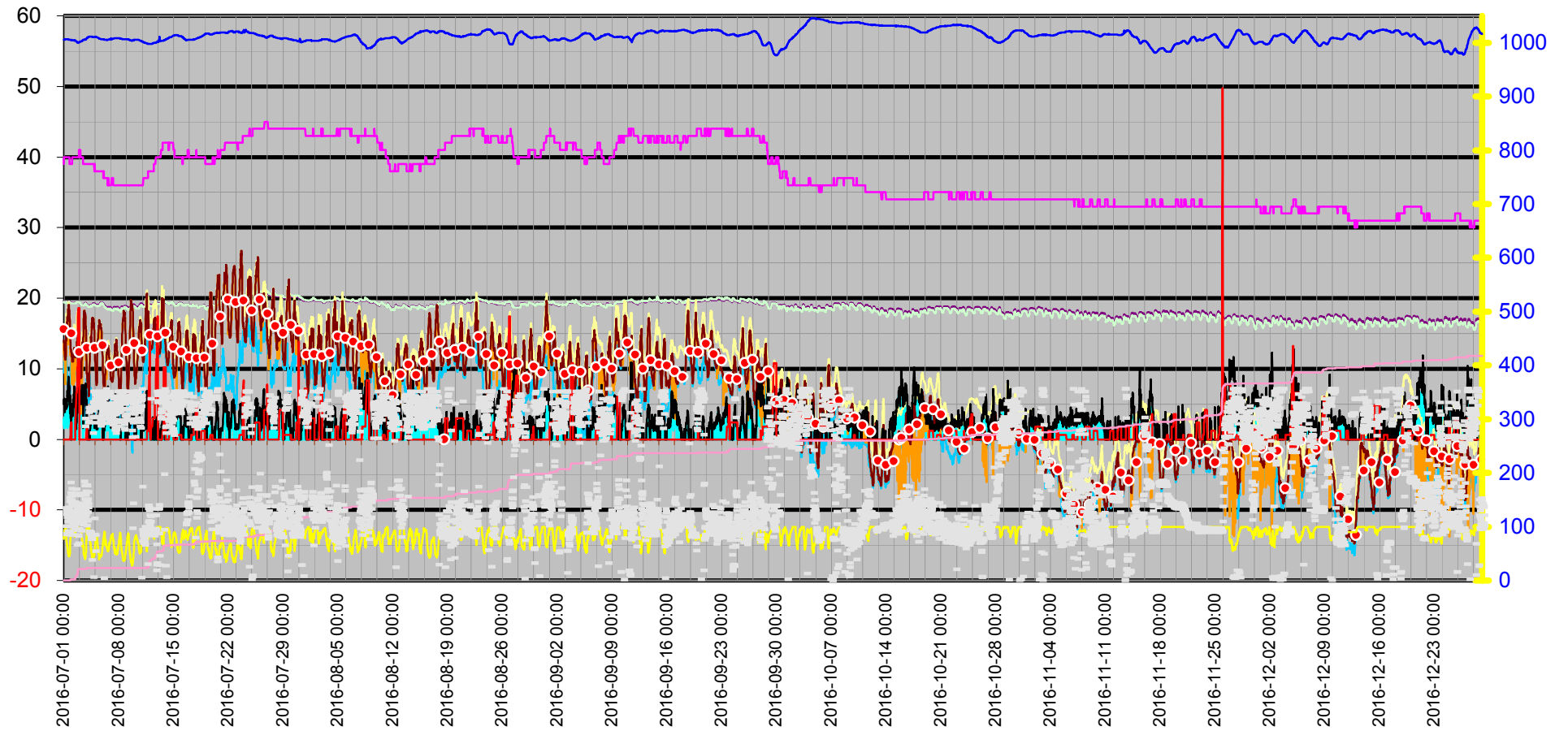
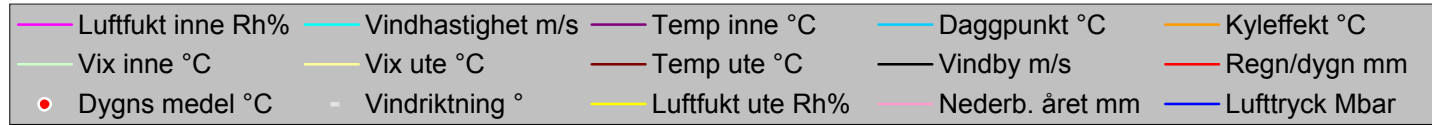

Datum	Vindriktning	Luftfukt inne	Luftfukt ute	Vindhastighet	Temp inne	Temp ute	Nederb. året	Lufttryck	Daggpunkt	Kyleffekt	Vix inne	Vix ute	Vindby	Korr lufttryck	Regn/dygn
	°	Rh%	Rh%	m/s	°C	°C	mm	Mbar	°C	°C	°C	°C	m/s		mm
2016-07-01 00:00	134	39	77	2,8	19,53	14,03	0,0	1005,51	9,47	12,28	19,45	15,94	5,0	0,00	0,0
2016-07-01 00:30	101	40	81	2,0	19,53	13,73	0,0	1005,51	9,96	13,73	19,49	15,93	5,6	0,00	0,0
2016-07-01 01:00	130	40	82	3,1	19,53	13,63	0,0	1006,51	10,05	11,84	19,49	15,90	4,9	0,00	0,0
2016-07-01 01:30	123	40	84	1,6	19,43	13,33	0,0	1005,51	10,13	13,33	19,39	15,75	4,9	0,00	0,0
2016-07-01 02:00	86	40	92	2,6	19,43	12,72	0,0	1005,51	10,96	11,61	19,39	15,78	5,8	0,00	0,0
2016-07-01 02:30	85	40	96	2,6	19,43	12,32	0,0	1005,51	11,23	11,19	19,39	15,71	5,6	0,00	0,0
2016-07-01 03:00	131	40	96	2,2	19,43	12,02	0,0	1005,51	10,93	12,02	19,39	15,41	3,9	0,00	0,0
2016-07-01 03:30	117	40	96	1,8	19,43	11,72	0,0	1005,51	10,63	11,72	19,39	15,11	5,4	0,00	0,0
2016-07-01 04:00	129	40	97	3,9	19,43	11,42	0,0	1006,51	10,49	7,83	19,39	14,89	4,7	0,00	0,0
2016-07-01 04:30	109	40	98	2,4	19,43	11,32	0,0	1006,51	10,55	10,14	19,39	14,88	5,4	0,00	0,0
2016-07-01 05:00	132	40	99	3,7	19,43	11,42	0,0	1006,51	10,81	7,83	19,39	15,07	5,2	0,00	0,0
2016-07-01 05:30	135	40	99	3,5	19,33	11,72	0,0	1006,51	11,11	8,98	19,29	15,37	5,4	0,00	0,0
2016-07-01 06:00	91	40	98	2,4	19,33	12,52	0,0	1006,51	11,75	11,40	19,29	16,08	5,4	0,00	0,0
2016-07-01 06:30	129	40	87	3,3	19,33	13,83	0,0	1006,51	11,17	11,35	19,29	16,48	5,6	0,00	0,0
2016-07-01 07:00	128	40	83	2,8	19,33	14,63	0,0	1006,51	11,22	12,94	19,29	16,98	4,3	0,00	0,0
2016-07-01 07:30	109	40	80	3,0	19,33	14,03	0,0	1006,51	10,06	12,28	19,29	16,16	5,0	0,00	0,0
2016-07-01 08:00	122	40	74	2,6	19,33	16,03	0,0	1006,51	10,77	15,10	19,29	17,74	4,9	0,00	0,0
2016-07-01 08:30	109	40	73	1,8	19,43	16,13	0,0	1006,51	10,66	16,13	19,39	17,77	5,2	0,00	0,0
2016-07-01 09:00	135	40	70	2,0	19,43	15,93	0,0	1006,51	9,81	15,93	19,39	17,37	4,5	0,00	0,0
2016-07-01 09:30	130	40	69	3,0	19,43	15,73	0,0	1006,51	9,39	14,14	19,39	17,11	5,2	0,00	0,0
2016-07-01 10:00	85	40	65	3,9	19,43	16,63	0,0	1006,51	9,32	13,90	19,39	17,76	5,8	0,00	0,0
2016-07-01 10:30	147	40	65	3,1	19,43	16,03	0,0	1006,51	8,75	14,47	19,39	17,15	5,4	0,00	0,0
2016-07-01 11:00	116	40	61	3,3	19,43	17,33	0,0	1006,51	8,99	15,30	19,39	18,22	6,9	0,00	0,0
2016-07-01 11:30	154	40	60	1,6	19,43	16,83	0,0	1006,51	8,26	16,83	19,39	17,66	6,0	0,00	0,0
2016-07-01 12:00	116	40	55	4,3	19,43	16,73	0,0	1006,51	6,82	13,41	19,39	17,28	6,9	0,00	0,0
2016-07-01 12:30	111	40	54	2,8	19,43	17,63	0,0	1006,51	7,37	16,21	19,39	18,13	7,7	0,00	0,0
2016-07-01 13:00	90	40	50	4,5	19,43	18,43	0,0	1006,51	6,91	14,95	19,39	18,72	7,9	0,00	0,0
2016-07-01 13:30	130	40	51	5,2	19,43	18,43	0,0	1006,51	7,22	14,66	19,39	18,77	8,5	0,00	0,0
2016-07-01 14:00	182	40	53	3,1	19,43	18,13	0,0	1006,51	7,54	16,76	19,39	18,57	7,1	0,00	0,0
2016-07-01 14:30	162	40	52	3,3	19,43	19,03	0,0	1005,51	8,07	17,22	19,39	19,42	8,9	0,00	0,0
2016-07-01 15:00	145	40	44	3,3	19,53	19,03	0,0	1005,51	5,48	17,22	19,49	19,04	7,9	0,00	0,0
2016-07-01 15:30	161	40	48	4,1	19,43	18,53	0,0	1005,51	6,37	15,58	19,39	18,72	6,8	0,00	0,0
2016-07-01 16:00	84	40	46	2,6	19,53	18,53	0,0	1005,51	5,72	17,74	19,49	18,63	7,7	0,00	0,0
2016-07-01 16:30	157	40	46	3,0	19,53	18,23	0,0	1005,51	5,44	16,87	19,49	18,33	6,9	0,00	0,0
2016-07-01 17:00	149	39	49	2,6	19,53	17,53	0,0	1005,51	5,78	16,68	19,45	17,77	6,4	0,00	0,0
2016-07-01 17:30	170	39	50	2,8	19,43	17,33	0,0	1005,51	5,91	15,89	19,35	17,62	5,6	0,00	0,0
2016-07-01 18:00	140	39	51	3,0	19,43	17,33	0,0	1005,51	6,21	15,89	19,35	17,67	5,0	0,00	0,0
2016-07-01 18:30	129	39	50	2,8	19,43	16,73	0,0	1005,51	5,36	15,23	19,35	17,02	4,7	0,00	0,0
2016-07-01 19:00	137	39	58	3,0	19,43	15,73	0,0	1005,51	6,71	14,14	19,35	16,44	6,2	0,00	0,0
2016-07-01 19:30	106	39	68	1,8	19,43	14,93	0,0	1005,51	8,41	14,93	19,35	16,24	3,7	0,00	0,0
2016-07-01 20:00	117	39	80	2,8	19,43	13,63	0,6	1005,51	9,67	11,84	19,35	15,76	4,7	0,60	0,6
2016-07-01 20:30	117	39	87	1,4	19,43	12,92	0,6	1005,51	10,29	12,92	19,35	15,58	3,9	0,60	0,6
2016-07-01 21:00	130	39	89	0,0	19,43	12,82	1,8	1005,51	10,54	12,82	19,35	15,64	3,0	1,20	1,8
2016-07-01 21:30	101	39	90	0,0	19,43	12,72	2,4	1004,51	10,62	12,72	19,35	15,62	3,0	1,80	2,4
2016-07-01 22:00	106	39	92	0,0	19,43	12,52	2,4	1004,51	10,76	12,52	19,35	15,58	0,0	0,60	2,4
2016-07-01 22:30	100	39	93	0,0	19,43	12,42	2,4	1004,51	10,83	12,42	19,35	15,56	1,4	0,00	2,4

Datum	Vindriktning °	Luftfukt inne Rh%	Luftfukt ute Rh%	Vindhastighet m/s	Temp inne °C	Temp ute °C	Nederb. året mm	Lufttryck Mbar	Daggpunkt °C	Kyleffekt °C	Vix inne °C	Vix ute °C	Vindby m/s	Korr lufttryck	Regn/dygn mm
2016-07-01 23:00	109	39	94	2,0	19,33	12,22	2,4	1005,51	10,80	12,22	19,25	15,44	3,7	0,00	2,4
2016-07-01 23:30	119	39	96	3,3	19,33	11,92	2,4	1004,51	10,83	9,20	19,25	15,31	5,0	0,00	2,4
2016-07-02 00:00	117	39	97	2,2	19,33	11,72	2,4	1004,51	10,79	11,72	19,25	15,19	4,5	0,00	0,0
2016-07-02 00:30	111	39	98	1,4	19,33	11,72	2,4	1004,51	10,95	11,72	19,25	15,28	4,3	0,00	0,0
2016-07-02 01:00	99	39	99	2,6	19,33	11,62	2,4	1004,51	11,01	10,45	19,25	15,27	4,9	0,00	0,0
2016-07-02 01:30	108	40	100	3,9	19,33	11,42	2,4	1004,51	10,97	7,83	19,29	15,15	4,5	0,00	0,0
2016-07-02 02:00	119	40	100	3,0	19,33	11,02	2,4	1004,51	10,57	9,00	19,29	14,75	4,5	0,00	0,0
2016-07-02 02:30	111	40	100	0,0	19,33	11,02	2,4	1004,51	10,57	11,02	19,29	14,75	3,3	0,00	0,0
2016-07-02 03:00	94	40	100	1,8	19,33	11,02	2,4	1004,51	10,57	11,02	19,29	14,75	3,7	0,00	0,0
2016-07-02 03:30	94	40	100	2,0	19,33	11,02	2,4	1004,51	10,57	11,02	19,29	14,75	4,9	0,00	0,0
2016-07-02 04:00	121	40	100	3,3	19,33	11,02	2,4	1004,51	10,57	8,19	19,29	14,75	4,7	0,00	0,0
2016-07-02 04:30	126	40	100	2,0	19,33	11,22	2,4	1004,51	10,77	11,22	19,29	14,95	4,5	0,00	0,0
2016-07-02 05:00	145	40	100	2,6	19,33	11,62	2,4	1004,51	11,16	10,45	19,29	15,35	5,6	0,00	0,0
2016-07-02 05:30	143	40	100	3,0	19,33	11,72	2,4	1004,51	11,26	9,77	19,29	15,45	4,9	0,00	0,0
2016-07-02 06:00	124	40	100	4,3	19,33	11,92	2,4	1004,51	11,46	7,63	19,29	15,65	6,4	0,00	0,0
2016-07-02 06:30	104	40	98	2,8	19,33	11,82	2,4	1004,51	11,05	9,88	19,29	15,38	6,4	0,00	0,0
2016-07-02 07:00	159	40	96	3,7	19,33	12,82	2,4	1004,51	11,72	9,47	19,29	16,21	6,2	0,00	0,0
2016-07-02 07:30	169	40	86	4,5	19,33	12,92	2,4	1004,51	10,11	8,13	19,29	15,50	7,5	0,00	0,0
2016-07-02 08:00	141	40	85	4,3	19,33	12,72	2,4	1003,51	9,73	8,60	19,29	15,23	6,2	0,00	0,0
2016-07-02 08:30	66	40	84	3,5	19,33	12,72	2,4	1004,51	9,55	10,11	19,29	15,15	7,3	0,00	0,0
2016-07-02 09:00	161	40	82	3,0	19,33	12,62	2,4	1004,51	9,08	10,75	19,29	14,90	6,8	0,00	0,0
2016-07-02 09:30	134	40	81	4,3	19,33	12,42	2,4	1004,51	8,70	8,24	19,29	14,63	5,8	0,00	0,0
2016-07-02 10:00	117	40	82	2,2	19,33	12,52	2,4	1004,51	8,98	12,52	19,29	14,80	5,2	0,00	0,0
2016-07-02 10:30	94	40	84	3,5	19,33	12,42	2,4	1004,51	9,26	9,77	19,29	14,85	6,2	0,00	0,0
2016-07-02 11:00	130	40	90	3,0	19,33	11,92	4,2	1004,51	9,83	9,99	19,29	14,82	5,4	1,80	1,8
2016-07-02 11:30	110	40	94	1,6	19,33	11,62	4,8	1004,51	10,21	11,62	19,29	14,84	4,5	2,40	2,4
2016-07-02 12:00	84	40	97	0,0	19,33	11,92	6,0	1003,51	10,99	11,92	19,29	15,39	2,4	1,80	3,6
2016-07-02 12:30	134	40	97	0,0	19,33	12,02	6,0	1003,51	11,09	12,02	19,29	15,49	3,0	1,20	3,6
2016-07-02 13:00	94	40	97	0,0	19,33	12,12	6,6	1003,51	11,19	12,12	19,29	15,59	2,2	0,60	4,2
2016-07-02 13:30	96	40	98	0,0	19,33	12,42	8,4	1002,51	11,65	12,42	19,29	15,98	1,4	2,40	6,0
2016-07-02 14:00	69	40	98	0,0	19,33	12,32	9,0	1002,51	11,55	12,32	19,29	15,88	2,2	2,40	6,6
2016-07-02 14:30	82	40	99	1,2	19,43	12,02	9,0	1001,51	11,41	12,02	19,39	15,67	2,2	0,60	6,6
2016-07-02 15:00	119	40	100	0,0	19,43	12,12	9,0	1001,51	11,66	12,12	19,39	15,85	2,4	0,00	6,6
2016-07-02 15:30	115	40	100	1,2	19,43	12,92	9,0	1001,51	12,46	12,92	19,39	16,65	2,8	0,00	6,6
2016-07-02 16:00	109	40	100	0,0	19,43	13,83	9,0	1001,51	13,36	13,83	19,39	17,56	4,5	0,00	6,6
2016-07-02 16:30	109	40	100	1,8	19,43	13,83	10,2	1001,51	13,36	13,83	19,39	17,56	4,1	1,20	7,8
2016-07-02 17:00	95	40	100	1,4	19,43	14,03	12,6	1000,51	13,56	14,03	19,39	17,76	3,7	3,60	10,2
2016-07-02 17:30	138	40	100	3,0	19,43	14,33	12,6	1000,51	13,86	12,61	19,39	18,06	4,1	2,40	10,2
2016-07-02 18:00	119	40	100	2,6	19,43	14,33	12,6	1000,51	13,86	13,30	19,39	18,06	4,9	0,00	10,2
2016-07-02 18:30	158	40	100	1,8	19,43	14,13	17,4	1000,51	13,66	14,13	19,39	17,86	4,3	4,80	15,0
2016-07-02 19:00	160	40	100	4,1	19,43	13,63	18,0	999,51	13,16	9,68	19,39	17,36	4,3	5,40	15,6
2016-07-02 19:30	133	40	97	2,8	19,43	12,72	19,8	1000,51	11,78	10,86	19,39	16,20	7,1	2,40	17,4
2016-07-02 20:00	112	40	97	3,9	19,43	12,62	21,0	999,51	11,69	9,24	19,39	16,10	6,0	3,00	18,6
2016-07-02 20:30	159	40	97	2,8	19,43	12,82	21,0	1000,51	11,88	10,97	19,39	16,30	6,0	1,20	18,6
2016-07-02 21:00	123	40	98	3,3	19,43	12,92	21,0	1000,51	12,14	10,33	19,39	16,48	6,4	0,00	18,6
2016-07-02 21:30	117	40	99	3,7	19,43	12,82	21,0	1000,51	12,20	9,47	19,39	16,47	6,6	0,00	18,6

Datum	Vindriktning °	Luftfukt inne Rh%	Luftfukt ute Rh%	Vindhastighet m/s	Temp inne °C	Temp ute °C	Nederb. året mm	Lufttryck Mbar	Daggpunkt °C	Kyleffekt °C	Vix inne °C	Vix ute °C	Vindby m/s	Korr lufttryck	Regn/dygn mm
2016-07-02 22:00	133	41	99	5,6	19,43	12,62	21,0	1000,51	12,00	6,94	19,44	16,27	7,1	0,00	18,6
2016-07-02 22:30	114	41	95	4,5	19,43	12,02	21,0	1000,51	10,77	7,02	19,44	15,33	7,3	0,00	18,6
2016-07-02 23:00	110	41	95	3,7	19,43	11,52	21,0	1000,51	10,27	7,95	19,44	14,83	6,2	0,00	18,6
2016-07-02 23:30	92	41	96	3,1	19,43	11,12	21,0	1000,51	10,04	9,11	19,44	14,51	7,5	0,00	18,6
2016-07-03 00:00	126	41	96	3,9	19,33	10,82	21,0	1001,51	9,74	7,13	19,34	14,21	4,5	0,00	0,0
2016-07-03 00:30	116	41	97	2,2	19,33	10,52	21,0	1001,51	9,60	10,52	19,34	13,99	5,6	0,00	0,0
2016-07-03 01:00	133	41	96	4,3	19,33	10,32	21,0	1001,51	9,24	5,71	19,34	13,71	6,2	0,00	0,0
2016-07-03 01:30	120	41	96	3,7	19,23	10,12	21,0	1001,51	9,04	6,32	19,24	13,51	6,2	0,00	0,0
2016-07-03 02:00	139	41	96	3,7	19,23	9,92	21,0	1001,51	8,84	6,08	19,24	13,31	6,2	0,00	0,0
2016-07-03 02:30	113	40	94	5,0	19,23	9,62	21,0	1002,51	8,23	3,57	19,19	12,84	6,6	0,00	0,0
2016-07-03 03:00	143	40	94	2,2	19,23	9,22	21,0	1002,51	7,83	9,22	19,19	12,44	5,6	0,00	0,0
2016-07-03 03:30	129	40	96	3,7	19,13	8,92	21,0	1002,51	7,85	4,92	19,09	12,31	6,2	0,00	0,0
2016-07-03 04:00	112	40	97	4,1	19,13	8,62	21,0	1002,51	7,71	3,66	19,09	12,09	5,8	0,00	0,0
2016-07-03 04:30	105	40	96	2,8	19,13	8,62	21,0	1002,51	7,55	6,38	19,09	12,01	5,4	0,00	0,0
2016-07-03 05:00	103	40	96	2,6	19,13	8,72	21,0	1002,51	7,65	7,39	19,09	12,11	6,2	0,00	0,0
2016-07-03 05:30	124	40	95	3,1	19,13	8,82	21,0	1002,51	7,59	6,60	19,09	12,12	5,0	0,00	0,0
2016-07-03 06:00	161	40	92	3,0	19,13	9,92	21,0	1002,51	8,20	7,80	19,09	12,98	5,2	0,00	0,0
2016-07-03 06:30	116	40	83	2,6	19,13	11,02	21,0	1002,51	7,71	9,82	19,09	13,37	6,0	0,00	0,0
2016-07-03 07:00	138	40	78	4,7	19,03	11,52	21,0	1002,51	7,25	6,40	18,99	13,51	7,3	0,00	0,0
2016-07-03 07:30	124	40	75	5,6	19,03	12,02	21,0	1003,51	7,13	6,17	18,99	13,80	7,7	0,00	0,0
2016-07-03 08:00	184	40	73	4,3	19,03	12,12	21,0	1003,51	6,82	7,88	18,99	13,77	6,9	0,00	0,0
2016-07-03 08:30	151	40	73	2,6	19,03	12,82	21,0	1003,51	7,49	11,72	18,99	14,47	5,4	0,00	0,0
2016-07-03 09:00	176	40	70	3,7	19,03	13,73	21,0	1003,51	7,71	10,52	18,99	15,17	7,1	0,00	0,0
2016-07-03 09:30	140	40	63	1,6	19,03	13,43	21,0	1004,51	5,82	13,43	18,99	14,43	5,2	0,00	0,0
2016-07-03 10:00	140	40	66	2,4	19,03	13,53	21,0	1004,51	6,62	12,46	18,99	14,71	6,2	0,00	0,0
2016-07-03 10:30	118	40	65	1,2	19,03	13,73	21,0	1004,51	6,58	13,73	18,99	14,85	5,6	0,00	0,0
2016-07-03 11:00	286	39	63	1,4	19,03	13,73	21,0	1004,51	6,10	13,73	18,95	14,73	2,4	0,00	0,0
2016-07-03 11:30	301	39	67	0,0	19,03	14,23	21,0	1005,51	7,51	14,23	18,95	15,48	1,6	0,00	0,0
2016-07-03 12:00	165	39	63	1,6	19,03	14,73	21,0	1005,51	7,04	14,73	18,95	15,73	2,2	0,00	0,0
2016-07-03 12:30	131	39	56	1,6	19,03	15,73	21,0	1005,51	6,17	15,73	18,95	16,33	4,3	0,00	0,0
2016-07-03 13:00	159	39	50	2,0	19,03	17,03	21,0	1005,51	5,63	17,03	18,95	17,32	7,7	0,00	0,0
2016-07-03 13:30	147	39	48	2,2	19,03	17,53	21,0	1005,51	5,46	17,53	18,95	17,72	6,0	0,00	0,0
2016-07-03 14:00	123	39	46	3,3	19,13	17,73	21,0	1005,51	4,99	15,75	19,05	17,83	5,6	0,00	0,0
2016-07-03 14:30	147	39	46	1,2	19,13	18,23	21,0	1005,51	5,44	18,23	19,05	18,33	6,8	0,00	0,0
2016-07-03 15:00	177	39	44	2,4	19,13	18,23	21,0	1005,51	4,76	17,42	19,05	18,23	6,4	0,00	0,0
2016-07-03 15:30	150	39	45	3,1	19,13	17,43	21,0	1005,51	4,38	16,00	19,05	17,48	5,2	0,00	0,0
2016-07-03 16:00	102	39	45	3,3	19,23	17,73	21,0	1005,51	4,65	15,75	19,15	17,78	6,6	0,00	0,0
2016-07-03 16:30	176	39	44	2,6	19,23	17,23	21,0	1005,51	3,86	16,36	19,15	17,23	5,8	0,00	0,0
2016-07-03 17:00	147	39	45	3,7	19,23	17,43	21,0	1006,51	4,38	14,84	19,15	17,48	6,0	0,00	0,0
2016-07-03 17:30	110	39	40	2,8	19,33	17,83	21,0	1005,51	2,94	16,43	19,25	17,66	6,9	0,00	0,0
2016-07-03 18:00	112	39	44	5,4	19,33	17,33	21,0	1005,51	3,95	12,96	19,25	17,33	7,9	0,00	0,0
2016-07-03 18:30	151	39	50	5,0	19,23	15,73	21,0	1006,51	4,45	11,25	19,15	16,02	7,9	0,00	0,0
2016-07-03 19:00	127	39	51	3,5	19,23	15,93	21,0	1006,51	4,93	13,72	19,15	16,27	6,8	0,00	0,0
2016-07-03 19:30	142	39	52	3,5	19,23	15,43	21,0	1006,51	4,77	13,16	19,15	15,82	6,8	0,00	0,0
2016-07-03 20:00	164	39	54	3,1	19,23	15,23	21,0	1006,51	5,16	13,59	19,15	15,73	4,7	0,00	0,0
2016-07-03 20:30	135	39	57	2,2	19,13	14,43	21,0	1006,51	5,24	14,43	19,05	15,09	5,6	0,00	0,0

Datum	Vindriktning °	Luftfukt inne Rh%	Luftfukt ute Rh%	Vindhastighet m/s	Temp inne °C	Temp ute °C	Nederb. året mm	Lufftryck Mbar	Daggpunkt °C	Kyleffekt °C	Vix inne °C	Vix ute °C	Vindby m/s	Korr lufftryck	Regn/dygn mm
2016-07-03 21:00	293	39	69	1,8	19,13	13,43	21,0	1007,51	7,20	13,43	19,05	14,80	3,9	0,00	0,0
2016-07-03 21:30	312	39	86	0,0	19,13	11,02	22,8	1008,51	8,25	11,02	19,05	13,60	4,1	1,80	1,8
2016-07-03 22:00	296	39	95	1,6	19,13	9,72	22,8	1008,51	8,49	9,72	19,05	13,02	2,2	1,80	1,8
2016-07-03 22:30	321	39	97	0,0	19,13	9,32	23,4	1008,51	8,41	9,32	19,05	12,79	5,0	0,60	2,4
2016-07-03 23:00	314	39	96	0,0	19,03	9,42	23,4	1008,51	8,35	9,42	18,95	12,81	2,0	0,60	2,4
2016-07-03 23:30	90	39	95	0,0	19,03	9,02	23,4	1009,51	7,79	9,02	18,95	12,32	1,6	0,00	2,4
2016-07-04 00:00	91	39	96	0,0	19,03	8,62	23,4	1009,51	7,55	8,62	18,95	12,01	0,0	0,00	0,0
2016-07-04 00:30	86	39	95	0,0	19,03	7,82	23,4	1009,51	6,60	7,82	18,95	11,12	0,0	0,00	0,0
2016-07-04 01:00	87	39	95	0,0	18,93	7,42	23,4	1010,51	6,21	7,42	18,85	10,72	0,0	0,00	0,0
2016-07-04 01:30	89	39	96	0,0	18,93	7,82	23,4	1010,51	6,76	7,82	18,85	11,21	0,0	0,00	0,0
2016-07-04 02:00	90	39	97	0,0	18,93	7,62	23,4	1010,51	6,72	7,62	18,85	11,09	0,0	0,00	0,0
2016-07-04 02:30	86	39	99	0,0	18,93	7,92	23,4	1010,51	7,32	7,92	18,85	11,56	0,0	0,00	0,0
2016-07-04 03:00	87	39	99	0,0	18,93	7,82	23,4	1010,51	7,22	7,82	18,85	11,46	0,0	0,00	0,0
2016-07-04 03:30	89	39	98	0,0	18,93	6,82	23,4	1010,51	6,08	6,82	18,85	10,38	0,0	0,00	0,0
2016-07-04 04:00	84	39	97	0,0	18,83	6,12	23,4	1011,51	5,23	6,12	18,75	9,59	0,0	0,00	0,0
2016-07-04 04:30	89	39	99	0,0	18,83	6,42	23,4	1011,51	5,83	6,42	18,75	10,06	0,0	0,00	0,0
2016-07-04 05:00	78	39	100	0,0	18,83	6,82	23,4	1011,51	6,38	6,82	18,75	10,55	1,2	0,00	0,0
2016-07-04 05:30	76	39	100	0,0	18,83	7,42	23,4	1011,51	6,98	7,42	18,75	11,15	1,2	0,00	0,0
2016-07-04 06:00	76	39	100	0,0	18,83	8,82	23,4	1011,51	8,37	8,82	18,75	12,55	0,0	0,00	0,0
2016-07-04 06:30	78	39	97	0,0	18,83	10,22	23,4	1011,51	9,30	10,22	18,75	13,69	0,0	0,00	0,0
2016-07-04 07:00	76	39	88	0,0	18,83	11,22	23,4	1011,51	8,80	11,22	18,75	13,96	0,0	0,00	0,0
2016-07-04 07:30	78	39	79	0,0	18,83	12,02	23,4	1011,51	7,93	12,02	18,75	14,08	0,0	0,00	0,0
2016-07-04 08:00	38	39	77	0,0	18,93	12,72	23,4	1011,51	8,21	12,72	18,85	14,64	1,2	0,00	0,0
2016-07-04 08:30	322	39	71	0,0	18,93	12,62	23,4	1011,51	6,88	12,62	18,85	14,13	1,6	0,00	0,0
2016-07-04 09:00	315	39	71	1,4	18,93	12,82	23,4	1011,51	7,07	12,82	18,85	14,33	2,2	0,00	0,0
2016-07-04 09:30	321	39	67	0,0	18,93	12,92	23,4	1011,51	6,28	12,92	18,85	14,18	2,4	0,00	0,0
2016-07-04 10:00	303	39	68	0,0	18,93	13,73	23,4	1011,51	7,27	13,73	18,85	15,04	2,2	0,00	0,0
2016-07-04 10:30	331	39	63	0,0	19,03	13,83	23,4	1011,51	6,20	13,83	18,95	14,83	2,0	0,00	0,0
2016-07-04 11:00	274	39	57	0,0	19,03	14,53	23,4	1011,51	5,33	14,53	18,95	15,19	2,6	0,00	0,0
2016-07-04 11:30	351	39	59	0,0	19,03	13,83	23,4	1011,51	5,20	13,83	18,95	14,60	3,0	0,00	0,0
2016-07-04 12:00	332	39	55	0,0	19,03	13,83	23,4	1011,51	4,14	13,83	18,95	14,38	3,1	0,00	0,0
2016-07-04 12:30	305	39	52	1,6	18,93	14,43	23,4	1011,51	3,85	14,43	18,85	14,82	3,7	0,00	0,0
2016-07-04 13:00	6	39	51	0,0	18,93	14,73	23,4	1011,51	3,83	14,73	18,85	15,07	3,0	0,00	0,0
2016-07-04 13:30	303	39	50	0,0	18,93	16,13	23,4	1011,51	4,81	16,13	18,85	16,42	3,1	0,00	0,0
2016-07-04 14:00	351	39	47	1,4	18,93	16,53	23,4	1011,51	4,23	16,53	18,85	16,67	2,6	0,00	0,0
2016-07-04 14:30	325	39	48	2,2	19,03	15,83	23,4	1011,51	3,92	15,83	18,95	16,02	3,7	0,00	0,0
2016-07-04 15:00	85	39	49	1,2	19,03	16,23	23,4	1011,51	4,59	16,23	18,95	16,47	3,0	0,00	0,0
2016-07-04 15:30	115	39	43	1,6	19,03	17,23	23,4	1010,51	3,51	17,23	18,95	17,19	3,3	0,00	0,0
2016-07-04 16:00	351	39	45	0,0	19,03	16,23	23,4	1010,51	3,30	16,23	18,95	16,28	3,0	0,00	0,0
2016-07-04 16:30	346	39	43	0,0	19,13	17,13	23,4	1010,51	3,42	17,13	19,05	17,09	3,1	0,00	0,0
2016-07-04 17:00	336	39	41	0,0	19,23	17,23	23,4	1010,51	2,78	17,23	19,15	17,10	3,5	0,00	0,0
2016-07-04 17:30	293	39	42	1,2	19,23	16,93	23,4	1010,51	2,88	16,93	19,15	16,84	3,3	0,00	0,0
2016-07-04 18:00	54	39	46	0,0	19,23	16,43	23,4	1010,51	3,82	16,43	19,15	16,53	3,3	0,00	0,0
2016-07-04 18:30	84	39	45	0,0	19,23	17,13	23,4	1010,51	4,11	17,13	19,15	17,18	2,6	0,00	0,0
2016-07-04 19:00	345	39	43	0,0	19,23	16,63	23,4	1010,51	2,97	16,63	19,15	16,59	3,7	0,00	0,0
2016-07-04 19:30	345	39	46	1,4	19,23	16,33	23,4	1010,51	3,72	16,33	19,15	16,43	3,5	0,00	0,0

Datum	Vindriktning °	Luftfukt inne Rh%	Luftfukt ute Rh%	Vindhastighet m/s	Temp inne °C	Temp ute °C	Nederb. året mm	Lufttryck Mbar	Daggpunkt °C	Kyleffekt °C	Vix inne °C	Vix ute °C	Vindby m/s	Korr lufttryck	Regn/dygn mm
2016-07-04 20:00	334	39	47	0,0	19,23	15,93	23,4	1010,51	3,69	15,93	19,15	16,07	2,8	0,00	0,0
2016-07-04 20:30	330	39	44	1,6	19,23	15,63	23,4	1010,51	2,42	15,63	19,15	15,63	3,1	0,00	0,0
2016-07-04 21:00	336	38	47	1,4	19,23	15,43	23,4	1010,51	3,23	15,43	19,10	15,57	2,8	0,00	0,0
2016-07-04 21:30	345	39	51	0,0	19,23	14,53	23,4	1010,51	3,65	14,53	19,15	14,87	2,2	0,00	0,0
2016-07-04 22:00	345	39	53	0,0	19,23	13,73	23,4	1010,51	3,49	13,73	19,15	14,17	1,6	0,00	0,0
2016-07-04 22:30	346	38	55	1,4	19,23	13,02	23,4	1010,51	3,40	13,02	19,10	13,58	1,6	0,00	0,0
2016-07-04 23:00	343	38	58	1,8	19,13	12,42	23,4	1010,51	3,64	12,42	19,00	13,14	2,0	0,00	0,0
2016-07-04 23:30	341	38	60	0,0	19,13	12,02	23,4	1011,51	3,77	12,02	19,00	12,85	2,8	0,00	0,0
2016-07-05 00:00	328	38	65	1,6	19,13	11,32	23,4	1011,51	4,31	11,32	19,00	12,45	2,2	0,00	0,0
2016-07-05 00:30	322	38	69	1,6	19,13	10,72	23,4	1011,51	4,63	10,72	19,00	12,10	2,2	0,00	0,0
2016-07-05 01:00	329	38	71	1,8	19,13	10,32	23,4	1011,51	4,68	10,32	19,00	11,83	2,8	0,00	0,0
2016-07-05 01:30	347	38	74	1,8	19,13	9,82	23,4	1010,51	4,82	9,82	19,00	11,53	2,4	0,00	0,0
2016-07-05 02:00	344	38	76	1,4	19,03	9,52	23,4	1010,51	4,92	9,52	18,90	11,37	2,4	0,00	0,0
2016-07-05 02:30	346	38	77	1,2	19,03	9,12	23,4	1010,51	4,73	9,12	18,90	11,04	2,0	0,00	0,0
2016-07-05 03:00	345	38	80	1,2	19,03	8,42	23,4	1010,51	4,62	8,42	18,90	10,55	1,8	0,00	0,0
2016-07-05 03:30	343	38	84	0,0	19,03	7,82	23,4	1010,51	4,77	7,82	18,90	10,25	1,4	0,00	0,0
2016-07-05 04:00	345	38	86	0,0	19,03	7,72	23,4	1010,51	5,02	7,72	18,90	10,30	1,4	0,00	0,0
2016-07-05 04:30	345	38	84	0,0	19,03	8,02	23,4	1010,51	4,96	8,02	18,90	10,45	1,4	0,00	0,0
2016-07-05 05:00	351	38	85	0,0	19,03	8,02	23,4	1010,51	5,14	8,02	18,90	10,52	1,4	0,00	0,0
2016-07-05 05:30	351	38	86	0,0	19,03	8,32	23,4	1010,51	5,61	8,32	18,90	10,90	1,8	0,00	0,0
2016-07-05 06:00	351	38	81	0,0	19,03	9,92	23,4	1010,51	6,27	9,92	18,90	12,13	1,4	0,00	0,0
2016-07-05 06:30	347	38	75	0,0	19,03	11,62	23,4	1010,51	6,75	11,62	18,90	13,40	1,4	0,00	0,0
2016-07-05 07:00	320	38	68	0,0	18,93	13,02	23,4	1009,51	6,60	13,02	18,80	14,34	1,4	0,00	0,0
2016-07-05 07:30	329	38	63	1,2	18,93	13,12	23,4	1009,51	5,54	13,12	18,80	14,13	2,8	0,00	0,0
2016-07-05 08:00	324	38	64	0,0	19,03	13,93	23,4	1009,51	6,53	13,93	18,90	14,99	2,8	0,00	0,0
2016-07-05 08:30	297	38	60	1,4	19,03	14,43	23,4	1009,51	6,02	14,43	18,90	15,26	3,0	0,00	0,0
2016-07-05 09:00	321	38	56	0,0	19,03	14,63	23,4	1009,51	5,15	14,63	18,90	15,23	3,3	0,00	0,0
2016-07-05 09:30	330	38	52	0,0	19,03	14,83	23,4	1009,51	4,21	14,83	18,90	15,22	3,5	0,00	0,0
2016-07-05 10:00	299	38	55	2,0	19,03	15,63	23,4	1008,51	5,81	15,63	18,90	16,18	2,6	0,00	0,0
2016-07-05 10:30	287	38	54	1,4	19,03	15,63	23,4	1008,51	5,53	15,63	18,90	16,13	2,6	0,00	0,0
2016-07-05 11:00	305	38	49	1,6	19,03	16,13	23,4	1008,51	4,50	16,13	18,90	16,37	2,8	0,00	0,0
2016-07-05 11:30	327	38	46	1,6	19,03	16,13	23,4	1008,51	3,54	16,13	18,90	16,23	2,4	0,00	0,0
2016-07-05 12:00	338	38	40	0,0	19,13	16,73	23,4	1008,51	1,96	16,73	19,00	16,56	4,1	0,00	0,0
2016-07-05 12:30	291	38	43	1,6	19,13	16,93	23,4	1007,51	3,24	16,93	19,00	16,89	3,5	0,00	0,0
2016-07-05 13:00	327	38	45	0,0	19,13	16,43	23,4	1007,51	3,48	16,43	19,00	16,48	3,7	0,00	0,0
2016-07-05 13:30	297	38	44	1,4	19,13	16,13	23,4	1007,51	2,87	16,13	19,00	16,13	3,9	0,00	0,0
2016-07-05 14:00	308	38	45	1,2	19,13	16,13	23,4	1007,51	3,21	16,13	19,00	16,18	3,5	0,00	0,0
2016-07-05 14:30	324	38	46	2,2	19,13	16,03	23,4	1007,51	3,45	16,03	19,00	16,13	4,1	0,00	0,0
2016-07-05 15:00	314	38	46	1,4	19,13	16,23	23,4	1007,51	3,63	16,23	19,00	16,33	4,7	0,00	0,0
2016-07-05 15:30	333	38	47	2,8	19,23	15,93	23,4	1007,51	3,69	14,36	19,10	16,07	4,3	0,00	0,0
2016-07-05 16:00	346	38	44	3,0	19,33	15,93	23,4	1007,51	2,69	14,36	19,20	15,93	5,6	0,00	0,0
2016-07-05 16:30	326	38	45	1,8	19,33	16,23	23,4	1006,51	3,30	16,23	19,20	16,28	5,0	0,00	0,0
2016-07-05 17:00	343	38	44	2,2	19,33	16,33	23,4	1006,51	3,05	16,33	19,20	16,33	5,0	0,00	0,0
2016-07-05 17:30	343	38	45	2,2	19,33	15,73	23,4	1006,51	2,85	15,73	19,20	15,78	5,0	0,00	0,0
2016-07-05 18:00	330	38	46	2,8	19,33	15,83	23,4	1006,51	3,27	14,25	19,20	15,93	5,0	0,00	0,0
2016-07-05 18:30	319	38	47	1,6	19,43	15,63	23,4	1006,51	3,42	15,63	19,30	15,77	5,2	0,00	0,0

Datum	Vindriktning °	Luftfukt inne Rh%	Luftfukt ute Rh%	Vindhastighet m/s	Temp inne °C	Temp ute °C	Nederb. året mm	Lufttryck Mbar	Daggpunkt °C	Kyleffekt °C	Vix inne °C	Vix ute °C	Vindby m/s	Korr lufttryck	Regn/dygn mm
2016-07-05 19:00	351	38	45	1,6	19,43	15,63	23,4	1006,51	2,76	15,63	19,30	15,68	4,7	0,00	0,0
2016-07-05 19:30	315	38	47	1,8	19,43	15,23	23,4	1006,51	3,05	15,23	19,30	15,37	5,2	0,00	0,0
2016-07-05 20:00	4	38	48	2,2	19,43	14,73	23,4	1006,51	2,92	14,73	19,30	14,92	4,9	0,00	0,0
2016-07-05 20:30	340	38	51	1,8	19,43	14,33	23,4	1006,51	3,46	14,33	19,30	14,67	4,5	0,00	0,0
2016-07-05 21:00	337	38	53	1,6	19,43	13,73	23,4	1006,51	3,49	13,73	19,30	14,17	4,9	0,00	0,0
2016-07-05 21:30	311	38	55	2,0	19,43	13,23	23,4	1006,51	3,58	13,23	19,30	13,78	4,3	0,00	0,0
2016-07-05 22:00	346	38	60	1,4	19,43	12,42	23,4	1006,51	4,14	12,42	19,30	13,25	3,1	0,00	0,0
2016-07-05 22:30	328	38	64	1,4	19,33	11,62	23,4	1006,51	4,36	11,62	19,20	12,69	3,3	0,00	0,0
2016-07-05 23:00	325	38	66	2,0	19,33	10,92	23,4	1006,51	4,16	10,92	19,20	12,11	3,1	0,00	0,0
2016-07-05 23:30	351	38	67	0,0	19,33	10,52	23,4	1006,51	4,00	10,52	19,20	11,77	3,5	0,00	0,0
2016-07-06 00:00	351	38	70	0,0	19,23	9,72	23,4	1006,51	3,89	9,72	19,10	11,17	0,0	0,00	0,0
2016-07-06 00:30	351	38	74	0,0	19,23	8,92	23,4	1006,51	3,95	8,92	19,10	10,63	1,6	0,00	0,0
2016-07-06 01:00	351	38	75	0,0	19,23	8,42	23,4	1006,51	3,67	8,42	19,10	10,20	0,0	0,00	0,0
2016-07-06 01:30	351	37	78	0,0	19,23	8,02	23,4	1006,51	3,86	8,02	19,06	10,01	1,6	0,00	0,0
2016-07-06 02:00	356	38	80	0,0	19,13	7,52	23,4	1005,51	3,75	7,52	19,00	9,65	1,6	0,00	0,0
2016-07-06 02:30	351	37	82	0,0	19,13	7,12	23,4	1006,51	3,73	7,12	18,96	9,40	1,4	0,00	0,0
2016-07-06 03:00	351	37	84	0,0	19,13	6,72	23,4	1006,51	3,69	6,72	18,96	9,15	1,4	0,00	0,0
2016-07-06 03:30	351	37	85	0,0	19,03	6,52	23,4	1005,51	3,67	6,52	18,86	9,02	1,2	0,00	0,0
2016-07-06 04:00	292	37	89	1,4	19,03	6,62	23,4	1005,51	4,45	6,62	18,86	9,43	1,8	0,00	0,0
2016-07-06 04:30	313	37	91	0,0	18,93	6,92	23,4	1005,51	5,07	6,92	18,76	9,89	2,0	0,00	0,0
2016-07-06 05:00	342	37	90	0,0	18,93	7,42	23,4	1005,51	5,40	7,42	18,76	10,31	1,8	0,00	0,0
2016-07-06 05:30	316	37	80	2,2	18,93	8,32	23,4	1005,51	4,53	8,32	18,76	10,45	2,4	0,00	0,0
2016-07-06 06:00	340	37	73	2,6	18,83	8,92	23,4	1005,51	3,75	7,60	18,66	10,56	3,9	0,00	0,0
2016-07-06 06:30	312	37	72	1,4	18,83	9,32	23,4	1005,51	3,93	9,32	18,66	10,90	3,5	0,00	0,0
2016-07-06 07:00	327	37	66	2,0	18,83	10,02	23,4	1005,51	3,30	10,02	18,66	11,21	5,0	0,00	0,0
2016-07-06 07:30	318	37	70	1,4	18,83	10,32	23,4	1005,51	4,46	10,32	18,66	11,77	3,0	0,00	0,0
2016-07-06 08:00	300	37	75	1,2	18,83	10,32	23,4	1005,51	5,50	10,32	18,66	12,10	3,0	0,00	0,0
2016-07-06 08:30	305	37	74	1,6	18,83	10,52	23,4	1005,51	5,49	10,52	18,66	12,23	3,0	0,00	0,0
2016-07-06 09:00	316	37	67	1,8	18,73	10,62	23,4	1005,51	4,10	10,62	18,56	11,87	4,5	0,00	0,0
2016-07-06 09:30	319	37	66	2,6	18,73	10,72	23,4	1005,51	3,97	9,50	18,56	11,91	5,0	0,00	0,0
2016-07-06 10:00	306	37	67	2,4	18,73	11,22	23,4	1005,51	4,67	10,03	18,56	12,47	4,3	0,00	0,0
2016-07-06 10:30	308	37	63	1,6	18,73	11,62	23,4	1005,51	4,12	11,62	18,56	12,63	3,9	0,00	0,0
2016-07-06 11:00	313	37	63	3,9	18,73	12,02	23,4	1005,51	4,50	8,53	18,56	13,03	3,9	0,00	0,0
2016-07-06 11:30	301	37	63	1,4	18,63	12,32	23,4	1004,51	4,78	12,32	18,46	13,33	4,3	0,00	0,0
2016-07-06 12:00	320	37	61	2,4	18,63	12,02	23,4	1005,51	4,02	10,87	18,46	12,91	5,0	0,00	0,0
2016-07-06 12:30	308	37	61	1,2	18,63	12,12	23,4	1005,51	4,11	12,12	18,46	13,01	5,0	0,00	0,0
2016-07-06 13:00	319	37	56	2,4	18,63	12,62	23,4	1005,51	3,30	11,51	18,46	13,23	4,1	0,00	0,0
2016-07-06 13:30	351	36	57	2,8	18,63	12,32	23,4	1005,51	3,28	10,42	18,42	12,99	6,2	0,00	0,0
2016-07-06 14:00	329	36	57	2,6	18,63	12,72	23,4	1005,51	3,65	11,61	18,42	13,39	6,6	0,00	0,0
2016-07-06 14:30	346	36	59	3,3	18,63	12,72	23,4	1005,51	4,17	10,11	18,42	13,50	5,2	0,00	0,0
2016-07-06 15:00	302	36	54	1,8	18,73	13,33	23,4	1005,51	3,40	13,33	18,52	13,82	7,5	0,00	0,0
2016-07-06 15:30	298	36	57	2,0	18,73	13,23	23,4	1005,51	4,12	13,23	18,52	13,89	4,5	0,00	0,0
2016-07-06 16:00	305	37	57	1,6	18,73	13,33	23,4	1005,51	4,21	13,33	18,56	13,99	5,8	0,00	0,0
2016-07-06 16:30	320	37	63	2,4	18,73	12,42	23,4	1005,51	4,88	11,30	18,56	13,43	6,2	0,00	0,0
2016-07-06 17:00	308	37	57	2,6	18,73	12,62	23,4	1005,51	3,56	11,51	18,56	13,29	4,7	0,00	0,0
2016-07-06 17:30	313	36	60	1,4	18,73	12,82	23,4	1005,51	4,52	12,82	18,52	13,66	3,5	0,00	0,0

Datum	Vindriktning °	Luftfukt inne Rh%	Luftfukt ute Rh%	Vindhastighet m/s	Temp inne °C	Temp ute °C	Nederb. året mm	Lufttryck Mbar	Daggpunkt °C	Kyleffekt °C	Vix inne °C	Vix ute °C	Vindby m/s	Korr lufttryck	Regn/dygn mm
2016-07-06 18:00	313	36	59	2,6	18,73	12,52	23,4	1006,51	3,99	11,40	18,52	13,30	4,3	0,00	0,0
2016-07-06 18:30	306	36	60	1,8	18,73	12,32	23,4	1006,51	4,05	12,32	18,52	13,15	4,7	0,00	0,0
2016-07-06 19:00	312	36	70	1,2	18,63	11,62	23,4	1006,51	5,71	11,62	18,42	13,07	5,0	0,00	0,0
2016-07-06 19:30	304	36	65	1,6	18,63	11,52	23,4	1006,51	4,50	11,52	18,42	12,65	3,7	0,00	0,0
2016-07-06 20:00	321	36	69	1,6	18,63	11,02	23,4	1006,51	4,92	11,02	18,42	12,40	4,7	0,00	0,0
2016-07-06 20:30	321	36	69	1,6	18,63	11,02	23,4	1006,51	4,92	11,02	18,42	12,40	3,3	0,00	0,0
2016-07-06 21:00	330	36	69	2,2	18,73	10,82	23,4	1006,51	4,73	10,82	18,52	12,20	4,1	0,00	0,0
2016-07-06 21:30	301	36	70	1,4	18,73	10,22	23,4	1006,51	4,37	10,22	18,52	11,67	4,3	0,00	0,0
2016-07-06 22:00	311	36	72	0,0	18,73	10,22	23,4	1006,51	4,79	10,22	18,52	11,80	3,1	0,00	0,0
2016-07-06 22:30	289	36	75	0,0	18,73	9,72	23,4	1007,51	4,92	9,72	18,52	11,50	3,5	0,00	0,0
2016-07-06 23:00	321	36	77	1,2	18,63	9,42	23,4	1006,51	5,02	9,42	18,42	11,34	2,8	0,00	0,0
2016-07-06 23:30	311	36	77	0,0	18,63	8,92	23,4	1007,51	4,54	8,92	18,42	10,84	2,4	0,00	0,0
2016-07-07 00:00	323	36	78	0,0	18,63	8,62	23,4	1007,51	4,44	8,62	18,42	10,61	1,6	0,00	0,0
2016-07-07 00:30	312	36	79	0,0	18,63	8,42	23,4	1007,51	4,44	8,42	18,42	10,48	1,6	0,00	0,0
2016-07-07 01:00	291	36	81	2,0	18,63	8,52	23,4	1007,51	4,91	8,52	18,42	10,72	2,4	0,00	0,0
2016-07-07 01:30	315	36	82	1,2	18,53	8,62	23,4	1006,51	5,19	8,62	18,32	10,90	2,2	0,00	0,0
2016-07-07 02:00	296	37	84	1,4	18,53	8,52	23,4	1006,51	5,45	8,52	18,36	10,95	2,6	0,00	0,0
2016-07-07 02:30	337	37	82	1,8	18,53	8,32	23,4	1006,51	4,89	8,32	18,36	10,60	2,2	0,00	0,0
2016-07-07 03:00	308	37	83	0,0	18,43	8,32	23,4	1007,51	5,08	8,32	18,26	10,67	2,4	0,00	0,0
2016-07-07 03:30	307	37	84	1,2	18,43	8,12	23,4	1006,51	5,06	8,12	18,26	10,55	2,8	0,00	0,0
2016-07-07 04:00	299	37	85	1,2	18,43	8,22	23,4	1006,51	5,33	8,22	18,26	10,72	3,5	0,00	0,0
2016-07-07 04:30	342	37	85	1,4	18,43	8,32	23,4	1006,51	5,43	8,32	18,26	10,82	2,6	0,00	0,0
2016-07-07 05:00	279	37	87	1,2	18,43	8,22	23,4	1007,51	5,68	8,22	18,26	10,88	2,4	0,00	0,0
2016-07-07 05:30	283	37	86	0,0	18,43	8,32	23,4	1007,51	5,61	8,32	18,26	10,90	2,0	0,00	0,0
2016-07-07 06:00	309	37	81	1,2	18,43	8,32	23,4	1007,51	4,71	8,32	18,26	10,52	2,2	0,00	0,0
2016-07-07 06:30	298	37	77	2,0	18,33	8,92	23,4	1007,51	4,54	8,92	18,16	10,84	3,1	0,00	0,0
2016-07-07 07:00	317	37	74	1,2	18,43	9,42	23,4	1007,51	4,43	9,42	18,26	11,13	2,6	0,00	0,0
2016-07-07 07:30	318	36	75	0,0	18,53	9,42	23,4	1007,51	4,63	9,42	18,32	11,20	2,8	0,00	0,0
2016-07-07 08:00	295	36	72	1,2	18,63	9,72	23,4	1007,51	4,31	9,72	18,42	11,30	4,3	0,00	0,0
2016-07-07 08:30	274	36	72	1,2	18,73	10,22	23,4	1007,51	4,79	10,22	18,52	11,80	3,0	0,00	0,0
2016-07-07 09:00	309	36	64	1,4	18,73	10,42	23,4	1007,51	3,23	10,42	18,52	11,49	5,6	0,00	0,0
2016-07-07 09:30	310	36	64	1,8	18,73	10,92	23,4	1007,51	3,70	10,92	18,52	11,99	4,7	0,00	0,0
2016-07-07 10:00	335	36	61	2,0	18,73	10,92	23,4	1008,51	2,98	10,92	18,52	11,81	4,1	0,00	0,0
2016-07-07 10:30	320	36	62	1,6	18,73	11,22	23,4	1008,51	3,51	11,22	18,52	12,17	5,4	0,00	0,0
2016-07-07 11:00	280	36	58	1,6	18,73	11,52	23,4	1008,51	2,80	11,52	18,52	12,24	4,9	0,00	0,0
2016-07-07 11:30	329	36	54	3,1	18,73	12,22	23,4	1008,51	2,38	10,31	18,52	12,72	5,4	0,00	0,0
2016-07-07 12:00	320	36	60	1,2	18,73	11,72	23,4	1008,51	3,49	11,72	18,52	12,55	5,0	0,00	0,0
2016-07-07 12:30	293	36	52	2,4	18,73	12,52	23,4	1008,51	2,10	11,40	18,52	12,92	5,6	0,00	0,0
2016-07-07 13:00	315	36	50	2,4	18,73	13,53	23,4	1008,51	2,43	12,46	18,52	13,82	6,6	0,00	0,0
2016-07-07 13:30	316	36	51	1,2	18,73	13,43	23,4	1008,51	2,64	13,43	18,52	13,77	5,6	0,00	0,0
2016-07-07 14:00	351	36	50	2,8	18,73	13,23	23,4	1008,51	2,16	11,41	18,52	13,52	4,9	0,00	0,0
2016-07-07 14:30	318	36	51	1,6	18,63	12,62	23,4	1008,51	1,90	12,62	18,42	12,97	4,7	0,00	0,0
2016-07-07 15:00	312	36	53	0,0	18,63	13,02	23,4	1008,51	2,84	13,02	18,42	13,47	5,0	0,00	0,0
2016-07-07 15:30	331	36	52	0,0	18,63	13,12	23,4	1008,51	2,65	13,12	18,42	13,52	4,7	0,00	0,0
2016-07-07 16:00	313	36	51	1,8	18,73	13,43	23,4	1008,51	2,64	13,43	18,52	13,77	4,3	0,00	0,0
2016-07-07 16:30	298	36	48	1,8	18,73	14,13	23,4	1008,51	2,37	14,13	18,52	14,32	4,7	0,00	0,0

Datum	Vindriktning °	Luftfukt inne Rh%	Luftfukt ute Rh%	Vindhastighet m/s	Temp inne °C	Temp ute °C	Nederb. året mm	Lufttryck Mbar	Daggpunkt °C	Kyleffekt °C	Vix inne °C	Vix ute °C	Vindby m/s	Korr lufttryck	Regn/dygn mm
2016-07-07 17:00	286	36	48	2,2	18,73	13,93	23,4	1008,51	2,19	13,93	18,52	14,12	4,5	0,00	0,0
2016-07-07 17:30	295	36	51	1,8	18,73	13,02	23,4	1008,51	2,27	13,02	18,52	13,37	4,7	0,00	0,0
2016-07-07 18:00	351	36	49	2,2	18,73	13,23	23,4	1008,51	1,86	13,23	18,52	13,47	4,3	0,00	0,0
2016-07-07 18:30	337	36	50	2,4	18,73	12,82	23,4	1008,51	1,79	11,72	18,52	13,12	3,9	0,00	0,0
2016-07-07 19:00	326	36	54	2,0	18,73	12,62	23,4	1008,51	2,75	12,62	18,52	13,12	3,9	0,00	0,0
2016-07-07 19:30	323	36	49	1,8	18,73	12,32	23,4	1008,51	1,03	12,32	18,52	12,57	3,9	0,00	0,0
2016-07-07 20:00	317	36	50	1,6	18,63	12,12	23,4	1008,51	1,15	12,12	18,42	12,42	4,1	0,00	0,0
2016-07-07 20:30	330	36	54	1,2	18,63	11,72	23,4	1008,51	1,92	11,72	18,42	12,22	2,0	0,00	0,0
2016-07-07 21:00	351	36	58	1,2	18,63	11,52	23,4	1008,51	2,80	11,52	18,42	12,24	3,3	0,00	0,0
2016-07-07 21:30	312	36	57	0,0	18,73	11,12	23,4	1008,51	2,17	11,12	18,52	11,78	2,6	0,00	0,0
2016-07-07 22:00	328	36	61	0,0	18,63	11,02	23,4	1008,51	3,08	11,02	18,42	11,91	1,6	0,00	0,0
2016-07-07 22:30	351	36	64	0,0	18,63	10,62	23,4	1008,51	3,41	10,62	18,42	11,69	2,0	0,00	0,0
2016-07-07 23:00	338	36	63	0,0	18,63	10,32	23,4	1008,51	2,90	10,32	18,42	11,33	2,0	0,00	0,0
2016-07-07 23:30	342	36	66	1,4	18,63	9,32	23,4	1008,51	2,64	9,32	18,42	10,51	1,6	0,00	0,0
2016-07-08 00:00	346	36	68	1,2	18,63	8,52	23,4	1008,51	2,32	8,52	18,42	9,84	2,2	0,00	0,0
2016-07-08 00:30	339	36	73	1,2	18,53	7,82	23,4	1008,51	2,69	7,82	18,32	9,46	2,2	0,00	0,0
2016-07-08 01:00	346	36	74	0,0	18,53	7,42	23,4	1008,51	2,51	7,42	18,32	9,13	2,4	0,00	0,0
2016-07-08 01:30	351	36	76	1,6	18,53	7,02	23,4	1008,51	2,51	7,02	18,32	8,87	2,6	0,00	0,0
2016-07-08 02:00	336	36	78	1,4	18,53	6,52	23,4	1008,51	2,41	6,52	18,32	8,51	2,4	0,00	0,0
2016-07-08 02:30	335	36	80	0,0	18,43	6,12	23,4	1008,51	2,39	6,12	18,22	8,25	2,2	0,00	0,0
2016-07-08 03:00	351	36	81	0,0	18,43	6,02	23,4	1008,51	2,48	6,02	18,22	8,22	2,4	0,00	0,0
2016-07-08 03:30	351	36	84	0,0	18,43	4,82	23,4	1008,51	1,84	4,82	18,22	7,24	1,4	0,00	0,0
2016-07-08 04:00	351	36	87	0,0	18,43	4,62	23,4	1007,51	2,15	4,62	18,22	7,27	1,2	0,00	0,0
2016-07-08 04:30	351	36	89	0,0	18,43	4,42	23,4	1007,51	2,28	4,42	18,22	7,23	1,4	0,00	0,0
2016-07-08 05:00	351	36	88	0,0	18,43	4,72	23,4	1007,51	2,41	4,72	18,22	7,45	1,2	0,00	0,0
2016-07-08 05:30	351	36	87	0,0	18,33	5,12	23,4	1007,51	2,64	5,12	18,12	7,77	0,0	0,00	0,0
2016-07-08 06:00	351	36	83	0,0	18,33	6,42	23,4	1007,51	3,22	6,42	18,12	8,77	1,2	0,00	0,0
2016-07-08 06:30	351	36	76	0,0	18,33	8,32	23,4	1007,51	3,77	8,32	18,12	10,17	1,2	0,00	0,0
2016-07-08 07:00	351	36	70	0,0	18,43	9,82	23,4	1007,51	3,99	9,82	18,22	11,27	1,2	0,00	0,0
2016-07-08 07:30	298	36	64	0,0	18,63	10,92	23,4	1007,51	3,70	10,92	18,42	11,99	1,6	0,00	0,0
2016-07-08 08:00	298	36	62	0,0	18,73	11,92	23,4	1007,51	4,17	11,92	18,52	12,87	1,4	0,00	0,0
2016-07-08 08:30	319	36	56	1,4	18,83	12,42	23,4	1007,51	3,11	12,42	18,62	13,03	1,6	0,00	0,0
2016-07-08 09:00	298	36	55	0,0	18,83	12,72	23,4	1007,51	3,12	12,72	18,62	13,28	2,0	0,00	0,0
2016-07-08 09:30	290	36	54	1,2	18,83	13,33	23,4	1007,51	3,40	13,33	18,62	13,82	4,1	0,00	0,0
2016-07-08 10:00	290	36	53	0,0	18,73	13,83	23,4	1007,51	3,58	13,83	18,52	14,27	2,4	0,00	0,0
2016-07-08 10:30	282	36	52	2,0	18,73	14,33	23,4	1006,51	3,76	14,33	18,52	14,72	2,4	0,00	0,0
2016-07-08 11:00	298	36	50	2,0	18,73	14,83	23,4	1006,51	3,62	14,83	18,52	15,12	3,0	0,00	0,0
2016-07-08 11:30	297	36	49	2,2	18,63	15,33	23,4	1006,51	3,77	15,33	18,42	15,57	3,0	0,00	0,0
2016-07-08 12:00	279	36	45	2,0	18,63	15,83	23,4	1006,51	2,94	15,83	18,42	15,88	3,1	0,00	0,0
2016-07-08 12:30	306	36	44	2,2	18,63	16,43	23,4	1006,51	3,14	16,43	18,42	16,43	3,1	0,00	0,0
2016-07-08 13:00	318	36	42	2,2	18,63	16,93	23,4	1006,51	2,88	16,93	18,42	16,84	3,3	0,00	0,0
2016-07-08 13:30	337	36	38	2,4	18,63	16,83	23,4	1006,51	1,28	15,94	18,42	16,57	4,9	0,00	0,0
2016-07-08 14:00	328	36	38	1,8	18,63	17,23	23,4	1006,51	1,63	17,23	18,42	16,97	4,7	0,00	0,0
2016-07-08 14:30	333	36	37	2,8	18,63	17,33	23,4	1006,51	1,31	15,89	18,42	17,03	5,0	0,00	0,0
2016-07-08 15:00	351	36	38	1,4	18,73	17,93	23,4	1006,51	2,25	17,93	18,52	17,67	4,5	0,00	0,0
2016-07-08 15:30	335	36	37	2,0	18,73	18,23	23,4	1006,51	2,11	18,23	18,52	17,93	3,7	0,00	0,0

Datum	Vindriktning °	Luftfukt inne Rh%	Luftfukt ute Rh%	Vindhastighet m/s	Temp inne °C	Temp ute °C	Nederb. året mm	Lufttryck Mbar	Daggpunkt °C	Kyleffekt °C	Vix inne °C	Vix ute °C	Vindby m/s	Korr lufttryck	Regn/dygn mm
2016-07-08 16:00	332	36	37	2,4	18,83	17,73	23,4	1006,51	1,67	16,89	18,62	17,43	4,5	0,00	0,0
2016-07-08 16:30	304	36	37	1,2	18,93	17,93	23,4	1006,51	1,84	17,93	18,72	17,63	5,4	0,00	0,0
2016-07-08 17:00	298	36	37	0,0	18,93	17,83	23,4	1006,51	1,75	17,83	18,72	17,53	4,1	0,00	0,0
2016-07-08 17:30	318	36	38	2,2	18,93	17,63	23,4	1006,51	1,98	17,63	18,72	17,37	4,1	0,00	0,0
2016-07-08 18:00	307	36	38	2,0	18,93	17,63	23,4	1006,51	1,98	17,63	18,72	17,37	4,7	0,00	0,0
2016-07-08 18:30	317	36	39	1,4	18,93	17,93	23,4	1006,51	2,65	17,93	18,72	17,72	3,1	0,00	0,0
2016-07-08 19:00	309	36	39	1,6	18,93	17,23	23,4	1006,51	2,02	17,23	18,72	17,02	4,1	0,00	0,0
2016-07-08 19:30	317	36	41	1,6	18,93	17,23	23,4	1006,51	2,78	17,23	18,72	17,10	3,7	0,00	0,0
2016-07-08 20:00	335	36	44	1,4	18,93	16,43	23,4	1006,51	3,14	16,43	18,72	16,43	3,3	0,00	0,0
2016-07-08 20:30	331	36	46	1,6	18,93	15,83	23,4	1006,51	3,27	15,83	18,72	15,93	3,1	0,00	0,0
2016-07-08 21:00	342	36	49	1,6	18,93	14,73	23,4	1006,51	3,23	14,73	18,72	14,97	3,1	0,00	0,0
2016-07-08 21:30	337	36	51	0,0	18,93	14,33	23,4	1006,51	3,46	14,33	18,72	14,67	2,0	0,00	0,0
2016-07-08 22:00	337	36	53	0,0	18,93	13,73	23,4	1006,51	3,49	13,73	18,72	14,17	0,0	0,00	0,0
2016-07-08 22:30	351	36	57	1,4	18,83	12,52	23,4	1006,51	3,47	12,52	18,62	13,19	2,0	0,00	0,0
2016-07-08 23:00	341	36	60	1,8	18,83	11,82	23,4	1006,51	3,58	11,82	18,62	12,65	2,4	0,00	0,0
2016-07-08 23:30	338	36	63	1,4	18,83	11,42	23,4	1006,51	3,93	11,42	18,62	12,43	2,8	0,00	0,0
2016-07-09 00:00	351	36	65	1,6	18,83	10,92	23,4	1006,51	3,93	10,92	18,62	12,05	2,6	0,00	0,0
2016-07-09 00:30	342	36	68	1,4	18,73	10,32	23,4	1006,51	4,03	10,32	18,52	11,64	2,0	0,00	0,0
2016-07-09 01:00	342	36	69	0,0	18,73	9,92	23,4	1006,51	3,87	9,92	18,52	11,30	1,8	0,00	0,0
2016-07-09 01:30	342	36	73	0,0	18,73	8,72	23,4	1006,51	3,56	8,72	18,52	10,36	0,0	0,00	0,0
2016-07-09 02:00	342	36	78	0,0	18,73	8,12	23,4	1006,51	3,96	8,12	18,52	10,11	1,4	0,00	0,0
2016-07-09 02:30	342	36	80	0,0	18,63	7,52	23,4	1006,51	3,75	7,52	18,42	9,65	1,4	0,00	0,0
2016-07-09 03:00	342	36	84	1,2	18,63	7,02	23,4	1006,51	3,98	7,02	18,42	9,45	1,2	0,00	0,0
2016-07-09 03:30	341	36	85	0,0	18,63	6,62	23,4	1006,51	3,77	6,62	18,42	9,12	1,4	0,00	0,0
2016-07-09 04:00	341	36	83	0,0	18,63	5,92	23,4	1006,51	2,73	5,92	18,42	8,27	0,0	0,00	0,0
2016-07-09 04:30	341	36	85	0,0	18,63	5,82	23,4	1006,51	2,99	5,82	18,42	8,32	0,0	0,00	0,0
2016-07-09 05:00	341	36	86	0,0	18,63	6,32	23,4	1006,51	3,65	6,32	18,42	8,90	0,0	0,00	0,0
2016-07-09 05:30	341	36	87	0,0	18,53	7,02	23,4	1005,51	4,50	7,02	18,32	9,68	0,0	0,00	0,0
2016-07-09 06:00	341	36	88	0,0	18,53	7,52	23,4	1005,51	5,16	7,52	18,32	10,25	0,0	0,00	0,0
2016-07-09 06:30	341	36	83	0,0	18,53	8,92	23,4	1005,51	5,66	8,92	18,32	11,27	0,0	0,00	0,0
2016-07-09 07:00	341	36	77	0,0	18,53	9,52	23,4	1005,51	5,12	9,52	18,32	11,44	1,4	0,00	0,0
2016-07-09 07:30	341	36	73	0,0	18,63	10,42	23,4	1005,51	5,19	10,42	18,42	12,06	1,4	0,00	0,0
2016-07-09 08:00	343	36	64	0,0	18,63	11,62	23,4	1005,51	4,36	11,62	18,42	12,69	1,6	0,00	0,0
2016-07-09 08:30	344	36	58	0,0	18,73	12,32	23,4	1005,51	3,54	12,32	18,52	13,04	1,4	0,00	0,0
2016-07-09 09:00	338	36	56	0,0	18,73	12,82	23,4	1005,51	3,48	12,82	18,52	13,43	2,4	0,00	0,0
2016-07-09 09:30	266	36	54	1,2	18,73	13,73	23,4	1005,51	3,77	13,73	18,52	14,22	1,8	0,00	0,0
2016-07-09 10:00	278	36	50	1,4	18,73	14,53	23,4	1005,51	3,35	14,53	18,52	14,82	2,0	0,00	0,0
2016-07-09 10:30	321	36	48	0,0	18,73	15,13	23,4	1004,51	3,28	15,13	18,52	15,32	2,0	0,00	0,0
2016-07-09 11:00	97	36	48	0,0	18,73	16,23	23,4	1004,51	4,28	16,23	18,52	16,42	2,0	0,00	0,0
2016-07-09 11:30	341	36	46	0,0	18,73	16,23	23,4	1004,51	3,63	16,23	18,52	16,33	3,1	0,00	0,0
2016-07-09 12:00	300	36	44	1,2	18,73	17,73	23,4	1004,51	4,31	17,73	18,52	17,73	3,1	0,00	0,0
2016-07-09 12:30	296	36	41	0,0	18,73	18,13	23,4	1004,51	3,59	18,13	18,52	18,00	3,3	0,00	0,0
2016-07-09 13:00	143	36	39	0,0	18,73	18,63	23,4	1004,51	3,27	18,63	18,52	18,42	3,1	0,00	0,0
2016-07-09 13:30	293	36	37	1,4	18,73	19,23	23,4	1004,51	2,99	19,23	18,52	18,93	3,3	0,00	0,0
2016-07-09 14:00	328	36	35	2,0	18,83	19,73	23,4	1004,51	2,57	19,73	18,62	19,36	2,8	0,00	0,0
2016-07-09 14:30	347	36	35	1,6	18,83	18,83	23,4	1004,51	1,78	18,83	18,62	18,46	2,4	0,00	0,0

Datum	Vindriktning °	Luftfukt inne Rh%	Luftfukt ute Rh%	Vindhastighet m/s	Temp inne °C	Temp ute °C	Nederb. året mm	Lufttryck Mbar	Daggpunkt °C	Kyleffekt °C	Vix inne °C	Vix ute °C	Vindby m/s	Korr lufttryck	Regn/dygn mm
2016-07-09 15:00	310	36	35	1,6	18,83	19,13	23,4	1003,51	2,05	19,13	18,62	18,76	2,6	0,00	0,0
2016-07-09 15:30	310	36	34	1,2	18,83	19,03	23,4	1003,51	1,52	19,03	18,62	18,62	2,6	0,00	0,0
2016-07-09 16:00	331	36	29	1,2	18,93	19,13	23,4	1003,51	-0,83	19,13	18,72	18,54	3,0	0,00	0,0
2016-07-09 16:30	336	36	28	1,6	18,93	19,03	23,4	1003,51	-1,45	19,03	18,72	18,40	3,9	0,00	0,0
2016-07-09 17:00	316	36	30	2,4	19,03	19,13	23,4	1003,51	-0,31	18,37	18,82	18,57	4,3	0,00	0,0
2016-07-09 17:30	317	36	28	1,8	19,03	18,83	23,4	1003,51	-1,62	18,83	18,82	18,20	4,7	0,00	0,0
2016-07-09 18:00	332	36	28	3,0	19,03	18,53	23,4	1003,51	-1,87	17,20	18,82	17,90	5,2	0,00	0,0
2016-07-09 18:30	309	36	30	1,2	19,03	18,43	23,4	1003,51	-0,91	18,43	18,82	17,87	5,0	0,00	0,0
2016-07-09 19:00	267	36	33	2,0	19,13	18,03	23,4	1004,51	0,19	18,03	18,92	17,58	3,5	0,00	0,0
2016-07-09 19:30	327	36	37	2,4	19,13	17,63	23,4	1004,51	1,58	16,79	18,92	17,33	3,1	0,00	0,0
2016-07-09 20:00	334	36	40	3,3	19,13	16,73	23,4	1004,51	1,96	14,63	18,92	16,56	4,3	0,00	0,0
2016-07-09 20:30	315	36	42	2,2	19,13	16,03	23,4	1004,51	2,08	16,03	18,92	15,94	3,9	0,00	0,0
2016-07-09 21:00	320	36	41	1,8	19,13	15,03	23,4	1004,51	0,82	15,03	18,92	14,90	4,1	0,00	0,0
2016-07-09 21:30	343	36	45	0,0	19,13	14,53	23,4	1004,51	1,77	14,53	18,92	14,58	2,8	0,00	0,0
2016-07-09 22:00	346	36	49	0,0	19,13	13,63	23,4	1005,51	2,22	13,63	18,92	13,87	2,4	0,00	0,0
2016-07-09 22:30	351	36	54	1,2	19,13	12,62	23,4	1004,51	2,75	12,62	18,92	13,12	2,6	0,00	0,0
2016-07-09 23:00	351	36	58	0,0	19,03	11,92	23,4	1004,51	3,17	11,92	18,82	12,64	3,7	0,00	0,0
2016-07-09 23:30	351	36	72	0,0	19,03	10,92	23,4	1005,51	5,46	10,92	18,82	12,50	2,2	0,00	0,0
2016-07-10 00:00	351	36	75	0,0	19,03	10,12	23,4	1005,51	5,30	10,12	18,82	11,90	1,6	0,00	0,0
2016-07-10 00:30	351	36	76	0,0	19,03	9,42	23,4	1005,51	4,83	9,42	18,82	11,27	0,0	0,00	0,0
2016-07-10 01:00	351	36	76	0,0	18,93	9,12	23,4	1005,51	4,54	9,12	18,72	10,97	1,4	0,00	0,0
2016-07-10 01:30	351	36	77	0,0	18,93	8,62	23,4	1005,51	4,25	8,62	18,72	10,54	0,0	0,00	0,0
2016-07-10 02:00	347	36	78	0,0	18,93	8,02	23,4	1005,51	3,86	8,02	18,72	10,01	0,0	0,00	0,0
2016-07-10 02:30	351	36	79	0,0	18,93	7,82	23,4	1005,51	3,86	7,82	18,72	9,88	0,0	0,00	0,0
2016-07-10 03:00	351	36	81	0,0	18,93	8,02	23,4	1005,51	4,42	8,02	18,72	10,22	0,0	0,00	0,0
2016-07-10 03:30	347	36	82	0,0	18,83	8,12	23,4	1005,51	4,70	8,12	18,62	10,40	0,0	0,00	0,0
2016-07-10 04:00	333	36	81	0,0	18,83	8,42	23,4	1005,51	4,81	8,42	18,62	10,62	1,4	0,00	0,0
2016-07-10 04:30	332	36	80	0,0	18,83	8,52	23,4	1005,51	4,72	8,52	18,62	10,65	1,2	0,00	0,0
2016-07-10 05:00	333	36	82	0,0	18,83	8,62	23,4	1005,51	5,19	8,62	18,62	10,90	0,0	0,00	0,0
2016-07-10 05:30	302	36	84	1,2	18,83	8,82	23,4	1005,51	5,74	8,82	18,62	11,25	1,6	0,00	0,0
2016-07-10 06:00	316	36	81	1,2	18,83	9,32	23,4	1005,51	5,68	9,32	18,62	11,53	2,8	0,00	0,0
2016-07-10 06:30	300	36	80	1,4	18,73	9,52	23,4	1005,51	5,69	9,52	18,52	11,65	2,0	0,00	0,0
2016-07-10 07:00	312	36	78	1,2	18,73	9,82	23,4	1005,51	5,60	9,82	18,52	11,81	2,8	0,00	0,0
2016-07-10 07:30	324	36	78	0,0	18,73	10,12	23,4	1005,51	5,89	10,12	18,52	12,11	2,8	0,00	0,0
2016-07-10 08:00	322	36	78	1,2	18,73	10,22	23,4	1005,51	5,99	10,22	18,52	12,21	2,8	0,00	0,0
2016-07-10 08:30	301	36	76	1,6	18,73	10,52	23,4	1005,51	5,89	10,52	18,52	12,37	2,2	0,00	0,0
2016-07-10 09:00	295	36	75	1,4	18,73	10,92	23,4	1005,51	6,08	10,92	18,52	12,70	2,0	0,00	0,0
2016-07-10 09:30	286	36	74	1,6	18,73	11,62	23,4	1005,51	6,55	11,62	18,52	13,33	2,4	0,00	0,0
2016-07-10 10:00	316	36	72	1,2	18,73	12,22	23,4	1005,51	6,71	12,22	18,52	13,80	2,0	0,00	0,0
2016-07-10 10:30	321	36	71	1,2	18,73	12,22	23,4	1005,51	6,49	12,22	18,52	13,73	2,0	0,00	0,0
2016-07-10 11:00	318	36	71	1,4	18,73	12,52	23,4	1005,51	6,78	12,52	18,52	14,03	2,2	0,00	0,0
2016-07-10 11:30	294	36	69	1,2	18,73	12,82	23,4	1005,51	6,63	12,82	18,52	14,20	1,8	0,00	0,0
2016-07-10 12:00	336	36	69	1,8	18,73	13,12	23,4	1005,51	6,92	13,12	18,52	14,50	1,8	0,00	0,0
2016-07-10 12:30	335	36	66	1,2	18,73	13,43	23,4	1005,51	6,53	13,43	18,52	14,61	2,6	0,00	0,0
2016-07-10 13:00	324	36	65	1,6	18,73	13,73	23,4	1005,51	6,58	13,73	18,52	14,85	2,0	0,00	0,0
2016-07-10 13:30	283	36	61	1,2	18,73	14,53	23,4	1005,51	6,36	14,53	18,52	15,41	1,8	0,00	0,0

Datum	Vindriktning °	Luftfukt inne Rh%	Luftfukt ute Rh%	Vindhastighet m/s	Temp inne °C	Temp ute °C	Nederb. året mm	Lufttryck Mbar	Daggpunkt °C	Kyleffekt °C	Vix inne °C	Vix ute °C	Vindby m/s	Korr lufttryck	Regn/dygn mm
2016-07-10 14:00	337	36	60	1,8	18,83	14,93	23,4	1005,51	6,48	14,93	18,62	15,76	3,7	0,00	0,0
2016-07-10 14:30	5	36	56	0,0	18,83	15,93	23,4	1004,51	6,36	15,93	18,62	16,53	3,1	0,00	0,0
2016-07-10 15:00	335	36	55	2,8	18,93	15,23	23,4	1004,51	5,44	13,59	18,72	15,78	3,3	0,00	0,0
2016-07-10 15:30	324	36	56	0,0	18,93	15,43	23,4	1004,51	5,90	15,43	18,72	16,03	3,5	0,00	0,0
2016-07-10 16:00	343	36	52	1,2	19,03	16,03	23,4	1004,51	5,32	16,03	18,82	16,42	3,1	0,00	0,0
2016-07-10 16:30	356	36	50	0,0	19,03	16,33	23,4	1004,51	4,99	16,33	18,82	16,62	3,3	0,00	0,0
2016-07-10 17:00	336	36	52	0,0	19,13	16,33	23,4	1004,51	5,59	16,33	18,92	16,72	2,6	0,00	0,0
2016-07-10 17:30	174	36	53	0,0	19,13	16,93	23,4	1003,51	6,44	16,93	18,92	17,37	3,0	0,00	0,0
2016-07-10 18:00	73	36	53	0,0	19,13	16,63	23,4	1003,51	6,16	16,63	18,92	17,07	2,2	0,00	0,0
2016-07-10 18:30	94	36	53	0,0	19,13	16,83	23,4	1003,51	6,35	16,83	18,92	17,27	1,8	0,00	0,0
2016-07-10 19:00	92	36	53	0,0	19,13	16,63	23,4	1003,51	6,16	16,63	18,92	17,07	1,8	0,00	0,0
2016-07-10 19:30	89	36	53	0,0	19,23	16,43	23,4	1003,51	5,98	16,43	19,02	16,87	0,0	0,00	0,0
2016-07-10 20:00	84	36	54	0,0	19,23	16,43	23,4	1003,51	6,26	16,43	19,02	16,93	1,6	0,00	0,0
2016-07-10 20:30	81	36	53	0,0	19,23	16,43	23,4	1003,51	5,98	16,43	19,02	16,87	1,4	0,00	0,0
2016-07-10 21:00	72	36	55	0,0	19,23	16,03	23,4	1002,51	6,18	16,03	19,02	16,58	1,2	0,00	0,0
2016-07-10 21:30	72	36	59	0,0	19,23	15,43	23,4	1002,51	6,69	15,43	19,02	16,20	0,0	0,00	0,0
2016-07-10 22:00	70	36	63	0,0	19,23	14,63	23,4	1002,51	6,95	14,63	19,02	15,63	0,0	0,00	0,0
2016-07-10 22:30	71	36	69	0,0	19,23	13,83	23,4	1002,51	7,58	13,83	19,02	15,20	0,0	0,00	0,0
2016-07-10 23:00	70	36	71	0,0	19,13	13,02	23,4	1002,51	7,26	13,02	18,92	14,53	0,0	0,00	0,0
2016-07-10 23:30	71	36	72	0,0	19,13	12,52	23,4	1002,51	6,99	12,52	18,92	14,10	1,2	0,00	0,0
2016-07-11 00:00	75	36	73	0,0	19,13	12,22	23,4	1002,51	6,92	12,22	18,92	13,87	1,2	0,00	0,0
2016-07-11 00:30	90	36	73	0,0	19,03	12,02	23,4	1002,51	6,72	12,02	18,82	13,67	1,6	0,00	0,0
2016-07-11 01:00	69	36	75	0,0	19,03	11,72	23,4	1001,51	6,85	11,72	18,82	13,50	1,4	0,00	0,0
2016-07-11 01:30	66	36	77	0,0	19,03	11,52	23,4	1001,51	7,05	11,52	18,82	13,44	1,6	0,00	0,0
2016-07-11 02:00	100	36	78	0,0	19,03	11,42	23,4	1001,51	7,15	11,42	18,82	13,41	2,0	0,00	0,0
2016-07-11 02:30	92	36	81	0,0	19,03	11,12	23,4	1001,51	7,43	11,12	18,82	13,33	1,6	0,00	0,0
2016-07-11 03:00	87	37	83	0,0	19,03	11,02	23,4	1001,51	7,71	11,02	18,86	13,37	1,4	0,00	0,0
2016-07-11 03:30	87	37	85	0,0	18,93	10,92	23,4	1000,51	7,97	10,92	18,76	13,43	1,4	0,00	0,0
2016-07-11 04:00	87	37	86	0,0	18,93	10,92	23,4	1000,51	8,15	10,92	18,76	13,50	1,2	0,00	0,0
2016-07-11 04:30	88	37	86	0,0	18,93	11,32	23,4	1000,51	8,54	11,32	18,76	13,90	1,2	0,00	0,0
2016-07-11 05:00	83	37	86	0,0	18,93	11,42	23,4	1000,51	8,64	11,42	18,76	14,00	1,2	0,00	0,0
2016-07-11 05:30	84	37	86	0,0	18,93	11,62	23,4	1000,51	8,84	11,62	18,76	14,20	1,2	0,00	0,0
2016-07-11 06:00	85	37	86	0,0	18,93	12,12	23,4	1000,51	9,33	12,12	18,76	14,70	1,4	0,00	0,0
2016-07-11 06:30	87	37	85	0,0	18,93	12,42	23,4	1000,51	9,44	12,42	18,76	14,93	1,8	0,00	0,0
2016-07-11 07:00	85	37	85	0,0	18,93	12,72	23,4	999,51	9,73	12,72	18,76	15,23	1,4	0,00	0,0
2016-07-11 07:30	95	37	87	0,0	18,93	12,82	23,4	999,51	10,19	12,82	18,76	15,48	1,6	0,00	0,0
2016-07-11 08:00	91	37	87	0,0	18,93	13,43	23,4	999,51	10,78	13,43	18,76	16,08	1,4	0,00	0,0
2016-07-11 08:30	95	37	89	0,0	18,93	13,33	23,4	999,51	11,03	13,33	18,76	16,14	2,0	0,00	0,0
2016-07-11 09:00	92	37	88	0,0	18,93	13,93	23,4	999,51	11,45	13,93	18,76	16,66	1,4	0,00	0,0
2016-07-11 09:30	30	37	85	0,0	18,93	14,53	23,4	999,51	11,49	14,53	18,76	17,03	1,4	0,00	0,0
2016-07-11 10:00	83	37	83	0,0	18,93	15,33	23,4	999,51	11,90	15,33	18,76	17,68	2,0	0,00	0,0
2016-07-11 10:30	84	37	73	1,2	19,03	17,13	23,4	999,51	11,61	17,13	18,86	18,77	2,4	0,00	0,0
2016-07-11 11:00	139	37	68	3,9	19,03	18,63	23,4	999,51	11,92	16,24	18,86	19,94	4,9	0,00	0,0
2016-07-11 11:30	108	37	67	2,0	19,03	18,13	23,4	999,51	11,21	18,13	18,86	19,38	5,8	0,00	0,0
2016-07-11 12:00	133	37	65	2,6	19,03	18,23	23,4	999,51	10,83	17,42	18,86	19,36	5,0	0,00	0,0
2016-07-11 12:30	134	37	64	3,3	19,03	17,93	23,4	998,51	10,30	15,98	18,86	19,00	6,8	0,00	0,0

Datum	Vindriktning °	Luftfukt inne Rh%	Luftfukt ute Rh%	Vindhastighet m/s	Temp inne °C	Temp ute °C	Nederb. året mm	Lufttryck Mbar	Daggpunkt °C	Kyleffekt °C	Vix inne °C	Vix ute °C	Vindby m/s	Korr lufttryck	Regn/dygn mm
2016-07-11 13:00	139	37	55	3,3	19,03	19,43	23,4	998,51	9,32	17,68	18,86	19,98	6,2	0,00	0,0
2016-07-11 13:30	110	37	56	2,2	19,03	20,13	23,4	998,51	10,25	20,13	18,86	20,74	6,4	0,00	0,0
2016-07-11 14:00	108	37	54	3,9	19,13	20,63	23,4	998,51	10,14	18,57	18,96	21,13	6,8	0,00	0,0
2016-07-11 14:30	134	37	59	3,0	19,13	19,83	23,4	998,51	10,80	18,62	18,96	20,60	6,2	0,00	0,0
2016-07-11 15:00	130	37	72	3,7	19,03	17,13	23,4	998,51	11,40	14,49	18,86	18,70	6,2	0,00	0,0
2016-07-11 15:30	134	37	87	2,0	19,03	15,43	24,6	998,51	12,74	15,43	18,86	18,08	6,2	1,20	1,2
2016-07-11 16:00	105	37	90	0,0	19,03	15,33	24,6	998,51	13,18	15,33	18,86	18,22	2,8	1,20	1,2
2016-07-11 16:30	103	37	90	0,0	19,03	16,13	24,6	998,51	13,96	16,13	18,86	19,02	1,4	0,00	1,2
2016-07-11 17:00	121	37	87	2,0	19,03	17,13	24,6	997,50	14,40	17,13	18,86	19,78	2,2	0,00	1,2
2016-07-11 17:30	108	37	85	0,0	19,13	17,73	24,6	997,50	14,62	17,73	18,96	20,23	3,0	0,00	1,2
2016-07-11 18:00	98	38	79	1,2	19,13	17,73	24,6	997,50	13,45	17,73	19,00	19,79	3,0	0,00	1,2
2016-07-11 18:30	120	38	76	0,0	19,13	18,13	24,6	997,50	13,21	18,13	19,00	19,98	3,0	0,00	1,2
2016-07-11 19:00	337	38	86	1,4	19,13	17,23	24,6	997,50	14,32	17,23	19,00	19,81	2,4	0,00	1,2
2016-07-11 19:30	119	38	86	0,0	19,13	15,23	30,0	997,50	12,36	15,23	19,00	17,81	6,9	5,40	6,6
2016-07-11 20:00	109	38	91	1,6	19,13	14,63	30,0	997,50	12,66	14,63	19,00	17,60	2,2	5,40	6,6
2016-07-11 20:30	91	38	93	0,0	19,13	14,33	31,2	997,50	12,71	14,33	19,00	17,46	2,8	1,20	7,8
2016-07-11 21:00	89	38	94	0,0	19,13	14,33	31,2	997,50	12,88	14,33	19,00	17,54	1,8	1,20	7,8
2016-07-11 21:30	87	38	96	0,0	19,13	14,13	32,4	997,50	13,01	14,13	19,00	17,51	1,4	1,20	9,0
2016-07-11 22:00	92	38	97	1,2	19,13	14,03	32,4	997,50	13,08	14,03	19,00	17,50	1,4	1,20	9,0
2016-07-11 22:30	86	38	98	0,0	19,13	14,03	32,4	997,50	13,24	14,03	19,00	17,58	1,6	0,00	9,0
2016-07-11 23:00	95	38	98	0,0	19,13	13,73	36,0	997,50	12,94	13,73	19,00	17,28	1,6	3,60	12,6
2016-07-11 23:30	93	38	99	0,0	19,13	13,53	37,2	997,50	12,90	13,53	19,00	17,17	1,2	4,80	13,8
2016-07-12 00:00	88	38	100	1,2	19,03	13,43	37,2	997,50	12,96	13,43	18,90	17,15	1,2	2,40	0,0
2016-07-12 00:30	92	38	99	0,0	19,03	13,33	37,2	997,50	12,70	13,33	18,90	16,97	1,2	1,20	0,0
2016-07-12 01:00	90	38	100	0,0	19,03	13,23	37,2	997,50	12,76	13,23	18,90	16,95	1,2	0,00	0,0
2016-07-12 01:30	88	38	100	0,0	19,03	13,12	37,2	997,50	12,66	13,12	18,90	16,85	0,0	0,00	0,0
2016-07-12 02:00	88	38	100	0,0	19,03	12,92	37,2	997,50	12,46	12,92	18,90	16,65	0,0	0,00	0,0
2016-07-12 02:30	86	38	100	0,0	19,03	12,82	37,2	997,50	12,36	12,82	18,90	16,55	0,0	0,00	0,0
2016-07-12 03:00	89	38	100	0,0	19,03	12,72	39,0	997,50	12,26	12,72	18,90	16,45	0,0	1,80	1,8
2016-07-12 03:30	88	38	100	0,0	19,03	12,82	39,0	997,50	12,36	12,82	18,90	16,55	0,0	1,80	1,8
2016-07-12 04:00	87	38	100	0,0	19,03	12,82	39,0	997,50	12,36	12,82	18,90	16,55	0,0	0,00	1,8
2016-07-12 04:30	87	38	100	0,0	19,03	12,92	39,0	997,50	12,46	12,92	18,90	16,65	0,0	0,00	1,8
2016-07-12 05:00	89	38	100	0,0	19,03	12,92	39,0	997,50	12,46	12,92	18,90	16,65	0,0	0,00	1,8
2016-07-12 05:30	86	38	100	0,0	19,03	13,02	39,0	997,50	12,56	13,02	18,90	16,75	0,0	0,00	1,8
2016-07-12 06:00	83	38	100	0,0	18,93	12,92	39,0	997,50	12,46	12,92	18,80	16,65	0,0	0,00	1,8
2016-07-12 06:30	86	38	100	0,0	18,93	13,02	39,0	997,50	12,56	13,02	18,80	16,75	0,0	0,00	1,8
2016-07-12 07:00	86	38	100	0,0	18,93	13,12	39,0	997,50	12,66	13,12	18,80	16,85	0,0	0,00	1,8
2016-07-12 07:30	83	38	100	0,0	18,93	13,23	39,0	997,50	12,76	13,23	18,80	16,95	0,0	0,00	1,8
2016-07-12 08:00	89	38	100	0,0	18,93	13,53	40,2	998,51	13,06	13,53	18,80	17,26	1,2	1,20	3,0
2016-07-12 08:30	90	38	100	0,0	18,93	14,23	40,2	998,51	13,76	14,23	18,80	17,96	2,2	1,20	3,0
2016-07-12 09:00	132	38	100	0,0	19,03	14,43	40,2	998,51	13,96	14,43	18,90	18,16	3,1	0,00	3,0
2016-07-12 09:30	121	38	100	0,0	19,03	14,73	40,2	998,51	14,26	14,73	18,90	18,46	2,4	0,00	3,0
2016-07-12 10:00	90	38	99	0,0	19,03	14,93	40,2	998,51	14,30	14,93	18,90	18,57	2,2	0,00	3,0
2016-07-12 10:30	96	38	97	0,0	19,03	15,63	40,2	999,51	14,67	15,63	18,90	19,10	1,6	0,00	3,0
2016-07-12 11:00	93	38	91	0,0	19,03	15,53	40,2	999,51	13,55	15,53	18,90	18,50	1,6	0,00	3,0
2016-07-12 11:30	93	38	89	0,0	19,03	15,83	40,2	999,51	13,49	15,83	18,90	18,64	0,0	0,00	3,0

Datum	Vindriktning °	Luftfukt inne Rh%	Luftfukt ute Rh%	Vindhastighet m/s	Temp inne °C	Temp ute °C	Nederb. året mm	Lufttryck Mbar	Daggpunkt °C	Kyleffekt °C	Vix inne °C	Vix ute °C	Vindby m/s	Korr lufttryck	Regn/dygn mm
2016-07-12 12:00	121	39	79	0,0	19,03	16,63	40,2	999,51	12,38	16,63	18,95	18,69	2,0	0,00	3,0
2016-07-12 12:30	18	39	77	0,0	19,03	16,83	40,2	999,51	12,17	16,83	18,95	18,74	1,8	0,00	3,0
2016-07-12 13:00	67	39	79	0,0	19,03	17,03	40,2	999,51	12,77	17,03	18,95	19,09	1,8	0,00	3,0
2016-07-12 13:30	29	39	84	0,0	19,03	16,63	40,2	999,51	13,35	16,63	18,95	19,05	2,6	0,00	3,0
2016-07-12 14:00	32	39	87	0,0	19,03	16,43	40,2	999,51	13,72	16,43	18,95	19,08	0,0	0,00	3,0
2016-07-12 14:30	30	39	90	0,0	19,03	15,93	40,8	999,51	13,77	15,93	18,95	18,82	0,0	0,60	3,6
2016-07-12 15:00	351	39	91	0,0	19,13	16,43	42,6	999,51	14,44	16,43	19,05	19,40	1,6	2,40	5,4
2016-07-12 15:30	334	39	87	1,2	19,13	16,93	42,6	999,51	14,21	16,93	19,05	19,58	1,8	1,80	5,4
2016-07-12 16:00	331	39	85	1,6	19,13	17,23	42,6	999,51	14,13	17,23	19,05	19,73	2,2	0,00	5,4
2016-07-12 16:30	345	39	86	0,0	19,23	16,83	42,6	999,51	13,93	16,83	19,15	19,41	1,8	0,00	5,4
2016-07-12 17:00	344	39	93	0,0	19,23	16,33	43,8	999,51	14,69	16,33	19,15	19,46	1,4	1,20	6,6
2016-07-12 17:30	345	40	94	0,0	19,23	16,23	43,8	999,51	14,76	16,23	19,19	19,45	0,0	1,20	6,6
2016-07-12 18:00	344	40	94	0,0	19,23	16,13	44,4	1000,51	14,66	16,13	19,19	19,35	0,0	0,60	7,2
2016-07-12 18:30	344	40	95	0,0	19,23	15,83	46,2	1000,51	14,53	15,83	19,19	19,13	0,0	2,40	9,0
2016-07-12 19:00	344	40	96	0,0	19,23	15,23	48,0	1000,51	14,10	15,23	19,19	18,61	0,0	3,60	10,8
2016-07-12 19:30	351	40	98	1,2	19,23	15,43	48,0	1000,51	14,63	15,43	19,19	18,98	1,6	1,80	10,8
2016-07-12 20:00	132	40	98	0,0	19,33	15,13	48,6	1000,51	14,33	15,13	19,29	18,68	3,1	0,60	11,4
2016-07-12 20:30	133	40	97	0,0	19,33	14,93	48,6	1000,51	13,97	14,93	19,29	18,40	0,0	0,60	11,4
2016-07-12 21:00	140	40	99	0,0	19,33	14,33	49,8	1001,51	13,70	14,33	19,29	17,97	0,0	1,20	12,6
2016-07-12 21:30	87	40	97	0,0	19,23	13,33	52,2	1001,51	12,38	13,33	19,19	16,80	1,4	3,60	15,0
2016-07-12 22:00	45	40	98	1,4	19,23	13,02	53,4	1001,51	12,24	13,02	19,19	16,58	1,8	3,60	16,2
2016-07-12 22:30	28	40	98	0,0	19,23	13,02	54,6	1001,51	12,24	13,02	19,19	16,58	1,8	2,40	17,4
2016-07-12 23:00	351	40	100	0,0	19,23	13,02	54,6	1001,51	12,56	13,02	19,19	16,75	2,2	1,20	17,4
2016-07-12 23:30	351	40	100	0,0	19,23	13,23	54,6	1001,51	12,76	13,23	19,19	16,95	1,8	0,00	17,4
2016-07-13 00:00	351	40	100	1,2	19,23	13,23	54,6	1001,51	12,76	13,23	19,19	16,95	1,6	0,00	0,0
2016-07-13 00:30	332	40	100	0,0	19,23	12,82	54,6	1001,51	12,36	12,82	19,19	16,55	2,2	0,00	0,0
2016-07-13 01:00	333	40	100	0,0	19,23	12,82	54,6	1001,51	12,36	12,82	19,19	16,55	0,0	0,00	0,0
2016-07-13 01:30	351	40	100	0,0	19,23	12,52	54,6	1004,51	12,06	12,52	19,19	16,25	1,6	0,00	0,0
2016-07-13 02:00	301	40	100	0,0	19,23	12,52	54,6	1001,51	12,06	12,52	19,19	16,25	0,0	0,00	0,0
2016-07-13 02:30	311	40	100	0,0	19,23	12,42	54,6	1002,51	11,96	12,42	19,19	16,15	0,0	0,00	0,0
2016-07-13 03:00	302	40	100	0,0	19,23	12,22	54,6	1002,51	11,76	12,22	19,19	15,95	0,0	0,00	0,0
2016-07-13 03:30	318	40	100	0,0	19,23	12,22	54,6	1002,51	11,76	12,22	19,19	15,95	0,0	0,00	0,0
2016-07-13 04:00	304	40	100	0,0	19,23	12,12	54,6	1002,51	11,66	12,12	19,19	15,85	0,0	0,00	0,0
2016-07-13 04:30	330	40	100	0,0	19,23	12,12	54,6	1002,51	11,66	12,12	19,19	15,85	0,0	0,00	0,0
2016-07-13 05:00	351	40	100	0,0	19,23	12,22	54,6	1002,51	11,76	12,22	19,19	15,95	0,0	0,00	0,0
2016-07-13 05:30	330	40	100	0,0	19,23	12,22	54,6	1011,51	11,76	12,22	19,19	15,95	0,0	0,00	0,0
2016-07-13 06:00	351	40	100	0,0	19,23	12,32	54,6	1002,51	11,86	12,32	19,19	16,05	0,0	0,00	0,0
2016-07-13 06:30	338	40	100	0,0	19,23	12,42	54,6	1002,51	11,96	12,42	19,19	16,15	0,0	0,00	0,0
2016-07-13 07:00	313	40	100	0,0	19,23	12,72	54,6	1002,51	12,26	12,72	19,19	16,45	0,0	0,00	0,0
2016-07-13 07:30	351	40	100	0,0	19,23	12,92	54,6	1003,51	12,46	12,92	19,19	16,65	0,0	0,00	0,0
2016-07-13 08:00	351	40	100	0,0	19,23	13,83	54,6	1003,51	13,36	13,83	19,19	17,56	0,0	0,00	0,0
2016-07-13 08:30	343	40	100	0,0	19,23	14,43	54,6	1003,51	13,96	14,43	19,19	18,16	1,2	0,00	0,0
2016-07-13 09:00	344	40	99	1,2	19,23	14,93	54,6	1003,51	14,30	14,93	19,19	18,57	1,2	0,00	0,0
2016-07-13 09:30	345	41	97	0,0	19,23	15,23	54,6	1003,51	14,27	15,23	19,24	18,70	1,4	0,00	0,0
2016-07-13 10:00	340	41	96	0,0	19,33	15,53	54,6	1003,51	14,40	15,53	19,34	18,91	1,4	0,00	0,0
2016-07-13 10:30	340	41	96	0,0	19,33	15,93	54,6	1003,51	14,80	15,93	19,34	19,31	1,2	0,00	0,0

Datum	Vindriktning °	Luftfukt inne Rh%	Luftfukt ute Rh%	Vindhastighet m/s	Temp inne °C	Temp ute °C	Nederb. året mm	Lufttryck Mbar	Daggpunkt °C	Kyleffekt °C	Vix inne °C	Vix ute °C	Vindby m/s	Korr lufttryck	Regn/dygn mm
2016-07-13 11:00	340	41	95	0,0	19,33	16,43	54,6	1003,51	15,13	16,43	19,34	19,73	1,4	0,00	0,0
2016-07-13 11:30	341	41	93	0,0	19,33	16,93	54,6	1003,51	15,28	16,93	19,34	20,06	0,0	0,00	0,0
2016-07-13 12:00	340	41	84	1,2	19,33	17,93	54,6	1003,51	14,62	17,93	19,34	20,36	2,0	0,00	0,0
2016-07-13 12:30	346	41	81	0,0	19,33	18,83	54,6	1003,51	14,91	18,83	19,34	21,03	1,8	0,00	0,0
2016-07-13 13:00	94	41	73	0,0	19,33	20,03	54,6	1003,51	14,39	20,03	19,34	21,67	2,2	0,00	0,0
2016-07-13 13:30	197	41	70	1,2	19,33	19,13	54,6	1003,51	12,86	19,13	19,34	20,57	2,2	0,00	0,0
2016-07-13 14:00	356	41	89	0,0	19,33	16,63	55,8	1003,51	14,28	16,63	19,34	19,44	2,6	1,20	1,2
2016-07-13 14:30	341	41	88	0,0	19,33	16,83	55,8	1003,51	14,29	16,83	19,34	19,56	1,8	1,20	1,2
2016-07-13 15:00	335	42	86	1,4	19,33	17,23	55,8	1003,51	14,32	17,23	19,38	19,81	1,6	0,00	1,2
2016-07-13 15:30	300	42	82	1,2	19,33	17,73	55,8	1003,51	14,04	17,73	19,38	20,01	2,0	0,00	1,2
2016-07-13 16:00	284	42	75	1,4	19,43	18,53	55,8	1003,51	13,39	18,53	19,48	20,31	2,2	0,00	1,2
2016-07-13 16:30	324	42	66	1,2	19,43	19,53	55,8	1003,51	12,30	19,53	19,48	20,72	2,4	0,00	1,2
2016-07-13 17:00	274	42	69	1,2	19,53	19,83	55,8	1003,51	13,30	19,83	19,58	21,21	1,8	0,00	1,2
2016-07-13 17:30	286	42	70	1,4	19,53	19,73	55,8	1003,51	13,43	19,73	19,58	21,17	2,4	0,00	1,2
2016-07-13 18:00	351	42	82	0,0	19,53	17,43	60,0	1004,51	13,75	17,43	19,58	19,71	2,4	4,20	5,4
2016-07-13 18:30	27	42	92	0,0	19,53	16,13	64,8	1004,51	14,31	16,13	19,58	19,18	7,3	8,99	10,2
2016-07-13 19:00	6	42	94	0,0	19,53	15,53	64,8	1004,51	14,07	15,53	19,58	18,75	1,4	4,80	10,2
2016-07-13 19:30	332	42	90	1,2	19,43	15,03	64,8	1004,51	12,88	15,03	19,48	17,92	2,0	0,00	10,2
2016-07-13 20:00	325	42	88	1,2	19,43	15,03	64,8	1004,51	12,53	15,03	19,48	17,76	3,0	0,00	10,2
2016-07-13 20:30	340	42	93	0,0	19,43	14,93	64,8	1004,51	13,30	14,93	19,48	18,06	1,6	0,00	10,2
2016-07-13 21:00	341	42	94	0,0	19,43	14,83	64,8	1005,51	13,37	14,83	19,48	18,04	0,0	0,00	10,2
2016-07-13 21:30	340	42	94	0,0	19,43	14,93	64,8	1005,51	13,47	14,93	19,48	18,14	0,0	0,00	10,2
2016-07-13 22:00	340	42	94	0,0	19,43	14,53	64,8	1005,51	13,08	14,53	19,48	17,74	0,0	0,00	10,2
2016-07-13 22:30	340	42	94	0,0	19,43	14,23	64,8	1005,51	12,78	14,23	19,48	17,44	0,0	0,00	10,2
2016-07-13 23:00	339	42	94	0,0	19,43	13,83	64,8	1005,51	12,38	13,83	19,48	17,04	1,2	0,00	10,2
2016-07-13 23:30	329	42	95	0,0	19,43	13,33	64,8	1005,51	12,05	13,33	19,48	16,63	1,2	0,00	10,2
2016-07-14 00:00	308	42	95	1,2	19,33	13,02	64,8	1005,51	11,76	13,02	19,38	16,33	1,8	0,00	0,0
2016-07-14 00:30	321	42	96	1,4	19,33	12,62	64,8	1006,51	11,52	12,62	19,38	16,01	1,6	0,00	0,0
2016-07-14 01:00	319	42	96	0,0	19,33	12,32	64,8	1006,51	11,23	12,32	19,38	15,71	2,0	0,00	0,0
2016-07-14 01:30	322	42	97	0,0	19,33	12,02	64,8	1006,51	11,09	12,02	19,38	15,49	1,8	0,00	0,0
2016-07-14 02:00	299	42	96	0,0	19,33	11,72	64,8	1006,51	10,63	11,72	19,38	15,11	2,0	0,00	0,0
2016-07-14 02:30	296	42	96	0,0	19,33	11,62	64,8	1006,51	10,53	11,62	19,38	15,01	1,8	0,00	0,0
2016-07-14 03:00	342	42	97	0,0	19,33	11,42	64,8	1006,51	10,49	11,42	19,38	14,89	1,8	0,00	0,0
2016-07-14 03:30	288	42	96	0,0	19,33	11,12	64,8	1006,51	10,04	11,12	19,38	14,51	1,6	0,00	0,0
2016-07-14 04:00	297	42	97	0,0	19,33	10,92	64,8	1007,51	10,00	10,92	19,38	14,39	1,2	0,00	0,0
2016-07-14 04:30	330	42	96	0,0	19,23	10,82	64,8	1007,51	9,74	10,82	19,28	14,21	1,4	0,00	0,0
2016-07-14 05:00	308	42	96	0,0	19,23	10,72	64,8	1007,51	9,64	10,72	19,28	14,11	1,6	0,00	0,0
2016-07-14 05:30	319	42	97	0,0	19,23	10,52	64,8	1007,51	9,60	10,52	19,28	13,99	1,4	0,00	0,0
2016-07-14 06:00	308	42	97	0,0	19,23	10,52	64,8	1007,51	9,60	10,52	19,28	13,99	1,4	0,00	0,0
2016-07-14 06:30	317	42	97	0,0	19,23	10,52	64,8	1007,51	9,60	10,52	19,28	13,99	1,4	0,00	0,0
2016-07-14 07:00	321	42	98	1,2	19,23	10,62	64,8	1008,51	9,86	10,62	19,28	14,18	1,8	0,00	0,0
2016-07-14 07:30	328	42	97	0,0	19,23	10,92	64,8	1008,51	10,00	10,92	19,28	14,39	1,6	0,00	0,0
2016-07-14 08:00	320	42	96	0,0	19,23	11,12	64,8	1008,51	10,04	11,12	19,28	14,51	1,8	0,00	0,0
2016-07-14 08:30	342	41	96	0,0	19,23	11,32	64,8	1008,51	10,23	11,32	19,24	14,71	1,6	0,00	0,0
2016-07-14 09:00	311	42	94	0,0	19,23	11,52	64,8	1008,51	10,11	11,52	19,28	14,74	1,8	0,00	0,0
2016-07-14 09:30	303	42	91	1,2	19,23	11,72	64,8	1009,51	9,80	11,72	19,28	14,70	2,0	0,00	0,0

Datum	Vindriktning °	Luftfukt inne Rh%	Luftfukt ute Rh%	Vindhastighet m/s	Temp inne °C	Temp ute °C	Nederb. året mm	Lufttryck Mbar	Daggpunkt °C	Kyleffekt °C	Vix inne °C	Vix ute °C	Vindby m/s	Korr lufttryck	Regn/dygn mm
2016-07-14 10:00	275	41	90	1,4	19,13	11,72	64,8	1009,51	9,63	11,72	19,14	14,62	2,2	0,00	0,0
2016-07-14 10:30	317	41	92	1,2	19,13	12,12	64,8	1009,51	10,37	12,12	19,14	15,18	2,0	0,00	0,0
2016-07-14 11:00	308	42	92	1,4	19,13	13,02	66,0	1009,51	11,26	13,02	19,18	16,08	2,0	1,20	1,2
2016-07-14 11:30	285	42	87	0,0	19,13	13,02	66,0	1009,51	10,39	13,02	19,18	15,68	2,0	1,20	1,2
2016-07-14 12:00	274	42	87	0,0	19,23	13,43	66,0	1010,51	10,78	13,43	19,28	16,08	2,2	0,00	1,2
2016-07-14 12:30	293	42	83	1,2	19,13	13,83	66,0	1010,51	10,44	13,83	19,18	16,18	2,0	0,00	1,2
2016-07-14 13:00	301	42	82	2,0	19,13	14,23	66,0	1010,51	10,64	14,23	19,18	16,50	2,4	0,00	1,2
2016-07-14 13:30	308	42	78	1,6	19,13	14,23	66,0	1010,51	9,86	14,23	19,18	16,21	2,4	0,00	1,2
2016-07-14 14:00	314	42	75	1,6	19,13	15,13	66,0	1010,51	10,12	15,13	19,18	16,90	2,8	0,00	1,2
2016-07-14 14:30	339	42	73	1,8	19,13	15,73	66,0	1010,51	10,27	15,73	19,18	17,37	3,0	0,00	1,2
2016-07-14 15:00	278	42	72	1,4	19,13	15,63	66,0	1010,51	9,96	15,63	19,18	17,20	3,3	0,00	1,2
2016-07-14 15:30	345	42	68	3,5	19,23	16,33	66,0	1010,51	9,74	14,17	19,28	17,64	3,5	0,00	1,2
2016-07-14 16:00	281	42	67	3,0	19,33	16,43	66,0	1010,51	9,60	14,90	19,38	17,68	4,3	0,00	1,2
2016-07-14 16:30	298	42	67	2,2	19,33	16,63	66,0	1010,51	9,79	16,63	19,38	17,88	4,1	0,00	1,2
2016-07-14 17:00	313	42	65	2,0	19,33	16,63	66,0	1010,51	9,32	16,63	19,38	17,76	3,7	0,00	1,2
2016-07-14 17:30	276	42	65	1,8	19,33	16,73	66,0	1010,51	9,41	16,73	19,38	17,86	4,1	0,00	1,2
2016-07-14 18:00	309	42	62	2,2	19,33	16,93	66,0	1010,51	8,87	16,93	19,38	17,87	4,3	0,00	1,2
2016-07-14 18:30	270	42	65	1,8	19,33	16,73	66,0	1011,51	9,41	16,73	19,38	17,86	3,5	0,00	1,2
2016-07-14 19:00	327	42	67	1,4	19,33	15,63	66,0	1011,51	8,84	15,63	19,38	16,88	3,1	0,00	1,2
2016-07-14 19:30	318	42	70	0,0	19,33	15,33	66,0	1011,51	9,24	15,33	19,38	16,77	3,0	0,00	1,2
2016-07-14 20:00	351	42	69	2,2	19,23	14,73	66,0	1011,51	8,44	14,73	19,28	16,10	2,8	0,00	1,2
2016-07-14 20:30	334	42	69	0,0	19,23	14,63	66,0	1012,51	8,35	14,63	19,28	16,00	3,0	0,00	1,2
2016-07-14 21:00	351	42	73	2,0	19,23	13,33	66,0	1012,51	7,97	13,33	19,28	14,97	3,1	0,00	1,2
2016-07-14 21:30	343	42	73	1,8	19,33	12,92	66,0	1012,51	7,59	12,92	19,38	14,57	3,5	0,00	1,2
2016-07-14 22:00	337	42	76	1,6	19,23	12,12	66,0	1013,51	7,43	12,12	19,28	13,97	3,7	0,00	1,2
2016-07-14 22:30	318	42	79	1,6	19,23	11,02	66,0	1013,51	6,96	11,02	19,28	13,08	3,7	0,00	1,2
2016-07-14 23:00	322	42	81	0,0	19,23	10,62	66,0	1013,51	6,95	10,62	19,28	12,83	2,0	0,00	1,2
2016-07-14 23:30	312	41	83	0,0	19,23	10,32	66,0	1013,51	7,03	10,32	19,24	12,67	1,6	0,00	1,2
2016-07-15 00:00	339	41	86	0,0	19,13	9,82	66,0	1013,51	7,07	9,82	19,14	12,40	2,2	0,00	0,0
2016-07-15 00:30	337	41	87	0,0	19,13	9,22	66,0	1013,51	6,66	9,22	19,14	11,88	2,2	0,00	0,0
2016-07-15 01:00	338	41	88	0,0	19,13	9,02	66,0	1013,51	6,64	9,02	19,14	11,76	1,6	0,00	0,0
2016-07-15 01:30	328	41	89	0,0	19,13	8,82	66,0	1013,51	6,61	8,82	19,14	11,63	1,2	0,00	0,0
2016-07-15 02:00	329	41	89	0,0	19,03	8,72	66,0	1013,51	6,51	8,72	19,04	11,53	1,2	0,00	0,0
2016-07-15 02:30	344	41	90	0,0	19,03	8,82	66,0	1013,51	6,78	8,82	19,04	11,71	1,6	0,00	0,0
2016-07-15 03:00	315	41	88	0,0	19,03	9,12	66,0	1013,51	6,73	9,12	19,04	11,86	2,6	0,00	0,0
2016-07-15 03:30	351	41	86	1,2	19,03	9,02	66,0	1014,51	6,29	9,02	19,04	11,60	3,1	0,00	0,0
2016-07-15 04:00	351	40	85	0,0	19,03	9,12	66,0	1014,51	6,21	9,12	18,99	11,62	3,1	0,00	0,0
2016-07-15 04:30	351	40	87	0,0	19,03	8,92	66,0	1014,51	6,37	8,92	18,99	11,58	0,0	0,00	0,0
2016-07-15 05:00	351	40	88	0,0	18,93	8,92	66,0	1014,51	6,54	8,92	18,89	11,66	1,2	0,00	0,0
2016-07-15 05:30	351	40	88	0,0	18,93	9,02	66,0	1014,51	6,64	9,02	18,89	11,76	0,0	0,00	0,0
2016-07-15 06:00	342	40	86	1,2	18,93	9,32	66,0	1014,51	6,58	9,32	18,89	11,90	2,2	0,00	0,0
2016-07-15 06:30	310	40	82	0,0	18,93	9,42	66,0	1014,51	5,97	9,42	18,89	11,70	2,8	0,00	0,0
2016-07-15 07:00	336	40	82	1,4	18,93	9,62	66,0	1014,51	6,16	9,62	18,89	11,90	2,8	0,00	0,0
2016-07-15 07:30	343	40	80	1,4	18,93	9,72	66,0	1014,51	5,89	9,72	18,89	11,85	2,6	0,00	0,0
2016-07-15 08:00	322	40	79	1,2	18,93	9,82	66,0	1014,51	5,79	9,82	18,89	11,88	3,0	0,00	0,0
2016-07-15 08:30	333	40	78	1,2	18,93	9,82	66,0	1014,51	5,60	9,82	18,89	11,81	3,3	0,00	0,0

Datum	Vindriktning °	Luftfukt inne Rh%	Luftfukt ute Rh%	Vindhastighet m/s	Temp inne °C	Temp ute °C	Nederb. året mm	Lufttryck Mbar	Daggpunkt °C	Kyleffekt °C	Vix inne °C	Vix ute °C	Vindby m/s	Korr lufttryck	Regn/dygn mm
2016-07-15 09:00	342	40	73	4,1	19,03	11,32	66,0	1014,51	6,05	6,91	18,99	12,96	4,1	0,00	0,0
2016-07-15 09:30	343	40	71	0,0	19,03	11,42	66,0	1014,51	5,73	11,42	18,99	12,93	3,1	0,00	0,0
2016-07-15 10:00	322	40	72	1,8	19,03	11,82	66,0	1014,51	6,32	11,82	18,99	13,40	2,8	0,00	0,0
2016-07-15 10:30	342	40	67	0,0	19,03	12,42	66,0	1014,51	5,81	12,42	18,99	13,68	3,3	0,00	0,0
2016-07-15 11:00	347	40	63	0,0	19,03	13,23	66,6	1014,51	5,63	13,23	18,99	14,23	3,7	0,60	0,6
2016-07-15 11:30	337	40	63	2,0	19,03	13,83	66,6	1014,51	6,20	13,83	18,99	14,83	3,1	0,60	0,6
2016-07-15 12:00	321	40	65	1,4	19,03	13,93	66,6	1014,51	6,77	13,93	18,99	15,05	3,5	0,00	0,6
2016-07-15 12:30	336	40	60	1,2	19,03	14,23	66,6	1014,51	5,83	14,23	18,99	15,06	3,7	0,00	0,6
2016-07-15 13:00	346	40	59	3,0	19,03	15,03	66,6	1013,51	6,32	13,37	18,99	15,80	3,3	0,00	0,6
2016-07-15 13:30	333	40	56	0,0	19,03	15,23	66,6	1013,51	5,71	15,23	18,99	15,83	3,9	0,00	0,6
2016-07-15 14:00	343	40	55	2,4	19,03	15,63	66,6	1013,51	5,81	14,67	18,99	16,18	4,9	0,00	0,6
2016-07-15 14:30	320	40	54	2,0	19,13	16,43	66,6	1013,51	6,26	16,43	19,09	16,93	4,9	0,00	0,6
2016-07-15 15:00	313	40	54	0,0	19,13	16,23	66,6	1013,51	6,08	16,23	19,09	16,73	3,5	0,00	0,6
2016-07-15 15:30	330	40	53	0,0	19,13	16,53	66,6	1013,51	6,07	16,53	19,09	16,97	3,9	0,00	0,6
2016-07-15 16:00	331	40	52	1,8	19,23	16,53	66,6	1012,51	5,78	16,53	19,19	16,92	4,7	0,00	0,6
2016-07-15 16:30	310	40	51	2,0	19,23	16,33	66,6	1012,51	5,30	16,33	19,19	16,67	4,3	0,00	0,6
2016-07-15 17:00	325	40	53	1,8	19,33	16,53	66,6	1012,51	6,07	16,53	19,29	16,97	3,7	0,00	0,6
2016-07-15 17:30	332	40	52	1,4	19,33	16,63	66,6	1012,51	5,87	16,63	19,29	17,02	3,9	0,00	0,6
2016-07-15 18:00	330	40	52	1,2	19,33	16,43	66,6	1012,51	5,69	16,43	19,29	16,82	3,3	0,00	0,6
2016-07-15 18:30	351	40	52	2,4	19,33	15,93	66,6	1012,51	5,23	14,99	19,29	16,32	3,5	0,00	0,6
2016-07-15 19:00	333	40	53	2,4	19,33	15,73	66,6	1012,51	5,33	14,78	19,29	16,17	3,7	0,00	0,6
2016-07-15 19:30	334	40	54	1,8	19,33	15,53	66,6	1012,51	5,43	15,53	19,29	16,03	3,7	0,00	0,6
2016-07-15 20:00	351	40	54	2,0	19,33	15,03	66,6	1012,51	4,97	15,03	19,29	15,53	3,1	0,00	0,6
2016-07-15 20:30	328	40	57	0,0	19,33	14,73	66,6	1012,51	5,52	14,73	19,29	15,39	3,7	0,00	0,6
2016-07-15 21:00	347	40	59	1,2	19,33	14,03	66,6	1012,51	5,39	14,03	19,29	14,80	3,0	0,00	0,6
2016-07-15 21:30	344	40	63	2,6	19,33	13,12	66,6	1012,51	5,54	12,04	19,29	14,13	3,1	0,00	0,6
2016-07-15 22:00	343	40	67	0,0	19,33	12,32	66,6	1012,51	5,71	12,32	19,29	13,58	2,8	0,00	0,6
2016-07-15 22:30	351	40	69	0,0	19,33	11,62	66,6	1012,51	5,49	11,62	19,29	13,00	2,2	0,00	0,6
2016-07-15 23:00	351	40	72	0,0	19,33	11,02	66,6	1012,51	5,56	11,02	19,29	12,60	0,0	0,00	0,6
2016-07-15 23:30	351	40	74	0,0	19,33	10,22	66,6	1012,51	5,20	10,22	19,29	11,93	1,2	0,00	0,6
2016-07-16 00:00	343	40	76	0,0	19,23	9,82	66,6	1012,51	5,21	9,82	19,19	11,67	1,6	0,00	0,0
2016-07-16 00:30	343	40	77	0,0	19,23	9,32	66,6	1011,51	4,93	9,32	19,19	11,24	0,0	0,00	0,0
2016-07-16 01:00	343	40	79	0,0	19,23	8,72	66,6	1011,51	4,73	8,72	19,19	10,78	0,0	0,00	0,0
2016-07-16 01:30	344	40	86	0,0	19,13	8,22	66,6	1011,51	5,51	8,22	19,09	10,80	1,8	0,00	0,0
2016-07-16 02:00	344	40	87	1,6	19,13	7,82	66,6	1011,51	5,29	7,82	19,09	10,48	1,6	0,00	0,0
2016-07-16 02:30	343	40	87	0,0	19,13	7,72	66,6	1011,51	5,19	7,72	19,09	10,38	1,6	0,00	0,0
2016-07-16 03:00	342	40	89	0,0	19,13	7,12	66,6	1010,51	4,94	7,12	19,09	9,93	1,4	0,00	0,0
2016-07-16 03:30	342	39	90	0,0	19,13	7,52	66,6	1010,51	5,50	7,52	19,05	10,41	1,2	0,00	0,0
2016-07-16 04:00	342	39	90	0,0	19,13	6,42	66,6	1010,51	4,41	6,42	19,05	9,31	0,0	0,00	0,0
2016-07-16 04:30	343	39	93	0,0	19,13	6,52	66,6	1010,51	5,00	6,52	19,05	9,66	0,0	0,00	0,0
2016-07-16 05:00	343	39	94	0,0	19,13	7,52	66,6	1010,51	6,15	7,52	19,05	10,74	0,0	0,00	0,0
2016-07-16 05:30	343	40	93	0,0	19,03	8,02	66,6	1009,51	6,48	8,02	18,99	11,16	1,2	0,00	0,0
2016-07-16 06:00	343	40	93	0,0	19,03	8,32	66,6	1009,51	6,78	8,32	18,99	11,46	0,0	0,00	0,0
2016-07-16 06:30	343	40	92	0,0	19,03	8,92	66,6	1009,51	7,21	8,92	18,99	11,98	0,0	0,00	0,0
2016-07-16 07:00	343	40	90	0,0	19,03	9,62	66,6	1008,51	7,57	9,62	18,99	12,51	0,0	0,00	0,0
2016-07-16 07:30	103	40	85	1,2	19,03	11,12	66,6	1008,51	8,17	11,12	18,99	13,63	2,0	0,00	0,0

Datum	Vindriktning °	Luftfukt inne Rh%	Luftfukt ute Rh%	Vindhastighet m/s	Temp inne °C	Temp ute °C	Nederb. året mm	Lufttryck Mbar	Daggpunkt °C	Kyleffekt °C	Vix inne °C	Vix ute °C	Vindby m/s	Korr lufttryck	Regn/dygn mm
2016-07-16 08:00	105	40	80	0,0	19,03	12,02	66,6	1008,51	8,12	12,02	18,99	14,15	2,0	0,00	0,0
2016-07-16 08:30	106	40	76	0,0	19,03	11,92	66,6	1007,51	7,24	11,92	18,99	13,77	2,0	0,00	0,0
2016-07-16 09:00	123	40	78	0,0	19,03	11,92	66,6	1007,51	7,63	11,92	18,99	13,91	2,0	0,00	0,0
2016-07-16 09:30	125	40	80	2,4	19,03	11,92	66,6	1007,51	8,02	10,77	18,99	14,05	3,0	0,00	0,0
2016-07-16 10:00	126	40	82	2,2	19,03	11,42	66,6	1006,51	7,91	11,42	18,99	13,70	3,1	0,00	0,0
2016-07-16 10:30	124	40	84	2,0	19,03	11,32	66,6	1006,51	8,18	11,32	18,99	13,75	4,3	0,00	0,0
2016-07-16 11:00	124	40	82	1,8	19,03	11,72	66,6	1006,51	8,20	11,72	18,99	14,00	3,7	0,00	0,0
2016-07-16 11:30	112	40	80	1,4	19,13	12,12	66,6	1006,51	8,22	12,12	19,09	14,25	3,7	0,00	0,0
2016-07-16 12:00	144	40	84	1,8	19,03	11,82	66,6	1005,51	8,67	11,82	18,99	14,25	3,9	0,00	0,0
2016-07-16 12:30	139	40	86	2,0	19,03	12,12	66,6	1005,51	9,33	12,12	18,99	14,70	3,7	0,00	0,0
2016-07-16 13:00	127	40	90	1,2	19,03	12,02	66,6	1005,51	9,93	12,02	18,99	14,92	4,1	0,00	0,0
2016-07-16 13:30	144	40	92	0,0	19,03	12,62	66,6	1005,51	10,86	12,62	18,99	15,68	3,5	0,00	0,0
2016-07-16 14:00	128	40	92	3,1	19,03	13,23	66,6	1004,51	11,45	11,41	18,99	16,28	3,7	0,00	0,0
2016-07-16 14:30	145	40	89	3,0	19,03	13,83	66,6	1005,51	11,53	12,06	18,99	16,64	3,7	0,00	0,0
2016-07-16 15:00	144	40	83	0,0	19,13	14,83	66,6	1004,51	11,41	14,83	19,09	17,18	3,9	0,00	0,0
2016-07-16 15:30	126	40	79	0,0	19,13	15,23	66,6	1004,51	11,03	15,23	19,09	17,29	3,3	0,00	0,0
2016-07-16 16:00	137	40	80	0,0	19,13	15,13	66,6	1004,51	11,13	15,13	19,09	17,26	1,8	0,00	0,0
2016-07-16 16:30	134	40	80	0,0	19,13	15,33	66,6	1004,51	11,32	15,33	19,09	17,46	2,4	0,00	0,0
2016-07-16 17:00	156	40	80	0,0	19,13	15,43	66,6	1004,51	11,42	15,43	19,09	17,56	2,2	0,00	0,0
2016-07-16 17:30	347	40	84	0,0	19,13	14,73	66,6	1004,51	11,50	14,73	19,09	17,15	2,2	0,00	0,0
2016-07-16 18:00	332	40	84	0,0	19,13	14,83	66,6	1004,51	11,60	14,83	19,09	17,25	1,8	0,00	0,0
2016-07-16 18:30	291	40	77	1,2	19,13	15,33	66,6	1005,51	10,72	15,33	19,09	17,24	2,4	0,00	0,0
2016-07-16 19:00	302	41	76	2,0	19,13	14,93	66,6	1005,51	10,13	14,93	19,14	16,77	2,4	0,00	0,0
2016-07-16 19:30	318	41	75	1,2	19,13	14,63	66,6	1005,51	9,64	14,63	19,14	16,40	3,3	0,00	0,0
2016-07-16 20:00	292	41	78	1,2	19,13	13,93	66,6	1005,51	9,57	13,93	19,14	15,91	2,8	0,00	0,0
2016-07-16 20:30	314	41	81	0,0	19,13	13,63	66,6	1005,51	9,86	13,63	19,14	15,83	2,4	0,00	0,0
2016-07-16 21:00	327	41	82	0,0	19,03	13,43	66,6	1005,51	9,86	13,43	19,04	15,70	2,0	0,00	0,0
2016-07-16 21:30	326	41	83	0,0	19,03	13,12	66,6	1005,51	9,75	13,12	19,04	15,48	0,0	0,00	0,0
2016-07-16 22:00	325	41	85	0,0	19,03	12,82	66,6	1005,51	9,83	12,82	19,04	15,33	0,0	0,00	0,0
2016-07-16 22:30	325	41	84	0,0	19,03	12,42	66,6	1005,51	9,26	12,42	19,04	14,85	0,0	0,00	0,0
2016-07-16 23:00	325	41	85	0,0	19,03	12,02	66,6	1005,51	9,05	12,02	19,04	14,53	0,0	0,00	0,0
2016-07-16 23:30	325	40	86	0,0	19,03	11,52	66,6	1005,51	8,74	11,52	18,99	14,10	0,0	0,00	0,0
2016-07-17 00:00	327	40	88	0,0	19,03	10,62	66,6	1005,51	8,21	10,62	18,99	13,36	0,0	0,00	0,0
2016-07-17 00:30	326	40	89	0,0	19,03	10,22	66,6	1005,51	7,99	10,22	18,99	13,04	0,0	0,00	0,0
2016-07-17 01:00	325	40	89	0,0	19,03	9,02	66,6	1005,51	6,81	9,02	18,99	11,83	0,0	0,00	0,0
2016-07-17 01:30	325	40	94	0,0	19,03	8,62	66,6	1005,51	7,24	8,62	18,99	11,84	0,0	0,00	0,0
2016-07-17 02:00	325	40	93	0,0	18,93	8,42	66,6	1005,51	6,88	8,42	18,89	11,56	0,0	0,00	0,0
2016-07-17 02:30	325	40	93	0,0	18,93	8,12	66,6	1005,51	6,58	8,12	18,89	11,26	0,0	0,00	0,0
2016-07-17 03:00	326	40	96	0,0	18,93	8,22	66,6	1005,51	7,16	8,22	18,89	11,61	0,0	0,00	0,0
2016-07-17 03:30	328	40	94	0,0	18,93	8,52	66,6	1005,51	7,14	8,52	18,89	11,74	1,2	0,00	0,0
2016-07-17 04:00	328	40	94	0,0	18,93	8,12	66,6	1005,51	6,74	8,12	18,89	11,34	0,0	0,00	0,0
2016-07-17 04:30	330	40	97	0,0	18,93	8,62	66,6	1005,51	7,71	8,62	18,89	12,09	1,4	0,00	0,0
2016-07-17 05:00	341	40	92	0,0	18,93	9,22	66,6	1005,51	7,50	9,22	18,89	12,28	1,8	0,00	0,0
2016-07-17 05:30	328	40	93	0,0	18,93	8,62	66,6	1005,51	7,08	8,62	18,89	11,76	2,0	0,00	0,0
2016-07-17 06:00	324	40	96	0,0	18,83	8,72	66,6	1005,51	7,65	8,72	18,79	12,11	1,6	0,00	0,0
2016-07-17 06:30	325	40	96	0,0	18,83	8,62	67,2	1005,51	7,55	8,62	18,79	12,01	0,0	0,60	0,6

Datum	Vindriktning °	Luftfukt inne Rh%	Luftfukt ute Rh%	Vindhastighet m/s	Temp inne °C	Temp ute °C	Nederb. året mm	Lufttryck Mbar	Daggpunkt °C	Kyleffekt °C	Vix inne °C	Vix ute °C	Vindby m/s	Korr lufttryck	Regn/dygn mm
2016-07-17 07:00	326	40	97	0,0	18,93	9,02	67,2	1005,51	8,11	9,02	18,89	12,49	0,0	0,60	0,6
2016-07-17 07:30	324	40	98	0,0	18,93	9,22	67,2	1005,51	8,46	9,22	18,89	12,78	0,0	0,00	0,6
2016-07-17 08:00	326	40	98	0,0	19,03	9,52	67,2	1005,51	8,76	9,52	18,99	13,08	0,0	0,00	0,6
2016-07-17 08:30	184	40	98	0,0	19,03	10,32	67,2	1005,51	9,56	10,32	18,99	13,88	2,0	0,00	0,6
2016-07-17 09:00	177	40	97	0,0	19,03	10,52	67,2	1005,51	9,60	10,52	18,99	13,99	1,4	0,00	0,6
2016-07-17 09:30	207	40	97	0,0	19,03	11,12	67,2	1005,51	10,20	11,12	18,99	14,59	1,4	0,00	0,6
2016-07-17 10:00	286	40	92	0,0	19,03	11,22	67,2	1005,51	9,48	11,22	18,99	14,28	1,4	0,00	0,6
2016-07-17 10:30	289	40	87	0,0	19,13	12,42	67,2	1005,51	9,80	12,42	19,09	15,08	1,4	0,00	0,6
2016-07-17 11:00	291	40	81	0,0	19,03	12,92	67,2	1005,51	9,18	12,92	18,99	15,13	1,4	0,00	0,6
2016-07-17 11:30	316	40	73	2,4	19,13	14,13	67,2	1005,51	8,74	13,09	19,09	15,77	2,4	0,00	0,6
2016-07-17 12:00	301	40	61	1,8	19,13	14,33	67,2	1005,51	6,17	14,33	19,09	15,21	2,8	0,00	0,6
2016-07-17 12:30	79	40	68	0,0	19,03	14,13	67,2	1005,51	7,65	14,13	18,99	15,44	2,4	0,00	0,6
2016-07-17 13:00	297	40	61	2,2	19,03	14,93	67,2	1005,51	6,74	14,93	18,99	15,81	4,1	0,00	0,6
2016-07-17 13:30	303	40	75	0,0	19,03	12,52	67,2	1006,51	7,62	12,52	18,99	14,30	3,7	0,00	0,6
2016-07-17 14:00	330	40	79	0,0	18,93	13,53	67,2	1005,51	9,38	13,53	18,89	15,58	1,6	0,00	0,6
2016-07-17 14:30	154	40	77	0,0	18,93	13,33	67,2	1006,51	8,79	13,33	18,89	15,24	2,8	0,00	0,6
2016-07-17 15:00	220	40	82	0,0	18,93	13,93	69,0	1006,51	10,35	13,93	18,89	16,20	2,8	1,80	2,4
2016-07-17 15:30	116	40	80	1,2	18,93	14,83	69,0	1006,51	10,83	14,83	18,89	16,96	2,8	1,80	2,4
2016-07-17 16:00	153	40	76	0,0	18,93	14,13	69,0	1006,51	9,36	14,13	18,89	15,97	2,4	0,00	2,4
2016-07-17 16:30	129	40	82	0,0	18,93	14,03	69,0	1006,51	10,44	14,03	18,89	16,30	3,9	0,00	2,4
2016-07-17 17:00	164	40	74	1,6	18,93	14,33	69,0	1006,51	9,14	14,33	18,89	16,03	3,7	0,00	2,4
2016-07-17 17:30	231	40	80	1,2	18,93	14,43	69,0	1006,51	10,45	14,43	18,89	16,56	3,1	0,00	2,4
2016-07-17 18:00	165	40	77	0,0	18,93	14,43	69,0	1006,51	9,85	14,43	18,89	16,34	3,1	0,00	2,4
2016-07-17 18:30	125	40	79	1,2	18,93	14,53	69,0	1006,51	10,35	14,53	18,89	16,58	3,1	0,00	2,4
2016-07-17 19:00	281	40	76	0,0	18,93	14,53	69,0	1006,51	9,75	14,53	18,89	16,37	2,4	0,00	2,4
2016-07-17 19:30	169	40	77	0,0	18,93	13,83	69,0	1006,51	9,27	13,83	18,89	15,74	2,6	0,00	2,4
2016-07-17 20:00	296	40	82	1,2	18,93	12,62	71,4	1007,51	9,08	12,62	18,89	14,90	3,7	2,40	4,8
2016-07-17 20:30	236	40	87	0,0	18,93	12,22	71,4	1007,51	9,60	12,22	18,89	14,88	1,2	2,40	4,8
2016-07-17 21:00	198	40	90	0,0	18,93	12,02	71,4	1007,51	9,93	12,02	18,89	14,92	1,6	0,00	4,8
2016-07-17 21:30	199	41	92	0,0	18,93	11,42	71,4	1007,51	9,68	11,42	18,94	14,48	0,0	0,00	4,8
2016-07-17 22:00	205	40	94	0,0	18,93	10,92	71,4	1007,51	9,51	10,92	18,89	14,14	0,0	0,00	4,8
2016-07-17 22:30	230	40	94	0,0	18,93	10,52	71,4	1007,51	9,12	10,52	18,89	13,74	0,0	0,00	4,8
2016-07-17 23:00	223	40	93	0,0	18,83	9,92	71,4	1008,51	8,36	9,92	18,79	13,06	0,0	0,00	4,8
2016-07-17 23:30	222	40	94	0,0	18,83	9,42	71,4	1008,51	8,03	9,42	18,79	12,64	0,0	0,00	4,8
2016-07-18 00:00	227	40	95	0,0	18,83	9,42	71,4	1008,51	8,19	9,42	18,79	12,72	0,0	0,00	0,0
2016-07-18 00:30	224	40	95	0,0	18,83	9,22	71,4	1008,51	7,99	9,22	18,79	12,52	0,0	0,00	0,0
2016-07-18 01:00	228	40	96	0,0	18,83	8,82	71,4	1008,51	7,75	8,82	18,79	12,21	0,0	0,00	0,0
2016-07-18 01:30	227	40	96	0,0	18,73	8,52	71,4	1008,51	7,46	8,52	18,69	11,91	0,0	0,00	0,0
2016-07-18 02:00	227	40	98	0,0	18,73	8,42	71,4	1008,51	7,67	8,42	18,69	11,98	0,0	0,00	0,0
2016-07-18 02:30	224	40	98	0,0	18,73	8,32	71,4	1008,51	7,57	8,32	18,69	11,88	0,0	0,00	0,0
2016-07-18 03:00	230	40	98	0,0	18,73	7,82	71,4	1009,51	7,07	7,82	18,69	11,38	0,0	0,00	0,0
2016-07-18 03:30	227	40	99	0,0	18,73	7,32	71,4	1009,51	6,73	7,32	18,69	10,96	0,0	0,00	0,0
2016-07-18 04:00	227	40	99	0,0	18,73	7,22	71,4	1009,51	6,63	7,22	18,69	10,86	0,0	0,00	0,0
2016-07-18 04:30	227	40	99	0,0	18,63	6,82	71,4	1009,51	6,23	6,82	18,59	10,46	0,0	0,00	0,0
2016-07-18 05:00	231	40	100	0,0	18,63	7,02	71,4	1009,51	6,58	7,02	18,59	10,75	0,0	0,00	0,0
2016-07-18 05:30	228	40	100	0,0	18,63	7,52	71,4	1009,51	7,08	7,52	18,59	11,25	0,0	0,00	0,0

Datum	Vindriktning °	Luftfukt inne Rh%	Luftfukt ute Rh%	Vindhastighet m/s	Temp inne °C	Temp ute °C	Nederb. året mm	Lufttryck Mbar	Daggpunkt °C	Kyleffekt °C	Vix inne °C	Vix ute °C	Vindby m/s	Korr lufttryck	Regn/dygn mm
2016-07-18 06:00	225	40	100	0,0	18,63	8,42	71,4	1009,51	7,97	8,42	18,59	12,15	0,0	0,00	0,0
2016-07-18 06:30	286	40	100	0,0	18,63	8,72	71,4	1009,51	8,27	8,72	18,59	12,45	1,6	0,00	0,0
2016-07-18 07:00	304	40	100	0,0	18,63	9,32	71,4	1009,51	8,87	9,32	18,59	13,05	1,4	0,00	0,0
2016-07-18 07:30	291	40	99	0,0	18,83	9,82	71,4	1009,51	9,22	9,82	18,79	13,47	1,6	0,00	0,0
2016-07-18 08:00	322	40	96	1,4	18,93	10,22	71,4	1010,51	9,14	10,22	18,89	13,61	3,1	0,00	0,0
2016-07-18 08:30	290	40	95	0,0	18,93	10,52	71,4	1010,51	9,28	10,52	18,89	13,82	2,0	0,00	0,0
2016-07-18 09:00	311	40	91	1,2	18,93	10,82	71,4	1010,51	8,92	10,82	18,89	13,80	2,4	0,00	0,0
2016-07-18 09:30	327	40	89	0,0	18,93	11,42	71,4	1010,51	9,17	11,42	18,89	14,24	2,4	0,00	0,0
2016-07-18 10:00	310	40	89	1,2	18,93	11,92	71,4	1010,51	9,66	11,92	18,89	14,74	3,7	0,00	0,0
2016-07-18 10:30	322	40	84	0,0	18,93	12,22	71,4	1010,51	9,06	12,22	18,89	14,65	4,9	0,00	0,0
2016-07-18 11:00	295	40	85	2,6	18,93	12,62	71,4	1011,51	9,63	11,51	18,89	15,13	3,7	0,00	0,0
2016-07-18 11:30	311	40	81	1,2	18,93	13,02	71,4	1011,51	9,28	13,02	18,89	15,23	3,3	0,00	0,0
2016-07-18 12:00	324	40	79	1,6	18,93	12,82	71,4	1011,51	8,70	12,82	18,89	14,88	3,5	0,00	0,0
2016-07-18 12:30	335	40	77	1,2	18,93	13,33	71,4	1011,51	8,79	13,33	18,89	15,24	3,1	0,00	0,0
2016-07-18 13:00	356	40	76	1,8	18,93	13,33	72,6	1011,51	8,59	13,33	18,89	15,17	3,9	1,20	1,2
2016-07-18 13:30	298	40	65	1,6	18,93	13,83	72,6	1011,51	6,67	13,83	18,89	14,95	4,3	1,20	1,2
2016-07-18 14:00	300	40	57	1,6	18,93	14,93	72,6	1011,51	5,70	14,93	18,89	15,59	4,3	0,00	1,2
2016-07-18 14:30	314	40	56	2,4	18,93	15,03	72,6	1011,51	5,52	14,04	18,89	15,63	5,6	0,00	1,2
2016-07-18 15:00	325	40	53	1,4	18,93	16,03	72,6	1012,51	5,61	16,03	18,89	16,47	5,2	0,00	1,2
2016-07-18 15:30	342	40	57	1,4	18,83	14,53	72,6	1012,51	5,33	14,53	18,79	15,19	4,9	0,00	1,2
2016-07-18 16:00	329	40	57	1,2	18,83	15,13	72,6	1012,51	5,89	15,13	18,79	15,79	3,9	0,00	1,2
2016-07-18 16:30	319	40	50	1,4	18,83	15,83	72,6	1012,51	4,54	15,83	18,79	16,12	4,5	0,00	1,2
2016-07-18 17:00	334	40	52	2,4	18,83	15,23	72,6	1012,51	4,58	14,25	18,79	15,62	4,9	0,00	1,2
2016-07-18 17:30	326	40	49	1,8	18,83	16,73	72,6	1013,51	5,05	16,73	18,79	16,97	5,2	0,00	1,2
2016-07-18 18:00	314	40	52	3,9	18,83	14,83	72,6	1013,51	4,21	11,80	18,79	15,22	4,7	0,00	1,2
2016-07-18 18:30	325	40	57	1,2	18,83	14,23	72,6	1013,51	5,05	14,23	18,79	14,89	3,5	0,00	1,2
2016-07-18 19:00	308	40	54	1,2	18,83	14,73	72,6	1013,51	4,69	14,73	18,79	15,22	4,3	0,00	1,2
2016-07-18 19:30	344	40	56	1,4	18,93	14,13	72,6	1013,51	4,69	14,13	18,89	14,73	4,3	0,00	1,2
2016-07-18 20:00	341	40	56	3,3	18,93	14,43	72,6	1014,51	4,97	12,03	18,89	15,03	4,5	0,00	1,2
2016-07-18 20:30	292	40	53	2,4	19,03	13,93	72,6	1014,51	3,67	12,88	18,99	14,37	4,1	0,00	1,2
2016-07-18 21:00	334	40	57	2,6	19,03	12,92	72,6	1014,51	3,84	11,82	18,99	13,59	3,9	0,00	1,2
2016-07-18 21:30	342	40	59	1,6	19,03	12,02	72,6	1014,51	3,52	12,02	18,99	12,80	3,5	0,00	1,2
2016-07-18 22:00	322	40	63	1,4	18,93	11,12	72,6	1015,51	3,65	11,12	18,89	12,13	3,5	0,00	1,2
2016-07-18 22:30	346	40	66	1,4	18,93	10,32	72,6	1015,51	3,59	10,32	18,89	11,51	2,0	0,00	1,2
2016-07-18 23:00	339	40	70	1,6	18,83	9,42	72,6	1015,51	3,61	9,42	18,79	10,87	2,4	0,00	1,2
2016-07-18 23:30	334	40	72	1,2	18,83	9,12	72,6	1015,51	3,74	9,12	18,79	10,70	2,4	0,00	1,2
2016-07-19 00:00	351	40	74	1,2	18,73	8,72	72,6	1015,51	3,76	8,72	18,69	10,43	2,4	0,00	0,0
2016-07-19 00:30	345	40	76	0,0	18,73	8,42	72,6	1016,51	3,86	8,42	18,69	10,27	2,0	0,00	0,0
2016-07-19 01:00	339	40	75	0,0	18,73	8,22	72,6	1016,51	3,48	8,22	18,69	10,00	2,0	0,00	0,0
2016-07-19 01:30	331	39	81	0,0	18,63	6,72	72,6	1016,51	3,16	6,72	18,55	8,92	1,6	0,00	0,0
2016-07-19 02:00	331	39	83	0,0	18,63	6,22	72,6	1017,52	3,03	6,22	18,55	8,57	0,0	0,00	0,0
2016-07-19 02:30	331	39	85	1,2	18,63	5,42	72,6	1016,51	2,59	5,42	18,55	7,92	1,2	0,00	0,0
2016-07-19 03:00	327	39	87	0,0	18,63	5,42	72,6	1017,52	2,93	5,42	18,55	8,08	1,8	0,00	0,0
2016-07-19 03:30	346	39	86	0,0	18,53	4,62	72,6	1017,52	1,98	4,62	18,45	7,20	0,0	0,00	0,0
2016-07-19 04:00	351	39	88	0,0	18,53	4,22	72,6	1017,52	1,92	4,22	18,45	6,95	1,8	0,00	0,0
2016-07-19 04:30	351	39	90	0,0	18,53	3,92	72,6	1017,52	1,95	3,92	18,45	6,81	1,2	0,00	0,0

Datum	Vindriktning °	Luftfukt inne Rh%	Luftfukt ute Rh%	Vindhastighet m/s	Temp inne °C	Temp ute °C	Nederb. året mm	Lufttryck Mbar	Daggpunkt °C	Kyleffekt °C	Vix inne °C	Vix ute °C	Vindby m/s	Korr lufttryck	Regn/dygn mm
2016-07-19 05:00	351	39	93	0,0	18,43	4,92	72,6	1017,52	3,42	4,92	18,35	8,05	1,2	0,00	0,0
2016-07-19 05:30	342	39	91	0,0	18,43	5,62	72,6	1017,52	3,79	5,62	18,35	8,59	1,8	0,00	0,0
2016-07-19 06:00	344	39	87	0,0	18,43	7,22	72,6	1017,52	4,70	7,22	18,35	9,88	0,0	0,00	0,0
2016-07-19 06:30	341	39	78	0,0	18,43	8,72	72,6	1017,52	4,54	8,72	18,35	10,71	1,6	0,00	0,0
2016-07-19 07:00	333	39	75	0,0	18,43	9,32	72,6	1017,52	4,53	9,32	18,35	11,10	1,8	0,00	0,0
2016-07-19 07:30	319	39	67	1,8	18,63	10,42	72,6	1017,52	3,91	10,42	18,55	11,67	1,8	0,00	0,0
2016-07-19 08:00	336	39	65	0,0	18,73	11,32	72,6	1017,52	4,31	11,32	18,65	12,45	1,8	0,00	0,0
2016-07-19 08:30	341	39	62	0,0	18,83	11,72	72,6	1017,52	3,98	11,72	18,75	12,67	1,8	0,00	0,0
2016-07-19 09:00	317	39	62	0,0	18,83	11,82	72,6	1017,52	4,07	11,82	18,75	12,77	2,2	0,00	0,0
2016-07-19 09:30	316	39	60	0,0	18,83	12,52	72,6	1017,52	4,24	12,52	18,75	13,35	2,0	0,00	0,0
2016-07-19 10:00	167	39	60	1,4	18,83	12,92	72,6	1017,52	4,61	12,92	18,75	13,76	2,2	0,00	0,0
2016-07-19 10:30	145	39	59	0,0	18,83	13,53	72,6	1017,52	4,92	13,53	18,75	14,30	2,6	0,00	0,0
2016-07-19 11:00	156	39	60	0,0	18,73	14,33	72,6	1017,52	5,92	14,33	18,65	15,16	2,8	0,00	0,0
2016-07-19 11:30	108	39	56	0,0	18,73	14,63	72,6	1017,52	5,15	14,63	18,65	15,23	3,7	0,00	0,0
2016-07-19 12:00	308	39	55	0,0	18,73	15,23	72,6	1017,52	5,44	15,23	18,65	15,78	3,0	0,00	0,0
2016-07-19 12:30	144	39	58	2,2	18,73	16,33	72,6	1016,51	7,27	16,33	18,65	17,04	4,1	0,00	0,0
2016-07-19 13:00	160	39	53	0,0	18,73	16,63	72,6	1016,51	6,16	16,63	18,65	17,07	3,5	0,00	0,0
2016-07-19 13:30	119	39	53	2,6	18,73	17,43	72,6	1016,51	6,90	16,57	18,65	17,87	3,0	0,00	0,0
2016-07-19 14:00	95	39	49	1,2	18,73	17,53	72,6	1016,51	5,78	17,53	18,65	17,77	3,9	0,00	0,0
2016-07-19 14:30	316	39	45	0,0	18,73	18,23	72,6	1016,51	5,11	18,23	18,65	18,28	3,0	0,00	0,0
2016-07-19 15:00	161	39	46	0,0	18,73	18,83	72,6	1016,51	5,99	18,83	18,65	18,93	3,0	0,00	0,0
2016-07-19 15:30	145	39	43	0,0	18,83	19,03	72,6	1016,51	5,12	19,03	18,75	18,99	3,5	0,00	0,0
2016-07-19 16:00	118	39	43	0,0	18,83	19,83	72,6	1015,51	5,84	19,83	18,75	19,79	2,8	0,00	0,0
2016-07-19 16:30	150	39	44	1,4	18,83	20,13	73,2	1015,51	6,47	20,13	18,75	20,14	3,5	0,60	0,6
2016-07-19 17:00	133	39	42	0,0	18,93	20,83	73,2	1015,51	6,37	20,83	18,85	20,75	3,5	0,60	0,6
2016-07-19 17:30	166	39	43	2,2	18,93	20,73	73,2	1015,51	6,65	20,73	18,85	20,69	3,3	0,00	0,6
2016-07-19 18:00	127	39	45	3,1	18,93	19,83	73,2	1015,51	6,55	18,62	18,85	19,88	3,7	0,00	0,6
2016-07-19 18:30	131	39	43	3,1	18,93	20,33	73,2	1015,51	6,29	19,16	18,85	20,29	3,9	0,00	0,6
2016-07-19 19:00	110	39	42	0,0	19,03	20,63	73,2	1015,51	6,19	20,63	18,95	20,55	3,9	0,00	0,6
2016-07-19 19:30	158	39	45	0,0	19,03	20,83	73,2	1015,51	7,45	20,83	18,95	20,88	3,3	0,00	0,6
2016-07-19 20:00	154	39	43	0,0	19,23	20,73	73,2	1015,51	6,65	20,73	19,15	20,69	2,2	0,00	0,6
2016-07-19 20:30	147	39	46	1,2	19,23	19,93	73,2	1015,51	6,98	19,93	19,15	20,03	2,6	0,00	0,6
2016-07-19 21:00	131	39	51	1,6	19,23	19,23	73,2	1015,51	7,95	19,23	19,15	19,57	3,0	0,00	0,6
2016-07-19 21:30	137	39	53	0,0	19,23	18,13	73,2	1015,51	7,54	18,13	19,15	18,57	3,1	0,00	0,6
2016-07-19 22:00	136	39	67	0,0	19,13	15,93	73,2	1016,51	9,13	15,93	19,05	17,18	1,4	0,00	0,6
2016-07-19 22:30	136	39	73	0,0	19,13	14,63	73,2	1016,51	9,22	14,63	19,05	16,27	0,0	0,00	0,6
2016-07-19 23:00	122	39	71	0,0	19,13	14,33	73,2	1016,51	8,50	14,33	19,05	15,83	0,0	0,00	0,6
2016-07-19 23:30	123	40	72	0,0	19,13	13,73	73,2	1016,51	8,14	13,73	19,09	15,30	0,0	0,00	0,6
2016-07-20 00:00	120	40	74	0,0	19,13	13,33	73,2	1016,51	8,18	13,33	19,09	15,03	0,0	0,00	0,0
2016-07-20 00:30	125	40	78	0,0	19,03	12,22	73,2	1016,51	7,93	12,22	18,99	14,21	0,0	0,00	0,0
2016-07-20 01:00	124	40	81	0,0	19,03	11,22	73,2	1016,51	7,53	11,22	18,99	13,43	0,0	0,00	0,0
2016-07-20 01:30	120	40	84	0,0	19,03	10,82	73,2	1016,51	7,69	10,82	18,99	13,25	0,0	0,00	0,0
2016-07-20 02:00	124	40	85	0,0	19,03	10,02	73,2	1016,51	7,09	10,02	18,99	12,52	0,0	0,00	0,0
2016-07-20 02:30	123	40	88	0,0	19,03	9,82	73,2	1017,52	7,42	9,82	18,99	12,56	1,2	0,00	0,0
2016-07-20 03:00	119	40	89	0,0	19,03	9,22	73,2	1017,52	7,00	9,22	18,99	12,03	1,2	0,00	0,0
2016-07-20 03:30	120	40	90	0,0	19,03	9,12	73,2	1017,52	7,07	9,12	18,99	12,01	0,0	0,00	0,0

Datum	Vindriktning °	Luftfukt inne Rh%	Luftfukt ute Rh%	Vindhastighet m/s	Temp inne °C	Temp ute °C	Nederb. året mm	Lufttryck Mbar	Daggpunkt °C	Kyleffekt °C	Vix inne °C	Vix ute °C	Vindby m/s	Korr lufttryck	Regn/dygn mm
2016-07-20 04:00	123	39	93	0,0	19,03	9,72	73,2	1017,52	8,16	9,72	18,95	12,86	0,0	0,00	0,0
2016-07-20 04:30	121	39	88	0,0	19,03	9,32	73,2	1017,52	6,93	9,32	18,95	12,06	0,0	0,00	0,0
2016-07-20 05:00	119	39	89	0,0	19,03	9,02	73,2	1017,52	6,81	9,02	18,95	11,83	0,0	0,00	0,0
2016-07-20 05:30	336	39	86	0,0	19,03	10,62	73,2	1017,52	7,86	10,62	18,95	13,20	1,8	0,00	0,0
2016-07-20 06:00	342	39	83	0,0	19,03	11,82	73,2	1018,52	8,49	11,82	18,95	14,18	1,4	0,00	0,0
2016-07-20 06:30	351	39	79	0,0	19,03	13,33	73,2	1018,52	9,19	13,33	18,95	15,38	0,0	0,00	0,0
2016-07-20 07:00	356	40	75	0,0	19,03	14,43	73,2	1018,52	9,44	14,43	18,99	16,20	0,0	0,00	0,0
2016-07-20 07:30	35	40	63	0,0	19,03	15,43	73,2	1018,52	7,70	15,43	18,99	16,43	1,4	0,00	0,0
2016-07-20 08:00	43	40	59	0,0	19,03	15,83	73,2	1018,52	7,07	15,83	18,99	16,60	1,2	0,00	0,0
2016-07-20 08:30	36	40	57	0,0	19,13	16,63	73,2	1018,52	7,28	16,63	19,09	17,29	1,6	0,00	0,0
2016-07-20 09:00	95	40	61	1,4	19,13	17,33	73,2	1018,52	8,99	17,33	19,09	18,22	2,0	0,00	0,0
2016-07-20 09:30	113	40	61	0,0	19,13	18,03	73,2	1018,52	9,64	18,03	19,09	18,92	2,2	0,00	0,0
2016-07-20 10:00	101	40	59	0,0	19,13	18,43	73,2	1018,52	9,50	18,43	19,09	19,20	2,8	0,00	0,0
2016-07-20 10:30	126	40	56	1,8	19,13	19,13	73,2	1018,52	9,33	19,13	19,09	19,74	3,5	0,00	0,0
2016-07-20 11:00	114	40	56	1,8	19,13	19,53	73,2	1018,52	9,70	19,53	19,09	20,14	3,3	0,00	0,0
2016-07-20 11:30	88	40	50	0,0	19,23	19,73	73,2	1018,52	8,10	19,73	19,19	20,02	3,9	0,00	0,0
2016-07-20 12:00	98	40	51	1,2	19,23	20,33	73,2	1018,52	8,96	20,33	19,19	20,67	4,5	0,00	0,0
2016-07-20 12:30	120	40	57	0,0	19,23	20,23	73,2	1018,52	10,63	20,23	19,19	20,89	4,7	0,00	0,0
2016-07-20 13:00	153	40	51	0,0	19,23	21,03	73,2	1018,52	9,60	21,03	19,19	21,37	5,4	0,00	0,0
2016-07-20 13:30	174	40	49	0,0	19,23	21,33	73,2	1018,52	9,24	21,33	19,19	21,57	4,5	0,00	0,0
2016-07-20 14:00	166	40	47	4,5	19,33	21,73	73,2	1018,52	8,95	19,04	19,29	21,88	4,5	0,00	0,0
2016-07-20 14:30	234	40	44	1,2	19,33	21,83	73,2	1019,52	8,00	21,83	19,29	21,84	4,9	0,00	0,0
2016-07-20 15:00	146	40	44	2,0	19,43	22,43	73,2	1018,52	8,54	22,43	19,39	22,44	4,1	0,00	0,0
2016-07-20 15:30	130	40	43	2,6	19,43	22,83	73,2	1018,52	8,53	22,27	19,39	22,79	4,7	0,00	0,0
2016-07-20 16:00	170	41	42	0,0	19,53	23,23	73,2	1018,52	8,51	23,23	19,54	23,15	3,3	0,00	0,0
2016-07-20 16:30	202	40	38	0,0	19,53	23,03	73,2	1018,52	6,75	23,03	19,49	22,78	3,0	0,00	0,0
2016-07-20 17:00	137	40	41	0,0	19,63	22,83	73,2	1018,52	7,77	22,83	19,59	22,70	2,2	0,00	0,0
2016-07-20 17:30	135	40	41	0,0	19,63	22,33	73,2	1018,52	7,33	22,33	19,59	22,20	1,4	0,00	0,0
2016-07-20 18:00	135	40	41	0,0	19,63	22,03	73,2	1018,52	7,06	22,03	19,59	21,90	1,2	0,00	0,0
2016-07-20 18:30	137	40	41	0,0	19,63	22,33	73,2	1018,52	7,33	22,33	19,59	22,20	1,4	0,00	0,0
2016-07-20 19:00	134	40	41	0,0	19,63	22,43	73,2	1018,52	7,42	22,43	19,59	22,30	1,4	0,00	0,0
2016-07-20 19:30	138	40	39	0,0	19,63	23,03	73,2	1018,52	7,16	23,03	19,59	22,82	0,0	0,00	0,0
2016-07-20 20:00	137	40	38	0,0	19,73	23,33	73,2	1018,52	7,01	23,33	19,69	23,08	1,4	0,00	0,0
2016-07-20 20:30	137	40	43	0,0	19,83	21,73	73,2	1018,52	7,54	21,73	19,79	21,69	0,0	0,00	0,0
2016-07-20 21:00	135	40	56	0,0	19,73	19,33	73,2	1018,52	9,51	19,33	19,69	19,94	0,0	0,00	0,0
2016-07-20 21:30	135	40	60	0,0	19,73	18,33	73,2	1018,52	9,67	18,33	19,69	19,16	0,0	0,00	0,0
2016-07-20 22:00	136	40	65	0,0	19,73	17,43	73,2	1018,52	10,07	17,43	19,69	18,56	0,0	0,00	0,0
2016-07-20 22:30	122	40	61	0,0	19,63	16,83	73,2	1019,52	8,52	16,83	19,59	17,72	0,0	0,00	0,0
2016-07-20 23:00	126	40	64	0,0	19,63	16,53	73,2	1019,52	8,98	16,53	19,59	17,59	0,0	0,00	0,0
2016-07-20 23:30	124	41	64	0,0	19,63	16,73	73,2	1019,52	9,17	16,73	19,64	17,79	0,0	0,00	0,0
2016-07-21 00:00	123	41	63	0,0	19,63	16,83	73,2	1019,52	9,02	16,83	19,64	17,83	0,0	0,00	0,0
2016-07-21 00:30	91	41	62	0,0	19,63	16,73	73,2	1019,52	8,68	16,73	19,64	17,67	1,4	0,00	0,0
2016-07-21 01:00	99	41	67	0,0	19,63	16,43	73,2	1019,52	9,60	16,43	19,64	17,68	1,6	0,00	0,0
2016-07-21 01:30	102	41	69	0,0	19,63	16,23	73,2	1019,52	9,87	16,23	19,64	17,61	1,6	0,00	0,0
2016-07-21 02:00	108	41	70	0,0	19,63	15,93	73,2	1019,52	9,81	15,93	19,64	17,37	1,4	0,00	0,0
2016-07-21 02:30	111	41	70	0,0	19,63	15,53	73,2	1019,52	9,43	15,53	19,64	16,97	1,4	0,00	0,0

Datum	Vindriktning °	Luftfukt inne Rh%	Luftfukt ute Rh%	Vindhastighet m/s	Temp inne °C	Temp ute °C	Nederb. året mm	Lufttryck Mbar	Daggpunkt °C	Kyleffekt °C	Vix inne °C	Vix ute °C	Vindby m/s	Korr lufttryck	Regn/dygn mm
2016-07-21 03:00	84	41	73	0,0	19,63	15,03	73,2	1019,52	9,60	15,03	19,64	16,67	1,6	0,00	0,0
2016-07-21 03:30	88	41	75	0,0	19,63	14,63	73,2	1019,52	9,64	14,63	19,64	16,40	1,4	0,00	0,0
2016-07-21 04:00	90	41	78	0,0	19,63	14,13	73,2	1019,52	9,76	14,13	19,64	16,11	1,4	0,00	0,0
2016-07-21 04:30	85	41	81	0,0	19,63	13,83	73,2	1019,52	10,06	13,83	19,64	16,03	1,4	0,00	0,0
2016-07-21 05:00	86	41	83	0,0	19,63	13,53	73,2	1019,52	10,14	13,53	19,64	15,88	1,2	0,00	0,0
2016-07-21 05:30	88	41	84	0,0	19,63	13,83	73,2	1019,52	10,62	13,83	19,64	16,25	1,2	0,00	0,0
2016-07-21 06:00	85	41	83	0,0	19,63	15,23	73,2	1019,52	11,80	15,23	19,64	17,58	1,4	0,00	0,0
2016-07-21 06:30	104	41	76	0,0	19,63	16,53	73,2	1019,52	11,67	16,53	19,64	18,37	1,6	0,00	0,0
2016-07-21 07:00	97	41	74	0,0	19,63	17,23	73,2	1019,52	11,93	17,23	19,64	18,94	2,2	0,00	0,0
2016-07-21 07:30	92	41	71	0,0	19,63	18,43	73,2	1019,52	12,42	18,43	19,64	19,94	2,4	0,00	0,0
2016-07-21 08:00	99	41	69	1,2	19,63	19,33	73,2	1019,52	12,82	19,33	19,64	20,71	2,8	0,00	0,0
2016-07-21 08:30	122	41	65	2,4	19,63	19,93	73,2	1019,52	12,44	19,21	19,64	21,06	3,9	0,00	0,0
2016-07-21 09:00	146	41	62	3,0	19,63	20,33	73,2	1019,52	12,06	19,16	19,64	21,28	4,3	0,00	0,0
2016-07-21 09:30	124	41	59	2,6	19,63	20,73	73,2	1019,52	11,64	20,06	19,64	21,50	4,9	0,00	0,0
2016-07-21 10:00	113	41	56	3,9	19,63	21,13	73,2	1019,52	11,18	19,15	19,64	21,74	5,4	0,00	0,0
2016-07-21 10:30	186	41	56	2,2	19,73	21,53	73,2	1019,52	11,55	21,53	19,74	22,14	6,0	0,00	0,0
2016-07-21 11:00	136	41	49	3,3	19,73	21,83	73,2	1019,52	9,70	20,39	19,74	22,07	6,6	0,00	0,0
2016-07-21 11:30	99	41	49	3,0	19,73	22,43	73,2	1019,52	10,25	21,46	19,74	22,68	6,0	0,00	0,0
2016-07-21 12:00	99	41	46	2,4	19,73	22,83	73,2	1019,52	9,60	22,27	19,74	22,93	6,0	0,00	0,0
2016-07-21 12:30	131	41	46	3,7	19,73	23,13	73,2	1019,52	9,87	21,49	19,74	23,23	5,4	0,00	0,0
2016-07-21 13:00	110	41	43	2,8	19,73	23,63	73,2	1019,52	9,25	22,77	19,74	23,59	5,4	0,00	0,0
2016-07-21 13:30	136	42	47	3,0	19,73	23,03	73,2	1019,52	10,13	22,11	19,78	23,18	6,0	0,00	0,0
2016-07-21 14:00	159	42	49	2,2	19,73	22,03	73,2	1019,52	9,88	22,03	19,78	22,27	4,1	0,00	0,0
2016-07-21 14:30	118	42	49	2,0	19,83	22,13	73,2	1019,52	9,97	22,13	19,88	22,37	6,0	0,00	0,0
2016-07-21 15:00	113	42	47	1,4	19,83	22,43	73,2	1019,52	9,58	22,43	19,88	22,58	5,0	0,00	0,0
2016-07-21 15:30	131	42	45	1,6	19,83	22,43	73,2	1019,52	8,89	22,43	19,88	22,48	4,3	0,00	0,0
2016-07-21 16:00	149	42	44	3,7	19,83	23,23	73,2	1018,52	9,25	21,60	19,88	23,24	3,9	0,00	0,0
2016-07-21 16:30	105	42	41	1,4	19,93	23,73	73,2	1018,52	8,57	23,73	19,98	23,61	4,7	0,00	0,0
2016-07-21 17:00	135	42	35	4,9	19,93	24,73	73,2	1018,52	6,93	22,75	19,98	24,36	5,2	0,00	0,0
2016-07-21 17:30	108	42	36	3,3	19,93	24,63	73,2	1018,52	7,30	23,55	19,98	24,30	5,6	0,00	0,0
2016-07-21 18:00	111	42	37	2,2	19,93	24,33	73,2	1018,52	7,47	24,33	19,98	24,04	5,0	0,00	0,0
2016-07-21 18:30	104	42	37	0,0	20,03	24,13	73,2	1018,52	7,29	24,13	20,08	23,84	5,0	0,00	0,0
2016-07-21 19:00	122	42	38	3,3	20,03	23,63	73,2	1018,52	7,28	22,42	20,08	23,38	4,5	0,00	0,0
2016-07-21 19:30	93	42	39	0,0	20,13	23,13	73,2	1018,52	7,25	23,13	20,18	22,92	4,9	0,00	0,0
2016-07-21 20:00	99	42	39	1,8	20,23	22,93	73,2	1018,52	7,07	22,93	20,28	22,72	3,9	0,00	0,0
2016-07-21 20:30	110	42	41	1,6	20,23	22,13	73,2	1018,52	7,15	22,13	20,28	22,00	3,3	0,00	0,0
2016-07-21 21:00	83	42	44	0,0	20,23	21,23	73,2	1018,52	7,46	21,23	20,28	21,24	2,4	0,00	0,0
2016-07-21 21:30	97	42	46	0,0	20,23	20,43	73,2	1018,52	7,43	20,43	20,28	20,53	1,8	0,00	0,0
2016-07-21 22:00	92	42	47	0,0	20,13	19,63	73,2	1018,52	7,05	19,63	20,18	19,78	2,0	0,00	0,0
2016-07-21 22:30	89	42	50	1,2	20,13	18,93	73,2	1019,52	7,37	18,93	20,18	19,22	1,8	0,00	0,0
2016-07-21 23:00	101	42	52	1,2	20,03	18,53	73,2	1019,52	7,62	18,53	20,08	18,92	2,0	0,00	0,0
2016-07-21 23:30	97	42	54	1,6	20,03	17,73	73,2	1019,52	7,46	17,73	20,08	18,23	2,6	0,00	0,0
2016-07-22 00:00	123	42	55	3,5	20,03	16,93	73,2	1019,52	7,01	14,85	20,08	17,48	3,5	0,00	0,0
2016-07-22 00:30	94	42	56	1,2	20,03	16,53	73,2	1019,52	6,92	16,53	20,08	17,13	3,9	0,00	0,0
2016-07-22 01:00	101	42	58	0,0	19,93	15,93	73,2	1020,52	6,90	15,93	19,98	16,64	3,0	0,00	0,0
2016-07-22 01:30	97	42	60	0,0	19,93	15,53	73,2	1020,52	7,05	15,53	19,98	16,36	1,4	0,00	0,0

Datum	Vindriktning °	Luftfukt inne Rh%	Luftfukt ute Rh%	Vindhastighet m/s	Temp inne °C	Temp ute °C	Nederb. året mm	Lufttryck Mbar	Daggpunkt °C	Kyleffekt °C	Vix inne °C	Vix ute °C	Vindby m/s	Korr lufttryck	Regn/dygn mm
2016-07-22 02:00	94	42	62	0,0	19,93	15,13	73,2	1020,52	7,17	15,13	19,98	16,07	1,2	0,00	0,0
2016-07-22 02:30	89	42	62	0,0	19,93	15,03	73,2	1020,52	7,08	15,03	19,98	15,97	1,2	0,00	0,0
2016-07-22 03:00	88	42	62	0,0	19,93	15,03	73,2	1020,52	7,08	15,03	19,98	15,97	1,2	0,00	0,0
2016-07-22 03:30	85	42	66	0,0	19,93	14,53	73,2	1020,52	7,57	14,53	19,98	15,72	0,0	0,00	0,0
2016-07-22 04:00	85	42	66	0,0	19,93	14,53	73,2	1020,52	7,57	14,53	19,98	15,72	1,2	0,00	0,0
2016-07-22 04:30	88	42	67	0,0	19,83	14,43	73,2	1020,52	7,70	14,43	19,88	15,68	1,8	0,00	0,0
2016-07-22 05:00	109	42	68	0,0	19,83	14,43	73,2	1020,52	7,93	14,43	19,88	15,74	1,8	0,00	0,0
2016-07-22 05:30	86	42	66	1,4	19,83	14,53	73,2	1020,52	7,57	14,53	19,88	15,72	2,2	0,00	0,0
2016-07-22 06:00	102	42	66	1,2	19,83	14,53	73,2	1020,52	7,57	14,53	19,88	15,72	2,4	0,00	0,0
2016-07-22 06:30	101	42	67	0,0	19,83	14,53	73,2	1020,52	7,80	14,53	19,88	15,78	2,2	0,00	0,0
2016-07-22 07:00	88	42	66	0,0	19,83	14,63	73,2	1020,52	7,66	14,63	19,88	15,82	2,0	0,00	0,0
2016-07-22 07:30	85	42	67	0,0	19,83	14,83	73,2	1020,52	8,08	14,83	19,88	16,08	1,6	0,00	0,0
2016-07-22 08:00	107	42	69	1,2	19,83	15,53	73,2	1020,52	9,20	15,53	19,88	16,91	1,8	0,00	0,0
2016-07-22 08:30	105	42	61	1,4	19,83	16,93	73,2	1020,52	8,61	16,93	19,88	17,82	2,4	0,00	0,0
2016-07-22 09:00	98	42	58	1,2	19,83	17,53	73,2	1021,52	8,39	17,53	19,88	18,25	3,0	0,00	0,0
2016-07-22 09:30	86	42	54	1,4	19,83	18,03	73,2	1021,52	7,74	18,03	19,88	18,53	2,6	0,00	0,0
2016-07-22 10:00	128	42	49	2,6	19,83	18,83	73,2	1021,52	6,97	18,05	19,88	19,07	5,0	0,00	0,0
2016-07-22 10:30	84	42	49	2,0	19,83	20,13	73,2	1021,52	8,15	20,13	19,88	20,37	4,1	0,00	0,0
2016-07-22 11:00	123	42	45	4,5	19,93	20,03	73,2	1021,52	6,73	16,93	19,98	20,08	5,2	0,00	0,0
2016-07-22 11:30	117	42	46	3,0	19,93	19,83	73,2	1021,52	6,89	18,62	19,98	19,93	5,4	0,00	0,0
2016-07-22 12:00	129	42	46	2,2	19,93	21,23	73,2	1021,52	8,16	21,23	19,98	21,33	4,9	0,00	0,0
2016-07-22 12:30	130	42	44	3,7	19,93	21,83	73,2	1020,52	8,00	19,97	19,98	21,84	5,2	0,00	0,0
2016-07-22 13:00	103	42	43	2,2	19,93	22,23	73,2	1020,52	7,99	22,23	19,98	22,19	5,2	0,00	0,0
2016-07-22 13:30	91	42	41	1,4	19,93	22,73	73,2	1020,52	7,69	22,73	19,98	22,60	5,4	0,00	0,0
2016-07-22 14:00	100	42	40	1,6	19,93	23,23	73,2	1020,52	7,74	23,23	19,98	23,06	4,1	0,00	0,0
2016-07-22 14:30	110	42	40	2,4	19,93	23,63	73,2	1020,52	8,09	23,12	19,98	23,46	4,9	0,00	0,0
2016-07-22 15:00	129	42	42	4,1	19,93	23,83	73,2	1020,52	9,05	21,96	19,98	23,75	5,6	0,00	0,0
2016-07-22 15:30	90	42	37	1,4	20,03	23,83	73,2	1020,52	7,03	23,83	20,08	23,54	4,9	0,00	0,0
2016-07-22 16:00	132	42	36	2,0	20,03	24,03	73,2	1019,52	6,77	24,03	20,08	23,70	5,6	0,00	0,0
2016-07-22 16:30	123	42	37	2,0	20,13	24,23	73,2	1019,52	7,38	24,23	20,18	23,94	3,7	0,00	0,0
2016-07-22 17:00	167	42	36	0,0	20,13	24,43	73,2	1019,52	7,12	24,43	20,18	24,10	4,3	0,00	0,0
2016-07-22 17:30	104	42	34	0,0	20,13	24,43	73,2	1019,52	6,21	24,43	20,18	24,02	3,9	0,00	0,0
2016-07-22 18:00	100	42	34	1,2	20,13	24,53	73,2	1019,52	6,30	24,53	20,18	24,12	4,9	0,00	0,0
2016-07-22 18:30	139	42	34	3,0	20,13	24,23	73,2	1019,52	6,04	23,43	20,18	23,82	3,7	0,00	0,0
2016-07-22 19:00	126	42	34	1,4	20,23	24,43	73,2	1019,52	6,21	24,43	20,28	24,02	3,7	0,00	0,0
2016-07-22 19:30	114	42	34	1,6	20,33	24,13	73,2	1019,52	5,95	24,13	20,38	23,72	3,0	0,00	0,0
2016-07-22 20:00	106	42	35	0,0	20,43	23,73	73,2	1019,52	6,06	23,73	20,48	23,36	2,8	0,00	0,0
2016-07-22 20:30	94	42	35	0,0	20,43	23,53	73,2	1019,52	5,89	23,53	20,48	23,16	2,8	0,00	0,0
2016-07-22 21:00	95	42	35	0,0	20,43	22,83	73,2	1019,52	5,28	22,83	20,48	22,46	1,6	0,00	0,0
2016-07-22 21:30	91	42	37	0,0	20,43	21,43	73,2	1019,52	4,92	21,43	20,48	21,14	1,4	0,00	0,0
2016-07-22 22:00	96	42	42	0,0	20,33	19,83	73,2	1019,52	5,48	19,83	20,38	19,75	1,6	0,00	0,0
2016-07-22 22:30	93	42	43	0,0	20,33	18,73	73,2	1020,52	4,86	18,73	20,38	18,69	1,4	0,00	0,0
2016-07-22 23:00	82	42	44	0,0	20,23	17,93	73,2	1020,52	4,49	17,93	20,28	17,93	1,4	0,00	0,0
2016-07-22 23:30	93	42	45	1,2	20,23	17,23	73,2	1020,52	4,20	17,23	20,28	17,28	1,6	0,00	0,0
2016-07-23 00:00	86	42	45	0,0	20,13	17,23	73,2	1020,52	4,20	17,23	20,18	17,28	1,6	0,00	0,0
2016-07-23 00:30	84	42	47	0,0	20,13	16,73	73,2	1020,52	4,41	16,73	20,18	16,87	1,6	0,00	0,0

Datum	Vindriktning °	Luftfukt inne Rh%	Luftfukt ute Rh%	Vindhastighet m/s	Temp inne °C	Temp ute °C	Nederb. året mm	Lufttryck Mbar	Daggpunkt °C	Kyleffekt °C	Vix inne °C	Vix ute °C	Vindby m/s	Korr lufttryck	Regn/dygn mm
2016-07-23 01:00	84	42	49	0,0	20,13	16,33	73,2	1020,52	4,69	16,33	20,18	16,57	1,4	0,00	0,0
2016-07-23 01:30	85	42	52	0,0	20,13	15,73	73,2	1020,52	5,04	15,73	20,18	16,12	1,6	0,00	0,0
2016-07-23 02:00	87	42	56	0,0	20,03	15,33	73,2	1020,52	5,80	15,33	20,08	15,93	2,2	0,00	0,0
2016-07-23 02:30	91	42	62	0,0	20,03	14,83	73,2	1020,52	6,89	14,83	20,08	15,77	1,6	0,00	0,0
2016-07-23 03:00	82	42	67	0,0	20,03	14,53	73,2	1020,52	7,80	14,53	20,08	15,78	1,6	0,00	0,0
2016-07-23 03:30	80	42	70	0,0	20,03	14,23	73,2	1020,52	8,19	14,23	20,08	15,67	1,6	0,00	0,0
2016-07-23 04:00	98	42	72	0,0	20,03	13,93	73,2	1020,52	8,33	13,93	20,08	15,50	1,6	0,00	0,0
2016-07-23 04:30	70	42	75	0,0	19,93	13,73	73,2	1020,52	8,77	13,73	19,98	15,50	1,6	0,00	0,0
2016-07-23 05:00	73	41	76	0,0	19,93	13,73	73,2	1020,52	8,97	13,73	19,94	15,57	1,4	0,00	0,0
2016-07-23 05:30	75	41	76	0,0	19,93	14,03	73,2	1020,52	9,26	14,03	19,94	15,87	1,4	0,00	0,0
2016-07-23 06:00	84	42	73	0,0	19,93	15,23	73,2	1020,52	9,79	15,23	19,98	16,87	1,4	0,00	0,0
2016-07-23 06:30	84	42	68	0,0	19,93	16,43	73,2	1019,52	9,83	16,43	19,98	17,74	1,6	0,00	0,0
2016-07-23 07:00	86	42	64	1,4	19,93	17,33	73,2	1019,52	9,74	17,33	19,98	18,39	2,0	0,00	0,0
2016-07-23 07:30	102	42	61	1,6	19,93	18,63	73,2	1019,52	10,21	18,63	19,98	19,52	2,0	0,00	0,0
2016-07-23 08:00	87	42	62	1,6	19,93	18,93	73,2	1019,52	10,74	18,93	19,98	19,88	1,8	0,00	0,0
2016-07-23 08:30	108	42	61	1,4	19,93	19,53	73,2	1020,52	11,05	19,53	19,98	20,42	2,2	0,00	0,0
2016-07-23 09:00	127	42	58	1,8	19,93	19,83	73,2	1020,52	10,53	19,83	19,98	20,55	2,4	0,00	0,0
2016-07-23 09:30	126	42	58	2,2	19,93	20,63	73,2	1019,52	11,28	20,63	19,98	21,35	2,8	0,00	0,0
2016-07-23 10:00	143	42	57	2,2	19,93	21,13	73,8	1019,52	11,46	21,13	19,98	21,79	4,1	0,60	0,6
2016-07-23 10:30	106	42	62	0,0	20,03	21,83	73,8	1019,52	13,47	21,83	20,08	22,78	3,3	0,60	0,6
2016-07-23 11:00	111	42	59	1,6	20,03	22,53	73,8	1019,52	13,32	22,53	20,08	23,31	3,7	0,00	0,6
2016-07-23 11:30	90	42	57	1,8	20,03	22,93	73,8	1019,52	13,13	22,93	20,08	23,59	3,3	0,00	0,6
2016-07-23 12:00	119	42	59	3,0	20,03	23,13	73,8	1019,52	13,88	22,22	20,08	23,91	4,1	0,00	0,6
2016-07-23 12:30	115	42	51	3,9	20,03	24,13	73,8	1019,52	12,44	22,66	20,08	24,48	5,0	0,00	0,6
2016-07-23 13:00	109	42	54	1,6	20,03	23,93	73,8	1019,52	13,18	23,93	20,08	24,43	4,9	0,00	0,6
2016-07-23 13:30	128	42	49	3,1	20,13	25,13	73,8	1019,52	12,70	24,41	20,18	25,38	5,0	0,00	0,6
2016-07-23 14:00	153	42	47	0,0	20,13	25,53	73,8	1019,52	12,39	25,53	20,18	25,68	4,7	0,00	0,6
2016-07-23 14:30	96	42	44	0,0	20,23	26,34	73,8	1019,52	12,04	26,34	20,28	26,34	4,9	0,00	0,6
2016-07-23 15:00	336	42	42	1,2	20,23	26,04	73,8	1018,52	11,01	26,04	20,28	25,95	3,9	0,00	0,6
2016-07-23 15:30	143	42	43	2,4	20,23	26,14	73,8	1018,52	11,48	25,76	20,28	26,10	3,1	0,00	0,6
2016-07-23 16:00	129	42	40	1,2	20,33	26,74	73,8	1018,52	10,84	26,74	20,38	26,55	4,1	0,00	0,6
2016-07-23 16:30	133	42	40	3,0	20,33	26,74	73,8	1018,52	10,84	26,16	20,38	26,55	4,1	0,00	0,6
2016-07-23 17:00	84	42	44	1,6	20,33	25,33	73,8	1018,52	11,14	25,33	20,38	25,34	4,5	0,00	0,6
2016-07-23 17:30	116	42	46	0,0	20,33	24,93	73,8	1018,52	11,50	24,93	20,38	25,03	3,0	0,00	0,6
2016-07-23 18:00	114	42	49	0,0	20,33	24,53	73,8	1018,52	12,16	24,53	20,38	24,78	1,6	0,00	0,6
2016-07-23 18:30	283	42	50	1,4	20,33	22,73	73,8	1018,52	10,84	22,73	20,38	23,03	3,5	0,00	0,6
2016-07-23 19:00	304	42	62	1,6	20,33	19,83	73,8	1018,52	11,59	19,83	20,38	20,78	5,2	0,00	0,6
2016-07-23 19:30	320	42	69	0,0	20,33	19,53	73,8	1020,52	13,01	19,53	20,38	20,91	3,9	0,00	0,6
2016-07-23 20:00	314	42	76	2,2	20,33	18,53	73,8	1020,52	13,60	18,53	20,38	20,38	4,9	0,00	0,6
2016-07-23 20:30	335	43	89	1,8	20,33	16,73	79,7	1020,52	14,38	16,73	20,43	19,54	2,4	6,00	6,6
2016-07-23 21:00	336	43	97	1,2	20,33	15,93	80,3	1020,52	14,96	15,93	20,43	19,40	2,6	6,60	7,2
2016-07-23 21:30	336	43	96	0,0	20,33	16,43	80,3	1020,52	15,29	16,43	20,43	19,81	2,2	0,00	7,2
2016-07-23 22:00	337	43	96	0,0	20,33	16,53	80,3	1020,52	15,39	16,53	20,43	19,91	0,0	0,00	7,2
2016-07-23 22:30	351	43	97	0,0	20,33	15,83	81,5	1020,52	14,86	15,83	20,43	19,30	2,0	1,20	8,4
2016-07-23 23:00	339	43	96	0,0	20,33	15,73	81,5	1019,52	14,60	15,73	20,43	19,11	0,0	1,20	8,4
2016-07-23 23:30	351	43	98	0,0	20,33	15,63	81,5	1019,52	14,83	15,63	20,43	19,18	0,0	0,00	8,4

Datum	Vindriktning °	Luftfukt inne Rh%	Luftfukt ute Rh%	Vindhastighet m/s	Temp inne °C	Temp ute °C	Nederb. året mm	Lufttryck Mbar	Daggpunkt °C	Kyleffekt °C	Vix inne °C	Vix ute °C	Vindby m/s	Korr lufttryck	Regn/dygn mm
2016-07-24 00:00	351	43	98	0,0	20,33	15,73	81,5	1023,52	14,93	15,73	20,43	19,28	0,0	0,00	0,0
2016-07-24 00:30	351	43	97	0,0	20,33	15,43	81,5	1021,52	14,47	15,43	20,43	18,90	0,0	0,00	0,0
2016-07-24 01:00	307	43	97	0,0	20,33	15,03	81,5	1020,52	14,07	15,03	20,43	18,50	0,0	0,00	0,0
2016-07-24 01:30	337	43	97	0,0	20,33	14,83	81,5	1020,52	13,87	14,83	20,43	18,30	0,0	0,00	0,0
2016-07-24 02:00	325	43	98	0,0	20,33	14,43	81,5	1019,52	13,64	14,43	20,43	17,98	0,0	0,00	0,0
2016-07-24 02:30	351	43	97	0,0	20,33	14,13	81,5	1020,52	13,18	14,13	20,43	17,60	0,0	0,00	0,0
2016-07-24 03:00	351	43	98	0,0	20,33	14,13	81,5	1020,52	13,34	14,13	20,43	17,68	0,0	0,00	0,0
2016-07-24 03:30	351	43	99	0,0	20,33	13,93	81,5	1020,52	13,30	13,93	20,43	17,57	0,0	0,00	0,0
2016-07-24 04:00	351	43	99	0,0	20,33	13,83	81,5	1020,52	13,20	13,83	20,43	17,47	0,0	0,00	0,0
2016-07-24 04:30	309	43	99	0,0	20,33	13,93	81,5	1020,52	13,30	13,93	20,43	17,57	0,0	0,00	0,0
2016-07-24 05:00	312	43	100	0,0	20,33	13,73	81,5	1020,52	13,26	13,73	20,43	17,46	0,0	0,00	0,0
2016-07-24 05:30	351	43	100	0,0	20,33	13,73	81,5	1023,52	13,26	13,73	20,43	17,46	0,0	0,00	0,0
2016-07-24 06:00	351	43	100	0,0	20,33	14,43	81,5	1020,52	13,96	14,43	20,43	18,16	0,0	0,00	0,0
2016-07-24 06:30	325	43	99	0,0	20,33	14,63	81,5	1020,52	14,00	14,63	20,43	18,27	0,0	0,00	0,0
2016-07-24 07:00	310	43	99	0,0	20,33	15,33	81,5	1020,52	14,69	15,33	20,43	18,97	0,0	0,00	0,0
2016-07-24 07:30	351	43	99	0,0	20,33	15,93	81,5	1020,52	15,29	15,93	20,43	19,57	0,0	0,00	0,0
2016-07-24 08:00	329	43	97	0,0	20,33	16,73	81,5	1020,52	15,76	16,73	20,43	20,20	0,0	0,00	0,0
2016-07-24 08:30	351	43	95	0,0	20,33	16,63	81,5	1020,52	15,32	16,63	20,43	19,93	0,0	0,00	0,0
2016-07-24 09:00	25	43	94	0,0	20,33	17,43	81,5	1020,52	15,95	17,43	20,43	20,65	1,8	0,00	0,0
2016-07-24 09:30	110	43	91	0,0	20,33	18,03	81,5	1020,52	16,01	18,03	20,43	21,00	1,8	0,00	0,0
2016-07-24 10:00	106	43	89	0,0	20,33	18,53	81,5	1020,52	16,14	18,53	20,43	21,34	1,4	0,00	0,0
2016-07-24 10:30	154	43	86	0,0	20,33	18,83	81,5	1020,52	15,88	18,83	20,43	21,41	2,2	0,00	0,0
2016-07-24 11:00	145	43	86	0,0	20,33	18,83	81,5	1020,52	15,88	18,83	20,43	21,41	1,4	0,00	0,0
2016-07-24 11:30	138	43	86	0,0	20,43	19,13	81,5	1020,52	16,18	19,13	20,53	21,71	1,8	0,00	0,0
2016-07-24 12:00	102	43	85	0,0	20,43	20,23	81,5	1020,52	17,06	20,23	20,53	22,73	2,2	0,00	0,0
2016-07-24 12:30	139	43	73	0,0	20,43	20,93	81,5	1019,52	15,26	20,93	20,53	22,57	2,6	0,00	0,0
2016-07-24 13:00	123	43	70	0,0	20,43	21,43	81,5	1019,52	15,05	21,43	20,53	22,87	2,4	0,00	0,0
2016-07-24 13:30	139	43	65	1,4	20,43	22,63	81,5	1019,52	14,98	22,63	20,53	23,76	3,9	0,00	0,0
2016-07-24 14:00	274	43	68	1,4	20,43	21,43	81,5	1019,52	14,58	21,43	20,53	22,75	4,5	0,00	0,0
2016-07-24 14:30	321	43	74	1,2	20,43	20,63	81,5	1019,52	15,19	20,63	20,53	22,34	3,1	0,00	0,0
2016-07-24 15:00	287	43	72	0,0	20,43	21,13	81,5	1019,52	15,22	21,13	20,53	22,71	2,4	0,00	0,0
2016-07-24 15:30	132	43	74	0,0	20,43	21,33	81,5	1019,52	15,86	21,33	20,53	23,04	2,6	0,00	0,0
2016-07-24 16:00	173	44	70	0,0	20,53	22,23	81,5	1019,52	15,81	22,23	20,68	23,68	3,9	0,00	0,0
2016-07-24 16:30	137	44	63	3,1	20,53	23,03	81,5	1019,52	14,85	22,11	20,68	24,04	4,5	0,00	0,0
2016-07-24 17:00	143	44	68	0,0	20,53	21,73	81,5	1018,52	14,87	21,73	20,68	23,05	3,5	0,00	0,0
2016-07-24 17:30	2	44	71	0,0	20,53	21,23	81,5	1018,52	15,09	21,23	20,68	22,74	1,8	0,00	0,0
2016-07-24 18:00	7	44	79	0,0	20,53	20,43	81,5	1018,52	16,06	20,43	20,68	22,49	1,2	0,00	0,0
2016-07-24 18:30	6	44	76	0,0	20,53	20,43	81,5	1018,52	15,43	20,43	20,68	22,28	1,4	0,00	0,0
2016-07-24 19:00	9	43	70	0,0	20,63	21,93	81,5	1018,52	15,53	21,93	20,73	23,38	1,6	0,00	0,0
2016-07-24 19:30	9	43	68	0,0	20,63	22,13	81,5	1018,52	15,25	22,13	20,73	23,45	1,4	0,00	0,0
2016-07-24 20:00	136	43	61	0,0	20,83	22,93	81,5	1018,52	14,23	22,93	20,93	23,82	2,0	0,00	0,0
2016-07-24 20:30	136	43	60	0,0	20,83	22,53	81,5	1018,52	13,59	22,53	20,93	23,36	1,6	0,00	0,0
2016-07-24 21:00	135	43	61	0,0	20,83	22,13	81,5	1018,52	13,48	22,13	20,93	23,02	0,0	0,00	0,0
2016-07-24 21:30	135	43	69	0,0	20,83	20,43	81,5	1018,52	13,87	20,43	20,93	21,81	0,0	0,00	0,0
2016-07-24 22:00	136	43	77	0,0	20,83	18,73	81,5	1018,52	14,00	18,73	20,93	20,65	0,0	0,00	0,0
2016-07-24 22:30	134	43	85	0,0	20,73	16,93	81,5	1018,52	13,84	16,93	20,83	19,43	0,0	0,00	0,0

Datum	Vindriktning °	Luftfukt inne Rh%	Luftfukt ute Rh%	Vindhastighet m/s	Temp inne °C	Temp ute °C	Nederb. året mm	Lufttryck Mbar	Daggpunkt °C	Kyleffekt °C	Vix inne °C	Vix ute °C	Vindby m/s	Korr lufttryck	Regn/dygn mm
2016-07-24 23:00	130	43	88	0,0	20,73	16,13	81,5	1018,52	13,61	16,13	20,83	18,86	0,0	0,00	0,0
2016-07-24 23:30	136	43	92	0,0	20,63	15,63	81,5	1018,52	13,82	15,63	20,73	18,68	0,0	0,00	0,0
2016-07-25 00:00	134	43	95	0,0	20,63	15,23	81,5	1018,52	13,94	15,23	20,73	18,53	0,0	0,00	0,0
2016-07-25 00:30	133	43	93	0,0	20,63	14,83	81,5	1018,52	13,20	14,83	20,73	17,96	0,0	0,00	0,0
2016-07-25 01:00	137	43	95	0,0	20,63	14,43	81,5	1018,52	13,14	14,43	20,73	17,73	0,0	0,00	0,0
2016-07-25 01:30	131	43	95	0,0	20,63	14,13	81,5	1018,52	12,85	14,13	20,73	17,43	0,0	0,00	0,0
2016-07-25 02:00	134	43	97	0,0	20,53	14,13	81,5	1018,52	13,18	14,13	20,63	17,60	0,0	0,00	0,0
2016-07-25 02:30	131	43	97	0,0	20,53	13,93	81,5	1018,52	12,98	13,93	20,63	17,40	0,0	0,00	0,0
2016-07-25 03:00	131	44	96	0,0	20,53	13,73	81,5	1018,52	12,62	13,73	20,68	17,11	0,0	0,00	0,0
2016-07-25 03:30	135	44	98	0,0	20,53	13,63	81,5	1018,52	12,84	13,63	20,68	17,18	0,0	0,00	0,0
2016-07-25 04:00	132	44	98	0,0	20,53	13,33	81,5	1018,52	12,54	13,33	20,68	16,88	0,0	0,00	0,0
2016-07-25 04:30	132	44	99	0,0	20,53	13,33	81,5	1018,52	12,70	13,33	20,68	16,97	0,0	0,00	0,0
2016-07-25 05:00	130	44	98	0,0	20,43	13,23	81,5	1018,52	12,44	13,23	20,58	16,78	0,0	0,00	0,0
2016-07-25 05:30	132	44	98	0,0	20,43	13,33	81,5	1017,52	12,54	13,33	20,58	16,88	0,0	0,00	0,0
2016-07-25 06:00	136	44	98	0,0	20,43	14,83	81,5	1017,52	14,03	14,83	20,58	18,38	0,0	0,00	0,0
2016-07-25 06:30	130	44	96	0,0	20,43	16,83	81,5	1017,52	15,69	16,83	20,58	20,21	0,0	0,00	0,0
2016-07-25 07:00	118	44	92	0,0	20,43	17,73	81,5	1017,52	15,89	17,73	20,58	20,78	1,8	0,00	0,0
2016-07-25 07:30	98	44	86	0,0	20,43	18,53	81,5	1017,52	15,59	18,53	20,58	21,11	1,8	0,00	0,0
2016-07-25 08:00	152	44	86	1,6	20,43	18,93	81,5	1017,52	15,98	18,93	20,58	21,51	2,6	0,00	0,0
2016-07-25 08:30	115	44	87	1,2	20,43	18,83	81,5	1017,52	16,07	18,83	20,58	21,49	3,0	0,00	0,0
2016-07-25 09:00	125	44	87	2,2	20,43	19,33	81,5	1017,52	16,56	19,33	20,58	21,99	2,6	0,00	0,0
2016-07-25 09:30	149	44	81	2,2	20,43	19,63	83,9	1017,52	15,69	19,63	20,58	21,83	3,9	2,40	2,4
2016-07-25 10:00	111	44	74	2,6	20,43	20,33	83,9	1017,52	14,90	19,64	20,58	22,04	3,7	2,40	2,4
2016-07-25 10:30	116	44	73	2,8	20,43	21,03	83,9	1016,51	15,35	19,93	20,58	22,67	3,9	0,00	2,4
2016-07-25 11:00	137	44	71	4,3	20,53	21,83	83,9	1016,51	15,66	19,56	20,68	23,34	4,3	0,00	2,4
2016-07-25 11:30	137	44	68	2,6	20,53	22,23	83,9	1016,51	15,34	21,64	20,68	23,55	5,2	0,00	2,4
2016-07-25 12:00	108	44	68	1,6	20,53	22,73	83,9	1016,51	15,82	22,73	20,68	24,05	4,7	0,00	2,4
2016-07-25 12:30	120	44	65	1,4	20,53	23,23	83,9	1016,51	15,55	23,23	20,68	24,36	5,6	0,00	2,4
2016-07-25 13:00	168	44	63	0,0	20,53	22,93	83,9	1016,51	14,76	22,93	20,68	23,94	3,3	0,00	2,4
2016-07-25 13:30	152	44	55	2,2	20,63	23,43	83,9	1015,51	13,02	23,43	20,78	23,99	5,8	0,00	2,4
2016-07-25 14:00	174	44	55	2,0	20,63	23,83	83,9	1015,51	13,39	23,83	20,78	24,39	4,9	0,00	2,4
2016-07-25 14:30	131	44	54	0,0	20,63	24,43	83,9	1015,51	13,64	24,43	20,78	24,93	4,7	0,00	2,4
2016-07-25 15:00	141	44	49	1,2	20,63	25,03	83,9	1015,51	12,61	25,03	20,78	25,28	4,9	0,00	2,4
2016-07-25 15:30	132	44	49	3,3	20,63	24,73	83,9	1015,51	12,34	23,66	20,78	24,98	5,8	0,00	2,4
2016-07-25 16:00	126	44	50	3,0	20,73	24,23	83,9	1015,51	12,21	23,43	20,88	24,53	5,6	0,00	2,4
2016-07-25 16:30	141	44	54	3,9	20,73	24,03	83,9	1014,51	13,27	22,54	20,88	24,53	4,7	0,00	2,4
2016-07-25 17:00	136	44	52	3,0	20,73	24,73	83,9	1014,51	13,30	23,97	20,88	25,13	4,9	0,00	2,4
2016-07-25 17:30	128	44	46	3,3	20,73	24,43	83,9	1014,51	11,05	23,32	20,88	24,53	5,2	0,00	2,4
2016-07-25 18:00	119	44	46	2,0	20,73	25,13	83,9	1014,51	11,68	25,13	20,88	25,23	4,5	0,00	2,4
2016-07-25 18:30	198	44	42	1,2	20,83	25,84	83,9	1014,51	10,83	25,84	20,98	25,75	4,1	0,00	2,4
2016-07-25 19:00	159	44	41	1,2	20,83	25,84	83,9	1014,51	10,44	25,84	20,98	25,71	3,3	0,00	2,4
2016-07-25 19:30	114	44	42	0,0	20,93	25,53	83,9	1014,51	10,56	25,53	21,08	25,45	3,3	0,00	2,4
2016-07-25 20:00	114	44	45	0,0	20,93	24,43	83,9	1014,51	10,69	24,43	21,08	24,49	1,2	0,00	2,4
2016-07-25 20:30	113	44	56	0,0	20,93	23,13	83,9	1014,51	13,03	23,13	21,08	23,74	0,0	0,00	2,4
2016-07-25 21:00	113	44	66	0,0	20,83	21,33	83,9	1014,51	14,00	21,33	20,98	22,52	0,0	0,00	2,4
2016-07-25 21:30	113	44	67	0,0	20,83	20,43	83,9	1014,51	13,39	20,43	20,98	21,68	0,0	0,00	2,4

Datum	Vindriktning °	Luftfukt inne Rh%	Luftfukt ute Rh%	Vindhastighet m/s	Temp inne °C	Temp ute °C	Nederb. året mm	Lufttryck Mbar	Daggpunkt °C	Kyleffekt °C	Vix inne °C	Vix ute °C	Vindby m/s	Korr lufttryck	Regn/dygn mm
2016-07-25 22:00	108	44	69	0,0	20,83	19,83	83,9	1014,51	13,30	19,83	20,98	21,21	0,0	0,00	2,4
2016-07-25 22:30	98	44	71	0,0	20,83	19,23	83,9	1014,51	13,18	19,23	20,98	20,74	1,2	0,00	2,4
2016-07-25 23:00	96	44	71	0,0	20,83	19,13	83,9	1013,51	13,09	19,13	20,98	20,64	1,4	0,00	2,4
2016-07-25 23:30	97	44	74	0,0	20,83	18,33	83,9	1013,51	12,98	18,33	20,98	20,04	1,2	0,00	2,4
2016-07-26 00:00	114	44	74	1,4	20,83	18,33	83,9	1013,51	12,98	18,33	20,98	20,04	3,0	0,00	0,0
2016-07-26 00:30	134	44	75	2,8	20,83	18,03	83,9	1013,51	12,91	16,65	20,98	19,81	4,3	0,00	0,0
2016-07-26 01:00	90	44	74	0,0	20,83	17,83	83,9	1013,51	12,50	17,83	20,98	19,54	4,5	0,00	0,0
2016-07-26 01:30	112	44	75	0,0	20,83	17,33	83,9	1013,51	12,23	17,33	20,98	19,11	2,4	0,00	0,0
2016-07-26 02:00	131	44	77	0,0	20,83	17,03	83,9	1013,51	12,36	17,03	20,98	18,94	2,4	0,00	0,0
2016-07-26 02:30	120	44	80	1,8	20,83	16,53	83,9	1013,51	12,48	16,53	20,98	18,66	2,4	0,00	0,0
2016-07-26 03:00	96	44	80	0,0	20,73	16,33	83,9	1013,51	12,29	16,33	20,88	18,46	2,0	0,00	0,0
2016-07-26 03:30	99	44	82	0,0	20,73	15,83	83,9	1013,51	12,19	15,83	20,88	18,10	1,2	0,00	0,0
2016-07-26 04:00	98	44	84	0,0	20,73	15,53	83,9	1013,51	12,28	15,53	20,88	17,95	1,6	0,00	0,0
2016-07-26 04:30	113	44	87	3,9	20,73	15,43	83,9	1013,51	12,74	12,50	20,88	18,08	4,1	0,00	0,0
2016-07-26 05:00	93	44	85	2,6	20,73	16,33	83,9	1013,51	13,25	15,41	20,88	18,83	4,1	0,00	0,0
2016-07-26 05:30	126	44	85	2,0	20,73	16,53	83,9	1013,51	13,45	16,53	20,88	19,03	3,7	0,00	0,0
2016-07-26 06:00	137	44	86	1,4	20,73	16,63	83,9	1013,51	13,73	16,63	20,88	19,21	4,3	0,00	0,0
2016-07-26 06:30	112	44	85	1,8	20,73	16,73	83,9	1013,51	13,64	16,73	20,88	19,23	2,2	0,00	0,0
2016-07-26 07:00	101	44	86	0,0	20,73	16,63	83,9	1012,51	13,73	16,63	20,88	19,21	2,8	0,00	0,0
2016-07-26 07:30	109	44	87	0,0	20,73	16,63	83,9	1012,51	13,91	16,63	20,88	19,28	1,6	0,00	0,0
2016-07-26 08:00	112	44	87	1,4	20,73	17,03	83,9	1013,51	14,31	17,03	20,88	19,68	2,4	0,00	0,0
2016-07-26 08:30	98	44	88	1,8	20,83	16,73	83,9	1013,51	14,19	16,73	20,98	19,46	3,3	0,00	0,0
2016-07-26 09:00	114	44	89	2,6	20,83	16,83	83,9	1013,51	14,47	15,94	20,98	19,64	3,9	0,00	0,0
2016-07-26 09:30	116	44	87	0,0	20,83	17,53	83,9	1012,51	14,80	17,53	20,98	20,18	4,1	0,00	0,0
2016-07-26 10:00	106	44	89	2,6	20,83	18,13	83,9	1012,51	15,75	17,31	20,98	20,94	3,9	0,00	0,0
2016-07-26 10:30	128	44	82	2,6	20,83	18,53	83,9	1012,51	14,82	17,74	20,98	20,81	4,7	0,00	0,0
2016-07-26 11:00	104	44	83	2,6	20,83	18,73	83,9	1012,51	15,21	17,95	20,98	21,08	4,5	0,00	0,0
2016-07-26 11:30	125	44	72	2,8	20,83	20,63	83,9	1012,51	14,75	19,49	20,98	22,21	6,9	0,00	0,0
2016-07-26 12:00	109	44	73	2,2	20,83	20,43	83,9	1012,51	14,78	20,43	20,98	22,07	6,2	0,00	0,0
2016-07-26 12:30	93	44	74	2,4	20,83	20,43	83,9	1012,51	15,00	19,74	20,98	22,14	5,6	0,00	0,0
2016-07-26 13:00	137	44	70	3,1	20,83	20,63	83,9	1011,51	14,29	19,49	20,98	22,07	6,2	0,00	0,0
2016-07-26 13:30	118	44	71	2,6	20,83	20,43	83,9	1011,51	14,33	19,74	20,98	21,94	7,1	0,00	0,0
2016-07-26 14:00	157	44	81	0,0	20,83	17,73	88,1	1012,51	13,85	17,73	20,98	19,93	4,1	4,20	4,2
2016-07-26 14:30	137	45	86	1,2	20,93	19,03	88,1	1011,51	16,08	19,03	21,12	21,61	2,6	4,20	4,2
2016-07-26 15:00	138	45	84	1,4	20,93	19,83	88,1	1011,51	16,48	19,83	21,12	22,26	3,1	0,00	4,2
2016-07-26 15:30	159	45	81	3,1	20,93	20,13	88,1	1011,51	16,18	18,95	21,12	22,33	4,3	0,00	4,2
2016-07-26 16:00	126	45	83	1,6	20,93	19,43	88,1	1011,51	15,89	19,43	21,12	21,78	4,1	0,00	4,2
2016-07-26 16:30	112	45	86	1,4	20,93	19,33	88,1	1011,51	16,37	19,33	21,12	21,91	3,0	0,00	4,2
2016-07-26 17:00	126	45	81	2,6	20,93	19,23	88,1	1011,51	15,30	18,47	21,12	21,43	4,3	0,00	4,2
2016-07-26 17:30	77	45	78	1,8	20,93	19,33	88,1	1010,51	14,79	19,33	21,12	21,32	4,7	0,00	4,2
2016-07-26 18:00	90	45	82	1,2	20,93	18,43	88,1	1010,51	14,72	18,43	21,12	20,71	2,4	0,00	4,2
2016-07-26 18:30	82	45	82	1,2	20,93	18,73	88,1	1009,51	15,01	18,73	21,12	21,01	2,2	0,00	4,2
2016-07-26 19:00	115	45	84	1,2	20,93	18,33	88,1	1009,51	15,01	18,33	21,12	20,76	2,4	0,00	4,2
2016-07-26 19:30	112	45	86	0,0	20,93	17,73	88,1	1009,51	14,81	17,73	21,12	20,31	4,1	0,00	4,2
2016-07-26 20:00	82	45	88	0,0	20,83	17,63	88,1	1009,51	15,08	17,63	21,02	20,36	3,1	0,00	4,2
2016-07-26 20:30	77	45	90	0,0	20,83	17,33	88,1	1009,51	15,15	17,33	21,02	20,22	2,2	0,00	4,2

Datum	Vindriktning °	Luftfukt inne Rh%	Luftfukt ute Rh%	Vindhastighet m/s	Temp inne °C	Temp ute °C	Nederb. året mm	Lufttryck Mbar	Daggpunkt °C	Kyleffekt °C	Vix inne °C	Vix ute °C	Vindby m/s	Korr lufttryck	Regn/dygn mm
2016-07-26 21:00	105	45	91	0,0	20,83	17,03	88,1	1009,51	15,03	17,03	21,02	20,00	2,0	0,00	4,2
2016-07-26 21:30	110	45	94	1,8	20,83	16,63	88,1	1009,51	15,15	16,63	21,02	19,85	3,3	0,00	4,2
2016-07-26 22:00	129	45	97	2,2	20,83	16,13	88,1	1009,51	15,16	16,13	21,02	19,60	3,9	0,00	4,2
2016-07-26 22:30	146	45	97	1,2	20,83	15,53	88,7	1010,51	14,57	15,53	21,02	19,00	3,7	0,60	4,8
2016-07-26 23:00	344	45	96	1,4	20,83	14,43	91,7	1009,51	13,31	14,43	21,02	17,81	4,3	3,60	7,8
2016-07-26 23:30	343	45	99	0,0	20,83	13,93	91,7	1009,51	13,30	13,93	21,02	17,57	1,8	3,00	7,8
2016-07-27 00:00	344	45	98	0,0	20,73	14,13	91,7	1010,51	13,34	14,13	20,92	17,68	1,2	0,00	0,0
2016-07-27 00:30	315	45	96	0,0	20,73	14,03	91,7	1010,51	12,91	14,03	20,92	17,41	1,8	0,00	0,0
2016-07-27 01:00	318	45	94	0,0	20,73	13,63	91,7	1010,51	12,19	13,63	20,92	16,84	1,8	0,00	0,0
2016-07-27 01:30	334	44	94	0,0	20,73	13,33	91,7	1010,51	11,89	13,33	20,88	16,54	1,8	0,00	0,0
2016-07-27 02:00	321	44	95	1,4	20,63	13,02	91,7	1010,51	11,76	13,02	20,78	16,33	1,6	0,00	0,0
2016-07-27 02:30	319	44	95	1,2	20,63	12,82	91,7	1011,51	11,56	12,82	20,78	16,13	2,8	0,00	0,0
2016-07-27 03:00	324	44	95	0,0	20,63	12,82	91,7	1011,51	11,56	12,82	20,78	16,13	3,7	0,00	0,0
2016-07-27 03:30	310	44	95	3,3	20,63	12,52	91,7	1011,51	11,26	9,88	20,78	15,83	3,3	0,00	0,0
2016-07-27 04:00	325	44	96	1,6	20,53	12,12	91,7	1011,51	11,03	12,12	20,68	15,51	3,3	0,00	0,0
2016-07-27 04:30	321	44	94	0,0	20,53	12,12	91,7	1011,51	10,70	12,12	20,68	15,34	3,0	0,00	0,0
2016-07-27 05:00	324	44	92	0,0	20,53	11,92	91,7	1011,51	10,17	11,92	20,68	14,98	2,8	0,00	0,0
2016-07-27 05:30	325	44	94	0,0	20,53	11,52	91,7	1012,51	10,11	11,52	20,68	14,74	2,0	0,00	0,0
2016-07-27 06:00	323	44	95	0,0	20,43	12,02	91,7	1012,51	10,77	12,02	20,58	15,33	1,4	0,00	0,0
2016-07-27 06:30	322	44	94	0,0	20,43	11,92	91,7	1012,51	10,50	11,92	20,58	15,14	1,4	0,00	0,0
2016-07-27 07:00	331	44	94	0,0	20,43	12,42	91,7	1012,51	11,00	12,42	20,58	15,64	1,8	0,00	0,0
2016-07-27 07:30	321	44	90	1,6	20,43	13,33	91,7	1012,51	11,21	13,33	20,58	16,22	3,5	0,00	0,0
2016-07-27 08:00	310	44	85	1,6	20,43	13,53	91,7	1013,51	10,51	13,53	20,58	16,03	4,3	0,00	0,0
2016-07-27 08:30	312	44	81	0,0	20,43	14,23	91,7	1013,51	10,45	14,23	20,58	16,43	3,9	0,00	0,0
2016-07-27 09:00	329	44	80	3,7	20,43	14,53	91,7	1013,51	10,54	11,45	20,58	16,66	3,7	0,00	0,0
2016-07-27 09:30	315	44	74	2,8	20,43	14,73	91,7	1013,51	9,52	13,05	20,58	16,44	3,9	0,00	0,0
2016-07-27 10:00	297	44	68	2,2	20,43	15,63	91,7	1013,51	9,07	15,63	20,58	16,94	4,3	0,00	0,0
2016-07-27 10:30	313	44	64	2,2	20,43	16,03	91,7	1013,51	8,51	16,03	20,58	17,09	3,9	0,00	0,0
2016-07-27 11:00	293	44	60	1,2	20,33	16,33	91,7	1013,51	7,79	16,33	20,48	17,16	3,7	0,00	0,0
2016-07-27 11:30	283	44	62	1,2	20,33	17,03	91,7	1013,51	8,96	17,03	20,48	17,97	4,5	0,00	0,0
2016-07-27 12:00	301	44	58	0,0	20,33	17,23	91,7	1013,51	8,11	17,23	20,48	17,94	3,7	0,00	0,0
2016-07-27 12:30	334	44	56	1,2	20,33	17,53	91,7	1013,51	7,84	17,53	20,48	18,13	4,1	0,00	0,0
2016-07-27 13:00	313	44	53	0,0	20,33	17,93	91,7	1013,51	7,36	17,93	20,48	18,37	3,1	0,00	0,0
2016-07-27 13:30	322	44	56	0,0	20,33	17,93	91,7	1013,51	8,21	17,93	20,48	18,53	2,8	0,00	0,0
2016-07-27 14:00	306	44	53	0,0	20,33	18,43	91,7	1013,51	7,82	18,43	20,48	18,88	2,4	0,00	0,0
2016-07-27 14:30	163	44	53	1,6	20,43	19,53	91,7	1013,51	8,83	19,53	20,58	19,98	3,5	0,00	0,0
2016-07-27 15:00	118	44	53	0,0	20,43	19,73	91,7	1012,51	9,02	19,73	20,58	20,18	3,0	0,00	0,0
2016-07-27 15:30	137	44	53	2,0	20,43	19,33	91,7	1012,51	8,65	19,33	20,58	19,78	3,0	0,00	0,0
2016-07-27 16:00	339	44	52	0,0	20,43	19,43	91,7	1012,51	8,44	19,43	20,58	19,82	2,8	0,00	0,0
2016-07-27 16:30	115	44	51	1,6	20,53	20,43	91,7	1012,51	9,05	20,43	20,68	20,77	3,3	0,00	0,0
2016-07-27 17:00	174	44	52	2,0	20,53	20,63	91,7	1011,51	9,54	20,63	20,68	21,02	4,1	0,00	0,0
2016-07-27 17:30	137	44	49	1,6	20,53	20,83	91,7	1011,51	8,79	20,83	20,68	21,07	3,7	0,00	0,0
2016-07-27 18:00	115	44	46	1,8	20,53	21,33	91,7	1011,51	8,25	21,33	20,68	21,43	4,7	0,00	0,0
2016-07-27 18:30	138	44	45	3,1	20,53	21,23	91,7	1011,51	7,81	20,15	20,68	21,28	4,3	0,00	0,0
2016-07-27 19:00	123	44	49	2,6	20,53	19,93	91,7	1011,51	7,97	19,21	20,68	20,17	5,2	0,00	0,0
2016-07-27 19:30	93	44	56	1,2	20,53	19,13	91,7	1011,51	9,33	19,13	20,68	19,74	3,3	0,00	0,0

Datum	Vindriktning °	Luftfukt inne Rh%	Luftfukt ute Rh%	Vindhastighet m/s	Temp inne °C	Temp ute °C	Nederb. året mm	Lufttryck Mbar	Daggpunkt °C	Kyleffekt °C	Vix inne °C	Vix ute °C	Vindby m/s	Korr lufttryck	Regn/dygn mm
2016-07-27 20:00	96	44	59	0,0	20,53	18,73	91,7	1010,51	9,78	18,73	20,68	19,50	2,8	0,00	0,0
2016-07-27 20:30	83	44	61	0,0	20,53	18,43	91,7	1010,51	10,02	18,43	20,68	19,32	1,8	0,00	0,0
2016-07-27 21:00	100	44	66	1,4	20,53	17,43	91,7	1010,51	10,31	17,43	20,68	18,62	2,8	0,00	0,0
2016-07-27 21:30	125	44	70	0,0	20,43	16,73	91,7	1010,51	10,57	16,73	20,58	18,17	2,6	0,00	0,0
2016-07-27 22:00	105	44	70	0,0	20,43	16,43	91,7	1010,51	10,29	16,43	20,58	17,87	2,4	0,00	0,0
2016-07-27 22:30	88	44	70	1,2	20,43	16,33	91,7	1010,51	10,19	16,33	20,58	17,77	1,6	0,00	0,0
2016-07-27 23:00	97	44	71	1,2	20,43	15,93	91,7	1010,51	10,03	15,93	20,58	17,44	2,0	0,00	0,0
2016-07-27 23:30	100	44	72	0,0	20,43	15,63	91,7	1010,51	9,96	15,63	20,58	17,20	1,8	0,00	0,0
2016-07-28 00:00	99	44	74	2,2	20,43	15,53	91,7	1010,51	10,29	15,53	20,58	17,24	2,4	0,00	0,0
2016-07-28 00:30	101	44	76	1,2	20,43	15,23	91,7	1010,51	10,42	15,23	20,58	17,07	2,4	0,00	0,0
2016-07-28 01:00	104	44	77	1,4	20,33	15,13	91,7	1009,51	10,53	15,13	20,48	17,04	2,6	0,00	0,0
2016-07-28 01:30	90	44	82	2,4	20,33	14,83	91,7	1009,51	11,22	13,83	20,48	17,10	3,1	0,00	0,0
2016-07-28 02:00	102	44	81	2,6	20,33	14,93	91,7	1009,51	11,13	13,94	20,48	17,13	3,3	0,00	0,0
2016-07-28 02:30	92	44	81	1,4	20,33	14,43	91,7	1009,51	10,64	14,43	20,48	16,63	3,7	0,00	0,0
2016-07-28 03:00	111	44	84	1,2	20,33	13,83	91,7	1009,51	10,62	13,83	20,48	16,25	2,8	0,00	0,0
2016-07-28 03:30	103	44	86	0,0	20,33	13,53	91,7	1009,51	10,70	13,53	20,48	16,10	2,6	0,00	0,0
2016-07-28 04:00	102	44	86	0,0	20,33	13,12	91,7	1009,51	10,30	13,12	20,48	15,70	1,6	0,00	0,0
2016-07-28 04:30	117	44	87	0,0	20,33	12,92	91,7	1009,51	10,29	12,92	20,48	15,58	1,6	0,00	0,0
2016-07-28 05:00	94	44	87	0,0	20,33	13,02	91,7	1009,51	10,39	13,02	20,48	15,68	1,8	0,00	0,0
2016-07-28 05:30	81	44	88	0,0	20,23	12,72	91,7	1009,51	10,27	12,72	20,38	15,46	1,4	0,00	0,0
2016-07-28 06:00	106	44	90	0,0	20,23	13,53	91,7	1009,51	11,41	13,53	20,38	16,42	2,2	0,00	0,0
2016-07-28 06:30	119	44	85	3,1	20,23	14,03	91,7	1008,51	11,00	12,28	20,38	16,53	4,1	0,00	0,0
2016-07-28 07:00	104	44	82	1,6	20,23	14,63	91,7	1008,51	11,03	14,63	20,38	16,90	3,5	0,00	0,0
2016-07-28 07:30	132	44	81	4,1	20,23	15,03	91,7	1008,51	11,22	11,37	20,38	17,23	4,1	0,00	0,0
2016-07-28 08:00	96	44	83	0,0	20,23	14,93	91,7	1008,51	11,51	14,93	20,38	17,28	4,3	0,00	0,0
2016-07-28 08:30	109	44	85	3,1	20,23	15,33	91,7	1008,51	12,27	13,70	20,38	17,83	3,9	0,00	0,0
2016-07-28 09:00	171	44	80	1,4	20,23	15,83	91,7	1008,51	11,80	15,83	20,38	17,96	4,9	0,00	0,0
2016-07-28 09:30	140	44	80	3,0	20,23	15,43	91,7	1008,51	11,42	13,81	20,38	17,56	6,0	0,00	0,0
2016-07-28 10:00	112	44	82	2,0	20,23	15,23	91,7	1008,51	11,61	15,23	20,38	17,50	6,9	0,00	0,0
2016-07-28 10:30	141	44	88	3,3	20,23	14,93	91,7	1008,51	12,43	12,59	20,38	17,66	5,4	0,00	0,0
2016-07-28 11:00	121	44	95	2,8	20,23	14,33	92,3	1008,51	13,04	12,61	20,38	17,63	5,2	0,60	0,6
2016-07-28 11:30	129	44	98	2,8	20,23	13,93	94,1	1008,51	13,14	12,17	20,38	17,48	4,7	2,40	2,4
2016-07-28 12:00	86	44	100	3,5	20,23	13,93	95,3	1008,51	13,46	11,46	20,38	17,66	4,9	3,00	3,6
2016-07-28 12:30	120	44	100	2,6	20,23	14,13	95,3	1008,51	13,66	13,09	20,38	17,86	5,6	1,20	3,6
2016-07-28 13:00	132	44	100	2,6	20,23	14,63	95,9	1008,51	14,16	13,62	20,38	18,36	6,4	0,60	4,2
2016-07-28 13:30	118	44	97	3,0	20,23	15,43	95,9	1008,51	14,47	13,81	20,38	18,90	6,0	0,60	4,2
2016-07-28 14:00	185	44	95	2,8	20,23	15,23	95,9	1008,51	13,94	13,59	20,38	18,53	6,6	0,00	4,2
2016-07-28 14:30	132	44	93	2,6	20,23	16,13	95,9	1008,51	14,49	15,20	20,38	19,26	5,8	0,00	4,2
2016-07-28 15:00	105	44	89	3,9	20,23	16,53	95,9	1007,51	14,18	13,79	20,38	19,34	5,2	0,00	4,2
2016-07-28 15:30	79	44	93	1,8	20,23	16,43	95,9	1007,51	14,78	16,43	20,38	19,56	4,9	0,00	4,2
2016-07-28 16:00	125	44	92	3,3	20,23	17,23	95,9	1007,51	15,40	15,19	20,38	20,28	4,7	0,00	4,2
2016-07-28 16:30	115	44	90	2,0	20,23	16,73	95,9	1007,51	14,55	16,73	20,38	19,62	5,4	0,00	4,2
2016-07-28 17:00	111	44	91	1,8	20,23	15,93	95,9	1007,51	13,94	15,93	20,38	18,90	4,7	0,00	4,2
2016-07-28 17:30	80	44	92	0,0	20,23	15,93	95,9	1007,51	14,12	15,93	20,38	18,98	4,5	0,00	4,2
2016-07-28 18:00	103	44	91	2,2	20,23	17,03	95,9	1007,51	15,03	17,03	20,38	20,00	4,7	0,00	4,2
2016-07-28 18:30	99	44	87	1,4	20,23	17,23	95,9	1007,51	14,50	17,23	20,38	19,88	5,6	0,00	4,2

Datum	Vindriktning °	Luftfukt inne Rh%	Luftfukt ute Rh%	Vindhastighet m/s	Temp inne °C	Temp ute °C	Nederb. året mm	Lufttryck Mbar	Daggpunkt °C	Kyleffekt °C	Vix inne °C	Vix ute °C	Vindby m/s	Korr lufttryck	Regn/dygn mm
2016-07-28 19:00	109	44	81	3,1	20,23	17,53	95,9	1006,51	13,65	16,10	20,38	19,73	4,9	0,00	4,2
2016-07-28 19:30	161	44	83	2,2	20,23	16,73	95,9	1007,51	13,26	16,73	20,38	19,08	4,9	0,00	4,2
2016-07-28 20:00	157	44	86	0,0	20,23	16,23	95,9	1007,51	13,34	16,23	20,38	18,81	4,3	0,00	4,2
2016-07-28 20:30	150	44	85	0,0	20,23	16,03	95,9	1007,51	12,96	16,03	20,38	18,53	1,6	0,00	4,2
2016-07-28 21:00	136	44	84	0,0	20,13	16,13	95,9	1007,51	12,87	16,13	20,28	18,55	2,2	0,00	4,2
2016-07-28 21:30	104	44	85	0,0	20,13	15,73	95,9	1007,51	12,66	15,73	20,28	18,23	1,8	0,00	4,2
2016-07-28 22:00	65	44	86	0,0	20,13	15,03	95,9	1007,51	12,16	15,03	20,28	17,61	1,4	0,00	4,2
2016-07-28 22:30	331	44	87	0,0	20,13	13,73	95,9	1008,51	11,07	13,73	20,28	16,38	1,8	0,00	4,2
2016-07-28 23:00	318	44	95	0,0	20,13	13,02	95,9	1008,51	11,76	13,02	20,28	16,33	1,8	0,00	4,2
2016-07-28 23:30	317	44	97	0,0	20,13	12,52	95,9	1008,51	11,59	12,52	20,28	16,00	0,0	0,00	4,2
2016-07-29 00:00	319	44	97	0,0	20,13	12,12	95,9	1008,51	11,19	12,12	20,28	15,59	0,0	0,00	0,0
2016-07-29 00:30	318	44	95	0,0	20,03	11,52	96,5	1008,51	10,27	11,52	20,18	14,83	0,0	0,60	0,6
2016-07-29 01:00	317	44	96	0,0	20,03	11,22	96,5	1008,51	10,13	11,22	20,18	14,61	0,0	0,60	0,6
2016-07-29 01:30	317	44	97	0,0	20,03	11,52	96,5	1008,51	10,59	11,52	20,18	14,99	0,0	0,00	0,6
2016-07-29 02:00	320	44	99	0,0	20,03	11,62	96,5	1008,51	11,01	11,62	20,18	15,27	1,2	0,00	0,6
2016-07-29 02:30	330	44	100	0,0	20,03	11,02	96,5	1008,51	10,57	11,02	20,18	14,75	1,6	0,00	0,6
2016-07-29 03:00	330	44	100	0,0	20,03	10,72	96,5	1008,51	10,27	10,72	20,18	14,45	0,0	0,00	0,6
2016-07-29 03:30	332	44	100	0,0	20,03	10,52	96,5	1008,51	10,07	10,52	20,18	14,25	1,2	0,00	0,6
2016-07-29 04:00	339	44	100	0,0	20,03	10,52	96,5	1008,51	10,07	10,52	20,18	14,25	2,2	0,00	0,6
2016-07-29 04:30	329	44	100	1,2	20,03	10,62	96,5	1008,51	10,17	10,62	20,18	14,35	2,0	0,00	0,6
2016-07-29 05:00	343	44	99	0,0	20,03	10,52	96,5	1008,51	9,91	10,52	20,18	14,17	1,8	0,00	0,6
2016-07-29 05:30	342	44	100	0,0	20,03	10,52	96,5	1008,51	10,07	10,52	20,18	14,25	1,4	0,00	0,6
2016-07-29 06:00	16	44	100	0,0	20,03	11,52	96,5	1008,51	11,07	11,52	20,18	15,25	1,4	0,00	0,6
2016-07-29 06:30	321	44	95	1,4	20,03	11,82	96,5	1008,51	10,57	11,82	20,18	15,13	1,8	0,00	0,6
2016-07-29 07:00	332	44	93	1,2	20,03	12,22	96,5	1008,51	10,63	12,22	20,18	15,36	2,0	0,00	0,6
2016-07-29 07:30	336	44	89	0,0	20,03	12,82	96,5	1008,51	10,54	12,82	20,18	15,64	1,8	0,00	0,6
2016-07-29 08:00	356	44	85	0,0	20,03	14,53	96,5	1008,51	11,49	14,53	20,18	17,03	1,4	0,00	0,6
2016-07-29 08:30	356	44	77	0,0	20,03	14,93	96,5	1008,51	10,33	14,93	20,18	16,84	1,6	0,00	0,6
2016-07-29 09:00	45	44	76	0,0	20,03	15,83	96,5	1008,51	11,00	15,83	20,18	17,67	1,6	0,00	0,6
2016-07-29 09:30	121	44	75	2,0	20,03	16,23	96,5	1008,51	11,18	16,23	20,18	18,00	3,3	0,00	0,6
2016-07-29 10:00	104	44	73	0,0	20,03	16,83	96,5	1008,51	11,33	16,83	20,18	18,47	3,1	0,00	0,6
2016-07-29 10:30	104	44	72	0,0	20,03	17,83	96,5	1008,51	12,07	17,83	20,18	19,40	3,5	0,00	0,6
2016-07-29 11:00	97	44	72	0,0	20,03	18,43	96,5	1008,51	12,64	18,43	20,18	20,00	3,7	0,00	0,6
2016-07-29 11:30	101	44	73	2,2	20,13	18,83	96,5	1008,51	13,24	18,83	20,28	20,47	4,5	0,00	0,6
2016-07-29 12:00	129	44	69	3,1	20,03	19,33	96,5	1008,51	12,82	18,07	20,18	20,71	4,7	0,00	0,6
2016-07-29 12:30	126	44	70	2,0	20,13	19,93	96,5	1007,51	13,62	19,93	20,28	21,37	4,7	0,00	0,6
2016-07-29 13:00	148	44	61	0,0	20,13	20,43	96,5	1007,51	11,89	20,43	20,28	21,32	5,0	0,00	0,6
2016-07-29 13:30	145	44	54	4,3	20,13	21,03	96,5	1007,51	10,51	18,59	20,28	21,53	4,3	0,00	0,6
2016-07-29 14:00	109	44	53	2,0	20,33	21,43	96,5	1007,51	10,58	21,43	20,48	21,88	4,9	0,00	0,6
2016-07-29 14:30	109	44	49	1,6	20,33	21,53	96,5	1007,51	9,43	21,53	20,48	21,77	5,2	0,00	0,6
2016-07-29 15:00	130	44	46	3,1	20,33	21,63	96,5	1007,51	8,52	20,58	20,48	21,73	4,3	0,00	0,6
2016-07-29 15:30	146	44	45	2,6	20,33	20,23	96,5	1007,51	6,91	19,53	20,48	20,28	4,7	0,00	0,6
2016-07-29 16:00	132	44	49	0,0	20,33	20,43	96,5	1007,51	8,42	20,43	20,48	20,67	4,3	0,00	0,6
2016-07-29 16:30	135	44	53	1,2	20,33	20,33	96,5	1006,51	9,57	20,33	20,48	20,78	3,0	0,00	0,6
2016-07-29 17:00	143	44	52	0,0	20,33	21,03	96,5	1006,51	9,91	21,03	20,48	21,43	2,6	0,00	0,6
2016-07-29 17:30	163	44	43	1,6	20,33	22,63	96,5	1006,51	8,35	22,63	20,48	22,59	1,8	0,00	0,6

Datum	Vindriktning °	Luftfukt inne Rh%	Luftfukt ute Rh%	Vindhastighet m/s	Temp inne °C	Temp ute °C	Nederb. året mm	Lufttryck Mbar	Daggpunkt °C	Kyleffekt °C	Vix inne °C	Vix ute °C	Vindby m/s	Korr lufttryck	Regn/dygn mm
2016-07-29 18:00	119	44	44	3,0	20,33	21,33	96,5	1006,51	7,55	20,26	20,48	21,34	4,5	0,00	0,6
2016-07-29 18:30	98	44	48	0,0	20,33	20,53	96,5	1006,51	8,19	20,53	20,48	20,72	3,0	0,00	0,6
2016-07-29 19:00	133	44	49	1,6	20,33	20,33	96,5	1006,51	8,33	20,33	20,48	20,57	3,1	0,00	0,6
2016-07-29 19:30	132	44	51	2,0	20,33	19,73	96,5	1006,51	8,41	19,73	20,48	20,07	3,1	0,00	0,6
2016-07-29 20:00	112	44	58	0,0	20,33	18,43	96,5	1006,51	9,23	18,43	20,48	19,15	6,4	0,00	0,6
2016-07-29 20:30	147	44	59	3,5	20,33	17,33	96,5	1006,51	8,47	15,30	20,48	18,10	6,2	0,00	0,6
2016-07-29 21:00	100	44	67	1,4	20,33	16,33	96,5	1006,51	9,51	16,33	20,48	17,58	5,0	0,00	0,6
2016-07-29 21:30	87	44	62	0,0	20,33	16,33	96,5	1006,51	8,30	16,33	20,48	17,27	3,5	0,00	0,6
2016-07-29 22:00	84	44	56	0,0	20,33	16,33	96,5	1006,51	6,73	16,33	20,48	16,93	1,2	0,00	0,6
2016-07-29 22:30	86	44	60	0,0	20,23	16,13	96,5	1006,51	7,61	16,13	20,38	16,96	1,4	0,00	0,6
2016-07-29 23:00	83	44	66	0,0	20,23	15,53	96,5	1006,51	8,51	15,53	20,38	16,72	0,0	0,00	0,6
2016-07-29 23:30	83	44	74	0,0	20,23	14,73	96,5	1006,51	9,52	14,73	20,38	16,44	0,0	0,00	0,6
2016-07-30 00:00	83	44	77	0,0	20,23	14,63	96,5	1006,51	10,05	14,63	20,38	16,54	0,0	0,00	0,0
2016-07-30 00:30	82	44	78	0,0	20,23	14,13	96,5	1006,51	9,76	14,13	20,38	16,11	0,0	0,00	0,0
2016-07-30 01:00	80	44	78	0,0	20,23	14,03	96,5	1005,51	9,67	14,03	20,38	16,01	0,0	0,00	0,0
2016-07-30 01:30	85	44	81	0,0	20,23	14,13	96,5	1005,51	10,35	14,13	20,38	16,33	0,0	0,00	0,0
2016-07-30 02:00	85	44	82	0,0	20,23	14,03	96,5	1005,51	10,44	14,03	20,38	16,30	0,0	0,00	0,0
2016-07-30 02:30	94	44	83	0,0	20,23	13,83	96,5	1005,51	10,44	13,83	20,38	16,18	1,4	0,00	0,0
2016-07-30 03:00	89	44	84	0,0	20,23	13,63	96,5	1005,51	10,43	13,63	20,38	16,05	1,6	0,00	0,0
2016-07-30 03:30	89	44	87	0,0	20,23	13,33	96,5	1005,51	10,68	13,33	20,38	15,98	0,0	0,00	0,0
2016-07-30 04:00	91	44	89	0,0	20,23	13,12	96,5	1005,51	10,84	13,12	20,38	15,94	0,0	0,00	0,0
2016-07-30 04:30	90	44	90	0,0	20,23	12,82	96,5	1005,51	10,72	12,82	20,38	15,72	0,0	0,00	0,0
2016-07-30 05:00	88	44	91	0,0	20,23	12,52	96,5	1005,51	10,59	12,52	20,38	15,50	0,0	0,00	0,0
2016-07-30 05:30	91	44	93	0,0	20,13	12,32	96,5	1005,51	10,73	12,32	20,28	15,46	0,0	0,00	0,0
2016-07-30 06:00	90	44	93	0,0	20,13	13,33	96,5	1005,51	11,72	13,33	20,28	16,46	0,0	0,00	0,0
2016-07-30 06:30	85	44	88	0,0	20,13	14,33	96,5	1005,51	11,84	14,33	20,28	17,06	1,4	0,00	0,0
2016-07-30 07:00	88	44	85	0,0	20,13	14,63	96,5	1004,51	11,59	14,63	20,28	17,13	1,4	0,00	0,0
2016-07-30 07:30	87	44	83	0,0	20,13	14,93	96,5	1004,51	11,51	14,93	20,28	17,28	1,2	0,00	0,0
2016-07-30 08:00	98	44	78	0,0	20,13	16,03	96,5	1004,51	11,60	16,03	20,28	18,01	1,4	0,00	0,0
2016-07-30 08:30	99	44	80	0,0	20,13	16,23	96,5	1004,51	12,19	16,23	20,28	18,36	1,8	0,00	0,0
2016-07-30 09:00	107	44	73	1,4	20,13	17,73	96,5	1004,51	12,19	17,73	20,28	19,37	3,5	0,00	0,0
2016-07-30 09:30	99	44	69	1,2	20,13	18,23	96,5	1004,51	11,77	18,23	20,28	19,61	3,7	0,00	0,0
2016-07-30 10:00	112	44	61	2,6	20,23	18,43	96,5	1004,51	10,02	17,63	20,38	19,32	5,4	0,00	0,0
2016-07-30 10:30	135	44	65	4,1	20,23	19,03	96,5	1004,51	11,59	16,18	20,38	20,16	5,0	0,00	0,0
2016-07-30 11:00	119	44	64	2,0	20,23	18,73	96,5	1004,51	11,06	18,73	20,38	19,80	5,6	0,00	0,0
2016-07-30 11:30	120	44	55	2,0	20,23	19,63	96,5	1004,51	9,51	19,63	20,38	20,18	5,0	0,00	0,0
2016-07-30 12:00	104	44	66	1,4	20,23	18,23	96,5	1004,51	11,07	18,23	20,38	19,42	5,2	0,00	0,0
2016-07-30 12:30	118	44	68	2,0	20,23	18,03	96,5	1004,51	11,35	18,03	20,38	19,34	3,7	0,00	0,0
2016-07-30 13:00	174	44	66	2,0	20,23	17,83	96,5	1004,51	10,69	17,83	20,38	19,02	4,1	0,00	0,0
2016-07-30 13:30	159	44	71	1,8	20,23	17,23	96,5	1004,51	11,27	17,23	20,38	18,74	4,3	0,00	0,0
2016-07-30 14:00	166	44	73	0,0	20,23	17,13	96,5	1004,51	11,61	17,13	20,38	18,77	4,3	0,00	0,0
2016-07-30 14:30	154	44	84	0,0	20,23	15,43	96,5	1004,51	12,18	15,43	20,38	17,85	5,2	0,00	0,0
2016-07-30 15:00	116	44	89	2,2	20,23	15,13	96,5	1004,51	12,80	15,13	20,38	17,94	3,5	0,00	0,0
2016-07-30 15:30	163	44	92	2,6	20,23	14,73	98,3	1004,51	12,93	13,72	20,38	17,78	3,9	1,80	1,8
2016-07-30 16:00	129	44	95	3,3	20,23	14,43	98,9	1004,51	13,14	12,03	20,38	17,73	4,5	2,40	2,4
2016-07-30 16:30	136	44	96	0,0	20,13	14,23	98,9	1004,51	13,11	14,23	20,28	17,61	4,1	0,60	2,4

Datum	Vindriktning °	Luftfukt inne Rh%	Luftfukt ute Rh%	Vindhastighet m/s	Temp inne °C	Temp ute °C	Nederb. året mm	Lufttryck Mbar	Daggpunkt °C	Kyleffekt °C	Vix inne °C	Vix ute °C	Vindby m/s	Korr lufttryck	Regn/dygn mm
2016-07-30 17:00	129	44	96	1,8	20,13	14,73	98,9	1004,51	13,61	14,73	20,28	18,11	3,5	0,00	2,4
2016-07-30 17:30	113	44	93	0,0	20,13	15,13	98,9	1003,51	13,50	15,13	20,28	18,26	3,0	0,00	2,4
2016-07-30 18:00	133	44	89	2,8	20,23	16,03	98,9	1003,51	13,69	14,47	20,38	18,84	4,1	0,00	2,4
2016-07-30 18:30	126	44	83	3,3	20,23	16,43	98,9	1003,51	12,97	14,29	20,38	18,78	4,5	0,00	2,4
2016-07-30 19:00	124	44	86	2,2	20,23	16,13	98,9	1003,51	13,24	16,13	20,38	18,71	4,3	0,00	2,4
2016-07-30 19:30	101	44	87	0,0	20,23	16,13	98,9	1003,51	13,42	16,13	20,38	18,78	3,1	0,00	2,4
2016-07-30 20:00	98	44	86	0,0	20,23	16,23	98,9	1002,51	13,34	16,23	20,38	18,81	3,3	0,00	2,4
2016-07-30 20:30	80	44	87	0,0	20,23	15,93	98,9	1002,51	13,23	15,93	20,38	18,58	1,2	0,00	2,4
2016-07-30 21:00	86	44	88	0,0	20,23	15,63	98,9	1002,51	13,12	15,63	20,38	18,36	1,2	0,00	2,4
2016-07-30 21:30	87	44	91	0,0	20,23	15,23	98,9	1002,51	13,25	15,23	20,38	18,20	0,0	0,00	2,4
2016-07-30 22:00	87	44	93	0,0	20,23	14,73	98,9	1002,51	13,10	14,73	20,38	17,86	0,0	0,00	2,4
2016-07-30 22:30	94	44	94	0,0	20,23	13,83	108,5	1002,51	12,38	13,83	20,38	17,04	3,1	9,59	12,0
2016-07-30 23:00	148	44	99	1,8	20,23	13,43	108,5	1002,51	12,80	13,43	20,38	17,07	3,1	9,59	12,0
2016-07-30 23:30	337	44	99	1,4	20,13	12,42	110,3	1002,51	11,81	12,42	20,28	16,07	3,0	1,80	13,8
2016-07-31 00:00	328	44	100	0,0	20,13	12,22	110,3	1002,51	11,76	12,22	20,28	15,95	2,2	1,80	0,0
2016-07-31 00:30	331	44	99	0,0	20,13	11,82	112,1	1002,51	11,21	11,82	20,28	15,47	1,8	1,80	1,8
2016-07-31 01:00	338	44	100	0,0	20,13	12,12	113,9	1002,51	11,66	12,12	20,28	15,85	1,4	3,60	3,6
2016-07-31 01:30	28	44	100	0,0	20,03	11,82	113,9	1002,51	11,36	11,82	20,18	15,55	1,6	1,20	3,6
2016-07-31 02:00	28	44	100	0,0	20,03	12,02	113,9	1002,51	11,56	12,02	20,18	15,75	0,0	0,00	3,6
2016-07-31 02:30	123	44	100	0,0	20,03	12,02	113,9	1002,51	11,56	12,02	20,18	15,75	2,0	0,00	3,6
2016-07-31 03:00	351	44	100	0,0	20,03	11,62	115,1	1007,51	11,16	11,62	20,18	15,35	1,6	1,20	4,8
2016-07-31 03:30	329	44	100	0,0	20,03	11,32	115,1	1001,51	10,87	11,32	20,18	15,05	1,2	1,20	4,8
2016-07-31 04:00	305	44	100	0,0	20,03	10,92	115,1	1001,51	10,47	10,92	20,18	14,65	0,0	0,00	4,8
2016-07-31 04:30	330	44	100	0,0	20,03	10,42	115,1	1005,51	9,97	10,42	20,18	14,15	0,0	0,00	4,8
2016-07-31 05:00	345	44	100	0,0	19,93	10,92	115,1	1001,51	10,47	10,92	20,08	14,65	0,0	0,00	4,8
2016-07-31 05:30	351	44	100	0,0	19,93	11,12	115,1	1001,51	10,67	11,12	20,08	14,85	0,0	0,00	4,8
2016-07-31 06:00	351	44	100	0,0	19,93	11,42	115,1	1001,51	10,97	11,42	20,08	15,15	0,0	0,00	4,8
2016-07-31 06:30	310	44	100	0,0	19,93	11,62	115,1	1001,51	11,16	11,62	20,08	15,35	1,2	0,00	4,8
2016-07-31 07:00	332	44	100	0,0	19,93	11,82	115,1	1000,51	11,36	11,82	20,08	15,55	2,0	0,00	4,8
2016-07-31 07:30	335	44	100	0,0	19,93	12,12	115,1	1001,51	11,66	12,12	20,08	15,85	1,4	0,00	4,8
2016-07-31 08:00	8	44	100	0,0	19,93	12,52	115,1	1001,51	12,06	12,52	20,08	16,25	1,2	0,00	4,8
2016-07-31 08:30	152	44	100	1,2	19,83	12,52	115,1	1000,51	12,06	12,52	19,98	16,25	2,6	0,00	4,8
2016-07-31 09:00	157	44	100	0,0	19,83	12,42	115,1	1001,51	11,96	12,42	19,98	16,15	2,2	0,00	4,8
2016-07-31 09:30	325	44	97	1,2	19,83	12,12	115,1	1001,51	11,19	12,12	19,98	15,59	3,3	0,00	4,8
2016-07-31 10:00	315	44	97	0,0	19,83	12,22	115,1	1001,51	11,29	12,22	19,98	15,70	2,8	0,00	4,8
2016-07-31 10:30	164	44	97	0,0	19,83	12,22	115,1	1001,51	11,29	12,22	19,98	15,70	2,0	0,00	4,8
2016-07-31 11:00	311	44	97	0,0	19,83	12,02	115,1	1001,51	11,09	12,02	19,98	15,49	2,0	0,00	4,8
2016-07-31 11:30	325	44	96	1,4	19,83	11,82	115,1	1001,51	10,73	11,82	19,98	15,21	3,3	0,00	4,8
2016-07-31 12:00	305	44	96	1,4	19,73	11,72	115,1	1001,51	10,63	11,72	19,88	15,11	2,8	0,00	4,8
2016-07-31 12:30	292	44	98	1,4	19,73	11,92	115,7	1001,51	11,15	11,92	19,88	15,48	3,1	0,60	5,4
2016-07-31 13:00	331	44	97	1,8	19,73	11,72	115,7	1002,51	10,79	11,72	19,88	15,19	5,4	0,60	5,4
2016-07-31 13:30	330	44	96	2,6	19,73	11,92	115,7	1002,51	10,83	10,77	19,88	15,31	5,0	0,00	5,4
2016-07-31 14:00	326	44	94	2,4	19,63	11,82	115,7	1002,51	10,40	10,66	19,78	15,04	5,4	0,00	5,4
2016-07-31 14:30	304	44	95	1,2	19,63	11,92	115,7	1002,51	10,67	11,92	19,78	15,23	5,2	0,00	5,4
2016-07-31 15:00	312	44	94	2,6	19,63	12,72	115,7	1002,51	11,29	11,61	19,78	15,94	3,9	0,00	5,4
2016-07-31 15:30	314	44	90	0,0	19,63	12,72	115,7	1002,51	10,62	12,72	19,78	15,62	4,3	0,00	5,4

Datum	Vindriktning °	Luftfukt inne Rh%	Luftfukt ute Rh%	Vindhastighet m/s	Temp inne °C	Temp ute °C	Nederb. året mm	Lufttryck Mbar	Daggpunkt °C	Kyleffekt °C	Vix inne °C	Vix ute °C	Vindby m/s	Korr lufttryck	Regn/dygn mm
2016-07-31 16:00	318	44	90	0,0	19,63	13,53	115,7	1002,51	11,41	13,53	19,78	16,42	4,7	0,00	5,4
2016-07-31 16:30	295	44	86	0,0	19,63	13,43	115,7	1002,51	10,60	13,43	19,78	16,00	3,1	0,00	5,4
2016-07-31 17:00	299	44	85	0,0	19,63	13,33	115,7	1002,51	10,32	13,33	19,78	15,83	3,3	0,00	5,4
2016-07-31 17:30	312	44	83	0,0	19,63	13,43	115,7	1002,51	10,05	13,43	19,78	15,78	2,8	0,00	5,4
2016-07-31 18:00	305	44	83	1,2	19,63	13,33	117,5	1002,51	9,95	13,33	19,78	15,68	4,7	1,80	7,2
2016-07-31 18:30	311	44	82	1,2	19,63	13,23	117,5	1002,51	9,66	13,23	19,78	15,50	6,0	1,80	7,2
2016-07-31 19:00	321	44	78	1,2	19,63	13,02	117,5	1002,51	8,70	13,02	19,78	15,01	4,3	0,00	7,2
2016-07-31 19:30	284	44	81	1,2	19,63	12,62	117,5	1003,51	8,89	12,62	19,78	14,83	3,7	0,00	7,2
2016-07-31 20:00	304	44	84	0,0	19,63	12,12	117,5	1003,51	8,96	12,12	19,78	14,55	4,1	0,00	7,2
2016-07-31 20:30	304	43	86	0,0	19,63	11,82	117,5	1003,51	9,03	11,82	19,73	14,40	3,7	0,00	7,2
2016-07-31 21:00	298	43	88	0,0	19,63	11,42	117,5	1003,51	8,99	11,42	19,73	14,16	1,8	0,00	7,2
2016-07-31 21:30	328	43	89	0,0	19,63	11,02	117,5	1003,51	8,77	11,02	19,73	13,84	1,6	0,00	7,2
2016-07-31 22:00	327	43	91	0,0	19,63	10,92	117,5	1003,51	9,01	10,92	19,73	13,90	0,0	0,00	7,2
2016-07-31 22:30	328	43	92	0,0	19,63	10,82	117,5	1004,51	9,08	10,82	19,73	13,88	0,0	0,00	7,2
2016-07-31 23:00	328	43	94	0,0	19,63	10,72	117,5	1004,51	9,31	10,72	19,73	13,94	0,0	0,00	7,2
2016-07-31 23:30	329	43	95	0,0	19,63	10,32	117,5	1004,51	9,08	10,32	19,73	13,62	0,0	0,00	7,2
2016-08-01 00:00	327	43	95	0,0	19,63	9,92	117,5	1004,51	8,68	9,92	19,73	13,22	0,0	0,00	0,0
2016-08-01 00:30	328	43	95	0,0	19,63	9,52	117,5	1004,51	8,29	9,52	19,73	12,82	0,0	0,00	0,0
2016-08-01 01:00	328	43	96	0,0	19,63	8,72	117,5	1004,51	7,65	8,72	19,73	12,11	0,0	0,00	0,0
2016-08-01 01:30	328	43	96	0,0	19,63	8,62	117,5	1004,51	7,55	8,62	19,73	12,01	0,0	0,00	0,0
2016-08-01 02:00	327	43	96	0,0	19,63	7,72	117,5	1004,51	6,66	7,72	19,73	11,11	0,0	0,00	0,0
2016-08-01 02:30	327	43	97	0,0	19,63	7,32	117,5	1004,51	6,42	7,32	19,73	10,79	0,0	0,00	0,0
2016-08-01 03:00	328	43	97	0,0	19,63	6,82	117,5	1004,51	5,92	6,82	19,73	10,29	0,0	0,00	0,0
2016-08-01 03:30	329	43	98	0,0	19,53	6,52	117,5	1004,51	5,78	6,52	19,63	10,08	0,0	0,00	0,0
2016-08-01 04:00	327	43	99	0,0	19,53	6,62	117,5	1004,51	6,03	6,62	19,63	10,26	0,0	0,00	0,0
2016-08-01 04:30	327	43	100	0,0	19,53	6,92	117,5	1004,51	6,48	6,92	19,63	10,65	0,0	0,00	0,0
2016-08-01 05:00	328	43	100	0,0	19,53	7,42	117,5	1004,51	6,98	7,42	19,63	11,15	0,0	0,00	0,0
2016-08-01 05:30	328	43	100	0,0	19,53	7,42	117,5	1004,51	6,98	7,42	19,63	11,15	0,0	0,00	0,0
2016-08-01 06:00	329	43	100	0,0	19,53	7,92	117,5	1004,51	7,47	7,92	19,63	11,65	0,0	0,00	0,0
2016-08-01 06:30	327	43	100	0,0	19,53	9,52	117,5	1004,51	9,07	9,52	19,63	13,25	0,0	0,00	0,0
2016-08-01 07:00	327	43	99	0,0	19,53	10,42	117,5	1004,51	9,81	10,42	19,63	14,07	0,0	0,00	0,0
2016-08-01 07:30	141	43	95	1,2	19,53	12,42	117,5	1004,51	11,16	12,42	19,63	15,73	1,8	0,00	0,0
2016-08-01 08:00	144	43	88	0,0	19,53	12,42	117,5	1004,51	9,97	12,42	19,63	15,16	1,6	0,00	0,0
2016-08-01 08:30	144	43	85	0,0	19,63	12,72	117,5	1004,51	9,73	12,72	19,73	15,23	1,2	0,00	0,0
2016-08-01 09:00	120	43	76	0,0	19,63	13,33	117,5	1004,51	8,59	13,33	19,73	15,17	1,6	0,00	0,0
2016-08-01 09:30	125	43	76	1,4	19,63	14,23	117,5	1004,51	9,46	14,23	19,73	16,07	2,4	0,00	0,0
2016-08-01 10:00	157	43	74	0,0	19,63	14,43	117,5	1004,51	9,24	14,43	19,73	16,14	2,4	0,00	0,0
2016-08-01 10:30	153	43	73	0,0	19,63	14,63	117,5	1004,51	9,22	14,63	19,73	16,27	2,6	0,00	0,0
2016-08-01 11:00	152	43	73	0,0	19,63	14,63	117,5	1004,51	9,22	14,63	19,73	16,27	2,2	0,00	0,0
2016-08-01 11:30	164	43	80	0,0	19,63	12,72	117,5	1004,51	8,80	12,72	19,73	14,86	1,8	0,00	0,0
2016-08-01 12:00	156	43	86	0,0	19,63	12,22	119,3	1004,51	9,42	12,22	19,73	14,80	1,2	1,80	1,8
2016-08-01 12:30	351	43	96	0,0	19,63	12,42	120,5	1004,51	11,33	12,42	19,73	15,81	1,8	3,00	3,0
2016-08-01 13:00	124	43	83	1,6	19,63	14,03	120,5	1004,51	10,63	14,03	19,73	16,38	2,4	1,20	3,0
2016-08-01 13:30	113	43	82	2,4	19,63	14,63	120,5	1004,51	11,03	13,62	19,73	16,90	3,1	0,00	3,0
2016-08-01 14:00	133	43	81	0,0	19,63	14,43	120,5	1004,51	10,64	14,43	19,73	16,63	3,0	0,00	3,0
2016-08-01 14:30	65	43	74	0,0	19,73	15,63	120,5	1003,51	10,39	15,63	19,83	17,34	2,2	0,00	3,0

Datum	Vindriktning °	Luftfukt inne Rh%	Luftfukt ute Rh%	Vindhastighet m/s	Temp inne °C	Temp ute °C	Nederb. året mm	Lufttryck Mbar	Daggpunkt °C	Kyleffekt °C	Vix inne °C	Vix ute °C	Vindby m/s	Korr lufttryck	Regn/dygn mm
2016-08-01 15:00	154	43	72	1,2	19,73	15,53	120,5	1004,51	9,87	15,53	19,83	17,10	3,9	0,00	3,0
2016-08-01 15:30	155	43	74	0,0	19,73	15,63	120,5	1003,51	10,39	15,63	19,83	17,34	2,2	0,00	3,0
2016-08-01 16:00	151	43	73	0,0	19,73	15,43	120,5	1003,51	9,98	15,43	19,83	17,07	1,8	0,00	3,0
2016-08-01 16:30	147	43	76	0,0	19,73	14,83	120,5	1003,51	10,03	14,83	19,83	16,67	1,4	0,00	3,0
2016-08-01 17:00	154	43	78	0,0	19,73	14,73	120,5	1003,51	10,34	14,73	19,83	16,71	1,8	0,00	3,0
2016-08-01 17:30	154	43	81	0,0	19,73	14,03	120,5	1003,51	10,25	14,03	19,83	16,23	0,0	0,00	3,0
2016-08-01 18:00	145	43	87	0,0	19,73	13,93	120,5	1003,51	11,27	13,93	19,83	16,58	1,4	0,00	3,0
2016-08-01 18:30	146	43	87	0,0	19,73	14,43	120,5	1003,51	11,76	14,43	19,83	17,08	1,4	0,00	3,0
2016-08-01 19:00	98	44	77	0,0	19,83	14,93	120,5	1003,51	10,33	14,93	19,98	16,84	2,6	0,00	3,0
2016-08-01 19:30	108	44	73	1,2	19,93	15,63	120,5	1003,51	10,18	15,63	20,08	17,27	2,2	0,00	3,0
2016-08-01 20:00	121	44	68	1,8	19,93	15,23	120,5	1003,51	8,69	15,23	20,08	16,54	2,8	0,00	3,0
2016-08-01 20:30	116	44	70	0,0	19,93	15,13	120,5	1003,51	9,05	15,13	20,08	16,57	3,1	0,00	3,0
2016-08-01 21:00	119	43	77	0,0	19,93	13,83	120,5	1003,51	9,27	13,83	20,03	15,74	0,0	0,00	3,0
2016-08-01 21:30	118	43	81	0,0	19,83	13,02	120,5	1003,51	9,28	13,02	19,93	15,23	0,0	0,00	3,0
2016-08-01 22:00	323	43	84	0,0	19,83	12,62	120,5	1003,51	9,45	12,62	19,93	15,05	1,8	0,00	3,0
2016-08-01 22:30	122	43	78	0,0	19,83	11,42	120,5	1003,51	7,15	11,42	19,93	13,41	5,4	0,00	3,0
2016-08-01 23:00	131	43	83	0,0	19,83	10,92	120,5	1003,51	7,61	10,92	19,93	13,27	2,6	0,00	3,0
2016-08-01 23:30	138	43	86	0,0	19,83	10,32	120,5	1003,51	7,56	10,32	19,93	12,90	0,0	0,00	3,0
2016-08-02 00:00	138	43	89	0,0	19,73	9,62	120,5	1003,51	7,40	9,62	19,83	12,44	0,0	0,00	0,0
2016-08-02 00:30	131	43	89	0,0	19,73	9,42	120,5	1003,51	7,20	9,42	19,83	12,24	0,0	0,00	0,0
2016-08-02 01:00	138	43	91	0,0	19,73	9,02	120,5	1003,51	7,14	9,02	19,83	11,99	0,0	0,00	0,0
2016-08-02 01:30	133	43	91	0,0	19,73	8,32	120,5	1003,51	6,45	8,32	19,83	11,29	0,0	0,00	0,0
2016-08-02 02:00	138	43	93	0,0	19,73	7,72	120,5	1003,51	6,19	7,72	19,83	10,86	0,0	0,00	0,0
2016-08-02 02:30	139	43	97	0,0	19,73	8,02	120,5	1003,51	7,12	8,02	19,83	11,49	1,2	0,00	0,0
2016-08-02 03:00	338	43	98	0,0	19,63	8,92	120,5	1003,51	8,17	8,92	19,73	12,48	2,0	0,00	0,0
2016-08-02 03:30	339	43	98	0,0	19,63	8,92	120,5	1003,51	8,17	8,92	19,73	12,48	0,0	0,00	0,0
2016-08-02 04:00	351	43	97	0,0	19,63	7,92	120,5	1003,51	7,02	7,92	19,73	11,39	1,2	0,00	0,0
2016-08-02 04:30	351	43	97	0,0	19,63	7,82	120,5	1003,51	6,92	7,82	19,73	11,29	0,0	0,00	0,0
2016-08-02 05:00	351	43	98	0,0	19,63	8,02	120,5	1003,51	7,27	8,02	19,73	11,58	0,0	0,00	0,0
2016-08-02 05:30	351	43	99	0,0	19,63	8,32	120,5	1003,51	7,72	8,32	19,73	11,96	0,0	0,00	0,0
2016-08-02 06:00	351	43	99	0,0	19,63	8,52	120,5	1003,51	7,92	8,52	19,73	12,16	1,2	0,00	0,0
2016-08-02 06:30	351	43	100	0,0	19,63	8,92	120,5	1003,51	8,47	8,92	19,73	12,65	1,2	0,00	0,0
2016-08-02 07:00	351	43	100	0,0	19,63	9,32	120,5	1003,51	8,87	9,32	19,73	13,05	0,0	0,00	0,0
2016-08-02 07:30	351	43	100	0,0	19,63	9,82	120,5	1003,51	9,37	9,82	19,73	13,55	0,0	0,00	0,0
2016-08-02 08:00	351	43	100	0,0	19,63	10,32	120,5	1003,51	9,87	10,32	19,73	14,05	0,0	0,00	0,0
2016-08-02 08:30	351	43	99	0,0	19,63	10,32	120,5	1003,51	9,71	10,32	19,73	13,97	1,2	0,00	0,0
2016-08-02 09:00	356	43	98	0,0	19,63	11,12	120,5	1003,51	10,35	11,12	19,73	14,68	1,4	0,00	0,0
2016-08-02 09:30	114	43	97	2,0	19,63	12,12	120,5	1003,51	11,19	12,12	19,73	15,59	2,2	0,00	0,0
2016-08-02 10:00	121	43	92	0,0	19,63	12,92	120,5	1003,51	11,16	12,92	19,73	15,98	2,2	0,00	0,0
2016-08-02 10:30	150	43	85	0,0	19,63	13,63	120,5	1003,51	10,61	13,63	19,73	16,13	3,0	0,00	0,0
2016-08-02 11:00	161	43	80	0,0	19,63	13,93	120,5	1003,51	9,96	13,93	19,73	16,06	3,5	0,00	0,0
2016-08-02 11:30	147	43	76	0,0	19,63	14,63	120,5	1003,51	9,84	14,63	19,73	16,47	2,8	0,00	0,0
2016-08-02 12:00	162	43	76	0,0	19,63	14,73	120,5	1003,51	9,94	14,73	19,73	16,57	3,0	0,00	0,0
2016-08-02 12:30	118	43	78	0,0	19,63	14,73	120,5	1003,51	10,34	14,73	19,73	16,71	3,5	0,00	0,0
2016-08-02 13:00	155	43	71	1,2	19,63	16,13	120,5	1003,51	10,22	16,13	19,73	17,64	3,5	0,00	0,0
2016-08-02 13:30	138	43	69	0,0	19,63	15,63	120,5	1003,51	9,30	15,63	19,73	17,01	3,5	0,00	0,0

Datum	Vindriktning °	Luftfukt inne Rh%	Luftfukt ute Rh%	Vindhastighet m/s	Temp inne °C	Temp ute °C	Nederb. året mm	Lufttryck Mbar	Daggpunkt °C	Kyleffekt °C	Vix inne °C	Vix ute °C	Vindby m/s	Korr lufttryck	Regn/dygn mm
2016-08-02 14:00	135	43	76	0,0	19,63	14,73	121,1	1003,51	9,94	14,73	19,73	16,57	1,2	0,60	0,6
2016-08-02 14:30	114	43	86	0,0	19,63	13,53	125,3	1003,51	10,70	13,53	19,73	16,10	2,4	4,80	4,8
2016-08-02 15:00	123	43	88	0,0	19,63	13,93	125,3	1004,51	11,45	13,93	19,73	16,66	1,6	4,20	4,8
2016-08-02 15:30	316	43	85	0,0	19,63	13,63	125,3	1004,51	10,61	13,63	19,73	16,13	3,1	0,00	4,8
2016-08-02 16:00	324	43	86	0,0	19,63	13,02	125,3	1004,51	10,21	13,02	19,73	15,60	2,2	0,00	4,8
2016-08-02 16:30	108	43	88	0,0	19,63	14,03	125,3	1004,51	11,54	14,03	19,73	16,76	1,6	0,00	4,8
2016-08-02 17:00	148	43	78	0,0	19,63	14,83	125,3	1004,51	10,44	14,83	19,73	16,81	2,2	0,00	4,8
2016-08-02 17:30	145	43	78	0,0	19,63	14,53	125,3	1004,51	10,15	14,53	19,73	16,51	1,2	0,00	4,8
2016-08-02 18:00	126	43	83	1,8	19,63	14,03	125,3	1004,51	10,63	14,03	19,73	16,38	3,1	0,00	4,8
2016-08-02 18:30	119	43	86	1,4	19,63	13,83	125,3	1004,51	10,99	13,83	19,73	16,40	2,2	0,00	4,8
2016-08-02 19:00	116	43	89	0,0	19,63	14,73	125,3	1004,51	12,41	14,73	19,73	17,54	2,2	0,00	4,8
2016-08-02 19:30	129	43	87	0,0	19,63	13,63	127,7	1004,51	10,97	13,63	19,73	16,28	1,6	2,40	7,2
2016-08-02 20:00	124	43	88	0,0	19,63	13,73	127,7	1004,51	11,25	13,73	19,73	16,46	0,0	2,40	7,2
2016-08-02 20:30	116	43	87	0,0	19,63	14,53	127,7	1004,51	11,86	14,53	19,73	17,18	0,0	0,00	7,2
2016-08-02 21:00	117	44	85	0,0	19,63	13,53	127,7	1005,51	10,51	13,53	19,73	16,03	0,0	0,00	7,2
2016-08-02 21:30	114	43	86	0,0	19,63	12,32	127,7	1005,51	9,52	12,32	19,73	14,90	0,0	0,00	7,2
2016-08-02 22:00	122	43	88	0,0	19,63	11,62	127,7	1005,51	9,19	11,62	19,73	14,36	0,0	0,00	7,2
2016-08-02 22:30	328	43	89	0,0	19,63	11,02	127,7	1005,51	8,77	11,02	19,73	13,84	1,8	0,00	7,2
2016-08-02 23:00	306	43	88	0,0	19,53	10,32	127,7	1006,51	7,91	10,32	19,63	13,06	1,8	0,00	7,2
2016-08-02 23:30	320	43	88	0,0	19,53	9,92	127,7	1006,51	7,52	9,92	19,63	12,66	1,8	0,00	7,2
2016-08-03 00:00	321	43	89	0,0	19,53	9,52	127,7	1006,51	7,30	9,52	19,63	12,34	1,2	0,00	0,0
2016-08-03 00:30	320	44	90	0,0	19,53	8,92	127,7	1006,51	6,88	8,92	19,68	11,81	0,0	0,00	0,0
2016-08-03 01:00	321	44	91	0,0	19,53	8,32	127,7	1006,51	6,45	8,32	19,68	11,29	0,0	0,00	0,0
2016-08-03 01:30	322	44	90	0,0	19,53	7,52	127,7	1006,51	5,50	7,52	19,68	10,41	0,0	0,00	0,0
2016-08-03 02:00	320	43	94	0,0	19,43	7,32	127,7	1006,51	5,95	7,32	19,53	10,54	0,0	0,00	0,0
2016-08-03 02:30	320	43	94	0,0	19,43	7,22	127,7	1006,51	5,85	7,22	19,53	10,44	0,0	0,00	0,0
2016-08-03 03:00	322	43	94	0,0	19,43	7,02	127,7	1006,51	5,65	7,02	19,53	10,24	0,0	0,00	0,0
2016-08-03 03:30	320	43	94	0,0	19,43	6,82	127,7	1006,51	5,45	6,82	19,53	10,04	0,0	0,00	0,0
2016-08-03 04:00	321	43	95	0,0	19,43	7,22	127,7	1006,51	6,01	7,22	19,53	10,52	0,0	0,00	0,0
2016-08-03 04:30	198	43	96	0,0	19,43	7,32	127,7	1006,51	6,26	7,32	19,53	10,71	1,2	0,00	0,0
2016-08-03 05:00	192	43	96	0,0	19,33	7,72	127,7	1006,51	6,66	7,72	19,43	11,11	0,0	0,00	0,0
2016-08-03 05:30	191	43	96	0,0	19,33	7,92	127,7	1006,51	6,86	7,92	19,43	11,31	0,0	0,00	0,0
2016-08-03 06:00	200	43	97	0,0	19,33	8,12	127,7	1006,51	7,21	8,12	19,43	11,59	0,0	0,00	0,0
2016-08-03 06:30	189	43	97	0,0	19,33	8,52	127,7	1006,51	7,61	8,52	19,43	11,99	0,0	0,00	0,0
2016-08-03 07:00	192	43	97	0,0	19,33	8,72	127,7	1006,51	7,81	8,72	19,43	12,19	1,2	0,00	0,0
2016-08-03 07:30	155	43	98	0,0	19,43	9,12	127,7	1006,51	8,36	9,12	19,53	12,68	2,0	0,00	0,0
2016-08-03 08:00	153	43	98	0,0	19,43	9,72	127,7	1006,51	8,96	9,72	19,53	13,28	2,4	0,00	0,0
2016-08-03 08:30	164	43	97	0,0	19,43	10,12	127,7	1006,51	9,20	10,12	19,53	13,59	2,6	0,00	0,0
2016-08-03 09:00	169	43	97	0,0	19,53	10,72	127,7	1006,51	9,80	10,72	19,63	14,19	0,0	0,00	0,0
2016-08-03 09:30	319	43	93	0,0	19,53	11,12	127,7	1006,51	9,55	11,12	19,63	14,26	1,8	0,00	0,0
2016-08-03 10:00	335	43	93	1,6	19,53	11,82	127,7	1006,51	10,24	11,82	19,63	14,96	2,2	0,00	0,0
2016-08-03 10:30	320	43	88	0,0	19,53	12,12	127,7	1006,51	9,68	12,12	19,63	14,86	3,0	0,00	0,0
2016-08-03 11:00	320	43	85	0,0	19,53	12,02	127,7	1006,51	9,05	12,02	19,63	14,53	3,0	0,00	0,0
2016-08-03 11:30	318	43	83	0,0	19,53	12,32	127,7	1006,51	8,97	12,32	19,63	14,68	2,6	0,00	0,0
2016-08-03 12:00	251	43	80	0,0	19,53	13,23	127,7	1006,51	9,28	13,23	19,63	15,36	2,0	0,00	0,0
2016-08-03 12:30	321	43	76	0,0	19,53	13,73	127,7	1006,51	8,97	13,73	19,63	15,57	2,4	0,00	0,0

Datum	Vindriktning °	Luftfukt inne Rh%	Luftfukt ute Rh%	Vindhastighet m/s	Temp inne °C	Temp ute °C	Nederb. året mm	Lufttryck Mbar	Daggpunkt °C	Kyleffekt °C	Vix inne °C	Vix ute °C	Vindby m/s	Korr lufttryck	Regn/dygn mm
2016-08-03 13:00	279	43	73	0,0	19,53	14,63	127,7	1006,51	9,22	14,63	19,63	16,27	4,7	0,00	0,0
2016-08-03 13:30	144	43	77	1,4	19,53	14,03	127,7	1006,51	9,47	14,03	19,63	15,94	3,3	0,00	0,0
2016-08-03 14:00	155	43	78	0,0	19,53	15,53	127,7	1006,51	11,12	15,53	19,63	17,51	3,3	0,00	0,0
2016-08-03 14:30	146	43	68	2,4	19,53	16,63	127,7	1006,51	10,02	15,73	19,63	17,94	3,0	0,00	0,0
2016-08-03 15:00	319	43	67	0,0	19,53	15,53	127,7	1006,51	8,75	15,53	19,63	16,78	3,1	0,00	0,0
2016-08-03 15:30	320	43	65	1,4	19,53	15,33	127,7	1006,51	8,09	15,33	19,63	16,45	3,1	0,00	0,0
2016-08-03 16:00	300	43	66	0,0	19,53	15,73	127,7	1006,51	8,70	15,73	19,63	16,92	2,4	0,00	0,0
2016-08-03 16:30	111	43	62	0,0	19,53	16,73	127,7	1006,51	8,68	16,73	19,63	17,67	2,8	0,00	0,0
2016-08-03 17:00	310	43	63	0,0	19,53	16,53	127,7	1005,51	8,74	16,53	19,63	17,53	2,0	0,00	0,0
2016-08-03 17:30	313	43	61	0,0	19,53	16,63	127,7	1005,51	8,33	16,63	19,63	17,52	3,3	0,00	0,0
2016-08-03 18:00	165	43	60	0,0	19,53	16,63	127,7	1005,51	8,08	16,63	19,63	17,46	3,0	0,00	0,0
2016-08-03 18:30	133	43	63	0,0	19,53	16,83	127,7	1005,51	9,02	16,83	19,63	17,83	1,6	0,00	0,0
2016-08-03 19:00	123	43	58	0,0	19,53	17,63	127,7	1005,51	8,48	17,63	19,63	18,35	1,8	0,00	0,0
2016-08-03 19:30	119	43	56	0,0	19,63	17,73	127,7	1005,51	8,03	17,73	19,73	18,33	0,0	0,00	0,0
2016-08-03 20:00	123	43	54	0,0	19,63	17,33	127,7	1005,51	7,10	17,33	19,73	17,83	2,8	0,00	0,0
2016-08-03 20:30	111	43	57	0,0	19,63	17,03	127,7	1005,51	7,65	17,03	19,73	17,69	1,8	0,00	0,0
2016-08-03 21:00	108	43	63	0,0	19,63	15,83	127,7	1004,51	8,08	15,83	19,73	16,83	0,0	0,00	0,0
2016-08-03 21:30	107	43	70	0,0	19,63	13,93	127,7	1004,51	7,90	13,93	19,73	15,37	0,0	0,00	0,0
2016-08-03 22:00	104	43	73	0,0	19,63	12,92	127,7	1005,51	7,59	12,92	19,73	14,57	0,0	0,00	0,0
2016-08-03 22:30	104	43	76	0,0	19,63	12,12	127,7	1005,51	7,43	12,12	19,73	13,97	0,0	0,00	0,0
2016-08-03 23:00	99	43	78	0,0	19,63	12,12	127,7	1004,51	7,83	12,12	19,73	14,11	0,0	0,00	0,0
2016-08-03 23:30	93	43	75	0,0	19,63	12,12	127,7	1004,51	7,23	12,12	19,73	13,90	0,0	0,00	0,0
2016-08-04 00:00	105	43	73	1,6	19,63	12,42	127,7	1004,51	7,11	12,42	19,73	14,07	1,6	0,00	0,0
2016-08-04 00:30	79	43	76	0,0	19,63	12,02	127,7	1004,51	7,34	12,02	19,73	13,87	1,6	0,00	0,0
2016-08-04 01:00	90	43	78	0,0	19,53	11,62	127,7	1004,51	7,34	11,62	19,63	13,61	1,6	0,00	0,0
2016-08-04 01:30	108	43	81	0,0	19,53	11,32	127,7	1004,51	7,63	11,32	19,63	13,53	2,4	0,00	0,0
2016-08-04 02:00	94	43	85	0,0	19,53	11,02	127,7	1003,51	8,07	11,02	19,63	13,53	2,2	0,00	0,0
2016-08-04 02:30	82	43	88	0,0	19,53	11,12	127,7	1003,51	8,70	11,12	19,63	13,86	2,0	0,00	0,0
2016-08-04 03:00	101	43	88	0,0	19,53	11,12	127,7	1003,51	8,70	11,12	19,63	13,86	1,6	0,00	0,0
2016-08-04 03:30	83	43	89	0,0	19,53	11,12	127,7	1003,51	8,87	11,12	19,63	13,94	1,2	0,00	0,0
2016-08-04 04:00	92	43	89	0,0	19,53	11,22	127,7	1003,51	8,97	11,22	19,63	14,04	1,6	0,00	0,0
2016-08-04 04:30	94	43	91	0,0	19,53	11,32	127,7	1003,51	9,41	11,32	19,63	14,30	1,4	0,00	0,0
2016-08-04 05:00	99	43	93	0,0	19,53	11,22	127,7	1003,51	9,65	11,22	19,63	14,36	1,8	0,00	0,0
2016-08-04 05:30	73	43	90	0,0	19,53	11,32	127,7	1002,51	9,24	11,32	19,63	14,22	1,6	0,00	0,0
2016-08-04 06:00	78	43	91	0,0	19,53	11,12	127,7	1002,51	9,21	11,12	19,63	14,10	1,2	0,00	0,0
2016-08-04 06:30	94	43	92	0,0	19,53	11,22	127,7	1002,51	9,48	11,22	19,63	14,28	1,6	0,00	0,0
2016-08-04 07:00	111	43	94	1,2	19,53	11,62	127,7	1002,51	10,21	11,62	19,63	14,84	2,4	0,00	0,0
2016-08-04 07:30	101	43	94	0,0	19,53	12,52	127,7	1002,51	11,10	12,52	19,63	15,74	2,8	0,00	0,0
2016-08-04 08:00	85	43	89	1,4	19,53	13,43	127,7	1002,51	11,13	13,43	19,63	16,24	3,1	0,00	0,0
2016-08-04 08:30	122	43	88	1,8	19,63	14,33	127,7	1002,51	11,84	14,33	19,73	17,06	4,1	0,00	0,0
2016-08-04 09:00	116	43	82	1,6	19,63	15,53	127,7	1002,51	11,90	15,53	19,73	17,80	3,3	0,00	0,0
2016-08-04 09:30	98	43	72	2,0	19,63	16,33	127,7	1002,51	10,63	16,33	19,73	17,90	3,7	0,00	0,0
2016-08-04 10:00	111	43	69	2,4	19,63	16,53	127,7	1002,51	10,16	15,62	19,73	17,91	3,9	0,00	0,0
2016-08-04 10:30	176	43	69	2,6	19,63	17,13	127,7	1002,51	10,73	16,26	19,73	18,51	4,7	0,00	0,0
2016-08-04 11:00	131	43	69	2,2	19,63	17,33	127,7	1002,51	10,92	17,33	19,73	18,71	4,5	0,00	0,0
2016-08-04 11:30	128	43	70	0,0	19,63	16,83	127,7	1002,51	10,67	16,83	19,73	18,27	3,7	0,00	0,0

Datum	Vindriktning °	Luftfukt inne Rh%	Luftfukt ute Rh%	Vindhastighet m/s	Temp inne °C	Temp ute °C	Nederb. året mm	Lufttryck Mbar	Daggpunkt °C	Kyleffekt °C	Vix inne °C	Vix ute °C	Vindby m/s	Korr lufttryck	Regn/dygn mm
2016-08-04 12:00	107	43	66	3,3	19,63	16,93	127,7	1002,51	9,84	14,85	19,73	18,12	3,9	0,00	0,0
2016-08-04 12:30	89	43	73	0,0	19,73	17,03	127,7	1002,51	11,52	17,03	19,83	18,67	4,1	0,00	0,0
2016-08-04 13:00	133	43	58	2,8	19,73	18,43	127,7	1002,51	9,23	17,09	19,83	19,15	4,1	0,00	0,0
2016-08-04 13:30	142	43	69	2,2	19,73	17,93	127,7	1001,51	11,49	17,93	19,83	19,31	3,9	0,00	0,0
2016-08-04 14:00	72	43	62	1,2	19,73	18,03	127,7	1002,51	9,90	18,03	19,83	18,98	4,5	0,00	0,0
2016-08-04 14:30	138	43	58	3,5	19,73	19,53	127,7	1002,51	10,25	17,79	19,83	20,25	4,5	0,00	0,0
2016-08-04 15:00	133	43	60	1,6	19,73	18,93	127,7	1002,51	10,23	18,93	19,83	19,76	4,3	0,00	0,0
2016-08-04 15:30	118	43	54	0,0	19,73	18,43	127,7	1002,51	8,11	18,43	19,83	18,93	2,2	0,00	0,0
2016-08-04 16:00	36	43	67	1,2	19,73	17,33	127,7	1002,51	10,46	17,33	19,83	18,58	1,6	0,00	0,0
2016-08-04 16:30	60	43	75	0,0	19,73	15,63	128,9	1002,51	10,60	15,63	19,83	17,40	1,6	1,20	1,2
2016-08-04 17:00	344	43	90	0,0	19,73	13,53	129,5	1002,51	11,41	13,53	19,83	16,42	3,0	1,80	1,8
2016-08-04 17:30	346	43	92	0,0	19,73	13,73	129,5	1002,51	11,95	13,73	19,83	16,78	1,6	0,60	1,8
2016-08-04 18:00	351	43	86	0,0	19,73	14,33	129,5	1002,51	11,48	14,33	19,83	16,90	1,2	0,00	1,8
2016-08-04 18:30	351	43	84	0,0	19,73	15,63	129,5	1002,51	12,38	15,63	19,83	18,05	1,2	0,00	1,8
2016-08-04 19:00	79	43	78	0,0	19,73	15,63	129,5	1002,51	11,21	15,63	19,83	17,61	1,6	0,00	1,8
2016-08-04 19:30	68	43	75	0,0	19,83	16,33	129,5	1002,51	11,27	16,33	19,93	18,10	1,4	0,00	1,8
2016-08-04 20:00	79	44	69	0,0	19,83	16,63	129,5	1003,51	10,25	16,63	19,98	18,01	1,8	0,00	1,8
2016-08-04 20:30	82	44	72	0,0	19,83	16,63	129,5	1003,51	10,92	16,63	19,98	18,20	1,8	0,00	1,8
2016-08-04 21:00	91	44	75	0,0	19,83	15,63	129,5	1003,51	10,60	15,63	19,98	17,40	1,6	0,00	1,8
2016-08-04 21:30	96	44	81	0,0	19,83	14,63	129,5	1003,51	10,83	14,63	19,98	16,83	0,0	0,00	1,8
2016-08-04 22:00	95	44	84	0,0	19,83	13,83	129,5	1003,51	10,62	13,83	19,98	16,25	0,0	0,00	1,8
2016-08-04 22:30	96	44	86	0,0	19,83	13,23	129,5	1003,51	10,40	13,23	19,98	15,80	0,0	0,00	1,8
2016-08-04 23:00	90	44	87	0,0	19,83	12,72	129,5	1004,51	10,09	12,72	19,98	15,38	0,0	0,00	1,8
2016-08-04 23:30	77	44	88	0,0	19,73	12,22	129,5	1004,51	9,78	12,22	19,88	14,96	1,8	0,00	1,8
2016-08-05 00:00	73	44	89	0,0	19,73	11,52	129,5	1004,51	9,26	11,52	19,88	14,34	0,0	0,00	0,0
2016-08-05 00:30	72	43	91	0,0	19,73	10,92	129,5	1004,51	9,01	10,92	19,83	13,90	0,0	0,00	0,0
2016-08-05 01:00	73	43	93	0,0	19,73	10,82	129,5	1004,51	9,25	10,82	19,83	13,96	0,0	0,00	0,0
2016-08-05 01:30	74	43	94	0,0	19,73	10,62	129,5	1004,51	9,22	10,62	19,83	13,84	0,0	0,00	0,0
2016-08-05 02:00	72	43	96	0,0	19,73	10,52	129,5	1004,51	9,44	10,52	19,83	13,91	0,0	0,00	0,0
2016-08-05 02:30	73	43	97	0,0	19,73	10,82	129,5	1004,51	9,90	10,82	19,83	14,29	0,0	0,00	0,0
2016-08-05 03:00	72	43	98	0,0	19,73	11,22	129,5	1005,51	10,45	11,22	19,83	14,78	0,0	0,00	0,0
2016-08-05 03:30	72	43	99	0,0	19,73	11,32	129,5	1005,51	10,71	11,32	19,83	14,97	0,0	0,00	0,0
2016-08-05 04:00	74	43	99	0,0	19,63	11,42	129,5	1005,51	10,81	11,42	19,73	15,07	0,0	0,00	0,0
2016-08-05 04:30	77	43	99	0,0	19,63	11,52	129,5	1005,51	10,91	11,52	19,73	15,17	0,0	0,00	0,0
2016-08-05 05:00	72	43	98	0,0	19,63	11,52	129,5	1005,51	10,75	11,52	19,73	15,08	0,0	0,00	0,0
2016-08-05 05:30	72	43	98	0,0	19,63	11,62	129,5	1005,51	10,85	11,62	19,73	15,18	0,0	0,00	0,0
2016-08-05 06:00	72	43	98	0,0	19,63	11,72	129,5	1006,51	10,95	11,72	19,73	15,28	0,0	0,00	0,0
2016-08-05 06:30	92	44	98	0,0	19,63	11,92	129,5	1006,51	11,15	11,92	19,78	15,48	1,2	0,00	0,0
2016-08-05 07:00	96	44	98	0,0	19,63	12,22	129,5	1006,51	11,45	12,22	19,78	15,78	0,0	0,00	0,0
2016-08-05 07:30	100	44	97	0,0	19,63	12,62	129,5	1006,51	11,69	12,62	19,78	16,10	0,0	0,00	0,0
2016-08-05 08:00	129	44	97	1,6	19,63	13,53	129,5	1006,51	12,58	13,53	19,78	17,00	2,0	0,00	0,0
2016-08-05 08:30	108	44	97	1,2	19,63	14,33	129,5	1006,51	13,37	14,33	19,78	17,80	2,4	0,00	0,0
2016-08-05 09:00	103	44	94	0,0	19,63	14,93	129,5	1007,51	13,47	14,93	19,78	18,14	1,6	0,00	0,0
2016-08-05 09:30	105	44	91	1,2	19,63	15,23	129,5	1007,51	13,25	15,23	19,78	18,20	2,2	0,00	0,0
2016-08-05 10:00	140	44	88	1,2	19,63	15,83	129,5	1007,51	13,31	15,83	19,78	18,56	3,0	0,00	0,0
2016-08-05 10:30	129	44	84	2,0	19,73	16,53	129,5	1007,51	13,26	16,53	19,88	18,95	3,9	0,00	0,0

Datum	Vindriktning °	Luftfukt inne Rh%	Luftfukt ute Rh%	Vindhastighet m/s	Temp inne °C	Temp ute °C	Nederb. året mm	Lufttryck Mbar	Daggpunkt °C	Kyleffekt °C	Vix inne °C	Vix ute °C	Vindby m/s	Korr lufttryck	Regn/dygn mm
2016-08-05 11:00	88	44	81	1,2	19,73	16,73	129,5	1007,51	12,87	16,73	19,88	18,93	3,5	0,00	0,0
2016-08-05 11:30	112	44	81	0,0	19,73	17,13	129,5	1007,51	13,26	17,13	19,88	19,33	3,3	0,00	0,0
2016-08-05 12:00	100	44	78	1,2	19,73	17,03	129,5	1008,51	12,57	17,03	19,88	19,02	3,9	0,00	0,0
2016-08-05 12:30	131	44	78	0,0	19,73	17,33	129,5	1008,51	12,86	17,33	19,88	19,32	3,9	0,00	0,0
2016-08-05 13:00	94	44	73	0,0	19,73	17,73	129,5	1008,51	12,19	17,73	19,88	19,37	3,1	0,00	0,0
2016-08-05 13:30	166	44	70	1,4	19,73	18,43	129,5	1008,51	12,19	18,43	19,88	19,87	3,1	0,00	0,0
2016-08-05 14:00	109	44	68	1,8	19,73	19,53	129,5	1008,51	12,78	19,53	19,88	20,84	4,3	0,00	0,0
2016-08-05 14:30	175	44	67	0,0	19,73	19,13	129,5	1008,51	12,16	19,13	19,88	20,38	3,1	0,00	0,0
2016-08-05 15:00	338	44	84	0,0	19,73	15,13	131,3	1008,51	11,89	15,13	19,88	17,55	3,1	1,80	1,8
2016-08-05 15:30	64	44	92	0,0	19,73	14,43	132,5	1008,51	12,64	14,43	19,88	17,48	1,4	3,00	3,0
2016-08-05 16:00	340	44	93	0,0	19,73	14,73	132,5	1008,51	13,10	14,73	19,88	17,86	1,6	1,20	3,0
2016-08-05 16:30	323	44	92	0,0	19,73	16,03	132,5	1009,51	14,22	16,03	19,88	19,08	1,8	0,00	3,0
2016-08-05 17:00	84	44	84	0,0	19,73	17,53	132,5	1009,51	14,23	17,53	19,88	19,95	2,4	0,00	3,0
2016-08-05 17:30	115	44	77	1,6	19,73	17,33	132,5	1009,51	12,65	17,33	19,88	19,24	2,8	0,00	3,0
2016-08-05 18:00	312	44	81	3,0	19,73	16,83	132,5	1009,51	12,97	15,34	19,88	19,03	3,0	0,00	3,0
2016-08-05 18:30	337	44	92	0,0	19,73	15,43	134,9	1009,51	13,62	15,43	19,88	18,48	2,4	2,40	5,4
2016-08-05 19:00	334	44	93	0,0	19,73	15,33	134,9	1009,51	13,70	15,33	19,88	18,46	1,8	2,40	5,4
2016-08-05 19:30	328	44	94	0,0	19,73	15,13	134,9	1009,51	13,67	15,13	19,88	18,35	1,2	0,00	5,4
2016-08-05 20:00	327	44	93	0,0	19,73	15,03	134,9	1009,51	13,40	15,03	19,88	18,16	0,0	0,00	5,4
2016-08-05 20:30	328	44	94	0,0	19,73	14,73	134,9	1009,51	13,27	14,73	19,88	17,94	0,0	0,00	5,4
2016-08-05 21:00	326	44	95	0,0	19,73	14,73	134,9	1010,51	13,44	14,73	19,88	18,03	0,0	0,00	5,4
2016-08-05 21:30	327	44	95	0,0	19,73	14,43	134,9	1010,51	13,14	14,43	19,88	17,73	0,0	0,00	5,4
2016-08-05 22:00	343	44	94	1,2	19,73	13,93	134,9	1010,51	12,48	13,93	19,88	17,14	2,0	0,00	5,4
2016-08-05 22:30	343	44	92	0,0	19,73	13,53	134,9	1010,51	11,75	13,53	19,88	16,58	2,4	0,00	5,4
2016-08-05 23:00	334	44	94	0,0	19,73	13,33	134,9	1010,51	11,89	13,33	19,88	16,54	2,6	0,00	5,4
2016-08-05 23:30	328	44	95	1,2	19,73	13,23	134,9	1010,51	11,95	13,23	19,88	16,53	1,6	0,00	5,4
2016-08-06 00:00	331	44	95	1,4	19,63	13,12	134,9	1010,51	11,86	13,12	19,78	16,43	2,8	0,00	0,0
2016-08-06 00:30	339	44	94	0,0	19,63	12,82	134,9	1011,51	11,39	12,82	19,78	16,04	2,6	0,00	0,0
2016-08-06 01:00	330	44	94	1,6	19,63	12,72	134,9	1011,51	11,29	12,72	19,78	15,94	2,6	0,00	0,0
2016-08-06 01:30	339	44	92	0,0	19,63	12,62	134,9	1011,51	10,86	12,62	19,78	15,68	2,8	0,00	0,0
2016-08-06 02:00	327	44	94	0,0	19,63	12,32	134,9	1011,51	10,90	12,32	19,78	15,54	2,0	0,00	0,0
2016-08-06 02:30	322	44	96	1,2	19,63	12,12	134,9	1011,51	11,03	12,12	19,78	15,51	1,8	0,00	0,0
2016-08-06 03:00	322	44	96	0,0	19,63	12,12	134,9	1011,51	11,03	12,12	19,78	15,51	1,4	0,00	0,0
2016-08-06 03:30	291	44	97	0,0	19,63	11,72	134,9	1011,51	10,79	11,72	19,78	15,19	1,8	0,00	0,0
2016-08-06 04:00	328	44	97	0,0	19,63	11,32	134,9	1011,51	10,39	11,32	19,78	14,79	1,4	0,00	0,0
2016-08-06 04:30	327	44	96	0,0	19,63	11,02	134,9	1011,51	9,94	11,02	19,78	14,41	1,2	0,00	0,0
2016-08-06 05:00	347	44	96	0,0	19,63	10,32	134,9	1011,51	9,24	10,32	19,78	13,71	2,0	0,00	0,0
2016-08-06 05:30	343	44	96	0,0	19,53	9,92	134,9	1011,51	8,84	9,92	19,68	13,31	1,4	0,00	0,0
2016-08-06 06:00	325	44	97	0,0	19,53	9,82	134,9	1011,51	8,90	9,82	19,68	13,29	1,8	0,00	0,0
2016-08-06 06:30	317	44	96	0,0	19,53	11,02	134,9	1011,51	9,94	11,02	19,68	14,41	2,4	0,00	0,0
2016-08-06 07:00	324	44	90	1,2	19,53	12,02	134,9	1011,51	9,93	12,02	19,68	14,92	2,0	0,00	0,0
2016-08-06 07:30	329	44	85	0,0	19,53	12,72	134,9	1011,51	9,73	12,72	19,68	15,23	2,6	0,00	0,0
2016-08-06 08:00	317	44	83	0,0	19,53	12,62	134,9	1012,51	9,27	12,62	19,68	14,98	2,2	0,00	0,0
2016-08-06 08:30	310	44	79	2,6	19,53	13,33	134,9	1012,51	9,19	12,25	19,68	15,38	3,1	0,00	0,0
2016-08-06 09:00	296	44	75	1,8	19,53	13,83	134,9	1012,51	8,87	13,83	19,68	15,60	3,1	0,00	0,0
2016-08-06 09:30	312	44	73	1,6	19,53	14,33	134,9	1012,51	8,93	14,33	19,68	15,97	3,7	0,00	0,0

Datum	Vindriktning	Luftfukt inne	Luftfukt ute	Vindhastighet	Temp inne	Temp ute	Nederb. året	Lufttryck	Daggpunkt	Kyleffekt	Vix inne	Vix ute	Vindby	Korr lufttryck	Regn/dygn
	°	Rh%	Rh%	m/s	°C	°C	mm	Mbar	°C	°C	°C	°C	m/s		mm
2016-08-06 10:00	309	44	74	2,6	19,53	14,63	134,9	1012,51	9,43	13,62	19,68	16,34	3,9	0,00	0,0
2016-08-06 10:30	279	44	68	1,6	19,53	15,23	134,9	1012,51	8,69	15,23	19,68	16,54	3,3	0,00	0,0
2016-08-06 11:00	294	44	68	0,0	19,53	15,13	134,9	1012,51	8,60	15,13	19,68	16,44	3,7	0,00	0,0
2016-08-06 11:30	275	44	64	1,6	19,53	15,43	134,9	1012,51	7,95	15,43	19,68	16,49	4,5	0,00	0,0
2016-08-06 12:00	344	44	60	2,4	19,53	15,83	134,9	1012,51	7,33	14,89	19,68	16,66	3,3	0,00	0,0
2016-08-06 12:30	288	44	67	1,4	19,53	15,83	134,9	1012,51	9,03	15,83	19,68	17,08	3,9	0,00	0,0
2016-08-06 13:00	282	44	61	1,6	19,53	16,33	134,9	1012,51	8,05	16,33	19,68	17,22	5,0	0,00	0,0
2016-08-06 13:30	298	43	54	0,0	19,53	16,43	134,9	1012,51	6,26	16,43	19,63	16,93	4,5	0,00	0,0
2016-08-06 14:00	311	43	56	1,2	19,53	16,53	134,9	1012,51	6,92	16,53	19,63	17,13	5,0	0,00	0,0
2016-08-06 14:30	307	43	61	3,1	19,53	15,93	134,9	1012,51	7,68	14,36	19,63	16,82	4,7	0,00	0,0
2016-08-06 15:00	323	43	58	2,6	19,53	16,03	134,9	1012,51	6,99	15,10	19,63	16,74	5,8	0,00	0,0
2016-08-06 15:30	351	43	55	1,4	19,53	16,33	134,9	1012,51	6,45	16,33	19,63	16,88	3,9	0,00	0,0
2016-08-06 16:00	331	43	61	0,0	19,53	16,03	136,1	1012,51	7,77	16,03	19,63	16,92	4,1	1,20	1,2
2016-08-06 16:30	327	44	58	1,2	19,53	15,93	136,1	1013,51	6,90	15,93	19,68	16,64	4,7	1,20	1,2
2016-08-06 17:00	335	44	54	2,8	19,53	16,13	136,1	1013,51	5,99	14,57	19,68	16,63	5,0	0,00	1,2
2016-08-06 17:30	321	43	57	2,6	19,53	16,13	136,1	1013,51	6,82	15,20	19,63	16,79	3,7	0,00	1,2
2016-08-06 18:00	290	43	49	4,5	19,53	16,93	137,3	1013,51	5,23	13,09	19,63	17,17	6,4	1,20	2,4
2016-08-06 18:30	303	43	53	3,0	19,53	15,43	137,3	1013,51	5,06	13,81	19,63	15,87	4,3	0,00	2,4
2016-08-06 19:00	299	43	52	0,0	19,53	15,83	137,3	1013,51	5,13	15,83	19,63	16,22	3,7	0,00	2,4
2016-08-06 19:30	351	43	50	2,4	19,63	15,73	137,3	1013,51	4,45	14,78	19,73	16,02	5,2	0,00	2,4
2016-08-06 20:00	290	43	50	1,4	19,63	16,13	137,3	1013,51	4,81	16,13	19,73	16,42	4,3	0,00	2,4
2016-08-06 20:30	318	43	50	2,4	19,73	14,73	137,3	1014,51	3,53	13,72	19,83	15,02	3,7	0,00	2,4
2016-08-06 21:00	334	43	54	0,0	19,73	14,23	137,3	1014,51	4,23	14,23	19,83	14,72	2,8	0,00	2,4
2016-08-06 21:30	341	43	58	0,0	19,73	13,43	137,3	1014,51	4,57	13,43	19,83	14,14	2,6	0,00	2,4
2016-08-06 22:00	324	43	61	1,2	19,63	12,12	137,3	1014,51	4,11	12,12	19,73	13,01	2,8	0,00	2,4
2016-08-06 22:30	347	43	64	1,6	19,63	11,12	137,3	1014,51	3,89	11,12	19,73	12,19	2,6	0,00	2,4
2016-08-06 23:00	340	43	68	0,0	19,63	10,42	137,3	1015,51	4,13	10,42	19,73	11,74	2,8	0,00	2,4
2016-08-06 23:30	315	43	70	0,0	19,63	10,02	137,3	1015,51	4,18	10,02	19,73	11,47	2,2	0,00	2,4
2016-08-07 00:00	338	43	74	0,0	19,63	9,02	137,3	1015,51	4,05	9,02	19,73	10,73	1,4	0,00	0,0
2016-08-07 00:30	328	43	76	1,2	19,63	9,02	137,3	1015,51	4,44	9,02	19,73	10,87	2,0	0,00	0,0
2016-08-07 01:00	337	43	77	0,0	19,53	8,62	137,3	1015,51	4,25	8,62	19,63	10,54	2,0	0,00	0,0
2016-08-07 01:30	325	43	81	1,2	19,53	8,32	137,3	1015,51	4,71	8,32	19,63	10,52	2,2	0,00	0,0
2016-08-07 02:00	333	43	82	0,0	19,53	8,62	137,3	1015,51	5,19	8,62	19,63	10,90	2,6	0,00	0,0
2016-08-07 02:30	333	43	82	0,0	19,53	8,82	137,3	1015,51	5,38	8,82	19,63	11,10	1,2	0,00	0,0
2016-08-07 03:00	332	43	82	0,0	19,53	8,82	137,3	1015,51	5,38	8,82	19,63	11,10	1,2	0,00	0,0
2016-08-07 03:30	331	43	84	0,0	19,53	8,52	137,3	1014,51	5,45	8,52	19,63	10,95	0,0	0,00	0,0
2016-08-07 04:00	331	43	85	0,0	19,53	8,12	137,3	1015,51	5,23	8,12	19,63	10,62	0,0	0,00	0,0
2016-08-07 04:30	331	43	88	0,0	19,53	7,22	137,3	1014,51	4,87	7,22	19,63	9,95	0,0	0,00	0,0
2016-08-07 05:00	331	43	90	0,0	19,53	6,52	137,3	1014,51	4,51	6,52	19,63	9,41	0,0	0,00	0,0
2016-08-07 05:30	331	43	92	0,0	19,53	6,22	137,3	1014,51	4,54	6,22	19,63	9,27	0,0	0,00	0,0
2016-08-07 06:00	332	43	94	0,0	19,43	7,42	137,3	1014,51	6,05	7,42	19,53	10,64	0,0	0,00	0,0
2016-08-07 06:30	351	43	93	0,0	19,43	8,22	137,3	1014,51	6,68	8,22	19,53	11,36	1,2	0,00	0,0
2016-08-07 07:00	343	43	91	0,0	19,43	9,42	137,3	1014,51	7,54	9,42	19,53	12,40	1,2	0,00	0,0
2016-08-07 07:30	333	43	86	0,0	19,43	10,02	137,3	1013,51	7,27	10,02	19,53	12,60	2,2	0,00	0,0
2016-08-07 08:00	323	43	84	0,0	19,43	10,52	137,3	1013,51	7,40	10,52	19,53	12,95	1,4	0,00	0,0
2016-08-07 08:30	323	43	82	0,0	19,43	10,92	137,3	1013,51	7,43	10,92	19,53	13,20	1,4	0,00	0,0

Datum	Vindriktning °	Luftfukt inne Rh%	Luftfukt ute Rh%	Vindhastighet m/s	Temp inne °C	Temp ute °C	Nederb. året mm	Lufttryck Mbar	Daggpunkt °C	Kyleffekt °C	Vix inne °C	Vix ute °C	Vindby m/s	Korr lufttryck	Regn/dygn mm
2016-08-07 09:00	310	43	74	0,0	19,43	11,52	137,3	1013,51	6,45	11,52	19,53	13,23	1,2	0,00	0,0
2016-08-07 09:30	110	43	72	1,2	19,43	12,02	137,3	1013,51	6,51	12,02	19,53	13,60	2,0	0,00	0,0
2016-08-07 10:00	115	43	70	0,0	19,43	12,92	137,3	1013,51	6,95	12,92	19,53	14,37	2,8	0,00	0,0
2016-08-07 10:30	223	43	64	0,0	19,53	13,53	137,3	1012,51	6,15	13,53	19,63	14,59	2,4	0,00	0,0
2016-08-07 11:00	144	43	61	0,0	19,53	13,93	137,3	1012,51	5,80	13,93	19,63	14,81	2,2	0,00	0,0
2016-08-07 11:30	168	43	63	1,2	19,53	14,53	137,3	1012,51	6,86	14,53	19,63	15,53	2,8	0,00	0,0
2016-08-07 12:00	277	43	58	0,0	19,53	15,03	137,3	1011,51	6,06	15,03	19,63	15,74	3,3	0,00	0,0
2016-08-07 12:30	128	43	53	0,0	19,53	15,63	137,3	1011,51	5,24	15,63	19,63	16,07	3,7	0,00	0,0
2016-08-07 13:00	108	42	52	2,0	19,53	16,23	137,3	1011,51	5,50	16,23	19,58	16,62	4,5	0,00	0,0
2016-08-07 13:30	134	42	54	2,0	19,53	17,23	137,3	1010,51	7,00	17,23	19,58	17,73	5,6	0,00	0,0
2016-08-07 14:00	97	42	54	2,0	19,63	17,73	137,3	1010,51	7,46	17,73	19,68	18,23	6,0	0,00	0,0
2016-08-07 14:30	104	42	54	1,8	19,63	17,33	137,3	1009,51	7,10	17,33	19,68	17,83	5,8	0,00	0,0
2016-08-07 15:00	166	42	60	2,8	19,63	17,13	137,3	1009,51	8,54	15,67	19,68	17,96	5,2	0,00	0,0
2016-08-07 15:30	130	43	61	3,1	19,63	17,53	137,3	1008,51	9,18	16,10	19,73	18,42	6,4	0,00	0,0
2016-08-07 16:00	157	43	60	2,8	19,63	17,33	137,3	1008,51	8,73	15,89	19,73	18,16	6,9	0,00	0,0
2016-08-07 16:30	143	43	57	3,7	19,63	18,23	137,3	1007,51	8,77	15,77	19,73	18,89	8,1	0,00	0,0
2016-08-07 17:00	155	43	60	3,3	19,63	18,03	137,3	1007,51	9,38	16,09	19,73	18,86	7,9	0,00	0,0
2016-08-07 17:30	141	43	58	5,0	19,73	17,73	137,3	1006,51	8,58	13,77	19,83	18,45	8,7	0,00	0,0
2016-08-07 18:00	105	43	60	3,1	19,73	17,33	137,3	1006,51	8,73	15,89	19,83	18,16	7,7	0,00	0,0
2016-08-07 18:30	127	43	64	4,5	19,73	17,53	137,3	1005,51	9,93	13,83	19,83	18,59	7,5	0,00	0,0
2016-08-07 19:00	147	43	65	4,1	19,73	17,23	137,3	1005,51	9,89	14,02	19,83	18,36	7,1	0,00	0,0
2016-08-07 19:30	113	43	64	4,5	19,73	16,63	137,3	1004,51	9,08	12,72	19,83	17,69	6,0	0,00	0,0
2016-08-07 20:00	84	43	65	2,0	19,73	16,33	137,3	1004,51	9,04	16,33	19,83	17,45	5,0	0,00	0,0
2016-08-07 20:30	136	43	68	3,0	19,73	15,93	137,3	1003,51	9,36	14,36	19,83	17,24	5,6	0,00	0,0
2016-08-07 21:00	138	43	69	3,9	19,73	15,43	137,3	1003,51	9,11	12,50	19,83	16,81	6,9	0,00	0,0
2016-08-07 21:30	125	43	70	3,5	19,73	15,23	137,3	1002,51	9,14	12,93	19,83	16,67	6,8	0,00	0,0
2016-08-07 22:00	102	43	72	4,5	19,73	15,03	137,3	1002,51	9,39	10,73	19,83	16,60	6,6	0,00	0,0
2016-08-07 22:30	134	43	73	4,7	19,73	15,03	137,3	1001,51	9,60	10,73	19,83	16,67	7,5	0,00	0,0
2016-08-07 23:00	127	43	73	5,0	19,73	15,03	137,3	1001,51	9,60	10,37	19,83	16,67	6,8	0,00	0,0
2016-08-07 23:30	94	43	75	4,3	19,73	15,13	137,3	1001,51	10,12	11,49	19,83	16,90	7,1	0,00	0,0
2016-08-08 00:00	131	43	76	4,9	19,73	14,93	137,3	1000,51	10,13	10,61	19,83	16,77	7,1	0,00	0,0
2016-08-08 00:30	169	43	76	6,8	19,63	14,53	137,3	1000,51	9,75	8,23	19,73	16,37	7,9	0,00	0,0
2016-08-08 01:00	143	43	85	2,8	19,63	13,93	137,3	1000,51	10,90	12,17	19,73	16,43	7,3	0,00	0,0
2016-08-08 01:30	154	43	92	3,0	19,63	13,33	137,9	1000,51	11,55	11,52	19,73	16,38	6,4	0,60	0,6
2016-08-08 02:00	149	43	97	2,8	19,63	12,82	137,9	999,51	11,88	10,97	19,73	16,30	5,4	0,60	0,6
2016-08-08 02:30	129	43	99	3,1	19,63	12,62	139,1	999,51	12,00	10,75	19,73	16,27	5,4	1,20	1,8
2016-08-08 03:00	126	43	100	3,0	19,63	12,52	139,1	998,51	12,06	10,64	19,73	16,25	5,6	1,20	1,8
2016-08-08 03:30	132	43	100	1,4	19,63	12,42	139,1	998,51	11,96	12,42	19,73	16,15	6,2	0,00	1,8
2016-08-08 04:00	138	43	100	3,5	19,63	12,32	139,1	998,51	11,86	9,65	19,73	16,05	5,6	0,00	1,8
2016-08-08 04:30	130	43	100	3,7	19,63	12,42	139,1	997,50	11,96	9,00	19,73	16,15	5,8	0,00	1,8
2016-08-08 05:00	134	43	99	4,7	19,63	12,52	139,1	997,50	11,91	7,64	19,73	16,17	4,7	0,00	1,8
2016-08-08 05:30	136	43	99	2,4	19,63	12,52	139,1	997,50	11,91	11,40	19,73	16,17	4,9	0,00	1,8
2016-08-08 06:00	137	43	98	2,8	19,63	12,72	139,1	996,50	11,95	10,86	19,73	16,28	4,5	0,00	1,8
2016-08-08 06:30	132	43	98	2,4	19,63	12,82	139,1	996,50	12,04	11,72	19,73	16,38	4,3	0,00	1,8
2016-08-08 07:00	124	43	98	1,8	19,63	12,92	139,1	996,50	12,14	12,92	19,73	16,48	4,7	0,00	1,8
2016-08-08 07:30	139	43	98	2,8	19,63	13,23	139,1	996,50	12,44	11,41	19,73	16,78	4,3	0,00	1,8

Datum	Vindriktning °	Luftfukt inne Rh%	Luftfukt ute Rh%	Vindhastighet m/s	Temp inne °C	Temp ute °C	Nederb. året mm	Lufttryck Mbar	Daggpunkt °C	Kyleffekt °C	Vix inne °C	Vix ute °C	Vindby m/s	Korr lufttryck	Regn/dygn mm
2016-08-08 08:00	122	43	97	2,8	19,63	13,33	139,1	996,50	12,38	11,52	19,73	16,80	4,7	0,00	1,8
2016-08-08 08:30	139	43	95	4,3	19,63	13,83	139,1	995,50	12,55	9,92	19,73	17,13	5,0	0,00	1,8
2016-08-08 09:00	124	43	90	2,2	19,63	14,43	139,1	995,50	12,29	14,43	19,73	17,32	4,7	0,00	1,8
2016-08-08 09:30	158	43	82	3,9	19,63	14,93	139,1	995,50	11,32	11,92	19,73	17,20	6,0	0,00	1,8
2016-08-08 10:00	164	43	77	0,0	19,63	15,33	139,1	995,50	10,72	15,33	19,73	17,24	7,3	0,00	1,8
2016-08-08 10:30	112	43	73	3,1	19,63	15,23	139,1	994,50	9,79	13,59	19,73	16,87	6,9	0,00	1,8
2016-08-08 11:00	120	44	65	6,6	19,93	16,43	139,1	994,50	9,13	11,14	20,08	17,55	6,9	0,00	1,8
2016-08-08 11:30	149	44	66	3,9	19,93	16,13	139,1	994,50	9,08	13,32	20,08	17,32	5,6	0,00	1,8
2016-08-08 12:00	144	44	63	4,5	19,93	16,33	139,1	994,50	8,55	12,35	20,08	17,33	7,3	0,00	1,8
2016-08-08 12:30	146	43	61	3,1	19,83	16,43	140,3	994,50	8,14	14,90	19,93	17,32	8,3	1,20	3,0
2016-08-08 13:00	138	43	64	3,0	19,83	15,33	141,5	993,50	7,85	13,70	19,93	16,39	8,3	2,40	4,2
2016-08-08 13:30	138	43	77	1,8	19,83	14,23	141,5	993,50	9,66	14,23	19,93	16,14	6,6	1,20	4,2
2016-08-08 14:00	89	43	86	3,5	19,83	13,63	142,1	993,50	10,79	11,12	19,93	16,20	6,4	0,60	4,8
2016-08-08 14:30	130	43	92	3,3	19,73	13,12	142,1	992,50	11,35	10,56	19,83	16,18	5,0	0,60	4,8
2016-08-08 15:00	135	43	96	3,1	19,73	13,02	143,9	991,50	11,92	11,19	19,83	16,41	4,7	1,80	6,6
2016-08-08 15:30	130	43	97	2,6	19,73	12,92	145,1	991,50	11,98	11,82	19,83	16,40	5,2	3,00	7,8
2016-08-08 16:00	98	43	98	1,8	19,83	12,72	145,7	990,50	11,95	12,72	19,93	16,28	3,9	1,80	8,4
2016-08-08 16:30	106	43	98	4,9	19,83	12,92	145,7	990,50	12,14	8,13	19,93	16,48	7,5	0,60	8,4
2016-08-08 17:00	76	43	92	4,3	19,73	13,23	145,7	990,50	11,45	9,20	19,83	16,28	6,9	0,00	8,4
2016-08-08 17:30	102	43	89	5,8	19,73	12,52	145,7	989,50	10,25	6,81	19,83	15,34	9,4	0,00	8,4
2016-08-08 18:00	112	43	79	5,2	19,73	12,82	145,7	989,50	8,70	7,60	19,83	14,88	9,4	0,00	8,4
2016-08-08 18:30	154	43	84	2,8	19,73	12,62	145,7	989,50	9,45	10,75	19,83	15,05	7,7	0,00	8,4
2016-08-08 19:00	149	43	84	1,8	19,63	13,33	145,7	989,50	10,13	13,33	19,73	15,75	7,5	0,00	8,4
2016-08-08 19:30	167	43	76	0,0	19,63	13,63	145,7	990,50	8,88	13,63	19,73	15,47	5,6	0,00	8,4
2016-08-08 20:00	151	43	82	2,2	19,63	12,92	145,7	990,50	9,37	12,92	19,73	15,20	4,1	0,00	8,4
2016-08-08 20:30	170	43	87	2,6	19,63	12,52	145,7	990,50	9,90	11,40	19,73	15,18	4,3	0,00	8,4
2016-08-08 21:00	180	43	90	3,9	19,63	12,32	145,7	990,50	10,22	8,89	19,73	15,22	5,0	0,00	8,4
2016-08-08 21:30	165	43	89	2,8	19,53	12,12	145,7	990,50	9,85	10,20	19,63	14,94	4,9	0,00	8,4
2016-08-08 22:00	182	43	88	2,8	19,53	12,02	145,7	990,50	9,58	10,09	19,63	14,76	4,5	0,00	8,4
2016-08-08 22:30	147	43	88	0,0	19,53	11,52	145,7	990,50	9,09	11,52	19,63	14,26	3,5	0,00	8,4
2016-08-08 23:00	151	43	90	2,0	19,53	10,92	145,7	990,50	8,85	10,92	19,63	13,82	4,3	0,00	8,4
2016-08-08 23:30	117	43	91	0,0	19,53	10,82	145,7	990,50	8,92	10,82	19,63	13,80	4,1	0,00	8,4
2016-08-09 00:00	116	43	94	2,4	19,53	10,82	145,7	990,50	9,41	9,61	19,63	14,04	3,9	0,00	0,0
2016-08-09 00:30	165	43	95	1,4	19,53	10,82	145,7	990,50	9,58	10,82	19,63	14,13	3,9	0,00	0,0
2016-08-09 01:00	132	43	95	1,4	19,53	10,32	145,7	990,50	9,08	10,32	19,63	13,62	3,1	0,00	0,0
2016-08-09 01:30	145	43	95	0,0	19,43	10,12	145,7	990,50	8,88	10,12	19,53	13,42	2,4	0,00	0,0
2016-08-09 02:00	153	43	96	0,0	19,43	9,82	145,7	990,50	8,75	9,82	19,53	13,21	2,0	0,00	0,0
2016-08-09 02:30	155	43	97	0,0	19,43	9,42	145,7	990,50	8,51	9,42	19,53	12,89	0,0	0,00	0,0
2016-08-09 03:00	158	43	98	0,0	19,43	8,82	145,7	990,50	8,07	8,82	19,53	12,38	0,0	0,00	0,0
2016-08-09 03:30	160	43	98	0,0	19,43	8,82	145,7	990,50	8,07	8,82	19,53	12,38	0,0	0,00	0,0
2016-08-09 04:00	153	43	99	0,0	19,43	8,92	145,7	991,50	8,32	8,92	19,53	12,56	0,0	0,00	0,0
2016-08-09 04:30	159	43	99	0,0	19,43	9,22	145,7	990,50	8,62	9,22	19,53	12,86	0,0	0,00	0,0
2016-08-09 05:00	264	43	100	0,0	19,43	9,32	145,7	991,50	8,87	9,32	19,53	13,05	1,4	0,00	0,0
2016-08-09 05:30	325	43	100	0,0	19,43	9,32	145,7	991,50	8,87	9,32	19,53	13,05	2,2	0,00	0,0
2016-08-09 06:00	317	43	100	0,0	19,43	9,52	145,7	991,50	9,07	9,52	19,53	13,25	1,4	0,00	0,0
2016-08-09 06:30	330	43	100	0,0	19,33	9,82	145,7	991,50	9,37	9,82	19,43	13,55	1,4	0,00	0,0

Datum	Vindriktning °	Luftfukt inne Rh%	Luftfukt ute Rh%	Vindhastighet m/s	Temp inne °C	Temp ute °C	Nederb. året mm	Lufttryck Mbar	Daggpunkt °C	Kyleffekt °C	Vix inne °C	Vix ute °C	Vindby m/s	Korr lufttryck	Regn/dygn mm
2016-08-09 07:00	319	43	100	0,0	19,33	10,12	145,7	991,50	9,67	10,12	19,43	13,85	1,6	0,00	0,0
2016-08-09 07:30	325	43	100	0,0	19,33	10,42	145,7	991,50	9,97	10,42	19,43	14,15	1,4	0,00	0,0
2016-08-09 08:00	329	43	100	0,0	19,43	10,72	145,7	991,50	10,27	10,72	19,53	14,45	2,2	0,00	0,0
2016-08-09 08:30	332	43	100	0,0	19,43	11,12	145,7	991,50	10,67	11,12	19,53	14,85	2,0	0,00	0,0
2016-08-09 09:00	318	43	97	0,0	19,43	11,52	145,7	992,50	10,59	11,52	19,53	14,99	2,0	0,00	0,0
2016-08-09 09:30	301	43	94	0,0	19,43	12,02	145,7	992,50	10,60	12,02	19,53	15,24	1,8	0,00	0,0
2016-08-09 10:00	308	43	92	0,0	19,43	12,02	145,7	992,50	10,27	12,02	19,53	15,08	2,0	0,00	0,0
2016-08-09 10:30	330	43	92	0,0	19,43	12,52	145,7	992,50	10,76	12,52	19,53	15,58	1,8	0,00	0,0
2016-08-09 11:00	290	43	88	0,0	19,43	13,12	145,7	993,50	10,66	13,12	19,53	15,86	3,1	0,00	0,0
2016-08-09 11:30	286	43	81	1,2	19,43	13,33	145,7	993,50	9,57	13,33	19,53	15,53	3,3	0,00	0,0
2016-08-09 12:00	293	43	91	1,2	19,43	13,43	145,7	993,50	11,48	13,43	19,53	16,40	4,7	0,00	0,0
2016-08-09 12:30	283	43	79	1,4	19,43	14,13	145,7	993,50	9,96	14,13	19,53	16,18	3,7	0,00	0,0
2016-08-09 13:00	293	43	78	3,1	19,43	14,73	145,7	993,50	10,34	13,05	19,53	16,71	5,4	0,00	0,0
2016-08-09 13:30	318	43	83	1,4	19,43	13,93	145,7	994,50	10,53	13,93	19,53	16,28	5,6	0,00	0,0
2016-08-09 14:00	300	43	85	0,0	19,43	13,73	147,5	994,50	10,71	13,73	19,53	16,23	4,3	1,80	1,8
2016-08-09 14:30	327	43	82	2,0	19,43	13,63	147,5	994,50	10,05	13,63	19,53	15,90	4,1	1,80	1,8
2016-08-09 15:00	296	44	84	1,4	19,43	14,53	147,5	994,50	11,31	14,53	19,58	16,95	3,1	0,00	1,8
2016-08-09 15:30	323	44	76	2,0	19,43	14,33	147,5	995,50	9,55	14,33	19,58	16,17	5,2	0,00	1,8
2016-08-09 16:00	301	44	71	4,7	19,43	14,13	147,5	995,50	8,31	9,62	19,58	15,63	5,2	0,00	1,8
2016-08-09 16:30	308	43	65	2,0	19,43	14,43	147,5	995,50	7,24	14,43	19,53	15,55	6,2	0,00	1,8
2016-08-09 17:00	293	43	65	2,4	19,33	14,43	147,5	996,50	7,24	13,41	19,43	15,55	5,6	0,00	1,8
2016-08-09 17:30	321	43	68	1,8	19,33	14,13	147,5	996,50	7,65	14,13	19,43	15,44	5,8	0,00	1,8
2016-08-09 18:00	302	43	67	2,4	19,33	13,83	147,5	996,50	7,13	12,77	19,43	15,08	5,4	0,00	1,8
2016-08-09 18:30	310	43	66	3,0	19,33	13,73	147,5	997,50	6,81	11,95	19,43	14,91	5,6	0,00	1,8
2016-08-09 19:00	297	43	67	1,4	19,33	13,63	147,5	997,50	6,94	13,63	19,43	14,88	5,0	0,00	1,8
2016-08-09 19:30	351	43	71	3,0	19,33	12,52	147,5	998,51	6,78	10,64	19,43	14,03	4,5	0,00	1,8
2016-08-09 20:00	264	43	71	4,5	19,33	11,72	147,5	998,51	6,02	6,64	19,43	13,23	4,9	0,00	1,8
2016-08-09 20:30	351	43	70	2,0	19,23	11,12	147,5	999,51	5,23	11,12	19,33	12,57	5,6	0,00	1,8
2016-08-09 21:00	333	43	73	0,0	19,23	10,72	147,5	1000,51	5,48	10,72	19,33	12,36	5,0	0,00	1,8
2016-08-09 21:30	293	43	69	2,0	19,23	9,92	147,5	1000,51	3,87	9,92	19,33	11,30	5,2	0,00	1,8
2016-08-09 22:00	329	43	73	0,0	19,23	9,62	147,5	1001,51	4,42	9,62	19,33	11,26	4,5	0,00	1,8
2016-08-09 22:30	322	43	75	2,6	19,23	9,32	147,5	1001,51	4,53	8,02	19,33	11,10	3,1	0,00	1,8
2016-08-09 23:00	329	43	74	2,2	19,13	9,22	147,5	1001,51	4,24	9,22	19,23	10,93	3,3	0,00	1,8
2016-08-09 23:30	329	43	75	3,0	19,13	9,02	148,7	1002,51	4,25	6,82	19,23	10,80	4,1	1,20	3,0
2016-08-10 00:00	330	43	74	1,2	19,13	8,92	148,7	1002,51	3,95	8,92	19,23	10,63	4,3	1,20	0,0
2016-08-10 00:30	334	42	76	0,0	19,13	8,82	148,7	1002,51	4,25	8,82	19,18	10,67	2,0	0,00	0,0
2016-08-10 01:00	328	42	79	0,0	19,13	8,62	148,7	1003,51	4,63	8,62	19,18	10,68	1,8	0,00	0,0
2016-08-10 01:30	305	42	80	1,6	19,13	8,02	148,7	1003,51	4,24	8,02	19,18	10,15	2,4	0,00	0,0
2016-08-10 02:00	328	42	80	1,8	19,13	7,72	148,7	1003,51	3,95	7,72	19,18	9,85	3,3	0,00	0,0
2016-08-10 02:30	309	42	81	1,8	19,03	7,42	148,7	1004,51	3,84	7,42	19,08	9,62	3,1	0,00	0,0
2016-08-10 03:00	311	42	82	0,0	19,03	7,42	148,7	1004,51	4,02	7,42	19,08	9,70	3,3	0,00	0,0
2016-08-10 03:30	319	42	84	0,0	19,03	7,02	148,7	1004,51	3,98	7,02	19,08	9,45	2,2	0,00	0,0
2016-08-10 04:00	340	42	86	0,0	19,03	6,62	148,7	1004,51	3,94	6,62	19,08	9,20	2,2	0,00	0,0
2016-08-10 04:30	320	42	89	0,0	19,03	6,42	148,7	1005,51	4,25	6,42	19,08	9,23	2,6	0,00	0,0
2016-08-10 05:00	325	42	88	0,0	19,03	6,42	148,7	1005,51	4,08	6,42	19,08	9,15	2,4	0,00	0,0
2016-08-10 05:30	329	42	89	0,0	19,03	6,02	148,7	1005,51	3,86	6,02	19,08	8,83	2,0	0,00	0,0

Datum	Vindriktning °	Luftfukt inne Rh%	Luftfukt ute Rh%	Vindhastighet m/s	Temp inne °C	Temp ute °C	Nederb. året mm	Lufttryck Mbar	Daggpunkt °C	Kyleffekt °C	Vix inne °C	Vix ute °C	Vindby m/s	Korr lufttryck	Regn/dygn mm
2016-08-10 06:00	317	42	90	0,0	19,03	5,82	148,7	1005,51	3,82	5,82	19,08	8,71	1,6	0,00	0,0
2016-08-10 06:30	324	42	90	0,0	18,93	6,12	148,7	1005,51	4,12	6,12	18,98	9,01	1,8	0,00	0,0
2016-08-10 07:00	320	42	83	0,0	19,03	6,72	148,7	1005,51	3,52	6,72	19,08	9,07	3,0	0,00	0,0
2016-08-10 07:30	351	42	79	1,8	19,13	6,92	148,7	1006,51	2,98	6,92	19,18	8,98	2,4	0,00	0,0
2016-08-10 08:00	298	42	77	0,0	19,13	7,52	148,7	1006,51	3,19	7,52	19,18	9,44	2,8	0,00	0,0
2016-08-10 08:30	343	41	77	0,0	19,23	8,12	148,7	1006,51	3,77	8,12	19,24	10,04	2,2	0,00	0,0
2016-08-10 09:00	332	41	71	2,4	19,23	8,62	148,7	1006,51	3,05	7,29	19,24	10,13	4,1	0,00	0,0
2016-08-10 09:30	312	41	69	1,8	19,23	8,52	148,7	1006,51	2,53	8,52	19,24	9,90	3,9	0,00	0,0
2016-08-10 10:00	326	41	65	2,2	19,23	8,92	148,7	1006,51	2,04	8,92	19,24	10,05	4,1	0,00	0,0
2016-08-10 10:30	337	41	68	2,0	19,23	8,92	148,7	1007,51	2,70	8,92	19,24	10,24	3,5	0,00	0,0
2016-08-10 11:00	351	41	67	3,0	19,23	8,82	148,7	1007,51	2,39	6,60	19,24	10,07	3,9	0,00	0,0
2016-08-10 11:30	334	41	62	1,8	19,23	9,12	148,7	1006,51	1,53	9,12	19,24	10,07	3,7	0,00	0,0
2016-08-10 12:00	328	41	62	0,0	19,23	9,62	148,7	1006,51	2,00	9,62	19,24	10,57	3,5	0,00	0,0
2016-08-10 12:30	322	41	59	0,0	19,23	10,12	148,7	1007,51	1,74	10,12	19,24	10,90	3,5	0,00	0,0
2016-08-10 13:00	343	41	56	1,4	19,23	10,32	148,7	1007,51	1,16	10,32	19,24	10,93	3,5	0,00	0,0
2016-08-10 13:30	328	41	56	2,2	19,33	10,12	148,7	1006,51	0,97	10,12	19,34	10,73	3,5	0,00	0,0
2016-08-10 14:00	351	42	54	0,0	19,33	10,92	148,7	1006,51	1,18	10,92	19,38	11,42	3,1	0,00	0,0
2016-08-10 14:30	312	42	59	2,8	19,33	10,32	148,7	1006,51	1,93	8,24	19,38	11,10	3,9	0,00	0,0
2016-08-10 15:00	323	41	56	1,8	19,33	10,92	148,7	1006,51	1,72	10,92	19,34	11,53	3,7	0,00	0,0
2016-08-10 15:30	343	41	57	1,4	19,33	10,32	148,7	1006,51	1,42	10,32	19,34	10,98	5,6	0,00	0,0
2016-08-10 16:00	351	41	53	0,0	19,33	10,72	148,7	1006,51	0,72	10,72	19,34	11,17	3,5	0,00	0,0
2016-08-10 16:30	351	41	59	1,8	19,23	11,32	148,7	1006,51	2,86	11,32	19,24	12,10	3,3	0,00	0,0
2016-08-10 17:00	327	41	80	1,6	19,23	8,32	148,7	1006,51	4,53	8,32	19,24	10,45	5,4	0,00	0,0
2016-08-10 17:30	319	41	84	0,0	19,23	8,92	149,3	1006,51	5,84	8,92	19,24	11,35	2,8	0,60	0,6
2016-08-10 18:00	318	41	80	0,0	19,23	9,32	149,3	1006,51	5,50	9,32	19,24	11,45	1,4	0,60	0,6
2016-08-10 18:30	339	41	81	0,0	19,23	8,92	149,3	1006,51	5,30	8,92	19,24	11,12	1,4	0,00	0,6
2016-08-10 19:00	319	41	79	0,0	19,23	8,22	149,3	1006,51	4,24	8,22	19,24	10,28	3,0	0,00	0,6
2016-08-10 19:30	318	41	85	0,0	19,23	7,92	149,3	1007,51	5,04	7,92	19,24	10,42	0,0	0,00	0,6
2016-08-10 20:00	329	41	85	0,0	19,13	8,02	149,3	1007,51	5,14	8,02	19,14	10,52	2,2	0,00	0,6
2016-08-10 20:30	323	41	84	0,0	19,13	7,92	149,3	1007,51	4,86	7,92	19,14	10,35	2,6	0,00	0,6
2016-08-10 21:00	321	41	83	0,0	19,13	7,42	149,3	1007,51	4,20	7,42	19,14	9,77	2,4	0,00	0,6
2016-08-10 21:30	312	41	82	1,6	19,13	7,12	149,3	1007,51	3,73	7,12	19,14	9,40	3,0	0,00	0,6
2016-08-10 22:00	307	41	83	0,0	19,03	6,62	149,3	1007,51	3,42	6,62	19,04	8,97	3,1	0,00	0,6
2016-08-10 22:30	321	41	85	0,0	19,03	6,12	149,3	1007,51	3,28	6,12	19,04	8,62	2,4	0,00	0,6
2016-08-10 23:00	321	41	86	0,0	19,03	5,62	149,3	1007,51	2,96	5,62	19,04	8,20	0,0	0,00	0,6
2016-08-10 23:30	319	41	88	0,0	19,03	4,62	149,3	1007,51	2,32	4,62	19,04	7,35	0,0	0,00	0,6
2016-08-11 00:00	319	41	90	0,0	19,03	4,42	149,3	1008,51	2,45	4,42	19,04	7,31	1,4	0,00	0,0
2016-08-11 00:30	320	41	93	0,0	19,03	4,12	149,3	1008,51	2,63	4,12	19,04	7,25	1,4	0,00	0,0
2016-08-11 01:00	321	41	95	0,0	18,93	4,02	149,3	1008,51	2,84	4,02	18,94	7,32	0,0	0,00	0,0
2016-08-11 01:30	319	41	95	0,0	18,93	3,52	149,3	1008,51	2,34	3,52	18,94	6,82	0,0	0,00	0,0
2016-08-11 02:00	319	41	96	0,0	18,93	3,12	149,3	1008,51	2,10	3,12	18,94	6,50	0,0	0,00	0,0
2016-08-11 02:30	321	41	96	0,0	18,93	2,82	149,3	1008,51	1,80	2,82	18,94	6,20	0,0	0,00	0,0
2016-08-11 03:00	319	40	97	0,0	18,93	2,72	149,3	1008,51	1,85	2,72	18,89	6,19	0,0	0,00	0,0
2016-08-11 03:30	322	40	97	0,0	18,93	2,52	149,3	1008,51	1,65	2,52	18,89	5,99	0,0	0,00	0,0
2016-08-11 04:00	321	40	98	0,0	18,93	2,32	149,3	1008,51	1,60	2,32	18,89	5,87	0,0	0,00	0,0
2016-08-11 04:30	321	40	97	0,0	18,93	1,72	149,3	1008,51	0,85	1,72	18,89	5,19	0,0	0,00	0,0

Datum	Vindriktning	Luftfukt inne	Luftfukt ute	Vindhastighet	Temp inne	Temp ute	Nederb. året	Lufttryck	Daggpunkt	Kyleffekt	Vix inne	Vix ute	Vindby	Korr lufttryck	Regn/dygn
	°	Rh%	Rh%	m/s	°C	°C	mm	Mbar	°C	°C	°C	°C	m/s		mm
2016-08-11 05:00	321	40	98	0,0	18,93	1,72	149,3	1008,51	1,00	1,72	18,89	5,27	0,0	0,00	0,0
2016-08-11 05:30	319	40	99	0,0	18,83	2,42	149,3	1008,51	1,84	2,42	18,79	6,06	1,4	0,00	0,0
2016-08-11 06:00	319	40	99	0,0	18,83	2,72	149,3	1008,51	2,14	2,72	18,79	6,36	0,0	0,00	0,0
2016-08-11 06:30	318	40	100	0,0	18,73	2,82	149,3	1008,51	2,39	2,82	18,69	6,55	0,0	0,00	0,0
2016-08-11 07:00	319	40	100	0,0	18,73	3,92	149,3	1008,51	3,49	3,92	18,69	7,65	0,0	0,00	0,0
2016-08-11 07:30	320	40	100	0,0	19,03	5,02	149,3	1008,51	4,58	5,02	18,99	8,75	1,6	0,00	0,0
2016-08-11 08:00	331	40	96	1,6	19,13	6,02	149,3	1008,51	4,97	6,02	19,09	9,41	2,2	0,00	0,0
2016-08-11 08:30	313	40	86	0,0	19,23	6,42	150,5	1008,51	3,74	6,42	19,19	9,00	3,9	1,20	1,2
2016-08-11 09:00	340	40	84	2,0	19,23	6,92	150,5	1008,51	3,89	6,92	19,19	9,35	3,7	1,20	1,2
2016-08-11 09:30	292	40	78	0,0	19,23	7,32	150,5	1008,51	3,18	7,32	19,19	9,31	4,7	0,00	1,2
2016-08-11 10:00	284	39	77	0,0	19,13	7,82	150,5	1008,51	3,48	7,82	19,05	9,74	4,3	0,00	1,2
2016-08-11 10:30	305	39	77	1,8	19,13	7,92	150,5	1008,51	3,57	7,92	19,05	9,84	6,0	0,00	1,2
2016-08-11 11:00	327	39	78	0,0	19,03	8,12	150,5	1008,51	3,96	8,12	18,95	10,11	3,9	0,00	1,2
2016-08-11 11:30	302	39	73	2,0	19,03	8,82	150,5	1008,51	3,65	8,82	18,95	10,46	4,1	0,00	1,2
2016-08-11 12:00	170	39	68	0,0	19,03	9,62	150,5	1008,51	3,37	9,62	18,95	10,94	2,8	0,00	1,2
2016-08-11 12:30	307	39	70	0,0	18,93	9,52	150,5	1008,51	3,70	9,52	18,85	10,97	3,9	0,00	1,2
2016-08-11 13:00	324	39	72	1,4	18,93	8,92	150,5	1008,51	3,54	8,92	18,85	10,50	5,8	0,00	1,2
2016-08-11 13:30	327	39	73	0,0	18,93	8,92	150,5	1008,51	3,75	8,92	18,85	10,56	4,5	0,00	1,2
2016-08-11 14:00	287	39	69	2,6	18,93	9,42	150,5	1008,51	3,39	8,13	18,85	10,80	4,1	0,00	1,2
2016-08-11 14:30	320	39	70	2,6	18,83	9,12	150,5	1008,51	3,32	7,81	18,75	10,56	5,0	0,00	1,2
2016-08-11 15:00	319	39	68	1,2	18,83	8,92	150,5	1008,51	2,70	8,92	18,75	10,24	5,8	0,00	1,2
2016-08-11 15:30	325	38	78	1,8	18,73	8,72	150,5	1008,51	4,54	8,72	18,60	10,71	5,0	0,00	1,2
2016-08-11 16:00	328	38	69	2,2	18,73	9,32	150,5	1009,51	3,30	9,32	18,60	10,70	5,6	0,00	1,2
2016-08-11 16:30	286	38	68	1,8	18,63	9,22	150,5	1009,51	2,99	9,22	18,50	10,54	5,2	0,00	1,2
2016-08-11 17:00	297	38	70	0,0	18,63	8,82	150,5	1009,51	3,03	8,82	18,50	10,26	5,2	0,00	1,2
2016-08-11 17:30	282	38	71	2,2	18,63	8,32	150,5	1009,51	2,76	8,32	18,50	9,83	6,0	0,00	1,2
2016-08-11 18:00	290	38	72	1,8	18,53	8,22	150,5	1009,51	2,87	8,22	18,40	9,80	5,8	0,00	1,2
2016-08-11 18:30	284	38	74	1,4	18,43	7,92	150,5	1009,51	2,99	7,92	18,30	9,63	4,1	0,00	1,2
2016-08-11 19:00	312	38	75	1,8	18,43	7,62	150,5	1009,51	2,90	7,62	18,30	9,40	4,5	0,00	1,2
2016-08-11 19:30	307	38	76	1,6	18,43	7,32	150,5	1009,51	2,80	7,32	18,30	9,17	5,2	0,00	1,2
2016-08-11 20:00	319	38	79	1,2	18,43	7,22	151,7	1009,51	3,27	7,22	18,30	9,28	4,3	1,20	2,4
2016-08-11 20:30	278	38	80	2,0	18,43	7,02	151,7	1009,51	3,27	7,02	18,30	9,15	4,9	1,20	2,4
2016-08-11 21:00	304	38	82	1,4	18,43	6,72	151,7	1009,51	3,34	6,72	18,30	9,00	5,4	0,00	2,4
2016-08-11 21:30	259	38	79	0,0	18,53	6,52	151,7	1010,51	2,60	6,52	18,40	8,58	3,3	0,00	2,4
2016-08-11 22:00	293	38	82	1,4	18,53	6,22	151,7	1010,51	2,85	6,22	18,40	8,50	2,8	0,00	2,4
2016-08-11 22:30	303	38	84	0,0	18,53	6,02	151,7	1009,51	3,01	6,02	18,40	8,45	2,6	0,00	2,4
2016-08-11 23:00	334	38	85	0,0	18,53	5,92	151,7	1010,51	3,08	5,92	18,40	8,42	1,6	0,00	2,4
2016-08-11 23:30	302	38	85	1,2	18,53	5,62	151,7	1010,51	2,79	5,62	18,40	8,12	1,6	0,00	2,4
2016-08-12 00:00	319	38	86	0,0	18,63	5,62	151,7	1010,51	2,96	5,62	18,50	8,20	1,4	0,00	0,0
2016-08-12 00:30	300	38	86	0,0	18,53	5,42	151,7	1010,51	2,76	5,42	18,40	8,00	2,2	0,00	0,0
2016-08-12 01:00	334	38	86	1,2	18,53	5,02	151,7	1010,51	2,37	5,02	18,40	7,60	1,8	0,00	0,0
2016-08-12 01:30	329	38	88	0,0	18,43	5,12	151,7	1010,51	2,81	5,12	18,30	7,85	1,4	0,00	0,0
2016-08-12 02:00	330	38	89	0,0	18,43	5,22	151,7	1010,51	3,07	5,22	18,30	8,03	1,2	0,00	0,0
2016-08-12 02:30	330	38	89	0,0	18,43	5,32	151,7	1010,51	3,17	5,32	18,30	8,13	0,0	0,00	0,0
2016-08-12 03:00	24	38	90	0,0	18,43	5,22	151,7	1010,51	3,23	5,22	18,30	8,11	1,8	0,00	0,0
2016-08-12 03:30	316	38	90	0,0	18,43	5,02	151,7	1010,51	3,04	5,02	18,30	7,91	2,6	0,00	0,0

Datum	Vindriktning °	Luftfukt inne Rh%	Luftfukt ute Rh%	Vindhastighet m/s	Temp inne °C	Temp ute °C	Nederb. året mm	Lufttryck Mbar	Daggpunkt °C	Kyleffekt °C	Vix inne °C	Vix ute °C	Vindby m/s	Korr lufttryck	Regn/dygn mm
2016-08-12 04:00	317	38	92	0,0	18,43	4,82	151,7	1010,51	3,16	4,82	18,30	7,87	0,0	0,00	0,0
2016-08-12 04:30	317	38	93	0,0	18,43	5,12	151,7	1010,51	3,61	5,12	18,30	8,25	0,0	0,00	0,0
2016-08-12 05:00	172	38	93	0,0	18,43	5,12	151,7	1010,51	3,61	5,12	18,30	8,25	1,8	0,00	0,0
2016-08-12 05:30	170	38	93	0,0	18,43	5,22	151,7	1010,51	3,71	5,22	18,30	8,35	1,4	0,00	0,0
2016-08-12 06:00	169	38	93	0,0	18,43	5,32	151,7	1010,51	3,81	5,32	18,30	8,45	1,2	0,00	0,0
2016-08-12 06:30	185	39	93	0,0	18,43	5,72	151,7	1010,51	4,21	5,72	18,35	8,86	1,2	0,00	0,0
2016-08-12 07:00	142	39	93	0,0	18,43	6,52	151,7	1010,51	5,00	6,52	18,35	9,66	2,0	0,00	0,0
2016-08-12 07:30	186	38	87	0,0	18,73	7,52	151,7	1010,51	4,99	7,52	18,60	10,18	1,4	0,00	0,0
2016-08-12 08:00	292	38	84	0,0	18,93	7,72	151,7	1009,51	4,67	7,72	18,80	10,15	2,2	0,00	0,0
2016-08-12 08:30	295	38	79	0,0	19,03	8,22	151,7	1009,51	4,24	8,22	18,90	10,28	3,0	0,00	0,0
2016-08-12 09:00	133	38	77	0,0	19,03	8,22	151,7	1009,51	3,86	8,22	18,90	10,14	1,6	0,00	0,0
2016-08-12 09:30	332	38	73	0,0	19,03	8,72	151,7	1009,51	3,56	8,72	18,90	10,36	3,1	0,00	0,0
2016-08-12 10:00	290	38	68	0,0	18,93	9,42	151,7	1009,51	3,18	9,42	18,80	10,74	3,0	0,00	0,0
2016-08-12 10:30	280	38	66	0,0	18,93	9,72	151,7	1009,51	3,02	9,72	18,80	10,91	2,6	0,00	0,0
2016-08-12 11:00	176	38	64	2,6	18,93	10,72	151,7	1008,51	3,51	9,50	18,80	11,79	2,8	0,00	0,0
2016-08-12 11:30	186	38	60	1,8	18,93	11,12	151,7	1008,51	2,93	11,12	18,80	11,95	5,4	0,00	0,0
2016-08-12 12:00	119	38	60	3,5	18,83	11,52	151,7	1008,51	3,30	8,75	18,70	12,35	5,2	0,00	0,0
2016-08-12 12:30	168	38	57	3,1	18,83	12,52	151,7	1008,51	3,47	10,64	18,70	13,19	5,4	0,00	0,0
2016-08-12 13:00	124	38	57	2,8	18,83	12,32	151,7	1007,51	3,28	10,42	18,70	12,99	4,9	0,00	0,0
2016-08-12 13:30	157	38	55	2,8	18,83	12,92	151,7	1007,51	3,31	11,08	18,70	13,48	5,8	0,00	0,0
2016-08-12 14:00	139	38	56	2,6	18,83	12,62	151,7	1007,51	3,30	11,51	18,70	13,23	5,2	0,00	0,0
2016-08-12 14:30	158	38	54	3,1	18,83	13,43	151,7	1007,51	3,49	11,62	18,70	13,92	5,8	0,00	0,0
2016-08-12 15:00	127	38	58	3,5	18,83	13,53	151,7	1006,51	4,66	11,01	18,70	14,24	5,2	0,00	0,0
2016-08-12 15:30	110	38	54	2,0	18,83	13,43	151,7	1006,51	3,49	13,43	18,70	13,92	5,4	0,00	0,0
2016-08-12 16:00	123	38	56	1,6	18,83	13,23	151,7	1005,51	3,85	13,23	18,70	13,83	5,2	0,00	0,0
2016-08-12 16:30	127	39	59	1,8	18,83	13,43	151,7	1005,51	4,83	13,43	18,75	14,20	3,9	0,00	0,0
2016-08-12 17:00	141	39	56	4,5	18,83	13,12	151,7	1004,51	3,76	8,38	18,75	13,73	5,2	0,00	0,0
2016-08-12 17:30	98	39	58	2,0	18,83	12,92	151,7	1004,51	4,10	12,92	18,75	13,64	4,3	0,00	0,0
2016-08-12 18:00	123	39	60	4,5	18,83	12,92	151,7	1004,51	4,61	8,13	18,75	13,76	4,7	0,00	0,0
2016-08-12 18:30	170	39	57	0,0	18,83	12,52	151,7	1004,51	3,47	12,52	18,75	13,19	4,9	0,00	0,0
2016-08-12 19:00	137	39	61	2,4	18,83	11,92	151,7	1003,51	3,92	10,77	18,75	12,81	5,2	0,00	0,0
2016-08-12 19:30	80	39	63	3,0	18,73	11,42	151,7	1003,51	3,93	9,44	18,65	12,43	4,1	0,00	0,0
2016-08-12 20:00	113	39	66	3,9	18,73	11,02	151,7	1002,51	4,25	7,37	18,65	12,21	4,9	0,00	0,0
2016-08-12 20:30	140	39	71	3,3	18,73	10,62	151,7	1002,51	4,96	7,73	18,65	12,13	6,6	0,00	0,0
2016-08-12 21:00	129	39	76	3,0	18,73	10,12	151,7	1002,51	5,50	8,02	18,65	11,97	5,2	0,00	0,0
2016-08-12 21:30	104	39	87	3,5	18,73	9,42	151,7	1001,51	6,86	6,38	18,65	12,08	5,6	0,00	0,0
2016-08-12 22:00	131	39	92	2,4	18,73	9,12	151,7	1001,51	7,41	7,81	18,65	12,18	4,3	0,00	0,0
2016-08-12 22:30	127	39	94	0,0	18,73	8,92	151,7	1001,51	7,53	8,92	18,65	12,14	3,5	0,00	0,0
2016-08-12 23:00	149	39	98	3,9	18,73	8,72	151,7	1000,51	7,97	4,68	18,65	12,28	4,5	0,00	0,0
2016-08-12 23:30	113	39	99	2,6	18,73	8,62	151,7	1000,51	8,02	7,29	18,65	12,26	4,7	0,00	0,0
2016-08-13 00:00	119	39	100	2,0	18,73	8,62	151,7	999,51	8,17	8,62	18,65	12,35	3,1	0,60	0,0
2016-08-13 00:30	125	39	100	0,0	18,73	8,62	151,7	999,51	8,17	8,62	18,65	12,35	3,3	0,60	0,0
2016-08-13 01:00	127	39	100	0,0	18,73	8,62	151,7	999,51	8,17	8,62	18,65	12,35	2,4	0,00	0,0
2016-08-13 01:30	119	39	100	1,6	18,73	8,72	153,5	999,51	8,27	8,72	18,65	12,45	1,6	1,80	1,8
2016-08-13 02:00	135	39	100	0,0	18,73	8,72	153,5	998,51	8,27	8,72	18,65	12,45	1,8	1,80	1,8
2016-08-13 02:30	122	39	100	0,0	18,73	8,82	153,5	998,51	8,37	8,82	18,65	12,55	1,8	0,00	1,8

Datum	Vindriktning °	Luftfukt inne Rh%	Luftfukt ute Rh%	Vindhastighet m/s	Temp inne °C	Temp ute °C	Nederb. året mm	Lufttryck Mbar	Daggpunkt °C	Kyleffekt °C	Vix inne °C	Vix ute °C	Vindby m/s	Korr lufttryck	Regn/dygn mm
2016-08-13 03:00	124	39	100	0,0	18,73	8,72	153,5	998,51	8,27	8,72	18,65	12,45	0,0	0,00	1,8
2016-08-13 03:30	120	39	100	0,0	18,73	8,62	153,5	999,51	8,17	8,62	18,65	12,35	0,0	0,00	1,8
2016-08-13 04:00	119	39	100	0,0	18,73	8,62	153,5	999,51	8,17	8,62	18,65	12,35	0,0	0,00	1,8
2016-08-13 04:30	337	39	100	1,6	18,73	8,52	153,5	998,51	8,07	8,52	18,65	12,25	1,8	0,00	1,8
2016-08-13 05:00	343	39	100	0,0	18,73	8,42	153,5	999,51	7,97	8,42	18,65	12,15	1,8	0,00	1,8
2016-08-13 05:30	323	39	100	0,0	18,73	8,32	153,5	999,51	7,87	8,32	18,65	12,05	2,0	0,00	1,8
2016-08-13 06:00	322	39	100	0,0	18,73	8,52	153,5	999,51	8,07	8,52	18,65	12,25	1,2	0,00	1,8
2016-08-13 06:30	325	39	100	0,0	18,73	8,72	153,5	999,51	8,27	8,72	18,65	12,45	1,2	0,00	1,8
2016-08-13 07:00	343	39	100	0,0	18,73	8,92	153,5	1000,51	8,47	8,92	18,65	12,65	1,4	0,00	1,8
2016-08-13 07:30	343	39	100	0,0	18,93	9,22	153,5	1000,51	8,77	9,22	18,85	12,95	0,0	0,00	1,8
2016-08-13 08:00	300	39	100	0,0	19,03	9,42	153,5	1000,51	8,97	9,42	18,95	13,15	1,4	0,00	1,8
2016-08-13 08:30	318	39	100	0,0	19,13	10,02	153,5	1000,51	9,57	10,02	19,05	13,75	2,0	0,00	1,8
2016-08-13 09:00	279	39	99	0,0	19,13	10,32	153,5	1000,51	9,71	10,32	19,05	13,97	2,8	0,00	1,8
2016-08-13 09:30	325	39	96	0,0	19,13	10,92	153,5	1000,51	9,84	10,92	19,05	14,31	3,1	0,00	1,8
2016-08-13 10:00	345	39	92	0,0	19,13	11,42	153,5	1000,51	9,68	11,42	19,05	14,48	2,8	0,00	1,8
2016-08-13 10:30	323	39	85	1,4	19,03	11,62	153,5	1001,51	8,66	11,62	18,95	14,13	3,5	0,00	1,8
2016-08-13 11:00	315	39	87	0,0	19,03	11,72	153,5	1001,51	9,11	11,72	18,95	14,38	2,6	0,00	1,8
2016-08-13 11:30	333	39	83	2,0	19,03	11,92	153,5	1001,51	8,58	11,92	18,95	14,28	3,0	0,00	1,8
2016-08-13 12:00	286	39	80	0,0	19,03	11,92	153,5	1001,51	8,02	11,92	18,95	14,05	3,1	0,00	1,8
2016-08-13 12:30	320	39	74	0,0	19,03	12,42	153,5	1001,51	7,31	12,42	18,95	14,13	3,7	0,00	1,8
2016-08-13 13:00	292	39	73	1,2	19,03	12,82	153,5	1002,51	7,49	12,82	18,95	14,47	4,3	0,00	1,8
2016-08-13 13:30	311	39	71	2,8	19,03	12,72	153,5	1002,51	6,97	10,86	18,95	14,23	6,0	0,00	1,8
2016-08-13 14:00	299	39	74	1,4	19,03	12,62	153,5	1002,51	7,51	12,62	18,95	14,33	4,3	0,00	1,8
2016-08-13 14:30	299	39	74	1,4	18,93	12,32	153,5	1002,51	7,22	12,32	18,85	14,03	4,1	0,00	1,8
2016-08-13 15:00	267	39	70	0,0	18,93	12,52	153,5	1003,51	6,56	12,52	18,85	13,97	3,9	0,00	1,8
2016-08-13 15:30	156	39	70	0,0	18,93	13,23	153,5	1003,51	7,23	13,23	18,85	14,67	3,5	0,00	1,8
2016-08-13 16:00	319	39	67	2,0	18,93	13,23	153,5	1003,51	6,57	13,23	18,85	14,48	2,6	0,00	1,8
2016-08-13 16:30	265	39	68	1,4	18,83	12,82	153,5	1003,51	6,41	12,82	18,75	14,14	4,7	0,00	1,8
2016-08-13 17:00	299	39	55	4,3	18,83	13,53	153,5	1003,51	3,86	9,56	18,75	14,08	5,4	0,00	1,8
2016-08-13 17:30	297	39	54	1,6	18,83	13,43	153,5	1004,51	3,49	13,43	18,75	13,92	4,3	0,00	1,8
2016-08-13 18:00	309	39	58	2,6	18,83	13,33	153,5	1004,51	4,47	12,25	18,75	14,04	5,0	0,00	1,8
2016-08-13 18:30	276	38	56	1,8	18,83	12,42	153,5	1004,51	3,11	12,42	18,70	13,03	4,7	0,00	1,8
2016-08-13 19:00	279	38	59	1,4	18,83	13,02	153,5	1005,51	4,45	13,02	18,70	13,80	4,5	0,00	1,8
2016-08-13 19:30	291	38	55	1,6	18,83	12,82	153,5	1005,51	3,21	12,82	18,70	13,38	5,2	0,00	1,8
2016-08-13 20:00	305	38	57	1,4	18,83	12,62	153,5	1005,51	3,56	12,62	18,70	13,29	4,3	0,00	1,8
2016-08-13 20:30	323	38	55	1,2	18,73	12,02	153,5	1005,51	2,47	12,02	18,60	12,58	4,7	0,00	1,8
2016-08-13 21:00	331	38	58	0,0	18,73	11,02	153,5	1006,51	2,33	11,02	18,60	11,74	2,0	0,00	1,8
2016-08-13 21:30	327	38	63	0,0	18,73	10,02	153,5	1006,51	2,61	10,02	18,60	11,03	1,8	0,00	1,8
2016-08-13 22:00	327	38	70	0,0	18,73	8,12	153,5	1006,51	2,36	8,12	18,60	9,56	0,0	0,00	1,8
2016-08-13 22:30	334	38	75	1,6	18,73	7,22	153,5	1007,51	2,51	7,22	18,60	9,00	1,6	0,00	1,8
2016-08-13 23:00	342	38	74	0,0	18,73	7,62	153,5	1007,51	2,70	7,62	18,60	9,33	2,0	0,00	1,8
2016-08-13 23:30	351	38	78	0,0	18,73	6,52	153,5	1007,51	2,41	6,52	18,60	8,51	0,0	0,00	1,8
2016-08-14 00:00	351	38	79	0,0	18,73	6,82	153,5	1007,51	2,89	6,82	18,60	8,88	2,8	0,60	0,0
2016-08-14 00:30	351	38	84	0,0	18,63	5,92	153,5	1007,51	2,91	5,92	18,50	8,35	0,0	0,60	0,0
2016-08-14 01:00	346	38	86	0,0	18,63	5,72	153,5	1008,51	3,06	5,72	18,50	8,30	1,6	0,00	0,0
2016-08-14 01:30	347	38	88	0,0	18,63	6,22	153,5	1008,51	3,89	6,22	18,50	8,95	0,0	0,00	0,0

Datum	Vindriktning	Luftfukt inne	Luftfukt ute	Vindhastighet	Temp inne	Temp ute	Nederb. året	Lufttryck	Daggpunkt	Kyleffekt	Vix inne	Vix ute	Vindby	Korr lufttryck	Regn/dygn
	°	Rh%	Rh%	m/s	°C	°C	mm	Mbar	°C	°C	°C	°C	m/s		mm
2016-08-14 02:00	337	38	89	0,0	18,63	6,02	153,5	1008,51	3,86	6,02	18,50	8,83	1,8	0,00	0,0
2016-08-14 02:30	319	38	92	0,0	18,63	5,82	153,5	1008,51	4,15	5,82	18,50	8,87	2,4	0,00	0,0
2016-08-14 03:00	335	38	95	0,0	18,53	6,02	153,5	1008,51	4,82	6,02	18,40	9,32	2,8	0,00	0,0
2016-08-14 03:30	339	39	96	0,0	18,53	6,32	153,5	1008,51	5,27	6,32	18,45	9,71	2,6	0,00	0,0
2016-08-14 04:00	338	39	96	0,0	18,53	6,42	153,5	1008,51	5,37	6,42	18,45	9,81	0,0	0,00	0,0
2016-08-14 04:30	311	39	97	1,2	18,53	6,52	153,5	1008,51	5,62	6,52	18,45	9,99	2,6	0,00	0,0
2016-08-14 05:00	320	39	96	0,0	18,53	6,02	153,5	1008,51	4,97	6,02	18,45	9,41	2,4	0,00	0,0
2016-08-14 05:30	308	39	96	0,0	18,53	6,32	153,5	1009,51	5,27	6,32	18,45	9,71	2,4	0,00	0,0
2016-08-14 06:00	337	39	95	1,4	18,53	6,72	153,5	1009,51	5,51	6,72	18,45	10,02	3,3	0,00	0,0
2016-08-14 06:30	318	39	95	0,0	18,43	6,82	153,5	1009,51	5,61	6,82	18,35	10,12	3,0	0,00	0,0
2016-08-14 07:00	309	39	89	1,2	18,53	8,12	153,5	1009,51	5,92	8,12	18,45	10,93	3,5	0,00	0,0
2016-08-14 07:30	295	38	84	1,2	18,63	8,92	153,5	1009,51	5,84	8,92	18,50	11,35	4,1	0,00	0,0
2016-08-14 08:00	300	38	82	1,2	18,83	9,42	153,5	1009,51	5,97	9,42	18,70	11,70	3,7	0,00	0,0
2016-08-14 08:30	322	38	82	1,8	18,93	9,32	153,5	1009,51	5,87	9,32	18,80	11,60	3,3	0,00	0,0
2016-08-14 09:00	292	38	85	0,0	18,93	9,22	153,5	1010,51	6,31	9,22	18,80	11,72	3,5	0,00	0,0
2016-08-14 09:30	307	38	87	1,8	18,93	9,32	153,5	1010,51	6,76	9,32	18,80	11,98	3,3	0,00	0,0
2016-08-14 10:00	310	38	91	1,2	18,93	9,22	153,5	1010,51	7,34	9,22	18,80	12,19	3,3	0,00	0,0
2016-08-14 10:30	291	38	90	2,4	18,93	8,52	153,5	1010,51	6,48	7,18	18,80	11,41	3,3	0,00	0,0
2016-08-14 11:00	298	38	81	1,4	18,93	9,62	153,5	1010,51	5,98	9,62	18,80	11,83	3,1	0,00	0,0
2016-08-14 11:30	311	38	71	1,4	18,93	9,72	153,5	1011,51	4,10	9,72	18,80	11,23	5,2	0,00	0,0
2016-08-14 12:00	342	38	77	1,6	18,93	9,92	153,5	1011,51	5,51	9,92	18,80	11,84	4,1	0,00	0,0
2016-08-14 12:30	338	39	68	2,4	18,93	10,72	153,5	1011,51	4,41	9,50	18,85	12,04	3,7	0,00	0,0
2016-08-14 13:00	342	39	65	3,1	18,93	10,82	153,5	1011,51	3,83	8,78	18,85	11,95	5,8	0,00	0,0
2016-08-14 13:30	341	39	62	2,8	18,93	11,42	153,5	1011,51	3,70	9,44	18,85	12,37	5,2	0,00	0,0
2016-08-14 14:00	330	39	63	1,8	18,93	11,72	153,5	1011,51	4,22	11,72	18,85	12,73	5,2	0,00	0,0
2016-08-14 14:30	322	39	58	2,8	18,93	11,82	153,5	1012,51	3,08	9,88	18,85	12,54	8,5	0,00	0,0
2016-08-14 15:00	295	39	65	1,8	18,93	11,12	153,5	1012,51	4,12	11,12	18,85	12,25	6,4	0,00	0,0
2016-08-14 15:30	313	39	63	2,2	18,93	11,32	153,5	1012,51	3,84	11,32	18,85	12,33	5,6	0,00	0,0
2016-08-14 16:00	340	39	64	3,1	18,93	11,72	153,5	1013,51	4,45	9,77	18,85	12,79	6,9	0,00	0,0
2016-08-14 16:30	335	39	66	0,0	18,93	11,42	153,5	1013,51	4,63	11,42	18,85	12,61	4,7	0,00	0,0
2016-08-14 17:00	315	39	68	2,4	18,83	11,02	153,5	1013,51	4,70	9,82	18,75	12,34	4,7	0,00	0,0
2016-08-14 17:30	311	39	71	2,4	18,83	10,52	153,5	1014,51	4,87	9,29	18,75	12,03	3,9	0,00	0,0
2016-08-14 18:00	332	39	74	1,2	18,83	10,62	153,5	1014,51	5,58	10,62	18,75	12,33	3,1	0,00	0,0
2016-08-14 18:30	336	39	75	0,0	18,83	10,82	153,5	1014,51	5,98	10,82	18,75	12,60	2,4	0,00	0,0
2016-08-14 19:00	335	39	70	1,2	18,83	10,92	153,5	1014,51	5,04	10,92	18,75	12,37	3,5	0,00	0,0
2016-08-14 19:30	351	39	70	1,4	18,83	10,92	153,5	1015,51	5,04	10,92	18,75	12,37	3,0	0,00	0,0
2016-08-14 20:00	321	39	71	1,4	18,83	10,82	153,5	1015,51	5,15	10,82	18,75	12,33	3,5	0,00	0,0
2016-08-14 20:30	338	39	74	1,4	18,83	10,52	153,5	1015,51	5,49	10,52	18,75	12,23	1,8	0,00	0,0
2016-08-14 21:00	305	39	75	0,0	18,83	10,32	153,5	1015,51	5,50	10,32	18,75	12,10	2,0	0,00	0,0
2016-08-14 21:30	327	39	84	0,0	18,83	9,92	153,5	1016,51	6,82	9,92	18,75	12,35	1,8	0,00	0,0
2016-08-14 22:00	333	39	87	0,0	18,83	9,72	153,5	1016,51	7,15	9,72	18,75	12,38	1,2	0,00	0,0
2016-08-14 22:30	322	39	86	1,2	18,83	9,92	153,5	1016,51	7,17	9,92	18,75	12,50	3,0	0,00	0,0
2016-08-14 23:00	320	39	87	0,0	18,83	9,52	153,5	1017,52	6,95	9,52	18,75	12,18	2,6	0,00	0,0
2016-08-14 23:30	314	39	91	0,0	18,83	9,12	153,5	1017,52	7,24	9,12	18,75	12,09	2,8	0,00	0,0
2016-08-15 00:00	285	39	93	1,2	18,83	8,92	153,5	1017,52	7,37	8,92	18,75	12,06	3,3	0,00	0,0
2016-08-15 00:30	316	39	94	2,0	18,73	8,32	153,5	1017,52	6,94	8,32	18,65	11,54	3,5	0,00	0,0

Datum	Vindriktning	Luftfukt inne	Luftfukt ute	Vindhastighet	Temp inne	Temp ute	Nederb. året	Lufttryck	Daggpunkt	Kyleffekt	Vix inne	Vix ute	Vindby	Korr lufttryck	Regn/dygn
	°	Rh%	Rh%	m/s	°C	°C	mm	Mbar	°C	°C	°C	°C	m/s		mm
2016-08-15 01:00	328	39	96	0,0	18,73	7,92	153,5	1017,52	6,86	7,92	18,65	11,31	3,7	0,00	0,0
2016-08-15 01:30	302	39	96	2,2	18,73	7,62	153,5	1017,52	6,56	7,62	18,65	11,01	3,3	0,00	0,0
2016-08-15 02:00	316	39	95	1,4	18,63	7,92	153,5	1017,52	6,70	7,92	18,55	11,22	3,9	0,00	0,0
2016-08-15 02:30	323	39	88	1,8	18,63	8,72	153,5	1017,52	6,34	8,72	18,55	11,46	4,7	0,00	0,0
2016-08-15 03:00	309	39	84	1,8	18,63	8,92	153,5	1017,52	5,84	8,92	18,55	11,35	4,5	0,00	0,0
2016-08-15 03:30	315	39	85	0,0	18,63	8,82	153,5	1017,52	5,92	8,82	18,55	11,32	4,7	0,00	0,0
2016-08-15 04:00	335	39	87	2,0	18,63	8,52	153,5	1018,52	5,97	8,52	18,55	11,18	2,6	0,00	0,0
2016-08-15 04:30	310	39	87	2,4	18,53	8,52	153,5	1018,52	5,97	7,18	18,45	11,18	3,0	0,00	0,0
2016-08-15 05:00	338	39	87	0,0	18,53	8,52	153,5	1018,52	5,97	8,52	18,45	11,18	3,0	0,00	0,0
2016-08-15 05:30	298	39	87	1,2	18,53	8,42	153,5	1018,52	5,88	8,42	18,45	11,08	3,0	0,00	0,0
2016-08-15 06:00	293	39	85	2,0	18,53	8,52	153,5	1018,52	5,63	8,52	18,45	11,02	3,3	0,00	0,0
2016-08-15 06:30	309	39	82	2,4	18,53	8,62	153,5	1018,52	5,19	7,29	18,45	10,90	3,5	0,00	0,0
2016-08-15 07:00	299	39	83	2,8	18,53	8,72	153,5	1019,52	5,47	6,49	18,45	11,07	5,0	0,00	0,0
2016-08-15 07:30	299	39	85	0,0	18,73	8,82	153,5	1019,52	5,92	8,82	18,65	11,32	3,1	0,00	0,0
2016-08-15 08:00	319	39	87	1,4	18,93	8,32	153,5	1019,52	5,78	8,32	18,85	10,98	3,0	0,00	0,0
2016-08-15 08:30	332	39	75	3,0	19,03	9,82	153,5	1019,52	5,02	7,69	18,95	11,60	5,4	0,00	0,0
2016-08-15 09:00	312	39	69	3,1	19,03	10,72	153,5	1019,52	4,63	8,67	18,95	12,10	6,6	0,00	0,0
2016-08-15 09:30	289	39	68	2,4	18,93	11,02	153,5	1019,52	4,70	9,82	18,85	12,34	5,6	0,00	0,0
2016-08-15 10:00	322	38	66	1,4	18,93	11,72	153,5	1019,52	4,92	11,72	18,80	12,91	5,0	0,00	0,0
2016-08-15 10:30	339	38	61	3,1	18,93	12,42	153,5	1019,52	4,39	10,53	18,80	13,31	4,9	0,00	0,0
2016-08-15 11:00	305	38	57	2,2	18,93	11,52	153,5	1019,52	2,54	11,52	18,80	12,18	5,0	0,00	0,0
2016-08-15 11:30	351	39	61	1,8	18,93	11,82	153,5	1020,52	3,83	11,82	18,85	12,71	5,4	0,00	0,0
2016-08-15 12:00	281	38	59	1,6	18,83	12,82	153,5	1019,52	4,27	12,82	18,70	13,60	5,2	0,00	0,0
2016-08-15 12:30	316	38	60	1,4	18,83	12,72	153,5	1020,52	4,42	12,72	18,70	13,55	3,9	0,00	0,0
2016-08-15 13:00	327	39	52	3,3	18,83	13,53	153,5	1020,52	3,02	11,01	18,75	13,92	4,7	0,00	0,0
2016-08-15 13:30	312	39	53	1,4	18,83	13,63	153,5	1019,52	3,40	13,63	18,75	14,07	4,3	0,00	0,0
2016-08-15 14:00	321	39	50	1,6	18,83	13,93	153,5	1020,52	2,80	13,93	18,75	14,22	4,5	0,00	0,0
2016-08-15 14:30	293	39	51	1,6	18,83	14,23	153,5	1020,52	3,37	14,23	18,75	14,57	5,0	0,00	0,0
2016-08-15 15:00	296	39	57	2,2	18,83	14,23	153,5	1020,52	5,05	14,23	18,75	14,89	4,3	0,00	0,0
2016-08-15 15:30	292	39	63	2,2	18,83	13,83	153,5	1020,52	6,20	13,83	18,75	14,83	4,7	0,00	0,0
2016-08-15 16:00	343	39	66	1,6	18,83	13,73	153,5	1020,52	6,81	13,73	18,75	14,91	4,9	0,00	0,0
2016-08-15 16:30	312	39	68	0,0	18,83	13,53	153,5	1020,52	7,08	13,53	18,75	14,84	4,5	0,00	0,0
2016-08-15 17:00	281	39	69	0,0	18,73	13,63	153,5	1020,52	7,39	13,63	18,65	15,00	4,7	0,00	0,0
2016-08-15 17:30	283	39	71	1,6	18,73	13,83	153,5	1020,52	8,02	13,83	18,65	15,33	4,5	0,00	0,0
2016-08-15 18:00	301	39	74	2,0	18,73	13,63	153,5	1020,52	8,47	13,63	18,65	15,33	4,1	0,00	0,0
2016-08-15 18:30	335	39	75	1,8	18,73	13,33	153,5	1020,52	8,39	13,33	18,65	15,10	3,7	0,00	0,0
2016-08-15 19:00	307	39	77	1,2	18,73	12,72	153,5	1020,52	8,21	12,72	18,65	14,64	3,9	0,00	0,0
2016-08-15 19:30	323	39	78	2,0	18,73	12,92	153,5	1020,52	8,60	12,92	18,65	14,91	3,3	0,00	0,0
2016-08-15 20:00	299	39	81	1,6	18,73	12,22	153,5	1020,52	8,50	12,22	18,65	14,43	3,5	0,00	0,0
2016-08-15 20:30	321	39	82	1,4	18,73	12,12	153,5	1020,52	8,59	12,12	18,65	14,40	3,9	0,00	0,0
2016-08-15 21:00	318	39	86	1,2	18,63	11,52	153,5	1020,52	8,74	11,52	18,55	14,10	3,3	0,00	0,0
2016-08-15 21:30	302	39	87	1,2	18,63	11,22	153,5	1021,52	8,62	11,22	18,55	13,88	2,4	0,00	0,0
2016-08-15 22:00	317	39	89	0,0	18,63	11,02	153,5	1021,52	8,77	11,02	18,55	13,84	3,0	0,00	0,0
2016-08-15 22:30	341	39	95	0,0	18,63	10,42	154,1	1021,52	9,18	10,42	18,55	13,72	2,6	0,60	0,6
2016-08-15 23:00	343	39	97	0,0	18,63	10,12	154,1	1021,52	9,20	10,12	18,55	13,59	1,6	0,60	0,6
2016-08-15 23:30	317	39	98	1,6	18,63	9,62	154,1	1021,52	8,86	9,62	18,55	13,18	3,0	0,00	0,6

Datum	Vindriktning °	Luftfukt inne Rh%	Luftfukt ute Rh%	Vindhastighet m/s	Temp inne °C	Temp ute °C	Nederb. året mm	Lufttryck Mbar	Daggpunkt °C	Kyleffekt °C	Vix inne °C	Vix ute °C	Vindby m/s	Korr lufttryck	Regn/dygn mm
2016-08-16 00:00	331	39	97	0,0	18,63	8,82	154,1	1021,52	7,91	8,82	18,55	12,29	2,4	0,00	0,0
2016-08-16 00:30	319	39	93	2,4	18,63	8,32	154,1	1021,52	6,78	6,97	18,55	11,46	3,7	0,00	0,0
2016-08-16 01:00	319	39	94	1,6	18,63	7,92	154,1	1021,52	6,54	7,92	18,55	11,14	3,5	0,00	0,0
2016-08-16 01:30	356	39	94	2,4	18,63	7,82	154,1	1021,52	6,44	6,44	18,55	11,04	3,7	0,00	0,0
2016-08-16 02:00	344	39	95	1,2	18,63	7,62	154,1	1021,52	6,41	7,62	18,55	10,92	3,7	0,00	0,0
2016-08-16 02:30	328	39	95	1,6	18,53	7,42	154,1	1021,52	6,21	7,42	18,45	10,72	3,7	0,00	0,0
2016-08-16 03:00	287	39	94	1,4	18,53	7,32	154,1	1021,52	5,95	7,32	18,45	10,54	3,5	0,00	0,0
2016-08-16 03:30	327	40	94	1,2	18,53	6,82	154,1	1021,52	5,45	6,82	18,49	10,04	3,1	0,00	0,0
2016-08-16 04:00	332	40	95	1,2	18,53	6,72	154,1	1021,52	5,51	6,72	18,49	10,02	3,1	0,00	0,0
2016-08-16 04:30	311	40	94	2,0	18,53	6,42	154,1	1022,52	5,06	6,42	18,49	9,64	3,1	0,00	0,0
2016-08-16 05:00	327	40	95	0,0	18,43	6,12	154,1	1022,52	4,92	6,12	18,39	9,42	2,8	0,00	0,0
2016-08-16 05:30	302	40	95	1,8	18,43	6,12	154,1	1022,52	4,92	6,12	18,39	9,42	3,5	0,00	0,0
2016-08-16 06:00	320	40	93	0,0	18,43	6,32	154,1	1022,52	4,80	6,32	18,39	9,46	3,1	0,00	0,0
2016-08-16 06:30	321	40	92	1,2	18,43	6,42	154,1	1022,52	4,74	6,42	18,39	9,47	2,8	0,00	0,0
2016-08-16 07:00	306	40	90	0,0	18,43	7,02	154,1	1022,52	5,01	7,02	18,39	9,91	2,4	0,00	0,0
2016-08-16 07:30	323	39	87	1,2	18,63	7,92	154,1	1022,52	5,39	7,92	18,55	10,58	3,1	0,00	0,0
2016-08-16 08:00	310	39	83	2,6	18,83	8,72	154,1	1022,52	5,47	7,39	18,75	11,07	3,3	0,00	0,0
2016-08-16 08:30	320	39	80	1,4	18,83	9,32	154,1	1022,52	5,50	9,32	18,75	11,45	3,3	0,00	0,0
2016-08-16 09:00	288	39	76	1,2	18,93	10,12	154,1	1022,52	5,50	10,12	18,85	11,97	3,3	0,00	0,0
2016-08-16 09:30	335	39	68	1,6	18,83	11,02	154,1	1022,52	4,70	11,02	18,75	12,34	4,1	0,00	0,0
2016-08-16 10:00	306	39	66	2,0	18,83	12,02	154,1	1022,52	5,20	12,02	18,75	13,21	3,5	0,00	0,0
2016-08-16 10:30	304	39	60	1,2	18,83	12,52	154,1	1021,52	4,24	12,52	18,75	13,35	4,3	0,00	0,0
2016-08-16 11:00	308	39	59	2,0	18,83	13,43	154,1	1021,52	4,83	13,43	18,75	14,20	3,7	0,00	0,0
2016-08-16 11:30	312	39	54	0,0	18,83	14,23	154,1	1021,52	4,23	14,23	18,75	14,72	3,9	0,00	0,0
2016-08-16 12:00	302	39	53	2,0	18,73	14,73	154,1	1021,52	4,41	14,73	18,65	15,17	3,9	0,00	0,0
2016-08-16 12:30	302	39	54	1,4	18,73	15,13	154,1	1021,52	5,06	15,13	18,65	15,63	3,7	0,00	0,0
2016-08-16 13:00	324	39	48	2,2	18,73	15,83	154,1	1021,52	3,92	15,83	18,65	16,02	4,1	0,00	0,0
2016-08-16 13:30	351	39	46	1,6	18,73	15,83	154,1	1021,52	3,27	15,83	18,65	15,93	5,0	0,00	0,0
2016-08-16 14:00	304	39	47	2,4	18,83	16,53	154,1	1020,52	4,23	15,62	18,75	16,67	5,0	0,00	0,0
2016-08-16 14:30	351	39	45	2,2	18,83	16,93	154,1	1020,52	3,93	16,93	18,75	16,98	4,7	0,00	0,0
2016-08-16 15:00	307	39	46	1,6	18,83	17,23	154,1	1020,52	4,54	17,23	18,75	17,33	4,5	0,00	0,0
2016-08-16 15:30	286	39	43	1,6	18,83	17,53	154,1	1020,52	3,78	17,53	18,75	17,49	4,3	0,00	0,0
2016-08-16 16:00	336	39	44	2,8	18,83	17,63	154,1	1020,52	4,22	16,21	18,75	17,63	4,3	0,00	0,0
2016-08-16 16:30	317	39	45	1,8	18,83	17,83	154,1	1020,52	4,74	17,83	18,75	17,88	4,9	0,00	0,0
2016-08-16 17:00	316	39	43	1,4	18,83	17,73	154,1	1020,52	3,96	17,73	18,75	17,69	4,5	0,00	0,0
2016-08-16 17:30	356	39	44	2,4	18,83	17,73	154,1	1020,52	4,31	16,89	18,75	17,73	4,9	0,00	0,0
2016-08-16 18:00	320	39	44	2,8	18,93	17,73	154,1	1020,52	4,31	16,32	18,85	17,73	4,5	0,00	0,0
2016-08-16 18:30	316	39	45	2,0	18,93	17,33	154,1	1019,52	4,29	17,33	18,85	17,38	4,3	0,00	0,0
2016-08-16 19:00	332	39	44	1,6	19,03	16,83	154,1	1019,52	3,50	16,83	18,95	16,83	5,2	0,00	0,0
2016-08-16 19:30	291	39	47	1,6	19,03	16,53	154,1	1019,52	4,23	16,53	18,95	16,67	4,1	0,00	0,0
2016-08-16 20:00	341	39	48	2,2	19,03	16,03	154,1	1019,52	4,10	16,03	18,95	16,22	3,9	0,00	0,0
2016-08-16 20:30	310	39	52	1,8	19,03	15,23	154,1	1019,52	4,58	15,23	18,95	15,62	3,0	0,00	0,0
2016-08-16 21:00	306	39	59	0,0	19,03	13,93	154,1	1019,52	5,29	13,93	18,95	14,70	2,6	0,00	0,0
2016-08-16 21:30	328	39	65	1,4	19,03	12,72	154,1	1019,52	5,63	12,72	18,95	13,85	2,4	0,00	0,0
2016-08-16 22:00	296	39	70	0,0	19,03	12,02	154,1	1020,52	6,09	12,02	18,95	13,47	2,8	0,00	0,0
2016-08-16 22:30	344	39	71	2,4	19,03	11,62	154,1	1020,52	5,92	10,45	18,95	13,13	3,3	0,00	0,0

Datum	Vindriktning °	Luftfukt inne Rh%	Luftfukt ute Rh%	Vindhastighet m/s	Temp inne °C	Temp ute °C	Nederb. året mm	Lufttryck Mbar	Daggpunkt °C	Kyleffekt °C	Vix inne °C	Vix ute °C	Vindby m/s	Korr lufttryck	Regn/dygn mm
2016-08-16 23:00	339	39	72	1,8	19,03	11,22	154,1	1020,52	5,75	11,22	18,95	12,80	3,3	0,00	0,0
2016-08-16 23:30	337	39	73	1,8	19,03	10,92	154,1	1020,52	5,67	10,92	18,95	12,56	3,7	0,00	0,0
2016-08-17 00:00	340	39	73	1,2	18,93	10,62	154,1	1020,52	5,38	10,62	18,85	12,26	3,1	0,00	0,0
2016-08-17 00:30	341	39	74	1,6	18,93	10,22	154,1	1020,52	5,20	10,22	18,85	11,93	3,0	0,00	0,0
2016-08-17 01:00	311	39	73	1,2	18,93	10,12	154,1	1020,52	4,90	10,12	18,85	11,76	3,3	0,00	0,0
2016-08-17 01:30	332	39	73	1,4	18,93	9,82	154,1	1020,52	4,61	9,82	18,85	11,46	3,0	0,00	0,0
2016-08-17 02:00	337	39	73	1,4	18,93	9,62	154,1	1020,52	4,42	9,62	18,85	11,26	3,3	0,00	0,0
2016-08-17 02:30	307	39	74	1,6	18,93	9,42	154,1	1020,52	4,43	9,42	18,85	11,13	3,5	0,00	0,0
2016-08-17 03:00	331	39	76	1,8	18,93	9,12	154,1	1020,52	4,54	9,12	18,85	10,97	3,0	0,00	0,0
2016-08-17 03:30	339	39	77	2,2	18,93	8,82	154,1	1020,52	4,44	8,82	18,85	10,74	2,6	0,00	0,0
2016-08-17 04:00	338	39	78	1,8	18,93	8,52	154,1	1020,52	4,35	8,52	18,85	10,51	3,0	0,00	0,0
2016-08-17 04:30	333	39	79	1,8	18,93	8,42	154,1	1020,52	4,44	8,42	18,85	10,48	3,0	0,00	0,0
2016-08-17 05:00	342	39	79	1,2	18,93	8,52	154,1	1020,52	4,53	8,52	18,85	10,58	2,6	0,00	0,0
2016-08-17 05:30	343	39	80	0,0	18,93	8,22	154,1	1020,52	4,43	8,22	18,85	10,35	2,2	0,00	0,0
2016-08-17 06:00	338	39	80	0,0	18,93	8,52	154,1	1020,52	4,72	8,52	18,85	10,65	1,8	0,00	0,0
2016-08-17 06:30	315	39	77	0,0	18,93	9,22	154,1	1020,52	4,83	9,22	18,85	11,14	2,0	0,00	0,0
2016-08-17 07:00	303	39	71	1,8	18,93	10,82	154,1	1020,52	5,15	10,82	18,85	12,33	2,4	0,00	0,0
2016-08-17 07:30	351	39	65	1,6	18,93	11,92	154,1	1020,52	4,87	11,92	18,85	13,05	3,5	0,00	0,0
2016-08-17 08:00	297	39	62	0,0	18,93	12,52	154,1	1020,52	4,73	12,52	18,85	13,47	4,7	0,00	0,0
2016-08-17 08:30	302	40	60	2,0	18,93	12,82	154,1	1019,52	4,52	12,82	18,89	13,66	4,5	0,00	0,0
2016-08-17 09:00	266	40	60	1,6	18,93	13,23	154,1	1019,52	4,89	13,23	18,89	14,06	3,5	0,00	0,0
2016-08-17 09:30	304	40	58	1,4	18,93	13,73	154,1	1019,52	4,85	13,73	18,89	14,44	3,9	0,00	0,0
2016-08-17 10:00	342	40	57	1,6	18,93	14,43	154,1	1019,52	5,24	14,43	18,89	15,09	3,9	0,00	0,0
2016-08-17 10:30	311	40	49	1,2	18,93	15,23	154,1	1019,52	3,68	15,23	18,89	15,47	4,5	0,00	0,0
2016-08-17 11:00	306	40	46	0,0	18,93	15,73	154,1	1019,52	3,18	15,73	18,89	15,83	3,3	0,00	0,0
2016-08-17 11:30	326	40	47	2,0	18,93	16,23	154,1	1019,52	3,96	16,23	18,89	16,37	3,0	0,00	0,0
2016-08-17 12:00	339	40	47	3,1	19,03	16,93	154,1	1019,52	4,60	15,45	18,99	17,07	3,1	0,00	0,0
2016-08-17 12:30	305	40	46	3,7	19,03	17,23	154,1	1019,52	4,54	14,60	18,99	17,33	3,7	0,00	0,0
2016-08-17 13:00	260	40	48	1,6	19,03	17,83	154,1	1019,52	5,74	17,83	18,99	18,02	3,9	0,00	0,0
2016-08-17 13:30	177	40	48	0,0	19,03	18,13	154,1	1018,52	6,01	18,13	18,99	18,32	2,8	0,00	0,0
2016-08-17 14:00	29	40	46	1,2	19,13	18,43	154,1	1018,52	5,62	18,43	19,09	18,53	3,3	0,00	0,0
2016-08-17 14:30	122	40	46	1,6	19,13	18,73	154,1	1018,52	5,90	18,73	19,09	18,83	2,8	0,00	0,0
2016-08-17 15:00	197	40	43	1,2	19,13	19,03	154,1	1018,52	5,12	19,03	19,09	18,99	2,8	0,00	0,0
2016-08-17 15:30	215	40	46	1,6	19,13	18,63	154,1	1018,52	5,81	18,63	19,09	18,73	2,8	0,00	0,0
2016-08-17 16:00	92	40	46	0,0	19,13	18,93	154,1	1018,52	6,08	18,93	19,09	19,03	2,2	0,00	0,0
2016-08-17 16:30	104	40	47	0,0	19,13	18,33	154,1	1018,52	5,87	18,33	19,09	18,47	3,0	0,00	0,0
2016-08-17 17:00	91	40	48	0,0	19,13	17,73	154,1	1019,52	5,65	17,73	19,09	17,92	2,6	0,00	0,0
2016-08-17 17:30	89	40	48	0,0	19,23	17,53	154,1	1019,52	5,46	17,53	19,19	17,72	4,1	0,00	0,0
2016-08-17 18:00	85	40	52	1,4	19,23	17,03	154,1	1019,52	6,24	17,03	19,19	17,42	2,4	0,00	0,0
2016-08-17 18:30	85	40	55	0,0	19,23	16,63	154,1	1019,52	6,73	16,63	19,19	17,18	2,6	0,00	0,0
2016-08-17 19:00	95	40	60	0,0	19,23	16,33	154,1	1019,52	7,79	16,33	19,19	17,16	1,6	0,00	0,0
2016-08-17 19:30	88	40	62	0,0	19,23	15,83	154,1	1019,52	7,83	15,83	19,19	16,77	1,8	0,00	0,0
2016-08-17 20:00	93	41	65	0,0	19,23	15,43	154,1	1020,52	8,18	15,43	19,24	16,55	2,4	0,00	0,0
2016-08-17 20:30	102	41	68	0,0	19,23	14,83	154,1	1020,52	8,31	14,83	19,24	16,14	2,0	0,00	0,0
2016-08-17 21:00	102	41	73	0,0	19,23	14,43	154,1	1020,52	9,03	14,43	19,24	16,07	2,2	0,00	0,0
2016-08-17 21:30	97	41	75	1,4	19,23	14,03	154,1	1020,52	9,06	14,03	19,24	15,80	2,4	0,00	0,0

Datum	Vindriktning °	Luftfukt inne Rh%	Luftfukt ute Rh%	Vindhastighet m/s	Temp inne °C	Temp ute °C	Nederb. året mm	Lufttryck Mbar	Daggpunkt °C	Kyleffekt °C	Vix inne °C	Vix ute °C	Vindby m/s	Korr lufttryck	Regn/dygn mm
2016-08-17 22:00	114	41	77	0,0	19,23	13,73	154,1	1020,52	9,18	13,73	19,24	15,64	2,0	0,00	0,0
2016-08-17 22:30	105	41	78	1,2	19,23	13,53	154,1	1020,52	9,18	13,53	19,24	15,51	2,2	0,00	0,0
2016-08-17 23:00	101	41	80	0,0	19,23	13,43	154,1	1020,52	9,48	13,43	19,24	15,56	1,4	0,00	0,0
2016-08-17 23:30	96	41	81	0,0	19,23	13,23	154,1	1020,52	9,47	13,23	19,24	15,43	0,0	0,00	0,0
2016-08-18 00:00	82	41	84	0,0	19,23	12,82	154,1	1020,52	9,65	12,82	19,24	15,25	1,4	0,00	0,0
2016-08-18 00:30	78	41	84	0,0	19,23	12,72	154,1	1021,52	9,55	12,72	19,24	15,15	1,8	0,00	0,0
2016-08-18 01:00	90	41	85	0,0	19,23	12,52	154,1	1021,52	9,54	12,52	19,24	15,03	1,8	0,00	0,0
2016-08-18 01:30	103	41	86	0,0	19,23	12,32	154,1	1021,52	9,52	12,32	19,24	14,90	1,6	0,00	0,0
2016-08-18 02:00	103	41	86	0,0	19,23	12,22	154,1	1021,52	9,42	12,22	19,24	14,80	1,4	0,00	0,0
2016-08-18 02:30	103	41	87	0,0	19,23	12,02	154,1	1021,52	9,41	12,02	19,24	14,68	0,0	0,00	0,0
2016-08-18 03:00	100	41	88	0,0	19,23	11,92	154,1	1020,52	9,48	11,92	19,24	14,66	0,0	0,00	0,0
2016-08-18 03:30	113	41	89	1,2	19,23	11,32	154,1	1020,52	9,07	11,32	19,24	14,14	3,1	0,00	0,0
2016-08-18 04:00	106	41	91	1,2	19,23	11,02	154,1	1020,52	9,11	11,02	19,24	14,00	3,1	0,00	0,0
2016-08-18 04:30	90	41	92	0,0	19,23	10,72	154,1	1020,52	8,99	10,72	19,24	13,78	3,0	0,00	0,0
2016-08-18 05:00	79	41	92	0,0	19,23	10,52	154,1	1020,52	8,79	10,52	19,24	13,58	2,4	0,00	0,0
2016-08-18 05:30	86	41	92	0,0	19,13	10,62	154,1	1020,52	8,89	10,62	19,14	13,68	1,4	0,00	0,0
2016-08-18 06:00	80	41	93	0,0	19,13	10,52	154,1	1020,52	8,95	10,52	19,14	13,66	1,2	0,00	0,0
2016-08-18 06:30	83	41	93	0,0	19,23	10,62	154,1	1021,52	9,05	10,62	19,24	13,76	1,4	0,00	0,0
2016-08-18 07:00	80	41	93	0,0	19,23	10,62	154,1	1020,52	9,05	10,62	19,24	13,76	0,0	0,00	0,0
2016-08-18 07:30	87	41	95	0,0	19,13	10,42	154,1	1020,52	9,18	10,42	19,14	13,72	1,4	0,00	0,0
2016-08-18 08:00	87	41	96	0,0	19,13	10,42	154,1	1020,52	9,34	10,42	19,14	13,81	1,8	0,00	0,0
2016-08-18 08:30	87	41	96	0,0	19,13	10,52	154,1	1020,52	9,44	10,52	19,14	13,91	0,0	0,00	0,0
2016-08-18 09:00	94	41	94	0,0	19,13	10,72	154,1	1020,52	9,31	10,72	19,14	13,94	1,8	0,00	0,0
2016-08-18 09:30	96	41	94	0,0	19,13	10,82	154,1	1020,52	9,41	10,82	19,14	14,04	1,4	0,00	0,0
2016-08-18 10:00	24	41	96	0,0	19,13	10,72	154,1	1020,52	9,64	10,72	19,14	14,11	1,2	0,00	0,0
2016-08-18 10:30	83	41	94	0,0	19,13	10,92	154,1	1020,52	9,51	10,92	19,14	14,14	1,8	0,00	0,0
2016-08-18 11:00	104	41	93	0,0	19,13	11,22	154,1	1020,52	9,65	11,22	19,14	14,36	2,0	0,00	0,0
2016-08-18 11:30	95	41	92	0,0	19,13	11,62	154,1	1020,52	9,87	11,62	19,14	14,68	1,8	0,00	0,0
2016-08-18 12:00	103	41	91	0,0	19,13	12,02	154,1	1020,52	10,10	12,02	19,14	15,00	1,8	0,00	0,0
2016-08-18 12:30	114	41	88	1,4	19,13	12,52	154,1	1020,52	10,07	12,52	19,14	15,26	2,2	0,00	0,0
2016-08-18 13:00	118	41	85	0,0	19,13	13,02	154,1	1020,52	10,03	13,02	19,14	15,53	2,0	0,00	0,0
2016-08-18 13:30	129	41	84	0,0	19,13	13,12	154,1	1019,52	9,94	13,12	19,14	15,55	2,0	0,00	0,0
2016-08-19 13:30	129	41	84	0,0	19,13	13,12	154,1	1019,52	9,94	13,12	19,14	15,55	2,0	0,00	0,0
2016-08-20 13:30	129	41	84	0,0	19,13	13,12	154,1	1019,52	9,94	13,12	19,14	15,55	2,0	0,00	0,0
2016-08-21 13:30	129	41	84	0,0	19,13	13,12	154,1	1019,52	9,94	13,12	19,14	15,55	2,0	0,00	0,0
2016-08-22 13:30	129	41	84	0,0	19,13	13,12	154,1	1019,52	9,94	13,12	19,14	15,55	2,0	0,00	0,0
2016-08-23 13:30	129	41	84	0,0	19,13	13,12	154,1	1019,52	9,94	13,12	19,14	15,55	2,0	0,00	0,0
2016-08-18 16:30	88	42	81	1,6	19,73	14,13	157,1	1018,52	10,35	14,13	19,78	16,33	2,4	0,00	3,0
2016-08-18 17:00	74	42	76	0,0	19,63	14,33	157,1	1018,52	9,55	14,33	19,68	16,17	2,0	0,00	3,0
2016-08-18 17:30	342	42	77	0,0	19,53	14,23	157,1	1018,52	9,66	14,23	19,58	16,14	1,8	0,00	3,0
2016-08-18 18:00	356	42	79	0,0	19,43	14,33	157,1	1018,52	10,15	14,33	19,48	16,38	1,8	0,00	3,0
2016-08-18 18:30	346	42	81	0,0	19,43	14,13	157,1	1017,52	10,35	14,13	19,48	16,33	2,6	0,00	3,0
2016-08-18 19:00	333	42	82	0,0	19,43	14,03	157,1	1018,52	10,44	14,03	19,48	16,30	1,4	0,00	3,0
2016-08-18 19:30	333	42	83	0,0	19,33	14,03	157,1	1018,52	10,63	14,03	19,38	16,38	1,2	0,00	3,0
2016-08-18 20:00	333	42	85	0,0	19,33	13,63	157,1	1018,52	10,61	13,63	19,38	16,13	0,0	0,00	3,0
2016-08-18 20:30	333	42	87	0,0	19,33	13,12	157,1	1018,52	10,48	13,12	19,38	15,78	1,2	0,00	3,0

Datum	Vindriktning °	Luftfukt inne Rh%	Luftfukt ute Rh%	Vindhastighet m/s	Temp inne °C	Temp ute °C	Nederb. året mm	Lufttryck Mbar	Daggpunkt °C	Kyleffekt °C	Vix inne °C	Vix ute °C	Vindby m/s	Korr lufttryck	Regn/dygn mm
2016-08-18 21:00	128	42	89	0,0	19,33	12,52	157,1	1018,52	10,25	12,52	19,38	15,34	3,9	0,00	3,0
2016-08-18 21:30	138	42	90	0,0	19,33	12,82	157,1	1018,52	10,72	12,82	19,38	15,72	2,8	0,00	3,0
2016-08-18 22:00	135	42	95	0,0	19,33	12,22	157,1	1018,52	10,96	12,22	19,38	15,53	0,0	0,00	3,0
2016-08-18 22:30	137	42	95	0,0	19,33	11,62	157,1	1018,52	10,37	11,62	19,38	14,93	0,0	0,00	3,0
2016-08-18 23:00	95	42	95	0,0	19,23	11,72	157,1	1018,52	10,47	11,72	19,28	15,03	0,0	0,00	3,0
2016-08-18 23:30	84	42	96	0,0	19,23	11,42	157,1	1018,52	10,33	11,42	19,28	14,81	0,0	0,00	3,0
2016-08-19 00:00	87	42	97	0,0	19,23	11,02	157,1	1018,52	10,10	11,02	19,28	14,49	0,0	0,00	0,0
2016-08-19 00:30	86	42	98	0,0	19,23	10,92	157,1	1018,52	10,15	10,92	19,28	14,48	1,2	0,00	0,0
2016-08-19 01:00	39	42	100	0,0	19,23	11,02	157,1	1018,52	10,57	11,02	19,28	14,75	1,2	0,00	0,0
2016-08-19 01:30	356	42	99	0,0	19,23	10,92	157,1	1017,52	10,31	10,92	19,28	14,57	1,4	0,00	0,0
2016-08-19 02:00	62	42	100	0,0	19,23	10,52	157,1	1017,52	10,07	10,52	19,28	14,25	1,6	0,00	0,0
2016-08-19 02:30	66	42	100	0,0	19,23	10,72	157,1	1017,52	10,27	10,72	19,28	14,45	1,2	0,00	0,0
2016-08-19 03:00	145	42	100	0,0	19,23	10,82	157,1	1017,52	10,37	10,82	19,28	14,55	1,2	0,00	0,0
2016-08-19 03:30	170	42	100	0,0	19,23	10,62	157,1	1016,51	10,17	10,62	19,28	14,35	2,0	0,00	0,0
2016-08-19 04:00	278	42	100	0,0	19,23	10,62	157,1	1016,51	10,17	10,62	19,28	14,35	1,4	0,00	0,0
2016-08-19 04:30	109	42	100	0,0	19,23	10,62	157,1	1016,51	10,17	10,62	19,28	14,35	1,4	0,00	0,0
2016-08-19 05:00	78	42	100	0,0	19,23	10,82	157,1	1016,51	10,37	10,82	19,28	14,55	1,4	0,00	0,0
2016-08-19 05:30	87	42	100	0,0	19,23	10,72	157,1	1016,51	10,27	10,72	19,28	14,45	1,6	0,00	0,0
2016-08-19 06:00	86	42	100	1,2	19,23	10,92	157,1	1016,51	10,47	10,92	19,28	14,65	2,4	0,00	0,0
2016-08-19 06:30	97	42	100	0,0	19,23	11,12	157,1	1016,51	10,67	11,12	19,28	14,85	2,2	0,00	0,0
2016-08-19 07:00	76	42	100	0,0	19,23	11,52	157,1	1015,51	11,07	11,52	19,28	15,25	2,0	0,00	0,0
2016-08-19 07:30	79	42	100	0,0	19,33	11,72	157,1	1015,51	11,26	11,72	19,38	15,45	1,8	0,00	0,0
2016-08-19 08:00	97	42	99	0,0	19,33	12,12	157,1	1015,51	11,51	12,12	19,38	15,77	2,0	0,00	0,0
2016-08-19 08:30	83	42	98	0,0	19,33	12,32	157,1	1015,51	11,55	12,32	19,38	15,88	1,8	0,00	0,0
2016-08-19 09:00	110	42	97	0,0	19,33	12,32	157,1	1015,51	11,39	12,32	19,38	15,80	2,6	0,00	0,0
2016-08-19 09:30	86	42	98	0,0	19,33	12,42	157,1	1015,51	11,65	12,42	19,38	15,98	2,0	0,00	0,0
2016-08-19 10:00	65	42	97	0,0	19,33	12,52	157,1	1015,51	11,59	12,52	19,38	16,00	2,2	0,00	0,0
2016-08-19 10:30	110	42	96	1,8	19,33	12,82	157,1	1015,51	11,72	12,82	19,38	16,21	1,8	0,00	0,0
2016-08-19 11:00	74	42	95	0,0	19,33	13,23	157,1	1015,51	11,95	13,23	19,38	16,53	3,7	0,00	0,0
2016-08-19 11:30	90	42	95	0,0	19,33	13,02	157,1	1015,51	11,76	13,02	19,38	16,33	2,2	0,00	0,0
2016-08-19 12:00	91	42	94	1,4	19,33	13,73	157,1	1014,51	12,28	13,73	19,38	16,94	1,8	0,00	0,0
2016-08-19 12:30	112	43	89	0,0	19,43	14,23	157,1	1014,51	11,92	14,23	19,53	17,04	2,4	0,00	0,0
2016-08-19 13:00	79	43	87	0,0	19,43	14,73	157,1	1014,51	12,05	14,73	19,53	17,38	1,6	0,00	0,0
2016-08-19 13:30	69	43	87	0,0	19,43	14,63	157,1	1014,51	11,95	14,63	19,53	17,28	1,4	0,00	0,0
2016-08-19 14:00	80	43	85	0,0	19,43	15,13	157,1	1014,51	12,08	15,13	19,53	17,63	1,4	0,00	0,0
2016-08-19 14:30	90	43	81	0,0	19,43	15,53	157,1	1013,51	11,71	15,53	19,53	17,73	1,8	0,00	0,0
2016-08-19 15:00	42	43	81	1,4	19,43	15,53	157,1	1014,51	11,71	15,53	19,53	17,73	1,8	0,00	0,0
2016-08-19 15:30	329	43	79	1,4	19,43	15,73	157,1	1013,51	11,51	15,73	19,53	17,79	2,0	0,00	0,0
2016-08-19 16:00	69	43	83	0,0	19,43	15,43	157,1	1013,51	12,00	15,43	19,53	17,78	1,6	0,00	0,0
2016-08-19 16:30	94	43	82	0,0	19,43	15,63	157,1	1013,51	12,00	15,63	19,53	17,90	1,4	0,00	0,0
2016-08-19 17:00	106	43	84	1,2	19,43	16,43	157,1	1013,51	13,16	16,43	19,53	18,85	2,0	0,00	0,0
2016-08-19 17:30	111	43	89	0,0	19,43	14,83	157,1	1013,51	12,51	14,83	19,53	17,64	1,4	0,00	0,0
2016-08-19 18:00	110	43	91	0,0	19,43	14,73	157,1	1013,51	12,76	14,73	19,53	17,70	0,0	0,00	0,0
2016-08-19 18:30	106	43	91	3,5	19,43	13,73	157,1	1013,51	11,78	11,24	19,53	16,70	4,5	0,00	0,0
2016-08-19 19:00	124	43	95	1,6	19,43	13,12	158,3	1013,51	11,86	13,12	19,53	16,43	4,1	1,20	1,2
2016-08-19 19:30	133	43	96	0,0	19,43	12,82	158,3	1013,51	11,72	12,82	19,53	16,21	2,2	1,20	1,2

Datum	Vindriktning °	Luftfukt inne Rh%	Luftfukt ute Rh%	Vindhastighet m/s	Temp inne °C	Temp ute °C	Nederb. året mm	Lufttryck Mbar	Daggpunkt °C	Kyleffekt °C	Vix inne °C	Vix ute °C	Vindby m/s	Korr lufttryck	Regn/dygn mm
2016-08-19 20:00	134	43	96	0,0	19,43	12,82	158,3	1013,51	11,72	12,82	19,53	16,21	0,0	0,00	1,2
2016-08-19 20:30	130	43	96	0,0	19,43	12,52	158,3	1013,51	11,42	12,52	19,53	15,91	0,0	0,00	1,2
2016-08-19 21:00	128	43	98	0,0	19,43	11,92	158,3	1013,51	11,15	11,92	19,53	15,48	0,0	0,00	1,2
2016-08-19 21:30	131	43	99	0,0	19,43	11,52	158,9	1013,51	10,91	11,52	19,53	15,17	0,0	0,60	1,8
2016-08-19 22:00	129	43	100	0,0	19,43	11,32	158,9	1013,51	10,87	11,32	19,53	15,05	0,0	0,60	1,8
2016-08-19 22:30	128	43	100	0,0	19,43	11,12	158,9	1012,51	10,67	11,12	19,53	14,85	0,0	0,00	1,8
2016-08-19 23:00	128	43	100	0,0	19,43	11,32	158,9	1012,51	10,87	11,32	19,53	15,05	0,0	0,00	1,8
2016-08-19 23:30	143	43	100	0,0	19,43	11,42	158,9	1012,51	10,97	11,42	19,53	15,15	0,0	0,00	1,8
2016-08-20 00:00	146	43	100	0,0	19,43	11,52	158,9	1012,51	11,07	11,52	19,53	15,25	0,0	0,00	0,0
2016-08-20 00:30	131	43	100	0,0	19,33	11,62	158,9	1012,51	11,16	11,62	19,43	15,35	0,0	0,00	0,0
2016-08-20 01:00	129	43	100	0,0	19,33	11,72	158,9	1012,51	11,26	11,72	19,43	15,45	0,0	0,00	0,0
2016-08-20 01:30	136	43	100	0,0	19,33	11,72	158,9	1012,51	11,26	11,72	19,43	15,45	1,2	0,00	0,0
2016-08-20 02:00	123	43	100	0,0	19,33	11,82	161,9	1012,51	11,36	11,82	19,43	15,55	2,4	3,00	3,0
2016-08-20 02:30	116	43	100	0,0	19,33	11,72	161,9	1012,51	11,26	11,72	19,43	15,45	1,4	3,00	3,0
2016-08-20 03:00	115	43	100	0,0	19,33	11,32	161,9	1012,51	10,87	11,32	19,43	15,05	2,6	0,00	3,0
2016-08-20 03:30	100	43	100	0,0	19,33	11,12	161,9	1012,51	10,67	11,12	19,43	14,85	1,8	0,00	3,0
2016-08-20 04:00	85	43	100	0,0	19,33	10,82	161,9	1012,51	10,37	10,82	19,43	14,55	1,4	0,00	3,0
2016-08-20 04:30	101	43	100	0,0	19,33	10,52	161,9	1012,51	10,07	10,52	19,43	14,25	2,6	0,00	3,0
2016-08-20 05:00	82	43	100	0,0	19,33	10,32	161,9	1012,51	9,87	10,32	19,43	14,05	1,2	0,00	3,0
2016-08-20 05:30	84	43	100	0,0	19,33	10,12	161,9	1012,51	9,67	10,12	19,43	13,85	1,4	0,00	3,0
2016-08-20 06:00	84	43	100	0,0	19,33	10,02	161,9	1012,51	9,57	10,02	19,43	13,75	0,0	0,00	3,0
2016-08-20 06:30	90	43	100	0,0	19,33	10,12	161,9	1011,51	9,67	10,12	19,43	13,85	0,0	0,00	3,0
2016-08-20 07:00	86	43	100	0,0	19,33	10,22	161,9	1011,51	9,77	10,22	19,43	13,95	0,0	0,00	3,0
2016-08-20 07:30	90	43	100	0,0	19,43	10,22	161,9	1011,51	9,77	10,22	19,53	13,95	1,6	0,00	3,0
2016-08-20 08:00	143	43	100	0,0	19,43	10,52	161,9	1011,51	10,07	10,52	19,53	14,25	1,6	0,00	3,0
2016-08-20 08:30	126	43	100	0,0	19,53	10,62	161,9	1011,51	10,17	10,62	19,63	14,35	1,8	0,00	3,0
2016-08-20 09:00	125	43	100	0,0	19,53	11,22	161,9	1011,51	10,77	11,22	19,63	14,95	1,6	0,00	3,0
2016-08-20 09:30	128	43	100	0,0	19,53	11,32	161,9	1011,51	10,87	11,32	19,63	15,05	2,4	0,00	3,0
2016-08-20 10:00	130	43	100	0,0	19,53	11,52	161,9	1011,51	11,07	11,52	19,63	15,25	2,2	0,00	3,0
2016-08-20 10:30	117	43	100	0,0	19,53	11,92	161,9	1011,51	11,46	11,92	19,63	15,65	1,8	0,00	3,0
2016-08-20 11:00	122	43	100	0,0	19,53	12,32	161,9	1011,51	11,86	12,32	19,63	16,05	2,6	0,00	3,0
2016-08-20 11:30	118	43	100	0,0	19,53	12,32	161,9	1012,51	11,86	12,32	19,63	16,05	2,2	0,00	3,0
2016-08-20 12:00	149	43	99	0,0	19,53	12,12	161,9	1012,51	11,51	12,12	19,63	15,77	3,7	0,00	3,0
2016-08-20 12:30	130	43	99	1,4	19,53	12,82	161,9	1011,51	12,20	12,82	19,63	16,47	3,3	0,00	3,0
2016-08-20 13:00	139	43	97	0,0	19,53	13,33	161,9	1011,51	12,38	13,33	19,63	16,80	2,0	0,00	3,0
2016-08-20 13:30	137	43	96	1,2	19,53	13,93	161,9	1011,51	12,81	13,93	19,63	17,31	2,0	0,00	3,0
2016-08-20 14:00	113	43	93	0,0	19,53	14,23	161,9	1011,51	12,61	14,23	19,63	17,36	2,0	0,00	3,0
2016-08-20 14:30	116	43	86	0,0	19,53	14,93	161,9	1011,51	12,07	14,93	19,63	17,51	1,4	0,00	3,0
2016-08-20 15:00	105	43	84	0,0	19,53	15,83	161,9	1011,51	12,57	15,83	19,63	18,25	1,8	0,00	3,0
2016-08-20 15:30	333	43	77	0,0	19,53	15,93	161,9	1011,51	11,30	15,93	19,63	17,84	2,0	0,00	3,0
2016-08-20 16:00	123	43	76	1,6	19,53	16,43	161,9	1011,51	11,58	16,43	19,63	18,27	3,0	0,00	3,0
2016-08-20 16:30	119	43	77	0,0	19,53	16,33	161,9	1010,51	11,69	16,33	19,63	18,24	1,6	0,00	3,0
2016-08-20 17:00	105	43	77	1,2	19,53	16,63	161,9	1010,51	11,98	16,63	19,63	18,54	2,2	0,00	3,0
2016-08-20 17:30	124	43	75	1,8	19,53	17,13	161,9	1010,51	12,04	17,13	19,63	18,91	3,3	0,00	3,0
2016-08-20 18:00	89	43	77	0,0	19,53	16,73	161,9	1010,51	12,07	16,73	19,63	18,64	2,4	0,00	3,0
2016-08-20 18:30	150	43	79	2,0	19,53	16,23	161,9	1011,51	11,99	16,23	19,63	18,29	3,7	0,00	3,0

Datum	Vindriktning °	Luftfukt inne Rh%	Luftfukt ute Rh%	Vindhastighet m/s	Temp inne °C	Temp ute °C	Nederb. året mm	Lufttryck Mbar	Daggpunkt °C	Kyleffekt °C	Vix inne °C	Vix ute °C	Vindby m/s	Korr lufttryck	Regn/dygn mm
2016-08-20 19:00	116	43	82	1,4	19,53	16,13	161,9	1011,51	12,49	16,13	19,63	18,40	2,8	0,00	3,0
2016-08-20 19:30	165	43	80	1,6	19,53	16,63	161,9	1011,51	12,58	16,63	19,63	18,76	3,1	0,00	3,0
2016-08-20 20:00	125	43	77	0,0	19,53	15,73	161,9	1011,51	11,11	15,73	19,63	17,64	2,6	0,00	3,0
2016-08-20 20:30	115	43	83	0,0	19,53	14,63	161,9	1011,51	11,22	14,63	19,63	16,98	2,0	0,00	3,0
2016-08-20 21:00	119	43	86	0,0	19,43	14,03	161,9	1011,51	11,19	14,03	19,53	16,60	2,4	0,00	3,0
2016-08-20 21:30	111	43	87	0,0	19,43	13,53	161,9	1011,51	10,88	13,53	19,53	16,18	1,2	0,00	3,0
2016-08-20 22:00	112	43	90	0,0	19,43	13,02	161,9	1011,51	10,91	13,02	19,53	15,92	1,6	0,00	3,0
2016-08-20 22:30	93	43	92	0,0	19,43	12,52	161,9	1011,51	10,76	12,52	19,53	15,58	2,0	0,00	3,0
2016-08-20 23:00	99	43	93	0,0	19,43	12,22	161,9	1011,51	10,63	12,22	19,53	15,36	1,8	0,00	3,0
2016-08-20 23:30	101	43	94	0,0	19,43	11,52	161,9	1011,51	10,11	11,52	19,53	14,74	1,2	0,00	3,0
2016-08-21 00:00	100	43	95	0,0	19,43	11,12	161,9	1012,51	9,87	11,12	19,53	14,43	0,0	0,00	0,0
2016-08-21 00:30	100	43	95	0,0	19,43	10,62	161,9	1011,51	9,38	10,62	19,53	13,92	0,0	0,00	0,0
2016-08-21 01:00	98	43	97	0,0	19,33	10,02	161,9	1011,51	9,10	10,02	19,43	13,49	0,0	0,00	0,0
2016-08-21 01:30	96	43	97	0,0	19,33	9,72	161,9	1011,51	8,80	9,72	19,43	13,19	0,0	0,00	0,0
2016-08-21 02:00	96	43	99	0,0	19,33	9,92	161,9	1011,51	9,32	9,92	19,43	13,57	1,2	0,00	0,0
2016-08-21 02:30	95	43	100	0,0	19,33	9,92	161,9	1012,51	9,47	9,92	19,43	13,65	0,0	0,00	0,0
2016-08-21 03:00	100	43	100	0,0	19,33	9,72	161,9	1012,51	9,27	9,72	19,43	13,45	0,0	0,00	0,0
2016-08-21 03:30	97	43	100	0,0	19,33	9,52	161,9	1012,51	9,07	9,52	19,43	13,25	0,0	0,00	0,0
2016-08-21 04:00	97	43	100	0,0	19,33	9,12	161,9	1012,51	8,67	9,12	19,43	12,85	0,0	0,00	0,0
2016-08-21 04:30	95	43	100	0,0	19,33	9,22	161,9	1012,51	8,77	9,22	19,43	12,95	0,0	0,00	0,0
2016-08-21 05:00	98	43	100	0,0	19,23	9,42	161,9	1012,51	8,97	9,42	19,33	13,15	0,0	0,00	0,0
2016-08-21 05:30	95	43	100	0,0	19,23	9,42	161,9	1012,51	8,97	9,42	19,33	13,15	0,0	0,00	0,0
2016-08-21 06:00	96	43	100	0,0	19,23	9,52	161,9	1012,51	9,07	9,52	19,33	13,25	0,0	0,00	0,0
2016-08-21 06:30	94	43	100	0,0	19,23	9,92	161,9	1012,51	9,47	9,92	19,33	13,65	1,2	0,00	0,0
2016-08-21 07:00	86	43	100	0,0	19,23	10,42	161,9	1012,51	9,97	10,42	19,33	14,15	2,6	0,00	0,0
2016-08-21 07:30	105	43	100	0,0	19,33	10,72	161,9	1012,51	10,27	10,72	19,43	14,45	1,4	0,00	0,0
2016-08-21 08:00	96	43	100	0,0	19,43	10,92	161,9	1012,51	10,47	10,92	19,53	14,65	1,8	0,00	0,0
2016-08-21 08:30	98	43	100	0,0	19,43	11,02	161,9	1013,51	10,57	11,02	19,53	14,75	2,0	0,00	0,0
2016-08-21 09:00	99	43	100	0,0	19,43	11,22	161,9	1013,51	10,77	11,22	19,53	14,95	2,2	0,00	0,0
2016-08-21 09:30	101	43	100	0,0	19,53	11,72	161,9	1013,51	11,26	11,72	19,63	15,45	1,6	0,00	0,0
2016-08-21 10:00	108	43	100	1,6	19,53	11,92	161,9	1013,51	11,46	11,92	19,63	15,65	2,6	0,00	0,0
2016-08-21 10:30	102	43	100	0,0	19,53	12,22	161,9	1014,51	11,76	12,22	19,63	15,95	3,1	0,00	0,0
2016-08-21 11:00	118	43	100	1,2	19,53	12,52	161,9	1014,51	12,06	12,52	19,63	16,25	3,9	0,00	0,0
2016-08-21 11:30	94	43	100	0,0	19,53	12,92	161,9	1014,51	12,46	12,92	19,63	16,65	3,5	0,00	0,0
2016-08-21 12:00	118	43	100	0,0	19,63	13,23	163,1	1014,51	12,76	13,23	19,73	16,95	2,2	0,00	1,2
2016-08-21 12:30	140	43	100	0,0	19,73	13,83	163,1	1014,51	13,36	13,83	19,83	17,56	2,4	0,00	1,2
2016-08-21 13:00	106	43	98	0,0	19,73	14,33	163,1	1014,51	13,54	14,33	19,83	17,88	2,4	0,00	1,2
2016-08-21 13:30	136	43	94	2,6	19,63	14,73	163,1	1014,51	13,27	13,72	19,73	17,94	3,5	0,00	1,2
2016-08-21 14:00	117	43	87	2,0	19,63	14,83	163,1	1014,51	12,15	14,83	19,73	17,48	2,8	0,00	1,2
2016-08-21 14:30	94	43	86	1,2	19,53	14,93	163,1	1014,51	12,07	14,93	19,63	17,51	3,0	0,00	1,2
2016-08-21 15:00	99	43	88	0,0	19,53	14,73	163,1	1014,51	12,23	14,73	19,63	17,46	1,6	0,00	1,2
2016-08-21 15:30	96	43	86	0,0	19,53	15,33	163,1	1014,51	12,46	15,33	19,63	17,91	1,8	0,00	1,2
2016-08-21 16:00	113	43	85	0,0	19,53	15,43	163,1	1015,51	12,37	15,43	19,63	17,93	1,8	0,00	1,2
2016-08-21 16:30	104	43	85	0,0	19,53	15,03	163,1	1015,51	11,98	15,03	19,63	17,53	1,4	0,00	1,2
2016-08-21 17:00	93	43	90	1,2	19,53	14,53	163,1	1015,51	12,39	14,53	19,63	17,42	2,0	0,00	1,2
2016-08-21 17:30	83	43	91	0,0	19,43	14,43	163,1	1015,51	12,46	14,43	19,53	17,40	2,2	0,00	1,2

Datum	Vindriktning °	Luftfukt inne Rh%	Luftfukt ute Rh%	Vindhastighet m/s	Temp inne °C	Temp ute °C	Nederb. året mm	Lufttryck Mbar	Daggpunkt °C	Kyleffekt °C	Vix inne °C	Vix ute °C	Vindby m/s	Korr lufttryck	Regn/dygn mm
2016-08-21 18:00	86	43	90	0,0	19,43	14,53	163,1	1015,51	12,39	14,53	19,53	17,42	1,6	0,00	1,2
2016-08-21 18:30	90	43	91	0,0	19,43	14,43	163,1	1015,51	12,46	14,43	19,53	17,40	2,2	0,00	1,2
2016-08-21 19:00	90	44	92	0,0	19,43	14,23	163,1	1015,51	12,44	14,23	19,58	17,28	1,8	0,00	1,2
2016-08-21 19:30	84	44	93	0,0	19,43	14,13	163,1	1015,51	12,51	14,13	19,58	17,26	1,4	0,00	1,2
2016-08-21 20:00	87	43	95	0,0	19,43	13,83	163,1	1015,51	12,55	13,83	19,53	17,13	0,0	0,00	1,2
2016-08-21 20:30	92	44	96	0,0	19,43	13,63	163,1	1015,51	12,52	13,63	19,58	17,01	1,2	0,00	1,2
2016-08-21 21:00	88	44	97	0,0	19,43	13,33	163,1	1015,51	12,38	13,33	19,58	16,80	0,0	0,00	1,2
2016-08-21 21:30	87	44	99	0,0	19,43	13,23	163,1	1016,51	12,60	13,23	19,58	16,87	0,0	0,00	1,2
2016-08-21 22:00	82	44	99	0,0	19,43	13,12	163,1	1016,51	12,50	13,12	19,58	16,77	0,0	0,00	1,2
2016-08-21 22:30	85	44	99	0,0	19,43	13,02	163,1	1016,51	12,40	13,02	19,58	16,67	0,0	0,00	1,2
2016-08-21 23:00	82	44	99	0,0	19,43	12,62	163,1	1016,51	12,00	12,62	19,58	16,27	0,0	0,00	1,2
2016-08-21 23:30	85	44	100	0,0	19,43	12,42	163,1	1015,51	11,96	12,42	19,58	16,15	0,0	0,00	1,2
2016-08-22 00:00	83	44	100	0,0	19,43	12,62	163,1	1016,51	12,16	12,62	19,58	16,35	0,0	0,00	0,0
2016-08-22 00:30	81	44	100	0,0	19,43	12,62	163,1	1015,51	12,16	12,62	19,58	16,35	0,0	0,00	0,0
2016-08-22 01:00	85	44	100	0,0	19,53	12,62	163,1	1015,51	12,16	12,62	19,68	16,35	0,0	0,00	0,0
2016-08-22 01:30	85	44	100	0,0	19,53	12,62	163,1	1015,51	12,16	12,62	19,68	16,35	0,0	0,00	0,0
2016-08-22 02:00	82	44	100	0,0	19,53	12,82	163,1	1015,51	12,36	12,82	19,68	16,55	1,4	0,00	0,0
2016-08-22 02:30	85	44	100	0,0	19,53	12,62	163,1	1015,51	12,16	12,62	19,68	16,35	0,0	0,00	0,0
2016-08-22 03:00	80	44	100	0,0	19,53	12,52	163,1	1015,51	12,06	12,52	19,68	16,25	0,0	0,00	0,0
2016-08-22 03:30	82	44	100	0,0	19,53	12,62	163,1	1015,51	12,16	12,62	19,68	16,35	0,0	0,00	0,0
2016-08-22 04:00	84	44	100	0,0	19,53	12,72	163,1	1015,51	12,26	12,72	19,68	16,45	0,0	0,00	0,0
2016-08-22 04:30	84	44	100	0,0	19,53	12,72	163,1	1015,51	12,26	12,72	19,68	16,45	0,0	0,00	0,0
2016-08-22 05:00	85	44	100	0,0	19,53	12,62	163,1	1015,51	12,16	12,62	19,68	16,35	0,0	0,00	0,0
2016-08-22 05:30	79	44	100	0,0	19,53	12,62	163,1	1015,51	12,16	12,62	19,68	16,35	0,0	0,00	0,0
2016-08-22 06:00	85	44	100	0,0	19,53	12,72	163,1	1015,51	12,26	12,72	19,68	16,45	0,0	0,00	0,0
2016-08-22 06:30	80	44	100	0,0	19,53	12,72	163,1	1015,51	12,26	12,72	19,68	16,45	0,0	0,00	0,0
2016-08-22 07:00	83	44	100	0,0	19,53	12,92	163,1	1015,51	12,46	12,92	19,68	16,65	0,0	0,00	0,0
2016-08-22 07:30	86	43	100	0,0	19,53	13,63	163,1	1015,51	13,16	13,63	19,63	17,36	1,4	0,00	0,0
2016-08-22 08:00	130	44	100	1,8	19,53	14,13	163,1	1015,51	13,66	14,13	19,68	17,86	3,3	0,00	0,0
2016-08-22 08:30	107	44	100	0,0	19,53	14,03	163,1	1015,51	13,56	14,03	19,68	17,76	2,0	0,00	0,0
2016-08-22 09:00	121	44	100	0,0	19,53	14,03	163,1	1015,51	13,56	14,03	19,68	17,76	2,2	0,00	0,0
2016-08-22 09:30	132	44	100	2,2	19,53	14,13	163,1	1015,51	13,66	14,13	19,68	17,86	2,8	0,00	0,0
2016-08-22 10:00	118	44	99	1,4	19,53	14,13	163,1	1015,51	13,50	14,13	19,68	17,77	3,0	0,00	0,0
2016-08-22 10:30	109	44	98	0,0	19,63	14,53	163,1	1015,51	13,74	14,53	19,78	18,08	1,6	0,00	0,0
2016-08-22 11:00	123	44	96	2,0	19,63	14,83	163,1	1015,51	13,71	14,83	19,78	18,21	2,0	0,00	0,0
2016-08-22 11:30	131	44	94	1,8	19,63	14,83	163,1	1015,51	13,37	14,83	19,78	18,04	3,0	0,00	0,0
2016-08-22 12:00	104	44	93	1,8	19,63	14,63	163,1	1015,51	13,01	14,63	19,78	17,76	3,0	0,00	0,0
2016-08-22 12:30	109	44	89	2,2	19,63	15,93	163,1	1015,51	13,59	15,93	19,78	18,74	3,3	0,00	0,0
2016-08-22 13:00	102	44	83	1,6	19,63	16,43	163,1	1014,51	12,97	16,43	19,78	18,78	3,5	0,00	0,0
2016-08-22 13:30	146	44	82	0,0	19,63	16,93	163,1	1014,51	13,26	16,93	19,78	19,20	3,3	0,00	0,0
2016-08-22 14:00	122	44	74	1,6	19,63	17,83	163,1	1014,51	12,50	17,83	19,78	19,54	2,8	0,00	0,0
2016-08-22 14:30	120	44	74	0,0	19,73	17,53	163,1	1014,51	12,21	17,53	19,88	19,24	1,6	0,00	0,0
2016-08-22 15:00	136	44	73	0,0	19,73	18,43	163,1	1014,51	12,86	18,43	19,88	20,07	2,2	0,00	0,0
2016-08-22 15:30	174	44	68	1,6	19,73	19,43	163,1	1014,51	12,68	19,43	19,88	20,74	3,5	0,00	0,0
2016-08-22 16:00	270	44	66	1,2	19,73	19,13	163,1	1014,51	11,92	19,13	19,88	20,32	3,9	0,00	0,0
2016-08-22 16:30	328	44	67	0,0	19,73	18,93	163,1	1014,51	11,97	18,93	19,88	20,18	2,8	0,00	0,0

Datum	Vindriktning °	Luftfukt inne Rh%	Luftfukt ute Rh%	Vindhastighet m/s	Temp inne °C	Temp ute °C	Nederb. året mm	Lufftryck Mbar	Daggpunkt °C	Kyleffekt °C	Vix inne °C	Vix ute °C	Vindby m/s	Korr lufftryck	Regn/dygn mm
2016-08-22 17:00	273	44	70	0,0	19,73	17,93	163,1	1014,51	11,72	17,93	19,88	19,37	1,8	0,00	0,0
2016-08-22 17:30	321	44	73	1,8	19,73	16,33	163,1	1014,51	10,85	16,33	19,88	17,97	2,8	0,00	0,0
2016-08-22 18:00	330	44	87	0,0	19,73	14,63	163,7	1014,51	11,95	14,63	19,88	17,28	4,1	0,60	0,6
2016-08-22 18:30	339	44	87	0,0	19,73	14,83	164,9	1014,51	12,15	14,83	19,88	17,48	1,8	1,80	1,8
2016-08-22 19:00	335	44	85	0,0	19,83	15,93	164,9	1014,51	12,86	15,93	19,98	18,43	1,4	1,20	1,8
2016-08-22 19:30	351	44	87	0,0	19,83	15,83	164,9	1014,51	13,13	15,83	19,98	18,48	1,6	0,00	1,8
2016-08-22 20:00	351	44	89	0,0	19,83	16,83	164,9	1014,51	14,47	16,83	19,98	19,64	0,0	0,00	1,8
2016-08-22 20:30	351	44	86	0,0	19,83	15,03	164,9	1014,51	12,16	15,03	19,98	17,61	0,0	0,00	1,8
2016-08-22 21:00	327	44	90	0,0	19,83	13,83	164,9	1014,51	11,70	13,83	19,98	16,72	2,0	0,00	1,8
2016-08-22 21:30	327	44	91	0,0	19,83	13,33	164,9	1014,51	11,38	13,33	19,98	16,30	0,0	0,00	1,8
2016-08-22 22:00	329	44	91	0,0	19,83	12,52	164,9	1015,51	10,59	12,52	19,98	15,50	0,0	0,00	1,8
2016-08-22 22:30	328	44	92	0,0	19,83	12,02	164,9	1015,51	10,27	12,02	19,98	15,08	0,0	0,00	1,8
2016-08-22 23:00	329	44	95	0,0	19,73	11,52	164,9	1015,51	10,27	11,52	19,88	14,83	0,0	0,00	1,8
2016-08-22 23:30	328	44	96	0,0	19,73	11,12	164,9	1015,51	10,04	11,12	19,88	14,51	0,0	0,00	1,8
2016-08-23 00:00	327	44	97	0,0	19,73	10,52	164,9	1015,51	9,60	10,52	19,88	13,99	0,0	0,00	0,0
2016-08-23 00:30	326	44	98	0,0	19,73	11,02	164,9	1015,51	10,25	11,02	19,88	14,58	1,4	0,00	0,0
2016-08-23 01:00	351	44	100	0,0	19,73	11,22	164,9	1015,51	10,77	11,22	19,88	14,95	1,4	0,00	0,0
2016-08-23 01:30	338	44	100	0,0	19,73	10,72	164,9	1015,51	10,27	10,72	19,88	14,45	1,8	0,00	0,0
2016-08-23 02:00	331	44	100	0,0	19,73	10,52	164,9	1015,51	10,07	10,52	19,88	14,25	1,6	0,00	0,0
2016-08-23 02:30	335	44	100	0,0	19,73	10,32	164,9	1015,51	9,87	10,32	19,88	14,05	2,0	0,00	0,0
2016-08-23 03:00	336	44	100	0,0	19,73	10,52	164,9	1016,51	10,07	10,52	19,88	14,25	0,0	0,00	0,0
2016-08-23 03:30	337	44	100	0,0	19,73	10,12	164,9	1016,51	9,67	10,12	19,88	13,85	0,0	0,00	0,0
2016-08-23 04:00	336	44	100	0,0	19,73	10,22	164,9	1016,51	9,77	10,22	19,88	13,95	0,0	0,00	0,0
2016-08-23 04:30	330	44	100	0,0	19,63	10,32	164,9	1016,51	9,87	10,32	19,78	14,05	2,2	0,00	0,0
2016-08-23 05:00	325	44	100	1,4	19,63	10,12	164,9	1016,51	9,67	10,12	19,78	13,85	3,0	0,00	0,0
2016-08-23 05:30	330	44	100	1,6	19,63	10,12	164,9	1017,52	9,67	10,12	19,78	13,85	2,6	0,00	0,0
2016-08-23 06:00	336	44	100	0,0	19,63	10,32	164,9	1017,52	9,87	10,32	19,78	14,05	2,4	0,00	0,0
2016-08-23 06:30	340	44	100	0,0	19,63	10,52	164,9	1017,52	10,07	10,52	19,78	14,25	2,0	0,00	0,0
2016-08-23 07:00	326	44	100	0,0	19,63	10,72	164,9	1018,52	10,27	10,72	19,78	14,45	2,8	0,00	0,0
2016-08-23 07:30	333	44	100	0,0	19,63	11,32	164,9	1018,52	10,87	11,32	19,78	15,05	1,6	0,00	0,0
2016-08-23 08:00	300	44	100	0,0	19,63	11,72	164,9	1018,52	11,26	11,72	19,78	15,45	2,6	0,00	0,0
2016-08-23 08:30	321	44	100	0,0	19,63	11,82	164,9	1019,52	11,36	11,82	19,78	15,55	2,0	0,00	0,0
2016-08-23 09:00	334	44	100	0,0	19,63	11,52	164,9	1019,52	11,07	11,52	19,78	15,25	1,6	0,00	0,0
2016-08-23 09:30	305	44	94	1,8	19,63	12,02	164,9	1019,52	10,60	12,02	19,78	15,24	3,7	0,00	0,0
2016-08-23 10:00	314	44	85	3,1	19,63	12,62	164,9	1020,52	9,63	10,75	19,78	15,13	3,9	0,00	0,0
2016-08-23 10:30	296	44	84	1,4	19,53	12,62	164,9	1020,52	9,45	12,62	19,68	15,05	4,5	0,00	0,0
2016-08-23 11:00	325	44	84	1,4	19,53	12,62	164,9	1020,52	9,45	12,62	19,68	15,05	3,9	0,00	0,0
2016-08-23 11:30	315	43	81	1,4	19,53	12,62	164,9	1020,52	8,89	12,62	19,63	14,83	4,1	0,00	0,0
2016-08-23 12:00	289	44	78	1,6	19,53	12,92	164,9	1020,52	8,60	12,92	19,68	14,91	4,7	0,00	0,0
2016-08-23 12:30	265	44	69	0,0	19,53	13,83	164,9	1020,52	7,58	13,83	19,68	15,20	4,9	0,00	0,0
2016-08-23 13:00	322	44	67	1,2	19,53	13,73	164,9	1021,52	7,04	13,73	19,68	14,98	5,4	0,00	0,0
2016-08-23 13:30	304	44	64	3,0	19,53	13,93	164,9	1021,52	6,53	12,17	19,68	14,99	4,5	0,00	0,0
2016-08-23 14:00	281	44	63	1,6	19,53	14,03	164,9	1021,52	6,38	14,03	19,68	15,03	4,5	0,00	0,0
2016-08-23 14:30	305	43	57	1,6	19,53	14,43	164,9	1021,52	5,24	14,43	19,63	15,09	5,6	0,00	0,0
2016-08-23 15:00	277	43	62	2,2	19,53	14,63	164,9	1021,52	6,70	14,63	19,63	15,57	6,9	0,00	0,0
2016-08-23 15:30	307	43	62	2,6	19,53	14,93	164,9	1021,52	6,99	13,94	19,63	15,87	5,6	0,00	0,0

Datum	Vindriktning °	Luftfukt inne Rh%	Luftfukt ute Rh%	Vindhastighet m/s	Temp inne °C	Temp ute °C	Nederb. året mm	Lufttryck Mbar	Daggpunkt °C	Kyleffekt °C	Vix inne °C	Vix ute °C	Vindby m/s	Korr lufttryck	Regn/dygn mm
2016-08-23 16:00	287	43	52	2,0	19,53	14,93	164,9	1021,52	4,31	14,93	19,63	15,32	5,2	0,00	0,0
2016-08-23 16:30	306	43	51	2,2	19,53	15,03	164,9	1021,52	4,10	15,03	19,63	15,37	6,6	0,00	0,0
2016-08-23 17:00	282	43	51	1,8	19,53	15,23	164,9	1021,52	4,29	15,23	19,63	15,57	3,7	0,00	0,0
2016-08-23 17:30	293	43	50	3,9	19,53	15,23	164,9	1022,52	3,99	12,27	19,63	15,52	4,5	0,00	0,0
2016-08-23 18:00	302	43	51	1,2	19,53	14,93	164,9	1022,52	4,01	14,93	19,63	15,27	4,5	0,00	0,0
2016-08-23 18:30	255	43	56	2,4	19,53	15,03	164,9	1022,52	5,52	14,04	19,63	15,63	3,1	0,00	0,0
2016-08-23 19:00	281	43	57	1,6	19,63	14,63	164,9	1022,52	5,42	14,63	19,73	15,29	4,3	0,00	0,0
2016-08-23 19:30	298	42	57	0,0	19,63	14,33	164,9	1022,52	5,14	14,33	19,68	14,99	3,3	0,00	0,0
2016-08-23 20:00	322	42	61	1,2	19,63	13,63	164,9	1023,52	5,52	13,63	19,68	14,51	3,0	0,00	0,0
2016-08-23 20:30	351	42	62	0,0	19,63	12,42	164,9	1023,52	4,64	12,42	19,68	13,37	2,6	0,00	0,0
2016-08-23 21:00	351	42	70	1,2	19,63	10,92	164,9	1023,52	5,04	10,92	19,68	12,37	2,6	0,00	0,0
2016-08-23 21:30	56	42	76	0,0	19,53	9,32	164,9	1023,52	4,73	9,32	19,58	11,17	1,4	0,00	0,0
2016-08-23 22:00	56	42	77	0,0	19,53	9,22	164,9	1023,52	4,83	9,22	19,58	11,14	0,0	0,00	0,0
2016-08-23 22:30	351	43	79	0,0	19,53	8,52	164,9	1023,52	4,53	8,52	19,63	10,58	2,4	0,00	0,0
2016-08-23 23:00	327	43	80	1,4	19,53	7,82	164,9	1023,52	4,04	7,82	19,63	9,95	2,2	0,00	0,0
2016-08-23 23:30	330	43	84	0,0	19,53	7,32	164,9	1024,52	4,28	7,32	19,63	9,75	2,6	0,00	0,0
2016-08-24 00:00	329	43	86	0,0	19,43	6,82	164,9	1024,52	4,14	6,82	19,53	9,40	0,0	0,00	0,0
2016-08-24 00:30	327	43	86	0,0	19,43	6,72	164,9	1024,52	4,04	6,72	19,53	9,30	1,4	0,00	0,0
2016-08-24 01:00	315	43	86	0,0	19,43	6,52	164,9	1024,52	3,84	6,52	19,53	9,10	1,4	0,00	0,0
2016-08-24 01:30	327	43	88	0,0	19,43	6,32	164,9	1024,52	3,98	6,32	19,53	9,05	1,8	0,00	0,0
2016-08-24 02:00	342	43	89	0,0	19,43	6,02	164,9	1024,52	3,86	6,02	19,53	8,83	1,4	0,00	0,0
2016-08-24 02:30	336	43	93	0,0	19,43	5,42	164,9	1024,52	3,91	5,42	19,53	8,55	0,0	0,00	0,0
2016-08-24 03:00	341	43	90	0,0	19,33	4,62	164,9	1024,52	2,64	4,62	19,43	7,51	1,6	0,00	0,0
2016-08-24 03:30	342	43	91	0,0	19,33	4,02	165,5	1024,52	2,21	4,02	19,43	6,99	0,0	0,60	0,6
2016-08-24 04:00	343	43	94	0,0	19,33	3,82	165,5	1024,52	2,48	3,82	19,43	7,04	0,0	0,60	0,6
2016-08-24 04:30	342	42	93	0,0	19,33	3,32	165,5	1024,52	1,84	3,32	19,38	6,45	0,0	0,00	0,6
2016-08-24 05:00	351	42	93	0,0	19,33	2,82	165,5	1024,52	1,34	2,82	19,38	5,95	0,0	0,00	0,6
2016-08-24 05:30	351	42	95	0,0	19,23	3,12	165,5	1024,52	1,94	3,12	19,28	6,42	0,0	0,00	0,6
2016-08-24 06:00	351	42	95	0,0	19,23	3,12	165,5	1024,52	1,94	3,12	19,28	6,42	0,0	0,00	0,6
2016-08-24 06:30	351	42	97	0,0	19,23	3,32	165,5	1023,52	2,44	3,32	19,28	6,79	0,0	0,00	0,6
2016-08-24 07:00	351	42	99	0,0	19,23	4,82	165,5	1024,52	4,24	4,82	19,28	8,46	0,0	0,00	0,6
2016-08-24 07:30	351	42	99	0,0	19,33	5,72	165,5	1024,52	5,13	5,72	19,38	9,36	0,0	0,00	0,6
2016-08-24 08:00	25	42	98	0,0	19,43	7,52	165,5	1023,52	6,77	7,52	19,48	11,08	0,0	0,00	0,6
2016-08-24 08:30	118	42	95	0,0	19,53	8,02	165,5	1024,52	6,80	8,02	19,58	11,32	2,4	0,00	0,6
2016-08-24 09:00	84	42	90	1,2	19,53	8,72	165,5	1023,52	6,68	8,72	19,58	11,61	2,8	0,00	0,6
2016-08-24 09:30	137	42	85	1,6	19,53	9,52	165,5	1023,52	6,60	9,52	19,58	12,02	2,8	0,00	0,6
2016-08-24 10:00	126	42	81	1,8	19,53	10,42	165,5	1023,52	6,75	10,42	19,58	12,63	3,9	0,00	0,6
2016-08-24 10:30	109	42	77	2,4	19,53	11,42	165,5	1023,52	6,96	10,24	19,58	13,34	3,7	0,00	0,6
2016-08-24 11:00	123	42	72	2,4	19,53	12,22	165,5	1023,52	6,71	11,09	19,58	13,80	3,1	0,00	0,6
2016-08-24 11:30	130	42	72	2,2	19,43	12,72	165,5	1023,52	7,18	12,72	19,48	14,30	3,3	0,00	0,6
2016-08-24 12:00	96	42	72	1,6	19,43	13,33	165,5	1022,52	7,76	13,33	19,48	14,90	3,5	0,00	0,6
2016-08-24 12:30	137	42	69	3,0	19,43	14,23	165,5	1022,52	7,97	12,50	19,48	15,60	4,5	0,00	0,6
2016-08-24 13:00	87	43	68	3,5	19,43	14,53	165,5	1022,52	8,03	12,14	19,53	15,84	3,9	0,00	0,6
2016-08-24 13:30	104	43	65	4,9	19,43	14,83	165,5	1022,52	7,62	10,49	19,53	15,95	5,2	0,00	0,6
2016-08-24 14:00	130	43	67	2,6	19,43	14,93	165,5	1022,52	8,18	13,94	19,53	16,18	4,9	0,00	0,6
2016-08-24 14:30	126	43	68	3,1	19,43	15,63	165,5	1021,52	9,07	14,03	19,53	16,94	5,2	0,00	0,6

Datum	Vindriktning °	Luftfukt inne Rh%	Luftfukt ute Rh%	Vindhastighet m/s	Temp inne °C	Temp ute °C	Nederb. året mm	Lufftryck Mbar	Daggpunkt °C	Kyleffekt °C	Vix inne °C	Vix ute °C	Vindby m/s	Korr lufftryck	Regn/dygn mm
2016-08-24 15:00	96	43	67	2,2	19,43	16,33	165,5	1021,52	9,51	16,33	19,53	17,58	4,9	0,00	0,6
2016-08-24 15:30	81	43	65	1,2	19,43	16,53	165,5	1020,52	9,22	16,53	19,53	17,65	4,9	0,00	0,6
2016-08-24 16:00	131	43	67	3,5	19,43	16,03	165,5	1020,52	9,22	13,83	19,53	17,28	6,2	0,00	0,6
2016-08-24 16:30	90	43	70	2,8	19,43	15,93	165,5	1020,52	9,81	14,36	19,53	17,37	6,0	0,00	0,6
2016-08-24 17:00	130	43	73	1,8	19,33	15,53	165,5	1019,52	10,08	15,53	19,43	17,17	3,7	0,00	0,6
2016-08-24 17:30	111	43	76	2,0	19,33	15,23	165,5	1019,52	10,42	15,23	19,43	17,07	4,5	0,00	0,6
2016-08-24 18:00	122	43	78	3,3	19,33	15,13	165,5	1019,52	10,73	12,82	19,43	17,11	5,0	0,00	0,6
2016-08-24 18:30	140	43	80	2,6	19,33	14,93	165,5	1018,52	10,93	13,94	19,43	17,06	4,5	0,00	0,6
2016-08-24 19:00	94	43	85	3,1	19,33	14,43	165,5	1018,52	11,39	12,72	19,43	16,93	4,3	0,00	0,6
2016-08-24 19:30	142	43	93	3,9	19,33	13,73	167,3	1018,52	12,12	10,52	19,43	16,86	5,0	1,80	2,4
2016-08-24 20:00	132	43	97	4,7	19,33	13,23	167,3	1017,52	12,28	8,50	19,43	16,70	5,8	1,80	2,4
2016-08-24 20:30	115	43	99	2,2	19,33	13,02	167,3	1017,52	12,40	13,02	19,43	16,67	5,2	0,00	2,4
2016-08-24 21:00	127	43	100	3,0	19,33	12,82	167,3	1017,52	12,36	10,97	19,43	16,55	5,0	0,00	2,4
2016-08-24 21:30	109	43	100	3,1	19,33	12,72	167,3	1017,52	12,26	10,86	19,43	16,45	4,9	0,00	2,4
2016-08-24 22:00	77	43	100	2,2	19,33	12,52	167,3	1016,51	12,06	12,52	19,43	16,25	5,0	0,00	2,4
2016-08-24 22:30	124	43	100	2,0	19,33	12,62	167,3	1016,51	12,16	12,62	19,43	16,35	4,5	0,00	2,4
2016-08-24 23:00	125	43	100	2,6	19,33	12,72	167,3	1016,51	12,26	11,61	19,43	16,45	4,1	0,00	2,4
2016-08-24 23:30	146	43	100	2,4	19,33	12,92	167,3	1016,51	12,46	11,82	19,43	16,65	4,5	0,00	2,4
2016-08-25 00:00	113	43	100	1,6	19,23	12,82	167,3	1015,51	12,36	12,82	19,33	16,55	3,7	0,00	0,0
2016-08-25 00:30	118	43	100	1,4	19,23	12,42	167,3	1016,51	11,96	12,42	19,33	16,15	1,8	0,00	0,0
2016-08-25 01:00	118	43	100	0,0	19,23	12,02	167,3	1016,51	11,56	12,02	19,33	15,75	1,4	0,00	0,0
2016-08-25 01:30	121	43	100	0,0	19,23	11,82	167,3	1016,51	11,36	11,82	19,33	15,55	0,0	0,00	0,0
2016-08-25 02:00	123	43	100	0,0	19,23	11,62	167,3	1016,51	11,16	11,62	19,33	15,35	0,0	0,00	0,0
2016-08-25 02:30	121	43	100	0,0	19,23	11,22	167,3	1016,51	10,77	11,22	19,33	14,95	0,0	0,00	0,0
2016-08-25 03:00	120	43	100	0,0	19,23	10,82	167,3	1016,51	10,37	10,82	19,33	14,55	0,0	0,00	0,0
2016-08-25 03:30	119	43	100	0,0	19,23	10,42	167,3	1016,51	9,97	10,42	19,33	14,15	0,0	0,00	0,0
2016-08-25 04:00	294	43	100	0,0	19,23	10,22	167,3	1016,51	9,77	10,22	19,33	13,95	1,4	0,00	0,0
2016-08-25 04:30	290	43	100	0,0	19,23	10,22	167,3	1016,51	9,77	10,22	19,33	13,95	1,2	0,00	0,0
2016-08-25 05:00	313	43	100	0,0	19,23	10,12	167,3	1016,51	9,67	10,12	19,33	13,85	1,6	0,00	0,0
2016-08-25 05:30	295	43	100	0,0	19,13	10,72	167,3	1016,51	10,27	10,72	19,23	14,45	3,1	0,00	0,0
2016-08-25 06:00	301	43	100	0,0	19,13	10,62	167,3	1017,52	10,17	10,62	19,23	14,35	1,4	0,00	0,0
2016-08-25 06:30	288	43	100	1,8	19,13	10,92	167,3	1017,52	10,47	10,92	19,23	14,65	4,1	0,00	0,0
2016-08-25 07:00	284	43	97	1,4	19,13	11,02	167,3	1018,52	10,10	11,02	19,23	14,49	4,7	0,00	0,0
2016-08-25 07:30	297	43	88	3,7	19,23	11,22	167,3	1018,52	8,80	7,60	19,33	13,96	4,7	0,00	0,0
2016-08-25 08:00	270	43	83	1,4	19,23	11,32	167,3	1018,52	8,00	11,32	19,33	13,67	5,4	0,00	0,0
2016-08-25 08:30	307	43	77	1,4	19,33	11,52	167,3	1018,52	7,05	11,52	19,43	13,44	5,8	0,00	0,0
2016-08-25 09:00	323	43	80	3,0	19,33	12,12	167,3	1018,52	8,22	10,20	19,43	14,25	4,1	0,00	0,0
2016-08-25 09:30	270	43	76	1,8	19,23	12,12	167,3	1018,52	7,43	12,12	19,33	13,97	3,7	0,00	0,0
2016-08-25 10:00	288	43	75	2,0	19,23	12,52	167,3	1018,52	7,62	12,52	19,33	14,30	3,0	0,00	0,0
2016-08-25 10:30	275	43	73	2,8	19,23	12,32	167,3	1018,52	7,01	10,42	19,33	13,97	5,6	0,00	0,0
2016-08-25 11:00	283	43	73	1,2	19,23	12,62	169,1	1018,52	7,30	12,62	19,33	14,27	4,7	1,80	1,8
2016-08-25 11:30	268	42	71	2,2	19,23	13,53	170,3	1018,52	7,74	13,53	19,28	15,03	3,3	3,00	3,0
2016-08-25 12:00	275	42	71	2,0	19,13	13,43	170,3	1018,52	7,64	13,43	19,18	14,93	5,2	1,20	3,0
2016-08-25 12:30	289	42	70	1,4	19,13	13,53	170,3	1018,52	7,52	13,53	19,18	14,97	6,4	0,00	3,0
2016-08-25 13:00	283	42	72	2,8	19,13	13,53	170,3	1018,52	7,95	11,73	19,18	15,10	6,4	0,00	3,0
2016-08-25 13:30	284	42	70	1,8	19,13	13,63	170,3	1018,52	7,61	13,63	19,18	15,07	4,9	0,00	3,0

Datum	Vindriktning °	Luftfukt inne Rh%	Luftfukt ute Rh%	Vindhastighet m/s	Temp inne °C	Temp ute °C	Nederb. året mm	Lufttryck Mbar	Daggpunkt °C	Kyleffekt °C	Vix inne °C	Vix ute °C	Vindby m/s	Korr lufttryck	Regn/dygn mm
2016-08-25 14:00	315	42	69	4,7	19,13	14,53	170,3	1018,52	8,25	10,11	19,18	15,90	6,9	0,00	3,0
2016-08-25 14:30	286	42	71	0,0	19,13	13,83	170,3	1019,52	8,02	13,83	19,18	15,33	5,8	0,00	3,0
2016-08-25 15:00	280	42	69	2,2	19,13	14,03	170,3	1018,52	7,78	14,03	19,18	15,40	4,9	0,00	3,0
2016-08-25 15:30	304	42	67	2,4	19,13	14,23	170,3	1018,52	7,51	13,20	19,18	15,48	4,7	0,00	3,0
2016-08-25 16:00	310	42	64	1,4	19,13	14,93	170,3	1018,52	7,47	14,93	19,18	15,99	5,6	0,00	3,0
2016-08-25 16:30	317	42	67	3,1	19,13	14,53	170,3	1018,52	7,80	12,83	19,18	15,78	5,2	0,00	3,0
2016-08-25 17:00	308	42	69	3,5	19,13	14,23	170,3	1018,52	7,97	11,80	19,18	15,60	4,5	0,00	3,0
2016-08-25 17:30	318	42	69	0,0	19,13	14,03	170,3	1018,52	7,78	14,03	19,18	15,40	4,1	0,00	3,0
2016-08-25 18:00	334	42	69	0,0	19,13	13,63	170,3	1018,52	7,39	13,63	19,18	15,00	3,7	0,00	3,0
2016-08-25 18:30	305	42	71	0,0	19,13	13,33	170,3	1018,52	7,55	13,33	19,18	14,83	3,5	0,00	3,0
2016-08-25 19:00	329	42	73	0,0	19,13	12,92	170,3	1018,52	7,59	12,92	19,18	14,57	3,5	0,00	3,0
2016-08-25 19:30	291	42	76	1,4	19,13	12,32	170,3	1018,52	7,62	12,32	19,18	14,17	1,8	0,00	3,0
2016-08-25 20:00	327	42	77	1,6	19,13	11,82	170,3	1018,52	7,34	11,82	19,18	13,74	3,3	0,00	3,0
2016-08-25 20:30	356	42	79	0,0	19,13	11,52	170,3	1018,52	7,44	11,52	19,18	13,58	3,3	0,00	3,0
2016-08-25 21:00	343	42	80	0,0	19,13	11,12	170,3	1018,52	7,25	11,12	19,18	13,25	1,4	0,00	3,0
2016-08-25 21:30	342	42	82	0,0	19,13	10,82	170,3	1018,52	7,33	10,82	19,18	13,10	0,0	0,00	3,0
2016-08-25 22:00	341	42	84	0,0	19,13	10,52	170,3	1018,52	7,40	10,52	19,18	12,95	1,4	0,00	3,0
2016-08-25 22:30	340	43	85	0,0	19,13	10,22	170,3	1018,52	7,29	10,22	19,23	12,72	0,0	0,00	3,0
2016-08-25 23:00	340	43	87	0,0	19,13	9,92	170,3	1018,52	7,35	9,92	19,23	12,58	0,0	0,00	3,0
2016-08-25 23:30	340	42	88	0,0	19,13	9,72	170,3	1018,52	7,32	9,72	19,18	12,46	0,0	0,00	3,0
2016-08-26 00:00	338	42	88	0,0	19,13	9,62	170,3	1018,52	7,23	9,62	19,18	12,36	0,0	0,00	0,0
2016-08-26 00:30	338	43	90	0,0	19,13	8,82	170,3	1018,52	6,78	8,82	19,23	11,71	1,2	0,00	0,0
2016-08-26 01:00	340	42	90	0,0	19,13	8,52	170,3	1018,52	6,48	8,52	19,18	11,41	0,0	0,00	0,0
2016-08-26 01:30	340	42	91	0,0	19,13	7,32	170,3	1018,52	5,47	7,32	19,18	10,29	0,0	0,00	0,0
2016-08-26 02:00	337	42	99	0,0	19,13	7,42	170,3	1018,52	6,83	7,42	19,18	11,06	0,0	0,00	0,0
2016-08-26 02:30	338	42	95	0,0	19,13	7,42	170,3	1018,52	6,21	7,42	19,18	10,72	0,0	0,00	0,0
2016-08-26 03:00	339	42	93	0,0	19,13	6,42	170,3	1018,52	4,90	6,42	19,18	9,56	0,0	0,00	0,0
2016-08-26 03:30	339	42	99	0,0	19,13	6,92	170,3	1018,52	6,33	6,92	19,18	10,56	0,0	0,00	0,0
2016-08-26 04:00	339	42	100	0,0	19,13	7,52	170,3	1018,52	7,08	7,52	19,18	11,25	0,0	0,00	0,0
2016-08-26 04:30	339	42	100	0,0	19,13	6,82	170,3	1018,52	6,38	6,82	19,18	10,55	0,0	0,00	0,0
2016-08-26 05:00	339	42	100	0,0	19,03	6,52	170,3	1017,52	6,08	6,52	19,08	10,25	0,0	0,00	0,0
2016-08-26 05:30	351	42	100	0,0	19,03	6,12	170,3	1017,52	5,68	6,12	19,08	9,85	0,0	0,00	0,0
2016-08-26 06:00	351	42	100	0,0	19,03	5,82	170,3	1017,52	5,38	5,82	19,08	9,55	0,0	0,00	0,0
2016-08-26 06:30	37	42	100	0,0	19,03	6,42	170,3	1017,52	5,98	6,42	19,08	10,15	0,0	0,00	0,0
2016-08-26 07:00	36	42	100	0,0	19,03	8,12	170,3	1017,52	7,67	8,12	19,08	11,85	0,0	0,00	0,0
2016-08-26 07:30	40	42	100	0,0	19,13	9,12	170,3	1017,52	8,67	9,12	19,18	12,85	0,0	0,00	0,0
2016-08-26 08:00	90	42	97	0,0	19,23	9,72	170,3	1016,51	8,80	9,72	19,28	13,19	1,6	0,00	0,0
2016-08-26 08:30	86	42	93	0,0	19,33	10,62	170,3	1016,51	9,05	10,62	19,38	13,76	2,0	0,00	0,0
2016-08-26 09:00	93	42	92	0,0	19,33	10,62	170,3	1016,51	8,89	10,62	19,38	13,68	1,8	0,00	0,0
2016-08-26 09:30	94	42	93	0,0	19,33	10,92	170,3	1016,51	9,35	10,92	19,38	14,06	2,2	0,00	0,0
2016-08-26 10:00	90	42	92	1,4	19,33	11,72	170,3	1015,51	9,97	11,72	19,38	14,78	3,0	0,00	0,0
2016-08-26 10:30	92	42	86	2,2	19,33	12,52	170,3	1015,51	9,72	12,52	19,38	15,10	3,0	0,00	0,0
2016-08-26 11:00	97	42	84	1,6	19,33	13,02	170,3	1015,51	9,84	13,02	19,38	15,45	3,7	0,00	0,0
2016-08-26 11:30	96	42	81	1,2	19,33	12,92	170,3	1014,51	9,18	12,92	19,38	15,13	3,5	0,00	0,0
2016-08-26 12:00	111	42	81	2,0	19,33	13,23	170,3	1014,51	9,47	13,23	19,38	15,43	4,3	0,00	0,0
2016-08-26 12:30	73	42	80	0,0	19,33	13,63	170,3	1013,51	9,67	13,63	19,38	15,76	3,3	0,00	0,0

Datum	Vindriktning °	Luftfukt inne Rh%	Luftfukt ute Rh%	Vindhastighet m/s	Temp inne °C	Temp ute °C	Nederb. året mm	Lufttryck Mbar	Daggpunkt °C	Kyleffekt °C	Vix inne °C	Vix ute °C	Vindby m/s	Korr lufttryck	Regn/dygn mm
2016-08-26 13:00	89	42	76	0,0	19,33	13,33	170,3	1013,51	8,59	13,33	19,38	15,17	3,0	0,00	0,0
2016-08-26 13:30	68	43	79	0,0	19,33	13,23	170,3	1012,51	9,09	13,23	19,43	15,28	2,6	0,00	0,0
2016-08-26 14:00	95	43	81	0,0	19,33	13,23	170,3	1012,51	9,47	13,23	19,43	15,43	2,2	0,00	0,0
2016-08-26 14:30	98	43	88	0,0	19,33	12,62	170,3	1011,51	10,17	12,62	19,43	15,36	1,6	0,00	0,0
2016-08-26 15:00	91	43	96	0,0	19,33	11,82	170,9	1010,51	10,73	11,82	19,43	15,21	2,2	0,60	0,6
2016-08-26 15:30	108	43	100	1,6	19,33	11,12	173,9	1009,51	10,67	11,12	19,43	14,85	2,6	3,60	3,6
2016-08-26 16:00	106	43	100	1,8	19,33	11,12	175,7	1008,51	10,67	11,12	19,43	14,85	2,8	4,80	5,4
2016-08-26 16:30	93	43	100	1,6	19,33	11,12	177,5	1006,51	10,67	11,12	19,43	14,85	3,1	3,60	7,2
2016-08-26 17:00	95	43	100	1,4	19,33	11,32	178,7	1006,51	10,87	11,32	19,43	15,05	4,1	3,00	8,4
2016-08-26 17:30	86	43	100	1,6	19,33	11,32	181,7	1005,51	10,87	11,32	19,43	15,05	5,6	4,20	11,4
2016-08-26 18:00	93	43	100	1,4	19,33	11,42	183,5	1004,51	10,97	11,42	19,43	15,15	4,5	4,80	13,2
2016-08-26 18:30	98	43	100	2,8	19,43	11,52	184,1	1002,51	11,07	9,55	19,53	15,25	6,6	2,40	13,8
2016-08-26 19:00	110	43	100	2,6	19,43	11,82	184,1	1001,51	11,36	10,66	19,53	15,55	5,2	0,60	13,8
2016-08-26 19:30	93	43	100	2,8	19,43	12,12	185,9	1000,51	11,66	10,20	19,53	15,85	6,6	1,80	15,6
2016-08-26 20:00	83	43	100	0,0	19,43	12,22	187,7	999,51	11,76	12,22	19,53	15,95	7,9	3,60	17,4
2016-08-26 20:30	108	43	100	2,0	19,43	12,42	187,7	998,51	11,96	12,42	19,53	16,15	6,0	1,80	17,4
2016-08-26 21:00	116	43	100	2,2	19,43	12,92	187,7	998,51	12,46	12,92	19,53	16,65	6,6	0,00	17,4
2016-08-26 21:30	143	43	100	4,1	19,43	13,63	187,7	997,50	13,16	9,68	19,53	17,36	6,6	0,00	17,4
2016-08-26 22:00	153	43	100	2,8	19,43	14,03	187,7	997,50	13,56	12,28	19,53	17,76	6,4	0,00	17,4
2016-08-26 22:30	165	43	100	4,5	19,43	14,33	187,7	996,50	13,86	9,87	19,53	18,06	6,0	0,00	17,4
2016-08-26 23:00	135	43	100	3,5	19,43	14,23	187,7	996,50	13,76	11,80	19,53	17,96	5,8	0,00	17,4
2016-08-26 23:30	165	43	100	2,6	19,43	14,03	187,7	996,50	13,56	12,99	19,53	17,76	5,6	0,00	17,4
2016-08-27 00:00	141	43	100	0,0	19,33	13,63	187,7	996,50	13,16	13,63	19,43	17,36	3,5	0,00	0,0
2016-08-27 00:30	152	43	100	1,6	19,33	13,12	187,7	996,50	12,66	13,12	19,43	16,85	2,8	0,00	0,0
2016-08-27 01:00	167	43	100	0,0	19,33	12,42	187,7	996,50	11,96	12,42	19,43	16,15	3,3	0,00	0,0
2016-08-27 01:30	298	44	100	1,4	19,33	11,62	187,7	996,50	11,16	11,62	19,48	15,35	3,9	0,00	0,0
2016-08-27 02:00	294	43	95	1,2	19,33	11,52	187,7	997,50	10,27	11,52	19,43	14,83	3,5	0,00	0,0
2016-08-27 02:30	280	43	88	1,2	19,23	10,92	187,7	996,50	8,50	10,92	19,33	13,66	4,7	0,00	0,0
2016-08-27 03:00	191	43	84	1,8	19,23	10,42	187,7	997,50	7,30	10,42	19,33	12,85	6,9	0,00	0,0
2016-08-27 03:30	278	43	83	0,0	19,13	10,02	187,7	997,50	6,73	10,02	19,23	12,37	5,4	0,00	0,0
2016-08-27 04:00	232	43	82	0,0	19,13	10,02	187,7	997,50	6,55	10,02	19,23	12,30	4,1	0,00	0,0
2016-08-27 04:30	273	43	80	2,4	19,03	10,02	187,7	996,50	6,18	8,76	19,13	12,15	4,7	0,00	0,0
2016-08-27 05:00	242	43	81	1,2	18,93	9,92	187,7	996,50	6,27	9,92	19,03	12,13	5,0	0,00	0,0
2016-08-27 05:30	257	43	81	5,2	18,93	9,62	187,7	996,50	5,98	3,57	19,03	11,83	5,6	0,00	0,0
2016-08-27 06:00	308	42	83	2,2	18,83	9,52	187,7	996,50	6,25	9,52	18,88	11,87	6,0	0,00	0,0
2016-08-27 06:30	310	42	84	3,5	18,83	9,52	187,7	996,50	6,43	6,49	18,88	11,95	5,6	0,00	0,0
2016-08-27 07:00	266	42	86	4,3	18,73	9,62	187,7	996,50	6,88	4,87	18,78	12,20	6,8	0,00	0,0
2016-08-27 07:30	260	42	86	5,8	18,83	9,62	187,7	997,50	6,88	3,10	18,88	12,20	6,9	0,00	0,0
2016-08-27 08:00	278	42	87	3,9	18,93	9,72	189,5	997,50	7,15	5,85	18,98	12,38	7,9	1,80	1,8
2016-08-27 08:30	268	41	82	3,7	18,93	9,72	189,5	998,51	6,26	5,85	18,94	12,00	8,3	1,80	1,8
2016-08-27 09:00	317	41	79	4,5	18,93	10,02	189,5	998,51	5,99	4,54	18,94	12,08	6,9	0,00	1,8
2016-08-27 09:30	335	41	81	4,9	18,83	10,02	190,1	1000,51	6,36	4,54	18,84	12,23	7,9	0,60	2,4
2016-08-27 10:00	323	40	79	4,3	18,83	10,12	190,1	1001,51	6,09	5,47	18,79	12,18	6,9	0,60	2,4
2016-08-27 10:30	250	40	77	5,4	18,83	10,52	191,9	1001,51	6,09	4,26	18,79	12,44	8,3	1,80	4,2
2016-08-27 11:00	331	40	75	7,5	18,73	10,92	191,9	1003,51	6,08	3,01	18,69	12,70	9,6	1,80	4,2
2016-08-27 11:30	313	40	77	4,9	18,73	10,92	191,9	1004,51	6,47	5,65	18,69	12,84	8,3	0,00	4,2

Datum	Vindriktning °	Luftfukt inne Rh%	Luftfukt ute Rh%	Vindhastighet m/s	Temp inne °C	Temp ute °C	Nederb. året mm	Lufttryck Mbar	Daggpunkt °C	Kyleffekt °C	Vix inne °C	Vix ute °C	Vindby m/s	Korr lufttryck	Regn/dygn mm
2016-08-27 12:00	302	40	75	5,8	18,73	11,22	191,9	1005,51	6,36	5,15	18,69	13,00	9,0	0,00	4,2
2016-08-27 12:30	269	40	74	5,6	18,73	11,42	192,5	1006,51	6,35	5,41	18,69	13,13	7,9	0,60	4,8
2016-08-27 13:00	271	40	71	4,3	18,73	11,72	192,5	1007,51	6,02	7,39	18,69	13,23	8,1	0,60	4,8
2016-08-27 13:30	306	40	69	4,9	18,73	12,22	192,5	1007,51	6,06	7,26	18,69	13,60	8,3	0,00	4,8
2016-08-27 14:00	298	40	67	5,4	18,73	12,32	192,5	1008,51	5,71	6,56	18,69	13,58	8,5	0,00	4,8
2016-08-27 14:30	321	40	58	7,1	18,73	13,33	193,1	1009,51	4,47	6,62	18,69	14,04	8,9	0,60	5,4
2016-08-27 15:00	289	40	65	4,1	18,73	13,43	193,1	1009,51	6,29	9,44	18,69	14,55	8,3	0,60	5,4
2016-08-27 15:30	310	40	66	3,1	18,73	13,33	193,7	1010,51	6,43	11,52	18,69	14,51	11,1	0,60	6,0
2016-08-27 16:00	317	40	66	3,3	18,73	12,52	194,3	1011,51	5,67	9,88	18,69	13,71	9,4	1,20	6,6
2016-08-27 16:30	301	40	62	6,6	18,73	12,82	195,5	1012,51	5,01	6,39	18,69	13,77	8,5	1,80	7,8
2016-08-27 17:00	308	40	65	3,3	18,73	12,22	195,5	1012,51	5,16	9,54	18,69	13,35	6,6	1,20	7,8
2016-08-27 17:30	342	40	60	3,7	18,73	11,82	195,5	1013,51	3,58	8,30	18,69	12,65	7,7	0,00	7,8
2016-08-27 18:00	328	40	62	2,6	18,73	11,52	196,7	1013,51	3,79	10,35	18,69	12,47	7,9	1,20	9,0
2016-08-27 18:30	286	40	71	4,1	18,73	10,42	196,7	1013,51	4,77	5,83	18,69	11,93	6,9	1,20	9,0
2016-08-27 19:00	328	40	75	0,0	18,73	10,02	196,7	1014,51	5,21	10,02	18,69	11,80	5,8	0,00	9,0
2016-08-27 19:30	299	40	74	1,2	18,73	10,02	196,7	1014,51	5,01	10,02	18,69	11,73	4,3	0,00	9,0
2016-08-27 20:00	297	40	73	2,6	18,73	9,72	196,7	1015,51	4,52	8,45	18,69	11,36	4,5	0,00	9,0
2016-08-27 20:30	305	40	71	1,8	18,73	9,22	196,7	1015,51	3,62	9,22	18,69	10,73	4,9	0,00	9,0
2016-08-27 21:00	274	40	70	2,4	18,73	9,02	196,7	1015,51	3,22	7,71	18,69	10,46	5,8	0,00	9,0
2016-08-27 21:30	296	39	72	1,8	18,73	8,62	196,7	1016,51	3,26	8,62	18,65	10,20	4,1	0,00	9,0
2016-08-27 22:00	279	39	74	1,2	18,73	8,22	196,7	1016,51	3,28	8,22	18,65	9,93	4,5	0,00	9,0
2016-08-27 22:30	341	39	72	2,6	18,73	8,42	196,7	1016,51	3,06	7,07	18,65	10,00	5,0	0,00	9,0
2016-08-27 23:00	319	39	75	0,0	18,73	8,12	196,7	1017,52	3,38	8,12	18,65	9,90	4,3	0,00	9,0
2016-08-27 23:30	330	39	78	1,4	18,73	7,92	196,7	1017,52	3,76	7,92	18,65	9,91	4,1	0,00	9,0
2016-08-28 00:00	346	39	79	0,0	18,73	7,82	196,7	1017,52	3,86	7,82	18,65	9,88	1,8	0,00	0,0
2016-08-28 00:30	343	40	78	0,0	18,73	7,62	196,7	1018,52	3,47	7,62	18,69	9,61	1,6	0,00	0,0
2016-08-28 01:00	333	40	80	0,0	18,73	7,02	196,7	1018,52	3,27	7,02	18,69	9,15	2,2	0,00	0,0
2016-08-28 01:30	320	40	78	0,0	18,73	6,72	196,7	1018,52	2,60	6,72	18,69	8,71	2,6	0,00	0,0
2016-08-28 02:00	335	39	81	1,2	18,73	6,12	196,7	1018,52	2,57	6,12	18,65	8,32	1,8	0,00	0,0
2016-08-28 02:30	324	40	79	0,0	18,73	5,92	196,7	1018,52	2,01	5,92	18,69	7,98	2,4	0,00	0,0
2016-08-28 03:00	321	40	79	0,0	18,73	5,62	196,7	1018,52	1,72	5,62	18,69	7,68	2,4	0,00	0,0
2016-08-28 03:30	322	40	86	0,0	18,73	4,42	196,7	1019,52	1,79	4,42	18,69	7,00	0,0	0,00	0,0
2016-08-28 04:00	322	40	86	0,0	18,73	3,82	196,7	1019,52	1,20	3,82	18,69	6,40	0,0	0,00	0,0
2016-08-28 04:30	323	40	91	0,0	18,73	3,72	196,7	1019,52	1,92	3,72	18,69	6,69	0,0	0,00	0,0
2016-08-28 05:00	321	40	89	0,0	18,73	3,72	196,7	1019,52	1,59	3,72	18,69	6,53	0,0	0,00	0,0
2016-08-28 05:30	322	40	92	0,0	18,73	3,42	196,7	1019,52	1,78	3,42	18,69	6,47	0,0	0,00	0,0
2016-08-28 06:00	324	40	91	0,0	18,73	3,22	196,7	1019,52	1,42	3,22	18,69	6,19	0,0	0,00	0,0
2016-08-28 06:30	324	40	92	0,0	18,73	3,12	196,7	1019,52	1,48	3,12	18,69	6,17	1,4	0,00	0,0
2016-08-28 07:00	324	40	93	0,0	18,73	3,62	196,7	1019,52	2,13	3,62	18,69	6,75	0,0	0,00	0,0
2016-08-28 07:30	325	40	95	0,0	18,83	4,82	196,7	1020,52	3,63	4,82	18,79	8,12	0,0	0,00	0,0
2016-08-28 08:00	324	40	96	0,0	19,03	6,02	196,7	1020,52	4,97	6,02	18,99	9,41	1,2	0,00	0,0
2016-08-28 08:30	325	40	96	0,0	19,13	6,82	196,7	1020,52	5,77	6,82	19,09	10,21	1,2	0,00	0,0
2016-08-28 09:00	324	40	94	0,0	19,13	7,62	196,7	1020,52	6,25	7,62	19,09	10,84	0,0	0,00	0,0
2016-08-28 09:30	325	40	89	0,0	19,23	8,22	196,7	1020,52	6,02	8,22	19,19	11,03	0,0	0,00	0,0
2016-08-28 10:00	136	40	79	0,0	19,23	9,12	196,7	1020,52	5,12	9,12	19,19	11,18	1,6	0,00	0,0
2016-08-28 10:30	173	40	69	0,0	19,23	9,32	196,7	1020,52	3,30	9,32	19,19	10,70	1,8	0,00	0,0

Datum	Vindriktning °	Luftfukt inne Rh%	Luftfukt ute Rh%	Vindhastighet m/s	Temp inne °C	Temp ute °C	Nederb. året mm	Lufttryck Mbar	Daggpunkt °C	Kyleffekt °C	Vix inne °C	Vix ute °C	Vindby m/s	Korr lufttryck	Regn/dygn mm
2016-08-28 11:00	276	40	67	0,0	19,23	9,52	196,7	1020,52	3,05	9,52	19,19	10,77	1,8	0,00	0,0
2016-08-28 11:30	241	40	63	0,0	19,23	9,82	196,7	1020,52	2,43	9,82	19,19	10,83	1,8	0,00	0,0
2016-08-28 12:00	177	40	64	0,0	19,23	9,92	196,7	1020,52	2,75	9,92	19,19	10,99	1,8	0,00	0,0
2016-08-28 12:30	130	40	64	0,0	19,23	10,72	196,7	1020,52	3,51	10,72	19,19	11,79	2,6	0,00	0,0
2016-08-28 13:00	266	40	64	0,0	19,23	10,92	196,7	1020,52	3,70	10,92	19,19	11,99	2,6	0,00	0,0
2016-08-28 13:30	286	40	62	0,0	19,13	11,22	196,7	1019,52	3,51	11,22	19,09	12,17	2,0	0,00	0,0
2016-08-28 14:00	3	40	62	1,8	19,13	10,82	196,7	1019,52	3,13	10,82	19,09	11,77	2,4	0,00	0,0
2016-08-28 14:30	74	40	63	0,0	19,13	11,32	196,7	1019,52	3,84	11,32	19,09	12,33	2,8	0,00	0,0
2016-08-28 15:00	274	40	60	0,0	19,13	11,82	196,7	1018,52	3,58	11,82	19,09	12,65	2,6	0,00	0,0
2016-08-28 15:30	147	40	59	0,0	19,13	11,72	196,7	1018,52	3,24	11,72	19,09	12,50	2,4	0,00	0,0
2016-08-28 16:00	316	40	59	1,4	19,13	12,02	196,7	1018,52	3,52	12,02	19,09	12,80	1,8	0,00	0,0
2016-08-28 16:30	203	40	63	0,0	19,13	13,02	196,7	1018,52	5,44	13,02	19,09	14,03	2,8	0,00	0,0
2016-08-28 17:00	100	40	62	1,8	19,13	13,23	196,7	1017,52	5,39	13,23	19,09	14,17	3,1	0,00	0,0
2016-08-28 17:30	129	40	59	2,6	19,13	13,83	196,7	1017,52	5,20	12,77	19,09	14,60	2,8	0,00	0,0
2016-08-28 18:00	173	40	57	0,0	19,23	14,03	196,7	1017,52	4,86	14,03	19,19	14,69	2,4	0,00	0,0
2016-08-28 18:30	138	40	57	0,0	19,23	13,83	196,7	1017,52	4,68	13,83	19,19	14,49	2,0	0,00	0,0
2016-08-28 19:00	114	40	59	0,0	19,23	13,53	196,7	1016,51	4,92	13,53	19,19	14,30	2,0	0,00	0,0
2016-08-28 19:30	111	40	60	0,0	19,33	13,12	196,7	1016,51	4,80	13,12	19,29	13,96	1,6	0,00	0,0
2016-08-28 20:00	111	40	71	0,0	19,23	10,82	196,7	1016,51	5,15	10,82	19,19	12,33	0,0	0,00	0,0
2016-08-28 20:30	113	40	76	0,0	19,23	9,62	196,7	1016,51	5,02	9,62	19,19	11,47	0,0	0,00	0,0
2016-08-28 21:00	113	40	77	0,0	19,23	9,02	196,7	1016,51	4,64	9,02	19,19	10,94	0,0	0,00	0,0
2016-08-28 21:30	104	40	79	0,0	19,13	8,72	196,7	1015,51	4,73	8,72	19,09	10,78	1,2	0,00	0,0
2016-08-28 22:00	98	40	82	0,0	19,13	8,42	196,7	1015,51	4,99	8,42	19,09	10,70	0,0	0,00	0,0
2016-08-28 22:30	95	40	83	0,0	19,13	8,52	196,7	1015,51	5,27	8,52	19,09	10,87	0,0	0,00	0,0
2016-08-28 23:00	86	40	85	0,0	19,13	8,52	196,7	1015,51	5,63	8,52	19,09	11,02	1,4	0,00	0,0
2016-08-28 23:30	88	40	87	0,0	19,13	8,32	196,7	1015,51	5,78	8,32	19,09	10,98	1,8	0,00	0,0
2016-08-29 00:00	114	40	88	0,0	19,13	7,92	196,7	1015,51	5,56	7,92	19,09	10,66	1,8	0,00	0,0
2016-08-29 00:30	102	40	90	1,2	19,03	7,92	196,7	1015,51	5,89	7,92	18,99	10,81	2,2	0,00	0,0
2016-08-29 01:00	102	40	90	0,0	19,03	7,72	196,7	1014,51	5,70	7,72	18,99	10,61	2,0	0,00	0,0
2016-08-29 01:30	84	40	91	0,0	19,03	7,42	196,7	1014,51	5,56	7,42	18,99	10,39	1,4	0,00	0,0
2016-08-29 02:00	99	40	93	0,0	19,03	7,22	196,7	1014,51	5,69	7,22	18,99	10,36	1,4	0,00	0,0
2016-08-29 02:30	109	40	94	0,0	19,03	7,12	196,7	1013,51	5,75	7,12	18,99	10,34	1,8	0,00	0,0
2016-08-29 03:00	91	40	95	0,0	19,03	6,82	196,7	1013,51	5,61	6,82	18,99	10,12	1,4	0,00	0,0
2016-08-29 03:30	90	40	96	0,0	19,03	6,72	196,7	1013,51	5,67	6,72	18,99	10,11	1,2	0,00	0,0
2016-08-29 04:00	95	40	97	0,0	19,03	6,92	196,7	1012,51	6,02	6,92	18,99	10,39	1,4	0,00	0,0
2016-08-29 04:30	94	40	98	0,0	19,03	6,92	196,7	1012,51	6,18	6,92	18,99	10,48	1,6	0,00	0,0
2016-08-29 05:00	84	40	98	0,0	19,03	6,82	196,7	1012,51	6,08	6,82	18,99	10,38	1,4	0,00	0,0
2016-08-29 05:30	99	40	99	0,0	19,03	6,72	196,7	1011,51	6,13	6,72	18,99	10,36	1,6	0,00	0,0
2016-08-29 06:00	91	40	99	0,0	19,03	6,52	196,7	1011,51	5,93	6,52	18,99	10,16	2,6	0,00	0,0
2016-08-29 06:30	84	40	99	0,0	18,93	6,62	196,7	1011,51	6,03	6,62	18,89	10,26	1,6	0,00	0,0
2016-08-29 07:00	107	41	99	0,0	19,03	6,82	196,7	1011,51	6,23	6,82	19,04	10,46	1,6	0,00	0,0
2016-08-29 07:30	110	41	99	1,2	19,13	7,02	196,7	1011,51	6,43	7,02	19,14	10,66	2,4	0,00	0,0
2016-08-29 08:00	113	41	100	0,0	19,33	7,32	196,7	1011,51	6,88	7,32	19,34	11,05	2,2	0,00	0,0
2016-08-29 08:30	107	41	99	0,0	19,33	8,12	196,7	1010,51	7,52	8,12	19,34	11,76	2,2	0,00	0,0
2016-08-29 09:00	118	41	98	0,0	19,43	9,22	196,7	1010,51	8,46	9,22	19,44	12,78	1,4	0,00	0,0
2016-08-29 09:30	124	40	94	0,0	19,43	10,32	196,7	1010,51	8,92	10,32	19,39	13,54	2,6	0,00	0,0

Datum	Vindriktning °	Luftfukt inne Rh%	Luftfukt ute Rh%	Vindhastighet m/s	Temp inne °C	Temp ute °C	Nederb. året mm	Lufttryck Mbar	Daggpunkt °C	Kyleffekt °C	Vix inne °C	Vix ute °C	Vindby m/s	Korr lufttryck	Regn/dygn mm
2016-08-29 10:00	118	40	86	0,0	19,43	11,32	196,7	1010,51	8,54	11,32	19,39	13,90	2,8	0,00	0,0
2016-08-29 10:30	108	41	77	1,4	19,43	12,42	196,7	1010,51	7,92	12,42	19,44	14,34	3,1	0,00	0,0
2016-08-29 11:00	109	41	74	1,2	19,33	12,72	196,7	1010,51	7,60	12,72	19,34	14,43	3,3	0,00	0,0
2016-08-29 11:30	108	41	69	0,0	19,33	12,62	196,7	1010,51	6,44	12,62	19,34	14,00	3,1	0,00	0,0
2016-08-29 12:00	108	41	67	0,0	19,33	13,23	196,7	1009,51	6,57	13,23	19,34	14,48	2,4	0,00	0,0
2016-08-29 12:30	144	41	65	0,0	19,33	13,93	196,7	1009,51	6,77	13,93	19,34	15,05	3,0	0,00	0,0
2016-08-29 13:00	155	41	64	1,4	19,33	14,43	196,7	1009,51	7,00	14,43	19,34	15,49	3,3	0,00	0,0
2016-08-29 13:30	135	41	62	0,0	19,23	14,43	196,7	1009,51	6,52	14,43	19,24	15,37	2,2	0,00	0,0
2016-08-29 14:00	135	41	58	0,0	19,23	14,53	196,7	1009,51	5,59	14,53	19,24	15,24	1,4	0,00	0,0
2016-08-29 14:30	132	41	61	0,0	19,23	14,43	196,7	1008,51	6,27	14,43	19,24	15,31	1,4	0,00	0,0
2016-08-29 15:00	136	41	65	0,0	19,23	14,43	196,7	1008,51	7,24	14,43	19,24	15,55	0,0	0,00	0,0
2016-08-29 15:30	138	41	60	1,8	19,23	15,63	196,7	1008,51	7,14	15,63	19,24	16,46	2,4	0,00	0,0
2016-08-29 16:00	110	41	67	0,0	19,23	14,83	196,7	1008,51	8,08	14,83	19,24	16,08	2,8	0,00	0,0
2016-08-29 16:30	123	41	67	0,0	19,23	14,63	196,7	1008,51	7,89	14,63	19,24	15,88	2,6	0,00	0,0
2016-08-29 17:00	324	41	63	0,0	19,23	14,83	196,7	1008,51	7,14	14,83	19,24	15,83	2,0	0,00	0,0
2016-08-29 17:30	332	41	73	1,6	19,23	12,42	196,7	1008,51	7,11	12,42	19,24	14,07	3,1	0,00	0,0
2016-08-29 18:00	58	41	78	0,0	19,23	12,02	197,3	1008,51	7,73	12,02	19,24	14,01	2,8	0,60	0,6
2016-08-29 18:30	58	41	79	0,0	19,23	12,02	197,3	1008,51	7,93	12,02	19,24	14,08	0,0	0,60	0,6
2016-08-29 19:00	58	41	83	0,0	19,23	11,42	197,3	1008,51	8,10	11,42	19,24	13,77	0,0	0,00	0,6
2016-08-29 19:30	60	41	86	0,0	19,23	11,22	197,3	1008,51	8,44	11,22	19,24	13,80	0,0	0,00	0,6
2016-08-29 20:00	58	41	87	0,0	19,23	10,82	197,3	1008,51	8,23	10,82	19,24	13,48	0,0	0,00	0,6
2016-08-29 20:30	32	41	87	0,0	19,13	10,52	197,3	1009,51	7,94	10,52	19,14	13,18	1,2	0,00	0,6
2016-08-29 21:00	309	41	88	0,0	19,13	10,12	197,3	1009,51	7,72	10,12	19,14	12,86	2,4	0,00	0,6
2016-08-29 21:30	347	41	87	0,0	19,13	9,72	197,3	1009,51	7,15	9,72	19,14	12,38	2,4	0,00	0,6
2016-08-29 22:00	321	41	87	1,2	19,13	9,22	197,3	1009,51	6,66	9,22	19,14	11,88	2,6	0,00	0,6
2016-08-29 22:30	328	41	89	0,0	19,13	9,22	198,5	1009,51	7,00	9,22	19,14	12,03	2,2	1,20	1,8
2016-08-29 23:00	351	41	92	1,2	19,03	9,32	198,5	1010,51	7,60	9,32	19,04	12,38	2,0	1,20	1,8
2016-08-29 23:30	334	41	93	1,6	19,03	9,42	198,5	1010,51	7,87	9,42	19,04	12,56	2,8	0,00	1,8
2016-08-30 00:00	331	41	94	0,0	19,03	9,02	198,5	1010,51	7,63	9,02	19,04	12,24	1,8	0,00	0,0
2016-08-30 00:30	312	41	96	0,0	19,03	8,32	198,5	1010,51	7,26	8,32	19,04	11,71	1,6	0,00	0,0
2016-08-30 01:00	311	41	97	0,0	19,03	7,82	198,5	1010,51	6,92	7,82	19,04	11,29	1,2	0,00	0,0
2016-08-30 01:30	318	41	98	0,0	19,03	7,22	198,5	1010,51	6,47	7,22	19,04	10,78	1,6	0,00	0,0
2016-08-30 02:00	316	41	98	0,0	19,03	7,02	198,5	1010,51	6,27	7,02	19,04	10,58	2,0	0,00	0,0
2016-08-30 02:30	314	41	98	0,0	19,03	6,42	198,5	1010,51	5,68	6,42	19,04	9,98	0,0	0,00	0,0
2016-08-30 03:00	315	41	97	0,0	19,03	6,22	198,5	1010,51	5,33	6,22	19,04	9,69	1,2	0,00	0,0
2016-08-30 03:30	317	41	97	0,0	19,03	5,52	198,5	1010,51	4,63	5,52	19,04	8,99	1,2	0,00	0,0
2016-08-30 04:00	317	40	97	0,0	19,03	5,52	198,5	1010,51	4,63	5,52	18,99	8,99	0,0	0,00	0,0
2016-08-30 04:30	318	40	98	0,0	19,03	5,12	198,5	1010,51	4,38	5,12	18,99	8,67	0,0	0,00	0,0
2016-08-30 05:00	316	40	99	0,0	19,03	5,42	198,5	1009,51	4,83	5,42	18,99	9,06	0,0	0,00	0,0
2016-08-30 05:30	317	40	100	0,0	19,03	5,52	198,5	1009,51	5,08	5,52	18,99	9,25	0,0	0,00	0,0
2016-08-30 06:00	318	40	100	0,0	18,93	5,52	198,5	1010,51	5,08	5,52	18,89	9,25	0,0	0,00	0,0
2016-08-30 06:30	317	40	100	0,0	18,93	5,82	198,5	1010,51	5,38	5,82	18,89	9,55	0,0	0,00	0,0
2016-08-30 07:00	316	40	100	0,0	18,93	6,02	198,5	1010,51	5,58	6,02	18,89	9,75	0,0	0,00	0,0
2016-08-30 07:30	159	40	100	0,0	19,03	6,32	198,5	1010,51	5,88	6,32	18,99	10,05	2,0	0,00	0,0
2016-08-30 08:00	215	40	100	0,0	19,13	6,52	198,5	1009,51	6,08	6,52	19,09	10,25	0,0	0,00	0,0
2016-08-30 08:30	190	40	100	0,0	19,23	6,62	198,5	1009,51	6,18	6,62	19,19	10,35	3,3	0,00	0,0

Datum	Vindriktning °	Luftfukt inne Rh%	Luftfukt ute Rh%	Vindhastighet m/s	Temp inne °C	Temp ute °C	Nederb. året mm	Lufttryck Mbar	Daggpunkt °C	Kyleffekt °C	Vix inne °C	Vix ute °C	Vindby m/s	Korr lufttryck	Regn/dygn mm
2016-08-30 09:00	156	40	100	0,0	19,23	7,22	198,5	1010,51	6,78	7,22	19,19	10,95	2,0	0,00	0,0
2016-08-30 09:30	296	40	100	0,0	19,23	8,12	198,5	1010,51	7,67	8,12	19,19	11,85	1,4	0,00	0,0
2016-08-30 10:00	8	40	99	0,0	19,23	8,72	198,5	1010,51	8,12	8,72	19,19	12,36	1,8	0,00	0,0
2016-08-30 10:30	289	40	97	0,0	19,33	9,22	198,5	1010,51	8,31	9,22	19,29	12,69	1,4	0,00	0,0
2016-08-30 11:00	291	40	89	1,4	19,33	9,82	198,5	1010,51	7,59	9,82	19,29	12,64	3,1	0,00	0,0
2016-08-30 11:30	288	40	85	2,2	19,33	10,42	198,5	1010,51	7,48	10,42	19,29	12,93	2,8	0,00	0,0
2016-08-30 12:00	322	40	78	2,2	19,33	10,72	198,5	1010,51	6,47	10,72	19,29	12,71	3,3	0,00	0,0
2016-08-30 12:30	315	40	77	2,4	19,23	10,82	198,5	1010,51	6,38	9,61	19,19	12,74	3,5	0,00	0,0
2016-08-30 13:00	289	40	71	1,2	19,23	11,62	198,5	1010,51	5,92	11,62	19,19	13,13	3,1	0,00	0,0
2016-08-30 13:30	331	40	70	1,2	19,23	12,22	198,5	1010,51	6,28	12,22	19,19	13,67	4,3	0,00	0,0
2016-08-30 14:00	318	40	71	1,2	19,23	11,92	198,5	1010,51	6,21	11,92	19,19	13,43	3,5	0,00	0,0
2016-08-30 14:30	316	40	66	0,0	19,23	12,72	198,5	1010,51	5,86	12,72	19,19	13,91	3,3	0,00	0,0
2016-08-30 15:00	321	40	65	1,6	19,23	13,02	198,5	1010,51	5,92	13,02	19,19	14,15	3,3	0,00	0,0
2016-08-30 15:30	328	40	63	0,0	19,13	13,23	198,5	1010,51	5,63	13,23	19,09	14,23	3,1	0,00	0,0
2016-08-30 16:00	322	40	63	0,0	19,13	13,23	198,5	1010,51	5,63	13,23	19,09	14,23	3,0	0,00	0,0
2016-08-30 16:30	298	40	65	0,0	19,13	13,02	198,5	1010,51	5,92	13,02	19,09	14,15	3,3	0,00	0,0
2016-08-30 17:00	328	40	66	0,0	19,13	13,23	198,5	1010,51	6,34	13,23	19,09	14,41	1,4	0,00	0,0
2016-08-30 17:30	336	40	67	0,0	19,13	13,02	198,5	1010,51	6,38	13,02	19,09	14,28	2,0	0,00	0,0
2016-08-30 18:00	330	40	68	0,0	19,13	13,12	198,5	1010,51	6,70	13,12	19,09	14,44	1,8	0,00	0,0
2016-08-30 18:30	330	40	70	0,0	19,13	12,92	198,5	1010,51	6,95	12,92	19,09	14,37	1,2	0,00	0,0
2016-08-30 19:00	329	40	71	0,0	19,13	12,42	198,5	1010,51	6,68	12,42	19,09	13,93	0,0	0,00	0,0
2016-08-30 19:30	329	40	78	0,0	19,13	11,72	198,5	1010,51	7,44	11,72	19,09	13,71	0,0	0,00	0,0
2016-08-30 20:00	330	40	84	0,0	19,13	11,42	198,5	1010,51	8,28	11,42	19,09	13,85	0,0	0,00	0,0
2016-08-30 20:30	330	40	86	0,0	19,13	11,02	198,5	1010,51	8,25	11,02	19,09	13,60	0,0	0,00	0,0
2016-08-30 21:00	329	40	87	0,0	19,13	10,62	198,5	1010,51	8,03	10,62	19,09	13,28	0,0	0,00	0,0
2016-08-30 21:30	329	40	88	0,0	19,13	10,42	198,5	1011,51	8,01	10,42	19,09	13,16	0,0	0,00	0,0
2016-08-30 22:00	330	41	89	0,0	19,23	10,22	198,5	1011,51	7,99	10,22	19,24	13,04	0,0	0,00	0,0
2016-08-30 22:30	330	41	90	0,0	19,23	10,42	198,5	1011,51	8,35	10,42	19,24	13,32	0,0	0,00	0,0
2016-08-30 23:00	330	41	89	0,0	19,23	10,62	198,5	1011,51	8,38	10,62	19,24	13,44	0,0	0,00	0,0
2016-08-30 23:30	356	41	90	0,0	19,23	10,52	198,5	1011,51	8,45	10,52	19,24	13,42	0,0	0,00	0,0
2016-08-31 00:00	144	41	92	0,0	19,23	10,52	198,5	1011,51	8,79	10,52	19,24	13,58	2,0	0,00	0,0
2016-08-31 00:30	111	41	94	0,0	19,13	10,42	198,5	1011,51	9,02	10,42	19,14	13,64	1,8	0,00	0,0
2016-08-31 01:00	161	41	96	0,0	19,13	10,42	198,5	1011,51	9,34	10,42	19,14	13,81	1,6	0,00	0,0
2016-08-31 01:30	162	41	100	1,4	19,13	10,42	198,5	1011,51	9,97	10,42	19,14	14,15	2,4	0,00	0,0
2016-08-31 02:00	136	41	100	0,0	19,13	10,52	198,5	1011,51	10,07	10,52	19,14	14,25	2,8	0,00	0,0
2016-08-31 02:30	122	41	100	0,0	19,13	10,62	198,5	1011,51	10,17	10,62	19,14	14,35	2,0	0,00	0,0
2016-08-31 03:00	146	41	100	0,0	19,13	10,72	198,5	1011,51	10,27	10,72	19,14	14,45	2,4	0,00	0,0
2016-08-31 03:30	168	41	100	0,0	19,03	10,72	198,5	1011,51	10,27	10,72	19,04	14,45	1,8	0,00	0,0
2016-08-31 04:00	156	41	100	0,0	19,13	10,82	198,5	1011,51	10,37	10,82	19,14	14,55	2,2	0,00	0,0
2016-08-31 04:30	149	41	100	0,0	19,13	10,92	198,5	1011,51	10,47	10,92	19,14	14,65	1,8	0,00	0,0
2016-08-31 05:00	151	41	100	0,0	19,03	11,02	198,5	1011,51	10,57	11,02	19,04	14,75	1,6	0,00	0,0
2016-08-31 05:30	155	41	100	0,0	19,03	11,22	198,5	1012,51	10,77	11,22	19,04	14,95	3,3	0,00	0,0
2016-08-31 06:00	162	41	100	0,0	19,03	11,42	198,5	1012,51	10,97	11,42	19,04	15,15	2,4	0,00	0,0
2016-08-31 06:30	177	41	100	0,0	19,03	11,52	198,5	1011,51	11,07	11,52	19,04	15,25	1,2	0,00	0,0
2016-08-31 07:00	172	41	100	0,0	19,03	11,72	198,5	1011,51	11,26	11,72	19,04	15,45	1,4	0,00	0,0
2016-08-31 07:30	172	42	100	0,0	19,23	11,92	198,5	1012,51	11,46	11,92	19,28	15,65	1,2	0,00	0,0

Datum	Vindriktning °	Luftfukt inne Rh%	Luftfukt ute Rh%	Vindhastighet m/s	Temp inne °C	Temp ute °C	Nederb. året mm	Lufttryck Mbar	Daggpunkt °C	Kyleffekt °C	Vix inne °C	Vix ute °C	Vindby m/s	Korr lufttryck	Regn/dygn mm
2016-08-31 08:00	163	42	100	0,0	19,33	12,32	198,5	1011,51	11,86	12,32	19,38	16,05	1,4	0,00	0,0
2016-08-31 08:30	140	42	100	0,0	19,43	12,82	198,5	1011,51	12,36	12,82	19,48	16,55	2,0	0,00	0,0
2016-08-31 09:00	164	42	100	2,6	19,43	13,33	198,5	1011,51	12,86	12,25	19,48	17,05	4,1	0,00	0,0
2016-08-31 09:30	164	42	99	1,8	19,43	13,63	198,5	1011,51	13,00	13,63	19,48	17,27	3,9	0,00	0,0
2016-08-31 10:00	143	42	96	3,1	19,43	14,43	198,5	1011,51	13,31	12,72	19,48	17,81	4,5	0,00	0,0
2016-08-31 10:30	148	42	84	2,6	19,43	15,63	198,5	1011,51	12,38	14,67	19,48	18,05	6,6	0,00	0,0
2016-08-31 11:00	146	42	76	4,7	19,43	16,23	198,5	1010,51	11,38	12,22	19,48	18,07	7,1	0,00	0,0
2016-08-31 11:30	148	42	76	1,2	19,43	16,13	198,5	1010,51	11,29	16,13	19,48	17,97	5,2	0,00	0,0
2016-08-31 12:00	124	42	73	4,1	19,43	17,13	198,5	1010,51	11,61	13,90	19,48	18,77	5,2	0,00	0,0
2016-08-31 12:30	193	42	68	4,1	19,43	17,63	198,5	1009,51	10,97	14,50	19,48	18,94	6,6	0,00	0,0
2016-08-31 13:00	182	42	69	1,6	19,33	18,03	198,5	1009,51	11,58	18,03	19,38	19,41	7,1	0,00	0,0
2016-08-31 13:30	181	42	65	3,0	19,43	18,83	198,5	1009,51	11,40	17,52	19,48	19,96	6,9	0,00	0,0
2016-08-31 14:00	142	42	65	3,5	19,43	18,73	198,5	1009,51	11,30	16,88	19,48	19,86	6,6	0,00	0,0
2016-08-31 14:30	158	43	64	2,4	19,33	18,83	198,5	1008,51	11,15	18,05	19,43	19,90	6,2	0,00	0,0
2016-08-31 15:00	106	43	64	4,9	19,33	18,93	198,5	1008,51	11,25	15,57	19,43	20,00	5,8	0,00	0,0
2016-08-31 15:30	160	43	63	3,1	19,33	19,63	198,5	1008,51	11,66	18,40	19,43	20,64	6,9	0,00	0,0
2016-08-31 16:00	170	43	63	1,6	19,33	19,33	198,5	1008,51	11,37	19,33	19,43	20,34	6,4	0,00	0,0
2016-08-31 16:30	119	43	62	5,2	19,33	18,73	198,5	1007,51	10,56	15,03	19,43	19,68	5,6	0,00	0,0
2016-08-31 17:00	102	43	65	4,7	19,33	17,83	198,5	1007,51	10,45	14,20	19,43	18,96	6,2	0,00	0,0
2016-08-31 17:30	146	43	66	2,8	19,33	17,53	198,5	1006,51	10,41	16,10	19,43	18,72	5,8	0,00	0,0
2016-08-31 18:00	126	43	68	2,8	19,33	17,23	198,5	1006,51	10,59	15,78	19,43	18,54	5,2	0,00	0,0
2016-08-31 18:30	146	43	69	1,6	19,33	16,83	198,5	1006,51	10,44	16,83	19,43	18,21	5,6	0,00	0,0
2016-08-31 19:00	164	43	73	3,3	19,33	16,33	198,5	1006,51	10,85	14,17	19,43	17,97	5,8	0,00	0,0
2016-08-31 19:30	149	43	77	3,9	19,33	15,73	198,5	1005,51	11,11	12,85	19,43	17,64	6,4	0,00	0,0
2016-08-31 20:00	137	43	83	3,1	19,33	15,13	198,5	1005,51	11,70	13,48	19,43	17,48	5,0	0,00	0,0
2016-08-31 20:30	134	43	86	3,1	19,33	14,83	198,5	1005,51	11,97	13,15	19,43	17,41	5,2	0,00	0,0
2016-08-31 21:00	143	43	84	3,5	19,33	14,93	198,5	1004,51	11,70	12,59	19,43	17,35	5,6	0,00	0,0
2016-08-31 21:30	143	43	86	4,7	19,33	14,93	198,5	1004,51	12,07	10,61	19,43	17,51	6,6	0,00	0,0
2016-08-31 22:00	174	43	87	5,2	19,33	14,73	198,5	1004,51	12,05	10,00	19,43	17,38	7,1	0,00	0,0
2016-08-31 22:30	141	43	90	2,8	19,33	14,53	198,5	1004,51	12,39	12,83	19,43	17,42	6,0	0,00	0,0
2016-08-31 23:00	143	43	93	3,1	19,33	14,13	198,5	1003,51	12,51	12,39	19,43	17,26	5,6	0,00	0,0
2016-08-31 23:30	137	43	95	2,8	19,33	13,93	198,5	1003,51	12,65	12,17	19,43	17,23	5,0	0,00	0,0
2016-09-01 00:00	157	43	96	1,8	19,33	13,73	198,5	1003,51	12,62	13,73	19,43	17,11	4,1	0,00	0,0
2016-09-01 00:30	131	43	98	3,1	19,33	13,53	199,7	1003,51	12,74	11,73	19,43	17,08	4,1	1,20	1,2
2016-09-01 01:00	158	43	100	3,0	19,23	13,43	200,9	1003,51	12,96	11,62	19,33	17,15	4,7	2,40	2,4
2016-09-01 01:30	290	43	98	3,0	19,23	13,12	200,9	1003,51	12,34	11,30	19,33	16,68	4,7	1,20	2,4
2016-09-01 02:00	351	44	95	1,2	19,23	12,22	200,9	1004,51	10,96	12,22	19,38	15,53	4,3	0,00	2,4
2016-09-01 02:30	330	43	95	0,0	19,23	11,92	200,9	1004,51	10,67	11,92	19,33	15,23	3,0	0,00	2,4
2016-09-01 03:00	329	43	95	0,0	19,23	11,82	200,9	1004,51	10,57	11,82	19,33	15,13	2,0	0,00	2,4
2016-09-01 03:30	329	43	95	0,0	19,23	11,52	200,9	1004,51	10,27	11,52	19,33	14,83	1,2	0,00	2,4
2016-09-01 04:00	329	43	96	0,0	19,23	11,62	200,9	1004,51	10,53	11,62	19,33	15,01	0,0	0,00	2,4
2016-09-01 04:30	331	43	97	0,0	19,23	11,52	200,9	1004,51	10,59	11,52	19,33	14,99	0,0	0,00	2,4
2016-09-01 05:00	309	43	97	0,0	19,23	11,32	200,9	1004,51	10,39	11,32	19,33	14,79	2,0	0,00	2,4
2016-09-01 05:30	307	43	96	0,0	19,23	11,12	200,9	1004,51	10,04	11,12	19,33	14,51	0,0	0,00	2,4
2016-09-01 06:00	305	43	97	0,0	19,13	10,92	200,9	1004,51	10,00	10,92	19,23	14,39	0,0	0,00	2,4
2016-09-01 06:30	163	43	97	0,0	19,13	10,62	200,9	1004,51	9,70	10,62	19,23	14,09	2,0	0,00	2,4

Datum	Vindriktning °	Luftfukt inne Rh%	Luftfukt ute Rh%	Vindhastighet m/s	Temp inne °C	Temp ute °C	Nederb. året mm	Lufttryck Mbar	Daggpunkt °C	Kyleffekt °C	Vix inne °C	Vix ute °C	Vindby m/s	Korr lufttryck	Regn/dygn mm
2016-09-01 07:00	182	43	98	0,0	19,13	10,52	200,9	1004,51	9,76	10,52	19,23	14,08	1,6	0,00	2,4
2016-09-01 07:30	156	43	98	0,0	19,23	10,82	200,9	1004,51	10,06	10,82	19,33	14,38	0,0	0,00	2,4
2016-09-01 08:00	156	43	99	0,0	19,33	11,22	200,9	1004,51	10,61	11,22	19,43	14,87	2,0	0,00	2,4
2016-09-01 08:30	221	43	99	0,0	19,43	11,72	200,9	1004,51	11,11	11,72	19,53	15,37	2,8	0,00	2,4
2016-09-01 09:00	212	43	99	0,0	19,43	12,02	200,9	1004,51	11,41	12,02	19,53	15,67	1,4	0,00	2,4
2016-09-01 09:30	164	43	98	0,0	19,43	12,02	200,9	1005,51	11,25	12,02	19,53	15,58	2,0	0,00	2,4
2016-09-01 10:00	252	43	98	0,0	19,43	12,52	200,9	1005,51	11,75	12,52	19,53	16,08	1,4	0,00	2,4
2016-09-01 10:30	285	43	88	1,4	19,43	12,32	200,9	1005,51	9,88	12,32	19,53	15,06	2,4	0,00	2,4
2016-09-01 11:00	305	43	83	2,6	19,43	12,92	200,9	1005,51	9,56	11,82	19,53	15,28	3,7	0,00	2,4
2016-09-01 11:30	321	43	80	3,1	19,43	12,92	200,9	1005,51	8,99	11,08	19,53	15,06	3,1	0,00	2,4
2016-09-01 12:00	279	43	76	0,0	19,33	13,23	200,9	1005,51	8,49	13,23	19,43	15,07	4,3	0,00	2,4
2016-09-01 12:30	292	43	67	2,0	19,33	13,93	202,1	1005,51	7,23	13,93	19,43	15,18	5,2	1,20	3,6
2016-09-01 13:00	301	43	65	1,8	19,23	14,03	202,1	1005,51	6,86	14,03	19,33	15,15	4,9	1,20	3,6
2016-09-01 13:30	301	43	65	1,2	19,23	14,53	202,1	1005,51	7,33	14,53	19,33	15,65	5,0	0,00	3,6
2016-09-01 14:00	283	43	60	2,8	19,23	14,33	202,1	1005,51	5,92	12,61	19,33	15,16	5,0	0,00	3,6
2016-09-01 14:30	311	43	62	2,8	19,23	15,03	202,1	1005,51	7,08	13,37	19,33	15,97	4,7	0,00	3,6
2016-09-01 15:00	289	43	63	2,2	19,23	14,73	202,1	1005,51	7,04	14,73	19,33	15,73	5,4	0,00	3,6
2016-09-01 15:30	250	42	56	3,3	19,23	15,03	202,1	1005,51	5,52	12,70	19,28	15,63	5,8	0,00	3,6
2016-09-01 16:00	291	42	55	2,4	19,13	15,23	202,1	1005,51	5,44	14,25	19,18	15,78	5,8	0,00	3,6
2016-09-01 16:30	277	42	55	2,4	19,13	15,13	202,1	1005,51	5,34	14,15	19,18	15,68	5,8	0,00	3,6
2016-09-01 17:00	273	42	62	2,0	19,13	14,43	202,1	1006,51	6,52	14,43	19,18	15,37	3,7	0,00	3,6
2016-09-01 17:30	290	42	67	1,6	19,13	13,63	202,1	1006,51	6,94	13,63	19,18	14,88	3,7	0,00	3,6
2016-09-01 18:00	292	42	67	2,2	19,13	13,12	202,1	1006,51	6,47	13,12	19,18	14,38	4,1	0,00	3,6
2016-09-01 18:30	317	42	69	0,0	19,13	12,42	202,1	1006,51	6,25	12,42	19,18	13,80	4,5	0,00	3,6
2016-09-01 19:00	288	42	72	0,0	19,03	12,12	202,1	1006,51	6,61	12,12	19,08	13,70	1,8	0,00	3,6
2016-09-01 19:30	310	42	74	1,2	19,03	11,72	202,1	1006,51	6,64	11,72	19,08	13,43	2,4	0,00	3,6
2016-09-01 20:00	315	42	75	1,2	19,03	11,42	202,1	1005,51	6,56	11,42	19,08	13,20	2,6	0,00	3,6
2016-09-01 20:30	330	42	79	0,0	19,03	11,02	202,1	1005,51	6,96	11,02	19,08	13,08	1,6	0,00	3,6
2016-09-01 21:00	336	42	86	0,0	19,03	10,42	202,1	1005,51	7,66	10,42	19,08	13,00	1,2	0,00	3,6
2016-09-01 21:30	351	42	92	0,0	19,03	10,02	202,7	1005,51	8,29	10,02	19,08	13,08	2,2	0,60	4,2
2016-09-01 22:00	351	42	92	0,0	19,03	10,02	202,7	1005,51	8,29	10,02	19,08	13,08	0,0	0,60	4,2
2016-09-01 22:30	52	42	93	0,0	19,03	9,62	202,7	1005,51	8,06	9,62	19,08	12,76	1,4	0,00	4,2
2016-09-01 23:00	51	42	94	0,0	19,03	9,52	202,7	1005,51	8,13	9,52	19,08	12,74	1,8	0,00	4,2
2016-09-01 23:30	52	42	96	0,0	19,03	9,52	202,7	1004,51	8,45	9,52	19,08	12,91	1,8	0,00	4,2
2016-09-02 00:00	54	42	97	0,0	19,03	9,42	202,7	1004,51	8,51	9,42	19,08	12,89	0,0	0,00	0,0
2016-09-02 00:30	310	42	99	2,2	19,03	8,92	203,9	1004,51	8,32	8,92	19,08	12,56	3,1	1,20	1,2
2016-09-02 01:00	335	42	98	3,1	19,03	7,92	204,5	1005,51	7,17	5,61	19,08	11,48	3,9	1,80	1,8
2016-09-02 01:30	351	42	97	0,0	19,03	7,92	205,7	1005,51	7,02	7,92	19,08	11,39	3,3	1,80	3,0
2016-09-02 02:00	351	42	98	0,0	19,03	8,22	205,7	1004,51	7,47	8,22	19,08	11,78	0,0	1,20	3,0
2016-09-02 02:30	304	42	98	0,0	19,03	8,02	206,9	1005,51	7,27	8,02	19,08	11,58	1,2	1,20	4,2
2016-09-02 03:00	119	42	98	0,0	19,03	7,52	206,9	1004,51	6,77	7,52	19,08	11,08	2,0	1,20	4,2
2016-09-02 03:30	145	42	98	0,0	18,93	7,32	206,9	1004,51	6,57	7,32	18,98	10,88	1,2	0,00	4,2
2016-09-02 04:00	143	42	99	0,0	18,93	7,22	206,9	1004,51	6,63	7,22	18,98	10,86	1,8	0,00	4,2
2016-09-02 04:30	131	42	99	0,0	18,93	6,92	206,9	1004,51	6,33	6,92	18,98	10,56	2,0	0,00	4,2
2016-09-02 05:00	171	42	99	0,0	18,93	6,52	206,9	1004,51	5,93	6,52	18,98	10,16	2,4	0,00	4,2
2016-09-02 05:30	297	42	100	0,0	18,93	6,32	206,9	1004,51	5,88	6,32	18,98	10,05	2,4	0,00	4,2

Datum	Vindriktning	Luftfukt inne	Luftfukt ute	Vindhastighet	Temp inne	Temp ute	Nederb. året	Lufttryck	Daggpunkt	Kyleffekt	Vix inne	Vix ute	Vindby	Korr lufttryck	Regn/dygn
	°	Rh%	Rh%	m/s	°C	°C	mm	Mbar	°C	°C	°C	°C	m/s		mm
2016-09-02 06:00	313	42	99	1,4	18,93	6,12	206,9	1004,51	5,53	6,12	18,98	9,76	2,2	0,00	4,2
2016-09-02 06:30	303	42	98	1,4	18,93	6,92	206,9	1004,51	6,18	6,92	18,98	10,48	3,5	0,00	4,2
2016-09-02 07:00	141	42	98	0,0	18,93	7,12	206,9	1005,51	6,37	7,12	18,98	10,68	3,0	0,00	4,2
2016-09-02 07:30	292	42	98	1,8	19,03	7,42	206,9	1005,51	6,67	7,42	19,08	10,98	2,4	0,00	4,2
2016-09-02 08:00	290	42	96	1,2	19,03	7,92	206,9	1005,51	6,86	7,92	19,08	11,31	3,5	0,00	4,2
2016-09-02 08:30	275	41	96	1,6	19,13	8,02	206,9	1005,51	6,96	8,02	19,14	11,41	6,0	0,00	4,2
2016-09-02 09:00	316	41	93	5,4	19,13	8,72	206,9	1005,51	7,17	1,95	19,14	11,86	5,4	0,00	4,2
2016-09-02 09:30	290	41	86	2,8	19,13	9,32	206,9	1006,51	6,58	7,14	19,14	11,90	5,4	0,00	4,2
2016-09-02 10:00	286	41	83	0,0	19,13	9,62	206,9	1006,51	6,34	9,62	19,14	11,97	3,7	0,00	4,2
2016-09-02 10:30	284	41	77	1,8	19,13	10,12	206,9	1006,51	5,70	10,12	19,14	12,04	3,1	0,00	4,2
2016-09-02 11:00	306	41	82	0,0	19,13	9,82	206,9	1006,51	6,36	9,82	19,14	12,10	3,9	0,00	4,2
2016-09-02 11:30	298	41	82	0,0	19,13	10,32	206,9	1007,51	6,84	10,32	19,14	12,60	2,2	0,00	4,2
2016-09-02 12:00	306	41	81	1,6	19,13	10,82	206,9	1007,51	7,14	10,82	19,14	13,03	3,0	0,00	4,2
2016-09-02 12:30	333	41	88	0,0	19,13	10,12	206,9	1007,51	7,72	10,12	19,14	12,86	2,2	0,00	4,2
2016-09-02 13:00	292	41	90	0,0	19,03	10,22	206,9	1007,51	8,16	10,22	19,04	13,12	1,8	0,00	4,2
2016-09-02 13:30	308	41	88	1,4	19,03	9,92	206,9	1007,51	7,52	9,92	19,04	12,66	3,1	0,00	4,2
2016-09-02 14:00	327	41	91	1,6	19,03	10,22	206,9	1008,51	8,32	10,22	19,04	13,20	3,0	0,00	4,2
2016-09-02 14:30	312	41	86	0,0	19,03	10,32	206,9	1008,51	7,56	10,32	19,04	12,90	2,4	0,00	4,2
2016-09-02 15:00	285	41	90	2,2	19,03	10,22	206,9	1008,51	8,16	10,22	19,04	13,12	5,4	0,00	4,2
2016-09-02 15:30	300	41	83	0,0	19,03	11,02	206,9	1007,51	7,71	11,02	19,04	13,37	3,5	0,00	4,2
2016-09-02 16:00	323	41	76	2,6	19,03	11,52	206,9	1007,51	6,85	10,35	19,04	13,37	3,3	0,00	4,2
2016-09-02 16:30	280	41	72	0,0	19,13	11,72	206,9	1007,51	6,23	11,72	19,14	13,30	3,9	0,00	4,2
2016-09-02 17:00	342	41	70	2,0	19,03	11,92	206,9	1007,51	5,99	11,92	19,04	13,37	3,5	0,00	4,2
2016-09-02 17:30	311	41	68	1,6	19,03	11,92	206,9	1007,51	5,55	11,92	19,04	13,24	3,7	0,00	4,2
2016-09-02 18:00	306	41	64	1,4	19,13	12,32	206,9	1007,51	5,02	12,32	19,14	13,39	4,5	0,00	4,2
2016-09-02 18:30	323	41	65	0,0	19,13	11,32	206,9	1007,51	4,31	11,32	19,14	12,45	4,1	0,00	4,2
2016-09-02 19:00	329	41	70	0,0	19,13	11,32	206,9	1008,51	5,42	11,32	19,14	12,77	2,2	0,00	4,2
2016-09-02 19:30	331	41	77	0,0	19,13	10,92	206,9	1008,51	6,47	10,92	19,14	12,84	0,0	0,00	4,2
2016-09-02 20:00	351	41	81	0,0	19,03	10,32	206,9	1008,51	6,66	10,32	19,04	12,53	0,0	0,00	4,2
2016-09-02 20:30	351	41	85	0,0	19,03	10,02	206,9	1008,51	7,09	10,02	19,04	12,52	0,0	0,00	4,2
2016-09-02 21:00	351	41	87	0,0	19,03	9,72	206,9	1008,51	7,15	9,72	19,04	12,38	0,0	0,00	4,2
2016-09-02 21:30	351	41	88	0,0	19,03	9,12	206,9	1008,51	6,73	9,12	19,04	11,86	0,0	0,00	4,2
2016-09-02 22:00	351	41	87	0,0	19,13	8,82	206,9	1007,51	6,27	8,82	19,14	11,48	0,0	0,00	4,2
2016-09-02 22:30	351	41	89	0,0	19,13	8,12	206,9	1007,51	5,92	8,12	19,14	10,93	0,0	0,00	4,2
2016-09-02 23:00	351	41	93	0,0	19,13	8,22	206,9	1007,51	6,68	8,22	19,14	11,36	0,0	0,00	4,2
2016-09-02 23:30	351	41	94	0,0	19,13	8,52	206,9	1007,51	7,14	8,52	19,14	11,74	0,0	0,00	4,2
2016-09-03 00:00	14	41	94	0,0	19,03	8,62	206,9	1007,51	7,24	8,62	19,04	11,84	0,0	0,00	0,0
2016-09-03 00:30	54	41	93	0,0	19,03	8,62	206,9	1007,51	7,08	8,62	19,04	11,76	1,4	0,00	0,0
2016-09-03 01:00	55	41	94	0,0	19,03	8,52	206,9	1007,51	7,14	8,52	19,04	11,74	1,4	0,00	0,0
2016-09-03 01:30	84	41	94	0,0	19,03	8,62	206,9	1007,51	7,24	8,62	19,04	11,84	1,8	0,00	0,0
2016-09-03 02:00	87	41	91	0,0	19,03	8,62	206,9	1006,51	6,75	8,62	19,04	11,59	1,4	0,00	0,0
2016-09-03 02:30	84	41	89	0,0	19,03	8,52	206,9	1006,51	6,31	8,52	19,04	11,33	1,2	0,00	0,0
2016-09-03 03:00	89	41	89	0,0	19,03	8,02	206,9	1006,51	5,82	8,02	19,04	10,83	1,4	0,00	0,0
2016-09-03 03:30	84	42	91	0,0	19,03	7,52	206,9	1006,51	5,66	7,52	19,08	10,49	1,2	0,00	0,0
2016-09-03 04:00	82	41	93	0,0	19,03	7,52	206,9	1006,51	5,99	7,52	19,04	10,66	0,0	0,00	0,0
2016-09-03 04:30	69	42	92	0,0	19,03	7,72	206,9	1005,51	6,02	7,72	19,08	10,77	1,4	0,00	0,0

Datum	Vindriktning °	Luftfukt inne Rh%	Luftfukt ute Rh%	Vindhastighet m/s	Temp inne °C	Temp ute °C	Nederb. året mm	Lufttryck Mbar	Daggpunkt °C	Kyleffekt °C	Vix inne °C	Vix ute °C	Vindby m/s	Korr lufttryck	Regn/dygn mm
2016-09-03 05:00	68	41	93	0,0	19,03	7,42	206,9	1005,51	5,89	7,42	19,04	10,56	1,2	0,00	0,0
2016-09-03 05:30	76	41	94	0,0	19,03	7,02	206,9	1005,51	5,65	7,02	19,04	10,24	0,0	0,00	0,0
2016-09-03 06:00	90	42	96	0,0	19,03	7,12	206,9	1005,51	6,07	7,12	19,08	10,51	1,4	0,00	0,0
2016-09-03 06:30	64	42	97	0,0	19,03	7,22	206,9	1005,51	6,32	7,22	19,08	10,69	1,4	0,00	0,0
2016-09-03 07:00	95	42	96	0,0	19,03	7,22	206,9	1005,51	6,17	7,22	19,08	10,61	2,0	0,00	0,0
2016-09-03 07:30	91	42	96	0,0	19,23	7,32	206,9	1005,51	6,26	7,32	19,28	10,71	1,4	0,00	0,0
2016-09-03 08:00	96	42	96	0,0	19,33	7,42	206,9	1004,51	6,36	7,42	19,38	10,81	1,6	0,00	0,0
2016-09-03 08:30	80	42	96	0,0	19,43	8,12	206,9	1004,51	7,06	8,12	19,48	11,51	1,6	0,00	0,0
2016-09-03 09:00	98	42	92	1,4	19,43	9,32	206,9	1004,51	7,60	9,32	19,48	12,38	3,1	0,00	0,0
2016-09-03 09:30	86	42	88	0,0	19,43	9,82	206,9	1004,51	7,42	9,82	19,48	12,56	2,0	0,00	0,0
2016-09-03 10:00	97	42	88	0,0	19,43	10,32	206,9	1004,51	7,91	10,32	19,48	13,06	1,8	0,00	0,0
2016-09-03 10:30	98	42	87	0,0	19,43	10,92	206,9	1004,51	8,33	10,92	19,48	13,58	1,8	0,00	0,0
2016-09-03 11:00	120	42	86	0,0	19,43	11,82	206,9	1004,51	9,03	11,82	19,48	14,40	2,8	0,00	0,0
2016-09-03 11:30	110	42	84	0,0	19,43	12,22	206,9	1004,51	9,06	12,22	19,48	14,65	2,8	0,00	0,0
2016-09-03 12:00	117	42	84	1,8	19,43	12,52	206,9	1004,51	9,35	12,52	19,48	14,95	2,6	0,00	0,0
2016-09-03 12:30	108	42	85	1,2	19,43	12,52	206,9	1004,51	9,54	12,52	19,48	15,03	2,6	0,00	0,0
2016-09-03 13:00	91	42	84	0,0	19,43	13,02	206,9	1004,51	9,84	13,02	19,48	15,45	2,0	0,00	0,0
2016-09-03 13:30	95	42	83	0,0	19,43	13,43	206,9	1003,51	10,05	13,43	19,48	15,78	1,8	0,00	0,0
2016-09-03 14:00	87	42	83	0,0	19,43	13,43	206,9	1003,51	10,05	13,43	19,48	15,78	2,6	0,00	0,0
2016-09-03 14:30	93	42	83	0,0	19,43	13,53	206,9	1003,51	10,14	13,53	19,48	15,88	2,0	0,00	0,0
2016-09-03 15:00	103	42	79	0,0	19,43	13,83	206,9	1003,51	9,67	13,83	19,48	15,88	2,2	0,00	0,0
2016-09-03 15:30	112	42	83	0,0	19,43	13,73	206,9	1003,51	10,34	13,73	19,48	16,08	2,2	0,00	0,0
2016-09-03 16:00	108	42	89	0,0	19,43	13,12	206,9	1003,51	10,84	13,12	19,48	15,94	0,0	0,00	0,0
2016-09-03 16:30	115	42	91	0,0	19,43	12,82	209,3	1003,51	10,89	12,82	19,48	15,80	0,0	2,40	2,4
2016-09-03 17:00	330	42	96	1,8	19,43	11,02	214,7	1003,51	9,94	11,02	19,48	14,41	2,6	7,80	7,8
2016-09-03 17:30	290	42	98	1,8	19,33	10,22	215,9	1003,51	9,46	10,22	19,38	13,78	4,5	6,60	9,0
2016-09-03 18:00	291	42	99	1,6	19,33	9,82	215,9	1003,51	9,22	9,82	19,38	13,47	5,2	1,20	9,0
2016-09-03 18:30	313	42	100	2,0	19,33	9,72	217,1	1003,51	9,27	9,72	19,38	13,45	4,1	1,20	10,2
2016-09-03 19:00	310	42	100	0,0	19,33	9,12	217,7	1003,51	8,67	9,12	19,38	12,85	3,7	1,80	10,8
2016-09-03 19:30	320	42	100	0,0	19,33	9,62	217,7	1003,51	9,17	9,62	19,38	13,35	3,3	0,60	10,8
2016-09-03 20:00	339	42	100	0,0	19,33	9,52	217,7	1003,51	9,07	9,52	19,38	13,25	2,0	0,00	10,8
2016-09-03 20:30	334	42	100	0,0	19,33	9,42	217,7	1004,51	8,97	9,42	19,38	13,15	1,6	0,00	10,8
2016-09-03 21:00	334	42	100	0,0	19,43	9,32	217,7	1004,51	8,87	9,32	19,48	13,05	1,2	0,00	10,8
2016-09-03 21:30	333	42	100	0,0	19,53	9,32	217,7	1004,51	8,87	9,32	19,58	13,05	0,0	0,00	10,8
2016-09-03 22:00	322	42	100	0,0	19,63	9,02	217,7	1004,51	8,57	9,02	19,68	12,75	1,6	0,00	10,8
2016-09-03 22:30	324	42	100	0,0	19,63	8,82	217,7	1004,51	8,37	8,82	19,68	12,55	0,0	0,00	10,8
2016-09-03 23:00	322	42	100	0,0	19,63	8,62	217,7	1004,51	8,17	8,62	19,68	12,35	1,2	0,00	10,8
2016-09-03 23:30	326	42	100	0,0	19,63	8,52	217,7	1004,51	8,07	8,52	19,68	12,25	2,0	0,00	10,8
2016-09-04 00:00	328	42	100	0,0	19,63	8,52	217,7	1004,51	8,07	8,52	19,68	12,25	0,0	0,00	0,0
2016-09-04 00:30	326	41	100	0,0	19,53	8,42	217,7	1004,51	7,97	8,42	19,54	12,15	1,2	0,00	0,0
2016-09-04 01:00	336	42	100	0,0	19,53	8,32	217,7	1005,51	7,87	8,32	19,58	12,05	1,6	0,00	0,0
2016-09-04 01:30	314	42	100	0,0	19,43	8,32	217,7	1005,51	7,87	8,32	19,48	12,05	1,6	0,00	0,0
2016-09-04 02:00	317	42	100	0,0	19,43	8,12	217,7	1005,51	7,67	8,12	19,48	11,85	2,2	0,00	0,0
2016-09-04 02:30	351	42	100	0,0	19,43	7,92	217,7	1005,51	7,47	7,92	19,48	11,65	2,0	0,00	0,0
2016-09-04 03:00	343	42	100	0,0	19,33	7,72	217,7	1005,51	7,28	7,72	19,38	11,45	2,0	0,00	0,0
2016-09-04 03:30	342	42	100	0,0	19,33	7,62	217,7	1005,51	7,18	7,62	19,38	11,35	0,0	0,00	0,0

Datum	Vindriktning	Luftfukt inne	Luftfukt ute	Vindhastighet	Temp inne	Temp ute	Nederb. året	Lufftryck	Daggpunkt	Kyleffekt	Vix inne	Vix ute	Vindby	Korr lufftryck	Regn/dygn
	°	Rh%	Rh%	m/s	°C	°C	mm	Mbar	°C	°C	°C	°C	m/s		mm
2016-09-04 04:00	334	42	100	0,0	19,33	7,32	217,7	1005,51	6,88	7,32	19,38	11,05	1,4	0,00	0,0
2016-09-04 04:30	343	42	100	1,2	19,23	7,22	217,7	1005,51	6,78	7,22	19,28	10,95	2,4	0,00	0,0
2016-09-04 05:00	330	42	100	0,0	19,23	7,22	217,7	1005,51	6,78	7,22	19,28	10,95	3,1	0,00	0,0
2016-09-04 05:30	319	42	100	0,0	19,23	7,12	217,7	1005,51	6,68	7,12	19,28	10,85	2,2	0,00	0,0
2016-09-04 06:00	327	42	100	0,0	19,23	7,12	217,7	1005,51	6,68	7,12	19,28	10,85	2,0	0,00	0,0
2016-09-04 06:30	351	42	100	1,2	19,23	7,22	217,7	1006,51	6,78	7,22	19,28	10,95	2,0	0,00	0,0
2016-09-04 07:00	339	42	100	0,0	19,23	7,42	217,7	1006,51	6,98	7,42	19,28	11,15	1,6	0,00	0,0
2016-09-04 07:30	340	42	100	0,0	19,43	7,72	217,7	1006,51	7,28	7,72	19,48	11,45	0,0	0,00	0,0
2016-09-04 08:00	322	42	100	0,0	19,63	8,12	217,7	1006,51	7,67	8,12	19,68	11,85	0,0	0,00	0,0
2016-09-04 08:30	320	42	100	0,0	19,73	8,62	217,7	1007,51	8,17	8,62	19,78	12,35	2,8	0,00	0,0
2016-09-04 09:00	294	41	100	0,0	19,73	8,82	217,7	1007,51	8,37	8,82	19,74	12,55	2,4	0,00	0,0
2016-09-04 09:30	298	41	100	1,4	19,73	8,72	217,7	1007,51	8,27	8,72	19,74	12,45	3,0	0,00	0,0
2016-09-04 10:00	303	41	99	2,0	19,73	9,52	217,7	1007,51	8,92	9,52	19,74	13,16	3,3	0,00	0,0
2016-09-04 10:30	269	41	91	1,6	19,73	10,22	217,7	1007,51	8,32	10,22	19,74	13,20	5,4	0,00	0,0
2016-09-04 11:00	317	41	87	3,0	19,63	10,72	217,7	1007,51	8,13	8,67	19,64	13,38	4,9	0,00	0,0
2016-09-04 11:30	293	41	83	2,0	19,63	11,12	217,7	1008,51	7,80	11,12	19,64	13,47	4,5	0,00	0,0
2016-09-04 12:00	288	41	81	2,6	19,53	11,42	217,7	1008,51	7,73	10,24	19,54	13,63	4,7	0,00	0,0
2016-09-04 12:30	255	41	78	2,0	19,43	11,62	217,7	1008,51	7,34	11,62	19,44	13,61	5,6	0,00	0,0
2016-09-04 13:00	347	41	73	2,2	19,43	12,52	217,7	1008,51	7,20	12,52	19,44	14,17	3,9	0,00	0,0
2016-09-04 13:30	313	41	73	1,4	19,43	12,42	217,7	1008,51	7,11	12,42	19,44	14,07	4,9	0,00	0,0
2016-09-04 14:00	308	41	74	1,6	19,33	12,32	217,7	1008,51	7,22	12,32	19,34	14,03	4,7	0,00	0,0
2016-09-04 14:30	308	41	71	1,6	19,33	12,72	217,7	1009,51	6,97	12,72	19,34	14,23	4,7	0,00	0,0
2016-09-04 15:00	306	41	71	2,2	19,33	12,92	217,7	1009,51	7,16	12,92	19,34	14,43	4,3	0,00	0,0
2016-09-04 15:30	318	41	60	2,6	19,23	13,63	217,7	1009,51	5,27	12,56	19,24	14,46	4,5	0,00	0,0
2016-09-04 16:00	290	41	56	2,6	19,23	13,53	217,7	1009,51	4,13	12,46	19,24	14,13	4,9	0,00	0,0
2016-09-04 16:30	293	41	68	0,0	19,23	12,62	217,7	1009,51	6,22	12,62	19,24	13,94	4,3	0,00	0,0
2016-09-04 17:00	331	41	61	1,4	19,23	12,92	217,7	1009,51	4,86	12,92	19,24	13,81	3,3	0,00	0,0
2016-09-04 17:30	351	41	69	3,3	19,23	12,12	217,7	1009,51	5,97	9,43	19,24	13,50	4,3	0,00	0,0
2016-09-04 18:00	309	41	71	2,0	19,23	12,12	217,7	1010,51	6,40	12,12	19,24	13,63	4,7	0,00	0,0
2016-09-04 18:30	337	41	73	2,6	19,23	11,62	217,7	1010,51	6,34	10,45	19,24	13,27	3,9	0,00	0,0
2016-09-04 19:00	286	41	84	2,8	19,13	10,12	217,7	1010,51	7,01	8,02	19,14	12,55	5,6	0,00	0,0
2016-09-04 19:30	341	41	79	2,8	19,13	9,82	217,7	1011,51	5,79	7,69	19,14	11,88	5,8	0,00	0,0
2016-09-04 20:00	331	41	75	2,8	19,13	9,62	217,7	1011,51	4,82	7,47	19,14	11,40	7,5	0,00	0,0
2016-09-04 20:30	287	41	70	2,4	19,13	9,32	217,7	1011,51	3,51	8,02	19,14	10,76	6,6	0,00	0,0
2016-09-04 21:00	308	41	76	1,6	19,13	8,42	217,7	1012,51	3,86	8,42	19,14	10,27	6,0	0,00	0,0
2016-09-04 21:30	341	41	79	2,8	19,03	7,62	217,7	1012,51	3,66	5,29	19,04	9,68	3,1	0,00	0,0
2016-09-04 22:00	341	41	81	0,0	19,03	7,02	217,7	1012,51	3,45	7,02	19,04	9,22	3,0	0,00	0,0
2016-09-04 22:30	340	41	84	2,6	19,03	6,62	217,7	1012,51	3,59	5,17	19,04	9,05	3,5	0,00	0,0
2016-09-04 23:00	347	41	86	1,2	19,03	6,32	217,7	1013,51	3,65	6,32	19,04	8,90	3,9	0,00	0,0
2016-09-04 23:30	351	41	86	0,0	19,03	6,32	218,3	1013,51	3,65	6,32	19,04	8,90	3,3	0,60	0,6
2016-09-05 00:00	332	41	86	0,0	19,03	5,92	218,3	1013,51	3,25	5,92	19,04	8,50	3,3	0,60	0,0
2016-09-05 00:30	325	41	86	1,2	18,93	5,72	218,3	1013,51	3,06	5,72	18,94	8,30	3,1	0,00	0,0
2016-09-05 01:00	345	41	87	1,4	18,93	5,42	218,3	1014,51	2,93	5,42	18,94	8,08	3,0	0,00	0,0
2016-09-05 01:30	318	41	88	0,0	18,93	4,82	218,3	1014,51	2,51	4,82	18,94	7,55	2,6	0,00	0,0
2016-09-05 02:00	351	41	88	1,2	18,93	4,42	218,3	1014,51	2,12	4,42	18,94	7,15	3,1	0,00	0,0
2016-09-05 02:30	336	40	88	1,6	18,93	4,32	218,3	1014,51	2,02	4,32	18,89	7,05	2,8	0,00	0,0

Datum	Vindriktning °	Luftfukt inne Rh%	Luftfukt ute Rh%	Vindhastighet m/s	Temp inne °C	Temp ute °C	Nederb. året mm	Lufttryck Mbar	Daggpunkt °C	Kyleffekt °C	Vix inne °C	Vix ute °C	Vindby m/s	Korr lufttryck	Regn/dygn mm
2016-09-05 03:00	344	40	86	1,4	18,93	4,32	218,3	1015,51	1,69	4,32	18,89	6,90	3,3	0,00	0,0
2016-09-05 03:30	351	40	87	0,0	18,93	3,92	218,3	1015,51	1,46	3,92	18,89	6,57	2,4	0,00	0,0
2016-09-05 04:00	351	40	87	1,2	18,93	3,52	218,3	1015,51	1,07	3,52	18,89	6,17	2,4	0,00	0,0
2016-09-05 04:30	342	40	88	1,4	18,83	3,12	218,3	1015,51	0,84	3,12	18,79	5,85	2,6	0,00	0,0
2016-09-05 05:00	346	40	89	1,8	18,83	2,82	218,3	1016,51	0,71	2,82	18,79	5,63	2,6	0,00	0,0
2016-09-05 05:30	351	40	89	1,6	18,83	2,62	218,3	1016,51	0,51	2,62	18,79	5,43	2,8	0,00	0,0
2016-09-05 06:00	330	40	90	2,0	18,83	2,22	218,3	1016,51	0,28	2,22	18,79	5,11	3,0	0,00	0,0
2016-09-05 06:30	336	40	90	1,4	18,83	2,22	218,3	1016,51	0,28	2,22	18,79	5,11	3,0	0,00	0,0
2016-09-05 07:00	351	40	89	0,0	18,83	2,72	218,3	1017,52	0,61	2,72	18,79	5,53	3,0	0,00	0,0
2016-09-05 07:30	351	40	88	0,0	18,93	3,02	218,3	1017,52	0,74	3,02	18,89	5,75	1,4	0,00	0,0
2016-09-05 08:00	343	40	87	0,0	19,13	3,52	218,3	1017,52	1,07	3,52	19,09	6,17	1,6	0,00	0,0
2016-09-05 08:30	325	40	85	0,0	19,23	4,42	218,3	1017,52	1,62	4,42	19,19	6,92	2,8	0,00	0,0
2016-09-05 09:00	322	40	81	0,0	19,23	5,22	218,3	1017,52	1,70	5,22	19,19	7,42	2,2	0,00	0,0
2016-09-05 09:30	339	40	74	0,0	19,23	6,02	218,3	1017,52	1,16	6,02	19,19	7,73	2,6	0,00	0,0
2016-09-05 10:00	356	40	72	0,0	19,23	6,52	218,3	1017,52	1,24	6,52	19,19	8,09	1,6	0,00	0,0
2016-09-05 10:30	89	40	68	0,0	19,23	6,92	218,3	1018,52	0,80	6,92	19,19	8,23	2,0	0,00	0,0
2016-09-05 11:00	88	40	70	0,0	19,23	7,52	218,3	1017,52	1,79	7,52	19,19	8,96	2,4	0,00	0,0
2016-09-05 11:30	105	39	62	0,0	19,13	8,42	218,3	1017,52	0,87	8,42	19,05	9,37	3,5	0,00	0,0
2016-09-05 12:00	106	39	60	0,0	19,13	8,62	218,3	1017,52	0,58	8,62	19,05	9,45	2,6	0,00	0,0
2016-09-05 12:30	161	39	65	0,0	19,13	9,02	218,3	1017,52	2,13	9,02	19,05	10,15	3,5	0,00	0,0
2016-09-05 13:00	118	39	62	0,0	19,03	9,02	218,3	1017,52	1,44	9,02	18,95	9,97	2,4	0,00	0,0
2016-09-05 13:30	128	39	63	2,2	19,03	9,72	218,3	1017,52	2,33	9,72	18,95	10,73	4,1	0,00	0,0
2016-09-05 14:00	310	39	58	0,0	19,03	9,92	218,3	1018,52	1,30	9,92	18,95	10,64	3,3	0,00	0,0
2016-09-05 14:30	218	40	60	1,4	19,03	10,52	218,3	1018,52	2,36	10,52	18,99	11,35	3,1	0,00	0,0
2016-09-05 15:00	293	39	54	0,0	19,03	10,72	218,3	1018,52	1,00	10,72	18,95	11,22	2,6	0,00	0,0
2016-09-05 15:30	159	39	53	0,0	19,03	11,22	218,3	1018,52	1,18	11,22	18,95	11,67	3,1	0,00	0,0
2016-09-05 16:00	152	39	52	0,0	19,03	11,52	218,3	1018,52	1,18	11,52	18,95	11,92	2,8	0,00	0,0
2016-09-05 16:30	123	39	53	1,4	19,03	11,82	218,3	1017,52	1,74	11,82	18,95	12,27	3,1	0,00	0,0
2016-09-05 17:00	148	39	51	1,8	19,03	11,52	218,3	1017,52	0,89	11,52	18,95	11,87	2,6	0,00	0,0
2016-09-05 17:30	144	39	56	0,0	19,03	11,72	218,3	1017,52	2,46	11,72	18,95	12,33	2,0	0,00	0,0
2016-09-05 18:00	160	39	56	0,0	19,03	11,72	218,3	1017,52	2,46	11,72	18,95	12,33	2,0	0,00	0,0
2016-09-05 18:30	121	39	53	1,4	19,03	11,92	218,3	1017,52	1,83	11,92	18,95	12,37	2,8	0,00	0,0
2016-09-05 19:00	142	39	60	0,0	19,03	10,12	218,3	1017,52	1,99	10,12	18,95	10,95	2,0	0,00	0,0
2016-09-05 19:30	143	39	71	0,0	19,03	9,32	218,3	1017,52	3,72	9,32	18,95	10,83	0,0	0,00	0,0
2016-09-05 20:00	141	40	75	0,0	19,03	8,32	218,3	1017,52	3,57	8,32	18,99	10,10	0,0	0,00	0,0
2016-09-05 20:30	143	40	79	0,0	19,03	6,82	218,3	1017,52	2,89	6,82	18,99	8,88	0,0	0,00	0,0
2016-09-05 21:00	119	40	80	0,0	19,03	6,12	218,3	1017,52	2,39	6,12	18,99	8,25	0,0	0,00	0,0
2016-09-05 21:30	118	40	76	0,0	19,03	6,52	218,3	1017,52	2,03	6,52	18,99	8,37	0,0	0,00	0,0
2016-09-05 22:00	108	40	75	0,0	19,03	6,52	218,3	1017,52	1,84	6,52	18,99	8,30	1,2	0,00	0,0
2016-09-05 22:30	112	40	75	0,0	18,93	6,32	218,3	1017,52	1,64	6,32	18,89	8,10	1,2	0,00	0,0
2016-09-05 23:00	111	40	78	0,0	18,93	5,82	218,3	1017,52	1,73	5,82	18,89	7,81	1,4	0,00	0,0
2016-09-05 23:30	116	40	80	0,0	18,93	5,62	218,3	1017,52	1,91	5,62	18,89	7,75	1,6	0,00	0,0
2016-09-06 00:00	113	40	86	0,0	18,93	5,32	218,3	1017,52	2,67	5,32	18,89	7,90	0,0	0,00	0,0
2016-09-06 00:30	114	40	88	0,0	18,93	5,42	218,3	1017,52	3,10	5,42	18,89	8,15	0,0	0,00	0,0
2016-09-06 01:00	117	40	90	0,0	18,93	5,32	218,3	1017,52	3,33	5,32	18,89	8,21	0,0	0,00	0,0
2016-09-06 01:30	112	40	93	0,0	18,93	5,82	218,3	1017,52	4,31	5,82	18,89	8,96	0,0	0,00	0,0

Datum	Vindriktning °	Luftfukt inne Rh%	Luftfukt ute Rh%	Vindhastighet m/s	Temp inne °C	Temp ute °C	Nederb. året mm	Lufttryck Mbar	Daggpunkt °C	Kyleffekt °C	Vix inne °C	Vix ute °C	Vindby m/s	Korr lufttryck	Regn/dygn mm
2016-09-06 02:00	113	40	95	0,0	18,93	6,22	218,3	1017,52	5,02	6,22	18,89	9,52	0,0	0,00	0,0
2016-09-06 02:30	111	40	96	0,0	18,93	6,32	218,3	1017,52	5,27	6,32	18,89	9,71	0,0	0,00	0,0
2016-09-06 03:00	116	40	98	0,0	18,93	6,32	218,3	1017,52	5,58	6,32	18,89	9,88	0,0	0,00	0,0
2016-09-06 03:30	113	40	98	0,0	18,93	6,42	218,3	1017,52	5,68	6,42	18,89	9,98	0,0	0,00	0,0
2016-09-06 04:00	111	40	99	0,0	18,93	6,22	218,3	1017,52	5,63	6,22	18,89	9,86	0,0	0,00	0,0
2016-09-06 04:30	114	40	99	0,0	18,93	6,02	218,3	1016,51	5,43	6,02	18,89	9,66	0,0	0,00	0,0
2016-09-06 05:00	112	40	100	0,0	18,83	5,72	218,3	1016,51	5,28	5,72	18,79	9,45	0,0	0,00	0,0
2016-09-06 05:30	112	40	99	0,0	18,83	5,82	218,3	1016,51	5,23	5,82	18,79	9,46	0,0	0,00	0,0
2016-09-06 06:00	91	40	99	1,4	18,83	5,72	218,3	1015,51	5,13	5,72	18,79	9,36	1,4	0,00	0,0
2016-09-06 06:30	95	40	97	0,0	18,83	5,92	218,3	1015,51	5,03	5,92	18,79	9,39	1,4	0,00	0,0
2016-09-06 07:00	106	40	96	0,0	18,83	5,62	218,3	1015,51	4,58	5,62	18,79	9,00	2,6	0,00	0,0
2016-09-06 07:30	94	40	97	1,6	18,93	5,82	218,3	1015,51	4,93	5,82	18,89	9,29	2,2	0,00	0,0
2016-09-06 08:00	124	40	98	1,2	19,13	6,22	218,3	1014,51	5,48	6,22	19,09	9,78	2,0	0,00	0,0
2016-09-06 08:30	106	40	97	0,0	19,23	6,72	218,3	1014,51	5,82	6,72	19,19	10,19	2,0	0,00	0,0
2016-09-06 09:00	97	40	97	0,0	19,23	7,02	218,3	1014,51	6,12	7,02	19,19	10,49	2,0	0,00	0,0
2016-09-06 09:30	87	40	95	0,0	19,23	7,52	218,3	1013,51	6,31	7,52	19,19	10,82	1,6	0,00	0,0
2016-09-06 10:00	97	40	95	0,0	19,23	8,32	218,3	1013,51	7,10	8,32	19,19	11,62	1,4	0,00	0,0
2016-09-06 10:30	119	40	94	0,0	19,23	8,82	218,3	1013,51	7,43	8,82	19,19	12,04	1,8	0,00	0,0
2016-09-06 11:00	101	40	90	0,0	19,33	9,42	218,3	1013,51	7,37	9,42	19,29	12,31	1,4	0,00	0,0
2016-09-06 11:30	132	40	88	1,8	19,33	10,22	218,3	1012,51	7,81	10,22	19,29	12,96	2,2	0,00	0,0
2016-09-06 12:00	137	40	87	0,0	19,33	11,02	218,3	1012,51	8,43	11,02	19,29	13,68	2,8	0,00	0,0
2016-09-06 12:30	143	40	86	0,0	19,33	11,92	218,3	1011,51	9,13	11,92	19,29	14,50	2,8	0,00	0,0
2016-09-06 13:00	130	40	81	1,4	19,33	13,12	218,3	1012,51	9,38	13,12	19,29	15,33	4,5	0,00	0,0
2016-09-06 13:30	109	40	76	1,2	19,33	14,03	218,3	1011,51	9,26	14,03	19,29	15,87	4,3	0,00	0,0
2016-09-06 14:00	114	40	74	2,6	19,23	13,83	218,3	1010,51	8,66	12,77	19,19	15,53	3,7	0,00	0,0
2016-09-06 14:30	99	40	76	1,6	19,23	13,83	218,3	1010,51	9,07	13,83	19,19	15,67	3,9	0,00	0,0
2016-09-06 15:00	108	40	77	1,2	19,23	14,23	218,3	1010,51	9,66	14,23	19,19	16,14	3,3	0,00	0,0
2016-09-06 15:30	105	40	77	0,0	19,13	14,13	218,3	1010,51	9,56	14,13	19,09	16,04	3,0	0,00	0,0
2016-09-06 16:00	98	40	77	0,0	19,13	14,03	218,3	1009,51	9,47	14,03	19,09	15,94	1,8	0,00	0,0
2016-09-06 16:30	96	40	82	1,6	19,13	14,13	218,3	1007,51	10,54	14,13	19,09	16,40	4,3	0,00	0,0
2016-09-06 17:00	180	40	81	3,1	19,13	14,93	218,3	1007,51	11,13	13,26	19,09	17,13	3,1	0,00	0,0
2016-09-06 17:30	165	40	76	1,6	19,13	15,43	218,3	1007,51	10,61	15,43	19,09	17,27	4,3	0,00	0,0
2016-09-06 18:00	170	40	75	1,8	19,13	15,13	218,3	1007,51	10,12	15,13	19,09	16,90	3,1	0,00	0,0
2016-09-06 18:30	143	40	77	1,2	19,13	14,73	218,3	1006,51	10,14	14,73	19,09	16,64	4,3	0,00	0,0
2016-09-06 19:00	146	41	78	2,2	19,13	14,83	218,3	1006,51	10,44	14,83	19,14	16,81	3,7	0,00	0,0
2016-09-06 19:30	141	41	78	2,2	19,23	14,43	218,3	1005,51	10,05	14,43	19,24	16,41	3,3	0,00	0,0
2016-09-06 20:00	135	41	80	2,2	19,23	14,23	218,3	1005,51	10,25	14,23	19,24	16,36	4,5	0,00	0,0
2016-09-06 20:30	148	41	80	0,0	19,23	14,23	218,3	1005,51	10,25	14,23	19,24	16,36	2,8	0,00	0,0
2016-09-06 21:00	289	41	82	0,0	19,23	14,23	218,3	1005,51	10,64	14,23	19,24	16,50	1,4	0,00	0,0
2016-09-06 21:30	283	41	87	0,0	19,23	13,73	220,1	1006,51	11,07	13,73	19,24	16,38	3,7	1,80	1,8
2016-09-06 22:00	209	41	94	0,0	19,13	13,33	220,1	1006,51	11,89	13,33	19,14	16,54	1,4	1,80	1,8
2016-09-06 22:30	155	41	95	0,0	19,13	12,52	220,1	1006,51	11,26	12,52	19,14	15,83	1,8	0,00	1,8
2016-09-06 23:00	26	41	98	0,0	19,13	12,72	220,1	1006,51	11,95	12,72	19,14	16,28	1,6	0,00	1,8
2016-09-06 23:30	319	41	98	1,6	19,13	12,52	220,1	1006,51	11,75	12,52	19,14	16,08	2,4	0,00	1,8
2016-09-07 00:00	351	41	100	0,0	19,13	12,22	220,1	1006,51	11,76	12,22	19,14	15,95	3,1	1,20	0,0
2016-09-07 00:30	351	41	100	0,0	19,13	11,82	220,1	1006,51	11,36	11,82	19,14	15,55	1,6	1,20	0,0

Datum	Vindriktning °	Luftfukt inne Rh%	Luftfukt ute Rh%	Vindhastighet m/s	Temp inne °C	Temp ute °C	Nederb. året mm	Lufttryck Mbar	Daggpunkt °C	Kyleffekt °C	Vix inne °C	Vix ute °C	Vindby m/s	Korr lufttryck	Regn/dygn mm
2016-09-07 01:00	318	41	99	1,4	19,13	11,42	220,1	1007,51	10,81	11,42	19,14	15,07	3,7	0,00	0,0
2016-09-07 01:30	330	41	98	0,0	19,13	11,12	220,1	1007,51	10,35	11,12	19,14	14,68	2,0	0,00	0,0
2016-09-07 02:00	310	41	98	0,0	19,13	10,92	220,1	1007,51	10,15	10,92	19,14	14,48	1,6	0,00	0,0
2016-09-07 02:30	291	41	96	1,4	19,13	11,02	220,1	1007,51	9,94	11,02	19,14	14,41	2,8	0,00	0,0
2016-09-07 03:00	299	41	94	1,6	19,13	11,12	220,1	1007,51	9,71	11,12	19,14	14,34	2,4	0,00	0,0
2016-09-07 03:30	275	42	95	1,6	19,03	11,12	220,1	1007,51	9,87	11,12	19,08	14,43	2,8	0,00	0,0
2016-09-07 04:00	293	42	93	1,2	19,03	11,02	220,1	1007,51	9,45	11,02	19,08	14,16	3,7	0,00	0,0
2016-09-07 04:30	232	42	96	1,2	19,03	10,82	220,7	1007,51	9,74	10,82	19,08	14,21	3,1	0,60	0,6
2016-09-07 05:00	315	42	100	0,0	19,03	10,32	220,7	1008,51	9,87	10,32	19,08	14,05	3,9	0,60	0,6
2016-09-07 05:30	298	42	100	1,2	19,03	10,22	220,7	1008,51	9,77	10,22	19,08	13,95	2,8	0,00	0,6
2016-09-07 06:00	309	42	99	1,2	19,03	10,22	220,7	1008,51	9,61	10,22	19,08	13,87	3,1	0,00	0,6
2016-09-07 06:30	296	42	99	0,0	19,03	10,12	220,7	1008,51	9,51	10,12	19,08	13,77	1,8	0,00	0,6
2016-09-07 07:00	291	42	100	1,2	19,03	10,12	220,7	1008,51	9,67	10,12	19,08	13,85	2,0	0,00	0,6
2016-09-07 07:30	291	42	100	0,0	19,13	10,12	221,9	1008,51	9,67	10,12	19,18	13,85	2,0	1,20	1,8
2016-09-07 08:00	313	42	100	0,0	19,13	10,12	222,5	1008,51	9,67	10,12	19,18	13,85	1,8	1,80	2,4
2016-09-07 08:30	307	42	100	3,7	19,23	10,02	223,7	1009,51	9,57	6,20	19,28	13,75	4,3	1,80	3,6
2016-09-07 09:00	274	42	99	2,2	19,23	10,22	224,3	1009,51	9,61	10,22	19,28	13,87	5,4	1,80	4,2
2016-09-07 09:30	294	42	98	2,0	19,23	10,12	224,3	1009,51	9,36	10,12	19,28	13,68	6,9	0,60	4,2
2016-09-07 10:00	270	42	100	2,0	19,23	10,22	224,3	1009,51	9,77	10,22	19,28	13,95	3,0	0,00	4,2
2016-09-07 10:30	337	42	98	2,8	19,23	10,42	224,3	1009,51	9,66	8,35	19,28	13,98	5,0	0,00	4,2
2016-09-07 11:00	308	42	92	2,0	19,23	10,82	224,3	1009,51	9,08	10,82	19,28	13,88	6,4	0,00	4,2
2016-09-07 11:30	284	41	85	5,0	19,23	11,22	224,3	1010,51	8,27	5,59	19,24	13,73	5,4	0,00	4,2
2016-09-07 12:00	297	41	82	2,8	19,13	11,22	224,3	1010,51	7,72	9,22	19,14	13,50	5,4	0,00	4,2
2016-09-07 12:30	259	41	79	3,1	19,13	11,32	224,3	1010,51	7,25	9,33	19,14	13,38	5,0	0,00	4,2
2016-09-07 13:00	309	41	78	4,3	19,13	11,42	224,3	1010,51	7,15	7,03	19,14	13,41	5,0	0,00	4,2
2016-09-07 13:30	275	41	77	2,8	19,13	11,52	224,3	1011,51	7,05	9,55	19,14	13,44	5,4	0,00	4,2
2016-09-07 14:00	271	41	82	1,6	19,03	11,12	224,3	1011,51	7,62	11,12	19,04	13,40	6,8	0,00	4,2
2016-09-07 14:30	276	41	80	1,6	19,03	11,22	224,3	1012,51	7,34	11,22	19,04	13,35	6,0	0,00	4,2
2016-09-07 15:00	276	41	78	2,8	19,03	11,42	224,3	1011,51	7,15	9,44	19,04	13,41	6,0	0,00	4,2
2016-09-07 15:30	305	41	70	4,9	19,03	12,02	224,3	1011,51	6,09	7,02	19,04	13,47	5,8	0,00	4,2
2016-09-07 16:00	320	40	72	2,6	19,03	12,02	224,3	1012,51	6,51	10,87	18,99	13,60	7,7	0,00	4,2
2016-09-07 16:30	297	40	71	3,0	19,03	11,92	224,3	1012,51	6,21	9,99	18,99	13,43	5,8	0,00	4,2
2016-09-07 17:00	277	40	69	1,8	19,03	12,22	224,3	1012,51	6,06	12,22	18,99	13,60	5,8	0,00	4,2
2016-09-07 17:30	297	40	67	4,1	19,03	11,52	224,3	1012,51	4,95	7,15	18,99	12,78	5,8	0,00	4,2
2016-09-07 18:00	299	40	69	1,8	19,03	11,42	224,3	1012,51	5,30	11,42	18,99	12,80	4,7	0,00	4,2
2016-09-07 18:30	260	40	69	3,9	18,93	11,22	224,3	1012,51	5,11	7,60	18,89	12,60	6,2	0,00	4,2
2016-09-07 19:00	284	40	72	3,5	18,93	10,92	224,3	1012,51	5,46	8,07	18,89	12,50	5,0	0,00	4,2
2016-09-07 19:30	290	40	74	0,0	18,93	10,62	224,3	1012,51	5,58	10,62	18,89	12,33	4,9	0,00	4,2
2016-09-07 20:00	283	40	77	2,2	19,03	10,42	224,3	1013,51	5,99	10,42	18,99	12,34	5,2	0,00	4,2
2016-09-07 20:30	277	40	77	2,8	19,03	10,32	224,3	1013,51	5,89	8,24	18,99	12,24	5,4	0,00	4,2
2016-09-07 21:00	297	40	78	2,2	18,93	10,22	224,3	1013,51	5,99	10,22	18,89	12,21	4,1	0,00	4,2
2016-09-07 21:30	278	40	77	1,8	18,93	10,22	224,3	1013,51	5,80	10,22	18,89	12,14	3,9	0,00	4,2
2016-09-07 22:00	284	40	77	1,6	18,93	10,12	224,3	1013,51	5,70	10,12	18,89	12,04	5,2	0,00	4,2
2016-09-07 22:30	264	39	77	3,5	18,93	9,82	224,3	1013,51	5,41	6,83	18,85	11,74	6,0	0,00	4,2
2016-09-07 23:00	317	39	77	1,8	18,93	9,82	224,3	1013,51	5,41	9,82	18,85	11,74	4,9	0,00	4,2
2016-09-07 23:30	305	39	78	2,0	18,93	9,52	224,3	1013,51	5,31	9,52	18,85	11,51	4,5	0,00	4,2

Datum	Vindriktning	Luftfukt inne	Luftfukt ute	Vindhastighet	Temp inne	Temp ute	Nederb. året	Lufftryck	Daggpunkt	Kyleffekt	Vix inne	Vix ute	Vindby	Korr lufftryck	Regn/dygn
	°	Rh%	Rh%	m/s	°C	°C	mm	Mbar	°C	°C	°C	°C	m/s		mm
2016-09-08 00:00	281	39	78	2,6	18,93	9,52	224,3	1014,51	5,31	8,24	18,85	11,51	4,1	0,00	0,0
2016-09-08 00:30	334	39	79	0,0	18,83	9,42	224,3	1014,51	5,41	9,42	18,75	11,48	4,7	0,00	0,0
2016-09-08 01:00	302	39	81	1,8	18,83	8,82	224,3	1014,51	5,20	8,82	18,75	11,02	3,7	0,00	0,0
2016-09-08 01:30	294	39	83	1,8	18,83	8,52	224,3	1014,51	5,27	8,52	18,75	10,87	3,1	0,00	0,0
2016-09-08 02:00	286	39	83	3,0	18,83	8,32	224,3	1015,51	5,08	6,05	18,75	10,67	4,9	0,00	0,0
2016-09-08 02:30	309	39	82	0,0	18,83	8,22	224,3	1014,51	4,80	8,22	18,75	10,50	5,4	0,00	0,0
2016-09-08 03:00	277	39	88	1,2	18,83	7,42	224,3	1015,51	5,07	7,42	18,75	10,15	2,4	0,00	0,0
2016-09-08 03:30	285	39	89	1,8	18,83	7,12	224,3	1015,51	4,94	7,12	18,75	9,93	2,4	0,00	0,0
2016-09-08 04:00	302	39	88	1,4	18,83	7,32	224,3	1014,51	4,97	7,32	18,75	10,05	3,0	0,00	0,0
2016-09-08 04:30	318	39	88	0,0	18,73	6,92	224,3	1015,51	4,57	6,92	18,65	9,65	2,2	0,00	0,0
2016-09-08 05:00	63	39	90	0,0	18,73	6,12	224,3	1015,51	4,12	6,12	18,65	9,01	2,0	0,00	0,0
2016-09-08 05:30	32	39	90	0,0	18,73	5,72	224,3	1015,51	3,73	5,72	18,65	8,61	1,8	0,00	0,0
2016-09-08 06:00	356	39	93	0,0	18,73	5,12	224,3	1015,51	3,61	5,12	18,65	8,25	1,4	0,00	0,0
2016-09-08 06:30	293	39	95	0,0	18,73	5,72	224,3	1015,51	4,52	5,72	18,65	9,02	3,0	0,00	0,0
2016-09-08 07:00	339	39	96	0,0	18,73	6,12	224,3	1015,51	5,07	6,12	18,65	9,51	2,8	0,00	0,0
2016-09-08 07:30	338	39	94	0,0	18,93	6,82	224,3	1015,51	5,45	6,82	18,85	10,04	2,4	0,00	0,0
2016-09-08 08:00	337	39	93	0,0	19,13	7,02	224,3	1015,51	5,49	7,02	19,05	10,16	0,0	0,00	0,0
2016-09-08 08:30	338	39	94	0,0	19,23	7,12	224,3	1015,51	5,75	7,12	19,15	10,34	1,4	0,00	0,0
2016-09-08 09:00	80	39	94	1,6	19,23	7,82	224,3	1016,51	6,44	7,82	19,15	11,04	1,8	0,00	0,0
2016-09-08 09:30	113	39	91	0,0	19,23	8,72	224,3	1016,51	6,85	8,72	19,15	11,69	2,4	0,00	0,0
2016-09-08 10:00	309	39	84	0,0	19,23	9,42	224,3	1016,51	6,33	9,42	19,15	11,85	2,2	0,00	0,0
2016-09-08 10:30	297	39	82	0,0	19,23	10,02	224,3	1016,51	6,55	10,02	19,15	12,30	2,4	0,00	0,0
2016-09-08 11:00	331	39	76	0,0	19,23	10,52	224,3	1016,51	5,89	10,52	19,15	12,37	2,8	0,00	0,0
2016-09-08 11:30	273	39	75	1,2	19,13	10,92	224,3	1016,51	6,08	10,92	19,05	12,70	2,0	0,00	0,0
2016-09-08 12:00	304	39	74	0,0	19,13	10,72	224,3	1016,51	5,68	10,72	19,05	12,43	1,4	0,00	0,0
2016-09-08 12:30	280	39	70	0,0	19,13	12,42	224,3	1016,51	6,47	12,42	19,05	13,87	3,1	0,00	0,0
2016-09-08 13:00	300	39	68	0,0	19,03	12,02	224,3	1016,51	5,65	12,02	18,95	13,34	2,0	0,00	0,0
2016-09-08 13:30	332	39	58	2,8	19,03	13,23	224,3	1016,51	4,38	11,41	18,95	13,94	2,8	0,00	0,0
2016-09-08 14:00	336	39	57	0,0	19,03	12,92	224,3	1016,51	3,84	12,92	18,95	13,59	2,8	0,00	0,0
2016-09-08 14:30	296	39	58	0,0	19,03	13,53	224,3	1015,51	4,66	13,53	18,95	14,24	2,8	0,00	0,0
2016-09-08 15:00	131	39	57	2,2	19,03	13,93	224,3	1015,51	4,77	13,93	18,95	14,59	2,2	0,00	0,0
2016-09-08 15:30	122	39	53	0,0	19,03	14,03	224,3	1015,51	3,77	14,03	18,95	14,47	3,7	0,00	0,0
2016-09-08 16:00	128	40	55	0,0	19,03	14,23	224,3	1015,51	4,51	14,23	18,99	14,78	3,1	0,00	0,0
2016-09-08 16:30	116	40	59	0,0	19,03	14,23	224,3	1015,51	5,57	14,23	18,99	15,00	3,7	0,00	0,0
2016-09-08 17:00	100	40	59	1,8	19,03	14,53	224,3	1014,51	5,85	14,53	18,99	15,30	3,3	0,00	0,0
2016-09-08 17:30	118	40	60	2,4	19,03	14,23	224,3	1014,51	5,83	13,20	18,99	15,06	3,5	0,00	0,0
2016-09-08 18:00	116	40	62	1,2	19,03	13,83	224,3	1014,51	5,95	13,83	18,99	14,77	3,0	0,00	0,0
2016-09-08 18:30	113	40	63	0,0	19,13	13,53	224,3	1014,51	5,91	13,53	19,09	14,53	2,4	0,00	0,0
2016-09-08 19:00	98	40	68	0,0	19,13	12,62	224,3	1013,51	6,22	12,62	19,09	13,94	1,6	0,00	0,0
2016-09-08 19:30	92	40	69	0,0	19,13	11,92	224,3	1013,51	5,77	11,92	19,09	13,30	1,6	0,00	0,0
2016-09-08 20:00	99	40	71	0,0	19,13	11,32	224,3	1013,51	5,63	11,32	19,09	12,83	1,8	0,00	0,0
2016-09-08 20:30	100	40	73	0,0	19,03	10,92	225,5	1013,51	5,67	10,92	18,99	12,56	2,6	1,20	1,2
2016-09-08 21:00	87	40	73	1,2	19,03	10,42	225,5	1013,51	5,19	10,42	18,99	12,06	2,2	1,20	1,2
2016-09-08 21:30	94	40	74	1,6	19,03	10,12	225,5	1013,51	5,10	10,12	18,99	11,83	2,4	0,00	1,2
2016-09-08 22:00	92	40	75	1,4	19,03	9,72	225,5	1013,51	4,92	9,72	18,99	11,50	3,0	0,00	1,2
2016-09-08 22:30	108	40	78	1,4	19,03	9,32	225,5	1013,51	5,12	9,32	18,99	11,31	2,8	0,00	1,2

Datum	Vindriktning °	Luftfukt inne Rh%	Luftfukt ute Rh%	Vindhastighet m/s	Temp inne °C	Temp ute °C	Nederb. året mm	Lufftryck Mbar	Daggpunkt °C	Kyleffekt °C	Vix inne °C	Vix ute °C	Vindby m/s	Korr lufftryck	Regn/dygn mm
2016-09-08 23:00	97	40	79	1,4	19,03	9,12	225,5	1013,51	5,12	9,12	18,99	11,18	3,0	0,00	1,2
2016-09-08 23:30	108	40	79	2,2	19,03	8,92	225,5	1013,51	4,92	8,92	18,99	10,98	2,8	0,00	1,2
2016-09-09 00:00	103	40	82	1,8	19,03	8,82	225,5	1012,51	5,38	8,82	18,99	11,10	3,0	0,00	0,0
2016-09-09 00:30	101	40	84	1,2	19,03	8,62	225,5	1012,51	5,55	8,62	18,99	11,05	3,1	0,00	0,0
2016-09-09 01:00	104	40	86	1,8	19,03	8,52	225,5	1012,51	5,80	8,52	18,99	11,10	3,0	0,00	0,0
2016-09-09 01:30	121	40	89	2,0	19,03	8,52	225,5	1012,51	6,31	8,52	18,99	11,33	3,5	0,00	0,0
2016-09-09 02:00	117	40	90	2,4	19,03	8,42	225,5	1012,51	6,38	7,07	18,99	11,31	3,3	0,00	0,0
2016-09-09 02:30	116	40	91	2,2	19,03	8,22	225,5	1011,51	6,35	8,22	18,99	11,19	3,3	0,00	0,0
2016-09-09 03:00	109	40	93	1,8	19,03	8,12	225,5	1011,51	6,58	8,12	18,99	11,26	3,0	0,00	0,0
2016-09-09 03:30	99	40	95	1,2	19,03	8,02	225,5	1011,51	6,80	8,02	18,99	11,32	3,9	0,00	0,0
2016-09-09 04:00	94	40	97	2,4	19,03	8,22	225,5	1011,51	7,31	6,86	18,99	11,69	2,8	0,00	0,0
2016-09-09 04:30	104	40	97	1,4	19,03	8,52	225,5	1011,51	7,61	8,52	18,99	11,99	3,3	0,00	0,0
2016-09-09 05:00	99	40	97	0,0	19,03	8,72	225,5	1011,51	7,81	8,72	18,99	12,19	3,7	0,00	0,0
2016-09-09 05:30	117	40	98	2,8	19,03	9,12	225,5	1010,51	8,36	6,93	18,99	12,68	3,9	0,00	0,0
2016-09-09 06:00	106	41	98	2,2	19,03	9,12	225,5	1010,51	8,36	9,12	19,04	12,68	6,0	0,00	0,0
2016-09-09 06:30	89	41	99	1,8	19,03	9,22	225,5	1010,51	8,62	9,22	19,04	12,86	5,2	0,00	0,0
2016-09-09 07:00	118	41	100	1,4	19,03	9,32	225,5	1010,51	8,87	9,32	19,04	13,05	4,9	0,00	0,0
2016-09-09 07:30	116	41	100	3,0	19,13	9,92	225,5	1010,51	9,47	7,80	19,14	13,65	6,2	0,00	0,0
2016-09-09 08:00	87	41	99	0,0	19,23	9,72	225,5	1010,51	9,12	9,72	19,24	13,36	4,3	0,00	0,0
2016-09-09 08:30	146	41	100	3,0	19,23	10,32	225,5	1010,51	9,87	8,24	19,24	14,05	5,2	0,00	0,0
2016-09-09 09:00	142	41	99	2,6	19,33	11,02	225,5	1010,51	10,41	9,82	19,34	14,67	4,5	0,00	0,0
2016-09-09 09:30	134	41	98	3,1	19,33	11,72	225,5	1010,51	10,95	9,77	19,34	15,28	5,6	0,00	0,0
2016-09-09 10:00	118	41	97	2,4	19,33	12,92	225,5	1010,51	11,98	11,82	19,34	16,40	6,0	0,00	0,0
2016-09-09 10:30	116	41	93	2,4	19,33	14,03	225,5	1010,51	12,41	12,99	19,34	17,16	4,7	0,00	0,0
2016-09-09 11:00	153	41	87	4,1	19,33	14,83	225,5	1010,51	12,15	11,13	19,34	17,48	5,8	0,00	0,0
2016-09-09 11:30	150	41	85	2,6	19,33	15,43	225,5	1010,51	12,37	14,46	19,34	17,93	6,0	0,00	0,0
2016-09-09 12:00	187	41	81	2,8	19,33	16,33	225,5	1010,51	12,49	14,79	19,34	18,53	5,0	0,00	0,0
2016-09-09 12:30	177	41	76	3,0	19,33	17,03	225,5	1010,51	12,15	15,56	19,34	18,87	5,8	0,00	0,0
2016-09-09 13:00	117	41	81	3,7	19,33	16,33	225,5	1010,51	12,49	13,55	19,34	18,53	5,4	0,00	0,0
2016-09-09 13:30	169	42	84	1,8	19,33	15,83	225,5	1010,51	12,57	15,83	19,38	18,25	5,0	0,00	0,0
2016-09-09 14:00	111	42	85	2,8	19,33	15,73	225,5	1010,51	12,66	14,14	19,38	18,23	6,0	0,00	0,0
2016-09-09 14:30	134	42	90	2,2	19,33	14,93	225,5	1011,51	12,78	14,93	19,38	17,82	4,1	0,00	0,0
2016-09-09 15:00	123	42	96	1,8	19,33	14,33	229,0	1011,51	13,21	14,33	19,38	17,71	3,3	3,60	3,6
2016-09-09 15:30	121	42	97	2,2	19,33	14,13	230,8	1011,51	13,18	14,13	19,38	17,60	3,3	5,40	5,4
2016-09-09 16:00	151	42	99	2,4	19,33	14,73	231,4	1010,51	14,10	13,72	19,38	18,37	4,9	2,40	6,0
2016-09-09 16:30	127	42	100	1,4	19,33	15,13	231,4	1010,51	14,66	15,13	19,38	18,86	4,3	0,60	6,0
2016-09-09 17:00	123	42	100	2,0	19,33	14,93	231,4	1010,51	14,46	14,93	19,38	18,66	3,7	0,00	6,0
2016-09-09 17:30	128	42	100	0,0	19,43	15,13	231,4	1010,51	14,66	15,13	19,48	18,86	2,0	0,00	6,0
2016-09-09 18:00	120	42	100	0,0	19,43	15,13	231,4	1010,51	14,66	15,13	19,48	18,86	2,0	0,00	6,0
2016-09-09 18:30	124	42	100	0,0	19,43	14,73	231,4	1010,51	14,26	14,73	19,48	18,46	0,0	0,00	6,0
2016-09-09 19:00	123	42	100	0,0	19,43	14,53	231,4	1011,51	14,06	14,53	19,48	18,26	0,0	0,00	6,0
2016-09-09 19:30	116	42	100	0,0	19,43	14,33	231,4	1011,51	13,86	14,33	19,48	18,06	0,0	0,00	6,0
2016-09-09 20:00	15	42	100	0,0	19,33	13,93	231,4	1010,51	13,46	13,93	19,38	17,66	1,6	0,00	6,0
2016-09-09 20:30	346	43	97	1,4	19,33	12,92	231,4	1011,51	11,98	12,92	19,43	16,40	3,3	0,00	6,0
2016-09-09 21:00	15	43	97	0,0	19,33	12,22	231,4	1011,51	11,29	12,22	19,43	15,70	1,4	0,00	6,0
2016-09-09 21:30	347	43	98	0,0	19,33	11,92	231,4	1011,51	11,15	11,92	19,43	15,48	1,6	0,00	6,0

Datum	Vindriktning °	Luftfukt inne Rh%	Luftfukt ute Rh%	Vindhastighet m/s	Temp inne °C	Temp ute °C	Nederb. året mm	Lufttryck Mbar	Daggpunkt °C	Kyleffekt °C	Vix inne °C	Vix ute °C	Vindby m/s	Korr lufttryck	Regn/dygn mm
2016-09-09 22:00	335	43	98	1,8	19,33	11,92	231,4	1011,51	11,15	11,92	19,43	15,48	2,4	0,00	6,0
2016-09-09 22:30	339	43	99	0,0	19,33	11,92	231,4	1011,51	11,31	11,92	19,43	15,57	2,8	0,00	6,0
2016-09-09 23:00	338	43	99	0,0	19,33	11,72	231,4	1011,51	11,11	11,72	19,43	15,37	2,4	0,00	6,0
2016-09-09 23:30	343	43	99	0,0	19,33	11,82	231,4	1011,51	11,21	11,82	19,43	15,47	2,4	0,00	6,0
2016-09-10 00:00	346	43	99	0,0	19,33	11,62	231,4	1011,51	11,01	11,62	19,43	15,27	0,0	0,00	0,0
2016-09-10 00:30	351	43	100	1,2	19,33	11,32	231,4	1011,51	10,87	11,32	19,43	15,05	2,2	0,00	0,0
2016-09-10 01:00	351	43	100	0,0	19,33	11,12	231,4	1011,51	10,67	11,12	19,43	14,85	1,2	0,00	0,0
2016-09-10 01:30	351	42	100	0,0	19,33	10,72	231,4	1011,51	10,27	10,72	19,38	14,45	0,0	0,00	0,0
2016-09-10 02:00	351	42	100	0,0	19,33	10,42	231,4	1011,51	9,97	10,42	19,38	14,15	1,6	0,00	0,0
2016-09-10 02:30	351	42	100	0,0	19,33	10,42	231,4	1011,51	9,97	10,42	19,38	14,15	0,0	0,00	0,0
2016-09-10 03:00	351	42	100	0,0	19,33	10,82	231,4	1011,51	10,37	10,82	19,38	14,55	0,0	0,00	0,0
2016-09-10 03:30	351	42	100	0,0	19,33	11,22	231,4	1011,51	10,77	11,22	19,38	14,95	0,0	0,00	0,0
2016-09-10 04:00	351	43	100	0,0	19,33	11,32	231,4	1011,51	10,87	11,32	19,43	15,05	0,0	0,00	0,0
2016-09-10 04:30	351	43	100	0,0	19,33	11,52	231,4	1010,51	11,07	11,52	19,43	15,25	0,0	0,00	0,0
2016-09-10 05:00	351	43	100	0,0	19,33	11,52	231,4	1010,51	11,07	11,52	19,43	15,25	1,4	0,00	0,0
2016-09-10 05:30	356	43	100	1,2	19,33	11,52	231,4	1010,51	11,07	11,52	19,43	15,25	1,2	0,00	0,0
2016-09-10 06:00	1	43	100	0,0	19,33	11,42	231,4	1010,51	10,97	11,42	19,43	15,15	1,2	0,00	0,0
2016-09-10 06:30	98	43	100	0,0	19,33	11,32	231,4	1010,51	10,87	11,32	19,43	15,05	2,2	0,00	0,0
2016-09-10 07:00	100	43	100	1,4	19,33	11,42	231,4	1010,51	10,97	11,42	19,43	15,15	1,8	0,00	0,0
2016-09-10 07:30	78	43	100	0,0	19,43	11,52	231,4	1010,51	11,07	11,52	19,53	15,25	2,0	0,00	0,0
2016-09-10 08:00	106	43	100	0,0	19,43	11,62	231,4	1010,51	11,16	11,62	19,53	15,35	2,6	0,00	0,0
2016-09-10 08:30	111	43	100	1,4	19,53	11,92	231,4	1009,51	11,46	11,92	19,63	15,65	2,8	0,00	0,0
2016-09-10 09:00	136	42	100	2,0	19,53	12,02	231,4	1009,51	11,56	12,02	19,58	15,75	4,3	0,00	0,0
2016-09-10 09:30	125	42	100	3,0	19,53	12,42	231,4	1010,51	11,96	10,53	19,58	16,15	4,5	0,00	0,0
2016-09-10 10:00	167	42	100	0,0	19,63	12,82	231,4	1009,51	12,36	12,82	19,68	16,55	3,0	0,00	0,0
2016-09-10 10:30	122	42	100	1,4	19,63	13,33	231,4	1009,51	12,86	13,33	19,68	17,05	3,7	0,00	0,0
2016-09-10 11:00	120	42	100	1,8	19,63	13,73	231,4	1009,51	13,26	13,73	19,68	17,46	3,3	0,00	0,0
2016-09-10 11:30	110	42	100	1,4	19,63	14,43	231,4	1009,51	13,96	14,43	19,68	18,16	3,1	0,00	0,0
2016-09-10 12:00	186	42	100	2,2	19,63	14,43	231,4	1009,51	13,96	14,43	19,68	18,16	4,9	0,00	0,0
2016-09-10 12:30	129	42	99	1,2	19,63	15,03	231,4	1009,51	14,40	15,03	19,68	18,67	4,3	0,00	0,0
2016-09-10 13:00	113	43	96	3,0	19,63	15,73	231,4	1009,51	14,60	14,14	19,73	19,11	3,3	0,00	0,0
2016-09-10 13:30	137	43	91	2,8	19,63	16,63	231,4	1009,51	14,63	15,12	19,73	19,60	3,7	0,00	0,0
2016-09-10 14:00	129	43	84	3,5	19,63	16,93	231,4	1009,51	13,65	14,85	19,73	19,35	3,9	0,00	0,0
2016-09-10 14:30	117	43	79	1,8	19,63	17,53	231,4	1009,51	13,25	17,53	19,73	19,59	3,9	0,00	0,0
2016-09-10 15:00	127	43	79	1,6	19,53	17,33	231,4	1009,51	13,06	17,33	19,63	19,39	3,5	0,00	0,0
2016-09-10 15:30	131	43	78	2,0	19,53	17,53	231,4	1009,51	13,05	17,53	19,63	19,52	3,3	0,00	0,0
2016-09-10 16:00	156	43	78	1,4	19,53	17,33	231,4	1009,51	12,86	17,33	19,63	19,32	4,1	0,00	0,0
2016-09-10 16:30	111	43	79	1,4	19,53	17,43	231,4	1010,51	13,16	17,43	19,63	19,49	2,8	0,00	0,0
2016-09-10 17:00	103	43	78	1,4	19,53	17,23	231,4	1010,51	12,76	17,23	19,63	19,22	2,0	0,00	0,0
2016-09-10 17:30	104	43	79	0,0	19,53	17,33	231,4	1010,51	13,06	17,33	19,63	19,39	1,8	0,00	0,0
2016-09-10 18:00	100	43	82	0,0	19,53	17,03	231,4	1010,51	13,36	17,03	19,63	19,31	0,0	0,00	0,0
2016-09-10 18:30	104	43	86	0,0	19,53	16,33	231,4	1010,51	13,44	16,33	19,63	18,91	0,0	0,00	0,0
2016-09-10 19:00	105	43	90	0,0	19,53	15,73	231,4	1010,51	13,57	15,73	19,63	18,62	0,0	0,00	0,0
2016-09-10 19:30	104	43	92	0,0	19,53	15,13	231,4	1010,51	13,33	15,13	19,63	18,18	0,0	0,00	0,0
2016-09-10 20:00	99	43	93	0,0	19,53	14,63	231,4	1010,51	13,01	14,63	19,63	17,76	0,0	0,00	0,0
2016-09-10 20:30	17	43	96	0,0	19,53	14,23	231,4	1010,51	13,11	14,23	19,63	17,61	0,0	0,00	0,0

Datum	Vindriktning °	Luftfukt inne Rh%	Luftfukt ute Rh%	Vindhastighet m/s	Temp inne °C	Temp ute °C	Nederb. året mm	Lufttryck Mbar	Daggpunkt °C	Kyleffekt °C	Vix inne °C	Vix ute °C	Vindby m/s	Korr lufttryck	Regn/dygn mm
2016-09-10 21:00	18	43	97	0,0	19,53	13,93	231,4	1010,51	12,98	13,93	19,63	17,40	0,0	0,00	0,0
2016-09-10 21:30	18	43	99	0,0	19,53	13,93	231,4	1011,51	13,30	13,93	19,63	17,57	0,0	0,00	0,0
2016-09-10 22:00	290	43	100	0,0	19,53	13,73	231,4	1011,51	13,26	13,73	19,63	17,46	0,0	0,00	0,0
2016-09-10 22:30	287	43	100	0,0	19,53	13,63	231,4	1011,51	13,16	13,63	19,63	17,36	2,0	0,00	0,0
2016-09-10 23:00	282	43	100	0,0	19,53	13,53	231,4	1011,51	13,06	13,53	19,63	17,26	0,0	0,00	0,0
2016-09-10 23:30	11	43	100	0,0	19,53	13,53	231,4	1011,51	13,06	13,53	19,63	17,26	0,0	0,00	0,0
2016-09-11 00:00	12	43	100	0,0	19,53	13,33	231,4	1010,51	12,86	13,33	19,63	17,05	0,0	0,00	0,0
2016-09-11 00:30	9	43	100	0,0	19,53	13,02	231,4	1010,51	12,56	13,02	19,63	16,75	0,0	0,00	0,0
2016-09-11 01:00	12	43	100	0,0	19,53	12,92	231,4	1010,51	12,46	12,92	19,63	16,65	1,2	0,00	0,0
2016-09-11 01:30	311	43	100	0,0	19,53	12,72	231,4	1010,51	12,26	12,72	19,63	16,45	1,2	0,00	0,0
2016-09-11 02:00	351	43	100	0,0	19,53	12,52	231,4	1010,51	12,06	12,52	19,63	16,25	1,2	0,00	0,0
2016-09-11 02:30	87	43	100	0,0	19,53	12,52	231,4	1009,51	12,06	12,52	19,63	16,25	1,8	0,00	0,0
2016-09-11 03:00	76	44	100	0,0	19,53	12,62	231,4	1009,51	12,16	12,62	19,68	16,35	1,2	0,00	0,0
2016-09-11 03:30	80	44	100	0,0	19,53	12,52	231,4	1009,51	12,06	12,52	19,68	16,25	0,0	0,00	0,0
2016-09-11 04:00	80	44	100	1,4	19,53	12,32	231,4	1008,51	11,86	12,32	19,68	16,05	1,6	0,00	0,0
2016-09-11 04:30	123	44	100	0,0	19,53	12,42	231,4	1008,51	11,96	12,42	19,68	16,15	2,0	0,00	0,0
2016-09-11 05:00	96	44	100	0,0	19,53	12,42	231,4	1008,51	11,96	12,42	19,68	16,15	2,6	0,00	0,0
2016-09-11 05:30	126	44	100	1,8	19,53	12,52	232,6	1007,51	12,06	12,52	19,68	16,25	3,1	1,20	1,2
2016-09-11 06:00	120	44	100	2,4	19,53	12,52	232,6	1007,51	12,06	11,40	19,68	16,25	3,3	1,20	1,2
2016-09-11 06:30	75	44	100	2,2	19,53	12,72	232,6	1006,51	12,26	12,72	19,68	16,45	5,0	0,00	1,2
2016-09-11 07:00	111	44	100	1,6	19,53	12,82	233,2	1006,51	12,36	12,82	19,68	16,55	5,0	0,60	1,8
2016-09-11 07:30	124	44	100	2,8	19,53	13,02	233,2	1005,51	12,56	11,19	19,68	16,75	5,4	0,60	1,8
2016-09-11 08:00	103	44	100	4,3	19,53	13,23	233,2	1005,51	12,76	9,20	19,68	16,95	5,2	0,00	1,8
2016-09-11 08:30	124	43	100	3,1	19,53	13,43	233,2	1005,51	12,96	11,62	19,63	17,15	5,2	0,00	1,8
2016-09-11 09:00	89	43	100	4,5	19,53	13,73	233,2	1004,51	13,26	9,12	19,63	17,46	6,6	0,00	1,8
2016-09-11 09:30	132	43	100	4,9	19,53	13,93	233,2	1004,51	13,46	9,37	19,63	17,66	10,9	0,00	1,8
2016-09-11 10:00	127	44	100	4,1	19,53	14,13	233,2	1003,51	13,66	10,28	19,68	17,86	8,9	0,00	1,8
2016-09-11 10:30	97	44	100	2,6	19,53	14,23	233,2	1003,51	13,76	13,20	19,68	17,96	7,9	0,00	1,8
2016-09-11 11:00	110	44	100	3,3	19,73	14,03	233,4	1002,51	13,56	11,57	19,88	17,76	6,9	0,00	2,0
2016-09-11 11:30	116	44	100	5,2	19,63	13,83	233,4	1002,51	13,36	8,86	19,78	17,56	6,6	0,00	2,0
2016-09-11 12:00	99	44	100	5,6	19,63	13,93	233,4	1001,51	13,46	8,61	19,78	17,66	8,1	0,00	2,0
2016-09-11 12:30	126	44	98	4,5	19,63	14,13	233,4	1001,51	13,34	9,62	19,78	17,68	8,5	0,00	2,0
2016-09-11 13:00	135	44	92	8,7	19,63	14,73	234,0	1000,51	12,93	7,18	19,78	17,78	10,9	0,60	2,6
2016-09-11 13:30	275	44	93	2,8	19,63	11,82	236,4	1002,51	10,24	9,88	19,78	14,96	9,8	3,00	5,0
2016-09-11 14:00	302	44	92	2,2	19,63	11,72	236,4	1003,51	9,97	11,72	19,78	14,78	4,5	2,40	5,0
2016-09-11 14:30	328	44	86	3,1	19,53	11,82	236,4	1004,51	9,03	9,88	19,68	14,40	5,6	0,00	5,0
2016-09-11 15:00	331	44	83	1,4	19,53	12,02	236,4	1005,51	8,68	12,02	19,68	14,38	7,1	0,00	5,0
2016-09-11 15:30	259	44	79	2,0	19,53	11,72	236,4	1006,51	7,64	11,72	19,68	13,78	5,8	0,00	5,0
2016-09-11 16:00	293	44	74	3,3	19,53	11,82	236,4	1007,51	6,74	9,09	19,68	13,53	6,0	0,00	5,0
2016-09-11 16:30	305	44	74	2,4	19,43	12,02	236,4	1007,51	6,93	10,87	19,58	13,73	6,2	0,00	5,0
2016-09-11 17:00	277	44	74	2,2	19,43	12,32	236,4	1008,51	7,22	12,32	19,58	14,03	4,9	0,00	5,0
2016-09-11 17:30	278	44	72	1,4	19,43	11,82	236,4	1008,51	6,32	11,82	19,58	13,40	6,6	0,00	5,0
2016-09-11 18:00	306	43	76	3,7	19,43	11,02	236,4	1009,51	6,37	7,37	19,53	12,87	5,2	0,00	5,0
2016-09-11 18:30	280	43	77	2,2	19,43	10,92	236,4	1010,51	6,47	10,92	19,53	12,84	4,3	0,00	5,0
2016-09-11 19:00	294	43	78	1,6	19,43	10,82	236,4	1010,51	6,57	10,82	19,53	12,81	4,3	0,00	5,0
2016-09-11 19:30	280	43	82	1,4	19,43	10,02	236,4	1011,51	6,55	10,02	19,53	12,30	3,0	0,00	5,0

Datum	Vindriktning °	Luftfukt inne Rh%	Luftfukt ute Rh%	Vindhastighet m/s	Temp inne °C	Temp ute °C	Nederb. året mm	Lufftryck Mbar	Daggpunkt °C	Kyleffekt °C	Vix inne °C	Vix ute °C	Vindby m/s	Korr lufftryck	Regn/dygn mm
2016-09-11 20:00	293	43	85	0,0	19,43	9,42	236,4	1011,51	6,51	9,42	19,53	11,92	2,4	0,00	5,0
2016-09-11 20:30	335	43	87	0,0	19,43	8,52	236,4	1011,51	5,97	8,52	19,53	11,18	1,2	0,00	5,0
2016-09-11 21:00	63	43	88	0,0	19,43	8,52	236,4	1012,51	6,15	8,52	19,53	11,26	1,8	0,00	5,0
2016-09-11 21:30	78	43	90	0,0	19,43	8,22	236,4	1012,51	6,19	8,22	19,53	11,11	1,8	0,00	5,0
2016-09-11 22:00	269	43	91	1,4	19,43	8,52	236,4	1012,51	6,65	8,52	19,53	11,49	3,0	0,00	5,0
2016-09-11 22:30	321	43	90	0,0	19,33	8,12	236,4	1013,51	6,09	8,12	19,43	11,01	3,0	0,00	5,0
2016-09-11 23:00	113	43	90	0,0	19,33	7,72	236,4	1013,51	5,70	7,72	19,43	10,61	2,0	0,00	5,0
2016-09-11 23:30	300	43	93	1,6	19,33	7,62	236,4	1013,51	6,09	7,62	19,43	10,76	2,8	0,00	5,0
2016-09-12 00:00	325	43	92	0,0	19,33	7,62	236,4	1014,51	5,92	7,62	19,43	10,67	2,2	0,00	0,0
2016-09-12 00:30	316	43	92	0,0	19,33	6,92	236,4	1014,51	5,23	6,92	19,43	9,97	1,6	0,00	0,0
2016-09-12 01:00	315	43	95	1,4	19,33	6,52	236,4	1014,51	5,31	6,52	19,43	9,82	2,2	0,00	0,0
2016-09-12 01:30	300	43	98	0,0	19,23	7,02	236,4	1015,51	6,27	7,02	19,33	10,58	3,3	0,00	0,0
2016-09-12 02:00	301	43	97	0,0	19,23	6,72	236,4	1015,51	5,82	6,72	19,33	10,19	1,2	0,00	0,0
2016-09-12 02:30	300	43	97	0,0	19,23	6,02	236,4	1015,51	5,13	6,02	19,33	9,49	1,4	0,00	0,0
2016-09-12 03:00	295	43	99	1,4	19,23	6,32	236,4	1015,51	5,73	6,32	19,33	9,96	1,6	0,00	0,0
2016-09-12 03:30	289	43	99	1,4	19,23	6,72	236,4	1015,51	6,13	6,72	19,33	10,36	2,6	0,00	0,0
2016-09-12 04:00	226	43	99	0,0	19,23	6,42	236,4	1016,51	5,83	6,42	19,33	10,06	2,8	0,00	0,0
2016-09-12 04:30	227	43	99	0,0	19,23	6,12	236,4	1016,51	5,53	6,12	19,33	9,76	0,0	0,00	0,0
2016-09-12 05:00	223	43	99	0,0	19,13	5,72	236,4	1016,51	5,13	5,72	19,23	9,36	0,0	0,00	0,0
2016-09-12 05:30	228	43	99	0,0	19,13	5,62	236,4	1016,51	5,03	5,62	19,23	9,26	0,0	0,00	0,0
2016-09-12 06:00	227	43	99	0,0	19,13	5,32	236,4	1016,51	4,73	5,32	19,23	8,96	0,0	0,00	0,0
2016-09-12 06:30	227	43	99	0,0	19,13	5,32	236,4	1017,52	4,73	5,32	19,23	8,96	0,0	0,00	0,0
2016-09-12 07:00	226	43	100	0,0	19,13	5,22	236,4	1017,52	4,78	5,22	19,23	8,95	0,0	0,00	0,0
2016-09-12 07:30	226	43	100	0,0	19,33	5,82	236,4	1017,52	5,38	5,82	19,43	9,55	0,0	0,00	0,0
2016-09-12 08:00	226	43	100	0,0	19,43	6,42	236,4	1017,52	5,98	6,42	19,53	10,15	0,0	0,00	0,0
2016-09-12 08:30	250	42	100	0,0	19,53	7,62	236,4	1017,52	7,18	7,62	19,58	11,35	1,4	0,00	0,0
2016-09-12 09:00	289	42	99	0,0	19,53	8,12	236,4	1017,52	7,52	8,12	19,58	11,76	1,4	0,00	0,0
2016-09-12 09:30	278	42	97	0,0	19,53	8,62	236,4	1017,52	7,71	8,62	19,58	12,09	1,6	0,00	0,0
2016-09-12 10:00	161	42	96	0,0	19,53	9,22	236,4	1018,52	8,15	9,22	19,58	12,61	2,0	0,00	0,0
2016-09-12 10:30	186	42	92	0,0	19,53	9,62	236,4	1018,52	7,90	9,62	19,58	12,68	2,6	0,00	0,0
2016-09-12 11:00	132	42	88	0,0	19,53	10,42	236,4	1018,52	8,01	10,42	19,58	13,16	3,3	0,00	0,0
2016-09-12 11:30	152	42	84	0,0	19,53	10,92	236,4	1018,52	7,79	10,92	19,58	13,35	2,2	0,00	0,0
2016-09-12 12:00	356	42	77	0,0	19,43	11,52	236,4	1018,52	7,05	11,52	19,48	13,44	2,4	0,00	0,0
2016-09-12 12:30	125	42	73	0,0	19,43	12,22	236,4	1018,52	6,92	12,22	19,48	13,87	2,2	0,00	0,0
2016-09-12 13:00	142	42	71	0,0	19,43	12,72	236,4	1018,52	6,97	12,72	19,48	14,23	3,5	0,00	0,0
2016-09-12 13:30	164	42	65	0,0	19,43	12,72	236,4	1018,52	5,63	12,72	19,48	13,85	2,4	0,00	0,0
2016-09-12 14:00	122	42	64	0,0	19,43	13,53	236,4	1018,52	6,15	13,53	19,48	14,59	3,7	0,00	0,0
2016-09-12 14:30	159	42	64	0,0	19,43	13,83	236,4	1018,52	6,44	13,83	19,48	14,89	2,4	0,00	0,0
2016-09-12 15:00	114	42	59	2,2	19,43	14,13	236,4	1017,52	5,48	14,13	19,48	14,90	2,6	0,00	0,0
2016-09-12 15:30	117	42	54	0,0	19,43	14,63	236,4	1017,52	4,60	14,63	19,48	15,12	2,8	0,00	0,0
2016-09-12 16:00	106	42	51	0,0	19,43	14,73	236,4	1017,52	3,83	14,73	19,48	15,07	2,8	0,00	0,0
2016-09-12 16:30	95	42	50	0,0	19,53	14,93	236,4	1017,52	3,71	14,93	19,58	15,22	2,8	0,00	0,0
2016-09-12 17:00	130	42	54	2,2	19,53	15,23	236,4	1017,52	5,16	15,23	19,58	15,73	3,1	0,00	0,0
2016-09-12 17:30	130	42	54	2,4	19,53	15,43	236,4	1017,52	5,34	14,46	19,58	15,93	3,0	0,00	0,0
2016-09-12 18:00	139	42	54	2,0	19,53	15,63	236,4	1017,52	5,53	15,63	19,58	16,13	3,1	0,00	0,0
2016-09-12 18:30	117	42	56	0,0	19,63	14,93	236,4	1017,52	5,43	14,93	19,68	15,53	2,6	0,00	0,0

Datum	Vindriktning °	Luftfukt inne Rh%	Luftfukt ute Rh%	Vindhastighet m/s	Temp inne °C	Temp ute °C	Nederb. året mm	Lufftryck Mbar	Daggpunkt °C	Kyleffekt °C	Vix inne °C	Vix ute °C	Vindby m/s	Korr lufftryck	Regn/dygn mm
2016-09-12 19:00	104	42	62	0,0	19,63	14,03	236,4	1017,52	6,14	14,03	19,68	14,97	0,0	0,00	0,0
2016-09-12 19:30	105	42	69	0,0	19,63	12,72	236,4	1017,52	6,54	12,72	19,68	14,10	0,0	0,00	0,0
2016-09-12 20:00	92	42	73	0,0	19,63	11,72	236,4	1017,52	6,44	11,72	19,68	13,37	0,0	0,00	0,0
2016-09-12 20:30	85	42	75	0,0	19,63	11,12	236,4	1017,52	6,27	11,12	19,68	12,90	1,2	0,00	0,0
2016-09-12 21:00	95	42	76	1,2	19,53	11,02	236,4	1017,52	6,37	11,02	19,58	12,87	1,2	0,00	0,0
2016-09-12 21:30	85	42	76	0,0	19,53	10,72	236,4	1017,52	6,08	10,72	19,58	12,57	1,2	0,00	0,0
2016-09-12 22:00	106	42	76	0,0	19,53	10,72	236,4	1017,52	6,08	10,72	19,58	12,57	1,2	0,00	0,0
2016-09-12 22:30	92	42	75	1,2	19,53	10,92	236,4	1017,52	6,08	10,92	19,58	12,70	1,4	0,00	0,0
2016-09-12 23:00	91	43	75	0,0	19,53	10,72	236,4	1017,52	5,88	10,72	19,63	12,50	1,6	0,00	0,0
2016-09-12 23:30	74	43	77	0,0	19,53	10,32	236,4	1017,52	5,89	10,32	19,63	12,24	1,4	0,00	0,0
2016-09-13 00:00	91	43	79	0,0	19,53	10,02	236,4	1017,52	5,99	10,02	19,63	12,08	1,6	0,00	0,0
2016-09-13 00:30	89	43	80	0,0	19,53	9,92	236,4	1018,52	6,08	9,92	19,63	12,05	1,4	0,00	0,0
2016-09-13 01:00	85	43	82	0,0	19,53	9,62	236,4	1018,52	6,16	9,62	19,63	11,90	1,4	0,00	0,0
2016-09-13 01:30	89	43	85	0,0	19,53	8,92	236,4	1018,52	6,02	8,92	19,63	11,42	0,0	0,00	0,0
2016-09-13 02:00	91	43	89	0,0	19,53	8,22	236,4	1018,52	6,02	8,22	19,63	11,03	0,0	0,00	0,0
2016-09-13 02:30	87	43	90	0,0	19,53	7,82	236,4	1018,52	5,79	7,82	19,63	10,71	0,0	0,00	0,0
2016-09-13 03:00	87	43	88	0,0	19,53	6,82	236,4	1018,52	4,48	6,82	19,63	9,55	0,0	0,00	0,0
2016-09-13 03:30	89	43	95	0,0	19,53	6,62	236,4	1019,52	5,41	6,62	19,63	9,92	0,0	0,00	0,0
2016-09-13 04:00	90	43	95	0,0	19,43	5,42	236,4	1019,52	4,22	5,42	19,53	8,72	0,0	0,00	0,0
2016-09-13 04:30	91	43	100	0,0	19,43	5,82	236,4	1019,52	5,38	5,82	19,53	9,55	0,0	0,00	0,0
2016-09-13 05:00	88	43	100	0,0	19,43	5,82	236,4	1019,52	5,38	5,82	19,53	9,55	0,0	0,00	0,0
2016-09-13 05:30	83	43	100	0,0	19,43	5,82	236,4	1019,52	5,38	5,82	19,53	9,55	0,0	0,00	0,0
2016-09-13 06:00	84	43	100	0,0	19,43	5,42	236,4	1019,52	4,98	5,42	19,53	9,15	0,0	0,00	0,0
2016-09-13 06:30	83	43	100	0,0	19,43	5,62	236,4	1019,52	5,18	5,62	19,53	9,35	0,0	0,00	0,0
2016-09-13 07:00	86	43	100	0,0	19,43	6,12	236,4	1019,52	5,68	6,12	19,53	9,85	0,0	0,00	0,0
2016-09-13 07:30	107	43	100	0,0	19,43	6,52	236,4	1019,52	6,08	6,52	19,53	10,25	0,0	0,00	0,0
2016-09-13 08:00	105	43	100	0,0	19,43	7,12	236,4	1019,52	6,68	7,12	19,53	10,85	0,0	0,00	0,0
2016-09-13 08:30	103	43	100	0,0	19,43	7,02	236,4	1020,52	6,58	7,02	19,53	10,75	0,0	0,00	0,0
2016-09-13 09:00	104	43	100	0,0	19,53	7,32	236,4	1020,52	6,88	7,32	19,63	11,05	1,2	0,00	0,0
2016-09-13 09:30	105	43	100	0,0	19,53	8,32	236,4	1020,52	7,87	8,32	19,63	12,05	1,4	0,00	0,0
2016-09-13 10:00	130	43	100	1,6	19,53	9,12	236,4	1021,52	8,67	9,12	19,63	12,85	2,4	0,00	0,0
2016-09-13 10:30	101	43	100	0,0	19,53	10,52	236,4	1021,52	10,07	10,52	19,63	14,25	1,8	0,00	0,0
2016-09-13 11:00	136	43	87	2,0	19,53	11,92	236,4	1021,52	9,31	11,92	19,63	14,58	2,8	0,00	0,0
2016-09-13 11:30	123	43	76	1,2	19,53	12,72	236,4	1021,52	8,01	12,72	19,63	14,57	3,1	0,00	0,0
2016-09-13 12:00	143	43	72	2,0	19,53	13,43	236,4	1021,52	7,85	13,43	19,63	15,00	3,5	0,00	0,0
2016-09-13 12:30	107	43	70	1,6	19,53	14,23	236,4	1021,52	8,19	14,23	19,63	15,67	4,1	0,00	0,0
2016-09-13 13:00	112	43	67	1,6	19,53	14,93	236,4	1021,52	8,18	14,93	19,63	16,18	4,1	0,00	0,0
2016-09-13 13:30	119	43	60	1,2	19,53	15,43	236,4	1020,52	6,95	15,43	19,63	16,26	4,3	0,00	0,0
2016-09-13 14:00	109	42	53	1,6	19,53	15,83	236,4	1021,52	5,43	15,83	19,58	16,27	3,1	0,00	0,0
2016-09-13 14:30	114	42	51	2,0	19,63	16,33	236,4	1021,52	5,30	16,33	19,68	16,67	4,5	0,00	0,0
2016-09-13 15:00	123	42	51	2,8	19,63	16,63	236,4	1021,52	5,57	15,12	19,68	16,97	4,9	0,00	0,0
2016-09-13 15:30	125	42	52	3,3	19,63	17,03	236,4	1021,52	6,24	14,96	19,68	17,42	4,5	0,00	0,0
2016-09-13 16:00	133	42	53	3,3	19,63	17,13	236,4	1021,52	6,62	15,08	19,68	17,57	4,1	0,00	0,0
2016-09-13 16:30	138	42	56	3,0	19,63	17,23	236,4	1021,52	7,57	15,78	19,68	17,83	4,3	0,00	0,0
2016-09-13 17:00	142	42	58	3,3	19,63	17,13	236,4	1021,52	8,02	15,08	19,68	17,84	4,1	0,00	0,0
2016-09-13 17:30	95	42	56	1,4	19,63	16,83	236,4	1021,52	7,19	16,83	19,68	17,43	3,9	0,00	0,0

Datum	Vindriktning °	Luftfukt inne Rh%	Luftfukt ute Rh%	Vindhastighet m/s	Temp inne °C	Temp ute °C	Nederb. året mm	Lufttryck Mbar	Daggpunkt °C	Kyleffekt °C	Vix inne °C	Vix ute °C	Vindby m/s	Korr lufttryck	Regn/dygn mm
2016-09-13 18:00	138	42	60	2,6	19,73	16,53	236,4	1021,52	7,98	15,62	19,78	17,36	4,5	0,00	0,0
2016-09-13 18:30	130	43	64	1,8	19,83	16,33	236,4	1021,52	8,79	16,33	19,93	17,39	3,7	0,00	0,0
2016-09-13 19:00	129	42	66	0,0	19,83	15,63	236,4	1021,52	8,61	15,63	19,88	16,82	1,8	0,00	0,0
2016-09-13 19:30	108	42	70	0,0	19,83	14,43	236,4	1021,52	8,38	14,43	19,88	15,87	0,0	0,00	0,0
2016-09-13 20:00	108	42	75	0,0	19,73	12,92	236,4	1021,52	8,00	12,92	19,78	14,70	0,0	0,00	0,0
2016-09-13 20:30	109	42	78	0,0	19,73	11,52	236,4	1021,52	7,25	11,52	19,78	13,51	0,0	0,00	0,0
2016-09-13 21:00	90	42	78	0,0	19,73	11,52	236,4	1021,52	7,25	11,52	19,78	13,51	1,2	0,00	0,0
2016-09-13 21:30	83	42	81	0,0	19,73	11,72	236,4	1021,52	8,02	11,72	19,78	13,93	1,6	0,00	0,0
2016-09-13 22:00	93	42	81	1,2	19,73	11,72	236,4	1021,52	8,02	11,72	19,78	13,93	1,6	0,00	0,0
2016-09-13 22:30	101	42	83	1,2	19,63	11,32	236,4	1021,52	8,00	11,32	19,68	13,67	1,8	0,00	0,0
2016-09-13 23:00	88	43	86	0,0	19,63	10,82	236,4	1022,52	8,05	10,82	19,73	13,40	2,6	0,00	0,0
2016-09-13 23:30	94	43	89	0,0	19,63	10,42	236,4	1022,52	8,18	10,42	19,73	13,24	2,0	0,00	0,0
2016-09-14 00:00	93	43	91	1,2	19,63	10,02	236,4	1022,52	8,13	10,02	19,73	13,00	2,0	0,00	0,0
2016-09-14 00:30	86	43	94	0,0	19,63	9,72	236,4	1022,52	8,33	9,72	19,73	12,94	1,8	0,00	0,0
2016-09-14 01:00	97	43	96	0,0	19,63	9,52	236,4	1021,52	8,45	9,52	19,73	12,91	1,8	0,00	0,0
2016-09-14 01:30	95	43	97	0,0	19,63	9,32	236,4	1021,52	8,41	9,32	19,73	12,79	1,6	0,00	0,0
2016-09-14 02:00	106	43	98	2,0	19,63	9,02	236,4	1021,52	8,26	9,02	19,73	12,58	3,5	0,00	0,0
2016-09-14 02:30	92	43	99	0,0	19,53	8,92	236,4	1021,52	8,32	8,92	19,63	12,56	2,2	0,00	0,0
2016-09-14 03:00	99	43	100	1,8	19,53	8,72	236,4	1021,52	8,27	8,72	19,63	12,45	2,2	0,00	0,0
2016-09-14 03:30	102	43	100	0,0	19,53	8,72	236,4	1021,52	8,27	8,72	19,63	12,45	2,2	0,00	0,0
2016-09-14 04:00	109	43	100	0,0	19,53	8,52	236,4	1021,52	8,07	8,52	19,63	12,25	2,0	0,00	0,0
2016-09-14 04:30	86	43	100	0,0	19,53	8,32	236,4	1021,52	7,87	8,32	19,63	12,05	1,8	0,00	0,0
2016-09-14 05:00	91	43	100	1,2	19,53	8,22	236,4	1021,52	7,77	8,22	19,63	11,95	1,8	0,00	0,0
2016-09-14 05:30	133	43	100	0,0	19,53	8,12	236,4	1021,52	7,67	8,12	19,63	11,85	1,8	0,00	0,0
2016-09-14 06:00	92	43	100	0,0	19,53	7,92	236,4	1021,52	7,47	7,92	19,63	11,65	2,0	0,00	0,0
2016-09-14 06:30	85	43	100	0,0	19,53	7,82	236,4	1021,52	7,38	7,82	19,63	11,55	1,4	0,00	0,0
2016-09-14 07:00	85	43	100	0,0	19,53	7,62	236,4	1021,52	7,18	7,62	19,63	11,35	1,2	0,00	0,0
2016-09-14 07:30	83	43	100	0,0	19,53	8,12	236,4	1021,52	7,67	8,12	19,63	11,85	1,4	0,00	0,0
2016-09-14 08:00	110	43	100	1,4	19,53	8,42	236,4	1021,52	7,97	8,42	19,63	12,15	2,2	0,00	0,0
2016-09-14 08:30	120	43	100	1,2	19,63	8,52	236,4	1020,52	8,07	8,52	19,73	12,25	3,0	0,00	0,0
2016-09-14 09:00	126	43	100	1,2	19,63	8,92	236,4	1020,52	8,47	8,92	19,73	12,65	2,2	0,00	0,0
2016-09-14 09:30	118	42	100	0,0	19,73	9,32	236,4	1020,52	8,87	9,32	19,78	13,05	1,8	0,00	0,0
2016-09-14 10:00	121	42	100	2,4	19,73	9,52	236,4	1020,52	9,07	8,24	19,78	13,25	3,1	0,00	0,0
2016-09-14 10:30	150	42	100	2,6	19,73	9,82	236,4	1020,52	9,37	8,55	19,78	13,55	2,6	0,00	0,0
2016-09-14 11:00	125	42	100	3,3	19,73	10,02	236,4	1020,52	9,57	7,06	19,78	13,75	3,3	0,00	0,0
2016-09-14 11:30	123	42	100	0,0	19,73	10,32	236,4	1020,52	9,87	10,32	19,78	14,05	3,3	0,00	0,0
2016-09-14 12:00	102	42	100	1,4	19,73	10,52	236,4	1020,52	10,07	10,52	19,78	14,25	2,8	0,00	0,0
2016-09-14 12:30	117	42	100	1,2	19,73	10,82	236,4	1019,52	10,37	10,82	19,78	14,55	3,5	0,00	0,0
2016-09-14 13:00	99	42	100	0,0	19,73	11,12	236,4	1019,52	10,67	11,12	19,78	14,85	3,0	0,00	0,0
2016-09-14 13:30	132	42	100	0,0	19,73	11,52	236,4	1019,52	11,07	11,52	19,78	15,25	3,1	0,00	0,0
2016-09-14 14:00	130	42	100	0,0	19,73	11,62	236,4	1019,52	11,16	11,62	19,78	15,35	1,6	0,00	0,0
2016-09-14 14:30	108	42	100	0,0	19,73	12,12	236,4	1019,52	11,66	12,12	19,78	15,85	2,2	0,00	0,0
2016-09-14 15:00	111	42	99	0,0	19,73	12,42	236,4	1019,52	11,81	12,42	19,78	16,07	1,2	0,00	0,0
2016-09-14 15:30	107	42	97	0,0	19,73	12,92	236,4	1019,52	11,98	12,92	19,78	16,40	1,4	0,00	0,0
2016-09-14 16:00	119	43	96	1,4	19,73	13,63	236,4	1019,52	12,52	13,63	19,83	17,01	1,6	0,00	0,0
2016-09-14 16:30	292	42	94	1,6	19,63	13,53	236,4	1019,52	12,09	13,53	19,68	16,74	1,6	0,00	0,0

Datum	Vindriktning °	Luftfukt inne Rh%	Luftfukt ute Rh%	Vindhastighet m/s	Temp inne °C	Temp ute °C	Nederb. året mm	Lufttryck Mbar	Daggpunkt °C	Kyleffekt °C	Vix inne °C	Vix ute °C	Vindby m/s	Korr lufttryck	Regn/dygn mm
2016-09-14 17:00	212	43	94	0,0	19,83	13,53	236,4	1019,52	12,09	13,53	19,93	16,74	1,6	0,00	0,0
2016-09-14 17:30	301	43	93	0,0	20,03	13,63	236,4	1019,52	12,02	13,63	20,13	16,76	2,4	0,00	0,0
2016-09-14 18:00	295	43	88	0,0	20,13	13,83	236,4	1018,52	11,35	13,83	20,23	16,56	2,4	0,00	0,0
2016-09-14 18:30	294	42	88	1,4	20,13	13,02	236,4	1018,52	10,56	13,02	20,18	15,76	1,4	0,00	0,0
2016-09-14 19:00	294	42	91	0,0	20,13	12,52	236,4	1019,52	10,59	12,52	20,18	15,50	1,4	0,00	0,0
2016-09-14 19:30	292	42	93	0,0	20,13	12,02	236,4	1019,52	10,44	12,02	20,18	15,16	0,0	0,00	0,0
2016-09-14 20:00	320	42	95	0,0	20,03	11,92	236,4	1019,52	10,67	11,92	20,08	15,23	1,4	0,00	0,0
2016-09-14 20:30	320	42	95	0,0	19,93	11,52	236,4	1019,52	10,27	11,52	19,98	14,83	0,0	0,00	0,0
2016-09-14 21:00	321	42	97	0,0	19,93	11,92	236,4	1019,52	10,99	11,92	19,98	15,39	0,0	0,00	0,0
2016-09-14 21:30	322	42	97	0,0	19,83	11,82	236,4	1019,52	10,89	11,82	19,88	15,29	1,6	0,00	0,0
2016-09-14 22:00	321	42	97	1,8	19,73	12,02	236,4	1019,52	11,09	12,02	19,78	15,49	2,6	0,00	0,0
2016-09-14 22:30	321	42	97	0,0	19,73	12,02	236,4	1019,52	11,09	12,02	19,78	15,49	2,6	0,00	0,0
2016-09-14 23:00	341	42	98	0,0	19,73	12,22	236,4	1019,52	11,45	12,22	19,78	15,78	4,1	0,00	0,0
2016-09-14 23:30	343	43	98	0,0	19,63	12,12	236,4	1019,52	11,35	12,12	19,73	15,68	1,6	0,00	0,0
2016-09-15 00:00	343	43	98	0,0	19,63	11,72	236,4	1020,52	10,95	11,72	19,73	15,28	0,0	0,00	0,0
2016-09-15 00:30	343	43	99	0,0	19,63	11,42	236,4	1020,52	10,81	11,42	19,73	15,07	0,0	0,00	0,0
2016-09-15 01:00	344	43	100	0,0	19,63	11,62	236,4	1020,52	11,16	11,62	19,73	15,35	0,0	0,00	0,0
2016-09-15 01:30	351	43	100	0,0	19,63	11,72	236,4	1020,52	11,26	11,72	19,73	15,45	2,0	0,00	0,0
2016-09-15 02:00	351	43	100	0,0	19,53	11,52	236,4	1020,52	11,07	11,52	19,63	15,25	1,2	0,00	0,0
2016-09-15 02:30	351	43	100	0,0	19,53	10,92	236,4	1020,52	10,47	10,92	19,63	14,65	0,0	0,00	0,0
2016-09-15 03:00	351	43	100	0,0	19,53	11,02	236,4	1020,52	10,57	11,02	19,63	14,75	1,4	0,00	0,0
2016-09-15 03:30	347	43	99	0,0	19,53	10,42	236,4	1020,52	9,81	10,42	19,63	14,07	1,6	0,00	0,0
2016-09-15 04:00	340	43	97	0,0	19,53	10,02	236,4	1020,52	9,10	10,02	19,63	13,49	3,1	0,00	0,0
2016-09-15 04:30	340	43	96	0,0	19,53	9,42	236,4	1021,52	8,35	9,42	19,63	12,81	3,1	0,00	0,0
2016-09-15 05:00	334	43	96	1,2	19,43	9,02	236,4	1020,52	7,95	9,02	19,53	12,41	4,1	0,00	0,0
2016-09-15 05:30	343	43	97	0,0	19,43	8,12	236,4	1021,52	7,21	8,12	19,53	11,59	2,2	0,00	0,0
2016-09-15 06:00	282	43	96	0,0	19,43	7,92	236,4	1021,52	6,86	7,92	19,53	11,31	3,7	0,00	0,0
2016-09-15 06:30	351	43	95	1,4	19,43	7,32	236,4	1021,52	6,11	7,32	19,53	10,62	3,9	0,00	0,0
2016-09-15 07:00	334	43	93	0,0	19,43	7,32	236,4	1021,52	5,79	7,32	19,53	10,46	4,7	0,00	0,0
2016-09-15 07:30	341	43	92	0,0	19,33	7,22	236,4	1021,52	5,53	7,22	19,43	10,27	4,1	0,00	0,0
2016-09-15 08:00	342	43	93	2,2	19,43	7,32	236,4	1021,52	5,79	7,32	19,53	10,46	3,7	0,00	0,0
2016-09-15 08:30	351	43	89	0,0	19,53	7,72	236,4	1022,52	5,53	7,72	19,63	10,53	3,3	0,00	0,0
2016-09-15 09:00	309	42	87	2,6	19,63	8,32	236,4	1022,52	5,78	6,97	19,68	10,98	3,1	0,00	0,0
2016-09-15 09:30	351	42	82	0,0	19,63	8,72	236,4	1022,52	5,28	8,72	19,68	11,00	3,1	0,00	0,0
2016-09-15 10:00	351	42	74	0,0	19,63	9,32	236,4	1022,52	4,33	9,32	19,68	11,03	2,8	0,00	0,0
2016-09-15 10:30	341	42	74	0,0	19,63	9,92	236,4	1022,52	4,91	9,92	19,68	11,63	2,6	0,00	0,0
2016-09-15 11:00	63	42	70	1,4	19,63	10,32	236,4	1022,52	4,46	10,32	19,68	11,77	2,6	0,00	0,0
2016-09-15 11:30	335	42	66	0,0	19,53	10,62	236,4	1022,52	3,87	10,62	19,58	11,81	2,0	0,00	0,0
2016-09-15 12:00	92	42	67	0,0	19,53	11,02	236,4	1021,52	4,48	11,02	19,58	12,27	1,8	0,00	0,0
2016-09-15 12:30	4	43	62	0,0	19,53	11,42	236,4	1021,52	3,70	11,42	19,63	12,37	2,2	0,00	0,0
2016-09-15 13:00	132	43	66	0,0	19,53	11,92	236,4	1021,52	5,10	11,92	19,63	13,11	2,6	0,00	0,0
2016-09-15 13:30	78	42	62	0,0	19,53	12,32	236,4	1021,52	4,54	12,32	19,58	13,27	2,2	0,00	0,0
2016-09-15 14:00	72	42	62	0,0	19,53	12,72	236,4	1021,52	4,92	12,72	19,58	13,67	1,8	0,00	0,0
2016-09-15 14:30	126	42	57	2,2	19,53	13,43	236,4	1021,52	4,31	13,43	19,58	14,09	3,3	0,00	0,0
2016-09-15 15:00	128	42	58	0,0	19,53	13,53	236,4	1021,52	4,66	13,53	19,58	14,24	3,1	0,00	0,0
2016-09-15 15:30	118	42	52	2,4	19,53	13,93	236,4	1021,52	3,39	12,88	19,58	14,32	3,0	0,00	0,0

Datum	Vindriktning °	Luftfukt inne Rh%	Luftfukt ute Rh%	Vindhastighet m/s	Temp inne °C	Temp ute °C	Nederb. året mm	Lufttryck Mbar	Daggpunkt °C	Kyleffekt °C	Vix inne °C	Vix ute °C	Vindby m/s	Korr lufttryck	Regn/dygn mm
2016-09-15 16:00	108	42	56	0,0	19,53	14,23	236,4	1021,52	4,78	14,23	19,58	14,83	3,0	0,00	0,0
2016-09-15 16:30	89	42	53	0,0	19,53	14,03	236,4	1021,52	3,77	14,03	19,58	14,47	2,8	0,00	0,0
2016-09-15 17:00	86	42	52	0,0	19,63	13,93	236,4	1020,52	3,39	13,93	19,68	14,32	1,6	0,00	0,0
2016-09-15 17:30	66	42	50	0,0	19,63	13,73	236,4	1021,52	2,62	13,73	19,68	14,02	1,6	0,00	0,0
2016-09-15 18:00	77	42	51	0,0	19,63	13,63	236,4	1021,52	2,82	13,63	19,68	13,97	1,2	0,00	0,0
2016-09-15 18:30	80	42	53	0,0	19,73	13,23	236,4	1021,52	3,03	13,23	19,78	13,67	0,0	0,00	0,0
2016-09-15 19:00	80	42	65	0,0	19,73	11,72	236,4	1021,52	4,69	11,72	19,78	12,85	0,0	0,00	0,0
2016-09-15 19:30	78	42	74	0,0	19,73	9,82	236,4	1021,52	4,82	9,82	19,78	11,53	0,0	0,00	0,0
2016-09-15 20:00	76	42	73	0,0	19,73	9,52	236,4	1021,52	4,32	9,52	19,78	11,16	0,0	0,00	0,0
2016-09-15 20:30	72	42	75	0,0	19,63	9,02	236,4	1021,52	4,25	9,02	19,68	10,80	0,0	0,00	0,0
2016-09-15 21:00	73	42	76	0,0	19,63	8,72	236,4	1021,52	4,15	8,72	19,68	10,57	1,2	0,00	0,0
2016-09-15 21:30	71	42	79	0,0	19,63	8,12	236,4	1021,52	4,15	8,12	19,68	10,18	0,0	0,00	0,0
2016-09-15 22:00	73	42	79	0,0	19,63	7,62	236,4	1021,52	3,66	7,62	19,68	9,68	0,0	0,00	0,0
2016-09-15 22:30	71	42	79	0,0	19,53	7,52	236,4	1021,52	3,57	7,52	19,58	9,58	0,0	0,00	0,0
2016-09-15 23:00	94	42	79	0,0	19,53	7,72	236,4	1021,52	3,76	7,72	19,58	9,78	1,6	0,00	0,0
2016-09-15 23:30	94	42	78	0,0	19,53	8,02	236,4	1021,52	3,86	8,02	19,58	10,01	1,6	0,00	0,0
2016-09-16 00:00	78	42	77	0,0	19,53	8,32	236,4	1021,52	3,96	8,32	19,58	10,24	1,6	0,00	0,0
2016-09-16 00:30	103	42	77	1,2	19,53	8,32	236,4	1021,52	3,96	8,32	19,58	10,24	2,0	0,00	0,0
2016-09-16 01:00	88	43	77	0,0	19,53	8,12	236,4	1021,52	3,77	8,12	19,63	10,04	1,6	0,00	0,0
2016-09-16 01:30	99	43	78	0,0	19,53	8,12	236,4	1021,52	3,96	8,12	19,63	10,11	2,2	0,00	0,0
2016-09-16 02:00	101	43	78	0,0	19,53	8,22	236,4	1021,52	4,06	8,22	19,63	10,21	1,6	0,00	0,0
2016-09-16 02:30	107	43	80	0,0	19,53	8,02	236,4	1021,52	4,24	8,02	19,63	10,15	2,2	0,00	0,0
2016-09-16 03:00	100	43	79	1,2	19,53	8,22	236,4	1021,52	4,24	8,22	19,63	10,28	2,2	0,00	0,0
2016-09-16 03:30	94	43	80	1,2	19,53	8,22	236,4	1021,52	4,43	8,22	19,63	10,35	2,0	0,00	0,0
2016-09-16 04:00	96	43	80	0,0	19,53	8,32	236,4	1021,52	4,53	8,32	19,63	10,45	2,6	0,00	0,0
2016-09-16 04:30	116	43	80	1,2	19,43	8,22	236,4	1021,52	4,43	8,22	19,53	10,35	2,8	0,00	0,0
2016-09-16 05:00	113	43	80	1,6	19,43	8,12	236,4	1021,52	4,33	8,12	19,53	10,25	3,0	0,00	0,0
2016-09-16 05:30	81	43	83	0,0	19,43	7,82	236,4	1021,52	4,59	7,82	19,53	10,17	2,4	0,00	0,0
2016-09-16 06:00	92	43	87	0,0	19,53	7,72	236,4	1021,52	5,19	7,72	19,63	10,38	2,0	0,00	0,0
2016-09-16 06:30	97	43	89	0,0	19,53	7,42	236,4	1020,52	5,23	7,42	19,63	10,23	2,2	0,00	0,0
2016-09-16 07:00	95	43	92	0,0	19,43	7,32	236,4	1021,52	5,63	7,32	19,53	10,37	1,6	0,00	0,0
2016-09-16 07:30	97	43	96	0,0	19,43	7,42	236,4	1021,52	6,36	7,42	19,53	10,81	1,6	0,00	0,0
2016-09-16 08:00	101	43	96	0,0	19,43	7,82	236,4	1021,52	6,76	7,82	19,53	11,21	1,8	0,00	0,0
2016-09-16 08:30	88	43	95	1,2	19,53	8,22	236,4	1021,52	7,00	8,22	19,63	11,52	2,2	0,00	0,0
2016-09-16 09:00	99	42	92	1,8	19,53	8,42	236,4	1021,52	6,71	8,42	19,58	11,48	2,6	0,00	0,0
2016-09-16 09:30	81	42	89	1,2	19,63	8,52	236,4	1021,52	6,31	8,52	19,68	11,33	2,6	0,00	0,0
2016-09-16 10:00	85	42	89	0,0	19,63	8,82	236,4	1021,52	6,61	8,82	19,68	11,63	2,8	0,00	0,0
2016-09-16 10:30	85	42	88	0,0	19,63	9,12	236,4	1021,52	6,73	9,12	19,68	11,86	1,8	0,00	0,0
2016-09-16 11:00	95	42	86	0,0	19,63	9,52	236,4	1021,52	6,78	9,52	19,68	12,10	2,2	0,00	0,0
2016-09-16 11:30	112	42	84	2,4	19,73	10,02	236,4	1021,52	6,91	8,76	19,78	12,45	2,6	0,00	0,0
2016-09-16 12:00	87	42	82	1,8	19,73	10,52	236,4	1021,52	7,04	10,52	19,78	12,80	2,8	0,00	0,0
2016-09-16 12:30	104	42	82	2,2	19,73	11,12	236,4	1021,52	7,62	11,12	19,78	13,40	3,5	0,00	0,0
2016-09-16 13:00	107	42	80	2,2	19,73	11,22	236,4	1021,52	7,34	11,22	19,78	13,35	4,5	0,00	0,0
2016-09-16 13:30	122	42	80	1,6	19,73	11,42	236,4	1020,52	7,54	11,42	19,78	13,55	4,1	0,00	0,0
2016-09-16 14:00	118	42	81	2,0	19,73	11,82	236,4	1020,52	8,11	11,82	19,78	14,03	4,5	0,00	0,0
2016-09-16 14:30	117	42	79	3,1	19,73	11,72	236,4	1020,52	7,64	9,77	19,78	13,78	6,8	0,00	0,0

Datum	Vindriktning °	Luftfukt inne Rh%	Luftfukt ute Rh%	Vindhastighet m/s	Temp inne °C	Temp ute °C	Nederb. året mm	Lufttryck Mbar	Daggpunkt °C	Kyleffekt °C	Vix inne °C	Vix ute °C	Vindby m/s	Korr lufttryck	Regn/dygn mm
2016-09-16 15:00	99	42	78	3,0	19,73	11,92	236,4	1020,52	7,63	9,99	19,78	13,91	4,7	0,00	0,0
2016-09-16 15:30	111	42	78	2,2	19,73	11,72	236,4	1020,52	7,44	11,72	19,78	13,71	6,2	0,00	0,0
2016-09-16 16:00	127	42	78	3,5	19,63	12,02	236,4	1020,52	7,73	9,31	19,68	14,01	6,6	0,00	0,0
2016-09-16 16:30	148	42	76	3,3	19,63	12,12	236,4	1020,52	7,43	9,43	19,68	13,97	5,0	0,00	0,0
2016-09-16 17:00	144	42	76	5,0	19,63	11,92	236,4	1020,52	7,24	6,47	19,68	13,77	6,4	0,00	0,0
2016-09-16 17:30	85	42	76	2,6	19,63	11,72	236,4	1020,52	7,05	10,56	19,68	13,57	6,2	0,00	0,0
2016-09-16 18:00	143	42	77	3,1	19,63	11,52	236,4	1020,52	7,05	9,55	19,68	13,44	4,9	0,00	0,0
2016-09-16 18:30	154	42	79	1,6	19,63	11,22	236,4	1020,52	7,15	11,22	19,68	13,28	4,3	0,00	0,0
2016-09-16 19:00	103	42	80	1,4	19,63	10,92	236,4	1020,52	7,05	10,92	19,68	13,05	3,0	0,00	0,0
2016-09-16 19:30	96	42	80	1,8	19,63	10,72	236,4	1020,52	6,86	10,72	19,68	12,85	3,9	0,00	0,0
2016-09-16 20:00	125	42	83	2,8	19,63	10,32	236,4	1020,52	7,03	8,24	19,68	12,67	3,9	0,00	0,0
2016-09-16 20:30	116	42	85	1,2	19,63	10,12	236,4	1020,52	7,19	10,12	19,68	12,62	5,2	0,00	0,0
2016-09-16 21:00	141	42	84	2,4	19,53	10,12	236,4	1020,52	7,01	8,87	19,58	12,55	5,2	0,00	0,0
2016-09-16 21:30	95	42	84	1,6	19,53	9,92	236,4	1020,52	6,82	9,92	19,58	12,35	4,1	0,00	0,0
2016-09-16 22:00	95	42	85	4,1	19,53	9,92	236,4	1021,52	6,99	5,23	19,58	12,42	4,1	0,00	0,0
2016-09-16 22:30	99	42	86	2,0	19,53	9,92	236,4	1021,52	7,17	9,92	19,58	12,50	3,7	0,00	0,0
2016-09-16 23:00	111	42	90	2,0	19,53	9,82	236,4	1021,52	7,76	9,82	19,58	12,72	3,9	0,00	0,0
2016-09-16 23:30	123	43	97	1,6	19,43	9,52	236,4	1021,52	8,61	9,52	19,53	12,99	4,3	0,00	0,0
2016-09-17 00:00	104	43	100	2,8	19,43	9,32	236,4	1021,52	8,87	7,14	19,53	13,05	5,6	0,00	0,0
2016-09-17 00:30	108	43	100	2,0	19,43	9,22	236,4	1021,52	8,77	9,22	19,53	12,95	5,2	0,00	0,0
2016-09-17 01:00	124	43	100	2,4	19,43	9,02	236,4	1021,52	8,57	7,71	19,53	12,75	5,0	0,00	0,0
2016-09-17 01:30	104	43	100	2,6	19,43	8,92	236,4	1020,52	8,47	7,60	19,53	12,65	4,9	0,00	0,0
2016-09-17 02:00	119	43	100	2,4	19,33	8,82	236,4	1021,52	8,37	7,50	19,43	12,55	5,4	0,00	0,0
2016-09-17 02:30	121	43	100	4,7	19,33	8,62	236,4	1021,52	8,17	2,80	19,43	12,35	4,9	0,00	0,0
2016-09-17 03:00	131	43	100	3,7	19,33	8,52	236,4	1020,52	8,07	4,45	19,43	12,25	4,9	0,00	0,0
2016-09-17 03:30	114	43	100	3,5	19,33	8,42	236,4	1021,52	7,97	5,25	19,43	12,15	5,2	0,00	0,0
2016-09-17 04:00	92	43	100	3,1	19,33	8,32	236,4	1020,52	7,87	6,05	19,43	12,05	4,9	0,00	0,0
2016-09-17 04:30	125	43	100	2,0	19,33	8,22	236,4	1020,52	7,77	8,22	19,43	11,95	5,0	0,00	0,0
2016-09-17 05:00	94	43	100	2,0	19,33	8,22	236,4	1020,52	7,77	8,22	19,43	11,95	4,5	0,00	0,0
2016-09-17 05:30	103	43	100	0,0	19,23	8,22	236,4	1020,52	7,77	8,22	19,33	11,95	4,5	0,00	0,0
2016-09-17 06:00	94	43	100	0,0	19,23	8,02	236,4	1020,52	7,57	8,02	19,33	11,75	3,7	0,00	0,0
2016-09-17 06:30	99	43	100	0,0	19,23	7,92	236,4	1021,52	7,47	7,92	19,33	11,65	2,8	0,00	0,0
2016-09-17 07:00	101	43	100	0,0	19,23	7,82	236,4	1021,52	7,38	7,82	19,33	11,55	3,1	0,00	0,0
2016-09-17 07:30	71	43	100	0,0	19,23	7,82	236,4	1021,52	7,38	7,82	19,33	11,55	2,2	0,00	0,0
2016-09-17 08:00	98	43	100	1,4	19,33	7,82	236,4	1021,52	7,38	7,82	19,43	11,55	2,6	0,00	0,0
2016-09-17 08:30	99	43	100	0,0	19,53	7,82	236,4	1021,52	7,38	7,82	19,63	11,55	2,0	0,00	0,0
2016-09-17 09:00	97	42	100	1,6	19,63	7,82	236,4	1021,52	7,38	7,82	19,68	11,55	2,4	0,00	0,0
2016-09-17 09:30	101	42	100	1,8	19,73	7,92	236,4	1021,52	7,47	7,92	19,78	11,65	3,9	0,00	0,0
2016-09-17 10:00	103	42	100	1,2	19,73	7,92	236,4	1021,52	7,47	7,92	19,78	11,65	3,0	0,00	0,0
2016-09-17 10:30	118	42	100	1,4	19,63	8,12	236,4	1021,52	7,67	8,12	19,68	11,85	2,8	0,00	0,0
2016-09-17 11:00	111	42	100	0,0	19,63	8,22	236,4	1021,52	7,77	8,22	19,68	11,95	3,3	0,00	0,0
2016-09-17 11:30	133	42	100	1,8	19,63	8,42	236,4	1021,52	7,97	8,42	19,68	12,15	2,6	0,00	0,0
2016-09-17 12:00	112	42	100	0,0	19,63	8,52	236,4	1021,52	8,07	8,52	19,68	12,25	3,0	0,00	0,0
2016-09-17 12:30	100	42	100	1,2	19,63	8,62	236,4	1022,52	8,17	8,62	19,68	12,35	3,1	0,00	0,0
2016-09-17 13:00	120	42	100	0,0	19,63	8,72	236,4	1022,52	8,27	8,72	19,68	12,45	2,8	0,00	0,0
2016-09-17 13:30	123	42	100	0,0	19,63	8,92	236,4	1022,52	8,47	8,92	19,68	12,65	2,4	0,00	0,0

Datum	Vindriktning °	Luftfukt inne Rh%	Luftfukt ute Rh%	Vindhastighet m/s	Temp inne °C	Temp ute °C	Nederb. året mm	Lufttryck Mbar	Daggpunkt °C	Kyleffekt °C	Vix inne °C	Vix ute °C	Vindby m/s	Korr lufttryck	Regn/dygn mm
2016-09-17 14:00	114	42	100	1,4	19,63	9,32	236,4	1022,52	8,87	9,32	19,68	13,05	2,2	0,00	0,0
2016-09-17 14:30	122	42	100	0,0	19,63	9,42	236,4	1022,52	8,97	9,42	19,68	13,15	2,8	0,00	0,0
2016-09-17 15:00	113	42	100	0,0	19,63	9,42	236,4	1022,52	8,97	9,42	19,68	13,15	2,0	0,00	0,0
2016-09-17 15:30	113	42	100	0,0	19,63	9,42	236,4	1022,52	8,97	9,42	19,68	13,15	1,6	0,00	0,0
2016-09-17 16:00	113	42	100	0,0	19,63	9,52	236,4	1022,52	9,07	9,52	19,68	13,25	1,2	0,00	0,0
2016-09-17 16:30	112	42	100	0,0	19,63	9,52	236,4	1022,52	9,07	9,52	19,68	13,25	1,8	0,00	0,0
2016-09-17 17:00	107	42	100	0,0	19,63	9,52	236,4	1022,52	9,07	9,52	19,68	13,25	1,8	0,00	0,0
2016-09-17 17:30	107	42	100	0,0	19,63	9,52	236,4	1022,52	9,07	9,52	19,68	13,25	1,4	0,00	0,0
2016-09-17 18:00	104	42	100	0,0	19,63	9,42	236,4	1022,52	8,97	9,42	19,68	13,15	2,0	0,00	0,0
2016-09-17 18:30	110	41	100	0,0	19,53	9,42	236,4	1022,52	8,97	9,42	19,54	13,15	1,6	0,00	0,0
2016-09-17 19:00	111	42	100	0,0	19,53	9,32	236,4	1022,52	8,87	9,32	19,58	13,05	1,4	0,00	0,0
2016-09-17 19:30	110	42	100	0,0	19,43	9,22	236,4	1022,52	8,77	9,22	19,48	12,95	1,6	0,00	0,0
2016-09-17 20:00	112	42	100	0,0	19,43	9,22	236,4	1022,52	8,77	9,22	19,48	12,95	0,0	0,00	0,0
2016-09-17 20:30	107	42	100	0,0	19,33	9,22	236,4	1023,52	8,77	9,22	19,38	12,95	0,0	0,00	0,0
2016-09-17 21:00	105	42	100	0,0	19,33	9,22	236,4	1023,52	8,77	9,22	19,38	12,95	0,0	0,00	0,0
2016-09-17 21:30	112	42	100	0,0	19,33	9,22	236,4	1023,52	8,77	9,22	19,38	12,95	0,0	0,00	0,0
2016-09-17 22:00	106	42	100	0,0	19,33	9,22	236,4	1023,52	8,77	9,22	19,38	12,95	1,2	0,00	0,0
2016-09-17 22:30	111	42	100	0,0	19,33	9,12	236,4	1023,52	8,67	9,12	19,38	12,85	0,0	0,00	0,0
2016-09-17 23:00	109	42	100	0,0	19,33	9,12	236,4	1023,52	8,67	9,12	19,38	12,85	0,0	0,00	0,0
2016-09-17 23:30	111	42	100	0,0	19,23	9,12	236,4	1023,52	8,67	9,12	19,28	12,85	0,0	0,00	0,0
2016-09-18 00:00	112	42	100	0,0	19,23	9,12	236,4	1023,52	8,67	9,12	19,28	12,85	0,0	0,00	0,0
2016-09-18 00:30	106	42	100	0,0	19,23	9,02	236,4	1023,52	8,57	9,02	19,28	12,75	0,0	0,00	0,0
2016-09-18 01:00	105	42	100	0,0	19,23	8,92	236,4	1023,52	8,47	8,92	19,28	12,65	0,0	0,00	0,0
2016-09-18 01:30	108	42	100	0,0	19,23	8,92	236,4	1023,52	8,47	8,92	19,28	12,65	0,0	0,00	0,0
2016-09-18 02:00	111	42	100	0,0	19,23	8,92	236,4	1023,52	8,47	8,92	19,28	12,65	0,0	0,00	0,0
2016-09-18 02:30	105	43	100	0,0	19,23	9,02	236,4	1023,52	8,57	9,02	19,33	12,75	0,0	0,00	0,0
2016-09-18 03:00	104	43	100	0,0	19,23	8,92	236,4	1023,52	8,47	8,92	19,33	12,65	0,0	0,00	0,0
2016-09-18 03:30	112	43	100	0,0	19,23	9,02	236,4	1023,52	8,57	9,02	19,33	12,75	0,0	0,00	0,0
2016-09-18 04:00	111	43	100	0,0	19,23	8,72	236,4	1023,52	8,27	8,72	19,33	12,45	0,0	0,00	0,0
2016-09-18 04:30	105	43	100	0,0	19,23	8,42	236,4	1023,52	7,97	8,42	19,33	12,15	0,0	0,00	0,0
2016-09-18 05:00	105	43	100	0,0	19,23	8,32	236,4	1023,52	7,87	8,32	19,33	12,05	1,4	0,00	0,0
2016-09-18 05:30	112	43	100	0,0	19,23	8,42	236,4	1023,52	7,97	8,42	19,33	12,15	0,0	0,00	0,0
2016-09-18 06:00	105	43	100	0,0	19,23	8,42	236,4	1023,52	7,97	8,42	19,33	12,15	0,0	0,00	0,0
2016-09-18 06:30	104	43	100	0,0	19,13	8,52	236,4	1023,52	8,07	8,52	19,23	12,25	0,0	0,00	0,0
2016-09-18 07:00	111	43	100	0,0	19,13	8,52	236,4	1023,52	8,07	8,52	19,23	12,25	0,0	0,00	0,0
2016-09-18 07:30	104	43	100	0,0	19,13	8,72	236,4	1022,52	8,27	8,72	19,23	12,45	0,0	0,00	0,0
2016-09-18 08:00	108	43	100	0,0	19,23	9,02	236,4	1022,52	8,57	9,02	19,33	12,75	0,0	0,00	0,0
2016-09-18 08:30	106	43	100	0,0	19,43	9,32	236,4	1022,52	8,87	9,32	19,53	13,05	1,4	0,00	0,0
2016-09-18 09:00	108	43	100	0,0	19,53	9,82	236,4	1022,52	9,37	9,82	19,63	13,55	0,0	0,00	0,0
2016-09-18 09:30	106	42	100	0,0	19,53	10,62	236,4	1022,52	10,17	10,62	19,58	14,35	1,4	0,00	0,0
2016-09-18 10:00	105	42	100	0,0	19,53	11,32	236,4	1022,52	10,87	11,32	19,58	15,05	1,2	0,00	0,0
2016-09-18 10:30	112	42	100	0,0	19,53	11,82	236,4	1022,52	11,36	11,82	19,58	15,55	2,0	0,00	0,0
2016-09-18 11:00	117	42	100	0,0	19,53	12,72	236,4	1022,52	12,26	12,72	19,58	16,45	2,4	0,00	0,0
2016-09-18 11:30	120	42	100	1,8	19,63	13,43	236,4	1022,52	12,96	13,43	19,68	17,15	2,4	0,00	0,0
2016-09-18 12:00	104	42	100	1,6	19,63	14,03	236,4	1022,52	13,56	14,03	19,68	17,76	2,2	0,00	0,0
2016-09-18 12:30	118	42	100	1,2	19,53	14,83	236,4	1022,52	14,36	14,83	19,58	18,56	3,1	0,00	0,0

Datum	Vindriktning	Luftfukt inne	Luftfukt ute	Vindhastighet	Temp inne	Temp ute	Nederb. året	Lufttryck	Daggpunkt	Kyleffekt	Vix inne	Vix ute	Vindby	Korr lufttryck	Regn/dygn
	°	Rh%	Rh%	m/s	°C	°C	mm	Mbar	°C	°C	°C	°C	m/s		mm
2016-09-18 13:00	99	42	96	0,0	19,53	15,23	236,4	1022,52	14,10	15,23	19,58	18,61	3,1	0,00	0,0
2016-09-18 13:30	254	42	90	0,0	19,53	15,63	236,4	1022,52	13,47	15,63	19,58	18,52	2,6	0,00	0,0
2016-09-18 14:00	121	42	85	0,0	19,53	16,13	236,4	1021,52	13,05	16,13	19,58	18,63	2,6	0,00	0,0
2016-09-18 14:30	127	42	79	2,0	19,53	16,63	236,4	1021,52	12,38	16,63	19,58	18,69	3,1	0,00	0,0
2016-09-18 15:00	104	42	75	1,4	19,53	17,13	236,4	1021,52	12,04	17,13	19,58	18,91	3,3	0,00	0,0
2016-09-18 15:30	155	42	75	1,2	19,53	17,53	236,4	1021,52	12,43	17,53	19,58	19,31	4,1	0,00	0,0
2016-09-18 16:00	127	43	75	3,1	19,53	17,83	236,4	1021,52	12,71	16,43	19,63	19,61	3,5	0,00	0,0
2016-09-18 16:30	102	43	73	2,0	19,63	18,03	236,4	1020,52	12,48	18,03	19,73	19,67	3,3	0,00	0,0
2016-09-18 17:00	121	43	73	1,8	19,63	18,23	236,4	1020,52	12,67	18,23	19,73	19,87	3,9	0,00	0,0
2016-09-18 17:30	159	43	72	1,2	19,63	18,13	236,4	1020,52	12,35	18,13	19,73	19,70	2,8	0,00	0,0
2016-09-18 18:00	119	43	72	1,4	19,63	17,73	236,4	1020,52	11,97	17,73	19,73	19,30	2,4	0,00	0,0
2016-09-18 18:30	116	43	74	0,0	19,73	16,93	236,4	1020,52	11,64	16,93	19,83	18,64	1,6	0,00	0,0
2016-09-18 19:00	116	43	81	0,0	19,73	15,83	236,4	1020,52	12,00	15,83	19,83	18,03	0,0	0,00	0,0
2016-09-18 19:30	109	43	84	0,0	19,63	15,03	236,4	1020,52	11,79	15,03	19,73	17,45	0,0	0,00	0,0
2016-09-18 20:00	81	43	86	0,0	19,63	14,43	236,4	1020,52	11,58	14,43	19,73	17,00	1,2	0,00	0,0
2016-09-18 20:30	94	43	87	0,0	19,63	14,03	236,4	1020,52	11,37	14,03	19,73	16,68	1,4	0,00	0,0
2016-09-18 21:00	84	43	88	0,0	19,63	13,73	236,4	1020,52	11,25	13,73	19,73	16,46	1,4	0,00	0,0
2016-09-18 21:30	82	43	90	0,0	19,63	13,53	236,4	1020,52	11,41	13,53	19,73	16,42	1,4	0,00	0,0
2016-09-18 22:00	81	43	92	0,0	19,63	13,33	236,4	1020,52	11,55	13,33	19,73	16,38	1,2	0,00	0,0
2016-09-18 22:30	80	43	93	0,0	19,63	13,02	236,4	1020,52	11,42	13,02	19,73	16,16	0,0	0,00	0,0
2016-09-18 23:00	95	43	94	0,0	19,63	12,82	236,4	1019,52	11,39	12,82	19,73	16,04	0,0	0,00	0,0
2016-09-18 23:30	90	43	94	0,0	19,53	12,42	236,4	1019,52	11,00	12,42	19,63	15,64	0,0	0,00	0,0
2016-09-19 00:00	85	43	95	0,0	19,53	12,22	236,4	1019,52	10,96	12,22	19,63	15,53	0,0	0,00	0,0
2016-09-19 00:30	88	43	96	0,0	19,53	11,82	236,4	1019,52	10,73	11,82	19,63	15,21	0,0	0,00	0,0
2016-09-19 01:00	88	43	96	0,0	19,53	11,62	236,4	1019,52	10,53	11,62	19,63	15,01	0,0	0,00	0,0
2016-09-19 01:30	85	43	97	0,0	19,53	11,42	236,4	1019,52	10,49	11,42	19,63	14,89	1,4	0,00	0,0
2016-09-19 02:00	82	43	98	0,0	19,53	11,22	236,4	1019,52	10,45	11,22	19,63	14,78	0,0	0,00	0,0
2016-09-19 02:30	82	43	98	0,0	19,53	10,82	236,4	1019,52	10,06	10,82	19,63	14,38	0,0	0,00	0,0
2016-09-19 03:00	84	43	99	0,0	19,53	10,52	236,4	1019,52	9,91	10,52	19,63	14,17	0,0	0,00	0,0
2016-09-19 03:30	83	43	100	0,0	19,53	10,12	236,4	1019,52	9,67	10,12	19,63	13,85	0,0	0,00	0,0
2016-09-19 04:00	81	43	100	0,0	19,53	10,02	236,4	1019,52	9,57	10,02	19,63	13,75	0,0	0,00	0,0
2016-09-19 04:30	86	43	100	0,0	19,53	9,82	236,4	1019,52	9,37	9,82	19,63	13,55	0,0	0,00	0,0
2016-09-19 05:00	81	43	100	0,0	19,43	9,42	236,4	1019,52	8,97	9,42	19,53	13,15	0,0	0,00	0,0
2016-09-19 05:30	84	43	100	0,0	19,43	9,12	236,4	1019,52	8,67	9,12	19,53	12,85	0,0	0,00	0,0
2016-09-19 06:00	82	43	100	0,0	19,43	8,62	236,4	1019,52	8,17	8,62	19,53	12,35	0,0	0,00	0,0
2016-09-19 06:30	81	43	100	0,0	19,43	8,22	236,4	1019,52	7,77	8,22	19,53	11,95	0,0	0,00	0,0
2016-09-19 07:00	86	43	100	0,0	19,43	7,92	236,4	1018,52	7,47	7,92	19,53	11,65	0,0	0,00	0,0
2016-09-19 07:30	84	43	100	0,0	19,43	7,92	236,4	1019,52	7,47	7,92	19,53	11,65	0,0	0,00	0,0
2016-09-19 08:00	87	43	100	0,0	19,43	8,32	236,4	1019,52	7,87	8,32	19,53	12,05	0,0	0,00	0,0
2016-09-19 08:30	85	43	100	0,0	19,43	8,62	236,4	1019,52	8,17	8,62	19,53	12,35	0,0	0,00	0,0
2016-09-19 09:00	84	43	100	0,0	19,43	9,12	236,4	1018,52	8,67	9,12	19,53	12,85	0,0	0,00	0,0
2016-09-19 09:30	81	43	100	0,0	19,53	9,62	236,4	1019,52	9,17	9,62	19,63	13,35	0,0	0,00	0,0
2016-09-19 10:00	80	43	100	0,0	19,53	9,92	236,4	1019,52	9,47	9,92	19,63	13,65	1,2	0,00	0,0
2016-09-19 10:30	69	43	100	0,0	19,53	10,42	236,4	1019,52	9,97	10,42	19,63	14,15	1,8	0,00	0,0
2016-09-19 11:00	55	43	100	0,0	19,53	10,92	236,4	1019,52	10,47	10,92	19,63	14,65	1,2	0,00	0,0
2016-09-19 11:30	322	43	100	0,0	19,53	11,42	236,4	1019,52	10,97	11,42	19,63	15,15	1,6	0,00	0,0

Datum	Vindriktning °	Luftfukt inne Rh%	Luftfukt ute Rh%	Vindhastighet m/s	Temp inne °C	Temp ute °C	Nederb. året mm	Lufttryck Mbar	Daggpunkt °C	Kyleffekt °C	Vix inne °C	Vix ute °C	Vindby m/s	Korr lufttryck	Regn/dygn mm
2016-09-19 12:00	317	43	100	0,0	19,53	11,72	236,4	1019,52	11,26	11,72	19,63	15,45	1,6	0,00	0,0
2016-09-19 12:30	351	43	100	0,0	19,53	12,52	236,4	1019,52	12,06	12,52	19,63	16,25	1,6	0,00	0,0
2016-09-19 13:00	300	43	98	1,4	19,53	13,33	236,4	1019,52	12,54	13,33	19,63	16,88	1,8	0,00	0,0
2016-09-19 13:30	282	43	95	0,0	19,53	13,83	236,4	1019,52	12,55	13,83	19,63	17,13	2,0	0,00	0,0
2016-09-19 14:00	291	43	91	0,0	19,53	14,43	236,4	1019,52	12,46	14,43	19,63	17,40	2,0	0,00	0,0
2016-09-19 14:30	278	43	88	0,0	19,53	15,23	236,4	1019,52	12,72	15,23	19,63	17,96	1,8	0,00	0,0
2016-09-19 15:00	313	43	83	1,8	19,53	15,93	236,4	1019,52	12,48	15,93	19,63	18,28	2,8	0,00	0,0
2016-09-19 15:30	318	43	77	0,0	19,53	16,83	236,4	1019,52	12,17	16,83	19,63	18,74	2,6	0,00	0,0
2016-09-19 16:00	312	43	76	0,0	19,53	17,13	236,4	1019,52	12,25	17,13	19,63	18,97	2,6	0,00	0,0
2016-09-19 16:30	312	43	75	2,2	19,53	17,93	236,4	1019,52	12,81	17,93	19,63	19,71	3,1	0,00	0,0
2016-09-19 17:00	328	43	75	1,6	19,53	17,33	236,4	1019,52	12,23	17,33	19,63	19,11	3,3	0,00	0,0
2016-09-19 17:30	346	43	79	2,0	19,53	16,53	236,4	1020,52	12,28	16,53	19,63	18,59	3,9	0,00	0,0
2016-09-19 18:00	332	43	81	0,0	19,53	15,93	236,4	1020,52	12,10	15,93	19,63	18,13	4,3	0,00	0,0
2016-09-19 18:30	320	43	82	1,2	19,53	15,43	236,4	1020,52	11,80	15,43	19,63	17,70	4,7	0,00	0,0
2016-09-19 19:00	339	43	80	1,6	19,53	14,93	236,4	1020,52	10,93	14,93	19,63	17,06	4,1	0,00	0,0
2016-09-19 19:30	311	44	80	1,4	19,53	14,53	236,4	1020,52	10,54	14,53	19,68	16,66	3,7	0,00	0,0
2016-09-19 20:00	351	44	79	2,2	19,53	14,33	236,4	1020,52	10,15	14,33	19,68	16,38	2,8	0,00	0,0
2016-09-19 20:30	318	44	80	2,4	19,53	14,23	236,4	1020,52	10,25	13,20	19,68	16,36	4,7	0,00	0,0
2016-09-19 21:00	351	44	81	2,8	19,53	14,13	236,4	1020,52	10,35	12,39	19,68	16,33	4,1	0,00	0,0
2016-09-19 21:30	332	44	82	1,2	19,53	13,93	236,4	1020,52	10,35	13,93	19,68	16,20	5,0	0,00	0,0
2016-09-19 22:00	351	44	82	2,4	19,53	13,83	236,4	1021,52	10,25	12,77	19,68	16,10	3,1	0,00	0,0
2016-09-19 22:30	335	44	81	1,4	19,53	13,73	237,6	1021,52	9,96	13,73	19,68	15,93	4,5	1,20	1,2
2016-09-19 23:00	311	44	81	2,0	19,53	13,53	237,6	1021,52	9,77	13,53	19,68	15,73	3,5	1,20	1,2
2016-09-19 23:30	322	44	81	1,2	19,53	13,43	237,6	1021,52	9,67	13,43	19,68	15,63	3,9	0,00	1,2
2016-09-20 00:00	351	44	80	1,8	19,53	13,33	237,6	1021,52	9,38	13,33	19,68	15,46	2,6	0,00	0,0
2016-09-20 00:30	351	44	78	1,2	19,53	13,23	237,6	1021,52	8,89	13,23	19,68	15,21	3,0	0,00	0,0
2016-09-20 01:00	343	44	77	1,6	19,53	13,12	237,6	1021,52	8,60	13,12	19,68	15,04	2,8	0,00	0,0
2016-09-20 01:30	2	44	77	1,4	19,53	13,02	237,6	1021,52	8,50	13,02	19,68	14,94	2,6	0,00	0,0
2016-09-20 02:00	356	44	79	0,0	19,53	12,62	237,6	1021,52	8,51	12,62	19,68	14,68	1,2	0,00	0,0
2016-09-20 02:30	351	44	81	0,0	19,53	12,52	237,6	1022,52	8,79	12,52	19,68	14,73	2,4	0,00	0,0
2016-09-20 03:00	338	44	79	2,2	19,53	12,52	237,6	1022,52	8,41	12,52	19,68	14,58	3,7	0,00	0,0
2016-09-20 03:30	351	44	77	0,0	19,53	12,52	237,6	1021,52	8,02	12,52	19,68	14,44	2,4	0,00	0,0
2016-09-20 04:00	340	44	78	1,2	19,53	12,42	237,6	1022,52	8,12	12,42	19,68	14,41	2,8	0,00	0,0
2016-09-20 04:30	351	44	79	1,4	19,53	12,32	237,6	1021,52	8,22	12,32	19,68	14,38	2,0	0,00	0,0
2016-09-20 05:00	343	44	78	0,0	19,53	12,22	237,6	1021,52	7,93	12,22	19,68	14,21	2,0	0,00	0,0
2016-09-20 05:30	340	44	79	0,0	19,53	12,12	237,6	1022,52	8,02	12,12	19,68	14,18	1,4	0,00	0,0
2016-09-20 06:00	343	44	79	0,0	19,53	12,02	237,6	1021,52	7,93	12,02	19,68	14,08	1,8	0,00	0,0
2016-09-20 06:30	341	44	79	0,0	19,53	12,12	237,6	1021,52	8,02	12,12	19,68	14,18	1,8	0,00	0,0
2016-09-20 07:00	341	44	83	0,0	19,53	11,52	237,6	1022,52	8,19	11,52	19,68	13,87	0,0	0,00	0,0
2016-09-20 07:30	341	44	85	0,0	19,53	11,52	237,6	1022,52	8,56	11,52	19,68	14,03	0,0	0,00	0,0
2016-09-20 08:00	345	44	84	1,2	19,53	11,72	237,6	1022,52	8,57	11,72	19,68	14,15	2,0	0,00	0,0
2016-09-20 08:30	347	44	82	0,0	19,53	12,02	237,6	1022,52	8,50	12,02	19,68	14,30	2,4	0,00	0,0
2016-09-20 09:00	332	44	80	0,0	19,53	12,52	237,6	1022,52	8,60	12,52	19,68	14,65	1,4	0,00	0,0
2016-09-20 09:30	271	43	77	0,0	19,53	12,92	237,6	1022,52	8,40	12,92	19,63	14,84	2,0	0,00	0,0
2016-09-20 10:00	18	43	75	0,0	19,53	13,33	237,6	1022,52	8,39	13,33	19,63	15,10	2,4	0,00	0,0
2016-09-20 10:30	177	43	73	0,0	19,53	13,83	237,6	1022,52	8,45	13,83	19,63	15,47	1,8	0,00	0,0

Datum	Vindriktning °	Luftfukt inne Rh%	Luftfukt ute Rh%	Vindhastighet m/s	Temp inne °C	Temp ute °C	Nederb. året mm	Lufttryck Mbar	Daggpunkt °C	Kyleffekt °C	Vix inne °C	Vix ute °C	Vindby m/s	Korr lufttryck	Regn/dygn mm
2016-09-20 11:00	180	43	74	0,0	19,53	13,83	237,6	1022,52	8,66	13,83	19,63	15,53	1,6	0,00	0,0
2016-09-20 11:30	337	43	77	0,0	19,63	14,23	237,6	1022,52	9,66	14,23	19,73	16,14	2,2	0,00	0,0
2016-09-20 12:00	77	43	76	0,0	19,63	14,73	237,6	1022,52	9,94	14,73	19,73	16,57	1,6	0,00	0,0
2016-09-20 12:30	97	43	77	1,4	19,63	15,23	237,6	1022,52	10,62	15,23	19,73	17,14	1,6	0,00	0,0
2016-09-20 13:00	75	43	74	0,0	19,63	15,43	237,6	1022,52	10,20	15,43	19,73	17,14	1,4	0,00	0,0
2016-09-20 13:30	100	43	75	0,0	19,63	15,73	237,6	1023,52	10,69	15,73	19,73	17,50	1,8	0,00	0,0
2016-09-20 14:00	85	43	74	0,0	19,63	15,93	237,6	1022,52	10,68	15,93	19,73	17,64	1,8	0,00	0,0
2016-09-20 14:30	131	43	74	1,8	19,63	15,93	237,6	1022,52	10,68	15,93	19,73	17,64	1,8	0,00	0,0
2016-09-20 15:00	79	43	74	0,0	19,63	16,23	237,6	1022,52	10,96	16,23	19,73	17,94	3,3	0,00	0,0
2016-09-20 15:30	128	43	76	0,0	19,73	15,83	237,6	1022,52	11,00	15,83	19,83	17,67	3,1	0,00	0,0
2016-09-20 16:00	123	43	76	0,0	19,73	16,13	237,6	1022,52	11,29	16,13	19,83	17,97	2,4	0,00	0,0
2016-09-20 16:30	132	43	78	1,2	19,73	15,83	237,6	1022,52	11,41	15,83	19,83	17,81	2,8	0,00	0,0
2016-09-20 17:00	118	43	79	0,0	19,73	15,83	237,6	1022,52	11,61	15,83	19,83	17,89	2,0	0,00	0,0
2016-09-20 17:30	115	43	79	0,0	19,73	15,63	237,6	1022,52	11,41	15,63	19,83	17,69	1,6	0,00	0,0
2016-09-20 18:00	117	43	80	0,0	19,73	15,43	237,6	1022,52	11,42	15,43	19,83	17,56	0,0	0,00	0,0
2016-09-20 18:30	118	43	82	0,0	19,73	15,23	237,6	1022,52	11,61	15,23	19,83	17,50	0,0	0,00	0,0
2016-09-20 19:00	120	43	83	0,0	19,73	14,83	237,6	1022,52	11,41	14,83	19,83	17,18	0,0	0,00	0,0
2016-09-20 19:30	115	44	87	0,0	19,73	14,03	237,6	1022,52	11,37	14,03	19,88	16,68	0,0	0,00	0,0
2016-09-20 20:00	120	44	91	0,0	19,73	13,33	237,6	1022,52	11,38	13,33	19,88	16,30	0,0	0,00	0,0
2016-09-20 20:30	116	43	92	0,0	19,73	12,72	237,6	1022,52	10,96	12,72	19,83	15,78	0,0	0,00	0,0
2016-09-20 21:00	115	44	93	0,0	19,73	12,32	237,6	1022,52	10,73	12,32	19,88	15,46	0,0	0,00	0,0
2016-09-20 21:30	117	44	95	0,0	19,73	12,12	237,6	1022,52	10,86	12,12	19,88	15,43	0,0	0,00	0,0
2016-09-20 22:00	119	44	94	0,0	19,73	11,72	237,6	1022,52	10,30	11,72	19,88	14,94	0,0	0,00	0,0
2016-09-20 22:30	119	44	95	0,0	19,73	11,12	237,6	1022,52	9,87	11,12	19,88	14,43	0,0	0,00	0,0
2016-09-20 23:00	119	44	97	0,0	19,73	10,92	237,6	1022,52	10,00	10,92	19,88	14,39	0,0	0,00	0,0
2016-09-20 23:30	118	44	97	0,0	19,73	10,82	237,6	1023,52	9,90	10,82	19,88	14,29	0,0	0,00	0,0
2016-09-21 00:00	114	44	98	0,0	19,73	10,62	237,6	1023,52	9,86	10,62	19,88	14,18	0,0	0,00	0,0
2016-09-21 00:30	114	43	100	0,0	19,73	10,82	237,6	1023,52	10,37	10,82	19,83	14,55	0,0	0,00	0,0
2016-09-21 01:00	104	43	100	0,0	19,63	11,12	237,6	1023,52	10,67	11,12	19,73	14,85	0,0	0,00	0,0
2016-09-21 01:30	95	44	100	0,0	19,63	11,02	237,6	1022,52	10,57	11,02	19,78	14,75	0,0	0,00	0,0
2016-09-21 02:00	100	44	100	0,0	19,63	11,02	237,6	1023,52	10,57	11,02	19,78	14,75	0,0	0,00	0,0
2016-09-21 02:30	96	44	100	0,0	19,63	11,12	237,6	1022,52	10,67	11,12	19,78	14,85	0,0	0,00	0,0
2016-09-21 03:00	92	44	100	0,0	19,63	10,92	237,6	1022,52	10,47	10,92	19,78	14,65	1,2	0,00	0,0
2016-09-21 03:30	93	44	100	0,0	19,63	10,62	237,6	1022,52	10,17	10,62	19,78	14,35	1,6	0,00	0,0
2016-09-21 04:00	88	44	100	0,0	19,63	10,22	237,6	1022,52	9,77	10,22	19,78	13,95	1,2	0,00	0,0
2016-09-21 04:30	90	44	100	0,0	19,63	9,52	237,6	1023,52	9,07	9,52	19,78	13,25	0,0	0,00	0,0
2016-09-21 05:00	85	44	100	0,0	19,63	9,02	237,6	1023,52	8,57	9,02	19,78	12,75	0,0	0,00	0,0
2016-09-21 05:30	89	44	100	0,0	19,63	8,82	237,6	1023,52	8,37	8,82	19,78	12,55	0,0	0,00	0,0
2016-09-21 06:00	89	43	100	0,0	19,63	9,32	237,6	1023,52	8,87	9,32	19,73	13,05	0,0	0,00	0,0
2016-09-21 06:30	85	43	100	0,0	19,63	9,32	237,6	1023,52	8,87	9,32	19,73	13,05	0,0	0,00	0,0
2016-09-21 07:00	89	43	100	0,0	19,63	8,92	237,6	1023,52	8,47	8,92	19,73	12,65	0,0	0,00	0,0
2016-09-21 07:30	88	43	100	0,0	19,63	9,32	237,6	1023,52	8,87	9,32	19,73	13,05	0,0	0,00	0,0
2016-09-21 08:00	85	44	100	0,0	19,63	9,72	237,6	1023,52	9,27	9,72	19,78	13,45	0,0	0,00	0,0
2016-09-21 08:30	88	43	100	0,0	19,73	9,72	237,6	1023,52	9,27	9,72	19,83	13,45	0,0	0,00	0,0
2016-09-21 09:00	84	43	100	0,0	19,73	10,22	237,6	1023,52	9,77	10,22	19,83	13,95	0,0	0,00	0,0
2016-09-21 09:30	105	43	100	1,2	19,83	10,82	237,6	1023,52	10,37	10,82	19,93	14,55	2,0	0,00	0,0

Datum	Vindriktning °	Luftfukt inne Rh%	Luftfukt ute Rh%	Vindhastighet m/s	Temp inne °C	Temp ute °C	Nederb. året mm	Lufttryck Mbar	Daggpunkt °C	Kyleffekt °C	Vix inne °C	Vix ute °C	Vindby m/s	Korr lufttryck	Regn/dygn mm
2016-09-21 10:00	99	43	100	0,0	19,83	11,12	237,6	1023,52	10,67	11,12	19,93	14,85	1,6	0,00	0,0
2016-09-21 10:30	107	43	100	0,0	19,83	11,42	237,6	1023,52	10,97	11,42	19,93	15,15	2,4	0,00	0,0
2016-09-21 11:00	89	43	100	0,0	19,83	11,92	237,6	1023,52	11,46	11,92	19,93	15,65	1,8	0,00	0,0
2016-09-21 11:30	88	43	100	0,0	19,83	12,02	237,6	1023,52	11,56	12,02	19,93	15,75	1,4	0,00	0,0
2016-09-21 12:00	94	43	100	0,0	19,83	12,32	237,6	1023,52	11,86	12,32	19,93	16,05	1,4	0,00	0,0
2016-09-21 12:30	127	43	100	2,2	19,83	13,02	237,6	1023,52	12,56	13,02	19,93	16,75	2,6	0,00	0,0
2016-09-21 13:00	140	43	100	1,4	19,83	13,83	237,6	1023,52	13,36	13,83	19,93	17,56	2,8	0,00	0,0
2016-09-21 13:30	98	43	100	0,0	19,83	14,23	237,6	1023,52	13,76	14,23	19,93	17,96	3,1	0,00	0,0
2016-09-21 14:00	92	44	100	0,0	19,83	14,13	237,6	1023,52	13,66	14,13	19,98	17,86	3,0	0,00	0,0
2016-09-21 14:30	98	44	97	0,0	19,83	14,33	237,6	1023,52	13,37	14,33	19,98	17,80	2,2	0,00	0,0
2016-09-21 15:00	122	44	94	3,0	19,83	15,03	237,6	1023,52	13,57	13,37	19,98	18,25	3,7	0,00	0,0
2016-09-21 15:30	110	44	88	1,2	19,83	15,33	237,6	1023,52	12,82	15,33	19,98	18,06	3,9	0,00	0,0
2016-09-21 16:00	112	44	87	1,6	19,83	14,93	237,6	1023,52	12,25	14,93	19,98	17,58	3,9	0,00	0,0
2016-09-21 16:30	121	44	89	1,6	19,73	15,03	237,6	1023,52	12,70	15,03	19,88	17,84	3,0	0,00	0,0
2016-09-21 17:00	118	44	88	1,2	19,83	15,33	237,6	1023,52	12,82	15,33	19,98	18,06	2,8	0,00	0,0
2016-09-21 17:30	101	44	88	0,0	19,83	15,13	237,6	1022,52	12,62	15,13	19,98	17,86	2,6	0,00	0,0
2016-09-21 18:00	135	44	87	0,0	19,83	14,43	237,6	1022,52	11,76	14,43	19,98	17,08	2,4	0,00	0,0
2016-09-21 18:30	124	44	89	0,0	19,83	14,23	237,6	1023,52	11,92	14,23	19,98	17,04	1,4	0,00	0,0
2016-09-21 19:00	116	44	91	0,0	19,73	14,03	237,6	1023,52	12,07	14,03	19,88	17,00	0,0	0,00	0,0
2016-09-21 19:30	99	44	93	0,0	19,73	13,83	237,6	1023,52	12,21	13,83	19,88	16,96	1,2	0,00	0,0
2016-09-21 20:00	101	44	94	0,0	19,73	13,63	237,6	1023,52	12,19	13,63	19,88	16,84	1,8	0,00	0,0
2016-09-21 20:30	111	44	96	1,4	19,73	13,43	237,6	1023,52	12,32	13,43	19,88	16,81	2,2	0,00	0,0
2016-09-21 21:00	94	44	97	0,0	19,73	13,23	237,6	1023,52	12,28	13,23	19,88	16,70	2,0	0,00	0,0
2016-09-21 21:30	98	44	97	0,0	19,73	12,92	237,6	1023,52	11,98	12,92	19,88	16,40	2,0	0,00	0,0
2016-09-21 22:00	113	44	98	0,0	19,73	12,52	237,6	1023,52	11,75	12,52	19,88	16,08	2,0	0,00	0,0
2016-09-21 22:30	87	44	99	1,2	19,73	12,32	237,6	1023,52	11,71	12,32	19,88	15,97	1,8	0,00	0,0
2016-09-21 23:00	95	44	100	0,0	19,73	12,12	237,6	1023,52	11,66	12,12	19,88	15,85	1,8	0,00	0,0
2016-09-21 23:30	110	44	100	0,0	19,73	11,92	237,6	1023,52	11,46	11,92	19,88	15,65	1,4	0,00	0,0
2016-09-22 00:00	88	44	100	0,0	19,73	11,72	237,6	1023,52	11,26	11,72	19,88	15,45	2,0	0,00	0,0
2016-09-22 00:30	93	44	100	0,0	19,73	11,62	237,6	1023,52	11,16	11,62	19,88	15,35	1,6	0,00	0,0
2016-09-22 01:00	104	44	100	0,0	19,73	11,52	237,6	1023,52	11,07	11,52	19,88	15,25	1,8	0,00	0,0
2016-09-22 01:30	79	44	100	1,2	19,73	11,42	237,6	1023,52	10,97	11,42	19,88	15,15	2,4	0,00	0,0
2016-09-22 02:00	68	44	100	0,0	19,73	11,22	237,6	1023,52	10,77	11,22	19,88	14,95	1,6	0,00	0,0
2016-09-22 02:30	74	44	100	0,0	19,73	11,12	237,6	1023,52	10,67	11,12	19,88	14,85	1,6	0,00	0,0
2016-09-22 03:00	78	44	100	0,0	19,73	11,02	237,6	1023,52	10,57	11,02	19,88	14,75	2,2	0,00	0,0
2016-09-22 03:30	113	44	100	1,4	19,73	10,92	237,6	1023,52	10,47	10,92	19,88	14,65	2,0	0,00	0,0
2016-09-22 04:00	84	44	100	0,0	19,73	10,82	237,6	1023,52	10,37	10,82	19,88	14,55	2,4	0,00	0,0
2016-09-22 04:30	81	44	100	0,0	19,73	10,72	237,6	1023,52	10,27	10,72	19,88	14,45	2,4	0,00	0,0
2016-09-22 05:00	97	44	100	0,0	19,73	10,62	237,6	1023,52	10,17	10,62	19,88	14,35	2,0	0,00	0,0
2016-09-22 05:30	104	44	100	0,0	19,73	10,52	237,6	1023,52	10,07	10,52	19,88	14,25	2,2	0,00	0,0
2016-09-22 06:00	86	44	100	0,0	19,73	10,42	237,6	1022,52	9,97	10,42	19,88	14,15	2,0	0,00	0,0
2016-09-22 06:30	116	44	100	0,0	19,73	10,32	237,6	1022,52	9,87	10,32	19,88	14,05	2,6	0,00	0,0
2016-09-22 07:00	113	44	100	0,0	19,73	10,12	237,6	1022,52	9,67	10,12	19,88	13,85	2,6	0,00	0,0
2016-09-22 07:30	78	44	100	0,0	19,73	10,02	237,6	1022,52	9,57	10,02	19,88	13,75	2,8	0,00	0,0
2016-09-22 08:00	115	44	100	0,0	19,73	10,12	237,6	1023,52	9,67	10,12	19,88	13,85	2,6	0,00	0,0
2016-09-22 08:30	88	44	100	0,0	19,83	10,22	237,6	1023,52	9,77	10,22	19,98	13,95	3,1	0,00	0,0

Datum	Vindriktning	Luftfukt inne	Luftfukt ute	Vindhastighet	Temp inne	Temp ute	Nederb. året	Lufttryck	Daggpunkt	Kyleffekt	Vix inne	Vix ute	Vindby	Korr lufttryck	Regn/dygn
	°	Rh%	Rh%	m/s	°C	°C	mm	Mbar	°C	°C	°C	°C	m/s		mm
2016-09-22 09:00	102	44	100	1,6	19,83	10,42	237,6	1023,52	9,97	10,42	19,98	14,15	2,2	0,00	0,0
2016-09-22 09:30	135	44	100	2,8	19,93	10,72	237,6	1023,52	10,27	8,67	20,08	14,45	2,8	0,00	0,0
2016-09-22 10:00	104	44	98	1,8	19,93	11,02	237,6	1023,52	10,25	11,02	20,08	14,58	3,3	0,00	0,0
2016-09-22 10:30	127	44	97	2,0	19,93	11,42	237,6	1023,52	10,49	11,42	20,08	14,89	3,1	0,00	0,0
2016-09-22 11:00	91	44	95	0,0	19,93	11,92	237,6	1023,52	10,67	11,92	20,08	15,23	3,1	0,00	0,0
2016-09-22 11:30	100	44	91	0,0	19,93	12,02	237,6	1023,52	10,10	12,02	20,08	15,00	3,5	0,00	0,0
2016-09-22 12:00	97	44	86	1,6	19,93	12,32	237,6	1023,52	9,52	12,32	20,08	14,90	3,3	0,00	0,0
2016-09-22 12:30	92	44	82	2,2	19,93	12,52	237,6	1023,52	8,98	12,52	20,08	14,80	3,5	0,00	0,0
2016-09-22 13:00	103	44	81	0,0	19,93	12,62	237,6	1022,52	8,89	12,62	20,08	14,83	3,1	0,00	0,0
2016-09-22 13:30	133	44	79	3,9	19,93	12,72	237,6	1023,52	8,60	9,35	20,08	14,78	4,5	0,00	0,0
2016-09-22 14:00	96	44	78	0,0	19,93	12,62	237,6	1022,52	8,31	12,62	20,08	14,61	3,9	0,00	0,0
2016-09-22 14:30	95	44	78	0,0	19,93	12,42	237,6	1022,52	8,12	12,42	20,08	14,41	2,6	0,00	0,0
2016-09-22 15:00	111	44	76	0,0	19,93	12,72	237,6	1022,52	8,01	12,72	20,08	14,57	3,1	0,00	0,0
2016-09-22 15:30	103	44	77	1,2	19,93	12,42	237,6	1022,52	7,92	12,42	20,08	14,34	3,3	0,00	0,0
2016-09-22 16:00	102	44	78	0,0	19,93	12,02	237,6	1022,52	7,73	12,02	20,08	14,01	2,8	0,00	0,0
2016-09-22 16:30	116	44	79	1,8	19,93	12,22	237,6	1022,52	8,12	12,22	20,08	14,28	3,3	0,00	0,0
2016-09-22 17:00	107	44	79	1,4	19,93	12,02	237,6	1022,52	7,93	12,02	20,08	14,08	3,3	0,00	0,0
2016-09-22 17:30	94	44	82	0,0	19,93	11,52	237,6	1022,52	8,01	11,52	20,08	13,80	3,1	0,00	0,0
2016-09-22 18:00	93	44	83	0,0	19,93	11,22	237,6	1021,52	7,90	11,22	20,08	13,57	3,5	0,00	0,0
2016-09-22 18:30	90	44	85	0,0	19,83	10,92	237,6	1022,52	7,97	10,92	19,98	13,43	2,8	0,00	0,0
2016-09-22 19:00	88	44	88	0,0	19,83	10,72	237,6	1021,52	8,31	10,72	19,98	13,46	2,4	0,00	0,0
2016-09-22 19:30	147	44	88	2,2	19,83	10,62	237,6	1021,52	8,21	10,62	19,98	13,36	2,6	0,00	0,0
2016-09-22 20:00	90	44	89	0,0	19,83	10,42	237,6	1021,52	8,18	10,42	19,98	13,24	2,2	0,00	0,0
2016-09-22 20:30	79	44	89	0,0	19,83	10,32	237,6	1021,52	8,08	10,32	19,98	13,14	1,2	0,00	0,0
2016-09-22 21:00	82	44	89	0,0	19,83	10,22	237,6	1021,52	7,99	10,22	19,98	13,04	1,4	0,00	0,0
2016-09-22 21:30	90	44	90	0,0	19,83	10,12	237,6	1021,52	8,06	10,12	19,98	13,02	1,4	0,00	0,0
2016-09-22 22:00	82	44	91	0,0	19,83	10,02	237,6	1021,52	8,13	10,02	19,98	13,00	1,4	0,00	0,0
2016-09-22 22:30	98	44	93	0,0	19,83	9,92	237,6	1020,52	8,36	9,92	19,98	13,06	1,6	0,00	0,0
2016-09-22 23:00	106	44	96	0,0	19,83	9,82	237,6	1020,52	8,75	9,82	19,98	13,21	2,0	0,00	0,0
2016-09-22 23:30	102	44	97	0,0	19,83	9,82	237,6	1020,52	8,90	9,82	19,98	13,29	2,6	0,00	0,0
2016-09-23 00:00	97	44	98	0,0	19,73	9,72	237,6	1020,52	8,96	9,72	19,88	13,28	2,0	0,00	0,0
2016-09-23 00:30	95	44	99	1,2	19,83	9,72	237,6	1020,52	9,12	9,72	19,98	13,36	2,4	0,00	0,0
2016-09-23 01:00	101	44	99	1,4	19,83	9,62	237,6	1020,52	9,02	9,62	19,98	13,26	2,2	0,00	0,0
2016-09-23 01:30	88	44	100	1,2	19,83	9,52	237,6	1019,52	9,07	9,52	19,98	13,25	2,8	0,00	0,0
2016-09-23 02:00	104	44	100	0,0	19,73	9,42	237,6	1019,52	8,97	9,42	19,88	13,15	2,8	0,00	0,0
2016-09-23 02:30	85	44	100	0,0	19,73	9,32	237,6	1019,52	8,87	9,32	19,88	13,05	2,2	0,00	0,0
2016-09-23 03:00	95	44	100	0,0	19,73	9,12	237,6	1019,52	8,67	9,12	19,88	12,85	2,6	0,00	0,0
2016-09-23 03:30	109	44	100	0,0	19,73	8,92	237,6	1019,52	8,47	8,92	19,88	12,65	3,1	0,00	0,0
2016-09-23 04:00	97	44	100	1,4	19,73	8,82	237,6	1018,52	8,37	8,82	19,88	12,55	2,2	0,00	0,0
2016-09-23 04:30	99	44	100	0,0	19,63	8,72	237,6	1018,52	8,27	8,72	19,78	12,45	2,8	0,00	0,0
2016-09-23 05:00	92	44	100	0,0	19,63	8,72	237,6	1018,52	8,27	8,72	19,78	12,45	2,4	0,00	0,0
2016-09-23 05:30	144	44	100	3,7	19,63	8,82	237,6	1018,52	8,37	4,80	19,78	12,55	3,7	0,00	0,0
2016-09-23 06:00	104	44	100	1,4	19,63	8,82	237,6	1018,52	8,37	8,82	19,78	12,55	3,7	0,00	0,0
2016-09-23 06:30	107	44	100	1,4	19,63	8,82	237,6	1017,52	8,37	8,82	19,78	12,55	3,1	0,00	0,0
2016-09-23 07:00	95	44	100	2,0	19,63	8,72	237,6	1017,52	8,27	8,72	19,78	12,45	3,5	0,00	0,0
2016-09-23 07:30	96	44	100	2,2	19,63	8,72	237,6	1017,52	8,27	8,72	19,78	12,45	3,1	0,00	0,0

Datum	Vindriktning °	Luftfukt inne Rh%	Luftfukt ute Rh%	Vindhastighet m/s	Temp inne °C	Temp ute °C	Nederb. året mm	Lufttryck Mbar	Daggpunkt °C	Kyleffekt °C	Vix inne °C	Vix ute °C	Vindby m/s	Korr lufttryck	Regn/dygn mm
2016-09-23 08:00	86	44	100	1,8	19,73	8,82	237,6	1017,52	8,37	8,82	19,88	12,55	3,7	0,00	0,0
2016-09-23 08:30	125	44	100	3,1	19,83	8,82	237,6	1017,52	8,37	6,60	19,98	12,55	3,1	0,00	0,0
2016-09-23 09:00	102	44	100	0,0	19,93	8,82	237,6	1017,52	8,37	8,82	20,08	12,55	4,1	0,00	0,0
2016-09-23 09:30	88	44	100	1,6	19,93	9,02	237,6	1017,52	8,57	9,02	20,08	12,75	3,1	0,00	0,0
2016-09-23 10:00	103	44	100	2,4	19,93	9,02	237,6	1017,52	8,57	7,71	20,08	12,75	3,5	0,00	0,0
2016-09-23 10:30	85	44	100	1,4	19,93	8,92	237,6	1016,51	8,47	8,92	20,08	12,65	3,7	0,00	0,0
2016-09-23 11:00	79	43	100	1,4	19,93	8,92	237,6	1016,51	8,47	8,92	20,03	12,65	3,9	0,00	0,0
2016-09-23 11:30	95	43	100	1,6	19,93	8,82	237,6	1016,51	8,37	8,82	20,03	12,55	4,5	0,00	0,0
2016-09-23 12:00	110	43	100	1,6	19,93	8,72	237,6	1016,51	8,27	8,72	20,03	12,45	4,7	0,00	0,0
2016-09-23 12:30	97	43	100	1,8	19,83	8,92	237,6	1015,51	8,47	8,92	19,93	12,65	3,7	0,00	0,0
2016-09-23 13:00	111	43	100	1,8	19,83	8,82	237,6	1015,51	8,37	8,82	19,93	12,55	5,0	0,00	0,0
2016-09-23 13:30	97	43	100	1,8	19,83	8,72	237,6	1015,51	8,27	8,72	19,93	12,45	4,7	0,00	0,0
2016-09-23 14:00	119	44	100	3,1	19,83	8,92	237,6	1015,51	8,47	6,71	19,98	12,65	6,0	0,00	0,0
2016-09-23 14:30	116	44	100	1,2	19,83	8,72	237,6	1015,51	8,27	8,72	19,98	12,45	3,9	0,00	0,0
2016-09-23 15:00	125	44	100	2,2	19,83	8,72	237,6	1015,51	8,27	8,72	19,98	12,45	5,0	0,00	0,0
2016-09-23 15:30	94	44	100	2,0	19,83	8,62	239,4	1015,51	8,17	8,62	19,98	12,35	3,5	1,80	1,8
2016-09-23 16:00	88	44	100	1,4	19,93	8,72	239,4	1015,51	8,27	8,72	20,08	12,45	4,9	1,80	1,8
2016-09-23 16:30	85	43	100	1,2	19,93	8,72	239,4	1014,51	8,27	8,72	20,03	12,45	5,0	0,00	1,8
2016-09-23 17:00	84	43	100	1,6	19,93	8,52	239,4	1014,51	8,07	8,52	20,03	12,25	5,0	0,00	1,8
2016-09-23 17:30	91	43	100	1,4	19,93	8,42	239,4	1014,51	7,97	8,42	20,03	12,15	4,3	0,00	1,8
2016-09-23 18:00	97	43	100	1,4	19,93	8,32	239,4	1014,51	7,87	8,32	20,03	12,05	3,9	0,00	1,8
2016-09-23 18:30	74	43	100	0,0	19,93	8,22	239,4	1014,51	7,77	8,22	20,03	11,95	3,3	0,00	1,8
2016-09-23 19:00	97	43	100	1,6	19,83	8,12	239,4	1014,51	7,67	8,12	19,93	11,85	3,1	0,00	1,8
2016-09-23 19:30	91	44	100	1,8	19,83	8,02	239,4	1014,51	7,57	8,02	19,98	11,75	2,4	0,00	1,8
2016-09-23 20:00	81	44	100	0,0	19,83	7,92	239,4	1014,51	7,47	7,92	19,98	11,65	2,8	0,00	1,8
2016-09-23 20:30	94	43	100	1,6	19,83	7,82	240,6	1014,51	7,38	7,82	19,93	11,55	2,8	1,20	3,0
2016-09-23 21:00	86	43	100	1,4	19,83	7,72	240,6	1014,51	7,28	7,72	19,93	11,45	3,3	1,20	3,0
2016-09-23 21:30	101	43	100	1,8	19,83	7,62	240,6	1014,51	7,18	7,62	19,93	11,35	2,4	0,00	3,0
2016-09-23 22:00	75	44	100	1,2	19,83	7,52	240,6	1014,51	7,08	7,52	19,98	11,25	2,6	0,00	3,0
2016-09-23 22:30	84	43	100	0,0	19,73	7,52	242,4	1014,51	7,08	7,52	19,83	11,25	2,4	1,80	4,8
2016-09-23 23:00	80	44	100	1,2	19,73	7,42	242,4	1014,51	6,98	7,42	19,88	11,15	2,2	1,80	4,8
2016-09-23 23:30	99	43	100	0,0	19,73	7,42	242,4	1014,51	6,98	7,42	19,83	11,15	1,8	0,00	4,8
2016-09-24 00:00	107	43	100	0,0	19,73	7,42	242,4	1014,51	6,98	7,42	19,83	11,15	2,0	0,00	0,0
2016-09-24 00:30	95	43	100	0,0	19,73	7,32	242,4	1014,51	6,88	7,32	19,83	11,05	1,6	0,00	0,0
2016-09-24 01:00	94	43	100	0,0	19,73	7,22	244,8	1014,51	6,78	7,22	19,83	10,95	0,0	2,40	2,4
2016-09-24 01:30	62	43	100	0,0	19,63	7,02	244,8	1015,51	6,58	7,02	19,73	10,75	1,4	2,40	2,4
2016-09-24 02:00	47	43	100	0,0	19,63	6,92	244,8	1015,51	6,48	6,92	19,73	10,65	1,4	0,00	2,4
2016-09-24 02:30	17	43	100	0,0	19,63	6,72	244,8	1015,51	6,28	6,72	19,73	10,45	1,8	0,00	2,4
2016-09-24 03:00	22	43	100	0,0	19,63	6,62	244,8	1015,51	6,18	6,62	19,73	10,35	1,4	0,00	2,4
2016-09-24 03:30	26	43	100	0,0	19,63	6,52	244,8	1015,51	6,08	6,52	19,73	10,25	1,2	0,00	2,4
2016-09-24 04:00	26	43	100	0,0	19,53	6,52	244,8	1015,51	6,08	6,52	19,63	10,25	1,2	0,00	2,4
2016-09-24 04:30	28	43	100	0,0	19,53	6,52	244,8	1015,51	6,08	6,52	19,63	10,25	0,0	0,00	2,4
2016-09-24 05:00	28	43	100	0,0	19,53	6,62	244,8	1015,51	6,18	6,62	19,63	10,35	0,0	0,00	2,4
2016-09-24 05:30	29	44	100	0,0	19,53	6,42	244,8	1015,51	5,98	6,42	19,68	10,15	0,0	0,00	2,4
2016-09-24 06:00	28	44	100	0,0	19,53	6,42	244,8	1015,51	5,98	6,42	19,68	10,15	0,0	0,00	2,4
2016-09-24 06:30	29	44	100	0,0	19,53	6,52	244,8	1015,51	6,08	6,52	19,68	10,25	0,0	0,00	2,4

Datum	Vindriktning °	Luftfukt inne Rh%	Luftfukt ute Rh%	Vindhastighet m/s	Temp inne °C	Temp ute °C	Nederb. året mm	Lufttryck Mbar	Daggpunkt °C	Kyleffekt °C	Vix inne °C	Vix ute °C	Vindby m/s	Korr lufttryck	Regn/dygn mm
2016-09-24 07:00	26	44	100	0,0	19,53	6,32	244,8	1015,51	5,88	6,32	19,68	10,05	0,0	0,00	2,4
2016-09-24 07:30	26	44	100	0,0	19,43	6,32	244,8	1015,51	5,88	6,32	19,58	10,05	0,0	0,00	2,4
2016-09-24 08:00	27	43	100	0,0	19,53	6,32	244,8	1015,51	5,88	6,32	19,63	10,05	0,0	0,00	2,4
2016-09-24 08:30	338	43	100	0,0	19,73	6,52	244,8	1015,51	6,08	6,52	19,83	10,25	1,6	0,00	2,4
2016-09-24 09:00	337	43	100	0,0	19,83	7,02	244,8	1016,51	6,58	7,02	19,93	10,75	0,0	0,00	2,4
2016-09-24 09:30	337	43	100	0,0	19,93	7,42	244,8	1016,51	6,98	7,42	20,03	11,15	1,4	0,00	2,4
2016-09-24 10:00	336	43	100	0,0	19,93	8,02	244,8	1016,51	7,57	8,02	20,03	11,75	0,0	0,00	2,4
2016-09-24 10:30	336	43	100	0,0	19,93	8,62	244,8	1016,51	8,17	8,62	20,03	12,35	0,0	0,00	2,4
2016-09-24 11:00	65	43	100	0,0	19,83	8,92	244,8	1016,51	8,47	8,92	19,93	12,65	1,6	0,00	2,4
2016-09-24 11:30	62	43	100	0,0	19,83	9,62	244,8	1016,51	9,17	9,62	19,93	13,35	1,6	0,00	2,4
2016-09-24 12:00	303	43	100	0,0	19,83	9,72	244,8	1016,51	9,27	9,72	19,93	13,45	1,6	0,00	2,4
2016-09-24 12:30	164	43	100	0,0	19,83	10,32	244,8	1016,51	9,87	10,32	19,93	14,05	2,2	0,00	2,4
2016-09-24 13:00	160	43	99	0,0	19,83	10,42	244,8	1016,51	9,81	10,42	19,93	14,07	3,0	0,00	2,4
2016-09-24 13:30	165	43	95	2,0	19,83	10,62	244,8	1016,51	9,38	10,62	19,93	13,92	3,3	0,00	2,4
2016-09-24 14:00	107	43	92	1,4	19,73	10,72	244,8	1015,51	8,99	10,72	19,83	13,78	2,8	0,00	2,4
2016-09-24 14:30	130	43	88	0,0	19,73	11,12	244,8	1015,51	8,70	11,12	19,83	13,86	2,4	0,00	2,4
2016-09-24 15:00	156	43	85	0,0	19,73	11,72	244,8	1015,51	8,75	11,72	19,83	14,23	3,7	0,00	2,4
2016-09-24 15:30	136	43	81	3,3	19,63	11,62	244,8	1015,51	7,92	8,86	19,73	13,83	4,1	0,00	2,4
2016-09-24 16:00	139	43	83	2,0	19,63	11,42	244,8	1015,51	8,10	11,42	19,73	13,77	3,5	0,00	2,4
2016-09-24 16:30	115	43	84	3,1	19,63	11,62	244,8	1014,51	8,48	9,66	19,73	14,05	4,5	0,00	2,4
2016-09-24 17:00	121	43	84	1,6	19,63	11,02	244,8	1014,51	7,89	11,02	19,73	13,45	4,9	0,00	2,4
2016-09-24 17:30	88	43	87	0,0	19,63	11,02	244,8	1014,51	8,43	11,02	19,73	13,68	3,9	0,00	2,4
2016-09-24 18:00	100	43	89	0,0	19,63	10,32	244,8	1014,51	8,08	10,32	19,73	13,14	3,0	0,00	2,4
2016-09-24 18:30	74	43	92	1,2	19,63	10,02	244,8	1014,51	8,29	10,02	19,73	13,08	3,0	0,00	2,4
2016-09-24 19:00	119	43	93	2,6	19,53	9,42	244,8	1013,51	7,87	8,13	19,63	12,56	3,1	0,00	2,4
2016-09-24 19:30	110	43	96	1,2	19,53	9,12	244,8	1013,51	8,05	9,12	19,63	12,51	3,0	0,00	2,4
2016-09-24 20:00	82	43	97	1,6	19,53	8,92	244,8	1013,51	8,01	8,92	19,63	12,39	2,4	0,00	2,4
2016-09-24 20:30	93	43	99	1,2	19,53	8,92	244,8	1013,51	8,32	8,92	19,63	12,56	2,4	0,00	2,4
2016-09-24 21:00	102	43	99	0,0	19,53	8,82	244,8	1013,51	8,22	8,82	19,63	12,46	2,6	0,00	2,4
2016-09-24 21:30	104	43	100	1,4	19,53	8,62	244,8	1013,51	8,17	8,62	19,63	12,35	1,8	0,00	2,4
2016-09-24 22:00	95	43	100	0,0	19,53	8,52	244,8	1013,51	8,07	8,52	19,63	12,25	2,2	0,00	2,4
2016-09-24 22:30	100	43	100	0,0	19,53	8,42	244,8	1013,51	7,97	8,42	19,63	12,15	1,8	0,00	2,4
2016-09-24 23:00	97	43	100	0,0	19,53	8,42	244,8	1012,51	7,97	8,42	19,63	12,15	2,0	0,00	2,4
2016-09-24 23:30	115	43	100	1,8	19,53	8,42	244,8	1012,51	7,97	8,42	19,63	12,15	1,8	0,00	2,4
2016-09-25 00:00	98	43	100	0,0	19,53	8,52	244,8	1012,51	8,07	8,52	19,63	12,25	1,8	0,00	0,0
2016-09-25 00:30	109	43	100	0,0	19,53	8,52	244,8	1013,51	8,07	8,52	19,63	12,25	1,8	0,00	0,0
2016-09-25 01:00	102	43	100	0,0	19,53	8,62	244,8	1013,51	8,17	8,62	19,63	12,35	0,0	0,00	0,0
2016-09-25 01:30	103	43	100	0,0	19,53	8,62	244,8	1013,51	8,17	8,62	19,63	12,35	0,0	0,00	0,0
2016-09-25 02:00	106	43	100	0,0	19,43	8,52	244,8	1013,51	8,07	8,52	19,53	12,25	0,0	0,00	0,0
2016-09-25 02:30	105	43	100	0,0	19,43	8,42	244,8	1013,51	7,97	8,42	19,53	12,15	0,0	0,00	0,0
2016-09-25 03:00	105	43	100	0,0	19,43	8,22	244,8	1013,51	7,77	8,22	19,53	11,95	0,0	0,00	0,0
2016-09-25 03:30	100	43	100	0,0	19,43	8,02	244,8	1012,51	7,57	8,02	19,53	11,75	0,0	0,00	0,0
2016-09-25 04:00	96	43	100	0,0	19,43	8,02	244,8	1012,51	7,57	8,02	19,53	11,75	1,2	0,00	0,0
2016-09-25 04:30	99	43	100	0,0	19,43	7,72	244,8	1013,51	7,28	7,72	19,53	11,45	1,2	0,00	0,0
2016-09-25 05:00	99	43	100	0,0	19,43	7,72	244,8	1013,51	7,28	7,72	19,53	11,45	1,6	0,00	0,0
2016-09-25 05:30	98	43	100	0,0	19,43	7,52	244,8	1013,51	7,08	7,52	19,53	11,25	0,0	0,00	0,0

Datum	Vindriktning °	Luftfukt inne Rh%	Luftfukt ute Rh%	Vindhastighet m/s	Temp inne °C	Temp ute °C	Nederb. året mm	Lufftryck Mbar	Daggpunkt °C	Kyleffekt °C	Vix inne °C	Vix ute °C	Vindby m/s	Korr lufftryck	Regn/dygn mm
2016-09-25 06:00	97	43	100	0,0	19,43	7,42	244,8	1013,51	6,98	7,42	19,53	11,15	0,0	0,00	0,0
2016-09-25 06:30	93	43	100	0,0	19,43	7,72	244,8	1013,51	7,28	7,72	19,53	11,45	0,0	0,00	0,0
2016-09-25 07:00	98	43	100	0,0	19,33	7,72	244,8	1013,51	7,28	7,72	19,43	11,45	0,0	0,00	0,0
2016-09-25 07:30	93	43	100	0,0	19,33	7,82	244,8	1013,51	7,38	7,82	19,43	11,55	0,0	0,00	0,0
2016-09-25 08:00	94	43	100	0,0	19,43	7,92	244,8	1013,51	7,47	7,92	19,53	11,65	0,0	0,00	0,0
2016-09-25 08:30	94	43	100	0,0	19,63	8,42	244,8	1014,51	7,97	8,42	19,73	12,15	1,6	0,00	0,0
2016-09-25 09:00	103	43	100	0,0	19,73	8,62	244,8	1014,51	8,17	8,62	19,83	12,35	1,8	0,00	0,0
2016-09-25 09:30	100	43	100	0,0	19,83	9,32	244,8	1014,51	8,87	9,32	19,93	13,05	1,2	0,00	0,0
2016-09-25 10:00	131	43	100	0,0	19,83	10,32	244,8	1014,51	9,87	10,32	19,93	14,05	1,8	0,00	0,0
2016-09-25 10:30	126	43	99	0,0	19,83	10,72	244,8	1014,51	10,11	10,72	19,93	14,37	2,4	0,00	0,0
2016-09-25 11:00	118	43	91	2,2	19,83	11,52	244,8	1014,51	9,61	11,52	19,93	14,50	3,1	0,00	0,0
2016-09-25 11:30	137	43	87	1,8	19,83	12,42	244,8	1014,51	9,80	12,42	19,93	15,08	2,8	0,00	0,0
2016-09-25 12:00	118	43	81	0,0	19,73	13,02	244,8	1014,51	9,28	13,02	19,83	15,23	2,8	0,00	0,0
2016-09-25 12:30	107	43	79	1,8	19,73	13,33	244,8	1014,51	9,19	13,33	19,83	15,38	2,2	0,00	0,0
2016-09-25 13:00	71	43	77	0,0	19,73	13,63	244,8	1014,51	9,08	13,63	19,83	15,54	2,2	0,00	0,0
2016-09-25 13:30	104	43	79	1,4	19,73	13,73	244,8	1014,51	9,57	13,73	19,83	15,78	3,3	0,00	0,0
2016-09-25 14:00	109	43	78	1,2	19,73	14,13	244,8	1014,51	9,76	14,13	19,83	16,11	3,5	0,00	0,0
2016-09-25 14:30	118	43	76	2,0	19,73	14,13	244,8	1014,51	9,36	14,13	19,83	15,97	3,9	0,00	0,0
2016-09-25 15:00	120	43	77	1,6	19,73	14,53	244,8	1014,51	9,95	14,53	19,83	16,44	2,2	0,00	0,0
2016-09-25 15:30	123	43	75	2,4	19,73	15,03	244,8	1014,51	10,02	14,04	19,83	16,80	3,5	0,00	0,0
2016-09-25 16:00	145	43	74	3,0	19,73	15,13	244,8	1015,51	9,91	13,48	19,83	16,84	6,0	0,00	0,0
2016-09-25 16:30	131	43	73	3,9	19,73	15,73	244,8	1015,51	10,27	12,85	19,83	17,37	4,1	0,00	0,0
2016-09-25 17:00	123	43	71	2,8	19,73	15,73	244,8	1015,51	9,84	14,14	19,83	17,24	5,4	0,00	0,0
2016-09-25 17:30	107	43	72	1,8	19,73	14,93	244,8	1015,51	9,29	14,93	19,83	16,50	4,7	0,00	0,0
2016-09-25 18:00	88	43	76	0,0	19,73	14,33	244,8	1015,51	9,55	14,33	19,83	16,17	3,7	0,00	0,0
2016-09-25 18:30	73	43	83	0,0	19,73	13,53	244,8	1015,51	10,14	13,53	19,83	15,88	2,0	0,00	0,0
2016-09-25 19:00	77	43	86	0,0	19,73	12,92	244,8	1015,51	10,11	12,92	19,83	15,50	2,2	0,00	0,0
2016-09-25 19:30	84	43	89	0,0	19,73	12,32	244,8	1015,51	10,05	12,32	19,83	15,14	1,8	0,00	0,0
2016-09-25 20:00	95	43	92	1,2	19,73	11,92	244,8	1015,51	10,17	11,92	19,83	14,98	2,2	0,00	0,0
2016-09-25 20:30	101	43	93	0,0	19,73	11,42	244,8	1015,51	9,84	11,42	19,83	14,56	1,6	0,00	0,0
2016-09-25 21:00	77	43	96	1,2	19,73	11,02	244,8	1015,51	9,94	11,02	19,83	14,41	1,4	0,00	0,0
2016-09-25 21:30	92	43	97	1,4	19,63	10,72	244,8	1016,51	9,80	10,72	19,73	14,19	2,0	0,00	0,0
2016-09-25 22:00	92	43	98	0,0	19,63	10,52	244,8	1016,51	9,76	10,52	19,73	14,08	2,0	0,00	0,0
2016-09-25 22:30	90	43	98	0,0	19,63	10,02	244,8	1015,51	9,26	10,02	19,73	13,58	1,2	0,00	0,0
2016-09-25 23:00	67	43	100	0,0	19,63	9,72	244,8	1016,51	9,27	9,72	19,73	13,45	0,0	0,00	0,0
2016-09-25 23:30	77	43	100	0,0	19,63	9,42	244,8	1016,51	8,97	9,42	19,73	13,15	0,0	0,00	0,0
2016-09-26 00:00	78	43	100	0,0	19,63	9,22	244,8	1016,51	8,77	9,22	19,73	12,95	0,0	0,00	0,0
2016-09-26 00:30	73	43	100	0,0	19,63	8,92	244,8	1016,51	8,47	8,92	19,73	12,65	1,4	0,00	0,0
2016-09-26 01:00	84	43	100	0,0	19,63	8,82	244,8	1016,51	8,37	8,82	19,73	12,55	1,4	0,00	0,0
2016-09-26 01:30	95	43	100	0,0	19,63	8,62	244,8	1016,51	8,17	8,62	19,73	12,35	1,6	0,00	0,0
2016-09-26 02:00	91	43	100	0,0	19,63	8,42	244,8	1016,51	7,97	8,42	19,73	12,15	1,2	0,00	0,0
2016-09-26 02:30	81	43	100	0,0	19,63	8,12	244,8	1016,51	7,67	8,12	19,73	11,85	1,4	0,00	0,0
2016-09-26 03:00	104	43	100	0,0	19,53	7,92	244,8	1016,51	7,47	7,92	19,63	11,65	1,2	0,00	0,0
2016-09-26 03:30	90	43	100	0,0	19,53	8,02	244,8	1016,51	7,57	8,02	19,63	11,75	0,0	0,00	0,0
2016-09-26 04:00	98	43	100	0,0	19,53	7,92	244,8	1016,51	7,47	7,92	19,63	11,65	2,2	0,00	0,0
2016-09-26 04:30	113	43	100	0,0	19,53	8,02	244,8	1016,51	7,57	8,02	19,63	11,75	2,8	0,00	0,0

Datum	Vindriktning °	Luftfukt inne Rh%	Luftfukt ute Rh%	Vindhastighet m/s	Temp inne °C	Temp ute °C	Nederb. året mm	Lufttryck Mbar	Daggpunkt °C	Kyleffekt °C	Vix inne °C	Vix ute °C	Vindby m/s	Korr lufttryck	Regn/dygn mm
2016-09-26 05:00	120	44	100	2,2	19,53	8,12	244,8	1016,51	7,67	8,12	19,68	11,85	3,5	0,00	0,0
2016-09-26 05:30	114	44	100	3,1	19,53	8,22	244,8	1016,51	7,77	5,94	19,68	11,95	3,9	0,00	0,0
2016-09-26 06:00	127	44	100	3,0	19,53	8,42	244,8	1016,51	7,97	6,16	19,68	12,15	5,2	0,00	0,0
2016-09-26 06:30	123	44	100	4,5	19,53	8,52	244,8	1016,51	8,07	2,68	19,68	12,25	6,6	0,00	0,0
2016-09-26 07:00	137	44	100	3,3	19,43	8,52	244,8	1016,51	8,07	5,36	19,58	12,25	5,2	0,00	0,0
2016-09-26 07:30	155	44	100	5,2	19,43	8,92	244,8	1016,51	8,47	2,69	19,58	12,65	6,2	0,00	0,0
2016-09-26 08:00	116	44	100	3,7	19,53	9,22	244,8	1016,51	8,77	5,27	19,68	12,95	6,8	0,00	0,0
2016-09-26 08:30	114	43	100	2,0	19,63	9,82	244,8	1016,51	9,37	9,82	19,73	13,55	5,6	0,00	0,0
2016-09-26 09:00	138	43	100	3,5	19,73	10,22	244,8	1017,52	9,77	7,28	19,83	13,95	5,0	0,00	0,0
2016-09-26 09:30	150	43	100	2,6	19,73	10,72	244,8	1017,52	10,27	9,50	19,83	14,45	4,9	0,00	0,0
2016-09-26 10:00	120	43	100	2,2	19,73	11,22	244,8	1017,52	10,77	11,22	19,83	14,95	5,0	0,00	0,0
2016-09-26 10:30	148	43	98	1,6	19,73	11,62	244,8	1017,52	10,85	11,62	19,83	15,18	3,9	0,00	0,0
2016-09-26 11:00	182	43	96	2,2	19,73	12,02	244,8	1017,52	10,93	12,02	19,83	15,41	3,5	0,00	0,0
2016-09-26 11:30	137	43	94	1,6	19,83	12,52	244,8	1018,52	11,10	12,52	19,93	15,74	3,5	0,00	0,0
2016-09-26 12:00	157	43	90	2,4	19,73	13,33	244,8	1018,52	11,21	12,25	19,83	16,22	3,9	0,00	0,0
2016-09-26 12:30	150	43	85	3,0	19,73	14,23	244,8	1018,52	11,20	12,50	19,83	16,73	4,1	0,00	0,0
2016-09-26 13:00	105	43	77	2,2	19,73	14,73	244,8	1018,52	10,14	14,73	19,83	16,64	4,5	0,00	0,0
2016-09-26 13:30	150	43	74	3,3	19,73	15,23	244,8	1018,52	10,00	12,93	19,83	16,94	4,7	0,00	0,0
2016-09-26 14:00	126	43	75	3,0	19,73	15,13	244,8	1018,52	10,12	13,48	19,83	16,90	4,9	0,00	0,0
2016-09-26 14:30	157	43	74	3,1	19,73	15,43	244,8	1018,52	10,20	13,81	19,83	17,14	5,8	0,00	0,0
2016-09-26 15:00	115	43	76	3,1	19,73	15,33	244,8	1018,52	10,52	13,70	19,83	17,17	5,4	0,00	0,0
2016-09-26 15:30	161	43	75	2,4	19,73	15,13	244,8	1018,52	10,12	14,15	19,83	16,90	4,7	0,00	0,0
2016-09-26 16:00	144	43	75	2,4	19,63	15,23	244,8	1019,52	10,21	14,25	19,73	17,00	5,4	0,00	0,0
2016-09-26 16:30	132	43	76	2,2	19,63	14,83	244,8	1019,52	10,03	14,83	19,73	16,67	4,7	0,00	0,0
2016-09-26 17:00	115	43	79	2,6	19,63	14,43	244,8	1019,52	10,25	13,41	19,73	16,48	3,7	0,00	0,0
2016-09-26 17:30	121	43	81	1,8	19,63	13,93	244,8	1019,52	10,15	13,93	19,73	16,13	3,3	0,00	0,0
2016-09-26 18:00	124	43	83	0,0	19,63	13,73	244,8	1019,52	10,34	13,73	19,73	16,08	3,0	0,00	0,0
2016-09-26 18:30	93	43	85	1,6	19,63	13,63	244,8	1019,52	10,61	13,63	19,73	16,13	3,1	0,00	0,0
2016-09-26 19:00	138	43	84	2,6	19,53	13,53	244,8	1019,52	10,33	12,46	19,63	15,95	4,5	0,00	0,0
2016-09-26 19:30	125	43	85	3,5	19,53	13,33	244,8	1019,52	10,32	10,78	19,63	15,83	4,1	0,00	0,0
2016-09-26 20:00	130	43	86	2,6	19,53	13,02	244,8	1019,52	10,21	11,93	19,63	15,60	4,3	0,00	0,0
2016-09-26 20:30	130	44	87	2,4	19,53	12,52	244,8	1019,52	9,90	11,40	19,68	15,18	4,3	0,00	0,0
2016-09-26 21:00	109	44	88	1,6	19,53	11,72	244,8	1020,52	9,29	11,72	19,68	14,46	3,3	0,00	0,0
2016-09-26 21:30	133	44	90	0,0	19,53	10,92	244,8	1020,52	8,85	10,92	19,68	13,82	2,4	0,00	0,0
2016-09-26 22:00	105	44	92	0,0	19,53	10,22	244,8	1020,52	8,49	10,22	19,68	13,28	1,8	0,00	0,0
2016-09-26 22:30	106	44	95	0,0	19,53	9,62	244,8	1020,52	8,39	9,62	19,68	12,92	0,0	0,00	0,0
2016-09-26 23:00	111	44	97	0,0	19,53	9,42	244,8	1020,52	8,51	9,42	19,68	12,89	1,6	0,00	0,0
2016-09-26 23:30	105	44	98	0,0	19,53	9,12	244,8	1020,52	8,36	9,12	19,68	12,68	0,0	0,00	0,0
2016-09-27 00:00	105	44	98	0,0	19,43	8,52	244,8	1020,52	7,77	8,52	19,58	12,08	2,2	0,00	0,0
2016-09-27 00:30	102	44	100	0,0	19,43	8,42	244,8	1020,52	7,97	8,42	19,58	12,15	1,6	0,00	0,0
2016-09-27 01:00	101	44	100	0,0	19,43	8,12	244,8	1020,52	7,67	8,12	19,58	11,85	1,2	0,00	0,0
2016-09-27 01:30	104	43	100	0,0	19,53	7,32	244,8	1020,52	6,88	7,32	19,63	11,05	0,0	0,00	0,0
2016-09-27 02:00	102	43	100	0,0	19,53	6,82	244,8	1020,52	6,38	6,82	19,63	10,55	0,0	0,00	0,0
2016-09-27 02:30	100	43	100	0,0	19,43	6,82	244,8	1020,52	6,38	6,82	19,53	10,55	0,0	0,00	0,0
2016-09-27 03:00	106	43	100	0,0	19,43	6,32	244,8	1021,52	5,88	6,32	19,53	10,05	0,0	0,00	0,0
2016-09-27 03:30	104	43	100	0,0	19,43	5,92	244,8	1021,52	5,48	5,92	19,53	9,65	0,0	0,00	0,0

Datum	Vindriktning °	Luftfukt inne Rh%	Luftfukt ute Rh%	Vindhastighet m/s	Temp inne °C	Temp ute °C	Nederb. året mm	Lufttryck Mbar	Daggpunkt °C	Kyleffekt °C	Vix inne °C	Vix ute °C	Vindby m/s	Korr lufttryck	Regn/dygn mm
2016-09-27 04:00	103	43	100	0,0	19,43	6,12	244,8	1021,52	5,68	6,12	19,53	9,85	0,0	0,00	0,0
2016-09-27 04:30	102	43	100	0,0	19,33	5,52	244,8	1021,52	5,08	5,52	19,43	9,25	0,0	0,00	0,0
2016-09-27 05:00	103	43	100	0,0	19,33	5,92	244,8	1020,52	5,48	5,92	19,43	9,65	0,0	0,00	0,0
2016-09-27 05:30	100	43	100	0,0	19,33	6,32	244,8	1020,52	5,88	6,32	19,43	10,05	0,0	0,00	0,0
2016-09-27 06:00	101	43	100	0,0	19,33	6,02	244,8	1020,52	5,58	6,02	19,43	9,75	0,0	0,00	0,0
2016-09-27 06:30	103	43	100	0,0	19,33	5,12	244,8	1020,52	4,68	5,12	19,43	8,85	1,4	0,00	0,0
2016-09-27 07:00	100	43	100	0,0	19,33	4,92	244,8	1020,52	4,48	4,92	19,43	8,65	0,0	0,00	0,0
2016-09-27 07:30	102	43	100	0,0	19,23	5,02	244,8	1020,52	4,58	5,02	19,33	8,75	0,0	0,00	0,0
2016-09-27 08:00	100	43	100	0,0	19,33	5,32	244,8	1020,52	4,88	5,32	19,43	9,05	0,0	0,00	0,0
2016-09-27 08:30	100	43	100	0,0	19,53	5,72	244,8	1020,52	5,28	5,72	19,63	9,45	1,4	0,00	0,0
2016-09-27 09:00	98	43	100	0,0	19,73	6,22	244,8	1019,52	5,78	6,22	19,83	9,95	1,4	0,00	0,0
2016-09-27 09:30	101	43	100	0,0	19,73	6,72	244,8	1019,52	6,28	6,72	19,83	10,45	2,0	0,00	0,0
2016-09-27 10:00	108	43	100	0,0	19,73	7,12	244,8	1019,52	6,68	7,12	19,83	10,85	1,8	0,00	0,0
2016-09-27 10:30	126	43	100	1,8	19,73	8,52	244,8	1019,52	8,07	8,52	19,83	12,25	3,3	0,00	0,0
2016-09-27 11:00	127	43	100	2,6	19,73	9,42	244,8	1019,52	8,97	8,13	19,83	13,15	4,5	0,00	0,0
2016-09-27 11:30	153	43	100	3,3	19,63	9,92	244,8	1018,52	9,47	6,94	19,73	13,65	6,6	0,00	0,0
2016-09-27 12:00	123	43	96	2,4	19,63	10,42	244,8	1018,52	9,34	9,19	19,73	13,81	5,8	0,00	0,0
2016-09-27 12:30	98	43	89	3,5	19,53	11,32	244,8	1018,52	9,07	8,52	19,63	14,14	5,8	0,00	0,0
2016-09-27 13:00	125	43	82	5,4	19,53	11,42	244,8	1018,52	7,91	5,41	19,63	13,70	6,0	0,00	0,0
2016-09-27 13:30	76	43	80	3,1	19,43	11,72	244,8	1017,52	7,83	9,77	19,53	13,85	6,2	0,00	0,0
2016-09-27 14:00	148	43	79	3,5	19,43	11,82	244,8	1017,52	7,73	9,09	19,53	13,88	6,0	0,00	0,0
2016-09-27 14:30	142	43	76	7,1	19,43	11,72	244,8	1017,52	7,05	4,48	19,53	13,57	7,1	0,00	0,0
2016-09-27 15:00	147	43	72	2,0	19,43	12,52	244,8	1016,51	6,99	12,52	19,53	14,10	6,9	0,00	0,0
2016-09-27 15:30	84	43	70	2,4	19,43	12,42	244,8	1016,51	6,47	11,30	19,53	13,87	8,3	0,00	0,0
2016-09-27 16:00	102	43	70	4,1	19,33	11,82	244,8	1015,51	5,90	7,51	19,43	13,27	7,9	0,00	0,0
2016-09-27 16:30	118	43	73	3,1	19,33	11,52	244,8	1015,51	6,24	9,55	19,43	13,17	7,1	0,00	0,0
2016-09-27 17:00	72	43	74	2,6	19,33	11,32	244,8	1014,51	6,26	10,14	19,43	13,03	7,7	0,00	0,0
2016-09-27 17:30	120	43	72	3,1	19,23	10,92	244,8	1014,51	5,46	8,89	19,33	12,50	6,4	0,00	0,0
2016-09-27 18:00	137	43	71	5,6	19,23	10,62	244,8	1013,51	4,96	4,38	19,33	12,13	7,5	0,00	0,0
2016-09-27 18:30	123	43	71	4,7	19,23	10,52	244,8	1012,51	4,87	5,16	19,33	12,03	8,1	0,00	0,0
2016-09-27 19:00	130	43	72	3,1	19,13	10,22	244,8	1012,51	4,79	8,13	19,23	11,80	7,1	0,00	0,0
2016-09-27 19:30	127	43	74	4,5	19,13	10,12	244,8	1011,51	5,10	4,66	19,23	11,83	5,6	0,00	0,0
2016-09-27 20:00	116	43	72	3,9	19,13	10,22	244,8	1011,51	4,79	6,43	19,23	11,80	7,5	0,00	0,0
2016-09-27 20:30	123	43	73	1,8	19,13	10,12	244,8	1010,51	4,90	10,12	19,23	11,76	6,4	0,00	0,0
2016-09-27 21:00	121	43	75	5,0	19,13	10,12	244,8	1009,51	5,30	4,20	19,23	11,90	7,9	0,00	0,0
2016-09-27 21:30	137	42	76	6,0	19,13	10,12	244,8	1009,51	5,50	3,29	19,18	11,97	7,5	0,00	0,0
2016-09-27 22:00	140	42	78	3,9	19,13	10,12	244,8	1008,51	5,89	6,32	19,18	12,11	6,6	0,00	0,0
2016-09-27 22:30	107	42	79	2,6	19,13	10,02	244,8	1007,51	5,99	8,76	19,18	12,08	5,8	0,00	0,0
2016-09-27 23:00	105	42	90	2,4	19,13	9,32	244,8	1007,51	7,27	8,02	19,18	12,21	4,7	0,00	0,0
2016-09-27 23:30	108	42	95	2,6	19,13	9,22	246,0	1006,51	7,99	7,92	19,18	12,52	6,0	1,20	1,2
2016-09-28 00:00	129	42	96	4,9	19,13	9,32	246,0	1005,51	8,25	3,67	19,18	12,71	7,1	1,20	0,0
2016-09-28 00:30	98	42	98	3,1	19,13	9,12	246,6	1004,51	8,36	6,93	19,18	12,68	9,2	0,60	0,6
2016-09-28 01:00	124	42	98	3,5	19,13	9,22	246,6	1003,51	8,46	6,15	19,18	12,78	8,3	0,60	0,6
2016-09-28 01:30	124	42	96	5,6	19,13	9,32	246,6	1002,51	8,25	2,72	19,18	12,71	8,7	0,00	0,6
2016-09-28 02:00	113	42	94	6,4	19,13	9,32	246,6	1001,51	7,93	1,77	19,18	12,54	9,2	0,00	0,6
2016-09-28 02:30	130	42	95	3,0	19,03	9,22	246,6	1000,51	7,99	7,04	19,08	12,52	8,7	0,00	0,6

Datum	Vindriktning °	Luftfukt inne Rh%	Luftfukt ute Rh%	Vindhastighet m/s	Temp inne °C	Temp ute °C	Nederb. året mm	Lufttryck Mbar	Daggpunkt °C	Kyleffekt °C	Vix inne °C	Vix ute °C	Vindby m/s	Korr lufttryck	Regn/dygn mm
2016-09-28 03:00	127	42	99	3,9	19,03	9,02	246,6	999,51	8,42	5,03	19,08	12,66	7,3	0,00	0,6
2016-09-28 03:30	114	42	100	3,0	19,03	9,02	246,6	998,51	8,57	6,82	19,08	12,75	7,1	0,00	0,6
2016-09-28 04:00	95	42	100	4,7	19,03	9,12	246,6	998,51	8,67	3,42	19,08	12,85	7,1	0,00	0,6
2016-09-28 04:30	119	42	100	3,9	19,03	9,12	246,6	997,50	8,67	5,15	19,08	12,85	7,5	0,00	0,6
2016-09-28 05:00	126	42	100	3,0	19,03	9,02	246,6	996,50	8,57	6,82	19,08	12,75	6,6	0,00	0,6
2016-09-28 05:30	131	43	100	4,5	19,03	8,92	246,6	996,50	8,47	3,17	19,13	12,65	5,6	0,00	0,6
2016-09-28 06:00	133	43	100	2,2	19,03	8,82	247,8	995,50	8,37	8,82	19,13	12,55	5,6	1,20	1,8
2016-09-28 06:30	118	43	100	3,3	19,03	8,62	247,8	995,50	8,17	5,47	19,13	12,35	4,9	1,20	1,8
2016-09-28 07:00	132	43	100	3,3	19,03	8,32	247,8	994,50	7,87	5,13	19,13	12,05	6,2	0,00	1,8
2016-09-28 07:30	122	43	100	1,6	19,03	8,02	247,8	994,50	7,57	8,02	19,13	11,75	5,0	0,00	1,8
2016-09-28 08:00	139	43	100	3,3	19,13	7,92	247,8	994,50	7,47	4,68	19,23	11,65	5,2	0,00	1,8
2016-09-28 08:30	120	43	100	0,0	19,33	8,12	247,8	994,50	7,67	8,12	19,43	11,85	5,0	0,00	1,8
2016-09-28 09:00	118	43	100	2,0	19,43	8,22	247,8	994,50	7,77	8,22	19,53	11,95	4,1	0,00	1,8
2016-09-28 09:30	136	43	100	3,1	19,53	8,72	247,8	994,50	8,27	6,49	19,63	12,45	5,0	0,00	1,8
2016-09-28 10:00	136	42	98	5,0	19,53	9,42	247,8	994,50	8,66	3,32	19,58	12,98	5,0	0,00	1,8
2016-09-28 10:30	113	42	89	3,5	19,43	10,02	247,8	994,50	7,79	7,06	19,48	12,84	5,6	0,00	1,8
2016-09-28 11:00	259	42	82	1,4	19,43	10,32	247,8	994,50	6,84	10,32	19,48	12,60	4,7	0,00	1,8
2016-09-28 11:30	263	42	74	0,0	19,43	10,92	247,8	994,50	5,87	10,92	19,48	12,63	3,7	0,00	1,8
2016-09-28 12:00	190	42	72	2,6	19,33	11,42	247,8	994,50	5,94	10,24	19,38	13,00	3,9	0,00	1,8
2016-09-28 12:30	278	42	70	2,2	19,33	11,92	247,8	994,50	5,99	11,92	19,38	13,37	3,5	0,00	1,8
2016-09-28 13:00	321	42	67	0,0	19,33	11,82	247,8	994,50	5,24	11,82	19,38	13,08	2,8	0,00	1,8
2016-09-28 13:30	323	42	63	2,2	19,33	13,02	247,8	994,50	5,44	13,02	19,38	14,03	3,3	0,00	1,8
2016-09-28 14:00	270	42	61	0,0	19,33	12,82	247,8	994,50	4,77	12,82	19,38	13,71	2,4	0,00	1,8
2016-09-28 14:30	278	42	61	0,0	19,33	12,92	247,8	994,50	4,86	12,92	19,38	13,81	2,4	0,00	1,8
2016-09-28 15:00	181	42	60	0,0	19,33	13,02	247,8	994,50	4,71	13,02	19,38	13,86	3,1	0,00	1,8
2016-09-28 15:30	228	42	58	0,0	19,33	13,53	247,8	994,50	4,66	13,53	19,38	14,24	3,1	0,00	1,8
2016-09-28 16:00	270	42	68	3,7	19,23	12,22	247,8	994,50	5,84	8,77	19,28	13,54	4,5	0,00	1,8
2016-09-28 16:30	296	42	83	2,4	19,23	10,82	247,8	995,50	7,51	9,61	19,28	13,17	4,3	0,00	1,8
2016-09-28 17:00	292	42	86	1,6	19,23	10,22	247,8	996,50	7,47	10,22	19,28	12,80	4,3	0,00	1,8
2016-09-28 17:30	274	42	87	1,2	19,23	10,02	247,8	996,50	7,44	10,02	19,28	12,68	2,2	0,00	1,8
2016-09-28 18:00	189	42	84	1,2	19,13	9,82	247,8	996,50	6,72	9,82	19,18	12,25	3,1	0,00	1,8
2016-09-28 18:30	262	42	82	2,6	19,13	9,52	247,8	996,50	6,06	8,24	19,18	11,80	4,5	0,00	1,8
2016-09-28 19:00	272	41	80	2,4	19,03	9,42	247,8	997,50	5,60	8,13	19,04	11,55	4,9	0,00	1,8
2016-09-28 19:30	275	41	80	3,0	19,03	9,22	247,8	997,50	5,40	7,04	19,04	11,35	4,7	0,00	1,8
2016-09-28 20:00	267	41	78	3,7	19,03	9,02	248,4	998,51	4,83	5,03	19,04	11,01	6,4	0,60	2,4
2016-09-28 20:30	305	41	80	2,6	18,93	8,82	248,4	998,51	5,01	7,50	18,94	10,95	6,0	0,60	2,4
2016-09-28 21:00	278	40	76	1,8	18,93	8,32	248,4	998,51	3,77	8,32	18,89	10,17	5,0	0,00	2,4
2016-09-28 21:30	258	40	75	3,3	18,93	7,92	248,4	998,51	3,19	4,68	18,89	9,70	6,8	0,00	2,4
2016-09-28 22:00	345	40	72	4,1	18,83	7,42	248,4	999,51	2,11	2,22	18,79	8,99	6,8	0,00	2,4
2016-09-28 22:30	279	39	75	4,9	18,73	6,82	248,4	999,51	2,13	0,57	18,65	8,60	8,3	0,00	2,4
2016-09-28 23:00	290	39	76	3,7	18,73	6,62	248,4	999,51	2,13	2,23	18,65	8,47	6,9	0,00	2,4
2016-09-28 23:30	279	39	78	3,3	18,63	6,52	248,4	999,51	2,41	3,10	18,55	8,51	8,5	0,00	2,4
2016-09-29 00:00	250	39	80	1,8	18,63	6,52	248,4	999,51	2,78	6,52	18,55	8,65	6,8	0,00	0,0
2016-09-29 00:30	330	39	80	2,2	18,63	6,52	248,4	999,51	2,78	6,52	18,55	8,65	3,7	0,00	0,0
2016-09-29 01:00	287	39	81	0,0	18,63	6,42	248,4	1000,51	2,86	6,42	18,55	8,62	2,8	0,00	0,0
2016-09-29 01:30	170	39	84	1,4	18,63	6,32	248,4	999,51	3,30	6,32	18,55	8,75	3,5	0,00	0,0

Datum	Vindriktning °	Luftfukt inne Rh%	Luftfukt ute Rh%	Vindhastighet m/s	Temp inne °C	Temp ute °C	Nederb. året mm	Lufttryck Mbar	Daggpunkt °C	Kyleffekt °C	Vix inne °C	Vix ute °C	Vindby m/s	Korr lufttryck	Regn/dygn mm
2016-09-29 02:00	173	39	88	0,0	18,63	6,32	248,4	999,51	3,98	6,32	18,55	9,05	2,6	0,00	0,0
2016-09-29 02:30	266	39	88	0,0	18,63	6,02	248,4	999,51	3,69	6,02	18,55	8,75	3,0	0,00	0,0
2016-09-29 03:00	207	39	88	0,0	18,63	6,02	248,4	999,51	3,69	6,02	18,55	8,75	1,8	0,00	0,0
2016-09-29 03:30	180	39	88	0,0	18,63	5,92	248,4	999,51	3,59	5,92	18,55	8,65	1,6	0,00	0,0
2016-09-29 04:00	178	39	89	0,0	18,63	5,92	248,4	998,51	3,76	5,92	18,55	8,73	1,6	0,00	0,0
2016-09-29 04:30	139	39	89	2,0	18,63	5,82	248,4	998,51	3,66	5,82	18,55	8,63	3,1	0,00	0,0
2016-09-29 05:00	130	39	89	0,0	18,63	5,32	248,4	997,50	3,17	5,32	18,55	8,13	2,2	0,00	0,0
2016-09-29 05:30	113	39	90	1,2	18,63	5,02	248,4	997,50	3,04	5,02	18,55	7,91	2,2	0,00	0,0
2016-09-29 06:00	110	39	92	0,0	18,63	4,72	248,4	996,50	3,06	4,72	18,55	7,77	1,2	0,00	0,0
2016-09-29 06:30	111	39	92	0,0	18,63	4,22	248,4	996,50	2,57	4,22	18,55	7,27	2,2	0,00	0,0
2016-09-29 07:00	112	40	93	1,2	18,63	3,82	248,4	995,50	2,33	3,82	18,59	6,95	2,8	0,00	0,0
2016-09-29 07:30	105	40	92	0,0	18,63	3,62	248,4	994,50	1,98	3,62	18,59	6,67	3,0	0,00	0,0
2016-09-29 08:00	80	40	95	0,0	18,83	3,62	248,4	993,50	2,44	3,62	18,79	6,92	2,4	0,00	0,0
2016-09-29 08:30	98	40	93	1,8	19,03	3,82	248,4	992,50	2,33	3,82	18,99	6,95	3,5	0,00	0,0
2016-09-29 09:00	99	40	95	1,6	19,23	4,12	248,4	991,50	2,94	4,12	19,19	7,42	3,5	0,00	0,0
2016-09-29 09:30	133	40	96	2,8	19,33	4,12	248,4	990,50	3,09	1,46	19,29	7,50	4,1	0,00	0,0
2016-09-29 10:00	102	40	96	2,0	19,33	4,42	248,4	990,50	3,39	4,42	19,29	7,80	4,9	0,00	0,0
2016-09-29 10:30	96	40	98	1,6	19,33	4,32	248,4	988,50	3,59	4,32	19,29	7,87	4,9	0,00	0,0
2016-09-29 11:00	106	40	100	2,0	19,33	4,42	249,6	987,50	3,98	4,42	19,29	8,15	3,7	1,20	1,2
2016-09-29 11:30	117	40	100	2,4	19,33	4,42	252,6	986,50	3,98	2,85	19,29	8,15	5,0	4,20	4,2
2016-09-29 12:00	115	40	100	3,3	19,33	4,62	253,2	985,50	4,18	0,95	19,29	8,35	4,9	3,60	4,8
2016-09-29 12:30	95	39	100	3,1	19,33	4,82	255,0	984,50	4,38	2,23	19,25	8,55	4,5	2,40	6,6
2016-09-29 13:00	110	39	100	3,1	19,33	4,92	255,6	984,50	4,48	2,34	19,25	8,65	6,2	2,40	7,2
2016-09-29 13:30	119	39	100	2,2	19,33	5,12	255,6	982,50	4,68	5,12	19,25	8,85	4,3	0,60	7,2
2016-09-29 14:00	117	39	100	1,6	19,33	5,42	257,4	982,50	4,98	5,42	19,25	9,15	4,5	1,80	9,0
2016-09-29 14:30	92	39	100	1,8	19,33	5,52	257,4	981,50	5,08	5,52	19,25	9,25	4,1	1,80	9,0
2016-09-29 15:00	120	39	100	1,8	19,33	5,82	258,6	980,50	5,38	5,82	19,25	9,55	3,9	1,20	10,2
2016-09-29 15:30	109	39	100	0,0	19,33	6,12	258,6	979,50	5,68	6,12	19,25	9,85	4,1	1,20	10,2
2016-09-29 16:00	137	39	100	2,0	19,33	6,52	259,2	979,50	6,08	6,52	19,25	10,25	3,0	0,60	10,8
2016-09-29 16:30	139	39	100	0,0	19,33	6,82	259,2	978,50	6,38	6,82	19,25	10,55	2,6	0,60	10,8
2016-09-29 17:00	293	39	100	0,0	19,33	7,42	259,2	978,50	6,98	7,42	19,25	11,15	2,6	0,00	10,8
2016-09-29 17:30	229	39	100	0,0	19,33	7,32	259,2	978,50	6,88	7,32	19,25	11,05	2,0	0,00	10,8
2016-09-29 18:00	256	39	100	0,0	19,33	7,22	259,2	978,50	6,78	7,22	19,25	10,95	1,6	0,00	10,8
2016-09-29 18:30	255	39	100	0,0	19,33	7,02	259,2	977,49	6,58	7,02	19,25	10,75	0,0	0,00	10,8
2016-09-29 19:00	259	39	100	0,0	19,33	6,22	259,2	977,49	5,78	6,22	19,25	9,95	0,0	0,00	10,8
2016-09-29 19:30	255	39	100	0,0	19,33	5,32	259,2	977,49	4,88	5,32	19,25	9,05	1,2	0,00	10,8
2016-09-29 20:00	255	39	100	0,0	19,33	4,62	259,2	977,49	4,18	4,62	19,25	8,35	0,0	0,00	10,8
2016-09-29 20:30	264	39	100	0,0	19,33	4,12	259,2	977,49	3,68	4,12	19,25	7,85	0,0	0,00	10,8
2016-09-29 21:00	255	40	100	0,0	19,23	4,62	259,2	976,49	4,18	4,62	19,19	8,35	0,0	0,00	10,8
2016-09-29 21:30	260	40	100	0,0	19,23	4,72	259,2	976,49	4,28	4,72	19,19	8,45	0,0	0,00	10,8
2016-09-29 22:00	254	40	100	0,0	19,23	5,22	259,2	976,49	4,78	5,22	19,19	8,95	0,0	0,00	10,8
2016-09-29 22:30	253	40	100	0,0	19,23	5,42	259,2	976,49	4,98	5,42	19,19	9,15	0,0	0,00	10,8
2016-09-29 23:00	259	40	100	0,0	19,23	4,82	259,2	976,49	4,38	4,82	19,19	8,55	0,0	0,00	10,8
2016-09-29 23:30	258	40	100	0,0	19,23	4,42	259,2	976,49	3,98	4,42	19,19	8,15	0,0	0,00	10,8
2016-09-30 00:00	336	40	100	1,4	19,13	4,32	259,2	976,49	3,88	4,32	19,09	8,05	2,2	0,00	0,0
2016-09-30 00:30	324	40	100	1,6	19,13	4,12	259,2	976,49	3,68	4,12	19,09	7,85	2,6	0,00	0,0

Datum	Vindriktning	Luftfukt inne	Luftfukt ute	Vindhastighet	Temp inne	Temp ute	Nederb. året	Lufttryck	Daggpunkt	Kyleffekt	Vix inne	Vix ute	Vindby	Korr lufttryck	Regn/dygn
	°	Rh%	Rh%	m/s	°C	°C	mm	Mbar	°C	°C	°C	°C	m/s		mm
2016-09-30 01:00	196	40	100	0,0	19,13	4,12	259,2	976,49	3,68	4,12	19,09	7,85	2,4	0,00	0,0
2016-09-30 01:30	129	40	100	0,0	19,03	4,12	259,2	977,49	3,68	4,12	18,99	7,85	3,0	0,00	0,0
2016-09-30 02:00	125	39	100	0,0	19,03	4,02	259,2	977,49	3,59	4,02	18,95	7,75	1,2	0,00	0,0
2016-09-30 02:30	122	40	100	0,0	18,93	3,72	259,2	977,49	3,29	3,72	18,89	7,45	0,0	0,00	0,0
2016-09-30 03:00	120	40	100	0,0	18,93	3,62	259,2	977,49	3,19	3,62	18,89	7,35	0,0	0,00	0,0
2016-09-30 03:30	125	40	100	0,0	18,93	3,72	259,2	978,50	3,29	3,72	18,89	7,45	0,0	0,00	0,0
2016-09-30 04:00	159	40	100	0,0	18,93	4,22	259,2	978,50	3,78	4,22	18,89	7,95	1,6	0,00	0,0
2016-09-30 04:30	304	40	100	0,0	18,93	4,72	259,2	978,50	4,28	4,72	18,89	8,45	3,3	0,00	0,0
2016-09-30 05:00	265	40	100	3,0	18,83	5,22	259,2	979,50	4,78	2,66	18,79	8,95	3,7	0,00	0,0
2016-09-30 05:30	262	39	100	2,6	18,83	5,32	259,2	980,50	4,88	3,80	18,75	9,05	5,2	0,00	0,0
2016-09-30 06:00	293	39	100	2,0	18,73	5,32	259,2	980,50	4,88	5,32	18,65	9,05	4,7	0,00	0,0
2016-09-30 06:30	268	39	100	4,1	18,63	5,12	259,2	980,50	4,68	-0,55	18,55	8,85	5,6	0,00	0,0
2016-09-30 07:00	249	39	100	2,2	18,63	5,02	259,2	981,50	4,58	5,02	18,55	8,75	6,4	0,00	0,0
2016-09-30 07:30	293	39	99	2,4	18,53	5,02	259,2	981,50	4,43	3,49	18,45	8,66	5,0	0,00	0,0
2016-09-30 08:00	280	39	96	3,5	18,63	5,12	259,2	982,50	4,08	1,52	18,55	8,50	6,6	0,00	0,0
2016-09-30 08:30	283	38	95	2,2	18,83	5,22	259,2	983,50	4,03	5,22	18,70	8,52	6,0	0,00	0,0
2016-09-30 09:00	308	38	95	2,4	19,03	5,32	259,2	983,50	4,13	3,80	18,90	8,62	5,2	0,00	0,0
2016-09-30 09:30	302	38	92	2,6	19,03	5,62	259,2	984,50	3,95	4,12	18,90	8,67	4,3	0,00	0,0
2016-09-30 10:00	276	38	86	3,1	19,03	5,42	259,8	984,50	2,76	2,88	18,90	8,00	5,6	0,60	0,6
2016-09-30 10:30	286	38	84	4,3	19,03	5,82	259,8	985,50	2,81	0,29	18,90	8,25	6,0	0,60	0,6
2016-09-30 11:00	284	37	82	3,9	19,03	6,22	259,8	985,50	2,85	1,77	18,86	8,50	7,1	0,00	0,6
2016-09-30 11:30	289	37	79	2,2	19,03	6,52	259,8	986,50	2,60	6,52	18,86	8,58	6,2	0,00	0,6
2016-09-30 12:00	302	37	75	3,1	19,03	7,52	259,8	986,50	2,80	5,18	18,86	9,30	6,2	0,00	0,6
2016-09-30 12:30	285	37	69	4,9	18,93	7,92	259,8	986,50	1,96	1,94	18,76	9,30	5,2	0,00	0,6
2016-09-30 13:00	259	37	66	5,0	18,93	8,42	259,8	987,50	1,79	2,06	18,76	9,61	5,0	0,00	0,6
2016-09-30 13:30	270	37	65	2,4	18,83	8,42	259,8	987,50	1,56	7,07	18,66	9,55	5,0	0,00	0,6
2016-09-30 14:00	282	37	66	2,8	18,83	8,02	259,8	988,50	1,41	5,72	18,66	9,21	4,5	0,00	0,6
2016-09-30 14:30	254	37	81	2,0	18,73	7,42	259,8	988,50	3,84	7,42	18,56	9,62	3,7	0,00	0,6
2016-09-30 15:00	292	37	74	2,6	18,73	7,82	259,8	987,50	2,89	6,44	18,56	9,53	4,1	0,00	0,6
2016-09-30 15:30	292	37	72	1,8	18,73	7,82	259,8	987,50	2,49	7,82	18,56	9,40	4,7	0,00	0,6
2016-09-30 16:00	307	37	73	1,8	18,73	8,02	259,8	987,50	2,88	8,02	18,56	9,66	3,9	0,00	0,6
2016-09-30 16:30	283	37	72	0,0	18,83	8,42	259,8	987,50	3,06	8,42	18,66	10,00	2,4	0,00	0,6
2016-09-30 17:00	266	37	73	0,0	18,93	7,82	259,8	988,50	2,69	7,82	18,76	9,46	3,0	0,00	0,6
2016-09-30 17:30	329	37	82	0,0	18,93	7,02	259,8	987,50	3,63	7,02	18,76	9,30	2,2	0,00	0,6
2016-09-30 18:00	271	37	84	0,0	18,93	7,12	259,8	987,50	4,08	7,12	18,76	9,55	1,6	0,00	0,6
2016-09-30 18:30	264	38	85	0,0	19,03	6,42	259,8	987,50	3,57	6,42	18,90	8,92	1,6	0,00	0,6
2016-09-30 19:00	263	38	86	0,0	19,03	5,42	259,8	987,50	2,76	5,42	18,90	8,00	0,0	0,00	0,6
2016-09-30 19:30	264	38	89	0,0	19,03	4,82	259,8	988,50	2,68	4,82	18,90	7,63	0,0	0,00	0,6
2016-09-30 20:00	269	38	94	0,0	19,03	4,82	259,8	988,50	3,47	4,82	18,90	8,04	0,0	0,00	0,6
2016-09-30 20:30	262	38	92	0,0	19,03	4,22	259,8	988,50	2,57	4,22	18,90	7,27	1,6	0,00	0,6
2016-09-30 21:00	351	38	95	0,0	19,03	4,62	259,8	988,50	3,43	4,62	18,90	7,92	2,0	0,00	0,6
2016-09-30 21:30	356	38	90	1,6	19,03	4,72	259,8	988,50	2,74	4,72	18,90	7,61	2,2	0,00	0,6
2016-09-30 22:00	347	38	89	0,0	18,93	4,32	259,8	988,50	2,18	4,32	18,80	7,13	1,6	0,00	0,6
2016-09-30 22:30	347	38	88	0,0	19,03	3,72	259,8	988,50	1,43	3,72	18,90	6,45	1,2	0,00	0,6
2016-09-30 23:00	347	38	90	0,0	19,03	3,32	259,8	989,50	1,36	3,32	18,90	6,21	0,0	0,00	0,6
2016-09-30 23:30	347	38	91	0,0	19,03	2,72	259,8	989,50	0,93	2,72	18,90	5,69	0,0	0,00	0,6

Datum	Vindriktning °	Luftfukt inne Rh%	Luftfukt ute Rh%	Vindhastighet m/s	Temp inne °C	Temp ute °C	Nederb. året mm	Lufttryck Mbar	Daggpunkt °C	Kyleffekt °C	Vix inne °C	Vix ute °C	Vindby m/s	Korr lufttryck	Regn/dygn mm
2016-10-01 00:00	347	38	92	0,0	19,03	2,62	259,8	989,50	0,99	2,62	18,90	5,67	0,0	0,00	0,0
2016-10-01 00:30	319	38	93	1,4	19,03	2,62	259,8	989,50	1,14	2,62	18,90	5,75	1,4	0,00	0,0
2016-10-01 01:00	289	38	96	0,0	18,93	2,72	259,8	989,50	1,70	2,72	18,80	6,10	1,4	0,00	0,0
2016-10-01 01:30	288	38	99	1,6	18,83	3,12	259,8	990,50	2,54	3,12	18,70	6,76	2,4	0,00	0,0
2016-10-01 02:00	250	38	100	0,0	18,83	3,32	259,8	990,50	2,89	3,32	18,70	7,05	2,6	0,00	0,0
2016-10-01 02:30	255	38	100	1,8	18,83	3,72	259,8	990,50	3,29	3,72	18,70	7,45	3,0	0,00	0,0
2016-10-01 03:00	281	38	99	1,8	18,73	4,02	259,8	990,50	3,44	4,02	18,60	7,66	2,6	0,00	0,0
2016-10-01 03:30	274	38	97	1,4	18,73	4,32	259,8	990,50	3,44	4,32	18,60	7,79	3,9	0,00	0,0
2016-10-01 04:00	288	37	96	1,6	18,63	4,42	259,8	991,50	3,39	4,42	18,46	7,80	3,5	0,00	0,0
2016-10-01 04:30	2	37	95	2,4	18,63	4,82	259,8	991,50	3,63	3,27	18,46	8,12	4,9	0,00	0,0
2016-10-01 05:00	267	38	94	0,0	18,53	4,92	259,8	991,50	3,57	4,92	18,40	8,14	4,7	0,00	0,0
2016-10-01 05:30	256	38	94	1,8	18,43	5,12	259,8	992,50	3,77	5,12	18,30	8,34	4,3	0,00	0,0
2016-10-01 06:00	287	38	93	1,8	18,43	5,22	259,8	992,50	3,71	5,22	18,30	8,35	4,1	0,00	0,0
2016-10-01 06:30	226	38	92	1,8	18,43	5,52	259,8	992,50	3,85	5,52	18,30	8,57	5,2	0,00	0,0
2016-10-01 07:00	267	37	91	3,0	18,33	5,62	259,8	993,50	3,79	3,10	18,16	8,59	4,9	0,00	0,0
2016-10-01 07:30	289	37	89	2,2	18,33	5,82	259,8	994,50	3,66	5,82	18,16	8,63	5,2	0,00	0,0
2016-10-01 08:00	263	37	87	4,3	18,43	5,92	259,8	994,50	3,42	0,41	18,26	8,58	7,7	0,00	0,0
2016-10-01 08:30	327	37	84	3,3	18,73	6,02	259,8	995,50	3,01	2,54	18,56	8,45	6,2	0,00	0,0
2016-10-01 09:00	296	37	79	3,3	18,83	6,02	259,8	995,50	2,11	2,54	18,66	8,08	8,7	0,00	0,0
2016-10-01 09:30	292	37	77	5,2	18,83	6,42	259,8	996,50	2,12	-0,46	18,66	8,34	7,9	0,00	0,0
2016-10-01 10:00	265	37	77	3,9	18,83	6,72	259,8	997,50	2,41	2,35	18,66	8,64	6,8	0,00	0,0
2016-10-01 10:30	275	36	77	3,7	18,83	6,52	259,8	997,50	2,22	2,12	18,62	8,44	6,9	0,00	0,0
2016-10-01 11:00	275	36	74	4,3	18,83	6,62	259,8	998,51	1,74	1,25	18,62	8,33	7,1	0,00	0,0
2016-10-01 11:30	308	36	72	4,9	18,83	6,82	259,8	999,51	1,53	0,57	18,62	8,39	7,7	0,00	0,0
2016-10-01 12:00	288	36	71	2,8	18,73	7,52	259,8	1000,51	2,00	5,18	18,52	9,03	7,9	0,00	0,0
2016-10-01 12:30	308	36	67	5,4	18,73	7,72	259,8	1000,51	1,34	0,67	18,52	8,97	6,8	0,00	0,0
2016-10-01 13:00	248	36	67	2,4	18,73	7,32	259,8	1001,51	0,96	5,91	18,52	8,57	6,8	0,00	0,0
2016-10-01 13:30	247	36	70	4,5	18,73	8,12	259,8	1001,51	2,36	2,18	18,52	9,56	6,0	0,00	0,0
2016-10-01 14:00	258	36	65	4,3	18,73	8,42	259,8	1002,51	1,56	3,42	18,52	9,55	5,4	0,00	0,0
2016-10-01 14:30	271	36	67	2,4	18,63	7,82	259,8	1002,51	1,44	6,44	18,42	9,07	6,6	0,00	0,0
2016-10-01 15:00	300	36	67	3,9	18,63	8,02	259,8	1003,51	1,63	3,87	18,42	9,27	6,6	0,00	0,0
2016-10-01 15:30	322	36	73	3,0	18,63	7,32	259,8	1003,51	2,21	4,96	18,42	8,96	6,9	0,00	0,0
2016-10-01 16:00	299	36	84	1,8	18,63	6,32	259,8	1004,51	3,30	6,32	18,42	8,75	5,0	0,00	0,0
2016-10-01 16:30	316	36	81	3,9	18,63	6,12	259,8	1004,51	2,57	1,65	18,42	8,32	6,2	0,00	0,0
2016-10-01 17:00	263	36	85	1,2	18,63	5,62	259,8	1004,51	2,79	5,62	18,42	8,12	4,1	0,00	0,0
2016-10-01 17:30	264	36	86	0,0	18,73	5,52	259,8	1004,51	2,86	5,52	18,52	8,10	2,4	0,00	0,0
2016-10-01 18:00	272	36	88	0,0	18,73	5,52	259,8	1005,51	3,20	5,52	18,52	8,25	1,8	0,00	0,0
2016-10-01 18:30	299	36	87	0,0	18,73	4,62	259,8	1005,51	2,15	4,62	18,52	7,27	2,4	0,00	0,0
2016-10-01 19:00	299	36	88	0,0	18,73	4,22	259,8	1005,51	1,92	4,22	18,52	6,95	0,0	0,00	0,0
2016-10-01 19:30	275	36	90	0,0	18,83	3,62	259,8	1006,51	1,66	3,62	18,62	6,51	2,2	0,00	0,0
2016-10-01 20:00	276	36	91	0,0	18,83	3,12	259,8	1006,51	1,32	3,12	18,62	6,09	1,4	0,00	0,0
2016-10-01 20:30	266	36	92	0,0	18,83	3,32	259,8	1006,51	1,68	3,32	18,62	6,37	2,4	0,00	0,0
2016-10-01 21:00	254	36	92	0,0	18,83	3,12	259,8	1006,51	1,48	3,12	18,62	6,17	2,4	0,00	0,0
2016-10-01 21:30	247	36	93	1,2	18,83	2,72	259,8	1007,51	1,24	2,72	18,62	5,85	2,0	0,00	0,0
2016-10-01 22:00	280	36	94	0,0	18,93	2,72	259,8	1007,51	1,40	2,72	18,72	5,94	2,2	0,00	0,0
2016-10-01 22:30	302	36	95	0,0	18,93	2,52	259,8	1007,51	1,35	2,52	18,72	5,82	1,8	0,00	0,0

Datum	Vindriktning °	Luftfukt inne Rh%	Luftfukt ute Rh%	Vindhastighet m/s	Temp inne °C	Temp ute °C	Nederb. året mm	Lufttryck Mbar	Daggpunkt °C	Kyleffekt °C	Vix inne °C	Vix ute °C	Vindby m/s	Korr lufttryck	Regn/dygn mm
2016-10-01 23:00	303	36	95	0,0	18,93	2,12	259,8	1008,51	0,95	2,12	18,72	5,42	1,2	0,00	0,0
2016-10-01 23:30	301	36	95	0,0	18,93	2,02	259,8	1008,51	0,85	2,02	18,72	5,32	0,0	0,00	0,0
2016-10-02 00:00	300	36	96	0,0	18,83	1,92	259,8	1008,51	0,90	1,92	18,62	5,30	1,4	0,00	0,0
2016-10-02 00:30	299	36	96	0,0	18,83	1,62	259,8	1008,51	0,61	1,62	18,62	5,00	1,2	0,00	0,0
2016-10-02 01:00	267	36	99	1,6	18,73	1,62	259,8	1009,51	1,05	1,62	18,52	5,26	2,2	0,00	0,0
2016-10-02 01:30	296	36	100	0,0	18,73	1,92	259,8	1009,51	1,49	1,92	18,52	5,65	2,0	0,00	0,0
2016-10-02 02:00	279	36	100	0,0	18,63	1,62	259,8	1009,51	1,19	1,62	18,42	5,35	1,6	0,00	0,0
2016-10-02 02:30	272	36	100	0,0	18,63	1,92	259,8	1010,51	1,49	1,92	18,42	5,65	1,6	0,00	0,0
2016-10-02 03:00	272	36	100	0,0	18,53	1,62	259,8	1010,51	1,19	1,62	18,32	5,35	1,6	0,00	0,0
2016-10-02 03:30	266	37	100	0,0	18,53	1,82	259,8	1010,51	1,39	1,82	18,36	5,55	1,6	0,00	0,0
2016-10-02 04:00	263	37	100	1,4	18,53	1,92	259,8	1010,51	1,49	1,92	18,36	5,65	1,4	0,00	0,0
2016-10-02 04:30	275	37	100	0,0	18,43	1,92	259,8	1011,51	1,49	1,92	18,26	5,65	1,4	0,00	0,0
2016-10-02 05:00	283	37	100	0,0	18,43	1,92	259,8	1011,51	1,49	1,92	18,26	5,65	1,8	0,00	0,0
2016-10-02 05:30	282	37	100	0,0	18,43	1,82	259,8	1011,51	1,39	1,82	18,26	5,55	2,6	0,00	0,0
2016-10-02 06:00	271	37	100	0,0	18,43	1,22	259,8	1011,51	0,79	1,22	18,26	4,95	2,2	0,00	0,0
2016-10-02 06:30	289	37	100	0,0	18,43	1,02	259,8	1012,51	0,59	1,02	18,26	4,75	2,6	0,00	0,0
2016-10-02 07:00	273	37	100	0,0	18,53	0,72	259,8	1012,51	0,29	0,72	18,36	4,44	1,6	0,00	0,0
2016-10-02 07:30	302	36	100	0,0	18,53	0,61	259,8	1012,51	0,19	0,61	18,32	4,34	1,6	0,00	0,0
2016-10-02 08:00	307	36	100	0,0	18,73	0,72	259,8	1013,51	0,29	0,72	18,52	4,44	1,2	0,00	0,0
2016-10-02 08:30	309	36	100	0,0	18,93	0,92	259,8	1013,51	0,49	0,92	18,72	4,64	0,0	0,00	0,0
2016-10-02 09:00	307	36	100	0,0	19,03	1,32	259,8	1014,51	0,89	1,32	18,82	5,05	1,2	0,00	0,0
2016-10-02 09:30	279	36	100	0,0	19,03	2,02	259,8	1014,51	1,59	2,02	18,82	5,75	2,0	0,00	0,0
2016-10-02 10:00	281	36	100	0,0	19,13	3,02	259,8	1014,51	2,59	3,02	18,92	6,75	2,2	0,00	0,0
2016-10-02 10:30	325	36	100	0,0	19,13	3,72	259,8	1015,51	3,29	3,72	18,92	7,45	2,8	0,00	0,0
2016-10-02 11:00	266	36	93	1,8	19,13	4,82	259,8	1015,51	3,32	4,82	18,92	7,95	4,9	0,00	0,0
2016-10-02 11:30	243	36	83	4,3	19,03	5,42	259,8	1015,51	2,25	-0,19	18,82	7,77	5,6	0,00	0,0
2016-10-02 12:00	247	36	76	3,7	18,93	5,72	259,8	1015,51	1,26	1,18	18,72	7,57	4,7	0,00	0,0
2016-10-02 12:30	288	36	73	3,3	18,83	6,22	259,8	1016,51	1,16	2,76	18,62	7,86	4,9	0,00	0,0
2016-10-02 13:00	318	36	72	2,0	18,73	6,72	259,8	1016,51	1,44	6,72	18,52	8,29	5,0	0,00	0,0
2016-10-02 13:30	280	36	71	1,8	18,63	6,92	259,8	1016,51	1,42	6,92	18,42	8,43	5,8	0,00	0,0
2016-10-02 14:00	277	36	67	2,0	18,63	7,52	259,8	1016,51	1,15	7,52	18,42	8,77	4,9	0,00	0,0
2016-10-02 14:30	282	36	63	2,8	18,63	7,72	259,8	1017,52	0,45	5,40	18,42	8,73	4,7	0,00	0,0
2016-10-02 15:00	254	36	66	2,2	18,63	7,52	259,8	1017,52	0,93	7,52	18,42	8,71	5,4	0,00	0,0
2016-10-02 15:30	300	36	62	2,8	18,53	7,62	259,8	1017,52	0,12	5,29	18,32	8,57	5,8	0,00	0,0
2016-10-02 16:00	340	36	58	6,6	18,53	7,52	259,8	1018,52	-0,94	-0,61	18,32	8,24	7,1	0,00	0,0
2016-10-02 16:30	291	36	68	3,0	18,63	7,82	259,8	1018,52	1,65	5,51	18,42	9,14	5,4	0,00	0,0
2016-10-02 17:00	310	36	69	2,8	18,63	7,42	259,8	1018,52	1,48	5,07	18,42	8,80	4,9	0,00	0,0
2016-10-02 17:30	324	36	69	2,0	18,73	7,12	259,8	1018,52	1,20	7,12	18,52	8,50	4,1	0,00	0,0
2016-10-02 18:00	297	36	70	1,8	18,73	6,32	259,8	1019,52	0,64	6,32	18,52	7,76	4,5	0,00	0,0
2016-10-02 18:30	317	36	74	1,4	18,73	4,82	259,8	1019,52	0,01	4,82	18,52	6,53	3,0	0,00	0,0
2016-10-02 19:00	351	36	74	0,0	18,63	4,12	259,8	1020,52	-0,67	4,12	18,42	5,83	2,6	0,00	0,0
2016-10-02 19:30	351	36	82	2,2	18,63	3,52	259,8	1020,52	0,22	3,52	18,42	5,79	3,0	0,00	0,0
2016-10-02 20:00	351	36	84	1,6	18,63	3,12	259,8	1020,52	0,17	3,12	18,42	5,54	3,0	0,00	0,0
2016-10-02 20:30	340	36	83	0,0	18,53	2,32	259,8	1021,52	-0,78	2,32	18,32	4,67	1,8	0,00	0,0
2016-10-02 21:00	347	36	87	1,8	18,53	2,32	259,8	1021,52	-0,11	2,32	18,32	4,97	2,6	0,00	0,0
2016-10-02 21:30	351	36	83	0,0	18,53	1,92	259,8	1021,52	-1,17	1,92	18,32	4,27	2,4	0,00	0,0

Datum	Vindriktning °	Luftfukt inne Rh%	Luftfukt ute Rh%	Vindhastighet m/s	Temp inne °C	Temp ute °C	Nederb. året mm	Lufttryck Mbar	Daggpunkt °C	Kyleffekt °C	Vix inne °C	Vix ute °C	Vindby m/s	Korr lufttryck	Regn/dygn mm
2016-10-02 22:00	351	36	87	1,2	18,53	1,72	259,8	1022,52	-0,70	1,72	18,32	4,37	1,6	0,00	0,0
2016-10-02 22:30	351	36	88	0,0	18,63	1,42	259,8	1022,52	-0,83	1,42	18,42	4,15	3,0	0,00	0,0
2016-10-02 23:00	331	36	89	0,0	18,63	1,22	259,8	1023,52	-0,87	1,22	18,42	4,03	2,4	0,00	0,0
2016-10-02 23:30	320	36	92	1,6	18,63	1,22	259,8	1023,52	-0,40	1,22	18,42	4,27	2,6	0,00	0,0
2016-10-03 00:00	356	36	96	0,0	18,63	1,42	259,8	1023,52	0,41	1,42	18,42	4,80	3,5	0,00	0,0
2016-10-03 00:30	341	36	93	1,8	18,63	0,72	259,8	1023,52	-0,74	0,72	18,42	3,85	2,2	0,00	0,0
2016-10-03 01:00	356	36	95	1,4	18,53	1,42	259,8	1024,52	0,26	1,42	18,32	4,72	3,1	0,00	0,0
2016-10-03 01:30	356	36	94	0,0	18,53	1,12	259,8	1024,52	-0,19	1,12	18,32	4,33	2,0	0,00	0,0
2016-10-03 02:00	346	36	94	0,0	18,43	0,31	259,8	1024,52	-0,98	0,31	18,22	3,53	1,8	0,00	0,0
2016-10-03 02:30	346	36	95	0,0	18,43	0,31	259,8	1024,52	-0,83	0,31	18,22	3,62	1,4	0,00	0,0
2016-10-03 03:00	346	36	94	0,0	18,43	-0,49	259,8	1025,52	-1,77	-0,49	18,22	2,73	0,0	0,00	0,0
2016-10-03 03:30	346	36	94	0,0	18,43	-1,29	259,8	1025,52	-2,57	-1,29	18,22	1,93	0,0	0,00	0,0
2016-10-03 04:00	351	36	97	0,0	18,33	-1,59	259,8	1025,52	-2,43	-1,59	18,12	1,88	0,0	0,00	0,0
2016-10-03 04:30	351	36	99	0,0	18,33	-1,49	259,8	1025,52	-2,04	-1,49	18,12	2,16	0,0	0,00	0,0
2016-10-03 05:00	351	36	99	0,0	18,33	-1,89	259,8	1026,52	-2,44	-1,89	18,12	1,76	0,0	0,00	0,0
2016-10-03 05:30	351	36	100	0,0	18,33	-1,39	259,8	1026,52	-1,80	-1,39	18,12	2,34	1,8	0,00	0,0
2016-10-03 06:00	356	36	100	1,2	18,33	0,01	259,8	1026,52	-0,41	0,01	18,12	3,74	2,0	0,00	0,0
2016-10-03 06:30	356	36	100	0,0	18,33	0,21	259,8	1026,52	-0,21	0,21	18,12	3,94	1,8	0,00	0,0
2016-10-03 07:00	351	36	100	1,8	18,43	0,51	259,8	1027,52	0,09	0,51	18,22	4,24	2,4	0,00	0,0
2016-10-03 07:30	356	36	100	0,0	18,43	0,41	259,8	1027,52	-0,01	0,41	18,22	4,14	2,2	0,00	0,0
2016-10-03 08:00	356	36	100	0,0	18,53	-0,39	259,8	1027,52	-0,80	-0,39	18,32	3,34	0,0	0,00	0,0
2016-10-03 08:30	356	36	100	0,0	18,83	-0,79	259,8	1028,52	-1,20	-0,79	18,62	2,94	0,0	0,00	0,0
2016-10-03 09:00	356	36	100	0,0	18,93	-0,19	259,8	1028,52	-0,60	-0,19	18,72	3,54	0,0	0,00	0,0
2016-10-03 09:30	314	36	100	1,2	19,03	0,82	259,8	1028,52	0,39	0,82	18,82	4,54	2,4	0,00	0,0
2016-10-03 10:00	318	36	100	0,0	19,13	1,72	259,8	1029,52	1,29	1,72	18,92	5,45	2,2	0,00	0,0
2016-10-03 10:30	270	36	100	1,2	19,13	2,32	259,8	1029,52	1,89	2,32	18,92	6,05	2,6	0,00	0,0
2016-10-03 11:00	278	36	100	0,0	19,03	2,92	259,8	1029,52	2,49	2,92	18,82	6,65	3,0	0,00	0,0
2016-10-03 11:30	272	36	100	1,4	19,03	3,62	259,8	1030,52	3,19	3,62	18,82	7,35	2,2	0,00	0,0
2016-10-03 12:00	286	36	95	2,2	18,93	4,82	259,8	1030,52	3,63	4,82	18,72	8,12	4,3	0,00	0,0
2016-10-03 12:30	287	36	78	0,0	18,93	5,82	259,8	1030,52	1,73	5,82	18,72	7,81	4,1	0,00	0,0
2016-10-03 13:00	305	36	75	1,2	18,83	6,22	259,8	1030,52	1,55	6,22	18,62	8,00	3,1	0,00	0,0
2016-10-03 13:30	351	36	64	1,2	18,73	7,42	259,8	1030,52	0,39	7,42	18,52	8,49	3,5	0,00	0,0
2016-10-03 14:00	307	36	67	1,6	18,73	7,82	259,8	1031,52	1,44	7,82	18,52	9,07	3,7	0,00	0,0
2016-10-03 14:30	296	36	57	2,4	18,73	8,32	259,8	1031,52	-0,44	6,97	18,52	8,98	4,1	0,00	0,0
2016-10-03 15:00	356	36	57	3,3	18,63	8,32	259,8	1032,52	-0,44	5,13	18,42	8,98	5,2	0,00	0,0
2016-10-03 15:30	13	36	58	1,8	18,63	7,82	259,8	1032,52	-0,66	7,82	18,42	8,54	4,7	0,00	0,0
2016-10-03 16:00	351	36	61	3,3	18,63	7,72	259,8	1032,52	-0,02	4,46	18,42	8,61	4,1	0,00	0,0
2016-10-03 16:30	311	36	63	2,6	18,63	7,92	259,8	1033,52	0,63	6,55	18,42	8,93	4,7	0,00	0,0
2016-10-03 17:00	356	36	64	2,0	18,63	7,62	259,8	1033,52	0,58	7,62	18,42	8,69	5,0	0,00	0,0
2016-10-03 17:30	313	36	67	0,0	18,63	7,42	259,8	1033,52	1,06	7,42	18,42	8,67	4,1	0,00	0,0
2016-10-03 18:00	310	36	70	0,0	18,53	6,92	259,8	1034,52	1,22	6,92	18,32	8,36	2,0	0,00	0,0
2016-10-03 18:30	351	36	75	2,0	18,53	6,12	259,8	1034,52	1,45	6,12	18,32	7,90	2,4	0,00	0,0
2016-10-03 19:00	323	36	78	0,0	18,53	5,42	259,8	1035,52	1,34	5,42	18,32	7,41	2,8	0,00	0,0
2016-10-03 19:30	340	36	82	2,0	18,53	4,52	259,8	1035,52	1,19	4,52	18,32	6,80	2,6	0,00	0,0
2016-10-03 20:00	351	36	86	2,2	18,63	4,32	259,8	1036,52	1,69	4,32	18,42	6,90	3,3	0,00	0,0
2016-10-03 20:30	351	36	87	1,6	18,73	4,32	259,8	1036,52	1,85	4,32	18,52	6,97	3,3	0,00	0,0

Datum	Vindriktning °	Luftfukt inne Rh%	Luftfukt ute Rh%	Vindhastighet m/s	Temp inne °C	Temp ute °C	Nederb. året mm	Lufftryck Mbar	Daggpunkt °C	Kyleffekt °C	Vix inne °C	Vix ute °C	Vindby m/s	Korr lufftryck	Regn/dygn mm
2016-10-03 21:00	356	36	91	0,0	18,73	4,12	259,8	1037,53	2,31	4,12	18,52	7,09	2,6	0,00	0,0
2016-10-03 21:30	351	36	92	1,6	18,73	4,22	259,8	1037,53	2,57	4,22	18,52	7,27	3,3	0,00	0,0
2016-10-03 22:00	351	36	93	0,0	18,73	4,02	259,8	1037,53	2,53	4,02	18,52	7,15	3,0	0,00	0,0
2016-10-03 22:30	280	36	96	0,0	18,83	3,52	259,8	1038,53	2,49	3,52	18,62	6,90	2,4	0,00	0,0
2016-10-03 23:00	248	36	94	0,0	18,83	3,12	259,8	1038,53	1,79	3,12	18,62	6,34	1,8	0,00	0,0
2016-10-03 23:30	209	36	93	1,2	18,83	3,02	259,8	1039,53	1,54	3,02	18,62	6,15	1,8	0,00	0,0
2016-10-04 00:00	190	36	92	1,2	18,83	2,72	259,8	1039,53	1,09	2,72	18,62	5,77	1,6	0,00	0,0
2016-10-04 00:30	210	36	92	0,0	18,73	2,22	259,8	1040,53	0,59	2,22	18,52	5,27	1,8	0,00	0,0
2016-10-04 01:00	210	36	90	0,0	18,73	1,92	259,8	1040,53	-0,02	1,92	18,52	4,81	2,0	0,00	0,0
2016-10-04 01:30	199	36	90	0,0	18,73	1,62	259,8	1040,53	-0,31	1,62	18,52	4,51	1,2	0,00	0,0
2016-10-04 02:00	200	36	91	0,0	18,63	1,22	259,8	1041,53	-0,55	1,22	18,42	4,19	0,0	0,00	0,0
2016-10-04 02:30	200	37	91	0,0	18,53	0,72	259,8	1041,53	-1,04	0,72	18,36	3,69	0,0	0,00	0,0
2016-10-04 03:00	201	37	94	0,0	18,43	0,61	259,8	1041,53	-0,68	0,61	18,26	3,83	0,0	0,00	0,0
2016-10-04 03:30	203	37	92	0,0	18,43	0,82	259,8	1042,53	-0,79	0,82	18,26	3,87	1,4	0,00	0,0
2016-10-04 04:00	214	37	90	0,0	18,33	0,82	259,8	1042,53	-1,10	0,82	18,16	3,71	1,2	0,00	0,0
2016-10-04 04:30	199	37	89	0,0	18,33	0,72	259,8	1042,53	-1,36	0,72	18,16	3,53	1,4	0,00	0,0
2016-10-04 05:00	194	37	88	0,0	18,33	0,41	259,8	1043,53	-1,81	0,41	18,16	3,15	1,2	0,00	0,0
2016-10-04 05:30	199	37	89	0,0	18,33	0,21	259,8	1043,53	-1,85	0,21	18,16	3,03	0,0	0,00	0,0
2016-10-04 06:00	195	37	89	0,0	18,43	0,01	259,8	1043,53	-2,05	0,01	18,26	2,83	0,0	0,00	0,0
2016-10-04 06:30	198	37	90	0,0	18,53	-0,59	259,8	1043,53	-2,48	-0,59	18,36	2,31	0,0	0,00	0,0
2016-10-04 07:00	196	37	92	0,0	18,53	-1,09	259,8	1044,53	-2,67	-1,09	18,36	1,97	0,0	0,00	0,0
2016-10-04 07:30	198	37	92	0,0	18,53	-1,29	259,8	1044,53	-2,87	-1,29	18,36	1,77	0,0	0,00	0,0
2016-10-04 08:00	196	36	92	0,0	18,53	-1,99	259,8	1044,53	-3,56	-1,99	18,32	1,07	3,1	0,00	0,0
2016-10-04 08:30	193	36	94	0,0	18,63	-1,79	259,8	1045,53	-3,06	-1,79	18,42	1,43	0,0	0,00	0,0
2016-10-04 09:00	196	36	95	0,0	18,73	-1,29	259,8	1045,53	-2,42	-1,29	18,52	2,02	0,0	0,00	0,0
2016-10-04 09:30	137	36	96	0,0	18,93	-0,19	259,8	1045,53	-1,18	-0,19	18,72	3,20	1,8	0,00	0,0
2016-10-04 10:00	119	36	97	1,8	19,03	1,22	259,8	1045,53	0,36	1,22	18,82	4,69	2,4	0,00	0,0
2016-10-04 10:30	129	36	96	2,4	19,03	2,02	259,8	1045,53	1,00	0,32	18,82	5,40	3,1	0,00	0,0
2016-10-04 11:00	122	36	90	1,4	19,03	3,12	259,8	1045,53	1,16	3,12	18,82	6,01	3,1	0,00	0,0
2016-10-04 11:30	242	36	85	0,0	18,93	3,32	259,8	1046,53	0,54	3,32	18,72	5,82	2,8	0,00	0,0
2016-10-04 12:00	193	36	81	0,0	18,83	3,72	259,8	1046,53	0,24	3,72	18,62	5,92	3,3	0,00	0,0
2016-10-04 12:30	162	36	79	2,0	18,83	4,32	259,8	1046,53	0,46	4,32	18,62	6,38	3,1	0,00	0,0
2016-10-04 13:00	149	36	68	1,2	18,73	4,82	259,8	1046,53	-1,20	4,82	18,52	6,13	5,2	0,00	0,0
2016-10-04 13:30	106	36	61	3,3	18,63	5,42	259,8	1046,53	-2,18	1,86	18,42	6,31	4,9	0,00	0,0
2016-10-04 14:00	137	36	58	3,3	18,63	5,82	259,8	1046,53	-2,53	2,31	18,42	6,54	4,1	0,00	0,0
2016-10-04 14:30	123	36	59	3,0	18,63	6,02	259,8	1045,53	-2,10	3,54	18,42	6,79	4,5	0,00	0,0
2016-10-04 15:00	133	36	57	1,4	18,53	6,22	259,8	1045,53	-2,40	6,22	18,32	6,88	4,5	0,00	0,0
2016-10-04 15:30	149	36	56	2,6	18,53	6,42	259,8	1045,53	-2,47	4,96	18,32	7,03	4,3	0,00	0,0
2016-10-04 16:00	124	36	51	3,7	18,53	6,52	259,8	1045,53	-3,70	2,12	18,32	6,86	3,9	0,00	0,0
2016-10-04 16:30	131	36	51	2,8	18,53	6,42	259,8	1045,53	-3,80	3,98	18,32	6,76	3,9	0,00	0,0
2016-10-04 17:00	131	36	52	2,4	18,53	6,42	259,8	1045,53	-3,52	4,96	18,32	6,81	3,9	0,00	0,0
2016-10-04 17:30	122	36	53	0,0	18,53	5,42	259,8	1045,53	-4,18	5,42	18,32	5,86	3,1	0,00	0,0
2016-10-04 18:00	117	36	59	0,0	18,53	4,72	259,8	1045,53	-3,31	4,72	18,32	5,49	1,4	0,00	0,0
2016-10-04 18:30	113	36	66	0,0	18,53	3,22	259,8	1045,53	-3,15	3,22	18,32	4,41	1,2	0,00	0,0
2016-10-04 19:00	98	36	67	0,0	18,43	2,62	259,8	1045,53	-3,51	2,62	18,22	3,87	1,2	0,00	0,0
2016-10-04 19:30	90	36	69	0,0	18,43	2,42	259,8	1045,53	-3,29	2,42	18,22	3,79	0,0	0,00	0,0

Datum	Vindriktning °	Luftfukt inne Rh%	Luftfukt ute Rh%	Vindhastighet m/s	Temp inne °C	Temp ute °C	Nederb. året mm	Lufftryck Mbar	Daggpunkt °C	Kyleffekt °C	Vix inne °C	Vix ute °C	Vindby m/s	Korr lufftryck	Regn/dygn mm
2016-10-04 20:00	87	36	69	0,0	18,43	1,82	259,8	1045,53	-3,86	1,82	18,22	3,19	1,2	0,00	0,0
2016-10-04 20:30	91	36	66	0,0	18,43	1,92	259,8	1045,53	-4,38	1,92	18,22	3,10	1,4	0,00	0,0
2016-10-04 21:00	87	36	65	0,0	18,63	1,72	259,8	1045,53	-4,79	1,72	18,42	2,84	1,2	0,00	0,0
2016-10-04 21:30	95	36	67	0,0	18,63	1,42	259,8	1045,53	-4,65	1,42	18,42	2,67	1,4	0,00	0,0
2016-10-04 22:00	94	36	69	0,0	18,63	1,12	259,8	1045,53	-4,53	1,12	18,42	2,49	1,2	0,00	0,0
2016-10-04 22:30	86	36	69	0,0	18,63	1,02	259,8	1045,53	-4,62	1,02	18,42	2,39	1,2	0,00	0,0
2016-10-04 23:00	86	36	69	0,0	18,63	0,92	259,8	1045,53	-4,72	0,92	18,42	2,29	1,2	0,00	0,0
2016-10-04 23:30	83	36	72	0,0	18,63	0,72	259,8	1045,53	-4,32	0,72	18,42	2,29	1,4	0,00	0,0
2016-10-05 00:00	83	36	75	0,0	18,63	0,72	259,8	1045,53	-3,75	0,72	18,42	2,49	1,4	0,00	0,0
2016-10-05 00:30	86	36	78	0,0	18,53	0,31	259,8	1044,53	-3,60	0,31	18,32	2,30	1,4	0,00	0,0
2016-10-05 01:00	83	36	78	0,0	18,43	-0,19	259,8	1045,53	-4,08	-0,19	18,22	1,80	0,0	0,00	0,0
2016-10-05 01:30	78	36	81	0,0	18,43	-0,79	259,8	1044,53	-4,14	-0,79	18,22	1,42	0,0	0,00	0,0
2016-10-05 02:00	72	36	83	0,0	18,43	-1,09	259,8	1044,53	-4,10	-1,09	18,22	1,26	1,2	0,00	0,0
2016-10-05 02:30	72	36	85	0,0	18,43	-1,19	259,8	1044,53	-3,86	-1,19	18,22	1,32	1,2	0,00	0,0
2016-10-05 03:00	77	36	83	0,0	18,43	-1,29	259,8	1044,53	-4,29	-1,29	18,22	1,06	1,2	0,00	0,0
2016-10-05 03:30	77	36	86	0,0	18,33	-1,79	259,8	1044,53	-4,29	-1,79	18,12	0,79	0,0	0,00	0,0
2016-10-05 04:00	77	36	88	0,0	18,33	-2,09	259,8	1044,53	-4,27	-2,09	18,12	0,65	0,0	0,00	0,0
2016-10-05 04:30	78	36	88	0,0	18,33	-2,89	259,8	1044,53	-5,05	-2,89	18,12	-0,15	0,0	0,00	0,0
2016-10-05 05:00	77	36	90	0,0	18,23	-3,19	259,8	1044,53	-5,04	-3,19	18,02	-0,30	0,0	0,00	0,0
2016-10-05 05:30	78	36	93	0,0	18,23	-2,89	259,8	1044,53	-4,30	-2,89	18,02	0,25	0,0	0,00	0,0
2016-10-05 06:00	76	36	92	0,0	18,23	-3,39	259,8	1044,53	-4,94	-3,39	18,02	-0,34	0,0	0,00	0,0
2016-10-05 06:30	79	36	93	0,0	18,23	-3,59	259,8	1044,53	-4,99	-3,59	18,02	-0,45	0,0	0,00	0,0
2016-10-05 07:00	78	36	94	0,0	18,23	-3,99	259,8	1044,53	-5,24	-3,99	18,02	-0,77	0,0	0,00	0,0
2016-10-05 07:30	76	36	95	0,0	18,23	-4,09	259,8	1044,53	-5,20	-4,09	18,02	-0,79	0,0	0,00	0,0
2016-10-05 08:00	77	36	95	0,0	18,43	-3,99	259,8	1044,53	-5,10	-3,99	18,22	-0,69	2,8	0,00	0,0
2016-10-05 08:30	77	36	97	0,0	18,63	-3,49	259,8	1044,53	-4,31	-3,49	18,42	-0,02	0,0	0,00	0,0
2016-10-05 09:00	76	36	97	0,0	18,83	-2,69	259,8	1044,53	-3,52	-2,69	18,62	0,78	0,0	0,00	0,0
2016-10-05 09:30	86	35	98	0,0	18,83	-2,39	259,8	1044,53	-3,08	-2,39	18,58	1,17	0,0	0,00	0,0
2016-10-05 10:00	84	35	98	0,0	18,93	-1,99	259,8	1044,53	-2,68	-1,99	18,68	1,57	1,2	0,00	0,0
2016-10-05 10:30	84	35	98	0,0	18,93	-0,89	259,8	1044,53	-1,59	-0,89	18,68	2,67	1,2	0,00	0,0
2016-10-05 11:00	82	35	98	0,0	18,83	0,11	259,8	1044,53	-0,59	0,11	18,58	3,67	1,2	0,00	0,0
2016-10-05 11:30	334	35	96	1,8	18,83	1,12	259,8	1044,53	0,11	1,12	18,58	4,50	1,8	0,00	0,0
2016-10-05 12:00	351	35	88	0,0	18,73	2,12	259,8	1044,53	-0,14	2,12	18,48	4,85	2,6	0,00	0,0
2016-10-05 12:30	280	35	82	0,0	18,63	3,02	259,8	1044,53	-0,27	3,02	18,37	5,29	2,6	0,00	0,0
2016-10-05 13:00	281	35	79	0,0	18,63	3,62	259,8	1044,53	-0,22	3,62	18,37	5,68	2,0	0,00	0,0
2016-10-05 13:30	291	35	75	0,0	18,53	4,42	259,8	1044,53	-0,19	4,42	18,27	6,20	2,0	0,00	0,0
2016-10-05 14:00	324	36	69	0,0	18,53	5,32	259,8	1044,53	-0,52	5,32	18,32	6,70	2,6	0,00	0,0
2016-10-05 14:30	282	36	65	0,0	18,53	5,82	259,8	1043,53	-0,90	5,82	18,32	6,95	1,8	0,00	0,0
2016-10-05 15:00	307	36	62	1,2	18,53	6,52	259,8	1043,53	-0,92	6,52	18,32	7,47	2,2	0,00	0,0
2016-10-05 15:30	291	36	59	0,0	18,43	7,02	259,8	1043,53	-1,16	7,02	18,22	7,79	1,6	0,00	0,0
2016-10-05 16:00	291	36	58	0,0	18,53	7,42	259,8	1043,53	-1,03	7,42	18,32	8,14	1,6	0,00	0,0
2016-10-05 16:30	292	35	58	0,0	18,53	7,52	259,8	1043,53	-0,94	7,52	18,27	8,24	1,6	0,00	0,0
2016-10-05 17:00	297	35	58	1,2	18,63	8,02	259,8	1043,53	-0,47	8,02	18,37	8,74	1,6	0,00	0,0
2016-10-05 17:30	299	35	60	0,0	18,63	7,72	259,8	1043,53	-0,26	7,72	18,37	8,55	1,2	0,00	0,0
2016-10-05 18:00	297	35	65	0,0	18,63	6,52	259,8	1043,53	-0,24	6,52	18,37	7,65	0,0	0,00	0,0
2016-10-05 18:30	343	35	78	0,0	18,53	4,32	259,8	1043,53	0,28	4,32	18,27	6,30	0,0	0,00	0,0

Datum	Vindriktning °	Luftfukt inne Rh%	Luftfukt ute Rh%	Vindhastighet m/s	Temp inne °C	Temp ute °C	Nederb. året mm	Lufttryck Mbar	Daggpunkt °C	Kyleffekt °C	Vix inne °C	Vix ute °C	Vindby m/s	Korr lufttryck	Regn/dygn mm
2016-10-05 19:00	345	36	81	0,0	18,53	3,52	259,8	1043,53	0,04	3,52	18,32	5,72	0,0	0,00	0,0
2016-10-05 19:30	351	36	77	1,4	18,43	4,32	259,8	1043,53	0,09	4,32	18,22	6,23	2,0	0,00	0,0
2016-10-05 20:00	351	36	63	0,0	18,43	5,32	259,8	1043,53	-1,82	5,32	18,22	6,32	2,6	0,00	0,0
2016-10-05 20:30	327	36	60	2,2	18,43	5,82	259,8	1043,53	-2,04	5,82	18,22	6,65	3,3	0,00	0,0
2016-10-05 21:00	351	36	61	2,4	18,43	5,72	259,8	1043,53	-1,90	4,22	18,22	6,61	3,7	0,00	0,0
2016-10-05 21:30	356	36	62	1,2	18,53	5,52	259,8	1043,53	-1,86	5,52	18,32	6,47	3,1	0,00	0,0
2016-10-05 22:00	336	36	65	1,6	18,53	4,82	259,8	1043,53	-1,85	4,82	18,32	5,95	2,6	0,00	0,0
2016-10-05 22:30	351	36	67	0,0	18,63	4,42	259,8	1043,53	-1,80	4,42	18,42	5,67	2,6	0,00	0,0
2016-10-05 23:00	351	36	71	2,2	18,63	4,02	259,8	1043,53	-1,35	4,02	18,42	5,53	3,3	0,00	0,0
2016-10-05 23:30	345	36	70	1,8	18,63	4,12	259,8	1043,53	-1,46	4,12	18,42	5,56	3,1	0,00	0,0
2016-10-06 00:00	351	36	71	2,2	18,63	3,92	259,8	1042,53	-1,45	3,92	18,42	5,43	3,1	0,00	0,0
2016-10-06 00:30	344	36	75	0,0	18,63	3,32	259,8	1042,53	-1,25	3,32	18,42	5,09	3,0	0,00	0,0
2016-10-06 01:00	351	36	77	0,0	18,53	2,32	259,8	1042,53	-1,84	2,32	18,32	4,23	2,4	0,00	0,0
2016-10-06 01:30	351	36	82	0,0	18,53	2,42	259,8	1042,53	-0,85	2,42	18,32	4,69	2,6	0,00	0,0
2016-10-06 02:00	351	36	85	0,0	18,53	2,62	259,8	1042,53	-0,15	2,62	18,32	5,12	3,1	0,00	0,0
2016-10-06 02:30	346	36	84	0,0	18,43	0,92	259,8	1042,53	-1,98	0,92	18,22	3,34	1,4	0,00	0,0
2016-10-06 03:00	351	36	89	0,0	18,43	1,02	259,8	1041,53	-1,06	1,02	18,22	3,83	2,0	0,00	0,0
2016-10-06 03:30	351	36	93	0,0	18,43	1,22	259,8	1041,53	-0,24	1,22	18,22	4,35	2,6	0,00	0,0
2016-10-06 04:00	351	36	96	0,0	18,33	1,62	259,8	1041,53	0,61	1,62	18,12	5,00	2,0	0,00	0,0
2016-10-06 04:30	351	36	100	0,0	18,33	2,52	259,8	1041,53	2,09	2,52	18,12	6,25	2,6	0,00	0,0
2016-10-06 05:00	341	36	100	2,4	18,33	3,02	259,8	1041,53	2,59	1,37	18,12	6,75	3,3	0,00	0,0
2016-10-06 05:30	320	36	99	0,0	18,33	2,62	259,8	1041,53	2,04	2,62	18,12	6,26	3,0	0,00	0,0
2016-10-06 06:00	320	36	98	0,0	18,23	1,12	259,8	1041,53	0,40	1,12	18,02	4,67	0,0	0,00	0,0
2016-10-06 06:30	321	36	98	0,0	18,23	0,61	259,8	1041,53	-0,09	0,61	18,02	4,17	0,0	0,00	0,0
2016-10-06 07:00	320	36	98	0,0	18,33	0,21	259,8	1041,53	-0,49	0,21	18,12	3,77	0,0	0,00	0,0
2016-10-06 07:30	320	36	98	0,0	18,33	-0,09	259,8	1041,53	-0,79	-0,09	18,12	3,47	0,0	0,00	0,0
2016-10-06 08:00	321	36	99	0,0	18,53	-0,19	259,8	1041,53	-0,75	-0,19	18,32	3,46	0,0	0,00	0,0
2016-10-06 08:30	320	36	100	0,0	18,73	0,11	259,8	1041,53	-0,31	0,11	18,52	3,84	1,4	0,00	0,0
2016-10-06 09:00	321	36	100	0,0	18,93	0,61	259,8	1041,53	0,19	0,61	18,72	4,34	0,0	0,00	0,0
2016-10-06 09:30	306	36	100	0,0	19,03	1,12	259,8	1041,53	0,69	1,12	18,82	4,85	2,0	0,00	0,0
2016-10-06 10:00	292	36	100	0,0	19,03	1,92	259,8	1041,53	1,49	1,92	18,82	5,65	2,0	0,00	0,0
2016-10-06 10:30	290	36	100	0,0	19,03	2,72	259,8	1040,53	2,29	2,72	18,82	6,45	1,2	0,00	0,0
2016-10-06 11:00	288	36	100	0,0	19,03	3,42	259,8	1040,53	2,99	3,42	18,82	7,15	1,4	0,00	0,0
2016-10-06 11:30	208	36	100	0,0	19,03	4,02	259,8	1040,53	3,59	4,02	18,82	7,75	1,8	0,00	0,0
2016-10-06 12:00	287	36	100	1,2	19,03	5,62	259,8	1041,53	5,18	5,62	18,82	9,35	1,8	0,00	0,0
2016-10-06 12:30	278	36	97	0,0	18,93	7,02	259,8	1040,53	6,12	7,02	18,72	10,49	1,8	0,00	0,0
2016-10-06 13:00	307	36	81	0,0	18,93	8,32	259,8	1040,53	4,71	8,32	18,72	10,52	2,4	0,00	0,0
2016-10-06 13:30	351	36	73	0,0	18,83	8,92	259,8	1040,53	3,75	8,92	18,62	10,56	2,0	0,00	0,0
2016-10-06 14:00	345	36	66	0,0	18,83	9,62	259,8	1040,53	2,92	9,62	18,62	10,81	2,6	0,00	0,0
2016-10-06 14:30	2	36	63	0,0	18,73	9,92	259,8	1039,53	2,52	9,92	18,52	10,93	2,8	0,00	0,0
2016-10-06 15:00	356	36	64	1,8	18,73	9,92	259,8	1039,53	2,75	9,92	18,52	10,99	3,1	0,00	0,0
2016-10-06 15:30	356	36	61	1,6	18,73	10,42	259,8	1039,53	2,51	10,42	18,52	11,31	2,4	0,00	0,0
2016-10-06 16:00	351	36	61	1,4	18,73	10,32	259,8	1039,53	2,42	10,32	18,52	11,21	3,3	0,00	0,0
2016-10-06 16:30	351	36	60	1,4	18,73	10,52	259,8	1038,53	2,36	10,52	18,52	11,35	4,1	0,00	0,0
2016-10-06 17:00	356	36	64	0,0	18,73	10,12	259,8	1038,53	2,94	10,12	18,52	11,19	3,3	0,00	0,0
2016-10-06 17:30	325	36	69	0,0	18,73	9,22	259,8	1038,53	3,20	9,22	18,52	10,60	1,6	0,00	0,0

Datum	Vindriktning °	Luftfukt inne Rh%	Luftfukt ute Rh%	Vindhastighet m/s	Temp inne °C	Temp ute °C	Nederb. året mm	Lufttryck Mbar	Daggpunkt °C	Kyleffekt °C	Vix inne °C	Vix ute °C	Vindby m/s	Korr lufttryck	Regn/dygn mm
2016-10-06 18:00	325	36	74	0,0	18,73	7,92	259,8	1038,53	2,99	7,92	18,52	9,63	0,0	0,00	0,0
2016-10-06 18:30	341	36	80	0,0	18,73	6,42	259,8	1038,53	2,68	6,42	18,52	8,55	0,0	0,00	0,0
2016-10-06 19:00	351	36	83	0,0	18,73	6,22	259,8	1038,53	3,03	6,22	18,52	8,57	0,0	0,00	0,0
2016-10-06 19:30	351	36	77	0,0	18,73	7,02	259,8	1038,53	2,70	7,02	18,52	8,94	2,2	0,00	0,0
2016-10-06 20:00	8	36	77	0,0	18,83	7,02	259,8	1038,53	2,70	7,02	18,62	8,94	1,2	0,00	0,0
2016-10-06 20:30	0	36	78	0,0	18,83	6,82	259,8	1038,53	2,70	6,82	18,62	8,81	1,6	0,00	0,0
2016-10-06 21:00	0	36	80	0,0	18,83	5,32	259,8	1038,53	1,61	5,32	18,62	7,45	1,6	0,00	0,0
2016-10-06 21:30	0	36	86	0,0	18,83	5,52	259,8	1038,53	2,86	5,52	18,62	8,10	0,0	0,00	0,0
2016-10-06 22:00	79	36	88	1,6	18,83	4,72	259,8	1038,53	2,41	4,72	18,62	7,45	1,8	0,00	0,0
2016-10-06 22:30	77	36	87	0,0	18,83	3,52	259,8	1038,53	1,07	3,52	18,62	6,17	1,6	0,00	0,0
2016-10-06 23:00	76	36	95	0,0	18,83	3,92	259,8	1038,53	2,74	3,92	18,62	7,22	0,0	0,00	0,0
2016-10-06 23:30	76	36	88	0,0	18,73	4,72	259,8	1038,53	2,41	4,72	18,52	7,45	0,0	0,00	0,0
2016-10-07 00:00	78	36	87	0,0	18,73	4,62	259,8	1038,53	2,15	4,62	18,52	7,27	0,0	0,00	0,0
2016-10-07 00:30	77	36	89	0,0	18,73	4,22	259,8	1038,53	2,09	4,22	18,52	7,03	1,2	0,00	0,0
2016-10-07 01:00	74	36	89	0,0	18,63	3,82	259,8	1038,53	1,69	3,82	18,42	6,63	0,0	0,00	0,0
2016-10-07 01:30	7	36	91	0,0	18,63	3,92	259,8	1038,53	2,11	3,92	18,42	6,89	1,8	0,00	0,0
2016-10-07 02:00	270	36	90	0,0	18,63	4,42	259,8	1038,53	2,45	4,42	18,42	7,31	2,0	0,00	0,0
2016-10-07 02:30	176	36	91	0,0	18,63	4,42	259,8	1038,53	2,61	4,42	18,42	7,39	1,4	0,00	0,0
2016-10-07 03:00	195	36	91	0,0	18,63	4,72	259,8	1038,53	2,90	4,72	18,42	7,69	1,6	0,00	0,0
2016-10-07 03:30	197	36	90	0,0	18,63	4,72	259,8	1038,53	2,74	4,72	18,42	7,61	2,0	0,00	0,0
2016-10-07 04:00	279	36	92	0,0	18,53	4,42	259,8	1038,53	2,77	4,42	18,32	7,47	1,8	0,00	0,0
2016-10-07 04:30	178	36	94	0,0	18,53	4,12	259,8	1037,53	2,78	4,12	18,32	7,34	1,6	0,00	0,0
2016-10-07 05:00	143	36	93	1,2	18,53	4,22	259,8	1037,53	2,72	4,22	18,32	7,35	2,2	0,00	0,0
2016-10-07 05:30	181	36	94	1,2	18,53	3,92	259,8	1037,53	2,58	3,92	18,32	7,14	2,0	0,00	0,0
2016-10-07 06:00	264	36	94	1,4	18,53	3,82	259,8	1037,53	2,48	3,82	18,32	7,04	1,6	0,00	0,0
2016-10-07 06:30	194	36	95	0,0	18,43	3,52	259,8	1037,53	2,34	3,52	18,22	6,82	1,6	0,00	0,0
2016-10-07 07:00	14	37	98	0,0	18,43	3,42	259,8	1038,53	2,69	3,42	18,26	6,97	1,6	0,00	0,0
2016-10-07 07:30	166	37	97	0,0	18,53	4,02	259,8	1037,53	3,14	4,02	18,36	7,49	1,8	0,00	0,0
2016-10-07 08:00	214	36	94	0,0	18,63	4,52	259,8	1037,53	3,18	4,52	18,42	7,74	2,2	0,00	0,0
2016-10-07 08:30	242	36	91	1,4	18,93	5,02	259,8	1037,53	3,20	5,02	18,72	7,99	2,4	0,00	0,0
2016-10-07 09:00	169	36	91	1,6	19,13	5,02	259,8	1037,53	3,20	5,02	18,92	7,99	2,0	0,00	0,0
2016-10-07 09:30	164	36	90	0,0	19,13	5,22	259,8	1037,53	3,23	5,22	18,92	8,11	2,2	0,00	0,0
2016-10-07 10:00	104	36	90	1,2	19,23	5,12	259,8	1037,53	3,13	5,12	19,02	8,01	2,6	0,00	0,0
2016-10-07 10:30	128	36	91	0,0	19,23	5,12	259,8	1037,53	3,30	5,12	19,02	8,09	2,6	0,00	0,0
2016-10-07 11:00	164	36	92	0,0	19,23	5,52	259,8	1037,53	3,85	5,52	19,02	8,57	2,4	0,00	0,0
2016-10-07 11:30	55	36	90	0,0	19,23	5,82	259,8	1037,53	3,82	5,82	19,02	8,71	1,8	0,00	0,0
2016-10-07 12:00	22	36	90	0,0	19,23	6,22	259,8	1037,53	4,22	6,22	19,02	9,11	1,4	0,00	0,0
2016-10-07 12:30	75	36	89	0,0	19,23	6,52	259,8	1037,53	4,35	6,52	19,02	9,33	1,4	0,00	0,0
2016-10-07 13:00	295	36	88	0,0	19,23	6,62	259,8	1037,53	4,28	6,62	19,02	9,35	1,8	0,00	0,0
2016-10-07 13:30	327	36	88	0,0	19,23	7,32	259,8	1037,53	4,97	7,32	19,02	10,05	1,4	0,00	0,0
2016-10-07 14:00	26	36	87	0,0	19,23	7,32	259,8	1037,53	4,80	7,32	19,02	9,98	1,4	0,00	0,0
2016-10-07 14:30	29	36	84	0,0	19,23	7,72	259,8	1037,53	4,67	7,72	19,02	10,15	1,2	0,00	0,0
2016-10-07 15:00	232	36	82	0,0	19,23	7,92	259,8	1037,53	4,51	7,92	19,02	10,20	1,6	0,00	0,0
2016-10-07 15:30	200	36	84	0,0	19,23	7,72	259,8	1036,52	4,67	7,72	19,02	10,15	1,4	0,00	0,0
2016-10-07 16:00	262	36	85	0,0	19,13	7,62	259,8	1036,52	4,75	7,62	18,92	10,12	1,4	0,00	0,0
2016-10-07 16:30	281	36	87	1,4	19,13	7,52	259,8	1036,52	4,99	7,52	18,92	10,18	1,6	0,00	0,0

Datum	Vindriktning °	Luftfukt inne Rh%	Luftfukt ute Rh%	Vindhastighet m/s	Temp inne °C	Temp ute °C	Nederb. året mm	Lufttryck Mbar	Daggpunkt °C	Kyleffekt °C	Vix inne °C	Vix ute °C	Vindby m/s	Korr lufttryck	Regn/dygn mm
2016-10-07 17:00	197	36	87	0,0	19,13	7,42	259,8	1036,52	4,90	7,42	18,92	10,08	1,6	0,00	0,0
2016-10-07 17:30	195	37	89	0,0	19,13	7,32	259,8	1036,52	5,13	7,32	18,96	10,13	1,8	0,00	0,0
2016-10-07 18:00	174	37	91	0,0	19,13	7,12	259,8	1036,52	5,27	7,12	18,96	10,09	1,6	0,00	0,0
2016-10-07 18:30	188	37	93	0,0	19,13	7,02	259,8	1036,52	5,49	7,02	18,96	10,16	1,4	0,00	0,0
2016-10-07 19:00	249	37	93	0,0	19,13	6,62	259,8	1036,52	5,10	6,62	18,96	9,76	1,6	0,00	0,0
2016-10-07 19:30	275	37	94	0,0	19,13	6,42	259,8	1036,52	5,06	6,42	18,96	9,64	1,2	0,00	0,0
2016-10-07 20:00	177	37	96	0,0	19,13	6,22	259,8	1036,52	5,17	6,22	18,96	9,61	1,4	0,00	0,0
2016-10-07 20:30	208	37	97	0,0	19,23	5,92	259,8	1036,52	5,03	5,92	19,06	9,39	0,0	0,00	0,0
2016-10-07 21:00	205	37	97	0,0	19,23	5,92	259,8	1036,52	5,03	5,92	19,06	9,39	1,2	0,00	0,0
2016-10-07 21:30	195	37	97	0,0	19,23	5,22	259,8	1036,52	4,33	5,22	19,06	8,69	0,0	0,00	0,0
2016-10-07 22:00	196	37	98	0,0	19,23	5,02	259,8	1036,52	4,28	5,02	19,06	8,57	1,4	0,00	0,0
2016-10-07 22:30	194	37	99	0,0	19,23	4,82	259,8	1036,52	4,24	4,82	19,06	8,46	1,4	0,00	0,0
2016-10-07 23:00	165	37	99	0,0	19,23	4,52	259,8	1036,52	3,94	4,52	19,06	8,16	1,6	0,00	0,0
2016-10-07 23:30	173	37	100	0,0	19,13	4,32	259,8	1036,52	3,88	4,32	18,96	8,05	1,4	0,00	0,0
2016-10-08 00:00	188	37	100	0,0	19,13	3,92	259,8	1036,52	3,49	3,92	18,96	7,65	1,2	0,00	0,0
2016-10-08 00:30	304	37	100	0,0	19,13	3,82	259,8	1036,52	3,39	3,82	18,96	7,55	1,8	0,00	0,0
2016-10-08 01:00	318	37	100	0,0	19,03	3,62	259,8	1036,52	3,19	3,62	18,86	7,35	1,2	0,00	0,0
2016-10-08 01:30	316	37	100	0,0	19,03	3,12	259,8	1036,52	2,69	3,12	18,86	6,85	0,0	0,00	0,0
2016-10-08 02:00	286	37	100	0,0	18,93	3,22	259,8	1036,52	2,79	3,22	18,76	6,95	1,2	0,00	0,0
2016-10-08 02:30	281	37	100	0,0	18,83	3,42	259,8	1036,52	2,99	3,42	18,66	7,15	1,2	0,00	0,0
2016-10-08 03:00	239	37	100	0,0	18,83	3,52	259,8	1036,52	3,09	3,52	18,66	7,25	1,6	0,00	0,0
2016-10-08 03:30	91	37	100	0,0	18,73	3,62	259,8	1036,52	3,19	3,62	18,56	7,35	1,6	0,00	0,0
2016-10-08 04:00	90	37	100	1,4	18,73	3,62	259,8	1036,52	3,19	3,62	18,56	7,35	1,4	0,00	0,0
2016-10-08 04:30	98	37	100	0,0	18,63	3,52	259,8	1036,52	3,09	3,52	18,46	7,25	2,4	0,00	0,0
2016-10-08 05:00	79	37	100	0,0	18,63	3,32	259,8	1036,52	2,89	3,32	18,46	7,05	2,4	0,00	0,0
2016-10-08 05:30	79	37	100	1,2	18,63	3,22	259,8	1035,52	2,79	3,22	18,46	6,95	2,6	0,00	0,0
2016-10-08 06:00	80	37	99	0,0	18,63	3,02	259,8	1036,52	2,44	3,02	18,46	6,66	2,6	0,00	0,0
2016-10-08 06:30	88	37	99	0,0	18,63	3,02	259,8	1036,52	2,44	3,02	18,46	6,66	2,2	0,00	0,0
2016-10-08 07:00	83	37	97	0,0	18,63	2,82	259,8	1036,52	1,95	2,82	18,46	6,29	2,2	0,00	0,0
2016-10-08 07:30	82	37	93	0,0	18,73	2,72	259,8	1036,52	1,24	2,72	18,56	5,85	2,2	0,00	0,0
2016-10-08 08:00	70	37	91	1,4	18,83	2,52	259,8	1036,52	0,73	2,52	18,66	5,49	1,8	0,00	0,0
2016-10-08 08:30	77	37	90	0,0	19,03	2,52	259,8	1036,52	0,57	2,52	18,86	5,41	2,4	0,00	0,0
2016-10-08 09:00	82	37	87	1,2	19,13	2,52	259,8	1036,52	0,09	2,52	18,96	5,17	2,4	0,00	0,0
2016-10-08 09:30	15	37	87	0,0	19,23	2,42	259,8	1037,53	-0,01	2,42	19,06	5,07	3,5	0,00	0,0
2016-10-08 10:00	96	37	85	0,0	19,33	2,42	259,8	1037,53	-0,34	2,42	19,16	4,92	2,0	0,00	0,0
2016-10-08 10:30	130	37	82	0,0	19,33	2,42	259,8	1037,53	-0,85	2,42	19,16	4,69	2,6	0,00	0,0
2016-10-08 11:00	87	37	83	0,0	19,33	2,72	259,8	1037,53	-0,39	2,72	19,16	5,07	2,0	0,00	0,0
2016-10-08 11:30	79	37	81	0,0	19,33	2,82	259,8	1037,53	-0,64	2,82	19,16	5,02	1,8	0,00	0,0
2016-10-08 12:00	73	37	80	0,0	19,33	3,02	259,8	1037,53	-0,62	3,02	19,16	5,15	2,4	0,00	0,0
2016-10-08 12:30	83	37	79	0,0	19,33	3,12	259,8	1037,53	-0,70	3,12	19,16	5,18	2,2	0,00	0,0
2016-10-08 13:00	81	37	79	1,4	19,33	3,32	259,8	1037,53	-0,51	3,32	19,16	5,38	3,0	0,00	0,0
2016-10-08 13:30	156	37	79	0,0	19,23	3,42	259,8	1037,53	-0,41	3,42	19,06	5,48	2,6	0,00	0,0
2016-10-08 14:00	191	37	80	1,2	19,23	3,52	259,8	1037,53	-0,13	3,52	19,06	5,65	2,2	0,00	0,0
2016-10-08 14:30	356	36	81	0,0	19,23	3,42	259,8	1037,53	-0,05	3,42	19,02	5,62	3,0	0,00	0,0
2016-10-08 15:00	131	37	79	0,0	19,23	3,42	259,8	1037,53	-0,41	3,42	19,06	5,48	2,8	0,00	0,0
2016-10-08 15:30	86	37	78	0,0	19,13	3,62	259,8	1037,53	-0,40	3,62	18,96	5,60	2,4	0,00	0,0

Datum	Vindriktning °	Luftfukt inne Rh%	Luftfukt ute Rh%	Vindhastighet m/s	Temp inne °C	Temp ute °C	Nederb. året mm	Lufttryck Mbar	Daggpunkt °C	Kyleffekt °C	Vix inne °C	Vix ute °C	Vindby m/s	Korr lufttryck	Regn/dygn mm
2016-10-08 16:00	158	37	80	1,2	19,13	3,52	259,8	1037,53	-0,13	3,52	18,96	5,65	2,2	0,00	0,0
2016-10-08 16:30	49	37	80	0,0	19,13	3,32	259,8	1037,53	-0,33	3,32	18,96	5,45	2,2	0,00	0,0
2016-10-08 17:00	83	37	81	1,6	19,13	3,22	259,8	1037,53	-0,25	3,22	18,96	5,42	2,0	0,00	0,0
2016-10-08 17:30	337	37	83	0,0	19,13	3,12	259,8	1037,53	0,00	3,12	18,96	5,47	2,6	0,00	0,0
2016-10-08 18:00	94	37	82	0,0	19,13	2,82	259,8	1037,53	-0,46	2,82	18,96	5,09	2,0	0,00	0,0
2016-10-08 18:30	110	37	84	1,2	19,13	2,72	259,8	1037,53	-0,22	2,72	18,96	5,14	2,6	0,00	0,0
2016-10-08 19:00	96	37	86	0,0	19,13	2,62	259,8	1037,53	0,02	2,62	18,96	5,20	1,6	0,00	0,0
2016-10-08 19:30	66	37	87	1,4	19,13	2,42	259,8	1037,53	-0,01	2,42	18,96	5,07	2,0	0,00	0,0
2016-10-08 20:00	82	37	88	0,0	19,13	2,22	259,8	1037,53	-0,04	2,22	18,96	4,95	3,0	0,00	0,0
2016-10-08 20:30	89	37	85	0,0	19,13	2,12	259,8	1037,53	-0,64	2,12	18,96	4,62	2,2	0,00	0,0
2016-10-08 21:00	89	37	84	0,0	19,13	2,12	259,8	1037,53	-0,80	2,12	18,96	4,54	1,6	0,00	0,0
2016-10-08 21:30	11	37	85	0,0	19,13	2,12	259,8	1037,53	-0,64	2,12	18,96	4,62	2,0	0,00	0,0
2016-10-08 22:00	12	37	85	0,0	19,13	2,12	259,8	1037,53	-0,64	2,12	18,96	4,62	1,8	0,00	0,0
2016-10-08 22:30	343	37	86	0,0	19,03	2,12	259,8	1037,53	-0,47	2,12	18,86	4,70	1,8	0,00	0,0
2016-10-08 23:00	316	37	87	0,0	19,03	2,12	259,8	1037,53	-0,30	2,12	18,86	4,77	1,8	0,00	0,0
2016-10-08 23:30	7	37	87	0,0	19,03	2,12	259,8	1037,53	-0,30	2,12	18,86	4,77	2,0	0,00	0,0
2016-10-09 00:00	300	37	88	0,0	19,03	2,22	259,8	1037,53	-0,04	2,22	18,86	4,95	2,2	0,00	0,0
2016-10-09 00:30	356	37	88	0,0	19,03	2,32	259,8	1037,53	0,06	2,32	18,86	5,05	2,0	0,00	0,0
2016-10-09 01:00	56	37	88	0,0	18,93	2,32	259,8	1037,53	0,06	2,32	18,76	5,05	1,6	0,00	0,0
2016-10-09 01:30	32	37	89	0,0	18,83	2,32	259,8	1037,53	0,22	2,32	18,66	5,13	1,4	0,00	0,0
2016-10-09 02:00	24	37	89	2,4	18,83	2,42	259,8	1037,53	0,32	0,74	18,66	5,23	2,4	0,00	0,0
2016-10-09 02:30	12	37	89	0,0	18,73	2,42	259,8	1037,53	0,32	2,42	18,56	5,23	2,2	0,00	0,0
2016-10-09 03:00	84	37	89	0,0	18,73	2,52	259,8	1037,53	0,41	2,52	18,56	5,33	2,0	0,00	0,0
2016-10-09 03:30	81	37	89	0,0	18,73	2,52	259,8	1037,53	0,41	2,52	18,56	5,33	1,6	0,00	0,0
2016-10-09 04:00	71	37	89	0,0	18,63	2,52	259,8	1037,53	0,41	2,52	18,46	5,33	1,6	0,00	0,0
2016-10-09 04:30	73	37	89	0,0	18,63	2,62	259,8	1037,53	0,51	2,62	18,46	5,43	1,2	0,00	0,0
2016-10-09 05:00	57	37	90	0,0	18,63	2,62	259,8	1037,53	0,67	2,62	18,46	5,51	1,4	0,00	0,0
2016-10-09 05:30	65	37	90	0,0	18,63	2,62	259,8	1037,53	0,67	2,62	18,46	5,51	1,2	0,00	0,0
2016-10-09 06:00	88	37	88	0,0	18,53	2,72	259,8	1037,53	0,45	2,72	18,36	5,45	1,8	0,00	0,0
2016-10-09 06:30	87	37	86	0,0	18,53	2,82	259,8	1037,53	0,22	2,82	18,36	5,40	2,0	0,00	0,0
2016-10-09 07:00	82	37	82	0,0	18,53	2,92	259,8	1037,53	-0,37	2,92	18,36	5,19	2,4	0,00	0,0
2016-10-09 07:30	76	37	84	0,0	18,63	2,82	259,8	1037,53	-0,12	2,82	18,46	5,24	2,2	0,00	0,0
2016-10-09 08:00	71	37	81	0,0	18,73	2,82	259,8	1037,53	-0,64	2,82	18,56	5,02	1,8	0,00	0,0
2016-10-09 08:30	79	37	81	0,0	19,03	2,92	259,8	1037,53	-0,54	2,92	18,86	5,12	2,2	0,00	0,0
2016-10-09 09:00	83	37	81	1,4	19,13	3,12	259,8	1037,53	-0,35	3,12	18,96	5,32	1,8	0,00	0,0
2016-10-09 09:30	86	37	80	0,0	19,23	3,32	259,8	1037,53	-0,33	3,32	19,06	5,45	2,0	0,00	0,0
2016-10-09 10:00	89	37	80	0,0	19,33	3,52	259,8	1037,53	-0,13	3,52	19,16	5,65	1,8	0,00	0,0
2016-10-09 10:30	89	37	77	0,0	19,33	3,82	259,8	1038,53	-0,39	3,82	19,16	5,73	2,8	0,00	0,0
2016-10-09 11:00	75	37	76	1,2	19,33	4,12	259,8	1038,53	-0,29	4,12	19,16	5,96	2,4	0,00	0,0
2016-10-09 11:30	92	37	77	0,0	19,33	4,42	259,8	1037,53	0,19	4,42	19,16	6,33	2,4	0,00	0,0
2016-10-09 12:00	78	37	74	0,0	19,33	4,32	259,8	1038,53	-0,48	4,32	19,16	6,03	1,8	0,00	0,0
2016-10-09 12:30	72	37	74	0,0	19,33	4,32	259,8	1038,53	-0,48	4,32	19,16	6,03	2,2	0,00	0,0
2016-10-09 13:00	73	37	71	1,2	19,33	4,52	259,8	1038,53	-0,87	4,52	19,16	6,03	2,2	0,00	0,0
2016-10-09 13:30	60	37	71	1,6	19,33	4,62	259,8	1038,53	-0,78	4,62	19,16	6,13	2,6	0,00	0,0
2016-10-09 14:00	92	37	69	1,2	19,33	4,62	259,8	1038,53	-1,19	4,62	19,16	6,00	2,8	0,00	0,0
2016-10-09 14:30	93	37	70	0,0	19,33	4,52	259,8	1037,53	-1,08	4,52	19,16	5,96	3,1	0,00	0,0

Datum	Vindriktning	Luftfukt inne	Luftfukt ute	Vindhastighet	Temp inne	Temp ute	Nederb. året	Lufftryck	Daggpunkt	Kyleffekt	Vix inne	Vix ute	Vindby	Korr lufftryck	Regn/dygn
	°	Rh%	Rh%	m/s	°C	°C	mm	Mbar	°C	°C	°C	°C	m/s		mm
2016-10-09 15:00	96	37	71	1,4	19,23	4,72	259,8	1037,53	-0,68	4,72	19,06	6,23	3,0	0,00	0,0
2016-10-09 15:30	104	37	69	0,0	19,33	4,92	259,8	1037,53	-0,90	4,92	19,16	6,30	2,2	0,00	0,0
2016-10-09 16:00	67	37	69	0,0	19,33	5,02	259,8	1037,53	-0,81	5,02	19,16	6,40	2,2	0,00	0,0
2016-10-09 16:30	74	37	69	0,0	19,23	4,82	259,8	1037,53	-1,00	4,82	19,06	6,20	2,2	0,00	0,0
2016-10-09 17:00	86	37	72	0,0	19,23	4,52	259,8	1037,53	-0,68	4,52	19,06	6,09	2,0	0,00	0,0
2016-10-09 17:30	89	37	73	0,0	19,23	4,22	259,8	1037,53	-0,77	4,22	19,06	5,86	1,2	0,00	0,0
2016-10-09 18:00	87	37	75	0,0	19,13	3,92	259,8	1037,53	-0,67	3,92	18,96	5,70	0,0	0,00	0,0
2016-10-09 18:30	81	37	79	0,0	19,13	2,82	259,8	1037,53	-0,99	2,82	18,96	4,88	1,2	0,00	0,0
2016-10-09 19:00	82	37	83	0,0	19,03	2,22	259,8	1037,53	-0,88	2,22	18,86	4,57	0,0	0,00	0,0
2016-10-09 19:30	79	37	87	0,0	19,03	1,92	259,8	1037,53	-0,50	1,92	18,86	4,57	0,0	0,00	0,0
2016-10-09 20:00	80	36	87	0,0	19,03	1,72	259,8	1037,53	-0,70	1,72	18,82	4,37	0,0	0,00	0,0
2016-10-09 20:30	82	36	88	0,0	19,03	1,52	259,8	1037,53	-0,73	1,52	18,82	4,25	0,0	0,00	0,0
2016-10-09 21:00	81	36	90	0,0	18,93	1,42	260,4	1037,53	-0,51	1,42	18,72	4,31	0,0	0,60	0,6
2016-10-09 21:30	83	36	90	0,0	18,93	1,72	260,4	1037,53	-0,22	1,72	18,72	4,61	0,0	0,60	0,6
2016-10-09 22:00	82	36	91	0,0	18,93	1,62	260,4	1037,53	-0,16	1,62	18,72	4,59	0,0	0,00	0,6
2016-10-09 22:30	80	36	92	0,0	18,93	1,82	260,4	1037,53	0,20	1,82	18,72	4,87	0,0	0,00	0,6
2016-10-09 23:00	39	36	91	0,0	18,93	1,82	260,4	1037,53	0,04	1,82	18,72	4,79	1,6	0,00	0,6
2016-10-09 23:30	64	36	90	0,0	18,93	2,02	260,4	1038,53	0,08	2,02	18,72	4,91	1,4	0,00	0,6
2016-10-10 00:00	66	36	89	0,0	18,93	2,02	260,4	1038,53	-0,08	2,02	18,72	4,83	0,0	0,00	0,0
2016-10-10 00:30	83	36	89	0,0	18,83	2,02	260,4	1038,53	-0,08	2,02	18,62	4,83	1,8	0,00	0,0
2016-10-10 01:00	76	36	87	0,0	18,83	2,02	260,4	1038,53	-0,40	2,02	18,62	4,67	2,0	0,00	0,0
2016-10-10 01:30	83	36	87	0,0	18,83	1,92	260,4	1038,53	-0,50	1,92	18,62	4,57	2,0	0,00	0,0
2016-10-10 02:00	85	36	88	0,0	18,73	1,72	260,4	1038,53	-0,53	1,72	18,52	4,45	1,6	0,00	0,0
2016-10-10 02:30	81	36	88	0,0	18,73	1,52	260,4	1038,53	-0,73	1,52	18,52	4,25	1,8	0,00	0,0
2016-10-10 03:00	73	36	89	1,6	18,73	1,42	260,4	1038,53	-0,67	1,42	18,52	4,23	1,8	0,00	0,0
2016-10-10 03:30	72	36	90	0,0	18,73	1,42	260,4	1038,53	-0,51	1,42	18,52	4,31	1,8	0,00	0,0
2016-10-10 04:00	69	36	90	0,0	18,63	1,42	260,4	1037,53	-0,51	1,42	18,42	4,31	0,0	0,00	0,0
2016-10-10 04:30	90	36	89	0,0	18,63	1,22	260,4	1037,53	-0,87	1,22	18,42	4,03	1,4	0,00	0,0
2016-10-10 05:00	90	36	90	0,0	18,53	1,12	260,4	1037,53	-0,81	1,12	18,32	4,01	0,0	0,00	0,0
2016-10-10 05:30	70	37	91	0,0	18,53	0,92	260,4	1037,53	-0,85	0,92	18,36	3,89	1,8	0,00	0,0
2016-10-10 06:00	69	37	91	0,0	18,53	1,02	260,4	1037,53	-0,75	1,02	18,36	3,99	0,0	0,00	0,0
2016-10-10 06:30	91	36	92	0,0	18,53	0,82	260,4	1037,53	-0,79	0,82	18,32	3,87	2,4	0,00	0,0
2016-10-10 07:00	91	36	92	0,0	18,63	0,72	260,4	1037,53	-0,89	0,72	18,42	3,77	2,0	0,00	0,0
2016-10-10 07:30	88	36	92	0,0	18,63	0,82	260,4	1037,53	-0,79	0,82	18,42	3,87	1,4	0,00	0,0
2016-10-10 08:00	90	36	93	0,0	18,73	0,92	260,4	1038,53	-0,54	0,92	18,52	4,05	0,0	0,00	0,0
2016-10-10 08:30	130	36	93	1,6	18,93	0,92	260,4	1038,53	-0,54	0,92	18,72	4,05	3,1	0,00	0,0
2016-10-10 09:00	128	36	92	0,0	19,13	1,12	260,4	1038,53	-0,49	1,12	18,92	4,17	1,8	0,00	0,0
2016-10-10 09:30	94	36	92	0,0	19,13	1,22	260,4	1038,53	-0,40	1,22	18,92	4,27	1,4	0,00	0,0
2016-10-10 10:00	101	36	90	0,0	19,13	1,42	260,4	1038,53	-0,51	1,42	18,92	4,31	2,4	0,00	0,0
2016-10-10 10:30	81	36	87	0,0	19,23	1,62	260,4	1038,53	-0,79	1,62	19,02	4,27	1,8	0,00	0,0
2016-10-10 11:00	114	36	88	2,0	19,23	1,92	260,4	1038,53	-0,34	1,92	19,02	4,65	2,8	0,00	0,0
2016-10-10 11:30	99	36	87	0,0	19,23	2,12	260,4	1038,53	-0,30	2,12	19,02	4,77	2,8	0,00	0,0
2016-10-10 12:00	86	36	84	0,0	19,23	2,32	260,4	1037,53	-0,61	2,32	19,02	4,74	3,3	0,00	0,0
2016-10-10 12:30	78	36	81	0,0	19,23	2,42	260,4	1037,53	-1,03	2,42	19,02	4,62	1,4	0,00	0,0
2016-10-10 13:00	86	36	79	0,0	19,23	2,52	260,4	1037,53	-1,28	2,52	19,02	4,57	1,8	0,00	0,0
2016-10-10 13:30	87	36	78	0,0	19,23	2,72	260,4	1037,53	-1,27	2,72	19,02	4,70	1,2	0,00	0,0

Datum	Vindriktning °	Luftfukt inne Rh%	Luftfukt ute Rh%	Vindhastighet m/s	Temp inne °C	Temp ute °C	Nederb. året mm	Lufttryck Mbar	Daggpunkt °C	Kyleffekt °C	Vix inne °C	Vix ute °C	Vindby m/s	Korr lufttryck	Regn/dygn mm
2016-10-10 14:00	103	36	80	2,2	19,23	3,02	260,4	1037,53	-0,62	3,02	19,02	5,15	3,7	0,00	0,0
2016-10-10 14:30	113	36	80	1,8	19,23	3,22	260,4	1037,53	-0,43	3,22	19,02	5,35	3,5	0,00	0,0
2016-10-10 15:00	123	36	79	0,0	19,23	3,12	260,4	1037,53	-0,70	3,12	19,02	5,18	2,2	0,00	0,0
2016-10-10 15:30	111	36	78	1,4	19,23	3,22	260,4	1037,53	-0,79	3,22	19,02	5,20	2,8	0,00	0,0
2016-10-10 16:00	113	36	76	1,4	19,23	3,12	260,4	1036,52	-1,25	3,12	19,02	4,96	2,0	0,00	0,0
2016-10-10 16:30	130	36	79	2,0	19,23	3,12	260,4	1037,53	-0,70	3,12	19,02	5,18	3,5	0,00	0,0
2016-10-10 17:00	89	36	79	0,0	19,23	2,82	260,4	1036,52	-0,99	2,82	19,02	4,88	3,5	0,00	0,0
2016-10-10 17:30	105	36	79	0,0	19,13	2,72	260,4	1036,52	-1,09	2,72	18,92	4,78	2,6	0,00	0,0
2016-10-10 18:00	102	36	80	0,0	19,13	2,52	260,4	1036,52	-1,11	2,52	18,92	4,65	0,0	0,00	0,0
2016-10-10 18:30	101	36	81	0,0	19,13	2,42	260,4	1036,52	-1,03	2,42	18,92	4,62	0,0	0,00	0,0
2016-10-10 19:00	104	36	82	2,0	19,13	2,32	260,4	1036,52	-0,95	2,32	18,92	4,59	2,6	0,00	0,0
2016-10-10 19:30	103	36	82	0,0	19,13	2,22	260,4	1036,52	-1,05	2,22	18,92	4,49	2,4	0,00	0,0
2016-10-10 20:00	105	36	83	0,0	19,03	2,22	260,4	1036,52	-0,88	2,22	18,82	4,57	0,0	0,00	0,0
2016-10-10 20:30	121	36	83	0,0	19,03	2,02	260,4	1036,52	-1,07	2,02	18,82	4,37	3,3	0,00	0,0
2016-10-10 21:00	118	36	84	0,0	19,03	2,02	260,4	1036,52	-0,90	2,02	18,82	4,44	1,8	0,00	0,0
2016-10-10 21:30	114	36	85	2,0	19,03	2,02	260,4	1036,52	-0,73	2,02	18,82	4,52	2,4	0,00	0,0
2016-10-10 22:00	112	36	86	1,8	19,03	2,02	260,4	1036,52	-0,57	2,02	18,82	4,59	2,8	0,00	0,0
2016-10-10 22:30	98	36	86	1,4	19,03	1,92	260,4	1036,52	-0,66	1,92	18,82	4,49	2,2	0,00	0,0
2016-10-10 23:00	166	36	87	0,0	19,03	2,02	260,4	1036,52	-0,40	2,02	18,82	4,67	2,6	0,00	0,0
2016-10-10 23:30	137	36	87	1,4	18,93	2,02	260,4	1036,52	-0,40	2,02	18,72	4,67	2,4	0,00	0,0
2016-10-11 00:00	115	36	88	0,0	18,93	1,92	260,4	1036,52	-0,34	1,92	18,72	4,65	2,8	0,00	0,0
2016-10-11 00:30	129	36	89	1,2	18,83	1,82	260,4	1036,52	-0,28	1,82	18,62	4,63	3,9	0,00	0,0
2016-10-11 01:00	127	36	88	0,0	18,83	1,82	260,4	1036,52	-0,44	1,82	18,62	4,55	3,1	0,00	0,0
2016-10-11 01:30	132	36	89	0,0	18,73	1,72	260,4	1036,52	-0,37	1,72	18,52	4,53	3,7	0,00	0,0
2016-10-11 02:00	105	36	89	1,4	18,63	1,72	260,4	1036,52	-0,37	1,72	18,42	4,53	3,5	0,00	0,0
2016-10-11 02:30	116	36	89	2,0	18,63	1,72	260,4	1035,52	-0,37	1,72	18,42	4,53	3,3	0,00	0,0
2016-10-11 03:00	141	36	89	2,0	18,53	1,72	260,4	1035,52	-0,37	1,72	18,32	4,53	3,1	0,00	0,0
2016-10-11 03:30	123	36	89	2,6	18,53	1,72	260,4	1035,52	-0,37	0,00	18,32	4,53	4,1	0,00	0,0
2016-10-11 04:00	114	36	89	1,2	18,43	1,72	260,4	1035,52	-0,37	1,72	18,22	4,53	3,7	0,00	0,0
2016-10-11 04:30	129	36	89	1,4	18,43	1,72	260,4	1035,52	-0,37	1,72	18,22	4,53	3,7	0,00	0,0
2016-10-11 05:00	139	36	89	1,2	18,43	1,62	260,4	1035,52	-0,47	1,62	18,22	4,43	2,6	0,00	0,0
2016-10-11 05:30	118	36	89	0,0	18,43	1,52	260,4	1035,52	-0,57	1,52	18,22	4,33	3,0	0,00	0,0
2016-10-11 06:00	119	36	90	0,0	18,43	1,52	260,4	1035,52	-0,41	1,52	18,22	4,41	2,2	0,00	0,0
2016-10-11 06:30	122	36	89	1,2	18,43	1,42	260,4	1034,52	-0,67	1,42	18,22	4,23	3,5	0,00	0,0
2016-10-11 07:00	119	36	89	1,4	18,53	1,42	260,4	1034,52	-0,67	1,42	18,32	4,23	3,7	0,00	0,0
2016-10-11 07:30	147	36	89	1,2	18,53	1,42	260,4	1034,52	-0,67	1,42	18,32	4,23	3,5	0,00	0,0
2016-10-11 08:00	135	35	89	2,6	18,63	1,32	260,4	1034,52	-0,77	-0,42	18,37	4,13	3,5	0,00	0,0
2016-10-11 08:30	124	35	89	1,2	18,83	1,42	260,4	1034,52	-0,67	1,42	18,58	4,23	3,7	0,00	0,0
2016-10-11 09:00	119	35	89	1,8	19,03	1,52	260,4	1034,52	-0,57	1,52	18,78	4,33	4,5	0,00	0,0
2016-10-11 09:30	160	35	89	0,0	19,03	1,62	260,4	1034,52	-0,47	1,62	18,78	4,43	3,1	0,00	0,0
2016-10-11 10:00	161	35	89	0,0	19,03	1,92	260,4	1034,52	-0,18	1,92	18,78	4,73	1,6	0,00	0,0
2016-10-11 10:30	140	35	88	1,8	19,03	2,02	260,4	1034,52	-0,24	2,02	18,78	4,75	3,7	0,00	0,0
2016-10-11 11:00	134	35	88	2,2	19,03	2,12	260,4	1034,52	-0,14	2,12	18,78	4,85	3,3	0,00	0,0
2016-10-11 11:30	126	35	86	1,4	19,03	2,02	260,4	1034,52	-0,57	2,02	18,78	4,59	4,1	0,00	0,0
2016-10-11 12:00	139	35	85	2,4	19,03	2,02	260,4	1034,52	-0,73	0,32	18,78	4,52	4,5	0,00	0,0
2016-10-11 12:30	168	35	84	2,8	19,03	2,32	260,4	1034,52	-0,61	-0,51	18,78	4,74	4,1	0,00	0,0

Datum	Vindriktning °	Luftfukt inne Rh%	Luftfukt ute Rh%	Vindhastighet m/s	Temp inne °C	Temp ute °C	Nederb. året mm	Lufttryck Mbar	Daggpunkt °C	Kyleffekt °C	Vix inne °C	Vix ute °C	Vindby m/s	Korr lufttryck	Regn/dygn mm
2016-10-11 13:00	138	35	82	0,0	19,03	2,52	260,4	1034,52	-0,75	2,52	18,78	4,79	3,7	0,00	0,0
2016-10-11 13:30	146	35	80	2,4	19,03	3,02	260,4	1034,52	-0,62	1,37	18,78	5,15	3,5	0,00	0,0
2016-10-11 14:00	119	35	80	2,4	19,03	2,82	260,4	1034,52	-0,81	1,16	18,78	4,95	3,9	0,00	0,0
2016-10-11 14:30	139	35	78	0,0	19,03	2,92	260,4	1034,52	-1,08	2,92	18,78	4,90	2,8	0,00	0,0
2016-10-11 15:00	157	35	78	1,8	19,03	3,12	260,4	1034,52	-0,88	3,12	18,78	5,10	3,0	0,00	0,0
2016-10-11 15:30	124	35	77	1,6	18,93	3,32	260,4	1034,52	-0,87	3,32	18,68	5,23	2,8	0,00	0,0
2016-10-11 16:00	125	35	76	1,4	18,93	3,32	260,4	1033,52	-1,06	3,32	18,68	5,16	1,8	0,00	0,0
2016-10-11 16:30	128	35	75	0,0	18,83	3,42	260,4	1033,52	-1,15	3,42	18,58	5,19	1,6	0,00	0,0
2016-10-11 17:00	125	35	74	0,0	18,83	3,62	260,4	1033,52	-1,15	3,62	18,58	5,33	0,0	0,00	0,0
2016-10-11 17:30	124	35	73	0,0	18,83	3,82	260,4	1033,52	-1,15	3,82	18,58	5,46	1,8	0,00	0,0
2016-10-11 18:00	127	35	76	0,0	18,83	1,32	260,4	1033,52	-2,99	1,32	18,58	3,16	0,0	0,00	0,0
2016-10-11 18:30	124	35	84	0,0	18,83	-0,29	260,4	1033,52	-3,15	-0,29	18,58	2,14	0,0	0,00	0,0
2016-10-11 19:00	125	35	87	0,0	18,73	-1,29	260,4	1033,52	-3,64	-1,29	18,48	1,37	0,0	0,00	0,0
2016-10-11 19:30	127	35	91	0,0	18,73	-1,89	260,4	1033,52	-3,61	-1,89	18,48	1,09	0,0	0,00	0,0
2016-10-11 20:00	124	35	93	0,0	18,83	-2,19	260,4	1033,52	-3,61	-2,19	18,58	0,95	1,6	0,00	0,0
2016-10-11 20:30	127	35	93	0,0	18,83	-2,49	260,4	1033,52	-3,90	-2,49	18,58	0,65	0,0	0,00	0,0
2016-10-11 21:00	123	35	96	0,0	18,83	-2,59	260,4	1033,52	-3,56	-2,59	18,58	0,80	0,0	0,00	0,0
2016-10-11 21:30	118	35	97	0,0	18,83	-2,79	260,4	1033,52	-3,62	-2,79	18,58	0,68	0,0	0,00	0,0
2016-10-11 22:00	118	35	98	0,0	18,83	-2,89	260,4	1033,52	-3,58	-2,89	18,58	0,67	0,0	0,00	0,0
2016-10-11 22:30	119	35	100	0,0	18,83	-2,99	260,4	1033,52	-3,40	-2,99	18,58	0,74	0,0	0,00	0,0
2016-10-11 23:00	121	35	100	0,0	18,73	-3,19	260,4	1033,52	-3,60	-3,19	18,48	0,54	0,0	0,00	0,0
2016-10-11 23:30	118	35	100	0,0	18,73	-3,59	260,4	1033,52	-4,00	-3,59	18,48	0,14	0,0	0,00	0,0
2016-10-12 00:00	121	35	99	0,0	18,63	-3,89	260,4	1033,52	-4,43	-3,89	18,37	-0,25	0,0	0,00	0,0
2016-10-12 00:30	121	35	99	0,0	18,53	-3,99	260,4	1033,52	-4,53	-3,99	18,27	-0,35	0,0	0,00	0,0
2016-10-12 01:00	123	35	99	0,0	18,53	-4,19	260,4	1033,52	-4,73	-4,19	18,27	-0,55	0,0	0,00	0,0
2016-10-12 01:30	123	35	100	0,0	18,43	-4,19	260,4	1033,52	-4,59	-4,19	18,17	-0,46	0,0	0,00	0,0
2016-10-12 02:00	120	35	100	0,0	18,43	-4,49	260,4	1033,52	-4,89	-4,49	18,17	-0,76	0,0	0,00	0,0
2016-10-12 02:30	124	35	100	0,0	18,43	-4,69	260,4	1033,52	-5,09	-4,69	18,17	-0,96	0,0	0,00	0,0
2016-10-12 03:00	123	35	100	0,0	18,33	-4,69	260,4	1033,52	-5,09	-4,69	18,07	-0,96	0,0	0,00	0,0
2016-10-12 03:30	118	35	100	0,0	18,33	-5,19	260,4	1032,52	-5,59	-5,19	18,07	-1,46	0,0	0,00	0,0
2016-10-12 04:00	121	35	100	0,0	18,23	-4,99	260,4	1032,52	-5,39	-4,99	17,97	-1,26	0,0	0,00	0,0
2016-10-12 04:30	123	35	100	0,0	18,23	-5,19	260,4	1032,52	-5,59	-5,19	17,97	-1,46	0,0	0,00	0,0
2016-10-12 05:00	118	35	100	0,0	18,23	-5,29	260,4	1032,52	-5,69	-5,29	17,97	-1,56	0,0	0,00	0,0
2016-10-12 05:30	121	35	100	0,0	18,33	-5,49	260,4	1032,52	-5,89	-5,49	18,07	-1,76	0,0	0,00	0,0
2016-10-12 06:00	123	35	100	0,0	18,33	-5,89	260,4	1032,52	-6,29	-5,89	18,07	-2,16	3,3	0,00	0,0
2016-10-12 06:30	121	35	100	0,0	18,33	-6,09	260,4	1032,52	-6,49	-6,09	18,07	-2,36	0,0	0,00	0,0
2016-10-12 07:00	123	35	100	0,0	18,33	-6,29	260,4	1032,52	-6,69	-6,29	18,07	-2,56	0,0	0,00	0,0
2016-10-12 07:30	121	35	100	0,0	18,33	-6,39	260,4	1032,52	-6,79	-6,39	18,07	-2,66	0,0	0,00	0,0
2016-10-12 08:00	122	35	100	0,0	18,43	-6,49	260,4	1032,52	-6,89	-6,49	18,17	-2,76	0,0	0,00	0,0
2016-10-12 08:30	119	35	100	0,0	18,63	-6,29	260,4	1033,52	-6,69	-6,29	18,37	-2,56	0,0	0,00	0,0
2016-10-12 09:00	119	35	100	0,0	18,73	-6,19	260,4	1033,52	-6,59	-6,19	18,48	-2,46	0,0	0,00	0,0
2016-10-12 09:30	122	35	100	0,0	18,83	-5,69	260,4	1033,52	-6,09	-5,69	18,58	-1,96	0,0	0,00	0,0
2016-10-12 10:00	122	35	100	0,0	18,83	-5,09	260,4	1033,52	-5,49	-5,09	18,58	-1,36	0,0	0,00	0,0
2016-10-12 10:30	94	35	100	0,0	18,83	-4,19	260,4	1033,52	-4,59	-4,19	18,58	-0,46	0,0	0,00	0,0
2016-10-12 11:00	95	35	100	0,0	18,83	-3,39	260,4	1033,52	-3,80	-3,39	18,58	0,34	0,0	0,00	0,0
2016-10-12 11:30	93	35	100	0,0	18,83	-2,49	260,4	1033,52	-2,90	-2,49	18,58	1,24	1,2	0,00	0,0

Datum	Vindriktning °	Luftfukt inne Rh%	Luftfukt ute Rh%	Vindhastighet m/s	Temp inne °C	Temp ute °C	Nederb. året mm	Lufttryck Mbar	Daggpunkt °C	Kyleffekt °C	Vix inne °C	Vix ute °C	Vindby m/s	Korr lufttryck	Regn/dygn mm
2016-10-12 12:00	90	35	100	0,0	18,73	-1,59	260,4	1033,52	-2,00	-1,59	18,48	2,14	0,0	0,00	0,0
2016-10-12 12:30	91	35	100	0,0	18,63	-0,59	260,4	1033,52	-1,00	-0,59	18,37	3,14	1,4	0,00	0,0
2016-10-12 13:00	95	35	100	0,0	18,63	0,11	260,4	1033,52	-0,31	0,11	18,37	3,84	1,2	0,00	0,0
2016-10-12 13:30	95	35	100	0,0	18,53	0,82	260,4	1033,52	0,39	0,82	18,27	4,54	1,8	0,00	0,0
2016-10-12 14:00	93	35	100	0,0	18,53	1,22	260,4	1033,52	0,79	1,22	18,27	4,95	1,4	0,00	0,0
2016-10-12 14:30	92	35	100	0,0	18,53	1,52	260,4	1032,52	1,09	1,52	18,27	5,25	0,0	0,00	0,0
2016-10-12 15:00	98	35	100	0,0	18,43	1,72	260,4	1032,52	1,29	1,72	18,17	5,45	1,8	0,00	0,0
2016-10-12 15:30	94	35	98	0,0	18,43	1,72	260,4	1032,52	1,00	1,72	18,17	5,27	1,2	0,00	0,0
2016-10-12 16:00	96	35	96	0,0	18,43	2,12	260,4	1032,52	1,10	2,12	18,17	5,50	1,2	0,00	0,0
2016-10-12 16:30	97	35	94	0,0	18,43	2,32	260,4	1032,52	1,00	2,32	18,17	5,53	0,0	0,00	0,0
2016-10-12 17:00	96	35	91	0,0	18,43	2,12	260,4	1032,52	0,34	2,12	18,17	5,09	0,0	0,00	0,0
2016-10-12 17:30	95	35	89	0,0	18,43	1,72	260,4	1032,52	-0,37	1,72	18,17	4,53	0,0	0,00	0,0
2016-10-12 18:00	95	35	87	0,0	18,43	0,01	260,4	1032,52	-2,36	0,01	18,17	2,67	0,0	0,00	0,0
2016-10-12 18:30	95	35	92	0,0	18,33	-1,49	260,4	1032,52	-3,06	-1,49	18,07	1,57	0,0	0,00	0,0
2016-10-12 19:00	95	35	95	0,0	18,33	-2,09	260,4	1032,52	-3,21	-2,09	18,07	1,21	0,0	0,00	0,0
2016-10-12 19:30	95	35	98	0,0	18,43	-2,49	260,4	1032,52	-3,18	-2,49	18,17	1,07	2,6	0,00	0,0
2016-10-12 20:00	95	35	98	0,0	18,43	-3,19	260,4	1032,52	-3,88	-3,19	18,17	0,37	0,0	0,00	0,0
2016-10-12 20:30	98	35	98	0,0	18,43	-3,49	260,4	1032,52	-4,17	-3,49	18,17	0,07	0,0	0,00	0,0
2016-10-12 21:00	98	35	98	0,0	18,43	-4,09	260,4	1032,52	-4,77	-4,09	18,17	-0,53	0,0	0,00	0,0
2016-10-12 21:30	97	35	99	0,0	18,43	-4,39	260,4	1032,52	-4,93	-4,39	18,17	-0,75	0,0	0,00	0,0
2016-10-12 22:00	95	35	99	0,0	18,43	-4,59	260,4	1032,52	-5,13	-4,59	18,17	-0,95	0,0	0,00	0,0
2016-10-12 22:30	97	35	100	0,0	18,43	-4,79	260,4	1032,52	-5,19	-4,79	18,17	-1,06	0,0	0,00	0,0
2016-10-12 23:00	95	35	100	0,0	18,33	-5,09	260,4	1032,52	-5,49	-5,09	18,07	-1,36	0,0	0,00	0,0
2016-10-12 23:30	98	35	100	0,0	18,33	-4,99	260,4	1032,52	-5,39	-4,99	18,07	-1,26	0,0	0,00	0,0
2016-10-13 00:00	95	35	100	0,0	18,33	-4,99	260,4	1032,52	-5,39	-4,99	18,07	-1,26	0,0	0,00	0,0
2016-10-13 00:30	98	35	100	0,0	18,23	-5,09	260,4	1032,52	-5,49	-5,09	17,97	-1,36	0,0	0,00	0,0
2016-10-13 01:00	98	35	100	0,0	18,13	-5,39	260,4	1032,52	-5,79	-5,39	17,87	-1,66	0,0	0,00	0,0
2016-10-13 01:30	99	35	100	0,0	18,03	-5,59	260,4	1032,52	-5,99	-5,59	17,77	-1,86	0,0	0,00	0,0
2016-10-13 02:00	98	35	100	0,0	18,03	-5,69	260,4	1032,52	-6,09	-5,69	17,77	-1,96	0,0	0,00	0,0
2016-10-13 02:30	98	35	100	0,0	17,93	-5,39	260,4	1032,52	-5,79	-5,39	17,67	-1,66	0,0	0,00	0,0
2016-10-13 03:00	96	35	100	0,0	17,93	-5,59	260,4	1031,52	-5,99	-5,59	17,67	-1,86	0,0	0,00	0,0
2016-10-13 03:30	95	35	100	0,0	17,93	-5,69	260,4	1031,52	-6,09	-5,69	17,67	-1,96	0,0	0,00	0,0
2016-10-13 04:00	95	35	100	0,0	17,93	-5,89	260,4	1031,52	-6,29	-5,89	17,67	-2,16	0,0	0,00	0,0
2016-10-13 04:30	95	35	100	0,0	17,93	-5,49	260,4	1031,52	-5,89	-5,49	17,67	-1,76	0,0	0,00	0,0
2016-10-13 05:00	98	35	100	0,0	17,93	-5,69	260,4	1031,52	-6,09	-5,69	17,67	-1,96	0,0	0,00	0,0
2016-10-13 05:30	97	35	100	0,0	18,03	-5,59	260,4	1031,52	-5,99	-5,59	17,77	-1,86	0,0	0,00	0,0
2016-10-13 06:00	95	35	100	0,0	18,03	-5,39	260,4	1031,52	-5,79	-5,39	17,77	-1,66	0,0	0,00	0,0
2016-10-13 06:30	97	35	100	0,0	18,03	-6,09	260,4	1031,52	-6,49	-6,09	17,77	-2,36	0,0	0,00	0,0
2016-10-13 07:00	97	35	100	0,0	18,03	-6,19	260,4	1031,52	-6,59	-6,19	17,77	-2,46	0,0	0,00	0,0
2016-10-13 07:30	94	35	100	0,0	18,13	-5,99	260,4	1031,52	-6,39	-5,99	17,87	-2,26	0,0	0,00	0,0
2016-10-13 08:00	100	35	100	0,0	18,23	-5,99	260,4	1031,52	-6,39	-5,99	17,97	-2,26	0,0	0,00	0,0
2016-10-13 08:30	102	35	100	0,0	18,43	-6,59	260,4	1031,52	-6,99	-6,59	18,17	-2,86	0,0	0,00	0,0
2016-10-13 09:00	104	34	100	0,0	18,63	-6,49	260,4	1031,52	-6,89	-6,49	18,33	-2,76	0,0	0,00	0,0
2016-10-13 09:30	97	34	100	0,0	18,63	-6,19	260,4	1032,52	-6,59	-6,19	18,33	-2,46	0,0	0,00	0,0
2016-10-13 10:00	101	34	100	0,0	18,63	-5,69	260,4	1032,52	-6,09	-5,69	18,33	-1,96	0,0	0,00	0,0
2016-10-13 10:30	99	34	100	0,0	18,63	-4,69	260,4	1031,52	-5,09	-4,69	18,33	-0,96	0,0	0,00	0,0

Datum	Vindriktning	Luftfukt inne	Luftfukt ute	Vindhastighet	Temp inne	Temp ute	Nederb. året	Lufttryck	Daggpunkt	Kyleffekt	Vix inne	Vix ute	Vindby	Korr lufttryck	Regn/dygn
	°	Rh%	Rh%	m/s	°C	°C	mm	Mbar	°C	°C	°C	°C	m/s		mm
2016-10-13 11:00	97	34	100	0,0	18,63	-3,59	260,4	1032,52	-4,00	-3,59	18,33	0,14	0,0	0,00	0,0
2016-10-13 11:30	99	34	100	0,0	18,63	-2,69	260,4	1032,52	-3,10	-2,69	18,33	1,04	0,0	0,00	0,0
2016-10-13 12:00	101	34	100	0,0	18,53	-1,69	260,4	1031,52	-2,10	-1,69	18,23	2,04	1,2	0,00	0,0
2016-10-13 12:30	100	35	100	0,0	18,43	-0,79	260,4	1031,52	-1,20	-0,79	18,17	2,94	0,0	0,00	0,0
2016-10-13 13:00	104	35	100	0,0	18,43	0,11	260,4	1031,52	-0,31	0,11	18,17	3,84	1,4	0,00	0,0
2016-10-13 13:30	104	35	100	0,0	18,33	0,51	260,4	1031,52	0,09	0,51	18,07	4,24	1,4	0,00	0,0
2016-10-13 14:00	102	35	100	0,0	18,33	1,22	260,4	1031,52	0,79	1,22	18,07	4,95	0,0	0,00	0,0
2016-10-13 14:30	101	35	100	0,0	18,23	1,62	260,4	1031,52	1,19	1,62	17,97	5,35	1,4	0,00	0,0
2016-10-13 15:00	101	35	100	0,0	18,23	1,92	260,4	1031,52	1,49	1,92	17,97	5,65	0,0	0,00	0,0
2016-10-13 15:30	102	35	100	0,0	18,23	2,02	260,4	1031,52	1,59	2,02	17,97	5,75	1,2	0,00	0,0
2016-10-13 16:00	103	35	99	0,0	18,13	1,62	260,4	1031,52	1,05	1,62	17,87	5,26	1,2	0,00	0,0
2016-10-13 16:30	101	35	97	0,0	18,13	1,32	260,4	1031,52	0,46	1,32	17,87	4,79	0,0	0,00	0,0
2016-10-13 17:00	103	35	94	0,0	18,13	0,72	260,4	1031,52	-0,59	0,72	17,87	3,93	0,0	0,00	0,0
2016-10-13 17:30	104	35	93	0,0	18,23	-0,39	260,4	1031,52	-1,82	-0,39	17,97	2,75	0,0	0,00	0,0
2016-10-13 18:00	101	35	93	0,0	18,13	-1,39	260,4	1031,52	-2,81	-1,39	17,87	1,75	0,0	0,00	0,0
2016-10-13 18:30	101	35	93	0,0	18,03	-2,59	260,4	1031,52	-4,00	-2,59	17,77	0,55	0,0	0,00	0,0
2016-10-13 19:00	103	35	93	0,0	18,03	-3,19	260,4	1031,52	-4,59	-3,19	17,77	-0,05	0,0	0,00	0,0
2016-10-13 19:30	105	35	94	0,0	18,13	-3,79	260,4	1031,52	-5,04	-3,79	17,87	-0,57	0,0	0,00	0,0
2016-10-13 20:00	105	35	94	0,0	18,13	-4,19	260,4	1031,52	-5,44	-4,19	17,87	-0,97	0,0	0,00	0,0
2016-10-13 20:30	103	35	95	0,0	18,23	-4,69	260,4	1031,52	-5,79	-4,69	17,97	-1,39	0,0	0,00	0,0
2016-10-13 21:00	101	35	95	0,0	18,23	-5,19	260,4	1031,52	-6,29	-5,19	17,97	-1,89	0,0	0,00	0,0
2016-10-13 21:30	100	35	96	0,0	18,23	-5,69	260,4	1031,52	-6,64	-5,69	17,97	-2,31	1,2	0,00	0,0
2016-10-13 22:00	105	35	97	0,0	18,23	-5,99	260,4	1031,52	-6,80	-5,99	17,97	-2,52	0,0	0,00	0,0
2016-10-13 22:30	102	35	97	0,0	18,13	-5,89	260,4	1031,52	-6,70	-5,89	17,87	-2,42	0,0	0,00	0,0
2016-10-13 23:00	104	34	98	0,0	18,23	-5,39	260,4	1031,52	-6,06	-5,39	17,93	-1,83	0,0	0,00	0,0
2016-10-13 23:30	102	34	98	0,0	18,13	-5,19	260,4	1031,52	-5,87	-5,19	17,83	-1,63	0,0	0,00	0,0
2016-10-14 00:00	100	34	99	0,0	18,03	-5,59	260,4	1031,52	-6,13	-5,59	17,73	-1,95	0,0	0,00	0,0
2016-10-14 00:30	101	34	100	0,0	17,93	-5,79	260,4	1031,52	-6,19	-5,79	17,63	-2,06	0,0	0,00	0,0
2016-10-14 01:00	100	34	100	0,0	17,83	-5,69	260,4	1031,52	-6,09	-5,69	17,53	-1,96	0,0	0,00	0,0
2016-10-14 01:30	104	34	100	0,0	17,73	-5,69	260,4	1031,52	-6,09	-5,69	17,43	-1,96	0,0	0,00	0,0
2016-10-14 02:00	102	34	100	0,0	17,73	-5,99	260,4	1031,52	-6,39	-5,99	17,43	-2,26	0,0	0,00	0,0
2016-10-14 02:30	103	34	100	0,0	17,63	-5,79	260,4	1031,52	-6,19	-5,79	17,33	-2,06	0,0	0,00	0,0
2016-10-14 03:00	101	34	100	0,0	17,63	-5,59	260,4	1031,52	-5,99	-5,59	17,33	-1,86	0,0	0,00	0,0
2016-10-14 03:30	105	34	100	0,0	17,63	-5,59	260,4	1031,52	-5,99	-5,59	17,33	-1,86	0,0	0,00	0,0
2016-10-14 04:00	101	34	100	0,0	17,63	-5,59	260,4	1031,52	-5,99	-5,59	17,33	-1,86	0,0	0,00	0,0
2016-10-14 04:30	102	34	100	0,0	17,73	-5,19	260,4	1031,52	-5,59	-5,19	17,43	-1,46	0,0	0,00	0,0
2016-10-14 05:00	102	34	100	0,0	17,73	-5,29	260,4	1031,52	-5,69	-5,29	17,43	-1,56	0,0	0,00	0,0
2016-10-14 05:30	103	34	100	0,0	17,83	-5,49	260,4	1031,52	-5,89	-5,49	17,53	-1,76	0,0	0,00	0,0
2016-10-14 06:00	105	34	100	0,0	17,83	-5,49	260,4	1031,52	-5,89	-5,49	17,53	-1,76	0,0	0,00	0,0
2016-10-14 06:30	102	34	100	0,0	17,93	-5,79	260,4	1031,52	-6,19	-5,79	17,63	-2,06	0,0	0,00	0,0
2016-10-14 07:00	103	34	100	0,0	17,93	-5,59	260,4	1031,52	-5,99	-5,59	17,63	-1,86	0,0	0,00	0,0
2016-10-14 07:30	101	34	100	0,0	17,93	-5,49	260,4	1031,52	-5,89	-5,49	17,63	-1,76	0,0	0,00	0,0
2016-10-14 08:00	101	34	100	0,0	18,03	-5,29	260,4	1031,52	-5,69	-5,29	17,73	-1,56	0,0	0,00	0,0
2016-10-14 08:30	103	34	100	0,0	18,23	-4,89	260,4	1031,52	-5,29	-4,89	17,93	-1,16	0,0	0,00	0,0
2016-10-14 09:00	102	34	100	0,0	18,33	-4,39	260,4	1031,52	-4,79	-4,39	18,03	-0,66	0,0	0,00	0,0
2016-10-14 09:30	105	34	100	0,0	18,43	-3,89	260,4	1031,52	-4,30	-3,89	18,13	-0,16	0,0	0,00	0,0

Datum	Vindriktning °	Luftfukt inne Rh%	Luftfukt ute Rh%	Vindhastighet m/s	Temp inne °C	Temp ute °C	Nederb. året mm	Lufttryck Mbar	Daggpunkt °C	Kyleffekt °C	Vix inne °C	Vix ute °C	Vindby m/s	Korr lufttryck	Regn/dygn mm
2016-10-14 10:00	99	34	100	0,0	18,43	-3,39	260,4	1031,52	-3,80	-3,39	18,13	0,34	1,4	0,00	0,0
2016-10-14 10:30	101	34	100	0,0	18,53	-2,89	260,4	1031,52	-3,30	-2,89	18,23	0,84	0,0	0,00	0,0
2016-10-14 11:00	99	34	100	0,0	18,53	-2,29	260,4	1031,52	-2,70	-2,29	18,23	1,44	0,0	0,00	0,0
2016-10-14 11:30	108	34	100	0,0	18,53	-1,99	260,4	1031,52	-2,40	-1,99	18,23	1,74	2,2	0,00	0,0
2016-10-14 12:00	109	34	100	0,0	18,53	-1,79	260,4	1031,52	-2,20	-1,79	18,23	1,94	1,8	0,00	0,0
2016-10-14 12:30	122	34	100	0,0	18,53	-1,89	260,4	1031,52	-2,30	-1,89	18,23	1,84	1,8	0,00	0,0
2016-10-14 13:00	92	34	100	0,0	18,53	-2,09	260,4	1031,52	-2,50	-2,09	18,23	1,64	2,6	0,00	0,0
2016-10-14 13:30	95	34	100	0,0	18,53	-2,19	260,4	1031,52	-2,60	-2,19	18,23	1,54	1,4	0,00	0,0
2016-10-14 14:00	82	34	100	0,0	18,53	-2,09	260,4	1031,52	-2,50	-2,09	18,23	1,64	2,0	0,00	0,0
2016-10-14 14:30	82	34	100	0,0	18,53	-1,79	260,4	1031,52	-2,20	-1,79	18,23	1,94	2,2	0,00	0,0
2016-10-14 15:00	110	34	100	0,0	18,53	-1,89	260,4	1031,52	-2,30	-1,89	18,23	1,84	3,0	0,00	0,0
2016-10-14 15:30	108	34	100	0,0	18,43	-1,69	260,4	1031,52	-2,10	-1,69	18,13	2,04	2,2	0,00	0,0
2016-10-14 16:00	100	34	100	0,0	18,43	-1,49	260,4	1031,52	-1,90	-1,49	18,13	2,24	3,0	0,00	0,0
2016-10-14 16:30	98	34	100	0,0	18,43	-1,49	260,4	1031,52	-1,90	-1,49	18,13	2,24	1,6	0,00	0,0
2016-10-14 17:00	107	34	100	0,0	18,43	-1,39	260,4	1031,52	-1,80	-1,39	18,13	2,34	3,0	0,00	0,0
2016-10-14 17:30	109	34	100	0,0	18,43	-1,39	260,4	1031,52	-1,80	-1,39	18,13	2,34	2,2	0,00	0,0
2016-10-14 18:00	107	34	100	0,0	18,43	-1,39	260,4	1031,52	-1,80	-1,39	18,13	2,34	2,0	0,00	0,0
2016-10-14 18:30	100	34	100	0,0	18,43	-1,29	260,4	1031,52	-1,70	-1,29	18,13	2,44	1,6	0,00	0,0
2016-10-14 19:00	101	34	100	0,0	18,43	-1,29	260,4	1031,52	-1,70	-1,29	18,13	2,44	1,6	0,00	0,0
2016-10-14 19:30	94	34	100	0,0	18,33	-1,19	260,4	1031,52	-1,60	-1,19	18,03	2,54	2,4	0,00	0,0
2016-10-14 20:00	88	34	100	0,0	18,33	-1,09	260,4	1031,52	-1,50	-1,09	18,03	2,64	0,0	0,00	0,0
2016-10-14 20:30	99	34	100	0,0	18,33	-0,89	260,4	1031,52	-1,30	-0,89	18,03	2,84	2,0	0,00	0,0
2016-10-14 21:00	123	34	100	2,6	18,43	-0,59	260,4	1031,52	-1,00	-2,43	18,13	3,14	3,1	0,00	0,0
2016-10-14 21:30	120	34	100	1,6	18,33	-0,59	260,4	1031,52	-1,00	-0,59	18,03	3,14	3,9	0,00	0,0
2016-10-14 22:00	121	34	100	0,0	18,33	-0,59	260,4	1031,52	-1,00	-0,59	18,03	3,14	3,1	0,00	0,0
2016-10-14 22:30	132	34	100	0,0	18,23	-0,59	260,4	1031,52	-1,00	-0,59	17,93	3,14	2,0	0,00	0,0
2016-10-14 23:00	130	34	100	0,0	18,23	-0,49	260,4	1031,52	-0,90	-0,49	17,93	3,24	1,2	0,00	0,0
2016-10-14 23:30	106	34	100	0,0	18,13	-0,49	260,4	1031,52	-0,90	-0,49	17,83	3,24	2,6	0,00	0,0
2016-10-15 00:00	112	34	100	0,0	18,13	-0,39	260,4	1031,52	-0,80	-0,39	17,83	3,34	1,8	0,00	0,0
2016-10-15 00:30	112	34	100	0,0	18,03	-0,39	260,4	1031,52	-0,80	-0,39	17,73	3,34	1,2	0,00	0,0
2016-10-15 01:00	98	34	100	0,0	18,03	-0,29	260,4	1031,52	-0,70	-0,29	17,73	3,44	1,8	0,00	0,0
2016-10-15 01:30	108	34	100	0,0	17,93	-0,29	260,4	1031,52	-0,70	-0,29	17,63	3,44	1,4	0,00	0,0
2016-10-15 02:00	104	34	100	0,0	17,93	-0,29	260,4	1031,52	-0,70	-0,29	17,63	3,44	1,4	0,00	0,0
2016-10-15 02:30	125	34	100	0,0	17,83	-0,29	260,4	1031,52	-0,70	-0,29	17,53	3,44	2,0	0,00	0,0
2016-10-15 03:00	108	34	100	0,0	17,83	-0,29	260,4	1031,52	-0,70	-0,29	17,53	3,44	2,6	0,00	0,0
2016-10-15 03:30	95	34	100	0,0	17,83	-0,29	260,4	1031,52	-0,70	-0,29	17,53	3,44	3,3	0,00	0,0
2016-10-15 04:00	103	34	100	0,0	17,83	-0,29	260,4	1031,52	-0,70	-0,29	17,53	3,44	2,0	0,00	0,0
2016-10-15 04:30	103	34	100	0,0	17,93	-0,29	260,4	1031,52	-0,70	-0,29	17,63	3,44	2,2	0,00	0,0
2016-10-15 05:00	96	34	100	0,0	17,93	-0,29	260,4	1030,52	-0,70	-0,29	17,63	3,44	2,4	0,00	0,0
2016-10-15 05:30	156	34	100	2,4	18,03	-0,19	260,4	1030,52	-0,60	-2,00	17,73	3,54	3,3	0,00	0,0
2016-10-15 06:00	117	34	100	2,2	18,03	-0,19	260,4	1031,52	-0,60	-0,19	17,73	3,54	4,1	0,00	0,0
2016-10-15 06:30	122	34	100	2,6	18,03	-0,09	260,4	1030,52	-0,51	-1,90	17,73	3,64	3,7	0,00	0,0
2016-10-15 07:00	101	34	100	1,4	18,03	0,01	260,4	1030,52	-0,41	0,01	17,73	3,74	4,1	0,00	0,0
2016-10-15 07:30	137	34	100	1,6	18,03	0,01	260,4	1030,52	-0,41	0,01	17,73	3,74	5,0	0,00	0,0
2016-10-15 08:00	145	34	100	2,4	18,13	-0,09	260,4	1030,52	-0,51	-1,90	17,83	3,64	5,4	0,00	0,0
2016-10-15 08:30	125	34	100	3,0	18,33	-0,29	260,4	1030,52	-0,70	-3,35	18,03	3,44	4,7	0,00	0,0

Datum	Vindriktning °	Luftfukt inne Rh%	Luftfukt ute Rh%	Vindhastighet m/s	Temp inne °C	Temp ute °C	Nederb. året mm	Lufttryck Mbar	Daggpunkt °C	Kyleffekt °C	Vix inne °C	Vix ute °C	Vindby m/s	Korr lufttryck	Regn/dygn mm
2016-10-15 09:00	131	34	100	3,0	18,43	-0,29	260,4	1031,52	-0,70	-3,35	18,13	3,44	5,6	0,00	0,0
2016-10-15 09:30	86	34	100	3,0	18,43	-0,29	260,4	1031,52	-0,70	-3,35	18,13	3,44	4,7	0,00	0,0
2016-10-15 10:00	115	34	100	3,7	18,53	-0,39	260,4	1031,52	-0,80	-5,94	18,23	3,34	5,2	0,00	0,0
2016-10-15 10:30	121	34	100	3,7	18,53	-0,29	260,4	1031,52	-0,70	-5,82	18,23	3,44	4,9	0,00	0,0
2016-10-15 11:00	129	34	100	1,8	18,53	-0,09	260,4	1031,52	-0,51	-0,09	18,23	3,64	4,5	0,00	0,0
2016-10-15 11:30	146	34	100	3,7	18,53	-0,19	260,4	1031,52	-0,60	-5,70	18,23	3,54	5,0	0,00	0,0
2016-10-15 12:00	110	34	100	3,7	18,53	0,11	260,4	1031,52	-0,31	-5,35	18,23	3,84	5,4	0,00	0,0
2016-10-15 12:30	106	34	100	1,6	18,53	0,41	260,4	1031,52	-0,01	0,41	18,23	4,14	5,6	0,00	0,0
2016-10-15 13:00	112	34	100	3,0	18,53	0,61	260,4	1031,52	0,19	-2,36	18,23	4,34	5,8	0,00	0,0
2016-10-15 13:30	124	34	99	3,0	18,53	0,92	260,4	1031,52	0,35	-2,03	18,23	4,56	5,4	0,00	0,0
2016-10-15 14:00	135	34	96	3,5	18,53	0,92	260,4	1030,52	-0,09	-3,23	18,23	4,30	6,4	0,00	0,0
2016-10-15 14:30	136	34	94	6,2	18,53	1,02	260,4	1030,52	-0,29	-8,54	18,23	4,23	6,8	0,00	0,0
2016-10-15 15:00	142	34	91	4,7	18,53	1,12	260,4	1030,52	-0,65	-6,49	18,23	4,09	6,9	0,00	0,0
2016-10-15 15:30	132	34	91	3,7	18,43	1,12	260,4	1030,52	-0,65	-4,19	18,13	4,09	6,0	0,00	0,0
2016-10-15 16:00	108	34	92	4,7	18,43	1,02	260,4	1030,52	-0,59	-6,62	18,13	4,07	7,3	0,00	0,0
2016-10-15 16:30	146	34	91	3,7	18,43	1,02	260,4	1030,52	-0,75	-4,30	18,13	3,99	7,3	0,00	0,0
2016-10-15 17:00	130	34	92	3,9	18,43	0,92	260,4	1030,52	-0,69	-4,42	18,13	3,97	7,1	0,00	0,0
2016-10-15 17:30	146	34	92	3,0	18,43	0,72	260,4	1030,52	-0,89	-2,25	18,13	3,77	6,4	0,00	0,0
2016-10-15 18:00	91	34	93	1,4	18,43	0,61	260,4	1030,52	-0,84	0,61	18,13	3,75	4,7	0,00	0,0
2016-10-15 18:30	117	34	93	3,1	18,43	0,51	260,4	1030,52	-0,93	-2,47	18,13	3,65	5,2	0,00	0,0
2016-10-15 19:00	116	34	94	6,2	18,43	0,51	260,4	1030,52	-0,78	-9,19	18,13	3,73	7,5	0,00	0,0
2016-10-15 19:30	147	34	93	4,5	18,43	0,41	260,4	1030,52	-1,03	-7,36	18,13	3,55	7,1	0,00	0,0
2016-10-15 20:00	114	34	92	3,7	18,43	0,41	260,4	1030,52	-1,19	-5,00	18,13	3,47	6,6	0,00	0,0
2016-10-15 20:30	158	34	94	4,3	18,43	0,31	260,4	1030,52	-0,98	-6,33	18,13	3,53	6,8	0,00	0,0
2016-10-15 21:00	144	34	96	3,5	18,43	0,21	260,4	1030,52	-0,78	-4,02	18,13	3,60	6,4	0,00	0,0
2016-10-15 21:30	164	34	96	4,1	18,43	0,21	260,4	1030,52	-0,78	-6,45	18,13	3,60	6,2	0,00	0,0
2016-10-15 22:00	135	34	96	3,9	18,33	0,31	260,4	1030,52	-0,68	-5,12	18,03	3,70	10,0	0,00	0,0
2016-10-15 22:30	139	34	97	3,7	18,33	0,41	260,4	1031,52	-0,44	-5,00	18,03	3,89	8,5	0,00	0,0
2016-10-15 23:00	112	34	96	3,1	18,23	0,51	260,4	1030,52	-0,49	-2,47	17,93	3,90	7,3	0,00	0,0
2016-10-15 23:30	151	34	96	3,9	18,03	0,61	260,4	1030,52	-0,39	-4,77	17,73	4,00	8,5	0,00	0,0
2016-10-16 00:00	123	34	97	5,2	17,93	0,72	260,4	1030,52	-0,14	-7,64	17,63	4,19	6,6	0,00	0,0
2016-10-16 00:30	158	34	97	3,1	17,93	0,82	260,4	1030,52	-0,04	-2,14	17,63	4,29	8,5	0,00	0,0
2016-10-16 01:00	121	34	97	2,8	17,73	0,82	260,4	1030,52	-0,04	-2,14	17,43	4,29	7,9	0,00	0,0
2016-10-16 01:30	145	34	97	3,3	17,73	0,82	260,4	1030,52	-0,04	-3,34	17,43	4,29	8,3	0,00	0,0
2016-10-16 02:00	123	34	97	3,5	17,53	0,82	260,4	1030,52	-0,04	-3,34	17,23	4,29	7,3	0,00	0,0
2016-10-16 02:30	142	34	98	2,4	17,53	0,82	260,4	1030,52	0,11	-0,95	17,23	4,37	6,4	0,00	0,0
2016-10-16 03:00	142	34	99	1,8	17,43	0,82	260,4	1030,52	0,25	0,82	17,13	4,46	5,6	0,00	0,0
2016-10-16 03:30	131	34	98	3,3	17,43	0,82	260,4	1030,52	0,11	-3,34	17,13	4,37	6,8	0,00	0,0
2016-10-16 04:00	109	34	99	3,1	17,43	0,82	260,4	1030,52	0,25	-2,14	17,13	4,46	5,6	0,00	0,0
2016-10-16 04:30	134	34	99	3,3	17,43	0,82	260,4	1030,52	0,25	-3,34	17,13	4,46	4,7	0,00	0,0
2016-10-16 05:00	146	34	99	3,1	17,53	0,92	260,4	1030,52	0,35	-2,03	17,23	4,56	6,8	0,00	0,0
2016-10-16 05:30	110	34	100	2,8	17,63	0,92	260,4	1029,52	0,49	-2,03	17,33	4,64	5,0	0,00	0,0
2016-10-16 06:00	176	34	100	3,3	17,63	0,92	260,4	1029,52	0,49	-3,23	17,33	4,64	6,6	0,00	0,0
2016-10-16 06:30	128	34	100	2,8	17,63	0,92	260,4	1029,52	0,49	-2,03	17,33	4,64	6,4	0,00	0,0
2016-10-16 07:00	159	34	100	5,0	17,63	0,92	260,4	1029,52	0,49	-7,38	17,33	4,64	5,8	0,00	0,0
2016-10-16 07:30	126	34	100	2,4	17,73	1,02	260,4	1029,52	0,59	-0,74	17,43	4,75	5,0	0,00	0,0

Datum	Vindriktning °	Luftfukt inne Rh%	Luftfukt ute Rh%	Vindhastighet m/s	Temp inne °C	Temp ute °C	Nederb. året mm	Lufttryck Mbar	Daggpunkt °C	Kyleffekt °C	Vix inne °C	Vix ute °C	Vindby m/s	Korr lufttryck	Regn/dygn mm
2016-10-16 08:00	148	34	100	1,8	17,73	1,02	260,4	1029,52	0,59	1,02	17,43	4,75	6,9	0,00	0,0
2016-10-16 08:30	121	34	100	3,1	17,93	1,02	260,4	1029,52	0,59	-1,93	17,63	4,75	6,9	0,00	0,0
2016-10-16 09:00	164	34	100	3,7	18,03	1,12	262,2	1029,52	0,69	-4,19	17,73	4,85	7,3	1,80	1,8
2016-10-16 09:30	149	34	100	3,0	18,13	1,32	262,2	1029,52	0,89	-1,60	17,83	5,05	5,6	1,80	1,8
2016-10-16 10:00	136	34	99	2,8	18,13	1,52	262,2	1030,52	0,95	-1,38	17,83	5,16	5,4	0,00	1,8
2016-10-16 10:30	148	34	95	5,0	18,13	1,82	262,2	1029,52	0,66	-6,25	17,83	5,12	7,9	0,00	1,8
2016-10-16 11:00	123	34	91	4,9	18,13	2,12	262,2	1029,52	0,34	-5,25	17,83	5,09	7,1	0,00	1,8
2016-10-16 11:30	150	34	88	4,1	18,13	2,42	262,2	1030,52	0,15	-3,81	17,83	5,15	7,3	0,00	1,8
2016-10-16 12:00	113	34	85	4,9	18,13	2,72	262,2	1029,52	-0,05	-4,51	17,83	5,22	6,9	0,00	1,8
2016-10-16 12:30	148	34	81	4,1	18,13	3,12	262,2	1029,52	-0,35	-2,96	17,83	5,32	7,3	0,00	1,8
2016-10-16 13:00	140	34	79	2,8	18,03	3,42	262,2	1029,52	-0,41	0,70	17,73	5,48	7,5	0,00	1,8
2016-10-16 13:30	112	34	76	3,9	18,03	3,72	262,2	1029,52	-0,67	-1,15	17,73	5,56	6,6	0,00	1,8
2016-10-16 14:00	113	34	76	3,9	18,03	3,72	262,2	1029,52	-0,67	-1,15	17,73	5,56	7,3	0,00	1,8
2016-10-16 14:30	118	34	77	3,5	18,03	3,52	262,2	1029,52	-0,68	-0,29	17,73	5,43	7,7	0,00	1,8
2016-10-16 15:00	122	34	77	4,1	18,03	3,62	262,2	1029,52	-0,58	-2,36	17,73	5,53	6,0	0,00	1,8
2016-10-16 15:30	117	34	77	2,4	17,93	3,82	262,2	1029,52	-0,39	2,22	17,63	5,73	6,0	0,00	1,8
2016-10-16 16:00	174	34	78	2,0	17,93	3,82	262,2	1029,52	-0,21	3,82	17,63	5,80	6,4	0,00	1,8
2016-10-16 16:30	143	34	79	2,8	17,83	3,32	262,2	1029,52	-0,51	0,59	17,53	5,38	6,2	0,00	1,8
2016-10-16 17:00	139	34	81	3,5	17,83	2,42	262,2	1029,52	-1,03	-1,53	17,53	4,62	6,0	0,00	1,8
2016-10-16 17:30	121	34	82	2,6	17,73	1,62	262,2	1029,52	-1,63	-0,10	17,43	3,89	3,7	0,00	1,8
2016-10-16 18:00	93	34	87	0,0	17,73	1,12	262,2	1029,52	-1,29	1,12	17,43	3,77	2,4	0,00	1,8
2016-10-16 18:30	93	34	88	0,0	17,73	0,72	262,2	1029,52	-1,52	0,72	17,43	3,45	1,8	0,00	1,8
2016-10-16 19:00	107	34	91	1,8	17,83	0,31	262,2	1029,52	-1,44	0,31	17,53	3,29	3,0	0,00	1,8
2016-10-16 19:30	102	34	92	1,8	17,93	0,01	262,2	1029,52	-1,58	0,01	17,63	3,07	3,5	0,00	1,8
2016-10-16 20:00	99	34	94	0,0	18,03	-0,09	262,2	1029,52	-1,38	-0,09	17,73	3,13	3,7	0,00	1,8
2016-10-16 20:30	107	34	96	1,2	18,03	0,11	262,2	1029,52	-0,88	0,11	17,73	3,50	4,7	0,00	1,8
2016-10-16 21:00	126	34	96	2,2	18,03	0,01	262,2	1029,52	-0,98	0,01	17,73	3,40	4,1	0,00	1,8
2016-10-16 21:30	132	34	96	3,0	18,13	-0,19	262,2	1029,52	-1,18	-3,24	17,83	3,20	3,3	0,00	1,8
2016-10-16 22:00	118	34	97	1,6	18,13	-0,09	262,2	1028,52	-0,94	-0,09	17,83	3,39	4,3	0,00	1,8
2016-10-16 22:30	129	34	97	2,6	18,13	-0,19	262,2	1028,52	-1,03	-2,00	17,83	3,29	4,1	0,00	1,8
2016-10-16 23:00	113	34	96	2,6	18,03	-0,29	262,2	1028,52	-1,28	-2,11	17,73	3,10	4,3	0,00	1,8
2016-10-16 23:30	103	34	97	1,4	18,03	-0,29	262,2	1028,52	-1,13	-0,29	17,73	3,19	4,3	0,00	1,8
2016-10-17 00:00	111	34	98	2,2	18,03	-0,29	262,2	1028,52	-0,99	-0,29	17,73	3,27	4,5	0,00	0,0
2016-10-17 00:30	101	34	98	0,0	17,93	-0,39	262,2	1028,52	-1,09	-0,39	17,63	3,17	3,3	0,00	0,0
2016-10-17 01:00	118	34	98	1,4	17,83	-0,39	262,2	1028,52	-1,09	-0,39	17,53	3,17	3,5	0,00	0,0
2016-10-17 01:30	107	34	98	2,0	17,83	-0,39	262,2	1028,52	-1,09	-0,39	17,53	3,17	3,9	0,00	0,0
2016-10-17 02:00	109	34	98	1,2	17,73	-0,49	262,2	1028,52	-1,19	-0,49	17,43	3,07	2,4	0,00	0,0
2016-10-17 02:30	119	34	99	2,0	17,73	-0,69	262,2	1028,52	-1,24	-0,69	17,43	2,96	3,0	0,00	0,0
2016-10-17 03:00	95	34	99	1,6	17,73	-0,39	262,2	1028,52	-0,95	-0,39	17,43	3,26	3,3	0,00	0,0
2016-10-17 03:30	99	34	99	1,4	17,73	-0,19	262,2	1028,52	-0,75	-0,19	17,43	3,46	3,5	0,00	0,0
2016-10-17 04:00	103	34	99	0,0	17,63	-0,19	262,2	1027,52	-0,75	-0,19	17,33	3,46	3,9	0,00	0,0
2016-10-17 04:30	103	34	99	1,2	17,73	-0,09	262,2	1027,52	-0,65	-0,09	17,43	3,56	2,2	0,00	0,0
2016-10-17 05:00	104	34	100	1,4	17,73	0,01	262,2	1027,52	-0,41	0,01	17,43	3,74	3,9	0,00	0,0
2016-10-17 05:30	120	34	100	2,8	17,83	0,31	262,2	1027,52	-0,11	-2,69	17,53	4,04	3,7	0,00	0,0
2016-10-17 06:00	100	34	100	2,0	17,83	0,61	262,2	1027,52	0,19	0,61	17,53	4,34	4,1	0,00	0,0
2016-10-17 06:30	90	34	100	0,0	17,83	0,51	262,2	1027,52	0,09	0,51	17,53	4,24	2,6	0,00	0,0

Datum	Vindriktning °	Luftfukt inne Rh%	Luftfukt ute Rh%	Vindhastighet m/s	Temp inne °C	Temp ute °C	Nederb. året mm	Lufttryck Mbar	Daggpunkt °C	Kyleffekt °C	Vix inne °C	Vix ute °C	Vindby m/s	Korr lufttryck	Regn/dygn mm
2016-10-17 07:00	96	34	100	0,0	17,93	0,41	262,2	1027,52	-0,01	0,41	17,63	4,14	2,0	0,00	0,0
2016-10-17 07:30	100	34	100	1,8	17,93	0,51	262,2	1026,52	0,09	0,51	17,63	4,24	4,1	0,00	0,0
2016-10-17 08:00	131	34	100	4,1	18,03	1,12	262,2	1026,52	0,69	-5,37	17,73	4,85	5,2	0,00	0,0
2016-10-17 08:30	111	34	100	2,6	18,13	1,42	262,2	1026,52	0,99	-0,31	17,83	5,15	5,0	0,00	0,0
2016-10-17 09:00	138	34	100	3,7	18,23	1,72	262,2	1026,52	1,29	-3,49	17,93	5,45	5,8	0,00	0,0
2016-10-17 09:30	105	34	100	3,3	18,43	2,02	262,2	1026,52	1,59	-1,98	18,13	5,75	6,2	0,00	0,0
2016-10-17 10:00	115	34	98	3,9	18,43	2,42	262,2	1026,52	1,70	-2,67	18,13	5,97	6,2	0,00	0,0
2016-10-17 10:30	111	34	96	5,6	18,43	2,72	262,2	1026,52	1,70	-5,72	18,13	6,10	7,3	0,00	0,0
2016-10-17 11:00	126	34	93	5,4	18,33	3,22	262,2	1026,52	1,74	-5,08	18,03	6,35	7,7	0,00	0,0
2016-10-17 11:30	124	34	92	3,9	18,33	3,22	262,2	1026,52	1,58	-1,74	18,03	6,27	8,3	0,00	0,0
2016-10-17 12:00	119	34	92	6,4	18,33	3,52	262,2	1026,52	1,88	-5,88	18,03	6,57	6,9	0,00	0,0
2016-10-17 12:30	162	34	87	3,5	18,33	4,02	262,2	1025,52	1,56	0,28	18,03	6,67	8,5	0,00	0,0
2016-10-17 13:00	82	34	88	4,1	18,23	4,42	262,2	1025,52	2,12	-1,40	17,93	7,15	10,2	0,00	0,0
2016-10-17 13:30	128	34	85	2,8	18,23	5,02	262,2	1025,52	2,20	2,45	17,93	7,52	9,0	0,00	0,0
2016-10-17 14:00	127	34	83	4,1	18,23	4,72	262,2	1025,52	1,56	-1,04	17,93	7,07	6,9	0,00	0,0
2016-10-17 14:30	145	34	85	4,5	18,23	4,32	262,2	1025,52	1,52	-2,53	17,93	6,82	9,4	0,00	0,0
2016-10-17 15:00	148	34	86	4,1	18,13	4,52	262,2	1024,52	1,88	-1,28	17,83	7,10	8,7	0,00	0,0
2016-10-17 15:30	142	34	86	6,4	18,03	4,52	262,2	1024,52	1,88	-4,56	17,73	7,10	6,6	0,00	0,0
2016-10-17 16:00	117	34	87	6,8	18,03	4,22	262,2	1024,52	1,76	-5,58	17,73	6,87	8,1	0,00	0,0
2016-10-17 16:30	133	34	88	6,0	18,03	3,72	262,2	1024,52	1,43	-5,03	17,73	6,45	7,7	0,00	0,0
2016-10-17 17:00	113	34	91	3,7	18,13	3,22	262,2	1024,52	1,42	-1,74	17,83	6,19	6,8	0,00	0,0
2016-10-17 17:30	101	34	92	3,5	18,13	2,82	262,2	1024,52	1,19	-1,08	17,83	5,87	4,9	0,00	0,0
2016-10-17 18:00	132	34	95	4,3	18,23	2,52	262,2	1023,52	1,35	-3,68	17,93	5,82	5,4	0,00	0,0
2016-10-17 18:30	146	34	97	3,9	18,23	2,42	262,2	1023,52	1,55	-2,67	17,93	5,89	6,4	0,00	0,0
2016-10-17 19:00	154	34	98	7,3	18,23	2,82	262,2	1023,52	2,10	-8,00	17,93	6,37	7,3	0,00	0,0
2016-10-17 19:30	117	34	96	5,0	18,23	3,12	262,2	1023,52	2,10	-4,61	17,93	6,50	7,5	0,00	0,0
2016-10-17 20:00	111	34	96	5,6	18,13	3,12	262,2	1023,52	2,10	-5,21	17,83	6,50	7,3	0,00	0,0
2016-10-17 20:30	72	34	96	3,9	18,13	3,12	262,2	1023,52	2,10	-1,85	17,83	6,50	8,1	0,00	0,0
2016-10-17 21:00	109	34	96	3,1	18,23	3,02	262,2	1022,52	2,00	0,26	17,93	6,40	7,3	0,00	0,0
2016-10-17 21:30	111	34	95	3,1	18,23	3,02	262,2	1022,52	1,85	0,26	17,93	6,32	6,8	0,00	0,0
2016-10-17 22:00	112	34	95	3,3	18,23	3,02	262,2	1022,52	1,85	-0,85	17,93	6,32	7,5	0,00	0,0
2016-10-17 22:30	132	34	95	5,6	18,23	2,92	262,2	1022,52	1,75	-5,47	17,93	6,22	7,7	0,00	0,0
2016-10-17 23:00	121	34	95	4,1	18,23	2,82	262,2	1022,52	1,65	-3,32	17,93	6,12	6,4	0,00	0,0
2016-10-17 23:30	113	34	96	4,1	18,13	2,42	262,2	1022,52	1,40	-3,81	17,83	5,80	6,8	0,00	0,0
2016-10-18 00:00	90	34	98	3,3	18,03	2,42	262,2	1022,52	1,70	-1,53	17,73	5,97	6,9	0,00	0,0
2016-10-18 00:30	119	34	98	3,3	18,03	2,52	262,2	1022,52	1,80	-1,42	17,73	6,07	6,2	0,00	0,0
2016-10-18 01:00	105	34	98	3,1	18,03	2,62	262,2	1021,52	1,90	-0,18	17,73	6,17	6,9	0,00	0,0
2016-10-18 01:30	121	34	98	4,5	17,93	2,72	262,2	1021,52	2,00	-4,51	17,63	6,27	6,2	0,00	0,0
2016-10-18 02:00	104	34	98	3,9	17,83	2,82	262,2	1021,52	2,10	-2,20	17,53	6,37	7,7	0,00	0,0
2016-10-18 02:30	116	34	99	3,1	17,73	2,92	262,2	1021,52	2,34	0,15	17,43	6,56	7,1	0,00	0,0
2016-10-18 03:00	137	34	99	3,9	17,73	3,02	262,2	1020,52	2,44	-1,97	17,43	6,66	6,4	0,00	0,0
2016-10-18 03:30	141	34	99	4,7	17,73	3,12	262,2	1020,52	2,54	-4,01	17,43	6,76	6,0	0,00	0,0
2016-10-18 04:00	150	34	99	3,1	17,63	3,12	262,2	1020,52	2,54	0,37	17,33	6,76	6,0	0,00	0,0
2016-10-18 04:30	112	34	99	2,6	17,63	3,12	262,2	1020,52	2,54	1,48	17,33	6,76	5,4	0,00	0,0
2016-10-18 05:00	119	34	100	4,1	17,63	3,12	262,2	1020,52	2,69	-2,96	17,33	6,85	5,2	0,00	0,0
2016-10-18 05:30	131	34	100	6,2	17,73	3,02	262,2	1020,52	2,59	-5,94	17,43	6,75	6,2	0,00	0,0

Datum	Vindriktning	Luftfukt inne	Luftfukt ute	Vindhastighet	Temp inne	Temp ute	Nederb. året	Lufftryck	Daggpunkt	Kyleffekt	Vix inne	Vix ute	Vindby	Korr lufftryck	Regn/dygn
	°	Rh%	Rh%	m/s	°C	°C	mm	Mbar	°C	°C	°C	°C	m/s		mm
2016-10-18 06:00	148	34	100	3,7	17,73	3,12	262,2	1020,52	2,69	-1,85	17,43	6,85	6,4	0,00	0,0
2016-10-18 06:30	131	34	100	5,2	17,83	3,22	262,2	1020,52	2,79	-4,49	17,53	6,95	6,0	0,00	0,0
2016-10-18 07:00	137	34	100	2,6	17,83	3,32	262,2	1019,52	2,89	1,69	17,53	7,05	5,2	0,00	0,0
2016-10-18 07:30	114	34	100	1,6	17,83	3,32	262,2	1019,52	2,89	3,32	17,53	7,05	4,9	0,00	0,0
2016-10-18 08:00	129	34	100	3,7	17,93	3,32	262,2	1019,52	2,89	-1,62	17,63	7,05	3,7	0,00	0,0
2016-10-18 08:30	122	34	100	2,8	18,13	3,32	262,2	1019,52	2,89	0,59	17,83	7,05	4,5	0,00	0,0
2016-10-18 09:00	125	34	100	2,6	18,33	3,62	262,2	1019,52	3,19	2,01	18,03	7,35	4,5	0,00	0,0
2016-10-18 09:30	148	34	100	4,1	18,43	4,02	262,2	1019,52	3,59	-1,88	18,13	7,75	4,9	0,00	0,0
2016-10-18 10:00	129	34	100	4,1	18,43	4,22	262,2	1019,52	3,78	-1,64	18,13	7,95	5,2	0,00	0,0
2016-10-18 10:30	143	34	100	2,8	18,43	4,52	262,2	1019,52	4,08	1,90	18,13	8,25	5,4	0,00	0,0
2016-10-18 11:00	86	34	99	3,0	18,43	4,72	262,2	1019,52	4,14	2,12	18,13	8,36	5,6	0,00	0,0
2016-10-18 11:30	127	34	98	3,9	18,43	5,02	262,2	1019,52	4,28	0,37	18,13	8,57	6,6	0,00	0,0
2016-10-18 12:00	149	34	96	4,5	18,43	5,72	262,2	1019,52	4,68	-0,79	18,13	9,11	6,2	0,00	0,0
2016-10-18 12:30	158	34	91	3,3	18,43	6,12	262,2	1019,52	4,28	2,65	18,13	9,09	7,1	0,00	0,0
2016-10-18 13:00	169	34	90	4,1	18,43	6,12	262,2	1019,52	4,12	0,65	18,13	9,01	6,9	0,00	0,0
2016-10-18 13:30	126	34	90	4,7	18,33	6,22	262,2	1019,52	4,22	-0,17	18,03	9,11	6,8	0,00	0,0
2016-10-18 14:00	131	34	89	4,7	18,33	6,52	262,2	1019,52	4,35	0,20	18,03	9,33	5,2	0,00	0,0
2016-10-18 14:30	124	34	88	3,9	18,33	6,72	262,2	1019,52	4,38	2,35	18,03	9,45	5,2	0,00	0,0
2016-10-18 15:00	126	34	87	4,1	18,33	6,72	262,2	1019,52	4,21	1,37	18,03	9,38	6,0	0,00	0,0
2016-10-18 15:30	145	34	88	3,5	18,33	6,52	262,2	1019,52	4,18	3,10	18,03	9,25	6,2	0,00	0,0
2016-10-18 16:00	123	34	89	2,6	18,33	6,22	262,2	1019,52	4,05	4,75	18,03	9,03	5,8	0,00	0,0
2016-10-18 16:30	113	34	90	2,0	18,33	6,12	262,2	1019,52	4,12	6,12	18,03	9,01	4,9	0,00	0,0
2016-10-18 17:00	111	34	91	4,1	18,33	5,92	262,2	1019,52	4,09	0,41	18,03	8,89	5,2	0,00	0,0
2016-10-18 17:30	138	34	92	3,9	18,33	5,62	262,2	1019,52	3,95	1,07	18,03	8,67	5,2	0,00	0,0
2016-10-18 18:00	106	34	94	2,2	18,33	5,32	262,2	1019,52	3,97	5,32	18,03	8,54	5,4	0,00	0,0
2016-10-18 18:30	96	34	95	1,6	18,33	5,12	262,2	1019,52	3,93	5,12	18,03	8,42	4,9	0,00	0,0
2016-10-18 19:00	94	34	96	1,4	18,43	5,02	262,2	1019,52	3,98	5,02	18,13	8,40	5,4	0,00	0,0
2016-10-18 19:30	118	34	96	3,0	18,43	4,82	262,2	1019,52	3,78	2,23	18,13	8,20	4,9	0,00	0,0
2016-10-18 20:00	130	34	96	2,4	18,43	4,72	262,2	1019,52	3,68	3,17	18,13	8,10	4,7	0,00	0,0
2016-10-18 20:30	97	35	97	2,0	18,53	4,72	262,2	1019,52	3,84	4,72	18,27	8,19	4,7	0,00	0,0
2016-10-18 21:00	98	35	96	1,8	18,53	4,72	262,2	1019,52	3,68	4,72	18,27	8,10	4,5	0,00	0,0
2016-10-18 21:30	100	35	96	2,0	18,53	4,72	262,2	1019,52	3,68	4,72	18,27	8,10	4,1	0,00	0,0
2016-10-18 22:00	108	35	96	1,6	18,53	4,72	262,2	1019,52	3,68	4,72	18,27	8,10	3,9	0,00	0,0
2016-10-18 22:30	112	35	95	1,4	18,53	4,62	262,2	1019,52	3,43	4,62	18,27	7,92	4,1	0,00	0,0
2016-10-18 23:00	100	35	96	1,8	18,53	4,52	262,2	1019,52	3,49	4,52	18,27	7,90	4,5	0,00	0,0
2016-10-18 23:30	107	35	96	1,4	18,43	4,42	262,2	1019,52	3,39	4,42	18,17	7,80	3,3	0,00	0,0
2016-10-19 00:00	111	35	97	1,8	18,43	4,32	262,2	1019,52	3,44	4,32	18,17	7,79	3,1	0,00	0,0
2016-10-19 00:30	104	35	97	2,2	18,43	4,12	262,2	1019,52	3,24	4,12	18,17	7,59	3,3	0,00	0,0
2016-10-19 01:00	102	35	97	3,0	18,33	3,82	262,2	1019,52	2,94	1,13	18,07	7,29	4,3	0,00	0,0
2016-10-19 01:30	98	35	98	1,8	18,23	3,42	262,2	1019,52	2,69	3,42	17,97	6,97	3,5	0,00	0,0
2016-10-19 02:00	101	35	99	0,0	18,23	3,32	262,2	1019,52	2,74	3,32	17,97	6,96	2,6	0,00	0,0
2016-10-19 02:30	93	35	100	0,0	18,23	3,12	262,2	1019,52	2,69	3,12	17,97	6,85	2,2	0,00	0,0
2016-10-19 03:00	108	35	100	0,0	18,13	2,82	262,2	1019,52	2,39	2,82	17,87	6,55	2,2	0,00	0,0
2016-10-19 03:30	97	35	100	1,4	18,13	3,12	262,2	1019,52	2,69	3,12	17,87	6,85	2,8	0,00	0,0
2016-10-19 04:00	96	35	100	0,0	18,13	3,22	262,2	1019,52	2,79	3,22	17,87	6,95	2,6	0,00	0,0
2016-10-19 04:30	95	35	100	0,0	18,13	3,12	262,2	1019,52	2,69	3,12	17,87	6,85	2,6	0,00	0,0

Datum	Vindriktning °	Luftfukt inne Rh%	Luftfukt ute Rh%	Vindhastighet m/s	Temp inne °C	Temp ute °C	Nederb. året mm	Lufttryck Mbar	Daggpunkt °C	Kyleffekt °C	Vix inne °C	Vix ute °C	Vindby m/s	Korr lufttryck	Regn/dygn mm
2016-10-19 05:00	97	35	100	0,0	18,13	3,12	262,2	1019,52	2,69	3,12	17,87	6,85	2,6	0,00	0,0
2016-10-19 05:30	104	35	100	0,0	18,13	3,12	262,2	1019,52	2,69	3,12	17,87	6,85	2,4	0,00	0,0
2016-10-19 06:00	119	35	100	1,8	18,13	3,22	262,2	1019,52	2,79	3,22	17,87	6,95	2,6	0,00	0,0
2016-10-19 06:30	107	35	100	1,2	18,03	3,12	262,2	1020,52	2,69	3,12	17,77	6,85	3,1	0,00	0,0
2016-10-19 07:00	103	35	100	0,0	18,03	3,12	262,2	1020,52	2,69	3,12	17,77	6,85	2,2	0,00	0,0
2016-10-19 07:30	92	35	100	1,6	18,13	3,02	262,2	1020,52	2,59	3,02	17,87	6,75	2,8	0,00	0,0
2016-10-19 08:00	152	35	100	3,0	18,23	3,02	262,2	1020,52	2,59	0,26	17,97	6,75	4,3	0,00	0,0
2016-10-19 08:30	117	35	100	1,4	18,53	3,02	262,2	1020,52	2,59	3,02	18,27	6,75	4,7	0,00	0,0
2016-10-19 09:00	136	34	100	2,8	18,63	3,12	262,2	1021,52	2,69	0,37	18,33	6,85	3,1	0,00	0,0
2016-10-19 09:30	96	34	100	1,2	18,73	3,32	262,2	1021,52	2,89	3,32	18,43	7,05	3,3	0,00	0,0
2016-10-19 10:00	87	34	100	1,8	18,73	3,72	262,2	1021,52	3,29	3,72	18,43	7,45	3,1	0,00	0,0
2016-10-19 10:30	105	34	100	2,0	18,73	4,12	262,2	1021,52	3,68	4,12	18,43	7,85	3,7	0,00	0,0
2016-10-19 11:00	145	34	100	3,3	18,73	4,62	262,2	1021,52	4,18	0,95	18,43	8,35	5,0	0,00	0,0
2016-10-19 11:30	127	34	97	2,6	18,73	4,72	262,2	1022,52	3,84	3,17	18,43	8,19	4,9	0,00	0,0
2016-10-19 12:00	136	34	97	1,6	18,73	5,02	263,4	1022,52	4,13	5,02	18,43	8,49	3,0	1,20	1,2
2016-10-19 12:30	129	34	96	0,0	18,73	5,12	263,4	1022,52	4,08	5,12	18,43	8,50	2,2	1,20	1,2
2016-10-19 13:00	120	34	93	2,4	18,73	5,42	263,4	1022,52	3,91	3,91	18,43	8,55	3,9	0,00	1,2
2016-10-19 13:30	132	34	90	0,0	18,63	5,72	263,4	1022,52	3,73	5,72	18,33	8,61	4,1	0,00	1,2
2016-10-19 14:00	145	34	88	0,0	18,63	5,92	263,4	1022,52	3,59	5,92	18,33	8,65	3,0	0,00	1,2
2016-10-19 14:30	139	34	87	0,0	18,63	6,02	263,4	1022,52	3,52	6,02	18,33	8,68	1,4	0,00	1,2
2016-10-19 15:00	143	34	85	0,0	18,63	6,12	263,4	1022,52	3,28	6,12	18,33	8,62	3,7	0,00	1,2
2016-10-19 15:30	140	34	84	0,0	18,63	6,12	263,4	1022,52	3,11	6,12	18,33	8,55	1,4	0,00	1,2
2016-10-19 16:00	138	34	84	0,0	18,63	6,12	263,4	1022,52	3,11	6,12	18,33	8,55	1,6	0,00	1,2
2016-10-19 16:30	103	34	84	0,0	18,63	5,92	263,4	1023,52	2,91	5,92	18,33	8,35	1,6	0,00	1,2
2016-10-19 17:00	100	34	87	0,0	18,63	5,62	263,4	1023,52	3,13	5,62	18,33	8,28	1,4	0,00	1,2
2016-10-19 17:30	99	34	89	0,0	18,63	5,42	263,4	1023,52	3,27	5,42	18,33	8,23	2,2	0,00	1,2
2016-10-19 18:00	100	34	90	1,2	18,63	5,12	263,4	1023,52	3,13	5,12	18,33	8,01	2,0	0,00	1,2
2016-10-19 18:30	122	34	90	2,0	18,63	4,92	263,4	1024,52	2,94	4,92	18,33	7,81	2,4	0,00	1,2
2016-10-19 19:00	100	34	91	1,2	18,63	4,82	263,4	1024,52	3,00	4,82	18,33	7,79	2,2	0,00	1,2
2016-10-19 19:30	94	34	92	1,2	18,63	4,62	263,4	1024,52	2,96	4,62	18,33	7,67	2,4	0,00	1,2
2016-10-19 20:00	116	34	92	0,0	18,63	4,62	263,4	1024,52	2,96	4,62	18,33	7,67	2,4	0,00	1,2
2016-10-19 20:30	105	34	93	0,0	18,63	4,52	263,4	1024,52	3,02	4,52	18,33	7,65	1,6	0,00	1,2
2016-10-19 21:00	94	34	92	0,0	18,63	4,32	263,4	1024,52	2,67	4,32	18,33	7,37	1,6	0,00	1,2
2016-10-19 21:30	118	34	93	1,2	18,63	4,12	263,4	1024,52	2,63	4,12	18,33	7,25	2,2	0,00	1,2
2016-10-19 22:00	95	34	93	0,0	18,63	4,12	263,4	1025,52	2,63	4,12	18,33	7,25	2,6	0,00	1,2
2016-10-19 22:30	85	34	92	0,0	18,63	4,02	263,4	1025,52	2,37	4,02	18,33	7,07	1,4	0,00	1,2
2016-10-19 23:00	97	34	92	0,0	18,63	3,92	263,4	1025,52	2,27	3,92	18,33	6,97	1,6	0,00	1,2
2016-10-19 23:30	85	34	92	0,0	18,63	3,82	263,4	1025,52	2,17	3,82	18,33	6,87	1,2	0,00	1,2
2016-10-20 00:00	95	34	93	1,4	18,63	3,72	263,4	1025,52	2,23	3,72	18,33	6,85	2,0	0,00	0,0
2016-10-20 00:30	90	35	94	0,0	18,53	3,42	263,4	1025,52	2,09	3,42	18,27	6,64	1,6	0,00	0,0
2016-10-20 01:00	89	35	95	0,0	18,43	3,42	263,4	1025,52	2,24	3,42	18,17	6,72	1,4	0,00	0,0
2016-10-20 01:30	90	35	94	0,0	18,43	3,52	263,4	1025,52	2,19	3,52	18,17	6,74	1,2	0,00	0,0
2016-10-20 02:00	87	35	94	0,0	18,33	3,22	263,4	1026,52	1,89	3,22	18,07	6,44	1,2	0,00	0,0
2016-10-20 02:30	93	35	95	1,2	18,33	2,92	263,4	1026,52	1,75	2,92	18,07	6,22	1,4	0,00	0,0
2016-10-20 03:00	96	35	97	0,0	18,33	2,82	263,4	1026,52	1,95	2,82	18,07	6,29	1,2	0,00	0,0
2016-10-20 03:30	88	35	97	0,0	18,23	2,72	263,4	1026,52	1,85	2,72	17,97	6,19	1,2	0,00	0,0

Datum	Vindriktning °	Luftfukt inne Rh%	Luftfukt ute Rh%	Vindhastighet m/s	Temp inne °C	Temp ute °C	Nederb. året mm	Lufttryck Mbar	Daggpunkt °C	Kyleffekt °C	Vix inne °C	Vix ute °C	Vindby m/s	Korr lufttryck	Regn/dygn mm
2016-10-20 04:00	96	35	97	0,0	18,23	2,12	263,4	1026,52	1,25	2,12	17,97	5,59	1,4	0,00	0,0
2016-10-20 04:30	94	35	98	0,0	18,23	2,22	263,4	1026,52	1,50	2,22	17,97	5,77	1,6	0,00	0,0
2016-10-20 05:00	92	35	100	0,0	18,23	2,62	263,4	1026,52	2,19	2,62	17,97	6,35	1,2	0,00	0,0
2016-10-20 05:30	90	35	100	0,0	18,13	2,82	263,4	1026,52	2,39	2,82	17,87	6,55	2,0	0,00	0,0
2016-10-20 06:00	100	35	100	0,0	18,13	2,82	263,4	1026,52	2,39	2,82	17,87	6,55	2,0	0,00	0,0
2016-10-20 06:30	100	35	100	0,0	18,13	3,32	263,4	1026,52	2,89	3,32	17,87	7,05	1,8	0,00	0,0
2016-10-20 07:00	96	35	100	0,0	18,13	3,22	263,4	1026,52	2,79	3,22	17,87	6,95	1,8	0,00	0,0
2016-10-20 07:30	95	35	100	0,0	18,13	3,02	263,4	1026,52	2,59	3,02	17,87	6,75	2,0	0,00	0,0
2016-10-20 08:00	107	35	100	1,2	18,33	3,02	263,4	1027,52	2,59	3,02	18,07	6,75	1,6	0,00	0,0
2016-10-20 08:30	97	35	100	0,0	18,63	3,22	263,4	1027,52	2,79	3,22	18,37	6,95	2,0	0,00	0,0
2016-10-20 09:00	88	35	100	0,0	18,73	3,42	263,4	1027,52	2,99	3,42	18,48	7,15	1,8	0,00	0,0
2016-10-20 09:30	77	35	100	0,0	18,73	3,62	263,4	1027,52	3,19	3,62	18,48	7,35	1,6	0,00	0,0
2016-10-20 10:00	99	35	100	0,0	18,83	3,72	263,4	1028,52	3,29	3,72	18,58	7,45	1,6	0,00	0,0
2016-10-20 10:30	103	35	100	0,0	18,83	3,92	263,4	1028,52	3,49	3,92	18,58	7,65	1,4	0,00	0,0
2016-10-20 11:00	109	35	100	0,0	18,83	4,22	263,4	1028,52	3,78	4,22	18,58	7,95	2,4	0,00	0,0
2016-10-20 11:30	95	35	100	0,0	18,83	4,42	264,0	1028,52	3,98	4,42	18,58	8,15	4,7	0,60	0,6
2016-10-20 12:00	117	35	100	2,0	18,83	4,62	264,0	1028,52	4,18	4,62	18,58	8,35	2,6	0,60	0,6
2016-10-20 12:30	144	35	100	2,2	18,83	4,82	264,0	1028,52	4,38	4,82	18,58	8,55	4,3	0,00	0,6
2016-10-20 13:00	120	35	100	2,6	18,83	4,92	264,0	1028,52	4,48	3,38	18,58	8,65	3,5	0,00	0,6
2016-10-20 13:30	120	35	100	0,0	18,83	5,22	264,0	1028,52	4,78	5,22	18,58	8,95	3,7	0,00	0,6
2016-10-20 14:00	125	35	100	1,2	18,83	5,52	264,0	1028,52	5,08	5,52	18,58	9,25	3,0	0,00	0,6
2016-10-20 14:30	94	35	100	1,6	18,83	5,62	264,0	1028,52	5,18	5,62	18,58	9,35	2,8	0,00	0,6
2016-10-20 15:00	102	35	100	1,4	18,83	5,52	264,0	1028,52	5,08	5,52	18,58	9,25	2,4	0,00	0,6
2016-10-20 15:30	99	35	100	0,0	18,83	5,62	264,0	1028,52	5,18	5,62	18,58	9,35	2,4	0,00	0,6
2016-10-20 16:00	97	35	100	0,0	18,73	5,62	264,0	1028,52	5,18	5,62	18,48	9,35	2,8	0,00	0,6
2016-10-20 16:30	91	35	100	0,0	18,73	5,52	264,0	1028,52	5,08	5,52	18,48	9,25	1,2	0,00	0,6
2016-10-20 17:00	99	35	100	0,0	18,73	4,92	264,0	1028,52	4,48	4,92	18,48	8,65	3,3	0,00	0,6
2016-10-20 17:30	90	35	100	0,0	18,73	4,42	264,0	1029,52	3,98	4,42	18,48	8,15	3,0	0,00	0,6
2016-10-20 18:00	92	35	100	1,4	18,73	3,82	264,0	1029,52	3,39	3,82	18,48	7,55	3,7	0,00	0,6
2016-10-20 18:30	76	35	100	0,0	18,73	3,12	264,0	1029,52	2,69	3,12	18,48	6,85	2,0	0,00	0,6
2016-10-20 19:00	92	35	99	0,0	18,73	2,62	264,0	1029,52	2,04	2,62	18,48	6,26	1,6	0,00	0,6
2016-10-20 19:30	89	35	100	0,0	18,73	2,22	264,0	1029,52	1,79	2,22	18,48	5,95	1,6	0,00	0,6
2016-10-20 20:00	95	35	100	1,2	18,73	2,22	264,0	1029,52	1,79	2,22	18,48	5,95	2,6	0,00	0,6
2016-10-20 20:30	92	35	100	0,0	18,73	2,22	264,0	1029,52	1,79	2,22	18,48	5,95	2,8	0,00	0,6
2016-10-20 21:00	100	35	100	0,0	18,73	2,12	264,0	1029,52	1,69	2,12	18,48	5,85	2,8	0,00	0,6
2016-10-20 21:30	94	35	94	2,4	18,73	2,02	264,0	1029,52	0,70	0,32	18,48	5,23	3,7	0,00	0,6
2016-10-20 22:00	137	35	91	1,4	18,83	2,02	264,0	1030,52	0,24	2,02	18,58	4,99	3,7	0,00	0,6
2016-10-20 22:30	103	35	91	1,6	18,83	2,02	264,0	1030,52	0,24	2,02	18,58	4,99	2,8	0,00	0,6
2016-10-20 23:00	111	35	89	1,8	18,73	2,02	264,0	1030,52	-0,08	2,02	18,48	4,83	3,9	0,00	0,6
2016-10-20 23:30	107	35	89	2,2	18,73	2,02	264,0	1030,52	-0,08	2,02	18,48	4,83	3,5	0,00	0,6
2016-10-21 00:00	113	35	87	1,8	18,63	2,12	264,0	1030,52	-0,30	2,12	18,37	4,77	3,9	0,00	0,0
2016-10-21 00:30	106	35	85	0,0	18,63	2,02	264,0	1030,52	-0,73	2,02	18,37	4,52	3,3	0,00	0,0
2016-10-21 01:00	82	35	86	0,0	18,53	1,92	264,0	1030,52	-0,66	1,92	18,27	4,49	1,8	0,00	0,0
2016-10-21 01:30	106	35	87	0,0	18,53	1,82	264,0	1030,52	-0,60	1,82	18,27	4,47	2,4	0,00	0,0
2016-10-21 02:00	100	35	89	0,0	18,43	1,72	264,0	1030,52	-0,37	1,72	18,17	4,53	2,8	0,00	0,0
2016-10-21 02:30	98	35	89	0,0	18,33	1,62	264,0	1030,52	-0,47	1,62	18,07	4,43	2,2	0,00	0,0

Datum	Vindriktning °	Luftfukt inne Rh%	Luftfukt ute Rh%	Vindhastighet m/s	Temp inne °C	Temp ute °C	Nederb. året mm	Lufttryck Mbar	Daggpunkt °C	Kyleffekt °C	Vix inne °C	Vix ute °C	Vindby m/s	Korr lufttryck	Regn/dygn mm
2016-10-21 03:00	108	35	87	1,2	18,33	1,62	264,0	1030,52	-0,79	1,62	18,07	4,27	2,2	0,00	0,0
2016-10-21 03:30	109	35	86	0,0	18,33	1,42	264,0	1030,52	-1,15	1,42	18,07	3,99	2,8	0,00	0,0
2016-10-21 04:00	97	35	84	0,0	18,23	1,42	264,0	1030,52	-1,49	1,42	17,97	3,84	2,6	0,00	0,0
2016-10-21 04:30	104	35	83	1,6	18,23	1,42	264,0	1030,52	-1,66	1,42	17,97	3,77	2,4	0,00	0,0
2016-10-21 05:00	91	35	83	2,0	18,23	1,42	264,0	1030,52	-1,66	1,42	17,97	3,77	3,7	0,00	0,0
2016-10-21 05:30	104	35	82	0,0	18,23	1,52	264,0	1030,52	-1,73	1,52	17,97	3,79	3,5	0,00	0,0
2016-10-21 06:00	100	35	82	0,0	18,23	1,52	264,0	1030,52	-1,73	1,52	17,97	3,79	2,4	0,00	0,0
2016-10-21 06:30	89	35	82	0,0	18,23	1,52	264,0	1030,52	-1,73	1,52	17,97	3,79	2,0	0,00	0,0
2016-10-21 07:00	86	35	85	0,0	18,33	1,42	264,0	1030,52	-1,32	1,42	18,07	3,92	1,2	0,00	0,0
2016-10-21 07:30	79	35	90	0,0	18,33	1,42	264,0	1030,52	-0,51	1,42	18,07	4,31	1,4	0,00	0,0
2016-10-21 08:00	98	35	93	1,2	18,53	1,42	264,0	1030,52	-0,04	1,42	18,27	4,55	1,4	0,00	0,0
2016-10-21 08:30	84	35	95	0,0	18,73	1,42	264,0	1030,52	0,26	1,42	18,48	4,72	1,4	0,00	0,0
2016-10-21 09:00	71	35	95	0,0	18,83	1,42	264,0	1030,52	0,26	1,42	18,58	4,72	1,6	0,00	0,0
2016-10-21 09:30	89	35	96	0,0	18,83	1,42	264,0	1030,52	0,41	1,42	18,58	4,80	1,8	0,00	0,0
2016-10-21 10:00	93	35	97	0,0	18,83	1,42	264,0	1030,52	0,56	1,42	18,58	4,89	1,8	0,00	0,0
2016-10-21 10:30	89	35	98	0,0	18,83	1,52	264,6	1030,52	0,80	1,52	18,58	5,07	2,8	0,60	0,6
2016-10-21 11:00	84	35	98	0,0	18,83	1,62	264,6	1030,52	0,90	1,62	18,58	5,17	1,4	0,60	0,6
2016-10-21 11:30	92	35	97	0,0	18,83	1,52	264,6	1030,52	0,66	1,52	18,58	4,99	1,6	0,00	0,6
2016-10-21 12:00	70	35	97	0,0	18,83	1,52	264,6	1031,52	0,66	1,52	18,58	4,99	2,2	0,00	0,6
2016-10-21 12:30	106	35	98	1,6	18,83	1,42	264,6	1031,52	0,70	1,42	18,58	4,97	2,2	0,00	0,6
2016-10-21 13:00	88	35	99	0,0	18,83	1,42	264,6	1031,52	0,85	1,42	18,58	5,06	2,6	0,00	0,6
2016-10-21 13:30	83	35	98	0,0	18,83	1,42	264,6	1030,52	0,70	1,42	18,58	4,97	3,0	0,00	0,6
2016-10-21 14:00	97	35	96	2,0	18,83	1,42	264,6	1030,52	0,41	1,42	18,58	4,80	3,0	0,00	0,6
2016-10-21 14:30	98	35	92	1,6	18,83	1,32	264,6	1030,52	-0,30	1,32	18,58	4,37	2,8	0,00	0,6
2016-10-21 15:00	93	35	91	0,0	18,83	1,32	264,6	1030,52	-0,45	1,32	18,58	4,29	3,0	0,00	0,6
2016-10-21 15:30	90	35	91	0,0	18,83	1,32	264,6	1030,52	-0,45	1,32	18,58	4,29	2,2	0,00	0,6
2016-10-21 16:00	88	35	89	1,2	18,83	1,22	264,6	1030,52	-0,87	1,22	18,58	4,03	1,8	0,00	0,6
2016-10-21 16:30	94	35	88	0,0	18,83	1,12	264,6	1030,52	-1,12	1,12	18,58	3,85	1,8	0,00	0,6
2016-10-21 17:00	90	35	88	0,0	18,83	0,92	264,6	1030,52	-1,32	0,92	18,58	3,65	1,6	0,00	0,6
2016-10-21 17:30	89	35	88	0,0	18,83	0,82	264,6	1030,52	-1,42	0,82	18,58	3,55	2,0	0,00	0,6
2016-10-21 18:00	80	35	89	0,0	18,83	0,72	264,6	1030,52	-1,36	0,72	18,58	3,53	1,4	0,00	0,6
2016-10-21 18:30	80	35	90	0,0	18,83	0,72	264,6	1031,52	-1,20	0,72	18,58	3,61	1,6	0,00	0,6
2016-10-21 19:00	88	35	91	0,0	18,83	0,61	264,6	1031,52	-1,14	0,61	18,58	3,59	1,8	0,00	0,6
2016-10-21 19:30	77	35	92	1,2	18,83	0,61	264,6	1031,52	-0,99	0,61	18,58	3,67	1,6	0,00	0,6
2016-10-21 20:00	76	35	92	0,0	18,83	0,41	264,6	1031,52	-1,19	0,41	18,58	3,47	1,6	0,00	0,6
2016-10-21 20:30	82	35	91	0,0	18,73	0,41	264,6	1031,52	-1,34	0,41	18,48	3,39	1,6	0,00	0,6
2016-10-21 21:00	88	35	91	0,0	18,73	0,31	264,6	1031,52	-1,44	0,31	18,48	3,29	2,2	0,00	0,6
2016-10-21 21:30	77	35	90	0,0	18,73	0,31	264,6	1031,52	-1,59	0,31	18,48	3,21	1,8	0,00	0,6
2016-10-21 22:00	73	35	90	0,0	18,73	0,21	264,6	1031,52	-1,69	0,21	18,48	3,11	1,4	0,00	0,6
2016-10-21 22:30	74	35	90	0,0	18,73	0,21	264,6	1031,52	-1,69	0,21	18,48	3,11	1,6	0,00	0,6
2016-10-21 23:00	79	35	90	0,0	18,73	0,11	264,6	1031,52	-1,79	0,11	18,48	3,01	1,8	0,00	0,6
2016-10-21 23:30	80	35	90	0,0	18,73	0,01	264,6	1031,52	-1,89	0,01	18,48	2,91	2,0	0,00	0,6
2016-10-22 00:00	88	35	90	0,0	18,63	0,01	264,6	1031,52	-1,89	0,01	18,37	2,91	1,6	0,00	0,0
2016-10-22 00:30	82	34	90	0,0	18,63	-0,09	264,6	1031,52	-1,99	-0,09	18,33	2,81	1,8	0,00	0,0
2016-10-22 01:00	87	35	90	0,0	18,53	-0,19	264,6	1031,52	-2,09	-0,19	18,27	2,71	1,8	0,00	0,0
2016-10-22 01:30	85	35	90	0,0	18,43	-0,19	264,6	1031,52	-2,09	-0,19	18,17	2,71	1,6	0,00	0,0

Datum	Vindriktning	Luftfukt inne	Luftfukt ute	Vindhastighet	Temp inne	Temp ute	Nederb. året	Lufttryck	Daggpunkt	Kyleffekt	Vix inne	Vix ute	Vindby	Korr lufttryck	Regn/dygn
	°	Rh%	Rh%	m/s	°C	°C	mm	Mbar	°C	°C	°C	°C	m/s		mm
2016-10-22 02:00	85	35	91	1,2	18,43	-0,19	264,6	1031,52	-1,93	-0,19	18,17	2,79	1,8	0,00	0,0
2016-10-22 02:30	97	35	90	1,2	18,33	-0,29	264,6	1031,52	-2,19	-0,29	18,07	2,61	2,0	0,00	0,0
2016-10-22 03:00	95	35	90	0,0	18,23	-0,29	264,6	1031,52	-2,19	-0,29	17,97	2,61	1,6	0,00	0,0
2016-10-22 03:30	103	35	90	1,2	18,23	-0,29	264,6	1031,52	-2,19	-0,29	17,97	2,61	2,0	0,00	0,0
2016-10-22 04:00	86	35	89	0,0	18,13	-0,29	264,6	1031,52	-2,34	-0,29	17,87	2,53	1,8	0,00	0,0
2016-10-22 04:30	80	35	88	1,2	18,13	-0,29	264,6	1031,52	-2,50	-0,29	17,87	2,45	1,6	0,00	0,0
2016-10-22 05:00	79	35	87	0,0	18,13	-0,29	264,6	1031,52	-2,66	-0,29	17,87	2,37	2,0	0,00	0,0
2016-10-22 05:30	69	35	87	1,2	18,23	-0,29	264,6	1031,52	-2,66	-0,29	17,97	2,37	2,4	0,00	0,0
2016-10-22 06:00	86	35	87	0,0	18,23	-0,39	264,6	1031,52	-2,76	-0,39	17,97	2,27	2,4	0,00	0,0
2016-10-22 06:30	88	35	88	0,0	18,23	-0,39	264,6	1031,52	-2,60	-0,39	17,97	2,35	1,8	0,00	0,0
2016-10-22 07:00	77	35	88	0,0	18,23	-0,29	264,6	1031,52	-2,50	-0,29	17,97	2,45	1,4	0,00	0,0
2016-10-22 07:30	87	35	88	0,0	18,23	-0,29	264,6	1031,52	-2,50	-0,29	17,97	2,45	2,0	0,00	0,0
2016-10-22 08:00	88	35	89	0,0	18,43	-0,39	264,6	1032,52	-2,44	-0,39	18,17	2,43	1,8	0,00	0,0
2016-10-22 08:30	85	34	89	0,0	18,63	-0,39	265,8	1032,52	-2,44	-0,39	18,33	2,43	3,5	1,20	1,2
2016-10-22 09:00	80	34	90	0,0	18,73	-0,39	265,8	1032,52	-2,28	-0,39	18,43	2,51	2,6	1,20	1,2
2016-10-22 09:30	100	34	85	1,4	18,73	-0,39	265,8	1032,52	-3,08	-0,39	18,43	2,12	3,0	0,00	1,2
2016-10-22 10:00	92	34	84	0,0	18,73	-0,39	265,8	1032,52	-3,25	-0,39	18,43	2,04	3,1	0,00	1,2
2016-10-22 10:30	83	34	84	0,0	18,73	-0,39	265,8	1032,52	-3,25	-0,39	18,43	2,04	2,4	0,00	1,2
2016-10-22 11:00	102	34	84	0,0	18,73	-0,39	265,8	1032,52	-3,25	-0,39	18,43	2,04	2,6	0,00	1,2
2016-10-22 11:30	90	34	84	1,4	18,83	-0,39	265,8	1032,52	-3,25	-0,39	18,53	2,04	2,4	0,00	1,2
2016-10-22 12:00	86	34	82	0,0	18,83	-0,39	265,8	1032,52	-3,58	-0,39	18,53	1,89	2,8	0,00	1,2
2016-10-22 12:30	71	34	83	0,0	18,83	-0,29	265,8	1032,52	-3,31	-0,29	18,53	2,07	1,4	0,00	1,2
2016-10-22 13:00	80	34	82	0,0	18,83	-0,19	265,8	1032,52	-3,39	-0,19	18,53	2,09	2,0	0,00	1,2
2016-10-22 13:30	76	34	82	0,0	18,83	-0,09	265,8	1032,52	-3,29	-0,09	18,53	2,19	2,2	0,00	1,2
2016-10-22 14:00	71	34	85	0,0	18,83	-0,19	265,8	1033,52	-2,89	-0,19	18,53	2,32	2,2	0,00	1,2
2016-10-22 14:30	91	34	86	0,0	18,83	-0,19	265,8	1033,52	-2,72	-0,19	18,53	2,39	1,8	0,00	1,2
2016-10-22 15:00	85	34	85	0,0	18,83	-0,19	265,8	1032,52	-2,89	-0,19	18,53	2,32	1,8	0,00	1,2
2016-10-22 15:30	94	34	87	0,0	18,83	-0,29	265,8	1032,52	-2,66	-0,29	18,53	2,37	2,0	0,00	1,2
2016-10-22 16:00	105	34	90	0,0	18,83	-0,49	265,8	1033,52	-2,38	-0,49	18,53	2,41	1,8	0,00	1,2
2016-10-22 16:30	86	34	91	0,0	18,83	-0,39	265,8	1032,52	-2,13	-0,39	18,53	2,59	2,0	0,00	1,2
2016-10-22 17:00	20	34	92	0,0	18,83	-0,59	265,8	1032,52	-2,17	-0,59	18,53	2,47	2,2	0,00	1,2
2016-10-22 17:30	84	34	92	0,0	18,83	-0,69	265,8	1032,52	-2,27	-0,69	18,53	2,37	2,8	0,00	1,2
2016-10-22 18:00	79	34	93	0,0	18,73	-0,79	265,8	1032,52	-2,22	-0,79	18,43	2,35	1,8	0,00	1,2
2016-10-22 18:30	77	34	93	0,0	18,73	-0,79	265,8	1032,52	-2,22	-0,79	18,43	2,35	2,0	0,00	1,2
2016-10-22 19:00	80	34	94	0,0	18,73	-0,89	265,8	1032,52	-2,17	-0,89	18,43	2,33	1,8	0,00	1,2
2016-10-22 19:30	118	34	95	1,2	18,73	-0,89	265,8	1032,52	-2,02	-0,89	18,43	2,42	1,8	0,00	1,2
2016-10-22 20:00	72	34	97	0,0	18,63	-0,89	265,8	1032,52	-1,73	-0,89	18,33	2,58	2,6	0,00	1,2
2016-10-22 20:30	75	34	98	0,0	18,63	-0,79	265,8	1032,52	-1,49	-0,79	18,33	2,77	2,4	0,00	1,2
2016-10-22 21:00	82	34	98	0,0	18,63	-0,69	265,8	1032,52	-1,39	-0,69	18,33	2,87	2,2	0,00	1,2
2016-10-22 21:30	79	34	100	1,4	18,63	-0,59	265,8	1032,52	-1,00	-0,59	18,33	3,14	2,6	0,00	1,2
2016-10-22 22:00	68	34	100	0,0	18,63	-0,59	265,8	1032,52	-1,00	-0,59	18,33	3,14	2,4	0,00	1,2
2016-10-22 22:30	85	34	100	0,0	18,63	-0,59	265,8	1033,52	-1,00	-0,59	18,33	3,14	2,2	0,00	1,2
2016-10-22 23:00	70	34	100	0,0	18,63	-0,49	265,8	1033,52	-0,90	-0,49	18,33	3,24	2,4	0,00	1,2
2016-10-22 23:30	113	34	100	1,4	18,53	-0,49	265,8	1032,52	-0,90	-0,49	18,23	3,24	2,4	0,00	1,2
2016-10-23 00:00	89	35	100	0,0	18,53	-0,49	265,8	1032,52	-0,90	-0,49	18,27	3,24	2,2	0,00	0,0
2016-10-23 00:30	83	35	100	0,0	18,43	-0,59	265,8	1032,52	-1,00	-0,59	18,17	3,14	2,0	0,00	0,0

Datum	Vindriktning	Luftfukt inne	Luftfukt ute	Vindhastighet	Temp inne	Temp ute	Nederb. året	Lufttryck	Daggpunkt	Kyleffekt	Vix inne	Vix ute	Vindby	Korr lufttryck	Regn/dygn
	°	Rh%	Rh%	m/s	°C	°C	mm	Mbar	°C	°C	°C	°C	m/s		mm
2016-10-23 01:00	100	35	100	0,0	18,43	-0,59	265,8	1033,52	-1,00	-0,59	18,17	3,14	2,0	0,00	0,0
2016-10-23 01:30	88	35	99	1,2	18,23	-0,79	265,8	1032,52	-1,34	-0,79	17,97	2,86	2,4	0,00	0,0
2016-10-23 02:00	90	35	99	0,0	18,23	-0,79	265,8	1033,52	-1,34	-0,79	17,97	2,86	1,8	0,00	0,0
2016-10-23 02:30	84	35	100	0,0	18,23	-0,99	265,8	1033,52	-1,40	-0,99	17,97	2,74	2,4	0,00	0,0
2016-10-23 03:00	82	35	97	0,0	18,23	-1,09	265,8	1033,52	-1,93	-1,09	17,97	2,38	2,0	0,00	0,0
2016-10-23 03:30	91	35	96	1,2	18,13	-1,19	265,8	1032,52	-2,17	-1,19	17,87	2,20	2,2	0,00	0,0
2016-10-23 04:00	93	35	96	1,4	18,13	-1,39	265,8	1032,52	-2,37	-1,39	17,87	2,00	2,0	0,00	0,0
2016-10-23 04:30	97	35	95	0,0	18,13	-1,49	265,8	1032,52	-2,62	-1,49	17,87	1,82	3,1	0,00	0,0
2016-10-23 05:00	83	35	96	0,0	18,23	-1,49	265,8	1032,52	-2,47	-1,49	17,97	1,90	2,8	0,00	0,0
2016-10-23 05:30	82	35	94	1,2	18,23	-1,69	265,8	1032,52	-2,96	-1,69	17,97	1,53	4,1	0,00	0,0
2016-10-23 06:00	75	35	93	0,0	18,23	-1,69	265,8	1032,52	-3,11	-1,69	17,97	1,45	3,7	0,00	0,0
2016-10-23 06:30	96	35	93	0,0	18,23	-1,79	265,8	1032,52	-3,21	-1,79	17,97	1,35	3,0	0,00	0,0
2016-10-23 07:00	91	35	93	0,0	18,23	-1,79	265,8	1032,52	-3,21	-1,79	17,97	1,35	3,5	0,00	0,0
2016-10-23 07:30	87	35	92	0,0	18,23	-1,79	265,8	1032,52	-3,36	-1,79	17,97	1,27	2,4	0,00	0,0
2016-10-23 08:00	74	35	93	0,0	18,43	-1,79	265,8	1033,52	-3,21	-1,79	18,17	1,35	2,0	0,00	0,0
2016-10-23 08:30	74	35	94	0,0	18,53	-1,79	265,8	1033,52	-3,06	-1,79	18,27	1,43	1,6	0,00	0,0
2016-10-23 09:00	66	34	97	1,8	18,63	-1,89	265,8	1033,52	-2,72	-1,89	18,33	1,58	2,0	0,00	0,0
2016-10-23 09:30	89	34	100	0,0	18,63	-2,09	265,8	1033,52	-2,50	-2,09	18,33	1,64	2,2	0,00	0,0
2016-10-23 10:00	78	34	100	1,6	18,63	-2,09	265,8	1033,52	-2,50	-2,09	18,33	1,64	2,2	0,00	0,0
2016-10-23 10:30	91	34	100	0,0	18,63	-2,09	265,8	1033,52	-2,50	-2,09	18,33	1,64	2,4	0,00	0,0
2016-10-23 11:00	69	34	100	0,0	18,63	-1,89	265,8	1033,52	-2,30	-1,89	18,33	1,84	2,0	0,00	0,0
2016-10-23 11:30	82	34	100	0,0	18,63	-1,79	265,8	1033,52	-2,20	-1,79	18,33	1,94	2,4	0,00	0,0
2016-10-23 12:00	84	34	100	0,0	18,63	-1,79	265,8	1033,52	-2,20	-1,79	18,33	1,94	2,4	0,00	0,0
2016-10-23 12:30	72	34	100	1,8	18,63	-1,69	265,8	1033,52	-2,10	-1,69	18,33	2,04	2,4	0,00	0,0
2016-10-23 13:00	83	34	100	1,2	18,63	-1,59	265,8	1032,52	-2,00	-1,59	18,33	2,14	2,6	0,00	0,0
2016-10-23 13:30	78	34	100	1,4	18,53	-1,59	265,8	1032,52	-2,00	-1,59	18,23	2,14	2,0	0,00	0,0
2016-10-23 14:00	103	35	100	0,0	18,53	-1,59	265,8	1032,52	-2,00	-1,59	18,27	2,14	2,2	0,00	0,0
2016-10-23 14:30	122	35	100	0,0	18,53	-1,59	265,8	1032,52	-2,00	-1,59	18,27	2,14	2,0	0,00	0,0
2016-10-23 15:00	143	35	99	0,0	18,43	-1,59	265,8	1032,52	-2,14	-1,59	18,17	2,06	2,4	0,00	0,0
2016-10-23 15:30	112	35	99	1,4	18,43	-1,49	265,8	1032,52	-2,04	-1,49	18,17	2,16	2,8	0,00	0,0
2016-10-23 16:00	76	35	98	1,8	18,43	-1,49	265,8	1031,52	-2,18	-1,49	18,17	2,07	2,6	0,00	0,0
2016-10-23 16:30	71	35	98	1,2	18,43	-1,39	265,8	1031,52	-2,08	-1,39	18,17	2,17	2,8	0,00	0,0
2016-10-23 17:00	93	35	99	1,6	18,33	-1,39	265,8	1031,52	-1,94	-1,39	18,07	2,26	4,5	0,00	0,0
2016-10-23 17:30	73	35	99	1,4	18,33	-1,39	265,8	1031,52	-1,94	-1,39	18,07	2,26	3,5	0,00	0,0
2016-10-23 18:00	65	35	100	2,2	18,43	-1,39	265,8	1031,52	-1,80	-1,39	18,17	2,34	2,8	0,00	0,0
2016-10-23 18:30	88	34	100	1,2	18,63	-1,39	265,8	1032,52	-1,80	-1,39	18,33	2,34	3,0	0,00	0,0
2016-10-23 19:00	75	34	100	1,2	18,73	-1,29	265,8	1031,52	-1,70	-1,29	18,43	2,44	2,8	0,00	0,0
2016-10-23 19:30	78	34	99	1,6	18,73	-1,19	265,8	1031,52	-1,74	-1,19	18,43	2,46	3,0	0,00	0,0
2016-10-23 20:00	86	34	99	0,0	18,73	-1,09	265,8	1031,52	-1,64	-1,09	18,43	2,56	3,1	0,00	0,0
2016-10-23 20:30	72	34	100	1,8	18,73	-1,09	265,8	1031,52	-1,50	-1,09	18,43	2,64	3,0	0,00	0,0
2016-10-23 21:00	59	34	100	1,8	18,63	-0,99	265,8	1031,52	-1,40	-0,99	18,33	2,74	3,0	0,00	0,0
2016-10-23 21:30	92	34	100	1,4	18,63	-0,89	265,8	1031,52	-1,30	-0,89	18,33	2,84	3,0	0,00	0,0
2016-10-23 22:00	75	34	100	1,2	18,63	-0,89	265,8	1031,52	-1,30	-0,89	18,33	2,84	3,9	0,00	0,0
2016-10-23 22:30	95	34	100	0,0	18,63	-0,89	265,8	1031,52	-1,30	-0,89	18,33	2,84	2,6	0,00	0,0
2016-10-23 23:00	67	34	100	1,4	18,53	-0,79	267,0	1031,52	-1,20	-0,79	18,23	2,94	3,7	1,20	1,2
2016-10-23 23:30	94	35	100	0,0	18,53	-0,69	267,0	1031,52	-1,10	-0,69	18,27	3,04	2,0	1,20	1,2

Datum	Vindriktning °	Luftfukt inne Rh%	Luftfukt ute Rh%	Vindhastighet m/s	Temp inne °C	Temp ute °C	Nederb. året mm	Lufftryck Mbar	Daggpunkt °C	Kyleffekt °C	Vix inne °C	Vix ute °C	Vindby m/s	Korr lufttryck	Regn/dygn mm
2016-10-24 00:00	87	35	100	0,0	18,43	-0,59	267,0	1031,52	-1,00	-0,59	18,17	3,14	2,0	0,00	0,0
2016-10-24 00:30	74	35	100	0,0	18,33	-0,49	267,0	1031,52	-0,90	-0,49	18,07	3,24	2,0	0,00	0,0
2016-10-24 01:00	78	35	100	0,0	18,23	-0,39	267,0	1031,52	-0,80	-0,39	17,97	3,34	2,0	0,00	0,0
2016-10-24 01:30	78	35	100	0,0	18,13	-0,29	267,0	1031,52	-0,70	-0,29	17,87	3,44	1,8	0,00	0,0
2016-10-24 02:00	74	35	100	0,0	18,03	-0,19	267,0	1031,52	-0,60	-0,19	17,77	3,54	1,8	0,00	0,0
2016-10-24 02:30	84	35	100	0,0	18,03	-0,09	267,0	1031,52	-0,51	-0,09	17,77	3,64	1,4	0,00	0,0
2016-10-24 03:00	85	35	100	0,0	17,93	-0,09	267,0	1031,52	-0,51	-0,09	17,67	3,64	1,6	0,00	0,0
2016-10-24 03:30	75	35	100	0,0	17,93	-0,09	267,0	1031,52	-0,51	-0,09	17,67	3,64	1,2	0,00	0,0
2016-10-24 04:00	71	35	100	0,0	17,83	0,11	267,0	1031,52	-0,31	0,11	17,57	3,84	1,8	0,00	0,0
2016-10-24 04:30	88	35	100	0,0	17,83	0,11	267,0	1031,52	-0,31	0,11	17,57	3,84	1,6	0,00	0,0
2016-10-24 05:00	70	35	100	1,2	17,83	0,11	267,0	1031,52	-0,31	0,11	17,57	3,84	2,4	0,00	0,0
2016-10-24 05:30	70	35	100	0,0	17,93	0,21	267,0	1031,52	-0,21	0,21	17,67	3,94	2,0	0,00	0,0
2016-10-24 06:00	84	35	100	0,0	17,93	0,21	267,0	1030,52	-0,21	0,21	17,67	3,94	2,0	0,00	0,0
2016-10-24 06:30	81	35	100	0,0	17,93	0,31	267,0	1030,52	-0,11	0,31	17,67	4,04	1,6	0,00	0,0
2016-10-24 07:00	80	35	100	0,0	18,03	0,31	267,0	1030,52	-0,11	0,31	17,77	4,04	2,6	0,00	0,0
2016-10-24 07:30	77	35	100	1,4	18,03	0,41	267,0	1030,52	-0,01	0,41	17,77	4,14	2,0	0,00	0,0
2016-10-24 08:00	66	35	100	1,2	18,13	0,51	267,0	1030,52	0,09	0,51	17,87	4,24	2,4	0,00	0,0
2016-10-24 08:30	68	35	100	0,0	18,43	0,61	267,0	1030,52	0,19	0,61	18,17	4,34	2,8	0,00	0,0
2016-10-24 09:00	84	34	100	0,0	18,53	0,72	267,0	1030,52	0,29	0,72	18,23	4,44	2,0	0,00	0,0
2016-10-24 09:30	93	34	100	0,0	18,63	0,72	267,0	1030,52	0,29	0,72	18,33	4,44	2,0	0,00	0,0
2016-10-24 10:00	77	34	100	1,4	18,73	0,72	267,0	1031,52	0,29	0,72	18,43	4,44	2,0	0,00	0,0
2016-10-24 10:30	75	34	100	0,0	18,73	0,82	267,0	1030,52	0,39	0,82	18,43	4,54	1,8	0,00	0,0
2016-10-24 11:00	71	34	100	0,0	18,73	0,92	267,0	1030,52	0,49	0,92	18,43	4,64	2,0	0,00	0,0
2016-10-24 11:30	109	34	100	0,0	18,73	0,92	267,0	1030,52	0,49	0,92	18,43	4,64	2,2	0,00	0,0
2016-10-24 12:00	80	34	100	0,0	18,73	1,02	267,0	1030,52	0,59	1,02	18,43	4,75	2,0	0,00	0,0
2016-10-24 12:30	84	34	100	0,0	18,73	1,12	267,0	1030,52	0,69	1,12	18,43	4,85	2,0	0,00	0,0
2016-10-24 13:00	87	34	100	0,0	18,73	1,22	268,8	1030,52	0,79	1,22	18,43	4,95	1,8	1,80	1,8
2016-10-24 13:30	95	34	100	0,0	18,73	1,32	268,8	1030,52	0,89	1,32	18,43	5,05	1,6	1,80	1,8
2016-10-24 14:00	75	34	100	0,0	18,73	1,42	268,8	1030,52	0,99	1,42	18,43	5,15	2,4	0,00	1,8
2016-10-24 14:30	83	34	100	1,2	18,73	1,62	268,8	1030,52	1,19	1,62	18,43	5,35	1,8	0,00	1,8
2016-10-24 15:00	74	34	100	0,0	18,73	1,82	268,8	1030,52	1,39	1,82	18,43	5,55	3,0	0,00	1,8
2016-10-24 15:30	78	34	100	0,0	18,73	1,92	268,8	1030,52	1,49	1,92	18,43	5,65	2,4	0,00	1,8
2016-10-24 16:00	103	34	100	0,0	18,73	1,92	268,8	1030,52	1,49	1,92	18,43	5,65	2,2	0,00	1,8
2016-10-24 16:30	81	34	100	0,0	18,63	2,02	268,8	1030,52	1,59	2,02	18,33	5,75	1,8	0,00	1,8
2016-10-24 17:00	87	34	100	1,2	18,63	2,02	268,8	1030,52	1,59	2,02	18,33	5,75	2,4	0,00	1,8
2016-10-24 17:30	99	34	100	0,0	18,63	1,92	268,8	1030,52	1,49	1,92	18,33	5,65	1,6	0,00	1,8
2016-10-24 18:00	76	34	100	0,0	18,63	2,02	270,0	1030,52	1,59	2,02	18,33	5,75	5,0	1,20	3,0
2016-10-24 18:30	87	34	100	0,0	18,63	2,02	270,0	1030,52	1,59	2,02	18,33	5,75	1,8	1,20	3,0
2016-10-24 19:00	93	34	100	1,2	18,63	2,02	270,0	1030,52	1,59	2,02	18,33	5,75	2,0	0,00	3,0
2016-10-24 19:30	90	34	100	0,0	18,63	2,02	270,0	1029,52	1,59	2,02	18,33	5,75	1,6	0,00	3,0
2016-10-24 20:00	103	34	100	1,6	18,63	2,02	270,0	1029,52	1,59	2,02	18,33	5,75	2,0	0,00	3,0
2016-10-24 20:30	98	34	100	0,0	18,53	2,12	270,0	1029,52	1,69	2,12	18,23	5,85	2,6	0,00	3,0
2016-10-24 21:00	90	34	100	0,0	18,53	2,12	270,6	1029,52	1,69	2,12	18,23	5,85	2,6	0,60	3,6
2016-10-24 21:30	100	35	100	0,0	18,53	2,02	270,6	1029,52	1,59	2,02	18,27	5,75	2,8	0,60	3,6
2016-10-24 22:00	106	34	100	0,0	18,53	2,02	270,6	1029,52	1,59	2,02	18,23	5,75	3,7	0,00	3,6
2016-10-24 22:30	101	34	100	1,4	18,53	2,02	270,6	1029,52	1,59	2,02	18,23	5,75	3,3	0,00	3,6

Datum	Vindriktning °	Luftfukt inne Rh%	Luftfukt ute Rh%	Vindhastighet m/s	Temp inne °C	Temp ute °C	Nederb. året mm	Lufttryck Mbar	Daggpunkt °C	Kyleffekt °C	Vix inne °C	Vix ute °C	Vindby m/s	Korr lufttryck	Regn/dygn mm
2016-10-24 23:00	96	34	100	1,4	18,53	2,02	270,6	1029,52	1,59	2,02	18,23	5,75	3,1	0,00	3,6
2016-10-24 23:30	138	34	100	2,4	18,53	2,02	270,6	1029,52	1,59	0,32	18,23	5,75	3,0	0,00	3,6
2016-10-25 00:00	99	35	100	1,6	18,53	2,02	270,6	1029,52	1,59	2,02	18,27	5,75	3,3	0,00	0,0
2016-10-25 00:30	103	35	100	1,6	18,43	2,02	270,6	1029,52	1,59	2,02	18,17	5,75	3,3	0,00	0,0
2016-10-25 01:00	107	35	100	0,0	18,43	2,02	270,6	1028,52	1,59	2,02	18,17	5,75	2,8	0,00	0,0
2016-10-25 01:30	108	35	100	1,4	18,33	2,02	270,6	1028,52	1,59	2,02	18,07	5,75	2,8	0,00	0,0
2016-10-25 02:00	95	35	100	1,8	18,33	2,02	270,6	1028,52	1,59	2,02	18,07	5,75	2,0	0,00	0,0
2016-10-25 02:30	95	35	100	0,0	18,23	2,02	270,6	1028,52	1,59	2,02	17,97	5,75	2,2	0,00	0,0
2016-10-25 03:00	116	35	100	0,0	18,23	2,02	270,6	1027,52	1,59	2,02	17,97	5,75	2,2	0,00	0,0
2016-10-25 03:30	97	35	100	2,0	18,23	2,02	270,6	1027,52	1,59	2,02	17,97	5,75	2,8	0,00	0,0
2016-10-25 04:00	89	35	100	1,2	18,13	2,02	270,6	1027,52	1,59	2,02	17,87	5,75	2,2	0,00	0,0
2016-10-25 04:30	85	35	100	1,6	18,13	1,92	270,6	1027,52	1,49	1,92	17,87	5,65	3,1	0,00	0,0
2016-10-25 05:00	97	35	100	0,0	18,13	1,82	270,6	1027,52	1,39	1,82	17,87	5,55	2,4	0,00	0,0
2016-10-25 05:30	87	35	100	0,0	18,13	1,72	270,6	1026,52	1,29	1,72	17,87	5,45	1,4	0,00	0,0
2016-10-25 06:00	87	35	100	0,0	18,13	1,62	270,6	1026,52	1,19	1,62	17,87	5,35	1,6	0,00	0,0
2016-10-25 06:30	81	35	100	0,0	18,13	1,62	270,6	1026,52	1,19	1,62	17,87	5,35	1,4	0,00	0,0
2016-10-25 07:00	82	35	100	0,0	18,23	1,52	270,6	1026,52	1,09	1,52	17,97	5,25	1,8	0,00	0,0
2016-10-25 07:30	87	35	100	0,0	18,23	1,52	270,6	1026,52	1,09	1,52	17,97	5,25	2,2	0,00	0,0
2016-10-25 08:00	88	35	100	0,0	18,33	1,62	270,6	1026,52	1,19	1,62	18,07	5,35	0,0	0,00	0,0
2016-10-25 08:30	80	34	100	0,0	18,53	1,62	270,6	1026,52	1,19	1,62	18,23	5,35	0,0	0,00	0,0
2016-10-25 09:00	82	34	100	0,0	18,63	1,62	270,6	1026,52	1,19	1,62	18,33	5,35	0,0	0,00	0,0
2016-10-25 09:30	83	34	100	0,0	18,73	1,62	270,6	1026,52	1,19	1,62	18,43	5,35	0,0	0,00	0,0
2016-10-25 10:00	85	34	100	0,0	18,73	1,62	270,6	1025,52	1,19	1,62	18,43	5,35	0,0	0,00	0,0
2016-10-25 10:30	82	34	100	0,0	18,73	1,42	270,6	1025,52	0,99	1,42	18,43	5,15	0,0	0,00	0,0
2016-10-25 11:00	80	34	100	0,0	18,73	1,32	270,6	1025,52	0,89	1,32	18,43	5,05	0,0	0,00	0,0
2016-10-25 11:30	86	34	100	0,0	18,73	1,62	270,6	1025,52	1,19	1,62	18,43	5,35	0,0	0,00	0,0
2016-10-25 12:00	86	34	100	0,0	18,73	1,92	270,6	1025,52	1,49	1,92	18,43	5,65	0,0	0,00	0,0
2016-10-25 12:30	81	34	100	0,0	18,73	1,92	270,6	1024,52	1,49	1,92	18,43	5,65	1,2	0,00	0,0
2016-10-25 13:00	79	34	99	0,0	18,73	1,82	270,6	1024,52	1,25	1,82	18,43	5,46	1,4	0,00	0,0
2016-10-25 13:30	76	34	99	0,0	18,73	2,12	270,6	1024,52	1,55	2,12	18,43	5,76	1,2	0,00	0,0
2016-10-25 14:00	88	34	97	0,0	18,73	1,92	270,6	1024,52	1,05	1,92	18,43	5,39	1,6	0,00	0,0
2016-10-25 14:30	87	34	95	0,0	18,73	2,02	270,6	1023,52	0,85	2,02	18,43	5,32	0,0	0,00	0,0
2016-10-25 15:00	96	34	95	0,0	18,73	2,12	270,6	1023,52	0,95	2,12	18,43	5,42	1,4	0,00	0,0
2016-10-25 15:30	69	34	95	0,0	18,73	2,12	270,6	1023,52	0,95	2,12	18,43	5,42	0,0	0,00	0,0
2016-10-25 16:00	72	34	95	0,0	18,73	2,02	270,6	1023,52	0,85	2,02	18,43	5,32	0,0	0,00	0,0
2016-10-25 16:30	70	34	96	0,0	18,73	1,92	270,6	1023,52	0,90	1,92	18,43	5,30	0,0	0,00	0,0
2016-10-25 17:00	72	34	97	0,0	18,73	1,72	270,6	1023,52	0,85	1,72	18,43	5,19	0,0	0,00	0,0
2016-10-25 17:30	73	34	99	0,0	18,73	1,52	270,6	1022,52	0,95	1,52	18,43	5,16	0,0	0,00	0,0
2016-10-25 18:00	74	34	100	0,0	18,73	1,32	270,6	1022,52	0,89	1,32	18,43	5,05	0,0	0,00	0,0
2016-10-25 18:30	70	34	100	0,0	18,73	1,02	270,6	1022,52	0,59	1,02	18,43	4,75	0,0	0,00	0,0
2016-10-25 19:00	72	34	100	0,0	18,73	1,02	270,6	1022,52	0,59	1,02	18,43	4,75	0,0	0,00	0,0
2016-10-25 19:30	70	34	100	0,0	18,63	0,82	270,6	1022,52	0,39	0,82	18,33	4,54	0,0	0,00	0,0
2016-10-25 20:00	70	34	100	0,0	18,63	0,92	270,6	1022,52	0,49	0,92	18,33	4,64	1,2	0,00	0,0
2016-10-25 20:30	52	34	100	0,0	18,63	0,92	270,6	1022,52	0,49	0,92	18,33	4,64	0,0	0,00	0,0
2016-10-25 21:00	55	34	100	0,0	18,73	1,02	270,6	1022,52	0,59	1,02	18,43	4,75	1,2	0,00	0,0
2016-10-25 21:30	356	34	100	0,0	18,73	0,92	270,6	1022,52	0,49	0,92	18,43	4,64	1,4	0,00	0,0

Datum	Vindriktning °	Luftfukt inne Rh%	Luftfukt ute Rh%	Vindhastighet m/s	Temp inne °C	Temp ute °C	Nederb. året mm	Lufttryck Mbar	Daggpunkt °C	Kyleffekt °C	Vix inne °C	Vix ute °C	Vindby m/s	Korr lufttryck	Regn/dygn mm
2016-10-25 22:00	345	34	99	0,0	18,63	0,82	270,6	1022,52	0,25	0,82	18,33	4,46	1,2	0,00	0,0
2016-10-25 22:30	6	34	99	0,0	18,63	0,72	270,6	1022,52	0,15	0,72	18,33	4,36	1,2	0,00	0,0
2016-10-25 23:00	7	34	99	0,0	18,63	0,72	270,6	1021,52	0,15	0,72	18,33	4,36	0,0	0,00	0,0
2016-10-25 23:30	6	34	99	0,0	18,63	0,72	270,6	1021,52	0,15	0,72	18,33	4,36	0,0	0,00	0,0
2016-10-26 00:00	71	34	100	0,0	18,63	0,82	270,6	1021,52	0,39	0,82	18,33	4,54	0,0	0,00	0,0
2016-10-26 00:30	76	34	100	0,0	18,53	0,72	270,6	1021,52	0,29	0,72	18,23	4,44	0,0	0,00	0,0
2016-10-26 01:00	74	35	99	1,2	18,53	0,72	270,6	1021,52	0,15	0,72	18,27	4,36	1,4	0,00	0,0
2016-10-26 01:30	77	35	99	0,0	18,43	0,61	270,6	1020,52	0,05	0,61	18,17	4,26	1,4	0,00	0,0
2016-10-26 02:00	78	35	99	0,0	18,33	0,61	270,6	1020,52	0,05	0,61	18,07	4,26	1,4	0,00	0,0
2016-10-26 02:30	76	35	100	0,0	18,23	0,61	270,6	1020,52	0,19	0,61	17,97	4,34	0,0	0,00	0,0
2016-10-26 03:00	74	35	100	0,0	18,23	0,41	270,6	1020,52	-0,01	0,41	17,97	4,14	0,0	0,00	0,0
2016-10-26 03:30	103	35	100	0,0	18,23	0,31	270,6	1020,52	-0,11	0,31	17,97	4,04	1,8	0,00	0,0
2016-10-26 04:00	96	35	100	0,0	18,13	0,21	270,6	1020,52	-0,21	0,21	17,87	3,94	1,6	0,00	0,0
2016-10-26 04:30	95	35	100	0,0	18,13	0,31	270,6	1020,52	-0,11	0,31	17,87	4,04	1,6	0,00	0,0
2016-10-26 05:00	96	35	100	0,0	18,13	0,21	270,6	1019,52	-0,21	0,21	17,87	3,94	1,2	0,00	0,0
2016-10-26 05:30	115	35	100	2,2	18,13	0,11	270,6	1019,52	-0,31	0,11	17,87	3,84	2,8	0,00	0,0
2016-10-26 06:00	131	35	100	1,4	18,13	0,21	270,6	1019,52	-0,21	0,21	17,87	3,94	3,5	0,00	0,0
2016-10-26 06:30	113	35	100	0,0	18,13	0,21	270,6	1019,52	-0,21	0,21	17,87	3,94	2,8	0,00	0,0
2016-10-26 07:00	140	35	100	0,0	18,23	0,31	270,6	1019,52	-0,11	0,31	17,97	4,04	3,1	0,00	0,0
2016-10-26 07:30	128	35	100	1,6	18,23	0,21	270,6	1019,52	-0,21	0,21	17,97	3,94	3,3	0,00	0,0
2016-10-26 08:00	132	35	100	2,4	18,33	0,11	270,6	1019,52	-0,31	-1,69	18,07	3,84	3,3	0,00	0,0
2016-10-26 08:30	136	34	100	3,0	18,53	-0,09	270,6	1018,52	-0,51	-3,13	18,23	3,64	3,0	0,00	0,0
2016-10-26 09:00	133	34	100	1,4	18,63	-0,09	270,6	1018,52	-0,51	-0,09	18,33	3,64	3,7	0,00	0,0
2016-10-26 09:30	124	34	100	2,2	18,73	-0,19	270,6	1018,52	-0,60	-0,19	18,43	3,54	3,7	0,00	0,0
2016-10-26 10:00	130	34	100	1,8	18,73	0,01	270,6	1018,52	-0,41	0,01	18,43	3,74	3,0	0,00	0,0
2016-10-26 10:30	132	34	100	2,8	18,73	0,01	270,6	1018,52	-0,41	-3,02	18,43	3,74	4,3	0,00	0,0
2016-10-26 11:00	118	34	100	2,8	18,73	0,11	270,6	1018,52	-0,31	-2,91	18,43	3,84	5,0	0,00	0,0
2016-10-26 11:30	136	34	100	3,3	18,73	0,31	270,6	1017,52	-0,11	-3,90	18,43	4,04	3,9	0,00	0,0
2016-10-26 12:00	116	34	100	2,4	18,73	0,51	270,6	1017,52	0,09	-1,26	18,43	4,24	4,1	0,00	0,0
2016-10-26 12:30	100	34	100	2,2	18,73	0,72	270,6	1017,52	0,29	0,72	18,43	4,44	3,5	0,00	0,0
2016-10-26 13:00	125	34	100	3,3	18,73	0,72	270,6	1016,51	0,29	-3,45	18,43	4,44	4,5	0,00	0,0
2016-10-26 13:30	127	34	99	1,8	18,63	0,82	270,6	1016,51	0,25	0,82	18,33	4,46	4,5	0,00	0,0
2016-10-26 14:00	139	34	99	2,8	18,63	0,92	270,6	1016,51	0,35	-2,03	18,33	4,56	4,9	0,00	0,0
2016-10-26 14:30	111	34	96	3,0	18,63	1,12	270,6	1016,51	0,11	-1,82	18,33	4,50	4,5	0,00	0,0
2016-10-26 15:00	104	34	94	1,4	18,73	0,92	270,6	1015,51	-0,39	0,92	18,43	4,13	3,9	0,00	0,0
2016-10-26 15:30	116	34	93	3,0	18,73	0,51	270,6	1015,51	-0,93	-2,47	18,43	3,65	4,3	0,00	0,0
2016-10-26 16:00	110	34	92	3,9	18,63	0,31	270,6	1014,51	-1,29	-5,12	18,33	3,37	5,4	0,00	0,0
2016-10-26 16:30	130	34	93	2,2	18,63	0,31	270,6	1014,51	-1,13	0,31	18,33	3,45	4,5	0,00	0,0
2016-10-26 17:00	132	34	94	2,8	18,63	0,11	270,6	1014,51	-1,18	-2,91	18,33	3,33	4,7	0,00	0,0
2016-10-26 17:30	114	34	95	2,0	18,53	-0,29	270,6	1014,51	-1,43	-0,29	18,23	3,02	5,8	0,00	0,0
2016-10-26 18:00	117	34	96	2,4	18,63	-0,39	270,6	1013,51	-1,38	-2,21	18,33	3,00	6,4	0,00	0,0
2016-10-26 18:30	109	34	98	3,7	18,63	-0,49	270,6	1013,51	-1,19	-6,05	18,33	3,07	5,2	0,00	0,0
2016-10-26 19:00	125	34	98	3,5	18,63	-0,59	270,6	1012,51	-1,29	-4,92	18,33	2,97	4,7	0,00	0,0
2016-10-26 19:30	104	34	99	1,8	18,63	-0,59	270,6	1012,51	-1,15	-0,59	18,33	3,06	4,3	0,00	0,0
2016-10-26 20:00	107	34	100	0,0	18,63	-0,69	270,6	1012,51	-1,10	-0,69	18,33	3,04	3,5	0,00	0,0
2016-10-26 20:30	90	34	100	0,0	18,63	-0,69	270,6	1012,51	-1,10	-0,69	18,33	3,04	2,4	0,00	0,0

Datum	Vindriktning °	Luftfukt inne Rh%	Luftfukt ute Rh%	Vindhastighet m/s	Temp inne °C	Temp ute °C	Nederb. året mm	Lufttryck Mbar	Daggpunkt °C	Kyleffekt °C	Vix inne °C	Vix ute °C	Vindby m/s	Korr lufttryck	Regn/dygn mm
2016-10-26 21:00	102	34	100	0,0	18,63	-0,59	270,6	1011,51	-1,00	-0,59	18,33	3,14	2,4	0,00	0,0
2016-10-26 21:30	86	34	100	2,0	18,63	-0,59	270,6	1011,51	-1,00	-0,59	18,33	3,14	2,8	0,00	0,0
2016-10-26 22:00	101	34	100	1,2	18,63	-0,49	270,6	1011,51	-0,90	-0,49	18,33	3,24	2,6	0,00	0,0
2016-10-26 22:30	129	34	100	2,2	18,63	-0,39	270,6	1011,51	-0,80	-0,39	18,33	3,34	3,1	0,00	0,0
2016-10-26 23:00	101	34	100	0,0	18,63	-0,39	270,6	1010,51	-0,80	-0,39	18,33	3,34	3,1	0,00	0,0
2016-10-26 23:30	101	34	100	0,0	18,53	-0,29	270,6	1010,51	-0,70	-0,29	18,23	3,44	3,3	0,00	0,0
2016-10-27 00:00	81	34	100	0,0	18,53	-0,09	270,6	1010,51	-0,51	-0,09	18,23	3,64	2,6	0,00	0,0
2016-10-27 00:30	87	34	100	0,0	18,43	-0,09	270,6	1010,51	-0,51	-0,09	18,13	3,64	1,8	0,00	0,0
2016-10-27 01:00	98	34	100	0,0	18,33	0,01	270,6	1010,51	-0,41	0,01	18,03	3,74	2,0	0,00	0,0
2016-10-27 01:30	95	34	100	0,0	18,23	0,11	270,6	1010,51	-0,31	0,11	17,93	3,84	0,0	0,00	0,0
2016-10-27 02:00	78	34	100	0,0	18,23	0,11	270,6	1009,51	-0,31	0,11	17,93	3,84	0,0	0,00	0,0
2016-10-27 02:30	97	34	100	0,0	18,13	0,11	270,6	1009,51	-0,31	0,11	17,83	3,84	1,6	0,00	0,0
2016-10-27 03:00	92	34	100	0,0	18,03	0,11	270,6	1009,51	-0,31	0,11	17,73	3,84	0,0	0,00	0,0
2016-10-27 03:30	79	34	100	0,0	18,03	0,11	270,6	1009,51	-0,31	0,11	17,73	3,84	1,2	0,00	0,0
2016-10-27 04:00	82	34	100	0,0	18,03	0,11	270,6	1009,51	-0,31	0,11	17,73	3,84	0,0	0,00	0,0
2016-10-27 04:30	78	35	100	0,0	18,03	0,01	270,6	1009,51	-0,41	0,01	17,77	3,74	0,0	0,00	0,0
2016-10-27 05:00	79	35	100	0,0	18,03	-0,09	270,6	1009,51	-0,51	-0,09	17,77	3,64	0,0	0,00	0,0
2016-10-27 05:30	83	35	100	0,0	18,03	-0,09	270,6	1010,51	-0,51	-0,09	17,77	3,64	1,6	0,00	0,0
2016-10-27 06:00	79	35	100	0,0	18,03	-0,09	270,6	1009,51	-0,51	-0,09	17,77	3,64	1,2	0,00	0,0
2016-10-27 06:30	82	35	100	0,0	18,13	0,01	270,6	1010,51	-0,41	0,01	17,87	3,74	1,2	0,00	0,0
2016-10-27 07:00	103	35	100	0,0	18,13	-0,19	270,6	1010,51	-0,60	-0,19	17,87	3,54	2,4	0,00	0,0
2016-10-27 07:30	125	35	100	0,0	18,13	-0,19	270,6	1010,51	-0,60	-0,19	17,87	3,54	2,8	0,00	0,0
2016-10-27 08:00	115	35	100	2,2	18,23	-0,19	270,6	1010,51	-0,60	-0,19	17,97	3,54	2,2	0,00	0,0
2016-10-27 08:30	134	35	100	2,0	18,43	-0,29	270,6	1010,51	-0,70	-0,29	18,17	3,44	2,8	0,00	0,0
2016-10-27 09:00	134	34	100	1,4	18,53	-0,39	270,6	1010,51	-0,80	-0,39	18,23	3,34	2,6	0,00	0,0
2016-10-27 09:30	131	34	100	1,2	18,63	-0,39	270,6	1010,51	-0,80	-0,39	18,33	3,34	2,6	0,00	0,0
2016-10-27 10:00	128	34	100	1,4	18,63	0,01	270,6	1010,51	-0,41	0,01	18,33	3,74	2,6	0,00	0,0
2016-10-27 10:30	116	34	100	1,8	18,73	0,31	270,6	1009,51	-0,11	0,31	18,43	4,04	2,8	0,00	0,0
2016-10-27 11:00	143	34	100	0,0	18,73	0,51	270,6	1009,51	0,09	0,51	18,43	4,24	2,8	0,00	0,0
2016-10-27 11:30	133	34	100	2,0	18,73	0,72	270,6	1009,51	0,29	0,72	18,43	4,44	2,8	0,00	0,0
2016-10-27 12:00	210	34	100	0,0	18,63	1,02	270,6	1008,51	0,59	1,02	18,33	4,75	3,5	0,00	0,0
2016-10-27 12:30	191	34	100	0,0	18,63	1,02	270,6	1008,51	0,59	1,02	18,33	4,75	1,6	0,00	0,0
2016-10-27 13:00	130	34	100	2,0	18,63	1,32	270,6	1008,51	0,89	1,32	18,33	5,05	2,6	0,00	0,0
2016-10-27 13:30	138	34	100	2,8	18,53	1,52	270,6	1007,51	1,09	-1,38	18,23	5,25	3,1	0,00	0,0
2016-10-27 14:00	114	34	100	1,4	18,53	1,82	270,6	1007,51	1,39	1,82	18,23	5,55	3,7	0,00	0,0
2016-10-27 14:30	128	34	100	3,1	18,53	2,12	270,6	1006,51	1,69	-0,72	18,23	5,85	4,1	0,00	0,0
2016-10-27 15:00	129	34	100	2,6	18,53	2,42	270,6	1006,51	1,99	0,74	18,23	6,15	3,9	0,00	0,0
2016-10-27 15:30	112	34	100	3,1	18,53	2,82	270,6	1005,51	2,39	0,04	18,23	6,55	5,0	0,00	0,0
2016-10-27 16:00	150	34	100	5,4	18,53	3,02	270,6	1004,51	2,59	-5,34	18,23	6,75	7,1	0,00	0,0
2016-10-27 16:30	120	34	100	3,9	18,53	3,32	270,6	1004,51	2,89	-1,62	18,23	7,05	6,4	0,00	0,0
2016-10-27 17:00	148	34	100	2,6	18,43	3,52	270,6	1004,51	3,09	1,90	18,13	7,25	6,0	0,00	0,0
2016-10-27 17:30	126	34	100	2,0	18,43	3,62	270,6	1004,51	3,19	3,62	18,13	7,35	5,0	0,00	0,0
2016-10-27 18:00	131	34	100	2,0	18,43	3,42	270,6	1003,51	2,99	3,42	18,13	7,15	4,1	0,00	0,0
2016-10-27 18:30	144	34	99	1,6	18,43	3,62	270,6	1003,51	3,04	3,62	18,13	7,26	3,7	0,00	0,0
2016-10-27 19:00	163	34	99	2,4	18,43	3,62	270,6	1003,51	3,04	2,01	18,13	7,26	3,7	0,00	0,0
2016-10-27 19:30	181	34	98	1,2	18,43	3,72	270,6	1003,51	2,99	3,72	18,13	7,27	3,7	0,00	0,0

Datum	Vindriktning °	Luftfukt inne Rh%	Luftfukt ute Rh%	Vindhastighet m/s	Temp inne °C	Temp ute °C	Nederb. året mm	Lufftryck Mbar	Daggpunkt °C	Kyleffekt °C	Vix inne °C	Vix ute °C	Vindby m/s	Korr lufftryck	Regn/dygn mm
2016-10-27 20:00	180	34	99	0,0	18,43	3,72	271,8	1003,51	3,14	3,72	18,13	7,36	3,5	1,20	1,2
2016-10-27 20:30	146	34	99	2,0	18,43	3,72	271,8	1003,51	3,14	3,72	18,13	7,36	2,2	1,20	1,2
2016-10-27 21:00	151	34	100	2,8	18,43	3,62	271,8	1002,51	3,19	0,92	18,13	7,35	3,3	0,00	1,2
2016-10-27 21:30	177	34	100	1,2	18,43	3,82	271,8	1002,51	3,39	3,82	18,13	7,55	3,3	0,00	1,2
2016-10-27 22:00	170	34	100	3,0	18,33	3,82	271,8	1002,51	3,39	1,13	18,03	7,55	3,9	0,00	1,2
2016-10-27 22:30	184	34	100	0,0	18,33	3,62	271,8	1002,51	3,19	3,62	18,03	7,35	3,7	0,00	1,2
2016-10-27 23:00	167	34	100	0,0	18,33	3,62	271,8	1002,51	3,19	3,62	18,03	7,35	1,6	0,00	1,2
2016-10-27 23:30	218	34	100	0,0	18,23	3,42	271,8	1001,51	2,99	3,42	17,93	7,15	2,8	0,00	1,2
2016-10-28 00:00	166	34	100	0,0	18,23	3,12	271,8	1001,51	2,69	3,12	17,93	6,85	2,8	0,00	0,0
2016-10-28 00:30	171	34	100	1,2	18,23	2,72	271,8	1001,51	2,29	2,72	17,93	6,45	1,4	0,00	0,0
2016-10-28 01:00	229	34	100	0,0	18,23	2,32	271,8	1001,51	1,89	2,32	17,93	6,05	1,4	0,00	0,0
2016-10-28 01:30	189	34	100	0,0	18,13	1,72	271,8	1001,51	1,29	1,72	17,83	5,45	1,6	0,00	0,0
2016-10-28 02:00	192	34	100	0,0	18,13	2,32	271,8	1001,51	1,89	2,32	17,83	6,05	1,2	0,00	0,0
2016-10-28 02:30	193	34	100	0,0	18,03	2,42	273,0	1001,51	1,99	2,42	17,73	6,15	0,0	1,20	1,2
2016-10-28 03:00	187	34	100	0,0	18,03	2,12	273,0	1000,51	1,69	2,12	17,73	5,85	1,4	1,20	1,2
2016-10-28 03:30	195	34	100	0,0	18,03	1,62	273,0	1000,51	1,19	1,62	17,73	5,35	0,0	0,00	1,2
2016-10-28 04:00	234	34	100	0,0	18,03	1,32	273,0	1000,51	0,89	1,32	17,73	5,05	1,4	0,00	1,2
2016-10-28 04:30	263	34	100	0,0	18,03	1,72	273,0	1000,51	1,29	1,72	17,73	5,45	1,8	0,00	1,2
2016-10-28 05:00	266	34	100	0,0	18,03	1,82	273,0	1000,51	1,39	1,82	17,73	5,55	1,6	0,00	1,2
2016-10-28 05:30	269	34	100	0,0	18,03	1,82	273,0	1000,51	1,39	1,82	17,73	5,55	0,0	0,00	1,2
2016-10-28 06:00	266	34	100	0,0	18,03	1,62	273,0	999,51	1,19	1,62	17,73	5,35	0,0	0,00	1,2
2016-10-28 06:30	266	34	100	0,0	18,03	1,92	273,0	1000,51	1,49	1,92	17,73	5,65	0,0	0,00	1,2
2016-10-28 07:00	265	34	100	0,0	18,03	2,02	273,0	1000,51	1,59	2,02	17,73	5,75	1,4	0,00	1,2
2016-10-28 07:30	225	34	100	0,0	18,03	1,82	273,0	1000,51	1,39	1,82	17,73	5,55	1,4	0,00	1,2
2016-10-28 08:00	293	34	100	0,0	18,13	1,62	273,0	999,51	1,19	1,62	17,83	5,35	2,6	0,00	1,2
2016-10-28 08:30	213	34	100	2,0	18,43	1,42	273,0	1000,51	0,99	1,42	18,13	5,15	2,0	0,00	1,2
2016-10-28 09:00	256	34	100	0,0	18,53	1,32	273,0	1000,51	0,89	1,32	18,23	5,05	2,0	0,00	1,2
2016-10-28 09:30	274	34	100	0,0	18,63	1,52	273,0	1000,51	1,09	1,52	18,33	5,25	2,2	0,00	1,2
2016-10-28 10:00	271	34	100	0,0	18,63	1,72	273,0	1000,51	1,29	1,72	18,33	5,45	1,2	0,00	1,2
2016-10-28 10:30	268	34	100	0,0	18,63	2,02	273,0	1000,51	1,59	2,02	18,33	5,75	1,4	0,00	1,2
2016-10-28 11:00	235	34	100	0,0	18,73	2,32	273,0	1000,51	1,89	2,32	18,43	6,05	2,0	0,00	1,2
2016-10-28 11:30	257	34	100	3,7	18,73	2,72	273,0	1000,51	2,29	-2,32	18,43	6,45	5,2	0,00	1,2
2016-10-28 12:00	299	34	92	2,8	18,63	2,62	273,0	1000,51	0,99	-0,18	18,33	5,67	4,9	0,00	1,2
2016-10-28 12:30	226	34	91	2,6	18,53	2,62	273,0	999,51	0,83	0,95	18,23	5,59	4,9	0,00	1,2
2016-10-28 13:00	269	34	89	3,3	18,43	3,02	273,0	1000,51	0,91	-0,85	18,13	5,83	5,4	0,00	1,2
2016-10-28 13:30	285	34	84	2,0	18,43	3,52	273,0	1000,51	0,57	3,52	18,13	5,94	5,6	0,00	1,2
2016-10-28 14:00	277	34	80	2,0	18,33	3,42	273,0	1000,51	-0,23	3,42	18,03	5,55	4,9	0,00	1,2
2016-10-28 14:30	287	34	81	2,6	18,23	3,42	273,0	1000,51	-0,05	1,80	17,93	5,62	5,2	0,00	1,2
2016-10-28 15:00	291	34	82	2,4	18,13	3,42	273,0	1000,51	0,12	1,80	17,83	5,69	5,6	0,00	1,2
2016-10-28 15:30	293	34	83	3,1	18,03	3,12	273,0	1000,51	0,00	0,37	17,73	5,47	5,0	0,00	1,2
2016-10-28 16:00	271	34	84	2,4	18,03	3,32	273,0	1000,51	0,37	1,69	17,73	5,74	4,7	0,00	1,2
2016-10-28 16:30	278	34	82	0,0	18,03	2,82	273,0	1000,51	-0,46	2,82	17,73	5,09	4,1	0,00	1,2
2016-10-28 17:00	281	34	84	1,8	18,03	2,32	273,0	1000,51	-0,61	2,32	17,73	4,74	4,1	0,00	1,2
2016-10-28 17:30	304	34	86	2,6	18,03	2,02	273,0	1000,51	-0,57	0,32	17,73	4,59	4,1	0,00	1,2
2016-10-28 18:00	276	34	89	3,7	18,03	1,82	273,0	1001,51	-0,28	-3,37	17,73	4,63	4,3	0,00	1,2
2016-10-28 18:30	267	34	85	2,4	18,03	2,12	273,0	1001,51	-0,64	0,42	17,73	4,62	5,2	0,00	1,2

Datum	Vindriktning	Luftfukt inne	Luftfukt ute	Vindhastighet	Temp inne	Temp ute	Nederb. året	Lufttryck	Daggpunkt	Kyleffekt	Vix inne	Vix ute	Vindby	Korr lufttryck	Regn/dygn
	°	Rh%	Rh%	m/s	°C	°C	mm	Mbar	°C	°C	°C	°C	m/s		mm
2016-10-28 19:00	252	34	87	3,3	17,93	2,02	273,0	1001,51	-0,40	-1,98	17,63	4,67	4,9	0,00	1,2
2016-10-28 19:30	289	34	91	2,2	17,93	1,42	273,0	1001,51	-0,35	1,42	17,63	4,39	5,0	0,00	1,2
2016-10-28 20:00	263	34	93	3,0	17,93	1,52	273,0	1001,51	0,06	-1,38	17,63	4,65	4,3	0,00	1,2
2016-10-28 20:30	238	34	95	2,6	17,93	1,42	273,0	1002,51	0,26	-0,31	17,63	4,72	4,3	0,00	1,2
2016-10-28 21:00	241	34	96	2,6	17,93	1,52	273,0	1002,51	0,51	-0,21	17,63	4,90	4,7	0,00	1,2
2016-10-28 21:30	283	34	97	3,0	17,83	1,32	273,0	1002,51	0,46	-1,60	17,53	4,79	5,6	0,00	1,2
2016-10-28 22:00	261	34	98	2,0	17,83	1,12	273,0	1002,51	0,40	1,12	17,53	4,67	5,2	0,00	1,2
2016-10-28 22:30	299	34	99	2,2	17,83	1,42	273,0	1002,51	0,85	1,42	17,53	5,06	4,7	0,00	1,2
2016-10-28 23:00	275	34	99	1,6	17,83	1,52	273,0	1002,51	0,95	1,52	17,53	5,16	4,1	0,00	1,2
2016-10-28 23:30	294	34	100	1,8	17,83	1,42	273,0	1002,51	0,99	1,42	17,53	5,15	4,3	0,00	1,2
2016-10-29 00:00	273	34	98	2,2	17,73	1,52	273,0	1002,51	0,80	1,52	17,43	5,07	4,5	0,00	0,0
2016-10-29 00:30	283	34	98	3,0	17,73	1,52	273,0	1003,51	0,80	-1,38	17,43	5,07	4,5	0,00	0,0
2016-10-29 01:00	291	34	97	3,1	17,53	1,62	273,0	1003,51	0,76	-1,27	17,23	5,09	5,8	0,00	0,0
2016-10-29 01:30	298	34	99	3,9	17,53	1,52	273,6	1003,51	0,95	-3,72	17,23	5,16	5,4	0,60	0,6
2016-10-29 02:00	276	34	100	3,0	17,43	1,42	273,6	1003,51	0,99	-1,49	17,13	5,15	5,8	0,60	0,6
2016-10-29 02:30	259	34	100	1,4	17,43	1,42	273,6	1004,51	0,99	1,42	17,13	5,15	4,7	0,00	0,6
2016-10-29 03:00	328	34	100	2,4	17,43	1,62	273,6	1004,51	1,19	-0,10	17,13	5,35	4,1	0,00	0,6
2016-10-29 03:30	278	34	100	1,4	17,43	1,62	273,6	1004,51	1,19	1,62	17,13	5,35	5,6	0,00	0,6
2016-10-29 04:00	274	34	100	0,0	17,43	1,62	273,6	1005,51	1,19	1,62	17,13	5,35	4,3	0,00	0,6
2016-10-29 04:30	257	34	99	1,8	17,43	1,52	273,6	1005,51	0,95	1,52	17,13	5,16	2,6	0,00	0,6
2016-10-29 05:00	268	34	99	1,6	17,33	1,52	273,6	1005,51	0,95	1,52	17,03	5,16	3,7	0,00	0,6
2016-10-29 05:30	295	34	99	2,0	17,33	1,62	273,6	1005,51	1,05	1,62	17,03	5,26	3,5	0,00	0,6
2016-10-29 06:00	334	34	98	2,8	17,43	1,72	273,6	1005,51	1,00	-1,16	17,13	5,27	5,0	0,00	0,6
2016-10-29 06:30	290	34	99	1,2	17,43	1,72	273,6	1006,51	1,15	1,72	17,13	5,36	4,7	0,00	0,6
2016-10-29 07:00	296	34	99	0,0	17,53	1,72	273,6	1006,51	1,15	1,72	17,23	5,36	4,9	0,00	0,6
2016-10-29 08:30	287	34	100	2,6	17,93	1,72	273,6	1006,51	1,29	0,00	17,63	5,45	4,5	0,00	0,6
2016-10-29 09:00	269	34	100	2,4	18,03	1,72	273,6	1006,51	1,29	0,00	17,73	5,45	4,9	0,00	0,6
2016-10-29 09:30	287	34	100	1,8	18,03	2,02	273,6	1006,51	1,59	2,02	17,73	5,75	4,7	0,00	0,6
2016-10-29 10:00	293	34	100	2,8	18,03	1,92	273,6	1007,51	1,49	-0,94	17,73	5,65	4,1	0,00	0,6
2016-10-29 10:30	256	34	100	1,4	18,03	1,92	273,6	1007,51	1,49	1,92	17,73	5,65	4,3	0,00	0,6
2016-10-29 11:00	1	34	100	2,6	18,03	2,32	273,6	1007,51	1,89	0,64	17,73	6,05	3,9	0,00	0,6
2016-10-29 11:30	292	34	100	3,7	18,03	2,92	273,6	1007,51	2,49	-2,09	17,73	6,65	5,0	0,00	0,6
2016-10-29 12:00	274	34	100	3,0	18,03	3,52	273,6	1007,51	3,09	0,81	17,73	7,25	4,3	0,00	0,6
2016-10-29 12:30	289	34	100	3,3	18,03	4,12	273,6	1007,51	3,68	0,39	17,73	7,85	5,4	0,00	0,6
2016-10-29 13:00	267	34	97	4,7	18,03	3,92	273,6	1008,51	3,04	-3,02	17,73	7,39	7,5	0,00	0,6
2016-10-29 13:30	254	34	99	2,6	17,93	3,62	273,6	1008,51	3,04	2,01	17,63	7,26	8,3	0,00	0,6
2016-10-29 14:00	303	34	98	1,8	17,93	3,32	273,6	1008,51	2,59	3,32	17,63	6,87	7,3	0,00	0,6
2016-10-29 14:30	322	34	99	4,3	17,93	3,62	273,6	1008,51	3,04	-2,36	17,63	7,26	6,2	0,00	0,6
2016-10-29 15:00	263	34	98	2,4	17,93	4,02	273,6	1009,51	3,29	2,43	17,63	7,57	5,8	0,00	0,6
2016-10-29 15:30	293	34	97	3,1	18,03	3,92	273,6	1009,51	3,04	1,24	17,73	7,39	6,2	0,00	0,6
2016-10-29 16:00	309	34	95	2,2	17,93	3,82	273,6	1010,51	2,64	3,82	17,63	7,12	5,4	0,00	0,6
2016-10-29 16:30	274	34	90	2,0	17,93	3,62	273,6	1010,51	1,66	3,62	17,63	6,51	5,0	0,00	0,6
2016-10-29 17:00	288	34	93	2,6	17,83	3,12	273,6	1010,51	1,64	1,48	17,53	6,25	4,5	0,00	0,6
2016-10-29 17:30	259	34	93	2,0	17,73	3,02	273,6	1011,51	1,54	3,02	17,43	6,15	4,7	0,00	0,6
2016-10-29 18:00	261	34	92	2,6	17,73	3,02	273,6	1011,51	1,38	1,37	17,43	6,07	5,2	0,00	0,6
2016-10-29 18:30	309	34	91	3,5	17,73	2,92	273,6	1011,51	1,13	-0,97	17,43	5,89	4,3	0,00	0,6

Datum	Vindriktning °	Luftfukt inne Rh%	Luftfukt ute Rh%	Vindhastighet m/s	Temp inne °C	Temp ute °C	Nederb. året mm	Lufttryck Mbar	Daggpunkt °C	Kyleffekt °C	Vix inne °C	Vix ute °C	Vindby m/s	Korr lufttryck	Regn/dygn mm
2016-10-29 19:00	272	34	91	2,4	17,83	3,12	273,6	1012,51	1,32	1,48	17,53	6,09	6,4	0,00	0,6
2016-10-29 19:30	270	34	91	1,6	17,83	3,12	273,6	1012,51	1,32	3,12	17,53	6,09	5,6	0,00	0,6
2016-10-29 20:00	308	34	91	1,6	17,83	3,12	273,6	1013,51	1,32	3,12	17,53	6,09	5,6	0,00	0,6
2016-10-29 20:30	299	34	91	2,0	17,93	3,12	273,6	1014,51	1,32	3,12	17,63	6,09	4,1	0,00	0,6
2016-10-29 21:00	326	34	84	3,7	17,93	3,72	273,6	1014,51	0,76	-1,15	17,63	6,14	7,1	0,00	0,6
2016-10-29 21:30	315	34	82	2,8	17,93	3,52	273,6	1015,51	0,22	0,81	17,63	5,79	6,2	0,00	0,6
2016-10-29 22:00	334	34	80	3,9	17,93	3,72	273,6	1015,51	0,06	-1,15	17,63	5,85	5,8	0,00	0,6
2016-10-29 22:30	287	34	82	2,4	17,93	3,12	273,6	1016,51	-0,17	1,48	17,63	5,39	5,0	0,00	0,6
2016-10-29 23:00	315	34	85	2,0	17,83	2,82	273,6	1016,51	0,05	2,82	17,53	5,32	4,7	0,00	0,6
2016-10-29 23:30	306	34	86	1,8	17,83	2,62	273,6	1017,52	0,02	2,62	17,53	5,20	3,9	0,00	0,6
2016-10-30 00:00	300	34	87	0,0	17,83	2,02	273,6	1017,52	-0,40	2,02	17,53	4,67	3,1	0,00	0,0
2016-10-30 00:30	297	34	90	0,0	17,73	1,42	273,6	1018,52	-0,51	1,42	17,43	4,31	2,2	0,00	0,0
2016-10-30 01:00	304	34	92	1,6	17,73	1,62	273,6	1018,52	-0,00	1,62	17,43	4,67	3,3	0,00	0,0
2016-10-30 01:30	328	34	91	0,0	17,63	1,52	273,6	1018,52	-0,26	1,52	17,33	4,49	2,6	0,00	0,0
2016-10-30 02:00	336	34	92	1,8	17,63	1,52	273,6	1019,52	-0,10	1,52	17,33	4,57	2,8	0,00	0,0
2016-10-30 02:30	316	34	89	0,0	17,63	1,82	273,6	1019,52	-0,28	1,82	17,33	4,63	4,3	0,00	0,0
2016-10-30 02:00	292	34	90	0,0	17,53	1,62	273,6	1019,52	-0,31	1,62	17,23	4,51	3,3	0,00	0,0
2016-10-30 02:30	275	34	91	1,4	17,53	1,52	273,6	1019,52	-0,26	1,52	17,23	4,49	3,1	0,00	0,0
2016-10-30 03:00	294	34	96	2,2	17,53	1,42	273,6	1019,52	0,41	1,42	17,23	4,80	3,9	0,00	0,0
2016-10-30 03:30	315	34	99	2,0	17,43	1,62	273,6	1019,52	1,05	1,62	17,13	5,26	3,3	0,00	0,0
2016-10-30 04:00	326	34	100	2,6	17,43	1,42	273,6	1019,52	0,99	-0,31	17,13	5,15	3,9	0,00	0,0
2016-10-30 04:30	351	34	100	0,0	17,53	1,62	273,6	1020,52	1,19	1,62	17,23	5,35	2,6	0,00	0,0
2016-10-30 05:00	332	34	100	0,0	17,53	1,72	273,6	1020,52	1,29	1,72	17,23	5,45	3,3	0,00	0,0
2016-10-30 05:30	356	34	100	0,0	17,63	2,02	273,6	1020,52	1,59	2,02	17,33	5,75	3,9	0,00	0,0
2016-10-30 06:00	327	34	100	0,0	17,73	1,42	273,6	1020,52	0,99	1,42	17,43	5,15	3,3	0,00	0,0
2016-10-30 06:30	328	34	100	0,0	17,73	0,72	273,6	1020,52	0,29	0,72	17,43	4,44	1,6	0,00	0,0
2016-10-30 07:00	321	34	100	1,4	17,93	0,72	273,6	1020,52	0,29	0,72	17,63	4,44	2,6	0,00	0,0
2016-10-30 07:30	324	34	100	0,0	18,13	0,82	273,6	1020,52	0,39	0,82	17,83	4,54	2,6	0,00	0,0
2016-10-30 08:00	322	34	100	0,0	18,23	0,61	273,6	1020,52	0,19	0,61	17,93	4,34	2,4	0,00	0,0
2016-10-30 08:30	304	34	100	1,6	18,33	0,92	273,6	1021,52	0,49	0,92	18,03	4,64	2,4	0,00	0,0
2016-10-30 09:00	332	34	100	0,0	18,33	1,22	273,6	1021,52	0,79	1,22	18,03	4,95	2,4	0,00	0,0
2016-10-30 09:30	275	34	100	0,0	18,33	1,72	273,6	1021,52	1,29	1,72	18,03	5,45	2,2	0,00	0,0
2016-10-30 10:00	305	34	100	2,8	18,33	2,32	273,6	1021,52	1,89	-0,51	18,03	6,05	3,1	0,00	0,0
2016-10-30 10:30	276	34	100	1,6	18,43	2,82	273,6	1021,52	2,39	2,82	18,13	6,55	3,7	0,00	0,0
2016-10-30 11:00	305	34	100	0,0	18,43	3,12	273,6	1021,52	2,69	3,12	18,13	6,85	2,8	0,00	0,0
2016-10-30 11:30	293	34	96	0,0	18,33	3,52	273,6	1021,52	2,49	3,52	18,03	6,90	3,9	0,00	0,0
2016-10-30 12:00	285	34	80	1,8	18,23	4,32	273,6	1021,52	0,64	4,32	17,93	6,45	4,3	0,00	0,0
2016-10-30 12:30	298	34	75	2,0	18,13	4,32	273,6	1021,52	-0,28	4,32	17,83	6,10	4,1	0,00	0,0
2016-10-30 13:00	322	34	75	3,5	18,03	4,32	273,6	1022,52	-0,28	0,62	17,73	6,10	3,9	0,00	0,0
2016-10-30 13:30	323	34	69	2,2	17,93	4,82	273,6	1022,52	-1,00	4,82	17,63	6,20	4,5	0,00	0,0
2016-10-30 14:00	286	34	70	2,0	17,93	4,72	273,6	1022,52	-0,89	4,72	17,63	6,16	4,7	0,00	0,0
2016-10-30 14:30	306	34	72	1,6	17,93	4,12	273,6	1022,52	-1,06	4,12	17,63	5,69	4,5	0,00	0,0
2016-10-30 15:00	309	34	73	0,0	17,93	3,72	273,6	1022,52	-1,25	3,72	17,63	5,36	3,3	0,00	0,0
2016-10-30 15:30	356	34	73	1,4	17,93	3,62	273,6	1022,52	-1,34	3,62	17,63	5,26	3,1	0,00	0,0
2016-10-30 16:00	356	34	75	0,0	17,83	2,82	273,6	1022,52	-1,73	2,82	17,53	4,59	2,2	0,00	0,0
2016-10-30 16:30	356	34	78	0,0	17,83	1,82	273,6	1022,52	-2,14	1,82	17,53	3,80	0,0	0,00	0,0

Datum	Vindriktning	Luftfukt inne	Luftfukt ute	Vindhastighet	Temp inne	Temp ute	Nederb. året	Lufttryck	Daggpunkt	Kyleffekt	Vix inne	Vix ute	Vindby	Korr lufttryck	Regn/dygn
	°	Rh%	Rh%	m/s	°C	°C	mm	Mbar	°C	°C	°C	°C	m/s		mm
2016-10-30 17:00	356	34	83	1,4	17,93	1,42	273,6	1022,52	-1,66	1,42	17,63	3,77	1,6	0,00	0,0
2016-10-30 17:30	0	34	84	0,0	17,93	1,32	273,6	1022,52	-1,58	1,32	17,63	3,74	2,2	0,00	0,0
2016-10-30 18:00	351	34	87	1,4	18,03	0,72	273,6	1022,52	-1,68	0,72	17,73	3,37	2,4	0,00	0,0
2016-10-30 18:30	351	34	89	0,0	18,03	0,82	273,6	1022,52	-1,26	0,82	17,73	3,63	2,0	0,00	0,0
2016-10-30 19:00	343	34	94	0,0	18,13	0,82	273,6	1022,52	-0,49	0,82	17,83	4,03	3,0	0,00	0,0
2016-10-30 19:30	344	34	93	0,0	18,13	-0,09	273,6	1022,52	-1,53	-0,09	17,83	3,05	0,0	0,00	0,0
2016-10-30 20:00	318	34	94	1,4	18,13	-0,19	273,6	1022,52	-1,48	-0,19	17,83	3,03	2,2	0,00	0,0
2016-10-30 20:30	2	34	98	0,0	18,23	0,11	273,6	1022,52	-0,59	0,11	17,93	3,67	2,6	0,00	0,0
2016-10-30 21:00	2	34	97	0,0	18,23	-0,69	273,6	1022,52	-1,53	-0,69	17,93	2,78	1,4	0,00	0,0
2016-10-30 21:30	2	34	98	0,0	18,23	-0,89	273,6	1022,52	-1,59	-0,89	17,93	2,67	1,4	0,00	0,0
2016-10-30 22:00	356	34	100	1,8	18,23	-0,29	273,6	1022,52	-0,70	-0,29	17,93	3,44	2,8	0,00	0,0
2016-10-30 22:30	351	34	100	2,2	18,13	0,31	273,6	1022,52	-0,11	0,31	17,83	4,04	3,5	0,00	0,0
2016-10-30 23:00	351	34	100	0,0	18,03	0,11	273,6	1022,52	-0,31	0,11	17,73	3,84	2,8	0,00	0,0
2016-10-30 23:30	351	34	100	0,0	18,03	-0,79	273,6	1022,52	-1,20	-0,79	17,73	2,94	0,0	0,00	0,0
2016-10-31 00:00	351	34	100	0,0	17,93	-0,69	273,6	1022,52	-1,10	-0,69	17,63	3,04	0,0	0,00	0,0
2016-10-31 00:30	351	34	100	0,0	17,93	-0,49	273,6	1022,52	-0,90	-0,49	17,63	3,24	0,0	0,00	0,0
2016-10-31 01:00	351	34	100	0,0	17,83	0,01	273,6	1022,52	-0,41	0,01	17,53	3,74	0,0	0,00	0,0
2016-10-31 01:30	351	34	100	0,0	17,83	1,02	273,6	1022,52	0,59	1,02	17,53	4,75	0,0	0,00	0,0
2016-10-31 02:00	351	34	100	0,0	17,73	0,41	273,6	1022,52	-0,01	0,41	17,43	4,14	0,0	0,00	0,0
2016-10-31 02:30	351	34	100	0,0	17,73	0,61	273,6	1022,52	0,19	0,61	17,43	4,34	0,0	0,00	0,0
2016-10-31 03:00	351	34	100	0,0	17,73	0,51	273,6	1022,52	0,09	0,51	17,43	4,24	0,0	0,00	0,0
2016-10-31 03:30	351	34	100	0,0	17,73	0,61	273,6	1022,52	0,19	0,61	17,43	4,34	0,0	0,00	0,0
2016-10-31 04:00	351	34	100	0,0	17,73	0,41	273,6	1022,52	-0,01	0,41	17,43	4,14	1,2	0,00	0,0
2016-10-31 04:30	310	34	100	0,0	17,83	0,51	273,6	1022,52	0,09	0,51	17,53	4,24	0,0	0,00	0,0
2016-10-31 05:00	7	34	100	0,0	17,83	0,31	273,6	1022,52	-0,11	0,31	17,53	4,04	0,0	0,00	0,0
2016-10-31 05:30	94	34	100	0,0	17,83	0,11	273,6	1022,52	-0,31	0,11	17,53	3,84	1,2	0,00	0,0
2016-10-31 06:00	87	34	100	0,0	17,83	0,11	273,6	1021,52	-0,31	0,11	17,53	3,84	1,6	0,00	0,0
2016-10-31 06:30	87	34	100	0,0	17,83	-0,19	273,6	1022,52	-0,60	-0,19	17,53	3,54	0,0	0,00	0,0
2016-10-31 07:00	91	34	100	0,0	17,93	-0,29	273,6	1022,52	-0,70	-0,29	17,63	3,44	0,0	0,00	0,0
2016-10-31 07:30	89	34	100	0,0	18,13	-0,29	273,6	1022,52	-0,70	-0,29	17,83	3,44	0,0	0,00	0,0
2016-10-31 08:00	71	34	97	0,0	18,33	-0,19	273,6	1022,52	-1,03	-0,19	18,03	3,29	1,4	0,00	0,0
2016-10-31 08:30	81	34	95	0,0	18,33	0,01	273,6	1022,52	-1,13	0,01	18,03	3,32	1,4	0,00	0,0
2016-10-31 09:00	82	34	94	0,0	18,43	-0,09	273,6	1022,52	-1,38	-0,09	18,13	3,13	0,0	0,00	0,0
2016-10-31 09:30	77	34	95	0,0	18,43	-0,29	273,6	1022,52	-1,43	-0,29	18,13	3,02	0,0	0,00	0,0
2016-10-31 10:00	75	34	97	0,0	18,43	0,01	273,6	1022,52	-0,84	0,01	18,13	3,49	0,0	0,00	0,0
2016-10-31 10:30	39	34	98	0,0	18,43	0,21	273,6	1022,52	-0,49	0,21	18,13	3,77	1,4	0,00	0,0
2016-10-31 11:00	59	34	97	0,0	18,43	0,21	273,6	1022,52	-0,64	0,21	18,13	3,69	1,2	0,00	0,0
2016-10-31 11:30	60	34	96	0,0	18,43	0,51	273,6	1022,52	-0,49	0,51	18,13	3,90	1,6	0,00	0,0
2016-10-31 12:00	108	34	95	0,0	18,43	0,72	273,6	1021,52	-0,44	0,72	18,13	4,02	2,6	0,00	0,0
2016-10-31 12:30	108	34	94	0,0	18,43	0,72	273,6	1021,52	-0,59	0,72	18,13	3,93	2,2	0,00	0,0
2016-10-31 13:00	101	34	92	0,0	18,43	0,72	273,6	1021,52	-0,89	0,72	18,13	3,77	2,2	0,00	0,0
2016-10-31 13:30	102	34	90	0,0	18,43	0,61	273,6	1020,52	-1,30	0,61	18,13	3,51	1,8	0,00	0,0
2016-10-31 14:00	99	34	90	0,0	18,43	0,41	273,6	1020,52	-1,50	0,41	18,13	3,31	1,6	0,00	0,0
2016-10-31 14:30	89	34	89	0,0	18,53	0,41	273,6	1020,52	-1,65	0,41	18,23	3,23	1,6	0,00	0,0
2016-10-31 15:00	95	34	91	1,2	18,53	0,31	273,6	1020,52	-1,44	0,31	18,23	3,29	2,0	0,00	0,0
2016-10-31 15:30	99	34	92	0,0	18,53	0,21	273,6	1020,52	-1,38	0,21	18,23	3,27	2,2	0,00	0,0

Datum	Vindriktning °	Luftfukt inne Rh%	Luftfukt ute Rh%	Vindhastighet m/s	Temp inne °C	Temp ute °C	Nederb. året mm	Lufttryck Mbar	Daggpunkt °C	Kyleffekt °C	Vix inne °C	Vix ute °C	Vindby m/s	Korr lufttryck	Regn/dygn mm
2016-10-31 16:00	102	34	95	0,0	18,53	0,21	273,6	1019,52	-0,93	0,21	18,23	3,52	2,2	0,00	0,0
2016-10-31 16:30	97	34	98	0,0	18,53	0,21	273,6	1019,52	-0,49	0,21	18,23	3,77	2,4	0,00	0,0
2016-10-31 17:00	118	34	100	1,6	18,53	0,11	273,6	1019,52	-0,31	0,11	18,23	3,84	2,2	0,00	0,0
2016-10-31 17:30	93	34	100	0,0	18,43	0,01	273,6	1019,52	-0,41	0,01	18,13	3,74	2,4	0,00	0,0
2016-10-31 18:00	101	34	100	1,4	18,43	0,01	273,6	1019,52	-0,41	0,01	18,13	3,74	2,6	0,00	0,0
2016-10-31 18:30	108	34	100	0,0	18,43	0,11	273,6	1018,52	-0,31	0,11	18,13	3,84	3,3	0,00	0,0
2016-10-31 19:00	126	34	100	2,6	18,43	0,01	273,6	1018,52	-0,41	-1,79	18,13	3,74	4,3	0,00	0,0
2016-10-31 19:30	98	34	100	0,0	18,43	0,01	273,6	1018,52	-0,41	0,01	18,13	3,74	3,1	0,00	0,0
2016-10-31 20:00	99	34	100	0,0	18,43	0,01	273,6	1018,52	-0,41	0,01	18,13	3,74	2,2	0,00	0,0
2016-10-31 20:30	108	34	100	0,0	18,43	0,11	273,6	1018,52	-0,31	0,11	18,13	3,84	1,4	0,00	0,0
2016-10-31 21:00	105	34	100	0,0	18,43	0,11	273,6	1018,52	-0,31	0,11	18,13	3,84	0,0	0,00	0,0
2016-10-31 21:30	105	34	100	0,0	18,43	0,11	273,6	1017,52	-0,31	0,11	18,13	3,84	0,0	0,00	0,0
2016-10-31 22:00	102	34	100	0,0	18,33	0,11	273,6	1017,52	-0,31	0,11	18,03	3,84	0,0	0,00	0,0
2016-10-31 22:30	106	34	100	0,0	18,23	0,11	273,6	1017,52	-0,31	0,11	17,93	3,84	1,8	0,00	0,0
2016-10-31 23:00	111	34	100	0,0	18,23	0,11	273,6	1017,52	-0,31	0,11	17,93	3,84	0,0	0,00	0,0
2016-10-31 23:30	99	34	100	0,0	18,13	0,11	273,6	1016,51	-0,31	0,11	17,83	3,84	0,0	0,00	0,0
2016-11-01 00:00	111	34	100	0,0	18,03	0,11	273,6	1016,51	-0,31	0,11	17,73	3,84	0,0	0,00	0,0
2016-11-01 00:30	112	34	100	0,0	17,93	0,11	273,6	1016,51	-0,31	0,11	17,63	3,84	0,0	0,00	0,0
2016-11-01 01:00	97	34	100	0,0	17,93	0,11	273,6	1015,51	-0,31	0,11	17,63	3,84	0,0	0,00	0,0
2016-11-01 01:30	108	34	100	0,0	17,83	0,11	273,6	1015,51	-0,31	0,11	17,53	3,84	0,0	0,00	0,0
2016-11-01 02:00	99	34	100	0,0	17,83	0,21	273,6	1015,51	-0,21	0,21	17,53	3,94	0,0	0,00	0,0
2016-11-01 02:30	92	34	100	0,0	17,73	0,21	273,6	1014,51	-0,21	0,21	17,43	3,94	0,0	0,00	0,0
2016-11-01 03:00	101	34	100	0,0	17,73	0,21	273,6	1014,51	-0,21	0,21	17,43	3,94	0,0	0,00	0,0
2016-11-01 03:30	107	34	100	0,0	17,73	0,21	273,6	1014,51	-0,21	0,21	17,43	3,94	0,0	0,00	0,0
2016-11-01 04:00	106	34	100	0,0	17,73	0,11	273,6	1013,51	-0,31	0,11	17,43	3,84	0,0	0,00	0,0
2016-11-01 04:30	101	34	100	0,0	17,73	0,21	273,6	1013,51	-0,21	0,21	17,43	3,94	0,0	0,00	0,0
2016-11-01 05:00	97	34	100	0,0	17,83	0,21	273,6	1013,51	-0,21	0,21	17,53	3,94	0,0	0,00	0,0
2016-11-01 05:30	95	34	100	0,0	17,83	0,21	273,6	1013,51	-0,21	0,21	17,53	3,94	0,0	0,00	0,0
2016-11-01 06:00	94	34	100	0,0	17,93	0,21	273,6	1013,51	-0,21	0,21	17,63	3,94	0,0	0,00	0,0
2016-11-01 06:30	101	34	100	0,0	17,93	0,21	273,6	1012,51	-0,21	0,21	17,63	3,94	2,4	0,00	0,0
2016-11-01 07:00	112	34	100	0,0	18,03	0,21	273,6	1012,51	-0,21	0,21	17,73	3,94	3,0	0,00	0,0
2016-11-01 07:30	93	34	100	1,2	18,33	0,21	273,6	1012,51	-0,21	0,21	18,03	3,94	2,2	0,00	0,0
2016-11-01 08:00	112	34	100	0,0	18,43	0,21	273,6	1012,51	-0,21	0,21	18,13	3,94	2,4	0,00	0,0
2016-11-01 08:30	98	34	100	1,2	18,53	0,31	273,6	1012,51	-0,11	0,31	18,23	4,04	2,6	0,00	0,0
2016-11-01 09:00	107	34	100	1,6	18,53	0,31	273,6	1012,51	-0,11	0,31	18,23	4,04	3,0	0,00	0,0
2016-11-01 09:30	106	34	100	0,0	18,53	0,31	273,6	1012,51	-0,11	0,31	18,23	4,04	3,5	0,00	0,0
2016-11-01 10:00	101	34	100	2,2	18,63	0,31	273,6	1012,51	-0,11	0,31	18,33	4,04	4,1	0,00	0,0
2016-11-01 10:30	95	34	100	0,0	18,63	0,31	273,6	1012,51	-0,11	0,31	18,33	4,04	3,0	0,00	0,0
2016-11-01 11:00	102	34	100	0,0	18,63	0,31	273,6	1012,51	-0,11	0,31	18,33	4,04	3,0	0,00	0,0
2016-11-01 11:30	107	34	100	2,0	18,63	0,31	273,6	1012,51	-0,11	0,31	18,33	4,04	3,0	0,00	0,0
2016-11-01 12:00	92	34	100	1,4	18,63	0,31	273,6	1012,51	-0,11	0,31	18,33	4,04	3,1	0,00	0,0
2016-11-01 12:30	102	34	100	0,0	18,63	0,41	273,6	1011,51	-0,01	0,41	18,33	4,14	2,8	0,00	0,0
2016-11-01 13:00	89	34	100	0,0	18,63	0,41	273,6	1011,51	-0,01	0,41	18,33	4,14	2,2	0,00	0,0
2016-11-01 13:30	75	34	100	0,0	18,63	0,41	273,6	1011,51	-0,01	0,41	18,33	4,14	1,8	0,00	0,0
2016-11-01 14:00	73	34	100	0,0	18,63	0,41	273,6	1011,51	-0,01	0,41	18,33	4,14	2,6	0,00	0,0
2016-11-01 14:30	79	34	100	0,0	18,63	0,31	273,6	1011,51	-0,11	0,31	18,33	4,04	2,0	0,00	0,0

Datum	Vindriktning °	Luftfukt inne Rh%	Luftfukt ute Rh%	Vindhastighet m/s	Temp inne °C	Temp ute °C	Nederb. året mm	Lufttryck Mbar	Daggpunkt °C	Kyleffekt °C	Vix inne °C	Vix ute °C	Vindby m/s	Korr lufttryck	Regn/dygn mm
2016-11-01 15:00	84	34	100	0,0	18,63	0,31	273,6	1011,51	-0,11	0,31	18,33	4,04	1,8	0,00	0,0
2016-11-01 15:30	83	34	100	0,0	18,63	0,31	273,6	1011,51	-0,11	0,31	18,33	4,04	2,0	0,00	0,0
2016-11-01 16:00	79	34	100	0,0	18,53	0,11	273,6	1011,51	-0,31	0,11	18,23	3,84	2,0	0,00	0,0
2016-11-01 16:30	82	34	100	1,2	18,53	-0,09	273,6	1011,51	-0,51	-0,09	18,23	3,64	2,2	0,00	0,0
2016-11-01 17:00	95	34	100	1,2	18,53	-0,19	273,6	1011,51	-0,60	-0,19	18,23	3,54	3,1	0,00	0,0
2016-11-01 17:30	125	34	100	1,6	18,53	-0,39	273,6	1011,51	-0,80	-0,39	18,23	3,34	3,1	0,00	0,0
2016-11-01 18:00	104	34	100	0,0	18,53	-0,79	273,6	1011,51	-1,20	-0,79	18,23	2,94	3,0	0,00	0,0
2016-11-01 18:30	111	34	100	0,0	18,53	-0,89	273,6	1011,51	-1,30	-0,89	18,23	2,84	4,3	0,00	0,0
2016-11-01 19:00	108	34	100	0,0	18,53	-0,89	273,6	1011,51	-1,30	-0,89	18,23	2,84	1,8	0,00	0,0
2016-11-01 19:30	97	34	100	1,2	18,53	-0,89	273,6	1011,51	-1,30	-0,89	18,23	2,84	2,0	0,00	0,0
2016-11-01 20:00	93	34	100	0,0	18,43	-0,79	273,6	1011,51	-1,20	-0,79	18,13	2,94	1,4	0,00	0,0
2016-11-01 20:30	157	34	100	0,0	18,43	-0,79	273,6	1011,51	-1,20	-0,79	18,13	2,94	2,6	0,00	0,0
2016-11-01 21:00	137	34	100	0,0	18,53	-0,89	273,6	1011,51	-1,30	-0,89	18,23	2,84	2,0	0,00	0,0
2016-11-01 21:30	132	34	100	0,0	18,53	-1,19	273,6	1011,51	-1,60	-1,19	18,23	2,54	2,0	0,00	0,0
2016-11-01 22:00	120	34	100	0,0	18,53	-1,29	273,6	1011,51	-1,70	-1,29	18,23	2,44	2,2	0,00	0,0
2016-11-01 22:30	95	34	100	0,0	18,43	-1,29	273,6	1011,51	-1,70	-1,29	18,13	2,44	2,2	0,00	0,0
2016-11-01 23:00	167	34	100	0,0	18,33	-1,39	273,6	1012,51	-1,80	-1,39	18,03	2,34	2,0	0,00	0,0
2016-11-01 23:30	80	34	100	2,0	18,23	-1,29	273,6	1012,51	-1,70	-1,29	17,93	2,44	2,4	0,00	0,0
2016-11-02 00:00	83	34	100	0,0	18,23	-1,29	273,6	1012,51	-1,70	-1,29	17,93	2,44	2,4	0,00	0,0
2016-11-02 00:30	84	34	100	1,2	18,13	-1,29	275,4	1012,51	-1,70	-1,29	17,83	2,44	3,1	1,80	1,8
2016-11-02 01:00	88	34	100	0,0	18,03	-1,19	275,4	1012,51	-1,60	-1,19	17,73	2,54	2,2	1,80	1,8
2016-11-02 01:30	100	34	100	0,0	18,03	-1,29	275,4	1012,51	-1,70	-1,29	17,73	2,44	2,4	0,00	1,8
2016-11-02 02:00	104	34	100	0,0	17,93	-1,29	275,4	1012,51	-1,70	-1,29	17,63	2,44	1,6	0,00	1,8
2016-11-02 02:30	106	34	100	0,0	17,93	-1,39	275,4	1012,51	-1,80	-1,39	17,63	2,34	2,0	0,00	1,8
2016-11-02 03:00	110	34	100	0,0	17,93	-1,39	275,4	1012,51	-1,80	-1,39	17,63	2,34	2,0	0,00	1,8
2016-11-02 03:30	114	34	100	1,6	17,93	-1,49	275,4	1012,51	-1,90	-1,49	17,63	2,24	2,4	0,00	1,8
2016-11-02 04:00	143	34	100	0,0	17,93	-1,49	275,4	1012,51	-1,90	-1,49	17,63	2,24	2,2	0,00	1,8
2016-11-02 04:30	140	34	100	0,0	17,93	-1,59	275,4	1012,51	-2,00	-1,59	17,63	2,14	2,2	0,00	1,8
2016-11-02 05:00	152	34	100	0,0	17,93	-1,59	275,4	1012,51	-2,00	-1,59	17,63	2,14	2,8	0,00	1,8
2016-11-02 05:30	164	34	100	1,2	18,03	-1,69	275,4	1012,51	-2,10	-1,69	17,73	2,04	2,0	0,00	1,8
2016-11-02 06:00	1	34	100	0,0	18,03	-1,69	275,4	1012,51	-2,10	-1,69	17,73	2,04	2,2	0,00	1,8
2016-11-02 06:30	274	34	100	0,0	18,03	-1,89	275,4	1012,51	-2,30	-1,89	17,73	1,84	2,4	0,00	1,8
2016-11-02 07:00	271	34	100	0,0	18,13	-1,99	275,4	1012,51	-2,40	-1,99	17,83	1,74	2,2	0,00	1,8
2016-11-02 07:30	250	34	100	0,0	18,43	-2,49	275,4	1012,51	-2,90	-2,49	18,13	1,24	2,6	0,00	1,8
2016-11-02 08:00	246	34	100	2,6	18,53	-2,79	275,4	1013,51	-3,20	-4,75	18,23	0,94	3,0	0,00	1,8
2016-11-02 08:30	211	34	100	0,0	18,63	-2,79	275,4	1013,51	-3,20	-2,79	18,33	0,94	2,8	0,00	1,8
2016-11-02 09:00	200	34	99	1,2	18,63	-2,49	275,4	1013,51	-3,04	-2,49	18,33	1,16	2,6	0,00	1,8
2016-11-02 09:30	154	34	98	1,4	18,63	-2,49	275,4	1013,51	-3,18	-2,49	18,33	1,07	2,6	0,00	1,8
2016-11-02 10:00	207	34	99	1,2	18,63	-2,29	275,4	1013,51	-2,84	-2,29	18,33	1,36	2,8	0,00	1,8
2016-11-02 10:30	313	34	98	0,0	18,73	-2,09	275,4	1013,51	-2,78	-2,09	18,43	1,47	3,0	0,00	1,8
2016-11-02 11:00	249	34	96	0,0	18,73	-1,99	275,4	1014,51	-2,97	-1,99	18,43	1,40	3,9	0,00	1,8
2016-11-02 11:30	3	34	97	0,0	18,73	-1,99	275,4	1014,51	-2,82	-1,99	18,43	1,48	4,3	0,00	1,8
2016-11-02 12:00	12	34	93	0,0	18,73	-1,89	275,4	1014,51	-3,31	-1,89	18,43	1,25	3,7	0,00	1,8
2016-11-02 12:30	320	34	94	0,0	18,73	-1,89	275,4	1014,51	-3,16	-1,89	18,43	1,33	3,0	0,00	1,8
2016-11-02 13:00	52	34	91	0,0	18,73	-1,99	275,4	1014,51	-3,71	-1,99	18,43	0,99	3,9	0,00	1,8
2016-11-02 13:30	356	34	92	0,0	18,73	-2,19	275,4	1014,51	-3,75	-2,19	18,43	0,87	3,9	0,00	1,8

Datum	Vindriktning °	Luftfukt inne Rh%	Luftfukt ute Rh%	Vindhastighet m/s	Temp inne °C	Temp ute °C	Nederb. året mm	Lufttryck Mbar	Daggpunkt °C	Kyleffekt °C	Vix inne °C	Vix ute °C	Vindby m/s	Korr lufttryck	Regn/dygn mm
2016-11-02 14:00	347	34	91	0,0	18,63	-2,19	275,4	1014,51	-3,91	-2,19	18,33	0,79	3,5	0,00	1,8
2016-11-02 14:30	11	34	90	0,0	18,63	-2,09	275,4	1014,51	-3,96	-2,09	18,33	0,81	1,6	0,00	1,8
2016-11-02 15:00	356	34	89	1,4	18,63	-2,09	275,4	1014,51	-4,11	-2,09	18,33	0,73	2,4	0,00	1,8
2016-11-02 15:30	344	34	91	0,0	18,63	-2,19	275,4	1014,51	-3,91	-2,19	18,33	0,79	2,6	0,00	1,8
2016-11-02 16:00	312	34	91	0,0	18,63	-2,19	275,4	1014,51	-3,91	-2,19	18,33	0,79	3,0	0,00	1,8
2016-11-02 16:30	351	34	91	1,8	18,63	-2,19	275,4	1014,51	-3,91	-2,19	18,33	0,79	2,4	0,00	1,8
2016-11-02 17:00	0	34	91	2,2	18,63	-2,19	275,4	1014,51	-3,91	-2,19	18,33	0,79	3,1	0,00	1,8
2016-11-02 17:30	356	34	92	0,0	18,63	-2,19	275,4	1014,51	-3,75	-2,19	18,33	0,87	3,5	0,00	1,8
2016-11-02 18:00	9	34	92	1,2	18,53	-2,19	275,4	1014,51	-3,75	-2,19	18,23	0,87	3,3	0,00	1,8
2016-11-02 18:30	351	34	93	0,0	18,53	-2,19	275,4	1014,51	-3,61	-2,19	18,23	0,95	3,3	0,00	1,8
2016-11-02 19:00	351	34	93	0,0	18,63	-2,19	275,4	1014,51	-3,61	-2,19	18,33	0,95	2,4	0,00	1,8
2016-11-02 19:30	342	34	94	1,2	18,63	-2,19	275,4	1014,51	-3,46	-2,19	18,33	1,03	2,4	0,00	1,8
2016-11-02 20:00	289	34	94	1,2	18,63	-2,19	275,4	1014,51	-3,46	-2,19	18,33	1,03	2,8	0,00	1,8
2016-11-02 20:30	49	34	94	0,0	18,63	-2,19	275,4	1014,51	-3,46	-2,19	18,33	1,03	2,0	0,00	1,8
2016-11-02 21:00	238	34	95	1,4	18,63	-2,29	275,4	1014,51	-3,41	-2,29	18,33	1,01	2,4	0,00	1,8
2016-11-02 21:30	231	34	98	0,0	18,63	-2,39	275,4	1014,51	-3,08	-2,39	18,33	1,17	3,0	0,00	1,8
2016-11-02 22:00	225	34	99	0,0	18,53	-2,39	275,4	1014,51	-2,94	-2,39	18,23	1,26	1,6	0,00	1,8
2016-11-02 22:30	211	34	99	0,0	18,43	-2,49	275,4	1015,51	-3,04	-2,49	18,13	1,16	2,2	0,00	1,8
2016-11-02 23:00	238	34	100	2,4	18,33	-2,59	275,4	1014,51	-3,00	-4,54	18,03	1,14	2,8	0,00	1,8
2016-11-02 23:30	237	34	100	0,0	18,23	-2,59	275,4	1014,51	-3,00	-2,59	17,93	1,14	2,2	0,00	1,8
2016-11-03 00:00	242	34	100	0,0	18,13	-2,59	275,4	1015,51	-3,00	-2,59	17,83	1,14	2,2	0,00	0,0
2016-11-03 00:30	240	34	100	0,0	18,03	-2,49	275,4	1015,51	-2,90	-2,49	17,73	1,24	1,4	0,00	0,0
2016-11-03 01:00	241	34	100	0,0	17,93	-2,49	275,4	1015,51	-2,90	-2,49	17,63	1,24	1,8	0,00	0,0
2016-11-03 01:30	240	34	100	0,0	17,83	-2,59	275,4	1015,51	-3,00	-2,59	17,53	1,14	2,0	0,00	0,0
2016-11-03 02:00	242	34	100	0,0	17,83	-2,69	275,4	1015,51	-3,10	-2,69	17,53	1,04	0,0	0,00	0,0
2016-11-03 02:30	237	34	100	0,0	17,73	-2,69	275,4	1014,51	-3,10	-2,69	17,43	1,04	1,6	0,00	0,0
2016-11-03 03:00	237	34	100	0,0	17,73	-2,69	275,4	1015,51	-3,10	-2,69	17,43	1,04	2,0	0,00	0,0
2016-11-03 03:30	214	34	99	0,0	17,73	-2,89	275,4	1015,51	-3,44	-2,89	17,43	0,75	2,0	0,00	0,0
2016-11-03 04:00	233	34	97	0,0	17,73	-2,99	275,4	1015,51	-3,82	-2,99	17,43	0,48	2,2	0,00	0,0
2016-11-03 04:30	194	34	96	0,0	17,83	-3,09	275,4	1015,51	-4,06	-3,09	17,53	0,30	2,2	0,00	0,0
2016-11-03 05:00	190	34	95	1,2	17,83	-3,39	275,4	1015,51	-4,50	-3,39	17,53	-0,09	1,6	0,00	0,0
2016-11-03 05:30	188	34	94	0,0	17,83	-3,69	275,4	1015,51	-4,94	-3,69	17,53	-0,47	1,4	0,00	0,0
2016-11-03 06:00	187	34	95	0,0	17,83	-4,09	275,4	1014,51	-5,20	-4,09	17,53	-0,79	1,6	0,00	0,0
2016-11-03 06:30	186	34	97	0,0	17,93	-4,49	275,4	1014,51	-5,31	-4,49	17,63	-1,02	1,4	0,00	0,0
2016-11-03 07:00	190	34	95	0,0	18,03	-4,79	275,4	1014,51	-5,89	-4,79	17,73	-1,49	1,6	0,00	0,0
2016-11-03 07:30	190	34	95	0,0	18,23	-5,09	275,4	1014,51	-6,19	-5,09	17,93	-1,79	0,0	0,00	0,0
2016-11-03 08:00	185	34	95	0,0	18,33	-5,89	275,4	1015,51	-6,98	-5,89	18,03	-2,59	0,0	0,00	0,0
2016-11-03 08:30	175	34	97	0,0	18,43	-5,79	275,4	1015,51	-6,60	-5,79	18,13	-2,32	0,0	0,00	0,0
2016-11-03 09:00	175	34	98	0,0	18,43	-5,39	275,4	1014,51	-6,06	-5,39	18,13	-1,83	0,0	0,00	0,0
2016-11-03 09:30	194	34	97	0,0	18,53	-4,69	275,4	1015,51	-5,51	-4,69	18,23	-1,22	0,0	0,00	0,0
2016-11-03 10:00	180	34	96	0,0	18,43	-4,19	275,4	1015,51	-5,15	-4,19	18,13	-0,80	0,0	0,00	0,0
2016-11-03 10:30	178	34	92	0,0	18,43	-3,59	275,4	1015,51	-5,14	-3,59	18,13	-0,54	1,2	0,00	0,0
2016-11-03 11:00	190	34	86	0,0	18,43	-2,79	275,4	1015,51	-5,27	-2,79	18,13	-0,21	1,6	0,00	0,0
2016-11-03 11:30	220	34	84	0,0	18,33	-2,59	275,4	1015,51	-5,40	-2,59	18,03	-0,16	1,4	0,00	0,0
2016-11-03 12:00	221	34	87	0,0	18,23	-2,69	275,4	1015,51	-5,01	-2,69	17,93	-0,03	0,0	0,00	0,0
2016-11-03 12:30	191	34	89	0,0	18,13	-2,59	275,4	1014,51	-4,60	-2,59	17,83	0,23	0,0	0,00	0,0

Datum	Vindriktning °	Luftfukt inne Rh%	Luftfukt ute Rh%	Vindhastighet m/s	Temp inne °C	Temp ute °C	Nederb. året mm	Lufttryck Mbar	Daggpunkt °C	Kyleffekt °C	Vix inne °C	Vix ute °C	Vindby m/s	Korr lufttryck	Regn/dygn mm
2016-11-03 13:00	182	34	90	0,0	18,13	-2,39	275,4	1014,51	-4,25	-2,39	17,83	0,51	0,0	0,00	0,0
2016-11-03 13:30	185	34	90	0,0	18,13	-2,19	275,4	1014,51	-4,06	-2,19	17,83	0,71	0,0	0,00	0,0
2016-11-03 14:00	189	34	90	0,0	18,13	-2,49	275,4	1014,51	-4,35	-2,49	17,83	0,41	0,0	0,00	0,0
2016-11-03 14:30	181	34	91	0,0	18,13	-2,39	275,4	1014,51	-4,10	-2,39	17,83	0,59	0,0	0,00	0,0
2016-11-03 15:00	185	34	91	0,0	18,13	-2,39	275,4	1014,51	-4,10	-2,39	17,83	0,59	0,0	0,00	0,0
2016-11-03 15:30	188	34	90	0,0	18,23	-2,69	275,4	1014,51	-4,55	-2,69	17,93	0,21	0,0	0,00	0,0
2016-11-03 16:00	181	34	90	0,0	18,13	-2,69	275,4	1014,51	-4,55	-2,69	17,83	0,21	0,0	0,00	0,0
2016-11-03 16:30	187	34	91	0,0	18,13	-2,69	275,4	1014,51	-4,40	-2,69	17,83	0,29	0,0	0,00	0,0
2016-11-03 17:00	182	34	92	0,0	18,13	-2,69	276,6	1014,51	-4,25	-2,69	17,83	0,37	3,3	1,20	1,2
2016-11-03 17:30	181	34	95	0,0	18,13	-2,79	276,6	1014,51	-3,91	-2,79	17,83	0,51	1,8	1,20	1,2
2016-11-03 18:00	167	34	99	0,0	18,13	-3,09	276,6	1014,51	-3,64	-3,09	17,83	0,55	2,4	0,00	1,2
2016-11-03 18:30	126	34	97	0,0	18,23	-3,29	276,6	1014,51	-4,12	-3,29	17,93	0,18	2,0	0,00	1,2
2016-11-03 19:00	121	34	97	0,0	18,23	-3,39	276,6	1014,51	-4,22	-3,39	17,93	0,08	1,6	0,00	1,2
2016-11-03 19:30	124	34	96	0,0	18,23	-3,39	276,6	1014,51	-4,36	-3,39	17,93	-0,00	1,2	0,00	1,2
2016-11-03 20:00	128	34	96	0,0	18,23	-3,29	276,6	1014,51	-4,26	-3,29	17,93	0,10	1,4	0,00	1,2
2016-11-03 20:30	127	34	96	0,0	18,23	-3,39	276,6	1014,51	-4,36	-3,39	17,93	-0,00	1,2	0,00	1,2
2016-11-03 21:00	123	34	95	0,0	18,23	-3,49	276,6	1014,51	-4,60	-3,49	17,93	-0,19	1,6	0,00	1,2
2016-11-03 21:30	122	34	94	0,0	18,23	-3,69	276,6	1014,51	-4,94	-3,69	17,93	-0,47	1,8	0,00	1,2
2016-11-03 22:00	124	34	92	0,0	18,23	-3,69	276,6	1014,51	-5,24	-3,69	17,93	-0,64	1,6	0,00	1,2
2016-11-03 22:30	126	34	91	0,0	18,13	-3,99	276,6	1014,51	-5,68	-3,99	17,83	-1,02	1,8	0,00	1,2
2016-11-03 23:00	125	34	90	0,0	18,13	-4,09	276,6	1014,51	-5,93	-4,09	17,83	-1,20	1,2	0,00	1,2
2016-11-03 23:30	122	34	92	0,0	18,03	-4,19	276,6	1014,51	-5,73	-4,19	17,73	-1,14	1,2	0,00	1,2
2016-11-04 00:00	120	34	92	0,0	17,93	-4,29	276,6	1013,51	-5,83	-4,29	17,63	-1,24	1,2	0,00	0,0
2016-11-04 00:30	123	34	89	0,0	17,83	-4,29	276,6	1013,51	-6,28	-4,29	17,53	-1,48	1,8	0,00	0,0
2016-11-04 01:00	122	34	88	0,0	17,73	-4,29	276,6	1013,51	-6,43	-4,29	17,43	-1,56	1,6	0,00	0,0
2016-11-04 01:30	117	34	88	0,0	17,73	-4,29	276,6	1013,51	-6,43	-4,29	17,43	-1,56	1,8	0,00	0,0
2016-11-04 02:00	120	34	89	0,0	17,63	-4,39	276,6	1013,51	-6,38	-4,39	17,33	-1,58	1,2	0,00	0,0
2016-11-04 02:30	118	34	88	0,0	17,63	-4,49	276,6	1013,51	-6,63	-4,49	17,33	-1,76	1,4	0,00	0,0
2016-11-04 03:00	117	34	89	0,0	17,53	-4,49	276,6	1013,51	-6,47	-4,49	17,23	-1,68	0,0	0,00	0,0
2016-11-04 03:30	119	34	90	0,0	17,53	-4,59	276,6	1013,51	-6,42	-4,59	17,23	-1,70	1,2	0,00	0,0
2016-11-04 04:00	124	34	91	0,0	17,53	-4,69	276,6	1013,51	-6,37	-4,69	17,23	-1,72	0,0	0,00	0,0
2016-11-04 04:30	121	34	91	0,0	17,63	-4,79	276,6	1013,51	-6,47	-4,79	17,33	-1,82	1,4	0,00	0,0
2016-11-04 05:00	117	34	92	1,2	17,63	-4,99	276,6	1013,51	-6,52	-4,99	17,33	-1,94	1,6	0,00	0,0
2016-11-04 05:30	123	34	93	0,0	17,73	-4,99	276,6	1013,51	-6,37	-4,99	17,43	-1,85	1,4	0,00	0,0
2016-11-04 06:00	120	34	93	0,0	17,73	-5,09	276,6	1013,51	-6,47	-5,09	17,43	-1,95	0,0	0,00	0,0
2016-11-04 06:30	118	34	94	0,0	17,73	-5,19	276,6	1013,51	-6,43	-5,19	17,43	-1,97	0,0	0,00	0,0
2016-11-04 07:00	121	34	95	0,0	17,93	-5,19	276,6	1013,51	-6,29	-5,19	17,63	-1,89	2,0	0,00	0,0
2016-11-04 07:30	117	34	96	0,0	18,13	-5,39	276,6	1013,51	-6,34	-5,39	17,83	-2,00	2,0	0,00	0,0
2016-11-04 08:00	121	34	97	0,0	18,23	-5,29	276,6	1013,51	-6,10	-5,29	17,93	-1,82	2,2	0,00	0,0
2016-11-04 08:30	120	34	97	1,4	18,33	-5,19	276,6	1013,51	-6,00	-5,19	18,03	-1,72	2,0	0,00	0,0
2016-11-04 09:00	104	34	97	1,4	18,43	-4,99	276,6	1013,51	-5,81	-4,99	18,13	-1,52	2,4	0,00	0,0
2016-11-04 09:30	108	34	97	0,0	18,43	-4,89	276,6	1014,51	-5,71	-4,89	18,13	-1,42	2,0	0,00	0,0
2016-11-04 10:00	101	34	97	0,0	18,43	-4,69	276,6	1014,51	-5,51	-4,69	18,13	-1,22	2,2	0,00	0,0
2016-11-04 10:30	101	34	96	0,0	18,43	-4,39	276,6	1014,51	-5,35	-4,39	18,13	-1,00	1,6	0,00	0,0
2016-11-04 11:00	106	34	95	0,0	18,43	-4,09	276,6	1014,51	-5,20	-4,09	18,13	-0,79	1,8	0,00	0,0
2016-11-04 11:30	99	34	95	1,4	18,43	-3,79	276,6	1014,51	-4,90	-3,79	18,13	-0,49	2,6	0,00	0,0

Datum	Vindriktning	Luftfukt inne	Luftfukt ute	Vindhastighet	Temp inne	Temp ute	Nederb. året	Lufttryck	Daggpunkt	Kyleffekt	Vix inne	Vix ute	Vindby	Korr lufttryck	Regn/dygn
	°	Rh%	Rh%	m/s	°C	°C	mm	Mbar	°C	°C	°C	°C	m/s		mm
2016-11-04 12:00	92	34	95	0,0	18,43	-3,59	276,6	1014,51	-4,70	-3,59	18,13	-0,29	2,6	0,00	0,0
2016-11-04 12:30	85	34	95	0,0	18,43	-3,59	276,6	1014,51	-4,70	-3,59	18,13	-0,29	2,6	0,00	0,0
2016-11-04 13:00	95	34	96	0,0	18,43	-3,59	276,6	1014,51	-4,56	-3,59	18,13	-0,20	2,8	0,00	0,0
2016-11-04 13:30	88	34	97	2,0	18,43	-3,49	276,6	1014,51	-4,31	-3,49	18,13	-0,02	2,6	0,00	0,0
2016-11-04 14:00	88	34	97	0,0	18,43	-3,49	276,6	1014,51	-4,31	-3,49	18,13	-0,02	2,6	0,00	0,0
2016-11-04 14:30	95	34	97	1,2	18,43	-3,39	276,6	1014,51	-4,22	-3,39	18,13	0,08	2,4	0,00	0,0
2016-11-04 15:00	91	34	95	0,0	18,43	-3,59	276,6	1014,51	-4,70	-3,59	18,13	-0,29	2,4	0,00	0,0
2016-11-04 15:30	76	34	95	0,0	18,43	-3,99	276,6	1015,51	-5,10	-3,99	18,13	-0,69	2,0	0,00	0,0
2016-11-04 16:00	82	34	96	0,0	18,43	-4,09	276,6	1015,51	-5,05	-4,09	18,13	-0,70	2,0	0,00	0,0
2016-11-04 16:30	90	34	95	0,0	18,43	-4,09	276,6	1015,51	-5,20	-4,09	18,13	-0,79	2,0	0,00	0,0
2016-11-04 17:00	84	34	96	0,0	18,33	-4,09	276,6	1015,51	-5,05	-4,09	18,03	-0,70	1,6	0,00	0,0
2016-11-04 17:30	89	34	95	0,0	18,33	-4,09	276,6	1015,51	-5,20	-4,09	18,03	-0,79	1,6	0,00	0,0
2016-11-04 18:00	91	34	97	1,6	18,33	-4,09	276,6	1015,51	-4,91	-4,09	18,03	-0,62	2,2	0,00	0,0
2016-11-04 18:30	71	34	98	1,6	18,33	-4,09	276,6	1015,51	-4,77	-4,09	18,03	-0,53	2,4	0,00	0,0
2016-11-04 19:00	79	34	98	1,6	18,33	-4,09	277,8	1015,51	-4,77	-4,09	18,03	-0,53	4,7	1,20	1,2
2016-11-04 19:30	76	34	99	1,4	18,33	-3,99	277,8	1016,51	-4,53	-3,99	18,03	-0,35	3,7	1,20	1,2
2016-11-04 20:00	85	34	99	1,2	18,33	-3,79	277,8	1016,51	-4,33	-3,79	18,03	-0,15	2,4	0,00	1,2
2016-11-04 20:30	86	34	99	1,4	18,23	-3,69	277,8	1016,51	-4,23	-3,69	17,93	-0,05	3,5	0,00	1,2
2016-11-04 21:00	73	34	99	1,2	18,23	-3,79	277,8	1016,51	-4,33	-3,79	17,93	-0,15	2,6	0,00	1,2
2016-11-04 21:30	83	34	98	1,8	18,23	-3,89	277,8	1016,51	-4,57	-3,89	17,93	-0,33	3,0	0,00	1,2
2016-11-04 22:00	107	34	97	1,6	18,23	-3,89	277,8	1017,52	-4,71	-3,89	17,93	-0,42	2,4	0,00	1,2
2016-11-04 22:30	95	34	97	1,8	18,23	-3,99	277,8	1017,52	-4,81	-3,99	17,93	-0,52	2,6	0,00	1,2
2016-11-04 23:00	63	34	98	1,6	18,13	-3,99	277,8	1017,52	-4,67	-3,99	17,83	-0,43	2,4	0,00	1,2
2016-11-04 23:30	79	34	96	1,6	18,03	-4,39	277,8	1017,52	-5,35	-4,39	17,73	-1,00	2,6	0,00	1,2
2016-11-05 00:00	80	34	94	2,0	17,93	-4,69	277,8	1017,52	-5,93	-4,69	17,63	-1,47	3,1	0,00	0,0
2016-11-05 00:30	84	34	92	1,8	17,93	-4,89	277,8	1018,52	-6,42	-4,89	17,63	-1,84	2,8	0,00	0,0
2016-11-05 01:00	84	34	92	0,0	17,83	-4,99	278,4	1018,52	-6,52	-4,99	17,53	-1,94	3,3	0,60	0,6
2016-11-05 01:30	84	34	90	1,8	17,73	-5,19	278,4	1018,52	-7,01	-5,19	17,43	-2,30	3,0	0,60	0,6
2016-11-05 02:00	108	34	93	0,0	17,63	-5,59	278,4	1018,52	-6,97	-5,59	17,33	-2,46	2,8	0,00	0,6
2016-11-05 02:30	78	34	93	1,8	17,63	-5,79	278,4	1018,52	-7,17	-5,79	17,33	-2,66	3,1	0,00	0,6
2016-11-05 03:00	89	34	93	2,6	17,53	-5,89	278,4	1018,52	-7,27	-8,02	17,23	-2,76	3,0	0,00	0,6
2016-11-05 03:30	71	34	92	0,0	17,53	-5,89	278,4	1018,52	-7,41	-5,89	17,23	-2,84	3,0	0,00	0,6
2016-11-05 04:00	87	34	93	1,2	17,53	-6,09	278,4	1018,52	-7,46	-6,09	17,23	-2,96	3,1	0,00	0,6
2016-11-05 04:30	64	34	93	1,8	17,63	-6,09	278,4	1018,52	-7,46	-6,09	17,33	-2,96	2,8	0,00	0,6
2016-11-05 05:00	82	34	93	2,4	17,73	-6,09	278,4	1018,52	-7,46	-8,23	17,43	-2,96	3,9	0,00	0,6
2016-11-05 05:30	88	34	93	1,4	17,73	-6,09	278,4	1018,52	-7,46	-6,09	17,43	-2,96	3,5	0,00	0,6
2016-11-05 06:00	82	34	93	1,6	17,83	-6,09	278,4	1018,52	-7,46	-6,09	17,53	-2,96	3,3	0,00	0,6
2016-11-05 06:30	64	34	93	1,6	17,83	-6,19	278,4	1018,52	-7,56	-6,19	17,53	-3,06	3,3	0,00	0,6
2016-11-05 07:00	90	34	92	1,4	17,93	-6,19	278,4	1018,52	-7,71	-6,19	17,63	-3,14	3,5	0,00	0,6
2016-11-05 07:30	67	34	90	1,8	18,23	-6,29	278,4	1018,52	-8,10	-6,29	17,93	-3,40	3,0	0,00	0,6
2016-11-05 08:00	67	34	89	1,8	18,33	-6,49	278,4	1019,52	-8,44	-6,49	18,03	-3,68	3,7	0,00	0,6
2016-11-05 08:30	100	34	90	1,4	18,43	-6,59	278,4	1019,52	-8,39	-6,59	18,13	-3,70	2,6	0,00	0,6
2016-11-05 09:00	74	34	87	0,0	18,43	-6,69	278,4	1019,52	-8,94	-6,69	18,13	-4,04	2,6	0,00	0,6
2016-11-05 09:30	95	34	84	0,0	18,43	-6,79	278,4	1019,52	-9,50	-6,79	18,13	-4,37	2,6	0,00	0,6
2016-11-05 10:00	141	34	84	0,0	18,43	-6,79	278,4	1019,52	-9,50	-6,79	18,13	-4,37	2,8	0,00	0,6
2016-11-05 10:30	80	34	84	0,0	18,43	-6,99	278,4	1019,52	-9,70	-6,99	18,13	-4,57	3,1	0,00	0,6

Datum	Vindriktning °	Luftfukt inne Rh%	Luftfukt ute Rh%	Vindhastighet m/s	Temp inne °C	Temp ute °C	Nederb. året mm	Lufttryck Mbar	Daggpunkt °C	Kyleffekt °C	Vix inne °C	Vix ute °C	Vindby m/s	Korr lufttryck	Regn/dygn mm
2016-11-05 11:00	89	34	84	0,0	18,43	-7,09	278,4	1019,52	-9,80	-7,09	18,13	-4,67	3,1	0,00	0,6
2016-11-05 11:30	75	34	83	0,0	18,43	-7,09	278,4	1019,52	-9,95	-7,09	18,13	-4,74	2,6	0,00	0,6
2016-11-05 12:00	93	34	84	1,2	18,43	-7,29	278,4	1019,52	-9,99	-7,29	18,13	-4,87	2,2	0,00	0,6
2016-11-05 12:30	77	34	85	1,2	18,43	-7,79	278,4	1019,52	-10,33	-7,79	18,13	-5,29	2,2	0,00	0,6
2016-11-05 13:00	105	34	85	0,0	18,43	-7,99	278,4	1019,52	-10,52	-7,99	18,13	-5,49	2,6	0,00	0,6
2016-11-05 13:30	144	34	87	0,0	18,33	-8,29	278,4	1019,52	-10,51	-8,29	18,03	-5,64	1,8	0,00	0,6
2016-11-05 14:00	137	34	88	1,2	18,33	-8,49	278,4	1019,52	-10,56	-8,49	18,03	-5,76	2,6	0,00	0,6
2016-11-05 14:30	112	34	88	0,0	18,23	-8,59	278,4	1019,52	-10,66	-8,59	17,93	-5,86	2,4	0,00	0,6
2016-11-05 15:00	114	34	87	1,4	18,23	-8,69	278,4	1019,52	-10,90	-8,69	17,93	-6,04	2,2	0,00	0,6
2016-11-05 15:30	83	34	87	0,0	18,23	-8,89	278,4	1019,52	-11,10	-8,89	17,93	-6,24	2,2	0,00	0,6
2016-11-05 16:00	134	34	87	1,2	18,23	-9,19	278,4	1019,52	-11,40	-9,19	17,93	-6,54	2,4	0,00	0,6
2016-11-05 16:30	95	34	88	1,2	18,23	-9,39	278,4	1019,52	-11,44	-9,39	17,93	-6,66	2,8	0,00	0,6
2016-11-05 17:00	91	34	87	1,2	18,23	-9,49	278,4	1019,52	-11,69	-9,49	17,93	-6,84	2,8	0,00	0,6
2016-11-05 17:30	86	34	86	2,2	18,23	-9,69	278,4	1019,52	-12,04	-9,69	17,93	-7,12	2,6	0,00	0,6
2016-11-05 18:00	105	34	87	1,2	18,23	-9,89	278,4	1019,52	-12,08	-9,89	17,93	-7,24	2,6	0,00	0,6
2016-11-05 18:30	86	34	88	0,0	18,13	-9,99	278,4	1019,52	-12,03	-9,99	17,83	-7,26	3,1	0,00	0,6
2016-11-05 19:00	166	34	89	0,0	18,13	-10,29	278,4	1019,52	-12,18	-10,29	17,83	-7,48	3,0	0,00	0,6
2016-11-05 19:30	178	34	89	0,0	18,13	-10,29	278,4	1019,52	-12,18	-10,29	17,83	-7,48	2,0	0,00	0,6
2016-11-05 20:00	85	34	89	0,0	18,13	-10,19	278,4	1019,52	-12,09	-10,19	17,83	-7,38	2,0	0,00	0,6
2016-11-05 20:30	93	34	93	1,8	18,13	-9,99	278,4	1019,52	-11,32	-9,99	17,83	-6,86	2,6	0,00	0,6
2016-11-05 21:00	77	34	94	1,6	18,13	-9,69	278,4	1019,52	-10,89	-9,69	17,83	-6,48	2,8	0,00	0,6
2016-11-05 21:30	103	34	93	1,6	18,13	-9,49	278,4	1019,52	-10,83	-9,49	17,83	-6,36	2,4	0,00	0,6
2016-11-05 22:00	86	34	93	0,0	18,13	-9,39	278,4	1020,52	-10,73	-9,39	17,83	-6,26	2,8	0,00	0,6
2016-11-05 22:30	77	34	93	1,4	18,13	-9,29	278,4	1020,52	-10,63	-9,29	17,83	-6,16	2,4	0,00	0,6
2016-11-05 23:00	87	34	92	0,0	18,03	-9,59	278,4	1020,52	-11,07	-9,59	17,73	-6,54	2,0	0,00	0,6
2016-11-05 23:30	88	34	92	0,0	17,93	-9,69	278,4	1020,52	-11,16	-9,69	17,63	-6,64	2,0	0,00	0,6
2016-11-06 00:00	81	34	92	0,0	17,73	-9,79	278,4	1020,52	-11,26	-9,79	17,43	-6,74	1,6	0,00	0,0
2016-11-06 00:30	89	34	92	0,0	17,63	-9,99	278,4	1020,52	-11,46	-9,99	17,33	-6,94	2,2	0,00	0,0
2016-11-06 01:00	81	34	92	0,0	17,53	-9,89	278,4	1020,52	-11,36	-9,89	17,23	-6,84	1,8	0,00	0,0
2016-11-06 01:30	118	34	93	0,0	17,43	-9,79	278,4	1020,52	-11,12	-9,79	17,13	-6,66	1,8	0,00	0,0
2016-11-06 02:00	93	34	94	0,0	17,43	-9,69	278,4	1020,52	-10,89	-9,69	17,13	-6,48	2,0	0,00	0,0
2016-11-06 02:30	210	34	94	1,6	17,53	-9,79	278,4	1020,52	-10,98	-9,79	17,23	-6,58	2,6	0,00	0,0
2016-11-06 03:00	156	34	94	0,0	17,53	-9,89	278,4	1020,52	-11,08	-9,89	17,23	-6,68	2,4	0,00	0,0
2016-11-06 03:30	160	34	94	0,0	17,63	-9,89	278,4	1020,52	-11,08	-9,89	17,33	-6,68	3,1	0,00	0,0
2016-11-06 04:00	130	34	94	1,2	17,73	-9,99	278,4	1020,52	-11,18	-9,99	17,43	-6,78	2,6	0,00	0,0
2016-11-06 04:30	244	34	94	1,2	17,73	-10,19	278,4	1020,52	-11,38	-10,19	17,43	-6,98	2,4	0,00	0,0
2016-11-06 05:00	210	34	94	0,0	17,73	-10,39	278,4	1020,52	-11,58	-10,39	17,43	-7,18	2,4	0,00	0,0
2016-11-06 05:30	127	34	94	0,0	17,73	-10,70	278,4	1020,52	-11,88	-10,70	17,43	-7,48	2,4	0,00	0,0
2016-11-06 06:00	86	34	94	1,2	17,73	-10,70	278,4	1020,52	-11,88	-10,70	17,43	-7,48	2,2	0,00	0,0
2016-11-06 06:30	67	34	94	0,0	17,73	-10,49	278,4	1020,52	-11,68	-10,49	17,43	-7,28	2,2	0,00	0,0
2016-11-06 07:00	126	34	94	0,0	17,83	-10,19	278,4	1020,52	-11,38	-10,19	17,53	-6,98	2,4	0,00	0,0
2016-11-06 07:30	78	34	94	0,0	18,03	-10,09	278,4	1020,52	-11,28	-10,09	17,73	-6,88	3,1	0,00	0,0
2016-11-06 08:00	151	34	95	0,0	18,13	-9,99	278,4	1020,52	-11,05	-9,99	17,83	-6,69	2,0	0,00	0,0
2016-11-06 08:30	142	34	94	0,0	18,23	-10,09	278,4	1020,52	-11,28	-10,09	17,93	-6,88	1,8	0,00	0,0
2016-11-06 09:00	111	34	95	0,0	18,23	-9,99	278,4	1020,52	-11,05	-9,99	17,93	-6,69	3,0	0,00	0,0
2016-11-06 09:30	101	34	93	1,2	18,33	-9,79	278,4	1020,52	-11,12	-9,79	18,03	-6,66	2,4	0,00	0,0

Datum	Vindriktning °	Luftfukt inne Rh%	Luftfukt ute Rh%	Vindhastighet m/s	Temp inne °C	Temp ute °C	Nederb. året mm	Lufttryck Mbar	Daggpunkt °C	Kyleffekt °C	Vix inne °C	Vix ute °C	Vindby m/s	Korr lufttryck	Regn/dygn mm
2016-11-06 10:00	83	34	89	2,6	18,33	-9,49	278,4	1020,52	-11,40	-11,82	18,03	-6,68	3,0	0,00	0,0
2016-11-06 10:30	188	34	85	2,4	18,33	-9,79	278,4	1020,52	-12,28	-12,14	18,03	-7,29	3,3	0,00	0,0
2016-11-06 11:00	101	34	87	1,6	18,33	-9,79	278,4	1021,52	-11,99	-9,79	18,03	-7,14	3,5	0,00	0,0
2016-11-06 11:30	71	34	87	1,4	18,23	-9,29	278,4	1020,52	-11,49	-9,29	17,93	-6,64	3,1	0,00	0,0
2016-11-06 12:00	96	34	88	0,0	18,23	-8,69	278,4	1020,52	-10,76	-8,69	17,93	-5,96	3,1	0,00	0,0
2016-11-06 12:30	118	34	86	0,0	18,23	-8,09	278,4	1020,52	-10,47	-8,09	17,93	-5,51	2,8	0,00	0,0
2016-11-06 13:00	106	34	85	0,0	18,13	-7,49	278,4	1020,52	-10,03	-7,49	17,83	-4,99	3,0	0,00	0,0
2016-11-06 13:30	133	34	85	0,0	18,13	-7,39	278,4	1020,52	-9,93	-7,39	17,83	-4,89	2,4	0,00	0,0
2016-11-06 14:00	356	34	86	0,0	18,03	-7,39	278,4	1020,52	-9,78	-7,39	17,73	-4,81	4,5	0,00	0,0
2016-11-06 14:30	356	34	87	1,6	18,03	-7,29	278,4	1020,52	-9,53	-7,29	17,73	-4,64	2,4	0,00	0,0
2016-11-06 15:00	327	34	89	0,0	18,03	-7,39	278,4	1019,52	-9,33	-7,39	17,73	-4,58	2,0	0,00	0,0
2016-11-06 15:30	42	34	91	1,2	18,03	-7,59	278,4	1019,52	-9,23	-7,59	17,73	-4,62	3,0	0,00	0,0
2016-11-06 16:00	188	34	89	1,2	18,03	-7,69	278,4	1019,52	-9,62	-7,69	17,73	-4,88	3,0	0,00	0,0
2016-11-06 16:30	90	34	89	0,0	18,03	-7,69	278,4	1019,52	-9,62	-7,69	17,73	-4,88	3,0	0,00	0,0
2016-11-06 17:00	77	34	86	0,0	18,03	-8,09	278,4	1020,52	-10,47	-8,09	17,73	-5,51	2,2	0,00	0,0
2016-11-06 17:30	88	34	86	0,0	18,03	-8,09	278,4	1020,52	-10,47	-8,09	17,73	-5,51	2,4	0,00	0,0
2016-11-06 18:00	153	34	86	1,2	18,03	-8,39	278,4	1020,52	-10,76	-8,39	17,73	-5,81	2,2	0,00	0,0
2016-11-06 18:30	162	34	89	0,0	18,03	-8,49	279,0	1020,52	-10,41	-8,49	17,73	-5,68	4,1	0,60	0,6
2016-11-06 19:00	151	34	88	0,0	18,03	-8,59	279,0	1020,52	-10,66	-8,59	17,73	-5,86	2,2	0,60	0,6
2016-11-06 19:30	21	34	90	1,4	18,03	-8,79	279,0	1020,52	-10,56	-8,79	17,73	-5,90	3,0	0,00	0,6
2016-11-06 20:00	159	34	90	1,6	18,03	-9,39	279,0	1020,52	-11,15	-9,39	17,73	-6,50	2,8	0,00	0,6
2016-11-06 20:30	180	34	91	0,0	18,03	-9,79	279,0	1020,52	-11,40	-9,79	17,73	-6,82	3,0	0,00	0,6
2016-11-06 21:00	174	34	91	0,0	18,03	-9,69	279,0	1020,52	-11,31	-9,69	17,73	-6,72	2,2	0,00	0,6
2016-11-06 21:30	160	34	90	0,0	18,03	-9,59	279,0	1020,52	-11,35	-9,59	17,73	-6,70	2,8	0,00	0,6
2016-11-06 22:00	155	34	90	0,0	18,03	-9,79	279,0	1020,52	-11,55	-9,79	17,73	-6,90	3,0	0,00	0,6
2016-11-06 22:30	196	34	91	0,0	17,93	-9,99	279,0	1020,52	-11,60	-9,99	17,63	-7,02	3,3	0,00	0,6
2016-11-06 23:00	191	34	91	0,0	17,93	-10,39	279,0	1020,52	-12,00	-10,39	17,63	-7,42	2,0	0,00	0,6
2016-11-06 23:30	188	34	91	0,0	17,73	-10,70	279,0	1020,52	-12,29	-10,70	17,43	-7,72	2,6	0,00	0,6
2016-11-07 00:00	154	33	91	0,0	17,63	-10,90	279,0	1020,52	-12,49	-10,90	17,29	-7,92	2,0	0,00	0,0
2016-11-07 00:30	180	34	91	1,6	17,53	-10,80	279,0	1020,52	-12,39	-10,80	17,23	-7,82	2,6	0,00	0,0
2016-11-07 01:00	182	34	91	1,2	17,43	-11,10	279,0	1020,52	-12,69	-11,10	17,13	-8,12	2,2	0,00	0,0
2016-11-07 01:30	187	34	91	2,0	17,33	-11,30	279,0	1020,52	-12,89	-11,30	17,03	-8,32	2,8	0,00	0,0
2016-11-07 02:00	298	34	91	0,0	17,33	-11,50	279,0	1020,52	-13,08	-11,50	17,03	-8,52	3,0	0,00	0,0
2016-11-07 02:30	111	34	91	0,0	17,33	-11,70	279,0	1020,52	-13,28	-11,70	17,03	-8,72	2,6	0,00	0,0
2016-11-07 03:00	112	34	91	0,0	17,43	-11,80	279,0	1020,52	-13,38	-11,80	17,13	-8,82	2,8	0,00	0,0
2016-11-07 03:30	106	34	91	1,6	17,53	-11,70	279,0	1020,52	-13,28	-11,70	17,23	-8,72	2,8	0,00	0,0
2016-11-07 04:00	40	34	91	0,0	17,53	-11,70	279,0	1020,52	-13,28	-11,70	17,23	-8,72	3,5	0,00	0,0
2016-11-07 04:30	351	34	91	1,4	17,63	-11,90	279,0	1020,52	-13,48	-11,90	17,33	-8,92	2,6	0,00	0,0
2016-11-07 05:00	272	34	91	0,0	17,63	-12,00	279,0	1020,52	-13,58	-12,00	17,33	-9,02	2,8	0,00	0,0
2016-11-07 05:30	184	34	91	0,0	17,63	-11,80	279,0	1020,52	-13,38	-11,80	17,33	-8,82	2,6	0,00	0,0
2016-11-07 06:00	181	34	91	0,0	17,73	-11,90	279,0	1020,52	-13,48	-11,90	17,43	-8,92	2,4	0,00	0,0
2016-11-07 06:30	220	34	91	1,2	17,73	-11,90	279,0	1020,52	-13,48	-11,90	17,43	-8,92	2,4	0,00	0,0
2016-11-07 07:00	187	34	91	0,0	17,83	-12,20	279,0	1020,52	-13,77	-12,20	17,53	-9,22	4,3	0,00	0,0
2016-11-07 07:30	189	34	91	0,0	18,03	-12,50	279,0	1020,52	-14,07	-12,50	17,73	-9,52	1,8	0,00	0,0
2016-11-07 08:00	197	34	91	0,0	18,23	-12,50	279,0	1020,52	-14,07	-12,50	17,93	-9,52	2,4	0,00	0,0
2016-11-07 08:30	278	34	91	0,0	18,23	-12,10	279,0	1020,52	-13,68	-12,10	17,93	-9,12	2,4	0,00	0,0

Datum	Vindriktning °	Luftfukt inne Rh%	Luftfukt ute Rh%	Vindhastighet m/s	Temp inne °C	Temp ute °C	Nederb. året mm	Lufttryck Mbar	Daggpunkt °C	Kyleffekt °C	Vix inne °C	Vix ute °C	Vindby m/s	Korr lufttryck	Regn/dygn mm
2016-11-07 09:00	175	34	91	1,2	18,23	-11,70	279,0	1020,52	-13,28	-11,70	17,93	-8,72	2,4	0,00	0,0
2016-11-07 09:30	170	34	91	0,0	18,33	-11,60	279,0	1020,52	-13,18	-11,60	18,03	-8,62	2,2	0,00	0,0
2016-11-07 10:00	328	34	91	1,6	18,33	-10,80	279,0	1020,52	-12,39	-10,80	18,03	-7,82	3,0	0,00	0,0
2016-11-07 10:30	324	34	91	1,6	18,33	-10,29	280,2	1020,52	-11,90	-10,29	18,03	-7,32	3,7	1,20	1,2
2016-11-07 11:00	186	34	89	2,0	18,33	-9,79	280,2	1020,52	-11,69	-9,79	18,03	-6,98	3,1	1,20	1,2
2016-11-07 11:30	167	34	88	2,0	18,23	-9,39	280,2	1020,52	-11,44	-9,39	17,93	-6,66	3,1	0,00	1,2
2016-11-07 12:00	185	34	88	1,4	18,23	-9,09	280,2	1020,52	-11,15	-9,09	17,93	-6,36	2,6	0,00	1,2
2016-11-07 12:30	163	33	88	1,6	18,03	-8,79	280,2	1020,52	-10,85	-8,79	17,69	-6,06	2,8	0,00	1,2
2016-11-07 13:00	316	33	88	1,2	17,93	-8,69	280,2	1020,52	-10,76	-8,69	17,59	-5,96	3,7	0,00	1,2
2016-11-07 13:30	50	33	88	1,2	17,93	-8,49	280,2	1020,52	-10,56	-8,49	17,59	-5,76	3,5	0,00	1,2
2016-11-07 14:00	351	33	89	0,0	17,83	-8,29	280,2	1020,52	-10,22	-8,29	17,49	-5,48	2,6	0,00	1,2
2016-11-07 14:30	356	33	90	0,0	17,73	-8,29	280,2	1020,52	-10,07	-8,29	17,39	-5,40	2,6	0,00	1,2
2016-11-07 15:00	19	33	91	1,6	17,73	-8,49	280,2	1020,52	-10,12	-8,49	17,39	-5,52	3,0	0,00	1,2
2016-11-07 15:30	175	34	92	0,0	17,73	-8,59	280,2	1020,52	-10,08	-8,59	17,43	-5,54	3,0	0,00	1,2
2016-11-07 16:00	181	34	92	0,0	17,83	-8,99	280,2	1020,52	-10,47	-8,99	17,53	-5,94	2,2	0,00	1,2
2016-11-07 16:30	317	34	93	0,0	17,83	-8,69	280,2	1020,52	-10,04	-8,69	17,53	-5,56	2,6	0,00	1,2
2016-11-07 17:00	351	33	93	0,0	17,83	-8,69	280,2	1020,52	-10,04	-8,69	17,49	-5,56	2,6	0,00	1,2
2016-11-07 17:30	280	33	92	0,0	17,83	-8,89	280,2	1020,52	-10,37	-8,89	17,49	-5,84	2,8	0,00	1,2
2016-11-07 18:00	194	33	94	2,6	17,83	-8,99	280,2	1020,52	-10,19	-11,29	17,49	-5,78	2,8	0,00	1,2
2016-11-07 18:30	225	33	93	0,0	17,83	-9,29	280,2	1020,52	-10,63	-9,29	17,49	-6,16	2,4	0,00	1,2
2016-11-07 19:00	155	33	93	0,0	17,93	-9,49	280,2	1020,52	-10,83	-9,49	17,59	-6,36	3,1	0,00	1,2
2016-11-07 19:30	173	33	93	0,0	17,93	-9,49	280,2	1020,52	-10,83	-9,49	17,59	-6,36	3,0	0,00	1,2
2016-11-07 20:00	173	33	93	0,0	17,93	-9,59	280,2	1020,52	-10,93	-9,59	17,59	-6,46	3,1	0,00	1,2
2016-11-07 20:30	193	33	92	0,0	17,93	-9,89	280,2	1020,52	-11,36	-9,89	17,59	-6,84	2,4	0,00	1,2
2016-11-07 21:00	84	33	92	0,0	17,93	-9,99	280,2	1020,52	-11,46	-9,99	17,59	-6,94	3,9	0,00	1,2
2016-11-07 21:30	195	33	92	2,0	18,03	-10,09	280,2	1020,52	-11,56	-10,09	17,69	-7,04	2,8	0,00	1,2
2016-11-07 22:00	128	33	92	2,0	18,03	-10,09	280,2	1020,52	-11,56	-10,09	17,69	-7,04	3,1	0,00	1,2
2016-11-07 22:30	195	33	92	1,2	17,93	-10,19	280,2	1020,52	-11,66	-10,19	17,59	-7,14	3,7	0,00	1,2
2016-11-07 23:00	201	33	92	1,2	17,83	-10,19	280,2	1020,52	-11,66	-10,19	17,49	-7,14	3,1	0,00	1,2
2016-11-07 23:30	222	33	92	2,4	17,73	-10,19	280,2	1020,52	-11,66	-12,56	17,39	-7,14	3,7	0,00	1,2
2016-11-08 00:00	240	33	92	0,0	17,53	-10,19	280,2	1020,52	-11,66	-10,19	17,19	-7,14	3,0	0,00	0,0
2016-11-08 00:30	212	34	92	1,2	17,53	-10,29	280,2	1020,52	-11,76	-10,29	17,23	-7,24	3,9	0,00	0,0
2016-11-08 01:00	208	34	92	0,0	17,33	-10,29	280,2	1020,52	-11,76	-10,29	17,03	-7,24	3,1	0,00	0,0
2016-11-08 01:30	351	34	92	1,6	17,33	-10,29	280,2	1020,52	-11,76	-10,29	17,03	-7,24	3,0	0,00	0,0
2016-11-08 02:00	272	34	92	0,0	17,33	-10,39	280,2	1020,52	-11,86	-10,39	17,03	-7,34	2,6	0,00	0,0
2016-11-08 02:30	222	33	92	0,0	17,53	-10,39	280,2	1020,52	-11,86	-10,39	17,19	-7,34	2,8	0,00	0,0
2016-11-08 03:00	167	33	92	0,0	17,63	-10,49	280,2	1020,52	-11,96	-10,49	17,29	-7,44	2,8	0,00	0,0
2016-11-08 03:30	334	33	92	0,0	17,63	-10,70	280,2	1020,52	-12,15	-10,70	17,29	-7,64	3,7	0,00	0,0
2016-11-08 04:00	341	33	92	2,0	17,63	-10,49	280,2	1020,52	-11,96	-10,49	17,29	-7,44	2,4	0,00	0,0
2016-11-08 04:30	32	34	92	0,0	17,53	-10,29	280,2	1021,52	-11,76	-10,29	17,23	-7,24	3,7	0,00	0,0
2016-11-08 05:00	21	34	94	0,0	17,53	-9,99	280,2	1020,52	-11,18	-9,99	17,23	-6,78	2,2	0,00	0,0
2016-11-08 05:30	23	34	94	0,0	17,53	-9,69	280,2	1020,52	-10,89	-9,69	17,23	-6,48	2,6	0,00	0,0
2016-11-08 06:00	109	33	94	0,0	17,53	-9,29	280,2	1020,52	-10,49	-9,29	17,19	-6,08	2,6	0,00	0,0
2016-11-08 06:30	119	33	94	0,0	17,63	-9,09	280,2	1020,52	-10,29	-9,09	17,29	-5,88	2,0	0,00	0,0
2016-11-08 07:00	120	33	93	0,0	17,63	-9,09	280,2	1020,52	-10,43	-9,09	17,29	-5,96	2,0	0,00	0,0
2016-11-08 07:30	82	33	93	0,0	17,63	-8,89	280,2	1020,52	-10,23	-8,89	17,29	-5,76	2,0	0,00	0,0

Datum	Vindriktning °	Luftfukt inne Rh%	Luftfukt ute Rh%	Vindhastighet m/s	Temp inne °C	Temp ute °C	Nederb. året mm	Lufttryck Mbar	Daggpunkt °C	Kyleffekt °C	Vix inne °C	Vix ute °C	Vindby m/s	Korr lufttryck	Regn/dygn mm
2016-11-08 08:00	116	33	93	0,0	17,73	-9,19	280,2	1020,52	-10,53	-9,19	17,39	-6,06	2,0	0,00	0,0
2016-11-08 08:30	125	33	93	0,0	17,93	-9,69	280,2	1020,52	-11,02	-9,69	17,59	-6,56	1,6	0,00	0,0
2016-11-08 09:00	126	33	94	0,0	18,03	-9,59	280,2	1020,52	-10,79	-9,59	17,69	-6,38	1,4	0,00	0,0
2016-11-08 09:30	119	33	93	0,0	18,03	-9,19	280,2	1020,52	-10,53	-9,19	17,69	-6,06	2,0	0,00	0,0
2016-11-08 10:00	214	33	92	0,0	18,13	-9,29	280,2	1020,52	-10,77	-9,29	17,79	-6,24	1,8	0,00	0,0
2016-11-08 10:30	195	33	92	0,0	18,13	-8,99	280,2	1020,52	-10,47	-8,99	17,79	-5,94	2,0	0,00	0,0
2016-11-08 11:00	178	33	91	0,0	18,03	-8,89	280,2	1020,52	-10,52	-8,89	17,69	-5,92	2,2	0,00	0,0
2016-11-08 11:30	195	33	91	0,0	18,03	-8,49	280,2	1020,52	-10,12	-8,49	17,69	-5,52	2,0	0,00	0,0
2016-11-08 12:00	171	33	89	0,0	17,93	-7,99	280,2	1019,52	-9,92	-7,99	17,59	-5,18	1,8	0,00	0,0
2016-11-08 12:30	160	33	87	0,0	17,83	-7,89	282,0	1019,52	-10,12	-7,89	17,49	-5,24	3,7	1,80	1,8
2016-11-08 13:00	142	33	85	1,2	17,73	-8,19	282,0	1019,52	-10,72	-8,19	17,39	-5,69	2,2	1,80	1,8
2016-11-08 13:30	141	33	85	1,2	17,73	-8,09	282,0	1019,52	-10,62	-8,09	17,39	-5,59	2,2	0,00	1,8
2016-11-08 14:00	134	33	86	0,0	17,73	-8,19	282,0	1019,52	-10,56	-8,19	17,39	-5,61	2,4	0,00	1,8
2016-11-08 14:30	168	33	88	0,0	17,73	-8,79	282,0	1019,52	-10,85	-8,79	17,39	-6,06	2,4	0,00	1,8
2016-11-08 15:00	137	33	90	0,0	17,63	-9,09	282,0	1019,52	-10,86	-9,09	17,29	-6,20	3,0	0,00	1,8
2016-11-08 15:30	145	33	90	1,2	17,63	-9,19	282,0	1019,52	-10,96	-9,19	17,29	-6,30	3,7	0,00	1,8
2016-11-08 16:00	110	33	90	1,2	17,63	-9,39	282,0	1019,52	-11,15	-9,39	17,29	-6,50	3,0	0,00	1,8
2016-11-08 16:30	108	33	88	1,6	17,63	-9,49	282,0	1019,52	-11,54	-9,49	17,29	-6,76	2,8	0,00	1,8
2016-11-08 17:00	89	33	89	2,4	17,73	-9,59	282,0	1019,52	-11,50	-11,93	17,39	-6,78	3,5	0,00	1,8
2016-11-08 17:30	123	33	89	1,4	17,73	-9,49	282,0	1019,52	-11,40	-9,49	17,39	-6,68	3,5	0,00	1,8
2016-11-08 18:00	112	33	89	1,4	17,73	-9,49	282,0	1019,52	-11,40	-9,49	17,39	-6,68	3,7	0,00	1,8
2016-11-08 18:30	84	33	90	0,0	17,73	-9,59	282,0	1019,52	-11,35	-9,59	17,39	-6,70	2,6	0,00	1,8
2016-11-08 19:00	69	33	92	1,8	17,83	-9,59	282,0	1019,52	-11,07	-9,59	17,49	-6,54	2,2	0,00	1,8
2016-11-08 19:30	97	33	92	1,4	17,83	-9,49	282,0	1019,52	-10,97	-9,49	17,49	-6,44	2,6	0,00	1,8
2016-11-08 20:00	132	33	93	1,4	17,83	-9,19	282,0	1020,52	-10,53	-9,19	17,49	-6,06	3,1	0,00	1,8
2016-11-08 20:30	67	33	92	0,0	17,83	-8,99	282,0	1020,52	-10,47	-8,99	17,49	-5,94	3,0	0,00	1,8
2016-11-08 21:00	146	33	93	0,0	17,83	-8,99	282,0	1020,52	-10,33	-8,99	17,49	-5,86	2,6	0,00	1,8
2016-11-08 21:30	77	33	92	1,2	17,93	-8,99	282,0	1020,52	-10,47	-8,99	17,59	-5,94	2,2	0,00	1,8
2016-11-08 22:00	71	33	94	0,0	17,83	-8,99	282,0	1020,52	-10,19	-8,99	17,49	-5,78	2,2	0,00	1,8
2016-11-08 22:30	175	33	94	0,0	17,83	-8,69	282,0	1020,52	-9,90	-8,69	17,49	-5,47	2,0	0,00	1,8
2016-11-08 23:00	107	33	94	0,0	17,83	-8,39	282,0	1019,52	-9,60	-8,39	17,49	-5,17	2,2	0,00	1,8
2016-11-08 23:30	78	33	94	0,0	17,73	-8,19	282,0	1019,52	-9,40	-8,19	17,39	-4,97	2,0	0,00	1,8
2016-11-09 00:00	86	33	94	0,0	17,63	-7,99	282,0	1019,52	-9,20	-7,99	17,29	-4,77	1,6	0,00	0,0
2016-11-09 00:30	148	34	94	1,2	17,53	-7,79	282,0	1019,52	-9,00	-7,79	17,23	-4,57	2,0	0,00	0,0
2016-11-09 01:00	97	34	95	0,0	17,33	-7,69	282,0	1019,52	-8,77	-7,69	17,03	-4,39	2,0	0,00	0,0
2016-11-09 01:30	126	34	95	0,0	17,33	-7,59	282,0	1019,52	-8,67	-7,59	17,03	-4,29	1,8	0,00	0,0
2016-11-09 02:00	101	34	95	0,0	17,23	-7,39	282,0	1019,52	-8,47	-7,39	16,93	-4,09	1,8	0,00	0,0
2016-11-09 02:30	65	34	94	1,6	17,23	-7,29	282,0	1019,52	-8,51	-7,29	16,93	-4,07	2,0	0,00	0,0
2016-11-09 03:00	85	34	93	0,0	17,33	-7,29	282,0	1019,52	-8,65	-7,29	17,03	-4,16	2,4	0,00	0,0
2016-11-09 03:30	90	34	93	1,2	17,33	-7,09	282,0	1019,52	-8,45	-7,09	17,03	-3,96	2,4	0,00	0,0
2016-11-09 04:00	92	34	93	0,0	17,43	-6,99	282,0	1018,52	-8,35	-6,99	17,13	-3,86	2,2	0,00	0,0
2016-11-09 04:30	108	34	94	0,0	17,43	-6,89	282,0	1018,52	-8,11	-6,89	17,13	-3,67	2,2	0,00	0,0
2016-11-09 05:00	119	34	95	0,0	17,43	-6,69	282,0	1018,52	-7,77	-6,69	17,13	-3,39	1,8	0,00	0,0
2016-11-09 05:30	87	34	95	0,0	17,53	-6,39	282,0	1018,52	-7,48	-6,39	17,23	-3,09	2,2	0,00	0,0
2016-11-09 06:00	94	34	95	0,0	17,53	-6,19	282,0	1018,52	-7,28	-6,19	17,23	-2,89	3,0	0,00	0,0
2016-11-09 06:30	137	34	95	0,0	17,53	-6,29	282,0	1017,52	-7,38	-6,29	17,23	-2,99	2,4	0,00	0,0

Datum	Vindriktning	Luftfukt inne	Luftfukt ute	Vindhastighet	Temp inne	Temp ute	Nederb. året	Lufttryck	Daggpunkt	Kyleffekt	Vix inne	Vix ute	Vindby	Korr lufttryck	Regn/dygn
	°	Rh%	Rh%	m/s	°C	°C	mm	Mbar	°C	°C	°C	°C	m/s		mm
2016-11-09 07:00	153	34	96	1,4	17,53	-5,99	282,0	1017,52	-6,94	-5,99	17,23	-2,61	2,4	0,00	0,0
2016-11-09 07:30	117	34	96	0,0	17,53	-5,89	282,0	1017,52	-6,84	-5,89	17,23	-2,51	3,1	0,00	0,0
2016-11-09 08:00	72	33	95	1,2	17,63	-5,89	282,0	1017,52	-6,98	-5,89	17,29	-2,59	2,6	0,00	0,0
2016-11-09 08:30	96	33	94	2,0	17,83	-5,89	282,0	1017,52	-7,12	-5,89	17,49	-2,67	3,3	0,00	0,0
2016-11-09 09:00	109	33	93	2,0	17,93	-5,99	282,0	1017,52	-7,36	-5,99	17,59	-2,86	3,5	0,00	0,0
2016-11-09 09:30	91	33	92	1,2	18,03	-6,19	282,0	1017,52	-7,71	-6,19	17,69	-3,14	3,1	0,00	0,0
2016-11-09 10:00	76	33	91	2,0	18,03	-6,29	282,0	1017,52	-7,95	-6,29	17,69	-3,32	3,1	0,00	0,0
2016-11-09 10:30	85	33	89	2,0	18,03	-6,19	282,0	1017,52	-8,15	-6,19	17,69	-3,38	3,9	0,00	0,0
2016-11-09 11:00	78	33	90	1,4	17,93	-6,19	282,0	1017,52	-8,00	-6,19	17,59	-3,30	3,3	0,00	0,0
2016-11-09 11:30	118	33	91	0,0	17,93	-6,39	283,2	1016,51	-8,05	-6,39	17,59	-3,42	3,5	1,20	1,2
2016-11-09 12:00	83	33	91	0,0	17,93	-6,39	283,2	1016,51	-8,05	-6,39	17,59	-3,42	2,6	1,20	1,2
2016-11-09 12:30	92	33	90	0,0	17,93	-6,39	283,2	1016,51	-8,20	-6,39	17,59	-3,50	2,6	0,00	1,2
2016-11-09 13:00	74	33	88	1,2	17,93	-6,29	283,2	1016,51	-8,40	-6,29	17,59	-3,56	2,4	0,00	1,2
2016-11-09 13:30	79	33	86	0,0	17,93	-6,39	283,2	1016,51	-8,80	-6,39	17,59	-3,81	2,8	0,00	1,2
2016-11-09 14:00	70	33	83	0,0	17,93	-6,49	283,2	1016,51	-9,37	-6,49	17,59	-4,14	2,2	0,00	1,2
2016-11-09 14:30	75	33	81	1,4	17,93	-6,69	283,2	1015,51	-9,88	-6,69	17,59	-4,49	3,3	0,00	1,2
2016-11-09 15:00	78	33	84	0,0	17,93	-6,99	283,2	1015,51	-9,70	-6,99	17,59	-4,57	3,0	0,00	1,2
2016-11-09 15:30	73	33	89	1,4	17,93	-6,89	283,2	1015,51	-8,84	-6,89	17,59	-4,08	2,4	0,00	1,2
2016-11-09 16:00	84	33	92	0,0	17,93	-6,99	283,2	1015,51	-8,50	-6,99	17,59	-3,94	2,2	0,00	1,2
2016-11-09 16:30	105	33	93	0,0	17,93	-6,99	283,2	1015,51	-8,35	-6,99	17,59	-3,86	2,0	0,00	1,2
2016-11-09 17:00	165	33	93	0,0	17,83	-7,09	283,2	1015,51	-8,45	-7,09	17,49	-3,96	2,0	0,00	1,2
2016-11-09 17:30	169	33	93	1,2	17,73	-7,09	283,2	1014,51	-8,45	-7,09	17,39	-3,96	2,4	0,00	1,2
2016-11-09 18:00	162	33	94	0,0	17,73	-7,09	283,2	1014,51	-8,31	-7,09	17,39	-3,87	2,2	0,00	1,2
2016-11-09 18:30	81	33	95	0,0	17,83	-7,09	283,2	1014,51	-8,17	-7,09	17,49	-3,79	2,8	0,00	1,2
2016-11-09 19:00	100	33	94	1,2	17,93	-7,19	283,2	1014,51	-8,41	-7,19	17,59	-3,97	2,2	0,00	1,2
2016-11-09 19:30	90	33	94	1,4	17,93	-7,19	283,2	1014,51	-8,41	-7,19	17,59	-3,97	2,4	0,00	1,2
2016-11-09 20:00	82	33	93	1,6	17,93	-7,29	283,2	1014,51	-8,65	-7,29	17,59	-4,16	2,6	0,00	1,2
2016-11-09 20:30	82	33	92	1,4	17,93	-7,29	283,2	1014,51	-8,79	-7,29	17,59	-4,24	3,0	0,00	1,2
2016-11-09 21:00	83	33	92	0,0	17,93	-7,59	283,2	1014,51	-9,09	-7,59	17,59	-4,54	2,4	0,00	1,2
2016-11-09 21:30	93	33	92	0,0	17,93	-7,59	283,2	1014,51	-9,09	-7,59	17,59	-4,54	2,6	0,00	1,2
2016-11-09 22:00	67	33	92	1,6	17,93	-7,49	283,2	1014,51	-8,99	-7,49	17,59	-4,44	2,4	0,00	1,2
2016-11-09 22:30	73	33	92	0,0	17,83	-7,69	283,2	1014,51	-9,19	-7,69	17,49	-4,64	2,4	0,00	1,2
2016-11-09 23:00	78	33	92	1,4	17,73	-7,89	283,2	1014,51	-9,39	-7,89	17,39	-4,84	2,4	0,00	1,2
2016-11-09 23:30	74	33	93	1,2	17,53	-7,79	283,2	1014,51	-9,14	-7,79	17,19	-4,66	2,6	0,00	1,2
2016-11-10 00:00	86	34	93	2,2	17,43	-7,69	283,2	1013,51	-9,05	-7,69	17,13	-4,56	2,8	0,00	0,0
2016-11-10 00:30	59	34	93	1,8	17,33	-7,59	283,2	1013,51	-8,95	-7,59	17,03	-4,46	3,0	0,00	0,0
2016-11-10 01:00	82	34	92	1,8	17,23	-7,49	283,2	1013,51	-8,99	-7,49	16,93	-4,44	3,1	0,00	0,0
2016-11-10 01:30	71	34	93	1,8	17,23	-7,49	283,2	1013,51	-8,85	-7,49	16,93	-4,36	3,0	0,00	0,0
2016-11-10 02:00	74	34	93	0,0	17,23	-7,49	283,2	1013,51	-8,85	-7,49	16,93	-4,36	3,0	0,00	0,0
2016-11-10 02:30	78	34	93	2,2	17,33	-7,49	283,2	1013,51	-8,85	-7,49	17,03	-4,36	2,8	0,00	0,0
2016-11-10 03:00	104	34	95	1,6	17,33	-7,49	283,2	1013,51	-8,57	-7,49	17,03	-4,19	2,6	0,00	0,0
2016-11-10 03:30	86	34	95	1,2	17,43	-7,49	283,2	1012,51	-8,57	-7,49	17,13	-4,19	3,1	0,00	0,0
2016-11-10 04:00	73	34	95	2,4	17,43	-7,39	283,2	1012,51	-8,47	-9,60	17,13	-4,09	3,3	0,00	0,0
2016-11-10 04:30	90	34	95	0,0	17,53	-7,29	283,2	1012,51	-8,37	-7,29	17,23	-3,99	3,1	0,00	0,0
2016-11-10 05:00	156	34	95	1,6	17,53	-7,29	283,2	1012,51	-8,37	-7,29	17,23	-3,99	3,1	0,00	0,0
2016-11-10 05:30	92	34	95	1,8	17,53	-7,29	283,2	1012,51	-8,37	-7,29	17,23	-3,99	3,0	0,00	0,0

Datum	Vindriktning °	Luftfukt inne Rh%	Luftfukt ute Rh%	Vindhastighet m/s	Temp inne °C	Temp ute °C	Nederb. året mm	Lufttryck Mbar	Daggpunkt °C	Kyleffekt °C	Vix inne °C	Vix ute °C	Vindby m/s	Korr lufttryck	Regn/dygn mm
2016-11-10 06:00	119	34	95	0,0	17,53	-7,39	283,2	1011,51	-8,47	-7,39	17,23	-4,09	3,3	0,00	0,0
2016-11-10 06:30	85	33	95	2,8	17,53	-7,29	283,2	1011,51	-8,37	-10,99	17,19	-3,99	3,1	0,00	0,0
2016-11-10 07:00	123	33	98	1,2	17,63	-7,49	283,2	1011,51	-8,15	-7,49	17,29	-3,94	3,0	0,00	0,0
2016-11-10 07:30	92	33	98	1,2	17,63	-7,39	283,2	1011,51	-8,06	-7,39	17,29	-3,84	3,0	0,00	0,0
2016-11-10 08:00	72	33	98	1,2	17,73	-7,09	283,2	1011,51	-7,76	-7,09	17,39	-3,54	3,1	0,00	0,0
2016-11-10 08:30	73	33	99	1,2	17,73	-6,79	283,2	1011,51	-7,32	-6,79	17,39	-3,15	3,3	0,00	0,0
2016-11-10 09:00	82	33	99	1,8	17,73	-6,49	283,2	1011,51	-7,02	-6,49	17,39	-2,85	3,3	0,00	0,0
2016-11-10 09:30	78	33	99	0,0	17,73	-6,39	283,2	1011,51	-6,92	-6,39	17,39	-2,75	3,0	0,00	0,0
2016-11-10 10:00	69	33	99	1,8	17,73	-5,99	283,2	1012,51	-6,53	-5,99	17,39	-2,35	2,8	0,00	0,0
2016-11-10 10:30	104	33	99	1,4	17,73	-5,69	283,2	1012,51	-6,23	-5,69	17,39	-2,05	2,4	0,00	0,0
2016-11-10 11:00	103	33	100	1,6	17,83	-5,49	283,2	1012,51	-5,89	-5,49	17,49	-1,76	3,1	0,00	0,0
2016-11-10 11:30	104	33	100	1,8	17,93	-5,19	283,2	1012,51	-5,59	-5,19	17,59	-1,46	4,1	0,00	0,0
2016-11-10 12:00	105	33	100	1,4	17,93	-4,99	283,2	1012,51	-5,39	-4,99	17,59	-1,26	3,5	0,00	0,0
2016-11-10 12:30	98	33	100	3,1	17,93	-4,59	283,2	1013,51	-4,99	-8,04	17,59	-0,86	4,7	0,00	0,0
2016-11-10 13:00	107	33	97	2,0	17,93	-4,59	283,2	1013,51	-5,41	-4,59	17,59	-1,12	5,8	0,00	0,0
2016-11-10 13:30	98	33	94	2,6	17,93	-4,69	283,2	1013,51	-5,93	-6,75	17,59	-1,47	5,2	0,00	0,0
2016-11-10 14:00	112	33	89	3,0	17,93	-4,99	283,2	1013,51	-6,97	-8,48	17,59	-2,18	4,7	0,00	0,0
2016-11-10 14:30	126	33	89	2,0	17,93	-5,89	283,2	1014,51	-7,85	-5,89	17,59	-3,08	4,5	0,00	0,0
2016-11-10 15:00	108	33	90	0,0	17,83	-6,39	283,2	1014,51	-8,20	-6,39	17,49	-3,50	3,0	0,00	0,0
2016-11-10 15:30	98	33	94	0,0	17,83	-6,49	283,2	1014,51	-7,72	-6,49	17,49	-3,27	2,0	0,00	0,0
2016-11-10 16:00	93	33	94	2,0	17,73	-7,09	283,2	1014,51	-8,31	-7,09	17,39	-3,87	3,1	0,00	0,0
2016-11-10 16:30	88	33	96	0,0	17,73	-7,09	283,2	1014,51	-8,03	-7,09	17,39	-3,71	3,3	0,00	0,0
2016-11-10 17:00	94	33	97	1,2	17,73	-6,99	283,2	1015,51	-7,79	-6,99	17,39	-3,52	2,2	0,00	0,0
2016-11-10 17:30	103	33	97	1,4	17,83	-7,59	283,2	1015,51	-8,39	-7,59	17,49	-4,12	2,4	0,00	0,0
2016-11-10 18:00	77	33	98	1,4	17,83	-7,49	283,2	1015,51	-8,15	-7,49	17,49	-3,94	2,4	0,00	0,0
2016-11-10 18:30	91	33	98	0,0	17,83	-7,79	283,2	1015,51	-8,45	-7,79	17,49	-4,24	2,2	0,00	0,0
2016-11-10 19:00	87	33	99	0,0	17,83	-7,99	283,2	1015,51	-8,52	-7,99	17,49	-4,35	2,2	0,00	0,0
2016-11-10 19:30	90	33	99	0,0	17,83	-8,59	283,2	1015,51	-9,12	-8,59	17,49	-4,95	1,8	0,00	0,0
2016-11-10 20:00	83	33	100	0,0	17,83	-8,49	283,2	1016,51	-8,88	-8,49	17,49	-4,76	1,2	0,00	0,0
2016-11-10 20:30	89	33	100	0,0	17,83	-8,79	283,2	1016,51	-9,18	-8,79	17,49	-5,06	1,2	0,00	0,0
2016-11-10 21:00	81	33	100	0,0	17,83	-8,89	283,2	1016,51	-9,28	-8,89	17,49	-5,16	1,2	0,00	0,0
2016-11-10 21:30	81	33	100	0,0	17,73	-9,29	283,2	1016,51	-9,68	-9,29	17,39	-5,56	1,6	0,00	0,0
2016-11-10 22:00	79	33	100	0,0	17,73	-9,39	283,2	1016,51	-9,78	-9,39	17,39	-5,66	0,0	0,00	0,0
2016-11-10 22:30	72	33	100	0,0	17,63	-9,19	283,2	1016,51	-9,58	-9,19	17,29	-5,46	1,6	0,00	0,0
2016-11-10 23:00	75	34	100	0,0	17,53	-9,59	283,2	1016,51	-9,98	-9,59	17,23	-5,86	0,0	0,00	0,0
2016-11-10 23:30	74	34	100	0,0	17,33	-9,79	283,2	1016,51	-10,18	-9,79	17,03	-6,06	0,0	0,00	0,0
2016-11-11 00:00	76	34	100	0,0	17,23	-9,69	283,2	1016,51	-10,08	-9,69	16,93	-5,96	0,0	0,00	0,0
2016-11-11 00:30	71	34	100	0,0	17,03	-9,19	283,2	1016,51	-9,58	-9,19	16,73	-5,46	0,0	0,00	0,0
2016-11-11 01:00	72	34	100	0,0	16,93	-9,39	283,2	1016,51	-9,78	-9,39	16,63	-5,66	0,0	0,00	0,0
2016-11-11 01:30	77	34	100	0,0	16,93	-9,99	283,2	1015,51	-10,38	-9,99	16,63	-6,26	0,0	0,00	0,0
2016-11-11 02:00	76	34	100	0,0	16,93	-10,49	283,2	1015,51	-10,88	-10,49	16,63	-6,77	0,0	0,00	0,0
2016-11-11 02:30	73	34	99	0,0	16,93	-9,79	283,2	1015,51	-10,31	-9,79	16,63	-6,15	0,0	0,00	0,0
2016-11-11 03:00	76	34	99	0,0	17,03	-9,49	283,2	1015,51	-10,01	-9,49	16,73	-5,85	1,6	0,00	0,0
2016-11-11 03:30	72	34	99	0,0	17,13	-9,39	283,2	1015,51	-9,91	-9,39	16,83	-5,75	0,0	0,00	0,0
2016-11-11 04:00	72	34	100	0,0	17,13	-9,49	283,2	1015,51	-9,88	-9,49	16,83	-5,76	1,6	0,00	0,0
2016-11-11 04:30	57	34	100	0,0	17,13	-9,49	283,2	1015,51	-9,88	-9,49	16,83	-5,76	2,4	0,00	0,0

Datum	Vindriktning °	Luftfukt inne Rh%	Luftfukt ute Rh%	Vindhastighet m/s	Temp inne °C	Temp ute °C	Nederb. året mm	Lufttryck Mbar	Daggpunkt °C	Kyleffekt °C	Vix inne °C	Vix ute °C	Vindby m/s	Korr lufttryck	Regn/dygn mm
2016-11-11 05:00	53	34	100	0,0	17,13	-9,19	283,2	1015,51	-9,58	-9,19	16,83	-5,46	2,4	0,00	0,0
2016-11-11 05:30	31	34	100	0,0	17,13	-8,99	283,2	1015,51	-9,38	-8,99	16,83	-5,26	2,4	0,00	0,0
2016-11-11 06:00	33	34	100	0,0	17,13	-8,69	283,2	1015,51	-9,08	-8,69	16,83	-4,96	2,6	0,00	0,0
2016-11-11 06:30	32	33	100	0,0	17,13	-8,59	283,2	1015,51	-8,98	-8,59	16,79	-4,86	0,0	0,00	0,0
2016-11-11 07:00	34	33	100	0,0	17,23	-8,19	283,2	1015,51	-8,58	-8,19	16,89	-4,46	2,0	0,00	0,0
2016-11-11 07:30	32	33	100	0,0	17,43	-8,09	283,2	1015,51	-8,49	-8,09	17,09	-4,36	0,0	0,00	0,0
2016-11-11 08:00	33	33	100	0,0	17,53	-8,19	283,2	1016,51	-8,58	-8,19	17,19	-4,46	0,0	0,00	0,0
2016-11-11 08:30	33	33	100	0,0	17,53	-8,19	283,2	1016,51	-8,58	-8,19	17,19	-4,46	0,0	0,00	0,0
2016-11-11 09:00	32	33	100	0,0	17,53	-7,89	283,2	1016,51	-8,29	-7,89	17,19	-4,16	0,0	0,00	0,0
2016-11-11 09:30	35	33	100	0,0	17,53	-7,59	283,2	1016,51	-7,99	-7,59	17,19	-3,86	0,0	0,00	0,0
2016-11-11 10:00	35	33	100	0,0	17,53	-7,49	283,2	1015,51	-7,89	-7,49	17,19	-3,76	1,2	0,00	0,0
2016-11-11 10:30	36	33	100	0,0	17,53	-7,49	283,2	1016,51	-7,89	-7,49	17,19	-3,76	1,6	0,00	0,0
2016-11-11 11:00	33	33	100	0,0	17,43	-7,29	283,2	1016,51	-7,69	-7,29	17,09	-3,56	1,2	0,00	0,0
2016-11-11 11:30	27	33	100	0,0	17,43	-6,99	283,2	1016,51	-7,39	-6,99	17,09	-3,26	1,4	0,00	0,0
2016-11-11 12:00	150	33	100	1,8	17,43	-6,99	283,2	1015,51	-7,39	-6,99	17,09	-3,26	2,2	0,00	0,0
2016-11-11 12:30	156	33	100	0,0	17,33	-6,99	283,2	1015,51	-7,39	-6,99	16,99	-3,26	2,0	0,00	0,0
2016-11-11 13:00	155	33	100	0,0	17,33	-7,19	283,2	1015,51	-7,59	-7,19	16,99	-3,46	2,0	0,00	0,0
2016-11-11 13:30	155	33	100	0,0	17,23	-7,29	283,2	1015,51	-7,69	-7,29	16,89	-3,56	1,8	0,00	0,0
2016-11-11 14:00	155	33	100	0,0	17,23	-7,49	284,4	1015,51	-7,89	-7,49	16,89	-3,76	2,6	1,20	1,2
2016-11-11 14:30	149	33	100	0,0	17,23	-7,59	284,4	1015,51	-7,99	-7,59	16,89	-3,86	0,0	1,20	1,2
2016-11-11 15:00	151	33	100	0,0	17,23	-8,09	284,4	1015,51	-8,49	-8,09	16,89	-4,36	1,8	0,00	1,2
2016-11-11 15:30	154	33	100	0,0	17,23	-8,59	284,4	1015,51	-8,98	-8,59	16,89	-4,86	0,0	0,00	1,2
2016-11-11 16:00	147	33	100	0,0	17,23	-9,29	284,4	1015,51	-9,68	-9,29	16,89	-5,56	0,0	0,00	1,2
2016-11-11 16:30	149	33	100	0,0	17,23	-9,39	284,4	1015,51	-9,78	-9,39	16,89	-5,66	0,0	0,00	1,2
2016-11-11 17:00	155	33	100	0,0	17,13	-9,39	284,4	1015,51	-9,78	-9,39	16,79	-5,66	0,0	0,00	1,2
2016-11-11 17:30	153	33	100	0,0	17,13	-9,09	284,4	1015,51	-9,48	-9,09	16,79	-5,36	0,0	0,00	1,2
2016-11-11 18:00	151	33	100	0,0	17,13	-8,29	284,4	1015,51	-8,68	-8,29	16,79	-4,56	0,0	0,00	1,2
2016-11-11 18:30	150	33	100	0,0	17,13	-7,79	284,4	1015,51	-8,19	-7,79	16,79	-4,06	0,0	0,00	1,2
2016-11-11 19:00	155	33	100	0,0	17,13	-7,59	284,4	1015,51	-7,99	-7,59	16,79	-3,86	0,0	0,00	1,2
2016-11-11 19:30	153	33	100	0,0	17,23	-7,49	284,4	1015,51	-7,89	-7,49	16,89	-3,76	0,0	0,00	1,2
2016-11-11 20:00	148	33	100	0,0	17,23	-7,19	284,4	1015,51	-7,59	-7,19	16,89	-3,46	0,0	0,00	1,2
2016-11-11 20:30	147	33	100	0,0	17,23	-6,99	284,4	1015,51	-7,39	-6,99	16,89	-3,26	0,0	0,00	1,2
2016-11-11 21:00	150	33	100	0,0	17,23	-6,79	284,4	1015,51	-7,19	-6,79	16,89	-3,06	0,0	0,00	1,2
2016-11-11 21:30	155	33	100	0,0	17,23	-6,49	284,4	1015,51	-6,89	-6,49	16,89	-2,76	1,2	0,00	1,2
2016-11-11 22:00	154	33	100	0,0	17,23	-6,29	284,4	1015,51	-6,69	-6,29	16,89	-2,56	0,0	0,00	1,2
2016-11-11 22:30	154	33	100	0,0	17,13	-5,99	284,4	1015,51	-6,39	-5,99	16,79	-2,26	0,0	0,00	1,2
2016-11-11 23:00	154	33	100	0,0	17,03	-6,09	284,4	1015,51	-6,49	-6,09	16,69	-2,36	0,0	0,00	1,2
2016-11-11 23:30	150	33	100	0,0	16,93	-6,69	284,4	1015,51	-7,09	-6,69	16,59	-2,96	0,0	0,00	1,2
2016-11-12 00:00	148	33	100	0,0	16,83	-6,39	284,4	1015,51	-6,79	-6,39	16,49	-2,66	0,0	0,00	0,0
2016-11-12 00:30	153	33	100	0,0	16,73	-5,99	284,4	1015,51	-6,39	-5,99	16,39	-2,26	0,0	0,00	0,0
2016-11-12 01:00	148	33	100	0,0	16,63	-5,69	284,4	1015,51	-6,09	-5,69	16,29	-1,96	0,0	0,00	0,0
2016-11-12 01:30	147	33	100	0,0	16,53	-5,89	284,4	1015,51	-6,29	-5,89	16,19	-2,16	0,0	0,00	0,0
2016-11-12 02:00	149	34	100	0,0	16,53	-5,59	284,4	1015,51	-5,99	-5,59	16,23	-1,86	0,0	0,00	0,0
2016-11-12 02:30	150	34	100	0,0	16,53	-5,49	284,4	1015,51	-5,89	-5,49	16,23	-1,76	0,0	0,00	0,0
2016-11-12 03:00	155	34	100	0,0	16,53	-5,39	284,4	1015,51	-5,79	-5,39	16,23	-1,66	0,0	0,00	0,0
2016-11-12 03:30	155	33	100	0,0	16,53	-5,89	284,4	1015,51	-6,29	-5,89	16,19	-2,16	0,0	0,00	0,0

Datum	Vindriktning °	Luftfukt inne Rh%	Luftfukt ute Rh%	Vindhastighet m/s	Temp inne °C	Temp ute °C	Nederb. året mm	Lufttryck Mbar	Daggpunkt °C	Kyleffekt °C	Vix inne °C	Vix ute °C	Vindby m/s	Korr lufttryck	Regn/dygn mm
2016-11-12 04:00	155	33	100	0,0	16,63	-5,99	284,4	1015,51	-6,39	-5,99	16,29	-2,26	0,0	0,00	0,0
2016-11-12 04:30	155	33	100	0,0	16,63	-6,09	284,4	1015,51	-6,49	-6,09	16,29	-2,36	1,2	0,00	0,0
2016-11-12 05:00	149	33	100	0,0	16,73	-5,69	284,4	1015,51	-6,09	-5,69	16,39	-1,96	0,0	0,00	0,0
2016-11-12 05:30	151	33	100	0,0	16,73	-5,29	284,4	1015,51	-5,69	-5,29	16,39	-1,56	0,0	0,00	0,0
2016-11-12 06:00	147	33	100	0,0	16,73	-5,09	284,4	1015,51	-5,49	-5,09	16,39	-1,36	0,0	0,00	0,0
2016-11-12 06:30	155	33	100	0,0	16,83	-4,89	284,4	1015,51	-5,29	-4,89	16,49	-1,16	3,1	0,00	0,0
2016-11-12 07:00	147	33	100	0,0	17,03	-4,69	284,4	1015,51	-5,09	-4,69	16,69	-0,96	0,0	0,00	0,0
2016-11-12 07:30	155	33	100	0,0	17,23	-3,99	284,4	1015,51	-4,40	-3,99	16,89	-0,26	0,0	0,00	0,0
2016-11-12 08:00	155	33	100	0,0	17,33	-3,79	284,4	1015,51	-4,20	-3,79	16,99	-0,06	0,0	0,00	0,0
2016-11-12 08:30	153	33	100	0,0	17,33	-4,09	284,4	1015,51	-4,50	-4,09	16,99	-0,36	0,0	0,00	0,0
2016-11-12 09:00	148	33	100	0,0	17,33	-3,99	284,4	1015,51	-4,40	-3,99	16,99	-0,26	0,0	0,00	0,0
2016-11-12 09:30	152	33	100	0,0	17,43	-3,89	284,4	1015,51	-4,30	-3,89	17,09	-0,16	0,0	0,00	0,0
2016-11-12 10:00	146	33	100	0,0	17,43	-3,29	284,4	1015,51	-3,70	-3,29	17,09	0,44	0,0	0,00	0,0
2016-11-12 10:30	152	33	100	0,0	17,43	-3,09	284,4	1015,51	-3,50	-3,09	17,09	0,64	0,0	0,00	0,0
2016-11-12 11:00	148	33	100	0,0	17,43	-3,09	284,4	1015,51	-3,50	-3,09	17,09	0,64	0,0	0,00	0,0
2016-11-12 11:30	147	33	100	0,0	17,43	-2,89	284,4	1015,51	-3,30	-2,89	17,09	0,84	0,0	0,00	0,0
2016-11-12 12:00	162	33	100	0,0	17,33	-2,69	284,4	1015,51	-3,10	-2,69	16,99	1,04	0,0	0,00	0,0
2016-11-12 12:30	163	33	100	0,0	17,33	-2,49	284,4	1015,51	-2,90	-2,49	16,99	1,24	0,0	0,00	0,0
2016-11-12 13:00	159	33	100	0,0	17,33	-2,49	285,6	1015,51	-2,90	-2,49	16,99	1,24	0,0	1,20	1,2
2016-11-12 13:30	162	33	100	0,0	17,23	-2,79	285,6	1015,51	-3,20	-2,79	16,89	0,94	0,0	1,20	1,2
2016-11-12 14:00	96	33	100	0,0	17,23	-1,89	285,6	1014,51	-2,30	-1,89	16,89	1,84	1,6	0,00	1,2
2016-11-12 14:30	90	33	100	0,0	17,03	-2,49	285,6	1014,51	-2,90	-2,49	16,69	1,24	1,6	0,00	1,2
2016-11-12 15:00	127	33	100	0,0	17,03	-3,09	285,6	1014,51	-3,50	-3,09	16,69	0,64	2,0	0,00	1,2
2016-11-12 15:30	82	33	100	0,0	16,93	-3,79	286,2	1014,51	-4,20	-3,79	16,59	-0,06	3,3	0,60	1,8
2016-11-12 16:00	96	33	100	0,0	16,93	-4,09	286,2	1014,51	-4,50	-4,09	16,59	-0,36	1,6	0,60	1,8
2016-11-12 16:30	95	33	100	0,0	16,93	-4,19	286,2	1014,51	-4,59	-4,19	16,59	-0,46	2,0	0,00	1,8
2016-11-12 17:00	89	33	100	0,0	17,03	-4,39	286,2	1014,51	-4,79	-4,39	16,69	-0,66	1,6	0,00	1,8
2016-11-12 17:30	108	33	100	0,0	17,03	-4,69	286,2	1014,51	-5,09	-4,69	16,69	-0,96	2,0	0,00	1,8
2016-11-12 18:00	92	33	100	0,0	17,13	-4,99	286,2	1014,51	-5,39	-4,99	16,79	-1,26	1,6	0,00	1,8
2016-11-12 18:30	90	33	100	1,2	17,23	-5,09	286,2	1014,51	-5,49	-5,09	16,89	-1,36	1,6	0,00	1,8
2016-11-12 19:00	100	33	100	0,0	17,23	-5,09	286,2	1014,51	-5,49	-5,09	16,89	-1,36	2,0	0,00	1,8
2016-11-12 19:30	91	33	100	0,0	17,23	-5,29	286,2	1014,51	-5,69	-5,29	16,89	-1,56	1,8	0,00	1,8
2016-11-12 20:00	87	33	100	0,0	17,33	-5,69	286,2	1014,51	-6,09	-5,69	16,99	-1,96	0,0	0,00	1,8
2016-11-12 20:30	89	33	100	0,0	17,33	-5,89	286,2	1014,51	-6,29	-5,89	16,99	-2,16	0,0	0,00	1,8
2016-11-12 21:00	88	33	100	0,0	17,33	-6,39	286,2	1014,51	-6,79	-6,39	16,99	-2,66	0,0	0,00	1,8
2016-11-12 21:30	88	33	100	0,0	17,33	-6,69	286,2	1014,51	-7,09	-6,69	16,99	-2,96	2,6	0,00	1,8
2016-11-12 22:00	93	33	100	0,0	17,33	-6,69	286,2	1014,51	-7,09	-6,69	16,99	-2,96	0,0	0,00	1,8
2016-11-12 22:30	87	33	100	0,0	17,23	-6,79	286,2	1014,51	-7,19	-6,79	16,89	-3,06	0,0	0,00	1,8
2016-11-12 23:00	91	33	100	0,0	17,23	-6,89	286,2	1014,51	-7,29	-6,89	16,89	-3,16	0,0	0,00	1,8
2016-11-12 23:30	87	33	100	0,0	17,03	-7,19	286,2	1014,51	-7,59	-7,19	16,69	-3,46	1,2	0,00	1,8
2016-11-13 00:00	92	33	100	0,0	17,03	-7,09	286,2	1014,51	-7,49	-7,09	16,69	-3,36	0,0	0,00	0,0
2016-11-13 00:30	93	33	100	0,0	16,83	-6,89	286,2	1014,51	-7,29	-6,89	16,49	-3,16	0,0	0,00	0,0
2016-11-13 01:00	93	33	100	0,0	16,83	-6,69	286,2	1014,51	-7,09	-6,69	16,49	-2,96	0,0	0,00	0,0
2016-11-13 01:30	89	33	100	0,0	16,73	-6,79	286,2	1014,51	-7,19	-6,79	16,39	-3,06	0,0	0,00	0,0
2016-11-13 02:00	94	33	100	0,0	16,73	-6,99	286,2	1015,51	-7,39	-6,99	16,39	-3,26	0,0	0,00	0,0
2016-11-13 02:30	91	33	100	0,0	16,63	-6,99	286,2	1015,51	-7,39	-6,99	16,29	-3,26	0,0	0,00	0,0

Datum	Vindriktning °	Luftfukt inne Rh%	Luftfukt ute Rh%	Vindhastighet m/s	Temp inne °C	Temp ute °C	Nederb. året mm	Lufttryck Mbar	Daggpunkt °C	Kyleffekt °C	Vix inne °C	Vix ute °C	Vindby m/s	Korr lufttryck	Regn/dygn mm
2016-11-13 03:00	93	33	100	0,0	16,63	-7,09	286,2	1015,51	-7,49	-7,09	16,29	-3,36	0,0	0,00	0,0
2016-11-13 03:30	90	33	100	0,0	16,63	-7,29	286,2	1015,51	-7,69	-7,29	16,29	-3,56	0,0	0,00	0,0
2016-11-13 04:00	92	33	100	0,0	16,73	-7,29	286,2	1015,51	-7,69	-7,29	16,39	-3,56	1,6	0,00	0,0
2016-11-13 04:30	0	33	100	1,2	16,73	-7,49	286,2	1015,51	-7,89	-7,49	16,39	-3,76	2,4	0,00	0,0
2016-11-13 05:00	0	33	100	0,0	16,83	-7,59	286,2	1015,51	-7,99	-7,59	16,49	-3,86	2,0	0,00	0,0
2016-11-13 05:30	356	33	100	0,0	16,83	-7,49	286,2	1016,51	-7,89	-7,49	16,49	-3,76	1,4	0,00	0,0
2016-11-13 06:00	356	33	100	0,0	16,83	-7,59	286,2	1016,51	-7,99	-7,59	16,49	-3,86	1,8	0,00	0,0
2016-11-13 06:30	356	33	100	0,0	16,93	-7,69	286,2	1016,51	-8,09	-7,69	16,59	-3,96	0,0	0,00	0,0
2016-11-13 07:00	356	33	100	0,0	17,13	-7,49	286,2	1017,52	-7,89	-7,49	16,79	-3,76	0,0	0,00	0,0
2016-11-13 07:30	338	33	100	0,0	17,33	-7,09	286,2	1017,52	-7,49	-7,09	16,99	-3,36	2,2	0,00	0,0
2016-11-13 08:00	302	33	100	0,0	17,53	-6,79	286,2	1017,52	-7,19	-6,79	17,19	-3,06	1,4	0,00	0,0
2016-11-13 08:30	343	33	100	1,6	17,63	-6,59	286,2	1018,52	-6,99	-6,59	17,29	-2,86	2,2	0,00	0,0
2016-11-13 09:00	21	33	100	0,0	17,73	-6,49	286,2	1022,52	-6,89	-6,49	17,39	-2,76	2,0	0,00	0,0
2016-11-13 09:30	19	33	100	0,0	17,73	-6,09	286,2	1018,52	-6,49	-6,09	17,39	-2,36	1,6	0,00	0,0
2016-11-13 10:00	10	33	100	0,0	17,73	-5,49	286,2	1018,52	-5,89	-5,49	17,39	-1,76	0,0	0,00	0,0
2016-11-13 10:30	47	33	100	0,0	17,63	-5,29	286,2	1019,52	-5,69	-5,29	17,29	-1,56	0,0	0,00	0,0
2016-11-13 11:00	37	33	100	0,0	17,53	-4,99	286,2	1019,52	-5,39	-4,99	17,19	-1,26	0,0	0,00	0,0
2016-11-13 11:30	39	33	100	0,0	17,53	-4,99	286,2	1019,52	-5,39	-4,99	17,19	-1,26	0,0	0,00	0,0
2016-11-13 12:00	39	33	100	0,0	17,53	-4,79	286,2	1019,52	-5,19	-4,79	17,19	-1,06	0,0	0,00	0,0
2016-11-13 12:30	36	33	100	0,0	17,53	-4,79	286,2	1019,52	-5,19	-4,79	17,19	-1,06	2,4	0,00	0,0
2016-11-13 13:00	39	33	100	0,0	17,43	-4,59	286,2	1019,52	-4,99	-4,59	17,09	-0,86	0,0	0,00	0,0
2016-11-13 13:30	40	33	100	0,0	17,43	-4,69	286,2	1020,52	-5,09	-4,69	17,09	-0,96	0,0	0,00	0,0
2016-11-13 14:00	38	33	100	0,0	17,33	-4,69	286,2	1020,52	-5,09	-4,69	16,99	-0,96	0,0	0,00	0,0
2016-11-13 14:30	14	33	100	0,0	17,33	-4,69	286,2	1020,52	-5,09	-4,69	16,99	-0,96	0,0	0,00	0,0
2016-11-13 15:00	14	33	100	0,0	17,33	-4,59	288,0	1020,52	-4,99	-4,59	16,99	-0,86	3,1	1,80	1,8
2016-11-13 15:30	16	33	100	0,0	17,53	-4,69	288,0	1020,52	-5,09	-4,69	17,19	-0,96	0,0	0,00	1,8
2016-11-13 16:00	16	33	100	0,0	17,43	-4,69	288,0	1021,52	-5,09	-4,69	17,09	-0,96	0,0	0,00	1,8
2016-11-13 16:30	16	33	100	0,0	17,33	-4,99	288,0	1021,52	-5,39	-4,99	16,99	-1,26	1,2	0,00	1,8
2016-11-13 17:00	15	33	100	0,0	17,33	-5,29	288,0	1021,52	-5,69	-5,29	16,99	-1,56	0,0	0,00	1,8
2016-11-13 17:30	14	33	100	0,0	17,33	-5,79	288,0	1021,52	-6,19	-5,79	16,99	-2,06	0,0	0,00	1,8
2016-11-13 18:00	15	33	100	0,0	17,33	-5,79	288,0	1022,52	-6,19	-5,79	16,99	-2,06	0,0	0,00	1,8
2016-11-13 18:30	14	33	100	0,0	17,33	-5,49	288,0	1021,52	-5,89	-5,49	16,99	-1,76	0,0	0,00	1,8
2016-11-13 19:00	17	33	100	0,0	17,33	-5,29	288,0	1021,52	-5,69	-5,29	16,99	-1,56	0,0	0,00	1,8
2016-11-13 19:30	15	33	100	0,0	17,33	-5,19	288,0	1021,52	-5,59	-5,19	16,99	-1,46	2,8	0,00	1,8
2016-11-13 20:00	16	33	100	0,0	17,33	-5,09	288,0	1021,52	-5,49	-5,09	16,99	-1,36	0,0	0,00	1,8
2016-11-13 20:30	17	33	100	0,0	17,33	-4,99	288,0	1022,52	-5,39	-4,99	16,99	-1,26	1,2	0,00	1,8
2016-11-13 21:00	16	33	100	0,0	17,33	-4,79	288,0	1022,52	-5,19	-4,79	16,99	-1,06	0,0	0,00	1,8
2016-11-13 21:30	15	33	100	0,0	17,43	-4,69	288,0	1022,52	-5,09	-4,69	17,09	-0,96	0,0	0,00	1,8
2016-11-13 22:00	17	33	100	0,0	17,43	-4,59	288,0	1022,52	-4,99	-4,59	17,09	-0,86	0,0	0,00	1,8
2016-11-13 22:30	15	33	100	0,0	17,33	-4,49	288,0	1022,52	-4,89	-4,49	16,99	-0,76	0,0	0,00	1,8
2016-11-13 23:00	17	33	100	0,0	17,33	-4,49	288,0	1022,52	-4,89	-4,49	16,99	-0,76	0,0	0,00	1,8
2016-11-13 23:30	47	33	100	0,0	17,23	-4,39	288,0	1021,52	-4,79	-4,39	16,89	-0,66	1,2	0,00	1,8
2016-11-14 00:00	111	33	100	1,6	17,13	-4,99	288,0	1021,52	-5,39	-4,99	16,79	-1,26	1,8	0,00	0,0
2016-11-14 00:30	109	33	100	1,2	17,03	-5,49	288,0	1021,52	-5,89	-5,49	16,69	-1,76	2,0	0,00	0,0
2016-11-14 01:00	114	33	100	1,2	16,93	-5,49	288,0	1020,52	-5,89	-5,49	16,59	-1,76	2,6	0,00	0,0
2016-11-14 01:30	85	33	100	0,0	16,83	-5,29	288,0	1020,52	-5,69	-5,29	16,49	-1,56	2,4	0,00	0,0

Datum	Vindriktning °	Luftfukt inne Rh%	Luftfukt ute Rh%	Vindhastighet m/s	Temp inne °C	Temp ute °C	Nederb. året mm	Lufttryck Mbar	Daggpunkt °C	Kyleffekt °C	Vix inne °C	Vix ute °C	Vindby m/s	Korr lufttryck	Regn/dygn mm
2016-11-14 02:00	97	33	100	0,0	16,83	-4,89	288,0	1020,52	-5,29	-4,89	16,49	-1,16	2,2	0,00	0,0
2016-11-14 02:30	100	33	100	1,2	16,83	-4,89	288,0	1020,52	-5,29	-4,89	16,49	-1,16	2,8	0,00	0,0
2016-11-14 03:00	89	33	100	1,2	16,83	-4,99	288,0	1019,52	-5,39	-4,99	16,49	-1,26	3,3	0,00	0,0
2016-11-14 03:30	97	33	100	0,0	16,93	-5,49	288,0	1019,52	-5,89	-5,49	16,59	-1,76	1,8	0,00	0,0
2016-11-14 04:00	95	33	100	0,0	17,03	-5,59	288,0	1019,52	-5,99	-5,59	16,69	-1,86	1,8	0,00	0,0
2016-11-14 04:30	97	33	100	0,0	17,03	-5,99	288,0	1018,52	-6,39	-5,99	16,69	-2,26	2,0	0,00	0,0
2016-11-14 05:00	80	33	100	0,0	17,03	-6,49	288,0	1018,52	-6,89	-6,49	16,69	-2,76	2,0	0,00	0,0
2016-11-14 05:30	90	33	100	0,0	17,13	-6,49	288,0	1017,52	-6,89	-6,49	16,79	-2,76	2,2	0,00	0,0
2016-11-14 06:00	84	33	100	0,0	17,13	-6,49	288,0	1017,52	-6,89	-6,49	16,79	-2,76	2,4	0,00	0,0
2016-11-14 06:30	104	33	100	1,8	17,23	-6,69	288,0	1016,51	-7,09	-6,69	16,89	-2,96	3,3	0,00	0,0
2016-11-14 07:00	101	33	99	2,6	17,43	-7,39	288,0	1016,51	-7,92	-9,60	17,09	-3,75	3,0	0,00	0,0
2016-11-14 07:30	98	33	99	2,6	17,73	-7,59	288,0	1015,51	-8,12	-9,81	17,39	-3,95	4,3	0,00	0,0
2016-11-14 08:00	102	33	100	1,8	17,83	-7,29	288,0	1015,51	-7,69	-7,29	17,49	-3,56	5,8	0,00	0,0
2016-11-14 08:30	119	33	100	2,4	17,83	-6,79	288,0	1014,51	-7,19	-8,97	17,49	-3,06	4,5	0,00	0,0
2016-11-14 09:00	99	33	100	2,0	17,93	-6,19	288,0	1014,51	-6,59	-6,19	17,59	-2,46	4,1	0,00	0,0
2016-11-14 09:30	88	33	100	3,0	17,93	-5,39	288,0	1013,51	-5,79	-8,92	17,59	-1,66	3,9	0,00	0,0
2016-11-14 10:00	133	33	100	3,0	17,93	-4,49	288,0	1013,51	-4,89	-7,94	17,59	-0,76	5,2	0,00	0,0
2016-11-14 10:30	133	33	100	3,1	17,93	-3,59	288,0	1013,51	-4,00	-6,95	17,59	0,14	5,2	0,00	0,0
2016-11-14 11:00	100	33	100	3,1	17,93	-2,79	288,0	1013,51	-3,20	-6,08	17,59	0,94	6,6	0,00	0,0
2016-11-14 11:30	145	33	100	3,3	17,83	-2,09	288,0	1012,51	-2,50	-6,62	17,49	1,64	6,2	0,00	0,0
2016-11-14 12:00	129	33	100	3,0	17,73	-1,89	288,0	1012,51	-2,30	-5,09	17,39	1,84	5,8	0,00	0,0
2016-11-14 12:30	86	33	100	2,6	17,73	-1,79	288,0	1012,51	-2,20	-3,69	17,39	1,94	6,4	0,00	0,0
2016-11-14 13:00	92	33	100	2,0	17,73	-1,79	288,0	1012,51	-2,20	-1,79	17,39	1,94	6,2	0,00	0,0
2016-11-14 13:30	131	33	100	3,0	17,73	-1,79	288,0	1012,51	-2,20	-4,99	17,39	1,94	3,9	0,00	0,0
2016-11-14 14:00	106	33	100	1,2	17,73	-1,59	288,0	1011,51	-2,00	-1,59	17,39	2,14	4,5	0,00	0,0
2016-11-14 14:30	120	33	100	2,0	17,73	-1,39	289,8	1011,51	-1,80	-1,39	17,39	2,34	4,5	1,80	1,8
2016-11-14 15:00	136	33	100	2,4	17,73	-1,19	289,8	1011,51	-1,60	-3,06	17,39	2,54	3,7	1,80	1,8
2016-11-14 15:30	127	33	100	2,4	17,73	-1,09	289,8	1011,51	-1,50	-2,95	17,39	2,64	4,7	0,00	1,8
2016-11-14 16:00	110	33	100	0,0	17,83	-0,89	289,8	1011,51	-1,30	-0,89	17,49	2,84	3,1	0,00	1,8
2016-11-14 16:30	92	33	100	0,0	17,83	-0,89	289,8	1010,51	-1,30	-0,89	17,49	2,84	2,6	0,00	1,8
2016-11-14 17:00	103	33	100	0,0	17,83	-1,09	289,8	1010,51	-1,50	-1,09	17,49	2,64	2,0	0,00	1,8
2016-11-14 17:30	94	33	100	0,0	17,83	-1,09	289,8	1010,51	-1,50	-1,09	17,49	2,64	1,6	0,00	1,8
2016-11-14 18:00	105	33	100	0,0	17,83	-1,09	289,8	1010,51	-1,50	-1,09	17,49	2,64	1,6	0,00	1,8
2016-11-14 18:30	96	33	100	0,0	17,83	-1,09	289,8	1010,51	-1,50	-1,09	17,49	2,64	1,6	0,00	1,8
2016-11-14 19:00	99	33	100	0,0	17,83	-0,89	289,8	1010,51	-1,30	-0,89	17,49	2,84	1,4	0,00	1,8
2016-11-14 19:30	102	33	100	0,0	17,73	-0,69	289,8	1010,51	-1,10	-0,69	17,39	3,04	1,2	0,00	1,8
2016-11-14 20:00	92	33	100	0,0	17,73	-0,59	289,8	1010,51	-1,00	-0,59	17,39	3,14	0,0	0,00	1,8
2016-11-14 20:30	89	33	100	0,0	17,73	-0,49	289,8	1010,51	-0,90	-0,49	17,39	3,24	0,0	0,00	1,8
2016-11-14 21:00	91	33	100	0,0	17,73	-0,39	289,8	1010,51	-0,80	-0,39	17,39	3,34	0,0	0,00	1,8
2016-11-14 21:30	89	33	100	0,0	17,73	-0,39	289,8	1010,51	-0,80	-0,39	17,39	3,34	1,2	0,00	1,8
2016-11-14 22:00	94	33	100	0,0	17,63	-0,29	289,8	1010,51	-0,70	-0,29	17,29	3,44	0,0	0,00	1,8
2016-11-14 22:30	90	33	100	0,0	17,63	-0,19	289,8	1010,51	-0,60	-0,19	17,29	3,54	0,0	0,00	1,8
2016-11-14 23:00	94	33	100	0,0	17,53	-0,19	289,8	1009,51	-0,60	-0,19	17,19	3,54	0,0	0,00	1,8
2016-11-14 23:30	88	33	100	0,0	17,43	-0,19	289,8	1010,51	-0,60	-0,19	17,09	3,54	0,0	0,00	1,8
2016-11-15 00:00	94	33	100	0,0	17,43	-0,19	289,8	1009,51	-0,60	-0,19	17,09	3,54	1,4	0,00	0,0
2016-11-15 00:30	99	33	100	0,0	17,33	-0,29	289,8	1009,51	-0,70	-0,29	16,99	3,44	2,0	0,00	0,0

Datum	Vindriktning °	Luftfukt inne Rh%	Luftfukt ute Rh%	Vindhastighet m/s	Temp inne °C	Temp ute °C	Nederb. året mm	Lufttryck Mbar	Daggpunkt °C	Kyleffekt °C	Vix inne °C	Vix ute °C	Vindby m/s	Korr lufttryck	Regn/dygn mm
2016-11-15 01:00	93	33	100	0,0	17,33	-0,29	289,8	1009,51	-0,70	-0,29	16,99	3,44	0,0	0,00	0,0
2016-11-15 01:30	98	33	100	0,0	17,23	-0,29	289,8	1008,51	-0,70	-0,29	16,89	3,44	0,0	0,00	0,0
2016-11-15 02:00	92	33	100	0,0	17,23	-0,29	289,8	1008,51	-0,70	-0,29	16,89	3,44	0,0	0,00	0,0
2016-11-15 02:30	90	33	100	0,0	17,13	-0,19	289,8	1007,51	-0,60	-0,19	16,79	3,54	1,6	0,00	0,0
2016-11-15 03:00	93	33	100	1,2	17,13	-0,19	289,8	1007,51	-0,60	-0,19	16,79	3,54	1,8	0,00	0,0
2016-11-15 03:30	97	33	100	0,0	17,13	-0,29	289,8	1006,51	-0,70	-0,29	16,79	3,44	2,2	0,00	0,0
2016-11-15 04:00	105	33	100	1,6	17,03	-0,39	289,8	1006,51	-0,80	-0,39	16,69	3,34	2,6	0,00	0,0
2016-11-15 04:30	103	33	100	2,0	17,13	-0,39	289,8	1005,51	-0,80	-0,39	16,79	3,34	3,9	0,00	0,0
2016-11-15 05:00	96	33	100	1,2	17,13	-0,39	289,8	1005,51	-0,80	-0,39	16,79	3,34	3,0	0,00	0,0
2016-11-15 05:30	102	33	100	1,4	17,23	-0,39	289,8	1005,51	-0,80	-0,39	16,89	3,34	3,1	0,00	0,0
2016-11-15 06:00	118	33	100	1,6	17,23	-0,39	289,8	1003,51	-0,80	-0,39	16,89	3,34	3,1	0,00	0,0
2016-11-15 06:30	95	33	100	2,4	17,33	-0,39	289,8	1003,51	-0,80	-2,21	16,99	3,34	3,1	0,00	0,0
2016-11-15 07:00	105	33	100	2,6	17,53	-0,29	289,8	1002,51	-0,70	-2,11	17,19	3,44	3,5	0,00	0,0
2016-11-15 07:30	108	33	100	2,4	17,73	-0,19	289,8	1001,51	-0,60	-2,00	17,39	3,54	4,9	0,00	0,0
2016-11-15 08:00	113	33	100	1,2	17,93	-0,09	289,8	1001,51	-0,51	-0,09	17,59	3,64	4,1	0,00	0,0
2016-11-15 08:30	107	33	100	2,6	17,93	0,01	289,8	1000,51	-0,41	-1,79	17,59	3,74	4,9	0,00	0,0
2016-11-15 09:00	101	33	100	3,9	18,03	0,11	289,8	999,51	-0,31	-5,35	17,69	3,84	10,0	0,00	0,0
2016-11-15 09:30	95	33	100	2,4	18,03	0,11	289,8	999,51	-0,31	-1,69	17,69	3,84	6,2	0,00	0,0
2016-11-15 10:00	116	33	100	5,2	18,03	0,31	289,8	998,51	-0,11	-8,14	17,69	4,04	7,1	0,00	0,0
2016-11-15 10:30	95	33	100	3,0	18,03	0,31	289,8	998,51	-0,11	-2,69	17,69	4,04	6,8	0,00	0,0
2016-11-15 11:00	121	33	100	2,8	17,93	0,31	289,8	998,51	-0,11	-2,69	17,59	4,04	5,8	0,00	0,0
2016-11-15 11:30	124	33	100	3,0	18,03	0,41	289,8	998,51	-0,01	-2,58	17,69	4,14	5,4	0,00	0,0
2016-11-15 12:00	158	33	100	1,4	18,03	0,41	289,8	998,51	-0,01	0,41	17,69	4,14	6,4	0,00	0,0
2016-11-15 12:30	149	33	100	0,0	18,03	0,41	291,0	999,51	-0,01	0,41	17,69	4,14	3,0	1,20	1,2
2016-11-15 13:00	93	33	100	0,0	17,93	0,51	291,0	999,51	0,09	0,51	17,59	4,24	3,3	1,20	1,2
2016-11-15 13:30	116	33	100	1,8	17,93	0,82	291,0	999,51	0,39	0,82	17,59	4,54	2,6	0,00	1,2
2016-11-15 14:00	125	33	100	1,2	17,93	0,92	291,0	999,51	0,49	0,92	17,59	4,64	2,8	0,00	1,2
2016-11-15 14:30	159	33	100	0,0	17,93	1,12	291,0	1000,51	0,69	1,12	17,59	4,85	3,0	0,00	1,2
2016-11-15 15:00	160	33	100	1,2	17,93	1,02	291,0	1000,51	0,59	1,02	17,59	4,75	1,6	0,00	1,2
2016-11-15 15:30	281	33	100	1,4	17,93	1,22	291,0	1001,51	0,79	1,22	17,59	4,95	3,7	0,00	1,2
2016-11-15 16:00	286	33	100	1,2	17,83	1,22	291,0	1001,51	0,79	1,22	17,49	4,95	3,3	0,00	1,2
2016-11-15 16:30	274	33	100	0,0	17,83	1,32	291,0	1001,51	0,89	1,32	17,49	5,05	3,1	0,00	1,2
2016-11-15 17:00	268	33	100	1,2	17,83	1,42	291,0	1002,51	0,99	1,42	17,49	5,15	3,1	0,00	1,2
2016-11-15 17:30	273	33	100	0,0	17,83	1,62	291,0	1001,51	1,19	1,62	17,49	5,35	4,3	0,00	1,2
2016-11-15 18:00	303	33	100	2,2	17,83	1,42	291,0	1002,51	0,99	1,42	17,49	5,15	3,0	0,00	1,2
2016-11-15 18:30	290	33	100	1,4	17,73	1,42	291,0	1002,51	0,99	1,42	17,39	5,15	3,0	0,00	1,2
2016-11-15 19:00	274	33	100	0,0	17,73	1,12	291,0	1002,51	0,69	1,12	17,39	4,85	3,1	0,00	1,2
2016-11-15 19:30	269	33	100	1,2	17,73	1,02	291,0	1002,51	0,59	1,02	17,39	4,75	2,2	0,00	1,2
2016-11-15 20:00	250	33	100	1,2	17,73	0,92	291,0	1002,51	0,49	0,92	17,39	4,64	3,0	0,00	1,2
2016-11-15 20:30	250	33	100	1,6	17,83	0,51	291,0	1003,51	0,09	0,51	17,49	4,24	1,6	0,00	1,2
2016-11-15 21:00	241	33	100	1,2	17,83	0,51	291,0	1002,51	0,09	0,51	17,49	4,24	2,4	0,00	1,2
2016-11-15 21:30	170	33	100	0,0	17,73	0,72	291,0	1002,51	0,29	0,72	17,39	4,44	2,8	0,00	1,2
2016-11-15 22:00	251	33	100	2,0	17,73	1,12	291,0	1003,51	0,69	1,12	17,39	4,85	3,3	0,00	1,2
2016-11-15 22:30	245	33	100	1,4	17,53	1,32	291,0	1003,51	0,89	1,32	17,19	5,05	3,9	0,00	1,2
2016-11-15 23:00	224	33	100	1,4	17,43	1,02	291,0	1003,51	0,59	1,02	17,09	4,75	2,4	0,00	1,2
2016-11-15 23:30	183	33	100	1,4	17,33	0,72	291,0	1003,51	0,29	0,72	16,99	4,44	2,8	0,00	1,2

Datum	Vindriktning °	Luftfukt inne Rh%	Luftfukt ute Rh%	Vindhastighet m/s	Temp inne °C	Temp ute °C	Nederb. året mm	Lufftryck Mbar	Daggpunkt °C	Kyleffekt °C	Vix inne °C	Vix ute °C	Vindby m/s	Korr lufftryck	Regn/dygn mm
2016-11-16 00:00	187	33	100	0,0	17,33	0,92	291,0	1003,51	0,49	0,92	16,99	4,64	2,4	0,00	0,0
2016-11-16 00:30	242	33	100	1,4	17,23	1,02	291,0	1003,51	0,59	1,02	16,89	4,75	2,6	0,00	0,0
2016-11-16 01:00	182	33	100	1,8	17,23	0,72	291,6	1003,51	0,29	0,72	16,89	4,44	2,4	0,60	0,6
2016-11-16 01:30	184	33	100	0,0	17,13	0,51	291,6	1003,51	0,09	0,51	16,79	4,24	2,0	0,60	0,6
2016-11-16 02:00	220	33	100	0,0	17,03	0,61	291,6	1003,51	0,19	0,61	16,69	4,34	2,0	0,00	0,6
2016-11-16 02:30	250	33	100	1,8	17,03	1,22	291,6	1002,51	0,79	1,22	16,69	4,95	3,5	0,00	0,6
2016-11-16 03:00	246	33	100	0,0	17,03	1,22	291,6	1002,51	0,79	1,22	16,69	4,95	2,6	0,00	0,6
2016-11-16 03:30	250	33	100	0,0	17,03	1,02	292,2	1002,51	0,59	1,02	16,69	4,75	1,4	0,60	1,2
2016-11-16 04:00	184	33	100	0,0	17,03	0,92	292,2	1002,51	0,49	0,92	16,69	4,64	2,4	0,60	1,2
2016-11-16 04:30	177	34	100	0,0	17,13	0,51	292,2	1001,51	0,09	0,51	16,83	4,24	2,0	0,00	1,2
2016-11-16 05:00	183	34	100	0,0	17,13	0,41	292,2	1001,51	-0,01	0,41	16,83	4,14	1,2	0,00	1,2
2016-11-16 05:30	182	34	100	0,0	17,23	0,31	292,2	1001,51	-0,11	0,31	16,93	4,04	1,4	0,00	1,2
2016-11-16 06:00	182	34	100	0,0	17,23	0,21	292,2	1001,51	-0,21	0,21	16,93	3,94	0,0	0,00	1,2
2016-11-16 06:30	182	34	100	1,6	17,23	-0,09	292,2	1001,51	-0,51	-0,09	16,93	3,64	3,0	0,00	1,2
2016-11-16 07:00	177	34	100	0,0	17,53	-0,39	292,2	1000,51	-0,80	-0,39	17,23	3,34	1,2	0,00	1,2
2016-11-16 07:30	182	33	100	0,0	17,73	-0,69	292,2	1000,51	-1,10	-0,69	17,39	3,04	1,8	0,00	1,2
2016-11-16 08:00	175	33	100	0,0	17,93	-0,99	292,2	999,51	-1,40	-0,99	17,59	2,74	1,8	0,00	1,2
2016-11-16 08:30	177	33	100	0,0	17,93	-1,49	292,2	999,51	-1,90	-1,49	17,59	2,24	2,2	0,00	1,2
2016-11-16 09:00	172	33	100	0,0	18,03	-1,59	292,2	999,51	-2,00	-1,59	17,69	2,14	2,2	0,00	1,2
2016-11-16 09:30	178	33	100	0,0	18,03	-1,79	292,2	998,51	-2,20	-1,79	17,69	1,94	2,8	0,00	1,2
2016-11-16 10:00	182	33	100	2,2	18,03	-1,89	292,2	998,51	-2,30	-1,89	17,69	1,84	2,6	0,00	1,2
2016-11-16 10:30	174	33	100	1,8	18,03	-1,79	292,2	997,50	-2,20	-1,79	17,69	1,94	4,3	0,00	1,2
2016-11-16 11:00	173	33	100	1,4	18,03	-1,79	292,2	997,50	-2,20	-1,79	17,69	1,94	3,0	0,00	1,2
2016-11-16 11:30	176	33	100	1,8	18,03	-1,59	292,2	996,50	-2,00	-1,59	17,69	2,14	4,3	0,00	1,2
2016-11-16 12:00	179	33	100	2,6	18,03	-1,39	292,2	996,50	-1,80	-3,27	17,69	2,34	3,7	0,00	1,2
2016-11-16 12:30	117	33	100	3,0	18,03	-1,39	292,2	996,50	-1,80	-4,55	17,69	2,34	4,9	0,00	1,2
2016-11-16 13:00	96	33	100	1,6	17,93	-1,19	293,4	995,50	-1,60	-1,19	17,59	2,54	5,6	1,20	2,4
2016-11-16 13:30	108	33	100	2,8	17,93	-1,29	293,4	995,50	-1,70	-4,44	17,59	2,44	5,4	1,20	2,4
2016-11-16 14:00	101	33	100	1,8	17,93	-1,29	293,4	994,50	-1,70	-1,29	17,59	2,44	4,1	0,00	2,4
2016-11-16 14:30	112	33	100	2,6	17,83	-1,29	293,4	993,50	-1,70	-3,16	17,49	2,44	5,0	0,00	2,4
2016-11-16 15:00	98	33	100	2,2	17,93	-1,39	293,4	993,50	-1,80	-1,39	17,59	2,34	3,5	0,00	2,4
2016-11-16 15:30	99	33	100	2,2	17,83	-1,29	293,4	992,50	-1,70	-1,29	17,49	2,44	3,5	0,00	2,4
2016-11-16 16:00	89	33	100	3,3	17,93	-1,29	293,4	992,50	-1,70	-5,71	17,59	2,44	5,2	0,00	2,4
2016-11-16 16:30	108	33	100	2,6	17,93	-1,09	293,4	992,50	-1,50	-2,95	17,59	2,64	6,2	0,00	2,4
2016-11-16 17:00	101	33	100	3,0	17,93	-0,79	293,4	991,50	-1,20	-3,89	17,59	2,94	6,9	0,00	2,4
2016-11-16 17:30	100	33	100	2,6	17,93	-0,69	293,4	991,50	-1,10	-2,53	17,59	3,04	6,4	0,00	2,4
2016-11-16 18:00	140	33	100	3,7	17,93	-0,49	293,4	991,50	-0,90	-6,05	17,59	3,24	6,0	0,00	2,4
2016-11-16 18:30	105	33	100	4,5	17,93	-0,39	293,4	991,50	-0,80	-8,35	17,59	3,34	8,5	0,00	2,4
2016-11-16 19:00	137	33	100	4,1	17,93	-0,49	293,4	990,50	-0,90	-7,30	17,59	3,24	6,2	0,00	2,4
2016-11-16 19:30	129	33	100	1,8	17,93	-0,39	293,4	990,50	-0,80	-0,39	17,59	3,34	5,6	0,00	2,4
2016-11-16 20:00	101	33	100	3,1	17,93	-0,39	293,4	990,50	-0,80	-3,46	17,59	3,34	5,6	0,00	2,4
2016-11-16 20:30	113	33	100	2,4	17,93	-0,39	293,4	989,50	-0,80	-2,21	17,59	3,34	6,2	0,00	2,4
2016-11-16 21:00	110	33	100	3,0	17,83	-0,49	293,4	989,50	-0,90	-3,56	17,49	3,24	5,4	0,00	2,4
2016-11-16 21:30	117	33	100	2,8	17,83	-0,39	294,6	988,50	-0,80	-3,46	17,49	3,34	6,4	1,20	3,6
2016-11-16 22:00	98	33	100	4,5	17,83	-0,29	294,6	988,50	-0,70	-8,23	17,49	3,44	5,4	1,20	3,6
2016-11-16 22:30	111	33	100	2,6	17,83	-0,19	294,6	988,50	-0,60	-2,00	17,49	3,54	6,0	0,00	3,6

Datum	Vindriktning	Luftfukt inne	Luftfukt ute	Vindhastighet	Temp inne	Temp ute	Nederb. året	Lufttryck	Daggpunkt	Kyleffekt	Vix inne	Vix ute	Vindby	Korr lufttryck	Regn/dygn
	°	Rh%	Rh%	m/s	°C	°C	mm	Mbar	°C	°C	°C	°C	m/s		mm
2016-11-16 23:00	112	33	100	3,3	17,73	-0,19	294,6	987,50	-0,60	-4,47	17,39	3,54	6,0	0,00	3,6
2016-11-16 23:30	103	33	100	3,0	17,73	-0,19	294,6	987,50	-0,60	-3,24	17,39	3,54	5,8	0,00	3,6
2016-11-17 00:00	106	33	100	3,5	17,63	-0,19	294,6	986,50	-0,60	-4,47	17,29	3,54	4,7	0,00	0,0
2016-11-17 00:30	103	34	100	3,0	17,53	-0,19	294,6	986,50	-0,60	-3,24	17,23	3,54	4,7	0,00	0,0
2016-11-17 01:00	111	34	100	2,0	17,43	-0,19	294,6	986,50	-0,60	-0,19	17,13	3,54	3,9	0,00	0,0
2016-11-17 01:30	110	34	100	1,4	17,43	-0,19	294,6	985,50	-0,60	-0,19	17,13	3,54	3,5	0,00	0,0
2016-11-17 02:00	105	34	100	1,6	17,33	-0,19	294,6	985,50	-0,60	-0,19	17,03	3,54	3,5	0,00	0,0
2016-11-17 02:30	105	34	100	2,0	17,33	-0,19	294,6	984,50	-0,60	-0,19	17,03	3,54	3,9	0,00	0,0
2016-11-17 03:00	100	34	100	2,2	17,33	-0,09	294,6	984,50	-0,51	-0,09	17,03	3,64	3,5	0,00	0,0
2016-11-17 03:30	103	34	100	1,4	17,33	-0,09	294,6	983,50	-0,51	-0,09	17,03	3,64	2,8	0,00	0,0
2016-11-17 04:00	94	34	100	1,2	17,33	-0,09	294,6	983,50	-0,51	-0,09	17,03	3,64	2,2	0,00	0,0
2016-11-17 04:30	94	34	100	1,2	17,33	-0,19	294,6	982,50	-0,60	-0,19	17,03	3,54	2,6	0,00	0,0
2016-11-17 05:00	89	34	100	1,2	17,43	-0,19	294,6	982,50	-0,60	-0,19	17,13	3,54	2,0	0,00	0,0
2016-11-17 05:30	94	34	100	1,2	17,43	-0,19	294,6	982,50	-0,60	-0,19	17,13	3,54	2,0	0,00	0,0
2016-11-17 06:00	101	34	100	0,0	17,43	-0,29	294,6	981,50	-0,70	-0,29	17,13	3,44	2,0	0,00	0,0
2016-11-17 06:30	101	34	100	1,2	17,53	-0,19	294,6	981,50	-0,60	-0,19	17,23	3,54	2,0	0,00	0,0
2016-11-17 07:00	104	33	100	0,0	17,73	-0,19	294,6	981,50	-0,60	-0,19	17,39	3,54	2,2	0,00	0,0
2016-11-17 07:30	104	33	100	0,0	18,03	-0,29	294,6	981,50	-0,70	-0,29	17,69	3,44	1,8	0,00	0,0
2016-11-17 08:00	103	33	100	0,0	18,23	-0,19	294,6	981,50	-0,60	-0,19	17,89	3,54	0,0	0,00	0,0
2016-11-17 08:30	103	33	100	0,0	18,23	-0,19	294,6	981,50	-0,60	-0,19	17,89	3,54	0,0	0,00	0,0
2016-11-17 09:00	110	33	100	0,0	18,33	-0,09	294,6	981,50	-0,51	-0,09	17,99	3,64	0,0	0,00	0,0
2016-11-17 09:30	109	33	100	0,0	18,33	0,11	294,6	981,50	-0,31	0,11	17,99	3,84	0,0	0,00	0,0
2016-11-17 10:00	111	33	100	0,0	18,33	0,41	294,6	981,50	-0,01	0,41	17,99	4,14	1,2	0,00	0,0
2016-11-17 10:30	135	33	100	1,2	18,23	0,21	294,6	981,50	-0,21	0,21	17,89	3,94	1,6	0,00	0,0
2016-11-17 11:00	156	33	100	0,0	18,23	0,31	294,6	981,50	-0,11	0,31	17,89	4,04	2,0	0,00	0,0
2016-11-17 11:30	149	33	100	0,0	18,23	0,31	294,6	982,50	-0,11	0,31	17,89	4,04	1,4	0,00	0,0
2016-11-17 12:00	160	33	100	0,0	18,13	0,31	294,6	982,50	-0,11	0,31	17,79	4,04	1,4	0,00	0,0
2016-11-17 12:30	182	33	100	0,0	18,13	0,21	294,6	982,50	-0,21	0,21	17,79	3,94	0,0	0,00	0,0
2016-11-17 13:00	182	33	100	0,0	18,03	0,21	294,6	982,50	-0,21	0,21	17,69	3,94	0,0	0,00	0,0
2016-11-17 13:30	176	33	100	0,0	18,03	0,21	294,6	983,50	-0,21	0,21	17,69	3,94	0,0	0,00	0,0
2016-11-17 14:00	179	33	100	0,0	17,93	0,31	294,6	983,50	-0,11	0,31	17,59	4,04	0,0	0,00	0,0
2016-11-17 14:30	179	33	100	0,0	18,03	0,21	294,6	983,50	-0,21	0,21	17,69	3,94	0,0	0,00	0,0
2016-11-17 15:00	179	33	100	0,0	18,03	0,31	294,6	984,50	-0,11	0,31	17,69	4,04	2,4	0,00	0,0
2016-11-17 15:30	183	33	100	0,0	18,03	0,11	294,6	984,50	-0,31	0,11	17,69	3,84	0,0	0,00	0,0
2016-11-17 16:00	181	33	100	0,0	18,03	-0,09	294,6	984,50	-0,51	-0,09	17,69	3,64	0,0	0,00	0,0
2016-11-17 16:30	177	33	100	0,0	17,93	-0,19	294,6	985,50	-0,60	-0,19	17,59	3,54	0,0	0,00	0,0
2016-11-17 17:00	177	33	100	0,0	17,93	-0,09	294,6	985,50	-0,51	-0,09	17,59	3,64	0,0	0,00	0,0
2016-11-17 17:30	181	33	100	0,0	17,93	-0,39	294,6	985,50	-0,80	-0,39	17,59	3,34	0,0	0,00	0,0
2016-11-17 18:00	183	33	100	0,0	17,93	-0,69	294,6	986,50	-1,10	-0,69	17,59	3,04	0,0	0,00	0,0
2016-11-17 18:30	176	33	100	0,0	17,93	-0,89	294,6	986,50	-1,30	-0,89	17,59	2,84	0,0	0,00	0,0
2016-11-17 19:00	175	33	100	0,0	17,93	-1,19	294,6	986,50	-1,60	-1,19	17,59	2,54	0,0	0,00	0,0
2016-11-17 19:30	185	33	100	0,0	17,93	-1,49	294,6	987,50	-1,90	-1,49	17,59	2,24	0,0	0,00	0,0
2016-11-17 20:00	180	33	100	0,0	18,03	-2,09	294,6	987,50	-2,50	-2,09	17,69	1,64	0,0	0,00	0,0
2016-11-17 20:30	177	33	100	0,0	18,03	-2,49	294,6	987,50	-2,90	-2,49	17,69	1,24	0,0	0,00	0,0
2016-11-17 21:00	184	33	100	0,0	18,03	-2,89	294,6	988,50	-3,30	-2,89	17,69	0,84	2,0	0,00	0,0
2016-11-17 21:30	175	33	100	0,0	17,93	-2,99	294,6	988,50	-3,40	-2,99	17,59	0,74	0,0	0,00	0,0

Datum	Vindriktning °	Luftfukt inne Rh%	Luftfukt ute Rh%	Vindhastighet m/s	Temp inne °C	Temp ute °C	Nederb. året mm	Lufttryck Mbar	Daggpunkt °C	Kyleffekt °C	Vix inne °C	Vix ute °C	Vindby m/s	Korr lufttryck	Regn/dygn mm
2016-11-17 22:00	185	33	100	0,0	17,83	-3,59	294,6	988,50	-4,00	-3,59	17,49	0,14	0,0	0,00	0,0
2016-11-17 22:30	179	33	100	0,0	17,83	-4,29	294,6	989,50	-4,69	-4,29	17,49	-0,56	0,0	0,00	0,0
2016-11-17 23:00	180	33	100	0,0	17,73	-4,79	294,6	989,50	-5,19	-4,79	17,39	-1,06	0,0	0,00	0,0
2016-11-17 23:30	176	33	99	0,0	17,63	-5,29	294,6	989,50	-5,83	-5,29	17,29	-1,65	0,0	0,00	0,0
2016-11-18 00:00	184	34	98	0,0	17,53	-5,69	294,6	989,50	-6,36	-5,69	17,23	-2,13	0,0	0,00	0,0
2016-11-18 00:30	186	34	99	0,0	17,43	-5,59	294,6	989,50	-6,13	-5,59	17,13	-1,95	0,0	0,00	0,0
2016-11-18 01:00	183	34	98	0,0	17,33	-5,99	294,6	989,50	-6,66	-5,99	17,03	-2,43	0,0	0,00	0,0
2016-11-18 01:30	177	34	99	0,0	17,33	-6,19	294,6	989,50	-6,72	-6,19	17,03	-2,55	0,0	0,00	0,0
2016-11-18 02:00	180	34	99	0,0	17,23	-6,29	294,6	989,50	-6,82	-6,29	16,93	-2,65	0,0	0,00	0,0
2016-11-18 02:30	180	33	100	0,0	17,23	-6,29	294,6	989,50	-6,69	-6,29	16,89	-2,56	0,0	0,00	0,0
2016-11-18 03:00	177	33	100	0,0	17,13	-6,79	294,6	989,50	-7,19	-6,79	16,79	-3,06	0,0	0,00	0,0
2016-11-18 03:30	177	34	100	0,0	17,13	-6,49	294,6	989,50	-6,89	-6,49	16,83	-2,76	0,0	0,00	0,0
2016-11-18 04:00	182	34	100	0,0	17,13	-6,99	294,6	989,50	-7,39	-6,99	16,83	-3,26	0,0	0,00	0,0
2016-11-18 04:30	176	34	100	0,0	17,23	-6,59	294,6	990,50	-6,99	-6,59	16,93	-2,86	0,0	0,00	0,0
2016-11-18 05:00	179	34	100	0,0	17,23	-6,39	294,6	990,50	-6,79	-6,39	16,93	-2,66	0,0	0,00	0,0
2016-11-18 05:30	176	34	100	0,0	17,33	-6,39	294,6	990,50	-6,79	-6,39	17,03	-2,66	0,0	0,00	0,0
2016-11-18 06:00	178	34	100	0,0	17,33	-6,09	294,6	990,50	-6,49	-6,09	17,03	-2,36	0,0	0,00	0,0
2016-11-18 06:30	183	34	100	0,0	17,43	-6,49	294,6	990,50	-6,89	-6,49	17,13	-2,76	0,0	0,00	0,0
2016-11-18 07:00	183	33	100	0,0	17,63	-6,59	294,6	990,50	-6,99	-6,59	17,29	-2,86	0,0	0,00	0,0
2016-11-18 07:30	182	33	100	0,0	17,93	-6,29	294,6	990,50	-6,69	-6,29	17,59	-2,56	0,0	0,00	0,0
2016-11-18 08:00	179	33	100	0,0	18,03	-5,49	294,6	990,50	-5,89	-5,49	17,69	-1,76	0,0	0,00	0,0
2016-11-18 08:30	182	33	100	0,0	18,03	-5,09	294,6	990,50	-5,49	-5,09	17,69	-1,36	0,0	0,00	0,0
2016-11-18 09:00	181	33	100	0,0	18,13	-4,29	294,6	990,50	-4,69	-4,29	17,79	-0,56	0,0	0,00	0,0
2016-11-18 09:30	176	33	100	0,0	18,13	-4,29	294,6	990,50	-4,69	-4,29	17,79	-0,56	0,0	0,00	0,0
2016-11-18 10:00	184	33	100	0,0	18,23	-4,19	294,6	990,50	-4,59	-4,19	17,89	-0,46	2,8	0,00	0,0
2016-11-18 10:30	175	33	100	0,0	18,23	-4,19	294,6	989,50	-4,59	-4,19	17,89	-0,46	0,0	0,00	0,0
2016-11-18 11:00	179	33	100	0,0	18,23	-4,09	294,6	989,50	-4,50	-4,09	17,89	-0,36	0,0	0,00	0,0
2016-11-18 11:30	175	33	100	0,0	18,23	-3,69	294,6	989,50	-4,10	-3,69	17,89	0,04	0,0	0,00	0,0
2016-11-18 12:00	178	33	100	0,0	18,13	-3,59	294,6	988,50	-4,00	-3,59	17,79	0,14	0,0	0,00	0,0
2016-11-18 12:30	175	33	100	0,0	18,13	-3,59	294,6	988,50	-4,00	-3,59	17,79	0,14	0,0	0,00	0,0
2016-11-18 13:00	177	33	100	0,0	18,03	-3,49	294,6	987,50	-3,90	-3,49	17,69	0,24	0,0	0,00	0,0
2016-11-18 13:30	176	33	100	0,0	18,03	-3,29	294,6	987,50	-3,70	-3,29	17,69	0,44	0,0	0,00	0,0
2016-11-18 14:00	160	33	100	0,0	18,13	-2,89	294,6	986,50	-3,30	-2,89	17,79	0,84	0,0	0,00	0,0
2016-11-18 14:30	158	33	100	0,0	18,13	-2,59	294,6	985,50	-3,00	-2,59	17,79	1,14	0,0	0,00	0,0
2016-11-18 15:00	147	33	100	0,0	18,13	-2,19	294,6	985,50	-2,60	-2,19	17,79	1,54	0,0	0,00	0,0
2016-11-18 15:30	148	33	100	0,0	18,13	-1,89	294,6	985,50	-2,30	-1,89	17,79	1,84	3,9	0,00	0,0
2016-11-18 16:00	146	33	100	0,0	18,13	-1,69	294,6	985,50	-2,10	-1,69	17,79	2,04	0,0	0,00	0,0
2016-11-18 16:30	151	33	100	0,0	18,13	-1,49	294,6	984,50	-1,90	-1,49	17,79	2,24	0,0	0,00	0,0
2016-11-18 17:00	145	33	100	0,0	18,13	-1,19	294,6	984,50	-1,60	-1,19	17,79	2,54	0,0	0,00	0,0
2016-11-18 17:30	146	33	100	0,0	18,13	-0,89	294,6	984,50	-1,30	-0,89	17,79	2,84	0,0	0,00	0,0
2016-11-18 18:00	146	33	100	0,0	18,13	-0,59	294,6	984,50	-1,00	-0,59	17,79	3,14	0,0	0,00	0,0
2016-11-18 18:30	145	33	100	0,0	18,13	-0,39	294,6	984,50	-0,80	-0,39	17,79	3,34	0,0	0,00	0,0
2016-11-18 19:00	155	33	100	0,0	18,13	-0,29	294,6	984,50	-0,70	-0,29	17,79	3,44	0,0	0,00	0,0
2016-11-18 19:30	151	33	100	0,0	18,13	-0,29	294,6	983,50	-0,70	-0,29	17,79	3,44	0,0	0,00	0,0
2016-11-18 20:00	148	33	100	0,0	18,13	-0,49	295,2	983,50	-0,90	-0,49	17,79	3,24	2,0	0,60	0,6
2016-11-18 20:30	144	33	100	0,0	18,13	-0,29	295,2	983,50	-0,70	-0,29	17,79	3,44	0,0	0,60	0,6

Datum	Vindriktning °	Luftfukt inne Rh%	Luftfukt ute Rh%	Vindhastighet m/s	Temp inne °C	Temp ute °C	Nederb. året mm	Lufttryck Mbar	Daggpunkt °C	Kyleffekt °C	Vix inne °C	Vix ute °C	Vindby m/s	Korr lufttryck	Regn/dygn mm
2016-11-18 21:00	150	33	100	0,0	18,03	-0,19	295,2	983,50	-0,60	-0,19	17,69	3,54	0,0	0,00	0,6
2016-11-18 21:30	145	33	100	0,0	18,03	-0,39	295,2	983,50	-0,80	-0,39	17,69	3,34	0,0	0,00	0,6
2016-11-18 22:00	152	33	100	0,0	18,03	-0,29	295,2	983,50	-0,70	-0,29	17,69	3,44	0,0	0,00	0,6
2016-11-18 22:30	151	33	100	0,0	17,93	-0,39	295,2	983,50	-0,80	-0,39	17,59	3,34	0,0	0,00	0,6
2016-11-18 23:00	143	33	100	0,0	17,93	-0,29	295,2	983,50	-0,70	-0,29	17,59	3,44	0,0	0,00	0,6
2016-11-18 23:30	144	33	100	0,0	17,83	-0,29	295,2	983,50	-0,70	-0,29	17,49	3,44	0,0	0,00	0,6
2016-11-19 00:00	149	33	100	0,0	17,73	-0,29	295,2	983,50	-0,70	-0,29	17,39	3,44	0,0	0,00	0,0
2016-11-19 00:30	138	33	100	0,0	17,73	-0,29	295,2	983,50	-0,70	-0,29	17,39	3,44	0,0	0,00	0,0
2016-11-19 01:00	144	33	100	0,0	17,63	-0,29	295,2	983,50	-0,70	-0,29	17,29	3,44	0,0	0,00	0,0
2016-11-19 01:30	141	33	100	0,0	17,63	-0,19	295,2	983,50	-0,60	-0,19	17,29	3,54	0,0	0,00	0,0
2016-11-19 02:00	146	33	100	0,0	17,53	-0,19	295,2	983,50	-0,60	-0,19	17,19	3,54	0,0	0,00	0,0
2016-11-19 02:30	146	33	100	0,0	17,53	-0,29	295,2	983,50	-0,70	-0,29	17,19	3,44	0,0	0,00	0,0
2016-11-19 03:00	143	33	100	0,0	17,53	-0,29	295,2	983,50	-0,70	-0,29	17,19	3,44	0,0	0,00	0,0
2016-11-19 03:30	148	33	100	0,0	17,53	-0,29	295,2	983,50	-0,70	-0,29	17,19	3,44	0,0	0,00	0,0
2016-11-19 04:00	147	33	100	0,0	17,53	-0,29	295,2	983,50	-0,70	-0,29	17,19	3,44	0,0	0,00	0,0
2016-11-19 04:30	143	33	100	0,0	17,63	-0,19	295,2	983,50	-0,60	-0,19	17,29	3,54	0,0	0,00	0,0
2016-11-19 05:00	142	33	100	0,0	17,63	-0,29	295,2	983,50	-0,70	-0,29	17,29	3,44	0,0	0,00	0,0
2016-11-19 05:30	145	33	100	0,0	17,63	-0,39	295,2	983,50	-0,80	-0,39	17,29	3,34	0,0	0,00	0,0
2016-11-19 06:00	146	33	100	0,0	17,63	-0,39	295,2	983,50	-0,80	-0,39	17,29	3,34	0,0	0,00	0,0
2016-11-19 06:30	142	33	100	0,0	17,73	-0,49	295,2	983,50	-0,90	-0,49	17,39	3,24	0,0	0,00	0,0
2016-11-19 07:00	141	33	100	0,0	17,93	-0,79	295,2	983,50	-1,20	-0,79	17,59	2,94	0,0	0,00	0,0
2016-11-19 07:30	140	33	100	0,0	18,13	-0,79	295,2	983,50	-1,20	-0,79	17,79	2,94	0,0	0,00	0,0
2016-11-19 08:00	140	33	100	0,0	18,23	-0,69	295,2	984,50	-1,10	-0,69	17,89	3,04	3,3	0,00	0,0
2016-11-19 08:30	146	33	100	0,0	18,23	-0,79	295,2	984,50	-1,20	-0,79	17,89	2,94	0,0	0,00	0,0
2016-11-19 09:00	143	33	100	0,0	18,23	-0,69	295,2	985,50	-1,10	-0,69	17,89	3,04	0,0	0,00	0,0
2016-11-19 09:30	145	33	100	0,0	18,13	-0,59	295,2	985,50	-1,00	-0,59	17,79	3,14	0,0	0,00	0,0
2016-11-19 10:00	137	33	100	0,0	18,13	-0,59	295,2	986,50	-1,00	-0,59	17,79	3,14	0,0	0,00	0,0
2016-11-19 10:30	136	33	100	0,0	18,13	-0,79	295,2	986,50	-1,20	-0,79	17,79	2,94	0,0	0,00	0,0
2016-11-19 11:00	140	33	100	0,0	18,13	-0,59	297,0	987,50	-1,00	-0,59	17,79	3,14	3,5	1,80	1,8
2016-11-19 11:30	137	33	100	0,0	18,03	-0,49	297,0	987,50	-0,90	-0,49	17,69	3,24	0,0	1,80	1,8
2016-11-19 12:00	137	33	100	0,0	18,03	-0,49	297,0	987,50	-0,90	-0,49	17,69	3,24	0,0	0,00	1,8
2016-11-19 12:30	140	33	100	0,0	18,03	-0,39	297,0	988,50	-0,80	-0,39	17,69	3,34	0,0	0,00	1,8
2016-11-19 13:00	134	33	100	0,0	18,03	-0,39	297,0	989,50	-0,80	-0,39	17,69	3,34	0,0	0,00	1,8
2016-11-19 13:30	143	33	100	0,0	18,03	-0,29	297,0	989,50	-0,70	-0,29	17,69	3,44	0,0	0,00	1,8
2016-11-19 14:00	143	33	100	0,0	17,93	-0,49	297,0	989,50	-0,90	-0,49	17,59	3,24	0,0	0,00	1,8
2016-11-19 14:30	139	33	100	0,0	17,93	-0,39	297,0	990,50	-0,80	-0,39	17,59	3,34	0,0	0,00	1,8
2016-11-19 15:00	137	33	100	0,0	17,93	-0,79	297,0	991,50	-1,20	-0,79	17,59	2,94	0,0	0,00	1,8
2016-11-19 15:30	137	33	100	0,0	17,93	-1,39	297,0	991,50	-1,80	-1,39	17,59	2,34	0,0	0,00	1,8
2016-11-19 16:00	143	33	100	0,0	18,03	-1,49	297,0	992,50	-1,90	-1,49	17,69	2,24	0,0	0,00	1,8
2016-11-19 16:30	133	33	100	0,0	17,93	-1,69	297,6	992,50	-2,10	-1,69	17,59	2,04	3,3	0,60	2,4
2016-11-19 17:00	140	33	100	0,0	17,93	-2,59	298,8	993,50	-3,00	-2,59	17,59	1,14	0,0	1,80	3,6
2016-11-19 17:30	135	33	100	0,0	17,93	-2,79	298,8	993,50	-3,20	-2,79	17,59	0,94	0,0	1,20	3,6
2016-11-19 18:00	139	33	100	0,0	17,93	-3,39	298,8	994,50	-3,80	-3,39	17,59	0,34	0,0	0,00	3,6
2016-11-19 18:30	133	33	100	0,0	17,93	-3,09	298,8	994,50	-3,50	-3,09	17,59	0,64	0,0	0,00	3,6
2016-11-19 19:00	139	33	100	0,0	17,93	-2,99	298,8	995,50	-3,40	-2,99	17,59	0,74	0,0	0,00	3,6
2016-11-19 19:30	136	33	100	0,0	17,93	-3,69	298,8	995,50	-4,10	-3,69	17,59	0,04	0,0	0,00	3,6

Datum	Vindriktning °	Luftfukt inne Rh%	Luftfukt ute Rh%	Vindhastighet m/s	Temp inne °C	Temp ute °C	Nederb. året mm	Lufttryck Mbar	Daggpunkt °C	Kyleffekt °C	Vix inne °C	Vix ute °C	Vindby m/s	Korr lufttryck	Regn/dygn mm
2016-11-19 20:00	134	33	100	0,0	17,93	-4,49	298,8	995,50	-4,89	-4,49	17,59	-0,76	0,0	0,00	3,6
2016-11-19 20:30	141	33	100	0,0	17,93	-4,69	298,8	996,50	-5,09	-4,69	17,59	-0,96	0,0	0,00	3,6
2016-11-19 21:00	134	33	100	0,0	17,93	-4,69	298,8	996,50	-5,09	-4,69	17,59	-0,96	0,0	0,00	3,6
2016-11-19 21:30	136	33	100	0,0	17,83	-4,99	298,8	996,50	-5,39	-4,99	17,49	-1,26	0,0	0,00	3,6
2016-11-19 22:00	133	33	100	0,0	17,83	-4,79	298,8	996,50	-5,19	-4,79	17,49	-1,06	0,0	0,00	3,6
2016-11-19 22:30	141	33	100	0,0	17,73	-5,09	298,8	996,50	-5,49	-5,09	17,39	-1,36	0,0	0,00	3,6
2016-11-19 23:00	143	33	100	0,0	17,63	-5,69	298,8	997,50	-6,09	-5,69	17,29	-1,96	0,0	0,00	3,6
2016-11-19 23:30	135	33	100	0,0	17,53	-4,79	298,8	997,50	-5,19	-4,79	17,19	-1,06	0,0	0,00	3,6
2016-11-20 00:00	133	34	100	0,0	17,43	-4,59	298,8	997,50	-4,99	-4,59	17,13	-0,86	0,0	0,00	0,0
2016-11-20 00:30	144	34	100	0,0	17,43	-4,59	298,8	997,50	-4,99	-4,59	17,13	-0,86	0,0	0,00	0,0
2016-11-20 01:00	141	34	100	0,0	17,33	-4,59	298,8	997,50	-4,99	-4,59	17,03	-0,86	0,0	0,00	0,0
2016-11-20 01:30	142	34	100	0,0	17,33	-4,79	298,8	997,50	-5,19	-4,79	17,03	-1,06	0,0	0,00	0,0
2016-11-20 02:00	133	34	100	0,0	17,23	-4,79	298,8	997,50	-5,19	-4,79	16,93	-1,06	0,0	0,00	0,0
2016-11-20 02:30	141	34	100	0,0	17,23	-4,89	298,8	998,51	-5,29	-4,89	16,93	-1,16	0,0	0,00	0,0
2016-11-20 03:00	134	34	100	0,0	17,23	-4,99	298,8	998,51	-5,39	-4,99	16,93	-1,26	0,0	0,00	0,0
2016-11-20 03:30	141	34	100	0,0	17,33	-4,89	298,8	998,51	-5,29	-4,89	17,03	-1,16	0,0	0,00	0,0
2016-11-20 04:00	136	34	100	0,0	17,33	-4,99	298,8	997,50	-5,39	-4,99	17,03	-1,26	0,0	0,00	0,0
2016-11-20 04:30	141	34	100	0,0	17,33	-4,79	298,8	997,50	-5,19	-4,79	17,03	-1,06	0,0	0,00	0,0
2016-11-20 05:00	140	34	100	0,0	17,33	-4,49	298,8	997,50	-4,89	-4,49	17,03	-0,76	0,0	0,00	0,0
2016-11-20 05:30	140	34	100	0,0	17,33	-4,39	298,8	997,50	-4,79	-4,39	17,03	-0,66	0,0	0,00	0,0
2016-11-20 06:00	135	34	100	0,0	17,43	-4,09	298,8	997,50	-4,50	-4,09	17,13	-0,36	0,0	0,00	0,0
2016-11-20 06:30	138	34	100	0,0	17,43	-3,89	298,8	997,50	-4,30	-3,89	17,13	-0,16	0,0	0,00	0,0
2016-11-20 07:00	133	33	100	0,0	17,63	-3,69	298,8	997,50	-4,10	-3,69	17,29	0,04	4,7	0,00	0,0
2016-11-20 07:30	139	33	100	0,0	17,93	-3,19	298,8	998,51	-3,60	-3,19	17,59	0,54	0,0	0,00	0,0
2016-11-20 08:00	133	33	100	0,0	18,03	-2,89	298,8	998,51	-3,30	-2,89	17,69	0,84	0,0	0,00	0,0
2016-11-20 08:30	138	33	100	0,0	18,03	-2,59	298,8	998,51	-3,00	-2,59	17,69	1,14	1,4	0,00	0,0
2016-11-20 09:00	137	33	100	0,0	18,03	-2,29	298,8	998,51	-2,70	-2,29	17,69	1,44	0,0	0,00	0,0
2016-11-20 09:30	143	33	100	0,0	18,03	-2,09	298,8	998,51	-2,50	-2,09	17,69	1,64	0,0	0,00	0,0
2016-11-20 10:00	137	33	100	0,0	18,03	-1,89	298,8	998,51	-2,30	-1,89	17,69	1,84	0,0	0,00	0,0
2016-11-20 10:30	134	33	100	0,0	18,03	-1,59	298,8	998,51	-2,00	-1,59	17,69	2,14	0,0	0,00	0,0
2016-11-20 11:00	137	33	100	0,0	18,03	-1,29	298,8	998,51	-1,70	-1,29	17,69	2,44	0,0	0,00	0,0
2016-11-20 11:30	141	33	100	0,0	18,03	-1,19	298,8	999,51	-1,60	-1,19	17,69	2,54	0,0	0,00	0,0
2016-11-20 12:00	133	33	100	0,0	18,03	-1,59	298,8	999,51	-2,00	-1,59	17,69	2,14	0,0	0,00	0,0
2016-11-20 12:30	141	33	100	0,0	18,03	-1,39	298,8	999,51	-1,80	-1,39	17,69	2,34	0,0	0,00	0,0
2016-11-20 13:00	141	33	100	0,0	17,93	-1,59	298,8	999,51	-2,00	-1,59	17,59	2,14	0,0	0,00	0,0
2016-11-20 13:30	138	33	100	0,0	17,83	-1,79	298,8	999,51	-2,20	-1,79	17,49	1,94	0,0	0,00	0,0
2016-11-20 14:00	130	33	100	0,0	17,73	-1,89	298,8	999,51	-2,30	-1,89	17,39	1,84	0,0	0,00	0,0
2016-11-20 14:30	134	33	100	0,0	17,73	-1,89	298,8	999,51	-2,30	-1,89	17,39	1,84	0,0	0,00	0,0
2016-11-20 15:00	131	33	100	0,0	17,53	-1,99	298,8	999,51	-2,40	-1,99	17,19	1,74	2,2	0,00	0,0
2016-11-20 15:30	131	34	100	0,0	17,53	-2,29	298,8	1000,51	-2,70	-2,29	17,23	1,44	0,0	0,00	0,0
2016-11-20 16:00	135	34	100	0,0	17,53	-2,39	298,8	1000,51	-2,80	-2,39	17,23	1,34	0,0	0,00	0,0
2016-11-20 16:30	134	34	100	0,0	17,53	-2,49	298,8	1000,51	-2,90	-2,49	17,23	1,24	0,0	0,00	0,0
2016-11-20 17:00	133	34	100	0,0	17,53	-2,69	298,8	1001,51	-3,10	-2,69	17,23	1,04	0,0	0,00	0,0
2016-11-20 17:30	138	33	100	0,0	17,53	-2,99	298,8	1001,51	-3,40	-2,99	17,19	0,74	0,0	0,00	0,0
2016-11-20 18:00	129	33	99	0,0	17,63	-2,99	298,8	1001,51	-3,54	-2,99	17,29	0,65	0,0	0,00	0,0
2016-11-20 18:30	130	33	99	0,0	17,73	-2,69	298,8	1001,51	-3,24	-2,69	17,39	0,96	0,0	0,00	0,0

Datum	Vindriktning °	Luftfukt inne Rh%	Luftfukt ute Rh%	Vindhastighet m/s	Temp inne °C	Temp ute °C	Nederb. året mm	Lufttryck Mbar	Daggpunkt °C	Kyleffekt °C	Vix inne °C	Vix ute °C	Vindby m/s	Korr lufttryck	Regn/dygn mm
2016-11-20 19:00	123	33	99	0,0	17,73	-2,89	298,8	1002,51	-3,44	-2,89	17,39	0,75	0,0	0,00	0,0
2016-11-20 19:30	131	33	99	0,0	17,73	-2,99	298,8	1002,51	-3,54	-2,99	17,39	0,65	0,0	0,00	0,0
2016-11-20 20:00	132	33	100	0,0	17,73	-2,89	298,8	1002,51	-3,30	-2,89	17,39	0,84	0,0	0,00	0,0
2016-11-20 20:30	128	33	100	0,0	17,83	-3,29	298,8	1002,51	-3,70	-3,29	17,49	0,44	4,9	0,00	0,0
2016-11-20 21:00	127	33	100	0,0	17,83	-3,09	298,8	1002,51	-3,50	-3,09	17,49	0,64	0,0	0,00	0,0
2016-11-20 21:30	121	33	100	0,0	17,83	-3,19	298,8	1003,51	-3,60	-3,19	17,49	0,54	0,0	0,00	0,0
2016-11-20 22:00	129	33	100	0,0	17,83	-3,09	299,4	1003,51	-3,50	-3,09	17,49	0,64	2,6	0,60	0,6
2016-11-20 22:30	128	33	100	0,0	17,73	-2,39	299,4	1003,51	-2,80	-2,39	17,39	1,34	0,0	0,60	0,6
2016-11-20 23:00	119	33	100	0,0	17,63	-2,49	299,4	1003,51	-2,90	-2,49	17,29	1,24	0,0	0,00	0,6
2016-11-20 23:30	124	33	100	0,0	17,53	-2,29	299,4	1003,51	-2,70	-2,29	17,19	1,44	0,0	0,00	0,6
2016-11-21 00:00	125	33	100	0,0	17,43	-1,99	299,4	1003,51	-2,40	-1,99	17,09	1,74	3,7	1,20	0,0
2016-11-21 00:30	123	33	100	0,0	17,33	-1,59	299,4	1003,51	-2,00	-1,59	16,99	2,14	0,0	1,20	0,0
2016-11-21 01:00	119	34	100	0,0	17,23	-1,29	299,4	1003,51	-1,70	-1,29	16,93	2,44	0,0	0,00	0,0
2016-11-21 01:30	121	34	100	0,0	17,23	-1,09	299,4	1003,51	-1,50	-1,09	16,93	2,64	0,0	0,00	0,0
2016-11-21 02:00	115	34	100	0,0	17,23	-0,99	299,4	1003,51	-1,40	-0,99	16,93	2,74	0,0	0,00	0,0
2016-11-21 02:30	114	34	100	0,0	17,13	-0,89	299,4	1002,51	-1,30	-0,89	16,83	2,84	0,0	0,00	0,0
2016-11-21 03:00	109	34	100	0,0	17,13	-0,89	299,4	1002,51	-1,30	-0,89	16,83	2,84	0,0	0,00	0,0
2016-11-21 03:30	109	34	100	0,0	17,23	-0,89	299,4	1002,51	-1,30	-0,89	16,93	2,84	0,0	0,00	0,0
2016-11-21 04:00	110	34	100	0,0	17,23	-0,79	299,4	1001,51	-1,20	-0,79	16,93	2,94	0,0	0,00	0,0
2016-11-21 04:30	105	34	100	0,0	17,23	-0,59	299,4	1001,51	-1,00	-0,59	16,93	3,14	0,0	0,00	0,0
2016-11-21 05:00	109	34	100	0,0	17,33	-0,49	299,4	1001,51	-0,90	-0,49	17,03	3,24	0,0	0,00	0,0
2016-11-21 05:30	100	34	100	0,0	17,33	-0,39	299,4	1000,51	-0,80	-0,39	17,03	3,34	0,0	0,00	0,0
2016-11-21 06:00	100	34	100	0,0	17,43	-0,29	299,4	1000,51	-0,70	-0,29	17,13	3,44	0,0	0,00	0,0
2016-11-21 06:30	105	34	100	0,0	17,43	-0,19	299,4	1000,51	-0,60	-0,19	17,13	3,54	0,0	0,00	0,0
2016-11-21 07:00	104	33	100	0,0	17,73	-0,29	299,4	1000,51	-0,70	-0,29	17,39	3,44	0,0	0,00	0,0
2016-11-21 07:30	107	33	100	0,0	17,93	-0,39	299,4	999,51	-0,80	-0,39	17,59	3,34	0,0	0,00	0,0
2016-11-21 08:00	99	33	100	0,0	18,03	-0,39	299,4	999,51	-0,80	-0,39	17,69	3,34	0,0	0,00	0,0
2016-11-21 08:30	100	33	100	0,0	18,13	-0,29	299,4	999,51	-0,70	-0,29	17,79	3,44	0,0	0,00	0,0
2016-11-21 09:00	106	33	100	0,0	18,13	-0,29	299,4	998,51	-0,70	-0,29	17,79	3,44	0,0	0,00	0,0
2016-11-21 09:30	104	33	100	0,0	18,23	-0,19	299,4	998,51	-0,60	-0,19	17,89	3,54	0,0	0,00	0,0
2016-11-21 10:00	101	33	100	0,0	18,23	0,01	299,4	998,51	-0,41	0,01	17,89	3,74	0,0	0,00	0,0
2016-11-21 10:30	97	33	100	0,0	18,23	0,11	299,4	998,51	-0,31	0,11	17,89	3,84	0,0	0,00	0,0
2016-11-21 11:00	105	33	100	0,0	18,23	0,11	299,4	997,50	-0,31	0,11	17,89	3,84	0,0	0,00	0,0
2016-11-21 11:30	98	33	100	0,0	18,23	0,21	299,4	997,50	-0,21	0,21	17,89	3,94	0,0	0,00	0,0
2016-11-21 12:00	105	33	100	0,0	18,23	0,21	299,4	998,51	-0,21	0,21	17,89	3,94	0,0	0,00	0,0
2016-11-21 12:30	97	33	100	0,0	18,13	0,31	299,4	998,51	-0,11	0,31	17,79	4,04	0,0	0,00	0,0
2016-11-21 13:00	97	33	100	0,0	18,13	0,31	299,4	998,51	-0,11	0,31	17,79	4,04	0,0	0,00	0,0
2016-11-21 13:30	97	33	100	0,0	18,13	0,51	299,4	998,51	0,09	0,51	17,79	4,24	0,0	0,00	0,0
2016-11-21 14:00	105	33	100	0,0	18,03	0,61	299,4	998,51	0,19	0,61	17,69	4,34	0,0	0,00	0,0
2016-11-21 14:30	96	33	100	0,0	18,03	0,51	299,4	998,51	0,09	0,51	17,69	4,24	0,0	0,00	0,0
2016-11-21 15:00	96	33	100	0,0	18,03	0,31	299,4	999,51	-0,11	0,31	17,69	4,04	0,0	0,00	0,0
2016-11-21 15:30	106	33	100	0,0	18,03	0,11	299,4	999,51	-0,31	0,11	17,69	3,84	0,0	0,00	0,0
2016-11-21 16:00	98	33	100	0,0	18,03	0,11	299,4	1000,51	-0,31	0,11	17,69	3,84	0,0	0,00	0,0
2016-11-21 16:30	99	33	100	0,0	17,93	0,01	300,0	1001,51	-0,41	0,01	17,59	3,74	0,0	0,60	0,6
2016-11-21 17:00	96	33	100	0,0	17,93	-0,19	300,0	1001,51	-0,60	-0,19	17,59	3,54	0,0	0,60	0,6
2016-11-21 17:30	96	33	100	0,0	17,93	-0,29	300,0	1002,51	-0,70	-0,29	17,59	3,44	0,0	0,00	0,6

Datum	Vindriktning °	Luftfukt inne Rh%	Luftfukt ute Rh%	Vindhastighet m/s	Temp inne °C	Temp ute °C	Nederb. året mm	Lufftryck Mbar	Daggpunkt °C	Kyleffekt °C	Vix inne °C	Vix ute °C	Vindby m/s	Korr lufftryck	Regn/dygn mm
2016-11-21 18:00	97	33	100	0,0	17,93	-0,69	300,0	1002,51	-1,10	-0,69	17,59	3,04	0,0	0,00	0,6
2016-11-21 18:30	97	33	100	0,0	17,93	-1,19	300,0	1003,51	-1,60	-1,19	17,59	2,54	0,0	0,00	0,6
2016-11-21 19:00	99	33	100	0,0	17,93	-1,29	300,0	1004,51	-1,70	-1,29	17,59	2,44	0,0	0,00	0,6
2016-11-21 19:30	103	33	100	0,0	17,93	-0,89	300,0	1004,51	-1,30	-0,89	17,59	2,84	0,0	0,00	0,6
2016-11-21 20:00	98	33	100	0,0	17,93	-1,29	300,0	1005,51	-1,70	-1,29	17,59	2,44	0,0	0,00	0,6
2016-11-21 20:30	97	33	100	0,0	17,93	-1,29	300,0	1006,51	-1,70	-1,29	17,59	2,44	0,0	0,00	0,6
2016-11-21 21:00	101	33	100	0,0	17,93	-1,39	300,0	1006,51	-1,80	-1,39	17,59	2,34	0,0	0,00	0,6
2016-11-21 21:30	97	33	100	0,0	17,93	-1,09	300,0	1007,51	-1,50	-1,09	17,59	2,64	0,0	0,00	0,6
2016-11-21 22:00	105	33	100	0,0	17,83	-1,09	300,0	1007,51	-1,50	-1,09	17,49	2,64	0,0	0,00	0,6
2016-11-21 22:30	100	33	100	0,0	17,73	-1,09	300,0	1008,51	-1,50	-1,09	17,39	2,64	0,0	0,00	0,6
2016-11-21 23:00	103	33	100	0,0	17,63	-1,19	300,0	1008,51	-1,60	-1,19	17,29	2,54	0,0	0,00	0,6
2016-11-21 23:30	105	33	100	0,0	17,53	-1,29	300,0	1009,51	-1,70	-1,29	17,19	2,44	0,0	0,00	0,6
2016-11-22 00:00	102	34	100	0,0	17,53	-1,49	300,0	1009,51	-1,90	-1,49	17,23	2,24	0,0	0,00	0,0
2016-11-22 00:30	100	34	100	0,0	17,43	-2,19	300,0	1009,51	-2,60	-2,19	17,13	1,54	0,0	0,00	0,0
2016-11-22 01:00	96	34	100	0,0	17,33	-2,99	300,0	1009,51	-3,40	-2,99	17,03	0,74	0,0	0,00	0,0
2016-11-22 01:30	101	34	100	0,0	17,33	-2,89	300,0	1010,51	-3,30	-2,89	17,03	0,84	0,0	0,00	0,0
2016-11-22 02:00	105	34	100	0,0	17,23	-2,59	300,0	1010,51	-3,00	-2,59	16,93	1,14	0,0	0,00	0,0
2016-11-22 02:30	97	34	100	0,0	17,33	-2,79	300,0	1010,51	-3,20	-2,79	17,03	0,94	0,0	0,00	0,0
2016-11-22 03:00	98	34	100	0,0	17,23	-2,89	300,0	1010,51	-3,30	-2,89	16,93	0,84	0,0	0,00	0,0
2016-11-22 03:30	98	34	100	0,0	17,23	-3,19	300,0	1010,51	-3,60	-3,19	16,93	0,54	0,0	0,00	0,0
2016-11-22 04:00	99	34	99	0,0	17,23	-3,79	300,0	1010,51	-4,33	-3,79	16,93	-0,15	0,0	0,00	0,0
2016-11-22 04:30	98	34	98	0,0	17,23	-3,99	300,0	1010,51	-4,67	-3,99	16,93	-0,43	0,0	0,00	0,0
2016-11-22 05:00	99	34	98	0,0	17,23	-4,09	300,0	1010,51	-4,77	-4,09	16,93	-0,53	0,0	0,00	0,0
2016-11-22 05:30	98	34	100	0,0	17,23	-3,59	300,0	1010,51	-4,00	-3,59	16,93	0,14	0,0	0,00	0,0
2016-11-22 06:00	105	34	100	0,0	17,33	-3,19	300,0	1010,51	-3,60	-3,19	17,03	0,54	0,0	0,00	0,0
2016-11-22 06:30	98	34	100	0,0	17,33	-3,59	300,0	1011,51	-4,00	-3,59	17,03	0,14	0,0	0,00	0,0
2016-11-22 07:00	103	33	100	0,0	17,63	-3,09	300,0	1011,51	-3,50	-3,09	17,29	0,64	0,0	0,00	0,0
2016-11-22 07:30	96	33	100	0,0	17,93	-2,79	300,0	1010,51	-3,20	-2,79	17,59	0,94	0,0	0,00	0,0
2016-11-22 08:00	103	33	100	0,0	18,03	-2,69	300,0	1010,51	-3,10	-2,69	17,69	1,04	0,0	0,00	0,0
2016-11-22 08:30	98	33	100	0,0	18,03	-2,29	300,0	1010,51	-2,70	-2,29	17,69	1,44	0,0	0,00	0,0
2016-11-22 09:00	96	33	100	0,0	18,03	-2,19	300,0	1010,51	-2,60	-2,19	17,69	1,54	0,0	0,00	0,0
2016-11-22 09:30	105	33	100	0,0	18,13	-2,39	300,0	1009,51	-2,80	-2,39	17,79	1,34	0,0	0,00	0,0
2016-11-22 10:00	101	33	100	0,0	18,13	-2,29	300,0	1009,51	-2,70	-2,29	17,79	1,44	0,0	0,00	0,0
2016-11-22 10:30	94	33	100	0,0	18,13	-1,99	300,0	1008,51	-2,40	-1,99	17,79	1,74	0,0	0,00	0,0
2016-11-22 11:00	100	33	100	0,0	18,13	-1,69	300,0	1008,51	-2,10	-1,69	17,79	2,04	0,0	0,00	0,0
2016-11-22 11:30	92	33	100	0,0	18,13	-1,49	300,0	1008,51	-1,90	-1,49	17,79	2,24	2,2	0,00	0,0
2016-11-22 12:00	100	33	100	0,0	18,13	-1,29	300,0	1007,51	-1,70	-1,29	17,79	2,44	0,0	0,00	0,0
2016-11-22 12:30	99	33	100	0,0	18,13	-1,29	300,0	1006,51	-1,70	-1,29	17,79	2,44	0,0	0,00	0,0
2016-11-22 13:00	98	33	100	0,0	18,13	-1,49	300,0	1006,51	-1,90	-1,49	17,79	2,24	0,0	0,00	0,0
2016-11-22 13:30	90	33	100	0,0	18,03	-1,59	300,0	1006,51	-2,00	-1,59	17,69	2,14	0,0	0,00	0,0
2016-11-22 14:00	95	33	100	0,0	18,03	-1,69	300,0	1005,51	-2,10	-1,69	17,69	2,04	0,0	0,00	0,0
2016-11-22 14:30	92	33	100	0,0	18,03	-1,29	301,2	1004,51	-1,70	-1,29	17,69	2,44	3,3	1,20	1,2
2016-11-22 15:00	97	33	100	0,0	18,03	-1,09	301,2	1003,51	-1,50	-1,09	17,69	2,64	0,0	1,20	1,2
2016-11-22 15:30	89	33	100	0,0	18,03	-0,99	301,2	1003,51	-1,40	-0,99	17,69	2,74	0,0	0,00	1,2
2016-11-22 16:00	89	33	100	0,0	18,03	-0,49	302,4	1004,51	-0,90	-0,49	17,69	3,24	3,5	1,20	2,4
2016-11-22 16:30	95	33	100	0,0	18,03	-0,39	302,4	1003,51	-0,80	-0,39	17,69	3,34	0,0	1,20	2,4

Datum	Vindriktning °	Luftfukt inne Rh%	Luftfukt ute Rh%	Vindhastighet m/s	Temp inne °C	Temp ute °C	Nederb. året mm	Lufttryck Mbar	Daggpunkt °C	Kyleffekt °C	Vix inne °C	Vix ute °C	Vindby m/s	Korr lufttryck	Regn/dygn mm
2016-11-22 17:00	93	33	100	0,0	18,03	-0,09	302,4	1003,51	-0,51	-0,09	17,69	3,64	0,0	0,00	2,4
2016-11-22 17:30	97	33	100	0,0	18,03	0,01	302,4	1003,51	-0,41	0,01	17,69	3,74	0,0	0,00	2,4
2016-11-22 18:00	97	33	100	0,0	17,93	-0,09	302,4	1003,51	-0,51	-0,09	17,59	3,64	0,0	0,00	2,4
2016-11-22 18:30	92	33	100	0,0	17,93	-0,59	302,4	1003,51	-1,00	-0,59	17,59	3,14	0,0	0,00	2,4
2016-11-22 19:00	89	33	100	0,0	17,93	-0,79	302,4	1004,51	-1,20	-0,79	17,59	2,94	0,0	0,00	2,4
2016-11-22 19:30	95	33	100	0,0	18,03	-0,89	302,4	1004,51	-1,30	-0,89	17,69	2,84	0,0	0,00	2,4
2016-11-22 20:00	95	33	100	0,0	18,03	-1,19	302,4	1004,51	-1,60	-1,19	17,69	2,54	0,0	0,00	2,4
2016-11-22 20:30	91	33	100	0,0	18,03	-1,89	302,4	1004,51	-2,30	-1,89	17,69	1,84	0,0	0,00	2,4
2016-11-22 21:00	95	33	100	0,0	18,03	-2,39	302,4	1005,51	-2,80	-2,39	17,69	1,34	0,0	0,00	2,4
2016-11-22 21:30	98	33	100	0,0	18,03	-2,69	302,4	1005,51	-3,10	-2,69	17,69	1,04	0,0	0,00	2,4
2016-11-22 22:00	96	33	100	0,0	17,93	-2,49	302,4	1005,51	-2,90	-2,49	17,59	1,24	0,0	0,00	2,4
2016-11-22 22:30	91	33	100	0,0	17,93	-2,39	302,4	1005,51	-2,80	-2,39	17,59	1,34	0,0	0,00	2,4
2016-11-22 23:00	96	33	100	0,0	17,73	-2,49	302,4	1005,51	-2,90	-2,49	17,39	1,24	0,0	0,00	2,4
2016-11-22 23:30	96	33	100	0,0	17,73	-2,89	302,4	1005,51	-3,30	-2,89	17,39	0,84	0,0	0,00	2,4
2016-11-23 00:00	95	33	100	0,0	17,53	-3,49	302,4	1006,51	-3,90	-3,49	17,19	0,24	0,0	0,00	0,0
2016-11-23 00:30	93	34	100	0,0	17,53	-3,19	302,4	1006,51	-3,60	-3,19	17,23	0,54	0,0	0,00	0,0
2016-11-23 01:00	98	34	100	0,0	17,43	-3,29	302,4	1005,51	-3,70	-3,29	17,13	0,44	0,0	0,00	0,0
2016-11-23 01:30	95	34	100	0,0	17,33	-2,89	302,4	1006,51	-3,30	-2,89	17,03	0,84	0,0	0,00	0,0
2016-11-23 02:00	96	34	100	0,0	17,33	-2,29	302,4	1005,51	-2,70	-2,29	17,03	1,44	0,0	0,00	0,0
2016-11-23 02:30	94	34	100	0,0	17,33	-2,59	302,4	1005,51	-3,00	-2,59	17,03	1,14	0,0	0,00	0,0
2016-11-23 03:00	98	34	100	0,0	17,23	-2,79	302,4	1005,51	-3,20	-2,79	16,93	0,94	0,0	0,00	0,0
2016-11-23 03:30	90	34	100	0,0	17,23	-2,59	302,4	1005,51	-3,00	-2,59	16,93	1,14	0,0	0,00	0,0
2016-11-23 04:00	91	34	100	0,0	17,23	-2,19	302,4	1005,51	-2,60	-2,19	16,93	1,54	0,0	0,00	0,0
2016-11-23 04:30	90	34	100	0,0	17,23	-2,39	302,4	1005,51	-2,80	-2,39	16,93	1,34	0,0	0,00	0,0
2016-11-23 05:00	94	34	100	0,0	17,33	-1,79	302,4	1004,51	-2,20	-1,79	17,03	1,94	0,0	0,00	0,0
2016-11-23 05:30	94	34	100	0,0	17,33	-1,69	302,4	1004,51	-2,10	-1,69	17,03	2,04	0,0	0,00	0,0
2016-11-23 06:00	94	34	100	0,0	17,43	-1,29	302,4	1004,51	-1,70	-1,29	17,13	2,44	0,0	0,00	0,0
2016-11-23 06:30	99	34	100	0,0	17,53	-0,99	302,4	1004,51	-1,40	-0,99	17,23	2,74	0,0	0,00	0,0
2016-11-23 07:00	97	33	100	0,0	17,73	-0,49	302,4	1004,51	-0,90	-0,49	17,39	3,24	0,0	0,00	0,0
2016-11-23 07:30	90	33	100	0,0	17,93	-0,39	302,4	1004,51	-0,80	-0,39	17,59	3,34	0,0	0,00	0,0
2016-11-23 08:00	94	33	100	0,0	18,03	-0,49	302,4	1004,51	-0,90	-0,49	17,69	3,24	0,0	0,00	0,0
2016-11-23 08:30	94	33	100	0,0	18,13	-0,39	302,4	1004,51	-0,80	-0,39	17,79	3,34	0,0	0,00	0,0
2016-11-23 09:00	94	33	100	0,0	18,13	-0,49	302,4	1004,51	-0,90	-0,49	17,79	3,24	0,0	0,00	0,0
2016-11-23 09:30	94	33	100	0,0	18,23	-0,19	302,4	1004,51	-0,60	-0,19	17,89	3,54	3,7	0,00	0,0
2016-11-23 10:00	93	33	100	0,0	18,23	-0,09	302,4	1004,51	-0,51	-0,09	17,89	3,64	0,0	0,00	0,0
2016-11-23 10:30	95	33	100	0,0	18,23	-0,19	303,0	1004,51	-0,60	-0,19	17,89	3,54	3,3	0,60	0,6
2016-11-23 11:00	97	33	100	0,0	18,23	-0,29	303,0	1004,51	-0,70	-0,29	17,89	3,44	0,0	0,60	0,6
2016-11-23 11:30	94	33	100	0,0	18,13	0,01	303,0	1004,51	-0,41	0,01	17,79	3,74	0,0	0,00	0,6
2016-11-23 12:00	90	33	100	0,0	18,13	0,61	303,0	1004,51	0,19	0,61	17,79	4,34	0,0	0,00	0,6
2016-11-23 12:30	94	33	100	0,0	18,13	0,01	303,0	1005,51	-0,41	0,01	17,79	3,74	0,0	0,00	0,6
2016-11-23 13:00	93	33	100	0,0	18,03	-0,29	303,0	1005,51	-0,70	-0,29	17,69	3,44	0,0	0,00	0,6
2016-11-23 13:30	95	33	100	0,0	18,03	-0,39	303,0	1005,51	-0,80	-0,39	17,69	3,34	0,0	0,00	0,6
2016-11-23 14:00	89	33	100	0,0	17,93	-0,29	304,8	1005,51	-0,70	-0,29	17,59	3,44	3,9	1,80	2,4
2016-11-23 14:30	91	33	100	0,0	17,93	-0,39	304,8	1006,51	-0,80	-0,39	17,59	3,34	0,0	1,80	2,4
2016-11-23 15:00	94	33	100	0,0	17,93	-0,19	304,8	1006,51	-0,60	-0,19	17,59	3,54	0,0	0,00	2,4
2016-11-23 15:30	92	33	100	0,0	17,93	-0,39	305,4	1006,51	-0,80	-0,39	17,59	3,34	2,8	0,60	3,0

Datum	Vindriktning °	Luftfukt inne Rh%	Luftfukt ute Rh%	Vindhastighet m/s	Temp inne °C	Temp ute °C	Nederb. året mm	Lufttryck Mbar	Daggpunkt °C	Kyleffekt °C	Vix inne °C	Vix ute °C	Vindby m/s	Korr lufttryck	Regn/dygn mm
2016-11-23 16:00	97	33	100	0,0	17,93	-0,59	305,4	1007,51	-1,00	-0,59	17,59	3,14	0,0	0,60	3,0
2016-11-23 16:30	90	33	100	0,0	17,93	-1,09	305,4	1007,51	-1,50	-1,09	17,59	2,64	0,0	0,00	3,0
2016-11-23 17:00	94	33	100	0,0	17,93	-1,09	306,6	1007,51	-1,50	-1,09	17,59	2,64	3,5	1,20	4,2
2016-11-23 17:30	98	33	100	0,0	17,93	-1,69	306,6	1008,51	-2,10	-1,69	17,59	2,04	0,0	1,20	4,2
2016-11-23 18:00	94	33	100	0,0	17,93	-1,89	306,6	1008,51	-2,30	-1,89	17,59	1,84	0,0	0,00	4,2
2016-11-23 18:30	93	33	100	0,0	17,83	-2,19	306,6	1008,51	-2,60	-2,19	17,49	1,54	0,0	0,00	4,2
2016-11-23 19:00	97	33	100	0,0	17,83	-2,39	306,6	1008,51	-2,80	-2,39	17,49	1,34	0,0	0,00	4,2
2016-11-23 19:30	97	33	100	0,0	17,83	-2,29	306,6	1009,51	-2,70	-2,29	17,49	1,44	0,0	0,00	4,2
2016-11-23 20:00	93	33	100	0,0	17,83	-2,69	306,6	1009,51	-3,10	-2,69	17,49	1,04	0,0	0,00	4,2
2016-11-23 20:30	94	33	100	0,0	17,83	-3,09	306,6	1009,51	-3,50	-3,09	17,49	0,64	0,0	0,00	4,2
2016-11-23 21:00	91	33	100	0,0	17,83	-4,09	306,6	1009,51	-4,50	-4,09	17,49	-0,36	0,0	0,00	4,2
2016-11-23 21:30	91	33	100	0,0	17,83	-4,19	306,6	1009,51	-4,59	-4,19	17,49	-0,46	0,0	0,00	4,2
2016-11-23 22:00	96	33	100	0,0	17,73	-3,79	306,6	1009,51	-4,20	-3,79	17,39	-0,06	0,0	0,00	4,2
2016-11-23 22:30	96	33	100	0,0	17,73	-3,69	306,6	1009,51	-4,10	-3,69	17,39	0,04	0,0	0,00	4,2
2016-11-23 23:00	94	33	100	0,0	17,63	-3,69	306,6	1009,51	-4,10	-3,69	17,29	0,04	0,0	0,00	4,2
2016-11-23 23:30	97	33	100	0,0	17,53	-3,89	306,6	1009,51	-4,30	-3,89	17,19	-0,16	0,0	0,00	4,2
2016-11-24 00:00	91	33	100	0,0	17,43	-4,09	306,6	1009,51	-4,50	-4,09	17,09	-0,36	0,0	0,00	0,0
2016-11-24 00:30	91	33	100	0,0	17,33	-3,19	306,6	1009,51	-3,60	-3,19	16,99	0,54	0,0	0,00	0,0
2016-11-24 01:00	91	33	100	0,0	17,23	-3,19	306,6	1009,51	-3,60	-3,19	16,89	0,54	0,0	0,00	0,0
2016-11-24 01:30	91	33	100	0,0	17,23	-3,19	306,6	1009,51	-3,60	-3,19	16,89	0,54	0,0	0,00	0,0
2016-11-24 02:00	90	33	100	0,0	17,13	-2,79	306,6	1009,51	-3,20	-2,79	16,79	0,94	0,0	0,00	0,0
2016-11-24 02:30	94	33	100	0,0	17,03	-2,99	306,6	1009,51	-3,40	-2,99	16,69	0,74	0,0	0,00	0,0
2016-11-24 03:00	93	33	100	0,0	17,03	-3,19	306,6	1009,51	-3,60	-3,19	16,69	0,54	0,0	0,00	0,0
2016-11-24 03:30	94	33	100	0,0	17,03	-2,89	306,6	1009,51	-3,30	-2,89	16,69	0,84	0,0	0,00	0,0
2016-11-24 04:00	90	33	100	0,0	17,03	-3,49	306,6	1010,51	-3,90	-3,49	16,69	0,24	0,0	0,00	0,0
2016-11-24 04:30	94	33	100	0,0	17,03	-3,19	306,6	1010,51	-3,60	-3,19	16,69	0,54	0,0	0,00	0,0
2016-11-24 05:00	90	33	100	0,0	17,03	-3,49	306,6	1010,51	-3,90	-3,49	16,69	0,24	0,0	0,00	0,0
2016-11-24 05:30	90	33	99	0,0	17,03	-3,39	306,6	1010,51	-3,93	-3,39	16,69	0,25	0,0	0,00	0,0
2016-11-24 06:00	91	33	97	0,0	17,13	-3,89	306,6	1010,51	-4,71	-3,89	16,79	-0,42	0,0	0,00	0,0
2016-11-24 06:30	93	33	99	0,0	17,23	-3,29	306,6	1010,51	-3,84	-3,29	16,89	0,35	0,0	0,00	0,0
2016-11-24 07:00	93	33	99	0,0	17,43	-3,69	306,6	1010,51	-4,23	-3,69	17,09	-0,05	0,0	0,00	0,0
2016-11-24 07:30	93	33	100	0,0	17,73	-3,99	306,6	1010,51	-4,40	-3,99	17,39	-0,26	0,0	0,00	0,0
2016-11-24 08:00	92	33	100	0,0	17,83	-3,39	306,6	1011,51	-3,80	-3,39	17,49	0,34	0,0	0,00	0,0
2016-11-24 08:30	91	33	100	0,0	17,93	-4,09	306,6	1011,51	-4,50	-4,09	17,59	-0,36	3,0	0,00	0,0
2016-11-24 09:00	95	33	100	0,0	17,93	-4,19	306,6	1011,51	-4,59	-4,19	17,59	-0,46	0,0	0,00	0,0
2016-11-24 09:30	96	33	100	0,0	18,03	-3,19	306,6	1011,51	-3,60	-3,19	17,69	0,54	0,0	0,00	0,0
2016-11-24 10:00	95	33	100	0,0	18,03	-2,99	306,6	1012,51	-3,40	-2,99	17,69	0,74	0,0	0,00	0,0
2016-11-24 10:30	97	33	100	0,0	17,93	-2,89	306,6	1012,51	-3,30	-2,89	17,59	0,84	0,0	0,00	0,0
2016-11-24 11:00	94	33	100	0,0	17,93	-2,69	306,6	1012,51	-3,10	-2,69	17,59	1,04	0,0	0,00	0,0
2016-11-24 11:30	96	33	100	0,0	17,93	-2,99	306,6	1012,51	-3,40	-2,99	17,59	0,74	0,0	0,00	0,0
2016-11-24 12:00	96	33	100	0,0	17,83	-2,59	306,6	1012,51	-3,00	-2,59	17,49	1,14	0,0	0,00	0,0
2016-11-24 12:30	97	33	100	0,0	17,73	-2,39	307,8	1013,51	-2,80	-2,39	17,39	1,34	2,6	1,20	1,2
2016-11-24 13:00	96	33	100	0,0	17,73	-2,49	307,8	1013,51	-2,90	-2,49	17,39	1,24	0,0	1,20	1,2
2016-11-24 13:30	92	33	100	0,0	17,63	-2,19	307,8	1013,51	-2,60	-2,19	17,29	1,54	0,0	0,00	1,2
2016-11-24 14:00	89	33	100	0,0	17,63	-2,59	307,8	1013,51	-3,00	-2,59	17,29	1,14	0,0	0,00	1,2
2016-11-24 14:30	90	33	100	0,0	17,63	-2,49	307,8	1013,51	-2,90	-2,49	17,29	1,24	0,0	0,00	1,2

Datum	Vindriktning	Luftfukt inne	Luftfukt ute	Vindhastighet	Temp inne	Temp ute	Nederb. året	Lufttryck	Daggpunkt	Kyleffekt	Vix inne	Vix ute	Vindby	Korr lufttryck	Regn/dygn
	°	Rh%	Rh%	m/s	°C	°C	mm	Mbar	°C	°C	°C	°C	m/s		mm
2016-11-24 15:00	95	33	100	0,0	17,63	-2,39	307,8	1014,51	-2,80	-2,39	17,29	1,34	0,0	0,00	1,2
2016-11-24 15:30	90	33	100	0,0	17,63	-2,29	307,8	1014,51	-2,70	-2,29	17,29	1,44	0,0	0,00	1,2
2016-11-24 16:00	90	33	100	0,0	17,63	-2,39	307,8	1014,51	-2,80	-2,39	17,29	1,34	0,0	0,00	1,2
2016-11-24 16:30	92	33	100	0,0	17,63	-2,19	307,8	1014,51	-2,60	-2,19	17,29	1,54	0,0	0,00	1,2
2016-11-24 17:00	95	33	100	0,0	17,63	-2,39	307,8	1014,51	-2,80	-2,39	17,29	1,34	0,0	0,00	1,2
2016-11-24 17:30	97	33	100	0,0	17,63	-2,39	307,8	1015,51	-2,80	-2,39	17,29	1,34	0,0	0,00	1,2
2016-11-24 18:00	96	33	100	0,0	17,63	-2,99	307,8	1015,51	-3,40	-2,99	17,29	0,74	0,0	0,00	1,2
2016-11-24 18:30	96	33	100	0,0	17,63	-2,69	307,8	1015,51	-3,10	-2,69	17,29	1,04	0,0	0,00	1,2
2016-11-24 19:00	94	33	100	0,0	17,63	-2,99	307,8	1015,51	-3,40	-2,99	17,29	0,74	0,0	0,00	1,2
2016-11-24 19:30	94	33	100	0,0	17,63	-3,59	307,8	1015,51	-4,00	-3,59	17,29	0,14	0,0	0,00	1,2
2016-11-24 20:00	96	33	100	0,0	17,63	-4,29	307,8	1015,51	-4,69	-4,29	17,29	-0,56	0,0	0,00	1,2
2016-11-24 20:30	90	33	100	0,0	17,63	-3,99	307,8	1015,51	-4,40	-3,99	17,29	-0,26	0,0	0,00	1,2
2016-11-24 21:00	96	33	100	0,0	17,63	-4,09	307,8	1016,51	-4,50	-4,09	17,29	-0,36	0,0	0,00	1,2
2016-11-24 21:30	93	33	100	0,0	17,63	-4,39	307,8	1016,51	-4,79	-4,39	17,29	-0,66	0,0	0,00	1,2
2016-11-24 22:00	97	33	100	0,0	17,63	-4,99	307,8	1015,51	-5,39	-4,99	17,29	-1,26	0,0	0,00	1,2
2016-11-24 22:30	91	33	100	0,0	17,53	-4,99	307,8	1016,51	-5,39	-4,99	17,19	-1,26	0,0	0,00	1,2
2016-11-24 23:00	96	33	100	0,0	17,43	-4,79	307,8	1015,51	-5,19	-4,79	17,09	-1,06	4,5	0,00	1,2
2016-11-24 23:30	94	33	100	0,0	17,33	-4,59	307,8	1015,51	-4,99	-4,59	16,99	-0,86	0,0	0,00	1,2
2016-11-25 00:00	94	33	100	0,0	17,23	-4,49	307,8	1015,51	-4,89	-4,49	16,89	-0,76	0,0	0,00	0,0
2016-11-25 00:30	92	33	100	0,0	17,13	-4,19	307,8	1015,51	-4,59	-4,19	16,79	-0,46	0,0	0,00	0,0
2016-11-25 01:00	91	33	100	0,0	17,13	-4,09	307,8	1015,51	-4,50	-4,09	16,79	-0,36	0,0	0,00	0,0
2016-11-25 01:30	94	33	100	0,0	17,03	-3,69	307,8	1015,51	-4,10	-3,69	16,69	0,04	0,0	0,00	0,0
2016-11-25 02:00	93	33	100	0,0	17,03	-3,49	307,8	1015,51	-3,90	-3,49	16,69	0,24	0,0	0,00	0,0
2016-11-25 02:30	91	33	100	0,0	16,93	-3,59	307,8	1015,51	-4,00	-3,59	16,59	0,14	0,0	0,00	0,0
2016-11-25 03:00	94	33	100	0,0	16,93	-3,59	307,8	1014,51	-4,00	-3,59	16,59	0,14	0,0	0,00	0,0
2016-11-25 03:30	95	33	100	0,0	17,03	-3,49	307,8	1014,51	-3,90	-3,49	16,69	0,24	0,0	0,00	0,0
2016-11-25 04:00	90	33	100	0,0	17,03	-3,09	307,8	1013,51	-3,50	-3,09	16,69	0,64	0,0	0,00	0,0
2016-11-25 04:30	97	33	100	0,0	17,13	-3,19	307,8	1012,51	-3,60	-3,19	16,79	0,54	0,0	0,00	0,0
2016-11-25 05:00	93	33	100	0,0	17,13	-3,29	307,8	1012,51	-3,70	-3,29	16,79	0,44	0,0	0,00	0,0
2016-11-25 05:30	92	33	100	0,0	17,23	-3,09	307,8	1011,51	-3,50	-3,09	16,89	0,64	0,0	0,00	0,0
2016-11-25 06:00	96	33	100	0,0	17,23	-2,89	307,8	1010,51	-3,30	-2,89	16,89	0,84	0,0	0,00	0,0
2016-11-25 06:30	97	33	100	0,0	17,33	-2,89	307,8	1009,51	-3,30	-2,89	16,99	0,84	0,0	0,00	0,0
2016-11-25 07:00	94	33	100	0,0	17,53	-2,69	307,8	1010,51	-3,10	-2,69	17,19	1,04	0,0	0,00	0,0
2016-11-25 07:30	94	33	100	0,0	17,73	-3,09	307,8	1009,51	-3,50	-3,09	17,39	0,64	0,0	0,00	0,0
2016-11-25 08:00	91	33	100	0,0	17,93	-3,09	307,8	1008,51	-3,50	-3,09	17,59	0,64	0,0	0,00	0,0
2016-11-25 08:30	89	33	100	0,0	18,03	-2,59	307,8	1008,51	-3,00	-2,59	17,69	1,14	0,0	0,00	0,0
2016-11-25 09:00	97	33	100	0,0	18,03	-2,19	307,8	1007,51	-2,60	-2,19	17,69	1,54	0,0	0,00	0,0
2016-11-25 09:30	93	33	100	0,0	18,13	-1,99	307,8	1007,51	-2,40	-1,99	17,79	1,74	0,0	0,00	0,0
2016-11-25 10:00	94	33	100	0,0	18,03	-1,69	307,8	1006,51	-2,10	-1,69	17,69	2,04	0,0	0,00	0,0
2016-11-25 10:30	95	33	100	0,0	18,03	-1,19	308,4	1006,51	-1,60	-1,19	17,69	2,54	4,7	0,60	0,6
2016-11-25 11:00	91	33	100	0,0	18,03	-0,89	308,4	1005,51	-1,30	-0,89	17,69	2,84	0,0	0,60	0,6
2016-11-25 11:30	95	33	100	0,0	17,93	-0,49	308,4	1005,51	-0,90	-0,49	17,59	3,24	0,0	0,00	0,6
2016-11-25 12:00	96	33	100	0,0	17,93	-0,39	308,4	1004,51	-0,80	-0,39	17,59	3,34	0,0	0,00	0,6
2016-11-25 12:30	90	33	100	0,0	17,93	-0,19	308,4	1004,51	-0,60	-0,19	17,59	3,54	0,0	0,00	0,6
2016-11-25 13:00	91	33	100	0,0	17,93	0,01	308,4	1004,51	-0,41	0,01	17,59	3,74	0,0	0,00	0,6
2016-11-25 13:30	90	33	100	0,0	17,93	0,11	308,4	1003,51	-0,31	0,11	17,59	3,84	0,0	0,00	0,6

Datum	Vindriktning °	Luftfukt inne Rh%	Luftfukt ute Rh%	Vindhastighet m/s	Temp inne °C	Temp ute °C	Nederb. året mm	Lufftryck Mbar	Daggpunkt °C	Kyleffekt °C	Vix inne °C	Vix ute °C	Vindby m/s	Korr lufftryck	Regn/dygn mm
2016-11-25 14:00	90	33	100	0,0	17,93	0,11	309,6	1003,51	-0,31	0,11	17,59	3,84	2,2	1,20	1,8
2016-11-25 14:30	90	33	100	0,0	17,93	0,21	309,6	1002,51	-0,21	0,21	17,59	3,94	0,0	1,20	1,8
2016-11-25 15:00	92	33	100	0,0	17,93	0,41	309,6	1002,51	-0,01	0,41	17,59	4,14	0,0	0,00	1,8
2016-11-25 15:30	91	33	100	0,0	17,93	0,41	309,6	1002,51	-0,01	0,41	17,59	4,14	0,0	0,00	1,8
2016-11-25 16:00	109	33	100	0,0	17,83	0,41	309,6	1001,51	-0,01	0,41	17,49	4,14	0,0	0,00	1,8
2016-11-25 16:30	137	33	100	0,0	17,83	0,51	309,6	1001,51	0,09	0,51	17,49	4,24	0,0	0,00	1,8
2016-11-25 17:00	198	33	100	0,0	17,83	0,61	311,4	1001,51	0,19	0,61	17,49	4,34	4,5	1,80	3,6
2016-11-25 17:30	206	33	100	0,0	17,73	1,02	311,4	1000,51	0,59	1,02	17,39	4,75	3,1	1,80	3,6
2016-11-25 18:00	181	33	100	0,0	17,73	1,32	311,4	1000,51	0,89	1,32	17,39	5,05	3,1	0,00	3,6
2016-11-25 18:30	157	33	100	1,6	17,73	1,42	311,4	999,51	0,99	1,42	17,39	5,15	3,7	0,00	3,6
2016-11-25 19:00	219	33	100	0,0	17,73	1,62	313,2	999,51	1,19	1,62	17,39	5,35	3,7	1,80	5,4
2016-11-25 19:30	203	33	100	1,4	17,63	1,82	313,2	998,51	1,39	1,82	17,29	5,55	4,9	1,80	5,4
2016-11-25 20:00	225	33	100	0,0	17,53	1,92	313,2	998,51	1,49	1,92	17,19	5,65	2,8	0,00	5,4
2016-11-25 20:30	246	33	100	1,8	17,53	2,02	313,2	997,50	1,59	2,02	17,19	5,75	6,6	0,00	5,4
2016-11-25 21:00	238	33	100	1,6	17,43	2,12	314,4	997,50	1,69	2,12	17,09	5,85	3,0	1,20	6,6
2016-11-25 21:30	267	33	100	2,8	17,43	3,32	320,4	997,50	2,89	0,59	17,09	7,05	4,7	7,20	12,6
2016-11-25 22:00	289	33	100	0,0	17,43	3,22	336,6	997,50	2,79	3,22	17,09	6,95	4,7	22,19	28,8
2016-11-25 22:30	281	33	100	0,0	17,33	3,02	345,6	997,50	2,59	3,02	16,99	6,75	4,5	25,18	37,8
2016-11-25 23:00	280	33	100	0,0	17,33	2,72	352,2	996,50	2,29	2,72	16,99	6,45	2,8	15,59	44,4
2016-11-25 23:30	293	33	100	1,4	17,33	3,12	357,6	995,50	2,69	3,12	16,99	6,85	3,5	11,99	49,8
2016-11-26 00:00	264	33	100	4,1	17,33	3,22	357,6	996,50	2,79	-2,84	16,99	6,95	4,5	7,20	0,0
2016-11-26 00:30	300	33	100	2,8	17,23	3,32	358,8	995,50	2,89	0,59	16,89	7,05	4,9	3,00	1,2
2016-11-26 01:00	291	33	100	5,4	17,23	3,32	360,0	995,50	2,89	-4,96	16,89	7,05	7,1	2,40	2,4
2016-11-26 01:30	267	33	100	4,5	17,03	3,02	361,2	994,50	2,59	-4,14	16,69	6,75	6,8	2,40	3,6
2016-11-26 02:00	302	33	100	3,7	17,03	2,82	361,2	994,50	2,39	-2,20	16,69	6,55	7,5	1,20	3,6
2016-11-26 02:30	283	33	99	3,7	16,93	2,72	363,0	993,50	2,14	-2,32	16,59	6,36	9,4	1,80	5,4
2016-11-26 03:00	291	33	99	3,5	16,83	2,52	363,0	993,50	1,94	-1,42	16,49	6,16	6,4	1,80	5,4
2016-11-26 03:30	285	33	97	4,5	16,83	2,52	363,0	993,50	1,65	-4,76	16,49	5,99	6,6	0,00	5,4
2016-11-26 04:00	281	33	97	3,5	16,73	2,52	363,0	993,50	1,65	-1,42	16,39	5,99	7,3	0,00	5,4
2016-11-26 04:30	304	33	97	3,1	16,63	2,52	363,0	992,50	1,65	-0,29	16,29	5,99	8,5	0,00	5,4
2016-11-26 05:00	282	33	95	3,0	16,53	2,32	363,0	992,50	1,15	-0,51	16,19	5,62	7,3	0,00	5,4
2016-11-26 05:30	313	33	92	3,1	16,53	2,42	363,0	991,50	0,79	-0,40	16,19	5,47	8,9	0,00	5,4
2016-11-26 06:00	287	33	89	4,1	16,53	2,42	363,0	991,50	0,32	-3,81	16,19	5,23	8,1	0,00	5,4
2016-11-26 06:30	301	33	94	8,5	16,63	2,02	363,0	991,50	0,70	-10,77	16,29	5,23	8,5	0,00	5,4
2016-11-26 07:00	253	33	100	7,3	16,73	1,02	364,8	991,50	0,59	-10,45	16,39	4,75	8,3	1,80	7,2
2016-11-26 07:30	322	33	100	4,7	17,03	0,82	365,4	991,50	0,39	-6,86	16,69	4,54	8,7	2,40	7,8
2016-11-26 08:00	313	33	97	3,3	17,13	0,72	365,4	992,50	-0,14	-3,45	16,79	4,19	7,3	0,60	7,8
2016-11-26 08:30	313	33	96	2,8	17,23	0,61	365,4	992,50	-0,39	-2,36	16,89	4,00	7,7	0,00	7,8
2016-11-26 09:00	320	33	97	4,5	17,23	0,31	365,4	992,50	-0,54	-7,48	16,89	3,79	8,1	0,00	7,8
2016-11-26 09:30	286	33	100	2,8	17,23	0,01	365,4	992,50	-0,41	-3,02	16,89	3,74	6,6	0,00	7,8
2016-11-26 10:00	268	33	100	2,2	17,23	-0,09	365,4	992,50	-0,51	-0,09	16,89	3,64	6,8	0,00	7,8
2016-11-26 10:30	299	33	99	2,4	17,23	-0,19	365,4	992,50	-0,75	-2,00	16,89	3,46	6,0	0,00	7,8
2016-11-26 11:00	330	33	99	4,1	17,23	0,01	365,4	992,50	-0,55	-6,69	16,89	3,66	6,0	0,00	7,8
2016-11-26 11:30	331	33	100	2,4	17,23	0,21	365,4	992,50	-0,21	-1,58	16,89	3,94	3,7	0,00	7,8
2016-11-26 12:00	252	33	100	3,3	17,23	0,11	365,4	991,50	-0,31	-4,13	16,89	3,84	4,1	0,00	7,8
2016-11-26 12:30	267	33	100	2,4	17,23	0,11	365,4	991,50	-0,31	-1,69	16,89	3,84	3,5	0,00	7,8

Datum	Vindriktning °	Luftfukt inne Rh%	Luftfukt ute Rh%	Vindhastighet m/s	Temp inne °C	Temp ute °C	Nederb. året mm	Lufftryck Mbar	Daggpunkt °C	Kyleffekt °C	Vix inne °C	Vix ute °C	Vindby m/s	Korr lufftryck	Regn/dygn mm
2016-11-26 13:00	301	33	100	2,8	17,23	0,11	365,4	991,50	-0,31	-2,91	16,89	3,84	3,9	0,00	7,8
2016-11-26 13:30	289	33	100	1,4	17,33	0,11	365,4	991,50	-0,31	0,11	16,99	3,84	3,0	0,00	7,8
2016-11-26 14:00	283	33	100	0,0	17,33	0,11	365,4	991,50	-0,31	0,11	16,99	3,84	2,6	0,00	7,8
2016-11-26 14:30	296	33	100	1,6	17,33	0,11	365,4	991,50	-0,31	0,11	16,99	3,84	2,6	0,00	7,8
2016-11-26 15:00	313	33	100	1,8	17,43	0,01	365,4	991,50	-0,41	0,01	17,09	3,74	4,3	0,00	7,8
2016-11-26 15:30	304	33	100	2,4	17,43	-0,29	365,4	991,50	-0,70	-2,11	17,09	3,44	3,7	0,00	7,8
2016-11-26 16:00	326	33	100	2,2	17,43	-0,39	365,4	991,50	-0,80	-0,39	17,09	3,34	3,9	0,00	7,8
2016-11-26 16:30	317	33	100	1,8	17,43	-0,79	365,4	992,50	-1,20	-0,79	17,09	2,94	3,7	0,00	7,8
2016-11-26 17:00	305	33	100	1,6	17,53	-1,19	365,4	992,50	-1,60	-1,19	17,19	2,54	3,9	0,00	7,8
2016-11-26 17:30	312	33	100	2,0	17,53	-1,49	365,4	993,50	-1,90	-1,49	17,19	2,24	3,7	0,00	7,8
2016-11-26 18:00	276	33	100	2,0	17,53	-1,39	365,4	993,50	-1,80	-1,39	17,19	2,34	4,1	0,00	7,8
2016-11-26 18:30	280	33	98	1,6	17,53	-1,29	365,4	993,50	-1,98	-1,29	17,19	2,27	4,3	0,00	7,8
2016-11-26 19:00	319	33	97	1,8	17,53	-0,89	365,4	994,50	-1,73	-0,89	17,19	2,58	4,1	0,00	7,8
2016-11-26 19:30	333	33	89	5,4	17,43	0,11	365,4	994,50	-1,95	-9,05	17,09	2,93	6,2	0,00	7,8
2016-11-26 20:00	347	33	75	7,1	17,43	0,21	365,4	995,50	-4,24	-10,94	17,09	1,99	11,3	0,00	7,8
2016-11-26 20:30	281	33	76	2,6	17,43	0,21	365,4	996,50	-4,05	-1,58	17,09	2,06	10,4	0,00	7,8
2016-11-26 21:00	313	33	75	3,3	17,43	0,41	365,4	996,50	-4,04	-3,79	17,09	2,19	8,3	0,00	7,8
2016-11-26 21:30	320	33	73	5,0	17,43	0,31	365,4	997,50	-4,51	-8,14	17,09	1,96	9,2	0,00	7,8
2016-11-26 22:00	319	33	73	3,5	17,33	0,21	365,4	997,50	-4,61	-4,02	16,99	1,86	8,7	0,00	7,8
2016-11-26 22:30	299	33	72	4,1	17,33	0,21	365,4	998,51	-4,80	-6,45	16,99	1,79	8,7	0,00	7,8
2016-11-26 23:00	323	33	71	5,0	17,23	0,01	365,4	998,51	-5,19	-8,52	16,89	1,52	8,5	0,00	7,8
2016-11-26 23:30	5	33	70	5,2	17,13	0,11	365,4	999,51	-5,28	-8,39	16,79	1,56	10,4	0,00	7,8
2016-11-27 00:00	356	33	72	4,7	17,03	0,11	365,4	999,51	-4,90	-7,73	16,69	1,69	10,2	0,00	0,0
2016-11-27 00:30	295	33	74	2,8	17,03	-0,19	365,4	1000,51	-4,81	-3,24	16,69	1,52	10,2	0,00	0,0
2016-11-27 01:00	327	33	76	3,5	16,93	-0,39	365,4	1001,51	-4,63	-4,70	16,59	1,46	8,9	0,00	0,0
2016-11-27 01:30	337	33	73	4,1	16,83	-0,39	365,4	1002,51	-5,19	-7,18	16,49	1,26	10,2	0,00	0,0
2016-11-27 02:00	8	33	73	4,7	16,83	-0,39	365,4	1002,51	-5,19	-8,35	16,49	1,26	11,1	0,00	0,0
2016-11-27 02:30	329	33	74	3,1	16,83	-0,69	365,4	1003,51	-5,29	-3,78	16,49	1,02	10,2	0,00	0,0
2016-11-27 03:00	325	33	72	3,9	16,73	-0,79	365,4	1004,51	-5,76	-6,40	16,39	0,79	9,4	0,00	0,0
2016-11-27 03:30	299	33	64	4,1	16,73	-0,59	365,4	1004,51	-7,18	-7,42	16,39	0,48	9,4	0,00	0,0
2016-11-27 04:00	4	33	60	3,5	16,83	-0,99	365,4	1005,51	-8,43	-5,37	16,49	-0,16	10,9	0,00	0,0
2016-11-27 04:30	356	33	59	4,3	16,83	-1,29	365,4	1005,51	-8,94	-8,26	16,49	-0,51	9,4	0,00	0,0
2016-11-27 05:00	351	33	57	4,7	16,93	-1,49	365,4	1006,51	-9,59	-9,71	16,59	-0,83	10,9	0,00	0,0
2016-11-27 05:30	334	33	55	5,0	16,93	-1,59	365,4	1006,51	-10,16	-10,53	16,59	-1,04	8,9	0,00	0,0
2016-11-27 06:00	340	33	55	6,9	16,93	-1,69	365,4	1007,51	-10,25	-13,49	16,59	-1,14	11,1	0,00	0,0
2016-11-27 06:30	307	33	57	4,5	17,03	-1,99	365,4	1007,51	-10,06	-10,33	16,69	-1,33	10,8	0,00	0,0
2016-11-27 07:00	4	33	61	3,7	17,23	-2,19	365,4	1008,51	-9,34	-8,04	16,89	-1,30	10,8	0,00	0,0
2016-11-27 07:30	356	33	63	3,7	17,43	-2,39	365,4	1008,51	-9,09	-8,27	17,09	-1,38	9,4	0,00	0,0
2016-11-27 08:00	320	33	63	3,9	17,53	-2,49	365,4	1008,51	-9,19	-8,39	17,19	-1,48	11,7	0,00	0,0
2016-11-27 08:30	351	33	62	4,9	17,63	-2,69	365,4	1009,51	-9,59	-11,20	17,29	-1,74	10,0	0,00	0,0
2016-11-27 09:00	319	33	62	2,6	17,63	-2,89	365,4	1010,51	-9,78	-4,85	17,29	-1,94	10,9	0,00	0,0
2016-11-27 09:30	303	33	61	3,9	17,73	-2,89	365,4	1011,51	-10,00	-8,85	17,39	-2,00	8,3	0,00	0,0
2016-11-27 10:00	351	33	61	5,0	17,73	-2,99	365,4	1012,51	-10,09	-12,30	17,39	-2,10	9,0	0,00	0,0
2016-11-27 10:30	328	33	62	6,0	17,73	-2,99	365,4	1012,51	-9,87	-13,74	17,39	-2,04	9,0	0,00	0,0
2016-11-27 11:00	18	33	62	3,9	17,73	-2,89	365,4	1013,51	-9,78	-8,85	17,39	-1,94	8,9	0,00	0,0
2016-11-27 11:30	351	33	60	3,3	17,73	-2,79	365,4	1014,51	-10,12	-7,41	17,39	-1,96	10,0	0,00	0,0

Datum	Vindriktning °	Luftfukt inne Rh%	Luftfukt ute Rh%	Vindhastighet m/s	Temp inne °C	Temp ute °C	Nederb. året mm	Lufttryck Mbar	Daggpunkt °C	Kyleffekt °C	Vix inne °C	Vix ute °C	Vindby m/s	Korr lufttryck	Regn/dygn mm
2016-11-27 12:00	10	33	57	3,0	17,63	-2,89	365,4	1014,51	-10,90	-6,19	17,29	-2,23	8,7	0,00	0,0
2016-11-27 12:30	356	33	57	5,2	17,53	-2,69	365,4	1015,51	-10,71	-11,92	17,19	-2,03	7,3	0,00	0,0
2016-11-27 13:00	351	33	57	3,1	17,53	-2,69	365,4	1015,51	-10,71	-5,97	17,19	-2,03	8,3	0,00	0,0
2016-11-27 13:30	338	33	57	3,5	17,53	-2,89	365,4	1016,51	-10,90	-7,52	17,19	-2,23	7,9	0,00	0,0
2016-11-27 14:00	356	33	59	3,1	17,53	-3,29	365,4	1017,52	-10,81	-6,62	17,19	-2,52	5,8	0,00	0,0
2016-11-27 14:30	351	33	60	0,0	17,43	-3,49	365,4	1017,52	-10,78	-3,49	17,09	-2,66	5,0	0,00	0,0
2016-11-27 15:00	291	33	62	1,2	17,43	-3,99	365,4	1018,52	-10,82	-3,99	17,09	-3,04	4,1	0,00	0,0
2016-11-27 15:30	334	33	64	3,0	17,43	-4,29	365,4	1018,52	-10,68	-7,72	17,09	-3,22	4,1	0,00	0,0
2016-11-27 16:00	351	33	65	2,4	17,43	-4,29	365,4	1019,52	-10,48	-6,33	17,09	-3,16	5,8	0,00	0,0
2016-11-27 16:30	356	33	67	2,8	17,33	-4,59	365,4	1019,52	-10,36	-8,04	16,99	-3,34	3,5	0,00	0,0
2016-11-27 17:00	305	33	69	1,8	17,33	-4,99	366,0	1020,52	-10,36	-4,99	16,99	-3,61	3,0	0,60	0,6
2016-11-27 17:30	6	33	68	2,4	17,33	-4,89	366,0	1020,52	-10,45	-6,96	16,99	-3,58	4,7	0,60	0,6
2016-11-27 18:00	17	33	68	2,8	17,33	-4,79	366,0	1020,52	-10,36	-8,26	16,99	-3,48	4,9	0,00	0,6
2016-11-27 18:30	351	33	69	3,1	17,33	-4,69	366,0	1021,52	-10,07	-8,15	16,99	-3,31	5,4	0,00	0,6
2016-11-27 19:00	351	33	68	3,0	17,43	-4,69	366,0	1021,52	-10,26	-8,15	17,09	-3,38	6,0	0,00	0,6
2016-11-27 19:30	14	33	69	1,4	17,43	-5,09	366,0	1022,52	-10,45	-5,09	17,09	-3,71	3,3	0,00	0,6
2016-11-27 20:00	338	33	70	0,0	17,43	-5,29	366,0	1022,52	-10,45	-5,29	17,09	-3,85	3,9	0,00	0,6
2016-11-27 20:30	317	33	74	0,0	17,43	-6,39	366,0	1022,52	-10,78	-6,39	17,09	-4,68	2,0	0,00	0,6
2016-11-27 21:00	318	33	76	0,0	17,43	-6,79	366,0	1022,52	-10,82	-6,79	17,09	-4,95	1,4	0,00	0,6
2016-11-27 21:30	318	33	78	0,0	17,43	-7,59	366,0	1022,52	-11,25	-7,59	17,09	-5,61	1,2	0,00	0,6
2016-11-27 22:00	326	33	80	1,2	17,43	-7,69	366,0	1022,52	-11,02	-7,69	17,09	-5,56	2,4	0,00	0,6
2016-11-27 22:30	322	33	84	1,4	17,33	-6,99	366,0	1023,52	-9,70	-6,99	16,99	-4,57	2,6	0,00	0,6
2016-11-27 23:00	5	33	82	1,8	17,23	-6,49	366,0	1023,52	-9,53	-6,49	16,89	-4,21	2,8	0,00	0,6
2016-11-27 23:30	318	33	83	1,2	17,03	-6,79	366,0	1023,52	-9,66	-6,79	16,69	-4,44	3,0	0,00	0,6
2016-11-28 00:00	318	33	83	1,6	16,93	-6,99	366,0	1023,52	-9,86	-6,99	16,59	-4,64	1,6	0,00	0,0
2016-11-28 00:30	273	33	86	1,6	16,83	-6,49	366,0	1023,52	-8,90	-6,49	16,49	-3,91	3,1	0,00	0,0
2016-11-28 01:00	330	33	88	1,4	16,73	-6,09	366,0	1022,52	-8,20	-6,09	16,39	-3,36	2,6	0,00	0,0
2016-11-28 01:30	304	33	89	1,6	16,63	-5,69	366,0	1022,52	-7,66	-5,69	16,29	-2,88	3,7	0,00	0,0
2016-11-28 02:00	302	33	89	0,0	16,53	-5,79	366,0	1022,52	-7,75	-5,79	16,19	-2,98	3,5	0,00	0,0
2016-11-28 02:30	312	33	90	0,0	16,53	-5,69	366,0	1022,52	-7,51	-5,69	16,19	-2,80	2,4	0,00	0,0
2016-11-28 03:00	351	33	90	0,0	16,63	-5,79	366,0	1022,52	-7,60	-5,79	16,29	-2,90	1,6	0,00	0,0
2016-11-28 03:30	356	33	90	0,0	16,73	-6,09	366,0	1022,52	-7,90	-6,09	16,39	-3,20	0,0	0,00	0,0
2016-11-28 04:00	334	33	96	1,4	16,73	-4,59	366,0	1022,52	-5,55	-4,59	16,39	-1,20	3,0	0,00	0,0
2016-11-28 04:30	278	33	94	1,4	16,83	-3,99	366,0	1022,52	-5,24	-3,99	16,49	-0,77	4,7	0,00	0,0
2016-11-28 05:00	279	33	95	1,4	16,83	-3,89	366,0	1022,52	-5,00	-3,89	16,49	-0,59	3,1	0,00	0,0
2016-11-28 05:30	267	33	95	1,8	16,83	-3,49	366,0	1021,52	-4,60	-3,49	16,49	-0,19	4,9	0,00	0,0
2016-11-28 06:00	298	33	96	1,8	16,83	-3,19	366,0	1021,52	-4,16	-3,19	16,49	0,20	4,7	0,00	0,0
2016-11-28 06:30	321	33	97	0,0	16,83	-3,19	366,0	1021,52	-4,02	-3,19	16,49	0,28	4,1	0,00	0,0
2016-11-28 07:00	287	33	99	2,4	17,03	-3,19	366,0	1021,52	-3,74	-5,17	16,69	0,45	3,5	0,00	0,0
2016-11-28 07:30	302	33	100	1,2	17,23	-3,29	366,0	1020,52	-3,70	-3,29	16,89	0,44	3,1	0,00	0,0
2016-11-28 08:00	290	33	100	0,0	17,33	-2,79	366,0	1020,52	-3,20	-2,79	16,99	0,94	3,9	0,00	0,0
2016-11-28 08:30	265	33	100	2,8	17,43	-2,59	366,0	1020,52	-3,00	-5,86	17,09	1,14	3,3	0,00	0,0
2016-11-28 09:00	280	33	100	1,8	17,53	-2,19	366,0	1019,52	-2,60	-2,19	17,19	1,54	3,3	0,00	0,0
2016-11-28 09:30	282	33	100	2,4	17,53	-1,99	366,0	1019,52	-2,40	-3,90	17,19	1,74	3,1	0,00	0,0
2016-11-28 10:00	281	33	100	0,0	17,53	-1,89	366,0	1019,52	-2,30	-1,89	17,19	1,84	2,8	0,00	0,0
2016-11-28 10:30	255	33	100	1,4	17,53	-1,59	366,0	1018,52	-2,00	-1,59	17,19	2,14	2,8	0,00	0,0

Datum	Vindriktning °	Luftfukt inne Rh%	Luftfukt ute Rh%	Vindhastighet m/s	Temp inne °C	Temp ute °C	Nederb. året mm	Lufttryck Mbar	Daggpunkt °C	Kyleffekt °C	Vix inne °C	Vix ute °C	Vindby m/s	Korr lufttryck	Regn/dygn mm
2016-11-28 11:00	264	33	100	2,8	17,53	-1,19	366,0	1017,52	-1,60	-4,33	17,19	2,54	3,1	0,00	0,0
2016-11-28 11:30	313	33	100	2,6	17,43	-0,69	366,0	1017,52	-1,10	-2,53	17,09	3,04	4,1	0,00	0,0
2016-11-28 12:00	305	33	100	2,4	17,43	-0,29	366,0	1017,52	-0,70	-2,11	17,09	3,44	4,1	0,00	0,0
2016-11-28 12:30	274	33	100	2,0	17,43	0,01	366,0	1016,51	-0,41	0,01	17,09	3,74	4,7	0,00	0,0
2016-11-28 13:00	265	33	99	3,3	17,33	0,31	366,0	1016,51	-0,25	-3,90	16,99	3,96	5,4	0,00	0,0
2016-11-28 13:30	257	33	98	1,8	17,33	0,51	366,0	1015,51	-0,19	0,51	16,99	4,07	6,9	0,00	0,0
2016-11-28 14:00	271	33	100	2,8	17,33	0,61	366,0	1015,51	0,19	-2,36	16,99	4,34	9,0	0,00	0,0
2016-11-28 14:30	281	33	100	5,0	17,23	0,61	366,0	1015,51	0,19	-7,76	16,89	4,34	8,7	0,00	0,0
2016-11-28 15:00	268	33	100	3,1	17,23	0,82	366,0	1015,51	0,39	-2,14	16,89	4,54	6,9	0,00	0,0
2016-11-28 15:30	264	33	100	3,7	17,13	0,92	366,0	1015,51	0,49	-4,42	16,79	4,64	6,2	0,00	0,0
2016-11-28 16:00	290	33	100	2,2	17,13	1,02	366,0	1015,51	0,59	1,02	16,79	4,75	6,0	0,00	0,0
2016-11-28 16:30	270	33	100	2,6	17,13	1,12	366,0	1015,51	0,69	-0,63	16,79	4,85	5,4	0,00	0,0
2016-11-28 17:00	308	33	100	3,7	17,13	1,32	366,0	1015,51	0,89	-3,95	16,79	5,05	5,0	0,00	0,0
2016-11-28 17:30	308	33	100	0,0	17,13	1,32	366,0	1015,51	0,89	1,32	16,79	5,05	6,4	0,00	0,0
2016-11-28 18:00	291	33	100	3,1	17,13	1,42	366,0	1015,51	0,99	-1,49	16,79	5,15	6,2	0,00	0,0
2016-11-28 18:30	268	33	100	1,4	17,23	1,42	366,0	1015,51	0,99	1,42	16,89	5,15	5,6	0,00	0,0
2016-11-28 19:00	303	33	100	0,0	17,23	1,42	366,0	1015,51	0,99	1,42	16,89	5,15	3,3	0,00	0,0
2016-11-28 19:30	255	33	100	0,0	17,23	1,42	366,0	1015,51	0,99	1,42	16,89	5,15	2,6	0,00	0,0
2016-11-28 20:00	267	33	100	0,0	17,23	1,42	366,0	1015,51	0,99	1,42	16,89	5,15	2,2	0,00	0,0
2016-11-28 20:30	267	33	100	0,0	17,23	1,52	366,0	1016,51	1,09	1,52	16,89	5,25	3,1	0,00	0,0
2016-11-28 21:00	269	33	100	1,4	17,23	1,72	366,0	1016,51	1,29	1,72	16,89	5,45	2,4	0,00	0,0
2016-11-28 21:30	302	33	100	2,2	17,23	1,92	366,0	1016,51	1,49	1,92	16,89	5,65	3,3	0,00	0,0
2016-11-28 22:00	297	33	100	1,8	17,23	2,02	366,0	1016,51	1,59	2,02	16,89	5,75	4,3	0,00	0,0
2016-11-28 22:30	274	33	100	1,2	17,13	1,92	366,0	1016,51	1,49	1,92	16,79	5,65	4,1	0,00	0,0
2016-11-28 23:00	271	33	100	1,6	17,03	1,82	366,0	1016,51	1,39	1,82	16,69	5,55	3,9	0,00	0,0
2016-11-28 23:30	259	33	100	2,4	17,03	1,82	366,0	1016,51	1,39	0,11	16,69	5,55	3,9	0,00	0,0
2016-11-29 00:00	311	33	100	1,4	16,83	1,72	366,0	1016,51	1,29	1,72	16,49	5,45	3,5	0,00	0,0
2016-11-29 00:30	273	33	100	1,6	16,83	1,62	366,0	1016,51	1,19	1,62	16,49	5,35	3,3	0,00	0,0
2016-11-29 01:00	274	33	100	2,0	16,73	1,62	366,0	1016,51	1,19	1,62	16,39	5,35	3,3	0,00	0,0
2016-11-29 01:30	269	33	100	1,8	16,73	1,72	366,0	1016,51	1,29	1,72	16,39	5,45	4,9	0,00	0,0
2016-11-29 02:00	278	33	100	2,0	16,63	1,62	366,0	1016,51	1,19	1,62	16,29	5,35	3,3	0,00	0,0
2016-11-29 02:30	286	33	100	2,0	16,63	1,52	366,0	1016,51	1,09	1,52	16,29	5,25	3,1	0,00	0,0
2016-11-29 03:00	324	33	100	3,3	16,63	1,62	366,0	1016,51	1,19	-2,44	16,29	5,35	5,4	0,00	0,0
2016-11-29 03:30	286	33	100	2,0	16,53	1,62	366,0	1016,51	1,19	1,62	16,19	5,35	5,4	0,00	0,0
2016-11-29 04:00	280	33	100	2,8	16,53	1,62	366,0	1016,51	1,19	-1,27	16,19	5,35	3,7	0,00	0,0
2016-11-29 04:30	304	33	99	1,4	16,63	1,72	366,0	1015,51	1,15	1,72	16,29	5,36	5,0	0,00	0,0
2016-11-29 05:00	267	33	97	1,8	16,63	1,72	366,0	1015,51	0,85	1,72	16,29	5,19	4,9	0,00	0,0
2016-11-29 05:30	315	33	95	3,7	16,63	1,72	366,0	1015,51	0,56	-3,49	16,29	5,02	5,2	0,00	0,0
2016-11-29 06:00	303	33	95	3,5	16,63	1,72	366,0	1014,51	0,56	-2,32	16,29	5,02	6,0	0,00	0,0
2016-11-29 06:30	286	33	94	2,4	16,63	1,52	366,0	1014,51	0,21	-0,21	16,29	4,73	6,0	0,00	0,0
2016-11-29 07:00	273	33	96	1,4	16,93	1,32	366,0	1014,51	0,31	1,32	16,59	4,70	3,3	0,00	0,0
2016-11-29 07:30	274	33	96	0,0	17,13	1,32	366,0	1014,51	0,31	1,32	16,79	4,70	2,6	0,00	0,0
2016-11-29 08:00	261	33	96	0,0	17,23	1,22	366,0	1013,51	0,21	1,22	16,89	4,60	1,8	0,00	0,0
2016-11-29 08:30	263	33	96	0,0	17,33	1,12	366,0	1013,51	0,11	1,12	16,99	4,50	1,8	0,00	0,0
2016-11-29 09:00	151	33	97	0,0	17,33	0,92	366,0	1012,51	0,06	0,92	16,99	4,39	3,1	0,00	0,0
2016-11-29 09:30	184	33	97	0,0	17,33	0,92	366,0	1012,51	0,06	0,92	16,99	4,39	3,3	0,00	0,0

Datum	Vindriktning °	Luftfukt inne Rh%	Luftfukt ute Rh%	Vindhastighet m/s	Temp inne °C	Temp ute °C	Nederb. året mm	Lufttryck Mbar	Daggpunkt °C	Kyleffekt °C	Vix inne °C	Vix ute °C	Vindby m/s	Korr lufttryck	Regn/dygn mm
2016-11-29 10:00	182	33	98	0,0	17,43	0,82	366,0	1011,51	0,11	0,82	17,09	4,37	1,6	0,00	0,0
2016-11-29 10:30	168	33	98	0,0	17,43	0,92	366,0	1011,51	0,21	0,92	17,09	4,47	2,6	0,00	0,0
2016-11-29 11:00	156	33	98	1,4	17,43	0,92	366,0	1010,51	0,21	0,92	17,09	4,47	2,2	0,00	0,0
2016-11-29 11:30	112	33	97	1,8	17,43	1,02	366,0	1010,51	0,16	1,02	17,09	4,49	2,8	0,00	0,0
2016-11-29 12:00	152	33	97	3,1	17,53	1,12	366,0	1009,51	0,26	-1,82	17,19	4,59	3,9	0,00	0,0
2016-11-29 12:30	128	33	95	2,0	17,53	1,12	366,0	1008,51	-0,04	1,12	17,19	4,42	3,5	0,00	0,0
2016-11-29 13:00	134	33	94	1,2	17,43	1,12	366,0	1007,51	-0,19	1,12	17,09	4,33	3,9	0,00	0,0
2016-11-29 13:30	149	33	93	1,6	17,43	1,02	366,0	1007,51	-0,44	1,02	17,09	4,15	3,3	0,00	0,0
2016-11-29 14:00	146	33	92	2,0	17,43	0,92	366,0	1005,51	-0,69	0,92	17,09	3,97	3,7	0,00	0,0
2016-11-29 14:30	130	33	91	0,0	17,43	0,72	366,0	1005,51	-1,04	0,72	17,09	3,69	5,0	0,00	0,0
2016-11-29 15:00	158	33	91	0,0	17,43	0,61	366,0	1004,51	-1,14	0,61	17,09	3,59	3,0	0,00	0,0
2016-11-29 15:30	137	33	91	0,0	17,43	0,51	366,0	1004,51	-1,24	0,51	17,09	3,49	2,8	0,00	0,0
2016-11-29 16:00	151	33	91	0,0	17,43	0,41	366,0	1003,51	-1,34	0,41	17,09	3,39	2,4	0,00	0,0
2016-11-29 16:30	143	33	91	0,0	17,43	0,31	366,0	1003,51	-1,44	0,31	17,09	3,29	2,0	0,00	0,0
2016-11-29 17:00	159	33	91	2,6	17,43	0,31	366,0	1002,51	-1,44	-1,48	17,09	3,29	3,5	0,00	0,0
2016-11-29 17:30	177	33	88	1,6	17,43	0,41	366,0	1002,51	-1,81	0,41	17,09	3,15	4,7	0,00	0,0
2016-11-29 18:00	207	33	86	1,2	17,43	0,41	366,0	1002,51	-2,13	0,41	17,09	2,99	3,7	0,00	0,0
2016-11-29 18:30	301	33	89	2,8	17,33	0,92	366,0	1001,51	-1,16	-2,03	16,99	3,73	6,4	0,00	0,0
2016-11-29 19:00	272	33	90	3,3	17,23	1,02	366,0	1001,51	-0,90	-3,11	16,89	3,91	5,6	0,00	0,0
2016-11-29 19:30	236	33	88	3,1	17,23	1,02	366,0	1001,51	-1,22	-1,93	16,89	3,75	6,4	0,00	0,0
2016-11-29 20:00	265	33	91	2,4	17,13	0,51	366,0	1000,51	-1,24	-1,26	16,79	3,49	6,6	0,00	0,0
2016-11-29 20:30	271	33	86	3,3	17,03	0,41	366,0	1000,51	-2,13	-3,79	16,69	2,99	5,4	0,00	0,0
2016-11-29 21:00	250	33	81	4,1	17,03	0,61	366,0	1000,51	-2,78	-5,97	16,69	2,82	5,6	0,00	0,0
2016-11-29 21:30	256	33	78	3,3	16,93	0,41	366,0	999,51	-3,50	-3,79	16,59	2,40	5,4	0,00	0,0
2016-11-29 22:00	247	33	77	0,0	16,83	0,21	366,0	999,51	-3,87	0,21	16,49	2,13	5,0	0,00	0,0
2016-11-29 22:30	225	33	78	1,2	16,73	0,31	366,0	998,51	-3,60	0,31	16,39	2,30	4,7	0,00	0,0
2016-11-29 23:00	261	33	84	3,1	16,63	0,31	366,0	998,51	-2,56	-2,69	16,29	2,74	4,7	0,00	0,0
2016-11-29 23:30	263	33	87	3,5	16,53	0,41	366,0	997,50	-1,97	-3,79	16,19	3,07	5,0	0,00	0,0
2016-11-30 00:00	314	33	87	3,3	16,43	0,61	366,0	998,51	-1,78	-3,57	16,09	3,27	5,8	0,00	0,0
2016-11-30 00:30	271	33	90	5,0	16,33	0,51	366,0	997,50	-1,40	-7,89	15,99	3,41	7,3	0,00	0,0
2016-11-30 01:00	250	33	91	2,8	16,23	0,41	366,0	997,50	-1,34	-2,58	15,89	3,39	5,4	0,00	0,0
2016-11-30 01:30	263	33	96	3,3	16,13	0,41	366,0	997,50	-0,59	-3,79	15,79	3,80	6,2	0,00	0,0
2016-11-30 02:00	286	33	95	3,9	16,13	0,51	366,0	997,50	-0,63	-4,89	15,79	3,82	5,8	0,00	0,0
2016-11-30 02:30	265	33	88	3,1	16,13	0,72	366,0	997,50	-1,52	-2,25	15,79	3,45	6,4	0,00	0,0
2016-11-30 03:00	275	33	87	4,3	16,03	0,72	366,0	998,51	-1,68	-5,85	15,69	3,37	6,4	0,00	0,0
2016-11-30 03:30	264	33	85	3,7	16,03	0,61	366,0	998,51	-2,10	-4,77	15,69	3,12	7,1	0,00	0,0
2016-11-30 04:00	256	33	85	3,1	15,93	0,72	366,0	997,50	-2,00	-2,25	15,59	3,22	6,8	0,00	0,0
2016-11-30 04:30	318	33	84	4,3	15,93	0,61	366,0	997,50	-2,27	-5,97	15,59	3,04	7,9	0,00	0,0
2016-11-30 05:00	245	33	84	5,2	15,93	0,31	366,0	998,51	-2,56	-8,14	15,59	2,74	6,9	0,00	0,0
2016-11-30 05:30	335	33	91	4,5	16,03	0,11	366,0	998,51	-1,64	-7,73	15,69	3,09	6,8	0,00	0,0
2016-11-30 06:00	284	33	98	3,7	16,03	0,01	366,0	998,51	-0,69	-5,47	15,69	3,57	6,0	0,00	0,0
2016-11-30 06:30	276	33	99	3,3	16,13	-0,09	366,0	998,51	-0,65	-4,36	15,79	3,56	5,4	0,00	0,0
2016-11-30 07:00	307	34	99	2,2	16,43	-0,29	366,0	998,51	-0,85	-0,29	16,13	3,36	4,9	0,00	0,0
2016-11-30 07:30	305	33	100	2,6	16,73	-0,39	366,0	998,51	-0,80	-2,21	16,39	3,34	6,0	0,00	0,0
2016-11-30 08:00	259	33	100	2,4	16,83	-0,39	366,0	999,51	-0,80	-2,21	16,49	3,34	3,9	0,00	0,0
2016-11-30 08:30	257	33	100	2,4	17,03	-0,49	366,0	999,51	-0,90	-2,32	16,69	3,24	3,9	0,00	0,0

Datum	Vindriktning	Luftfukt inne	Luftfukt ute	Vindhastighet	Temp inne	Temp ute	Nederb. året	Lufttryck	Daggpunkt	Kyleffekt	Vix inne	Vix ute	Vindby	Korr lufttryck	Regn/dygn
	°	Rh%	Rh%	m/s	°C	°C	mm	Mbar	°C	°C	°C	°C	m/s		mm
2016-11-30 09:00	308	33	100	3,1	17,03	-0,39	366,0	999,51	-0,80	-3,46	16,69	3,34	5,2	0,00	0,0
2016-11-30 09:30	313	33	100	2,4	17,13	-0,49	366,0	999,51	-0,90	-2,32	16,79	3,24	5,0	0,00	0,0
2016-11-30 10:00	297	33	100	2,2	17,13	-0,79	366,0	999,51	-1,20	-0,79	16,79	2,94	6,9	0,00	0,0
2016-11-30 10:30	263	33	99	3,3	17,13	-0,69	366,0	1000,51	-1,24	-5,03	16,79	2,96	5,2	0,00	0,0
2016-11-30 11:00	279	33	95	2,4	17,03	-0,79	366,0	1000,51	-1,92	-2,64	16,69	2,52	5,6	0,00	0,0
2016-11-30 11:30	278	33	96	3,3	17,03	-0,89	366,0	1000,51	-1,88	-5,26	16,69	2,50	5,6	0,00	0,0
2016-11-30 12:00	265	33	93	2,2	17,03	-1,09	366,0	1000,51	-2,52	-1,09	16,69	2,05	5,0	0,00	0,0
2016-11-30 12:30	318	33	89	2,6	17,03	-1,19	366,6	1000,51	-3,23	-3,06	16,69	1,63	5,6	0,60	0,6
2016-11-30 13:00	307	33	84	3,3	17,03	-1,29	366,6	1000,51	-4,13	-5,71	16,69	1,14	6,0	0,60	0,6
2016-11-30 13:30	278	33	81	3,0	17,03	-1,39	366,6	1000,51	-4,72	-4,55	16,69	0,82	6,0	0,00	0,6
2016-11-30 14:00	284	33	86	2,0	16,93	-1,79	366,6	1001,51	-4,29	-1,79	16,59	0,79	4,7	0,00	0,6
2016-11-30 14:30	247	33	92	2,8	16,93	-1,69	366,6	1001,51	-3,26	-4,88	16,59	1,37	5,0	0,00	0,6
2016-11-30 15:00	297	33	91	1,6	16,93	-1,89	366,6	1001,51	-3,61	-1,89	16,59	1,09	3,5	0,00	0,6
2016-11-30 15:30	292	33	88	2,6	16,93	-1,99	366,6	1001,51	-4,17	-3,90	16,59	0,75	4,9	0,00	0,6
2016-11-30 16:00	275	33	90	2,6	16,93	-2,39	366,6	1001,51	-4,25	-4,33	16,59	0,51	4,9	0,00	0,6
2016-11-30 16:30	280	33	91	1,6	16,93	-2,39	366,6	1001,51	-4,10	-2,39	16,59	0,59	4,7	0,00	0,6
2016-11-30 17:00	306	33	92	1,4	16,93	-2,69	366,6	1001,51	-4,25	-2,69	16,59	0,37	4,3	0,00	0,6
2016-11-30 17:30	333	33	92	2,0	16,93	-2,69	366,6	1001,51	-4,25	-2,69	16,59	0,37	3,9	0,00	0,6
2016-11-30 18:00	320	33	94	2,4	16,83	-2,89	366,6	1001,51	-4,15	-4,85	16,49	0,33	4,3	0,00	0,6
2016-11-30 18:30	277	33	91	2,2	16,83	-2,79	366,6	1001,51	-4,50	-2,79	16,49	0,19	5,6	0,00	0,6
2016-11-30 19:00	328	33	82	4,7	16,83	-2,89	366,6	1001,51	-6,02	-11,45	16,49	-0,61	5,8	0,00	0,6
2016-11-30 19:30	254	32	81	3,0	16,83	-2,99	366,6	1001,51	-6,28	-6,30	16,45	-0,79	5,2	0,00	0,6
2016-11-30 20:00	315	32	85	3,7	16,73	-3,19	366,6	1001,51	-5,82	-9,20	16,35	-0,69	5,0	0,00	0,6
2016-11-30 20:30	312	32	81	2,6	16,83	-2,89	366,6	1001,51	-6,18	-4,85	16,45	-0,69	5,4	0,00	0,6
2016-11-30 21:00	253	32	84	2,6	16,83	-2,79	366,6	1001,51	-5,59	-4,75	16,45	-0,36	5,0	0,00	0,6
2016-11-30 21:30	299	32	89	1,6	16,83	-3,19	366,6	1001,51	-5,20	-3,19	16,45	-0,38	3,5	0,00	0,6
2016-11-30 22:00	255	32	91	1,8	16,83	-3,09	366,6	1001,51	-4,79	-3,09	16,45	-0,12	3,7	0,00	0,6
2016-11-30 22:30	306	32	84	2,0	16,83	-3,09	366,6	1001,51	-5,88	-3,09	16,45	-0,66	5,0	0,00	0,6
2016-11-30 23:00	328	32	82	3,3	16,63	-3,09	366,6	1001,51	-6,21	-7,75	16,25	-0,81	6,4	0,00	0,6
2016-11-30 23:30	297	32	81	2,6	16,53	-3,09	366,6	1001,51	-6,38	-5,06	16,15	-0,89	6,4	0,00	0,6
2016-12-01 00:00	310	32	82	1,8	16,43	-3,29	366,6	1001,51	-6,41	-3,29	16,05	-1,01	5,2	0,00	0,0
2016-12-01 00:30	313	32	87	0,0	16,33	-3,39	366,6	1001,51	-5,70	-3,39	15,95	-0,73	4,5	0,00	0,0
2016-12-01 01:00	281	32	91	1,8	16,33	-3,59	366,6	1001,51	-5,29	-3,59	15,95	-0,62	3,5	0,00	0,0
2016-12-01 01:30	339	32	92	1,4	16,23	-3,69	366,6	1001,51	-5,24	-3,69	15,85	-0,64	3,5	0,00	0,0
2016-12-01 02:00	287	32	91	2,0	16,23	-3,69	366,6	1000,51	-5,39	-3,69	15,85	-0,72	3,7	0,00	0,0
2016-12-01 02:30	311	32	91	1,4	16,13	-3,69	366,6	1000,51	-5,39	-3,69	15,75	-0,72	3,7	0,00	0,0
2016-12-01 03:00	333	33	93	3,0	16,13	-3,49	366,6	1000,51	-4,89	-6,84	15,79	-0,35	4,1	0,00	0,0
2016-12-01 03:30	325	33	93	2,6	16,23	-3,59	366,6	999,51	-4,99	-5,59	15,89	-0,45	3,5	0,00	0,0
2016-12-01 04:00	278	33	90	0,0	16,33	-3,59	366,6	999,51	-5,44	-3,59	15,99	-0,70	4,3	0,00	0,0
2016-12-01 04:30	312	33	90	0,0	16,33	-3,99	366,6	999,51	-5,83	-3,99	15,99	-1,10	2,4	0,00	0,0
2016-12-01 05:00	308	33	93	1,4	16,43	-3,89	366,6	999,51	-5,29	-3,89	16,09	-0,75	3,7	0,00	0,0
2016-12-01 05:30	281	33	94	1,4	16,43	-3,69	366,6	998,51	-4,94	-3,69	16,09	-0,47	3,7	0,00	0,0
2016-12-01 06:00	285	33	94	1,8	16,43	-3,49	366,6	998,51	-4,74	-3,49	16,09	-0,27	4,1	0,00	0,0
2016-12-01 06:30	268	33	94	1,6	16,43	-3,59	366,6	998,51	-4,84	-3,59	16,09	-0,37	3,0	0,00	0,0
2016-12-01 07:00	311	32	96	2,2	16,63	-3,09	366,6	998,51	-4,06	-3,09	16,25	0,30	3,3	0,00	0,0
2016-12-01 07:30	290	33	96	1,2	16,93	-2,89	366,6	998,51	-3,86	-2,89	16,59	0,50	4,7	0,00	0,0

Datum	Vindriktning °	Luftfukt inne Rh%	Luftfukt ute Rh%	Vindhastighet m/s	Temp inne °C	Temp ute °C	Nederb. året mm	Lufttryck Mbar	Daggpunkt °C	Kyleffekt °C	Vix inne °C	Vix ute °C	Vindby m/s	Korr lufttryck	Regn/dygn mm
2016-12-01 08:00	291	33	94	1,2	17,03	-2,89	366,6	997,50	-4,15	-2,89	16,69	0,33	3,7	0,00	0,0
2016-12-01 08:30	278	33	94	1,8	17,13	-2,69	366,6	997,50	-3,95	-2,69	16,79	0,53	5,4	0,00	0,0
2016-12-01 09:00	268	33	94	1,8	17,23	-2,59	366,6	997,50	-3,85	-2,59	16,89	0,63	4,5	0,00	0,0
2016-12-01 09:30	287	33	94	0,0	17,23	-2,79	366,6	997,50	-4,05	-2,79	16,89	0,43	3,0	0,00	0,0
2016-12-01 10:00	273	33	95	1,4	17,23	-2,89	366,6	997,50	-4,01	-2,89	16,89	0,41	3,0	0,00	0,0
2016-12-01 10:30	288	33	95	2,2	17,23	-2,89	366,6	997,50	-4,01	-2,89	16,89	0,41	3,1	0,00	0,0
2016-12-01 11:00	336	32	97	3,5	17,23	-2,29	366,6	997,50	-3,12	-6,84	16,85	1,18	5,4	0,00	0,0
2016-12-01 11:30	329	32	98	2,0	17,13	-1,89	366,6	996,50	-2,58	-1,89	16,75	1,67	5,6	0,00	0,0
2016-12-01 12:00	301	32	94	2,8	17,13	-1,79	366,6	996,50	-3,06	-4,99	16,75	1,43	7,3	0,00	0,0
2016-12-01 12:30	272	32	92	3,0	17,13	-1,79	366,6	996,50	-3,36	-4,99	16,75	1,27	4,7	0,00	0,0
2016-12-01 13:00	336	32	88	3,5	17,03	-1,79	366,6	996,50	-3,97	-6,28	16,65	0,95	4,9	0,00	0,0
2016-12-01 13:30	280	32	86	2,8	17,03	-2,09	366,6	996,50	-4,58	-5,31	16,65	0,49	5,8	0,00	0,0
2016-12-01 14:00	302	32	85	2,0	16,93	-2,29	366,6	996,50	-4,94	-2,29	16,55	0,21	4,5	0,00	0,0
2016-12-01 14:30	306	32	88	1,8	16,93	-2,29	366,6	996,50	-4,47	-2,29	16,55	0,45	5,6	0,00	0,0
2016-12-01 15:00	325	32	89	2,8	16,93	-2,39	366,6	997,50	-4,41	-5,64	16,55	0,43	4,7	0,00	0,0
2016-12-01 15:30	295	32	89	2,0	16,93	-2,49	366,6	996,50	-4,51	-2,49	16,55	0,33	5,4	0,00	0,0
2016-12-01 16:00	302	32	91	3,1	16,93	-2,39	366,6	997,50	-4,10	-5,64	16,55	0,59	5,2	0,00	0,0
2016-12-01 16:30	330	32	92	1,6	16,83	-2,39	366,6	997,50	-3,95	-2,39	16,45	0,67	4,9	0,00	0,0
2016-12-01 17:00	306	32	89	1,4	16,83	-2,49	366,6	997,50	-4,51	-2,49	16,45	0,33	3,5	0,00	0,0
2016-12-01 17:30	280	32	87	1,8	16,83	-2,39	366,6	997,50	-4,72	-2,39	16,45	0,27	5,0	0,00	0,0
2016-12-01 18:00	283	32	87	1,8	16,93	-2,19	366,6	997,50	-4,52	-2,19	16,55	0,47	4,9	0,00	0,0
2016-12-01 18:30	259	32	87	2,8	16,93	-2,09	366,6	997,50	-4,43	-5,31	16,55	0,57	3,9	0,00	0,0
2016-12-01 19:00	273	32	88	2,6	16,93	-1,89	366,6	997,50	-4,07	-3,80	16,55	0,85	4,5	0,00	0,0
2016-12-01 19:30	290	32	87	2,2	16,93	-1,79	366,6	997,50	-4,13	-1,79	16,55	0,87	4,9	0,00	0,0
2016-12-01 20:00	291	32	86	2,8	16,83	-1,69	366,6	997,50	-4,19	-4,88	16,45	0,89	5,4	0,00	0,0
2016-12-01 20:30	302	32	87	3,5	16,83	-1,89	366,6	998,51	-4,23	-6,39	16,45	0,77	4,5	0,00	0,0
2016-12-01 21:00	292	32	89	2,0	16,83	-1,79	366,6	998,51	-3,82	-1,79	16,45	1,03	5,0	0,00	0,0
2016-12-01 21:30	245	32	91	1,6	16,83	-1,39	366,6	998,51	-3,12	-1,39	16,45	1,59	5,2	0,00	0,0
2016-12-01 22:00	305	32	97	2,0	16,83	-1,19	366,6	998,51	-2,03	-1,19	16,45	2,28	5,0	0,00	0,0
2016-12-01 22:30	307	32	99	2,2	16,73	-0,99	366,6	999,51	-1,54	-0,99	16,35	2,66	4,3	0,00	0,0
2016-12-01 23:00	314	32	100	3,0	16,63	-0,69	366,6	999,51	-1,10	-3,78	16,25	3,04	4,1	0,00	0,0
2016-12-01 23:30	241	32	86	2,2	16,53	1,02	366,6	1000,51	-1,55	1,02	16,15	3,59	8,3	0,00	0,0
2016-12-02 00:00	287	32	82	1,2	16,53	1,42	366,6	1000,51	-1,83	1,42	16,15	3,69	9,2	0,00	0,0
2016-12-02 00:30	6	32	80	4,5	16,43	1,52	366,6	1001,51	-2,08	-6,00	16,05	3,65	8,1	0,00	0,0
2016-12-02 01:00	2	33	76	4,7	16,43	1,02	366,6	1001,51	-3,28	-6,62	16,09	2,86	8,9	0,00	0,0
2016-12-02 01:30	275	33	69	3,0	16,43	0,92	366,6	1002,51	-4,72	-2,03	16,09	2,29	9,2	0,00	0,0
2016-12-02 02:00	319	33	70	2,6	16,33	0,31	366,6	1003,51	-5,09	-1,48	15,99	1,76	6,0	0,00	0,0
2016-12-02 02:30	329	33	71	2,4	16,33	0,51	366,6	1003,51	-4,71	-1,26	15,99	2,02	9,6	0,00	0,0
2016-12-02 03:00	309	33	71	3,9	16,33	0,41	366,6	1004,51	-4,80	-5,00	15,99	1,92	7,5	0,00	0,0
2016-12-02 03:30	313	33	73	3,7	16,33	0,61	366,6	1004,51	-4,23	-4,77	15,99	2,26	6,4	0,00	0,0
2016-12-02 04:00	307	33	72	3,3	16,33	0,82	366,6	1004,51	-4,22	-3,34	15,99	2,39	7,1	0,00	0,0
2016-12-02 04:30	137	33	71	5,0	16,43	0,92	366,6	1005,51	-4,32	-7,38	16,09	2,42	9,0	0,00	0,0
2016-12-02 05:00	328	33	70	5,6	16,43	0,72	366,6	1005,51	-4,71	-8,28	16,09	2,16	7,7	0,00	0,0
2016-12-02 05:30	5	33	70	3,3	16,53	0,61	366,6	1006,51	-4,81	-3,57	16,19	2,06	8,9	0,00	0,0
2016-12-02 06:00	344	33	68	5,0	16,53	0,31	366,6	1006,51	-5,49	-8,14	16,19	1,63	8,3	0,00	0,0
2016-12-02 06:30	7	33	65	3,0	16,63	0,01	366,6	1007,51	-6,40	-3,02	16,29	1,14	12,3	0,00	0,0

Datum	Vindriktning	Luftfukt inne	Luftfukt ute	Vindhastighet	Temp inne	Temp ute	Nederb. året	Lufttryck	Daggpunkt	Kyleffekt	Vix inne	Vix ute	Vindby	Korr lufttryck	Regn/dygn
	°	Rh%	Rh%	m/s	°C	°C	mm	Mbar	°C	°C	°C	°C	m/s		mm
2016-12-02 07:00	351	33	65	8,3	16,83	-0,09	366,6	1007,51	-6,49	-13,14	16,49	1,04	11,9	0,00	0,0
2016-12-02 07:30	351	33	70	2,8	17,13	-0,39	366,6	1008,51	-5,76	-3,46	16,79	1,06	8,7	0,00	0,0
2016-12-02 08:00	100	33	89	0,0	17,23	-1,69	366,6	1009,51	-3,72	-1,69	16,89	1,13	4,7	0,00	0,0
2016-12-02 08:30	323	33	93	0,0	17,33	-1,99	366,6	1009,51	-3,41	-1,99	16,99	1,15	2,0	0,00	0,0
2016-12-02 09:00	345	33	92	0,0	17,43	-1,89	366,6	1010,51	-3,46	-1,89	17,09	1,17	2,2	0,00	0,0
2016-12-02 09:30	351	33	82	0,0	17,53	-1,69	366,6	1011,51	-4,85	-1,69	17,19	0,59	3,0	0,00	0,0
2016-12-02 10:00	2	33	68	4,5	17,53	-1,49	366,6	1011,51	-7,21	-9,71	17,19	-0,17	5,2	0,00	0,0
2016-12-02 10:30	215	32	82	0,0	17,53	-1,89	366,6	1012,51	-5,04	-1,89	17,15	0,39	5,2	0,00	0,0
2016-12-02 11:00	221	33	82	0,0	17,53	-2,39	366,6	1012,51	-5,53	-2,39	17,19	-0,11	1,8	0,00	0,0
2016-12-02 11:30	351	33	68	1,4	17,53	-2,29	366,6	1012,51	-7,97	-2,29	17,19	-0,97	3,1	0,00	0,0
2016-12-02 12:00	356	33	63	0,0	17,43	-2,29	366,6	1013,51	-9,00	-2,29	17,09	-1,28	3,3	0,00	0,0
2016-12-02 12:30	334	33	63	0,0	17,33	-2,49	366,6	1013,51	-9,19	-2,49	16,99	-1,48	3,1	0,00	0,0
2016-12-02 13:00	322	33	65	0,0	17,23	-2,79	366,6	1013,51	-9,05	-2,79	16,89	-1,66	1,8	0,00	0,0
2016-12-02 13:30	305	33	64	0,0	17,13	-3,09	366,6	1013,51	-9,54	-3,09	16,79	-2,02	2,0	0,00	0,0
2016-12-02 14:00	300	33	62	1,8	17,03	-3,19	366,6	1013,51	-10,06	-3,19	16,69	-2,24	3,1	0,00	0,0
2016-12-02 14:30	290	33	68	2,4	16,93	-3,39	367,2	1013,51	-9,02	-5,38	16,59	-2,07	3,5	0,60	0,6
2016-12-02 15:00	314	33	72	2,0	16,83	-3,19	367,2	1013,51	-8,06	-3,19	16,49	-1,61	3,5	0,60	0,6
2016-12-02 15:30	307	33	77	2,0	16,83	-3,19	367,2	1013,51	-7,16	-3,19	16,49	-1,27	3,1	0,00	0,6
2016-12-02 16:00	329	33	79	0,0	16,83	-3,09	367,2	1013,51	-6,72	-3,09	16,49	-1,03	3,0	0,00	0,6
2016-12-02 16:30	285	33	82	1,2	16,93	-3,09	367,2	1013,51	-6,21	-3,09	16,59	-0,81	1,8	0,00	0,6
2016-12-02 17:00	298	33	85	0,0	17,03	-2,99	367,2	1012,51	-5,63	-2,99	16,69	-0,49	1,8	0,00	0,6
2016-12-02 17:30	322	33	87	0,0	17,03	-2,89	367,2	1013,51	-5,21	-2,89	16,69	-0,23	2,0	0,00	0,6
2016-12-02 18:00	291	33	88	0,0	17,03	-2,79	367,2	1013,51	-4,96	-2,79	16,69	-0,05	2,6	0,00	0,6
2016-12-02 18:30	291	33	89	0,0	17,13	-2,99	367,2	1012,51	-5,00	-2,99	16,79	-0,18	1,2	0,00	0,6
2016-12-02 19:00	320	33	93	1,4	17,13	-3,19	367,2	1012,51	-4,59	-3,19	16,79	-0,05	3,0	0,00	0,6
2016-12-02 19:30	299	33	96	2,2	17,13	-3,09	367,2	1012,51	-4,06	-3,09	16,79	0,30	3,3	0,00	0,6
2016-12-02 20:00	335	33	94	1,8	17,23	-3,49	367,2	1012,51	-4,74	-3,49	16,89	-0,27	3,1	0,00	0,6
2016-12-02 20:30	330	33	94	1,2	17,23	-3,59	367,2	1012,51	-4,84	-3,59	16,89	-0,37	3,0	0,00	0,6
2016-12-02 21:00	356	33	90	2,0	17,23	-3,19	367,2	1012,51	-5,04	-3,19	16,89	-0,30	3,3	0,00	0,6
2016-12-02 21:30	320	33	86	0,0	17,33	-3,29	367,2	1013,51	-5,76	-3,29	16,99	-0,71	2,8	0,00	0,6
2016-12-02 22:00	339	33	87	0,0	17,23	-3,49	367,2	1013,51	-5,80	-3,49	16,89	-0,83	1,6	0,00	0,6
2016-12-02 22:30	339	33	87	0,0	17,23	-3,69	367,2	1012,51	-6,00	-3,69	16,89	-1,03	0,0	0,00	0,6
2016-12-02 23:00	339	33	90	0,0	17,03	-3,59	367,2	1012,51	-5,44	-3,59	16,69	-0,70	0,0	0,00	0,6
2016-12-02 23:30	356	33	94	0,0	16,93	-3,59	367,2	1012,51	-4,84	-3,59	16,59	-0,37	2,2	0,00	0,6
2016-12-03 00:00	3	33	98	2,0	16,83	-3,39	367,2	1012,51	-4,07	-3,39	16,49	0,17	2,6	0,00	0,0
2016-12-03 00:30	0	33	98	2,2	16,73	-3,39	367,2	1013,51	-4,07	-3,39	16,39	0,17	2,8	0,00	0,0
2016-12-03 01:00	356	33	96	1,6	16,63	-3,79	367,2	1013,51	-4,75	-3,79	16,29	-0,40	3,0	0,00	0,0
2016-12-03 01:30	8	33	95	1,4	16,63	-3,89	367,2	1013,51	-5,00	-3,89	16,29	-0,59	3,5	0,00	0,0
2016-12-03 02:00	2	33	94	1,8	16,63	-3,69	367,2	1013,51	-4,94	-3,69	16,29	-0,47	4,3	0,00	0,0
2016-12-03 02:30	356	33	95	0,0	16,53	-3,79	367,2	1013,51	-4,90	-3,79	16,19	-0,49	4,1	0,00	0,0
2016-12-03 03:00	351	33	95	1,8	16,53	-4,19	367,2	1013,51	-5,29	-4,19	16,19	-0,89	2,8	0,00	0,0
2016-12-03 03:30	356	33	95	0,0	16,53	-4,99	367,2	1013,51	-6,09	-4,99	16,19	-1,69	2,8	0,00	0,0
2016-12-03 04:00	356	33	97	0,0	16,63	-5,29	367,2	1014,51	-6,10	-5,29	16,29	-1,82	0,0	0,00	0,0
2016-12-03 04:30	356	33	95	0,0	16,63	-6,39	367,2	1014,51	-7,48	-6,39	16,29	-3,09	0,0	0,00	0,0
2016-12-03 05:00	356	33	100	0,0	16,73	-5,99	367,2	1014,51	-6,39	-5,99	16,39	-2,26	0,0	0,00	0,0
2016-12-03 05:30	351	33	100	0,0	16,73	-6,09	367,2	1014,51	-6,49	-6,09	16,39	-2,36	2,2	0,00	0,0

Datum	Vindriktning	Luftfukt inne	Luftfukt ute	Vindhastighet	Temp inne	Temp ute	Nederb. året	Lufttryck	Daggpunkt	Kyleffekt	Vix inne	Vix ute	Vindby	Korr lufttryck	Regn/dygn
	°	Rh%	Rh%	m/s	°C	°C	mm	Mbar	°C	°C	°C	°C	m/s		mm
2016-12-03 06:00	351	33	100	0,0	16,83	-6,29	367,2	1014,51	-6,69	-6,29	16,49	-2,56	1,6	0,00	0,0
2016-12-03 06:30	356	33	100	1,4	16,83	-5,89	367,2	1014,51	-6,29	-5,89	16,49	-2,16	2,2	0,00	0,0
2016-12-03 07:00	356	33	97	0,0	17,03	-6,69	367,2	1014,51	-7,50	-6,69	16,69	-3,22	1,8	0,00	0,0
2016-12-03 07:30	356	33	95	0,0	17,23	-7,59	367,2	1015,51	-8,67	-7,59	16,89	-4,29	1,2	0,00	0,0
2016-12-03 08:00	356	33	98	0,0	17,33	-7,09	367,2	1015,51	-7,76	-7,09	16,99	-3,54	0,0	0,00	0,0
2016-12-03 08:30	1	33	99	0,0	17,43	-6,39	367,2	1015,51	-6,92	-6,39	17,09	-2,75	2,0	0,00	0,0
2016-12-03 09:00	9	33	96	0,0	17,53	-6,09	367,2	1015,51	-7,04	-6,09	17,19	-2,71	2,2	0,00	0,0
2016-12-03 09:30	356	33	94	0,0	17,53	-6,09	367,2	1015,51	-7,32	-6,09	17,19	-2,87	3,0	0,00	0,0
2016-12-03 10:00	356	33	94	0,0	17,43	-7,29	367,2	1016,51	-8,51	-7,29	17,09	-4,07	0,0	0,00	0,0
2016-12-03 10:30	356	33	92	0,0	17,33	-8,19	367,2	1016,51	-9,68	-8,19	16,99	-5,14	0,0	0,00	0,0
2016-12-03 11:00	12	32	95	0,0	17,33	-7,29	367,2	1016,51	-8,37	-7,29	16,95	-3,99	0,0	0,00	0,0
2016-12-03 11:30	13	32	96	0,0	17,23	-7,49	367,2	1016,51	-8,43	-7,49	16,85	-4,11	0,0	0,00	0,0
2016-12-03 12:00	13	32	96	0,0	17,23	-7,69	367,2	1016,51	-8,63	-7,69	16,85	-4,31	0,0	0,00	0,0
2016-12-03 12:30	85	32	95	0,0	17,13	-7,79	367,2	1016,51	-8,86	-7,79	16,75	-4,49	0,0	0,00	0,0
2016-12-03 13:00	82	32	94	0,0	17,03	-8,19	367,2	1016,51	-9,40	-8,19	16,65	-4,97	0,0	0,00	0,0
2016-12-03 13:30	83	32	93	0,0	17,03	-8,19	367,2	1016,51	-9,54	-8,19	16,65	-5,06	0,0	0,00	0,0
2016-12-03 14:00	85	32	94	0,0	17,03	-7,99	367,2	1016,51	-9,20	-7,99	16,65	-4,77	0,0	0,00	0,0
2016-12-03 14:30	81	32	96	0,0	17,03	-8,19	367,2	1016,51	-9,12	-8,19	16,65	-4,81	0,0	0,00	0,0
2016-12-03 15:00	85	32	96	0,0	17,03	-8,29	367,2	1016,51	-9,22	-8,29	16,65	-4,91	0,0	0,00	0,0
2016-12-03 15:30	81	32	96	0,0	17,03	-8,49	367,2	1016,51	-9,42	-8,49	16,65	-5,11	1,4	0,00	0,0
2016-12-03 16:00	84	32	97	0,0	17,03	-8,89	367,2	1016,51	-9,68	-8,89	16,65	-5,42	1,2	0,00	0,0
2016-12-03 16:30	85	32	98	0,0	17,03	-8,99	367,2	1016,51	-9,65	-8,99	16,65	-5,44	0,0	0,00	0,0
2016-12-03 17:00	85	32	98	0,0	17,03	-9,09	367,2	1016,51	-9,75	-9,09	16,65	-5,54	3,0	0,00	0,0
2016-12-03 17:30	81	32	99	0,0	17,03	-8,99	367,2	1016,51	-9,51	-8,99	16,65	-5,35	1,4	0,00	0,0
2016-12-03 18:00	84	32	100	0,0	17,03	-8,59	367,2	1016,51	-8,98	-8,59	16,65	-4,86	2,8	0,00	0,0
2016-12-03 18:30	82	32	100	0,0	17,03	-8,59	367,2	1016,51	-8,98	-8,59	16,65	-4,86	1,2	0,00	0,0
2016-12-03 19:00	92	32	100	0,0	17,03	-8,79	367,2	1016,51	-9,18	-8,79	16,65	-5,06	1,8	0,00	0,0
2016-12-03 19:30	96	32	100	0,0	17,03	-8,69	367,2	1016,51	-9,08	-8,69	16,65	-4,96	3,1	0,00	0,0
2016-12-03 20:00	92	32	100	0,0	17,03	-8,09	367,2	1016,51	-8,49	-8,09	16,65	-4,36	0,0	0,00	0,0
2016-12-03 20:30	92	32	100	0,0	17,03	-7,89	367,2	1015,51	-8,29	-7,89	16,65	-4,16	2,0	0,00	0,0
2016-12-03 21:00	97	32	100	0,0	17,03	-7,99	367,2	1015,51	-8,39	-7,99	16,65	-4,26	1,4	0,00	0,0
2016-12-03 21:30	96	32	100	0,0	17,03	-7,89	367,2	1015,51	-8,29	-7,89	16,65	-4,16	4,1	0,00	0,0
2016-12-03 22:00	95	32	100	0,0	16,93	-7,59	367,2	1015,51	-7,99	-7,59	16,55	-3,86	2,0	0,00	0,0
2016-12-03 22:30	103	32	99	0,0	16,83	-7,69	367,2	1014,51	-8,22	-7,69	16,45	-4,05	2,0	0,00	0,0
2016-12-03 23:00	101	32	98	0,0	16,73	-7,69	367,2	1014,51	-8,35	-7,69	16,35	-4,14	2,2	0,00	0,0
2016-12-03 23:30	105	32	99	1,8	16,63	-7,29	367,2	1014,51	-7,82	-7,29	16,25	-3,65	3,0	0,00	0,0
2016-12-04 00:00	102	32	99	1,4	16,63	-7,29	367,2	1014,51	-7,82	-7,29	16,25	-3,65	2,0	0,00	0,0
2016-12-04 00:30	106	32	99	0,0	16,53	-7,09	367,8	1013,51	-7,62	-7,09	16,15	-3,45	2,0	0,60	0,6
2016-12-04 01:00	93	32	100	0,0	16,43	-6,99	367,8	1013,51	-7,39	-6,99	16,05	-3,26	2,2	0,60	0,6
2016-12-04 01:30	88	32	100	0,0	16,33	-6,79	367,8	1013,51	-7,19	-6,79	15,95	-3,06	1,4	0,00	0,6
2016-12-04 02:00	92	32	100	0,0	16,33	-6,69	367,8	1013,51	-7,09	-6,69	15,95	-2,96	1,4	0,00	0,6
2016-12-04 02:30	91	32	100	0,0	16,33	-6,69	367,8	1013,51	-7,09	-6,69	15,95	-2,96	1,2	0,00	0,6
2016-12-04 03:00	92	32	100	0,0	16,33	-6,89	367,8	1012,51	-7,29	-6,89	15,95	-3,16	1,8	0,00	0,6
2016-12-04 03:30	92	32	100	0,0	16,33	-6,89	367,8	1012,51	-7,29	-6,89	15,95	-3,16	0,0	0,00	0,6
2016-12-04 04:00	92	32	100	0,0	16,33	-6,79	367,8	1012,51	-7,19	-6,79	15,95	-3,06	0,0	0,00	0,6
2016-12-04 04:30	91	32	100	0,0	16,43	-6,89	367,8	1012,51	-7,29	-6,89	16,05	-3,16	1,2	0,00	0,6

Datum	Vindriktning °	Luftfukt inne Rh%	Luftfukt ute Rh%	Vindhastighet m/s	Temp inne °C	Temp ute °C	Nederb. året mm	Lufftryck Mbar	Daggpunkt °C	Kyleffekt °C	Vix inne °C	Vix ute °C	Vindby m/s	Korr lufftryck	Regn/dygn mm
2016-12-04 05:00	93	32	100	0,0	16,43	-6,59	367,8	1012,51	-6,99	-6,59	16,05	-2,86	1,2	0,00	0,6
2016-12-04 05:30	93	32	100	0,0	16,43	-6,39	367,8	1011,51	-6,79	-6,39	16,05	-2,66	0,0	0,00	0,6
2016-12-04 06:00	88	32	100	0,0	16,43	-6,19	367,8	1011,51	-6,59	-6,19	16,05	-2,46	0,0	0,00	0,6
2016-12-04 06:30	92	32	100	0,0	16,53	-5,99	367,8	1011,51	-6,39	-5,99	16,15	-2,26	0,0	0,00	0,6
2016-12-04 07:00	89	32	100	0,0	16,73	-5,89	367,8	1011,51	-6,29	-5,89	16,35	-2,16	0,0	0,00	0,6
2016-12-04 07:30	91	32	100	0,0	16,93	-5,79	367,8	1011,51	-6,19	-5,79	16,55	-2,06	0,0	0,00	0,6
2016-12-04 08:00	93	32	100	0,0	17,03	-5,69	367,8	1010,51	-6,09	-5,69	16,65	-1,96	0,0	0,00	0,6
2016-12-04 08:30	91	32	100	0,0	17,03	-5,29	367,8	1010,51	-5,69	-5,29	16,65	-1,56	0,0	0,00	0,6
2016-12-04 09:00	90	32	100	0,0	17,13	-5,09	367,8	1010,51	-5,49	-5,09	16,75	-1,36	1,4	0,00	0,6
2016-12-04 09:30	202	32	100	0,0	17,13	-3,09	367,8	1010,51	-3,50	-3,09	16,75	0,64	2,4	0,00	0,6
2016-12-04 10:00	199	32	100	0,0	17,13	-2,99	367,8	1010,51	-3,40	-2,99	16,75	0,74	1,4	0,00	0,6
2016-12-04 10:30	163	32	100	0,0	17,13	-2,59	367,8	1009,51	-3,00	-2,59	16,75	1,14	2,0	0,00	0,6
2016-12-04 11:00	155	32	100	2,2	17,13	-1,69	367,8	1008,51	-2,10	-1,69	16,75	2,04	3,0	0,00	0,6
2016-12-04 11:30	241	32	100	0,0	17,13	-1,29	367,8	1008,51	-1,70	-1,29	16,75	2,44	3,1	0,00	0,6
2016-12-04 12:00	166	32	100	2,8	17,13	-0,39	367,8	1007,51	-0,80	-3,46	16,75	3,34	3,3	0,00	0,6
2016-12-04 12:30	238	32	100	0,0	17,03	-0,29	367,8	1007,51	-0,70	-0,29	16,65	3,44	3,5	0,00	0,6
2016-12-04 13:00	219	32	100	2,0	17,03	0,72	367,8	1006,51	0,29	0,72	16,65	4,44	5,0	0,00	0,6
2016-12-04 13:30	279	32	100	2,0	16,83	1,02	367,8	1006,51	0,59	1,02	16,45	4,75	4,3	0,00	0,6
2016-12-04 14:00	254	32	100	2,8	16,83	1,72	367,8	1005,51	1,29	-1,16	16,45	5,45	4,7	0,00	0,6
2016-12-04 14:30	291	32	100	2,4	16,73	1,92	369,0	1005,51	1,49	0,21	16,35	5,65	5,0	1,20	1,8
2016-12-04 15:00	263	32	100	3,5	16,73	2,22	369,0	1005,51	1,79	-1,76	16,35	5,95	5,4	1,20	1,8
2016-12-04 15:30	279	32	100	2,4	16,63	2,52	369,0	1004,51	2,09	0,85	16,25	6,25	4,9	0,00	1,8
2016-12-04 16:00	243	32	100	2,0	16,63	2,72	369,0	1004,51	2,29	2,72	16,25	6,45	5,6	0,00	1,8
2016-12-04 16:30	312	32	100	2,8	16,63	3,02	369,0	1004,51	2,59	0,26	16,25	6,75	4,7	0,00	1,8
2016-12-04 17:00	297	32	100	3,0	16,63	3,22	369,0	1003,51	2,79	0,48	16,25	6,95	5,0	0,00	1,8
2016-12-04 17:30	309	32	100	3,5	16,63	3,62	369,0	1003,51	3,19	-0,18	16,25	7,35	6,4	0,00	1,8
2016-12-04 18:00	312	32	100	4,1	16,63	3,82	369,0	1003,51	3,39	-2,12	16,25	7,55	5,8	0,00	1,8
2016-12-04 18:30	263	33	100	3,3	16,63	4,02	369,0	1002,51	3,59	0,28	16,29	7,75	6,0	0,00	1,8
2016-12-04 19:00	298	33	97	4,9	16,63	4,02	369,6	1002,51	3,14	-2,90	16,29	7,49	6,8	0,60	2,4
2016-12-04 19:30	305	33	95	3,0	16,63	3,92	373,8	1001,51	2,74	1,24	16,29	7,22	8,5	4,80	6,6
2016-12-04 20:00	288	33	94	3,5	16,63	4,02	375,0	1001,51	2,68	0,28	16,29	7,24	7,3	5,40	7,8
2016-12-04 20:30	276	33	94	5,0	16,63	4,12	376,2	1001,51	2,78	-3,35	16,29	7,34	8,7	2,40	9,0
2016-12-04 21:00	330	33	94	4,9	16,53	4,02	376,2	1001,51	2,68	-2,90	16,19	7,24	10,4	1,20	9,0
2016-12-04 21:30	270	33	93	6,4	16,53	4,02	376,8	1000,51	2,53	-5,22	16,19	7,15	10,8	0,60	9,6
2016-12-04 22:00	274	33	93	4,7	16,43	3,92	376,8	1000,51	2,43	-3,02	16,09	7,05	9,4	0,60	9,6
2016-12-04 22:30	277	33	95	3,0	16,33	3,82	380,4	1000,51	2,64	1,13	15,99	7,12	10,2	3,60	13,2
2016-12-04 23:00	311	33	96	4,5	16,23	3,72	380,4	1000,51	2,69	-3,27	15,89	7,10	12,5	3,60	13,2
2016-12-04 23:30	266	33	97	5,4	16,13	3,32	380,4	999,51	2,44	-4,96	15,79	6,79	10,8	0,00	13,2
2016-12-05 00:00	305	34	99	6,0	16,03	3,02	380,4	999,51	2,44	-5,94	15,73	6,66	12,1	0,00	0,0
2016-12-05 00:30	275	34	100	4,9	15,93	3,02	381,0	999,51	2,59	-4,14	15,63	6,75	12,8	0,60	0,6
2016-12-05 01:00	238	34	100	4,1	15,93	2,92	381,6	999,51	2,49	-3,20	15,63	6,65	10,6	1,20	1,2
2016-12-05 01:30	323	34	100	4,5	15,93	2,82	382,8	999,51	2,39	-4,39	15,63	6,55	9,2	1,80	2,4
2016-12-05 02:00	296	34	100	2,2	15,93	2,72	384,5	1000,51	2,29	2,72	15,63	6,45	7,9	3,00	4,2
2016-12-05 02:30	318	34	99	6,6	15,93	2,72	386,9	1000,51	2,14	-6,94	15,63	6,36	7,1	4,20	6,6
2016-12-05 03:00	273	34	98	2,8	15,93	2,52	386,9	1001,51	1,80	-0,29	15,63	6,07	7,5	2,40	6,6
2016-12-05 03:30	329	34	97	3,0	15,93	2,22	386,9	1001,51	1,35	-0,61	15,63	5,69	5,8	0,00	6,6

Datum	Vindriktning °	Luftfukt inne Rh%	Luftfukt ute Rh%	Vindhastighet m/s	Temp inne °C	Temp ute °C	Nederb. året mm	Lufttryck Mbar	Daggpunkt °C	Kyleffekt °C	Vix inne °C	Vix ute °C	Vindby m/s	Korr lufttryck	Regn/dygn mm
2016-12-05 04:00	254	34	95	3,0	15,93	1,82	386,9	1002,51	0,66	-1,05	15,63	5,12	5,4	0,00	6,6
2016-12-05 04:30	303	34	92	2,0	15,93	1,62	386,9	1002,51	-0,00	1,62	15,63	4,67	6,6	0,00	6,6
2016-12-05 05:00	260	34	88	3,0	16,03	1,42	386,9	1003,51	-0,83	-1,49	15,73	4,15	6,6	0,00	6,6
2016-12-05 05:30	278	34	91	3,7	16,13	1,12	386,9	1003,51	-0,65	-4,19	15,83	4,09	6,4	0,00	6,6
2016-12-05 06:00	283	34	91	4,1	16,13	0,82	386,9	1003,51	-0,95	-5,73	15,83	3,79	6,9	0,00	6,6
2016-12-05 06:30	270	34	93	2,4	16,13	0,61	386,9	1004,51	-0,84	-1,16	15,83	3,75	6,4	0,00	6,6
2016-12-05 07:00	305	34	80	5,0	16,33	0,72	386,9	1004,51	-2,85	-7,64	16,03	2,85	7,9	0,00	6,6
2016-12-05 07:30	293	33	78	2,2	16,53	0,61	386,9	1005,51	-3,30	0,61	16,19	2,60	8,7	0,00	6,6
2016-12-05 08:00	346	33	80	3,9	16,63	0,31	386,9	1006,51	-3,24	-5,12	16,29	2,45	8,3	0,00	6,6
2016-12-05 08:30	261	33	77	2,6	16,73	0,11	386,9	1006,51	-3,97	-1,69	16,39	2,03	5,4	0,00	6,6
2016-12-05 09:00	302	33	76	3,5	16,73	-0,19	386,9	1006,51	-4,44	-4,47	16,39	1,66	5,8	0,00	6,6
2016-12-05 09:30	284	33	77	2,4	16,73	-0,29	386,9	1007,51	-4,35	-2,11	16,39	1,63	6,4	0,00	6,6
2016-12-05 10:00	267	33	78	2,6	16,83	-0,19	386,9	1008,51	-4,08	-2,00	16,49	1,80	5,4	0,00	6,6
2016-12-05 10:30	316	33	82	4,5	16,83	-0,09	386,9	1008,51	-3,29	-7,98	16,49	2,19	6,0	0,00	6,6
2016-12-05 11:00	276	33	86	2,8	16,83	0,01	386,9	1009,51	-2,53	-3,02	16,49	2,59	4,9	0,00	6,6
2016-12-05 11:30	316	33	77	3,7	16,83	0,41	386,9	1009,51	-3,68	-5,00	16,49	2,33	7,1	0,00	6,6
2016-12-05 12:00	256	33	74	3,5	16,73	0,51	386,9	1009,51	-4,13	-3,68	16,39	2,22	6,6	0,00	6,6
2016-12-05 12:30	329	33	74	4,5	16,73	0,41	386,9	1009,51	-4,23	-7,36	16,39	2,12	6,2	0,00	6,6
2016-12-05 13:00	277	33	73	2,8	16,63	0,11	386,9	1009,51	-4,71	-2,91	16,29	1,76	7,7	0,00	6,6
2016-12-05 13:30	315	33	71	4,9	16,63	-0,19	386,9	1010,51	-5,38	-8,10	16,29	1,32	6,0	0,00	6,6
2016-12-05 14:00	325	33	74	3,1	16,63	-0,59	386,9	1010,51	-5,19	-3,67	16,29	1,12	6,9	0,00	6,6
2016-12-05 14:30	283	33	74	1,8	16,53	-0,69	386,9	1010,51	-5,29	-0,69	16,19	1,02	7,7	0,00	6,6
2016-12-05 15:00	301	32	76	3,1	16,53	-0,89	386,9	1010,51	-5,11	-4,00	16,15	0,96	7,9	0,00	6,6
2016-12-05 15:30	298	33	76	4,5	16,53	-0,99	386,9	1011,51	-5,21	-9,10	16,19	0,86	6,8	0,00	6,6
2016-12-05 16:00	328	33	76	3,1	16,43	-1,39	386,9	1011,51	-5,60	-4,55	16,09	0,46	5,8	0,00	6,6
2016-12-05 16:30	340	33	74	1,2	16,53	-1,29	386,9	1011,51	-5,87	-1,29	16,19	0,42	6,0	0,00	6,6
2016-12-05 17:00	304	33	72	0,0	16,53	-1,29	386,9	1012,51	-6,24	-1,29	16,19	0,29	6,0	0,00	6,6
2016-12-05 17:30	320	32	74	3,1	16,53	-1,59	386,9	1012,51	-6,16	-4,77	16,15	0,12	5,2	0,00	6,6
2016-12-05 18:00	310	32	78	1,6	16,63	-1,99	386,9	1012,51	-5,82	-1,99	16,25	-0,00	3,7	0,00	6,6
2016-12-05 18:30	300	32	81	2,0	16,63	-1,89	386,9	1013,51	-5,21	-1,89	16,25	0,32	5,0	0,00	6,6
2016-12-05 19:00	323	32	80	3,5	16,63	-1,59	386,9	1013,51	-5,09	-6,05	16,25	0,54	5,6	0,00	6,6
2016-12-05 19:30	305	32	76	3,5	16,63	-1,29	386,9	1014,51	-5,50	-5,71	16,25	0,56	5,0	0,00	6,6
2016-12-05 20:00	297	32	74	2,2	16,63	-1,39	386,9	1014,51	-5,96	-1,39	16,25	0,32	6,4	0,00	6,6
2016-12-05 20:30	283	32	75	2,2	16,73	-1,79	386,9	1015,51	-6,16	-1,79	16,35	-0,01	4,7	0,00	6,6
2016-12-05 21:00	271	32	76	2,4	16,63	-2,19	386,9	1015,51	-6,37	-4,11	16,25	-0,34	4,7	0,00	6,6
2016-12-05 21:30	324	32	75	1,4	16,63	-2,49	386,9	1015,51	-6,84	-2,49	16,25	-0,71	4,1	0,00	6,6
2016-12-05 22:00	351	32	79	0,0	16,63	-2,69	386,9	1016,51	-6,33	-2,69	16,25	-0,63	3,7	0,00	6,6
2016-12-05 22:30	330	32	79	0,0	16,53	-3,09	386,9	1016,51	-6,72	-3,09	16,15	-1,03	1,8	0,00	6,6
2016-12-05 23:00	29	33	80	0,0	16,53	-3,89	386,9	1017,52	-7,32	-3,89	16,19	-1,76	1,8	0,00	6,6
2016-12-05 23:30	316	33	81	2,2	16,53	-3,09	386,9	1016,51	-6,38	-3,09	16,19	-0,89	4,7	0,00	6,6
2016-12-06 00:00	279	33	81	2,0	16,43	-3,59	386,9	1017,52	-6,87	-3,59	16,09	-1,39	2,6	0,00	0,0
2016-12-06 00:30	323	32	83	0,0	16,33	-3,79	386,9	1017,52	-6,73	-3,79	15,95	-1,44	2,6	0,00	0,0
2016-12-06 01:00	327	32	83	0,0	16,33	-4,09	386,9	1018,52	-7,02	-4,09	15,95	-1,74	1,6	0,00	0,0
2016-12-06 01:30	323	32	83	0,0	16,23	-4,19	386,9	1018,52	-7,12	-4,19	15,85	-1,84	2,2	0,00	0,0
2016-12-06 02:00	327	33	82	0,0	16,23	-5,19	386,9	1019,52	-8,26	-5,19	15,89	-2,91	0,0	0,00	0,0
2016-12-06 02:30	328	33	86	0,0	16,23	-4,99	386,9	1019,52	-7,43	-4,99	15,89	-2,41	0,0	0,00	0,0

Datum	Vindriktning °	Luftfukt inne Rh%	Luftfukt ute Rh%	Vindhastighet m/s	Temp inne °C	Temp ute °C	Nederb. året mm	Lufttryck Mbar	Daggpunkt °C	Kyleffekt °C	Vix inne °C	Vix ute °C	Vindby m/s	Korr lufttryck	Regn/dygn mm
2016-12-06 03:00	324	33	90	0,0	16,23	-5,09	386,9	1020,52	-6,92	-5,09	15,89	-2,20	1,6	0,00	0,0
2016-12-06 03:30	351	33	91	2,4	16,23	-5,19	386,9	1020,52	-6,87	-7,28	15,89	-2,22	2,4	0,00	0,0
2016-12-06 04:00	356	33	86	0,0	16,33	-4,29	386,9	1020,52	-6,74	-4,29	15,99	-1,71	4,3	0,00	0,0
2016-12-06 04:30	351	33	88	0,0	16,33	-4,19	386,9	1020,52	-6,33	-4,19	15,99	-1,46	2,4	0,00	0,0
2016-12-06 05:00	351	33	87	0,0	16,43	-5,29	386,9	1020,52	-7,57	-5,29	16,09	-2,63	0,0	0,00	0,0
2016-12-06 05:30	351	33	89	0,0	16,43	-5,29	386,9	1020,52	-7,26	-5,29	16,09	-2,48	1,8	0,00	0,0
2016-12-06 06:00	351	33	93	1,2	16,53	-4,39	386,9	1020,52	-5,78	-4,39	16,19	-1,25	3,3	0,00	0,0
2016-12-06 06:30	351	32	93	0,0	16,63	-5,29	386,9	1021,52	-6,67	-5,29	16,25	-2,15	0,0	0,00	0,0
2016-12-06 07:00	318	32	94	0,0	16,83	-5,19	386,9	1021,52	-6,43	-5,19	16,45	-1,97	2,8	0,00	0,0
2016-12-06 07:30	356	33	98	0,0	16,93	-4,69	386,9	1021,52	-5,37	-4,69	16,59	-1,13	2,4	0,00	0,0
2016-12-06 08:00	356	33	98	0,0	17,03	-4,99	386,9	1021,52	-5,67	-4,99	16,69	-1,43	1,8	0,00	0,0
2016-12-06 08:30	324	33	100	0,0	17,13	-4,69	386,9	1021,52	-5,09	-4,69	16,79	-0,96	2,4	0,00	0,0
2016-12-06 09:00	328	33	100	0,0	17,13	-4,49	386,9	1022,52	-4,89	-4,49	16,79	-0,76	2,6	0,00	0,0
2016-12-06 09:30	328	33	100	0,0	17,23	-4,19	386,9	1022,52	-4,59	-4,19	16,89	-0,46	1,6	0,00	0,0
2016-12-06 10:00	320	33	100	0,0	17,23	-3,99	386,9	1022,52	-4,40	-3,99	16,89	-0,26	2,2	0,00	0,0
2016-12-06 10:30	310	33	100	0,0	17,23	-3,59	386,9	1022,52	-4,00	-3,59	16,89	0,14	2,2	0,00	0,0
2016-12-06 11:00	306	33	100	0,0	17,23	-3,39	386,9	1022,52	-3,80	-3,39	16,89	0,34	1,6	0,00	0,0
2016-12-06 11:30	304	33	100	0,0	17,23	-3,19	386,9	1022,52	-3,60	-3,19	16,89	0,54	3,3	0,00	0,0
2016-12-06 12:00	305	32	100	0,0	17,23	-3,19	386,9	1022,52	-3,60	-3,19	16,85	0,54	0,0	0,00	0,0
2016-12-06 12:30	307	32	100	0,0	17,23	-3,09	386,9	1022,52	-3,50	-3,09	16,85	0,64	0,0	0,00	0,0
2016-12-06 13:00	356	32	100	0,0	17,23	-2,79	386,9	1022,52	-3,20	-2,79	16,85	0,94	0,0	0,00	0,0
2016-12-06 13:30	356	32	100	0,0	17,13	-2,59	386,9	1022,52	-3,00	-2,59	16,75	1,14	0,0	0,00	0,0
2016-12-06 14:00	356	32	100	0,0	17,13	-2,49	386,9	1021,52	-2,90	-2,49	16,75	1,24	0,0	0,00	0,0
2016-12-06 14:30	356	32	100	0,0	17,13	-2,59	386,9	1021,52	-3,00	-2,59	16,75	1,14	1,6	0,00	0,0
2016-12-06 15:00	351	32	100	0,0	17,03	-2,49	386,9	1021,52	-2,90	-2,49	16,65	1,24	1,8	0,00	0,0
2016-12-06 15:30	291	32	100	0,0	17,03	-2,39	386,9	1021,52	-2,80	-2,39	16,65	1,34	1,4	0,00	0,0
2016-12-06 16:00	281	32	100	0,0	17,03	-2,19	386,9	1021,52	-2,60	-2,19	16,65	1,54	1,6	0,00	0,0
2016-12-06 16:30	186	32	100	0,0	17,03	-1,99	386,9	1021,52	-2,40	-1,99	16,65	1,74	2,0	0,00	0,0
2016-12-06 17:00	167	32	100	1,2	16,93	-1,79	386,9	1021,52	-2,20	-1,79	16,55	1,94	3,0	0,00	0,0
2016-12-06 17:30	173	32	100	0,0	16,93	-1,59	386,9	1020,52	-2,00	-1,59	16,55	2,14	3,1	0,00	0,0
2016-12-06 18:00	204	32	100	0,0	16,93	-1,39	386,9	1020,52	-1,80	-1,39	16,55	2,34	4,1	0,00	0,0
2016-12-06 18:30	258	32	100	1,8	16,83	-1,29	386,9	1020,52	-1,70	-1,29	16,45	2,44	3,1	0,00	0,0
2016-12-06 19:00	131	32	99	2,8	16,83	-1,09	386,9	1020,52	-1,64	-4,22	16,45	2,56	3,9	0,00	0,0
2016-12-06 19:30	260	32	98	0,0	16,83	-0,89	386,9	1019,52	-1,59	-0,89	16,45	2,67	3,3	0,00	0,0
2016-12-06 20:00	267	32	97	2,8	16,83	-0,99	386,9	1019,52	-1,83	-4,11	16,45	2,48	3,5	0,00	0,0
2016-12-06 20:30	250	32	97	1,2	16,83	-0,59	386,9	1018,52	-1,43	-0,59	16,45	2,88	3,3	0,00	0,0
2016-12-06 21:00	248	32	96	1,4	16,83	-0,69	386,9	1018,52	-1,68	-0,69	16,45	2,70	2,8	0,00	0,0
2016-12-06 21:30	148	32	95	0,0	16,73	-0,59	386,9	1018,52	-1,72	-0,59	16,35	2,72	3,1	0,00	0,0
2016-12-06 22:00	267	32	93	0,0	16,63	-0,39	386,9	1018,52	-1,82	-0,39	16,25	2,75	4,1	0,00	0,0
2016-12-06 22:30	175	32	92	1,8	16,63	-0,19	386,9	1017,52	-1,78	-0,19	16,25	2,87	3,1	0,00	0,0
2016-12-06 23:00	228	32	90	0,0	16,53	-0,49	386,9	1017,52	-2,38	-0,49	16,15	2,41	3,9	0,00	0,0
2016-12-06 23:30	230	32	90	0,0	16,43	-0,89	386,9	1017,52	-2,78	-0,89	16,05	2,01	2,0	0,00	0,0
2016-12-07 00:00	230	32	90	0,0	16,43	-0,89	386,9	1016,51	-2,78	-0,89	16,05	2,01	2,0	0,00	0,0
2016-12-07 00:30	232	32	91	0,0	16,43	-0,79	386,9	1016,51	-2,52	-0,79	16,05	2,19	0,0	0,00	0,0
2016-12-07 01:00	170	32	90	2,4	16,33	-0,29	386,9	1016,51	-2,19	-2,11	15,95	2,61	3,3	0,00	0,0
2016-12-07 01:30	180	32	88	0,0	16,33	-0,19	386,9	1015,51	-2,40	-0,19	15,95	2,55	2,8	0,00	0,0

Datum	Vindriktning °	Luftfukt inne Rh%	Luftfukt ute Rh%	Vindhastighet m/s	Temp inne °C	Temp ute °C	Nederb. året mm	Lufttryck Mbar	Daggpunkt °C	Kyleffekt °C	Vix inne °C	Vix ute °C	Vindby m/s	Korr lufttryck	Regn/dygn mm
2016-12-07 02:00	207	32	86	0,0	16,33	-0,09	386,9	1015,51	-2,62	-0,09	15,95	2,49	3,5	0,00	0,0
2016-12-07 02:30	194	32	83	0,0	16,23	-0,39	386,9	1015,51	-3,41	-0,39	15,85	1,97	2,6	0,00	0,0
2016-12-07 03:00	271	32	81	2,0	16,13	-0,09	386,9	1015,51	-3,46	-0,09	15,75	2,12	2,8	0,00	0,0
2016-12-07 03:30	266	32	79	2,0	16,13	0,11	386,9	1014,51	-3,61	0,11	15,75	2,17	4,7	0,00	0,0
2016-12-07 04:00	279	32	78	2,8	16,13	0,11	386,9	1014,51	-3,79	-2,91	15,75	2,10	3,9	0,00	0,0
2016-12-07 04:30	222	32	79	0,0	16,23	-0,39	386,9	1014,51	-4,10	-0,39	15,85	1,67	3,1	0,00	0,0
2016-12-07 05:00	259	32	81	1,8	16,23	-0,39	386,9	1013,51	-3,75	-0,39	15,85	1,82	2,6	0,00	0,0
2016-12-07 05:30	254	32	81	0,0	16,23	-0,19	386,9	1013,51	-3,56	-0,19	15,85	2,02	2,4	0,00	0,0
2016-12-07 06:00	270	32	84	1,6	16,23	0,01	386,9	1012,51	-2,86	0,01	15,85	2,44	2,4	0,00	0,0
2016-12-07 06:30	170	32	88	0,0	16,33	0,01	386,9	1011,51	-2,20	0,01	15,95	2,75	3,1	0,00	0,0
2016-12-07 07:00	247	32	88	0,0	16,53	0,01	386,9	1011,51	-2,20	0,01	16,15	2,75	3,0	0,00	0,0
2016-12-07 07:30	218	32	87	0,0	16,73	0,11	386,9	1011,51	-2,27	0,11	16,35	2,77	2,4	0,00	0,0
2016-12-07 08:00	219	32	84	0,0	16,83	0,01	386,9	1010,51	-2,86	0,01	16,45	2,44	3,1	0,00	0,0
2016-12-07 08:30	169	32	82	0,0	16,93	-0,39	386,9	1010,51	-3,58	-0,39	16,55	1,89	3,0	0,00	0,0
2016-12-07 09:00	128	32	82	0,0	16,93	-0,79	386,9	1010,51	-3,97	-0,79	16,55	1,49	2,4	0,00	0,0
2016-12-07 09:30	119	32	82	0,0	17,03	-0,89	386,9	1009,51	-4,07	-0,89	16,65	1,39	1,8	0,00	0,0
2016-12-07 10:00	111	32	83	0,0	17,03	-0,89	386,9	1009,51	-3,90	-0,89	16,65	1,47	2,4	0,00	0,0
2016-12-07 10:30	131	32	84	1,4	17,13	-0,89	386,9	1009,51	-3,73	-0,89	16,75	1,54	3,1	0,00	0,0
2016-12-07 11:00	151	32	85	0,0	17,13	-0,79	386,9	1008,51	-3,47	-0,79	16,75	1,72	2,4	0,00	0,0
2016-12-07 11:30	139	32	84	0,0	17,23	-0,89	386,9	1008,51	-3,73	-0,89	16,85	1,54	2,4	0,00	0,0
2016-12-07 12:00	154	32	82	0,0	17,23	-0,99	386,9	1007,51	-4,17	-0,99	16,85	1,29	2,2	0,00	0,0
2016-12-07 12:30	159	32	79	0,0	17,13	-1,19	386,9	1007,51	-4,87	-1,19	16,75	0,87	0,0	0,00	0,0
2016-12-07 13:00	160	32	80	0,0	17,13	-1,49	386,9	1006,51	-4,99	-1,49	16,75	0,64	1,4	0,00	0,0
2016-12-07 13:30	141	32	88	0,0	17,13	-1,79	386,9	1005,51	-3,97	-1,79	16,75	0,95	0,0	0,00	0,0
2016-12-07 14:00	146	32	90	0,0	17,13	-1,79	386,9	1005,51	-3,66	-1,79	16,75	1,11	0,0	0,00	0,0
2016-12-07 14:30	127	32	92	0,0	17,13	-1,89	386,9	1004,51	-3,46	-1,89	16,75	1,17	1,8	0,00	0,0
2016-12-07 15:00	135	32	93	2,0	17,13	-2,19	386,9	1004,51	-3,61	-2,19	16,75	0,95	2,6	0,00	0,0
2016-12-07 15:30	134	32	93	0,0	17,13	-2,29	386,9	1003,51	-3,70	-2,29	16,75	0,85	2,6	0,00	0,0
2016-12-07 16:00	134	32	94	0,0	17,13	-2,19	386,9	1003,51	-3,46	-2,19	16,75	1,03	0,0	0,00	0,0
2016-12-07 16:30	136	32	94	0,0	17,13	-2,39	386,9	1003,51	-3,66	-2,39	16,75	0,83	0,0	0,00	0,0
2016-12-07 17:00	130	32	95	0,0	17,13	-2,49	386,9	1002,51	-3,61	-2,49	16,75	0,81	0,0	0,00	0,0
2016-12-07 17:30	128	32	96	0,0	17,13	-2,39	386,9	1001,51	-3,36	-2,39	16,75	1,00	0,0	0,00	0,0
2016-12-07 18:00	134	32	96	0,0	17,03	-2,39	386,9	1001,51	-3,36	-2,39	16,65	1,00	0,0	0,00	0,0
2016-12-07 18:30	129	32	97	0,0	17,03	-2,49	386,9	1001,51	-3,32	-2,49	16,65	0,98	0,0	0,00	0,0
2016-12-07 19:00	131	32	98	0,0	17,03	-2,49	386,9	1001,51	-3,18	-2,49	16,65	1,07	1,6	0,00	0,0
2016-12-07 19:30	134	32	98	0,0	17,03	-2,59	386,9	1000,51	-3,28	-2,59	16,65	0,97	0,0	0,00	0,0
2016-12-07 20:00	128	32	98	0,0	17,03	-2,79	386,9	1000,51	-3,48	-2,79	16,65	0,77	0,0	0,00	0,0
2016-12-07 20:30	134	32	98	0,0	17,13	-2,99	386,9	1000,51	-3,68	-2,99	16,75	0,57	0,0	0,00	0,0
2016-12-07 21:00	134	32	98	0,0	17,13	-3,19	386,9	1000,51	-3,88	-3,19	16,75	0,37	0,0	0,00	0,0
2016-12-07 21:30	129	32	99	0,0	17,13	-3,09	386,9	1000,51	-3,64	-3,09	16,75	0,55	0,0	0,00	0,0
2016-12-07 22:00	131	32	99	0,0	17,03	-3,09	386,9	999,51	-3,64	-3,09	16,65	0,55	3,1	0,00	0,0
2016-12-07 22:30	135	32	99	0,0	16,93	-2,99	386,9	999,51	-3,54	-2,99	16,55	0,65	0,0	0,00	0,0
2016-12-07 23:00	131	32	99	0,0	16,83	-2,69	386,9	999,51	-3,24	-2,69	16,45	0,96	0,0	0,00	0,0
2016-12-07 23:30	133	32	100	0,0	16,83	-2,59	386,9	998,51	-3,00	-2,59	16,45	1,14	0,0	0,00	0,0
2016-12-08 00:00	136	32	100	0,0	16,73	-2,59	386,9	998,51	-3,00	-2,59	16,35	1,14	0,0	0,00	0,0
2016-12-08 00:30	128	32	100	0,0	16,63	-2,59	386,9	998,51	-3,00	-2,59	16,25	1,14	0,0	0,00	0,0

Datum	Vindriktning	Luftfukt inne	Luftfukt ute	Vindhastighet	Temp inne	Temp ute	Nederb. året	Lufttryck	Daggpunkt	Kyleffekt	Vix inne	Vix ute	Vindby	Korr lufttryck	Regn/dygn
	°	Rh%	Rh%	m/s	°C	°C	mm	Mbar	°C	°C	°C	°C	m/s		mm
2016-12-08 01:00	128	32	100	0,0	16,63	-2,49	386,9	997,50	-2,90	-2,49	16,25	1,24	0,0	0,00	0,0
2016-12-08 01:30	133	32	100	0,0	16,53	-2,49	386,9	996,50	-2,90	-2,49	16,15	1,24	0,0	0,00	0,0
2016-12-08 02:00	130	32	100	0,0	16,53	-2,49	386,9	996,50	-2,90	-2,49	16,15	1,24	0,0	0,00	0,0
2016-12-08 02:30	130	32	100	0,0	16,53	-2,39	386,9	996,50	-2,80	-2,39	16,15	1,34	0,0	0,00	0,0
2016-12-08 03:00	128	33	100	0,0	16,43	-2,39	386,9	996,50	-2,80	-2,39	16,09	1,34	0,0	0,00	0,0
2016-12-08 03:30	128	33	100	0,0	16,53	-2,29	386,9	995,50	-2,70	-2,29	16,19	1,44	0,0	0,00	0,0
2016-12-08 04:00	129	33	100	0,0	16,53	-2,29	386,9	995,50	-2,70	-2,29	16,19	1,44	0,0	0,00	0,0
2016-12-08 04:30	136	32	100	0,0	16,53	-2,19	386,9	994,50	-2,60	-2,19	16,15	1,54	0,0	0,00	0,0
2016-12-08 05:00	130	32	100	0,0	16,63	-2,29	386,9	993,50	-2,70	-2,29	16,25	1,44	2,4	0,00	0,0
2016-12-08 05:30	127	32	100	0,0	16,63	-2,19	386,9	993,50	-2,60	-2,19	16,25	1,54	0,0	0,00	0,0
2016-12-08 06:00	134	32	100	0,0	16,63	-1,99	386,9	993,50	-2,40	-1,99	16,25	1,74	0,0	0,00	0,0
2016-12-08 06:30	127	32	100	0,0	16,73	-1,79	386,9	993,50	-2,20	-1,79	16,35	1,94	0,0	0,00	0,0
2016-12-08 07:00	135	33	100	0,0	16,93	-1,49	386,9	993,50	-1,90	-1,49	16,59	2,24	0,0	0,00	0,0
2016-12-08 07:30	135	33	100	0,0	17,13	-1,29	386,9	993,50	-1,70	-1,29	16,79	2,44	0,0	0,00	0,0
2016-12-08 08:00	135	33	100	0,0	17,23	-1,19	386,9	993,50	-1,60	-1,19	16,89	2,54	0,0	0,00	0,0
2016-12-08 08:30	127	33	100	0,0	17,33	-0,89	386,9	993,50	-1,30	-0,89	16,99	2,84	0,0	0,00	0,0
2016-12-08 09:00	134	33	100	0,0	17,33	-0,69	386,9	993,50	-1,10	-0,69	16,99	3,04	0,0	0,00	0,0
2016-12-08 09:30	128	33	100	0,0	17,43	-0,59	386,9	993,50	-1,00	-0,59	17,09	3,14	0,0	0,00	0,0
2016-12-08 10:00	135	33	100	0,0	17,43	-0,49	386,9	993,50	-0,90	-0,49	17,09	3,24	0,0	0,00	0,0
2016-12-08 10:30	133	33	100	0,0	17,43	-0,39	386,9	994,50	-0,80	-0,39	17,09	3,34	0,0	0,00	0,0
2016-12-08 11:00	130	33	100	0,0	17,43	-0,39	386,9	994,50	-0,80	-0,39	17,09	3,34	0,0	0,00	0,0
2016-12-08 11:30	131	33	100	0,0	17,43	-0,29	386,9	994,50	-0,70	-0,29	17,09	3,44	0,0	0,00	0,0
2016-12-08 12:00	127	33	100	0,0	17,33	-0,09	386,9	994,50	-0,51	-0,09	16,99	3,64	0,0	0,00	0,0
2016-12-08 12:30	132	33	100	0,0	17,33	-0,09	386,9	994,50	-0,51	-0,09	16,99	3,64	0,0	0,00	0,0
2016-12-08 13:00	132	33	100	0,0	17,33	0,01	386,9	995,50	-0,41	0,01	16,99	3,74	0,0	0,00	0,0
2016-12-08 13:30	130	33	100	0,0	17,33	0,11	386,9	996,50	-0,31	0,11	16,99	3,84	0,0	0,00	0,0
2016-12-08 14:00	135	33	100	0,0	17,43	0,31	386,9	996,50	-0,11	0,31	17,09	4,04	0,0	0,00	0,0
2016-12-08 14:30	132	33	100	0,0	17,43	0,41	386,9	996,50	-0,01	0,41	17,09	4,14	0,0	0,00	0,0
2016-12-08 15:00	131	33	100	0,0	17,43	0,41	386,9	997,50	-0,01	0,41	17,09	4,14	0,0	0,00	0,0
2016-12-08 15:30	174	33	100	1,6	17,43	0,92	386,9	997,50	0,49	0,92	17,09	4,64	3,7	0,00	0,0
2016-12-08 16:00	315	33	100	2,4	17,43	1,62	388,1	997,50	1,19	-0,10	17,09	5,35	4,7	1,20	1,2
2016-12-08 16:30	300	33	100	1,4	17,33	2,12	388,7	998,51	1,69	2,12	16,99	5,85	4,5	1,80	1,8
2016-12-08 17:00	280	33	100	1,4	17,33	2,32	389,9	998,51	1,89	2,32	16,99	6,05	5,4	1,80	3,0
2016-12-08 17:30	284	33	100	1,2	17,33	2,02	390,5	998,51	1,59	2,02	16,99	5,75	3,0	1,80	3,6
2016-12-08 18:00	271	33	100	1,8	17,33	2,02	390,5	999,51	1,59	2,02	16,99	5,75	3,0	0,60	3,6
2016-12-08 18:30	337	33	100	0,0	17,33	2,22	391,1	999,51	1,79	2,22	16,99	5,95	3,7	0,60	4,2
2016-12-08 19:00	283	33	100	1,4	17,33	1,92	391,1	999,51	1,49	1,92	16,99	5,65	2,8	0,60	4,2
2016-12-08 19:30	273	33	100	2,2	17,33	1,82	391,1	999,51	1,39	1,82	16,99	5,55	2,8	0,00	4,2
2016-12-08 20:00	266	33	100	1,4	17,33	1,92	392,3	1000,51	1,49	1,92	16,99	5,65	3,5	1,20	5,4
2016-12-08 20:30	328	33	100	0,0	17,33	1,72	392,3	1000,51	1,29	1,72	16,99	5,45	2,8	1,20	5,4
2016-12-08 21:00	317	33	100	1,2	17,33	1,62	392,9	1000,51	1,19	1,62	16,99	5,35	3,0	0,60	6,0
2016-12-08 21:30	312	33	100	0,0	17,23	1,52	392,9	1000,51	1,09	1,52	16,89	5,25	3,1	0,60	6,0
2016-12-08 22:00	327	33	100	0,0	17,23	1,52	392,9	1000,51	1,09	1,52	16,89	5,25	1,8	0,00	6,0
2016-12-08 22:30	326	33	100	0,0	17,23	1,62	392,9	1000,51	1,19	1,62	16,89	5,35	3,0	0,00	6,0
2016-12-08 23:00	322	33	100	0,0	17,13	1,52	392,9	999,51	1,09	1,52	16,79	5,25	1,8	0,00	6,0
2016-12-08 23:30	293	33	100	0,0	17,13	1,42	392,9	999,51	0,99	1,42	16,79	5,15	2,0	0,00	6,0

Datum	Vindriktning °	Luftfukt inne Rh%	Luftfukt ute Rh%	Vindhastighet m/s	Temp inne °C	Temp ute °C	Nederb. året mm	Lufttryck Mbar	Daggpunkt °C	Kyleffekt °C	Vix inne °C	Vix ute °C	Vindby m/s	Korr lufttryck	Regn/dygn mm
2016-12-09 00:00	289	33	100	0,0	17,03	1,32	392,9	999,51	0,89	1,32	16,69	5,05	0,0	0,00	0,0
2016-12-09 00:30	197	33	100	0,0	17,03	1,42	392,9	999,51	0,99	1,42	16,69	5,15	2,0	0,00	0,0
2016-12-09 01:00	180	33	100	0,0	17,03	1,62	392,9	999,51	1,19	1,62	16,69	5,35	2,2	0,00	0,0
2016-12-09 01:30	213	33	100	0,0	16,93	1,92	392,9	999,51	1,49	1,92	16,59	5,65	1,8	0,00	0,0
2016-12-09 02:00	209	33	100	0,0	16,83	1,92	392,9	998,51	1,49	1,92	16,49	5,65	1,6	0,00	0,0
2016-12-09 02:30	237	33	100	0,0	16,83	1,92	392,9	998,51	1,49	1,92	16,49	5,65	2,2	0,00	0,0
2016-12-09 03:00	232	33	100	0,0	16,73	2,02	392,9	997,50	1,59	2,02	16,39	5,75	1,2	0,00	0,0
2016-12-09 03:30	184	33	100	0,0	16,73	2,12	392,9	997,50	1,69	2,12	16,39	5,85	1,6	0,00	0,0
2016-12-09 04:00	202	33	100	0,0	16,73	2,32	393,5	997,50	1,89	2,32	16,39	6,05	1,4	0,60	0,6
2016-12-09 04:30	210	33	100	0,0	16,73	2,32	393,5	997,50	1,89	2,32	16,39	6,05	1,4	0,60	0,6
2016-12-09 05:00	202	33	100	0,0	16,73	2,32	393,5	997,50	1,89	2,32	16,39	6,05	1,2	0,00	0,6
2016-12-09 05:30	183	33	100	0,0	16,73	2,42	393,5	997,50	1,99	2,42	16,39	6,15	1,8	0,00	0,6
2016-12-09 06:00	238	33	100	0,0	16,83	2,62	393,5	997,50	2,19	2,62	16,49	6,35	1,8	0,00	0,6
2016-12-09 06:30	235	33	100	0,0	16,93	2,72	393,5	996,50	2,29	2,72	16,59	6,45	1,4	0,00	0,6
2016-12-09 07:00	237	33	100	0,0	17,13	2,82	394,1	996,50	2,39	2,82	16,79	6,55	1,8	0,60	1,2
2016-12-09 07:30	229	33	100	0,0	17,43	2,82	394,1	996,50	2,39	2,82	17,09	6,55	1,4	0,60	1,2
2016-12-09 08:00	288	33	100	1,6	17,53	3,02	394,1	997,50	2,59	3,02	17,19	6,75	2,0	0,00	1,2
2016-12-09 08:30	333	33	100	1,2	17,53	3,02	394,1	997,50	2,59	3,02	17,19	6,75	2,8	0,00	1,2
2016-12-09 09:00	333	33	100	0,0	17,63	3,12	394,1	997,50	2,69	3,12	17,29	6,85	2,2	0,00	1,2
2016-12-09 09:30	333	33	100	1,6	17,63	3,12	394,1	998,51	2,69	3,12	17,29	6,85	3,1	0,00	1,2
2016-12-09 10:00	4	33	100	1,8	17,63	2,92	394,1	998,51	2,49	2,92	17,29	6,65	2,2	0,00	1,2
2016-12-09 10:30	351	33	100	3,1	17,63	2,72	394,1	999,51	2,29	-0,07	17,29	6,45	3,7	0,00	1,2
2016-12-09 11:00	327	33	100	2,2	17,63	2,62	394,1	999,51	2,19	2,62	17,29	6,35	5,0	0,00	1,2
2016-12-09 11:30	333	33	100	0,0	17,73	2,42	394,1	1000,51	1,99	2,42	17,39	6,15	4,5	0,00	1,2
2016-12-09 12:00	351	33	100	1,8	17,63	2,32	394,1	1001,51	1,89	2,32	17,29	6,05	4,7	0,00	1,2
2016-12-09 12:30	356	33	100	0,0	17,63	2,02	394,1	1001,51	1,59	2,02	17,29	5,75	4,1	0,00	1,2
2016-12-09 13:00	356	33	100	1,6	17,63	1,62	394,1	1002,51	1,19	1,62	17,29	5,35	4,3	0,00	1,2
2016-12-09 13:30	324	33	99	2,8	17,63	1,22	394,1	1003,51	0,65	-1,71	17,29	4,86	3,9	0,00	1,2
2016-12-09 14:00	338	33	95	2,6	17,63	0,82	394,1	1003,51	-0,34	-0,95	17,29	4,12	6,0	0,00	1,2
2016-12-09 14:30	0	33	92	2,4	17,63	0,31	394,1	1004,51	-1,29	-1,48	17,29	3,37	6,2	0,00	1,2
2016-12-09 15:00	356	33	83	5,4	17,53	-0,39	394,1	1005,51	-3,41	-9,69	17,19	1,97	9,2	0,00	1,2
2016-12-09 15:30	351	33	83	1,4	17,53	-0,79	394,1	1005,51	-3,80	-0,79	17,19	1,57	9,2	0,00	1,2
2016-12-09 16:00	356	33	83	2,2	17,53	-0,89	394,1	1006,51	-3,90	-0,89	17,19	1,47	5,6	0,00	1,2
2016-12-09 16:30	351	33	79	4,9	17,53	-1,19	394,1	1006,51	-4,87	-9,34	17,19	0,87	4,9	0,00	1,2
2016-12-09 17:00	351	33	80	1,2	17,53	-1,29	394,1	1007,51	-4,80	-1,29	17,19	0,84	5,4	0,00	1,2
2016-12-09 17:30	356	33	81	0,0	17,53	-1,39	394,1	1007,51	-4,72	-1,39	17,19	0,82	3,3	0,00	1,2
2016-12-09 18:00	356	33	75	1,2	17,53	-1,79	394,1	1007,51	-6,16	-1,79	17,19	-0,01	4,9	0,00	1,2
2016-12-09 18:30	356	33	75	0,0	17,53	-2,09	394,1	1008,51	-6,45	-2,09	17,19	-0,31	3,3	0,00	1,2
2016-12-09 19:00	351	33	75	0,0	17,53	-2,49	394,1	1008,51	-6,84	-2,49	17,19	-0,71	3,1	0,00	1,2
2016-12-09 19:30	347	33	74	0,0	17,53	-2,69	394,1	1008,51	-7,21	-2,69	17,19	-0,98	4,1	0,00	1,2
2016-12-09 20:00	351	33	74	0,0	17,53	-2,99	394,1	1008,51	-7,50	-2,99	17,19	-1,28	3,7	0,00	1,2
2016-12-09 20:30	351	33	76	0,0	17,53	-3,49	394,1	1008,51	-7,63	-3,49	17,19	-1,64	2,8	0,00	1,2
2016-12-09 21:00	356	33	76	0,0	17,53	-3,69	394,1	1009,51	-7,82	-3,69	17,19	-1,84	2,4	0,00	1,2
2016-12-09 21:30	356	33	80	0,0	17,53	-4,19	394,1	1009,51	-7,62	-4,19	17,19	-2,06	1,6	0,00	1,2
2016-12-09 22:00	356	33	83	0,0	17,53	-4,69	394,1	1009,51	-7,61	-4,69	17,19	-2,34	0,0	0,00	1,2
2016-12-09 22:30	356	33	81	0,0	17,53	-4,49	394,1	1009,51	-7,74	-4,49	17,19	-2,29	1,6	0,00	1,2

Datum	Vindriktning °	Luftfukt inne Rh%	Luftfukt ute Rh%	Vindhastighet m/s	Temp inne °C	Temp ute °C	Nederb. året mm	Lufttryck Mbar	Daggpunkt °C	Kyleffekt °C	Vix inne °C	Vix ute °C	Vindby m/s	Korr lufttryck	Regn/dygn mm
2016-12-09 23:00	351	33	82	0,0	17,43	-4,69	394,1	1009,51	-7,77	-4,69	17,09	-2,41	2,6	0,00	1,2
2016-12-09 23:30	351	33	79	0,0	17,33	-4,79	394,1	1009,51	-8,37	-4,79	16,99	-2,73	1,2	0,00	1,2
2016-12-10 00:00	351	33	78	0,0	17,23	-4,59	394,1	1009,51	-8,34	-4,59	16,89	-2,60	1,2	0,00	0,0
2016-12-10 00:30	351	33	79	0,0	17,23	-4,69	394,1	1008,51	-8,27	-4,69	16,89	-2,63	1,6	0,00	0,0
2016-12-10 01:00	356	33	78	0,0	17,13	-4,59	394,1	1009,51	-8,34	-4,59	16,79	-2,60	2,0	0,00	0,0
2016-12-10 01:30	113	33	79	0,0	17,03	-4,69	394,1	1008,51	-8,27	-4,69	16,69	-2,63	1,8	0,00	0,0
2016-12-10 02:00	134	33	79	0,0	17,03	-4,79	394,1	1008,51	-8,37	-4,79	16,69	-2,73	1,6	0,00	0,0
2016-12-10 02:30	78	33	79	0,0	17,03	-5,19	394,1	1008,51	-8,76	-5,19	16,69	-3,13	1,8	0,00	0,0
2016-12-10 03:00	102	33	79	0,0	17,03	-5,29	394,1	1008,51	-8,85	-5,29	16,69	-3,23	2,2	0,00	0,0
2016-12-10 03:30	70	33	79	2,2	17,03	-5,39	394,1	1008,51	-8,95	-5,39	16,69	-3,33	2,2	0,00	0,0
2016-12-10 04:00	76	33	80	1,6	17,03	-5,59	394,1	1008,51	-8,98	-5,59	16,69	-3,46	3,1	0,00	0,0
2016-12-10 04:30	75	33	78	0,0	17,03	-5,69	394,1	1008,51	-9,41	-5,69	16,69	-3,70	2,8	0,00	0,0
2016-12-10 05:00	78	33	78	0,0	17,03	-5,79	394,1	1008,51	-9,51	-5,79	16,69	-3,80	2,0	0,00	0,0
2016-12-10 05:30	70	33	78	0,0	17,03	-5,99	394,1	1008,51	-9,70	-5,99	16,69	-4,00	1,8	0,00	0,0
2016-12-10 06:00	68	33	80	0,0	17,03	-6,39	394,1	1008,51	-9,76	-6,39	16,69	-4,26	3,0	0,00	0,0
2016-12-10 06:30	83	33	82	0,0	17,13	-7,19	394,1	1008,51	-10,21	-7,19	16,79	-4,92	0,0	0,00	0,0
2016-12-10 07:00	73	33	85	0,0	17,33	-7,29	394,1	1008,51	-9,84	-7,29	16,99	-4,79	2,0	0,00	0,0
2016-12-10 07:30	86	33	83	0,0	17,53	-7,39	394,1	1008,51	-10,25	-7,39	17,19	-5,04	1,6	0,00	0,0
2016-12-10 08:00	87	33	82	0,0	17,63	-7,79	394,1	1008,51	-10,80	-7,79	17,29	-5,52	1,8	0,00	0,0
2016-12-10 08:30	90	33	81	0,0	17,73	-8,49	394,1	1008,51	-11,64	-8,49	17,39	-6,29	1,6	0,00	0,0
2016-12-10 09:00	99	33	80	0,0	17,73	-8,99	394,1	1008,51	-12,28	-8,99	17,39	-6,86	1,6	0,00	0,0
2016-12-10 09:30	97	33	80	0,0	17,73	-9,39	395,3	1008,51	-12,67	-9,39	17,39	-7,26	3,3	1,20	1,2
2016-12-10 10:00	82	33	79	0,0	17,73	-9,49	395,3	1008,51	-12,93	-9,49	17,39	-7,44	1,6	1,20	1,2
2016-12-10 10:30	77	33	77	0,0	17,73	-9,39	395,3	1008,51	-13,16	-9,39	17,39	-7,48	1,8	0,00	1,2
2016-12-10 11:00	93	33	80	0,0	17,63	-9,39	395,3	1008,51	-12,67	-9,39	17,29	-7,26	2,0	0,00	1,2
2016-12-10 11:30	87	33	77	0,0	17,63	-9,69	395,3	1008,51	-13,45	-9,69	17,29	-7,78	1,2	0,00	1,2
2016-12-10 12:00	96	33	77	0,0	17,63	-9,79	395,3	1008,51	-13,55	-9,79	17,29	-7,88	1,4	0,00	1,2
2016-12-10 12:30	86	33	78	0,0	17,63	-10,19	395,3	1008,51	-13,77	-10,19	17,29	-8,21	1,8	0,00	1,2
2016-12-10 13:00	96	33	82	0,0	17,63	-9,99	395,3	1008,51	-12,94	-9,99	17,29	-7,72	2,0	0,00	1,2
2016-12-10 13:30	86	33	80	0,0	17,63	-9,59	395,3	1008,51	-12,87	-9,59	17,29	-7,46	2,0	0,00	1,2
2016-12-10 14:00	144	33	75	1,4	17,63	-9,09	395,3	1007,51	-13,21	-9,09	17,29	-7,32	2,2	0,00	1,2
2016-12-10 14:30	72	32	74	2,0	17,53	-9,09	395,3	1007,51	-13,38	-9,09	17,15	-7,38	2,4	0,00	1,2
2016-12-10 15:00	68	32	72	0,0	17,53	-8,99	395,3	1007,51	-13,64	-8,99	17,15	-7,42	2,0	0,00	1,2
2016-12-10 15:30	73	33	72	0,0	17,53	-8,99	395,3	1007,51	-13,64	-8,99	17,19	-7,42	2,0	0,00	1,2
2016-12-10 16:00	70	33	75	0,0	17,53	-9,59	395,3	1007,51	-13,69	-9,59	17,19	-7,82	2,2	0,00	1,2
2016-12-10 16:30	70	33	76	0,0	17,43	-9,49	395,3	1007,51	-13,43	-9,49	17,09	-7,65	2,2	0,00	1,2
2016-12-10 17:00	64	33	75	0,0	17,43	-9,59	395,3	1007,51	-13,69	-9,59	17,09	-7,82	2,4	0,00	1,2
2016-12-10 17:30	88	33	75	0,0	17,33	-9,49	395,3	1007,51	-13,60	-9,49	16,99	-7,72	3,0	0,00	1,2
2016-12-10 18:00	67	33	73	1,2	17,33	-9,29	395,3	1007,51	-13,75	-9,29	16,99	-7,65	2,8	0,00	1,2
2016-12-10 18:30	65	33	75	1,6	17,33	-8,99	395,3	1007,51	-13,11	-8,99	16,99	-7,22	2,2	0,00	1,2
2016-12-10 19:00	82	33	75	0,0	17,33	-9,39	395,3	1007,51	-13,50	-9,39	16,99	-7,62	2,4	0,00	1,2
2016-12-10 19:30	104	33	76	0,0	17,33	-9,79	395,3	1007,51	-13,72	-9,79	16,99	-7,95	2,0	0,00	1,2
2016-12-10 20:00	113	33	77	0,0	17,33	-9,99	395,3	1007,51	-13,74	-9,99	16,99	-8,08	2,2	0,00	1,2
2016-12-10 20:30	72	33	77	1,8	17,43	-9,89	395,3	1007,51	-13,65	-9,89	17,09	-7,98	2,8	0,00	1,2
2016-12-10 21:00	72	33	76	1,2	17,43	-9,49	395,3	1007,51	-13,43	-9,49	17,09	-7,65	3,0	0,00	1,2
2016-12-10 21:30	96	33	80	0,0	17,43	-9,39	395,3	1007,51	-12,67	-9,39	17,09	-7,26	4,1	0,00	1,2

Datum	Vindriktning	Luftfukt inne	Luftfukt ute	Vindhastighet	Temp inne	Temp ute	Nederb. året	Lufttryck	Daggpunkt	Kyleffekt	Vix inne	Vix ute	Vindby	Korr lufttryck	Regn/dygn
	°	Rh%	Rh%	m/s	°C	°C	mm	Mbar	°C	°C	°C	°C	m/s		mm
2016-12-10 22:00	71	33	80	0,0	17,43	-10,19	395,3	1006,51	-13,45	-10,19	17,09	-8,06	2,6	0,00	1,2
2016-12-10 22:30	76	33	84	1,6	17,33	-9,59	395,3	1006,51	-12,24	-9,59	16,99	-7,17	2,2	0,00	1,2
2016-12-10 23:00	99	33	87	0,0	17,23	-9,59	395,3	1006,51	-11,79	-9,59	16,89	-6,94	2,2	0,00	1,2
2016-12-10 23:30	100	33	90	0,0	17,13	-9,39	395,3	1006,51	-11,15	-9,39	16,79	-6,50	3,0	0,00	1,2
2016-12-11 00:00	75	33	92	0,0	17,03	-9,79	395,3	1006,51	-11,26	-9,79	16,69	-6,74	2,4	0,00	0,0
2016-12-11 00:30	92	33	95	0,0	16,93	-9,69	395,3	1006,51	-10,75	-9,69	16,59	-6,39	2,2	0,00	0,0
2016-12-11 01:00	88	33	95	0,0	16,83	-9,89	395,3	1006,51	-10,95	-9,89	16,49	-6,59	2,6	0,00	0,0
2016-12-11 01:30	97	33	96	1,4	16,83	-9,79	395,3	1006,51	-10,71	-9,79	16,49	-6,41	2,2	0,00	0,0
2016-12-11 02:00	102	33	96	0,0	16,73	-9,79	395,3	1006,51	-10,71	-9,79	16,39	-6,41	2,6	0,00	0,0
2016-12-11 02:30	185	33	96	0,0	16,73	-10,80	395,3	1006,51	-11,70	-10,80	16,39	-7,41	2,4	0,00	0,0
2016-12-11 03:00	94	33	96	1,2	16,83	-10,29	395,3	1006,51	-11,21	-10,29	16,49	-6,91	2,2	0,00	0,0
2016-12-11 03:30	89	33	97	1,6	16,83	-9,89	395,3	1006,51	-10,68	-9,89	16,49	-6,42	3,0	0,00	0,0
2016-12-11 04:00	70	33	96	2,2	16,93	-9,89	395,3	1006,51	-10,81	-9,89	16,59	-6,51	3,0	0,00	0,0
2016-12-11 04:30	70	33	94	1,4	16,93	-9,69	395,3	1006,51	-10,89	-9,69	16,59	-6,48	3,1	0,00	0,0
2016-12-11 05:00	103	33	92	1,8	17,03	-9,59	395,3	1006,51	-11,07	-9,59	16,69	-6,54	3,3	0,00	0,0
2016-12-11 05:30	96	33	91	0,0	17,03	-9,89	395,3	1006,51	-11,50	-9,89	16,69	-6,92	2,6	0,00	0,0
2016-12-11 06:00	175	33	90	0,0	17,03	-10,90	395,3	1006,51	-12,63	-10,90	16,69	-8,00	2,8	0,00	0,0
2016-12-11 06:30	209	33	90	1,6	17,03	-10,80	395,3	1006,51	-12,53	-10,80	16,69	-7,90	2,4	0,00	0,0
2016-12-11 07:00	166	33	90	0,0	17,23	-11,00	395,3	1006,51	-12,73	-11,00	16,89	-8,10	2,6	0,00	0,0
2016-12-11 07:30	65	33	90	1,8	17,43	-10,90	395,3	1007,51	-12,63	-10,90	17,09	-8,00	3,0	0,00	0,0
2016-12-11 08:00	175	33	90	1,4	17,53	-11,10	395,3	1007,51	-12,83	-11,10	17,19	-8,20	2,8	0,00	0,0
2016-12-11 08:30	176	32	90	1,2	17,63	-11,10	395,3	1007,51	-12,83	-11,10	17,25	-8,20	2,6	0,00	0,0
2016-12-11 09:00	150	32	90	1,6	17,63	-11,20	395,3	1007,51	-12,93	-11,20	17,25	-8,30	2,8	0,00	0,0
2016-12-11 09:30	177	32	90	0,0	17,63	-11,20	395,3	1008,51	-12,93	-11,20	17,25	-8,30	2,8	0,00	0,0
2016-12-11 10:00	145	32	90	1,2	17,63	-11,20	395,3	1009,51	-12,93	-11,20	17,25	-8,30	2,8	0,00	0,0
2016-12-11 10:30	164	32	90	1,4	17,63	-11,20	395,3	1009,51	-12,93	-11,20	17,25	-8,30	3,1	0,00	0,0
2016-12-11 11:00	188	32	90	0,0	17,63	-11,20	395,3	1009,51	-12,93	-11,20	17,25	-8,30	2,2	0,00	0,0
2016-12-11 11:30	153	32	90	0,0	17,53	-11,10	395,3	1010,51	-12,83	-11,10	17,15	-8,20	2,4	0,00	0,0
2016-12-11 12:00	179	32	90	0,0	17,53	-11,10	395,3	1010,51	-12,83	-11,10	17,15	-8,20	2,0	0,00	0,0
2016-12-11 12:30	190	32	90	0,0	17,53	-11,30	395,3	1010,51	-13,03	-11,30	17,15	-8,40	2,6	0,00	0,0
2016-12-11 13:00	170	32	90	1,4	17,53	-11,30	395,3	1010,51	-13,03	-11,30	17,15	-8,40	2,6	0,00	0,0
2016-12-11 13:30	174	33	90	0,0	17,53	-11,10	395,3	1011,51	-12,83	-11,10	17,19	-8,20	2,8	0,00	0,0
2016-12-11 14:00	198	33	90	1,6	17,53	-11,00	395,3	1011,51	-12,73	-11,00	17,19	-8,10	2,6	0,00	0,0
2016-12-11 14:30	141	33	90	1,8	17,43	-11,00	395,3	1011,51	-12,73	-11,00	17,09	-8,10	2,4	0,00	0,0
2016-12-11 15:00	180	33	90	1,8	17,43	-11,30	395,3	1012,51	-13,03	-11,30	17,09	-8,40	2,2	0,00	0,0
2016-12-11 15:30	156	33	90	0,0	17,33	-11,70	395,3	1012,51	-13,42	-11,70	16,99	-8,80	2,2	0,00	0,0
2016-12-11 16:00	177	33	90	0,0	17,33	-11,60	395,3	1012,51	-13,32	-11,60	16,99	-8,70	1,4	0,00	0,0
2016-12-11 16:30	175	33	90	0,0	17,23	-11,90	395,3	1013,51	-13,62	-11,90	16,89	-9,00	0,0	0,00	0,0
2016-12-11 17:00	179	32	90	0,0	17,23	-11,80	395,3	1013,51	-13,52	-11,80	16,85	-8,90	0,0	0,00	0,0
2016-12-11 17:30	179	32	90	0,0	17,23	-11,70	395,3	1014,51	-13,42	-11,70	16,85	-8,80	0,0	0,00	0,0
2016-12-11 18:00	180	32	90	0,0	17,23	-12,90	395,3	1014,51	-14,60	-12,90	16,85	-10,00	0,0	0,00	0,0
2016-12-11 18:30	175	32	90	0,0	17,23	-14,00	396,5	1014,51	-15,69	-14,00	16,85	-11,10	1,6	1,20	1,2
2016-12-11 19:00	180	32	90	0,0	17,23	-12,10	396,5	1014,51	-13,82	-12,10	16,85	-9,20	2,0	1,20	1,2
2016-12-11 19:30	178	32	90	0,0	17,23	-12,20	396,5	1015,51	-13,91	-12,20	16,85	-9,30	1,6	0,00	1,2
2016-12-11 20:00	178	32	90	0,0	17,23	-13,70	396,5	1015,51	-15,39	-13,70	16,85	-10,80	1,4	0,00	1,2
2016-12-11 20:30	181	32	90	0,0	17,13	-12,60	396,5	1015,51	-14,31	-12,60	16,75	-9,70	0,0	0,00	1,2

Datum	Vindriktning °	Luftfukt inne Rh%	Luftfukt ute Rh%	Vindhastighet m/s	Temp inne °C	Temp ute °C	Nederb. året mm	Lufttryck Mbar	Daggpunkt °C	Kyleffekt °C	Vix inne °C	Vix ute °C	Vindby m/s	Korr lufttryck	Regn/dygn mm
2016-12-11 21:00	179	32	90	0,0	17,13	-13,10	396,5	1016,51	-14,80	-13,10	16,75	-10,20	0,0	0,00	1,2
2016-12-11 21:30	181	32	90	0,0	17,13	-13,40	396,5	1016,51	-15,10	-13,40	16,75	-10,50	0,0	0,00	1,2
2016-12-11 22:00	180	32	90	0,0	17,13	-13,60	396,5	1016,51	-15,29	-13,60	16,75	-10,70	0,0	0,00	1,2
2016-12-11 22:30	180	32	90	0,0	17,03	-13,50	396,5	1016,51	-15,20	-13,50	16,65	-10,60	0,0	0,00	1,2
2016-12-11 23:00	180	32	90	0,0	16,83	-13,60	396,5	1016,51	-15,29	-13,60	16,45	-10,70	0,0	0,00	1,2
2016-12-11 23:30	182	31	90	0,0	16,73	-13,60	396,5	1016,51	-15,29	-13,60	16,32	-10,70	0,0	0,00	1,2
2016-12-12 00:00	177	31	90	0,0	16,63	-13,60	396,5	1016,51	-15,29	-13,60	16,22	-10,70	0,0	0,00	0,0
2016-12-12 00:30	181	32	90	0,0	16,53	-13,10	396,5	1017,52	-14,80	-13,10	16,15	-10,20	0,0	0,00	0,0
2016-12-12 01:00	187	32	90	0,0	16,43	-13,00	396,5	1017,52	-14,70	-13,00	16,05	-10,10	1,4	0,00	0,0
2016-12-12 01:30	187	32	90	0,0	16,43	-13,80	396,5	1017,52	-15,49	-13,80	16,05	-10,90	0,0	0,00	0,0
2016-12-12 02:00	307	31	90	0,0	16,43	-13,80	396,5	1017,52	-15,49	-13,80	16,01	-10,90	2,0	0,00	0,0
2016-12-12 02:30	307	31	90	0,0	16,53	-13,80	396,5	1016,51	-15,49	-13,80	16,11	-10,90	0,0	0,00	0,0
2016-12-12 03:00	308	31	90	0,0	16,53	-13,60	396,5	1016,51	-15,29	-13,60	16,11	-10,70	1,4	0,00	0,0
2016-12-12 03:30	308	31	90	0,0	16,53	-13,50	396,5	1016,51	-15,20	-13,50	16,11	-10,60	0,0	0,00	0,0
2016-12-12 04:00	306	31	90	0,0	16,63	-13,50	396,5	1016,51	-15,20	-13,50	16,22	-10,60	0,0	0,00	0,0
2016-12-12 04:30	308	31	90	0,0	16,63	-13,70	396,5	1016,51	-15,39	-13,70	16,22	-10,80	0,0	0,00	0,0
2016-12-12 05:00	307	31	90	0,0	16,63	-13,10	396,5	1016,51	-14,80	-13,10	16,22	-10,20	1,2	0,00	0,0
2016-12-12 05:30	308	31	90	0,0	16,63	-13,00	396,5	1016,51	-14,70	-13,00	16,22	-10,10	1,4	0,00	0,0
2016-12-12 06:00	309	31	90	0,0	16,53	-13,10	396,5	1016,51	-14,80	-13,10	16,11	-10,20	0,0	0,00	0,0
2016-12-12 06:30	309	31	90	0,0	16,53	-13,40	396,5	1015,51	-15,10	-13,40	16,11	-10,50	1,2	0,00	0,0
2016-12-12 07:00	309	31	90	0,0	16,73	-13,30	396,5	1016,51	-15,00	-13,30	16,32	-10,40	1,6	0,00	0,0
2016-12-12 07:30	310	31	90	0,0	16,93	-13,80	396,5	1015,51	-15,49	-13,80	16,52	-10,90	0,0	0,00	0,0
2016-12-12 08:00	310	31	90	0,0	17,03	-13,30	396,5	1015,51	-15,00	-13,30	16,62	-10,40	0,0	0,00	0,0
2016-12-12 08:30	310	31	90	0,0	17,03	-13,60	396,5	1015,51	-15,29	-13,60	16,62	-10,70	0,0	0,00	0,0
2016-12-12 09:00	309	31	90	0,0	17,03	-14,00	396,5	1015,51	-15,69	-14,00	16,62	-11,10	0,0	0,00	0,0
2016-12-12 09:30	309	31	90	0,0	17,03	-13,90	396,5	1015,51	-15,59	-13,90	16,62	-11,00	0,0	0,00	0,0
2016-12-12 10:00	310	31	90	0,0	17,03	-13,70	396,5	1015,51	-15,39	-13,70	16,62	-10,80	0,0	0,00	0,0
2016-12-12 10:30	309	31	90	0,0	17,03	-13,30	396,5	1015,51	-15,00	-13,30	16,62	-10,40	0,0	0,00	0,0
2016-12-12 11:00	309	31	90	0,0	17,03	-13,70	396,5	1015,51	-15,39	-13,70	16,62	-10,80	0,0	0,00	0,0
2016-12-12 11:30	310	31	90	0,0	17,03	-14,40	396,5	1015,51	-16,08	-14,40	16,62	-11,51	0,0	0,00	0,0
2016-12-12 12:00	310	31	90	0,0	17,03	-13,30	396,5	1015,51	-15,00	-13,30	16,62	-10,40	0,0	0,00	0,0
2016-12-12 12:30	310	31	90	0,0	16,93	-13,10	396,5	1015,51	-14,80	-13,10	16,52	-10,20	0,0	0,00	0,0
2016-12-12 13:00	337	31	90	0,0	16,93	-13,50	396,5	1014,51	-15,20	-13,50	16,52	-10,60	0,0	0,00	0,0
2016-12-12 13:30	337	31	90	0,0	16,83	-13,90	396,5	1014,51	-15,59	-13,90	16,42	-11,00	0,0	0,00	0,0
2016-12-12 14:00	337	31	90	0,0	16,73	-13,60	396,5	1015,51	-15,29	-13,60	16,32	-10,70	2,6	0,00	0,0
2016-12-12 14:30	336	31	90	0,0	16,73	-13,50	396,5	1014,51	-15,20	-13,50	16,32	-10,60	0,0	0,00	0,0
2016-12-12 15:00	336	31	90	0,0	16,73	-13,20	396,5	1014,51	-14,90	-13,20	16,32	-10,30	0,0	0,00	0,0
2016-12-12 15:30	337	31	90	0,0	16,73	-13,60	396,5	1014,51	-15,29	-13,60	16,32	-10,70	0,0	0,00	0,0
2016-12-12 16:00	337	31	90	0,0	16,73	-13,90	396,5	1014,51	-15,59	-13,90	16,32	-11,00	0,0	0,00	0,0
2016-12-12 16:30	336	31	90	0,0	16,73	-13,60	396,5	1013,51	-15,29	-13,60	16,32	-10,70	0,0	0,00	0,0
2016-12-12 17:00	337	31	90	0,0	16,73	-13,80	396,5	1013,51	-15,49	-13,80	16,32	-10,90	0,0	0,00	0,0
2016-12-12 17:30	336	31	90	0,0	16,73	-13,90	396,5	1014,51	-15,59	-13,90	16,32	-11,00	0,0	0,00	0,0
2016-12-12 18:00	337	31	90	0,0	16,73	-14,80	396,5	1013,51	-16,48	-14,80	16,32	-11,91	0,0	0,00	0,0
2016-12-12 18:30	337	31	90	0,0	16,73	-14,80	396,5	1013,51	-16,48	-14,80	16,32	-11,91	0,0	0,00	0,0
2016-12-12 19:00	336	31	90	0,0	16,73	-14,70	396,5	1013,51	-16,38	-14,70	16,32	-11,81	0,0	0,00	0,0
2016-12-12 19:30	336	30	90	0,0	16,73	-14,40	396,5	1013,51	-16,08	-14,40	16,28	-11,51	0,0	0,00	0,0

Datum	Vindriktning °	Luftfukt inne Rh%	Luftfukt ute Rh%	Vindhastighet m/s	Temp inne °C	Temp ute °C	Nederb. året mm	Lufftryck Mbar	Daggpunkt °C	Kyleffekt °C	Vix inne °C	Vix ute °C	Vindby m/s	Korr lufftryck	Regn/dygn mm
2016-12-12 20:00	337	31	90	0,0	16,63	-14,40	396,5	1013,51	-16,08	-14,40	16,22	-11,51	0,0	0,00	0,0
2016-12-12 20:30	337	30	90	0,0	16,73	-13,80	396,5	1013,51	-15,49	-13,80	16,28	-10,90	0,0	0,00	0,0
2016-12-12 21:00	337	30	90	0,0	16,73	-13,70	396,5	1013,51	-15,39	-13,70	16,28	-10,80	0,0	0,00	0,0
2016-12-12 21:30	337	30	90	0,0	16,63	-13,50	396,5	1013,51	-15,20	-13,50	16,18	-10,60	1,4	0,00	0,0
2016-12-12 22:00	337	30	90	0,0	16,63	-12,90	396,5	1013,51	-14,60	-12,90	16,18	-10,00	1,6	0,00	0,0
2016-12-12 22:30	337	30	90	0,0	16,53	-12,60	396,5	1013,51	-14,31	-12,60	16,08	-9,70	0,0	0,00	0,0
2016-12-12 23:00	337	31	90	0,0	16,43	-12,70	396,5	1013,51	-14,41	-12,70	16,01	-9,80	0,0	0,00	0,0
2016-12-12 23:30	337	30	90	0,0	16,33	-11,90	396,5	1013,51	-13,62	-11,90	15,88	-9,00	0,0	0,00	0,0
2016-12-13 00:00	336	30	90	0,0	16,13	-11,30	396,5	1013,51	-13,03	-11,30	15,68	-8,40	0,0	0,00	0,0
2016-12-13 00:30	337	30	90	0,0	16,03	-11,10	396,5	1012,51	-12,83	-11,10	15,58	-8,20	0,0	0,00	0,0
2016-12-13 01:00	336	30	90	0,0	16,03	-10,19	396,5	1012,51	-11,94	-10,19	15,58	-7,30	0,0	0,00	0,0
2016-12-13 01:30	337	30	95	0,0	16,13	-9,69	396,5	1012,51	-10,75	-9,69	15,68	-6,39	0,0	0,00	0,0
2016-12-13 02:00	337	30	96	0,0	16,13	-9,39	396,5	1011,51	-10,31	-9,39	15,68	-6,01	0,0	0,00	0,0
2016-12-13 02:30	336	31	98	0,0	16,23	-8,49	396,5	1011,51	-9,15	-8,49	15,81	-4,94	0,0	0,00	0,0
2016-12-13 03:00	336	30	98	0,0	16,33	-8,19	396,5	1010,51	-8,85	-8,19	15,88	-4,64	0,0	0,00	0,0
2016-12-13 03:30	337	30	98	0,0	16,33	-8,29	396,5	1010,51	-8,95	-8,29	15,88	-4,74	0,0	0,00	0,0
2016-12-13 04:00	336	31	99	0,0	16,33	-8,19	396,5	1009,51	-8,72	-8,19	15,91	-4,55	0,0	0,00	0,0
2016-12-13 04:30	337	31	99	0,0	16,33	-8,09	396,5	1009,51	-8,62	-8,09	15,91	-4,45	0,0	0,00	0,0
2016-12-13 05:00	337	31	99	0,0	16,33	-8,39	396,5	1009,51	-8,92	-8,39	15,91	-4,75	0,0	0,00	0,0
2016-12-13 05:30	336	31	100	0,0	16,33	-7,99	396,5	1008,51	-8,39	-7,99	15,91	-4,26	0,0	0,00	0,0
2016-12-13 06:00	336	31	100	0,0	16,33	-7,69	396,5	1008,51	-8,09	-7,69	15,91	-3,96	0,0	0,00	0,0
2016-12-13 06:30	336	31	100	0,0	16,33	-7,19	396,5	1008,51	-7,59	-7,19	15,91	-3,46	0,0	0,00	0,0
2016-12-13 07:00	336	31	100	0,0	16,53	-6,99	396,5	1007,51	-7,39	-6,99	16,11	-3,26	0,0	0,00	0,0
2016-12-13 07:30	337	31	100	0,0	16,73	-6,49	396,5	1007,51	-6,89	-6,49	16,32	-2,76	0,0	0,00	0,0
2016-12-13 08:00	336	31	100	0,0	16,83	-6,29	396,5	1007,51	-6,69	-6,29	16,42	-2,56	0,0	0,00	0,0
2016-12-13 08:30	336	31	100	0,0	16,93	-5,79	396,5	1007,51	-6,19	-5,79	16,52	-2,06	0,0	0,00	0,0
2016-12-13 09:00	336	31	100	0,0	16,93	-5,49	396,5	1006,51	-5,89	-5,49	16,52	-1,76	0,0	0,00	0,0
2016-12-13 09:30	337	31	100	0,0	17,03	-5,39	396,5	1006,51	-5,79	-5,39	16,62	-1,66	0,0	0,00	0,0
2016-12-13 10:00	337	31	100	0,0	17,03	-5,49	396,5	1006,51	-5,89	-5,49	16,62	-1,76	0,0	0,00	0,0
2016-12-13 10:30	337	31	100	0,0	17,03	-5,39	396,5	1006,51	-5,79	-5,39	16,62	-1,66	0,0	0,00	0,0
2016-12-13 11:00	337	31	100	0,0	17,03	-5,49	396,5	1006,51	-5,89	-5,49	16,62	-1,76	3,0	0,00	0,0
2016-12-13 11:30	337	31	100	0,0	17,03	-5,29	396,5	1006,51	-5,69	-5,29	16,62	-1,56	1,4	0,00	0,0
2016-12-13 12:00	336	31	100	0,0	16,93	-4,69	396,5	1006,51	-5,09	-4,69	16,52	-0,96	1,2	0,00	0,0
2016-12-13 12:30	351	31	100	1,2	16,93	-3,49	396,5	1006,51	-3,90	-3,49	16,52	0,24	2,2	0,00	0,0
2016-12-13 13:00	281	31	100	0,0	16,93	-2,59	396,5	1006,51	-3,00	-2,59	16,52	1,14	2,6	0,00	0,0
2016-12-13 13:30	317	31	100	2,6	16,93	-1,29	396,5	1007,51	-1,70	-3,16	16,52	2,44	2,6	0,00	0,0
2016-12-13 14:00	277	31	100	1,4	16,83	-0,89	396,5	1007,51	-1,30	-0,89	16,42	2,84	3,7	0,00	0,0
2016-12-13 14:30	288	31	100	1,6	16,83	-0,79	396,5	1007,51	-1,20	-0,79	16,42	2,94	3,5	0,00	0,0
2016-12-13 15:00	320	31	100	2,0	16,83	-0,69	396,5	1007,51	-1,10	-0,69	16,42	3,04	3,3	0,00	0,0
2016-12-13 15:30	308	31	100	1,4	16,83	-0,59	396,5	1008,51	-1,00	-0,59	16,42	3,14	3,0	0,00	0,0
2016-12-13 16:00	307	31	100	3,1	16,73	-0,49	396,5	1008,51	-0,90	-3,56	16,32	3,24	3,5	0,00	0,0
2016-12-13 16:30	275	31	100	1,6	16,73	-0,49	396,5	1008,51	-0,90	-0,49	16,32	3,24	3,5	0,00	0,0
2016-12-13 17:00	295	31	100	1,6	16,73	-0,49	398,3	1008,51	-0,90	-0,49	16,32	3,24	3,7	1,80	1,8
2016-12-13 17:30	339	31	100	0,0	16,63	-0,59	398,3	1009,51	-1,00	-0,59	16,22	3,14	3,5	1,80	1,8
2016-12-13 18:00	313	31	100	1,2	16,63	-0,99	398,3	1009,51	-1,40	-0,99	16,22	2,74	2,8	0,00	1,8
2016-12-13 18:30	299	31	100	0,0	16,63	-1,19	398,3	1010,51	-1,60	-1,19	16,22	2,54	2,2	0,00	1,8

Datum	Vindriktning °	Luftfukt inne Rh%	Luftfukt ute Rh%	Vindhastighet m/s	Temp inne °C	Temp ute °C	Nederb. året mm	Lufftryck Mbar	Daggpunkt °C	Kyleffekt °C	Vix inne °C	Vix ute °C	Vindby m/s	Korr lufftryck	Regn/dygn mm
2016-12-13 19:00	287	31	100	0,0	16,63	-1,29	398,3	1010,51	-1,70	-1,29	16,22	2,44	2,6	0,00	1,8
2016-12-13 19:30	321	31	100	2,4	16,63	-0,99	398,3	1011,51	-1,40	-2,85	16,22	2,74	3,1	0,00	1,8
2016-12-13 20:00	316	31	100	1,4	16,73	-0,99	398,3	1011,51	-1,40	-0,99	16,32	2,74	3,9	0,00	1,8
2016-12-13 20:30	310	31	100	0,0	16,73	-1,29	398,3	1012,51	-1,70	-1,29	16,32	2,44	3,3	0,00	1,8
2016-12-13 21:00	298	31	100	1,4	16,73	-1,09	398,3	1012,51	-1,50	-1,09	16,32	2,64	3,3	0,00	1,8
2016-12-13 21:30	296	31	100	0,0	16,73	-1,09	398,3	1013,51	-1,50	-1,09	16,32	2,64	3,3	0,00	1,8
2016-12-13 22:00	300	31	100	0,0	16,73	-1,39	398,3	1013,51	-1,80	-1,39	16,32	2,34	3,1	0,00	1,8
2016-12-13 22:30	313	31	100	1,2	16,63	-1,29	398,3	1013,51	-1,70	-1,29	16,22	2,44	4,1	0,00	1,8
2016-12-13 23:00	278	31	100	2,0	16,63	-1,59	398,3	1014,51	-2,00	-1,59	16,22	2,14	2,2	0,00	1,8
2016-12-13 23:30	330	31	100	2,0	16,53	-1,29	398,3	1014,51	-1,70	-1,29	16,11	2,44	3,0	0,00	1,8
2016-12-14 00:00	307	31	100	0,0	16,33	-1,39	398,3	1014,51	-1,80	-1,39	15,91	2,34	3,5	0,00	0,0
2016-12-14 00:30	323	31	100	1,4	16,33	-1,79	398,3	1015,51	-2,20	-1,79	15,91	1,94	2,6	0,00	0,0
2016-12-14 01:00	281	31	100	1,6	16,23	-1,29	398,3	1015,51	-1,70	-1,29	15,81	2,44	4,3	0,00	0,0
2016-12-14 01:30	323	31	100	0,0	16,13	-1,59	398,3	1015,51	-2,00	-1,59	15,71	2,14	3,3	0,00	0,0
2016-12-14 02:00	279	31	100	2,4	16,13	-1,39	398,3	1015,51	-1,80	-3,27	15,71	2,34	3,5	0,00	0,0
2016-12-14 02:30	312	31	100	3,1	16,13	-1,39	398,3	1016,51	-1,80	-4,55	15,71	2,34	4,7	0,00	0,0
2016-12-14 03:00	302	31	100	2,6	16,13	-1,49	398,3	1016,51	-1,90	-3,38	15,71	2,24	3,5	0,00	0,0
2016-12-14 03:30	296	31	100	0,0	16,13	-1,69	398,3	1017,52	-2,10	-1,69	15,71	2,04	3,0	0,00	0,0
2016-12-14 04:00	313	31	100	0,0	16,13	-1,79	398,3	1017,52	-2,20	-1,79	15,71	1,94	2,0	0,00	0,0
2016-12-14 04:30	317	31	98	1,4	16,23	-1,79	398,3	1017,52	-2,48	-1,79	15,81	1,77	4,7	0,00	0,0
2016-12-14 05:00	334	31	94	1,6	16,23	-1,69	398,3	1017,52	-2,96	-1,69	15,81	1,53	4,5	0,00	0,0
2016-12-14 05:30	323	31	94	0,0	16,33	-2,19	398,3	1017,52	-3,46	-2,19	15,91	1,03	2,8	0,00	0,0
2016-12-14 06:00	331	31	96	0,0	16,33	-2,79	398,3	1018,52	-3,76	-2,79	15,91	0,60	2,0	0,00	0,0
2016-12-14 06:30	319	31	95	1,6	16,43	-1,89	398,3	1017,52	-3,01	-1,89	16,01	1,41	5,4	0,00	0,0
2016-12-14 07:00	307	31	95	0,0	16,63	-2,29	398,3	1018,52	-3,41	-2,29	16,22	1,01	2,2	0,00	0,0
2016-12-14 07:30	320	31	96	2,0	16,83	-2,79	398,3	1018,52	-3,76	-2,79	16,42	0,60	2,4	0,00	0,0
2016-12-14 08:00	321	31	96	1,4	17,03	-1,69	398,3	1018,52	-2,67	-1,69	16,62	1,70	3,1	0,00	0,0
2016-12-14 08:30	324	31	93	1,2	17,03	-1,99	398,3	1019,52	-3,41	-1,99	16,62	1,15	3,7	0,00	0,0
2016-12-14 09:00	318	31	93	1,6	17,13	-1,89	398,3	1019,52	-3,31	-1,89	16,72	1,25	3,3	0,00	0,0
2016-12-14 09:30	277	31	93	1,8	17,13	-1,59	398,3	1019,52	-3,01	-1,59	16,72	1,55	4,3	0,00	0,0
2016-12-14 10:00	305	31	95	0,0	17,13	-1,89	398,3	1020,52	-3,01	-1,89	16,72	1,41	2,6	0,00	0,0
2016-12-14 10:30	305	31	96	0,0	17,23	-2,09	398,3	1020,52	-3,07	-2,09	16,82	1,30	1,4	0,00	0,0
2016-12-14 11:00	319	31	99	0,0	17,23	-1,79	398,3	1020,52	-2,34	-1,79	16,82	1,86	1,6	0,00	0,0
2016-12-14 11:30	312	31	100	0,0	17,23	-1,79	398,3	1020,52	-2,20	-1,79	16,82	1,94	1,6	0,00	0,0
2016-12-14 12:00	288	31	100	0,0	17,13	-1,69	398,3	1020,52	-2,10	-1,69	16,72	2,04	1,8	0,00	0,0
2016-12-14 12:30	291	31	100	0,0	17,13	-2,09	398,3	1020,52	-2,50	-2,09	16,72	1,64	0,0	0,00	0,0
2016-12-14 13:00	289	31	100	0,0	17,13	-2,19	398,3	1020,52	-2,60	-2,19	16,72	1,54	0,0	0,00	0,0
2016-12-14 13:30	292	31	100	0,0	17,13	-2,29	398,3	1020,52	-2,70	-2,29	16,72	1,44	0,0	0,00	0,0
2016-12-14 14:00	293	31	100	0,0	17,13	-2,49	398,3	1020,52	-2,90	-2,49	16,72	1,24	0,0	0,00	0,0
2016-12-14 14:30	289	31	100	0,0	17,03	-2,79	398,3	1020,52	-3,20	-2,79	16,62	0,94	0,0	0,00	0,0
2016-12-14 15:00	292	31	100	0,0	17,03	-3,39	398,3	1020,52	-3,80	-3,39	16,62	0,34	0,0	0,00	0,0
2016-12-14 15:30	291	31	100	0,0	17,03	-3,99	398,3	1020,52	-4,40	-3,99	16,62	-0,26	0,0	0,00	0,0
2016-12-14 16:00	292	31	100	0,0	17,03	-4,29	398,3	1020,52	-4,69	-4,29	16,62	-0,56	0,0	0,00	0,0
2016-12-14 16:30	290	31	100	0,0	17,03	-4,49	398,3	1021,52	-4,89	-4,49	16,62	-0,76	0,0	0,00	0,0
2016-12-14 17:00	290	31	100	0,0	17,03	-4,89	398,3	1021,52	-5,29	-4,89	16,62	-1,16	0,0	0,00	0,0
2016-12-14 17:30	290	31	100	0,0	16,93	-4,99	398,3	1021,52	-5,39	-4,99	16,52	-1,26	0,0	0,00	0,0

Datum	Vindriktning	Luftfukt inne	Luftfukt ute	Vindhastighet	Temp inne	Temp ute	Nederb. året	Lufttryck	Daggpunkt	Kyleffekt	Vix inne	Vix ute	Vindby	Korr lufttryck	Regn/dygn
	°	Rh%	Rh%	m/s	°C	°C	mm	Mbar	°C	°C	°C	°C	m/s		mm
2016-12-14 18:00	291	31	100	0,0	16,93	-4,89	398,3	1020,52	-5,29	-4,89	16,52	-1,16	0,0	0,00	0,0
2016-12-14 18:30	289	31	100	0,0	16,93	-5,69	398,3	1021,52	-6,09	-5,69	16,52	-1,96	0,0	0,00	0,0
2016-12-14 19:00	291	31	100	0,0	17,03	-5,49	398,3	1021,52	-5,89	-5,49	16,62	-1,76	0,0	0,00	0,0
2016-12-14 19:30	290	31	100	0,0	17,03	-5,59	398,3	1021,52	-5,99	-5,59	16,62	-1,86	0,0	0,00	0,0
2016-12-14 20:00	289	31	100	0,0	17,03	-5,49	398,3	1021,52	-5,89	-5,49	16,62	-1,76	0,0	0,00	0,0
2016-12-14 20:30	293	31	100	0,0	17,03	-5,99	398,3	1021,52	-6,39	-5,99	16,62	-2,26	0,0	0,00	0,0
2016-12-14 21:00	289	31	100	0,0	17,03	-6,29	398,3	1021,52	-6,69	-6,29	16,62	-2,56	0,0	0,00	0,0
2016-12-14 21:30	289	31	100	0,0	17,03	-6,49	398,3	1020,52	-6,89	-6,49	16,62	-2,76	0,0	0,00	0,0
2016-12-14 22:00	293	31	100	0,0	17,03	-6,79	398,3	1020,52	-7,19	-6,79	16,62	-3,06	1,2	0,00	0,0
2016-12-14 22:30	292	31	100	0,0	16,93	-6,79	398,3	1020,52	-7,19	-6,79	16,52	-3,06	1,2	0,00	0,0
2016-12-14 23:00	293	31	100	0,0	16,83	-6,79	398,3	1020,52	-7,19	-6,79	16,42	-3,06	0,0	0,00	0,0
2016-12-14 23:30	292	31	100	0,0	16,73	-6,89	398,3	1020,52	-7,29	-6,89	16,32	-3,16	1,2	0,00	0,0
2016-12-15 00:00	292	31	100	0,0	16,63	-7,19	398,3	1019,52	-7,59	-7,19	16,22	-3,46	0,0	0,00	0,0
2016-12-15 00:30	292	31	100	0,0	16,63	-7,69	398,3	1019,52	-8,09	-7,69	16,22	-3,96	0,0	0,00	0,0
2016-12-15 01:00	292	31	100	0,0	16,53	-8,29	398,3	1019,52	-8,68	-8,29	16,11	-4,56	0,0	0,00	0,0
2016-12-15 01:30	293	31	100	0,0	16,43	-8,19	398,3	1019,52	-8,58	-8,19	16,01	-4,46	0,0	0,00	0,0
2016-12-15 02:00	293	31	100	0,0	16,33	-8,39	398,3	1019,52	-8,78	-8,39	15,91	-4,66	0,0	0,00	0,0
2016-12-15 02:30	292	31	100	0,0	16,33	-8,59	398,3	1019,52	-8,98	-8,59	15,91	-4,86	0,0	0,00	0,0
2016-12-15 03:00	291	31	100	0,0	16,43	-8,79	398,3	1018,52	-9,18	-8,79	16,01	-5,06	2,0	0,00	0,0
2016-12-15 03:30	289	31	100	0,0	16,43	-8,89	398,3	1019,52	-9,28	-8,89	16,01	-5,16	1,8	0,00	0,0
2016-12-15 04:00	293	31	100	0,0	16,53	-9,09	398,3	1019,52	-9,48	-9,09	16,11	-5,36	0,0	0,00	0,0
2016-12-15 04:30	290	31	100	0,0	16,53	-8,69	398,3	1018,52	-9,08	-8,69	16,11	-4,96	0,0	0,00	0,0
2016-12-15 05:00	290	31	100	0,0	16,53	-8,69	398,3	1018,52	-9,08	-8,69	16,11	-4,96	0,0	0,00	0,0
2016-12-15 05:30	290	31	99	0,0	16,53	-9,99	398,3	1019,52	-10,51	-9,99	16,11	-6,35	0,0	0,00	0,0
2016-12-15 06:00	290	31	100	0,0	16,53	-8,39	398,3	1019,52	-8,78	-8,39	16,11	-4,66	1,8	0,00	0,0
2016-12-15 06:30	290	31	100	0,0	16,53	-8,49	398,3	1018,52	-8,88	-8,49	16,11	-4,76	1,4	0,00	0,0
2016-12-15 07:00	290	31	100	0,0	16,73	-9,19	398,3	1019,52	-9,58	-9,19	16,32	-5,46	0,0	0,00	0,0
2016-12-15 07:30	292	31	100	0,0	16,93	-8,89	398,3	1019,52	-9,28	-8,89	16,52	-5,16	1,8	0,00	0,0
2016-12-15 08:00	269	31	100	2,2	17,03	-8,09	398,3	1019,52	-8,49	-8,09	16,62	-4,36	2,6	0,00	0,0
2016-12-15 08:30	12	31	100	0,0	17,13	-7,99	398,3	1019,52	-8,39	-7,99	16,72	-4,26	2,4	0,00	0,0
2016-12-15 09:00	12	31	99	0,0	17,13	-6,49	403,1	1019,52	-7,02	-6,49	16,72	-2,85	1,6	4,80	4,8
2016-12-15 09:30	10	31	95	0,0	17,23	-5,49	403,1	1019,52	-6,58	-5,49	16,82	-2,19	2,0	4,80	4,8
2016-12-15 10:00	3	31	91	0,0	17,23	-6,29	403,1	1019,52	-7,95	-6,29	16,82	-3,32	3,1	0,00	4,8
2016-12-15 10:30	351	31	91	0,0	17,23	-5,59	403,1	1020,52	-7,26	-5,59	16,82	-2,62	2,8	0,00	4,8
2016-12-15 11:00	305	31	92	0,0	17,13	-6,09	403,1	1020,52	-7,61	-6,09	16,72	-3,04	2,0	0,00	4,8
2016-12-15 11:30	306	31	93	0,0	17,13	-6,09	403,1	1020,52	-7,46	-6,09	16,72	-2,96	0,0	0,00	4,8
2016-12-15 12:00	334	31	88	0,0	17,13	-4,69	403,1	1020,52	-6,82	-4,69	16,72	-1,96	2,2	0,00	4,8
2016-12-15 12:30	329	31	88	0,0	17,13	-5,19	403,1	1020,52	-7,32	-5,19	16,72	-2,46	1,4	0,00	4,8
2016-12-15 13:00	283	31	89	0,0	17,03	-4,69	403,1	1020,52	-6,67	-4,69	16,62	-1,88	2,0	0,00	4,8
2016-12-15 13:30	297	31	89	0,0	17,03	-5,59	403,1	1020,52	-7,56	-5,59	16,62	-2,78	0,0	0,00	4,8
2016-12-15 14:00	298	31	92	0,0	16,93	-5,59	403,1	1020,52	-7,11	-5,59	16,52	-2,54	1,6	0,00	4,8
2016-12-15 14:30	296	31	93	0,0	16,93	-4,99	403,1	1021,52	-6,37	-4,99	16,52	-1,85	1,6	0,00	4,8
2016-12-15 15:00	305	31	93	0,0	16,93	-5,09	403,1	1021,52	-6,47	-5,09	16,52	-1,95	2,0	0,00	4,8
2016-12-15 15:30	304	31	92	0,0	16,83	-5,39	403,1	1021,52	-6,92	-5,39	16,42	-2,34	0,0	0,00	4,8
2016-12-15 16:00	304	31	94	0,0	16,83	-4,89	403,1	1021,52	-6,13	-4,89	16,42	-1,67	2,0	0,00	4,8
2016-12-15 16:30	305	31	85	0,0	16,83	-4,49	403,1	1021,52	-7,09	-4,49	16,42	-1,99	1,8	0,00	4,8

Datum	Vindriktning °	Luftfukt inne Rh%	Luftfukt ute Rh%	Vindhastighet m/s	Temp inne °C	Temp ute °C	Nederb. året mm	Lufttryck Mbar	Daggpunkt °C	Kyleffekt °C	Vix inne °C	Vix ute °C	Vindby m/s	Korr lufttryck	Regn/dygn mm
2016-12-15 17:00	305	31	87	0,0	16,93	-5,09	403,1	1021,52	-7,37	-5,09	16,52	-2,43	0,0	0,00	4,8
2016-12-15 17:30	305	31	90	0,0	16,93	-5,09	403,1	1021,52	-6,92	-5,09	16,52	-2,20	0,0	0,00	4,8
2016-12-15 18:00	304	31	92	0,0	17,03	-4,09	403,1	1021,52	-5,63	-4,09	16,62	-1,04	0,0	0,00	4,8
2016-12-15 18:30	305	31	92	0,0	17,03	-3,29	403,1	1021,52	-4,84	-3,29	16,62	-0,24	1,4	0,00	4,8
2016-12-15 19:00	305	31	91	0,0	17,03	-3,89	403,1	1021,52	-5,58	-3,89	16,62	-0,92	0,0	0,00	4,8
2016-12-15 19:30	303	31	92	0,0	17,03	-4,09	403,1	1021,52	-5,63	-4,09	16,62	-1,04	0,0	0,00	4,8
2016-12-15 20:00	304	31	92	0,0	16,93	-3,99	403,1	1021,52	-5,53	-3,99	16,52	-0,94	0,0	0,00	4,8
2016-12-15 20:30	304	31	92	0,0	16,93	-3,89	403,1	1022,52	-5,43	-3,89	16,52	-0,84	0,0	0,00	4,8
2016-12-15 21:00	303	31	93	0,0	16,93	-3,89	403,1	1021,52	-5,29	-3,89	16,52	-0,75	0,0	0,00	4,8
2016-12-15 21:30	304	31	93	0,0	16,93	-3,89	403,1	1022,52	-5,29	-3,89	16,52	-0,75	0,0	0,00	4,8
2016-12-15 22:00	305	31	94	0,0	16,93	-3,59	403,1	1022,52	-4,84	-3,59	16,52	-0,37	0,0	0,00	4,8
2016-12-15 22:30	305	31	94	0,0	16,83	-3,19	403,1	1022,52	-4,45	-3,19	16,42	0,03	0,0	0,00	4,8
2016-12-15 23:00	306	31	94	0,0	16,73	-3,19	403,1	1022,52	-4,45	-3,19	16,32	0,03	0,0	0,00	4,8
2016-12-15 23:30	305	31	94	0,0	16,63	-2,99	403,1	1022,52	-4,25	-2,99	16,22	0,23	0,0	0,00	4,8
2016-12-16 00:00	305	31	96	0,0	16,63	-2,39	403,1	1022,52	-3,36	-2,39	16,22	1,00	0,0	0,00	0,0
2016-12-16 00:30	303	31	97	0,0	16,53	-2,19	403,1	1022,52	-3,02	-2,19	16,11	1,28	0,0	0,00	0,0
2016-12-16 01:00	303	31	97	0,0	16,53	-2,39	403,1	1022,52	-3,22	-2,39	16,11	1,08	0,0	0,00	0,0
2016-12-16 01:30	303	31	96	0,0	16,43	-2,19	403,1	1022,52	-3,17	-2,19	16,01	1,20	0,0	0,00	0,0
2016-12-16 02:00	306	31	97	0,0	16,43	-2,19	403,1	1023,52	-3,02	-2,19	16,01	1,28	0,0	0,00	0,0
2016-12-16 02:30	304	31	97	0,0	16,33	-2,39	403,1	1023,52	-3,22	-2,39	15,91	1,08	0,0	0,00	0,0
2016-12-16 03:00	304	31	95	0,0	16,43	-2,29	403,1	1023,52	-3,41	-2,29	16,01	1,01	0,0	0,00	0,0
2016-12-16 03:30	307	31	95	0,0	16,43	-1,99	403,1	1023,52	-3,11	-1,99	16,01	1,31	0,0	0,00	0,0
2016-12-16 04:00	302	31	96	0,0	16,43	-1,89	403,1	1023,52	-2,87	-1,89	16,01	1,50	0,0	0,00	0,0
2016-12-16 04:30	303	31	97	0,0	16,53	-1,69	403,1	1023,52	-2,53	-1,69	16,11	1,78	0,0	0,00	0,0
2016-12-16 05:00	306	31	97	0,0	16,53	-1,79	403,1	1023,52	-2,62	-1,79	16,11	1,68	0,0	0,00	0,0
2016-12-16 05:30	304	31	99	0,0	16,53	-1,49	403,1	1023,52	-2,04	-1,49	16,11	2,16	0,0	0,00	0,0
2016-12-16 06:00	303	31	99	0,0	16,53	-1,29	403,1	1023,52	-1,84	-1,29	16,11	2,36	0,0	0,00	0,0
2016-12-16 06:30	303	31	100	0,0	16,53	-0,69	403,1	1023,52	-1,10	-0,69	16,11	3,04	4,5	0,00	0,0
2016-12-16 07:00	305	31	100	0,0	16,73	-0,39	403,1	1023,52	-0,80	-0,39	16,32	3,34	1,8	0,00	0,0
2016-12-16 07:30	303	31	100	0,0	17,03	-0,39	403,1	1023,52	-0,80	-0,39	16,62	3,34	0,0	0,00	0,0
2016-12-16 08:00	307	31	100	0,0	17,13	-0,39	403,1	1023,52	-0,80	-0,39	16,72	3,34	0,0	0,00	0,0
2016-12-16 08:30	306	31	100	0,0	17,23	-1,19	403,1	1023,52	-1,60	-1,19	16,82	2,54	0,0	0,00	0,0
2016-12-16 09:00	312	31	100	0,0	17,23	-0,79	403,1	1023,52	-1,20	-0,79	16,82	2,94	2,4	0,00	0,0
2016-12-16 09:30	324	31	100	0,0	17,23	-1,29	403,1	1023,52	-1,70	-1,29	16,82	2,44	0,0	0,00	0,0
2016-12-16 10:00	326	31	100	0,0	17,23	-1,19	403,1	1024,52	-1,60	-1,19	16,82	2,54	1,6	0,00	0,0
2016-12-16 10:30	328	31	100	0,0	17,33	-1,79	403,1	1024,52	-2,20	-1,79	16,92	1,94	0,0	0,00	0,0
2016-12-16 11:00	328	31	100	0,0	17,23	-2,19	403,1	1024,52	-2,60	-2,19	16,82	1,54	0,0	0,00	0,0
2016-12-16 11:30	335	31	100	0,0	17,23	-2,29	403,1	1024,52	-2,70	-2,29	16,82	1,44	0,0	0,00	0,0
2016-12-16 12:00	351	31	100	0,0	17,23	-2,29	403,1	1024,52	-2,70	-2,29	16,82	1,44	0,0	0,00	0,0
2016-12-16 12:30	10	31	100	0,0	17,13	-2,39	403,1	1023,52	-2,80	-2,39	16,72	1,34	0,0	0,00	0,0
2016-12-16 13:00	356	31	100	0,0	17,03	-1,89	403,1	1023,52	-2,30	-1,89	16,62	1,84	0,0	0,00	0,0
2016-12-16 13:30	9	31	100	0,0	16,93	-2,39	403,7	1023,52	-2,80	-2,39	16,52	1,34	3,5	0,60	0,6
2016-12-16 14:00	35	31	100	0,0	16,93	-2,69	403,7	1023,52	-3,10	-2,69	16,52	1,04	0,0	0,60	0,6
2016-12-16 14:30	61	31	100	0,0	16,83	-2,69	403,7	1023,52	-3,10	-2,69	16,42	1,04	4,9	0,00	0,6
2016-12-16 15:00	55	31	100	0,0	16,83	-3,49	403,7	1023,52	-3,90	-3,49	16,42	0,24	0,0	0,00	0,6
2016-12-16 15:30	56	31	100	0,0	16,93	-3,29	403,7	1023,52	-3,70	-3,29	16,52	0,44	0,0	0,00	0,6

Datum	Vindriktning °	Luftfukt inne Rh%	Luftfukt ute Rh%	Vindhastighet m/s	Temp inne °C	Temp ute °C	Nederb. året mm	Lufttryck Mbar	Daggpunkt °C	Kyleffekt °C	Vix inne °C	Vix ute °C	Vindby m/s	Korr lufttryck	Regn/dygn mm
2016-12-16 16:00	56	31	100	0,0	16,93	-3,59	403,7	1023,52	-4,00	-3,59	16,52	0,14	0,0	0,00	0,6
2016-12-16 16:30	57	31	100	0,0	16,93	-3,59	403,7	1023,52	-4,00	-3,59	16,52	0,14	0,0	0,00	0,6
2016-12-16 17:00	55	31	100	0,0	16,93	-3,99	403,7	1023,52	-4,40	-3,99	16,52	-0,26	0,0	0,00	0,6
2016-12-16 17:30	54	31	100	0,0	16,93	-4,19	403,7	1023,52	-4,59	-4,19	16,52	-0,46	0,0	0,00	0,6
2016-12-16 18:00	68	31	100	0,0	17,03	-3,39	403,7	1023,52	-3,80	-3,39	16,62	0,34	1,6	0,00	0,6
2016-12-16 18:30	70	31	100	0,0	17,03	-4,39	403,7	1022,52	-4,79	-4,39	16,62	-0,66	0,0	0,00	0,6
2016-12-16 19:00	71	31	100	0,0	17,03	-4,69	403,7	1022,52	-5,09	-4,69	16,62	-0,96	0,0	0,00	0,6
2016-12-16 19:30	72	31	100	0,0	17,03	-5,09	403,7	1022,52	-5,49	-5,09	16,62	-1,36	0,0	0,00	0,6
2016-12-16 20:00	71	31	100	0,0	17,03	-5,29	403,7	1022,52	-5,69	-5,29	16,62	-1,56	0,0	0,00	0,6
2016-12-16 20:30	70	31	100	0,0	17,03	-5,29	403,7	1022,52	-5,69	-5,29	16,62	-1,56	0,0	0,00	0,6
2016-12-16 21:00	71	31	100	0,0	17,03	-5,49	403,7	1023,52	-5,89	-5,49	16,62	-1,76	0,0	0,00	0,6
2016-12-16 21:30	72	31	100	0,0	17,03	-5,59	403,7	1022,52	-5,99	-5,59	16,62	-1,86	0,0	0,00	0,6
2016-12-16 22:00	70	31	100	0,0	16,93	-5,99	403,7	1022,52	-6,39	-5,99	16,52	-2,26	0,0	0,00	0,6
2016-12-16 22:30	68	31	100	0,0	16,83	-6,19	403,7	1022,52	-6,59	-6,19	16,42	-2,46	0,0	0,00	0,6
2016-12-16 23:00	70	31	100	0,0	16,73	-6,59	403,7	1022,52	-6,99	-6,59	16,32	-2,86	0,0	0,00	0,6
2016-12-16 23:30	72	31	100	0,0	16,63	-6,59	403,7	1022,52	-6,99	-6,59	16,22	-2,86	0,0	0,00	0,6
2016-12-17 00:00	70	31	100	0,0	16,63	-7,09	403,7	1022,52	-7,49	-7,09	16,22	-3,36	0,0	0,00	0,0
2016-12-17 00:30	68	31	100	0,0	16,53	-6,69	403,7	1021,52	-7,09	-6,69	16,11	-2,96	1,8	0,00	0,0
2016-12-17 01:00	71	31	100	0,0	16,43	-6,89	403,7	1021,52	-7,29	-6,89	16,01	-3,16	0,0	0,00	0,0
2016-12-17 01:30	68	31	100	0,0	16,33	-7,29	403,7	1021,52	-7,69	-7,29	15,91	-3,56	0,0	0,00	0,0
2016-12-17 02:00	70	31	100	0,0	16,33	-7,79	403,7	1021,52	-8,19	-7,79	15,91	-4,06	0,0	0,00	0,0
2016-12-17 02:30	71	31	100	0,0	16,33	-7,99	403,7	1021,52	-8,39	-7,99	15,91	-4,26	0,0	0,00	0,0
2016-12-17 03:00	356	31	100	0,0	16,33	-7,29	403,7	1021,52	-7,69	-7,29	15,91	-3,56	2,0	0,00	0,0
2016-12-17 03:30	356	31	100	0,0	16,33	-7,89	403,7	1021,52	-8,29	-7,89	15,91	-4,16	0,0	0,00	0,0
2016-12-17 04:00	356	31	100	0,0	16,33	-6,99	403,7	1021,52	-7,39	-6,99	15,91	-3,26	2,4	0,00	0,0
2016-12-17 04:30	356	31	100	0,0	16,43	-6,69	403,7	1020,52	-7,09	-6,69	16,01	-2,96	0,0	0,00	0,0
2016-12-17 05:00	289	31	100	0,0	16,43	-7,09	403,7	1020,52	-7,49	-7,09	16,01	-3,36	2,0	0,00	0,0
2016-12-17 05:30	291	31	100	0,0	16,43	-7,09	403,7	1020,52	-7,49	-7,09	16,01	-3,36	0,0	0,00	0,0
2016-12-17 06:00	290	31	100	0,0	16,43	-7,09	403,7	1021,52	-7,49	-7,09	16,01	-3,36	0,0	0,00	0,0
2016-12-17 06:30	287	31	100	0,0	16,43	-7,69	403,7	1020,52	-8,09	-7,69	16,01	-3,96	1,4	0,00	0,0
2016-12-17 07:00	288	31	100	0,0	16,63	-6,49	403,7	1020,52	-6,89	-6,49	16,22	-2,76	0,0	0,00	0,0
2016-12-17 07:30	292	31	100	0,0	16,83	-5,59	403,7	1020,52	-5,99	-5,59	16,42	-1,86	1,6	0,00	0,0
2016-12-17 08:00	293	31	100	0,0	16,93	-5,89	403,7	1020,52	-6,29	-5,89	16,52	-2,16	0,0	0,00	0,0
2016-12-17 08:30	292	31	100	0,0	16,93	-5,69	403,7	1020,52	-6,09	-5,69	16,52	-1,96	0,0	0,00	0,0
2016-12-17 09:00	292	31	100	0,0	16,93	-5,19	403,7	1020,52	-5,59	-5,19	16,52	-1,46	0,0	0,00	0,0
2016-12-17 09:30	300	31	100	0,0	16,93	-5,19	403,7	1020,52	-5,59	-5,19	16,52	-1,46	0,0	0,00	0,0
2016-12-17 10:00	2	31	100	0,0	16,93	-4,99	403,7	1020,52	-5,39	-4,99	16,52	-1,26	0,0	0,00	0,0
2016-12-17 10:30	23	31	100	0,0	16,93	-4,49	403,7	1019,52	-4,89	-4,49	16,52	-0,76	2,2	0,00	0,0
2016-12-17 11:00	11	31	100	0,0	16,93	-5,09	403,7	1019,52	-5,49	-5,09	16,52	-1,36	0,0	0,00	0,0
2016-12-17 11:30	11	31	100	0,0	16,93	-4,99	403,7	1019,52	-5,39	-4,99	16,52	-1,26	0,0	0,00	0,0
2016-12-17 12:00	24	31	100	0,0	16,93	-4,49	403,7	1019,52	-4,89	-4,49	16,52	-0,76	0,0	0,00	0,0
2016-12-17 12:30	23	31	100	0,0	16,83	-4,49	403,7	1019,52	-4,89	-4,49	16,42	-0,76	0,0	0,00	0,0
2016-12-17 13:00	24	31	100	0,0	16,83	-4,39	403,7	1019,52	-4,79	-4,39	16,42	-0,66	1,4	0,00	0,0
2016-12-17 13:30	23	31	100	0,0	16,83	-4,29	403,7	1019,52	-4,69	-4,29	16,42	-0,56	0,0	0,00	0,0
2016-12-17 14:00	24	31	100	0,0	16,83	-4,09	403,7	1019,52	-4,50	-4,09	16,42	-0,36	0,0	0,00	0,0
2016-12-17 14:30	24	31	100	0,0	16,83	-3,19	403,7	1019,52	-3,60	-3,19	16,42	0,54	3,0	0,00	0,0

Datum	Vindriktning °	Luftfukt inne Rh%	Luftfukt ute Rh%	Vindhastighet m/s	Temp inne °C	Temp ute °C	Nederb. året mm	Lufttryck Mbar	Daggpunkt °C	Kyleffekt °C	Vix inne °C	Vix ute °C	Vindby m/s	Korr lufttryck	Regn/dygn mm
2016-12-17 15:00	24	31	100	0,0	16,93	-3,09	403,7	1019,52	-3,50	-3,09	16,52	0,64	0,0	0,00	0,0
2016-12-17 15:30	23	31	100	0,0	16,93	-2,39	403,7	1019,52	-2,80	-2,39	16,52	1,34	0,0	0,00	0,0
2016-12-17 16:00	24	31	100	0,0	16,93	-2,69	403,7	1019,52	-3,10	-2,69	16,52	1,04	2,6	0,00	0,0
2016-12-17 16:30	24	31	100	0,0	16,93	-3,19	403,7	1019,52	-3,60	-3,19	16,52	0,54	0,0	0,00	0,0
2016-12-17 17:00	24	31	100	0,0	16,83	-3,49	403,7	1019,52	-3,90	-3,49	16,42	0,24	0,0	0,00	0,0
2016-12-17 17:30	23	31	100	0,0	16,83	-3,39	403,7	1019,52	-3,80	-3,39	16,42	0,34	0,0	0,00	0,0
2016-12-17 18:00	351	31	100	0,0	16,83	-2,89	403,7	1019,52	-3,30	-2,89	16,42	0,84	2,4	0,00	0,0
2016-12-17 18:30	351	31	100	0,0	16,83	-2,19	403,7	1019,52	-2,60	-2,19	16,42	1,54	2,6	0,00	0,0
2016-12-17 19:00	351	31	100	0,0	16,93	-2,19	403,7	1019,52	-2,60	-2,19	16,52	1,54	2,0	0,00	0,0
2016-12-17 19:30	356	31	100	2,0	16,93	-1,59	403,7	1019,52	-2,00	-1,59	16,52	2,14	2,6	0,00	0,0
2016-12-17 20:00	340	31	100	1,6	16,93	-1,29	403,7	1020,52	-1,70	-1,29	16,52	2,44	2,2	0,00	0,0
2016-12-17 20:30	339	31	100	0,0	16,93	-1,89	403,7	1020,52	-2,30	-1,89	16,52	1,84	2,0	0,00	0,0
2016-12-17 21:00	339	31	100	0,0	17,03	-2,19	403,7	1020,52	-2,60	-2,19	16,62	1,54	0,0	0,00	0,0
2016-12-17 21:30	339	31	100	0,0	17,03	-2,19	403,7	1021,52	-2,60	-2,19	16,62	1,54	0,0	0,00	0,0
2016-12-17 22:00	339	31	100	0,0	16,93	-3,19	403,7	1021,52	-3,60	-3,19	16,52	0,54	0,0	0,00	0,0
2016-12-17 22:30	339	31	100	0,0	16,93	-3,19	403,7	1021,52	-3,60	-3,19	16,52	0,54	0,0	0,00	0,0
2016-12-17 23:00	327	31	100	0,0	16,83	-1,59	403,7	1021,52	-2,00	-1,59	16,42	2,14	2,0	0,00	0,0
2016-12-17 23:30	328	31	100	0,0	16,73	-1,29	403,7	1021,52	-1,70	-1,29	16,32	2,44	1,8	0,00	0,0
2016-12-18 00:00	351	31	100	0,0	16,63	-0,29	403,7	1021,52	-0,70	-0,29	16,22	3,44	2,0	0,00	0,0
2016-12-18 00:30	351	31	100	0,0	16,53	-0,69	403,7	1022,52	-1,10	-0,69	16,11	3,04	1,8	0,00	0,0
2016-12-18 01:00	316	31	100	0,0	16,53	-1,29	403,7	1022,52	-1,70	-1,29	16,11	2,44	0,0	0,00	0,0
2016-12-18 01:30	338	31	100	0,0	16,43	-1,59	403,7	1022,52	-2,00	-1,59	16,01	2,14	0,0	0,00	0,0
2016-12-18 02:00	351	31	100	0,0	16,33	-2,19	403,7	1021,52	-2,60	-2,19	15,91	1,54	0,0	0,00	0,0
2016-12-18 02:30	304	31	100	0,0	16,33	-1,59	403,7	1022,52	-2,00	-1,59	15,91	2,14	0,0	0,00	0,0
2016-12-18 03:00	351	31	100	0,0	16,33	-0,89	403,7	1022,52	-1,30	-0,89	15,91	2,84	2,4	0,00	0,0
2016-12-18 03:30	347	31	100	0,0	16,33	-1,89	403,7	1022,52	-2,30	-1,89	15,91	1,84	1,4	0,00	0,0
2016-12-18 04:00	347	31	100	0,0	16,33	-1,29	403,7	1022,52	-1,70	-1,29	15,91	2,44	0,0	0,00	0,0
2016-12-18 04:30	347	32	100	0,0	16,33	-1,29	403,7	1022,52	-1,70	-1,29	15,95	2,44	0,0	0,00	0,0
2016-12-18 05:00	347	32	100	0,0	16,43	-1,59	403,7	1022,52	-2,00	-1,59	16,05	2,14	0,0	0,00	0,0
2016-12-18 05:30	347	32	100	0,0	16,43	-1,69	403,7	1022,52	-2,10	-1,69	16,05	2,04	0,0	0,00	0,0
2016-12-18 06:00	347	32	100	0,0	16,43	-1,89	403,7	1022,52	-2,30	-1,89	16,05	1,84	0,0	0,00	0,0
2016-12-18 06:30	347	32	100	0,0	16,53	-1,29	403,7	1022,52	-1,70	-1,29	16,15	2,44	0,0	0,00	0,0
2016-12-18 07:00	347	31	100	0,0	16,73	-1,19	403,7	1022,52	-1,60	-1,19	16,32	2,54	0,0	0,00	0,0
2016-12-18 07:30	347	32	100	0,0	16,93	-0,89	403,7	1022,52	-1,30	-0,89	16,55	2,84	1,4	0,00	0,0
2016-12-18 08:00	347	32	100	0,0	17,13	-0,69	403,7	1022,52	-1,10	-0,69	16,75	3,04	0,0	0,00	0,0
2016-12-18 08:30	356	32	100	0,0	17,13	-0,59	403,7	1022,52	-1,00	-0,59	16,75	3,14	1,6	0,00	0,0
2016-12-18 09:00	3	32	100	0,0	17,23	-0,49	403,7	1022,52	-0,90	-0,49	16,85	3,24	2,0	0,00	0,0
2016-12-18 09:30	15	32	100	0,0	17,23	-0,49	403,7	1021,52	-0,90	-0,49	16,85	3,24	3,9	0,00	0,0
2016-12-18 10:00	14	32	100	0,0	17,23	-0,39	403,7	1021,52	-0,80	-0,39	16,85	3,34	1,4	0,00	0,0
2016-12-18 10:30	15	32	100	0,0	17,23	-0,19	403,7	1021,52	-0,60	-0,19	16,85	3,54	1,2	0,00	0,0
2016-12-18 11:00	120	31	100	0,0	17,23	-0,19	403,7	1021,52	-0,60	-0,19	16,82	3,54	2,6	0,00	0,0
2016-12-18 11:30	123	31	100	0,0	17,23	-0,19	403,7	1021,52	-0,60	-0,19	16,82	3,54	1,6	0,00	0,0
2016-12-18 12:00	120	31	100	1,8	17,13	-0,09	403,7	1021,52	-0,51	-0,09	16,72	3,64	2,2	0,00	0,0
2016-12-18 12:30	115	31	100	0,0	17,13	-0,09	403,7	1020,52	-0,51	-0,09	16,72	3,64	2,0	0,00	0,0
2016-12-18 13:00	118	31	100	0,0	17,13	-0,19	403,7	1020,52	-0,60	-0,19	16,72	3,54	2,4	0,00	0,0
2016-12-18 13:30	119	32	100	0,0	17,13	-0,19	403,7	1020,52	-0,60	-0,19	16,75	3,54	2,2	0,00	0,0

Datum	Vindriktning °	Luftfukt inne Rh%	Luftfukt ute Rh%	Vindhastighet m/s	Temp inne °C	Temp ute °C	Nederb. året mm	Lufttryck Mbar	Daggpunkt °C	Kyleffekt °C	Vix inne °C	Vix ute °C	Vindby m/s	Korr lufttryck	Regn/dygn mm
2016-12-18 14:00	111	32	100	0,0	17,13	-0,19	403,7	1020,52	-0,60	-0,19	16,75	3,54	2,0	0,00	0,0
2016-12-18 14:30	119	32	100	0,0	17,13	-0,49	403,7	1019,52	-0,90	-0,49	16,75	3,24	2,2	0,00	0,0
2016-12-18 15:00	114	32	100	1,2	17,13	-0,39	403,7	1019,52	-0,80	-0,39	16,75	3,34	2,2	0,00	0,0
2016-12-18 15:30	118	32	100	0,0	17,13	-0,19	403,7	1018,52	-0,60	-0,19	16,75	3,54	2,2	0,00	0,0
2016-12-18 16:00	112	32	100	0,0	17,13	-0,09	403,7	1018,52	-0,51	-0,09	16,75	3,64	2,0	0,00	0,0
2016-12-18 16:30	127	32	100	0,0	17,13	0,01	403,7	1018,52	-0,41	0,01	16,75	3,74	2,6	0,00	0,0
2016-12-18 17:00	115	32	100	0,0	17,03	0,11	403,7	1017,52	-0,31	0,11	16,65	3,84	2,4	0,00	0,0
2016-12-18 17:30	129	32	100	2,0	17,03	0,11	403,7	1017,52	-0,31	0,11	16,65	3,84	3,1	0,00	0,0
2016-12-18 18:00	130	32	100	1,2	17,03	0,11	403,7	1017,52	-0,31	0,11	16,65	3,84	2,6	0,00	0,0
2016-12-18 18:30	119	32	100	0,0	17,03	0,11	403,7	1016,51	-0,31	0,11	16,65	3,84	2,8	0,00	0,0
2016-12-18 19:00	99	32	100	0,0	17,03	0,31	403,7	1016,51	-0,11	0,31	16,65	4,04	2,8	0,00	0,0
2016-12-18 19:30	97	32	100	0,0	17,03	0,41	403,7	1016,51	-0,01	0,41	16,65	4,14	2,6	0,00	0,0
2016-12-18 20:00	156	32	100	1,2	17,03	0,51	403,7	1015,51	0,09	0,51	16,65	4,24	3,5	0,00	0,0
2016-12-18 20:30	197	32	100	0,0	17,13	0,72	403,7	1015,51	0,29	0,72	16,75	4,44	3,3	0,00	0,0
2016-12-18 21:00	213	32	100	1,4	17,13	0,72	404,3	1015,51	0,29	0,72	16,75	4,44	3,0	0,60	0,6
2016-12-18 21:30	248	32	100	2,0	17,03	1,62	404,3	1015,51	1,19	1,62	16,65	5,35	2,8	0,60	0,6
2016-12-18 22:00	265	32	100	1,6	17,03	2,32	404,9	1015,51	1,89	2,32	16,65	6,05	3,1	0,60	1,2
2016-12-18 22:30	289	32	100	1,6	16,93	2,82	404,9	1015,51	2,39	2,82	16,55	6,55	3,9	0,60	1,2
2016-12-18 23:00	222	32	100	0,0	16,83	3,12	406,1	1015,51	2,69	3,12	16,45	6,85	3,0	1,20	2,4
2016-12-18 23:30	312	32	100	0,0	16,83	3,82	406,1	1015,51	3,39	3,82	16,45	7,55	2,8	1,20	2,4
2016-12-19 00:00	314	32	100	0,0	16,73	3,72	406,1	1015,51	3,29	3,72	16,35	7,45	2,6	0,00	0,0
2016-12-19 00:30	317	32	100	0,0	16,73	4,12	406,7	1016,51	3,68	4,12	16,35	7,85	2,6	0,60	0,6
2016-12-19 01:00	318	32	100	0,0	16,63	3,92	406,7	1016,51	3,49	3,92	16,25	7,65	1,8	0,60	0,6
2016-12-19 01:30	292	32	100	4,3	16,63	4,22	406,7	1016,51	3,78	-1,64	16,25	7,95	4,3	0,00	0,6
2016-12-19 02:00	267	32	100	3,5	16,63	4,82	406,7	1016,51	4,38	1,18	16,25	8,55	4,5	0,00	0,6
2016-12-19 02:30	291	32	100	1,2	16,53	4,72	406,7	1016,51	4,28	4,72	16,15	8,45	4,5	0,00	0,6
2016-12-19 03:00	323	32	100	0,0	16,53	4,82	406,7	1016,51	4,38	4,82	16,15	8,55	3,1	0,00	0,6
2016-12-19 03:30	293	33	100	0,0	16,53	5,02	406,7	1016,51	4,58	5,02	16,19	8,75	3,9	0,00	0,6
2016-12-19 04:00	198	32	100	0,0	16,53	5,22	406,7	1016,51	4,78	5,22	16,15	8,95	3,3	0,00	0,6
2016-12-19 04:30	305	32	100	1,8	16,63	5,12	406,7	1016,51	4,68	5,12	16,25	8,85	3,9	0,00	0,6
2016-12-19 05:00	309	33	100	3,0	16,63	5,32	406,7	1016,51	4,88	2,77	16,29	9,05	6,6	0,00	0,6
2016-12-19 05:30	286	33	100	2,4	16,63	5,32	406,7	1016,51	4,88	3,80	16,29	9,05	5,4	0,00	0,6
2016-12-19 06:00	291	33	100	2,0	16,63	5,12	406,7	1016,51	4,68	5,12	16,29	8,85	3,9	0,00	0,6
2016-12-19 06:30	264	33	100	1,4	16,63	5,12	406,7	1017,52	4,68	5,12	16,29	8,85	3,5	0,00	0,6
2016-12-19 07:00	273	33	100	0,0	16,93	5,22	406,7	1017,52	4,78	5,22	16,59	8,95	2,8	0,00	0,6
2016-12-19 07:30	234	33	100	0,0	17,23	5,12	406,7	1018,52	4,68	5,12	16,89	8,85	1,6	0,00	0,6
2016-12-19 08:00	305	33	100	0,0	17,33	5,42	406,7	1018,52	4,98	5,42	16,99	9,15	2,2	0,00	0,6
2016-12-19 08:30	308	33	100	0,0	17,33	5,02	406,7	1018,52	4,58	5,02	16,99	8,75	0,0	0,00	0,6
2016-12-19 09:00	304	33	100	0,0	17,33	4,92	406,7	1018,52	4,48	4,92	16,99	8,65	0,0	0,00	0,6
2016-12-19 09:30	296	33	100	1,4	17,43	5,22	406,7	1018,52	4,78	5,22	17,09	8,95	2,6	0,00	0,6
2016-12-19 10:00	286	33	100	0,0	17,43	5,42	406,7	1018,52	4,98	5,42	17,09	9,15	1,8	0,00	0,6
2016-12-19 10:30	291	33	100	0,0	17,43	5,12	406,7	1018,52	4,68	5,12	17,09	8,85	1,2	0,00	0,6
2016-12-19 11:00	257	33	100	0,0	17,53	5,22	406,7	1018,52	4,78	5,22	17,19	8,95	1,8	0,00	0,6
2016-12-19 11:30	256	33	100	0,0	17,53	5,32	406,7	1018,52	4,88	5,32	17,19	9,05	0,0	0,00	0,6
2016-12-19 12:00	257	33	100	0,0	17,53	5,22	406,7	1018,52	4,78	5,22	17,19	8,95	1,2	0,00	0,6
2016-12-19 12:30	201	33	100	0,0	17,53	5,32	406,7	1018,52	4,88	5,32	17,19	9,05	2,4	0,00	0,6

Datum	Vindriktning °	Luftfukt inne Rh%	Luftfukt ute Rh%	Vindhastighet m/s	Temp inne °C	Temp ute °C	Nederb. året mm	Lufttryck Mbar	Daggpunkt °C	Kyleffekt °C	Vix inne °C	Vix ute °C	Vindby m/s	Korr lufttryck	Regn/dygn mm
2016-12-19 13:00	186	33	100	0,0	17,53	5,32	406,7	1018,52	4,88	5,32	17,19	9,05	2,6	0,00	0,6
2016-12-19 13:30	184	33	100	0,0	17,53	5,32	406,7	1017,52	4,88	5,32	17,19	9,05	1,4	0,00	0,6
2016-12-19 14:00	184	33	100	0,0	17,53	5,22	406,7	1017,52	4,78	5,22	17,19	8,95	2,2	0,00	0,6
2016-12-19 14:30	192	33	100	0,0	17,53	5,02	406,7	1017,52	4,58	5,02	17,19	8,75	1,8	0,00	0,6
2016-12-19 15:00	187	33	100	0,0	17,43	5,02	406,7	1017,52	4,58	5,02	17,09	8,75	1,6	0,00	0,6
2016-12-19 15:30	191	33	100	0,0	17,43	4,92	406,7	1016,51	4,48	4,92	17,09	8,65	0,0	0,00	0,6
2016-12-19 16:00	188	33	100	0,0	17,43	4,92	406,7	1016,51	4,48	4,92	17,09	8,65	0,0	0,00	0,6
2016-12-19 16:30	182	33	100	0,0	17,43	5,02	407,3	1016,51	4,58	5,02	17,09	8,75	3,3	0,60	1,2
2016-12-19 17:00	187	33	100	0,0	17,43	4,92	407,3	1016,51	4,48	4,92	17,09	8,65	1,2	0,60	1,2
2016-12-19 17:30	190	33	100	0,0	17,43	4,72	407,3	1015,51	4,28	4,72	17,09	8,45	0,0	0,00	1,2
2016-12-19 18:00	186	33	100	0,0	17,43	4,62	407,3	1015,51	4,18	4,62	17,09	8,35	0,0	0,00	1,2
2016-12-19 18:30	181	33	100	0,0	17,43	4,42	407,3	1014,51	3,98	4,42	17,09	8,15	1,2	0,00	1,2
2016-12-19 19:00	182	33	100	0,0	17,43	4,72	407,3	1014,51	4,28	4,72	17,09	8,45	1,8	0,00	1,2
2016-12-19 19:30	189	33	100	0,0	17,43	4,42	407,3	1013,51	3,98	4,42	17,09	8,15	4,9	0,00	1,2
2016-12-19 20:00	185	33	100	0,0	17,43	4,72	407,3	1013,51	4,28	4,72	17,09	8,45	0,0	0,00	1,2
2016-12-19 20:30	189	33	100	0,0	17,43	4,62	407,3	1013,51	4,18	4,62	17,09	8,35	0,0	0,00	1,2
2016-12-19 21:00	190	33	100	0,0	17,43	4,62	407,3	1012,51	4,18	4,62	17,09	8,35	2,8	0,00	1,2
2016-12-19 21:30	183	33	100	0,0	17,33	4,32	407,3	1012,51	3,88	4,32	16,99	8,05	1,2	0,00	1,2
2016-12-19 22:00	192	33	100	0,0	17,33	3,92	407,3	1012,51	3,49	3,92	16,99	7,65	0,0	0,00	1,2
2016-12-19 22:30	190	33	100	0,0	17,33	3,62	407,3	1012,51	3,19	3,62	16,99	7,35	0,0	0,00	1,2
2016-12-19 23:00	191	33	100	0,0	17,33	3,12	407,3	1012,51	2,69	3,12	16,99	6,85	0,0	0,00	1,2
2016-12-19 23:30	186	33	100	0,0	17,23	3,02	407,3	1011,51	2,59	3,02	16,89	6,75	0,0	0,00	1,2
2016-12-20 00:00	186	33	100	0,0	17,13	3,72	407,3	1011,51	3,29	3,72	16,79	7,45	1,4	0,00	0,0
2016-12-20 00:30	192	33	100	0,0	17,13	3,32	407,3	1012,51	2,89	3,32	16,79	7,05	0,0	0,00	0,0
2016-12-20 01:00	190	33	100	0,0	17,13	2,72	407,3	1012,51	2,29	2,72	16,79	6,45	0,0	0,00	0,0
2016-12-20 01:30	184	33	100	0,0	17,13	2,92	407,3	1012,51	2,49	2,92	16,79	6,65	0,0	0,00	0,0
2016-12-20 02:00	189	33	100	0,0	17,03	2,72	407,3	1012,51	2,29	2,72	16,69	6,45	0,0	0,00	0,0
2016-12-20 02:30	254	33	100	0,0	17,03	3,42	407,3	1012,51	2,99	3,42	16,69	7,15	2,0	0,00	0,0
2016-12-20 03:00	339	33	100	0,0	17,03	3,32	407,3	1012,51	2,89	3,32	16,69	7,05	2,6	0,00	0,0
2016-12-20 03:30	321	33	100	0,0	17,03	3,22	407,3	1013,51	2,79	3,22	16,69	6,95	3,1	0,00	0,0
2016-12-20 04:00	312	33	100	1,2	16,93	3,12	407,9	1014,51	2,69	3,12	16,59	6,85	5,8	0,60	0,6
2016-12-20 04:30	284	33	100	1,4	16,93	2,82	407,9	1014,51	2,39	2,82	16,59	6,55	5,2	0,60	0,6
2016-12-20 05:00	313	33	100	0,0	16,93	2,72	407,9	1014,51	2,29	2,72	16,59	6,45	3,9	0,00	0,6
2016-12-20 05:30	312	33	100	0,0	16,83	2,32	407,9	1015,51	1,89	2,32	16,49	6,05	1,4	0,00	0,6
2016-12-20 06:00	280	33	100	0,0	16,83	2,02	407,9	1015,51	1,59	2,02	16,49	5,75	2,4	0,00	0,6
2016-12-20 06:30	179	33	100	0,0	16,83	1,92	407,9	1015,51	1,49	1,92	16,49	5,65	2,6	0,00	0,6
2016-12-20 07:00	178	33	100	0,0	17,03	1,52	407,9	1015,51	1,09	1,52	16,69	5,25	1,2	0,00	0,6
2016-12-20 07:30	177	33	100	0,0	17,33	1,62	407,9	1015,51	1,19	1,62	16,99	5,35	0,0	0,00	0,6
2016-12-20 08:00	174	33	100	0,0	17,43	1,72	407,9	1015,51	1,29	1,72	17,09	5,45	3,1	0,00	0,6
2016-12-20 08:30	177	33	100	0,0	17,43	1,62	407,9	1015,51	1,19	1,62	17,09	5,35	2,4	0,00	0,6
2016-12-20 09:00	182	33	100	0,0	17,43	1,32	407,9	1015,51	0,89	1,32	17,09	5,05	1,6	0,00	0,6
2016-12-20 09:30	186	33	100	0,0	17,53	1,12	407,9	1015,51	0,69	1,12	17,19	4,85	2,2	0,00	0,6
2016-12-20 10:00	172	33	100	0,0	17,53	0,72	407,9	1015,51	0,29	0,72	17,19	4,44	1,4	0,00	0,6
2016-12-20 10:30	133	33	100	0,0	17,53	0,31	407,9	1016,51	-0,11	0,31	17,19	4,04	2,8	0,00	0,6
2016-12-20 11:00	137	33	100	0,0	17,53	0,31	407,9	1016,51	-0,11	0,31	17,19	4,04	0,0	0,00	0,6
2016-12-20 11:30	132	33	100	0,0	17,53	0,21	409,1	1016,51	-0,21	0,21	17,19	3,94	2,4	1,20	1,8

Datum	Vindriktning °	Luftfukt inne Rh%	Luftfukt ute Rh%	Vindhastighet m/s	Temp inne °C	Temp ute °C	Nederb. året mm	Lufttryck Mbar	Daggpunkt °C	Kyleffekt °C	Vix inne °C	Vix ute °C	Vindby m/s	Korr lufttryck	Regn/dygn mm
2016-12-20 12:00	134	33	100	1,4	17,43	0,61	409,1	1015,51	0,19	0,61	17,09	4,34	3,9	1,20	1,8
2016-12-20 12:30	120	33	100	1,4	17,43	0,51	409,1	1015,51	0,09	0,51	17,09	4,24	3,9	0,00	1,8
2016-12-20 13:00	110	33	100	1,2	17,33	0,51	409,1	1015,51	0,09	0,51	16,99	4,24	3,1	0,00	1,8
2016-12-20 13:30	160	33	100	4,3	17,23	0,61	409,1	1014,51	0,19	-5,97	16,89	4,34	5,8	0,00	1,8
2016-12-20 14:00	122	33	100	2,2	17,23	0,61	409,1	1014,51	0,19	0,61	16,89	4,34	6,0	0,00	1,8
2016-12-20 14:30	93	33	100	1,4	17,13	0,72	409,1	1013,51	0,29	0,72	16,79	4,44	4,3	0,00	1,8
2016-12-20 15:00	90	33	100	1,4	17,13	0,51	409,1	1012,51	0,09	0,51	16,79	4,24	3,7	0,00	1,8
2016-12-20 15:30	96	33	100	1,4	17,23	0,31	409,1	1012,51	-0,11	0,31	16,89	4,04	2,8	0,00	1,8
2016-12-20 16:00	126	33	100	2,0	17,23	0,61	409,1	1011,51	0,19	0,61	16,89	4,34	5,8	0,00	1,8
2016-12-20 16:30	150	33	100	2,0	17,23	0,51	409,1	1011,51	0,09	0,51	16,89	4,24	5,8	0,00	1,8
2016-12-20 17:00	111	33	100	3,9	17,23	0,21	409,1	1011,51	-0,21	-5,24	16,89	3,94	5,6	0,00	1,8
2016-12-20 17:30	101	33	100	2,2	17,33	-0,09	409,1	1010,51	-0,51	-0,09	16,99	3,64	5,4	0,00	1,8
2016-12-20 18:00	110	33	100	1,8	17,33	-0,39	409,1	1010,51	-0,80	-0,39	16,99	3,34	5,4	0,00	1,8
2016-12-20 18:30	122	33	100	3,1	17,43	-0,59	409,1	1009,51	-1,00	-3,67	17,09	3,14	5,0	0,00	1,8
2016-12-20 19:00	105	33	100	5,0	17,33	-0,29	409,1	1009,51	-0,70	-8,90	16,99	3,44	7,9	0,00	1,8
2016-12-20 19:30	122	33	100	1,8	17,33	-0,29	409,1	1009,51	-0,70	-0,29	16,99	3,44	6,8	0,00	1,8
2016-12-20 20:00	143	33	100	4,7	17,33	-0,29	409,1	1008,51	-0,70	-8,23	16,99	3,44	6,2	0,00	1,8
2016-12-20 20:30	120	33	100	2,4	17,33	-0,19	409,1	1008,51	-0,60	-2,00	16,99	3,54	6,2	0,00	1,8
2016-12-20 21:00	138	33	100	4,1	17,33	0,21	409,1	1008,51	-0,21	-6,45	16,99	3,94	7,7	0,00	1,8
2016-12-20 21:30	140	33	100	3,7	17,23	0,41	409,1	1008,51	-0,01	-5,00	16,89	4,14	8,1	0,00	1,8
2016-12-20 22:00	147	33	100	4,1	17,13	0,61	409,1	1008,51	0,19	-5,97	16,79	4,34	7,7	0,00	1,8
2016-12-20 22:30	110	33	100	1,4	17,03	0,51	409,1	1007,51	0,09	0,51	16,69	4,24	6,2	0,00	1,8
2016-12-20 23:00	118	33	100	2,2	17,03	0,31	409,1	1008,51	-0,11	0,31	16,69	4,04	5,6	0,00	1,8
2016-12-20 23:30	163	33	100	3,9	16,93	0,41	409,1	1008,51	-0,01	-5,00	16,59	4,14	6,9	0,00	1,8
2016-12-21 00:00	117	33	99	2,8	16,83	0,31	409,1	1008,51	-0,25	-2,69	16,49	3,96	5,0	0,00	0,0
2016-12-21 00:30	148	33	96	5,4	16,73	0,41	409,1	1007,51	-0,59	-8,67	16,39	3,80	6,6	0,00	0,0
2016-12-21 01:00	97	33	92	6,9	16,63	0,72	409,1	1007,51	-0,89	-10,27	16,29	3,77	8,3	0,00	0,0
2016-12-21 01:30	158	33	89	5,8	16,53	0,92	409,1	1007,51	-1,16	-8,03	16,19	3,73	8,5	0,00	0,0
2016-12-21 02:00	158	33	88	3,9	16,33	0,92	409,1	1007,51	-1,32	-4,42	15,99	3,65	8,7	0,00	0,0
2016-12-21 02:30	169	33	86	4,7	16,23	0,92	409,1	1007,51	-1,64	-6,74	15,89	3,49	8,5	0,00	0,0
2016-12-21 03:00	145	33	85	3,5	16,13	0,92	409,1	1006,51	-1,81	-3,23	15,79	3,42	7,9	0,00	0,0
2016-12-21 03:30	134	33	84	2,0	16,13	0,82	409,1	1006,51	-2,07	0,82	15,79	3,24	8,5	0,00	0,0
2016-12-21 04:00	157	33	83	6,6	16,13	0,72	409,1	1005,51	-2,34	-9,58	15,79	3,07	8,7	0,00	0,0
2016-12-21 04:30	133	33	84	4,5	16,13	0,61	409,1	1006,51	-2,27	-7,11	15,79	3,04	9,6	0,00	0,0
2016-12-21 05:00	163	33	86	6,4	16,13	0,41	409,1	1006,51	-2,13	-9,97	15,79	2,99	7,7	0,00	0,0
2016-12-21 05:30	76	33	87	4,5	16,23	0,31	409,1	1006,51	-2,07	-7,48	15,89	2,97	8,5	0,00	0,0
2016-12-21 06:00	173	33	88	3,3	16,23	0,31	409,1	1005,51	-1,91	-3,90	15,89	3,05	7,3	0,00	0,0
2016-12-21 06:30	180	33	88	3,1	16,23	0,31	409,1	1005,51	-1,91	-2,69	15,89	3,05	7,3	0,00	0,0
2016-12-21 07:00	141	33	89	4,5	16,43	0,11	409,1	1005,51	-1,95	-7,73	16,09	2,93	8,3	0,00	0,0
2016-12-21 07:30	167	32	90	3,5	16,63	0,01	409,1	1004,51	-1,89	-4,24	16,25	2,91	7,7	0,00	0,0
2016-12-21 08:00	133	32	91	4,7	16,83	0,11	409,1	1004,51	-1,64	-7,73	16,45	3,09	7,5	0,00	0,0
2016-12-21 08:30	126	32	91	4,9	16,83	-0,19	409,1	1004,51	-1,93	-8,10	16,45	2,79	9,0	0,00	0,0
2016-12-21 09:00	80	32	93	5,0	16,93	-0,49	409,1	1003,51	-1,92	-9,15	16,55	2,65	9,4	0,00	0,0
2016-12-21 09:30	76	32	93	5,0	16,83	-0,69	409,1	1003,51	-2,12	-9,40	16,45	2,45	9,6	0,00	0,0
2016-12-21 10:00	121	32	93	1,8	16,93	-0,89	409,1	1003,51	-2,32	-0,89	16,55	2,25	8,3	0,00	0,0
2016-12-21 10:30	137	32	93	4,1	16,93	-1,19	409,1	1003,51	-2,62	-8,14	16,55	1,95	6,6	0,00	0,0

Datum	Vindriktning °	Luftfukt inne Rh%	Luftfukt ute Rh%	Vindhastighet m/s	Temp inne °C	Temp ute °C	Nederb. året mm	Lufttryck Mbar	Daggpunkt °C	Kyleffekt °C	Vix inne °C	Vix ute °C	Vindby m/s	Korr lufttryck	Regn/dygn mm
2016-12-21 11:00	108	32	93	5,8	16,83	-1,39	409,1	1002,51	-2,81	-10,97	16,45	1,75	8,9	0,00	0,0
2016-12-21 11:30	162	32	93	4,9	16,83	-1,39	409,1	1001,51	-2,81	-9,59	16,45	1,75	8,3	0,00	0,0
2016-12-21 12:00	75	32	90	5,0	16,73	-0,99	409,1	1001,51	-2,88	-9,78	16,35	1,91	8,1	0,00	0,0
2016-12-21 12:30	178	32	86	8,1	16,63	-0,59	409,1	1000,51	-3,11	-13,84	16,25	1,99	9,4	0,00	0,0
2016-12-21 13:00	169	32	83	3,7	16,53	-0,39	409,1	999,51	-3,41	-5,94	16,15	1,97	11,9	0,00	0,0
2016-12-21 13:30	110	32	82	3,5	16,43	-0,39	409,1	999,51	-3,58	-4,70	16,05	1,89	10,2	0,00	0,0
2016-12-21 14:00	170	32	82	1,2	16,53	-0,39	409,1	999,51	-3,58	-0,39	16,15	1,89	6,9	0,00	0,0
2016-12-21 14:30	175	32	81	3,0	16,53	-0,49	409,1	998,51	-3,85	-3,56	16,15	1,72	7,9	0,00	0,0
2016-12-21 15:00	159	32	82	3,5	16,53	-0,69	409,1	998,51	-3,87	-5,03	16,15	1,59	7,1	0,00	0,0
2016-12-21 15:30	162	31	82	3,1	16,53	-0,79	409,1	997,50	-3,97	-3,89	16,11	1,49	6,6	0,00	0,0
2016-12-21 16:00	143	31	82	3,0	16,53	-0,89	409,1	997,50	-4,07	-4,00	16,11	1,39	7,3	0,00	0,0
2016-12-21 16:30	158	31	82	3,1	16,53	-0,79	409,1	997,50	-3,97	-3,89	16,11	1,49	6,2	0,00	0,0
2016-12-21 17:00	133	31	82	4,9	16,53	-0,69	409,1	996,50	-3,87	-8,72	16,11	1,59	6,9	0,00	0,0
2016-12-21 17:30	135	31	83	3,5	16,53	-0,69	409,1	997,50	-3,71	-5,03	16,11	1,67	7,7	0,00	0,0
2016-12-21 18:00	144	31	83	2,0	16,63	-0,49	409,1	996,50	-3,51	-0,49	16,22	1,87	5,2	0,00	0,0
2016-12-21 18:30	199	31	84	1,8	16,63	-0,19	409,1	996,50	-3,05	-0,19	16,22	2,24	4,9	0,00	0,0
2016-12-21 19:00	179	31	82	2,0	16,63	0,11	409,1	996,50	-3,09	0,11	16,22	2,39	5,0	0,00	0,0
2016-12-21 19:30	168	31	83	3,0	16,63	-0,19	409,1	996,50	-3,22	-3,24	16,22	2,17	5,6	0,00	0,0
2016-12-21 20:00	175	31	82	1,4	16,63	-0,39	409,1	996,50	-3,58	-0,39	16,22	1,89	5,0	0,00	0,0
2016-12-21 20:30	155	31	81	3,9	16,63	-0,29	409,1	997,50	-3,65	-5,82	16,22	1,92	4,5	0,00	0,0
2016-12-21 21:00	164	31	80	0,0	16,63	-0,39	409,1	997,50	-3,92	-0,39	16,22	1,74	4,7	0,00	0,0
2016-12-21 21:30	155	31	80	2,8	16,63	-0,79	409,1	997,50	-4,31	-3,89	16,22	1,34	4,3	0,00	0,0
2016-12-21 22:00	112	31	79	0,0	16,63	-0,89	409,1	997,50	-4,58	-0,89	16,22	1,17	4,3	0,00	0,0
2016-12-21 22:30	149	31	79	0,0	16,63	-0,59	409,1	998,51	-4,29	-0,59	16,22	1,47	3,9	0,00	0,0
2016-12-21 23:00	308	31	78	0,0	16,53	-0,59	409,1	998,51	-4,47	-0,59	16,11	1,40	3,3	0,00	0,0
2016-12-21 23:30	308	32	78	0,0	16,53	-1,09	409,1	998,51	-4,95	-1,09	16,15	0,90	0,0	0,00	0,0
2016-12-22 00:00	172	32	80	0,0	16,43	-0,79	409,1	998,51	-4,31	-0,79	16,05	1,34	3,9	0,00	0,0
2016-12-22 00:30	223	32	81	0,0	16,33	-0,99	409,1	998,51	-4,33	-0,99	15,95	1,22	3,0	0,00	0,0
2016-12-22 01:00	145	32	81	0,0	16,33	-0,89	409,1	999,51	-4,24	-0,89	15,95	1,32	1,4	0,00	0,0
2016-12-22 01:30	140	32	81	0,0	16,33	-1,19	409,1	999,51	-4,53	-1,19	15,95	1,02	1,2	0,00	0,0
2016-12-22 02:00	179	32	82	1,2	16,33	-1,09	409,1	999,51	-4,26	-1,09	15,95	1,19	2,2	0,00	0,0
2016-12-22 02:30	170	32	83	0,0	16,23	-0,99	409,1	999,51	-4,00	-0,99	15,85	1,36	2,2	0,00	0,0
2016-12-22 03:00	151	32	83	0,0	16,13	-1,19	409,1	999,51	-4,19	-1,19	15,75	1,16	2,6	0,00	0,0
2016-12-22 03:30	161	32	83	0,0	16,23	-1,79	409,1	999,51	-4,78	-1,79	15,85	0,56	1,6	0,00	0,0
2016-12-22 04:00	114	32	83	0,0	16,33	-2,59	409,1	999,51	-5,56	-2,59	15,95	-0,24	0,0	0,00	0,0
2016-12-22 04:30	132	32	85	1,2	16,33	-2,09	409,1	999,51	-4,75	-2,09	15,95	0,42	2,8	0,00	0,0
2016-12-22 05:00	141	32	84	2,6	16,33	-1,89	409,1	999,51	-4,71	-3,80	15,95	0,54	3,1	0,00	0,0
2016-12-22 05:30	130	32	82	1,4	16,43	-1,89	409,1	1000,51	-5,04	-1,89	16,05	0,39	4,1	0,00	0,0
2016-12-22 06:00	162	32	82	1,8	16,43	-1,99	409,1	1000,51	-5,14	-1,99	16,05	0,29	4,1	0,00	0,0
2016-12-22 06:30	149	32	82	0,0	16,43	-1,89	409,1	1000,51	-5,04	-1,89	16,05	0,39	4,3	0,00	0,0
2016-12-22 07:00	138	31	81	2,0	16,63	-1,79	409,1	1000,51	-5,11	-1,79	16,22	0,42	4,3	0,00	0,0
2016-12-22 07:30	138	32	80	2,0	16,83	-2,29	409,1	1000,51	-5,77	-2,29	16,45	-0,16	3,1	0,00	0,0
2016-12-22 08:00	145	32	81	2,4	16,93	-2,49	409,1	1000,51	-5,79	-4,43	16,55	-0,29	3,3	0,00	0,0
2016-12-22 08:30	181	32	81	0,0	17,03	-2,49	409,1	1001,51	-5,79	-2,49	16,65	-0,29	3,5	0,00	0,0
2016-12-22 09:00	179	31	80	0,0	17,03	-2,39	409,1	1001,51	-5,87	-2,39	16,62	-0,26	4,3	0,00	0,0
2016-12-22 09:30	139	31	77	1,2	17,03	-2,19	409,1	1001,51	-6,19	-2,19	16,62	-0,27	4,3	0,00	0,0

Datum	Vindriktning °	Luftfukt inne Rh%	Luftfukt ute Rh%	Vindhastighet m/s	Temp inne °C	Temp ute °C	Nederb. året mm	Lufftryck Mbar	Daggpunkt °C	Kyleffekt °C	Vix inne °C	Vix ute °C	Vindby m/s	Korr lufftryck	Regn/dygn mm
2016-12-22 10:00	155	31	75	2,6	17,03	-2,19	409,1	1001,51	-6,55	-4,11	16,62	-0,41	3,9	0,00	0,0
2016-12-22 10:30	147	31	74	2,8	16,93	-2,29	409,1	1000,51	-6,83	-5,63	16,52	-0,58	3,7	0,00	0,0
2016-12-22 11:00	155	31	76	2,2	16,93	-2,39	409,1	1000,51	-6,56	-2,39	16,52	-0,54	3,9	0,00	0,0
2016-12-22 11:30	101	31	74	1,2	16,93	-2,19	409,1	1000,51	-6,73	-2,19	16,52	-0,48	4,1	0,00	0,0
2016-12-22 12:00	116	31	74	4,5	16,83	-2,19	409,7	1000,51	-6,73	-10,58	16,42	-0,48	5,4	0,60	0,6
2016-12-22 12:30	112	31	72	4,5	16,83	-1,79	409,7	1000,51	-6,72	-10,09	16,42	-0,21	5,8	0,60	0,6
2016-12-22 13:00	165	31	71	4,3	16,63	-1,69	409,7	999,51	-6,81	-8,74	16,22	-0,18	6,9	0,00	0,6
2016-12-22 13:30	118	31	71	3,3	16,53	-1,59	409,7	999,51	-6,72	-6,05	16,11	-0,08	6,6	0,00	0,6
2016-12-22 14:00	134	31	71	5,4	16,53	-1,59	409,7	999,51	-6,72	-11,23	16,11	-0,08	5,4	0,00	0,6
2016-12-22 14:30	84	31	73	3,3	16,53	-1,69	409,7	999,51	-6,44	-6,16	16,11	-0,05	5,6	0,00	0,6
2016-12-22 15:00	123	31	75	4,5	16,63	-1,79	409,7	999,51	-6,16	-10,09	16,22	-0,01	5,2	0,00	0,6
2016-12-22 15:30	124	31	76	3,5	16,63	-1,79	409,7	999,51	-5,98	-6,28	16,22	0,06	5,0	0,00	0,6
2016-12-22 16:00	99	31	78	3,3	16,73	-1,89	409,7	998,51	-5,73	-6,39	16,32	0,10	4,7	0,00	0,6
2016-12-22 16:30	111	31	78	2,2	16,73	-1,89	409,7	998,51	-5,73	-1,89	16,32	0,10	4,7	0,00	0,6
2016-12-22 17:00	108	31	78	4,5	16,83	-1,69	409,7	998,51	-5,53	-9,96	16,42	0,30	4,7	0,00	0,6
2016-12-22 17:30	133	31	78	2,2	16,83	-1,39	409,7	998,51	-5,24	-1,39	16,42	0,60	4,3	0,00	0,6
2016-12-22 18:00	143	31	79	2,4	16,83	-1,79	409,7	998,51	-5,46	-3,69	16,42	0,27	4,1	0,00	0,6
2016-12-22 18:30	101	31	81	0,0	16,83	-1,79	409,7	998,51	-5,11	-1,79	16,42	0,42	2,6	0,00	0,6
2016-12-22 19:00	120	31	81	2,2	16,83	-1,59	409,7	998,51	-4,92	-1,59	16,42	0,62	3,3	0,00	0,6
2016-12-22 19:30	101	31	82	0,0	16,83	-2,09	409,7	998,51	-5,24	-2,09	16,42	0,19	4,3	0,00	0,6
2016-12-22 20:00	87	31	83	0,0	16,83	-1,99	409,7	998,51	-4,97	-1,99	16,42	0,36	2,2	0,00	0,6
2016-12-22 20:30	132	31	84	0,0	16,93	-1,89	409,7	997,50	-4,71	-1,89	16,52	0,54	2,6	0,00	0,6
2016-12-22 21:00	147	31	85	2,8	16,83	-1,59	409,7	997,50	-4,26	-4,77	16,42	0,92	3,0	0,00	0,6
2016-12-22 21:30	147	31	84	2,6	16,83	-0,99	409,7	997,50	-3,83	-2,85	16,42	1,44	4,3	0,00	0,6
2016-12-22 22:00	167	31	83	2,0	16,73	-0,99	409,7	997,50	-4,00	-0,99	16,32	1,36	4,1	0,00	0,6
2016-12-22 22:30	180	31	82	3,5	16,53	-1,09	409,7	997,50	-4,26	-5,49	16,11	1,19	4,3	0,00	0,6
2016-12-22 23:00	146	31	83	0,0	16,43	-1,39	409,7	997,50	-4,39	-1,39	16,01	0,96	5,2	0,00	0,6
2016-12-22 23:30	174	31	83	2,6	16,33	-1,59	409,7	997,50	-4,58	-3,48	15,91	0,76	3,5	0,00	0,6
2016-12-23 00:00	214	31	82	0,0	16,23	-1,79	409,7	997,50	-4,95	-1,79	15,81	0,49	2,4	0,00	0,0
2016-12-23 00:30	161	31	81	0,0	16,13	-2,09	409,7	998,51	-5,41	-2,09	15,71	0,12	3,0	0,00	0,0
2016-12-23 01:00	180	31	81	2,6	16,13	-2,19	409,7	998,51	-5,50	-4,11	15,71	0,02	4,3	0,00	0,0
2016-12-23 01:30	175	31	76	0,0	16,03	-2,19	409,7	998,51	-6,37	-2,19	15,61	-0,34	4,7	0,00	0,0
2016-12-23 02:00	192	31	75	0,0	15,93	-2,49	409,7	998,51	-6,84	-2,49	15,51	-0,71	2,8	0,00	0,0
2016-12-23 02:30	154	31	74	0,0	15,93	-2,69	409,7	998,51	-7,21	-2,69	15,51	-0,98	2,6	0,00	0,0
2016-12-23 03:00	175	31	74	1,4	15,93	-2,89	409,7	998,51	-7,41	-2,89	15,51	-1,18	2,6	0,00	0,0
2016-12-23 03:30	83	31	72	1,4	16,03	-2,89	409,7	998,51	-7,78	-2,89	15,61	-1,31	3,5	0,00	0,0
2016-12-23 04:00	87	31	71	0,0	16,13	-3,19	409,7	998,51	-8,25	-3,19	15,71	-1,68	3,1	0,00	0,0
2016-12-23 04:30	166	31	71	0,0	16,13	-3,19	409,7	999,51	-8,25	-3,19	15,71	-1,68	2,8	0,00	0,0
2016-12-23 05:00	186	31	71	0,0	16,23	-3,29	409,7	999,51	-8,35	-3,29	15,81	-1,78	2,6	0,00	0,0
2016-12-23 05:30	138	31	71	0,0	16,23	-3,59	409,7	999,51	-8,64	-3,59	15,81	-2,08	1,6	0,00	0,0
2016-12-23 06:00	131	31	71	0,0	16,23	-3,79	409,7	999,51	-8,83	-3,79	15,81	-2,28	2,6	0,00	0,0
2016-12-23 06:30	130	31	72	0,0	16,33	-3,99	409,7	999,51	-8,83	-3,99	15,91	-2,42	1,2	0,00	0,0
2016-12-23 07:00	314	31	73	0,0	16,53	-3,59	409,7	999,51	-8,26	-3,59	16,11	-1,95	2,0	0,00	0,0
2016-12-23 07:30	182	31	75	0,0	16,83	-3,79	409,7	1000,51	-8,09	-3,79	16,42	-2,01	1,8	0,00	0,0
2016-12-23 08:00	162	31	80	0,0	16,93	-3,49	409,7	1000,51	-6,94	-3,49	16,52	-1,36	2,4	0,00	0,0
2016-12-23 08:30	266	31	83	0,0	17,03	-3,19	409,7	1000,51	-6,15	-3,19	16,62	-0,84	2,4	0,00	0,0

Datum	Vindriktning °	Luftfukt inne Rh%	Luftfukt ute Rh%	Vindhastighet m/s	Temp inne °C	Temp ute °C	Nederb. året mm	Lufttryck Mbar	Daggpunkt °C	Kyleffekt °C	Vix inne °C	Vix ute °C	Vindby m/s	Korr lufttryck	Regn/dygn mm
2016-12-23 09:00	282	31	84	0,0	17,03	-2,89	409,7	1001,51	-5,69	-2,89	16,62	-0,46	2,8	0,00	0,0
2016-12-23 09:30	285	31	84	0,0	17,03	-2,79	409,7	1001,51	-5,59	-2,79	16,62	-0,36	1,4	0,00	0,0
2016-12-23 10:00	259	31	83	0,0	17,03	-2,09	409,7	1002,51	-5,07	-2,09	16,62	0,26	2,2	0,00	0,0
2016-12-23 10:30	273	31	82	0,0	17,03	-1,89	409,7	1002,51	-5,04	-1,89	16,62	0,39	2,6	0,00	0,0
2016-12-23 11:00	256	31	83	0,0	17,03	-1,69	409,7	1002,51	-4,68	-1,69	16,62	0,66	3,7	0,00	0,0
2016-12-23 11:30	331	31	82	1,8	17,03	-1,19	409,7	1002,51	-4,36	-1,19	16,62	1,09	3,0	0,00	0,0
2016-12-23 12:00	307	31	81	1,4	16,93	-0,79	409,7	1002,51	-4,14	-0,79	16,52	1,42	3,3	0,00	0,0
2016-12-23 12:30	285	31	79	2,4	16,83	-0,29	409,7	1003,51	-4,00	-2,11	16,42	1,77	3,5	0,00	0,0
2016-12-23 13:00	280	31	77	0,0	16,73	-0,09	409,7	1003,51	-4,16	-0,09	16,32	1,83	3,0	0,00	0,0
2016-12-23 13:30	271	31	76	0,0	16,63	0,01	409,7	1003,51	-4,25	0,01	16,22	1,86	4,3	0,00	0,0
2016-12-23 14:00	250	31	77	0,0	16,53	-0,29	409,7	1003,51	-4,35	-0,29	16,11	1,63	4,7	0,00	0,0
2016-12-23 14:30	270	31	77	0,0	16,53	-0,39	409,7	1003,51	-4,45	-0,39	16,11	1,53	3,9	0,00	0,0
2016-12-23 15:00	259	31	78	2,8	16,53	-0,79	409,7	1003,51	-4,66	-3,89	16,11	1,20	5,0	0,00	0,0
2016-12-23 15:30	262	31	78	3,0	16,53	-0,89	409,7	1003,51	-4,76	-4,00	16,11	1,10	4,9	0,00	0,0
2016-12-23 16:00	133	31	77	2,6	16,53	-1,49	409,7	1004,51	-5,52	-3,38	16,11	0,43	4,5	0,00	0,0
2016-12-23 16:30	179	31	80	0,0	16,63	-1,99	409,7	1004,51	-5,48	-1,99	16,22	0,14	4,3	0,00	0,0
2016-12-23 17:00	93	31	80	1,6	16,63	-2,49	409,7	1004,51	-5,96	-2,49	16,22	-0,36	1,8	0,00	0,0
2016-12-23 17:30	85	31	83	0,0	16,83	-2,79	409,7	1004,51	-5,75	-2,79	16,42	-0,44	1,8	0,00	0,0
2016-12-23 18:00	127	31	82	0,0	16,83	-2,99	409,7	1003,51	-6,11	-2,99	16,42	-0,71	2,6	0,00	0,0
2016-12-23 18:30	130	31	82	0,0	16,93	-2,89	409,7	1003,51	-6,02	-2,89	16,52	-0,61	3,1	0,00	0,0
2016-12-23 19:00	113	31	78	0,0	16,93	-3,29	409,7	1002,51	-7,08	-3,29	16,52	-1,30	1,6	0,00	0,0
2016-12-23 19:30	112	31	77	2,6	16,93	-3,19	409,7	1001,51	-7,16	-5,17	16,52	-1,27	3,1	0,00	0,0
2016-12-23 20:00	101	31	72	1,2	16,93	-3,19	409,7	1000,51	-8,06	-3,19	16,52	-1,61	4,3	0,00	0,0
2016-12-23 20:30	90	31	73	2,2	16,93	-3,59	409,7	1000,51	-8,26	-3,59	16,52	-1,95	3,5	0,00	0,0
2016-12-23 21:00	121	31	73	2,2	16,93	-3,59	409,7	999,51	-8,26	-3,59	16,52	-1,95	5,2	0,00	0,0
2016-12-23 21:30	97	31	72	1,4	16,93	-3,49	409,7	999,51	-8,35	-3,49	16,52	-1,91	4,9	0,00	0,0
2016-12-23 22:00	127	31	69	3,7	16,83	-3,09	409,7	998,51	-8,54	-9,09	16,42	-1,71	7,7	0,00	0,0
2016-12-23 22:30	101	31	72	4,5	16,83	-3,29	409,7	997,50	-8,16	-11,95	16,42	-1,71	5,8	0,00	0,0
2016-12-23 23:00	103	31	75	3,0	16,73	-3,69	409,7	996,50	-8,00	-7,06	16,32	-1,91	5,4	0,00	0,0
2016-12-23 23:30	103	31	77	3,3	16,63	-3,59	409,7	994,50	-7,55	-8,31	16,22	-1,67	5,8	0,00	0,0
2016-12-24 00:00	100	31	79	3,1	16,63	-3,69	409,7	993,50	-7,30	-7,06	16,22	-1,63	5,4	0,00	0,0
2016-12-24 00:30	122	31	88	3,7	16,53	-3,19	409,7	992,50	-5,35	-9,20	16,11	-0,45	6,4	0,00	0,0
2016-12-24 01:00	115	31	93	3,3	16,53	-3,19	409,7	991,50	-4,59	-7,86	16,11	-0,05	5,8	0,00	0,0
2016-12-24 01:30	126	31	94	3,1	16,43	-2,79	409,7	990,50	-4,05	-6,08	16,01	0,43	6,6	0,00	0,0
2016-12-24 02:00	123	31	97	4,9	16,33	-2,59	409,7	989,50	-3,42	-11,08	15,91	0,88	7,5	0,00	0,0
2016-12-24 02:30	135	31	100	3,3	16,33	-2,39	409,7	988,50	-2,80	-6,96	15,91	1,34	7,3	0,00	0,0
2016-12-24 03:00	90	31	100	3,3	16,33	-2,19	409,7	987,50	-2,60	-6,73	15,91	1,54	7,1	0,00	0,0
2016-12-24 03:30	102	31	100	3,1	16,33	-1,99	409,7	986,50	-2,40	-5,20	15,91	1,74	6,9	0,00	0,0
2016-12-24 04:00	156	31	100	4,1	16,33	-1,79	409,7	986,50	-2,20	-8,86	15,91	1,94	5,4	0,00	0,0
2016-12-24 04:30	123	31	100	3,9	16,43	-1,49	409,7	985,50	-1,90	-7,22	16,01	2,24	4,7	0,00	0,0
2016-12-24 05:00	112	31	100	3,0	16,43	-1,29	409,7	984,50	-1,70	-4,44	16,01	2,44	4,1	0,00	0,0
2016-12-24 05:30	105	31	100	2,6	16,43	-0,99	409,7	984,50	-1,40	-2,85	16,01	2,74	4,1	0,00	0,0
2016-12-24 06:00	150	31	100	2,4	16,53	-0,89	409,7	983,50	-1,30	-2,74	16,11	2,84	4,1	0,00	0,0
2016-12-24 06:30	165	31	100	0,0	16,53	-0,79	409,7	983,50	-1,20	-0,79	16,11	2,94	3,9	0,00	0,0
2016-12-24 07:00	159	31	100	0,0	16,73	-0,79	409,7	982,50	-1,20	-0,79	16,32	2,94	3,1	0,00	0,0
2016-12-24 07:30	190	31	100	0,0	17,03	-0,79	409,7	982,50	-1,20	-0,79	16,62	2,94	0,0	0,00	0,0

Datum	Vindriktning °	Luftfukt inne Rh%	Luftfukt ute Rh%	Vindhastighet m/s	Temp inne °C	Temp ute °C	Nederb. året mm	Lufttryck Mbar	Daggpunkt °C	Kyleffekt °C	Vix inne °C	Vix ute °C	Vindby m/s	Korr lufttryck	Regn/dygn mm
2016-12-24 08:00	198	31	100	0,0	17,13	-0,79	409,7	982,50	-1,20	-0,79	16,72	2,94	0,0	0,00	0,0
2016-12-24 08:30	207	31	100	0,0	17,23	-0,89	409,7	983,50	-1,30	-0,89	16,82	2,84	0,0	0,00	0,0
2016-12-24 09:00	256	31	100	1,2	17,33	-0,89	409,7	983,50	-1,30	-0,89	16,92	2,84	1,2	0,00	0,0
2016-12-24 09:30	294	31	100	1,8	17,33	-1,29	409,7	983,50	-1,70	-1,29	16,92	2,44	3,5	0,00	0,0
2016-12-24 10:00	265	31	100	0,0	17,33	-1,49	409,7	983,50	-1,90	-1,49	16,92	2,24	2,2	0,00	0,0
2016-12-24 10:30	269	31	100	0,0	17,33	-1,59	409,7	983,50	-2,00	-1,59	16,92	2,14	0,0	0,00	0,0
2016-12-24 11:00	288	31	100	0,0	17,33	-1,59	409,7	983,50	-2,00	-1,59	16,92	2,14	1,2	0,00	0,0
2016-12-24 11:30	319	31	100	0,0	17,23	-1,69	409,7	984,50	-2,10	-1,69	16,82	2,04	1,4	0,00	0,0
2016-12-24 12:00	331	31	100	0,0	17,23	-1,69	409,7	984,50	-2,10	-1,69	16,82	2,04	0,0	0,00	0,0
2016-12-24 12:30	156	31	100	0,0	17,23	-1,79	409,7	984,50	-2,20	-1,79	16,82	1,94	1,8	0,00	0,0
2016-12-24 13:00	156	31	100	0,0	17,23	-2,09	409,7	984,50	-2,50	-2,09	16,82	1,64	0,0	0,00	0,0
2016-12-24 13:30	165	31	100	0,0	17,23	-2,29	409,7	984,50	-2,70	-2,29	16,82	1,44	0,0	0,00	0,0
2016-12-24 14:00	118	31	100	0,0	17,23	-3,19	409,7	984,50	-3,60	-3,19	16,82	0,54	1,8	0,00	0,0
2016-12-24 14:30	148	31	100	0,0	17,03	-3,59	409,7	984,50	-4,00	-3,59	16,62	0,14	3,0	0,00	0,0
2016-12-24 15:00	126	31	100	0,0	17,03	-3,59	409,7	984,50	-4,00	-3,59	16,62	0,14	1,6	0,00	0,0
2016-12-24 15:30	159	31	100	0,0	16,93	-3,79	409,7	984,50	-4,20	-3,79	16,52	-0,06	2,0	0,00	0,0
2016-12-24 16:00	146	31	100	0,0	16,93	-4,19	409,7	984,50	-4,59	-4,19	16,52	-0,46	2,2	0,00	0,0
2016-12-24 16:30	151	31	100	1,8	16,93	-3,89	409,7	984,50	-4,30	-3,89	16,52	-0,16	3,0	0,00	0,0
2016-12-24 17:00	162	31	100	0,0	16,93	-4,09	409,7	983,50	-4,50	-4,09	16,52	-0,36	3,3	0,00	0,0
2016-12-24 17:30	158	31	100	2,4	16,93	-4,49	409,7	984,50	-4,89	-6,54	16,52	-0,76	3,1	0,00	0,0
2016-12-24 18:00	141	31	100	2,2	16,93	-4,59	409,7	984,50	-4,99	-4,59	16,52	-0,86	3,5	0,00	0,0
2016-12-24 18:30	175	31	100	2,4	16,93	-4,69	409,7	983,50	-5,09	-6,75	16,52	-0,96	3,5	0,00	0,0
2016-12-24 19:00	150	31	98	0,0	16,93	-4,69	409,7	983,50	-5,37	-4,69	16,52	-1,13	3,3	0,00	0,0
2016-12-24 19:30	146	31	97	0,0	16,93	-5,49	411,5	983,50	-6,30	-5,49	16,52	-2,02	3,1	1,80	1,8
2016-12-24 20:00	105	31	96	1,8	17,03	-6,39	411,5	982,50	-7,34	-6,39	16,62	-3,01	2,0	1,80	1,8
2016-12-24 20:30	110	31	97	0,0	17,03	-6,19	411,5	982,50	-7,00	-6,19	16,62	-2,72	2,6	0,00	1,8
2016-12-24 21:00	121	31	98	3,3	17,03	-5,59	411,5	982,50	-6,26	-10,57	16,62	-2,03	4,3	0,00	1,8
2016-12-24 21:30	121	31	98	3,1	17,13	-4,49	411,5	981,50	-5,17	-7,94	16,72	-0,93	6,4	0,00	1,8
2016-12-24 22:00	115	31	94	3,9	17,03	-3,79	411,5	981,50	-5,04	-9,90	16,62	-0,57	6,8	0,00	1,8
2016-12-24 22:30	152	31	94	5,4	16,93	-3,59	411,5	981,50	-4,84	-13,78	16,52	-0,37	6,0	0,00	1,8
2016-12-24 23:00	148	31	95	4,3	16,73	-3,49	411,5	981,50	-4,60	-10,91	16,32	-0,19	6,6	0,00	1,8
2016-12-24 23:30	156	31	100	4,3	16,63	-3,29	411,5	980,50	-3,70	-10,67	16,22	0,44	5,4	0,00	1,8
2016-12-25 00:00	99	31	100	2,4	16,53	-3,19	411,5	980,50	-3,60	-5,17	16,11	0,54	6,2	0,00	0,0
2016-12-25 00:30	101	31	100	2,6	16,43	-2,99	411,5	979,50	-3,40	-4,96	16,01	0,74	5,2	0,00	0,0
2016-12-25 01:00	116	31	100	3,7	16,43	-2,89	411,5	979,50	-3,30	-8,85	16,01	0,84	4,9	0,00	0,0
2016-12-25 01:30	118	31	100	2,8	16,33	-2,89	411,5	978,50	-3,30	-6,19	15,91	0,84	4,7	0,00	0,0
2016-12-25 02:00	107	31	100	2,4	16,33	-2,89	411,5	978,50	-3,30	-4,85	15,91	0,84	4,1	0,00	0,0
2016-12-25 02:30	126	31	100	3,5	16,33	-2,79	411,5	978,50	-3,20	-7,41	15,91	0,94	4,3	0,00	0,0
2016-12-25 03:00	159	31	100	2,0	16,33	-2,39	411,5	978,50	-2,80	-2,39	15,91	1,34	4,1	0,00	0,0
2016-12-25 03:30	149	31	100	1,8	16,33	-2,19	411,5	978,50	-2,60	-2,19	15,91	1,54	4,7	0,00	0,0
2016-12-25 04:00	158	31	100	1,8	16,33	-1,99	411,5	978,50	-2,40	-1,99	15,91	1,74	4,3	0,00	0,0
2016-12-25 04:30	97	31	100	1,4	16,43	-1,99	411,5	979,50	-2,40	-1,99	16,01	1,74	3,1	0,00	0,0
2016-12-25 05:00	181	31	100	2,4	16,43	-1,69	411,5	979,50	-2,10	-3,59	16,01	2,04	3,1	0,00	0,0
2016-12-25 05:30	193	31	100	0,0	16,43	-1,29	411,5	979,50	-1,70	-1,29	16,01	2,44	1,8	0,00	0,0
2016-12-25 06:00	270	31	100	1,8	16,43	-0,79	411,5	980,50	-1,20	-0,79	16,01	2,94	2,0	0,00	0,0
2016-12-25 06:30	230	31	100	0,0	16,53	-0,19	411,5	980,50	-0,60	-0,19	16,11	3,54	2,6	0,00	0,0

Datum	Vindriktning °	Luftfukt inne Rh%	Luftfukt ute Rh%	Vindhastighet m/s	Temp inne °C	Temp ute °C	Nederb. året mm	Lufttryck Mbar	Daggpunkt °C	Kyleffekt °C	Vix inne °C	Vix ute °C	Vindby m/s	Korr lufttryck	Regn/dygn mm
2016-12-25 07:00	262	31	100	0,0	16,63	0,11	411,5	980,50	-0,31	0,11	16,22	3,84	2,6	0,00	0,0
2016-12-25 07:30	266	31	100	0,0	16,93	0,31	411,5	981,50	-0,11	0,31	16,52	4,04	3,0	0,00	0,0
2016-12-25 08:00	263	31	100	2,4	17,03	0,61	411,5	981,50	0,19	-1,16	16,62	4,34	3,7	0,00	0,0
2016-12-25 08:30	301	31	100	2,4	17,03	0,72	411,5	982,50	0,29	-1,05	16,62	4,44	3,7	0,00	0,0
2016-12-25 09:00	293	31	100	2,0	17,13	0,72	411,5	983,50	0,29	0,72	16,72	4,44	3,3	0,00	0,0
2016-12-25 09:30	330	31	100	1,6	17,13	0,82	411,5	983,50	0,39	0,82	16,72	4,54	3,9	0,00	0,0
2016-12-25 10:00	269	31	100	2,4	17,13	0,92	411,5	984,50	0,49	-0,84	16,72	4,64	4,1	0,00	0,0
2016-12-25 10:30	286	31	100	1,4	17,13	1,02	412,1	984,50	0,59	1,02	16,72	4,75	3,7	0,60	0,6
2016-12-25 11:00	290	31	100	2,2	17,13	1,02	412,1	985,50	0,59	1,02	16,72	4,75	4,3	0,60	0,6
2016-12-25 11:30	284	31	100	0,0	17,13	1,02	412,1	985,50	0,59	1,02	16,72	4,75	3,7	0,00	0,6
2016-12-25 12:00	290	31	100	2,2	17,13	1,02	413,3	986,50	0,59	1,02	16,72	4,75	3,7	1,20	1,8
2016-12-25 12:30	325	31	100	0,0	17,03	0,92	413,3	986,50	0,49	0,92	16,62	4,64	3,9	1,20	1,8
2016-12-25 13:00	268	31	100	2,4	17,03	0,82	413,9	986,50	0,39	-0,95	16,62	4,54	3,9	0,60	2,4
2016-12-25 13:30	351	31	100	0,0	17,03	0,31	413,9	987,50	-0,11	0,31	16,62	4,04	3,3	0,60	2,4
2016-12-25 14:00	15	31	100	0,0	17,03	-0,09	413,9	988,50	-0,51	-0,09	16,62	3,64	0,0	0,00	2,4
2016-12-25 14:30	321	31	100	0,0	17,13	-0,69	413,9	988,50	-1,10	-0,69	16,72	3,04	0,0	0,00	2,4
2016-12-25 15:00	15	31	98	0,0	17,13	-1,29	413,9	989,50	-1,98	-1,29	16,72	2,27	1,8	0,00	2,4
2016-12-25 15:30	111	31	99	0,0	17,13	-1,49	414,5	988,50	-2,04	-1,49	16,72	2,16	2,0	0,60	3,0
2016-12-25 16:00	83	32	100	0,0	17,13	-1,69	414,5	988,50	-2,10	-1,69	16,75	2,04	1,2	0,60	3,0
2016-12-25 16:30	128	32	99	0,0	17,13	-1,79	414,5	989,50	-2,34	-1,79	16,75	1,86	1,4	0,00	3,0
2016-12-25 17:00	127	32	100	0,0	17,13	-1,89	414,5	989,50	-2,30	-1,89	16,75	1,84	0,0	0,00	3,0
2016-12-25 17:30	119	32	100	0,0	17,13	-2,09	414,5	987,50	-2,50	-2,09	16,75	1,64	0,0	0,00	3,0
2016-12-25 18:00	104	32	100	1,8	17,23	-2,19	414,5	987,50	-2,60	-2,19	16,85	1,54	2,4	0,00	3,0
2016-12-25 18:30	112	32	100	2,0	17,23	-1,99	414,5	987,50	-2,40	-1,99	16,85	1,74	3,1	0,00	3,0
2016-12-25 19:00	110	32	100	0,0	17,23	-1,89	414,5	986,50	-2,30	-1,89	16,85	1,84	2,8	0,00	3,0
2016-12-25 19:30	97	32	100	2,4	17,23	-1,79	414,5	985,50	-2,20	-3,69	16,85	1,94	3,9	0,00	3,0
2016-12-25 20:00	102	32	100	2,8	17,33	-1,89	414,5	985,50	-2,30	-5,09	16,95	1,84	4,1	0,00	3,0
2016-12-25 20:30	91	32	100	3,0	17,33	-1,49	414,5	984,50	-1,90	-4,66	16,95	2,24	4,7	0,00	3,0
2016-12-25 21:00	100	32	100	2,4	17,33	-0,89	414,5	983,50	-1,30	-2,74	16,95	2,84	6,4	0,00	3,0
2016-12-25 21:30	98	32	100	2,4	17,33	-0,69	414,5	982,50	-1,10	-2,53	16,95	3,04	4,5	0,00	3,0
2016-12-25 22:00	102	32	100	2,4	17,23	-0,99	414,5	982,50	-1,40	-2,85	16,85	2,74	5,2	0,00	3,0
2016-12-25 22:30	157	32	100	2,2	17,23	-0,59	414,5	982,50	-1,00	-0,59	16,85	3,14	5,6	0,00	3,0
2016-12-25 23:00	158	32	100	2,2	17,03	-0,59	414,5	983,50	-1,00	-0,59	16,65	3,14	3,1	0,00	3,0
2016-12-25 23:30	145	32	100	1,8	17,03	-0,99	414,5	981,50	-1,40	-0,99	16,65	2,74	4,7	0,00	3,0
2016-12-26 00:00	136	32	100	2,8	16,93	-0,79	414,5	982,50	-1,20	-3,89	16,55	2,94	4,3	0,00	0,0
2016-12-26 00:30	115	32	100	1,4	16,83	-0,59	414,5	982,50	-1,00	-0,59	16,45	3,14	3,7	0,00	0,0
2016-12-26 01:00	160	32	100	0,0	16,73	-0,59	414,5	981,50	-1,00	-0,59	16,35	3,14	2,0	0,00	0,0
2016-12-26 01:30	188	32	100	0,0	16,63	-0,59	414,5	981,50	-1,00	-0,59	16,25	3,14	0,0	0,00	0,0
2016-12-26 02:00	154	32	100	0,0	16,63	-1,09	414,5	981,50	-1,50	-1,09	16,25	2,64	1,4	0,00	0,0
2016-12-26 02:30	165	32	100	0,0	16,53	-1,49	414,5	981,50	-1,90	-1,49	16,15	2,24	1,4	0,00	0,0
2016-12-26 03:00	174	32	100	0,0	16,53	-1,39	414,5	981,50	-1,80	-1,39	16,15	2,34	2,2	0,00	0,0
2016-12-26 03:30	127	32	100	3,0	16,53	-0,89	414,5	981,50	-1,30	-4,00	16,15	2,84	3,9	0,00	0,0
2016-12-26 04:00	165	32	100	0,0	16,53	-0,79	414,5	980,50	-1,20	-0,79	16,15	2,94	2,2	0,00	0,0
2016-12-26 04:30	288	32	100	0,0	16,53	-0,79	414,5	981,50	-1,20	-0,79	16,15	2,94	3,5	0,00	0,0
2016-12-26 05:00	122	32	100	0,0	16,63	-1,79	414,5	981,50	-2,20	-1,79	16,25	1,94	2,4	0,00	0,0
2016-12-26 05:30	265	32	100	0,0	16,63	-1,19	414,5	981,50	-1,60	-1,19	16,25	2,54	3,1	0,00	0,0

Datum	Vindriktning °	Luftfukt inne Rh%	Luftfukt ute Rh%	Vindhastighet m/s	Temp inne °C	Temp ute °C	Nederb. året mm	Lufttryck Mbar	Daggpunkt °C	Kyleffekt °C	Vix inne °C	Vix ute °C	Vindby m/s	Korr lufttryck	Regn/dygn mm
2016-12-26 06:00	250	32	100	0,0	16,63	-1,69	414,5	981,50	-2,10	-1,69	16,25	2,04	3,0	0,00	0,0
2016-12-26 06:30	266	32	100	2,2	16,63	-1,69	414,5	981,50	-2,10	-1,69	16,25	2,04	3,7	0,00	0,0
2016-12-26 07:00	248	32	100	0,0	16,83	-1,99	414,5	981,50	-2,40	-1,99	16,45	1,74	2,6	0,00	0,0
2016-12-26 07:30	255	32	100	0,0	16,93	-2,09	414,5	981,50	-2,50	-2,09	16,55	1,64	2,4	0,00	0,0
2016-12-26 08:00	240	31	100	0,0	17,03	-2,19	414,5	980,50	-2,60	-2,19	16,62	1,54	2,4	0,00	0,0
2016-12-26 08:30	269	31	99	0,0	17,13	-2,29	414,5	981,50	-2,84	-2,29	16,72	1,36	2,6	0,00	0,0
2016-12-26 09:00	252	31	96	0,0	17,13	-2,29	414,5	981,50	-3,27	-2,29	16,72	1,10	3,3	0,00	0,0
2016-12-26 09:30	252	31	92	1,6	17,13	-2,29	414,5	981,50	-3,85	-2,29	16,72	0,77	3,9	0,00	0,0
2016-12-26 10:00	247	31	84	1,6	17,03	-2,19	414,5	981,50	-5,01	-2,19	16,62	0,24	3,7	0,00	0,0
2016-12-26 10:30	264	31	82	4,3	17,03	-2,39	414,5	981,50	-5,53	-9,58	16,62	-0,11	5,2	0,00	0,0
2016-12-26 11:00	227	31	81	0,0	16,93	-2,49	414,5	981,50	-5,79	-2,49	16,52	-0,29	5,6	0,00	0,0
2016-12-26 11:30	254	31	83	0,0	16,93	-2,79	414,5	980,50	-5,75	-2,79	16,52	-0,44	1,8	0,00	0,0
2016-12-26 12:00	278	31	83	0,0	16,93	-2,89	414,5	981,50	-5,85	-2,89	16,52	-0,54	2,4	0,00	0,0
2016-12-26 12:30	296	31	80	0,0	16,83	-2,19	414,5	980,50	-5,67	-2,19	16,42	-0,06	3,7	0,00	0,0
2016-12-26 13:00	252	31	76	0,0	16,83	-2,09	414,5	980,50	-6,27	-2,09	16,42	-0,24	2,0	0,00	0,0
2016-12-26 13:30	157	31	77	0,0	16,83	-2,69	414,5	980,50	-6,68	-2,69	16,42	-0,77	1,8	0,00	0,0
2016-12-26 14:00	97	31	79	0,0	16,73	-3,39	414,5	979,50	-7,01	-3,39	16,32	-1,33	2,0	0,00	0,0
2016-12-26 14:30	127	31	78	0,0	16,73	-3,99	414,5	979,50	-7,76	-3,99	16,32	-2,00	3,3	0,00	0,0
2016-12-26 15:00	181	31	78	0,0	16,73	-3,59	414,5	979,50	-7,37	-3,59	16,32	-1,60	3,7	0,00	0,0
2016-12-26 15:30	220	31	77	0,0	16,63	-3,89	414,5	979,50	-7,84	-3,89	16,22	-1,97	3,1	0,00	0,0
2016-12-26 16:00	115	31	76	0,0	16,63	-4,99	414,5	978,50	-9,08	-4,99	16,22	-3,14	1,2	0,00	0,0
2016-12-26 16:30	137	31	79	2,4	16,73	-4,89	414,5	977,49	-8,46	-6,96	16,32	-2,83	3,1	0,00	0,0
2016-12-26 17:00	129	31	78	0,0	16,73	-5,29	414,5	977,49	-9,02	-5,29	16,32	-3,30	2,8	0,00	0,0
2016-12-26 17:30	92	31	81	0,0	16,83	-6,49	414,5	977,49	-9,69	-6,49	16,42	-4,29	1,6	0,00	0,0
2016-12-26 18:00	76	31	84	0,0	16,93	-6,59	414,5	978,50	-9,31	-6,59	16,52	-4,17	1,6	0,00	0,0
2016-12-26 18:30	82	31	84	0,0	17,03	-6,99	414,5	978,50	-9,70	-6,99	16,62	-4,57	1,4	0,00	0,0
2016-12-26 19:00	85	31	86	0,0	17,03	-6,69	414,5	978,50	-9,09	-6,69	16,62	-4,11	1,4	0,00	0,0
2016-12-26 19:30	78	31	87	0,0	17,03	-6,89	414,5	978,50	-9,14	-6,89	16,62	-4,24	1,4	0,00	0,0
2016-12-26 20:00	73	31	89	0,0	17,03	-6,99	414,5	979,50	-8,94	-6,99	16,62	-4,18	0,0	0,00	0,0
2016-12-26 20:30	77	31	91	0,0	17,03	-7,69	414,5	979,50	-9,33	-7,69	16,62	-4,72	0,0	0,00	0,0
2016-12-26 21:00	77	31	93	0,0	17,03	-8,19	414,5	980,50	-9,54	-8,19	16,62	-5,06	0,0	0,00	0,0
2016-12-26 21:30	30	31	93	0,0	17,03	-8,59	414,5	981,50	-9,94	-8,59	16,62	-5,46	2,0	0,00	0,0
2016-12-26 22:00	351	31	91	0,0	17,03	-6,69	414,5	982,50	-8,35	-6,69	16,62	-3,72	2,4	0,00	0,0
2016-12-26 22:30	356	31	88	0,0	17,03	-7,99	414,5	983,50	-10,07	-7,99	16,62	-5,26	2,2	0,00	0,0
2016-12-26 23:00	356	31	92	0,0	16,93	-7,19	414,5	984,50	-8,69	-7,19	16,52	-4,14	2,8	0,00	0,0
2016-12-26 23:30	356	31	89	0,0	16,83	-7,39	414,5	985,50	-9,33	-7,39	16,42	-4,58	3,1	0,00	0,0
2016-12-27 00:00	356	31	88	0,0	16,63	-8,59	414,5	986,50	-10,66	-8,59	16,22	-5,86	0,0	0,00	0,0
2016-12-27 00:30	356	31	89	0,0	16,53	-8,19	414,5	987,50	-10,12	-8,19	16,11	-5,38	0,0	0,00	0,0
2016-12-27 01:00	293	31	91	0,0	16,53	-7,69	414,5	987,50	-9,33	-7,69	16,11	-4,72	2,8	0,00	0,0
2016-12-27 01:30	287	31	93	1,6	16,43	-6,99	414,5	988,50	-8,35	-6,99	16,01	-3,86	2,2	0,00	0,0
2016-12-27 02:00	274	31	93	0,0	16,33	-6,49	414,5	988,50	-7,86	-6,49	15,91	-3,36	2,2	0,00	0,0
2016-12-27 02:30	310	31	94	1,4	16,33	-6,39	414,5	989,50	-7,62	-6,39	15,91	-3,17	2,8	0,00	0,0
2016-12-27 03:00	274	31	98	2,6	16,33	-5,49	414,5	990,50	-6,16	-7,60	15,91	-1,93	3,1	0,00	0,0
2016-12-27 03:30	261	31	100	1,6	16,33	-5,19	414,5	991,50	-5,59	-5,19	15,91	-1,46	4,3	0,00	0,0
2016-12-27 04:00	319	31	100	0,0	16,33	-3,89	414,5	993,50	-4,30	-3,89	15,91	-0,16	3,7	0,00	0,0
2016-12-27 04:30	308	31	100	3,9	16,33	-2,09	414,5	994,50	-2,50	-7,92	15,91	1,64	6,8	0,00	0,0

Datum	Vindriktning °	Luftfukt inne Rh%	Luftfukt ute Rh%	Vindhastighet m/s	Temp inne °C	Temp ute °C	Nederb. året mm	Lufttryck Mbar	Daggpunkt °C	Kyleffekt °C	Vix inne °C	Vix ute °C	Vindby m/s	Korr lufttryck	Regn/dygn mm
2016-12-27 05:00	338	31	90	3,7	16,33	-0,89	414,5	995,50	-2,78	-6,52	15,91	2,01	8,5	0,00	0,0
2016-12-27 05:30	268	31	84	5,6	16,33	-1,29	414,5	996,50	-4,13	-10,84	15,91	1,14	9,2	0,00	0,0
2016-12-27 06:00	2	31	77	5,8	16,23	-1,39	417,5	997,50	-5,42	-10,97	15,81	0,53	10,4	3,00	3,0
2016-12-27 06:30	313	31	78	2,4	16,33	-1,89	417,5	999,51	-5,73	-3,80	15,91	0,10	8,5	3,00	3,0
2016-12-27 07:00	283	31	92	3,7	16,53	-2,59	417,5	1000,51	-4,15	-8,50	16,11	0,47	7,1	0,00	3,0
2016-12-27 07:30	319	31	81	7,1	16,73	-2,39	417,5	1001,51	-5,70	-14,43	16,32	-0,19	8,3	0,00	3,0
2016-12-27 08:00	319	31	79	2,0	16,83	-2,39	417,5	1002,51	-6,04	-2,39	16,42	-0,33	8,7	0,00	3,0
2016-12-27 08:30	301	31	76	2,0	16,93	-2,49	417,5	1004,51	-6,66	-2,49	16,52	-0,64	7,1	0,00	3,0
2016-12-27 09:00	351	31	75	1,8	17,03	-2,69	417,5	1005,51	-7,03	-2,69	16,62	-0,91	7,3	0,00	3,0
2016-12-27 09:30	275	31	80	1,4	17,03	-3,19	417,5	1006,51	-6,64	-3,19	16,62	-1,06	7,5	0,00	3,0
2016-12-27 10:00	302	31	82	3,5	17,03	-3,19	417,5	1007,51	-6,31	-7,86	16,62	-0,91	5,2	0,00	3,0
2016-12-27 10:30	278	31	81	2,0	17,03	-3,19	417,5	1008,51	-6,48	-3,19	16,62	-0,99	7,9	0,00	3,0
2016-12-27 11:00	308	31	80	2,2	16,93	-2,89	417,5	1008,51	-6,35	-2,89	16,52	-0,76	6,6	0,00	3,0
2016-12-27 11:30	331	31	74	3,5	16,93	-2,69	417,5	1009,51	-7,21	-7,29	16,52	-0,98	7,7	0,00	3,0
2016-12-27 12:00	274	30	83	2,0	16,83	-2,99	417,5	1010,51	-5,95	-2,99	16,38	-0,64	5,8	0,00	3,0
2016-12-27 12:30	293	30	87	1,8	16,83	-3,19	417,5	1010,51	-5,51	-3,19	16,38	-0,53	3,9	0,00	3,0
2016-12-27 13:00	266	30	81	1,8	16,73	-2,89	417,5	1011,51	-6,18	-2,89	16,28	-0,69	7,3	0,00	3,0
2016-12-27 13:30	305	30	80	1,4	16,63	-2,59	417,5	1012,51	-6,06	-2,59	16,18	-0,46	5,6	0,00	3,0
2016-12-27 14:00	333	30	88	2,6	16,63	-3,19	417,5	1013,51	-5,35	-5,17	16,18	-0,45	6,0	0,00	3,0
2016-12-27 14:30	304	30	92	1,4	16,53	-3,29	417,5	1014,51	-4,84	-3,29	16,08	-0,24	3,9	0,00	3,0
2016-12-27 15:00	282	31	93	0,0	16,53	-3,59	417,5	1015,51	-4,99	-3,59	16,11	-0,45	3,3	0,00	3,0
2016-12-27 15:30	296	31	93	2,4	16,53	-3,39	417,5	1015,51	-4,79	-5,38	16,11	-0,25	4,1	0,00	3,0
2016-12-27 16:00	270	31	94	2,2	16,53	-3,19	417,5	1016,51	-4,45	-3,19	16,11	0,03	8,5	0,00	3,0
2016-12-27 16:30	300	31	91	1,4	16,53	-3,19	417,5	1017,52	-4,89	-3,19	16,11	-0,22	4,1	0,00	3,0
2016-12-27 17:00	277	31	89	0,0	16,53	-3,29	417,5	1018,52	-5,29	-3,29	16,11	-0,48	3,1	0,00	3,0
2016-12-27 17:30	273	31	89	0,0	16,53	-3,49	417,5	1018,52	-5,49	-3,49	16,11	-0,68	2,2	0,00	3,0
2016-12-27 18:00	270	30	90	1,4	16,53	-3,69	417,5	1019,52	-5,54	-3,69	16,08	-0,80	3,1	0,00	3,0
2016-12-27 18:30	283	30	90	1,6	16,53	-3,59	417,5	1019,52	-5,44	-3,59	16,08	-0,70	4,1	0,00	3,0
2016-12-27 19:00	333	30	91	1,4	16,53	-3,49	417,5	1020,52	-5,19	-3,49	16,08	-0,52	4,1	0,00	3,0
2016-12-27 19:30	273	30	90	1,6	16,63	-3,69	417,5	1020,52	-5,54	-3,69	16,18	-0,80	3,5	0,00	3,0
2016-12-27 20:00	300	30	89	1,6	16,63	-3,79	417,5	1020,52	-5,79	-3,79	16,18	-0,98	4,1	0,00	3,0
2016-12-27 20:30	295	30	87	1,2	16,63	-3,89	417,5	1021,52	-6,19	-3,89	16,18	-1,23	3,5	0,00	3,0
2016-12-27 21:00	319	30	88	3,1	16,63	-3,59	417,5	1022,52	-5,74	-6,95	16,18	-0,86	4,5	0,00	3,0
2016-12-27 21:30	286	30	87	0,0	16,63	-3,69	417,5	1022,52	-6,00	-3,69	16,18	-1,03	3,7	0,00	3,0
2016-12-27 22:00	281	30	92	0,0	16,53	-3,59	417,5	1022,52	-5,14	-3,59	16,08	-0,54	3,1	0,00	3,0
2016-12-27 22:30	295	30	93	0,0	16,43	-3,49	417,5	1023,52	-4,89	-3,49	15,98	-0,35	4,3	0,00	3,0
2016-12-27 23:00	274	30	91	1,6	16,33	-3,59	417,5	1023,52	-5,29	-3,59	15,88	-0,62	3,9	0,00	3,0
2016-12-27 23:30	313	30	90	4,3	16,23	-3,19	417,5	1024,52	-5,04	-10,55	15,78	-0,30	5,8	0,00	3,0
2016-12-28 00:00	68	30	89	0,0	16,13	-2,99	417,5	1024,52	-5,00	-2,99	15,68	-0,18	5,0	0,00	0,0
2016-12-28 00:30	307	30	90	2,2	16,03	-3,39	417,5	1024,52	-5,24	-3,39	15,58	-0,50	3,3	0,00	0,0
2016-12-28 01:00	10	30	88	1,4	15,93	-3,09	417,5	1024,52	-5,25	-3,09	15,48	-0,35	5,4	0,00	0,0
2016-12-28 01:30	292	30	84	0,0	15,93	-3,49	417,5	1025,52	-6,28	-3,49	15,48	-1,06	3,7	0,00	0,0
2016-12-28 02:00	293	30	84	0,0	15,93	-4,59	417,5	1025,52	-7,35	-4,59	15,48	-2,16	0,0	0,00	0,0
2016-12-28 02:30	356	30	88	0,0	15,93	-4,39	417,5	1026,52	-6,53	-4,39	15,48	-1,66	2,4	0,00	0,0
2016-12-28 03:00	356	31	90	0,0	15,93	-4,89	417,5	1026,52	-6,72	-4,89	15,51	-2,00	0,0	0,00	0,0
2016-12-28 03:30	356	31	93	0,0	15,93	-4,59	417,5	1026,52	-5,98	-4,59	15,51	-1,45	0,0	0,00	0,0

Datum	Vindriktning °	Luftfukt inne Rh%	Luftfukt ute Rh%	Vindhastighet m/s	Temp inne °C	Temp ute °C	Nederb. året mm	Lufttryck Mbar	Daggpunkt °C	Kyleffekt °C	Vix inne °C	Vix ute °C	Vindby m/s	Korr lufttryck	Regn/dygn mm
2016-12-28 04:00	356	31	95	0,0	16,03	-4,49	417,5	1026,52	-5,59	-4,49	15,61	-1,19	0,0	0,00	0,0
2016-12-28 04:30	356	31	94	0,0	16,13	-4,69	417,5	1027,52	-5,93	-4,69	15,71	-1,47	0,0	0,00	0,0
2016-12-28 05:00	356	31	93	0,0	16,13	-4,79	417,5	1027,52	-6,18	-4,79	15,71	-1,65	0,0	0,00	0,0
2016-12-28 05:30	325	31	94	0,0	16,23	-4,39	417,5	1027,52	-5,64	-4,39	15,81	-1,17	1,4	0,00	0,0
2016-12-28 06:00	343	31	94	0,0	16,23	-4,79	417,5	1027,52	-6,03	-4,79	15,81	-1,57	0,0	0,00	0,0
2016-12-28 06:30	340	31	94	0,0	16,33	-4,89	417,5	1027,52	-6,13	-4,89	15,91	-1,67	0,0	0,00	0,0
2016-12-28 07:00	351	31	95	0,0	16,53	-4,89	417,5	1027,52	-5,99	-4,89	16,11	-1,59	0,0	0,00	0,0
2016-12-28 07:30	351	31	96	0,0	16,83	-4,49	417,5	1027,52	-5,45	-4,49	16,42	-1,10	0,0	0,00	0,0
2016-12-28 08:00	351	31	96	0,0	16,93	-4,19	417,5	1028,52	-5,15	-4,19	16,52	-0,80	0,0	0,00	0,0
2016-12-28 08:30	27	31	97	0,0	17,03	-3,89	417,5	1027,52	-4,71	-3,89	16,62	-0,42	1,4	0,00	0,0
2016-12-28 09:00	27	31	97	0,0	17,03	-3,79	417,5	1027,52	-4,61	-3,79	16,62	-0,32	1,2	0,00	0,0
2016-12-28 09:30	26	31	97	0,0	17,03	-3,69	417,5	1027,52	-4,51	-3,69	16,62	-0,22	0,0	0,00	0,0
2016-12-28 10:00	28	31	98	0,0	17,03	-3,49	417,5	1027,52	-4,17	-3,49	16,62	0,07	1,2	0,00	0,0
2016-12-28 10:30	150	31	97	0,0	17,03	-3,29	417,5	1027,52	-4,12	-3,29	16,62	0,18	0,0	0,00	0,0
2016-12-28 11:00	121	31	98	0,0	17,03	-3,19	417,5	1026,52	-3,88	-3,19	16,62	0,37	1,8	0,00	0,0
2016-12-28 11:30	98	31	98	0,0	17,03	-2,99	417,5	1026,52	-3,68	-2,99	16,62	0,57	2,2	0,00	0,0
2016-12-28 12:00	119	31	98	1,8	17,03	-2,59	417,5	1026,52	-3,28	-2,59	16,62	0,97	2,2	0,00	0,0
2016-12-28 12:30	136	31	96	0,0	17,03	-2,49	417,5	1025,52	-3,46	-2,49	16,62	0,90	2,6	0,00	0,0
2016-12-28 13:00	116	31	95	0,0	17,03	-2,39	417,5	1025,52	-3,51	-2,39	16,62	0,91	2,2	0,00	0,0
2016-12-28 13:30	130	31	94	1,4	17,03	-2,29	417,5	1025,52	-3,56	-2,29	16,62	0,93	2,0	0,00	0,0
2016-12-28 14:00	95	31	94	0,0	17,13	-2,49	417,5	1024,52	-3,75	-2,49	16,72	0,73	2,6	0,00	0,0
2016-12-28 14:30	112	31	94	0,0	17,13	-2,39	417,5	1024,52	-3,66	-2,39	16,72	0,83	2,4	0,00	0,0
2016-12-28 15:00	105	31	94	0,0	17,13	-2,19	417,5	1024,52	-3,46	-2,19	16,72	1,03	1,2	0,00	0,0
2016-12-28 15:30	98	31	96	0,0	17,13	-1,79	417,5	1023,52	-2,77	-1,79	16,72	1,60	2,2	0,00	0,0
2016-12-28 16:00	153	31	97	0,0	17,13	-1,29	417,5	1022,52	-2,13	-1,29	16,72	2,18	3,3	0,00	0,0
2016-12-28 16:30	100	31	98	1,4	17,13	-1,39	417,5	1022,52	-2,08	-1,39	16,72	2,17	3,0	0,00	0,0
2016-12-28 17:00	146	31	98	2,6	17,13	-1,29	417,5	1021,52	-1,98	-3,16	16,72	2,27	3,1	0,00	0,0
2016-12-28 17:30	135	31	98	0,0	17,13	-1,39	417,5	1021,52	-2,08	-1,39	16,72	2,17	3,0	0,00	0,0
2016-12-28 18:00	95	31	98	0,0	17,13	-1,39	417,5	1020,52	-2,08	-1,39	16,72	2,17	1,8	0,00	0,0
2016-12-28 18:30	151	31	98	0,0	17,03	-1,39	417,5	1020,52	-2,08	-1,39	16,62	2,17	2,6	0,00	0,0
2016-12-28 19:00	136	31	98	0,0	17,03	-1,59	417,5	1019,52	-2,28	-1,59	16,62	1,97	1,8	0,00	0,0
2016-12-28 19:30	143	31	98	0,0	17,03	-1,99	417,5	1019,52	-2,68	-1,99	16,62	1,57	0,0	0,00	0,0
2016-12-28 20:00	136	31	98	0,0	17,03	-2,39	417,5	1019,52	-3,08	-2,39	16,62	1,17	2,0	0,00	0,0
2016-12-28 20:30	135	31	98	0,0	17,03	-2,49	417,5	1018,52	-3,18	-2,49	16,62	1,07	0,0	0,00	0,0
2016-12-28 21:00	137	31	99	0,0	17,03	-2,19	417,5	1018,52	-2,74	-2,19	16,62	1,46	0,0	0,00	0,0
2016-12-28 21:30	136	31	100	0,0	17,03	-1,69	417,5	1018,52	-2,10	-1,69	16,62	2,04	0,0	0,00	0,0
2016-12-28 22:00	143	31	100	0,0	17,03	-1,39	417,5	1018,52	-1,80	-1,39	16,62	2,34	0,0	0,00	0,0
2016-12-28 22:30	137	31	100	0,0	16,93	-1,19	417,5	1018,52	-1,60	-1,19	16,52	2,54	0,0	0,00	0,0
2016-12-28 23:00	136	31	100	0,0	16,83	-1,09	417,5	1017,52	-1,50	-1,09	16,42	2,64	0,0	0,00	0,0
2016-12-28 23:30	139	31	100	0,0	16,83	-0,79	417,5	1017,52	-1,20	-0,79	16,42	2,94	0,0	0,00	0,0
2016-12-29 00:00	136	31	100	0,0	16,63	-0,49	417,5	1017,52	-0,90	-0,49	16,22	3,24	0,0	0,00	0,0
2016-12-29 00:30	106	31	95	0,0	16,63	-0,29	417,5	1017,52	-1,43	-0,29	16,22	3,02	1,8	0,00	0,0
2016-12-29 01:00	97	31	89	0,0	16,53	0,01	417,5	1016,51	-2,05	0,01	16,11	2,83	2,8	0,00	0,0
2016-12-29 01:30	102	31	88	0,0	16,53	0,11	417,5	1016,51	-2,11	0,11	16,11	2,85	2,4	0,00	0,0
2016-12-29 02:00	121	31	87	0,0	16,43	-0,19	417,5	1016,51	-2,56	-0,19	16,01	2,47	1,8	0,00	0,0
2016-12-29 02:30	185	31	88	0,0	16,43	0,01	417,5	1016,51	-2,20	0,01	16,01	2,75	2,2	0,00	0,0

Datum	Vindriktning °	Luftfukt inne Rh%	Luftfukt ute Rh%	Vindhastighet m/s	Temp inne °C	Temp ute °C	Nederb. året mm	Luftryck Mbar	Daggpunkt °C	Kyleffekt °C	Vix inne °C	Vix ute °C	Vindby m/s	Korr luftryck	Regn/dygn mm
2016-12-29 03:00	193	31	90	0,0	16,43	0,72	417,5	1015,51	-1,20	0,72	16,01	3,61	2,0	0,00	0,0
2016-12-29 03:30	191	31	90	0,0	16,33	0,21	417,5	1015,51	-1,69	0,21	15,91	3,11	0,0	0,00	0,0