

# Temperatur/Vind

Vindhastighet m/s   Temp inne °C   Temp ute °C   Dygns medel °C   Vindriktning °

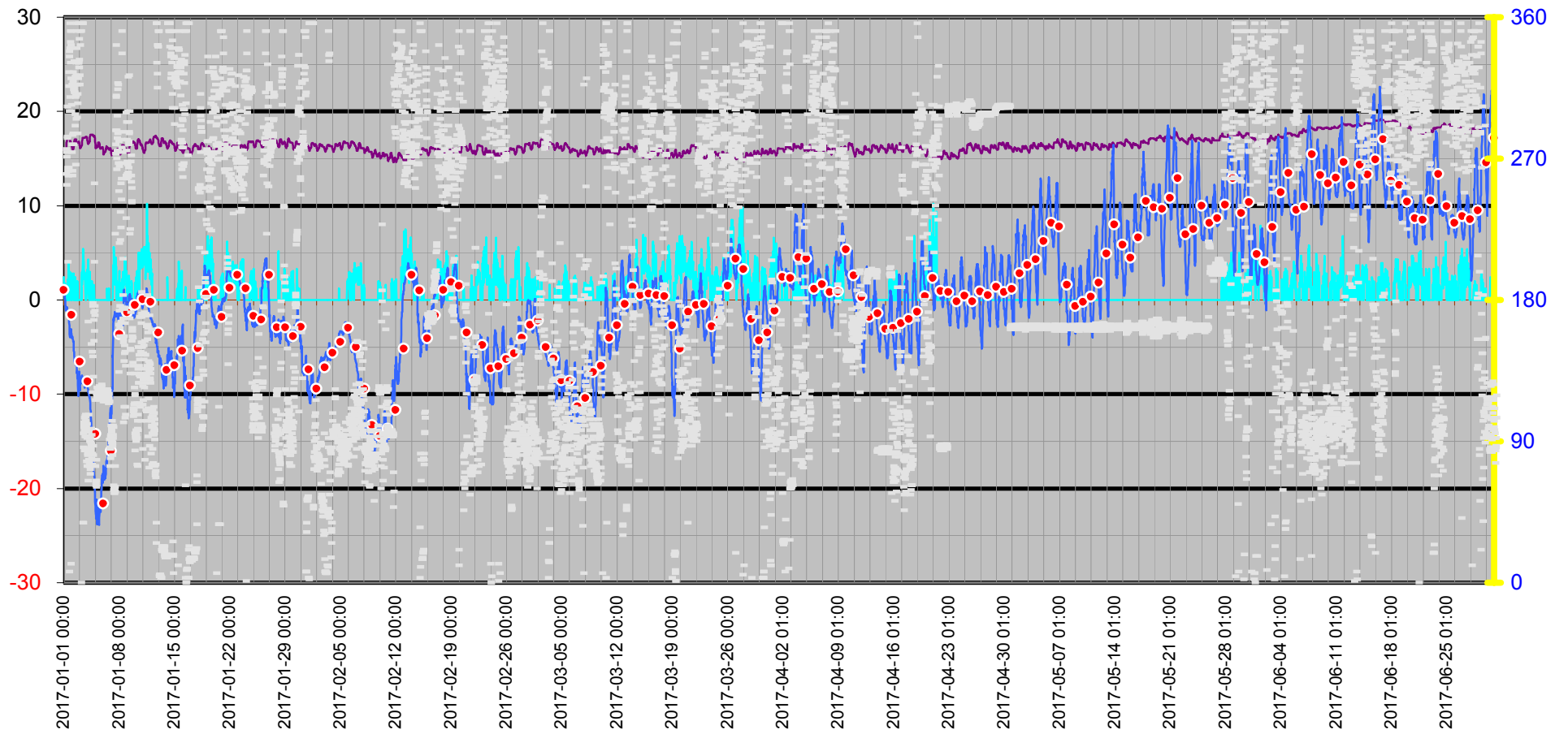

# Dygnsmedeltemperatur

○ Vindkyl medel °C — Kyleffekt °C — Temperatur °C ● Dygnsmedel °C

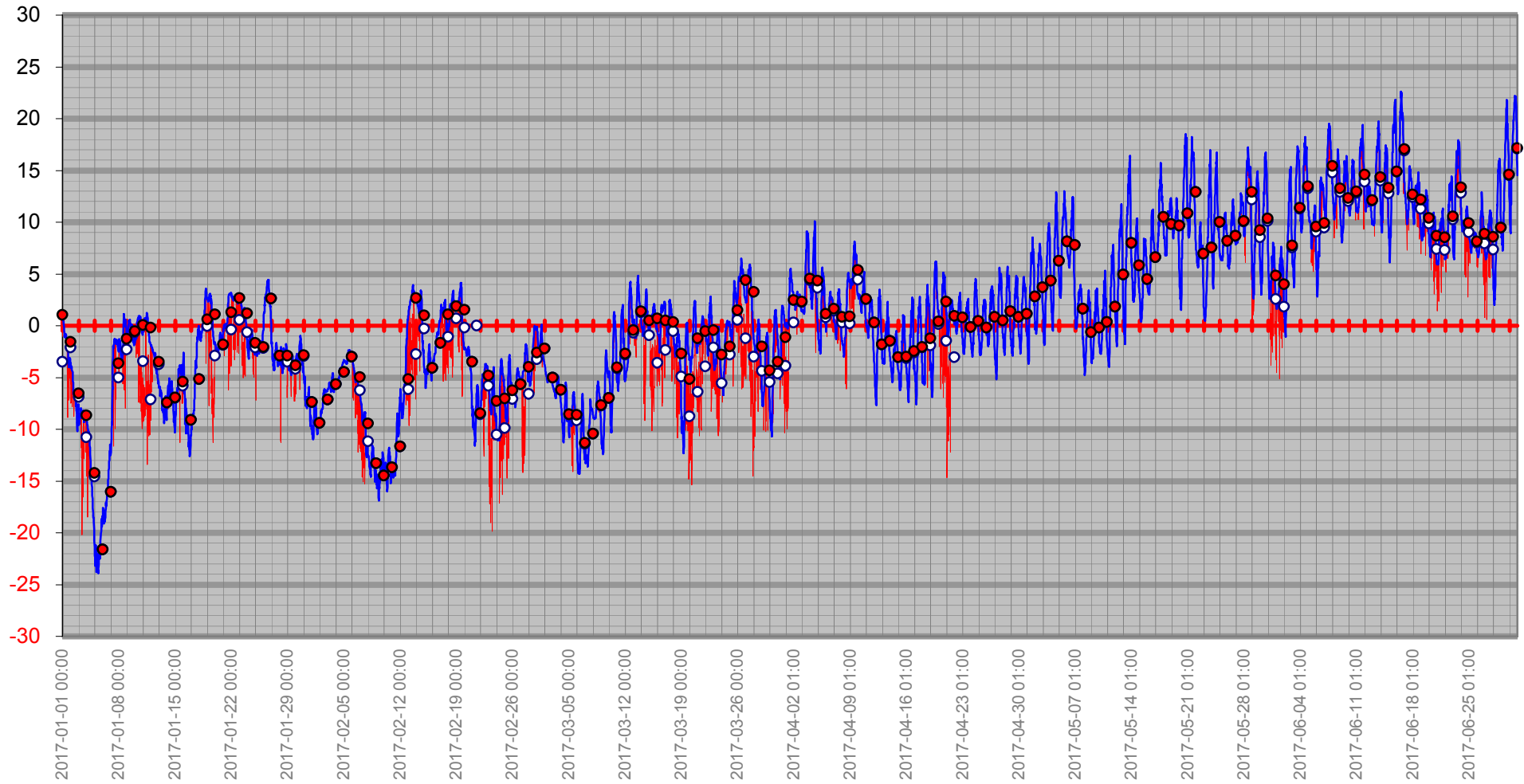

# Vindby/Temp/Kyleffekt

Kyleffekt °C   Temp ute °C   Vindby m/s

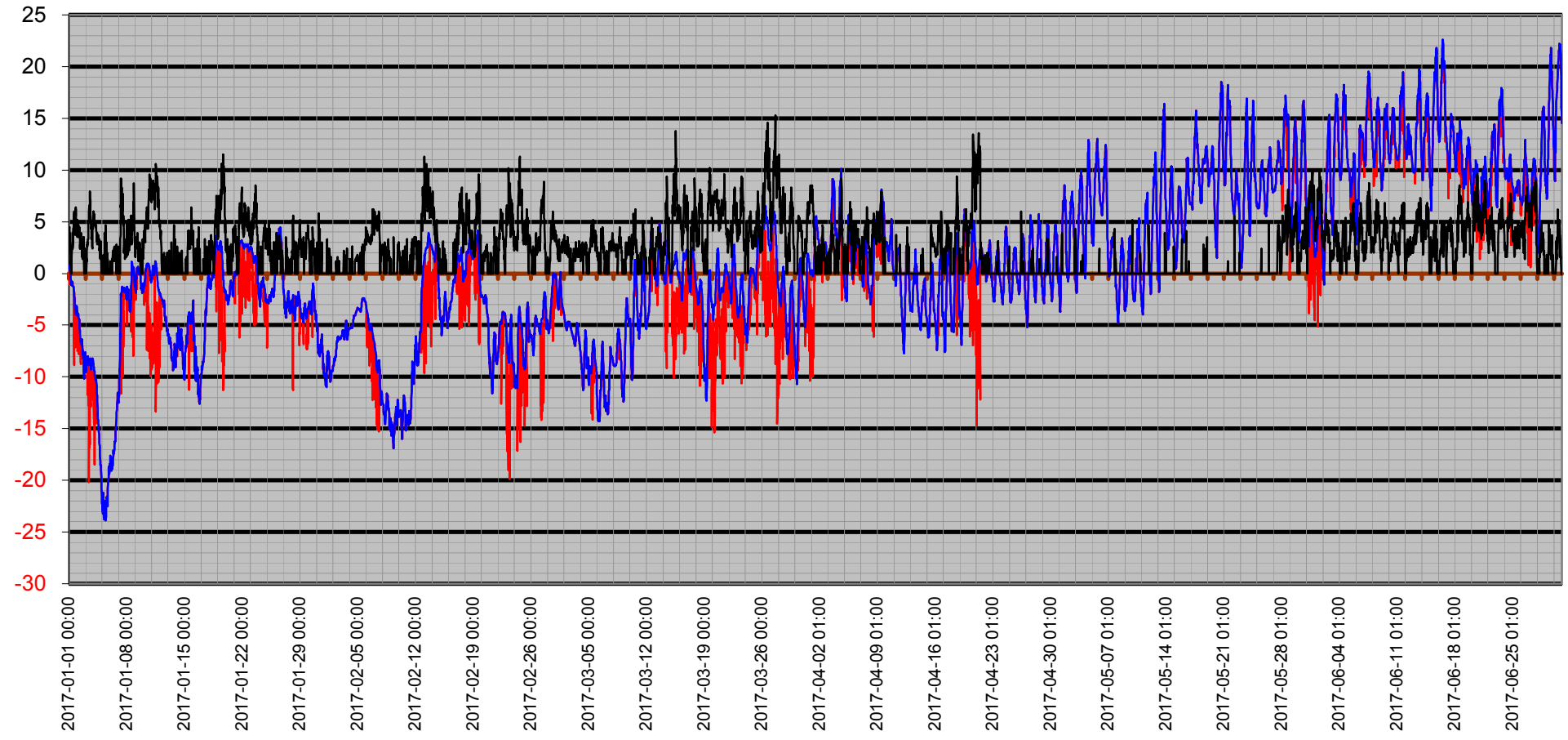

# Temperatur/Vindby

— Vindby m/s — Temp ute °C

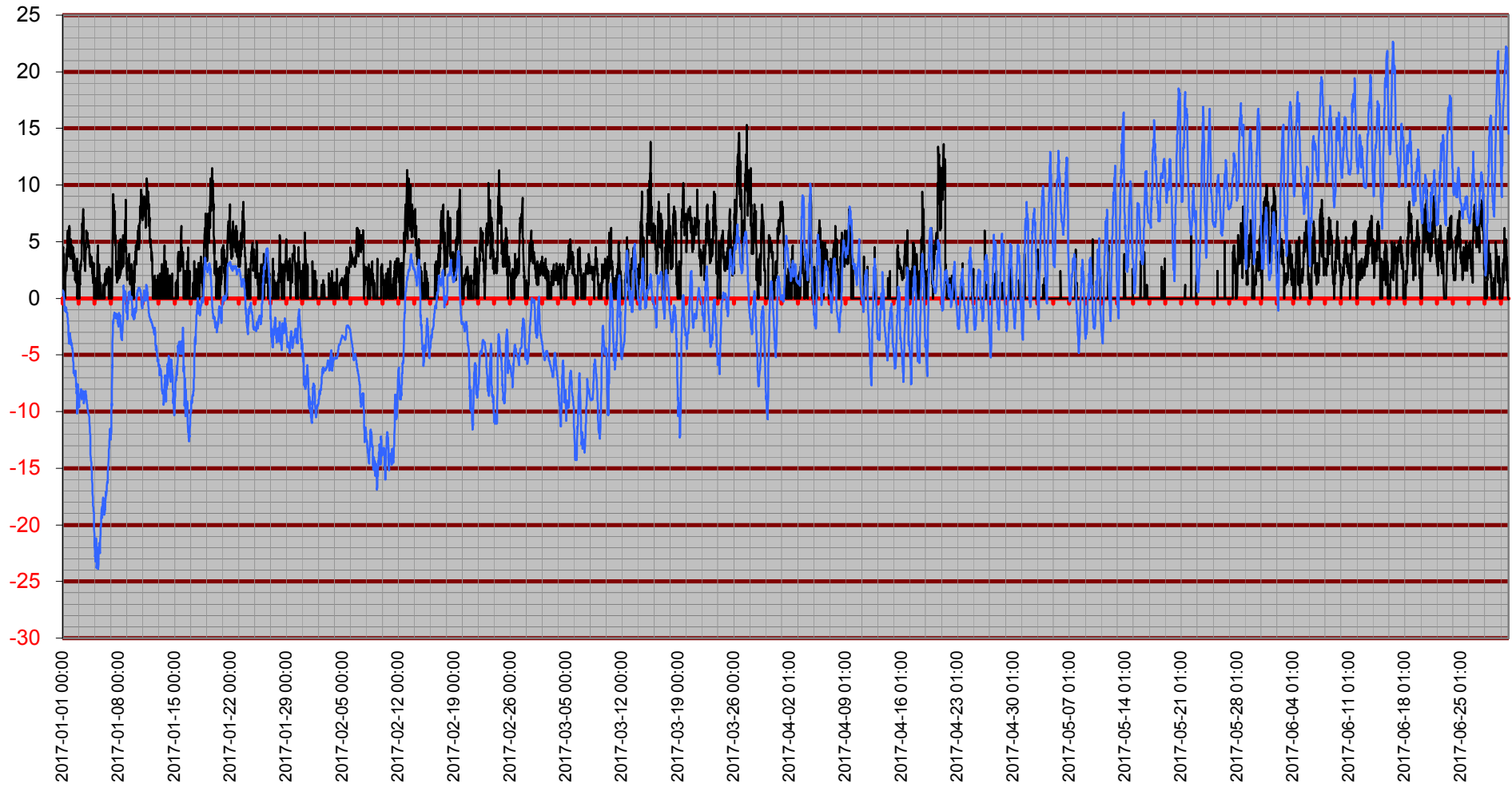

# Inne

Temp inne °C   Vindby m/s   Temp ute °C   Luftfukt inne Rh%

Rh %

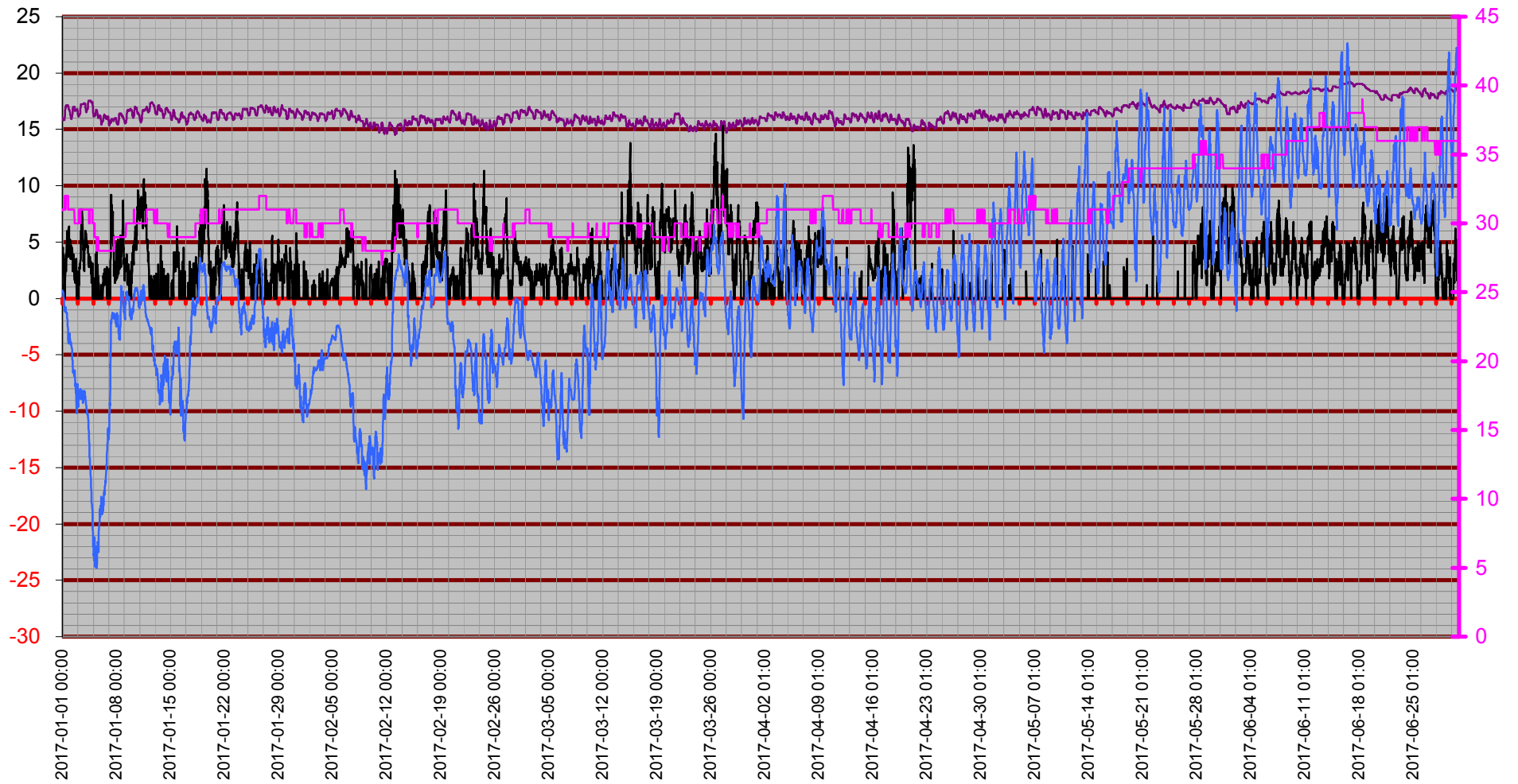

# Temperatur Inne

Temp inne °C

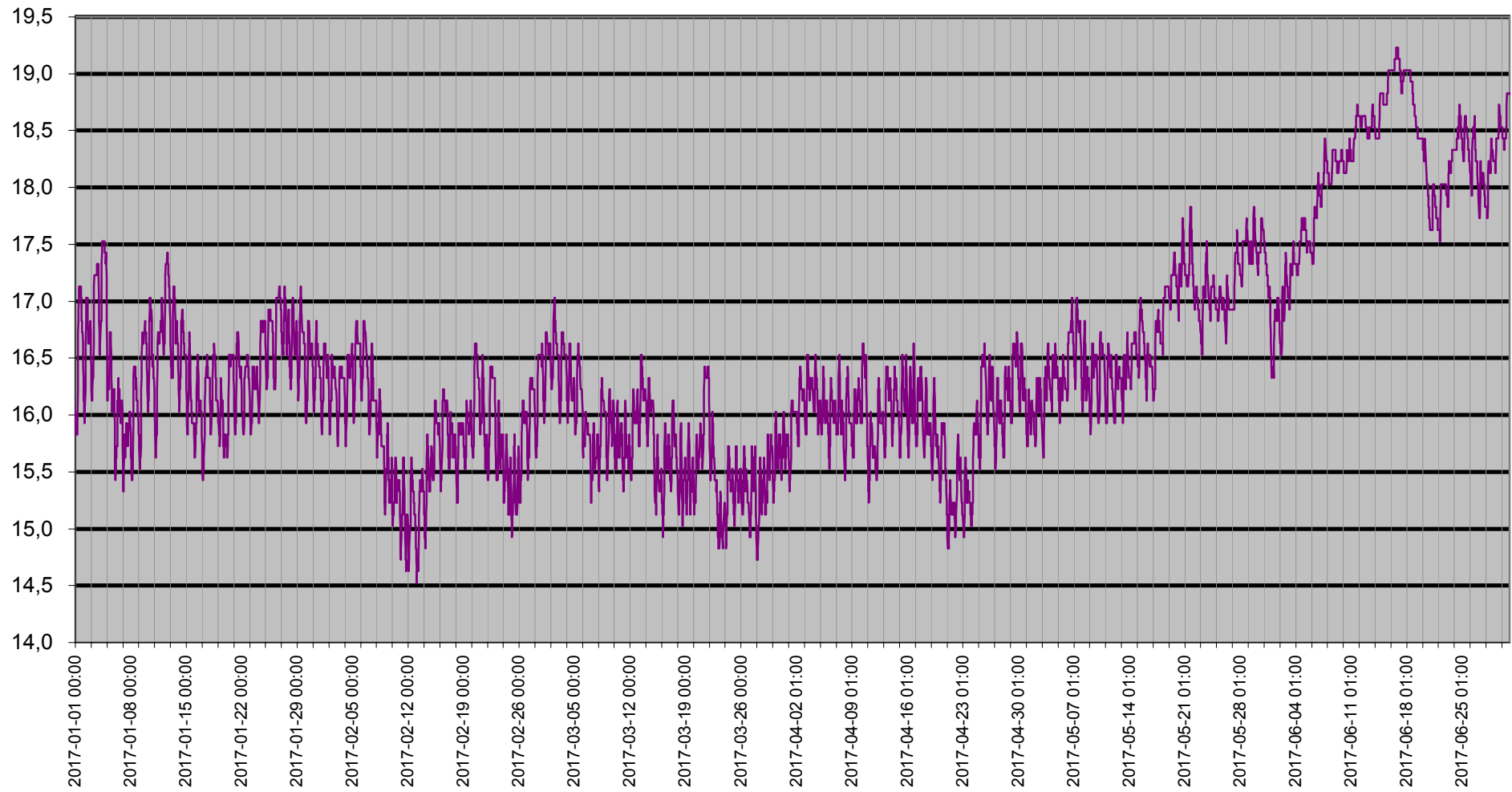

# Vind

— Kyleffekt °C — Vindby m/s

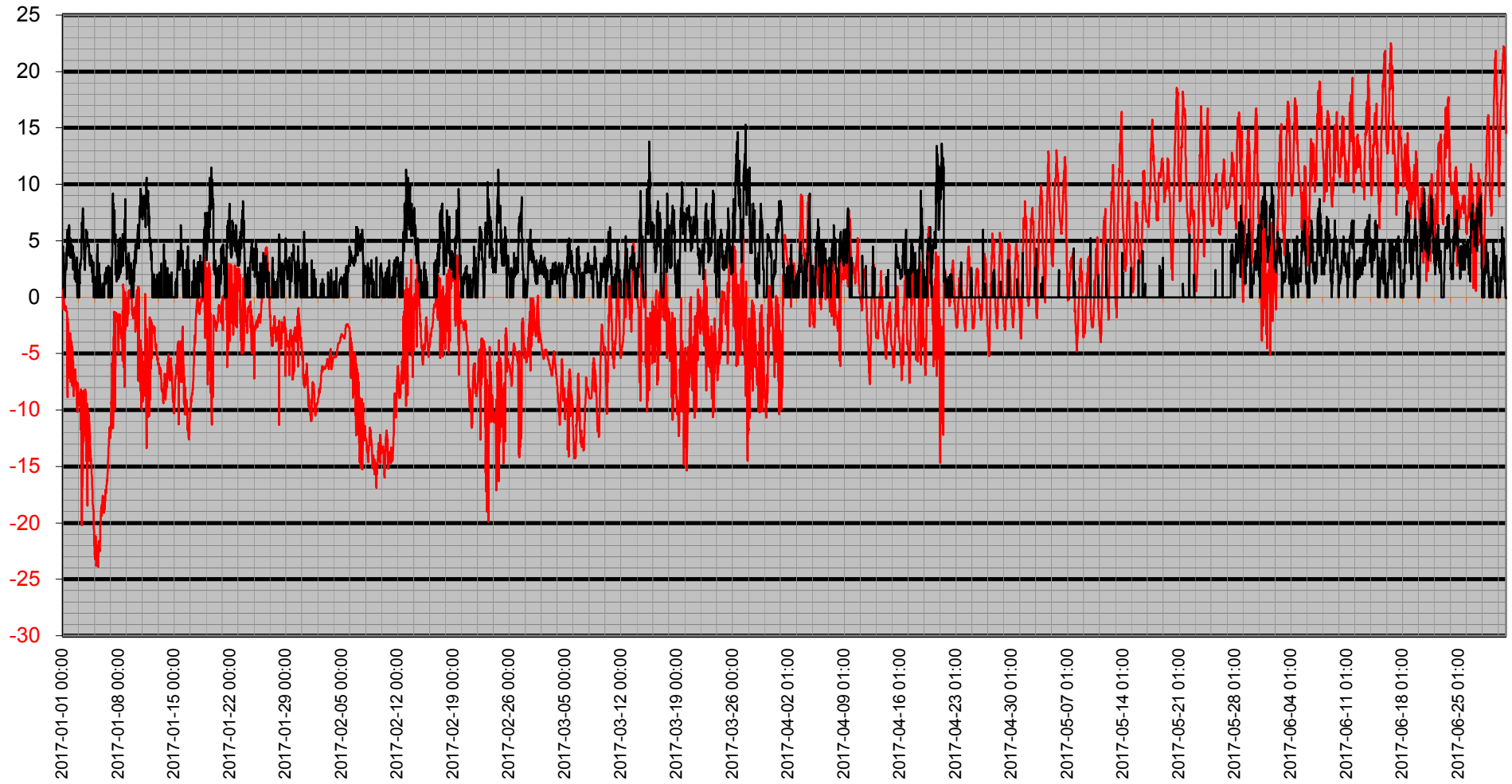

# Vinddata

Vindhastighet m/s   Vindby m/s   Kyleffekt °C   Vindriktning °

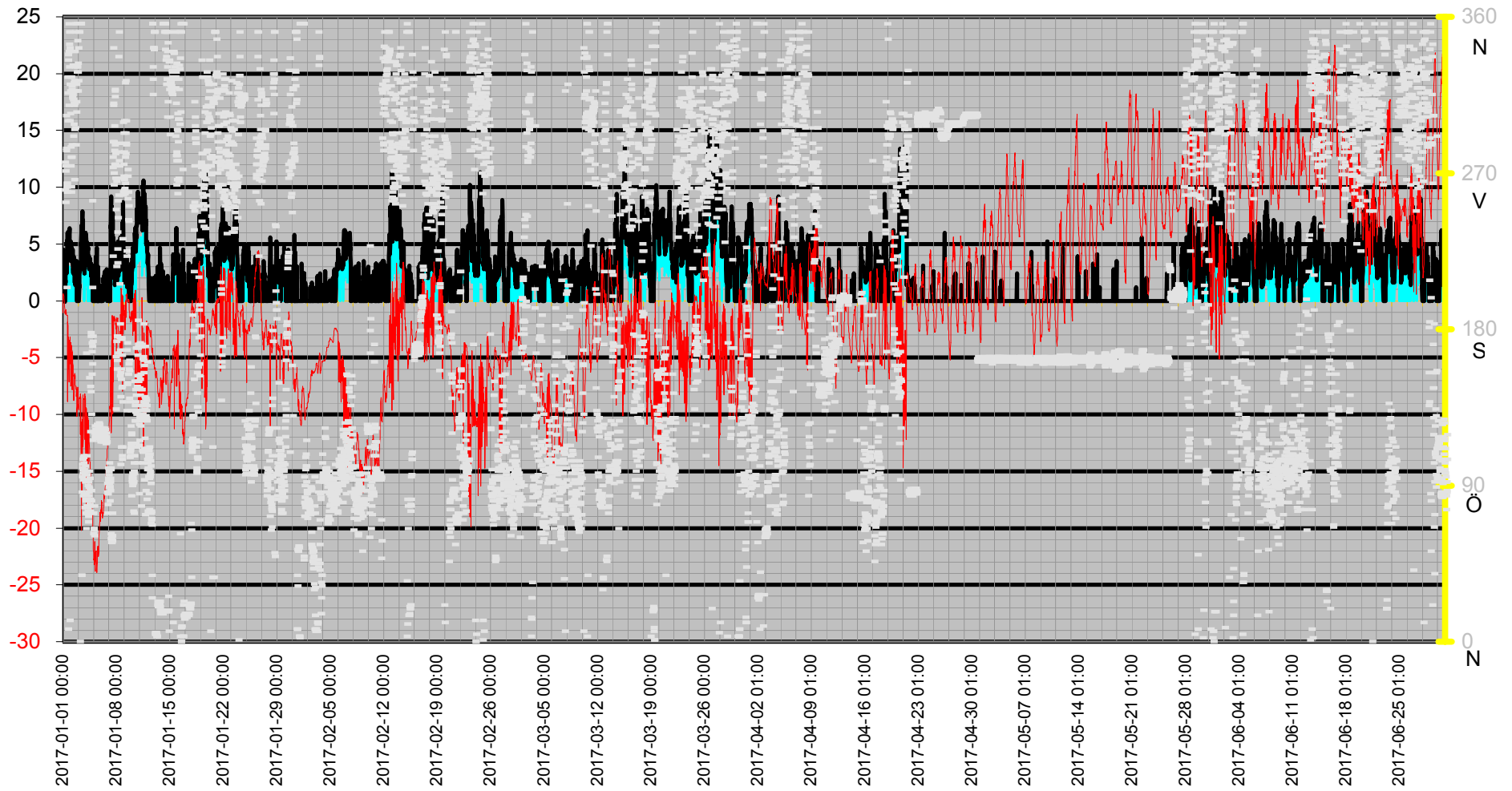



# Luftfukt Kyleffekt Temp Vind Medel

— Vindshdighet m/s — Kyleffekt °C — Temperatur °C ● Dygns medel °C — Luftfuktighet %

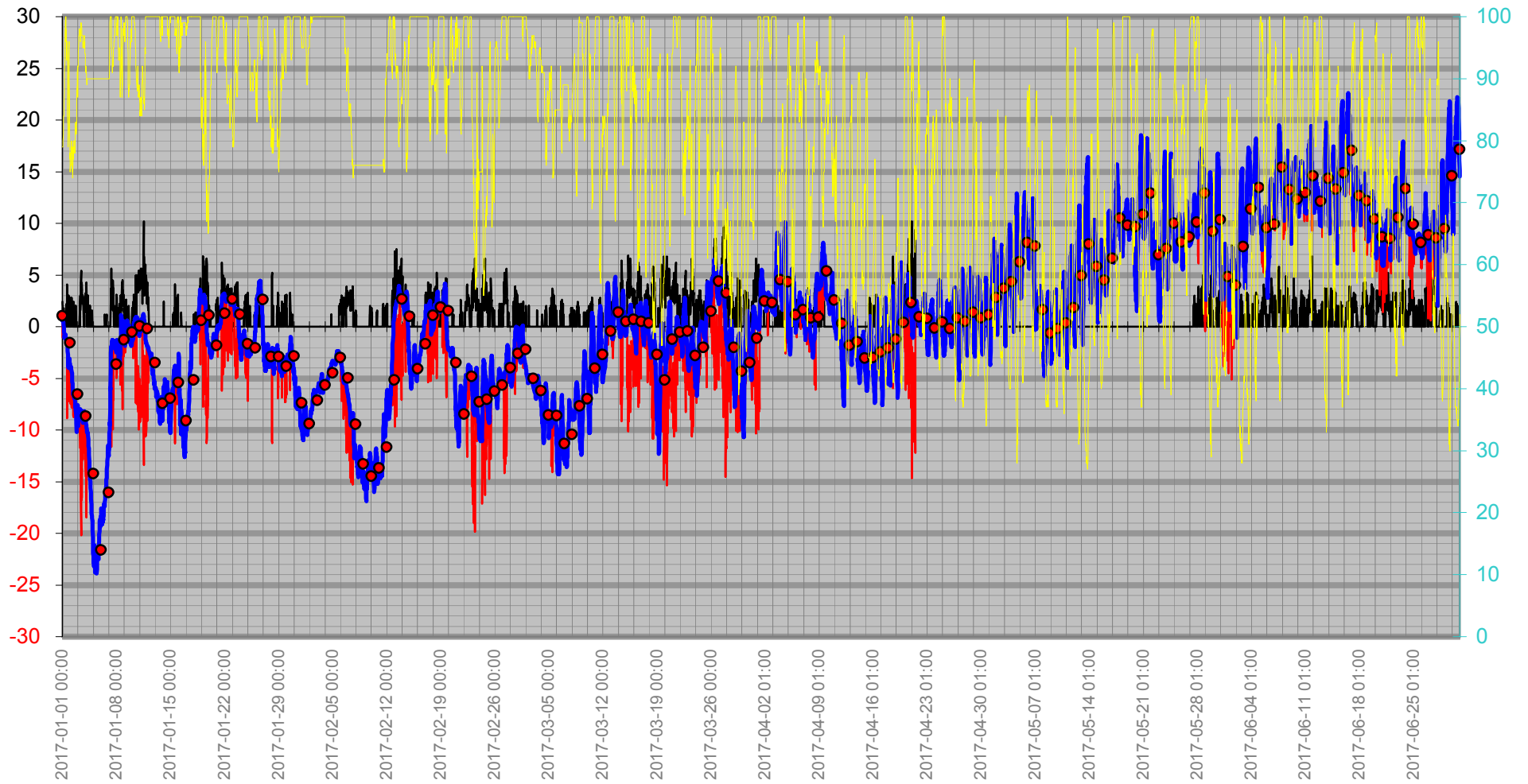

# Nederbörd

Dygnsregn  
Temp

Regn/dygn mm   Temp ute °C   Nederb. året mm

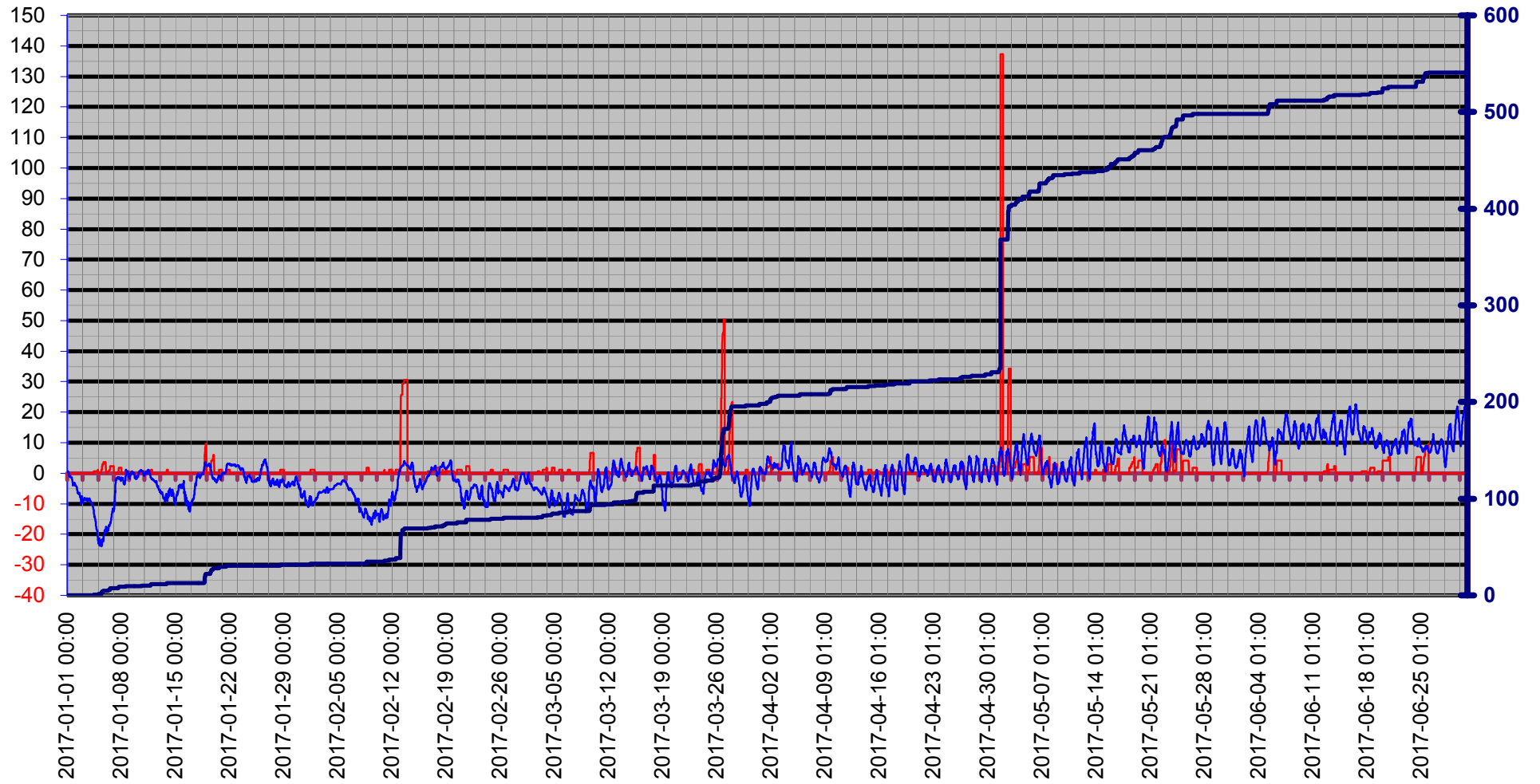

# Luftryck/Nederbörd

◆ Luftryck mbar — Nederb. året mm

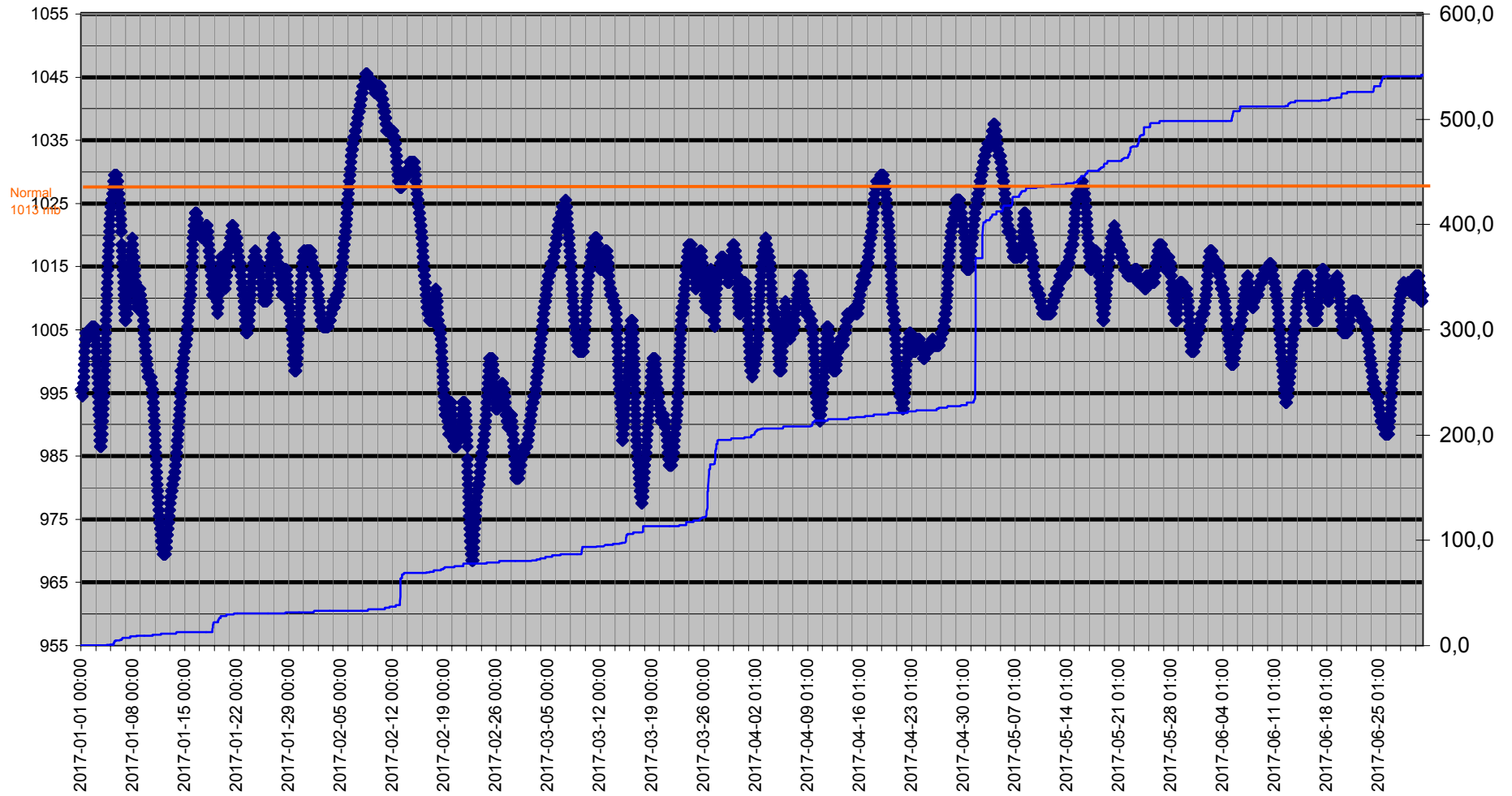

# Grund

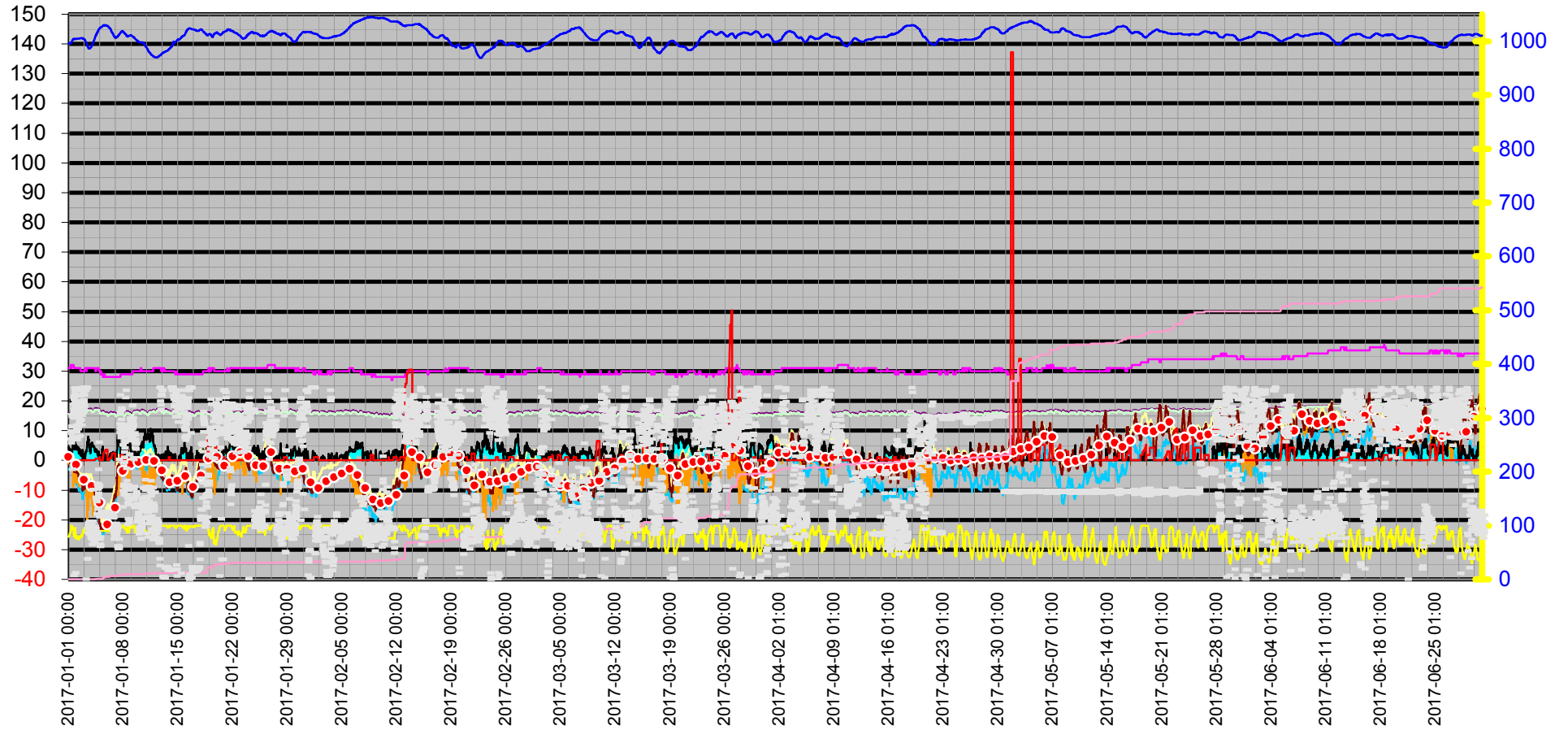
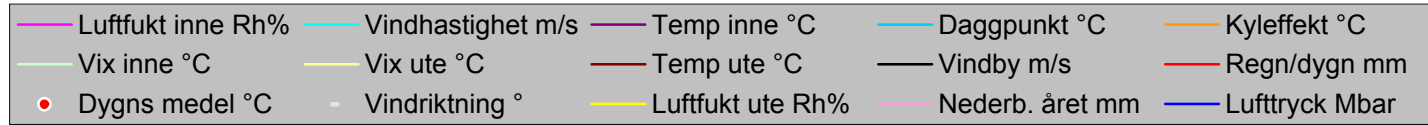

Datum	Vindriktning °	Luftfukt inne Rh%	Luftfukt ute Rh%	Vindhastighet m/s	Temp inne °C	Temp ute °C	Nederb. året mm	Lufttryck Mbar	Daggpunkt °C	Kyleffekt °C	Vix inne °C	Vix ute °C	Vindby m/s	Korr lufttryck	Regn/dygn mm
2017-01-01 00:00	260	31	79	2,4	16,03	0,72	0,0	995,50	-3,03	-1,05	15,61	2,77	4,3	0,00	0,0
2017-01-01 00:30	276	31	79	2,2	16,03	0,61	0,0	995,50	-3,13	0,61	15,61	2,67	4,3	0,00	0,0
2017-01-01 01:00	253	31	79	1,6	15,93	0,61	0,0	995,50	-3,13	0,61	15,51	2,67	4,5	0,00	0,0
2017-01-01 01:30	274	31	79	1,8	15,93	0,61	0,0	995,50	-3,13	0,61	15,51	2,67	3,9	0,00	0,0
2017-01-01 02:00	271	31	80	1,6	15,83	0,51	0,0	995,50	-3,05	0,51	15,41	2,65	3,5	0,00	0,0
2017-01-01 02:30	303	31	81	1,6	15,83	0,41	0,0	995,50	-2,97	0,41	15,41	2,62	3,9	0,00	0,0
2017-01-01 03:00	283	31	82	1,4	15,83	0,31	0,0	995,50	-2,90	0,31	15,41	2,59	2,6	0,00	0,0
2017-01-01 03:30	284	31	84	0,0	15,83	0,21	0,0	995,50	-2,66	0,21	15,41	2,64	2,8	0,00	0,0
2017-01-01 04:00	204	31	84	0,0	15,83	-0,09	0,0	995,50	-2,95	-0,09	15,41	2,34	2,0	0,00	0,0
2017-01-01 04:30	264	31	85	0,0	15,83	-0,29	0,0	995,50	-2,98	-0,29	15,41	2,22	2,0	0,00	0,0
2017-01-01 05:00	262	31	86	0,0	15,83	-0,49	0,0	995,50	-3,02	-0,49	15,41	2,09	0,0	0,00	0,0
2017-01-01 05:30	259	31	88	0,0	15,83	-0,79	0,0	994,50	-2,99	-0,79	15,41	1,95	1,2	0,00	0,0
2017-01-01 06:00	259	31	89	0,0	15,83	-1,09	0,0	995,50	-3,13	-1,09	15,41	1,73	0,0	0,00	0,0
2017-01-01 06:30	262	31	91	0,0	15,93	-0,89	0,0	995,50	-2,62	-0,89	15,51	2,09	0,0	0,00	0,0
2017-01-01 07:00	264	31	93	0,0	16,23	-0,89	0,0	995,50	-2,32	-0,89	15,81	2,25	0,0	0,00	0,0
2017-01-01 07:30	316	32	96	0,0	16,53	-0,89	0,0	996,50	-1,88	-0,89	16,15	2,50	1,8	0,00	0,0
2017-01-01 08:00	325	31	97	0,0	16,73	-0,99	0,0	996,50	-1,83	-0,99	16,32	2,48	1,6	0,00	0,0
2017-01-01 08:30	300	31	100	1,2	16,83	-1,19	0,0	996,50	-1,60	-1,19	16,42	2,54	2,6	0,00	0,0
2017-01-01 09:00	335	31	100	0,0	16,83	-0,79	0,0	997,50	-1,20	-0,79	16,42	2,94	2,4	0,00	0,0
2017-01-01 09:30	338	31	100	0,0	16,93	-0,79	0,0	997,50	-1,20	-0,79	16,52	2,94	2,6	0,00	0,0
2017-01-01 10:00	7	31	100	0,0	17,03	-0,89	0,0	998,51	-1,30	-0,89	16,62	2,84	3,1	0,00	0,0
2017-01-01 10:30	340	32	100	1,8	17,03	-1,19	0,0	999,51	-1,60	-1,19	16,65	2,54	3,9	0,00	0,0
2017-01-01 11:00	309	32	96	0,0	17,13	-1,19	0,0	999,51	-2,17	-1,19	16,75	2,20	2,4	0,00	0,0
2017-01-01 11:30	356	32	98	0,0	17,13	-1,29	0,0	1000,51	-1,98	-1,29	16,75	2,27	3,1	0,00	0,0
2017-01-01 12:00	351	32	96	2,2	17,13	-1,29	0,0	1001,51	-2,27	-1,29	16,75	2,10	4,3	0,00	0,0
2017-01-01 12:30	344	32	94	1,4	17,13	-1,29	0,0	1001,51	-2,57	-1,29	16,75	1,93	4,3	0,00	0,0
2017-01-01 13:00	331	32	93	0,0	17,13	-1,29	0,0	1002,51	-2,72	-1,29	16,75	1,85	4,5	0,00	0,0
2017-01-01 13:30	12	32	94	1,8	17,13	-1,29	0,0	1002,51	-2,57	-1,29	16,75	1,93	5,4	0,00	0,0
2017-01-01 14:00	342	32	96	2,6	17,13	-1,59	0,0	1003,51	-2,57	-3,48	16,75	1,80	5,2	0,00	0,0
2017-01-01 14:30	321	32	96	4,1	17,13	-1,79	0,0	1003,51	-2,77	-8,86	16,75	1,60	6,0	0,00	0,0
2017-01-01 15:00	300	32	92	0,0	17,13	-1,89	0,0	1004,51	-3,46	-1,89	16,75	1,17	5,2	0,00	0,0
2017-01-01 15:30	304	32	88	2,2	17,13	-2,19	0,0	1004,51	-4,37	-2,19	16,75	0,55	4,9	0,00	0,0
2017-01-01 16:00	351	32	84	0,0	17,13	-2,39	0,0	1004,51	-5,20	-2,39	16,75	0,04	4,1	0,00	0,0
2017-01-01 16:30	317	32	82	2,8	17,13	-2,69	0,0	1004,51	-5,82	-5,97	16,75	-0,41	5,0	0,00	0,0
2017-01-01 17:00	274	31	80	1,4	17,03	-3,19	0,0	1004,51	-6,64	-3,19	16,62	-1,06	3,9	0,00	0,0
2017-01-01 17:30	279	31	79	0,0	17,03	-3,59	0,0	1004,51	-7,20	-3,59	16,62	-1,53	3,7	0,00	0,0
2017-01-01 18:00	285	31	82	1,2	17,03	-3,99	0,0	1004,51	-7,09	-3,99	16,62	-1,71	5,6	0,00	0,0
2017-01-01 18:30	262	31	86	2,8	17,03	-3,79	0,0	1003,51	-6,25	-7,17	16,62	-1,21	5,0	0,00	0,0
2017-01-01 19:00	259	31	91	3,0	16,83	-3,59	0,0	1003,51	-5,29	-6,95	16,42	-0,62	6,2	0,00	0,0
2017-01-01 19:30	325	31	94	2,2	16,83	-3,49	0,0	1003,51	-4,74	-3,49	16,42	-0,27	5,6	0,00	0,0
2017-01-01 20:00	286	31	96	2,2	16,73	-3,49	0,0	1003,51	-4,46	-3,49	16,32	-0,10	6,4	0,00	0,0
2017-01-01 20:30	320	31	94	1,4	16,73	-3,59	0,0	1003,51	-4,84	-3,59	16,32	-0,37	4,1	0,00	0,0
2017-01-01 21:00	318	31	90	1,8	16,73	-3,49	0,0	1003,51	-5,34	-3,49	16,32	-0,60	5,0	0,00	0,0
2017-01-01 21:30	279	31	86	2,4	16,73	-3,09	0,0	1003,51	-5,56	-5,06	16,32	-0,51	5,0	0,00	0,0
2017-01-01 22:00	316	31	84	0,0	16,73	-3,19	0,0	1004,51	-5,98	-3,19	16,32	-0,76	4,3	0,00	0,0
2017-01-01 22:30	314	31	81	1,4	16,63	-3,49	0,0	1004,51	-6,77	-3,49	16,22	-1,29	4,7	0,00	0,0
2017-01-01 23:00	313	31	77	0,0	16,53	-3,59	0,0	1004,51	-7,55	-3,59	16,11	-1,67	3,7	0,00	0,0
2017-01-01 23:30	332	31	78	2,4	16,43	-3,59	0,0	1004,51	-7,37	-5,59	16,01	-1,60	3,7	0,00	0,0
2017-01-02 00:00	315	31	75	0,0	16,33	-3,69	0,0	1004,51	-8,00	-3,69	15,91	-1,91	5,2	0,00	0,0
2017-01-02 00:30	332	31	76	2,8	16,23	-4,09	0,0	1004,51	-8,21	-7,50	15,81	-2,24	3,5	0,00	0,0

Datum	Vindriktning °	Luftfukt inne Rh%	Luftfukt ute Rh%	Vindhastighet m/s	Temp inne °C	Temp ute °C	Nederb. året mm	Lufttryck Mbar	Daggpunkt °C	Kyleffekt °C	Vix inne °C	Vix ute °C	Vindby m/s	Korr lufttryck	Regn/dygn mm
2017-01-02 01:00	312	31	76	2,8	16,13	-3,99	0,0	1004,51	-8,11	-7,39	15,71	-2,14	4,1	0,00	0,0
2017-01-02 01:30	312	31	76	2,4	16,13	-3,89	0,0	1004,51	-8,01	-5,91	15,71	-2,04	4,7	0,00	0,0
2017-01-02 02:00	291	31	76	1,8	16,03	-3,89	0,0	1004,51	-8,01	-3,89	15,61	-2,04	4,7	0,00	0,0
2017-01-02 02:30	322	31	77	2,2	16,03	-3,99	0,0	1004,51	-7,94	-3,99	15,61	-2,07	4,5	0,00	0,0
2017-01-02 03:00	298	31	78	2,2	15,93	-4,09	0,0	1004,51	-7,86	-4,09	15,51	-2,10	4,7	0,00	0,0
2017-01-02 03:30	310	31	78	0,0	15,93	-4,29	0,0	1004,51	-8,05	-4,29	15,51	-2,30	4,1	0,00	0,0
2017-01-02 04:00	266	31	79	2,0	16,03	-4,39	0,0	1004,51	-7,98	-4,39	15,61	-2,33	4,3	0,00	0,0
2017-01-02 04:30	309	31	78	1,4	16,03	-4,39	0,0	1004,51	-8,15	-4,39	15,61	-2,40	4,3	0,00	0,0
2017-01-02 05:00	295	31	80	2,8	16,13	-4,39	0,0	1004,51	-7,81	-7,83	15,71	-2,26	3,5	0,00	0,0
2017-01-02 05:30	323	31	78	1,4	16,13	-4,49	0,0	1004,51	-8,25	-4,49	15,71	-2,50	4,1	0,00	0,0
2017-01-02 06:00	331	31	76	2,0	16,13	-4,89	0,0	1004,51	-8,98	-4,89	15,71	-3,04	3,5	0,00	0,0
2017-01-02 06:30	310	31	75	1,4	16,23	-5,39	0,0	1004,51	-9,64	-5,39	15,81	-3,61	4,5	0,00	0,0
2017-01-02 07:00	340	31	75	0,0	16,43	-5,49	0,0	1004,51	-9,74	-5,49	16,01	-3,71	3,3	0,00	0,0
2017-01-02 07:30	356	31	74	0,0	16,63	-5,69	0,0	1004,51	-10,11	-5,69	16,22	-3,98	2,4	0,00	0,0
2017-01-02 08:00	351	31	74	0,0	16,83	-5,89	0,0	1004,51	-10,30	-5,89	16,42	-4,18	2,8	0,00	0,0
2017-01-02 08:30	296	31	78	1,4	17,03	-6,59	0,0	1004,51	-10,28	-6,59	16,62	-4,60	2,8	0,00	0,0
2017-01-02 09:00	317	31	79	0,0	17,03	-6,59	0,0	1004,51	-10,12	-6,59	16,62	-4,53	3,1	0,00	0,0
2017-01-02 09:30	317	31	77	2,4	17,03	-6,39	0,0	1004,51	-10,26	-8,55	16,62	-4,48	2,6	0,00	0,0
2017-01-02 10:00	286	31	79	2,4	17,03	-6,59	0,0	1004,51	-10,12	-8,76	16,62	-4,53	3,9	0,00	0,0
2017-01-02 10:30	311	31	80	0,0	17,03	-6,59	0,0	1005,51	-9,95	-6,59	16,62	-4,46	3,7	0,00	0,0
2017-01-02 11:00	305	31	80	1,2	17,03	-6,59	0,0	1005,51	-9,95	-6,59	16,62	-4,46	2,8	0,00	0,0
2017-01-02 11:30	356	31	80	1,6	17,03	-6,69	0,0	1005,51	-10,05	-6,69	16,62	-4,56	2,6	0,00	0,0
2017-01-02 12:00	321	31	80	0,0	17,03	-6,89	0,0	1005,51	-10,24	-6,89	16,62	-4,76	2,6	0,00	0,0
2017-01-02 12:30	331	31	80	0,0	17,03	-6,49	0,0	1005,51	-9,85	-6,49	16,62	-4,36	3,3	0,00	0,0
2017-01-02 13:00	328	30	80	0,0	17,03	-6,69	0,0	1005,51	-10,05	-6,69	16,58	-4,56	1,6	0,00	0,0
2017-01-02 13:30	332	30	78	0,0	16,83	-6,39	0,0	1005,51	-10,09	-6,39	16,38	-4,40	2,4	0,00	0,0
2017-01-02 14:00	331	30	79	0,0	16,73	-6,59	0,0	1005,51	-10,12	-6,59	16,28	-4,53	2,4	0,00	0,0
2017-01-02 14:30	346	30	78	0,0	16,63	-6,59	0,0	1005,51	-10,28	-6,59	16,18	-4,60	2,8	0,00	0,0
2017-01-02 15:00	356	30	78	0,0	16,63	-7,39	0,0	1005,51	-11,06	-7,39	16,18	-5,41	1,4	0,00	0,0
2017-01-02 15:30	328	30	81	1,8	16,63	-7,59	0,0	1005,51	-10,76	-7,59	16,18	-5,39	2,6	0,00	0,0
2017-01-02 16:00	333	30	82	0,0	16,63	-7,79	0,0	1005,51	-10,80	-7,79	16,18	-5,52	2,0	0,00	0,0
2017-01-02 16:30	317	30	83	0,0	16,63	-7,49	0,0	1005,51	-10,34	-7,49	16,18	-5,14	3,0	0,00	0,0
2017-01-02 17:00	323	30	82	2,0	16,63	-7,59	0,0	1005,51	-10,60	-7,59	16,18	-5,32	3,1	0,00	0,0
2017-01-02 17:30	351	30	82	1,6	16,73	-8,19	0,0	1005,51	-11,19	-8,19	16,28	-5,92	2,4	0,00	0,0
2017-01-02 18:00	342	30	82	0,0	16,73	-8,39	0,0	1005,51	-11,38	-8,39	16,28	-6,12	2,4	0,00	0,0
2017-01-02 18:30	351	30	82	0,0	16,73	-7,79	0,0	1005,51	-10,80	-7,79	16,28	-5,52	3,5	0,00	0,0
2017-01-02 19:00	356	30	81	0,0	16,73	-8,99	0,0	1005,51	-12,12	-8,99	16,28	-6,79	2,4	0,00	0,0
2017-01-02 19:30	356	30	83	0,0	16,73	-10,19	0,0	1004,51	-12,98	-10,19	16,28	-7,84	0,0	0,00	0,0
2017-01-02 20:00	356	30	87	0,0	16,73	-9,89	0,0	1005,51	-12,08	-9,89	16,28	-7,24	0,0	0,00	0,0
2017-01-02 20:30	356	30	88	0,0	16,73	-9,29	0,0	1004,51	-11,35	-9,29	16,28	-6,56	0,0	0,00	0,0
2017-01-02 21:00	356	30	89	0,0	16,83	-9,09	0,0	1004,51	-11,00	-9,09	16,38	-6,28	0,0	0,00	0,0
2017-01-02 21:30	351	30	91	0,0	16,83	-8,39	0,0	1004,51	-10,02	-8,39	16,38	-5,42	2,4	0,00	0,0
2017-01-02 22:00	0	30	91	0,0	16,73	-8,49	0,0	1004,51	-10,12	-8,49	16,28	-5,52	2,0	0,00	0,0
2017-01-02 22:30	356	30	92	0,0	16,63	-7,59	0,0	1004,51	-9,09	-7,59	16,18	-4,54	0,0	0,00	0,0
2017-01-02 23:00	356	30	87	0,0	16,53	-8,99	0,0	1003,51	-11,20	-8,99	16,08	-6,34	0,0	0,00	0,0
2017-01-02 23:30	356	30	89	0,0	16,43	-9,29	0,0	1003,51	-11,20	-9,29	15,98	-6,48	0,0	0,00	0,0
2017-01-03 00:00	356	30	92	0,0	16,33	-9,29	0,0	1003,51	-10,77	-9,29	15,88	-6,24	0,0	0,00	0,0
2017-01-03 00:30	356	30	92	0,0	16,23	-9,39	0,0	1003,51	-10,87	-9,39	15,78	-6,34	0,0	0,00	0,0
2017-01-03 01:00	356	30	93	0,0	16,13	-9,59	0,0	1002,51	-10,93	-9,59	15,68	-6,46	0,0	0,00	0,0
2017-01-03 01:30	356	30	94	0,0	16,13	-9,29	0,0	1002,51	-10,49	-9,29	15,68	-6,08	0,0	0,00	0,0

Datum	Vindriktning °	Luftfukt inne Rh%	Luftfukt ute Rh%	Vindhastighet m/s	Temp inne °C	Temp ute °C	Nederb. året mm	Luftryck Mbar	Daggpunkt °C	Kyleffekt °C	Vix inne °C	Vix ute °C	Vindby m/s	Korr luftryck	Regn/dygn mm
2017-01-03 02:00	356	30	96	0,0	16,13	-8,69	0,0	1001,51	-9,62	-8,69	15,68	-5,31	0,0	0,00	0,0
2017-01-03 02:30	356	31	96	0,0	16,13	-8,59	0,0	1001,51	-9,52	-8,59	15,71	-5,21	0,0	0,00	0,0
2017-01-03 03:00	38	31	97	0,0	16,13	-8,59	0,0	1000,51	-9,38	-8,59	15,71	-5,12	1,4	0,00	0,0
2017-01-03 03:30	38	31	97	0,0	16,23	-8,59	0,0	1000,51	-9,38	-8,59	15,81	-5,12	1,2	0,00	0,0
2017-01-03 04:00	86	31	98	0,0	16,33	-8,49	0,0	999,51	-9,15	-8,49	15,91	-4,94	2,2	0,00	0,0
2017-01-03 04:30	95	31	97	0,0	16,33	-8,59	0,0	999,51	-9,38	-8,59	15,91	-5,12	2,8	0,00	0,0
2017-01-03 05:00	102	31	97	1,4	16,33	-8,59	0,0	998,51	-9,38	-8,59	15,91	-5,12	2,6	0,00	0,0
2017-01-03 05:30	100	31	98	0,0	16,33	-8,49	0,0	997,50	-9,15	-8,49	15,91	-4,94	3,0	0,00	0,0
2017-01-03 06:00	99	31	97	1,6	16,33	-8,39	0,0	997,50	-9,19	-8,39	15,91	-4,92	2,8	0,00	0,0
2017-01-03 06:30	105	31	98	3,0	16,43	-7,99	0,0	997,50	-8,65	-11,76	16,01	-4,44	3,3	0,00	0,0
2017-01-03 07:00	97	30	97	2,2	16,63	-8,19	0,0	996,50	-8,99	-8,19	16,18	-4,72	3,3	0,00	0,0
2017-01-03 07:30	84	31	96	1,6	16,83	-8,59	0,0	995,50	-9,52	-8,59	16,42	-5,21	3,3	0,00	0,0
2017-01-03 08:00	99	31	96	2,8	17,03	-8,79	0,0	994,50	-9,72	-12,63	16,62	-5,41	3,5	0,00	0,0
2017-01-03 08:30	93	31	96	3,0	17,13	-8,89	0,0	994,50	-9,82	-12,74	16,72	-5,51	5,0	0,00	0,0
2017-01-03 09:00	106	31	97	2,8	17,23	-8,89	0,0	993,50	-9,68	-12,74	16,82	-5,42	4,9	0,00	0,0
2017-01-03 09:30	107	31	99	4,3	17,23	-8,59	0,0	992,50	-9,12	-17,05	16,82	-4,95	6,0	0,00	0,0
2017-01-03 10:00	103	31	99	5,4	17,23	-8,59	0,0	991,50	-9,12	-20,18	16,82	-4,95	6,0	0,00	0,0
2017-01-03 10:30	106	31	99	2,4	17,23	-8,39	0,0	991,50	-8,92	-10,66	16,82	-4,75	6,6	0,00	0,0
2017-01-03 11:00	85	31	99	4,3	17,23	-8,39	0,0	991,50	-8,92	-16,81	16,82	-4,75	5,2	0,00	0,0
2017-01-03 11:30	99	31	98	3,5	17,23	-8,39	0,0	990,50	-9,05	-13,73	16,82	-4,84	5,6	0,00	0,0
2017-01-03 12:00	93	31	97	4,1	17,23	-8,19	0,0	989,50	-8,99	-16,57	16,82	-4,72	6,2	0,00	0,0
2017-01-03 12:30	98	31	97	3,9	17,23	-8,19	0,0	988,50	-8,99	-15,04	16,82	-4,72	7,9	0,00	0,0
2017-01-03 13:00	77	31	97	2,6	17,23	-8,19	0,0	987,50	-8,99	-10,45	16,82	-4,72	7,1	0,00	0,0
2017-01-03 13:30	96	31	97	3,0	17,23	-8,19	0,0	987,50	-8,99	-11,98	16,82	-4,72	6,6	0,00	0,0
2017-01-03 14:00	85	31	97	2,2	17,23	-8,29	0,0	987,50	-9,09	-8,29	16,82	-4,82	7,1	0,00	0,0
2017-01-03 14:30	92	31	97	3,0	17,23	-8,59	0,0	986,50	-9,38	-12,42	16,82	-5,12	5,8	0,00	0,0
2017-01-03 15:00	101	31	96	2,8	17,23	-8,99	0,0	986,50	-9,92	-12,85	16,82	-5,61	5,2	0,00	0,0
2017-01-03 15:30	74	31	95	2,6	17,23	-9,29	0,0	986,50	-10,35	-11,61	16,82	-5,99	5,0	0,00	0,0
2017-01-03 16:00	85	31	95	2,2	17,23	-9,09	0,0	986,50	-10,15	-9,09	16,82	-5,79	4,3	0,00	0,0
2017-01-03 16:30	81	31	96	2,0	17,23	-8,89	0,0	986,50	-9,82	-8,89	16,82	-5,51	4,5	0,00	0,0
2017-01-03 17:00	82	31	95	2,0	17,23	-8,69	0,0	986,50	-9,76	-8,69	16,82	-5,39	3,3	0,00	0,0
2017-01-03 17:30	65	31	95	0,0	17,33	-8,59	0,0	987,50	-9,66	-8,59	16,92	-5,29	3,5	0,00	0,0
2017-01-03 18:00	77	31	95	0,0	17,33	-8,59	0,0	987,50	-9,66	-8,59	16,92	-5,29	3,3	0,00	0,0
2017-01-03 18:30	166	31	95	0,0	17,33	-8,69	0,0	987,50	-9,76	-8,69	16,92	-5,39	2,8	0,00	0,0
2017-01-03 19:00	96	31	95	1,2	17,33	-8,59	0,0	987,50	-9,66	-8,59	16,92	-5,29	2,6	0,00	0,0
2017-01-03 19:30	78	31	95	1,2	17,33	-8,39	0,0	987,50	-9,46	-8,39	16,92	-5,09	2,4	0,00	0,0
2017-01-03 20:00	107	31	96	0,0	17,33	-8,19	0,0	988,50	-9,12	-8,19	16,92	-4,81	2,8	0,00	0,0
2017-01-03 20:30	74	31	97	1,8	17,33	-8,19	0,0	988,50	-8,99	-8,19	16,92	-4,72	4,5	0,00	0,0
2017-01-03 21:00	74	31	96	2,8	17,33	-8,39	0,0	988,50	-9,32	-12,20	16,92	-5,01	4,3	0,00	0,0
2017-01-03 21:30	78	31	95	1,4	17,33	-8,39	0,0	989,50	-9,46	-8,39	16,92	-5,09	4,9	0,00	0,0
2017-01-03 22:00	77	31	94	2,0	17,33	-8,59	0,0	990,50	-9,80	-8,59	16,92	-5,37	4,9	0,00	0,0
2017-01-03 22:30	74	31	94	2,6	17,23	-8,69	0,0	990,50	-9,90	-10,98	16,82	-5,47	5,6	0,00	0,0
2017-01-03 23:00	75	31	93	3,1	17,03	-8,89	0,0	991,50	-10,23	-12,74	16,62	-5,76	6,0	0,00	0,0
2017-01-03 23:30	90	31	92	3,0	16,93	-8,99	0,0	991,50	-10,47	-12,85	16,52	-5,94	5,2	0,00	0,0
2017-01-04 00:00	72	31	91	3,3	16,83	-9,09	0,0	992,50	-10,71	-14,53	16,42	-6,12	5,0	0,00	0,0
2017-01-04 00:30	69	31	91	2,8	16,73	-9,29	0,0	992,50	-10,91	-13,18	16,32	-6,32	5,0	0,00	0,0
2017-01-04 01:00	92	31	92	1,6	16,63	-9,39	0,0	993,50	-10,87	-9,39	16,22	-6,34	5,8	0,00	0,0
2017-01-04 01:30	86	31	91	1,4	16,53	-9,49	0,0	994,50	-11,11	-9,49	16,11	-6,52	4,9	0,00	0,0
2017-01-04 02:00	84	31	91	2,0	16,53	-9,59	0,0	994,50	-11,21	-9,59	16,11	-6,62	4,9	0,00	0,0
2017-01-04 02:30	89	31	91	4,3	16,63	-9,79	0,0	995,50	-11,40	-18,50	16,22	-6,82	5,2	0,00	0,0

Datum	Vindriktning °	Luftfukt inne Rh%	Luftfukt ute Rh%	Vindhastighet m/s	Temp inne °C	Temp ute °C	Nederb. året mm	Lufttryck Mbar	Daggpunkt °C	Kyleffekt °C	Vix inne °C	Vix ute °C	Vindby m/s	Korr lufttryck	Regn/dygn mm
2017-01-04 03:00	98	31	89	1,6	16,63	-9,89	0,0	996,50	-11,79	-9,89	16,22	-7,08	5,0	0,00	0,0
2017-01-04 03:30	88	31	89	2,2	16,73	-9,99	0,0	996,50	-11,89	-9,99	16,32	-7,18	4,9	0,00	0,0
2017-01-04 04:00	152	31	90	2,0	16,73	-10,09	0,0	997,50	-11,84	-10,09	16,32	-7,20	4,7	0,00	0,0
2017-01-04 04:30	78	31	90	0,0	16,73	-10,19	0,0	998,51	-11,94	-10,19	16,32	-7,30	5,0	0,00	0,0
2017-01-04 05:00	94	31	90	2,6	16,83	-10,19	0,0	999,51	-11,94	-12,56	16,42	-7,30	4,5	0,00	0,0
2017-01-04 05:30	79	31	90	1,4	16,83	-10,29	0,0	1000,51	-12,04	-10,29	16,42	-7,40	4,7	0,00	0,0
2017-01-04 06:00	82	31	90	0,0	16,83	-10,29	0,0	1001,51	-12,04	-10,29	16,42	-7,40	4,5	0,00	0,0
2017-01-04 06:30	147	31	90	1,8	16,83	-10,29	0,0	1001,51	-12,04	-10,29	16,42	-7,40	4,7	0,00	0,0
2017-01-04 07:00	75	31	90	3,0	17,03	-10,49	0,0	1002,51	-12,24	-14,49	16,62	-7,60	4,5	0,00	0,0
2017-01-04 07:30	121	31	90	0,0	17,33	-10,49	0,0	1003,51	-12,24	-10,49	16,92	-7,60	4,1	0,00	0,0
2017-01-04 08:00	144	31	90	0,0	17,43	-10,90	0,0	1004,51	-12,63	-10,90	17,02	-8,00	3,9	0,00	0,0
2017-01-04 08:30	176	31	90	1,6	17,53	-11,40	0,0	1005,51	-13,13	-11,40	17,12	-8,50	3,1	0,00	0,0
2017-01-04 09:00	178	31	90	2,0	17,53	-11,60	0,0	1006,51	-13,32	-11,60	17,12	-8,70	3,7	0,00	0,0
2017-01-04 09:30	87	31	90	0,0	17,53	-11,80	0,0	1007,51	-13,52	-11,80	17,12	-8,90	3,9	0,00	0,0
2017-01-04 10:00	81	31	90	0,0	17,53	-12,10	0,0	1007,51	-13,82	-12,10	17,12	-9,20	2,8	0,00	0,0
2017-01-04 10:30	131	30	90	0,0	17,53	-12,40	0,6	1008,51	-14,11	-12,40	17,08	-9,50	2,8	0,60	0,6
2017-01-04 11:00	172	30	90	1,4	17,53	-13,10	0,6	1009,51	-14,80	-13,10	17,08	-10,20	3,5	0,60	0,6
2017-01-04 11:30	167	30	90	0,0	17,53	-13,80	0,6	1010,51	-15,49	-13,80	17,08	-10,90	3,1	0,00	0,6
2017-01-04 12:00	154	30	90	1,8	17,53	-14,10	0,6	1010,51	-15,79	-14,10	17,08	-11,21	3,3	0,00	0,6
2017-01-04 12:30	160	30	90	1,4	17,53	-14,20	0,6	1011,51	-15,89	-14,20	17,08	-11,31	3,3	0,00	0,6
2017-01-04 13:00	204	30	90	2,0	17,53	-14,30	0,6	1012,51	-15,98	-14,30	17,08	-11,41	3,3	0,00	0,6
2017-01-04 13:30	254	31	90	0,0	17,53	-14,50	0,6	1012,51	-16,18	-14,50	17,12	-11,61	3,7	0,00	0,6
2017-01-04 14:00	170	31	90	1,6	17,53	-14,80	0,6	1013,51	-16,48	-14,80	17,12	-11,91	2,8	0,00	0,6
2017-01-04 14:30	176	31	90	0,0	17,53	-15,00	0,6	1014,51	-16,67	-15,00	17,12	-12,11	3,3	0,00	0,6
2017-01-04 15:00	173	31	90	1,2	17,53	-15,30	0,6	1014,51	-16,97	-15,30	17,12	-12,41	3,0	0,00	0,6
2017-01-04 15:30	116	31	90	0,0	17,53	-15,60	0,6	1015,51	-17,27	-15,60	17,12	-12,71	3,3	0,00	0,6
2017-01-04 16:00	74	31	90	0,0	17,53	-16,00	0,6	1016,51	-17,66	-16,00	17,12	-13,11	3,3	0,00	0,6
2017-01-04 16:30	74	31	90	0,0	17,43	-16,40	0,6	1016,51	-18,06	-16,40	17,02	-13,51	2,2	0,00	0,6
2017-01-04 17:00	62	31	90	0,0	17,43	-16,70	0,6	1017,52	-18,35	-16,70	17,02	-13,81	2,6	0,00	0,6
2017-01-04 17:30	65	31	90	0,0	17,43	-17,20	0,6	1018,52	-18,84	-17,20	17,02	-14,31	2,4	0,00	0,6
2017-01-04 18:00	65	31	90	0,0	17,43	-17,60	0,6	1018,52	-19,24	-17,60	17,02	-14,71	1,6	0,00	0,6
2017-01-04 18:30	64	31	90	0,0	17,43	-18,10	0,6	1018,52	-19,73	-18,10	17,02	-15,21	1,4	0,00	0,6
2017-01-04 19:00	61	31	90	0,0	17,43	-18,30	0,6	1019,52	-19,93	-18,30	17,02	-15,41	1,6	0,00	0,6
2017-01-04 19:30	78	31	90	1,4	17,43	-18,50	0,6	1019,52	-20,13	-18,50	17,02	-15,61	2,0	0,00	0,6
2017-01-04 20:00	120	31	90	1,6	17,33	-18,50	0,6	1020,52	-20,13	-18,50	16,92	-15,61	2,6	0,00	0,6
2017-01-04 20:30	118	31	90	0,0	17,43	-18,80	0,6	1020,52	-20,42	-18,80	17,02	-15,91	1,8	0,00	0,6
2017-01-04 21:00	124	31	90	0,0	17,33	-18,90	0,6	1021,52	-20,52	-18,90	16,92	-16,01	3,1	0,00	0,6
2017-01-04 21:30	121	30	90	0,0	17,33	-19,70	0,6	1021,52	-21,31	-19,70	16,88	-16,81	0,0	0,00	0,6
2017-01-04 22:00	117	30	90	0,0	17,23	-20,40	0,6	1022,52	-22,00	-20,40	16,78	-17,51	0,0	0,00	0,6
2017-01-04 22:30	117	30	90	0,0	17,03	-20,80	0,6	1022,52	-22,40	-20,80	16,58	-17,91	0,0	0,00	0,6
2017-01-04 23:00	118	30	90	0,0	16,83	-21,40	0,6	1023,52	-22,99	-21,40	16,38	-18,51	0,0	0,00	0,6
2017-01-04 23:30	122	30	90	0,0	16,53	-21,90	1,2	1023,52	-23,48	-21,90	16,08	-19,01	0,0	0,60	1,2
2017-01-05 00:00	119	30	90	0,0	16,33	-22,20	1,2	1023,52	-23,78	-22,20	15,88	-19,31	0,0	0,60	0,0
2017-01-05 00:30	120	30	90	0,0	16,13	-22,40	1,2	1024,52	-23,97	-22,40	15,68	-19,51	0,0	0,00	0,0
2017-01-05 01:00	121	30	90	0,0	16,13	-22,80	1,2	1024,52	-24,37	-22,80	15,68	-19,91	0,0	0,00	0,0
2017-01-05 01:30	120	30	90	0,0	16,13	-22,60	1,2	1024,52	-24,17	-22,60	15,68	-19,71	0,0	0,00	0,0
2017-01-05 02:00	120	30	90	0,0	16,23	-23,21	1,2	1024,52	-24,76	-23,21	15,78	-20,31	0,0	0,00	0,0
2017-01-05 02:30	122	30	90	0,0	16,23	-22,40	1,2	1024,52	-23,97	-22,40	15,78	-19,51	0,0	0,00	0,0
2017-01-05 03:00	117	29	90	0,0	16,23	-23,00	1,2	1025,52	-24,57	-23,00	15,74	-20,11	0,0	0,00	0,0
2017-01-05 03:30	117	30	90	0,0	16,23	-21,20	1,2	1025,52	-22,79	-21,20	15,78	-18,31	1,8	0,00	0,0



Datum	Vindriktning °	Luftfukt inne Rh%	Luftfukt ute Rh%	Vindhastighet m/s	Temp inne °C	Temp ute °C	Nederb. året mm	Lufttryck Mbar	Daggpunkt °C	Kyleffekt °C	Vix inne °C	Vix ute °C	Vindby m/s	Korr lufttryck	Regn/dygn mm
2017-01-05 04:00	125	29	90	0,0	16,33	-22,90	1,2	1025,52	-24,47	-22,90	15,84	-20,01	1,2	0,00	0,0
2017-01-05 04:30	117	29	90	0,0	16,23	-22,90	1,2	1025,52	-24,47	-22,90	15,74	-20,01	0,0	0,00	0,0
2017-01-05 05:00	117	29	90	0,0	16,23	-23,81	1,2	1025,52	-25,36	-23,81	15,74	-20,91	0,0	0,00	0,0
2017-01-05 05:30	119	29	90	0,0	16,23	-23,81	1,2	1026,52	-25,36	-23,81	15,74	-20,91	0,0	0,00	0,0
2017-01-05 06:00	119	29	90	0,0	16,23	-23,41	1,2	1026,52	-24,96	-23,41	15,74	-20,51	0,0	0,00	0,0
2017-01-05 06:30	119	29	90	0,0	16,23	-22,50	1,2	1026,52	-24,07	-22,50	15,74	-19,61	0,0	0,00	0,0
2017-01-05 07:00	118	29	90	0,0	16,33	-22,10	1,2	1027,52	-23,68	-22,10	15,84	-19,21	0,0	0,00	0,0
2017-01-05 07:30	124	29	90	0,0	16,53	-22,10	1,2	1027,52	-23,68	-22,10	16,04	-19,21	3,9	0,00	0,0
2017-01-05 08:00	117	29	90	0,0	16,63	-22,00	1,2	1027,52	-23,58	-22,00	16,14	-19,11	3,1	0,00	0,0
2017-01-05 08:30	120	29	90	0,0	16,73	-22,00	1,2	1027,52	-23,58	-22,00	16,24	-19,11	0,0	0,00	0,0
2017-01-05 09:00	124	29	90	0,0	16,73	-22,80	1,2	1027,52	-24,37	-22,80	16,24	-19,91	0,0	0,00	0,0
2017-01-05 09:30	117	29	90	0,0	16,73	-23,51	2,4	1028,52	-25,06	-23,51	16,24	-20,61	4,7	1,20	1,2
2017-01-05 10:00	120	28	90	0,0	16,73	-23,71	2,4	1028,52	-25,26	-23,71	16,20	-20,81	0,0	1,20	1,2
2017-01-05 10:30	126	28	90	0,0	16,73	-23,91	2,4	1028,52	-25,45	-23,91	16,20	-21,01	0,0	0,00	1,2
2017-01-05 11:00	123	28	90	0,0	16,63	-23,51	2,4	1028,52	-25,06	-23,51	16,10	-20,61	0,0	0,00	1,2
2017-01-05 11:30	125	28	90	0,0	16,63	-23,10	3,6	1028,52	-24,66	-23,10	16,10	-20,21	0,0	1,20	2,4
2017-01-05 12:00	119	28	90	0,0	16,53	-22,50	3,6	1029,52	-24,07	-22,50	16,00	-19,61	0,0	1,20	2,4
2017-01-05 12:30	122	29	90	0,0	16,43	-22,00	3,6	1028,52	-23,58	-22,00	15,94	-19,11	0,0	0,00	2,4
2017-01-05 13:00	116	29	90	0,0	16,33	-21,70	3,6	1029,52	-23,28	-21,70	15,84	-18,81	0,0	0,00	2,4
2017-01-05 13:30	117	29	90	0,0	16,23	-21,60	4,2	1028,52	-23,18	-21,60	15,74	-18,71	3,0	0,60	3,0
2017-01-05 14:00	120	29	90	0,0	16,13	-21,80	4,2	1029,52	-23,38	-21,80	15,64	-18,91	0,0	0,60	3,0
2017-01-05 14:30	121	29	90	0,0	16,03	-22,00	4,2	1029,52	-23,58	-22,00	15,54	-19,11	0,0	0,00	3,0
2017-01-05 15:00	123	29	90	0,0	16,03	-22,40	4,2	1029,52	-23,97	-22,40	15,54	-19,51	2,0	0,00	3,0
2017-01-05 15:30	115	28	90	0,0	16,03	-22,50	4,2	1029,52	-24,07	-22,50	15,50	-19,61	0,0	0,00	3,0
2017-01-05 16:00	122	28	90	0,0	16,03	-22,10	4,2	1029,52	-23,68	-22,10	15,50	-19,21	0,0	0,00	3,0
2017-01-05 16:30	118	28	90	0,0	16,13	-21,40	4,2	1029,52	-22,99	-21,40	15,60	-18,51	0,0	0,00	3,0
2017-01-05 17:00	118	28	90	0,0	16,13	-20,80	4,8	1029,52	-22,40	-20,80	15,60	-17,91	1,4	0,60	3,6
2017-01-05 17:30	119	28	90	0,0	16,13	-20,20	4,8	1029,52	-21,80	-20,20	15,60	-17,31	0,0	0,60	3,6
2017-01-05 18:00	121	28	90	0,0	16,13	-20,10	4,8	1029,52	-21,70	-20,10	15,60	-17,21	0,0	0,00	3,6
2017-01-05 18:30	121	28	90	0,0	16,23	-20,10	4,8	1029,52	-21,70	-20,10	15,70	-17,21	0,0	0,00	3,6
2017-01-05 19:00	121	28	90	0,0	16,23	-19,80	4,8	1029,52	-21,41	-19,80	15,70	-16,91	0,0	0,00	3,6
2017-01-05 19:30	119	28	90	0,0	16,23	-19,40	4,8	1028,52	-21,01	-19,40	15,70	-16,51	0,0	0,00	3,6
2017-01-05 20:00	119	28	90	0,0	16,23	-18,80	4,8	1028,52	-20,42	-18,80	15,70	-15,91	0,0	0,00	3,6
2017-01-05 20:30	117	28	90	0,0	16,23	-18,60	4,8	1028,52	-20,23	-18,60	15,70	-15,71	0,0	0,00	3,6
2017-01-05 21:00	115	28	90	0,0	16,23	-19,00	4,8	1028,52	-20,62	-19,00	15,70	-16,11	0,0	0,00	3,6
2017-01-05 21:30	123	28	90	0,0	16,23	-19,40	4,8	1028,52	-21,01	-19,40	15,70	-16,51	0,0	0,00	3,6
2017-01-05 22:00	121	28	90	0,0	16,13	-18,60	4,8	1028,52	-20,23	-18,60	15,60	-15,71	0,0	0,00	3,6
2017-01-05 22:30	117	28	90	0,0	16,03	-18,40	4,8	1028,52	-20,03	-18,40	15,50	-15,51	0,0	0,00	3,6
2017-01-05 23:00	123	28	90	0,0	15,93	-18,70	4,8	1028,52	-20,32	-18,70	15,40	-15,81	0,0	0,00	3,6
2017-01-05 23:30	118	28	90	0,0	15,73	-18,50	4,8	1027,52	-20,13	-18,50	15,20	-15,61	0,0	0,00	3,6
2017-01-06 00:00	119	28	90	0,0	15,53	-18,10	4,8	1027,52	-19,73	-18,10	15,00	-15,21	0,0	0,00	0,0
2017-01-06 00:30	116	28	90	0,0	15,43	-17,60	4,8	1027,52	-19,24	-17,60	14,90	-14,71	1,2	0,00	0,0
2017-01-06 01:00	115	28	90	0,0	15,43	-17,80	4,8	1027,52	-19,44	-17,80	14,90	-14,91	0,0	0,00	0,0
2017-01-06 01:30	123	28	90	0,0	15,43	-17,80	4,8	1027,52	-19,44	-17,80	14,90	-14,91	0,0	0,00	0,0
2017-01-06 02:00	118	28	90	0,0	15,53	-17,70	4,8	1026,52	-19,34	-17,70	15,00	-14,81	0,0	0,00	0,0
2017-01-06 02:30	121	28	90	0,0	15,63	-18,00	4,8	1026,52	-19,63	-18,00	15,10	-15,11	0,0	0,00	0,0
2017-01-06 03:00	119	28	90	0,0	15,63	-18,40	4,8	1026,52	-20,03	-18,40	15,10	-15,51	0,0	0,00	0,0
2017-01-06 03:30	116	28	90	0,0	15,63	-19,10	4,8	1026,52	-20,72	-19,10	15,10	-16,21	0,0	0,00	0,0
2017-01-06 04:00	119	28	90	0,0	15,73	-18,80	4,8	1025,52	-20,42	-18,80	15,20	-15,91	0,0	0,00	0,0
2017-01-06 04:30	123	28	90	0,0	15,73	-18,90	4,8	1025,52	-20,52	-18,90	15,20	-16,01	0,0	0,00	0,0

Datum	Vindriktning °	Luftfukt inne Rh%	Luftfukt ute Rh%	Vindhastighet m/s	Temp inne °C	Temp ute °C	Nederb. året mm	Lufttryck Mbar	Daggpunkt °C	Kyleffekt °C	Vix inne °C	Vix ute °C	Vindby m/s	Korr lufttryck	Regn/dygn mm
2017-01-06 05:00	118	28	90	0,0	15,73	-18,60	4,8	1024,52	-20,23	-18,60	15,20	-15,71	0,0	0,00	0,0
2017-01-06 05:30	122	28	90	0,0	15,73	-18,90	4,8	1024,52	-20,52	-18,90	15,20	-16,01	0,0	0,00	0,0
2017-01-06 06:00	117	28	90	0,0	15,73	-18,60	5,4	1023,52	-20,23	-18,60	15,20	-15,71	1,4	0,60	0,6
2017-01-06 06:30	117	28	90	0,0	15,73	-18,70	5,4	1023,52	-20,32	-18,70	15,20	-15,81	1,2	0,60	0,6
2017-01-06 07:00	117	28	90	0,0	15,93	-18,50	5,4	1023,52	-20,13	-18,50	15,40	-15,61	2,0	0,00	0,6
2017-01-06 07:30	114	28	90	0,0	16,03	-18,30	5,4	1022,52	-19,93	-18,30	15,50	-15,41	1,6	0,00	0,6
2017-01-06 08:00	118	28	90	0,0	16,13	-18,00	5,4	1022,52	-19,63	-18,00	15,60	-15,11	2,2	0,00	0,6
2017-01-06 08:30	114	28	90	0,0	16,03	-17,60	5,4	1022,52	-19,24	-17,60	15,50	-14,71	1,6	0,00	0,6
2017-01-06 09:00	120	28	90	0,0	16,13	-17,10	5,4	1021,52	-18,75	-17,10	15,60	-14,21	1,8	0,00	0,6
2017-01-06 09:30	117	28	90	0,0	16,23	-17,40	5,4	1021,52	-19,04	-17,40	15,70	-14,51	1,2	0,00	0,6
2017-01-06 10:00	115	28	90	0,0	16,33	-17,40	5,4	1020,52	-19,04	-17,40	15,80	-14,51	2,0	0,00	0,6
2017-01-06 10:30	115	28	90	0,0	16,23	-17,40	5,4	1020,52	-19,04	-17,40	15,70	-14,51	1,2	0,00	0,6
2017-01-06 11:00	115	28	90	0,0	16,23	-17,30	6,0	1020,52	-18,94	-17,30	15,70	-14,41	2,4	0,60	1,2
2017-01-06 11:30	91	28	90	1,2	16,13	-17,00	6,0	1018,52	-18,65	-17,00	15,60	-14,11	2,6	0,60	1,2
2017-01-06 12:00	86	28	90	0,0	16,23	-16,70	6,0	1018,52	-18,35	-16,70	15,70	-13,81	1,8	0,00	1,2
2017-01-06 12:30	74	28	90	0,0	16,23	-16,60	6,0	1018,52	-18,25	-16,60	15,70	-13,71	1,8	0,00	1,2
2017-01-06 13:00	85	28	90	0,0	16,23	-16,20	6,0	1017,52	-17,86	-16,20	15,70	-13,31	2,2	0,00	1,2
2017-01-06 13:30	79	28	90	0,0	16,13	-16,20	7,2	1016,51	-17,86	-16,20	15,60	-13,31	2,4	1,20	2,4
2017-01-06 14:00	85	28	90	0,0	16,13	-16,30	7,2	1016,51	-17,96	-16,30	15,60	-13,41	2,0	1,20	2,4
2017-01-06 14:30	93	28	90	0,0	16,13	-16,20	7,2	1015,51	-17,86	-16,20	15,60	-13,31	1,6	0,00	2,4
2017-01-06 15:00	94	28	90	0,0	16,03	-15,90	7,2	1015,51	-17,56	-15,90	15,50	-13,01	1,6	0,00	2,4
2017-01-06 15:30	94	28	90	0,0	16,03	-15,30	7,2	1014,51	-16,97	-15,30	15,50	-12,41	1,4	0,00	2,4
2017-01-06 16:00	100	28	90	0,0	16,03	-14,90	7,2	1014,51	-16,58	-14,90	15,50	-12,01	1,8	0,00	2,4
2017-01-06 16:30	89	28	90	0,0	15,93	-14,80	7,2	1013,51	-16,48	-14,80	15,40	-11,91	1,6	0,00	2,4
2017-01-06 17:00	98	28	90	1,2	15,93	-14,70	7,2	1013,51	-16,38	-14,70	15,40	-11,81	2,2	0,00	2,4
2017-01-06 17:30	96	28	90	0,0	15,93	-14,00	7,2	1012,51	-15,69	-14,00	15,40	-11,10	2,8	0,00	2,4
2017-01-06 18:00	103	28	90	0,0	15,93	-13,80	7,2	1011,51	-15,49	-13,80	15,40	-10,90	0,0	0,00	2,4
2017-01-06 18:30	91	28	90	0,0	16,03	-13,40	7,2	1010,51	-15,10	-13,40	15,50	-10,50	2,2	0,00	2,4
2017-01-06 19:00	92	28	90	0,0	16,13	-13,10	7,2	1010,51	-14,80	-13,10	15,60	-10,20	1,8	0,00	2,4
2017-01-06 19:30	89	28	90	0,0	16,13	-13,00	7,2	1009,51	-14,70	-13,00	15,60	-10,10	1,2	0,00	2,4
2017-01-06 20:00	89	28	90	0,0	16,13	-12,60	7,2	1008,51	-14,31	-12,60	15,60	-9,70	1,4	0,00	2,4
2017-01-06 20:30	81	28	90	0,0	16,13	-12,10	7,2	1008,51	-13,82	-12,10	15,60	-9,20	1,2	0,00	2,4
2017-01-06 21:00	87	28	90	0,0	16,13	-12,00	7,2	1008,51	-13,72	-12,00	15,60	-9,10	1,4	0,00	2,4
2017-01-06 21:30	92	28	90	0,0	16,13	-11,60	7,2	1007,51	-13,32	-11,60	15,60	-8,70	1,6	0,00	2,4
2017-01-06 22:00	94	28	90	0,0	16,13	-11,50	7,2	1007,51	-13,22	-11,50	15,60	-8,60	1,8	0,00	2,4
2017-01-06 22:30	100	28	90	0,0	16,03	-11,70	7,2	1006,51	-13,42	-11,70	15,50	-8,80	1,6	0,00	2,4
2017-01-06 23:00	99	28	90	0,0	15,83	-12,20	7,2	1006,51	-13,91	-12,20	15,30	-9,30	0,0	0,00	2,4
2017-01-06 23:30	59	28	90	0,0	15,73	-12,50	7,2	1007,51	-14,21	-12,50	15,20	-9,60	2,6	0,00	2,4
2017-01-07 00:00	62	28	90	0,0	15,53	-12,20	7,2	1007,51	-13,91	-12,20	15,00	-9,30	2,4	0,00	0,0
2017-01-07 00:30	57	28	90	0,0	15,43	-12,10	7,2	1007,51	-13,82	-12,10	14,90	-9,20	0,0	0,00	0,0
2017-01-07 01:00	60	28	90	0,0	15,33	-11,80	7,2	1006,51	-13,52	-11,80	14,80	-8,90	1,8	0,00	0,0
2017-01-07 01:30	59	28	90	0,0	15,33	-10,90	7,2	1007,51	-12,63	-10,90	14,80	-8,00	0,0	0,00	0,0
2017-01-07 02:00	57	28	90	0,0	15,43	-10,29	7,2	1006,51	-12,04	-10,29	14,90	-7,40	0,0	0,00	0,0
2017-01-07 02:30	61	28	97	0,0	15,53	-9,99	7,2	1007,51	-10,78	-9,99	15,00	-6,52	1,8	0,00	0,0
2017-01-07 03:00	59	28	98	0,0	15,63	-9,29	7,2	1007,51	-9,95	-9,29	15,10	-5,74	0,0	0,00	0,0
2017-01-07 03:30	61	28	99	0,0	15,63	-9,49	7,2	1007,51	-10,01	-9,49	15,10	-5,85	0,0	0,00	0,0
2017-01-07 04:00	58	28	100	0,0	15,73	-7,99	7,2	1007,51	-8,39	-7,99	15,20	-4,26	0,0	0,00	0,0
2017-01-07 04:30	74	28	100	0,0	15,73	-5,89	7,2	1007,51	-6,29	-5,89	15,20	-2,16	2,2	0,00	0,0
2017-01-07 05:00	222	28	100	0,0	15,83	-6,09	7,2	1007,51	-6,49	-6,09	15,30	-2,36	3,3	0,00	0,0
2017-01-07 05:30	279	28	100	2,6	15,73	-3,89	7,2	1007,51	-4,30	-5,91	15,20	-0,16	3,7	0,00	0,0

Datum	Vindriktning °	Luftfukt inne Rh%	Luftfukt ute Rh%	Vindhastighet m/s	Temp inne °C	Temp ute °C	Nederb. året mm	Lufttryck Mbar	Daggpunkt °C	Kyleffekt °C	Vix inne °C	Vix ute °C	Vindby m/s	Korr lufttryck	Regn/dygn mm
2017-01-07 06:00	288	28	100	3,0	15,73	-2,99	7,2	1007,51	-3,40	-6,30	15,20	0,74	6,6	0,00	0,0
2017-01-07 06:30	273	28	100	3,7	15,63	-2,49	7,2	1008,51	-2,90	-8,39	15,10	1,24	6,4	0,00	0,0
2017-01-07 07:00	310	28	100	3,1	15,73	-1,99	7,2	1008,51	-2,40	-5,20	15,20	1,74	9,2	0,00	0,0
2017-01-07 07:30	309	28	100	3,9	15,73	-2,19	7,2	1008,51	-2,60	-8,04	15,20	1,54	9,2	0,00	0,0
2017-01-07 08:00	342	28	99	5,6	15,73	-1,89	7,2	1009,51	-2,44	-11,61	15,20	1,76	6,8	0,00	0,0
2017-01-07 08:30	263	28	96	4,1	15,83	-1,89	7,2	1010,51	-2,87	-8,98	15,30	1,50	6,2	0,00	0,0
2017-01-07 09:00	288	28	94	2,8	15,83	-1,79	7,2	1010,51	-3,06	-4,99	15,30	1,43	8,3	0,00	0,0
2017-01-07 09:30	270	28	94	2,6	15,93	-1,69	7,2	1011,51	-2,96	-3,59	15,40	1,53	6,4	0,00	0,0
2017-01-07 10:00	297	28	94	2,6	15,93	-1,49	7,2	1011,51	-2,76	-3,38	15,40	1,73	5,4	0,00	0,0
2017-01-07 10:30	275	28	93	2,0	15,93	-1,39	7,2	1012,51	-2,81	-1,39	15,40	1,75	6,8	0,00	0,0
2017-01-07 11:00	283	28	91	2,2	15,93	-1,29	7,2	1012,51	-3,02	-1,29	15,40	1,69	6,6	0,00	0,0
2017-01-07 11:30	318	28	92	2,8	15,93	-1,49	7,2	1012,51	-3,06	-4,66	15,40	1,57	6,0	0,00	0,0
2017-01-07 12:00	314	28	93	1,6	15,83	-1,59	7,2	1012,51	-3,01	-1,59	15,30	1,55	7,7	0,00	0,0
2017-01-07 12:30	286	28	92	1,8	15,83	-1,59	7,2	1013,51	-3,16	-1,59	15,30	1,47	5,2	0,00	0,0
2017-01-07 13:00	317	28	92	4,5	15,83	-1,69	7,2	1013,51	-3,26	-9,96	15,30	1,37	5,4	0,00	0,0
2017-01-07 13:30	275	28	93	2,6	15,83	-1,69	7,2	1014,51	-3,11	-3,59	15,30	1,45	4,7	0,00	0,0
2017-01-07 14:00	267	28	92	3,7	15,83	-1,39	7,2	1014,51	-2,96	-7,10	15,30	1,67	4,7	0,00	0,0
2017-01-07 14:30	281	28	95	3,5	15,73	-1,49	7,2	1014,51	-2,62	-5,94	15,20	1,82	5,6	0,00	0,0
2017-01-07 15:00	249	28	95	0,0	15,73	-1,39	7,2	1015,51	-2,52	-1,39	15,20	1,92	4,1	0,00	0,0
2017-01-07 15:30	164	28	95	0,0	15,83	-1,79	9,0	1016,51	-2,91	-1,79	15,30	1,51	2,6	1,80	1,8
2017-01-07 16:00	134	29	96	0,0	15,83	-1,79	9,0	1016,51	-2,77	-1,79	15,34	1,60	2,0	1,80	1,8
2017-01-07 16:30	216	29	96	0,0	15,83	-1,69	9,0	1016,51	-2,67	-1,69	15,34	1,70	3,0	0,00	1,8
2017-01-07 17:00	173	29	96	0,0	15,93	-1,49	9,0	1017,52	-2,47	-1,49	15,44	1,90	2,8	0,00	1,8
2017-01-07 17:30	265	29	97	2,0	15,93	-1,39	9,0	1017,52	-2,23	-1,39	15,44	2,08	3,3	0,00	1,8
2017-01-07 18:00	176	29	97	0,0	15,93	-1,49	9,0	1017,52	-2,33	-1,49	15,44	1,98	3,0	0,00	1,8
2017-01-07 18:30	157	29	98	0,0	15,93	-1,69	9,0	1017,52	-2,38	-1,69	15,44	1,87	3,1	0,00	1,8
2017-01-07 19:00	162	29	99	0,0	16,03	-1,79	9,0	1018,52	-2,34	-1,79	15,54	1,86	1,4	0,00	1,8
2017-01-07 19:30	176	29	99	0,0	16,03	-1,79	9,0	1018,52	-2,34	-1,79	15,54	1,86	2,0	0,00	1,8
2017-01-07 20:00	218	29	100	0,0	16,03	-1,59	9,0	1018,52	-2,00	-1,59	15,54	2,14	3,0	0,00	1,8
2017-01-07 20:30	236	29	100	0,0	16,03	-1,59	9,0	1018,52	-2,00	-1,59	15,54	2,14	2,4	0,00	1,8
2017-01-07 21:00	226	29	100	0,0	16,03	-1,99	9,0	1018,52	-2,40	-1,99	15,54	1,74	1,8	0,00	1,8
2017-01-07 21:30	166	29	100	1,2	16,03	-2,19	9,0	1018,52	-2,60	-2,19	15,54	1,54	2,4	0,00	1,8
2017-01-07 22:00	254	29	100	1,2	16,03	-1,99	9,0	1018,52	-2,40	-1,99	15,54	1,74	2,6	0,00	1,8
2017-01-07 22:30	244	29	100	0,0	15,93	-2,19	9,0	1019,52	-2,60	-2,19	15,44	1,54	1,6	0,00	1,8
2017-01-07 23:00	257	29	100	1,2	15,83	-2,49	9,0	1018,52	-2,90	-2,49	15,34	1,24	1,8	0,00	1,8
2017-01-07 23:30	282	29	100	0,0	15,73	-1,99	9,0	1018,52	-2,40	-1,99	15,24	1,74	3,0	0,00	1,8
2017-01-08 00:00	337	29	100	3,1	15,63	-1,79	9,0	1017,52	-2,20	-4,99	15,14	1,94	4,7	0,00	0,0
2017-01-08 00:30	351	29	100	2,8	15,63	-1,29	9,0	1016,51	-1,70	-4,44	15,14	2,44	4,5	0,00	0,0
2017-01-08 01:00	277	29	97	0,0	15,53	-1,49	9,0	1016,51	-2,33	-1,49	15,04	1,98	4,9	0,00	0,0
2017-01-08 01:30	267	29	99	0,0	15,53	-1,79	9,0	1016,51	-2,34	-1,79	15,04	1,86	2,4	0,00	0,0
2017-01-08 02:00	274	29	99	0,0	15,53	-1,69	9,0	1016,51	-2,24	-1,69	15,04	1,96	1,8	0,00	0,0
2017-01-08 02:30	287	29	99	1,8	15,43	-1,69	9,0	1016,51	-2,24	-1,69	14,94	1,96	3,1	0,00	0,0
2017-01-08 03:00	175	29	100	0,0	15,43	-1,59	9,0	1015,51	-2,00	-1,59	14,94	2,14	3,0	0,00	0,0
2017-01-08 03:30	206	29	100	0,0	15,43	-1,59	9,0	1016,51	-2,00	-1,59	14,94	2,14	2,0	0,00	0,0
2017-01-08 04:00	183	29	100	0,0	15,43	-1,49	9,0	1015,51	-1,90	-1,49	14,94	2,24	2,8	0,00	0,0
2017-01-08 04:30	168	29	100	1,2	15,53	-1,59	9,0	1015,51	-2,00	-1,59	15,04	2,14	3,5	0,00	0,0
2017-01-08 05:00	153	29	96	0,0	15,53	-2,19	9,0	1014,51	-3,17	-2,19	15,04	1,20	5,2	0,00	0,0
2017-01-08 05:30	155	29	94	0,0	15,53	-2,49	9,0	1014,51	-3,75	-2,49	15,04	0,73	4,5	0,00	0,0
2017-01-08 06:00	102	29	94	0,0	15,63	-2,79	9,0	1014,51	-4,05	-2,79	15,14	0,43	2,2	0,00	0,0
2017-01-08 06:30	141	29	93	0,0	15,63	-3,09	9,0	1013,51	-4,50	-3,09	15,14	0,05	2,8	0,00	0,0

Datum	Vindriktning °	Luftfukt inne Rh%	Luftfukt ute Rh%	Vindhastighet m/s	Temp inne °C	Temp ute °C	Nederb. året mm	Lufttryck Mbar	Daggpunkt °C	Kyleffekt °C	Vix inne °C	Vix ute °C	Vindby m/s	Korr lufttryck	Regn/dygn mm
2017-01-08 07:00	112	29	93	0,0	15,93	-3,19	9,0	1013,51	-4,59	-3,19	15,44	-0,05	3,0	0,00	0,0
2017-01-08 07:30	157	29	93	1,8	16,13	-3,39	9,0	1012,51	-4,79	-3,39	15,64	-0,25	3,0	0,00	0,0
2017-01-08 08:00	151	29	93	0,0	16,33	-3,59	9,0	1012,51	-4,99	-3,59	15,84	-0,45	3,5	0,00	0,0
2017-01-08 08:30	174	29	93	2,2	16,43	-3,49	9,0	1012,51	-4,89	-3,49	15,94	-0,35	2,6	0,00	0,0
2017-01-08 09:00	146	29	94	1,8	16,43	-3,49	9,0	1011,51	-4,74	-3,49	15,94	-0,27	3,0	0,00	0,0
2017-01-08 09:30	175	29	95	0,0	16,43	-3,59	9,0	1010,51	-4,70	-3,59	15,94	-0,29	4,5	0,00	0,0
2017-01-08 10:00	105	29	93	1,8	16,43	-3,69	9,0	1010,51	-5,09	-3,69	15,94	-0,55	3,3	0,00	0,0
2017-01-08 10:30	165	29	90	1,4	16,43	-3,19	9,0	1009,51	-5,04	-3,19	15,94	-0,30	4,9	0,00	0,0
2017-01-08 11:00	147	29	87	1,8	16,43	-2,79	9,0	1009,51	-5,11	-2,79	15,94	-0,13	4,7	0,00	0,0
2017-01-08 11:30	107	29	87	2,0	16,43	-2,69	9,0	1009,51	-5,01	-2,69	15,94	-0,03	3,7	0,00	0,0
2017-01-08 12:00	112	29	87	3,0	16,43	-2,39	9,0	1008,51	-4,72	-5,64	15,94	0,27	3,7	0,00	0,0
2017-01-08 12:30	138	29	89	1,8	16,43	-1,99	9,6	1008,51	-4,01	-1,99	15,94	0,83	5,6	0,60	0,6
2017-01-08 13:00	232	29	92	0,0	16,43	-1,19	9,6	1008,51	-2,77	-1,19	15,94	1,87	3,9	0,60	0,6
2017-01-08 13:30	259	29	94	2,8	16,43	-0,59	9,6	1008,51	-1,87	-3,67	15,94	2,63	2,8	0,00	0,6
2017-01-08 14:00	299	29	100	1,8	16,33	0,92	9,6	1008,51	0,49	0,92	15,84	4,64	3,9	0,00	0,6
2017-01-08 14:30	257	29	100	2,2	16,33	1,12	9,6	1009,51	0,69	1,12	15,84	4,85	3,7	0,00	0,6
2017-01-08 15:00	293	29	98	1,6	16,33	0,92	9,6	1009,51	0,21	0,92	15,84	4,47	4,3	0,00	0,6
2017-01-08 15:30	275	29	96	1,8	16,23	0,72	9,6	1009,51	-0,29	0,72	15,74	4,10	4,1	0,00	0,6
2017-01-08 16:00	268	29	95	2,6	16,33	0,41	9,6	1009,51	-0,73	-1,37	15,84	3,72	4,7	0,00	0,6
2017-01-08 16:30	260	29	89	4,3	16,23	0,41	9,6	1009,51	-1,65	-6,21	15,74	3,23	5,2	0,00	0,6
2017-01-08 17:00	282	29	87	2,0	16,23	0,51	9,6	1009,51	-1,87	0,51	15,74	3,17	5,4	0,00	0,6
2017-01-08 17:30	300	29	88	2,8	16,13	0,21	9,6	1010,51	-2,01	-2,80	15,64	2,95	4,9	0,00	0,6
2017-01-08 18:00	266	29	89	2,6	16,13	0,01	9,6	1010,51	-2,05	-1,79	15,64	2,83	4,7	0,00	0,6
2017-01-08 18:30	258	29	91	4,5	16,13	-0,09	9,6	1010,51	-1,83	-7,98	15,64	2,89	4,5	0,00	0,6
2017-01-08 19:00	258	29	95	3,5	16,13	0,41	9,6	1010,51	-0,73	-3,79	15,64	3,72	6,0	0,00	0,6
2017-01-08 19:30	261	29	96	3,5	16,13	0,61	9,6	1010,51	-0,39	-3,57	15,64	4,00	6,9	0,00	0,6
2017-01-08 20:00	322	29	97	2,4	16,13	0,41	9,6	1010,51	-0,44	-1,37	15,64	3,89	5,0	0,00	0,6
2017-01-08 20:30	264	29	98	2,2	16,03	0,41	9,6	1010,51	-0,29	0,41	15,54	3,97	4,9	0,00	0,6
2017-01-08 21:00	279	29	98	3,1	16,03	0,11	9,6	1010,51	-0,59	-2,91	15,54	3,67	8,7	0,00	0,6
2017-01-08 21:30	281	29	97	2,6	16,03	-0,29	9,6	1010,51	-1,13	-2,11	15,54	3,19	4,3	0,00	0,6
2017-01-08 22:00	293	29	97	2,0	16,03	-0,39	9,6	1010,51	-1,23	-0,39	15,54	3,08	4,5	0,00	0,6
2017-01-08 22:30	323	29	97	2,2	15,93	-0,69	9,6	1010,51	-1,53	-0,69	15,44	2,78	4,5	0,00	0,6
2017-01-08 23:00	287	29	98	1,4	15,83	-1,19	9,6	1010,51	-1,89	-1,19	15,34	2,37	3,0	0,00	0,6
2017-01-08 23:30	286	29	99	1,8	15,83	-1,09	9,6	1011,51	-1,64	-1,09	15,34	2,56	3,5	0,00	0,6
2017-01-09 00:00	300	29	98	0,0	15,83	-1,29	9,6	1010,51	-1,98	-1,29	15,34	2,27	3,1	0,00	0,0
2017-01-09 00:30	168	29	97	0,0	15,73	-0,89	9,6	1010,51	-1,73	-0,89	15,24	2,58	2,4	0,00	0,0
2017-01-09 01:00	222	29	96	0,0	15,73	-1,39	9,6	1010,51	-2,37	-1,39	15,24	2,00	1,6	0,00	0,0
2017-01-09 01:30	225	29	96	0,0	15,63	-1,59	9,6	1010,51	-2,57	-1,59	15,14	1,80	3,5	0,00	0,0
2017-01-09 02:00	133	29	96	0,0	15,63	-1,89	9,6	1009,51	-2,87	-1,89	15,14	1,50	2,6	0,00	0,0
2017-01-09 02:30	149	29	98	0,0	15,63	-0,89	9,6	1009,51	-1,59	-0,89	15,14	2,67	3,5	0,00	0,0
2017-01-09 03:00	172	29	99	2,4	15,53	-0,69	9,6	1009,51	-1,24	-2,53	15,04	2,96	3,1	0,00	0,0
2017-01-09 03:30	148	29	99	0,0	15,63	-0,39	9,6	1009,51	-0,95	-0,39	15,14	3,26	3,5	0,00	0,0
2017-01-09 04:00	268	29	99	0,0	15,63	-0,49	9,6	1009,51	-1,05	-0,49	15,14	3,16	3,1	0,00	0,0
2017-01-09 04:30	255	29	100	1,2	15,63	-0,09	9,6	1009,51	-0,51	-0,09	15,14	3,64	3,0	0,00	0,0
2017-01-09 05:00	272	30	100	1,2	15,63	0,01	9,6	1009,51	-0,41	0,01	15,18	3,74	2,6	0,00	0,0
2017-01-09 05:30	259	30	100	2,6	15,63	0,31	9,6	1008,51	-0,11	-1,48	15,18	4,04	3,3	0,00	0,0
2017-01-09 06:00	243	30	100	2,0	15,63	0,51	9,6	1008,51	0,09	0,51	15,18	4,24	3,0	0,00	0,0
2017-01-09 06:30	154	30	100	1,6	15,73	0,41	9,6	1008,51	-0,01	0,41	15,28	4,14	2,4	0,00	0,0
2017-01-09 07:00	251	30	100	1,4	15,93	0,51	9,6	1007,51	0,09	0,51	15,48	4,24	3,1	0,00	0,0
2017-01-09 07:30	242	30	100	0,0	16,23	0,41	9,6	1007,51	-0,01	0,41	15,78	4,14	3,9	0,00	0,0

Datum	Vindriktning °	Luftfukt inne Rh%	Luftfukt ute Rh%	Vindhastighet m/s	Temp inne °C	Temp ute °C	Nederb. året mm	Luftryck Mbar	Daggpunkt °C	Kyleffekt °C	Vix inne °C	Vix ute °C	Vindby m/s	Korr luftryck	Regn/dygn mm
2017-01-09 08:00	157	30	100	0,0	16,33	0,41	9,6	1007,51	-0,01	0,41	15,88	4,14	2,6	0,00	0,0
2017-01-09 08:30	160	30	100	0,0	16,53	0,61	9,6	1007,51	0,19	0,61	16,08	4,34	2,4	0,00	0,0
2017-01-09 09:00	162	30	100	0,0	16,53	0,51	9,6	1007,51	0,09	0,51	16,08	4,24	2,0	0,00	0,0
2017-01-09 09:30	156	30	100	0,0	16,63	0,41	9,6	1006,51	-0,01	0,41	16,18	4,14	1,4	0,00	0,0
2017-01-09 10:00	140	30	99	0,0	16,63	0,21	9,6	1006,51	-0,35	0,21	16,18	3,86	1,2	0,00	0,0
2017-01-09 10:30	138	30	98	0,0	16,63	0,11	9,6	1005,51	-0,59	0,11	16,18	3,67	1,8	0,00	0,0
2017-01-09 11:00	106	30	96	0,0	16,73	-0,09	9,6	1005,51	-1,08	-0,09	16,28	3,30	2,0	0,00	0,0
2017-01-09 11:30	109	30	94	1,4	16,73	-0,09	9,6	1005,51	-1,38	-0,09	16,28	3,13	2,6	0,00	0,0
2017-01-09 12:00	111	30	90	0,0	16,63	0,11	9,6	1004,51	-1,79	0,11	16,18	3,01	2,4	0,00	0,0
2017-01-09 12:30	110	30	89	0,0	16,63	-0,09	9,6	1004,51	-2,14	-0,09	16,18	2,73	1,8	0,00	0,0
2017-01-09 13:00	107	30	88	2,0	16,63	0,11	9,6	1004,51	-2,11	0,11	16,18	2,85	2,8	0,00	0,0
2017-01-09 13:30	113	30	87	1,8	16,63	0,01	9,6	1003,51	-2,36	0,01	16,18	2,67	3,0	0,00	0,0
2017-01-09 14:00	133	30	88	1,8	16,63	0,11	9,6	1003,51	-2,11	0,11	16,18	2,85	2,8	0,00	0,0
2017-01-09 14:30	114	30	88	0,0	16,63	0,11	9,6	1003,51	-2,11	0,11	16,18	2,85	2,4	0,00	0,0
2017-01-09 15:00	124	30	88	0,0	16,63	0,11	9,6	1002,51	-2,11	0,11	16,18	2,85	1,8	0,00	0,0
2017-01-09 15:30	119	30	89	0,0	16,73	0,01	9,6	1002,51	-2,05	0,01	16,28	2,83	0,0	0,00	0,0
2017-01-09 16:00	120	30	89	0,0	16,73	-0,19	9,6	1002,51	-2,24	-0,19	16,28	2,63	0,0	0,00	0,0
2017-01-09 16:30	84	30	91	0,0	16,73	-0,79	9,6	1001,51	-2,52	-0,79	16,28	2,19	2,4	0,00	0,0
2017-01-09 17:00	95	30	92	0,0	16,73	-1,09	9,6	1001,51	-2,67	-1,09	16,28	1,97	2,0	0,00	0,0
2017-01-09 17:30	93	30	94	0,0	16,73	-1,49	9,6	1001,51	-2,76	-1,49	16,28	1,73	2,0	0,00	0,0
2017-01-09 18:00	92	30	96	0,0	16,73	-1,39	9,6	1001,51	-2,37	-1,39	16,28	2,00	0,0	0,00	0,0
2017-01-09 18:30	94	30	95	0,0	16,83	-1,59	9,6	1000,51	-2,72	-1,59	16,38	1,72	0,0	0,00	0,0
2017-01-09 19:00	97	30	95	0,0	16,83	-1,59	9,6	1000,51	-2,72	-1,59	16,38	1,72	0,0	0,00	0,0
2017-01-09 19:30	90	30	97	0,0	16,83	-1,59	9,6	1000,51	-2,43	-1,59	16,38	1,88	2,2	0,00	0,0
2017-01-09 20:00	96	30	97	0,0	16,73	-1,59	9,6	1000,51	-2,43	-1,59	16,28	1,88	2,0	0,00	0,0
2017-01-09 20:30	91	30	97	0,0	16,73	-1,69	9,6	1000,51	-2,53	-1,69	16,28	1,78	1,6	0,00	0,0
2017-01-09 21:00	94	30	97	0,0	16,73	-1,89	9,6	999,51	-2,72	-1,89	16,28	1,58	0,0	0,00	0,0
2017-01-09 21:30	92	30	98	0,0	16,73	-1,29	9,6	999,51	-1,98	-1,29	16,28	2,27	0,0	0,00	0,0
2017-01-09 22:00	92	30	98	0,0	16,73	-0,99	9,6	999,51	-1,69	-0,99	16,28	2,57	1,8	0,00	0,0
2017-01-09 22:30	114	30	96	0,0	16,73	-1,49	9,6	999,51	-2,47	-1,49	16,28	1,90	3,3	0,00	0,0
2017-01-09 23:00	75	30	98	0,0	16,63	-1,79	9,6	998,51	-2,48	-1,79	16,18	1,77	1,4	0,00	0,0
2017-01-09 23:30	74	30	100	0,0	16,63	-1,59	9,6	998,51	-2,00	-1,59	16,18	2,14	2,0	0,00	0,0
2017-01-10 00:00	98	30	100	1,8	16,53	-1,19	9,6	998,51	-1,60	-1,19	16,08	2,54	2,4	0,00	0,0
2017-01-10 00:30	103	30	100	0,0	16,43	-1,09	9,6	998,51	-1,50	-1,09	15,98	2,64	2,4	0,00	0,0
2017-01-10 01:00	97	30	100	1,8	16,33	-1,39	9,6	998,51	-1,80	-1,39	15,88	2,34	2,8	0,00	0,0
2017-01-10 01:30	107	30	100	0,0	16,23	-1,29	9,6	997,50	-1,70	-1,29	15,78	2,44	3,0	0,00	0,0
2017-01-10 02:00	150	30	100	1,2	16,23	-0,89	9,6	997,50	-1,30	-0,89	15,78	2,84	4,1	0,00	0,0
2017-01-10 02:30	136	30	100	0,0	16,13	-0,99	9,6	997,50	-1,40	-0,99	15,68	2,74	3,3	0,00	0,0
2017-01-10 03:00	127	30	100	2,4	16,13	-1,19	9,6	997,50	-1,60	-3,06	15,68	2,54	3,3	0,00	0,0
2017-01-10 03:30	127	30	100	2,2	16,03	-1,19	9,6	997,50	-1,60	-1,19	15,58	2,54	4,7	0,00	0,0
2017-01-10 04:00	150	30	100	0,0	16,03	-1,19	9,6	997,50	-1,60	-1,19	15,58	2,54	3,5	0,00	0,0
2017-01-10 04:30	138	30	100	1,4	16,03	-0,79	9,6	997,50	-1,20	-0,79	15,58	2,94	3,5	0,00	0,0
2017-01-10 05:00	145	30	100	0,0	16,13	-0,49	9,6	997,50	-0,90	-0,49	15,68	3,24	3,0	0,00	0,0
2017-01-10 05:30	132	31	100	1,6	16,13	0,11	9,6	997,50	-0,31	0,11	15,71	3,84	4,5	0,00	0,0
2017-01-10 06:00	142	31	100	3,1	16,13	0,31	9,6	997,50	-0,11	-2,69	15,71	4,04	5,0	0,00	0,0
2017-01-10 06:30	169	31	100	1,4	16,23	0,21	9,6	997,50	-0,21	0,21	15,81	3,94	4,3	0,00	0,0
2017-01-10 07:00	114	31	100	3,0	16,43	0,41	9,6	997,50	-0,01	-2,58	16,01	4,14	5,0	0,00	0,0
2017-01-10 07:30	131	30	99	0,0	16,63	0,21	9,6	997,50	-0,35	0,21	16,18	3,86	4,7	0,00	0,0
2017-01-10 08:00	112	30	99	0,0	16,83	0,61	9,6	997,50	0,05	0,61	16,38	4,26	4,3	0,00	0,0
2017-01-10 08:30	169	30	98	2,6	16,93	0,72	9,6	997,50	0,01	-1,05	16,48	4,27	4,9	0,00	0,0

Datum	Vindriktning °	Luftfukt inne Rh%	Luftfukt ute Rh%	Vindhastighet m/s	Temp inne °C	Temp ute °C	Nederb. året mm	Lufttryck Mbar	Daggpunkt °C	Kyleffekt °C	Vix inne °C	Vix ute °C	Vindby m/s	Korr lufttryck	Regn/dygn mm
2017-01-10 09:00	150	30	98	1,6	17,03	0,61	9,6	997,50	-0,09	0,61	16,58	4,17	4,9	0,00	0,0
2017-01-10 09:30	133	30	98	3,0	17,03	0,72	9,6	997,50	0,01	-2,25	16,58	4,27	5,6	0,00	0,0
2017-01-10 10:00	147	30	97	3,1	17,03	0,72	9,6	997,50	-0,14	-2,25	16,58	4,19	6,0	0,00	0,0
2017-01-10 10:30	103	30	96	2,0	16,93	0,72	9,6	997,50	-0,29	0,72	16,48	4,10	4,9	0,00	0,0
2017-01-10 11:00	153	30	94	5,0	17,03	0,92	9,6	996,50	-0,39	-7,38	16,58	4,13	6,4	0,00	0,0
2017-01-10 11:30	165	30	93	1,8	16,93	0,92	9,6	997,50	-0,54	0,92	16,48	4,05	5,4	0,00	0,0
2017-01-10 12:00	169	30	92	2,6	16,93	0,92	9,6	996,50	-0,69	-0,84	16,48	3,97	4,9	0,00	0,0
2017-01-10 12:30	185	30	91	4,1	16,83	0,92	9,6	996,50	-0,85	-5,61	16,38	3,89	5,8	0,00	0,0
2017-01-10 13:00	171	30	91	0,0	16,83	0,92	9,6	996,50	-0,85	0,92	16,38	3,89	5,8	0,00	0,0
2017-01-10 13:30	146	30	91	1,8	16,83	0,72	9,6	996,50	-1,04	0,72	16,38	3,69	4,3	0,00	0,0
2017-01-10 14:00	171	30	90	3,5	16,93	0,92	9,6	995,50	-1,00	-3,23	16,48	3,81	5,8	0,00	0,0
2017-01-10 14:30	153	30	89	3,5	16,93	0,92	9,6	995,50	-1,16	-3,23	16,48	3,73	5,6	0,00	0,0
2017-01-10 15:00	150	30	89	5,0	16,83	0,82	9,6	995,50	-1,26	-7,51	16,38	3,63	6,6	0,00	0,0
2017-01-10 15:30	113	30	89	4,7	16,73	0,82	10,2	995,50	-1,26	-6,86	16,28	3,63	6,6	0,60	0,6
2017-01-10 16:00	85	30	88	4,9	16,53	0,82	10,2	994,50	-1,42	-6,86	16,08	3,55	7,7	0,60	0,6
2017-01-10 16:30	125	30	88	4,9	16,53	0,82	10,2	994,50	-1,42	-6,86	16,08	3,55	8,1	0,00	0,6
2017-01-10 17:00	129	30	89	4,5	16,43	0,72	10,2	994,50	-1,36	-6,99	15,98	3,53	7,9	0,00	0,6
2017-01-10 17:30	146	30	91	3,7	16,43	0,61	10,2	994,50	-1,14	-4,77	15,98	3,59	7,9	0,00	0,6
2017-01-10 18:00	116	30	92	3,3	16,43	0,41	10,2	993,50	-1,19	-3,79	15,98	3,47	7,1	0,00	0,6
2017-01-10 18:30	142	30	89	4,5	16,53	0,41	10,2	993,50	-1,65	-7,36	16,08	3,23	9,6	0,00	0,6
2017-01-10 19:00	151	30	88	5,0	16,43	0,21	10,2	992,50	-2,01	-8,27	15,98	2,95	7,3	0,00	0,6
2017-01-10 19:30	171	30	87	4,3	16,43	0,11	10,2	992,50	-2,27	-6,57	15,98	2,77	7,5	0,00	0,6
2017-01-10 20:00	172	30	87	3,5	16,43	-0,19	10,2	992,50	-2,56	-4,47	15,98	2,47	7,9	0,00	0,6
2017-01-10 20:30	136	30	88	4,5	16,33	-0,39	10,2	991,50	-2,60	-8,35	15,88	2,35	9,2	0,00	0,6
2017-01-10 21:00	124	30	88	5,4	16,33	-0,59	10,2	990,50	-2,79	-9,95	15,88	2,15	7,9	0,00	0,6
2017-01-10 21:30	154	30	89	4,3	16,33	-0,69	10,2	990,50	-2,74	-7,54	15,88	2,13	7,7	0,00	0,6
2017-01-10 22:00	78	30	89	5,2	16,33	-0,59	10,2	990,50	-2,64	-9,27	15,88	2,23	8,1	0,00	0,6
2017-01-10 22:30	130	30	87	4,9	16,23	-0,89	10,2	989,50	-3,25	-8,97	15,78	1,77	8,3	0,00	0,6
2017-01-10 23:00	127	30	88	3,9	16,13	-0,89	10,2	988,50	-3,09	-6,52	15,68	1,85	7,5	0,00	0,6
2017-01-10 23:30	145	30	87	3,5	16,13	-0,69	10,2	988,50	-3,05	-5,03	15,68	1,97	8,7	0,00	0,6
2017-01-11 00:00	145	30	86	5,0	16,03	-0,59	10,2	988,50	-3,11	-9,27	15,58	1,99	6,9	0,00	0,0
2017-01-11 00:30	170	30	85	3,7	15,93	-0,49	10,2	987,50	-3,18	-6,05	15,48	2,02	7,1	0,00	0,0
2017-01-11 01:00	170	30	84	3,9	15,83	-0,49	10,2	986,50	-3,34	-6,05	15,38	1,94	7,1	0,00	0,0
2017-01-11 01:30	110	30	85	5,0	15,83	-0,49	10,2	986,50	-3,18	-9,15	15,38	2,02	7,7	0,00	0,0
2017-01-11 02:00	171	30	84	3,7	15,73	-0,19	10,2	985,50	-3,05	-5,70	15,28	2,24	7,7	0,00	0,0
2017-01-11 02:30	109	30	86	4,1	15,73	0,01	10,2	985,50	-2,53	-6,69	15,28	2,59	8,1	0,00	0,0
2017-01-11 03:00	131	30	87	5,0	15,63	0,11	10,2	984,50	-2,27	-8,39	15,18	2,77	8,9	0,00	0,0
2017-01-11 03:30	163	30	87	5,6	15,63	0,31	10,2	984,50	-2,07	-8,79	15,18	2,97	7,9	0,00	0,0
2017-01-11 04:00	103	30	86	5,0	15,63	0,51	10,2	983,50	-2,04	-7,89	15,18	3,09	7,9	0,00	0,0
2017-01-11 04:30	138	30	84	4,9	15,73	0,72	10,2	982,50	-2,17	-6,99	15,28	3,14	9,0	0,00	0,0
2017-01-11 05:00	133	30	84	4,1	15,83	0,61	10,2	982,50	-2,27	-5,97	15,38	3,04	7,7	0,00	0,0
2017-01-11 05:30	164	30	84	4,5	15,83	0,61	10,2	981,50	-2,27	-7,11	15,38	3,04	7,3	0,00	0,0
2017-01-11 06:00	183	30	84	5,6	15,83	0,41	10,2	981,50	-2,46	-8,67	15,38	2,84	7,7	0,00	0,0
2017-01-11 06:30	155	30	87	5,2	15,83	0,11	10,2	980,50	-2,27	-8,39	15,38	2,77	8,7	0,00	0,0
2017-01-11 07:00	162	30	89	5,0	15,93	0,11	10,2	980,50	-1,95	-8,39	15,48	2,93	7,9	0,00	0,0
2017-01-11 07:30	159	30	90	4,1	16,23	-0,19	10,2	979,50	-2,09	-6,94	15,78	2,71	7,7	0,00	0,0
2017-01-11 08:00	93	30	91	4,5	16,43	-0,19	10,2	979,50	-1,93	-8,10	15,98	2,79	7,1	0,00	0,0
2017-01-11 08:30	111	30	91	2,2	16,53	0,31	10,2	979,50	-1,44	0,31	16,08	3,29	7,9	0,00	0,0
2017-01-11 09:00	117	30	92	4,3	16,63	0,41	10,2	978,50	-1,19	-6,21	16,18	3,47	7,5	0,00	0,0
2017-01-11 09:30	110	30	91	3,0	16,73	0,61	10,2	978,50	-1,14	-2,36	16,28	3,59	6,2	0,00	0,0

Datum	Vindriktning °	Luftfukt inne Rh%	Luftfukt ute Rh%	Vindhastighet m/s	Temp inne °C	Temp ute °C	Nederb. året mm	Luftryck Mbar	Daggpunkt °C	Kyleffekt °C	Vix inne °C	Vix ute °C	Vindby m/s	Korr luftryck	Regn/dygn mm
2017-01-11 10:00	141	30	91	4,5	16,73	0,72	10,2	978,50	-1,04	-6,99	16,28	3,69	6,6	0,00	0,0
2017-01-11 10:30	134	30	90	4,3	16,73	1,02	10,2	977,49	-0,90	-5,49	16,28	3,91	8,3	0,00	0,0
2017-01-11 11:00	137	30	88	4,9	16,73	1,22	10,2	977,49	-1,03	-6,37	16,28	3,95	7,9	0,00	0,0
2017-01-11 11:30	73	30	88	5,8	16,63	1,12	10,2	976,49	-1,12	-7,77	16,18	3,85	8,9	0,00	0,0
2017-01-11 12:00	170	30	87	4,3	16,63	1,12	10,2	976,49	-1,29	-5,37	16,18	3,77	9,8	0,00	0,0
2017-01-11 12:30	140	30	87	10,2	16,63	1,02	10,2	976,49	-1,38	-13,39	16,18	3,67	10,6	0,00	0,0
2017-01-11 13:00	87	30	86	5,0	16,63	0,92	10,2	975,49	-1,64	-7,38	16,18	3,49	10,2	0,00	0,0
2017-01-11 13:30	130	30	87	6,8	16,63	0,72	10,2	975,49	-1,68	-10,27	16,18	3,37	9,6	0,00	0,0
2017-01-11 14:00	129	30	86	3,9	16,63	0,61	10,2	975,49	-1,94	-4,77	16,18	3,19	8,7	0,00	0,0
2017-01-11 14:30	139	30	85	3,7	16,63	0,51	10,2	974,49	-2,20	-4,89	16,18	3,02	9,4	0,00	0,0
2017-01-11 15:00	133	30	85	3,0	16,63	0,21	10,2	974,49	-2,49	-2,80	16,18	2,72	8,1	0,00	0,0
2017-01-11 15:30	136	30	90	3,9	16,73	-0,09	10,2	974,49	-1,99	-5,59	16,28	2,81	8,9	0,00	0,0
2017-01-11 16:00	127	30	95	5,0	16,73	-0,39	10,2	974,49	-1,53	-9,02	16,28	2,92	7,9	0,00	0,0
2017-01-11 16:30	111	30	95	4,1	16,73	-0,49	10,2	973,49	-1,63	-7,30	16,28	2,82	7,9	0,00	0,0
2017-01-11 17:00	82	30	94	6,0	16,73	-0,59	10,2	973,49	-1,87	-10,62	16,28	2,63	9,4	0,00	0,0
2017-01-11 17:30	105	30	97	3,5	16,73	-0,89	10,2	973,49	-1,73	-5,26	16,28	2,58	7,9	0,00	0,0
2017-01-11 18:00	161	30	99	5,0	16,73	-1,09	10,2	972,49	-1,64	-9,90	16,28	2,56	6,4	0,00	0,0
2017-01-11 18:30	99	30	100	3,5	16,83	-1,29	10,2	972,49	-1,70	-5,71	16,38	2,44	6,4	0,00	0,0
2017-01-11 19:00	103	30	100	4,1	16,83	-1,39	10,2	972,49	-1,80	-8,38	16,38	2,34	6,8	0,00	0,0
2017-01-11 19:30	100	30	100	3,5	16,83	-1,59	11,4	971,49	-2,00	-6,05	16,38	2,14	8,3	1,20	1,2
2017-01-11 20:00	75	30	100	5,0	16,83	-1,59	11,4	971,49	-2,00	-10,53	16,38	2,14	6,6	1,20	1,2
2017-01-11 20:30	95	30	100	4,5	16,83	-1,59	11,4	971,49	-2,00	-9,84	16,38	2,14	7,1	0,00	1,2
2017-01-11 21:00	106	31	100	4,1	16,93	-1,59	11,4	971,49	-2,00	-8,62	16,52	2,14	6,2	0,00	1,2
2017-01-11 21:30	108	31	100	3,3	17,03	-1,69	11,4	971,49	-2,10	-6,16	16,62	2,04	5,0	0,00	1,2
2017-01-11 22:00	110	31	100	4,1	17,03	-1,79	11,4	970,49	-2,20	-8,86	16,62	1,94	5,2	0,00	1,2
2017-01-11 22:30	85	31	100	2,2	17,03	-1,79	11,4	970,49	-2,20	-1,79	16,62	1,94	4,9	0,00	1,2
2017-01-11 23:00	99	31	100	3,9	16,93	-1,89	11,4	970,49	-2,30	-7,69	16,52	1,84	4,9	0,00	1,2
2017-01-11 23:30	106	31	100	4,3	16,83	-1,99	11,4	970,49	-2,40	-9,10	16,42	1,74	5,2	0,00	1,2
2017-01-12 00:00	76	31	100	2,6	16,83	-1,99	11,4	970,49	-2,40	-3,90	16,42	1,74	4,5	0,00	0,0
2017-01-12 00:30	94	31	100	3,3	16,73	-1,89	11,4	970,49	-2,30	-6,39	16,32	1,84	4,9	0,00	0,0
2017-01-12 01:00	112	31	100	2,2	16,63	-1,99	11,4	970,49	-2,40	-1,99	16,22	1,74	4,3	0,00	0,0
2017-01-12 01:30	96	31	100	2,0	16,63	-1,99	11,4	970,49	-2,40	-1,99	16,22	1,74	4,1	0,00	0,0
2017-01-12 02:00	108	31	100	1,8	16,63	-2,09	11,4	969,49	-2,50	-2,09	16,22	1,64	3,9	0,00	0,0
2017-01-12 02:30	95	31	100	1,6	16,53	-2,09	11,4	969,49	-2,50	-2,09	16,11	1,64	3,3	0,00	0,0
2017-01-12 03:00	98	31	100	2,4	16,53	-2,19	11,4	969,49	-2,60	-4,11	16,11	1,54	4,1	0,00	0,0
2017-01-12 03:30	97	31	100	2,8	16,53	-2,19	11,4	969,49	-2,60	-5,42	16,11	1,54	3,9	0,00	0,0
2017-01-12 04:00	104	31	100	2,0	16,53	-2,29	11,4	969,49	-2,70	-2,29	16,11	1,44	3,3	0,00	0,0
2017-01-12 04:30	91	31	100	0,0	16,63	-2,39	11,4	969,49	-2,80	-2,39	16,22	1,34	2,4	0,00	0,0
2017-01-12 05:00	101	31	100	0,0	16,63	-2,39	11,4	969,49	-2,80	-2,39	16,22	1,34	2,2	0,00	0,0
2017-01-12 05:30	68	31	100	0,0	16,63	-2,39	11,4	969,49	-2,80	-2,39	16,22	1,34	1,4	0,00	0,0
2017-01-12 06:00	70	31	100	0,0	16,63	-2,49	11,4	969,49	-2,90	-2,49	16,22	1,24	0,0	0,00	0,0
2017-01-12 06:30	74	31	100	0,0	16,63	-2,59	11,4	969,49	-3,00	-2,59	16,22	1,14	0,0	0,00	0,0
2017-01-12 07:00	75	31	100	0,0	16,73	-2,59	11,4	969,49	-3,00	-2,59	16,32	1,14	0,0	0,00	0,0
2017-01-12 07:30	71	31	100	0,0	17,03	-2,59	11,4	969,49	-3,00	-2,59	16,62	1,14	0,0	0,00	0,0
2017-01-12 08:00	67	31	100	0,0	17,13	-2,69	11,4	969,49	-3,10	-2,69	16,72	1,04	0,0	0,00	0,0
2017-01-12 08:30	38	31	100	0,0	17,23	-2,69	11,4	969,49	-3,10	-2,69	16,82	1,04	0,0	0,00	0,0
2017-01-12 09:00	25	31	100	0,0	17,33	-2,79	11,4	969,49	-3,20	-2,79	16,92	0,94	1,2	0,00	0,0
2017-01-12 09:30	356	31	100	0,0	17,33	-2,89	11,4	969,49	-3,30	-2,89	16,92	0,84	1,6	0,00	0,0
2017-01-12 10:00	356	31	100	0,0	17,33	-2,99	11,4	970,49	-3,40	-2,99	16,92	0,74	0,0	0,00	0,0
2017-01-12 10:30	356	31	100	0,0	17,33	-2,99	11,4	970,49	-3,40	-2,99	16,92	0,74	1,2	0,00	0,0



Datum	Vindriktning °	Luftfukt inne Rh%	Luftfukt ute Rh%	Vindhastighet m/s	Temp inne °C	Temp ute °C	Nederb. året mm	Lufttryck Mbar	Daggpunkt °C	Kyleffekt °C	Vix inne °C	Vix ute °C	Vindby m/s	Korr lufttryck	Regn/dygn mm
2017-01-12 11:00	331	31	100	0,0	17,33	-3,19	11,4	970,49	-3,60	-3,19	16,92	0,54	1,8	0,00	0,0
2017-01-12 11:30	324	31	100	0,0	17,33	-2,89	11,4	970,49	-3,30	-2,89	16,92	0,84	1,6	0,00	0,0
2017-01-12 12:00	315	31	100	0,0	17,33	-2,59	11,4	970,49	-3,00	-2,59	16,92	1,14	2,0	0,00	0,0
2017-01-12 12:30	342	31	100	0,0	17,33	-2,69	11,4	970,49	-3,10	-2,69	16,92	1,04	1,2	0,00	0,0
2017-01-12 13:00	342	31	100	0,0	17,33	-2,69	11,4	971,49	-3,10	-2,69	16,92	1,04	0,0	0,00	0,0
2017-01-12 13:30	342	31	100	0,0	17,43	-3,09	11,4	971,49	-3,50	-3,09	17,02	0,64	0,0	0,00	0,0
2017-01-12 14:00	342	31	100	0,0	17,43	-3,49	11,4	971,49	-3,90	-3,49	17,02	0,24	0,0	0,00	0,0
2017-01-12 14:30	341	31	100	0,0	17,43	-4,09	11,4	972,49	-4,50	-4,09	17,02	-0,36	0,0	0,00	0,0
2017-01-12 15:00	341	31	100	0,0	17,43	-4,29	11,4	972,49	-4,69	-4,29	17,02	-0,56	0,0	0,00	0,0
2017-01-12 15:30	351	31	100	0,0	17,33	-4,29	11,4	972,49	-4,69	-4,29	16,92	-0,56	1,6	0,00	0,0
2017-01-12 16:00	351	31	100	0,0	17,33	-4,59	11,4	972,49	-4,99	-4,59	16,92	-0,86	0,0	0,00	0,0
2017-01-12 16:30	351	31	100	0,0	17,33	-4,29	11,4	973,49	-4,69	-4,29	16,92	-0,56	0,0	0,00	0,0
2017-01-12 17:00	351	31	100	0,0	17,23	-4,19	11,4	973,49	-4,59	-4,19	16,82	-0,46	0,0	0,00	0,0
2017-01-12 17:30	351	31	100	0,0	17,23	-4,19	11,4	973,49	-4,59	-4,19	16,82	-0,46	1,4	0,00	0,0
2017-01-12 18:00	4	31	100	0,0	17,23	-4,59	11,4	973,49	-4,99	-4,59	16,82	-0,86	0,0	0,00	0,0
2017-01-12 18:30	5	31	100	0,0	17,23	-4,79	11,4	974,49	-5,19	-4,79	16,82	-1,06	0,0	0,00	0,0
2017-01-12 19:00	4	31	100	0,0	17,13	-4,99	11,4	974,49	-5,39	-4,99	16,72	-1,26	0,0	0,00	0,0
2017-01-12 19:30	5	31	100	0,0	17,13	-4,99	11,4	974,49	-5,39	-4,99	16,72	-1,26	0,0	0,00	0,0
2017-01-12 20:00	5	31	100	0,0	17,13	-5,19	11,4	974,49	-5,59	-5,19	16,72	-1,46	0,0	0,00	0,0
2017-01-12 20:30	5	30	100	0,0	17,13	-5,59	11,4	975,49	-5,99	-5,59	16,68	-1,86	0,0	0,00	0,0
2017-01-12 21:00	5	30	100	0,0	17,03	-5,49	11,4	975,49	-5,89	-5,49	16,58	-1,76	0,0	0,00	0,0
2017-01-12 21:30	5	30	100	0,0	17,03	-5,49	11,4	975,49	-5,89	-5,49	16,58	-1,76	2,0	0,00	0,0
2017-01-12 22:00	4	30	100	0,0	17,03	-5,49	11,4	976,49	-5,89	-5,49	16,58	-1,76	1,6	0,00	0,0
2017-01-12 22:30	3	30	100	0,0	16,93	-5,39	11,4	976,49	-5,79	-5,39	16,48	-1,66	0,0	0,00	0,0
2017-01-12 23:00	3	30	100	0,0	16,83	-5,99	11,4	976,49	-6,39	-5,99	16,38	-2,26	0,0	0,00	0,0
2017-01-12 23:30	4	30	100	0,0	16,73	-5,89	11,4	977,49	-6,29	-5,89	16,28	-2,16	0,0	0,00	0,0
2017-01-13 00:00	3	30	100	0,0	16,63	-5,89	11,4	977,49	-6,29	-5,89	16,18	-2,16	0,0	0,00	0,0
2017-01-13 00:30	3	30	100	0,0	16,53	-5,89	11,4	977,49	-6,29	-5,89	16,08	-2,16	0,0	0,00	0,0
2017-01-13 01:00	3	31	100	0,0	16,53	-5,99	11,4	977,49	-6,39	-5,99	16,11	-2,26	0,0	0,00	0,0
2017-01-13 01:30	21	31	100	0,0	16,43	-5,89	11,4	978,50	-6,29	-5,89	16,01	-2,16	0,0	0,00	0,0
2017-01-13 02:00	21	31	100	0,0	16,43	-5,89	11,4	978,50	-6,29	-5,89	16,01	-2,16	0,0	0,00	0,0
2017-01-13 02:30	23	30	100	0,0	16,33	-6,49	11,4	978,50	-6,89	-6,49	15,88	-2,76	0,0	0,00	0,0
2017-01-13 03:00	20	30	100	0,0	16,33	-6,79	11,4	978,50	-7,19	-6,79	15,88	-3,06	0,0	0,00	0,0
2017-01-13 03:30	20	30	100	0,0	16,33	-6,79	11,4	978,50	-7,19	-6,79	15,88	-3,06	2,2	0,00	0,0
2017-01-13 04:00	22	30	100	0,0	16,33	-6,49	11,4	978,50	-6,89	-6,49	15,88	-2,76	0,0	0,00	0,0
2017-01-13 04:30	22	30	100	0,0	16,33	-6,29	11,4	979,50	-6,69	-6,29	15,88	-2,56	0,0	0,00	0,0
2017-01-13 05:00	22	30	100	0,0	16,33	-6,19	11,4	979,50	-6,59	-6,19	15,88	-2,46	0,0	0,00	0,0
2017-01-13 05:30	22	30	100	0,0	16,33	-6,29	11,4	979,50	-6,69	-6,29	15,88	-2,56	0,0	0,00	0,0
2017-01-13 06:00	21	30	100	0,0	16,33	-6,29	11,4	979,50	-6,69	-6,29	15,88	-2,56	0,0	0,00	0,0
2017-01-13 06:30	21	31	100	0,0	16,33	-6,39	11,4	979,50	-6,79	-6,39	15,91	-2,66	0,0	0,00	0,0
2017-01-13 07:00	21	30	100	0,0	16,53	-6,49	11,4	979,50	-6,89	-6,49	16,08	-2,76	0,0	0,00	0,0
2017-01-13 07:30	23	30	100	0,0	16,73	-6,69	11,4	980,50	-7,09	-6,69	16,28	-2,96	0,0	0,00	0,0
2017-01-13 08:00	21	30	100	0,0	16,93	-6,89	11,4	980,50	-7,29	-6,89	16,48	-3,16	0,0	0,00	0,0
2017-01-13 08:30	22	30	100	0,0	17,03	-7,19	11,4	980,50	-7,59	-7,19	16,58	-3,46	0,0	0,00	0,0
2017-01-13 09:00	21	30	100	0,0	17,13	-7,29	11,4	980,50	-7,69	-7,29	16,68	-3,56	0,0	0,00	0,0
2017-01-13 09:30	23	30	100	0,0	17,13	-8,19	11,4	980,50	-8,58	-8,19	16,68	-4,46	0,0	0,00	0,0
2017-01-13 10:00	20	30	100	0,0	17,13	-8,19	11,4	981,50	-8,58	-8,19	16,68	-4,46	3,0	0,00	0,0
2017-01-13 10:30	18	30	100	0,0	17,13	-8,19	11,4	981,50	-8,58	-8,19	16,68	-4,46	0,0	0,00	0,0
2017-01-13 11:00	17	30	100	0,0	17,13	-8,19	11,4	981,50	-8,58	-8,19	16,68	-4,46	0,0	0,00	0,0
2017-01-13 11:30	17	30	100	0,0	17,13	-8,29	11,4	981,50	-8,68	-8,29	16,68	-4,56	0,0	0,00	0,0



Datum	Vindriktning °	Luftfukt inne Rh%	Luftfukt ute Rh%	Vindhastighet m/s	Temp inne °C	Temp ute °C	Nederb. året mm	Luftryck Mbar	Daggpunkt °C	Kyleffekt °C	Vix inne °C	Vix ute °C	Vindby m/s	Korr luftryck	Regn/dygn mm
2017-01-13 12:00	16	30	100	0,0	17,13	-8,39	11,4	981,50	-8,78	-8,39	16,68	-4,66	0,0	0,00	0,0
2017-01-13 12:30	16	30	100	0,0	17,03	-8,39	11,4	981,50	-8,78	-8,39	16,58	-4,66	0,0	0,00	0,0
2017-01-13 13:00	17	30	100	0,0	17,03	-8,09	11,4	981,50	-8,49	-8,09	16,58	-4,36	0,0	0,00	0,0
2017-01-13 13:30	17	30	100	0,0	17,03	-8,29	11,4	981,50	-8,68	-8,29	16,58	-4,56	0,0	0,00	0,0
2017-01-13 14:00	17	30	99	0,0	16,93	-8,49	11,4	981,50	-9,02	-8,49	16,48	-4,85	0,0	0,00	0,0
2017-01-13 14:30	17	30	98	0,0	16,83	-9,19	11,4	981,50	-9,85	-9,19	16,38	-5,64	0,0	0,00	0,0
2017-01-13 15:00	17	30	97	0,0	16,73	-9,39	11,4	982,50	-10,18	-9,39	16,28	-5,92	0,0	0,00	0,0
2017-01-13 15:30	18	30	97	0,0	16,63	-9,19	11,4	982,50	-9,98	-9,19	16,18	-5,72	0,0	0,00	0,0
2017-01-13 16:00	16	30	97	0,0	16,63	-8,99	11,4	982,50	-9,78	-8,99	16,18	-5,52	0,0	0,00	0,0
2017-01-13 16:30	18	30	96	0,0	16,63	-8,59	11,4	982,50	-9,52	-8,59	16,18	-5,21	0,0	0,00	0,0
2017-01-13 17:00	16	30	97	0,0	16,63	-7,89	11,4	983,50	-8,69	-7,89	16,18	-4,42	4,7	0,00	0,0
2017-01-13 17:30	17	30	97	0,0	16,73	-7,59	11,4	983,50	-8,39	-7,59	16,28	-4,12	0,0	0,00	0,0
2017-01-13 18:00	16	30	98	0,0	16,73	-7,59	11,4	983,50	-8,25	-7,59	16,28	-4,04	0,0	0,00	0,0
2017-01-13 18:30	16	30	98	0,0	16,83	-7,39	11,4	983,50	-8,06	-7,39	16,38	-3,84	0,0	0,00	0,0
2017-01-13 19:00	356	30	99	0,0	16,83	-6,79	11,4	984,50	-7,32	-6,79	16,38	-3,15	1,4	0,00	0,0
2017-01-13 19:30	356	30	100	0,0	16,73	-6,79	11,4	984,50	-7,19	-6,79	16,28	-3,06	0,0	0,00	0,0
2017-01-13 20:00	356	30	100	0,0	16,73	-7,19	11,4	984,50	-7,59	-7,19	16,28	-3,46	0,0	0,00	0,0
2017-01-13 20:30	356	30	100	0,0	16,63	-7,29	12,6	985,50	-7,69	-7,29	16,18	-3,56	3,3	1,20	1,2
2017-01-13 21:00	356	30	100	0,0	16,63	-7,59	12,6	985,50	-7,99	-7,59	16,18	-3,86	2,4	1,20	1,2
2017-01-13 21:30	356	30	100	0,0	16,63	-8,49	12,6	985,50	-8,88	-8,49	16,18	-4,76	0,0	0,00	1,2
2017-01-13 22:00	356	30	97	0,0	16,63	-9,09	12,6	986,50	-9,88	-9,09	16,18	-5,62	0,0	0,00	1,2
2017-01-13 22:30	356	30	99	0,0	16,63	-8,09	12,6	986,50	-8,62	-8,09	16,18	-4,45	1,2	0,00	1,2
2017-01-13 23:00	356	30	100	0,0	16,53	-7,09	12,6	986,50	-7,49	-7,09	16,08	-3,36	1,6	0,00	1,2
2017-01-13 23:30	351	30	100	0,0	16,43	-6,99	12,6	987,50	-7,39	-6,99	15,98	-3,26	1,6	0,00	1,2
2017-01-14 00:00	351	30	100	0,0	16,33	-7,89	12,6	987,50	-8,29	-7,89	15,88	-4,16	0,0	0,00	0,0
2017-01-14 00:30	351	30	100	0,0	16,23	-7,99	12,6	987,50	-8,39	-7,99	15,78	-4,26	0,0	0,00	0,0
2017-01-14 01:00	356	30	100	0,0	16,23	-7,19	12,6	987,50	-7,59	-7,19	15,78	-3,46	1,6	0,00	0,0
2017-01-14 01:30	356	30	100	0,0	16,13	-7,69	12,6	987,50	-8,09	-7,69	15,68	-3,96	0,0	0,00	0,0
2017-01-14 02:00	356	30	100	0,0	16,03	-6,79	12,6	988,50	-7,19	-6,79	15,58	-3,06	2,0	0,00	0,0
2017-01-14 02:30	341	30	100	2,4	16,03	-5,89	12,6	988,50	-6,29	-8,02	15,58	-2,16	2,4	0,00	0,0
2017-01-14 03:00	351	30	100	0,0	16,13	-5,79	12,6	989,50	-6,19	-5,79	15,68	-2,06	2,6	0,00	0,0
2017-01-14 03:30	351	30	100	0,0	16,13	-7,19	12,6	989,50	-7,59	-7,19	15,68	-3,46	0,0	0,00	0,0
2017-01-14 04:00	351	30	100	0,0	16,23	-6,89	12,6	989,50	-7,29	-6,89	15,78	-3,16	0,0	0,00	0,0
2017-01-14 04:30	335	30	100	0,0	16,23	-6,09	12,6	990,50	-6,49	-6,09	15,78	-2,36	1,2	0,00	0,0
2017-01-14 05:00	337	30	100	0,0	16,33	-5,69	12,6	990,50	-6,09	-5,69	15,88	-1,96	0,0	0,00	0,0
2017-01-14 05:30	351	30	100	0,0	16,33	-5,49	12,6	990,50	-5,89	-5,49	15,88	-1,76	0,0	0,00	0,0
2017-01-14 06:00	321	30	100	0,0	16,33	-5,19	12,6	991,50	-5,59	-5,19	15,88	-1,46	0,0	0,00	0,0
2017-01-14 06:30	324	30	100	0,0	16,33	-5,09	12,6	991,50	-5,49	-5,09	15,88	-1,36	0,0	0,00	0,0
2017-01-14 07:00	324	30	100	0,0	16,43	-5,49	12,6	992,50	-5,89	-5,49	15,98	-1,76	0,0	0,00	0,0
2017-01-14 07:30	351	30	100	0,0	16,63	-5,39	12,6	992,50	-5,79	-5,39	16,18	-1,66	1,8	0,00	0,0
2017-01-14 08:00	351	30	100	0,0	16,73	-5,49	12,6	995,50	-5,89	-5,49	16,28	-1,76	1,6	0,00	0,0
2017-01-14 08:30	340	30	100	0,0	16,83	-5,59	12,6	993,50	-5,99	-5,59	16,38	-1,86	1,2	0,00	0,0
2017-01-14 09:00	331	30	100	0,0	16,83	-5,69	12,6	993,50	-6,09	-5,69	16,38	-1,96	2,0	0,00	0,0
2017-01-14 09:30	302	30	100	0,0	16,83	-5,99	12,6	993,50	-6,39	-5,99	16,38	-2,26	1,8	0,00	0,0
2017-01-14 10:00	345	30	100	0,0	16,83	-6,29	12,6	994,50	-6,69	-6,29	16,38	-2,56	1,4	0,00	0,0
2017-01-14 10:30	311	30	100	0,0	16,93	-6,79	12,6	998,51	-7,19	-6,79	16,48	-3,06	1,4	0,00	0,0
2017-01-14 11:00	351	30	100	0,0	16,93	-6,99	12,6	995,50	-7,39	-6,99	16,48	-3,26	0,0	0,00	0,0
2017-01-14 11:30	26	30	100	0,0	16,93	-7,39	12,6	995,50	-7,79	-7,39	16,48	-3,66	0,0	0,00	0,0
2017-01-14 12:00	17	30	100	0,0	16,93	-6,49	12,6	995,50	-6,89	-6,49	16,48	-2,76	1,2	0,00	0,0
2017-01-14 12:30	17	30	100	0,0	16,83	-6,49	12,6	996,50	-6,89	-6,49	16,38	-2,76	0,0	0,00	0,0

Datum	Vindriktning °	Luftfukt inne Rh%	Luftfukt ute Rh%	Vindhastighet m/s	Temp inne °C	Temp ute °C	Nederb. året mm	Lufttryck Mbar	Daggpunkt °C	Kyleffekt °C	Vix inne °C	Vix ute °C	Vindby m/s	Korr lufttryck	Regn/dygn mm
2017-01-14 13:00	18	30	100	0,0	16,83	-6,39	12,6	996,50	-6,79	-6,39	16,38	-2,66	0,0	0,00	0,0
2017-01-14 13:30	6	30	100	0,0	16,83	-5,99	12,6	996,50	-6,39	-5,99	16,38	-2,26	1,4	0,00	0,0
2017-01-14 14:00	334	30	100	0,0	16,83	-5,39	12,6	996,50	-5,79	-5,39	16,38	-1,66	1,4	0,00	0,0
2017-01-14 14:30	334	30	98	0,0	16,73	-5,79	12,6	997,50	-6,46	-5,79	16,28	-2,23	0,0	0,00	0,0
2017-01-14 15:00	335	29	97	0,0	16,73	-6,09	12,6	997,50	-6,90	-6,09	16,24	-2,62	0,0	0,00	0,0
2017-01-14 15:30	318	29	98	0,0	16,73	-6,19	12,6	997,50	-6,86	-6,19	16,24	-2,64	0,0	0,00	0,0
2017-01-14 16:00	321	29	98	0,0	16,63	-6,29	12,6	997,50	-6,96	-6,29	16,14	-2,74	2,2	0,00	0,0
2017-01-14 16:30	292	29	98	0,0	16,63	-6,49	12,6	998,51	-7,16	-6,49	16,14	-2,94	1,6	0,00	0,0
2017-01-14 17:00	302	29	98	0,0	16,63	-6,59	12,6	998,51	-7,26	-6,59	16,14	-3,04	0,0	0,00	0,0
2017-01-14 17:30	322	29	97	0,0	16,63	-6,89	12,6	998,51	-7,69	-6,89	16,14	-3,42	0,0	0,00	0,0
2017-01-14 18:00	322	29	96	0,0	16,53	-7,49	12,6	999,51	-8,43	-7,49	16,04	-4,11	0,0	0,00	0,0
2017-01-14 18:30	321	29	95	0,0	16,53	-8,19	12,6	999,51	-9,26	-8,19	16,04	-4,89	0,0	0,00	0,0
2017-01-14 19:00	322	29	97	0,0	16,53	-8,19	12,6	999,51	-8,99	-8,19	16,04	-4,72	0,0	0,00	0,0
2017-01-14 19:30	322	29	97	0,0	16,53	-8,79	12,6	1000,51	-9,58	-8,79	16,04	-5,32	0,0	0,00	0,0
2017-01-14 20:00	320	30	97	0,0	16,53	-9,29	12,6	1000,51	-10,08	-9,29	16,08	-5,82	0,0	0,00	0,0
2017-01-14 20:30	320	30	98	0,0	16,53	-8,99	12,6	1000,51	-9,65	-8,99	16,08	-5,44	0,0	0,00	0,0
2017-01-14 21:00	320	29	100	0,0	16,53	-8,49	12,6	1001,51	-8,88	-8,49	16,04	-4,76	0,0	0,00	0,0
2017-01-14 21:30	316	29	100	0,0	16,53	-8,39	12,6	1001,51	-8,78	-8,39	16,04	-4,66	0,0	0,00	0,0
2017-01-14 22:00	318	29	100	0,0	16,53	-9,59	12,6	1001,51	-9,98	-9,59	16,04	-5,86	0,0	0,00	0,0
2017-01-14 22:30	317	29	99	0,0	16,53	-9,99	12,6	1001,51	-10,51	-9,99	16,04	-6,35	0,0	0,00	0,0
2017-01-14 23:00	319	29	99	0,0	16,43	-10,29	12,6	1001,51	-10,81	-10,29	15,94	-6,65	0,0	0,00	0,0
2017-01-14 23:30	328	29	100	0,0	16,33	-9,69	12,6	1002,51	-10,08	-9,69	15,84	-5,96	0,0	0,00	0,0
2017-01-15 00:00	329	29	100	0,0	16,23	-9,69	12,6	1002,51	-10,08	-9,69	15,74	-5,96	0,0	0,00	0,0
2017-01-15 00:30	315	29	100	0,0	16,13	-8,89	12,6	1002,51	-9,28	-8,89	15,64	-5,16	0,0	0,00	0,0
2017-01-15 01:00	324	29	100	0,0	16,03	-8,89	12,6	1003,51	-9,28	-8,89	15,54	-5,16	0,0	0,00	0,0
2017-01-15 01:30	325	29	100	0,0	15,93	-8,59	12,6	1002,51	-8,98	-8,59	15,44	-4,86	0,0	0,00	0,0
2017-01-15 02:00	324	29	100	0,0	15,83	-7,69	12,6	1002,51	-8,09	-7,69	15,34	-3,96	0,0	0,00	0,0
2017-01-15 02:30	324	29	100	0,0	15,83	-7,49	12,6	1002,51	-7,89	-7,49	15,34	-3,76	0,0	0,00	0,0
2017-01-15 03:00	11	29	100	0,0	15,83	-7,29	12,6	1002,51	-7,69	-7,29	15,34	-3,56	0,0	0,00	0,0
2017-01-15 03:30	340	29	100	0,0	15,83	-6,99	12,6	1002,51	-7,39	-6,99	15,34	-3,26	1,4	0,00	0,0
2017-01-15 04:00	340	29	100	0,0	15,83	-6,99	12,6	1002,51	-7,39	-6,99	15,34	-3,26	0,0	0,00	0,0
2017-01-15 04:30	340	29	100	0,0	15,93	-7,09	12,6	1002,51	-7,49	-7,09	15,44	-3,36	0,0	0,00	0,0
2017-01-15 05:00	339	29	100	0,0	16,03	-7,19	12,6	1003,51	-7,59	-7,19	15,54	-3,46	0,0	0,00	0,0
2017-01-15 05:30	339	29	100	0,0	16,13	-6,79	12,6	1003,51	-7,19	-6,79	15,64	-3,06	0,0	0,00	0,0
2017-01-15 06:00	339	29	100	0,0	16,13	-6,19	12,6	1003,51	-6,59	-6,19	15,64	-2,46	1,6	0,00	0,0
2017-01-15 06:30	351	29	100	0,0	16,13	-5,99	12,6	1003,51	-6,39	-5,99	15,64	-2,26	1,4	0,00	0,0
2017-01-15 07:00	351	29	100	0,0	16,23	-6,79	12,6	1004,51	-7,19	-6,79	15,74	-3,06	0,0	0,00	0,0
2017-01-15 07:30	331	29	100	1,2	16,43	-6,19	12,6	1004,51	-6,59	-6,19	15,94	-2,46	1,2	0,00	0,0
2017-01-15 08:00	324	29	100	0,0	16,53	-5,99	12,6	1004,51	-6,39	-5,99	16,04	-2,26	1,2	0,00	0,0
2017-01-15 08:30	325	29	100	0,0	16,63	-5,89	12,6	1005,51	-6,29	-5,89	16,14	-2,16	0,0	0,00	0,0
2017-01-15 09:00	324	29	100	0,0	16,73	-5,39	12,6	1006,51	-5,79	-5,39	16,24	-1,66	0,0	0,00	0,0
2017-01-15 09:30	329	29	100	0,0	16,63	-5,19	12,6	1006,51	-5,59	-5,19	16,14	-1,46	2,2	0,00	0,0
2017-01-15 10:00	319	29	100	0,0	16,63	-4,19	12,6	1006,51	-4,59	-4,19	16,14	-0,46	3,5	0,00	0,0
2017-01-15 10:30	325	29	100	1,4	16,53	-4,29	12,6	1006,51	-4,69	-4,29	16,04	-0,56	4,1	0,00	0,0
2017-01-15 11:00	291	29	100	1,2	16,53	-4,39	12,6	1007,51	-4,79	-4,39	16,04	-0,66	3,1	0,00	0,0
2017-01-15 11:30	328	29	100	0,0	16,53	-4,29	12,6	1007,51	-4,69	-4,29	16,04	-0,56	3,3	0,00	0,0
2017-01-15 12:00	310	29	100	0,0	16,43	-4,19	12,6	1007,51	-4,59	-4,19	15,94	-0,46	2,4	0,00	0,0
2017-01-15 12:30	280	29	100	1,8	16,33	-3,99	12,6	1008,51	-4,40	-3,99	15,84	-0,26	3,0	0,00	0,0
2017-01-15 13:00	282	29	100	1,4	16,13	-3,89	12,6	1008,51	-4,30	-3,89	15,64	-0,16	3,1	0,00	0,0
2017-01-15 13:30	333	29	98	4,1	16,13	-3,79	12,6	1008,51	-4,47	-11,27	15,64	-0,23	4,1	0,00	0,0

Datum	Vindriktning °	Luftfukt inne Rh%	Luftfukt ute Rh%	Vindhastighet m/s	Temp inne °C	Temp ute °C	Nederb. året mm	Lufttryck Mbar	Daggpunkt °C	Kyleffekt °C	Vix inne °C	Vix ute °C	Vindby m/s	Korr lufttryck	Regn/dygn mm
2017-01-15 14:00	263	29	97	1,6	16,13	-4,09	12,6	1008,51	-4,91	-4,09	15,64	-0,62	2,8	0,00	0,0
2017-01-15 14:30	277	29	98	0,0	16,13	-4,09	12,6	1009,51	-4,77	-4,09	15,64	-0,53	2,4	0,00	0,0
2017-01-15 15:00	266	29	97	0,0	16,03	-4,29	12,6	1009,51	-5,11	-4,29	15,54	-0,82	2,4	0,00	0,0
2017-01-15 15:30	280	29	98	0,0	16,03	-4,29	12,6	1009,51	-4,97	-4,29	15,54	-0,73	2,8	0,00	0,0
2017-01-15 16:00	295	29	98	2,2	16,03	-4,59	12,6	1009,51	-5,27	-4,59	15,54	-1,03	2,4	0,00	0,0
2017-01-15 16:30	304	29	98	0,0	16,03	-4,49	12,6	1009,51	-5,17	-4,49	15,54	-0,93	3,3	0,00	0,0
2017-01-15 17:00	294	29	98	1,8	15,93	-4,69	12,6	1010,51	-5,37	-4,69	15,44	-1,13	2,8	0,00	0,0
2017-01-15 17:30	258	29	97	1,2	15,93	-4,89	12,6	1010,51	-5,71	-4,89	15,44	-1,42	2,8	0,00	0,0
2017-01-15 18:00	288	29	97	1,8	15,93	-4,69	12,6	1010,51	-5,51	-4,69	15,44	-1,22	3,1	0,00	0,0
2017-01-15 18:30	277	29	96	0,0	15,93	-4,49	12,6	1010,51	-5,45	-4,49	15,44	-1,10	3,9	0,00	0,0
2017-01-15 19:00	301	29	95	1,8	15,93	-4,29	12,6	1010,51	-5,39	-4,29	15,44	-0,99	3,5	0,00	0,0
2017-01-15 19:30	265	29	94	2,2	15,93	-4,09	12,6	1010,51	-5,34	-4,09	15,44	-0,87	5,2	0,00	0,0
2017-01-15 20:00	301	29	95	2,8	15,93	-4,09	12,6	1011,51	-5,20	-7,50	15,44	-0,79	6,4	0,00	0,0
2017-01-15 20:30	267	29	99	2,8	15,93	-3,79	12,6	1011,51	-4,33	-7,17	15,44	-0,15	5,0	0,00	0,0
2017-01-15 21:00	324	29	100	0,0	15,93	-3,99	12,6	1012,51	-4,40	-3,99	15,44	-0,26	4,5	0,00	0,0
2017-01-15 21:30	301	29	100	1,8	15,93	-3,89	12,6	1013,51	-4,30	-3,89	15,44	-0,16	4,5	0,00	0,0
2017-01-15 22:00	332	29	100	2,4	15,93	-3,79	12,6	1013,51	-4,20	-5,80	15,44	-0,06	3,5	0,00	0,0
2017-01-15 22:30	318	29	99	3,1	15,93	-4,09	12,6	1013,51	-4,63	-7,50	15,44	-0,45	3,9	0,00	0,0
2017-01-15 23:00	330	29	99	0,0	15,83	-4,59	12,6	1014,51	-5,13	-4,59	15,34	-0,95	2,8	0,00	0,0
2017-01-15 23:30	298	29	100	0,0	15,83	-4,89	12,6	1014,51	-5,29	-4,89	15,34	-1,16	2,8	0,00	0,0
2017-01-16 00:00	351	29	100	0,0	15,73	-3,89	12,6	1015,51	-4,30	-3,89	15,24	-0,16	3,1	0,00	0,0
2017-01-16 00:30	336	29	94	0,0	15,73	-2,89	12,6	1016,51	-4,15	-2,89	15,24	0,33	3,9	0,00	0,0
2017-01-16 01:00	3	29	92	0,0	15,63	-2,59	12,6	1017,52	-4,15	-2,59	15,14	0,47	4,1	0,00	0,0
2017-01-16 01:30	62	29	92	0,0	15,63	-2,99	12,6	1018,52	-4,54	-2,99	15,14	0,07	4,1	0,00	0,0
2017-01-16 02:00	351	29	92	0,0	15,63	-4,09	12,6	1018,52	-5,63	-4,09	15,14	-1,04	2,2	0,00	0,0
2017-01-16 02:30	305	29	91	0,0	15,63	-5,39	12,6	1019,52	-7,06	-5,39	15,14	-2,42	0,0	0,00	0,0
2017-01-16 03:00	356	29	92	0,0	15,73	-6,49	12,6	1019,52	-8,00	-6,49	15,24	-3,44	0,0	0,00	0,0
2017-01-16 03:30	0	29	95	0,0	15,73	-5,99	12,6	1019,52	-7,08	-5,99	15,24	-2,69	0,0	0,00	0,0
2017-01-16 04:00	351	29	92	0,0	15,83	-5,99	12,6	1020,52	-7,51	-5,99	15,34	-2,94	2,0	0,00	0,0
2017-01-16 04:30	0	29	94	0,0	15,83	-6,29	12,6	1020,52	-7,52	-6,29	15,34	-3,07	2,0	0,00	0,0
2017-01-16 05:00	8	29	97	0,0	15,93	-7,19	12,6	1020,52	-7,99	-7,19	15,44	-3,72	0,0	0,00	0,0
2017-01-16 05:30	9	29	95	0,0	15,93	-9,29	12,6	1021,52	-10,35	-9,29	15,44	-5,99	0,0	0,00	0,0
2017-01-16 06:00	8	29	95	0,0	15,93	-9,49	12,6	1021,52	-10,55	-9,49	15,44	-6,19	0,0	0,00	0,0
2017-01-16 06:30	9	29	98	0,0	15,93	-8,39	12,6	1021,52	-9,05	-8,39	15,44	-4,84	2,0	0,00	0,0
2017-01-16 07:00	356	29	100	0,0	16,03	-7,09	12,6	1021,52	-7,49	-7,09	15,54	-3,36	2,4	0,00	0,0
2017-01-16 07:30	356	29	96	0,0	16,23	-8,69	12,6	1022,52	-9,62	-8,69	15,74	-5,31	1,2	0,00	0,0
2017-01-16 08:00	356	29	95	0,0	16,33	-10,19	12,6	1022,52	-11,24	-10,19	15,84	-6,89	0,0	0,00	0,0
2017-01-16 08:30	356	29	95	0,0	16,43	-10,39	12,6	1022,52	-11,44	-10,39	15,94	-7,09	0,0	0,00	0,0
2017-01-16 09:00	272	29	99	1,4	16,43	-7,99	12,6	1022,52	-8,52	-7,99	15,94	-4,35	2,4	0,00	0,0
2017-01-16 09:30	3	29	99	0,0	16,43	-8,49	12,6	1022,52	-9,02	-8,49	15,94	-4,85	2,0	0,00	0,0
2017-01-16 10:00	3	29	99	0,0	16,53	-9,49	12,6	1023,52	-10,01	-9,49	16,04	-5,85	0,0	0,00	0,0
2017-01-16 10:30	3	29	98	0,0	16,53	-10,19	12,6	1023,52	-10,84	-10,19	16,04	-6,64	0,0	0,00	0,0
2017-01-16 11:00	3	29	98	0,0	16,53	-10,39	12,6	1023,52	-11,04	-10,39	16,04	-6,84	0,0	0,00	0,0
2017-01-16 11:30	21	29	97	0,0	16,53	-10,09	12,6	1023,52	-10,88	-10,09	16,04	-6,62	0,0	0,00	0,0
2017-01-16 12:00	23	29	97	0,0	16,43	-9,79	12,6	1023,52	-10,58	-9,79	15,94	-6,32	0,0	0,00	0,0
2017-01-16 12:30	356	29	98	0,0	16,33	-9,29	12,6	1023,52	-9,95	-9,29	15,84	-5,74	1,2	0,00	0,0
2017-01-16 13:00	15	29	98	0,0	16,23	-9,09	12,6	1023,52	-9,75	-9,09	15,74	-5,54	0,0	0,00	0,0
2017-01-16 13:30	15	29	98	0,0	16,13	-9,39	12,6	1023,52	-10,05	-9,39	15,64	-5,84	0,0	0,00	0,0
2017-01-16 14:00	13	29	99	0,0	16,13	-9,29	12,6	1023,52	-9,81	-9,29	15,64	-5,65	3,3	0,00	0,0
2017-01-16 14:30	14	29	99	0,0	16,03	-9,59	12,6	1022,52	-10,11	-9,59	15,54	-5,95	0,0	0,00	0,0

Datum	Vindriktning °	Luftfukt inne Rh%	Luftfukt ute Rh%	Vindhastighet m/s	Temp inne °C	Temp ute °C	Nederb. året mm	Lufttryck Mbar	Daggpunkt °C	Kyleffekt °C	Vix inne °C	Vix ute °C	Vindby m/s	Korr lufttryck	Regn/dygn mm
2017-01-16 15:00	13	29	99	0,0	16,03	-9,99	12,6	1022,52	-10,51	-9,99	15,54	-6,35	0,0	0,00	0,0
2017-01-16 15:30	15	29	99	0,0	16,13	-10,80	12,6	1022,52	-11,31	-10,80	15,64	-7,15	0,0	0,00	0,0
2017-01-16 16:00	16	29	99	0,0	16,13	-11,70	12,6	1022,52	-12,21	-11,70	15,64	-8,05	0,0	0,00	0,0
2017-01-16 16:30	15	29	99	0,0	16,13	-11,30	12,6	1022,52	-11,81	-11,30	15,64	-7,65	0,0	0,00	0,0
2017-01-16 17:00	15	29	99	0,0	16,13	-11,60	12,6	1022,52	-12,11	-11,60	15,64	-7,95	4,5	0,00	0,0
2017-01-16 17:30	16	29	99	0,0	16,13	-11,90	12,6	1022,52	-12,40	-11,90	15,64	-8,25	0,0	0,00	0,0
2017-01-16 18:00	15	29	99	0,0	16,13	-11,60	12,6	1021,52	-12,11	-11,60	15,64	-7,95	1,4	0,00	0,0
2017-01-16 18:30	16	29	99	0,0	16,13	-12,30	12,6	1021,52	-12,80	-12,30	15,64	-8,65	0,0	0,00	0,0
2017-01-16 19:00	16	29	99	0,0	16,13	-12,40	12,6	1021,52	-12,90	-12,40	15,64	-8,75	0,0	0,00	0,0
2017-01-16 19:30	15	29	99	0,0	16,03	-12,60	12,6	1021,52	-13,10	-12,60	15,54	-8,95	0,0	0,00	0,0
2017-01-16 20:00	14	29	99	0,0	16,03	-12,30	12,6	1021,52	-12,80	-12,30	15,54	-8,65	0,0	0,00	0,0
2017-01-16 20:30	16	29	99	0,0	16,03	-12,10	12,6	1021,52	-12,60	-12,10	15,54	-8,45	2,4	0,00	0,0
2017-01-16 21:00	15	29	99	0,0	16,03	-12,20	12,6	1021,52	-12,70	-12,20	15,54	-8,55	0,0	0,00	0,0
2017-01-16 21:30	16	29	99	0,0	16,03	-11,60	12,6	1021,52	-12,11	-11,60	15,54	-7,95	0,0	0,00	0,0
2017-01-16 22:00	14	29	99	0,0	16,03	-11,20	12,6	1021,52	-11,71	-11,20	15,54	-7,55	0,0	0,00	0,0
2017-01-16 22:30	15	29	99	0,0	15,93	-10,59	12,6	1021,52	-11,11	-10,59	15,44	-6,95	0,0	0,00	0,0
2017-01-16 23:00	15	29	99	0,0	15,83	-10,59	12,6	1021,52	-11,11	-10,59	15,34	-6,95	0,0	0,00	0,0
2017-01-16 23:30	16	29	99	0,0	15,73	-10,19	12,6	1021,52	-10,71	-10,19	15,24	-6,55	0,0	0,00	0,0
2017-01-17 00:00	16	29	97	0,0	15,63	-9,99	12,6	1021,52	-10,78	-9,99	15,14	-6,52	0,0	0,00	0,0
2017-01-17 00:30	16	29	98	0,0	15,53	-9,79	12,6	1021,52	-10,44	-9,79	15,04	-6,24	0,0	0,00	0,0
2017-01-17 01:00	15	29	98	0,0	15,43	-9,99	12,6	1021,52	-10,64	-9,99	14,94	-6,44	0,0	0,00	0,0
2017-01-17 01:30	16	29	98	0,0	15,43	-9,59	12,6	1021,52	-10,24	-9,59	14,94	-6,04	0,0	0,00	0,0
2017-01-17 02:00	15	29	98	0,0	15,43	-9,19	12,6	1020,52	-9,85	-9,19	14,94	-5,64	0,0	0,00	0,0
2017-01-17 02:30	16	29	98	0,0	15,43	-8,99	12,6	1020,52	-9,65	-8,99	14,94	-5,44	0,0	0,00	0,0
2017-01-17 03:00	15	29	99	0,0	15,43	-9,09	12,6	1020,52	-9,61	-9,09	14,94	-5,45	0,0	0,00	0,0
2017-01-17 03:30	16	29	98	0,0	15,53	-9,29	12,6	1020,52	-9,95	-9,29	15,04	-5,74	0,0	0,00	0,0
2017-01-17 04:00	16	29	99	0,0	15,53	-9,19	12,6	1020,52	-9,71	-9,19	15,04	-5,55	0,0	0,00	0,0
2017-01-17 04:30	15	29	99	0,0	15,63	-8,79	12,6	1020,52	-9,32	-8,79	15,14	-5,15	0,0	0,00	0,0
2017-01-17 05:00	20	29	99	0,0	15,63	-8,69	12,6	1020,52	-9,22	-8,69	15,14	-5,05	0,0	0,00	0,0
2017-01-17 05:30	19	29	100	0,0	15,73	-8,49	12,6	1020,52	-8,88	-8,49	15,24	-4,76	0,0	0,00	0,0
2017-01-17 06:00	21	29	99	0,0	15,73	-8,49	12,6	1020,52	-9,02	-8,49	15,24	-4,85	0,0	0,00	0,0
2017-01-17 06:30	20	29	100	0,0	15,73	-8,49	12,6	1020,52	-8,88	-8,49	15,24	-4,76	0,0	0,00	0,0
2017-01-17 07:00	19	29	100	0,0	15,83	-8,59	12,6	1019,52	-8,98	-8,59	15,34	-4,86	1,4	0,00	0,0
2017-01-17 07:30	20	29	100	0,0	16,03	-8,19	12,6	1019,52	-8,58	-8,19	15,54	-4,46	0,0	0,00	0,0
2017-01-17 08:00	21	29	100	0,0	16,13	-8,19	12,6	1019,52	-8,58	-8,19	15,64	-4,46	0,0	0,00	0,0
2017-01-17 08:30	21	29	100	0,0	16,23	-8,19	12,6	1019,52	-8,58	-8,19	15,74	-4,46	0,0	0,00	0,0
2017-01-17 09:00	19	29	100	0,0	16,33	-7,69	12,6	1019,52	-8,09	-7,69	15,84	-3,96	0,0	0,00	0,0
2017-01-17 09:30	21	29	100	0,0	16,33	-7,19	12,6	1019,52	-7,59	-7,19	15,84	-3,46	0,0	0,00	0,0
2017-01-17 10:00	22	29	100	0,0	16,33	-6,99	12,6	1019,52	-7,39	-6,99	15,84	-3,26	0,0	0,00	0,0
2017-01-17 10:30	22	29	100	0,0	16,33	-6,39	12,6	1019,52	-6,79	-6,39	15,84	-2,66	0,0	0,00	0,0
2017-01-17 11:00	22	29	100	0,0	16,33	-5,79	12,6	1019,52	-6,19	-5,79	15,84	-2,06	3,3	0,00	0,0
2017-01-17 11:30	68	29	100	0,0	16,33	-5,29	12,6	1019,52	-5,69	-5,29	15,84	-1,56	1,4	0,00	0,0
2017-01-17 12:00	64	29	100	0,0	16,43	-4,59	12,6	1019,52	-4,99	-4,59	15,94	-0,86	1,2	0,00	0,0
2017-01-17 12:30	37	29	100	0,0	16,43	-4,29	12,6	1019,52	-4,69	-4,29	15,94	-0,56	0,0	0,00	0,0
2017-01-17 13:00	116	29	100	0,0	16,43	-3,69	12,6	1019,52	-4,10	-3,69	15,94	0,04	1,6	0,00	0,0
2017-01-17 13:30	109	29	100	0,0	16,43	-3,39	12,6	1019,52	-3,80	-3,39	15,94	0,34	0,0	0,00	0,0
2017-01-17 14:00	113	29	100	0,0	16,43	-3,59	12,6	1019,52	-4,00	-3,59	15,94	0,14	0,0	0,00	0,0
2017-01-17 14:30	111	29	100	0,0	16,53	-4,09	12,6	1019,52	-4,50	-4,09	16,04	-0,36	0,0	0,00	0,0
2017-01-17 15:00	114	29	100	0,0	16,53	-3,79	12,6	1019,52	-4,20	-3,79	16,04	-0,06	0,0	0,00	0,0
2017-01-17 15:30	117	29	100	0,0	16,53	-3,29	12,6	1019,52	-3,70	-3,29	16,04	0,44	0,0	0,00	0,0

Datum	Vindriktning °	Luftfukt inne Rh%	Luftfukt ute Rh%	Vindhastighet m/s	Temp inne °C	Temp ute °C	Nederb. året mm	Lufttryck Mbar	Daggpunkt °C	Kyleffekt °C	Vix inne °C	Vix ute °C	Vindby m/s	Korr lufttryck	Regn/dygn mm
2017-01-17 16:00	130	29	100	0,0	16,43	-2,99	12,6	1019,52	-3,40	-2,99	15,94	0,74	1,8	0,00	0,0
2017-01-17 16:30	188	29	100	0,0	16,43	-2,19	12,6	1019,52	-2,60	-2,19	15,94	1,54	2,6	0,00	0,0
2017-01-17 17:00	250	29	100	0,0	16,33	-1,69	12,6	1019,52	-2,10	-1,69	15,84	2,04	1,8	0,00	0,0
2017-01-17 17:30	251	29	100	0,0	16,33	-1,49	12,6	1019,52	-1,90	-1,49	15,84	2,24	0,0	0,00	0,0
2017-01-17 18:00	129	29	100	0,0	16,33	-1,39	12,6	1020,52	-1,80	-1,39	15,84	2,34	1,2	0,00	0,0
2017-01-17 18:30	130	29	100	0,0	16,33	-1,09	12,6	1020,52	-1,50	-1,09	15,84	2,64	0,0	0,00	0,0
2017-01-17 19:00	130	29	100	0,0	16,33	-1,39	12,6	1020,52	-1,80	-1,39	15,84	2,34	0,0	0,00	0,0
2017-01-17 19:30	179	29	100	0,0	16,33	-0,79	12,6	1020,52	-1,20	-0,79	15,84	2,94	0,0	0,00	0,0
2017-01-17 20:00	213	29	100	0,0	16,33	-0,39	12,6	1020,52	-0,80	-0,39	15,84	3,34	0,0	0,00	0,0
2017-01-17 20:30	151	29	100	0,0	16,33	-0,39	12,6	1020,52	-0,80	-0,39	15,84	3,34	0,0	0,00	0,0
2017-01-17 21:00	237	29	100	0,0	16,33	-0,29	12,6	1021,52	-0,70	-0,29	15,84	3,44	1,6	0,00	0,0
2017-01-17 21:30	248	29	100	0,0	16,33	-0,19	12,6	1021,52	-0,60	-0,19	15,84	3,54	1,6	0,00	0,0
2017-01-17 22:00	253	29	100	0,0	16,33	0,01	12,6	1021,52	-0,41	0,01	15,84	3,74	1,6	0,00	0,0
2017-01-17 22:30	311	29	100	0,0	16,33	-0,39	12,6	1021,52	-0,80	-0,39	15,84	3,34	2,6	0,00	0,0
2017-01-17 23:00	274	29	100	0,0	16,23	-0,79	12,6	1021,52	-1,20	-0,79	15,74	2,94	2,8	0,00	0,0
2017-01-17 23:30	297	29	100	0,0	16,13	-0,59	12,6	1021,52	-1,00	-0,59	15,64	3,14	3,1	0,00	0,0
2017-01-18 00:00	302	29	100	1,2	16,03	-0,99	12,6	1021,52	-1,40	-0,99	15,54	2,74	2,0	0,00	0,0
2017-01-18 00:30	290	29	100	0,0	15,93	-0,49	12,6	1021,52	-0,90	-0,49	15,44	3,24	3,1	0,00	0,0
2017-01-18 01:00	290	29	100	0,0	15,93	-0,79	12,6	1021,52	-1,20	-0,79	15,44	2,94	0,0	0,00	0,0
2017-01-18 01:30	294	29	100	0,0	15,83	-0,59	12,6	1020,52	-1,00	-0,59	15,34	3,14	1,6	0,00	0,0
2017-01-18 02:00	287	29	100	0,0	15,83	-1,09	12,6	1020,52	-1,50	-1,09	15,34	2,64	1,8	0,00	0,0
2017-01-18 02:30	287	29	100	0,0	15,83	-1,39	12,6	1020,52	-1,80	-1,39	15,34	2,34	0,0	0,00	0,0
2017-01-18 03:00	116	29	100	0,0	15,83	-1,09	12,6	1020,52	-1,50	-1,09	15,34	2,64	1,6	0,00	0,0
2017-01-18 03:30	112	29	100	0,0	15,93	-1,29	12,6	1019,52	-1,70	-1,29	15,44	2,44	1,6	0,00	0,0
2017-01-18 04:00	97	29	100	0,0	15,93	-1,49	12,6	1019,52	-1,90	-1,49	15,44	2,24	2,0	0,00	0,0
2017-01-18 04:30	98	29	100	0,0	16,03	-0,99	12,6	1019,52	-1,40	-0,99	15,54	2,74	2,0	0,00	0,0
2017-01-18 05:00	100	30	100	0,0	16,03	-1,19	12,6	1018,52	-1,60	-1,19	15,58	2,54	1,6	0,00	0,0
2017-01-18 05:30	106	30	100	1,4	16,03	-0,89	12,6	1018,52	-1,30	-0,89	15,58	2,84	2,4	0,00	0,0
2017-01-18 06:00	155	30	100	1,4	16,13	-0,69	12,6	1017,52	-1,10	-0,69	15,68	3,04	3,7	0,00	0,0
2017-01-18 06:30	143	30	100	0,0	16,03	-0,69	12,6	1017,52	-1,10	-0,69	15,58	3,04	2,6	0,00	0,0
2017-01-18 07:00	135	30	100	0,0	16,13	-0,69	12,6	1017,52	-1,10	-0,69	15,68	3,04	2,8	0,00	0,0
2017-01-18 07:30	135	30	100	0,0	16,33	-0,59	12,6	1017,52	-1,00	-0,59	15,88	3,14	2,8	0,00	0,0
2017-01-18 08:00	106	30	100	0,0	16,43	-0,59	12,6	1017,52	-1,00	-0,59	15,98	3,14	2,4	0,00	0,0
2017-01-18 08:30	105	30	100	0,0	16,53	-0,39	12,6	1017,52	-0,80	-0,39	16,08	3,34	1,4	0,00	0,0
2017-01-18 09:00	132	30	100	0,0	16,53	-0,29	12,6	1016,51	-0,70	-0,29	16,08	3,44	3,1	0,00	0,0
2017-01-18 09:30	158	30	100	0,0	16,53	0,01	12,6	1016,51	-0,41	0,01	16,08	3,74	2,2	0,00	0,0
2017-01-18 10:00	159	30	100	0,0	16,53	-0,19	12,6	1015,51	-0,60	-0,19	16,08	3,54	2,2	0,00	0,0
2017-01-18 10:30	175	30	100	0,0	16,53	-0,19	12,6	1015,51	-0,60	-0,19	16,08	3,54	2,2	0,00	0,0
2017-01-18 11:00	182	30	100	0,0	16,53	-0,19	12,6	1015,51	-0,60	-0,19	16,08	3,54	1,6	0,00	0,0
2017-01-18 11:30	210	30	100	0,0	16,53	-0,19	12,6	1015,51	-0,60	-0,19	16,08	3,54	1,2	0,00	0,0
2017-01-18 12:00	251	30	100	1,4	16,63	-0,39	12,6	1014,51	-0,80	-0,39	16,18	3,34	1,6	0,00	0,0
2017-01-18 12:30	115	30	100	0,0	16,53	-0,39	12,6	1014,51	-0,80	-0,39	16,08	3,34	1,4	0,00	0,0
2017-01-18 13:00	194	30	100	0,0	16,53	-0,19	12,6	1014,51	-0,60	-0,19	16,08	3,54	0,0	0,00	0,0
2017-01-18 13:30	191	30	100	0,0	16,53	-0,29	12,6	1013,51	-0,70	-0,29	16,08	3,44	1,2	0,00	0,0
2017-01-18 14:00	160	30	100	0,0	16,53	0,11	12,6	1013,51	-0,31	0,11	16,08	3,84	1,4	0,00	0,0
2017-01-18 14:30	153	30	100	0,0	16,53	0,41	12,6	1013,51	-0,01	0,41	16,08	4,14	1,4	0,00	0,0
2017-01-18 15:00	160	30	100	0,0	16,53	0,61	12,6	1013,51	0,19	0,61	16,08	4,34	1,6	0,00	0,0
2017-01-18 15:30	165	30	100	0,0	16,53	1,02	12,6	1012,51	0,59	1,02	16,08	4,75	2,8	0,00	0,0
2017-01-18 16:00	231	30	100	1,4	16,43	1,42	12,6	1012,51	0,99	1,42	15,98	5,15	3,9	0,00	0,0
2017-01-18 16:30	182	30	100	0,0	16,33	1,62	12,6	1012,51	1,19	1,62	15,88	5,35	4,3	0,00	0,0

Datum	Vindriktning °	Luftfukt inne Rh%	Luftfukt ute Rh%	Vindhastighet m/s	Temp inne °C	Temp ute °C	Nederb. året mm	Lufttryck Mbar	Daggpunkt °C	Kyleffekt °C	Vix inne °C	Vix ute °C	Vindby m/s	Korr lufttryck	Regn/dygn mm
2017-01-18 17:00	176	30	100	2,4	16,33	2,02	13,2	1011,51	1,59	0,32	15,88	5,75	4,9	0,60	0,6
2017-01-18 17:30	263	30	100	0,0	16,33	2,52	13,8	1011,51	2,09	2,52	15,88	6,25	4,5	1,20	1,2
2017-01-18 18:00	228	30	100	2,4	16,23	2,82	15,6	1010,51	2,39	1,16	15,78	6,55	5,6	2,40	3,0
2017-01-18 18:30	276	30	100	0,0	16,13	3,02	17,4	1010,51	2,59	3,02	15,68	6,75	6,0	3,60	4,8
2017-01-18 19:00	273	30	100	1,6	16,13	3,32	18,6	1010,51	2,89	3,32	15,68	7,05	4,9	3,00	6,0
2017-01-18 19:30	275	30	100	3,9	16,13	3,62	19,8	1010,51	3,19	-1,27	15,68	7,35	6,2	2,40	7,2
2017-01-18 20:00	281	30	100	1,8	16,13	3,52	20,4	1011,51	3,09	3,52	15,68	7,25	5,2	1,80	7,8
2017-01-18 20:30	242	30	99	4,7	16,13	3,42	21,0	1011,51	2,84	-3,64	15,68	7,06	5,6	1,20	8,4
2017-01-18 21:00	269	30	98	3,0	16,13	3,22	21,6	1012,51	2,49	0,48	15,68	6,77	7,5	1,20	9,0
2017-01-18 21:30	335	31	90	2,8	16,13	3,02	22,2	1012,51	1,07	0,26	15,71	5,91	7,5	1,20	9,6
2017-01-18 22:00	281	31	90	2,6	16,13	2,82	22,2	1012,51	0,87	1,16	15,71	5,71	6,6	0,60	9,6
2017-01-18 22:30	325	31	91	2,8	16,13	2,62	22,2	1013,51	0,83	-0,18	15,71	5,59	5,6	0,00	9,6
2017-01-18 23:00	258	31	86	3,1	16,13	2,72	22,2	1013,51	0,12	-0,07	15,71	5,30	4,3	0,00	9,6
2017-01-18 23:30	281	31	82	2,8	16,03	2,72	22,2	1013,51	-0,56	-0,07	15,61	4,99	5,4	0,00	9,6
2017-01-19 00:00	268	31	84	0,0	16,03	2,62	22,2	1013,51	-0,31	2,62	15,61	5,04	3,9	0,00	0,0
2017-01-19 00:30	270	30	84	0,0	15,93	2,62	22,2	1013,51	-0,31	2,62	15,48	5,04	3,5	0,00	0,0
2017-01-19 01:00	256	30	85	0,0	15,93	2,52	22,2	1013,51	-0,24	2,52	15,48	5,02	4,3	0,00	0,0
2017-01-19 01:30	252	30	87	2,2	15,93	2,42	22,2	1013,51	-0,01	2,42	15,48	5,07	3,3	0,00	0,0
2017-01-19 02:00	225	30	87	0,0	15,93	2,42	22,2	1013,51	-0,01	2,42	15,48	5,07	4,9	0,00	0,0
2017-01-19 02:30	249	31	87	0,0	15,83	2,32	22,2	1013,51	-0,11	2,32	15,41	4,97	3,9	0,00	0,0
2017-01-19 03:00	261	31	82	3,3	15,83	2,42	22,2	1013,51	-0,85	-1,53	15,41	4,69	4,3	0,00	0,0
2017-01-19 03:30	325	31	79	3,1	15,83	2,62	22,2	1013,51	-1,19	-0,18	15,41	4,67	7,5	0,00	0,0
2017-01-19 04:00	239	31	79	1,8	15,83	2,52	22,2	1013,51	-1,28	2,52	15,41	4,57	6,2	0,00	0,0
2017-01-19 04:30	274	30	77	6,8	15,73	2,62	22,2	1012,51	-1,55	-7,72	15,28	4,53	6,8	0,00	0,0
2017-01-19 05:00	263	31	79	2,6	15,73	2,72	22,2	1012,51	-1,09	1,06	15,31	4,78	6,2	0,00	0,0
2017-01-19 05:30	267	31	81	3,0	15,73	2,52	22,2	1012,51	-0,93	-0,29	15,31	4,72	4,9	0,00	0,0
2017-01-19 06:00	293	30	81	2,4	15,83	2,62	22,2	1011,51	-0,83	0,95	15,38	4,82	5,2	0,00	0,0
2017-01-19 06:30	305	31	76	4,3	15,83	3,02	22,2	1011,51	-1,35	-3,08	15,41	4,86	7,5	0,00	0,0
2017-01-19 07:00	272	31	77	2,6	15,93	2,92	22,2	1010,51	-1,26	1,27	15,51	4,83	6,4	0,00	0,0
2017-01-19 07:30	274	31	80	1,6	16,13	2,72	22,2	1010,51	-0,91	2,72	15,71	4,85	4,9	0,00	0,0
2017-01-19 08:00	238	31	78	1,6	16,23	3,02	22,2	1009,51	-0,98	3,02	15,81	5,00	7,5	0,00	0,0
2017-01-19 08:30	271	31	76	3,1	16,33	3,12	22,2	1009,51	-1,25	0,37	15,91	4,96	6,4	0,00	0,0
2017-01-19 09:00	224	31	80	3,3	16,23	2,82	22,2	1008,51	-0,81	-1,08	15,81	4,95	7,5	0,00	0,0
2017-01-19 09:30	308	31	81	3,9	16,23	2,92	22,2	1008,51	-0,54	-2,09	15,81	5,12	7,1	0,00	0,0
2017-01-19 10:00	266	31	86	1,4	16,23	2,72	22,2	1008,51	0,12	2,72	15,81	5,30	8,1	0,00	0,0
2017-01-19 10:30	257	31	93	2,2	16,13	2,12	22,2	1007,51	0,65	2,12	15,71	5,25	6,2	0,00	0,0
2017-01-19 11:00	251	31	91	5,8	16,13	2,12	22,2	1008,51	0,34	-6,49	15,71	5,09	8,1	0,00	0,0
2017-01-19 11:30	282	31	81	5,4	16,13	2,62	24,0	1008,51	-0,83	-5,85	15,71	4,82	10,6	1,80	1,8
2017-01-19 12:00	299	31	91	5,4	16,03	2,22	24,0	1009,51	0,44	-6,36	15,61	5,19	10,2	1,80	1,8
2017-01-19 12:30	299	31	88	3,9	16,03	2,12	24,0	1009,51	-0,14	-3,02	15,61	4,85	9,4	0,00	1,8
2017-01-19 13:00	283	31	96	3,1	16,13	1,52	24,0	1010,51	0,51	-1,38	15,71	4,90	7,7	0,00	1,8
2017-01-19 13:30	328	31	89	6,4	16,13	1,52	24,0	1011,51	-0,57	-8,52	15,71	4,33	9,8	0,00	1,8
2017-01-19 14:00	273	31	79	5,0	16,13	1,12	24,0	1011,51	-2,64	-7,13	15,71	3,17	9,6	0,00	1,8
2017-01-19 14:30	325	31	74	5,4	16,03	1,02	26,4	1013,51	-3,65	-7,90	15,61	2,72	10,2	2,40	4,2
2017-01-19 15:00	283	30	70	4,1	15,93	0,41	26,4	1013,51	-5,00	-6,21	15,48	1,86	9,6	2,40	4,2
2017-01-19 15:30	304	30	67	3,7	15,83	0,31	26,4	1013,51	-5,70	-5,12	15,38	1,57	10,0	0,00	4,2
2017-01-19 16:00	323	30	73	5,0	15,73	-0,39	26,4	1014,51	-5,19	-9,02	15,28	1,26	11,5	0,00	4,2
2017-01-19 16:30	309	30	72	6,6	15,73	-0,59	26,4	1014,51	-5,57	-11,29	15,28	0,99	9,6	0,00	4,2
2017-01-19 17:00	313	30	70	6,0	15,73	-0,69	26,4	1014,51	-6,05	-10,75	15,28	0,76	8,7	0,00	4,2
2017-01-19 17:30	321	30	70	4,9	15,63	-0,99	26,4	1014,51	-6,34	-9,10	15,18	0,46	8,7	0,00	4,2

Datum	Vindriktning °	Luftfukt inne Rh%	Luftfukt ute Rh%	Vindhastighet m/s	Temp inne °C	Temp ute °C	Nederb. året mm	Lufttryck Mbar	Daggpunkt °C	Kyleffekt °C	Vix inne °C	Vix ute °C	Vindby m/s	Korr lufttryck	Regn/dygn mm
2017-01-19 18:00	313	30	72	4,3	15,63	-1,19	26,4	1014,51	-6,14	-8,14	15,18	0,39	10,4	0,00	4,2
2017-01-19 18:30	301	30	71	3,7	15,63	-1,29	26,4	1014,51	-6,43	-6,99	15,18	0,22	9,0	0,00	4,2
2017-01-19 19:00	322	30	69	3,9	15,63	-1,39	26,4	1014,51	-6,92	-7,10	15,18	-0,01	9,6	0,00	4,2
2017-01-19 19:30	321	30	69	4,3	15,73	-1,79	26,4	1014,51	-7,30	-8,86	15,28	-0,41	8,1	0,00	4,2
2017-01-19 20:00	302	30	65	3,0	15,83	-1,79	26,4	1014,51	-8,10	-4,99	15,38	-0,66	8,7	0,00	4,2
2017-01-19 20:30	317	30	66	3,9	15,83	-1,79	28,2	1015,51	-7,90	-7,57	15,38	-0,60	7,9	1,80	6,0
2017-01-19 21:00	335	30	65	2,4	15,83	-1,79	28,2	1015,51	-8,10	-3,69	15,38	-0,66	8,3	1,80	6,0
2017-01-19 21:30	301	30	66	1,4	15,83	-1,79	28,2	1015,51	-7,90	-1,79	15,38	-0,60	5,6	0,00	6,0
2017-01-19 22:00	300	30	69	0,0	15,83	-1,59	28,2	1016,51	-7,11	-1,59	15,38	-0,21	5,2	0,00	6,0
2017-01-19 22:30	291	30	71	0,0	15,83	-1,79	28,2	1016,51	-6,91	-1,79	15,38	-0,28	3,9	0,00	6,0
2017-01-19 23:00	279	30	72	0,0	15,83	-1,69	28,2	1016,51	-6,62	-1,69	15,38	-0,11	4,9	0,00	6,0
2017-01-19 23:30	292	30	73	2,0	15,83	-1,79	28,2	1016,51	-6,53	-1,79	15,38	-0,15	2,4	0,00	6,0
2017-01-20 00:00	6	30	74	0,0	15,83	-1,89	28,2	1015,51	-6,44	-1,89	15,38	-0,18	3,0	0,00	0,0
2017-01-20 00:30	274	30	74	0,0	15,73	-1,89	28,2	1016,51	-6,44	-1,89	15,28	-0,18	2,2	0,00	0,0
2017-01-20 01:00	278	30	74	1,4	15,73	-2,09	28,2	1015,51	-6,64	-2,09	15,28	-0,38	3,0	0,00	0,0
2017-01-20 01:30	274	30	76	0,0	15,73	-2,39	28,2	1015,51	-6,66	-2,39	15,28	-0,54	2,4	0,00	0,0
2017-01-20 02:00	308	30	78	0,0	15,73	-2,39	28,2	1015,51	-6,21	-2,39	15,28	-0,40	2,2	0,00	0,0
2017-01-20 02:30	296	30	79	0,0	15,73	-2,59	28,2	1014,51	-6,23	-2,59	15,28	-0,53	2,2	0,00	0,0
2017-01-20 03:00	270	30	82	0,0	15,63	-2,39	28,2	1014,51	-5,53	-2,39	15,18	-0,11	2,0	0,00	0,0
2017-01-20 03:30	269	30	86	0,0	15,63	-2,19	28,2	1014,51	-4,68	-2,19	15,18	0,39	2,4	0,00	0,0
2017-01-20 04:00	245	30	88	1,6	15,63	-2,09	28,2	1014,51	-4,27	-2,09	15,18	0,65	2,8	0,00	0,0
2017-01-20 04:30	278	30	89	0,0	15,63	-2,09	28,2	1014,51	-4,11	-2,09	15,18	0,73	3,3	0,00	0,0
2017-01-20 05:00	280	30	89	0,0	15,73	-2,29	28,2	1013,51	-4,31	-2,29	15,28	0,53	1,8	0,00	0,0
2017-01-20 05:30	279	30	89	0,0	15,73	-2,39	28,2	1013,51	-4,41	-2,39	15,28	0,43	0,0	0,00	0,0
2017-01-20 06:00	112	30	90	0,0	15,83	-2,79	28,2	1013,51	-4,65	-2,79	15,38	0,10	1,4	0,00	0,0
2017-01-20 06:30	37	30	91	0,0	15,83	-2,99	28,2	1012,51	-4,69	-2,99	15,38	-0,02	0,0	0,00	0,0
2017-01-20 07:00	37	30	93	0,0	15,93	-2,89	28,2	1012,51	-4,30	-2,89	15,48	0,25	0,0	0,00	0,0
2017-01-20 07:30	311	30	96	0,0	16,13	-2,69	28,2	1012,51	-3,66	-2,69	15,68	0,70	1,6	0,00	0,0
2017-01-20 08:00	310	30	96	0,0	16,33	-2,69	28,2	1012,51	-3,66	-2,69	15,88	0,70	0,0	0,00	0,0
2017-01-20 08:30	310	30	97	0,0	16,43	-2,59	28,2	1012,51	-3,42	-2,59	15,98	0,88	0,0	0,00	0,0
2017-01-20 09:00	312	30	98	0,0	16,53	-2,49	28,2	1012,51	-3,18	-2,49	16,08	1,07	0,0	0,00	0,0
2017-01-20 09:30	312	30	98	0,0	16,53	-2,29	28,2	1012,51	-2,98	-2,29	16,08	1,27	0,0	0,00	0,0
2017-01-20 10:00	312	30	99	0,0	16,53	-2,29	28,2	1012,51	-2,84	-2,29	16,08	1,36	0,0	0,00	0,0
2017-01-20 10:30	321	30	100	0,0	16,53	-2,29	28,2	1011,51	-2,70	-2,29	16,08	1,44	1,2	0,00	0,0
2017-01-20 11:00	310	30	100	0,0	16,53	-2,19	28,2	1012,51	-2,60	-2,19	16,08	1,54	2,6	0,00	0,0
2017-01-20 11:30	313	30	100	0,0	16,53	-1,89	28,2	1012,51	-2,30	-1,89	16,08	1,84	0,0	0,00	0,0
2017-01-20 12:00	37	30	100	0,0	16,53	-1,59	28,2	1012,51	-2,00	-1,59	16,08	2,14	0,0	0,00	0,0
2017-01-20 12:30	351	30	100	0,0	16,53	-1,29	28,2	1012,51	-1,70	-1,29	16,08	2,44	1,2	0,00	0,0
2017-01-20 13:00	351	30	100	0,0	16,53	-0,99	28,2	1012,51	-1,40	-0,99	16,08	2,74	0,0	0,00	0,0
2017-01-20 13:30	351	30	100	0,0	16,53	-0,89	28,2	1013,51	-1,30	-0,89	16,08	2,84	0,0	0,00	0,0
2017-01-20 14:00	351	30	100	0,0	16,43	-0,79	28,2	1013,51	-1,20	-0,79	15,98	2,94	0,0	0,00	0,0
2017-01-20 14:30	351	30	100	0,0	16,53	-0,69	28,2	1013,51	-1,10	-0,69	16,08	3,04	0,0	0,00	0,0
2017-01-20 15:00	351	30	100	0,0	16,53	-0,79	29,4	1013,51	-1,20	-0,79	16,08	2,94	2,8	1,20	1,2
2017-01-20 15:30	351	30	100	0,0	16,53	-1,19	29,4	1013,51	-1,60	-1,19	16,08	2,54	0,0	1,20	1,2
2017-01-20 16:00	351	30	100	0,0	16,53	-1,29	29,4	1014,51	-1,70	-1,29	16,08	2,44	0,0	0,00	1,2
2017-01-20 16:30	276	30	100	0,0	16,53	-0,89	29,4	1014,51	-1,30	-0,89	16,08	2,84	2,0	0,00	1,2
2017-01-20 17:00	326	30	100	0,0	16,53	-1,09	29,4	1014,51	-1,50	-1,09	16,08	2,64	2,8	0,00	1,2
2017-01-20 17:30	317	30	100	0,0	16,53	-1,19	29,4	1015,51	-1,60	-1,19	16,08	2,54	2,4	0,00	1,2
2017-01-20 18:00	314	30	100	0,0	16,53	-1,39	29,4	1015,51	-1,80	-1,39	16,08	2,34	2,4	0,00	1,2
2017-01-20 18:30	327	30	100	0,0	16,53	-1,39	29,4	1016,51	-1,80	-1,39	16,08	2,34	2,2	0,00	1,2



Datum	Vindriktning °	Luftfukt inne Rh%	Luftfukt ute Rh%	Vindhastighet m/s	Temp inne °C	Temp ute °C	Nederb. året mm	Lufttryck Mbar	Daggpunkt °C	Kyleffekt °C	Vix inne °C	Vix ute °C	Vindby m/s	Korr lufttryck	Regn/dygn mm
2017-01-20 19:00	328	30	100	0,0	16,53	-1,79	29,4	1016,51	-2,20	-1,79	16,08	1,94	1,2	0,00	1,2
2017-01-20 19:30	317	30	100	0,0	16,53	-2,09	29,4	1016,51	-2,50	-2,09	16,08	1,64	2,0	0,00	1,2
2017-01-20 20:00	347	30	100	0,0	16,53	-2,09	29,4	1017,52	-2,50	-2,09	16,08	1,64	1,6	0,00	1,2
2017-01-20 20:30	337	30	100	0,0	16,53	-2,19	29,4	1017,52	-2,60	-2,19	16,08	1,54	1,6	0,00	1,2
2017-01-20 21:00	325	30	100	0,0	16,53	-1,89	29,4	1017,52	-2,30	-1,89	16,08	1,84	2,8	0,00	1,2
2017-01-20 21:30	316	30	100	2,2	16,53	-1,19	29,4	1017,52	-1,60	-1,19	16,08	2,54	4,3	0,00	1,2
2017-01-20 22:00	318	30	100	2,0	16,53	-0,99	29,4	1017,52	-1,40	-0,99	16,08	2,74	3,7	0,00	1,2
2017-01-20 22:30	288	30	98	1,6	16,43	-0,89	29,4	1017,52	-1,59	-0,89	15,98	2,67	3,5	0,00	1,2
2017-01-20 23:00	293	30	94	2,4	16,33	-0,49	29,4	1017,52	-1,77	-2,32	15,88	2,73	3,5	0,00	1,2
2017-01-20 23:30	270	30	91	1,6	16,33	-0,39	29,4	1017,52	-2,13	-0,39	15,88	2,59	3,7	0,00	1,2
2017-01-21 00:00	263	30	91	2,6	16,23	-0,29	29,4	1018,52	-2,03	-2,11	15,78	2,69	4,5	0,00	0,0
2017-01-21 00:30	297	30	91	1,2	16,13	-0,49	29,4	1018,52	-2,23	-0,49	15,68	2,49	3,0	0,00	0,0
2017-01-21 01:00	261	30	92	1,6	16,03	-0,09	29,4	1018,52	-1,68	-0,09	15,58	2,97	3,5	0,00	0,0
2017-01-21 01:30	279	30	93	1,8	16,03	0,01	29,4	1018,52	-1,43	0,01	15,58	3,15	4,1	0,00	0,0
2017-01-21 02:00	284	30	93	2,8	15,93	0,11	29,4	1018,52	-1,33	-2,91	15,48	3,25	3,3	0,00	0,0
2017-01-21 02:30	304	30	94	2,8	15,93	0,11	29,4	1018,52	-1,18	-2,91	15,48	3,33	4,7	0,00	0,0
2017-01-21 03:00	297	30	95	2,6	15,83	0,11	29,4	1018,52	-1,03	-1,69	15,38	3,42	4,1	0,00	0,0
2017-01-21 03:30	276	30	95	0,0	15,83	0,01	29,4	1019,52	-1,13	0,01	15,38	3,32	3,3	0,00	0,0
2017-01-21 04:00	317	30	95	1,8	15,83	0,11	29,4	1019,52	-1,03	0,11	15,38	3,42	3,5	0,00	0,0
2017-01-21 04:30	263	30	96	2,0	15,83	0,01	29,4	1019,52	-0,98	0,01	15,38	3,40	4,3	0,00	0,0
2017-01-21 05:00	282	30	98	0,0	15,83	0,01	29,4	1019,52	-0,69	0,01	15,38	3,57	3,7	0,00	0,0
2017-01-21 05:30	263	30	99	0,0	15,93	-0,19	29,4	1019,52	-0,75	-0,19	15,48	3,46	2,2	0,00	0,0
2017-01-21 06:00	313	30	100	0,0	15,93	0,01	29,4	1019,52	-0,41	0,01	15,48	3,74	2,8	0,00	0,0
2017-01-21 06:30	272	30	100	0,0	15,93	0,11	29,4	1019,52	-0,31	0,11	15,48	3,84	2,0	0,00	0,0
2017-01-21 07:00	274	30	100	0,0	16,13	0,21	29,4	1020,52	-0,21	0,21	15,68	3,94	2,4	0,00	0,0
2017-01-21 07:30	275	31	100	0,0	16,33	0,11	29,4	1020,52	-0,31	0,11	15,91	3,84	1,4	0,00	0,0
2017-01-21 08:00	276	30	100	0,0	16,53	0,01	29,4	1020,52	-0,41	0,01	16,08	3,74	0,0	0,00	0,0
2017-01-21 08:30	277	30	100	0,0	16,63	-0,09	29,4	1020,52	-0,51	-0,09	16,18	3,64	0,0	0,00	0,0
2017-01-21 09:00	207	30	100	0,0	16,63	0,11	29,4	1021,52	-0,31	0,11	16,18	3,84	1,4	0,00	0,0
2017-01-21 09:30	203	30	100	0,0	16,73	0,11	29,4	1021,52	-0,31	0,11	16,28	3,84	3,5	0,00	0,0
2017-01-21 10:00	200	30	100	0,0	16,73	0,21	29,4	1021,52	-0,21	0,21	16,28	3,94	1,2	0,00	0,0
2017-01-21 10:30	139	30	100	0,0	16,73	0,21	29,4	1021,52	-0,21	0,21	16,28	3,94	1,2	0,00	0,0
2017-01-21 11:00	161	30	100	0,0	16,73	0,21	29,4	1021,52	-0,21	0,21	16,28	3,94	2,0	0,00	0,0
2017-01-21 11:30	158	30	100	0,0	16,73	0,31	29,4	1021,52	-0,11	0,31	16,28	4,04	0,0	0,00	0,0
2017-01-21 12:00	165	30	100	0,0	16,73	0,41	29,4	1021,52	-0,01	0,41	16,28	4,14	1,4	0,00	0,0
2017-01-21 12:30	170	30	100	0,0	16,73	0,61	29,4	1020,52	0,19	0,61	16,28	4,34	0,0	0,00	0,0
2017-01-21 13:00	175	30	100	0,0	16,73	0,82	29,4	1020,52	0,39	0,82	16,28	4,54	1,2	0,00	0,0
2017-01-21 13:30	259	30	100	1,8	16,73	1,32	29,4	1020,52	0,89	1,32	16,28	5,05	3,0	0,00	0,0
2017-01-21 14:00	288	30	100	3,5	16,63	2,02	30,0	1020,52	1,59	-1,98	16,18	5,75	4,7	0,60	0,6
2017-01-21 14:30	263	30	100	2,2	16,53	2,32	30,0	1020,52	1,89	2,32	16,08	6,05	4,3	0,60	0,6
2017-01-21 15:00	276	31	100	3,5	16,53	2,72	30,6	1020,52	2,29	-1,19	16,11	6,45	5,0	0,60	1,2
2017-01-21 15:30	327	31	100	6,2	16,53	2,82	30,6	1020,52	2,39	-6,20	16,11	6,55	6,2	0,60	1,2
2017-01-21 16:00	302	31	100	2,8	16,43	3,02	30,6	1020,52	2,59	0,26	16,01	6,75	6,4	0,00	1,2
2017-01-21 16:30	255	31	100	2,6	16,43	3,02	30,6	1020,52	2,59	1,37	16,01	6,75	6,0	0,00	1,2
2017-01-21 17:00	276	31	100	2,2	16,43	3,02	30,6	1020,52	2,59	3,02	16,01	6,75	4,9	0,00	1,2
2017-01-21 17:30	304	31	100	3,0	16,43	3,02	30,6	1019,52	2,59	0,26	16,01	6,75	6,8	0,00	1,2
2017-01-21 18:00	298	31	100	3,1	16,43	3,12	30,6	1020,52	2,69	0,37	16,01	6,85	5,6	0,00	1,2
2017-01-21 18:30	318	31	100	5,0	16,33	3,12	30,6	1020,52	2,69	-4,61	15,91	6,85	5,0	0,00	1,2
2017-01-21 19:00	320	31	99	2,8	16,33	3,12	30,6	1019,52	2,54	0,37	15,91	6,76	6,6	0,00	1,2
2017-01-21 19:30	257	31	98	2,4	16,33	3,02	30,6	1019,52	2,30	1,37	15,91	6,57	5,4	0,00	1,2



Datum	Vindriktning °	Luftfukt inne Rh%	Luftfukt ute Rh%	Vindhastighet m/s	Temp inne °C	Temp ute °C	Nederb. året mm	Lufttryck Mbar	Daggpunkt °C	Kyleffekt °C	Vix inne °C	Vix ute °C	Vindby m/s	Korr lufttryck	Regn/dygn mm
2017-01-21 20:00	324	31	99	3,5	16,33	3,02	30,6	1019,52	2,44	-0,85	15,91	6,66	6,2	0,00	1,2
2017-01-21 20:30	256	31	100	2,4	16,33	3,02	30,6	1019,52	2,59	1,37	15,91	6,75	5,0	0,00	1,2
2017-01-21 21:00	260	31	99	3,0	16,43	3,02	30,6	1019,52	2,44	0,26	16,01	6,66	5,2	0,00	1,2
2017-01-21 21:30	251	31	99	2,8	16,43	3,12	30,6	1019,52	2,54	0,37	16,01	6,76	6,2	0,00	1,2
2017-01-21 22:00	317	31	97	4,5	16,33	3,22	30,6	1019,52	2,35	-3,89	15,91	6,69	7,7	0,00	1,2
2017-01-21 22:30	273	31	95	2,8	16,33	3,22	30,6	1019,52	2,04	0,48	15,91	6,52	8,3	0,00	1,2
2017-01-21 23:00	305	31	94	4,7	16,23	3,22	30,6	1019,52	1,89	-3,89	15,81	6,44	6,2	0,00	1,2
2017-01-21 23:30	324	31	93	3,7	16,13	3,12	30,6	1019,52	1,64	-1,85	15,71	6,25	6,0	0,00	1,2
2017-01-22 00:00	281	31	94	2,0	16,03	2,92	30,6	1019,52	1,59	2,92	15,61	6,14	5,2	0,00	0,0
2017-01-22 00:30	283	31	94	2,8	16,03	2,82	30,6	1019,52	1,49	0,04	15,61	6,04	4,3	0,00	0,0
2017-01-22 01:00	274	31	93	2,4	16,03	2,92	30,6	1018,52	1,44	1,27	15,61	6,05	4,9	0,00	0,0
2017-01-22 01:30	289	31	92	2,6	16,03	2,92	30,6	1018,52	1,28	1,27	15,61	5,97	4,7	0,00	0,0
2017-01-22 02:00	299	31	95	2,0	16,03	2,72	30,6	1018,52	1,55	2,72	15,61	6,02	3,9	0,00	0,0
2017-01-22 02:30	254	31	96	1,6	15,93	2,62	30,6	1018,52	1,60	2,62	15,51	6,00	3,9	0,00	0,0
2017-01-22 03:00	281	31	97	1,4	15,93	2,72	30,6	1017,52	1,85	2,72	15,51	6,19	3,5	0,00	0,0
2017-01-22 03:30	235	31	98	2,4	15,93	2,72	30,6	1017,52	2,00	1,06	15,51	6,27	3,9	0,00	0,0
2017-01-22 04:00	289	31	98	1,6	15,83	2,82	30,6	1017,52	2,10	2,82	15,41	6,37	5,8	0,00	0,0
2017-01-22 04:30	274	31	97	1,4	15,83	2,72	30,6	1016,51	1,85	2,72	15,41	6,19	4,1	0,00	0,0
2017-01-22 05:00	249	31	98	1,8	15,83	2,62	30,6	1016,51	1,90	2,62	15,41	6,17	3,9	0,00	0,0
2017-01-22 05:30	253	31	99	1,8	15,83	2,42	30,6	1016,51	1,84	2,42	15,41	6,06	3,7	0,00	0,0
2017-01-22 06:00	289	31	91	3,7	15,83	2,72	30,6	1016,51	0,93	-2,32	15,41	5,69	6,0	0,00	0,0
2017-01-22 06:30	280	31	88	3,3	15,83	2,82	30,6	1016,51	0,55	-1,08	15,41	5,55	6,0	0,00	0,0
2017-01-22 07:00	291	31	87	3,9	15,93	2,82	30,6	1016,51	0,38	-2,20	15,51	5,47	6,8	0,00	0,0
2017-01-22 07:30	252	31	87	2,6	16,23	2,82	30,6	1016,51	0,38	1,16	15,81	5,47	6,2	0,00	0,0
2017-01-22 08:00	273	31	86	3,3	16,33	2,82	30,6	1015,51	0,22	-1,08	15,91	5,40	6,6	0,00	0,0
2017-01-22 08:30	281	31	86	3,7	16,33	2,82	30,6	1015,51	0,22	-2,20	15,91	5,40	5,6	0,00	0,0
2017-01-22 09:00	286	31	87	3,9	16,33	2,82	30,6	1015,51	0,38	-2,20	15,91	5,47	6,0	0,00	0,0
2017-01-22 09:30	316	31	87	4,1	16,33	2,82	30,6	1015,51	0,38	-3,32	15,91	5,47	5,6	0,00	0,0
2017-01-22 10:00	269	31	87	3,0	16,43	2,72	30,6	1015,51	0,29	-0,07	16,01	5,37	5,0	0,00	0,0
2017-01-22 10:30	277	31	87	3,5	16,43	2,72	30,6	1015,51	0,29	-1,19	16,01	5,37	5,8	0,00	0,0
2017-01-22 11:00	276	31	88	3,3	16,43	2,62	30,6	1015,51	0,35	-1,31	16,01	5,35	5,2	0,00	0,0
2017-01-22 11:30	304	31	88	3,7	16,43	2,72	30,6	1015,51	0,45	-2,32	16,01	5,45	4,9	0,00	0,0
2017-01-22 12:00	270	31	89	2,6	16,43	2,72	30,6	1014,51	0,61	1,06	16,01	5,53	4,5	0,00	0,0
2017-01-22 12:30	275	31	89	3,0	16,43	2,82	30,6	1014,51	0,71	0,04	16,01	5,63	5,0	0,00	0,0
2017-01-22 13:00	303	31	87	3,1	16,43	2,82	30,6	1014,51	0,38	0,04	16,01	5,47	5,8	0,00	0,0
2017-01-22 13:30	274	31	87	2,4	16,43	2,82	30,6	1014,51	0,38	1,16	16,01	5,47	4,7	0,00	0,0
2017-01-22 14:00	280	31	87	2,4	16,43	2,82	30,6	1014,51	0,38	1,16	16,01	5,47	5,0	0,00	0,0
2017-01-22 14:30	267	31	87	1,8	16,43	2,82	30,6	1013,51	0,38	2,82	16,01	5,47	5,0	0,00	0,0
2017-01-22 15:00	296	31	87	2,4	16,43	2,82	30,6	1013,51	0,38	1,16	16,01	5,47	4,5	0,00	0,0
2017-01-22 15:30	264	31	85	3,0	16,53	2,72	30,6	1013,51	-0,05	-0,07	16,11	5,22	5,0	0,00	0,0
2017-01-22 16:00	273	31	84	1,8	16,53	2,72	30,6	1013,51	-0,22	2,72	16,11	5,14	4,1	0,00	0,0
2017-01-22 16:30	273	31	82	2,8	16,53	2,82	30,6	1012,51	-0,46	0,04	16,11	5,09	6,4	0,00	0,0
2017-01-22 17:00	295	31	84	2,6	16,53	2,72	30,6	1012,51	-0,22	1,06	16,11	5,14	4,5	0,00	0,0
2017-01-22 17:30	288	31	85	3,7	16,53	2,52	30,6	1012,51	-0,24	-2,55	16,11	5,02	5,4	0,00	0,0
2017-01-22 18:00	258	31	88	2,2	16,53	2,32	30,6	1011,51	0,06	2,32	16,11	5,05	5,0	0,00	0,0
2017-01-22 18:30	323	31	89	3,3	16,43	2,12	30,6	1011,51	0,02	-1,87	16,01	4,93	6,0	0,00	0,0
2017-01-22 19:00	250	31	89	2,2	16,43	2,12	30,6	1011,51	0,02	2,12	16,01	4,93	4,3	0,00	0,0
2017-01-22 19:30	236	31	90	1,6	16,43	2,22	30,6	1011,51	0,28	2,22	16,01	5,11	4,1	0,00	0,0
2017-01-22 20:00	294	31	89	2,4	16,33	2,32	30,6	1011,51	0,22	0,64	15,91	5,13	3,7	0,00	0,0
2017-01-22 20:30	300	31	87	1,6	16,33	2,42	30,6	1011,51	-0,01	2,42	15,91	5,07	5,0	0,00	0,0

Datum	Vindriktning °	Luftfukt inne Rh%	Luftfukt ute Rh%	Vindhastighet m/s	Temp inne °C	Temp ute °C	Nederb. året mm	Lufttryck Mbar	Daggpunkt °C	Kyleffekt °C	Vix inne °C	Vix ute °C	Vindby m/s	Korr lufttryck	Regn/dygn mm
2017-01-22 21:00	287	31	86	3,7	16,33	2,42	30,6	1010,51	-0,17	-2,67	15,91	5,00	3,7	0,00	0,0
2017-01-22 21:30	271	31	85	3,0	16,33	2,52	30,6	1010,51	-0,24	-0,29	15,91	5,02	4,5	0,00	0,0
2017-01-22 22:00	300	31	85	2,8	16,33	2,52	30,6	1010,51	-0,24	-0,29	15,91	5,02	4,7	0,00	0,0
2017-01-22 22:30	262	31	85	0,0	16,23	2,42	30,6	1010,51	-0,34	2,42	15,81	4,92	3,5	0,00	0,0
2017-01-22 23:00	271	31	85	2,4	16,23	2,42	30,6	1009,51	-0,34	0,74	15,81	4,92	4,1	0,00	0,0
2017-01-22 23:30	268	31	85	1,2	16,23	2,52	30,6	1009,51	-0,24	2,52	15,81	5,02	4,7	0,00	0,0
2017-01-23 00:00	256	31	84	1,4	16,13	2,42	30,6	1009,51	-0,51	2,42	15,71	4,84	2,8	0,00	0,0
2017-01-23 00:30	267	31	83	1,2	16,13	2,42	30,6	1008,51	-0,68	2,42	15,71	4,77	3,0	0,00	0,0
2017-01-23 01:00	286	31	81	2,0	16,03	2,52	30,6	1008,51	-0,93	2,52	15,61	4,72	3,3	0,00	0,0
2017-01-23 01:30	267	31	80	2,4	15,93	2,62	30,6	1008,51	-1,01	0,95	15,51	4,75	4,3	0,00	0,0
2017-01-23 02:00	236	31	79	2,0	15,93	2,52	30,6	1007,51	-1,28	2,52	15,51	4,57	5,0	0,00	0,0
2017-01-23 02:30	295	31	80	0,0	15,83	2,42	30,6	1007,51	-1,20	2,42	15,41	4,55	4,1	0,00	0,0
2017-01-23 03:00	251	31	80	0,0	15,83	2,42	30,6	1007,51	-1,20	2,42	15,41	4,55	2,8	0,00	0,0
2017-01-23 03:30	238	31	79	0,0	15,83	2,42	30,6	1006,51	-1,38	2,42	15,41	4,47	3,3	0,00	0,0
2017-01-23 04:00	260	31	79	1,6	15,83	2,42	30,6	1006,51	-1,38	2,42	15,41	4,47	4,5	0,00	0,0
2017-01-23 04:30	262	31	81	2,4	15,93	2,22	30,6	1006,51	-1,22	0,53	15,51	4,42	3,1	0,00	0,0
2017-01-23 05:00	247	31	86	1,8	15,93	2,02	30,6	1005,51	-0,57	2,02	15,51	4,59	3,1	0,00	0,0
2017-01-23 05:30	300	31	87	1,6	15,93	1,92	30,6	1005,51	-0,50	1,92	15,51	4,57	4,5	0,00	0,0
2017-01-23 06:00	250	31	88	2,2	15,93	1,92	30,6	1005,51	-0,34	1,92	15,51	4,65	3,7	0,00	0,0
2017-01-23 06:30	264	31	88	3,0	15,93	1,82	30,6	1004,51	-0,44	-1,05	15,51	4,55	5,4	0,00	0,0
2017-01-23 07:00	254	31	89	3,3	16,03	1,72	30,6	1005,51	-0,37	-2,32	15,61	4,53	5,2	0,00	0,0
2017-01-23 07:30	269	31	91	2,6	16,23	1,52	30,6	1005,51	-0,26	-0,21	15,81	4,49	5,8	0,00	0,0
2017-01-23 08:00	275	31	93	3,9	16,33	1,42	30,6	1004,51	-0,04	-3,84	15,91	4,55	5,2	0,00	0,0
2017-01-23 08:30	254	31	97	3,1	16,33	1,12	30,6	1004,51	0,26	-1,82	15,91	4,59	4,9	0,00	0,0
2017-01-23 09:00	270	31	96	2,8	16,43	1,12	30,6	1004,51	0,11	-1,82	16,01	4,50	4,3	0,00	0,0
2017-01-23 09:30	254	31	98	3,0	16,43	1,12	30,6	1004,51	0,40	-1,82	16,01	4,67	4,3	0,00	0,0
2017-01-23 10:00	253	31	98	2,8	16,43	1,02	30,6	1004,51	0,30	-1,93	16,01	4,57	5,0	0,00	0,0
2017-01-23 10:30	267	31	93	3,9	16,43	1,32	30,6	1004,51	-0,14	-3,95	16,01	4,45	6,2	0,00	0,0
2017-01-23 11:00	322	31	91	4,1	16,43	1,42	30,6	1005,51	-0,35	-5,01	16,01	4,39	6,6	0,00	0,0
2017-01-23 11:30	316	31	93	3,1	16,43	1,32	30,6	1005,51	-0,14	-1,60	16,01	4,45	6,9	0,00	0,0
2017-01-23 12:00	262	31	92	3,3	16,43	1,42	30,6	1005,51	-0,20	-2,66	16,01	4,47	5,8	0,00	0,0
2017-01-23 12:30	262	31	90	3,9	16,43	1,42	30,6	1005,51	-0,51	-3,84	16,01	4,31	7,7	0,00	0,0
2017-01-23 13:00	311	31	88	4,1	16,33	1,62	30,6	1005,51	-0,63	-4,77	15,91	4,35	7,5	0,00	0,0
2017-01-23 13:30	244	31	88	2,8	16,33	1,72	30,6	1005,51	-0,53	-1,16	15,91	4,45	6,6	0,00	0,0
2017-01-23 14:00	264	31	87	4,3	16,33	1,72	30,6	1005,51	-0,70	-4,65	15,91	4,37	7,3	0,00	0,0
2017-01-23 14:30	319	31	87	3,0	16,33	1,72	30,6	1005,51	-0,70	-1,16	15,91	4,37	7,5	0,00	0,0
2017-01-23 15:00	292	31	88	4,3	16,23	1,72	30,6	1006,51	-0,53	-4,65	15,81	4,45	8,5	0,00	0,0
2017-01-23 15:30	309	31	88	2,0	16,23	1,72	30,6	1006,51	-0,53	1,72	15,81	4,45	5,4	0,00	0,0
2017-01-23 16:00	316	31	89	2,0	16,23	1,72	30,6	1006,51	-0,37	1,72	15,81	4,53	6,2	0,00	0,0
2017-01-23 16:30	268	31	91	4,3	16,23	1,52	30,6	1007,51	-0,26	-4,89	15,81	4,49	5,6	0,00	0,0
2017-01-23 17:00	313	31	92	3,7	16,23	1,32	30,6	1007,51	-0,30	-3,95	15,81	4,37	6,8	0,00	0,0
2017-01-23 17:30	1	31	92	2,2	16,23	1,12	30,6	1007,51	-0,49	1,12	15,81	4,17	6,0	0,00	0,0
2017-01-23 18:00	326	31	93	1,6	16,23	0,92	30,6	1008,51	-0,54	0,92	15,81	4,05	4,5	0,00	0,0
2017-01-23 18:30	321	31	96	2,0	16,33	0,72	30,6	1008,51	-0,29	0,72	15,91	4,10	4,5	0,00	0,0
2017-01-23 19:00	316	31	98	1,4	16,33	0,41	30,6	1009,51	-0,29	0,41	15,91	3,97	4,3	0,00	0,0
2017-01-23 19:30	351	31	99	1,8	16,33	0,21	30,6	1009,51	-0,35	0,21	15,91	3,86	3,7	0,00	0,0
2017-01-23 20:00	326	31	99	0,0	16,43	0,11	30,6	1009,51	-0,45	0,11	16,01	3,76	3,7	0,00	0,0
2017-01-23 20:30	337	31	99	0,0	16,43	-0,69	30,6	1010,51	-1,24	-0,69	16,01	2,96	1,8	0,00	0,0
2017-01-23 21:00	299	31	100	0,0	16,43	-0,99	30,6	1010,51	-1,40	-0,99	16,01	2,74	1,8	0,00	0,0
2017-01-23 21:30	302	31	100	0,0	16,43	-0,89	30,6	1010,51	-1,30	-0,89	16,01	2,84	3,1	0,00	0,0

Datum	Vindriktning °	Luftfukt inne Rh%	Luftfukt ute Rh%	Vindhastighet m/s	Temp inne °C	Temp ute °C	Nederb. året mm	Lufttryck Mbar	Daggpunkt °C	Kyleffekt °C	Vix inne °C	Vix ute °C	Vindby m/s	Korr lufttryck	Regn/dygn mm
2017-01-23 22:00	299	31	100	0,0	16,43	-1,29	30,6	1011,51	-1,70	-1,29	16,01	2,44	0,0	0,00	0,0
2017-01-23 22:30	315	31	100	0,0	16,33	-1,39	30,6	1011,51	-1,80	-1,39	15,91	2,34	1,6	0,00	0,0
2017-01-23 23:00	310	31	100	0,0	16,33	-1,49	30,6	1011,51	-1,90	-1,49	15,91	2,24	2,0	0,00	0,0
2017-01-23 23:30	309	31	100	0,0	16,23	-1,69	30,6	1012,51	-2,10	-1,69	15,81	2,04	2,0	0,00	0,0
2017-01-24 00:00	308	31	100	0,0	16,23	-1,99	30,6	1012,51	-2,40	-1,99	15,81	1,74	0,0	0,00	0,0
2017-01-24 00:30	309	31	100	0,0	16,23	-2,19	30,6	1012,51	-2,60	-2,19	15,81	1,54	2,0	0,00	0,0
2017-01-24 01:00	312	31	100	0,0	16,13	-1,99	30,6	1013,51	-2,40	-1,99	15,71	1,74	1,6	0,00	0,0
2017-01-24 01:30	314	31	100	0,0	16,13	-2,39	30,6	1013,51	-2,80	-2,39	15,71	1,34	0,0	0,00	0,0
2017-01-24 02:00	314	31	100	0,0	16,13	-2,59	30,6	1013,51	-3,00	-2,59	15,71	1,14	1,4	0,00	0,0
2017-01-24 02:30	311	31	100	0,0	16,03	-2,49	30,6	1013,51	-2,90	-2,49	15,61	1,24	2,0	0,00	0,0
2017-01-24 03:00	311	31	100	0,0	16,03	-2,89	30,6	1014,51	-3,30	-2,89	15,61	0,84	0,0	0,00	0,0
2017-01-24 03:30	314	31	100	0,0	15,93	-3,19	30,6	1014,51	-3,60	-3,19	15,51	0,54	0,0	0,00	0,0
2017-01-24 04:00	311	31	100	0,0	15,93	-2,89	30,6	1014,51	-3,30	-2,89	15,51	0,84	0,0	0,00	0,0
2017-01-24 04:30	312	31	100	0,0	16,03	-2,59	30,6	1014,51	-3,00	-2,59	15,61	1,14	1,6	0,00	0,0
2017-01-24 05:00	313	31	100	0,0	16,03	-2,19	30,6	1014,51	-2,60	-2,19	15,61	1,54	1,2	0,00	0,0
2017-01-24 05:30	314	31	100	0,0	16,13	-1,29	30,6	1014,51	-1,70	-1,29	15,71	2,44	2,0	0,00	0,0
2017-01-24 06:00	314	31	100	0,0	16,13	-0,99	30,6	1015,51	-1,40	-0,99	15,71	2,74	2,6	0,00	0,0
2017-01-24 06:30	315	31	100	0,0	16,13	-1,09	30,6	1015,51	-1,50	-1,09	15,71	2,64	0,0	0,00	0,0
2017-01-24 07:00	315	31	100	0,0	16,33	-1,39	30,6	1015,51	-1,80	-1,39	15,91	2,34	0,0	0,00	0,0
2017-01-24 07:30	312	31	100	0,0	16,53	-1,19	30,6	1016,51	-1,60	-1,19	16,11	2,54	0,0	0,00	0,0
2017-01-24 08:00	315	31	100	0,0	16,63	-1,09	30,6	1016,51	-1,50	-1,09	16,22	2,64	0,0	0,00	0,0
2017-01-24 08:30	315	31	100	0,0	16,73	-0,79	30,6	1016,51	-1,20	-0,79	16,32	2,94	0,0	0,00	0,0
2017-01-24 09:00	313	31	100	0,0	16,83	-0,89	30,6	1016,51	-1,30	-0,89	16,42	2,84	1,6	0,00	0,0
2017-01-24 09:30	313	31	100	0,0	16,83	-0,89	30,6	1016,51	-1,30	-0,89	16,42	2,84	1,4	0,00	0,0
2017-01-24 10:00	312	31	100	0,0	16,83	-0,89	30,6	1016,51	-1,30	-0,89	16,42	2,84	0,0	0,00	0,0
2017-01-24 10:30	315	31	100	0,0	16,83	-0,79	30,6	1016,51	-1,20	-0,79	16,42	2,94	0,0	0,00	0,0
2017-01-24 11:00	313	31	100	0,0	16,83	-0,89	30,6	1017,52	-1,30	-0,89	16,42	2,84	0,0	0,00	0,0
2017-01-24 11:30	313	31	100	0,0	16,83	-0,79	30,6	1017,52	-1,20	-0,79	16,42	2,94	0,0	0,00	0,0
2017-01-24 12:00	127	31	100	0,0	16,83	-0,59	30,6	1017,52	-1,00	-0,59	16,42	3,14	2,2	0,00	0,0
2017-01-24 12:30	109	31	100	1,6	16,83	-0,49	30,6	1017,52	-0,90	-0,49	16,42	3,24	3,1	0,00	0,0
2017-01-24 13:00	117	31	100	1,8	16,83	-0,39	30,6	1017,52	-0,80	-0,39	16,42	3,34	3,1	0,00	0,0
2017-01-24 13:30	99	31	100	0,0	16,83	-0,69	30,6	1016,51	-1,10	-0,69	16,42	3,04	3,3	0,00	0,0
2017-01-24 14:00	96	31	100	2,4	16,83	-0,89	30,6	1016,51	-1,30	-2,74	16,42	2,84	3,5	0,00	0,0
2017-01-24 14:30	113	31	100	2,2	16,83	-1,09	30,6	1016,51	-1,50	-1,09	16,42	2,64	4,1	0,00	0,0
2017-01-24 15:00	101	31	100	2,4	16,83	-1,29	30,6	1015,51	-1,70	-3,16	16,42	2,44	3,9	0,00	0,0
2017-01-24 15:30	112	31	100	2,6	16,83	-1,29	30,6	1016,51	-1,70	-3,16	16,42	2,44	4,1	0,00	0,0
2017-01-24 16:00	97	31	100	2,8	16,73	-1,19	30,6	1015,51	-1,60	-4,33	16,32	2,54	4,5	0,00	0,0
2017-01-24 16:30	110	31	100	3,0	16,73	-1,29	30,6	1015,51	-1,70	-4,44	16,32	2,44	4,5	0,00	0,0
2017-01-24 17:00	105	31	100	3,0	16,73	-1,39	30,6	1015,51	-1,80	-4,55	16,32	2,34	4,3	0,00	0,0
2017-01-24 17:30	106	31	100	2,8	16,83	-1,49	30,6	1015,51	-1,90	-4,66	16,42	2,24	4,9	0,00	0,0
2017-01-24 18:00	101	31	100	1,6	16,83	-1,69	30,6	1014,51	-2,10	-1,69	16,42	2,04	4,7	0,00	0,0
2017-01-24 18:30	104	31	100	3,1	16,83	-1,79	30,6	1014,51	-2,20	-4,99	16,42	1,94	4,7	0,00	0,0
2017-01-24 19:00	124	31	100	1,8	16,83	-1,99	30,6	1015,51	-2,40	-1,99	16,42	1,74	4,1	0,00	0,0
2017-01-24 19:30	113	31	100	1,2	16,83	-2,19	30,6	1015,51	-2,60	-2,19	16,42	1,54	3,1	0,00	0,0
2017-01-24 20:00	109	31	100	1,6	16,83	-2,49	30,6	1015,51	-2,90	-2,49	16,42	1,24	2,4	0,00	0,0
2017-01-24 20:30	105	31	100	0,0	16,83	-2,69	30,6	1015,51	-3,10	-2,69	16,42	1,04	2,8	0,00	0,0
2017-01-24 21:00	125	31	100	1,6	16,83	-2,49	30,6	1015,51	-2,90	-2,49	16,42	1,24	3,5	0,00	0,0
2017-01-24 21:30	124	31	100	2,0	16,83	-2,49	30,6	1015,51	-2,90	-2,49	16,42	1,24	2,8	0,00	0,0
2017-01-24 22:00	107	31	100	0,0	16,83	-2,49	30,6	1015,51	-2,90	-2,49	16,42	1,24	2,6	0,00	0,0
2017-01-24 22:30	108	31	100	0,0	16,83	-2,79	30,6	1015,51	-3,20	-2,79	16,42	0,94	4,3	0,00	0,0

Datum	Vindriktning °	Luftfukt inne Rh%	Luftfukt ute Rh%	Vindhastighet m/s	Temp inne °C	Temp ute °C	Nederb. året mm	Lufttryck Mbar	Daggpunkt °C	Kyleffekt °C	Vix inne °C	Vix ute °C	Vindby m/s	Korr lufttryck	Regn/dygn mm
2017-01-24 23:00	117	31	100	0,0	16,73	-2,69	30,6	1015,51	-3,10	-2,69	16,32	1,04	2,8	0,00	0,0
2017-01-24 23:30	119	31	100	0,0	16,63	-2,69	30,6	1015,51	-3,10	-2,69	16,22	1,04	2,8	0,00	0,0
2017-01-25 00:00	122	31	100	1,8	16,53	-2,59	30,6	1015,51	-3,00	-2,59	16,11	1,14	2,4	0,00	0,0
2017-01-25 00:30	118	31	99	3,3	16,53	-2,59	30,6	1015,51	-3,14	-7,18	16,11	1,06	3,7	0,00	0,0
2017-01-25 01:00	128	31	98	0,0	16,43	-2,69	30,6	1015,51	-3,38	-2,69	16,01	0,87	3,0	0,00	0,0
2017-01-25 01:30	133	31	97	0,0	16,33	-2,69	30,6	1014,51	-3,52	-2,69	15,91	0,78	3,3	0,00	0,0
2017-01-25 02:00	123	31	97	1,8	16,33	-2,69	30,6	1014,51	-3,52	-2,69	15,91	0,78	2,8	0,00	0,0
2017-01-25 02:30	123	31	97	0,0	16,23	-2,69	30,6	1014,51	-3,52	-2,69	15,81	0,78	1,8	0,00	0,0
2017-01-25 03:00	107	31	97	0,0	16,23	-2,59	30,6	1014,51	-3,42	-2,59	15,81	0,88	2,4	0,00	0,0
2017-01-25 03:30	101	31	96	0,0	16,23	-2,69	30,6	1014,51	-3,66	-2,69	15,81	0,70	2,2	0,00	0,0
2017-01-25 04:00	117	31	96	0,0	16,23	-2,89	30,6	1014,51	-3,86	-2,89	15,81	0,50	2,2	0,00	0,0
2017-01-25 04:30	128	31	96	1,4	16,23	-2,79	30,6	1014,51	-3,76	-2,79	15,81	0,60	2,0	0,00	0,0
2017-01-25 05:00	105	31	96	0,0	16,33	-2,59	30,6	1014,51	-3,56	-2,59	15,91	0,80	3,3	0,00	0,0
2017-01-25 05:30	107	31	94	2,0	16,33	-2,39	30,6	1014,51	-3,66	-2,39	15,91	0,83	2,4	0,00	0,0
2017-01-25 06:00	111	31	92	0,0	16,33	-2,39	30,6	1013,51	-3,95	-2,39	15,91	0,67	5,0	0,00	0,0
2017-01-25 06:30	143	31	90	0,0	16,33	-2,19	30,6	1012,51	-4,06	-2,19	15,91	0,71	2,2	0,00	0,0
2017-01-25 07:00	92	31	90	1,4	16,43	-2,19	30,6	1012,51	-4,06	-2,19	16,01	0,71	3,3	0,00	0,0
2017-01-25 07:30	158	31	88	0,0	16,63	-2,09	30,6	1012,51	-4,27	-2,09	16,22	0,65	4,3	0,00	0,0
2017-01-25 08:00	119	31	88	1,2	16,83	-2,19	30,6	1012,51	-4,37	-2,19	16,42	0,55	3,1	0,00	0,0
2017-01-25 08:30	117	31	88	0,0	16,83	-2,39	30,6	1012,51	-4,56	-2,39	16,42	0,35	3,0	0,00	0,0
2017-01-25 09:00	112	31	88	0,0	16,93	-2,39	30,6	1012,51	-4,56	-2,39	16,52	0,35	1,2	0,00	0,0
2017-01-25 09:30	105	31	88	0,0	16,93	-2,29	30,6	1011,51	-4,47	-2,29	16,52	0,45	2,0	0,00	0,0
2017-01-25 10:00	111	31	90	0,0	16,93	-2,69	30,6	1011,51	-4,55	-2,69	16,52	0,21	2,0	0,00	0,0
2017-01-25 10:30	96	31	91	0,0	16,93	-2,39	30,6	1011,51	-4,10	-2,39	16,52	0,59	2,2	0,00	0,0
2017-01-25 11:00	100	31	91	0,0	16,93	-2,19	30,6	1011,51	-3,91	-2,19	16,52	0,79	1,6	0,00	0,0
2017-01-25 11:30	97	31	91	0,0	16,93	-1,99	30,6	1011,51	-3,71	-1,99	16,52	0,99	0,0	0,00	0,0
2017-01-25 12:00	97	31	91	0,0	16,93	-1,79	30,6	1010,51	-3,51	-1,79	16,52	1,19	1,2	0,00	0,0
2017-01-25 12:30	97	31	91	0,0	16,93	-1,79	30,6	1010,51	-3,51	-1,79	16,52	1,19	0,0	0,00	0,0
2017-01-25 13:00	97	31	91	0,0	16,93	-1,79	30,6	1010,51	-3,51	-1,79	16,52	1,19	0,0	0,00	0,0
2017-01-25 13:30	99	31	91	0,0	16,93	-1,79	30,6	1010,51	-3,51	-1,79	16,52	1,19	0,0	0,00	0,0
2017-01-25 14:00	100	31	91	0,0	16,93	-1,89	30,6	1009,51	-3,61	-1,89	16,52	1,09	2,2	0,00	0,0
2017-01-25 14:30	100	31	91	0,0	16,83	-1,69	30,6	1009,51	-3,41	-1,69	16,42	1,29	0,0	0,00	0,0
2017-01-25 15:00	96	31	90	0,0	16,83	-1,49	30,6	1009,51	-3,37	-1,49	16,42	1,41	0,0	0,00	0,0
2017-01-25 15:30	100	31	90	0,0	16,83	-1,79	30,6	1009,51	-3,66	-1,79	16,42	1,11	0,0	0,00	0,0
2017-01-25 16:00	101	31	88	0,0	16,83	-1,89	30,6	1009,51	-4,07	-1,89	16,42	0,85	0,0	0,00	0,0
2017-01-25 16:30	99	31	89	0,0	16,83	-1,99	30,6	1009,51	-4,01	-1,99	16,42	0,83	0,0	0,00	0,0
2017-01-25 17:00	97	31	90	0,0	16,83	-2,09	30,6	1009,51	-3,96	-2,09	16,42	0,81	0,0	0,00	0,0
2017-01-25 17:30	96	31	90	0,0	16,83	-2,09	30,6	1009,51	-3,96	-2,09	16,42	0,81	0,0	0,00	0,0
2017-01-25 18:00	96	31	90	0,0	16,83	-2,19	30,6	1010,51	-4,06	-2,19	16,42	0,71	0,0	0,00	0,0
2017-01-25 18:30	99	31	91	0,0	16,83	-2,29	30,6	1010,51	-4,00	-2,29	16,42	0,69	0,0	0,00	0,0
2017-01-25 19:00	127	31	91	0,0	16,83	-2,19	30,6	1010,51	-3,91	-2,19	16,42	0,79	1,6	0,00	0,0
2017-01-25 19:30	124	31	92	0,0	16,83	-1,99	30,6	1010,51	-3,56	-1,99	16,42	1,07	3,0	0,00	0,0
2017-01-25 20:00	128	31	93	0,0	16,83	-1,59	30,6	1009,51	-3,01	-1,59	16,42	1,55	0,0	0,00	0,0
2017-01-25 20:30	127	31	92	0,0	16,83	-1,69	30,6	1009,51	-3,26	-1,69	16,42	1,37	2,6	0,00	0,0
2017-01-25 21:00	176	31	93	1,2	16,73	-1,59	30,6	1010,51	-3,01	-1,59	16,32	1,55	2,0	0,00	0,0
2017-01-25 21:30	137	31	93	0,0	16,73	-0,89	30,6	1009,51	-2,32	-0,89	16,32	2,25	1,8	0,00	0,0
2017-01-25 22:00	175	31	93	0,0	16,73	-0,49	30,6	1010,51	-1,92	-0,49	16,32	2,65	1,2	0,00	0,0
2017-01-25 22:30	259	31	92	0,0	16,63	-0,49	30,6	1009,51	-2,08	-0,49	16,22	2,57	2,2	0,00	0,0
2017-01-25 23:00	290	31	91	0,0	16,53	-0,49	30,6	1009,51	-2,23	-0,49	16,11	2,49	2,6	0,00	0,0
2017-01-25 23:30	275	31	91	0,0	16,53	-0,39	30,6	1009,51	-2,13	-0,39	16,11	2,59	1,4	0,00	0,0

Datum	Vindriktning °	Luftfukt inne Rh%	Luftfukt ute Rh%	Vindhastighet m/s	Temp inne °C	Temp ute °C	Nederb. året mm	Lufttryck Mbar	Daggpunkt °C	Kyleffekt °C	Vix inne °C	Vix ute °C	Vindby m/s	Korr lufttryck	Regn/dygn mm
2017-01-26 00:00	267	31	91	0,0	16,43	0,41	30,6	1009,51	-1,34	0,41	16,01	3,39	3,0	0,00	0,0
2017-01-26 00:30	269	31	90	0,0	16,33	1,02	30,6	1009,51	-0,90	1,02	15,91	3,91	2,4	0,00	0,0
2017-01-26 01:00	275	31	87	0,0	16,33	1,32	30,6	1009,51	-1,09	1,32	15,91	3,97	1,8	0,00	0,0
2017-01-26 01:30	275	31	85	0,0	16,23	1,22	30,6	1009,51	-1,52	1,22	15,81	3,72	0,0	0,00	0,0
2017-01-26 02:00	280	31	88	0,0	16,23	1,22	30,6	1010,51	-1,03	1,22	15,81	3,95	0,0	0,00	0,0
2017-01-26 02:30	283	31	90	0,0	16,23	1,32	30,6	1010,51	-0,61	1,32	15,81	4,21	0,0	0,00	0,0
2017-01-26 03:00	280	31	89	0,0	16,23	2,02	30,6	1010,51	-0,08	2,02	15,81	4,83	0,0	0,00	0,0
2017-01-26 03:30	283	31	91	0,0	16,23	1,92	30,6	1011,51	0,14	1,92	15,81	4,89	0,0	0,00	0,0
2017-01-26 04:00	337	31	83	0,0	16,23	2,72	30,6	1011,51	-0,39	2,72	15,81	5,07	3,9	0,00	0,0
2017-01-26 04:30	312	31	87	0,0	16,23	2,62	30,6	1011,51	0,19	2,62	15,81	5,27	0,0	0,00	0,0
2017-01-26 05:00	351	31	88	0,0	16,23	2,82	30,6	1011,51	0,55	2,82	15,81	5,55	0,0	0,00	0,0
2017-01-26 05:30	351	31	89	0,0	16,33	2,82	30,6	1011,51	0,71	2,82	15,91	5,63	0,0	0,00	0,0
2017-01-26 06:00	286	31	90	0,0	16,43	2,82	30,6	1011,51	0,87	2,82	16,01	5,71	2,0	0,00	0,0
2017-01-26 06:30	280	31	93	0,0	16,43	3,02	30,6	1011,51	1,54	3,02	16,01	6,15	2,8	0,00	0,0
2017-01-26 07:00	279	31	94	0,0	16,53	2,62	30,6	1012,51	1,30	2,62	16,11	5,84	1,4	0,00	0,0
2017-01-26 07:30	286	31	96	0,0	16,83	2,82	30,6	1012,51	1,80	2,82	16,42	6,20	1,6	0,00	0,0
2017-01-26 08:00	222	31	97	0,0	16,93	3,12	30,6	1012,51	2,25	3,12	16,52	6,59	1,4	0,00	0,0
2017-01-26 08:30	275	31	99	1,6	17,03	3,42	30,6	1013,51	2,84	3,42	16,62	7,06	3,3	0,00	0,0
2017-01-26 09:00	271	31	100	0,0	17,03	3,62	30,6	1013,51	3,19	3,62	16,62	7,35	3,0	0,00	0,0
2017-01-26 09:30	254	31	100	1,4	17,03	3,72	30,6	1014,51	3,29	3,72	16,62	7,45	3,0	0,00	0,0
2017-01-26 10:00	266	31	100	0,0	17,03	3,92	30,6	1014,51	3,49	3,92	16,62	7,65	3,1	0,00	0,0
2017-01-26 10:30	269	31	100	0,0	17,03	3,92	30,6	1014,51	3,49	3,92	16,62	7,65	2,6	0,00	0,0
2017-01-26 11:00	288	31	100	2,0	17,03	4,22	30,6	1014,51	3,78	4,22	16,62	7,95	3,7	0,00	0,0
2017-01-26 11:30	330	32	100	1,6	17,03	4,32	30,6	1015,51	3,88	4,32	16,65	8,05	3,5	0,00	0,0
2017-01-26 12:00	284	32	100	0,0	17,03	4,12	30,6	1015,51	3,68	4,12	16,65	7,85	2,2	0,00	0,0
2017-01-26 12:30	295	32	100	0,0	17,03	4,32	30,6	1015,51	3,88	4,32	16,65	8,05	1,6	0,00	0,0
2017-01-26 13:00	303	32	100	0,0	17,03	4,32	30,6	1016,51	3,88	4,32	16,65	8,05	1,6	0,00	0,0
2017-01-26 13:30	291	32	100	0,0	17,03	4,42	30,6	1016,51	3,98	4,42	16,65	8,15	1,4	0,00	0,0
2017-01-26 14:00	252	32	100	0,0	17,03	4,32	30,6	1016,51	3,88	4,32	16,65	8,05	2,8	0,00	0,0
2017-01-26 14:30	309	32	97	0,0	17,03	4,42	30,6	1016,51	3,54	4,42	16,65	7,89	3,0	0,00	0,0
2017-01-26 15:00	318	32	95	0,0	17,03	4,42	30,6	1016,51	3,23	4,42	16,65	7,72	2,0	0,00	0,0
2017-01-26 15:30	316	32	94	0,0	17,03	4,22	30,6	1016,51	2,88	4,22	16,65	7,44	2,4	0,00	0,0
2017-01-26 16:00	314	32	94	0,0	17,03	3,72	30,6	1017,52	2,39	3,72	16,65	6,94	0,0	0,00	0,0
2017-01-26 16:30	314	32	95	0,0	17,13	3,22	30,6	1017,52	2,04	3,22	16,75	6,52	0,0	0,00	0,0
2017-01-26 17:00	292	32	96	0,0	17,13	3,22	30,6	1017,52	2,20	3,22	16,75	6,60	1,8	0,00	0,0
2017-01-26 17:30	272	32	95	1,2	17,13	3,12	30,6	1017,52	1,94	3,12	16,75	6,42	1,8	0,00	0,0
2017-01-26 18:00	265	32	93	0,0	17,13	3,02	30,6	1017,52	1,54	3,02	16,75	6,15	2,2	0,00	0,0
2017-01-26 18:30	271	32	94	0,0	17,13	2,52	30,6	1018,52	1,20	2,52	16,75	5,74	1,2	0,00	0,0
2017-01-26 19:00	280	32	95	0,0	17,03	2,12	30,6	1018,52	0,95	2,12	16,65	5,42	1,4	0,00	0,0
2017-01-26 19:30	290	32	94	0,0	17,03	1,92	30,6	1018,52	0,60	1,92	16,65	5,13	1,2	0,00	0,0
2017-01-26 20:00	274	32	93	0,0	17,03	1,82	30,6	1018,52	0,35	1,82	16,65	4,95	1,6	0,00	0,0
2017-01-26 20:30	276	32	94	0,0	17,03	1,92	30,6	1018,52	0,60	1,92	16,65	5,13	2,2	0,00	0,0
2017-01-26 21:00	277	32	93	0,0	17,03	1,32	30,6	1018,52	-0,14	1,32	16,65	4,45	0,0	0,00	0,0
2017-01-26 21:30	280	32	94	0,0	17,03	1,02	30,6	1018,52	-0,29	1,02	16,65	4,23	0,0	0,00	0,0
2017-01-26 22:00	278	32	94	0,0	17,03	0,72	30,6	1019,52	-0,59	0,72	16,65	3,93	0,0	0,00	0,0
2017-01-26 22:30	280	32	95	0,0	16,93	0,31	30,6	1019,52	-0,83	0,31	16,55	3,62	0,0	0,00	0,0
2017-01-26 23:00	277	32	96	0,0	16,93	-0,69	30,6	1019,52	-1,68	-0,69	16,55	2,70	0,0	0,00	0,0
2017-01-26 23:30	280	32	99	0,0	16,83	-1,49	30,6	1019,52	-2,04	-1,49	16,45	2,16	0,0	0,00	0,0
2017-01-27 00:00	277	32	100	0,0	16,73	-1,79	30,6	1019,52	-2,20	-1,79	16,35	1,94	0,0	0,00	0,0
2017-01-27 00:30	279	32	100	0,0	16,73	-1,59	30,6	1019,52	-2,00	-1,59	16,35	2,14	0,0	0,00	0,0

Datum	Vindriktning °	Luftfukt inne Rh%	Luftfukt ute Rh%	Vindhastighet m/s	Temp inne °C	Temp ute °C	Nederb. året mm	Lufttryck Mbar	Daggpunkt °C	Kyleffekt °C	Vix inne °C	Vix ute °C	Vindby m/s	Korr lufttryck	Regn/dygn mm
2017-01-27 01:00	281	32	100	0,0	16,63	-1,89	30,6	1019,52	-2,30	-1,89	16,25	1,84	0,0	0,00	0,0
2017-01-27 01:30	281	32	100	0,0	16,63	-2,19	30,6	1019,52	-2,60	-2,19	16,25	1,54	0,0	0,00	0,0
2017-01-27 02:00	279	32	100	0,0	16,63	-2,79	30,6	1018,52	-3,20	-2,79	16,25	0,94	0,0	0,00	0,0
2017-01-27 02:30	278	32	100	0,0	16,53	-3,19	30,6	1018,52	-3,60	-3,19	16,15	0,54	0,0	0,00	0,0
2017-01-27 03:00	278	32	100	0,0	16,53	-3,39	30,6	1018,52	-3,80	-3,39	16,15	0,34	0,0	0,00	0,0
2017-01-27 03:30	278	32	100	0,0	16,53	-2,69	30,6	1018,52	-3,10	-2,69	16,15	1,04	0,0	0,00	0,0
2017-01-27 04:00	284	32	100	0,0	16,53	-3,09	30,6	1018,52	-3,50	-3,09	16,15	0,64	0,0	0,00	0,0
2017-01-27 04:30	286	32	100	0,0	16,63	-3,49	30,6	1018,52	-3,90	-3,49	16,25	0,24	0,0	0,00	0,0
2017-01-27 05:00	294	32	100	0,0	16,53	-3,89	30,6	1018,52	-4,30	-3,89	16,15	-0,16	0,0	0,00	0,0
2017-01-27 05:30	295	32	100	0,0	16,53	-3,69	30,6	1017,52	-4,10	-3,69	16,15	0,04	0,0	0,00	0,0
2017-01-27 06:00	312	32	100	0,0	16,63	-3,59	30,6	1017,52	-4,00	-3,59	16,25	0,14	0,0	0,00	0,0
2017-01-27 06:30	309	32	100	0,0	16,63	-4,29	30,6	1017,52	-4,69	-4,29	16,25	-0,56	1,8	0,00	0,0
2017-01-27 07:00	310	32	100	0,0	16,73	-3,49	30,6	1017,52	-3,90	-3,49	16,35	0,24	3,5	0,00	0,0
2017-01-27 07:30	310	32	100	0,0	16,83	-4,29	30,6	1017,52	-4,69	-4,29	16,45	-0,56	0,0	0,00	0,0
2017-01-27 08:00	95	32	100	0,0	16,93	-3,19	30,6	1017,52	-3,60	-3,19	16,55	0,54	2,6	0,00	0,0
2017-01-27 08:30	93	32	100	0,0	17,03	-2,99	30,6	1016,51	-3,40	-2,99	16,65	0,74	2,0	0,00	0,0
2017-01-27 09:00	84	32	100	0,0	17,13	-2,79	30,6	1017,52	-3,20	-2,79	16,75	0,94	2,4	0,00	0,0
2017-01-27 09:30	87	32	100	0,0	17,13	-3,29	30,6	1017,52	-3,70	-3,29	16,75	0,44	1,2	0,00	0,0
2017-01-27 10:00	100	31	100	0,0	17,13	-3,09	30,6	1016,51	-3,50	-3,09	16,72	0,64	1,6	0,00	0,0
2017-01-27 10:30	91	31	100	0,0	17,03	-2,59	30,6	1016,51	-3,00	-2,59	16,62	1,14	1,4	0,00	0,0
2017-01-27 11:00	90	31	100	0,0	17,03	-2,49	30,6	1016,51	-2,90	-2,49	16,62	1,24	1,6	0,00	0,0
2017-01-27 11:30	93	31	100	0,0	17,03	-2,39	30,6	1016,51	-2,80	-2,39	16,62	1,34	0,0	0,00	0,0
2017-01-27 12:00	97	31	100	0,0	17,03	-2,39	30,6	1016,51	-2,80	-2,39	16,62	1,34	0,0	0,00	0,0
2017-01-27 12:30	99	31	100	0,0	17,03	-2,19	30,6	1015,51	-2,60	-2,19	16,62	1,54	1,4	0,00	0,0
2017-01-27 13:00	110	31	100	0,0	16,93	-1,89	30,6	1015,51	-2,30	-1,89	16,52	1,84	1,4	0,00	0,0
2017-01-27 13:30	109	31	99	0,0	16,93	-1,89	30,6	1015,51	-2,44	-1,89	16,52	1,76	1,4	0,00	0,0
2017-01-27 14:00	122	31	98	0,0	16,83	-1,69	30,6	1015,51	-2,38	-1,69	16,42	1,87	1,4	0,00	0,0
2017-01-27 14:30	119	31	95	0,0	16,83	-1,79	30,6	1014,51	-2,91	-1,79	16,42	1,51	0,0	0,00	0,0
2017-01-27 15:00	119	31	94	0,0	16,73	-2,09	30,6	1014,51	-3,36	-2,09	16,32	1,13	0,0	0,00	0,0
2017-01-27 15:30	122	31	89	0,0	16,63	-2,49	30,6	1014,51	-4,51	-2,49	16,22	0,33	0,0	0,00	0,0
2017-01-27 16:00	121	31	87	0,0	16,63	-2,79	30,6	1014,51	-5,11	-2,79	16,22	-0,13	0,0	0,00	0,0
2017-01-27 16:30	123	31	88	0,0	16,53	-3,09	30,6	1014,51	-5,25	-3,09	16,11	-0,35	0,0	0,00	0,0
2017-01-27 17:00	122	31	87	0,0	16,63	-3,39	30,6	1014,51	-5,70	-3,39	16,22	-0,73	0,0	0,00	0,0
2017-01-27 17:30	123	31	87	0,0	16,63	-3,59	30,6	1014,51	-5,90	-3,59	16,22	-0,93	0,0	0,00	0,0
2017-01-27 18:00	104	31	85	0,0	16,63	-3,49	30,6	1014,51	-6,12	-3,49	16,22	-0,99	0,0	0,00	0,0
2017-01-27 18:30	98	31	87	0,0	16,73	-3,89	30,6	1013,51	-6,19	-3,89	16,32	-1,23	0,0	0,00	0,0
2017-01-27 19:00	96	31	85	0,0	16,83	-3,39	30,6	1014,51	-6,02	-3,39	16,42	-0,89	0,0	0,00	0,0
2017-01-27 19:30	94	31	87	0,0	16,83	-3,69	30,6	1013,51	-6,00	-3,69	16,42	-1,03	0,0	0,00	0,0
2017-01-27 20:00	72	31	86	0,0	16,83	-3,19	30,6	1013,51	-5,66	-3,19	16,42	-0,61	1,4	0,00	0,0
2017-01-27 20:30	83	31	85	0,0	16,93	-3,09	30,6	1013,51	-5,72	-3,09	16,52	-0,59	0,0	0,00	0,0
2017-01-27 21:00	80	31	88	0,0	16,93	-3,29	30,6	1013,51	-5,45	-3,29	16,52	-0,55	1,2	0,00	0,0
2017-01-27 21:30	88	31	86	0,0	16,93	-2,79	30,6	1013,51	-5,27	-2,79	16,52	-0,21	1,4	0,00	0,0
2017-01-27 22:00	82	31	82	0,0	16,93	-2,69	30,6	1013,51	-5,82	-2,69	16,52	-0,41	1,2	0,00	0,0
2017-01-27 22:30	64	31	83	0,0	16,83	-3,09	30,6	1013,51	-6,05	-3,09	16,42	-0,74	1,2	0,00	0,0
2017-01-27 23:00	82	31	83	0,0	16,73	-3,19	30,6	1012,51	-6,15	-3,19	16,32	-0,84	1,6	0,00	0,0
2017-01-27 23:30	79	31	84	0,0	16,63	-3,19	30,6	1012,51	-5,98	-3,19	16,22	-0,76	0,0	0,00	0,0
2017-01-28 00:00	77	31	84	0,0	16,53	-3,79	30,6	1012,51	-6,57	-3,79	16,11	-1,36	0,0	0,00	0,0
2017-01-28 00:30	76	31	84	0,0	16,53	-3,19	30,6	1012,51	-5,98	-3,19	16,11	-0,76	2,2	0,00	0,0
2017-01-28 01:00	75	31	79	0,0	16,43	-2,59	30,6	1012,51	-6,23	-2,59	16,01	-0,53	2,0	0,00	0,0
2017-01-28 01:30	66	31	80	0,0	16,43	-2,79	30,6	1012,51	-6,26	-2,79	16,01	-0,66	2,0	0,00	0,0

Datum	Vindriktning °	Luftfukt inne Rh%	Luftfukt ute Rh%	Vindhastighet m/s	Temp inne °C	Temp ute °C	Nederb. året mm	Lufttryck Mbar	Daggpunkt °C	Kyleffekt °C	Vix inne °C	Vix ute °C	Vindby m/s	Korr lufttryck	Regn/dygn mm
2017-01-28 02:00	107	31	81	0,0	16,33	-2,69	30,6	1011,51	-5,99	-2,69	15,91	-0,49	2,2	0,00	0,0
2017-01-28 02:30	136	31	81	0,0	16,33	-2,79	30,6	1011,51	-6,09	-2,79	15,91	-0,59	2,8	0,00	0,0
2017-01-28 03:00	95	31	82	4,9	16,33	-2,59	30,6	1010,51	-5,72	-11,08	15,91	-0,31	5,2	0,00	0,0
2017-01-28 03:30	140	31	79	5,2	16,33	-2,19	30,6	1010,51	-5,84	-11,29	15,91	-0,13	5,2	0,00	0,0
2017-01-28 04:00	179	31	78	2,2	16,23	-2,09	30,6	1010,51	-5,92	-2,09	15,81	-0,10	5,6	0,00	0,0
2017-01-28 04:30	173	31	79	0,0	16,23	-2,99	30,6	1010,51	-6,62	-2,99	15,81	-0,93	5,0	0,00	0,0
2017-01-28 05:00	319	31	78	0,0	16,23	-3,29	30,6	1011,51	-7,08	-3,29	15,81	-1,30	2,4	0,00	0,0
2017-01-28 05:30	327	31	82	0,0	16,33	-3,79	30,6	1011,51	-6,89	-3,79	15,91	-1,51	2,6	0,00	0,0
2017-01-28 06:00	335	31	82	0,0	16,33	-3,99	30,6	1012,51	-7,09	-3,99	15,91	-1,71	1,8	0,00	0,0
2017-01-28 06:30	304	31	81	2,0	16,33	-3,79	30,6	1012,51	-7,06	-3,79	15,91	-1,59	2,6	0,00	0,0
2017-01-28 07:00	322	31	78	0,0	16,53	-3,59	30,6	1013,51	-7,37	-3,59	16,11	-1,60	3,1	0,00	0,0
2017-01-28 07:30	324	31	78	0,0	16,73	-4,09	30,6	1013,51	-7,86	-4,09	16,32	-2,10	1,4	0,00	0,0
2017-01-28 08:00	315	31	81	0,0	16,93	-3,49	30,6	1013,51	-6,77	-3,49	16,52	-1,29	2,2	0,00	0,0
2017-01-28 08:30	327	31	83	0,0	16,93	-3,99	30,6	1013,51	-6,93	-3,99	16,52	-1,64	1,6	0,00	0,0
2017-01-28 09:00	351	31	86	0,0	17,03	-4,59	30,6	1014,51	-7,04	-4,59	16,62	-2,01	0,0	0,00	0,0
2017-01-28 09:30	351	31	93	0,0	17,03	-3,89	30,6	1014,51	-5,29	-3,89	16,62	-0,75	0,0	0,00	0,0
2017-01-28 10:00	351	31	93	0,0	17,03	-4,19	30,6	1014,51	-5,58	-4,19	16,62	-1,05	0,0	0,00	0,0
2017-01-28 10:30	51	31	96	0,0	17,03	-3,69	30,6	1014,51	-4,66	-3,69	16,62	-0,30	0,0	0,00	0,0
2017-01-28 11:00	49	31	98	0,0	17,03	-3,09	30,6	1014,51	-3,78	-3,09	16,62	0,47	0,0	0,00	0,0
2017-01-28 11:30	49	31	97	0,0	17,03	-2,69	30,6	1014,51	-3,52	-2,69	16,62	0,78	0,0	0,00	0,0
2017-01-28 12:00	240	31	97	0,0	16,93	-2,19	30,6	1014,51	-3,02	-2,19	16,52	1,28	1,6	0,00	0,0
2017-01-28 12:30	239	31	97	0,0	16,83	-2,49	30,6	1014,51	-3,32	-2,49	16,42	0,98	0,0	0,00	0,0
2017-01-28 13:00	239	31	97	0,0	16,83	-2,39	30,6	1014,51	-3,22	-2,39	16,42	1,08	0,0	0,00	0,0
2017-01-28 13:30	202	31	97	0,0	16,73	-2,29	31,8	1014,51	-3,12	-2,29	16,32	1,18	3,0	1,20	1,2
2017-01-28 14:00	195	31	96	0,0	16,73	-2,39	31,8	1014,51	-3,36	-2,39	16,32	1,00	0,0	1,20	1,2
2017-01-28 14:30	191	31	96	0,0	16,63	-2,59	31,8	1014,51	-3,56	-2,59	16,22	0,80	0,0	0,00	1,2
2017-01-28 15:00	195	31	93	0,0	16,63	-2,69	31,8	1014,51	-4,10	-2,69	16,22	0,45	0,0	0,00	1,2
2017-01-28 15:30	191	31	93	0,0	16,53	-2,99	31,8	1014,51	-4,40	-2,99	16,11	0,15	0,0	0,00	1,2
2017-01-28 16:00	186	31	93	0,0	16,53	-3,09	31,8	1014,51	-4,50	-3,09	16,11	0,05	0,0	0,00	1,2
2017-01-28 16:30	123	31	89	0,0	16,53	-2,99	31,8	1014,51	-5,00	-2,99	16,11	-0,18	0,0	0,00	1,2
2017-01-28 17:00	97	31	91	0,0	16,53	-2,69	31,8	1014,51	-4,40	-2,69	16,11	0,29	1,8	0,00	1,2
2017-01-28 17:30	92	31	90	0,0	16,53	-2,49	31,8	1013,51	-4,35	-2,49	16,11	0,41	0,0	0,00	1,2
2017-01-28 18:00	96	31	88	0,0	16,63	-2,39	31,8	1013,51	-4,56	-2,39	16,22	0,35	1,4	0,00	1,2
2017-01-28 18:30	84	31	88	1,2	16,63	-2,39	31,8	1013,51	-4,56	-2,39	16,22	0,35	2,0	0,00	1,2
2017-01-28 19:00	100	31	85	1,8	16,63	-1,79	31,8	1013,51	-4,45	-1,79	16,22	0,72	2,2	0,00	1,2
2017-01-28 19:30	103	31	82	1,6	16,63	-1,89	31,8	1013,51	-5,04	-1,89	16,22	0,39	2,4	0,00	1,2
2017-01-28 20:00	99	31	81	2,0	16,63	-2,09	31,8	1012,51	-5,41	-2,09	16,22	0,12	2,8	0,00	1,2
2017-01-28 20:30	98	31	79	0,0	16,73	-2,39	31,8	1012,51	-6,04	-2,39	16,32	-0,33	2,4	0,00	1,2
2017-01-28 21:00	107	31	80	0,0	16,73	-2,19	31,8	1011,51	-5,67	-2,19	16,32	-0,06	3,3	0,00	1,2
2017-01-28 21:30	82	31	82	2,0	16,73	-2,69	31,8	1011,51	-5,82	-2,69	16,32	-0,41	3,3	0,00	1,2
2017-01-28 22:00	87	31	81	3,3	16,83	-2,39	31,8	1010,51	-5,70	-6,96	16,42	-0,19	4,3	0,00	1,2
2017-01-28 22:30	101	31	80	3,0	16,73	-2,49	31,8	1010,51	-5,96	-5,75	16,32	-0,36	4,5	0,00	1,2
2017-01-28 23:00	149	31	79	3,1	16,73	-2,59	31,8	1010,51	-6,23	-5,86	16,32	-0,53	5,2	0,00	1,2
2017-01-28 23:30	116	31	76	2,2	16,63	-2,79	31,8	1010,51	-6,95	-2,79	16,22	-0,94	4,1	0,00	1,2
2017-01-29 00:00	110	31	75	0,0	16,53	-3,19	31,8	1010,51	-7,52	-3,19	16,11	-1,41	4,7	0,00	0,0
2017-01-29 00:30	117	31	76	1,8	16,43	-3,39	31,8	1009,51	-7,53	-3,39	16,01	-1,54	3,1	0,00	0,0
2017-01-29 01:00	96	31	77	0,0	16,33	-3,59	31,8	1009,51	-7,55	-3,59	15,91	-1,67	3,1	0,00	0,0
2017-01-29 01:30	114	31	77	1,4	16,33	-3,69	31,8	1009,51	-7,64	-3,69	15,91	-1,77	2,4	0,00	0,0
2017-01-29 02:00	93	31	77	0,0	16,23	-3,89	31,8	1009,51	-7,84	-3,89	15,81	-1,97	2,4	0,00	0,0
2017-01-29 02:30	99	31	80	1,4	16,23	-4,19	31,8	1008,51	-7,62	-4,19	15,81	-2,06	3,3	0,00	0,0



Datum	Vindriktning °	Luftfukt inne Rh%	Luftfukt ute Rh%	Vindhastighet m/s	Temp inne °C	Temp ute °C	Nederb. året mm	Lufttryck Mbar	Daggpunkt °C	Kyleffekt °C	Vix inne °C	Vix ute °C	Vindby m/s	Korr lufttryck	Regn/dygn mm
2017-01-29 03:00	105	31	81	0,0	16,13	-4,29	31,8	1008,51	-7,55	-4,29	15,71	-2,09	2,4	0,00	0,0
2017-01-29 03:30	98	31	82	0,0	16,23	-4,09	31,8	1008,51	-7,19	-4,09	15,81	-1,81	1,8	0,00	0,0
2017-01-29 04:00	108	31	83	0,0	16,23	-4,19	31,8	1008,51	-7,12	-4,19	15,81	-1,84	1,8	0,00	0,0
2017-01-29 04:30	107	31	84	0,0	16,23	-4,09	31,8	1008,51	-6,86	-4,09	15,81	-1,66	1,6	0,00	0,0
2017-01-29 05:00	93	31	84	0,0	16,33	-3,89	31,8	1007,51	-6,67	-3,89	15,91	-1,46	1,8	0,00	0,0
2017-01-29 05:30	110	31	83	0,0	16,33	-4,09	31,8	1007,51	-7,02	-4,09	15,91	-1,74	2,0	0,00	0,0
2017-01-29 06:00	76	31	84	0,0	16,33	-3,99	31,8	1007,51	-6,76	-3,99	15,91	-1,56	1,6	0,00	0,0
2017-01-29 06:30	81	31	87	0,0	16,33	-4,39	31,8	1007,51	-6,68	-4,39	15,91	-1,73	1,8	0,00	0,0
2017-01-29 07:00	74	31	90	0,0	16,53	-4,29	31,8	1007,51	-6,13	-4,29	16,11	-1,40	2,0	0,00	0,0
2017-01-29 07:30	89	31	89	0,0	16,73	-4,29	31,8	1007,51	-6,28	-4,29	16,32	-1,48	1,8	0,00	0,0
2017-01-29 08:00	92	31	89	0,0	16,83	-4,19	31,8	1006,51	-6,18	-4,19	16,42	-1,38	1,8	0,00	0,0
2017-01-29 08:30	91	31	88	1,2	16,93	-4,19	31,8	1006,51	-6,33	-4,19	16,52	-1,46	2,0	0,00	0,0
2017-01-29 09:00	81	31	90	0,0	17,03	-4,49	31,8	1006,51	-6,32	-4,49	16,62	-1,60	2,4	0,00	0,0
2017-01-29 09:30	85	31	91	1,6	17,03	-4,59	31,8	1005,51	-6,27	-4,59	16,62	-1,62	2,6	0,00	0,0
2017-01-29 10:00	107	31	93	2,4	17,03	-4,79	31,8	1005,51	-6,18	-6,86	16,62	-1,65	3,5	0,00	0,0
2017-01-29 10:30	99	31	94	0,0	17,13	-4,49	31,8	1005,51	-5,74	-4,49	16,72	-1,27	2,4	0,00	0,0
2017-01-29 11:00	101	31	93	0,0	17,03	-4,19	31,8	1005,51	-5,58	-4,19	16,62	-1,05	2,4	0,00	0,0
2017-01-29 11:30	83	31	93	0,0	17,03	-3,59	31,8	1004,51	-4,99	-3,59	16,62	-0,45	3,0	0,00	0,0
2017-01-29 12:00	74	31	90	0,0	16,93	-3,39	31,8	1004,51	-5,24	-3,39	16,52	-0,50	0,0	0,00	0,0
2017-01-29 12:30	99	31	90	0,0	16,93	-3,29	31,8	1003,51	-5,14	-3,29	16,52	-0,40	1,8	0,00	0,0
2017-01-29 13:00	103	31	90	1,2	16,83	-3,29	31,8	1003,51	-5,14	-3,29	16,42	-0,40	2,4	0,00	0,0
2017-01-29 13:30	103	31	91	2,2	16,83	-3,19	31,8	1002,51	-4,89	-3,19	16,42	-0,22	2,6	0,00	0,0
2017-01-29 14:00	95	31	91	0,0	16,83	-2,89	31,8	1002,51	-4,60	-2,89	16,42	0,09	2,2	0,00	0,0
2017-01-29 14:30	98	31	90	1,6	16,73	-2,89	31,8	1001,51	-4,75	-2,89	16,32	0,00	2,4	0,00	0,0
2017-01-29 15:00	92	31	91	0,0	16,73	-3,19	31,8	1001,51	-4,89	-3,19	16,32	-0,22	2,4	0,00	0,0
2017-01-29 15:30	99	31	91	2,0	16,73	-3,39	31,8	1000,51	-5,09	-3,39	16,32	-0,42	2,8	0,00	0,0
2017-01-29 16:00	90	31	93	0,0	16,73	-3,39	31,8	1000,51	-4,79	-3,39	16,32	-0,25	2,8	0,00	0,0
2017-01-29 16:30	87	31	93	0,0	16,73	-3,59	31,8	1000,51	-4,99	-3,59	16,32	-0,45	1,6	0,00	0,0
2017-01-29 17:00	83	31	94	0,0	16,73	-3,89	31,8	1000,51	-5,14	-3,89	16,32	-0,67	1,4	0,00	0,0
2017-01-29 17:30	102	31	95	1,6	16,73	-4,29	31,8	999,51	-5,39	-4,29	16,32	-0,99	2,4	0,00	0,0
2017-01-29 18:00	123	31	96	2,2	16,73	-4,39	31,8	999,51	-5,35	-4,39	16,32	-1,00	3,3	0,00	0,0
2017-01-29 18:30	137	31	98	2,0	16,73	-4,39	31,8	999,51	-5,07	-4,39	16,32	-0,83	3,9	0,00	0,0
2017-01-29 19:00	118	31	99	1,8	16,73	-4,09	31,8	999,51	-4,63	-4,09	16,32	-0,45	3,7	0,00	0,0
2017-01-29 19:30	112	31	100	3,0	16,73	-3,89	31,8	998,51	-4,30	-7,28	16,32	-0,16	3,9	0,00	0,0
2017-01-29 20:00	127	31	98	2,4	16,73	-3,89	31,8	998,51	-4,57	-5,91	16,32	-0,33	3,5	0,00	0,0
2017-01-29 20:30	145	31	97	3,0	16,63	-3,89	31,8	998,51	-4,71	-7,28	16,22	-0,42	3,7	0,00	0,0
2017-01-29 21:00	130	31	95	0,0	16,63	-3,79	31,8	998,51	-4,90	-3,79	16,22	-0,49	3,9	0,00	0,0
2017-01-29 21:30	162	31	93	1,8	16,63	-3,59	31,8	998,51	-4,99	-3,59	16,22	-0,45	3,9	0,00	0,0
2017-01-29 22:00	134	31	91	2,2	16,63	-3,39	31,8	998,51	-5,09	-3,39	16,22	-0,42	3,9	0,00	0,0
2017-01-29 22:30	169	31	91	2,8	16,63	-3,49	31,8	998,51	-5,19	-6,84	16,22	-0,52	4,3	0,00	0,0
2017-01-29 23:00	177	31	93	1,4	16,53	-3,49	31,8	998,51	-4,89	-3,49	16,11	-0,35	4,7	0,00	0,0
2017-01-29 23:30	182	31	97	3,1	16,33	-3,29	31,8	998,51	-4,12	-6,62	15,91	0,18	4,5	0,00	0,0
2017-01-30 00:00	184	31	99	0,0	16,23	-3,29	31,8	998,51	-3,84	-3,29	15,81	0,35	3,7	0,00	0,0
2017-01-30 00:30	175	30	100	0,0	16,13	-3,19	31,8	999,51	-3,60	-3,19	15,68	0,54	3,3	0,00	0,0
2017-01-30 01:00	178	30	100	1,8	16,03	-3,09	31,8	999,51	-3,50	-3,09	15,58	0,64	3,3	0,00	0,0
2017-01-30 01:30	169	30	100	0,0	15,93	-2,99	31,8	999,51	-3,40	-2,99	15,48	0,74	3,3	0,00	0,0
2017-01-30 02:00	177	30	100	0,0	15,93	-2,89	31,8	999,51	-3,30	-2,89	15,48	0,84	3,3	0,00	0,0
2017-01-30 02:30	215	30	100	0,0	15,93	-2,89	31,8	999,51	-3,30	-2,89	15,48	0,84	2,2	0,00	0,0
2017-01-30 03:00	221	30	100	0,0	15,93	-2,79	31,8	999,51	-3,20	-2,79	15,48	0,94	1,8	0,00	0,0
2017-01-30 03:30	218	30	100	0,0	15,93	-2,69	31,8	1000,51	-3,10	-2,69	15,48	1,04	1,2	0,00	0,0



Datum	Vindriktning °	Luftfukt inne Rh%	Luftfukt ute Rh%	Vindhastighet m/s	Temp inne °C	Temp ute °C	Nederb. året mm	Lufttryck Mbar	Daggpunkt °C	Kyleffekt °C	Vix inne °C	Vix ute °C	Vindby m/s	Korr lufttryck	Regn/dygn mm
2017-01-30 04:00	219	30	100	0,0	16,03	-3,09	31,8	1000,51	-3,50	-3,09	15,58	0,64	1,4	0,00	0,0
2017-01-30 04:30	222	30	100	0,0	16,03	-2,99	31,8	1000,51	-3,40	-2,99	15,58	0,74	0,0	0,00	0,0
2017-01-30 05:00	224	31	100	0,0	16,03	-3,29	31,8	1001,51	-3,70	-3,29	15,61	0,44	0,0	0,00	0,0
2017-01-30 05:30	267	31	100	0,0	16,13	-3,59	31,8	1001,51	-4,00	-3,59	15,71	0,14	2,0	0,00	0,0
2017-01-30 06:00	275	31	100	0,0	16,13	-3,89	31,8	1002,51	-4,30	-3,89	15,71	-0,16	1,4	0,00	0,0
2017-01-30 06:30	271	31	100	0,0	16,13	-3,59	31,8	1002,51	-4,00	-3,59	15,71	0,14	0,0	0,00	0,0
2017-01-30 07:00	329	31	100	0,0	16,23	-2,69	31,8	1003,51	-3,10	-2,69	15,81	1,04	3,1	0,00	0,0
2017-01-30 07:30	298	31	100	0,0	16,53	-2,89	31,8	1004,51	-3,30	-2,89	16,11	0,84	1,6	0,00	0,0
2017-01-30 08:00	301	31	100	0,0	16,63	-3,59	31,8	1005,51	-4,00	-3,59	16,22	0,14	0,0	0,00	0,0
2017-01-30 08:30	299	31	100	0,0	16,73	-3,99	31,8	1005,51	-4,40	-3,99	16,32	-0,26	0,0	0,00	0,0
2017-01-30 09:00	303	31	100	0,0	16,83	-3,49	31,8	1006,51	-3,90	-3,49	16,42	0,24	1,4	0,00	0,0
2017-01-30 09:30	336	31	100	0,0	16,83	-3,09	31,8	1006,51	-3,50	-3,09	16,42	0,64	2,0	0,00	0,0
2017-01-30 10:00	336	31	100	0,0	16,83	-2,59	31,8	1007,51	-3,00	-2,59	16,42	1,14	0,0	0,00	0,0
2017-01-30 10:30	109	31	100	0,0	16,83	-2,59	31,8	1007,51	-3,00	-2,59	16,42	1,14	2,2	0,00	0,0
2017-01-30 11:00	315	31	100	2,2	16,83	-1,99	31,8	1008,51	-2,40	-1,99	16,42	1,74	3,1	0,00	0,0
2017-01-30 11:30	269	30	100	0,0	16,83	-1,69	31,8	1008,51	-2,10	-1,69	16,38	2,04	3,1	0,00	0,0
2017-01-30 12:00	276	30	100	3,3	16,83	-1,69	31,8	1008,51	-2,10	-6,16	16,38	2,04	3,5	0,00	0,0
2017-01-30 12:30	302	30	98	1,6	16,73	-1,59	31,8	1009,51	-2,28	-1,59	16,28	1,97	4,5	0,00	0,0
2017-01-30 13:00	299	30	96	0,0	16,73	-1,39	31,8	1009,51	-2,37	-1,39	16,28	2,00	3,0	0,00	0,0
2017-01-30 13:30	277	30	95	1,4	16,63	-0,99	31,8	1010,51	-2,12	-0,99	16,18	2,32	2,6	0,00	0,0
2017-01-30 14:00	256	30	93	1,2	16,63	-1,09	31,8	1010,51	-2,52	-1,09	16,18	2,05	3,1	0,00	0,0
2017-01-30 14:30	258	30	93	0,0	16,63	-1,29	31,8	1010,51	-2,72	-1,29	16,18	1,85	3,3	0,00	0,0
2017-01-30 15:00	275	30	93	0,0	16,53	-1,59	31,8	1010,51	-3,01	-1,59	16,08	1,55	2,8	0,00	0,0
2017-01-30 15:30	308	30	93	0,0	16,53	-1,79	31,8	1011,51	-3,21	-1,79	16,08	1,35	2,2	0,00	0,0
2017-01-30 16:00	273	30	94	0,0	16,53	-1,79	31,8	1011,51	-3,06	-1,79	16,08	1,43	2,0	0,00	0,0
2017-01-30 16:30	247	30	94	0,0	16,53	-2,29	31,8	1012,51	-3,56	-2,29	16,08	0,93	2,4	0,00	0,0
2017-01-30 17:00	159	30	94	0,0	16,53	-2,39	31,8	1012,51	-3,66	-2,39	16,08	0,83	1,8	0,00	0,0
2017-01-30 17:30	281	30	96	0,0	16,53	-2,39	31,8	1012,51	-3,36	-2,39	16,08	1,00	2,0	0,00	0,0
2017-01-30 18:00	297	30	97	0,0	16,53	-2,69	31,8	1013,51	-3,52	-2,69	16,08	0,78	1,4	0,00	0,0
2017-01-30 18:30	319	30	97	1,2	16,53	-3,19	31,8	1013,51	-4,02	-3,19	16,08	0,28	1,8	0,00	0,0
2017-01-30 19:00	318	30	98	0,0	16,63	-3,59	31,8	1014,51	-4,27	-3,59	16,18	-0,03	1,2	0,00	0,0
2017-01-30 19:30	318	30	98	0,0	16,63	-3,59	31,8	1014,51	-4,27	-3,59	16,18	-0,03	0,0	0,00	0,0
2017-01-30 20:00	318	30	99	0,0	16,63	-3,69	31,8	1014,51	-4,23	-3,69	16,18	-0,05	1,4	0,00	0,0
2017-01-30 20:30	130	30	99	0,0	16,63	-3,79	31,8	1015,51	-4,33	-3,79	16,18	-0,15	2,4	0,00	0,0
2017-01-30 21:00	281	30	100	0,0	16,53	-3,59	31,8	1015,51	-4,00	-3,59	16,08	0,14	2,4	0,00	0,0
2017-01-30 21:30	282	30	100	0,0	16,53	-3,69	31,8	1015,51	-4,10	-3,69	16,08	0,04	0,0	0,00	0,0
2017-01-30 22:00	287	30	100	0,0	16,53	-4,49	31,8	1015,51	-4,89	-4,49	16,08	-0,76	0,0	0,00	0,0
2017-01-30 22:30	284	31	100	0,0	16,53	-4,49	31,8	1016,51	-4,89	-4,49	16,11	-0,76	0,0	0,00	0,0
2017-01-30 23:00	282	31	100	0,0	16,43	-3,99	31,8	1016,51	-4,40	-3,99	16,01	-0,26	1,8	0,00	0,0
2017-01-30 23:30	278	31	100	0,0	16,43	-4,29	31,8	1016,51	-4,69	-4,29	16,01	-0,56	0,0	0,00	0,0
2017-01-31 00:00	278	31	100	0,0	16,33	-4,99	31,8	1016,51	-5,39	-4,99	15,91	-1,26	0,0	0,00	0,0
2017-01-31 00:30	277	31	100	0,0	16,23	-5,19	31,8	1017,52	-5,59	-5,19	15,81	-1,46	0,0	0,00	0,0
2017-01-31 01:00	279	31	100	0,0	16,13	-5,19	31,8	1017,52	-5,59	-5,19	15,71	-1,46	1,2	0,00	0,0
2017-01-31 01:30	324	31	100	0,0	16,13	-4,89	31,8	1017,52	-5,29	-4,89	15,71	-1,16	1,4	0,00	0,0
2017-01-31 02:00	329	31	100	0,0	16,03	-5,59	31,8	1017,52	-5,99	-5,59	15,61	-1,86	1,8	0,00	0,0
2017-01-31 02:30	351	31	100	0,0	16,03	-4,89	31,8	1017,52	-5,29	-4,89	15,61	-1,16	3,0	0,00	0,0
2017-01-31 03:00	351	31	100	0,0	16,03	-5,29	31,8	1017,52	-5,69	-5,29	15,61	-1,56	1,8	0,00	0,0
2017-01-31 03:30	351	31	100	0,0	16,13	-6,59	31,8	1017,52	-6,99	-6,59	15,71	-2,86	0,0	0,00	0,0
2017-01-31 04:00	328	31	100	0,0	16,13	-7,09	31,8	1016,51	-7,49	-7,09	15,71	-3,36	0,0	0,00	0,0
2017-01-31 04:30	320	31	100	0,0	16,13	-7,29	31,8	1016,51	-7,69	-7,29	15,71	-3,56	0,0	0,00	0,0

Datum	Vindriktning °	Luftfukt inne Rh%	Luftfukt ute Rh%	Vindhastighet m/s	Temp inne °C	Temp ute °C	Nederb. året mm	Lufttryck Mbar	Daggpunkt °C	Kyleffekt °C	Vix inne °C	Vix ute °C	Vindby m/s	Korr lufttryck	Regn/dygn mm
2017-01-31 05:00	351	31	100	0,0	16,23	-7,49	31,8	1016,51	-7,89	-7,49	15,81	-3,76	0,0	0,00	0,0
2017-01-31 05:30	351	31	100	0,0	16,23	-7,69	31,8	1016,51	-8,09	-7,69	15,81	-3,96	0,0	0,00	0,0
2017-01-31 06:00	310	31	100	0,0	16,23	-6,99	31,8	1016,51	-7,39	-6,99	15,81	-3,26	0,0	0,00	0,0
2017-01-31 06:30	347	31	100	0,0	16,33	-6,99	31,8	1017,52	-7,39	-6,99	15,91	-3,26	5,8	0,00	0,0
2017-01-31 07:00	351	31	100	0,0	16,33	-7,79	31,8	1016,51	-8,19	-7,79	15,91	-4,06	0,0	0,00	0,0
2017-01-31 07:30	312	30	100	0,0	16,53	-7,69	31,8	1016,51	-8,09	-7,69	16,08	-3,96	0,0	0,00	0,0
2017-01-31 08:00	7	30	100	0,0	16,63	-6,89	31,8	1016,51	-7,29	-6,89	16,18	-3,16	3,5	0,00	0,0
2017-01-31 08:30	7	30	100	0,0	16,73	-7,79	31,8	1016,51	-8,19	-7,79	16,28	-4,06	0,0	0,00	0,0
2017-01-31 09:00	7	30	100	0,0	16,73	-7,99	31,8	1016,51	-8,39	-7,99	16,28	-4,26	4,3	0,00	0,0
2017-01-31 09:30	38	30	100	0,0	16,83	-7,69	31,8	1016,51	-8,09	-7,69	16,38	-3,96	0,0	0,00	0,0
2017-01-31 10:00	32	30	100	0,0	16,83	-7,79	31,8	1017,52	-8,19	-7,79	16,38	-4,06	0,0	0,00	0,0
2017-01-31 10:30	53	30	100	0,0	16,73	-7,49	31,8	1017,52	-7,89	-7,49	16,28	-3,76	0,0	0,00	0,0
2017-01-31 11:00	53	30	100	0,0	16,63	-7,59	31,8	1017,52	-7,99	-7,59	16,18	-3,86	0,0	0,00	0,0
2017-01-31 11:30	52	30	100	0,0	16,63	-7,29	31,8	1017,52	-7,69	-7,29	16,18	-3,56	0,0	0,00	0,0
2017-01-31 12:00	52	30	100	0,0	16,63	-7,09	31,8	1017,52	-7,49	-7,09	16,18	-3,36	0,0	0,00	0,0
2017-01-31 12:30	52	30	100	0,0	16,63	-6,89	31,8	1017,52	-7,29	-6,89	16,18	-3,16	0,0	0,00	0,0
2017-01-31 13:00	54	30	100	0,0	16,63	-6,89	31,8	1017,52	-7,29	-6,89	16,18	-3,16	0,0	0,00	0,0
2017-01-31 13:30	55	30	100	0,0	16,63	-6,69	31,8	1017,52	-7,09	-6,69	16,18	-2,96	0,0	0,00	0,0
2017-01-31 14:00	55	30	100	0,0	16,53	-6,39	31,8	1017,52	-6,79	-6,39	16,08	-2,66	0,0	0,00	0,0
2017-01-31 14:30	54	30	100	0,0	16,53	-6,69	31,8	1017,52	-7,09	-6,69	16,08	-2,96	0,0	0,00	0,0
2017-01-31 15:00	3	30	100	0,0	16,53	-5,89	31,8	1017,52	-6,29	-5,89	16,08	-2,16	3,0	0,00	0,0
2017-01-31 15:30	3	30	100	0,0	16,53	-6,59	31,8	1017,52	-6,99	-6,59	16,08	-2,86	2,8	0,00	0,0
2017-01-31 16:00	3	30	100	0,0	16,53	-6,79	31,8	1017,52	-7,19	-6,79	16,08	-3,06	0,0	0,00	0,0
2017-01-31 16:30	3	30	100	0,0	16,53	-6,99	31,8	1017,52	-7,39	-6,99	16,08	-3,26	0,0	0,00	0,0
2017-01-31 17:00	2	30	100	0,0	16,43	-7,09	31,8	1017,52	-7,49	-7,09	15,98	-3,36	0,0	0,00	0,0
2017-01-31 17:30	356	30	100	0,0	16,43	-7,59	31,8	1017,52	-7,99	-7,59	15,98	-3,86	0,0	0,00	0,0
2017-01-31 18:00	356	30	100	0,0	16,43	-7,79	31,8	1017,52	-8,19	-7,79	15,98	-4,06	0,0	0,00	0,0
2017-01-31 18:30	356	30	100	0,0	16,43	-8,69	31,8	1017,52	-9,08	-8,69	15,98	-4,96	0,0	0,00	0,0
2017-01-31 19:00	356	30	99	0,0	16,43	-9,19	31,8	1017,52	-9,71	-9,19	15,98	-5,55	0,0	0,00	0,0
2017-01-31 19:30	356	30	98	0,0	16,43	-9,39	31,8	1017,52	-10,05	-9,39	15,98	-5,84	0,0	0,00	0,0
2017-01-31 20:00	356	30	97	0,0	16,33	-9,69	31,8	1017,52	-10,48	-9,69	15,88	-6,22	0,0	0,00	0,0
2017-01-31 20:30	356	30	97	0,0	16,33	-8,69	31,8	1017,52	-9,48	-8,69	15,88	-5,22	0,0	0,00	0,0
2017-01-31 21:00	356	30	97	0,0	16,33	-8,89	31,8	1017,52	-9,68	-8,89	15,88	-5,42	0,0	0,00	0,0
2017-01-31 21:30	356	30	97	0,0	16,33	-9,19	31,8	1016,51	-9,98	-9,19	15,88	-5,72	0,0	0,00	0,0
2017-01-31 22:00	356	30	97	0,0	16,33	-9,59	31,8	1017,52	-10,38	-9,59	15,88	-6,12	0,0	0,00	0,0
2017-01-31 22:30	356	30	97	0,0	16,33	-9,79	31,8	1017,52	-10,58	-9,79	15,88	-6,32	0,0	0,00	0,0
2017-01-31 23:00	356	30	96	0,0	16,23	-9,99	31,8	1017,52	-10,91	-9,99	15,78	-6,61	0,0	0,00	0,0
2017-01-31 23:30	356	30	95	0,0	16,13	-9,89	31,8	1017,52	-10,95	-9,89	15,68	-6,59	0,0	0,00	0,0
2017-02-01 00:00	356	30	95	0,0	16,13	-9,89	31,8	1017,52	-10,95	-9,89	15,68	-6,59	0,0	0,00	0,0
2017-02-01 00:30	356	30	96	0,0	16,03	-9,69	31,8	1016,51	-10,61	-9,69	15,58	-6,31	0,0	0,00	0,0
2017-02-01 01:00	356	30	95	0,0	15,93	-10,29	31,8	1016,51	-11,34	-10,29	15,48	-6,99	0,0	0,00	0,0
2017-02-01 01:30	356	30	95	0,0	15,83	-10,49	31,8	1016,51	-11,54	-10,49	15,38	-7,19	0,0	0,00	0,0
2017-02-01 02:00	356	30	95	0,0	15,83	-10,49	31,8	1016,51	-11,54	-10,49	15,38	-7,19	0,0	0,00	0,0
2017-02-01 02:30	356	30	95	0,0	15,83	-10,80	31,8	1016,51	-11,84	-10,80	15,38	-7,49	0,0	0,00	0,0
2017-02-01 03:00	356	30	95	0,0	15,93	-10,90	31,8	1016,51	-11,94	-10,90	15,48	-7,59	0,0	0,00	0,0
2017-02-01 03:30	356	30	95	0,0	15,93	-10,90	31,8	1016,51	-11,94	-10,90	15,48	-7,59	0,0	0,00	0,0
2017-02-01 04:00	356	30	95	0,0	16,03	-10,90	31,8	1015,51	-11,94	-10,90	15,58	-7,59	0,0	0,00	0,0
2017-02-01 04:30	356	30	95	0,0	16,03	-11,00	31,8	1015,51	-12,04	-11,00	15,58	-7,69	0,0	0,00	0,0
2017-02-01 05:00	356	30	95	0,0	16,13	-10,80	31,8	1015,51	-11,84	-10,80	15,68	-7,49	0,0	0,00	0,0
2017-02-01 05:30	356	30	95	0,0	16,13	-10,19	31,8	1015,51	-11,24	-10,19	15,68	-6,89	0,0	0,00	0,0

Datum	Vindriktning °	Luftfukt inne Rh%	Luftfukt ute Rh%	Vindhastighet m/s	Temp inne °C	Temp ute °C	Nederb. året mm	Lufttryck Mbar	Daggpunkt °C	Kyleffekt °C	Vix inne °C	Vix ute °C	Vindby m/s	Korr lufttryck	Regn/dygn mm
2017-02-01 06:00	49	30	98	0,0	16,13	-9,09	31,8	1015,51	-9,75	-9,09	15,68	-5,54	0,0	0,00	0,0
2017-02-01 06:30	47	30	99	0,0	16,13	-9,39	31,8	1015,51	-9,91	-9,39	15,68	-5,75	3,3	0,00	0,0
2017-02-01 07:00	80	30	100	0,0	16,23	-8,29	31,8	1015,51	-8,68	-8,29	15,78	-4,56	0,0	0,00	0,0
2017-02-01 07:30	72	30	100	0,0	16,43	-7,89	31,8	1014,51	-8,29	-7,89	15,98	-4,16	1,6	0,00	0,0
2017-02-01 08:00	95	29	100	0,0	16,53	-7,99	31,8	1014,51	-8,39	-7,99	16,04	-4,26	1,2	0,00	0,0
2017-02-01 08:30	83	29	100	0,0	16,63	-7,59	31,8	1014,51	-7,99	-7,59	16,14	-3,86	1,2	0,00	0,0
2017-02-01 09:00	90	29	100	0,0	16,63	-7,69	31,8	1014,51	-8,09	-7,69	16,14	-3,96	0,0	0,00	0,0
2017-02-01 09:30	79	29	100	0,0	16,63	-7,49	31,8	1014,51	-7,89	-7,49	16,14	-3,76	0,0	0,00	0,0
2017-02-01 10:00	99	29	100	0,0	16,63	-7,79	33,0	1014,51	-8,19	-7,79	16,14	-4,06	2,4	1,20	1,2
2017-02-01 10:30	106	29	100	0,0	16,63	-7,69	33,0	1014,51	-8,09	-7,69	16,14	-3,96	1,4	1,20	1,2
2017-02-01 11:00	77	29	100	0,0	16,63	-7,79	33,0	1014,51	-8,19	-7,79	16,14	-4,06	0,0	0,00	1,2
2017-02-01 11:30	72	29	100	0,0	16,63	-7,69	33,0	1014,51	-8,09	-7,69	16,14	-3,96	1,2	0,00	1,2
2017-02-01 12:00	108	29	98	0,0	16,63	-7,99	33,0	1014,51	-8,65	-7,99	16,14	-4,44	2,0	0,00	1,2
2017-02-01 12:30	101	29	98	0,0	16,63	-7,99	33,0	1014,51	-8,65	-7,99	16,14	-4,44	1,8	0,00	1,2
2017-02-01 13:00	101	29	96	0,0	16,63	-8,59	33,0	1014,51	-9,52	-8,59	16,14	-5,21	1,8	0,00	1,2
2017-02-01 13:30	79	29	94	0,0	16,53	-9,19	33,0	1013,51	-10,39	-9,19	16,04	-5,98	2,4	0,00	1,2
2017-02-01 14:00	116	30	91	0,0	16,53	-9,39	33,0	1013,51	-11,01	-9,39	16,08	-6,42	1,8	0,00	1,2
2017-02-01 14:30	92	29	90	0,0	16,53	-9,79	33,0	1013,51	-11,55	-9,79	16,04	-6,90	1,6	0,00	1,2
2017-02-01 15:00	78	30	89	0,0	16,53	-9,99	33,0	1013,51	-11,89	-9,99	16,08	-7,18	1,2	0,00	1,2
2017-02-01 15:30	85	30	89	0,0	16,43	-10,19	33,0	1013,51	-12,09	-10,19	15,98	-7,38	1,4	0,00	1,2
2017-02-01 16:00	87	30	89	0,0	16,43	-10,39	33,0	1013,51	-12,28	-10,39	15,98	-7,58	1,2	0,00	1,2
2017-02-01 16:30	86	30	89	0,0	16,43	-10,49	33,0	1013,51	-12,38	-10,49	15,98	-7,68	0,0	0,00	1,2
2017-02-01 17:00	71	30	89	0,0	16,43	-10,39	33,0	1013,51	-12,28	-10,39	15,98	-7,58	0,0	0,00	1,2
2017-02-01 17:30	82	30	89	0,0	16,33	-10,29	33,0	1013,51	-12,18	-10,29	15,88	-7,48	1,6	0,00	1,2
2017-02-01 18:00	79	30	93	0,0	16,43	-9,99	33,0	1013,51	-11,32	-9,99	15,98	-6,86	1,2	0,00	1,2
2017-02-01 18:30	82	30	93	0,0	16,43	-9,89	33,0	1013,51	-11,22	-9,89	15,98	-6,76	0,0	0,00	1,2
2017-02-01 19:00	74	30	94	0,0	16,43	-9,69	33,0	1013,51	-10,89	-9,69	15,98	-6,48	0,0	0,00	1,2
2017-02-01 19:30	79	30	94	0,0	16,43	-9,49	33,0	1013,51	-10,69	-9,49	15,98	-6,28	0,0	0,00	1,2
2017-02-01 20:00	79	30	94	0,0	16,53	-9,49	33,0	1013,51	-10,69	-9,49	16,08	-6,28	0,0	0,00	1,2
2017-02-01 20:30	78	30	94	0,0	16,53	-9,49	33,0	1012,51	-10,69	-9,49	16,08	-6,28	0,0	0,00	1,2
2017-02-01 21:00	78	30	95	0,0	16,43	-9,39	33,0	1012,51	-10,45	-9,39	15,98	-6,09	0,0	0,00	1,2
2017-02-01 21:30	81	30	95	0,0	16,43	-9,49	33,0	1012,51	-10,55	-9,49	15,98	-6,19	0,0	0,00	1,2
2017-02-01 22:00	77	30	95	0,0	16,43	-9,39	33,0	1011,51	-10,45	-9,39	15,98	-6,09	0,0	0,00	1,2
2017-02-01 22:30	77	30	95	0,0	16,43	-9,39	33,0	1011,51	-10,45	-9,39	15,98	-6,09	0,0	0,00	1,2
2017-02-01 23:00	77	30	95	0,0	16,33	-9,39	33,0	1011,51	-10,45	-9,39	15,88	-6,09	0,0	0,00	1,2
2017-02-01 23:30	80	30	96	0,0	16,23	-9,29	33,0	1011,51	-10,22	-9,29	15,78	-5,91	0,0	0,00	1,2
2017-02-02 00:00	77	30	97	0,0	16,13	-8,99	33,0	1010,51	-9,78	-8,99	15,68	-5,52	0,0	0,00	0,0
2017-02-02 00:30	76	29	97	0,0	16,03	-8,99	33,0	1010,51	-9,78	-8,99	15,54	-5,52	0,0	0,00	0,0
2017-02-02 01:00	76	29	97	0,0	15,93	-8,89	33,0	1010,51	-9,68	-8,89	15,44	-5,42	0,0	0,00	0,0
2017-02-02 01:30	75	29	97	0,0	15,83	-8,89	33,0	1009,51	-9,68	-8,89	15,34	-5,42	0,0	0,00	0,0
2017-02-02 02:00	74	29	97	0,0	15,83	-8,89	33,0	1009,51	-9,68	-8,89	15,34	-5,42	0,0	0,00	0,0
2017-02-02 02:30	74	29	98	0,0	15,83	-8,69	33,0	1009,51	-9,35	-8,69	15,34	-5,14	0,0	0,00	0,0
2017-02-02 03:00	73	29	99	0,0	15,93	-8,49	33,0	1009,51	-9,02	-8,49	15,44	-4,85	0,0	0,00	0,0
2017-02-02 03:30	89	30	100	0,0	15,93	-8,19	33,0	1009,51	-8,58	-8,19	15,48	-4,46	0,0	0,00	0,0
2017-02-02 04:00	89	30	99	0,0	16,03	-8,49	33,0	1008,51	-9,02	-8,49	15,58	-4,85	0,0	0,00	0,0
2017-02-02 04:30	87	30	100	0,0	16,03	-8,19	33,0	1008,51	-8,58	-8,19	15,58	-4,46	0,0	0,00	0,0
2017-02-02 05:00	88	30	99	0,0	16,13	-8,39	33,0	1008,51	-8,92	-8,39	15,68	-4,75	0,0	0,00	0,0
2017-02-02 05:30	88	30	99	0,0	16,13	-8,09	33,0	1007,51	-8,62	-8,09	15,68	-4,45	0,0	0,00	0,0
2017-02-02 06:00	63	30	99	0,0	16,13	-8,09	33,0	1007,51	-8,62	-8,09	15,68	-4,45	0,0	0,00	0,0
2017-02-02 06:30	56	30	99	0,0	16,13	-7,99	33,0	1007,51	-8,52	-7,99	15,68	-4,35	0,0	0,00	0,0

Datum	Vindriktning °	Luftfukt inne Rh%	Luftfukt ute Rh%	Vindhastighet m/s	Temp inne °C	Temp ute °C	Nederb. året mm	Luftryck Mbar	Daggpunkt °C	Kyleffekt °C	Vix inne °C	Vix ute °C	Vindby m/s	Korr luftryck	Regn/dygn mm
2017-02-02 07:00	54	30	99	0,0	16,13	-7,99	33,0	1007,51	-8,52	-7,99	15,68	-4,35	0,0	0,00	0,0
2017-02-02 07:30	54	30	99	0,0	16,33	-8,09	33,0	1007,51	-8,62	-8,09	15,88	-4,45	0,0	0,00	0,0
2017-02-02 08:00	54	30	99	0,0	16,43	-7,99	33,0	1006,51	-8,52	-7,99	15,98	-4,35	0,0	0,00	0,0
2017-02-02 08:30	51	30	100	0,0	16,53	-7,69	33,0	1006,51	-8,09	-7,69	16,08	-3,96	0,0	0,00	0,0
2017-02-02 09:00	53	29	100	0,0	16,53	-7,49	33,0	1006,51	-7,89	-7,49	16,04	-3,76	1,2	0,00	0,0
2017-02-02 09:30	46	29	100	0,0	16,53	-7,19	33,0	1007,51	-7,59	-7,19	16,04	-3,46	0,0	0,00	0,0
2017-02-02 10:00	46	29	100	0,0	16,53	-6,99	33,0	1006,51	-7,39	-6,99	16,04	-3,26	0,0	0,00	0,0
2017-02-02 10:30	74	29	100	0,0	16,43	-6,79	33,0	1006,51	-7,19	-6,79	15,94	-3,06	0,0	0,00	0,0
2017-02-02 11:00	42	29	100	0,0	16,43	-6,49	33,0	1006,51	-6,89	-6,49	15,94	-2,76	0,0	0,00	0,0
2017-02-02 11:30	48	29	100	0,0	16,43	-6,49	33,0	1006,51	-6,89	-6,49	15,94	-2,76	0,0	0,00	0,0
2017-02-02 12:00	45	29	100	0,0	16,43	-6,49	33,0	1006,51	-6,89	-6,49	15,94	-2,76	0,0	0,00	0,0
2017-02-02 12:30	49	29	100	0,0	16,43	-6,39	33,0	1006,51	-6,79	-6,39	15,94	-2,66	0,0	0,00	0,0
2017-02-02 13:00	52	29	100	0,0	16,43	-6,19	33,0	1006,51	-6,59	-6,19	15,94	-2,46	0,0	0,00	0,0
2017-02-02 13:30	33	29	100	0,0	16,33	-6,59	33,0	1005,51	-6,99	-6,59	15,84	-2,86	1,6	0,00	0,0
2017-02-02 14:00	30	29	100	0,0	16,33	-6,09	33,0	1006,51	-6,49	-6,09	15,84	-2,36	0,0	0,00	0,0
2017-02-02 14:30	42	29	100	0,0	16,33	-6,19	33,0	1005,51	-6,59	-6,19	15,84	-2,46	0,0	0,00	0,0
2017-02-02 15:00	95	29	100	0,0	16,43	-6,39	33,0	1005,51	-6,79	-6,39	15,94	-2,66	0,0	0,00	0,0
2017-02-02 15:30	78	29	100	0,0	16,43	-6,29	33,0	1005,51	-6,69	-6,29	15,94	-2,56	0,0	0,00	0,0
2017-02-02 16:00	7	29	100	0,0	16,43	-6,29	33,0	1005,51	-6,69	-6,29	15,94	-2,56	0,0	0,00	0,0
2017-02-02 16:30	74	29	100	0,0	16,43	-6,19	33,0	1005,51	-6,59	-6,19	15,94	-2,46	0,0	0,00	0,0
2017-02-02 17:00	31	29	100	0,0	16,43	-6,19	33,0	1005,51	-6,59	-6,19	15,94	-2,46	0,0	0,00	0,0
2017-02-02 17:30	15	29	100	0,0	16,33	-6,29	33,0	1005,51	-6,69	-6,29	15,84	-2,56	1,2	0,00	0,0
2017-02-02 18:00	7	29	100	0,0	16,33	-6,39	33,0	1005,51	-6,79	-6,39	15,84	-2,66	0,0	0,00	0,0
2017-02-02 18:30	6	29	100	0,0	16,33	-6,39	33,0	1005,51	-6,79	-6,39	15,84	-2,66	0,0	0,00	0,0
2017-02-02 19:00	7	29	100	0,0	16,33	-6,39	33,0	1005,51	-6,79	-6,39	15,84	-2,66	0,0	0,00	0,0
2017-02-02 19:30	6	29	100	0,0	16,23	-6,39	33,0	1005,51	-6,79	-6,39	15,74	-2,66	0,0	0,00	0,0
2017-02-02 20:00	7	29	100	0,0	16,23	-6,39	33,0	1005,51	-6,79	-6,39	15,74	-2,66	0,0	0,00	0,0
2017-02-02 20:30	7	29	100	0,0	16,23	-6,29	33,0	1005,51	-6,69	-6,29	15,74	-2,56	0,0	0,00	0,0
2017-02-02 21:00	6	29	100	0,0	16,23	-6,29	33,0	1005,51	-6,69	-6,29	15,74	-2,56	0,0	0,00	0,0
2017-02-02 21:30	6	29	100	0,0	16,23	-6,29	33,0	1005,51	-6,69	-6,29	15,74	-2,56	0,0	0,00	0,0
2017-02-02 22:00	6	29	100	0,0	16,23	-6,19	33,0	1005,51	-6,59	-6,19	15,74	-2,46	0,0	0,00	0,0
2017-02-02 22:30	6	29	100	0,0	16,23	-6,29	33,0	1005,51	-6,69	-6,29	15,74	-2,56	0,0	0,00	0,0
2017-02-02 23:00	6	29	100	0,0	16,13	-6,19	33,0	1005,51	-6,59	-6,19	15,64	-2,46	0,0	0,00	0,0
2017-02-02 23:30	6	29	100	0,0	16,03	-6,09	33,0	1005,51	-6,49	-6,09	15,54	-2,36	0,0	0,00	0,0
2017-02-03 00:00	11	29	100	0,0	16,03	-6,09	33,0	1005,51	-6,49	-6,09	15,54	-2,36	0,0	0,00	0,0
2017-02-03 00:30	11	29	100	0,0	15,93	-6,09	33,0	1005,51	-6,49	-6,09	15,44	-2,36	0,0	0,00	0,0
2017-02-03 01:00	11	29	100	0,0	15,83	-6,09	33,0	1005,51	-6,49	-6,09	15,34	-2,36	0,0	0,00	0,0
2017-02-03 01:30	10	29	100	0,0	15,83	-6,09	33,0	1005,51	-6,49	-6,09	15,34	-2,36	0,0	0,00	0,0
2017-02-03 02:00	45	29	100	0,0	15,73	-5,99	33,0	1005,51	-6,39	-5,99	15,24	-2,26	0,0	0,00	0,0
2017-02-03 02:30	47	29	100	0,0	15,73	-5,89	33,0	1005,51	-6,29	-5,89	15,24	-2,16	0,0	0,00	0,0
2017-02-03 03:00	43	29	100	0,0	15,73	-5,79	33,0	1005,51	-6,19	-5,79	15,24	-2,06	0,0	0,00	0,0
2017-02-03 03:30	86	29	100	0,0	15,83	-5,59	33,0	1005,51	-5,99	-5,59	15,34	-1,86	0,0	0,00	0,0
2017-02-03 04:00	92	30	100	0,0	15,93	-5,49	33,0	1005,51	-5,89	-5,49	15,48	-1,76	0,0	0,00	0,0
2017-02-03 04:30	351	30	100	0,0	15,93	-5,49	33,0	1005,51	-5,89	-5,49	15,48	-1,76	0,0	0,00	0,0
2017-02-03 05:00	332	30	100	0,0	16,03	-5,49	33,0	1005,51	-5,89	-5,49	15,58	-1,76	0,0	0,00	0,0
2017-02-03 05:30	336	30	100	0,0	16,03	-5,49	33,0	1005,51	-5,89	-5,49	15,58	-1,76	0,0	0,00	0,0
2017-02-03 06:00	336	30	100	0,0	16,03	-5,59	33,0	1005,51	-5,99	-5,59	15,58	-1,86	0,0	0,00	0,0
2017-02-03 06:30	337	30	100	0,0	16,03	-5,69	33,0	1005,51	-6,09	-5,69	15,58	-1,96	0,0	0,00	0,0
2017-02-03 07:00	56	30	100	0,0	16,13	-5,69	33,0	1005,51	-6,09	-5,69	15,68	-1,96	2,2	0,00	0,0
2017-02-03 07:30	41	30	100	0,0	16,33	-5,89	33,0	1005,51	-6,29	-5,89	15,88	-2,16	0,0	0,00	0,0

Datum	Vindriktning °	Luftfukt inne Rh%	Luftfukt ute Rh%	Vindhastighet m/s	Temp inne °C	Temp ute °C	Nederb. året mm	Lufttryck Mbar	Daggpunkt °C	Kyleffekt °C	Vix inne °C	Vix ute °C	Vindby m/s	Korr lufttryck	Regn/dygn mm
2017-02-03 08:00	70	30	100	0,0	16,43	-5,99	33,0	1005,51	-6,39	-5,99	15,98	-2,26	0,0	0,00	0,0
2017-02-03 08:30	45	30	100	0,0	16,43	-6,39	33,0	1005,51	-6,79	-6,39	15,98	-2,66	1,8	0,00	0,0
2017-02-03 09:00	65	30	100	0,0	16,43	-6,39	33,0	1005,51	-6,79	-6,39	15,98	-2,66	0,0	0,00	0,0
2017-02-03 09:30	85	30	100	0,0	16,43	-6,29	33,0	1006,51	-6,69	-6,29	15,98	-2,56	0,0	0,00	0,0
2017-02-03 10:00	85	30	100	0,0	16,43	-6,09	33,0	1006,51	-6,49	-6,09	15,98	-2,36	0,0	0,00	0,0
2017-02-03 10:30	83	29	100	0,0	16,43	-5,79	33,0	1006,51	-6,19	-5,79	15,94	-2,06	0,0	0,00	0,0
2017-02-03 11:00	82	29	100	0,0	16,43	-5,59	33,0	1006,51	-5,99	-5,59	15,94	-1,86	1,8	0,00	0,0
2017-02-03 11:30	16	29	100	0,0	16,43	-5,49	33,0	1006,51	-5,89	-5,49	15,94	-1,76	0,0	0,00	0,0
2017-02-03 12:00	16	29	100	0,0	16,43	-5,19	33,0	1006,51	-5,59	-5,19	15,94	-1,46	0,0	0,00	0,0
2017-02-03 12:30	25	29	100	0,0	16,33	-4,99	33,0	1006,51	-5,39	-4,99	15,84	-1,26	0,0	0,00	0,0
2017-02-03 13:00	34	30	100	0,0	16,33	-4,89	33,0	1006,51	-5,29	-4,89	15,88	-1,16	0,0	0,00	0,0
2017-02-03 13:30	32	30	100	0,0	16,43	-4,79	33,0	1006,51	-5,19	-4,79	15,98	-1,06	0,0	0,00	0,0
2017-02-03 14:00	38	30	100	0,0	16,43	-4,59	33,0	1006,51	-4,99	-4,59	15,98	-0,86	0,0	0,00	0,0
2017-02-03 14:30	38	29	100	0,0	16,43	-4,59	33,0	1006,51	-4,99	-4,59	15,94	-0,86	0,0	0,00	0,0
2017-02-03 15:00	92	29	100	0,0	16,43	-4,79	33,0	1006,51	-5,19	-4,79	15,94	-1,06	0,0	0,00	0,0
2017-02-03 15:30	86	30	100	0,0	16,33	-5,09	33,0	1006,51	-5,49	-5,09	15,88	-1,36	1,2	0,00	0,0
2017-02-03 16:00	103	29	100	0,0	16,33	-5,59	33,0	1007,51	-5,99	-5,59	15,84	-1,86	1,4	0,00	0,0
2017-02-03 16:30	108	29	100	0,0	16,33	-6,39	33,0	1007,51	-6,79	-6,39	15,84	-2,66	2,4	0,00	0,0
2017-02-03 17:00	97	30	100	0,0	16,33	-6,39	33,0	1007,51	-6,79	-6,39	15,88	-2,66	0,0	0,00	0,0
2017-02-03 17:30	95	30	100	0,0	16,33	-6,39	33,0	1007,51	-6,79	-6,39	15,88	-2,66	0,0	0,00	0,0
2017-02-03 18:00	93	30	100	0,0	16,33	-6,19	33,0	1007,51	-6,59	-6,19	15,88	-2,46	0,0	0,00	0,0
2017-02-03 18:30	96	30	100	0,0	16,33	-6,09	33,0	1007,51	-6,49	-6,09	15,88	-2,36	0,0	0,00	0,0
2017-02-03 19:00	94	30	100	0,0	16,33	-5,99	33,0	1007,51	-6,39	-5,99	15,88	-2,26	0,0	0,00	0,0
2017-02-03 19:30	95	30	100	0,0	16,33	-5,89	33,0	1008,51	-6,29	-5,89	15,88	-2,16	0,0	0,00	0,0
2017-02-03 20:00	96	30	100	0,0	16,33	-5,69	33,0	1008,51	-6,09	-5,69	15,88	-1,96	0,0	0,00	0,0
2017-02-03 20:30	92	30	100	0,0	16,33	-5,49	33,0	1008,51	-5,89	-5,49	15,88	-1,76	0,0	0,00	0,0
2017-02-03 21:00	97	30	100	0,0	16,33	-5,49	33,0	1008,51	-5,89	-5,49	15,88	-1,76	0,0	0,00	0,0
2017-02-03 21:30	93	30	100	0,0	16,33	-5,29	33,0	1008,51	-5,69	-5,29	15,88	-1,56	0,0	0,00	0,0
2017-02-03 22:00	97	30	100	0,0	16,33	-5,29	33,0	1008,51	-5,69	-5,29	15,88	-1,56	0,0	0,00	0,0
2017-02-03 22:30	95	30	100	0,0	16,33	-5,39	33,0	1008,51	-5,79	-5,39	15,88	-1,66	0,0	0,00	0,0
2017-02-03 23:00	92	30	100	0,0	16,23	-5,39	33,0	1008,51	-5,79	-5,39	15,78	-1,66	0,0	0,00	0,0
2017-02-03 23:30	97	30	100	0,0	16,13	-5,39	33,0	1008,51	-5,79	-5,39	15,68	-1,66	0,0	0,00	0,0
2017-02-04 00:00	123	30	100	0,0	16,03	-5,39	33,0	1009,51	-5,79	-5,39	15,58	-1,66	1,4	0,00	0,0
2017-02-04 00:30	118	30	100	0,0	15,93	-5,29	33,0	1009,51	-5,69	-5,29	15,48	-1,56	1,2	0,00	0,0
2017-02-04 01:00	117	30	100	0,0	15,93	-5,29	33,0	1009,51	-5,69	-5,29	15,48	-1,56	0,0	0,00	0,0
2017-02-04 01:30	100	30	100	0,0	15,83	-5,29	33,0	1008,51	-5,69	-5,29	15,38	-1,56	0,0	0,00	0,0
2017-02-04 02:00	99	30	100	0,0	15,73	-5,29	33,0	1008,51	-5,69	-5,29	15,28	-1,56	1,2	0,00	0,0
2017-02-04 02:30	98	30	100	0,0	15,73	-5,29	33,0	1008,51	-5,69	-5,29	15,28	-1,56	1,4	0,00	0,0
2017-02-04 03:00	96	30	100	0,0	15,73	-5,29	33,0	1008,51	-5,69	-5,29	15,28	-1,56	0,0	0,00	0,0
2017-02-04 03:30	95	30	100	0,0	15,83	-5,29	33,0	1008,51	-5,69	-5,29	15,38	-1,56	0,0	0,00	0,0
2017-02-04 04:00	100	30	100	0,0	15,83	-5,29	33,0	1009,51	-5,69	-5,29	15,38	-1,56	1,4	0,00	0,0
2017-02-04 04:30	96	30	100	0,0	15,93	-5,19	33,0	1008,51	-5,59	-5,19	15,48	-1,46	0,0	0,00	0,0
2017-02-04 05:00	100	30	100	0,0	15,93	-5,29	33,0	1009,51	-5,69	-5,29	15,48	-1,56	0,0	0,00	0,0
2017-02-04 05:30	97	30	100	0,0	15,93	-5,19	33,0	1009,51	-5,59	-5,19	15,48	-1,46	0,0	0,00	0,0
2017-02-04 06:00	98	30	100	0,0	16,03	-5,29	33,0	1009,51	-5,69	-5,29	15,58	-1,56	0,0	0,00	0,0
2017-02-04 06:30	95	30	100	0,0	16,03	-5,29	33,0	1009,51	-5,69	-5,29	15,58	-1,56	0,0	0,00	0,0
2017-02-04 07:00	95	30	100	0,0	16,13	-5,29	33,0	1009,51	-5,69	-5,29	15,68	-1,56	0,0	0,00	0,0
2017-02-04 07:30	95	30	100	0,0	16,33	-5,19	33,0	1009,51	-5,59	-5,19	15,88	-1,46	2,4	0,00	0,0
2017-02-04 08:00	89	30	100	0,0	16,43	-5,19	33,0	1009,51	-5,59	-5,19	15,98	-1,46	2,6	0,00	0,0
2017-02-04 08:30	91	30	100	0,0	16,53	-5,09	33,0	1009,51	-5,49	-5,09	16,08	-1,36	0,0	0,00	0,0

Datum	Vindriktning °	Luftfukt inne Rh%	Luftfukt ute Rh%	Vindhastighet m/s	Temp inne °C	Temp ute °C	Nederb. året mm	Lufttryck Mbar	Daggpunkt °C	Kyleffekt °C	Vix inne °C	Vix ute °C	Vindby m/s	Korr lufttryck	Regn/dygn mm
2017-02-04 09:00	69	30	100	0,0	16,53	-5,09	33,0	1009,51	-5,49	-5,09	16,08	-1,36	0,0	0,00	0,0
2017-02-04 09:30	68	30	100	0,0	16,53	-4,99	33,0	1010,51	-5,39	-4,99	16,08	-1,26	0,0	0,00	0,0
2017-02-04 10:00	70	30	100	0,0	16,53	-4,99	33,0	1010,51	-5,39	-4,99	16,08	-1,26	0,0	0,00	0,0
2017-02-04 10:30	71	30	100	0,0	16,53	-4,79	33,0	1010,51	-5,19	-4,79	16,08	-1,06	0,0	0,00	0,0
2017-02-04 11:00	71	30	100	0,0	16,53	-4,59	33,0	1010,51	-4,99	-4,59	16,08	-0,86	0,0	0,00	0,0
2017-02-04 11:30	72	30	100	0,0	16,53	-4,49	33,0	1010,51	-4,89	-4,49	16,08	-0,76	0,0	0,00	0,0
2017-02-04 12:00	75	30	100	0,0	16,53	-4,39	33,0	1010,51	-4,79	-4,39	16,08	-0,66	0,0	0,00	0,0
2017-02-04 12:30	98	30	100	0,0	16,43	-4,29	33,0	1010,51	-4,69	-4,29	15,98	-0,56	0,0	0,00	0,0
2017-02-04 13:00	85	30	100	0,0	16,43	-4,09	33,0	1010,51	-4,50	-4,09	15,98	-0,36	0,0	0,00	0,0
2017-02-04 13:30	95	30	100	0,0	16,43	-4,09	33,0	1010,51	-4,50	-4,09	15,98	-0,36	0,0	0,00	0,0
2017-02-04 14:00	86	30	100	0,0	16,43	-4,09	33,0	1010,51	-4,50	-4,09	15,98	-0,36	0,0	0,00	0,0
2017-02-04 14:30	90	30	100	0,0	16,33	-4,09	33,0	1010,51	-4,50	-4,09	15,88	-0,36	0,0	0,00	0,0
2017-02-04 15:00	78	30	100	0,0	16,33	-4,09	33,0	1010,51	-4,50	-4,09	15,88	-0,36	0,0	0,00	0,0
2017-02-04 15:30	91	30	100	0,0	16,33	-4,09	33,0	1010,51	-4,50	-4,09	15,88	-0,36	0,0	0,00	0,0
2017-02-04 16:00	79	30	100	0,0	16,33	-4,09	33,0	1010,51	-4,50	-4,09	15,88	-0,36	1,2	0,00	0,0
2017-02-04 16:30	70	30	100	0,0	16,43	-4,09	33,0	1010,51	-4,50	-4,09	15,98	-0,36	1,2	0,00	0,0
2017-02-04 17:00	94	30	100	0,0	16,43	-4,09	33,0	1010,51	-4,50	-4,09	15,98	-0,36	1,2	0,00	0,0
2017-02-04 17:30	93	30	100	0,0	16,43	-3,99	33,0	1011,51	-4,40	-3,99	15,98	-0,26	1,4	0,00	0,0
2017-02-04 18:00	84	30	100	0,0	16,43	-3,89	33,0	1011,51	-4,30	-3,89	15,98	-0,16	1,4	0,00	0,0
2017-02-04 18:30	86	30	100	0,0	16,43	-3,89	33,0	1011,51	-4,30	-3,89	15,98	-0,16	1,2	0,00	0,0
2017-02-04 19:00	87	30	100	0,0	16,43	-3,79	33,0	1011,51	-4,20	-3,79	15,98	-0,06	1,2	0,00	0,0
2017-02-04 19:30	84	30	100	1,2	16,43	-3,69	33,0	1011,51	-4,10	-3,69	15,98	0,04	1,6	0,00	0,0
2017-02-04 20:00	90	30	100	0,0	16,53	-3,59	33,0	1011,51	-4,00	-3,59	16,08	0,14	1,6	0,00	0,0
2017-02-04 20:30	81	30	100	0,0	16,53	-3,59	33,0	1012,51	-4,00	-3,59	16,08	0,14	1,6	0,00	0,0
2017-02-04 21:00	82	30	100	0,0	16,53	-3,59	33,0	1012,51	-4,00	-3,59	16,08	0,14	1,6	0,00	0,0
2017-02-04 21:30	88	30	100	0,0	16,63	-3,49	33,0	1012,51	-3,90	-3,49	16,18	0,24	1,2	0,00	0,0
2017-02-04 22:00	94	30	100	0,0	16,63	-3,49	33,0	1012,51	-3,90	-3,49	16,18	0,24	1,4	0,00	0,0
2017-02-04 22:30	91	30	100	0,0	16,53	-3,39	33,0	1012,51	-3,80	-3,39	16,08	0,34	1,4	0,00	0,0
2017-02-04 23:00	84	30	100	0,0	16,53	-3,29	33,0	1013,51	-3,70	-3,29	16,08	0,44	1,8	0,00	0,0
2017-02-04 23:30	86	30	100	0,0	16,33	-3,29	33,0	1013,51	-3,70	-3,29	15,88	0,44	1,6	0,00	0,0
2017-02-05 00:00	85	30	100	0,0	16,33	-3,39	33,0	1013,51	-3,80	-3,39	15,88	0,34	1,2	0,00	0,0
2017-02-05 00:30	82	30	100	0,0	16,23	-3,39	33,0	1013,51	-3,80	-3,39	15,78	0,34	1,4	0,00	0,0
2017-02-05 01:00	84	30	100	0,0	16,13	-3,39	33,0	1013,51	-3,80	-3,39	15,68	0,34	1,6	0,00	0,0
2017-02-05 01:30	93	30	100	0,0	16,03	-3,39	33,0	1014,51	-3,80	-3,39	15,58	0,34	1,2	0,00	0,0
2017-02-05 02:00	76	30	100	0,0	16,03	-3,39	33,0	1014,51	-3,80	-3,39	15,58	0,34	1,2	0,00	0,0
2017-02-05 02:30	91	30	100	0,0	15,93	-3,39	33,0	1014,51	-3,80	-3,39	15,48	0,34	1,4	0,00	0,0
2017-02-05 03:00	80	30	100	0,0	15,93	-3,39	33,0	1014,51	-3,80	-3,39	15,48	0,34	0,0	0,00	0,0
2017-02-05 03:30	84	30	100	0,0	16,03	-3,39	33,0	1014,51	-3,80	-3,39	15,58	0,34	1,2	0,00	0,0
2017-02-05 04:00	75	30	100	0,0	16,03	-3,39	33,0	1014,51	-3,80	-3,39	15,58	0,34	1,2	0,00	0,0
2017-02-05 04:30	77	30	100	0,0	16,13	-3,49	33,0	1014,51	-3,90	-3,49	15,68	0,24	1,2	0,00	0,0
2017-02-05 05:00	83	30	100	0,0	16,13	-3,49	33,0	1014,51	-3,90	-3,49	15,68	0,24	1,4	0,00	0,0
2017-02-05 05:30	82	30	100	0,0	16,13	-3,49	33,0	1015,51	-3,90	-3,49	15,68	0,24	1,2	0,00	0,0
2017-02-05 06:00	90	30	100	0,0	16,23	-3,59	33,0	1015,51	-4,00	-3,59	15,78	0,14	1,6	0,00	0,0
2017-02-05 06:30	86	30	100	0,0	16,23	-3,59	33,0	1015,51	-4,00	-3,59	15,78	0,14	1,8	0,00	0,0
2017-02-05 07:00	84	30	100	0,0	16,33	-3,59	33,0	1015,51	-4,00	-3,59	15,88	0,14	1,8	0,00	0,0
2017-02-05 07:30	97	30	100	0,0	16,53	-3,69	33,0	1016,51	-4,10	-3,69	16,08	0,04	1,4	0,00	0,0
2017-02-05 08:00	102	30	100	0,0	16,63	-3,69	33,0	1016,51	-4,10	-3,69	16,18	0,04	2,0	0,00	0,0
2017-02-05 08:30	83	30	100	0,0	16,63	-3,69	33,0	1016,51	-4,10	-3,69	16,18	0,04	1,2	0,00	0,0
2017-02-05 09:00	89	30	100	0,0	16,73	-3,59	33,0	1017,52	-4,00	-3,59	16,28	0,14	0,0	0,00	0,0
2017-02-05 09:30	88	30	100	0,0	16,73	-3,59	33,0	1017,52	-4,00	-3,59	16,28	0,14	0,0	0,00	0,0

Datum	Vindriktning °	Luftfukt inne Rh%	Luftfukt ute Rh%	Vindhastighet m/s	Temp inne °C	Temp ute °C	Nederb. året mm	Lufttryck Mbar	Daggpunkt °C	Kyleffekt °C	Vix inne °C	Vix ute °C	Vindby m/s	Korr lufttryck	Regn/dygn mm
2017-02-05 10:00	86	30	100	0,0	16,83	-3,39	33,0	1017,52	-3,80	-3,39	16,38	0,34	0,0	0,00	0,0
2017-02-05 10:30	90	30	100	0,0	16,83	-3,19	33,0	1018,52	-3,60	-3,19	16,38	0,54	0,0	0,00	0,0
2017-02-05 11:00	91	30	100	0,0	16,83	-2,99	33,0	1018,52	-3,40	-2,99	16,38	0,74	0,0	0,00	0,0
2017-02-05 11:30	79	30	100	0,0	16,83	-2,79	33,0	1018,52	-3,20	-2,79	16,38	0,94	0,0	0,00	0,0
2017-02-05 12:00	75	30	100	0,0	16,83	-2,69	33,0	1018,52	-3,10	-2,69	16,38	1,04	2,6	0,00	0,0
2017-02-05 12:30	86	30	100	0,0	16,83	-2,49	33,0	1019,52	-2,90	-2,49	16,38	1,24	0,0	0,00	0,0
2017-02-05 13:00	85	30	100	0,0	16,83	-2,49	33,0	1019,52	-2,90	-2,49	16,38	1,24	0,0	0,00	0,0
2017-02-05 13:30	82	30	100	0,0	16,73	-2,39	33,0	1019,52	-2,80	-2,39	16,28	1,34	2,8	0,00	0,0
2017-02-05 14:00	82	30	100	0,0	16,73	-2,39	33,0	1019,52	-2,80	-2,39	16,28	1,34	0,0	0,00	0,0
2017-02-05 14:30	80	30	100	0,0	16,63	-2,39	33,0	1019,52	-2,80	-2,39	16,18	1,34	1,2	0,00	0,0
2017-02-05 15:00	81	30	100	0,0	16,63	-2,39	33,0	1019,52	-2,80	-2,39	16,18	1,34	0,0	0,00	0,0
2017-02-05 15:30	89	30	100	0,0	16,63	-2,39	33,0	1020,52	-2,80	-2,39	16,18	1,34	0,0	0,00	0,0
2017-02-05 16:00	74	30	100	0,0	16,63	-2,49	33,0	1020,52	-2,90	-2,49	16,18	1,24	0,0	0,00	0,0
2017-02-05 16:30	75	30	100	0,0	16,63	-2,49	33,0	1020,52	-2,90	-2,49	16,18	1,24	0,0	0,00	0,0
2017-02-05 17:00	81	30	100	0,0	16,63	-2,39	33,0	1020,52	-2,80	-2,39	16,18	1,34	1,2	0,00	0,0
2017-02-05 17:30	87	30	100	0,0	16,63	-2,39	33,0	1021,52	-2,80	-2,39	16,18	1,34	1,6	0,00	0,0
2017-02-05 18:00	90	30	100	0,0	16,63	-2,39	33,0	1021,52	-2,80	-2,39	16,18	1,34	2,6	0,00	0,0
2017-02-05 18:30	94	30	100	0,0	16,63	-2,49	33,0	1021,52	-2,90	-2,49	16,18	1,24	2,2	0,00	0,0
2017-02-05 19:00	87	30	100	0,0	16,63	-2,49	33,0	1022,52	-2,90	-2,49	16,18	1,24	2,2	0,00	0,0
2017-02-05 19:30	105	30	100	0,0	16,63	-2,59	33,0	1022,52	-3,00	-2,59	16,18	1,14	2,4	0,00	0,0
2017-02-05 20:00	101	30	100	2,0	16,63	-2,59	33,0	1022,52	-3,00	-2,59	16,18	1,14	2,8	0,00	0,0
2017-02-05 20:30	105	30	100	1,6	16,63	-2,59	33,0	1023,52	-3,00	-2,59	16,18	1,14	2,8	0,00	0,0
2017-02-05 21:00	103	30	100	1,6	16,63	-2,69	33,0	1023,52	-3,10	-2,69	16,18	1,04	3,1	0,00	0,0
2017-02-05 21:30	101	30	100	2,0	16,63	-2,69	33,0	1024,52	-3,10	-2,69	16,18	1,04	3,3	0,00	0,0
2017-02-05 22:00	102	30	100	1,2	16,63	-2,69	33,0	1024,52	-3,10	-2,69	16,18	1,04	3,3	0,00	0,0
2017-02-05 22:30	101	30	100	2,2	16,63	-2,69	33,0	1024,52	-3,10	-2,69	16,18	1,04	3,3	0,00	0,0
2017-02-05 23:00	101	31	100	2,0	16,53	-2,79	33,0	1025,52	-3,20	-2,79	16,11	0,94	3,3	0,00	0,0
2017-02-05 23:30	105	31	100	1,8	16,43	-2,89	33,0	1025,52	-3,30	-2,89	16,01	0,84	3,7	0,00	0,0
2017-02-06 00:00	98	31	100	1,8	16,43	-2,99	33,0	1025,52	-3,40	-2,99	16,01	0,74	4,5	0,00	0,0
2017-02-06 00:30	101	31	100	1,8	16,33	-3,09	33,0	1026,52	-3,50	-3,09	15,91	0,64	3,5	0,00	0,0
2017-02-06 01:00	111	31	100	1,8	16,23	-3,19	33,0	1026,52	-3,60	-3,19	15,81	0,54	2,8	0,00	0,0
2017-02-06 01:30	103	31	100	2,6	16,23	-3,29	33,0	1026,52	-3,70	-5,28	15,81	0,44	3,3	0,00	0,0
2017-02-06 02:00	107	31	100	1,8	16,23	-3,59	33,0	1027,52	-4,00	-3,59	15,81	0,14	3,9	0,00	0,0
2017-02-06 02:30	96	31	100	3,0	16,13	-3,59	33,0	1027,52	-4,00	-6,95	15,71	0,14	4,1	0,00	0,0
2017-02-06 03:00	105	31	100	1,4	16,13	-3,69	33,0	1027,52	-4,10	-3,69	15,71	0,04	3,7	0,00	0,0
2017-02-06 03:30	100	31	100	3,0	16,23	-3,79	33,0	1027,52	-4,20	-7,17	15,81	-0,06	3,9	0,00	0,0
2017-02-06 04:00	104	31	100	2,2	16,23	-3,89	33,0	1028,52	-4,30	-3,89	15,81	-0,16	3,9	0,00	0,0
2017-02-06 04:30	107	31	100	0,0	16,33	-3,99	33,0	1028,52	-4,40	-3,99	15,91	-0,26	3,7	0,00	0,0
2017-02-06 05:00	101	31	100	1,2	16,33	-4,09	33,0	1028,52	-4,50	-4,09	15,91	-0,36	3,3	0,00	0,0
2017-02-06 05:30	91	31	100	1,4	16,33	-4,19	33,0	1029,52	-4,59	-4,19	15,91	-0,46	3,7	0,00	0,0
2017-02-06 06:00	97	31	100	1,8	16,33	-4,29	33,0	1029,52	-4,69	-4,29	15,91	-0,56	3,3	0,00	0,0
2017-02-06 06:30	99	31	100	1,4	16,33	-4,39	33,0	1029,52	-4,79	-4,39	15,91	-0,66	3,3	0,00	0,0
2017-02-06 07:00	95	31	100	1,4	16,43	-4,59	33,0	1029,52	-4,99	-4,59	16,01	-0,86	3,1	0,00	0,0
2017-02-06 07:30	90	31	100	1,4	16,63	-4,79	33,0	1030,52	-5,19	-4,79	16,22	-1,06	3,1	0,00	0,0
2017-02-06 08:00	98	31	100	2,6	16,73	-4,99	33,0	1030,52	-5,39	-7,07	16,32	-1,26	3,5	0,00	0,0
2017-02-06 08:30	122	31	100	2,4	16,83	-5,09	33,0	1030,52	-5,49	-7,18	16,42	-1,36	3,1	0,00	0,0
2017-02-06 09:00	80	31	100	0,0	16,83	-5,19	33,0	1030,52	-5,59	-5,19	16,42	-1,46	3,0	0,00	0,0
2017-02-06 09:30	118	31	100	2,8	16,83	-5,39	33,0	1031,52	-5,79	-8,92	16,42	-1,66	3,0	0,00	0,0
2017-02-06 10:00	101	31	100	2,0	16,83	-5,39	33,0	1032,52	-5,79	-5,39	16,42	-1,66	3,1	0,00	0,0
2017-02-06 10:30	119	31	100	2,6	16,83	-5,49	33,0	1032,52	-5,89	-7,60	16,42	-1,76	3,1	0,00	0,0



Datum	Vindriktning °	Luftfukt inne Rh%	Luftfukt ute Rh%	Vindhastighet m/s	Temp inne °C	Temp ute °C	Nederb. året mm	Lufttryck Mbar	Daggpunkt °C	Kyleffekt °C	Vix inne °C	Vix ute °C	Vindby m/s	Korr lufttryck	Regn/dygn mm
2017-02-06 11:00	106	30	100	1,2	16,83	-5,49	33,0	1032,52	-5,89	-5,49	16,38	-1,76	3,0	0,00	0,0
2017-02-06 11:30	109	30	100	1,2	16,83	-5,39	33,0	1032,52	-5,79	-5,39	16,38	-1,66	3,0	0,00	0,0
2017-02-06 12:00	92	30	100	2,2	16,83	-5,29	33,0	1033,52	-5,69	-5,29	16,38	-1,56	3,1	0,00	0,0
2017-02-06 12:30	107	30	99	1,6	16,73	-5,19	33,0	1033,52	-5,73	-5,19	16,28	-1,55	3,3	0,00	0,0
2017-02-06 13:00	110	30	98	1,6	16,73	-5,09	33,0	1033,52	-5,77	-5,09	16,28	-1,53	3,3	0,00	0,0
2017-02-06 13:30	94	30	95	2,4	16,73	-4,99	33,0	1033,52	-6,09	-7,07	16,28	-1,69	2,8	0,00	0,0
2017-02-06 14:00	104	30	94	2,0	16,73	-4,99	33,0	1033,52	-6,23	-4,99	16,28	-1,77	3,1	0,00	0,0
2017-02-06 14:30	96	30	94	1,2	16,73	-4,89	33,0	1033,52	-6,13	-4,89	16,28	-1,67	3,1	0,00	0,0
2017-02-06 15:00	126	30	94	1,6	16,73	-4,99	33,0	1033,52	-6,23	-4,99	16,28	-1,77	3,7	0,00	0,0
2017-02-06 15:30	102	30	95	2,8	16,63	-5,09	33,0	1033,52	-6,19	-8,59	16,18	-1,79	3,7	0,00	0,0
2017-02-06 16:00	117	30	95	2,0	16,63	-5,19	33,0	1034,52	-6,29	-5,19	16,18	-1,89	3,5	0,00	0,0
2017-02-06 16:30	92	30	95	2,2	16,63	-5,29	33,0	1034,52	-6,38	-5,29	16,18	-1,99	3,1	0,00	0,0
2017-02-06 17:00	106	30	94	0,0	16,53	-5,39	33,0	1034,52	-6,63	-5,39	16,08	-2,17	3,3	0,00	0,0
2017-02-06 17:30	85	30	93	3,3	16,53	-5,49	33,0	1034,52	-6,87	-10,46	16,08	-2,35	4,9	0,00	0,0
2017-02-06 18:00	120	30	93	2,8	16,53	-5,59	33,0	1035,52	-6,97	-9,14	16,08	-2,46	5,0	0,00	0,0
2017-02-06 18:30	115	30	92	3,9	16,53	-5,79	33,0	1035,52	-7,31	-12,24	16,08	-2,74	4,9	0,00	0,0
2017-02-06 19:00	154	30	88	3,0	16,53	-5,79	33,0	1035,52	-7,91	-9,36	16,08	-3,06	6,2	0,00	0,0
2017-02-06 19:30	120	30	91	1,8	16,43	-5,89	33,0	1035,52	-7,56	-5,89	15,98	-2,92	5,4	0,00	0,0
2017-02-06 20:00	107	30	92	2,2	16,43	-6,09	33,0	1035,52	-7,61	-6,09	15,98	-3,04	5,2	0,00	0,0
2017-02-06 20:30	113	30	93	2,2	16,43	-6,19	33,0	1035,52	-7,56	-6,19	15,98	-3,06	4,7	0,00	0,0
2017-02-06 21:00	153	30	93	3,5	16,33	-6,29	33,0	1035,52	-7,66	-11,36	15,88	-3,16	4,9	0,00	0,0
2017-02-06 21:30	107	30	91	3,3	16,33	-6,39	33,0	1035,52	-8,05	-11,47	15,88	-3,42	6,2	0,00	0,0
2017-02-06 22:00	122	30	92	2,0	16,33	-6,39	33,0	1035,52	-7,90	-6,39	15,88	-3,34	5,6	0,00	0,0
2017-02-06 22:30	111	30	94	3,1	16,33	-6,49	33,0	1035,52	-7,72	-10,12	15,88	-3,27	4,3	0,00	0,0
2017-02-06 23:00	116	30	95	2,2	16,23	-6,59	33,0	1036,52	-7,67	-6,59	15,78	-3,29	5,0	0,00	0,0
2017-02-06 23:30	98	30	95	3,3	16,13	-6,69	33,0	1036,52	-7,77	-11,81	15,68	-3,39	3,7	0,00	0,0
2017-02-07 00:00	106	30	94	2,2	16,13	-6,69	33,0	1036,52	-7,91	-6,69	15,68	-3,47	3,7	0,00	0,0
2017-02-07 00:30	127	30	91	2,2	16,03	-6,79	33,0	1036,52	-8,44	-6,79	15,58	-3,82	5,2	0,00	0,0
2017-02-07 01:00	103	30	89	3,3	15,93	-6,99	33,0	1036,52	-8,94	-12,15	15,48	-4,18	5,4	0,00	0,0
2017-02-07 01:30	95	30	88	3,0	15,83	-7,09	33,0	1036,52	-9,18	-10,78	15,38	-4,36	6,0	0,00	0,0
2017-02-07 02:00	94	30	86	2,4	15,83	-7,29	33,0	1036,52	-9,68	-9,50	15,38	-4,71	4,9	0,00	0,0
2017-02-07 02:30	126	30	84	2,8	15,83	-7,39	33,0	1037,53	-10,09	-11,10	15,38	-4,97	4,9	0,00	0,0
2017-02-07 03:00	144	30	86	2,2	15,83	-7,49	33,0	1037,53	-9,88	-7,49	15,38	-4,91	4,9	0,00	0,0
2017-02-07 03:30	146	30	86	2,2	15,83	-7,59	33,0	1037,53	-9,98	-7,59	15,38	-5,01	4,7	0,00	0,0
2017-02-07 04:00	113	30	86	2,4	15,93	-7,59	33,0	1037,53	-9,98	-9,81	15,48	-5,01	4,5	0,00	0,0
2017-02-07 04:30	110	30	84	3,3	15,93	-7,69	33,0	1037,53	-10,38	-12,94	15,48	-5,27	4,9	0,00	0,0
2017-02-07 05:00	106	30	85	2,4	16,03	-7,89	33,0	1037,53	-10,42	-10,13	15,58	-5,39	5,0	0,00	0,0
2017-02-07 05:30	99	30	85	2,4	16,03	-8,39	33,0	1037,53	-10,91	-10,66	15,58	-5,89	4,9	0,00	0,0
2017-02-07 06:00	122	30	85	1,6	16,13	-8,89	33,0	1037,53	-11,40	-8,89	15,68	-6,39	4,7	0,00	0,0
2017-02-07 06:30	106	30	86	3,5	16,13	-9,19	33,0	1037,53	-11,55	-14,64	15,68	-6,62	4,3	0,00	0,0
2017-02-07 07:00	109	30	86	2,4	16,13	-9,19	33,0	1038,53	-11,55	-11,50	15,68	-6,62	5,4	0,00	0,0
2017-02-07 07:30	108	30	85	2,2	16,33	-9,29	33,0	1038,53	-11,79	-9,29	15,88	-6,79	4,5	0,00	0,0
2017-02-07 08:00	114	30	85	2,0	16,53	-9,49	33,0	1038,53	-11,99	-9,49	16,08	-6,99	4,1	0,00	0,0
2017-02-07 08:30	86	30	82	3,5	16,53	-9,59	33,0	1038,53	-12,55	-15,09	16,08	-7,32	4,9	0,00	0,0
2017-02-07 09:00	136	30	84	3,1	16,63	-9,39	33,0	1039,53	-12,05	-13,29	16,18	-6,97	4,9	0,00	0,0
2017-02-07 09:30	105	30	82	1,6	16,63	-9,39	33,0	1039,53	-12,36	-9,39	16,18	-7,12	5,6	0,00	0,0
2017-02-07 10:00	101	30	81	2,4	16,63	-9,29	33,0	1039,53	-12,42	-11,61	16,18	-7,09	4,9	0,00	0,0
2017-02-07 10:30	100	29	81	3,0	16,63	-9,19	33,0	1039,53	-12,32	-13,07	16,14	-6,99	5,6	0,00	0,0
2017-02-07 11:00	123	29	81	2,2	16,53	-9,39	33,0	1039,53	-12,51	-9,39	16,04	-7,19	4,7	0,00	0,0
2017-02-07 11:30	141	30	79	1,8	16,53	-8,99	33,0	1039,53	-12,45	-8,99	16,08	-6,94	4,9	0,00	0,0



Datum	Vindriktning °	Luftfukt inne Rh%	Luftfukt ute Rh%	Vindhastighet m/s	Temp inne °C	Temp ute °C	Nederb. året mm	Lufttryck Mbar	Daggpunkt °C	Kyleffekt °C	Vix inne °C	Vix ute °C	Vindby m/s	Korr lufttryck	Regn/dygn mm
2017-02-07 12:00	95	30	79	2,8	16,43	-8,59	33,0	1039,53	-12,06	-12,42	15,98	-6,54	5,0	0,00	0,0
2017-02-07 12:30	153	30	77	3,3	16,33	-8,39	33,0	1039,53	-12,19	-13,73	15,88	-6,48	4,9	0,00	0,0
2017-02-07 13:00	119	29	76	3,1	16,33	-8,49	33,0	1039,53	-12,46	-12,31	15,84	-6,65	5,2	0,00	0,0
2017-02-07 13:30	97	29	77	2,8	16,13	-8,59	33,0	1039,53	-12,39	-12,42	15,64	-6,68	4,3	0,00	0,0
2017-02-07 14:00	123	29	77	3,9	16,13	-8,39	33,0	1040,53	-12,19	-15,27	15,64	-6,48	6,0	0,00	0,0
2017-02-07 14:30	100	29	76	2,8	16,13	-8,49	33,0	1040,53	-12,46	-12,31	15,64	-6,65	4,5	0,00	0,0
2017-02-07 15:00	116	29	74	2,6	16,13	-8,39	33,0	1040,53	-12,71	-10,66	15,64	-6,68	4,7	0,00	0,0
2017-02-07 15:30	149	29	74	2,6	16,13	-8,79	33,0	1040,53	-13,09	-11,08	15,64	-7,08	4,1	0,00	0,0
2017-02-07 16:00	109	29	74	0,0	16,13	-9,39	33,0	1040,53	-13,67	-9,39	15,64	-7,69	3,0	0,00	0,0
2017-02-07 16:30	93	29	76	0,0	16,13	-10,19	33,0	1040,53	-14,10	-10,19	15,64	-8,35	0,0	0,00	0,0
2017-02-07 17:00	93	29	76	0,0	16,13	-10,80	33,0	1041,53	-14,69	-10,80	15,64	-8,95	3,0	0,00	0,0
2017-02-07 17:30	85	29	76	0,0	16,13	-11,40	33,0	1041,53	-15,27	-11,40	15,64	-9,55	0,0	0,00	0,0
2017-02-07 18:00	71	29	76	0,0	16,13	-11,80	33,0	1041,53	-15,65	-11,80	15,64	-9,95	1,4	0,00	0,0
2017-02-07 18:30	64	29	76	0,0	16,13	-12,40	33,0	1041,53	-16,23	-12,40	15,64	-10,55	1,4	0,00	0,0
2017-02-07 19:00	84	29	76	0,0	16,13	-12,70	33,0	1041,53	-16,52	-12,70	15,64	-10,85	1,2	0,00	0,0
2017-02-07 19:30	76	29	76	0,0	16,13	-12,30	33,0	1041,53	-16,14	-12,30	15,64	-10,45	1,6	0,00	0,0
2017-02-07 20:00	75	29	76	0,0	16,13	-12,10	33,0	1042,53	-15,94	-12,10	15,64	-10,25	1,6	0,00	0,0
2017-02-07 20:30	83	29	76	0,0	16,13	-11,40	33,0	1041,53	-15,27	-11,40	15,64	-9,55	2,0	0,00	0,0
2017-02-07 21:00	88	29	76	0,0	16,13	-11,40	33,0	1042,53	-15,27	-11,40	15,64	-9,55	2,2	0,00	0,0
2017-02-07 21:30	83	29	76	1,2	16,13	-11,60	33,0	1042,53	-15,46	-11,60	15,64	-9,75	1,8	0,00	0,0
2017-02-07 22:00	86	29	76	1,4	16,13	-11,60	33,0	1042,53	-15,46	-11,60	15,64	-9,75	2,2	0,00	0,0
2017-02-07 22:30	83	29	76	0,0	16,13	-11,80	33,0	1042,53	-15,65	-11,80	15,64	-9,95	2,0	0,00	0,0
2017-02-07 23:00	82	29	76	1,6	16,03	-12,10	33,0	1042,53	-15,94	-12,10	15,54	-10,25	2,2	0,00	0,0
2017-02-07 23:30	101	29	76	0,0	15,93	-12,40	33,0	1042,53	-16,23	-12,40	15,44	-10,55	2,8	0,00	0,0
2017-02-08 00:00	87	29	76	0,0	15,83	-12,50	33,0	1043,53	-16,33	-12,50	15,34	-10,65	2,2	0,00	0,0
2017-02-08 00:30	78	29	76	1,2	15,73	-12,50	33,0	1043,53	-16,33	-12,50	15,24	-10,65	2,2	0,00	0,0
2017-02-08 01:00	87	29	76	0,0	15,63	-12,60	33,0	1043,53	-16,43	-12,60	15,14	-10,75	2,2	0,00	0,0
2017-02-08 01:30	75	29	76	0,0	15,63	-12,60	33,0	1043,53	-16,43	-12,60	15,14	-10,75	2,4	0,00	0,0
2017-02-08 02:00	79	29	76	0,0	15,63	-12,60	33,0	1043,53	-16,43	-12,60	15,14	-10,75	1,8	0,00	0,0
2017-02-08 02:30	81	29	76	0,0	15,73	-12,70	33,0	1043,53	-16,52	-12,70	15,24	-10,85	1,8	0,00	0,0
2017-02-08 03:00	79	29	76	0,0	15,83	-13,10	33,0	1043,53	-16,91	-13,10	15,34	-11,25	1,6	0,00	0,0
2017-02-08 03:30	86	29	76	0,0	15,83	-13,40	33,0	1043,53	-17,20	-13,40	15,34	-11,55	1,6	0,00	0,0
2017-02-08 04:00	85	29	76	0,0	15,93	-13,60	33,0	1043,53	-17,39	-13,60	15,44	-11,75	0,0	0,00	0,0
2017-02-08 04:30	83	29	76	0,0	15,93	-13,60	33,0	1043,53	-17,39	-13,60	15,44	-11,75	0,0	0,00	0,0
2017-02-08 05:00	70	29	76	0,0	15,93	-13,50	33,0	1043,53	-17,30	-13,50	15,44	-11,65	1,2	0,00	0,0
2017-02-08 05:30	74	29	76	0,0	15,93	-13,80	33,0	1043,53	-17,59	-13,80	15,44	-11,95	0,0	0,00	0,0
2017-02-08 06:00	81	29	76	0,0	15,83	-13,90	33,0	1043,53	-17,68	-13,90	15,34	-12,05	0,0	0,00	0,0
2017-02-08 06:30	77	29	76	0,0	15,83	-14,30	33,0	1043,53	-18,07	-14,30	15,34	-12,45	3,0	0,00	0,0
2017-02-08 07:00	75	29	76	0,0	15,93	-14,40	33,0	1044,53	-18,17	-14,40	15,44	-12,55	0,0	0,00	0,0
2017-02-08 07:30	78	29	76	0,0	16,03	-14,40	33,0	1044,53	-18,17	-14,40	15,54	-12,55	0,0	0,00	0,0
2017-02-08 08:00	62	29	76	0,0	16,13	-14,60	33,0	1044,53	-18,36	-14,60	15,64	-12,75	0,0	0,00	0,0
2017-02-08 08:30	61	29	76	0,0	16,23	-13,80	33,0	1044,53	-17,59	-13,80	15,74	-11,95	0,0	0,00	0,0
2017-02-08 09:00	62	29	76	0,0	16,23	-13,50	33,0	1044,53	-17,30	-13,50	15,74	-11,65	0,0	0,00	0,0
2017-02-08 09:30	85	29	76	0,0	16,23	-13,40	33,0	1045,53	-17,20	-13,40	15,74	-11,55	2,6	0,00	0,0
2017-02-08 10:00	90	29	76	0,0	16,13	-13,20	33,0	1044,53	-17,01	-13,20	15,64	-11,35	1,8	0,00	0,0
2017-02-08 10:30	91	29	76	0,0	16,13	-13,10	33,0	1045,53	-16,91	-13,10	15,64	-11,25	0,0	0,00	0,0
2017-02-08 11:00	90	29	76	0,0	16,13	-12,70	33,0	1045,53	-16,52	-12,70	15,64	-10,85	0,0	0,00	0,0
2017-02-08 11:30	97	29	76	0,0	16,03	-12,30	33,0	1044,53	-16,14	-12,30	15,54	-10,45	1,6	0,00	0,0
2017-02-08 12:00	97	29	76	0,0	16,03	-12,00	33,0	1044,53	-15,85	-12,00	15,54	-10,15	2,2	0,00	0,0
2017-02-08 12:30	96	29	76	0,0	16,03	-11,60	33,0	1045,53	-15,46	-11,60	15,54	-9,75	1,6	0,00	0,0

Datum	Vindriktning °	Luftfukt inne Rh%	Luftfukt ute Rh%	Vindhastighet m/s	Temp inne °C	Temp ute °C	Nederb. året mm	Lufttryck Mbar	Daggpunkt °C	Kyleffekt °C	Vix inne °C	Vix ute °C	Vindby m/s	Korr lufttryck	Regn/dygn mm
2017-02-08 13:00	93	29	76	0,0	15,93	-11,70	33,0	1045,53	-15,56	-11,70	15,44	-9,85	1,6	0,00	0,0
2017-02-08 13:30	74	29	76	0,0	15,83	-12,10	33,0	1045,53	-15,94	-12,10	15,34	-10,25	1,2	0,00	0,0
2017-02-08 14:00	78	29	76	0,0	15,83	-12,10	33,0	1045,53	-15,94	-12,10	15,34	-10,25	1,2	0,00	0,0
2017-02-08 14:30	96	29	76	0,0	15,73	-11,80	33,0	1044,53	-15,65	-11,80	15,24	-9,95	2,2	0,00	0,0
2017-02-08 15:00	77	29	76	0,0	15,73	-11,80	33,0	1044,53	-15,65	-11,80	15,24	-9,95	1,8	0,00	0,0
2017-02-08 15:30	76	29	76	0,0	15,73	-12,20	33,0	1044,53	-16,04	-12,20	15,24	-10,35	1,8	0,00	0,0
2017-02-08 16:00	89	29	76	0,0	15,73	-12,40	33,0	1044,53	-16,23	-12,40	15,24	-10,55	1,6	0,00	0,0
2017-02-08 16:30	87	29	76	0,0	15,73	-12,70	33,0	1044,53	-16,52	-12,70	15,24	-10,85	1,8	0,00	0,0
2017-02-08 17:00	71	29	76	0,0	15,73	-13,10	34,8	1044,53	-16,91	-13,10	15,24	-11,25	3,3	1,80	1,8
2017-02-08 17:30	77	29	76	0,0	15,73	-13,00	34,8	1044,53	-16,81	-13,00	15,24	-11,15	1,6	1,80	1,8
2017-02-08 18:00	88	29	76	0,0	15,73	-13,10	34,8	1044,53	-16,91	-13,10	15,24	-11,25	2,0	0,00	1,8
2017-02-08 18:30	82	29	76	0,0	15,73	-13,10	34,8	1044,53	-16,91	-13,10	15,24	-11,25	2,2	0,00	1,8
2017-02-08 19:00	74	29	76	0,0	15,73	-13,50	34,8	1044,53	-17,30	-13,50	15,24	-11,65	1,2	0,00	1,8
2017-02-08 19:30	81	29	76	0,0	15,73	-14,70	34,8	1044,53	-18,46	-14,70	15,24	-12,85	1,2	0,00	1,8
2017-02-08 20:00	82	28	76	0,0	15,73	-14,90	34,8	1044,53	-18,65	-14,90	15,20	-13,05	0,0	0,00	1,8
2017-02-08 20:30	80	28	76	0,0	15,73	-15,10	34,8	1044,53	-18,85	-15,10	15,20	-13,25	0,0	0,00	1,8
2017-02-08 21:00	79	28	76	0,0	15,73	-15,00	34,8	1044,53	-18,75	-15,00	15,20	-13,15	0,0	0,00	1,8
2017-02-08 21:30	82	28	76	0,0	15,73	-14,60	34,8	1044,53	-18,36	-14,60	15,20	-12,75	1,6	0,00	1,8
2017-02-08 22:00	52	28	76	0,0	15,73	-14,40	34,8	1044,53	-18,17	-14,40	15,20	-12,55	1,4	0,00	1,8
2017-02-08 22:30	77	28	76	0,0	15,73	-14,10	34,8	1044,53	-17,88	-14,10	15,20	-12,25	1,4	0,00	1,8
2017-02-08 23:00	87	28	76	0,0	15,63	-14,00	34,8	1044,53	-17,78	-14,00	15,10	-12,15	1,4	0,00	1,8
2017-02-08 23:30	82	29	76	0,0	15,43	-14,40	34,8	1044,53	-18,17	-14,40	14,94	-12,55	1,2	0,00	1,8
2017-02-09 00:00	72	29	76	0,0	15,33	-14,40	34,8	1044,53	-18,17	-14,40	14,84	-12,55	0,0	0,00	0,0
2017-02-09 00:30	82	29	76	0,0	15,23	-14,70	34,8	1044,53	-18,46	-14,70	14,74	-12,85	1,4	0,00	0,0
2017-02-09 01:00	80	29	76	0,0	15,13	-15,30	34,8	1044,53	-19,04	-15,30	14,64	-13,45	0,0	0,00	0,0
2017-02-09 01:30	79	29	76	0,0	15,13	-14,80	34,8	1044,53	-18,56	-14,80	14,64	-12,95	0,0	0,00	0,0
2017-02-09 02:00	79	29	76	0,0	15,13	-14,40	34,8	1044,53	-18,17	-14,40	14,64	-12,55	0,0	0,00	0,0
2017-02-09 02:30	79	29	76	0,0	15,23	-15,70	34,8	1044,53	-19,43	-15,70	14,74	-13,85	0,0	0,00	0,0
2017-02-09 03:00	80	29	76	0,0	15,23	-15,50	34,8	1044,53	-19,23	-15,50	14,74	-13,65	0,0	0,00	0,0
2017-02-09 03:30	79	29	76	0,0	15,33	-15,30	34,8	1044,53	-19,04	-15,30	14,84	-13,45	0,0	0,00	0,0
2017-02-09 04:00	82	29	76	0,0	15,43	-15,20	34,8	1044,53	-18,94	-15,20	14,94	-13,35	0,0	0,00	0,0
2017-02-09 04:30	82	29	76	0,0	15,43	-14,60	34,8	1043,53	-18,36	-14,60	14,94	-12,75	0,0	0,00	0,0
2017-02-09 05:00	82	29	76	0,0	15,53	-14,80	34,8	1043,53	-18,56	-14,80	15,04	-12,95	0,0	0,00	0,0
2017-02-09 05:30	82	29	76	0,0	15,53	-14,80	34,8	1043,53	-18,56	-14,80	15,04	-12,95	0,0	0,00	0,0
2017-02-09 06:00	79	29	76	0,0	15,53	-15,60	34,8	1043,53	-19,33	-15,60	15,04	-13,75	0,0	0,00	0,0
2017-02-09 06:30	79	29	76	0,0	15,53	-15,30	34,8	1043,53	-19,04	-15,30	15,04	-13,45	0,0	0,00	0,0
2017-02-09 07:00	79	28	76	0,0	15,53	-16,20	34,8	1043,53	-19,91	-16,20	15,00	-14,35	0,0	0,00	0,0
2017-02-09 07:30	82	28	76	0,0	15,63	-16,60	34,8	1043,53	-20,30	-16,60	15,10	-14,75	0,0	0,00	0,0
2017-02-09 08:00	79	28	76	0,0	15,83	-16,90	34,8	1043,53	-20,59	-16,90	15,30	-15,05	0,0	0,00	0,0
2017-02-09 08:30	82	28	76	0,0	15,83	-16,70	34,8	1043,53	-20,40	-16,70	15,30	-14,85	3,5	0,00	0,0
2017-02-09 09:00	93	28	76	0,0	15,83	-15,40	34,8	1043,53	-19,14	-15,40	15,30	-13,55	0,0	0,00	0,0
2017-02-09 09:30	87	28	76	0,0	15,93	-15,70	34,8	1043,53	-19,43	-15,70	15,40	-13,85	0,0	0,00	0,0
2017-02-09 10:00	97	28	76	0,0	15,83	-15,70	34,8	1043,53	-19,43	-15,70	15,30	-13,85	0,0	0,00	0,0
2017-02-09 10:30	100	28	76	0,0	15,83	-15,30	34,8	1043,53	-19,04	-15,30	15,30	-13,45	0,0	0,00	0,0
2017-02-09 11:00	100	28	76	0,0	15,73	-15,10	34,8	1043,53	-18,85	-15,10	15,20	-13,25	0,0	0,00	0,0
2017-02-09 11:30	100	28	76	0,0	15,63	-14,80	34,8	1043,53	-18,56	-14,80	15,10	-12,95	0,0	0,00	0,0
2017-02-09 12:00	122	28	76	0,0	15,63	-14,40	34,8	1043,53	-18,17	-14,40	15,10	-12,55	0,0	0,00	0,0
2017-02-09 12:30	125	28	76	0,0	15,53	-14,50	34,8	1043,53	-18,27	-14,50	15,00	-12,65	0,0	0,00	0,0
2017-02-09 13:00	123	28	76	0,0	15,43	-13,90	34,8	1043,53	-17,68	-13,90	14,90	-12,05	0,0	0,00	0,0
2017-02-09 13:30	123	28	76	0,0	15,43	-13,60	34,8	1043,53	-17,39	-13,60	14,90	-11,75	0,0	0,00	0,0

Datum	Vindriktning °	Luftfukt inne Rh%	Luftfukt ute Rh%	Vindhastighet m/s	Temp inne °C	Temp ute °C	Nederb. året mm	Lufttryck Mbar	Daggpunkt °C	Kyleffekt °C	Vix inne °C	Vix ute °C	Vindby m/s	Korr lufttryck	Regn/dygn mm
2017-02-09 14:00	120	28	76	0,0	15,33	-13,80	34,8	1043,53	-17,59	-13,80	14,80	-11,95	0,0	0,00	0,0
2017-02-09 14:30	123	28	76	0,0	15,23	-13,70	34,8	1043,53	-17,49	-13,70	14,70	-11,85	0,0	0,00	0,0
2017-02-09 15:00	123	28	76	0,0	15,23	-13,00	34,8	1042,53	-16,81	-13,00	14,70	-11,15	0,0	0,00	0,0
2017-02-09 15:30	123	28	76	0,0	15,23	-12,90	34,8	1042,53	-16,72	-12,90	14,70	-11,05	0,0	0,00	0,0
2017-02-09 16:00	124	28	76	0,0	15,23	-13,40	34,8	1042,53	-17,20	-13,40	14,70	-11,55	0,0	0,00	0,0
2017-02-09 16:30	121	28	76	0,0	15,23	-13,90	34,8	1042,53	-17,68	-13,90	14,70	-12,05	0,0	0,00	0,0
2017-02-09 17:00	120	28	76	0,0	15,23	-14,30	34,8	1042,53	-18,07	-14,30	14,70	-12,45	0,0	0,00	0,0
2017-02-09 17:30	120	28	76	0,0	15,23	-14,30	34,8	1042,53	-18,07	-14,30	14,70	-12,45	0,0	0,00	0,0
2017-02-09 18:00	120	28	76	0,0	15,33	-14,40	34,8	1042,53	-18,17	-14,40	14,80	-12,55	0,0	0,00	0,0
2017-02-09 18:30	120	28	76	0,0	15,43	-14,70	34,8	1042,53	-18,46	-14,70	14,90	-12,85	0,0	0,00	0,0
2017-02-09 19:00	121	28	76	0,0	15,43	-14,00	34,8	1042,53	-17,78	-14,00	14,90	-12,15	0,0	0,00	0,0
2017-02-09 19:30	74	28	76	2,0	15,43	-12,20	34,8	1042,53	-16,04	-12,20	14,90	-10,35	2,0	0,00	0,0
2017-02-09 20:00	60	28	76	0,0	15,43	-12,50	34,8	1042,53	-16,33	-12,50	14,90	-10,65	2,4	0,00	0,0
2017-02-09 20:30	82	28	76	1,2	15,43	-12,50	34,8	1042,53	-16,33	-12,50	14,90	-10,65	2,8	0,00	0,0
2017-02-09 21:00	112	28	76	0,0	15,53	-12,50	34,8	1042,53	-16,33	-12,50	15,00	-10,65	2,8	0,00	0,0
2017-02-09 21:30	166	28	76	0,0	15,53	-12,80	34,8	1043,53	-16,62	-12,80	15,00	-10,95	2,8	0,00	0,0
2017-02-09 22:00	228	28	76	0,0	15,63	-13,30	34,8	1043,53	-17,10	-13,30	15,10	-11,45	2,0	0,00	0,0
2017-02-09 22:30	179	28	76	1,4	15,53	-13,50	34,8	1043,53	-17,30	-13,50	15,00	-11,65	2,4	0,00	0,0
2017-02-09 23:00	186	28	76	0,0	15,43	-13,90	34,8	1043,53	-17,68	-13,90	14,90	-12,05	3,0	0,00	0,0
2017-02-09 23:30	95	28	76	0,0	15,33	-13,80	34,8	1043,53	-17,59	-13,80	14,80	-11,95	2,2	0,00	0,0
2017-02-10 00:00	90	28	76	1,8	15,13	-13,60	34,8	1043,53	-17,39	-13,60	14,60	-11,75	2,2	0,00	0,0
2017-02-10 00:30	84	28	76	0,0	15,13	-13,60	34,8	1043,53	-17,39	-13,60	14,60	-11,75	2,2	0,00	0,0
2017-02-10 01:00	65	28	76	0,0	15,03	-13,40	34,8	1043,53	-17,20	-13,40	14,50	-11,55	2,2	0,00	0,0
2017-02-10 01:30	86	28	76	1,4	15,03	-13,30	34,8	1043,53	-17,10	-13,30	14,50	-11,45	2,0	0,00	0,0
2017-02-10 02:00	78	28	76	0,0	15,13	-13,40	34,8	1043,53	-17,20	-13,40	14,60	-11,55	2,0	0,00	0,0
2017-02-10 02:30	92	28	76	0,0	15,13	-13,40	34,8	1043,53	-17,20	-13,40	14,60	-11,55	1,2	0,00	0,0
2017-02-10 03:00	94	28	76	0,0	15,13	-13,40	34,8	1043,53	-17,20	-13,40	14,60	-11,55	1,2	0,00	0,0
2017-02-10 03:30	95	28	76	0,0	15,13	-13,40	34,8	1043,53	-17,20	-13,40	14,60	-11,55	0,0	0,00	0,0
2017-02-10 04:00	86	28	76	0,0	15,13	-13,20	34,8	1043,53	-17,01	-13,20	14,60	-11,35	1,2	0,00	0,0
2017-02-10 04:30	88	28	76	0,0	15,23	-13,20	34,8	1043,53	-17,01	-13,20	14,70	-11,35	1,6	0,00	0,0
2017-02-10 05:00	73	28	76	0,0	15,23	-13,30	34,8	1043,53	-17,10	-13,30	14,70	-11,45	1,6	0,00	0,0
2017-02-10 05:30	85	28	76	0,0	15,23	-13,60	34,8	1043,53	-17,39	-13,60	14,70	-11,75	1,2	0,00	0,0
2017-02-10 06:00	86	28	76	0,0	15,23	-14,00	34,8	1043,53	-17,78	-14,00	14,70	-12,15	0,0	0,00	0,0
2017-02-10 06:30	85	28	76	0,0	15,23	-14,80	34,8	1043,53	-18,56	-14,80	14,70	-12,95	0,0	0,00	0,0
2017-02-10 07:00	86	28	76	0,0	15,23	-15,00	34,8	1043,53	-18,75	-15,00	14,70	-13,15	0,0	0,00	0,0
2017-02-10 07:30	86	28	76	0,0	15,43	-14,90	34,8	1043,53	-18,65	-14,90	14,90	-13,05	0,0	0,00	0,0
2017-02-10 08:00	84	28	76	0,0	15,63	-15,70	34,8	1043,53	-19,43	-15,70	15,10	-13,85	1,4	0,00	0,0
2017-02-10 08:30	84	28	76	0,0	15,63	-16,00	34,8	1042,53	-19,72	-16,00	15,10	-14,15	0,0	0,00	0,0
2017-02-10 09:00	85	28	76	0,0	15,63	-16,00	34,8	1043,53	-19,72	-16,00	15,10	-14,15	0,0	0,00	0,0
2017-02-10 09:30	107	28	76	0,0	15,63	-15,60	34,8	1042,53	-19,33	-15,60	15,10	-13,75	0,0	0,00	0,0
2017-02-10 10:00	161	28	76	0,0	15,63	-14,80	34,8	1042,53	-18,56	-14,80	15,10	-12,95	0,0	0,00	0,0
2017-02-10 10:30	113	28	76	0,0	15,63	-14,10	34,8	1042,53	-17,88	-14,10	15,10	-12,25	1,8	0,00	0,0
2017-02-10 11:00	171	28	76	0,0	15,53	-14,00	34,8	1042,53	-17,78	-14,00	15,00	-12,15	0,0	0,00	0,0
2017-02-10 11:30	123	28	76	0,0	15,43	-13,50	34,8	1042,53	-17,30	-13,50	14,90	-11,65	2,2	0,00	0,0
2017-02-10 12:00	125	28	76	0,0	15,33	-13,10	34,8	1042,53	-16,91	-13,10	14,80	-11,25	0,0	0,00	0,0
2017-02-10 12:30	121	28	76	0,0	15,33	-12,60	34,8	1042,53	-16,43	-12,60	14,80	-10,75	0,0	0,00	0,0
2017-02-10 13:00	111	28	76	0,0	15,23	-12,20	34,8	1042,53	-16,04	-12,20	14,70	-10,35	1,6	0,00	0,0
2017-02-10 13:30	115	28	76	0,0	15,23	-12,20	34,8	1041,53	-16,04	-12,20	14,70	-10,35	2,0	0,00	0,0
2017-02-10 14:00	100	28	76	0,0	15,33	-12,00	34,8	1041,53	-15,85	-12,00	14,80	-10,15	2,2	0,00	0,0
2017-02-10 14:30	97	28	76	0,0	15,33	-11,80	34,8	1041,53	-15,65	-11,80	14,80	-9,95	1,4	0,00	0,0

Datum	Vindriktning °	Luftfukt inne Rh%	Luftfukt ute Rh%	Vindhastighet m/s	Temp inne °C	Temp ute °C	Nederb. året mm	Lufttryck Mbar	Daggpunkt °C	Kyleffekt °C	Vix inne °C	Vix ute °C	Vindby m/s	Korr lufttryck	Regn/dygn mm
2017-02-10 15:00	99	28	76	0,0	15,43	-11,90	34,8	1041,53	-15,75	-11,90	14,90	-10,05	1,8	0,00	0,0
2017-02-10 15:30	99	28	76	0,0	15,43	-12,10	34,8	1041,53	-15,94	-12,10	14,90	-10,25	2,0	0,00	0,0
2017-02-10 16:00	107	28	76	0,0	15,43	-12,20	34,8	1041,53	-16,04	-12,20	14,90	-10,35	1,8	0,00	0,0
2017-02-10 16:30	95	28	76	1,4	15,43	-12,30	34,8	1041,53	-16,14	-12,30	14,90	-10,45	1,8	0,00	0,0
2017-02-10 17:00	115	28	76	0,0	15,43	-12,50	34,8	1041,53	-16,33	-12,50	14,90	-10,65	2,4	0,00	0,0
2017-02-10 17:30	123	28	76	1,6	15,43	-12,60	34,8	1040,53	-16,43	-12,60	14,90	-10,75	2,6	0,00	0,0
2017-02-10 18:00	98	28	76	0,0	15,43	-12,80	34,8	1040,53	-16,62	-12,80	14,90	-10,95	2,4	0,00	0,0
2017-02-10 18:30	96	28	76	0,0	15,43	-13,40	34,8	1040,53	-17,20	-13,40	14,90	-11,55	2,2	0,00	0,0
2017-02-10 19:00	94	28	76	0,0	15,43	-14,20	34,8	1040,53	-17,98	-14,20	14,90	-12,35	0,0	0,00	0,0
2017-02-10 19:30	94	28	76	0,0	15,43	-15,00	34,8	1040,53	-18,75	-15,00	14,90	-13,15	0,0	0,00	0,0
2017-02-10 20:00	93	28	76	0,0	15,43	-15,20	34,8	1040,53	-18,94	-15,20	14,90	-13,35	0,0	0,00	0,0
2017-02-10 20:30	95	28	76	0,0	15,43	-14,50	34,8	1039,53	-18,27	-14,50	14,90	-12,65	0,0	0,00	0,0
2017-02-10 21:00	95	28	76	0,0	15,43	-13,90	34,8	1039,53	-17,68	-13,90	14,90	-12,05	0,0	0,00	0,0
2017-02-10 21:30	95	28	76	0,0	15,33	-14,00	34,8	1039,53	-17,78	-14,00	14,80	-12,15	1,6	0,00	0,0
2017-02-10 22:00	96	28	76	0,0	15,33	-14,30	34,8	1039,53	-18,07	-14,30	14,80	-12,45	0,0	0,00	0,0
2017-02-10 22:30	93	28	76	0,0	15,23	-14,40	34,8	1039,53	-18,17	-14,40	14,70	-12,55	0,0	0,00	0,0
2017-02-10 23:00	93	28	76	0,0	15,13	-14,30	34,8	1039,53	-18,07	-14,30	14,60	-12,45	0,0	0,00	0,0
2017-02-10 23:30	94	28	76	0,0	15,03	-14,10	36,0	1039,53	-17,88	-14,10	14,50	-12,25	3,3	1,20	1,2
2017-02-11 00:00	96	28	76	0,0	14,93	-14,00	36,0	1038,53	-17,78	-14,00	14,40	-12,15	0,0	1,20	0,0
2017-02-11 00:30	95	28	76	0,0	14,83	-13,80	36,0	1038,53	-17,59	-13,80	14,30	-11,95	0,0	0,00	0,0
2017-02-11 01:00	94	28	76	0,0	14,73	-13,70	36,0	1038,53	-17,49	-13,70	14,20	-11,85	0,0	0,00	0,0
2017-02-11 01:30	95	28	76	0,0	14,73	-13,70	36,0	1038,53	-17,49	-13,70	14,20	-11,85	0,0	0,00	0,0
2017-02-11 02:00	93	28	76	0,0	14,83	-14,00	36,0	1038,53	-17,78	-14,00	14,30	-12,15	0,0	0,00	0,0
2017-02-11 02:30	95	28	76	0,0	14,93	-14,10	36,0	1038,53	-17,88	-14,10	14,40	-12,25	0,0	0,00	0,0
2017-02-11 03:00	96	28	76	0,0	14,93	-14,30	36,0	1037,53	-18,07	-14,30	14,40	-12,45	0,0	0,00	0,0
2017-02-11 03:30	96	28	76	0,0	15,03	-14,70	36,0	1037,53	-18,46	-14,70	14,50	-12,85	0,0	0,00	0,0
2017-02-11 04:00	97	28	76	0,0	15,03	-14,50	36,0	1037,53	-18,27	-14,50	14,50	-12,65	0,0	0,00	0,0
2017-02-11 04:30	95	28	76	0,0	15,03	-14,40	36,0	1036,52	-18,17	-14,40	14,50	-12,55	0,0	0,00	0,0
2017-02-11 05:00	97	28	76	0,0	15,13	-14,00	36,0	1036,52	-17,78	-14,00	14,60	-12,15	0,0	0,00	0,0
2017-02-11 05:30	93	28	76	0,0	15,13	-13,30	36,0	1036,52	-17,10	-13,30	14,60	-11,45	0,0	0,00	0,0
2017-02-11 06:00	96	28	76	0,0	15,13	-13,70	36,0	1036,52	-17,49	-13,70	14,60	-11,85	0,0	0,00	0,0
2017-02-11 06:30	93	28	76	0,0	15,13	-14,00	36,0	1036,52	-17,78	-14,00	14,60	-12,15	0,0	0,00	0,0
2017-02-11 07:00	93	28	76	0,0	15,13	-14,00	36,0	1036,52	-17,78	-14,00	14,60	-12,15	1,2	0,00	0,0
2017-02-11 07:30	94	28	76	0,0	15,33	-14,50	36,0	1036,52	-18,27	-14,50	14,80	-12,65	0,0	0,00	0,0
2017-02-11 08:00	93	28	76	0,0	15,53	-14,30	36,0	1036,52	-18,07	-14,30	15,00	-12,45	1,8	0,00	0,0
2017-02-11 08:30	95	27	76	0,0	15,63	-14,50	36,0	1036,52	-18,27	-14,50	15,07	-12,65	1,2	0,00	0,0
2017-02-11 09:00	94	27	76	0,0	15,63	-14,40	36,0	1036,52	-18,17	-14,40	15,07	-12,55	0,0	0,00	0,0
2017-02-11 09:30	70	27	76	0,0	15,63	-14,00	36,0	1036,52	-17,78	-14,00	15,07	-12,15	0,0	0,00	0,0
2017-02-11 10:00	48	27	76	0,0	15,63	-13,90	36,0	1036,52	-17,68	-13,90	15,07	-12,05	0,0	0,00	0,0
2017-02-11 10:30	58	27	76	0,0	15,63	-13,20	36,0	1036,52	-17,01	-13,20	15,07	-11,35	0,0	0,00	0,0
2017-02-11 11:00	318	27	76	0,0	15,53	-13,00	36,0	1036,52	-16,81	-13,00	14,97	-11,15	1,8	0,00	0,0
2017-02-11 11:30	318	28	76	1,8	15,43	-12,60	36,0	1036,52	-16,43	-12,60	14,90	-10,75	2,2	0,00	0,0
2017-02-11 12:00	316	28	76	0,0	15,33	-12,10	36,0	1036,52	-15,94	-12,10	14,80	-10,25	2,4	0,00	0,0
2017-02-11 12:30	321	28	76	2,2	15,23	-11,30	36,0	1036,52	-15,17	-11,30	14,70	-9,45	2,2	0,00	0,0
2017-02-11 13:00	290	28	76	1,2	15,13	-10,49	36,0	1036,52	-14,39	-10,49	14,60	-8,65	3,0	0,00	0,0
2017-02-11 13:30	336	28	77	0,0	15,13	-9,79	36,0	1036,52	-13,55	-9,79	14,60	-7,88	2,6	0,00	0,0
2017-02-11 14:00	304	28	75	0,0	15,03	-9,39	36,0	1036,52	-13,50	-9,39	14,50	-7,62	2,6	0,00	0,0
2017-02-11 14:30	311	28	76	0,0	14,93	-8,89	37,2	1036,52	-12,85	-8,89	14,40	-7,05	3,3	1,20	1,2
2017-02-11 15:00	283	28	76	1,6	14,83	-8,49	37,2	1036,52	-12,46	-8,49	14,30	-6,65	2,8	1,20	1,2
2017-02-11 15:30	287	28	75	0,0	14,73	-8,69	37,2	1036,52	-12,82	-8,69	14,20	-6,92	1,8	0,00	1,2

Datum	Vindriktning °	Luftfukt inne Rh%	Luftfukt ute Rh%	Vindhastighet m/s	Temp inne °C	Temp ute °C	Nederb. året mm	Lufttryck Mbar	Daggpunkt °C	Kyleffekt °C	Vix inne °C	Vix ute °C	Vindby m/s	Korr lufttryck	Regn/dygn mm
2017-02-11 16:00	287	28	76	0,0	14,73	-9,19	37,2	1036,52	-13,14	-9,19	14,20	-7,35	0,0	0,00	1,2
2017-02-11 16:30	286	28	75	0,0	14,73	-10,19	37,2	1036,52	-14,27	-10,19	14,20	-8,42	0,0	0,00	1,2
2017-02-11 17:00	307	28	75	0,0	14,63	-10,59	37,2	1036,52	-14,66	-10,59	14,10	-8,82	1,6	0,00	1,2
2017-02-11 17:30	312	28	82	0,0	14,73	-10,39	37,2	1036,52	-13,33	-10,39	14,20	-8,12	1,4	0,00	1,2
2017-02-11 18:00	343	28	84	0,0	14,83	-9,99	37,2	1036,52	-12,63	-9,99	14,30	-7,57	2,4	0,00	1,2
2017-02-11 18:30	334	28	84	1,2	14,93	-10,70	37,2	1036,52	-13,32	-10,70	14,40	-8,27	1,8	0,00	1,2
2017-02-11 19:00	351	28	84	1,4	15,03	-10,39	37,2	1036,52	-13,02	-10,39	14,50	-7,97	2,2	0,00	1,2
2017-02-11 19:30	310	28	90	1,8	15,13	-9,99	37,2	1036,52	-11,74	-9,99	14,60	-7,10	2,4	0,00	1,2
2017-02-11 20:00	320	28	90	1,6	15,13	-9,79	37,2	1036,52	-11,55	-9,79	14,60	-6,90	3,5	0,00	1,2
2017-02-11 20:30	318	28	89	1,8	15,13	-9,59	37,2	1036,52	-11,50	-9,59	14,60	-6,78	3,1	0,00	1,2
2017-02-11 21:00	304	28	90	2,0	15,13	-8,89	37,2	1036,52	-10,66	-8,89	14,60	-6,00	2,6	0,00	1,2
2017-02-11 21:30	323	28	90	2,0	15,13	-8,39	37,2	1036,52	-10,17	-8,39	14,60	-5,50	3,0	0,00	1,2
2017-02-11 22:00	303	28	90	1,8	15,13	-7,99	37,2	1036,52	-9,77	-7,99	14,60	-5,10	3,5	0,00	1,2
2017-02-11 22:30	342	28	91	1,6	15,13	-7,39	37,2	1036,52	-9,04	-7,39	14,60	-4,42	3,1	0,00	1,2
2017-02-11 23:00	323	28	92	2,0	15,03	-7,19	37,2	1036,52	-8,69	-7,19	14,50	-4,14	3,1	0,00	1,2
2017-02-11 23:30	351	28	92	1,4	14,93	-6,89	37,2	1036,52	-8,40	-6,89	14,40	-3,84	3,3	0,00	1,2
2017-02-12 00:00	312	28	92	0,0	14,83	-7,09	37,2	1036,52	-8,60	-7,09	14,30	-4,04	3,0	0,00	0,0
2017-02-12 00:30	326	28	94	2,2	14,73	-6,39	37,2	1036,52	-7,62	-6,39	14,20	-3,17	3,5	0,00	0,0
2017-02-12 01:00	329	28	93	2,2	14,63	-6,09	37,2	1036,52	-7,46	-6,09	14,10	-2,96	3,0	0,00	0,0
2017-02-12 01:30	319	28	93	1,4	14,63	-6,49	37,2	1036,52	-7,86	-6,49	14,10	-3,36	2,8	0,00	0,0
2017-02-12 02:00	337	28	94	0,0	14,73	-6,79	37,2	1035,52	-8,01	-6,79	14,20	-3,57	2,8	0,00	0,0
2017-02-12 02:30	319	28	94	0,0	14,83	-7,59	37,2	1035,52	-8,81	-7,59	14,30	-4,37	1,4	0,00	0,0
2017-02-12 03:00	330	28	96	0,0	14,83	-7,49	37,2	1036,52	-8,43	-7,49	14,30	-4,11	1,8	0,00	0,0
2017-02-12 03:30	327	28	96	0,0	14,93	-7,79	37,2	1035,52	-8,73	-7,79	14,40	-4,41	2,0	0,00	0,0
2017-02-12 04:00	335	28	96	0,0	14,93	-8,19	37,2	1035,52	-9,12	-8,19	14,40	-4,81	2,2	0,00	0,0
2017-02-12 04:30	335	28	97	0,0	14,93	-8,49	37,2	1035,52	-9,28	-8,49	14,40	-5,02	1,4	0,00	0,0
2017-02-12 05:00	335	28	97	0,0	15,03	-8,89	37,2	1035,52	-9,68	-8,89	14,50	-5,42	0,0	0,00	0,0
2017-02-12 05:30	337	28	97	0,0	15,03	-8,79	37,2	1035,52	-9,58	-8,79	14,50	-5,32	1,8	0,00	0,0
2017-02-12 06:00	337	28	98	0,0	15,03	-8,89	37,2	1035,52	-9,55	-8,89	14,50	-5,34	1,2	0,00	0,0
2017-02-12 06:30	337	28	99	0,0	15,03	-8,69	37,2	1035,52	-9,22	-8,69	14,50	-5,05	0,0	0,00	0,0
2017-02-12 07:00	337	28	99	0,0	15,13	-8,89	37,2	1035,52	-9,42	-8,89	14,60	-5,25	2,0	0,00	0,0
2017-02-12 07:30	351	28	100	0,0	15,33	-8,09	37,2	1034,52	-8,49	-8,09	14,80	-4,36	2,4	0,00	0,0
2017-02-12 08:00	351	28	100	0,0	15,43	-8,19	37,2	1034,52	-8,58	-8,19	14,90	-4,46	3,1	0,00	0,0
2017-02-12 08:30	351	28	100	0,0	15,53	-8,59	37,2	1034,52	-8,98	-8,59	15,00	-4,86	0,0	0,00	0,0
2017-02-12 09:00	351	28	100	0,0	15,63	-7,89	37,2	1034,52	-8,29	-7,89	15,10	-4,16	0,0	0,00	0,0
2017-02-12 09:30	338	28	100	0,0	15,63	-7,69	37,2	1034,52	-8,09	-7,69	15,10	-3,96	2,2	0,00	0,0
2017-02-12 10:00	340	28	100	0,0	15,63	-7,59	37,2	1034,52	-7,99	-7,59	15,10	-3,86	1,6	0,00	0,0
2017-02-12 10:30	340	28	100	0,0	15,63	-6,99	37,2	1033,52	-7,39	-6,99	15,10	-3,26	0,0	0,00	0,0
2017-02-12 11:00	341	28	99	0,0	15,53	-6,79	38,4	1033,52	-7,32	-6,79	15,00	-3,15	3,1	1,20	1,2
2017-02-12 11:30	334	28	99	0,0	15,53	-6,59	38,4	1033,52	-7,12	-6,59	15,00	-2,95	1,6	1,20	1,2
2017-02-12 12:00	316	28	98	0,0	15,53	-6,59	38,4	1032,52	-7,26	-6,59	15,00	-3,04	1,4	0,00	1,2
2017-02-12 12:30	300	28	95	0,0	15,43	-6,39	38,4	1032,52	-7,48	-6,39	14,90	-3,09	2,2	0,00	1,2
2017-02-12 13:00	288	28	95	0,0	15,43	-5,69	38,4	1031,52	-6,78	-5,69	14,90	-2,39	2,0	0,00	1,2
2017-02-12 13:30	284	28	93	0,0	15,43	-5,79	38,4	1032,52	-7,17	-5,79	14,90	-2,66	2,2	0,00	1,2
2017-02-12 14:00	282	28	93	0,0	15,33	-5,59	38,4	1031,52	-6,97	-5,59	14,80	-2,46	1,4	0,00	1,2
2017-02-12 14:30	278	28	92	0,0	15,33	-5,69	38,4	1031,52	-7,21	-5,69	14,80	-2,64	0,0	0,00	1,2
2017-02-12 15:00	278	28	92	0,0	15,33	-5,59	38,4	1031,52	-7,11	-5,59	14,80	-2,54	0,0	0,00	1,2
2017-02-12 15:30	277	28	92	0,0	15,33	-5,59	38,4	1031,52	-7,11	-5,59	14,80	-2,54	0,0	0,00	1,2
2017-02-12 16:00	320	28	92	0,0	15,33	-5,19	38,4	1030,52	-6,72	-5,19	14,80	-2,14	2,4	0,00	1,2
2017-02-12 16:30	282	28	91	2,4	15,33	-3,69	38,4	1030,52	-5,39	-5,70	14,80	-0,72	3,9	0,00	1,2

Datum	Vindriktning °	Luftfukt inne Rh%	Luftfukt ute Rh%	Vindhastighet m/s	Temp inne °C	Temp ute °C	Nederb. året mm	Lufttryck Mbar	Daggpunkt °C	Kyleffekt °C	Vix inne °C	Vix ute °C	Vindby m/s	Korr lufttryck	Regn/dygn mm
2017-02-12 17:00	254	28	91	3,5	15,23	-2,99	38,4	1029,52	-4,69	-7,63	14,70	-0,02	4,9	0,00	1,2
2017-02-12 17:30	279	28	90	2,2	15,23	-2,09	38,4	1029,52	-3,96	-2,09	14,70	0,81	5,8	0,00	1,2
2017-02-12 18:00	286	28	93	1,8	15,13	-1,69	38,4	1029,52	-3,11	-1,69	14,60	1,45	4,7	0,00	1,2
2017-02-12 18:30	256	28	96	3,1	15,13	-1,39	38,4	1029,52	-2,37	-4,55	14,60	2,00	4,7	0,00	1,2
2017-02-12 19:00	293	28	98	2,8	15,13	-1,29	38,4	1029,52	-1,98	-4,44	14,60	2,27	5,0	0,00	1,2
2017-02-12 19:30	299	28	100	2,0	15,13	-1,29	38,4	1028,52	-1,70	-1,29	14,60	2,44	4,1	0,00	1,2
2017-02-12 20:00	286	28	100	3,5	15,13	-0,79	38,4	1028,52	-1,20	-5,15	14,60	2,94	5,2	0,00	1,2
2017-02-12 20:30	259	28	100	4,1	15,13	-0,29	38,4	1028,52	-0,70	-7,06	14,60	3,44	6,8	0,00	1,2
2017-02-12 21:00	315	28	100	4,7	15,13	0,51	38,4	1028,52	0,09	-7,24	14,60	4,24	8,3	0,00	1,2
2017-02-12 21:30	292	28	98	3,1	15,13	0,61	38,4	1028,52	-0,09	-2,36	14,60	4,17	7,5	0,00	1,2
2017-02-12 22:00	262	28	99	3,9	15,03	0,61	38,4	1028,52	0,05	-4,77	14,50	4,26	7,3	0,00	1,2
2017-02-12 22:30	261	28	100	2,2	15,03	0,61	38,4	1028,52	0,19	0,61	14,50	4,34	6,4	0,00	1,2
2017-02-12 23:00	267	28	100	2,8	14,93	0,72	38,4	1028,52	0,29	-2,25	14,40	4,44	5,6	0,00	1,2
2017-02-12 23:30	254	28	100	3,0	14,83	0,92	38,4	1028,52	0,49	-2,03	14,30	4,64	7,1	0,00	1,2
2017-02-13 00:00	271	28	100	3,9	14,83	1,02	38,4	1028,52	0,59	-4,30	14,30	4,75	6,4	0,00	0,0
2017-02-13 00:30	282	28	100	3,5	14,83	1,12	38,4	1027,52	0,69	-3,00	14,30	4,85	8,3	0,00	0,0
2017-02-13 01:00	277	28	99	4,9	14,73	1,42	42,6	1027,52	0,85	-6,12	14,20	5,06	8,7	4,20	4,2
2017-02-13 01:30	312	29	95	7,3	14,63	1,62	46,2	1027,52	0,46	-9,63	14,14	4,92	10,8	7,80	7,8
2017-02-13 02:00	255	29	93	5,4	14,53	1,82	63,0	1028,52	0,35	-6,88	14,04	4,95	11,3	20,39	24,6
2017-02-13 02:30	261	29	94	2,4	14,63	1,72	63,6	1028,52	0,41	0,00	14,14	4,93	7,9	17,39	25,2
2017-02-13 03:00	264	29	94	1,8	14,63	1,72	63,6	1028,52	0,41	1,72	14,14	4,93	5,2	0,60	25,2
2017-02-13 03:30	306	29	92	5,4	14,73	1,92	64,2	1028,52	0,30	-6,75	14,24	4,97	7,7	0,60	25,8
2017-02-13 04:00	278	29	92	5,2	14,73	1,92	64,2	1028,52	0,30	-6,12	14,24	4,97	7,3	0,60	25,8
2017-02-13 04:30	334	29	92	2,6	14,73	2,02	64,2	1027,52	0,39	0,32	14,24	5,07	8,3	0,00	25,8
2017-02-13 05:00	315	29	91	5,8	14,73	2,22	64,2	1027,52	0,44	-6,36	14,24	5,19	8,7	0,00	25,8
2017-02-13 05:30	252	29	90	6,0	14,73	2,32	64,2	1027,52	0,38	-6,85	14,24	5,21	8,7	0,00	25,8
2017-02-13 06:00	313	29	91	7,5	14,63	2,32	64,2	1028,52	0,53	-8,68	14,14	5,29	10,2	0,00	25,8
2017-02-13 06:30	279	29	91	4,9	14,63	2,42	64,2	1028,52	0,63	-4,88	14,14	5,39	8,9	0,00	25,8
2017-02-13 07:00	327	29	91	4,1	14,73	2,52	64,2	1028,52	0,73	-3,68	14,24	5,49	10,6	0,00	25,8
2017-02-13 07:30	274	29	92	3,9	14,93	2,42	67,8	1029,52	0,79	-2,67	14,44	5,47	10,6	3,60	29,4
2017-02-13 08:00	332	29	91	2,4	15,13	2,42	67,8	1029,52	0,63	0,74	14,64	5,39	6,9	3,60	29,4
2017-02-13 08:30	293	30	91	3,9	15,13	2,52	67,8	1029,52	0,73	-2,55	14,68	5,49	6,6	0,00	29,4
2017-02-13 09:00	279	30	91	4,1	15,23	2,52	67,8	1029,52	0,73	-3,68	14,78	5,49	6,4	0,00	29,4
2017-02-13 09:30	285	30	92	3,9	15,33	2,52	67,8	1029,52	0,89	-2,55	14,88	5,57	6,4	0,00	29,4
2017-02-13 10:00	332	30	92	3,5	15,33	2,52	67,8	1029,52	0,89	-1,42	14,88	5,57	6,9	0,00	29,4
2017-02-13 10:30	278	30	90	4,1	15,33	2,72	67,8	1029,52	0,77	-3,44	14,88	5,61	6,9	0,00	29,4
2017-02-13 11:00	274	30	89	4,9	15,33	2,92	67,8	1029,52	0,81	-4,26	14,88	5,73	6,0	0,00	29,4
2017-02-13 11:30	271	30	87	4,5	15,43	3,12	67,8	1029,52	0,68	-4,01	14,98	5,77	6,4	0,00	29,4
2017-02-13 12:00	324	30	85	3,7	15,43	3,42	67,8	1029,52	0,64	-1,50	14,98	5,92	6,6	0,00	29,4
2017-02-13 12:30	262	30	82	5,4	15,43	3,52	67,8	1029,52	0,22	-4,70	14,98	5,79	9,0	0,00	29,4
2017-02-13 13:00	275	30	80	3,1	15,43	3,82	69,0	1029,52	0,16	1,13	14,98	5,95	10,0	1,20	30,6
2017-02-13 13:30	287	30	79	3,7	15,43	3,82	69,0	1029,52	-0,02	-1,03	14,98	5,88	7,7	1,20	30,6
2017-02-13 14:00	304	30	80	3,9	15,33	3,92	69,0	1029,52	0,26	-0,92	14,88	6,05	7,9	0,00	30,6
2017-02-13 14:30	267	30	82	4,3	15,33	3,72	69,0	1029,52	0,42	-2,24	14,88	5,99	7,1	0,00	30,6
2017-02-13 15:00	280	30	82	3,7	15,33	3,52	69,0	1029,52	0,22	-1,39	14,88	5,79	7,7	0,00	30,6
2017-02-13 15:30	278	30	82	3,7	15,33	3,42	69,0	1029,52	0,12	-1,50	14,88	5,69	8,1	0,00	30,6
2017-02-13 16:00	268	30	82	3,1	15,33	3,42	69,0	1029,52	0,12	0,70	14,88	5,69	7,5	0,00	30,6
2017-02-13 16:30	304	30	83	1,8	15,33	3,32	69,0	1029,52	0,20	3,32	14,88	5,67	5,4	0,00	30,6
2017-02-13 17:00	275	30	82	3,1	15,43	3,32	69,0	1029,52	0,03	0,59	14,98	5,59	6,0	0,00	30,6
2017-02-13 17:30	284	30	82	2,4	15,43	3,32	69,0	1029,52	0,03	1,69	14,98	5,59	6,4	0,00	30,6

Datum	Vindriktning °	Luftfukt inne Rh%	Luftfukt ute Rh%	Vindhastighet m/s	Temp inne °C	Temp ute °C	Nederb. året mm	Lufttryck Mbar	Daggpunkt °C	Kyleffekt °C	Vix inne °C	Vix ute °C	Vindby m/s	Korr lufttryck	Regn/dygn mm
2017-02-13 18:00	310	30	82	5,8	15,53	3,12	69,0	1029,52	-0,17	-5,21	15,08	5,39	8,3	0,00	30,6
2017-02-13 18:30	337	30	83	5,6	15,53	3,12	69,0	1029,52	0,00	-5,21	15,08	5,47	6,6	0,00	30,6
2017-02-13 19:00	338	30	84	2,8	15,53	2,92	69,0	1029,52	-0,02	0,15	15,08	5,34	6,8	0,00	30,6
2017-02-13 19:30	322	30	85	4,1	15,43	2,82	69,0	1029,52	0,05	-3,32	14,98	5,32	7,1	0,00	30,6
2017-02-13 20:00	303	30	86	4,9	15,43	2,72	69,0	1029,52	0,12	-4,51	14,98	5,30	7,7	0,00	30,6
2017-02-13 20:30	306	30	86	3,1	15,43	2,72	69,0	1029,52	0,12	-0,07	14,98	5,30	7,3	0,00	30,6
2017-02-13 21:00	273	30	87	3,1	15,33	2,62	69,0	1029,52	0,19	-0,18	14,88	5,27	6,2	0,00	30,6
2017-02-13 21:30	342	30	87	6,6	15,33	2,62	69,0	1029,52	0,19	-7,07	14,88	5,27	6,6	0,00	30,6
2017-02-13 22:00	316	30	86	3,5	15,33	2,62	69,0	1029,52	0,02	-1,31	14,88	5,20	6,2	0,00	30,6
2017-02-13 22:30	329	30	86	3,0	15,33	2,72	69,0	1029,52	0,12	-0,07	14,88	5,30	6,2	0,00	30,6
2017-02-13 23:00	273	30	86	2,8	15,33	2,62	69,0	1029,52	0,02	-0,18	14,88	5,20	6,6	0,00	30,6
2017-02-13 23:30	277	30	87	4,1	15,23	2,62	69,0	1029,52	0,19	-3,56	14,78	5,27	6,2	0,00	30,6
2017-02-14 00:00	277	30	87	2,8	15,13	2,52	69,0	1029,52	0,09	-0,29	14,68	5,17	6,8	0,00	0,0
2017-02-14 00:30	301	30	89	4,9	15,13	2,52	69,0	1029,52	0,41	-4,76	14,68	5,33	6,0	0,00	0,0
2017-02-14 01:00	288	30	91	3,9	15,13	2,32	69,0	1029,52	0,53	-2,79	14,68	5,29	5,4	0,00	0,0
2017-02-14 01:30	293	30	91	3,7	15,03	2,32	69,0	1029,52	0,53	-2,79	14,58	5,29	6,9	0,00	0,0
2017-02-14 02:00	277	30	91	3,0	14,93	2,32	69,0	1029,52	0,53	-0,51	14,48	5,29	7,9	0,00	0,0
2017-02-14 02:30	257	30	91	3,1	14,93	2,12	69,0	1030,52	0,34	-0,72	14,48	5,09	6,0	0,00	0,0
2017-02-14 03:00	293	30	92	3,1	14,93	2,12	69,0	1030,52	0,49	-0,72	14,48	5,17	5,8	0,00	0,0
2017-02-14 03:30	251	30	93	2,6	14,93	2,02	69,0	1030,52	0,55	0,32	14,48	5,15	6,0	0,00	0,0
2017-02-14 04:00	302	30	93	3,0	14,83	1,92	69,0	1030,52	0,45	-0,94	14,38	5,05	5,8	0,00	0,0
2017-02-14 04:30	271	30	93	3,1	14,93	1,92	69,0	1030,52	0,45	-0,94	14,48	5,05	4,7	0,00	0,0
2017-02-14 05:00	277	30	93	2,4	15,03	1,82	69,0	1030,52	0,35	0,11	14,58	4,95	5,2	0,00	0,0
2017-02-14 05:30	273	30	93	3,1	15,03	1,82	69,0	1030,52	0,35	-1,05	14,58	4,95	6,4	0,00	0,0
2017-02-14 06:00	286	30	93	2,4	15,03	1,72	69,0	1030,52	0,25	0,00	14,58	4,85	6,0	0,00	0,0
2017-02-14 06:30	279	30	93	2,0	15,13	1,52	69,0	1030,52	0,06	1,52	14,68	4,65	4,9	0,00	0,0
2017-02-14 07:00	307	30	94	1,8	15,23	1,42	69,0	1030,52	0,11	1,42	14,78	4,63	4,5	0,00	0,0
2017-02-14 07:30	317	30	95	0,0	15,53	1,32	69,0	1031,52	0,16	1,32	15,08	4,62	3,7	0,00	0,0
2017-02-14 08:00	266	30	96	2,2	15,63	1,12	69,0	1031,52	0,11	1,12	15,18	4,50	3,7	0,00	0,0
2017-02-14 08:30	304	30	95	0,0	15,73	1,22	69,0	1031,52	0,06	1,22	15,28	4,52	4,3	0,00	0,0
2017-02-14 09:00	312	30	95	2,8	15,83	1,42	69,0	1031,52	0,26	-1,49	15,38	4,72	3,0	0,00	0,0
2017-02-14 09:30	301	30	91	2,0	15,83	1,62	69,0	1031,52	-0,16	1,62	15,38	4,59	3,5	0,00	0,0
2017-02-14 10:00	327	30	90	4,1	15,83	1,92	69,0	1031,52	-0,02	-4,41	15,38	4,81	4,3	0,00	0,0
2017-02-14 10:30	290	30	88	2,0	15,83	2,32	69,0	1031,52	0,06	2,32	15,38	5,05	4,7	0,00	0,0
2017-02-14 11:00	295	30	85	2,2	15,73	2,72	69,0	1031,52	-0,05	2,72	15,28	5,22	4,9	0,00	0,0
2017-02-14 11:30	323	30	83	0,0	15,73	2,82	69,0	1031,52	-0,29	2,82	15,28	5,17	4,5	0,00	0,0
2017-02-14 12:00	319	30	81	1,6	15,63	2,92	69,0	1031,52	-0,54	2,92	15,18	5,12	3,7	0,00	0,0
2017-02-14 12:30	267	30	80	3,5	15,63	3,12	69,0	1031,52	-0,52	-0,74	15,18	5,25	4,7	0,00	0,0
2017-02-14 13:00	299	30	77	2,4	15,53	3,32	69,0	1031,52	-0,87	1,69	15,08	5,23	4,9	0,00	0,0
2017-02-14 13:30	294	30	75	2,0	15,43	3,42	69,0	1031,52	-1,15	3,42	14,98	5,19	5,2	0,00	0,0
2017-02-14 14:00	266	30	77	2,6	15,43	3,32	69,0	1031,52	-0,87	1,69	14,98	5,23	4,7	0,00	0,0
2017-02-14 14:30	274	30	78	3,0	15,43	3,32	69,0	1031,52	-0,69	0,59	14,98	5,30	4,3	0,00	0,0
2017-02-14 15:00	288	30	78	2,0	15,33	3,12	69,0	1031,52	-0,88	3,12	14,88	5,10	3,3	0,00	0,0
2017-02-14 15:30	284	30	77	1,4	15,33	2,82	69,0	1031,52	-1,36	2,82	14,88	4,73	3,1	0,00	0,0
2017-02-14 16:00	301	30	78	1,2	15,33	2,52	69,0	1031,52	-1,46	2,52	14,88	4,50	2,6	0,00	0,0
2017-02-14 16:30	299	30	78	0,0	15,33	1,92	69,0	1031,52	-2,05	1,92	14,88	3,90	1,4	0,00	0,0
2017-02-14 17:00	351	30	82	0,0	15,33	1,12	69,0	1031,52	-2,12	1,12	14,88	3,39	2,2	0,00	0,0
2017-02-14 17:30	356	30	84	1,8	15,33	0,31	69,0	1031,52	-2,56	0,31	14,88	2,74	2,6	0,00	0,0
2017-02-14 18:00	35	30	87	0,0	15,33	-0,29	69,0	1031,52	-2,66	-0,29	14,88	2,37	2,8	0,00	0,0
2017-02-14 18:30	3	30	90	1,6	15,33	-1,59	69,0	1031,52	-3,47	-1,59	14,88	1,31	2,0	0,00	0,0



Datum	Vindriktning °	Luftfukt inne Rh%	Luftfukt ute Rh%	Vindhastighet m/s	Temp inne °C	Temp ute °C	Nederb. året mm	Lufttryck Mbar	Daggpunkt °C	Kyleffekt °C	Vix inne °C	Vix ute °C	Vindby m/s	Korr lufttryck	Regn/dygn mm
2017-02-14 19:00	10	30	91	0,0	15,43	-1,69	69,0	1031,52	-3,41	-1,69	14,98	1,29	2,0	0,00	0,0
2017-02-14 19:30	319	30	97	1,6	15,53	-1,49	69,0	1031,52	-2,33	-1,49	15,08	1,98	2,4	0,00	0,0
2017-02-14 20:00	82	30	94	0,0	15,63	-2,39	69,0	1031,52	-3,66	-2,39	15,18	0,83	1,6	0,00	0,0
2017-02-14 20:30	78	30	95	0,0	15,63	-2,29	69,0	1030,52	-3,41	-2,29	15,18	1,01	0,0	0,00	0,0
2017-02-14 21:00	65	30	97	0,0	15,63	-2,59	69,0	1031,52	-3,42	-2,59	15,18	0,88	1,2	0,00	0,0
2017-02-14 21:30	351	30	97	0,0	15,73	-2,39	69,0	1030,52	-3,22	-2,39	15,28	1,08	2,4	0,00	0,0
2017-02-14 22:00	351	30	95	0,0	15,73	-3,29	69,0	1031,52	-4,40	-3,29	15,28	0,01	0,0	0,00	0,0
2017-02-14 22:30	351	30	97	0,0	15,73	-3,59	69,0	1031,52	-4,41	-3,59	15,28	-0,12	0,0	0,00	0,0
2017-02-14 23:00	351	30	98	0,0	15,73	-3,79	69,0	1030,52	-4,47	-3,79	15,28	-0,23	0,0	0,00	0,0
2017-02-14 23:30	15	30	100	0,0	15,73	-4,19	69,0	1030,52	-4,59	-4,19	15,28	-0,46	0,0	0,00	0,0
2017-02-15 00:00	15	30	100	0,0	15,63	-4,39	69,0	1030,52	-4,79	-4,39	15,18	-0,66	0,0	0,00	0,0
2017-02-15 00:30	15	30	100	0,0	15,53	-4,49	69,0	1030,52	-4,89	-4,49	15,08	-0,76	0,0	0,00	0,0
2017-02-15 01:00	15	30	100	0,0	15,53	-4,39	69,0	1030,52	-4,79	-4,39	15,08	-0,66	0,0	0,00	0,0
2017-02-15 01:30	15	30	100	0,0	15,43	-4,59	69,0	1030,52	-4,99	-4,59	14,98	-0,86	0,0	0,00	0,0
2017-02-15 02:00	16	30	100	0,0	15,43	-4,49	69,0	1029,52	-4,89	-4,49	14,98	-0,76	0,0	0,00	0,0
2017-02-15 02:30	20	30	100	0,0	15,43	-4,49	69,0	1029,52	-4,89	-4,49	14,98	-0,76	0,0	0,00	0,0
2017-02-15 03:00	19	30	100	0,0	15,43	-5,49	69,0	1028,52	-5,89	-5,49	14,98	-1,76	0,0	0,00	0,0
2017-02-15 03:30	19	30	100	0,0	15,43	-5,99	69,0	1028,52	-6,39	-5,99	14,98	-2,26	0,0	0,00	0,0
2017-02-15 04:00	19	30	100	0,0	15,43	-5,99	69,0	1028,52	-6,39	-5,99	14,98	-2,26	0,0	0,00	0,0
2017-02-15 04:30	21	30	100	0,0	15,43	-5,19	69,0	1027,52	-5,59	-5,19	14,98	-1,46	0,0	0,00	0,0
2017-02-15 05:00	21	30	100	0,0	15,43	-5,59	69,0	1027,52	-5,99	-5,59	14,98	-1,86	0,0	0,00	0,0
2017-02-15 05:30	79	30	100	0,0	15,43	-4,99	69,0	1027,52	-5,39	-4,99	14,98	-1,26	1,4	0,00	0,0
2017-02-15 06:00	75	30	100	0,0	15,53	-4,49	69,0	1027,52	-4,89	-4,49	15,08	-0,76	0,0	0,00	0,0
2017-02-15 06:30	82	30	100	0,0	15,53	-4,19	69,0	1027,52	-4,59	-4,19	15,08	-0,46	1,4	0,00	0,0
2017-02-15 07:00	78	30	100	1,4	15,63	-4,49	69,0	1026,52	-4,89	-4,49	15,18	-0,76	1,8	0,00	0,0
2017-02-15 07:30	95	30	100	0,0	15,83	-4,29	69,0	1026,52	-4,69	-4,29	15,38	-0,56	2,4	0,00	0,0
2017-02-15 08:00	96	30	100	0,0	16,03	-4,49	69,0	1026,52	-4,89	-4,49	15,58	-0,76	3,1	0,00	0,0
2017-02-15 08:30	108	30	100	0,0	16,13	-4,59	69,0	1026,52	-4,99	-4,59	15,68	-0,86	1,6	0,00	0,0
2017-02-15 09:00	105	30	100	0,0	16,13	-4,69	69,0	1025,52	-5,09	-4,69	15,68	-0,96	1,6	0,00	0,0
2017-02-15 09:30	105	30	100	0,0	16,13	-4,59	69,0	1025,52	-4,99	-4,59	15,68	-0,86	0,0	0,00	0,0
2017-02-15 10:00	109	30	100	0,0	16,13	-4,39	69,0	1025,52	-4,79	-4,39	15,68	-0,66	0,0	0,00	0,0
2017-02-15 10:30	338	30	100	0,0	16,13	-4,39	69,0	1025,52	-4,79	-4,39	15,68	-0,66	2,0	0,00	0,0
2017-02-15 11:00	295	30	100	0,0	16,13	-3,99	69,0	1025,52	-4,40	-3,99	15,68	-0,26	1,6	0,00	0,0
2017-02-15 11:30	324	30	100	1,2	16,03	-3,59	69,0	1025,52	-4,00	-3,59	15,58	0,14	2,4	0,00	0,0
2017-02-15 12:00	328	30	100	0,0	16,03	-3,29	69,0	1024,52	-3,70	-3,29	15,58	0,44	1,6	0,00	0,0
2017-02-15 12:30	320	30	100	0,0	16,03	-2,69	69,0	1024,52	-3,10	-2,69	15,58	1,04	1,6	0,00	0,0
2017-02-15 13:00	303	30	100	0,0	15,93	-2,39	69,0	1024,52	-2,80	-2,39	15,48	1,34	1,4	0,00	0,0
2017-02-15 13:30	313	30	100	0,0	15,93	-2,29	69,0	1024,52	-2,70	-2,29	15,48	1,44	1,4	0,00	0,0
2017-02-15 14:00	283	30	100	0,0	15,93	-1,89	69,0	1023,52	-2,30	-1,89	15,48	1,84	1,2	0,00	0,0
2017-02-15 14:30	324	30	100	0,0	15,93	-1,79	69,0	1023,52	-2,20	-1,79	15,48	1,94	1,8	0,00	0,0
2017-02-15 15:00	307	30	100	0,0	15,93	-2,19	69,0	1023,52	-2,60	-2,19	15,48	1,54	1,4	0,00	0,0
2017-02-15 15:30	300	30	100	0,0	15,93	-2,49	69,0	1023,52	-2,90	-2,49	15,48	1,24	0,0	0,00	0,0
2017-02-15 16:00	299	30	100	0,0	15,93	-2,49	69,0	1023,52	-2,90	-2,49	15,48	1,24	0,0	0,00	0,0
2017-02-15 16:30	164	30	100	0,0	15,93	-2,49	69,0	1022,52	-2,90	-2,49	15,48	1,24	1,4	0,00	0,0
2017-02-15 17:00	162	30	100	0,0	15,93	-2,99	69,0	1022,52	-3,40	-2,99	15,48	0,74	0,0	0,00	0,0
2017-02-15 17:30	170	30	100	0,0	15,83	-3,09	69,0	1022,52	-3,50	-3,09	15,38	0,64	0,0	0,00	0,0
2017-02-15 18:00	171	30	100	0,0	15,83	-3,49	69,0	1022,52	-3,90	-3,49	15,38	0,24	0,0	0,00	0,0
2017-02-15 18:30	165	30	100	0,0	15,83	-3,79	69,0	1022,52	-4,20	-3,79	15,38	-0,06	0,0	0,00	0,0
2017-02-15 19:00	169	30	100	0,0	15,93	-4,09	69,0	1021,52	-4,50	-4,09	15,48	-0,36	0,0	0,00	0,0
2017-02-15 19:30	166	30	100	0,0	15,93	-4,59	69,0	1021,52	-4,99	-4,59	15,48	-0,86	0,0	0,00	0,0



Datum	Vindriktning °	Luftfukt inne Rh%	Luftfukt ute Rh%	Vindhastighet m/s	Temp inne °C	Temp ute °C	Nederb. året mm	Lufttryck Mbar	Daggpunkt °C	Kyleffekt °C	Vix inne °C	Vix ute °C	Vindby m/s	Korr lufttryck	Regn/dygn mm
2017-02-15 20:00	168	30	100	0,0	15,93	-4,69	69,0	1021,52	-5,09	-4,69	15,48	-0,96	0,0	0,00	0,0
2017-02-15 20:30	166	30	100	0,0	15,93	-5,19	69,0	1021,52	-5,59	-5,19	15,48	-1,46	0,0	0,00	0,0
2017-02-15 21:00	169	30	100	0,0	15,93	-5,29	69,0	1020,52	-5,69	-5,29	15,48	-1,56	0,0	0,00	0,0
2017-02-15 21:30	166	30	100	0,0	15,93	-5,29	69,0	1020,52	-5,69	-5,29	15,48	-1,56	0,0	0,00	0,0
2017-02-15 22:00	169	30	100	0,0	15,93	-4,99	69,0	1020,52	-5,39	-4,99	15,48	-1,26	0,0	0,00	0,0
2017-02-15 22:30	170	30	100	0,0	15,93	-4,49	69,0	1020,52	-4,89	-4,49	15,48	-0,76	0,0	0,00	0,0
2017-02-15 23:00	168	30	100	0,0	15,83	-4,49	69,0	1019,52	-4,89	-4,49	15,38	-0,76	0,0	0,00	0,0
2017-02-15 23:30	165	30	100	0,0	15,73	-4,39	69,0	1019,52	-4,79	-4,39	15,28	-0,66	0,0	0,00	0,0
2017-02-16 00:00	171	29	100	0,0	15,63	-4,39	69,0	1019,52	-4,79	-4,39	15,14	-0,66	0,0	0,00	0,0
2017-02-16 00:30	166	30	100	0,0	15,63	-4,29	69,0	1018,52	-4,69	-4,29	15,18	-0,56	0,0	0,00	0,0
2017-02-16 01:00	165	29	100	0,0	15,53	-4,09	69,0	1018,52	-4,50	-4,09	15,04	-0,36	0,0	0,00	0,0
2017-02-16 01:30	172	30	100	0,0	15,43	-3,89	69,0	1018,52	-4,30	-3,89	14,98	-0,16	0,0	0,00	0,0
2017-02-16 02:00	171	30	100	0,0	15,43	-3,69	69,0	1018,52	-4,10	-3,69	14,98	0,04	0,0	0,00	0,0
2017-02-16 02:30	172	30	100	0,0	15,33	-3,49	69,0	1017,52	-3,90	-3,49	14,88	0,24	0,0	0,00	0,0
2017-02-16 03:00	166	30	100	0,0	15,43	-3,29	69,0	1016,51	-3,70	-3,29	14,98	0,44	0,0	0,00	0,0
2017-02-16 03:30	166	30	100	0,0	15,43	-3,39	69,0	1016,51	-3,80	-3,39	14,98	0,34	0,0	0,00	0,0
2017-02-16 04:00	170	30	100	0,0	15,43	-3,49	69,0	1016,51	-3,90	-3,49	14,98	0,24	0,0	0,00	0,0
2017-02-16 04:30	166	30	100	0,0	15,53	-3,39	69,0	1015,51	-3,80	-3,39	15,08	0,34	0,0	0,00	0,0
2017-02-16 05:00	171	30	100	0,0	15,53	-3,19	69,0	1015,51	-3,60	-3,19	15,08	0,54	0,0	0,00	0,0
2017-02-16 05:30	166	30	100	0,0	15,63	-2,99	69,0	1014,51	-3,40	-2,99	15,18	0,74	0,0	0,00	0,0
2017-02-16 06:00	171	30	100	0,0	15,63	-2,79	69,0	1014,51	-3,20	-2,79	15,18	0,94	0,0	0,00	0,0
2017-02-16 06:30	165	30	100	0,0	15,63	-2,79	69,0	1014,51	-3,20	-2,79	15,18	0,94	0,0	0,00	0,0
2017-02-16 07:00	171	30	100	0,0	15,73	-2,69	69,0	1013,51	-3,10	-2,69	15,28	1,04	0,0	0,00	0,0
2017-02-16 07:30	167	30	100	0,0	15,93	-2,69	69,0	1013,51	-3,10	-2,69	15,48	1,04	0,0	0,00	0,0
2017-02-16 08:00	171	30	100	0,0	16,13	-2,69	69,0	1013,51	-3,10	-2,69	15,68	1,04	0,0	0,00	0,0
2017-02-16 08:30	171	30	100	0,0	16,13	-2,69	69,0	1013,51	-3,10	-2,69	15,68	1,04	0,0	0,00	0,0
2017-02-16 09:00	169	30	100	0,0	16,23	-2,59	69,0	1012,51	-3,00	-2,59	15,78	1,14	0,0	0,00	0,0
2017-02-16 09:30	166	30	100	0,0	16,23	-2,39	69,0	1012,51	-2,80	-2,39	15,78	1,34	0,0	0,00	0,0
2017-02-16 10:00	167	30	100	0,0	16,23	-2,09	69,0	1012,51	-2,50	-2,09	15,78	1,64	0,0	0,00	0,0
2017-02-16 10:30	168	30	100	0,0	16,23	-1,89	69,0	1012,51	-2,30	-1,89	15,78	1,84	0,0	0,00	0,0
2017-02-16 11:00	169	30	100	0,0	16,23	-1,69	69,0	1012,51	-2,10	-1,69	15,78	2,04	0,0	0,00	0,0
2017-02-16 11:30	187	30	100	0,0	16,23	-1,49	69,0	1011,51	-1,90	-1,49	15,78	2,24	0,0	0,00	0,0
2017-02-16 12:00	179	30	100	0,0	16,23	-1,39	69,0	1011,51	-1,80	-1,39	15,78	2,34	0,0	0,00	0,0
2017-02-16 12:30	185	30	100	0,0	16,13	-1,29	69,0	1011,51	-1,70	-1,29	15,68	2,44	0,0	0,00	0,0
2017-02-16 13:00	195	30	100	0,0	16,13	-0,99	69,0	1010,51	-1,40	-0,99	15,68	2,74	0,0	0,00	0,0
2017-02-16 13:30	189	30	100	0,0	16,13	-0,99	69,0	1010,51	-1,40	-0,99	15,68	2,74	0,0	0,00	0,0
2017-02-16 14:00	194	30	100	0,0	16,13	-0,79	69,6	1010,51	-1,20	-0,79	15,68	2,94	3,0	0,60	0,6
2017-02-16 14:30	190	30	100	0,0	16,13	-0,69	69,6	1009,51	-1,10	-0,69	15,68	3,04	2,6	0,60	0,6
2017-02-16 15:00	194	30	100	0,0	16,13	-0,79	69,6	1009,51	-1,20	-0,79	15,68	2,94	0,0	0,00	0,6
2017-02-16 15:30	198	30	100	0,0	16,13	-0,69	69,6	1009,51	-1,10	-0,69	15,68	3,04	0,0	0,00	0,6
2017-02-16 16:00	192	30	100	0,0	16,03	-0,59	69,6	1008,51	-1,00	-0,59	15,58	3,14	0,0	0,00	0,6
2017-02-16 16:30	196	30	100	0,0	16,03	-0,69	69,6	1008,51	-1,10	-0,69	15,58	3,04	0,0	0,00	0,6
2017-02-16 17:00	196	30	100	0,0	16,03	-0,79	69,6	1008,51	-1,20	-0,79	15,58	2,94	0,0	0,00	0,6
2017-02-16 17:30	195	30	100	0,0	16,13	-0,89	69,6	1008,51	-1,30	-0,89	15,68	2,84	0,0	0,00	0,6
2017-02-16 18:00	194	30	100	0,0	16,13	-0,79	69,6	1008,51	-1,20	-0,79	15,68	2,94	0,0	0,00	0,6
2017-02-16 18:30	199	30	100	0,0	16,13	-0,49	69,6	1007,51	-0,90	-0,49	15,68	3,24	3,3	0,00	0,6
2017-02-16 19:00	196	30	100	0,0	16,13	-0,29	69,6	1007,51	-0,70	-0,29	15,68	3,44	0,0	0,00	0,6
2017-02-16 19:30	210	30	100	0,0	16,13	0,11	69,6	1007,51	-0,31	0,11	15,68	3,84	0,0	0,00	0,6
2017-02-16 20:00	211	30	100	0,0	16,13	0,21	69,6	1007,51	-0,21	0,21	15,68	3,94	1,4	0,00	0,6
2017-02-16 20:30	216	30	100	0,0	16,13	0,31	69,6	1007,51	-0,11	0,31	15,68	4,04	0,0	0,00	0,6

Datum	Vindriktning °	Luftfukt inne Rh%	Luftfukt ute Rh%	Vindhastighet m/s	Temp inne °C	Temp ute °C	Nederb. året mm	Luftryck Mbar	Daggpunkt °C	Kyleffekt °C	Vix inne °C	Vix ute °C	Vindby m/s	Korr luftryck	Regn/dygn mm
2017-02-16 21:00	214	30	100	0,0	16,13	0,51	69,6	1007,51	0,09	0,51	15,68	4,24	0,0	0,00	0,6
2017-02-16 21:30	302	30	100	0,0	16,13	0,41	69,6	1007,51	-0,01	0,41	15,68	4,14	2,2	0,00	0,6
2017-02-16 22:00	311	30	100	0,0	16,13	0,41	69,6	1007,51	-0,01	0,41	15,68	4,14	2,0	0,00	0,6
2017-02-16 22:30	292	30	100	0,0	16,03	0,41	69,6	1007,51	-0,01	0,41	15,58	4,14	1,4	0,00	0,6
2017-02-16 23:00	278	30	100	1,6	16,03	0,41	69,6	1007,51	-0,01	0,41	15,58	4,14	2,4	0,00	0,6
2017-02-16 23:30	273	30	100	0,0	15,93	0,61	69,6	1006,51	0,19	0,61	15,48	4,34	2,2	0,00	0,6
2017-02-17 00:00	287	30	100	0,0	15,83	0,82	69,6	1006,51	0,39	0,82	15,38	4,54	2,8	0,00	0,0
2017-02-17 00:30	327	30	100	3,1	15,83	1,12	70,2	1006,51	0,69	-1,82	15,38	4,85	3,9	0,60	0,6
2017-02-17 01:00	274	30	100	0,0	15,73	1,52	70,2	1006,51	1,09	1,52	15,28	5,25	3,7	0,60	0,6
2017-02-17 01:30	265	30	100	1,2	15,63	1,42	70,2	1006,51	0,99	1,42	15,18	5,15	2,2	0,00	0,6
2017-02-17 02:00	342	30	100	3,3	15,63	2,02	70,2	1006,51	1,59	-1,98	15,18	5,75	4,7	0,00	0,6
2017-02-17 02:30	274	30	100	0,0	15,63	1,92	70,2	1006,51	1,49	1,92	15,18	5,65	4,1	0,00	0,6
2017-02-17 03:00	284	30	100	1,4	15,53	1,72	70,2	1006,51	1,29	1,72	15,08	5,45	3,5	0,00	0,6
2017-02-17 03:30	263	30	100	1,4	15,53	1,72	70,2	1006,51	1,29	1,72	15,08	5,45	4,1	0,00	0,6
2017-02-17 04:00	281	30	100	1,2	15,53	1,62	70,2	1006,51	1,19	1,62	15,08	5,35	2,8	0,00	0,6
2017-02-17 04:30	258	30	100	0,0	15,53	1,52	70,2	1006,51	1,09	1,52	15,08	5,25	3,1	0,00	0,6
2017-02-17 05:00	271	30	100	0,0	15,53	1,32	70,2	1006,51	0,89	1,32	15,08	5,05	2,8	0,00	0,6
2017-02-17 05:30	274	30	100	2,6	15,63	1,52	70,2	1006,51	1,09	-0,21	15,18	5,25	4,5	0,00	0,6
2017-02-17 06:00	272	30	100	0,0	15,63	1,72	70,2	1006,51	1,29	1,72	15,18	5,45	4,3	0,00	0,6
2017-02-17 06:30	257	30	100	0,0	15,63	1,72	70,2	1006,51	1,29	1,72	15,18	5,45	4,3	0,00	0,6
2017-02-17 07:00	300	30	100	3,3	15,83	1,52	70,2	1006,51	1,09	-2,55	15,38	5,25	6,2	0,00	0,6
2017-02-17 07:30	258	30	100	3,3	15,93	1,32	70,2	1006,51	0,89	-2,78	15,48	5,05	6,9	0,00	0,6
2017-02-17 08:00	295	30	95	4,3	16,03	1,12	70,2	1006,51	-0,04	-5,37	15,58	4,42	6,4	0,00	0,6
2017-02-17 08:30	285	30	93	4,1	16,03	1,22	70,2	1006,51	-0,24	-5,25	15,58	4,35	7,5	0,00	0,6
2017-02-17 09:00	307	30	92	3,9	15,93	1,32	70,2	1006,51	-0,30	-3,95	15,48	4,37	6,9	0,00	0,6
2017-02-17 09:30	238	30	93	3,0	15,93	1,32	70,2	1007,51	-0,14	-1,60	15,48	4,45	7,7	0,00	0,6
2017-02-17 10:00	252	30	94	2,4	15,93	1,42	70,2	1007,51	0,11	-0,31	15,48	4,63	5,6	0,00	0,6
2017-02-17 10:30	305	30	95	2,8	15,93	1,62	70,2	1008,51	0,46	-1,27	15,48	4,92	6,2	0,00	0,6
2017-02-17 11:00	311	30	93	4,1	15,93	1,72	70,2	1008,51	0,25	-4,65	15,48	4,85	5,4	0,00	0,6
2017-02-17 11:30	272	30	91	3,7	15,93	2,02	70,2	1008,51	0,24	-3,14	15,48	4,99	5,0	0,00	0,6
2017-02-17 12:00	310	30	90	3,1	15,93	2,22	70,2	1009,51	0,28	-0,61	15,48	5,11	5,0	0,00	0,6
2017-02-17 12:30	288	30	83	2,4	15,93	2,32	70,2	1009,51	-0,78	0,64	15,48	4,67	6,4	0,00	0,6
2017-02-17 13:00	246	30	83	3,3	15,93	2,22	70,2	1009,51	-0,88	-1,76	15,48	4,57	5,8	0,00	0,6
2017-02-17 13:30	301	30	88	3,7	15,83	2,02	71,4	1009,51	-0,24	-3,14	15,38	4,75	8,1	1,20	1,8
2017-02-17 14:00	261	30	80	3,3	15,83	2,52	71,4	1009,51	-1,11	-1,42	15,38	4,65	7,7	1,20	1,8
2017-02-17 14:30	291	30	81	3,0	15,73	2,02	71,4	1009,51	-1,42	-0,83	15,28	4,22	8,3	0,00	1,8
2017-02-17 15:00	319	30	87	3,7	15,63	1,42	71,4	1010,51	-0,99	-3,84	15,18	4,07	5,4	0,00	1,8
2017-02-17 15:30	326	30	86	4,1	15,63	1,22	71,4	1010,51	-1,35	-5,25	15,18	3,79	6,0	0,00	1,8
2017-02-17 16:00	283	30	82	3,0	15,63	0,92	71,4	1010,51	-2,31	-2,03	15,18	3,19	6,2	0,00	1,8
2017-02-17 16:30	263	30	81	1,4	15,63	0,92	71,4	1010,51	-2,49	0,92	15,18	3,12	5,2	0,00	1,8
2017-02-17 17:00	288	30	86	1,8	15,63	0,61	71,4	1010,51	-1,94	0,61	15,18	3,19	4,9	0,00	1,8
2017-02-17 17:30	281	30	89	1,6	15,63	0,01	71,4	1010,51	-2,05	0,01	15,18	2,83	4,5	0,00	1,8
2017-02-17 18:00	280	30	91	1,2	15,73	-0,39	71,4	1010,51	-2,13	-0,39	15,28	2,59	3,7	0,00	1,8
2017-02-17 18:30	288	30	94	0,0	15,83	-0,79	71,4	1010,51	-2,07	-0,79	15,38	2,43	2,0	0,00	1,8
2017-02-17 19:00	317	30	94	2,8	15,83	-0,59	71,4	1010,51	-1,87	-3,67	15,38	2,63	3,1	0,00	1,8
2017-02-17 19:30	276	30	91	2,2	15,83	0,11	71,4	1010,51	-1,64	0,11	15,38	3,09	5,8	0,00	1,8
2017-02-17 20:00	242	30	90	2,6	15,83	0,11	71,4	1010,51	-1,79	-1,69	15,38	3,01	4,9	0,00	1,8
2017-02-17 20:30	301	30	89	3,3	15,83	0,21	71,4	1011,51	-1,85	-4,02	15,38	3,03	4,9	0,00	1,8
2017-02-17 21:00	275	30	91	1,6	15,83	-0,19	71,4	1010,51	-1,93	-0,19	15,38	2,79	4,3	0,00	1,8
2017-02-17 21:30	334	30	90	0,0	15,83	-0,19	71,4	1010,51	-2,09	-0,19	15,38	2,71	2,8	0,00	1,8

Datum	Vindriktning °	Luftfukt inne Rh%	Luftfukt ute Rh%	Vindhastighet m/s	Temp inne °C	Temp ute °C	Nederb. året mm	Luftryck Mbar	Daggpunkt °C	Kyleffekt °C	Vix inne °C	Vix ute °C	Vindby m/s	Korr luftryck	Regn/dygn mm
2017-02-17 22:00	282	30	90	1,4	15,83	-0,39	71,4	1010,51	-2,28	-0,39	15,38	2,51	4,5	0,00	1,8
2017-02-17 22:30	312	30	89	0,0	15,83	-0,39	71,4	1010,51	-2,44	-0,39	15,38	2,43	3,7	0,00	1,8
2017-02-17 23:00	264	30	90	1,6	15,73	-0,39	71,4	1010,51	-2,28	-0,39	15,28	2,51	3,3	0,00	1,8
2017-02-17 23:30	260	30	92	3,3	15,73	-0,29	71,4	1010,51	-1,88	-4,58	15,28	2,77	3,9	0,00	1,8
2017-02-18 00:00	259	30	90	0,0	15,63	-0,09	71,4	1009,51	-1,99	-0,09	15,18	2,81	4,5	0,00	0,0
2017-02-18 00:30	248	30	90	1,6	15,53	-0,09	71,4	1009,51	-1,99	-0,09	15,08	2,81	3,0	0,00	0,0
2017-02-18 01:00	267	30	91	2,2	15,53	0,01	71,4	1009,51	-1,73	0,01	15,08	2,99	3,5	0,00	0,0
2017-02-18 01:30	252	30	92	1,6	15,43	-0,09	71,4	1008,51	-1,68	-0,09	14,98	2,97	3,9	0,00	0,0
2017-02-18 02:00	247	30	95	0,0	15,43	0,11	71,4	1007,51	-1,03	0,11	14,98	3,42	3,1	0,00	0,0
2017-02-18 02:30	237	30	95	0,0	15,33	0,31	71,4	1007,51	-0,83	0,31	14,88	3,62	2,8	0,00	0,0
2017-02-18 03:00	265	30	96	3,0	15,33	0,61	71,4	1006,51	-0,39	-2,36	14,88	4,00	3,9	0,00	0,0
2017-02-18 03:30	283	30	96	3,1	15,23	1,32	71,4	1006,51	0,31	-1,60	14,78	4,70	6,0	0,00	0,0
2017-02-18 04:00	271	30	90	3,1	15,23	1,82	71,4	1006,51	-0,12	-1,05	14,78	4,71	6,9	0,00	0,0
2017-02-18 04:30	247	30	88	2,0	15,23	2,02	71,4	1006,51	-0,24	2,02	14,78	4,75	7,7	0,00	0,0
2017-02-18 05:00	281	30	88	3,5	15,23	2,12	71,4	1005,51	-0,14	-1,87	14,78	4,85	6,2	0,00	0,0
2017-02-18 05:30	308	30	89	3,7	15,23	2,12	71,4	1005,51	0,02	-3,02	14,78	4,93	5,2	0,00	0,0
2017-02-18 06:00	250	30	88	3,1	15,23	2,12	71,4	1005,51	-0,14	-0,72	14,78	4,85	5,6	0,00	0,0
2017-02-18 06:30	283	31	88	1,8	15,33	2,12	71,4	1005,51	-0,14	2,12	14,91	4,85	5,0	0,00	0,0
2017-02-18 07:00	270	31	88	2,2	15,53	2,12	71,4	1005,51	-0,14	2,12	15,11	4,85	4,7	0,00	0,0
2017-02-18 07:30	272	30	89	3,9	15,73	2,12	71,4	1005,51	0,02	-3,02	15,28	4,93	5,0	0,00	0,0
2017-02-18 08:00	266	30	88	2,4	15,83	2,12	71,4	1004,51	-0,14	0,42	15,38	4,85	5,2	0,00	0,0
2017-02-18 08:30	328	30	89	2,0	15,93	2,12	71,4	1004,51	0,02	2,12	15,48	4,93	6,6	0,00	0,0
2017-02-18 09:00	291	30	90	3,9	15,93	2,02	71,4	1005,51	0,08	-3,14	15,48	4,91	5,8	0,00	0,0
2017-02-18 09:30	252	30	89	1,8	15,93	2,12	71,4	1005,51	0,02	2,12	15,48	4,93	4,7	0,00	0,0
2017-02-18 10:00	274	30	87	1,6	15,93	2,32	71,4	1005,51	-0,11	2,32	15,48	4,97	6,0	0,00	0,0
2017-02-18 10:30	279	30	86	0,0	15,93	2,42	71,4	1005,51	-0,17	2,42	15,48	5,00	3,9	0,00	0,0
2017-02-18 11:00	278	30	82	5,2	15,93	2,82	71,4	1004,51	-0,46	-4,99	15,48	5,09	6,8	0,00	0,0
2017-02-18 11:30	266	30	81	3,0	15,93	2,82	71,4	1004,51	-0,64	0,04	15,48	5,02	5,8	0,00	0,0
2017-02-18 12:00	263	30	81	3,3	15,83	3,02	71,4	1004,51	-0,44	-0,85	15,38	5,22	7,1	0,00	0,0
2017-02-18 12:30	261	30	81	2,6	15,83	3,22	71,4	1003,51	-0,25	1,59	15,38	5,42	5,4	0,00	0,0
2017-02-18 13:00	301	30	81	4,7	15,83	3,22	72,6	1003,51	-0,25	-3,89	15,38	5,42	4,9	1,20	1,2
2017-02-18 13:30	258	30	81	1,4	15,93	3,32	72,6	1003,51	-0,15	3,32	15,48	5,52	3,7	0,00	0,0
2017-02-18 14:00	257	30	82	1,8	15,93	3,42	72,6	1002,51	0,12	3,42	15,48	5,69	4,1	0,00	0,0
2017-02-18 14:30	188	30	86	2,2	15,83	3,12	72,6	1002,51	0,51	3,12	15,38	5,70	3,5	0,00	0,0
2017-02-18 15:00	250	30	89	0,0	15,83	2,82	72,6	1001,51	0,71	2,82	15,38	5,63	3,3	0,00	0,0
2017-02-18 15:30	264	31	92	0,0	15,83	2,62	72,6	1001,51	0,99	2,62	15,41	5,67	2,6	0,00	0,0
2017-02-18 16:00	268	31	95	2,4	15,83	2,42	72,6	1001,51	1,25	0,74	15,41	5,72	3,7	0,00	0,0
2017-02-18 16:30	225	31	98	1,6	15,83	2,22	72,6	1000,51	1,50	2,22	15,41	5,77	3,0	0,00	0,0
2017-02-18 17:00	257	31	99	1,2	15,83	2,12	72,6	1000,51	1,55	2,12	15,41	5,76	3,0	0,00	0,0
2017-02-18 17:30	262	31	100	0,0	15,83	2,02	72,6	999,51	1,59	2,02	15,41	5,75	2,8	0,00	0,0
2017-02-18 18:00	186	31	100	1,2	15,83	2,02	72,6	999,51	1,59	2,02	15,41	5,75	2,8	0,00	0,0
2017-02-18 18:30	173	31	100	0,0	15,83	1,92	72,6	998,51	1,49	1,92	15,41	5,65	3,0	0,00	0,0
2017-02-18 19:00	225	31	100	0,0	15,93	1,82	72,6	998,51	1,39	1,82	15,51	5,55	2,4	0,00	0,0
2017-02-18 19:30	173	31	100	2,0	15,93	1,72	72,6	997,50	1,29	1,72	15,51	5,45	2,6	0,00	0,0
2017-02-18 20:00	181	31	100	1,8	15,93	1,62	73,2	997,50	1,19	1,62	15,51	5,35	4,1	0,60	0,6
2017-02-18 20:30	172	31	100	1,2	15,93	1,52	73,2	996,50	1,09	1,52	15,51	5,25	3,1	0,60	0,6
2017-02-18 21:00	173	31	100	0,0	15,93	1,42	73,2	996,50	0,99	1,42	15,51	5,15	3,3	0,00	0,6
2017-02-18 21:30	174	31	100	1,4	15,93	1,42	73,2	995,50	0,99	1,42	15,51	5,15	3,9	0,00	0,6
2017-02-18 22:00	181	31	100	0,0	15,93	1,42	73,8	995,50	0,99	1,42	15,51	5,15	3,5	0,60	1,2
2017-02-18 22:30	220	31	100	0,0	15,93	1,42	73,8	994,50	0,99	1,42	15,51	5,15	2,6	0,60	1,2

Datum	Vindriktning °	Luftfukt inne Rh%	Luftfukt ute Rh%	Vindhastighet m/s	Temp inne °C	Temp ute °C	Nederb. året mm	Luftryck Mbar	Daggpunkt °C	Kyleffekt °C	Vix inne °C	Vix ute °C	Vindby m/s	Korr luftryck	Regn/dygn mm
2017-02-18 23:00	176	31	100	1,8	15,83	1,52	73,8	994,50	1,09	1,52	15,41	5,25	3,0	0,00	1,2
2017-02-18 23:30	156	31	100	0,0	15,83	1,52	73,8	994,50	1,09	1,52	15,41	5,25	2,8	0,00	1,2
2017-02-19 00:00	166	31	100	0,0	15,73	1,52	73,8	993,50	1,09	1,52	15,31	5,25	1,8	0,00	0,0
2017-02-19 00:30	204	31	100	0,0	15,73	1,52	73,8	993,50	1,09	1,52	15,31	5,25	2,6	0,00	0,0
2017-02-19 01:00	170	31	100	2,2	15,73	1,72	74,4	993,50	1,29	1,72	15,31	5,45	2,6	0,60	0,6
2017-02-19 01:30	206	31	100	0,0	15,63	1,82	74,4	992,50	1,39	1,82	15,21	5,55	2,0	0,60	0,6
2017-02-19 02:00	250	31	100	0,0	15,63	1,82	74,4	992,50	1,39	1,82	15,21	5,55	2,2	0,00	0,6
2017-02-19 02:30	253	31	100	0,0	15,63	1,82	74,4	991,50	1,39	1,82	15,21	5,55	2,6	0,00	0,6
2017-02-19 03:00	241	31	100	0,0	15,53	1,92	74,4	991,50	1,49	1,92	15,11	5,65	2,6	0,00	0,6
2017-02-19 03:30	282	31	100	0,0	15,53	1,92	74,4	991,50	1,49	1,92	15,11	5,65	2,2	0,00	0,6
2017-02-19 04:00	275	31	100	0,0	15,53	1,92	74,4	991,50	1,49	1,92	15,11	5,65	1,6	0,00	0,6
2017-02-19 04:30	266	31	100	3,5	15,53	2,02	74,4	991,50	1,59	-1,98	15,11	5,75	3,9	0,00	0,6
2017-02-19 05:00	272	31	100	3,3	15,53	2,32	74,4	991,50	1,89	-1,65	15,11	6,05	5,2	0,00	0,6
2017-02-19 05:30	300	31	100	2,0	15,63	2,22	74,4	991,50	1,79	2,22	15,21	5,95	4,3	0,00	0,6
2017-02-19 06:00	246	31	100	1,4	15,63	2,22	74,4	991,50	1,79	2,22	15,21	5,95	4,3	0,00	0,6
2017-02-19 06:30	258	31	100	2,4	15,63	2,42	74,4	991,50	1,99	0,74	15,21	6,15	4,5	0,00	0,6
2017-02-19 07:00	301	31	100	3,7	15,73	2,52	74,4	991,50	2,09	-2,55	15,31	6,25	4,3	0,00	0,6
2017-02-19 07:30	280	31	100	2,4	15,93	2,62	74,4	991,50	2,19	0,95	15,51	6,35	5,4	0,00	0,6
2017-02-19 08:00	261	31	100	2,2	16,13	2,72	74,4	991,50	2,29	2,72	15,71	6,45	5,0	0,00	0,6
2017-02-19 08:30	272	31	100	3,5	16,13	2,82	74,4	991,50	2,39	-1,08	15,71	6,55	4,7	0,00	0,6
2017-02-19 09:00	257	31	100	3,5	16,13	3,12	74,4	991,50	2,69	-0,74	15,71	6,85	6,2	0,00	0,6
2017-02-19 09:30	272	31	98	3,0	16,13	3,22	74,4	991,50	2,49	0,48	15,71	6,77	6,6	0,00	0,6
2017-02-19 10:00	285	31	93	2,8	16,03	3,42	74,4	991,50	1,93	0,70	15,61	6,55	7,7	0,00	0,6
2017-02-19 10:30	276	31	92	2,8	16,03	3,42	74,4	991,50	1,78	0,70	15,61	6,47	5,6	0,00	0,6
2017-02-19 11:00	231	31	91	2,6	16,03	3,52	74,4	990,50	1,72	1,90	15,61	6,49	5,0	0,00	0,6
2017-02-19 11:30	261	31	88	2,0	16,03	3,72	74,4	990,50	1,43	3,72	15,61	6,45	4,9	0,00	0,6
2017-02-19 12:00	320	31	86	2,6	16,03	3,82	74,4	990,50	1,20	2,22	15,61	6,40	5,2	0,00	0,6
2017-02-19 12:30	250	31	83	2,4	15,93	4,12	74,4	989,50	0,98	2,54	15,51	6,47	4,9	0,00	0,6
2017-02-19 13:00	261	31	82	4,1	15,93	4,02	74,4	989,50	0,71	-1,88	15,51	6,29	5,0	0,00	0,6
2017-02-19 13:30	265	31	81	3,7	15,93	4,12	74,4	989,50	0,63	-0,68	15,51	6,32	7,9	0,00	0,6
2017-02-19 14:00	270	31	83	3,9	15,93	3,82	74,4	988,50	0,69	-1,03	15,51	6,17	5,4	0,00	0,6
2017-02-19 14:30	341	31	85	3,1	15,93	3,72	74,4	988,50	0,93	1,03	15,51	6,22	6,4	0,00	0,6
2017-02-19 15:00	291	31	86	2,6	15,93	3,72	74,4	988,50	1,10	2,11	15,51	6,30	7,7	0,00	0,6
2017-02-19 15:30	324	31	92	4,7	15,83	2,92	74,4	989,50	1,28	-4,26	15,41	5,97	7,7	0,00	0,6
2017-02-19 16:00	21	31	92	3,0	15,83	1,12	74,4	989,50	-0,49	-1,82	15,41	4,17	9,6	0,00	0,6
2017-02-19 16:30	351	31	91	4,7	15,83	0,82	74,4	990,50	-0,95	-6,86	15,41	3,79	5,8	0,00	0,6
2017-02-19 17:00	11	31	80	1,2	15,83	0,41	74,4	991,50	-3,15	0,41	15,41	2,55	8,7	0,00	0,6
2017-02-19 17:30	308	31	78	4,3	15,93	0,01	74,4	992,50	-3,89	-6,69	15,51	2,00	7,3	0,00	0,6
2017-02-19 18:00	289	31	78	1,2	15,93	-0,19	74,4	992,50	-4,08	-0,19	15,51	1,80	4,5	0,00	0,6
2017-02-19 18:30	311	31	80	0,0	15,93	-0,39	74,4	992,50	-3,92	-0,39	15,51	1,74	3,5	0,00	0,6
2017-02-19 19:00	261	31	83	0,0	15,93	-0,89	74,4	992,50	-3,90	-0,89	15,51	1,47	3,1	0,00	0,6
2017-02-19 19:30	256	31	85	0,0	15,93	-1,29	74,4	992,50	-3,96	-1,29	15,51	1,22	2,0	0,00	0,6
2017-02-19 20:00	280	31	88	0,0	16,03	-1,39	74,4	993,50	-3,58	-1,39	15,61	1,35	2,4	0,00	0,6
2017-02-19 20:30	337	31	89	0,0	16,03	-1,69	74,4	993,50	-3,72	-1,69	15,61	1,13	2,2	0,00	0,6
2017-02-19 21:00	338	31	89	0,0	16,13	-1,79	74,4	993,50	-3,82	-1,79	15,71	1,03	3,7	0,00	0,6
2017-02-19 21:30	318	31	90	0,0	16,03	-2,09	74,4	993,50	-3,96	-2,09	15,61	0,81	2,8	0,00	0,6
2017-02-19 22:00	283	31	89	0,0	16,03	-2,19	74,4	993,50	-4,21	-2,19	15,61	0,63	1,8	0,00	0,6
2017-02-19 22:30	287	31	89	0,0	16,03	-2,19	74,4	993,50	-4,21	-2,19	15,61	0,63	1,2	0,00	0,6
2017-02-19 23:00	285	31	89	0,0	15,93	-2,29	74,4	992,50	-4,31	-2,29	15,51	0,53	0,0	0,00	0,6
2017-02-19 23:30	284	31	89	0,0	15,93	-2,19	74,4	992,50	-4,21	-2,19	15,51	0,63	0,0	0,00	0,6

Datum	Vindriktning °	Luftfukt inne Rh%	Luftfukt ute Rh%	Vindhastighet m/s	Temp inne °C	Temp ute °C	Nederb. året mm	Luftryck Mbar	Daggpunkt °C	Kyleffekt °C	Vix inne °C	Vix ute °C	Vindby m/s	Korr luftryck	Regn/dygn mm
2017-02-20 00:00	282	31	89	0,0	15,83	-2,19	74,4	992,50	-4,21	-2,19	15,41	0,63	1,2	0,00	0,0
2017-02-20 00:30	283	31	90	0,0	15,83	-2,19	74,4	992,50	-4,06	-2,19	15,41	0,71	0,0	0,00	0,0
2017-02-20 01:00	279	31	90	0,0	15,73	-2,09	74,4	991,50	-3,96	-2,09	15,31	0,81	0,0	0,00	0,0
2017-02-20 01:30	281	31	89	0,0	15,73	-2,19	74,4	991,50	-4,21	-2,19	15,31	0,63	0,0	0,00	0,0
2017-02-20 02:00	279	31	89	0,0	15,73	-2,29	74,4	991,50	-4,31	-2,29	15,31	0,53	0,0	0,00	0,0
2017-02-20 02:30	265	31	89	0,0	15,73	-2,29	74,4	990,50	-4,31	-2,29	15,31	0,53	1,8	0,00	0,0
2017-02-20 03:00	268	31	90	0,0	15,63	-2,29	74,4	990,50	-4,16	-2,29	15,21	0,61	0,0	0,00	0,0
2017-02-20 03:30	264	31	90	0,0	15,63	-2,29	74,4	989,50	-4,16	-2,29	15,21	0,61	0,0	0,00	0,0
2017-02-20 04:00	268	31	90	0,0	15,63	-2,29	74,4	989,50	-4,16	-2,29	15,21	0,61	0,0	0,00	0,0
2017-02-20 04:30	270	31	91	0,0	15,63	-2,29	74,4	988,50	-4,00	-2,29	15,21	0,69	0,0	0,00	0,0
2017-02-20 05:00	268	31	93	0,0	15,63	-2,39	74,4	988,50	-3,80	-2,39	15,21	0,75	0,0	0,00	0,0
2017-02-20 05:30	306	31	95	0,0	15,73	-2,59	74,4	988,50	-3,71	-2,59	15,31	0,71	1,2	0,00	0,0
2017-02-20 06:00	46	31	97	0,0	15,73	-2,69	74,4	987,50	-3,52	-2,69	15,31	0,78	1,4	0,00	0,0
2017-02-20 06:30	63	31	98	0,0	15,83	-2,79	74,4	987,50	-3,48	-2,79	15,41	0,77	1,8	0,00	0,0
2017-02-20 07:00	80	31	99	0,0	15,93	-2,89	74,4	987,50	-3,44	-2,89	15,51	0,75	2,0	0,00	0,0
2017-02-20 07:30	67	31	99	0,0	16,13	-2,89	74,4	986,50	-3,44	-2,89	15,71	0,75	1,6	0,00	0,0
2017-02-20 08:00	76	31	100	0,0	16,33	-2,89	74,4	986,50	-3,30	-2,89	15,91	0,84	1,4	0,00	0,0
2017-02-20 08:30	81	31	100	0,0	16,43	-2,79	74,4	986,50	-3,20	-2,79	16,01	0,94	1,2	0,00	0,0
2017-02-20 09:00	82	31	99	0,0	16,53	-2,69	74,4	986,50	-3,24	-2,69	16,11	0,96	1,4	0,00	0,0
2017-02-20 09:30	60	31	98	0,0	16,53	-2,59	75,6	986,50	-3,28	-2,59	16,11	0,97	1,8	1,20	1,2
2017-02-20 10:00	70	31	97	0,0	16,63	-2,49	75,6	986,50	-3,32	-2,49	16,22	0,98	1,6	1,20	1,2
2017-02-20 10:30	65	31	95	0,0	16,63	-2,19	75,6	986,50	-3,31	-2,19	16,22	1,11	2,2	0,00	1,2
2017-02-20 11:00	76	31	93	0,0	16,63	-2,09	75,6	986,50	-3,51	-2,09	16,22	1,05	2,2	0,00	1,2
2017-02-20 11:30	175	31	94	0,0	16,63	-2,19	75,6	986,50	-3,46	-2,19	16,22	1,03	2,2	0,00	1,2
2017-02-20 12:00	154	31	97	0,0	16,53	-2,09	75,6	986,50	-2,92	-2,09	16,11	1,38	1,6	0,00	1,2
2017-02-20 12:30	190	31	97	1,2	16,53	-2,29	75,6	986,50	-3,12	-2,29	16,11	1,18	2,0	0,00	1,2
2017-02-20 13:00	177	31	95	0,0	16,53	-2,49	75,6	986,50	-3,61	-2,49	16,11	0,81	2,6	0,00	1,2
2017-02-20 13:30	140	31	93	0,0	16,63	-2,39	75,6	986,50	-3,80	-2,39	16,22	0,75	2,0	0,00	1,2
2017-02-20 14:00	149	31	92	0,0	16,63	-2,39	75,6	986,50	-3,95	-2,39	16,22	0,67	2,6	0,00	1,2
2017-02-20 14:30	120	31	93	0,0	16,63	-2,59	75,6	986,50	-4,00	-2,59	16,22	0,55	2,2	0,00	1,2
2017-02-20 15:00	172	31	92	1,2	16,53	-3,29	75,6	987,50	-4,84	-3,29	16,11	-0,24	2,2	0,00	1,2
2017-02-20 15:30	152	31	91	0,0	16,53	-3,69	75,6	987,50	-5,39	-3,69	16,11	-0,72	2,8	0,00	1,2
2017-02-20 16:00	93	31	92	0,0	16,53	-3,69	75,6	987,50	-5,24	-3,69	16,11	-0,64	2,6	0,00	1,2
2017-02-20 16:30	85	31	93	0,0	16,53	-3,89	75,6	987,50	-5,29	-3,89	16,11	-0,75	2,2	0,00	1,2
2017-02-20 17:00	84	31	93	0,0	16,53	-3,99	75,6	987,50	-5,39	-3,99	16,11	-0,85	0,0	0,00	1,2
2017-02-20 17:30	84	31	93	0,0	16,43	-4,19	75,6	987,50	-5,58	-4,19	16,01	-1,05	0,0	0,00	1,2
2017-02-20 18:00	87	31	93	0,0	16,43	-4,19	75,6	987,50	-5,58	-4,19	16,01	-1,05	0,0	0,00	1,2
2017-02-20 18:30	88	31	93	0,0	16,33	-4,29	75,6	987,50	-5,68	-4,29	15,91	-1,15	0,0	0,00	1,2
2017-02-20 19:00	85	31	93	0,0	16,33	-4,29	75,6	987,50	-5,68	-4,29	15,91	-1,15	2,0	0,00	1,2
2017-02-20 19:30	86	31	93	0,0	16,33	-4,69	75,6	987,50	-6,08	-4,69	15,91	-1,55	0,0	0,00	1,2
2017-02-20 20:00	84	31	94	0,0	16,33	-5,49	75,6	987,50	-6,73	-5,49	15,91	-2,27	0,0	0,00	1,2
2017-02-20 20:30	85	31	96	0,0	16,33	-5,99	75,6	987,50	-6,94	-5,99	15,91	-2,61	0,0	0,00	1,2
2017-02-20 21:00	87	31	96	0,0	16,33	-6,69	75,6	987,50	-7,63	-6,69	15,91	-3,31	0,0	0,00	1,2
2017-02-20 21:30	87	31	93	0,0	16,33	-7,99	75,6	987,50	-9,34	-7,99	15,91	-4,86	0,0	0,00	1,2
2017-02-20 22:00	83	31	96	0,0	16,33	-7,99	75,6	987,50	-8,92	-7,99	15,91	-4,61	0,0	0,00	1,2
2017-02-20 22:30	88	31	99	0,0	16,23	-7,79	75,6	987,50	-8,32	-7,79	15,81	-4,15	0,0	0,00	1,2
2017-02-20 23:00	83	31	96	0,0	16,23	-8,69	75,6	987,50	-9,62	-8,69	15,81	-5,31	0,0	0,00	1,2
2017-02-20 23:30	87	31	97	0,0	16,13	-8,59	75,6	987,50	-9,38	-8,59	15,71	-5,12	0,0	0,00	1,2
2017-02-21 00:00	87	31	96	0,0	16,03	-8,89	75,6	988,50	-9,82	-8,89	15,61	-5,51	0,0	0,00	0,0
2017-02-21 00:30	87	31	95	0,0	15,93	-9,79	75,6	988,50	-10,85	-9,79	15,51	-6,49	0,0	0,00	0,0

Datum	Vindriktning °	Luftfukt inne Rh%	Luftfukt ute Rh%	Vindhastighet m/s	Temp inne °C	Temp ute °C	Nederb. året mm	Luftryck Mbar	Daggpunkt °C	Kyleffekt °C	Vix inne °C	Vix ute °C	Vindby m/s	Korr luftryck	Regn/dygn mm
2017-02-21 01:00	88	31	100	0,0	15,83	-8,19	75,6	988,50	-8,58	-8,19	15,41	-4,46	0,0	0,00	0,0
2017-02-21 01:30	56	31	100	0,0	15,83	-8,09	75,6	988,50	-8,49	-8,09	15,41	-4,36	0,0	0,00	0,0
2017-02-21 02:00	351	31	99	0,0	15,83	-8,59	75,6	988,50	-9,12	-8,59	15,41	-4,95	1,2	0,00	0,0
2017-02-21 02:30	351	31	98	0,0	15,83	-8,89	75,6	988,50	-9,55	-8,89	15,41	-5,34	0,0	0,00	0,0
2017-02-21 03:00	72	31	96	0,0	15,83	-9,59	75,6	988,50	-10,51	-9,59	15,41	-6,21	2,0	0,00	0,0
2017-02-21 03:30	71	31	95	0,0	15,93	-9,99	75,6	989,50	-11,05	-9,99	15,51	-6,69	0,0	0,00	0,0
2017-02-21 04:00	69	31	96	0,0	15,93	-9,89	75,6	989,50	-10,81	-9,89	15,51	-6,51	0,0	0,00	0,0
2017-02-21 04:30	68	31	97	0,0	15,93	-9,99	75,6	989,50	-10,78	-9,99	15,51	-6,52	0,0	0,00	0,0
2017-02-21 05:00	72	30	98	0,0	15,93	-10,19	75,6	989,50	-10,84	-10,19	15,48	-6,64	0,0	0,00	0,0
2017-02-21 05:30	72	30	98	0,0	15,93	-10,39	75,6	989,50	-11,04	-10,39	15,48	-6,84	0,0	0,00	0,0
2017-02-21 06:00	70	30	98	0,0	15,93	-10,80	75,6	990,50	-11,44	-10,80	15,48	-7,24	0,0	0,00	0,0
2017-02-21 06:30	71	30	98	0,0	15,93	-11,40	75,6	990,50	-12,04	-11,40	15,48	-7,84	0,0	0,00	0,0
2017-02-21 07:00	71	30	98	0,0	16,03	-11,60	75,6	990,50	-12,24	-11,60	15,58	-8,04	0,0	0,00	0,0
2017-02-21 07:30	68	30	98	0,0	16,23	-11,30	75,6	990,50	-11,94	-11,30	15,78	-7,74	0,0	0,00	0,0
2017-02-21 08:00	70	30	98	0,0	16,33	-11,10	75,6	991,50	-11,74	-11,10	15,88	-7,54	0,0	0,00	0,0
2017-02-21 08:30	70	30	98	0,0	16,43	-11,20	75,6	991,50	-11,84	-11,20	15,98	-7,64	0,0	0,00	0,0
2017-02-21 09:00	70	30	98	0,0	16,43	-10,19	75,6	991,50	-10,84	-10,19	15,98	-6,64	0,0	0,00	0,0
2017-02-21 09:30	71	30	96	0,0	16,53	-9,09	75,6	992,50	-10,02	-9,09	16,08	-5,71	0,0	0,00	0,0
2017-02-21 10:00	74	30	94	0,0	16,43	-8,49	75,6	992,50	-9,70	-8,49	15,98	-5,27	1,4	0,00	0,0
2017-02-21 10:30	73	30	91	0,0	16,43	-7,99	75,6	992,50	-9,63	-7,99	15,98	-5,02	1,6	0,00	0,0
2017-02-21 11:00	74	30	90	0,0	16,33	-7,59	75,6	993,50	-9,38	-7,59	15,88	-4,70	1,2	0,00	0,0
2017-02-21 11:30	82	30	87	0,0	16,33	-6,99	75,6	993,50	-9,24	-6,99	15,88	-4,34	1,8	0,00	0,0
2017-02-21 12:00	127	30	87	1,2	16,23	-6,59	75,6	993,50	-8,84	-6,59	15,78	-3,94	2,2	0,00	0,0
2017-02-21 12:30	129	30	85	1,2	16,13	-6,39	75,6	993,50	-8,95	-6,39	15,68	-3,89	2,6	0,00	0,0
2017-02-21 13:00	147	30	85	0,0	16,03	-5,99	75,6	993,50	-8,56	-5,99	15,58	-3,49	2,4	0,00	0,0
2017-02-21 13:30	126	30	84	2,4	15,93	-5,89	75,6	993,50	-8,62	-8,02	15,48	-3,46	3,3	0,00	0,0
2017-02-21 14:00	123	30	82	2,6	15,83	-5,69	77,9	993,50	-8,75	-7,81	15,38	-3,41	4,5	2,40	2,4
2017-02-21 14:30	123	30	81	1,6	15,83	-5,89	77,9	993,50	-9,10	-5,89	15,38	-3,69	3,0	2,40	2,4
2017-02-21 15:00	111	30	82	0,0	15,73	-5,99	77,9	993,50	-9,04	-5,99	15,28	-3,71	2,2	0,00	2,4
2017-02-21 15:30	113	30	83	0,0	15,73	-5,89	77,9	993,50	-8,78	-5,89	15,28	-3,54	2,0	0,00	2,4
2017-02-21 16:00	106	30	83	0,0	15,73	-6,29	77,9	993,50	-9,17	-6,29	15,28	-3,94	2,4	0,00	2,4
2017-02-21 16:30	201	30	85	0,0	15,73	-5,89	77,9	993,50	-8,47	-5,89	15,28	-3,39	2,2	0,00	2,4
2017-02-21 17:00	202	30	84	0,0	15,63	-6,89	77,9	993,50	-9,60	-6,89	15,18	-4,47	1,6	0,00	2,4
2017-02-21 17:30	213	30	85	0,0	15,53	-8,09	77,9	993,50	-10,62	-8,09	15,08	-5,59	0,0	0,00	2,4
2017-02-21 18:00	213	30	86	0,0	15,53	-8,39	77,9	993,50	-10,76	-8,39	15,08	-5,81	0,0	0,00	2,4
2017-02-21 18:30	144	30	88	1,4	15,63	-8,49	77,9	993,50	-10,56	-8,49	15,18	-5,76	1,4	0,00	2,4
2017-02-21 19:00	156	30	93	0,0	15,63	-8,39	77,9	993,50	-9,74	-8,39	15,18	-5,26	3,5	0,00	2,4
2017-02-21 19:30	157	30	95	0,0	15,73	-8,19	77,9	992,50	-9,26	-8,19	15,28	-4,89	3,3	0,00	2,4
2017-02-21 20:00	150	30	96	0,0	15,73	-8,29	77,9	992,50	-9,22	-8,29	15,28	-4,91	2,8	0,00	2,4
2017-02-21 20:30	131	30	97	0,0	15,73	-8,49	77,9	992,50	-9,28	-8,49	15,28	-5,02	2,2	0,00	2,4
2017-02-21 21:00	130	30	98	0,0	15,83	-8,79	77,9	991,50	-9,45	-8,79	15,38	-5,24	1,6	0,00	2,4
2017-02-21 21:30	127	30	98	0,0	15,83	-8,59	77,9	991,50	-9,25	-8,59	15,38	-5,04	0,0	0,00	2,4
2017-02-21 22:00	131	30	98	0,0	15,83	-8,39	77,9	991,50	-9,05	-8,39	15,38	-4,84	0,0	0,00	2,4
2017-02-21 22:30	129	30	99	0,0	15,73	-8,39	77,9	990,50	-8,92	-8,39	15,28	-4,75	1,4	0,00	2,4
2017-02-21 23:00	105	30	100	0,0	15,73	-8,19	77,9	990,50	-8,58	-8,19	15,28	-4,46	2,4	0,00	2,4
2017-02-21 23:30	95	30	100	0,0	15,63	-8,09	77,9	989,50	-8,49	-8,09	15,18	-4,36	0,0	0,00	2,4
2017-02-22 00:00	91	30	100	0,0	15,53	-7,99	77,9	989,50	-8,39	-7,99	15,08	-4,26	1,6	0,00	0,0
2017-02-22 00:30	88	30	100	0,0	15,53	-7,69	77,9	988,50	-8,09	-7,69	15,08	-3,96	0,0	0,00	0,0
2017-02-22 01:00	78	30	100	0,0	15,43	-7,49	77,9	987,50	-7,89	-7,49	14,98	-3,76	1,6	0,00	0,0
2017-02-22 01:30	70	30	100	0,0	15,43	-7,29	77,9	987,50	-7,69	-7,29	14,98	-3,56	2,0	0,00	0,0

Datum	Vindriktning °	Luftfukt inne Rh%	Luftfukt ute Rh%	Vindhastighet m/s	Temp inne °C	Temp ute °C	Nederb. året mm	Luftryck Mbar	Daggpunkt °C	Kyleffekt °C	Vix inne °C	Vix ute °C	Vindby m/s	Korr luftryck	Regn/dygn mm
2017-02-22 02:00	107	30	100	1,4	15,43	-7,09	77,9	986,50	-7,49	-7,09	14,98	-3,36	2,4	0,00	0,0
2017-02-22 02:30	100	30	100	0,0	15,43	-6,79	77,9	984,50	-7,19	-6,79	14,98	-3,06	2,2	0,00	0,0
2017-02-22 03:00	101	30	100	0,0	15,53	-6,39	77,9	983,50	-6,79	-6,39	15,08	-2,66	3,0	0,00	0,0
2017-02-22 03:30	90	30	100	1,6	15,63	-6,09	77,9	982,50	-6,49	-6,09	15,18	-2,36	3,1	0,00	0,0
2017-02-22 04:00	109	30	100	1,6	15,73	-5,49	77,9	981,50	-5,89	-5,49	15,28	-1,76	3,9	0,00	0,0
2017-02-22 04:30	74	30	100	1,8	15,73	-5,19	77,9	981,50	-5,59	-5,19	15,28	-1,46	3,3	0,00	0,0
2017-02-22 05:00	105	30	100	2,4	15,83	-5,09	77,9	980,50	-5,49	-7,18	15,38	-1,36	4,1	0,00	0,0
2017-02-22 05:30	84	30	100	2,4	15,83	-4,89	77,9	979,50	-5,29	-6,96	15,38	-1,16	4,5	0,00	0,0
2017-02-22 06:00	107	30	100	2,2	15,83	-4,69	77,9	978,50	-5,09	-4,69	15,38	-0,96	4,9	0,00	0,0
2017-02-22 06:30	95	30	100	2,4	15,83	-4,69	77,9	978,50	-5,09	-6,75	15,38	-0,96	4,3	0,00	0,0
2017-02-22 07:00	88	30	100	2,2	15,93	-4,69	77,9	977,49	-5,09	-4,69	15,48	-0,96	4,9	0,00	0,0
2017-02-22 07:30	90	30	100	2,4	16,13	-4,79	77,9	976,49	-5,19	-6,86	15,68	-1,06	4,5	0,00	0,0
2017-02-22 08:00	85	30	100	1,6	16,33	-4,79	77,9	976,49	-5,19	-4,79	15,88	-1,06	6,2	0,00	0,0
2017-02-22 08:30	100	30	100	3,1	16,33	-4,79	77,9	975,49	-5,19	-8,26	15,88	-1,06	4,7	0,00	0,0
2017-02-22 09:00	116	30	100	3,9	16,43	-4,89	77,9	974,49	-5,29	-11,19	15,98	-1,16	5,6	0,00	0,0
2017-02-22 09:30	103	30	100	4,1	16,43	-4,89	77,9	974,49	-5,29	-12,60	15,98	-1,16	6,0	0,00	0,0
2017-02-22 10:00	100	30	100	3,0	16,43	-4,89	77,9	973,49	-5,29	-8,37	15,98	-1,16	5,4	0,00	0,0
2017-02-22 10:30	100	30	100	2,6	16,43	-4,69	77,9	973,49	-5,09	-6,75	15,98	-0,96	5,6	0,00	0,0
2017-02-22 11:00	98	30	100	2,2	16,43	-4,49	77,9	972,49	-4,89	-4,49	15,98	-0,76	4,3	0,00	0,0
2017-02-22 11:30	97	30	99	3,1	16,43	-4,39	77,9	972,49	-4,93	-7,83	15,98	-0,75	4,9	0,00	0,0
2017-02-22 12:00	75	30	98	2,6	16,43	-4,29	77,9	971,49	-4,97	-6,33	15,98	-0,73	4,1	0,00	0,0
2017-02-22 12:30	102	30	97	2,4	16,43	-3,99	77,9	971,49	-4,81	-6,01	15,98	-0,52	5,0	0,00	0,0
2017-02-22 13:00	119	30	95	2,0	16,43	-3,69	77,9	971,49	-4,80	-3,69	15,98	-0,39	5,8	0,00	0,0
2017-02-22 13:30	94	30	95	2,6	16,43	-3,69	77,9	970,49	-4,80	-5,70	15,98	-0,39	4,5	0,00	0,0
2017-02-22 14:00	92	30	95	3,0	16,43	-3,69	77,9	970,49	-4,80	-7,06	15,98	-0,39	4,5	0,00	0,0
2017-02-22 14:30	94	30	95	2,2	16,43	-3,69	77,9	969,49	-4,80	-3,69	15,98	-0,39	3,5	0,00	0,0
2017-02-22 15:00	111	30	96	2,2	16,33	-3,69	77,9	969,49	-4,66	-3,69	15,88	-0,30	3,3	0,00	0,0
2017-02-22 15:30	97	30	97	2,8	16,33	-3,69	77,9	969,49	-4,51	-7,06	15,88	-0,22	3,5	0,00	0,0
2017-02-22 16:00	100	30	97	1,8	16,33	-3,79	77,9	969,49	-4,61	-3,79	15,88	-0,32	3,3	0,00	0,0
2017-02-22 16:30	101	30	98	1,6	16,33	-3,89	77,9	968,49	-4,57	-3,89	15,88	-0,33	3,1	0,00	0,0
2017-02-22 17:00	97	30	99	1,2	16,33	-3,89	77,9	968,49	-4,43	-3,89	15,88	-0,25	2,6	0,00	0,0
2017-02-22 17:30	99	30	99	0,0	16,33	-3,99	77,9	968,49	-4,53	-3,99	15,88	-0,35	2,0	0,00	0,0
2017-02-22 18:00	99	30	100	0,0	16,33	-3,89	77,9	968,49	-4,30	-3,89	15,88	-0,16	1,4	0,00	0,0
2017-02-22 18:30	100	30	100	0,0	16,33	-3,99	77,9	968,49	-4,40	-3,99	15,88	-0,26	1,8	0,00	0,0
2017-02-22 19:00	104	30	100	0,0	16,33	-3,99	77,9	968,49	-4,40	-3,99	15,88	-0,26	0,0	0,00	0,0
2017-02-22 19:30	105	30	100	0,0	16,33	-3,89	77,9	968,49	-4,30	-3,89	15,88	-0,16	2,2	0,00	0,0
2017-02-22 20:00	105	30	100	0,0	16,33	-4,09	77,9	968,49	-4,50	-4,09	15,88	-0,36	0,0	0,00	0,0
2017-02-22 20:30	105	30	100	0,0	16,33	-4,09	77,9	968,49	-4,50	-4,09	15,88	-0,36	0,0	0,00	0,0
2017-02-22 21:00	351	30	100	1,2	16,33	-4,29	77,9	968,49	-4,69	-4,29	15,88	-0,56	2,4	0,00	0,0
2017-02-22 21:30	334	30	100	2,0	16,33	-4,39	77,9	969,49	-4,79	-4,39	15,88	-0,66	3,1	0,00	0,0
2017-02-22 22:00	336	30	100	1,6	16,33	-4,49	77,9	969,49	-4,89	-4,49	15,88	-0,76	3,0	0,00	0,0
2017-02-22 22:30	283	30	100	1,2	16,23	-4,59	77,9	969,49	-4,99	-4,59	15,78	-0,86	2,6	0,00	0,0
2017-02-22 23:00	334	30	100	2,0	16,13	-4,69	77,9	970,49	-5,09	-4,69	15,68	-0,96	3,3	0,00	0,0
2017-02-22 23:30	328	30	99	0,0	16,03	-4,89	77,9	970,49	-5,43	-4,89	15,58	-1,25	3,7	0,00	0,0
2017-02-23 00:00	337	30	89	3,9	15,83	-5,19	77,9	971,49	-7,16	-11,54	15,38	-2,38	6,2	0,00	0,0
2017-02-23 00:30	311	30	86	1,6	15,73	-5,59	77,9	971,49	-8,02	-5,59	15,28	-3,01	5,0	0,00	0,0
2017-02-23 01:00	296	30	84	3,0	15,63	-6,09	77,9	972,49	-8,82	-9,68	15,18	-3,66	5,2	0,00	0,0
2017-02-23 01:30	343	30	83	4,5	15,63	-6,19	77,9	973,49	-9,07	-15,54	15,18	-3,84	6,6	0,00	0,0
2017-02-23 02:00	312	30	83	3,3	15,53	-6,59	77,9	973,49	-9,46	-11,70	15,08	-4,24	5,8	0,00	0,0
2017-02-23 02:30	305	30	83	2,8	15,53	-6,59	77,9	974,49	-9,46	-10,23	15,08	-4,24	5,2	0,00	0,0



Datum	Vindriktning °	Luftfukt inne Rh%	Luftfukt ute Rh%	Vindhastighet m/s	Temp inne °C	Temp ute °C	Nederb. året mm	Luftryck Mbar	Daggpunkt °C	Kyleffekt °C	Vix inne °C	Vix ute °C	Vindby m/s	Korr luftryck	Regn/dygn mm
2017-02-23 03:00	351	30	78	5,2	15,43	-6,89	77,9	974,49	-10,57	-17,21	14,98	-4,91	6,2	0,00	0,0
2017-02-23 03:30	301	30	77	1,8	15,43	-7,29	77,9	974,49	-11,13	-7,29	14,98	-5,38	5,4	0,00	0,0
2017-02-23 04:00	315	30	77	2,6	15,43	-7,69	77,9	974,49	-11,52	-9,92	14,98	-5,78	4,7	0,00	0,0
2017-02-23 04:30	283	30	77	2,6	15,43	-7,99	77,9	975,49	-11,81	-10,24	14,98	-6,08	6,2	0,00	0,0
2017-02-23 05:00	303	30	77	3,0	15,53	-8,19	77,9	975,49	-12,00	-11,98	15,08	-6,28	4,9	0,00	0,0
2017-02-23 05:30	296	30	73	3,9	15,53	-7,99	77,9	976,49	-12,50	-14,80	15,08	-6,35	5,6	0,00	0,0
2017-02-23 06:00	330	30	74	5,6	15,43	-7,69	77,9	976,49	-12,03	-19,03	14,98	-5,98	5,8	0,00	0,0
2017-02-23 06:30	314	30	67	3,5	15,43	-7,79	77,9	977,49	-13,41	-13,06	14,98	-6,54	6,6	0,00	0,0
2017-02-23 07:00	329	29	64	3,0	15,53	-8,19	77,9	977,49	-14,38	-11,98	15,04	-7,13	10,2	0,00	0,0
2017-02-23 07:30	339	29	65	3,1	15,73	-8,49	77,9	977,49	-14,47	-12,31	15,24	-7,37	7,7	0,00	0,0
2017-02-23 08:00	295	29	65	2,4	15,93	-8,59	77,9	978,50	-14,56	-10,87	15,44	-7,47	6,9	0,00	0,0
2017-02-23 08:30	356	29	65	3,5	16,03	-8,49	77,9	978,50	-14,47	-13,85	15,54	-7,37	7,1	0,00	0,0
2017-02-23 09:00	346	29	64	4,3	16,13	-8,19	77,9	979,50	-14,38	-16,57	15,64	-7,13	5,6	0,00	0,0
2017-02-23 09:30	307	29	63	3,0	16,13	-7,79	77,9	979,50	-14,20	-11,54	15,64	-6,79	6,9	0,00	0,0
2017-02-23 10:00	171	29	61	6,6	16,13	-7,09	77,9	979,50	-13,95	-19,87	15,64	-6,20	6,6	0,00	0,0
2017-02-23 10:30	347	29	59	3,7	16,13	-6,49	77,9	979,50	-13,82	-13,05	15,64	-5,72	8,7	0,00	0,0
2017-02-23 11:00	324	29	58	2,4	16,03	-6,09	77,9	980,50	-13,66	-8,23	15,54	-5,37	7,9	0,00	0,0
2017-02-23 11:30	301	29	57	2,4	15,93	-5,69	77,9	980,50	-13,51	-7,81	15,44	-5,03	7,9	0,00	0,0
2017-02-23 12:00	304	29	56	2,8	15,93	-5,39	77,9	980,50	-13,46	-8,92	15,44	-4,78	7,3	0,00	0,0
2017-02-23 12:30	336	29	57	3,3	15,83	-5,09	77,9	980,50	-12,95	-10,01	15,34	-4,43	6,4	0,00	0,0
2017-02-23 13:00	356	29	58	1,6	15,73	-4,49	77,9	980,50	-12,16	-4,49	15,24	-3,77	3,5	0,00	0,0
2017-02-23 13:30	285	29	61	2,0	15,73	-4,39	77,9	980,50	-11,41	-4,39	15,24	-3,50	4,1	0,00	0,0
2017-02-23 14:00	272	29	74	2,8	15,63	-4,59	77,9	980,50	-9,05	-8,04	15,14	-2,88	4,3	0,00	0,0
2017-02-23 14:30	297	29	62	2,6	15,63	-3,99	77,9	980,50	-10,82	-6,01	15,14	-3,04	6,2	0,00	0,0
2017-02-23 15:00	344	29	58	2,8	15,53	-4,49	77,9	980,50	-12,16	-7,94	15,04	-3,77	7,1	0,00	0,0
2017-02-23 15:30	289	29	62	3,7	15,63	-4,79	77,9	980,50	-11,57	-11,07	15,14	-3,84	6,0	0,00	0,0
2017-02-23 16:00	309	29	81	2,2	15,63	-6,59	77,9	980,50	-9,79	-6,59	15,14	-4,39	5,4	0,00	0,0
2017-02-23 16:30	343	29	91	2,4	15,63	-7,59	77,9	980,50	-9,23	-9,81	15,14	-4,62	6,8	0,00	0,0
2017-02-23 17:00	12	29	84	2,2	15,73	-7,79	77,9	981,50	-10,48	-7,79	15,24	-5,37	5,2	0,00	0,0
2017-02-23 17:30	0	29	78	2,4	15,73	-8,19	77,9	981,50	-11,83	-10,45	15,24	-6,21	5,8	0,00	0,0
2017-02-23 18:00	333	29	77	1,8	15,83	-8,59	77,9	982,50	-12,39	-8,59	15,34	-6,68	5,2	0,00	0,0
2017-02-23 18:30	0	29	75	2,6	15,83	-8,69	77,9	982,50	-12,82	-10,98	15,34	-6,92	4,9	0,00	0,0
2017-02-23 19:00	4	29	69	2,4	15,83	-8,49	77,9	982,50	-13,70	-10,76	15,34	-7,11	5,8	0,00	0,0
2017-02-23 19:30	310	29	72	0,0	15,83	-8,69	77,9	982,50	-13,35	-8,69	15,34	-7,12	4,1	0,00	0,0
2017-02-23 20:00	320	29	74	1,2	15,83	-8,69	77,9	983,50	-13,00	-8,69	15,34	-6,98	3,7	0,00	0,0
2017-02-23 20:30	318	29	76	1,4	15,83	-8,89	77,9	983,50	-12,85	-8,89	15,34	-7,05	4,3	0,00	0,0
2017-02-23 21:00	311	29	77	0,0	15,83	-9,19	77,9	983,50	-12,97	-9,19	15,34	-7,28	2,6	0,00	0,0
2017-02-23 21:30	351	29	75	2,6	15,83	-8,69	77,9	983,50	-12,82	-10,98	15,34	-6,92	3,9	0,00	0,0
2017-02-23 22:00	313	29	72	1,6	15,83	-8,89	77,9	984,50	-13,54	-8,89	15,34	-7,32	4,1	0,00	0,0
2017-02-23 22:30	280	29	75	1,6	15,83	-9,79	77,9	984,50	-13,89	-9,79	15,34	-8,02	3,0	0,00	0,0
2017-02-23 23:00	322	29	75	0,0	15,73	-10,39	77,9	984,50	-14,47	-10,39	15,24	-8,62	2,6	0,00	0,0
2017-02-23 23:30	328	29	75	0,0	15,63	-10,90	77,9	984,50	-14,95	-10,90	15,14	-9,12	2,2	0,00	0,0
2017-02-24 00:00	320	29	75	0,0	15,43	-10,80	77,9	984,50	-14,85	-10,80	14,94	-9,02	3,1	0,00	0,0
2017-02-24 00:30	307	29	75	1,6	15,33	-10,59	77,9	984,50	-14,66	-10,59	14,84	-8,82	3,5	0,00	0,0
2017-02-24 01:00	288	29	75	1,2	15,23	-10,19	77,9	985,50	-14,27	-10,19	14,74	-8,42	3,1	0,00	0,0
2017-02-24 01:30	298	29	75	0,0	15,23	-10,39	77,9	985,50	-14,47	-10,39	14,74	-8,62	3,1	0,00	0,0
2017-02-24 02:00	313	29	75	0,0	15,23	-10,49	77,9	985,50	-14,56	-10,49	14,74	-8,72	3,0	0,00	0,0
2017-02-24 02:30	311	29	75	0,0	15,23	-10,90	77,9	985,50	-14,95	-10,90	14,74	-9,12	2,6	0,00	0,0
2017-02-24 03:00	310	29	75	2,2	15,33	-11,10	77,9	985,50	-15,14	-11,10	14,84	-9,32	2,4	0,00	0,0
2017-02-24 03:30	280	29	75	1,8	15,33	-10,70	77,9	985,50	-14,76	-10,70	14,84	-8,92	3,1	0,00	0,0



Datum	Vindriktning °	Luftfukt inne Rh%	Luftfukt ute Rh%	Vindhastighet m/s	Temp inne °C	Temp ute °C	Nederb. året mm	Luftryck Mbar	Daggpunkt °C	Kyleffekt °C	Vix inne °C	Vix ute °C	Vindby m/s	Korr luftryck	Regn/dygn mm
2017-02-24 04:00	298	29	75	2,0	15,43	-10,70	77,9	986,50	-14,76	-10,70	14,94	-8,92	3,1	0,00	0,0
2017-02-24 04:30	284	29	75	0,0	15,43	-10,59	77,9	986,50	-14,66	-10,59	14,94	-8,82	2,8	0,00	0,0
2017-02-24 05:00	315	29	75	0,0	15,43	-10,90	77,9	986,50	-14,95	-10,90	14,94	-9,12	2,6	0,00	0,0
2017-02-24 05:30	310	29	75	2,0	15,43	-10,29	77,9	986,50	-14,37	-10,29	14,94	-8,52	3,5	0,00	0,0
2017-02-24 06:00	323	29	75	1,8	15,43	-10,39	77,9	986,50	-14,47	-10,39	14,94	-8,62	3,0	0,00	0,0
2017-02-24 06:30	316	29	75	1,6	15,43	-10,59	77,9	987,50	-14,66	-10,59	14,94	-8,82	3,5	0,00	0,0
2017-02-24 07:00	325	29	75	2,2	15,43	-10,80	77,9	987,50	-14,85	-10,80	14,94	-9,02	3,0	0,00	0,0
2017-02-24 07:30	296	29	75	0,0	15,63	-11,10	77,9	987,50	-15,14	-11,10	15,14	-9,32	2,2	0,00	0,0
2017-02-24 08:00	296	29	75	0,0	15,73	-10,90	77,9	987,50	-14,95	-10,90	15,24	-9,12	2,4	0,00	0,0
2017-02-24 08:30	310	29	92	3,7	15,83	-9,99	77,9	988,50	-11,46	-17,14	15,34	-6,94	3,7	0,00	0,0
2017-02-24 09:00	301	29	90	0,0	15,83	-9,09	77,9	988,50	-10,86	-9,09	15,34	-6,20	4,1	0,00	0,0
2017-02-24 09:30	312	29	89	2,4	15,83	-8,09	77,9	988,50	-10,02	-10,34	15,34	-5,28	3,3	0,00	0,0
2017-02-24 10:00	279	29	76	3,0	15,83	-5,89	77,9	989,50	-9,95	-9,46	15,34	-4,04	6,4	0,00	0,0
2017-02-24 10:30	329	29	66	4,1	15,73	-4,99	77,9	988,50	-10,94	-12,72	15,24	-3,80	6,8	0,00	0,0
2017-02-24 11:00	316	29	64	5,0	15,63	-4,89	77,9	989,50	-11,25	-14,69	15,14	-3,82	7,1	0,00	0,0
2017-02-24 11:30	356	29	60	4,1	15,63	-4,19	77,9	989,50	-11,44	-11,75	15,14	-3,36	7,5	0,00	0,0
2017-02-24 12:00	311	29	60	2,6	15,63	-3,79	77,9	989,50	-11,06	-5,80	15,14	-2,96	8,1	0,00	0,0
2017-02-24 12:30	302	29	59	3,1	15,53	-3,59	77,9	989,50	-11,10	-6,95	15,04	-2,82	8,5	0,00	0,0
2017-02-24 13:00	314	29	56	2,8	15,53	-3,39	77,9	990,50	-11,60	-6,73	15,04	-2,78	9,0	0,00	0,0
2017-02-24 13:30	270	29	55	5,0	15,43	-3,19	77,9	990,50	-11,65	-12,55	14,94	-2,64	7,5	0,00	0,0
2017-02-24 14:00	301	29	59	5,0	15,33	-3,59	77,9	990,50	-11,10	-13,05	14,84	-2,82	9,0	0,00	0,0
2017-02-24 14:30	322	29	56	3,9	15,23	-3,39	77,9	990,50	-11,60	-9,44	14,74	-2,78	10,0	0,00	0,0
2017-02-24 15:00	258	29	56	3,3	15,23	-3,39	77,9	991,50	-11,60	-8,09	14,74	-2,78	10,9	0,00	0,0
2017-02-24 15:30	308	29	58	3,3	15,13	-3,59	77,9	991,50	-11,32	-8,31	14,64	-2,87	11,3	0,00	0,0
2017-02-24 16:00	332	29	60	1,6	15,13	-3,79	77,9	992,50	-11,06	-3,79	14,64	-2,96	7,9	0,00	0,0
2017-02-24 16:30	1	29	61	3,0	15,23	-4,09	77,9	992,50	-11,13	-7,50	14,74	-3,20	6,6	0,00	0,0
2017-02-24 17:00	12	29	63	6,6	15,13	-4,39	79,1	993,50	-10,98	-16,31	14,64	-3,38	6,9	1,20	1,2
2017-02-24 17:30	300	29	64	3,1	15,13	-4,69	79,1	993,50	-11,06	-8,15	14,64	-3,62	7,5	1,20	1,2
2017-02-24 18:00	338	29	66	3,3	15,23	-4,69	79,1	993,50	-10,66	-9,55	14,74	-3,50	7,7	0,00	1,2
2017-02-24 18:30	296	29	68	3,0	15,23	-4,79	79,1	994,50	-10,36	-8,26	14,74	-3,48	7,1	0,00	1,2
2017-02-24 19:00	275	29	68	3,5	15,33	-4,79	79,1	994,50	-10,36	-9,67	14,84	-3,48	7,7	0,00	1,2
2017-02-24 19:30	294	29	68	2,8	15,43	-4,99	79,1	995,50	-10,55	-8,48	14,94	-3,68	7,1	0,00	1,2
2017-02-24 20:00	287	29	68	4,3	15,53	-5,09	79,1	995,50	-10,64	-12,84	15,04	-3,78	7,9	0,00	1,2
2017-02-24 20:30	6	29	69	2,2	15,53	-5,39	79,1	995,50	-10,74	-5,39	15,04	-4,01	7,5	0,00	1,2
2017-02-24 21:00	268	29	68	3,9	15,63	-5,19	79,1	996,50	-10,74	-11,54	15,14	-3,88	7,7	0,00	1,2
2017-02-24 21:30	281	29	66	2,6	15,63	-5,29	79,1	996,50	-11,23	-7,39	15,14	-4,10	8,1	0,00	1,2
2017-02-24 22:00	303	29	70	1,8	15,63	-5,79	79,1	997,50	-10,93	-5,79	15,14	-4,35	4,9	0,00	1,2
2017-02-24 22:30	286	29	69	1,8	15,53	-5,89	79,1	997,50	-11,22	-5,89	15,04	-4,51	6,0	0,00	1,2
2017-02-24 23:00	319	29	71	3,5	15,43	-6,39	79,1	997,50	-11,32	-11,47	14,94	-4,88	3,9	0,00	1,2
2017-02-24 23:30	314	29	68	2,2	15,33	-6,39	79,1	998,51	-11,88	-6,39	14,84	-5,08	4,5	0,00	1,2
2017-02-25 00:00	311	29	70	1,4	15,23	-6,99	79,1	998,51	-12,08	-6,99	14,74	-5,55	4,5	0,00	0,0
2017-02-25 00:30	287	29	76	2,0	15,13	-7,69	79,1	999,51	-11,69	-7,69	14,64	-5,85	4,1	0,00	0,0
2017-02-25 01:00	276	29	77	2,0	15,03	-7,59	79,1	999,51	-11,42	-7,59	14,54	-5,68	4,1	0,00	0,0
2017-02-25 01:30	304	29	78	1,6	14,93	-7,99	79,1	999,51	-11,64	-7,99	14,44	-6,01	3,1	0,00	0,0
2017-02-25 02:00	319	29	79	2,0	14,93	-8,19	79,1	1000,51	-11,67	-8,19	14,44	-6,13	3,5	0,00	0,0
2017-02-25 02:30	279	29	80	2,0	15,03	-8,39	79,1	1000,51	-11,70	-8,39	14,54	-6,26	3,5	0,00	0,0
2017-02-25 03:00	316	29	80	1,6	15,03	-8,99	79,1	1000,51	-12,28	-8,99	14,54	-6,86	2,8	0,00	0,0
2017-02-25 03:30	329	29	83	0,0	15,13	-8,99	79,1	1000,51	-11,81	-8,99	14,64	-6,64	3,1	0,00	0,0
2017-02-25 04:00	310	29	86	2,6	15,13	-8,49	79,1	1000,51	-10,86	-10,76	14,64	-5,91	4,9	0,00	0,0
2017-02-25 04:30	307	29	85	2,4	15,13	-8,39	79,1	1000,51	-10,91	-10,66	14,64	-5,89	4,7	0,00	0,0

Datum	Vindriktning °	Luftfukt inne Rh%	Luftfukt ute Rh%	Vindhastighet m/s	Temp inne °C	Temp ute °C	Nederb. året mm	Luftryck Mbar	Daggpunkt °C	Kyleffekt °C	Vix inne °C	Vix ute °C	Vindby m/s	Korr luftryck	Regn/dygn mm
2017-02-25 05:00	327	29	85	2,0	15,13	-8,89	79,1	1000,51	-11,40	-8,89	14,64	-6,39	4,1	0,00	0,0
2017-02-25 05:30	337	29	86	1,6	15,23	-9,19	79,1	1000,51	-11,55	-9,19	14,74	-6,62	3,5	0,00	0,0
2017-02-25 06:00	309	29	88	3,3	15,23	-9,29	79,1	1000,51	-11,35	-14,75	14,74	-6,56	4,1	0,00	0,0
2017-02-25 06:30	322	29	90	1,8	15,23	-8,69	79,1	1000,51	-10,46	-8,69	14,74	-5,80	4,5	0,00	0,0
2017-02-25 07:00	329	29	90	0,0	15,23	-8,89	79,1	1000,51	-10,66	-8,89	14,74	-6,00	4,1	0,00	0,0
2017-02-25 07:30	347	29	92	0,0	15,43	-9,19	79,1	1000,51	-10,67	-9,19	14,94	-6,14	3,3	0,00	0,0
2017-02-25 08:00	341	28	95	2,0	15,63	-8,59	79,1	1000,51	-9,66	-8,59	15,10	-5,29	3,7	0,00	0,0
2017-02-25 08:30	326	28	95	1,4	15,73	-8,19	79,1	1000,51	-9,26	-8,19	15,20	-4,89	2,8	0,00	0,0
2017-02-25 09:00	281	29	96	1,8	15,73	-7,59	79,1	1000,51	-8,53	-7,59	15,24	-4,21	3,1	0,00	0,0
2017-02-25 09:30	290	28	95	2,4	15,83	-6,39	79,1	1000,51	-7,48	-8,55	15,30	-3,09	4,3	0,00	0,0
2017-02-25 10:00	271	28	92	3,0	15,73	-5,69	79,1	999,51	-7,21	-9,25	15,20	-2,64	5,2	0,00	0,0
2017-02-25 10:30	312	28	89	2,8	15,63	-5,09	79,1	1000,51	-7,07	-8,59	15,10	-2,28	4,9	0,00	0,0
2017-02-25 11:00	281	28	84	3,3	15,53	-4,49	79,1	1000,51	-7,25	-9,33	15,00	-2,06	5,6	0,00	0,0
2017-02-25 11:30	333	29	81	4,7	15,43	-3,99	79,1	1000,51	-7,25	-12,81	14,94	-1,79	6,2	0,00	0,0
2017-02-25 12:00	301	29	77	3,1	15,33	-3,49	79,1	999,51	-7,45	-6,84	14,84	-1,57	6,0	0,00	0,0
2017-02-25 12:30	276	28	76	2,0	15,23	-3,59	79,1	999,51	-7,72	-3,59	14,70	-1,74	5,0	0,00	0,0
2017-02-25 13:00	297	28	73	2,2	15,23	-3,29	79,1	999,51	-7,98	-3,29	14,70	-1,65	4,7	0,00	0,0
2017-02-25 13:30	269	29	70	2,6	15,13	-2,99	79,1	999,51	-8,25	-4,96	14,64	-1,55	4,5	0,00	0,0
2017-02-25 14:00	271	29	69	2,2	15,13	-2,79	79,1	998,51	-8,25	-2,79	14,64	-1,41	5,4	0,00	0,0
2017-02-25 14:30	273	29	66	1,8	15,13	-2,99	79,1	998,51	-9,04	-2,99	14,64	-1,80	4,9	0,00	0,0
2017-02-25 15:00	284	28	66	0,0	15,13	-3,19	79,1	998,51	-9,23	-3,19	14,60	-2,00	3,1	0,00	0,0
2017-02-25 15:30	284	29	68	0,0	15,13	-3,19	79,1	997,50	-8,83	-3,19	14,64	-1,87	2,0	0,00	0,0
2017-02-25 16:00	177	29	68	0,0	15,13	-3,19	79,1	997,50	-8,83	-3,19	14,64	-1,87	2,6	0,00	0,0
2017-02-25 16:30	123	29	68	0,0	15,13	-3,99	79,1	997,50	-9,59	-3,99	14,64	-2,68	1,6	0,00	0,0
2017-02-25 17:00	122	29	69	0,0	15,13	-5,59	79,1	996,50	-10,93	-5,59	14,64	-4,21	0,0	0,00	0,0
2017-02-25 17:30	89	29	79	0,0	15,13	-6,59	79,1	995,50	-10,12	-6,59	14,64	-4,53	1,6	0,00	0,0
2017-02-25 18:00	78	29	81	1,8	15,23	-6,09	79,1	995,50	-9,30	-6,09	14,74	-3,89	2,4	0,00	0,0
2017-02-25 18:30	84	29	79	0,0	15,23	-5,79	79,1	995,50	-9,34	-5,79	14,74	-3,73	2,6	0,00	0,0
2017-02-25 19:00	88	29	77	1,4	15,33	-5,59	79,1	994,50	-9,48	-5,59	14,84	-3,67	3,0	0,00	0,0
2017-02-25 19:30	76	29	75	0,0	15,43	-5,49	79,1	994,50	-9,74	-5,49	14,94	-3,71	3,7	0,00	0,0
2017-02-25 20:00	99	29	74	1,4	15,53	-5,79	79,1	993,50	-10,20	-5,79	15,04	-4,08	3,0	0,00	0,0
2017-02-25 20:30	85	29	73	1,2	15,53	-5,79	79,1	993,50	-10,38	-5,79	15,04	-4,15	3,5	0,00	0,0
2017-02-25 21:00	91	29	71	0,0	15,63	-5,79	79,1	993,50	-10,75	-5,79	15,14	-4,28	2,8	0,00	0,0
2017-02-25 21:30	93	29	70	0,0	15,63	-5,89	79,1	992,50	-11,03	-5,89	15,14	-4,45	3,1	0,00	0,0
2017-02-25 22:00	83	29	71	1,6	15,73	-5,89	79,1	992,50	-10,84	-5,89	15,24	-4,38	2,4	0,00	0,0
2017-02-25 22:30	81	29	77	1,2	15,73	-5,99	79,1	992,50	-9,87	-5,99	15,24	-4,07	2,4	0,00	0,0
2017-02-25 23:00	74	29	84	0,0	15,63	-6,19	79,1	992,50	-8,92	-6,19	15,14	-3,77	2,2	0,00	0,0
2017-02-25 23:30	75	29	87	0,0	15,63	-6,19	79,1	992,50	-8,45	-6,19	15,14	-3,54	2,0	0,00	0,0
2017-02-26 00:00	70	29	91	0,0	15,53	-6,19	79,1	992,50	-7,85	-6,19	15,04	-3,22	2,0	0,00	0,0
2017-02-26 00:30	78	29	94	0,0	15,43	-6,09	79,1	992,50	-7,32	-6,09	14,94	-2,87	2,2	0,00	0,0
2017-02-26 01:00	67	29	95	0,0	15,33	-5,99	79,1	992,50	-7,08	-5,99	14,84	-2,69	2,0	0,00	0,0
2017-02-26 01:30	77	29	95	0,0	15,23	-6,19	79,1	992,50	-7,28	-6,19	14,74	-2,89	1,8	0,00	0,0
2017-02-26 02:00	142	29	95	0,0	15,23	-6,29	79,1	992,50	-7,38	-6,29	14,74	-2,99	1,8	0,00	0,0
2017-02-26 02:30	72	29	95	0,0	15,23	-6,49	79,1	992,50	-7,57	-6,49	14,74	-3,19	1,4	0,00	0,0
2017-02-26 03:00	85	29	96	0,0	15,23	-6,59	79,1	992,50	-7,53	-6,59	14,74	-3,21	0,0	0,00	0,0
2017-02-26 03:30	95	29	96	0,0	15,23	-6,69	79,1	992,50	-7,63	-6,69	14,74	-3,31	1,2	0,00	0,0
2017-02-26 04:00	150	29	96	0,0	15,33	-6,79	79,1	992,50	-7,73	-6,79	14,84	-3,41	1,6	0,00	0,0
2017-02-26 04:30	78	29	96	0,0	15,43	-6,89	79,1	992,50	-7,83	-6,89	14,94	-3,51	1,4	0,00	0,0
2017-02-26 05:00	88	29	96	0,0	15,43	-6,79	79,1	993,50	-7,73	-6,79	14,94	-3,41	1,4	0,00	0,0
2017-02-26 05:30	94	29	96	0,0	15,43	-6,89	79,1	992,50	-7,83	-6,89	14,94	-3,51	0,0	0,00	0,0

Datum	Vindriktning °	Luftfukt inne Rh%	Luftfukt ute Rh%	Vindhastighet m/s	Temp inne °C	Temp ute °C	Nederb. året mm	Luftryck Mbar	Daggpunkt °C	Kyleffekt °C	Vix inne °C	Vix ute °C	Vindby m/s	Korr luftryck	Regn/dygn mm
2017-02-26 06:00	88	29	95	0,0	15,43	-7,09	79,1	993,50	-8,17	-7,09	14,94	-3,79	2,6	0,00	0,0
2017-02-26 06:30	93	29	95	0,0	15,53	-7,49	79,1	993,50	-8,57	-7,49	15,04	-4,19	0,0	0,00	0,0
2017-02-26 07:00	47	29	95	0,0	15,63	-7,69	79,1	993,50	-8,77	-7,69	15,14	-4,39	0,0	0,00	0,0
2017-02-26 07:30	49	29	95	0,0	15,83	-7,89	79,1	993,50	-8,96	-7,89	15,34	-4,59	1,6	0,00	0,0
2017-02-26 08:00	46	29	95	0,0	15,93	-7,59	79,1	993,50	-8,67	-7,59	15,44	-4,29	0,0	0,00	0,0
2017-02-26 08:30	48	29	94	0,0	16,03	-7,09	79,1	994,50	-8,31	-7,09	15,54	-3,87	0,0	0,00	0,0
2017-02-26 09:00	47	29	93	0,0	16,03	-6,79	79,1	994,50	-8,16	-6,79	15,54	-3,66	0,0	0,00	0,0
2017-02-26 09:30	86	29	93	0,0	16,03	-6,29	80,3	994,50	-7,66	-6,29	15,54	-3,16	2,4	1,20	1,2
2017-02-26 10:00	71	29	91	0,0	16,03	-5,79	80,3	994,50	-7,46	-5,79	15,54	-2,82	1,2	1,20	1,2
2017-02-26 10:30	76	29	88	0,0	16,13	-5,89	80,3	994,50	-8,00	-5,89	15,64	-3,16	1,6	0,00	1,2
2017-02-26 11:00	77	29	87	0,0	16,13	-5,39	80,3	995,50	-7,66	-5,39	15,64	-2,73	1,2	0,00	1,2
2017-02-26 11:30	78	29	85	0,0	16,13	-5,09	80,3	995,50	-7,68	-5,09	15,64	-2,59	1,2	0,00	1,2
2017-02-26 12:00	77	29	84	0,0	16,13	-4,79	80,3	995,50	-7,55	-4,79	15,64	-2,36	0,0	0,00	1,2
2017-02-26 12:30	87	29	83	0,0	16,13	-4,39	80,3	995,50	-7,32	-4,39	15,64	-2,04	1,4	0,00	1,2
2017-02-26 13:00	105	29	82	1,6	16,13	-4,19	80,3	995,50	-7,28	-4,19	15,64	-1,91	2,2	0,00	1,2
2017-02-26 13:30	81	29	83	0,0	16,13	-4,19	80,3	995,50	-7,12	-4,19	15,64	-1,84	2,6	0,00	1,2
2017-02-26 14:00	84	29	83	0,0	16,03	-4,09	80,3	995,50	-7,02	-4,09	15,54	-1,74	2,2	0,00	1,2
2017-02-26 14:30	107	29	84	2,2	15,93	-4,39	80,3	995,50	-7,16	-4,39	15,44	-1,96	3,9	0,00	1,2
2017-02-26 15:00	113	29	85	2,2	15,93	-4,39	80,3	995,50	-7,00	-4,39	15,44	-1,89	3,1	0,00	1,2
2017-02-26 15:30	104	29	86	1,6	15,93	-4,49	80,3	995,50	-6,94	-4,49	15,44	-1,91	3,5	0,00	1,2
2017-02-26 16:00	98	29	87	1,8	15,93	-4,39	80,3	995,50	-6,68	-4,39	15,44	-1,73	2,8	0,00	1,2
2017-02-26 16:30	100	29	88	0,0	16,03	-4,39	80,3	995,50	-6,53	-4,39	15,54	-1,66	1,8	0,00	1,2
2017-02-26 17:00	99	29	88	2,0	16,03	-4,59	80,3	995,50	-6,73	-4,59	15,54	-1,86	2,2	0,00	1,2
2017-02-26 17:30	108	29	91	1,8	16,03	-4,79	80,3	995,50	-6,47	-4,79	15,54	-1,82	2,8	0,00	1,2
2017-02-26 18:00	113	29	92	0,0	16,03	-4,89	80,3	995,50	-6,42	-4,89	15,54	-1,84	2,4	0,00	1,2
2017-02-26 18:30	99	29	93	1,6	16,03	-4,89	80,3	995,50	-6,28	-4,89	15,54	-1,75	2,6	0,00	1,2
2017-02-26 19:00	100	29	96	1,4	16,03	-4,89	80,3	996,50	-5,85	-4,89	15,54	-1,50	2,2	0,00	1,2
2017-02-26 19:30	82	29	97	1,6	16,03	-4,89	80,3	996,50	-5,71	-4,89	15,54	-1,42	2,4	0,00	1,2
2017-02-26 20:00	80	29	98	0,0	16,03	-4,89	80,3	996,50	-5,57	-4,89	15,54	-1,33	2,0	0,00	1,2
2017-02-26 20:30	94	29	98	0,0	16,03	-4,99	80,3	996,50	-5,67	-4,99	15,54	-1,43	2,6	0,00	1,2
2017-02-26 21:00	98	29	99	2,2	15,93	-4,99	80,3	995,50	-5,53	-4,99	15,44	-1,35	3,1	0,00	1,2
2017-02-26 21:30	76	29	99	2,2	16,03	-5,09	80,3	995,50	-5,63	-5,09	15,54	-1,45	3,1	0,00	1,2
2017-02-26 22:00	82	29	100	0,0	16,03	-5,09	80,3	995,50	-5,49	-5,09	15,54	-1,36	3,3	0,00	1,2
2017-02-26 22:30	95	29	100	0,0	16,03	-5,19	80,3	995,50	-5,59	-5,19	15,54	-1,46	3,3	0,00	1,2
2017-02-26 23:00	116	29	100	1,4	15,93	-5,09	80,3	995,50	-5,49	-5,09	15,44	-1,36	3,5	0,00	1,2
2017-02-26 23:30	98	29	100	1,6	15,83	-5,29	80,3	995,50	-5,69	-5,29	15,34	-1,56	2,8	0,00	1,2
2017-02-27 00:00	93	29	100	2,0	15,83	-5,29	80,3	995,50	-5,69	-5,29	15,34	-1,56	3,1	0,00	0,0
2017-02-27 00:30	100	29	100	0,0	15,73	-5,59	80,3	995,50	-5,99	-5,59	15,24	-1,86	3,0	0,00	0,0
2017-02-27 01:00	85	29	100	0,0	15,63	-5,69	80,3	995,50	-6,09	-5,69	15,14	-1,96	2,8	0,00	0,0
2017-02-27 01:30	88	29	100	1,2	15,53	-5,69	80,3	995,50	-6,09	-5,69	15,04	-1,96	2,2	0,00	0,0
2017-02-27 02:00	101	29	100	1,4	15,53	-5,69	80,3	994,50	-6,09	-5,69	15,04	-1,96	3,0	0,00	0,0
2017-02-27 02:30	98	29	100	2,0	15,43	-5,89	80,3	994,50	-6,29	-5,89	14,94	-2,16	3,0	0,00	0,0
2017-02-27 03:00	98	30	100	2,0	15,53	-5,59	80,3	994,50	-5,99	-5,59	15,08	-1,86	3,5	0,00	0,0
2017-02-27 03:30	153	29	100	2,6	15,53	-5,29	80,3	994,50	-5,69	-7,39	15,04	-1,56	4,3	0,00	0,0
2017-02-27 04:00	126	29	100	4,3	15,63	-4,99	80,3	994,50	-5,39	-12,72	15,14	-1,26	5,0	0,00	0,0
2017-02-27 04:30	136	29	100	3,3	15,63	-4,89	80,3	994,50	-5,29	-9,78	15,14	-1,16	5,8	0,00	0,0
2017-02-27 05:00	121	29	100	4,5	15,63	-4,89	80,3	993,50	-5,29	-13,93	15,14	-1,16	6,2	0,00	0,0
2017-02-27 05:30	136	29	100	4,7	15,63	-4,89	80,3	993,50	-5,29	-13,93	15,14	-1,16	6,6	0,00	0,0
2017-02-27 06:00	112	29	100	2,2	15,63	-4,79	80,3	992,50	-5,19	-4,79	15,14	-1,06	5,8	0,00	0,0
2017-02-27 06:30	147	29	100	5,2	15,63	-4,49	80,3	992,50	-4,89	-14,18	15,14	-0,76	7,1	0,00	0,0

Datum	Vindriktning °	Luftfukt inne Rh%	Luftfukt ute Rh%	Vindhastighet m/s	Temp inne °C	Temp ute °C	Nederb. året mm	Luftryck Mbar	Daggpunkt °C	Kyleffekt °C	Vix inne °C	Vix ute °C	Vindby m/s	Korr luftryck	Regn/dygn mm
2017-02-27 07:00	110	29	100	2,8	15,83	-4,39	80,3	992,50	-4,79	-7,83	15,34	-0,66	6,9	0,00	0,0
2017-02-27 07:30	118	29	100	2,8	15,93	-4,39	80,3	991,50	-4,79	-7,83	15,44	-0,66	6,2	0,00	0,0
2017-02-27 08:00	84	29	100	3,7	16,13	-4,39	80,3	991,50	-4,79	-10,60	15,64	-0,66	6,6	0,00	0,0
2017-02-27 08:30	91	29	100	3,1	16,23	-4,39	80,3	991,50	-4,79	-7,83	15,74	-0,66	6,4	0,00	0,0
2017-02-27 09:00	90	29	100	4,3	16,33	-4,39	80,3	991,50	-4,79	-11,99	15,84	-0,66	6,9	0,00	0,0
2017-02-27 09:30	102	29	100	4,7	16,33	-4,39	80,3	991,50	-4,79	-13,31	15,84	-0,66	6,9	0,00	0,0
2017-02-27 10:00	165	29	100	3,7	16,33	-4,29	80,3	990,50	-4,69	-10,49	15,84	-0,56	7,5	0,00	0,0
2017-02-27 10:30	139	29	100	3,5	16,33	-3,99	80,3	990,50	-4,40	-8,76	15,84	-0,26	6,4	0,00	0,0
2017-02-27 11:00	132	29	100	4,9	16,33	-3,59	80,3	990,50	-4,00	-12,32	15,84	0,14	6,9	0,00	0,0
2017-02-27 11:30	94	29	97	3,7	16,33	-3,39	80,3	990,50	-4,22	-9,44	15,84	0,08	7,3	0,00	0,0
2017-02-27 12:00	81	29	95	3,0	16,33	-3,09	80,3	990,50	-4,20	-6,41	15,84	0,21	7,3	0,00	0,0
2017-02-27 12:30	101	29	93	5,6	16,33	-2,59	80,3	990,50	-4,00	-12,50	15,84	0,55	7,7	0,00	0,0
2017-02-27 13:00	128	29	93	3,7	16,23	-2,69	80,3	990,50	-4,10	-8,62	15,74	0,45	8,9	0,00	0,0
2017-02-27 13:30	112	29	94	2,6	16,23	-2,59	80,3	990,50	-3,85	-4,54	15,74	0,63	6,9	0,00	0,0
2017-02-27 14:00	154	29	93	2,2	16,33	-2,29	80,3	989,50	-3,70	-2,29	15,84	0,85	5,4	0,00	0,0
2017-02-27 14:30	109	29	94	2,6	16,33	-1,79	80,3	989,50	-3,06	-3,69	15,84	1,43	5,2	0,00	0,0
2017-02-27 15:00	92	29	93	2,2	16,33	-1,99	80,3	990,50	-3,41	-1,99	15,84	1,15	4,3	0,00	0,0
2017-02-27 15:30	91	29	96	1,8	16,33	-1,99	80,3	990,50	-2,97	-1,99	15,84	1,40	4,3	0,00	0,0
2017-02-27 16:00	121	29	97	0,0	16,23	-1,89	80,3	990,50	-2,72	-1,89	15,74	1,58	2,8	0,00	0,0
2017-02-27 16:30	114	29	97	0,0	16,23	-1,99	80,3	990,50	-2,82	-1,99	15,74	1,48	2,4	0,00	0,0
2017-02-27 17:00	110	29	98	1,4	16,23	-2,09	80,3	990,50	-2,78	-2,09	15,74	1,47	2,8	0,00	0,0
2017-02-27 17:30	98	29	99	0,0	16,23	-2,19	80,3	990,50	-2,74	-2,19	15,74	1,46	2,4	0,00	0,0
2017-02-27 18:00	96	29	100	1,4	16,23	-2,19	80,3	990,50	-2,60	-2,19	15,74	1,54	1,8	0,00	0,0
2017-02-27 18:30	89	29	100	0,0	16,23	-2,29	80,3	990,50	-2,70	-2,29	15,74	1,44	2,0	0,00	0,0
2017-02-27 19:00	90	29	100	0,0	16,23	-3,09	80,3	991,50	-3,50	-3,09	15,74	0,64	0,0	0,00	0,0
2017-02-27 19:30	94	29	100	0,0	16,23	-3,59	80,3	991,50	-4,00	-3,59	15,74	0,14	0,0	0,00	0,0
2017-02-27 20:00	89	29	100	0,0	16,23	-4,09	80,3	991,50	-4,50	-4,09	15,74	-0,36	0,0	0,00	0,0
2017-02-27 20:30	89	29	100	0,0	16,23	-4,59	80,3	991,50	-4,99	-4,59	15,74	-0,86	0,0	0,00	0,0
2017-02-27 21:00	89	29	100	0,0	16,23	-4,79	80,3	991,50	-5,19	-4,79	15,74	-1,06	1,4	0,00	0,0
2017-02-27 21:30	86	29	100	0,0	16,23	-5,39	80,3	991,50	-5,79	-5,39	15,74	-1,66	0,0	0,00	0,0
2017-02-27 22:00	84	29	100	0,0	16,13	-5,39	80,3	991,50	-5,79	-5,39	15,64	-1,66	0,0	0,00	0,0
2017-02-27 22:30	86	29	100	0,0	16,13	-4,99	80,3	991,50	-5,39	-4,99	15,64	-1,26	0,0	0,00	0,0
2017-02-27 23:00	92	29	100	0,0	16,03	-4,69	80,3	991,50	-5,09	-4,69	15,54	-0,96	1,2	0,00	0,0
2017-02-27 23:30	87	29	100	0,0	15,93	-4,49	80,3	991,50	-4,89	-4,49	15,44	-0,76	1,4	0,00	0,0
2017-02-28 00:00	91	29	100	0,0	15,93	-4,59	80,3	991,50	-4,99	-4,59	15,44	-0,86	1,4	0,00	0,0
2017-02-28 00:30	90	29	100	0,0	15,83	-4,89	80,3	991,50	-5,29	-4,89	15,34	-1,16	1,6	0,00	0,0
2017-02-28 01:00	94	29	100	0,0	15,73	-4,99	80,3	991,50	-5,39	-4,99	15,24	-1,26	1,6	0,00	0,0
2017-02-28 01:30	76	29	100	0,0	15,73	-4,99	80,3	991,50	-5,39	-4,99	15,24	-1,26	0,0	0,00	0,0
2017-02-28 02:00	76	29	100	0,0	15,63	-5,19	80,3	990,50	-5,59	-5,19	15,14	-1,46	0,0	0,00	0,0
2017-02-28 02:30	100	29	100	0,0	15,63	-5,49	80,3	990,50	-5,89	-5,49	15,14	-1,76	1,4	0,00	0,0
2017-02-28 03:00	99	29	100	0,0	15,63	-5,59	80,3	990,50	-5,99	-5,59	15,14	-1,86	0,0	0,00	0,0
2017-02-28 03:30	94	29	100	0,0	15,63	-5,79	80,3	989,50	-6,19	-5,79	15,14	-2,06	0,0	0,00	0,0
2017-02-28 04:00	92	29	100	0,0	15,73	-5,79	80,3	989,50	-6,19	-5,79	15,24	-2,06	0,0	0,00	0,0
2017-02-28 04:30	74	29	100	0,0	15,73	-5,59	80,3	989,50	-5,99	-5,59	15,24	-1,86	1,2	0,00	0,0
2017-02-28 05:00	77	29	100	0,0	15,73	-5,49	80,3	989,50	-5,89	-5,49	15,24	-1,76	0,0	0,00	0,0
2017-02-28 05:30	91	29	100	0,0	15,73	-5,39	80,3	988,50	-5,79	-5,39	15,24	-1,66	0,0	0,00	0,0
2017-02-28 06:00	81	29	100	0,0	15,83	-5,29	80,3	988,50	-5,69	-5,29	15,34	-1,56	1,2	0,00	0,0
2017-02-28 06:30	82	29	100	0,0	15,83	-5,19	80,3	988,50	-5,59	-5,19	15,34	-1,46	1,2	0,00	0,0
2017-02-28 07:00	74	29	100	0,0	15,93	-4,99	80,3	987,50	-5,39	-4,99	15,44	-1,26	1,2	0,00	0,0
2017-02-28 07:30	79	29	100	0,0	16,13	-4,69	80,3	987,50	-5,09	-4,69	15,64	-0,96	1,2	0,00	0,0

Datum	Vindriktning °	Luftfukt inne Rh%	Luftfukt ute Rh%	Vindhastighet m/s	Temp inne °C	Temp ute °C	Nederb. året mm	Luftryck Mbar	Daggpunkt °C	Kyleffekt °C	Vix inne °C	Vix ute °C	Vindby m/s	Korr luftryck	Regn/dygn mm
2017-02-28 08:00	87	30	100	0,0	16,33	-4,39	80,3	987,50	-4,79	-4,39	15,88	-0,66	2,0	0,00	0,0
2017-02-28 08:30	61	30	100	2,0	16,43	-4,09	80,3	986,50	-4,50	-4,09	15,98	-0,36	2,6	0,00	0,0
2017-02-28 09:00	69	30	100	1,8	16,43	-3,79	80,3	986,50	-4,20	-3,79	15,98	-0,06	3,1	0,00	0,0
2017-02-28 09:30	86	30	100	0,0	16,53	-3,59	80,3	986,50	-4,00	-3,59	16,08	0,14	4,1	0,00	0,0
2017-02-28 10:00	90	29	100	2,4	16,53	-3,29	80,3	985,50	-3,70	-5,28	16,04	0,44	4,3	0,00	0,0
2017-02-28 10:30	91	29	100	1,6	16,53	-3,09	80,3	985,50	-3,50	-3,09	16,04	0,64	4,9	0,00	0,0
2017-02-28 11:00	70	29	100	1,8	16,53	-2,69	80,3	985,50	-3,10	-2,69	16,04	1,04	3,5	0,00	0,0
2017-02-28 11:30	83	29	100	0,0	16,53	-2,49	80,3	984,50	-2,90	-2,49	16,04	1,24	3,3	0,00	0,0
2017-02-28 12:00	74	29	100	1,2	16,53	-2,29	80,3	984,50	-2,70	-2,29	16,04	1,44	3,3	0,00	0,0
2017-02-28 12:30	78	29	100	2,0	16,53	-2,19	80,3	983,50	-2,60	-2,19	16,04	1,54	4,5	0,00	0,0
2017-02-28 13:00	104	29	100	1,4	16,53	-1,99	80,3	983,50	-2,40	-1,99	16,04	1,74	3,3	0,00	0,0
2017-02-28 13:30	89	29	100	1,2	16,53	-1,49	80,3	982,50	-1,90	-1,49	16,04	2,24	3,5	0,00	0,0
2017-02-28 14:00	73	30	100	2,8	16,53	-1,29	80,3	982,50	-1,70	-4,44	16,08	2,44	4,7	0,00	0,0
2017-02-28 14:30	70	30	100	2,0	16,53	-1,29	80,3	981,50	-1,70	-1,29	16,08	2,44	4,7	0,00	0,0
2017-02-28 15:00	65	30	100	3,9	16,53	-0,89	80,3	981,50	-1,30	-6,52	16,08	2,84	6,0	0,00	0,0
2017-02-28 15:30	89	30	100	1,8	16,53	-0,49	80,3	981,50	-0,90	-0,49	16,08	3,24	4,5	0,00	0,0
2017-02-28 16:00	112	30	100	0,0	16,53	-0,19	80,3	981,50	-0,60	-0,19	16,08	3,54	3,9	0,00	0,0
2017-02-28 16:30	67	30	100	1,2	16,53	-0,09	80,3	981,50	-0,51	-0,09	16,08	3,64	4,3	0,00	0,0
2017-02-28 17:00	71	30	100	2,4	16,53	-0,09	80,3	981,50	-0,51	-1,90	16,08	3,64	3,7	0,00	0,0
2017-02-28 17:30	96	30	100	3,5	16,53	0,01	80,3	981,50	-0,41	-4,24	16,08	3,74	4,7	0,00	0,0
2017-02-28 18:00	79	30	100	1,6	16,53	-0,09	80,3	981,50	-0,51	-0,09	16,08	3,64	4,7	0,00	0,0
2017-02-28 18:30	85	30	100	3,3	16,53	-0,09	80,3	981,50	-0,51	-4,36	16,08	3,64	5,0	0,00	0,0
2017-02-28 19:00	111	30	100	3,0	16,53	-0,19	80,3	981,50	-0,60	-3,24	16,08	3,54	4,7	0,00	0,0
2017-02-28 19:30	95	30	100	2,6	16,53	-0,19	80,3	981,50	-0,60	-2,00	16,08	3,54	4,5	0,00	0,0
2017-02-28 20:00	97	30	100	0,0	16,43	-0,29	80,3	981,50	-0,70	-0,29	15,98	3,44	4,1	0,00	0,0
2017-02-28 20:30	103	30	100	1,8	16,53	-0,39	80,3	981,50	-0,80	-0,39	16,08	3,34	3,5	0,00	0,0
2017-02-28 21:00	107	30	100	2,6	16,53	-0,29	80,3	981,50	-0,70	-2,11	16,08	3,44	3,1	0,00	0,0
2017-02-28 21:30	88	30	100	2,2	16,63	-0,29	80,3	981,50	-0,70	-0,29	16,18	3,44	3,7	0,00	0,0
2017-02-28 22:00	101	30	100	3,1	16,53	-0,29	80,3	981,50	-0,70	-3,35	16,08	3,44	3,3	0,00	0,0
2017-02-28 22:30	95	30	100	1,4	16,53	-0,29	80,3	981,50	-0,70	-0,29	16,08	3,44	3,5	0,00	0,0
2017-02-28 23:00	98	30	100	2,0	16,43	-0,29	80,3	981,50	-0,70	-0,29	15,98	3,44	4,1	0,00	0,0
2017-02-28 23:30	101	30	100	0,0	16,43	-0,09	80,3	981,50	-0,51	-0,09	15,98	3,64	3,5	0,00	0,0
2017-03-01 00:00	115	30	100	1,4	16,33	-0,09	80,3	981,50	-0,51	-0,09	15,88	3,64	3,1	0,00	0,0
2017-03-01 00:30	92	30	100	1,4	16,23	-0,29	80,3	981,50	-0,70	-0,29	15,78	3,44	3,3	0,00	0,0
2017-03-01 01:00	98	30	100	2,2	16,13	-0,49	80,3	982,50	-0,90	-0,49	15,68	3,24	3,1	0,00	0,0
2017-03-01 01:30	104	30	100	1,6	16,13	-0,59	80,3	982,50	-1,00	-0,59	15,68	3,14	3,7	0,00	0,0
2017-03-01 02:00	97	30	100	1,6	16,03	-0,99	80,3	982,50	-1,40	-0,99	15,58	2,74	3,0	0,00	0,0
2017-03-01 02:30	99	30	100	2,2	16,03	-1,09	80,3	982,50	-1,50	-1,09	15,58	2,64	2,8	0,00	0,0
2017-03-01 03:00	77	30	100	0,0	15,93	-1,79	80,3	982,50	-2,20	-1,79	15,48	1,94	2,6	0,00	0,0
2017-03-01 03:30	93	30	100	0,0	15,93	-2,29	80,3	982,50	-2,70	-2,29	15,48	1,44	2,6	0,00	0,0
2017-03-01 04:00	99	30	100	1,8	15,93	-2,39	80,3	982,50	-2,80	-2,39	15,48	1,34	2,6	0,00	0,0
2017-03-01 04:30	99	30	100	1,2	16,03	-2,89	80,3	982,50	-3,30	-2,89	15,58	0,84	2,4	0,00	0,0
2017-03-01 05:00	96	30	100	0,0	16,03	-2,89	80,3	983,50	-3,30	-2,89	15,58	0,84	2,4	0,00	0,0
2017-03-01 05:30	89	30	100	0,0	16,13	-3,09	80,3	983,50	-3,50	-3,09	15,68	0,64	1,8	0,00	0,0
2017-03-01 06:00	82	30	100	0,0	16,13	-2,99	80,3	983,50	-3,40	-2,99	15,68	0,74	3,0	0,00	0,0
2017-03-01 06:30	77	30	100	0,0	16,13	-3,09	80,3	983,50	-3,50	-3,09	15,68	0,64	1,4	0,00	0,0
2017-03-01 07:00	78	30	100	0,0	16,23	-3,19	80,3	983,50	-3,60	-3,19	15,78	0,54	1,6	0,00	0,0
2017-03-01 07:30	80	30	100	0,0	16,43	-3,39	80,3	983,50	-3,80	-3,39	15,98	0,34	1,8	0,00	0,0
2017-03-01 08:00	79	30	100	0,0	16,53	-3,49	80,3	983,50	-3,90	-3,49	16,08	0,24	1,2	0,00	0,0
2017-03-01 08:30	96	30	100	1,4	16,63	-3,39	80,3	984,50	-3,80	-3,39	16,18	0,34	2,0	0,00	0,0

Datum	Vindriktning °	Luftfukt inne Rh%	Luftfukt ute Rh%	Vindhastighet m/s	Temp inne °C	Temp ute °C	Nederb. året mm	Luftryck Mbar	Daggpunkt °C	Kyleffekt °C	Vix inne °C	Vix ute °C	Vindby m/s	Korr luftryck	Regn/dygn mm
2017-03-01 09:00	94	30	100	2,2	16,73	-3,19	80,3	984,50	-3,60	-3,19	16,28	0,54	3,0	0,00	0,0
2017-03-01 09:30	97	30	100	2,2	16,73	-3,29	80,3	984,50	-3,70	-3,29	16,28	0,44	3,3	0,00	0,0
2017-03-01 10:00	97	30	100	0,0	16,73	-2,69	80,3	985,50	-3,10	-2,69	16,28	1,04	2,8	0,00	0,0
2017-03-01 10:30	76	30	100	0,0	16,73	-1,99	80,3	985,50	-2,40	-1,99	16,28	1,74	1,2	0,00	0,0
2017-03-01 11:00	83	30	100	0,0	16,73	-1,29	80,3	985,50	-1,70	-1,29	16,28	2,44	1,2	0,00	0,0
2017-03-01 11:30	85	30	100	0,0	16,73	-1,09	80,3	985,50	-1,50	-1,09	16,28	2,64	1,2	0,00	0,0
2017-03-01 12:00	79	30	100	0,0	16,73	-0,79	80,3	985,50	-1,20	-0,79	16,28	2,94	1,2	0,00	0,0
2017-03-01 12:30	81	30	100	0,0	16,63	-0,39	80,3	985,50	-0,80	-0,39	16,18	3,34	1,2	0,00	0,0
2017-03-01 13:00	60	30	98	0,0	16,63	-0,29	80,3	985,50	-0,99	-0,29	16,18	3,27	1,4	0,00	0,0
2017-03-01 13:30	75	30	97	0,0	16,63	0,01	80,3	985,50	-0,84	0,01	16,18	3,49	2,4	0,00	0,0
2017-03-01 14:00	91	30	97	1,6	16,63	-0,09	80,3	985,50	-0,94	-0,09	16,18	3,39	2,4	0,00	0,0
2017-03-01 14:30	89	30	96	0,0	16,63	0,11	80,3	985,50	-0,88	0,11	16,18	3,50	2,2	0,00	0,0
2017-03-01 15:00	83	30	96	0,0	16,63	-0,79	80,3	985,50	-1,78	-0,79	16,18	2,60	2,4	0,00	0,0
2017-03-01 15:30	177	30	98	1,8	16,63	-1,49	80,3	985,50	-2,18	-1,49	16,18	2,07	2,4	0,00	0,0
2017-03-01 16:00	83	30	100	2,4	16,53	-2,09	80,3	985,50	-2,50	-4,01	16,08	1,64	2,4	0,00	0,0
2017-03-01 16:30	92	30	100	0,0	16,53	-2,19	80,3	985,50	-2,60	-2,19	16,08	1,54	2,6	0,00	0,0
2017-03-01 17:00	144	30	100	0,0	16,53	-2,49	80,3	985,50	-2,90	-2,49	16,08	1,24	2,8	0,00	0,0
2017-03-01 17:30	166	30	100	0,0	16,63	-2,69	80,3	985,50	-3,10	-2,69	16,18	1,04	2,2	0,00	0,0
2017-03-01 18:00	143	30	100	0,0	16,63	-2,79	80,3	985,50	-3,20	-2,79	16,18	0,94	3,0	0,00	0,0
2017-03-01 18:30	147	30	100	0,0	16,63	-2,99	80,3	986,50	-3,40	-2,99	16,18	0,74	2,0	0,00	0,0
2017-03-01 19:00	82	30	100	0,0	16,63	-3,09	80,3	986,50	-3,50	-3,09	16,18	0,64	2,4	0,00	0,0
2017-03-01 19:30	169	30	100	0,0	16,63	-3,19	80,3	986,50	-3,60	-3,19	16,18	0,54	2,4	0,00	0,0
2017-03-01 20:00	198	30	100	0,0	16,63	-3,29	80,3	986,50	-3,70	-3,29	16,18	0,44	2,6	0,00	0,0
2017-03-01 20:30	197	30	100	1,2	16,63	-3,29	80,3	986,50	-3,70	-3,29	16,18	0,44	2,4	0,00	0,0
2017-03-01 21:00	194	30	100	1,2	16,63	-3,39	80,3	986,50	-3,80	-3,39	16,18	0,34	2,6	0,00	0,0
2017-03-01 21:30	184	30	100	1,2	16,63	-3,49	80,3	986,50	-3,90	-3,49	16,18	0,24	3,3	0,00	0,0
2017-03-01 22:00	210	30	100	1,4	16,63	-3,59	80,3	986,50	-4,00	-3,59	16,18	0,14	2,2	0,00	0,0
2017-03-01 22:30	208	30	100	0,0	16,63	-3,69	80,3	986,50	-4,10	-3,69	16,18	0,04	2,2	0,00	0,0
2017-03-01 23:00	170	30	100	0,0	16,53	-3,79	80,3	986,50	-4,20	-3,79	16,08	-0,06	2,4	0,00	0,0
2017-03-01 23:30	185	31	100	0,0	16,43	-3,79	80,3	986,50	-4,20	-3,79	16,01	-0,06	2,6	0,00	0,0
2017-03-02 00:00	180	31	100	0,0	16,43	-3,89	80,3	986,50	-4,30	-3,89	16,01	-0,16	2,8	0,00	0,0
2017-03-02 00:30	124	31	100	2,0	16,33	-4,09	80,3	986,50	-4,50	-4,09	15,91	-0,36	3,7	0,00	0,0
2017-03-02 01:00	177	31	100	0,0	16,33	-4,19	80,3	986,50	-4,59	-4,19	15,91	-0,46	2,6	0,00	0,0
2017-03-02 01:30	90	31	100	1,2	16,33	-4,39	80,3	986,50	-4,79	-4,39	15,91	-0,66	2,4	0,00	0,0
2017-03-02 02:00	233	31	99	0,0	16,23	-4,49	80,3	986,50	-5,03	-4,49	15,81	-0,85	2,8	0,00	0,0
2017-03-02 02:30	160	31	98	0,0	16,23	-4,59	80,3	986,50	-5,27	-4,59	15,81	-1,03	2,0	0,00	0,0
2017-03-02 03:00	184	31	98	0,0	16,23	-4,69	80,3	986,50	-5,37	-4,69	15,81	-1,13	2,4	0,00	0,0
2017-03-02 03:30	243	31	98	0,0	16,23	-4,79	80,3	986,50	-5,47	-4,79	15,81	-1,23	2,2	0,00	0,0
2017-03-02 04:00	338	31	98	0,0	16,33	-4,79	80,3	987,50	-5,47	-4,79	15,91	-1,23	2,2	0,00	0,0
2017-03-02 04:30	193	31	97	0,0	16,33	-4,89	80,3	987,50	-5,71	-4,89	15,91	-1,42	2,4	0,00	0,0
2017-03-02 05:00	239	31	97	0,0	16,33	-4,99	80,3	987,50	-5,81	-4,99	15,91	-1,52	2,4	0,00	0,0
2017-03-02 05:30	305	31	97	0,0	16,33	-4,99	80,3	987,50	-5,81	-4,99	15,91	-1,52	2,0	0,00	0,0
2017-03-02 06:00	356	31	96	0,0	16,33	-5,19	80,3	987,50	-6,14	-5,19	15,91	-1,80	3,1	0,00	0,0
2017-03-02 06:30	285	31	95	0,0	16,43	-5,39	80,3	987,50	-6,48	-5,39	16,01	-2,09	3,0	0,00	0,0
2017-03-02 07:00	246	31	96	0,0	16,53	-5,49	80,3	987,50	-6,44	-5,49	16,11	-2,10	2,0	0,00	0,0
2017-03-02 07:30	196	31	95	0,0	16,63	-5,49	80,3	987,50	-6,58	-5,49	16,22	-2,19	3,1	0,00	0,0
2017-03-02 08:00	79	31	95	0,0	16,83	-5,49	80,3	988,50	-6,58	-5,49	16,42	-2,19	2,2	0,00	0,0
2017-03-02 08:30	304	31	94	0,0	16,93	-5,39	80,3	988,50	-6,63	-5,39	16,52	-2,17	2,8	0,00	0,0
2017-03-02 09:00	293	31	92	0,0	16,93	-5,39	80,3	988,50	-6,92	-5,39	16,52	-2,34	1,8	0,00	0,0
2017-03-02 09:30	329	31	92	2,0	16,93	-5,09	80,3	988,50	-6,62	-5,09	16,52	-2,04	3,3	0,00	0,0

Datum	Vindriktning °	Luftfukt inne Rh%	Luftfukt ute Rh%	Vindhastighet m/s	Temp inne °C	Temp ute °C	Nederb. året mm	Luftryck Mbar	Daggpunkt °C	Kyleffekt °C	Vix inne °C	Vix ute °C	Vindby m/s	Korr luftryck	Regn/dygn mm
2017-03-02 10:00	333	31	90	0,0	17,03	-4,79	80,3	989,50	-6,62	-4,79	16,62	-1,90	3,5	0,00	0,0
2017-03-02 10:30	193	31	90	0,0	17,03	-4,99	80,3	989,50	-6,82	-4,99	16,62	-2,10	2,4	0,00	0,0
2017-03-02 11:00	157	31	92	0,0	17,03	-4,99	80,3	989,50	-6,52	-4,99	16,62	-1,94	2,2	0,00	0,0
2017-03-02 11:30	161	31	92	0,0	17,03	-4,69	80,3	989,50	-6,22	-4,69	16,62	-1,64	2,8	0,00	0,0
2017-03-02 12:00	245	31	90	0,0	17,03	-4,89	80,3	990,50	-6,72	-4,89	16,62	-2,00	2,2	0,00	0,0
2017-03-02 12:30	277	31	90	0,0	16,93	-4,69	80,3	990,50	-6,52	-4,69	16,52	-1,80	2,8	0,00	0,0
2017-03-02 13:00	276	30	91	0,0	16,83	-4,69	80,3	990,50	-6,37	-4,69	16,38	-1,72	1,6	0,00	0,0
2017-03-02 13:30	280	30	91	0,0	16,83	-4,79	80,3	990,50	-6,47	-4,79	16,38	-1,82	2,6	0,00	0,0
2017-03-02 14:00	284	30	93	0,0	16,83	-4,79	80,3	990,50	-6,18	-4,79	16,38	-1,65	2,4	0,00	0,0
2017-03-02 14:30	280	30	92	0,0	16,73	-4,79	80,3	990,50	-6,32	-4,79	16,28	-1,74	1,6	0,00	0,0
2017-03-02 15:00	312	30	92	0,0	16,73	-4,79	80,3	990,50	-6,32	-4,79	16,28	-1,74	2,2	0,00	0,0
2017-03-02 15:30	311	30	94	0,0	16,73	-4,69	80,3	991,50	-5,93	-4,69	16,28	-1,47	1,6	0,00	0,0
2017-03-02 16:00	311	30	95	0,0	16,63	-4,79	80,3	991,50	-5,89	-4,79	16,18	-1,49	0,0	0,00	0,0
2017-03-02 16:30	313	30	95	0,0	16,63	-4,89	80,3	991,50	-5,99	-4,89	16,18	-1,59	0,0	0,00	0,0
2017-03-02 17:00	298	30	95	0,0	16,63	-4,89	80,3	991,50	-5,99	-4,89	16,18	-1,59	0,0	0,00	0,0
2017-03-02 17:30	295	30	94	0,0	16,63	-4,99	80,3	992,50	-6,23	-4,99	16,18	-1,77	0,0	0,00	0,0
2017-03-02 18:00	295	30	95	0,0	16,63	-5,09	80,3	992,50	-6,19	-5,09	16,18	-1,79	0,0	0,00	0,0
2017-03-02 18:30	299	30	97	0,0	16,53	-5,19	80,3	992,50	-6,00	-5,19	16,08	-1,72	0,0	0,00	0,0
2017-03-02 19:00	299	30	97	0,0	16,53	-5,19	80,9	992,50	-6,00	-5,19	16,08	-1,72	2,4	0,60	0,6
2017-03-02 19:30	297	30	96	0,0	16,53	-5,29	80,9	992,50	-6,24	-5,29	16,08	-1,90	0,0	0,60	0,6
2017-03-02 20:00	301	30	96	0,0	16,53	-5,29	80,9	992,50	-6,24	-5,29	16,08	-1,90	0,0	0,00	0,6
2017-03-02 20:30	315	30	95	0,0	16,53	-5,49	80,9	993,50	-6,58	-5,49	16,08	-2,19	0,0	0,00	0,6
2017-03-02 21:00	279	30	96	0,0	16,53	-5,49	80,9	993,50	-6,44	-5,49	16,08	-2,10	0,0	0,00	0,6
2017-03-02 21:30	283	30	96	0,0	16,53	-5,49	80,9	993,50	-6,44	-5,49	16,08	-2,10	0,0	0,00	0,6
2017-03-02 22:00	282	30	97	0,0	16,53	-5,59	80,9	993,50	-6,40	-5,59	16,08	-2,12	0,0	0,00	0,6
2017-03-02 22:30	287	30	97	0,0	16,53	-5,59	80,9	993,50	-6,40	-5,59	16,08	-2,12	1,2	0,00	0,6
2017-03-02 23:00	331	30	97	0,0	16,43	-5,69	80,9	993,50	-6,50	-5,69	15,98	-2,22	1,4	0,00	0,6
2017-03-02 23:30	328	30	97	0,0	16,33	-5,79	80,9	993,50	-6,60	-5,79	15,88	-2,32	0,0	0,00	0,6
2017-03-03 00:00	14	30	97	0,0	16,23	-5,89	80,9	993,50	-6,70	-5,89	15,78	-2,42	1,2	0,00	0,0
2017-03-03 00:30	3	30	97	0,0	16,13	-5,89	80,9	993,50	-6,70	-5,89	15,68	-2,42	1,4	0,00	0,0
2017-03-03 01:00	13	30	97	0,0	16,13	-5,99	80,9	994,50	-6,80	-5,99	15,68	-2,52	0,0	0,00	0,0
2017-03-03 01:30	13	30	96	0,0	16,03	-5,99	80,9	994,50	-6,94	-5,99	15,58	-2,61	0,0	0,00	0,0
2017-03-03 02:00	25	30	96	0,0	16,03	-6,09	80,9	994,50	-7,04	-6,09	15,58	-2,71	0,0	0,00	0,0
2017-03-03 02:30	25	30	95	0,0	15,93	-6,09	80,9	994,50	-7,18	-6,09	15,48	-2,79	0,0	0,00	0,0
2017-03-03 03:00	34	30	96	0,0	15,93	-6,19	80,9	994,50	-7,14	-6,19	15,48	-2,81	0,0	0,00	0,0
2017-03-03 03:30	351	30	96	0,0	15,93	-6,29	80,9	994,50	-7,24	-6,29	15,48	-2,91	1,4	0,00	0,0
2017-03-03 04:00	79	30	95	0,0	15,93	-6,39	80,9	994,50	-7,48	-6,39	15,48	-3,09	2,0	0,00	0,0
2017-03-03 04:30	83	30	96	0,0	16,03	-6,39	80,9	994,50	-7,34	-6,39	15,58	-3,01	1,2	0,00	0,0
2017-03-03 05:00	83	30	96	0,0	16,03	-6,39	80,9	994,50	-7,34	-6,39	15,58	-3,01	2,4	0,00	0,0
2017-03-03 05:30	89	30	96	0,0	16,03	-6,49	80,9	994,50	-7,44	-6,49	15,58	-3,11	1,4	0,00	0,0
2017-03-03 06:00	90	30	95	0,0	16,13	-6,59	80,9	994,50	-7,67	-6,59	15,68	-3,29	1,2	0,00	0,0
2017-03-03 06:30	87	30	95	0,0	16,13	-6,79	80,9	995,50	-7,87	-6,79	15,68	-3,49	1,6	0,00	0,0
2017-03-03 07:00	79	30	95	0,0	16,23	-6,89	80,9	995,50	-7,97	-6,89	15,78	-3,59	1,6	0,00	0,0
2017-03-03 07:30	95	30	94	0,0	16,43	-6,99	80,9	995,50	-8,21	-6,99	15,98	-3,77	2,2	0,00	0,0
2017-03-03 08:00	142	30	94	0,0	16,63	-6,99	80,9	995,50	-8,21	-6,99	16,18	-3,77	2,0	0,00	0,0
2017-03-03 08:30	124	30	93	0,0	16,63	-6,99	80,9	995,50	-8,35	-6,99	16,18	-3,86	1,6	0,00	0,0
2017-03-03 09:00	114	30	92	0,0	16,73	-6,89	80,9	996,50	-8,40	-6,89	16,28	-3,84	2,2	0,00	0,0
2017-03-03 09:30	125	30	92	0,0	16,73	-6,69	80,9	996,50	-8,20	-6,69	16,28	-3,64	1,2	0,00	0,0
2017-03-03 10:00	118	30	91	0,0	16,73	-6,49	80,9	996,50	-8,15	-6,49	16,28	-3,52	2,6	0,00	0,0
2017-03-03 10:30	93	30	89	0,0	16,73	-6,29	82,1	997,50	-8,25	-6,29	16,28	-3,48	3,0	1,20	1,2



Datum	Vindriktning °	Luftfukt inne Rh%	Luftfukt ute Rh%	Vindhastighet m/s	Temp inne °C	Temp ute °C	Nederb. året mm	Luftryck Mbar	Daggpunkt °C	Kyleffekt °C	Vix inne °C	Vix ute °C	Vindby m/s	Korr luftryck	Regn/dygn mm
2017-03-03 11:00	203	30	88	1,6	16,63	-5,99	82,1	997,50	-8,10	-5,99	16,18	-3,26	1,6	1,20	1,2
2017-03-03 11:30	192	30	86	0,0	16,63	-5,69	82,1	997,50	-8,11	-5,69	16,18	-3,11	2,2	0,00	1,2
2017-03-03 12:00	128	30	84	0,0	16,73	-5,39	82,1	997,50	-8,13	-5,39	16,28	-2,96	1,8	0,00	1,2
2017-03-03 12:30	83	30	85	0,0	16,73	-5,29	82,1	997,50	-7,88	-5,29	16,28	-2,79	1,8	0,00	1,2
2017-03-03 13:00	297	30	84	0,0	16,63	-5,09	82,1	998,51	-7,84	-5,09	16,18	-2,66	2,2	0,00	1,2
2017-03-03 13:30	148	30	83	0,0	16,63	-4,89	82,1	998,51	-7,80	-4,89	16,18	-2,54	1,8	0,00	1,2
2017-03-03 14:00	140	30	83	0,0	16,63	-4,79	82,1	998,51	-7,71	-4,79	16,18	-2,44	2,0	0,00	1,2
2017-03-03 14:30	129	30	84	0,0	16,63	-4,89	82,1	998,51	-7,64	-4,89	16,18	-2,46	2,2	0,00	1,2
2017-03-03 15:00	166	30	87	0,0	16,63	-4,89	82,1	998,51	-7,17	-4,89	16,18	-2,23	2,4	0,00	1,2
2017-03-03 15:30	95	30	89	0,0	16,63	-4,89	82,1	998,51	-6,87	-4,89	16,18	-2,08	1,8	0,00	1,2
2017-03-03 16:00	84	30	90	0,0	16,53	-4,99	82,1	999,51	-6,82	-4,99	16,08	-2,10	1,6	0,00	1,2
2017-03-03 16:30	88	30	90	0,0	16,53	-5,19	82,1	999,51	-7,01	-5,19	16,08	-2,30	1,8	0,00	1,2
2017-03-03 17:00	111	30	92	0,0	16,53	-5,49	82,1	999,51	-7,01	-5,49	16,08	-2,44	1,8	0,00	1,2
2017-03-03 17:30	73	30	93	0,0	16,53	-5,89	82,1	1000,51	-7,27	-5,89	16,08	-2,76	2,4	0,00	1,2
2017-03-03 18:00	139	30	94	0,0	16,53	-5,99	82,1	1000,51	-7,22	-5,99	16,08	-2,77	1,6	0,00	1,2
2017-03-03 18:30	130	30	95	0,0	16,53	-5,99	82,1	1000,51	-7,08	-5,99	16,08	-2,69	2,2	0,00	1,2
2017-03-03 19:00	159	30	95	0,0	16,53	-6,19	82,1	1000,51	-7,28	-6,19	16,08	-2,89	2,2	0,00	1,2
2017-03-03 19:30	84	30	95	0,0	16,53	-6,29	82,1	1001,51	-7,38	-6,29	16,08	-2,99	3,1	0,00	1,2
2017-03-03 20:00	107	30	94	0,0	16,53	-6,49	82,1	1001,51	-7,72	-6,49	16,08	-3,27	2,2	0,00	1,2
2017-03-03 20:30	89	30	95	0,0	16,53	-6,59	82,1	1001,51	-7,67	-6,59	16,08	-3,29	2,0	0,00	1,2
2017-03-03 21:00	86	30	94	0,0	16,53	-6,79	82,1	1001,51	-8,01	-6,79	16,08	-3,57	1,6	0,00	1,2
2017-03-03 21:30	85	30	94	0,0	16,53	-6,79	82,1	1001,51	-8,01	-6,79	16,08	-3,57	2,0	0,00	1,2
2017-03-03 22:00	96	30	94	0,0	16,53	-6,99	82,7	1002,51	-8,21	-6,99	16,08	-3,77	2,8	0,60	1,8
2017-03-03 22:30	104	30	93	0,0	16,53	-7,09	82,7	1002,51	-8,45	-7,09	16,08	-3,96	2,0	0,60	1,8
2017-03-03 23:00	108	30	93	0,0	16,43	-7,29	82,7	1002,51	-8,65	-7,29	15,98	-4,16	2,0	0,00	1,8
2017-03-03 23:30	86	30	93	0,0	16,33	-7,59	82,7	1002,51	-8,95	-7,59	15,88	-4,46	1,8	0,00	1,8
2017-03-04 00:00	92	30	92	0,0	16,23	-7,69	82,7	1003,51	-9,19	-7,69	15,78	-4,64	1,2	0,00	0,0
2017-03-04 00:30	174	30	92	0,0	16,13	-7,89	82,7	1003,51	-9,39	-7,89	15,68	-4,84	1,6	0,00	0,0
2017-03-04 01:00	104	30	92	0,0	16,13	-8,09	82,7	1003,51	-9,58	-8,09	15,68	-5,04	2,4	0,00	0,0
2017-03-04 01:30	151	30	91	0,0	16,03	-8,39	82,7	1003,51	-10,02	-8,39	15,58	-5,42	2,0	0,00	0,0
2017-03-04 02:00	182	30	92	0,0	16,03	-8,59	82,7	1003,51	-10,08	-8,59	15,58	-5,54	2,2	0,00	0,0
2017-03-04 02:30	176	30	91	0,0	15,93	-8,79	82,7	1004,51	-10,42	-8,79	15,48	-5,82	1,8	0,00	0,0
2017-03-04 03:00	174	30	92	0,0	15,93	-9,09	82,7	1004,51	-10,57	-9,09	15,48	-6,04	2,6	0,00	0,0
2017-03-04 03:30	176	30	92	1,2	16,03	-9,29	82,7	1004,51	-10,77	-9,29	15,58	-6,24	2,2	0,00	0,0
2017-03-04 04:00	154	30	92	0,0	16,03	-9,29	82,7	1004,51	-10,77	-9,29	15,58	-6,24	2,0	0,00	0,0
2017-03-04 04:30	80	30	91	0,0	16,13	-9,39	82,7	1004,51	-11,01	-9,39	15,68	-6,42	2,6	0,00	0,0
2017-03-04 05:00	134	30	91	0,0	16,13	-9,59	82,7	1004,51	-11,21	-9,59	15,68	-6,62	2,6	0,00	0,0
2017-03-04 05:30	113	30	91	0,0	16,13	-9,89	82,7	1005,51	-11,50	-9,89	15,68	-6,92	3,0	0,00	0,0
2017-03-04 06:00	182	30	91	0,0	16,13	-10,39	82,7	1005,51	-12,00	-10,39	15,68	-7,42	2,8	0,00	0,0
2017-03-04 06:30	101	30	91	0,0	16,13	-10,80	82,7	1005,51	-12,39	-10,80	15,68	-7,82	2,0	0,00	0,0
2017-03-04 07:00	62	30	91	0,0	16,23	-11,20	82,7	1006,51	-12,79	-11,20	15,78	-8,22	1,8	0,00	0,0
2017-03-04 07:30	62	30	91	0,0	16,43	-11,30	82,7	1006,51	-12,89	-11,30	15,98	-8,32	1,2	0,00	0,0
2017-03-04 08:00	63	30	91	0,0	16,53	-11,30	82,7	1006,51	-12,89	-11,30	16,08	-8,32	0,0	0,00	0,0
2017-03-04 08:30	173	30	91	0,0	16,63	-11,10	82,7	1007,51	-12,69	-11,10	16,18	-8,12	2,6	0,00	0,0
2017-03-04 09:00	115	30	91	0,0	16,63	-10,59	82,7	1007,51	-12,19	-10,59	16,18	-7,62	2,0	0,00	0,0
2017-03-04 09:30	188	30	91	0,0	16,63	-10,19	82,7	1007,51	-11,80	-10,19	16,18	-7,22	2,4	0,00	0,0
2017-03-04 10:00	102	30	85	0,0	16,63	-9,69	82,7	1007,51	-12,19	-9,69	16,18	-7,19	2,2	0,00	0,0
2017-03-04 10:30	216	30	85	0,0	16,63	-8,99	82,7	1008,51	-11,50	-8,99	16,18	-6,49	1,8	0,00	0,0
2017-03-04 11:00	109	30	84	0,0	16,53	-8,49	82,7	1008,51	-11,16	-8,49	16,08	-6,07	2,4	0,00	0,0
2017-03-04 11:30	69	30	84	0,0	16,53	-7,89	82,7	1008,51	-10,58	-7,89	16,08	-5,47	2,2	0,00	0,0



Datum	Vindriktning °	Luftfukt inne Rh%	Luftfukt ute Rh%	Vindhastighet m/s	Temp inne °C	Temp ute °C	Nederb. året mm	Lufttryck Mbar	Daggpunkt °C	Kyleffekt °C	Vix inne °C	Vix ute °C	Vindby m/s	Korr lufttryck	Regn/dygn mm
2017-03-04 12:00	76	30	83	1,6	16,43	-7,39	82,7	1008,51	-10,25	-7,39	15,98	-5,04	2,4	0,00	0,0
2017-03-04 12:30	67	30	82	1,4	16,33	-6,89	82,7	1008,51	-9,92	-6,89	15,88	-4,62	2,8	0,00	0,0
2017-03-04 13:00	57	30	82	0,0	16,33	-6,59	82,7	1009,51	-9,62	-6,59	15,88	-4,31	2,2	0,00	0,0
2017-03-04 13:30	66	30	82	0,0	16,23	-6,29	82,7	1009,51	-9,33	-6,29	15,78	-4,01	2,4	0,00	0,0
2017-03-04 14:00	99	30	81	0,0	16,23	-5,69	82,7	1009,51	-8,91	-5,69	15,78	-3,49	2,4	0,00	0,0
2017-03-04 14:30	76	30	77	0,0	16,23	-5,49	82,7	1009,51	-9,39	-5,49	15,78	-3,57	2,2	0,00	0,0
2017-03-04 15:00	131	30	80	0,0	16,13	-5,79	84,5	1009,51	-9,17	-5,79	15,68	-3,66	3,0	1,80	1,8
2017-03-04 15:30	59	30	76	0,0	16,13	-5,99	84,5	1009,51	-10,04	-5,99	15,68	-4,14	2,6	1,80	1,8
2017-03-04 16:00	111	30	78	2,0	16,13	-5,99	84,5	1009,51	-9,70	-5,99	15,68	-4,00	2,8	0,00	1,8
2017-03-04 16:30	68	30	77	1,2	16,13	-6,29	84,5	1010,51	-10,16	-6,29	15,68	-4,38	2,4	0,00	1,8
2017-03-04 17:00	72	30	78	0,0	16,13	-7,09	84,5	1010,51	-10,77	-7,09	15,68	-5,11	2,8	0,00	1,8
2017-03-04 17:30	78	30	82	0,0	16,13	-7,99	84,5	1010,51	-10,99	-7,99	15,68	-5,72	1,2	0,00	1,8
2017-03-04 18:00	77	30	83	0,0	16,13	-8,79	84,5	1010,51	-11,61	-8,79	15,68	-6,44	0,0	0,00	1,8
2017-03-04 18:30	80	30	85	0,0	16,13	-9,19	84,5	1011,51	-11,70	-9,19	15,68	-6,69	0,0	0,00	1,8
2017-03-04 19:00	82	30	87	0,0	16,23	-8,69	84,5	1011,51	-10,90	-8,69	15,78	-6,04	0,0	0,00	1,8
2017-03-04 19:30	76	30	87	0,0	16,23	-8,39	84,5	1011,51	-10,61	-8,39	15,78	-5,74	1,2	0,00	1,8
2017-03-04 20:00	98	30	87	0,0	16,33	-8,29	84,5	1012,51	-10,51	-8,29	15,88	-5,64	1,4	0,00	1,8
2017-03-04 20:30	62	30	88	0,0	16,33	-8,29	84,5	1012,51	-10,36	-8,29	15,88	-5,56	2,0	0,00	1,8
2017-03-04 21:00	77	30	88	0,0	16,33	-8,19	84,5	1012,51	-10,26	-8,19	15,88	-5,46	2,0	0,00	1,8
2017-03-04 21:30	69	30	86	0,0	16,33	-8,09	84,5	1012,51	-10,47	-8,09	15,88	-5,51	1,2	0,00	1,8
2017-03-04 22:00	66	30	85	0,0	16,33	-8,09	84,5	1012,51	-10,62	-8,09	15,88	-5,59	0,0	0,00	1,8
2017-03-04 22:30	65	30	84	0,0	16,33	-8,29	84,5	1012,51	-10,97	-8,29	15,88	-5,87	0,0	0,00	1,8
2017-03-04 23:00	76	30	83	0,0	16,23	-9,09	84,5	1012,51	-11,91	-9,09	15,78	-6,74	1,6	0,00	1,8
2017-03-04 23:30	79	30	86	0,0	16,13	-10,19	84,5	1012,51	-12,53	-10,19	15,68	-7,62	0,0	0,00	1,8
2017-03-05 00:00	74	29	86	0,0	16,03	-10,80	84,5	1013,51	-13,11	-10,80	15,54	-8,22	0,0	0,00	0,0
2017-03-05 00:30	83	29	86	0,0	15,93	-10,19	84,5	1013,51	-12,53	-10,19	15,44	-7,62	1,2	0,00	0,0
2017-03-05 01:00	85	29	91	0,0	15,83	-9,49	84,5	1013,51	-11,11	-9,49	15,34	-6,52	1,6	0,00	0,0
2017-03-05 01:30	86	29	91	0,0	15,83	-9,49	84,5	1013,51	-11,11	-9,49	15,34	-6,52	2,4	0,00	0,0
2017-03-05 02:00	85	29	91	0,0	15,83	-8,99	84,5	1013,51	-10,62	-8,99	15,34	-6,02	2,4	0,00	0,0
2017-03-05 02:30	116	29	91	0,0	15,83	-8,99	84,5	1013,51	-10,62	-8,99	15,34	-6,02	2,0	0,00	0,0
2017-03-05 03:00	105	29	91	1,8	15,83	-8,99	84,5	1013,51	-10,62	-8,99	15,34	-6,02	2,2	0,00	0,0
2017-03-05 03:30	69	29	89	0,0	15,93	-8,99	84,5	1013,51	-10,90	-8,99	15,44	-6,18	2,2	0,00	0,0
2017-03-05 04:00	91	29	88	0,0	15,93	-9,19	84,5	1013,51	-11,25	-9,19	15,44	-6,46	2,2	0,00	0,0
2017-03-05 04:30	87	29	89	1,4	15,93	-9,39	84,5	1013,51	-11,30	-9,39	15,44	-6,58	2,8	0,00	0,0
2017-03-05 05:00	79	29	90	0,0	15,93	-9,39	84,5	1013,51	-11,15	-9,39	15,44	-6,50	2,6	0,00	0,0
2017-03-05 05:30	100	29	90	2,0	16,03	-9,39	84,5	1014,51	-11,15	-9,39	15,54	-6,50	3,0	0,00	0,0
2017-03-05 06:00	113	29	90	0,0	16,03	-9,49	84,5	1014,51	-11,25	-9,49	15,54	-6,60	3,5	0,00	0,0
2017-03-05 06:30	103	29	91	1,8	16,03	-9,59	84,5	1014,51	-11,21	-9,59	15,54	-6,62	2,8	0,00	0,0
2017-03-05 07:00	104	29	91	1,2	16,13	-9,69	84,5	1014,51	-11,31	-9,69	15,64	-6,72	3,9	0,00	0,0
2017-03-05 07:30	93	30	92	2,6	16,33	-9,59	84,5	1014,51	-11,07	-11,93	15,88	-6,54	4,1	0,00	0,0
2017-03-05 08:00	127	30	91	2,8	16,53	-9,59	84,5	1014,51	-11,21	-13,51	16,08	-6,62	4,7	0,00	0,0
2017-03-05 08:30	99	29	89	1,2	16,53	-9,39	84,5	1015,51	-11,30	-9,39	16,04	-6,58	3,7	0,00	0,0
2017-03-05 09:00	94	29	88	1,4	16,53	-8,99	84,5	1014,51	-11,05	-8,99	16,04	-6,26	3,0	0,00	0,0
2017-03-05 09:30	86	29	86	0,0	16,53	-8,29	84,5	1014,51	-10,66	-8,29	16,04	-5,71	2,6	0,00	0,0
2017-03-05 10:00	120	29	84	1,6	16,63	-7,79	84,5	1014,51	-10,48	-7,79	16,14	-5,37	3,3	0,00	0,0
2017-03-05 10:30	87	29	81	0,0	16,63	-7,59	84,5	1015,51	-10,76	-7,59	16,14	-5,39	4,3	0,00	0,0
2017-03-05 11:00	98	29	78	3,7	16,63	-7,39	84,5	1015,51	-11,06	-14,10	16,14	-5,41	4,9	0,00	0,0
2017-03-05 11:30	97	29	78	3,5	16,63	-6,99	84,5	1015,51	-10,67	-12,15	16,14	-5,01	3,9	0,00	0,0
2017-03-05 12:00	108	29	76	2,6	16,63	-6,69	84,5	1015,51	-10,72	-8,86	16,14	-4,85	4,5	0,00	0,0
2017-03-05 12:30	91	29	74	1,8	16,53	-6,59	84,5	1015,51	-10,97	-6,59	16,04	-4,88	3,5	0,00	0,0

Datum	Vindriktning °	Luftfukt inne Rh%	Luftfukt ute Rh%	Vindhastighet m/s	Temp inne °C	Temp ute °C	Nederb. året mm	Lufttryck Mbar	Daggpunkt °C	Kyleffekt °C	Vix inne °C	Vix ute °C	Vindby m/s	Korr lufttryck	Regn/dygn mm
2017-03-05 13:00	105	29	75	1,4	16,53	-6,69	84,5	1015,51	-10,89	-6,69	16,04	-4,91	5,2	0,00	0,0
2017-03-05 13:30	92	29	74	1,8	16,53	-6,49	85,7	1015,51	-10,88	-6,49	16,04	-4,78	4,7	1,20	1,2
2017-03-05 14:00	124	29	74	3,1	16,53	-6,69	85,7	1015,51	-11,07	-10,34	16,04	-4,98	3,9	1,20	1,2
2017-03-05 14:30	98	29	75	1,4	16,43	-6,39	85,7	1015,51	-10,60	-6,39	15,94	-4,61	3,5	0,00	1,2
2017-03-05 15:00	93	29	75	0,0	16,43	-6,89	85,7	1015,51	-11,09	-6,89	15,94	-5,11	3,9	0,00	1,2
2017-03-05 15:30	77	29	75	3,0	16,43	-6,89	85,7	1015,51	-11,09	-10,56	15,94	-5,11	3,3	0,00	1,2
2017-03-05 16:00	95	29	77	1,4	16,43	-7,09	85,7	1015,51	-10,94	-7,09	15,94	-5,18	3,0	0,00	1,2
2017-03-05 16:30	74	29	78	0,0	16,33	-7,39	85,7	1015,51	-11,06	-7,39	15,84	-5,41	3,3	0,00	1,2
2017-03-05 17:00	57	29	80	0,0	16,33	-7,79	85,7	1015,51	-11,12	-7,79	15,84	-5,66	3,0	0,00	1,2
2017-03-05 17:30	76	29	81	0,0	16,23	-8,19	85,7	1016,51	-11,34	-8,19	15,74	-5,99	3,5	0,00	1,2
2017-03-05 18:00	101	29	83	1,8	16,23	-8,39	85,7	1016,51	-11,22	-8,39	15,74	-6,04	3,7	0,00	1,2
2017-03-05 18:30	100	29	84	1,6	16,23	-8,59	85,7	1016,51	-11,26	-8,59	15,74	-6,17	4,1	0,00	1,2
2017-03-05 19:00	84	29	84	0,0	16,23	-8,59	85,7	1016,51	-11,26	-8,59	15,74	-6,17	2,2	0,00	1,2
2017-03-05 19:30	70	29	85	0,0	16,23	-8,69	85,7	1017,52	-11,21	-8,69	15,74	-6,19	3,1	0,00	1,2
2017-03-05 20:00	97	29	84	2,0	16,23	-8,99	85,7	1017,52	-11,65	-8,99	15,74	-6,57	2,8	0,00	1,2
2017-03-05 20:30	105	29	85	1,4	16,23	-8,99	85,7	1017,52	-11,50	-8,99	15,74	-6,49	3,3	0,00	1,2
2017-03-05 21:00	93	29	85	0,0	16,23	-9,09	85,7	1017,52	-11,60	-9,09	15,74	-6,59	3,7	0,00	1,2
2017-03-05 21:30	69	29	85	1,6	16,23	-9,29	85,7	1017,52	-11,79	-9,29	15,74	-6,79	2,6	0,00	1,2
2017-03-05 22:00	87	29	85	0,0	16,13	-9,39	85,7	1017,52	-11,89	-9,39	15,64	-6,89	2,4	0,00	1,2
2017-03-05 22:30	78	29	85	1,6	16,13	-9,59	85,7	1018,52	-12,09	-9,59	15,64	-7,09	2,2	0,00	1,2
2017-03-05 23:00	65	29	85	1,2	16,13	-10,49	85,7	1018,52	-12,97	-10,49	15,64	-7,99	2,0	0,00	1,2
2017-03-05 23:30	73	29	85	1,4	16,03	-11,30	85,7	1018,52	-13,75	-11,30	15,54	-8,79	2,4	0,00	1,2
2017-03-06 00:00	79	29	85	0,0	15,93	-11,70	85,7	1018,52	-14,15	-11,70	15,44	-9,19	2,6	0,00	0,0
2017-03-06 00:30	98	29	85	0,0	15,83	-12,00	85,7	1018,52	-14,44	-12,00	15,34	-9,49	2,0	0,00	0,0
2017-03-06 01:00	129	29	85	0,0	15,73	-12,30	85,7	1018,52	-14,73	-12,30	15,24	-9,79	2,2	0,00	0,0
2017-03-06 01:30	159	29	85	0,0	15,63	-13,00	85,7	1018,52	-15,42	-13,00	15,14	-10,49	1,6	0,00	0,0
2017-03-06 02:00	153	29	85	0,0	15,63	-13,40	85,7	1018,52	-15,81	-13,40	15,14	-10,89	2,0	0,00	0,0
2017-03-06 02:30	136	29	85	0,0	15,73	-13,60	85,7	1018,52	-16,01	-13,60	15,24	-11,10	1,6	0,00	0,0
2017-03-06 03:00	109	29	85	0,0	15,83	-14,00	85,7	1019,52	-16,40	-14,00	15,34	-11,50	1,4	0,00	0,0
2017-03-06 03:30	164	29	85	0,0	15,83	-14,30	85,7	1019,52	-16,69	-14,30	15,34	-11,80	1,2	0,00	0,0
2017-03-06 04:00	182	29	85	0,0	15,83	-14,30	85,7	1019,52	-16,69	-14,30	15,34	-11,80	1,8	0,00	0,0
2017-03-06 04:30	192	29	85	0,0	15,83	-14,20	85,7	1019,52	-16,59	-14,20	15,34	-11,70	1,6	0,00	0,0
2017-03-06 05:00	92	29	85	0,0	15,83	-14,20	85,7	1019,52	-16,59	-14,20	15,34	-11,70	0,0	0,00	0,0
2017-03-06 05:30	71	29	85	0,0	15,83	-14,10	85,7	1019,52	-16,50	-14,10	15,34	-11,60	2,0	0,00	0,0
2017-03-06 06:00	173	29	85	0,0	15,83	-13,80	85,7	1020,52	-16,20	-13,80	15,34	-11,30	1,4	0,00	0,0
2017-03-06 06:30	173	29	85	0,0	15,73	-14,10	85,7	1020,52	-16,50	-14,10	15,24	-11,60	0,0	0,00	0,0
2017-03-06 07:00	149	29	85	0,0	15,83	-14,30	85,7	1020,52	-16,69	-14,30	15,34	-11,80	0,0	0,00	0,0
2017-03-06 07:30	112	29	85	0,0	15,93	-14,10	85,7	1020,52	-16,50	-14,10	15,44	-11,60	0,0	0,00	0,0
2017-03-06 08:00	119	29	85	0,0	16,03	-13,80	85,7	1021,52	-16,20	-13,80	15,54	-11,30	0,0	0,00	0,0
2017-03-06 08:30	166	29	85	0,0	16,03	-13,10	85,7	1021,52	-15,52	-13,10	15,54	-10,59	0,0	0,00	0,0
2017-03-06 09:00	124	29	85	0,0	16,03	-12,50	85,7	1021,52	-14,93	-12,50	15,54	-9,99	0,0	0,00	0,0
2017-03-06 09:30	92	29	85	0,0	16,03	-11,70	85,7	1021,52	-14,15	-11,70	15,54	-9,19	0,0	0,00	0,0
2017-03-06 10:00	99	29	85	0,0	16,03	-11,30	85,7	1021,52	-13,75	-11,30	15,54	-8,79	0,0	0,00	0,0
2017-03-06 10:30	97	29	85	0,0	15,93	-11,50	85,7	1021,52	-13,95	-11,50	15,44	-8,99	0,0	0,00	0,0
2017-03-06 11:00	96	29	85	0,0	15,93	-11,20	85,7	1022,52	-13,66	-11,20	15,44	-8,69	0,0	0,00	0,0
2017-03-06 11:30	93	29	85	0,0	15,93	-10,49	85,7	1022,52	-12,97	-10,49	15,44	-7,99	1,6	0,00	0,0
2017-03-06 12:00	103	29	92	1,6	15,93	-9,89	85,7	1022,52	-11,36	-9,89	15,44	-6,84	4,3	0,00	0,0
2017-03-06 12:30	104	29	87	1,6	15,93	-10,19	85,7	1022,52	-12,38	-10,19	15,44	-7,54	3,3	0,00	0,0
2017-03-06 13:00	97	29	87	0,0	15,93	-9,49	85,7	1022,52	-11,69	-9,49	15,44	-6,84	2,8	0,00	0,0
2017-03-06 13:30	99	29	85	2,4	15,93	-8,69	85,7	1022,52	-11,21	-10,98	15,44	-6,19	2,4	0,00	0,0

Datum	Vindriktning °	Luftfukt inne Rh%	Luftfukt ute Rh%	Vindhastighet m/s	Temp inne °C	Temp ute °C	Nederb. året mm	Lufttryck Mbar	Daggpunkt °C	Kyleffekt °C	Vix inne °C	Vix ute °C	Vindby m/s	Korr lufttryck	Regn/dygn mm
2017-03-06 14:00	100	29	84	2,0	15,93	-8,09	85,7	1022,52	-10,77	-8,09	15,44	-5,67	3,1	0,00	0,0
2017-03-06 14:30	99	29	82	0,0	15,93	-7,49	85,7	1022,52	-10,50	-7,49	15,44	-5,22	2,8	0,00	0,0
2017-03-06 15:00	82	29	80	1,8	15,83	-6,99	85,7	1021,52	-10,34	-6,99	15,34	-4,86	3,5	0,00	0,0
2017-03-06 15:30	88	29	79	0,0	15,83	-6,79	85,7	1022,52	-10,31	-6,79	15,34	-4,73	3,3	0,00	0,0
2017-03-06 16:00	111	29	78	2,6	15,93	-6,59	86,9	1022,52	-10,28	-8,76	15,44	-4,60	3,5	1,20	1,2
2017-03-06 16:30	85	29	81	2,0	15,83	-6,79	86,9	1022,52	-9,98	-6,79	15,34	-4,59	4,5	1,20	1,2
2017-03-06 17:00	91	29	83	2,2	15,83	-7,49	86,9	1022,52	-10,34	-7,49	15,34	-5,14	3,3	0,00	1,2
2017-03-06 17:30	104	29	84	2,0	15,83	-7,79	86,9	1022,52	-10,48	-7,79	15,34	-5,37	3,7	0,00	1,2
2017-03-06 18:00	100	29	85	1,2	15,83	-8,29	86,9	1022,52	-10,82	-8,29	15,34	-5,79	3,5	0,00	1,2
2017-03-06 18:30	76	29	87	0,0	15,83	-9,09	86,9	1023,52	-11,30	-9,09	15,34	-6,44	2,0	0,00	1,2
2017-03-06 19:00	78	29	88	0,0	15,83	-9,79	86,9	1023,52	-11,84	-9,79	15,34	-7,06	2,0	0,00	1,2
2017-03-06 19:30	66	29	89	2,2	15,83	-10,09	86,9	1023,52	-11,99	-10,09	15,34	-7,28	2,6	0,00	1,2
2017-03-06 20:00	63	29	89	0,0	15,83	-10,49	86,9	1023,52	-12,38	-10,49	15,34	-7,68	2,6	0,00	1,2
2017-03-06 20:30	61	29	89	0,0	15,83	-11,00	86,9	1023,52	-12,87	-11,00	15,34	-8,18	1,6	0,00	1,2
2017-03-06 21:00	59	29	89	1,2	15,83	-11,90	86,9	1023,52	-13,76	-11,90	15,34	-9,08	1,4	0,00	1,2
2017-03-06 21:30	64	29	89	0,0	15,83	-12,20	86,9	1023,52	-14,06	-12,20	15,34	-9,38	1,6	0,00	1,2
2017-03-06 22:00	88	29	89	0,0	15,83	-12,50	86,9	1024,52	-14,35	-12,50	15,34	-9,68	1,4	0,00	1,2
2017-03-06 22:30	86	29	89	0,0	15,83	-12,90	86,9	1024,52	-14,74	-12,90	15,34	-10,08	0,0	0,00	1,2
2017-03-06 23:00	208	29	89	0,0	15,73	-12,70	86,9	1024,52	-14,55	-12,70	15,24	-9,88	1,6	0,00	1,2
2017-03-06 23:30	164	29	89	0,0	15,63	-12,90	86,9	1024,52	-14,74	-12,90	15,14	-10,08	2,0	0,00	1,2
2017-03-07 00:00	134	29	89	0,0	15,63	-12,20	86,9	1024,52	-14,06	-12,20	15,14	-9,38	1,6	0,00	0,0
2017-03-07 00:30	87	29	89	0,0	15,43	-11,80	86,9	1024,52	-13,66	-11,80	14,94	-8,98	1,6	0,00	0,0
2017-03-07 01:00	92	29	89	0,0	15,33	-12,10	86,9	1024,52	-13,96	-12,10	14,84	-9,28	0,0	0,00	0,0
2017-03-07 01:30	88	29	89	0,0	15,23	-13,00	86,9	1024,52	-14,84	-13,00	14,74	-10,18	0,0	0,00	0,0
2017-03-07 02:00	89	29	89	0,0	15,23	-13,30	86,9	1024,52	-15,14	-13,30	14,74	-10,48	0,0	0,00	0,0
2017-03-07 02:30	180	29	89	0,0	15,33	-12,90	86,9	1024,52	-14,74	-12,90	14,84	-10,08	0,0	0,00	0,0
2017-03-07 03:00	97	29	89	0,0	15,43	-12,90	86,9	1024,52	-14,74	-12,90	14,94	-10,08	1,2	0,00	0,0
2017-03-07 03:30	91	29	89	0,0	15,43	-12,90	86,9	1024,52	-14,74	-12,90	14,94	-10,08	0,0	0,00	0,0
2017-03-07 04:00	97	29	89	0,0	15,43	-12,60	86,9	1024,52	-14,45	-12,60	14,94	-9,78	0,0	0,00	0,0
2017-03-07 04:30	104	29	89	0,0	15,43	-12,60	86,9	1024,52	-14,45	-12,60	14,94	-9,78	2,2	0,00	0,0
2017-03-07 05:00	105	29	89	0,0	15,43	-12,50	86,9	1024,52	-14,35	-12,50	14,94	-9,68	0,0	0,00	0,0
2017-03-07 05:30	109	29	89	0,0	15,43	-12,60	86,9	1024,52	-14,45	-12,60	14,94	-9,78	0,0	0,00	0,0
2017-03-07 06:00	103	29	89	0,0	15,43	-12,70	86,9	1024,52	-14,55	-12,70	14,94	-9,88	0,0	0,00	0,0
2017-03-07 06:30	109	29	89	0,0	15,43	-12,90	86,9	1024,52	-14,74	-12,90	14,94	-10,08	2,0	0,00	0,0
2017-03-07 07:00	109	29	89	0,0	15,53	-13,20	86,9	1024,52	-15,04	-13,20	15,04	-10,38	0,0	0,00	0,0
2017-03-07 07:30	36	29	89	0,0	15,73	-13,60	86,9	1024,52	-15,43	-13,60	15,24	-10,78	1,2	0,00	0,0
2017-03-07 08:00	53	29	89	0,0	15,83	-13,50	86,9	1025,52	-15,34	-13,50	15,34	-10,68	0,0	0,00	0,0
2017-03-07 08:30	103	29	89	0,0	15,83	-13,00	86,9	1025,52	-14,84	-13,00	15,34	-10,18	0,0	0,00	0,0
2017-03-07 09:00	111	29	89	0,0	15,93	-12,60	86,9	1024,52	-14,45	-12,60	15,44	-9,78	0,0	0,00	0,0
2017-03-07 09:30	108	29	89	0,0	15,93	-12,60	86,9	1024,52	-14,45	-12,60	15,44	-9,78	0,0	0,00	0,0
2017-03-07 10:00	73	28	89	0,0	15,93	-12,00	86,9	1024,52	-13,86	-12,00	15,40	-9,18	1,2	0,00	0,0
2017-03-07 10:30	89	28	89	0,0	15,83	-11,40	86,9	1024,52	-13,27	-11,40	15,30	-8,58	1,2	0,00	0,0
2017-03-07 11:00	6	28	89	0,0	15,83	-11,20	86,9	1024,52	-13,07	-11,20	15,30	-8,38	2,4	0,00	0,0
2017-03-07 11:30	317	28	89	0,0	15,73	-10,90	86,9	1024,52	-12,77	-10,90	15,20	-8,08	2,6	0,00	0,0
2017-03-07 12:00	150	28	89	0,0	15,63	-10,19	86,9	1023,52	-12,09	-10,19	15,10	-7,38	2,6	0,00	0,0
2017-03-07 12:30	161	29	86	0,0	15,63	-9,69	86,9	1023,52	-12,04	-9,69	15,14	-7,12	3,0	0,00	0,0
2017-03-07 13:00	183	29	82	0,0	15,63	-9,39	86,9	1023,52	-12,36	-9,39	15,14	-7,12	2,8	0,00	0,0
2017-03-07 13:30	200	29	83	0,0	15,63	-9,29	86,9	1023,52	-12,10	-9,29	15,14	-6,94	2,6	0,00	0,0
2017-03-07 14:00	144	29	84	0,0	15,53	-9,09	86,9	1022,52	-11,75	-9,09	15,04	-6,67	2,2	0,00	0,0
2017-03-07 14:30	100	29	82	0,0	15,63	-8,39	86,9	1022,52	-11,38	-8,39	15,14	-6,12	2,6	0,00	0,0

Datum	Vindriktning °	Luftfukt inne Rh%	Luftfukt ute Rh%	Vindhastighet m/s	Temp inne °C	Temp ute °C	Nederb. året mm	Lufttryck Mbar	Daggpunkt °C	Kyleffekt °C	Vix inne °C	Vix ute °C	Vindby m/s	Korr lufttryck	Regn/dygn mm
2017-03-07 15:00	93	29	82	0,0	15,63	-8,19	86,9	1021,52	-11,19	-8,19	15,14	-5,92	2,6	0,00	0,0
2017-03-07 15:30	125	29	80	0,0	15,63	-7,09	86,9	1021,52	-10,44	-7,09	15,14	-4,96	3,1	0,00	0,0
2017-03-07 16:00	113	29	80	0,0	15,63	-7,29	86,9	1020,52	-10,63	-7,29	15,14	-5,16	2,6	0,00	0,0
2017-03-07 16:30	128	29	81	0,0	15,63	-7,49	86,9	1020,52	-10,66	-7,49	15,14	-5,29	2,2	0,00	0,0
2017-03-07 17:00	252	29	83	0,0	15,63	-7,69	86,9	1020,52	-10,54	-7,69	15,14	-5,34	2,6	0,00	0,0
2017-03-07 17:30	202	29	85	0,0	15,63	-7,99	86,9	1020,52	-10,52	-7,99	15,14	-5,49	3,0	0,00	0,0
2017-03-07 18:00	205	29	85	0,0	15,63	-8,09	86,9	1020,52	-10,62	-8,09	15,14	-5,59	2,2	0,00	0,0
2017-03-07 18:30	125	29	84	1,2	15,63	-8,09	86,9	1019,52	-10,77	-8,09	15,14	-5,67	2,8	0,00	0,0
2017-03-07 19:00	321	29	84	0,0	15,63	-8,09	86,9	1019,52	-10,77	-8,09	15,14	-5,67	3,0	0,00	0,0
2017-03-07 19:30	151	29	83	0,0	15,73	-7,99	86,9	1019,52	-10,83	-7,99	15,24	-5,64	2,8	0,00	0,0
2017-03-07 20:00	90	29	82	0,0	15,83	-7,99	86,9	1019,52	-10,99	-7,99	15,34	-5,72	3,1	0,00	0,0
2017-03-07 20:30	137	29	84	0,0	15,83	-8,09	86,9	1018,52	-10,77	-8,09	15,34	-5,67	3,9	0,00	0,0
2017-03-07 21:00	80	29	83	1,8	15,83	-8,09	86,9	1018,52	-10,93	-8,09	15,34	-5,74	3,5	0,00	0,0
2017-03-07 21:30	136	29	83	1,4	15,83	-8,19	86,9	1017,52	-11,03	-8,19	15,34	-5,84	3,0	0,00	0,0
2017-03-07 22:00	132	29	83	0,0	15,83	-8,39	86,9	1017,52	-11,22	-8,39	15,34	-6,04	2,8	0,00	0,0
2017-03-07 22:30	159	29	83	0,0	15,83	-8,49	86,9	1017,52	-11,32	-8,49	15,34	-6,14	3,3	0,00	0,0
2017-03-07 23:00	181	29	84	0,0	15,73	-8,59	86,9	1016,51	-11,26	-8,59	15,24	-6,17	3,0	0,00	0,0
2017-03-07 23:30	187	29	85	1,2	15,63	-8,69	86,9	1016,51	-11,21	-8,69	15,14	-6,19	3,0	0,00	0,0
2017-03-08 00:00	205	29	85	1,4	15,53	-8,79	86,9	1016,51	-11,30	-8,79	15,04	-6,29	2,6	0,00	0,0
2017-03-08 00:30	141	29	86	1,8	15,43	-8,89	86,9	1015,51	-11,25	-8,89	14,94	-6,31	2,2	0,00	0,0
2017-03-08 01:00	153	29	87	1,4	15,43	-8,89	86,9	1015,51	-11,10	-8,89	14,94	-6,24	2,2	0,00	0,0
2017-03-08 01:30	158	29	88	1,6	15,33	-8,89	86,9	1015,51	-10,95	-8,89	14,84	-6,16	2,6	0,00	0,0
2017-03-08 02:00	181	29	88	0,0	15,43	-8,89	86,9	1014,51	-10,95	-8,89	14,94	-6,16	2,6	0,00	0,0
2017-03-08 02:30	113	29	89	1,2	15,43	-8,99	86,9	1014,51	-10,90	-8,99	14,94	-6,18	2,6	0,00	0,0
2017-03-08 03:00	133	30	90	1,4	15,53	-8,99	86,9	1013,51	-10,76	-8,99	15,08	-6,10	2,8	0,00	0,0
2017-03-08 03:30	122	29	91	0,0	15,63	-8,99	86,9	1013,51	-10,62	-8,99	15,14	-6,02	2,8	0,00	0,0
2017-03-08 04:00	107	29	91	0,0	15,63	-8,99	86,9	1012,51	-10,62	-8,99	15,14	-6,02	2,6	0,00	0,0
2017-03-08 04:30	157	29	91	0,0	15,63	-8,99	86,9	1012,51	-10,62	-8,99	15,14	-6,02	2,2	0,00	0,0
2017-03-08 05:00	104	29	91	0,0	15,73	-8,99	86,9	1012,51	-10,62	-8,99	15,24	-6,02	2,8	0,00	0,0
2017-03-08 05:30	85	29	92	1,6	15,73	-8,89	86,9	1011,51	-10,37	-8,89	15,24	-5,84	2,4	0,00	0,0
2017-03-08 06:00	160	29	93	0,0	15,73	-8,89	86,9	1011,51	-10,23	-8,89	15,24	-5,76	2,8	0,00	0,0
2017-03-08 06:30	97	29	93	0,0	15,83	-8,89	86,9	1010,51	-10,23	-8,89	15,34	-5,76	2,4	0,00	0,0
2017-03-08 07:00	86	29	93	1,6	15,83	-8,89	86,9	1010,51	-10,23	-8,89	15,34	-5,76	2,2	0,00	0,0
2017-03-08 07:30	149	29	94	0,0	16,03	-8,89	86,9	1010,51	-10,09	-8,89	15,54	-5,68	2,2	0,00	0,0
2017-03-08 08:00	81	29	93	0,0	16,13	-8,69	86,9	1010,51	-10,04	-8,69	15,64	-5,56	1,6	0,00	0,0
2017-03-08 08:30	74	29	92	0,0	16,23	-8,59	86,9	1009,51	-10,08	-8,59	15,74	-5,54	1,6	0,00	0,0
2017-03-08 09:00	78	29	89	0,0	16,23	-8,09	86,9	1009,51	-10,02	-8,09	15,74	-5,28	2,4	0,00	0,0
2017-03-08 09:30	85	29	86	0,0	16,33	-7,79	86,9	1008,51	-10,17	-7,79	15,84	-5,21	2,0	0,00	0,0
2017-03-08 10:00	110	29	84	0,0	16,33	-7,49	86,9	1008,51	-10,19	-7,49	15,84	-5,07	2,4	0,00	0,0
2017-03-08 10:30	108	29	80	0,0	16,33	-7,09	86,9	1008,51	-10,44	-7,09	15,84	-4,96	2,4	0,00	0,0
2017-03-08 11:00	80	29	78	0,0	16,33	-6,89	86,9	1008,51	-10,57	-6,89	15,84	-4,91	2,8	0,00	0,0
2017-03-08 11:30	91	29	77	0,0	16,33	-6,39	86,9	1007,51	-10,26	-6,39	15,84	-4,48	2,2	0,00	0,0
2017-03-08 12:00	75	29	75	0,0	16,23	-6,09	86,9	1007,51	-10,31	-6,09	15,74	-4,31	1,8	0,00	0,0
2017-03-08 12:30	78	29	74	0,0	16,13	-5,79	86,9	1007,51	-10,20	-5,79	15,64	-4,08	0,0	0,00	0,0
2017-03-08 13:00	76	29	74	0,0	16,13	-5,99	86,9	1007,51	-10,39	-5,99	15,64	-4,28	1,8	0,00	0,0
2017-03-08 13:30	86	29	75	0,0	16,13	-5,59	86,9	1006,51	-9,83	-5,59	15,64	-3,81	2,0	0,00	0,0
2017-03-08 14:00	101	29	71	1,6	16,13	-5,39	86,9	1006,51	-10,36	-5,39	15,64	-3,88	2,4	0,00	0,0
2017-03-08 14:30	76	29	72	0,0	16,13	-5,39	86,9	1006,51	-10,18	-5,39	15,64	-3,82	2,4	0,00	0,0
2017-03-08 15:00	86	29	73	0,0	16,13	-5,49	86,9	1005,51	-10,09	-5,49	15,64	-3,85	2,6	0,00	0,0
2017-03-08 15:30	104	29	77	2,0	16,13	-5,59	86,9	1005,51	-9,48	-5,59	15,64	-3,67	2,6	0,00	0,0

Datum	Vindriktning °	Luftfukt inne Rh%	Luftfukt ute Rh%	Vindhastighet m/s	Temp inne °C	Temp ute °C	Nederb. året mm	Lufttryck Mbar	Daggpunkt °C	Kyleffekt °C	Vix inne °C	Vix ute °C	Vindby m/s	Korr lufttryck	Regn/dygn mm
2017-03-08 16:00	93	29	79	1,8	16,13	-5,79	86,9	1005,51	-9,34	-5,79	15,64	-3,73	2,8	0,00	0,0
2017-03-08 16:30	82	29	82	1,8	16,13	-5,89	86,9	1004,51	-8,94	-5,89	15,64	-3,61	3,5	0,00	0,0
2017-03-08 17:00	99	29	84	2,4	16,03	-6,19	86,9	1004,51	-8,92	-8,34	15,54	-3,77	3,1	0,00	0,0
2017-03-08 17:30	97	29	86	1,8	16,03	-6,39	86,9	1004,51	-8,80	-6,39	15,54	-3,81	4,5	0,00	0,0
2017-03-08 18:00	97	29	89	1,2	16,03	-6,59	86,9	1004,51	-8,54	-6,59	15,54	-3,78	3,0	0,00	0,0
2017-03-08 18:30	71	29	91	1,6	16,03	-6,69	86,9	1004,51	-8,35	-6,69	15,54	-3,72	2,6	0,00	0,0
2017-03-08 19:00	99	29	93	1,8	16,03	-6,79	86,9	1003,51	-8,16	-6,79	15,54	-3,66	3,1	0,00	0,0
2017-03-08 19:30	84	29	94	2,0	16,03	-6,89	86,9	1003,51	-8,11	-6,89	15,54	-3,67	3,3	0,00	0,0
2017-03-08 20:00	76	29	95	1,4	16,03	-7,29	86,9	1003,51	-8,37	-7,29	15,54	-3,99	2,6	0,00	0,0
2017-03-08 20:30	84	29	96	1,8	16,03	-7,59	86,9	1003,51	-8,53	-7,59	15,54	-4,21	3,5	0,00	0,0
2017-03-08 21:00	87	29	98	1,2	16,03	-7,89	86,9	1002,51	-8,55	-7,89	15,54	-4,34	2,4	0,00	0,0
2017-03-08 21:30	75	29	99	0,0	16,03	-8,19	86,9	1003,51	-8,72	-8,19	15,54	-4,55	2,4	0,00	0,0
2017-03-08 22:00	85	29	100	0,0	16,03	-8,59	86,9	1002,51	-8,98	-8,59	15,54	-4,86	2,6	0,00	0,0
2017-03-08 22:30	84	29	100	1,2	16,03	-8,99	86,9	1002,51	-9,38	-8,99	15,54	-5,26	2,2	0,00	0,0
2017-03-08 23:00	75	29	100	0,0	15,93	-9,29	86,9	1002,51	-9,68	-9,29	15,44	-5,56	2,0	0,00	0,0
2017-03-08 23:30	80	29	99	0,0	15,83	-9,89	86,9	1002,51	-10,41	-9,89	15,34	-6,25	2,2	0,00	0,0
2017-03-09 00:00	74	29	99	0,0	15,73	-10,70	86,9	1002,51	-11,21	-10,70	15,24	-7,05	1,2	0,00	0,0
2017-03-09 00:30	74	29	99	0,0	15,63	-11,10	86,9	1002,51	-11,61	-11,10	15,14	-7,45	1,2	0,00	0,0
2017-03-09 01:00	72	29	99	0,0	15,63	-11,40	86,9	1002,51	-11,91	-11,40	15,14	-7,75	1,4	0,00	0,0
2017-03-09 01:30	73	29	99	0,0	15,53	-11,60	86,9	1002,51	-12,11	-11,60	15,04	-7,95	0,0	0,00	0,0
2017-03-09 02:00	73	29	99	0,0	15,43	-11,90	86,9	1002,51	-12,40	-11,90	14,94	-8,25	0,0	0,00	0,0
2017-03-09 02:30	68	29	99	0,0	15,43	-11,80	86,9	1001,51	-12,30	-11,80	14,94	-8,15	0,0	0,00	0,0
2017-03-09 03:00	70	29	99	0,0	15,53	-11,40	86,9	1001,51	-11,91	-11,40	15,04	-7,75	0,0	0,00	0,0
2017-03-09 03:30	67	29	99	0,0	15,53	-11,60	86,9	1001,51	-12,11	-11,60	15,04	-7,95	0,0	0,00	0,0
2017-03-09 04:00	68	29	99	0,0	15,53	-11,80	86,9	1001,51	-12,30	-11,80	15,04	-8,15	1,2	0,00	0,0
2017-03-09 04:30	66	29	99	0,0	15,63	-11,70	86,9	1001,51	-12,21	-11,70	15,14	-8,05	0,0	0,00	0,0
2017-03-09 05:00	66	29	99	0,0	15,63	-11,70	86,9	1001,51	-12,21	-11,70	15,14	-8,05	0,0	0,00	0,0
2017-03-09 05:30	67	29	99	0,0	15,73	-12,40	86,9	1001,51	-12,90	-12,40	15,24	-8,75	1,2	0,00	0,0
2017-03-09 06:00	63	29	99	0,0	15,73	-12,20	86,9	1001,51	-12,70	-12,20	15,24	-8,55	0,0	0,00	0,0
2017-03-09 06:30	64	29	99	0,0	15,73	-11,40	86,9	1001,51	-11,91	-11,40	15,24	-7,75	0,0	0,00	0,0
2017-03-09 07:00	64	29	99	0,0	15,83	-11,10	86,9	1001,51	-11,61	-11,10	15,34	-7,45	0,0	0,00	0,0
2017-03-09 07:30	68	29	99	0,0	15,93	-10,49	86,9	1001,51	-11,01	-10,49	15,44	-6,85	0,0	0,00	0,0
2017-03-09 08:00	104	29	94	0,0	16,13	-9,99	86,9	1001,51	-11,18	-9,99	15,64	-6,78	0,0	0,00	0,0
2017-03-09 08:30	91	29	94	0,0	16,23	-9,49	86,9	1001,51	-10,69	-9,49	15,74	-6,28	1,2	0,00	0,0
2017-03-09 09:00	92	29	93	0,0	16,23	-8,79	86,9	1001,51	-10,13	-8,79	15,74	-5,66	0,0	0,00	0,0
2017-03-09 09:30	101	29	94	0,0	16,23	-7,99	86,9	1001,51	-9,20	-7,99	15,74	-4,77	0,0	0,00	0,0
2017-03-09 10:00	99	29	93	0,0	16,23	-7,19	86,9	1001,51	-8,55	-7,19	15,74	-4,06	1,4	0,00	0,0
2017-03-09 10:30	79	29	92	0,0	16,13	-6,09	86,9	1001,51	-7,61	-6,09	15,64	-3,04	0,0	0,00	0,0
2017-03-09 11:00	80	29	91	0,0	16,13	-5,19	86,9	1001,51	-6,87	-5,19	15,64	-2,22	1,8	0,00	0,0
2017-03-09 11:30	93	29	88	0,0	16,13	-4,79	86,9	1001,51	-6,92	-4,79	15,64	-2,06	2,0	0,00	0,0
2017-03-09 12:00	97	29	87	0,0	16,13	-4,39	88,1	1001,51	-6,68	-4,39	15,64	-1,73	3,0	1,20	1,2
2017-03-09 12:30	95	29	85	1,4	16,03	-3,89	88,1	1001,51	-6,51	-3,89	15,54	-1,39	1,6	1,20	1,2
2017-03-09 13:00	85	29	83	0,0	16,03	-3,39	89,3	1001,51	-6,34	-3,39	15,54	-1,04	1,4	1,20	2,4
2017-03-09 13:30	65	29	81	0,0	16,03	-3,09	91,1	1001,51	-6,38	-3,09	15,54	-0,89	1,8	3,00	4,2
2017-03-09 14:00	88	29	81	0,0	15,93	-2,59	91,7	1001,51	-5,89	-2,59	15,44	-0,39	2,2	2,40	4,8
2017-03-09 14:30	73	29	80	0,0	15,93	-2,39	91,7	1001,51	-5,87	-2,39	15,44	-0,26	2,2	0,60	4,8
2017-03-09 15:00	73	29	80	0,0	15,93	-2,39	93,5	1001,51	-5,87	-2,39	15,44	-0,26	2,0	1,80	6,6
2017-03-09 15:30	94	29	81	0,0	15,93	-2,69	93,5	1001,51	-5,99	-2,69	15,44	-0,49	1,8	1,80	6,6
2017-03-09 16:00	69	29	83	0,0	15,93	-2,79	93,5	1001,51	-5,75	-2,79	15,44	-0,44	2,4	0,00	6,6
2017-03-09 16:30	121	29	86	0,0	15,83	-3,09	93,5	1001,51	-5,56	-3,09	15,34	-0,51	1,8	0,00	6,6

Datum	Vindriktning °	Luftfukt inne Rh%	Luftfukt ute Rh%	Vindhastighet m/s	Temp inne °C	Temp ute °C	Nederb. året mm	Luftryck Mbar	Daggpunkt °C	Kyleffekt °C	Vix inne °C	Vix ute °C	Vindby m/s	Korr luftryck	Regn/dygn mm
2017-03-09 17:00	126	29	90	0,0	15,83	-3,59	93,5	1001,51	-5,44	-3,59	15,34	-0,70	2,0	0,00	6,6
2017-03-09 17:30	191	29	92	1,4	15,73	-3,89	93,5	1001,51	-5,43	-3,89	15,24	-0,84	2,2	0,00	6,6
2017-03-09 18:00	143	29	94	0,0	15,83	-3,99	93,5	1002,51	-5,24	-3,99	15,34	-0,77	1,8	0,00	6,6
2017-03-09 18:30	168	29	94	0,0	15,83	-4,09	93,5	1002,51	-5,34	-4,09	15,34	-0,87	3,0	0,00	6,6
2017-03-09 19:00	159	29	96	0,0	15,83	-4,39	93,5	1002,51	-5,35	-4,39	15,34	-1,00	2,0	0,00	6,6
2017-03-09 19:30	160	29	97	1,2	15,93	-4,59	93,5	1002,51	-5,41	-4,59	15,44	-1,12	2,6	0,00	6,6
2017-03-09 20:00	131	29	98	0,0	16,03	-4,79	93,5	1003,51	-5,47	-4,79	15,54	-1,23	2,2	0,00	6,6
2017-03-09 20:30	6	29	99	0,0	16,13	-4,99	93,5	1003,51	-5,53	-4,99	15,64	-1,35	2,2	0,00	6,6
2017-03-09 21:00	336	29	99	0,0	16,13	-4,99	93,5	1004,51	-5,53	-4,99	15,64	-1,35	2,8	0,00	6,6
2017-03-09 21:30	342	29	100	1,4	16,13	-4,89	93,5	1004,51	-5,29	-4,89	15,64	-1,16	3,5	0,00	6,6
2017-03-09 22:00	328	29	100	0,0	16,13	-4,69	93,5	1004,51	-5,09	-4,69	15,64	-0,96	2,4	0,00	6,6
2017-03-09 22:30	195	29	100	0,0	16,03	-4,59	93,5	1005,51	-4,99	-4,59	15,54	-0,86	1,8	0,00	6,6
2017-03-09 23:00	313	29	100	1,6	15,93	-4,59	93,5	1005,51	-4,99	-4,59	15,44	-0,86	2,8	0,00	6,6
2017-03-09 23:30	339	29	100	1,4	15,83	-4,39	93,5	1006,51	-4,79	-4,39	15,34	-0,66	3,0	0,00	6,6
2017-03-10 00:00	281	29	100	0,0	15,83	-4,39	93,5	1006,51	-4,79	-4,39	15,34	-0,66	3,1	0,00	0,0
2017-03-10 00:30	315	29	100	0,0	15,73	-4,49	93,5	1007,51	-4,89	-4,49	15,24	-0,76	3,3	0,00	0,0
2017-03-10 01:00	299	29	100	0,0	15,63	-4,89	93,5	1007,51	-5,29	-4,89	15,14	-1,16	1,8	0,00	0,0
2017-03-10 01:30	296	29	100	0,0	15,63	-5,29	93,5	1007,51	-5,69	-5,29	15,14	-1,56	2,2	0,00	0,0
2017-03-10 02:00	299	29	100	0,0	15,53	-5,79	93,5	1008,51	-6,19	-5,79	15,04	-2,06	0,0	0,00	0,0
2017-03-10 02:30	299	30	99	0,0	15,53	-6,39	93,5	1008,51	-6,92	-6,39	15,08	-2,75	0,0	0,00	0,0
2017-03-10 03:00	302	29	99	0,0	15,53	-7,49	93,5	1008,51	-8,02	-7,49	15,04	-3,85	0,0	0,00	0,0
2017-03-10 03:30	300	29	99	0,0	15,53	-8,09	93,5	1009,51	-8,62	-8,09	15,04	-4,45	0,0	0,00	0,0
2017-03-10 04:00	302	29	98	0,0	15,53	-8,99	93,5	1009,51	-9,65	-8,99	15,04	-5,44	0,0	0,00	0,0
2017-03-10 04:30	304	29	96	0,0	15,63	-9,49	93,5	1009,51	-10,41	-9,49	15,14	-6,11	2,0	0,00	0,0
2017-03-10 05:00	317	29	92	2,0	15,53	-9,79	93,5	1010,51	-11,26	-9,79	15,04	-6,74	3,7	0,00	0,0
2017-03-10 05:30	325	29	90	0,0	15,53	-10,29	93,5	1010,51	-12,04	-10,29	15,04	-7,40	2,6	0,00	0,0
2017-03-10 06:00	336	29	90	0,0	15,53	-9,99	93,5	1010,51	-11,74	-9,99	15,04	-7,10	2,2	0,00	0,0
2017-03-10 06:30	337	29	90	0,0	15,53	-10,29	93,5	1011,51	-12,04	-10,29	15,04	-7,40	1,4	0,00	0,0
2017-03-10 07:00	356	29	90	0,0	15,63	-10,19	93,5	1011,51	-11,94	-10,19	15,14	-7,30	2,4	0,00	0,0
2017-03-10 07:30	356	29	91	0,0	15,83	-9,39	93,5	1011,51	-11,01	-9,39	15,34	-6,42	1,8	0,00	0,0
2017-03-10 08:00	3	29	94	2,0	15,93	-7,49	93,5	1012,51	-8,71	-7,49	15,44	-4,27	3,3	0,00	0,0
2017-03-10 08:30	283	29	93	0,0	16,03	-7,49	93,5	1012,51	-8,85	-7,49	15,54	-4,36	2,8	0,00	0,0
2017-03-10 09:00	305	29	93	2,2	16,03	-6,89	93,5	1012,51	-8,25	-6,89	15,54	-3,76	2,4	0,00	0,0
2017-03-10 09:30	38	29	93	0,0	16,13	-5,79	93,5	1013,51	-7,17	-5,79	15,64	-2,66	2,4	0,00	0,0
2017-03-10 10:00	303	29	91	1,2	16,03	-4,59	93,5	1013,51	-6,27	-4,59	15,54	-1,62	5,8	0,00	0,0
2017-03-10 10:30	264	29	88	2,0	16,03	-3,69	93,5	1013,51	-5,84	-3,69	15,54	-0,96	3,7	0,00	0,0
2017-03-10 11:00	277	29	85	0,0	15,93	-3,09	93,5	1013,51	-5,72	-3,09	15,44	-0,59	2,8	0,00	0,0
2017-03-10 11:30	295	29	83	1,6	15,83	-2,19	93,5	1013,51	-5,17	-2,19	15,34	0,16	4,1	0,00	0,0
2017-03-10 12:00	251	29	83	2,0	15,73	-1,59	93,5	1014,51	-4,58	-1,59	15,24	0,76	3,5	0,00	0,0
2017-03-10 12:30	312	29	80	2,4	15,63	-0,39	93,5	1014,51	-3,92	-2,21	15,14	1,74	3,7	0,00	0,0
2017-03-10 13:00	331	29	78	2,2	15,63	0,31	93,5	1014,51	-3,60	0,31	15,14	2,30	3,5	0,00	0,0
2017-03-10 13:30	351	29	72	1,6	15,63	0,92	93,5	1014,51	-4,13	0,92	15,14	2,49	5,2	0,00	0,0
2017-03-10 14:00	329	29	69	2,8	15,63	1,32	93,5	1014,51	-4,34	-1,60	15,14	2,69	5,4	0,00	0,0
2017-03-10 14:30	351	29	69	1,4	15,63	0,72	93,5	1014,51	-4,91	0,72	15,14	2,09	5,6	0,00	0,0
2017-03-10 15:00	283	29	73	2,2	15,63	0,61	93,5	1014,51	-4,23	0,61	15,14	2,26	4,3	0,00	0,0
2017-03-10 15:30	313	29	70	2,2	15,63	1,02	93,5	1015,51	-4,42	1,02	15,14	2,46	6,2	0,00	0,0
2017-03-10 16:00	282	29	77	1,2	15,63	0,72	93,5	1015,51	-3,39	0,72	15,14	2,63	3,5	0,00	0,0
2017-03-10 16:30	277	29	79	0,0	15,73	0,61	93,5	1015,51	-3,13	0,61	15,24	2,67	3,1	0,00	0,0
2017-03-10 17:00	278	29	79	0,0	15,73	0,41	93,5	1015,51	-3,32	0,41	15,24	2,47	2,6	0,00	0,0
2017-03-10 17:30	272	29	81	1,2	15,83	0,11	93,5	1016,51	-3,26	0,11	15,34	2,32	3,1	0,00	0,0

Datum	Vindriktning °	Luftfukt inne Rh%	Luftfukt ute Rh%	Vindhastighet m/s	Temp inne °C	Temp ute °C	Nederb. året mm	Lufttryck Mbar	Daggpunkt °C	Kyleffekt °C	Vix inne °C	Vix ute °C	Vindby m/s	Korr lufttryck	Regn/dygn mm
2017-03-10 18:00	271	29	83	0,0	15,83	-0,09	93,5	1016,51	-3,12	-0,09	15,34	2,27	3,3	0,00	0,0
2017-03-10 18:30	313	29	83	0,0	15,83	-0,39	93,5	1016,51	-3,41	-0,39	15,34	1,97	2,2	0,00	0,0
2017-03-10 19:00	228	29	86	0,0	15,93	-0,79	93,5	1016,51	-3,31	-0,79	15,44	1,79	2,0	0,00	0,0
2017-03-10 19:30	294	29	88	0,0	15,93	-0,89	93,5	1016,51	-3,09	-0,89	15,44	1,85	2,8	0,00	0,0
2017-03-10 20:00	297	29	89	0,0	15,93	-1,79	93,5	1017,52	-3,82	-1,79	15,44	1,03	2,0	0,00	0,0
2017-03-10 20:30	300	29	89	0,0	15,93	-2,39	93,5	1017,52	-4,41	-2,39	15,44	0,43	0,0	0,00	0,0
2017-03-10 21:00	298	29	89	0,0	15,93	-3,09	93,5	1017,52	-5,10	-3,09	15,44	-0,28	0,0	0,00	0,0
2017-03-10 21:30	299	29	90	0,0	15,93	-3,79	93,5	1017,52	-5,63	-3,79	15,44	-0,90	0,0	0,00	0,0
2017-03-10 22:00	302	29	93	0,0	15,93	-3,79	93,5	1018,52	-5,19	-3,79	15,44	-0,65	1,2	0,00	0,0
2017-03-10 22:30	300	29	94	0,0	15,93	-4,09	93,5	1017,52	-5,34	-4,09	15,44	-0,87	0,0	0,00	0,0
2017-03-10 23:00	297	29	94	0,0	15,83	-5,19	93,5	1017,52	-6,43	-5,19	15,34	-1,97	0,0	0,00	0,0
2017-03-10 23:30	301	29	96	0,0	15,83	-5,49	93,5	1017,52	-6,44	-5,49	15,34	-2,10	0,0	0,00	0,0
2017-03-11 00:00	306	29	98	0,0	15,73	-4,49	93,5	1018,52	-5,17	-4,49	15,24	-0,93	1,8	0,00	0,0
2017-03-11 00:30	304	29	100	0,0	15,63	-4,89	93,5	1018,52	-5,29	-4,89	15,14	-1,16	0,0	0,00	0,0
2017-03-11 01:00	308	29	100	0,0	15,53	-4,49	93,5	1018,52	-4,89	-4,49	15,04	-0,76	1,4	0,00	0,0
2017-03-11 01:30	306	29	100	0,0	15,53	-4,79	93,5	1018,52	-5,19	-4,79	15,04	-1,06	0,0	0,00	0,0
2017-03-11 02:00	305	29	100	0,0	15,43	-5,99	93,5	1018,52	-6,39	-5,99	14,94	-2,26	0,0	0,00	0,0
2017-03-11 02:30	307	29	100	0,0	15,43	-6,29	93,5	1018,52	-6,69	-6,29	14,94	-2,56	0,0	0,00	0,0
2017-03-11 03:00	308	29	100	0,0	15,33	-5,89	93,5	1018,52	-6,29	-5,89	14,84	-2,16	0,0	0,00	0,0
2017-03-11 03:30	305	29	100	0,0	15,33	-5,79	93,5	1018,52	-6,19	-5,79	14,84	-2,06	1,2	0,00	0,0
2017-03-11 04:00	307	29	100	0,0	15,33	-5,49	93,5	1018,52	-5,89	-5,49	14,84	-1,76	0,0	0,00	0,0
2017-03-11 04:30	306	29	100	0,0	15,43	-5,49	93,5	1018,52	-5,89	-5,49	14,94	-1,76	0,0	0,00	0,0
2017-03-11 05:00	299	30	100	0,0	15,43	-4,79	93,5	1018,52	-5,19	-4,79	14,98	-1,06	1,2	0,00	0,0
2017-03-11 05:30	311	29	100	0,0	15,53	-4,69	93,5	1018,52	-5,09	-4,69	15,04	-0,96	1,4	0,00	0,0
2017-03-11 06:00	308	29	100	0,0	15,53	-4,59	93,5	1018,52	-4,99	-4,59	15,04	-0,86	1,4	0,00	0,0
2017-03-11 06:30	310	29	100	0,0	15,63	-4,69	93,5	1018,52	-5,09	-4,69	15,14	-0,96	1,2	0,00	0,0
2017-03-11 07:00	287	29	100	0,0	15,63	-3,89	93,5	1018,52	-4,30	-3,89	15,14	-0,16	2,0	0,00	0,0
2017-03-11 07:30	292	29	100	0,0	15,83	-4,19	93,5	1019,52	-4,59	-4,19	15,34	-0,46	0,0	0,00	0,0
2017-03-11 08:00	275	29	100	0,0	15,93	-3,99	93,5	1019,52	-4,40	-3,99	15,44	-0,26	1,8	0,00	0,0
2017-03-11 08:30	267	29	100	0,0	16,03	-3,89	93,5	1019,52	-4,30	-3,89	15,54	-0,16	0,0	0,00	0,0
2017-03-11 09:00	264	29	100	0,0	16,13	-3,29	93,5	1019,52	-3,70	-3,29	15,64	0,44	0,0	0,00	0,0
2017-03-11 09:30	263	29	100	0,0	16,13	-2,89	93,5	1019,52	-3,30	-2,89	15,64	0,84	2,6	0,00	0,0
2017-03-11 10:00	317	29	100	0,0	16,13	-2,19	93,5	1019,52	-2,60	-2,19	15,64	1,54	2,6	0,00	0,0
2017-03-11 10:30	203	29	100	0,0	16,03	-1,49	93,5	1019,52	-1,90	-1,49	15,54	2,24	2,2	0,00	0,0
2017-03-11 11:00	248	29	100	0,0	15,93	-0,59	93,5	1019,52	-1,00	-0,59	15,44	3,14	1,8	0,00	0,0
2017-03-11 11:30	146	29	100	0,0	15,83	0,11	93,5	1019,52	-0,31	0,11	15,34	3,84	2,4	0,00	0,0
2017-03-11 12:00	173	29	95	2,6	15,83	0,51	93,5	1019,52	-0,63	-1,26	15,34	3,82	2,6	0,00	0,0
2017-03-11 12:30	200	29	81	0,0	15,73	0,92	93,5	1019,52	-2,49	0,92	15,24	3,12	3,1	0,00	0,0
2017-03-11 13:00	264	29	73	0,0	15,63	1,32	94,1	1019,52	-3,55	1,32	15,14	2,96	2,6	0,60	0,6
2017-03-11 13:30	133	29	66	2,2	15,63	1,52	94,1	1019,52	-4,76	1,52	15,14	2,70	4,7	0,60	0,6
2017-03-11 14:00	187	29	59	1,6	15,63	1,52	94,1	1019,52	-6,31	1,52	15,14	2,29	5,0	0,00	0,6
2017-03-11 14:30	183	29	61	0,0	15,63	1,52	94,1	1018,52	-5,85	1,52	15,14	2,40	3,5	0,00	0,6
2017-03-11 15:00	131	29	60	2,4	15,63	1,72	94,1	1018,52	-5,89	0,00	15,14	2,55	3,7	0,00	0,6
2017-03-11 15:30	123	29	58	2,2	15,63	1,72	94,1	1018,52	-6,36	1,72	15,14	2,43	4,1	0,00	0,6
2017-03-11 16:00	174	29	58	2,8	15,73	2,02	94,1	1018,52	-6,08	-0,83	15,24	2,73	4,1	0,00	0,6
2017-03-11 16:30	121	29	57	1,6	15,73	1,72	94,1	1017,52	-6,60	1,72	15,24	2,38	4,1	0,00	0,6
2017-03-11 17:00	127	29	58	0,0	15,73	1,32	94,1	1017,52	-6,73	1,32	15,24	2,03	2,4	0,00	0,6
2017-03-11 17:30	106	29	62	0,0	15,63	-0,49	94,1	1017,52	-7,51	-0,49	15,14	0,46	1,4	0,00	0,6
2017-03-11 18:00	87	29	68	0,0	15,63	-1,69	94,1	1017,52	-7,40	-1,69	15,14	-0,37	1,6	0,00	0,6
2017-03-11 18:30	97	29	69	1,6	15,53	-1,19	94,1	1016,51	-6,72	-1,19	15,04	0,19	2,2	0,00	0,6



Datum	Vindriktning °	Luftfukt inne Rh%	Luftfukt ute Rh%	Vindhastighet m/s	Temp inne °C	Temp ute °C	Nederb. året mm	Luftryck Mbar	Daggpunkt °C	Kyleffekt °C	Vix inne °C	Vix ute °C	Vindby m/s	Korr luftryck	Regn/dygn mm
2017-03-11 19:00	95	29	70	1,2	15,53	-1,79	94,1	1016,51	-7,10	-1,79	15,04	-0,34	2,2	0,00	0,6
2017-03-11 19:30	121	29	70	1,2	15,63	-3,09	94,1	1016,51	-8,35	-3,09	15,14	-1,65	2,4	0,00	0,6
2017-03-11 20:00	124	29	73	0,0	15,63	-3,59	94,1	1016,51	-8,26	-3,59	15,14	-1,95	2,0	0,00	0,6
2017-03-11 20:30	129	29	72	0,0	15,73	-3,89	94,1	1016,51	-8,74	-3,89	15,24	-2,32	1,2	0,00	0,6
2017-03-11 21:00	118	29	79	0,0	15,83	-4,69	94,1	1016,51	-8,27	-4,69	15,34	-2,63	0,0	0,00	0,6
2017-03-11 21:30	82	29	81	0,0	15,83	-5,19	94,1	1015,51	-8,42	-5,19	15,34	-2,99	1,6	0,00	0,6
2017-03-11 22:00	83	29	80	1,4	15,83	-5,19	94,1	1015,51	-8,59	-5,19	15,34	-3,06	1,6	0,00	0,6
2017-03-11 22:30	84	29	79	0,0	15,73	-5,29	94,1	1015,51	-8,85	-5,29	15,24	-3,23	1,4	0,00	0,6
2017-03-11 23:00	83	29	79	0,0	15,73	-5,39	94,1	1015,51	-8,95	-5,39	15,24	-3,33	0,0	0,00	0,6
2017-03-11 23:30	84	29	80	0,0	15,63	-5,19	94,1	1015,51	-8,59	-5,19	15,14	-3,06	0,0	0,00	0,6
2017-03-12 00:00	84	29	84	0,0	15,63	-5,19	94,1	1015,51	-7,94	-5,19	15,14	-2,76	0,0	0,00	0,0
2017-03-12 00:30	79	29	83	0,0	15,63	-5,09	94,1	1014,51	-8,00	-5,09	15,14	-2,74	0,0	0,00	0,0
2017-03-12 01:00	85	29	81	0,0	15,53	-4,99	94,1	1014,51	-8,23	-4,99	15,04	-2,79	0,0	0,00	0,0
2017-03-12 01:30	78	30	82	0,0	15,53	-4,99	94,1	1014,51	-8,06	-4,99	15,08	-2,71	0,0	0,00	0,0
2017-03-12 02:00	84	30	83	0,0	15,43	-4,59	94,1	1014,51	-7,51	-4,59	14,98	-2,24	0,0	0,00	0,0
2017-03-12 02:30	82	30	83	0,0	15,43	-4,39	94,1	1014,51	-7,32	-4,39	14,98	-2,04	0,0	0,00	0,0
2017-03-12 03:00	84	30	82	0,0	15,43	-4,39	94,1	1014,51	-7,48	-4,39	14,98	-2,11	0,0	0,00	0,0
2017-03-12 03:30	83	30	83	0,0	15,43	-4,39	94,1	1014,51	-7,32	-4,39	14,98	-2,04	0,0	0,00	0,0
2017-03-12 04:00	83	30	84	0,0	15,43	-4,29	94,1	1014,51	-7,06	-4,29	14,98	-1,86	0,0	0,00	0,0
2017-03-12 04:30	77	30	84	0,0	15,53	-4,29	94,1	1014,51	-7,06	-4,29	15,08	-1,86	0,0	0,00	0,0
2017-03-12 05:00	77	29	84	0,0	15,53	-4,09	94,1	1014,51	-6,86	-4,09	15,04	-1,66	0,0	0,00	0,0
2017-03-12 05:30	84	29	84	0,0	15,63	-4,09	94,1	1014,51	-6,86	-4,09	15,14	-1,66	0,0	0,00	0,0
2017-03-12 06:00	81	29	84	0,0	15,63	-3,99	94,1	1014,51	-6,76	-3,99	15,14	-1,56	0,0	0,00	0,0
2017-03-12 06:30	80	29	83	0,0	15,63	-3,89	94,1	1014,51	-6,83	-3,89	15,14	-1,54	0,0	0,00	0,0
2017-03-12 07:00	83	29	83	0,0	15,83	-3,79	94,1	1014,51	-6,73	-3,79	15,34	-1,44	0,0	0,00	0,0
2017-03-12 07:30	85	29	82	0,0	15,93	-3,49	94,1	1014,51	-6,60	-3,49	15,44	-1,21	0,0	0,00	0,0
2017-03-12 08:00	90	29	81	0,0	16,13	-3,29	94,1	1014,51	-6,57	-3,29	15,64	-1,09	0,0	0,00	0,0
2017-03-12 08:30	123	29	81	0,0	16,23	-2,99	94,1	1014,51	-6,28	-2,99	15,74	-0,79	0,0	0,00	0,0
2017-03-12 09:00	30	29	80	0,0	16,23	-2,29	94,1	1015,51	-5,77	-2,29	15,74	-0,16	1,6	0,00	0,0
2017-03-12 09:30	36	29	79	0,0	16,23	-1,89	94,1	1015,51	-5,55	-1,89	15,74	0,17	1,4	0,00	0,0
2017-03-12 10:00	37	29	78	0,0	16,23	-0,89	94,1	1015,51	-4,76	-0,89	15,74	1,10	0,0	0,00	0,0
2017-03-12 10:30	288	29	74	0,0	16,23	0,21	94,1	1015,51	-4,42	0,21	15,74	1,92	1,8	0,00	0,0
2017-03-12 11:00	263	29	75	0,0	16,13	1,52	94,1	1015,51	-2,98	1,52	15,64	3,29	2,2	0,00	0,0
2017-03-12 11:30	171	29	72	0,0	16,13	2,12	94,1	1015,51	-2,98	2,12	15,64	3,69	2,4	0,00	0,0
2017-03-12 12:00	125	29	72	0,0	16,03	2,72	94,1	1015,51	-2,40	2,72	15,54	4,29	2,0	0,00	0,0
2017-03-12 12:30	213	29	73	0,0	16,03	3,12	94,7	1015,51	-1,82	3,12	15,54	4,76	1,8	0,60	0,6
2017-03-12 13:00	287	29	73	0,0	15,93	3,42	94,7	1016,51	-1,53	3,42	15,44	5,06	2,0	0,60	0,6
2017-03-12 13:30	266	29	81	3,0	15,93	3,82	94,7	1016,51	0,34	1,13	15,44	6,02	3,5	0,00	0,6
2017-03-12 14:00	261	29	86	1,6	15,93	4,02	95,3	1016,51	1,39	4,02	15,44	6,60	3,9	0,60	1,2
2017-03-12 14:30	294	29	85	4,1	15,93	4,12	95,3	1016,51	1,32	-1,76	15,44	6,62	5,4	0,60	1,2
2017-03-12 15:00	298	29	86	2,2	15,93	4,12	95,3	1016,51	1,49	4,12	15,44	6,70	4,1	0,00	1,2
2017-03-12 15:30	310	29	84	2,6	16,03	4,22	95,3	1016,51	1,25	2,64	15,54	6,64	3,0	0,00	1,2
2017-03-12 16:00	274	29	86	0,0	16,03	3,82	95,9	1017,52	1,20	3,82	15,54	6,40	3,1	0,60	1,8
2017-03-12 16:30	289	29	87	0,0	15,93	3,62	95,9	1017,52	1,17	3,62	15,44	6,27	2,0	0,60	1,8
2017-03-12 17:00	305	29	89	0,0	15,93	3,42	95,9	1017,52	1,30	3,42	15,44	6,23	1,4	0,00	1,8
2017-03-12 17:30	295	29	89	1,2	15,93	3,12	95,9	1017,52	1,00	3,12	15,44	5,93	2,0	0,00	1,8
2017-03-12 18:00	316	30	89	1,6	15,93	2,82	95,9	1017,52	0,71	2,82	15,48	5,63	4,3	0,00	1,8
2017-03-12 18:30	266	30	90	1,2	15,93	2,32	95,9	1017,52	0,38	2,32	15,48	5,21	2,8	0,00	1,8
2017-03-12 19:00	283	30	93	0,0	15,93	1,72	95,9	1017,52	0,25	1,72	15,48	4,85	1,8	0,00	1,8
2017-03-12 19:30	322	30	94	0,0	16,03	1,42	95,9	1017,52	0,11	1,42	15,58	4,63	2,0	0,00	1,8



Datum	Vindriktning °	Luftfukt inne Rh%	Luftfukt ute Rh%	Vindhastighet m/s	Temp inne °C	Temp ute °C	Nederb. året mm	Lufttryck Mbar	Daggpunkt °C	Kyleffekt °C	Vix inne °C	Vix ute °C	Vindby m/s	Korr lufttryck	Regn/dygn mm
2017-03-12 20:00	321	30	96	0,0	16,03	0,72	95,9	1017,52	-0,29	0,72	15,58	4,10	0,0	0,00	1,8
2017-03-12 20:30	47	30	98	0,0	16,13	1,02	95,9	1017,52	0,30	1,02	15,68	4,57	2,4	0,00	1,8
2017-03-12 21:00	46	30	97	0,0	16,13	0,31	95,9	1017,52	-0,54	0,31	15,68	3,79	0,0	0,00	1,8
2017-03-12 21:30	49	30	99	0,0	16,13	0,72	95,9	1017,52	0,15	0,72	15,68	4,36	1,4	0,00	1,8
2017-03-12 22:00	351	30	100	0,0	16,23	0,92	95,9	1017,52	0,49	0,92	15,78	4,64	2,4	0,00	1,8
2017-03-12 22:30	338	30	100	0,0	16,13	0,21	95,9	1017,52	-0,21	0,21	15,68	3,94	0,0	0,00	1,8
2017-03-12 23:00	356	30	100	0,0	16,13	-0,19	95,9	1016,51	-0,60	-0,19	15,68	3,54	0,0	0,00	1,8
2017-03-12 23:30	356	30	100	0,0	16,03	-0,29	95,9	1016,51	-0,70	-0,29	15,58	3,44	0,0	0,00	1,8
2017-03-13 00:00	356	30	100	0,0	16,03	0,11	95,9	1016,51	-0,31	0,11	15,58	3,84	0,0	0,00	0,0
2017-03-13 00:30	117	30	100	0,0	15,93	-0,29	95,9	1016,51	-0,70	-0,29	15,48	3,44	2,2	0,00	0,0
2017-03-13 01:00	119	30	100	0,0	15,93	-0,59	95,9	1016,51	-1,00	-0,59	15,48	3,14	0,0	0,00	0,0
2017-03-13 01:30	78	30	100	0,0	15,83	-0,39	95,9	1015,51	-0,80	-0,39	15,38	3,34	1,2	0,00	0,0
2017-03-13 02:00	77	30	100	1,4	15,83	0,61	95,9	1015,51	0,19	0,61	15,38	4,34	2,2	0,00	0,0
2017-03-13 02:30	74	30	100	1,4	15,73	0,31	95,9	1015,51	-0,11	0,31	15,28	4,04	2,2	0,00	0,0
2017-03-13 03:00	95	30	100	2,4	15,73	-0,09	95,9	1014,51	-0,51	-1,90	15,28	3,64	2,8	0,00	0,0
2017-03-13 03:30	98	30	100	1,6	15,73	-0,39	95,9	1014,51	-0,80	-0,39	15,28	3,34	2,8	0,00	0,0
2017-03-13 04:00	98	30	100	1,6	15,73	-0,49	95,9	1013,51	-0,90	-0,49	15,28	3,24	3,0	0,00	0,0
2017-03-13 04:30	92	30	100	0,0	15,73	-0,69	95,9	1013,51	-1,10	-0,69	15,28	3,04	2,8	0,00	0,0
2017-03-13 05:00	92	30	100	2,0	15,83	-0,89	95,9	1013,51	-1,30	-0,89	15,38	2,84	3,5	0,00	0,0
2017-03-13 05:30	94	30	100	1,4	15,93	-1,19	95,9	1012,51	-1,60	-1,19	15,48	2,54	3,3	0,00	0,0
2017-03-13 06:00	84	30	100	0,0	15,93	-0,99	95,9	1012,51	-1,40	-0,99	15,48	2,74	3,3	0,00	0,0
2017-03-13 06:30	110	30	100	0,0	15,93	-1,19	95,9	1012,51	-1,60	-1,19	15,48	2,54	3,5	0,00	0,0
2017-03-13 07:00	101	30	100	0,0	16,03	-1,19	95,9	1011,51	-1,60	-1,19	15,58	2,54	2,6	0,00	0,0
2017-03-13 07:30	101	30	100	2,6	16,23	-1,19	95,9	1011,51	-1,60	-3,06	15,78	2,54	2,6	0,00	0,0
2017-03-13 08:00	99	30	100	0,0	16,43	-0,99	95,9	1011,51	-1,40	-0,99	15,98	2,74	3,0	0,00	0,0
2017-03-13 08:30	114	30	100	0,0	16,53	-0,49	95,9	1011,51	-0,90	-0,49	16,08	3,24	3,1	0,00	0,0
2017-03-13 09:00	120	30	100	2,6	16,53	0,41	95,9	1011,51	-0,01	-1,37	16,08	4,14	3,0	0,00	0,0
2017-03-13 09:30	113	30	100	1,6	16,53	1,02	95,9	1011,51	0,59	1,02	16,08	4,75	3,7	0,00	0,0
2017-03-13 10:00	127	30	100	1,4	16,53	1,92	95,9	1010,51	1,49	1,92	16,08	5,65	3,9	0,00	0,0
2017-03-13 10:30	186	30	90	0,0	16,53	2,82	95,9	1011,51	0,87	2,82	16,08	5,71	4,5	0,00	0,0
2017-03-13 11:00	269	30	83	0,0	16,43	3,02	95,9	1010,51	-0,09	3,02	15,98	5,37	3,5	0,00	0,0
2017-03-13 11:30	255	30	76	0,0	16,43	3,62	95,9	1010,51	-0,77	3,62	15,98	5,46	3,3	0,00	0,0
2017-03-13 12:00	180	30	75	0,0	16,43	4,22	95,9	1010,51	-0,38	4,22	15,98	6,00	2,6	0,00	0,0
2017-03-13 12:30	231	30	72	0,0	16,33	4,12	95,9	1010,51	-1,06	4,12	15,88	5,69	2,4	0,00	0,0
2017-03-13 13:00	213	30	70	0,0	16,33	4,62	95,9	1010,51	-0,98	4,62	15,88	6,06	2,6	0,00	0,0
2017-03-13 13:30	227	30	68	0,0	16,33	4,62	95,9	1010,51	-1,40	4,62	15,88	5,93	3,3	0,00	0,0
2017-03-13 14:00	245	30	67	0,0	16,23	4,82	95,9	1010,51	-1,42	4,82	15,78	6,07	2,8	0,00	0,0
2017-03-13 14:30	268	30	67	0,0	16,23	4,52	95,9	1010,51	-1,70	4,52	15,78	5,77	3,7	0,00	0,0
2017-03-13 15:00	164	30	68	0,0	16,23	4,12	95,9	1010,51	-1,87	4,12	15,78	5,43	2,8	0,00	0,0
2017-03-13 15:30	161	30	69	0,0	16,23	3,92	95,9	1010,51	-1,85	3,92	15,78	5,30	3,7	0,00	0,0
2017-03-13 16:00	211	30	73	0,0	16,13	3,72	95,9	1010,51	-1,25	3,72	15,68	5,36	3,9	0,00	0,0
2017-03-13 16:30	168	30	77	0,0	16,13	3,42	95,9	1010,51	-0,78	3,42	15,68	5,33	2,2	0,00	0,0
2017-03-13 17:00	199	30	80	0,0	16,13	2,92	95,9	1010,51	-0,72	2,92	15,68	5,05	2,0	0,00	0,0
2017-03-13 17:30	172	30	83	0,0	16,13	2,62	95,9	1010,51	-0,49	2,62	15,68	4,97	0,0	0,00	0,0
2017-03-13 18:00	179	30	86	0,0	16,13	2,42	95,9	1009,51	-0,17	2,42	15,68	5,00	0,0	0,00	0,0
2017-03-13 18:30	171	30	89	0,0	16,23	2,12	96,5	1009,51	0,02	2,12	15,78	4,93	0,0	0,60	0,6
2017-03-13 19:00	170	30	90	0,0	16,23	1,82	96,5	1009,51	-0,12	1,82	15,78	4,71	0,0	0,60	0,6
2017-03-13 19:30	125	30	92	0,0	16,23	1,72	96,5	1009,51	0,10	1,72	15,78	4,77	1,2	0,00	0,6
2017-03-13 20:00	141	30	94	0,0	16,23	1,62	96,5	1009,51	0,31	1,62	15,78	4,83	2,6	0,00	0,6
2017-03-13 20:30	91	30	96	0,0	16,23	1,32	96,5	1009,51	0,31	1,32	15,78	4,70	2,2	0,00	0,6

Datum	Vindriktning °	Luftfukt inne Rh%	Luftfukt ute Rh%	Vindhastighet m/s	Temp inne °C	Temp ute °C	Nederb. året mm	Luftryck Mbar	Daggpunkt °C	Kyleffekt °C	Vix inne °C	Vix ute °C	Vindby m/s	Korr luftryck	Regn/dygn mm
2017-03-13 21:00	98	30	97	0,0	16,23	1,32	96,5	1008,51	0,46	1,32	15,78	4,79	1,6	0,00	0,6
2017-03-13 21:30	111	30	98	1,4	16,23	1,12	96,5	1008,51	0,40	1,12	15,78	4,67	2,0	0,00	0,6
2017-03-13 22:00	102	30	99	0,0	16,23	0,92	96,5	1008,51	0,35	0,92	15,78	4,56	2,2	0,00	0,6
2017-03-13 22:30	112	30	99	1,2	16,23	0,82	96,5	1008,51	0,25	0,82	15,78	4,46	2,0	0,00	0,6
2017-03-13 23:00	111	30	99	0,0	16,13	0,72	96,5	1008,51	0,15	0,72	15,68	4,36	1,4	0,00	0,6
2017-03-13 23:30	96	30	99	0,0	16,13	0,61	96,5	1008,51	0,05	0,61	15,68	4,26	1,2	0,00	0,6
2017-03-14 00:00	101	30	99	0,0	16,13	0,31	96,5	1008,51	-0,25	0,31	15,68	3,96	0,0	0,00	0,0
2017-03-14 00:30	96	30	99	0,0	16,13	-0,19	96,5	1008,51	-0,75	-0,19	15,68	3,46	1,6	0,00	0,0
2017-03-14 01:00	104	30	99	0,0	16,03	-0,19	96,5	1008,51	-0,75	-0,19	15,58	3,46	1,6	0,00	0,0
2017-03-14 01:30	102	30	99	0,0	15,93	-0,09	96,5	1008,51	-0,65	-0,09	15,48	3,56	1,2	0,00	0,0
2017-03-14 02:00	103	30	99	0,0	15,93	-0,09	96,5	1008,51	-0,65	-0,09	15,48	3,56	1,2	0,00	0,0
2017-03-14 02:30	98	30	99	0,0	15,93	-0,09	96,5	1008,51	-0,65	-0,09	15,48	3,56	2,2	0,00	0,0
2017-03-14 03:00	97	30	100	0,0	15,83	-0,29	96,5	1008,51	-0,70	-0,29	15,38	3,44	3,0	0,00	0,0
2017-03-14 03:30	97	30	100	0,0	15,83	-0,49	96,5	1007,51	-0,90	-0,49	15,38	3,24	2,2	0,00	0,0
2017-03-14 04:00	99	30	100	0,0	15,73	-0,69	96,5	1007,51	-1,10	-0,69	15,28	3,04	2,0	0,00	0,0
2017-03-14 04:30	99	30	100	0,0	15,73	-0,99	96,5	1007,51	-1,40	-0,99	15,28	2,74	2,4	0,00	0,0
2017-03-14 05:00	103	30	100	0,0	15,73	-0,99	96,5	1007,51	-1,40	-0,99	15,28	2,74	1,8	0,00	0,0
2017-03-14 05:30	100	30	100	0,0	15,73	-0,89	96,5	1006,51	-1,30	-0,89	15,28	2,84	2,8	0,00	0,0
2017-03-14 06:00	98	30	100	1,8	15,83	-0,99	96,5	1006,51	-1,40	-0,99	15,38	2,74	2,6	0,00	0,0
2017-03-14 06:30	104	30	100	1,2	15,83	-0,89	96,5	1005,51	-1,30	-0,89	15,38	2,84	3,1	0,00	0,0
2017-03-14 07:00	98	30	99	2,8	15,93	-0,99	96,5	1005,51	-1,54	-4,11	15,48	2,66	3,1	0,00	0,0
2017-03-14 07:30	104	30	92	4,3	16,13	-0,69	96,5	1004,51	-2,27	-7,54	15,68	2,37	5,4	0,00	0,0
2017-03-14 08:00	121	30	89	3,7	16,33	-0,29	96,5	1003,51	-2,34	-5,82	15,88	2,53	6,8	0,00	0,0
2017-03-14 08:30	116	30	88	2,6	16,33	-0,09	96,5	1003,51	-2,30	-1,90	15,88	2,65	6,2	0,00	0,0
2017-03-14 09:00	147	30	87	3,3	16,33	0,31	96,5	1002,51	-2,07	-3,90	15,88	2,97	6,2	0,00	0,0
2017-03-14 09:30	145	30	86	3,5	16,33	0,72	96,5	1002,51	-1,84	-3,45	15,88	3,29	6,9	0,00	0,0
2017-03-14 10:00	111	30	88	3,1	16,33	0,72	96,5	1001,51	-1,52	-2,25	15,88	3,45	6,9	0,00	0,0
2017-03-14 10:30	65	30	93	6,4	16,23	1,02	96,5	1000,51	-0,44	-9,18	15,78	4,15	7,3	0,00	0,0
2017-03-14 11:00	150	30	91	4,7	16,23	1,12	96,5	999,51	-0,65	-6,49	15,78	4,09	8,3	0,00	0,0
2017-03-14 11:30	186	30	88	3,1	16,13	1,72	96,5	999,51	-0,53	-1,16	15,68	4,45	9,4	0,00	0,0
2017-03-14 12:00	127	30	84	4,5	16,13	1,72	96,5	998,51	-1,19	-5,75	15,68	4,14	6,6	0,00	0,0
2017-03-14 12:30	150	30	79	4,3	16,13	2,72	96,5	997,50	-1,09	-3,44	15,68	4,78	6,4	0,00	0,0
2017-03-14 13:00	170	30	76	3,3	16,13	3,22	96,5	997,50	-1,16	-0,63	15,68	5,06	6,0	0,00	0,0
2017-03-14 13:30	121	30	76	0,0	16,13	3,12	96,5	996,50	-1,25	3,12	15,68	4,96	5,0	0,00	0,0
2017-03-14 14:00	92	30	76	2,6	16,03	3,22	96,5	996,50	-1,16	1,59	15,58	5,06	3,5	0,00	0,0
2017-03-14 14:30	113	30	76	1,2	16,03	3,52	96,5	995,50	-0,87	3,52	15,58	5,36	3,1	0,00	0,0
2017-03-14 15:00	246	30	77	0,0	16,03	3,32	96,5	995,50	-0,87	3,32	15,58	5,23	1,4	0,00	0,0
2017-03-14 15:30	305	30	81	0,0	16,03	3,02	97,1	995,50	-0,44	3,02	15,58	5,22	2,8	0,60	0,6
2017-03-14 16:00	290	30	95	1,6	16,13	1,42	97,1	995,50	0,26	1,42	15,68	4,72	4,9	0,60	0,6
2017-03-14 16:30	281	30	100	1,4	16,13	0,92	97,1	994,50	0,49	0,92	15,68	4,64	5,4	0,00	0,6
2017-03-14 17:00	306	30	100	0,0	16,13	1,42	97,1	994,50	0,99	1,42	15,68	5,15	3,0	0,00	0,6
2017-03-14 17:30	156	30	100	1,2	16,13	1,12	97,1	993,50	0,69	1,12	15,68	4,85	2,0	0,00	0,6
2017-03-14 18:00	276	30	100	0,0	16,13	0,92	97,1	993,50	0,49	0,92	15,68	4,64	2,0	0,00	0,6
2017-03-14 18:30	273	30	100	0,0	16,13	0,61	97,1	993,50	0,19	0,61	15,68	4,34	0,0	0,00	0,6
2017-03-14 19:00	277	30	100	0,0	16,13	0,41	97,1	992,50	-0,01	0,41	15,68	4,14	0,0	0,00	0,6
2017-03-14 19:30	276	30	100	0,0	16,13	0,31	97,1	992,50	-0,11	0,31	15,68	4,04	0,0	0,00	0,6
2017-03-14 20:00	279	30	100	0,0	16,13	0,01	97,1	992,50	-0,41	0,01	15,68	3,74	0,0	0,00	0,6
2017-03-14 20:30	277	30	100	0,0	16,13	-0,19	97,1	991,50	-0,60	-0,19	15,68	3,54	0,0	0,00	0,6
2017-03-14 21:00	275	30	100	0,0	16,13	-0,59	97,1	991,50	-1,00	-0,59	15,68	3,14	0,0	0,00	0,6
2017-03-14 21:30	272	30	100	0,0	16,13	-0,89	97,1	991,50	-1,30	-0,89	15,68	2,84	0,0	0,00	0,6

Datum	Vindriktning	Luftfukt inne	Luftfukt ute	Vindhastighet	Temp inne	Temp ute	Nederb. året	Lufttryck	Daggpunkt	Kyleffekt	Vix inne	Vix ute	Vindby	Korr lufttryck	Regn/dygn
	°	Rh%	Rh%	m/s	°C	°C	mm	Mbar	°C	°C	°C	°C	m/s		mm
2017-03-14 22:00	274	30	100	0,0	16,13	-0,89	97,1	991,50	-1,30	-0,89	15,68	2,84	0,0	0,00	0,6
2017-03-14 22:30	272	30	100	0,0	16,03	-0,89	97,7	990,50	-1,30	-0,89	15,58	2,84	0,0	0,60	1,2
2017-03-14 23:00	273	30	100	0,0	15,93	-0,79	97,7	989,50	-1,20	-0,79	15,48	2,94	0,0	0,60	1,2
2017-03-14 23:30	273	30	97	0,0	15,83	-0,69	97,7	988,50	-1,53	-0,69	15,38	2,78	0,0	0,00	1,2
2017-03-15 00:00	278	30	93	0,0	15,83	-0,79	97,7	988,50	-2,22	-0,79	15,38	2,35	0,0	0,00	0,0
2017-03-15 00:30	278	30	90	0,0	15,73	-0,59	97,7	987,50	-2,48	-0,59	15,28	2,31	0,0	0,00	0,0
2017-03-15 01:00	277	30	88	0,0	15,63	-0,59	97,7	987,50	-2,79	-0,59	15,18	2,15	0,0	0,00	0,0
2017-03-15 01:30	277	30	94	0,0	15,43	0,01	97,7	988,50	-1,28	0,01	14,98	3,23	0,0	0,00	0,0
2017-03-15 02:00	278	30	100	0,0	15,33	0,11	97,7	987,50	-0,31	0,11	14,88	3,84	0,0	0,00	0,0
2017-03-15 02:30	280	30	100	0,0	15,33	0,51	97,7	988,50	0,09	0,51	14,88	4,24	0,0	0,00	0,0
2017-03-15 03:00	258	30	100	4,3	15,23	0,72	97,7	988,50	0,29	-5,85	14,78	4,44	5,4	0,00	0,0
2017-03-15 03:30	248	30	100	3,0	15,23	0,51	97,7	988,50	0,09	-2,47	14,78	4,24	6,6	0,00	0,0
2017-03-15 04:00	276	30	100	4,3	15,23	0,41	97,7	988,50	-0,01	-6,21	14,78	4,14	5,8	0,00	0,0
2017-03-15 04:30	263	30	100	3,0	15,23	0,41	97,7	989,50	-0,01	-2,58	14,78	4,14	6,2	0,00	0,0
2017-03-15 05:00	287	30	98	3,0	15,23	0,61	97,7	989,50	-0,09	-2,36	14,78	4,17	5,6	0,00	0,0
2017-03-15 05:30	261	30	95	4,5	15,23	0,72	97,7	989,50	-0,44	-6,99	14,78	4,02	7,5	0,00	0,0
2017-03-15 06:00	287	30	94	3,3	15,23	0,72	97,7	989,50	-0,59	-3,45	14,78	3,93	6,9	0,00	0,0
2017-03-15 06:30	256	30	92	3,9	15,13	0,82	97,7	989,50	-0,79	-4,54	14,68	3,87	9,6	0,00	0,0
2017-03-15 07:00	256	30	92	6,9	15,23	0,82	97,7	990,50	-0,79	-10,14	14,78	3,87	8,5	0,00	0,0
2017-03-15 07:30	303	30	93	3,1	15,43	0,82	97,7	990,50	-0,64	-2,14	14,98	3,95	7,3	0,00	0,0
2017-03-15 08:00	306	30	93	6,4	15,53	1,02	97,7	990,50	-0,44	-9,18	15,08	4,15	7,7	0,00	0,0
2017-03-15 08:30	297	30	96	3,0	15,63	1,12	97,7	990,50	0,11	-1,82	15,18	4,50	7,1	0,00	0,0
2017-03-15 09:00	315	30	97	2,8	15,63	1,12	97,7	991,50	0,26	-1,82	15,18	4,59	7,9	0,00	0,0
2017-03-15 09:30	282	30	99	3,0	15,73	1,02	98,3	992,50	0,45	-1,93	15,28	4,66	6,6	0,60	0,6
2017-03-15 10:00	295	30	100	2,8	15,73	0,92	98,3	993,50	0,49	-2,03	15,28	4,64	5,6	0,60	0,6
2017-03-15 10:30	307	30	100	3,9	15,83	1,02	98,3	993,50	0,59	-4,30	15,38	4,75	6,8	0,00	0,6
2017-03-15 11:00	263	30	100	3,7	15,83	1,32	98,9	994,50	0,89	-3,95	15,38	5,05	10,4	0,60	1,2
2017-03-15 11:30	304	30	99	5,2	15,73	1,22	99,5	994,50	0,65	-7,01	15,28	4,86	7,3	1,20	1,8
2017-03-15 12:00	264	30	92	5,0	15,63	1,82	99,5	994,50	0,20	-6,25	15,18	4,87	8,7	0,60	1,8
2017-03-15 12:30	263	30	88	5,4	15,63	1,42	102,5	995,50	-0,83	-7,39	15,18	4,15	9,4	3,00	4,8
2017-03-15 13:00	286	30	82	6,6	15,53	1,72	103,1	995,50	-1,53	-8,26	15,08	3,99	12,1	3,60	5,4
2017-03-15 13:30	308	30	84	5,8	15,43	1,92	104,3	996,50	-1,00	-6,75	14,98	4,34	13,8	1,80	6,6
2017-03-15 14:00	258	30	72	5,0	15,43	2,12	104,9	996,50	-2,98	-5,87	14,98	3,69	9,6	1,80	7,2
2017-03-15 14:30	324	30	73	5,0	15,43	2,02	104,9	996,50	-2,88	-6,00	14,98	3,66	11,1	0,60	7,2
2017-03-15 15:00	263	30	75	3,5	15,43	1,92	104,9	997,50	-2,60	-2,10	14,98	3,69	8,7	0,00	7,2
2017-03-15 15:30	264	30	81	3,9	15,33	1,52	104,9	997,50	-1,90	-3,72	14,88	3,72	7,3	0,00	7,2
2017-03-15 16:00	264	30	81	3,3	15,33	1,52	104,9	997,50	-1,90	-2,55	14,88	3,72	7,1	0,00	7,2
2017-03-15 16:30	313	30	76	3,1	15,33	1,52	106,1	997,50	-2,80	-1,38	14,88	3,36	8,1	1,20	8,4
2017-03-15 17:00	249	30	79	3,1	15,33	1,22	106,1	998,51	-2,54	-1,71	14,88	3,27	6,0	1,20	8,4
2017-03-15 17:30	271	30	85	3,5	15,33	0,82	106,1	998,51	-1,91	-3,34	14,88	3,32	6,4	0,00	8,4
2017-03-15 18:00	250	30	89	3,0	15,33	0,41	106,1	998,51	-1,65	-2,58	14,88	3,23	5,0	0,00	8,4
2017-03-15 18:30	294	30	92	3,0	15,33	0,21	106,1	999,51	-1,38	-2,80	14,88	3,27	5,6	0,00	8,4
2017-03-15 19:00	280	30	90	3,5	15,33	0,11	106,1	999,51	-1,79	-4,13	14,88	3,01	5,0	0,00	8,4
2017-03-15 19:30	272	30	88	3,1	15,43	-0,19	106,1	999,51	-2,40	-3,24	14,98	2,55	5,0	0,00	8,4
2017-03-15 20:00	287	30	92	3,1	15,43	-0,29	106,1	999,51	-1,88	-3,35	14,98	2,77	6,0	0,00	8,4
2017-03-15 20:30	260	30	89	2,4	15,43	-0,09	106,1	999,51	-2,14	-1,90	14,98	2,73	6,2	0,00	8,4
2017-03-15 21:00	239	30	88	3,0	15,43	0,11	106,1	1000,51	-2,11	-2,91	14,98	2,85	5,2	0,00	8,4
2017-03-15 21:30	291	30	89	3,1	15,43	0,01	106,1	1000,51	-2,05	-3,02	14,98	2,83	6,2	0,00	8,4
2017-03-15 22:00	272	30	97	3,5	15,53	-0,39	106,1	1001,51	-1,23	-4,70	15,08	3,08	5,6	0,00	8,4
2017-03-15 22:30	260	30	99	3,7	15,43	-0,29	106,1	1001,51	-0,85	-5,82	14,98	3,36	6,6	0,00	8,4

Datum	Vindriktning °	Luftfukt inne Rh%	Luftfukt ute Rh%	Vindhastighet m/s	Temp inne °C	Temp ute °C	Nederb. året mm	Lufttryck Mbar	Daggpunkt °C	Kyleffekt °C	Vix inne °C	Vix ute °C	Vindby m/s	Korr lufttryck	Regn/dygn mm
2017-03-15 23:00	311	30	92	2,0	15,43	-0,39	106,1	1002,51	-1,98	-0,39	14,98	2,67	5,6	0,00	8,4
2017-03-15 23:30	237	30	87	3,0	15,33	-0,49	106,1	1002,51	-2,86	-3,56	14,88	2,17	6,2	0,00	8,4
2017-03-16 00:00	254	30	88	3,0	15,23	-0,49	106,1	1003,51	-2,70	-3,56	14,78	2,25	5,6	0,00	0,0
2017-03-16 00:30	287	30	90	2,0	15,23	-0,69	106,1	1003,51	-2,58	-0,69	14,78	2,21	5,2	0,00	0,0
2017-03-16 01:00	335	30	86	1,8	15,23	-0,89	106,1	1004,51	-3,41	-0,89	14,78	1,69	5,0	0,00	0,0
2017-03-16 01:30	293	30	88	2,2	15,23	-0,89	106,1	1004,51	-3,09	-0,89	14,78	1,85	4,9	0,00	0,0
2017-03-16 02:00	253	30	90	3,1	15,13	-0,89	106,1	1004,51	-2,78	-4,00	14,68	2,01	5,0	0,00	0,0
2017-03-16 02:30	321	30	91	3,3	15,13	-0,89	106,1	1005,51	-2,62	-5,26	14,68	2,09	6,2	0,00	0,0
2017-03-16 03:00	332	30	91	3,5	15,03	-0,99	106,1	1005,51	-2,72	-5,37	14,58	1,99	6,4	0,00	0,0
2017-03-16 03:30	318	30	89	2,4	14,93	-0,89	106,1	1005,51	-2,93	-2,74	14,48	1,93	5,2	0,00	0,0
2017-03-16 04:00	239	30	88	2,2	15,03	-0,89	106,1	1005,51	-3,09	-0,89	14,58	1,85	5,0	0,00	0,0
2017-03-16 04:30	295	30	87	2,4	15,03	-1,29	106,1	1006,51	-3,64	-3,16	14,58	1,37	4,3	0,00	0,0
2017-03-16 05:00	273	30	86	1,8	15,13	-1,59	106,1	1005,51	-4,09	-1,59	14,68	0,99	4,3	0,00	0,0
2017-03-16 05:30	304	30	83	2,0	15,13	-1,89	106,1	1006,51	-4,88	-1,89	14,68	0,46	4,7	0,00	0,0
2017-03-16 06:00	302	30	83	0,0	15,23	-2,19	106,1	1005,51	-5,17	-2,19	14,78	0,16	4,1	0,00	0,0
2017-03-16 06:30	276	30	89	2,8	15,23	-2,49	106,1	1005,51	-4,51	-5,75	14,78	0,33	3,1	0,00	0,0
2017-03-16 07:00	115	30	86	1,4	15,33	-2,59	106,1	1006,51	-5,07	-2,59	14,88	-0,01	3,7	0,00	0,0
2017-03-16 07:30	161	30	87	0,0	15,63	-2,09	106,1	1006,51	-4,43	-2,09	15,18	0,57	2,6	0,00	0,0
2017-03-16 08:00	243	30	87	0,0	15,73	-1,79	106,1	1006,51	-4,13	-1,79	15,28	0,87	2,2	0,00	0,0
2017-03-16 08:30	132	30	88	0,0	15,83	-1,19	106,1	1006,51	-3,38	-1,19	15,38	1,55	2,8	0,00	0,0
2017-03-16 09:00	298	30	84	0,0	15,83	-0,49	106,1	1005,51	-3,34	-0,49	15,38	1,94	3,0	0,00	0,0
2017-03-16 09:30	177	30	81	0,0	15,93	0,21	106,1	1005,51	-3,17	0,21	15,48	2,42	2,8	0,00	0,0
2017-03-16 10:00	260	30	75	0,0	15,93	0,61	106,1	1005,51	-3,85	0,61	15,48	2,39	2,8	0,00	0,0
2017-03-16 10:30	154	30	72	3,0	15,83	1,12	106,1	1004,51	-3,94	-1,82	15,38	2,69	3,5	0,00	0,0
2017-03-16 11:00	157	30	68	3,0	15,83	1,32	106,1	1004,51	-4,54	-1,60	15,38	2,63	4,1	0,00	0,0
2017-03-16 11:30	134	30	66	3,1	15,83	1,62	107,3	1003,51	-4,67	-1,27	15,38	2,80	3,9	1,20	1,2
2017-03-16 12:00	84	30	60	4,3	15,73	2,02	107,3	1003,51	-5,61	-4,29	15,28	2,85	5,2	1,20	1,2
2017-03-16 12:30	150	30	59	3,7	15,73	1,72	107,3	1002,51	-6,12	-3,49	15,28	2,49	7,7	0,00	1,2
2017-03-16 13:00	138	29	60	3,5	15,63	1,62	107,3	1002,51	-5,99	-2,44	15,14	2,45	6,8	0,00	1,2
2017-03-16 13:30	85	29	61	6,2	15,63	1,62	107,3	1001,51	-5,76	-7,76	15,14	2,50	7,1	0,00	1,2
2017-03-16 14:00	115	29	69	4,9	15,53	1,32	107,3	1000,51	-4,34	-6,25	15,04	2,69	7,1	0,00	1,2
2017-03-16 14:30	93	29	68	4,5	15,53	1,42	107,3	999,51	-4,44	-6,12	15,04	2,73	8,5	0,00	1,2
2017-03-16 15:00	176	30	67	3,3	15,53	1,52	107,3	999,51	-4,55	-2,55	15,08	2,77	7,5	0,00	1,2
2017-03-16 15:30	142	29	67	5,8	15,53	1,42	107,3	998,51	-4,65	-7,39	15,04	2,67	5,8	0,00	1,2
2017-03-16 16:00	134	29	63	4,5	15,53	1,72	107,3	997,50	-5,22	-5,75	15,04	2,72	5,8	0,00	1,2
2017-03-16 16:30	141	29	61	3,5	15,53	1,72	107,3	996,50	-5,66	-2,32	15,04	2,60	6,0	0,00	1,2
2017-03-16 17:00	98	29	61	2,8	15,63	1,72	107,3	995,50	-5,66	-1,16	15,14	2,60	6,0	0,00	1,2
2017-03-16 17:30	107	29	62	3,5	15,63	1,72	107,3	994,50	-5,44	-2,32	15,14	2,66	4,9	0,00	1,2
2017-03-16 18:00	109	29	65	2,8	15,73	1,72	107,3	993,50	-4,79	-1,16	15,24	2,84	4,5	0,00	1,2
2017-03-16 18:30	93	29	68	2,6	15,73	1,92	107,3	992,50	-3,97	0,21	15,24	3,23	5,0	0,00	1,2
2017-03-16 19:00	144	29	71	2,6	15,73	2,02	107,3	991,50	-3,27	0,32	15,24	3,52	6,0	0,00	1,2
2017-03-16 19:30	89	29	72	2,4	15,73	2,12	107,3	991,50	-2,98	0,42	15,24	3,69	7,3	0,00	1,2
2017-03-16 20:00	104	29	72	2,8	15,73	2,32	107,3	990,50	-2,79	-0,51	15,24	3,89	5,6	0,00	1,2
2017-03-16 20:30	140	30	73	3,0	15,83	2,32	107,3	989,50	-2,59	-0,51	15,38	3,96	6,2	0,00	1,2
2017-03-16 21:00	164	30	74	3,7	15,83	2,32	107,3	988,50	-2,40	-2,79	15,38	4,03	7,5	0,00	1,2
2017-03-16 21:30	83	29	76	4,9	15,83	2,32	107,3	987,50	-2,02	-5,01	15,34	4,16	6,4	0,00	1,2
2017-03-16 22:00	157	29	77	3,3	15,73	2,32	107,3	987,50	-1,84	-1,65	15,24	4,23	5,2	0,00	1,2
2017-03-16 22:30	129	29	79	2,4	15,73	2,12	107,3	987,50	-1,67	0,42	15,24	4,17	4,7	0,00	1,2
2017-03-16 23:00	242	29	81	1,2	15,63	1,92	107,3	986,50	-1,51	1,92	15,14	4,12	4,1	0,00	1,2
2017-03-16 23:30	275	29	97	2,8	15,53	1,02	107,3	987,50	0,16	-1,93	15,04	4,49	6,9	0,00	1,2

Datum	Vindriktning °	Luftfukt inne Rh%	Luftfukt ute Rh%	Vindhastighet m/s	Temp inne °C	Temp ute °C	Nederb. året mm	Luftryck Mbar	Daggpunkt °C	Kyleffekt °C	Vix inne °C	Vix ute °C	Vindby m/s	Korr luftryck	Regn/dygn mm
2017-03-17 00:00	287	29	100	0,0	15,53	0,82	107,3	986,50	0,39	0,82	15,04	4,54	4,5	0,00	0,0
2017-03-17 00:30	278	30	100	1,4	15,43	0,61	107,3	986,50	0,19	0,61	14,98	4,34	2,0	0,00	0,0
2017-03-17 01:00	313	30	100	0,0	15,43	0,51	107,3	986,50	0,09	0,51	14,98	4,24	2,2	0,00	0,0
2017-03-17 01:30	285	30	100	0,0	15,43	0,41	107,3	985,50	-0,01	0,41	14,98	4,14	0,0	0,00	0,0
2017-03-17 02:00	284	30	100	0,0	15,43	0,31	107,3	984,50	-0,11	0,31	14,98	4,04	0,0	0,00	0,0
2017-03-17 02:30	127	30	100	0,0	15,43	0,21	107,3	984,50	-0,21	0,21	14,98	3,94	0,0	0,00	0,0
2017-03-17 03:00	133	30	100	0,0	15,33	-0,29	107,3	984,50	-0,70	-0,29	14,88	3,44	0,0	0,00	0,0
2017-03-17 03:30	101	30	100	0,0	15,33	-0,79	107,3	983,50	-1,20	-0,79	14,88	2,94	0,0	0,00	0,0
2017-03-17 04:00	109	30	100	0,0	15,33	-0,99	107,3	983,50	-1,40	-0,99	14,88	2,74	0,0	0,00	0,0
2017-03-17 04:30	116	30	100	0,0	15,43	-0,89	107,3	983,50	-1,30	-0,89	14,98	2,84	0,0	0,00	0,0
2017-03-17 05:00	145	30	100	0,0	15,53	-0,79	107,3	982,50	-1,20	-0,79	15,08	2,94	0,0	0,00	0,0
2017-03-17 05:30	93	30	100	0,0	15,53	-1,09	107,3	982,50	-1,50	-1,09	15,08	2,64	0,0	0,00	0,0
2017-03-17 06:00	127	30	100	0,0	15,63	-1,19	107,3	982,50	-1,60	-1,19	15,18	2,54	0,0	0,00	0,0
2017-03-17 06:30	126	30	100	0,0	15,63	-1,49	107,3	981,50	-1,90	-1,49	15,18	2,24	0,0	0,00	0,0
2017-03-17 07:00	136	30	100	0,0	15,73	-1,79	107,3	981,50	-2,20	-1,79	15,28	1,94	0,0	0,00	0,0
2017-03-17 07:30	110	30	100	0,0	15,93	-1,69	107,3	980,50	-2,10	-1,69	15,48	2,04	0,0	0,00	0,0
2017-03-17 08:00	106	30	100	0,0	16,13	-1,79	107,3	980,50	-2,20	-1,79	15,68	1,94	0,0	0,00	0,0
2017-03-17 08:30	126	30	100	0,0	16,13	-1,19	107,3	980,50	-1,60	-1,19	15,68	2,54	0,0	0,00	0,0
2017-03-17 09:00	134	30	100	1,8	16,13	-0,39	107,3	979,50	-0,80	-0,39	15,68	3,34	3,0	0,00	0,0
2017-03-17 09:30	149	30	90	1,6	16,13	0,31	107,3	979,50	-1,59	0,31	15,68	3,21	4,5	0,00	0,0
2017-03-17 10:00	172	30	83	2,0	16,13	0,82	107,3	979,50	-2,24	0,82	15,68	3,17	4,5	0,00	0,0
2017-03-17 10:30	156	30	77	3,1	16,13	0,92	107,3	978,50	-3,19	-2,03	15,68	2,83	4,3	0,00	0,0
2017-03-17 11:00	219	30	75	0,0	16,13	1,52	107,3	978,50	-2,98	1,52	15,68	3,29	4,3	0,00	0,0
2017-03-17 11:30	176	30	64	2,6	16,13	2,42	107,3	978,50	-4,34	0,74	15,68	3,48	3,9	0,00	0,0
2017-03-17 12:00	263	30	61	1,4	16,03	2,12	107,3	978,50	-5,29	2,12	15,58	3,00	5,2	0,00	0,0
2017-03-17 12:30	171	30	61	2,0	15,93	2,32	107,3	978,50	-5,10	2,32	15,48	3,20	4,9	0,00	0,0
2017-03-17 13:00	190	30	58	2,0	15,83	2,52	107,3	978,50	-5,61	2,52	15,38	3,23	6,0	0,00	0,0
2017-03-17 13:30	187	30	61	1,2	15,83	2,12	107,3	978,50	-5,29	2,12	15,38	3,00	5,2	0,00	0,0
2017-03-17 14:00	229	30	77	0,0	15,73	1,62	107,3	978,50	-2,52	1,62	15,28	3,53	4,5	0,00	0,0
2017-03-17 14:30	225	30	75	0,0	15,73	1,92	107,3	977,49	-2,60	1,92	15,28	3,69	3,1	0,00	0,0
2017-03-17 15:00	164	30	78	2,2	15,73	1,92	107,3	978,50	-2,05	1,92	15,28	3,90	5,2	0,00	0,0
2017-03-17 15:30	151	30	81	3,5	15,73	1,92	107,3	978,50	-1,51	-2,10	15,28	4,12	3,5	0,00	0,0
2017-03-17 16:00	173	30	81	1,8	15,83	2,02	107,3	977,49	-1,42	2,02	15,38	4,22	3,9	0,00	0,0
2017-03-17 16:30	210	30	84	1,2	15,73	1,72	107,3	977,49	-1,19	1,72	15,28	4,14	3,9	0,00	0,0
2017-03-17 17:00	168	30	87	2,0	15,73	1,62	107,9	978,50	-0,79	1,62	15,28	4,27	2,4	0,60	0,6
2017-03-17 17:30	189	30	90	0,0	15,83	1,32	107,9	978,50	-0,61	1,32	15,38	4,21	2,2	0,60	0,6
2017-03-17 18:00	225	30	94	2,8	15,73	1,12	107,9	978,50	-0,19	-1,82	15,28	4,33	4,1	0,00	0,6
2017-03-17 18:30	272	30	95	4,1	15,73	1,12	107,9	978,50	-0,04	-5,37	15,28	4,42	5,6	0,00	0,6
2017-03-17 19:00	283	30	90	2,8	15,73	0,92	107,9	979,50	-1,00	-2,03	15,28	3,81	6,6	0,00	0,6
2017-03-17 19:30	265	30	86	3,7	15,63	0,72	113,3	979,50	-1,84	-4,65	15,18	3,29	9,2	5,40	6,0
2017-03-17 20:00	309	30	85	3,7	15,63	0,41	113,3	979,50	-2,30	-5,00	15,18	2,92	9,0	5,40	6,0
2017-03-17 20:30	308	30	86	3,1	15,63	0,21	113,3	980,50	-2,33	-2,80	15,18	2,79	7,3	0,00	6,0
2017-03-17 21:00	273	30	83	2,8	15,53	-0,09	113,3	980,50	-3,12	-3,13	15,08	2,27	7,1	0,00	6,0
2017-03-17 21:30	256	30	83	2,6	15,53	-0,39	113,3	981,50	-3,41	-2,21	15,08	1,97	5,2	0,00	6,0
2017-03-17 22:00	282	30	90	2,4	15,53	-0,69	113,3	981,50	-2,58	-2,53	15,08	2,21	5,8	0,00	6,0
2017-03-17 22:30	272	30	90	2,0	15,53	-0,99	113,3	982,50	-2,88	-0,99	15,08	1,91	4,1	0,00	6,0
2017-03-17 23:00	298	30	90	3,0	15,53	-1,09	113,3	982,50	-2,97	-4,22	15,08	1,81	4,1	0,00	6,0
2017-03-17 23:30	284	30	90	1,8	15,43	-1,19	113,3	982,50	-3,07	-1,19	14,98	1,71	6,0	0,00	6,0
2017-03-18 00:00	243	30	88	2,6	15,43	-1,29	113,3	983,50	-3,48	-3,16	14,98	1,45	4,7	0,00	0,0
2017-03-18 00:30	292	30	88	2,2	15,33	-1,29	113,3	983,50	-3,48	-1,29	14,88	1,45	6,4	0,00	0,0

Datum	Vindriktning °	Luftfukt inne Rh%	Luftfukt ute Rh%	Vindhastighet m/s	Temp inne °C	Temp ute °C	Nederb. året mm	Lufttryck Mbar	Daggpunkt °C	Kyleffekt °C	Vix inne °C	Vix ute °C	Vindby m/s	Korr lufttryck	Regn/dygn mm
2017-03-18 01:00	258	30	89	1,2	15,23	-1,59	113,3	983,50	-3,62	-1,59	14,78	1,23	5,6	0,00	0,0
2017-03-18 01:30	282	30	90	1,2	15,23	-1,79	113,3	984,50	-3,66	-1,79	14,78	1,11	3,1	0,00	0,0
2017-03-18 02:00	294	30	92	1,2	15,23	-1,79	113,3	984,50	-3,36	-1,79	14,78	1,27	4,7	0,00	0,0
2017-03-18 02:30	316	30	94	0,0	15,13	-1,89	113,3	984,50	-3,16	-1,89	14,68	1,33	3,3	0,00	0,0
2017-03-18 03:00	292	30	97	2,0	15,13	-1,99	113,3	985,50	-2,82	-1,99	14,68	1,48	2,8	0,00	0,0
2017-03-18 03:30	313	30	97	2,0	15,13	-2,29	113,3	985,50	-3,12	-2,29	14,68	1,18	2,6	0,00	0,0
2017-03-18 04:00	299	30	98	2,8	15,13	-2,39	113,3	985,50	-3,08	-5,64	14,68	1,17	4,1	0,00	0,0
2017-03-18 04:30	333	30	97	0,0	15,13	-2,69	113,3	985,50	-3,52	-2,69	14,68	0,78	3,7	0,00	0,0
2017-03-18 05:00	329	30	90	2,0	15,23	-2,79	113,3	986,50	-4,65	-2,79	14,78	0,10	3,5	0,00	0,0
2017-03-18 05:30	296	30	85	0,0	15,33	-2,89	113,3	986,50	-5,53	-2,89	14,88	-0,39	2,6	0,00	0,0
2017-03-18 06:00	313	30	81	1,6	15,43	-2,99	113,3	986,50	-6,28	-2,99	14,98	-0,79	3,1	0,00	0,0
2017-03-18 06:30	328	30	77	1,8	15,43	-2,89	113,3	987,50	-6,87	-2,89	14,98	-0,97	4,1	0,00	0,0
2017-03-18 07:00	282	30	76	1,6	15,53	-2,79	113,3	987,50	-6,95	-2,79	15,08	-0,94	3,1	0,00	0,0
2017-03-18 07:30	323	30	74	1,4	15,73	-2,59	113,3	988,50	-7,12	-2,59	15,28	-0,88	4,3	0,00	0,0
2017-03-18 08:00	314	30	72	2,4	15,83	-2,79	113,3	988,50	-7,68	-4,75	15,38	-1,21	3,1	0,00	0,0
2017-03-18 08:30	294	30	73	2,2	15,93	-2,79	113,3	988,50	-7,49	-2,79	15,48	-1,15	2,8	0,00	0,0
2017-03-18 09:00	293	30	60	4,3	15,93	-1,79	113,3	989,50	-9,18	-8,86	15,48	-0,96	6,8	0,00	0,0
2017-03-18 09:30	318	30	57	3,7	15,93	-2,09	113,3	989,50	-10,15	-7,92	15,48	-1,43	6,8	0,00	0,0
2017-03-18 10:00	316	29	58	3,0	15,93	-1,19	113,3	989,50	-9,07	-4,33	15,44	-0,47	5,6	0,00	0,0
2017-03-18 10:30	304	29	52	2,2	15,93	-1,39	113,3	990,50	-10,72	-1,39	15,44	-0,99	7,5	0,00	0,0
2017-03-18 11:00	307	29	55	5,6	15,83	-1,29	113,3	990,50	-9,88	-10,84	15,34	-0,74	6,9	0,00	0,0
2017-03-18 11:30	311	29	54	4,5	15,73	-1,29	113,3	990,50	-10,13	-9,47	15,24	-0,79	7,3	0,00	0,0
2017-03-18 12:00	278	29	48	5,8	15,53	-1,29	113,3	991,50	-11,70	-10,84	15,04	-1,09	8,1	0,00	0,0
2017-03-18 12:30	292	29	48	2,8	15,43	-0,79	113,3	991,50	-11,24	-3,89	14,94	-0,59	6,8	0,00	0,0
2017-03-18 13:00	253	29	51	4,1	15,33	-0,59	113,3	991,50	-10,24	-7,42	14,84	-0,24	6,9	0,00	0,0
2017-03-18 13:30	282	29	50	5,0	15,23	-0,99	113,3	992,50	-10,88	-9,78	14,74	-0,69	6,6	0,00	0,0
2017-03-18 14:00	258	29	54	2,6	15,13	-1,59	113,3	992,50	-10,40	-3,48	14,64	-1,09	7,3	0,00	0,0
2017-03-18 14:30	296	29	50	2,8	15,03	-1,59	113,3	992,50	-11,43	-4,77	14,54	-1,30	6,8	0,00	0,0
2017-03-18 15:00	284	29	52	3,9	15,03	-0,79	113,3	992,50	-10,17	-6,40	14,54	-0,39	6,9	0,00	0,0
2017-03-18 15:30	317	29	53	4,3	15,13	-1,29	113,3	993,50	-10,38	-8,26	14,64	-0,84	6,8	0,00	0,0
2017-03-18 16:00	3	29	49	3,5	15,13	-1,39	113,3	993,50	-11,52	-5,83	14,64	-1,14	7,7	0,00	0,0
2017-03-18 16:30	318	29	52	4,3	15,23	-1,49	113,3	993,50	-10,82	-8,50	14,74	-1,09	6,6	0,00	0,0
2017-03-18 17:00	286	29	54	4,1	15,33	-1,49	113,3	994,50	-10,31	-8,50	14,84	-0,99	5,4	0,00	0,0
2017-03-18 17:30	289	29	56	2,2	15,43	-1,89	113,3	994,50	-10,20	-1,89	14,94	-1,28	5,4	0,00	0,0
2017-03-18 18:00	308	29	56	2,6	15,43	-2,29	113,3	994,50	-10,57	-4,22	14,94	-1,68	5,8	0,00	0,0
2017-03-18 18:30	307	29	59	0,0	15,43	-2,79	113,3	995,50	-10,34	-2,79	14,94	-2,02	3,7	0,00	0,0
2017-03-18 19:00	312	29	60	0,0	15,43	-3,59	113,3	995,50	-10,87	-3,59	14,94	-2,76	2,0	0,00	0,0
2017-03-18 19:30	343	29	61	0,0	15,43	-3,59	113,3	995,50	-10,66	-3,59	14,94	-2,70	2,0	0,00	0,0
2017-03-18 20:00	320	29	63	0,0	15,43	-3,99	113,3	996,50	-10,61	-3,99	14,94	-2,98	3,0	0,00	0,0
2017-03-18 20:30	322	29	63	0,0	15,53	-4,49	113,3	997,50	-11,08	-4,49	15,04	-3,48	1,2	0,00	0,0
2017-03-18 21:00	324	29	68	0,0	15,53	-5,49	113,3	997,50	-11,03	-5,49	15,04	-4,18	1,8	0,00	0,0
2017-03-18 21:30	351	29	71	0,0	15,63	-5,69	113,3	997,50	-10,65	-5,69	15,14	-4,18	2,0	0,00	0,0
2017-03-18 22:00	18	29	71	0,0	15,63	-6,89	113,3	998,51	-11,80	-6,89	15,14	-5,38	1,6	0,00	0,0
2017-03-18 22:30	18	29	74	0,0	15,63	-7,99	113,3	998,51	-12,32	-7,99	15,14	-6,28	0,0	0,00	0,0
2017-03-18 23:00	17	29	77	0,0	15,63	-8,59	113,3	998,51	-12,39	-8,59	15,14	-6,68	1,2	0,00	0,0
2017-03-18 23:30	18	29	80	0,0	15,53	-8,99	113,3	998,51	-12,28	-8,99	15,04	-6,86	1,4	0,00	0,0
2017-03-19 00:00	18	29	84	0,0	15,43	-8,79	113,3	999,51	-11,46	-8,79	14,94	-6,37	1,6	0,00	0,0
2017-03-19 00:30	20	29	83	0,0	15,43	-9,99	113,3	999,51	-12,79	-9,99	14,94	-7,64	1,2	0,00	0,0
2017-03-19 01:00	19	29	83	0,0	15,33	-10,39	113,3	999,51	-13,18	-10,39	14,84	-8,04	0,0	0,00	0,0
2017-03-19 01:30	8	29	90	0,0	15,23	-9,59	113,3	999,51	-11,35	-9,59	14,74	-6,70	1,6	0,00	0,0

Datum	Vindriktning °	Luftfukt inne Rh%	Luftfukt ute Rh%	Vindhastighet m/s	Temp inne °C	Temp ute °C	Nederb. året mm	Luftryck Mbar	Daggpunkt °C	Kyleffekt °C	Vix inne °C	Vix ute °C	Vindby m/s	Korr luftryck	Regn/dygn mm
2017-03-19 02:00	6	29	91	0,0	15,23	-9,49	113,3	999,51	-11,11	-9,49	14,74	-6,52	2,0	0,00	0,0
2017-03-19 02:30	335	29	91	0,0	15,13	-9,39	113,3	999,51	-11,01	-9,39	14,64	-6,42	2,2	0,00	0,0
2017-03-19 03:00	1	29	90	0,0	15,13	-9,19	113,3	999,51	-10,96	-9,19	14,64	-6,30	2,8	0,00	0,0
2017-03-19 03:30	1	29	88	0,0	15,13	-9,89	113,3	1000,51	-11,94	-9,89	14,64	-7,16	1,8	0,00	0,0
2017-03-19 04:00	351	29	87	1,6	15,23	-10,19	113,3	1000,51	-12,38	-10,19	14,74	-7,54	2,4	0,00	0,0
2017-03-19 04:30	304	29	92	1,8	15,23	-9,49	113,3	1000,51	-10,97	-9,49	14,74	-6,44	3,3	0,00	0,0
2017-03-19 05:00	351	29	90	0,0	15,33	-10,80	113,3	1000,51	-12,53	-10,80	14,84	-7,90	2,2	0,00	0,0
2017-03-19 05:30	351	29	90	0,0	15,33	-12,00	113,3	1000,51	-13,72	-12,00	14,84	-9,10	0,0	0,00	0,0
2017-03-19 06:00	351	29	90	0,0	15,43	-12,30	113,3	1000,51	-14,01	-12,30	14,94	-9,40	0,0	0,00	0,0
2017-03-19 06:30	343	29	90	0,0	15,43	-12,10	113,3	1000,51	-13,82	-12,10	14,94	-9,20	0,0	0,00	0,0
2017-03-19 07:00	303	29	90	0,0	15,53	-11,70	113,3	1000,51	-13,42	-11,70	15,04	-8,80	0,0	0,00	0,0
2017-03-19 07:30	356	29	90	0,0	15,73	-10,70	113,3	1000,51	-12,43	-10,70	15,24	-7,80	1,4	0,00	0,0
2017-03-19 08:00	356	29	91	0,0	15,83	-9,89	113,3	1000,51	-11,50	-9,89	15,34	-6,92	0,0	0,00	0,0
2017-03-19 08:30	356	29	92	0,0	15,83	-8,99	113,3	1000,51	-10,47	-8,99	15,34	-5,94	1,2	0,00	0,0
2017-03-19 09:00	102	29	94	1,6	15,93	-7,79	113,3	1000,51	-9,00	-7,79	15,44	-4,57	2,8	0,00	0,0
2017-03-19 09:30	79	29	94	1,6	15,93	-6,39	113,3	1000,51	-7,62	-6,39	15,44	-3,17	3,1	0,00	0,0
2017-03-19 10:00	135	29	83	2,8	15,93	-4,79	113,3	1000,51	-7,71	-8,26	15,44	-2,44	5,0	0,00	0,0
2017-03-19 10:30	103	29	69	3,1	15,83	-3,99	113,3	999,51	-9,40	-7,39	15,34	-2,61	6,8	0,00	0,0
2017-03-19 11:00	156	29	65	3,7	15,73	-2,89	113,3	999,51	-9,15	-8,85	15,24	-1,76	6,2	0,00	0,0
2017-03-19 11:30	131	29	59	2,4	15,63	-2,59	113,3	999,51	-10,16	-4,54	15,14	-1,82	6,2	0,00	0,0
2017-03-19 12:00	118	29	54	4,7	15,53	-1,79	113,3	998,51	-10,59	-10,09	15,04	-1,29	7,1	0,00	0,0
2017-03-19 12:30	179	29	53	1,8	15,43	-1,49	113,3	998,51	-10,56	-1,49	14,94	-1,04	7,9	0,00	0,0
2017-03-19 13:00	118	29	51	5,2	15,33	-0,59	113,3	998,51	-10,24	-9,27	14,84	-0,24	7,5	0,00	0,0
2017-03-19 13:30	153	29	49	2,2	15,23	-0,09	113,3	997,50	-10,32	-0,09	14,74	0,16	7,9	0,00	0,0
2017-03-19 14:00	128	29	47	6,0	15,13	0,21	113,3	997,50	-10,61	-9,58	14,64	0,36	7,9	0,00	0,0
2017-03-19 14:30	151	29	47	5,6	15,13	0,11	113,3	997,50	-10,70	-9,05	14,64	0,26	9,0	0,00	0,0
2017-03-19 15:00	125	29	48	5,2	15,23	0,11	113,3	996,50	-10,42	-8,39	14,74	0,31	8,5	0,00	0,0
2017-03-19 15:30	116	29	48	4,5	15,33	0,11	113,3	996,50	-10,42	-7,73	14,84	0,31	10,2	0,00	0,0
2017-03-19 16:00	155	29	48	5,4	15,33	0,21	113,3	996,50	-10,32	-8,92	14,84	0,41	8,3	0,00	0,0
2017-03-19 16:30	83	29	47	3,5	15,33	0,31	113,3	995,50	-10,52	-3,90	14,84	0,46	8,5	0,00	0,0
2017-03-19 17:00	176	28	48	4,1	15,33	-0,29	113,3	995,50	-10,78	-7,06	14,80	-0,09	9,6	0,00	0,0
2017-03-19 17:30	127	28	50	4,9	15,33	-0,59	113,3	995,50	-10,51	-8,60	14,80	-0,29	8,1	0,00	0,0
2017-03-19 18:00	98	28	51	5,2	15,33	-1,29	113,3	995,50	-10,89	-10,15	14,80	-0,94	6,8	0,00	0,0
2017-03-19 18:30	88	29	53	3,1	15,33	-1,79	113,3	995,50	-10,84	-4,99	14,84	-1,34	6,9	0,00	0,0
2017-03-19 19:00	85	29	54	2,8	15,33	-2,19	113,3	995,50	-10,96	-5,42	14,84	-1,69	5,6	0,00	0,0
2017-03-19 19:30	124	29	55	3,7	15,43	-2,49	113,3	995,50	-11,00	-8,39	14,94	-1,94	5,8	0,00	0,0
2017-03-19 20:00	116	28	57	3,7	15,53	-2,69	113,3	994,50	-10,71	-8,62	15,00	-2,03	6,2	0,00	0,0
2017-03-19 20:30	133	28	57	4,3	15,63	-2,69	113,3	994,50	-10,71	-9,95	15,10	-2,03	6,0	0,00	0,0
2017-03-19 21:00	91	28	58	3,3	15,63	-2,69	113,3	994,50	-10,48	-7,29	15,10	-1,97	6,6	0,00	0,0
2017-03-19 21:30	123	28	58	6,8	15,63	-2,69	113,3	993,50	-10,48	-14,83	15,10	-1,97	7,3	0,00	0,0
2017-03-19 22:00	95	28	58	4,7	15,63	-2,89	113,3	993,50	-10,67	-11,45	15,10	-2,17	6,6	0,00	0,0
2017-03-19 22:30	100	28	60	3,9	15,63	-3,29	113,3	993,50	-10,59	-9,32	15,10	-2,46	6,0	0,00	0,0
2017-03-19 23:00	86	28	60	2,6	15,53	-3,29	113,3	993,50	-10,59	-5,28	15,00	-2,46	6,0	0,00	0,0
2017-03-19 23:30	94	29	61	5,4	15,43	-3,19	113,3	993,50	-10,28	-13,27	14,94	-2,30	7,5	0,00	0,0
2017-03-20 00:00	156	29	63	3,9	15,33	-2,99	113,3	992,50	-9,66	-8,97	14,84	-1,98	7,3	0,00	0,0
2017-03-20 00:30	136	29	64	4,7	15,23	-2,99	113,3	992,50	-9,45	-11,57	14,74	-1,92	6,4	0,00	0,0
2017-03-20 01:00	99	29	65	2,8	15,23	-3,29	113,3	992,50	-9,53	-6,62	14,74	-2,16	5,8	0,00	0,0
2017-03-20 01:30	89	29	69	3,0	15,23	-3,69	113,3	992,50	-9,11	-7,06	14,74	-2,31	4,1	0,00	0,0
2017-03-20 02:00	90	29	70	4,3	15,13	-4,19	113,3	992,50	-9,40	-11,75	14,64	-2,75	4,7	0,00	0,0
2017-03-20 02:30	96	29	73	1,8	15,23	-4,49	113,3	991,50	-9,13	-4,49	14,74	-2,85	5,0	0,00	0,0



Datum	Vindriktning °	Luftfukt inne Rh%	Luftfukt ute Rh%	Vindhastighet m/s	Temp inne °C	Temp ute °C	Nederb. året mm	Luftryck Mbar	Daggpunkt °C	Kyleffekt °C	Vix inne °C	Vix ute °C	Vindby m/s	Korr luftryck	Regn/dygn mm
2017-03-20 03:00	112	29	75	4,9	15,23	-4,09	113,3	991,50	-8,38	-12,94	14,74	-2,31	6,6	0,00	0,0
2017-03-20 03:30	101	29	75	3,0	15,23	-3,99	113,3	991,50	-8,29	-7,39	14,74	-2,21	6,6	0,00	0,0
2017-03-20 04:00	115	29	77	3,7	15,23	-3,69	113,3	991,50	-7,64	-9,79	14,74	-1,77	6,6	0,00	0,0
2017-03-20 04:30	98	29	77	3,0	15,23	-3,29	113,3	991,50	-7,26	-6,62	14,74	-1,37	6,9	0,00	0,0
2017-03-20 05:00	157	29	77	4,9	15,23	-2,99	113,3	990,50	-6,97	-11,57	14,74	-1,07	7,3	0,00	0,0
2017-03-20 05:30	113	29	77	3,9	15,23	-2,99	113,3	990,50	-6,97	-8,97	14,74	-1,07	7,1	0,00	0,0
2017-03-20 06:00	109	29	80	6,8	15,23	-3,09	113,3	990,50	-6,55	-15,37	14,74	-0,96	7,3	0,00	0,0
2017-03-20 06:30	134	29	83	5,2	15,23	-3,09	113,3	990,50	-6,05	-12,42	14,74	-0,74	7,7	0,00	0,0
2017-03-20 07:00	124	29	89	6,0	15,33	-3,09	113,3	990,50	-5,10	-13,87	14,84	-0,28	7,9	0,00	0,0
2017-03-20 07:30	100	29	93	4,5	15,53	-2,99	113,3	990,50	-4,40	-11,57	15,04	0,15	7,5	0,00	0,0
2017-03-20 08:00	164	29	94	4,3	15,73	-2,79	113,3	990,50	-4,05	-10,07	15,24	0,43	7,9	0,00	0,0
2017-03-20 08:30	117	29	93	3,0	15,73	-2,39	113,3	990,50	-3,80	-5,64	15,24	0,75	7,5	0,00	0,0
2017-03-20 09:00	117	29	91	4,9	15,83	-1,99	113,3	990,50	-3,71	-10,33	15,34	0,99	7,3	0,00	0,0
2017-03-20 09:30	163	29	88	3,1	15,83	-1,29	113,3	990,50	-3,48	-4,44	15,34	1,45	7,7	0,00	0,0
2017-03-20 10:00	91	29	85	3,3	15,83	-0,89	113,3	990,50	-3,57	-5,26	15,34	1,62	6,9	0,00	0,0
2017-03-20 10:30	143	29	83	3,3	15,73	-0,49	113,3	990,50	-3,51	-4,81	15,24	1,87	7,1	0,00	0,0
2017-03-20 11:00	154	29	82	3,9	15,73	-0,09	113,3	990,50	-3,29	-5,59	15,24	2,19	7,3	0,00	0,0
2017-03-20 11:30	110	29	78	3,7	15,73	0,31	113,3	990,50	-3,60	-5,12	15,24	2,30	7,3	0,00	0,0
2017-03-20 12:00	119	28	75	4,5	15,63	0,82	113,3	990,50	-3,66	-6,86	15,10	2,59	7,1	0,00	0,0
2017-03-20 12:30	165	28	73	5,6	15,63	1,02	113,3	990,50	-3,84	-7,90	15,10	2,66	8,1	0,00	0,0
2017-03-20 13:00	128	29	70	4,1	15,53	1,72	113,3	990,50	-3,75	-4,65	15,04	3,16	7,3	0,00	0,0
2017-03-20 13:30	169	29	68	5,6	15,53	1,92	113,3	990,50	-3,97	-6,75	15,04	3,23	6,4	0,00	0,0
2017-03-20 14:00	149	29	67	3,9	15,53	2,12	113,3	991,50	-3,98	-3,02	15,04	3,37	6,2	0,00	0,0
2017-03-20 14:30	38	29	64	3,7	15,53	2,32	113,3	990,50	-4,43	-2,79	15,04	3,38	6,2	0,00	0,0
2017-03-20 15:00	139	29	65	3,9	15,53	2,22	113,3	991,50	-4,31	-2,90	15,04	3,34	6,8	0,00	0,0
2017-03-20 15:30	117	29	64	3,5	15,63	2,32	113,3	990,50	-4,43	-1,65	15,14	3,38	5,8	0,00	0,0
2017-03-20 16:00	121	29	63	3,5	15,63	2,42	113,3	990,50	-4,56	-1,53	15,14	3,42	6,4	0,00	0,0
2017-03-20 16:30	87	29	63	3,0	15,63	2,32	113,3	990,50	-4,65	-0,51	15,14	3,32	6,4	0,00	0,0
2017-03-20 17:00	103	29	65	3,1	15,63	1,92	113,3	990,50	-4,60	-0,94	15,14	3,04	7,1	0,00	0,0
2017-03-20 17:30	109	29	68	3,1	15,63	1,42	113,3	990,50	-4,44	-1,49	15,14	2,73	5,2	0,00	0,0
2017-03-20 18:00	105	29	70	2,6	15,63	0,72	113,3	990,50	-4,71	-1,05	15,14	2,16	4,7	0,00	0,0
2017-03-20 18:30	91	29	75	2,2	15,73	0,01	113,3	990,50	-4,43	0,01	15,24	1,79	4,7	0,00	0,0
2017-03-20 19:00	99	29	79	2,6	15,73	-0,99	113,3	990,50	-4,68	-2,85	15,24	1,07	4,5	0,00	0,0
2017-03-20 19:30	111	29	83	2,8	15,83	-1,59	113,3	989,50	-4,58	-4,77	15,34	0,76	4,1	0,00	0,0
2017-03-20 20:00	105	29	86	2,8	15,83	-1,89	113,3	989,50	-4,39	-5,09	15,34	0,69	5,4	0,00	0,0
2017-03-20 20:30	110	29	87	3,3	15,83	-2,09	113,3	989,50	-4,43	-6,62	15,34	0,57	5,2	0,00	0,0
2017-03-20 21:00	104	29	88	3,5	15,93	-2,19	113,3	989,50	-4,37	-6,73	15,44	0,55	5,4	0,00	0,0
2017-03-20 21:30	98	29	89	3,5	15,83	-2,59	113,3	989,50	-4,60	-7,18	15,34	0,23	4,3	0,00	0,0
2017-03-20 22:00	103	29	91	2,6	15,83	-2,29	113,3	989,50	-4,00	-4,22	15,34	0,69	4,7	0,00	0,0
2017-03-20 22:30	114	29	93	2,6	15,83	-2,59	113,3	988,50	-4,00	-4,54	15,34	0,55	4,7	0,00	0,0
2017-03-20 23:00	97	29	94	3,9	15,83	-2,39	113,3	988,50	-3,66	-8,27	15,34	0,83	6,2	0,00	0,0
2017-03-20 23:30	109	29	94	3,3	15,73	-1,99	113,3	988,50	-3,26	-6,50	15,24	1,23	6,4	0,00	0,0
2017-03-21 00:00	99	29	94	3,0	15,73	-1,99	113,3	988,50	-3,26	-5,20	15,24	1,23	5,6	0,00	0,0
2017-03-21 00:30	98	29	94	3,1	15,73	-1,89	113,3	988,50	-3,16	-5,09	15,24	1,33	4,9	0,00	0,0
2017-03-21 01:00	95	29	95	2,8	15,63	-1,79	113,3	987,50	-2,91	-4,99	15,14	1,51	5,4	0,00	0,0
2017-03-21 01:30	128	29	95	3,5	15,63	-1,49	113,3	987,50	-2,62	-5,94	15,14	1,82	6,2	0,00	0,0
2017-03-21 02:00	108	29	96	4,3	15,63	-1,39	113,3	987,50	-2,37	-8,38	15,14	2,00	6,9	0,00	0,0
2017-03-21 02:30	97	29	100	3,3	15,53	-1,59	113,3	986,50	-2,00	-6,05	15,04	2,14	7,1	0,00	0,0
2017-03-21 03:00	93	29	100	2,4	15,53	-1,59	113,3	986,50	-2,00	-3,48	15,04	2,14	6,2	0,00	0,0
2017-03-21 03:30	87	29	100	4,5	15,63	-1,59	113,3	986,50	-2,00	-9,84	15,14	2,14	6,2	0,00	0,0



Datum	Vindriktning °	Luftfukt inne Rh%	Luftfukt ute Rh%	Vindhastighet m/s	Temp inne °C	Temp ute °C	Nederb. året mm	Lufttryck Mbar	Daggpunkt °C	Kyleffekt °C	Vix inne °C	Vix ute °C	Vindby m/s	Korr lufttryck	Regn/dygn mm
2017-03-21 04:00	97	29	100	3,3	15,63	-1,49	113,3	985,50	-1,90	-5,94	15,14	2,24	6,0	0,00	0,0
2017-03-21 04:30	126	29	100	4,1	15,63	-1,49	113,3	985,50	-1,90	-8,50	15,14	2,24	6,2	0,00	0,0
2017-03-21 05:00	97	29	100	3,9	15,73	-1,59	113,3	985,50	-2,00	-7,34	15,24	2,14	6,6	0,00	0,0
2017-03-21 05:30	127	29	100	5,2	15,73	-1,69	113,3	985,50	-2,10	-10,66	15,24	2,04	6,8	0,00	0,0
2017-03-21 06:00	91	29	100	2,8	15,83	-1,69	113,3	984,50	-2,10	-4,88	15,34	2,04	5,6	0,00	0,0
2017-03-21 06:30	94	29	100	2,8	15,83	-1,79	113,3	984,50	-2,20	-4,99	15,34	1,94	5,6	0,00	0,0
2017-03-21 07:00	90	29	100	2,2	15,93	-1,69	113,3	984,50	-2,10	-1,69	15,44	2,04	6,4	0,00	0,0
2017-03-21 07:30	95	30	100	3,0	16,13	-1,49	113,3	983,50	-1,90	-4,66	15,68	2,24	6,9	0,00	0,0
2017-03-21 08:00	92	30	100	2,6	16,23	-1,19	113,3	983,50	-1,60	-3,06	15,78	2,54	6,6	0,00	0,0
2017-03-21 08:30	93	30	100	3,9	16,33	-0,99	113,3	983,50	-1,40	-6,64	15,88	2,74	7,1	0,00	0,0
2017-03-21 09:00	91	30	100	4,3	16,33	-0,89	113,3	983,50	-1,30	-7,78	15,88	2,84	7,1	0,00	0,0
2017-03-21 09:30	111	30	100	5,8	16,43	-0,59	113,3	983,50	-1,00	-9,95	15,98	3,14	8,1	0,00	0,0
2017-03-21 10:00	99	30	100	5,4	16,43	-0,39	113,3	983,50	-0,80	-9,69	15,98	3,34	9,6	0,00	0,0
2017-03-21 10:30	96	30	100	6,2	16,43	-0,19	113,3	983,50	-0,60	-10,10	15,98	3,54	7,3	0,00	0,0
2017-03-21 11:00	91	30	100	5,4	16,43	-0,09	113,3	983,50	-0,51	-9,31	15,98	3,64	7,3	0,00	0,0
2017-03-21 11:30	129	30	99	3,5	16,33	0,01	113,3	983,50	-0,55	-4,24	15,88	3,66	6,9	0,00	0,0
2017-03-21 12:00	154	30	99	2,8	16,33	0,31	113,3	983,50	-0,25	-2,69	15,88	3,96	6,4	0,00	0,0
2017-03-21 12:30	116	30	97	2,4	16,33	0,41	113,3	983,50	-0,44	-1,37	15,88	3,89	6,6	0,00	0,0
2017-03-21 13:00	108	30	97	3,1	16,33	0,41	113,3	983,50	-0,44	-2,58	15,88	3,89	6,2	0,00	0,0
2017-03-21 13:30	107	30	97	3,5	16,33	0,82	113,3	983,50	-0,04	-3,34	15,88	4,29	6,9	0,00	0,0
2017-03-21 14:00	122	30	96	3,0	16,33	0,72	113,3	983,50	-0,29	-2,25	15,88	4,10	5,2	0,00	0,0
2017-03-21 14:30	97	30	95	4,1	16,33	0,92	113,3	983,50	-0,24	-5,61	15,88	4,22	5,2	0,00	0,0
2017-03-21 15:00	98	30	95	2,4	16,33	0,82	113,3	983,50	-0,34	-0,95	15,88	4,12	4,9	0,00	0,0
2017-03-21 15:30	143	30	96	2,6	16,33	0,51	113,3	983,50	-0,49	-1,26	15,88	3,90	4,5	0,00	0,0
2017-03-21 16:00	101	30	96	1,2	16,33	0,72	113,3	983,50	-0,29	0,72	15,88	4,10	4,1	0,00	0,0
2017-03-21 16:30	102	30	98	3,0	16,33	0,51	113,3	984,50	-0,19	-2,47	15,88	4,07	3,7	0,00	0,0
2017-03-21 17:00	101	30	99	3,0	16,33	0,31	113,3	984,50	-0,25	-2,69	15,88	3,96	3,9	0,00	0,0
2017-03-21 17:30	90	30	100	2,2	16,33	0,21	113,3	984,50	-0,21	0,21	15,88	3,94	3,9	0,00	0,0
2017-03-21 18:00	94	30	100	1,8	16,43	0,11	113,3	984,50	-0,31	0,11	15,98	3,84	3,5	0,00	0,0
2017-03-21 18:30	107	30	100	2,2	16,43	0,11	113,3	984,50	-0,31	0,11	15,98	3,84	3,7	0,00	0,0
2017-03-21 19:00	98	30	100	1,4	16,43	0,01	113,3	984,50	-0,41	0,01	15,98	3,74	4,3	0,00	0,0
2017-03-21 19:30	98	30	100	2,0	16,43	-0,09	113,3	984,50	-0,51	-0,09	15,98	3,64	3,3	0,00	0,0
2017-03-21 20:00	100	30	100	0,0	16,43	-0,09	113,3	985,50	-0,51	-0,09	15,98	3,64	2,8	0,00	0,0
2017-03-21 20:30	129	30	100	0,0	16,43	0,01	113,3	985,50	-0,41	0,01	15,98	3,74	3,1	0,00	0,0
2017-03-21 21:00	126	30	100	0,0	16,33	-0,09	113,3	985,50	-0,51	-0,09	15,88	3,64	2,0	0,00	0,0
2017-03-21 21:30	268	30	100	1,4	16,33	-0,09	113,3	985,50	-0,51	-0,09	15,88	3,64	2,0	0,00	0,0
2017-03-21 22:00	252	30	100	2,0	16,33	-0,19	113,3	985,50	-0,60	-0,19	15,88	3,54	3,0	0,00	0,0
2017-03-21 22:30	267	30	100	3,0	16,33	-0,19	113,3	986,50	-0,60	-3,24	15,88	3,54	4,1	0,00	0,0
2017-03-21 23:00	279	30	100	2,0	16,23	-0,39	113,3	986,50	-0,80	-0,39	15,78	3,34	3,9	0,00	0,0
2017-03-21 23:30	270	30	100	2,2	16,13	-0,39	113,3	986,50	-0,80	-0,39	15,68	3,34	3,7	0,00	0,0
2017-03-22 00:00	272	30	99	2,0	15,93	-0,49	113,3	987,50	-1,05	-0,49	15,48	3,16	3,7	0,00	0,0
2017-03-22 00:30	295	30	97	0,0	15,83	-0,69	113,3	987,50	-1,53	-0,69	15,38	2,78	3,1	0,00	0,0
2017-03-22 01:00	273	30	92	1,6	15,73	-1,09	113,3	988,50	-2,67	-1,09	15,28	1,97	3,3	0,00	0,0
2017-03-22 01:30	275	30	90	1,6	15,63	-1,49	113,3	988,50	-3,37	-1,49	15,18	1,41	3,5	0,00	0,0
2017-03-22 02:00	269	30	90	1,6	15,63	-1,49	113,3	988,50	-3,37	-1,49	15,18	1,41	3,1	0,00	0,0
2017-03-22 02:30	254	30	88	0,0	15,53	-1,29	113,3	988,50	-3,48	-1,29	15,08	1,45	3,3	0,00	0,0
2017-03-22 03:00	268	30	89	1,6	15,53	-1,29	113,3	989,50	-3,33	-1,29	15,08	1,53	3,3	0,00	0,0
2017-03-22 03:30	272	30	88	2,2	15,43	-1,39	113,3	989,50	-3,58	-1,39	14,98	1,35	3,5	0,00	0,0
2017-03-22 04:00	273	30	88	1,8	15,53	-1,59	113,3	989,50	-3,78	-1,59	15,08	1,15	3,3	0,00	0,0
2017-03-22 04:30	286	30	87	1,4	15,53	-1,79	113,3	989,50	-4,13	-1,79	15,08	0,87	3,1	0,00	0,0

Datum	Vindriktning °	Luftfukt inne Rh%	Luftfukt ute Rh%	Vindhastighet m/s	Temp inne °C	Temp ute °C	Nederb. året mm	Lufttryck Mbar	Daggpunkt °C	Kyleffekt °C	Vix inne °C	Vix ute °C	Vindby m/s	Korr lufttryck	Regn/dygn mm
2017-03-22 05:00	267	29	85	1,8	15,53	-1,79	113,3	990,50	-4,45	-1,79	15,04	0,72	3,7	0,00	0,0
2017-03-22 05:30	233	29	81	2,2	15,53	-2,09	113,3	990,50	-5,41	-2,09	15,04	0,12	4,7	0,00	0,0
2017-03-22 06:00	291	29	79	1,8	15,53	-2,69	113,3	990,50	-6,33	-2,69	15,04	-0,63	4,1	0,00	0,0
2017-03-22 06:30	274	29	79	0,0	15,53	-2,89	113,3	990,50	-6,52	-2,89	15,04	-0,83	2,8	0,00	0,0
2017-03-22 07:00	264	29	78	0,0	15,63	-2,49	113,3	990,50	-6,31	-2,49	15,14	-0,50	2,4	0,00	0,0
2017-03-22 07:30	264	29	77	0,0	15,83	-2,49	113,3	991,50	-6,48	-2,49	15,34	-0,57	1,6	0,00	0,0
2017-03-22 08:00	273	29	76	0,0	16,03	-1,59	113,3	991,50	-5,79	-1,59	15,54	0,26	2,4	0,00	0,0
2017-03-22 08:30	311	29	73	1,6	16,03	-0,89	113,3	991,50	-5,67	-0,89	15,54	0,76	2,8	0,00	0,0
2017-03-22 09:00	264	29	72	2,8	16,03	-0,29	113,3	992,50	-5,28	-3,35	15,54	1,29	3,1	0,00	0,0
2017-03-22 09:30	277	29	73	2,2	16,03	-0,19	113,3	992,50	-4,99	-0,19	15,54	1,46	4,3	0,00	0,0
2017-03-22 10:00	309	29	71	3,7	15,93	1,02	113,3	993,50	-4,23	-4,30	15,44	2,52	3,9	0,00	0,0
2017-03-22 10:30	288	29	74	1,2	15,93	0,82	113,3	993,50	-3,84	0,82	15,44	2,52	4,5	0,00	0,0
2017-03-22 11:00	273	29	73	2,2	15,83	1,42	113,3	993,50	-3,46	1,42	15,34	3,06	4,7	0,00	0,0
2017-03-22 11:30	277	29	77	3,0	15,83	1,72	113,3	994,50	-2,42	-1,16	15,34	3,63	5,2	0,00	0,0
2017-03-22 12:00	286	29	78	2,0	15,73	1,82	113,3	994,50	-2,14	1,82	15,24	3,80	4,9	0,00	0,0
2017-03-22 12:30	287	29	75	2,4	15,73	2,02	113,3	995,50	-2,50	0,32	15,24	3,79	5,8	0,00	0,0
2017-03-22 13:00	309	29	75	3,3	15,63	2,22	113,3	995,50	-2,31	-1,76	15,14	3,99	6,6	0,00	0,0
2017-03-22 13:30	290	29	80	3,3	15,63	2,12	113,3	996,50	-1,49	-1,87	15,14	4,25	5,6	0,00	0,0
2017-03-22 14:00	268	29	72	1,6	15,63	2,42	113,3	997,50	-2,69	2,42	15,14	3,99	6,2	0,00	0,0
2017-03-22 14:30	313	29	68	3,0	15,63	2,82	113,3	997,50	-3,11	0,04	15,14	4,13	7,5	0,00	0,0
2017-03-22 15:00	328	29	69	4,1	15,63	2,22	113,3	998,51	-3,48	-4,05	15,14	3,59	8,1	0,00	0,0
2017-03-22 15:30	276	29	72	4,9	15,53	2,02	113,3	998,51	-3,07	-5,38	15,04	3,59	6,9	0,00	0,0
2017-03-22 16:00	261	30	74	3,5	15,53	1,72	113,3	999,51	-2,98	-2,32	15,08	3,42	7,9	0,00	0,0
2017-03-22 16:30	259	30	79	5,4	15,43	0,72	114,5	1000,51	-3,03	-8,28	14,98	2,77	8,1	1,20	1,2
2017-03-22 17:00	268	30	79	4,5	15,43	0,72	114,5	1000,51	-3,03	-6,99	14,98	2,77	8,3	1,20	1,2
2017-03-22 17:30	319	30	76	1,6	15,43	0,92	114,5	1001,51	-3,38	0,92	14,98	2,76	6,0	0,00	1,2
2017-03-22 18:00	247	30	78	2,0	15,43	0,41	114,5	1001,51	-3,50	0,41	14,98	2,40	6,9	0,00	1,2
2017-03-22 18:30	275	30	82	2,4	15,43	-0,09	114,5	1002,51	-3,29	-1,90	14,98	2,19	6,4	0,00	1,2
2017-03-22 19:00	334	30	81	2,6	15,43	-0,79	114,5	1002,51	-4,14	-2,64	14,98	1,42	6,4	0,00	1,2
2017-03-22 19:30	337	30	79	3,0	15,43	-0,99	114,5	1003,51	-4,68	-4,11	14,98	1,07	5,0	0,00	1,2
2017-03-22 20:00	310	30	82	2,4	15,43	-1,29	114,5	1003,51	-4,46	-3,16	14,98	0,99	5,6	0,00	1,2
2017-03-22 20:30	294	30	81	3,5	15,43	-1,59	114,5	1004,51	-4,92	-6,05	14,98	0,62	5,6	0,00	1,2
2017-03-22 21:00	266	30	83	2,2	15,33	-1,69	114,5	1004,51	-4,68	-1,69	14,88	0,66	4,7	0,00	1,2
2017-03-22 21:30	308	30	88	1,6	15,43	-1,99	114,5	1005,51	-4,17	-1,99	14,98	0,75	4,7	0,00	1,2
2017-03-22 22:00	288	30	87	2,4	15,43	-2,29	114,5	1005,51	-4,62	-4,22	14,98	0,37	5,0	0,00	1,2
2017-03-22 22:30	287	29	83	3,1	15,33	-2,59	114,5	1006,51	-5,56	-5,86	14,84	-0,24	6,8	0,00	1,2
2017-03-22 23:00	283	29	82	1,8	15,23	-2,79	114,5	1007,51	-5,92	-2,79	14,74	-0,51	4,3	0,00	1,2
2017-03-22 23:30	278	29	82	2,6	15,23	-3,29	114,5	1007,51	-6,41	-5,28	14,74	-1,01	3,1	0,00	1,2
2017-03-23 00:00	262	29	83	2,4	15,13	-3,59	114,5	1007,51	-6,54	-5,59	14,64	-1,24	3,3	0,00	0,0
2017-03-23 00:30	259	29	84	2,6	15,13	-3,89	114,5	1007,51	-6,67	-5,91	14,64	-1,46	3,3	0,00	0,0
2017-03-23 01:00	285	29	84	1,8	15,03	-3,99	114,5	1008,51	-6,76	-3,99	14,54	-1,56	4,1	0,00	0,0
2017-03-23 01:30	313	29	82	1,6	14,93	-4,09	114,5	1008,51	-7,19	-4,09	14,44	-1,81	5,0	0,00	0,0
2017-03-23 02:00	265	29	82	0,0	14,93	-4,29	114,5	1008,51	-7,38	-4,29	14,44	-2,01	4,3	0,00	0,0
2017-03-23 02:30	265	29	81	2,4	14,93	-4,19	114,5	1007,51	-7,45	-6,23	14,44	-1,99	3,3	0,00	0,0
2017-03-23 03:00	252	29	78	1,4	14,83	-3,89	114,5	1007,51	-7,67	-3,89	14,34	-1,90	4,5	0,00	0,0
2017-03-23 03:30	268	29	77	2,4	14,83	-3,79	114,5	1007,51	-7,74	-5,80	14,34	-1,87	3,9	0,00	0,0
2017-03-23 04:00	251	29	79	1,4	14,83	-3,99	114,5	1007,51	-7,59	-3,99	14,34	-1,93	4,7	0,00	0,0
2017-03-23 04:30	255	29	77	1,8	14,83	-3,49	114,5	1007,51	-7,45	-3,49	14,34	-1,57	4,1	0,00	0,0
2017-03-23 05:00	263	29	79	2,8	14,83	-3,29	114,5	1008,51	-6,91	-6,62	14,34	-1,23	5,2	0,00	0,0
2017-03-23 05:30	262	29	84	2,6	14,83	-3,39	114,5	1008,51	-6,18	-5,38	14,34	-0,96	4,3	0,00	0,0

Datum	Vindriktning °	Luftfukt inne Rh%	Luftfukt ute Rh%	Vindhastighet m/s	Temp inne °C	Temp ute °C	Nederb. året mm	Lufttryck Mbar	Daggpunkt °C	Kyleffekt °C	Vix inne °C	Vix ute °C	Vindby m/s	Korr lufttryck	Regn/dygn mm
2017-03-23 06:00	256	29	88	2,6	14,83	-3,39	114,5	1008,51	-5,55	-5,38	14,34	-0,65	4,5	0,00	0,0
2017-03-23 06:30	291	29	92	1,2	14,83	-3,59	114,5	1008,51	-5,14	-3,59	14,34	-0,54	3,7	0,00	0,0
2017-03-23 07:00	263	29	93	1,4	14,93	-3,69	114,5	1009,51	-5,09	-3,69	14,44	-0,55	4,1	0,00	0,0
2017-03-23 07:30	297	29	89	3,1	15,13	-3,29	114,5	1009,51	-5,29	-6,62	14,64	-0,48	3,9	0,00	0,0
2017-03-23 08:00	262	29	81	1,2	15,23	-2,59	114,5	1010,51	-5,89	-2,59	14,74	-0,39	4,1	0,00	0,0
2017-03-23 08:30	294	29	76	3,0	15,23	-2,09	114,5	1010,51	-6,27	-5,31	14,74	-0,24	5,0	0,00	0,0
2017-03-23 09:00	237	29	75	4,3	15,33	-1,89	114,5	1011,51	-6,26	-8,98	14,84	-0,11	5,4	0,00	0,0
2017-03-23 09:30	263	29	75	3,3	15,33	-1,69	114,5	1011,51	-6,07	-6,16	14,84	0,09	7,1	0,00	0,0
2017-03-23 10:00	309	29	71	3,3	15,23	-1,29	114,5	1011,51	-6,43	-5,71	14,74	0,22	6,8	0,00	0,0
2017-03-23 10:30	269	29	69	3,3	15,13	-0,99	114,5	1011,51	-6,53	-5,37	14,64	0,39	6,6	0,00	0,0
2017-03-23 11:00	274	29	71	3,7	15,13	-0,79	114,5	1011,51	-5,95	-6,40	14,64	0,72	5,6	0,00	0,0
2017-03-23 11:30	313	29	70	3,3	15,03	-0,49	114,5	1012,51	-5,86	-4,81	14,54	0,96	8,3	0,00	0,0
2017-03-23 12:00	287	29	81	2,6	15,03	-1,29	114,5	1012,51	-4,63	-3,16	14,54	0,92	6,8	0,00	0,0
2017-03-23 12:30	319	29	61	5,6	15,03	-0,39	114,5	1012,51	-7,64	-9,69	14,54	0,50	7,7	0,00	0,0
2017-03-23 13:00	248	29	56	6,6	14,93	-0,09	114,5	1013,51	-8,52	-10,63	14,44	0,52	9,4	0,00	0,0
2017-03-23 13:30	278	29	56	4,3	14,93	-0,29	114,5	1013,51	-8,71	-7,06	14,44	0,32	7,9	0,00	0,0
2017-03-23 14:00	270	29	70	3,3	14,93	-1,09	114,5	1014,51	-6,43	-5,49	14,44	0,36	8,9	0,00	0,0
2017-03-23 14:30	272	29	61	5,4	14,93	-0,79	116,9	1014,51	-8,02	-10,20	14,44	0,10	8,1	2,40	2,4
2017-03-23 15:00	318	29	56	5,6	14,93	-0,09	116,9	1014,51	-8,52	-9,31	14,44	0,52	7,7	2,40	2,4
2017-03-23 15:30	305	28	57	3,7	14,93	-0,79	117,5	1014,51	-8,93	-6,40	14,40	-0,13	9,2	0,60	3,0
2017-03-23 16:00	302	28	56	4,9	14,93	-1,49	117,5	1015,51	-9,83	-9,71	14,40	-0,88	8,3	0,60	3,0
2017-03-23 16:30	307	28	60	4,3	14,83	-1,79	117,5	1015,51	-9,18	-8,86	14,30	-0,96	6,8	0,00	3,0
2017-03-23 17:00	261	28	64	2,0	14,83	-1,89	117,5	1015,51	-8,41	-1,89	14,30	-0,82	6,9	0,00	3,0
2017-03-23 17:30	316	29	66	3,0	14,93	-2,19	117,5	1015,51	-8,28	-5,42	14,44	-1,00	6,0	0,00	3,0
2017-03-23 18:00	315	29	67	3,3	15,03	-2,19	117,5	1016,51	-8,08	-6,73	14,54	-0,94	6,0	0,00	3,0
2017-03-23 18:30	289	29	71	2,4	15,03	-2,89	117,5	1016,51	-7,96	-4,85	14,54	-1,38	6,4	0,00	3,0
2017-03-23 19:00	304	29	76	0,0	15,03	-3,29	117,5	1016,51	-7,43	-3,29	14,54	-1,44	3,3	0,00	3,0
2017-03-23 19:30	292	29	79	0,0	15,13	-3,19	117,5	1016,51	-6,81	-3,19	14,64	-1,13	2,2	0,00	3,0
2017-03-23 20:00	283	29	80	2,0	15,13	-3,79	117,5	1017,52	-7,23	-3,79	14,64	-1,66	3,0	0,00	3,0
2017-03-23 20:30	304	29	81	0,0	15,13	-4,29	117,5	1017,52	-7,55	-4,29	14,64	-2,09	2,2	0,00	3,0
2017-03-23 21:00	280	29	82	1,8	15,23	-4,39	117,5	1017,52	-7,48	-4,39	14,74	-2,11	2,2	0,00	3,0
2017-03-23 21:30	236	29	84	1,6	15,23	-4,49	117,5	1017,52	-7,25	-4,49	14,74	-2,06	2,8	0,00	3,0
2017-03-23 22:00	283	29	84	0,0	15,23	-4,99	117,5	1017,52	-7,74	-4,99	14,74	-2,56	2,8	0,00	3,0
2017-03-23 22:30	314	29	85	0,0	15,23	-5,19	117,5	1018,52	-7,78	-5,19	14,74	-2,69	2,2	0,00	3,0
2017-03-23 23:00	311	29	85	0,0	15,23	-5,49	117,5	1017,52	-8,07	-5,49	14,74	-2,99	0,0	0,00	3,0
2017-03-23 23:30	295	29	87	0,0	15,23	-5,89	117,5	1018,52	-8,16	-5,89	14,74	-3,24	1,6	0,00	3,0
2017-03-24 00:00	319	29	89	0,0	15,13	-5,59	117,5	1018,52	-7,56	-5,59	14,64	-2,78	2,0	0,00	0,0
2017-03-24 00:30	304	29	92	1,8	15,13	-5,49	117,5	1017,52	-7,01	-5,49	14,64	-2,44	2,4	0,00	0,0
2017-03-24 01:00	339	29	91	2,2	15,03	-5,29	117,5	1018,52	-6,96	-5,29	14,54	-2,32	3,3	0,00	0,0
2017-03-24 01:30	325	29	92	1,2	15,03	-5,59	117,5	1017,52	-7,11	-5,59	14,54	-2,54	2,8	0,00	0,0
2017-03-24 02:00	302	29	92	2,6	14,93	-5,29	117,5	1018,52	-6,82	-7,39	14,44	-2,24	4,3	0,00	0,0
2017-03-24 02:30	309	29	92	2,0	14,83	-5,09	117,5	1018,52	-6,62	-5,09	14,34	-2,04	5,0	0,00	0,0
2017-03-24 03:00	215	29	93	2,2	14,93	-5,09	117,5	1018,52	-6,47	-5,09	14,44	-1,95	4,3	0,00	0,0
2017-03-24 03:30	351	29	93	0,0	14,93	-5,59	117,5	1018,52	-6,97	-5,59	14,44	-2,46	2,8	0,00	0,0
2017-03-24 04:00	279	29	94	0,0	15,03	-5,89	117,5	1018,52	-7,12	-5,89	14,54	-2,67	2,6	0,00	0,0
2017-03-24 04:30	310	29	93	0,0	15,13	-6,69	117,5	1018,52	-8,06	-6,69	14,64	-3,56	2,0	0,00	0,0
2017-03-24 05:00	278	29	98	0,0	15,13	-5,49	117,5	1018,52	-6,16	-5,49	14,64	-1,93	3,1	0,00	0,0
2017-03-24 05:30	292	29	99	0,0	15,13	-5,39	117,5	1018,52	-5,93	-5,39	14,64	-1,75	2,0	0,00	0,0
2017-03-24 06:00	292	29	99	0,0	15,13	-5,19	117,5	1018,52	-5,73	-5,19	14,64	-1,55	1,8	0,00	0,0
2017-03-24 06:30	283	29	100	1,6	15,13	-4,49	117,5	1018,52	-4,89	-4,49	14,64	-0,76	2,8	0,00	0,0

Datum	Vindriktning	Luftfukt inne	Luftfukt ute	Vindhastighet	Temp inne	Temp ute	Nederb. året	Lufttryck	Daggpunkt	Kyleffekt	Vix inne	Vix ute	Vindby	Korr lufttryck	Regn/dygn
	°	Rh%	Rh%	m/s	°C	°C	mm	Mbar	°C	°C	°C	°C	m/s		mm
2017-03-24 07:00	281	29	97	0,0	15,23	-4,39	117,5	1018,52	-5,21	-4,39	14,74	-0,92	1,8	0,00	0,0
2017-03-24 07:30	284	29	96	0,0	15,43	-4,19	117,5	1018,52	-5,15	-4,19	14,94	-0,80	0,0	0,00	0,0
2017-03-24 08:00	145	29	96	2,4	15,63	-3,89	117,5	1017,52	-4,85	-5,91	15,14	-0,50	3,9	0,00	0,0
2017-03-24 08:30	134	29	94	1,2	15,63	-3,39	117,5	1017,52	-4,65	-3,39	15,14	-0,17	3,1	0,00	0,0
2017-03-24 09:00	162	29	88	0,0	15,73	-2,79	117,5	1017,52	-4,96	-2,79	15,24	-0,05	3,1	0,00	0,0
2017-03-24 09:30	116	29	80	3,0	15,73	-2,19	117,5	1017,52	-5,67	-5,42	15,24	-0,06	3,7	0,00	0,0
2017-03-24 10:00	180	29	74	2,6	15,73	-1,69	117,5	1017,52	-6,25	-3,59	15,24	0,02	3,9	0,00	0,0
2017-03-24 10:30	171	29	70	2,4	15,73	-1,09	117,5	1017,52	-6,43	-2,95	15,24	0,36	4,7	0,00	0,0
2017-03-24 11:00	167	29	66	3,0	15,73	-0,69	117,5	1017,52	-6,85	-3,78	15,24	0,50	5,4	0,00	0,0
2017-03-24 11:30	179	29	77	1,8	15,63	-0,49	117,5	1016,51	-4,55	-0,49	15,14	1,43	4,5	0,00	0,0
2017-03-24 12:00	149	29	78	3,5	15,63	-0,39	117,5	1016,51	-4,27	-4,70	15,14	1,60	5,0	0,00	0,0
2017-03-24 12:30	120	29	80	3,1	15,63	-0,19	117,5	1016,51	-3,73	-3,24	15,14	1,94	5,2	0,00	0,0
2017-03-24 13:00	182	28	82	1,6	15,53	-0,19	117,5	1015,51	-3,39	-0,19	15,00	2,09	5,6	0,00	0,0
2017-03-24 13:30	156	29	84	3,1	15,43	-0,29	117,5	1015,51	-3,15	-3,35	14,94	2,14	4,9	0,00	0,0
2017-03-24 14:00	125	29	84	2,2	15,43	-0,09	118,7	1015,51	-2,95	-0,09	14,94	2,34	6,0	1,20	1,2
2017-03-24 14:30	173	29	87	3,5	15,43	0,21	118,7	1014,51	-2,17	-4,02	14,94	2,87	5,4	1,20	1,2
2017-03-24 15:00	178	29	92	2,8	15,43	0,11	118,7	1014,51	-1,48	-2,91	14,94	3,17	5,6	0,00	1,2
2017-03-24 15:30	187	29	96	2,6	15,43	0,21	118,7	1014,51	-0,78	-1,58	14,94	3,60	5,2	0,00	1,2
2017-03-24 16:00	165	29	98	2,4	15,43	0,41	118,7	1013,51	-0,29	-1,37	14,94	3,97	5,2	0,00	1,2
2017-03-24 16:30	150	29	99	1,2	15,33	0,51	118,7	1013,51	-0,05	0,51	14,84	4,16	3,9	0,00	1,2
2017-03-24 17:00	240	29	100	1,2	15,33	0,41	118,7	1013,51	-0,01	0,41	14,84	4,14	3,5	0,00	1,2
2017-03-24 17:30	171	29	100	2,6	15,33	0,41	118,7	1013,51	-0,01	-1,37	14,84	4,14	3,9	0,00	1,2
2017-03-24 18:00	225	29	100	0,0	15,33	0,41	118,7	1013,51	-0,01	0,41	14,84	4,14	4,1	0,00	1,2
2017-03-24 18:30	175	29	100	1,4	15,43	0,31	118,7	1013,51	-0,11	0,31	14,94	4,04	2,6	0,00	1,2
2017-03-24 19:00	167	29	100	2,2	15,43	0,31	118,7	1012,51	-0,11	0,31	14,94	4,04	3,0	0,00	1,2
2017-03-24 19:30	150	29	100	1,6	15,43	0,31	118,7	1012,51	-0,11	0,31	14,94	4,04	3,1	0,00	1,2
2017-03-24 20:00	169	29	100	0,0	15,43	0,01	118,7	1012,51	-0,41	0,01	14,94	3,74	3,0	0,00	1,2
2017-03-24 20:30	249	29	100	0,0	15,43	0,01	118,7	1012,51	-0,41	0,01	14,94	3,74	2,4	0,00	1,2
2017-03-24 21:00	261	29	100	0,0	15,53	0,21	118,7	1011,51	-0,21	0,21	15,04	3,94	2,4	0,00	1,2
2017-03-24 21:30	233	29	100	1,8	15,53	0,01	118,7	1011,51	-0,41	0,01	15,04	3,74	3,1	0,00	1,2
2017-03-24 22:00	265	29	100	0,0	15,53	0,31	118,7	1011,51	-0,11	0,31	15,04	4,04	3,0	0,00	1,2
2017-03-24 22:30	311	29	100	1,6	15,53	0,41	118,7	1011,51	-0,01	0,41	15,04	4,14	2,4	0,00	1,2
2017-03-24 23:00	303	29	100	2,0	15,43	0,31	118,7	1012,51	-0,11	0,31	14,94	4,04	3,7	0,00	1,2
2017-03-24 23:30	283	29	100	1,4	15,43	0,11	118,7	1012,51	-0,31	0,11	14,94	3,84	3,5	0,00	1,2
2017-03-25 00:00	254	29	100	0,0	15,33	0,11	118,7	1012,51	-0,31	0,11	14,84	3,84	3,0	0,00	0,0
2017-03-25 00:30	300	29	100	1,4	15,23	-0,09	118,7	1012,51	-0,51	-0,09	14,74	3,64	3,1	0,00	0,0
2017-03-25 01:00	261	29	100	1,2	15,23	-0,39	118,7	1012,51	-0,80	-0,39	14,74	3,34	3,0	0,00	0,0
2017-03-25 01:30	272	29	100	0,0	15,13	-0,89	118,7	1012,51	-1,30	-0,89	14,64	2,84	3,0	0,00	0,0
2017-03-25 02:00	266	29	100	0,0	15,13	-0,99	118,7	1013,51	-1,40	-0,99	14,64	2,74	2,6	0,00	0,0
2017-03-25 02:30	317	29	100	2,4	15,13	-0,49	118,7	1013,51	-0,90	-2,32	14,64	3,24	3,1	0,00	0,0
2017-03-25 03:00	282	29	100	2,2	15,13	-0,39	118,7	1013,51	-0,80	-0,39	14,64	3,34	4,1	0,00	0,0
2017-03-25 03:30	298	29	100	2,4	15,03	-0,59	118,7	1013,51	-1,00	-2,43	14,54	3,14	4,1	0,00	0,0
2017-03-25 04:00	267	29	100	1,8	15,03	-0,69	118,7	1013,51	-1,10	-0,69	14,54	3,04	3,7	0,00	0,0
2017-03-25 04:30	267	29	100	0,0	15,13	-0,89	118,7	1014,51	-1,30	-0,89	14,64	2,84	4,1	0,00	0,0
2017-03-25 05:00	286	30	100	1,4	15,13	-1,19	118,7	1014,51	-1,60	-1,19	14,68	2,54	3,7	0,00	0,0
2017-03-25 05:30	270	30	100	1,4	15,23	-1,19	118,7	1014,51	-1,60	-1,19	14,78	2,54	4,5	0,00	0,0
2017-03-25 06:00	294	30	100	0,0	15,23	-1,39	118,7	1014,51	-1,80	-1,39	14,78	2,34	3,1	0,00	0,0
2017-03-25 06:30	261	30	100	1,4	15,33	-1,59	118,7	1014,51	-2,00	-1,59	14,88	2,14	2,6	0,00	0,0
2017-03-25 07:00	282	30	100	2,2	15,43	-1,29	118,7	1014,51	-1,70	-1,29	14,98	2,44	3,7	0,00	0,0
2017-03-25 07:30	285	29	100	2,4	15,63	-0,49	118,7	1014,51	-0,90	-2,32	15,14	3,24	4,3	0,00	0,0

Datum	Vindriktning	Luftfukt inne	Luftfukt ute	Vindhastighet	Temp inne	Temp ute	Nederb. året	Lufttryck	Daggpunkt	Kyleffekt	Vix inne	Vix ute	Vindby	Korr lufttryck	Regn/dygn
	°	Rh%	Rh%	m/s	°C	°C	mm	Mbar	°C	°C	°C	°C	m/s		mm
2017-03-25 08:00	298	29	98	3,0	15,73	0,11	118,7	1015,51	-0,59	-2,91	15,24	3,67	5,2	0,00	0,0
2017-03-25 08:30	311	29	97	3,0	15,73	0,21	118,7	1015,51	-0,64	-2,80	15,24	3,69	6,0	0,00	0,0
2017-03-25 09:00	284	29	93	1,8	15,73	0,72	118,7	1016,51	-0,74	0,72	15,24	3,85	5,0	0,00	0,0
2017-03-25 09:30	268	29	89	1,2	15,73	1,32	118,7	1016,51	-0,77	1,32	15,24	4,13	4,1	0,00	0,0
2017-03-25 10:00	328	29	87	4,5	15,73	1,62	118,7	1016,51	-0,79	-5,87	15,24	4,27	4,9	0,00	0,0
2017-03-25 10:30	326	29	82	2,8	15,63	2,22	118,7	1016,51	-1,05	-0,61	15,14	4,49	5,2	0,00	0,0
2017-03-25 11:00	307	29	79	3,3	15,63	2,82	120,5	1017,52	-0,99	-1,08	15,14	4,88	7,1	1,80	1,8
2017-03-25 11:30	307	29	75	3,7	15,53	3,02	120,5	1016,51	-1,54	-1,97	15,04	4,79	7,9	1,80	1,8
2017-03-25 12:00	256	30	74	3,3	15,43	3,42	120,5	1016,51	-1,34	-0,40	14,98	5,13	6,4	0,00	1,8
2017-03-25 12:30	208	30	69	2,4	15,43	4,02	120,5	1016,51	-1,76	2,43	14,98	5,40	5,6	0,00	1,8
2017-03-25 13:00	319	30	61	3,0	15,43	4,32	120,5	1016,51	-3,22	1,68	14,98	5,21	6,8	0,00	1,8
2017-03-25 13:30	272	30	68	3,3	15,43	4,22	120,5	1017,52	-1,78	0,50	14,98	5,53	6,8	0,00	1,8
2017-03-25 14:00	260	30	79	3,0	15,33	3,42	121,1	1017,52	-0,41	0,70	14,88	5,48	6,0	0,60	2,4
2017-03-25 14:30	286	30	81	2,0	15,33	3,52	121,1	1017,52	0,04	3,52	14,88	5,72	5,4	0,60	2,4
2017-03-25 15:00	302	30	77	2,2	15,33	3,72	121,1	1017,52	-0,49	3,72	14,88	5,63	3,5	0,00	2,4
2017-03-25 15:30	302	30	75	2,2	15,23	3,72	121,1	1017,52	-0,86	3,72	14,78	5,49	4,7	0,00	2,4
2017-03-25 16:00	250	30	75	1,8	15,23	3,42	121,1	1016,51	-1,15	3,42	14,78	5,19	3,0	0,00	2,4
2017-03-25 16:30	296	30	74	2,0	15,23	3,12	121,1	1016,51	-1,63	3,12	14,78	4,83	3,9	0,00	2,4
2017-03-25 17:00	293	30	72	1,8	15,23	3,02	121,1	1016,51	-2,11	3,02	14,78	4,59	4,1	0,00	2,4
2017-03-25 17:30	258	30	73	1,8	15,23	2,82	121,1	1016,51	-2,11	2,82	14,78	4,46	3,9	0,00	2,4
2017-03-25 18:00	272	30	72	0,0	15,33	2,62	121,1	1015,51	-2,50	2,62	14,88	4,19	3,1	0,00	2,4
2017-03-25 18:30	277	30	72	0,0	15,33	2,52	121,1	1015,51	-2,59	2,52	14,88	4,09	2,8	0,00	2,4
2017-03-25 19:00	246	30	75	0,0	15,43	2,32	121,7	1015,51	-2,21	2,32	14,98	4,09	4,3	0,60	3,0
2017-03-25 19:30	215	30	76	0,0	15,43	2,32	121,7	1015,51	-2,02	2,32	14,98	4,16	2,0	0,60	3,0
2017-03-25 20:00	107	30	78	1,2	15,43	2,22	121,7	1014,51	-1,75	2,22	14,98	4,20	2,8	0,00	3,0
2017-03-25 20:30	124	29	79	0,0	15,53	2,12	121,7	1014,51	-1,67	2,12	15,04	4,17	3,0	0,00	3,0
2017-03-25 21:00	164	29	84	1,8	15,53	2,12	121,7	1013,51	-0,80	2,12	15,04	4,54	4,5	0,00	3,0
2017-03-25 21:30	173	29	88	0,0	15,53	2,42	121,7	1013,51	0,15	2,42	15,04	5,15	3,3	0,00	3,0
2017-03-25 22:00	223	29	90	1,4	15,53	2,42	121,7	1013,51	0,48	2,42	15,04	5,31	3,9	0,00	3,0
2017-03-25 22:30	262	29	91	0,0	15,53	2,52	121,7	1013,51	0,73	2,52	15,04	5,49	3,3	0,00	3,0
2017-03-25 23:00	272	30	93	0,0	15,53	2,62	121,7	1012,51	1,14	2,62	15,08	5,75	3,7	0,00	3,0
2017-03-25 23:30	283	30	98	2,2	15,43	3,02	121,7	1012,51	2,30	3,02	14,98	6,57	3,3	0,00	3,0
2017-03-26 00:00	250	30	99	0,0	15,43	2,92	121,7	1012,51	2,34	2,92	14,98	6,56	2,2	0,00	0,0
2017-03-26 00:30	253	30	100	2,0	15,43	3,82	121,7	1011,51	3,39	3,82	14,98	7,55	5,8	0,00	0,0
2017-03-26 01:00	270	30	100	2,6	15,33	3,92	121,7	1011,51	3,49	2,32	14,88	7,65	5,0	0,00	0,0
2017-03-26 01:30	259	30	99	3,9	15,23	4,22	121,7	1011,51	3,64	-0,57	14,78	7,86	7,5	0,00	0,0
2017-03-26 03:00	246	30	97	2,4	15,23	4,42	121,7	1011,51	3,54	2,85	14,78	7,89	6,9	0,00	0,0
2017-03-26 03:30	307	30	95	3,3	15,23	4,42	121,7	1010,51	3,23	0,73	14,78	7,72	7,5	0,00	0,0
2017-03-26 04:00	306	30	92	5,0	15,23	4,72	121,7	1010,51	3,06	-2,60	14,78	7,77	7,5	0,00	0,0
2017-03-26 04:30	241	30	91	4,5	15,13	4,72	121,7	1010,51	2,90	-2,03	14,68	7,69	8,7	0,00	0,0
2017-03-26 05:00	268	31	92	4,3	15,13	4,52	122,3	1009,51	2,86	-1,28	14,71	7,57	7,5	0,60	0,6
2017-03-26 05:30	275	31	93	2,0	15,13	4,52	122,3	1010,51	3,02	4,52	14,71	7,65	6,4	0,60	0,6
2017-03-26 06:00	278	31	94	2,8	15,13	4,42	122,3	1009,51	3,08	1,79	14,71	7,64	5,0	0,00	0,6
2017-03-26 06:30	279	31	94	2,6	15,13	4,32	122,3	1009,51	2,98	2,75	14,71	7,54	6,6	0,00	0,6
2017-03-26 07:00	264	31	94	3,1	15,13	4,42	122,3	1009,51	3,08	1,79	14,71	7,64	6,4	0,00	0,6
2017-03-26 07:30	305	31	94	3,0	15,23	4,42	122,3	1009,51	3,08	1,79	14,81	7,64	5,6	0,00	0,6
2017-03-26 08:00	260	31	90	3,5	15,33	4,72	122,3	1009,51	2,74	1,07	14,91	7,61	6,9	0,00	0,6
2017-03-26 08:30	273	31	88	3,3	15,53	5,02	122,3	1008,51	2,71	1,41	15,11	7,75	7,9	0,00	0,6
2017-03-26 09:00	280	31	86	3,3	15,63	5,02	124,1	1008,51	2,37	1,41	15,21	7,60	7,7	1,80	2,4
2017-03-26 09:30	240	31	85	6,0	15,73	5,42	125,9	1008,51	2,59	-2,82	15,31	7,92	8,3	3,60	4,2

Datum	Vindriktning °	Luftfukt inne Rh%	Luftfukt ute Rh%	Vindhastighet m/s	Temp inne °C	Temp ute °C	Nederb. året mm	Lufttryck Mbar	Daggpunkt °C	Kyleffekt °C	Vix inne °C	Vix ute °C	Vindby m/s	Korr lufttryck	Regn/dygn mm
2017-03-26 10:00	283	31	82	2,4	15,73	5,62	127,7	1008,51	2,27	4,12	15,31	7,90	10,0	3,60	6,0
2017-03-26 10:30	258	31	80	4,9	15,73	5,92	128,9	1008,51	2,20	-0,54	15,31	8,05	11,3	3,00	7,2
2017-03-26 11:00	267	31	73	7,7	15,73	6,12	129,5	1008,51	1,06	-4,00	15,31	7,76	11,3	1,80	7,8
2017-03-26 11:30	281	31	67	3,9	15,63	6,52	129,5	1008,51	0,20	2,12	15,21	7,77	11,7	0,60	7,8
2017-03-26 12:00	330	31	68	8,3	15,63	5,82	130,7	1009,51	-0,25	-4,91	15,21	7,13	10,9	1,20	9,0
2017-03-26 12:30	256	31	60	4,5	15,53	6,02	136,7	1009,51	-1,86	-0,42	15,11	6,85	12,5	7,20	15,0
2017-03-26 13:00	275	31	70	8,5	15,43	5,32	146,3	1010,51	-0,31	-6,11	15,01	6,76	12,7	15,59	24,6
2017-03-26 13:30	278	31	73	7,3	15,43	5,02	146,3	1010,51	0,00	-5,01	15,01	6,66	10,0	9,59	24,6
2017-03-26 14:00	260	31	73	6,2	15,43	5,12	146,3	1011,51	0,10	-3,21	15,01	6,76	10,2	0,00	24,6
2017-03-26 14:30	294	31	66	6,2	15,33	5,12	149,3	1011,51	-1,35	-3,21	14,91	6,31	13,8	3,00	27,6
2017-03-26 15:00	263	31	63	5,8	15,33	5,22	151,7	1011,51	-1,91	-2,53	14,91	6,22	11,1	5,40	30,0
2017-03-26 15:30	330	31	59	8,5	15,33	5,42	156,5	1011,51	-2,66	-5,97	14,91	6,19	11,9	7,20	34,8
2017-03-26 16:00	273	31	62	5,2	15,43	5,22	156,5	1012,51	-2,14	-1,97	15,01	6,17	10,0	4,80	34,8
2017-03-26 16:30	301	31	60	5,8	15,53	5,02	157,7	1012,51	-2,79	-2,78	15,11	5,85	10,8	1,20	36,0
2017-03-26 17:00	324	31	59	6,0	15,43	5,02	163,1	1012,51	-3,03	-3,34	15,01	5,79	14,6	6,60	41,4
2017-03-26 17:30	19	31	59	7,7	15,43	4,72	167,3	1012,51	-3,31	-5,93	15,01	5,49	11,3	9,59	45,6
2017-03-26 18:00	319	31	61	5,2	15,43	4,62	167,3	1013,51	-2,94	-2,72	15,01	5,51	9,2	4,20	45,6
2017-03-26 18:30	326	31	62	4,9	15,43	4,12	167,3	1013,51	-3,18	-2,78	15,01	5,06	10,2	0,00	45,6
2017-03-26 19:00	298	31	67	2,8	15,43	3,82	167,3	1013,51	-2,37	1,13	15,01	5,07	9,8	0,00	45,6
2017-03-26 19:30	301	31	67	3,3	15,43	3,42	167,3	1013,51	-2,75	-0,40	15,01	4,67	9,0	0,00	45,6
2017-03-26 20:00	288	31	72	4,3	15,33	3,12	167,9	1013,51	-2,02	-2,96	14,91	4,69	8,1	0,60	46,2
2017-03-26 20:30	239	31	75	5,0	15,33	2,92	167,9	1013,51	-1,63	-4,87	14,91	4,69	9,2	0,60	46,2
2017-03-26 21:00	292	31	75	4,7	15,23	2,82	168,5	1013,51	-1,73	-4,39	14,81	4,59	10,2	0,60	46,8
2017-03-26 21:30	306	30	73	4,7	15,23	2,82	172,1	1013,51	-2,11	-4,39	14,78	4,46	12,1	4,20	50,4
2017-03-26 22:00	259	30	72	4,7	15,23	2,72	172,1	1014,51	-2,40	-4,51	14,78	4,29	8,9	3,60	50,4
2017-03-26 22:30	272	30	71	3,0	15,23	2,72	172,1	1014,51	-2,60	-0,07	14,78	4,23	9,6	0,00	50,4
2017-03-26 23:00	284	30	75	3,7	15,23	2,62	172,1	1014,51	-1,92	-2,44	14,78	4,39	7,9	0,00	50,4
2017-03-26 23:30	304	30	74	3,1	15,23	2,52	172,1	1014,51	-2,21	-0,29	14,78	4,23	8,9	0,00	50,4
2017-03-27 00:00	293	30	69	3,7	15,23	2,42	172,1	1014,51	-3,29	-2,67	14,78	3,79	8,3	0,00	0,0
2017-03-27 00:30	265	30	74	3,7	15,13	2,32	172,1	1014,51	-2,40	-2,79	14,68	4,03	7,5	0,00	0,0
2017-03-27 01:00	283	30	77	4,7	15,13	2,22	172,1	1014,51	-1,94	-5,13	14,68	4,13	5,2	0,00	0,0
2017-03-27 01:30	276	30	79	2,8	15,13	2,32	172,1	1013,51	-1,48	-0,51	14,68	4,37	6,2	0,00	0,0
2017-03-27 02:00	295	30	82	3,0	15,03	2,42	172,1	1013,51	-0,85	-0,40	14,58	4,69	5,6	0,00	0,0
2017-03-27 02:30	273	30	86	2,2	15,03	2,32	172,1	1013,51	-0,27	2,32	14,58	4,90	5,6	0,00	0,0
2017-03-27 03:00	319	30	88	1,6	14,93	2,52	172,1	1012,51	0,25	2,52	14,48	5,25	4,7	0,00	0,0
2017-03-27 03:30	239	30	90	0,0	14,93	2,52	172,1	1012,51	0,57	2,52	14,48	5,41	3,1	0,00	0,0
2017-03-27 04:00	271	30	93	2,6	14,93	3,02	172,1	1011,51	1,54	1,37	14,48	6,15	4,3	0,00	0,0
2017-03-27 04:30	277	30	93	2,6	14,93	3,72	172,1	1010,51	2,23	2,11	14,48	6,85	5,0	0,00	0,0
2017-03-27 05:00	278	30	94	2,4	14,93	4,12	172,1	1010,51	2,78	2,54	14,48	7,34	5,2	0,00	0,0
2017-03-27 05:30	282	31	95	1,2	15,03	4,42	172,1	1009,51	3,23	4,42	14,61	7,72	5,0	0,00	0,0
2017-03-27 06:00	310	31	94	3,0	15,13	4,72	172,1	1009,51	3,38	2,12	14,71	7,94	6,0	0,00	0,0
2017-03-27 06:30	305	31	93	5,0	15,13	4,82	172,1	1009,51	3,32	-2,47	14,71	7,95	5,8	0,00	0,0
2017-03-27 07:00	276	31	94	3,7	15,13	4,72	172,1	1008,51	3,38	0,02	14,71	7,94	6,9	0,00	0,0
2017-03-27 07:30	275	31	93	2,4	15,13	4,92	172,1	1008,51	3,42	3,38	14,71	8,05	6,2	0,00	0,0
2017-03-27 08:00	244	31	92	2,2	15,23	5,02	172,1	1007,51	3,36	5,02	14,81	8,07	5,2	0,00	0,0
2017-03-27 08:30	276	31	90	3,7	15,43	5,42	172,1	1007,51	3,43	0,83	15,01	8,31	6,6	0,00	0,0
2017-03-27 09:00	309	31	88	1,8	15,63	5,42	172,1	1007,51	3,10	5,42	15,21	8,15	6,0	0,00	0,0
2017-03-27 09:30	276	31	88	5,8	15,73	5,42	172,1	1006,51	3,10	-2,27	15,31	8,15	7,3	0,00	0,0
2017-03-27 10:00	276	31	87	4,9	15,73	5,42	172,7	1006,51	2,93	-1,16	15,31	8,08	9,0	0,60	0,6
2017-03-27 10:30	297	31	88	6,6	15,73	5,12	172,7	1006,51	2,81	-3,77	15,31	7,85	10,8	0,60	0,6

Datum	Vindriktning °	Luftfukt inne Rh%	Luftfukt ute Rh%	Vindhastighet m/s	Temp inne °C	Temp ute °C	Nederb. året mm	Lufttryck Mbar	Daggpunkt °C	Kyleffekt °C	Vix inne °C	Vix ute °C	Vindby m/s	Korr lufttryck	Regn/dygn mm
2017-03-27 11:00	288	31	83	4,9	15,63	5,42	172,7	1006,51	2,25	-1,16	15,21	7,77	10,9	0,00	0,6
2017-03-27 11:30	323	31	79	5,0	15,63	5,82	172,7	1005,51	1,92	-1,21	15,21	7,88	10,8	0,00	0,6
2017-03-27 12:00	255	31	79	6,0	15,63	5,82	172,7	1006,51	1,92	-2,30	15,21	7,88	11,3	0,00	0,6
2017-03-27 12:30	309	31	80	8,1	15,63	5,52	175,1	1006,51	1,81	-5,33	15,21	7,65	11,9	2,40	3,0
2017-03-27 13:00	290	31	75	5,4	15,53	5,92	175,1	1007,51	1,26	-1,63	15,11	7,70	11,9	2,40	3,0
2017-03-27 13:30	318	32	75	6,8	15,53	5,42	176,3	1008,51	0,78	-3,97	15,15	7,20	10,9	1,20	4,2
2017-03-27 14:00	249	32	73	8,7	15,43	5,42	180,5	1008,51	0,39	-5,97	15,05	7,06	12,7	5,40	8,4
2017-03-27 14:30	269	32	71	6,9	15,33	5,62	185,3	1009,51	0,18	-3,70	14,95	7,13	11,5	8,99	13,2
2017-03-27 15:00	5	32	56	5,8	15,33	4,72	185,3	1009,51	-4,05	-3,17	14,95	5,32	9,6	4,80	13,2
2017-03-27 15:30	356	32	58	3,7	15,43	4,62	185,3	1010,51	-3,65	-0,10	15,05	5,33	15,3	0,00	13,2
2017-03-27 16:00	342	31	57	9,6	15,53	4,02	187,1	1010,51	-4,45	-8,74	15,11	4,68	13,4	1,80	15,0
2017-03-27 16:30	296	31	60	4,5	15,63	3,92	187,1	1011,51	-3,83	-3,02	15,21	4,75	10,6	1,80	15,0
2017-03-27 17:00	292	31	57	5,2	15,63	3,62	187,1	1011,51	-4,83	-3,98	15,21	4,28	9,4	0,00	15,0
2017-03-27 17:30	283	31	58	2,6	15,63	3,02	189,5	1011,51	-5,14	1,37	15,21	3,73	10,8	2,40	17,4
2017-03-27 18:00	11	31	64	4,3	15,63	2,72	191,3	1011,51	-4,05	-3,44	15,21	3,78	10,0	4,20	19,2
2017-03-27 18:30	304	31	57	4,7	15,63	2,72	191,3	1011,51	-5,67	-4,51	15,21	3,38	8,7	1,80	19,2
2017-03-27 19:00	280	31	61	5,4	15,73	2,12	191,3	1012,51	-5,29	-6,49	15,31	3,00	7,3	0,00	19,2
2017-03-27 19:30	318	31	67	4,1	15,63	1,52	191,3	1012,51	-4,55	-4,89	15,21	2,77	8,3	0,00	19,2
2017-03-27 20:00	310	31	69	5,8	15,63	1,32	191,3	1012,51	-4,34	-7,52	15,21	2,69	8,5	0,00	19,2
2017-03-27 20:30	318	31	67	3,9	15,43	1,02	193,1	1012,51	-5,03	-4,30	15,01	2,27	10,6	1,80	21,0
2017-03-27 21:00	288	31	62	4,5	15,33	0,72	194,9	1012,51	-6,38	-6,99	14,91	1,66	11,1	3,60	22,8
2017-03-27 21:30	290	30	61	9,8	15,23	0,01	194,9	1012,51	-7,26	-14,51	14,78	0,90	10,0	1,80	22,8
2017-03-27 22:00	319	30	62	7,9	15,13	-0,29	194,9	1013,51	-7,33	-12,82	14,68	0,66	11,3	0,00	22,8
2017-03-27 22:30	259	30	66	4,3	15,03	-0,59	194,9	1013,51	-6,76	-7,42	14,58	0,60	10,0	0,00	22,8
2017-03-27 23:00	343	30	69	6,6	15,03	-0,99	194,9	1012,51	-6,53	-11,82	14,58	0,39	10,0	0,00	22,8
2017-03-27 23:30	263	30	68	6,6	14,93	-1,19	195,5	1013,51	-6,92	-12,08	14,48	0,13	11,1	0,60	23,4
2017-03-28 00:00	326	30	67	6,2	14,83	-1,29	195,5	1013,51	-7,22	-11,53	14,38	-0,04	10,2	0,60	0,0
2017-03-28 00:30	291	30	66	6,0	14,83	-1,39	195,5	1013,51	-7,52	-11,66	14,38	-0,20	9,8	0,00	0,0
2017-03-28 01:00	318	30	65	6,0	14,73	-1,49	195,5	1013,51	-7,82	-11,79	14,28	-0,36	9,0	0,00	0,0
2017-03-28 01:30	295	30	66	4,1	14,73	-1,69	195,5	1014,51	-7,80	-8,74	14,28	-0,50	8,5	0,00	0,0
2017-03-28 02:00	249	30	64	1,8	14,73	-1,89	195,5	1014,51	-8,41	-1,89	14,28	-0,82	10,0	0,00	0,0
2017-03-28 02:30	311	30	64	2,2	14,73	-1,89	195,5	1013,51	-8,41	-1,89	14,28	-0,82	8,1	0,00	0,0
2017-03-28 03:00	282	30	64	3,5	14,73	-1,89	195,5	1014,51	-8,41	-6,39	14,28	-0,82	8,9	0,00	0,0
2017-03-28 03:30	299	30	64	4,9	14,83	-2,09	195,5	1014,51	-8,60	-10,46	14,38	-1,02	11,5	0,00	0,0
2017-03-28 04:00	351	30	67	4,7	14,83	-2,29	195,5	1014,51	-8,17	-10,71	14,38	-1,04	6,8	0,00	0,0
2017-03-28 04:30	344	30	70	2,6	14,93	-2,49	195,5	1014,51	-7,77	-4,43	14,48	-1,05	6,4	0,00	0,0
2017-03-28 05:00	312	30	67	3,5	15,03	-2,69	195,5	1014,51	-8,55	-7,29	14,58	-1,44	8,3	0,00	0,0
2017-03-28 05:30	315	30	66	3,1	15,03	-2,69	195,5	1014,51	-8,75	-5,97	14,58	-1,50	7,5	0,00	0,0
2017-03-28 06:00	315	30	59	2,8	15,03	-2,59	195,5	1014,51	-10,16	-5,86	14,58	-1,82	6,9	0,00	0,0
2017-03-28 06:30	296	30	63	2,0	15,03	-2,89	195,5	1015,51	-9,57	-2,89	14,58	-1,88	4,7	0,00	0,0
2017-03-28 07:00	293	30	63	0,0	15,03	-3,19	195,5	1015,51	-9,85	-3,19	14,58	-2,18	4,5	0,00	0,0
2017-03-28 07:30	311	30	63	2,0	15,13	-3,19	195,5	1015,51	-9,85	-3,19	14,68	-2,18	3,9	0,00	0,0
2017-03-28 08:00	332	30	65	2,4	15,23	-2,99	195,5	1015,51	-9,24	-4,96	14,78	-1,86	5,4	0,00	0,0
2017-03-28 08:30	326	30	65	2,6	15,43	-2,69	195,5	1015,51	-8,96	-4,64	14,98	-1,56	5,0	0,00	0,0
2017-03-28 09:00	341	30	65	2,2	15,53	-2,09	195,5	1016,51	-8,39	-2,09	15,08	-0,96	5,2	0,00	0,0
2017-03-28 09:30	303	29	62	2,8	15,63	-1,59	195,5	1016,51	-8,55	-4,77	15,14	-0,64	4,5	0,00	0,0
2017-03-28 10:00	230	29	61	1,2	15,63	-1,29	195,5	1016,51	-8,49	-1,29	15,14	-0,40	4,1	0,00	0,0
2017-03-28 10:30	282	29	60	2,2	15,63	-0,99	195,5	1016,51	-8,43	-0,99	15,14	-0,16	3,9	0,00	0,0
2017-03-28 11:00	327	29	57	2,4	15,63	-0,89	195,5	1016,51	-9,03	-2,74	15,14	-0,23	5,8	0,00	0,0
2017-03-28 11:30	269	29	61	3,7	15,53	-0,89	195,5	1016,51	-8,11	-6,52	15,04	0,00	6,6	0,00	0,0



Datum	Vindriktning °	Luftfukt inne Rh%	Luftfukt ute Rh%	Vindhastighet m/s	Temp inne °C	Temp ute °C	Nederb. året mm	Lufttryck Mbar	Daggpunkt °C	Kyleffekt °C	Vix inne °C	Vix ute °C	Vindby m/s	Korr lufttryck	Regn/dygn mm
2017-03-28 12:00	270	29	62	3,0	15,53	-0,89	195,5	1016,51	-7,89	-4,00	15,04	0,06	5,8	0,00	0,0
2017-03-28 12:30	298	30	55	2,0	15,53	-0,29	195,5	1016,51	-8,95	-0,29	15,08	0,27	6,4	0,00	0,0
2017-03-28 13:00	267	30	57	3,3	15,43	-0,39	195,5	1016,51	-8,56	-4,70	14,98	0,28	7,5	0,00	0,0
2017-03-28 13:30	316	30	57	5,2	15,43	0,21	195,5	1016,51	-8,00	-8,27	14,98	0,88	5,8	0,00	0,0
2017-03-28 14:00	326	30	67	1,6	15,33	-0,49	195,5	1016,51	-6,46	-0,49	14,88	0,77	6,2	0,00	0,0
2017-03-28 14:30	298	30	57	3,5	15,23	0,31	195,5	1016,51	-7,91	-3,90	14,78	0,98	5,0	0,00	0,0
2017-03-28 15:00	305	30	51	2,8	15,23	0,61	195,5	1016,51	-9,14	-2,36	14,78	0,96	8,3	0,00	0,0
2017-03-28 15:30	261	29	50	3,3	15,13	0,11	195,5	1016,51	-9,87	-4,13	14,64	0,41	6,2	0,00	0,0
2017-03-28 16:00	292	30	54	3,3	15,13	-0,49	195,5	1015,51	-9,38	-4,81	14,68	0,01	7,1	0,00	0,0
2017-03-28 16:30	298	30	55	3,5	15,23	0,21	195,5	1015,51	-8,48	-4,02	14,78	0,77	6,0	0,00	0,0
2017-03-28 17:00	329	30	54	1,4	15,23	-0,69	195,5	1015,51	-9,57	-0,69	14,78	-0,19	6,4	0,00	0,0
2017-03-28 17:30	319	30	53	2,8	15,23	-0,39	195,5	1015,51	-9,54	-3,46	14,78	0,06	5,6	0,00	0,0
2017-03-28 18:00	3	30	55	1,8	15,23	-1,29	195,5	1015,51	-9,88	-1,29	14,78	-0,74	6,6	0,00	0,0
2017-03-28 18:30	172	30	54	2,4	15,33	-1,49	195,5	1015,51	-10,31	-3,38	14,88	-0,99	7,1	0,00	0,0
2017-03-28 19:00	282	30	58	3,3	15,33	-1,69	195,5	1015,51	-9,54	-6,16	14,88	-0,97	7,7	0,00	0,0
2017-03-28 19:30	296	30	57	1,2	15,43	-1,89	195,5	1015,51	-9,96	-1,89	14,98	-1,23	4,9	0,00	0,0
2017-03-28 20:00	311	30	61	2,2	15,43	-2,69	195,5	1015,51	-9,81	-2,69	14,98	-1,80	4,9	0,00	0,0
2017-03-28 20:30	342	30	63	1,4	15,43	-2,99	195,5	1015,51	-9,66	-2,99	14,98	-1,98	4,3	0,00	0,0
2017-03-28 21:00	328	30	64	0,0	15,43	-3,39	195,5	1015,51	-9,83	-3,39	14,98	-2,32	3,3	0,00	0,0
2017-03-28 21:30	320	29	69	0,0	15,53	-3,89	195,5	1015,51	-9,30	-3,89	15,04	-2,51	1,6	0,00	0,0
2017-03-28 22:00	339	29	69	2,4	15,53	-3,99	195,5	1015,51	-9,40	-6,01	15,04	-2,61	3,5	0,00	0,0
2017-03-28 22:30	323	29	69	0,0	15,63	-4,19	195,5	1015,51	-9,59	-4,19	15,14	-2,81	3,3	0,00	0,0
2017-03-28 23:00	343	29	72	0,0	15,53	-4,59	195,5	1015,51	-9,41	-4,59	15,04	-3,02	3,3	0,00	0,0
2017-03-28 23:30	332	29	72	0,0	15,53	-4,99	195,5	1015,51	-9,79	-4,99	15,04	-3,42	2,2	0,00	0,0
2017-03-29 00:00	332	30	73	0,0	15,43	-5,79	195,5	1015,51	-10,38	-5,79	14,98	-4,15	0,0	0,00	0,0
2017-03-29 00:30	332	30	75	0,0	15,43	-6,29	195,5	1015,51	-10,51	-6,29	14,98	-4,51	0,0	0,00	0,0
2017-03-29 01:00	332	30	80	0,0	15,33	-6,59	195,5	1015,51	-9,95	-6,59	14,88	-4,46	0,0	0,00	0,0
2017-03-29 01:30	351	30	83	0,0	15,23	-6,69	195,5	1015,51	-9,56	-6,69	14,78	-4,34	2,4	0,00	0,0
2017-03-29 02:00	351	30	83	0,0	15,13	-7,39	195,5	1014,51	-10,25	-7,39	14,68	-5,04	1,2	0,00	0,0
2017-03-29 02:30	351	30	84	0,0	15,13	-7,79	195,5	1014,51	-10,48	-7,79	14,68	-5,37	0,0	0,00	0,0
2017-03-29 03:00	323	30	85	0,0	15,13	-7,59	195,5	1014,51	-10,13	-7,59	14,68	-5,09	0,0	0,00	0,0
2017-03-29 03:30	117	30	85	1,8	15,13	-7,59	195,5	1013,51	-10,13	-7,59	14,68	-5,09	2,2	0,00	0,0
2017-03-29 04:00	119	30	88	0,0	15,13	-7,69	195,5	1013,51	-9,77	-7,69	14,68	-4,96	2,4	0,00	0,0
2017-03-29 04:30	136	30	89	0,0	15,23	-7,29	195,5	1013,51	-9,23	-7,29	14,78	-4,48	1,6	0,00	0,0
2017-03-29 05:00	123	30	90	0,0	15,23	-6,99	195,5	1013,51	-8,79	-6,99	14,78	-4,10	2,0	0,00	0,0
2017-03-29 05:30	169	30	91	0,0	15,23	-6,59	195,5	1012,51	-8,25	-6,59	14,78	-3,62	2,8	0,00	0,0
2017-03-29 06:00	144	30	92	0,0	15,33	-6,59	195,5	1012,51	-8,10	-6,59	14,88	-3,54	2,4	0,00	0,0
2017-03-29 06:30	129	30	92	2,8	15,33	-6,49	195,5	1012,51	-8,00	-10,12	14,88	-3,44	3,5	0,00	0,0
2017-03-29 07:00	147	30	91	1,6	15,33	-6,29	195,5	1012,51	-7,95	-6,29	14,88	-3,32	3,9	0,00	0,0
2017-03-29 07:30	133	30	90	1,6	15,23	-6,09	195,5	1012,51	-7,90	-6,09	14,78	-3,20	3,0	0,00	0,0
2017-03-29 08:00	135	30	89	0,0	15,33	-5,89	195,5	1012,51	-7,85	-5,89	14,88	-3,08	2,6	0,00	0,0
2017-03-29 08:30	258	29	88	0,0	15,63	-5,59	195,5	1012,51	-7,71	-5,59	15,14	-2,86	1,8	0,00	0,0
2017-03-29 09:00	220	29	87	0,0	15,73	-5,09	195,5	1012,51	-7,37	-5,09	15,24	-2,43	1,2	0,00	0,0
2017-03-29 09:30	267	29	86	1,2	15,83	-4,59	195,5	1012,51	-7,04	-4,59	15,34	-2,01	2,8	0,00	0,0
2017-03-29 10:00	271	29	83	0,0	15,83	-3,99	195,5	1012,51	-6,93	-3,99	15,34	-1,64	3,7	0,00	0,0
2017-03-29 10:30	312	29	78	2,4	15,83	-2,99	195,5	1012,51	-6,79	-4,96	15,34	-1,00	5,6	0,00	0,0
2017-03-29 11:00	316	29	78	3,5	15,73	-2,29	195,5	1012,51	-6,11	-6,84	15,24	-0,30	5,2	0,00	0,0
2017-03-29 11:30	343	29	65	4,7	15,63	-1,89	195,5	1013,51	-8,20	-10,21	15,14	-0,76	6,6	0,00	0,0
2017-03-29 12:00	317	29	61	2,0	15,63	-1,59	195,5	1013,51	-8,77	-1,59	15,14	-0,70	6,6	0,00	0,0
2017-03-29 12:30	346	29	58	3,0	15,63	-1,79	195,5	1013,51	-9,64	-4,99	15,14	-1,07	6,9	0,00	0,0



Datum	Vindriktning	Luftfukt inne	Luftfukt ute	Vindhastighet	Temp inne	Temp ute	Nederb. året	Lufttryck	Daggpunkt	Kyleffekt	Vix inne	Vix ute	Vindby	Korr lufttryck	Regn/dygn
	°	Rh%	Rh%	m/s	°C	°C	mm	Mbar	°C	°C	°C	°C	m/s		mm
2017-03-29 13:00	169	29	54	0,0	15,63	-1,39	195,5	1013,51	-10,22	-1,39	15,14	-0,89	5,4	0,00	0,0
2017-03-29 13:30	318	29	48	4,5	15,53	-1,09	195,5	1013,51	-11,51	-9,22	15,04	-0,89	6,6	0,00	0,0
2017-03-29 14:00	315	29	46	3,0	15,53	-1,09	195,5	1014,51	-12,08	-4,22	15,04	-0,99	6,4	0,00	0,0
2017-03-29 14:30	290	30	45	1,8	15,53	-1,39	195,5	1014,51	-12,65	-1,39	15,08	-1,34	8,3	0,00	0,0
2017-03-29 15:00	333	30	44	3,0	15,43	-0,99	195,5	1014,51	-12,58	-4,11	14,98	-0,98	7,1	0,00	0,0
2017-03-29 15:30	315	30	39	1,6	15,43	-0,89	195,5	1014,51	-14,09	-0,89	14,98	-1,10	6,9	0,00	0,0
2017-03-29 16:00	336	30	42	1,6	15,53	-0,79	195,5	1015,51	-13,02	-0,79	15,08	-0,87	5,2	0,00	0,0
2017-03-29 16:30	351	29	40	2,0	15,63	-0,69	195,5	1015,51	-13,58	-0,69	15,14	-0,86	6,0	0,00	0,0
2017-03-29 17:00	343	29	40	1,4	15,63	-0,89	195,5	1015,51	-13,75	-0,89	15,14	-1,06	6,6	0,00	0,0
2017-03-29 17:30	314	29	42	1,8	15,63	-0,99	196,7	1015,51	-13,20	-0,99	15,14	-1,07	6,9	1,20	1,2
2017-03-29 18:00	284	29	41	3,3	15,73	-1,29	196,7	1015,51	-13,79	-5,71	15,24	-1,42	6,2	1,20	1,2
2017-03-29 18:30	327	29	41	4,5	15,73	-1,79	196,7	1016,51	-14,24	-10,09	15,24	-1,92	5,6	0,00	1,2
2017-03-29 19:00	332	29	44	3,7	15,83	-2,19	196,7	1016,51	-13,67	-8,04	15,34	-2,18	6,4	0,00	1,2
2017-03-29 19:30	351	29	45	1,2	15,83	-2,69	196,7	1016,51	-13,83	-2,69	15,34	-2,64	3,5	0,00	1,2
2017-03-29 20:00	340	29	47	1,4	15,83	-3,49	196,7	1016,51	-13,99	-3,49	15,34	-3,34	3,0	0,00	1,2
2017-03-29 20:30	356	29	48	0,0	15,73	-3,79	196,7	1017,52	-13,99	-3,79	15,24	-3,60	3,0	0,00	1,2
2017-03-29 21:00	347	29	50	1,4	15,73	-4,59	196,7	1017,52	-14,19	-4,59	15,24	-4,30	2,4	0,00	1,2
2017-03-29 21:30	356	29	50	0,0	15,73	-4,69	196,7	1017,52	-14,28	-4,69	15,24	-4,40	2,6	0,00	1,2
2017-03-29 22:00	337	29	51	1,6	15,73	-5,19	196,7	1017,52	-14,49	-5,19	15,24	-4,85	2,4	0,00	1,2
2017-03-29 22:30	347	29	56	1,8	15,73	-5,89	196,7	1018,52	-13,93	-5,89	15,24	-5,29	2,4	0,00	1,2
2017-03-29 23:00	351	29	55	0,0	15,73	-5,99	196,7	1018,52	-14,26	-5,99	15,24	-5,44	2,2	0,00	1,2
2017-03-29 23:30	351	29	58	0,0	15,73	-6,79	196,7	1018,52	-14,32	-6,79	15,24	-6,08	0,0	0,00	1,2
2017-03-30 00:00	351	29	60	0,0	15,63	-7,29	196,7	1018,52	-14,36	-7,29	15,14	-6,46	0,0	0,00	0,0
2017-03-30 00:30	340	29	62	0,0	15,53	-7,99	196,7	1018,52	-14,60	-7,99	15,04	-7,05	0,0	0,00	0,0
2017-03-30 01:00	325	29	64	0,0	15,43	-8,09	196,7	1018,52	-14,28	-8,09	14,94	-7,03	0,0	0,00	0,0
2017-03-30 01:30	325	29	68	0,0	15,33	-8,59	196,7	1018,52	-13,98	-8,59	14,84	-7,28	0,0	0,00	0,0
2017-03-30 02:00	325	29	69	0,0	15,33	-8,89	196,7	1018,52	-14,09	-8,89	14,84	-7,52	0,0	0,00	0,0
2017-03-30 02:30	325	29	70	0,0	15,23	-8,59	196,7	1018,52	-13,61	-8,59	14,74	-7,15	0,0	0,00	0,0
2017-03-30 03:00	3	29	73	0,0	15,23	-9,39	196,7	1017,52	-13,85	-9,39	14,74	-7,75	0,0	0,00	0,0
2017-03-30 03:30	3	29	76	0,0	15,23	-9,89	196,7	1017,52	-13,81	-9,89	14,74	-8,05	0,0	0,00	0,0
2017-03-30 04:00	3	29	76	0,0	15,23	-9,89	196,7	1017,52	-13,81	-9,89	14,74	-8,05	0,0	0,00	0,0
2017-03-30 04:30	3	29	78	0,0	15,33	-10,09	196,7	1017,52	-13,68	-10,09	14,84	-8,11	0,0	0,00	0,0
2017-03-30 05:00	3	29	79	0,0	15,33	-9,99	196,7	1017,52	-13,42	-9,99	14,84	-7,94	0,0	0,00	0,0
2017-03-30 05:30	3	29	79	0,0	15,43	-10,09	196,7	1017,52	-13,51	-10,09	14,94	-8,04	0,0	0,00	0,0
2017-03-30 06:00	3	29	79	0,0	15,43	-10,39	196,7	1017,52	-13,81	-10,39	14,94	-8,34	0,0	0,00	0,0
2017-03-30 06:30	3	29	79	0,0	15,43	-10,70	196,7	1017,52	-14,10	-10,70	14,94	-8,64	0,0	0,00	0,0
2017-03-30 07:00	7	29	83	0,0	15,43	-9,69	196,7	1017,52	-12,49	-9,69	14,94	-7,34	0,0	0,00	0,0
2017-03-30 07:30	7	29	80	0,0	15,43	-8,69	196,7	1016,51	-11,99	-8,69	14,94	-6,56	0,0	0,00	0,0
2017-03-30 08:00	35	29	78	0,0	15,53	-7,69	196,7	1016,51	-11,35	-7,69	15,04	-5,71	1,2	0,00	0,0
2017-03-30 08:30	96	29	74	2,0	15,73	-6,89	196,7	1016,51	-11,26	-6,89	15,24	-5,18	2,8	0,00	0,0
2017-03-30 09:00	86	29	69	3,1	15,93	-5,79	196,7	1015,51	-11,12	-9,36	15,44	-4,41	3,5	0,00	0,0
2017-03-30 09:30	119	29	61	2,4	15,93	-5,09	196,7	1015,51	-12,07	-7,18	15,44	-4,20	3,5	0,00	0,0
2017-03-30 10:00	113	29	57	2,8	16,03	-4,29	196,7	1015,51	-12,21	-7,72	15,54	-3,63	4,9	0,00	0,0
2017-03-30 10:30	106	29	55	3,5	15,93	-3,79	196,7	1014,51	-12,21	-8,54	15,44	-3,24	5,6	0,00	0,0
2017-03-30 11:00	163	29	54	2,4	15,93	-3,19	196,7	1014,51	-11,89	-5,17	15,44	-2,69	5,6	0,00	0,0
2017-03-30 11:30	116	29	51	2,8	15,93	-2,29	196,7	1014,51	-11,81	-5,53	15,44	-1,95	5,0	0,00	0,0
2017-03-30 12:00	151	29	49	1,2	15,83	-1,49	196,7	1013,51	-11,61	-1,49	15,34	-1,25	5,2	0,00	0,0
2017-03-30 12:30	125	29	48	3,3	15,73	-0,99	196,7	1013,51	-11,42	-5,37	15,24	-0,79	4,7	0,00	0,0
2017-03-30 13:00	153	29	47	3,1	15,73	-0,39	196,7	1013,51	-11,16	-3,46	15,24	-0,24	5,2	0,00	0,0
2017-03-30 13:30	135	29	47	2,2	15,63	-0,09	196,7	1012,51	-10,88	-0,09	15,14	0,06	5,4	0,00	0,0

Datum	Vindriktning °	Luftfukt inne Rh%	Luftfukt ute Rh%	Vindhastighet m/s	Temp inne °C	Temp ute °C	Nederb. året mm	Lufttryck Mbar	Daggpunkt °C	Kyleffekt °C	Vix inne °C	Vix ute °C	Vindby m/s	Korr lufttryck	Regn/dygn mm
2017-03-30 14:00	113	29	46	2,0	15,53	0,51	196,7	1012,51	-10,62	0,51	15,04	0,61	4,1	0,00	0,0
2017-03-30 14:30	114	29	46	3,3	15,53	0,92	196,7	1012,51	-10,26	-3,23	15,04	1,01	4,5	0,00	0,0
2017-03-30 15:00	90	29	46	2,2	15,53	1,02	196,7	1011,51	-10,17	1,02	15,04	1,11	4,7	0,00	0,0
2017-03-30 15:30	115	29	47	3,1	15,53	1,12	196,7	1011,51	-9,79	-1,82	15,04	1,26	5,0	0,00	0,0
2017-03-30 16:00	141	29	49	3,0	15,53	1,42	196,7	1010,51	-8,95	-1,49	15,04	1,66	4,7	0,00	0,0
2017-03-30 16:30	129	29	52	3,0	15,53	1,42	196,7	1009,51	-8,14	-1,49	15,04	1,81	4,9	0,00	0,0
2017-03-30 17:00	144	29	54	3,1	15,53	1,42	196,7	1009,51	-7,62	-1,49	15,04	1,91	4,7	0,00	0,0
2017-03-30 17:30	119	29	55	3,3	15,53	1,52	196,7	1008,51	-7,28	-2,55	15,04	2,07	4,9	0,00	0,0
2017-03-30 18:00	114	29	56	2,8	15,53	1,52	196,7	1008,51	-7,03	-1,38	15,04	2,12	4,1	0,00	0,0
2017-03-30 18:30	140	29	57	2,8	15,63	1,22	196,7	1008,51	-7,07	-1,71	15,14	1,88	4,7	0,00	0,0
2017-03-30 19:00	126	29	60	1,2	15,63	0,92	196,7	1007,51	-6,64	0,92	15,14	1,75	4,7	0,00	0,0
2017-03-30 19:30	120	29	62	1,8	15,73	0,72	196,7	1007,51	-6,38	0,72	15,24	1,66	3,7	0,00	0,0
2017-03-30 20:00	115	29	65	0,0	15,83	0,61	196,7	1007,51	-5,83	0,61	15,34	1,74	3,5	0,00	0,0
2017-03-30 20:30	133	29	75	1,8	15,73	0,31	196,7	1007,51	-4,14	0,31	15,24	2,09	3,9	0,00	0,0
2017-03-30 21:00	93	29	80	2,6	15,83	-0,09	196,7	1007,51	-3,63	-1,90	15,34	2,04	4,1	0,00	0,0
2017-03-30 21:30	97	29	84	1,4	15,83	-0,39	196,7	1007,51	-3,25	-0,39	15,34	2,04	4,1	0,00	0,0
2017-03-30 22:00	94	29	87	0,0	15,83	-0,59	196,7	1007,51	-2,95	-0,59	15,34	2,07	2,4	0,00	0,0
2017-03-30 22:30	95	29	90	0,0	15,83	-0,89	196,7	1007,51	-2,78	-0,89	15,34	2,01	1,8	0,00	0,0
2017-03-30 23:00	95	29	92	0,0	15,83	-0,99	196,7	1007,51	-2,57	-0,99	15,34	2,07	0,0	0,00	0,0
2017-03-30 23:30	96	29	93	0,0	15,83	-1,29	196,7	1007,51	-2,72	-1,29	15,34	1,85	0,0	0,00	0,0
2017-03-31 00:00	92	29	92	0,0	15,83	-1,39	196,7	1008,51	-2,96	-1,39	15,34	1,67	0,0	0,00	0,0
2017-03-31 00:30	87	29	93	0,0	15,73	-1,89	196,7	1008,51	-3,31	-1,89	15,24	1,25	0,0	0,00	0,0
2017-03-31 01:00	90	29	94	0,0	15,63	-2,09	196,7	1008,51	-3,36	-2,09	15,14	1,13	0,0	0,00	0,0
2017-03-31 01:30	87	29	96	0,0	15,63	-2,39	196,7	1008,51	-3,36	-2,39	15,14	1,00	0,0	0,00	0,0
2017-03-31 02:00	53	29	92	0,0	15,53	-2,89	196,7	1008,51	-4,45	-2,89	15,04	0,17	0,0	0,00	0,0
2017-03-31 02:30	341	30	82	0,0	15,43	-3,29	196,7	1009,51	-6,41	-3,29	14,98	-1,01	1,8	0,00	0,0
2017-03-31 03:00	11	30	77	0,0	15,43	-3,69	196,7	1009,51	-7,64	-3,69	14,98	-1,77	1,8	0,00	0,0
2017-03-31 03:30	14	30	70	0,0	15,43	-3,79	196,7	1009,51	-9,02	-3,79	14,98	-2,35	1,8	0,00	0,0
2017-03-31 04:00	57	30	69	0,0	15,53	-4,29	196,7	1009,51	-9,69	-4,29	15,08	-2,91	1,6	0,00	0,0
2017-03-31 04:30	11	29	67	0,0	15,53	-4,39	196,7	1009,51	-10,17	-4,39	15,04	-3,14	2,0	0,00	0,0
2017-03-31 05:00	227	29	68	0,0	15,63	-4,59	196,7	1010,51	-10,17	-4,59	15,14	-3,28	2,0	0,00	0,0
2017-03-31 05:30	43	29	69	0,0	15,63	-4,79	196,7	1010,51	-10,16	-4,79	15,14	-3,41	1,8	0,00	0,0
2017-03-31 06:00	176	29	68	0,0	15,73	-5,09	196,7	1010,51	-10,64	-5,09	15,24	-3,78	2,0	0,00	0,0
2017-03-31 06:30	205	29	67	1,4	15,73	-5,09	196,7	1011,51	-10,84	-5,09	15,24	-3,84	2,2	0,00	0,0
2017-03-31 07:00	193	29	67	0,0	15,63	-5,19	196,7	1011,51	-10,93	-5,19	15,14	-3,94	3,3	0,00	0,0
2017-03-31 07:30	165	29	69	2,4	15,63	-4,99	196,7	1011,51	-10,36	-7,07	15,14	-3,61	2,4	0,00	0,0
2017-03-31 08:00	179	29	69	0,0	15,73	-4,59	196,7	1011,51	-9,97	-4,59	15,24	-3,21	2,4	0,00	0,0
2017-03-31 08:30	191	29	67	0,0	15,93	-3,99	196,7	1011,51	-9,79	-3,99	15,44	-2,74	2,0	0,00	0,0
2017-03-31 09:00	91	29	67	0,0	16,03	-3,49	196,7	1012,51	-9,31	-3,49	15,54	-2,24	2,6	0,00	0,0
2017-03-31 09:30	69	29	67	0,0	16,03	-2,89	196,7	1012,51	-8,74	-2,89	15,54	-1,64	2,4	0,00	0,0
2017-03-31 10:00	74	29	67	0,0	16,03	-2,19	196,7	1012,51	-8,08	-2,19	15,54	-0,94	2,2	0,00	0,0
2017-03-31 10:30	69	29	66	0,0	16,03	-1,59	196,7	1012,51	-7,71	-1,59	15,54	-0,40	2,8	0,00	0,0
2017-03-31 11:00	130	29	67	1,8	16,03	-0,79	196,7	1012,51	-6,74	-0,79	15,54	0,47	3,1	0,00	0,0
2017-03-31 11:30	130	29	67	1,4	15,93	0,11	196,7	1012,51	-5,89	0,11	15,44	1,37	3,5	0,00	0,0
2017-03-31 12:00	98	29	66	3,3	15,83	0,92	196,7	1012,51	-5,33	-3,23	15,34	2,10	4,3	0,00	0,0
2017-03-31 12:30	92	29	64	3,0	15,83	1,62	197,9	1012,51	-5,09	-1,27	15,34	2,68	6,2	1,20	1,2
2017-03-31 13:00	84	29	64	2,8	15,73	1,32	197,9	1012,51	-5,38	-1,60	15,24	2,38	5,6	1,20	1,2
2017-03-31 13:30	116	29	66	4,5	15,63	1,92	197,9	1012,51	-4,38	-5,50	15,14	3,10	5,0	0,00	1,2
2017-03-31 14:00	92	29	65	4,5	15,63	1,72	197,9	1012,51	-4,79	-5,75	15,14	2,84	5,6	0,00	1,2
2017-03-31 14:30	127	29	67	4,1	15,53	1,62	197,9	1012,51	-4,46	-4,77	15,04	2,87	6,4	0,00	1,2

Datum	Vindriktning °	Luftfukt inne Rh%	Luftfukt ute Rh%	Vindhastighet m/s	Temp inne °C	Temp ute °C	Nederb. året mm	Lufttryck Mbar	Daggpunkt °C	Kyleffekt °C	Vix inne °C	Vix ute °C	Vindby m/s	Korr lufttryck	Regn/dygn mm
2017-03-31 15:00	92	29	68	3,0	15,53	1,92	197,9	1012,51	-3,97	-0,94	15,04	3,23	6,9	0,00	1,2
2017-03-31 15:30	110	29	70	2,4	15,53	1,72	197,9	1011,51	-3,75	0,00	15,04	3,16	5,6	0,00	1,2
2017-03-31 16:00	95	29	71	3,9	15,63	1,52	197,9	1011,51	-3,75	-3,72	15,14	3,02	6,2	0,00	1,2
2017-03-31 16:30	129	29	74	3,1	15,63	1,42	197,9	1011,51	-3,27	-1,49	15,14	3,12	6,8	0,00	1,2
2017-03-31 17:00	105	29	77	3,7	15,63	1,42	197,9	1011,51	-2,71	-3,84	15,14	3,33	6,6	0,00	1,2
2017-03-31 17:30	91	29	81	2,8	15,73	1,42	197,9	1010,51	-2,00	-1,49	15,24	3,62	6,4	0,00	1,2
2017-03-31 18:00	126	29	81	2,6	15,73	1,12	197,9	1010,51	-2,29	-0,63	15,24	3,32	6,9	0,00	1,2
2017-03-31 18:30	85	29	79	4,7	15,83	1,02	197,9	1010,51	-2,74	-6,62	15,34	3,07	5,8	0,00	1,2
2017-03-31 19:00	123	29	82	5,2	15,83	0,82	197,9	1009,51	-2,41	-7,51	15,34	3,09	6,8	0,00	1,2
2017-03-31 19:30	128	29	83	4,5	15,83	0,61	197,9	1009,51	-2,44	-7,11	15,34	2,97	6,8	0,00	1,2
2017-03-31 20:00	88	29	84	2,4	15,83	0,31	197,9	1009,51	-2,56	-1,48	15,34	2,74	7,1	0,00	1,2
2017-03-31 20:30	95	29	86	3,1	15,83	0,11	197,9	1009,51	-2,43	-2,91	15,34	2,69	6,9	0,00	1,2
2017-03-31 21:00	135	29	89	6,6	15,83	0,11	197,9	1008,51	-1,95	-10,37	15,34	2,93	6,8	0,00	1,2
2017-03-31 21:30	151	29	90	4,3	15,83	-0,09	197,9	1008,51	-1,99	-6,82	15,34	2,81	8,5	0,00	1,2
2017-03-31 22:00	130	29	91	4,9	15,83	-0,09	197,9	1008,51	-1,83	-7,98	15,34	2,89	7,3	0,00	1,2
2017-03-31 22:30	89	29	92	3,5	15,83	-0,09	197,9	1007,51	-1,68	-4,36	15,34	2,97	7,3	0,00	1,2
2017-03-31 23:00	94	29	92	4,1	15,83	0,01	197,9	1007,51	-1,58	-6,69	15,34	3,07	8,1	0,00	1,2
2017-03-31 23:30	106	29	92	3,9	15,73	0,11	197,9	1007,51	-1,48	-5,35	15,24	3,17	6,9	0,00	1,2
2017-04-01 00:00	91	29	92	3,1	15,73	0,01	197,9	1006,51	-1,58	-3,02	15,24	3,07	7,5	0,00	0,0
2017-04-01 00:30	137	29	93	3,9	15,73	-0,09	197,9	1006,51	-1,53	-5,59	15,24	3,05	8,3	0,00	0,0
2017-04-01 01:00	107	29	93	4,5	15,63	-0,09	197,9	1005,51	-1,53	-7,98	15,14	3,05	7,1	0,00	0,0
2017-04-01 01:30	110	29	94	5,0	15,63	0,21	197,9	1005,51	-1,08	-8,27	15,14	3,43	7,3	0,00	0,0
2017-04-01 02:00	133	30	94	4,7	15,53	0,31	197,9	1004,51	-0,98	-7,48	15,08	3,53	8,5	0,00	0,0
2017-04-01 02:30	149	30	95	4,9	15,43	0,31	197,9	1004,51	-0,83	-7,48	14,98	3,62	7,7	0,00	0,0
2017-04-01 03:00	121	30	97	3,5	15,43	0,21	197,9	1003,51	-0,64	-4,02	14,98	3,69	6,8	0,00	0,0
2017-04-01 03:30	105	30	100	4,1	15,33	0,01	197,9	1002,51	-0,41	-6,69	14,88	3,74	7,7	0,00	0,0
2017-04-01 04:00	144	30	100	6,0	15,33	-0,09	197,9	1002,51	-0,51	-9,97	14,88	3,64	8,1	0,00	0,0
2017-04-01 04:30	136	30	100	3,7	15,43	-0,19	197,9	1001,51	-0,60	-5,70	14,98	3,54	7,3	0,00	0,0
2017-04-01 05:00	143	30	100	3,0	15,43	-0,29	197,9	1001,51	-0,70	-3,35	14,98	3,44	6,6	0,00	0,0
2017-04-01 05:30	113	30	100	4,9	15,53	-0,29	197,9	1000,51	-0,70	-8,23	15,08	3,44	6,6	0,00	0,0
2017-04-01 06:00	123	29	100	4,1	15,53	-0,29	197,9	1000,51	-0,70	-7,06	15,04	3,44	6,0	0,00	0,0
2017-04-01 06:30	116	29	100	3,5	15,53	-0,19	197,9	999,51	-0,60	-4,47	15,04	3,54	6,0	0,00	0,0
2017-04-01 07:00	132	29	100	4,5	15,53	-0,09	197,9	999,51	-0,51	-7,98	15,04	3,64	5,0	0,00	0,0
2017-04-01 07:30	106	29	100	3,7	15,53	0,11	197,9	999,51	-0,31	-5,35	15,04	3,84	4,5	0,00	0,0
2017-04-01 08:00	117	29	100	2,8	15,63	0,31	197,9	999,51	-0,11	-2,69	15,14	4,04	4,5	0,00	0,0
2017-04-01 08:30	94	30	100	1,6	15,83	0,82	197,9	998,51	0,39	0,82	15,38	4,54	3,3	0,00	0,0
2017-04-01 09:00	112	30	100	0,0	16,03	1,32	197,9	998,51	0,89	1,32	15,58	5,05	3,5	0,00	0,0
2017-04-01 09:30	96	30	100	1,2	16,13	1,92	197,9	998,51	1,49	1,92	15,68	5,65	2,6	0,00	0,0
2017-04-01 10:00	145	30	100	2,8	16,13	2,12	197,9	998,51	1,69	-0,72	15,68	5,85	3,1	0,00	0,0
2017-04-01 10:30	113	30	100	1,8	16,13	2,92	199,7	998,51	2,49	2,92	15,68	6,65	3,0	1,80	1,8
2017-04-01 11:00	164	30	100	0,0	16,13	3,32	199,7	998,51	2,89	3,32	15,68	7,05	1,8	1,80	1,8
2017-04-01 11:30	167	30	99	0,0	16,13	4,32	199,7	998,51	3,74	4,32	15,68	7,96	1,4	0,00	1,8
2017-04-01 12:00	90	30	89	0,0	16,13	4,62	199,7	998,51	2,48	4,62	15,68	7,43	1,8	0,00	1,8
2017-04-01 12:30	69	30	89	0,0	16,13	4,32	199,7	997,50	2,18	4,32	15,68	7,13	1,4	0,00	1,8
2017-04-01 13:00	356	30	90	0,0	16,13	4,32	199,7	998,51	2,35	4,32	15,68	7,21	1,8	0,00	1,8
2017-04-01 13:30	356	30	89	0,0	16,03	5,12	199,7	998,51	2,97	5,12	15,58	7,93	1,4	0,00	1,8
2017-04-01 14:00	356	30	84	0,0	16,03	5,42	199,7	998,51	2,42	5,42	15,58	7,85	0,0	0,00	1,8
2017-04-01 14:30	356	30	83	0,0	16,03	5,52	199,7	998,51	2,34	5,52	15,58	7,87	2,0	0,00	1,8
2017-04-01 15:00	356	30	84	0,0	16,03	5,42	199,7	998,51	2,42	5,42	15,58	7,85	0,0	0,00	1,8
2017-04-01 15:30	356	30	86	0,0	16,03	5,32	199,7	998,51	2,67	5,32	15,58	7,90	0,0	0,00	1,8

Datum	Vindriktning °	Luftfukt inne Rh%	Luftfukt ute Rh%	Vindhastighet m/s	Temp inne °C	Temp ute °C	Nederb. året mm	Lufttryck Mbar	Daggpunkt °C	Kyleffekt °C	Vix inne °C	Vix ute °C	Vindby m/s	Korr lufttryck	Regn/dygn mm
2017-04-01 16:00	57	30	88	0,0	16,03	4,82	200,3	998,51	2,51	4,82	15,58	7,55	1,8	0,60	2,4
2017-04-01 16:30	26	30	90	0,0	16,03	4,52	200,3	998,51	2,54	4,52	15,58	7,41	0,0	0,60	2,4
2017-04-01 17:00	25	30	91	0,0	16,03	4,52	200,3	998,51	2,70	4,52	15,58	7,49	0,0	0,00	2,4
2017-04-01 17:30	26	30	93	0,0	16,03	4,42	200,3	998,51	2,92	4,42	15,58	7,55	0,0	0,00	2,4
2017-04-01 18:00	27	30	95	0,0	16,03	4,42	200,3	998,51	3,23	4,42	15,58	7,72	0,0	0,00	2,4
2017-04-01 18:30	25	30	95	0,0	16,03	4,22	200,3	998,51	3,03	4,22	15,58	7,52	0,0	0,00	2,4
2017-04-01 19:00	27	30	96	0,0	16,03	4,02	200,3	998,51	2,99	4,02	15,58	7,40	0,0	0,00	2,4
2017-04-01 19:30	24	30	96	0,0	16,03	3,62	200,3	999,51	2,59	3,62	15,58	7,00	0,0	0,00	2,4
2017-04-01 20:00	25	30	97	0,0	16,03	3,32	200,3	999,51	2,44	3,32	15,58	6,79	2,6	0,00	2,4
2017-04-01 20:30	27	30	100	0,0	16,03	3,32	200,3	999,51	2,89	3,32	15,58	7,05	0,0	0,00	2,4
2017-04-01 21:00	26	30	100	0,0	16,03	3,32	201,5	999,51	2,89	3,32	15,58	7,05	0,0	1,20	3,6
2017-04-01 21:30	27	30	100	0,0	16,03	3,32	201,5	999,51	2,89	3,32	15,58	7,05	0,0	1,20	3,6
2017-04-01 22:00	118	30	100	1,6	16,03	3,22	202,1	999,51	2,79	3,22	15,58	6,95	2,0	0,60	4,2
2017-04-01 22:30	101	30	100	0,0	16,03	3,02	202,1	999,51	2,59	3,02	15,58	6,75	2,6	0,60	4,2
2017-04-01 23:00	84	30	100	0,0	16,03	3,02	203,3	1000,51	2,59	3,02	15,58	6,75	1,6	1,20	5,4
2017-04-01 23:30	7	30	100	0,0	16,03	2,82	203,3	1000,51	2,39	2,82	15,58	6,55	2,2	1,20	5,4
2017-04-02 00:00	298	30	100	0,0	16,03	2,62	203,3	1000,51	2,19	2,62	15,58	6,35	1,8	0,60	0,0
2017-04-02 00:30	40	30	100	0,0	16,03	2,62	203,3	1000,51	2,19	2,62	15,58	6,35	2,8	0,60	0,0
2017-04-02 01:00	315	30	100	0,0	16,03	2,62	203,3	1000,51	2,19	2,62	15,58	6,35	2,8	0,00	0,0
2017-04-02 01:30	316	30	100	0,0	16,03	2,42	203,3	1001,51	1,99	2,42	15,58	6,15	1,4	0,00	0,0
2017-04-02 02:00	315	30	100	0,0	15,93	2,42	203,3	1001,51	1,99	2,42	15,48	6,15	0,0	0,00	0,0
2017-04-02 02:30	314	30	100	0,0	15,93	2,52	204,5	1001,51	2,09	2,52	15,48	6,25	0,0	1,20	1,2
2017-04-02 03:00	316	30	100	0,0	15,93	2,42	204,5	1001,51	1,99	2,42	15,48	6,15	0,0	1,20	1,2
2017-04-02 03:30	312	30	100	0,0	15,83	1,92	204,5	1001,51	1,49	1,92	15,38	5,65	0,0	0,00	1,2
2017-04-02 04:00	324	30	100	0,0	15,83	1,72	204,5	1001,51	1,29	1,72	15,38	5,45	0,0	0,00	1,2
2017-04-02 04:30	328	30	100	0,0	15,83	1,52	204,5	1001,51	1,09	1,52	15,38	5,25	1,6	0,00	1,2
2017-04-02 05:00	337	30	100	0,0	15,73	1,62	204,5	1001,51	1,19	1,62	15,28	5,35	0,0	0,00	1,2
2017-04-02 05:30	338	30	100	0,0	15,73	1,72	204,5	1002,51	1,29	1,72	15,28	5,45	0,0	0,00	1,2
2017-04-02 06:00	338	30	100	0,0	15,73	1,92	205,1	1002,51	1,49	1,92	15,28	5,65	0,0	0,60	1,8
2017-04-02 06:30	338	30	100	0,0	15,73	2,02	205,1	1002,51	1,59	2,02	15,28	5,75	0,0	0,60	1,8
2017-04-02 07:00	254	30	100	1,4	15,73	2,32	205,1	1002,51	1,89	2,32	15,28	6,05	2,8	0,00	1,8
2017-04-02 07:30	257	31	100	2,0	15,73	2,62	205,1	1003,51	2,19	2,62	15,31	6,35	3,5	0,00	1,8
2017-04-02 08:00	290	31	100	2,2	15,83	2,82	205,1	1003,51	2,39	2,82	15,41	6,55	3,1	0,00	1,8
2017-04-02 08:30	294	31	100	2,0	16,03	3,02	205,1	1004,51	2,59	3,02	15,61	6,75	4,1	0,00	1,8
2017-04-02 09:00	315	31	100	3,3	16,23	3,02	205,1	1004,51	2,59	-0,85	15,81	6,75	4,5	0,00	1,8
2017-04-02 09:30	279	31	100	1,8	16,23	3,12	205,1	1005,51	2,69	3,12	15,81	6,85	4,7	0,00	1,8
2017-04-02 10:00	274	31	100	2,0	16,33	3,32	205,1	1006,51	2,89	3,32	15,91	7,05	4,5	0,00	1,8
2017-04-02 10:30	9	31	100	0,0	16,33	2,22	205,1	1006,51	1,79	2,22	15,91	5,95	3,0	0,00	1,8
2017-04-02 11:00	255	31	98	0,0	16,43	2,52	205,1	1007,51	1,80	2,52	16,01	6,07	1,8	0,00	1,8
2017-04-02 11:30	238	31	96	0,0	16,43	2,02	205,1	1008,51	1,00	2,02	16,01	5,40	1,4	0,00	1,8
2017-04-02 12:00	351	31	99	1,4	16,43	1,92	205,1	1008,51	1,35	1,92	16,01	5,56	2,8	0,00	1,8
2017-04-02 12:30	356	31	100	0,0	16,43	1,92	205,1	1008,51	1,49	1,92	16,01	5,65	2,8	0,00	1,8
2017-04-02 13:00	351	31	100	0,0	16,43	2,32	205,1	1009,51	1,89	2,32	16,01	6,05	2,6	0,00	1,8
2017-04-02 13:30	330	31	97	0,0	16,33	2,32	205,1	1009,51	1,45	2,32	15,91	5,79	2,8	0,00	1,8
2017-04-02 14:00	27	31	97	0,0	16,33	2,22	205,1	1010,51	1,35	2,22	15,91	5,69	1,2	0,00	1,8
2017-04-02 14:30	60	31	97	0,0	16,23	2,32	205,1	1010,51	1,45	2,32	15,81	5,79	1,6	0,00	1,8
2017-04-02 15:00	60	31	97	0,0	16,23	2,32	205,7	1011,51	1,45	2,32	15,81	5,79	0,0	0,60	2,4
2017-04-02 15:30	64	31	96	0,0	16,23	2,72	205,7	1011,51	1,70	2,72	15,81	6,10	0,0	0,60	2,4
2017-04-02 16:00	60	31	94	0,0	16,23	3,02	205,7	1011,51	1,69	3,02	15,81	6,24	0,0	0,00	2,4
2017-04-02 16:30	62	31	93	0,0	16,23	3,02	205,7	1012,51	1,54	3,02	15,81	6,15	1,4	0,00	2,4

Datum	Vindriktning °	Luftfukt inne Rh%	Luftfukt ute Rh%	Vindhastighet m/s	Temp inne °C	Temp ute °C	Nederb. året mm	Lufttryck Mbar	Daggpunkt °C	Kyleffekt °C	Vix inne °C	Vix ute °C	Vindby m/s	Korr lufttryck	Regn/dygn mm
2017-04-02 17:00	65	31	94	0,0	16,23	3,02	205,7	1012,51	1,69	3,02	15,81	6,24	1,2	0,00	2,4
2017-04-02 17:30	61	31	95	0,0	16,23	3,02	205,7	1012,51	1,85	3,02	15,81	6,32	0,0	0,00	2,4
2017-04-02 18:00	65	31	94	0,0	16,23	2,92	205,7	1013,51	1,59	2,92	15,81	6,14	0,0	0,00	2,4
2017-04-02 18:30	60	31	94	0,0	16,23	2,82	205,7	1013,51	1,49	2,82	15,81	6,04	0,0	0,00	2,4
2017-04-02 19:00	64	31	95	0,0	16,23	2,72	205,7	1013,51	1,55	2,72	15,81	6,02	0,0	0,00	2,4
2017-04-02 19:30	64	31	95	0,0	16,13	2,52	205,7	1014,51	1,35	2,52	15,71	5,82	0,0	0,00	2,4
2017-04-02 20:00	61	31	98	0,0	16,13	2,12	205,7	1014,51	1,40	2,12	15,71	5,67	0,0	0,00	2,4
2017-04-02 20:30	64	31	99	0,0	16,13	1,82	206,3	1014,51	1,25	1,82	15,71	5,46	0,0	0,60	3,0
2017-04-02 21:00	66	31	100	0,0	16,23	1,82	206,3	1015,51	1,39	1,82	15,81	5,55	0,0	0,60	3,0
2017-04-02 21:30	64	31	100	0,0	16,23	1,62	206,3	1015,51	1,19	1,62	15,81	5,35	0,0	0,00	3,0
2017-04-02 22:00	64	31	100	0,0	16,23	1,62	206,3	1015,51	1,19	1,62	15,81	5,35	0,0	0,00	3,0
2017-04-02 22:30	62	31	100	0,0	16,23	1,62	206,3	1016,51	1,19	1,62	15,81	5,35	0,0	0,00	3,0
2017-04-02 23:00	92	31	100	0,0	16,23	1,42	206,3	1016,51	0,99	1,42	15,81	5,15	1,8	0,00	3,0
2017-04-02 23:30	86	31	100	0,0	16,13	1,52	206,3	1016,51	1,09	1,52	15,71	5,25	1,6	0,00	3,0
2017-04-03 00:00	89	31	100	0,0	16,13	1,52	206,3	1016,51	1,09	1,52	15,71	5,25	0,0	0,00	0,0
2017-04-03 00:30	89	31	100	0,0	16,13	1,52	206,3	1017,52	1,09	1,52	15,71	5,25	0,0	0,00	0,0
2017-04-03 01:00	92	31	100	0,0	16,03	1,42	206,3	1017,52	0,99	1,42	15,61	5,15	0,0	0,00	0,0
2017-04-03 01:30	87	31	100	0,0	16,03	1,42	206,3	1017,52	0,99	1,42	15,61	5,15	1,2	0,00	0,0
2017-04-03 02:00	87	31	100	0,0	15,93	1,32	206,3	1017,52	0,89	1,32	15,51	5,05	1,4	0,00	0,0
2017-04-03 02:30	108	31	100	0,0	15,93	1,32	206,3	1017,52	0,89	1,32	15,51	5,05	2,0	0,00	0,0
2017-04-03 03:00	106	31	100	0,0	15,93	1,32	206,3	1017,52	0,89	1,32	15,51	5,05	0,0	0,00	0,0
2017-04-03 03:30	107	31	100	0,0	15,83	1,42	206,3	1018,52	0,99	1,42	15,41	5,15	0,0	0,00	0,0
2017-04-03 04:00	103	31	100	0,0	15,83	1,42	206,3	1018,52	0,99	1,42	15,41	5,15	0,0	0,00	0,0
2017-04-03 04:30	114	31	100	0,0	15,83	1,52	206,3	1018,52	1,09	1,52	15,41	5,25	1,8	0,00	0,0
2017-04-03 05:00	134	31	100	0,0	15,83	1,42	206,3	1018,52	0,99	1,42	15,41	5,15	2,0	0,00	0,0
2017-04-03 05:30	114	31	100	0,0	15,83	1,42	206,3	1018,52	0,99	1,42	15,41	5,15	2,2	0,00	0,0
2017-04-03 06:00	114	31	100	0,0	15,83	1,32	206,3	1018,52	0,89	1,32	15,41	5,05	0,0	0,00	0,0
2017-04-03 06:30	121	31	100	0,0	15,83	1,22	206,3	1018,52	0,79	1,22	15,41	4,95	1,2	0,00	0,0
2017-04-03 07:00	121	31	100	0,0	15,83	1,12	206,3	1018,52	0,69	1,12	15,41	4,85	2,4	0,00	0,0
2017-04-03 07:30	115	31	100	0,0	15,93	1,32	206,3	1018,52	0,89	1,32	15,51	5,05	2,0	0,00	0,0
2017-04-03 08:00	78	31	100	0,0	16,03	1,62	206,3	1018,52	1,19	1,62	15,61	5,35	0,0	0,00	0,0
2017-04-03 08:30	144	31	100	0,0	16,33	2,02	206,3	1019,52	1,59	2,02	15,91	5,75	2,0	0,00	0,0
2017-04-03 09:00	138	31	100	1,2	16,53	2,12	206,3	1019,52	1,69	2,12	16,11	5,85	2,8	0,00	0,0
2017-04-03 09:30	121	31	100	0,0	16,53	2,62	206,3	1019,52	2,19	2,62	16,11	6,35	2,0	0,00	0,0
2017-04-03 10:00	140	31	100	0,0	16,53	3,52	206,3	1018,52	3,09	3,52	16,11	7,25	2,6	0,00	0,0
2017-04-03 10:30	121	31	100	0,0	16,53	4,22	206,3	1018,52	3,78	4,22	16,11	7,95	2,2	0,00	0,0
2017-04-03 11:00	181	31	100	0,0	16,53	5,12	206,3	1018,52	4,68	5,12	16,11	8,85	3,9	0,00	0,0
2017-04-03 11:30	167	31	96	1,2	16,53	5,72	206,3	1018,52	4,68	5,72	16,11	9,11	4,1	0,00	0,0
2017-04-03 12:00	111	31	83	2,6	16,53	6,52	206,3	1018,52	3,32	5,07	16,11	8,87	3,5	0,00	0,0
2017-04-03 12:30	150	31	77	2,4	16,43	7,22	206,3	1017,52	2,90	5,81	16,01	9,14	4,3	0,00	0,0
2017-04-03 13:00	193	31	71	1,2	16,33	7,12	206,3	1017,52	1,61	7,12	15,91	8,63	4,9	0,00	0,0
2017-04-03 13:30	143	31	73	4,3	16,33	7,52	206,3	1017,52	2,40	2,34	15,91	9,16	4,3	0,00	0,0
2017-04-03 14:00	167	31	68	0,0	16,33	8,42	206,3	1017,52	2,22	8,42	15,91	9,74	4,5	0,00	0,0
2017-04-03 14:30	181	31	65	0,0	16,23	9,12	206,3	1017,52	2,23	9,12	15,81	10,25	3,5	0,00	0,0
2017-04-03 15:00	164	31	61	1,6	16,23	9,12	206,3	1017,52	1,29	9,12	15,81	10,01	3,7	0,00	0,0
2017-04-03 15:30	250	31	60	0,0	16,23	8,82	206,3	1017,52	0,77	8,82	15,81	9,65	3,0	0,00	0,0
2017-04-03 16:00	203	31	63	0,0	16,23	8,62	206,3	1017,52	1,29	8,62	15,81	9,63	3,3	0,00	0,0
2017-04-03 16:30	167	31	62	1,4	16,13	8,52	206,3	1017,52	0,97	8,52	15,71	9,47	3,7	0,00	0,0
2017-04-03 17:00	144	31	63	0,0	16,13	8,52	206,3	1017,52	1,20	8,52	15,71	9,53	3,0	0,00	0,0
2017-04-03 17:30	167	31	62	2,0	16,23	8,52	206,3	1016,51	0,97	8,52	15,81	9,47	2,8	0,00	0,0

Datum	Vindriktning °	Luftfukt inne Rh%	Luftfukt ute Rh%	Vindhastighet m/s	Temp inne °C	Temp ute °C	Nederb. året mm	Lufttryck Mbar	Daggpunkt °C	Kyleffekt °C	Vix inne °C	Vix ute °C	Vindby m/s	Korr lufttryck	Regn/dygn mm
2017-04-03 18:00	211	31	61	0,0	16,23	8,92	206,3	1016,51	1,11	8,92	15,81	9,81	2,4	0,00	0,0
2017-04-03 18:30	228	31	59	0,0	16,33	8,82	206,3	1016,51	0,53	8,82	15,91	9,59	2,2	0,00	0,0
2017-04-03 19:00	132	31	58	0,0	16,33	8,52	206,3	1016,51	-0,00	8,52	15,91	9,24	2,2	0,00	0,0
2017-04-03 19:30	138	31	60	0,0	16,33	7,92	206,3	1016,51	-0,07	7,92	15,91	8,75	1,6	0,00	0,0
2017-04-03 20:00	139	31	64	0,0	16,33	6,82	206,3	1016,51	-0,18	6,82	15,91	7,89	0,0	0,00	0,0
2017-04-03 20:30	137	31	69	0,0	16,33	5,62	206,3	1016,51	-0,23	5,62	15,91	7,00	0,0	0,00	0,0
2017-04-03 21:00	137	31	75	0,0	16,33	4,62	206,3	1016,51	0,01	4,62	15,91	6,40	0,0	0,00	0,0
2017-04-03 21:30	109	31	75	0,0	16,33	4,42	206,3	1015,51	-0,19	4,42	15,91	6,20	0,0	0,00	0,0
2017-04-03 22:00	107	31	73	0,0	16,33	4,22	206,3	1015,51	-0,77	4,22	15,91	5,86	0,0	0,00	0,0
2017-04-03 22:30	94	31	73	0,0	16,33	4,12	206,3	1015,51	-0,86	4,12	15,91	5,76	2,2	0,00	0,0
2017-04-03 23:00	93	31	72	0,0	16,33	3,92	206,3	1015,51	-1,25	3,92	15,91	5,49	0,0	0,00	0,0
2017-04-03 23:30	96	31	72	0,0	16,33	3,72	206,3	1014,51	-1,44	3,72	15,91	5,29	0,0	0,00	0,0
2017-04-04 00:00	74	31	71	0,0	16,33	3,82	206,3	1014,51	-1,55	3,82	15,91	5,33	1,8	0,00	0,0
2017-04-04 00:30	90	31	67	0,0	16,23	4,32	206,3	1013,51	-1,89	4,32	15,81	5,57	2,0	0,00	0,0
2017-04-04 01:00	78	31	69	1,6	16,23	3,82	206,3	1013,51	-1,95	3,82	15,81	5,20	2,2	0,00	0,0
2017-04-04 01:30	96	31	67	1,6	16,23	3,92	206,3	1012,51	-2,27	3,92	15,81	5,17	2,4	0,00	0,0
2017-04-04 02:00	111	31	68	0,0	16,23	3,42	206,3	1012,51	-2,54	3,42	15,81	4,73	3,3	0,00	0,0
2017-04-04 02:30	109	31	68	0,0	16,23	3,42	206,3	1012,51	-2,54	3,42	15,81	4,73	2,0	0,00	0,0
2017-04-04 03:00	128	31	71	0,0	16,13	3,02	206,3	1011,51	-2,31	3,02	15,71	4,53	1,6	0,00	0,0
2017-04-04 03:30	124	31	73	0,0	16,13	2,72	206,3	1011,51	-2,21	2,72	15,71	4,36	1,6	0,00	0,0
2017-04-04 04:00	130	31	73	0,0	16,13	2,52	206,3	1010,51	-2,40	2,52	15,71	4,16	1,2	0,00	0,0
2017-04-04 04:30	170	31	76	0,0	16,03	2,82	206,3	1010,51	-1,54	2,82	15,61	4,66	3,1	0,00	0,0
2017-04-04 05:00	118	31	75	0,0	16,03	2,82	206,3	1009,51	-1,73	2,82	15,61	4,59	2,8	0,00	0,0
2017-04-04 05:30	125	31	75	0,0	16,03	2,62	206,3	1009,51	-1,92	2,62	15,61	4,39	1,2	0,00	0,0
2017-04-04 06:00	76	31	80	0,0	16,03	1,82	206,3	1009,51	-1,79	1,82	15,61	3,95	1,4	0,00	0,0
2017-04-04 06:30	73	31	82	0,0	16,03	1,62	206,3	1008,51	-1,63	1,62	15,61	3,89	0,0	0,00	0,0
2017-04-04 07:00	101	31	85	0,0	16,03	1,72	206,3	1008,51	-1,03	1,72	15,61	4,22	2,2	0,00	0,0
2017-04-04 07:30	104	31	86	0,0	16,03	2,32	206,3	1008,51	-0,27	2,32	15,61	4,90	1,4	0,00	0,0
2017-04-04 08:00	106	31	83	0,0	16,13	2,92	206,3	1007,51	-0,19	2,92	15,71	5,27	1,4	0,00	0,0
2017-04-04 08:30	130	31	82	1,8	16,33	3,32	206,3	1007,51	0,03	3,32	15,91	5,59	2,6	0,00	0,0
2017-04-04 09:00	150	31	79	0,0	16,53	4,42	206,3	1007,51	0,56	4,42	16,11	6,48	2,8	0,00	0,0
2017-04-04 09:30	170	31	72	0,0	16,53	5,22	206,3	1007,51	-0,00	5,22	16,11	6,79	3,9	0,00	0,0
2017-04-04 10:00	226	31	66	0,0	16,53	5,62	206,3	1007,51	-0,87	5,62	16,11	6,81	3,9	0,00	0,0
2017-04-04 10:30	188	31	63	0,0	16,53	6,42	206,3	1006,51	-0,78	6,42	16,11	7,43	3,1	0,00	0,0
2017-04-04 11:00	120	31	59	3,5	16,53	7,62	206,3	1006,51	-0,60	4,34	16,11	8,39	4,1	0,00	0,0
2017-04-04 11:30	181	31	53	2,0	16,43	8,32	206,3	1006,51	-1,50	8,32	16,01	8,77	4,3	0,00	0,0
2017-04-04 12:00	195	31	50	0,0	16,43	8,52	206,3	1006,51	-2,15	8,52	16,01	8,81	3,7	0,00	0,0
2017-04-04 12:30	131	31	50	1,8	16,33	8,52	206,3	1006,51	-2,15	8,52	15,91	8,81	4,1	0,00	0,0
2017-04-04 13:00	152	31	51	2,4	16,33	8,92	206,3	1005,51	-1,50	7,60	15,91	9,26	5,6	0,00	0,0
2017-04-04 13:30	133	31	50	1,6	16,33	9,02	206,3	1005,51	-1,69	9,02	15,91	9,31	6,4	0,00	0,0
2017-04-04 14:00	178	31	48	2,4	16,33	9,32	206,3	1005,51	-2,01	8,02	15,91	9,52	6,2	0,00	0,0
2017-04-04 14:30	209	31	47	3,3	16,23	9,52	206,3	1005,51	-2,13	6,49	15,81	9,67	6,8	0,00	0,0
2017-04-04 15:00	157	31	47	3,3	16,23	10,12	206,3	1005,51	-1,58	7,17	15,81	10,27	6,0	0,00	0,0
2017-04-04 15:30	271	31	46	4,1	16,23	9,72	206,3	1005,51	-2,26	4,99	15,81	9,82	6,8	0,00	0,0
2017-04-04 16:00	332	31	51	2,2	16,13	8,12	206,3	1005,51	-2,23	8,12	15,71	8,46	6,8	0,00	0,0
2017-04-04 16:30	230	31	61	4,3	16,13	6,42	206,3	1006,51	-1,24	1,01	15,71	7,31	9,2	0,00	0,0
2017-04-04 17:00	335	31	73	5,0	16,03	4,72	206,3	1007,51	-0,29	-2,60	15,61	6,36	8,1	0,00	0,0
2017-04-04 17:30	254	31	75	2,2	15,93	4,02	206,3	1007,51	-0,57	4,02	15,51	5,80	7,5	0,00	0,0
2017-04-04 18:00	277	31	73	2,0	15,83	3,62	206,3	1007,51	-1,34	3,62	15,41	5,26	5,0	0,00	0,0
2017-04-04 18:30	255	31	74	2,0	15,83	3,52	206,3	1007,51	-1,25	3,52	15,41	5,23	4,1	0,00	0,0

Datum	Vindriktning °	Luftfukt inne Rh%	Luftfukt ute Rh%	Vindhastighet m/s	Temp inne °C	Temp ute °C	Nederb. året mm	Lufttryck Mbar	Daggpunkt °C	Kyleffekt °C	Vix inne °C	Vix ute °C	Vindby m/s	Korr lufttryck	Regn/dygn mm
2017-04-04 19:00	298	31	76	3,0	15,83	2,92	206,3	1006,51	-1,45	0,15	15,41	4,76	4,3	0,00	0,0
2017-04-04 19:30	271	31	79	0,0	15,93	2,62	206,3	1006,51	-1,19	2,62	15,51	4,67	3,5	0,00	0,0
2017-04-04 20:00	272	31	77	0,0	15,93	2,62	206,3	1005,51	-1,55	2,62	15,51	4,53	0,0	0,00	0,0
2017-04-04 20:30	266	31	77	0,0	15,93	2,02	206,3	1006,51	-2,13	2,02	15,51	3,93	0,0	0,00	0,0
2017-04-04 21:00	249	31	79	0,0	16,03	1,42	206,3	1005,51	-2,35	1,42	15,61	3,47	1,2	0,00	0,0
2017-04-04 21:30	254	31	82	0,0	16,03	0,72	206,3	1005,51	-2,51	0,72	15,61	2,99	0,0	0,00	0,0
2017-04-04 22:00	98	31	84	0,0	16,03	0,72	206,3	1005,51	-2,17	0,72	15,61	3,14	1,6	0,00	0,0
2017-04-04 22:30	97	31	90	0,0	16,13	0,41	206,3	1005,51	-1,50	0,41	15,71	3,31	1,2	0,00	0,0
2017-04-04 23:00	102	31	89	0,0	16,13	0,31	206,3	1004,51	-1,75	0,31	15,71	3,13	0,0	0,00	0,0
2017-04-04 23:30	79	31	89	0,0	16,13	-0,19	206,3	1003,51	-2,24	-0,19	15,71	2,63	2,0	0,00	0,0
2017-04-05 00:00	84	31	90	0,0	16,13	-0,39	206,3	1003,51	-2,28	-0,39	15,71	2,51	1,2	0,00	0,0
2017-04-05 00:30	80	31	92	0,0	16,13	-0,79	206,3	1003,51	-2,37	-0,79	15,71	2,27	0,0	0,00	0,0
2017-04-05 01:00	102	31	93	1,6	16,13	-1,09	206,3	1002,51	-2,52	-1,09	15,71	2,05	1,8	0,00	0,0
2017-04-05 01:30	98	31	96	0,0	16,03	-1,29	206,3	1001,51	-2,27	-1,29	15,61	2,10	2,4	0,00	0,0
2017-04-05 02:00	114	31	96	0,0	16,03	-1,49	206,3	1001,51	-2,47	-1,49	15,61	1,90	1,8	0,00	0,0
2017-04-05 02:30	118	31	97	0,0	15,93	-1,39	206,3	1000,51	-2,23	-1,39	15,51	2,08	2,8	0,00	0,0
2017-04-05 03:00	122	31	97	0,0	15,93	-1,69	206,3	1000,51	-2,53	-1,69	15,51	1,78	2,0	0,00	0,0
2017-04-05 03:30	122	31	97	0,0	15,93	-1,89	206,3	1000,51	-2,72	-1,89	15,51	1,58	0,0	0,00	0,0
2017-04-05 04:00	112	31	95	0,0	15,83	-1,99	206,3	999,51	-3,11	-1,99	15,41	1,31	0,0	0,00	0,0
2017-04-05 04:30	109	31	90	0,0	15,83	-2,39	206,3	999,51	-4,25	-2,39	15,41	0,51	0,0	0,00	0,0
2017-04-05 05:00	104	31	92	0,0	15,83	-2,19	206,3	999,51	-3,75	-2,19	15,41	0,87	1,4	0,00	0,0
2017-04-05 05:30	108	31	91	0,0	15,83	-1,69	206,3	998,51	-3,41	-1,69	15,41	1,29	0,0	0,00	0,0
2017-04-05 06:00	294	31	88	0,0	15,83	-1,79	206,3	998,51	-3,97	-1,79	15,41	0,95	1,8	0,00	0,0
2017-04-05 06:30	293	31	88	0,0	15,93	-2,39	206,3	998,51	-4,56	-2,39	15,51	0,35	0,0	0,00	0,0
2017-04-05 07:00	294	31	91	0,0	15,93	-2,59	206,3	998,51	-4,30	-2,59	15,51	0,39	0,0	0,00	0,0
2017-04-05 07:30	306	31	92	0,0	15,93	-2,69	206,3	998,51	-4,25	-2,69	15,51	0,37	0,0	0,00	0,0
2017-04-05 08:00	306	31	92	0,0	16,03	-1,99	206,3	998,51	-3,56	-1,99	15,61	1,07	0,0	0,00	0,0
2017-04-05 08:30	309	31	92	0,0	16,23	-0,79	206,3	998,51	-2,37	-0,79	15,81	2,27	0,0	0,00	0,0
2017-04-05 09:00	307	31	92	0,0	16,33	0,11	206,3	998,51	-1,48	0,11	15,91	3,17	1,6	0,00	0,0
2017-04-05 09:30	307	31	87	0,0	16,43	0,72	206,3	998,51	-1,68	0,72	16,01	3,37	0,0	0,00	0,0
2017-04-05 10:00	301	31	82	0,0	16,43	1,42	206,3	998,51	-1,83	1,42	16,01	3,69	1,4	0,00	0,0
2017-04-05 10:30	319	31	72	1,2	16,43	2,32	206,3	998,51	-2,79	2,32	16,01	3,89	2,6	0,00	0,0
2017-04-05 11:00	281	31	64	1,6	16,33	3,12	206,3	998,51	-3,68	3,12	15,91	4,18	2,4	0,00	0,0
2017-04-05 11:30	273	31	63	1,8	16,33	3,12	206,3	998,51	-3,90	3,12	15,91	4,12	3,3	0,00	0,0
2017-04-05 12:00	313	31	58	1,2	16,23	3,72	206,3	999,51	-4,49	3,72	15,81	4,43	4,5	0,00	0,0
2017-04-05 12:30	316	31	53	3,0	16,13	4,82	206,3	999,51	-4,73	2,23	15,71	5,26	4,1	0,00	0,0
2017-04-05 13:00	325	31	50	2,4	16,13	5,62	206,3	999,51	-4,81	4,12	15,71	5,91	4,7	0,00	0,0
2017-04-05 13:30	334	31	53	1,4	16,03	4,12	206,3	1000,51	-5,38	4,12	15,61	4,56	4,5	0,00	0,0
2017-04-05 14:00	322	31	56	1,6	16,03	4,12	206,3	1000,51	-4,61	4,12	15,61	4,72	5,0	0,00	0,0
2017-04-05 14:30	273	31	53	2,4	15,93	5,12	206,3	1001,51	-4,45	3,59	15,51	5,56	4,1	0,00	0,0
2017-04-05 15:00	304	31	69	0,0	15,93	3,02	206,3	1001,51	-2,71	3,02	15,51	4,40	5,4	0,00	0,0
2017-04-05 15:30	299	31	60	1,8	15,93	3,92	206,3	1002,51	-3,83	3,92	15,51	4,75	5,6	0,00	0,0
2017-04-05 16:00	305	31	56	3,1	15,93	4,32	206,3	1002,51	-4,42	1,68	15,51	4,92	5,6	0,00	0,0
2017-04-05 16:30	351	31	53	1,4	15,93	4,82	206,3	1002,51	-4,73	4,82	15,51	5,26	5,8	0,00	0,0
2017-04-05 17:00	344	31	55	3,0	15,93	3,82	206,3	1003,51	-5,14	1,13	15,51	4,37	5,4	0,00	0,0
2017-04-05 17:30	336	31	53	2,4	16,03	4,02	208,1	1003,51	-5,47	2,43	15,61	4,46	6,9	1,80	1,8
2017-04-05 18:00	277	31	55	2,4	16,13	4,32	208,1	1004,51	-4,67	2,75	15,71	4,87	6,4	1,80	1,8
2017-04-05 18:30	303	31	56	1,8	16,13	4,12	208,1	1004,51	-4,61	4,12	15,71	4,72	5,6	0,00	1,8
2017-04-05 19:00	308	31	58	2,4	16,13	3,62	208,1	1005,51	-4,58	2,01	15,71	4,33	6,0	0,00	1,8
2017-04-05 19:30	316	31	61	1,2	16,13	3,02	208,1	1005,51	-4,44	3,02	15,71	3,91	4,5	0,00	1,8



Datum	Vindriktning °	Luftfukt inne Rh%	Luftfukt ute Rh%	Vindhastighet m/s	Temp inne °C	Temp ute °C	Nederb. året mm	Lufttryck Mbar	Daggpunkt °C	Kyleffekt °C	Vix inne °C	Vix ute °C	Vindby m/s	Korr lufttryck	Regn/dygn mm
2017-04-05 20:00	300	31	64	1,2	16,13	2,42	208,1	1006,51	-4,34	2,42	15,71	3,48	4,9	0,00	1,8
2017-04-05 20:30	339	31	67	0,0	16,13	1,82	208,1	1006,51	-4,27	1,82	15,71	3,07	6,2	0,00	1,8
2017-04-05 21:00	317	31	71	1,6	16,13	1,22	208,1	1007,51	-4,04	1,22	15,71	2,72	2,8	0,00	1,8
2017-04-05 21:30	311	31	75	1,6	16,13	1,02	208,1	1007,51	-3,46	1,02	15,71	2,79	4,3	0,00	1,8
2017-04-05 22:00	330	31	79	0,0	16,03	0,51	208,1	1007,51	-3,22	0,51	15,61	2,57	2,8	0,00	1,8
2017-04-05 22:30	320	31	82	0,0	16,03	0,21	208,1	1008,51	-3,00	0,21	15,61	2,49	3,0	0,00	1,8
2017-04-05 23:00	304	31	85	0,0	16,03	0,51	208,1	1008,51	-2,20	0,51	15,61	3,02	3,7	0,00	1,8
2017-04-05 23:30	341	31	86	0,0	15,93	0,11	208,1	1008,51	-2,43	0,11	15,51	2,69	2,8	0,00	1,8
2017-04-06 00:00	341	31	86	0,0	15,93	0,01	208,1	1008,51	-2,53	0,01	15,51	2,59	0,0	0,00	0,0
2017-04-06 00:30	341	31	85	0,0	15,93	-0,59	208,1	1008,51	-3,28	-0,59	15,51	1,92	0,0	0,00	0,0
2017-04-06 01:00	282	31	90	1,4	15,83	-0,09	208,1	1008,51	-1,99	-0,09	15,41	2,81	3,1	0,00	0,0
2017-04-06 01:30	294	31	90	1,8	15,83	0,31	208,1	1009,51	-1,59	0,31	15,41	3,21	4,3	0,00	0,0
2017-04-06 02:00	322	31	90	1,6	15,73	0,41	208,1	1008,51	-1,50	0,41	15,31	3,31	3,3	0,00	0,0
2017-04-06 02:30	298	31	90	1,6	15,63	0,51	208,1	1008,51	-1,40	0,51	15,21	3,41	3,7	0,00	0,0
2017-04-06 03:00	307	31	92	2,6	15,63	0,72	208,1	1008,51	-0,89	-1,05	15,21	3,77	4,5	0,00	0,0
2017-04-06 03:30	307	31	91	1,4	15,63	0,92	208,1	1008,51	-0,85	0,92	15,21	3,89	5,0	0,00	0,0
2017-04-06 04:00	331	31	93	0,0	15,53	0,92	208,1	1008,51	-0,54	0,92	15,11	4,05	4,1	0,00	0,0
2017-04-06 04:30	351	31	95	0,0	15,53	0,82	208,1	1008,51	-0,34	0,82	15,11	4,12	1,2	0,00	0,0
2017-04-06 05:00	343	31	95	0,0	15,63	0,72	208,1	1007,51	-0,44	0,72	15,21	4,02	2,0	0,00	0,0
2017-04-06 05:30	347	31	95	0,0	15,63	0,51	208,1	1007,51	-0,63	0,51	15,21	3,82	0,0	0,00	0,0
2017-04-06 06:00	276	31	97	1,8	15,73	0,72	208,1	1007,51	-0,14	0,72	15,31	4,19	3,3	0,00	0,0
2017-04-06 06:30	277	31	98	0,0	15,73	0,72	208,1	1007,51	0,01	0,72	15,31	4,27	2,8	0,00	0,0
2017-04-06 07:00	256	31	99	1,6	15,93	0,92	208,1	1007,51	0,35	0,92	15,51	4,56	3,1	0,00	0,0
2017-04-06 07:30	271	31	97	0,0	16,13	1,12	208,1	1006,51	0,26	1,12	15,71	4,59	3,7	0,00	0,0
2017-04-06 08:00	250	31	96	0,0	16,23	1,12	208,1	1006,51	0,11	1,12	15,81	4,50	4,3	0,00	0,0
2017-04-06 08:30	144	31	95	0,0	16,23	1,42	208,1	1006,51	0,26	1,42	15,81	4,72	2,2	0,00	0,0
2017-04-06 09:00	271	31	92	2,2	16,33	1,62	208,1	1006,51	-0,00	1,62	15,91	4,67	3,7	0,00	0,0
2017-04-06 09:30	265	31	90	1,8	16,33	2,12	208,1	1006,51	0,18	2,12	15,91	5,01	3,3	0,00	0,0
2017-04-06 10:00	273	31	90	2,4	16,33	2,22	208,1	1006,51	0,28	0,53	15,91	5,11	3,9	0,00	0,0
2017-04-06 10:30	240	31	87	0,0	16,23	2,72	208,1	1005,51	0,29	2,72	15,81	5,37	3,3	0,00	0,0
2017-04-06 11:00	250	31	83	2,0	16,23	2,72	208,1	1005,51	-0,39	2,72	15,81	5,07	4,9	0,00	0,0
2017-04-06 11:30	233	31	85	2,0	16,23	2,92	208,1	1005,51	0,15	2,92	15,81	5,42	4,1	0,00	0,0
2017-04-06 12:00	245	31	88	0,0	16,13	2,92	208,1	1005,51	0,65	2,92	15,71	5,65	3,7	0,00	0,0
2017-04-06 12:30	289	31	89	2,2	16,13	3,22	208,1	1005,51	1,10	3,22	15,71	6,03	3,7	0,00	0,0
2017-04-06 13:00	272	31	89	1,6	16,13	3,32	208,1	1004,51	1,20	3,32	15,71	6,13	3,9	0,00	0,0
2017-04-06 13:30	266	31	87	1,4	16,13	3,02	208,1	1004,51	0,58	3,02	15,71	5,67	3,0	0,00	0,0
2017-04-06 14:00	284	31	84	1,4	16,13	2,72	208,1	1004,51	-0,22	2,72	15,71	5,14	4,1	0,00	0,0
2017-04-06 14:30	298	31	88	2,4	16,03	2,52	208,1	1004,51	0,25	0,85	15,61	5,25	3,9	0,00	0,0
2017-04-06 15:00	292	31	87	0,0	16,03	2,72	208,1	1004,51	0,29	2,72	15,61	5,37	3,7	0,00	0,0
2017-04-06 15:30	257	31	84	2,4	16,03	2,82	208,1	1004,51	-0,12	1,16	15,61	5,24	4,1	0,00	0,0
2017-04-06 16:00	281	31	87	2,8	16,03	2,62	208,1	1003,51	0,19	-0,18	15,61	5,27	4,3	0,00	0,0
2017-04-06 16:30	264	31	88	1,6	16,03	2,62	208,1	1004,51	0,35	2,62	15,61	5,35	4,1	0,00	0,0
2017-04-06 17:00	278	31	85	1,2	15,93	2,72	208,1	1004,51	-0,05	2,72	15,51	5,22	3,5	0,00	0,0
2017-04-06 17:30	267	31	84	2,2	15,93	2,72	208,1	1004,51	-0,22	2,72	15,51	5,14	2,8	0,00	0,0
2017-04-06 18:00	276	31	82	1,4	15,93	2,62	208,1	1004,51	-0,66	2,62	15,51	4,89	3,0	0,00	0,0
2017-04-06 18:30	287	31	82	2,2	16,03	2,62	208,1	1004,51	-0,66	2,62	15,61	4,89	3,3	0,00	0,0
2017-04-06 19:00	324	31	82	2,0	16,03	2,52	208,1	1004,51	-0,75	2,52	15,61	4,79	3,1	0,00	0,0
2017-04-06 19:30	297	31	85	0,0	16,03	2,32	208,1	1004,51	-0,44	2,32	15,61	4,82	3,3	0,00	0,0
2017-04-06 20:00	289	31	86	0,0	16,03	2,02	208,1	1004,51	-0,57	2,02	15,61	4,59	2,8	0,00	0,0
2017-04-06 20:30	280	31	88	0,0	16,03	1,72	208,1	1004,51	-0,53	1,72	15,61	4,45	2,6	0,00	0,0

Datum	Vindriktning °	Luftfukt inne Rh%	Luftfukt ute Rh%	Vindhastighet m/s	Temp inne °C	Temp ute °C	Nederb. året mm	Lufttryck Mbar	Daggpunkt °C	Kyleffekt °C	Vix inne °C	Vix ute °C	Vindby m/s	Korr lufttryck	Regn/dygn mm
2017-04-06 21:00	310	31	89	0,0	16,03	1,52	208,1	1004,51	-0,57	1,52	15,61	4,33	1,8	0,00	0,0
2017-04-06 21:30	312	31	89	0,0	16,13	1,32	208,1	1004,51	-0,77	1,32	15,71	4,13	0,0	0,00	0,0
2017-04-06 22:00	312	31	90	0,0	16,13	1,12	208,1	1004,51	-0,81	1,12	15,71	4,01	0,0	0,00	0,0
2017-04-06 22:30	315	31	90	0,0	16,13	0,82	208,1	1004,51	-1,10	0,82	15,71	3,71	0,0	0,00	0,0
2017-04-06 23:00	313	31	91	0,0	16,03	0,72	208,1	1004,51	-1,04	0,72	15,61	3,69	0,0	0,00	0,0
2017-04-06 23:30	315	31	91	0,0	15,93	0,41	208,1	1004,51	-1,34	0,41	15,51	3,39	0,0	0,00	0,0
2017-04-07 00:00	314	31	93	0,0	15,93	0,41	208,1	1004,51	-1,03	0,41	15,51	3,55	0,0	0,00	0,0
2017-04-07 00:30	314	31	95	0,0	15,93	0,61	208,1	1004,51	-0,53	0,61	15,51	3,92	1,6	0,00	0,0
2017-04-07 01:00	340	31	100	0,0	15,93	0,61	208,1	1004,51	0,19	0,61	15,51	4,34	2,6	0,00	0,0
2017-04-07 01:30	317	31	100	0,0	15,93	0,41	208,1	1004,51	-0,01	0,41	15,51	4,14	2,2	0,00	0,0
2017-04-07 02:00	351	31	100	0,0	15,83	0,41	208,1	1004,51	-0,01	0,41	15,41	4,14	2,0	0,00	0,0
2017-04-07 02:30	351	31	100	0,0	15,83	0,31	208,1	1005,51	-0,11	0,31	15,41	4,04	1,4	0,00	0,0
2017-04-07 03:00	351	31	100	2,0	15,83	0,11	208,1	1005,51	-0,31	0,11	15,41	3,84	2,4	0,00	0,0
2017-04-07 03:30	351	31	98	1,6	15,83	-0,09	208,1	1005,51	-0,79	-0,09	15,41	3,47	2,8	0,00	0,0
2017-04-07 04:00	342	31	92	1,6	15,83	-0,09	208,1	1005,51	-1,68	-0,09	15,41	2,97	3,3	0,00	0,0
2017-04-07 04:30	347	31	89	0,0	15,83	-0,39	208,1	1005,51	-2,44	-0,39	15,41	2,43	3,5	0,00	0,0
2017-04-07 05:00	351	31	89	0,0	15,83	-0,69	208,1	1005,51	-2,74	-0,69	15,41	2,13	3,1	0,00	0,0
2017-04-07 05:30	351	31	89	0,0	15,83	-0,89	208,1	1005,51	-2,93	-0,89	15,41	1,93	3,0	0,00	0,0
2017-04-07 06:00	341	31	89	0,0	15,93	-1,19	208,1	1006,51	-3,23	-1,19	15,51	1,63	3,0	0,00	0,0
2017-04-07 06:30	342	31	89	0,0	15,93	-1,29	208,1	1006,51	-3,33	-1,29	15,51	1,53	1,8	0,00	0,0
2017-04-07 07:00	342	31	88	0,0	16,13	-1,19	208,1	1006,51	-3,38	-1,19	15,71	1,55	2,0	0,00	0,0
2017-04-07 07:30	341	31	90	0,0	16,33	-0,59	208,1	1007,51	-2,48	-0,59	15,91	2,31	0,0	0,00	0,0
2017-04-07 08:00	317	31	83	0,0	16,33	-0,39	208,1	1007,51	-3,41	-0,39	15,91	1,97	2,0	0,00	0,0
2017-04-07 08:30	316	31	82	0,0	16,43	-0,09	208,1	1007,51	-3,29	-0,09	16,01	2,19	0,0	0,00	0,0
2017-04-07 09:00	305	31	81	0,0	16,43	0,31	208,1	1007,51	-3,07	0,31	16,01	2,52	2,4	0,00	0,0
2017-04-07 09:30	309	31	76	0,0	16,43	0,61	208,1	1008,51	-3,67	0,61	16,01	2,46	2,2	0,00	0,0
2017-04-07 10:00	309	31	74	2,6	16,43	1,02	208,1	1008,51	-3,65	-0,74	16,01	2,72	2,6	0,00	0,0
2017-04-07 10:30	356	31	67	2,8	16,53	1,22	208,1	1008,51	-4,84	-1,71	16,11	2,47	2,8	0,00	0,0
2017-04-07 11:00	311	31	57	2,4	16,43	1,62	208,1	1008,51	-6,69	-0,10	16,01	2,28	4,1	0,00	0,0
2017-04-07 11:30	297	31	54	1,2	16,43	2,22	208,1	1008,51	-6,88	2,22	16,01	2,71	4,3	0,00	0,0
2017-04-07 12:00	327	31	50	0,0	16,33	2,62	208,1	1009,51	-7,57	2,62	15,91	2,91	4,3	0,00	0,0
2017-04-07 12:30	309	31	52	2,2	16,33	3,22	208,1	1009,51	-6,47	3,22	15,91	3,61	4,5	0,00	0,0
2017-04-07 13:00	288	31	55	2,6	16,13	3,02	208,1	1009,51	-5,88	1,37	15,71	3,57	4,7	0,00	0,0
2017-04-07 13:30	263	31	53	2,8	16,03	3,32	208,1	1009,51	-6,12	0,59	15,61	3,76	4,7	0,00	0,0
2017-04-07 14:00	300	31	55	3,7	15,93	3,52	208,1	1009,51	-5,42	-1,39	15,51	4,07	4,9	0,00	0,0
2017-04-07 14:30	351	31	54	0,0	15,93	3,32	208,1	1010,51	-5,86	3,32	15,51	3,82	4,1	0,00	0,0
2017-04-07 15:00	314	31	56	3,1	15,93	3,12	208,1	1010,51	-5,54	0,37	15,51	3,72	4,3	0,00	0,0
2017-04-07 15:30	285	31	57	3,0	15,93	3,52	208,1	1010,51	-4,92	0,81	15,51	4,18	3,3	0,00	0,0
2017-04-07 16:00	264	31	62	2,2	15,83	2,92	208,1	1010,51	-4,31	2,92	15,41	3,86	4,7	0,00	0,0
2017-04-07 16:30	292	31	72	2,2	15,83	2,32	208,1	1010,51	-2,79	2,32	15,41	3,89	3,7	0,00	0,0
2017-04-07 17:00	328	31	80	1,4	15,93	1,92	208,1	1010,51	-1,69	1,92	15,51	4,05	3,9	0,00	0,0
2017-04-07 17:30	321	31	76	2,0	15,93	2,12	208,1	1010,51	-2,22	2,12	15,51	3,96	4,3	0,00	0,0
2017-04-07 18:00	351	31	57	1,8	16,03	2,02	208,1	1011,51	-6,32	2,02	15,61	2,68	6,4	0,00	0,0
2017-04-07 18:30	274	31	55	1,8	16,13	2,12	208,1	1011,51	-6,72	2,12	15,71	2,67	5,4	0,00	0,0
2017-04-07 19:00	311	31	59	3,3	16,03	1,62	208,1	1011,51	-6,22	-2,44	15,61	2,39	4,9	0,00	0,0
2017-04-07 19:30	304	31	60	1,8	16,03	1,32	208,1	1011,51	-6,27	1,32	15,61	2,15	4,7	0,00	0,0
2017-04-07 20:00	297	31	61	1,8	16,03	1,02	208,1	1012,51	-6,32	1,02	15,61	1,90	3,5	0,00	0,0
2017-04-07 20:30	319	31	65	0,0	16,03	0,31	208,1	1012,51	-6,11	0,31	15,61	1,44	3,0	0,00	0,0
2017-04-07 21:00	307	31	69	1,4	16,03	-0,39	208,1	1012,51	-5,96	-0,39	15,61	0,99	3,5	0,00	0,0
2017-04-07 21:30	308	31	71	1,4	16,03	-0,69	208,1	1012,51	-5,86	-0,69	15,61	0,82	3,1	0,00	0,0

Datum	Vindriktning °	Luftfukt inne Rh%	Luftfukt ute Rh%	Vindhastighet m/s	Temp inne °C	Temp ute °C	Nederb. året mm	Lufttryck Mbar	Daggpunkt °C	Kyleffekt °C	Vix inne °C	Vix ute °C	Vindby m/s	Korr lufttryck	Regn/dygn mm
2017-04-07 22:00	331	31	69	0,0	15,93	-0,99	208,1	1013,51	-6,53	-0,99	15,51	0,39	3,1	0,00	0,0
2017-04-07 22:30	296	30	64	1,6	15,93	-1,19	208,1	1012,51	-7,75	-1,19	15,48	-0,12	5,2	0,00	0,0
2017-04-07 23:00	278	30	64	1,6	15,83	-1,29	208,1	1013,51	-7,84	-1,29	15,38	-0,22	3,1	0,00	0,0
2017-04-07 23:30	321	30	64	0,0	15,83	-1,49	208,1	1013,51	-8,03	-1,49	15,38	-0,42	2,8	0,00	0,0
2017-04-08 00:00	305	30	62	0,0	15,73	-1,49	208,1	1013,51	-8,46	-1,49	15,28	-0,54	2,4	0,00	0,0
2017-04-08 00:30	303	30	66	1,6	15,63	-1,59	208,1	1013,51	-7,71	-1,59	15,18	-0,40	2,4	0,00	0,0
2017-04-08 01:00	343	30	66	0,0	15,63	-1,79	208,1	1013,51	-7,90	-1,79	15,18	-0,60	2,6	0,00	0,0
2017-04-08 01:30	338	30	67	0,0	15,63	-1,79	208,1	1013,51	-7,70	-1,79	15,18	-0,54	2,2	0,00	0,0
2017-04-08 02:00	342	30	68	0,0	15,53	-1,89	208,1	1013,51	-7,59	-1,89	15,08	-0,57	2,4	0,00	0,0
2017-04-08 02:30	326	30	69	0,0	15,53	-1,89	208,1	1013,51	-7,39	-1,89	15,08	-0,51	1,8	0,00	0,0
2017-04-08 03:00	327	30	70	0,0	15,53	-1,99	208,1	1013,51	-7,29	-1,99	15,08	-0,55	0,0	0,00	0,0
2017-04-08 03:30	326	31	71	0,0	15,53	-2,09	208,1	1013,51	-7,20	-2,09	15,11	-0,58	0,0	0,00	0,0
2017-04-08 04:00	326	31	72	0,0	15,43	-2,29	208,1	1012,51	-7,20	-2,29	15,01	-0,71	0,0	0,00	0,0
2017-04-08 04:30	326	30	73	0,0	15,53	-2,69	208,1	1013,51	-7,40	-2,69	15,08	-1,05	0,0	0,00	0,0
2017-04-08 05:00	326	30	76	0,0	15,53	-2,89	208,1	1012,51	-7,05	-2,89	15,08	-1,04	0,0	0,00	0,0
2017-04-08 05:30	327	30	77	0,0	15,63	-2,99	208,1	1012,51	-6,97	-2,99	15,18	-1,07	0,0	0,00	0,0
2017-04-08 06:00	326	30	77	0,0	15,63	-2,79	208,1	1012,51	-6,77	-2,79	15,18	-0,87	0,0	0,00	0,0
2017-04-08 06:30	327	30	79	0,0	15,73	-2,69	208,1	1012,51	-6,33	-2,69	15,28	-0,63	0,0	0,00	0,0
2017-04-08 07:00	326	30	78	0,0	15,93	-2,49	208,1	1012,51	-6,31	-2,49	15,48	-0,50	0,0	0,00	0,0
2017-04-08 07:30	326	31	78	0,0	16,13	-2,19	208,1	1012,51	-6,02	-2,19	15,71	-0,20	0,0	0,00	0,0
2017-04-08 08:00	351	31	79	0,0	16,23	-1,69	208,1	1012,51	-5,36	-1,69	15,81	0,37	0,0	0,00	0,0
2017-04-08 08:30	84	31	75	0,0	16,33	-1,19	208,1	1011,51	-5,59	-1,19	15,91	0,59	2,2	0,00	0,0
2017-04-08 09:00	125	31	75	1,8	16,33	-1,19	208,1	1011,51	-5,59	-1,19	15,91	0,59	3,5	0,00	0,0
2017-04-08 09:30	118	31	80	1,2	16,33	-1,19	208,1	1011,51	-4,70	-1,19	15,91	0,94	3,7	0,00	0,0
2017-04-08 10:00	94	31	82	1,8	16,33	-1,19	208,1	1011,51	-4,36	-1,19	15,91	1,09	3,1	0,00	0,0
2017-04-08 10:30	114	31	87	3,3	16,33	-1,19	208,1	1011,51	-3,54	-5,60	15,91	1,47	4,3	0,00	0,0
2017-04-08 11:00	101	31	89	2,6	16,33	-0,79	208,1	1010,51	-2,83	-2,64	15,91	2,03	4,1	0,00	0,0
2017-04-08 11:30	112	31	89	2,6	16,43	-0,59	208,1	1010,51	-2,64	-2,43	16,01	2,23	4,9	0,00	0,0
2017-04-08 12:00	106	31	90	2,2	16,43	-0,09	208,1	1010,51	-1,99	-0,09	16,01	2,81	4,5	0,00	0,0
2017-04-08 12:30	126	31	92	3,7	16,33	0,41	208,1	1010,51	-1,19	-5,00	15,91	3,47	5,2	0,00	0,0
2017-04-08 13:00	102	31	93	2,8	16,33	0,61	208,1	1009,51	-0,84	-2,36	15,91	3,75	4,9	0,00	0,0
2017-04-08 13:30	148	31	92	4,5	16,33	1,42	208,1	1009,51	-0,20	-6,12	15,91	4,47	5,6	0,00	0,0
2017-04-08 14:00	186	31	92	2,0	16,23	2,12	208,1	1009,51	0,49	2,12	15,81	5,17	5,8	0,00	0,0
2017-04-08 14:30	179	30	92	2,6	16,13	2,92	208,1	1009,51	1,28	1,27	15,68	5,97	5,6	0,00	0,0
2017-04-08 15:00	158	30	91	2,4	16,13	3,42	208,1	1008,51	1,62	1,80	15,68	6,39	5,6	0,00	0,0
2017-04-08 15:30	190	30	91	0,0	16,03	3,82	208,1	1008,51	2,01	3,82	15,58	6,79	4,9	0,00	0,0
2017-04-08 16:00	255	31	92	0,0	16,03	4,12	208,1	1008,51	2,47	4,12	15,61	7,17	4,1	0,00	0,0
2017-04-08 16:30	185	31	93	0,0	15,93	4,32	208,1	1008,51	2,82	4,32	15,51	7,45	3,9	0,00	0,0
2017-04-08 17:00	255	31	95	1,2	15,93	4,52	208,1	1008,51	3,33	4,52	15,51	7,82	3,5	0,00	0,0
2017-04-08 17:30	265	31	96	1,6	15,93	4,82	208,1	1008,51	3,78	4,82	15,51	8,20	3,9	0,00	0,0
2017-04-08 18:00	236	31	96	2,0	15,93	5,02	208,1	1007,51	3,98	5,02	15,51	8,40	3,5	0,00	0,0
2017-04-08 18:30	272	31	93	0,0	15,93	5,12	208,1	1007,51	3,61	5,12	15,51	8,25	3,9	0,00	0,0
2017-04-08 19:00	267	31	92	0,0	15,93	5,02	208,1	1007,51	3,36	5,02	15,51	8,07	4,9	0,00	0,0
2017-04-08 19:30	276	31	91	1,8	15,93	4,82	208,1	1007,51	3,00	4,82	15,51	7,79	3,7	0,00	0,0
2017-04-08 20:00	267	31	91	1,8	15,93	4,62	208,1	1007,51	2,80	4,62	15,51	7,59	3,7	0,00	0,0
2017-04-08 20:30	296	31	91	1,4	15,93	4,62	208,1	1008,51	2,80	4,62	15,51	7,59	3,3	0,00	0,0
2017-04-08 21:00	254	31	92	1,8	15,93	4,42	208,1	1008,51	2,77	4,42	15,51	7,47	4,3	0,00	0,0
2017-04-08 21:30	287	31	93	0,0	15,93	4,42	208,1	1007,51	2,92	4,42	15,51	7,55	3,3	0,00	0,0
2017-04-08 22:00	275	31	93	0,0	15,93	4,32	208,1	1008,51	2,82	4,32	15,51	7,45	2,8	0,00	0,0
2017-04-08 22:30	245	31	93	2,6	15,93	4,22	208,1	1007,51	2,72	2,64	15,51	7,35	3,7	0,00	0,0

Datum	Vindriktning °	Luftfukt inne Rh%	Luftfukt ute Rh%	Vindhastighet m/s	Temp inne °C	Temp ute °C	Nederb. året mm	Lufttryck Mbar	Daggpunkt °C	Kyleffekt °C	Vix inne °C	Vix ute °C	Vindby m/s	Korr lufttryck	Regn/dygn mm
2017-04-08 23:00	273	31	91	3,1	15,93	4,22	208,1	1007,51	2,41	1,57	15,51	7,19	4,3	0,00	0,0
2017-04-08 23:30	282	31	89	3,1	15,83	4,32	208,1	1007,51	2,18	1,68	15,41	7,13	6,0	0,00	0,0
2017-04-09 00:00	257	31	89	2,2	15,83	4,22	208,1	1007,51	2,09	4,22	15,41	7,03	5,0	0,00	0,0
2017-04-09 00:30	245	31	90	1,2	15,73	4,02	208,1	1007,51	2,05	4,02	15,31	6,91	3,9	0,00	0,0
2017-04-09 01:00	246	31	90	1,6	15,83	3,72	208,1	1007,51	1,76	3,72	15,41	6,61	3,5	0,00	0,0
2017-04-09 01:30	218	31	91	1,2	15,83	3,62	208,1	1007,51	1,82	3,62	15,41	6,59	3,1	0,00	0,0
2017-04-09 02:00	232	31	92	1,8	15,73	3,72	208,1	1007,51	2,07	3,72	15,31	6,77	3,9	0,00	0,0
2017-04-09 02:30	243	31	91	1,6	15,73	3,92	208,1	1007,51	2,11	3,92	15,31	6,89	3,9	0,00	0,0
2017-04-09 03:00	255	31	91	1,2	15,63	4,02	208,1	1007,51	2,21	4,02	15,21	6,99	3,3	0,00	0,0
2017-04-09 03:30	220	31	91	0,0	15,63	4,12	208,1	1007,51	2,31	4,12	15,21	7,09	4,3	0,00	0,0
2017-04-09 04:00	256	31	92	3,0	15,63	4,32	208,1	1007,51	2,67	1,68	15,21	7,37	3,5	0,00	0,0
2017-04-09 04:30	252	31	90	1,6	15,63	4,52	208,1	1007,51	2,54	4,52	15,21	7,41	5,0	0,00	0,0
2017-04-09 05:00	274	31	90	3,0	15,63	4,42	208,1	1007,51	2,45	1,79	15,21	7,31	5,2	0,00	0,0
2017-04-09 05:30	257	31	89	1,8	15,63	4,32	208,1	1007,51	2,18	4,32	15,21	7,13	4,5	0,00	0,0
2017-04-09 06:00	274	31	87	3,0	15,63	4,32	208,1	1007,51	1,85	1,68	15,21	6,97	6,0	0,00	0,0
2017-04-09 06:30	170	31	88	0,0	15,73	3,92	208,1	1007,51	1,63	3,92	15,31	6,65	3,7	0,00	0,0
2017-04-09 07:00	261	31	87	0,0	15,93	4,12	208,1	1007,51	1,66	4,12	15,51	6,77	3,0	0,00	0,0
2017-04-09 07:30	241	31	83	0,0	16,13	4,42	208,1	1007,51	1,27	4,42	15,71	6,77	3,3	0,00	0,0
2017-04-09 08:00	166	31	82	1,2	16,23	4,42	208,1	1007,51	1,10	4,42	15,81	6,69	3,3	0,00	0,0
2017-04-09 08:30	245	31	83	1,8	16,23	4,62	208,1	1006,51	1,47	4,62	15,81	6,97	3,7	0,00	0,0
2017-04-09 09:00	232	31	80	2,4	16,23	5,22	208,1	1006,51	1,52	3,70	15,81	7,35	3,1	0,00	0,0
2017-04-09 09:30	250	31	75	1,2	16,23	6,12	208,1	1006,51	1,45	6,12	15,81	7,90	6,0	0,00	0,0
2017-04-09 10:00	276	31	72	3,1	16,23	6,62	208,1	1006,51	1,34	4,19	15,81	8,19	5,8	0,00	0,0
2017-04-09 10:30	256	31	71	4,3	16,23	6,62	208,1	1006,51	1,14	1,25	15,81	8,13	6,2	0,00	0,0
2017-04-09 11:00	270	31	70	3,1	16,13	7,12	208,7	1005,51	1,41	4,74	15,71	8,56	6,9	0,60	0,6
2017-04-09 11:30	265	31	71	4,5	16,03	7,12	208,7	1005,51	1,61	0,94	15,61	8,63	7,9	0,60	0,6
2017-04-09 12:00	305	31	69	2,4	16,03	7,72	208,7	1005,51	1,77	6,34	15,61	9,10	7,7	0,00	0,6
2017-04-09 12:30	296	31	69	3,0	15,93	7,62	208,7	1006,51	1,68	5,29	15,51	9,00	6,0	0,00	0,6
2017-04-09 13:00	255	32	66	2,8	15,93	8,12	208,7	1005,51	1,50	5,83	15,55	9,31	7,1	0,00	0,6
2017-04-09 13:30	271	32	69	2,6	15,93	7,32	208,7	1006,51	1,39	5,91	15,55	8,70	5,8	0,00	0,6
2017-04-09 14:00	296	32	68	3,0	15,93	7,82	208,7	1006,51	1,65	5,51	15,55	9,14	6,0	0,00	0,6
2017-04-09 14:30	267	32	69	4,3	16,03	7,72	208,7	1005,51	1,77	2,58	15,65	9,10	5,2	0,00	0,6
2017-04-09 15:00	239	32	71	2,0	16,03	7,72	209,9	1005,51	2,19	7,72	15,65	9,23	5,8	1,20	1,8
2017-04-09 15:30	264	32	75	3,3	15,93	7,22	209,9	1005,51	2,51	3,89	15,55	9,00	5,2	1,20	1,8
2017-04-09 16:00	284	32	75	2,0	16,03	6,82	209,9	1005,51	2,13	6,82	15,65	8,60	4,3	0,00	1,8
2017-04-09 16:30	148	32	79	0,0	16,03	6,52	212,3	1005,51	2,60	6,52	15,65	8,58	3,3	2,40	4,2
2017-04-09 17:00	142	32	82	0,0	16,13	6,42	212,3	1004,51	3,04	6,42	15,75	8,70	0,0	2,40	4,2
2017-04-09 17:30	141	32	79	0,0	16,13	6,82	212,3	1004,51	2,89	6,82	15,75	8,88	0,0	0,00	4,2
2017-04-09 18:00	147	32	77	0,0	16,13	6,92	212,3	1004,51	2,61	6,92	15,75	8,84	0,0	0,00	4,2
2017-04-09 18:30	143	32	78	0,0	16,23	6,92	212,3	1003,51	2,80	6,92	15,85	8,91	0,0	0,00	4,2
2017-04-09 19:00	143	32	78	0,0	16,23	6,72	212,3	1003,51	2,60	6,72	15,85	8,71	0,0	0,00	4,2
2017-04-09 19:30	144	32	81	0,0	16,23	6,02	212,3	1003,51	2,48	6,02	15,85	8,22	0,0	0,00	4,2
2017-04-09 20:00	148	32	82	0,0	16,23	5,62	212,3	1002,51	2,27	5,62	15,85	7,90	0,0	0,00	4,2
2017-04-09 20:30	141	32	85	0,0	16,33	4,72	212,3	1002,51	1,91	4,72	15,95	7,22	0,0	0,00	4,2
2017-04-09 21:00	145	32	86	0,0	16,33	4,02	212,3	1002,51	1,39	4,02	15,95	6,60	0,0	0,00	4,2
2017-04-09 21:30	147	32	89	0,0	16,23	3,42	212,3	1001,51	1,30	3,42	15,85	6,23	0,0	0,00	4,2
2017-04-09 22:00	143	32	90	0,0	16,23	3,02	212,3	1001,51	1,07	3,02	15,85	5,91	0,0	0,00	4,2
2017-04-09 22:30	141	32	90	0,0	16,23	3,02	213,5	1001,51	1,07	3,02	15,85	5,91	3,5	1,20	5,4
2017-04-09 23:00	146	32	91	0,0	16,23	3,02	213,5	1000,51	1,23	3,02	15,85	5,99	0,0	1,20	5,4
2017-04-09 23:30	145	32	90	0,0	16,13	3,12	213,5	1000,51	1,16	3,12	15,75	6,01	0,0	0,00	5,4

Datum	Vindriktning °	Luftfukt inne Rh%	Luftfukt ute Rh%	Vindhastighet m/s	Temp inne °C	Temp ute °C	Nederb. året mm	Luftryck Mbar	Daggpunkt °C	Kyleffekt °C	Vix inne °C	Vix ute °C	Vindby m/s	Korr luftryck	Regn/dygn mm
2017-04-10 00:00	143	32	88	0,0	16,13	3,12	213,5	999,51	0,84	3,12	15,75	5,85	0,0	0,00	0,0
2017-04-10 00:30	142	32	87	0,0	16,13	2,92	213,5	999,51	0,48	2,92	15,75	5,57	0,0	0,00	0,0
2017-04-10 01:00	143	32	86	0,0	16,13	2,72	213,5	998,51	0,12	2,72	15,75	5,30	0,0	0,00	0,0
2017-04-10 01:30	143	32	88	0,0	16,13	2,62	213,5	998,51	0,35	2,62	15,75	5,35	0,0	0,00	0,0
2017-04-10 02:00	142	32	87	0,0	16,03	2,82	213,5	997,50	0,38	2,82	15,65	5,47	0,0	0,00	0,0
2017-04-10 02:30	147	32	85	0,0	16,03	3,02	213,5	997,50	0,25	3,02	15,65	5,52	0,0	0,00	0,0
2017-04-10 03:00	146	32	85	0,0	15,93	2,82	213,5	996,50	0,05	2,82	15,55	5,32	0,0	0,00	0,0
2017-04-10 03:30	148	32	83	0,0	15,93	2,92	213,5	995,50	-0,19	2,92	15,55	5,27	0,0	0,00	0,0
2017-04-10 04:00	148	32	81	0,0	15,93	3,02	213,5	995,50	-0,44	3,02	15,55	5,22	0,0	0,00	0,0
2017-04-10 04:30	146	32	82	0,0	15,93	2,82	213,5	994,50	-0,46	2,82	15,55	5,09	0,0	0,00	0,0
2017-04-10 05:00	143	32	84	0,0	15,93	2,72	213,5	994,50	-0,22	2,72	15,55	5,14	0,0	0,00	0,0
2017-04-10 05:30	146	32	83	0,0	15,93	2,72	213,5	993,50	-0,39	2,72	15,55	5,07	0,0	0,00	0,0
2017-04-10 06:00	142	32	87	0,0	15,93	2,42	213,5	993,50	-0,01	2,42	15,55	5,07	0,0	0,00	0,0
2017-04-10 06:30	145	32	88	0,0	15,93	2,12	213,5	993,50	-0,14	2,12	15,55	4,85	0,0	0,00	0,0
2017-04-10 07:00	141	32	86	0,0	16,13	2,62	213,5	992,50	0,02	2,62	15,75	5,20	0,0	0,00	0,0
2017-04-10 07:30	141	32	88	0,0	16,43	2,42	213,5	992,50	0,15	2,42	16,05	5,15	0,0	0,00	0,0
2017-04-10 08:00	141	32	91	0,0	16,53	2,12	213,5	992,50	0,34	2,12	16,15	5,09	0,0	0,00	0,0
2017-04-10 08:30	147	32	97	0,0	16,53	1,72	213,5	992,50	0,85	1,72	16,15	5,19	0,0	0,00	0,0
2017-04-10 09:00	155	32	100	0,0	16,63	1,92	213,5	992,50	1,49	1,92	16,25	5,65	0,0	0,00	0,0
2017-04-10 09:30	163	32	100	0,0	16,63	1,42	213,5	992,50	0,99	1,42	16,25	5,15	0,0	0,00	0,0
2017-04-10 10:00	174	32	100	0,0	16,63	1,22	213,5	992,50	0,79	1,22	16,25	4,95	0,0	0,00	0,0
2017-04-10 10:30	165	32	100	0,0	16,63	1,52	213,5	992,50	1,09	1,52	16,25	5,25	0,0	0,00	0,0
2017-04-10 11:00	169	32	100	0,0	16,63	1,82	213,5	991,50	1,39	1,82	16,25	5,55	0,0	0,00	0,0
2017-04-10 11:30	162	32	100	0,0	16,63	2,12	213,5	991,50	1,69	2,12	16,25	5,85	0,0	0,00	0,0
2017-04-10 12:00	159	32	100	0,0	16,53	2,72	213,5	991,50	2,29	2,72	16,15	6,45	0,0	0,00	0,0
2017-04-10 12:30	133	32	100	0,0	16,53	2,82	213,5	991,50	2,39	2,82	16,15	6,55	0,0	0,00	0,0
2017-04-10 13:00	154	32	100	0,0	16,53	2,92	213,5	991,50	2,49	2,92	16,15	6,65	0,0	0,00	0,0
2017-04-10 13:30	158	32	95	0,0	16,53	3,02	213,5	991,50	1,85	3,02	16,15	6,32	0,0	0,00	0,0
2017-04-10 14:00	137	32	91	0,0	16,53	3,32	213,5	991,50	1,52	3,32	16,15	6,29	0,0	0,00	0,0
2017-04-10 14:30	167	32	89	0,0	16,43	3,42	213,5	991,50	1,30	3,42	16,05	6,23	0,0	0,00	0,0
2017-04-10 15:00	161	32	85	0,0	16,43	3,62	213,5	991,50	0,83	3,62	16,05	6,12	0,0	0,00	0,0
2017-04-10 15:30	156	32	84	0,0	16,43	3,82	213,5	991,50	0,86	3,82	16,05	6,24	0,0	0,00	0,0
2017-04-10 16:00	147	32	81	0,0	16,43	4,12	213,5	991,50	0,63	4,12	16,05	6,32	0,0	0,00	0,0
2017-04-10 16:30	156	32	77	0,0	16,43	4,62	213,5	990,50	0,38	4,62	16,05	6,53	0,0	0,00	0,0
2017-04-10 17:00	161	32	78	0,0	16,33	4,72	213,5	990,50	0,67	4,72	15,95	6,71	0,0	0,00	0,0
2017-04-10 17:30	165	32	73	0,0	16,43	5,22	213,5	991,50	0,20	5,22	16,05	6,86	0,0	0,00	0,0
2017-04-10 18:00	162	32	71	0,0	16,53	5,02	213,5	991,50	-0,40	5,02	16,15	6,53	0,0	0,00	0,0
2017-04-10 18:30	137	32	72	0,0	16,53	4,32	213,5	991,50	-0,87	4,32	16,15	5,89	0,0	0,00	0,0
2017-04-10 19:00	165	32	76	0,0	16,43	2,72	213,5	991,50	-1,64	2,72	16,05	4,56	0,0	0,00	0,0
2017-04-10 19:30	160	32	76	0,0	16,33	2,32	213,5	992,50	-2,02	2,32	15,95	4,16	0,0	0,00	0,0
2017-04-10 20:00	148	32	71	0,0	16,23	2,12	213,5	992,50	-3,17	2,12	15,85	3,62	0,0	0,00	0,0
2017-04-10 20:30	161	32	73	0,0	16,13	1,62	213,5	992,50	-3,26	1,62	15,75	3,26	0,0	0,00	0,0
2017-04-10 21:00	162	31	76	0,0	16,13	1,22	213,5	992,50	-3,09	1,22	15,71	3,06	0,0	0,00	0,0
2017-04-10 21:30	160	31	72	0,0	16,03	1,02	213,5	992,50	-4,03	1,02	15,61	2,59	0,0	0,00	0,0
2017-04-10 22:00	160	31	77	0,0	15,93	0,61	213,5	992,50	-3,48	0,61	15,51	2,53	0,0	0,00	0,0
2017-04-10 22:30	156	31	77	0,0	15,93	0,41	213,5	993,50	-3,68	0,41	15,51	2,33	0,0	0,00	0,0
2017-04-10 23:00	145	31	76	0,0	15,83	0,41	213,5	993,50	-3,86	0,41	15,41	2,26	0,0	0,00	0,0
2017-04-10 23:30	157	31	79	0,0	15,73	0,31	213,5	993,50	-3,42	0,31	15,31	2,37	0,0	0,00	0,0
2017-04-11 00:00	147	31	75	0,0	15,73	0,31	213,5	994,50	-4,14	0,31	15,31	2,09	0,0	0,00	0,0
2017-04-11 00:30	168	31	76	0,0	15,63	0,11	213,5	994,50	-4,15	0,11	15,21	1,96	0,0	0,00	0,0

Datum	Vindriktning °	Luftfukt inne Rh%	Luftfukt ute Rh%	Vindhastighet m/s	Temp inne °C	Temp ute °C	Nederb. året mm	Lufttryck Mbar	Daggpunkt °C	Kyleffekt °C	Vix inne °C	Vix ute °C	Vindby m/s	Korr lufttryck	Regn/dygn mm
2017-04-11 01:00	175	31	77	0,0	15,63	0,01	213,5	994,50	-4,06	0,01	15,21	1,93	0,0	0,00	0,0
2017-04-11 01:30	153	31	75	0,0	15,53	-0,19	213,5	994,50	-4,62	-0,19	15,11	1,59	0,0	0,00	0,0
2017-04-11 02:00	186	31	71	0,0	15,43	-0,19	213,5	995,50	-5,38	-0,19	15,01	1,32	0,0	0,00	0,0
2017-04-11 02:30	143	31	69	0,0	15,33	-0,09	213,5	995,50	-5,67	-0,09	14,91	1,29	0,0	0,00	0,0
2017-04-11 03:00	116	31	67	0,0	15,33	0,01	213,5	996,50	-5,98	0,01	14,91	1,27	0,0	0,00	0,0
2017-04-11 03:30	167	31	68	0,0	15,23	-0,09	213,5	996,50	-5,87	-0,09	14,81	1,23	0,0	0,00	0,0
2017-04-11 04:00	159	31	78	0,0	15,23	-0,49	213,5	996,50	-4,37	-0,49	14,81	1,50	0,0	0,00	0,0
2017-04-11 04:30	163	31	80	0,0	15,33	-0,39	213,5	997,50	-3,92	-0,39	14,91	1,74	0,0	0,00	0,0
2017-04-11 05:00	163	31	79	0,0	15,43	-0,69	213,5	997,50	-4,39	-0,69	15,01	1,37	0,0	0,00	0,0
2017-04-11 05:30	159	31	79	0,0	15,43	-0,69	213,5	997,50	-4,39	-0,69	15,01	1,37	0,0	0,00	0,0
2017-04-11 06:00	167	31	84	0,0	15,43	-1,19	213,5	998,51	-4,03	-1,19	15,01	1,24	0,0	0,00	0,0
2017-04-11 06:30	158	31	84	0,0	15,43	-1,09	213,5	998,51	-3,93	-1,09	15,01	1,34	0,0	0,00	0,0
2017-04-11 07:00	161	31	80	0,0	15,63	-0,69	213,5	999,51	-4,21	-0,69	15,21	1,44	0,0	0,00	0,0
2017-04-11 07:30	150	31	67	0,0	15,83	-0,29	213,5	999,51	-6,27	-0,29	15,41	0,97	3,7	0,00	0,0
2017-04-11 08:00	154	31	65	0,0	15,93	0,11	213,5	999,51	-6,30	0,11	15,51	1,24	0,0	0,00	0,0
2017-04-11 08:30	171	31	66	0,0	15,93	0,41	213,5	999,51	-5,81	0,41	15,51	1,60	0,0	0,00	0,0
2017-04-11 09:00	197	31	62	0,0	16,03	0,61	213,5	1000,51	-6,48	0,61	15,61	1,56	0,0	0,00	0,0
2017-04-11 09:30	165	31	61	0,0	16,03	1,02	213,5	1000,51	-6,32	1,02	15,61	1,90	0,0	0,00	0,0
2017-04-11 10:00	177	31	63	0,0	15,93	1,22	213,5	1001,51	-5,69	1,22	15,51	2,22	0,0	0,00	0,0
2017-04-11 10:30	121	31	57	0,0	15,93	1,32	213,5	1001,51	-6,97	1,32	15,51	1,98	0,0	0,00	0,0
2017-04-11 11:00	199	31	54	0,0	15,93	2,02	213,5	1002,51	-7,06	2,02	15,51	2,51	0,0	0,00	0,0
2017-04-11 11:30	170	31	55	0,0	15,93	1,92	213,5	1002,51	-6,90	1,92	15,51	2,47	0,0	0,00	0,0
2017-04-11 12:00	164	31	56	0,0	15,93	1,92	213,5	1003,51	-6,66	1,92	15,51	2,52	0,0	0,00	0,0
2017-04-11 12:30	189	31	53	0,0	15,93	2,02	213,5	1003,51	-7,32	2,02	15,51	2,46	0,0	0,00	0,0
2017-04-11 13:00	165	31	51	0,0	15,93	2,22	213,5	1003,51	-7,66	2,22	15,51	2,56	0,0	0,00	0,0
2017-04-11 13:30	177	31	47	0,0	15,93	2,42	213,5	1004,51	-8,60	2,42	15,51	2,56	0,0	0,00	0,0
2017-04-11 14:00	175	31	50	0,0	15,83	2,02	213,5	1004,51	-8,12	2,02	15,41	2,31	0,0	0,00	0,0
2017-04-11 14:30	177	31	50	0,0	15,83	2,22	213,5	1004,51	-7,94	2,22	15,41	2,51	0,0	0,00	0,0
2017-04-11 15:00	164	31	49	0,0	15,73	2,32	213,5	1005,51	-8,12	2,32	15,31	2,56	0,0	0,00	0,0
2017-04-11 15:30	157	30	48	0,0	15,73	2,02	213,5	1005,51	-8,68	2,02	15,28	2,21	0,0	0,00	0,0
2017-04-11 16:00	161	30	51	0,0	15,63	2,12	213,5	1005,51	-7,76	2,12	15,18	2,46	0,0	0,00	0,0
2017-04-11 16:30	157	30	51	0,0	15,73	2,52	213,5	1005,51	-7,39	2,52	15,28	2,86	0,0	0,00	0,0
2017-04-11 17:00	169	30	54	0,0	15,63	1,82	213,5	1005,51	-7,25	1,82	15,18	2,31	0,0	0,00	0,0
2017-04-11 17:30	166	30	48	0,0	15,63	1,92	213,5	1005,51	-8,77	1,92	15,18	2,11	0,0	0,00	0,0
2017-04-11 18:00	183	30	50	0,0	15,63	1,22	213,5	1005,51	-8,85	1,22	15,18	1,51	0,0	0,00	0,0
2017-04-11 18:30	138	30	57	0,0	15,63	0,92	215,3	1005,51	-7,35	0,92	15,18	1,58	2,8	1,80	1,8
2017-04-11 19:00	172	30	59	0,0	15,63	0,31	215,3	1005,51	-7,44	0,31	15,18	1,09	0,0	1,80	1,8
2017-04-11 19:30	167	30	58	0,0	15,63	-0,39	215,3	1004,51	-8,33	-0,39	15,18	0,33	0,0	0,00	1,8
2017-04-11 20:00	157	30	59	0,0	15,63	-0,59	215,3	1004,51	-8,28	-0,59	15,18	0,19	0,0	0,00	1,8
2017-04-11 20:30	156	30	63	0,0	15,63	-1,09	215,3	1004,51	-7,86	-1,09	15,18	-0,08	0,0	0,00	1,8
2017-04-11 21:00	156	30	66	0,0	15,73	-1,59	215,3	1004,51	-7,71	-1,59	15,28	-0,40	0,0	0,00	1,8
2017-04-11 21:30	169	30	68	0,0	15,73	-2,09	215,3	1004,51	-7,78	-2,09	15,28	-0,77	0,0	0,00	1,8
2017-04-11 22:00	169	30	69	0,0	15,73	-2,29	215,3	1004,51	-7,78	-2,29	15,28	-0,91	0,0	0,00	1,8
2017-04-11 22:30	174	30	73	0,0	15,73	-2,69	215,3	1003,51	-7,40	-2,69	15,28	-1,05	0,0	0,00	1,8
2017-04-11 23:00	171	30	76	0,0	15,63	-3,19	215,3	1003,51	-7,34	-3,19	15,18	-1,34	0,0	0,00	1,8
2017-04-11 23:30	172	30	78	0,0	15,63	-3,39	215,3	1003,51	-7,18	-3,39	15,18	-1,40	0,0	0,00	1,8
2017-04-12 00:00	174	30	80	0,0	15,53	-3,69	215,3	1003,51	-7,13	-3,69	15,08	-1,56	0,0	0,00	0,0
2017-04-12 00:30	173	30	82	0,0	15,53	-4,09	215,3	1002,51	-7,19	-4,09	15,08	-1,81	0,0	0,00	0,0
2017-04-12 01:00	171	30	82	0,0	15,53	-4,49	215,3	1002,51	-7,58	-4,49	15,08	-2,21	0,0	0,00	0,0
2017-04-12 01:30	172	31	82	0,0	15,53	-4,79	215,3	1002,51	-7,87	-4,79	15,11	-2,51	0,0	0,00	0,0

Datum	Vindriktning °	Luftfukt inne Rh%	Luftfukt ute Rh%	Vindhastighet m/s	Temp inne °C	Temp ute °C	Nederb. året mm	Lufttryck Mbar	Daggpunkt °C	Kyleffekt °C	Vix inne °C	Vix ute °C	Vindby m/s	Korr lufttryck	Regn/dygn mm
2017-04-12 02:00	173	31	83	0,0	15,43	-5,49	215,3	1002,51	-8,39	-5,49	15,01	-3,14	0,0	0,00	0,0
2017-04-12 02:30	172	31	84	0,0	15,43	-5,79	215,3	1001,51	-8,52	-5,79	15,01	-3,36	0,0	0,00	0,0
2017-04-12 03:00	172	31	85	0,0	15,43	-6,09	215,3	1001,51	-8,66	-6,09	15,01	-3,59	0,0	0,00	0,0
2017-04-12 03:30	174	31	87	0,0	15,43	-6,69	215,3	1001,51	-8,94	-6,69	15,01	-4,04	0,0	0,00	0,0
2017-04-12 04:00	171	31	92	0,0	15,43	-6,79	215,3	1001,51	-8,30	-6,79	15,01	-3,74	0,0	0,00	0,0
2017-04-12 04:30	174	31	93	0,0	15,43	-7,19	215,3	1001,51	-8,55	-7,19	15,01	-4,06	0,0	0,00	0,0
2017-04-12 05:00	171	31	93	0,0	15,53	-7,39	215,3	1000,51	-8,75	-7,39	15,11	-4,26	0,0	0,00	0,0
2017-04-12 05:30	173	30	95	0,0	15,53	-7,59	215,3	1000,51	-8,67	-7,59	15,08	-4,29	0,0	0,00	0,0
2017-04-12 06:00	174	30	95	0,0	15,63	-7,69	215,3	1000,51	-8,77	-7,69	15,18	-4,39	0,0	0,00	0,0
2017-04-12 06:30	172	30	97	0,0	15,73	-7,19	215,3	1000,51	-7,99	-7,19	15,28	-3,72	0,0	0,00	0,0
2017-04-12 07:00	171	30	96	0,0	15,83	-6,09	215,3	999,51	-7,04	-6,09	15,38	-2,71	0,0	0,00	0,0
2017-04-12 07:30	193	30	95	0,0	16,03	-5,09	215,3	999,51	-6,19	-5,09	15,58	-1,79	0,0	0,00	0,0
2017-04-12 08:00	191	30	92	0,0	16,23	-4,69	215,3	999,51	-6,22	-4,69	15,78	-1,64	0,0	0,00	0,0
2017-04-12 08:30	194	30	90	0,0	16,23	-3,99	215,3	999,51	-5,83	-3,99	15,78	-1,10	0,0	0,00	0,0
2017-04-12 09:00	191	30	75	0,0	16,33	-2,79	215,3	999,51	-7,13	-2,79	15,88	-1,01	0,0	0,00	0,0
2017-04-12 09:30	197	30	70	0,0	16,33	-2,29	215,3	999,51	-7,58	-2,29	15,88	-0,85	0,0	0,00	0,0
2017-04-12 10:00	196	30	67	0,0	16,33	-1,69	215,3	999,51	-7,60	-1,69	15,88	-0,44	0,0	0,00	0,0
2017-04-12 10:30	198	30	60	0,0	16,33	-1,29	215,3	999,51	-8,71	-1,29	15,88	-0,46	0,0	0,00	0,0
2017-04-12 11:00	195	30	57	0,0	16,23	-0,79	215,3	999,51	-8,93	-0,79	15,78	-0,13	0,0	0,00	0,0
2017-04-12 11:30	198	30	54	0,0	16,23	-0,39	215,3	999,51	-9,29	-0,39	15,78	0,11	0,0	0,00	0,0
2017-04-12 12:00	197	30	53	0,0	16,13	0,41	215,3	998,51	-8,80	0,41	15,68	0,86	0,0	0,00	0,0
2017-04-12 12:30	199	30	51	0,0	16,13	0,72	215,3	998,51	-9,05	0,72	15,68	1,06	0,0	0,00	0,0
2017-04-12 13:00	196	30	47	0,0	16,03	2,12	215,3	998,51	-8,87	2,12	15,58	2,26	0,0	0,00	0,0
2017-04-12 13:30	196	30	45	0,0	16,03	2,72	215,3	998,51	-8,92	2,72	15,58	2,77	0,0	0,00	0,0
2017-04-12 14:00	199	30	43	0,0	15,93	2,12	215,3	998,51	-10,08	2,12	15,48	2,08	0,0	0,00	0,0
2017-04-12 14:30	196	30	43	0,0	15,93	2,32	215,3	998,51	-9,90	2,32	15,48	2,28	0,0	0,00	0,0
2017-04-12 15:00	197	31	43	0,0	15,93	1,92	215,3	998,51	-10,27	1,92	15,51	1,88	0,0	0,00	0,0
2017-04-12 15:30	198	31	42	0,0	15,93	3,52	215,3	998,51	-9,14	3,52	15,51	3,43	0,0	0,00	0,0
2017-04-12 16:00	198	31	41	0,0	15,93	3,02	215,3	998,51	-9,92	3,02	15,51	2,89	4,5	0,00	0,0
2017-04-12 16:30	199	31	40	0,0	15,93	2,82	215,3	998,51	-10,44	2,82	15,51	2,65	0,0	0,00	0,0
2017-04-12 17:00	196	31	41	0,0	15,93	2,82	215,3	998,51	-10,10	2,82	15,51	2,69	0,0	0,00	0,0
2017-04-12 17:30	199	31	42	0,0	15,93	2,92	215,3	998,51	-9,68	2,92	15,51	2,83	0,0	0,00	0,0
2017-04-12 18:00	197	30	40	0,0	15,93	2,72	215,3	998,51	-10,53	2,72	15,48	2,55	0,0	0,00	0,0
2017-04-12 18:30	198	30	40	0,0	15,93	2,32	215,3	998,51	-10,89	2,32	15,48	2,15	0,0	0,00	0,0
2017-04-12 19:00	197	30	41	0,0	15,93	1,92	215,3	998,51	-10,91	1,92	15,48	1,79	0,0	0,00	0,0
2017-04-12 19:30	198	30	42	0,0	15,93	1,52	215,3	998,51	-10,94	1,52	15,48	1,43	2,6	0,00	0,0
2017-04-12 20:00	199	30	44	0,0	15,93	0,51	215,3	998,51	-11,22	0,51	15,48	0,52	0,0	0,00	0,0
2017-04-12 20:30	196	30	44	0,0	15,93	-0,39	215,3	998,51	-12,04	-0,39	15,48	-0,38	0,0	0,00	0,0
2017-04-12 21:00	198	30	45	0,0	15,93	-0,59	215,3	999,51	-11,92	-0,59	15,48	-0,54	0,0	0,00	0,0
2017-04-12 21:30	196	30	52	0,0	16,03	-0,99	215,3	999,51	-10,35	-0,99	15,58	-0,59	0,0	0,00	0,0
2017-04-12 22:00	199	30	59	0,0	16,03	-1,59	215,3	999,51	-9,22	-1,59	15,58	-0,81	0,0	0,00	0,0
2017-04-12 22:30	200	31	66	0,0	16,03	-1,99	215,3	999,51	-8,09	-1,99	15,61	-0,80	0,0	0,00	0,0
2017-04-12 23:00	198	30	69	0,0	15,93	-2,29	215,3	1000,51	-7,78	-2,29	15,48	-0,91	0,0	0,00	0,0
2017-04-12 23:30	196	30	76	0,0	15,93	-2,69	215,3	1000,51	-6,85	-2,69	15,48	-0,84	0,0	0,00	0,0
2017-04-13 00:00	198	31	80	0,0	15,83	-3,19	215,3	1000,51	-6,64	-3,19	15,41	-1,06	0,0	0,00	0,0
2017-04-13 00:30	196	31	82	0,0	15,83	-3,29	215,3	1000,51	-6,41	-3,29	15,41	-1,01	0,0	0,00	0,0
2017-04-13 01:00	196	30	82	0,0	15,83	-3,59	215,3	1001,51	-6,70	-3,59	15,38	-1,31	0,0	0,00	0,0
2017-04-13 01:30	196	30	83	0,0	15,83	-3,39	215,3	1001,51	-6,34	-3,39	15,38	-1,04	0,0	0,00	0,0
2017-04-13 02:00	196	30	83	0,0	15,73	-3,29	215,3	1001,51	-6,24	-3,29	15,28	-0,94	0,0	0,00	0,0
2017-04-13 02:30	198	30	83	0,0	15,73	-3,19	215,3	1001,51	-6,15	-3,19	15,28	-0,84	0,0	0,00	0,0



Datum	Vindriktning	Luftfukt inne	Luftfukt ute	Vindhastighet	Temp inne	Temp ute	Nederb. året	Lufttryck	Daggpunkt	Kyleffekt	Vix inne	Vix ute	Vindby	Korr lufttryck	Regn/dygn
	°	Rh%	Rh%	m/s	°C	°C	mm	Mbar	°C	°C	°C	°C	m/s		mm
2017-04-13 03:00	199	30	83	0,0	15,63	-3,29	215,3	1001,51	-6,24	-3,29	15,18	-0,94	0,0	0,00	0,0
2017-04-13 03:30	197	30	84	0,0	15,63	-3,39	215,3	1001,51	-6,18	-3,39	15,18	-0,96	0,0	0,00	0,0
2017-04-13 04:00	199	30	84	0,0	15,63	-3,29	215,3	1002,51	-6,08	-3,29	15,18	-0,86	0,0	0,00	0,0
2017-04-13 04:30	196	30	84	0,0	15,63	-3,19	215,3	1002,51	-5,98	-3,19	15,18	-0,76	0,0	0,00	0,0
2017-04-13 05:00	196	30	83	0,0	15,73	-3,19	215,3	1002,51	-6,15	-3,19	15,28	-0,84	0,0	0,00	0,0
2017-04-13 05:30	198	30	85	0,0	15,73	-3,59	215,3	1002,51	-6,21	-3,59	15,28	-1,09	0,0	0,00	0,0
2017-04-13 06:00	196	30	87	0,0	15,73	-3,69	215,3	1002,51	-6,00	-3,69	15,28	-1,03	0,0	0,00	0,0
2017-04-13 06:30	199	31	89	0,0	15,83	-3,59	215,3	1002,51	-5,59	-3,59	15,41	-0,78	0,0	0,00	0,0
2017-04-13 07:00	196	31	84	0,0	15,93	-3,19	215,3	1002,51	-5,98	-3,19	15,51	-0,76	0,0	0,00	0,0
2017-04-13 07:30	198	31	76	0,0	16,23	-2,49	215,3	1002,51	-6,66	-2,49	15,81	-0,64	0,0	0,00	0,0
2017-04-13 08:00	198	31	73	0,0	16,33	-1,89	215,3	1002,51	-6,63	-1,89	15,91	-0,25	0,0	0,00	0,0
2017-04-13 08:30	198	31	61	0,0	16,43	-1,79	215,3	1002,51	-8,96	-1,79	16,01	-0,90	0,0	0,00	0,0
2017-04-13 09:00	196	31	58	0,0	16,43	-0,99	215,3	1002,51	-8,89	-0,99	16,01	-0,27	0,0	0,00	0,0
2017-04-13 09:30	199	31	55	0,0	16,43	-0,89	215,3	1002,51	-9,51	-0,89	16,01	-0,34	0,0	0,00	0,0
2017-04-13 10:00	196	31	54	0,0	16,43	-0,89	215,3	1003,51	-9,75	-0,89	16,01	-0,39	0,0	0,00	0,0
2017-04-13 10:30	199	31	53	0,0	16,43	-0,49	215,3	1003,51	-9,64	-0,49	16,01	-0,04	0,0	0,00	0,0
2017-04-13 11:00	196	31	54	0,0	16,43	-0,19	215,3	1003,51	-9,10	-0,19	16,01	0,31	0,0	0,00	0,0
2017-04-13 11:30	198	31	54	0,0	16,43	-0,79	215,3	1003,51	-9,66	-0,79	16,01	-0,29	0,0	0,00	0,0
2017-04-13 12:00	197	31	55	0,0	16,43	0,21	215,3	1003,51	-8,48	0,21	16,01	0,77	0,0	0,00	0,0
2017-04-13 12:30	199	31	52	0,0	16,43	0,41	215,3	1003,51	-9,06	0,41	16,01	0,81	0,0	0,00	0,0
2017-04-13 13:00	194	31	64	0,0	16,43	-0,39	215,3	1003,51	-6,99	-0,39	16,01	0,68	0,0	0,00	0,0
2017-04-13 13:30	199	31	70	0,0	16,33	-0,99	215,3	1003,51	-6,34	-0,99	15,91	0,46	0,0	0,00	0,0
2017-04-13 14:00	196	31	56	0,0	16,33	0,21	215,3	1003,51	-8,24	0,21	15,91	0,82	0,0	0,00	0,0
2017-04-13 14:30	198	31	53	0,0	16,33	0,61	215,3	1003,51	-8,62	0,61	15,91	1,06	0,0	0,00	0,0
2017-04-13 15:00	83	31	58	0,0	16,23	1,42	215,3	1003,51	-6,64	1,42	15,81	2,13	0,0	0,00	0,0
2017-04-13 15:30	84	31	50	0,0	16,23	2,32	215,3	1003,51	-7,84	2,32	15,81	2,61	0,0	0,00	0,0
2017-04-13 16:00	85	31	56	0,0	16,23	0,31	215,3	1003,51	-8,15	0,31	15,81	0,92	0,0	0,00	0,0
2017-04-13 16:30	84	31	53	0,0	16,13	0,72	215,3	1003,51	-8,52	0,72	15,71	1,16	0,0	0,00	0,0
2017-04-13 17:00	84	31	47	0,0	16,13	0,92	215,3	1003,51	-9,97	0,92	15,71	1,06	0,0	0,00	0,0
2017-04-13 17:30	85	31	47	0,0	16,13	0,82	215,3	1003,51	-10,06	0,82	15,71	0,96	0,0	0,00	0,0
2017-04-13 18:00	83	31	45	0,0	16,23	0,51	215,3	1002,51	-10,92	0,51	15,81	0,57	0,0	0,00	0,0
2017-04-13 18:30	83	31	45	0,0	16,23	0,72	215,3	1002,51	-10,74	0,72	15,81	0,77	0,0	0,00	0,0
2017-04-13 19:00	84	31	45	0,0	16,23	0,41	215,3	1002,51	-11,01	0,41	15,81	0,47	0,0	0,00	0,0
2017-04-13 19:30	84	31	45	0,0	16,23	0,11	215,3	1002,51	-11,28	0,11	15,81	0,17	0,0	0,00	0,0
2017-04-13 20:00	83	31	47	0,0	16,33	-0,69	215,3	1003,51	-11,43	-0,69	15,91	-0,54	0,0	0,00	0,0
2017-04-13 20:30	83	31	49	0,0	16,33	-1,29	215,3	1003,51	-11,42	-1,29	15,91	-1,04	0,0	0,00	0,0
2017-04-13 21:00	83	31	56	0,0	16,33	-1,99	215,3	1003,51	-10,29	-1,99	15,91	-1,38	0,0	0,00	0,0
2017-04-13 21:30	83	31	60	0,0	16,23	-2,39	215,3	1003,51	-9,75	-2,39	15,81	-1,56	0,0	0,00	0,0
2017-04-13 22:00	84	31	62	0,0	16,23	-2,59	215,3	1004,51	-9,50	-2,59	15,81	-1,64	0,0	0,00	0,0
2017-04-13 22:30	84	31	64	0,0	16,23	-2,69	215,3	1004,51	-9,17	-2,69	15,81	-1,62	0,0	0,00	0,0
2017-04-13 23:00	83	31	67	0,0	16,13	-2,89	215,3	1004,51	-8,74	-2,89	15,71	-1,64	0,0	0,00	0,0
2017-04-13 23:30	85	31	72	0,0	16,13	-3,09	215,3	1004,51	-7,97	-3,09	15,71	-1,51	0,0	0,00	0,0
2017-04-14 00:00	84	31	76	0,0	16,03	-3,29	215,3	1004,51	-7,43	-3,29	15,61	-1,44	0,0	0,00	0,0
2017-04-14 00:30	85	31	80	0,0	16,03	-3,39	215,3	1004,51	-6,84	-3,39	15,61	-1,26	0,0	0,00	0,0
2017-04-14 01:00	83	31	82	0,0	15,93	-3,49	215,3	1004,51	-6,60	-3,49	15,51	-1,21	0,0	0,00	0,0
2017-04-14 01:30	85	31	84	0,0	15,83	-3,69	215,3	1004,51	-6,47	-3,69	15,41	-1,26	0,0	0,00	0,0
2017-04-14 02:00	83	31	87	0,0	15,83	-3,89	215,3	1004,51	-6,19	-3,89	15,41	-1,23	0,0	0,00	0,0
2017-04-14 02:30	84	31	89	0,0	15,73	-4,09	215,3	1004,51	-6,08	-4,09	15,31	-1,28	0,0	0,00	0,0
2017-04-14 03:00	83	31	90	0,0	15,73	-4,19	215,3	1004,51	-6,03	-4,19	15,31	-1,30	0,0	0,00	0,0
2017-04-14 03:30	83	31	91	0,0	15,83	-4,29	215,3	1004,51	-5,98	-4,29	15,41	-1,32	0,0	0,00	0,0

Datum	Vindriktning °	Luftfukt inne Rh%	Luftfukt ute Rh%	Vindhastighet m/s	Temp inne °C	Temp ute °C	Nederb. året mm	Lufttryck Mbar	Daggpunkt °C	Kyleffekt °C	Vix inne °C	Vix ute °C	Vindby m/s	Korr lufttryck	Regn/dygn mm
2017-04-14 04:00	85	31	91	0,0	15,83	-4,69	215,3	1005,51	-6,37	-4,69	15,41	-1,72	0,0	0,00	0,0
2017-04-14 04:30	82	31	90	0,0	15,93	-4,99	215,3	1005,51	-6,82	-4,99	15,51	-2,10	0,0	0,00	0,0
2017-04-14 05:00	83	31	91	0,0	15,93	-4,99	215,3	1005,51	-6,67	-4,99	15,51	-2,02	0,0	0,00	0,0
2017-04-14 05:30	84	31	90	0,0	15,93	-5,09	215,3	1005,51	-6,92	-5,09	15,51	-2,20	0,0	0,00	0,0
2017-04-14 06:00	86	31	91	0,0	15,93	-5,29	215,3	1005,51	-6,96	-5,29	15,51	-2,32	0,0	0,00	0,0
2017-04-14 06:30	82	31	90	0,0	15,93	-5,49	215,3	1006,51	-7,31	-5,49	15,51	-2,60	0,0	0,00	0,0
2017-04-14 07:00	86	31	89	0,0	16,13	-5,39	215,3	1006,51	-7,36	-5,39	15,71	-2,58	0,0	0,00	0,0
2017-04-14 07:30	83	31	87	0,0	16,13	-4,99	215,3	1006,51	-7,27	-4,99	15,71	-2,33	0,0	0,00	0,0
2017-04-14 08:00	84	31	83	0,0	16,23	-4,69	215,3	1006,51	-7,61	-4,69	15,81	-2,34	1,8	0,00	0,0
2017-04-14 08:30	86	31	81	0,0	16,23	-4,49	215,3	1006,51	-7,74	-4,49	15,81	-2,29	0,0	0,00	0,0
2017-04-14 09:00	85	31	78	0,0	16,23	-4,29	215,3	1006,51	-8,05	-4,29	15,81	-2,30	0,0	0,00	0,0
2017-04-14 09:30	82	31	75	0,0	16,43	-3,49	215,3	1007,51	-7,81	-3,49	16,01	-1,71	0,0	0,00	0,0
2017-04-14 10:00	83	31	73	0,0	16,43	-3,19	215,3	1007,51	-7,88	-3,19	16,01	-1,55	0,0	0,00	0,0
2017-04-14 10:30	84	31	72	0,0	16,43	-2,99	215,3	1007,51	-7,87	-2,99	16,01	-1,41	0,0	0,00	0,0
2017-04-14 11:00	86	30	72	0,0	16,33	-2,39	215,3	1007,51	-7,30	-2,39	15,88	-0,81	0,0	0,00	0,0
2017-04-14 11:30	85	30	64	0,0	16,33	-2,19	215,3	1007,51	-8,69	-2,19	15,88	-1,12	0,0	0,00	0,0
2017-04-14 12:00	83	30	69	0,0	16,23	-2,59	215,3	1007,51	-8,06	-2,59	15,78	-1,21	0,0	0,00	0,0
2017-04-14 12:30	83	30	69	0,0	16,23	-2,69	215,3	1007,51	-8,16	-2,69	15,78	-1,31	0,0	0,00	0,0
2017-04-14 13:00	86	30	67	0,0	16,23	-2,09	215,3	1007,51	-7,98	-2,09	15,78	-0,84	0,0	0,00	0,0
2017-04-14 13:30	83	30	66	0,0	16,23	-1,59	216,5	1007,51	-7,71	-1,59	15,78	-0,40	2,4	1,20	1,2
2017-04-14 14:00	86	30	61	0,0	16,33	-1,59	216,5	1007,51	-8,77	-1,59	15,88	-0,70	0,0	1,20	1,2
2017-04-14 14:30	86	30	57	0,0	16,33	-1,19	216,5	1007,51	-9,31	-1,19	15,88	-0,53	0,0	0,00	1,2
2017-04-14 15:00	82	30	58	0,0	16,23	-1,19	216,5	1007,51	-9,07	-1,19	15,78	-0,47	0,0	0,00	1,2
2017-04-14 15:30	116	30	59	0,0	16,23	-1,29	216,5	1007,51	-8,94	-1,29	15,78	-0,51	0,0	0,00	1,2
2017-04-14 16:00	82	30	58	0,0	16,13	-0,99	216,5	1007,51	-8,89	-0,99	15,68	-0,27	0,0	0,00	1,2
2017-04-14 16:30	83	30	57	0,0	16,13	-0,79	216,5	1007,51	-8,93	-0,79	15,68	-0,13	0,0	0,00	1,2
2017-04-14 17:00	82	30	57	0,0	16,13	-0,89	216,5	1007,51	-9,03	-0,89	15,68	-0,23	0,0	0,00	1,2
2017-04-14 17:30	82	30	56	0,0	16,13	-0,89	216,5	1007,51	-9,27	-0,89	15,68	-0,28	0,0	0,00	1,2
2017-04-14 18:00	85	30	56	0,0	16,13	-0,69	216,5	1007,51	-9,08	-0,69	15,68	-0,08	0,0	0,00	1,2
2017-04-14 18:30	83	30	58	0,0	16,03	-0,49	216,5	1007,51	-8,42	-0,49	15,58	0,23	0,0	0,00	1,2
2017-04-14 19:00	86	30	57	0,0	16,03	-1,29	216,5	1007,51	-9,40	-1,29	15,58	-0,63	0,0	0,00	1,2
2017-04-14 19:30	86	30	57	0,0	16,03	-1,29	216,5	1007,51	-9,40	-1,29	15,58	-0,63	0,0	0,00	1,2
2017-04-14 20:00	82	30	60	0,0	16,03	-1,79	216,5	1007,51	-9,18	-1,79	15,58	-0,96	0,0	0,00	1,2
2017-04-14 20:30	85	30	62	0,0	16,03	-2,19	216,5	1007,51	-9,12	-2,19	15,58	-1,24	0,0	0,00	1,2
2017-04-14 21:00	84	30	66	0,0	16,03	-3,09	216,5	1007,51	-9,13	-3,09	15,58	-1,90	0,0	0,00	1,2
2017-04-14 21:30	86	30	69	0,0	16,03	-3,69	216,5	1007,51	-9,11	-3,69	15,58	-2,31	0,0	0,00	1,2
2017-04-14 22:00	85	30	73	0,0	16,03	-3,99	216,5	1007,51	-8,65	-3,99	15,58	-2,35	0,0	0,00	1,2
2017-04-14 22:30	84	30	69	0,0	16,03	-3,99	216,5	1007,51	-9,40	-3,99	15,58	-2,61	0,0	0,00	1,2
2017-04-14 23:00	85	30	68	0,0	15,93	-4,19	216,5	1007,51	-9,78	-4,19	15,48	-2,88	0,0	0,00	1,2
2017-04-14 23:30	83	30	68	0,0	15,93	-4,29	216,5	1007,51	-9,88	-4,29	15,48	-2,98	0,0	0,00	1,2
2017-04-15 00:00	83	30	66	0,0	15,83	-4,29	216,5	1007,51	-10,28	-4,29	15,38	-3,10	0,0	0,00	0,0
2017-04-15 00:30	84	30	73	0,0	15,83	-4,39	216,5	1007,51	-9,03	-4,39	15,38	-2,75	0,0	0,00	0,0
2017-04-15 01:00	83	30	72	0,0	15,73	-4,39	216,5	1007,51	-9,22	-4,39	15,28	-2,82	0,0	0,00	0,0
2017-04-15 01:30	82	30	77	0,0	15,63	-4,59	216,5	1007,51	-8,52	-4,59	15,18	-2,67	0,0	0,00	0,0
2017-04-15 02:00	86	30	84	0,0	15,63	-4,99	216,5	1007,51	-7,74	-4,99	15,18	-2,56	0,0	0,00	0,0
2017-04-15 02:30	84	30	88	0,0	15,63	-5,19	216,5	1007,51	-7,32	-5,19	15,18	-2,46	0,0	0,00	0,0
2017-04-15 03:00	83	30	90	0,0	15,63	-5,39	216,5	1007,51	-7,21	-5,39	15,18	-2,50	0,0	0,00	0,0
2017-04-15 03:30	86	30	90	0,0	15,63	-5,79	216,5	1007,51	-7,60	-5,79	15,18	-2,90	0,0	0,00	0,0
2017-04-15 04:00	160	30	90	0,0	15,73	-5,99	216,5	1007,51	-7,80	-5,99	15,28	-3,10	0,0	0,00	0,0
2017-04-15 04:30	197	30	91	0,0	15,83	-6,19	216,5	1007,51	-7,85	-6,19	15,38	-3,22	0,0	0,00	0,0

Datum	Vindriktning °	Luftfukt inne Rh%	Luftfukt ute Rh%	Vindhastighet m/s	Temp inne °C	Temp ute °C	Nederb. året mm	Lufttryck Mbar	Daggpunkt °C	Kyleffekt °C	Vix inne °C	Vix ute °C	Vindby m/s	Korr lufttryck	Regn/dygn mm
2017-04-15 05:00	200	30	91	0,0	15,83	-6,19	216,5	1007,51	-7,85	-6,19	15,38	-3,22	0,0	0,00	0,0
2017-04-15 05:30	196	30	89	0,0	15,83	-6,19	216,5	1007,51	-8,15	-6,19	15,38	-3,38	0,0	0,00	0,0
2017-04-15 06:00	195	30	87	0,0	15,83	-6,19	216,5	1007,51	-8,45	-6,19	15,38	-3,54	0,0	0,00	0,0
2017-04-15 06:30	196	30	88	0,0	15,93	-6,09	216,5	1007,51	-8,20	-6,09	15,48	-3,36	0,0	0,00	0,0
2017-04-15 07:00	195	30	83	0,0	16,13	-5,89	216,5	1007,51	-8,78	-5,89	15,68	-3,54	0,0	0,00	0,0
2017-04-15 07:30	195	30	74	0,0	16,23	-5,89	216,5	1007,51	-10,30	-5,89	15,78	-4,18	0,0	0,00	0,0
2017-04-15 08:00	201	30	68	0,0	16,33	-5,19	216,5	1007,51	-10,74	-5,19	15,88	-3,88	0,0	0,00	0,0
2017-04-15 08:30	195	30	61	0,0	16,43	-4,69	216,5	1007,51	-11,69	-4,69	15,98	-3,80	0,0	0,00	0,0
2017-04-15 09:00	197	30	56	0,0	16,53	-4,09	216,5	1008,51	-12,25	-4,09	16,08	-3,48	0,0	0,00	0,0
2017-04-15 09:30	197	30	52	0,0	16,53	-3,89	216,5	1008,51	-13,04	-3,89	16,08	-3,50	0,0	0,00	0,0
2017-04-15 10:00	197	30	48	0,0	16,43	-3,19	216,5	1008,51	-13,44	-3,19	15,98	-3,00	0,0	0,00	0,0
2017-04-15 10:30	196	30	45	0,0	16,43	-2,49	216,5	1008,51	-13,65	-2,49	15,98	-2,44	0,0	0,00	0,0
2017-04-15 11:00	195	30	45	0,0	16,43	-2,19	216,5	1008,51	-13,37	-2,19	15,98	-2,14	0,0	0,00	0,0
2017-04-15 11:30	57	30	45	1,2	16,33	-1,49	217,1	1008,51	-12,74	-1,49	15,88	-1,44	2,6	0,60	0,6
2017-04-15 12:00	97	30	45	2,0	16,23	-1,69	217,1	1008,51	-12,92	-1,69	15,78	-1,64	4,3	0,60	0,6
2017-04-15 12:30	82	30	45	2,2	16,23	-0,99	217,1	1007,51	-12,28	-0,99	15,78	-0,94	4,5	0,00	0,6
2017-04-15 13:00	123	30	45	1,4	16,13	-0,39	217,1	1007,51	-11,74	-0,39	15,68	-0,34	4,7	0,00	0,6
2017-04-15 13:30	105	30	45	2,0	16,13	-0,09	217,1	1007,51	-11,46	-0,09	15,68	-0,04	3,7	0,00	0,6
2017-04-15 14:00	93	30	45	2,8	16,13	0,41	217,1	1007,51	-11,01	-2,58	15,68	0,47	4,1	0,00	0,6
2017-04-15 14:30	67	30	44	1,8	16,13	1,02	217,1	1007,51	-10,77	1,02	15,68	1,02	3,7	0,00	0,6
2017-04-15 15:00	92	30	43	0,0	16,13	0,72	217,1	1007,51	-11,35	0,72	15,68	0,68	3,0	0,00	0,6
2017-04-15 15:30	110	30	44	2,4	16,13	0,72	217,1	1007,51	-11,04	-1,05	15,68	0,72	3,1	0,00	0,6
2017-04-15 16:00	64	30	45	2,4	16,03	-0,09	217,1	1007,51	-11,46	-1,90	15,58	-0,04	3,1	0,00	0,6
2017-04-15 16:30	114	30	45	0,0	16,03	0,92	217,1	1007,51	-10,56	0,92	15,58	0,97	3,1	0,00	0,6
2017-04-15 17:00	70	30	45	1,2	16,03	-0,29	217,1	1007,51	-11,65	-0,29	15,58	-0,24	3,5	0,00	0,6
2017-04-15 17:30	74	30	45	2,2	16,03	0,51	217,1	1007,51	-10,92	0,51	15,58	0,57	2,8	0,00	0,6
2017-04-15 18:00	66	30	46	2,0	16,03	-0,59	217,1	1007,51	-11,63	-0,59	15,58	-0,49	3,1	0,00	0,6
2017-04-15 18:30	108	30	44	1,8	16,03	-0,29	217,1	1007,51	-11,95	-0,29	15,58	-0,28	2,6	0,00	0,6
2017-04-15 19:00	64	30	45	2,0	16,23	-1,09	217,1	1007,51	-12,37	-1,09	15,78	-1,04	3,0	0,00	0,6
2017-04-15 19:30	72	30	47	0,0	16,33	-1,79	217,1	1008,51	-12,43	-1,79	15,88	-1,64	3,0	0,00	0,6
2017-04-15 20:00	104	30	48	0,0	16,43	-1,89	217,1	1008,51	-12,25	-1,89	15,98	-1,69	2,6	0,00	0,6
2017-04-15 20:30	69	31	49	0,0	16,53	-2,79	217,1	1008,51	-12,80	-2,79	16,11	-2,55	2,6	0,00	0,6
2017-04-15 21:00	52	30	51	1,2	16,53	-3,29	217,1	1008,51	-12,74	-3,29	16,08	-2,95	2,8	0,00	0,6
2017-04-15 21:30	82	30	54	0,0	16,43	-3,59	217,1	1008,51	-12,26	-3,59	15,98	-3,09	2,6	0,00	0,6
2017-04-15 22:00	73	30	54	1,2	16,33	-3,49	217,1	1009,51	-12,17	-3,49	15,88	-2,99	2,6	0,00	0,6
2017-04-15 22:30	72	30	54	1,6	16,33	-3,59	217,1	1009,51	-12,26	-3,59	15,88	-3,09	2,8	0,00	0,6
2017-04-15 23:00	80	30	55	2,0	16,23	-3,69	217,1	1009,51	-12,11	-3,69	15,78	-3,14	2,6	0,00	0,6
2017-04-15 23:30	65	30	55	1,2	16,13	-3,99	217,1	1009,51	-12,39	-3,99	15,68	-3,44	2,6	0,00	0,6
2017-04-16 00:00	101	30	57	0,0	16,03	-4,09	217,1	1010,51	-12,02	-4,09	15,58	-3,43	2,2	0,00	0,0
2017-04-16 00:30	71	30	58	0,0	15,93	-4,39	217,1	1010,51	-12,07	-4,39	15,48	-3,67	2,4	0,00	0,0
2017-04-16 01:00	58	30	59	0,0	15,83	-4,59	217,1	1010,51	-12,03	-4,59	15,38	-3,82	2,2	0,00	0,0
2017-04-16 01:30	69	30	60	0,0	15,83	-4,79	217,1	1010,51	-12,00	-4,79	15,38	-3,96	2,0	0,00	0,0
2017-04-16 02:00	83	30	62	1,2	15,73	-4,99	217,1	1010,51	-11,76	-4,99	15,28	-4,04	2,2	0,00	0,0
2017-04-16 02:30	89	30	63	0,0	15,73	-5,19	217,1	1010,51	-11,74	-5,19	15,28	-4,18	1,6	0,00	0,0
2017-04-16 03:00	72	30	64	0,0	15,73	-5,49	217,1	1011,51	-11,82	-5,49	15,28	-4,42	2,0	0,00	0,0
2017-04-16 03:30	97	30	67	0,0	15,63	-5,79	217,1	1011,51	-11,51	-5,79	15,18	-4,54	2,0	0,00	0,0
2017-04-16 04:00	188	30	68	0,0	15,63	-5,99	217,1	1011,51	-11,50	-5,99	15,18	-4,68	2,2	0,00	0,0
2017-04-16 04:30	160	30	70	0,0	15,63	-6,29	217,1	1011,51	-11,41	-6,29	15,18	-4,85	1,8	0,00	0,0
2017-04-16 05:00	147	30	72	0,0	15,73	-6,49	217,1	1011,51	-11,23	-6,49	15,28	-4,92	2,4	0,00	0,0
2017-04-16 05:30	88	30	74	2,0	15,73	-6,69	217,1	1011,51	-11,07	-6,69	15,28	-4,98	2,2	0,00	0,0

Datum	Vindriktning °	Luftfukt inne Rh%	Luftfukt ute Rh%	Vindhastighet m/s	Temp inne °C	Temp ute °C	Nederb. året mm	Lufttryck Mbar	Daggpunkt °C	Kyleffekt °C	Vix inne °C	Vix ute °C	Vindby m/s	Korr lufttryck	Regn/dygn mm
2017-04-16 06:00	101	30	77	0,0	15,83	-7,39	217,1	1011,51	-11,23	-7,39	15,38	-5,48	2,2	0,00	0,0
2017-04-16 06:30	86	30	77	2,0	15,83	-7,29	217,1	1011,51	-11,13	-7,29	15,38	-5,38	2,0	0,00	0,0
2017-04-16 07:00	71	30	74	0,0	16,03	-6,49	217,1	1012,51	-10,88	-6,49	15,58	-4,78	1,8	0,00	0,0
2017-04-16 07:30	106	30	71	1,4	16,23	-5,49	217,1	1012,51	-10,46	-5,49	15,78	-3,98	2,2	0,00	0,0
2017-04-16 08:00	107	30	68	0,0	16,33	-4,99	217,1	1012,51	-10,55	-4,99	15,88	-3,68	2,6	0,00	0,0
2017-04-16 08:30	82	30	63	1,4	16,33	-4,49	217,1	1012,51	-11,08	-4,49	15,88	-3,48	3,3	0,00	0,0
2017-04-16 09:00	105	30	59	1,4	16,43	-3,79	217,1	1013,51	-11,28	-3,79	15,98	-3,02	3,7	0,00	0,0
2017-04-16 09:30	80	30	55	1,8	16,43	-3,29	217,1	1012,51	-11,74	-3,29	15,98	-2,74	3,7	0,00	0,0
2017-04-16 10:00	105	30	51	3,1	16,43	-2,69	217,1	1012,51	-12,18	-5,97	15,98	-2,35	3,9	0,00	0,0
2017-04-16 10:30	109	30	49	2,0	16,33	-2,09	217,1	1013,51	-12,16	-2,09	15,88	-1,85	4,7	0,00	0,0
2017-04-16 11:00	95	30	48	0,0	16,33	-2,29	217,1	1013,51	-12,61	-2,29	15,88	-2,09	3,3	0,00	0,0
2017-04-16 11:30	144	30	46	0,0	16,23	-1,69	217,1	1012,51	-12,63	-1,69	15,78	-1,59	5,0	0,00	0,0
2017-04-16 12:00	133	30	45	1,6	16,23	-0,89	217,1	1012,51	-12,19	-0,89	15,78	-0,84	4,7	0,00	0,0
2017-04-16 12:30	95	30	45	2,2	16,13	-1,09	217,1	1013,51	-12,37	-1,09	15,68	-1,04	3,1	0,00	0,0
2017-04-16 13:00	112	30	44	0,0	16,03	-0,89	217,1	1012,51	-12,49	-0,89	15,58	-0,88	3,1	0,00	0,0
2017-04-16 13:30	135	30	44	0,0	16,03	-1,09	217,1	1013,51	-12,67	-1,09	15,58	-1,08	3,1	0,00	0,0
2017-04-16 14:00	98	30	43	2,2	16,03	0,72	217,1	1013,51	-11,35	0,72	15,58	0,68	3,5	0,00	0,0
2017-04-16 14:30	138	30	43	0,0	15,93	1,42	217,1	1013,51	-10,72	1,42	15,48	1,38	5,0	0,00	0,0
2017-04-16 15:00	147	30	43	2,0	15,93	1,42	217,1	1013,51	-10,72	1,42	15,48	1,38	4,5	0,00	0,0
2017-04-16 15:30	101	30	43	0,0	15,93	0,41	217,1	1013,51	-11,62	0,41	15,48	0,38	3,5	0,00	0,0
2017-04-16 16:00	137	30	43	0,0	15,93	0,92	217,1	1013,51	-11,17	0,92	15,48	0,88	2,0	0,00	0,0
2017-04-16 16:30	135	30	43	1,2	15,93	1,02	217,1	1013,51	-11,08	1,02	15,48	0,98	3,3	0,00	0,0
2017-04-16 17:00	250	30	43	2,2	15,93	2,52	217,1	1012,51	-9,72	2,52	15,48	2,48	4,1	0,00	0,0
2017-04-16 17:30	188	30	43	2,4	16,13	2,72	217,1	1012,51	-9,54	1,06	15,68	2,68	4,7	0,00	0,0
2017-04-16 18:00	277	30	42	2,6	16,23	2,62	217,1	1013,51	-9,95	0,95	15,78	2,53	3,9	0,00	0,0
2017-04-16 18:30	128	30	42	1,8	16,33	2,02	218,3	1013,51	-10,49	2,02	15,88	1,93	6,0	1,20	1,2
2017-04-16 19:00	259	30	42	0,0	16,53	2,52	218,3	1013,51	-10,04	2,52	16,08	2,43	3,7	1,20	1,2
2017-04-16 19:30	256	30	43	0,0	16,63	2,62	218,3	1013,51	-9,63	2,62	16,18	2,58	2,6	0,00	1,2
2017-04-16 20:00	249	29	43	0,0	16,63	2,02	218,3	1013,51	-10,18	2,02	16,14	1,98	2,0	0,00	1,2
2017-04-16 20:30	249	29	44	0,0	16,63	0,31	218,3	1013,51	-11,40	0,31	16,14	0,32	0,0	0,00	1,2
2017-04-16 21:00	250	29	46	0,0	16,53	-1,89	218,3	1013,51	-12,81	-1,89	16,04	-1,79	0,0	0,00	1,2
2017-04-16 21:30	249	30	51	0,0	16,43	-3,59	218,3	1014,51	-13,01	-3,59	15,98	-3,25	0,0	0,00	1,2
2017-04-16 22:00	248	30	55	0,0	16,33	-4,09	218,3	1014,51	-12,49	-4,09	15,88	-3,54	0,0	0,00	1,2
2017-04-16 22:30	247	30	53	0,0	16,23	-4,09	218,3	1014,51	-12,97	-4,09	15,78	-3,64	0,0	0,00	1,2
2017-04-16 23:00	67	30	52	0,0	16,13	-4,19	218,3	1014,51	-13,31	-4,19	15,68	-3,80	1,6	0,00	1,2
2017-04-16 23:30	61	30	50	0,0	16,03	-3,79	218,3	1014,51	-13,46	-3,79	15,58	-3,50	1,6	0,00	1,2
2017-04-17 00:00	78	30	50	0,0	15,93	-4,19	218,3	1015,51	-13,82	-4,19	15,48	-3,90	1,4	0,00	0,0
2017-04-17 00:30	70	30	51	0,0	15,93	-4,49	218,3	1015,51	-13,84	-4,49	15,48	-4,15	2,0	0,00	0,0
2017-04-17 01:00	46	30	51	0,0	15,93	-4,49	218,3	1015,51	-13,84	-4,49	15,48	-4,15	2,4	0,00	0,0
2017-04-17 01:30	56	29	52	0,0	15,83	-4,69	218,3	1015,51	-13,78	-4,69	15,34	-4,30	2,0	0,00	0,0
2017-04-17 02:00	78	29	52	0,0	15,83	-4,89	218,3	1015,51	-13,96	-4,89	15,34	-4,50	2,2	0,00	0,0
2017-04-17 02:30	77	29	55	0,0	15,83	-5,19	218,3	1015,51	-13,51	-5,19	15,34	-4,64	2,2	0,00	0,0
2017-04-17 03:00	70	29	55	0,0	15,73	-5,39	218,3	1015,51	-13,70	-5,39	15,24	-4,84	1,6	0,00	0,0
2017-04-17 03:30	68	29	56	0,0	15,73	-5,49	218,3	1015,51	-13,56	-5,49	15,24	-4,88	2,0	0,00	0,0
2017-04-17 04:00	66	29	58	0,0	15,73	-5,89	218,3	1015,51	-13,48	-5,89	15,24	-5,17	1,8	0,00	0,0
2017-04-17 04:30	79	29	59	0,0	15,73	-6,29	218,3	1016,51	-13,63	-6,29	15,24	-5,52	1,8	0,00	0,0
2017-04-17 05:00	69	29	63	0,0	15,73	-6,99	218,3	1016,51	-13,44	-6,99	15,24	-5,99	0,0	0,00	0,0
2017-04-17 05:30	58	29	65	0,0	15,73	-7,59	218,3	1016,51	-13,61	-7,59	15,24	-6,47	0,0	0,00	0,0
2017-04-17 06:00	87	29	68	0,0	15,83	-7,49	218,3	1016,51	-12,93	-7,49	15,34	-6,18	2,4	0,00	0,0
2017-04-17 06:30	81	29	68	0,0	15,83	-6,69	218,3	1016,51	-12,17	-6,69	15,34	-5,38	1,2	0,00	0,0

Datum	Vindriktning °	Luftfukt inne Rh%	Luftfukt ute Rh%	Vindhastighet m/s	Temp inne °C	Temp ute °C	Nederb. året mm	Lufttryck Mbar	Daggpunkt °C	Kyleffekt °C	Vix inne °C	Vix ute °C	Vindby m/s	Korr lufttryck	Regn/dygn mm
2017-04-17 07:00	72	29	66	0,0	16,03	-5,49	218,3	1017,52	-11,42	-5,49	15,54	-4,30	0,0	0,00	0,0
2017-04-17 07:30	71	29	62	0,0	16,23	-4,69	218,3	1017,52	-11,48	-4,69	15,74	-3,74	1,8	0,00	0,0
2017-04-17 08:00	80	30	60	0,0	16,33	-4,19	218,3	1017,52	-11,44	-4,19	15,88	-3,36	2,6	0,00	0,0
2017-04-17 08:30	108	30	60	0,0	16,33	-3,69	218,3	1018,52	-10,97	-3,69	15,88	-2,86	2,0	0,00	0,0
2017-04-17 09:00	106	30	60	0,0	16,33	-3,19	218,3	1018,52	-10,50	-3,19	15,88	-2,36	2,6	0,00	0,0
2017-04-17 09:30	109	30	58	0,0	16,33	-2,49	218,3	1018,52	-10,29	-2,49	15,88	-1,77	3,0	0,00	0,0
2017-04-17 10:00	115	30	57	1,8	16,33	-1,79	218,3	1018,52	-9,87	-1,79	15,88	-1,13	3,0	0,00	0,0
2017-04-17 10:30	96	30	54	1,6	16,33	-0,69	218,3	1018,52	-9,57	-0,69	15,88	-0,19	3,9	0,00	0,0
2017-04-17 11:00	118	30	50	2,0	16,33	0,31	218,3	1019,52	-9,68	0,31	15,88	0,61	4,5	0,00	0,0
2017-04-17 11:30	109	30	45	0,0	16,23	0,92	218,3	1019,52	-10,56	0,92	15,78	0,97	4,9	0,00	0,0
2017-04-17 12:00	100	30	45	1,6	16,23	0,72	218,3	1019,52	-10,74	0,72	15,78	0,77	2,2	0,00	0,0
2017-04-17 12:30	144	30	44	2,6	16,13	1,02	218,3	1019,52	-10,77	-0,74	15,68	1,02	2,6	0,00	0,0
2017-04-17 13:00	104	30	43	0,0	16,13	1,62	218,3	1019,52	-10,54	1,62	15,68	1,58	4,9	0,00	0,0
2017-04-17 13:30	108	30	43	1,2	16,13	1,82	218,3	1019,52	-10,36	1,82	15,68	1,78	4,9	0,00	0,0
2017-04-17 14:00	248	30	43	0,0	16,13	1,12	218,3	1019,52	-10,99	1,12	15,68	1,08	2,8	0,00	0,0
2017-04-17 14:30	90	30	42	0,0	16,13	1,72	218,3	1020,52	-10,76	1,72	15,68	1,63	2,6	0,00	0,0
2017-04-17 15:00	106	30	42	0,0	16,13	1,42	218,3	1020,52	-11,03	1,42	15,68	1,33	3,1	0,00	0,0
2017-04-17 15:30	125	30	42	1,2	16,23	2,82	218,3	1020,52	-9,77	2,82	15,78	2,73	4,5	0,00	0,0
2017-04-17 16:00	97	30	40	0,0	16,43	2,12	218,3	1020,52	-11,07	2,12	15,98	1,95	3,5	0,00	0,0
2017-04-17 16:30	219	30	43	0,0	16,33	1,22	218,3	1020,52	-10,90	1,22	15,88	1,18	3,3	0,00	0,0
2017-04-17 17:00	100	30	43	1,2	16,33	1,62	218,3	1021,52	-10,54	1,62	15,88	1,58	3,1	0,00	0,0
2017-04-17 17:30	88	30	43	1,6	16,43	1,42	218,3	1021,52	-10,72	1,42	15,98	1,38	3,1	0,00	0,0
2017-04-17 18:00	94	30	42	2,0	16,43	2,02	218,3	1021,52	-10,49	2,02	15,98	1,93	2,4	0,00	0,0
2017-04-17 18:30	94	30	44	1,8	16,33	1,02	218,3	1021,52	-10,77	1,02	15,88	1,02	3,0	0,00	0,0
2017-04-17 19:00	74	30	45	0,0	16,33	0,92	218,3	1021,52	-10,56	0,92	15,88	0,97	3,9	0,00	0,0
2017-04-17 19:30	72	30	45	0,0	16,33	0,61	218,3	1022,52	-10,83	0,61	15,88	0,67	2,4	0,00	0,0
2017-04-17 20:00	100	30	45	0,0	16,33	0,31	218,3	1022,52	-11,10	0,31	15,88	0,37	2,6	0,00	0,0
2017-04-17 20:30	56	30	47	0,0	16,23	-0,79	218,3	1023,52	-11,52	-0,79	15,78	-0,64	2,0	0,00	0,0
2017-04-17 21:00	72	30	50	0,0	16,23	-1,69	218,3	1023,52	-11,52	-1,69	15,78	-1,40	0,0	0,00	0,0
2017-04-17 21:30	80	30	52	0,0	16,13	-2,39	218,3	1023,52	-11,65	-2,39	15,68	-1,99	0,0	0,00	0,0
2017-04-17 22:00	76	30	50	0,0	16,13	-2,69	218,3	1024,52	-12,44	-2,69	15,68	-2,40	2,0	0,00	0,0
2017-04-17 22:30	59	30	50	0,0	16,03	-3,19	219,5	1024,52	-12,90	-3,19	15,58	-2,90	3,9	1,20	1,2
2017-04-17 23:00	75	30	50	0,0	16,03	-3,49	219,5	1024,52	-13,18	-3,49	15,58	-3,20	1,6	1,20	1,2
2017-04-17 23:30	62	30	51	0,0	15,93	-3,69	219,5	1025,52	-13,10	-3,69	15,48	-3,35	0,0	0,00	1,2
2017-04-18 00:00	62	30	51	0,0	15,83	-4,29	219,5	1025,52	-13,66	-4,29	15,38	-3,95	0,0	0,00	0,0
2017-04-18 00:30	62	30	54	0,0	15,83	-5,09	219,5	1025,52	-13,66	-5,09	15,38	-4,59	0,0	0,00	0,0
2017-04-18 01:00	62	30	57	0,0	15,83	-5,59	219,5	1025,52	-13,42	-5,59	15,38	-4,93	0,0	0,00	0,0
2017-04-18 01:30	74	30	57	0,0	15,73	-5,59	219,5	1026,52	-13,42	-5,59	15,28	-4,93	0,0	0,00	0,0
2017-04-18 02:00	75	29	56	0,0	15,73	-5,49	219,5	1026,52	-13,56	-5,49	15,24	-4,88	0,0	0,00	0,0
2017-04-18 02:30	78	29	54	0,0	15,73	-4,89	219,5	1026,52	-13,47	-4,89	15,24	-4,39	0,0	0,00	0,0
2017-04-18 03:00	78	29	54	0,0	15,63	-5,09	219,5	1026,52	-13,66	-5,09	15,14	-4,59	0,0	0,00	0,0
2017-04-18 03:30	78	29	56	0,0	15,63	-5,39	219,5	1026,52	-13,46	-5,39	15,14	-4,78	0,0	0,00	0,0
2017-04-18 04:00	84	29	55	0,0	15,63	-4,99	219,5	1026,52	-13,32	-4,99	15,14	-4,44	0,0	0,00	0,0
2017-04-18 04:30	87	29	55	0,0	15,73	-5,39	219,5	1027,52	-13,70	-5,39	15,24	-4,84	0,0	0,00	0,0
2017-04-18 05:00	134	29	56	0,0	15,73	-5,39	219,5	1027,52	-13,46	-5,39	15,24	-4,78	0,0	0,00	0,0
2017-04-18 05:30	134	29	55	0,0	15,73	-5,39	219,5	1027,52	-13,70	-5,39	15,24	-4,84	0,0	0,00	0,0
2017-04-18 06:00	135	29	56	0,0	15,83	-5,69	219,5	1027,52	-13,74	-5,69	15,34	-5,08	0,0	0,00	0,0
2017-04-18 06:30	133	29	58	0,0	15,83	-5,69	219,5	1027,52	-13,29	-5,69	15,34	-4,97	2,4	0,00	0,0
2017-04-18 07:00	134	29	57	0,0	16,03	-5,59	219,5	1027,52	-13,42	-5,59	15,54	-4,93	0,0	0,00	0,0
2017-04-18 07:30	133	29	54	0,0	16,23	-3,79	219,5	1027,52	-12,45	-3,79	15,74	-3,29	0,0	0,00	0,0

Datum	Vindriktning °	Luftfukt inne Rh%	Luftfukt ute Rh%	Vindhastighet m/s	Temp inne °C	Temp ute °C	Nederb. året mm	Lufttryck Mbar	Daggpunkt °C	Kyleffekt °C	Vix inne °C	Vix ute °C	Vindby m/s	Korr lufttryck	Regn/dygn mm
2017-04-18 08:00	135	29	49	0,0	16,33	-2,69	219,5	1028,52	-12,71	-2,69	15,84	-2,45	0,0	0,00	0,0
2017-04-18 08:30	134	29	51	0,0	16,33	-2,29	219,5	1028,52	-11,81	-2,29	15,84	-1,95	0,0	0,00	0,0
2017-04-18 09:00	242	29	49	0,0	16,33	-1,69	219,5	1028,52	-11,79	-1,69	15,84	-1,45	2,0	0,00	0,0
2017-04-18 09:30	235	29	49	0,0	16,33	-1,19	219,5	1028,52	-11,33	-1,19	15,84	-0,94	2,4	0,00	0,0
2017-04-18 10:00	265	29	46	0,0	16,33	-0,39	219,5	1028,52	-11,44	-0,39	15,84	-0,29	2,2	0,00	0,0
2017-04-18 10:30	237	29	45	1,8	16,23	0,11	219,5	1028,52	-11,28	0,11	15,74	0,17	3,1	0,00	0,0
2017-04-18 11:00	276	29	44	0,0	16,13	0,61	219,5	1028,52	-11,13	0,61	15,64	0,62	3,1	0,00	0,0
2017-04-18 11:30	266	29	44	2,4	16,03	0,92	219,5	1028,52	-10,86	-0,84	15,54	0,92	4,5	0,00	0,0
2017-04-18 12:00	311	29	44	2,6	16,03	1,42	219,5	1028,52	-10,41	-0,31	15,54	1,42	4,5	0,00	0,0
2017-04-18 12:30	267	29	43	2,0	15,93	2,42	219,5	1028,52	-9,81	2,42	15,44	2,38	5,2	0,00	0,0
2017-04-18 13:00	167	29	43	0,0	15,83	2,62	219,5	1028,52	-9,63	2,62	15,34	2,58	4,7	0,00	0,0
2017-04-18 13:30	286	29	43	1,8	15,83	2,42	219,5	1028,52	-9,81	2,42	15,34	2,38	4,3	0,00	0,0
2017-04-18 14:00	279	29	42	2,0	15,83	3,12	219,5	1028,52	-9,50	3,12	15,34	3,03	5,4	0,00	0,0
2017-04-18 14:30	297	29	42	3,0	15,83	2,82	219,5	1028,52	-9,77	0,04	15,34	2,73	4,7	0,00	0,0
2017-04-18 15:00	297	29	41	6,8	15,83	3,92	219,5	1028,52	-9,12	-5,98	15,34	3,79	7,7	0,00	0,0
2017-04-18 15:30	272	29	41	1,2	15,83	2,82	219,5	1028,52	-10,10	2,82	15,34	2,69	9,4	0,00	0,0
2017-04-18 16:00	286	29	42	3,1	15,83	2,92	219,5	1028,52	-9,68	0,15	15,34	2,83	5,0	0,00	0,0
2017-04-18 16:30	356	29	43	1,2	15,83	2,62	219,5	1028,52	-9,63	2,62	15,34	2,58	5,2	0,00	0,0
2017-04-18 17:00	274	29	43	2,0	15,83	2,72	219,5	1028,52	-9,54	2,72	15,34	2,68	7,5	0,00	0,0
2017-04-18 17:30	296	29	43	1,4	15,93	2,52	219,5	1028,52	-9,72	2,52	15,44	2,48	5,8	0,00	0,0
2017-04-18 18:00	347	29	43	3,1	15,83	1,92	219,5	1028,52	-10,27	-0,94	15,34	1,88	7,9	0,00	0,0
2017-04-18 18:30	275	29	43	3,1	15,83	2,22	219,5	1028,52	-9,99	-0,61	15,34	2,18	5,6	0,00	0,0
2017-04-18 19:00	292	29	43	4,3	15,93	1,92	219,5	1028,52	-10,27	-4,41	15,44	1,88	6,4	0,00	0,0
2017-04-18 19:30	291	29	44	2,2	15,93	2,02	219,5	1028,52	-9,86	2,02	15,44	2,02	5,8	0,00	0,0
2017-04-18 20:00	290	29	44	3,1	15,93	1,62	219,5	1028,52	-10,22	-1,27	15,44	1,62	4,1	0,00	0,0
2017-04-18 20:30	299	29	45	1,2	15,93	0,72	219,5	1028,52	-10,74	0,72	15,44	0,77	4,7	0,00	0,0
2017-04-18 21:00	291	29	48	0,0	15,93	-0,29	219,5	1028,52	-10,78	-0,29	15,44	-0,09	2,4	0,00	0,0
2017-04-18 21:30	292	29	50	0,0	15,93	-0,99	219,5	1029,52	-10,88	-0,99	15,44	-0,69	0,0	0,00	0,0
2017-04-18 22:00	290	29	51	0,0	15,93	-1,79	219,5	1029,52	-11,35	-1,79	15,44	-1,45	1,6	0,00	0,0
2017-04-18 22:30	291	29	53	0,0	15,93	-2,39	219,5	1029,52	-11,40	-2,39	15,44	-1,94	1,8	0,00	0,0
2017-04-18 23:00	291	29	57	0,0	15,83	-3,29	219,5	1029,52	-11,27	-3,29	15,34	-2,63	0,0	0,00	0,0
2017-04-18 23:30	291	29	59	0,0	15,83	-3,59	219,5	1029,52	-11,10	-3,59	15,34	-2,82	0,0	0,00	0,0
2017-04-19 00:00	292	29	61	0,0	15,73	-3,89	219,5	1029,52	-10,94	-3,89	15,24	-3,00	0,0	0,00	0,0
2017-04-19 00:30	291	29	62	0,0	15,73	-4,29	219,5	1029,52	-11,10	-4,29	15,24	-3,34	0,0	0,00	0,0
2017-04-19 01:00	305	29	59	0,0	15,63	-3,69	219,5	1029,52	-11,19	-3,69	15,14	-2,92	2,4	0,00	0,0
2017-04-19 01:30	304	29	58	0,0	15,63	-3,79	219,5	1029,52	-11,51	-3,79	15,14	-3,07	1,6	0,00	0,0
2017-04-19 02:00	298	29	60	0,0	15,53	-4,19	219,5	1029,52	-11,44	-4,19	15,04	-3,36	1,2	0,00	0,0
2017-04-19 02:30	299	29	62	0,0	15,53	-4,99	219,5	1029,52	-11,76	-4,99	15,04	-4,04	0,0	0,00	0,0
2017-04-19 03:00	298	30	65	0,0	15,53	-5,09	219,5	1029,52	-11,24	-5,09	15,08	-3,96	1,2	0,00	0,0
2017-04-19 03:30	299	30	63	0,0	15,43	-5,39	219,5	1029,52	-11,93	-5,39	14,98	-4,38	0,0	0,00	0,0
2017-04-19 04:00	297	30	67	0,0	15,43	-6,09	219,5	1029,52	-11,79	-6,09	14,98	-4,84	0,0	0,00	0,0
2017-04-19 04:30	298	30	69	0,0	15,53	-6,29	219,5	1029,52	-11,60	-6,29	15,08	-4,91	0,0	0,00	0,0
2017-04-19 05:00	299	29	70	0,0	15,53	-6,39	219,5	1029,52	-11,51	-6,39	15,04	-4,95	0,0	0,00	0,0
2017-04-19 05:30	299	29	71	0,0	15,63	-6,89	219,5	1029,52	-11,80	-6,89	15,14	-5,38	0,0	0,00	0,0
2017-04-19 06:00	298	29	74	0,0	15,63	-6,19	219,5	1028,52	-10,59	-6,19	15,14	-4,48	0,0	0,00	0,0
2017-04-19 06:30	301	29	72	0,0	15,63	-5,79	219,5	1028,52	-10,56	-5,79	15,14	-4,22	1,8	0,00	0,0
2017-04-19 07:00	301	29	71	0,0	15,93	-4,99	219,5	1028,52	-9,98	-4,99	15,44	-3,48	0,0	0,00	0,0
2017-04-19 07:30	300	29	71	0,0	16,13	-3,99	219,5	1028,52	-9,02	-3,99	15,64	-2,48	0,0	0,00	0,0
2017-04-19 08:00	296	29	67	0,0	16,13	-3,09	219,5	1028,52	-8,93	-3,09	15,64	-1,84	1,4	0,00	0,0
2017-04-19 08:30	295	29	66	0,0	16,23	-2,49	219,5	1028,52	-8,56	-2,49	15,74	-1,30	0,0	0,00	0,0

Datum	Vindriktning °	Luftfukt inne Rh%	Luftfukt ute Rh%	Vindhastighet m/s	Temp inne °C	Temp ute °C	Nederb. året mm	Lufttryck Mbar	Daggpunkt °C	Kyleffekt °C	Vix inne °C	Vix ute °C	Vindby m/s	Korr lufttryck	Regn/dygn mm
2017-04-19 09:00	274	29	65	0,0	16,33	-1,09	219,5	1028,52	-7,44	-1,09	15,84	0,04	1,4	0,00	0,0
2017-04-19 09:30	266	29	62	0,0	16,33	-0,09	219,5	1028,52	-7,14	-0,09	15,84	0,86	0,0	0,00	0,0
2017-04-19 10:00	220	29	61	0,0	16,33	0,82	219,5	1028,52	-6,51	0,82	15,84	1,70	2,6	0,00	0,0
2017-04-19 10:30	251	29	58	0,0	16,23	1,92	219,5	1027,52	-6,17	1,92	15,74	2,63	2,2	0,00	0,0
2017-04-19 11:00	144	29	56	0,0	16,23	2,62	219,5	1027,52	-6,00	2,62	15,74	3,22	3,7	0,00	0,0
2017-04-19 11:30	206	29	54	0,0	16,13	3,52	219,5	1027,52	-5,67	3,52	15,64	4,02	3,3	0,00	0,0
2017-04-19 12:00	228	29	49	1,8	16,13	4,12	219,5	1027,52	-6,47	4,12	15,64	4,36	4,3	0,00	0,0
2017-04-19 12:30	299	29	48	4,1	16,03	4,92	219,5	1026,52	-6,03	-0,79	15,54	5,11	4,9	0,00	0,0
2017-04-19 13:00	177	29	46	2,0	15,93	5,12	219,5	1026,52	-6,44	5,12	15,44	5,22	4,9	0,00	0,0
2017-04-19 13:30	148	29	44	1,2	15,93	5,62	219,5	1026,52	-6,61	5,62	15,44	5,62	4,9	0,00	0,0
2017-04-19 14:00	180	29	43	1,8	15,83	5,62	219,5	1026,52	-6,93	5,62	15,34	5,58	5,2	0,00	0,0
2017-04-19 14:30	255	29	42	1,2	15,83	6,02	219,5	1025,52	-6,90	6,02	15,34	5,94	4,5	0,00	0,0
2017-04-19 15:00	233	29	41	0,0	15,83	6,22	219,5	1025,52	-7,05	6,22	15,34	6,09	4,1	0,00	0,0
2017-04-19 15:30	159	29	42	2,2	15,73	5,82	219,5	1025,52	-7,08	5,82	15,24	5,74	4,7	0,00	0,0
2017-04-19 16:00	203	29	42	1,4	15,73	5,62	219,5	1025,52	-7,26	5,62	15,24	5,53	5,0	0,00	0,0
2017-04-19 16:30	168	29	41	0,0	15,73	5,82	219,5	1024,52	-7,41	5,82	15,24	5,69	4,1	0,00	0,0
2017-04-19 17:00	130	29	41	3,3	15,73	6,12	219,5	1024,52	-7,14	2,65	15,24	5,99	4,5	0,00	0,0
2017-04-19 17:30	251	29	40	1,6	15,73	6,22	219,5	1023,52	-7,40	6,22	15,24	6,05	4,5	0,00	0,0
2017-04-19 18:00	259	29	40	0,0	15,83	5,52	219,5	1023,52	-8,02	5,52	15,34	5,35	4,3	0,00	0,0
2017-04-19 18:30	278	29	43	2,6	15,73	4,32	219,5	1023,52	-8,10	2,75	15,24	4,28	4,9	0,00	0,0
2017-04-19 19:00	254	29	44	1,6	15,73	3,62	219,5	1023,52	-8,41	3,62	15,24	3,62	6,2	0,00	0,0
2017-04-19 19:30	248	29	52	1,2	15,63	3,12	219,5	1023,52	-6,57	3,12	15,14	3,51	5,4	0,00	0,0
2017-04-19 20:00	266	29	54	1,2	15,63	2,72	219,5	1023,52	-6,41	2,72	15,14	3,22	3,5	0,00	0,0
2017-04-19 20:30	262	29	54	0,0	15,63	2,62	219,5	1023,52	-6,51	2,62	15,14	3,12	2,4	0,00	0,0
2017-04-19 21:00	262	29	56	0,0	15,73	2,02	219,5	1022,52	-6,56	2,02	15,24	2,62	1,2	0,00	0,0
2017-04-19 21:30	165	29	58	0,0	15,73	1,72	219,5	1022,52	-6,36	1,72	15,24	2,43	2,2	0,00	0,0
2017-04-19 22:00	148	29	58	0,0	15,73	1,62	219,5	1022,52	-6,45	1,62	15,24	2,33	1,4	0,00	0,0
2017-04-19 22:30	156	29	61	0,0	15,73	1,52	221,3	1021,52	-5,85	1,52	15,24	2,40	4,7	1,80	1,8
2017-04-19 23:00	157	29	62	0,0	15,63	1,32	221,3	1021,52	-5,82	1,32	15,14	2,26	0,0	1,80	1,8
2017-04-19 23:30	222	29	66	1,8	15,63	1,42	221,3	1021,52	-4,86	1,42	15,14	2,60	3,1	0,00	1,8
2017-04-20 00:00	257	29	69	0,0	15,53	1,42	221,3	1021,52	-4,24	1,42	15,04	2,79	3,3	0,00	0,0
2017-04-20 00:30	200	29	74	1,8	15,53	1,32	221,3	1020,52	-3,36	1,32	15,04	3,02	3,1	0,00	0,0
2017-04-20 01:00	216	29	79	0,0	15,53	1,02	221,3	1020,52	-2,74	1,02	15,04	3,07	2,8	0,00	0,0
2017-04-20 01:30	172	29	83	0,0	15,43	0,92	221,3	1019,52	-2,14	0,92	14,94	3,27	2,6	0,00	0,0
2017-04-20 02:00	166	29	87	0,0	15,43	0,92	221,3	1019,52	-1,48	0,92	14,94	3,57	2,8	0,00	0,0
2017-04-20 02:30	144	29	90	3,0	15,33	0,92	221,3	1018,52	-1,00	-2,03	14,84	3,81	3,1	0,00	0,0
2017-04-20 03:00	146	29	91	1,4	15,33	0,92	221,3	1018,52	-0,85	0,92	14,84	3,89	4,5	0,00	0,0
2017-04-20 03:30	149	29	94	2,2	15,23	0,61	221,3	1017,52	-0,68	0,61	14,74	3,83	3,9	0,00	0,0
2017-04-20 04:00	152	29	97	2,4	15,23	0,61	221,3	1017,52	-0,24	-1,16	14,74	4,09	4,3	0,00	0,0
2017-04-20 04:30	140	29	100	2,8	15,33	0,51	221,3	1016,51	0,09	-2,47	14,84	4,24	4,5	0,00	0,0
2017-04-20 05:00	140	29	100	2,2	15,33	0,51	221,3	1015,51	0,09	0,51	14,84	4,24	4,5	0,00	0,0
2017-04-20 05:30	144	29	100	3,0	15,43	0,51	221,3	1015,51	0,09	-2,47	14,94	4,24	4,7	0,00	0,0
2017-04-20 06:00	114	29	100	4,1	15,43	0,51	221,3	1014,51	0,09	-6,09	14,94	4,24	5,0	0,00	0,0
2017-04-20 06:30	144	30	100	3,0	15,43	0,41	221,3	1014,51	-0,01	-2,58	14,98	4,14	5,0	0,00	0,0
2017-04-20 07:00	150	29	100	2,4	15,63	0,41	221,3	1013,51	-0,01	-1,37	15,14	4,14	4,3	0,00	0,0
2017-04-20 07:30	141	29	100	3,0	15,83	0,51	221,3	1012,51	0,09	-2,47	15,34	4,24	4,9	0,00	0,0
2017-04-20 08:00	141	29	100	2,4	15,83	0,61	221,3	1011,51	0,19	-1,16	15,34	4,34	5,0	0,00	0,0
2017-04-20 08:30	93	29	100	2,6	15,93	0,72	221,3	1011,51	0,29	-1,05	15,44	4,44	5,2	0,00	0,0
2017-04-20 09:00	167	29	100	2,2	15,93	0,92	221,3	1010,51	0,49	0,92	15,44	4,64	5,2	0,00	0,0
2017-04-20 09:30	150	29	100	3,3	15,93	1,02	221,3	1010,51	0,59	-3,11	15,44	4,75	5,8	0,00	0,0



Datum	Vindriktning °	Luftfukt inne Rh%	Luftfukt ute Rh%	Vindhastighet m/s	Temp inne °C	Temp ute °C	Nederb. året mm	Luftryck Mbar	Daggpunkt °C	Kyleffekt °C	Vix inne °C	Vix ute °C	Vindby m/s	Korr luftryck	Regn/dygn mm
2017-04-20 10:00	143	29	100	3,9	15,93	1,32	221,3	1009,51	0,89	-3,95	15,44	5,05	5,2	0,00	0,0
2017-04-20 10:30	151	29	100	2,2	15,93	1,62	221,3	1009,51	1,19	1,62	15,44	5,35	5,0	0,00	0,0
2017-04-20 11:00	123	29	100	3,3	15,93	2,02	221,3	1008,51	1,59	-1,98	15,44	5,75	4,9	0,00	0,0
2017-04-20 11:30	150	29	100	3,5	15,93	2,62	221,3	1008,51	2,19	-1,31	15,44	6,35	4,7	0,00	0,0
2017-04-20 12:00	159	29	98	1,8	15,93	3,62	221,3	1008,51	2,89	3,62	15,44	7,17	4,9	0,00	0,0
2017-04-20 12:30	269	29	97	2,2	15,93	4,02	221,3	1008,51	3,14	4,02	15,44	7,49	4,3	0,00	0,0
2017-04-20 13:00	276	29	91	6,0	15,93	3,32	221,3	1008,51	1,52	-5,55	15,44	6,29	10,2	0,00	0,0
2017-04-20 13:30	304	30	92	5,6	15,93	3,12	221,3	1008,51	1,48	-5,21	15,48	6,17	8,3	0,00	0,0
2017-04-20 14:00	278	30	89	5,0	15,83	4,02	221,3	1007,51	1,89	-3,48	15,38	6,83	8,5	0,00	0,0
2017-04-20 14:30	275	30	72	5,4	15,83	5,12	221,3	1007,51	-0,10	-2,65	15,38	6,69	10,8	0,00	0,0
2017-04-20 15:00	299	30	70	8,5	15,83	4,72	221,3	1007,51	-0,89	-6,95	15,38	6,16	13,4	0,00	0,0
2017-04-20 15:30	262	30	68	3,1	15,83	4,52	221,3	1007,51	-1,49	1,90	15,38	5,83	11,9	0,00	0,0
2017-04-20 16:00	281	30	61	3,3	15,93	4,92	221,3	1007,51	-2,65	1,29	15,48	5,81	9,8	0,00	0,0
2017-04-20 16:30	273	30	59	5,2	15,83	4,62	221,3	1006,51	-3,41	-2,72	15,38	5,39	11,9	0,00	0,0
2017-04-20 17:00	235	30	65	5,6	15,83	4,62	221,3	1007,51	-2,04	-3,29	15,38	5,75	12,7	0,00	0,0
2017-04-20 17:30	272	30	64	7,1	15,83	4,82	221,3	1006,51	-2,07	-4,77	15,38	5,88	11,3	0,00	0,0
2017-04-20 18:00	244	30	59	3,0	15,83	4,62	221,3	1006,51	-3,41	2,01	15,38	5,39	10,4	0,00	0,0
2017-04-20 18:30	279	29	54	6,2	15,73	4,72	221,3	1005,51	-4,56	-3,73	15,24	5,22	10,9	0,00	0,0
2017-04-20 19:00	266	29	56	6,9	15,63	4,32	221,3	1005,51	-4,42	-5,44	15,14	4,92	11,7	0,00	0,0
2017-04-20 19:30	210	29	64	1,4	15,53	3,62	221,3	1005,51	-3,20	3,62	15,04	4,68	10,8	0,00	0,0
2017-04-20 20:00	304	29	67	4,3	15,53	3,02	221,3	1004,51	-3,13	-3,08	15,04	4,27	8,9	0,00	0,0
2017-04-20 20:30	254	30	69	2,6	15,53	3,02	221,3	1004,51	-2,71	1,37	15,08	4,40	8,3	0,00	0,0
2017-04-20 21:00	283	30	69	3,7	15,43	2,82	221,3	1003,51	-2,90	-2,20	14,98	4,20	6,0	0,00	0,0
2017-04-20 21:30	295	30	70	3,5	15,43	2,62	221,3	1003,51	-2,89	-1,31	14,98	4,06	8,7	0,00	0,0
2017-04-20 22:00	284	30	72	4,7	15,43	2,42	221,3	1002,51	-2,69	-4,88	14,98	3,99	9,4	0,00	0,0
2017-04-20 22:30	297	30	77	4,1	15,43	1,82	221,3	1002,51	-2,32	-4,53	14,98	3,73	9,4	0,00	0,0
2017-04-20 23:00	269	30	91	2,6	15,33	1,12	221,3	1002,51	-0,65	-0,63	14,88	4,09	9,0	0,00	0,0
2017-04-20 23:30	240	30	90	2,8	15,23	1,22	221,3	1001,51	-0,71	-1,71	14,78	4,11	6,2	0,00	0,0
2017-04-21 00:00	252	30	89	5,6	15,23	1,02	221,3	1001,51	-1,06	-7,90	14,78	3,83	7,9	0,00	0,0
2017-04-21 00:30	264	30	88	3,0	15,13	1,02	221,3	1000,51	-1,22	-1,93	14,68	3,75	8,3	0,00	0,0
2017-04-21 01:00	284	30	93	4,1	15,13	0,51	221,3	1000,51	-0,93	-6,09	14,68	3,65	10,4	0,00	0,0
2017-04-21 01:30	283	30	100	10,2	15,03	0,11	221,3	1000,51	-0,31	-14,69	14,58	3,84	11,5	0,00	0,0
2017-04-21 02:00	282	30	100	4,9	14,93	-0,49	221,3	999,51	-0,90	-8,48	14,48	3,24	10,8	0,00	0,0
2017-04-21 02:30	251	30	100	3,9	14,83	-0,89	221,3	999,51	-1,30	-6,52	14,38	2,84	10,0	0,00	0,0
2017-04-21 03:00	269	30	99	3,1	14,83	-0,69	221,3	999,51	-1,24	-3,78	14,38	2,96	9,4	0,00	0,0
2017-04-21 03:30	269	30	99	4,7	14,83	-1,09	221,3	998,51	-1,64	-9,22	14,38	2,56	9,8	0,00	0,0
2017-04-21 04:00	250	30	96	2,8	14,83	-0,89	221,3	998,51	-1,88	-4,00	14,38	2,50	8,7	0,00	0,0
2017-04-21 04:30	267	30	94	5,4	14,83	-0,89	221,3	997,50	-2,17	-10,33	14,38	2,33	10,6	0,00	0,0
2017-04-21 05:00	303	30	90	6,0	14,93	-0,99	221,3	997,50	-2,88	-11,14	14,48	1,91	11,1	0,00	0,0
2017-04-21 05:30	322	30	91	5,6	14,83	-0,99	221,3	996,50	-2,72	-10,46	14,38	1,99	11,9	0,00	0,0
2017-04-21 06:00	291	30	89	5,2	14,83	-0,89	221,3	996,50	-2,93	-9,65	14,38	1,93	9,6	0,00	0,0
2017-04-21 06:30	277	30	87	4,7	14,93	-0,39	221,3	996,50	-2,76	-8,35	14,48	2,27	10,8	0,00	0,0
2017-04-21 07:00	288	30	81	6,6	15,03	0,01	221,3	995,50	-3,36	-10,50	14,58	2,22	13,6	0,00	0,0
2017-04-21 07:30	231	30	81	2,8	15,23	0,41	221,3	995,50	-2,97	-2,58	14,78	2,62	11,1	0,00	0,0
2017-04-21 08:00	286	30	79	4,7	15,23	0,41	221,3	995,50	-3,32	-7,36	14,78	2,47	9,6	0,00	0,0
2017-04-21 08:30	279	30	75	4,7	15,33	1,12	221,3	995,50	-3,37	-6,49	14,88	2,89	10,6	0,00	0,0
2017-04-21 09:00	329	30	72	4,1	15,43	1,32	221,3	995,50	-3,74	-5,13	14,98	2,89	11,3	0,00	0,0
2017-04-21 09:30	295	30	76	6,4	15,43	1,32	221,3	995,50	-2,99	-8,79	14,98	3,16	10,6	0,00	0,0
2017-04-21 10:00	273	30	70	5,6	15,43	1,82	221,3	995,50	-3,66	-6,88	14,98	3,26	11,9	0,00	0,0
2017-04-21 10:30	291	30	62	5,6	15,33	2,32	221,3	994,50	-4,87	-6,24	14,88	3,26	10,8	0,00	0,0

Datum	Vindriktning °	Luftfukt inne Rh%	Luftfukt ute Rh%	Vindhastighet m/s	Temp inne °C	Temp ute °C	Nederb. året mm	Lufttryck Mbar	Daggpunkt °C	Kyleffekt °C	Vix inne °C	Vix ute °C	Vindby m/s	Korr lufttryck	Regn/dygn mm
2017-04-21 11:00	259	30	62	3,7	15,33	1,72	221,3	995,50	-5,44	-3,49	14,88	2,66	12,3	0,00	0,0
2017-04-21 11:30	303	30	64	9,4	15,23	1,62	221,3	995,50	-5,09	-12,20	14,78	2,68	11,7	0,00	0,0
2017-04-21 12:00	87	30	67	0,0	15,23	2,02	221,3	995,50	-4,08	2,02	14,78	3,27	11,5	0,00	0,0
2017-04-21 12:30	85	30	76	0,0	15,23	1,62	221,3	995,50	-2,70	1,62	14,78	3,46	1,4	0,00	0,0
2017-04-21 13:00	86	30	66	0,0	15,23	2,22	221,3	994,50	-4,10	2,22	14,78	3,41	3,0	0,00	0,0
2017-04-21 13:30	87	30	65	0,0	15,13	2,32	221,3	994,50	-4,22	2,32	14,68	3,44	2,2	0,00	0,0
2017-04-21 14:00	85	30	66	1,2	15,13	2,32	221,3	994,50	-4,00	2,32	14,68	3,51	2,2	0,00	0,0
2017-04-21 14:30	87	30	64	0,0	15,13	2,52	221,3	994,50	-4,24	2,52	14,68	3,58	1,4	0,00	0,0
2017-04-21 15:00	86	30	75	0,0	15,13	1,92	221,3	994,50	-2,60	1,92	14,68	3,69	1,4	0,00	0,0
2017-04-21 15:30	84	30	75	0,0	15,13	2,22	221,3	994,50	-2,31	2,22	14,68	3,99	1,8	0,00	0,0
2017-04-21 16:00	85	30	69	0,0	15,13	2,42	221,3	993,50	-3,29	2,42	14,68	3,79	2,2	0,00	0,0
2017-04-21 16:30	87	30	75	0,0	15,13	2,32	221,3	993,50	-2,21	2,32	14,68	4,09	1,6	0,00	0,0
2017-04-21 17:00	85	30	86	0,0	15,13	2,02	221,3	993,50	-0,57	2,02	14,68	4,59	0,0	0,00	0,0
2017-04-21 17:30	88	30	80	0,0	15,23	1,92	221,3	993,50	-1,69	1,92	14,78	4,05	1,2	0,00	0,0
2017-04-21 18:00	87	30	78	0,0	15,23	1,72	221,3	993,50	-2,24	1,72	14,78	3,70	0,0	0,00	0,0
2017-04-21 18:30	84	30	85	0,0	15,23	1,32	221,3	993,50	-1,42	1,32	14,78	3,82	0,0	0,00	0,0
2017-04-21 19:00	85	30	81	0,0	15,23	1,62	221,3	992,50	-1,80	1,62	14,78	3,82	1,2	0,00	0,0
2017-04-21 19:30	85	30	81	0,0	15,23	1,52	221,3	992,50	-1,90	1,52	14,78	3,72	1,6	0,00	0,0
2017-04-21 20:00	86	30	81	0,0	15,13	1,32	221,3	992,50	-2,10	1,32	14,68	3,52	1,4	0,00	0,0
2017-04-21 20:30	86	30	86	0,0	15,13	1,02	221,3	992,50	-1,55	1,02	14,68	3,59	1,4	0,00	0,0
2017-04-21 21:00	84	30	90	0,0	15,23	0,92	221,3	992,50	-1,00	0,92	14,78	3,81	0,0	0,00	0,0
2017-04-21 21:30	84	30	95	0,0	15,23	0,61	221,3	992,50	-0,53	0,61	14,78	3,92	0,0	0,00	0,0
2017-04-21 22:00	86	30	95	0,0	15,23	0,51	221,3	992,50	-0,63	0,51	14,78	3,82	0,0	0,00	0,0
2017-04-21 22:30	85	30	96	0,0	15,23	0,41	221,3	992,50	-0,59	0,41	14,78	3,80	0,0	0,00	0,0
2017-04-21 23:00	86	30	94	0,0	15,13	0,31	221,3	992,50	-0,98	0,31	14,68	3,53	0,0	0,00	0,0
2017-04-21 23:30	84	30	88	0,0	15,13	0,21	221,3	993,50	-2,01	0,21	14,68	2,95	0,0	0,00	0,0
2017-04-22 00:00	84	30	87	0,0	15,03	0,11	221,3	993,50	-2,27	0,11	14,58	2,77	0,0	0,00	0,0
2017-04-22 00:30	87	30	89	0,0	15,03	0,11	221,3	993,50	-1,95	0,11	14,58	2,93	0,0	0,00	0,0
2017-04-22 01:00	85	30	83	0,0	14,93	0,41	221,3	993,50	-2,63	0,41	14,48	2,77	0,0	0,00	0,0
2017-04-22 01:30	86	30	77	0,0	14,93	1,02	221,3	994,50	-3,10	1,02	14,48	2,93	0,0	0,00	0,0
2017-04-22 02:00	88	30	71	0,0	14,93	1,22	221,3	994,50	-4,04	1,22	14,48	2,72	1,4	0,00	0,0
2017-04-22 02:30	85	30	68	0,0	14,93	1,02	221,3	994,50	-4,83	1,02	14,48	2,33	1,8	0,00	0,0
2017-04-22 03:00	87	30	65	0,0	14,93	0,61	221,3	995,50	-5,83	0,61	14,48	1,74	1,2	0,00	0,0
2017-04-22 03:30	85	30	65	0,0	15,03	0,31	221,3	995,50	-6,11	0,31	14,58	1,44	1,2	0,00	0,0
2017-04-22 04:00	87	30	64	0,0	15,13	0,21	221,3	996,50	-6,42	0,21	14,68	1,28	1,4	0,00	0,0
2017-04-22 04:30	86	30	66	0,0	15,13	-0,09	221,3	996,50	-6,28	-0,09	14,68	1,10	1,2	0,00	0,0
2017-04-22 05:00	86	30	67	0,0	15,23	-0,49	221,3	996,50	-6,46	-0,49	14,78	0,77	0,0	0,00	0,0
2017-04-22 05:30	88	30	69	0,0	15,23	-0,79	221,3	997,50	-6,34	-0,79	14,78	0,59	0,0	0,00	0,0
2017-04-22 06:00	86	30	66	0,0	15,23	-0,59	221,3	998,51	-6,76	-0,59	14,78	0,60	0,0	0,00	0,0
2017-04-22 06:30	86	30	63	0,0	15,33	-0,39	221,3	998,51	-7,20	-0,39	14,88	0,62	0,0	0,00	0,0
2017-04-22 07:00	85	30	60	0,0	15,53	-0,49	221,3	999,51	-7,96	-0,49	15,08	0,34	1,2	0,00	0,0
2017-04-22 07:30	87	30	57	0,0	15,63	-0,39	221,3	999,51	-8,56	-0,39	15,18	0,28	1,2	0,00	0,0
2017-04-22 08:00	86	30	55	0,0	15,73	0,01	221,3	999,51	-8,67	0,01	15,28	0,57	1,4	0,00	0,0
2017-04-22 08:30	88	30	55	0,0	15,73	0,11	221,3	999,51	-8,58	0,11	15,28	0,67	2,0	0,00	0,0
2017-04-22 09:00	85	30	56	0,0	15,73	0,21	221,3	1000,51	-8,24	0,21	15,28	0,82	1,2	0,00	0,0
2017-04-22 09:30	87	30	55	0,0	15,83	0,41	221,3	1001,51	-8,30	0,41	15,38	0,97	1,6	0,00	0,0
2017-04-22 10:00	88	30	53	0,0	15,83	0,51	221,3	1001,51	-8,71	0,51	15,38	0,96	1,8	0,00	0,0
2017-04-22 10:30	86	30	49	0,0	15,83	1,12	221,3	1002,51	-9,22	1,12	15,38	1,36	1,2	0,00	0,0
2017-04-22 11:00	85	30	53	0,0	15,73	1,32	221,3	1002,51	-7,97	1,32	15,28	1,76	1,6	0,00	0,0
2017-04-22 11:30	88	30	51	0,0	15,73	1,62	221,3	1002,51	-8,22	1,62	15,28	1,96	2,0	0,00	0,0

Datum	Vindriktning °	Luftfukt inne Rh%	Luftfukt ute Rh%	Vindhastighet m/s	Temp inne °C	Temp ute °C	Nederb. året mm	Lufttryck Mbar	Daggpunkt °C	Kyleffekt °C	Vix inne °C	Vix ute °C	Vindby m/s	Korr lufttryck	Regn/dygn mm
2017-04-22 12:00	86	30	48	0,0	15,63	1,92	222,5	1002,51	-8,77	1,92	15,18	2,11	1,2	1,20	1,2
2017-04-22 12:30	87	29	48	0,0	15,63	2,12	222,5	1003,51	-8,59	2,12	15,14	2,31	1,4	1,20	1,2
2017-04-22 13:00	85	29	51	0,0	15,63	2,42	222,5	1003,51	-7,48	2,42	15,14	2,76	0,0	0,00	1,2
2017-04-22 13:30	301	30	49	0,0	15,53	2,22	222,5	1003,51	-8,21	2,22	15,08	2,46	1,4	0,00	1,2
2017-04-22 14:00	302	30	50	0,0	15,43	2,82	222,5	1003,51	-7,38	2,82	14,98	3,11	0,0	0,00	1,2
2017-04-22 14:30	299	30	49	0,0	15,43	2,82	222,5	1003,51	-7,66	2,82	14,98	3,06	0,0	0,00	1,2
2017-04-22 15:00	297	30	48	0,0	15,53	2,72	222,5	1003,51	-8,04	2,72	15,08	2,91	0,0	0,00	1,2
2017-04-22 15:30	304	29	52	0,0	15,63	2,82	222,5	1003,51	-6,84	2,82	15,14	3,21	0,0	0,00	1,2
2017-04-22 16:00	300	29	50	0,0	15,63	3,22	222,5	1003,51	-7,02	3,22	15,14	3,51	0,0	0,00	1,2
2017-04-22 16:30	300	29	48	0,0	15,63	2,82	222,5	1003,51	-7,95	2,82	15,14	3,01	0,0	0,00	1,2
2017-04-22 17:00	299	29	51	0,0	15,63	2,52	222,5	1003,51	-7,39	2,52	15,14	2,86	0,0	0,00	1,2
2017-04-22 17:30	303	29	51	0,0	15,63	2,32	222,5	1003,51	-7,57	2,32	15,14	2,66	0,0	0,00	1,2
2017-04-22 18:00	304	29	62	0,0	15,53	1,62	222,5	1003,51	-5,53	1,62	15,04	2,56	0,0	0,00	1,2
2017-04-22 18:30	303	30	57	0,0	15,43	0,82	222,5	1003,51	-7,44	0,82	14,98	1,48	0,0	0,00	1,2
2017-04-22 19:00	297	30	57	0,0	15,43	0,82	222,5	1004,51	-7,44	0,82	14,98	1,48	0,0	0,00	1,2
2017-04-22 19:30	301	30	63	0,0	15,33	0,82	222,5	1004,51	-6,07	0,82	14,88	1,82	0,0	0,00	1,2
2017-04-22 20:00	300	30	73	0,0	15,33	0,51	222,5	1004,51	-4,32	0,51	14,88	2,16	0,0	0,00	1,2
2017-04-22 20:30	301	30	81	0,0	15,23	-0,39	222,5	1004,51	-3,75	-0,39	14,78	1,82	0,0	0,00	1,2
2017-04-22 21:00	300	30	78	0,0	15,23	-0,29	222,5	1004,51	-4,18	-0,29	14,78	1,70	0,0	0,00	1,2
2017-04-22 21:30	300	30	79	0,0	15,23	-0,59	222,5	1004,51	-4,29	-0,59	14,78	1,47	0,0	0,00	1,2
2017-04-22 22:00	300	30	80	0,0	15,23	-0,69	222,5	1003,51	-4,21	-0,69	14,78	1,44	0,0	0,00	1,2
2017-04-22 22:30	300	30	82	0,0	15,13	-0,79	222,5	1003,51	-3,97	-0,79	14,68	1,49	0,0	0,00	1,2
2017-04-22 23:00	300	30	82	0,0	15,13	-1,09	222,5	1003,51	-4,26	-1,09	14,68	1,19	0,0	0,00	1,2
2017-04-22 23:30	300	30	82	0,0	15,13	-1,29	222,5	1003,51	-4,46	-1,29	14,68	0,99	0,0	0,00	1,2
2017-04-23 00:00	300	30	81	0,0	15,13	-1,39	222,5	1003,51	-4,72	-1,39	14,68	0,82	0,0	0,00	0,0
2017-04-23 00:30	300	30	82	0,0	15,13	-1,79	222,5	1003,51	-4,95	-1,79	14,68	0,49	0,0	0,00	0,0
2017-04-23 01:00	303	30	84	0,0	15,03	-1,99	222,5	1003,51	-4,81	-1,99	14,58	0,44	0,0	0,00	0,0
2017-04-23 01:30	303	30	83	0,0	15,03	-2,39	222,5	1003,51	-5,36	-2,39	14,58	-0,04	0,0	0,00	0,0
2017-04-23 02:00	302	30	83	0,0	15,03	-2,49	222,5	1003,51	-5,46	-2,49	14,58	-0,14	0,0	0,00	0,0
2017-04-23 02:30	302	30	86	0,0	15,03	-2,69	222,5	1002,51	-5,17	-2,69	14,58	-0,11	0,0	0,00	0,0
2017-04-23 03:00	303	30	86	0,0	14,93	-2,69	222,5	1002,51	-5,17	-2,69	14,48	-0,11	0,0	0,00	0,0
2017-04-23 03:30	302	30	86	0,0	14,93	-2,69	222,5	1002,51	-5,17	-2,69	14,48	-0,11	0,0	0,00	0,0
2017-04-23 04:00	303	30	88	0,0	14,93	-2,59	222,5	1002,51	-4,76	-2,59	14,48	0,15	0,0	0,00	0,0
2017-04-23 04:30	302	30	87	0,0	14,93	-2,59	222,5	1002,51	-4,92	-2,59	14,48	0,07	0,0	0,00	0,0
2017-04-23 05:00	302	30	88	0,0	15,03	-2,69	222,5	1002,51	-4,86	-2,69	14,58	0,05	0,0	0,00	0,0
2017-04-23 05:30	304	30	83	0,0	15,13	-2,29	222,5	1001,51	-5,27	-2,29	14,68	0,06	0,0	0,00	0,0
2017-04-23 06:00	303	30	81	0,0	15,13	-2,09	222,5	1002,51	-5,41	-2,09	14,68	0,12	0,0	0,00	0,0
2017-04-23 06:30	303	30	78	0,0	15,23	-1,59	222,5	1002,51	-5,44	-1,59	14,78	0,40	0,0	0,00	0,0
2017-04-23 07:00	301	30	76	0,0	15,43	-1,39	222,5	1002,51	-5,60	-1,39	14,98	0,46	0,0	0,00	0,0
2017-04-23 07:30	302	29	73	0,0	15,63	-0,89	222,5	1001,51	-5,67	-0,89	15,14	0,76	0,0	0,00	0,0
2017-04-23 08:00	301	29	71	0,0	15,63	-0,59	222,5	1001,51	-5,76	-0,59	15,14	0,92	0,0	0,00	0,0
2017-04-23 08:30	304	29	73	0,0	15,63	-0,19	222,5	1001,51	-4,99	-0,19	15,14	1,46	0,0	0,00	0,0
2017-04-23 09:00	300	29	70	0,0	15,63	0,31	222,5	1002,51	-5,09	0,31	15,14	1,76	0,0	0,00	0,0
2017-04-23 09:30	300	29	64	0,0	15,63	0,72	222,5	1001,51	-5,95	0,72	15,14	1,78	0,0	0,00	0,0
2017-04-23 10:00	301	29	61	0,0	15,53	1,22	222,5	1001,51	-6,14	1,22	15,04	2,10	0,0	0,00	0,0
2017-04-23 10:30	302	29	63	0,0	15,53	1,22	222,5	1001,51	-5,69	1,22	15,04	2,22	0,0	0,00	0,0
2017-04-23 11:00	303	29	59	0,0	15,43	1,72	222,5	1001,51	-6,12	1,72	14,94	2,49	0,0	0,00	0,0
2017-04-23 11:30	304	29	63	0,0	15,33	1,32	222,5	1001,51	-5,60	1,32	14,84	2,32	0,0	0,00	0,0
2017-04-23 12:00	302	29	66	0,0	15,23	1,42	222,5	1001,51	-4,86	1,42	14,74	2,60	0,0	0,00	0,0
2017-04-23 12:30	301	29	70	0,0	15,23	1,22	222,5	1001,51	-4,23	1,22	14,74	2,66	0,0	0,00	0,0

Datum	Vindriktning °	Luftfukt inne Rh%	Luftfukt ute Rh%	Vindhastighet m/s	Temp inne °C	Temp ute °C	Nederb. året mm	Lufttryck Mbar	Daggpunkt °C	Kyleffekt °C	Vix inne °C	Vix ute °C	Vindby m/s	Korr lufttryck	Regn/dygn mm
2017-04-23 13:00	304	29	74	0,0	15,23	1,42	222,5	1001,51	-3,27	1,42	14,74	3,12	0,0	0,00	0,0
2017-04-23 13:30	302	29	68	0,0	15,33	2,12	222,5	1001,51	-3,78	2,12	14,84	3,43	1,2	0,00	0,0
2017-04-23 14:00	302	29	75	0,0	15,23	2,32	222,5	1002,51	-2,21	2,32	14,74	4,09	0,0	0,00	0,0
2017-04-23 14:30	305	29	68	0,0	15,23	2,32	222,5	1002,51	-3,59	2,32	14,74	3,63	0,0	0,00	0,0
2017-04-23 15:00	298	30	77	0,0	15,43	1,52	222,5	1002,51	-2,61	1,52	14,98	3,43	0,0	0,00	0,0
2017-04-23 15:30	303	30	75	0,0	15,33	2,12	222,5	1002,51	-2,40	2,12	14,88	3,89	0,0	0,00	0,0
2017-04-23 16:00	300	30	70	0,0	15,33	2,22	223,7	1002,51	-3,28	2,22	14,88	3,66	3,1	1,20	1,2
2017-04-23 16:30	299	30	63	0,0	15,33	2,62	223,7	1002,51	-4,37	2,62	14,88	3,62	0,0	1,20	1,2
2017-04-23 17:00	301	30	75	0,0	15,33	1,92	223,7	1002,51	-2,60	1,92	14,88	3,69	0,0	0,00	1,2
2017-04-23 17:30	300	30	83	0,0	15,33	1,22	223,7	1002,51	-1,85	1,22	14,88	3,57	0,0	0,00	1,2
2017-04-23 18:00	297	30	83	0,0	15,33	1,32	223,7	1003,51	-1,75	1,32	14,88	3,67	0,0	0,00	1,2
2017-04-23 18:30	303	30	79	0,0	15,33	1,12	223,7	1003,51	-2,64	1,12	14,88	3,17	0,0	0,00	1,2
2017-04-23 19:00	302	30	82	0,0	15,33	0,61	223,7	1003,51	-2,61	0,61	14,88	2,89	0,0	0,00	1,2
2017-04-23 19:30	301	30	82	0,0	15,33	0,41	223,7	1003,51	-2,80	0,41	14,88	2,69	0,0	0,00	1,2
2017-04-23 20:00	301	30	84	0,0	15,33	0,21	223,7	1003,51	-2,66	0,21	14,88	2,64	0,0	0,00	1,2
2017-04-23 20:30	302	30	80	0,0	15,33	0,11	223,7	1003,51	-3,44	0,11	14,88	2,25	0,0	0,00	1,2
2017-04-23 21:00	301	30	79	0,0	15,23	-0,29	223,7	1003,51	-4,00	-0,29	14,78	1,77	0,0	0,00	1,2
2017-04-23 21:30	301	30	78	0,0	15,23	-0,59	223,7	1003,51	-4,47	-0,59	14,78	1,40	0,0	0,00	1,2
2017-04-23 22:00	301	30	78	0,0	15,23	-0,69	223,7	1003,51	-4,56	-0,69	14,78	1,30	0,0	0,00	1,2
2017-04-23 22:30	301	30	75	0,0	15,23	-0,79	223,7	1003,51	-5,20	-0,79	14,78	0,99	0,0	0,00	1,2
2017-04-23 23:00	302	30	73	0,0	15,23	-0,89	223,7	1003,51	-5,67	-0,89	14,78	0,76	0,0	0,00	1,2
2017-04-23 23:30	302	30	74	0,0	15,13	-0,99	223,7	1003,51	-5,58	-0,99	14,68	0,72	0,0	0,00	1,2
2017-04-24 00:00	302	30	76	0,0	15,13	-1,19	223,7	1003,51	-5,40	-1,19	14,68	0,66	0,0	0,00	0,0
2017-04-24 00:30	302	30	77	0,0	15,13	-1,29	223,7	1003,51	-5,32	-1,29	14,68	0,63	0,0	0,00	0,0
2017-04-24 01:00	302	30	77	0,0	15,13	-1,49	223,7	1003,51	-5,52	-1,49	14,68	0,43	0,0	0,00	0,0
2017-04-24 01:30	303	30	79	0,0	15,03	-1,79	223,7	1003,51	-5,46	-1,79	14,58	0,27	0,0	0,00	0,0
2017-04-24 02:00	303	30	80	0,0	15,03	-1,99	223,7	1003,51	-5,48	-1,99	14,58	0,14	0,0	0,00	0,0
2017-04-24 02:30	303	30	81	0,0	15,03	-2,29	223,7	1003,51	-5,60	-2,29	14,58	-0,09	0,0	0,00	0,0
2017-04-24 03:00	303	30	82	0,0	15,03	-2,39	223,7	1002,51	-5,53	-2,39	14,58	-0,11	0,0	0,00	0,0
2017-04-24 03:30	303	30	82	0,0	15,03	-2,39	223,7	1002,51	-5,53	-2,39	14,58	-0,11	0,0	0,00	0,0
2017-04-24 04:00	302	30	83	0,0	15,03	-2,59	223,7	1002,51	-5,56	-2,59	14,58	-0,24	0,0	0,00	0,0
2017-04-24 04:30	302	30	84	0,0	15,13	-2,79	223,7	1002,51	-5,59	-2,79	14,68	-0,36	0,0	0,00	0,0
2017-04-24 05:00	303	30	84	0,0	15,13	-2,99	223,7	1002,51	-5,79	-2,99	14,68	-0,56	0,0	0,00	0,0
2017-04-24 05:30	303	30	85	0,0	15,23	-2,99	223,7	1002,51	-5,63	-2,99	14,78	-0,49	0,0	0,00	0,0
2017-04-24 06:00	304	30	84	0,0	15,23	-2,29	223,7	1002,51	-5,10	-2,29	14,78	0,14	0,0	0,00	0,0
2017-04-24 06:30	303	30	84	0,0	15,23	-1,89	223,7	1002,51	-4,71	-1,89	14,78	0,54	0,0	0,00	0,0
2017-04-24 07:00	304	30	82	0,0	15,43	-1,69	223,7	1002,51	-4,85	-1,69	14,98	0,59	0,0	0,00	0,0
2017-04-24 07:30	303	29	80	0,0	15,63	-1,69	223,7	1002,51	-5,19	-1,69	15,14	0,44	0,0	0,00	0,0
2017-04-24 08:00	304	29	79	0,0	15,73	-1,79	223,7	1002,51	-5,46	-1,79	15,24	0,27	0,0	0,00	0,0
2017-04-24 08:30	303	29	77	0,0	15,83	-1,09	223,7	1002,51	-5,13	-1,09	15,34	0,83	0,0	0,00	0,0
2017-04-24 09:00	304	29	74	0,0	15,83	-0,39	223,7	1002,51	-5,00	-0,39	15,34	1,32	0,0	0,00	0,0
2017-04-24 09:30	304	29	72	0,0	15,93	-0,09	223,7	1002,51	-5,09	-0,09	15,44	1,49	0,0	0,00	0,0
2017-04-24 10:00	304	29	68	0,0	15,93	0,61	223,7	1002,51	-5,21	0,61	15,44	1,93	0,0	0,00	0,0
2017-04-24 10:30	303	29	62	0,0	15,93	0,92	223,7	1002,51	-6,19	0,92	15,44	1,86	0,0	0,00	0,0
2017-04-24 11:00	304	29	61	0,0	15,93	0,92	223,7	1002,51	-6,42	0,92	15,44	1,80	0,0	0,00	0,0
2017-04-24 11:30	303	29	57	0,0	15,83	1,92	223,7	1002,51	-6,41	1,92	15,34	2,58	0,0	0,00	0,0
2017-04-24 12:00	303	29	52	0,0	15,83	2,52	223,7	1001,51	-7,12	2,52	15,34	2,91	0,0	0,00	0,0
2017-04-24 12:30	303	29	45	0,0	15,83	3,42	223,7	1001,51	-8,29	3,42	15,34	3,47	0,0	0,00	0,0
2017-04-24 13:00	302	29	44	0,0	15,83	3,02	223,7	1001,51	-8,96	3,02	15,34	3,02	0,0	0,00	0,0
2017-04-24 13:30	303	29	44	0,0	15,83	4,12	223,7	1001,51	-7,96	4,12	15,34	4,12	0,0	0,00	0,0

Datum	Vindriktning	Luftfukt inne	Luftfukt ute	Vindhastighet	Temp inne	Temp ute	Nederb. året	Lufttryck	Daggpunkt	Kyleffekt	Vix inne	Vix ute	Vindby	Korr lufttryck	Regn/dygn
	°	Rh%	Rh%	m/s	°C	°C	mm	Mbar	°C	°C	°C	°C	m/s		mm
2017-04-24 14:00	303	29	45	0,0	15,83	3,72	223,7	1001,51	-8,01	3,72	15,34	3,77	0,0	0,00	0,0
2017-04-24 14:30	304	29	45	0,0	15,83	3,82	223,7	1001,51	-7,92	3,82	15,34	3,87	0,0	0,00	0,0
2017-04-24 15:00	304	30	43	0,0	15,83	4,52	223,7	1000,51	-7,92	4,52	15,38	4,48	0,0	0,00	0,0
2017-04-24 15:30	303	30	43	0,0	15,83	4,42	223,7	1000,51	-8,01	4,42	15,38	4,38	0,0	0,00	0,0
2017-04-24 16:00	303	30	44	0,0	15,93	4,12	223,7	1000,51	-7,96	4,12	15,48	4,12	0,0	0,00	0,0
2017-04-24 16:30	303	30	50	0,0	15,83	3,02	223,7	1000,51	-7,20	3,02	15,38	3,31	0,0	0,00	0,0
2017-04-24 17:00	303	30	53	0,0	15,93	3,52	223,7	1000,51	-5,93	3,52	15,48	3,96	0,0	0,00	0,0
2017-04-24 17:30	303	30	52	0,0	16,03	3,42	223,7	1000,51	-6,29	3,42	15,58	3,81	0,0	0,00	0,0
2017-04-24 18:00	302	30	56	0,0	16,03	3,22	223,7	1000,51	-5,45	3,22	15,58	3,82	0,0	0,00	0,0
2017-04-24 18:30	301	30	62	0,0	16,03	2,32	223,7	1000,51	-4,87	2,32	15,58	3,26	0,0	0,00	0,0
2017-04-24 19:00	300	30	65	0,0	16,13	2,02	223,7	1000,51	-4,50	2,02	15,68	3,14	0,0	0,00	0,0
2017-04-24 19:30	301	30	62	0,0	16,03	1,92	223,7	1000,51	-5,25	1,92	15,58	2,86	0,0	0,00	0,0
2017-04-24 20:00	301	30	66	0,0	16,03	1,52	223,7	1000,51	-4,76	1,52	15,58	2,70	0,0	0,00	0,0
2017-04-24 20:30	300	30	71	0,0	16,03	1,02	223,7	1001,51	-4,23	1,02	15,58	2,52	0,0	0,00	0,0
2017-04-24 21:00	300	30	75	0,0	15,93	0,61	223,7	1001,51	-3,85	0,61	15,48	2,39	0,0	0,00	0,0
2017-04-24 21:30	301	30	75	0,0	15,93	0,72	223,7	1001,51	-3,75	0,72	15,48	2,49	1,4	0,00	0,0
2017-04-24 22:00	300	30	81	0,0	15,93	0,31	223,7	1001,51	-3,07	0,31	15,48	2,52	0,0	0,00	0,0
2017-04-24 22:30	301	30	89	0,0	15,93	0,01	223,7	1001,51	-2,05	0,01	15,48	2,83	0,0	0,00	0,0
2017-04-24 23:00	300	30	93	0,0	15,83	-0,39	223,7	1001,51	-1,82	-0,39	15,38	2,75	0,0	0,00	0,0
2017-04-24 23:30	303	30	100	0,0	15,83	-0,49	223,7	1001,51	-0,90	-0,49	15,38	3,24	0,0	0,00	0,0
2017-04-25 00:00	304	30	100	0,0	15,73	-0,89	223,7	1001,51	-1,30	-0,89	15,28	2,84	2,6	1,20	0,0
2017-04-25 00:30	304	30	100	0,0	15,73	-0,79	223,7	1001,51	-1,20	-0,79	15,28	2,94	0,0	1,20	0,0
2017-04-25 01:00	303	30	100	0,0	15,63	-0,89	223,7	1001,51	-1,30	-0,89	15,18	2,84	0,0	3,00	0,0
2017-04-25 01:30	304	30	98	0,0	15,63	-1,19	223,7	1001,51	-1,89	-1,19	15,18	2,37	0,0	0,00	0,0
2017-04-25 02:00	304	30	97	0,0	15,63	-1,69	223,7	1001,51	-2,53	-1,69	15,18	1,78	0,0	0,00	0,0
2017-04-25 02:30	305	30	98	0,0	15,63	-2,19	223,7	1001,51	-2,88	-2,19	15,18	1,37	0,0	0,00	0,0
2017-04-25 03:00	304	30	99	0,0	15,63	-2,59	223,7	1001,51	-3,14	-2,59	15,18	1,06	0,0	0,00	0,0
2017-04-25 03:30	305	30	100	0,0	15,53	-2,69	223,7	1001,51	-3,10	-2,69	15,08	1,04	0,0	0,00	0,0
2017-04-25 04:00	306	30	100	0,0	15,53	-2,79	223,7	1001,51	-3,20	-2,79	15,08	0,94	0,0	0,00	0,0
2017-04-25 04:30	305	30	100	0,0	15,53	-2,69	223,7	1001,51	-3,10	-2,69	15,08	1,04	0,0	0,00	0,0
2017-04-25 05:00	305	30	100	0,0	15,53	-2,69	223,7	1001,51	-3,10	-2,69	15,08	1,04	0,0	0,00	0,0
2017-04-25 05:30	306	30	100	0,0	15,63	-2,79	223,7	1001,51	-3,20	-2,79	15,18	0,94	0,0	0,00	0,0
2017-04-25 06:00	305	30	100	0,0	15,63	-2,69	223,7	1002,51	-3,10	-2,69	15,18	1,04	0,0	0,00	0,0
2017-04-25 06:30	304	30	100	0,0	15,73	-2,69	223,7	1002,51	-3,10	-2,69	15,28	1,04	0,0	0,00	0,0
2017-04-25 07:00	306	30	100	0,0	15,93	-2,49	223,7	1002,51	-2,90	-2,49	15,48	1,24	0,0	0,00	0,0
2017-04-25 07:30	304	30	99	0,0	16,13	-2,39	223,7	1002,51	-2,94	-2,39	15,68	1,26	0,0	0,00	0,0
2017-04-25 08:00	306	30	97	0,0	16,33	-2,09	223,7	1002,51	-2,92	-2,09	15,88	1,38	0,0	0,00	0,0
2017-04-25 08:30	307	30	93	0,0	16,43	-1,89	223,7	1002,51	-3,31	-1,89	15,98	1,25	0,0	0,00	0,0
2017-04-25 09:00	307	30	92	0,0	16,43	-1,69	223,7	1002,51	-3,26	-1,69	15,98	1,37	0,0	0,00	0,0
2017-04-25 09:30	305	30	92	0,0	16,43	-1,39	223,7	1002,51	-2,96	-1,39	15,98	1,67	0,0	0,00	0,0
2017-04-25 10:00	305	30	88	0,0	16,43	-0,79	223,7	1002,51	-2,99	-0,79	15,98	1,95	0,0	0,00	0,0
2017-04-25 10:30	305	30	85	0,0	16,43	-0,09	223,7	1002,51	-2,79	-0,09	15,98	2,42	0,0	0,00	0,0
2017-04-25 11:00	306	30	86	0,0	16,43	0,31	223,7	1002,51	-2,23	0,31	15,98	2,89	0,0	0,00	0,0
2017-04-25 11:30	304	31	85	0,0	16,53	0,41	223,7	1002,51	-2,30	0,41	16,11	2,92	0,0	0,00	0,0
2017-04-25 12:00	304	30	81	0,0	16,53	0,72	223,7	1002,51	-2,68	0,72	16,08	2,92	0,0	0,00	0,0
2017-04-25 12:30	305	30	76	0,0	16,53	1,12	223,7	1002,51	-3,18	1,12	16,08	2,96	0,0	0,00	0,0
2017-04-25 13:00	305	30	72	0,0	16,43	1,32	223,7	1002,51	-3,74	1,32	15,98	2,89	0,0	0,00	0,0
2017-04-25 13:30	305	30	67	0,0	16,43	1,72	223,7	1002,51	-4,36	1,72	15,98	2,97	0,0	0,00	0,0
2017-04-25 14:00	304	30	62	0,0	16,43	2,02	223,7	1002,51	-5,16	2,02	15,98	2,96	0,0	0,00	0,0
2017-04-25 14:30	304	31	65	0,0	16,43	1,42	223,7	1002,51	-5,07	1,42	16,01	2,54	0,0	0,00	0,0

Datum	Vindriktning °	Luftfukt inne Rh%	Luftfukt ute Rh%	Vindhastighet m/s	Temp inne °C	Temp ute °C	Nederb. året mm	Lufttryck Mbar	Daggpunkt °C	Kyleffekt °C	Vix inne °C	Vix ute °C	Vindby m/s	Korr lufttryck	Regn/dygn mm
2017-04-25 15:00	300	31	68	0,0	16,43	1,92	223,7	1002,51	-3,97	1,92	16,01	3,23	0,0	0,00	0,0
2017-04-25 15:30	295	31	61	0,0	16,53	2,42	223,7	1002,51	-5,01	2,42	16,11	3,30	0,0	0,00	0,0
2017-04-25 16:00	292	30	59	0,0	16,53	2,12	223,7	1002,51	-5,75	2,12	16,08	2,89	0,0	0,00	0,0
2017-04-25 16:30	292	31	58	0,0	16,53	2,52	223,7	1002,51	-5,61	2,52	16,11	3,23	0,0	0,00	0,0
2017-04-25 17:00	291	31	60	0,0	16,53	2,32	223,7	1002,51	-5,33	2,32	16,11	3,15	0,0	0,00	0,0
2017-04-25 17:30	290	30	57	0,0	16,53	2,52	223,7	1002,51	-5,85	2,52	16,08	3,18	0,0	0,00	0,0
2017-04-25 18:00	291	30	57	0,0	16,63	2,42	223,7	1002,51	-5,95	2,42	16,18	3,08	0,0	0,00	0,0
2017-04-25 18:30	293	30	56	0,0	16,63	2,12	223,7	1002,51	-6,47	2,12	16,18	2,72	0,0	0,00	0,0
2017-04-25 19:00	291	30	55	0,0	16,53	1,92	223,7	1002,51	-6,90	1,92	16,08	2,47	0,0	0,00	0,0
2017-04-25 19:30	291	31	56	0,0	16,53	1,62	223,7	1002,51	-6,94	1,62	16,11	2,22	0,0	0,00	0,0
2017-04-25 20:00	292	31	54	0,0	16,43	2,42	223,7	1002,51	-6,69	2,42	16,01	2,91	0,0	0,00	0,0
2017-04-25 20:30	291	31	86	0,0	16,43	0,31	223,7	1003,51	-2,23	0,31	16,01	2,89	0,0	0,00	0,0
2017-04-25 21:00	292	31	85	0,0	16,43	0,11	223,7	1002,51	-2,59	0,11	16,01	2,62	0,0	0,00	0,0
2017-04-25 21:30	293	31	83	0,0	16,33	0,21	223,7	1003,51	-2,83	0,21	15,91	2,57	0,0	0,00	0,0
2017-04-25 22:00	292	31	85	0,0	16,33	0,21	223,7	1003,51	-2,49	0,21	15,91	2,72	0,0	0,00	0,0
2017-04-25 22:30	292	31	86	0,0	16,33	-0,09	223,7	1002,51	-2,62	-0,09	15,91	2,49	0,0	0,00	0,0
2017-04-25 23:00	290	31	88	0,0	16,23	-0,39	223,7	1002,51	-2,60	-0,39	15,81	2,35	0,0	0,00	0,0
2017-04-25 23:30	289	31	90	0,0	16,13	-0,69	223,7	1002,51	-2,58	-0,69	15,71	2,21	0,0	0,00	0,0
2017-04-26 00:00	289	31	89	0,0	16,13	-0,89	223,7	1002,51	-2,93	-0,89	15,71	1,93	0,0	0,00	0,0
2017-04-26 00:30	290	31	87	0,0	16,03	-0,69	223,7	1002,51	-3,05	-0,69	15,61	1,97	0,0	0,00	0,0
2017-04-26 01:00	290	31	86	0,0	15,93	-0,69	223,7	1002,51	-3,21	-0,69	15,51	1,89	0,0	0,00	0,0
2017-04-26 01:30	290	30	84	0,0	15,93	-0,69	223,7	1002,51	-3,54	-0,69	15,48	1,74	0,0	0,00	0,0
2017-04-26 02:00	290	30	84	0,0	15,93	-0,89	223,7	1002,51	-3,73	-0,89	15,48	1,54	0,0	0,00	0,0
2017-04-26 02:30	291	30	86	0,0	15,83	-1,09	223,7	1002,51	-3,60	-1,09	15,38	1,49	0,0	0,00	0,0
2017-04-26 03:00	291	30	86	0,0	15,83	-1,29	223,7	1002,51	-3,80	-1,29	15,38	1,29	0,0	0,00	0,0
2017-04-26 03:30	290	30	85	0,0	15,83	-1,59	223,7	1002,51	-4,26	-1,59	15,38	0,92	0,0	0,00	0,0
2017-04-26 04:00	290	31	87	0,0	15,83	-1,89	223,7	1002,51	-4,23	-1,89	15,41	0,77	0,0	0,00	0,0
2017-04-26 04:30	290	31	87	0,0	15,93	-1,99	223,7	1002,51	-4,33	-1,99	15,51	0,67	0,0	0,00	0,0
2017-04-26 05:00	291	31	84	0,0	15,93	-1,39	223,7	1002,51	-4,22	-1,39	15,51	1,04	0,0	0,00	0,0
2017-04-26 05:30	290	31	82	0,0	15,93	-1,39	223,7	1002,51	-4,56	-1,39	15,51	0,89	0,0	0,00	0,0
2017-04-26 06:00	291	31	82	0,0	16,03	-1,79	223,7	1002,51	-4,95	-1,79	15,61	0,49	0,0	0,00	0,0
2017-04-26 06:30	291	31	83	0,0	16,03	-1,59	223,7	1002,51	-4,58	-1,59	15,61	0,76	0,0	0,00	0,0
2017-04-26 07:00	290	31	82	0,0	16,23	-1,09	223,7	1002,51	-4,26	-1,09	15,81	1,19	0,0	0,00	0,0
2017-04-26 07:30	291	31	78	0,0	16,33	-0,19	223,7	1002,51	-4,08	-0,19	15,91	1,80	0,0	0,00	0,0
2017-04-26 08:00	290	31	76	0,0	16,43	-0,09	223,7	1002,51	-4,34	-0,09	16,01	1,76	0,0	0,00	0,0
2017-04-26 08:30	291	31	73	0,0	16,43	0,01	223,7	1002,51	-4,80	0,01	16,01	1,66	0,0	0,00	0,0
2017-04-26 09:00	291	31	66	0,0	16,53	0,72	223,7	1002,51	-5,52	0,72	16,11	1,90	0,0	0,00	0,0
2017-04-26 09:30	291	31	66	0,0	16,53	0,61	223,7	1002,51	-5,62	0,61	16,11	1,80	0,0	0,00	0,0
2017-04-26 10:00	292	31	62	0,0	16,53	1,82	223,7	1002,51	-5,35	1,82	16,11	2,76	0,0	0,00	0,0
2017-04-26 10:30	292	31	59	0,0	16,53	2,02	223,7	1002,51	-5,84	2,02	16,11	2,79	0,0	0,00	0,0
2017-04-26 11:00	291	31	58	0,0	16,43	2,22	224,9	1002,51	-5,89	2,22	16,01	2,93	6,0	1,20	1,2
2017-04-26 11:30	292	31	58	0,0	16,43	2,42	224,9	1002,51	-5,71	2,42	16,01	3,13	0,0	1,20	1,2
2017-04-26 12:00	294	31	51	0,0	16,33	3,32	224,9	1002,51	-6,65	3,32	15,91	3,66	0,0	0,00	1,2
2017-04-26 12:30	296	30	53	0,0	16,33	2,52	224,9	1002,51	-6,86	2,52	15,88	2,96	0,0	0,00	1,2
2017-04-26 13:00	298	30	49	0,0	16,23	3,52	224,9	1002,51	-7,02	3,52	15,78	3,76	0,0	0,00	1,2
2017-04-26 13:30	292	30	56	0,0	16,13	1,62	224,9	1002,51	-6,94	1,62	15,68	2,22	0,0	0,00	1,2
2017-04-26 14:00	295	30	46	0,0	16,13	3,42	224,9	1002,51	-7,98	3,42	15,68	3,52	0,0	0,00	1,2
2017-04-26 14:30	297	30	45	0,0	16,13	3,82	224,9	1002,51	-7,92	3,82	15,68	3,87	0,0	0,00	1,2
2017-04-26 15:00	298	30	43	0,0	16,13	3,62	224,9	1002,51	-8,73	3,62	15,68	3,58	0,0	0,00	1,2
2017-04-26 15:30	297	30	42	0,0	16,13	3,72	224,9	1002,51	-8,96	3,72	15,68	3,63	0,0	0,00	1,2

Datum	Vindriktning	Luftfukt inne	Luftfukt ute	Vindhastighet	Temp inne	Temp ute	Nederb. året	Lufttryck	Daggpunkt	Kyleffekt	Vix inne	Vix ute	Vindby	Korr lufttryck	Regn/dygn
	°	Rh%	Rh%	m/s	°C	°C	mm	Mbar	°C	°C	°C	°C	m/s		mm
2017-04-26 16:00	297	30	39	0,0	16,33	3,82	224,9	1002,51	-9,89	3,82	15,88	3,60	0,0	0,00	1,2
2017-04-26 16:30	296	30	38	0,0	16,33	3,42	224,9	1002,51	-10,60	3,42	15,88	3,16	0,0	0,00	1,2
2017-04-26 17:00	299	30	42	0,0	16,33	3,42	224,9	1002,51	-9,23	3,42	15,88	3,33	0,0	0,00	1,2
2017-04-26 17:30	298	30	43	0,0	16,43	3,42	226,0	1002,51	-8,91	3,42	15,98	3,38	1,2	1,20	2,4
2017-04-26 18:00	299	30	44	0,0	16,43	3,42	226,0	1002,51	-8,60	3,42	15,98	3,42	0,0	1,20	2,4
2017-04-26 18:30	298	30	45	0,0	16,43	3,02	226,0	1002,51	-8,65	3,02	15,98	3,07	0,0	0,00	2,4
2017-04-26 19:00	298	30	45	0,0	16,43	2,92	226,0	1002,51	-8,74	2,92	15,98	2,97	0,0	0,00	2,4
2017-04-26 19:30	298	30	47	0,0	16,33	3,02	226,0	1003,51	-8,05	3,02	15,88	3,16	0,0	0,00	2,4
2017-04-26 20:00	298	30	50	0,0	16,13	2,42	226,0	1003,51	-7,75	2,42	15,68	2,71	0,0	0,00	2,4
2017-04-26 20:30	297	30	52	0,0	16,13	1,42	226,0	1003,51	-8,14	1,42	15,68	1,81	0,0	0,00	2,4
2017-04-26 21:00	298	30	54	0,0	16,03	0,92	226,0	1003,51	-8,08	0,92	15,58	1,41	0,0	0,00	2,4
2017-04-26 21:30	298	30	57	0,0	16,03	-0,49	226,0	1003,51	-8,65	-0,49	15,58	0,18	0,0	0,00	2,4
2017-04-26 22:00	298	30	58	0,0	16,03	-1,19	226,0	1003,51	-9,07	-1,19	15,58	-0,47	0,0	0,00	2,4
2017-04-26 22:30	299	30	60	0,0	16,03	-1,79	226,0	1003,51	-9,18	-1,79	15,58	-0,96	0,0	0,00	2,4
2017-04-26 23:00	298	30	61	0,0	15,93	-1,99	226,0	1003,51	-9,15	-1,99	15,48	-1,10	0,0	0,00	2,4
2017-04-26 23:30	298	30	63	0,0	15,93	-2,49	226,0	1003,51	-9,19	-2,49	15,48	-1,48	0,0	0,00	2,4
2017-04-27 00:00	297	30	67	0,0	15,83	-2,69	226,0	1003,51	-8,55	-2,69	15,38	-1,44	0,0	0,00	0,0
2017-04-27 00:30	298	30	70	0,0	15,83	-3,09	226,0	1003,51	-8,35	-3,09	15,38	-1,65	0,0	0,00	0,0
2017-04-27 01:00	297	30	75	0,0	15,73	-3,39	226,0	1004,51	-7,71	-3,39	15,28	-1,61	0,0	0,00	0,0
2017-04-27 01:30	299	30	77	0,0	15,73	-3,59	226,0	1003,51	-7,55	-3,59	15,28	-1,67	0,0	0,00	0,0
2017-04-27 02:00	298	30	82	0,0	15,63	-3,79	226,0	1004,51	-6,89	-3,79	15,18	-1,51	0,0	0,00	0,0
2017-04-27 02:30	297	30	83	0,0	15,53	-3,89	226,0	1004,51	-6,83	-3,89	15,08	-1,54	0,0	0,00	0,0
2017-04-27 03:00	298	30	83	0,0	15,53	-4,09	226,0	1004,51	-7,02	-4,09	15,08	-1,74	0,0	0,00	0,0
2017-04-27 03:30	298	30	83	0,0	15,53	-4,49	226,0	1004,51	-7,41	-4,49	15,08	-2,14	0,0	0,00	0,0
2017-04-27 04:00	297	30	87	0,0	15,53	-4,79	226,0	1004,51	-7,08	-4,79	15,08	-2,13	0,0	0,00	0,0
2017-04-27 04:30	299	30	88	0,0	15,63	-4,99	226,0	1004,51	-7,12	-4,99	15,18	-2,26	0,0	0,00	0,0
2017-04-27 05:00	299	30	90	0,0	15,63	-5,19	226,0	1004,51	-7,01	-5,19	15,18	-2,30	0,0	0,00	0,0
2017-04-27 05:30	299	30	90	0,0	15,73	-4,99	226,0	1004,51	-6,82	-4,99	15,28	-2,10	0,0	0,00	0,0
2017-04-27 06:00	299	30	86	0,0	15,83	-4,19	226,0	1004,51	-6,64	-4,19	15,38	-1,61	0,0	0,00	0,0
2017-04-27 06:30	298	30	83	0,0	15,83	-3,69	226,0	1004,51	-6,63	-3,69	15,38	-1,34	0,0	0,00	0,0
2017-04-27 07:00	298	30	79	0,0	15,93	-2,49	226,0	1004,51	-6,13	-2,49	15,48	-0,43	0,0	0,00	0,0
2017-04-27 07:30	299	30	76	0,0	16,23	-1,49	226,0	1005,51	-5,69	-1,49	15,78	0,36	0,0	0,00	0,0
2017-04-27 08:00	298	30	70	0,0	16,33	-0,69	226,0	1005,51	-6,05	-0,69	15,88	0,76	0,0	0,00	0,0
2017-04-27 08:30	298	30	64	0,0	16,33	-0,29	226,0	1005,51	-6,89	-0,29	15,88	0,78	0,0	0,00	0,0
2017-04-27 09:00	299	30	61	0,0	16,33	0,31	226,0	1005,51	-6,98	0,31	15,88	1,20	0,0	0,00	0,0
2017-04-27 09:30	298	30	56	0,0	16,33	0,41	226,0	1005,51	-8,05	0,41	15,88	1,02	0,0	0,00	0,0
2017-04-27 10:00	297	30	51	0,0	16,33	1,22	226,0	1005,51	-8,59	1,22	15,88	1,56	0,0	0,00	0,0
2017-04-27 10:30	298	30	50	0,0	16,33	1,22	226,0	1006,51	-8,85	1,22	15,88	1,51	0,0	0,00	0,0
2017-04-27 11:00	299	30	48	0,0	16,33	1,82	226,0	1006,51	-8,86	1,82	15,88	2,01	0,0	0,00	0,0
2017-04-27 11:30	299	30	44	0,0	16,23	2,72	226,0	1006,51	-9,23	2,72	15,78	2,72	0,0	0,00	0,0
2017-04-27 12:00	298	30	43	0,0	16,13	3,12	226,0	1006,51	-9,18	3,12	15,68	3,08	0,0	0,00	0,0
2017-04-27 12:30	298	30	44	0,0	16,13	3,62	226,0	1006,51	-8,41	3,62	15,68	3,62	0,0	0,00	0,0
2017-04-27 13:00	299	30	43	0,0	16,03	3,42	226,0	1006,51	-8,91	3,42	15,58	3,38	0,0	0,00	0,0
2017-04-27 13:30	298	30	42	0,0	16,03	4,02	226,0	1007,51	-8,69	4,02	15,58	3,93	0,0	0,00	0,0
2017-04-27 14:00	298	30	42	0,0	15,93	3,52	226,0	1007,51	-9,14	3,52	15,48	3,43	0,0	0,00	0,0
2017-04-27 14:30	299	30	38	0,0	15,93	5,62	226,0	1007,51	-8,65	5,62	15,48	5,36	0,0	0,00	0,0
2017-04-27 15:00	298	30	39	0,0	15,93	3,92	226,0	1007,51	-9,80	3,92	15,48	3,70	1,4	0,00	0,0
2017-04-27 15:30	298	30	39	0,0	15,93	4,02	226,0	1007,51	-9,71	4,02	15,48	3,80	0,0	0,00	0,0
2017-04-27 16:00	299	30	37	0,0	16,13	5,02	226,0	1007,51	-9,55	5,02	15,68	4,72	0,0	0,00	0,0
2017-04-27 16:30	298	30	38	0,0	16,03	4,32	226,0	1008,51	-9,80	4,32	15,58	4,06	0,0	0,00	0,0



Datum	Vindriktning °	Luftfukt inne Rh%	Luftfukt ute Rh%	Vindhastighet m/s	Temp inne °C	Temp ute °C	Nederb. året mm	Lufttryck Mbar	Daggpunkt °C	Kyleffekt °C	Vix inne °C	Vix ute °C	Vindby m/s	Korr lufttryck	Regn/dygn mm
2017-04-27 17:00	298	30	37	0,0	16,03	4,82	226,0	1008,51	-9,73	4,82	15,58	4,52	0,0	0,00	0,0
2017-04-27 17:30	298	30	38	0,0	15,93	4,52	226,0	1008,51	-9,63	4,52	15,48	4,26	0,0	0,00	0,0
2017-04-27 18:00	298	30	40	0,0	15,93	3,62	226,0	1009,51	-9,72	3,62	15,48	3,45	2,2	0,00	0,0
2017-04-27 18:30	299	30	39	0,0	15,93	4,72	226,0	1009,51	-9,09	4,72	15,48	4,51	2,2	0,00	0,0
2017-04-27 19:00	299	30	41	0,0	16,13	5,02	226,0	1009,51	-8,13	5,02	15,68	4,89	0,0	0,00	0,0
2017-04-27 19:30	299	30	40	0,0	16,13	4,12	226,0	1010,51	-9,28	4,12	15,68	3,95	0,0	0,00	0,0
2017-04-27 20:00	298	30	42	0,0	16,13	3,62	226,0	1010,51	-9,05	3,62	15,68	3,53	0,0	0,00	0,0
2017-04-27 20:30	298	30	43	0,0	16,13	3,02	226,0	1010,51	-9,27	3,02	15,68	2,98	0,0	0,00	0,0
2017-04-27 21:00	297	30	44	0,0	16,03	2,22	227,2	1011,51	-9,68	2,22	15,58	2,22	2,4	1,20	1,2
2017-04-27 21:30	298	30	45	0,0	16,03	1,42	227,2	1012,51	-10,10	1,42	15,58	1,47	0,0	1,20	1,2
2017-04-27 22:00	298	30	47	0,0	16,03	1,12	227,2	1012,51	-9,79	1,12	15,58	1,26	0,0	0,00	1,2
2017-04-27 22:30	298	30	58	0,0	15,93	0,31	227,2	1013,51	-7,67	0,31	15,48	1,03	0,0	0,00	1,2
2017-04-27 23:00	299	30	63	0,0	15,93	-0,19	227,2	1013,51	-7,01	-0,19	15,48	0,82	0,0	0,00	1,2
2017-04-27 23:30	297	30	69	0,0	15,93	-0,69	227,2	1014,51	-6,25	-0,69	15,48	0,69	0,0	0,00	1,2
2017-04-28 00:00	299	30	72	0,0	15,83	-0,79	227,2	1014,51	-5,76	-0,79	15,38	0,79	0,0	0,00	0,0
2017-04-28 00:30	298	30	73	0,0	15,83	-0,99	227,2	1015,51	-5,76	-0,99	15,38	0,66	0,0	0,00	0,0
2017-04-28 01:00	299	30	77	0,0	15,83	-1,19	227,2	1015,51	-5,23	-1,19	15,38	0,73	0,0	0,00	0,0
2017-04-28 01:30	298	30	78	0,0	15,73	-1,29	227,2	1015,51	-5,15	-1,29	15,28	0,70	0,0	0,00	0,0
2017-04-28 02:00	298	30	81	0,0	15,73	-1,79	227,2	1016,51	-5,11	-1,79	15,28	0,42	0,0	0,00	0,0
2017-04-28 02:30	299	30	82	0,0	15,73	-2,19	227,2	1016,51	-5,33	-2,19	15,28	0,09	0,0	0,00	0,0
2017-04-28 03:00	298	30	82	0,0	15,73	-2,09	227,2	1016,51	-5,24	-2,09	15,28	0,19	0,0	0,00	0,0
2017-04-28 03:30	298	30	83	0,0	15,63	-2,39	227,2	1017,52	-5,36	-2,39	15,18	-0,04	0,0	0,00	0,0
2017-04-28 04:00	299	30	85	0,0	15,63	-2,49	227,2	1017,52	-5,14	-2,49	15,18	0,01	0,0	0,00	0,0
2017-04-28 04:30	299	30	85	0,0	15,63	-2,69	227,2	1017,52	-5,33	-2,69	15,18	-0,19	0,0	0,00	0,0
2017-04-28 05:00	298	30	87	0,0	15,63	-2,79	227,2	1017,52	-5,11	-2,79	15,18	-0,13	0,0	0,00	0,0
2017-04-28 05:30	298	30	87	0,0	15,63	-2,69	227,2	1018,52	-5,01	-2,69	15,18	-0,03	0,0	0,00	0,0
2017-04-28 06:00	298	30	83	0,0	15,73	-2,09	227,2	1018,52	-5,07	-2,09	15,28	0,26	0,0	0,00	0,0
2017-04-28 06:30	298	30	80	0,0	15,83	-1,59	227,2	1018,52	-5,09	-1,59	15,38	0,54	0,0	0,00	0,0
2017-04-28 07:00	298	30	74	0,0	16,03	-0,99	227,2	1019,52	-5,58	-0,99	15,58	0,72	0,0	0,00	0,0
2017-04-28 07:30	298	30	68	0,0	16,23	-0,29	227,2	1019,52	-6,06	-0,29	15,78	1,03	0,0	0,00	0,0
2017-04-28 08:00	298	30	65	0,0	16,33	0,01	227,2	1019,52	-6,40	0,01	15,88	1,14	0,0	0,00	0,0
2017-04-28 08:30	298	30	62	0,0	16,43	0,31	227,2	1019,52	-6,76	0,31	15,98	1,26	0,0	0,00	0,0
2017-04-28 09:00	298	30	61	0,0	16,43	0,92	227,2	1020,52	-6,42	0,92	15,98	1,80	0,0	0,00	0,0
2017-04-28 09:30	299	30	57	0,0	16,43	1,52	227,2	1020,52	-6,79	1,52	15,98	2,18	0,0	0,00	0,0
2017-04-28 10:00	299	30	55	0,0	16,43	2,12	227,2	1020,52	-6,72	2,12	15,98	2,67	0,0	0,00	0,0
2017-04-28 10:30	299	30	54	0,0	16,33	2,22	227,2	1021,52	-6,88	2,22	15,88	2,71	0,0	0,00	0,0
2017-04-28 11:00	299	30	47	0,0	16,33	3,02	227,2	1021,52	-8,05	3,02	15,88	3,16	0,0	0,00	0,0
2017-04-28 11:30	298	30	46	0,0	16,33	3,72	227,2	1021,52	-7,71	3,72	15,88	3,82	0,0	0,00	0,0
2017-04-28 12:00	298	30	45	0,0	16,23	3,72	227,2	1021,52	-8,01	3,72	15,78	3,77	0,0	0,00	0,0
2017-04-28 12:30	299	30	45	0,0	16,23	3,82	227,2	1021,52	-7,92	3,82	15,78	3,87	0,0	0,00	0,0
2017-04-28 13:00	299	30	44	0,0	16,23	4,02	227,2	1021,52	-8,05	4,02	15,78	4,02	0,0	0,00	0,0
2017-04-28 13:30	299	30	43	0,0	16,23	4,92	227,2	1021,52	-7,56	4,92	15,78	4,88	0,0	0,00	0,0
2017-04-28 14:00	300	30	42	0,0	16,23	5,72	227,2	1021,52	-7,17	5,72	15,78	5,63	0,0	0,00	0,0
2017-04-28 14:30	301	30	42	0,0	16,23	5,02	227,2	1021,52	-7,79	5,02	15,78	4,93	0,0	0,00	0,0
2017-04-28 15:00	302	30	42	0,0	16,23	4,62	227,2	1021,52	-8,15	4,62	15,78	4,53	0,0	0,00	0,0
2017-04-28 15:30	301	30	42	0,0	16,23	4,82	227,2	1021,52	-7,97	4,82	15,78	4,73	1,4	0,00	0,0
2017-04-28 16:00	301	30	42	0,0	16,23	4,62	227,2	1022,52	-8,15	4,62	15,78	4,53	0,0	0,00	0,0
2017-04-28 16:30	301	30	42	0,0	16,13	4,62	227,2	1022,52	-8,15	4,62	15,68	4,53	0,0	0,00	0,0
2017-04-28 17:00	302	30	42	0,0	16,13	4,82	227,2	1022,52	-7,97	4,82	15,68	4,73	0,0	0,00	0,0
2017-04-28 17:30	301	30	43	0,0	16,23	4,72	227,2	1022,52	-7,74	4,72	15,78	4,68	0,0	0,00	0,0

Datum	Vindriktning °	Luftfukt inne Rh%	Luftfukt ute Rh%	Vindhastighet m/s	Temp inne °C	Temp ute °C	Nederb. året mm	Lufttryck Mbar	Daggpunkt °C	Kyleffekt °C	Vix inne °C	Vix ute °C	Vindby m/s	Korr lufttryck	Regn/dygn mm
2017-04-28 18:00	303	30	48	0,0	16,23	4,72	227,2	1022,52	-6,21	4,72	15,78	4,91	0,0	0,00	0,0
2017-04-28 18:30	302	30	51	0,0	16,33	4,82	227,2	1022,52	-5,27	4,82	15,88	5,16	0,0	0,00	0,0
2017-04-28 19:00	302	30	49	0,0	16,43	4,72	227,2	1022,52	-5,92	4,72	15,98	4,96	0,0	0,00	0,0
2017-04-28 19:30	303	30	58	0,0	16,43	3,42	227,2	1022,52	-4,77	3,42	15,98	4,13	0,0	0,00	0,0
2017-04-28 20:00	303	30	60	0,0	16,43	3,22	227,2	1022,52	-4,48	3,22	15,98	4,05	0,0	0,00	0,0
2017-04-28 20:30	303	30	61	0,0	16,33	2,42	227,2	1023,52	-5,01	2,42	15,88	3,30	0,0	0,00	0,0
2017-04-28 21:00	303	30	63	0,0	16,33	1,62	227,2	1023,52	-5,31	1,62	15,88	2,62	0,0	0,00	0,0
2017-04-28 21:30	304	30	66	0,0	16,33	0,72	227,2	1023,52	-5,52	0,72	15,88	1,90	0,0	0,00	0,0
2017-04-28 22:00	303	30	71	0,0	16,33	0,21	227,2	1023,52	-4,99	0,21	15,88	1,72	0,0	0,00	0,0
2017-04-28 22:30	302	30	75	0,0	16,33	-0,29	227,2	1024,52	-4,72	-0,29	15,88	1,49	0,0	0,00	0,0
2017-04-28 23:00	302	30	80	0,0	16,23	-0,49	227,2	1024,52	-4,02	-0,49	15,78	1,64	0,0	0,00	0,0
2017-04-28 23:30	303	30	82	0,0	16,13	-0,79	227,2	1024,52	-3,97	-0,79	15,68	1,49	0,0	0,00	0,0
2017-04-29 00:00	302	30	83	0,0	16,13	-1,29	227,2	1024,52	-4,29	-1,29	15,68	1,06	0,0	0,00	0,0
2017-04-29 00:30	303	30	86	0,0	16,13	-1,29	227,2	1024,52	-3,80	-1,29	15,68	1,29	0,0	0,00	0,0
2017-04-29 01:00	304	30	88	0,0	16,03	-1,79	227,2	1024,52	-3,97	-1,79	15,58	0,95	0,0	0,00	0,0
2017-04-29 01:30	304	30	90	0,0	16,03	-1,99	227,2	1025,52	-3,86	-1,99	15,58	0,91	0,0	0,00	0,0
2017-04-29 02:00	302	30	91	0,0	16,03	-1,89	227,2	1025,52	-3,61	-1,89	15,58	1,09	0,0	0,00	0,0
2017-04-29 02:30	303	30	92	0,0	15,93	-2,09	227,2	1025,52	-3,66	-2,09	15,48	0,97	0,0	0,00	0,0
2017-04-29 03:00	303	30	93	0,0	15,93	-2,59	227,2	1025,52	-4,00	-2,59	15,48	0,55	0,0	0,00	0,0
2017-04-29 03:30	304	30	92	0,0	15,93	-2,49	227,2	1025,52	-4,05	-2,49	15,48	0,57	0,0	0,00	0,0
2017-04-29 04:00	302	30	92	0,0	15,93	-2,59	227,2	1025,52	-4,15	-2,59	15,48	0,47	0,0	0,00	0,0
2017-04-29 04:30	302	30	88	0,0	15,93	-2,59	227,2	1025,52	-4,76	-2,59	15,48	0,15	0,0	0,00	0,0
2017-04-29 05:00	302	30	85	0,0	15,93	-2,89	227,2	1025,52	-5,53	-2,89	15,48	-0,39	0,0	0,00	0,0
2017-04-29 05:30	302	30	82	0,0	15,93	-2,59	227,2	1025,52	-5,72	-2,59	15,48	-0,31	0,0	0,00	0,0
2017-04-29 06:00	303	30	76	0,0	16,03	-1,89	227,2	1025,52	-6,08	-1,89	15,58	-0,04	0,0	0,00	0,0
2017-04-29 06:30	302	30	78	0,0	16,03	-2,09	227,2	1025,52	-5,92	-2,09	15,58	-0,10	0,0	0,00	0,0
2017-04-29 07:00	303	30	75	0,0	16,33	-1,19	227,2	1025,52	-5,59	-1,19	15,88	0,59	0,0	0,00	0,0
2017-04-29 07:30	302	30	71	0,0	16,53	-0,49	227,2	1025,52	-5,66	-0,49	16,08	1,02	0,0	0,00	0,0
2017-04-29 08:00	302	30	67	0,0	16,53	-0,29	227,2	1025,52	-6,27	-0,29	16,08	0,97	0,0	0,00	0,0
2017-04-29 08:30	303	30	64	0,0	16,63	0,31	227,2	1025,52	-6,33	0,31	16,18	1,38	0,0	0,00	0,0
2017-04-29 09:00	304	30	64	0,0	16,63	0,31	227,2	1025,52	-6,33	0,31	16,18	1,38	0,0	0,00	0,0
2017-04-29 09:30	302	30	75	0,0	16,63	-0,19	227,2	1025,52	-4,62	-0,19	16,18	1,59	0,0	0,00	0,0
2017-04-29 10:00	302	30	83	0,0	16,63	-0,09	227,2	1025,52	-3,12	-0,09	16,18	2,27	0,0	0,00	0,0
2017-04-29 10:30	303	30	77	0,0	16,63	0,82	227,2	1025,52	-3,29	0,82	16,18	2,73	0,0	0,00	0,0
2017-04-29 11:00	303	30	71	0,0	16,63	1,62	227,2	1025,52	-3,65	1,62	16,18	3,12	0,0	0,00	0,0
2017-04-29 11:30	304	30	56	0,0	16,63	2,62	227,2	1025,52	-6,00	2,62	16,18	3,22	0,0	0,00	0,0
2017-04-29 12:00	303	30	53	0,0	16,53	3,02	227,2	1025,52	-6,39	3,02	16,08	3,46	0,0	0,00	0,0
2017-04-29 12:30	303	30	53	0,0	16,53	2,62	227,2	1025,52	-6,77	2,62	16,08	3,06	0,0	0,00	0,0
2017-04-29 13:00	304	30	52	0,0	16,53	2,92	227,2	1024,52	-6,75	2,92	16,08	3,31	0,0	0,00	0,0
2017-04-29 13:30	303	31	45	0,0	16,53	3,62	227,2	1024,52	-8,10	3,62	16,11	3,67	0,0	0,00	0,0
2017-04-29 14:00	304	31	45	0,0	16,53	3,82	227,2	1024,52	-7,92	3,82	16,11	3,87	3,3	0,00	0,0
2017-04-29 14:30	304	31	44	0,0	16,53	4,02	227,2	1024,52	-8,05	4,02	16,11	4,02	0,0	0,00	0,0
2017-04-29 15:00	304	31	44	0,0	16,53	3,82	227,2	1024,52	-8,23	3,82	16,11	3,82	0,0	0,00	0,0
2017-04-29 15:30	304	31	42	0,0	16,53	4,82	227,2	1024,52	-7,97	4,82	16,11	4,73	0,0	0,00	0,0
2017-04-29 16:00	303	31	45	0,0	16,53	3,92	227,2	1023,52	-7,83	3,92	16,11	3,97	0,0	0,00	0,0
2017-04-29 16:30	304	31	45	0,0	16,43	4,12	228,4	1023,52	-7,65	4,12	16,01	4,17	3,3	1,20	1,2
2017-04-29 17:00	302	31	46	0,0	16,43	3,82	228,4	1023,52	-7,62	3,82	16,01	3,92	0,0	1,20	1,2
2017-04-29 17:30	303	31	46	0,0	16,43	3,82	228,4	1023,52	-7,62	3,82	16,01	3,92	0,0	0,00	1,2
2017-04-29 18:00	304	31	46	0,0	16,53	3,72	228,4	1023,52	-7,71	3,72	16,11	3,82	0,0	0,00	1,2
2017-04-29 18:30	303	30	44	0,0	16,63	4,62	228,4	1023,52	-7,51	4,62	16,18	4,62	0,0	0,00	1,2

Datum	Vindriktning °	Luftfukt inne Rh%	Luftfukt ute Rh%	Vindhastighet m/s	Temp inne °C	Temp ute °C	Nederb. året mm	Lufttryck Mbar	Daggpunkt °C	Kyleffekt °C	Vix inne °C	Vix ute °C	Vindby m/s	Korr lufttryck	Regn/dygn mm
2017-04-29 19:00	303	30	54	0,0	16,63	2,82	228,4	1023,52	-6,32	2,82	16,18	3,32	0,0	0,00	1,2
2017-04-29 19:30	304	30	54	0,0	16,63	2,72	228,4	1023,52	-6,41	2,72	16,18	3,22	0,0	0,00	1,2
2017-04-29 20:00	303	30	52	0,0	16,73	2,72	228,4	1022,52	-6,94	2,72	16,28	3,11	0,0	0,00	1,2
2017-04-29 20:30	302	30	54	0,0	16,73	2,22	228,4	1022,52	-6,88	2,22	16,28	2,71	0,0	0,00	1,2
2017-04-29 21:00	303	30	59	0,0	16,73	1,42	228,4	1022,52	-6,41	1,42	16,28	2,19	0,0	0,00	1,2
2017-04-29 21:30	303	30	61	0,0	16,73	1,12	228,4	1022,52	-6,23	1,12	16,28	2,00	0,0	0,00	1,2
2017-04-29 22:00	304	30	67	0,0	16,63	0,82	228,4	1022,52	-5,22	0,82	16,18	2,07	0,0	0,00	1,2
2017-04-29 22:30	304	30	71	0,0	16,63	0,51	228,4	1022,52	-4,71	0,51	16,18	2,02	0,0	0,00	1,2
2017-04-29 23:00	303	30	77	0,0	16,53	0,11	228,4	1022,52	-3,97	0,11	16,08	2,03	0,0	0,00	1,2
2017-04-29 23:30	303	31	82	0,0	16,53	-0,59	228,4	1021,52	-3,78	-0,59	16,11	1,69	0,0	0,00	1,2
2017-04-30 00:00	303	31	83	0,0	16,43	-0,99	228,4	1021,52	-4,00	-0,99	16,01	1,36	0,0	0,00	0,0
2017-04-30 00:30	304	31	82	0,0	16,33	-0,99	228,4	1021,52	-4,17	-0,99	15,91	1,29	0,0	0,00	0,0
2017-04-30 01:00	303	31	81	0,0	16,33	-0,89	228,4	1021,52	-4,24	-0,89	15,91	1,32	0,0	0,00	0,0
2017-04-30 01:30	303	31	80	0,0	16,33	-0,99	228,4	1021,52	-4,51	-0,99	15,91	1,14	0,0	0,00	0,0
2017-04-30 02:00	303	31	79	0,0	16,23	-1,09	228,4	1020,52	-4,78	-1,09	15,81	0,97	0,0	0,00	0,0
2017-04-30 02:30	304	31	78	0,0	16,23	-1,59	228,4	1020,52	-5,44	-1,59	15,81	0,40	0,0	0,00	0,0
2017-04-30 03:00	303	31	76	0,0	16,13	-1,99	228,4	1020,52	-6,18	-1,99	15,71	-0,14	0,0	0,00	0,0
2017-04-30 03:30	304	31	74	0,0	16,13	-2,09	228,4	1020,52	-6,64	-2,09	15,71	-0,38	0,0	0,00	0,0
2017-04-30 04:00	303	31	69	0,0	16,03	-2,39	228,4	1020,52	-7,87	-2,39	15,61	-1,01	0,0	0,00	0,0
2017-04-30 04:30	304	31	68	0,0	16,03	-2,69	228,4	1019,52	-8,35	-2,69	15,61	-1,37	0,0	0,00	0,0
2017-04-30 05:00	302	30	70	0,0	16,03	-2,69	228,4	1019,52	-7,96	-2,69	15,58	-1,25	0,0	0,00	0,0
2017-04-30 05:30	303	30	69	0,0	16,03	-2,29	228,4	1019,52	-7,78	-2,29	15,58	-0,91	0,0	0,00	0,0
2017-04-30 06:00	303	30	67	0,0	16,03	-1,99	228,4	1018,52	-7,89	-1,99	15,58	-0,74	0,0	0,00	0,0
2017-04-30 06:30	302	31	62	0,0	16,13	-1,79	228,4	1018,52	-8,74	-1,79	15,71	-0,84	0,0	0,00	0,0
2017-04-30 07:00	303	31	56	0,0	16,33	-1,29	228,4	1018,52	-9,64	-1,29	15,91	-0,68	0,0	0,00	0,0
2017-04-30 07:30	303	31	57	0,0	16,53	-1,29	228,4	1017,52	-9,40	-1,29	16,11	-0,63	0,0	0,00	0,0
2017-04-30 08:00	302	30	55	0,0	16,63	-0,39	228,4	1017,52	-9,04	-0,39	16,18	0,17	0,0	0,00	0,0
2017-04-30 08:30	303	30	51	0,0	16,63	0,72	228,4	1017,52	-9,05	0,72	16,18	1,06	0,0	0,00	0,0
2017-04-30 09:00	304	30	46	0,0	16,63	1,62	228,4	1016,51	-9,62	1,62	16,18	1,71	0,0	0,00	0,0
2017-04-30 09:30	304	30	44	0,0	16,63	2,12	228,4	1016,51	-9,77	2,12	16,18	2,12	0,0	0,00	0,0
2017-04-30 10:00	303	30	44	0,0	16,63	2,12	228,4	1016,51	-9,77	2,12	16,18	2,12	0,0	0,00	0,0
2017-04-30 10:30	303	30	43	0,0	16,63	2,42	228,4	1015,51	-9,81	2,42	16,18	2,38	0,0	0,00	0,0
2017-04-30 11:00	303	30	42	0,0	16,53	2,52	228,4	1015,51	-10,04	2,52	16,08	2,43	0,0	0,00	0,0
2017-04-30 11:30	163	30	42	0,0	16,63	2,92	230,2	1015,51	-9,68	2,92	16,18	2,83	0,0	1,80	1,8
2017-04-30 12:00	161	30	42	0,0	16,53	3,12	230,8	1015,51	-9,50	3,12	16,08	3,03	0,0	2,40	2,4
2017-04-30 12:30	162	31	41	0,0	16,53	3,62	230,8	1014,51	-9,39	3,62	16,11	3,49	0,0	0,60	2,4
2017-04-30 13:00	162	30	38	0,0	16,43	4,32	230,8	1014,51	-9,80	4,32	15,98	4,06	0,0	0,00	2,4
2017-04-30 13:30	162	30	38	0,0	16,33	4,32	230,8	1014,51	-9,80	4,32	15,88	4,06	0,0	0,00	2,4
2017-04-30 14:00	162	30	37	0,0	16,33	4,62	230,8	1014,51	-9,91	4,62	15,88	4,32	0,0	0,00	2,4
2017-04-30 14:30	164	30	37	0,0	16,23	4,72	230,8	1014,51	-9,82	4,72	15,78	4,42	0,0	0,00	2,4
2017-04-30 15:00	163	30	36	0,0	16,13	4,22	230,8	1014,51	-10,64	4,22	15,68	3,88	0,0	0,00	2,4
2017-04-30 15:30	161	30	36	0,0	16,23	4,62	230,8	1014,51	-10,28	4,62	15,78	4,28	0,0	0,00	2,4
2017-04-30 16:00	163	30	34	0,0	16,23	3,82	230,8	1014,51	-11,77	3,82	15,78	3,40	0,0	0,00	2,4
2017-04-30 16:30	161	30	35	0,0	16,23	3,92	230,8	1014,51	-11,29	3,92	15,78	3,54	0,0	0,00	2,4
2017-04-30 17:00	162	30	38	0,0	16,23	4,02	230,8	1014,51	-10,07	4,02	15,78	3,76	0,0	0,00	2,4
2017-04-30 17:30	161	30	37	0,0	16,23	3,32	230,8	1014,51	-11,06	3,32	15,78	3,02	0,0	0,00	2,4
2017-04-30 18:00	163	30	38	0,0	16,33	3,52	230,8	1014,51	-10,52	3,52	15,88	3,26	1,6	0,00	2,4
2017-04-30 18:30	162	30	38	0,0	16,23	3,62	230,8	1014,51	-10,43	3,62	15,78	3,36	0,0	0,00	2,4
2017-04-30 19:00	161	30	40	0,0	16,23	3,72	230,8	1014,51	-9,63	3,72	15,78	3,55	0,0	0,00	2,4
2017-04-30 19:30	161	30	41	0,0	16,13	3,32	230,8	1014,51	-9,65	3,32	15,68	3,19	0,0	0,00	2,4

Datum	Vindriktning °	Luftfukt inne Rh%	Luftfukt ute Rh%	Vindhastighet m/s	Temp inne °C	Temp ute °C	Nederb. året mm	Lufttryck Mbar	Daggpunkt °C	Kyleffekt °C	Vix inne °C	Vix ute °C	Vindby m/s	Korr lufttryck	Regn/dygn mm
2017-04-30 20:00	161	30	42	0,0	16,13	2,82	230,8	1015,51	-9,77	2,82	15,68	2,73	0,0	0,00	2,4
2017-04-30 20:30	163	30	43	0,0	16,13	2,02	230,8	1015,51	-10,18	2,02	15,68	1,98	0,0	0,00	2,4
2017-04-30 21:00	163	30	44	0,0	16,13	1,62	230,8	1015,51	-10,22	1,62	15,68	1,62	0,0	0,00	2,4
2017-04-30 21:30	162	30	46	0,0	16,23	0,82	230,8	1015,51	-10,35	0,82	15,78	0,91	0,0	0,00	2,4
2017-04-30 22:00	161	30	49	0,0	16,23	0,31	230,8	1015,51	-9,95	0,31	15,78	0,56	0,0	0,00	2,4
2017-04-30 22:30	161	30	51	0,0	16,13	-0,39	230,8	1016,51	-10,06	-0,39	15,68	-0,04	0,0	0,00	2,4
2017-04-30 23:00	162	30	52	0,0	16,13	-0,49	230,8	1016,51	-9,89	-0,49	15,68	-0,09	0,0	0,00	2,4
2017-04-30 23:30	161	30	53	0,0	16,03	-0,99	230,8	1016,51	-10,10	-0,99	15,58	-0,54	0,0	0,00	2,4
2017-05-01 00:00	162	30	55	0,0	16,03	0,01	230,8	1017,52	-8,67	0,01	15,58	0,57	0,0	0,00	0,0
2017-05-01 00:30	163	30	56	0,0	15,93	0,01	230,8	1017,52	-8,43	0,01	15,48	0,62	0,0	0,00	0,0
2017-05-01 01:00	164	30	58	0,0	15,83	-1,09	230,8	1017,52	-8,98	-1,09	15,38	-0,37	0,0	0,00	0,0
2017-05-01 01:30	162	30	60	0,0	15,83	-1,79	230,8	1018,52	-9,18	-1,79	15,38	-0,96	0,0	0,00	0,0
2017-05-01 02:00	161	30	60	0,0	15,83	-1,99	230,8	1018,52	-9,37	-1,99	15,38	-1,16	0,0	0,00	0,0
2017-05-01 02:30	161	30	61	0,0	15,83	-2,39	230,8	1018,52	-9,52	-2,39	15,38	-1,50	0,0	0,00	0,0
2017-05-01 03:00	162	30	64	0,0	15,73	-3,19	230,8	1018,52	-9,64	-3,19	15,28	-2,12	0,0	0,00	0,0
2017-05-01 03:30	162	30	65	0,0	15,73	-3,19	230,8	1018,52	-9,43	-3,19	15,28	-2,06	0,0	0,00	0,0
2017-05-01 04:00	161	30	69	0,0	15,73	-3,59	230,8	1018,52	-9,02	-3,59	15,28	-2,21	0,0	0,00	0,0
2017-05-01 04:30	161	29	68	0,0	15,73	-3,59	230,8	1018,52	-9,21	-3,59	15,24	-2,27	0,0	0,00	0,0
2017-05-01 05:00	162	29	71	0,0	15,73	-3,69	230,8	1019,52	-8,73	-3,69	15,24	-2,18	0,0	0,00	0,0
2017-05-01 05:30	162	30	70	0,0	15,83	-3,39	230,8	1019,52	-8,63	-3,39	15,38	-1,95	0,0	0,00	0,0
2017-05-01 06:00	164	30	67	0,0	15,93	-2,39	230,8	1019,52	-8,27	-2,39	15,48	-1,14	0,0	0,00	0,0
2017-05-01 06:30	162	30	69	0,0	15,93	-1,59	230,8	1019,52	-7,11	-1,59	15,48	-0,21	0,0	0,00	0,0
2017-05-01 07:00	161	30	67	0,0	16,03	-0,09	230,8	1019,52	-6,08	-0,09	15,58	1,17	0,0	0,00	0,0
2017-05-01 07:30	161	29	69	0,0	16,13	1,12	230,8	1020,52	-4,53	1,12	15,64	2,49	0,0	0,00	0,0
2017-05-01 08:00	162	29	71	0,0	16,23	1,62	230,8	1020,52	-3,65	1,62	15,74	3,12	0,0	0,00	0,0
2017-05-01 08:30	161	29	71	0,0	16,23	2,22	230,8	1020,52	-3,08	2,22	15,74	3,72	0,0	0,00	0,0
2017-05-01 09:00	164	29	66	0,0	16,13	3,02	230,8	1021,52	-3,34	3,02	15,64	4,21	0,0	0,00	0,0
2017-05-01 09:30	162	29	61	0,0	16,13	3,32	230,8	1021,52	-4,16	3,32	15,64	4,21	0,0	0,00	0,0
2017-05-01 10:00	163	29	61	0,0	16,13	3,72	230,8	1021,52	-3,78	3,72	15,64	4,61	0,0	0,00	0,0
2017-05-01 10:30	163	29	59	0,0	16,13	4,02	232,6	1021,52	-3,97	4,02	15,64	4,79	3,9	1,80	1,8
2017-05-01 11:00	162	29	58	0,0	16,03	4,32	232,6	1022,52	-3,93	4,32	15,54	5,03	0,0	1,80	1,8
2017-05-01 11:30	162	29	55	0,0	16,03	4,72	232,6	1022,52	-4,30	4,72	15,54	5,27	0,0	0,00	1,8
2017-05-01 12:00	162	29	53	0,0	16,03	6,02	232,6	1022,52	-3,62	6,02	15,54	6,47	0,0	0,00	1,8
2017-05-01 12:30	163	29	54	0,0	16,03	6,32	234,4	1022,52	-3,08	6,32	15,54	6,82	0,0	1,80	3,6
2017-05-01 13:00	161	29	50	0,0	15,93	7,02	234,4	1022,52	-3,53	7,02	15,44	7,31	0,0	1,80	3,6
2017-05-01 13:30	161	29	51	0,0	15,93	7,02	234,4	1023,52	-3,24	7,02	15,44	7,36	0,0	0,00	3,6
2017-05-01 14:00	163	29	52	0,0	15,83	6,42	234,4	1023,52	-3,52	6,42	15,34	6,81	0,0	0,00	3,6
2017-05-01 14:30	163	29	57	0,0	15,83	6,02	234,4	1023,52	-2,59	6,02	15,34	6,68	0,0	0,00	3,6
2017-05-01 15:00	161	29	57	0,0	15,83	6,02	234,4	1024,52	-2,59	6,02	15,34	6,68	0,0	0,00	3,6
2017-05-01 15:30	161	29	57	0,0	15,83	6,12	235,0	1024,52	-2,49	6,12	15,34	6,78	0,0	0,60	4,2
2017-05-01 16:00	162	29	56	0,0	15,93	6,62	301,0	1024,52	-2,28	6,62	15,44	7,23	0,0	66,56	70,2
2017-05-01 16:30	161	30	51	0,0	15,93	7,92	368,2	1024,52	-2,42	7,92	15,48	8,26	0,0	133,11	137,3
2017-05-01 17:00	161	30	48	0,0	16,03	8,52	368,2	1024,52	-2,74	8,52	15,58	8,72	0,0	67,16	137,3
2017-05-01 17:30	161	30	50	0,0	16,13	7,02	368,2	1024,52	-3,53	7,02	15,68	7,31	0,0	0,00	137,3
2017-05-01 18:00	161	30	48	0,0	16,13	7,42	368,2	1024,52	-3,74	7,42	15,68	7,61	0,0	0,00	137,3
2017-05-01 18:30	161	30	51	0,0	16,13	6,42	368,2	1024,52	-3,80	6,42	15,68	6,76	0,0	0,00	137,3
2017-05-01 19:00	162	30	50	0,0	16,03	6,82	368,2	1025,52	-3,71	6,82	15,58	7,11	0,0	0,00	137,3
2017-05-01 19:30	161	30	48	0,0	16,03	7,12	368,2	1024,52	-4,02	7,12	15,58	7,31	0,0	0,00	137,3
2017-05-01 20:00	162	30	49	0,0	16,03	7,12	368,2	1025,52	-3,72	7,12	15,58	7,36	0,0	0,00	137,3
2017-05-01 20:30	163	30	50	0,0	16,03	6,62	368,2	1025,52	-3,89	6,62	15,58	6,91	0,0	0,00	137,3

Datum	Vindriktning °	Luftfukt inne Rh%	Luftfukt ute Rh%	Vindhastighet m/s	Temp inne °C	Temp ute °C	Nederb. året mm	Lufttryck Mbar	Daggpunkt °C	Kyleffekt °C	Vix inne °C	Vix ute °C	Vindby m/s	Korr lufttryck	Regn/dygn mm
2017-05-01 21:00	163	30	52	0,0	16,03	5,32	368,2	1025,52	-4,54	5,32	15,58	5,71	0,0	0,00	137,3
2017-05-01 21:30	162	30	55	0,0	16,03	4,02	368,2	1025,52	-4,95	4,02	15,58	4,57	0,0	0,00	137,3
2017-05-01 22:00	164	30	62	0,0	16,03	2,02	368,2	1025,52	-5,16	2,02	15,58	2,96	0,0	0,00	137,3
2017-05-01 22:30	163	30	65	0,0	16,03	1,92	368,2	1025,52	-4,60	1,92	15,58	3,04	0,0	0,00	137,3
2017-05-01 23:00	162	30	64	0,0	16,03	2,12	368,2	1026,52	-4,62	2,12	15,58	3,18	0,0	0,00	137,3
2017-05-01 23:30	162	30	66	0,0	15,93	0,92	368,2	1026,52	-5,33	0,92	15,48	2,10	0,0	0,00	137,3
2017-05-02 00:00	161	30	75	0,0	15,93	0,21	368,2	1026,52	-4,24	0,21	15,48	1,99	0,0	0,00	0,0
2017-05-02 00:30	164	30	74	0,0	15,83	0,31	368,2	1026,52	-4,33	0,31	15,38	2,02	0,0	0,00	0,0
2017-05-02 01:00	164	30	74	0,0	15,83	-0,39	368,2	1026,52	-5,00	-0,39	15,38	1,32	0,0	0,00	0,0
2017-05-02 01:30	162	30	79	0,0	15,83	0,11	368,2	1026,52	-3,61	0,11	15,38	2,17	0,0	0,00	0,0
2017-05-02 02:00	161	30	79	0,0	15,83	0,31	368,2	1026,52	-3,42	0,31	15,38	2,37	0,0	0,00	0,0
2017-05-02 02:30	161	30	78	0,0	15,83	0,01	368,2	1026,52	-3,89	0,01	15,38	2,00	0,0	0,00	0,0
2017-05-02 03:00	164	30	78	0,0	15,83	-0,79	368,2	1027,52	-4,66	-0,79	15,38	1,20	0,0	0,00	0,0
2017-05-02 03:30	162	30	83	0,0	15,73	-0,79	368,2	1027,52	-3,80	-0,79	15,28	1,57	0,0	0,00	0,0
2017-05-02 04:00	162	30	85	0,0	15,73	-0,69	368,2	1027,52	-3,37	-0,69	15,28	1,82	0,0	0,00	0,0
2017-05-02 04:30	164	30	84	0,0	15,73	-0,39	368,2	1027,52	-3,25	-0,39	15,28	2,04	0,0	0,00	0,0
2017-05-02 05:00	162	30	84	0,0	15,73	-0,29	368,2	1027,52	-3,15	-0,29	15,28	2,14	0,0	0,00	0,0
2017-05-02 05:30	162	30	83	0,0	15,73	-0,09	368,2	1027,52	-3,12	-0,09	15,28	2,27	0,0	0,00	0,0
2017-05-02 06:00	161	30	82	0,0	15,83	0,31	368,2	1027,52	-2,90	0,31	15,38	2,59	0,0	0,00	0,0
2017-05-02 06:30	162	30	80	0,0	15,83	0,61	368,2	1028,52	-2,95	0,61	15,38	2,75	0,0	0,00	0,0
2017-05-02 07:00	162	30	80	0,0	16,03	1,12	368,2	1028,52	-2,47	1,12	15,58	3,25	0,0	0,00	0,0
2017-05-02 07:30	162	30	75	0,0	16,23	2,52	368,2	1028,52	-2,02	2,52	15,78	4,29	0,0	0,00	0,0
2017-05-02 08:00	163	30	70	0,0	16,33	3,12	368,2	1028,52	-2,42	3,12	15,88	4,56	0,0	0,00	0,0
2017-05-02 08:30	163	30	66	0,0	16,33	4,02	368,2	1028,52	-2,39	4,02	15,88	5,21	0,0	0,00	0,0
2017-05-02 09:00	160	30	60	0,0	16,33	5,02	368,2	1028,52	-2,79	5,02	15,88	5,85	0,0	0,00	0,0
2017-05-02 09:30	161	30	53	0,0	16,33	5,92	368,2	1028,52	-3,71	5,92	15,88	6,37	0,0	0,00	0,0
2017-05-02 10:00	163	30	53	0,0	16,33	5,72	368,2	1029,52	-3,90	5,72	15,88	6,16	0,0	0,00	0,0
2017-05-02 10:30	161	30	52	0,0	16,33	5,82	368,2	1029,52	-4,07	5,82	15,88	6,21	0,0	0,00	0,0
2017-05-02 11:00	163	30	50	0,0	16,33	6,92	368,2	1029,52	-3,62	6,92	15,88	7,21	0,0	0,00	0,0
2017-05-02 11:30	161	30	47	0,0	16,23	6,72	368,2	1029,52	-4,68	6,72	15,78	6,87	0,0	0,00	0,0
2017-05-02 12:00	164	30	46	0,0	16,13	6,72	368,2	1029,52	-4,98	6,72	15,68	6,82	0,0	0,00	0,0
2017-05-02 12:30	162	30	46	0,0	16,13	7,02	368,2	1029,52	-4,71	7,02	15,68	7,12	0,0	0,00	0,0
2017-05-02 13:00	162	30	45	0,0	16,03	6,62	368,2	1029,52	-5,38	6,62	15,58	6,67	0,0	0,00	0,0
2017-05-02 13:30	163	30	45	0,0	16,03	7,52	368,2	1030,52	-4,57	7,52	15,58	7,57	0,0	0,00	0,0
2017-05-02 14:00	161	30	45	0,0	16,03	6,92	368,2	1030,52	-5,11	6,92	15,58	6,97	0,0	0,00	0,0
2017-05-02 14:30	162	30	45	0,0	16,03	6,82	369,4	1030,52	-5,20	6,82	15,58	6,87	0,0	1,20	1,2
2017-05-02 15:00	162	30	45	0,0	16,03	7,92	389,7	1030,52	-4,21	7,92	15,58	7,97	0,0	21,59	21,6
2017-05-02 15:30	163	30	46	0,0	16,13	7,52	396,3	1030,52	-4,26	7,52	15,68	7,62	0,0	26,98	28,2
2017-05-02 16:00	162	30	46	0,0	16,33	7,12	396,9	1030,52	-4,62	7,12	15,88	7,22	0,0	7,20	28,8
2017-05-02 16:30	162	30	45	0,0	16,33	6,82	397,5	1030,52	-5,20	6,82	15,88	6,87	0,0	1,20	29,4
2017-05-02 17:00	163	30	46	0,0	16,23	6,42	400,5	1031,52	-5,26	6,42	15,78	6,52	0,0	3,60	32,4
2017-05-02 17:30	162	30	46	0,0	16,33	6,42	402,3	1031,52	-5,26	6,42	15,88	6,52	0,0	4,80	34,2
2017-05-02 18:00	161	30	44	0,0	16,33	6,72	402,3	1031,52	-5,61	6,72	15,88	6,73	0,0	1,80	34,2
2017-05-02 18:30	161	30	46	0,0	16,33	6,32	402,3	1031,52	-5,35	6,32	15,88	6,42	0,0	0,00	34,2
2017-05-02 19:00	161	30	46	0,0	16,33	5,52	402,3	1031,52	-6,07	5,52	15,88	5,62	0,0	0,00	34,2
2017-05-02 19:30	162	30	51	0,0	16,23	5,02	402,3	1031,52	-5,09	5,02	15,78	5,36	0,0	0,00	34,2
2017-05-02 20:00	162	30	54	0,0	16,23	4,22	402,3	1031,52	-5,02	4,22	15,78	4,72	0,0	0,00	34,2
2017-05-02 20:30	163	30	55	0,0	16,13	4,12	402,3	1031,52	-4,86	4,12	15,68	4,67	0,0	0,00	34,2
2017-05-02 21:00	162	30	55	0,0	16,13	3,72	402,3	1032,52	-5,23	3,72	15,68	4,27	0,0	0,00	34,2
2017-05-02 21:30	161	30	56	0,0	16,03	3,22	402,3	1032,52	-5,45	3,22	15,58	3,82	0,0	0,00	34,2

Datum	Vindriktning	Luftfukt inne	Luftfukt ute	Vindhastighet	Temp inne	Temp ute	Nederb. året	Lufttryck	Daggpunkt	Kyleffekt	Vix inne	Vix ute	Vindby	Korr lufttryck	Regn/dygn
	°	Rh%	Rh%	m/s	°C	°C	mm	Mbar	°C	°C	°C	°C	m/s		mm
2017-05-02 22:00	161	30	57	0,0	16,03	2,62	402,3	1032,52	-5,76	2,62	15,58	3,28	0,0	0,00	34,2
2017-05-02 22:30	163	30	59	0,0	16,03	2,32	402,3	1032,52	-5,56	2,32	15,58	3,09	2,6	0,00	34,2
2017-05-02 23:00	163	30	62	0,0	15,93	1,92	402,3	1032,52	-5,25	1,92	15,48	2,86	0,0	0,00	34,2
2017-05-02 23:30	164	30	63	0,0	15,93	1,82	402,3	1032,52	-5,12	1,82	15,48	2,82	0,0	0,00	34,2
2017-05-03 00:00	161	30	62	0,0	15,93	1,62	402,3	1032,52	-5,53	1,62	15,48	2,56	0,0	0,00	0,0
2017-05-03 00:30	161	30	63	0,0	15,83	1,02	402,3	1032,52	-5,88	1,02	15,38	2,02	0,0	0,00	0,0
2017-05-03 01:00	164	30	66	0,0	15,83	0,21	402,3	1033,52	-6,00	0,21	15,38	1,40	0,0	0,00	0,0
2017-05-03 01:30	163	30	68	0,0	15,83	-0,59	404,1	1033,52	-6,35	-0,59	15,38	0,73	4,3	1,80	1,8
2017-05-03 02:00	161	30	71	0,0	15,73	-1,09	404,1	1033,52	-6,24	-1,09	15,28	0,42	0,0	0,00	1,8
2017-05-03 02:30	164	30	76	0,0	15,73	-1,29	404,1	1033,52	-5,50	-1,29	15,28	0,56	0,0	0,00	1,8
2017-05-03 03:00	161	30	79	0,0	15,73	-1,69	404,1	1033,52	-5,36	-1,69	15,28	0,37	0,0	0,00	1,8
2017-05-03 03:30	164	30	82	0,0	15,63	-1,69	404,1	1033,52	-4,85	-1,69	15,18	0,59	0,0	0,00	1,8
2017-05-03 04:00	164	30	83	0,0	15,63	-1,79	404,1	1033,52	-4,78	-1,79	15,18	0,56	0,0	0,00	1,8
2017-05-03 04:30	162	30	83	0,0	15,63	-1,89	404,1	1033,52	-4,88	-1,89	15,18	0,46	0,0	0,00	1,8
2017-05-03 05:00	164	30	84	0,0	15,63	-1,79	404,1	1033,52	-4,61	-1,79	15,18	0,64	0,0	0,00	1,8
2017-05-03 05:30	163	30	84	0,0	15,73	-1,39	404,1	1033,52	-4,22	-1,39	15,28	1,04	0,0	0,00	1,8
2017-05-03 06:00	163	30	82	0,0	15,83	-0,39	404,1	1033,52	-3,58	-0,39	15,38	1,89	0,0	0,00	1,8
2017-05-03 06:30	163	30	79	0,0	15,83	0,41	404,1	1033,52	-3,32	0,41	15,38	2,47	0,0	0,00	1,8
2017-05-03 07:00	163	30	76	0,0	16,03	1,12	404,1	1033,52	-3,18	1,12	15,58	2,96	0,0	0,00	1,8
2017-05-03 07:30	164	30	74	0,0	16,23	2,12	404,1	1034,52	-2,59	2,12	15,78	3,83	0,0	0,00	1,8
2017-05-03 08:00	164	30	70	0,0	16,33	2,72	404,1	1034,52	-2,80	2,72	15,88	4,16	0,0	0,00	1,8
2017-05-03 08:30	162	30	64	0,0	16,33	3,12	404,1	1034,52	-3,68	3,12	15,88	4,18	0,0	0,00	1,8
2017-05-03 09:00	164	30	61	0,0	16,33	3,12	404,1	1034,52	-4,35	3,12	15,88	4,01	0,0	0,00	1,8
2017-05-03 09:30	162	30	57	0,0	16,33	4,12	404,1	1034,52	-4,36	4,12	15,88	4,78	0,0	0,00	1,8
2017-05-03 10:00	164	30	54	0,0	16,33	5,52	404,1	1034,52	-3,82	5,52	15,88	6,02	0,0	0,00	1,8
2017-05-03 10:30	162	30	52	0,0	16,43	5,62	404,1	1034,52	-4,26	5,62	15,98	6,01	0,0	0,00	1,8
2017-05-03 11:00	163	30	51	0,0	16,43	5,62	404,1	1034,52	-4,53	5,62	15,98	5,96	0,0	0,00	1,8
2017-05-03 11:30	161	30	50	0,0	16,33	5,92	404,1	1034,52	-4,54	5,92	15,88	6,21	0,0	0,00	1,8
2017-05-03 12:00	163	30	48	0,0	16,33	6,72	404,1	1034,52	-4,38	6,72	15,88	6,91	0,0	0,00	1,8
2017-05-03 12:30	162	30	45	0,0	16,23	6,92	404,1	1034,52	-5,11	6,92	15,78	6,97	0,0	0,00	1,8
2017-05-03 13:00	161	30	44	0,0	16,13	7,52	404,1	1034,52	-4,89	7,52	15,68	7,53	0,0	0,00	1,8
2017-05-03 13:30	163	30	44	0,0	16,13	8,02	404,1	1034,52	-4,44	8,02	15,68	8,03	0,0	0,00	1,8
2017-05-03 14:00	162	30	42	0,0	16,13	8,22	404,1	1034,52	-4,92	8,22	15,68	8,14	0,0	0,00	1,8
2017-05-03 14:30	161	30	42	0,0	16,13	8,62	404,1	1034,52	-4,56	8,62	15,68	8,54	0,0	0,00	1,8
2017-05-03 15:00	163	30	41	0,0	16,13	9,02	405,9	1034,52	-4,54	9,02	15,68	8,89	0,0	1,80	3,6
2017-05-03 15:30	162	30	41	0,0	16,33	9,02	405,9	1034,52	-4,54	9,02	15,88	8,89	0,0	1,80	3,6
2017-05-03 16:00	163	30	41	0,0	16,43	9,22	405,9	1034,52	-4,37	9,22	15,98	9,09	0,0	0,00	3,6
2017-05-03 16:30	161	31	40	0,0	16,43	9,52	405,9	1034,52	-4,45	9,52	16,01	9,35	0,0	0,00	3,6
2017-05-03 17:00	162	30	40	0,0	16,53	9,42	405,9	1034,52	-4,54	9,42	16,08	9,25	0,0	0,00	3,6
2017-05-03 17:30	163	30	40	0,0	16,63	9,92	405,9	1034,52	-4,09	9,92	16,18	9,75	0,0	0,00	3,6
2017-05-03 18:00	163	30	40	0,0	16,63	9,52	407,1	1034,52	-4,45	9,52	16,18	9,35	1,2	1,20	4,8
2017-05-03 18:30	164	30	40	0,0	16,63	9,42	407,1	1034,52	-4,54	9,42	16,18	9,25	0,0	1,20	4,8
2017-05-03 19:00	164	30	40	0,0	16,63	9,32	407,1	1034,52	-4,63	9,32	16,18	9,15	0,0	0,00	4,8
2017-05-03 19:30	163	30	40	0,0	16,63	8,92	407,1	1034,52	-4,99	8,92	16,18	8,75	0,0	0,00	4,8
2017-05-03 20:00	161	30	41	0,0	16,53	8,42	407,1	1034,52	-5,08	8,42	16,08	8,29	0,0	0,00	4,8
2017-05-03 20:30	162	31	42	0,0	16,43	7,52	407,1	1035,52	-5,55	7,52	16,01	7,44	0,0	0,00	4,8
2017-05-03 21:00	161	31	43	0,0	16,43	6,12	407,1	1035,52	-6,48	6,12	16,01	6,08	0,0	0,00	4,8
2017-05-03 21:30	163	31	46	0,0	16,33	5,22	408,3	1035,52	-6,35	5,22	15,91	5,32	1,8	1,20	6,0
2017-05-03 22:00	163	31	49	0,0	16,33	4,42	408,3	1035,52	-6,20	4,42	15,91	4,66	0,0	1,20	6,0
2017-05-03 22:30	162	31	52	0,0	16,33	3,82	409,5	1036,52	-5,92	3,82	15,91	4,21	0,0	1,20	7,2

Datum	Vindriktning °	Luftfukt inne Rh%	Luftfukt ute Rh%	Vindhastighet m/s	Temp inne °C	Temp ute °C	Nederb. året mm	Lufttryck Mbar	Daggpunkt °C	Kyleffekt °C	Vix inne °C	Vix ute °C	Vindby m/s	Korr lufttryck	Regn/dygn mm
2017-05-03 23:00	161	31	53	0,0	16,33	3,62	409,5	1036,52	-5,84	3,62	15,91	4,06	0,0	1,20	7,2
2017-05-03 23:30	163	31	54	0,0	16,33	3,42	409,5	1036,52	-5,77	3,42	15,91	3,92	0,0	0,00	7,2
2017-05-04 00:00	161	31	54	0,0	16,23	3,12	409,5	1036,52	-6,04	3,12	15,81	3,62	0,0	0,00	0,0
2017-05-04 00:30	161	31	55	0,0	16,23	2,62	409,5	1036,52	-6,25	2,62	15,81	3,17	0,0	0,00	0,0
2017-05-04 01:00	162	31	56	0,0	16,23	2,02	409,5	1036,52	-6,56	2,02	15,81	2,62	0,0	0,00	0,0
2017-05-04 01:30	161	31	57	0,0	16,23	1,92	409,5	1036,52	-6,41	1,92	15,81	2,58	0,0	0,00	0,0
2017-05-04 02:00	164	31	59	0,0	16,23	1,32	409,5	1036,52	-6,50	1,32	15,81	2,09	0,0	0,00	0,0
2017-05-04 02:30	163	31	59	0,0	16,23	1,32	409,5	1037,53	-6,50	1,32	15,81	2,09	0,0	0,00	0,0
2017-05-04 03:00	162	31	61	0,0	16,13	0,82	409,5	1037,53	-6,51	0,82	15,71	1,70	0,0	0,00	0,0
2017-05-04 03:30	162	31	61	0,0	16,13	0,61	409,5	1037,53	-6,70	0,61	15,71	1,50	0,0	0,00	0,0
2017-05-04 04:00	164	31	63	0,0	16,13	0,41	409,5	1037,53	-6,45	0,41	15,71	1,42	0,0	0,00	0,0
2017-05-04 04:30	161	31	64	0,0	16,13	0,31	409,5	1037,53	-6,33	0,31	15,71	1,38	0,0	0,00	0,0
2017-05-04 05:00	161	31	67	0,0	16,13	-0,39	409,5	1036,52	-6,36	-0,39	15,71	0,87	0,0	0,00	0,0
2017-05-04 05:30	164	31	67	0,0	16,13	-0,49	409,5	1036,52	-6,46	-0,49	15,71	0,77	0,0	0,00	0,0
2017-05-04 06:00	163	31	68	0,0	16,03	-0,09	409,5	1037,53	-5,87	-0,09	15,61	1,23	0,0	0,00	0,0
2017-05-04 06:30	164	31	68	0,0	16,03	1,12	409,5	1036,52	-4,73	1,12	15,61	2,43	0,0	0,00	0,0
2017-05-04 07:00	161	31	65	0,0	16,23	2,12	409,5	1036,52	-4,41	2,12	15,81	3,24	0,0	0,00	0,0
2017-05-04 07:30	162	31	59	0,0	16,43	3,42	409,5	1036,52	-4,53	3,42	16,01	4,19	0,0	0,00	0,0
2017-05-04 08:00	161	31	54	0,0	16,43	4,42	409,5	1036,52	-4,84	4,42	16,01	4,92	0,0	0,00	0,0
2017-05-04 08:30	161	31	53	0,0	16,53	4,92	409,5	1036,52	-4,64	4,92	16,11	5,36	0,0	0,00	0,0
2017-05-04 09:00	162	31	52	0,0	16,53	5,32	409,5	1036,52	-4,54	5,32	16,11	5,71	0,0	0,00	0,0
2017-05-04 09:30	163	31	51	0,0	16,53	5,62	409,5	1036,52	-4,53	5,62	16,11	5,96	0,0	0,00	0,0
2017-05-04 10:00	161	30	47	0,0	16,53	6,52	409,5	1036,52	-4,86	6,52	16,08	6,67	0,0	0,00	0,0
2017-05-04 10:30	162	30	45	0,0	16,43	7,22	409,5	1035,52	-4,84	7,22	15,98	7,27	0,0	0,00	0,0
2017-05-04 11:00	163	30	44	0,0	16,43	8,42	409,5	1035,52	-4,07	8,42	15,98	8,43	0,0	0,00	0,0
2017-05-04 11:30	163	30	43	0,0	16,43	8,52	410,1	1035,52	-4,31	8,52	15,98	8,48	0,0	0,60	0,6
2017-05-04 12:00	161	30	42	0,0	16,33	8,92	411,3	1035,52	-4,29	8,92	15,88	8,84	0,0	1,80	1,8
2017-05-04 12:30	163	30	40	0,0	16,33	9,42	412,5	1035,52	-4,54	9,42	15,88	9,25	0,0	2,40	3,0
2017-05-04 13:00	163	30	40	0,0	16,33	9,92	412,5	1034,52	-4,09	9,92	15,88	9,75	0,0	3,60	3,0
2017-05-04 13:30	163	30	39	0,0	16,33	10,62	412,5	1034,52	-3,84	10,62	15,88	10,41	0,0	4,80	3,0
2017-05-04 14:00	162	30	35	0,0	16,33	11,62	412,5	1034,52	-4,52	11,62	15,88	11,25	0,0	2,40	3,0
2017-05-04 14:30	161	30	35	0,0	16,33	12,02	412,5	1034,52	-4,17	12,02	15,88	11,65	0,0	1,20	3,0
2017-05-04 15:00	161	30	33	0,0	16,43	12,52	412,5	1033,52	-4,59	12,52	15,98	12,07	0,0	1,20	3,0
2017-05-04 15:30	162	30	28	0,0	16,43	12,92	412,5	1033,52	-6,64	12,92	15,98	12,30	0,0	2,40	3,0
2017-05-04 16:00	163	30	28	0,0	16,53	12,62	412,5	1033,52	-6,90	12,62	16,08	12,00	0,0	7,20	3,0
2017-05-04 16:30	161	30	29	0,0	16,63	12,22	412,5	1033,52	-6,73	12,22	16,18	11,63	0,0	4,80	3,0
2017-05-04 17:00	163	30	32	0,0	16,53	11,02	412,5	1033,52	-6,34	11,02	16,08	10,54	0,0	0,00	3,0
2017-05-04 17:30	161	30	32	0,0	16,53	10,92	412,5	1033,52	-6,43	10,92	16,08	10,44	0,0	0,00	3,0
2017-05-04 18:00	163	30	31	0,0	16,53	10,82	412,5	1032,52	-6,97	10,82	16,08	10,30	0,0	0,60	3,0
2017-05-04 18:30	162	30	36	0,0	16,53	9,42	412,5	1032,52	-6,05	9,42	16,08	9,09	0,0	0,60	3,0
2017-05-04 19:00	162	30	44	0,0	16,53	8,52	412,5	1032,52	-3,98	8,52	16,08	8,53	0,0	0,00	3,0
2017-05-04 19:30	162	30	52	0,0	16,43	7,82	412,5	1032,52	-2,23	7,82	15,98	8,21	0,0	0,00	3,0
2017-05-04 20:00	163	30	55	0,0	16,43	7,42	412,5	1032,52	-1,80	7,42	15,98	7,97	0,0	0,00	3,0
2017-05-04 20:30	162	30	55	0,0	16,43	7,52	412,5	1032,52	-1,70	7,52	15,98	8,07	0,0	0,00	3,0
2017-05-04 21:00	163	31	54	0,0	16,33	7,12	412,5	1032,52	-2,34	7,12	15,91	7,62	0,0	0,00	3,0
2017-05-04 21:30	163	31	53	0,0	16,43	6,72	412,5	1032,52	-2,97	6,72	16,01	7,17	0,0	0,00	3,0
2017-05-04 22:00	161	31	54	0,0	16,43	6,12	412,5	1032,52	-3,26	6,12	16,01	6,62	0,0	0,00	3,0
2017-05-04 22:30	161	31	56	0,0	16,43	5,82	412,5	1032,52	-3,03	5,82	16,01	6,43	0,0	0,00	3,0
2017-05-04 23:00	161	31	60	0,0	16,33	5,32	412,5	1032,52	-2,51	5,32	15,91	6,15	0,0	0,00	3,0
2017-05-04 23:30	162	30	64	0,0	16,33	4,72	412,5	1032,52	-2,16	4,72	15,88	5,78	0,0	0,00	3,0



Datum	Vindriktning °	Luftfukt inne Rh%	Luftfukt ute Rh%	Vindhastighet m/s	Temp inne °C	Temp ute °C	Nederb. året mm	Lufttryck Mbar	Daggpunkt °C	Kyleffekt °C	Vix inne °C	Vix ute °C	Vindby m/s	Korr lufttryck	Regn/dygn mm
2017-05-05 00:00	163	31	66	0,0	16,33	4,32	412,5	1032,52	-2,10	4,32	15,91	5,51	0,0	0,00	0,0
2017-05-05 00:30	164	30	67	0,0	16,33	3,92	412,5	1032,52	-2,27	3,92	15,88	5,17	0,0	0,00	0,0
2017-05-05 01:00	164	30	68	0,0	16,33	3,42	412,5	1032,52	-2,54	3,42	15,88	4,73	0,0	0,00	0,0
2017-05-05 01:30	162	30	71	0,0	16,23	3,02	412,5	1031,52	-2,31	3,02	15,78	4,53	0,0	0,00	0,0
2017-05-05 02:00	164	30	71	0,0	16,23	2,92	412,5	1031,52	-2,41	2,92	15,78	4,43	0,0	0,00	0,0
2017-05-05 02:30	162	30	69	0,0	16,23	3,42	412,5	1031,52	-2,33	3,42	15,78	4,80	0,0	0,00	0,0
2017-05-05 03:00	162	30	66	0,0	16,23	3,52	412,5	1031,52	-2,86	3,52	15,78	4,71	0,0	0,00	0,0
2017-05-05 03:30	161	30	65	0,0	16,13	3,42	412,5	1031,52	-3,17	3,42	15,68	4,54	0,0	0,00	0,0
2017-05-05 04:00	161	30	64	0,0	16,13	3,12	412,5	1030,52	-3,68	3,12	15,68	4,18	0,0	0,00	0,0
2017-05-05 04:30	161	30	65	0,0	16,13	2,72	412,5	1030,52	-3,84	2,72	15,68	3,84	0,0	0,00	0,0
2017-05-05 05:00	161	30	63	0,0	16,03	2,82	412,5	1030,52	-4,18	2,82	15,58	3,82	0,0	0,00	0,0
2017-05-05 05:30	162	30	57	0,0	16,03	3,62	412,5	1030,52	-4,83	3,62	15,58	4,28	0,0	0,00	0,0
2017-05-05 06:00	161	30	53	0,0	15,93	4,32	412,5	1029,52	-5,19	4,32	15,48	4,76	0,0	0,00	0,0
2017-05-05 06:30	162	30	50	0,0	15,93	5,02	412,5	1029,52	-5,36	5,02	15,48	5,31	0,0	0,00	0,0
2017-05-05 07:00	163	30	47	0,0	16,13	5,82	412,5	1029,52	-5,50	5,82	15,68	5,96	0,0	0,00	0,0
2017-05-05 07:30	162	30	45	0,0	16,33	6,52	413,7	1029,52	-5,47	6,52	15,88	6,57	0,0	1,20	1,2
2017-05-05 08:00	161	30	45	0,0	16,33	7,12	413,7	1029,52	-4,93	7,12	15,88	7,17	0,0	1,20	1,2
2017-05-05 08:30	161	30	44	0,0	16,33	7,72	416,1	1029,52	-4,71	7,72	15,88	7,73	0,0	2,40	3,6
2017-05-05 09:00	161	30	42	0,0	16,33	8,62	416,1	1029,52	-4,56	8,62	15,88	8,54	0,0	2,40	3,6
2017-05-05 09:30	163	30	41	0,0	16,33	9,12	416,1	1029,52	-4,46	9,12	15,88	8,99	0,0	0,00	3,6
2017-05-05 10:00	161	30	42	0,0	16,33	9,32	416,1	1028,52	-3,93	9,32	15,88	9,24	0,0	0,00	3,6
2017-05-05 10:30	162	30	41	0,0	16,33	9,82	417,9	1028,52	-3,83	9,82	15,88	9,69	0,0	1,80	5,4
2017-05-05 11:00	163	30	43	0,0	16,33	10,22	417,9	1028,52	-2,78	10,22	15,88	10,18	0,0	1,80	5,4
2017-05-05 11:30	162	30	43	0,0	16,23	10,22	417,9	1028,52	-2,78	10,22	15,78	10,18	0,0	7,80	5,4
2017-05-05 12:00	162	30	43	0,0	16,23	10,52	417,9	1028,52	-2,51	10,52	15,78	10,48	0,0	7,80	5,4
2017-05-05 12:30	163	30	44	0,0	16,23	10,32	417,9	1027,52	-2,36	10,32	15,78	10,33	0,0	0,00	5,4
2017-05-05 13:00	163	30	47	0,0	16,13	10,22	417,9	1027,52	-1,49	10,22	15,68	10,37	0,0	0,00	5,4
2017-05-05 13:30	161	30	49	0,0	16,13	10,62	417,9	1027,52	-0,52	10,62	15,68	10,87	0,0	0,00	5,4
2017-05-05 14:00	162	30	49	0,0	16,13	11,72	417,9	1027,52	0,49	11,72	15,68	11,97	0,0	0,00	5,4
2017-05-05 14:30	162	30	49	0,0	16,13	11,82	417,9	1026,52	0,58	11,82	15,68	12,07	0,0	0,00	5,4
2017-05-05 15:00	161	30	50	0,0	16,23	11,82	417,9	1026,52	0,88	11,82	15,78	12,12	0,0	0,60	5,4
2017-05-05 15:30	163	30	49	0,0	16,33	12,52	417,9	1026,52	1,22	12,52	15,88	12,77	0,0	0,60	5,4
2017-05-05 16:00	162	31	47	0,0	16,53	13,02	417,9	1025,52	1,05	13,02	16,11	13,17	0,0	0,00	5,4
2017-05-05 16:30	161	31	50	0,0	16,53	11,92	417,9	1025,52	0,97	11,92	16,11	12,22	0,0	0,60	5,4
2017-05-05 17:00	161	31	52	0,0	16,53	12,22	417,9	1025,52	1,82	12,22	16,11	12,62	0,0	2,40	5,4
2017-05-05 17:30	163	31	56	0,0	16,43	11,62	417,9	1025,52	2,37	11,62	16,01	12,23	0,0	3,00	5,4
2017-05-05 18:00	163	31	55	0,0	16,43	11,32	417,9	1024,52	1,82	11,32	16,01	11,88	0,0	1,20	5,4
2017-05-05 18:30	161	31	59	0,0	16,43	10,92	417,9	1024,52	2,49	10,92	16,01	11,70	0,0	0,00	5,4
2017-05-05 19:00	162	31	60	0,0	16,33	11,02	417,9	1024,52	2,83	11,02	15,91	11,85	0,0	0,00	5,4
2017-05-05 19:30	161	31	65	0,0	16,33	10,92	417,9	1023,52	3,93	10,92	15,91	12,05	0,0	0,00	5,4
2017-05-05 20:00	161	31	66	0,0	16,33	10,62	417,9	1023,52	3,87	10,62	15,91	11,81	0,0	0,00	5,4
2017-05-05 20:30	164	31	69	0,0	16,33	10,42	417,9	1023,52	4,35	10,42	15,91	11,80	0,0	0,00	5,4
2017-05-05 21:00	162	31	72	0,0	16,33	9,82	417,9	1023,52	4,41	9,82	15,91	11,40	0,0	0,00	5,4
2017-05-05 21:30	161	31	73	0,0	16,33	9,42	417,9	1022,52	4,23	9,42	15,91	11,06	0,0	0,00	5,4
2017-05-05 22:00	162	31	76	0,0	16,33	9,12	417,9	1022,52	4,54	9,12	15,91	10,97	0,0	0,00	5,4
2017-05-05 22:30	162	31	80	0,0	16,23	8,72	417,9	1022,52	4,92	8,72	15,81	10,85	2,4	1,20	5,4
2017-05-05 23:00	162	31	84	0,0	16,23	8,22	417,9	1021,52	5,16	8,22	15,81	10,65	0,0	1,20	5,4
2017-05-05 23:30	162	31	86	0,0	16,23	7,82	417,9	1022,52	5,12	7,82	15,81	10,40	0,0	0,00	5,4
2017-05-06 00:00	161	31	87	0,0	16,23	7,42	417,9	1021,52	4,90	7,42	15,81	10,08	0,0	0,00	0,0
2017-05-06 00:30	161	31	88	0,0	16,23	7,42	417,9	1021,52	5,07	7,42	15,81	10,15	0,0	0,00	0,0

Datum	Vindriktning °	Luftfukt inne Rh%	Luftfukt ute Rh%	Vindhastighet m/s	Temp inne °C	Temp ute °C	Nederb. året mm	Lufttryck Mbar	Daggpunkt °C	Kyleffekt °C	Vix inne °C	Vix ute °C	Vindby m/s	Korr lufttryck	Regn/dygn mm
2017-05-06 01:00	160	31	83	0,0	16,23	7,12	417,9	1021,52	3,91	7,12	15,81	9,47	0,0	0,00	0,0
2017-05-06 01:30	162	31	85	0,0	16,23	6,82	417,9	1020,52	3,96	6,82	15,81	9,32	0,0	0,00	0,0
2017-05-06 02:00	164	31	86	0,0	16,23	6,72	417,9	1020,52	4,04	6,72	15,81	9,30	0,0	0,00	0,0
2017-05-06 02:30	161	31	87	0,0	16,23	6,72	417,9	1020,52	4,21	6,72	15,81	9,38	0,0	0,00	0,0
2017-05-06 03:00	161	31	82	0,0	16,23	6,72	417,9	1020,52	3,34	6,72	15,81	9,00	0,0	0,00	0,0
2017-05-06 03:30	164	31	79	0,0	16,23	6,72	417,9	1020,52	2,79	6,72	15,81	8,78	0,0	0,00	0,0
2017-05-06 04:00	164	31	80	0,0	16,13	6,52	417,9	1020,52	2,78	6,52	15,71	8,65	0,0	0,00	0,0
2017-05-06 04:30	164	31	80	0,0	16,13	6,42	417,9	1020,52	2,68	6,42	15,71	8,55	0,0	0,00	0,0
2017-05-06 05:00	161	31	85	0,0	16,13	6,02	417,9	1020,52	3,18	6,02	15,71	8,52	0,0	0,00	0,0
2017-05-06 05:30	162	31	88	0,0	16,13	5,82	417,9	1020,52	3,49	5,82	15,71	8,55	0,0	0,00	0,0
2017-05-06 06:00	161	31	89	0,0	16,13	5,62	417,9	1020,52	3,46	5,62	15,71	8,43	0,0	0,00	0,0
2017-05-06 06:30	163	31	88	0,0	16,23	5,72	417,9	1020,52	3,40	5,72	15,81	8,45	0,0	0,00	0,0
2017-05-06 07:00	161	32	87	0,0	16,43	5,62	417,9	1020,52	3,13	5,62	16,05	8,28	0,0	0,00	0,0
2017-05-06 07:30	162	31	86	0,0	16,63	6,22	417,9	1020,52	3,55	6,22	16,22	8,80	0,0	0,00	0,0
2017-05-06 08:00	160	31	81	0,0	16,63	6,42	417,9	1020,52	2,86	6,42	16,22	8,62	0,0	0,00	0,0
2017-05-06 08:30	163	31	79	0,0	16,73	6,72	417,9	1020,52	2,79	6,72	16,32	8,78	0,0	0,00	0,0
2017-05-06 09:00	162	31	76	0,0	16,73	7,02	417,9	1020,52	2,51	7,02	16,32	8,87	0,0	0,00	0,0
2017-05-06 09:30	163	31	73	0,0	16,73	7,42	417,9	1020,52	2,31	7,42	16,32	9,06	0,0	0,00	0,0
2017-05-06 10:00	161	31	70	0,0	16,73	7,72	417,9	1020,52	1,98	7,72	16,32	9,16	0,0	0,00	0,0
2017-05-06 10:30	161	31	70	0,0	16,73	7,92	417,9	1020,52	2,17	7,92	16,32	9,36	0,0	0,00	0,0
2017-05-06 11:00	163	31	64	0,0	16,73	8,62	417,9	1020,52	1,53	8,62	16,32	9,69	0,0	0,00	0,0
2017-05-06 11:30	162	31	58	0,0	16,73	9,32	417,9	1020,52	0,74	9,32	16,32	10,04	0,0	0,00	0,0
2017-05-06 12:00	163	31	58	0,0	16,73	9,22	417,9	1019,52	0,65	9,22	16,32	9,94	0,0	0,00	0,0
2017-05-06 12:30	161	31	56	0,0	16,73	9,82	417,9	1019,52	0,70	9,82	16,32	10,43	0,0	0,00	0,0
2017-05-06 13:00	164	31	53	0,0	16,73	10,32	418,5	1019,52	0,35	10,32	16,32	10,77	0,0	0,60	0,6
2017-05-06 13:30	163	31	52	0,0	16,73	10,22	418,5	1019,52	-0,02	10,22	16,32	10,62	0,0	0,60	0,6
2017-05-06 14:00	162	31	51	0,0	16,73	10,92	418,5	1018,52	0,34	10,92	16,32	11,27	0,0	0,00	0,6
2017-05-06 14:30	161	31	49	0,0	16,73	11,12	420,3	1018,52	-0,06	11,12	16,32	11,37	0,0	1,80	2,4
2017-05-06 15:00	162	32	50	0,0	16,73	10,92	420,3	1018,52	0,05	10,92	16,35	11,22	0,0	1,80	2,4
2017-05-06 15:30	161	31	48	0,0	16,83	11,52	420,9	1017,52	-0,00	11,52	16,42	11,72	0,0	0,60	3,0
2017-05-06 16:00	163	31	48	0,0	16,83	11,72	421,5	1017,52	0,18	11,72	16,42	11,92	0,0	1,20	3,6
2017-05-06 16:30	162	31	48	0,0	16,83	12,42	425,7	1017,52	0,82	12,42	16,42	12,62	0,0	4,80	7,8
2017-05-06 17:00	163	31	50	0,0	16,73	10,82	425,7	1017,52	-0,04	10,82	16,32	11,12	0,0	4,20	7,8
2017-05-06 17:30	161	32	47	0,0	16,83	12,42	426,3	1017,52	0,51	12,42	16,45	12,57	0,0	0,60	8,4
2017-05-06 18:00	163	32	47	0,0	16,93	11,82	426,3	1017,52	-0,04	11,82	16,55	11,97	0,0	0,60	8,4
2017-05-06 18:30	162	32	46	0,0	16,93	11,62	426,3	1016,51	-0,54	11,62	16,55	11,72	0,0	0,00	8,4
2017-05-06 19:00	162	32	50	0,0	17,03	9,32	426,3	1016,51	-1,42	9,32	16,65	9,61	0,0	0,00	8,4
2017-05-06 19:30	161	32	51	0,0	16,93	8,72	426,3	1016,51	-1,68	8,72	16,55	9,06	0,0	0,00	8,4
2017-05-06 20:00	161	32	52	0,0	16,83	8,22	426,3	1016,51	-1,86	8,22	16,45	8,62	0,0	0,00	8,4
2017-05-06 20:30	163	32	53	0,0	16,83	7,72	426,3	1016,51	-2,05	7,72	16,45	8,17	0,0	0,00	8,4
2017-05-06 21:00	162	31	60	0,0	16,83	5,22	426,3	1016,51	-2,61	5,22	16,42	6,05	0,0	0,00	8,4
2017-05-06 21:30	162	31	63	0,0	16,73	4,32	426,3	1016,51	-2,76	4,32	16,32	5,32	0,0	0,00	8,4
2017-05-06 22:00	162	31	67	0,0	16,73	3,42	426,3	1016,51	-2,75	3,42	16,32	4,67	0,0	0,00	8,4
2017-05-06 22:30	160	31	66	0,0	16,63	3,02	426,3	1016,51	-3,34	3,02	16,22	4,21	0,0	0,00	8,4
2017-05-06 23:00	161	31	70	0,0	16,63	2,32	426,3	1016,51	-3,18	2,32	16,22	3,76	0,0	0,00	8,4
2017-05-06 23:30	162	31	72	0,0	16,63	1,62	426,3	1016,51	-3,46	1,62	16,22	3,19	0,0	0,00	8,4
2017-05-07 00:00	163	31	74	0,0	16,53	1,12	426,3	1016,51	-3,56	1,12	16,11	2,82	0,0	0,00	0,0
2017-05-07 00:30	162	32	73	0,0	16,53	0,72	426,3	1016,51	-4,13	0,72	16,15	2,36	0,0	0,00	0,0
2017-05-07 01:00	164	32	79	0,0	16,53	0,01	426,3	1016,51	-3,71	0,01	16,15	2,07	0,0	0,00	0,0
2017-05-07 01:30	161	31	80	0,0	16,43	0,01	426,3	1016,51	-3,53	0,01	16,01	2,14	0,0	0,00	0,0

Datum	Vindriktning °	Luftfukt inne Rh%	Luftfukt ute Rh%	Vindhastighet m/s	Temp inne °C	Temp ute °C	Nederb. året mm	Lufttryck Mbar	Daggpunkt °C	Kyleffekt °C	Vix inne °C	Vix ute °C	Vindby m/s	Korr lufttryck	Regn/dygn mm
2017-05-07 02:00	163	32	82	0,0	16,43	-0,29	426,3	1016,51	-3,48	-0,29	16,05	1,99	0,0	0,00	0,0
2017-05-07 02:30	162	31	83	0,0	16,43	-0,19	426,3	1016,51	-3,22	-0,19	16,01	2,17	0,0	0,00	0,0
2017-05-07 03:00	163	31	86	0,0	16,43	-0,09	426,3	1016,51	-2,62	-0,09	16,01	2,49	0,0	0,00	0,0
2017-05-07 03:30	161	31	86	0,0	16,33	-0,09	426,3	1016,51	-2,62	-0,09	15,91	2,49	0,0	0,00	0,0
2017-05-07 04:00	160	31	87	0,0	16,33	-0,09	426,3	1016,51	-2,46	-0,09	15,91	2,57	0,0	0,00	0,0
2017-05-07 04:30	164	31	87	0,0	16,33	-0,19	426,3	1016,51	-2,56	-0,19	15,91	2,47	0,0	0,00	0,0
2017-05-07 05:00	164	31	88	0,0	16,23	0,11	426,3	1016,51	-2,11	0,11	15,81	2,85	0,0	0,00	0,0
2017-05-07 05:30	160	31	87	0,0	16,33	0,31	426,3	1016,51	-2,07	0,31	15,91	2,97	0,0	0,00	0,0
2017-05-07 06:00	160	31	84	0,0	16,33	0,61	426,3	1016,51	-2,27	0,61	15,91	3,04	0,0	0,00	0,0
2017-05-07 06:30	164	31	82	0,0	16,43	0,92	426,3	1016,51	-2,31	0,92	16,01	3,19	0,0	0,00	0,0
2017-05-07 07:00	161	31	79	0,0	16,63	1,32	426,3	1016,51	-2,45	1,32	16,22	3,37	0,0	0,00	0,0
2017-05-07 07:30	162	31	78	0,0	16,83	1,62	426,3	1016,51	-2,34	1,62	16,42	3,60	0,0	0,00	0,0
2017-05-07 08:00	162	31	73	0,0	16,93	2,12	426,3	1016,51	-2,78	2,12	16,52	3,76	0,0	0,00	0,0
2017-05-07 08:30	162	31	69	0,0	17,03	1,92	426,3	1016,51	-3,76	1,92	16,62	3,29	0,0	0,00	0,0
2017-05-07 09:00	163	31	66	0,0	17,03	2,12	426,3	1016,51	-4,19	2,12	16,62	3,31	0,0	0,00	0,0
2017-05-07 09:30	161	31	62	0,0	17,03	2,12	426,3	1017,52	-5,06	2,12	16,62	3,06	0,0	0,00	0,0
2017-05-07 10:00	163	31	60	0,0	17,03	2,42	426,3	1017,52	-5,24	2,42	16,62	3,25	0,0	0,00	0,0
2017-05-07 10:30	161	31	55	0,0	17,03	3,22	426,3	1017,52	-5,70	3,22	16,62	3,77	0,0	0,00	0,0
2017-05-07 11:00	162	31	57	0,0	17,03	2,62	426,3	1017,52	-5,76	2,62	16,62	3,28	0,0	0,00	0,0
2017-05-07 11:30	162	31	56	0,0	16,93	2,52	426,3	1017,52	-6,10	2,52	16,52	3,12	0,0	0,00	0,0
2017-05-07 12:00	163	31	53	0,0	16,93	3,32	426,3	1017,52	-6,12	3,32	16,52	3,76	0,0	0,00	0,0
2017-05-07 12:30	163	31	49	0,0	16,93	3,52	426,3	1017,52	-7,02	3,52	16,52	3,76	0,0	0,00	0,0
2017-05-07 13:00	161	31	51	0,0	16,83	3,22	426,3	1017,52	-6,74	3,22	16,42	3,56	0,0	0,00	0,0
2017-05-07 13:30	163	31	50	0,0	16,83	2,92	426,9	1017,52	-7,29	2,92	16,42	3,21	0,0	0,60	0,6
2017-05-07 14:00	161	31	47	0,0	16,83	3,42	428,1	1017,52	-7,69	3,42	16,42	3,56	0,0	1,80	1,8
2017-05-07 14:30	161	31	48	0,0	16,83	2,92	428,1	1017,52	-7,85	2,92	16,42	3,11	0,0	1,20	1,8
2017-05-07 15:00	161	31	46	0,0	16,73	3,32	428,1	1017,52	-8,07	3,32	16,32	3,42	0,0	0,00	1,8
2017-05-07 15:30	161	31	44	0,0	16,73	3,42	428,7	1017,52	-8,60	3,42	16,32	3,42	0,0	0,60	2,4
2017-05-07 16:00	161	31	44	0,0	16,73	3,92	428,7	1017,52	-8,14	3,92	16,32	3,92	0,0	0,60	2,4
2017-05-07 16:30	161	31	46	0,0	16,73	3,52	428,7	1016,51	-7,89	3,52	16,32	3,62	0,0	0,00	2,4
2017-05-07 17:00	161	31	45	0,0	16,73	3,62	428,7	1016,51	-8,10	3,62	16,32	3,67	0,0	0,00	2,4
2017-05-07 17:30	161	31	52	0,0	16,83	3,32	429,3	1016,51	-6,38	3,32	16,42	3,71	0,0	0,60	3,0
2017-05-07 18:00	162	31	49	0,0	16,83	3,52	429,3	1016,51	-7,02	3,52	16,42	3,76	0,0	0,60	3,0
2017-05-07 18:30	162	31	53	0,0	16,83	2,72	429,3	1016,51	-6,67	2,72	16,42	3,16	0,0	0,00	3,0
2017-05-07 19:00	163	31	51	0,0	16,83	2,42	429,3	1016,51	-7,48	2,42	16,42	2,76	0,0	0,00	3,0
2017-05-07 19:30	162	31	46	0,0	16,83	2,42	430,5	1016,51	-8,89	2,42	16,42	2,51	4,3	1,20	4,2
2017-05-07 20:00	161	31	50	0,0	16,73	1,92	430,5	1016,51	-8,21	1,92	16,32	2,21	0,0	1,20	4,2
2017-05-07 20:30	161	31	54	0,0	16,73	1,32	430,5	1017,52	-7,71	1,32	16,32	1,81	0,0	0,00	4,2
2017-05-07 21:00	162	31	53	0,0	16,63	1,02	430,5	1017,52	-8,25	1,02	16,22	1,46	0,0	0,00	4,2
2017-05-07 21:30	163	31	59	0,0	16,63	0,41	430,5	1017,52	-7,34	0,41	16,22	1,19	0,0	0,00	4,2
2017-05-07 22:00	161	31	62	0,0	16,63	-0,19	430,5	1017,52	-7,23	-0,19	16,22	0,76	0,0	0,00	4,2
2017-05-07 22:30	163	31	80	0,0	16,53	-1,29	431,7	1018,52	-4,80	-1,29	16,11	0,84	1,4	1,20	5,4
2017-05-07 23:00	161	31	70	0,0	16,43	-1,09	431,7	1018,52	-6,43	-1,09	16,01	0,36	0,0	1,20	5,4
2017-05-07 23:30	162	31	59	0,0	16,43	-1,29	431,7	1019,52	-8,94	-1,29	16,01	-0,51	0,0	0,00	5,4
2017-05-08 00:00	161	31	56	0,0	16,33	-1,29	431,7	1019,52	-9,64	-1,29	15,91	-0,68	0,0	0,00	0,0
2017-05-08 00:30	163	31	56	0,0	16,33	-1,69	431,7	1019,52	-10,01	-1,69	15,91	-1,08	0,0	0,00	0,0
2017-05-08 01:00	163	31	56	0,0	16,23	-2,19	431,7	1020,52	-10,48	-2,19	15,81	-1,58	0,0	0,00	0,0
2017-05-08 01:30	163	31	58	0,0	16,13	-2,69	431,7	1020,52	-10,48	-2,69	15,71	-1,97	0,0	0,00	0,0
2017-05-08 02:00	161	31	57	0,0	16,13	-2,99	431,7	1021,52	-10,99	-2,99	15,71	-2,33	0,0	0,00	0,0
2017-05-08 02:30	163	31	57	0,0	16,13	-3,19	431,7	1021,52	-11,18	-3,19	15,71	-2,53	0,0	0,00	0,0

Datum	Vindriktning °	Luftfukt inne Rh%	Luftfukt ute Rh%	Vindhastighet m/s	Temp inne °C	Temp ute °C	Nederb. året mm	Lufttryck Mbar	Daggpunkt °C	Kyleffekt °C	Vix inne °C	Vix ute °C	Vindby m/s	Korr lufttryck	Regn/dygn mm
2017-05-08 03:00	163	31	58	0,0	16,03	-3,39	431,7	1021,52	-11,13	-3,39	15,61	-2,67	0,0	0,00	0,0
2017-05-08 03:30	162	31	60	0,0	16,03	-3,79	431,7	1022,52	-11,06	-3,79	15,61	-2,96	0,0	0,00	0,0
2017-05-08 04:00	164	31	61	0,0	16,03	-4,09	431,7	1022,52	-11,13	-4,09	15,61	-3,20	0,0	0,00	0,0
2017-05-08 04:30	162	31	62	0,0	16,13	-4,39	431,7	1022,52	-11,20	-4,39	15,71	-3,44	0,0	0,00	0,0
2017-05-08 05:00	163	31	60	0,0	16,13	-4,79	431,7	1022,52	-12,00	-4,79	15,71	-3,96	0,0	0,00	0,0
2017-05-08 05:30	162	31	51	0,0	16,13	-4,39	431,7	1023,52	-13,75	-4,39	15,71	-4,05	0,0	0,00	0,0
2017-05-08 06:00	162	31	48	0,0	16,23	-3,99	431,7	1023,52	-14,17	-3,99	15,81	-3,80	0,0	0,00	0,0
2017-05-08 06:30	162	31	47	0,0	16,23	-3,89	431,7	1023,52	-14,35	-3,89	15,81	-3,74	0,0	0,00	0,0
2017-05-08 07:00	162	31	47	0,0	16,43	-3,69	431,7	1023,52	-14,17	-3,69	16,01	-3,54	0,0	0,00	0,0
2017-05-08 07:30	161	31	46	0,0	16,63	-3,19	431,7	1023,52	-14,00	-3,19	16,22	-3,09	0,0	0,00	0,0
2017-05-08 08:00	163	31	46	0,0	16,73	-2,79	432,3	1023,52	-13,63	-2,79	16,32	-2,69	0,0	0,60	0,6
2017-05-08 08:30	164	31	44	0,0	16,83	-2,39	432,3	1023,52	-13,85	-2,39	16,42	-2,38	0,0	0,60	0,6
2017-05-08 09:00	163	31	44	0,0	16,83	-1,79	432,3	1023,52	-13,31	-1,79	16,42	-1,78	0,0	0,00	0,6
2017-05-08 09:30	163	31	41	0,0	16,83	-1,29	432,3	1023,52	-13,79	-1,29	16,42	-1,42	0,0	0,00	0,6
2017-05-08 10:00	161	31	38	0,0	16,73	-1,09	432,3	1023,52	-14,61	-1,09	16,32	-1,34	0,0	0,00	0,6
2017-05-08 10:30	161	31	37	0,0	16,63	-0,49	432,3	1022,52	-14,43	-0,49	16,22	-0,78	0,0	0,00	0,6
2017-05-08 11:00	163	31	37	0,0	16,63	0,41	432,9	1022,52	-13,63	0,41	16,22	0,12	0,0	0,60	1,2
2017-05-08 11:30	161	31	38	0,0	16,53	0,41	434,7	1022,52	-13,27	0,41	16,11	0,16	0,0	2,40	3,0
2017-05-08 12:00	162	30	37	0,0	16,33	0,72	434,7	1022,52	-13,36	0,72	15,88	0,42	0,0	1,80	3,0
2017-05-08 12:30	163	30	37	0,0	16,23	1,32	434,7	1021,52	-12,83	1,32	15,78	1,02	0,0	0,00	3,0
2017-05-08 13:00	162	30	37	0,0	16,23	1,72	434,7	1021,52	-12,48	1,72	15,78	1,42	0,0	0,00	3,0
2017-05-08 13:30	163	30	38	0,0	16,13	1,42	434,7	1021,52	-12,38	1,42	15,68	1,16	0,0	0,00	3,0
2017-05-08 14:00	162	30	38	0,0	16,13	1,82	434,7	1021,52	-12,03	1,82	15,68	1,56	0,0	0,00	3,0
2017-05-08 14:30	163	30	39	0,0	16,13	2,72	434,7	1021,52	-10,87	2,72	15,68	2,50	0,0	0,00	3,0
2017-05-08 15:00	161	30	39	0,0	16,13	1,92	434,7	1021,52	-11,59	1,92	15,68	1,70	0,0	0,00	3,0
2017-05-08 15:30	163	30	39	0,0	16,13	2,72	434,7	1020,52	-10,87	2,72	15,68	2,50	0,0	0,00	3,0
2017-05-08 16:00	161	31	39	0,0	16,23	3,22	434,7	1020,52	-10,43	3,22	15,81	3,00	0,0	0,00	3,0
2017-05-08 16:30	162	31	37	0,0	16,33	3,42	434,7	1020,52	-10,97	3,42	15,91	3,12	0,0	0,00	3,0
2017-05-08 17:00	162	31	37	0,0	16,33	3,02	434,7	1019,52	-11,32	3,02	15,91	2,72	0,0	0,00	3,0
2017-05-08 17:30	162	31	39	0,0	16,43	2,62	434,7	1019,52	-10,96	2,62	16,01	2,40	0,0	0,00	3,0
2017-05-08 18:00	162	30	41	0,0	16,33	1,92	434,7	1019,52	-10,91	1,92	15,88	1,79	0,0	0,00	3,0
2017-05-08 18:30	163	30	43	0,0	16,33	1,42	434,7	1019,52	-10,72	1,42	15,88	1,38	0,0	0,00	3,0
2017-05-08 19:00	161	30	43	0,0	16,33	2,32	434,7	1019,52	-9,90	2,32	15,88	2,28	0,0	0,00	3,0
2017-05-08 19:30	162	30	43	0,0	16,33	2,12	434,7	1019,52	-10,08	2,12	15,88	2,08	0,0	0,00	3,0
2017-05-08 20:00	162	30	45	0,0	16,33	1,72	434,7	1019,52	-9,83	1,72	15,88	1,77	0,0	0,00	3,0
2017-05-08 20:30	161	30	47	0,0	16,33	1,42	434,7	1018,52	-9,51	1,42	15,88	1,56	0,0	0,00	3,0
2017-05-08 21:00	161	30	51	0,0	16,33	0,41	434,7	1018,52	-9,32	0,41	15,88	0,76	0,0	0,00	3,0
2017-05-08 21:30	162	30	55	0,0	16,33	-0,39	434,7	1018,52	-9,04	-0,39	15,88	0,17	0,0	0,00	3,0
2017-05-08 22:00	161	30	56	0,0	16,33	-0,79	434,7	1018,52	-9,17	-0,79	15,88	-0,18	0,0	0,00	3,0
2017-05-08 22:30	162	30	60	0,0	16,33	-1,49	434,7	1018,52	-8,90	-1,49	15,88	-0,66	0,0	0,00	3,0
2017-05-08 23:00	160	30	64	0,0	16,23	-1,89	434,7	1018,52	-8,41	-1,89	15,78	-0,82	0,0	0,00	3,0
2017-05-08 23:30	161	30	69	0,0	16,13	-2,49	434,7	1018,52	-7,97	-2,49	15,68	-1,11	0,0	0,00	3,0
2017-05-09 00:00	164	30	72	0,0	16,13	-2,89	434,7	1018,52	-7,78	-2,89	15,68	-1,31	0,0	0,00	0,0
2017-05-09 00:30	162	30	75	0,0	16,03	-3,49	434,7	1018,52	-7,81	-3,49	15,58	-1,71	0,0	0,00	0,0
2017-05-09 01:00	161	30	81	0,0	16,03	-3,39	434,7	1018,52	-6,67	-3,39	15,58	-1,19	0,0	0,00	0,0
2017-05-09 01:30	163	30	81	0,0	15,93	-3,59	434,7	1018,52	-6,87	-3,59	15,48	-1,39	0,0	0,00	0,0
2017-05-09 02:00	161	30	82	0,0	15,93	-3,09	434,7	1018,52	-6,21	-3,09	15,48	-0,81	0,0	0,00	0,0
2017-05-09 02:30	160	30	81	0,0	15,93	-2,99	434,7	1018,52	-6,28	-2,99	15,48	-0,79	0,0	0,00	0,0
2017-05-09 03:00	163	30	84	0,0	15,83	-2,99	434,7	1018,52	-5,79	-2,99	15,38	-0,56	0,0	0,00	0,0
2017-05-09 03:30	164	30	83	0,0	15,83	-2,99	434,7	1018,52	-5,95	-2,99	15,38	-0,64	0,0	0,00	0,0

Datum	Vindriktning °	Luftfukt inne Rh%	Luftfukt ute Rh%	Vindhastighet m/s	Temp inne °C	Temp ute °C	Nederb. året mm	Lufttryck Mbar	Daggpunkt °C	Kyleffekt °C	Vix inne °C	Vix ute °C	Vindby m/s	Korr lufttryck	Regn/dygn mm
2017-05-09 04:00	160	30	80	0,0	15,83	-3,09	434,7	1017,52	-6,55	-3,09	15,38	-0,96	0,0	0,00	0,0
2017-05-09 04:30	160	30	80	0,0	15,93	-3,19	434,7	1017,52	-6,64	-3,19	15,48	-1,06	0,0	0,00	0,0
2017-05-09 05:00	164	30	79	0,0	15,93	-3,19	434,7	1017,52	-6,81	-3,19	15,48	-1,13	0,0	0,00	0,0
2017-05-09 05:30	161	30	76	0,0	16,03	-2,69	434,7	1017,52	-6,85	-2,69	15,58	-0,84	0,0	0,00	0,0
2017-05-09 06:00	161	30	75	0,0	16,13	-2,59	434,7	1017,52	-6,94	-2,59	15,68	-0,81	0,0	0,00	0,0
2017-05-09 06:30	164	30	74	0,0	16,13	-2,19	434,7	1017,52	-6,73	-2,19	15,68	-0,48	0,0	0,00	0,0
2017-05-09 07:00	163	31	64	0,0	16,33	-1,29	434,7	1016,51	-7,84	-1,29	15,91	-0,22	0,0	0,00	0,0
2017-05-09 07:30	162	30	56	0,0	16,53	-0,99	434,7	1016,51	-9,36	-0,99	16,08	-0,38	0,0	0,00	0,0
2017-05-09 08:00	162	30	54	0,0	16,63	-0,19	434,7	1016,51	-9,10	-0,19	16,18	0,31	0,0	0,00	0,0
2017-05-09 08:30	161	30	53	0,0	16,63	0,21	434,7	1016,51	-8,99	0,21	16,18	0,66	0,0	0,00	0,0
2017-05-09 09:00	161	30	51	0,0	16,63	0,01	434,7	1016,51	-9,69	0,01	16,18	0,36	0,0	0,00	0,0
2017-05-09 09:30	163	30	52	0,0	16,63	0,41	434,7	1015,51	-9,06	0,41	16,18	0,81	0,0	0,00	0,0
2017-05-09 10:00	161	30	51	0,0	16,63	0,41	434,7	1015,51	-9,32	0,41	16,18	0,76	0,0	0,00	0,0
2017-05-09 10:30	161	30	46	0,0	16,63	1,32	434,7	1015,51	-9,89	1,32	16,18	1,41	0,0	0,00	0,0
2017-05-09 11:00	161	30	53	0,0	16,53	1,22	434,7	1015,51	-8,06	1,22	16,08	1,66	0,0	0,00	0,0
2017-05-09 11:30	161	30	50	0,0	16,53	0,72	434,7	1014,51	-9,31	0,72	16,08	1,01	0,0	0,00	0,0
2017-05-09 12:00	162	31	66	0,0	16,53	0,01	434,7	1014,51	-6,19	0,01	16,11	1,20	0,0	0,00	0,0
2017-05-09 12:30	162	30	54	0,0	16,43	2,22	434,7	1014,51	-6,88	2,22	15,98	2,71	0,0	0,00	0,0
2017-05-09 13:00	163	30	49	0,0	16,33	1,52	434,7	1013,51	-8,85	1,52	15,88	1,76	0,0	0,00	0,0
2017-05-09 13:30	161	30	55	0,0	16,43	0,92	434,7	1013,51	-7,83	0,92	15,98	1,47	0,0	0,00	0,0
2017-05-09 14:00	161	30	43	0,0	16,43	3,42	434,7	1013,51	-8,91	3,42	15,98	3,38	0,0	0,00	0,0
2017-05-09 14:30	161	31	48	0,0	16,43	1,32	434,7	1013,51	-9,32	1,32	16,01	1,51	0,0	0,00	0,0
2017-05-09 15:00	163	31	43	0,0	16,43	1,82	434,7	1013,51	-10,36	1,82	16,01	1,78	0,0	0,00	0,0
2017-05-09 15:30	162	31	42	0,0	16,43	2,62	434,7	1012,51	-9,95	2,62	16,01	2,53	0,0	0,00	0,0
2017-05-09 16:00	161	31	42	0,0	16,43	1,82	434,7	1012,51	-10,67	1,82	16,01	1,73	0,0	0,00	0,0
2017-05-09 16:30	161	31	42	0,0	16,43	1,92	434,7	1012,51	-10,58	1,92	16,01	1,83	0,0	0,00	0,0
2017-05-09 17:00	161	31	38	0,0	16,53	3,62	434,7	1011,51	-10,43	3,62	16,11	3,36	0,0	0,00	0,0
2017-05-09 17:30	161	30	38	0,0	16,53	2,62	434,7	1011,51	-11,32	2,62	16,08	2,36	0,0	0,00	0,0
2017-05-09 18:00	162	30	37	0,0	16,53	2,12	434,7	1011,51	-12,12	2,12	16,08	1,82	0,0	0,00	0,0
2017-05-09 18:30	162	30	37	0,0	16,53	2,02	434,7	1011,51	-12,21	2,02	16,08	1,72	0,0	0,00	0,0
2017-05-09 19:00	162	30	37	0,0	16,53	2,02	434,7	1011,51	-12,21	2,02	16,08	1,72	0,0	0,00	0,0
2017-05-09 19:30	162	31	37	0,0	16,53	1,62	434,7	1011,51	-12,57	1,62	16,11	1,32	0,0	0,00	0,0
2017-05-09 20:00	164	30	38	0,0	16,53	1,22	434,7	1011,51	-12,56	1,22	16,08	0,96	0,0	0,00	0,0
2017-05-09 20:30	162	30	37	0,0	16,53	1,12	434,7	1011,51	-13,01	1,12	16,08	0,82	0,0	0,00	0,0
2017-05-09 21:00	161	30	39	0,0	16,53	0,72	434,7	1011,51	-12,66	0,72	16,08	0,50	0,0	0,00	0,0
2017-05-09 21:30	161	31	41	0,0	16,53	0,31	434,7	1011,51	-12,35	0,31	16,11	0,19	0,0	0,00	0,0
2017-05-09 22:00	163	31	43	0,0	16,53	-0,29	435,9	1011,51	-12,25	-0,29	16,11	-0,33	5,2	1,20	1,2
2017-05-09 22:30	162	31	45	0,0	16,43	-0,79	435,9	1011,51	-12,10	-0,79	16,01	-0,74	0,0	1,20	1,2
2017-05-09 23:00	161	30	47	0,0	16,33	-1,29	435,9	1011,51	-11,98	-1,29	15,88	-1,14	0,0	0,00	1,2
2017-05-09 23:30	163	30	49	0,0	16,33	-1,69	435,9	1011,51	-11,79	-1,69	15,88	-1,45	0,0	0,00	1,2
2017-05-10 00:00	163	30	50	0,0	16,23	-1,89	435,9	1011,51	-11,71	-1,89	15,78	-1,60	0,0	0,00	0,0
2017-05-10 00:30	162	30	51	0,0	16,13	-1,99	435,9	1011,51	-11,54	-1,99	15,68	-1,65	0,0	0,00	0,0
2017-05-10 01:00	161	30	52	0,0	16,13	-1,89	435,9	1011,51	-11,19	-1,89	15,68	-1,49	0,0	0,00	0,0
2017-05-10 01:30	164	30	54	0,0	16,03	-2,19	435,9	1011,51	-10,96	-2,19	15,58	-1,69	0,0	0,00	0,0
2017-05-10 02:00	163	30	55	0,0	15,93	-2,49	435,9	1010,51	-11,00	-2,49	15,48	-1,94	0,0	0,00	0,0
2017-05-10 02:30	163	30	57	0,0	15,93	-2,59	435,9	1010,51	-10,62	-2,59	15,48	-1,93	0,0	0,00	0,0
2017-05-10 03:00	162	30	57	0,0	15,93	-2,49	435,9	1010,51	-10,52	-2,49	15,48	-1,83	0,0	0,00	0,0
2017-05-10 03:30	160	30	58	0,0	15,93	-2,69	435,9	1010,51	-10,48	-2,69	15,48	-1,97	0,0	0,00	0,0
2017-05-10 04:00	163	30	58	0,0	15,93	-2,69	435,9	1010,51	-10,48	-2,69	15,48	-1,97	0,0	0,00	0,0
2017-05-10 04:30	161	30	58	0,0	15,93	-2,69	435,9	1010,51	-10,48	-2,69	15,48	-1,97	0,0	0,00	0,0

Datum	Vindriktning °	Luftfukt inne Rh%	Luftfukt ute Rh%	Vindhastighet m/s	Temp inne °C	Temp ute °C	Nederb. året mm	Lufttryck Mbar	Daggpunkt °C	Kyleffekt °C	Vix inne °C	Vix ute °C	Vindby m/s	Korr lufttryck	Regn/dygn mm
2017-05-10 05:00	161	30	59	0,0	16,03	-2,69	435,9	1010,51	-10,25	-2,69	15,58	-1,92	0,0	0,00	0,0
2017-05-10 05:30	162	30	60	0,0	16,03	-2,59	435,9	1010,51	-9,93	-2,59	15,58	-1,76	0,0	0,00	0,0
2017-05-10 06:00	163	30	58	0,0	16,03	-2,39	435,9	1010,51	-10,20	-2,39	15,58	-1,67	0,0	0,00	0,0
2017-05-10 06:30	162	30	59	0,0	16,13	-2,09	435,9	1010,51	-9,69	-2,09	15,68	-1,32	0,0	0,00	0,0
2017-05-10 07:00	161	30	57	0,0	16,33	-1,69	435,9	1010,51	-9,77	-1,69	15,88	-1,03	0,0	0,00	0,0
2017-05-10 07:30	163	30	56	0,0	16,53	-1,29	435,9	1010,51	-9,64	-1,29	16,08	-0,68	0,0	0,00	0,0
2017-05-10 08:00	161	30	57	0,0	16,63	-0,99	435,9	1010,51	-9,12	-0,99	16,18	-0,33	0,0	0,00	0,0
2017-05-10 08:30	161	30	54	0,0	16,73	-0,39	435,9	1010,51	-9,29	-0,39	16,28	0,11	0,0	0,00	0,0
2017-05-10 09:00	163	30	50	0,0	16,73	0,72	435,9	1010,51	-9,31	0,72	16,28	1,01	0,0	0,00	0,0
2017-05-10 09:30	161	30	45	0,0	16,73	1,42	435,9	1009,51	-10,10	1,42	16,28	1,47	0,0	0,00	0,0
2017-05-10 10:00	161	30	45	0,0	16,73	1,52	435,9	1009,51	-10,01	1,52	16,28	1,57	0,0	0,00	0,0
2017-05-10 10:30	161	30	46	0,0	16,63	1,02	435,9	1009,51	-10,17	1,02	16,18	1,11	0,0	0,00	0,0
2017-05-10 11:00	163	30	45	0,0	16,63	1,32	435,9	1009,51	-10,19	1,32	16,18	1,37	0,0	0,00	0,0
2017-05-10 11:30	161	30	49	0,0	16,63	0,11	435,9	1009,51	-10,14	0,11	16,18	0,36	0,0	0,00	0,0
2017-05-10 12:00	163	30	56	0,0	16,63	0,51	435,9	1009,51	-7,96	0,51	16,18	1,12	0,0	0,00	0,0
2017-05-10 12:30	161	30	50	0,0	16,63	1,32	435,9	1009,51	-8,76	1,32	16,18	1,61	0,0	0,00	0,0
2017-05-10 13:00	163	30	44	0,0	16,63	3,02	435,9	1009,51	-8,96	3,02	16,18	3,02	0,0	0,00	0,0
2017-05-10 13:30	163	30	42	0,0	16,53	2,82	435,9	1008,51	-9,77	2,82	16,08	2,73	0,0	0,00	0,0
2017-05-10 14:00	161	30	42	0,0	16,53	3,82	435,9	1008,51	-8,87	3,82	16,08	3,73	0,0	0,00	0,0
2017-05-10 14:30	162	30	40	0,0	16,53	4,32	435,9	1008,51	-9,10	4,32	16,08	4,15	0,0	0,00	0,0
2017-05-10 15:00	162	30	40	0,0	16,53	2,92	435,9	1008,51	-10,35	2,92	16,08	2,75	0,0	0,00	0,0
2017-05-10 15:30	161	30	40	0,0	16,63	2,92	435,9	1008,51	-10,35	2,92	16,18	2,75	0,0	0,00	0,0
2017-05-10 16:00	163	30	41	0,0	16,53	3,02	435,9	1008,51	-9,92	3,02	16,08	2,89	0,0	0,00	0,0
2017-05-10 16:30	161	30	40	0,0	16,53	3,02	435,9	1008,51	-10,26	3,02	16,08	2,85	0,0	0,00	0,0
2017-05-10 17:00	163	30	39	0,0	16,53	2,82	435,9	1007,51	-10,78	2,82	16,08	2,60	0,0	0,00	0,0
2017-05-10 17:30	162	30	41	0,0	16,53	3,52	435,9	1007,51	-9,47	3,52	16,08	3,39	0,0	0,00	0,0
2017-05-10 18:00	161	30	37	0,0	16,53	5,32	435,9	1007,51	-9,29	5,32	16,08	5,02	0,0	0,00	0,0
2017-05-10 18:30	164	30	36	0,0	16,53	3,82	435,9	1007,51	-10,99	3,82	16,08	3,48	0,0	0,00	0,0
2017-05-10 19:00	163	30	43	0,0	16,53	2,32	435,9	1007,51	-9,90	2,32	16,08	2,28	0,0	0,00	0,0
2017-05-10 19:30	161	30	44	0,0	16,53	1,92	435,9	1007,51	-9,95	1,92	16,08	1,92	0,0	0,00	0,0
2017-05-10 20:00	164	30	43	0,0	16,53	2,62	435,9	1007,51	-9,63	2,62	16,08	2,58	0,0	0,00	0,0
2017-05-10 20:30	161	30	47	0,0	16,53	2,02	435,9	1007,51	-8,96	2,02	16,08	2,16	0,0	0,00	0,0
2017-05-10 21:00	161	30	53	0,0	16,53	1,12	435,9	1007,51	-8,15	1,12	16,08	1,56	0,0	0,00	0,0
2017-05-10 21:30	164	30	57	0,0	16,53	0,01	435,9	1007,51	-8,19	0,01	16,08	0,68	0,0	0,00	0,0
2017-05-10 22:00	162	30	60	0,0	16,43	-0,89	436,5	1007,51	-8,34	-0,89	15,98	-0,06	2,0	0,60	0,6
2017-05-10 22:30	163	30	64	0,0	16,33	-1,29	436,5	1007,51	-7,84	-1,29	15,88	-0,22	0,0	0,60	0,6
2017-05-10 23:00	161	30	69	0,0	16,33	-1,69	436,5	1007,51	-7,20	-1,69	15,88	-0,31	0,0	0,00	0,6
2017-05-10 23:30	164	30	72	0,0	16,23	-1,79	436,5	1007,51	-6,72	-1,79	15,78	-0,21	0,0	0,00	0,6
2017-05-11 00:00	162	30	74	0,0	16,13	-1,99	436,5	1007,51	-6,54	-1,99	15,68	-0,28	0,0	0,00	0,0
2017-05-11 00:30	160	30	76	0,0	16,13	-2,29	436,5	1007,51	-6,47	-2,29	15,68	-0,44	0,0	0,00	0,0
2017-05-11 01:00	163	30	78	0,0	16,03	-2,49	436,5	1007,51	-6,31	-2,49	15,58	-0,50	0,0	0,00	0,0
2017-05-11 01:30	164	30	80	0,0	16,03	-2,69	436,5	1007,51	-6,16	-2,69	15,58	-0,56	0,0	0,00	0,0
2017-05-11 02:00	163	30	84	0,0	15,93	-3,09	436,5	1007,51	-5,88	-3,09	15,48	-0,66	0,0	0,00	0,0
2017-05-11 02:30	164	30	91	0,0	15,93	-3,19	436,5	1007,51	-4,89	-3,19	15,48	-0,22	0,0	0,00	0,0
2017-05-11 03:00	164	30	92	0,0	15,93	-3,29	436,5	1007,51	-4,84	-3,29	15,48	-0,24	0,0	0,00	0,0
2017-05-11 03:30	161	30	94	0,0	15,93	-3,59	436,5	1007,51	-4,84	-3,59	15,48	-0,37	0,0	0,00	0,0
2017-05-11 04:00	160	30	94	0,0	15,93	-3,59	436,5	1007,51	-4,84	-3,59	15,48	-0,37	0,0	0,00	0,0
2017-05-11 04:30	164	30	97	0,0	15,93	-3,89	436,5	1007,51	-4,71	-3,89	15,48	-0,42	0,0	0,00	0,0
2017-05-11 05:00	161	30	100	0,0	16,03	-3,99	436,5	1007,51	-4,40	-3,99	15,58	-0,26	0,0	0,00	0,0
2017-05-11 05:30	160	30	100	0,0	16,03	-3,59	436,5	1007,51	-4,00	-3,59	15,58	0,14	0,0	0,00	0,0

Datum	Vindriktning °	Luftfukt inne Rh%	Luftfukt ute Rh%	Vindhastighet m/s	Temp inne °C	Temp ute °C	Nederb. året mm	Luftryck Mbar	Daggpunkt °C	Kyleffekt °C	Vix inne °C	Vix ute °C	Vindby m/s	Korr luftryck	Regn/dygn mm
2017-05-11 06:00	165	30	97	0,0	16,03	-3,29	436,5	1007,51	-4,12	-3,29	15,58	0,18	0,0	0,00	0,0
2017-05-11 06:30	163	30	98	0,0	16,13	-2,59	436,5	1007,51	-3,28	-2,59	15,68	0,97	0,0	0,00	0,0
2017-05-11 07:00	164	30	93	0,0	16,33	-1,99	436,5	1007,51	-3,41	-1,99	15,88	1,15	0,0	0,00	0,0
2017-05-11 07:30	163	30	85	0,0	16,53	-0,79	436,5	1007,51	-3,47	-0,79	16,08	1,72	0,0	0,00	0,0
2017-05-11 08:00	164	30	78	0,0	16,63	-0,19	436,5	1007,51	-4,08	-0,19	16,18	1,80	0,0	0,00	0,0
2017-05-11 08:30	160	30	74	0,0	16,63	0,61	436,5	1007,51	-4,04	0,61	16,18	2,32	0,0	0,00	0,0
2017-05-11 09:00	163	30	64	0,0	16,63	1,42	436,5	1007,51	-5,28	1,42	16,18	2,48	0,0	0,00	0,0
2017-05-11 09:30	162	30	61	0,0	16,63	2,32	436,5	1007,51	-5,10	2,32	16,18	3,20	0,0	0,00	0,0
2017-05-11 10:00	162	30	53	0,0	16,63	2,92	436,5	1007,51	-6,49	2,92	16,18	3,36	0,0	0,00	0,0
2017-05-11 10:30	164	30	46	0,0	16,53	3,72	436,5	1007,51	-7,71	3,72	16,08	3,82	0,0	0,00	0,0
2017-05-11 11:00	162	30	45	0,0	16,53	3,82	436,5	1007,51	-7,92	3,82	16,08	3,87	0,0	0,00	0,0
2017-05-11 11:30	162	30	44	0,0	16,53	4,82	436,5	1007,51	-7,33	4,82	16,08	4,82	0,0	0,00	0,0
2017-05-11 12:00	161	30	43	0,0	16,43	4,82	436,5	1007,51	-7,65	4,82	15,98	4,78	0,0	0,00	0,0
2017-05-11 12:30	161	30	44	0,0	16,43	5,12	436,5	1007,51	-7,06	5,12	15,98	5,12	0,0	0,00	0,0
2017-05-11 13:00	164	30	43	0,0	16,43	5,72	436,5	1007,51	-6,84	5,72	15,98	5,68	0,0	0,00	0,0
2017-05-11 13:30	161	30	42	0,0	16,43	6,82	436,5	1007,51	-6,18	6,82	15,98	6,74	0,0	0,00	0,0
2017-05-11 14:00	162	30	42	0,0	16,43	6,42	436,5	1007,51	-6,54	6,42	15,98	6,34	0,0	0,00	0,0
2017-05-11 14:30	161	30	43	0,0	16,43	5,62	436,5	1007,51	-6,93	5,62	15,98	5,58	0,0	0,00	0,0
2017-05-11 15:00	163	30	45	0,0	16,43	5,12	436,5	1007,51	-6,74	5,12	15,98	5,17	0,0	0,00	0,0
2017-05-11 15:30	162	30	47	0,0	16,33	5,82	436,5	1007,51	-5,50	5,82	15,88	5,96	0,0	0,00	0,0
2017-05-11 16:00	163	30	46	0,0	16,43	7,12	436,5	1007,51	-4,62	7,12	15,98	7,22	0,0	0,00	0,0
2017-05-11 16:30	163	30	48	0,0	16,43	6,22	436,5	1007,51	-4,84	6,22	15,98	6,41	0,0	0,00	0,0
2017-05-11 17:00	163	30	47	0,0	16,53	6,72	436,5	1007,51	-4,68	6,72	16,08	6,87	0,0	0,00	0,0
2017-05-11 17:30	162	30	46	0,0	16,53	7,02	436,5	1007,51	-4,71	7,02	16,08	7,12	0,0	0,00	0,0
2017-05-11 18:00	161	30	46	0,0	16,53	7,82	436,5	1007,51	-3,98	7,82	16,08	7,92	0,0	0,00	0,0
2017-05-11 18:30	161	30	51	0,0	16,43	5,62	436,5	1007,51	-4,53	5,62	15,98	5,96	0,0	0,00	0,0
2017-05-11 19:00	161	30	53	0,0	16,33	4,82	436,5	1007,51	-4,73	4,82	15,88	5,26	0,0	0,00	0,0
2017-05-11 19:30	162	30	51	0,0	16,33	4,62	436,5	1007,51	-5,45	4,62	15,88	4,96	0,0	0,00	0,0
2017-05-11 20:00	161	30	53	0,0	16,33	4,22	436,5	1007,51	-5,28	4,22	15,88	4,66	0,0	0,00	0,0
2017-05-11 20:30	161	30	55	0,0	16,23	4,02	436,5	1007,51	-4,95	4,02	15,78	4,57	0,0	0,00	0,0
2017-05-11 21:00	161	30	74	0,0	16,23	2,42	436,5	1008,51	-2,30	2,42	15,78	4,13	0,0	0,00	0,0
2017-05-11 21:30	161	30	73	0,0	16,23	2,42	436,5	1008,51	-2,50	2,42	15,78	4,06	0,0	0,00	0,0
2017-05-11 22:00	162	30	70	0,0	16,23	2,32	437,7	1008,51	-3,18	2,32	15,78	3,76	4,7	1,20	1,2
2017-05-11 22:30	164	30	68	0,0	16,23	2,02	437,7	1008,51	-3,87	2,02	15,78	3,33	0,0	1,20	1,2
2017-05-11 23:00	164	30	70	0,0	16,13	1,62	437,7	1008,51	-3,85	1,62	15,68	3,06	0,0	0,00	1,2
2017-05-11 23:30	163	30	80	0,0	16,13	1,02	437,7	1008,51	-2,56	1,02	15,68	3,15	0,0	0,00	1,2
2017-05-12 00:00	160	30	81	0,0	16,13	0,92	437,7	1008,51	-2,49	0,92	15,68	3,12	0,0	0,00	0,0
2017-05-12 00:30	162	30	81	0,0	16,03	0,31	437,7	1008,51	-3,07	0,31	15,58	2,52	0,0	0,00	0,0
2017-05-12 01:00	160	30	84	0,0	16,03	0,01	437,7	1009,51	-2,86	0,01	15,58	2,44	0,0	0,00	0,0
2017-05-12 01:30	162	30	86	0,0	16,03	0,01	437,7	1009,51	-2,53	0,01	15,58	2,59	0,0	0,00	0,0
2017-05-12 02:00	165	30	84	0,0	16,03	-0,49	437,7	1009,51	-3,34	-0,49	15,58	1,94	0,0	0,00	0,0
2017-05-12 02:30	160	30	87	0,0	15,93	-0,89	437,7	1009,51	-3,25	-0,89	15,48	1,77	0,0	0,00	0,0
2017-05-12 03:00	164	30	90	0,0	15,93	-1,09	437,7	1009,51	-2,97	-1,09	15,48	1,81	0,0	0,00	0,0
2017-05-12 03:30	162	30	91	0,0	15,93	-1,49	437,7	1009,51	-3,21	-1,49	15,48	1,49	0,0	0,00	0,0
2017-05-12 04:00	165	30	92	0,0	15,93	-1,79	437,7	1009,51	-3,36	-1,79	15,48	1,27	0,0	0,00	0,0
2017-05-12 04:30	165	30	94	0,0	15,93	-1,99	437,7	1009,51	-3,26	-1,99	15,48	1,23	0,0	0,00	0,0
2017-05-12 05:00	164	30	95	0,0	15,93	-1,89	437,7	1009,51	-3,01	-1,89	15,48	1,41	0,0	0,00	0,0
2017-05-12 05:30	165	30	94	0,0	15,93	-0,89	437,7	1009,51	-2,17	-0,89	15,48	2,33	0,0	0,00	0,0
2017-05-12 06:00	162	30	83	0,0	16,03	0,61	437,7	1009,51	-2,44	0,61	15,58	2,97	0,0	0,00	0,0
2017-05-12 06:30	162	30	80	0,0	16,13	1,32	437,7	1009,51	-2,27	1,32	15,68	3,45	0,0	0,00	0,0



Datum	Vindriktning °	Luftfukt inne Rh%	Luftfukt ute Rh%	Vindhastighet m/s	Temp inne °C	Temp ute °C	Nederb. året mm	Lufttryck Mbar	Daggpunkt °C	Kyleffekt °C	Vix inne °C	Vix ute °C	Vindby m/s	Korr lufttryck	Regn/dygn mm
2017-05-12 07:00	160	30	78	0,0	16,33	2,12	437,7	1010,51	-1,85	2,12	15,88	4,10	0,0	0,00	0,0
2017-05-12 07:30	162	30	75	0,0	16,43	3,02	437,7	1010,51	-1,54	3,02	15,98	4,79	0,0	0,00	0,0
2017-05-12 08:00	165	30	73	0,0	16,53	3,42	437,7	1010,51	-1,53	3,42	16,08	5,06	0,0	0,00	0,0
2017-05-12 08:30	161	30	69	0,0	16,53	3,92	437,7	1010,51	-1,85	3,92	16,08	5,30	0,0	0,00	0,0
2017-05-12 09:00	164	30	61	0,0	16,53	4,32	437,7	1010,51	-3,22	4,32	16,08	5,21	0,0	0,00	0,0
2017-05-12 09:30	163	30	58	0,0	16,53	5,32	437,7	1010,51	-2,99	5,32	16,08	6,04	0,0	0,00	0,0
2017-05-12 10:00	164	30	53	0,0	16,53	5,62	437,7	1010,51	-3,99	5,62	16,08	6,06	0,0	0,00	0,0
2017-05-12 10:30	163	30	50	0,0	16,53	6,32	437,7	1010,51	-4,17	6,32	16,08	6,61	0,0	0,00	0,0
2017-05-12 11:00	163	30	48	0,0	16,43	7,02	437,7	1010,51	-4,11	7,02	15,98	7,21	0,0	0,00	0,0
2017-05-12 11:30	161	30	46	0,0	16,33	7,42	437,7	1010,51	-4,35	7,42	15,88	7,52	0,0	0,00	0,0
2017-05-12 12:00	163	30	42	0,0	16,33	8,12	437,7	1010,51	-5,01	8,12	15,88	8,04	0,0	0,00	0,0
2017-05-12 12:30	161	30	40	0,0	16,33	8,52	437,7	1010,51	-5,34	8,52	15,88	8,35	0,0	0,00	0,0
2017-05-12 13:00	161	30	39	0,0	16,33	9,22	437,7	1010,51	-5,08	9,22	15,88	9,01	0,0	0,00	0,0
2017-05-12 13:30	161	30	39	0,0	16,23	9,32	437,7	1011,51	-4,99	9,32	15,78	9,11	0,0	0,00	0,0
2017-05-12 14:00	161	30	35	0,0	16,23	8,62	437,7	1011,51	-7,15	8,62	15,78	8,25	0,0	0,00	0,0
2017-05-12 14:30	161	30	36	0,0	16,23	8,82	437,7	1011,51	-6,58	8,82	15,78	8,49	0,0	0,00	0,0
2017-05-12 15:00	163	30	36	0,0	16,23	8,82	437,7	1011,51	-6,58	8,82	15,78	8,49	0,0	0,00	0,0
2017-05-12 15:30	163	30	33	0,0	16,33	10,12	437,7	1011,51	-6,68	10,12	15,88	9,67	0,0	0,00	0,0
2017-05-12 16:00	162	30	31	0,0	16,33	10,52	437,7	1011,51	-7,23	10,52	15,88	10,00	0,0	0,00	0,0
2017-05-12 16:30	162	30	32	0,0	16,33	10,42	437,7	1010,51	-6,86	10,42	15,88	9,94	0,0	0,00	0,0
2017-05-12 17:00	164	30	31	0,0	16,33	10,62	437,7	1011,51	-7,14	10,62	15,88	10,10	0,0	0,00	0,0
2017-05-12 17:30	163	30	33	0,0	16,33	10,52	437,7	1011,51	-6,33	10,52	15,88	10,07	0,0	0,00	0,0
2017-05-12 18:00	161	30	32	0,0	16,43	11,72	437,7	1011,51	-5,73	11,72	15,98	11,24	0,0	0,00	0,0
2017-05-12 18:30	161	30	32	0,0	16,33	10,42	437,7	1011,51	-6,86	10,42	15,88	9,94	0,0	0,00	0,0
2017-05-12 19:00	164	30	32	0,0	16,33	9,62	437,7	1011,51	-7,55	9,62	15,88	9,13	0,0	0,00	0,0
2017-05-12 19:30	163	30	35	0,0	16,33	9,02	437,7	1011,51	-6,80	9,02	15,88	8,65	0,0	0,00	0,0
2017-05-12 20:00	164	30	37	0,0	16,33	8,72	437,7	1011,51	-6,28	8,72	15,88	8,43	0,0	0,00	0,0
2017-05-12 20:30	162	30	40	0,0	16,33	7,82	437,7	1011,51	-5,97	7,82	15,88	7,65	0,0	0,00	0,0
2017-05-12 21:00	164	30	41	0,0	16,33	6,12	437,7	1011,51	-7,14	6,12	15,88	5,99	0,0	0,00	0,0
2017-05-12 21:30	162	30	44	0,0	16,33	5,32	437,7	1012,51	-6,88	5,32	15,88	5,32	0,0	0,00	0,0
2017-05-12 22:00	163	30	46	0,0	16,33	4,42	437,7	1012,51	-7,07	4,42	15,88	4,52	0,0	0,00	0,0
2017-05-12 22:30	161	30	47	0,0	16,33	4,02	437,7	1012,51	-7,14	4,02	15,88	4,16	0,0	0,00	0,0
2017-05-12 23:00	161	30	52	0,0	16,33	2,52	437,7	1012,51	-7,12	2,52	15,88	2,91	0,0	0,00	0,0
2017-05-12 23:30	163	30	54	0,0	16,33	1,72	437,7	1012,51	-7,34	1,72	15,88	2,21	0,0	0,00	0,0
2017-05-13 00:00	161	30	57	0,0	16,33	1,22	437,7	1012,51	-7,07	1,22	15,88	1,88	0,0	0,00	0,0
2017-05-13 00:30	161	30	59	0,0	16,23	0,82	437,7	1012,51	-6,97	0,82	15,78	1,59	0,0	0,00	0,0
2017-05-13 01:00	161	30	62	0,0	16,23	-0,19	437,7	1012,51	-7,23	-0,19	15,78	0,76	0,0	0,00	0,0
2017-05-13 01:30	164	30	60	0,0	16,13	0,11	437,7	1013,51	-7,40	0,11	15,68	0,94	0,0	0,00	0,0
2017-05-13 02:00	161	30	63	0,0	16,13	-0,49	437,7	1013,51	-7,30	-0,49	15,68	0,52	0,0	0,00	0,0
2017-05-13 02:30	160	30	64	0,0	16,13	-0,79	437,7	1013,51	-7,37	-0,79	15,68	0,28	0,0	0,00	0,0
2017-05-13 03:00	164	30	63	0,0	16,13	0,01	437,7	1013,51	-6,82	0,01	15,68	1,02	0,0	0,00	0,0
2017-05-13 03:30	162	30	64	0,0	16,03	-0,89	437,7	1013,51	-7,46	-0,89	15,58	0,18	0,0	0,00	0,0
2017-05-13 04:00	163	30	67	0,0	16,03	-1,29	437,7	1013,51	-7,22	-1,29	15,58	-0,04	0,0	0,00	0,0
2017-05-13 04:30	162	30	70	0,0	15,93	-1,79	437,7	1013,51	-7,10	-1,79	15,48	-0,34	0,0	0,00	0,0
2017-05-13 05:00	163	30	71	0,0	15,93	-1,49	437,7	1013,51	-6,62	-1,49	15,48	0,02	0,0	0,00	0,0
2017-05-13 05:30	161	30	65	0,0	15,93	0,31	437,7	1013,51	-6,11	0,31	15,48	1,44	0,0	0,00	0,0
2017-05-13 06:00	163	30	59	0,0	15,93	2,22	437,7	1013,51	-5,66	2,22	15,48	2,99	0,0	0,00	0,0
2017-05-13 06:30	164	30	54	0,0	16,03	3,62	437,7	1013,51	-5,58	3,62	15,58	4,12	0,0	0,00	0,0
2017-05-13 07:00	164	30	53	0,0	16,23	4,62	437,7	1013,51	-4,92	4,62	15,78	5,06	0,0	0,00	0,0
2017-05-13 07:30	162	30	51	0,0	16,43	5,42	437,7	1013,51	-4,72	5,42	15,98	5,76	0,0	0,00	0,0

Datum	Vindriktning	Luftfukt inne	Luftfukt ute	Vindhastighet	Temp inne	Temp ute	Nederb. året	Lufttryck	Daggpunkt	Kyleffekt	Vix inne	Vix ute	Vindby	Korr lufttryck	Regn/dygn
	°	Rh%	Rh%	m/s	°C	°C	mm	Mbar	°C	°C	°C	°C	m/s		mm
2017-05-13 08:00	163	30	46	0,0	16,53	6,52	437,7	1013,51	-5,16	6,52	16,08	6,62	0,0	0,00	0,0
2017-05-13 08:30	163	30	44	0,0	16,53	6,72	437,7	1014,51	-5,61	6,72	16,08	6,73	0,0	0,00	0,0
2017-05-13 09:00	161	30	44	0,0	16,53	7,52	437,7	1014,51	-4,89	7,52	16,08	7,53	0,0	0,00	0,0
2017-05-13 09:30	161	30	42	0,0	16,53	8,22	437,7	1014,51	-4,92	8,22	16,08	8,14	0,0	0,00	0,0
2017-05-13 10:00	163	30	40	0,0	16,43	9,32	437,7	1014,51	-4,63	9,32	15,98	9,15	0,0	0,00	0,0
2017-05-13 10:30	162	30	37	0,0	16,43	9,72	437,7	1014,51	-5,39	9,72	15,98	9,43	0,0	0,00	0,0
2017-05-13 11:00	161	30	36	0,0	16,33	10,32	437,7	1014,51	-5,26	10,32	15,88	9,99	0,0	0,00	0,0
2017-05-13 11:30	164	30	34	0,0	16,33	10,72	437,7	1014,51	-5,73	10,72	15,88	10,31	0,0	0,00	0,0
2017-05-13 12:00	162	30	33	0,0	16,33	10,72	437,7	1014,51	-6,16	10,72	15,88	10,27	0,0	0,00	0,0
2017-05-13 12:30	161	30	32	0,0	16,23	11,42	437,7	1014,51	-5,99	11,42	15,78	10,94	0,0	0,00	0,0
2017-05-13 13:00	162	30	32	0,0	16,23	11,02	437,7	1014,51	-6,34	11,02	15,78	10,54	0,0	0,00	0,0
2017-05-13 13:30	161	30	31	0,0	16,23	11,72	437,7	1014,51	-6,19	11,72	15,78	11,20	0,0	0,00	0,0
2017-05-13 14:00	161	30	31	0,0	16,23	12,32	437,7	1014,51	-5,67	12,32	15,78	11,80	0,0	0,00	0,0
2017-05-13 14:30	163	30	30	0,0	16,23	13,63	437,7	1014,51	-5,03	13,63	15,78	13,07	0,0	0,00	0,0
2017-05-13 15:00	161	30	31	0,0	16,33	12,82	437,7	1014,51	-5,24	12,82	15,88	12,30	0,0	0,00	0,0
2017-05-13 15:30	161	30	30	0,0	16,33	13,33	437,7	1014,51	-5,29	13,33	15,88	12,77	0,0	0,00	0,0
2017-05-13 16:00	162	30	28	0,0	16,53	14,53	437,7	1014,51	-5,28	14,53	16,08	13,90	0,0	0,00	0,0
2017-05-13 16:30	161	30	29	0,0	16,53	14,33	437,7	1014,51	-4,93	14,33	16,08	13,73	0,0	0,00	0,0
2017-05-13 17:00	162	30	28	0,0	16,53	15,13	437,7	1013,51	-4,77	15,13	16,08	14,50	0,0	0,00	0,0
2017-05-13 17:30	162	30	28	0,0	16,63	14,93	437,7	1013,51	-4,94	14,93	16,18	14,30	0,0	0,00	0,0
2017-05-13 18:00	162	30	28	0,0	16,63	15,43	437,7	1013,51	-4,51	15,43	16,18	14,80	0,0	0,00	0,0
2017-05-13 18:30	162	30	27	0,0	16,73	15,83	437,7	1013,51	-4,71	15,83	16,28	15,17	0,0	0,00	0,0
2017-05-13 19:00	163	30	28	0,0	16,73	15,43	437,7	1013,51	-4,51	15,43	16,28	14,80	0,0	0,00	0,0
2017-05-13 19:30	162	30	28	0,0	16,63	16,33	437,7	1013,51	-3,74	16,33	16,18	15,70	0,0	0,00	0,0
2017-05-13 20:00	162	30	28	0,0	16,63	16,43	437,7	1013,51	-3,66	16,43	16,18	15,80	0,0	0,00	0,0
2017-05-13 20:30	163	30	29	0,0	16,53	14,93	437,7	1014,51	-4,42	14,93	16,08	14,33	0,0	0,00	0,0
2017-05-13 21:00	161	30	30	0,0	16,53	11,72	437,7	1014,51	-6,67	11,72	16,08	11,16	0,0	0,00	0,0
2017-05-13 21:30	161	30	34	0,0	16,43	9,92	438,9	1014,51	-6,43	9,92	15,98	9,51	3,9	1,20	1,2
2017-05-13 22:00	163	30	38	0,0	16,43	8,72	438,9	1014,51	-5,90	8,72	15,98	8,47	0,0	1,20	1,2
2017-05-13 22:30	162	31	40	0,0	16,43	7,72	438,9	1014,51	-6,06	7,72	16,01	7,55	0,0	0,00	1,2
2017-05-13 23:00	161	30	41	0,0	16,43	7,32	438,9	1014,51	-6,07	7,32	15,98	7,19	0,0	0,00	1,2
2017-05-13 23:30	161	30	41	0,0	16,33	7,02	438,9	1015,51	-6,34	7,02	15,88	6,89	0,0	0,00	1,2
2017-05-14 00:00	162	30	42	0,0	16,33	6,12	438,9	1015,51	-6,81	6,12	15,88	6,04	2,2	1,20	0,0
2017-05-14 00:30	161	30	42	0,0	16,33	6,42	438,9	1015,51	-6,54	6,42	15,88	6,34	0,0	1,20	0,0
2017-05-14 01:00	162	30	43	0,0	16,33	5,92	438,9	1015,51	-6,66	5,92	15,88	5,88	0,0	0,00	0,0
2017-05-14 01:30	163	30	44	0,0	16,33	5,52	438,9	1015,51	-6,70	5,52	15,88	5,52	0,0	0,00	0,0
2017-05-14 02:00	162	30	45	0,0	16,33	5,22	438,9	1015,51	-6,65	5,22	15,88	5,27	0,0	0,00	0,0
2017-05-14 02:30	163	30	46	0,0	16,33	4,72	438,9	1015,51	-6,80	4,72	15,88	4,82	0,0	0,00	0,0
2017-05-14 03:00	161	31	48	0,0	16,33	4,32	438,9	1015,51	-6,57	4,32	15,91	4,51	0,0	0,00	0,0
2017-05-14 03:30	161	31	49	0,0	16,33	4,12	438,9	1015,51	-6,47	4,12	15,91	4,36	0,0	0,00	0,0
2017-05-14 04:00	164	31	49	0,0	16,33	3,62	438,9	1015,51	-6,93	3,62	15,91	3,86	0,0	0,00	0,0
2017-05-14 04:30	161	30	53	0,0	16,33	2,62	438,9	1015,51	-6,77	2,62	15,88	3,06	0,0	0,00	0,0
2017-05-14 05:00	162	30	54	0,0	16,23	2,72	438,9	1015,51	-6,41	2,72	15,78	3,22	0,0	0,00	0,0
2017-05-14 05:30	163	31	67	0,0	16,23	2,42	438,9	1015,51	-3,70	2,42	15,81	3,67	0,0	0,00	0,0
2017-05-14 06:00	164	31	72	0,0	16,23	3,02	438,9	1015,51	-2,11	3,02	15,81	4,59	0,0	0,00	0,0
2017-05-14 06:30	162	31	81	0,0	16,33	2,32	438,9	1015,51	-1,12	2,32	15,91	4,52	0,0	0,00	0,0
2017-05-14 07:00	164	31	81	0,0	16,43	2,52	438,9	1015,51	-0,93	2,52	16,01	4,72	0,0	0,00	0,0
2017-05-14 07:30	161	30	79	0,0	16,53	3,42	438,9	1016,51	-0,41	3,42	16,08	5,48	0,0	0,00	0,0
2017-05-14 08:00	162	30	76	0,0	16,63	3,52	438,9	1016,51	-0,87	3,52	16,18	5,36	0,0	0,00	0,0
2017-05-14 08:30	162	31	81	0,0	16,63	2,72	438,9	1016,51	-0,73	2,72	16,22	4,92	0,0	0,00	0,0

Datum	Vindriktning	Luftfukt inne	Luftfukt ute	Vindhastighet	Temp inne	Temp ute	Nederb. året	Lufttryck	Daggpunkt	Kyleffekt	Vix inne	Vix ute	Vindby	Korr lufttryck	Regn/dygn
	°	Rh%	Rh%	m/s	°C	°C	mm	Mbar	°C	°C	°C	°C	m/s		mm
2017-05-14 09:00	162	31	81	0,0	16,63	3,02	438,9	1016,51	-0,44	3,02	16,22	5,22	0,0	0,00	0,0
2017-05-14 09:30	162	31	78	0,0	16,63	3,52	438,9	1017,52	-0,50	3,52	16,22	5,50	0,0	0,00	0,0
2017-05-14 10:00	162	31	75	0,0	16,63	4,22	438,9	1017,52	-0,38	4,22	16,22	6,00	0,0	0,00	0,0
2017-05-14 10:30	161	31	72	0,0	16,63	4,12	438,9	1017,52	-1,06	4,12	16,22	5,69	0,0	0,00	0,0
2017-05-14 11:00	161	31	67	0,0	16,63	5,42	438,9	1017,52	-0,85	5,42	16,22	6,67	0,0	0,00	0,0
2017-05-14 11:30	161	31	60	0,0	16,63	6,72	438,9	1017,52	-1,20	6,72	16,22	7,55	0,0	0,00	0,0
2017-05-14 12:00	164	31	56	0,0	16,63	7,52	438,9	1017,52	-1,44	7,52	16,22	8,13	0,0	0,00	0,0
2017-05-14 12:30	161	31	53	0,0	16,63	8,12	438,9	1017,52	-1,68	8,12	16,22	8,57	0,0	0,00	0,0
2017-05-14 13:00	162	31	52	0,0	16,63	8,32	438,9	1017,52	-1,77	8,32	16,22	8,72	0,0	0,00	0,0
2017-05-14 13:30	161	31	52	0,0	16,63	8,82	438,9	1018,52	-1,31	8,82	16,22	9,22	0,0	0,00	0,0
2017-05-14 14:00	162	31	50	0,0	16,63	9,02	438,9	1017,52	-1,69	9,02	16,22	9,31	0,0	0,00	0,0
2017-05-14 14:30	163	31	48	0,0	16,63	9,52	438,9	1018,52	-1,83	9,52	16,22	9,72	0,0	0,00	0,0
2017-05-14 15:00	161	31	49	0,0	16,63	9,92	438,9	1018,52	-1,16	9,92	16,22	10,17	0,0	0,00	0,0
2017-05-14 15:30	163	31	48	0,0	16,63	10,32	438,9	1018,52	-1,10	10,32	16,22	10,52	0,0	0,00	0,0
2017-05-14 16:00	161	31	47	0,0	16,73	10,32	438,9	1018,52	-1,40	10,32	16,32	10,47	0,0	0,00	0,0
2017-05-14 16:30	163	31	48	0,0	16,73	10,22	438,9	1018,52	-1,19	10,22	16,32	10,42	0,0	0,00	0,0
2017-05-14 17:00	162	31	47	0,0	16,73	10,32	438,9	1018,52	-1,40	10,32	16,32	10,47	0,0	0,00	0,0
2017-05-14 17:30	162	31	48	0,0	16,73	10,02	438,9	1018,52	-1,37	10,02	16,32	10,22	0,0	0,00	0,0
2017-05-14 18:00	163	31	50	0,0	16,73	9,02	438,9	1018,52	-1,69	9,02	16,32	9,31	0,0	0,00	0,0
2017-05-14 18:30	163	31	51	0,0	16,73	9,02	438,9	1018,52	-1,41	9,02	16,32	9,36	0,0	0,00	0,0
2017-05-14 19:00	162	31	53	0,0	16,73	7,82	438,9	1018,52	-1,96	7,82	16,32	8,27	0,0	0,00	0,0
2017-05-14 19:30	162	31	57	0,0	16,73	7,02	438,9	1018,52	-1,66	7,02	16,32	7,68	0,0	0,00	0,0
2017-05-14 20:00	163	31	59	0,0	16,73	6,22	438,9	1018,52	-1,91	6,22	16,32	6,99	0,0	0,00	0,0
2017-05-14 20:30	163	31	61	0,0	16,63	5,62	438,9	1019,52	-2,00	5,62	16,22	6,51	0,0	0,00	0,0
2017-05-14 21:00	161	31	63	0,0	16,63	4,92	438,9	1019,52	-2,20	4,92	16,22	5,92	0,0	0,00	0,0
2017-05-14 21:30	163	31	66	0,0	16,63	4,52	438,9	1020,52	-1,91	4,52	16,22	5,71	0,0	0,00	0,0
2017-05-14 22:00	164	31	69	0,0	16,53	4,22	438,9	1020,52	-1,57	4,22	16,11	5,60	0,0	0,00	0,0
2017-05-14 22:30	161	31	71	0,0	16,53	3,82	438,9	1020,52	-1,55	3,82	16,11	5,33	0,0	0,00	0,0
2017-05-14 23:00	161	31	72	0,0	16,53	3,52	440,1	1020,52	-1,63	3,52	16,11	5,09	2,6	1,20	1,2
2017-05-14 23:30	162	31	73	0,0	16,53	3,32	440,1	1020,52	-1,63	3,32	16,11	4,96	0,0	1,20	1,2
2017-05-15 00:00	162	31	74	0,0	16,53	3,22	440,1	1021,52	-1,53	3,22	16,11	4,93	0,0	0,00	0,0
2017-05-15 00:30	163	31	74	0,0	16,53	3,12	440,1	1021,52	-1,63	3,12	16,11	4,83	0,0	0,00	0,0
2017-05-15 01:00	163	31	75	0,0	16,53	3,02	440,1	1021,52	-1,54	3,02	16,11	4,79	0,0	0,00	0,0
2017-05-15 01:30	161	31	81	0,0	16,53	2,72	440,1	1022,52	-0,73	2,72	16,11	4,92	0,0	0,00	0,0
2017-05-15 02:00	162	31	93	0,0	16,53	2,22	440,1	1022,52	0,75	2,22	16,11	5,35	0,0	0,00	0,0
2017-05-15 02:30	161	31	98	0,0	16,53	2,02	440,1	1022,52	1,30	2,02	16,11	5,57	0,0	0,00	0,0
2017-05-15 03:00	160	31	98	0,0	16,43	1,22	440,1	1023,52	0,50	1,22	16,01	4,77	0,0	0,00	0,0
2017-05-15 03:30	158	31	96	0,0	16,43	0,41	440,1	1023,52	-0,59	0,41	16,01	3,80	0,0	0,00	0,0
2017-05-15 04:00	160	31	83	0,0	16,53	0,41	440,1	1023,52	-2,63	0,41	16,11	2,77	0,0	0,00	0,0
2017-05-15 04:30	165	31	79	0,0	16,43	0,41	440,1	1024,52	-3,32	0,41	16,01	2,47	0,0	0,00	0,0
2017-05-15 05:00	161	31	78	0,0	16,43	0,41	440,1	1024,52	-3,50	0,41	16,01	2,40	0,0	0,00	0,0
2017-05-15 05:30	159	31	80	0,0	16,43	0,51	440,1	1024,52	-3,05	0,51	16,01	2,65	0,0	0,00	0,0
2017-05-15 06:00	160	31	76	0,0	16,33	0,51	440,1	1025,52	-3,76	0,51	15,91	2,36	0,0	0,00	0,0
2017-05-15 06:30	166	31	71	0,0	16,43	0,72	440,1	1025,52	-4,51	0,72	16,01	2,22	0,0	0,00	0,0
2017-05-15 07:00	159	31	66	0,0	16,63	1,02	440,1	1025,52	-5,24	1,02	16,22	2,20	0,0	0,00	0,0
2017-05-15 07:30	165	31	63	0,0	16,73	1,32	440,7	1025,52	-5,60	1,32	16,32	2,32	0,0	0,60	0,6
2017-05-15 08:00	160	31	58	0,0	16,83	1,62	440,7	1025,52	-6,45	1,62	16,42	2,33	0,0	0,60	0,6
2017-05-15 08:30	161	31	57	0,0	16,93	2,12	440,7	1026,52	-6,23	2,12	16,52	2,78	0,0	0,00	0,6
2017-05-15 09:00	163	31	56	0,0	16,93	2,62	440,7	1026,52	-6,00	2,62	16,52	3,22	0,0	0,00	0,6
2017-05-15 09:30	162	31	51	0,0	16,93	2,72	440,7	1026,52	-7,20	2,72	16,52	3,06	0,0	0,00	0,6

Datum	Vindriktning °	Luftfukt inne Rh%	Luftfukt ute Rh%	Vindhastighet m/s	Temp inne °C	Temp ute °C	Nederb. året mm	Lufttryck Mbar	Daggpunkt °C	Kyleffekt °C	Vix inne °C	Vix ute °C	Vindby m/s	Korr lufttryck	Regn/dygn mm
2017-05-15 10:00	160	31	52	0,0	16,93	3,42	440,7	1026,52	-6,29	3,42	16,52	3,81	0,0	0,00	0,6
2017-05-15 10:30	163	31	49	0,0	17,03	3,92	440,7	1026,52	-6,65	3,92	16,62	4,16	0,0	0,00	0,6
2017-05-15 11:00	163	31	45	0,0	17,03	4,52	440,7	1026,52	-7,29	4,52	16,62	4,57	0,0	0,00	0,6
2017-05-15 11:30	162	31	45	0,0	16,93	5,12	440,7	1026,52	-6,74	5,12	16,52	5,17	0,0	0,00	0,6
2017-05-15 12:00	163	31	43	0,0	16,93	5,82	440,7	1026,52	-6,75	5,82	16,52	5,78	0,0	0,00	0,6
2017-05-15 12:30	162	31	41	0,0	16,93	6,72	440,7	1026,52	-6,61	6,72	16,52	6,59	0,0	0,00	0,6
2017-05-15 13:00	164	31	41	0,0	16,93	7,52	440,7	1026,52	-5,89	7,52	16,52	7,39	0,0	0,00	0,6
2017-05-15 13:30	161	31	41	0,0	16,93	8,42	441,3	1026,52	-5,08	8,42	16,52	8,29	0,0	0,60	1,2
2017-05-15 14:00	163	31	40	0,0	16,93	8,22	443,1	1026,52	-5,61	8,22	16,52	8,05	0,0	2,40	3,0
2017-05-15 14:30	163	31	40	0,0	16,83	8,02	443,1	1026,52	-5,79	8,02	16,42	7,85	0,0	1,80	3,0
2017-05-15 15:00	164	31	41	0,0	16,83	8,12	443,1	1026,52	-5,35	8,12	16,42	7,99	0,0	0,00	3,0
2017-05-15 15:30	161	31	41	0,0	16,83	8,22	443,1	1026,52	-5,26	8,22	16,42	8,09	0,0	0,00	3,0
2017-05-15 16:00	163	31	41	0,0	16,83	8,32	443,1	1026,52	-5,17	8,32	16,42	8,19	0,0	0,00	3,0
2017-05-15 16:30	161	31	41	0,0	16,83	8,12	443,1	1026,52	-5,35	8,12	16,42	7,99	0,0	0,00	3,0
2017-05-15 17:00	161	31	42	0,0	16,83	8,12	443,1	1026,52	-5,01	8,12	16,42	8,04	0,0	0,00	3,0
2017-05-15 17:30	163	31	43	0,0	16,73	8,32	443,1	1026,52	-4,49	8,32	16,32	8,28	0,0	0,00	3,0
2017-05-15 18:00	161	31	43	0,0	16,73	7,92	443,1	1026,52	-4,85	7,92	16,32	7,88	0,0	0,00	3,0
2017-05-15 18:30	161	31	44	0,0	16,73	7,42	443,1	1026,52	-4,98	7,42	16,32	7,43	0,0	0,00	3,0
2017-05-15 19:00	161	31	45	0,0	16,73	7,32	443,1	1026,52	-4,75	7,32	16,32	7,37	0,0	0,00	3,0
2017-05-15 19:30	161	31	45	0,0	16,73	6,82	443,1	1026,52	-5,20	6,82	16,32	6,87	0,0	0,00	3,0
2017-05-15 20:00	163	31	46	0,0	16,73	6,62	443,1	1026,52	-5,07	6,62	16,32	6,72	0,0	0,00	3,0
2017-05-15 20:30	161	31	54	0,0	16,73	6,62	443,1	1027,52	-2,80	6,62	16,32	7,12	0,0	0,00	3,0
2017-05-15 21:00	163	31	58	0,0	16,73	5,92	443,1	1027,52	-2,43	5,92	16,32	6,64	0,0	0,00	3,0
2017-05-15 21:30	161	31	61	0,0	16,63	5,42	443,1	1027,52	-2,18	5,42	16,22	6,31	0,0	0,00	3,0
2017-05-15 22:00	162	31	65	0,0	16,63	5,02	443,1	1027,52	-1,66	5,02	16,22	6,15	0,0	0,00	3,0
2017-05-15 22:30	163	31	67	0,0	16,63	4,52	446,1	1027,52	-1,70	4,52	16,22	5,77	3,3	3,00	6,0
2017-05-15 23:00	163	31	70	0,0	16,53	4,12	446,1	1027,52	-1,46	4,12	16,11	5,56	0,0	3,00	6,0
2017-05-15 23:30	161	31	71	0,0	16,53	3,92	446,1	1027,52	-1,45	3,92	16,11	5,43	0,0	0,00	6,0
2017-05-16 00:00	162	31	72	0,0	16,53	3,72	446,1	1027,52	-1,44	3,72	16,11	5,29	0,0	0,00	0,0
2017-05-16 00:30	164	31	65	0,0	16,53	3,62	446,1	1027,52	-2,98	3,62	16,11	4,74	0,0	0,00	0,0
2017-05-16 01:00	162	31	63	0,0	16,43	3,42	446,1	1027,52	-3,61	3,42	16,01	4,42	0,0	0,00	0,0
2017-05-16 01:30	162	31	64	0,0	16,43	3,32	446,1	1028,52	-3,49	3,32	16,01	4,38	0,0	0,00	0,0
2017-05-16 02:00	164	31	65	0,0	16,33	3,32	446,1	1028,52	-3,27	3,32	15,91	4,44	0,0	0,00	0,0
2017-05-16 02:30	163	31	68	0,0	16,33	3,22	446,1	1027,52	-2,73	3,22	15,91	4,53	0,0	0,00	0,0
2017-05-16 03:00	161	31	67	0,0	16,23	3,12	446,1	1027,52	-3,03	3,12	15,81	4,37	0,0	0,00	0,0
2017-05-16 03:30	163	31	62	0,0	16,23	3,12	446,1	1027,52	-4,12	3,12	15,81	4,06	0,0	0,00	0,0
2017-05-16 04:00	162	31	62	0,0	16,23	3,02	446,1	1027,52	-4,21	3,02	15,81	3,96	0,0	0,00	0,0
2017-05-16 04:30	162	31	63	0,0	16,13	3,02	446,1	1027,52	-3,99	3,02	15,71	4,02	0,0	0,00	0,0
2017-05-16 05:00	163	31	62	0,0	16,13	3,02	446,1	1027,52	-4,21	3,02	15,71	3,96	0,0	0,00	0,0
2017-05-16 05:30	161	31	60	0,0	16,23	3,02	446,1	1027,52	-4,67	3,02	15,81	3,85	0,0	0,00	0,0
2017-05-16 06:00	161	31	59	0,0	16,23	3,02	446,1	1026,52	-4,91	3,02	15,81	3,79	0,0	0,00	0,0
2017-05-16 06:30	162	31	58	0,0	16,23	3,42	446,1	1026,52	-4,77	3,42	15,81	4,13	0,0	0,00	0,0
2017-05-16 07:00	163	31	55	0,0	16,43	4,12	446,1	1026,52	-4,86	4,12	16,01	4,67	0,0	0,00	0,0
2017-05-16 07:30	161	30	53	0,0	16,63	4,72	446,1	1026,52	-4,82	4,72	16,18	5,16	0,0	0,00	0,0
2017-05-16 08:00	162	30	53	0,0	16,63	4,62	446,1	1026,52	-4,92	4,62	16,18	5,06	0,0	0,00	0,0
2017-05-16 08:30	161	30	52	0,0	16,63	5,62	446,1	1026,52	-4,26	5,62	16,18	6,01	0,0	0,00	0,0
2017-05-16 09:00	163	30	51	0,0	16,63	6,12	446,1	1026,52	-4,07	6,12	16,18	6,46	0,0	0,00	0,0
2017-05-16 09:30	162	30	51	0,0	16,63	6,42	446,1	1026,52	-3,80	6,42	16,18	6,76	0,0	0,00	0,0
2017-05-16 10:00	161	30	50	0,0	16,53	6,92	446,1	1026,52	-3,62	6,92	16,08	7,21	0,0	0,00	0,0
2017-05-16 10:30	162	30	48	0,0	16,53	7,92	447,3	1025,52	-3,29	7,92	16,08	8,11	4,1	1,20	1,2

Datum	Vindriktning °	Luftfukt inne Rh%	Luftfukt ute Rh%	Vindhastighet m/s	Temp inne °C	Temp ute °C	Nederb. året mm	Lufttryck Mbar	Daggpunkt °C	Kyleffekt °C	Vix inne °C	Vix ute °C	Vindby m/s	Korr lufttryck	Regn/dygn mm
2017-05-16 11:00	162	30	47	0,0	16,53	8,52	447,3	1025,52	-3,04	8,52	16,08	8,67	0,0	1,20	1,2
2017-05-16 11:30	162	30	48	0,0	16,53	8,32	447,3	1025,52	-2,92	8,32	16,08	8,51	0,0	0,00	1,2
2017-05-16 12:00	161	30	48	0,0	16,53	9,22	447,3	1025,52	-2,10	9,22	16,08	9,42	0,0	0,00	1,2
2017-05-16 12:30	162	30	47	0,0	16,53	10,52	447,3	1024,52	-1,22	10,52	16,08	10,67	0,0	0,00	1,2
2017-05-16 13:00	162	30	45	0,0	16,53	11,12	448,5	1024,52	-1,31	11,12	16,08	11,17	0,0	1,20	2,4
2017-05-16 13:30	161	30	47	0,0	16,43	10,32	448,5	1024,52	-1,40	10,32	15,98	10,47	0,0	1,20	2,4
2017-05-16 14:00	162	30	52	0,0	16,43	9,92	448,5	1023,52	-0,30	9,92	15,98	10,32	0,0	0,00	2,4
2017-05-16 14:30	161	30	50	0,0	16,43	10,12	448,5	1023,52	-0,68	10,12	15,98	10,41	0,0	0,00	2,4
2017-05-16 15:00	161	31	49	0,0	16,43	10,62	448,5	1022,52	-0,52	10,62	16,01	10,87	0,0	0,00	2,4
2017-05-16 15:30	161	31	52	0,0	16,43	10,32	448,5	1022,52	0,07	10,32	16,01	10,72	0,0	0,00	2,4
2017-05-16 16:00	163	31	50	0,0	16,53	11,22	448,5	1022,52	0,33	11,22	16,11	11,52	0,0	0,00	2,4
2017-05-16 16:30	163	31	56	0,0	16,43	9,42	448,5	1021,52	0,32	9,42	16,01	10,03	0,0	0,00	2,4
2017-05-16 17:00	163	31	55	0,0	16,43	9,32	448,5	1021,52	-0,03	9,32	16,01	9,87	0,0	0,00	2,4
2017-05-16 17:30	162	31	57	0,0	16,43	8,52	448,5	1021,52	-0,26	8,52	16,01	9,18	0,0	0,00	2,4
2017-05-16 18:00	164	31	62	0,0	16,43	8,22	450,3	1020,52	0,68	8,22	16,01	9,17	1,2	1,80	4,2
2017-05-16 18:30	161	31	67	0,0	16,43	8,12	450,3	1020,52	1,72	8,12	16,01	9,37	0,0	1,80	4,2
2017-05-16 19:00	162	31	71	0,0	16,43	7,92	450,3	1019,52	2,38	7,92	16,01	9,43	0,0	0,00	4,2
2017-05-16 19:30	164	31	73	0,0	16,43	7,62	450,9	1019,52	2,50	7,62	16,01	9,26	0,0	0,60	4,8
2017-05-16 20:00	161	31	76	0,0	16,43	7,42	450,9	1019,52	2,90	7,42	16,01	9,27	0,0	0,60	4,8
2017-05-16 20:30	163	31	77	0,0	16,43	7,32	450,9	1019,52	2,99	7,32	16,01	9,24	0,0	0,00	4,8
2017-05-16 21:00	161	31	79	0,0	16,43	7,02	450,9	1018,52	3,08	7,02	16,01	9,08	0,0	0,00	4,8
2017-05-16 21:30	164	31	80	0,0	16,43	6,92	450,9	1018,52	3,17	6,92	16,01	9,05	0,0	0,00	4,8
2017-05-16 22:00	162	31	82	0,0	16,43	6,72	450,9	1018,52	3,34	6,72	16,01	9,00	0,0	0,00	4,8
2017-05-16 22:30	164	31	83	0,0	16,43	6,72	450,9	1018,52	3,52	6,72	16,01	9,07	0,0	0,00	4,8
2017-05-16 23:00	162	31	84	0,0	16,33	6,72	450,9	1017,52	3,69	6,72	15,91	9,15	0,0	0,00	4,8
2017-05-16 23:30	162	31	84	0,0	16,33	6,82	450,9	1017,52	3,79	6,82	15,91	9,25	0,0	0,00	4,8
2017-05-17 00:00	163	31	86	0,0	16,23	6,82	450,9	1017,52	4,14	6,82	15,81	9,40	0,0	0,00	0,0
2017-05-17 00:30	162	31	87	0,0	16,23	6,72	450,9	1017,52	4,21	6,72	15,81	9,38	0,0	0,00	0,0
2017-05-17 01:00	161	31	88	0,0	16,23	6,82	450,9	1016,51	4,48	6,82	15,81	9,55	0,0	0,00	0,0
2017-05-17 01:30	164	31	89	0,0	16,13	6,82	450,9	1016,51	4,64	6,82	15,71	9,63	0,0	0,00	0,0
2017-05-17 02:00	162	31	92	0,0	16,13	6,82	450,9	1015,51	5,13	6,82	15,71	9,87	0,0	0,00	0,0
2017-05-17 02:30	165	31	95	0,0	16,13	6,72	450,9	1015,51	5,51	6,72	15,71	10,02	0,0	0,00	0,0
2017-05-17 03:00	166	31	97	0,0	16,13	6,72	450,9	1015,51	5,82	6,72	15,71	10,19	0,0	0,00	0,0
2017-05-17 03:30	161	31	98	0,0	16,23	6,52	450,9	1015,51	5,78	6,52	15,81	10,08	0,0	0,00	0,0
2017-05-17 04:00	165	32	99	0,0	16,23	6,52	450,9	1015,51	5,93	6,52	15,85	10,16	0,0	0,00	0,0
2017-05-17 04:30	158	32	99	0,0	16,23	6,52	450,9	1014,51	5,93	6,52	15,85	10,16	0,0	0,00	0,0
2017-05-17 05:00	159	32	99	0,0	16,23	6,52	450,9	1014,51	5,93	6,52	15,85	10,16	0,0	0,00	0,0
2017-05-17 05:30	159	32	99	0,0	16,23	6,22	450,9	1014,51	5,63	6,22	15,85	9,86	0,0	0,00	0,0
2017-05-17 06:00	166	32	99	0,0	16,23	7,92	450,9	1014,51	7,32	7,92	15,85	11,56	0,0	0,00	0,0
2017-05-17 06:30	163	32	97	0,0	16,23	7,62	450,9	1014,51	6,72	7,62	15,85	11,09	0,0	0,00	0,0
2017-05-17 07:00	163	32	96	0,0	16,43	8,22	450,9	1014,51	7,16	8,22	16,05	11,61	0,0	0,00	0,0
2017-05-17 07:30	162	32	94	0,0	16,63	8,42	450,9	1015,51	7,04	8,42	16,25	11,64	0,0	0,00	0,0
2017-05-17 08:00	165	32	89	0,0	16,83	8,92	450,9	1015,51	6,71	8,92	16,45	11,73	0,0	0,00	0,0
2017-05-17 08:30	162	32	88	0,0	16,83	8,72	450,9	1015,51	6,34	8,72	16,45	11,46	0,0	0,00	0,0
2017-05-17 09:00	164	32	87	0,0	16,83	8,92	450,9	1015,51	6,37	8,92	16,45	11,58	0,0	0,00	0,0
2017-05-17 09:30	161	32	78	0,0	16,83	10,02	450,9	1015,51	5,80	10,02	16,45	12,01	0,0	0,00	0,0
2017-05-17 10:00	163	32	78	0,0	16,83	9,62	450,9	1016,51	5,41	9,62	16,45	11,61	0,0	0,00	0,0
2017-05-17 10:30	161	32	77	0,0	16,83	10,92	450,9	1016,51	6,47	10,92	16,45	12,84	0,0	0,00	0,0
2017-05-17 11:00	163	32	72	0,0	16,83	12,62	450,9	1016,51	7,09	12,62	16,45	14,20	0,0	0,00	0,0
2017-05-17 11:30	162	32	69	0,0	16,83	13,12	450,9	1016,51	6,92	13,12	16,45	14,50	0,0	0,00	0,0

Datum	Vindriktning °	Luftfukt inne Rh%	Luftfukt ute Rh%	Vindhastighet m/s	Temp inne °C	Temp ute °C	Nederb. året mm	Lufttryck Mbar	Daggpunkt °C	Kyleffekt °C	Vix inne °C	Vix ute °C	Vindby m/s	Korr lufttryck	Regn/dygn mm
2017-05-17 12:00	162	32	59	0,0	16,83	13,02	450,9	1016,51	4,45	13,02	16,45	13,80	0,0	0,00	0,0
2017-05-17 12:30	162	32	60	0,0	16,83	13,33	450,9	1017,52	4,99	13,33	16,45	14,16	0,0	0,00	0,0
2017-05-17 13:00	161	32	58	0,0	16,83	13,33	450,9	1017,52	4,47	13,33	16,45	14,04	0,0	0,00	0,0
2017-05-17 13:30	162	32	59	0,0	16,83	13,53	450,9	1017,52	4,92	13,53	16,45	14,30	0,0	0,00	0,0
2017-05-17 14:00	161	32	54	0,0	16,73	14,03	450,9	1017,52	4,05	14,03	16,35	14,52	0,0	0,00	0,0
2017-05-17 14:30	161	32	52	0,0	16,83	13,73	450,9	1017,52	3,20	13,73	16,45	14,12	0,0	0,00	0,0
2017-05-17 15:00	163	32	50	0,0	16,83	14,73	450,9	1017,52	3,53	14,73	16,45	15,02	0,0	0,00	0,0
2017-05-17 15:30	163	32	48	0,0	16,83	15,73	450,9	1017,52	3,83	15,73	16,45	15,92	0,0	0,00	0,0
2017-05-17 16:00	164	32	48	0,0	16,93	14,43	450,9	1017,52	2,64	14,43	16,55	14,62	0,0	0,00	0,0
2017-05-17 16:30	163	32	48	0,0	16,83	14,43	450,9	1017,52	2,64	14,43	16,45	14,62	0,0	0,00	0,0
2017-05-17 17:00	163	32	50	0,0	16,83	13,93	450,9	1017,52	2,80	13,93	16,45	14,22	0,0	0,00	0,0
2017-05-17 17:30	163	32	56	0,0	16,83	13,33	450,9	1017,52	3,95	13,33	16,45	13,93	0,0	0,00	0,0
2017-05-17 18:00	160	32	56	0,0	16,83	13,63	450,9	1017,52	4,23	13,63	16,45	14,23	0,0	0,00	0,0
2017-05-17 18:30	161	32	52	0,0	16,83	13,02	450,9	1017,52	2,56	13,02	16,45	13,42	0,0	0,00	0,0
2017-05-17 19:00	162	32	56	0,0	16,83	12,12	450,9	1017,52	2,83	12,12	16,45	12,73	0,0	0,00	0,0
2017-05-17 19:30	161	32	56	0,0	16,73	12,52	450,9	1017,52	3,20	12,52	16,35	13,13	0,0	0,00	0,0
2017-05-17 20:00	161	32	56	0,0	16,73	12,52	450,9	1017,52	3,20	12,52	16,35	13,13	0,0	0,00	0,0
2017-05-17 20:30	161	32	57	0,0	16,73	11,92	450,9	1017,52	2,91	11,92	16,35	12,59	0,0	0,00	0,0
2017-05-17 21:00	163	32	55	0,0	16,73	11,82	450,9	1016,51	2,29	11,82	16,35	12,38	0,0	0,00	0,0
2017-05-17 21:30	164	32	57	0,0	16,73	11,42	450,9	1017,52	2,44	11,42	16,35	12,08	0,0	0,00	0,0
2017-05-17 22:00	163	32	59	0,0	16,73	11,12	450,9	1017,52	2,68	11,12	16,35	11,90	0,0	0,00	0,0
2017-05-17 22:30	163	32	61	0,0	16,73	10,62	450,9	1017,52	2,70	10,62	16,35	11,51	0,0	0,00	0,0
2017-05-17 23:00	164	32	61	0,0	16,63	10,42	450,9	1016,51	2,51	10,42	16,25	11,31	0,0	0,00	0,0
2017-05-17 23:30	163	32	61	0,0	16,63	9,92	450,9	1016,51	2,04	9,92	16,25	10,81	0,0	0,00	0,0
2017-05-18 00:00	163	32	62	0,0	16,63	9,52	450,9	1016,51	1,91	9,52	16,25	10,47	0,0	0,00	0,0
2017-05-18 00:30	164	32	62	0,0	16,63	9,32	450,9	1016,51	1,72	9,32	16,25	10,27	0,0	0,00	0,0
2017-05-18 01:00	164	32	61	0,0	16,63	8,72	450,9	1016,51	0,92	8,72	16,25	9,61	0,0	0,00	0,0
2017-05-18 01:30	162	32	60	0,0	16,63	8,62	450,9	1016,51	0,58	8,62	16,25	9,45	0,0	0,00	0,0
2017-05-18 02:00	163	32	62	0,0	16,63	8,42	450,9	1016,51	0,87	8,42	16,25	9,37	0,0	0,00	0,0
2017-05-18 02:30	162	32	61	0,0	16,63	8,52	450,9	1015,51	0,73	8,52	16,25	9,41	0,0	0,00	0,0
2017-05-18 03:00	161	32	61	0,0	16,63	8,52	450,9	1016,51	0,73	8,52	16,25	9,41	0,0	0,00	0,0
2017-05-18 03:30	164	32	63	0,0	16,63	8,42	450,9	1015,51	1,11	8,42	16,25	9,43	0,0	0,00	0,0
2017-05-18 04:00	158	32	70	0,0	16,63	7,92	450,9	1015,51	2,17	7,92	16,25	9,36	0,0	0,00	0,0
2017-05-18 04:30	159	32	79	0,0	16,63	7,12	450,9	1015,51	3,18	7,12	16,25	9,18	0,0	0,00	0,0
2017-05-18 05:00	165	32	87	0,0	16,63	6,82	450,9	1015,51	4,31	6,82	16,25	9,48	0,0	0,00	0,0
2017-05-18 05:30	162	32	91	0,0	16,63	7,02	450,9	1014,51	5,17	7,02	16,25	9,99	0,0	0,00	0,0
2017-05-18 06:00	165	32	92	0,0	16,63	7,22	450,9	1014,51	5,53	7,22	16,25	10,27	0,0	0,00	0,0
2017-05-18 06:30	164	32	92	0,0	16,53	7,32	450,9	1014,51	5,63	7,32	16,15	10,37	0,0	0,00	0,0
2017-05-18 07:00	164	32	92	0,0	16,83	7,32	452,7	1014,51	5,63	7,32	16,45	10,37	0,0	1,80	1,8
2017-05-18 07:30	160	33	95	0,0	17,03	7,32	452,7	1014,51	6,11	7,32	16,69	10,62	0,0	1,80	1,8
2017-05-18 08:00	162	33	98	0,0	17,03	6,82	452,7	1013,51	6,08	6,82	16,69	10,38	0,0	0,00	1,8
2017-05-18 08:30	166	33	99	0,0	17,03	7,02	452,7	1013,51	6,43	7,02	16,69	10,66	0,0	0,00	1,8
2017-05-18 09:00	160	33	100	0,0	17,03	7,52	452,7	1013,51	7,08	7,52	16,69	11,25	0,0	0,00	1,8
2017-05-18 09:30	167	33	100	0,0	17,03	8,22	452,7	1013,51	7,77	8,22	16,69	11,95	0,0	0,00	1,8
2017-05-18 10:00	164	33	100	0,0	17,03	8,92	452,7	1013,51	8,47	8,92	16,69	12,65	0,0	0,00	1,8
2017-05-18 10:30	166	33	100	0,0	17,03	9,72	452,7	1013,51	9,27	9,72	16,69	13,45	0,0	0,00	1,8
2017-05-18 11:00	160	33	100	0,0	17,03	10,22	452,7	1012,51	9,77	10,22	16,69	13,95	0,0	0,00	1,8
2017-05-18 11:30	158	33	100	0,0	17,03	10,72	452,7	1012,51	10,27	10,72	16,69	14,45	0,0	0,00	1,8
2017-05-18 12:00	167	33	100	0,0	17,03	10,92	452,7	1012,51	10,47	10,92	16,69	14,65	0,0	0,00	1,8
2017-05-18 12:30	160	33	100	0,0	17,03	11,02	453,3	1011,51	10,57	11,02	16,69	14,75	0,0	0,60	2,4

Datum	Vindriktning °	Luftfukt inne Rh%	Luftfukt ute Rh%	Vindhastighet m/s	Temp inne °C	Temp ute °C	Nederb. året mm	Lufttryck Mbar	Daggpunkt °C	Kyleffekt °C	Vix inne °C	Vix ute °C	Vindby m/s	Korr lufttryck	Regn/dygn mm
2017-05-18 13:00	159	33	100	0,0	17,13	10,92	453,3	1011,51	10,47	10,92	16,79	14,65	0,0	0,60	2,4
2017-05-18 13:30	156	33	100	0,0	17,13	11,02	453,3	1011,51	10,57	11,02	16,79	14,75	0,0	0,00	2,4
2017-05-18 14:00	158	33	100	0,0	17,13	10,92	453,9	1010,51	10,47	10,92	16,79	14,65	2,8	0,60	3,0
2017-05-18 14:30	166	33	100	0,0	17,13	10,72	453,9	1010,51	10,27	10,72	16,79	14,45	0,0	0,60	3,0
2017-05-18 15:00	158	33	100	0,0	17,13	10,62	453,9	1009,51	10,17	10,62	16,79	14,35	0,0	0,00	3,0
2017-05-18 15:30	158	33	100	0,0	17,13	10,82	453,9	1009,51	10,37	10,82	16,79	14,55	0,0	0,00	3,0
2017-05-18 16:00	157	33	100	0,0	17,13	10,72	453,9	1009,51	10,27	10,72	16,79	14,45	0,0	0,00	3,0
2017-05-18 16:30	156	33	100	0,0	17,13	10,72	453,9	1008,51	10,27	10,72	16,79	14,45	1,2	0,00	3,0
2017-05-18 17:00	159	33	100	0,0	17,13	10,62	454,5	1008,51	10,17	10,62	16,79	14,35	2,4	0,60	3,6
2017-05-18 17:30	165	33	100	0,0	17,13	10,72	454,5	1008,51	10,27	10,72	16,79	14,45	0,0	0,60	3,6
2017-05-18 18:00	159	33	100	0,0	17,13	10,92	454,5	1008,51	10,47	10,92	16,79	14,65	0,0	0,00	3,6
2017-05-18 18:30	161	33	100	0,0	17,13	11,32	454,5	1007,51	10,87	11,32	16,79	15,05	0,0	0,00	3,6
2017-05-18 19:00	167	33	100	0,0	17,13	11,62	454,5	1007,51	11,16	11,62	16,79	15,35	1,4	0,00	3,6
2017-05-18 19:30	165	33	100	0,0	17,13	11,82	454,5	1007,51	11,36	11,82	16,79	15,55	0,0	0,00	3,6
2017-05-18 20:00	159	33	100	0,0	17,13	12,02	454,5	1007,51	11,56	12,02	16,79	15,75	0,0	0,00	3,6
2017-05-18 20:30	165	33	100	0,0	17,13	12,12	454,5	1006,51	11,66	12,12	16,79	15,85	0,0	0,00	3,6
2017-05-18 21:00	167	33	100	0,0	17,13	12,22	454,5	1006,51	11,76	12,22	16,79	15,95	0,0	0,00	3,6
2017-05-18 21:30	164	33	100	0,0	17,13	12,22	455,1	1006,51	11,76	12,22	16,79	15,95	0,0	0,60	4,2
2017-05-18 22:00	164	33	100	0,0	17,13	12,32	455,1	1006,51	11,86	12,32	16,79	16,05	0,0	0,60	4,2
2017-05-18 22:30	158	33	100	0,0	17,13	12,22	455,1	1006,51	11,76	12,22	16,79	15,95	0,0	0,00	4,2
2017-05-18 23:00	168	33	100	0,0	17,13	12,02	455,1	1006,51	11,56	12,02	16,79	15,75	0,0	0,00	4,2
2017-05-18 23:30	158	33	100	0,0	17,13	11,92	456,3	1006,51	11,46	11,92	16,79	15,65	3,5	1,20	5,4
2017-05-19 00:00	156	33	100	0,0	17,13	11,72	456,3	1007,51	11,26	11,72	16,79	15,45	0,0	1,20	0,0
2017-05-19 00:30	159	33	100	0,0	17,03	11,32	456,9	1007,51	10,87	11,32	16,69	15,05	0,0	0,60	0,6
2017-05-19 01:00	167	33	100	0,0	17,03	10,82	458,1	1007,51	10,37	10,82	16,69	14,55	0,0	1,80	1,8
2017-05-19 01:30	159	33	100	0,0	17,03	10,32	458,1	1007,51	9,87	10,32	16,69	14,05	0,0	1,20	1,8
2017-05-19 02:00	160	33	100	0,0	17,03	10,12	458,1	1008,51	9,67	10,12	16,69	13,85	0,0	0,00	1,8
2017-05-19 02:30	158	33	100	0,0	17,03	9,92	458,1	1008,51	9,47	9,92	16,69	13,65	0,0	0,00	1,8
2017-05-19 03:00	168	33	100	0,0	17,03	9,62	458,1	1008,51	9,17	9,62	16,69	13,35	0,0	0,00	1,8
2017-05-19 03:30	156	33	100	0,0	17,03	9,22	458,1	1008,51	8,77	9,22	16,69	12,95	0,0	0,00	1,8
2017-05-19 04:00	165	33	100	0,0	17,03	9,02	458,1	1009,51	8,57	9,02	16,69	12,75	0,0	0,00	1,8
2017-05-19 04:30	168	33	100	0,0	17,03	8,52	458,1	1009,51	8,07	8,52	16,69	12,25	0,0	0,00	1,8
2017-05-19 05:00	167	33	100	0,0	16,93	8,42	458,1	1009,51	7,97	8,42	16,59	12,15	0,0	0,00	1,8
2017-05-19 05:30	158	33	100	0,0	16,93	9,12	458,1	1009,51	8,67	9,12	16,59	12,85	0,0	0,00	1,8
2017-05-19 06:00	159	33	100	0,0	16,93	8,92	458,1	1010,51	8,47	8,92	16,59	12,65	0,0	0,00	1,8
2017-05-19 06:30	157	34	98	0,0	16,93	9,22	458,1	1010,51	8,46	9,22	16,63	12,78	0,0	0,00	1,8
2017-05-19 07:00	158	34	97	0,0	17,03	9,32	458,1	1010,51	8,41	9,32	16,73	12,79	0,0	0,00	1,8
2017-05-19 07:30	162	34	92	0,0	17,13	9,92	458,1	1011,51	8,20	9,92	16,83	12,98	0,0	0,00	1,8
2017-05-19 08:00	165	34	93	0,0	17,23	9,52	458,1	1011,51	7,96	9,52	16,93	12,66	0,0	0,00	1,8
2017-05-19 08:30	164	34	90	0,0	17,23	9,62	458,1	1011,51	7,57	9,62	16,93	12,51	0,0	0,00	1,8
2017-05-19 09:00	160	34	88	0,0	17,23	9,62	458,1	1012,51	7,23	9,62	16,93	12,36	0,0	0,00	1,8
2017-05-19 09:30	160	34	87	0,0	17,23	10,12	458,1	1012,51	7,54	10,12	16,93	12,78	0,0	0,00	1,8
2017-05-19 10:00	163	34	89	0,0	17,23	9,72	458,1	1013,51	7,49	9,72	16,93	12,54	0,0	0,00	1,8
2017-05-19 10:30	160	34	87	0,0	17,23	9,82	458,1	1013,51	7,25	9,82	16,93	12,48	0,0	0,00	1,8
2017-05-19 11:00	162	34	85	0,0	17,23	9,82	460,5	1013,51	6,90	9,82	16,93	12,32	0,0	2,40	4,2
2017-05-19 11:30	161	34	87	0,0	17,23	9,62	460,5	1013,51	7,05	9,62	16,93	12,28	0,0	4,80	4,2
2017-05-19 12:00	164	34	83	0,0	17,23	10,52	460,5	1013,51	7,22	10,52	16,93	12,87	0,0	2,40	4,2
2017-05-19 12:30	160	34	76	0,0	17,23	10,72	460,5	1014,51	6,08	10,72	16,93	12,57	0,0	10,19	4,2
2017-05-19 13:00	160	34	76	0,0	17,23	10,82	460,5	1014,51	6,18	10,82	16,93	12,67	0,0	11,99	4,2
2017-05-19 13:30	163	34	75	0,0	17,23	11,02	460,5	1014,51	6,17	11,02	16,93	12,80	0,0	3,00	4,2



Datum	Vindriktning °	Luftfukt inne Rh%	Luftfukt ute Rh%	Vindhastighet m/s	Temp inne °C	Temp ute °C	Nederb. året mm	Lufttryck Mbar	Daggpunkt °C	Kyleffekt °C	Vix inne °C	Vix ute °C	Vindby m/s	Korr lufttryck	Regn/dygn mm
2017-05-19 14:00	161	34	73	0,0	17,23	11,32	460,5	1015,51	6,05	11,32	16,93	12,96	0,0	3,60	4,2
2017-05-19 14:30	162	34	68	0,0	17,33	12,32	460,5	1015,51	5,93	12,32	17,03	13,64	0,0	7,20	4,2
2017-05-19 15:00	161	34	68	0,0	17,33	11,72	460,5	1015,51	5,36	11,72	17,03	13,04	0,0	4,80	4,2
2017-05-19 15:30	160	34	62	0,0	17,33	10,92	460,5	1015,51	3,23	10,92	17,03	11,87	0,0	0,00	4,2
2017-05-19 16:00	163	34	60	0,0	17,43	12,22	460,5	1015,51	3,96	12,22	17,13	13,05	0,0	0,00	4,2
2017-05-19 16:30	161	34	63	0,0	17,43	11,12	460,5	1015,51	3,65	11,12	17,13	12,13	0,0	0,60	4,2
2017-05-19 17:00	164	34	66	0,0	17,43	11,02	460,5	1016,51	4,25	11,02	17,13	12,21	0,0	0,60	4,2
2017-05-19 17:30	161	34	62	0,0	17,43	11,12	460,5	1016,51	3,41	11,12	17,13	12,07	0,0	0,00	4,2
2017-05-19 18:00	160	34	64	0,0	17,33	10,42	460,5	1016,51	3,23	10,42	17,03	11,49	0,0	0,00	4,2
2017-05-19 18:30	163	34	63	0,0	17,43	10,12	460,5	1016,51	2,71	10,12	17,13	11,13	0,0	0,00	4,2
2017-05-19 19:00	162	34	67	0,0	17,33	9,42	460,5	1017,52	2,96	9,42	17,03	10,67	0,0	0,00	4,2
2017-05-19 19:30	160	34	67	0,0	17,33	9,22	460,5	1017,52	2,77	9,22	17,03	10,47	0,0	0,00	4,2
2017-05-19 20:00	162	34	64	0,0	17,23	9,12	460,5	1017,52	2,00	9,12	16,93	10,19	0,0	0,00	4,2
2017-05-19 20:30	163	34	63	0,0	17,23	9,02	460,5	1017,52	1,67	9,02	16,93	10,03	0,0	0,00	4,2
2017-05-19 21:00	161	34	66	0,0	17,23	8,42	460,5	1018,52	1,79	8,42	16,93	9,61	0,0	0,00	4,2
2017-05-19 21:30	160	34	70	0,0	17,23	7,52	460,5	1018,52	1,79	7,52	16,93	8,96	0,0	0,00	4,2
2017-05-19 22:00	161	34	73	0,0	17,23	6,62	460,5	1018,52	1,54	6,62	16,93	8,26	0,0	0,00	4,2
2017-05-19 22:30	161	34	78	0,0	17,23	5,62	460,5	1018,52	1,54	5,62	16,93	7,61	0,0	0,00	4,2
2017-05-19 23:00	161	34	81	0,0	17,13	4,92	460,5	1018,52	1,41	4,92	16,83	7,12	0,0	0,00	4,2
2017-05-19 23:30	160	34	81	0,0	17,13	4,72	460,5	1019,52	1,21	4,72	16,83	6,92	0,0	0,00	4,2
2017-05-20 00:00	162	34	81	0,0	17,13	3,82	460,5	1019,52	0,34	3,82	16,83	6,02	0,0	0,00	0,0
2017-05-20 00:30	161	34	88	0,0	17,13	3,52	460,5	1019,52	1,23	3,52	16,83	6,25	0,0	0,00	0,0
2017-05-20 01:00	164	34	88	0,0	17,13	3,32	460,5	1019,52	1,04	3,32	16,83	6,05	0,0	0,00	0,0
2017-05-20 01:30	160	34	88	0,0	17,13	2,62	460,5	1019,52	0,35	2,62	16,83	5,35	0,0	0,00	0,0
2017-05-20 02:00	162	34	93	0,0	17,03	2,52	460,5	1019,52	1,04	2,52	16,73	5,65	0,0	0,00	0,0
2017-05-20 02:30	164	34	92	0,0	17,03	2,62	460,5	1019,52	0,99	2,62	16,73	5,67	0,0	0,00	0,0
2017-05-20 03:00	159	34	92	0,0	17,03	2,72	460,5	1019,52	1,09	2,72	16,73	5,77	0,0	0,00	0,0
2017-05-20 03:30	161	34	92	0,0	17,03	2,72	460,5	1019,52	1,09	2,72	16,73	5,77	0,0	0,00	0,0
2017-05-20 04:00	160	34	91	0,0	17,03	1,72	460,5	1020,52	-0,06	1,72	16,73	4,69	0,0	0,00	0,0
2017-05-20 04:30	165	34	92	0,0	16,93	1,52	460,5	1020,52	-0,10	1,52	16,63	4,57	0,0	0,00	0,0
2017-05-20 05:00	159	34	94	0,0	16,93	1,72	460,5	1020,52	0,41	1,72	16,63	4,93	0,0	0,00	0,0
2017-05-20 05:30	160	34	94	0,0	16,93	3,12	460,5	1020,52	1,79	3,12	16,63	6,34	0,0	0,00	0,0
2017-05-20 06:00	165	34	90	0,0	16,83	5,32	460,5	1020,52	3,33	5,32	16,53	8,21	0,0	0,00	0,0
2017-05-20 06:30	159	34	80	0,0	16,83	6,52	460,5	1020,52	2,78	6,52	16,53	8,65	0,0	0,00	0,0
2017-05-20 07:00	165	34	73	0,0	17,03	6,52	460,5	1020,52	1,44	6,52	16,73	8,16	0,0	0,00	0,0
2017-05-20 07:30	163	34	68	0,0	17,23	7,32	460,5	1020,52	1,18	7,32	16,93	8,63	0,0	0,00	0,0
2017-05-20 08:00	165	34	65	0,0	17,33	8,22	460,5	1020,52	1,37	8,22	17,03	9,35	0,0	0,00	0,0
2017-05-20 08:30	164	34	65	0,0	17,33	8,42	460,5	1020,52	1,56	8,42	17,03	9,55	0,0	0,00	0,0
2017-05-20 09:00	160	34	62	0,0	17,33	9,12	460,5	1020,52	1,53	9,12	17,03	10,07	0,0	0,00	0,0
2017-05-20 09:30	164	34	61	0,0	17,33	9,52	460,5	1020,52	1,67	9,52	17,03	10,41	0,0	0,00	0,0
2017-05-20 10:00	163	34	59	0,0	17,33	9,62	460,5	1021,52	1,27	9,62	17,03	10,40	0,0	0,00	0,0
2017-05-20 10:30	164	34	59	0,0	17,23	11,12	460,5	1020,52	2,68	11,12	16,93	11,90	0,0	0,00	0,0
2017-05-20 11:00	161	34	52	0,0	17,23	11,82	460,5	1020,52	1,45	11,82	16,93	12,22	0,0	0,00	0,0
2017-05-20 11:30	161	34	53	0,0	17,23	12,52	460,5	1020,52	2,38	12,52	16,93	12,97	0,0	0,00	0,0
2017-05-20 12:00	161	34	49	0,0	17,23	13,23	460,5	1020,52	1,86	13,23	16,93	13,47	0,0	0,00	0,0
2017-05-20 12:30	161	34	51	0,0	17,13	14,03	460,5	1020,52	3,19	14,03	16,83	14,37	0,0	0,00	0,0
2017-05-20 13:00	161	34	48	0,0	17,13	14,43	460,5	1020,52	2,64	14,43	16,83	14,62	0,0	0,00	0,0
2017-05-20 13:30	161	34	48	0,0	17,13	14,53	460,5	1020,52	2,73	14,53	16,83	14,72	0,0	0,00	0,0
2017-05-20 14:00	161	34	44	0,0	17,13	15,03	460,5	1020,52	1,88	15,03	16,83	15,03	0,0	0,00	0,0
2017-05-20 14:30	162	34	44	0,0	17,23	15,53	460,5	1020,52	2,33	15,53	16,93	15,53	0,0	0,00	0,0

Datum	Vindriktning °	Luftfukt inne Rh%	Luftfukt ute Rh%	Vindhastighet m/s	Temp inne °C	Temp ute °C	Nederb. året mm	Lufttryck Mbar	Daggpunkt °C	Kyleffekt °C	Vix inne °C	Vix ute °C	Vindby m/s	Korr lufttryck	Regn/dygn mm
2017-05-20 15:00	162	34	46	0,0	17,23	16,13	460,5	1019,52	3,54	16,13	16,93	16,23	0,0	0,00	0,0
2017-05-20 15:30	163	34	39	0,0	17,33	16,63	460,5	1019,52	1,49	16,63	17,03	16,41	0,0	0,00	0,0
2017-05-20 16:00	162	34	41	0,0	17,53	17,43	460,5	1019,52	2,96	17,43	17,23	17,30	0,0	0,00	0,0
2017-05-20 16:30	163	34	41	0,0	17,53	17,13	460,5	1019,52	2,70	17,13	17,23	17,00	0,0	0,00	0,0
2017-05-20 17:00	162	33	39	0,0	17,53	18,03	460,5	1019,52	2,73	18,03	17,19	17,82	0,0	0,00	0,0
2017-05-20 17:30	164	33	37	0,0	17,63	18,53	460,5	1019,52	2,37	18,53	17,29	18,23	0,0	0,00	0,0
2017-05-20 18:00	162	33	37	0,0	17,73	18,03	460,5	1018,52	1,93	18,03	17,39	17,73	0,0	0,00	0,0
2017-05-20 18:30	163	33	37	0,0	17,73	18,43	460,5	1018,52	2,28	18,43	17,39	18,13	0,0	0,00	0,0
2017-05-20 19:00	163	33	37	0,0	17,73	17,93	460,5	1018,52	1,84	17,93	17,39	17,63	0,0	0,00	0,0
2017-05-20 19:30	163	33	37	0,0	17,63	18,13	460,5	1018,52	2,02	18,13	17,29	17,83	0,0	0,00	0,0
2017-05-20 20:00	162	33	37	0,0	17,63	17,93	460,5	1018,52	1,84	17,93	17,29	17,63	0,0	0,00	0,0
2017-05-20 20:30	162	33	38	0,0	17,53	18,13	460,5	1018,52	2,43	18,13	17,19	17,87	0,0	0,00	0,0
2017-05-20 21:00	164	34	39	0,0	17,53	17,33	460,5	1018,52	2,11	17,33	17,23	17,12	0,0	0,00	0,0
2017-05-20 21:30	162	34	45	0,0	17,43	14,93	460,5	1018,52	2,13	14,93	17,13	14,98	0,0	0,00	0,0
2017-05-20 22:00	161	34	54	0,0	17,43	12,42	460,5	1018,52	2,57	12,42	17,13	12,92	0,0	0,00	0,0
2017-05-20 22:30	162	34	58	0,0	17,43	10,92	460,5	1018,52	2,24	10,92	17,13	11,64	0,0	0,00	0,0
2017-05-20 23:00	161	34	59	0,0	17,33	10,22	460,5	1018,52	1,83	10,22	17,03	11,00	0,0	0,00	0,0
2017-05-20 23:30	163	34	58	0,0	17,33	10,12	460,5	1018,52	1,49	10,12	17,03	10,84	0,0	0,00	0,0
2017-05-21 00:00	161	34	55	0,0	17,33	10,52	460,5	1018,52	1,08	10,52	17,03	11,07	0,0	0,00	0,0
2017-05-21 00:30	161	34	55	0,0	17,33	10,82	460,5	1018,52	1,36	10,82	17,03	11,38	0,0	0,00	0,0
2017-05-21 01:00	164	34	62	0,0	17,33	10,12	460,5	1018,52	2,47	10,12	17,03	11,07	0,0	0,00	0,0
2017-05-21 01:30	161	34	70	0,0	17,33	9,42	460,5	1018,52	3,61	9,42	17,03	10,87	0,0	0,00	0,0
2017-05-21 02:00	164	34	77	0,0	17,23	8,72	460,5	1018,52	4,35	8,72	16,93	10,64	0,0	0,00	0,0
2017-05-21 02:30	161	34	79	0,0	17,23	8,52	460,5	1018,52	4,53	8,52	16,93	10,58	0,0	0,00	0,0
2017-05-21 03:00	162	34	81	0,0	17,23	8,62	460,5	1017,52	5,00	8,62	16,93	10,82	0,0	0,00	0,0
2017-05-21 03:30	163	34	81	0,0	17,23	8,52	460,5	1017,52	4,91	8,52	16,93	10,72	0,0	0,00	0,0
2017-05-21 04:00	160	34	81	0,0	17,23	8,62	460,5	1017,52	5,00	8,62	16,93	10,82	0,0	0,00	0,0
2017-05-21 04:30	163	34	81	0,0	17,23	8,62	460,5	1017,52	5,00	8,62	16,93	10,82	0,0	0,00	0,0
2017-05-21 05:00	161	34	81	0,0	17,23	8,72	460,5	1017,52	5,10	8,72	16,93	10,92	0,0	0,00	0,0
2017-05-21 05:30	161	34	80	0,0	17,23	9,22	460,5	1017,52	5,40	9,22	16,93	11,35	0,0	0,00	0,0
2017-05-21 06:00	163	34	75	0,0	17,23	10,62	460,5	1016,51	5,79	10,62	16,93	12,40	0,0	0,00	0,0
2017-05-21 06:30	162	34	69	0,0	17,23	11,82	460,5	1016,51	5,68	11,82	16,93	13,20	0,0	0,00	0,0
2017-05-21 07:00	161	34	69	0,0	17,13	12,02	460,5	1016,51	5,87	12,02	16,83	13,40	0,0	0,00	0,0
2017-05-21 07:30	162	34	66	0,0	17,13	13,33	460,5	1016,51	6,43	13,33	16,83	14,51	0,0	0,00	0,0
2017-05-21 08:00	163	34	64	0,0	17,23	13,23	460,5	1017,52	5,87	13,23	16,93	14,29	0,0	0,00	0,0
2017-05-21 08:30	163	34	58	0,0	17,13	13,63	460,5	1017,52	4,75	13,63	16,83	14,34	0,0	0,00	0,0
2017-05-21 09:00	163	34	59	0,0	17,13	13,33	461,7	1017,52	4,73	13,33	16,83	14,10	0,0	1,20	1,2
2017-05-21 09:30	163	34	57	0,0	17,13	13,93	461,7	1017,52	4,77	13,93	16,83	14,59	0,0	1,20	1,2
2017-05-21 10:00	161	34	56	0,0	17,13	14,33	461,7	1017,52	4,88	14,33	16,83	14,93	0,0	0,00	1,2
2017-05-21 10:30	163	34	56	0,0	17,13	14,93	461,7	1016,51	5,43	14,93	16,83	15,53	0,0	0,00	1,2
2017-05-21 11:00	162	34	54	0,0	17,13	15,83	461,7	1016,51	5,71	15,83	16,83	16,33	0,0	0,00	1,2
2017-05-21 11:30	162	34	53	0,0	17,13	16,73	461,7	1016,51	6,25	16,73	16,83	17,17	0,0	0,00	1,2
2017-05-21 12:00	162	34	53	0,0	17,23	17,13	461,7	1016,51	6,62	17,13	16,93	17,57	0,0	0,00	1,2
2017-05-21 12:30	161	34	50	0,0	17,23	18,23	462,3	1016,51	6,73	18,23	16,93	18,52	1,2	0,60	1,8
2017-05-21 13:00	161	34	53	0,0	17,23	17,53	462,3	1016,51	6,99	17,53	16,93	17,97	0,0	0,60	1,8
2017-05-21 13:30	164	34	54	0,0	17,23	16,93	462,3	1016,51	6,73	16,93	16,93	17,43	0,0	0,00	1,8
2017-05-21 14:00	162	34	53	0,0	17,33	16,63	462,3	1016,51	6,16	16,63	17,03	17,07	0,0	0,00	1,8
2017-05-21 14:30	163	34	54	0,0	17,33	16,43	462,3	1016,51	6,26	16,43	17,03	16,93	0,0	0,00	1,8
2017-05-21 15:00	161	34	54	0,0	17,33	16,33	462,3	1016,51	6,17	16,33	17,03	16,83	0,0	0,00	1,8
2017-05-21 15:30	161	34	55	0,0	17,53	16,23	462,3	1015,51	6,36	16,23	17,23	16,78	0,0	0,00	1,8

Datum	Vindriktning °	Luftfukt inne Rh%	Luftfukt ute Rh%	Vindhastighet m/s	Temp inne °C	Temp ute °C	Nederb. året mm	Luftryck Mbar	Daggpunkt °C	Kyleffekt °C	Vix inne °C	Vix ute °C	Vindby m/s	Korr luftryck	Regn/dygn mm
2017-05-21 16:00	161	34	54	0,0	17,63	16,33	462,3	1015,51	6,17	16,33	17,33	16,83	0,0	0,00	1,8
2017-05-21 16:30	161	34	52	0,0	17,73	16,53	462,9	1015,51	5,78	16,53	17,43	16,92	0,0	0,60	2,4
2017-05-21 17:00	161	34	52	0,0	17,73	16,73	463,5	1015,51	5,96	16,73	17,43	17,12	0,0	1,20	3,0
2017-05-21 17:30	162	34	52	0,0	17,83	16,63	463,5	1015,51	5,87	16,63	17,53	17,02	0,0	0,60	3,0
2017-05-21 18:00	163	34	54	0,0	17,83	15,93	463,5	1014,51	5,80	15,93	17,53	16,43	0,0	0,00	3,0
2017-05-21 18:30	162	34	52	0,0	17,83	16,23	463,5	1014,51	5,50	16,23	17,53	16,62	0,0	0,00	3,0
2017-05-21 19:00	163	34	53	0,0	17,83	15,93	463,5	1014,51	5,52	15,93	17,53	16,37	0,0	0,00	3,0
2017-05-21 19:30	161	34	59	0,0	17,83	14,33	463,5	1014,51	5,67	14,33	17,53	15,10	0,0	0,00	3,0
2017-05-21 20:00	161	34	67	0,0	17,73	12,62	463,5	1014,51	6,00	12,62	17,43	13,88	0,0	0,00	3,0
2017-05-21 20:30	161	34	69	0,0	17,63	12,22	463,5	1014,51	6,06	12,22	17,33	13,60	0,0	0,00	3,0
2017-05-21 21:00	162	34	72	0,0	17,63	11,62	463,5	1014,51	6,13	11,62	17,33	13,20	0,0	0,00	3,0
2017-05-21 21:30	162	34	74	0,0	17,53	10,92	463,5	1014,51	5,87	10,92	17,23	12,63	0,0	0,00	3,0
2017-05-21 22:00	162	34	78	0,0	17,53	10,02	463,5	1014,51	5,80	10,02	17,23	12,01	0,0	0,00	3,0
2017-05-21 22:30	164	34	80	0,0	17,43	9,62	463,5	1014,51	5,79	9,62	17,13	11,75	0,0	0,00	3,0
2017-05-21 23:00	163	34	85	0,0	17,43	9,02	463,5	1014,51	6,11	9,02	17,13	11,52	0,0	0,00	3,0
2017-05-21 23:30	166	34	90	0,0	17,33	8,42	463,5	1014,51	6,38	8,42	17,03	11,31	0,0	0,00	3,0
2017-05-22 00:00	158	34	92	0,0	17,33	7,92	463,5	1014,51	6,22	7,92	17,03	10,97	0,0	0,00	0,0
2017-05-22 00:30	162	34	95	0,0	17,33	7,62	463,5	1014,51	6,41	7,62	17,03	10,92	0,0	0,00	0,0
2017-05-22 01:00	168	34	96	0,0	17,23	7,32	463,5	1014,51	6,26	7,32	16,93	10,71	0,0	0,00	0,0
2017-05-22 01:30	168	34	96	0,0	17,23	7,22	463,5	1014,51	6,17	7,22	16,93	10,61	0,0	0,00	0,0
2017-05-22 02:00	167	34	96	0,0	17,23	7,02	463,5	1014,51	5,97	7,02	16,93	10,41	0,0	0,00	0,0
2017-05-22 02:30	164	34	96	0,0	17,13	6,92	463,5	1014,51	5,87	6,92	16,83	10,31	0,0	0,00	0,0
2017-05-22 03:00	166	34	97	0,0	17,13	6,72	463,5	1014,51	5,82	6,72	16,83	10,19	0,0	0,00	0,0
2017-05-22 03:30	168	34	98	0,0	17,13	6,32	463,5	1014,51	5,58	6,32	16,83	9,88	0,0	0,00	0,0
2017-05-22 04:00	156	34	98	0,0	17,03	6,12	463,5	1014,51	5,38	6,12	16,73	9,68	0,0	0,00	0,0
2017-05-22 04:30	159	34	97	0,0	17,03	6,02	463,5	1014,51	5,13	6,02	16,73	9,49	0,0	0,00	0,0
2017-05-22 05:00	157	34	97	0,0	17,03	5,82	463,5	1013,51	4,93	5,82	16,73	9,29	0,0	0,00	0,0
2017-05-22 05:30	168	34	97	0,0	17,03	5,82	464,1	1013,51	4,93	5,82	16,73	9,29	0,0	0,60	0,6
2017-05-22 06:00	159	34	98	0,0	17,03	5,82	464,1	1013,51	5,08	5,82	16,73	9,38	0,0	0,60	0,6
2017-05-22 06:30	165	34	97	0,0	17,03	5,62	464,1	1013,51	4,73	5,62	16,73	9,09	0,0	0,00	0,6
2017-05-22 07:00	162	34	98	0,0	16,93	5,62	464,1	1013,51	4,88	5,62	16,63	9,18	0,0	0,00	0,6
2017-05-22 07:30	157	34	98	0,0	17,03	5,72	466,5	1013,51	4,98	5,72	16,73	9,28	5,6	2,40	3,0
2017-05-22 08:00	164	34	98	0,0	17,03	6,02	466,5	1013,51	5,28	6,02	16,73	9,58	0,0	2,40	3,0
2017-05-22 08:30	162	34	94	0,0	17,03	6,42	466,5	1013,51	5,06	6,42	16,73	9,64	0,0	0,00	3,0
2017-05-22 09:00	160	34	94	0,0	17,03	6,42	466,5	1013,51	5,06	6,42	16,73	9,64	0,0	0,00	3,0
2017-05-22 09:30	160	34	94	0,0	17,03	6,82	466,5	1013,51	5,45	6,82	16,73	10,04	0,0	0,00	3,0
2017-05-22 10:00	165	34	93	0,0	17,03	6,92	467,1	1013,51	5,39	6,92	16,73	10,06	0,0	0,60	3,6
2017-05-22 10:30	158	34	93	0,0	17,03	7,32	467,1	1013,51	5,79	7,32	16,73	10,46	0,0	0,60	3,6
2017-05-22 11:00	160	34	89	0,0	17,13	8,02	467,7	1013,51	5,82	8,02	16,83	10,83	0,0	0,60	4,2
2017-05-22 11:30	161	34	78	0,0	17,13	8,72	468,9	1013,51	4,54	8,72	16,83	10,71	0,0	1,80	5,4
2017-05-22 12:00	161	34	75	0,0	17,13	8,92	469,5	1013,51	4,15	8,92	16,83	10,70	0,0	1,80	6,0
2017-05-22 12:30	165	34	71	0,0	17,13	9,52	469,5	1013,51	3,91	9,52	16,83	11,03	0,0	0,60	6,0
2017-05-22 13:00	164	34	69	0,0	17,03	9,02	469,5	1013,51	3,01	9,02	16,73	10,40	0,0	0,00	6,0
2017-05-22 13:30	161	34	68	0,0	17,03	10,02	470,7	1013,51	3,75	10,02	16,73	11,34	0,0	1,20	7,2
2017-05-22 14:00	164	34	68	0,0	17,03	9,22	473,1	1013,51	2,99	9,22	16,73	10,54	0,0	3,60	9,6
2017-05-22 14:30	160	34	64	0,0	17,03	9,12	473,1	1013,51	2,00	9,12	16,73	10,19	0,0	2,40	9,6
2017-05-22 15:00	161	34	66	0,0	17,03	8,72	473,1	1013,51	2,07	8,72	16,73	9,91	0,0	0,00	9,6
2017-05-22 15:30	164	34	69	0,0	17,03	8,42	473,1	1013,51	2,44	8,42	16,73	9,80	0,0	0,00	9,6
2017-05-22 16:00	162	34	74	0,0	17,03	7,72	473,1	1013,51	2,80	7,72	16,73	9,43	0,0	0,00	9,6
2017-05-22 16:30	161	34	73	0,0	16,93	7,42	473,7	1013,51	2,31	7,42	16,63	9,06	0,0	0,60	10,2

Datum	Vindriktning °	Luftfukt inne Rh%	Luftfukt ute Rh%	Vindhastighet m/s	Temp inne °C	Temp ute °C	Nederb. året mm	Lufttryck Mbar	Daggpunkt °C	Kyleffekt °C	Vix inne °C	Vix ute °C	Vindby m/s	Korr lufttryck	Regn/dygn mm
2017-05-22 17:00	160	34	75	0,0	16,93	7,22	473,7	1013,51	2,51	7,22	16,63	9,00	0,0	0,60	10,2
2017-05-22 17:30	163	34	73	0,0	16,93	7,42	473,7	1013,51	2,31	7,42	16,63	9,06	0,0	0,00	10,2
2017-05-22 18:00	161	34	71	0,0	16,93	7,12	473,7	1013,51	1,61	7,12	16,63	8,63	0,0	0,00	10,2
2017-05-22 18:30	161	34	69	0,0	16,93	7,02	473,7	1013,51	1,10	7,02	16,63	8,40	0,0	0,00	10,2
2017-05-22 19:00	161	34	69	0,0	16,93	7,02	473,7	1013,51	1,10	7,02	16,63	8,40	0,0	0,00	10,2
2017-05-22 19:30	161	34	70	0,0	16,83	6,72	473,7	1013,51	1,03	6,72	16,53	8,16	0,0	0,00	10,2
2017-05-22 20:00	161	34	65	0,0	16,83	7,42	474,3	1013,51	0,62	7,42	16,53	8,55	0,0	0,60	10,8
2017-05-22 20:30	162	34	62	0,0	16,83	7,72	474,3	1013,51	0,21	7,72	16,53	8,67	0,0	0,60	10,8
2017-05-22 21:00	160	34	63	0,0	16,83	6,52	474,3	1013,51	-0,69	6,52	16,53	7,53	0,0	0,00	10,8
2017-05-22 21:30	161	34	69	0,0	16,83	5,62	474,3	1013,51	-0,23	5,62	16,53	7,00	0,0	0,00	10,8
2017-05-22 22:00	161	34	72	0,0	16,83	4,92	474,3	1013,51	-0,29	4,92	16,53	6,49	2,0	0,00	10,8
2017-05-22 22:30	160	34	75	0,0	16,83	4,22	474,3	1013,51	-0,38	4,22	16,53	6,00	0,0	0,00	10,8
2017-05-22 23:00	164	34	79	0,0	16,83	3,42	474,3	1013,51	-0,41	3,42	16,53	5,48	0,0	0,00	10,8
2017-05-22 23:30	164	34	83	0,0	16,73	2,22	474,3	1013,51	-0,88	2,22	16,43	4,57	0,0	0,00	10,8
2017-05-23 00:00	163	34	85	0,0	16,73	1,82	474,3	1013,51	-0,93	1,82	16,43	4,32	0,0	0,00	0,0
2017-05-23 00:30	165	34	85	0,0	16,73	1,62	474,3	1013,51	-1,12	1,62	16,43	4,12	0,0	0,00	0,0
2017-05-23 01:00	164	34	87	0,0	16,73	1,32	474,3	1013,51	-1,09	1,32	16,43	3,97	0,0	0,00	0,0
2017-05-23 01:30	164	34	88	0,0	16,63	1,02	474,3	1014,51	-1,22	1,02	16,33	3,75	0,0	0,00	0,0
2017-05-23 02:00	165	34	89	0,0	16,63	0,61	474,3	1014,51	-1,46	0,61	16,33	3,43	0,0	0,00	0,0
2017-05-23 02:30	164	34	89	0,0	16,63	0,72	474,3	1014,51	-1,36	0,72	16,33	3,53	0,0	0,00	0,0
2017-05-23 03:00	162	34	90	0,0	16,63	0,61	474,3	1014,51	-1,30	0,61	16,33	3,51	0,0	0,00	0,0
2017-05-23 03:30	161	34	90	0,0	16,63	0,61	474,3	1014,51	-1,30	0,61	16,33	3,51	0,0	0,00	0,0
2017-05-23 04:00	161	34	91	0,0	16,63	0,51	474,3	1014,51	-1,24	0,51	16,33	3,49	0,0	0,00	0,0
2017-05-23 04:30	164	34	91	0,0	16,63	0,61	474,3	1014,51	-1,14	0,61	16,33	3,59	0,0	0,00	0,0
2017-05-23 05:00	159	34	91	0,0	16,53	0,92	474,3	1014,51	-0,85	0,92	16,23	3,89	0,0	0,00	0,0
2017-05-23 05:30	164	34	91	0,0	16,53	1,22	474,3	1014,51	-0,55	1,22	16,23	4,19	0,0	0,00	0,0
2017-05-23 06:00	160	34	91	0,0	16,53	1,52	474,3	1014,51	-0,26	1,52	16,23	4,49	0,0	0,00	0,0
2017-05-23 06:30	160	34	90	0,0	16,63	1,92	474,3	1014,51	-0,02	1,92	16,33	4,81	0,0	0,00	0,0
2017-05-23 07:00	161	34	86	0,0	16,83	2,52	474,3	1014,51	-0,08	2,52	16,53	5,10	0,0	0,00	0,0
2017-05-23 07:30	162	34	82	0,0	17,03	2,82	474,3	1014,51	-0,46	2,82	16,73	5,09	0,0	0,00	0,0
2017-05-23 08:00	161	34	78	0,0	17,03	3,42	474,3	1014,51	-0,59	3,42	16,73	5,40	0,0	0,00	0,0
2017-05-23 08:30	163	34	77	0,0	17,13	3,92	474,3	1014,51	-0,29	3,92	16,83	5,83	0,0	0,00	0,0
2017-05-23 09:00	161	34	72	0,0	17,13	4,12	474,3	1014,51	-1,06	4,12	16,83	5,69	0,0	0,00	0,0
2017-05-23 09:30	164	34	69	0,0	17,13	4,82	474,9	1014,51	-1,00	4,82	16,83	6,20	0,0	0,60	0,6
2017-05-23 10:00	163	34	70	0,0	17,13	4,82	474,9	1014,51	-0,79	4,82	16,83	6,26	0,0	0,60	0,6
2017-05-23 10:30	163	34	65	0,0	17,13	5,52	474,9	1014,51	-1,18	5,52	16,83	6,65	0,0	0,00	0,6
2017-05-23 11:00	162	34	63	0,0	17,13	6,72	474,9	1014,51	-0,50	6,72	16,83	7,73	0,0	0,00	0,6
2017-05-23 11:30	162	34	60	0,0	17,13	7,52	474,9	1014,51	-0,45	7,52	16,83	8,35	0,0	0,00	0,6
2017-05-23 12:00	163	34	58	0,0	17,13	8,52	474,9	1014,51	-0,00	8,52	16,83	9,24	0,0	0,00	0,6
2017-05-23 12:30	163	34	59	0,0	17,03	8,52	474,9	1013,51	0,24	8,52	16,73	9,29	0,0	0,00	0,6
2017-05-23 13:00	161	34	55	0,0	17,03	9,42	475,5	1013,51	0,06	9,42	16,73	9,97	0,0	0,60	1,2
2017-05-23 13:30	162	34	56	0,0	17,03	10,32	476,7	1013,51	1,16	10,32	16,73	10,93	0,0	1,80	2,4
2017-05-23 14:00	162	34	52	0,0	17,03	10,42	476,7	1013,51	0,17	10,42	16,73	10,82	0,0	1,20	2,4
2017-05-23 14:30	161	34	53	0,0	17,03	11,62	476,7	1013,51	1,55	11,62	16,73	12,07	0,0	0,00	2,4
2017-05-23 15:00	163	34	50	0,0	17,03	12,62	476,7	1012,51	1,61	12,62	16,73	12,92	0,0	0,00	2,4
2017-05-23 15:30	163	34	50	0,0	17,13	12,42	476,7	1012,51	1,42	12,42	16,83	12,72	0,0	0,00	2,4
2017-05-23 16:00	163	34	47	0,0	17,33	13,43	478,5	1012,51	1,42	13,43	17,03	13,57	0,0	1,80	4,2
2017-05-23 16:30	161	34	48	0,0	17,33	14,03	479,7	1012,51	2,28	14,03	17,03	14,22	0,0	3,00	5,4
2017-05-23 17:00	162	34	46	0,0	17,33	14,73	480,3	1012,51	2,28	14,73	17,03	14,82	0,0	1,80	6,0
2017-05-23 17:30	161	34	41	0,0	17,43	15,53	480,9	1012,51	1,27	15,53	17,13	15,40	0,0	1,20	6,6

Datum	Vindriktning °	Luftfukt inne Rh%	Luftfukt ute Rh%	Vindhastighet m/s	Temp inne °C	Temp ute °C	Nederb. året mm	Lufttryck Mbar	Daggpunkt °C	Kyleffekt °C	Vix inne °C	Vix ute °C	Vindby m/s	Korr lufttryck	Regn/dygn mm
2017-05-23 18:00	163	34	41	0,0	17,43	15,43	481,5	1012,51	1,18	15,43	17,13	15,30	0,0	1,20	7,2
2017-05-23 18:30	162	34	41	0,0	17,53	15,93	482,7	1012,51	1,62	15,93	17,23	15,80	0,0	1,80	8,4
2017-05-23 19:00	163	34	40	0,0	17,43	16,93	482,7	1012,51	2,14	16,93	17,13	16,76	0,0	1,20	8,4
2017-05-23 19:30	163	34	40	0,0	17,43	15,83	482,7	1012,51	1,16	15,83	17,13	15,66	0,0	0,00	8,4
2017-05-23 20:00	161	34	42	0,0	17,33	15,23	483,3	1012,51	1,36	15,23	17,03	15,14	0,0	0,60	9,0
2017-05-23 20:30	162	34	42	0,0	17,33	14,73	483,9	1012,51	0,91	14,73	17,03	14,64	0,0	1,20	9,6
2017-05-23 21:00	161	34	44	0,0	17,23	13,63	484,5	1012,51	0,62	13,63	16,93	13,63	0,0	1,20	10,2
2017-05-23 21:30	164	34	49	0,0	17,23	12,42	484,5	1012,51	1,13	12,42	16,93	12,67	0,0	0,60	10,2
2017-05-23 22:00	161	34	51	0,0	17,23	10,92	484,5	1012,51	0,34	10,92	16,93	11,27	0,0	0,00	10,2
2017-05-23 22:30	163	34	52	0,0	17,23	10,22	484,5	1012,51	-0,02	10,22	16,93	10,62	0,0	0,00	10,2
2017-05-23 23:00	160	34	57	0,0	17,13	8,82	484,5	1012,51	0,02	8,82	16,83	9,48	0,0	0,00	10,2
2017-05-23 23:30	163	34	62	0,0	17,13	8,12	484,5	1012,51	0,59	8,12	16,83	9,07	0,0	0,00	10,2
2017-05-24 00:00	160	34	61	0,0	17,13	7,82	484,5	1012,51	0,07	7,82	16,83	8,71	0,0	0,00	0,0
2017-05-24 00:30	161	34	64	0,0	17,03	7,22	485,1	1012,51	0,20	7,22	16,73	8,29	0,0	0,60	0,6
2017-05-24 01:00	162	34	64	0,0	17,03	7,02	485,1	1012,51	0,01	7,02	16,73	8,09	0,0	0,60	0,6
2017-05-24 01:30	161	34	64	0,0	17,03	6,72	485,1	1012,51	-0,27	6,72	16,73	7,79	0,0	0,00	0,6
2017-05-24 02:00	161	34	65	0,0	17,03	6,32	485,1	1012,51	-0,43	6,32	16,73	7,45	0,0	0,00	0,6
2017-05-24 02:30	164	34	65	0,0	17,03	5,62	485,1	1012,51	-1,09	5,62	16,73	6,75	0,0	0,00	0,6
2017-05-24 03:00	164	34	73	0,0	17,03	4,22	485,1	1012,51	-0,77	4,22	16,73	5,86	0,0	0,00	0,6
2017-05-24 03:30	160	34	77	0,0	16,93	3,72	485,1	1012,51	-0,49	3,72	16,63	5,63	0,0	0,00	0,6
2017-05-24 04:00	161	34	84	0,0	16,93	3,62	485,1	1012,51	0,66	3,62	16,63	6,04	0,0	0,00	0,6
2017-05-24 04:30	161	34	83	0,0	16,93	3,82	485,1	1012,51	0,69	3,82	16,63	6,17	0,0	0,00	0,6
2017-05-24 05:00	160	34	81	0,0	16,93	4,02	485,1	1012,51	0,53	4,02	16,63	6,22	0,0	0,00	0,6
2017-05-24 05:30	163	34	79	0,0	16,83	5,22	485,1	1012,51	1,34	5,22	16,53	7,28	0,0	0,00	0,6
2017-05-24 06:00	160	34	73	0,0	16,83	7,32	485,1	1012,51	2,21	7,32	16,53	8,96	0,0	0,00	0,6
2017-05-24 06:30	161	34	65	0,0	16,83	8,72	485,1	1012,51	1,85	8,72	16,53	9,85	0,0	0,00	0,6
2017-05-24 07:00	164	34	62	0,0	16,93	9,22	485,1	1012,51	1,63	9,22	16,63	10,17	0,0	0,00	0,6
2017-05-24 07:30	160	34	61	0,0	17,03	9,92	485,7	1012,51	2,04	9,92	16,73	10,81	0,0	0,60	1,2
2017-05-24 08:00	162	34	60	0,0	17,13	10,72	485,7	1012,51	2,55	10,72	16,83	11,55	0,0	0,60	1,2
2017-05-24 08:30	164	34	59	0,0	17,13	10,82	485,7	1012,51	2,40	10,82	16,83	11,60	0,0	0,00	1,2
2017-05-24 09:00	161	34	58	0,0	17,13	11,72	485,7	1012,51	2,98	11,72	16,83	12,44	0,0	0,00	1,2
2017-05-24 09:30	162	34	54	0,0	17,13	12,42	487,5	1012,51	2,57	12,42	16,83	12,92	0,0	1,80	3,0
2017-05-24 10:00	164	34	50	0,0	17,13	12,82	492,3	1012,51	1,79	12,82	16,83	13,12	0,0	6,60	7,8
2017-05-24 10:30	161	34	49	0,0	17,13	13,53	492,3	1012,51	2,13	13,53	16,83	13,77	0,0	4,80	7,8
2017-05-24 11:00	162	34	47	0,0	17,13	14,03	492,3	1011,51	1,96	14,03	16,83	14,17	0,0	0,00	7,8
2017-05-24 11:30	162	34	45	0,0	17,13	14,83	492,3	1012,51	2,04	14,83	16,83	14,88	0,0	11,99	7,8
2017-05-24 12:00	162	34	42	0,0	17,13	14,93	492,3	1011,51	1,09	14,93	16,83	14,84	0,0	15,59	7,8
2017-05-24 12:30	161	34	42	0,0	17,13	15,23	492,3	1012,51	1,36	15,23	16,83	15,14	0,0	6,60	7,8
2017-05-24 13:00	163	34	42	0,0	17,13	15,43	492,3	1012,51	1,54	15,43	16,83	15,34	0,0	6,00	7,8
2017-05-24 13:30	163	34	42	0,0	17,13	15,83	492,3	1011,51	1,90	15,83	16,83	15,74	0,0	4,80	7,8
2017-05-24 14:00	162	34	41	0,0	17,13	15,63	492,3	1011,51	1,36	15,63	16,83	15,50	0,0	3,60	7,8
2017-05-24 14:30	163	34	39	0,0	17,13	16,73	492,3	1011,51	1,58	16,73	16,83	16,51	0,0	3,60	7,8
2017-05-24 15:00	162	34	40	0,0	17,23	15,63	492,3	1011,51	0,99	15,63	16,93	15,46	0,0	8,99	7,8
2017-05-24 15:30	161	34	41	0,0	17,23	15,03	492,3	1011,51	0,82	15,03	16,93	14,90	0,0	8,99	7,8
2017-05-24 16:00	163	34	47	0,0	17,23	13,53	492,3	1012,51	1,51	13,53	16,93	13,67	0,0	6,00	7,8
2017-05-24 16:30	163	34	49	0,0	17,13	13,23	492,3	1012,51	1,86	13,23	16,83	13,47	0,0	1,20	7,8
2017-05-24 17:00	162	34	50	0,0	17,13	12,12	492,3	1013,51	1,15	12,12	16,83	12,42	0,0	1,20	7,8
2017-05-24 17:30	164	34	56	0,0	17,13	11,02	492,3	1013,51	1,81	11,02	16,83	11,63	0,0	1,20	7,8
2017-05-24 18:00	163	34	72	0,0	17,03	9,42	492,3	1013,51	4,02	9,42	16,73	11,00	0,0	0,00	7,8
2017-05-24 18:30	161	34	77	0,0	17,03	9,32	492,3	1013,51	4,93	9,32	16,73	11,24	0,0	0,00	7,8

Datum	Vindriktning °	Luftfukt inne Rh%	Luftfukt ute Rh%	Vindhastighet m/s	Temp inne °C	Temp ute °C	Nederb. året mm	Lufttryck Mbar	Daggpunkt °C	Kyleffekt °C	Vix inne °C	Vix ute °C	Vindby m/s	Korr lufttryck	Regn/dygn mm
2017-05-24 19:00	164	34	74	0,0	17,03	9,62	492,3	1013,51	4,62	9,62	16,73	11,33	0,0	0,00	7,8
2017-05-24 19:30	160	34	74	0,0	17,03	9,42	492,3	1013,51	4,43	9,42	16,73	11,13	0,0	0,00	7,8
2017-05-24 20:00	162	34	74	0,0	17,03	9,22	492,3	1013,51	4,24	9,22	16,73	10,93	0,0	0,00	7,8
2017-05-24 20:30	164	34	76	0,0	17,03	8,92	492,3	1013,51	4,35	8,92	16,73	10,77	0,0	0,00	7,8
2017-05-24 21:00	161	34	77	0,0	17,03	8,72	492,3	1013,51	4,35	8,72	16,73	10,64	0,0	0,00	7,8
2017-05-24 21:30	161	34	77	0,0	17,03	8,52	492,3	1013,51	4,15	8,52	16,73	10,44	0,0	0,00	7,8
2017-05-24 22:00	162	34	78	0,0	17,03	8,42	492,3	1013,51	4,25	8,42	16,73	10,41	0,0	0,00	7,8
2017-05-24 22:30	162	34	79	0,0	16,93	8,02	492,3	1013,51	4,05	8,02	16,63	10,08	0,0	0,00	7,8
2017-05-24 23:00	163	34	82	0,0	16,93	7,42	492,3	1013,51	4,02	7,42	16,63	9,70	0,0	0,00	7,8
2017-05-24 23:30	161	34	85	0,0	16,93	6,82	492,3	1013,51	3,96	6,82	16,63	9,32	0,0	0,00	7,8
2017-05-25 00:00	162	34	86	0,0	16,93	6,92	492,3	1013,51	4,23	6,92	16,63	9,50	0,0	0,00	0,0
2017-05-25 00:30	162	34	87	0,0	16,93	6,82	492,3	1013,51	4,31	6,82	16,63	9,48	0,0	0,00	0,0
2017-05-25 01:00	160	34	89	0,0	16,93	6,52	492,3	1013,51	4,35	6,52	16,63	9,33	0,0	0,00	0,0
2017-05-25 01:30	161	34	90	0,0	16,93	6,52	492,3	1013,51	4,51	6,52	16,63	9,41	0,0	0,00	0,0
2017-05-25 02:00	161	34	90	0,0	16,93	6,62	492,3	1013,51	4,61	6,62	16,63	9,51	0,0	0,00	0,0
2017-05-25 02:30	159	34	92	0,0	16,93	6,52	492,3	1013,51	4,84	6,52	16,63	9,57	0,0	0,00	0,0
2017-05-25 03:00	160	34	97	0,0	16,93	6,42	492,3	1013,51	5,53	6,42	16,63	9,89	0,0	0,00	0,0
2017-05-25 03:30	160	34	98	0,0	16,93	6,42	492,3	1012,51	5,68	6,42	16,63	9,98	0,0	0,00	0,0
2017-05-25 04:00	160	34	98	0,0	16,93	6,32	492,3	1012,51	5,58	6,32	16,63	9,88	0,0	0,00	0,0
2017-05-25 04:30	160	34	96	0,0	16,93	6,32	492,9	1012,51	5,27	6,32	16,63	9,71	0,0	0,60	0,6
2017-05-25 05:00	163	34	93	0,0	16,83	6,42	492,9	1012,51	4,90	6,42	16,53	9,56	0,0	0,60	0,6
2017-05-25 05:30	164	34	88	0,0	16,83	6,62	494,1	1012,51	4,28	6,62	16,53	9,35	0,0	1,20	1,8
2017-05-25 06:00	164	34	86	0,0	16,83	6,72	495,9	1012,51	4,04	6,72	16,53	9,30	0,0	3,00	3,6
2017-05-25 06:30	164	34	87	0,0	16,83	6,52	496,5	1012,51	4,01	6,52	16,53	9,18	0,0	2,40	4,2
2017-05-25 07:00	160	34	88	0,0	16,83	6,32	496,5	1012,51	3,98	6,32	16,53	9,05	0,0	3,00	4,2
2017-05-25 07:30	160	34	87	0,0	16,93	6,52	496,5	1012,51	4,01	6,52	16,63	9,18	0,0	2,40	4,2
2017-05-25 08:00	161	34	87	0,0	16,93	6,52	496,5	1012,51	4,01	6,52	16,63	9,18	0,0	0,00	4,2
2017-05-25 08:30	164	34	85	0,0	17,03	6,72	496,5	1012,51	3,87	6,72	16,73	9,22	0,0	0,00	4,2
2017-05-25 09:00	161	34	83	0,0	17,03	7,42	496,5	1012,51	4,20	7,42	16,73	9,77	0,0	0,00	4,2
2017-05-25 09:30	162	34	80	0,0	17,03	7,72	496,5	1012,51	3,95	7,72	16,73	9,85	0,0	0,00	4,2
2017-05-25 10:00	161	34	80	0,0	17,13	7,62	496,5	1012,51	3,85	7,62	16,83	9,75	0,0	0,00	4,2
2017-05-25 10:30	161	34	79	0,0	17,13	8,12	496,5	1012,51	4,15	8,12	16,83	10,18	0,0	1,20	4,2
2017-05-25 11:00	163	34	81	0,0	17,03	8,22	496,5	1012,51	4,61	8,22	16,73	10,42	0,0	1,80	4,2
2017-05-25 11:30	162	34	72	0,0	17,03	9,92	496,5	1012,51	4,50	9,92	16,73	11,50	0,0	3,00	4,2
2017-05-25 12:00	161	34	71	0,0	17,03	9,42	496,5	1012,51	3,82	9,42	16,73	10,93	0,0	6,60	4,2
2017-05-25 12:30	162	34	71	0,0	17,03	9,52	496,5	1012,51	3,91	9,52	16,73	11,03	0,0	4,20	4,2
2017-05-25 13:00	169	34	69	0,0	17,13	9,52	496,5	1012,51	3,49	9,52	16,83	10,90	0,0	0,00	4,2
2017-05-25 13:30	217	34	67	0,0	17,03	9,72	496,5	1012,51	3,24	9,72	16,73	10,97	2,4	4,80	4,2
2017-05-25 14:00	217	34	70	0,0	17,03	10,42	496,5	1012,51	4,56	10,42	16,73	11,87	0,0	4,80	4,2
2017-05-25 14:30	216	34	66	0,0	17,03	9,82	496,5	1012,51	3,11	9,82	16,73	11,01	0,0	0,00	4,2
2017-05-25 15:00	214	34	64	0,0	17,03	10,62	496,5	1012,51	3,41	10,62	16,73	11,69	0,0	0,00	4,2
2017-05-25 15:30	214	34	63	0,0	17,03	10,82	496,5	1012,51	3,37	10,82	16,73	11,83	0,0	0,00	4,2
2017-05-25 16:00	214	34	64	0,0	17,03	10,12	496,5	1012,51	2,94	10,12	16,73	11,19	0,0	0,00	4,2
2017-05-25 16:30	214	34	59	0,0	17,03	10,92	496,5	1012,51	2,49	10,92	16,73	11,70	0,0	0,00	4,2
2017-05-25 17:00	215	34	62	0,0	17,03	10,52	496,5	1012,51	2,85	10,52	16,73	11,47	0,0	0,00	4,2
2017-05-25 17:30	213	34	63	0,0	16,93	10,22	496,5	1012,51	2,80	10,22	16,63	11,23	0,0	0,00	4,2
2017-05-25 18:00	198	34	66	0,0	16,93	9,72	496,5	1012,51	3,02	9,72	16,63	10,91	0,0	0,00	4,2
2017-05-25 18:30	197	34	70	0,0	16,93	9,42	496,5	1012,51	3,61	9,42	16,63	10,87	0,0	0,00	4,2
2017-05-25 19:00	199	34	73	0,0	17,03	9,32	496,5	1013,51	4,13	9,32	16,73	10,96	0,0	0,00	4,2
2017-05-25 19:30	201	34	71	0,0	17,03	9,72	496,5	1013,51	4,10	9,72	16,73	11,23	0,0	0,00	4,2

Datum	Vindriktning °	Luftfukt inne Rh%	Luftfukt ute Rh%	Vindhastighet m/s	Temp inne °C	Temp ute °C	Nederb. året mm	Lufttryck Mbar	Daggpunkt °C	Kyleffekt °C	Vix inne °C	Vix ute °C	Vindby m/s	Korr lufttryck	Regn/dygn mm
2017-05-25 20:00	201	34	73	0,0	17,03	9,32	496,5	1013,51	4,13	9,32	16,73	10,96	0,0	0,00	4,2
2017-05-25 20:30	198	34	75	0,0	17,03	9,02	496,5	1013,51	4,25	9,02	16,73	10,80	0,0	0,00	4,2
2017-05-25 21:00	198	34	75	0,0	17,03	8,92	496,5	1013,51	4,15	8,92	16,73	10,70	0,0	0,00	4,2
2017-05-25 21:30	199	34	77	0,0	17,03	8,52	496,5	1013,51	4,15	8,52	16,73	10,44	0,0	0,00	4,2
2017-05-25 22:00	200	34	78	0,0	17,03	8,22	496,5	1014,51	4,06	8,22	16,73	10,21	0,0	0,00	4,2
2017-05-25 22:30	199	34	79	0,0	17,03	7,52	496,5	1014,51	3,57	7,52	16,73	9,58	0,0	0,00	4,2
2017-05-25 23:00	197	34	82	0,0	16,93	7,32	496,5	1014,51	3,92	7,32	16,63	9,60	0,0	0,00	4,2
2017-05-25 23:30	199	34	82	0,0	16,93	7,02	496,5	1014,51	3,63	7,02	16,63	9,30	0,0	0,00	4,2
2017-05-26 00:00	198	34	84	0,0	16,93	6,82	496,5	1014,51	3,79	6,82	16,63	9,25	0,0	0,00	0,0
2017-05-26 00:30	196	34	81	0,0	16,93	6,42	496,5	1015,51	2,86	6,42	16,63	8,62	0,0	0,00	0,0
2017-05-26 01:00	199	34	84	0,0	16,83	5,72	496,5	1015,51	2,71	5,72	16,53	8,15	0,0	0,00	0,0
2017-05-26 01:30	199	34	82	0,0	16,83	6,02	496,5	1015,51	2,66	6,02	16,53	8,30	0,0	0,00	0,0
2017-05-26 02:00	200	34	83	0,0	16,83	6,02	496,5	1015,51	2,83	6,02	16,53	8,37	0,0	0,00	0,0
2017-05-26 02:30	199	34	84	0,0	16,83	5,72	496,5	1015,51	2,71	5,72	16,53	8,15	0,0	0,00	0,0
2017-05-26 03:00	196	34	87	0,0	16,83	5,62	496,5	1016,51	3,13	5,62	16,53	8,28	0,0	0,00	0,0
2017-05-26 03:30	200	34	89	0,0	16,73	5,52	496,5	1016,51	3,36	5,52	16,43	8,33	0,0	0,00	0,0
2017-05-26 04:00	199	34	89	0,0	16,73	5,82	496,5	1016,51	3,66	5,82	16,43	8,63	0,0	0,00	0,0
2017-05-26 04:30	198	34	89	0,0	16,73	5,92	496,5	1016,51	3,76	5,92	16,43	8,73	0,0	0,00	0,0
2017-05-26 05:00	192	34	88	0,0	16,73	6,12	496,5	1016,51	3,79	6,12	16,43	8,85	0,0	0,00	0,0
2017-05-26 05:30	197	34	87	0,0	16,63	6,02	496,5	1016,51	3,52	6,02	16,33	8,68	0,0	0,00	0,0
2017-05-26 06:00	197	34	87	0,0	16,63	6,22	496,5	1017,52	3,72	6,22	16,33	8,88	0,0	0,00	0,0
2017-05-26 06:30	199	34	86	0,0	16,63	6,52	496,5	1017,52	3,84	6,52	16,33	9,10	0,0	0,00	0,0
2017-05-26 07:00	200	34	85	0,0	16,83	6,82	496,5	1017,52	3,96	6,82	16,53	9,32	0,0	0,00	0,0
2017-05-26 07:30	199	34	81	0,0	17,03	7,52	496,5	1017,52	3,93	7,52	16,73	9,72	0,0	0,00	0,0
2017-05-26 08:00	198	34	82	0,0	17,13	8,02	496,5	1017,52	4,60	8,02	16,83	10,30	0,0	0,00	0,0
2017-05-26 08:30	200	34	80	0,0	17,23	8,22	496,5	1017,52	4,43	8,22	16,93	10,35	0,0	0,00	0,0
2017-05-26 09:00	197	34	76	0,0	17,13	8,72	496,5	1017,52	4,15	8,72	16,83	10,57	0,0	0,00	0,0
2017-05-26 09:30	197	34	73	0,0	17,13	9,72	496,5	1018,52	4,52	9,72	16,83	11,36	0,0	0,00	0,0
2017-05-26 10:00	202	34	68	0,0	17,13	9,92	496,5	1018,52	3,65	9,92	16,83	11,24	0,0	0,00	0,0
2017-05-26 10:30	201	34	67	0,0	17,13	10,32	496,5	1018,52	3,81	10,32	16,83	11,57	0,0	0,00	0,0
2017-05-26 11:00	201	34	62	0,0	17,13	10,82	496,5	1018,52	3,13	10,82	16,83	11,77	0,0	0,00	0,0
2017-05-26 11:30	202	34	64	0,0	17,03	10,92	498,3	1018,52	3,70	10,92	16,73	11,99	5,0	1,80	1,8
2017-05-26 12:00	203	34	60	0,0	17,03	10,92	498,3	1018,52	2,74	10,92	16,73	11,75	0,0	1,80	1,8
2017-05-26 12:30	202	34	66	0,0	17,03	10,12	498,3	1018,52	3,40	10,12	16,73	11,31	0,0	0,00	1,8
2017-05-26 13:00	201	34	74	0,0	17,03	9,72	498,3	1018,52	4,72	9,72	16,73	11,43	0,0	0,00	1,8
2017-05-26 13:30	202	34	64	0,0	16,93	11,02	498,3	1018,52	3,79	11,02	16,63	12,09	0,0	0,00	1,8
2017-05-26 14:00	203	34	58	0,0	16,93	11,42	498,3	1018,52	2,70	11,42	16,63	12,14	0,0	0,00	1,8
2017-05-26 14:30	201	34	56	0,0	16,93	12,02	498,3	1018,52	2,74	12,02	16,63	12,63	0,0	0,00	1,8
2017-05-26 15:00	203	34	57	0,0	16,93	12,22	498,3	1018,52	3,19	12,22	16,63	12,89	0,0	0,00	1,8
2017-05-26 15:30	202	34	55	0,0	16,93	12,12	498,3	1018,52	2,56	12,12	16,63	12,68	0,0	0,00	1,8
2017-05-26 16:00	203	34	59	0,0	16,93	11,42	498,3	1018,52	2,96	11,42	16,63	12,20	0,0	0,00	1,8
2017-05-26 16:30	201	34	60	0,0	16,93	11,52	498,3	1018,52	3,30	11,52	16,63	12,35	0,0	0,00	1,8
2017-05-26 17:00	200	34	63	0,0	16,93	11,22	498,3	1018,52	3,75	11,22	16,63	12,23	0,0	0,00	1,8
2017-05-26 17:30	200	34	72	0,0	16,93	10,82	498,3	1018,52	5,36	10,82	16,63	12,40	0,0	0,00	1,8
2017-05-26 18:00	199	34	73	0,0	16,93	10,32	498,3	1018,52	5,09	10,32	16,63	11,96	0,0	0,00	1,8
2017-05-26 18:30	204	34	77	0,0	16,93	10,12	498,3	1018,52	5,70	10,12	16,63	12,04	0,0	0,00	1,8
2017-05-26 19:00	197	34	79	0,0	16,93	10,02	498,3	1017,52	5,99	10,02	16,63	12,08	0,0	0,00	1,8
2017-05-26 19:30	206	34	86	0,0	16,93	9,52	498,3	1017,52	6,78	9,52	16,63	12,10	0,0	0,00	1,8
2017-05-26 20:00	205	34	87	0,0	16,93	9,32	498,3	1017,52	6,76	9,32	16,63	11,98	0,0	0,00	1,8
2017-05-26 20:30	201	34	89	0,0	16,93	9,02	498,3	1017,52	6,81	9,02	16,63	11,83	0,0	0,00	1,8



Datum	Vindriktning °	Luftfukt inne Rh%	Luftfukt ute Rh%	Vindhastighet m/s	Temp inne °C	Temp ute °C	Nederb. året mm	Lufttryck Mbar	Daggpunkt °C	Kyleffekt °C	Vix inne °C	Vix ute °C	Vindby m/s	Korr lufttryck	Regn/dygn mm
2017-05-26 21:00	201	34	91	0,0	16,93	8,72	498,3	1017,52	6,85	8,72	16,63	11,69	0,0	0,00	1,8
2017-05-26 21:30	196	34	91	0,0	16,93	8,12	498,3	1017,52	6,25	8,12	16,63	11,09	0,0	0,00	1,8
2017-05-26 22:00	199	34	93	0,0	16,93	8,22	498,3	1017,52	6,68	8,22	16,63	11,36	0,0	0,00	1,8
2017-05-26 22:30	206	34	93	0,0	16,93	8,12	498,3	1017,52	6,58	8,12	16,63	11,26	0,0	0,00	1,8
2017-05-26 23:00	204	34	94	0,0	16,93	8,12	498,3	1017,52	6,74	8,12	16,63	11,34	0,0	0,00	1,8
2017-05-26 23:30	205	34	95	0,0	16,93	8,02	498,3	1017,52	6,80	8,02	16,63	11,32	0,0	0,00	1,8
2017-05-27 00:00	200	34	96	0,0	16,93	7,82	498,3	1017,52	6,76	7,82	16,63	11,21	0,0	0,00	0,0
2017-05-27 00:30	196	34	98	0,0	16,93	8,02	498,3	1017,52	7,27	8,02	16,63	11,58	0,0	0,00	0,0
2017-05-27 01:00	204	34	98	0,0	16,93	8,02	498,3	1017,52	7,27	8,02	16,63	11,58	0,0	0,00	0,0
2017-05-27 01:30	197	34	98	0,0	16,93	8,02	498,3	1017,52	7,27	8,02	16,63	11,58	0,0	0,00	0,0
2017-05-27 02:00	196	34	98	0,0	16,93	7,92	498,3	1016,51	7,17	7,92	16,63	11,48	0,0	0,00	0,0
2017-05-27 02:30	198	34	99	0,0	16,93	7,92	498,3	1016,51	7,32	7,92	16,63	11,56	0,0	0,00	0,0
2017-05-27 03:00	202	34	99	0,0	16,93	8,02	498,3	1016,51	7,42	8,02	16,63	11,66	0,0	0,00	0,0
2017-05-27 03:30	196	34	99	0,0	16,93	8,02	498,3	1016,51	7,42	8,02	16,63	11,66	0,0	0,00	0,0
2017-05-27 04:00	197	34	100	0,0	16,93	8,02	498,3	1016,51	7,57	8,02	16,63	11,75	0,0	0,00	0,0
2017-05-27 04:30	197	34	100	0,0	16,93	8,02	498,3	1016,51	7,57	8,02	16,63	11,75	0,0	0,00	0,0
2017-05-27 05:00	203	34	100	0,0	16,93	8,02	498,3	1015,51	7,57	8,02	16,63	11,75	0,0	0,00	0,0
2017-05-27 05:30	201	34	100	0,0	16,93	8,22	498,3	1015,51	7,77	8,22	16,63	11,95	0,0	0,00	0,0
2017-05-27 06:00	196	34	100	0,0	16,93	8,32	498,3	1015,51	7,87	8,32	16,63	12,05	0,0	0,00	0,0
2017-05-27 06:30	197	34	100	0,0	16,93	8,32	498,3	1015,51	7,87	8,32	16,63	12,05	0,0	0,00	0,0
2017-05-27 07:00	198	34	100	0,0	17,13	8,42	498,3	1015,51	7,97	8,42	16,83	12,15	0,0	0,00	0,0
2017-05-27 07:30	197	34	100	0,0	17,23	8,52	498,3	1015,51	8,07	8,52	16,93	12,25	0,0	0,00	0,0
2017-05-27 08:00	203	34	100	0,0	17,33	8,72	498,3	1014,51	8,27	8,72	17,03	12,45	0,0	0,00	0,0
2017-05-27 08:30	196	34	100	0,0	17,33	8,92	498,3	1014,51	8,47	8,92	17,03	12,65	0,0	0,00	0,0
2017-05-27 09:00	203	34	100	0,0	17,33	9,62	498,3	1014,51	9,17	9,62	17,03	13,35	0,0	0,00	0,0
2017-05-27 09:30	201	34	100	0,0	17,43	9,62	498,3	1014,51	9,17	9,62	17,13	13,35	0,0	0,00	0,0
2017-05-27 10:00	197	34	100	0,0	17,43	10,12	498,3	1014,51	9,67	10,12	17,13	13,85	0,0	0,00	0,0
2017-05-27 10:30	201	34	100	0,0	17,43	10,42	498,3	1014,51	9,97	10,42	17,13	14,15	0,0	0,00	0,0
2017-05-27 11:00	200	34	100	0,0	17,43	10,62	498,3	1014,51	10,17	10,62	17,13	14,35	0,0	0,00	0,0
2017-05-27 11:30	199	34	100	0,0	17,43	10,72	498,3	1015,51	10,27	10,72	17,13	14,45	0,0	0,00	0,0
2017-05-27 12:00	200	34	100	0,0	17,43	10,92	498,3	1015,51	10,47	10,92	17,13	14,65	0,0	0,00	0,0
2017-05-27 12:30	262	35	99	1,4	17,43	10,92	498,3	1015,51	10,31	10,92	17,17	14,57	4,1	0,00	0,0
2017-05-27 13:00	320	35	99	2,0	17,43	10,82	498,3	1015,51	10,21	10,82	17,17	14,47	3,9	0,00	0,0
2017-05-27 13:30	262	35	99	0,0	17,43	10,92	498,3	1015,51	10,31	10,92	17,17	14,57	3,1	0,00	0,0
2017-05-27 14:00	274	35	100	1,6	17,43	10,92	498,3	1016,51	10,47	10,92	17,17	14,65	3,3	0,00	0,0
2017-05-27 14:30	307	34	97	2,2	17,63	12,32	498,3	1016,51	11,39	12,32	17,33	15,80	4,7	0,00	0,0
2017-05-27 15:00	295	34	91	1,4	17,63	12,82	498,3	1016,51	10,89	12,82	17,33	15,80	4,7	0,00	0,0
2017-05-27 15:30	299	34	90	2,0	17,53	12,52	498,3	1016,51	10,42	12,52	17,23	15,42	3,1	0,00	0,0
2017-05-27 16:00	289	35	90	3,0	17,53	12,62	498,3	1016,51	10,52	10,75	17,27	15,52	3,5	0,00	0,0
2017-05-27 16:30	257	35	91	1,6	17,43	12,32	498,3	1016,51	10,40	12,32	17,17	15,30	3,9	0,00	0,0
2017-05-27 17:00	291	35	88	0,0	17,43	12,52	498,3	1015,51	10,07	12,52	17,17	15,26	4,7	0,00	0,0
2017-05-27 17:30	282	35	89	0,0	17,43	12,02	498,3	1016,51	9,76	12,02	17,17	14,84	3,5	0,00	0,0
2017-05-27 18:00	304	35	90	0,0	17,33	11,92	498,3	1016,51	9,83	11,92	17,07	14,82	3,1	0,00	0,0
2017-05-27 18:30	297	35	93	0,0	17,33	11,72	498,3	1015,51	10,14	11,72	17,07	14,86	2,2	0,00	0,0
2017-05-27 19:00	313	35	96	1,8	17,33	11,82	498,3	1015,51	10,73	11,82	17,07	15,21	2,2	0,00	0,0
2017-05-27 19:30	326	35	96	1,8	17,33	11,82	498,3	1015,51	10,73	11,82	17,07	15,21	3,0	0,00	0,0
2017-05-27 20:00	330	35	95	2,2	17,33	11,62	498,3	1015,51	10,37	11,62	17,07	14,93	3,5	0,00	0,0
2017-05-27 20:30	325	35	96	0,0	17,33	11,72	498,3	1015,51	10,63	11,72	17,07	15,11	2,6	0,00	0,0
2017-05-27 21:00	327	35	96	0,0	17,33	11,92	498,3	1015,51	10,83	11,92	17,07	15,31	0,0	0,00	0,0
2017-05-27 21:30	154	35	95	0,0	17,33	11,52	498,3	1015,51	10,27	11,52	17,07	14,83	2,0	0,00	0,0

Datum	Vindriktning °	Luftfukt inne Rh%	Luftfukt ute Rh%	Vindhastighet m/s	Temp inne °C	Temp ute °C	Nederb. året mm	Luftryck Mbar	Daggpunkt °C	Kyleffekt °C	Vix inne °C	Vix ute °C	Vindby m/s	Korr luftryck	Regn/dygn mm
2017-05-27 22:00	159	35	96	0,0	17,33	11,12	498,3	1015,51	10,04	11,12	17,07	14,51	1,2	0,00	0,0
2017-05-27 22:30	160	35	96	0,0	17,33	10,42	498,3	1015,51	9,34	10,42	17,07	13,81	0,0	0,00	0,0
2017-05-27 23:00	157	35	98	0,0	17,33	9,82	498,3	1015,51	9,06	9,82	17,07	13,38	0,0	0,00	0,0
2017-05-27 23:30	154	35	98	0,0	17,23	9,02	498,3	1014,51	8,26	9,02	16,97	12,58	0,0	0,00	0,0
2017-05-28 00:00	151	35	100	0,0	17,23	8,72	498,3	1014,51	8,27	8,72	16,97	12,45	0,0	0,00	0,0
2017-05-28 00:30	140	35	100	0,0	17,23	8,62	498,3	1014,51	8,17	8,62	16,97	12,35	0,0	0,00	0,0
2017-05-28 01:00	115	35	100	0,0	17,23	9,12	498,3	1014,51	8,67	9,12	16,97	12,85	1,4	0,00	0,0
2017-05-28 01:30	107	35	100	0,0	17,23	9,02	498,3	1013,51	8,57	9,02	16,97	12,75	2,2	0,00	0,0
2017-05-28 02:00	116	35	100	0,0	17,23	8,82	498,3	1013,51	8,37	8,82	16,97	12,55	2,4	0,00	0,0
2017-05-28 02:30	104	35	100	2,8	17,23	9,02	498,3	1013,51	8,57	6,82	16,97	12,75	3,3	0,00	0,0
2017-05-28 03:00	110	35	100	1,4	17,23	9,42	498,3	1012,51	8,97	9,42	16,97	13,15	4,3	0,00	0,0
2017-05-28 03:30	155	35	100	3,9	17,23	9,92	498,3	1012,51	9,47	6,08	16,97	13,65	5,6	0,00	0,0
2017-05-28 04:00	136	35	100	2,6	17,13	10,32	498,3	1011,51	9,87	9,08	16,87	14,05	5,6	0,00	0,0
2017-05-28 04:30	122	35	99	1,8	17,13	10,32	498,3	1011,51	9,71	10,32	16,87	13,97	5,6	0,00	0,0
2017-05-28 05:00	111	35	99	2,0	17,13	10,22	498,3	1011,51	9,61	10,22	16,87	13,87	4,1	0,00	0,0
2017-05-28 05:30	114	35	99	1,4	17,13	10,22	498,3	1010,51	9,61	10,22	16,87	13,87	3,0	0,00	0,0
2017-05-28 06:00	135	35	97	1,8	17,13	11,62	498,3	1010,51	10,69	11,62	16,87	15,09	3,0	0,00	0,0
2017-05-28 06:30	175	35	91	1,8	17,13	12,92	498,3	1009,51	10,99	12,92	16,87	15,90	3,7	0,00	0,0
2017-05-28 07:00	117	35	84	2,2	17,33	13,63	498,3	1009,51	10,43	13,63	17,07	16,05	4,7	0,00	0,0
2017-05-28 07:30	171	35	80	1,2	17,43	14,23	498,3	1008,51	10,25	14,23	17,17	16,36	4,1	0,00	0,0
2017-05-28 08:00	225	35	78	0,0	17,53	14,53	498,3	1008,51	10,15	14,53	17,27	16,51	4,7	0,00	0,0
2017-05-28 08:30	171	35	76	2,0	17,53	15,43	498,3	1008,51	10,61	15,43	17,27	17,27	3,3	0,00	0,0
2017-05-28 09:00	190	35	71	0,0	17,53	15,93	498,3	1008,51	10,03	15,93	17,27	17,44	3,7	0,00	0,0
2017-05-28 09:30	281	35	70	1,8	17,53	15,93	498,3	1008,51	9,81	15,93	17,27	17,37	3,1	0,00	0,0
2017-05-28 10:00	261	35	65	1,8	17,53	15,63	498,3	1008,51	8,37	15,63	17,27	16,75	4,1	0,00	0,0
2017-05-28 10:30	329	35	68	2,6	17,53	15,43	498,3	1007,51	8,88	14,46	17,27	16,74	4,1	0,00	0,0
2017-05-28 11:00	273	35	67	2,6	17,53	16,03	498,3	1007,51	9,22	15,10	17,27	17,28	3,9	0,00	0,0
2017-05-28 11:30	300	35	66	2,6	17,53	16,33	498,3	1007,51	9,27	15,41	17,27	17,52	4,7	0,00	0,0
2017-05-28 12:00	298	35	66	3,7	17,53	17,13	498,3	1007,51	10,03	14,49	17,27	18,32	5,6	0,00	0,0
2017-05-28 12:30	323	35	67	2,4	17,53	17,23	498,3	1007,51	10,36	16,36	17,27	18,48	6,6	0,00	0,0
2017-05-28 13:00	290	35	71	3,0	17,53	16,23	498,3	1007,51	10,32	14,68	17,27	17,74	5,8	0,00	0,0
2017-05-28 13:30	277	36	75	3,1	17,53	15,83	498,3	1007,51	10,79	14,25	17,32	17,60	5,8	0,00	0,0
2017-05-28 14:00	257	35	76	0,0	17,53	16,13	498,3	1007,51	11,29	16,13	17,27	17,97	5,0	0,00	0,0
2017-05-28 14:30	286	35	76	2,2	17,53	15,53	498,3	1007,51	10,71	15,53	17,27	17,37	6,0	0,00	0,0
2017-05-28 15:00	308	35	81	3,9	17,53	14,93	498,3	1007,51	11,13	11,92	17,27	17,13	4,5	0,00	0,0
2017-05-28 15:30	277	35	76	2,0	17,53	15,23	498,3	1007,51	10,42	15,23	17,27	17,07	4,9	0,00	0,0
2017-05-28 16:00	307	35	80	2,0	17,53	14,53	498,3	1007,51	10,54	14,53	17,27	16,66	4,9	0,00	0,0
2017-05-28 16:30	293	35	85	0,0	17,53	14,33	498,3	1006,51	11,30	14,33	17,27	16,83	3,3	0,00	0,0
2017-05-28 17:00	269	35	85	1,4	17,53	14,53	498,3	1006,51	11,49	14,53	17,27	17,03	1,8	0,00	0,0
2017-05-28 17:30	315	36	73	2,0	17,53	14,43	498,3	1006,51	9,03	14,43	17,32	16,07	5,6	0,00	0,0
2017-05-28 18:00	258	36	76	1,4	17,53	14,43	498,3	1006,51	9,65	14,43	17,32	16,27	3,5	0,00	0,0
2017-05-28 18:30	298	36	69	5,0	17,63	14,83	498,3	1006,51	8,54	10,12	17,42	16,20	6,2	0,00	0,0
2017-05-28 19:00	315	36	55	2,6	17,63	15,13	498,3	1006,51	5,34	14,15	17,42	15,68	8,1	0,00	0,0
2017-05-28 19:30	324	36	52	3,9	17,73	15,33	498,3	1006,51	4,67	12,39	17,52	15,72	6,0	0,00	0,0
2017-05-28 20:00	351	36	56	2,0	17,63	14,73	498,3	1006,51	5,25	14,73	17,42	15,33	6,4	0,00	0,0
2017-05-28 20:30	332	36	53	0,0	17,63	13,63	498,3	1006,51	3,40	13,63	17,42	14,07	5,4	0,00	0,0
2017-05-28 21:00	330	36	57	1,4	17,63	11,42	498,3	1006,51	2,44	11,42	17,42	12,08	5,8	0,00	0,0
2017-05-28 21:30	325	36	63	2,0	17,63	10,22	498,3	1007,51	2,80	10,22	17,42	11,23	6,6	0,00	0,0
2017-05-28 22:00	356	36	69	0,0	17,63	9,52	498,3	1007,51	3,49	9,52	17,42	10,90	4,5	0,00	0,0
2017-05-28 22:30	341	35	76	3,9	17,53	8,52	498,3	1008,51	3,96	4,45	17,27	10,37	4,3	0,00	0,0

Datum	Vindriktning °	Luftfukt inne Rh%	Luftfukt ute Rh%	Vindhastighet m/s	Temp inne °C	Temp ute °C	Nederb. året mm	Lufttryck Mbar	Daggpunkt °C	Kyleffekt °C	Vix inne °C	Vix ute °C	Vindby m/s	Korr lufttryck	Regn/dygn mm
2017-05-28 23:00	4	35	77	2,8	17,53	7,52	498,3	1008,51	3,19	5,18	17,27	9,44	4,5	0,00	0,0
2017-05-28 23:30	338	35	78	2,0	17,53	6,72	498,3	1008,51	2,60	6,72	17,27	8,71	5,4	0,00	0,0
2017-05-29 00:00	340	35	80	3,7	17,53	6,02	498,3	1009,51	2,29	1,53	17,27	8,15	5,6	0,00	0,0
2017-05-29 00:30	337	36	86	4,3	17,53	5,22	498,3	1009,51	2,57	-0,43	17,32	7,80	4,5	0,00	0,0
2017-05-29 01:00	356	36	85	0,0	17,53	4,72	498,3	1010,51	1,91	4,72	17,32	7,22	6,4	0,00	0,0
2017-05-29 01:30	332	36	87	3,3	17,53	4,22	498,3	1010,51	1,76	0,50	17,32	6,87	3,9	0,00	0,0
2017-05-29 02:00	283	36	87	0,0	17,43	3,82	498,3	1010,51	1,36	3,82	17,22	6,47	4,7	0,00	0,0
2017-05-29 02:30	332	36	88	2,0	17,43	3,42	498,3	1010,51	1,14	3,42	17,22	6,15	4,1	0,00	0,0
2017-05-29 03:00	332	36	89	0,0	17,43	3,12	498,3	1011,51	1,00	3,12	17,22	5,93	3,5	0,00	0,0
2017-05-29 03:30	351	36	89	2,6	17,33	2,72	498,3	1011,51	0,61	1,06	17,12	5,53	3,0	0,00	0,0
2017-05-29 04:00	351	36	90	0,0	17,33	2,62	498,3	1011,51	0,67	2,62	17,12	5,51	3,0	0,00	0,0
2017-05-29 04:30	333	36	86	0,0	17,33	3,62	498,3	1011,51	1,00	3,62	17,12	6,20	2,2	0,00	0,0
2017-05-29 05:00	346	36	86	2,4	17,33	3,02	498,3	1011,51	0,41	1,37	17,12	5,60	2,8	0,00	0,0
2017-05-29 05:30	341	36	88	0,0	17,33	3,02	498,3	1012,51	0,74	3,02	17,12	5,75	3,3	0,00	0,0
2017-05-29 06:00	311	35	86	0,0	17,33	4,62	498,3	1012,51	1,98	4,62	17,07	7,20	1,2	0,00	0,0
2017-05-29 06:30	334	35	79	0,0	17,33	6,02	498,3	1012,51	2,11	6,02	17,07	8,08	2,0	0,00	0,0
2017-05-29 07:00	196	35	58	0,0	17,33	6,02	498,3	1012,51	-2,34	6,02	17,07	6,74	2,6	0,00	0,0
2017-05-29 07:30	106	35	56	0,0	17,43	6,42	498,3	1012,51	-2,47	6,42	17,17	7,03	2,4	0,00	0,0
2017-05-29 08:00	50	35	54	0,0	17,53	7,82	498,3	1012,51	-1,69	7,82	17,27	8,32	1,2	0,00	0,0
2017-05-29 08:30	351	35	52	2,0	17,53	7,62	498,3	1012,51	-2,42	7,62	17,27	8,01	3,1	0,00	0,0
2017-05-29 09:00	7	35	53	0,0	17,53	8,12	498,3	1012,51	-1,68	8,12	17,27	8,57	3,1	0,00	0,0
2017-05-29 09:30	312	35	52	2,8	17,53	9,22	498,3	1012,51	-0,94	7,04	17,27	9,62	3,0	0,00	0,0
2017-05-29 10:00	331	35	51	1,2	17,43	9,32	498,3	1012,51	-1,13	9,32	17,17	9,66	4,3	0,00	0,0
2017-05-29 10:30	257	35	50	1,2	17,43	10,12	498,3	1012,51	-0,68	10,12	17,17	10,41	3,1	0,00	0,0
2017-05-29 11:00	270	35	52	1,8	17,33	10,72	498,3	1012,51	0,44	10,72	17,07	11,12	2,8	0,00	0,0
2017-05-29 11:30	313	35	50	2,4	17,33	11,02	498,3	1012,51	0,14	9,82	17,07	11,32	4,7	0,00	0,0
2017-05-29 12:00	256	35	50	1,2	17,33	11,42	498,3	1012,51	0,51	11,42	17,07	11,72	4,7	0,00	0,0
2017-05-29 12:30	278	35	45	1,8	17,33	12,32	498,3	1012,51	-0,22	12,32	17,07	12,38	3,9	0,00	0,0
2017-05-29 13:00	319	35	42	0,0	17,33	12,52	498,3	1012,51	-1,06	12,52	17,07	12,44	4,9	0,00	0,0
2017-05-29 13:30	293	35	41	2,4	17,33	13,02	498,3	1011,51	-0,97	11,93	17,07	12,90	5,6	0,00	0,0
2017-05-29 14:00	278	35	40	1,2	17,33	13,73	498,3	1011,51	-0,71	13,73	17,07	13,55	3,5	0,00	0,0
2017-05-29 14:30	274	35	40	1,6	17,33	14,03	498,3	1011,51	-0,44	14,03	17,07	13,85	3,7	0,00	0,0
2017-05-29 15:00	275	35	39	2,6	17,43	14,53	498,3	1011,51	-0,37	13,51	17,17	14,31	5,0	0,00	0,0
2017-05-29 15:30	278	35	37	1,6	17,53	14,83	498,3	1011,51	-0,89	14,83	17,27	14,53	5,0	0,00	0,0
2017-05-29 16:00	240	35	36	2,0	17,63	14,73	498,3	1011,51	-1,38	14,73	17,37	14,39	5,2	0,00	0,0
2017-05-29 16:30	255	35	33	3,1	17,73	14,93	498,3	1011,51	-2,50	13,26	17,47	14,48	4,5	0,00	0,0
2017-05-29 17:00	297	35	31	1,6	17,73	14,83	498,3	1011,51	-3,52	14,83	17,47	14,30	5,8	0,00	0,0
2017-05-29 17:30	320	35	32	1,2	17,83	14,33	498,3	1011,51	-3,48	14,33	17,57	13,84	4,9	0,00	0,0
2017-05-29 18:00	340	35	32	3,5	17,83	13,63	498,3	1011,51	-4,08	11,12	17,57	13,14	6,9	0,00	0,0
2017-05-29 18:30	261	35	33	0,0	17,83	13,73	498,3	1011,51	-3,55	13,73	17,57	13,27	5,0	0,00	0,0
2017-05-29 19:00	351	35	29	5,0	17,83	13,73	498,3	1011,51	-5,44	8,74	17,57	13,13	5,6	0,00	0,0
2017-05-29 19:30	308	35	31	1,6	17,73	13,23	498,3	1011,51	-4,90	13,23	17,47	12,70	5,4	0,00	0,0
2017-05-29 20:00	292	35	32	1,8	17,73	12,92	498,3	1011,51	-4,69	12,92	17,47	12,44	6,0	0,00	0,0
2017-05-29 20:30	292	35	36	1,4	17,73	12,42	498,3	1011,51	-3,41	12,42	17,47	12,09	4,1	0,00	0,0
2017-05-29 21:00	356	35	40	2,6	17,63	11,52	498,3	1011,51	-2,67	10,35	17,37	11,35	4,3	0,00	0,0
2017-05-29 21:30	351	35	43	2,0	17,63	10,32	498,3	1011,51	-2,69	10,32	17,37	10,28	4,9	0,00	0,0
2017-05-29 22:00	338	35	45	0,0	17,53	9,62	498,3	1011,51	-2,67	9,62	17,27	9,67	2,8	0,00	0,0
2017-05-29 22:30	351	35	51	0,0	17,53	8,42	498,3	1011,51	-1,96	8,42	17,27	8,76	0,0	0,00	0,0
2017-05-29 23:00	351	35	55	0,0	17,53	7,12	498,3	1011,51	-2,07	7,12	17,27	7,67	2,2	0,00	0,0
2017-05-29 23:30	351	35	56	0,0	17,53	6,82	498,3	1011,51	-2,10	6,82	17,27	7,43	3,1	0,00	0,0

Datum	Vindriktning °	Luftfukt inne Rh%	Luftfukt ute Rh%	Vindhastighet m/s	Temp inne °C	Temp ute °C	Nederb. året mm	Luftryck Mbar	Daggpunkt °C	Kyleffekt °C	Vix inne °C	Vix ute °C	Vindby m/s	Korr luftryck	Regn/dygn mm
2017-05-30 00:00	351	35	59	1,6	17,53	6,12	498,3	1011,51	-2,00	6,12	17,27	6,89	2,4	0,00	0,0
2017-05-30 00:30	2	35	62	0,0	17,53	5,82	498,3	1011,51	-1,58	5,82	17,27	6,77	3,0	0,00	0,0
2017-05-30 01:00	351	35	65	0,0	17,43	5,42	498,3	1011,51	-1,28	5,42	17,17	6,55	2,4	0,00	0,0
2017-05-30 01:30	18	35	65	0,0	17,43	4,72	498,3	1011,51	-1,94	4,72	17,17	5,85	1,6	0,00	0,0
2017-05-30 02:00	178	35	68	0,0	17,43	4,42	498,3	1011,51	-1,59	4,42	17,17	5,73	1,8	0,00	0,0
2017-05-30 02:30	192	35	71	0,0	17,43	4,12	498,3	1011,51	-1,26	4,12	17,17	5,63	1,4	0,00	0,0
2017-05-30 03:00	192	35	70	0,0	17,33	3,82	498,3	1011,51	-1,75	3,82	17,07	5,26	0,0	0,00	0,0
2017-05-30 03:30	192	35	75	0,0	17,33	3,02	498,3	1011,51	-1,54	3,02	17,07	4,79	0,0	0,00	0,0
2017-05-30 04:00	205	35	73	0,0	17,33	3,32	498,3	1010,51	-1,63	3,32	17,07	4,96	1,2	0,00	0,0
2017-05-30 04:30	226	35	65	0,0	17,33	4,42	498,3	1010,51	-2,23	4,42	17,07	5,55	0,0	0,00	0,0
2017-05-30 05:00	201	35	66	0,0	17,33	4,02	498,3	1010,51	-2,39	4,02	17,07	5,21	1,6	0,00	0,0
2017-05-30 05:30	183	35	65	0,0	17,23	4,32	498,3	1010,51	-2,32	4,32	16,97	5,45	2,0	0,00	0,0
2017-05-30 06:00	173	35	61	0,0	17,23	4,62	498,3	1009,51	-2,94	4,62	16,97	5,51	1,6	0,00	0,0
2017-05-30 06:30	80	35	57	0,0	17,23	5,52	498,3	1009,51	-3,05	5,52	16,97	6,18	1,2	0,00	0,0
2017-05-30 07:00	93	35	56	0,0	17,33	6,32	498,3	1009,51	-2,56	6,32	17,07	6,93	1,2	0,00	0,0
2017-05-30 07:30	91	35	51	0,0	17,33	8,12	498,3	1009,51	-2,23	8,12	17,07	8,46	1,2	0,00	0,0
2017-05-30 08:00	96	35	51	0,0	17,43	8,52	498,3	1009,51	-1,87	8,52	17,17	8,86	1,8	0,00	0,0
2017-05-30 08:30	66	35	50	0,0	17,43	8,82	498,3	1009,51	-1,88	8,82	17,17	9,11	1,2	0,00	0,0
2017-05-30 09:00	70	35	50	0,0	17,43	9,32	498,3	1008,51	-1,42	9,32	17,17	9,61	1,4	0,00	0,0
2017-05-30 09:30	99	35	45	0,0	17,43	10,12	498,3	1008,51	-2,21	10,12	17,17	10,17	1,8	0,00	0,0
2017-05-30 10:00	97	35	45	1,4	17,43	11,12	498,3	1008,51	-1,31	11,12	17,17	11,17	3,0	0,00	0,0
2017-05-30 10:30	143	35	46	0,0	17,43	11,72	498,3	1007,51	-0,44	11,72	17,17	11,82	3,3	0,00	0,0
2017-05-30 11:00	334	35	44	0,0	17,43	11,62	498,3	1007,51	-1,19	11,62	17,17	11,63	3,3	0,00	0,0
2017-05-30 11:30	184	35	45	1,8	17,43	12,92	498,3	1007,51	0,32	12,92	17,17	12,98	3,3	0,00	0,0
2017-05-30 12:00	351	35	41	1,4	17,43	12,72	498,3	1006,51	-1,24	12,72	17,17	12,60	3,5	0,00	0,0
2017-05-30 12:30	281	35	42	1,2	17,43	12,92	498,3	1006,51	-0,70	12,92	17,17	12,84	3,5	0,00	0,0
2017-05-30 13:00	281	35	43	1,2	17,43	13,73	498,3	1005,51	0,37	13,73	17,17	13,69	2,8	0,00	0,0
2017-05-30 13:30	138	35	45	2,8	17,43	14,53	498,3	1005,51	1,77	12,83	17,17	14,58	3,7	0,00	0,0
2017-05-30 14:00	116	35	40	1,8	17,43	15,43	498,3	1005,51	0,81	15,43	17,17	15,26	4,1	0,00	0,0
2017-05-30 14:30	97	35	38	0,0	17,53	16,33	498,3	1004,51	0,84	16,33	17,27	16,07	4,1	0,00	0,0
2017-05-30 15:00	114	34	38	1,8	17,53	16,43	498,3	1004,51	0,92	16,43	17,23	16,17	2,8	0,00	0,0
2017-05-30 15:30	275	34	38	0,0	17,63	16,63	498,3	1004,51	1,10	16,63	17,33	16,37	2,4	0,00	0,0
2017-05-30 16:00	151	34	37	1,2	17,73	16,63	498,3	1003,51	0,70	16,63	17,43	16,33	3,1	0,00	0,0
2017-05-30 16:30	194	34	38	0,0	17,73	16,73	498,3	1003,51	1,19	16,73	17,43	16,47	2,4	0,00	0,0
2017-05-30 17:00	274	34	37	0,0	17,73	16,33	498,3	1002,51	0,43	16,33	17,43	16,03	2,8	0,00	0,0
2017-05-30 17:30	219	34	38	0,0	17,73	16,13	498,3	1002,51	0,66	16,13	17,43	15,87	2,4	0,00	0,0
2017-05-30 18:00	144	34	40	0,0	17,73	15,83	498,3	1002,51	1,16	15,83	17,43	15,66	2,8	0,00	0,0
2017-05-30 18:30	220	34	39	0,0	17,73	15,63	498,3	1002,51	0,61	15,63	17,43	15,41	3,0	0,00	0,0
2017-05-30 19:00	253	34	41	0,0	17,73	15,43	498,3	1001,51	1,18	15,43	17,43	15,30	3,0	0,00	0,0
2017-05-30 19:30	169	34	42	2,0	17,63	14,63	498,3	1001,51	0,82	14,63	17,33	14,54	3,3	0,00	0,0
2017-05-30 20:00	335	34	41	3,0	17,63	13,33	498,3	1001,51	-0,70	11,52	17,33	13,20	5,2	0,00	0,0
2017-05-30 20:30	347	34	40	3,5	17,63	13,12	498,3	1001,51	-1,24	10,56	17,33	12,95	4,7	0,00	0,0
2017-05-30 21:00	351	34	41	2,8	17,63	11,92	498,3	1001,51	-1,95	9,99	17,33	11,80	4,5	0,00	0,0
2017-05-30 21:30	346	34	43	2,6	17,63	11,22	498,3	1001,51	-1,88	10,03	17,33	11,18	4,9	0,00	0,0
2017-05-30 22:00	338	34	43	2,2	17,63	10,92	498,3	1001,51	-2,15	10,92	17,33	10,88	5,0	0,00	0,0
2017-05-30 22:30	342	34	42	1,6	17,63	10,02	498,3	1001,51	-3,30	10,02	17,33	9,94	6,4	0,00	0,0
2017-05-30 23:00	351	34	43	3,0	17,63	9,22	498,3	1001,51	-3,68	7,04	17,33	9,18	6,2	0,00	0,0
2017-05-30 23:30	338	34	44	0,0	17,63	8,52	498,3	1001,51	-3,98	8,52	17,33	8,53	3,7	0,00	0,0
2017-05-31 00:00	336	34	46	1,6	17,63	7,32	498,3	1001,51	-4,44	7,32	17,33	7,42	2,8	0,00	0,0
2017-05-31 00:30	337	34	48	1,6	17,53	6,52	498,3	1001,51	-4,56	6,52	17,23	6,71	2,6	0,00	0,0

Datum	Vindriktning °	Luftfukt inne Rh%	Luftfukt ute Rh%	Vindhastighet m/s	Temp inne °C	Temp ute °C	Nederb. året mm	Luftryck Mbar	Daggpunkt °C	Kyleffekt °C	Vix inne °C	Vix ute °C	Vindby m/s	Korr luftryck	Regn/dygn mm
2017-05-31 01:00	7	34	52	0,0	17,53	5,82	498,3	1001,51	-4,07	5,82	17,23	6,21	2,0	0,00	0,0
2017-05-31 01:30	316	34	54	0,0	17,53	5,32	498,3	1001,51	-4,00	5,32	17,23	5,82	2,4	0,00	0,0
2017-05-31 02:00	299	35	60	1,2	17,53	4,42	498,3	1001,51	-3,36	4,42	17,27	5,25	2,4	0,00	0,0
2017-05-31 02:30	304	35	61	0,0	17,53	4,12	498,3	1001,51	-3,41	4,12	17,27	5,01	1,8	0,00	0,0
2017-05-31 03:00	297	35	70	0,0	17,43	3,72	498,3	1001,51	-1,84	3,72	17,17	5,16	3,1	0,00	0,0
2017-05-31 03:30	298	35	68	0,0	17,43	2,92	498,3	1001,51	-3,01	2,92	17,17	4,23	0,0	0,00	0,0
2017-05-31 04:00	351	35	74	1,6	17,43	2,62	498,3	1002,51	-2,11	2,62	17,17	4,33	3,3	0,00	0,0
2017-05-31 04:30	317	35	65	0,0	17,43	3,62	498,3	1002,51	-2,98	3,62	17,17	4,74	3,5	0,00	0,0
2017-05-31 05:00	285	35	67	1,6	17,43	3,42	498,3	1002,51	-2,75	3,42	17,17	4,67	3,5	0,00	0,0
2017-05-31 05:30	321	35	62	1,2	17,33	4,22	498,3	1002,51	-3,08	4,22	17,07	5,16	3,0	0,00	0,0
2017-05-31 06:00	351	35	60	2,6	17,33	4,02	498,3	1002,51	-3,73	2,43	17,07	4,85	3,5	0,00	0,0
2017-05-31 06:30	344	35	64	3,0	17,33	2,72	498,3	1002,51	-4,05	-0,07	17,07	3,78	7,3	0,00	0,0
2017-05-31 07:00	351	35	63	2,4	17,33	2,82	498,3	1002,51	-4,18	1,16	17,07	3,82	6,9	0,00	0,0
2017-05-31 07:30	2	35	65	3,5	17,33	2,62	498,3	1002,51	-3,93	-1,31	17,07	3,74	6,0	0,00	0,0
2017-05-31 08:00	330	35	62	2,6	17,33	2,62	498,3	1002,51	-4,59	0,95	17,07	3,56	7,3	0,00	0,0
2017-05-31 08:30	351	35	56	2,8	17,23	2,92	498,3	1002,51	-5,73	0,15	16,97	3,52	7,5	0,00	0,0
2017-05-31 09:00	6	35	52	5,0	17,23	3,72	498,3	1003,51	-6,01	-3,86	16,97	4,11	7,7	0,00	0,0
2017-05-31 09:30	6	35	47	3,5	17,23	4,42	498,3	1003,51	-6,78	0,73	16,97	4,56	8,5	0,00	0,0
2017-05-31 10:00	335	35	46	4,9	17,23	4,82	498,3	1003,51	-6,71	-1,91	16,97	4,92	7,7	0,00	0,0
2017-05-31 10:30	356	34	47	2,6	17,23	5,02	498,3	1003,51	-6,23	3,49	16,93	5,16	7,5	0,00	0,0
2017-05-31 11:00	0	34	46	2,8	17,23	4,92	498,3	1003,51	-6,62	2,34	16,93	5,02	8,5	0,00	0,0
2017-05-31 11:30	293	34	45	2,6	17,23	5,32	498,3	1003,51	-6,56	3,80	16,93	5,37	8,1	0,00	0,0
2017-05-31 12:00	331	34	43	1,6	17,13	6,72	498,3	1003,51	-5,93	6,72	16,83	6,68	8,5	0,00	0,0
2017-05-31 12:30	17	34	43	6,0	17,13	5,62	498,3	1004,51	-6,93	-2,56	16,83	5,58	8,9	0,00	0,0
2017-05-31 13:00	266	34	45	2,0	17,13	5,72	498,3	1004,51	-6,20	5,72	16,83	5,77	7,7	0,00	0,0
2017-05-31 13:30	278	34	43	2,6	17,13	6,72	498,3	1004,51	-5,93	5,28	16,83	6,68	6,9	0,00	0,0
2017-05-31 14:00	270	34	45	2,8	17,03	6,62	498,3	1004,51	-5,38	4,19	16,73	6,67	7,7	0,00	0,0
2017-05-31 14:30	303	34	44	2,0	17,03	7,42	498,3	1004,51	-4,98	7,42	16,73	7,43	7,9	0,00	0,0
2017-05-31 15:00	320	34	43	3,3	17,03	8,02	498,3	1004,51	-4,76	4,80	16,73	7,98	8,5	0,00	0,0
2017-05-31 15:30	323	34	42	2,8	17,13	7,92	498,3	1004,51	-5,19	5,61	16,83	7,84	7,9	0,00	0,0
2017-05-31 16:00	318	34	50	6,0	17,13	6,82	498,3	1004,51	-3,71	-1,00	16,83	7,11	8,1	0,00	0,0
2017-05-31 16:30	324	34	46	2,8	17,13	6,82	498,3	1004,51	-4,89	4,41	16,83	6,92	8,7	0,00	0,0
2017-05-31 17:00	255	34	47	3,3	17,13	6,82	498,3	1004,51	-4,59	3,44	16,83	6,97	10,0	0,00	0,0
2017-05-31 17:30	17	34	48	2,0	17,13	6,62	498,3	1005,51	-4,47	6,62	16,83	6,81	8,1	0,00	0,0
2017-05-31 18:00	293	34	49	3,9	17,13	7,62	498,3	1005,51	-3,27	3,40	16,83	7,86	9,2	0,00	0,0
2017-05-31 18:30	316	34	53	3,3	17,03	6,02	498,3	1005,51	-3,62	2,54	16,73	6,47	9,8	0,00	0,0
2017-05-31 19:00	308	34	52	0,0	17,03	6,02	498,3	1005,51	-3,89	6,02	16,73	6,41	6,2	0,00	0,0
2017-05-31 19:30	263	34	51	2,6	16,93	5,72	498,3	1005,51	-4,44	4,22	16,63	6,06	6,9	0,00	0,0
2017-05-31 20:00	279	34	57	2,8	16,83	5,32	498,3	1005,51	-3,24	2,77	16,53	5,98	7,3	0,00	0,0
2017-05-31 20:30	300	34	60	3,0	16,73	4,72	498,3	1005,51	-3,08	2,12	16,43	5,55	8,1	0,00	0,0
2017-05-31 21:00	280	34	63	3,9	16,63	4,02	498,3	1005,51	-3,05	-0,80	16,33	5,02	7,5	0,00	0,0
2017-05-31 21:30	293	34	74	3,1	16,63	3,12	498,3	1005,51	-1,63	0,37	16,33	4,83	6,6	0,00	0,0
2017-05-31 22:00	268	34	77	3,1	16,53	3,02	498,3	1006,51	-1,16	0,26	16,23	4,93	6,6	0,00	0,0
2017-05-31 22:30	295	34	77	3,3	16,53	2,92	498,3	1006,51	-1,26	-0,97	16,23	4,83	8,5	0,00	0,0
2017-05-31 23:00	275	34	78	4,1	16,43	2,82	498,3	1006,51	-1,17	-3,32	16,13	4,80	7,7	0,00	0,0
2017-05-31 23:30	312	34	84	3,3	16,33	2,32	498,3	1006,51	-0,61	-1,65	16,03	4,74	6,8	0,00	0,0
2017-06-01 00:00	280	34	87	2,0	16,33	2,02	498,3	1006,51	-0,40	2,02	16,03	4,67	5,0	0,00	0,0
2017-06-01 00:30	301	34	87	1,4	16,43	1,82	498,3	1006,51	-0,60	1,82	16,13	4,47	5,0	0,00	0,0
2017-06-01 01:00	309	34	84	4,1	16,43	1,82	498,3	1006,51	-1,10	-4,53	16,13	4,24	4,5	0,00	0,0
2017-06-01 01:30	316	34	82	2,4	16,43	1,62	498,3	1006,51	-1,63	-0,10	16,13	3,89	4,7	0,00	0,0

Datum	Vindriktning °	Luftfukt inne Rh%	Luftfukt ute Rh%	Vindhastighet m/s	Temp inne °C	Temp ute °C	Nederb. året mm	Lufttryck Mbar	Daggpunkt °C	Kyleffekt °C	Vix inne °C	Vix ute °C	Vindby m/s	Korr lufttryck	Regn/dygn mm
2017-06-01 02:00	296	34	80	2,0	16,43	1,62	498,3	1007,51	-1,98	1,62	16,13	3,75	3,9	0,00	0,0
2017-06-01 02:30	321	34	80	1,6	16,43	1,62	498,3	1007,51	-1,98	1,62	16,13	3,75	3,3	0,00	0,0
2017-06-01 03:00	241	34	81	2,0	16,43	1,72	498,3	1006,51	-1,71	1,72	16,13	3,92	3,1	0,00	0,0
2017-06-01 03:30	305	34	80	2,2	16,43	1,92	498,3	1007,51	-1,69	1,92	16,13	4,05	4,1	0,00	0,0
2017-06-01 04:00	304	34	78	1,8	16,43	1,92	498,3	1007,51	-2,05	1,92	16,13	3,90	3,7	0,00	0,0
2017-06-01 04:30	279	34	78	0,0	16,43	2,12	498,3	1007,51	-1,85	2,12	16,13	4,10	4,7	0,00	0,0
2017-06-01 05:00	294	34	78	1,2	16,43	2,32	498,3	1007,51	-1,66	2,32	16,13	4,30	4,1	0,00	0,0
2017-06-01 05:30	333	34	80	2,2	16,43	2,42	498,3	1007,51	-1,20	2,42	16,13	4,55	5,0	0,00	0,0
2017-06-01 06:00	284	34	86	1,6	16,33	2,22	498,3	1007,51	-0,37	2,22	16,03	4,80	4,1	0,00	0,0
2017-06-01 06:30	261	34	89	1,8	16,43	2,22	498,3	1007,51	0,12	2,22	16,13	5,03	4,7	0,00	0,0
2017-06-01 07:00	263	34	88	2,6	16,63	2,62	498,3	1007,51	0,35	0,95	16,33	5,35	5,4	0,00	0,0
2017-06-01 07:30	272	34	83	2,8	16,73	3,12	498,3	1007,51	0,00	0,37	16,43	5,47	4,5	0,00	0,0
2017-06-01 08:00	268	34	80	1,6	16,83	3,32	498,3	1007,51	-0,33	3,32	16,53	5,45	5,4	0,00	0,0
2017-06-01 08:30	296	34	82	2,2	16,83	3,32	498,3	1007,51	0,03	3,32	16,53	5,59	4,7	0,00	0,0
2017-06-01 09:00	281	34	73	3,1	16,83	4,02	498,3	1007,51	-0,96	1,35	16,53	5,66	6,2	0,00	0,0
2017-06-01 09:30	311	34	72	3,9	16,83	4,02	498,3	1007,51	-1,15	-0,80	16,53	5,59	8,1	0,00	0,0
2017-06-01 10:00	341	34	66	4,1	16,93	4,62	498,3	1007,51	-1,82	-1,16	16,63	5,81	7,7	0,00	0,0
2017-06-01 10:30	343	34	58	7,9	16,93	5,32	498,3	1007,51	-2,99	-5,11	16,63	6,04	7,9	0,00	0,0
2017-06-01 11:00	279	34	56	2,2	16,93	5,92	498,3	1007,51	-2,93	5,92	16,63	6,53	8,1	0,00	0,0
2017-06-01 11:30	281	34	53	4,5	16,93	6,02	498,3	1007,51	-3,62	-0,42	16,63	6,47	8,1	0,00	0,0
2017-06-01 12:00	311	34	53	4,5	16,93	6,42	498,3	1008,51	-3,25	0,08	16,63	6,87	8,1	0,00	0,0
2017-06-01 12:30	261	34	57	1,8	16,93	6,52	498,3	1008,51	-2,12	6,52	16,63	7,18	7,9	0,00	0,0
2017-06-01 13:00	312	34	52	3,3	16,83	6,42	498,3	1008,51	-3,52	2,99	16,53	6,81	7,1	0,00	0,0
2017-06-01 13:30	326	34	57	4,7	16,83	6,52	498,3	1008,51	-2,12	0,20	16,53	7,18	8,3	0,00	0,0
2017-06-01 14:00	356	34	55	2,4	16,83	6,22	498,3	1008,51	-2,91	4,75	16,53	6,77	7,1	0,00	0,0
2017-06-01 14:30	351	34	47	4,9	16,83	7,52	498,3	1008,51	-3,95	1,44	16,53	7,67	7,7	0,00	0,0
2017-06-01 15:00	277	34	52	5,0	16,83	5,82	498,3	1009,51	-4,07	-1,21	16,53	6,21	9,2	0,00	0,0
2017-06-01 15:30	284	34	48	6,4	16,93	7,62	498,3	1009,51	-3,56	-0,47	16,63	7,81	9,8	0,00	0,0
2017-06-01 16:00	341	34	50	3,0	16,83	6,02	498,3	1009,51	-4,44	3,54	16,53	6,31	8,9	0,00	0,0
2017-06-01 16:30	330	34	67	3,9	16,83	4,82	498,3	1009,51	-1,42	0,13	16,53	6,07	9,4	0,00	0,0
2017-06-01 17:00	285	34	53	1,6	16,93	6,62	498,3	1010,51	-3,07	6,62	16,63	7,07	8,5	0,00	0,0
2017-06-01 17:30	346	34	57	5,0	17,03	6,12	498,3	1010,51	-2,49	-0,84	16,73	6,78	8,9	0,00	0,0
2017-06-01 18:00	351	34	59	5,2	16,93	5,12	498,3	1010,51	-2,94	-2,09	16,63	5,89	7,3	0,00	0,0
2017-06-01 18:30	296	34	52	2,0	17,03	6,32	498,3	1010,51	-3,61	6,32	16,73	6,71	8,1	0,00	0,0
2017-06-01 19:00	308	34	53	2,8	17,03	6,32	498,3	1010,51	-3,34	3,87	16,73	6,77	7,9	0,00	0,0
2017-06-01 19:30	149	34	51	4,3	17,03	6,02	498,3	1011,51	-4,16	0,53	16,73	6,36	9,0	0,00	0,0
2017-06-01 20:00	292	34	48	2,2	17,03	5,92	498,3	1011,51	-5,11	5,92	16,73	6,11	7,1	0,00	0,0
2017-06-01 20:30	296	34	55	2,0	16,93	5,42	498,3	1011,51	-3,65	5,42	16,63	5,97	5,8	0,00	0,0
2017-06-01 21:00	340	34	66	1,2	16,93	4,12	498,3	1012,51	-2,29	4,12	16,63	5,31	7,7	0,00	0,0
2017-06-01 21:30	322	34	69	2,2	16,93	3,92	498,3	1012,51	-1,85	3,92	16,63	5,30	5,4	0,00	0,0
2017-06-01 22:00	292	34	69	0,0	16,93	3,42	498,3	1012,51	-2,33	3,42	16,63	4,80	4,3	0,00	0,0
2017-06-01 22:30	8	34	66	1,8	16,83	2,82	498,3	1013,51	-3,53	2,82	16,53	4,01	3,5	0,00	0,0
2017-06-01 23:00	296	34	67	1,4	16,83	2,52	498,3	1013,51	-3,60	2,52	16,53	3,77	3,7	0,00	0,0
2017-06-01 23:30	313	34	71	1,2	16,73	1,82	498,3	1013,51	-3,46	1,82	16,43	3,32	2,6	0,00	0,0
2017-06-02 00:00	332	34	76	1,8	16,73	1,32	498,3	1013,51	-2,99	1,32	16,43	3,16	2,8	0,00	0,0
2017-06-02 00:30	312	34	76	1,4	16,63	0,92	498,3	1014,51	-3,38	0,92	16,33	2,76	2,6	0,00	0,0
2017-06-02 01:00	331	34	79	1,4	16,63	0,72	498,3	1014,51	-3,03	0,72	16,33	2,77	3,1	0,00	0,0
2017-06-02 01:30	347	34	80	1,2	16,63	0,61	498,3	1014,51	-2,95	0,61	16,33	2,75	3,3	0,00	0,0
2017-06-02 02:00	351	34	81	2,2	16,63	0,31	498,3	1014,51	-3,07	0,31	16,33	2,52	3,3	0,00	0,0
2017-06-02 02:30	343	34	83	1,2	16,63	0,01	498,3	1015,51	-3,02	0,01	16,33	2,37	3,1	0,00	0,0

Datum	Vindriktning °	Luftfukt inne Rh%	Luftfukt ute Rh%	Vindhastighet m/s	Temp inne °C	Temp ute °C	Nederb. året mm	Lufttryck Mbar	Daggpunkt °C	Kyleffekt °C	Vix inne °C	Vix ute °C	Vindby m/s	Korr lufttryck	Regn/dygn mm
2017-06-02 03:00	327	34	84	0,0	16,53	-0,39	498,3	1015,51	-3,25	-0,39	16,23	2,04	2,6	0,00	0,0
2017-06-02 03:30	351	34	85	0,0	16,53	-0,29	498,3	1015,51	-2,98	-0,29	16,23	2,22	3,3	0,00	0,0
2017-06-02 04:00	351	34	85	2,0	16,53	-1,09	498,3	1016,51	-3,77	-1,09	16,23	1,42	2,2	0,00	0,0
2017-06-02 04:30	351	34	82	1,6	16,53	0,31	498,3	1016,51	-2,90	0,31	16,23	2,59	3,1	0,00	0,0
2017-06-02 05:00	351	34	79	1,8	16,53	0,41	498,3	1016,51	-3,32	0,41	16,23	2,47	4,1	0,00	0,0
2017-06-02 05:30	344	34	71	1,4	16,53	1,32	498,3	1016,51	-3,94	1,32	16,23	2,82	4,1	0,00	0,0
2017-06-02 06:00	312	34	66	1,8	16,53	2,82	498,3	1017,52	-3,53	2,82	16,23	4,01	3,1	0,00	0,0
2017-06-02 06:30	313	34	62	0,0	16,53	4,02	498,3	1017,52	-3,27	4,02	16,23	4,96	3,1	0,00	0,0
2017-06-02 07:00	317	34	53	1,4	16,63	4,82	498,3	1017,52	-4,73	4,82	16,33	5,26	3,1	0,00	0,0
2017-06-02 07:30	307	34	50	2,6	16,93	4,92	498,3	1017,52	-5,45	3,38	16,63	5,21	3,9	0,00	0,0
2017-06-02 08:00	299	34	49	1,2	17,03	5,22	498,3	1017,52	-5,46	5,22	16,73	5,46	3,7	0,00	0,0
2017-06-02 08:30	320	34	46	2,0	17,13	6,32	498,3	1017,52	-5,35	6,32	16,83	6,42	4,5	0,00	0,0
2017-06-02 09:00	305	34	42	2,6	17,13	6,62	498,3	1017,52	-6,36	5,17	16,83	6,54	5,6	0,00	0,0
2017-06-02 09:30	299	34	41	1,4	17,13	6,82	498,3	1017,52	-6,52	6,82	16,83	6,69	5,8	0,00	0,0
2017-06-02 10:00	334	34	41	1,2	17,03	7,32	498,3	1017,52	-6,07	7,32	16,73	7,19	4,5	0,00	0,0
2017-06-02 10:30	311	34	40	1,4	17,03	8,02	498,3	1017,52	-5,79	8,02	16,73	7,85	4,7	0,00	0,0
2017-06-02 11:00	37	34	36	0,0	17,03	8,62	498,3	1017,52	-6,75	8,62	16,73	8,29	4,9	0,00	0,0
2017-06-02 11:30	343	34	34	2,4	16,93	9,22	498,3	1017,52	-7,04	7,92	16,63	8,81	3,7	0,00	0,0
2017-06-02 12:00	304	34	34	1,4	16,93	9,82	498,3	1017,52	-6,51	9,82	16,63	9,41	5,0	0,00	0,0
2017-06-02 12:30	345	34	32	1,2	16,83	9,62	498,3	1017,52	-7,55	9,62	16,53	9,13	5,2	0,00	0,0
2017-06-02 13:00	326	34	33	1,8	16,83	10,82	498,3	1017,52	-6,07	10,82	16,53	10,37	4,5	0,00	0,0
2017-06-02 13:30	293	34	34	2,6	16,83	11,32	498,3	1016,51	-5,20	10,14	16,53	10,91	4,3	0,00	0,0
2017-06-02 14:00	253	34	34	1,6	16,83	11,92	498,3	1017,52	-4,68	11,92	16,53	11,51	5,2	0,00	0,0
2017-06-02 14:30	345	34	31	2,6	16,93	12,02	498,3	1016,51	-5,93	10,87	16,63	11,50	4,1	0,00	0,0
2017-06-02 15:00	109	34	32	0,0	16,93	12,72	498,3	1016,51	-4,86	12,72	16,63	12,24	5,0	0,00	0,0
2017-06-02 15:30	73	34	30	0,0	17,03	12,82	498,3	1016,51	-5,72	12,82	16,73	12,27	4,9	0,00	0,0
2017-06-02 16:00	203	34	31	0,0	17,23	13,83	498,3	1016,51	-4,38	13,83	16,93	13,30	3,9	0,00	0,0
2017-06-02 16:30	248	34	31	1,2	17,23	14,33	498,3	1016,51	-3,95	14,33	16,93	13,80	3,0	0,00	0,0
2017-06-02 17:00	270	34	30	1,6	17,33	14,43	498,3	1016,51	-4,34	14,43	17,03	13,87	4,5	0,00	0,0
2017-06-02 17:30	314	34	29	3,1	17,33	15,03	498,3	1016,51	-4,33	13,37	17,03	14,43	3,5	0,00	0,0
2017-06-02 18:00	297	34	28	1,8	17,33	15,03	498,3	1015,51	-4,85	15,03	17,03	14,40	4,3	0,00	0,0
2017-06-02 18:30	326	34	29	1,6	17,43	15,13	498,3	1015,51	-4,25	15,13	17,13	14,53	3,7	0,00	0,0
2017-06-02 19:00	258	34	29	0,0	17,33	15,13	498,3	1015,51	-4,25	15,13	17,03	14,53	3,7	0,00	0,0
2017-06-02 19:30	320	34	28	1,4	17,33	14,83	498,3	1015,51	-5,02	14,83	17,03	14,20	3,0	0,00	0,0
2017-06-02 20:00	275	34	28	1,4	17,33	15,33	498,3	1015,51	-4,60	15,33	17,03	14,70	3,0	0,00	0,0
2017-06-02 20:30	351	34	29	2,4	17,23	13,53	498,3	1015,51	-5,61	12,46	16,93	12,93	2,8	0,00	0,0
2017-06-02 21:00	344	34	31	0,0	17,23	11,72	498,3	1015,51	-6,19	11,72	16,93	11,20	3,0	0,00	0,0
2017-06-02 21:30	351	34	33	0,0	17,23	10,82	498,3	1015,51	-6,07	10,82	16,93	10,37	1,4	0,00	0,0
2017-06-02 22:00	345	34	36	0,0	17,23	9,42	498,3	1015,51	-6,05	9,42	16,93	9,09	0,0	0,00	0,0
2017-06-02 22:30	2	34	37	0,0	17,13	8,42	498,3	1015,51	-6,54	8,42	16,83	8,13	0,0	0,00	0,0
2017-06-02 23:00	15	34	37	0,0	17,13	7,62	498,3	1015,51	-7,25	7,62	16,83	7,33	0,0	0,00	0,0
2017-06-02 23:30	42	34	38	0,0	17,13	7,32	498,3	1015,51	-7,14	7,32	16,83	7,07	1,2	0,00	0,0
2017-06-03 00:00	23	34	38	0,0	17,13	7,32	498,3	1015,51	-7,14	7,32	16,83	7,07	1,8	0,00	0,0
2017-06-03 00:30	136	34	40	0,0	17,13	6,82	498,3	1015,51	-6,86	6,82	16,83	6,65	1,4	0,00	0,0
2017-06-03 01:00	137	34	42	0,0	17,03	6,02	498,3	1015,51	-6,90	6,02	16,73	5,94	1,2	0,00	0,0
2017-06-03 01:30	120	34	42	0,0	17,03	5,82	498,3	1015,51	-7,08	5,82	16,73	5,74	1,2	0,00	0,0
2017-06-03 02:00	152	34	42	0,0	17,03	5,72	498,3	1015,51	-7,17	5,72	16,73	5,63	1,4	0,00	0,0
2017-06-03 02:30	186	34	41	0,0	17,03	5,72	498,3	1015,51	-7,50	5,72	16,73	5,59	1,8	0,00	0,0
2017-06-03 03:00	208	34	41	0,0	17,03	5,72	498,3	1015,51	-7,50	5,72	16,73	5,59	2,0	0,00	0,0
2017-06-03 03:30	202	34	42	1,2	17,03	5,22	498,3	1014,51	-7,61	5,22	16,73	5,13	2,2	0,00	0,0

Datum	Vindriktning °	Luftfukt inne Rh%	Luftfukt ute Rh%	Vindhastighet m/s	Temp inne °C	Temp ute °C	Nederb. året mm	Lufttryck Mbar	Daggpunkt °C	Kyleffekt °C	Vix inne °C	Vix ute °C	Vindby m/s	Korr lufttryck	Regn/dygn mm
2017-06-03 04:00	109	34	43	0,0	17,03	4,82	498,3	1014,51	-7,65	4,82	16,73	4,78	2,0	0,00	0,0
2017-06-03 04:30	179	34	47	1,2	17,03	4,32	498,3	1014,51	-6,87	4,32	16,73	4,46	1,8	0,00	0,0
2017-06-03 05:00	161	34	52	0,0	16,93	3,82	498,3	1014,51	-5,92	3,82	16,63	4,21	2,0	0,00	0,0
2017-06-03 05:30	174	34	55	0,0	16,93	3,72	498,3	1015,51	-5,23	3,72	16,63	4,27	2,2	0,00	0,0
2017-06-03 06:00	124	34	57	0,0	16,93	4,12	498,3	1015,51	-4,36	4,12	16,63	4,78	2,2	0,00	0,0
2017-06-03 06:30	70	34	54	0,0	16,93	6,02	498,3	1015,51	-3,36	6,02	16,63	6,52	1,4	0,00	0,0
2017-06-03 07:00	95	34	54	0,0	17,03	6,32	498,3	1015,51	-3,08	6,32	16,73	6,82	2,0	0,00	0,0
2017-06-03 07:30	83	34	54	0,0	17,23	6,72	498,3	1015,51	-2,71	6,72	16,93	7,22	1,8	0,00	0,0
2017-06-03 08:00	88	34	53	0,0	17,23	7,72	498,3	1015,51	-2,05	7,72	16,93	8,17	2,0	0,00	0,0
2017-06-03 08:30	80	34	50	0,0	17,33	9,12	498,3	1015,51	-1,60	9,12	17,03	9,41	1,6	0,00	0,0
2017-06-03 09:00	79	34	47	1,2	17,33	10,02	498,3	1015,51	-1,67	10,02	17,03	10,17	1,8	0,00	0,0
2017-06-03 09:30	93	34	44	0,0	17,33	11,22	498,3	1015,51	-1,55	11,22	17,03	11,23	2,0	0,00	0,0
2017-06-03 10:00	90	34	42	1,4	17,33	12,22	498,3	1015,51	-1,33	12,22	17,03	12,14	3,7	0,00	0,0
2017-06-03 10:30	105	34	43	2,6	17,33	12,92	498,3	1014,51	-0,35	11,82	17,03	12,89	3,1	0,00	0,0
2017-06-03 11:00	134	34	40	3,3	17,23	13,73	498,3	1014,51	-0,71	11,24	16,93	13,55	4,7	0,00	0,0
2017-06-03 11:30	97	34	39	1,4	17,23	14,13	498,3	1014,51	-0,73	14,13	16,93	13,91	3,7	0,00	0,0
2017-06-03 12:00	104	34	40	1,2	17,23	14,63	498,3	1014,51	0,10	14,63	16,93	14,46	3,3	0,00	0,0
2017-06-03 12:30	150	34	38	0,0	17,23	15,03	498,3	1014,51	-0,32	15,03	16,93	14,77	3,5	0,00	0,0
2017-06-03 13:00	148	34	39	0,0	17,23	15,13	498,3	1013,51	0,16	15,13	16,93	14,91	3,9	0,00	0,0
2017-06-03 13:30	93	34	38	1,2	17,23	15,73	498,3	1013,51	0,30	15,73	16,93	15,47	3,7	0,00	0,0
2017-06-03 14:00	143	34	38	3,1	17,23	16,23	498,3	1013,51	0,75	14,68	16,93	15,97	5,0	0,00	0,0
2017-06-03 14:30	120	34	38	2,8	17,23	16,33	498,3	1013,51	0,84	14,79	16,93	16,07	3,9	0,00	0,0
2017-06-03 15:00	131	34	35	0,0	17,33	16,93	498,3	1013,51	0,12	16,93	17,03	16,55	4,1	0,00	0,0
2017-06-03 15:30	176	34	37	0,0	17,33	17,03	498,3	1013,51	1,05	17,03	17,03	16,73	3,5	0,00	0,0
2017-06-03 16:00	96	34	32	0,0	17,43	17,33	498,3	1013,51	-0,88	17,33	17,13	16,84	4,7	0,00	0,0
2017-06-03 16:30	97	34	31	0,0	17,43	17,13	498,3	1012,51	-1,53	17,13	17,13	16,60	3,5	0,00	0,0
2017-06-03 17:00	173	34	32	1,2	17,53	17,13	498,3	1012,51	-1,05	17,13	17,23	16,64	2,6	0,00	0,0
2017-06-03 17:30	114	34	31	0,0	17,43	17,03	498,3	1012,51	-1,62	17,03	17,13	16,50	3,1	0,00	0,0
2017-06-03 18:00	116	34	32	0,0	17,43	16,73	498,3	1012,51	-1,40	16,73	17,13	16,24	3,1	0,00	0,0
2017-06-03 18:30	126	34	32	0,0	17,43	16,93	498,3	1012,51	-1,23	16,93	17,13	16,44	2,2	0,00	0,0
2017-06-03 19:00	162	34	34	0,0	17,43	16,13	498,3	1011,51	-1,01	16,13	17,13	15,71	2,2	0,00	0,0
2017-06-03 19:30	146	34	35	0,0	17,33	16,03	498,3	1011,51	-0,67	16,03	17,03	15,65	1,6	0,00	0,0
2017-06-03 20:00	172	34	37	0,0	17,33	15,63	498,3	1011,51	-0,18	15,63	17,03	15,33	1,8	0,00	0,0
2017-06-03 20:30	171	34	37	0,0	17,33	15,43	498,3	1011,51	-0,36	15,43	17,03	15,13	1,2	0,00	0,0
2017-06-03 21:00	172	34	38	0,0	17,33	14,63	498,3	1011,51	-0,67	14,63	17,03	14,37	3,9	0,00	0,0
2017-06-03 21:30	172	34	39	0,0	17,33	13,63	498,3	1011,51	-1,17	13,63	17,03	13,41	1,4	0,00	0,0
2017-06-03 22:00	119	34	45	0,0	17,33	12,82	498,3	1011,51	0,23	12,82	17,03	12,88	2,0	0,00	0,0
2017-06-03 22:30	147	34	50	0,0	17,33	12,62	498,3	1011,51	1,61	12,62	17,03	12,92	3,0	0,00	0,0
2017-06-03 23:00	59	34	49	0,0	17,33	11,82	498,3	1011,51	0,58	11,82	17,03	12,07	1,8	0,00	0,0
2017-06-03 23:30	351	34	53	0,0	17,33	11,02	498,3	1011,51	1,00	11,02	17,03	11,47	1,4	0,00	0,0
2017-06-04 00:00	351	34	54	0,0	17,33	11,02	498,3	1011,51	1,27	11,02	17,03	11,52	1,4	0,00	0,0
2017-06-04 00:30	351	34	57	0,0	17,33	10,82	498,3	1011,51	1,89	10,82	17,03	11,48	1,4	0,00	0,0
2017-06-04 01:00	351	34	62	0,0	17,33	10,12	498,3	1011,51	2,47	10,12	17,03	11,07	2,6	0,00	0,0
2017-06-04 01:30	351	34	62	0,0	17,33	10,12	498,3	1011,51	2,47	10,12	17,03	11,07	2,0	0,00	0,0
2017-06-04 02:00	351	34	61	0,0	17,33	10,22	498,3	1011,51	2,33	10,22	17,03	11,11	0,0	0,00	0,0
2017-06-04 02:30	351	34	66	0,0	17,33	9,52	498,3	1010,51	2,83	9,52	17,03	10,71	0,0	0,00	0,0
2017-06-04 03:00	351	34	70	0,0	17,33	9,22	498,3	1010,51	3,41	9,22	17,03	10,66	1,6	0,00	0,0
2017-06-04 03:30	351	34	71	2,2	17,33	9,12	498,3	1010,51	3,53	9,12	17,03	10,63	2,4	0,00	0,0
2017-06-04 04:00	356	34	71	0,0	17,23	9,02	498,3	1010,51	3,43	9,02	16,93	10,53	2,4	0,00	0,0
2017-06-04 04:30	4	34	69	0,0	17,23	9,12	498,3	1010,51	3,11	9,12	16,93	10,50	2,2	0,00	0,0



Datum	Vindriktning °	Luftfukt inne Rh%	Luftfukt ute Rh%	Vindhastighet m/s	Temp inne °C	Temp ute °C	Nederb. året mm	Lufttryck Mbar	Daggpunkt °C	Kyleffekt °C	Vix inne °C	Vix ute °C	Vindby m/s	Korr lufttryck	Regn/dygn mm
2017-06-04 05:00	356	34	68	0,0	17,23	9,42	498,3	1010,51	3,18	9,42	16,93	10,74	1,6	0,00	0,0
2017-06-04 05:30	356	34	71	0,0	17,23	9,42	498,3	1009,51	3,82	9,42	16,93	10,93	0,0	0,00	0,0
2017-06-04 06:00	356	34	72	0,0	17,23	9,62	498,3	1009,51	4,21	9,62	16,93	11,20	0,0	0,00	0,0
2017-06-04 06:30	34	34	72	0,0	17,23	9,92	498,3	1009,51	4,50	9,92	16,93	11,50	1,2	0,00	0,0
2017-06-04 07:00	34	34	73	0,0	17,23	10,22	498,3	1009,51	5,00	10,22	16,93	11,86	1,4	0,00	0,0
2017-06-04 07:30	38	34	71	0,0	17,23	10,82	498,3	1009,51	5,15	10,82	16,93	12,33	1,8	0,00	0,0
2017-06-04 08:00	39	34	70	0,0	17,33	11,32	498,3	1008,51	5,42	11,32	17,03	12,77	0,0	0,00	0,0
2017-06-04 08:30	123	34	66	1,4	17,33	11,92	498,3	1008,51	5,10	11,92	17,03	13,11	2,0	0,00	0,0
2017-06-04 09:00	139	34	62	1,6	17,33	12,52	498,3	1008,51	4,73	12,52	17,03	13,47	2,6	0,00	0,0
2017-06-04 09:30	124	34	57	0,0	17,33	14,03	498,3	1008,51	4,86	14,03	17,03	14,69	3,1	0,00	0,0
2017-06-04 10:00	99	34	54	0,0	17,33	14,53	498,3	1007,51	4,51	14,53	17,03	15,02	3,1	0,00	0,0
2017-06-04 10:30	144	34	50	2,0	17,33	15,43	498,3	1007,51	4,17	15,43	17,03	15,72	4,9	0,00	0,0
2017-06-04 11:00	124	34	51	3,0	17,33	15,53	498,3	1007,51	4,56	13,92	17,03	15,87	3,1	0,00	0,0
2017-06-04 11:30	178	34	48	1,4	17,43	15,93	498,3	1007,51	4,01	15,93	17,13	16,12	3,9	0,00	0,0
2017-06-04 12:00	206	34	46	1,6	17,43	16,23	498,3	1007,51	3,63	16,23	17,13	16,33	3,7	0,00	0,0
2017-06-04 12:30	129	34	41	1,4	17,53	17,03	498,3	1006,51	2,61	17,03	17,23	16,90	5,0	0,00	0,0
2017-06-04 13:00	166	34	41	0,0	17,53	17,63	498,3	1006,51	3,14	17,63	17,23	17,50	3,7	0,00	0,0
2017-06-04 13:30	162	34	40	1,8	17,53	17,23	498,3	1006,51	2,41	17,23	17,23	17,06	4,7	0,00	0,0
2017-06-04 14:00	176	34	42	2,2	17,53	17,43	498,3	1005,51	3,33	17,43	17,23	17,34	4,5	0,00	0,0
2017-06-04 14:30	117	34	38	2,4	17,53	18,23	498,3	1005,51	2,51	17,42	17,23	17,97	4,5	0,00	0,0
2017-06-04 15:00	126	34	45	3,3	17,53	17,03	498,3	1005,51	4,02	14,96	17,23	17,08	4,1	0,00	0,0
2017-06-04 15:30	109	34	44	2,4	17,53	16,73	498,3	1005,51	3,41	15,84	17,23	16,73	3,7	0,00	0,0
2017-06-04 16:00	129	34	51	0,0	17,53	16,13	498,3	1005,51	5,11	16,13	17,23	16,47	4,3	0,00	0,0
2017-06-04 16:30	127	34	55	0,0	17,53	15,63	498,3	1004,51	5,81	15,63	17,23	16,18	1,2	0,00	0,0
2017-06-04 17:00	146	34	55	2,8	17,63	16,53	498,3	1004,51	6,64	15,01	17,33	17,08	4,7	0,00	0,0
2017-06-04 17:30	118	34	51	2,0	17,63	16,33	498,3	1004,51	5,30	16,33	17,33	16,67	4,1	0,00	0,0
2017-06-04 18:00	120	34	49	1,2	17,63	16,93	498,3	1003,51	5,23	16,93	17,33	17,17	3,1	0,00	0,0
2017-06-04 18:30	117	34	48	3,1	17,73	17,13	498,3	1003,51	5,10	15,67	17,43	17,32	5,0	0,00	0,0
2017-06-04 19:00	111	34	49	3,1	17,73	17,23	498,3	1003,51	5,51	15,78	17,43	17,47	4,7	0,00	0,0
2017-06-04 19:30	119	34	54	2,2	17,73	15,53	498,3	1003,51	5,43	15,53	17,43	16,03	5,4	0,00	0,0
2017-06-04 20:00	119	34	59	2,6	17,73	14,63	498,3	1003,51	5,95	13,62	17,43	15,40	4,5	0,00	0,0
2017-06-04 20:30	97	34	62	0,0	17,73	13,93	498,3	1002,51	6,05	13,93	17,43	14,87	3,5	0,00	0,0
2017-06-04 21:00	90	34	66	0,0	17,73	13,53	498,3	1002,51	6,62	13,53	17,43	14,71	2,0	0,00	0,0
2017-06-04 21:30	74	34	70	0,0	17,73	13,02	498,3	1002,51	7,04	13,02	17,43	14,47	1,2	0,00	0,0
2017-06-04 22:00	93	34	70	0,0	17,73	12,72	498,3	1002,51	6,76	12,72	17,43	14,17	0,0	0,00	0,0
2017-06-04 22:30	84	34	76	0,0	17,73	12,22	498,3	1002,51	7,53	12,22	17,43	14,07	1,8	0,00	0,0
2017-06-04 23:00	89	34	80	0,0	17,73	11,92	498,3	1002,51	8,02	11,92	17,43	14,05	1,6	0,00	0,0
2017-06-04 23:30	99	34	84	1,2	17,73	11,52	498,3	1001,51	8,38	11,52	17,43	13,95	1,8	0,00	0,0
2017-06-05 00:00	91	34	91	0,0	17,73	11,22	498,3	1001,51	9,31	11,22	17,43	14,20	1,6	0,60	0,0
2017-06-05 00:30	102	34	93	0,0	17,73	11,02	498,3	1001,51	9,45	11,02	17,43	14,16	1,4	0,60	0,0
2017-06-05 01:00	91	34	93	0,0	17,63	10,82	498,3	1001,51	9,25	10,82	17,33	13,96	1,4	0,00	0,0
2017-06-05 01:30	88	34	95	0,0	17,73	10,62	498,3	1000,51	9,38	10,62	17,43	13,92	1,8	0,00	0,0
2017-06-05 02:00	106	34	97	1,2	17,73	10,42	498,3	1000,51	9,50	10,42	17,43	13,89	1,6	0,00	0,0
2017-06-05 02:30	104	34	99	0,0	17,73	10,12	498,3	1000,51	9,51	10,12	17,43	13,77	2,0	0,00	0,0
2017-06-05 03:00	102	34	99	0,0	17,73	10,12	498,3	1000,51	9,51	10,12	17,43	13,77	1,8	0,00	0,0
2017-06-05 03:30	94	34	100	0,0	17,73	10,12	498,3	1000,51	9,67	10,12	17,43	13,85	1,4	0,00	0,0
2017-06-05 04:00	94	34	100	0,0	17,73	10,12	498,3	1000,51	9,67	10,12	17,43	13,85	1,4	0,00	0,0
2017-06-05 04:30	106	34	100	0,0	17,73	10,02	498,9	999,51	9,57	10,02	17,43	13,75	1,8	0,60	0,6
2017-06-05 05:00	108	34	100	0,0	17,73	10,02	498,9	999,51	9,57	10,02	17,43	13,75	2,6	0,60	0,6
2017-06-05 05:30	106	34	100	0,0	17,73	10,12	499,5	999,51	9,67	10,12	17,43	13,85	1,4	0,60	1,2

Datum	Vindriktning °	Luftfukt inne Rh%	Luftfukt ute Rh%	Vindhastighet m/s	Temp inne °C	Temp ute °C	Nederb. året mm	Lufttryck Mbar	Daggpunkt °C	Kyleffekt °C	Vix inne °C	Vix ute °C	Vindby m/s	Korr lufttryck	Regn/dygn mm
2017-06-05 06:00	160	34	100	1,6	17,63	10,12	501,3	999,51	9,67	10,12	17,33	13,85	2,6	2,40	3,0
2017-06-05 06:30	295	34	100	0,0	17,63	9,42	501,9	999,51	8,97	9,42	17,33	13,15	2,2	2,40	3,6
2017-06-05 07:00	274	34	99	0,0	17,63	9,02	502,5	999,51	8,42	9,02	17,33	12,66	2,0	1,20	4,2
2017-06-05 07:30	325	34	98	1,2	17,63	9,02	503,1	999,51	8,26	9,02	17,33	12,58	2,8	1,20	4,8
2017-06-05 08:00	307	34	97	1,4	17,63	8,82	503,1	999,51	7,91	8,82	17,33	12,29	3,3	0,60	4,8
2017-06-05 08:30	274	34	97	1,2	17,63	8,52	504,3	999,51	7,61	8,52	17,33	11,99	4,1	1,20	6,0
2017-06-05 09:00	295	34	96	1,8	17,53	8,12	504,9	999,51	7,06	8,12	17,23	11,51	3,7	1,80	6,6
2017-06-05 09:30	273	34	97	2,4	17,53	7,52	505,5	999,51	6,62	6,12	17,23	10,99	4,7	1,20	7,2
2017-06-05 10:00	310	35	99	2,0	17,53	7,42	506,1	999,51	6,83	7,42	17,27	11,06	4,3	1,20	7,8
2017-06-05 10:30	272	35	99	1,8	17,43	7,52	507,9	999,51	6,92	7,52	17,17	11,16	5,8	2,40	9,6
2017-06-05 11:00	276	35	99	1,6	17,43	7,72	507,9	999,51	7,12	7,72	17,17	11,36	4,9	1,80	9,6
2017-06-05 11:30	293	35	99	2,8	17,53	8,12	507,9	1000,51	7,52	5,83	17,27	11,76	4,5	0,00	9,6
2017-06-05 12:00	302	35	97	0,0	17,53	8,32	507,9	1000,51	7,41	8,32	17,27	11,79	4,7	0,00	9,6
2017-06-05 12:30	311	35	92	2,4	17,53	8,72	507,9	1000,51	7,01	7,39	17,27	11,78	4,5	0,00	9,6
2017-06-05 13:00	327	35	92	1,8	17,53	8,72	507,9	1000,51	7,01	8,72	17,27	11,78	4,1	0,00	9,6
2017-06-05 13:30	309	34	88	2,0	17,53	9,02	507,9	1000,51	6,64	9,02	17,23	11,76	5,6	0,00	9,6
2017-06-05 14:00	315	34	83	2,6	17,53	9,22	507,9	1000,51	5,95	7,92	17,23	11,57	5,2	0,00	9,6
2017-06-05 14:30	255	34	78	1,8	17,53	9,32	507,9	1001,51	5,12	9,32	17,23	11,31	5,0	0,00	9,6
2017-06-05 15:00	292	35	83	2,2	17,53	8,82	507,9	1001,51	5,56	8,82	17,27	11,17	4,5	0,00	9,6
2017-06-05 15:30	298	35	76	4,1	17,53	9,92	507,9	1001,51	5,31	5,23	17,27	11,77	6,4	0,00	9,6
2017-06-05 16:00	295	34	73	2,6	17,53	9,92	507,9	1001,51	4,71	8,66	17,23	11,56	6,2	0,00	9,6
2017-06-05 16:30	304	35	74	2,2	17,53	9,92	507,9	1002,51	4,91	9,92	17,27	11,63	6,2	0,00	9,6
2017-06-05 17:00	340	35	64	3,1	17,53	10,32	507,9	1002,51	3,13	8,24	17,27	11,39	6,8	0,00	9,6
2017-06-05 17:30	297	35	58	3,7	17,53	10,82	507,9	1002,51	2,14	7,13	17,27	11,54	6,4	0,00	9,6
2017-06-05 18:00	304	34	61	2,4	17,53	10,72	507,9	1002,51	2,80	9,50	17,23	11,61	6,8	0,00	9,6
2017-06-05 18:30	300	35	63	2,8	17,53	10,22	507,9	1002,51	2,80	8,13	17,27	11,23	5,0	0,00	9,6
2017-06-05 19:00	282	35	61	1,6	17,53	11,62	507,9	1002,51	3,64	11,62	17,27	12,51	5,8	0,00	9,6
2017-06-05 19:30	320	35	60	2,4	17,53	11,22	507,9	1002,51	3,02	10,03	17,27	12,05	5,0	0,00	9,6
2017-06-05 20:00	263	35	59	1,2	17,53	11,32	507,9	1002,51	2,86	11,32	17,27	12,10	4,9	0,00	9,6
2017-06-05 20:30	271	35	60	2,0	17,43	11,52	507,9	1003,51	3,30	11,52	17,17	12,35	4,1	0,00	9,6
2017-06-05 21:00	279	35	61	1,8	17,43	10,92	507,9	1003,51	2,98	10,92	17,17	11,81	3,7	0,00	9,6
2017-06-05 21:30	266	35	63	1,2	17,43	10,12	507,9	1003,51	2,71	10,12	17,17	11,13	4,5	0,00	9,6
2017-06-05 22:00	300	35	66	0,0	17,43	9,32	507,9	1003,51	2,64	9,32	17,17	10,51	3,1	0,00	9,6
2017-06-05 22:30	303	35	70	0,0	17,43	8,32	507,9	1003,51	2,55	8,32	17,17	9,76	1,6	0,00	9,6
2017-06-05 23:00	293	35	73	0,0	17,43	7,42	507,9	1003,51	2,31	7,42	17,17	9,06	1,6	0,00	9,6
2017-06-05 23:30	303	35	75	0,0	17,43	6,22	507,9	1004,51	1,55	6,22	17,17	8,00	1,2	0,00	9,6
2017-06-06 00:00	311	35	79	0,0	17,43	5,82	507,9	1004,51	1,92	5,82	17,17	7,88	1,2	0,00	0,0
2017-06-06 00:30	325	35	81	1,2	17,43	5,42	507,9	1004,51	1,89	5,42	17,17	7,62	1,6	0,00	0,0
2017-06-06 01:00	332	35	82	0,0	17,43	5,42	507,9	1004,51	2,07	5,42	17,17	7,70	1,8	0,00	0,0
2017-06-06 01:30	338	35	87	0,0	17,43	4,82	507,9	1004,51	2,35	4,82	17,17	7,47	2,2	0,00	0,0
2017-06-06 02:00	338	35	86	0,0	17,43	3,92	507,9	1004,51	1,30	3,92	17,17	6,50	0,0	0,00	0,0
2017-06-06 02:30	339	35	90	0,0	17,33	3,02	507,9	1004,51	1,07	3,02	17,07	5,91	0,0	0,00	0,0
2017-06-06 03:00	338	35	90	0,0	17,33	3,02	507,9	1005,51	1,07	3,02	17,07	5,91	0,0	0,00	0,0
2017-06-06 03:30	341	34	92	0,0	17,33	2,82	507,9	1005,51	1,19	2,82	17,03	5,87	0,0	0,00	0,0
2017-06-06 04:00	15	34	94	0,0	17,33	4,02	507,9	1005,51	2,68	4,02	17,03	7,24	0,0	0,00	0,0
2017-06-06 04:30	52	35	92	0,0	17,33	4,82	507,9	1005,51	3,16	4,82	17,07	7,87	0,0	0,00	0,0
2017-06-06 05:00	89	35	90	0,0	17,33	5,42	507,9	1005,51	3,43	5,42	17,07	8,31	1,2	0,00	0,0
2017-06-06 05:30	88	35	90	0,0	17,33	5,62	507,9	1005,51	3,63	5,62	17,07	8,51	0,0	0,00	0,0
2017-06-06 06:00	88	35	89	0,0	17,33	6,32	507,9	1005,51	4,15	6,32	17,07	9,13	1,4	0,00	0,0
2017-06-06 06:30	111	35	84	0,0	17,33	7,12	507,9	1005,51	4,08	7,12	17,07	9,55	1,4	0,00	0,0

Datum	Vindriktning °	Luftfukt inne Rh%	Luftfukt ute Rh%	Vindhastighet m/s	Temp inne °C	Temp ute °C	Nederb. året mm	Lufttryck Mbar	Daggpunkt °C	Kyleffekt °C	Vix inne °C	Vix ute °C	Vindby m/s	Korr lufttryck	Regn/dygn mm
2017-06-06 07:00	96	35	86	0,0	17,53	7,02	507,9	1005,51	4,33	7,02	17,27	9,60	1,6	0,00	0,0
2017-06-06 07:30	100	34	91	0,0	17,53	6,82	509,1	1005,51	4,97	6,82	17,23	9,79	1,4	1,20	1,2
2017-06-06 08:00	103	34	92	0,0	17,63	6,82	509,7	1005,51	5,13	6,82	17,33	9,87	0,0	1,80	1,8
2017-06-06 08:30	83	34	98	1,2	17,73	6,72	510,9	1005,51	5,98	6,72	17,43	10,28	1,8	1,80	3,0
2017-06-06 09:00	93	34	100	0,0	17,73	7,32	512,1	1005,51	6,88	7,32	17,43	11,05	2,4	2,40	4,2
2017-06-06 09:30	117	34	100	1,8	17,73	8,72	512,1	1006,51	8,27	8,72	17,43	12,45	3,3	1,20	4,2
2017-06-06 10:00	99	34	100	1,6	17,83	9,52	512,1	1006,51	9,07	9,52	17,53	13,25	3,5	0,00	4,2
2017-06-06 10:30	100	34	99	2,0	17,83	10,02	512,1	1006,51	9,42	10,02	17,53	13,67	5,4	0,00	4,2
2017-06-06 11:00	111	34	97	2,2	17,83	11,22	512,1	1006,51	10,29	11,22	17,53	14,69	4,5	0,00	4,2
2017-06-06 11:30	69	34	89	3,1	17,83	13,33	512,1	1006,51	11,03	11,52	17,53	16,14	4,9	0,00	4,2
2017-06-06 12:00	126	34	83	2,8	17,83	13,63	512,1	1006,51	10,24	11,84	17,53	15,98	4,7	0,00	4,2
2017-06-06 12:30	94	34	77	1,6	17,83	14,03	512,1	1006,51	9,47	14,03	17,53	15,94	3,1	0,00	4,2
2017-06-06 13:00	102	34	84	2,6	17,83	13,23	512,1	1006,51	10,04	12,14	17,53	15,65	4,1	0,00	4,2
2017-06-06 13:30	116	34	74	1,8	17,83	13,33	512,1	1006,51	8,18	13,33	17,53	15,03	5,8	0,00	4,2
2017-06-06 14:00	117	34	67	4,7	17,83	14,33	512,1	1006,51	7,61	9,87	17,53	15,58	4,9	0,00	4,2
2017-06-06 14:30	117	34	66	2,4	17,83	13,73	512,1	1007,51	6,81	12,67	17,53	14,91	5,4	0,00	4,2
2017-06-06 15:00	93	34	70	1,4	17,83	13,33	512,1	1007,51	7,33	13,33	17,53	14,77	6,8	0,00	4,2
2017-06-06 15:30	102	34	69	1,8	17,73	13,73	512,1	1007,51	7,49	13,73	17,43	15,10	5,4	0,00	4,2
2017-06-06 16:00	119	34	68	3,3	17,73	13,83	512,1	1007,51	7,36	11,35	17,43	15,14	5,8	0,00	4,2
2017-06-06 16:30	119	34	69	3,9	17,73	13,73	512,1	1007,51	7,49	10,52	17,43	15,10	6,2	0,00	4,2
2017-06-06 17:00	126	34	71	2,4	17,73	13,73	512,1	1008,51	7,93	12,67	17,43	15,23	5,8	0,00	4,2
2017-06-06 17:30	117	34	73	3,3	17,83	13,43	512,1	1008,51	8,07	10,90	17,53	15,07	4,9	0,00	4,2
2017-06-06 18:00	101	34	74	2,0	17,93	13,33	512,1	1008,51	8,18	13,33	17,63	15,03	4,9	0,00	4,2
2017-06-06 18:30	99	34	76	1,4	17,93	13,12	512,1	1008,51	8,40	13,12	17,63	14,97	3,9	0,00	4,2
2017-06-06 19:00	90	34	75	0,0	18,03	13,63	512,1	1008,51	8,67	13,63	17,73	15,40	4,5	0,00	4,2
2017-06-06 19:30	95	34	76	0,0	18,03	13,63	512,1	1008,51	8,88	13,63	17,73	15,47	2,4	0,00	4,2
2017-06-06 20:00	105	34	77	1,2	18,13	13,53	512,1	1009,51	8,98	13,53	17,83	15,44	2,2	0,00	4,2
2017-06-06 20:30	122	35	78	1,4	18,13	13,43	512,1	1009,51	9,09	13,43	17,87	15,41	3,0	0,00	4,2
2017-06-06 21:00	92	35	80	1,4	18,13	13,33	512,1	1009,51	9,38	13,33	17,87	15,46	3,0	0,00	4,2
2017-06-06 21:30	114	35	80	1,2	18,13	13,33	512,1	1010,51	9,38	13,33	17,87	15,46	2,0	0,00	4,2
2017-06-06 22:00	97	35	82	0,0	18,03	12,72	512,1	1010,51	9,18	12,72	17,77	15,00	2,4	0,00	4,2
2017-06-06 22:30	106	35	85	1,4	18,03	12,22	512,1	1010,51	9,24	12,22	17,77	14,73	2,6	0,00	4,2
2017-06-06 23:00	94	35	87	0,0	18,03	11,72	512,1	1011,51	9,11	11,72	17,77	14,38	2,6	0,00	4,2
2017-06-06 23:30	106	35	89	1,2	18,03	11,42	512,1	1011,51	9,17	11,42	17,77	14,24	1,4	0,00	4,2
2017-06-07 00:00	91	35	89	0,0	17,93	11,52	512,1	1011,51	9,26	11,52	17,67	14,34	1,4	0,00	0,0
2017-06-07 00:30	79	35	90	0,0	17,93	11,32	512,1	1011,51	9,24	11,32	17,67	14,22	1,2	0,00	0,0
2017-06-07 01:00	99	35	90	1,2	17,93	11,12	512,1	1011,51	9,04	11,12	17,67	14,02	2,0	0,00	0,0
2017-06-07 01:30	105	35	91	3,0	17,93	11,32	512,1	1011,51	9,41	9,33	17,67	14,30	3,1	0,00	0,0
2017-06-07 02:00	94	35	89	0,0	17,93	10,92	512,1	1012,51	8,67	10,92	17,67	13,74	2,6	0,00	0,0
2017-06-07 02:30	86	35	92	0,0	17,93	10,72	512,1	1012,51	8,99	10,72	17,67	13,78	1,4	0,00	0,0
2017-06-07 03:00	101	35	95	1,2	17,93	10,32	512,1	1012,51	9,08	10,32	17,67	13,62	1,4	0,00	0,0
2017-06-07 03:30	99	35	95	0,0	17,93	10,32	512,1	1012,51	9,08	10,32	17,67	13,62	1,8	0,00	0,0
2017-06-07 04:00	86	35	96	0,0	17,83	10,42	512,1	1012,51	9,34	10,42	17,57	13,81	1,4	0,00	0,0
2017-06-07 04:30	94	35	94	0,0	17,83	10,52	512,1	1012,51	9,12	10,52	17,57	13,74	1,6	0,00	0,0
2017-06-07 05:00	89	35	95	0,0	17,83	10,42	512,1	1012,51	9,18	10,42	17,57	13,72	1,8	0,00	0,0
2017-06-07 05:30	116	35	93	0,0	17,83	11,42	512,1	1012,51	9,84	11,42	17,57	14,56	2,2	0,00	0,0
2017-06-07 06:00	101	35	84	0,0	17,83	12,82	512,1	1012,51	9,65	12,82	17,57	15,25	2,2	0,00	0,0
2017-06-07 06:30	79	35	75	0,0	17,83	14,13	512,1	1012,51	9,16	14,13	17,57	15,90	2,0	0,00	0,0
2017-06-07 07:00	105	35	71	0,0	17,93	14,83	512,1	1012,51	8,98	14,83	17,67	16,33	2,4	0,00	0,0
2017-06-07 07:30	70	35	67	1,4	18,03	15,23	512,1	1012,51	8,46	15,23	17,77	16,48	3,5	0,00	0,0

Datum	Vindriktning °	Luftfukt inne Rh%	Luftfukt ute Rh%	Vindhastighet m/s	Temp inne °C	Temp ute °C	Nederb. året mm	Lufttryck Mbar	Daggpunkt °C	Kyleffekt °C	Vix inne °C	Vix ute °C	Vindby m/s	Korr lufttryck	Regn/dygn mm
2017-06-07 08:00	91	35	59	2,4	18,03	15,93	512,1	1012,51	7,16	14,99	17,77	16,70	3,9	0,00	0,0
2017-06-07 08:30	87	35	56	1,4	18,03	16,13	512,1	1013,51	6,55	16,13	17,77	16,73	4,1	0,00	0,0
2017-06-07 09:00	105	35	53	2,2	18,03	16,23	512,1	1013,51	5,79	16,23	17,77	16,67	5,4	0,00	0,0
2017-06-07 09:30	70	35	53	2,6	18,03	16,73	512,1	1013,51	6,25	15,84	17,77	17,17	6,8	0,00	0,0
2017-06-07 10:00	105	35	49	2,4	18,03	17,03	512,1	1012,51	5,32	16,15	17,77	17,27	7,5	0,00	0,0
2017-06-07 10:30	78	35	49	2,8	18,03	17,63	512,1	1012,51	5,87	16,21	17,77	17,87	7,3	0,00	0,0
2017-06-07 11:00	100	35	47	3,5	18,03	17,93	512,1	1012,51	5,50	15,98	17,77	18,07	5,8	0,00	0,0
2017-06-07 11:30	133	35	46	2,0	18,03	18,33	512,1	1012,51	5,53	18,33	17,77	18,43	7,5	0,00	0,0
2017-06-07 12:00	114	35	46	5,4	18,03	19,03	512,1	1012,51	6,17	15,13	17,77	19,13	7,3	0,00	0,0
2017-06-07 12:30	82	35	44	2,6	18,03	18,93	512,1	1012,51	5,39	18,16	17,77	18,94	7,9	0,00	0,0
2017-06-07 13:00	114	35	46	4,1	18,03	18,93	512,1	1011,51	6,08	16,06	17,77	19,03	6,8	0,00	0,0
2017-06-07 13:30	53	35	46	2,4	18,13	18,53	512,1	1011,51	5,72	17,74	17,87	18,63	7,1	0,00	0,0
2017-06-07 14:00	135	35	46	5,8	18,13	19,53	512,1	1011,51	6,62	15,77	17,87	19,63	7,1	0,00	0,0
2017-06-07 14:30	17	35	44	1,4	18,13	19,13	512,1	1011,51	5,57	19,13	17,87	19,14	6,6	0,00	0,0
2017-06-07 15:00	89	35	46	1,4	18,23	18,93	512,1	1010,51	6,08	18,93	17,97	19,03	8,7	0,00	0,0
2017-06-07 15:30	108	35	44	3,0	18,23	19,33	512,1	1010,51	5,75	18,07	17,97	19,34	3,7	0,00	0,0
2017-06-07 16:00	104	35	40	3,3	18,43	19,13	512,1	1010,51	4,10	17,34	18,17	18,96	7,5	0,00	0,0
2017-06-07 16:30	78	35	39	1,6	18,43	19,03	512,1	1010,51	3,62	19,03	18,17	18,82	7,1	0,00	0,0
2017-06-07 17:00	73	35	38	3,1	18,43	18,83	512,1	1010,51	3,04	17,52	18,17	18,58	7,5	0,00	0,0
2017-06-07 17:30	72	35	39	3,3	18,43	18,03	512,1	1010,51	2,73	16,09	18,17	17,82	6,9	0,00	0,0
2017-06-07 18:00	79	35	39	2,4	18,43	17,73	512,1	1010,51	2,47	16,89	18,17	17,52	7,1	0,00	0,0
2017-06-07 18:30	127	35	40	3,0	18,43	17,73	512,1	1009,51	2,85	16,32	18,17	17,56	3,9	0,00	0,0
2017-06-07 19:00	96	35	43	3,5	18,33	17,03	512,1	1009,51	3,33	14,96	18,07	16,99	6,4	0,00	0,0
2017-06-07 19:30	75	35	44	1,4	18,33	16,93	512,1	1009,51	3,59	16,93	18,07	16,93	5,6	0,00	0,0
2017-06-07 20:00	71	35	47	1,6	18,33	16,53	512,1	1009,51	4,23	16,53	18,07	16,67	4,1	0,00	0,0
2017-06-07 20:30	84	35	49	1,8	18,23	16,03	512,1	1009,51	4,41	16,03	17,97	16,27	3,5	0,00	0,0
2017-06-07 21:00	95	35	51	0,0	18,23	15,53	512,1	1009,51	4,56	15,53	17,97	15,87	2,6	0,00	0,0
2017-06-07 21:30	87	35	54	0,0	18,23	15,23	512,1	1009,51	5,16	15,23	17,97	15,73	2,0	0,00	0,0
2017-06-07 22:00	84	35	57	0,0	18,23	15,13	512,1	1009,51	5,89	15,13	17,97	15,79	2,0	0,00	0,0
2017-06-07 22:30	105	35	60	0,0	18,23	14,63	512,1	1009,51	6,20	14,63	17,97	15,46	3,3	0,00	0,0
2017-06-07 23:00	84	35	61	0,0	18,23	14,23	512,1	1009,51	6,08	14,23	17,97	15,11	2,6	0,00	0,0
2017-06-07 23:30	74	35	63	0,0	18,23	13,73	512,1	1009,51	6,10	13,73	17,97	14,73	2,6	0,00	0,0
2017-06-08 00:00	78	35	63	0,0	18,23	13,73	512,1	1009,51	6,10	13,73	17,97	14,73	2,4	0,00	0,0
2017-06-08 00:30	78	35	66	0,0	18,13	13,23	512,1	1008,51	6,34	13,23	17,87	14,41	3,5	0,00	0,0
2017-06-08 01:00	72	35	70	1,2	18,13	12,92	512,1	1008,51	6,95	12,92	17,87	14,37	3,1	0,00	0,0
2017-06-08 01:30	69	35	71	1,4	18,13	12,62	512,1	1008,51	6,88	12,62	17,87	14,13	3,0	0,00	0,0
2017-06-08 02:00	92	35	74	1,2	18,13	12,32	512,1	1008,51	7,22	12,32	17,87	14,03	2,8	0,00	0,0
2017-06-08 02:30	86	35	77	1,4	18,13	12,12	512,1	1008,51	7,63	12,12	17,87	14,04	3,1	0,00	0,0
2017-06-08 03:00	101	35	82	0,0	18,13	11,82	512,1	1008,51	8,30	11,82	17,87	14,10	3,0	0,00	0,0
2017-06-08 03:30	71	35	85	1,4	18,13	11,72	512,1	1008,51	8,75	11,72	17,87	14,23	2,2	0,00	0,0
2017-06-08 04:00	80	35	90	0,0	18,13	11,32	512,1	1009,51	9,24	11,32	17,87	14,22	2,4	0,00	0,0
2017-06-08 04:30	98	35	96	0,0	18,13	10,92	512,1	1009,51	9,84	10,92	17,87	14,31	2,0	0,00	0,0
2017-06-08 05:00	101	35	98	3,0	18,13	10,52	512,1	1009,51	9,76	8,46	17,87	14,08	3,3	0,00	0,0
2017-06-08 05:30	92	35	100	0,0	18,03	10,32	512,1	1009,51	9,87	10,32	17,77	14,05	3,3	0,00	0,0
2017-06-08 06:00	99	35	100	2,4	18,03	10,22	512,1	1009,51	9,77	8,97	17,77	13,95	3,5	0,00	0,0
2017-06-08 06:30	94	35	100	1,6	18,03	10,42	512,1	1010,51	9,97	10,42	17,77	14,15	3,1	0,00	0,0
2017-06-08 07:00	89	35	100	0,0	18,03	10,62	512,1	1010,51	10,17	10,62	17,77	14,35	2,8	0,00	0,0
2017-06-08 07:30	98	35	98	0,0	18,03	10,92	512,1	1010,51	10,15	10,92	17,77	14,48	3,3	0,00	0,0
2017-06-08 08:00	84	35	95	1,2	18,03	11,62	512,1	1010,51	10,37	11,62	17,77	14,93	3,3	0,00	0,0
2017-06-08 08:30	94	35	89	1,4	18,03	11,72	512,1	1010,51	9,46	11,72	17,77	14,54	4,9	0,00	0,0

Datum	Vindriktning °	Luftfukt inne Rh%	Luftfukt ute Rh%	Vindhastighet m/s	Temp inne °C	Temp ute °C	Nederb. året mm	Lufttryck Mbar	Daggpunkt °C	Kyleffekt °C	Vix inne °C	Vix ute °C	Vindby m/s	Korr lufttryck	Regn/dygn mm
2017-06-08 09:00	93	35	86	0,0	18,03	11,82	512,1	1010,51	9,03	11,82	17,77	14,40	3,7	0,00	0,0
2017-06-08 09:30	84	35	86	1,2	18,03	11,72	512,1	1010,51	8,93	11,72	17,77	14,30	3,0	0,00	0,0
2017-06-08 10:00	90	35	84	2,6	18,03	12,02	512,1	1010,51	8,87	10,87	17,77	14,45	6,0	0,00	0,0
2017-06-08 10:30	91	35	84	0,0	18,03	12,02	512,1	1010,51	8,87	12,02	17,77	14,45	4,9	0,00	0,0
2017-06-08 11:00	92	35	83	0,0	18,03	12,52	512,1	1010,51	9,17	12,52	17,77	14,88	4,7	0,00	0,0
2017-06-08 11:30	96	35	79	0,0	18,03	12,62	512,1	1010,51	8,51	12,62	17,77	14,68	3,9	0,00	0,0
2017-06-08 12:00	97	35	76	1,2	18,03	13,23	512,1	1010,51	8,49	13,23	17,77	15,07	4,5	0,00	0,0
2017-06-08 12:30	109	35	73	4,9	18,03	13,93	512,1	1010,51	8,55	9,37	17,77	15,57	5,4	0,00	0,0
2017-06-08 13:00	91	35	70	2,6	18,03	14,63	512,1	1010,51	8,57	13,62	17,77	16,07	7,1	0,00	0,0
2017-06-08 13:30	102	35	65	0,0	18,13	14,93	512,1	1010,51	7,71	14,93	17,87	16,05	6,9	0,00	0,0
2017-06-08 14:00	66	35	58	1,6	18,13	15,83	512,1	1010,51	6,81	15,83	17,87	16,54	5,2	0,00	0,0
2017-06-08 14:30	71	35	55	1,6	18,13	15,43	512,1	1010,51	5,62	15,43	17,87	15,98	3,9	0,00	0,0
2017-06-08 15:00	89	35	52	0,0	18,23	15,93	512,1	1010,51	5,23	15,93	17,97	16,32	5,0	0,00	0,0
2017-06-08 15:30	80	36	49	1,8	18,23	16,23	512,1	1010,51	4,59	16,23	18,02	16,47	4,7	0,00	0,0
2017-06-08 16:00	91	36	50	2,0	18,33	16,53	512,1	1010,51	5,18	16,53	18,12	16,82	6,2	0,00	0,0
2017-06-08 16:30	92	36	49	2,6	18,33	17,03	512,1	1010,51	5,32	16,15	18,12	17,27	6,4	0,00	0,0
2017-06-08 17:00	103	36	52	3,0	18,33	16,53	512,1	1010,51	5,78	15,01	18,12	16,92	6,9	0,00	0,0
2017-06-08 17:30	101	36	52	3,7	18,33	16,13	512,1	1010,51	5,41	13,32	18,12	16,52	6,4	0,00	0,0
2017-06-08 18:00	100	36	51	1,8	18,33	16,13	512,1	1010,51	5,11	16,13	18,12	16,47	6,0	0,00	0,0
2017-06-08 18:30	103	36	52	0,0	18,33	15,23	512,1	1010,51	4,58	15,23	18,12	15,62	6,0	0,00	0,0
2017-06-08 19:00	60	36	49	1,6	18,33	15,93	512,1	1010,51	4,32	15,93	18,12	16,17	5,4	0,00	0,0
2017-06-08 19:30	88	36	50	1,8	18,33	15,73	512,1	1010,51	4,45	15,73	18,12	16,02	5,4	0,00	0,0
2017-06-08 20:00	97	36	51	0,0	18,33	15,33	512,1	1011,51	4,38	15,33	18,12	15,67	5,0	0,00	0,0
2017-06-08 20:30	114	36	50	3,0	18,33	15,13	512,1	1011,51	3,90	13,48	18,12	15,42	5,2	0,00	0,0
2017-06-08 21:00	56	36	53	1,8	18,33	14,43	512,1	1011,51	4,13	14,43	18,12	14,87	5,6	0,00	0,0
2017-06-08 21:30	82	36	56	1,8	18,33	13,53	512,1	1011,51	4,13	13,53	18,12	14,13	5,0	0,00	0,0
2017-06-08 22:00	104	36	62	0,0	18,33	12,52	512,1	1011,51	4,73	12,52	18,12	13,47	3,7	0,00	0,0
2017-06-08 22:30	98	36	65	0,0	18,33	11,92	512,1	1012,51	4,87	11,92	18,12	13,05	3,0	0,00	0,0
2017-06-08 23:00	85	36	69	0,0	18,33	11,22	512,1	1012,51	5,11	11,22	18,12	12,60	2,4	0,00	0,0
2017-06-08 23:30	94	36	71	0,0	18,33	10,82	512,1	1012,51	5,15	10,82	18,12	12,33	2,2	0,00	0,0
2017-06-09 00:00	67	36	76	0,0	18,33	10,42	512,1	1012,51	5,79	10,42	18,12	12,27	2,2	0,00	0,0
2017-06-09 00:30	92	36	78	0,0	18,33	10,12	512,1	1012,51	5,89	10,12	18,12	12,11	2,0	0,00	0,0
2017-06-09 01:00	100	36	79	0,0	18,23	10,02	512,1	1012,51	5,99	10,02	18,02	12,08	2,4	0,00	0,0
2017-06-09 01:30	95	36	82	0,0	18,23	9,72	512,1	1012,51	6,26	9,72	18,02	12,00	1,4	0,00	0,0
2017-06-09 02:00	105	36	85	0,0	18,23	9,62	512,1	1012,51	6,70	9,62	18,02	12,12	1,8	0,00	0,0
2017-06-09 02:30	79	36	87	0,0	18,23	9,22	512,1	1012,51	6,66	9,22	18,02	11,88	1,2	0,00	0,0
2017-06-09 03:00	82	36	90	0,0	18,23	8,62	512,1	1012,51	6,58	8,62	18,02	11,51	1,2	0,00	0,0
2017-06-09 03:30	69	36	92	0,0	18,23	8,42	512,1	1012,51	6,71	8,42	18,02	11,48	1,4	0,00	0,0
2017-06-09 04:00	84	36	93	0,0	18,23	8,32	512,1	1012,51	6,78	8,32	18,02	11,46	0,0	0,00	0,0
2017-06-09 04:30	81	36	94	0,0	18,23	8,02	512,1	1012,51	6,64	8,02	18,02	11,24	1,2	0,00	0,0
2017-06-09 05:00	84	36	94	0,0	18,23	8,22	512,1	1012,51	6,84	8,22	18,02	11,44	1,4	0,00	0,0
2017-06-09 05:30	90	36	93	0,0	18,23	8,22	512,1	1012,51	6,68	8,22	18,02	11,36	1,4	0,00	0,0
2017-06-09 06:00	100	36	92	0,0	18,13	9,32	512,1	1012,51	7,60	9,32	17,92	12,38	1,2	0,00	0,0
2017-06-09 06:30	114	36	90	1,6	18,13	9,12	512,1	1012,51	7,07	9,12	17,92	12,01	2,6	0,00	0,0
2017-06-09 07:00	89	36	92	0,0	18,13	9,02	512,1	1013,51	7,31	9,02	17,92	12,08	2,6	0,00	0,0
2017-06-09 07:30	98	36	93	1,4	18,13	9,12	512,1	1013,51	7,57	9,12	17,92	12,26	3,3	0,00	0,0
2017-06-09 08:00	105	36	92	0,0	18,13	9,52	512,1	1013,51	7,80	9,52	17,92	12,58	2,2	0,00	0,0
2017-06-09 08:30	96	36	90	1,2	18,13	10,02	512,1	1013,51	7,96	10,02	17,92	12,92	3,3	0,00	0,0
2017-06-09 09:00	80	36	86	0,0	18,13	10,62	512,1	1013,51	7,86	10,62	17,92	13,20	3,1	0,00	0,0
2017-06-09 09:30	90	36	84	2,6	18,13	11,52	512,1	1013,51	8,38	10,35	17,92	13,95	4,5	0,00	0,0

Datum	Vindriktning °	Luftfukt inne Rh%	Luftfukt ute Rh%	Vindhastighet m/s	Temp inne °C	Temp ute °C	Nederb. året mm	Lufttryck Mbar	Daggpunkt °C	Kyleffekt °C	Vix inne °C	Vix ute °C	Vindby m/s	Korr lufttryck	Regn/dygn mm
2017-06-09 10:00	105	36	78	1,8	18,13	12,52	512,1	1013,51	8,22	12,52	17,92	14,51	4,3	0,00	0,0
2017-06-09 10:30	122	36	76	2,6	18,13	13,53	512,1	1013,51	8,78	12,46	17,92	15,37	4,1	0,00	0,0
2017-06-09 11:00	124	36	70	1,6	18,13	14,43	512,1	1013,51	8,38	14,43	17,92	15,87	5,0	0,00	0,0
2017-06-09 11:30	73	36	66	1,2	18,23	14,83	512,1	1013,51	7,85	14,83	18,02	16,02	5,2	0,00	0,0
2017-06-09 12:00	125	36	63	2,8	18,23	15,33	512,1	1013,51	7,61	13,70	18,02	16,33	4,5	0,00	0,0
2017-06-09 12:30	151	36	60	3,1	18,23	15,93	512,1	1013,51	7,42	14,36	18,02	16,76	4,5	0,00	0,0
2017-06-09 13:00	118	36	58	4,7	18,23	15,33	512,1	1013,51	6,34	11,11	18,02	16,04	6,8	0,00	0,0
2017-06-09 13:30	100	36	59	1,6	18,23	15,23	512,1	1013,51	6,51	15,23	18,02	16,00	4,7	0,00	0,0
2017-06-09 14:00	149	36	63	2,4	18,23	14,53	512,1	1013,51	6,86	13,51	18,02	15,53	4,7	0,00	0,0
2017-06-09 14:30	153	36	69	2,2	18,23	13,93	512,1	1013,51	7,68	13,93	18,02	15,30	4,5	0,00	0,0
2017-06-09 15:00	99	36	69	1,6	18,23	14,23	512,1	1013,51	7,97	14,23	18,02	15,60	3,5	0,00	0,0
2017-06-09 15:30	162	36	70	2,4	18,23	14,43	512,1	1013,51	8,38	13,41	18,02	15,87	4,1	0,00	0,0
2017-06-09 16:00	155	36	68	2,8	18,23	14,73	512,1	1014,51	8,22	13,05	18,02	16,04	5,4	0,00	0,0
2017-06-09 16:30	104	36	75	0,0	18,23	14,33	512,1	1014,51	9,35	14,33	18,02	16,10	3,9	0,00	0,0
2017-06-09 17:00	100	36	68	2,2	18,23	15,23	512,1	1013,51	8,69	15,23	18,02	16,54	3,5	0,00	0,0
2017-06-09 17:30	107	36	68	2,2	18,23	14,83	512,1	1013,51	8,31	14,83	18,02	16,14	4,5	0,00	0,0
2017-06-09 18:00	101	36	62	2,4	18,23	15,23	512,1	1013,51	7,27	14,25	18,02	16,17	4,7	0,00	0,0
2017-06-09 18:30	91	36	60	1,4	18,33	16,43	512,1	1013,51	7,89	16,43	18,12	17,26	4,3	0,00	0,0
2017-06-09 19:00	117	36	58	2,8	18,33	15,83	512,1	1013,51	6,81	14,25	18,12	16,54	4,5	0,00	0,0
2017-06-09 19:30	98	36	59	0,0	18,33	15,23	512,1	1013,51	6,51	15,23	18,12	16,00	4,9	0,00	0,0
2017-06-09 20:00	97	36	62	0,0	18,33	15,03	512,1	1013,51	7,08	15,03	18,12	15,97	3,3	0,00	0,0
2017-06-09 20:30	104	36	63	0,0	18,33	14,63	512,1	1013,51	6,95	14,63	18,12	15,63	2,8	0,00	0,0
2017-06-09 21:00	90	36	66	0,0	18,23	14,23	512,1	1013,51	7,28	14,23	18,02	15,41	2,4	0,00	0,0
2017-06-09 21:30	104	36	69	1,2	18,23	13,73	512,1	1013,51	7,49	13,73	18,02	15,10	2,4	0,00	0,0
2017-06-09 22:00	109	36	72	0,0	18,23	13,33	512,1	1014,51	7,76	13,33	18,02	14,90	2,8	0,00	0,0
2017-06-09 22:30	98	36	74	0,0	18,23	13,02	512,1	1014,51	7,89	13,02	18,02	14,73	3,0	0,00	0,0
2017-06-09 23:00	94	36	76	0,0	18,23	12,52	512,1	1014,51	7,82	12,52	18,02	14,37	2,4	0,00	0,0
2017-06-09 23:30	115	36	76	0,0	18,23	12,02	512,1	1014,51	7,34	12,02	18,02	13,87	1,8	0,00	0,0
2017-06-10 00:00	116	36	78	0,0	18,23	11,62	512,1	1014,51	7,34	11,62	18,02	13,61	0,0	0,00	0,0
2017-06-10 00:30	111	36	82	0,0	18,23	11,42	512,1	1014,51	7,91	11,42	18,02	13,70	0,0	0,00	0,0
2017-06-10 01:00	91	36	84	0,0	18,23	11,22	512,1	1014,51	8,09	11,22	18,02	13,65	0,0	0,00	0,0
2017-06-10 01:30	103	36	86	0,0	18,23	11,02	512,1	1014,51	8,25	11,02	18,02	13,60	1,4	0,00	0,0
2017-06-10 02:00	96	36	88	0,0	18,23	10,92	512,1	1014,51	8,50	10,92	18,02	13,66	1,2	0,00	0,0
2017-06-10 02:30	105	36	90	0,0	18,13	10,82	512,1	1014,51	8,75	10,82	17,92	13,72	1,4	0,00	0,0
2017-06-10 03:00	103	36	91	0,0	18,13	10,72	512,1	1014,51	8,82	10,72	17,92	13,70	1,2	0,00	0,0
2017-06-10 03:30	107	36	93	0,0	18,13	10,62	512,1	1014,51	9,05	10,62	17,92	13,76	1,4	0,00	0,0
2017-06-10 04:00	95	36	94	0,0	18,13	10,62	512,1	1014,51	9,22	10,62	17,92	13,84	2,0	0,00	0,0
2017-06-10 04:30	94	36	95	0,0	18,13	10,82	512,1	1014,51	9,58	10,82	17,92	14,13	1,4	0,00	0,0
2017-06-10 05:00	80	36	94	0,0	18,13	11,02	512,1	1014,51	9,61	11,02	17,92	14,24	1,2	0,00	0,0
2017-06-10 05:30	97	36	94	0,0	18,13	11,32	512,1	1014,51	9,91	11,32	17,92	14,54	1,8	0,00	0,0
2017-06-10 06:00	99	36	94	0,0	18,13	11,52	512,1	1014,51	10,11	11,52	17,92	14,74	1,6	0,00	0,0
2017-06-10 06:30	94	36	93	0,0	18,13	11,72	512,1	1014,51	10,14	11,72	17,92	14,86	1,8	0,00	0,0
2017-06-10 07:00	98	36	92	0,0	18,13	11,92	512,1	1014,51	10,17	11,92	17,92	14,98	1,6	0,00	0,0
2017-06-10 07:30	96	36	88	1,8	18,13	12,92	512,1	1014,51	10,47	12,92	17,92	15,66	2,8	0,00	0,0
2017-06-10 08:00	97	36	86	1,2	18,13	13,33	512,1	1014,51	10,50	13,33	17,92	15,90	2,2	0,00	0,0
2017-06-10 08:30	93	36	85	1,2	18,13	13,02	512,1	1015,51	10,03	13,02	17,92	15,53	2,8	0,00	0,0
2017-06-10 09:00	95	36	85	0,0	18,13	13,33	512,1	1014,51	10,32	13,33	17,92	15,83	2,6	0,00	0,0
2017-06-10 09:30	86	36	82	0,0	18,13	14,03	512,1	1015,51	10,44	14,03	17,92	16,30	2,0	0,00	0,0
2017-06-10 10:00	114	36	80	2,0	18,13	14,23	512,1	1015,51	10,25	14,23	17,92	16,36	3,5	0,00	0,0
2017-06-10 10:30	107	36	78	0,0	18,23	14,53	512,1	1014,51	10,15	14,53	18,02	16,51	3,1	0,00	0,0

Datum	Vindriktning °	Luftfukt inne Rh%	Luftfukt ute Rh%	Vindhastighet m/s	Temp inne °C	Temp ute °C	Nederb. året mm	Lufttryck Mbar	Daggpunkt °C	Kyleffekt °C	Vix inne °C	Vix ute °C	Vindby m/s	Korr lufttryck	Regn/dygn mm
2017-06-10 11:00	105	36	74	2,2	18,23	15,43	512,1	1015,51	10,20	15,43	18,02	17,14	4,1	0,00	0,0
2017-06-10 11:30	92	36	76	3,5	18,23	14,83	512,1	1015,51	10,03	12,48	18,02	16,67	4,1	0,00	0,0
2017-06-10 12:00	96	36	74	1,2	18,33	16,03	512,1	1014,51	10,77	16,03	18,12	17,74	3,9	0,00	0,0
2017-06-10 12:30	111	36	72	1,8	18,23	15,73	512,1	1014,51	10,06	15,73	18,02	17,30	4,5	0,00	0,0
2017-06-10 13:00	121	36	72	2,6	18,23	15,83	512,1	1014,51	10,15	14,89	18,02	17,40	4,7	0,00	0,0
2017-06-10 13:30	86	36	72	1,2	18,23	15,73	512,1	1014,51	10,06	15,73	18,02	17,30	4,9	0,00	0,0
2017-06-10 14:00	98	36	73	2,0	18,23	15,43	512,1	1014,51	9,98	15,43	18,02	17,07	4,7	0,00	0,0
2017-06-10 14:30	91	36	73	2,0	18,23	15,93	512,1	1014,51	10,46	15,93	18,02	17,57	4,7	0,00	0,0
2017-06-10 15:00	108	36	72	1,6	18,23	15,83	512,1	1014,51	10,15	15,83	18,02	17,40	4,3	0,00	0,0
2017-06-10 15:30	167	36	75	2,2	18,23	15,23	512,1	1014,51	10,21	15,23	18,02	17,00	5,4	0,00	0,0
2017-06-10 16:00	167	36	79	2,0	18,23	14,93	512,1	1014,51	10,73	14,93	18,02	16,98	4,5	0,00	0,0
2017-06-10 16:30	107	36	82	3,0	18,23	14,93	512,1	1014,51	11,32	13,26	18,02	17,20	4,1	0,00	0,0
2017-06-10 17:00	126	36	83	2,4	18,23	14,33	512,1	1013,51	10,92	13,30	18,02	16,68	3,9	0,00	0,0
2017-06-10 17:30	99	36	85	0,0	18,33	13,53	512,1	1013,51	10,51	13,53	18,12	16,03	3,0	0,00	0,0
2017-06-10 18:00	104	36	91	0,0	18,33	13,12	512,1	1013,51	11,18	13,12	18,12	16,10	3,1	0,00	0,0
2017-06-10 18:30	104	36	96	0,0	18,33	12,82	512,1	1013,51	11,72	12,82	18,12	16,21	2,8	0,00	0,0
2017-06-10 19:00	108	36	98	1,8	18,33	12,52	512,1	1013,51	11,75	12,52	18,12	16,08	3,3	0,00	0,0
2017-06-10 19:30	103	36	99	2,2	18,43	12,32	512,1	1013,51	11,71	12,32	18,22	15,97	3,7	0,00	0,0
2017-06-10 20:00	111	36	100	2,0	18,43	12,22	512,1	1013,51	11,76	12,22	18,22	15,95	3,9	0,00	0,0
2017-06-10 20:30	104	36	100	2,2	18,33	12,22	512,1	1013,51	11,76	12,22	18,12	15,95	3,7	0,00	0,0
2017-06-10 21:00	124	36	100	2,8	18,33	12,12	512,1	1012,51	11,66	10,20	18,12	15,85	3,7	0,00	0,0
2017-06-10 21:30	100	36	100	0,0	18,33	12,12	512,1	1012,51	11,66	12,12	18,12	15,85	3,1	0,00	0,0
2017-06-10 22:00	96	36	100	1,4	18,33	11,92	512,1	1012,51	11,46	11,92	18,12	15,65	2,2	0,00	0,0
2017-06-10 22:30	94	36	100	1,2	18,33	11,72	512,1	1012,51	11,26	11,72	18,12	15,45	3,1	0,00	0,0
2017-06-10 23:00	95	36	100	0,0	18,33	11,32	512,1	1012,51	10,87	11,32	18,12	15,05	2,4	0,00	0,0
2017-06-10 23:30	121	36	100	1,8	18,23	11,02	512,1	1012,51	10,57	11,02	18,02	14,75	2,8	0,00	0,0
2017-06-11 00:00	142	36	100	1,6	18,23	11,12	512,1	1012,51	10,67	11,12	18,02	14,85	3,0	0,00	0,0
2017-06-11 00:30	98	36	100	0,0	18,23	11,12	512,1	1012,51	10,67	11,12	18,02	14,85	2,2	0,00	0,0
2017-06-11 01:00	103	36	100	0,0	18,23	11,12	512,1	1012,51	10,67	11,12	18,02	14,85	2,0	0,00	0,0
2017-06-11 01:30	104	36	100	0,0	18,23	11,12	512,1	1012,51	10,67	11,12	18,02	14,85	1,8	0,00	0,0
2017-06-11 02:00	94	36	100	0,0	18,23	11,02	512,1	1011,51	10,57	11,02	18,02	14,75	2,4	0,00	0,0
2017-06-11 02:30	103	36	100	0,0	18,23	11,02	512,1	1011,51	10,57	11,02	18,02	14,75	2,0	0,00	0,0
2017-06-11 03:00	101	36	100	0,0	18,23	11,02	512,1	1011,51	10,57	11,02	18,02	14,75	1,8	0,00	0,0
2017-06-11 03:30	88	36	100	0,0	18,23	10,92	512,1	1011,51	10,47	10,92	18,02	14,65	1,8	0,00	0,0
2017-06-11 04:00	88	36	100	0,0	18,23	11,02	512,1	1011,51	10,57	11,02	18,02	14,75	0,0	0,00	0,0
2017-06-11 04:30	98	36	100	0,0	18,23	11,02	512,1	1010,51	10,57	11,02	18,02	14,75	1,2	0,00	0,0
2017-06-11 05:00	103	36	100	0,0	18,23	11,22	512,1	1010,51	10,77	11,22	18,02	14,95	2,0	0,00	0,0
2017-06-11 05:30	151	36	100	2,6	18,23	11,42	512,1	1010,51	10,97	10,24	18,02	15,15	3,3	0,00	0,0
2017-06-11 06:00	105	36	100	1,6	18,23	11,42	512,1	1010,51	10,97	11,42	18,02	15,15	3,9	0,00	0,0
2017-06-11 06:30	121	37	100	2,6	18,23	11,42	512,1	1010,51	10,97	10,24	18,06	15,15	3,5	0,00	0,0
2017-06-11 07:00	98	37	100	0,0	18,23	11,82	512,1	1010,51	11,36	11,82	18,06	15,55	3,1	0,00	0,0
2017-06-11 07:30	102	37	99	0,0	18,33	12,12	512,1	1009,51	11,51	12,12	18,16	15,77	2,4	0,00	0,0
2017-06-11 08:00	77	37	98	0,0	18,33	12,32	512,1	1009,51	11,55	12,32	18,16	15,88	1,8	0,00	0,0
2017-06-11 08:30	105	37	96	1,2	18,43	12,62	512,1	1009,51	11,52	12,62	18,26	16,01	3,7	0,00	0,0
2017-06-11 09:00	98	37	93	1,4	18,43	13,63	512,1	1009,51	12,02	13,63	18,26	16,76	3,9	0,00	0,0
2017-06-11 09:30	116	37	84	1,2	18,43	15,13	512,1	1009,51	11,89	15,13	18,26	17,55	3,9	0,00	0,0
2017-06-11 10:00	75	37	76	1,4	18,43	16,23	512,1	1008,51	11,38	16,23	18,26	18,07	4,5	0,00	0,0
2017-06-11 10:30	107	37	69	1,6	18,43	17,23	512,1	1008,51	10,82	17,23	18,26	18,61	5,4	0,00	0,0
2017-06-11 11:00	94	37	71	2,4	18,43	16,43	512,1	1008,51	10,51	15,52	18,26	17,94	4,7	0,00	0,0
2017-06-11 11:30	119	37	66	1,6	18,43	17,23	512,1	1008,51	10,12	17,23	18,26	18,42	4,9	0,00	0,0

Datum	Vindriktning °	Luftfukt inne Rh%	Luftfukt ute Rh%	Vindhastighet m/s	Temp inne °C	Temp ute °C	Nederb. året mm	Lufttryck Mbar	Daggpunkt °C	Kyleffekt °C	Vix inne °C	Vix ute °C	Vindby m/s	Korr lufttryck	Regn/dygn mm
2017-06-11 12:00	93	37	65	1,4	18,43	17,33	512,1	1007,51	9,98	17,33	18,26	18,46	5,4	0,00	0,0
2017-06-11 12:30	104	37	63	3,1	18,43	17,63	512,1	1007,51	9,77	16,21	18,26	18,63	5,6	0,00	0,0
2017-06-11 13:00	117	37	62	1,6	18,53	17,33	512,1	1006,51	9,24	17,33	18,36	18,28	5,4	0,00	0,0
2017-06-11 13:30	98	37	64	1,6	18,53	17,33	512,1	1006,51	9,74	17,33	18,36	18,39	5,4	0,00	0,0
2017-06-11 14:00	104	37	58	3,5	18,53	18,03	512,1	1006,51	8,85	16,09	18,36	18,75	5,6	0,00	0,0
2017-06-11 14:30	177	37	59	1,4	18,53	17,93	512,1	1006,51	9,03	17,93	18,36	18,70	5,8	0,00	0,0
2017-06-11 15:00	169	37	62	3,9	18,53	17,63	512,1	1005,51	9,52	15,07	18,36	18,58	6,6	0,00	0,0
2017-06-11 15:30	106	37	62	4,5	18,63	17,53	512,1	1005,51	9,43	13,83	18,46	18,48	5,8	0,00	0,0
2017-06-11 16:00	136	37	63	4,1	18,63	17,13	512,1	1005,51	9,30	13,90	18,46	18,13	6,0	0,00	0,0
2017-06-11 16:30	80	37	65	2,2	18,63	16,93	512,1	1004,51	9,60	16,93	18,46	18,06	6,4	0,00	0,0
2017-06-11 17:00	104	37	62	1,8	18,63	17,73	512,1	1004,51	9,62	17,73	18,46	18,68	5,2	0,00	0,0
2017-06-11 17:30	76	37	55	2,8	18,63	18,63	512,1	1004,51	8,58	17,31	18,46	19,18	6,8	0,00	0,0
2017-06-11 18:00	127	37	53	2,2	18,63	19,43	512,1	1003,51	8,74	19,43	18,46	19,88	4,3	0,00	0,0
2017-06-11 18:30	111	37	58	2,2	18,73	18,63	512,1	1003,51	9,41	18,63	18,56	19,35	5,6	0,00	0,0
2017-06-11 19:00	182	37	51	3,0	18,73	18,03	512,1	1003,51	6,86	16,65	18,56	18,37	6,8	0,00	0,0
2017-06-11 19:30	130	37	56	4,5	18,73	17,23	512,1	1002,51	7,57	13,46	18,56	17,83	5,8	0,00	0,0
2017-06-11 20:00	113	37	58	2,6	18,73	16,13	512,1	1002,51	7,08	15,20	18,56	16,84	5,6	0,00	0,0
2017-06-11 20:30	90	37	65	3,0	18,63	15,93	512,1	1002,51	8,66	14,36	18,46	17,05	6,0	0,00	0,0
2017-06-11 21:00	105	37	70	6,8	18,63	15,33	512,1	1001,51	9,24	9,31	18,46	16,77	6,8	0,00	0,0
2017-06-11 21:30	114	37	73	3,0	18,63	14,83	512,1	1001,51	9,41	13,15	18,46	16,47	6,2	0,00	0,0
2017-06-11 22:00	120	37	75	1,6	18,63	14,23	512,1	1001,51	9,25	14,23	18,46	16,00	5,0	0,00	0,0
2017-06-11 22:30	117	37	79	2,6	18,63	13,43	512,1	1001,51	9,28	12,35	18,46	15,48	3,9	0,00	0,0
2017-06-11 23:00	108	37	82	0,0	18,63	12,92	512,1	1000,51	9,37	12,92	18,46	15,20	2,8	0,00	0,0
2017-06-11 23:30	91	37	85	0,0	18,63	12,72	512,1	1000,51	9,73	12,72	18,46	15,23	0,0	0,00	0,0
2017-06-12 00:00	94	37	86	0,0	18,63	12,52	512,1	1000,51	9,72	12,52	18,46	15,10	1,4	0,00	0,0
2017-06-12 00:30	105	37	88	0,0	18,63	12,12	512,1	1000,51	9,68	12,12	18,46	14,86	2,0	0,00	0,0
2017-06-12 01:00	101	37	89	0,0	18,63	12,02	512,1	999,51	9,76	12,02	18,46	14,84	1,2	0,00	0,0
2017-06-12 01:30	106	37	91	1,2	18,63	11,72	512,1	999,51	9,80	11,72	18,46	14,70	2,8	0,00	0,0
2017-06-12 02:00	101	37	92	0,0	18,63	11,62	512,1	999,51	9,87	11,62	18,46	14,68	2,4	0,00	0,0
2017-06-12 02:30	102	37	92	0,0	18,63	11,52	512,1	998,51	9,77	11,52	18,46	14,58	0,0	0,00	0,0
2017-06-12 03:00	111	37	94	0,0	18,63	11,12	512,1	998,51	9,71	11,12	18,46	14,34	1,8	0,00	0,0
2017-06-12 03:30	92	37	97	0,0	18,63	11,02	512,1	998,51	10,10	11,02	18,46	14,49	1,2	0,00	0,0
2017-06-12 04:00	92	37	99	0,0	18,63	11,12	512,1	997,50	10,51	11,12	18,46	14,77	1,2	0,00	0,0
2017-06-12 04:30	92	37	99	0,0	18,53	11,32	512,1	997,50	10,71	11,32	18,36	14,97	1,2	0,00	0,0
2017-06-12 05:00	93	37	99	0,0	18,53	11,42	512,1	997,50	10,81	11,42	18,36	15,07	2,2	0,00	0,0
2017-06-12 05:30	107	37	99	1,2	18,53	11,62	512,1	997,50	11,01	11,62	18,36	15,27	2,0	0,00	0,0
2017-06-12 06:00	96	37	99	1,2	18,53	12,02	512,1	996,50	11,41	12,02	18,36	15,67	2,4	0,00	0,0
2017-06-12 06:30	100	37	98	0,0	18,53	12,32	512,1	995,50	11,55	12,32	18,36	15,88	3,0	0,00	0,0
2017-06-12 07:00	122	37	97	2,6	18,53	12,52	512,1	995,50	11,59	11,40	18,36	16,00	2,8	0,00	0,0
2017-06-12 07:30	110	37	95	0,0	18,53	13,02	512,1	995,50	11,76	13,02	18,36	16,33	3,1	0,00	0,0
2017-06-12 08:00	100	37	83	0,0	18,53	14,23	512,1	995,50	10,83	14,23	18,36	16,58	2,2	0,00	0,0
2017-06-12 08:30	107	37	82	1,6	18,53	14,13	512,1	994,50	10,54	14,13	18,36	16,40	3,3	0,00	0,0
2017-06-12 09:00	105	37	79	0,0	18,53	14,23	512,1	994,50	10,06	14,23	18,36	16,28	3,0	0,00	0,0
2017-06-12 09:30	94	37	80	0,0	18,63	14,43	512,1	994,50	10,45	14,43	18,46	16,56	2,0	0,00	0,0
2017-06-12 10:00	76	37	81	0,0	18,63	14,23	512,1	994,50	10,45	14,23	18,46	16,43	1,6	0,00	0,0
2017-06-12 10:30	88	37	81	1,2	18,63	13,93	512,1	994,50	10,15	13,93	18,46	16,13	1,8	0,00	0,0
2017-06-12 11:00	190	37	89	0,0	18,63	13,53	512,7	994,50	11,23	13,53	18,46	16,34	2,0	0,60	0,6
2017-06-12 11:30	84	37	85	0,0	18,63	13,83	512,7	993,50	10,81	13,83	18,46	16,33	2,6	0,60	0,6
2017-06-12 12:00	197	37	91	0,0	18,63	12,72	512,7	993,50	10,79	12,72	18,46	15,70	2,0	0,00	0,6
2017-06-12 12:30	116	37	90	1,2	18,63	11,92	512,7	993,50	9,83	11,92	18,46	14,82	3,1	0,00	0,6



Datum	Vindriktning °	Luftfukt inne Rh%	Luftfukt ute Rh%	Vindhastighet m/s	Temp inne °C	Temp ute °C	Nederb. året mm	Lufttryck Mbar	Daggpunkt °C	Kyleffekt °C	Vix inne °C	Vix ute °C	Vindby m/s	Korr lufttryck	Regn/dygn mm
2017-06-12 13:00	96	37	96	0,0	18,63	11,52	512,7	993,50	10,43	11,52	18,46	14,91	2,0	0,00	0,6
2017-06-12 13:30	94	37	91	1,2	18,63	12,32	512,7	993,50	10,40	12,32	18,46	15,30	2,2	0,00	0,6
2017-06-12 14:00	90	37	88	0,0	18,63	12,52	512,7	993,50	10,07	12,52	18,46	15,26	2,2	0,00	0,6
2017-06-12 14:30	94	37	84	1,2	18,63	13,43	512,7	993,50	10,23	13,43	18,46	15,85	2,6	0,00	0,6
2017-06-12 15:00	64	37	85	0,0	18,63	12,82	512,7	993,50	9,83	12,82	18,46	15,33	2,2	0,00	0,6
2017-06-12 15:30	96	37	88	0,0	18,63	12,72	512,7	994,50	10,27	12,72	18,46	15,46	3,5	0,00	0,6
2017-06-12 16:00	86	37	87	0,0	18,63	13,23	512,7	994,50	10,58	13,23	18,46	15,88	1,8	0,00	0,6
2017-06-12 16:30	149	37	85	0,0	18,63	13,23	512,7	994,50	10,22	13,23	18,46	15,73	2,4	0,00	0,6
2017-06-12 17:00	154	37	92	0,0	18,63	12,52	512,7	994,50	10,76	12,52	18,46	15,58	2,4	0,00	0,6
2017-06-12 17:30	188	37	94	1,2	18,63	12,02	512,7	994,50	10,60	12,02	18,46	15,24	2,6	0,00	0,6
2017-06-12 18:00	145	37	95	0,0	18,63	11,82	512,7	994,50	10,57	11,82	18,46	15,13	2,4	0,00	0,6
2017-06-12 18:30	155	37	96	0,0	18,63	11,72	512,7	994,50	10,63	11,72	18,46	15,11	3,0	0,00	0,6
2017-06-12 19:00	97	37	98	1,2	18,63	11,52	512,7	994,50	10,75	11,52	18,46	15,08	2,4	0,00	0,6
2017-06-12 19:30	158	37	99	1,6	18,63	11,12	512,7	994,50	10,51	11,12	18,46	14,77	2,4	0,00	0,6
2017-06-12 20:00	180	37	100	0,0	18,63	11,02	514,5	995,50	10,57	11,02	18,46	14,75	2,0	1,80	2,4
2017-06-12 20:30	281	37	100	0,0	18,53	10,92	514,5	995,50	10,47	10,92	18,36	14,65	2,6	1,80	2,4
2017-06-12 21:00	231	37	100	0,0	18,53	10,42	514,5	995,50	9,97	10,42	18,36	14,15	2,8	0,00	2,4
2017-06-12 21:30	213	37	100	0,0	18,53	10,32	514,5	995,50	9,87	10,32	18,36	14,05	2,4	0,00	2,4
2017-06-12 22:00	149	38	100	0,0	18,53	10,02	515,1	996,50	9,57	10,02	18,40	13,75	2,4	0,60	3,0
2017-06-12 22:30	234	38	100	0,0	18,53	9,82	515,1	996,50	9,37	9,82	18,40	13,55	2,4	0,60	3,0
2017-06-12 23:00	320	38	100	0,0	18,53	10,02	515,1	996,50	9,57	10,02	18,40	13,75	2,0	0,00	3,0
2017-06-12 23:30	323	38	100	0,0	18,53	10,12	515,1	996,50	9,67	10,12	18,40	13,85	2,4	0,00	3,0
2017-06-13 00:00	104	38	100	1,4	18,53	9,92	515,1	997,50	9,47	9,92	18,40	13,65	3,5	0,00	0,0
2017-06-13 00:30	320	38	100	0,0	18,53	9,82	515,1	997,50	9,37	9,82	18,40	13,55	2,6	0,00	0,0
2017-06-13 01:00	1	38	100	0,0	18,53	9,82	515,1	997,50	9,37	9,82	18,40	13,55	2,4	0,00	0,0
2017-06-13 01:30	337	38	100	0,0	18,43	9,82	515,1	997,50	9,37	9,82	18,30	13,55	3,0	0,00	0,0
2017-06-13 02:00	325	38	100	0,0	18,43	9,82	515,1	998,51	9,37	9,82	18,30	13,55	3,1	0,00	0,0
2017-06-13 02:30	328	38	100	1,8	18,43	9,72	515,1	998,51	9,27	9,72	18,30	13,45	3,7	0,00	0,0
2017-06-13 03:00	332	38	100	0,0	18,43	9,72	516,3	998,51	9,27	9,72	18,30	13,45	3,1	1,20	1,2
2017-06-13 03:30	340	38	99	2,2	18,43	9,72	516,3	999,51	9,12	9,72	18,30	13,36	3,1	1,20	1,2
2017-06-13 04:00	320	38	98	2,2	18,43	9,82	516,3	999,51	9,06	9,82	18,30	13,38	4,1	0,00	1,2
2017-06-13 04:30	306	38	98	1,8	18,43	9,92	516,3	999,51	9,16	9,92	18,30	13,48	4,7	0,00	1,2
2017-06-13 05:00	323	38	97	1,6	18,43	9,92	516,3	999,51	9,00	9,92	18,30	13,39	3,7	0,00	1,2
2017-06-13 05:30	330	38	97	2,4	18,43	9,92	516,3	1000,51	9,00	8,66	18,30	13,39	3,7	0,00	1,2
2017-06-13 06:00	316	38	88	0,0	18,43	11,12	516,3	1000,51	8,70	11,12	18,30	13,86	3,3	0,00	1,2
2017-06-13 06:30	76	38	80	0,0	18,43	11,82	516,3	1001,51	7,92	11,82	18,30	13,95	3,7	0,00	1,2
2017-06-13 07:00	7	38	75	0,0	18,43	12,42	516,3	1001,51	7,52	12,42	18,30	14,20	2,8	0,00	1,2
2017-06-13 07:30	351	38	71	1,2	18,43	13,02	516,3	1001,51	7,26	13,02	18,30	14,53	3,5	0,00	1,2
2017-06-13 08:00	323	38	65	1,4	18,53	13,43	516,3	1002,51	6,29	13,43	18,40	14,55	4,1	0,00	1,2
2017-06-13 08:30	347	38	57	1,8	18,53	13,93	516,3	1002,51	4,77	13,93	18,40	14,59	3,0	0,00	1,2
2017-06-13 09:00	2	38	56	0,0	18,53	14,53	516,3	1002,51	5,06	14,53	18,40	15,13	6,0	0,00	1,2
2017-06-13 09:30	331	37	51	1,6	18,53	14,43	516,3	1002,51	3,55	14,43	18,36	14,77	5,0	0,00	1,2
2017-06-13 10:00	319	38	50	1,8	18,53	14,33	516,3	1003,51	3,16	14,33	18,40	14,62	5,2	0,00	1,2
2017-06-13 10:30	345	38	49	2,0	18,53	14,53	516,3	1003,51	3,04	14,53	18,40	14,77	3,9	0,00	1,2
2017-06-13 11:00	329	38	49	0,0	18,53	15,43	516,3	1003,51	3,86	15,43	18,40	15,67	4,7	0,00	1,2
2017-06-13 11:30	167	38	45	1,6	18,53	16,23	516,3	1004,51	3,30	16,23	18,40	16,28	4,9	0,00	1,2
2017-06-13 12:00	315	38	40	1,4	18,53	16,73	516,3	1004,51	1,96	16,73	18,40	16,56	6,2	0,00	1,2
2017-06-13 12:30	191	38	39	1,4	18,53	16,83	516,3	1004,51	1,67	16,83	18,40	16,61	5,6	0,00	1,2
2017-06-13 13:00	347	38	40	3,7	18,53	17,23	516,3	1004,51	2,41	14,60	18,40	17,06	4,5	0,00	1,2
2017-06-13 13:30	211	38	39	1,8	18,53	16,83	516,3	1004,51	1,67	16,83	18,40	16,61	5,0	0,00	1,2

Datum	Vindriktning °	Luftfukt inne Rh%	Luftfukt ute Rh%	Vindhastighet m/s	Temp inne °C	Temp ute °C	Nederb. året mm	Lufttryck Mbar	Daggpunkt °C	Kyleffekt °C	Vix inne °C	Vix ute °C	Vindby m/s	Korr lufttryck	Regn/dygn mm
2017-06-13 14:00	326	38	38	1,6	18,53	17,33	516,3	1004,51	1,72	17,33	18,40	17,07	4,9	0,00	1,2
2017-06-13 14:30	334	38	39	1,8	18,53	16,93	516,3	1004,51	1,76	16,93	18,40	16,72	4,7	0,00	1,2
2017-06-13 15:00	278	37	39	2,6	18,53	17,93	516,3	1005,51	2,65	17,10	18,36	17,72	5,4	0,00	1,2
2017-06-13 15:30	344	37	38	2,6	18,63	17,53	516,3	1005,51	1,90	16,68	18,46	17,27	6,8	0,00	1,2
2017-06-13 16:00	337	37	36	0,0	18,63	17,83	516,3	1005,51	1,34	17,83	18,46	17,49	6,6	0,00	1,2
2017-06-13 16:30	316	37	36	1,6	18,73	19,13	516,3	1005,51	2,48	19,13	18,56	18,79	4,9	0,00	1,2
2017-06-13 17:00	324	37	35	1,4	18,73	19,03	516,3	1005,51	1,96	19,03	18,56	18,66	4,7	0,00	1,2
2017-06-13 17:30	332	37	35	1,2	18,73	19,73	516,3	1005,51	2,57	19,73	18,56	19,36	6,6	0,00	1,2
2017-06-13 18:00	340	37	33	3,3	18,63	19,03	516,3	1005,51	1,06	17,22	18,46	18,58	5,8	0,00	1,2
2017-06-13 18:30	288	37	36	2,4	18,73	19,53	517,5	1005,51	2,83	18,79	18,56	19,20	6,4	1,20	2,4
2017-06-13 19:00	301	37	50	2,0	18,63	18,43	517,5	1006,51	6,91	18,43	18,46	18,72	5,2	1,20	2,4
2017-06-13 19:30	285	37	46	3,7	18,63	18,53	517,5	1006,51	5,72	16,12	18,46	18,63	5,8	0,00	2,4
2017-06-13 20:00	283	37	53	3,5	18,63	17,03	517,5	1006,51	6,53	14,96	18,46	17,47	6,4	0,00	2,4
2017-06-13 20:30	261	37	53	2,2	18,63	16,93	517,5	1006,51	6,44	16,93	18,46	17,37	6,8	0,00	2,4
2017-06-13 21:00	326	37	51	3,1	18,63	15,63	517,5	1007,51	4,66	14,03	18,46	15,97	7,3	0,00	2,4
2017-06-13 21:30	287	37	53	2,4	18,63	14,83	517,5	1007,51	4,50	13,83	18,46	15,27	5,6	0,00	2,4
2017-06-13 22:00	351	37	61	0,0	18,63	14,33	517,5	1007,51	6,17	14,33	18,46	15,21	5,0	0,00	2,4
2017-06-13 22:30	322	37	67	0,0	18,63	13,33	517,5	1008,51	6,66	13,33	18,46	14,58	4,1	0,00	2,4
2017-06-13 23:00	332	37	77	2,4	18,63	12,42	517,5	1008,51	7,92	11,30	18,46	14,34	3,3	0,00	2,4
2017-06-13 23:30	289	37	80	1,4	18,53	11,92	517,5	1008,51	8,02	11,92	18,36	14,05	3,1	0,00	2,4
2017-06-14 00:00	289	37	83	1,2	18,53	11,32	517,5	1009,51	8,00	11,32	18,36	13,67	3,5	0,00	0,0
2017-06-14 00:30	273	37	86	1,4	18,53	10,82	517,5	1009,51	8,05	10,82	18,36	13,40	3,5	0,00	0,0
2017-06-14 01:00	307	37	87	1,4	18,53	10,52	517,5	1009,51	7,94	10,52	18,36	13,18	5,2	0,00	0,0
2017-06-14 01:30	275	37	89	1,6	18,53	9,92	517,5	1009,51	7,69	9,92	18,36	12,74	3,3	0,00	0,0
2017-06-14 02:00	308	37	91	1,6	18,43	9,72	517,5	1010,51	7,83	9,72	18,26	12,70	3,9	0,00	0,0
2017-06-14 02:30	319	37	92	1,6	18,43	9,52	517,5	1010,51	7,80	9,52	18,26	12,58	3,5	0,00	0,0
2017-06-14 03:00	317	37	93	1,2	18,43	9,02	517,5	1010,51	7,47	9,02	18,26	12,16	3,9	0,00	0,0
2017-06-14 03:30	305	37	93	0,0	18,43	9,02	517,5	1010,51	7,47	9,02	18,26	12,16	3,5	0,00	0,0
2017-06-14 04:00	321	37	91	0,0	18,43	9,02	517,5	1010,51	7,14	9,02	18,26	11,99	2,4	0,00	0,0
2017-06-14 04:30	336	37	88	0,0	18,43	9,72	517,5	1010,51	7,32	9,72	18,26	12,46	1,8	0,00	0,0
2017-06-14 05:00	324	37	81	0,0	18,43	10,42	517,5	1010,51	6,75	10,42	18,26	12,63	2,0	0,00	0,0
2017-06-14 05:30	319	37	84	0,0	18,43	10,22	517,5	1011,51	7,11	10,22	18,26	12,65	2,4	0,00	0,0
2017-06-14 06:00	330	37	84	0,0	18,43	11,42	517,5	1011,51	8,28	11,42	18,26	13,85	2,8	0,00	0,0
2017-06-14 06:30	300	37	77	1,2	18,43	12,32	517,5	1011,51	7,82	12,32	18,26	14,24	3,5	0,00	0,0
2017-06-14 07:00	303	37	74	3,1	18,43	13,02	517,5	1011,51	7,89	11,19	18,26	14,73	4,7	0,00	0,0
2017-06-14 07:30	255	37	74	1,8	18,43	13,12	517,5	1011,51	7,99	13,12	18,26	14,83	4,9	0,00	0,0
2017-06-14 08:00	317	37	74	3,7	18,43	13,23	517,5	1011,51	8,08	9,94	18,26	14,93	3,9	0,00	0,0
2017-06-14 08:30	285	37	74	1,8	18,43	13,43	517,5	1011,51	8,28	13,43	18,26	15,13	4,3	0,00	0,0
2017-06-14 09:00	268	37	75	1,8	18,43	13,53	517,5	1011,51	8,58	13,53	18,26	15,30	3,3	0,00	0,0
2017-06-14 09:30	278	37	74	0,0	18,43	13,33	517,5	1011,51	8,18	13,33	18,26	15,03	4,5	0,00	0,0
2017-06-14 10:00	329	37	72	1,4	18,43	13,53	517,5	1011,51	7,95	13,53	18,26	15,10	4,5	0,00	0,0
2017-06-14 10:30	322	37	73	2,2	18,43	13,53	517,5	1012,51	8,16	13,53	18,26	15,17	4,9	0,00	0,0
2017-06-14 11:00	311	37	71	1,6	18,43	13,93	517,5	1012,51	8,12	13,93	18,26	15,43	3,9	0,00	0,0
2017-06-14 11:30	311	37	68	1,6	18,43	14,73	517,5	1012,51	8,22	14,73	18,26	16,04	3,3	0,00	0,0
2017-06-14 12:00	290	37	67	0,0	18,43	14,63	517,5	1012,51	7,89	14,63	18,26	15,88	3,9	0,00	0,0
2017-06-14 12:30	274	37	63	2,0	18,43	15,73	517,5	1012,51	7,98	15,73	18,26	16,73	3,5	0,00	0,0
2017-06-14 13:00	286	37	62	1,8	18,53	15,43	517,5	1012,51	7,46	15,43	18,36	16,37	4,7	0,00	0,0
2017-06-14 13:30	325	37	63	2,0	18,53	16,33	517,5	1012,51	8,55	16,33	18,36	17,33	4,9	0,00	0,0
2017-06-14 14:00	317	37	59	3,3	18,53	16,73	517,5	1012,51	7,91	14,63	18,36	17,50	5,2	0,00	0,0
2017-06-14 14:30	319	37	58	2,4	18,63	16,33	517,5	1012,51	7,27	15,41	18,46	17,04	6,6	0,00	0,0

Datum	Vindriktning °	Luftfukt inne Rh%	Luftfukt ute Rh%	Vindhastighet m/s	Temp inne °C	Temp ute °C	Nederb. året mm	Lufttryck Mbar	Daggpunkt °C	Kyleffekt °C	Vix inne °C	Vix ute °C	Vindby m/s	Korr lufttryck	Regn/dygn mm
2017-06-14 15:00	239	37	57	3,5	18,63	17,23	517,5	1012,51	7,84	15,19	18,46	17,89	4,9	0,00	0,0
2017-06-14 15:30	321	37	54	3,0	18,73	17,43	517,5	1012,51	7,19	16,00	18,56	17,93	5,4	0,00	0,0
2017-06-14 16:00	280	37	53	2,8	18,83	16,93	517,5	1012,51	6,44	15,45	18,66	17,37	6,8	0,00	0,0
2017-06-14 16:30	317	37	61	2,6	18,83	15,23	517,5	1012,51	7,02	14,25	18,66	16,11	5,2	0,00	0,0
2017-06-14 17:00	290	37	61	3,0	18,83	15,23	517,5	1012,51	7,02	13,59	18,66	16,11	4,3	0,00	0,0
2017-06-14 17:30	265	37	59	2,0	18,83	16,03	517,5	1012,51	7,25	16,03	18,66	16,80	6,2	0,00	0,0
2017-06-14 18:00	304	37	53	3,1	18,83	17,13	517,5	1012,51	6,62	15,67	18,66	17,57	5,4	0,00	0,0
2017-06-14 18:30	300	37	51	2,2	18,83	17,13	517,5	1012,51	6,03	17,13	18,66	17,47	5,6	0,00	0,0
2017-06-14 19:00	294	37	51	3,0	18,83	16,33	517,5	1012,51	5,30	14,79	18,66	16,67	5,8	0,00	0,0
2017-06-14 19:30	275	37	52	3,7	18,83	15,63	517,5	1012,51	4,95	12,74	18,66	16,02	6,4	0,00	0,0
2017-06-14 20:00	319	37	54	2,8	18,83	15,33	517,5	1013,51	5,25	13,70	18,66	15,83	6,2	0,00	0,0
2017-06-14 20:30	321	37	61	1,4	18,83	14,03	517,5	1012,51	5,89	14,03	18,66	14,91	4,7	0,00	0,0
2017-06-14 21:00	337	37	64	0,0	18,83	13,63	517,5	1013,51	6,25	13,63	18,66	14,69	3,5	0,00	0,0
2017-06-14 21:30	338	37	67	3,3	18,83	13,02	517,5	1013,51	6,38	10,44	18,66	14,28	3,3	0,00	0,0
2017-06-14 22:00	351	37	72	0,0	18,83	12,32	517,5	1013,51	6,80	12,32	18,66	13,90	3,3	0,00	0,0
2017-06-14 22:30	351	37	73	0,0	18,83	11,72	517,5	1013,51	6,44	11,72	18,66	13,37	1,4	0,00	0,0
2017-06-14 23:00	351	37	76	0,0	18,83	10,82	517,5	1013,51	6,18	10,82	18,66	12,67	0,0	0,00	0,0
2017-06-14 23:30	351	37	81	0,0	18,83	9,92	517,5	1013,51	6,27	9,92	18,66	12,13	0,0	0,00	0,0
2017-06-15 00:00	351	37	84	1,4	18,83	9,42	517,5	1013,51	6,33	9,42	18,66	11,85	2,0	0,00	0,0
2017-06-15 00:30	351	37	86	1,2	18,83	9,02	517,5	1013,51	6,29	9,02	18,66	11,60	2,4	0,00	0,0
2017-06-15 01:00	346	37	87	2,0	18,83	8,52	517,5	1013,51	5,97	8,52	18,66	11,18	3,3	0,00	0,0
2017-06-15 01:30	344	37	87	1,2	18,73	8,32	517,5	1013,51	5,78	8,32	18,56	10,98	3,1	0,00	0,0
2017-06-15 02:00	338	37	88	0,0	18,73	8,12	517,5	1013,51	5,75	8,12	18,56	10,86	3,5	0,00	0,0
2017-06-15 02:30	332	37	89	1,8	18,73	7,82	517,5	1013,51	5,63	7,82	18,56	10,63	2,6	0,00	0,0
2017-06-15 03:00	29	37	88	0,0	18,73	7,22	517,5	1013,51	4,87	7,22	18,56	9,95	2,6	0,00	0,0
2017-06-15 03:30	29	37	87	0,0	18,73	6,82	517,5	1013,51	4,31	6,82	18,56	9,48	0,0	0,00	0,0
2017-06-15 04:00	30	37	88	0,0	18,73	6,12	517,5	1013,51	3,79	6,12	18,56	8,85	0,0	0,00	0,0
2017-06-15 04:30	29	37	89	0,0	18,73	8,32	517,5	1013,51	6,12	8,32	18,56	11,13	0,0	0,00	0,0
2017-06-15 05:00	23	37	89	0,0	18,73	8,62	517,5	1013,51	6,41	8,62	18,56	11,43	1,4	0,00	0,0
2017-06-15 05:30	325	37	89	2,0	18,73	8,52	517,5	1013,51	6,31	8,52	18,56	11,33	2,6	0,00	0,0
2017-06-15 06:00	325	37	91	0,0	18,73	8,62	517,5	1013,51	6,75	8,62	18,56	11,59	2,2	0,00	0,0
2017-06-15 06:30	331	37	92	0,0	18,73	9,02	517,5	1013,51	7,31	9,02	18,56	12,08	2,0	0,00	0,0
2017-06-15 07:00	316	37	91	0,0	18,73	9,52	517,5	1013,51	7,63	9,52	18,56	12,50	2,8	0,00	0,0
2017-06-15 07:30	299	37	85	0,0	18,73	11,32	517,5	1013,51	8,36	11,32	18,56	13,83	1,8	0,00	0,0
2017-06-15 08:00	177	37	76	0,0	18,73	12,52	517,5	1013,51	7,82	12,52	18,56	14,37	1,6	0,00	0,0
2017-06-15 08:30	206	37	73	0,0	18,73	13,73	517,5	1013,51	8,35	13,73	18,56	15,37	1,6	0,00	0,0
2017-06-15 09:00	279	37	68	0,0	18,73	13,93	517,5	1013,51	7,46	13,93	18,56	15,24	3,1	0,00	0,0
2017-06-15 09:30	175	37	68	1,2	18,73	14,83	517,5	1013,51	8,31	14,83	18,56	16,14	3,3	0,00	0,0
2017-06-15 10:00	287	37	65	0,0	18,73	15,03	517,5	1013,51	7,81	15,03	18,56	16,15	2,8	0,00	0,0
2017-06-15 10:30	282	37	66	1,2	18,73	15,23	517,5	1012,51	8,23	15,23	18,56	16,42	2,0	0,00	0,0
2017-06-15 11:00	173	37	60	1,2	18,73	16,03	517,5	1012,51	7,51	16,03	18,56	16,86	4,1	0,00	0,0
2017-06-15 11:30	113	37	58	0,0	18,73	16,73	517,5	1012,51	7,64	16,73	18,56	17,44	4,1	0,00	0,0
2017-06-15 12:00	158	37	57	0,0	18,73	16,73	517,5	1012,51	7,38	16,73	18,56	17,39	3,3	0,00	0,0
2017-06-15 12:30	162	37	54	1,8	18,73	17,33	517,5	1012,51	7,10	17,33	18,56	17,83	2,8	0,00	0,0
2017-06-15 13:00	126	37	51	1,8	18,83	18,83	517,5	1012,51	7,59	18,83	18,66	19,17	4,1	0,00	0,0
2017-06-15 13:30	143	37	49	2,4	18,83	19,43	517,5	1012,51	7,51	18,69	18,66	19,67	4,7	0,00	0,0
2017-06-15 14:00	154	37	48	2,2	18,83	19,23	517,5	1011,51	7,01	19,23	18,66	19,42	4,9	0,00	0,0
2017-06-15 14:30	99	37	45	1,2	18,83	19,13	517,5	1011,51	5,92	19,13	18,66	19,18	3,7	0,00	0,0
2017-06-15 15:00	143	37	48	0,0	18,83	18,63	517,5	1011,51	6,46	18,63	18,66	18,82	2,4	0,00	0,0
2017-06-15 15:30	144	37	46	0,0	18,93	18,83	517,5	1011,51	5,99	18,83	18,76	18,93	1,2	0,00	0,0

Datum	Vindriktning °	Luftfukt inne Rh%	Luftfukt ute Rh%	Vindhastighet m/s	Temp inne °C	Temp ute °C	Nederb. året mm	Luftryck Mbar	Daggpunkt °C	Kyleffekt °C	Vix inne °C	Vix ute °C	Vindby m/s	Korr luftryck	Regn/dygn mm
2017-06-15 16:00	19	37	46	0,0	18,93	19,23	517,5	1010,51	6,35	19,23	18,76	19,33	1,6	0,00	0,0
2017-06-15 16:30	98	37	43	0,0	19,03	20,33	517,5	1010,51	6,29	20,33	18,86	20,29	2,0	0,00	0,0
2017-06-15 17:00	177	37	41	0,0	19,03	20,83	517,5	1010,51	5,99	20,83	18,86	20,70	2,6	0,00	0,0
2017-06-15 17:30	168	37	42	0,0	19,03	21,03	517,5	1009,51	6,55	21,03	18,86	20,95	4,7	0,00	0,0
2017-06-15 18:00	157	37	39	1,6	19,03	21,63	517,5	1009,51	5,92	21,63	18,86	21,42	4,3	0,00	0,0
2017-06-15 18:30	134	37	39	0,0	19,03	21,63	517,5	1009,51	5,92	21,63	18,86	21,42	3,1	0,00	0,0
2017-06-15 19:00	125	37	37	0,0	19,03	21,63	517,5	1009,51	5,10	21,63	18,86	21,34	2,2	0,00	0,0
2017-06-15 19:30	149	37	37	1,8	19,03	21,23	517,5	1009,51	4,75	21,23	18,86	20,94	2,4	0,00	0,0
2017-06-15 20:00	131	37	39	2,0	19,03	21,83	517,5	1009,51	6,10	21,83	18,86	21,62	2,2	0,00	0,0
2017-06-15 20:30	129	37	39	1,4	19,03	20,63	517,5	1008,51	5,04	20,63	18,86	20,42	3,3	0,00	0,0
2017-06-15 21:00	117	37	43	0,0	19,03	19,53	517,5	1008,51	5,57	19,53	18,86	19,49	2,6	0,00	0,0
2017-06-15 21:30	116	37	50	0,0	19,03	18,43	517,5	1008,51	6,91	18,43	18,86	18,72	0,0	0,00	0,0
2017-06-15 22:00	116	37	53	0,0	19,03	17,63	517,5	1008,51	7,08	17,63	18,86	18,07	0,0	0,00	0,0
2017-06-15 22:30	109	37	51	0,0	19,03	16,93	517,5	1008,51	5,85	16,93	18,86	17,27	1,2	0,00	0,0
2017-06-15 23:00	108	37	53	0,0	19,03	16,13	517,5	1008,51	5,70	16,13	18,86	16,57	0,0	0,00	0,0
2017-06-15 23:30	107	37	58	0,0	19,03	15,13	517,5	1008,51	6,15	15,13	18,86	15,84	0,0	0,00	0,0
2017-06-16 00:00	109	37	64	0,0	19,03	14,43	517,5	1008,51	7,00	14,43	18,86	15,49	0,0	0,00	0,0
2017-06-16 00:30	100	37	67	0,0	19,03	13,93	517,5	1008,51	7,23	13,93	18,86	15,18	0,0	0,00	0,0
2017-06-16 01:00	97	37	69	0,0	19,03	13,53	517,5	1008,51	7,30	13,53	18,86	14,90	0,0	0,00	0,0
2017-06-16 01:30	91	37	71	0,0	19,03	13,53	517,5	1007,51	7,74	13,53	18,86	15,03	1,2	0,00	0,0
2017-06-16 02:00	66	37	72	0,0	19,03	13,43	517,5	1007,51	7,85	13,43	18,86	15,00	0,0	0,00	0,0
2017-06-16 02:30	67	37	74	0,0	19,03	13,23	517,5	1007,51	8,08	13,23	18,86	14,93	0,0	0,00	0,0
2017-06-16 03:00	81	37	74	0,0	19,03	13,02	517,5	1007,51	7,89	13,02	18,86	14,73	0,0	0,00	0,0
2017-06-16 03:30	87	37	76	0,0	19,03	12,72	517,5	1007,51	8,01	12,72	18,86	14,57	0,0	0,00	0,0
2017-06-16 04:00	85	37	78	0,0	19,03	12,82	517,5	1007,51	8,51	12,82	18,86	14,81	0,0	0,00	0,0
2017-06-16 04:30	88	37	80	0,0	19,03	12,82	517,5	1007,51	8,89	12,82	18,86	14,96	0,0	0,00	0,0
2017-06-16 05:00	94	37	81	0,0	19,03	12,92	517,5	1006,51	9,18	12,92	18,86	15,13	1,2	0,00	0,0
2017-06-16 05:30	103	37	81	0,0	19,03	13,63	517,5	1006,51	9,86	13,63	18,86	15,83	2,2	0,00	0,0
2017-06-16 06:00	96	37	79	0,0	19,03	14,03	517,5	1006,51	9,86	14,03	18,86	16,08	1,8	0,00	0,0
2017-06-16 06:30	103	37	78	0,0	19,03	14,03	517,5	1006,51	9,67	14,03	18,86	16,01	1,8	0,00	0,0
2017-06-16 07:00	118	37	77	1,8	19,03	15,03	517,5	1006,51	10,43	15,03	18,86	16,94	2,2	0,00	0,0
2017-06-16 07:30	115	37	76	0,0	19,03	15,63	517,5	1006,51	10,81	15,63	18,86	17,47	2,4	0,00	0,0
2017-06-16 08:00	106	37	76	0,0	19,03	16,03	517,5	1006,51	11,19	16,03	18,86	17,87	2,0	0,00	0,0
2017-06-16 08:30	94	37	74	0,0	19,03	16,53	517,5	1006,51	11,25	16,53	18,86	18,24	2,2	0,00	0,0
2017-06-16 09:00	116	37	72	0,0	19,03	17,23	517,5	1006,51	11,49	17,23	18,86	18,80	2,0	0,00	0,0
2017-06-16 09:30	86	37	63	1,4	19,03	18,53	517,5	1006,51	10,62	18,53	18,86	19,54	3,9	0,00	0,0
2017-06-16 10:00	144	37	58	2,4	19,03	19,13	517,5	1006,51	9,88	18,37	18,86	19,85	4,9	0,00	0,0
2017-06-16 10:30	94	37	55	0,0	19,03	20,03	517,5	1006,51	9,88	20,03	18,86	20,58	5,0	0,00	0,0
2017-06-16 11:00	154	37	52	1,4	19,03	20,73	517,5	1006,51	9,64	20,73	18,86	21,13	3,7	0,00	0,0
2017-06-16 11:30	120	37	49	1,6	19,03	20,53	517,5	1006,51	8,52	20,53	18,86	20,77	4,3	0,00	0,0
2017-06-16 12:00	110	37	51	0,0	19,03	20,83	517,5	1006,51	9,42	20,83	18,86	21,17	2,2	0,00	0,0
2017-06-16 12:30	113	37	44	2,2	19,13	21,73	517,5	1006,51	7,91	21,73	18,96	21,74	2,6	0,00	0,0
2017-06-16 13:00	128	37	39	2,4	19,13	22,63	517,5	1006,51	6,81	22,06	18,96	22,42	3,1	0,00	0,0
2017-06-16 13:30	108	37	42	0,0	19,13	22,03	517,5	1006,51	7,44	22,03	18,96	21,95	2,6	0,00	0,0
2017-06-16 14:00	182	37	39	0,0	19,13	22,53	517,5	1006,51	6,72	22,53	18,96	22,32	2,8	0,00	0,0
2017-06-16 14:30	127	37	41	1,2	19,13	22,13	517,5	1006,51	7,15	22,13	18,96	22,00	1,6	0,00	0,0
2017-06-16 15:00	103	37	45	0,0	19,13	21,73	517,5	1006,51	8,26	21,73	18,96	21,78	2,2	0,00	0,0
2017-06-16 15:30	84	38	49	0,0	19,13	20,43	517,5	1006,51	8,42	20,43	19,00	20,67	2,2	0,00	0,0
2017-06-16 16:00	101	38	49	0,0	19,13	20,23	517,5	1006,51	8,24	20,23	19,00	20,47	2,2	0,00	0,0
2017-06-16 16:30	135	38	52	2,2	19,13	20,03	517,5	1006,51	8,99	20,03	19,00	20,42	3,1	0,00	0,0

Datum	Vindriktning °	Luftfukt inne Rh%	Luftfukt ute Rh%	Vindhastighet m/s	Temp inne °C	Temp ute °C	Nederb. året mm	Lufttryck Mbar	Daggpunkt °C	Kyleffekt °C	Vix inne °C	Vix ute °C	Vindby m/s	Korr lufttryck	Regn/dygn mm
2017-06-16 17:00	127	38	54	2,2	19,23	19,83	517,5	1006,51	9,40	19,83	19,10	20,33	4,7	0,00	0,0
2017-06-16 17:30	116	38	49	3,9	19,23	20,53	517,5	1006,51	8,52	18,45	19,10	20,77	4,9	0,00	0,0
2017-06-16 18:00	112	38	53	1,8	19,23	20,43	517,5	1006,51	9,66	20,43	19,10	20,88	4,3	0,00	0,0
2017-06-16 18:30	123	38	50	1,2	19,23	19,93	517,5	1007,51	8,29	19,93	19,10	20,22	4,5	0,00	0,0
2017-06-16 19:00	133	38	55	2,6	19,23	19,13	517,5	1007,51	9,04	18,37	19,10	19,68	4,5	0,00	0,0
2017-06-16 19:30	184	38	57	0,0	19,23	18,63	517,5	1007,51	9,14	18,63	19,10	19,29	4,1	0,00	0,0
2017-06-16 20:00	313	38	70	1,2	19,23	17,03	517,5	1008,51	10,86	17,03	19,10	18,47	3,9	0,00	0,0
2017-06-16 20:30	328	38	75	3,9	19,23	15,63	517,5	1008,51	10,60	12,74	19,10	17,40	4,5	0,00	0,0
2017-06-16 21:00	351	38	71	1,4	19,23	15,63	517,5	1008,51	9,74	15,63	19,10	17,14	3,1	0,00	0,0
2017-06-16 21:30	341	38	77	1,8	19,23	14,43	517,5	1008,51	9,85	14,43	19,10	16,34	4,3	0,00	0,0
2017-06-16 22:00	341	38	85	0,0	19,23	14,03	517,5	1009,51	11,00	14,03	19,10	16,53	4,1	0,00	0,0
2017-06-16 22:30	302	38	86	0,0	19,23	13,83	517,5	1009,51	10,99	13,83	19,10	16,40	4,5	0,00	0,0
2017-06-16 23:00	312	38	87	2,6	19,13	13,83	517,5	1009,51	11,17	12,77	19,00	16,48	3,1	0,00	0,0
2017-06-16 23:30	317	38	88	0,0	19,13	13,53	517,5	1009,51	11,05	13,53	19,00	16,26	2,8	0,00	0,0
2017-06-17 00:00	316	38	91	0,0	19,13	13,12	517,5	1010,51	11,18	13,12	19,00	16,10	0,0	0,00	0,0
2017-06-17 00:30	316	38	93	0,0	19,13	12,82	517,5	1010,51	11,23	12,82	19,00	15,96	0,0	0,00	0,0
2017-06-17 01:00	320	38	94	0,0	19,13	12,82	517,5	1010,51	11,39	12,82	19,00	16,04	1,4	0,00	0,0
2017-06-17 01:30	296	38	93	0,0	19,13	12,52	517,5	1010,51	10,93	12,52	19,00	15,66	2,4	0,00	0,0
2017-06-17 02:00	313	38	94	1,8	19,13	12,32	517,5	1011,51	10,90	12,32	19,00	15,54	3,0	0,00	0,0
2017-06-17 02:30	278	38	94	1,4	19,13	12,02	517,5	1011,51	10,60	12,02	19,00	15,24	3,3	0,00	0,0
2017-06-17 03:00	320	38	95	0,0	19,13	11,82	517,5	1011,51	10,57	11,82	19,00	15,13	3,3	0,00	0,0
2017-06-17 03:30	329	38	96	2,8	19,13	11,72	517,5	1011,51	10,63	9,77	19,00	15,11	3,3	0,00	0,0
2017-06-17 04:00	319	38	94	1,8	19,03	11,72	517,5	1012,51	10,30	11,72	18,90	14,94	4,1	0,00	0,0
2017-06-17 04:30	269	38	93	1,8	19,03	11,32	517,5	1012,51	9,74	11,32	18,90	14,46	4,3	0,00	0,0
2017-06-17 05:00	273	38	91	2,6	19,03	11,02	517,5	1012,51	9,11	9,82	18,90	14,00	4,7	0,00	0,0
2017-06-17 05:30	296	38	93	1,8	19,03	10,72	517,5	1012,51	9,15	10,72	18,90	13,86	4,5	0,00	0,0
2017-06-17 06:00	295	38	95	1,4	19,03	10,32	517,5	1012,51	9,08	10,32	18,90	13,62	4,7	0,00	0,0
2017-06-17 06:30	302	38	96	3,3	18,93	10,22	517,5	1013,51	9,14	7,28	18,80	13,61	5,0	0,00	0,0
2017-06-17 07:00	278	38	97	1,4	18,93	10,02	517,5	1013,51	9,10	10,02	18,80	13,49	4,7	0,00	0,0
2017-06-17 07:30	339	38	98	2,0	18,93	9,82	518,1	1013,51	9,06	9,82	18,80	13,38	4,5	0,60	0,6
2017-06-17 08:00	332	38	98	1,6	18,93	9,92	518,1	1013,51	9,16	9,92	18,80	13,48	4,5	0,60	0,6
2017-06-17 08:30	312	38	99	1,8	18,83	9,92	518,1	1013,51	9,32	9,92	18,70	13,57	4,1	0,00	0,6
2017-06-17 09:00	313	38	98	2,0	18,83	10,32	518,1	1014,51	9,56	10,32	18,70	13,88	4,3	0,00	0,6
2017-06-17 09:30	315	38	96	1,8	18,83	10,52	518,1	1014,51	9,44	10,52	18,70	13,91	4,1	0,00	0,6
2017-06-17 10:00	287	38	93	1,6	18,83	10,82	518,1	1014,51	9,25	10,82	18,70	13,96	4,3	0,00	0,6
2017-06-17 10:30	269	38	89	2,2	18,83	11,02	518,1	1014,51	8,77	11,02	18,70	13,84	5,0	0,00	0,6
2017-06-17 11:00	292	38	85	3,1	18,83	11,22	518,1	1014,51	8,27	9,22	18,70	13,73	5,2	0,00	0,6
2017-06-17 11:30	282	38	84	1,8	18,83	12,22	518,1	1014,51	9,06	12,22	18,70	14,65	4,5	0,00	0,6
2017-06-17 12:00	320	38	76	1,4	18,93	13,33	518,1	1014,51	8,59	13,33	18,80	15,17	5,4	0,00	0,6
2017-06-17 12:30	242	38	74	1,4	18,93	13,23	518,1	1014,51	8,08	13,23	18,80	14,93	4,7	0,00	0,6
2017-06-17 13:00	276	38	69	1,4	18,93	14,23	518,1	1014,51	7,97	14,23	18,80	15,60	3,1	0,00	0,6
2017-06-17 13:30	255	38	68	1,8	18,93	14,93	518,1	1014,51	8,41	14,93	18,80	16,24	3,3	0,00	0,6
2017-06-17 14:00	260	38	59	2,4	18,93	15,23	518,1	1014,51	6,51	14,25	18,80	16,00	3,7	0,00	0,6
2017-06-17 14:30	274	38	62	2,4	18,93	15,43	518,1	1014,51	7,46	14,46	18,80	16,37	3,3	0,00	0,6
2017-06-17 15:00	285	38	64	1,6	18,93	14,93	518,1	1014,51	7,47	14,93	18,80	15,99	4,7	0,00	0,6
2017-06-17 15:30	261	38	60	1,6	19,03	15,13	518,1	1014,51	6,67	15,13	18,90	15,96	3,3	0,00	0,6
2017-06-17 16:00	296	38	60	1,8	19,03	14,93	518,1	1013,51	6,48	14,93	18,90	15,76	2,6	0,00	0,6
2017-06-17 16:30	291	38	57	0,0	19,03	15,13	518,1	1013,51	5,89	15,13	18,90	15,79	3,3	0,00	0,6
2017-06-17 17:00	286	38	57	1,2	19,03	15,13	518,1	1013,51	5,89	15,13	18,90	15,79	3,9	0,00	0,6
2017-06-17 17:30	356	38	59	0,0	19,03	14,43	518,1	1013,51	5,76	14,43	18,90	15,20	3,5	0,00	0,6

Datum	Vindriktning °	Luftfukt inne Rh%	Luftfukt ute Rh%	Vindhastighet m/s	Temp inne °C	Temp ute °C	Nederb. året mm	Lufttryck Mbar	Daggpunkt °C	Kyleffekt °C	Vix inne °C	Vix ute °C	Vindby m/s	Korr lufttryck	Regn/dygn mm
2017-06-17 18:00	291	38	59	0,0	19,03	14,43	518,1	1013,51	5,76	14,43	18,90	15,20	3,1	0,00	0,6
2017-06-17 18:30	343	38	60	0,0	19,03	14,03	518,1	1013,51	5,64	14,03	18,90	14,86	3,3	0,00	0,6
2017-06-17 19:00	351	38	62	0,0	19,03	14,23	518,1	1012,51	6,33	14,23	18,90	15,17	2,4	0,00	0,6
2017-06-17 19:30	351	38	65	0,0	19,03	14,23	518,1	1012,51	7,05	14,23	18,90	15,35	0,0	0,00	0,6
2017-06-17 20:00	351	38	68	0,0	19,03	14,03	518,1	1012,51	7,55	14,03	18,90	15,34	0,0	0,00	0,6
2017-06-17 20:30	351	38	71	0,0	19,03	13,93	518,1	1012,51	8,12	13,93	18,90	15,43	0,0	0,00	0,6
2017-06-17 21:00	351	38	75	0,0	19,03	13,63	518,1	1012,51	8,67	13,63	18,90	15,40	0,0	0,00	0,6
2017-06-17 21:30	351	38	81	0,0	19,03	13,12	518,1	1011,51	9,38	13,12	18,90	15,33	0,0	0,00	0,6
2017-06-17 22:00	351	38	85	0,0	19,03	12,72	518,1	1011,51	9,73	12,72	18,90	15,23	0,0	0,00	0,6
2017-06-17 22:30	351	38	87	0,0	19,03	12,42	518,1	1011,51	9,80	12,42	18,90	15,08	0,0	0,00	0,6
2017-06-17 23:00	351	38	88	0,0	19,03	11,92	518,1	1011,51	9,48	11,92	18,90	14,66	0,0	0,00	0,6
2017-06-17 23:30	351	38	89	0,0	19,03	11,62	518,1	1011,51	9,36	11,62	18,90	14,44	0,0	0,00	0,6
2017-06-18 00:00	351	38	90	0,0	19,03	11,62	518,1	1011,51	9,53	11,62	18,90	14,52	0,0	0,00	0,0
2017-06-18 00:30	351	38	91	0,0	19,03	11,42	518,1	1011,51	9,51	11,42	18,90	14,40	0,0	0,00	0,0
2017-06-18 01:00	351	38	90	0,0	19,03	11,02	518,1	1011,51	8,94	11,02	18,90	13,92	1,2	0,00	0,0
2017-06-18 01:30	351	38	91	0,0	19,03	11,02	518,1	1010,51	9,11	11,02	18,90	14,00	0,0	0,00	0,0
2017-06-18 02:00	351	38	91	0,0	19,03	10,52	518,1	1010,51	8,62	10,52	18,90	13,50	0,0	0,00	0,0
2017-06-18 02:30	351	38	92	0,0	19,03	10,22	518,1	1010,51	8,49	10,22	18,90	13,28	0,0	0,00	0,0
2017-06-18 03:00	351	38	93	0,0	19,03	9,82	518,1	1010,51	8,26	9,82	18,90	12,96	0,0	0,00	0,0
2017-06-18 03:30	351	38	94	0,0	19,03	9,82	518,1	1010,51	8,42	9,82	18,90	13,04	0,0	0,00	0,0
2017-06-18 04:00	160	38	95	0,0	19,03	9,92	518,1	1010,51	8,68	9,92	18,90	13,22	2,4	0,00	0,0
2017-06-18 04:30	132	38	96	0,0	19,03	10,22	518,1	1010,51	9,14	10,22	18,90	13,61	1,8	0,00	0,0
2017-06-18 05:00	134	38	96	0,0	19,03	11,62	518,1	1009,51	10,53	11,62	18,90	15,01	1,2	0,00	0,0
2017-06-18 05:30	142	38	95	0,0	19,03	11,62	518,1	1009,51	10,37	11,62	18,90	14,93	1,2	0,00	0,0
2017-06-18 06:00	158	38	95	0,0	19,03	12,02	518,1	1009,51	10,77	12,02	18,90	15,33	1,6	0,00	0,0
2017-06-18 06:30	179	38	95	0,0	19,03	12,52	518,1	1009,51	11,26	12,52	18,90	15,83	1,4	0,00	0,0
2017-06-18 07:00	269	38	91	1,2	19,03	12,72	518,1	1009,51	10,79	12,72	18,90	15,70	2,0	0,00	0,0
2017-06-18 07:30	292	38	87	1,8	19,03	13,12	518,1	1009,51	10,48	13,12	18,90	15,78	2,6	0,00	0,0
2017-06-18 08:00	314	38	83	1,8	19,03	13,33	518,1	1009,51	9,95	13,33	18,90	15,68	4,9	0,00	0,0
2017-06-18 08:30	282	38	80	1,2	19,03	13,53	518,1	1010,51	9,57	13,53	18,90	15,66	3,7	0,00	0,0
2017-06-18 09:00	248	38	91	2,0	19,03	11,92	519,3	1010,51	10,00	11,92	18,90	14,90	5,4	1,20	1,2
2017-06-18 09:30	324	38	98	0,0	19,03	12,12	519,3	1010,51	11,35	12,12	18,90	15,68	3,5	1,20	1,2
2017-06-18 10:00	268	38	95	1,6	19,03	12,82	519,3	1010,51	11,56	12,82	18,90	16,13	3,0	0,00	1,2
2017-06-18 10:30	306	38	87	1,8	19,03	12,92	519,3	1010,51	10,29	12,92	18,90	15,58	4,1	0,00	1,2
2017-06-18 11:00	312	38	81	2,4	19,03	13,23	519,9	1010,51	9,47	12,14	18,90	15,43	6,6	0,60	1,8
2017-06-18 11:30	268	39	87	3,3	19,03	12,92	519,9	1011,51	10,29	10,33	18,95	15,58	5,4	0,60	1,8
2017-06-18 12:00	272	39	70	1,8	19,03	13,33	519,9	1011,51	7,33	13,33	18,95	14,77	6,8	0,00	1,8
2017-06-18 12:30	309	38	69	2,4	18,93	13,02	519,9	1011,51	6,82	11,93	18,80	14,40	7,7	0,00	1,8
2017-06-18 13:00	289	38	65	2,6	18,93	13,02	519,9	1011,51	5,92	11,93	18,80	14,15	8,1	0,00	1,8
2017-06-18 13:30	335	38	64	3,7	18,93	13,12	519,9	1011,51	5,77	9,82	18,80	14,19	6,0	0,00	1,8
2017-06-18 14:00	319	38	60	4,3	18,93	13,53	519,9	1011,51	5,17	9,56	18,80	14,36	8,5	0,00	1,8
2017-06-18 14:30	287	38	58	2,8	18,93	13,73	519,9	1011,51	4,85	11,95	18,80	14,44	6,9	0,00	1,8
2017-06-18 15:00	298	38	54	2,4	18,93	13,63	519,9	1011,51	3,68	12,56	18,80	14,12	6,4	0,00	1,8
2017-06-18 15:30	277	38	53	2,4	18,93	13,73	519,9	1011,51	3,49	12,67	18,80	14,17	6,6	0,00	1,8
2017-06-18 16:00	308	38	50	3,9	18,93	14,83	519,9	1011,51	3,62	11,80	18,80	15,12	6,8	0,00	1,8
2017-06-18 16:30	315	38	50	2,0	18,93	14,53	519,9	1011,51	3,35	14,53	18,80	14,82	5,8	0,00	1,8
2017-06-18 17:00	325	37	52	3,5	18,93	13,53	519,9	1011,51	3,02	11,01	18,76	13,92	6,0	0,00	1,8
2017-06-18 17:30	351	37	55	4,3	18,93	13,43	519,9	1011,51	3,77	9,44	18,76	13,98	6,9	0,00	1,8
2017-06-18 18:00	269	37	57	2,8	18,93	12,82	519,9	1012,51	3,75	10,97	18,76	13,49	7,5	0,00	1,8
2017-06-18 18:30	318	37	58	2,4	18,83	13,53	519,9	1012,51	4,66	12,46	18,66	14,24	6,6	0,00	1,8

Datum	Vindriktning °	Luftfukt inne Rh%	Luftfukt ute Rh%	Vindhastighet m/s	Temp inne °C	Temp ute °C	Nederb. året mm	Lufttryck Mbar	Daggpunkt °C	Kyleffekt °C	Vix inne °C	Vix ute °C	Vindby m/s	Korr lufttryck	Regn/dygn mm
2017-06-18 19:00	278	37	56	2,8	18,83	13,83	519,9	1011,51	4,41	12,06	18,66	14,43	6,6	0,00	1,8
2017-06-18 19:30	311	37	57	4,3	18,83	12,52	519,9	1011,51	3,47	8,36	18,66	13,19	7,3	0,00	1,8
2017-06-18 20:00	262	37	61	3,7	18,83	11,92	519,9	1011,51	3,92	8,42	18,66	12,81	6,4	0,00	1,8
2017-06-18 20:30	258	37	65	3,3	18,73	11,62	519,9	1012,51	4,59	8,86	18,56	12,75	6,2	0,00	1,8
2017-06-18 21:00	314	37	68	2,4	18,73	11,72	519,9	1011,51	5,36	10,56	18,56	13,04	6,4	0,00	1,8
2017-06-18 21:30	309	37	68	2,2	18,73	11,52	519,9	1012,51	5,17	11,52	18,56	12,84	5,0	0,00	1,8
2017-06-18 22:00	317	37	72	1,8	18,73	10,62	519,9	1011,51	5,17	10,62	18,56	12,20	3,7	0,00	1,8
2017-06-18 22:30	331	37	76	1,6	18,73	10,12	519,9	1011,51	5,50	10,12	18,56	11,97	4,5	0,00	1,8
2017-06-18 23:00	300	37	78	1,2	18,73	9,52	519,9	1011,51	5,31	9,52	18,56	11,51	3,1	0,00	1,8
2017-06-18 23:30	304	37	80	1,8	18,73	9,42	519,9	1012,51	5,60	9,42	18,56	11,55	4,1	0,00	1,8
2017-06-19 00:00	294	37	77	2,4	18,73	9,42	519,9	1012,51	5,02	8,13	18,56	11,34	4,9	0,00	0,0
2017-06-19 00:30	323	37	78	3,0	18,63	9,12	519,9	1011,51	4,93	6,93	18,46	11,11	4,7	0,00	0,0
2017-06-19 01:00	284	37	77	1,2	18,63	8,92	519,9	1012,51	4,54	8,92	18,46	10,84	3,1	0,00	0,0
2017-06-19 01:30	320	37	78	0,0	18,63	8,62	519,9	1012,51	4,44	8,62	18,46	10,61	4,1	0,00	0,0
2017-06-19 02:00	317	37	78	0,0	18,63	8,92	519,9	1012,51	4,73	8,92	18,46	10,91	3,0	0,00	0,0
2017-06-19 02:30	316	37	80	0,0	18,63	8,42	519,9	1011,51	4,62	8,42	18,46	10,55	2,0	0,00	0,0
2017-06-19 03:00	229	37	84	0,0	18,63	8,22	519,9	1011,51	5,16	8,22	18,46	10,65	1,6	0,00	0,0
2017-06-19 03:30	328	37	85	2,0	18,63	8,22	519,9	1011,51	5,33	8,22	18,46	10,72	3,1	0,00	0,0
2017-06-19 04:00	283	37	85	0,0	18,63	8,22	519,9	1011,51	5,33	8,22	18,46	10,72	4,9	0,00	0,0
2017-06-19 04:30	268	37	87	1,2	18,53	8,32	519,9	1012,51	5,78	8,32	18,36	10,98	3,9	0,00	0,0
2017-06-19 05:00	308	37	81	1,6	18,53	9,22	519,9	1012,51	5,59	9,22	18,36	11,43	4,9	0,00	0,0
2017-06-19 05:30	273	37	80	1,4	18,53	9,02	519,9	1011,51	5,21	9,02	18,36	11,15	3,5	0,00	0,0
2017-06-19 06:00	305	37	77	1,2	18,53	9,92	519,9	1012,51	5,51	9,92	18,36	11,84	4,1	0,00	0,0
2017-06-19 06:30	307	37	81	0,0	18,53	9,22	519,9	1012,51	5,59	9,22	18,36	11,43	3,0	0,00	0,0
2017-06-19 07:00	301	37	83	0,0	18,53	9,02	519,9	1012,51	5,76	9,02	18,36	11,37	2,4	0,00	0,0
2017-06-19 07:30	320	37	88	0,0	18,53	8,72	519,9	1012,51	6,34	8,72	18,36	11,46	2,6	0,00	0,0
2017-06-19 08:00	293	37	93	0,0	18,53	8,92	519,9	1012,51	7,37	8,92	18,36	12,06	2,0	0,00	0,0
2017-06-19 08:30	291	37	92	1,2	18,53	8,62	520,5	1012,51	6,91	8,62	18,36	11,68	4,3	0,60	0,6
2017-06-19 09:00	323	37	90	0,0	18,53	9,62	520,5	1012,51	7,57	9,62	18,36	12,51	4,1	0,60	0,6
2017-06-19 09:30	338	37	82	2,2	18,53	10,32	520,5	1012,51	6,84	10,32	18,36	12,60	4,1	0,00	0,6
2017-06-19 10:00	252	37	75	1,8	18,53	11,12	520,5	1012,51	6,27	11,12	18,36	12,90	4,9	0,00	0,6
2017-06-19 10:30	296	37	74	2,4	18,43	10,52	520,5	1012,51	5,49	9,29	18,26	12,23	4,5	0,00	0,6
2017-06-19 11:00	266	37	76	1,8	18,43	10,52	520,5	1013,51	5,89	10,52	18,26	12,37	4,5	0,00	0,6
2017-06-19 11:30	312	37	79	2,8	18,43	10,72	520,5	1013,51	6,67	8,67	18,26	12,78	5,4	0,00	0,6
2017-06-19 12:00	263	37	75	0,0	18,43	10,92	520,5	1012,51	6,08	10,92	18,26	12,70	4,7	0,00	0,6
2017-06-19 12:30	356	37	68	2,0	18,43	11,72	520,5	1012,51	5,36	11,72	18,26	13,04	5,0	0,00	0,6
2017-06-19 13:00	267	37	68	2,4	18,43	12,32	520,5	1012,51	5,93	11,19	18,26	13,64	6,0	0,00	0,6
2017-06-19 13:30	256	37	68	3,0	18,43	12,12	520,5	1012,51	5,74	10,20	18,26	13,44	6,2	0,00	0,6
2017-06-19 14:00	265	37	80	2,0	18,43	11,42	520,5	1012,51	7,54	11,42	18,26	13,55	6,4	0,00	0,6
2017-06-19 14:30	302	37	72	4,1	18,43	11,22	520,5	1012,51	5,75	6,79	18,26	12,80	6,4	0,00	0,6
2017-06-19 15:00	251	37	70	2,6	18,43	12,02	520,5	1012,51	6,09	10,87	18,26	13,47	6,9	0,00	0,6
2017-06-19 15:30	299	37	61	3,0	18,43	12,62	520,5	1011,51	4,58	10,75	18,26	13,51	4,9	0,00	0,6
2017-06-19 16:00	225	37	58	3,1	18,43	13,12	520,5	1011,51	4,29	11,30	18,26	13,84	5,6	0,00	0,6
2017-06-19 16:30	267	37	62	3,9	18,43	12,82	520,5	1011,51	5,01	9,47	18,26	13,77	5,8	0,00	0,6
2017-06-19 17:00	312	37	61	2,8	18,43	12,92	520,5	1011,51	4,86	11,08	18,26	13,81	5,4	0,00	0,6
2017-06-19 17:30	315	37	58	2,0	18,43	12,92	520,5	1010,51	4,10	12,92	18,26	13,64	4,5	0,00	0,6
2017-06-19 18:00	296	37	61	2,0	18,43	12,42	520,5	1010,51	4,39	12,42	18,26	13,31	4,9	0,00	0,6
2017-06-19 18:30	310	37	65	3,7	18,43	12,52	520,5	1010,51	5,44	9,12	18,26	13,65	4,9	0,00	0,6
2017-06-19 19:00	315	37	65	1,2	18,43	12,12	520,5	1010,51	5,06	12,12	18,26	13,25	4,1	0,00	0,6
2017-06-19 19:30	302	37	62	0,0	18,43	12,02	520,5	1009,51	4,26	12,02	18,26	12,97	5,4	0,00	0,6

Datum	Vindriktning °	Luftfukt inne Rh%	Luftfukt ute Rh%	Vindhastighet m/s	Temp inne °C	Temp ute °C	Nederb. året mm	Lufttryck Mbar	Daggpunkt °C	Kyleffekt °C	Vix inne °C	Vix ute °C	Vindby m/s	Korr lufttryck	Regn/dygn mm
2017-06-19 20:00	316	37	62	1,6	18,43	12,22	520,5	1009,51	4,45	12,22	18,26	13,17	3,1	0,00	0,6
2017-06-19 20:30	331	37	67	1,2	18,43	11,32	520,5	1009,51	4,76	11,32	18,26	12,57	3,0	0,00	0,6
2017-06-19 21:00	272	37	70	0,0	18,43	10,92	520,5	1008,51	5,04	10,92	18,26	12,37	1,8	0,00	0,6
2017-06-19 21:30	304	37	72	0,0	18,43	10,32	520,5	1008,51	4,89	10,32	18,26	11,90	2,0	0,00	0,6
2017-06-19 22:00	327	37	75	0,0	18,43	10,02	520,5	1008,51	5,21	10,02	18,26	11,80	2,0	0,00	0,6
2017-06-19 22:30	321	37	76	0,0	18,43	9,82	520,5	1007,51	5,21	9,82	18,26	11,67	2,8	0,00	0,6
2017-06-19 23:00	330	37	80	0,0	18,43	9,32	520,5	1007,51	5,50	9,32	18,26	11,45	2,4	0,00	0,6
2017-06-19 23:30	329	37	84	0,0	18,43	8,92	520,5	1007,51	5,84	8,92	18,26	11,35	0,0	0,00	0,6
2017-06-20 00:00	329	37	86	0,0	18,43	8,82	520,5	1006,51	6,09	8,82	18,26	11,40	0,0	0,00	0,0
2017-06-20 00:30	329	37	89	0,0	18,43	8,42	522,3	1006,51	6,22	8,42	18,26	11,23	0,0	1,80	1,8
2017-06-20 01:00	330	37	93	0,0	18,43	8,02	522,9	1006,51	6,48	8,02	18,26	11,16	0,0	2,40	2,4
2017-06-20 01:30	351	37	97	0,0	18,33	7,72	524,6	1006,51	6,82	7,72	18,16	11,19	2,6	2,40	4,2
2017-06-20 02:00	351	37	97	0,0	18,33	7,82	524,6	1006,51	6,92	7,82	18,16	11,29	0,0	1,80	4,2
2017-06-20 02:30	351	37	96	0,0	18,33	7,82	524,6	1006,51	6,76	7,82	18,16	11,21	0,0	0,00	4,2
2017-06-20 03:00	351	37	96	0,0	18,33	7,42	524,6	1006,51	6,36	7,42	18,16	10,81	0,0	0,00	4,2
2017-06-20 03:30	351	37	97	0,0	18,33	7,02	524,6	1005,51	6,12	7,02	18,16	10,49	0,0	0,00	4,2
2017-06-20 04:00	346	37	98	0,0	18,33	6,82	524,6	1005,51	6,08	6,82	18,16	10,38	0,0	0,00	4,2
2017-06-20 04:30	331	37	98	0,0	18,33	6,62	524,6	1005,51	5,88	6,62	18,16	10,18	1,6	0,00	4,2
2017-06-20 05:00	327	37	98	0,0	18,23	6,62	524,6	1005,51	5,88	6,62	18,06	10,18	2,0	0,00	4,2
2017-06-20 05:30	301	37	99	1,4	18,23	6,82	524,6	1005,51	6,23	6,82	18,06	10,46	2,6	0,00	4,2
2017-06-20 06:00	319	37	93	1,2	18,23	7,72	524,6	1004,51	6,19	7,72	18,06	10,86	3,7	0,00	4,2
2017-06-20 06:30	301	37	87	3,5	18,23	8,52	524,6	1004,51	5,97	5,36	18,06	11,18	4,7	0,00	4,2
2017-06-20 07:00	315	37	81	2,6	18,33	8,72	524,6	1004,51	5,10	7,39	18,16	10,92	4,5	0,00	4,2
2017-06-20 07:30	308	37	77	2,8	18,33	9,32	524,6	1004,51	4,93	7,14	18,16	11,24	5,6	0,00	4,2
2017-06-20 08:00	293	37	75	3,5	18,43	9,52	524,6	1004,51	4,73	6,49	18,26	11,30	6,9	0,00	4,2
2017-06-20 08:30	305	37	74	3,0	18,33	10,02	524,6	1004,51	5,01	7,91	18,16	11,73	5,8	0,00	4,2
2017-06-20 09:00	347	37	72	2,2	18,33	9,42	524,6	1004,51	4,02	9,42	18,16	11,00	6,6	0,00	4,2
2017-06-20 09:30	297	36	72	1,8	18,33	9,62	524,6	1004,51	4,21	9,62	18,12	11,20	7,9	0,00	4,2
2017-06-20 10:00	309	36	72	1,4	18,23	9,52	524,6	1004,51	4,12	9,52	18,02	11,10	4,7	0,00	4,2
2017-06-20 10:30	265	36	70	2,0	18,23	9,52	524,6	1004,51	3,70	9,52	18,02	10,97	6,6	0,00	4,2
2017-06-20 11:00	317	36	72	1,6	18,23	9,32	524,6	1004,51	3,93	9,32	18,02	10,90	4,1	0,00	4,2
2017-06-20 11:30	254	36	72	1,6	18,23	9,62	524,6	1004,51	4,21	9,62	18,02	11,20	5,0	0,00	4,2
2017-06-20 12:00	271	36	68	2,8	18,13	9,32	524,6	1004,51	3,08	7,14	17,92	10,64	5,8	0,00	4,2
2017-06-20 12:30	320	36	69	2,0	18,13	9,42	524,6	1004,51	3,39	9,42	17,92	10,80	6,4	0,00	4,2
2017-06-20 13:00	286	36	64	2,8	18,13	9,62	524,6	1004,51	2,47	7,47	17,92	10,69	6,9	0,00	4,2
2017-06-20 13:30	280	36	66	2,0	18,03	9,82	524,6	1004,51	3,11	9,82	17,82	11,01	6,4	0,00	4,2
2017-06-20 14:00	315	36	63	3,3	18,03	10,92	524,6	1004,51	3,46	8,07	17,82	11,93	6,2	0,00	4,2
2017-06-20 14:30	301	36	63	3,0	18,03	10,62	524,6	1004,51	3,18	8,57	17,82	11,63	5,0	0,00	4,2
2017-06-20 15:00	293	36	69	4,7	18,03	9,82	524,6	1004,51	3,77	4,29	17,82	11,20	8,3	0,00	4,2
2017-06-20 15:30	332	36	68	3,9	18,03	10,02	524,6	1004,51	3,75	6,20	17,82	11,34	8,3	0,00	4,2
2017-06-20 16:00	308	36	73	4,7	18,03	9,62	524,6	1004,51	4,42	4,04	17,82	11,26	7,9	0,00	4,2
2017-06-20 16:30	312	36	79	4,5	18,03	8,82	524,6	1004,51	4,83	3,05	17,82	10,88	7,7	0,00	4,2
2017-06-20 17:00	288	36	69	2,6	17,93	10,02	524,6	1004,51	3,96	8,76	17,72	11,40	6,4	0,00	4,2
2017-06-20 17:30	304	36	68	4,3	17,93	10,52	524,6	1004,51	4,22	5,95	17,72	11,84	6,8	0,00	4,2
2017-06-20 18:00	282	36	68	3,1	17,93	10,12	524,6	1004,51	3,84	8,02	17,72	11,44	9,6	0,00	4,2
2017-06-20 18:30	248	36	66	4,5	17,93	10,12	525,8	1004,51	3,40	4,66	17,72	11,31	7,7	1,20	5,4
2017-06-20 19:00	328	36	67	2,0	17,83	9,32	525,8	1004,51	2,86	9,32	17,62	10,57	6,6	1,20	5,4
2017-06-20 19:30	308	36	69	3,1	17,83	8,72	525,8	1004,51	2,72	6,49	17,62	10,10	6,0	0,00	5,4
2017-06-20 20:00	282	36	75	1,8	17,83	8,32	525,8	1005,51	3,57	8,32	17,62	10,10	7,5	0,00	5,4
2017-06-20 20:30	292	36	78	2,2	17,73	7,92	525,8	1005,51	3,76	7,92	17,52	9,91	5,4	0,00	5,4



Datum	Vindriktning °	Luftfukt inne Rh%	Luftfukt ute Rh%	Vindhastighet m/s	Temp inne °C	Temp ute °C	Nederb. året mm	Luftryck Mbar	Daggpunkt °C	Kyleffekt °C	Vix inne °C	Vix ute °C	Vindby m/s	Korr luftryck	Regn/dygn mm
2017-06-20 21:00	269	36	84	2,4	17,73	7,62	525,8	1005,51	4,57	6,23	17,52	10,05	4,3	0,00	5,4
2017-06-20 21:30	311	36	84	2,6	17,73	6,72	525,8	1005,51	3,69	5,28	17,52	9,15	5,2	0,00	5,4
2017-06-20 22:00	284	36	87	1,6	17,73	6,72	525,8	1005,51	4,21	6,72	17,52	9,38	4,3	0,00	5,4
2017-06-20 22:30	278	36	89	1,6	17,63	6,52	525,8	1005,51	4,35	6,52	17,42	9,33	6,0	0,00	5,4
2017-06-20 23:00	274	36	88	1,8	17,63	6,22	525,8	1005,51	3,89	6,22	17,42	8,95	4,1	0,00	5,4
2017-06-20 23:30	309	36	88	3,0	17,63	6,02	525,8	1005,51	3,69	3,54	17,42	8,75	4,5	0,00	5,4
2017-06-21 00:00	274	36	91	1,6	17,63	6,12	525,8	1005,51	4,28	6,12	17,42	9,09	5,0	0,00	0,0
2017-06-21 00:30	298	36	93	1,8	17,63	6,12	525,8	1005,51	4,60	6,12	17,42	9,26	6,6	0,00	0,0
2017-06-21 01:00	280	36	93	1,2	17,63	6,02	525,8	1005,51	4,50	6,02	17,42	9,16	4,3	0,00	0,0
2017-06-21 01:30	333	36	94	3,9	17,63	5,92	525,8	1006,51	4,56	1,42	17,42	9,14	5,0	0,00	0,0
2017-06-21 02:00	276	36	94	2,6	17,63	6,02	525,8	1006,51	4,66	4,54	17,42	9,24	5,6	0,00	0,0
2017-06-21 02:30	283	36	94	1,6	17,63	6,02	525,8	1006,51	4,66	6,02	17,42	9,24	6,0	0,00	0,0
2017-06-21 03:00	317	36	94	1,8	17,63	5,92	525,8	1006,51	4,56	5,92	17,42	9,14	5,6	0,00	0,0
2017-06-21 03:30	307	36	93	2,2	17,63	5,92	525,8	1006,51	4,41	5,92	17,42	9,06	3,9	0,00	0,0
2017-06-21 04:00	316	36	93	0,0	17,63	5,92	525,8	1006,51	4,41	5,92	17,42	9,06	3,9	0,00	0,0
2017-06-21 04:30	311	36	90	1,2	17,63	5,92	525,8	1006,51	3,92	5,92	17,42	8,81	4,1	0,00	0,0
2017-06-21 05:00	288	36	90	0,0	17,63	6,42	525,8	1007,51	4,41	6,42	17,42	9,31	3,3	0,00	0,0
2017-06-21 05:30	0	36	87	3,9	17,63	6,72	525,8	1007,51	4,21	2,35	17,42	9,38	5,4	0,00	0,0
2017-06-21 06:00	312	36	82	2,2	17,63	7,12	525,8	1007,51	3,73	7,12	17,42	9,40	4,1	0,00	0,0
2017-06-21 06:30	248	36	70	2,8	17,63	9,32	525,8	1007,51	3,51	7,14	17,42	10,76	6,0	0,00	0,0
2017-06-21 07:00	325	36	78	0,0	17,83	8,12	525,8	1007,51	3,96	8,12	17,62	10,11	5,4	0,00	0,0
2017-06-21 07:30	278	36	81	2,6	17,93	8,52	525,8	1008,51	4,91	7,18	17,72	10,72	3,7	0,00	0,0
2017-06-21 08:00	327	36	74	1,4	18,03	8,72	525,8	1008,51	3,76	8,72	17,82	10,43	5,0	0,00	0,0
2017-06-21 08:30	271	36	77	1,6	18,03	8,52	525,8	1008,51	4,15	8,52	17,82	10,44	3,9	0,00	0,0
2017-06-21 09:00	310	36	78	1,8	18,03	9,02	525,8	1008,51	4,83	9,02	17,82	11,01	4,1	0,00	0,0
2017-06-21 09:30	294	36	76	0,0	18,03	8,92	525,8	1008,51	4,35	8,92	17,82	10,77	4,5	0,00	0,0
2017-06-21 10:00	295	36	75	2,8	18,03	9,92	525,8	1008,51	5,11	7,80	17,82	11,70	5,4	0,00	0,0
2017-06-21 10:30	287	36	71	3,1	18,03	9,52	525,8	1008,51	3,91	7,36	17,82	11,03	6,4	0,00	0,0
2017-06-21 11:00	304	36	72	2,0	18,03	9,32	525,8	1009,51	3,93	9,32	17,82	10,90	5,6	0,00	0,0
2017-06-21 11:30	356	36	69	2,2	18,03	10,02	525,8	1008,51	3,96	10,02	17,82	11,40	6,0	0,00	0,0
2017-06-21 12:00	312	36	75	2,8	17,93	9,22	525,8	1009,51	4,44	7,04	17,72	11,00	6,2	0,00	0,0
2017-06-21 12:30	301	36	77	5,0	17,93	9,32	525,8	1009,51	4,93	3,20	17,72	11,24	6,8	0,00	0,0
2017-06-21 13:00	317	36	77	2,6	17,93	9,32	525,8	1009,51	4,93	8,02	17,72	11,24	5,4	0,00	0,0
2017-06-21 13:30	320	36	76	3,0	17,93	10,02	525,8	1009,51	5,41	7,91	17,72	11,87	6,0	0,00	0,0
2017-06-21 14:00	309	36	73	1,8	17,93	10,32	525,8	1009,51	5,09	10,32	17,72	11,96	6,6	0,00	0,0
2017-06-21 14:30	295	36	74	3,0	17,93	10,12	525,8	1009,51	5,10	8,02	17,72	11,83	7,5	0,00	0,0
2017-06-21 15:00	295	36	73	2,6	17,83	10,02	525,8	1009,51	4,80	8,76	17,62	11,66	7,9	0,00	0,0
2017-06-21 15:30	296	36	75	2,8	17,83	10,02	525,8	1009,51	5,21	7,91	17,62	11,80	9,0	0,00	0,0
2017-06-21 16:00	294	36	72	1,8	17,83	10,02	525,8	1009,51	4,60	10,02	17,62	11,60	7,9	0,00	0,0
2017-06-21 16:30	300	36	70	3,3	17,83	11,02	525,8	1009,51	5,13	8,19	17,62	12,47	7,3	0,00	0,0
2017-06-21 17:00	284	36	64	1,6	17,83	10,92	525,8	1009,51	3,70	10,92	17,62	11,99	8,7	0,00	0,0
2017-06-21 17:30	305	36	64	5,2	17,83	11,32	525,8	1009,51	4,08	5,71	17,62	12,39	6,6	0,00	0,0
2017-06-21 18:00	315	36	66	2,8	17,73	10,52	525,8	1009,51	3,78	8,46	17,52	11,71	6,8	0,00	0,0
2017-06-21 18:30	303	36	63	3,0	17,73	10,52	525,8	1009,51	3,09	8,46	17,52	11,53	7,1	0,00	0,0
2017-06-21 19:00	293	36	66	3,3	17,73	10,12	525,8	1009,51	3,40	7,17	17,52	11,31	6,6	0,00	0,0
2017-06-21 19:30	276	36	66	3,1	17,73	10,02	525,8	1009,51	3,30	7,91	17,52	11,21	6,0	0,00	0,0
2017-06-21 20:00	319	36	68	2,6	17,73	9,82	525,8	1009,51	3,56	8,55	17,52	11,14	6,0	0,00	0,0
2017-06-21 20:30	351	36	72	2,4	17,73	9,12	525,8	1009,51	3,74	7,81	17,52	10,70	5,4	0,00	0,0
2017-06-21 21:00	323	36	72	1,8	17,73	8,72	525,8	1009,51	3,35	8,72	17,52	10,30	5,0	0,00	0,0
2017-06-21 21:30	280	36	74	1,2	17,73	8,42	525,8	1009,51	3,47	8,42	17,52	10,13	3,9	0,00	0,0

Datum	Vindriktning °	Luftfukt inne Rh%	Luftfukt ute Rh%	Vindhastighet m/s	Temp inne °C	Temp ute °C	Nederb. året mm	Luftryck Mbar	Daggpunkt °C	Kyleffekt °C	Vix inne °C	Vix ute °C	Vindby m/s	Korr luftryck	Regn/dygn mm
2017-06-21 22:00	304	36	74	1,6	17,73	8,22	525,8	1009,51	3,28	8,22	17,52	9,93	5,2	0,00	0,0
2017-06-21 22:30	326	36	76	1,2	17,73	8,02	525,8	1009,51	3,48	8,02	17,52	9,87	4,7	0,00	0,0
2017-06-21 23:00	311	36	77	0,0	17,63	7,82	525,8	1009,51	3,48	7,82	17,42	9,74	4,1	0,00	0,0
2017-06-21 23:30	272	36	81	1,8	17,63	7,32	525,8	1009,51	3,74	7,32	17,42	9,52	3,7	0,00	0,0
2017-06-22 00:00	310	36	85	0,0	17,63	6,82	525,8	1009,51	3,96	6,82	17,42	9,32	4,1	0,00	0,0
2017-06-22 00:30	301	36	88	0,0	17,63	6,42	525,8	1009,51	4,08	6,42	17,42	9,15	3,1	0,00	0,0
2017-06-22 01:00	301	36	89	1,2	17,63	6,62	525,8	1009,51	4,45	6,62	17,42	9,43	3,1	0,00	0,0
2017-06-22 01:30	297	36	89	0,0	17,63	6,72	525,8	1009,51	4,54	6,72	17,42	9,53	4,7	0,00	0,0
2017-06-22 02:00	321	36	90	0,0	17,63	6,72	525,8	1009,51	4,71	6,72	17,42	9,61	2,8	0,00	0,0
2017-06-22 02:30	326	36	91	2,4	17,63	6,62	525,8	1009,51	4,78	5,17	17,42	9,59	2,8	0,00	0,0
2017-06-22 03:00	299	36	92	0,0	17,63	6,62	525,8	1009,51	4,94	6,62	17,42	9,67	3,3	0,00	0,0
2017-06-22 03:30	331	36	94	2,0	17,63	6,52	525,8	1009,51	5,16	6,52	17,42	9,74	2,0	0,00	0,0
2017-06-22 04:00	288	36	93	0,0	17,63	6,72	525,8	1008,51	5,20	6,72	17,42	9,86	3,5	0,00	0,0
2017-06-22 04:30	302	36	90	0,0	17,63	6,62	525,8	1008,51	4,61	6,62	17,42	9,51	2,8	0,00	0,0
2017-06-22 05:00	298	36	79	1,8	17,53	7,72	525,8	1008,51	3,76	7,72	17,32	9,78	3,5	0,00	0,0
2017-06-22 05:30	324	36	69	2,2	17,53	7,72	525,8	1008,51	1,77	7,72	17,32	9,10	5,2	0,00	0,0
2017-06-22 06:00	320	36	77	1,8	17,53	8,02	525,8	1008,51	3,67	8,02	17,32	9,94	5,0	0,00	0,0
2017-06-22 06:30	306	36	73	0,0	17,53	9,12	525,8	1008,51	3,94	9,12	17,32	10,76	4,7	0,00	0,0
2017-06-22 07:00	285	36	75	0,0	17,73	8,82	525,8	1008,51	4,05	8,82	17,52	10,60	4,5	0,00	0,0
2017-06-22 07:30	294	36	72	0,0	17,93	8,72	525,8	1008,51	3,35	8,72	17,72	10,30	3,3	0,00	0,0
2017-06-22 08:00	298	36	66	2,2	18,03	8,52	525,8	1008,51	1,88	8,52	17,82	9,71	5,6	0,00	0,0
2017-06-22 08:30	316	36	64	1,6	18,03	9,02	525,8	1008,51	1,90	9,02	17,82	10,09	3,7	0,00	0,0
2017-06-22 09:00	325	36	63	1,6	18,03	9,32	525,8	1007,51	1,95	9,32	17,82	10,33	4,3	0,00	0,0
2017-06-22 09:30	323	36	60	3,3	18,03	9,52	525,8	1008,51	1,43	6,49	17,82	10,35	4,7	0,00	0,0
2017-06-22 10:00	347	36	57	3,3	18,03	10,62	525,8	1007,51	1,70	7,73	17,82	11,28	5,2	0,00	0,0
2017-06-22 10:30	309	36	57	2,2	18,03	11,22	525,8	1007,51	2,26	11,22	17,82	11,88	5,6	0,00	0,0
2017-06-22 11:00	347	36	56	3,0	18,03	10,52	525,8	1007,51	1,35	8,46	17,82	11,13	6,0	0,00	0,0
2017-06-22 11:30	310	36	54	2,0	18,03	11,72	525,8	1007,51	1,92	11,72	17,82	12,22	6,2	0,00	0,0
2017-06-22 12:00	303	36	54	1,8	18,03	11,42	525,8	1007,51	1,64	11,42	17,82	11,92	6,4	0,00	0,0
2017-06-22 12:30	266	36	52	2,8	18,03	11,82	525,8	1007,51	1,45	9,88	17,82	12,22	6,2	0,00	0,0
2017-06-22 13:00	324	36	49	2,0	18,03	13,23	525,8	1007,51	1,86	13,23	17,82	13,47	5,4	0,00	0,0
2017-06-22 13:30	267	36	54	1,8	18,03	13,53	525,8	1007,51	3,59	13,53	17,82	14,02	3,5	0,00	0,0
2017-06-22 14:00	263	36	51	0,0	18,03	13,63	525,8	1007,51	2,82	13,63	17,82	13,97	3,3	0,00	0,0
2017-06-22 14:30	351	36	53	0,0	18,03	12,12	525,8	1007,51	2,01	12,12	17,82	12,57	3,5	0,00	0,0
2017-06-22 15:00	302	36	49	1,4	18,03	13,73	525,8	1007,51	2,31	13,73	17,82	13,97	2,6	0,00	0,0
2017-06-22 15:30	321	36	51	0,0	18,03	13,73	525,8	1007,51	2,91	13,73	17,82	14,07	4,5	0,00	0,0
2017-06-22 16:00	356	36	48	2,4	18,03	13,73	525,8	1007,51	2,00	12,67	17,82	13,92	5,0	0,00	0,0
2017-06-22 16:30	327	36	51	0,0	18,03	13,33	525,8	1007,51	2,54	13,33	17,82	13,67	3,1	0,00	0,0
2017-06-22 17:00	342	36	47	1,8	18,03	13,73	525,8	1007,51	1,69	13,73	17,82	13,87	2,2	0,00	0,0
2017-06-22 17:30	345	36	47	2,0	18,03	13,53	525,8	1006,51	1,51	13,53	17,82	13,67	3,9	0,00	0,0
2017-06-22 18:00	351	36	44	0,0	18,03	13,83	525,8	1006,51	0,80	13,83	17,82	13,83	4,1	0,00	0,0
2017-06-22 18:30	347	36	48	0,0	18,03	13,12	525,8	1006,51	1,46	13,12	17,82	13,32	3,3	0,00	0,0
2017-06-22 19:00	338	36	42	3,3	18,03	14,33	525,8	1006,51	0,55	11,91	17,82	14,24	3,9	0,00	0,0
2017-06-22 19:30	338	36	43	0,0	18,03	14,43	525,8	1006,51	1,00	14,43	17,82	14,39	4,1	0,00	0,0
2017-06-22 20:00	345	36	42	0,0	18,03	14,43	525,8	1006,51	0,64	14,43	17,82	14,34	3,5	0,00	0,0
2017-06-22 20:30	342	36	42	0,0	18,03	13,83	525,8	1006,51	0,11	13,83	17,82	13,74	3,1	0,00	0,0
2017-06-22 21:00	344	36	42	0,0	18,03	13,83	525,8	1006,51	0,11	13,83	17,82	13,74	1,8	0,00	0,0
2017-06-22 21:30	343	36	44	0,0	18,03	13,93	525,8	1006,51	0,89	13,93	17,82	13,93	1,2	0,00	0,0
2017-06-22 22:00	342	36	50	0,0	18,03	12,22	525,8	1006,51	1,24	12,22	17,82	12,52	0,0	0,00	0,0
2017-06-22 22:30	342	36	57	0,0	18,03	10,12	525,8	1006,51	1,23	10,12	17,82	10,78	0,0	0,00	0,0

Datum	Vindriktning °	Luftfukt inne Rh%	Luftfukt ute Rh%	Vindhastighet m/s	Temp inne °C	Temp ute °C	Nederb. året mm	Lufttryck Mbar	Daggpunkt °C	Kyleffekt °C	Vix inne °C	Vix ute °C	Vindby m/s	Korr lufttryck	Regn/dygn mm
2017-06-22 23:00	342	36	61	0,0	18,03	8,72	525,8	1006,51	0,92	8,72	17,82	9,61	0,0	0,00	0,0
2017-06-22 23:30	342	36	63	0,0	18,03	8,52	525,8	1006,51	1,20	8,52	17,82	9,53	0,0	0,00	0,0
2017-06-23 00:00	19	36	66	0,0	18,03	8,32	525,8	1006,51	1,69	8,32	17,82	9,51	0,0	0,00	0,0
2017-06-23 00:30	19	36	69	0,0	17,93	7,72	525,8	1006,51	1,77	7,72	17,72	9,10	0,0	0,00	0,0
2017-06-23 01:00	19	36	71	0,0	17,93	7,22	525,8	1006,51	1,71	7,22	17,72	8,73	0,0	0,00	0,0
2017-06-23 01:30	19	36	74	0,0	17,93	6,72	525,8	1006,51	1,83	6,72	17,72	8,43	0,0	0,00	0,0
2017-06-23 02:00	19	36	75	0,0	17,93	6,62	525,8	1006,51	1,93	6,62	17,72	8,40	0,0	0,00	0,0
2017-06-23 02:30	24	36	76	0,0	17,93	6,62	525,8	1006,51	2,13	6,62	17,72	8,47	0,0	0,00	0,0
2017-06-23 03:00	60	36	77	0,0	17,93	6,52	525,8	1006,51	2,22	6,52	17,72	8,44	0,0	0,00	0,0
2017-06-23 03:30	68	36	78	0,0	17,93	6,52	525,8	1006,51	2,41	6,52	17,72	8,51	0,0	0,00	0,0
2017-06-23 04:00	77	36	80	0,0	17,83	6,42	525,8	1006,51	2,68	6,42	17,62	8,55	0,0	0,00	0,0
2017-06-23 04:30	78	36	78	0,0	17,83	8,42	525,8	1006,51	4,25	8,42	17,62	10,41	0,0	0,00	0,0
2017-06-23 05:00	87	36	66	0,0	17,83	9,62	525,8	1006,51	2,92	9,62	17,62	10,81	1,2	0,00	0,0
2017-06-23 05:30	79	36	70	0,0	17,83	9,22	525,8	1006,51	3,41	9,22	17,62	10,66	1,2	0,00	0,0
2017-06-23 06:00	96	36	70	0,0	17,83	10,92	525,8	1005,51	5,04	10,92	17,62	12,37	1,6	0,00	0,0
2017-06-23 06:30	101	36	63	1,6	17,83	11,72	525,8	1005,51	4,22	11,72	17,62	12,73	2,2	0,00	0,0
2017-06-23 07:00	91	36	64	0,0	17,93	12,42	525,8	1005,51	5,11	12,42	17,72	13,49	3,0	0,00	0,0
2017-06-23 07:30	113	36	60	1,8	18,13	13,33	525,8	1006,51	4,99	13,33	17,92	14,16	3,5	0,00	0,0
2017-06-23 08:00	110	36	59	1,6	18,13	13,83	525,8	1005,51	5,20	13,83	17,92	14,60	4,5	0,00	0,0
2017-06-23 08:30	103	36	55	1,6	18,23	14,43	525,8	1005,51	4,69	14,43	18,02	14,98	4,5	0,00	0,0
2017-06-23 09:00	137	36	54	3,3	18,23	14,73	525,8	1005,51	4,69	12,37	18,02	15,22	5,4	0,00	0,0
2017-06-23 09:30	128	36	54	2,8	18,13	15,43	525,8	1005,51	5,34	13,81	17,92	15,93	5,6	0,00	0,0
2017-06-23 10:00	87	36	52	1,4	18,13	15,53	525,8	1005,51	4,86	15,53	17,92	15,92	5,8	0,00	0,0
2017-06-23 10:30	128	36	48	2,0	18,13	16,53	525,8	1005,51	4,55	16,53	17,92	16,72	4,9	0,00	0,0
2017-06-23 11:00	97	36	48	2,0	18,13	16,83	525,8	1005,51	4,83	16,83	17,92	17,02	6,2	0,00	0,0
2017-06-23 11:30	93	36	50	2,0	18,23	15,63	525,8	1005,51	4,35	15,63	18,02	15,92	5,2	0,00	0,0
2017-06-23 12:00	95	36	51	3,0	18,23	15,43	525,8	1004,51	4,47	13,81	18,02	15,77	5,0	0,00	0,0
2017-06-23 12:30	97	36	52	0,0	18,13	15,23	525,8	1004,51	4,58	15,23	17,92	15,62	4,9	0,00	0,0
2017-06-23 13:00	129	36	52	3,0	18,13	16,53	525,8	1004,51	5,78	15,01	17,92	16,92	4,5	0,00	0,0
2017-06-23 13:30	104	36	52	1,4	18,13	16,53	525,8	1004,51	5,78	16,53	17,92	16,92	4,9	0,00	0,0
2017-06-23 14:00	123	36	50	2,8	18,13	16,83	525,8	1003,51	5,45	15,34	17,92	17,12	4,3	0,00	0,0
2017-06-23 14:30	93	36	49	1,8	18,13	16,83	525,8	1003,51	5,14	16,83	17,92	17,07	4,9	0,00	0,0
2017-06-23 15:00	124	36	48	3,5	18,23	17,13	525,8	1003,51	5,10	15,08	18,02	17,32	4,3	0,00	0,0
2017-06-23 15:30	133	36	50	4,5	18,23	17,03	525,8	1003,51	5,63	13,21	18,02	17,32	5,4	0,00	0,0
2017-06-23 16:00	68	36	49	3,0	18,23	17,93	525,8	1003,51	6,15	16,54	18,02	18,17	6,4	0,00	0,0
2017-06-23 16:30	106	36	47	3,7	18,23	17,73	525,8	1002,51	5,32	15,19	18,02	17,87	7,1	0,00	0,0
2017-06-23 17:00	88	36	49	2,0	18,23	17,53	525,8	1002,51	5,78	17,53	18,02	17,77	4,9	0,00	0,0
2017-06-23 17:30	117	36	48	3,1	18,23	17,33	525,8	1002,51	5,28	15,89	18,02	17,52	6,2	0,00	0,0
2017-06-23 18:00	89	36	50	1,2	18,23	17,03	525,8	1002,51	5,63	17,03	18,02	17,32	5,6	0,00	0,0
2017-06-23 18:30	94	36	52	0,0	18,33	17,43	525,8	1001,51	6,60	17,43	18,12	17,82	4,5	0,00	0,0
2017-06-23 19:00	80	36	53	2,0	18,33	17,73	525,8	1001,51	7,18	17,73	18,12	18,17	5,0	0,00	0,0
2017-06-23 19:30	100	36	53	2,0	18,33	16,73	525,8	1001,51	6,25	16,73	18,12	17,17	7,3	0,00	0,0
2017-06-23 20:00	92	36	57	2,4	18,33	15,73	525,8	1001,51	6,45	14,78	18,12	16,39	5,2	0,00	0,0
2017-06-23 20:30	103	36	60	1,6	18,33	15,03	525,8	1000,51	6,58	15,03	18,12	15,86	5,0	0,00	0,0
2017-06-23 21:00	74	36	63	2,2	18,33	14,43	525,8	1000,51	6,76	14,43	18,12	15,43	4,7	0,00	0,0
2017-06-23 21:30	104	36	64	2,0	18,33	13,83	525,8	1000,51	6,44	13,83	18,12	14,89	5,2	0,00	0,0
2017-06-23 22:00	115	36	67	3,5	18,33	13,23	525,8	1000,51	6,57	10,67	18,12	14,48	5,2	0,00	0,0
2017-06-23 22:30	82	36	69	2,4	18,33	12,52	525,8	1000,51	6,35	11,40	18,12	13,90	4,5	0,00	0,0
2017-06-23 23:00	94	36	70	1,6	18,33	11,92	525,8	999,51	5,99	11,92	18,12	13,37	4,9	0,00	0,0
2017-06-23 23:30	86	36	73	2,0	18,33	11,52	525,8	999,51	6,24	11,52	18,12	13,17	5,0	0,00	0,0

Datum	Vindriktning °	Luftfukt inne Rh%	Luftfukt ute Rh%	Vindhastighet m/s	Temp inne °C	Temp ute °C	Nederb. året mm	Luftryck Mbar	Daggpunkt °C	Kyleffekt °C	Vix inne °C	Vix ute °C	Vindby m/s	Korr luftryck	Regn/dygn mm
2017-06-24 00:00	105	36	75	0,0	18,33	11,32	525,8	999,51	6,46	11,32	18,12	13,10	4,5	0,00	0,0
2017-06-24 00:30	104	36	78	1,2	18,33	10,92	525,8	999,51	6,67	10,92	18,12	12,91	3,7	0,00	0,0
2017-06-24 01:00	100	36	79	1,2	18,33	10,32	525,8	999,51	6,28	10,32	18,12	12,38	3,0	0,00	0,0
2017-06-24 01:30	97	36	80	1,4	18,33	10,12	525,8	999,51	6,27	10,12	18,12	12,25	2,4	0,00	0,0
2017-06-24 02:00	104	36	81	1,6	18,33	10,02	525,8	999,51	6,36	10,02	18,12	12,23	3,0	0,00	0,0
2017-06-24 02:30	94	36	83	0,0	18,33	9,72	525,8	998,51	6,44	9,72	18,12	12,07	2,2	0,00	0,0
2017-06-24 03:00	95	36	88	0,0	18,33	9,32	525,8	998,51	6,93	9,32	18,12	12,06	2,8	0,00	0,0
2017-06-24 03:30	98	36	91	0,0	18,33	9,22	525,8	998,51	7,34	9,22	18,12	12,19	2,4	0,00	0,0
2017-06-24 04:00	94	36	95	0,0	18,33	9,12	525,8	998,51	7,89	9,12	18,12	12,42	2,4	0,00	0,0
2017-06-24 04:30	86	36	97	0,0	18,33	9,12	525,8	997,50	8,21	9,12	18,12	12,59	1,6	0,00	0,0
2017-06-24 05:00	100	36	99	1,4	18,33	9,22	525,8	997,50	8,62	9,22	18,12	12,86	2,2	0,00	0,0
2017-06-24 05:30	112	36	99	1,4	18,33	9,22	525,8	997,50	8,62	9,22	18,12	12,86	2,6	0,00	0,0
2017-06-24 06:00	71	36	100	0,0	18,33	9,42	525,8	996,50	8,97	9,42	18,12	13,15	2,6	0,00	0,0
2017-06-24 06:30	105	36	100	0,0	18,33	9,82	525,8	996,50	9,37	9,82	18,12	13,55	2,4	0,00	0,0
2017-06-24 07:00	84	37	100	0,0	18,33	10,12	525,8	996,50	9,67	10,12	18,16	13,85	2,0	0,00	0,0
2017-06-24 07:30	104	37	100	0,0	18,33	9,92	525,8	995,50	9,47	9,92	18,16	13,65	1,6	0,00	0,0
2017-06-24 08:00	94	37	100	0,0	18,43	9,92	527,0	995,50	9,47	9,92	18,26	13,65	1,6	1,20	1,2
2017-06-24 08:30	104	37	100	0,0	18,43	9,82	527,6	995,50	9,37	9,82	18,26	13,55	1,6	1,80	1,8
2017-06-24 09:00	94	37	100	0,0	18,43	9,92	528,8	995,50	9,47	9,92	18,26	13,65	1,8	1,80	3,0
2017-06-24 09:30	340	37	100	1,4	18,43	10,02	530,0	995,50	9,57	10,02	18,26	13,75	2,8	2,40	4,2
2017-06-24 10:00	337	37	100	1,6	18,43	9,22	530,6	995,50	8,77	9,22	18,26	12,95	5,4	1,80	4,8
2017-06-24 10:30	351	37	100	2,2	18,43	9,32	531,2	996,50	8,87	9,32	18,26	13,05	4,5	1,20	5,4
2017-06-24 11:00	340	37	100	1,8	18,53	9,52	531,2	996,50	9,07	9,52	18,36	13,25	4,5	0,60	5,4
2017-06-24 11:30	319	37	100	2,4	18,53	10,02	531,2	996,50	9,57	8,76	18,36	13,75	4,1	0,00	5,4
2017-06-24 12:00	289	37	98	3,7	18,43	8,92	531,2	996,50	8,17	4,92	18,26	12,48	5,2	0,00	5,4
2017-06-24 12:30	306	37	98	1,8	18,43	9,02	531,2	996,50	8,26	9,02	18,26	12,58	5,6	0,00	5,4
2017-06-24 13:00	290	37	92	1,2	18,43	9,52	531,2	996,50	7,80	9,52	18,26	12,58	5,2	0,00	5,4
2017-06-24 13:30	302	37	89	1,2	18,43	9,32	531,2	995,50	7,10	9,32	18,26	12,14	4,3	0,00	5,4
2017-06-24 14:00	334	37	90	3,5	18,53	8,92	531,2	995,50	6,88	5,81	18,36	11,81	4,9	0,00	5,4
2017-06-24 14:30	280	37	88	2,8	18,53	9,62	531,2	995,50	7,23	7,47	18,36	12,36	4,9	0,00	5,4
2017-06-24 15:00	351	36	84	4,5	18,63	10,12	531,2	995,50	7,01	4,66	18,42	12,55	6,2	0,00	5,4
2017-06-24 15:30	340	36	78	1,8	18,63	11,12	531,2	995,50	6,86	11,12	18,42	13,11	6,9	0,00	5,4
2017-06-24 16:00	333	36	74	3,3	18,73	11,02	531,2	995,50	5,97	8,19	18,52	12,73	6,4	0,00	5,4
2017-06-24 16:30	323	36	73	3,0	18,73	11,22	531,2	994,50	5,96	9,22	18,52	12,86	6,4	0,00	5,4
2017-06-24 17:00	311	36	72	2,2	18,73	11,42	531,2	994,50	5,94	11,42	18,52	13,00	5,4	0,00	5,4
2017-06-24 17:30	305	36	73	1,6	18,63	11,52	531,2	994,50	6,24	11,52	18,42	13,17	6,4	0,00	5,4
2017-06-24 18:00	317	36	72	4,3	18,63	11,52	531,2	994,50	6,04	7,15	18,42	13,10	4,9	0,00	5,4
2017-06-24 18:30	331	36	73	1,8	18,63	11,12	531,2	994,50	5,86	11,12	18,42	12,76	4,7	0,00	5,4
2017-06-24 19:00	356	36	70	2,0	18,63	11,12	531,2	994,50	5,23	11,12	18,42	12,57	6,9	0,00	5,4
2017-06-24 19:30	308	36	67	2,6	18,63	10,92	531,2	994,50	4,38	9,71	18,42	12,17	6,4	0,00	5,4
2017-06-24 20:00	351	36	67	1,8	18,63	10,42	531,2	994,50	3,91	10,42	18,42	11,67	7,7	0,00	5,4
2017-06-24 20:30	356	36	68	2,6	18,53	10,12	531,2	994,50	3,84	8,87	18,32	11,44	6,8	0,00	5,4
2017-06-24 21:00	340	37	68	6,2	18,53	9,72	531,2	994,50	3,46	2,77	18,36	11,04	6,2	0,00	5,4
2017-06-24 21:30	304	37	70	2,0	18,53	9,32	531,2	994,50	3,51	9,32	18,36	10,76	5,6	0,00	5,4
2017-06-24 22:00	312	37	73	3,0	18,53	9,12	531,2	994,50	3,94	6,93	18,36	10,76	6,2	0,00	5,4
2017-06-24 22:30	343	37	75	3,5	18,43	8,92	531,2	994,50	4,15	5,81	18,26	10,70	5,2	0,00	5,4
2017-06-24 23:00	338	37	76	3,1	18,43	8,72	531,2	994,50	4,15	6,49	18,26	10,57	4,5	0,00	5,4
2017-06-24 23:30	342	37	77	2,8	18,43	8,72	531,2	994,50	4,35	6,49	18,26	10,64	5,2	0,00	5,4
2017-06-25 00:00	311	37	78	0,0	18,43	8,52	531,2	993,50	4,35	8,52	18,26	10,51	4,5	0,00	0,0
2017-06-25 00:30	324	37	79	1,6	18,43	8,42	531,2	993,50	4,44	8,42	18,26	10,48	3,5	0,00	0,0

Datum	Vindriktning °	Luftfukt inne Rh%	Luftfukt ute Rh%	Vindhastighet m/s	Temp inne °C	Temp ute °C	Nederb. året mm	Luftryck Mbar	Daggpunkt °C	Kyleffekt °C	Vix inne °C	Vix ute °C	Vindby m/s	Korr luftryck	Regn/dygn mm
2017-06-25 01:00	302	37	80	1,2	18,43	8,42	531,2	993,50	4,62	8,42	18,26	10,55	3,5	0,00	0,0
2017-06-25 01:30	305	37	81	0,0	18,33	8,32	531,2	993,50	4,71	8,32	18,16	10,52	3,7	0,00	0,0
2017-06-25 02:00	304	36	82	1,2	18,33	8,32	531,2	993,50	4,89	8,32	18,12	10,60	3,1	0,00	0,0
2017-06-25 02:30	329	36	82	2,8	18,33	8,32	531,2	993,50	4,89	6,05	18,12	10,60	4,1	0,00	0,0
2017-06-25 03:00	287	36	84	0,0	18,33	8,22	531,2	992,50	5,16	8,22	18,12	10,65	3,9	0,00	0,0
2017-06-25 03:30	319	36	88	0,0	18,33	7,82	531,2	992,50	5,46	7,82	18,12	10,56	3,1	0,00	0,0
2017-06-25 04:00	324	36	89	1,2	18,23	7,72	531,2	992,50	5,53	7,72	18,02	10,53	3,1	0,00	0,0
2017-06-25 04:30	289	36	88	0,0	18,23	7,52	531,2	992,50	5,16	7,52	18,02	10,25	3,3	0,00	0,0
2017-06-25 05:00	327	36	91	1,4	18,23	7,32	531,2	992,50	5,47	7,32	18,02	10,29	3,1	0,00	0,0
2017-06-25 05:30	323	36	94	0,0	18,23	7,12	531,2	991,50	5,75	7,12	18,02	10,34	1,6	0,00	0,0
2017-06-25 06:00	319	36	96	1,2	18,23	7,02	531,2	991,50	5,97	7,02	18,02	10,41	2,2	0,00	0,0
2017-06-25 06:30	327	36	97	0,0	18,23	7,02	533,6	991,50	6,12	7,02	18,02	10,49	2,2	2,40	2,4
2017-06-25 07:00	325	36	98	0,0	18,43	7,12	534,2	991,50	6,37	7,12	18,22	10,68	1,8	3,00	3,0
2017-06-25 07:30	312	37	98	0,0	18,53	7,42	534,2	991,50	6,67	7,42	18,36	10,98	2,8	0,60	3,0
2017-06-25 08:00	318	36	98	1,4	18,53	7,62	534,2	990,50	6,87	7,62	18,32	11,18	2,6	0,00	3,0
2017-06-25 08:30	325	36	98	0,0	18,63	7,92	534,2	990,50	7,17	7,92	18,42	11,48	4,5	0,00	3,0
2017-06-25 09:00	321	36	98	1,4	18,63	8,02	535,4	990,50	7,27	8,02	18,42	11,58	3,1	1,20	4,2
2017-06-25 09:30	306	36	98	2,0	18,63	8,02	536,0	990,50	7,27	8,02	18,42	11,58	4,5	1,80	4,8
2017-06-25 10:00	320	36	98	1,4	18,63	8,02	536,6	990,50	7,27	8,02	18,42	11,58	4,3	1,20	5,4
2017-06-25 10:30	309	36	99	1,2	18,63	8,02	536,6	990,50	7,42	8,02	18,42	11,66	3,5	0,60	5,4
2017-06-25 11:00	319	36	99	0,0	18,63	8,12	536,6	990,50	7,52	8,12	18,42	11,76	3,1	0,00	5,4
2017-06-25 11:30	278	36	100	1,4	18,63	8,12	536,6	990,50	7,67	8,12	18,42	11,85	2,6	0,00	5,4
2017-06-25 12:00	304	36	100	1,2	18,63	8,32	537,2	990,50	7,87	8,32	18,42	12,05	3,3	0,60	6,0
2017-06-25 12:30	295	36	98	1,2	18,53	8,22	538,4	990,50	7,47	8,22	18,32	11,78	3,5	1,80	7,2
2017-06-25 13:00	297	36	97	0,0	18,53	7,82	539,0	990,50	6,92	7,82	18,32	11,29	4,1	1,80	7,8
2017-06-25 13:30	322	36	98	0,0	18,53	7,82	539,0	990,50	7,07	7,82	18,32	11,38	4,3	0,60	7,8
2017-06-25 14:00	311	36	99	1,2	18,53	8,12	540,2	990,50	7,52	8,12	18,32	11,76	2,4	1,20	9,0
2017-06-25 14:30	289	37	99	1,4	18,53	8,92	540,2	990,50	8,32	8,92	18,36	12,56	2,8	1,20	9,0
2017-06-25 15:00	313	37	95	0,0	18,53	8,92	540,2	989,50	7,69	8,92	18,36	12,22	4,3	0,00	9,0
2017-06-25 15:30	266	37	96	1,8	18,53	8,82	540,2	989,50	7,75	8,82	18,36	12,21	4,3	0,00	9,0
2017-06-25 16:00	292	37	96	0,0	18,43	8,82	540,2	989,50	7,75	8,82	18,26	12,21	5,0	0,00	9,0
2017-06-25 16:30	294	37	97	0,0	18,43	8,92	540,2	989,50	8,01	8,92	18,26	12,39	4,5	0,00	9,0
2017-06-25 17:00	294	37	95	2,6	18,43	8,82	540,2	989,50	7,59	7,50	18,26	12,12	4,7	0,00	9,0
2017-06-25 17:30	303	37	94	0,0	18,43	9,02	540,2	989,50	7,63	9,02	18,26	12,24	4,5	0,00	9,0
2017-06-25 18:00	308	37	94	1,6	18,43	9,02	540,2	989,50	7,63	9,02	18,26	12,24	4,1	0,00	9,0
2017-06-25 18:30	286	37	94	1,2	18,33	8,82	540,2	989,50	7,43	8,82	18,16	12,04	4,1	0,00	9,0
2017-06-25 19:00	283	37	94	0,0	18,33	8,72	540,2	989,50	7,34	8,72	18,16	11,94	3,0	0,00	9,0
2017-06-25 19:30	278	37	93	1,4	18,33	8,92	540,2	989,50	7,37	8,92	18,16	12,06	3,9	0,00	9,0
2017-06-25 20:00	294	37	91	1,6	18,33	8,82	540,2	989,50	6,94	8,82	18,16	11,79	2,6	0,00	9,0
2017-06-25 20:30	322	37	93	1,2	18,33	8,42	540,2	989,50	6,88	8,42	18,16	11,56	2,4	0,00	9,0
2017-06-25 21:00	280	37	93	0,0	18,33	8,12	540,2	989,50	6,58	8,12	18,16	11,26	4,1	0,00	9,0
2017-06-25 21:30	302	37	95	0,0	18,33	7,82	540,2	988,50	6,60	7,82	18,16	11,12	3,5	0,00	9,0
2017-06-25 22:00	320	37	96	1,6	18,23	7,52	540,2	988,50	6,46	7,52	18,06	10,91	3,5	0,00	9,0
2017-06-25 22:30	322	37	97	1,6	18,23	7,32	540,2	988,50	6,42	7,32	18,06	10,79	4,3	0,00	9,0
2017-06-25 23:00	291	37	98	1,8	18,23	7,22	540,8	988,50	6,47	7,22	18,06	10,78	4,7	0,60	9,6
2017-06-25 23:30	315	37	99	0,0	18,23	7,22	540,8	988,50	6,63	7,22	18,06	10,86	4,3	0,60	9,6
2017-06-26 00:00	330	37	100	2,4	18,13	7,12	540,8	988,50	6,68	5,70	17,96	10,85	3,9	0,00	0,0
2017-06-26 00:30	297	37	100	0,0	18,13	7,12	540,8	988,50	6,68	7,12	17,96	10,85	4,5	0,00	0,0
2017-06-26 01:00	325	37	100	1,8	18,13	7,12	540,8	988,50	6,68	7,12	17,96	10,85	4,3	0,00	0,0
2017-06-26 01:30	343	37	98	2,6	18,13	7,02	540,8	988,50	6,27	5,60	17,96	10,58	4,9	0,00	0,0

Datum	Vindriktning °	Luftfukt inne Rh%	Luftfukt ute Rh%	Vindhastighet m/s	Temp inne °C	Temp ute °C	Nederb. året mm	Lufttryck Mbar	Daggpunkt °C	Kyleffekt °C	Vix inne °C	Vix ute °C	Vindby m/s	Korr lufttryck	Regn/dygn mm
2017-06-26 02:00	296	37	97	2,4	18,13	7,02	540,8	988,50	6,12	5,60	17,96	10,49	4,7	0,00	0,0
2017-06-26 02:30	277	37	95	0,0	18,03	6,82	540,8	988,50	5,61	6,82	17,86	10,12	3,7	0,00	0,0
2017-06-26 03:00	293	37	95	1,2	18,03	6,62	540,8	988,50	5,41	6,62	17,86	9,92	3,9	0,00	0,0
2017-06-26 03:30	263	37	96	1,4	18,03	6,62	540,8	988,50	5,57	6,62	17,86	10,01	4,1	0,00	0,0
2017-06-26 04:00	327	37	96	2,0	18,03	6,82	540,8	988,50	5,77	6,82	17,86	10,21	4,7	0,00	0,0
2017-06-26 04:30	332	36	94	1,4	18,03	6,82	540,8	988,50	5,45	6,82	17,82	10,04	3,5	0,00	0,0
2017-06-26 05:00	308	36	94	2,0	17,93	6,82	540,8	988,50	5,45	6,82	17,72	10,04	4,5	0,00	0,0
2017-06-26 05:30	288	36	95	0,0	17,93	7,02	540,8	988,50	5,81	7,02	17,72	10,32	5,0	0,00	0,0
2017-06-26 06:00	331	36	96	1,4	17,93	7,32	540,8	988,50	6,26	7,32	17,72	10,71	3,7	0,00	0,0
2017-06-26 06:30	287	36	97	0,0	17,93	7,42	540,8	988,50	6,52	7,42	17,72	10,89	4,1	0,00	0,0
2017-06-26 07:00	292	37	97	1,2	18,13	7,52	540,8	988,50	6,62	7,52	17,96	10,99	3,3	0,00	0,0
2017-06-26 07:30	314	37	98	0,0	18,33	7,82	540,8	988,50	7,07	7,82	18,16	11,38	4,3	0,00	0,0
2017-06-26 08:00	297	37	100	0,0	18,43	8,22	540,8	988,50	7,77	8,22	18,26	11,95	2,6	0,00	0,0
2017-06-26 08:30	325	37	100	0,0	18,43	8,52	540,8	988,50	8,07	8,52	18,26	12,25	3,7	0,00	0,0
2017-06-26 09:00	313	37	100	0,0	18,43	8,72	540,8	988,50	8,27	8,72	18,26	12,45	2,0	0,00	0,0
2017-06-26 09:30	315	37	99	0,0	18,43	8,92	540,8	989,50	8,32	8,92	18,26	12,56	2,4	0,00	0,0
2017-06-26 10:00	304	37	98	0,0	18,43	9,22	540,8	989,50	8,46	9,22	18,26	12,78	2,0	0,00	0,0
2017-06-26 10:30	286	37	99	0,0	18,53	10,12	540,8	989,50	9,51	10,12	18,36	13,77	2,0	0,00	0,0
2017-06-26 11:00	287	37	90	0,0	18,53	10,42	540,8	989,50	8,35	10,42	18,36	13,32	2,8	0,00	0,0
2017-06-26 11:30	351	37	82	0,0	18,53	10,82	540,8	990,50	7,33	10,82	18,36	13,10	2,8	0,00	0,0
2017-06-26 12:00	356	37	81	0,0	18,53	11,02	540,8	990,50	7,34	11,02	18,36	13,23	3,3	0,00	0,0
2017-06-26 12:30	293	37	84	0,0	18,53	10,82	540,8	990,50	7,69	10,82	18,36	13,25	1,4	0,00	0,0
2017-06-26 13:00	341	37	88	3,7	18,53	10,72	540,8	991,50	8,31	7,02	18,36	13,46	4,9	0,00	0,0
2017-06-26 13:30	326	36	74	3,1	18,53	11,92	540,8	991,50	6,83	9,99	18,32	13,63	5,4	0,00	0,0
2017-06-26 14:00	41	36	75	2,6	18,63	12,92	540,8	991,50	8,00	11,82	18,42	14,70	5,2	0,00	0,0
2017-06-26 14:30	330	36	76	3,0	18,53	11,82	540,8	991,50	7,14	9,88	18,32	13,67	5,8	0,00	0,0
2017-06-26 15:00	308	37	77	3,7	18,53	11,32	540,8	992,50	6,86	7,72	18,36	13,24	7,5	0,00	0,0
2017-06-26 15:30	328	37	78	2,2	18,43	11,22	540,8	992,50	6,96	11,22	18,26	13,21	6,9	0,00	0,0
2017-06-26 16:00	282	37	84	2,2	18,43	10,82	540,8	993,50	7,69	10,82	18,26	13,25	6,9	0,00	0,0
2017-06-26 16:30	292	37	81	3,5	18,33	10,52	540,8	993,50	6,85	7,62	18,16	12,73	6,8	0,00	0,0
2017-06-26 17:00	297	37	79	1,8	18,33	10,52	540,8	994,50	6,47	10,52	18,16	12,58	7,1	0,00	0,0
2017-06-26 17:30	313	37	73	3,0	18,33	10,52	540,8	994,50	5,28	8,46	18,16	12,16	6,8	0,00	0,0
2017-06-26 18:00	298	37	75	2,6	18,23	10,02	540,8	995,50	5,21	8,76	18,06	11,80	8,1	0,00	0,0
2017-06-26 18:30	274	37	77	4,3	18,23	9,52	540,8	995,50	5,12	4,74	18,06	11,44	8,3	0,00	0,0
2017-06-26 19:00	335	37	76	3,3	18,23	9,62	540,8	995,50	5,02	6,60	18,06	11,47	7,5	0,00	0,0
2017-06-26 19:30	304	37	77	4,7	18,23	9,52	540,8	996,50	5,12	3,92	18,06	11,44	6,4	0,00	0,0
2017-06-26 20:00	288	37	77	0,0	18,23	9,12	540,8	996,50	4,73	9,12	18,06	11,04	6,6	0,00	0,0
2017-06-26 20:30	301	37	78	1,6	18,23	8,92	540,8	997,50	4,73	8,92	18,06	10,91	6,0	0,00	0,0
2017-06-26 21:00	313	37	78	2,2	18,23	8,62	540,8	997,50	4,44	8,62	18,06	10,61	6,2	0,00	0,0
2017-06-26 21:30	308	37	78	1,4	18,23	8,22	540,8	997,50	4,06	8,22	18,06	10,21	6,8	0,00	0,0
2017-06-26 22:00	264	36	79	3,3	18,23	8,12	540,8	997,50	4,15	4,91	18,02	10,18	6,6	0,00	0,0
2017-06-26 22:30	248	36	81	5,4	18,13	7,82	540,8	998,51	4,23	0,80	17,92	10,02	6,4	0,00	0,0
2017-06-26 23:00	325	36	84	1,8	18,13	7,52	540,8	998,51	4,47	7,52	17,92	9,95	6,2	0,00	0,0
2017-06-26 23:30	323	36	86	1,2	18,03	7,12	540,8	998,51	4,43	7,12	17,82	9,70	5,2	0,00	0,0
2017-06-27 00:00	284	36	86	0,0	18,03	7,02	540,8	998,51	4,33	7,02	17,82	9,60	4,5	0,00	0,0
2017-06-27 00:30	304	36	85	2,2	18,03	7,02	540,8	999,51	4,16	7,02	17,82	9,52	5,2	0,00	0,0
2017-06-27 01:00	319	36	87	3,9	18,03	6,82	540,8	999,51	4,31	2,47	17,82	9,48	5,2	0,00	0,0
2017-06-27 01:30	295	36	89	1,8	17,93	6,62	540,8	999,51	4,45	6,62	17,72	9,43	5,8	0,00	0,0
2017-06-27 02:00	289	36	89	1,4	17,93	6,62	540,8	999,51	4,45	6,62	17,72	9,43	5,8	0,00	0,0
2017-06-27 02:30	271	36	90	2,2	17,83	6,42	540,8	999,51	4,41	6,42	17,62	9,31	6,2	0,00	0,0

Datum	Vindriktning °	Luftfukt inne Rh%	Luftfukt ute Rh%	Vindhastighet m/s	Temp inne °C	Temp ute °C	Nederb. året mm	Lufttryck Mbar	Daggpunkt °C	Kyleffekt °C	Vix inne °C	Vix ute °C	Vindby m/s	Korr lufttryck	Regn/dygn mm
2017-06-27 03:00	261	36	90	1,6	17,83	6,52	540,8	999,51	4,51	6,52	17,62	9,41	6,0	0,00	0,0
2017-06-27 03:30	319	36	90	1,4	17,83	6,52	540,8	1000,51	4,51	6,52	17,62	9,41	5,8	0,00	0,0
2017-06-27 04:00	334	36	90	2,2	17,73	6,52	540,8	1000,51	4,51	6,52	17,52	9,41	6,8	0,00	0,0
2017-06-27 04:30	331	36	90	3,1	17,73	6,62	540,8	1000,51	4,61	4,19	17,52	9,51	5,4	0,00	0,0
2017-06-27 05:00	309	36	89	1,2	17,73	6,72	540,8	1001,51	4,54	6,72	17,52	9,53	4,7	0,00	0,0
2017-06-27 05:30	330	36	87	4,5	17,73	6,82	540,8	1001,51	4,31	0,57	17,52	9,48	5,4	0,00	0,0
2017-06-27 06:00	307	36	87	2,2	17,73	7,02	540,8	1001,51	4,50	7,02	17,52	9,68	4,5	0,00	0,0
2017-06-27 06:30	273	36	82	1,2	17,73	7,42	540,8	1002,51	4,02	7,42	17,52	9,70	5,6	0,00	0,0
2017-06-27 07:00	300	36	80	0,0	17,93	7,52	540,8	1002,51	3,75	7,52	17,72	9,65	6,6	0,00	0,0
2017-06-27 07:30	300	36	79	1,2	18,03	7,72	540,8	1002,51	3,76	7,72	17,82	9,78	5,8	0,00	0,0
2017-06-27 08:00	287	36	79	1,4	18,23	7,82	540,8	1003,51	3,86	7,82	18,02	9,88	5,4	0,00	0,0
2017-06-27 08:30	268	36	78	1,8	18,23	8,12	540,8	1003,51	3,96	8,12	18,02	10,11	4,1	0,00	0,0
2017-06-27 09:00	300	36	72	2,6	18,13	8,52	540,8	1003,51	3,16	7,18	17,92	10,10	7,9	0,00	0,0
2017-06-27 09:30	291	36	69	1,8	18,13	9,22	540,8	1004,51	3,20	9,22	17,92	10,60	6,6	0,00	0,0
2017-06-27 10:00	306	36	64	2,4	18,13	9,82	540,8	1004,51	2,66	8,55	17,92	10,89	7,5	0,00	0,0
2017-06-27 10:30	319	36	62	1,8	18,13	9,42	540,8	1004,51	1,81	9,42	17,92	10,37	7,7	0,00	0,0
2017-06-27 11:00	262	36	61	1,4	18,13	9,82	540,8	1005,51	1,95	9,82	17,92	10,71	7,9	0,00	0,0
2017-06-27 11:30	316	36	61	4,1	18,13	9,52	540,8	1005,51	1,67	4,74	17,92	10,41	7,3	0,00	0,0
2017-06-27 12:00	307	36	58	2,4	18,13	10,02	540,8	1006,51	1,40	8,76	17,92	10,74	6,8	0,00	0,0
2017-06-27 12:30	296	36	59	3,7	18,03	9,92	540,8	1006,51	1,55	6,08	17,82	10,70	7,5	0,00	0,0
2017-06-27 13:00	278	36	57	2,4	18,03	10,52	540,8	1006,51	1,61	9,29	17,82	11,18	6,9	0,00	0,0
2017-06-27 13:30	306	36	56	5,4	18,03	10,82	540,8	1006,51	1,62	4,64	17,82	11,43	8,3	0,00	0,0
2017-06-27 14:00	300	36	52	1,6	18,03	11,02	540,8	1006,51	0,72	11,02	17,82	11,42	7,1	0,00	0,0
2017-06-27 14:30	331	36	54	3,0	18,03	11,12	540,8	1006,51	1,37	9,11	17,82	11,62	8,3	0,00	0,0
2017-06-27 15:00	319	36	53	3,1	18,03	11,12	540,8	1007,51	1,09	9,11	17,82	11,57	7,5	0,00	0,0
2017-06-27 15:30	302	36	55	2,4	18,03	10,82	540,8	1007,51	1,36	9,61	17,82	11,38	7,9	0,00	0,0
2017-06-27 16:00	316	36	51	2,6	18,13	10,92	540,8	1007,51	0,34	9,71	17,92	11,27	8,3	0,00	0,0
2017-06-27 16:30	344	36	50	3,9	18,13	10,52	540,8	1007,51	-0,32	6,78	17,92	10,82	6,4	0,00	0,0
2017-06-27 17:00	310	36	52	3,0	18,13	10,92	540,8	1007,51	0,63	8,89	17,92	11,32	8,7	0,00	0,0
2017-06-27 17:30	291	36	53	2,4	18,13	9,82	540,8	1008,51	-0,11	8,55	17,92	10,27	6,9	0,00	0,0
2017-06-27 18:00	282	36	53	2,4	18,03	9,92	540,8	1008,51	-0,02	8,66	17,82	10,37	6,2	0,00	0,0
2017-06-27 18:30	282	36	49	1,8	18,03	10,42	540,8	1008,51	-0,70	10,42	17,82	10,67	7,7	0,00	0,0
2017-06-27 19:00	351	36	53	3,3	18,03	9,62	540,8	1008,51	-0,29	6,60	17,82	10,07	6,0	0,00	0,0
2017-06-27 19:30	326	36	58	3,3	18,03	8,72	540,8	1008,51	0,18	5,59	17,82	9,44	9,0	0,00	0,0
2017-06-27 20:00	328	36	58	1,4	17,93	8,82	540,8	1009,51	0,28	8,82	17,72	9,54	6,0	0,00	0,0
2017-06-27 20:30	265	36	55	2,2	17,93	9,22	540,8	1009,51	-0,13	9,22	17,72	9,77	7,5	0,00	0,0
2017-06-27 21:00	336	36	54	3,3	17,93	9,12	540,8	1009,51	-0,49	6,04	17,72	9,62	5,6	0,00	0,0
2017-06-27 21:30	307	35	58	2,2	17,93	8,62	540,8	1009,51	0,09	8,62	17,67	9,34	5,6	0,00	0,0
2017-06-27 22:00	11	35	61	1,2	17,83	7,82	540,8	1009,51	0,07	7,82	17,57	8,71	4,5	0,00	0,0
2017-06-27 22:30	346	35	67	0,0	17,83	7,02	540,8	1010,51	0,68	7,02	17,57	8,27	2,8	0,00	0,0
2017-06-27 23:00	313	35	72	2,4	17,83	6,32	540,8	1010,51	1,05	4,86	17,57	7,89	2,6	0,00	0,0
2017-06-27 23:30	327	36	75	0,0	17,83	5,52	540,8	1010,51	0,87	5,52	17,62	7,30	2,4	0,00	0,0
2017-06-28 00:00	324	36	78	0,0	17,83	4,92	540,8	1010,51	0,86	4,92	17,62	6,91	1,2	0,00	0,0
2017-06-28 00:30	325	36	79	0,0	17,83	4,32	540,8	1010,51	0,46	4,32	17,62	6,38	0,0	0,00	0,0
2017-06-28 01:00	326	36	80	0,0	17,83	3,62	540,8	1010,51	-0,04	3,62	17,62	5,75	0,0	0,00	0,0
2017-06-28 01:30	347	36	88	0,0	17,83	3,32	540,8	1010,51	1,04	3,32	17,62	6,05	1,4	0,00	0,0
2017-06-28 02:00	351	36	90	0,0	17,83	3,12	540,8	1011,51	1,16	3,12	17,62	6,01	1,4	0,00	0,0
2017-06-28 02:30	351	35	89	0,0	17,83	2,72	540,8	1011,51	0,61	2,72	17,57	5,53	0,0	0,00	0,0
2017-06-28 03:00	351	35	89	0,0	17,83	2,32	540,8	1011,51	0,22	2,32	17,57	5,13	0,0	0,00	0,0
2017-06-28 03:30	351	35	89	0,0	17,83	2,02	540,8	1011,51	-0,08	2,02	17,57	4,83	0,0	0,00	0,0

Datum	Vindriktning °	Luftfukt inne Rh%	Luftfukt ute Rh%	Vindhastighet m/s	Temp inne °C	Temp ute °C	Nederb. året mm	Lufttryck Mbar	Daggpunkt °C	Kyleffekt °C	Vix inne °C	Vix ute °C	Vindby m/s	Korr lufttryck	Regn/dygn mm
2017-06-28 04:00	351	35	94	0,0	17,83	2,62	540,8	1011,51	1,30	2,62	17,57	5,84	0,0	0,00	0,0
2017-06-28 04:30	351	35	94	0,0	17,73	2,52	540,8	1011,51	1,20	2,52	17,47	5,74	0,0	0,00	0,0
2017-06-28 05:00	351	35	95	0,0	17,73	2,82	540,8	1011,51	1,65	2,82	17,47	6,12	0,0	0,00	0,0
2017-06-28 05:30	351	35	95	0,0	17,73	3,22	540,8	1011,51	2,04	3,22	17,47	6,52	0,0	0,00	0,0
2017-06-28 06:00	324	35	96	0,0	17,73	3,92	540,8	1011,51	2,89	3,92	17,47	7,30	1,4	0,00	0,0
2017-06-28 06:30	327	35	95	0,0	17,83	4,32	540,8	1011,51	3,13	4,32	17,57	7,62	0,0	0,00	0,0
2017-06-28 07:00	287	36	91	0,0	17,93	5,12	540,8	1011,51	3,30	5,12	17,72	8,09	2,2	0,00	0,0
2017-06-28 07:30	316	36	86	0,0	18,13	5,62	540,8	1011,51	2,96	5,62	17,92	8,20	2,6	0,00	0,0
2017-06-28 08:00	310	36	84	0,0	18,23	6,52	540,8	1011,51	3,50	6,52	18,02	8,95	1,8	0,00	0,0
2017-06-28 08:30	302	36	81	0,0	18,23	6,72	540,8	1011,51	3,16	6,72	18,02	8,92	1,6	0,00	0,0
2017-06-28 09:00	285	35	71	0,0	18,23	7,62	540,8	1012,51	2,09	7,62	17,97	9,13	2,8	0,00	0,0
2017-06-28 09:30	305	35	69	0,0	18,23	8,52	540,8	1012,51	2,53	8,52	17,97	9,90	2,0	0,00	0,0
2017-06-28 10:00	336	35	62	1,2	18,23	8,72	540,8	1012,51	1,16	8,72	17,97	9,67	2,2	0,00	0,0
2017-06-28 10:30	308	35	59	0,0	18,13	9,22	540,8	1012,51	0,90	9,22	17,87	9,99	3,1	0,00	0,0
2017-06-28 11:00	285	35	56	0,0	18,13	9,62	540,8	1012,51	0,51	9,62	17,87	10,23	3,9	0,00	0,0
2017-06-28 11:30	317	35	51	0,0	18,13	10,62	540,8	1011,51	0,07	10,62	17,87	10,97	4,5	0,00	0,0
2017-06-28 12:00	335	35	51	1,6	18,23	10,82	540,8	1011,51	0,25	10,82	17,97	11,17	4,3	0,00	0,0
2017-06-28 12:30	286	35	50	1,6	18,23	11,72	540,8	1011,51	0,78	11,72	17,97	12,02	3,1	0,00	0,0
2017-06-28 13:00	306	35	51	0,0	18,23	11,62	540,8	1011,51	0,98	11,62	17,97	11,97	5,0	0,00	0,0
2017-06-28 13:30	136	35	50	0,0	18,23	12,52	540,8	1011,51	1,52	12,52	17,97	12,82	3,0	0,00	0,0
2017-06-28 14:00	155	35	48	2,0	18,13	13,83	540,8	1011,51	2,10	13,83	17,87	14,02	2,8	0,00	0,0
2017-06-28 14:30	181	35	48	0,0	18,23	14,23	540,8	1011,51	2,46	14,23	17,97	14,42	2,6	0,00	0,0
2017-06-28 15:00	138	35	47	0,0	18,23	14,53	540,8	1011,51	2,42	14,53	17,97	14,67	2,2	0,00	0,0
2017-06-28 15:30	208	35	45	1,2	18,33	15,13	540,8	1011,51	2,31	15,13	18,07	15,18	2,2	0,00	0,0
2017-06-28 16:00	341	36	43	0,0	18,43	14,83	540,8	1011,51	1,35	14,83	18,22	14,79	3,5	0,00	0,0
2017-06-28 16:30	184	36	43	0,0	18,43	15,63	540,8	1011,51	2,07	15,63	18,22	15,59	2,4	0,00	0,0
2017-06-28 17:00	341	36	41	1,4	18,43	15,83	540,8	1011,51	1,53	15,83	18,22	15,70	3,9	0,00	0,0
2017-06-28 17:30	290	36	40	0,0	18,43	15,93	540,8	1011,51	1,25	15,93	18,22	15,76	3,5	0,00	0,0
2017-06-28 18:00	328	36	38	0,0	18,33	15,23	540,8	1011,51	-0,14	15,23	18,12	14,97	3,3	0,00	0,0
2017-06-28 18:30	356	36	39	1,6	18,33	15,93	540,8	1011,51	0,87	15,93	18,12	15,71	3,3	0,00	0,0
2017-06-28 19:00	351	36	38	0,0	18,33	16,13	540,8	1011,51	0,66	16,13	18,12	15,87	2,8	0,00	0,0
2017-06-28 19:30	85	36	40	0,0	18,33	16,03	540,8	1011,51	1,34	16,03	18,12	15,86	1,8	0,00	0,0
2017-06-28 20:00	198	36	40	0,0	18,33	15,33	540,8	1011,51	0,72	15,33	18,12	15,16	2,2	0,00	0,0
2017-06-28 20:30	81	36	40	0,0	18,33	15,23	540,8	1011,51	0,63	15,23	18,12	15,06	1,2	0,00	0,0
2017-06-28 21:00	52	36	41	0,0	18,33	14,23	540,8	1011,51	0,11	14,23	18,12	14,10	0,0	0,00	0,0
2017-06-28 21:30	287	36	43	0,0	18,33	13,73	540,8	1011,51	0,37	13,73	18,12	13,69	0,0	0,00	0,0
2017-06-28 22:00	287	36	48	0,0	18,23	12,22	540,8	1011,51	0,64	12,22	18,02	12,42	0,0	0,00	0,0
2017-06-28 22:30	286	36	51	0,0	18,23	10,72	540,8	1011,51	0,16	10,72	18,02	11,07	0,0	0,00	0,0
2017-06-28 23:00	286	36	52	0,0	18,23	10,12	540,8	1012,51	-0,11	10,12	18,02	10,52	0,0	0,00	0,0
2017-06-28 23:30	287	36	52	0,0	18,23	9,42	540,8	1012,51	-0,76	9,42	18,02	9,82	0,0	0,00	0,0
2017-06-29 00:00	315	36	54	0,0	18,23	8,92	540,8	1012,51	-0,67	8,92	18,02	9,42	0,0	0,00	0,0
2017-06-29 00:30	337	36	54	0,0	18,23	8,82	540,8	1012,51	-0,76	8,82	18,02	9,32	1,4	0,00	0,0
2017-06-29 01:00	344	36	58	0,0	18,23	8,52	540,8	1012,51	-0,00	8,52	18,02	9,24	1,4	0,00	0,0
2017-06-29 01:30	21	36	59	0,0	18,23	8,62	540,8	1012,51	0,34	8,62	18,02	9,39	1,2	0,00	0,0
2017-06-29 02:00	264	36	62	0,0	18,23	8,32	540,8	1012,51	0,78	8,32	18,02	9,27	0,0	0,00	0,0
2017-06-29 02:30	303	36	65	0,0	18,23	7,82	540,8	1012,51	0,99	7,82	18,02	8,95	0,0	0,00	0,0
2017-06-29 03:00	171	36	64	0,0	18,23	7,92	540,8	1012,51	0,86	7,92	18,02	8,99	1,2	0,00	0,0
2017-06-29 03:30	146	36	64	0,0	18,23	7,72	540,8	1012,51	0,67	7,72	18,02	8,79	1,2	0,00	0,0
2017-06-29 04:00	119	36	68	0,0	18,23	7,32	540,8	1012,51	1,18	7,32	18,02	8,63	1,8	0,00	0,0
2017-06-29 04:30	129	36	68	0,0	18,13	7,22	540,8	1012,51	1,08	7,22	17,92	8,53	1,4	0,00	0,0



Datum	Vindriktning °	Luftfukt inne Rh%	Luftfukt ute Rh%	Vindhastighet m/s	Temp inne °C	Temp ute °C	Nederb. året mm	Lufttryck Mbar	Daggpunkt °C	Kyleffekt °C	Vix inne °C	Vix ute °C	Vindby m/s	Korr lufttryck	Regn/dygn mm
2017-06-29 05:00	303	36	67	0,0	18,13	7,52	540,8	1012,51	1,15	7,52	17,92	8,77	1,6	0,00	0,0
2017-06-29 05:30	146	36	67	0,0	18,13	7,62	540,8	1012,51	1,25	7,62	17,92	8,87	1,4	0,00	0,0
2017-06-29 06:00	66	36	58	0,0	18,13	9,42	540,8	1012,51	0,84	9,42	17,92	10,14	1,6	0,00	0,0
2017-06-29 06:30	103	36	59	0,0	18,13	9,72	540,8	1012,51	1,37	9,72	17,92	10,50	1,4	0,00	0,0
2017-06-29 07:00	183	36	61	0,0	18,23	9,62	540,8	1012,51	1,76	9,62	18,02	10,51	1,4	0,00	0,0
2017-06-29 07:30	39	36	59	0,0	18,33	10,92	540,8	1012,51	2,49	10,92	18,12	11,70	0,0	0,00	0,0
2017-06-29 08:00	73	36	58	0,0	18,43	11,12	540,8	1012,51	2,42	11,12	18,22	11,84	0,0	0,00	0,0
2017-06-29 08:30	92	36	57	0,0	18,43	11,92	540,8	1012,51	2,91	11,92	18,22	12,59	1,8	0,00	0,0
2017-06-29 09:00	109	36	56	0,0	18,43	12,82	540,8	1012,51	3,48	12,82	18,22	13,43	1,8	0,00	0,0
2017-06-29 09:30	124	36	57	2,4	18,43	14,03	540,8	1012,51	4,86	12,99	18,22	14,69	3,7	0,00	0,0
2017-06-29 10:00	108	36	56	0,0	18,43	15,13	540,8	1012,51	5,62	15,13	18,22	15,73	5,0	0,00	0,0
2017-06-29 10:30	155	36	54	2,8	18,43	15,73	540,8	1012,51	5,62	14,14	18,22	16,23	5,0	0,00	0,0
2017-06-29 11:00	106	36	55	0,0	18,43	16,33	540,8	1012,51	6,45	16,33	18,22	16,88	3,7	0,00	0,0
2017-06-29 11:30	134	36	52	1,8	18,43	16,93	540,8	1012,51	6,15	16,93	18,22	17,32	3,1	0,00	0,0
2017-06-29 12:00	96	36	51	0,0	18,43	17,43	540,8	1012,51	6,31	17,43	18,22	17,77	4,3	0,00	0,0
2017-06-29 12:30	130	36	49	2,2	18,43	18,03	540,8	1012,51	6,24	18,03	18,22	18,27	3,0	0,00	0,0
2017-06-29 13:00	89	36	45	0,0	18,43	18,93	540,8	1012,51	5,74	18,93	18,22	18,98	3,3	0,00	0,0
2017-06-29 13:30	155	36	40	0,0	18,43	19,03	540,8	1011,51	4,01	19,03	18,22	18,86	2,8	0,00	0,0
2017-06-29 14:00	291	36	36	0,0	18,43	19,73	540,8	1011,51	3,00	19,73	18,22	19,40	3,7	0,00	0,0
2017-06-29 14:30	156	36	36	1,8	18,43	20,73	540,8	1011,51	3,88	20,73	18,22	20,40	3,1	0,00	0,0
2017-06-29 15:00	111	36	35	1,2	18,53	20,93	540,8	1011,51	3,62	20,93	18,32	20,56	3,3	0,00	0,0
2017-06-29 15:30	111	36	31	0,0	18,63	21,13	540,8	1011,51	1,91	21,13	18,42	20,61	1,8	0,00	0,0
2017-06-29 16:00	106	36	35	0,0	18,73	21,23	540,8	1011,51	3,88	21,23	18,52	20,86	2,2	0,00	0,0
2017-06-29 16:30	94	36	30	0,0	18,73	21,03	540,8	1011,51	1,32	21,03	18,52	20,47	1,6	0,00	0,0
2017-06-29 17:00	95	36	30	0,0	18,73	21,83	540,8	1010,51	2,00	21,83	18,52	21,27	1,4	0,00	0,0
2017-06-29 17:30	93	36	30	0,0	18,73	21,73	540,8	1010,51	1,92	21,73	18,52	21,17	1,4	0,00	0,0
2017-06-29 18:00	113	36	33	0,0	18,63	20,23	540,8	1010,51	2,10	20,23	18,42	19,78	3,5	0,00	0,0
2017-06-29 18:30	118	36	37	0,0	18,63	19,53	540,8	1010,51	3,25	19,53	18,42	19,23	2,2	0,00	0,0
2017-06-29 19:00	106	36	37	0,0	18,63	19,53	540,8	1010,51	3,25	19,53	18,42	19,23	3,7	0,00	0,0
2017-06-29 19:30	114	36	39	1,2	18,63	19,13	540,8	1010,51	3,71	19,13	18,42	18,92	3,0	0,00	0,0
2017-06-29 20:00	127	36	41	0,0	18,63	18,13	540,8	1011,51	3,59	18,13	18,42	18,00	2,6	0,00	0,0
2017-06-29 20:30	116	36	41	0,0	18,63	17,63	540,8	1011,51	3,14	17,63	18,42	17,50	0,0	0,00	0,0
2017-06-29 21:00	116	36	43	0,0	18,53	17,13	540,8	1011,51	3,42	17,13	18,32	17,09	0,0	0,00	0,0
2017-06-29 21:30	117	36	45	0,0	18,53	17,13	540,8	1011,51	4,11	17,13	18,32	17,18	1,2	0,00	0,0
2017-06-29 22:00	105	36	47	0,0	18,53	16,33	540,8	1011,51	4,05	16,33	18,32	16,47	1,2	0,00	0,0
2017-06-29 22:30	114	36	48	1,2	18,53	15,33	540,8	1012,51	3,46	15,33	18,32	15,52	1,8	0,00	0,0
2017-06-29 23:00	111	36	50	0,0	18,53	14,43	540,8	1012,51	3,26	14,43	18,32	14,72	1,8	0,00	0,0
2017-06-29 23:30	98	36	51	0,0	18,53	13,73	540,8	1012,51	2,91	13,73	18,32	14,07	0,0	0,00	0,0
2017-06-30 00:00	100	36	53	0,0	18,53	13,02	540,8	1012,51	2,84	13,02	18,32	13,47	0,0	0,00	0,0
2017-06-30 00:30	93	36	54	0,0	18,53	12,52	540,8	1012,51	2,66	12,52	18,32	13,02	0,0	0,00	0,0
2017-06-30 01:00	93	36	55	0,0	18,53	11,82	540,8	1013,51	2,29	11,82	18,32	12,38	0,0	0,00	0,0
2017-06-30 01:30	94	36	59	0,0	18,53	11,02	540,8	1013,51	2,58	11,02	18,32	11,80	0,0	0,00	0,0
2017-06-30 02:00	94	36	61	0,0	18,53	10,22	540,8	1013,51	2,33	10,22	18,32	11,11	0,0	0,00	0,0
2017-06-30 02:30	92	36	63	0,0	18,53	9,52	540,8	1013,51	2,14	9,52	18,32	10,53	0,0	0,00	0,0
2017-06-30 03:00	85	36	62	0,0	18,43	9,52	540,8	1013,51	1,91	9,52	18,22	10,47	0,0	0,00	0,0
2017-06-30 03:30	85	36	64	0,0	18,43	9,12	540,8	1013,51	2,00	9,12	18,22	10,19	0,0	0,00	0,0
2017-06-30 04:00	84	36	65	0,0	18,43	8,92	540,8	1013,51	2,04	8,92	18,22	10,05	0,0	0,00	0,0
2017-06-30 04:30	83	36	63	0,0	18,43	10,32	540,8	1013,51	2,90	10,32	18,22	11,33	0,0	0,00	0,0
2017-06-30 05:00	84	36	55	0,0	18,43	11,72	540,8	1013,51	2,19	11,72	18,22	12,28	0,0	0,00	0,0
2017-06-30 05:30	86	36	58	0,0	18,43	11,72	540,8	1013,51	2,98	11,72	18,22	12,44	0,0	0,00	0,0

Datum	Vindriktning °	Luftfukt inne Rh%	Luftfukt ute Rh%	Vindhastighet m/s	Temp inne °C	Temp ute °C	Nederb. året mm	Luftryck Mbar	Daggpunkt °C	Kyleffekt °C	Vix inne °C	Vix ute °C	Vindby m/s	Korr luftryck	Regn/dygn mm
2017-06-30 06:00	85	36	55	0,0	18,43	13,33	540,8	1013,51	3,68	13,33	18,22	13,88	0,0	0,00	0,0
2017-06-30 06:30	93	36	51	0,0	18,43	14,73	540,8	1013,51	3,83	14,73	18,22	15,07	0,0	0,00	0,0
2017-06-30 07:00	104	36	51	0,0	18,33	15,83	540,8	1013,51	4,84	15,83	18,12	16,17	1,2	0,00	0,0
2017-06-30 07:30	125	36	50	0,0	18,33	16,13	540,8	1013,51	4,81	16,13	18,12	16,42	3,1	0,00	0,0
2017-06-30 08:00	126	36	47	0,0	18,33	16,53	540,8	1013,51	4,23	16,53	18,12	16,67	2,8	0,00	0,0
2017-06-30 08:30	92	36	43	0,0	18,33	17,13	540,8	1013,51	3,42	17,13	18,12	17,09	1,4	0,00	0,0
2017-06-30 09:00	118	36	43	0,0	18,43	17,23	540,8	1013,51	3,51	17,23	18,22	17,19	1,8	0,00	0,0
2017-06-30 09:30	83	36	40	0,0	18,43	17,33	540,8	1013,51	2,50	17,33	18,22	17,16	1,4	0,00	0,0
2017-06-30 10:00	92	36	39	0,0	18,43	17,73	540,8	1013,51	2,47	17,73	18,22	17,52	3,5	0,00	0,0
2017-06-30 10:30	91	36	37	0,0	18,43	18,33	540,8	1013,51	2,20	18,33	18,22	18,03	2,4	0,00	0,0
2017-06-30 11:00	86	36	37	0,0	18,43	18,33	540,8	1012,51	2,20	18,33	18,22	18,03	2,6	0,00	0,0
2017-06-30 11:30	84	36	37	0,0	18,43	19,03	540,8	1012,51	2,81	19,03	18,22	18,73	3,9	0,00	0,0
2017-06-30 12:00	112	36	37	0,0	18,43	19,53	540,8	1012,51	3,25	19,53	18,22	19,23	4,7	0,00	0,0
2017-06-30 12:30	108	36	37	2,4	18,43	19,83	540,8	1012,51	3,52	19,11	18,22	19,54	6,2	0,00	0,0
2017-06-30 13:00	116	36	37	1,6	18,43	19,83	540,8	1012,51	3,52	19,83	18,22	19,54	3,5	0,00	0,0
2017-06-30 13:30	128	36	37	2,2	18,53	20,33	540,8	1011,51	3,95	20,33	18,32	20,04	4,7	0,00	0,0
2017-06-30 14:00	117	36	36	0,0	18,53	20,33	540,8	1011,51	3,53	20,33	18,32	20,00	3,3	0,00	0,0
2017-06-30 14:30	116	36	37	1,2	18,53	21,03	540,8	1011,51	4,57	21,03	18,32	20,74	4,5	0,00	0,0
2017-06-30 15:00	126	36	35	2,2	18,63	21,43	540,8	1011,51	4,06	21,43	18,42	21,06	5,2	0,00	0,0
2017-06-30 15:30	97	36	35	1,6	18,73	21,53	540,8	1011,51	4,14	21,53	18,52	21,16	4,5	0,00	0,0
2017-06-30 16:00	103	36	35	0,0	18,83	21,73	540,8	1010,51	4,32	21,73	18,62	21,36	4,9	0,00	0,0
2017-06-30 16:30	99	36	35	0,0	18,83	21,53	540,8	1010,51	4,14	21,53	18,62	21,16	4,5	0,00	0,0
2017-06-30 17:00	105	36	35	0,0	18,83	22,23	540,8	1010,51	4,75	22,23	18,62	21,86	5,2	0,00	0,0
2017-06-30 17:30	105	36	35	2,0	18,83	22,13	540,8	1010,51	4,67	22,13	18,62	21,76	4,1	0,00	0,0
2017-06-30 18:00	97	36	34	0,0	18,83	22,03	540,8	1010,51	4,13	22,03	18,62	21,62	1,6	0,00	0,0
2017-06-30 18:30	111	36	34	1,2	18,83	22,03	540,8	1010,51	4,13	22,03	18,62	21,62	3,7	0,00	0,0
2017-06-30 19:00	95	36	35	0,0	18,83	21,93	540,8	1009,51	4,49	21,93	18,62	21,56	3,0	0,00	0,0
2017-06-30 19:30	86	36	34	0,0	18,83	22,13	540,8	1009,51	4,21	22,13	18,62	21,72	2,6	0,00	0,0
2017-06-30 20:00	92	36	35	0,0	18,83	21,83	542,0	1009,51	4,40	21,83	18,62	21,46	3,3	1,20	1,2
2017-06-30 20:30	76	36	35	0,0	18,83	21,13	542,0	1009,51	3,79	21,13	18,62	20,76	1,6	1,20	1,2
2017-06-30 21:00	92	36	35	0,0	18,83	20,73	542,0	1009,51	3,44	20,73	18,62	20,36	1,6	0,00	1,2
2017-06-30 21:30	84	36	37	0,0	18,83	20,23	542,0	1010,51	3,87	20,23	18,62	19,94	1,4	0,00	1,2
2017-06-30 22:00	87	36	42	0,0	18,83	18,83	542,0	1010,51	4,58	18,83	18,62	18,75	0,0	0,00	1,2
2017-06-30 22:30	92	36	46	0,0	18,83	17,23	542,0	1010,51	4,54	17,23	18,62	17,33	0,0	0,00	1,2
2017-06-30 23:00	86	36	48	0,0	18,83	16,13	542,0	1010,51	4,19	16,13	18,62	16,32	0,0	0,00	1,2
2017-06-30 23:30	119	36	50	0,0	18,83	15,13	542,0	1010,51	3,90	15,13	18,62	15,42	0,0	0,00	1,2
2017-07-01 00:00	105	36	52	0,0	18,83	14,53	542,0	1010,51	3,94	14,53	18,62	14,92	0,0	0,00	0,0
<b>Medelvärde Halvår</b>	193	31	79	1,0	16,49	1,18	230,34	1009,49	-3,19	0,40	16,09	3,36	2,51		
Min	0	27	27	0,0	14,53	-23,91	0,00	968,49	-25,45	-23,91	14,04	-21,01	0,00		
Max	356	39	100	10,2	19,23	22,63	542,04	1045,53	12,02	22,53	19,10	22,42	15,30		