

Temperatur/Vind

Vindhastighet m/s Temp inne °C Temp ute °C Dygns medel °C Vindriktning °

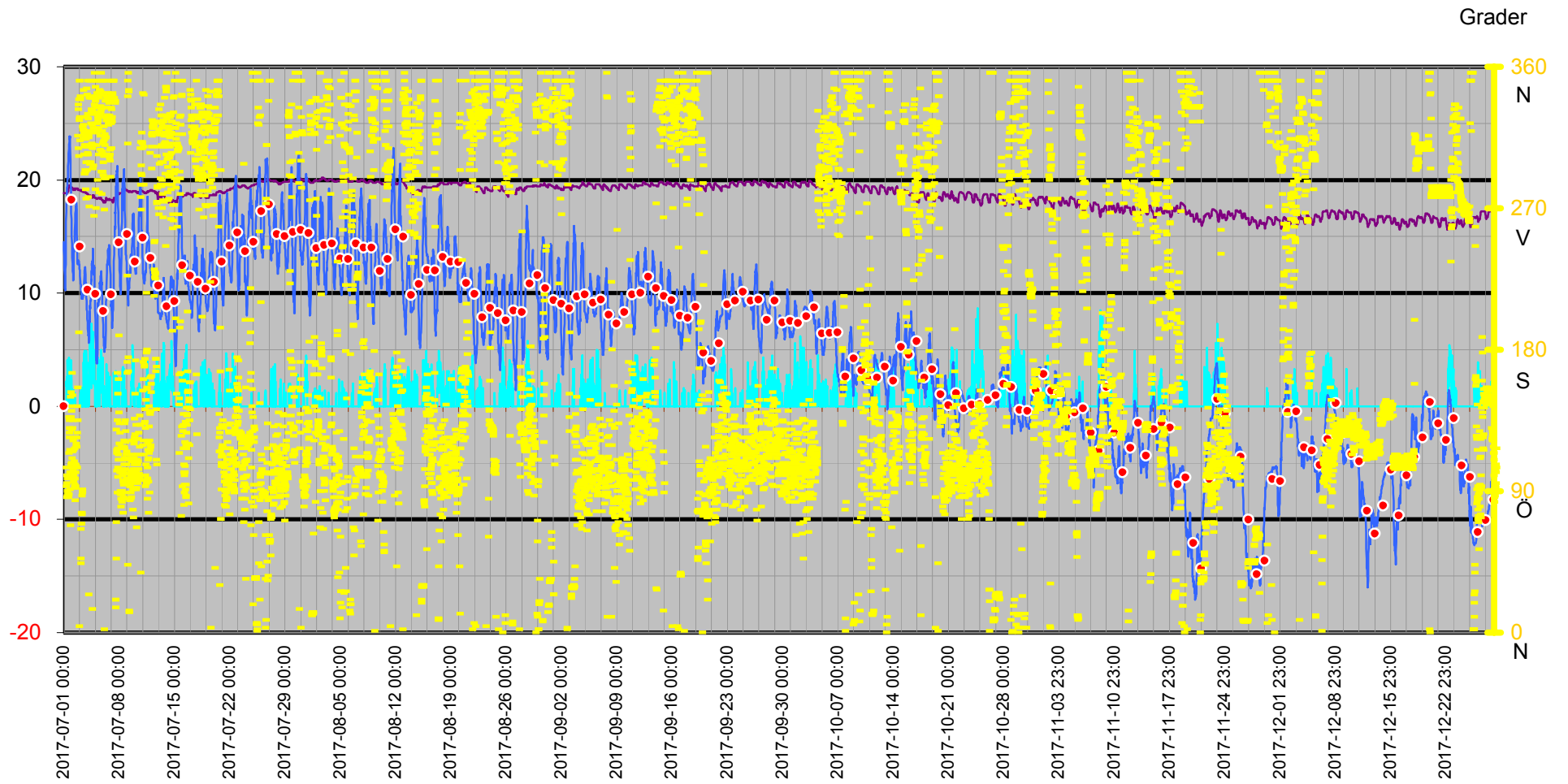

Dygnsmedeltemperatur

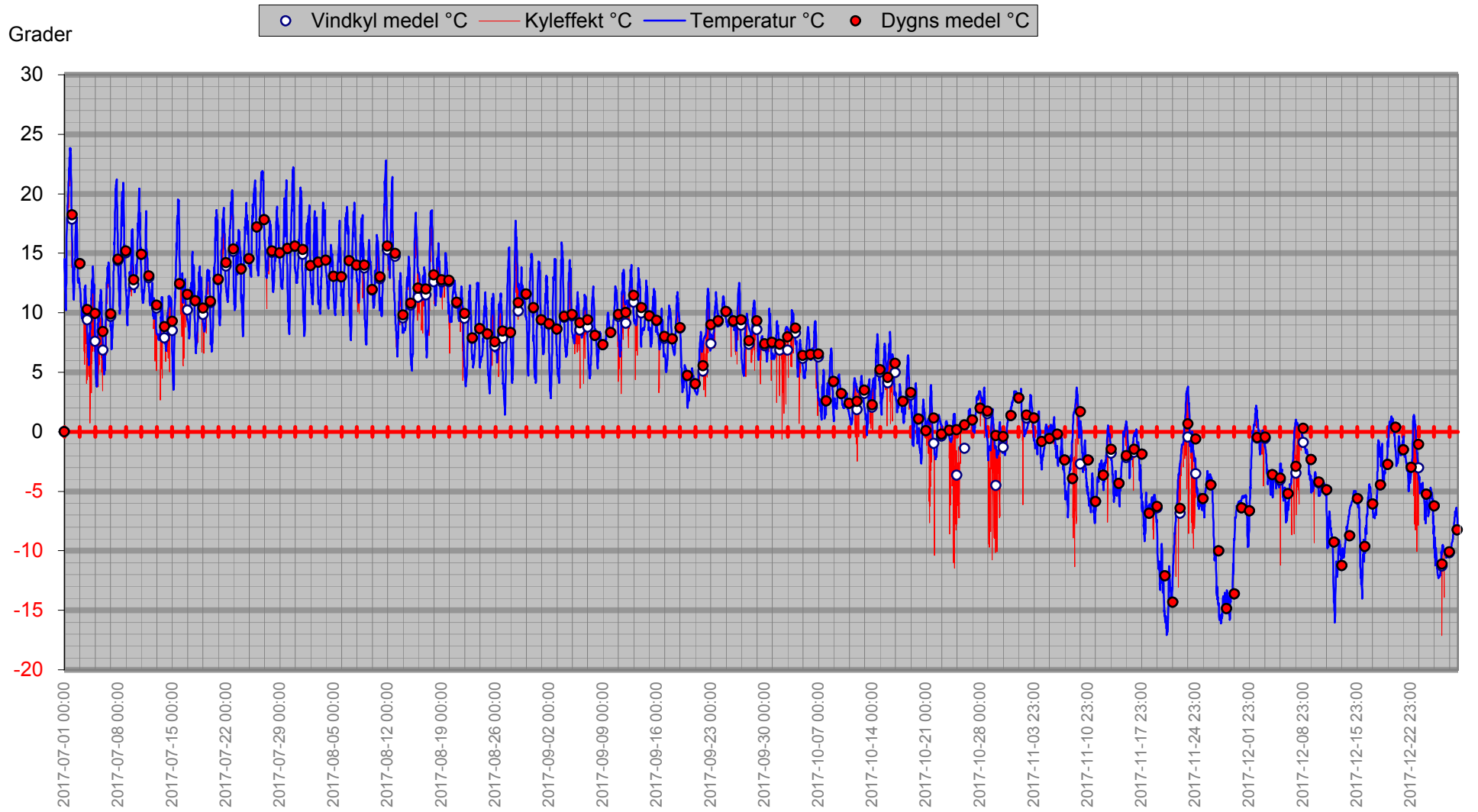

Vindby/Temp/Kyleffekt

— Kyleffekt °C — Temp ute °C — Vindby m/s

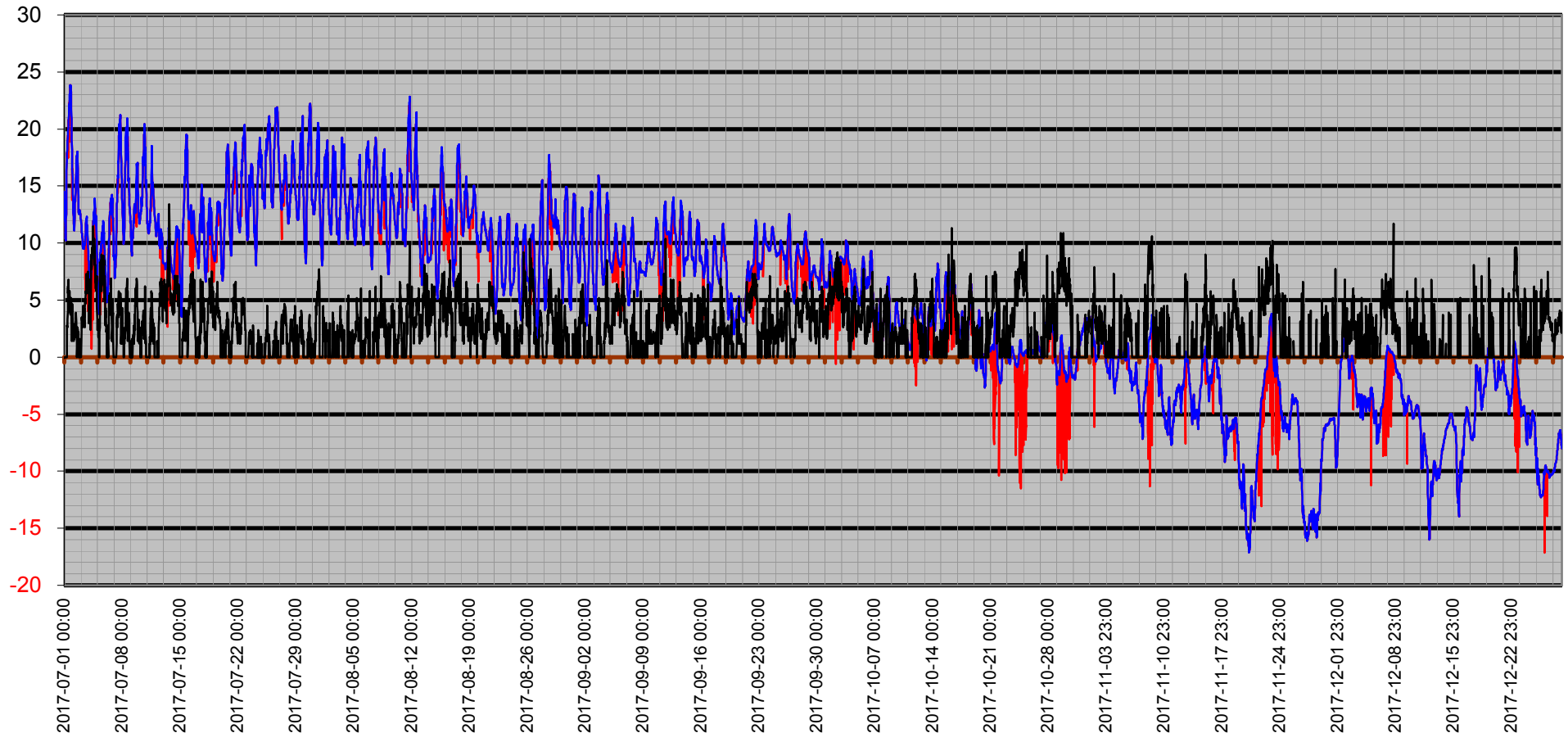

Temperatur/Vindby

— Vindby m/s — Temp ute °C

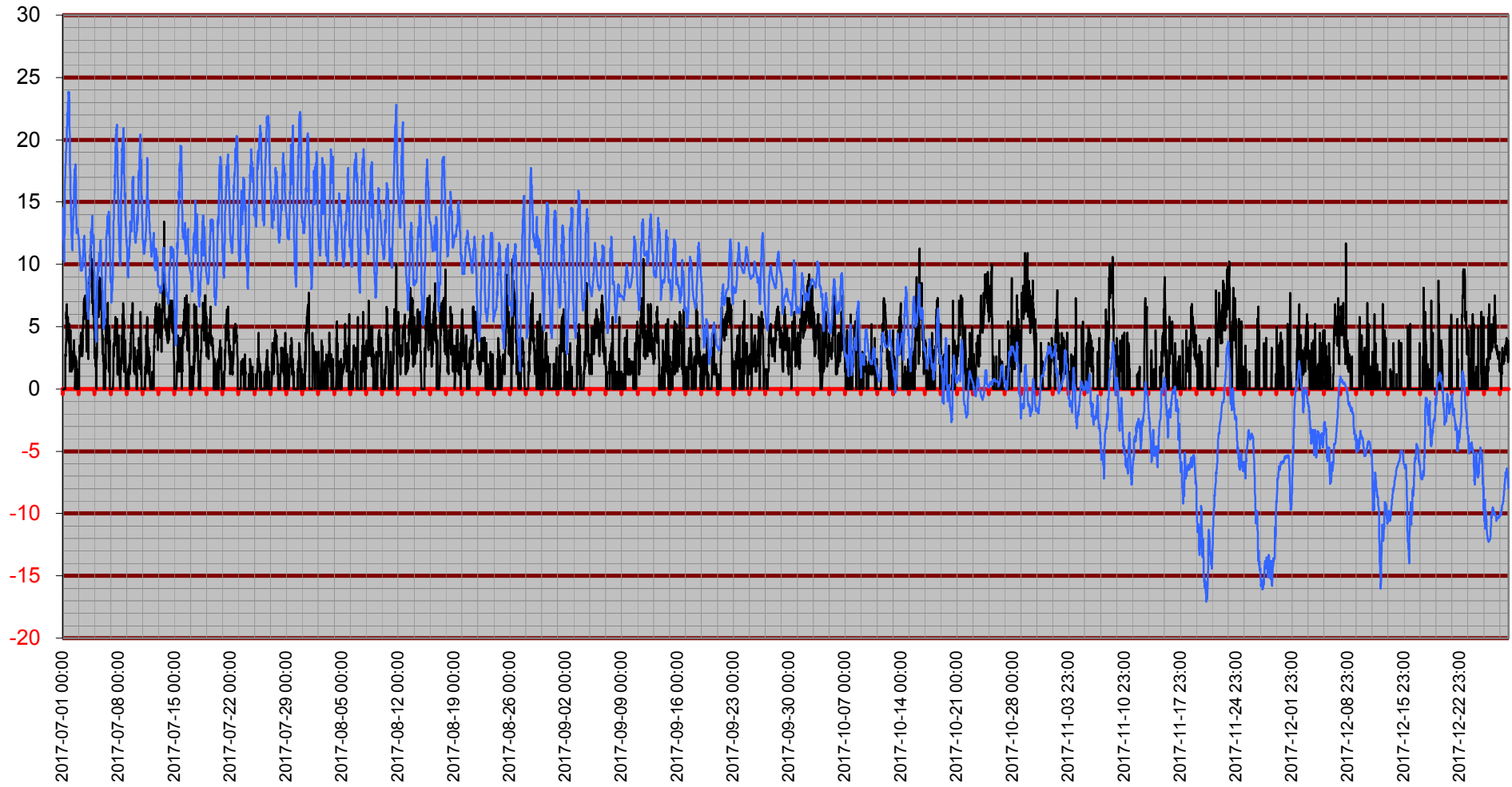

Inne

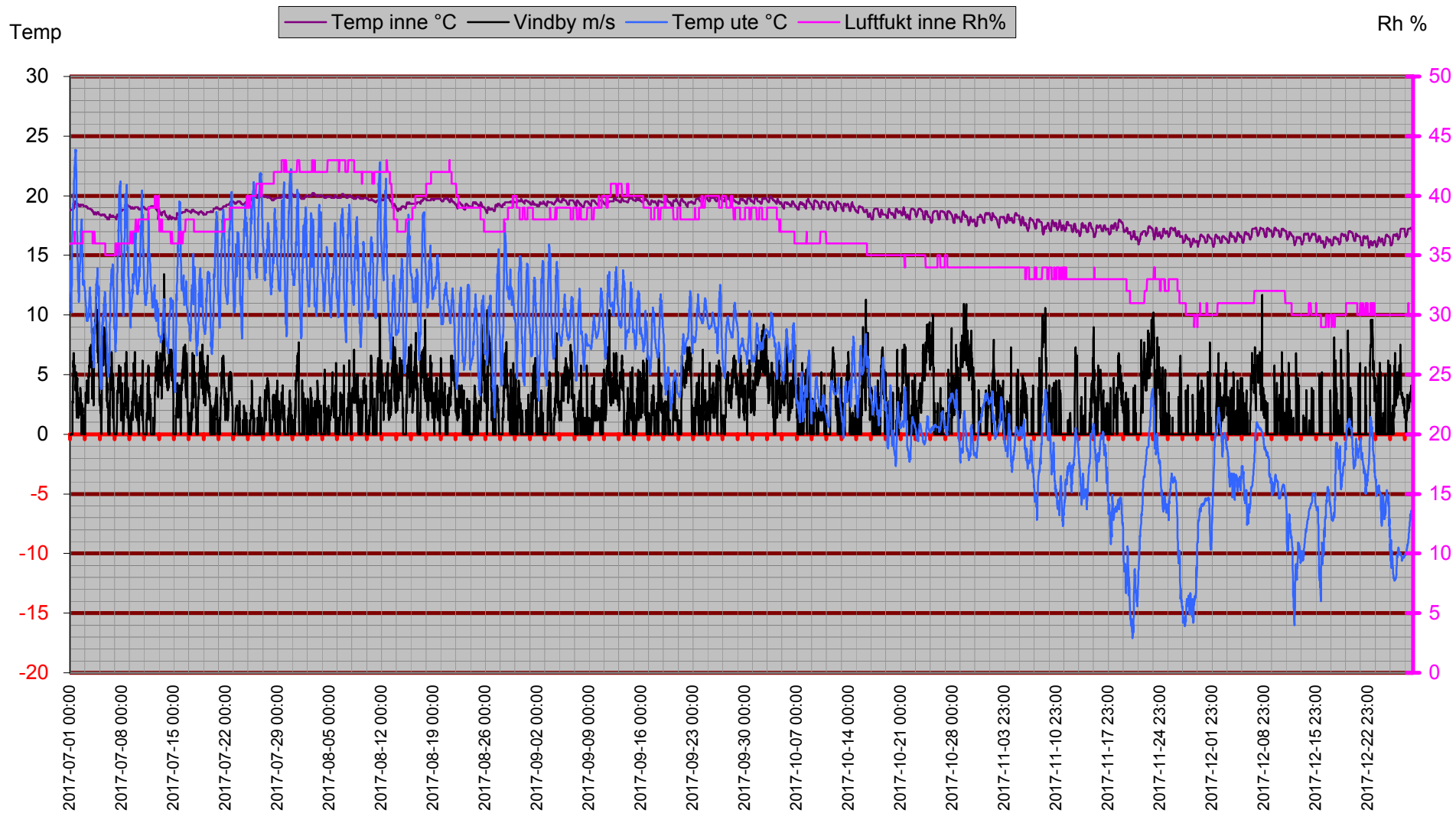

Temperatur Inne

Temp inne °C

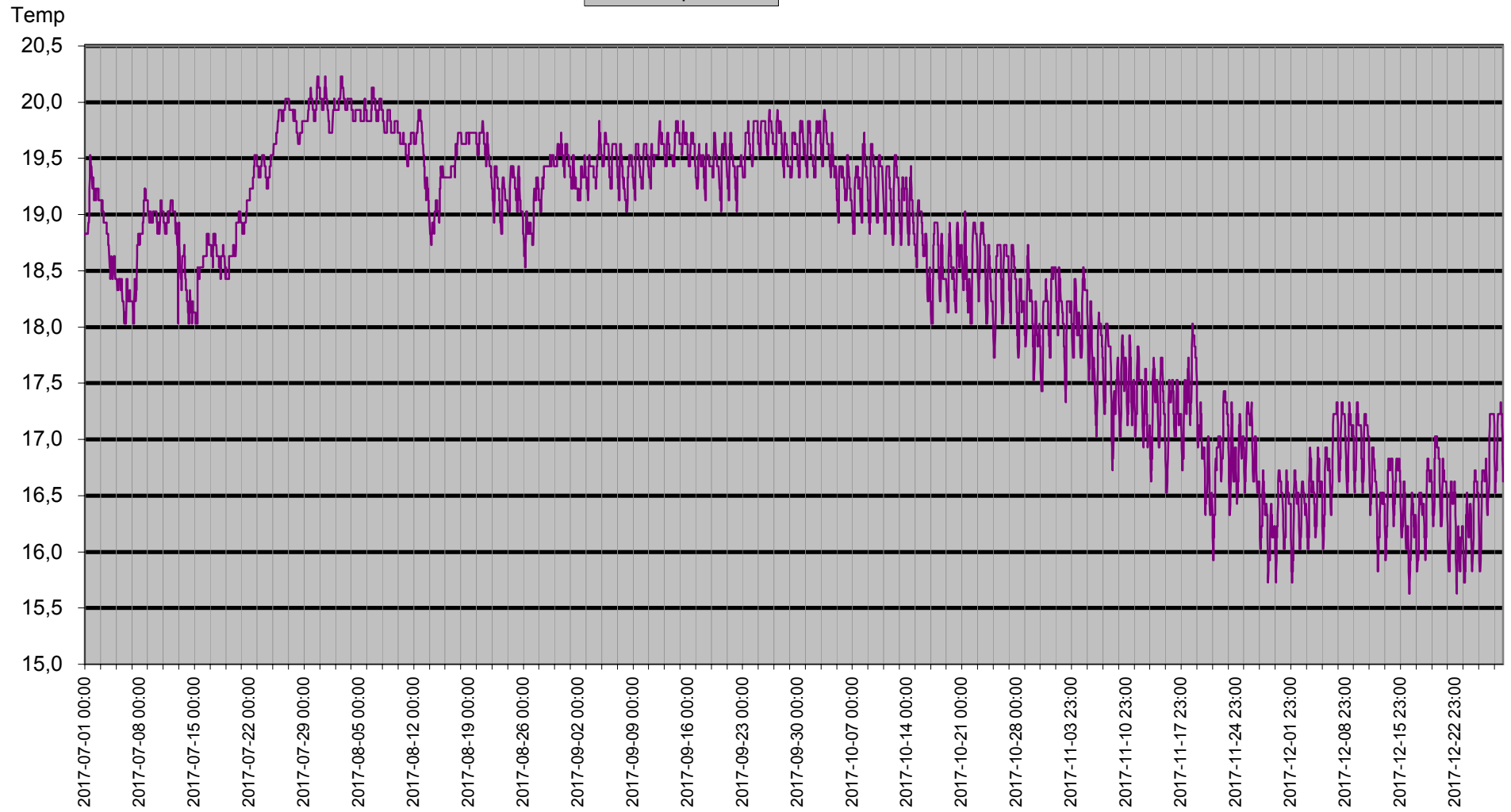

Vind

— Kyleffekt °C — Vindby m/s

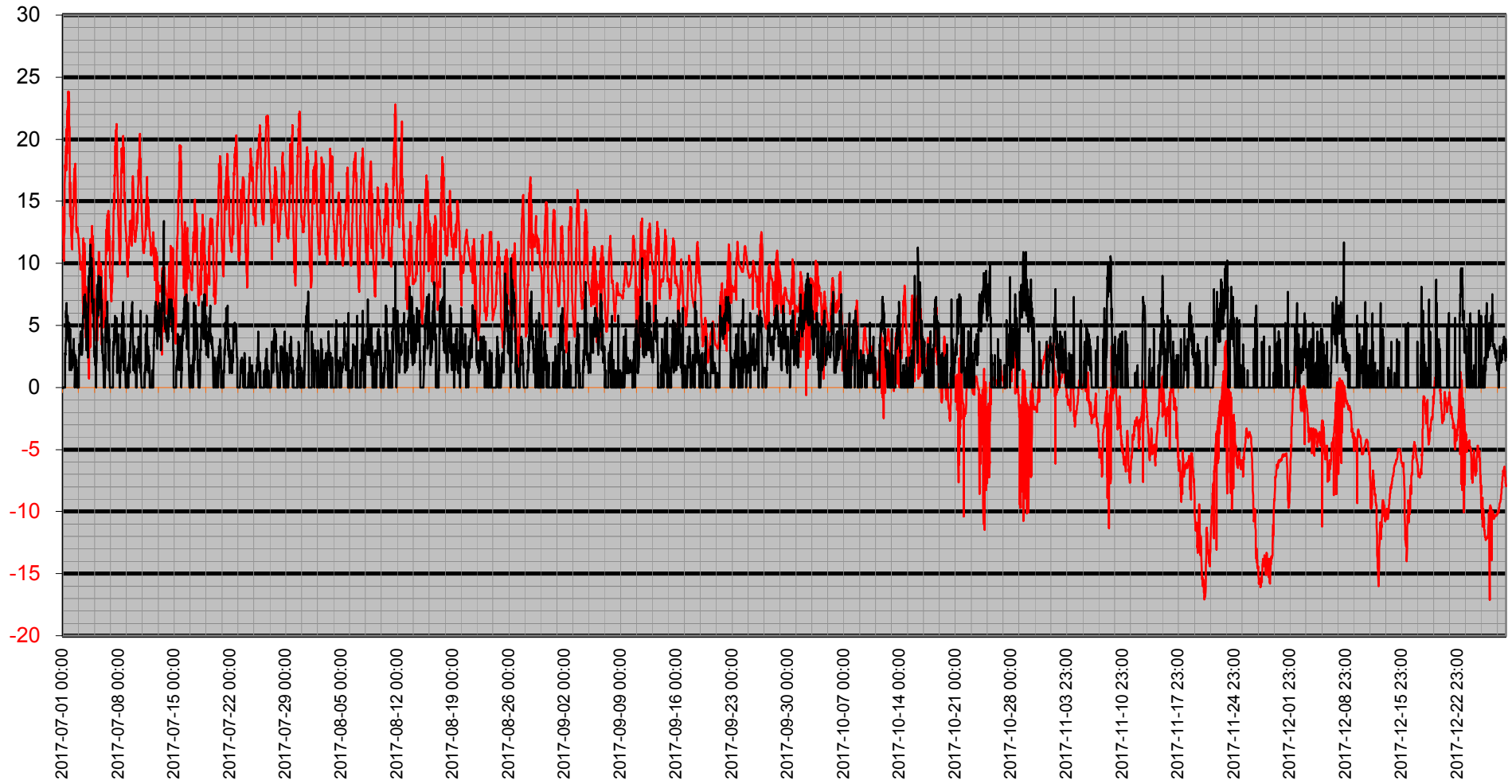

Vinddata

Vindhastighet m/s Vindby m/s Kyleffekt °C Vindriktning °

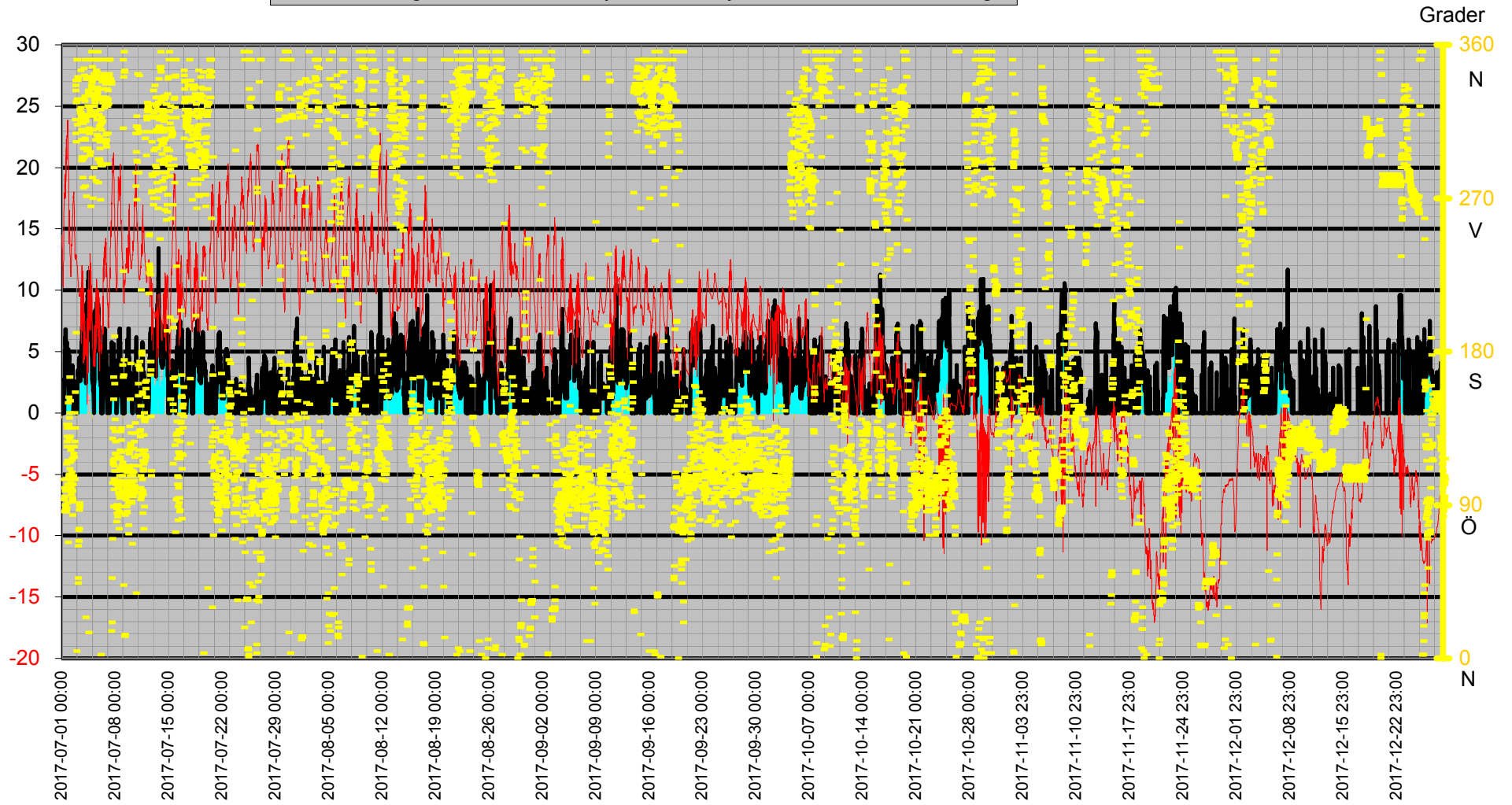

Luftfukt Kyleffekt Temp Vind Medel

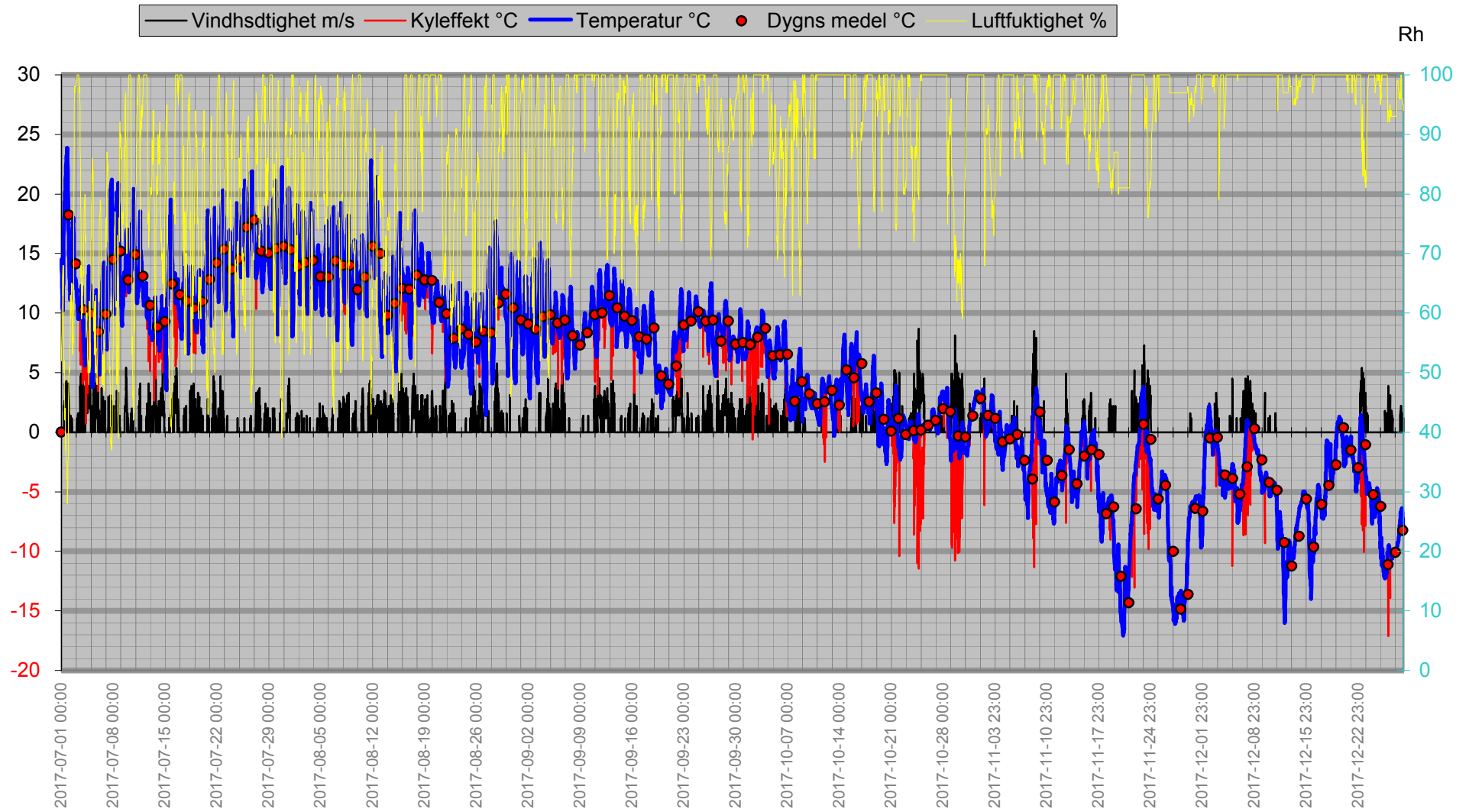

Nederbörd

Dygnregn
Temp

— Regn/dygn mm — Temp ute °C — Nederb. året mm

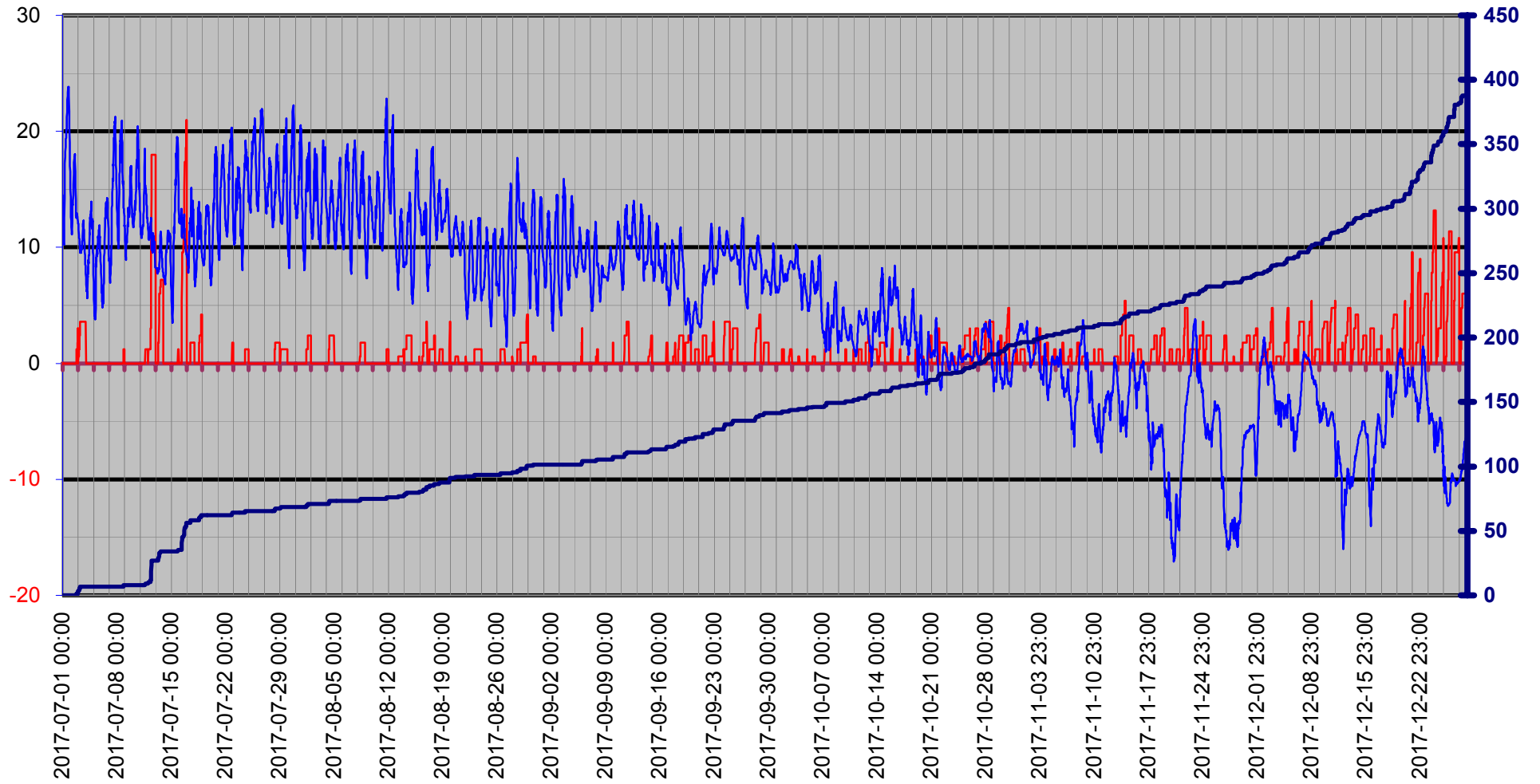

Luftryck/Nederbörd

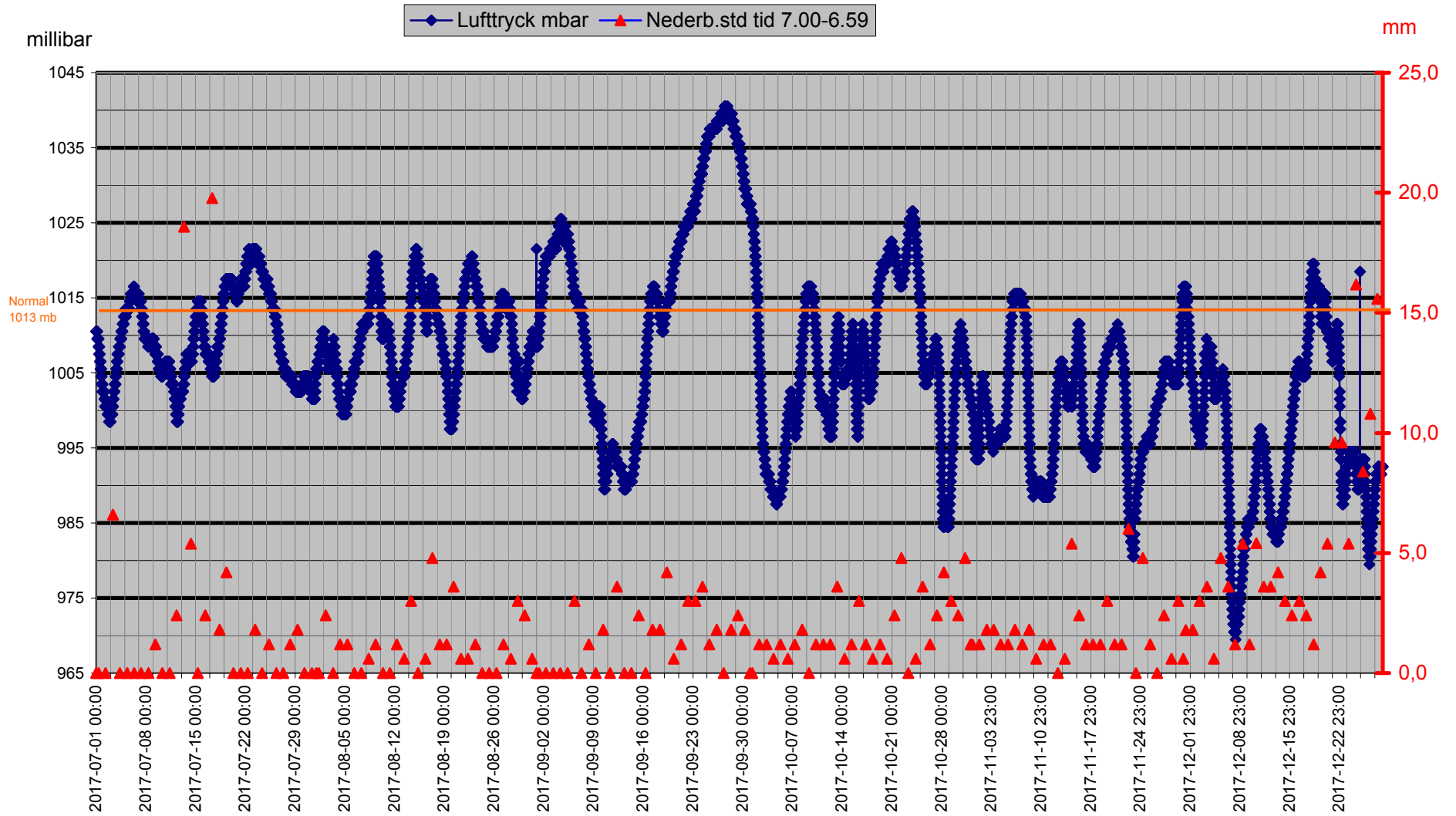

Grund

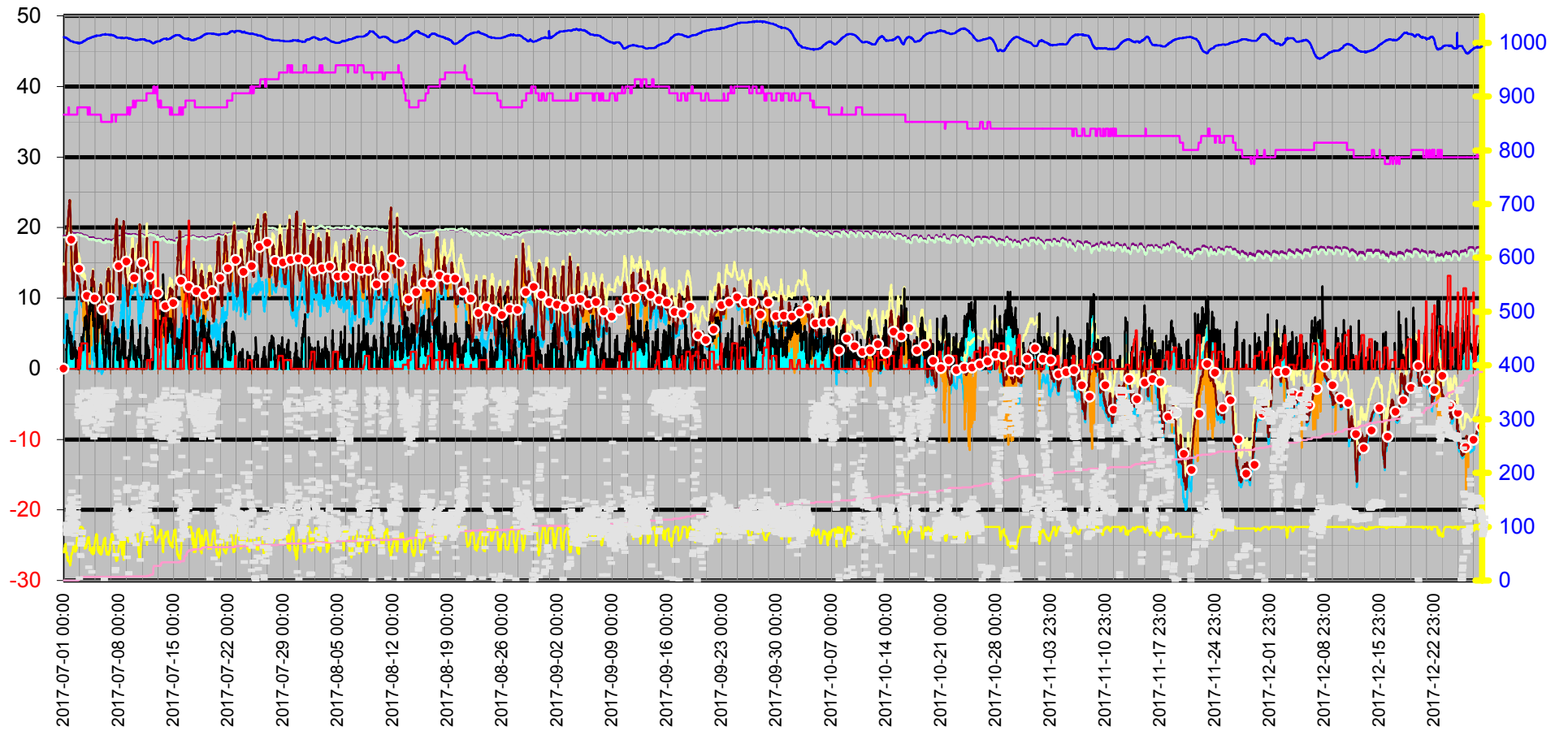
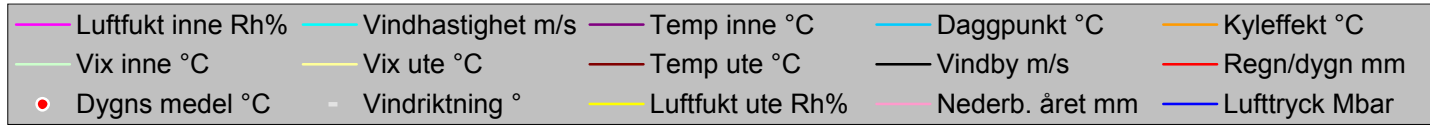

Datum	Vindriktning	Luftfukt inne	Luftfukt ute	Vindhastighet	Temp inne	Temp ute	Nederb. året	Lufttryck	Daggpunkt	Kyleffekt	Vix inne	Vix ute	Vindby	Korr lufttryck	Regn/dygn
	°	Rh%	Rh%	m/s	°C	°C	mm	Mbar	°C	°C	°C	°C	m/s		mm
2017-07-01 00:00	105	36	52	0,0	18,83	14,53	0,0	1010,51	3,94	14,53	18,62	14,92	0,0	0,00	0,0
2017-07-01 00:30	93	36	54	0,0	18,83	13,83	0,0	1010,51	3,86	13,83	18,62	14,32	0,0	0,00	0,0
2017-07-01 01:00	100	36	57	0,0	18,83	13,23	0,0	1010,51	4,12	13,23	18,62	13,89	0,0	0,00	0,0
2017-07-01 01:30	95	36	57	0,0	18,83	12,72	0,0	1010,51	3,65	12,72	18,62	13,39	0,0	0,00	0,0
2017-07-01 02:00	86	36	60	0,0	18,83	12,22	0,0	1010,51	3,96	12,22	18,62	13,05	0,0	0,00	0,0
2017-07-01 02:30	90	36	62	0,0	18,83	11,52	0,0	1010,51	3,79	11,52	18,62	12,47	0,0	0,00	0,0
2017-07-01 03:00	98	36	64	0,0	18,83	10,92	0,0	1010,51	3,70	10,92	18,62	11,99	0,0	0,00	0,0
2017-07-01 03:30	87	36	66	0,0	18,83	10,42	0,0	1009,51	3,68	10,42	18,62	11,61	0,0	0,00	0,0
2017-07-01 04:00	87	36	68	0,0	18,83	10,22	0,0	1009,51	3,94	10,22	18,62	11,54	0,0	0,00	0,0
2017-07-01 04:30	86	36	67	0,0	18,83	11,02	0,0	1009,51	4,48	11,02	18,62	12,27	0,0	0,00	0,0
2017-07-01 05:00	88	36	63	0,0	18,83	12,12	0,0	1009,51	4,59	12,12	18,62	13,13	0,0	0,00	0,0
2017-07-01 05:30	88	36	68	0,0	18,83	12,52	0,0	1009,51	6,13	12,52	18,62	13,84	0,0	0,00	0,0
2017-07-01 06:00	87	36	68	0,0	18,83	14,23	0,0	1009,51	7,74	14,23	18,62	15,54	0,0	0,00	0,0
2017-07-01 06:30	86	36	52	0,0	18,83	16,33	0,0	1009,51	5,59	16,33	18,62	16,72	0,0	0,00	0,0
2017-07-01 07:00	88	36	50	0,0	18,83	17,23	0,0	1009,51	5,82	17,23	18,62	17,52	0,0	0,00	0,0
2017-07-01 07:30	137	36	50	2,2	18,83	17,83	0,0	1009,51	6,37	17,83	18,62	18,12	2,6	0,00	0,0
2017-07-01 08:00	114	36	50	1,8	18,83	17,93	0,0	1008,51	6,46	17,93	18,62	18,22	2,8	0,00	0,0
2017-07-01 08:30	130	36	50	2,6	18,83	18,23	0,0	1008,51	6,73	17,42	18,62	18,52	2,6	0,00	0,0
2017-07-01 09:00	127	36	52	1,2	18,83	18,63	0,0	1008,51	7,71	18,63	18,62	19,02	3,3	0,00	0,0
2017-07-01 09:30	124	36	49	2,4	18,83	18,93	0,0	1008,51	7,06	18,16	18,62	19,17	3,3	0,00	0,0
2017-07-01 10:00	135	36	47	1,8	18,93	19,33	0,0	1008,51	6,77	19,33	18,72	19,48	4,1	0,00	0,0
2017-07-01 10:30	102	36	42	1,8	18,93	19,43	0,0	1007,51	5,12	19,43	18,72	19,35	6,2	0,00	0,0
2017-07-01 11:00	116	36	44	2,4	18,93	19,83	0,0	1007,51	6,20	19,11	18,72	19,84	5,6	0,00	0,0
2017-07-01 11:30	91	36	42	4,1	18,93	20,13	0,0	1007,51	5,74	17,51	18,72	20,05	6,8	0,00	0,0
2017-07-01 12:00	115	36	44	2,4	18,93	20,13	0,0	1007,51	6,47	19,42	18,72	20,14	6,8	0,00	0,0
2017-07-01 12:30	68	36	37	0,0	18,93	20,83	0,0	1006,51	4,39	20,83	18,72	20,54	5,0	0,00	0,0
2017-07-01 13:00	150	36	40	4,1	19,03	21,23	0,0	1006,51	5,96	18,83	18,82	21,06	5,8	0,00	0,0
2017-07-01 13:30	107	36	38	0,0	19,03	21,63	0,0	1006,51	5,51	21,63	18,82	21,38	5,6	0,00	0,0
2017-07-01 14:00	137	36	36	3,7	19,23	22,13	0,0	1006,51	5,11	20,32	19,02	21,80	5,4	0,00	0,0
2017-07-01 14:30	153	37	36	2,0	19,23	22,33	0,0	1005,51	5,28	22,33	19,06	22,00	4,9	0,00	0,0
2017-07-01 15:00	108	37	35	4,3	19,33	22,73	0,0	1005,51	5,19	20,64	19,16	22,36	5,8	0,00	0,0
2017-07-01 15:30	129	36	35	2,4	19,43	23,03	0,0	1005,51	5,45	22,49	19,22	22,66	5,4	0,00	0,0
2017-07-01 16:00	141	36	35	2,4	19,53	23,13	0,0	1005,51	5,54	22,59	19,32	22,76	5,0	0,00	0,0
2017-07-01 16:30	111	36	35	3,0	19,53	23,33	0,0	1005,51	5,71	22,44	19,32	22,96	4,9	0,00	0,0
2017-07-01 17:00	144	36	34	0,0	19,53	23,83	0,0	1004,51	5,69	23,83	19,32	23,42	3,9	0,00	0,0
2017-07-01 17:30	165	36	33	1,4	19,53	23,63	0,0	1004,51	5,04	23,63	19,32	23,18	3,7	0,00	0,0
2017-07-01 18:00	151	36	32	2,8	19,43	23,73	0,0	1004,51	4,64	22,88	19,22	23,25	4,3	0,00	0,0
2017-07-01 18:30	130	36	33	2,2	19,43	23,83	0,0	1003,51	5,22	23,83	19,22	23,38	4,7	0,00	0,0
2017-07-01 19:00	115	36	28	2,0	19,43	23,23	0,0	1003,51	2,12	23,23	19,22	22,61	4,9	0,00	0,0
2017-07-01 19:30	135	36	29	1,6	19,43	23,03	0,0	1003,51	2,50	23,03	19,22	22,44	4,9	0,00	0,0
2017-07-01 20:00	122	36	31	2,4	19,43	21,73	0,0	1003,51	2,43	21,11	19,22	21,21	5,2	0,00	0,0
2017-07-01 20:30	105	36	35	0,0	19,43	20,93	0,0	1003,51	3,62	20,93	19,22	20,56	3,0	0,00	0,0
2017-07-01 21:00	103	36	35	0,0	19,33	20,33	0,0	1003,51	3,10	20,33	19,12	19,96	2,4	0,00	0,0
2017-07-01 21:30	96	36	36	0,0	19,33	19,03	0,0	1002,51	2,39	19,03	19,12	18,69	1,4	0,00	0,0
2017-07-01 22:00	100	36	38	0,0	19,33	18,13	0,0	1002,51	2,43	18,13	19,12	17,87	1,4	0,00	0,0
2017-07-01 22:30	116	36	45	4,1	19,23	17,03	0,0	1002,51	4,02	13,78	19,02	17,08	4,1	0,00	0,0

Datum	Vindriktning °	Luftfukt inne Rh%	Luftfukt ute Rh%	Vindhastighet m/s	Temp inne °C	Temp ute °C	Nederb. året mm	Lufttryck Mbar	Daggpunkt °C	Kyleffekt °C	Vix inne °C	Vix ute °C	Vindby m/s	Korr lufttryck	Regn/dygn mm
2017-07-01 23:00	109	36	48	2,2	19,23	16,53	0,0	1002,51	4,55	16,53	19,02	16,72	4,7	0,00	0,0
2017-07-01 23:30	107	36	48	0,0	19,23	15,73	0,0	1002,51	3,83	15,73	19,02	15,92	4,1	0,00	0,0
2017-07-02 00:00	98	36	49	1,6	19,23	15,03	0,0	1002,51	3,50	15,03	19,02	15,27	2,8	0,00	0,0
2017-07-02 00:30	117	36	51	0,0	19,23	14,33	0,0	1002,51	3,46	14,33	19,02	14,67	3,5	0,00	0,0
2017-07-02 01:00	92	36	50	0,0	19,33	13,73	0,0	1002,51	2,62	13,73	19,12	14,02	2,0	0,00	0,0
2017-07-02 01:30	94	36	50	1,2	19,33	13,12	0,0	1002,51	2,07	13,12	19,12	13,42	2,8	0,00	0,0
2017-07-02 02:00	84	36	51	1,2	19,23	12,62	0,0	1002,51	1,90	12,62	19,02	12,97	2,0	0,00	0,0
2017-07-02 02:30	98	36	52	0,0	19,23	12,32	0,0	1002,51	1,91	12,32	19,02	12,72	1,4	0,00	0,0
2017-07-02 03:00	92	36	54	0,0	19,23	11,92	0,0	1002,51	2,11	11,92	19,02	12,42	1,6	0,00	0,0
2017-07-02 03:30	93	36	56	0,0	19,13	11,72	0,0	1002,51	2,46	11,72	18,92	12,33	2,0	0,00	0,0
2017-07-02 04:00	107	36	59	0,0	19,13	11,32	0,0	1001,51	2,86	11,32	18,92	12,10	1,6	0,00	0,0
2017-07-02 04:30	102	36	61	0,0	19,13	11,12	0,0	1001,51	3,17	11,12	18,92	12,01	2,0	0,00	0,0
2017-07-02 05:00	106	36	63	0,0	19,13	11,22	0,0	1001,51	3,75	11,22	18,92	12,23	1,6	0,00	0,0
2017-07-02 05:30	120	36	63	1,4	19,13	12,22	0,0	1001,51	4,69	12,22	18,92	13,23	2,4	0,00	0,0
2017-07-02 06:00	118	36	61	0,0	19,13	13,02	0,0	1001,51	4,95	13,02	18,92	13,91	2,8	0,00	0,0
2017-07-02 06:30	124	36	59	0,0	19,23	13,73	0,0	1000,51	5,11	13,73	19,02	14,50	2,4	0,00	0,0
2017-07-02 07:00	124	36	61	0,0	19,23	13,63	0,0	1000,51	5,52	13,63	19,02	14,51	3,0	0,00	0,0
2017-07-02 07:30	118	36	62	0,0	19,23	13,93	0,0	1000,51	6,05	13,93	19,02	14,87	3,0	0,00	0,0
2017-07-02 08:00	105	36	63	0,0	19,23	14,03	0,0	1000,51	6,38	14,03	19,02	15,03	2,4	0,00	0,0
2017-07-02 08:30	105	36	64	0,0	19,23	14,53	0,0	1000,51	7,10	14,53	19,02	15,59	3,1	0,00	0,0
2017-07-02 09:00	144	36	65	0,0	19,23	14,63	0,0	1000,51	7,43	14,63	19,02	15,75	2,8	0,00	0,0
2017-07-02 09:30	127	36	62	1,2	19,13	15,43	0,0	1000,51	7,46	15,43	18,92	16,37	3,9	0,00	0,0
2017-07-02 10:00	135	36	61	0,0	19,13	16,33	0,0	1000,51	8,05	16,33	18,92	17,22	3,1	0,00	0,0
2017-07-02 10:30	156	36	56	0,0	19,13	16,93	0,0	1000,51	7,29	16,93	18,92	17,53	2,8	0,00	0,0
2017-07-02 11:00	316	36	54	0,0	19,23	17,03	0,0	1000,51	6,82	17,03	19,02	17,53	1,8	0,00	0,0
2017-07-02 11:30	308	36	53	0,0	19,23	17,33	0,0	1000,51	6,81	17,33	19,02	17,77	2,2	0,00	0,0
2017-07-02 12:00	336	36	55	0,0	19,23	17,63	0,0	1000,51	7,66	17,63	19,02	18,18	1,4	0,00	0,0
2017-07-02 12:30	333	36	56	0,0	19,23	17,53	0,0	1000,51	7,84	17,53	19,02	18,13	0,0	0,00	0,0
2017-07-02 13:00	339	36	56	0,0	19,23	17,63	0,0	1000,51	7,94	17,63	19,02	18,23	0,0	0,00	0,0
2017-07-02 13:30	191	36	55	0,0	19,23	17,93	0,0	1000,51	7,93	17,93	19,02	18,48	1,4	0,00	0,0
2017-07-02 14:00	303	36	55	0,0	19,23	18,03	0,0	1000,51	8,03	18,03	19,02	18,58	1,6	0,00	0,0
2017-07-02 14:30	326	36	59	0,0	19,23	17,43	0,0	999,51	8,56	17,43	19,02	18,20	2,6	0,00	0,0
2017-07-02 15:00	351	36	61	0,0	19,23	16,53	0,0	999,51	8,24	16,53	19,02	17,42	2,4	0,00	0,0
2017-07-02 15:30	4	36	60	0,0	19,23	16,33	0,0	999,51	7,79	16,33	19,02	17,16	1,4	0,00	0,0
2017-07-02 16:00	327	36	77	0,0	19,23	15,23	0,0	999,51	10,62	15,23	19,02	17,14	1,8	0,00	0,0
2017-07-02 16:30	313	36	88	0,0	19,23	14,13	0,0	1000,51	11,64	14,13	19,02	16,86	1,8	0,00	0,0
2017-07-02 17:00	328	37	93	0,0	19,23	13,53	0,0	999,51	11,92	13,53	19,06	16,66	2,2	0,00	0,0
2017-07-02 17:30	351	37	95	0,0	19,23	12,72	0,0	999,51	11,46	12,72	19,06	16,03	1,6	0,00	0,0
2017-07-02 18:00	339	37	97	0,0	19,23	12,52	0,0	999,51	11,59	12,52	19,06	16,00	1,6	0,00	0,0
2017-07-02 18:30	340	37	98	0,0	19,13	12,52	1,2	999,51	11,75	12,52	18,96	16,08	1,6	1,20	1,2
2017-07-02 19:00	341	37	97	0,0	19,13	12,92	1,2	999,51	11,98	12,92	18,96	16,40	0,0	1,20	1,2
2017-07-02 19:30	47	37	98	0,0	19,13	12,92	1,2	998,51	12,14	12,92	18,96	16,48	1,6	0,00	1,2
2017-07-02 20:00	44	37	97	0,0	19,13	12,72	1,2	998,51	11,78	12,72	18,96	16,20	0,0	0,00	1,2
2017-07-02 20:30	66	37	98	0,0	19,13	12,62	1,2	999,51	11,85	12,62	18,96	16,18	0,0	0,00	1,2
2017-07-02 21:00	69	37	98	0,0	19,13	12,82	1,2	999,51	12,04	12,82	18,96	16,38	0,0	0,00	1,2
2017-07-02 21:30	69	37	98	0,0	19,13	12,62	1,2	999,51	11,85	12,62	18,96	16,18	0,0	0,00	1,2

Datum	Vindriktning °	Luftfukt inne Rh%	Luftfukt ute Rh%	Vindhastighet m/s	Temp inne °C	Temp ute °C	Nederb. året mm	Lufttryck Mbar	Daggpunkt °C	Kyleffekt °C	Vix inne °C	Vix ute °C	Vindby m/s	Korr lufttryck	Regn/dygn mm
2017-07-02 22:00	76	37	98	0,0	19,13	12,62	1,2	999,51	11,85	12,62	18,96	16,18	1,2	0,00	1,2
2017-07-02 22:30	75	37	98	0,0	19,13	12,52	1,8	999,51	11,75	12,52	18,96	16,08	0,0	0,60	1,8
2017-07-02 23:00	76	37	98	0,0	19,13	12,22	1,8	999,51	11,45	12,22	18,96	15,78	0,0	0,60	1,8
2017-07-02 23:30	87	37	99	0,0	19,13	12,12	3,0	998,51	11,51	12,12	18,96	15,77	0,0	1,20	3,0
2017-07-03 00:00	90	37	99	0,0	19,13	12,02	3,0	998,51	11,41	12,02	18,96	15,67	0,0	1,80	0,0
2017-07-03 00:30	91	37	99	0,0	19,13	12,02	3,6	998,51	11,41	12,02	18,96	15,67	0,0	1,20	0,6
2017-07-03 01:00	89	37	99	0,0	19,13	11,92	3,6	999,51	11,31	11,92	18,96	15,57	0,0	0,60	0,6
2017-07-03 01:30	322	37	99	0,0	19,13	11,52	3,6	999,51	10,91	11,52	18,96	15,17	2,2	0,00	0,6
2017-07-03 02:00	320	37	100	1,2	19,13	11,02	3,6	999,51	10,57	11,02	18,96	14,75	2,8	0,00	0,6
2017-07-03 02:30	314	37	100	0,0	19,13	10,92	3,6	999,51	10,47	10,92	18,96	14,65	3,5	0,00	0,6
2017-07-03 03:00	320	37	100	0,0	19,13	10,82	4,2	999,51	10,37	10,82	18,96	14,55	3,1	0,60	1,2
2017-07-03 03:30	345	37	100	0,0	19,03	10,72	4,2	999,51	10,27	10,72	18,86	14,45	3,0	0,60	1,2
2017-07-03 04:00	323	37	100	0,0	19,13	10,52	5,4	999,51	10,07	10,52	18,96	14,25	2,6	1,20	2,4
2017-07-03 04:30	320	37	100	1,4	19,13	10,32	5,4	999,51	9,87	10,32	18,96	14,05	2,6	1,20	2,4
2017-07-03 05:00	319	37	100	1,6	19,13	10,02	5,4	999,51	9,57	10,02	18,96	13,75	2,8	0,00	2,4
2017-07-03 05:30	317	37	100	0,0	19,13	9,72	5,4	999,51	9,27	9,72	18,96	13,45	3,5	0,00	2,4
2017-07-03 06:00	304	37	100	0,0	19,03	9,52	6,0	999,51	9,07	9,52	18,86	13,25	4,3	0,60	3,0
2017-07-03 06:30	310	37	100	0,0	19,03	9,52	6,6	1000,51	9,07	9,52	18,86	13,25	4,5	1,20	3,6
2017-07-03 07:00	292	37	100	0,0	19,03	9,62	6,6	1000,51	9,17	9,62	18,86	13,35	4,1	0,60	3,6
2017-07-03 07:30	292	37	100	1,6	19,03	9,52	6,6	1000,51	9,07	9,52	18,86	13,25	4,5	0,00	3,6
2017-07-03 08:00	294	37	99	0,0	19,03	9,52	6,6	1000,51	8,92	9,52	18,86	13,16	3,5	0,00	3,6
2017-07-03 08:30	317	37	98	1,6	19,03	9,62	6,6	1000,51	8,86	9,62	18,86	13,18	3,3	0,00	3,6
2017-07-03 09:00	316	37	98	0,0	19,03	9,52	6,6	1000,51	8,76	9,52	18,86	13,08	3,5	0,00	3,6
2017-07-03 09:30	310	37	97	0,0	18,93	9,62	6,6	1001,51	8,70	9,62	18,76	13,09	4,3	0,00	3,6
2017-07-03 10:00	293	37	98	0,0	18,93	9,82	6,6	1001,51	9,06	9,82	18,76	13,38	3,3	0,00	3,6
2017-07-03 10:30	309	37	96	0,0	18,93	9,82	6,6	1001,51	8,75	9,82	18,76	13,21	2,6	0,00	3,6
2017-07-03 11:00	282	37	96	0,0	18,93	10,02	6,6	1002,51	8,94	10,02	18,76	13,41	3,3	0,00	3,6
2017-07-03 11:30	299	37	95	0,0	18,93	9,82	6,6	1002,51	8,59	9,82	18,76	13,12	4,3	0,00	3,6
2017-07-03 12:00	276	37	94	0,0	18,93	10,12	6,6	1002,51	8,72	10,12	18,76	13,34	4,9	0,00	3,6
2017-07-03 12:30	314	37	88	3,9	18,93	10,52	6,6	1002,51	8,11	6,78	18,76	13,26	4,7	0,00	3,6
2017-07-03 13:00	346	37	85	0,0	18,93	10,62	6,6	1002,51	7,68	10,62	18,76	13,13	4,9	0,00	3,6
2017-07-03 13:30	328	37	82	2,6	18,93	10,92	6,6	1002,51	7,43	9,71	18,76	13,20	5,6	0,00	3,6
2017-07-03 14:00	304	37	78	4,7	18,93	10,92	6,6	1002,51	6,67	5,65	18,76	12,91	5,8	0,00	3,6
2017-07-03 14:30	294	37	75	0,0	18,93	11,72	6,6	1003,51	6,85	11,72	18,76	13,50	5,6	0,00	3,6
2017-07-03 15:00	309	37	66	2,2	18,93	12,02	6,6	1003,51	5,20	12,02	18,76	13,21	5,6	0,00	3,6
2017-07-03 15:30	342	37	68	4,9	18,93	11,72	6,6	1003,51	5,36	6,64	18,76	13,04	6,9	0,00	3,6
2017-07-03 16:00	330	37	59	2,8	18,93	12,12	6,6	1003,51	3,61	10,20	18,76	12,90	7,3	0,00	3,6
2017-07-03 16:30	305	37	60	4,5	18,93	12,22	6,6	1003,51	3,96	7,26	18,76	13,05	6,6	0,00	3,6
2017-07-03 17:00	351	37	60	4,3	18,93	12,32	6,6	1003,51	4,05	8,12	18,76	13,15	6,2	0,00	3,6
2017-07-03 17:30	327	37	65	1,6	18,93	11,62	6,6	1004,51	4,59	11,62	18,76	12,75	6,0	0,00	3,6
2017-07-03 18:00	304	37	65	0,0	18,93	11,52	6,6	1004,51	4,50	11,52	18,76	12,65	6,6	0,00	3,6
2017-07-03 18:30	277	37	63	1,2	18,83	11,02	6,6	1004,51	3,56	11,02	18,66	12,03	5,8	0,00	3,6
2017-07-03 19:00	299	37	62	2,0	18,83	10,82	6,6	1004,51	3,13	10,82	18,66	11,77	5,6	0,00	3,6
2017-07-03 19:30	317	37	60	3,5	18,83	10,32	6,6	1005,51	2,18	7,39	18,66	11,15	7,3	0,00	3,6
2017-07-03 20:00	315	37	65	0,0	18,83	10,12	6,6	1005,51	3,17	10,12	18,66	11,25	7,5	0,00	3,6
2017-07-03 20:30	24	37	63	4,9	18,83	9,62	6,6	1005,51	2,24	4,04	18,66	10,63	6,6	0,00	3,6

Datum	Vindriktning °	Luftfukt inne Rh%	Luftfukt ute Rh%	Vindhastighet m/s	Temp inne °C	Temp ute °C	Nederb. året mm	Lufttryck Mbar	Daggpunkt °C	Kyleffekt °C	Vix inne °C	Vix ute °C	Vindby m/s	Korr lufttryck	Regn/dygn mm
2017-07-03 21:00	271	37	67	2,8	18,83	9,32	6,6	1005,51	2,86	7,14	18,66	10,57	6,8	0,00	3,6
2017-07-03 21:30	341	37	66	3,1	18,83	9,02	6,6	1005,51	2,36	6,82	18,66	10,21	6,9	0,00	3,6
2017-07-03 22:00	340	37	66	2,6	18,83	8,52	6,6	1006,51	1,88	7,18	18,66	9,71	6,4	0,00	3,6
2017-07-03 22:30	351	37	67	3,9	18,83	8,42	6,6	1006,51	2,01	4,33	18,66	9,67	6,8	0,00	3,6
2017-07-03 23:00	318	37	71	0,0	18,83	8,12	6,6	1006,51	2,57	8,12	18,66	9,63	4,5	0,00	3,6
2017-07-03 23:30	298	37	72	0,0	18,73	7,72	6,6	1006,51	2,39	7,72	18,56	9,30	3,0	0,00	3,6
2017-07-04 00:00	330	37	74	0,0	18,73	7,42	6,6	1007,51	2,51	7,42	18,56	9,13	4,5	0,00	0,0
2017-07-04 00:30	298	37	75	0,0	18,73	7,32	6,6	1007,51	2,61	7,32	18,56	9,10	4,1	0,00	0,0
2017-07-04 01:00	319	36	76	1,6	18,73	6,82	6,6	1007,51	2,32	6,82	18,52	8,67	3,9	0,00	0,0
2017-07-04 01:30	324	36	79	0,0	18,73	6,42	6,6	1007,51	2,50	6,42	18,52	8,48	3,3	0,00	0,0
2017-07-04 02:00	299	36	79	0,0	18,63	6,32	6,6	1007,51	2,40	6,32	18,42	8,38	3,1	0,00	0,0
2017-07-04 02:30	351	36	79	1,8	18,63	6,22	6,6	1007,51	2,31	6,22	18,42	8,28	3,0	0,00	0,0
2017-07-04 03:00	340	36	79	2,4	18,63	6,32	6,6	1007,51	2,40	4,86	18,42	8,38	3,7	0,00	0,0
2017-07-04 03:30	331	36	79	2,4	18,53	6,12	6,6	1007,51	2,21	4,65	18,32	8,18	4,7	0,00	0,0
2017-07-04 04:00	333	36	80	0,0	18,53	5,62	6,6	1007,51	1,91	5,62	18,32	7,75	3,3	0,00	0,0
2017-07-04 04:30	332	37	80	1,4	18,53	5,82	6,6	1008,51	2,10	5,82	18,36	7,95	2,4	0,00	0,0
2017-07-04 05:00	340	37	73	2,4	18,53	7,12	6,6	1008,51	2,02	5,70	18,36	8,76	5,8	0,00	0,0
2017-07-04 05:30	311	37	72	2,8	18,43	7,52	6,6	1008,51	2,20	5,18	18,26	9,10	6,9	0,00	0,0
2017-07-04 06:00	15	37	73	2,6	18,43	7,42	6,6	1008,51	2,31	6,02	18,26	9,06	8,9	0,00	0,0
2017-07-04 06:30	323	37	68	5,2	18,53	8,32	6,6	1008,51	2,13	1,94	18,36	9,64	7,9	0,00	0,0
2017-07-04 07:00	308	37	67	2,2	18,53	7,72	6,6	1008,51	1,34	7,72	18,36	8,97	9,0	0,00	0,0
2017-07-04 07:30	332	37	56	6,9	18,53	8,92	6,6	1008,51	-0,14	0,72	18,36	9,53	7,7	0,00	0,0
2017-07-04 08:00	319	36	59	2,4	18,53	8,62	6,6	1008,51	0,34	7,29	18,32	9,39	9,0	0,00	0,0
2017-07-04 08:30	310	36	59	3,3	18,63	8,92	6,6	1008,51	0,62	5,81	18,42	9,69	9,0	0,00	0,0
2017-07-04 09:00	295	36	58	5,0	18,63	9,32	6,6	1009,51	0,74	3,20	18,42	10,04	9,6	0,00	0,0
2017-07-04 09:30	351	36	59	3,5	18,53	9,32	6,6	1009,51	0,99	6,26	18,32	10,10	9,2	0,00	0,0
2017-07-04 10:00	321	36	60	2,2	18,53	9,42	6,6	1009,51	1,33	9,42	18,32	10,25	9,4	0,00	0,0
2017-07-04 10:30	297	36	58	4,3	18,53	10,02	6,6	1009,51	1,40	5,35	18,32	10,74	9,6	0,00	0,0
2017-07-04 11:00	310	36	55	2,4	18,53	11,22	6,6	1009,51	1,73	10,03	18,32	11,78	10,8	0,00	0,0
2017-07-04 11:30	331	36	54	7,3	18,53	11,12	6,6	1009,51	1,37	3,28	18,32	11,62	10,4	0,00	0,0
2017-07-04 12:00	265	36	53	1,6	18,53	11,92	6,6	1009,51	1,83	11,92	18,32	12,37	11,5	0,00	0,0
2017-07-04 12:30	330	36	51	6,2	18,43	12,02	6,6	1009,51	1,35	5,75	18,22	12,37	9,6	0,00	0,0
2017-07-04 13:00	336	36	51	3,9	18,43	12,62	6,6	1010,51	1,90	9,24	18,22	12,97	9,0	0,00	0,0
2017-07-04 13:30	356	36	51	4,3	18,43	12,42	6,6	1010,51	1,72	8,24	18,22	12,77	9,4	0,00	0,0
2017-07-04 14:00	335	36	50	3,9	18,43	12,62	6,6	1010,51	1,61	9,24	18,22	12,92	9,0	0,00	0,0
2017-07-04 14:30	341	36	50	5,0	18,53	12,82	6,6	1010,51	1,79	7,60	18,32	13,12	9,8	0,00	0,0
2017-07-04 15:00	331	36	52	3,5	18,53	12,62	6,6	1010,51	2,19	9,99	18,32	13,02	10,4	0,00	0,0
2017-07-04 15:30	338	36	51	6,6	18,53	13,12	6,6	1010,51	2,36	6,78	18,32	13,47	9,2	0,00	0,0
2017-07-04 16:00	339	36	52	4,7	18,63	13,12	6,6	1010,51	2,65	8,38	18,42	13,52	8,1	0,00	0,0
2017-07-04 16:30	282	36	48	3,0	18,63	13,93	6,6	1010,51	2,19	12,17	18,42	14,12	9,6	0,00	0,0
2017-07-04 17:00	347	36	53	2,2	18,53	13,02	6,6	1011,51	2,84	13,02	18,32	13,47	6,9	0,00	0,0
2017-07-04 17:30	319	36	62	2,6	18,63	11,72	6,6	1011,51	3,98	10,56	18,42	12,67	8,1	0,00	0,0
2017-07-04 18:00	351	36	56	3,7	18,63	12,22	6,6	1011,51	2,93	8,77	18,42	12,83	6,8	0,00	0,0
2017-07-04 18:30	270	36	56	2,0	18,63	12,22	6,6	1011,51	2,93	12,22	18,42	12,83	6,4	0,00	0,0
2017-07-04 19:00	334	36	53	4,5	18,63	12,42	6,6	1011,51	2,29	7,51	18,42	12,87	6,0	0,00	0,0
2017-07-04 19:30	310	36	55	2,2	18,53	11,62	6,6	1011,51	2,10	11,62	18,32	12,18	7,1	0,00	0,0

Datum	Vindriktning °	Luftfukt inne Rh%	Luftfukt ute Rh%	Vindhastighet m/s	Temp inne °C	Temp ute °C	Nederb. året mm	Lufttryck Mbar	Daggpunkt °C	Kyleffekt °C	Vix inne °C	Vix ute °C	Vindby m/s	Korr lufttryck	Regn/dygn mm
2017-07-04 20:00	351	36	50	5,0	18,53	12,12	6,6	1011,51	1,15	6,72	18,32	12,42	6,9	0,00	0,0
2017-07-04 20:30	318	36	51	3,1	18,43	12,32	6,6	1011,51	1,63	10,42	18,22	12,67	6,8	0,00	0,0
2017-07-04 21:00	351	36	56	3,1	18,43	11,42	6,6	1011,51	2,18	9,44	18,22	12,03	5,8	0,00	0,0
2017-07-04 21:30	343	36	63	2,0	18,43	10,12	6,6	1012,51	2,71	10,12	18,22	11,13	7,1	0,00	0,0
2017-07-04 22:00	288	36	64	1,6	18,43	9,62	6,6	1012,51	2,47	9,62	18,22	10,69	4,9	0,00	0,0
2017-07-04 22:30	341	36	68	0,0	18,43	9,32	6,6	1012,51	3,08	9,32	18,22	10,64	4,5	0,00	0,0
2017-07-04 23:00	324	36	70	0,0	18,43	8,52	6,6	1012,51	2,75	8,52	18,22	9,96	3,3	0,00	0,0
2017-07-04 23:30	328	36	72	0,0	18,43	7,62	6,6	1012,51	2,30	7,62	18,22	9,20	2,8	0,00	0,0
2017-07-05 00:00	326	36	73	0,0	18,43	7,02	6,6	1012,51	1,92	7,02	18,22	8,66	2,4	0,00	0,0
2017-07-05 00:30	328	36	74	0,0	18,43	6,32	6,6	1012,51	1,45	6,32	18,22	8,03	2,4	0,00	0,0
2017-07-05 01:00	331	36	78	0,0	18,43	5,52	6,6	1012,51	1,44	5,52	18,22	7,51	3,3	0,00	0,0
2017-07-05 01:30	341	36	80	2,2	18,43	4,92	6,6	1012,51	1,23	4,92	18,22	7,05	3,1	0,00	0,0
2017-07-05 02:00	304	36	80	0,0	18,43	4,62	6,6	1013,51	0,94	4,62	18,22	6,75	2,8	0,00	0,0
2017-07-05 02:30	321	36	83	0,0	18,43	4,32	6,6	1012,51	1,17	4,32	18,22	6,67	1,8	0,00	0,0
2017-07-05 03:00	280	36	85	0,0	18,33	4,02	6,6	1012,51	1,22	4,02	18,12	6,52	2,0	0,00	0,0
2017-07-05 03:30	340	36	82	0,0	18,33	4,22	6,6	1012,51	0,90	4,22	18,12	6,49	3,0	0,00	0,0
2017-07-05 04:00	344	36	86	0,0	18,33	3,82	6,6	1013,51	1,20	3,82	18,12	6,40	2,0	0,00	0,0
2017-07-05 04:30	344	36	85	0,0	18,33	4,02	6,6	1013,51	1,22	4,02	18,12	6,52	0,0	0,00	0,0
2017-07-05 05:00	345	36	83	0,0	18,33	3,82	6,6	1013,51	0,69	3,82	18,12	6,17	0,0	0,00	0,0
2017-07-05 05:30	329	36	84	0,0	18,33	3,92	6,6	1013,51	0,96	3,92	18,12	6,34	1,8	0,00	0,0
2017-07-05 06:00	342	36	84	0,0	18,33	4,72	6,6	1013,51	1,74	4,72	18,12	7,14	2,2	0,00	0,0
2017-07-05 06:30	307	36	78	0,0	18,33	7,12	6,6	1013,51	2,99	7,12	18,12	9,11	2,6	0,00	0,0
2017-07-05 07:00	316	36	70	3,3	18,33	8,62	6,6	1013,51	2,84	5,47	18,12	10,06	3,7	0,00	0,0
2017-07-05 07:30	344	36	59	3,1	18,43	8,32	6,6	1013,51	0,06	6,05	18,22	9,09	8,3	0,00	0,0
2017-07-05 08:00	331	36	59	3,9	18,43	9,12	6,6	1013,51	0,81	5,15	18,22	9,89	7,9	0,00	0,0
2017-07-05 08:30	335	36	57	4,3	18,43	8,72	6,6	1013,51	-0,07	3,78	18,22	9,38	6,6	0,00	0,0
2017-07-05 09:00	333	36	60	3,0	18,43	9,32	6,6	1013,51	1,24	7,14	18,22	10,15	6,0	0,00	0,0
2017-07-05 09:30	356	36	55	4,1	18,43	9,62	6,6	1013,51	0,25	4,87	18,22	10,17	6,6	0,00	0,0
2017-07-05 10:00	293	36	54	3,3	18,43	9,22	6,6	1013,51	-0,39	6,15	18,22	9,72	7,5	0,00	0,0
2017-07-05 10:30	351	36	53	3,3	18,43	9,92	6,6	1013,51	-0,02	6,94	18,22	10,37	7,9	0,00	0,0
2017-07-05 11:00	279	36	62	2,2	18,43	9,42	6,6	1013,51	1,81	9,42	18,22	10,37	8,5	0,00	0,0
2017-07-05 11:30	351	36	59	3,7	18,43	9,52	6,6	1013,51	1,18	5,62	18,22	10,30	5,8	0,00	0,0
2017-07-05 12:00	305	36	54	2,2	18,43	10,12	6,6	1013,51	0,44	10,12	18,22	10,62	6,6	0,00	0,0
2017-07-05 12:30	334	36	52	3,3	18,43	10,42	6,6	1013,51	0,17	7,51	18,22	10,82	9,0	0,00	0,0
2017-07-05 13:00	306	36	50	2,2	18,33	10,92	6,6	1013,51	0,05	10,92	18,12	11,22	6,6	0,00	0,0
2017-07-05 13:30	319	36	54	0,0	18,33	10,92	6,6	1013,51	1,18	10,92	18,12	11,42	8,1	0,00	0,0
2017-07-05 14:00	293	36	54	2,6	18,33	10,72	6,6	1013,51	1,00	9,50	18,12	11,22	8,7	0,00	0,0
2017-07-05 14:30	311	36	63	3,0	18,33	10,02	6,6	1013,51	2,61	7,91	18,12	11,03	7,7	0,00	0,0
2017-07-05 15:00	351	36	53	3,1	18,33	10,42	6,6	1013,51	0,44	8,35	18,12	10,87	8,5	0,00	0,0
2017-07-05 15:30	312	36	54	2,8	18,33	11,12	6,6	1013,51	1,37	9,11	18,12	11,62	7,5	0,00	0,0
2017-07-05 16:00	299	36	50	2,8	18,43	11,52	6,6	1013,51	0,60	9,55	18,22	11,82	7,7	0,00	0,0
2017-07-05 16:30	291	36	51	3,7	18,43	10,62	6,6	1013,51	0,07	6,90	18,22	10,97	8,3	0,00	0,0
2017-07-05 17:00	303	36	49	3,3	18,43	11,92	6,6	1013,51	0,67	9,20	18,22	12,17	6,4	0,00	0,0
2017-07-05 17:30	313	36	48	3,0	18,33	11,82	6,6	1014,51	0,27	9,88	18,12	12,02	7,7	0,00	0,0
2017-07-05 18:00	322	35	49	5,0	18,33	11,72	6,6	1014,51	0,49	6,22	18,07	11,97	7,7	0,00	0,0
2017-07-05 18:30	269	35	49	2,8	18,23	10,72	6,6	1014,51	-0,43	8,67	17,97	10,97	8,9	0,00	0,0

Datum	Vindriktning °	Luftfukt inne Rh%	Luftfukt ute Rh%	Vindhastighet m/s	Temp inne °C	Temp ute °C	Nederb. året mm	Lufttryck Mbar	Daggpunkt °C	Kyleffekt °C	Vix inne °C	Vix ute °C	Vindby m/s	Korr lufttryck	Regn/dygn mm
2017-07-05 19:00	289	35	48	3,0	18,23	10,92	6,6	1014,51	-0,55	8,89	17,97	11,12	8,1	0,00	0,0
2017-07-05 19:30	2	35	50	1,2	18,23	10,02	6,6	1014,51	-0,78	10,02	17,97	10,31	8,5	0,00	0,0
2017-07-05 20:00	351	35	51	4,3	18,23	9,72	6,6	1014,51	-0,76	4,99	17,97	10,07	6,2	0,00	0,0
2017-07-05 20:30	317	35	53	1,4	18,23	9,42	6,6	1014,51	-0,48	9,42	17,97	9,87	7,1	0,00	0,0
2017-07-05 21:00	314	35	54	1,4	18,23	9,22	6,6	1015,51	-0,39	9,22	17,97	9,72	5,0	0,00	0,0
2017-07-05 21:30	310	35	56	3,1	18,23	8,82	6,6	1015,51	-0,24	6,60	17,97	9,43	6,8	0,00	0,0
2017-07-05 22:00	304	35	59	4,3	18,23	8,42	6,6	1015,51	0,15	3,42	17,97	9,19	4,9	0,00	0,0
2017-07-05 22:30	338	35	62	1,2	18,23	8,02	6,6	1015,51	0,50	8,02	17,97	8,97	4,5	0,00	0,0
2017-07-05 23:00	328	35	64	0,0	18,13	7,82	6,6	1015,51	0,77	7,82	17,87	8,89	2,8	0,00	0,0
2017-07-05 23:30	289	35	62	0,0	18,13	7,22	6,6	1015,51	-0,26	7,22	17,87	8,17	4,3	0,00	0,0
2017-07-06 00:00	315	35	65	1,8	18,13	6,32	6,6	1015,51	-0,43	6,32	17,87	7,45	3,5	0,00	0,0
2017-07-06 00:30	315	35	68	0,0	18,03	6,12	6,6	1015,51	0,03	6,12	17,77	7,43	4,1	0,00	0,0
2017-07-06 01:00	328	35	69	1,8	18,03	6,12	6,6	1015,51	0,25	6,12	17,77	7,50	2,6	0,00	0,0
2017-07-06 01:30	326	35	70	0,0	18,13	5,72	6,6	1015,51	0,07	5,72	17,87	7,16	2,2	0,00	0,0
2017-07-06 02:00	341	35	74	1,8	18,13	5,32	6,6	1015,51	0,49	5,32	17,87	7,03	2,2	0,00	0,0
2017-07-06 02:30	340	35	74	0,0	18,13	5,32	6,6	1015,51	0,49	5,32	17,87	7,03	2,6	0,00	0,0
2017-07-06 03:00	326	35	76	1,4	18,13	4,82	6,6	1015,51	0,39	4,82	17,87	6,66	2,4	0,00	0,0
2017-07-06 03:30	329	35	77	0,0	18,13	5,12	6,6	1015,51	0,87	5,12	17,87	7,03	0,0	0,00	0,0
2017-07-06 04:00	329	35	77	0,0	18,13	5,42	6,6	1015,51	1,16	5,42	17,87	7,34	0,0	0,00	0,0
2017-07-06 04:30	329	35	77	0,0	18,13	5,62	6,6	1015,51	1,35	5,62	17,87	7,54	0,0	0,00	0,0
2017-07-06 05:00	343	35	78	0,0	18,03	5,12	6,6	1015,51	1,05	5,12	17,77	7,11	1,2	0,00	0,0
2017-07-06 05:30	343	35	79	0,0	18,03	5,32	6,6	1015,51	1,43	5,32	17,77	7,38	0,0	0,00	0,0
2017-07-06 06:00	334	35	79	0,0	18,03	5,22	6,6	1015,51	1,34	5,22	17,77	7,28	0,0	0,00	0,0
2017-07-06 06:30	326	35	79	0,0	18,03	5,32	6,6	1015,51	1,43	5,32	17,77	7,38	1,4	0,00	0,0
2017-07-06 07:00	323	35	79	0,0	18,23	6,72	6,6	1016,51	2,79	6,72	17,97	8,78	0,0	0,00	0,0
2017-07-06 07:30	324	35	73	0,0	18,33	6,92	6,6	1016,51	1,83	6,92	18,07	8,56	0,0	0,00	0,0
2017-07-06 08:00	338	35	64	0,0	18,43	8,42	6,6	1015,51	1,34	8,42	18,17	9,49	2,8	0,00	0,0
2017-07-06 08:30	304	35	63	0,0	18,43	9,22	6,6	1015,51	1,86	9,22	18,17	10,23	1,6	0,00	0,0
2017-07-06 09:00	340	35	59	2,2	18,43	9,52	6,6	1015,51	1,18	9,52	18,17	10,30	3,5	0,00	0,0
2017-07-06 09:30	351	35	56	3,7	18,43	10,22	6,6	1015,51	1,07	6,43	18,17	10,83	5,0	0,00	0,0
2017-07-06 10:00	337	35	54	1,8	18,43	10,52	6,6	1015,51	0,81	10,52	18,17	11,02	5,4	0,00	0,0
2017-07-06 10:30	325	35	53	1,4	18,33	11,82	6,6	1015,51	1,74	11,82	18,07	12,27	3,7	0,00	0,0
2017-07-06 11:00	329	35	52	0,0	18,33	12,12	6,6	1015,51	1,73	12,12	18,07	12,52	4,3	0,00	0,0
2017-07-06 11:30	302	35	51	1,6	18,23	12,52	6,6	1015,51	1,81	12,52	17,97	12,87	5,0	0,00	0,0
2017-07-06 12:00	307	35	48	2,8	18,23	12,62	6,6	1015,51	1,00	10,75	17,97	12,82	5,6	0,00	0,0
2017-07-06 12:30	300	35	52	1,8	18,23	12,72	6,6	1015,51	2,28	12,72	17,97	13,12	4,3	0,00	0,0
2017-07-06 13:00	304	35	50	2,8	18,23	12,82	6,6	1015,51	1,79	10,97	17,97	13,12	4,7	0,00	0,0
2017-07-06 13:30	308	35	51	1,2	18,23	13,12	6,6	1015,51	2,36	13,12	17,97	13,47	5,0	0,00	0,0
2017-07-06 14:00	325	35	51	1,8	18,23	13,53	6,6	1015,51	2,73	13,53	17,97	13,87	3,9	0,00	0,0
2017-07-06 14:30	290	35	48	3,0	18,23	13,83	6,6	1015,51	2,10	12,06	17,97	14,02	3,9	0,00	0,0
2017-07-06 15:00	334	35	53	1,2	18,23	12,52	6,6	1015,51	2,38	12,52	17,97	12,97	6,9	0,00	0,0
2017-07-06 15:30	324	35	49	1,6	18,23	13,93	6,6	1015,51	2,50	13,93	17,97	14,17	3,7	0,00	0,0
2017-07-06 16:00	351	35	52	2,0	18,23	13,53	6,6	1015,51	3,02	13,53	17,97	13,92	4,7	0,00	0,0
2017-07-06 16:30	327	35	51	0,0	18,23	13,02	6,6	1015,51	2,27	13,02	17,97	13,37	5,0	0,00	0,0
2017-07-06 17:00	342	35	49	0,0	18,33	13,73	6,6	1015,51	2,31	13,73	18,07	13,97	4,1	0,00	0,0
2017-07-06 17:30	308	35	47	0,0	18,33	14,23	6,6	1015,51	2,14	14,23	18,07	14,37	2,4	0,00	0,0

Datum	Vindriktning °	Luftfukt inne Rh%	Luftfukt ute Rh%	Vindhastighet m/s	Temp inne °C	Temp ute °C	Nederb. året mm	Lufttryck Mbar	Daggpunkt °C	Kyleffekt °C	Vix inne °C	Vix ute °C	Vindby m/s	Korr lufttryck	Regn/dygn mm
2017-07-06 18:00	333	35	53	0,0	18,33	12,62	6,6	1015,51	2,47	12,62	18,07	13,07	1,4	0,00	0,0
2017-07-06 18:30	328	35	52	0,0	18,33	13,43	6,6	1014,51	2,93	13,43	18,07	13,82	2,0	0,00	0,0
2017-07-06 19:00	325	35	50	0,0	18,23	13,93	6,6	1014,51	2,80	13,93	17,97	14,22	2,8	0,00	0,0
2017-07-06 19:30	341	35	55	2,2	18,23	12,62	6,6	1014,51	3,03	12,62	17,97	13,18	5,0	0,00	0,0
2017-07-06 20:00	351	35	54	2,6	18,23	12,22	6,6	1014,51	2,38	11,09	17,97	12,72	3,3	0,00	0,0
2017-07-06 20:30	343	35	57	0,0	18,23	12,22	6,6	1014,51	3,19	12,22	17,97	12,89	3,9	0,00	0,0
2017-07-06 21:00	342	35	57	1,2	18,23	12,12	6,6	1014,51	3,10	12,12	17,97	12,79	3,7	0,00	0,0
2017-07-06 21:30	351	35	60	0,0	18,23	11,62	6,6	1014,51	3,39	11,62	17,97	12,45	1,8	0,00	0,0
2017-07-06 22:00	351	35	67	0,0	18,23	10,82	6,6	1014,51	4,29	10,82	17,97	12,07	0,0	0,00	0,0
2017-07-06 22:30	351	35	70	0,0	18,23	10,22	6,6	1014,51	4,37	10,22	17,97	11,67	0,0	0,00	0,0
2017-07-06 23:00	351	35	74	0,0	18,23	9,42	6,6	1015,51	4,43	9,42	17,97	11,13	0,0	0,00	0,0
2017-07-06 23:30	351	35	76	0,0	18,23	8,82	6,6	1015,51	4,25	8,82	17,97	10,67	0,0	0,00	0,0
2017-07-07 00:00	340	35	72	0,0	18,23	9,02	6,6	1015,51	3,64	9,02	17,97	10,60	0,0	0,00	0,0
2017-07-07 00:30	340	35	71	0,0	18,23	9,02	6,6	1014,51	3,43	9,02	17,97	10,53	0,0	0,00	0,0
2017-07-07 01:00	340	35	76	0,0	18,23	8,52	6,6	1014,51	3,96	8,52	17,97	10,37	0,0	0,00	0,0
2017-07-07 01:30	338	35	74	0,0	18,23	8,82	6,6	1014,51	3,85	8,82	17,97	10,53	0,0	0,00	0,0
2017-07-07 02:00	338	35	79	0,0	18,23	7,82	6,6	1014,51	3,86	7,82	17,97	9,88	0,0	0,00	0,0
2017-07-07 02:30	338	35	84	0,0	18,23	6,92	6,6	1014,51	3,89	6,92	17,97	9,35	0,0	0,00	0,0
2017-07-07 03:00	338	36	86	0,0	18,13	7,02	6,6	1014,51	4,33	7,02	17,92	9,60	0,0	0,00	0,0
2017-07-07 03:30	338	35	87	0,0	18,13	7,42	6,6	1014,51	4,90	7,42	17,87	10,08	0,0	0,00	0,0
2017-07-07 04:00	338	36	85	0,0	18,03	7,72	6,6	1014,51	4,84	7,72	17,82	10,22	0,0	0,00	0,0
2017-07-07 04:30	338	36	84	0,0	18,03	7,92	6,6	1014,51	4,86	7,92	17,82	10,35	0,0	0,00	0,0
2017-07-07 05:00	337	36	84	0,0	18,03	8,32	6,6	1014,51	5,25	8,32	17,82	10,75	0,0	0,00	0,0
2017-07-07 05:30	16	36	84	0,0	18,03	8,52	6,6	1014,51	5,45	8,52	17,82	10,95	0,0	0,00	0,0
2017-07-07 06:00	21	36	85	0,0	18,03	8,92	6,6	1014,51	6,02	8,92	17,82	11,42	0,0	0,00	0,0
2017-07-07 06:30	21	36	80	0,0	18,03	9,62	6,6	1014,51	5,79	9,62	17,82	11,75	0,0	0,00	0,0
2017-07-07 07:00	47	36	79	0,0	18,23	10,32	6,6	1014,51	6,28	10,32	18,02	12,38	0,0	0,00	0,0
2017-07-07 07:30	70	36	69	0,0	18,33	11,82	6,6	1013,51	5,68	11,82	18,12	13,20	1,2	0,00	0,0
2017-07-07 08:00	129	36	68	3,0	18,43	12,82	6,6	1013,51	6,41	10,97	18,22	14,14	3,0	0,00	0,0
2017-07-07 08:30	103	36	66	0,0	18,43	13,43	6,6	1013,51	6,53	13,43	18,22	14,61	3,5	0,00	0,0
2017-07-07 09:00	116	36	62	1,6	18,43	13,63	6,6	1013,51	5,76	13,63	18,22	14,57	3,7	0,00	0,0
2017-07-07 09:30	114	36	61	0,0	18,43	14,13	6,6	1013,51	5,99	14,13	18,22	15,01	2,6	0,00	0,0
2017-07-07 10:00	135	36	57	2,0	18,43	14,73	6,6	1013,51	5,52	14,73	18,22	15,39	3,3	0,00	0,0
2017-07-07 10:30	89	36	53	1,2	18,33	15,23	6,6	1013,51	4,87	15,23	18,12	15,67	3,7	0,00	0,0
2017-07-07 11:00	165	36	53	2,0	18,33	15,63	6,6	1013,51	5,24	15,63	18,12	16,07	3,7	0,00	0,0
2017-07-07 11:30	152	36	50	2,8	18,33	15,93	6,6	1012,51	4,63	14,36	18,12	16,22	4,7	0,00	0,0
2017-07-07 12:00	117	36	51	1,2	18,23	15,73	6,6	1012,51	4,75	15,73	18,02	16,07	3,5	0,00	0,0
2017-07-07 12:30	105	36	50	0,0	18,33	17,13	6,6	1012,51	5,73	17,13	18,12	17,42	3,9	0,00	0,0
2017-07-07 13:00	99	36	50	1,4	18,33	17,03	6,6	1012,51	5,63	17,03	18,12	17,32	4,3	0,00	0,0
2017-07-07 13:30	113	36	47	3,1	18,33	18,43	6,6	1012,51	5,96	17,09	18,12	18,57	5,8	0,00	0,0
2017-07-07 14:00	161	36	45	1,8	18,33	18,93	6,6	1011,51	5,74	18,93	18,12	18,98	4,9	0,00	0,0
2017-07-07 14:30	110	36	41	0,0	18,43	19,43	6,6	1011,51	4,75	19,43	18,22	19,30	4,1	0,00	0,0
2017-07-07 15:00	189	36	41	0,0	18,43	19,53	6,6	1011,51	4,84	19,53	18,22	19,40	4,5	0,00	0,0
2017-07-07 15:30	140	35	41	2,4	18,63	20,43	6,6	1011,51	5,64	19,74	18,37	20,30	4,7	0,00	0,0
2017-07-07 16:00	89	36	38	0,0	18,73	19,63	6,6	1010,51	3,75	19,63	18,52	19,38	3,7	0,00	0,0
2017-07-07 16:30	133	36	39	2,0	18,73	20,73	6,6	1010,51	5,13	20,73	18,52	20,52	5,2	0,00	0,0

Datum	Vindriktning °	Luftfukt inne Rh%	Luftfukt ute Rh%	Vindhastighet m/s	Temp inne °C	Temp ute °C	Nederb. året mm	Lufttryck Mbar	Daggpunkt °C	Kyleffekt °C	Vix inne °C	Vix ute °C	Vindby m/s	Korr lufttryck	Regn/dygn mm
2017-07-07 17:00	120	36	37	2,6	18,73	20,83	6,6	1010,51	4,39	20,16	18,52	20,54	4,3	0,00	0,0
2017-07-07 17:30	120	36	38	1,2	18,73	20,73	6,6	1010,51	4,72	20,73	18,52	20,48	3,9	0,00	0,0
2017-07-07 18:00	127	36	38	1,4	18,73	20,93	6,6	1010,51	4,90	20,93	18,52	20,68	5,2	0,00	0,0
2017-07-07 18:30	102	36	37	2,2	18,73	21,23	6,6	1009,51	4,75	21,23	18,52	20,94	3,9	0,00	0,0
2017-07-07 19:00	110	36	37	2,2	18,73	20,63	6,6	1009,51	4,22	20,63	18,52	20,34	5,6	0,00	0,0
2017-07-07 19:30	104	36	38	0,0	18,83	19,53	6,6	1009,51	3,66	19,53	18,62	19,28	3,7	0,00	0,0
2017-07-07 20:00	88	36	41	0,0	18,83	18,83	6,6	1009,51	4,21	18,83	18,62	18,70	1,8	0,00	0,0
2017-07-07 20:30	90	36	43	0,0	18,83	17,83	6,6	1009,51	4,05	17,83	18,62	17,79	1,2	0,00	0,0
2017-07-07 21:00	80	36	46	0,0	18,83	17,13	6,6	1009,51	4,45	17,13	18,62	17,23	2,0	0,00	0,0
2017-07-07 21:30	88	36	47	0,0	18,83	16,63	6,6	1009,51	4,32	16,63	18,62	16,77	1,8	0,00	0,0
2017-07-07 22:00	85	36	49	0,0	18,83	16,23	6,6	1009,51	4,59	16,23	18,62	16,47	1,2	0,00	0,0
2017-07-07 22:30	88	36	52	0,0	18,83	15,53	6,6	1009,51	4,86	15,53	18,62	15,92	2,0	0,00	0,0
2017-07-07 23:00	88	36	55	0,0	18,83	14,83	6,6	1009,51	5,07	14,83	18,62	15,38	2,0	0,00	0,0
2017-07-07 23:30	89	36	59	0,0	18,83	13,93	6,6	1009,51	5,29	13,93	18,62	14,70	2,8	0,00	0,0
2017-07-08 00:00	118	36	61	1,8	18,73	13,43	6,6	1009,51	5,33	13,43	18,52	14,31	4,3	0,00	0,0
2017-07-08 00:30	83	36	64	2,2	18,73	12,92	6,6	1009,51	5,59	12,92	18,52	13,99	4,3	0,00	0,0
2017-07-08 01:00	100	36	65	0,0	18,83	12,62	6,6	1009,51	5,54	12,62	18,62	13,75	2,8	0,00	0,0
2017-07-08 01:30	90	36	67	0,0	18,83	12,02	6,6	1009,51	5,43	12,02	18,62	13,28	1,6	0,00	0,0
2017-07-08 02:00	100	36	69	0,0	18,83	11,62	6,6	1009,51	5,49	11,62	18,62	13,00	1,2	0,00	0,0
2017-07-08 02:30	104	36	71	0,0	18,83	11,12	6,6	1009,51	5,44	11,12	18,62	12,63	1,2	0,00	0,0
2017-07-08 03:00	100	36	73	0,0	18,83	10,62	6,6	1009,51	5,38	10,62	18,62	12,26	1,2	0,00	0,0
2017-07-08 03:30	97	36	74	0,0	18,83	10,32	6,6	1009,51	5,30	10,32	18,62	12,03	0,0	0,00	0,0
2017-07-08 04:00	96	36	75	0,0	18,83	9,92	6,6	1009,51	5,11	9,92	18,62	11,70	0,0	0,00	0,0
2017-07-08 04:30	76	36	76	0,0	18,83	10,22	6,6	1009,51	5,60	10,22	18,62	12,07	0,0	0,00	0,0
2017-07-08 05:00	86	36	77	0,0	18,83	10,22	6,6	1009,51	5,80	10,22	18,62	12,14	0,0	0,00	0,0
2017-07-08 05:30	94	36	77	0,0	18,83	10,62	6,6	1009,51	6,18	10,62	18,62	12,54	1,2	0,00	0,0
2017-07-08 06:00	103	36	76	0,0	18,83	11,32	6,6	1009,51	6,66	11,32	18,62	13,17	1,2	0,00	0,0
2017-07-08 06:30	107	36	71	0,0	18,83	13,33	6,6	1009,51	7,55	13,33	18,62	14,83	2,4	0,00	0,0
2017-07-08 07:00	118	36	67	0,0	18,83	14,73	6,6	1009,51	7,99	14,73	18,62	15,98	1,6	0,00	0,0
2017-07-08 07:30	122	36	63	0,0	18,83	15,63	6,6	1008,51	7,89	15,63	18,62	16,63	2,2	0,00	0,0
2017-07-08 08:00	111	36	61	0,0	18,83	16,33	6,6	1009,51	8,05	16,33	18,62	17,22	2,6	0,00	0,0
2017-07-08 08:30	117	36	62	0,0	18,83	16,53	6,6	1008,51	8,49	16,53	18,62	17,47	2,0	0,00	0,0
2017-07-08 09:00	133	36	61	2,0	18,93	17,43	6,6	1008,51	9,08	17,43	18,72	18,32	2,6	0,00	0,0
2017-07-08 09:30	111	36	54	2,6	18,93	18,73	6,6	1009,51	8,39	17,95	18,72	19,23	4,3	0,00	0,0
2017-07-08 10:00	110	36	50	0,0	18,93	19,23	6,6	1009,51	7,65	19,23	18,72	19,52	4,1	0,00	0,0
2017-07-08 10:30	85	36	50	1,8	18,93	19,13	6,6	1009,51	7,55	19,13	18,72	19,42	3,9	0,00	0,0
2017-07-08 11:00	135	36	48	3,3	18,93	19,73	6,6	1009,51	7,46	18,01	18,72	19,92	5,4	0,00	0,0
2017-07-08 11:30	128	36	48	3,5	19,03	20,13	6,6	1009,51	7,83	18,47	18,82	20,32	6,0	0,00	0,0
2017-07-08 12:00	121	36	55	1,2	19,03	18,73	6,6	1008,51	8,67	18,73	18,82	19,28	4,3	0,00	0,0
2017-07-08 12:30	104	36	73	0,0	19,13	17,33	6,6	1008,51	11,81	17,33	18,92	18,97	2,4	0,00	0,0
2017-07-08 13:00	89	36	59	0,0	19,13	19,03	6,6	1008,51	10,06	19,03	18,92	19,80	3,1	0,00	0,0
2017-07-08 13:30	113	36	49	2,4	19,13	18,93	6,6	1008,51	7,06	18,16	18,92	19,17	5,8	0,00	0,0
2017-07-08 14:00	101	36	46	2,2	19,13	18,93	6,6	1008,51	6,08	18,93	18,92	19,03	6,9	0,00	0,0
2017-07-08 14:30	98	36	44	3,0	19,13	19,03	6,6	1008,51	5,48	17,74	18,92	19,04	5,4	0,00	0,0
2017-07-08 15:00	107	36	39	2,4	19,13	20,93	6,6	1008,51	5,30	20,27	18,92	20,72	5,8	0,00	0,0
2017-07-08 15:30	115	36	40	3,3	19,23	20,13	6,6	1008,51	4,99	18,47	19,02	19,96	5,8	0,00	0,0

Datum	Vindriktning °	Luftfukt inne Rh%	Luftfukt ute Rh%	Vindhastighet m/s	Temp inne °C	Temp ute °C	Nederb. året mm	Lufttryck Mbar	Daggpunkt °C	Kyleffekt °C	Vix inne °C	Vix ute °C	Vindby m/s	Korr lufttryck	Regn/dygn mm
2017-07-08 16:00	172	36	49	0,0	19,13	19,33	6,6	1008,51	7,42	19,33	18,92	19,57	5,4	0,00	0,0
2017-07-08 16:30	165	36	52	0,0	19,13	19,03	6,6	1008,51	8,07	19,03	18,92	19,42	1,4	0,00	0,0
2017-07-08 17:00	227	36	62	0,0	19,23	17,33	6,6	1008,51	9,24	17,33	19,02	18,28	3,1	0,00	0,0
2017-07-08 17:30	311	36	71	0,0	19,23	16,43	6,6	1008,51	10,51	16,43	19,02	17,94	1,8	0,00	0,0
2017-07-08 18:00	351	36	76	1,2	19,13	15,43	6,6	1008,51	10,61	15,43	18,92	17,27	2,2	0,00	0,0
2017-07-08 18:30	341	36	76	0,0	19,13	15,73	6,6	1008,51	10,90	15,73	18,92	17,57	1,6	0,00	0,0
2017-07-08 19:00	43	36	72	0,0	19,13	15,73	6,6	1008,51	10,06	15,73	18,92	17,30	2,2	0,00	0,0
2017-07-08 19:30	166	36	80	0,0	19,13	14,93	6,6	1009,51	10,93	14,93	18,92	17,06	3,9	0,00	0,0
2017-07-08 20:00	175	36	86	0,0	19,13	14,23	7,8	1009,51	11,38	14,23	18,92	16,80	3,3	1,20	1,2
2017-07-08 20:30	356	36	90	1,4	19,13	13,43	7,8	1009,51	11,31	13,43	18,92	16,32	1,8	1,20	1,2
2017-07-08 21:00	344	36	92	0,0	19,13	13,33	7,8	1009,51	11,55	13,33	18,92	16,38	1,6	0,00	1,2
2017-07-08 21:30	344	36	92	0,0	19,13	13,02	7,8	1009,51	11,26	13,02	18,92	16,08	0,0	0,00	1,2
2017-07-08 22:00	345	36	90	0,0	19,13	13,02	7,8	1009,51	10,91	13,02	18,92	15,92	0,0	0,00	1,2
2017-07-08 22:30	13	36	88	0,0	19,13	12,72	7,8	1009,51	10,27	12,72	18,92	15,46	0,0	0,00	1,2
2017-07-08 23:00	13	36	89	0,0	19,13	12,32	7,8	1009,51	10,05	12,32	18,92	15,14	0,0	0,00	1,2
2017-07-08 23:30	14	36	90	0,0	19,13	11,82	7,8	1009,51	9,73	11,82	18,92	14,72	0,0	0,00	1,2
2017-07-09 00:00	84	36	88	0,0	19,13	11,92	7,8	1009,51	9,48	11,92	18,92	14,66	0,0	0,00	0,0
2017-07-09 00:30	95	36	87	0,0	19,13	11,62	7,8	1009,51	9,01	11,62	18,92	14,28	1,2	0,00	0,0
2017-07-09 01:00	93	36	86	0,0	19,03	11,22	7,8	1009,51	8,44	11,22	18,82	13,80	0,0	0,00	0,0
2017-07-09 01:30	97	36	88	0,0	19,03	10,62	7,8	1009,51	8,21	10,62	18,82	13,36	1,2	0,00	0,0
2017-07-09 02:00	94	37	86	0,0	19,03	10,12	7,8	1009,51	7,37	10,12	18,86	12,70	1,2	0,00	0,0
2017-07-09 02:30	98	37	80	0,0	19,03	9,72	7,8	1009,51	5,89	9,72	18,86	11,85	1,4	0,00	0,0
2017-07-09 03:00	102	37	76	0,0	19,03	9,32	7,8	1008,51	4,73	9,32	18,86	11,17	0,0	0,00	0,0
2017-07-09 03:30	99	37	75	0,0	19,03	9,12	7,8	1008,51	4,34	9,12	18,86	10,90	1,2	0,00	0,0
2017-07-09 04:00	85	37	76	0,0	19,03	8,92	7,8	1008,51	4,35	8,92	18,86	10,77	0,0	0,00	0,0
2017-07-09 04:30	89	37	77	0,0	19,03	9,72	7,8	1008,51	5,31	9,72	18,86	11,64	1,6	0,00	0,0
2017-07-09 05:00	103	37	72	0,0	18,93	10,82	7,8	1008,51	5,36	10,82	18,76	12,40	1,2	0,00	0,0
2017-07-09 05:30	101	37	74	0,0	18,93	10,82	7,8	1008,51	5,78	10,82	18,76	12,53	0,0	0,00	0,0
2017-07-09 06:00	86	37	74	0,0	18,93	10,52	7,8	1008,51	5,49	10,52	18,76	12,23	0,0	0,00	0,0
2017-07-09 06:30	109	37	76	0,0	18,93	10,42	7,8	1008,51	5,79	10,42	18,76	12,27	1,8	0,00	0,0
2017-07-09 07:00	122	37	76	0,0	19,03	10,72	7,8	1008,51	6,08	10,72	18,86	12,57	1,6	0,00	0,0
2017-07-09 07:30	111	37	75	0,0	19,03	10,92	7,8	1007,51	6,08	10,92	18,86	12,70	1,6	0,00	0,0
2017-07-09 08:00	95	36	77	0,0	19,03	11,32	7,8	1007,51	6,86	11,32	18,82	13,24	2,0	0,00	0,0
2017-07-09 08:30	113	37	76	0,0	19,03	11,62	7,8	1007,51	6,95	11,62	18,86	13,47	2,0	0,00	0,0
2017-07-09 09:00	97	37	77	0,0	19,03	11,92	7,8	1008,51	7,44	11,92	18,86	13,84	1,8	0,00	0,0
2017-07-09 09:30	96	37	77	0,0	19,03	12,12	7,8	1008,51	7,63	12,12	18,86	14,04	2,8	0,00	0,0
2017-07-09 10:00	91	36	85	0,0	19,03	11,82	7,8	1008,51	8,85	11,82	18,82	14,33	1,2	0,00	0,0
2017-07-09 10:30	78	36	88	0,0	19,03	12,82	7,8	1007,51	10,37	12,82	18,82	15,56	1,6	0,00	0,0
2017-07-09 11:00	73	37	83	0,0	18,93	13,43	7,8	1007,51	10,05	13,43	18,76	15,78	2,0	0,00	0,0
2017-07-09 11:30	104	37	87	0,0	18,93	13,23	7,8	1007,51	10,58	13,23	18,76	15,88	3,7	0,00	0,0
2017-07-09 12:00	92	37	87	1,2	18,93	13,02	7,8	1007,51	10,39	13,02	18,76	15,68	3,0	0,00	0,0
2017-07-09 12:30	120	37	88	1,6	18,93	13,43	7,8	1007,51	10,96	13,43	18,76	16,16	2,4	0,00	0,0
2017-07-09 13:00	92	37	88	1,8	18,93	13,33	7,8	1007,51	10,86	13,33	18,76	16,06	4,5	0,00	0,0
2017-07-09 13:30	111	37	92	2,2	18,93	13,02	7,8	1007,51	11,26	13,02	18,76	16,08	4,5	0,00	0,0
2017-07-09 14:00	122	37	95	1,8	18,93	12,62	7,8	1007,51	11,36	12,62	18,76	15,93	5,2	0,00	0,0
2017-07-09 14:30	136	37	97	2,4	18,93	12,92	7,8	1007,51	11,98	11,82	18,76	16,40	6,0	0,00	0,0

Datum	Vindriktning °	Luftfukt inne Rh%	Luftfukt ute Rh%	Vindhastighet m/s	Temp inne °C	Temp ute °C	Nederb. året mm	Lufttryck Mbar	Daggpunkt °C	Kyleffekt °C	Vix inne °C	Vix ute °C	Vindby m/s	Korr lufttryck	Regn/dygn mm
2017-07-09 15:00	107	37	96	2,4	18,93	13,43	7,8	1007,51	12,32	12,35	18,76	16,81	4,5	0,00	0,0
2017-07-09 15:30	124	37	94	2,8	18,93	14,03	7,8	1007,51	12,58	12,28	18,76	17,24	5,0	0,00	0,0
2017-07-09 16:00	152	37	90	2,6	18,93	14,53	7,8	1006,51	12,39	13,51	18,76	17,42	5,8	0,00	0,0
2017-07-09 16:30	126	37	88	3,5	18,93	15,23	7,8	1006,51	12,72	12,93	18,76	17,96	6,0	0,00	0,0
2017-07-09 17:00	97	37	83	5,4	19,03	16,13	7,8	1006,51	12,68	11,42	18,86	18,48	6,6	0,00	0,0
2017-07-09 17:30	173	37	75	3,5	19,03	16,63	7,8	1006,51	11,56	14,51	18,86	18,41	6,9	0,00	0,0
2017-07-09 18:00	123	37	70	4,5	19,03	16,93	7,8	1006,51	10,76	13,09	18,86	18,37	6,9	0,00	0,0
2017-07-09 18:30	104	37	71	2,2	19,03	16,53	7,8	1006,51	10,60	16,53	18,86	18,04	6,4	0,00	0,0
2017-07-09 19:00	132	37	75	4,1	19,03	16,23	7,8	1006,51	11,18	12,81	18,86	18,00	4,7	0,00	0,0
2017-07-09 19:30	103	38	73	2,0	19,03	16,53	7,8	1005,51	11,04	16,53	18,90	18,17	4,5	0,00	0,0
2017-07-09 20:00	91	38	70	1,2	19,03	17,03	7,8	1005,51	10,86	17,03	18,90	18,47	3,9	0,00	0,0
2017-07-09 20:30	92	38	76	0,0	19,03	15,63	7,8	1005,51	10,81	15,63	18,90	17,47	3,0	0,00	0,0
2017-07-09 21:00	98	38	81	0,0	19,03	14,83	7,8	1005,51	11,03	14,83	18,90	17,03	1,4	0,00	0,0
2017-07-09 21:30	67	38	86	1,6	19,03	14,23	7,8	1005,51	11,38	14,23	18,90	16,80	2,8	0,00	0,0
2017-07-09 22:00	110	38	89	0,0	19,03	13,73	7,8	1005,51	11,43	13,73	18,90	16,54	2,2	0,00	0,0
2017-07-09 22:30	99	38	93	0,0	19,03	13,23	7,8	1005,51	11,62	13,23	18,90	16,36	2,2	0,00	0,0
2017-07-09 23:00	107	37	95	0,0	19,03	12,72	7,8	1005,51	11,46	12,72	18,86	16,03	2,0	0,00	0,0
2017-07-09 23:30	107	37	96	1,2	19,03	12,62	7,8	1005,51	11,52	12,62	18,86	16,01	3,3	0,00	0,0
2017-07-10 00:00	113	37	98	0,0	19,03	12,52	7,8	1005,51	11,75	12,52	18,86	16,08	3,3	0,00	0,0
2017-07-10 00:30	95	37	98	0,0	19,03	12,32	7,8	1005,51	11,55	12,32	18,86	15,88	2,0	0,00	0,0
2017-07-10 01:00	101	37	99	0,0	19,03	12,12	7,8	1005,51	11,51	12,12	18,86	15,77	1,2	0,00	0,0
2017-07-10 01:30	97	37	99	0,0	19,03	11,82	7,8	1005,51	11,21	11,82	18,86	15,47	1,8	0,00	0,0
2017-07-10 02:00	109	37	100	0,0	19,03	11,72	7,8	1005,51	11,26	11,72	18,86	15,45	1,8	0,00	0,0
2017-07-10 02:30	123	37	100	0,0	19,03	11,72	7,8	1005,51	11,26	11,72	18,86	15,45	2,6	0,00	0,0
2017-07-10 03:00	99	37	100	0,0	19,03	11,72	7,8	1005,51	11,26	11,72	18,86	15,45	1,4	0,00	0,0
2017-07-10 03:30	104	37	100	0,0	19,03	11,92	7,8	1004,51	11,46	11,92	18,86	15,65	1,4	0,00	0,0
2017-07-10 04:00	127	37	100	0,0	18,93	12,12	7,8	1004,51	11,66	12,12	18,76	15,85	2,0	0,00	0,0
2017-07-10 04:30	97	37	100	0,0	18,93	12,42	7,8	1004,51	11,96	12,42	18,76	16,15	1,2	0,00	0,0
2017-07-10 05:00	101	38	100	0,0	18,93	12,42	7,8	1004,51	11,96	12,42	18,80	16,15	0,0	0,00	0,0
2017-07-10 05:30	99	38	100	0,0	18,93	12,52	7,8	1004,51	12,06	12,52	18,80	16,25	0,0	0,00	0,0
2017-07-10 06:00	98	38	100	0,0	18,93	12,62	7,8	1004,51	12,16	12,62	18,80	16,35	0,0	0,00	0,0
2017-07-10 06:30	118	38	100	0,0	18,83	12,92	7,8	1004,51	12,46	12,92	18,70	16,65	1,2	0,00	0,0
2017-07-10 07:00	138	38	100	0,0	18,83	12,82	7,8	1004,51	12,36	12,82	18,70	16,55	0,0	0,00	0,0
2017-07-10 07:30	132	38	100	0,0	18,93	13,23	7,8	1004,51	12,76	13,23	18,80	16,95	1,6	0,00	0,0
2017-07-10 08:00	132	38	99	1,6	18,93	14,03	7,8	1004,51	13,40	14,03	18,80	17,67	2,6	0,00	0,0
2017-07-10 08:30	308	38	90	0,0	18,93	13,23	7,8	1004,51	11,11	13,23	18,80	16,12	2,4	0,00	0,0
2017-07-10 09:00	285	38	90	0,0	18,93	13,33	7,8	1005,51	11,21	13,33	18,80	16,22	3,1	0,00	0,0
2017-07-10 09:30	277	38	83	1,2	18,93	13,83	7,8	1005,51	10,44	13,83	18,80	16,18	3,0	0,00	0,0
2017-07-10 10:00	312	38	82	1,6	18,93	14,03	7,8	1005,51	10,44	14,03	18,80	16,30	2,8	0,00	0,0
2017-07-10 10:30	38	38	77	0,0	18,93	14,53	7,8	1005,51	9,95	14,53	18,80	16,44	2,4	0,00	0,0
2017-07-10 11:00	297	38	76	0,0	18,83	14,93	7,8	1005,51	10,13	14,93	18,70	16,77	2,0	0,00	0,0
2017-07-10 11:30	292	38	73	0,0	18,83	16,03	7,8	1005,51	10,56	16,03	18,70	17,67	2,0	0,00	0,0
2017-07-10 12:00	269	38	63	1,4	18,83	16,43	7,8	1005,51	8,64	16,43	18,70	17,43	2,4	0,00	0,0
2017-07-10 12:30	318	38	53	2,0	18,83	17,53	7,8	1005,51	6,99	17,53	18,70	17,97	3,3	0,00	0,0
2017-07-10 13:00	285	38	56	1,2	18,83	17,03	7,8	1005,51	7,38	17,03	18,70	17,63	4,1	0,00	0,0
2017-07-10 13:30	291	38	54	0,0	18,93	16,83	7,8	1005,51	6,63	16,83	18,80	17,33	3,5	0,00	0,0

Datum	Vindriktning °	Luftfukt inne Rh%	Luftfukt ute Rh%	Vindhastighet m/s	Temp inne °C	Temp ute °C	Nederb. året mm	Lufttryck Mbar	Daggpunkt °C	Kyleffekt °C	Vix inne °C	Vix ute °C	Vindby m/s	Korr lufttryck	Regn/dygn mm
2017-07-10 14:00	312	38	51	1,2	18,93	17,53	7,8	1005,51	6,40	17,53	18,80	17,87	3,7	0,00	0,0
2017-07-10 14:30	311	38	47	0,0	18,93	18,23	7,8	1005,51	5,78	18,23	18,80	18,37	3,1	0,00	0,0
2017-07-10 15:00	308	38	46	0,0	19,03	18,63	7,8	1005,51	5,81	18,63	18,90	18,73	1,6	0,00	0,0
2017-07-10 15:30	119	38	47	0,0	19,03	19,53	7,8	1005,51	6,95	19,53	18,90	19,68	3,5	0,00	0,0
2017-07-10 16:00	343	38	42	1,6	19,13	19,53	7,8	1005,51	5,21	19,53	19,00	19,45	2,4	0,00	0,0
2017-07-10 16:30	154	38	44	0,0	19,13	20,23	7,8	1005,51	6,56	20,23	19,00	20,24	3,5	0,00	0,0
2017-07-10 17:00	161	38	42	0,0	19,13	20,43	7,8	1005,51	6,01	20,43	19,00	20,35	2,8	0,00	0,0
2017-07-10 17:30	172	38	45	0,0	19,13	19,13	7,8	1005,51	5,92	19,13	19,00	19,18	2,0	0,00	0,0
2017-07-10 18:00	122	38	67	0,0	19,13	16,93	7,8	1006,51	10,08	16,93	19,00	18,18	6,2	0,00	0,0
2017-07-10 18:30	113	38	61	0,0	19,13	18,43	7,8	1006,51	10,02	18,43	19,00	19,32	2,0	0,00	0,0
2017-07-10 19:00	285	38	57	0,0	19,13	16,83	7,8	1005,51	7,47	16,83	19,00	17,49	1,2	0,00	0,0
2017-07-10 19:30	342	38	60	0,0	19,03	16,23	7,8	1005,51	7,70	16,23	18,90	17,06	2,0	0,00	0,0
2017-07-10 20:00	309	38	61	0,0	19,03	15,23	7,8	1006,51	7,02	15,23	18,90	16,11	2,0	0,00	0,0
2017-07-10 20:30	170	38	67	0,0	19,03	15,03	7,8	1006,51	8,27	15,03	18,90	16,28	1,2	0,00	0,0
2017-07-10 21:00	169	38	70	0,0	19,03	15,53	7,8	1006,51	9,43	15,53	18,90	16,97	0,0	0,00	0,0
2017-07-10 21:30	133	38	70	0,0	19,03	15,13	7,8	1006,51	9,05	15,13	18,90	16,57	0,0	0,00	0,0
2017-07-10 22:00	174	38	70	0,0	19,03	14,23	7,8	1006,51	8,19	14,23	18,90	15,67	0,0	0,00	0,0
2017-07-10 22:30	142	38	73	0,0	19,03	13,73	7,8	1006,51	8,35	13,73	18,90	15,37	0,0	0,00	0,0
2017-07-10 23:00	134	38	76	0,0	19,03	13,23	7,8	1006,51	8,49	13,23	18,90	15,07	0,0	0,00	0,0
2017-07-10 23:30	130	38	78	0,0	19,03	12,92	7,8	1006,51	8,60	12,92	18,90	14,91	0,0	0,00	0,0
2017-07-11 00:00	100	38	81	0,0	19,03	12,12	7,8	1006,51	8,41	12,12	18,90	14,33	0,0	0,00	0,0
2017-07-11 00:30	93	38	81	0,0	19,03	11,72	7,8	1006,51	8,02	11,72	18,90	13,93	0,0	0,00	0,0
2017-07-11 01:00	148	38	81	0,0	18,93	11,72	7,8	1006,51	8,02	11,72	18,80	13,93	0,0	0,00	0,0
2017-07-11 01:30	107	38	82	0,0	18,93	11,72	7,8	1006,51	8,20	11,72	18,80	14,00	0,0	0,00	0,0
2017-07-11 02:00	97	38	85	0,0	18,93	11,32	7,8	1006,51	8,36	11,32	18,80	13,83	0,0	0,00	0,0
2017-07-11 02:30	95	38	88	0,0	18,93	11,12	7,8	1006,51	8,70	11,12	18,80	13,86	0,0	0,00	0,0
2017-07-11 03:00	216	38	90	0,0	18,93	11,02	7,8	1006,51	8,94	11,02	18,80	13,92	0,0	0,00	0,0
2017-07-11 03:30	178	38	91	0,0	18,93	10,92	7,8	1006,51	9,01	10,92	18,80	13,90	0,0	0,00	0,0
2017-07-11 04:00	180	38	93	0,0	18,93	10,82	7,8	1006,51	9,25	10,82	18,80	13,96	0,0	0,00	0,0
2017-07-11 04:30	179	38	94	0,0	18,93	10,82	7,8	1006,51	9,41	10,82	18,80	14,04	0,0	0,00	0,0
2017-07-11 05:00	155	38	95	0,0	18,83	10,82	7,8	1006,51	9,58	10,82	18,70	14,13	0,0	0,00	0,0
2017-07-11 05:30	156	38	96	0,0	18,83	11,02	7,8	1006,51	9,94	11,02	18,70	14,41	0,0	0,00	0,0
2017-07-11 06:00	105	38	96	0,0	18,83	11,12	7,8	1006,51	10,04	11,12	18,70	14,51	0,0	0,00	0,0
2017-07-11 06:30	98	38	95	0,0	18,83	11,32	7,8	1005,51	10,07	11,32	18,70	14,63	0,0	0,00	0,0
2017-07-11 07:00	85	38	97	0,0	18,83	11,52	7,8	1006,51	10,59	11,52	18,70	14,99	1,2	0,00	0,0
2017-07-11 07:30	116	38	98	0,0	18,83	11,72	7,8	1005,51	10,95	11,72	18,70	15,28	0,0	0,00	0,0
2017-07-11 08:00	110	38	99	0,0	18,83	11,92	7,8	1005,51	11,31	11,92	18,70	15,57	1,8	0,00	0,0
2017-07-11 08:30	120	38	99	0,0	18,83	11,82	7,8	1005,51	11,21	11,82	18,70	15,47	1,6	0,00	0,0
2017-07-11 09:00	96	38	100	0,0	18,83	11,92	7,8	1005,51	11,46	11,92	18,70	15,65	1,2	0,00	0,0
2017-07-11 09:30	111	38	100	0,0	18,83	12,32	7,8	1005,51	11,86	12,32	18,70	16,05	1,4	0,00	0,0
2017-07-11 10:00	76	38	100	0,0	18,83	12,82	7,8	1005,51	12,36	12,82	18,70	16,55	2,8	0,00	0,0
2017-07-11 10:30	114	38	100	2,2	18,83	13,12	7,8	1004,51	12,66	13,12	18,70	16,85	4,3	0,00	0,0
2017-07-11 11:00	131	38	100	2,0	18,93	13,73	7,8	1004,51	13,26	13,73	18,80	17,46	4,1	0,00	0,0
2017-07-11 11:30	144	38	100	2,6	18,93	13,83	7,8	1004,51	13,36	12,77	18,80	17,56	3,3	0,00	0,0
2017-07-11 12:00	140	38	100	0,0	18,93	14,43	7,8	1004,51	13,96	14,43	18,80	18,16	4,3	0,00	0,0
2017-07-11 12:30	89	38	99	2,0	18,93	15,13	7,8	1004,51	14,49	15,13	18,80	18,77	4,7	0,00	0,0

Datum	Vindriktning °	Luftfukt inne Rh%	Luftfukt ute Rh%	Vindhastighet m/s	Temp inne °C	Temp ute °C	Nederb. året mm	Lufttryck Mbar	Daggpunkt °C	Kyleffekt °C	Vix inne °C	Vix ute °C	Vindby m/s	Korr lufttryck	Regn/dygn mm
2017-07-11 13:00	122	38	93	3,7	18,93	15,83	7,8	1004,51	14,19	12,97	18,80	18,96	5,8	0,00	0,0
2017-07-11 13:30	139	39	88	3,1	18,93	16,93	7,8	1003,51	14,39	15,45	18,85	19,66	5,4	0,00	0,0
2017-07-11 14:00	116	39	79	4,1	19,03	18,53	7,8	1003,51	14,22	15,58	18,95	20,59	5,0	0,00	0,0
2017-07-11 14:30	162	39	67	2,0	19,03	16,93	7,8	1003,51	10,08	16,93	18,95	18,18	5,6	0,00	0,0
2017-07-11 15:00	305	39	85	0,0	19,03	15,23	7,8	1003,51	12,18	15,23	18,95	17,73	3,7	0,00	0,0
2017-07-11 15:30	119	39	89	0,0	19,03	15,33	9,0	1003,51	13,00	15,33	18,95	18,14	1,4	1,20	1,2
2017-07-11 16:00	141	39	89	1,2	18,93	14,73	9,0	1003,51	12,41	14,73	18,85	17,54	3,3	1,20	1,2
2017-07-11 16:30	118	39	92	1,4	18,93	15,13	9,0	1003,51	13,33	15,13	18,85	18,18	1,8	0,00	1,2
2017-07-11 17:00	158	39	90	0,0	19,03	14,93	9,0	1003,51	12,78	14,93	18,95	17,82	3,3	0,00	1,2
2017-07-11 17:30	163	39	92	1,4	19,03	14,83	9,0	1003,51	13,03	14,83	18,95	17,88	3,3	0,00	1,2
2017-07-11 18:00	153	39	93	0,0	19,03	14,73	9,0	1003,51	13,10	14,73	18,95	17,86	1,8	0,00	1,2
2017-07-11 18:30	309	39	94	0,0	19,03	14,53	9,0	1003,51	13,08	14,53	18,95	17,74	1,2	0,00	1,2
2017-07-11 19:00	295	39	91	0,0	19,03	14,23	9,0	1003,51	12,27	14,23	18,95	17,20	3,0	0,00	1,2
2017-07-11 19:30	317	39	94	0,0	19,03	13,73	9,0	1003,51	12,28	13,73	18,95	16,94	1,8	0,00	1,2
2017-07-11 20:00	316	39	95	0,0	19,03	13,53	9,0	1003,51	12,25	13,53	18,95	16,83	2,0	0,00	1,2
2017-07-11 20:30	318	39	94	0,0	19,03	13,23	9,0	1003,51	11,79	13,23	18,95	16,44	2,4	0,00	1,2
2017-07-11 21:00	326	39	93	0,0	19,03	12,92	9,0	1003,51	11,33	12,92	18,95	16,06	2,6	0,00	1,2
2017-07-11 21:30	322	39	93	0,0	19,03	12,52	9,0	1003,51	10,93	12,52	18,95	15,66	1,2	0,00	1,2
2017-07-11 22:00	321	39	94	0,0	19,13	12,52	9,0	1003,51	11,10	12,52	19,05	15,74	0,0	0,00	1,2
2017-07-11 22:30	322	39	95	0,0	19,13	12,22	9,0	1003,51	10,96	12,22	19,05	15,53	0,0	0,00	1,2
2017-07-11 23:00	321	39	96	0,0	19,13	12,12	9,0	1003,51	11,03	12,12	19,05	15,51	0,0	0,00	1,2
2017-07-11 23:30	324	39	97	0,0	19,13	12,02	9,0	1002,51	11,09	12,02	19,05	15,49	0,0	0,00	1,2
2017-07-12 00:00	324	39	97	0,0	19,13	11,82	9,0	1002,51	10,89	11,82	19,05	15,29	0,0	0,00	0,0
2017-07-12 00:30	323	39	97	0,0	19,13	11,62	9,0	1002,51	10,69	11,62	19,05	15,09	0,0	0,00	0,0
2017-07-12 01:00	323	39	98	0,0	19,13	11,32	10,2	1002,51	10,55	11,32	19,05	14,88	0,0	1,20	1,2
2017-07-12 01:30	322	39	100	0,0	19,13	10,92	10,2	1001,51	10,47	10,92	19,05	14,65	0,0	1,20	1,2
2017-07-12 02:00	321	39	100	0,0	19,13	10,72	10,2	1001,51	10,27	10,72	19,05	14,45	0,0	0,00	1,2
2017-07-12 02:30	214	39	100	0,0	19,13	10,62	10,2	1001,51	10,17	10,62	19,05	14,35	0,0	0,00	1,2
2017-07-12 03:00	231	39	100	0,0	19,13	10,62	10,2	1001,51	10,17	10,62	19,05	14,35	0,0	0,00	1,2
2017-07-12 03:30	248	39	100	0,0	19,13	10,62	10,2	1000,51	10,17	10,62	19,05	14,35	0,0	0,00	1,2
2017-07-12 04:00	249	39	100	0,0	19,13	10,82	10,2	1000,51	10,37	10,82	19,05	14,55	0,0	0,00	1,2
2017-07-12 04:30	226	39	100	0,0	19,13	11,12	10,2	1000,51	10,67	11,12	19,05	14,85	0,0	0,00	1,2
2017-07-12 05:00	229	39	100	0,0	19,03	11,22	10,2	1000,51	10,77	11,22	18,95	14,95	0,0	0,00	1,2
2017-07-12 05:30	229	39	100	0,0	19,03	11,32	10,2	1000,51	10,87	11,32	18,95	15,05	1,4	0,00	1,2
2017-07-12 06:00	228	39	100	0,0	19,03	11,32	10,2	999,51	10,87	11,32	18,95	15,05	0,0	0,00	1,2
2017-07-12 06:30	225	39	100	0,0	19,03	11,52	10,2	999,51	11,07	11,52	18,95	15,25	0,0	0,00	1,2
2017-07-12 07:00	166	39	100	0,0	19,03	11,72	10,2	999,51	11,26	11,72	18,95	15,45	0,0	0,00	1,2
2017-07-12 07:30	174	39	100	0,0	19,03	11,92	10,2	999,51	11,46	11,92	18,95	15,65	0,0	0,00	1,2
2017-07-12 08:00	174	39	100	0,0	19,03	12,02	10,2	998,51	11,56	12,02	18,95	15,75	0,0	0,00	1,2
2017-07-12 08:30	169	39	100	0,0	19,03	12,12	12,0	998,51	11,66	12,12	18,95	15,85	0,0	1,80	3,0
2017-07-12 09:00	142	39	100	0,0	19,03	12,32	12,0	998,51	11,86	12,32	18,95	16,05	0,0	1,80	3,0
2017-07-12 09:30	110	39	100	0,0	19,03	12,52	13,8	998,51	12,06	12,52	18,95	16,25	1,2	1,80	4,8
2017-07-12 10:00	107	40	100	0,0	19,03	11,82	18,6	998,51	11,36	11,82	18,99	15,55	2,6	6,60	9,6
2017-07-12 10:30	273	40	100	0,0	19,03	10,82	23,4	998,51	10,37	10,82	18,99	14,55	3,5	9,59	14,4
2017-07-12 11:00	274	40	100	1,4	19,03	10,32	25,2	998,51	9,87	10,32	18,99	14,05	3,3	6,60	16,2
2017-07-12 11:30	303	39	100	0,0	19,03	9,82	27,0	998,51	9,37	9,82	18,95	13,55	4,3	3,60	18,0

Datum	Vindriktning °	Luftfukt inne Rh%	Luftfukt ute Rh%	Vindhastighet m/s	Temp inne °C	Temp ute °C	Nederb. året mm	Lufttryck Mbar	Daggpunkt °C	Kyleffekt °C	Vix inne °C	Vix ute °C	Vindby m/s	Korr lufttryck	Regn/dygn mm
2017-07-12 12:00	284	39	100	1,2	19,03	9,72	27,0	998,51	9,27	9,72	18,95	13,45	4,5	1,80	18,0
2017-07-12 12:30	283	40	99	0,0	18,93	9,72	27,0	999,51	9,12	9,72	18,89	13,36	4,5	0,00	18,0
2017-07-12 13:00	274	40	98	0,0	18,93	9,92	27,0	999,51	9,16	9,92	18,89	13,48	5,6	0,00	18,0
2017-07-12 13:30	318	40	96	2,4	18,93	9,92	27,0	999,51	8,84	8,66	18,89	13,31	5,0	0,00	18,0
2017-07-12 14:00	274	40	95	1,4	18,83	9,72	27,0	999,51	8,49	9,72	18,79	13,02	4,5	0,00	18,0
2017-07-12 14:30	309	40	95	0,0	18,83	9,52	27,0	1000,51	8,29	9,52	18,79	12,82	6,6	0,00	18,0
2017-07-12 15:00	325	39	89	0,0	18,83	10,62	27,0	1000,51	8,38	10,62	18,75	13,44	6,0	0,00	18,0
2017-07-12 15:30	325	39	82	0,0	18,93	11,22	27,0	1000,51	7,72	11,22	18,85	13,50	5,8	0,00	18,0
2017-07-12 16:00	270	39	80	1,2	18,83	10,92	27,0	1000,51	7,05	10,92	18,75	13,05	4,7	0,00	18,0
2017-07-12 16:30	333	39	75	2,4	18,83	11,02	27,0	1000,51	6,17	9,82	18,75	12,80	6,9	0,00	18,0
2017-07-12 17:00	266	39	77	0,0	18,83	10,52	27,0	1001,51	6,09	10,52	18,75	12,44	5,6	0,00	18,0
2017-07-12 17:30	320	39	73	1,4	18,83	10,92	27,0	1001,51	5,67	10,92	18,75	12,56	5,6	0,00	18,0
2017-07-12 18:00	298	39	71	4,1	18,83	10,52	27,0	1001,51	4,87	5,95	18,75	12,03	6,6	0,00	18,0
2017-07-12 18:30	317	39	74	1,6	18,73	10,52	27,0	1001,51	5,49	10,52	18,65	12,23	5,2	0,00	18,0
2017-07-12 19:00	317	39	74	1,6	18,73	10,52	27,0	1001,51	5,49	10,52	18,65	12,23	5,2	0,00	18,0
2017-07-12 19:30	317	39	74	1,6	18,73	10,52	27,0	1001,51	5,49	10,52	18,65	12,23	5,2	0,00	18,0
2017-07-12 20:00	317	39	74	1,6	18,73	10,52	27,0	1001,51	5,49	10,52	18,65	12,23	5,2	0,00	18,0
2017-07-12 20:30	317	39	74	1,6	18,73	10,52	27,0	1001,51	5,49	10,52	18,65	12,23	5,2	0,00	18,0
2017-07-12 21:00	317	39	74	1,6	18,73	10,52	27,0	1001,51	5,49	10,52	18,65	12,23	5,2	0,00	18,0
2017-07-12 21:30	336	40	77	3,1	18,03	8,62	27,0	1002,51	4,25	6,38	17,99	10,54	3,1	0,00	18,0
2017-07-12 22:00	285	40	78	1,2	18,53	8,52	27,0	1002,51	4,35	8,52	18,49	10,51	5,8	0,00	18,0
2017-07-12 22:30	289	39	79	1,2	18,83	8,32	27,0	1002,51	4,34	8,32	18,75	10,38	5,0	0,00	18,0
2017-07-12 23:00	317	38	79	3,3	18,93	8,32	27,0	1002,51	4,34	5,13	18,80	10,38	4,3	0,00	18,0
2017-07-12 23:30	299	38	80	0,0	18,93	8,22	27,0	1002,51	4,43	8,22	18,80	10,35	4,3	0,00	18,0
2017-07-13 00:00	329	38	81	1,6	18,93	8,22	27,0	1002,51	4,61	8,22	18,80	10,42	4,7	0,00	0,0
2017-07-13 00:30	284	38	81	1,4	18,93	8,22	27,0	1002,51	4,61	8,22	18,80	10,42	5,4	0,00	0,0
2017-07-13 01:00	324	38	81	1,2	18,83	8,22	27,0	1002,51	4,61	8,22	18,70	10,42	6,2	0,00	0,0
2017-07-13 01:30	310	37	81	1,8	18,73	8,22	27,0	1002,51	4,61	8,22	18,56	10,42	4,7	0,00	0,0
2017-07-13 02:00	321	37	81	1,4	18,63	8,22	27,0	1002,51	4,61	8,22	18,46	10,42	5,6	0,00	0,0
2017-07-13 02:30	288	37	81	0,0	18,63	8,22	27,0	1002,51	4,61	8,22	18,46	10,42	5,2	0,00	0,0
2017-07-13 03:00	270	38	80	1,2	18,53	8,22	27,0	1002,51	4,43	8,22	18,40	10,35	6,8	0,00	0,0
2017-07-13 03:30	279	38	81	1,4	18,53	8,12	27,0	1002,51	4,52	8,12	18,40	10,32	4,5	0,00	0,0
2017-07-13 04:00	329	38	83	2,0	18,53	8,12	27,0	1002,51	4,88	8,12	18,40	10,47	4,7	0,00	0,0
2017-07-13 04:30	322	38	86	0,0	18,53	8,02	27,0	1002,51	5,31	8,02	18,40	10,60	4,5	0,00	0,0
2017-07-13 05:00	299	38	88	1,4	18,53	7,82	27,0	1002,51	5,46	7,82	18,40	10,56	4,5	0,00	0,0
2017-07-13 05:30	329	38	89	1,2	18,43	7,72	27,0	1002,51	5,53	7,72	18,30	10,53	4,1	0,00	0,0
2017-07-13 06:00	275	38	89	1,4	18,43	7,82	27,0	1002,51	5,63	7,82	18,30	10,63	4,9	0,00	0,0
2017-07-13 06:30	264	38	86	1,6	18,43	8,02	27,0	1003,51	5,31	8,02	18,30	10,60	4,7	0,00	0,0
2017-07-13 07:00	325	37	85	2,2	18,43	8,22	27,0	1003,51	5,33	8,22	18,26	10,72	5,2	0,00	0,0
2017-07-13 07:30	309	37	86	1,6	18,43	8,22	27,0	1003,51	5,51	8,22	18,26	10,80	6,4	0,00	0,0
2017-07-13 08:00	326	37	90	1,8	18,33	8,02	28,8	1003,51	5,99	8,02	18,16	10,91	4,3	1,80	1,8
2017-07-13 08:30	274	38	94	0,0	18,33	7,92	28,8	1003,51	6,54	7,92	18,20	11,14	3,0	1,80	1,8
2017-07-13 09:00	311	38	92	1,4	18,43	8,22	28,8	1004,51	6,52	8,22	18,30	11,28	4,1	0,00	1,8
2017-07-13 09:30	316	38	90	0,0	18,53	8,22	28,8	1004,51	6,19	8,22	18,40	11,11	5,2	0,00	1,8
2017-07-13 10:00	329	37	94	0,0	18,63	8,12	30,6	1004,51	6,74	8,12	18,46	11,34	4,9	1,80	3,6
2017-07-13 10:30	340	37	92	1,6	18,63	8,32	32,4	1004,51	6,62	8,32	18,46	11,38	4,9	3,60	5,4

Datum	Vindriktning °	Luftfukt inne Rh%	Luftfukt ute Rh%	Vindhastighet m/s	Temp inne °C	Temp ute °C	Nederb. året mm	Lufttryck Mbar	Daggpunkt °C	Kyleffekt °C	Vix inne °C	Vix ute °C	Vindby m/s	Korr lufttryck	Regn/dygn mm
2017-07-13 11:00	309	37	89	4,7	18,63	8,52	33,0	1004,51	6,31	2,68	18,46	11,33	6,8	2,40	6,0
2017-07-13 11:30	312	37	80	1,4	18,63	8,92	33,0	1005,51	5,11	8,92	18,46	11,05	6,2	0,60	6,0
2017-07-13 12:00	292	37	78	1,6	18,63	9,62	33,0	1005,51	5,41	9,62	18,46	11,61	6,8	0,00	6,0
2017-07-13 12:30	318	37	76	2,4	18,63	9,52	33,0	1005,51	4,92	8,24	18,46	11,37	8,9	0,00	6,0
2017-07-13 13:00	246	37	72	2,4	18,63	9,82	33,0	1005,51	4,41	8,55	18,46	11,40	7,3	0,00	6,0
2017-07-13 13:30	347	37	70	3,3	18,63	10,02	33,0	1005,51	4,18	7,06	18,46	11,47	6,2	0,00	6,0
2017-07-13 14:00	309	37	65	4,1	18,63	10,42	33,6	1006,51	3,46	5,83	18,46	11,55	9,4	0,60	6,6
2017-07-13 14:30	304	37	60	3,3	18,63	11,02	33,6	1006,51	2,83	8,19	18,46	11,85	8,1	0,60	6,6
2017-07-13 15:00	346	37	58	5,6	18,63	11,32	33,6	1006,51	2,61	5,28	18,46	12,04	9,6	0,00	6,6
2017-07-13 15:30	344	37	56	4,3	18,63	11,12	33,6	1006,51	1,90	6,67	18,46	11,73	11,1	0,00	6,6
2017-07-13 16:00	347	37	53	4,9	18,73	11,32	34,2	1006,51	1,28	6,15	18,56	11,77	10,8	0,60	7,2
2017-07-13 16:30	356	37	60	5,4	18,73	10,72	34,2	1006,51	2,55	4,51	18,56	11,55	13,4	0,60	7,2
2017-07-13 17:00	327	37	67	4,3	18,73	10,22	34,2	1007,51	3,72	5,59	18,56	11,47	10,8	0,00	7,2
2017-07-13 17:30	318	37	69	0,0	18,63	9,72	34,2	1007,51	3,68	9,72	18,46	11,10	8,3	0,00	7,2
2017-07-13 18:00	316	37	74	1,2	18,63	9,62	34,2	1007,51	4,62	9,62	18,46	11,33	6,6	0,00	7,2
2017-07-13 18:30	301	37	76	2,2	18,53	9,42	34,2	1007,51	4,83	9,42	18,36	11,27	6,2	0,00	7,2
2017-07-13 19:00	285	37	80	0,0	18,53	9,12	34,2	1007,51	5,30	9,12	18,36	11,25	5,4	0,00	7,2
2017-07-13 19:30	275	37	80	1,6	18,43	9,02	34,2	1007,51	5,21	9,02	18,26	11,15	5,0	0,00	7,2
2017-07-13 20:00	296	37	83	0,0	18,43	8,62	34,2	1007,51	5,37	8,62	18,26	10,97	5,2	0,00	7,2
2017-07-13 20:30	280	37	81	2,0	18,43	8,32	34,2	1007,51	4,71	8,32	18,26	10,52	5,0	0,00	7,2
2017-07-13 21:00	302	37	81	1,2	18,43	8,12	34,2	1007,51	4,52	8,12	18,26	10,32	4,7	0,00	7,2
2017-07-13 21:30	303	37	81	0,0	18,33	8,12	34,2	1007,51	4,52	8,12	18,16	10,32	4,9	0,00	7,2
2017-07-13 22:00	322	37	80	1,2	18,33	8,02	34,2	1007,51	4,24	8,02	18,16	10,15	5,6	0,00	7,2
2017-07-13 22:30	320	37	81	1,6	18,33	7,92	34,2	1007,51	4,32	7,92	18,16	10,12	5,0	0,00	7,2
2017-07-13 23:00	290	37	82	1,8	18,33	7,82	34,2	1007,51	4,41	7,82	18,16	10,10	5,4	0,00	7,2
2017-07-13 23:30	276	37	82	1,4	18,33	7,72	34,2	1007,51	4,31	7,72	18,16	10,00	4,5	0,00	7,2
2017-07-14 00:00	302	37	87	1,6	18,33	7,52	34,2	1007,51	4,99	7,52	18,16	10,18	5,2	0,00	0,0
2017-07-14 00:30	291	37	90	0,0	18,23	7,42	34,2	1007,51	5,40	7,42	18,06	10,31	4,3	0,00	0,0
2017-07-14 01:00	311	37	89	1,4	18,23	7,42	34,2	1007,51	5,23	7,42	18,06	10,23	4,7	0,00	0,0
2017-07-14 01:30	330	37	89	0,0	18,23	7,42	34,2	1007,51	5,23	7,42	18,06	10,23	4,1	0,00	0,0
2017-07-14 02:00	315	37	87	1,6	18,23	7,52	34,2	1007,51	4,99	7,52	18,06	10,18	4,9	0,00	0,0
2017-07-14 02:30	309	37	88	0,0	18,23	7,42	34,2	1006,51	5,07	7,42	18,06	10,15	3,9	0,00	0,0
2017-07-14 03:00	328	37	88	2,6	18,23	7,32	34,2	1006,51	4,97	5,91	18,06	10,05	5,2	0,00	0,0
2017-07-14 03:30	291	37	85	0,0	18,23	7,32	34,2	1007,51	4,45	7,32	18,06	9,82	3,7	0,00	0,0
2017-07-14 04:00	293	37	86	1,2	18,13	7,12	34,2	1006,51	4,43	7,12	17,96	9,70	3,7	0,00	0,0
2017-07-14 04:30	304	37	88	0,0	18,13	7,02	34,2	1006,51	4,67	7,02	17,96	9,75	3,7	0,00	0,0
2017-07-14 05:00	263	37	90	1,2	18,03	6,82	34,2	1006,51	4,81	6,82	17,86	9,71	5,2	0,00	0,0
2017-07-14 05:30	282	37	91	0,0	18,03	7,12	34,2	1006,51	5,27	7,12	17,86	10,09	5,8	0,00	0,0
2017-07-14 06:00	329	37	92	1,4	18,03	7,42	34,2	1006,51	5,73	7,42	17,86	10,47	5,2	0,00	0,0
2017-07-14 06:30	318	37	89	0,0	18,03	7,72	34,2	1006,51	5,53	7,72	17,86	10,53	3,9	0,00	0,0
2017-07-14 07:00	305	37	89	1,2	18,03	7,82	34,2	1006,51	5,63	7,82	17,86	10,63	4,3	0,00	0,0
2017-07-14 07:30	325	37	82	2,2	18,03	8,42	34,2	1006,51	4,99	8,42	17,86	10,70	6,0	0,00	0,0
2017-07-14 08:00	317	37	80	2,2	18,03	9,22	34,2	1006,51	5,40	9,22	17,86	11,35	6,9	0,00	0,0
2017-07-14 08:30	285	37	77	2,0	18,03	9,72	34,2	1006,51	5,31	9,72	17,86	11,64	7,1	0,00	0,0
2017-07-14 09:00	325	37	77	2,8	18,13	9,62	34,2	1006,51	5,22	7,47	17,96	11,54	7,1	0,00	0,0
2017-07-14 09:30	298	37	76	3,3	18,23	9,72	34,2	1006,51	5,12	6,72	18,06	11,57	5,2	0,00	0,0

Datum	Vindriktning °	Luftfukt inne Rh%	Luftfukt ute Rh%	Vindhastighet m/s	Temp inne °C	Temp ute °C	Nederb. året mm	Lufttryck Mbar	Daggpunkt °C	Kyleffekt °C	Vix inne °C	Vix ute °C	Vindby m/s	Korr lufttryck	Regn/dygn mm
2017-07-14 10:00	257	37	72	2,0	18,33	10,02	34,2	1006,51	4,60	10,02	18,16	11,60	6,9	0,00	0,0
2017-07-14 10:30	192	37	73	3,3	18,33	10,02	34,2	1006,51	4,80	7,06	18,16	11,66	7,1	0,00	0,0
2017-07-14 11:00	299	37	73	3,7	18,23	10,02	34,2	1007,51	4,80	6,20	18,06	11,66	6,6	0,00	0,0
2017-07-14 11:30	266	37	74	2,6	18,23	10,22	34,2	1007,51	5,20	8,97	18,06	11,93	7,1	0,00	0,0
2017-07-14 12:00	299	37	71	3,5	18,23	10,52	34,2	1007,51	4,87	7,62	18,06	12,03	5,8	0,00	0,0
2017-07-14 12:30	272	37	69	2,6	18,23	10,82	34,2	1007,51	4,73	9,61	18,06	12,20	5,6	0,00	0,0
2017-07-14 13:00	262	37	70	1,6	18,23	11,42	34,2	1007,51	5,51	11,42	18,06	12,87	6,0	0,00	0,0
2017-07-14 13:30	331	36	69	1,8	18,13	10,92	34,2	1007,51	4,82	10,92	17,92	12,30	6,9	0,00	0,0
2017-07-14 14:00	340	36	67	2,6	18,13	11,42	34,2	1007,51	4,86	10,24	17,92	12,67	7,1	0,00	0,0
2017-07-14 14:30	272	36	68	1,4	18,13	11,12	34,2	1007,51	4,79	11,12	17,92	12,44	5,6	0,00	0,0
2017-07-14 15:00	292	36	65	4,5	18,13	11,42	34,2	1008,51	4,40	6,27	17,92	12,55	6,6	0,00	0,0
2017-07-14 15:30	341	36	66	5,8	18,13	11,12	34,2	1008,51	4,35	5,02	17,92	12,31	6,9	0,00	0,0
2017-07-14 16:00	289	36	66	2,6	18,13	11,02	34,2	1008,51	4,25	9,82	17,92	12,21	6,0	0,00	0,0
2017-07-14 16:30	294	36	67	3,1	18,03	10,82	34,2	1009,51	4,29	8,78	17,82	12,07	7,1	0,00	0,0
2017-07-14 17:00	351	36	71	2,8	18,23	10,52	34,2	1009,51	4,87	8,46	18,02	12,03	5,8	0,00	0,0
2017-07-14 17:30	321	37	71	2,0	18,23	10,52	34,2	1009,51	4,87	10,52	18,06	12,03	4,7	0,00	0,0
2017-07-14 18:00	294	37	71	2,0	18,23	10,52	34,2	1009,51	4,87	10,52	18,06	12,03	4,5	0,00	0,0
2017-07-14 18:30	298	36	69	1,8	18,23	11,22	34,2	1009,51	5,11	11,22	18,02	12,60	6,0	0,00	0,0
2017-07-14 19:00	356	36	69	2,4	18,23	10,62	34,2	1010,51	4,54	9,40	18,02	12,00	5,2	0,00	0,0
2017-07-14 19:30	321	36	63	2,6	18,13	10,92	34,2	1010,51	3,46	9,71	17,92	11,93	5,0	0,00	0,0
2017-07-14 20:00	200	36	65	1,2	18,13	10,72	34,2	1010,51	3,74	10,72	17,92	11,85	6,4	0,00	0,0
2017-07-14 20:30	283	36	61	1,6	18,13	11,12	34,2	1010,51	3,17	11,12	17,92	12,01	6,0	0,00	0,0
2017-07-14 21:00	314	36	64	0,0	18,13	10,42	34,2	1010,51	3,23	10,42	17,92	11,49	5,2	0,00	0,0
2017-07-14 21:30	317	36	70	0,0	18,13	9,52	34,2	1011,51	3,70	9,52	17,92	10,97	3,0	0,00	0,0
2017-07-14 22:00	324	36	73	0,0	18,13	8,82	34,2	1011,51	3,65	8,82	17,92	10,46	3,0	0,00	0,0
2017-07-14 22:30	152	36	75	0,0	18,13	8,22	34,2	1011,51	3,48	8,22	17,92	10,00	1,8	0,00	0,0
2017-07-14 23:00	287	36	80	0,0	18,13	7,42	34,2	1011,51	3,65	7,42	17,92	9,55	0,0	0,00	0,0
2017-07-14 23:30	311	36	83	0,0	18,13	6,82	34,2	1011,51	3,61	6,82	17,92	9,17	0,0	0,00	0,0
2017-07-15 00:00	310	36	84	0,0	18,13	6,22	34,2	1012,51	3,20	6,22	17,92	8,65	0,0	0,00	0,0
2017-07-15 00:30	311	36	85	0,0	18,13	5,62	34,2	1012,51	2,79	5,62	17,92	8,12	0,0	0,00	0,0
2017-07-15 01:00	258	36	87	0,0	18,13	5,42	34,2	1012,51	2,93	5,42	17,92	8,08	0,0	0,00	0,0
2017-07-15 01:30	307	36	89	0,0	18,13	4,72	34,2	1012,51	2,58	4,72	17,92	7,53	0,0	0,00	0,0
2017-07-15 02:00	306	36	93	0,0	18,13	4,72	34,2	1012,51	3,22	4,72	17,92	7,85	0,0	0,00	0,0
2017-07-15 02:30	307	36	93	0,0	18,13	4,32	34,2	1012,51	2,82	4,32	17,92	7,45	0,0	0,00	0,0
2017-07-15 03:00	309	36	92	0,0	18,13	3,72	34,2	1013,51	2,07	3,72	17,92	6,77	0,0	0,00	0,0
2017-07-15 03:30	308	36	93	0,0	18,03	3,72	34,2	1013,51	2,23	3,72	17,82	6,85	0,0	0,00	0,0
2017-07-15 04:00	307	36	93	0,0	18,03	3,52	34,2	1013,51	2,03	3,52	17,82	6,65	0,0	0,00	0,0
2017-07-15 04:30	308	36	95	0,0	18,03	3,92	34,2	1013,51	2,74	3,92	17,82	7,22	0,0	0,00	0,0
2017-07-15 05:00	308	36	95	0,0	18,03	4,72	34,2	1013,51	3,53	4,72	17,82	8,02	0,0	0,00	0,0
2017-07-15 05:30	266	36	95	0,0	18,03	5,12	34,2	1013,51	3,93	5,12	17,82	8,42	0,0	0,00	0,0
2017-07-15 06:00	164	36	95	0,0	18,03	6,32	34,2	1013,51	5,12	6,32	17,82	9,62	1,2	0,00	0,0
2017-07-15 06:30	149	36	91	0,0	18,03	8,02	34,2	1014,51	6,16	8,02	17,82	10,99	1,6	0,00	0,0
2017-07-15 07:00	114	36	85	0,0	18,03	9,32	34,2	1014,51	6,41	9,32	17,82	11,82	1,4	0,00	0,0
2017-07-15 07:30	145	36	77	0,0	18,03	10,22	34,2	1014,51	5,80	10,22	17,82	12,14	1,8	0,00	0,0
2017-07-15 08:00	194	36	72	0,0	18,03	10,82	34,2	1014,51	5,36	10,82	17,82	12,40	1,4	0,00	0,0
2017-07-15 08:30	293	36	70	0,0	18,03	11,72	34,2	1014,51	5,80	11,72	17,82	13,17	2,2	0,00	0,0

Datum	Vindriktning °	Luftfukt inne Rh%	Luftfukt ute Rh%	Vindhastighet m/s	Temp inne °C	Temp ute °C	Nederb. året mm	Lufttryck Mbar	Daggpunkt °C	Kyleffekt °C	Vix inne °C	Vix ute °C	Vindby m/s	Korr lufttryck	Regn/dygn mm
2017-07-15 09:00	328	36	65	0,0	18,23	11,22	34,2	1014,51	4,21	11,22	18,02	12,35	1,8	0,00	0,0
2017-07-15 09:30	289	36	61	0,0	18,43	12,02	34,2	1014,51	4,02	12,02	18,22	12,91	2,4	0,00	0,0
2017-07-15 10:00	198	36	61	0,0	18,53	12,42	34,2	1014,51	4,39	12,42	18,32	13,31	2,6	0,00	0,0
2017-07-15 10:30	279	36	53	0,0	18,53	12,82	34,2	1014,51	2,66	12,82	18,32	13,27	4,3	0,00	0,0
2017-07-15 11:00	165	36	54	0,0	18,53	13,12	34,2	1014,51	3,22	13,12	18,32	13,62	2,8	0,00	0,0
2017-07-15 11:30	329	36	52	0,0	18,43	13,93	34,2	1014,51	3,39	13,93	18,22	14,32	3,0	0,00	0,0
2017-07-15 12:00	323	36	49	0,0	18,43	14,23	34,2	1014,51	2,77	14,23	18,22	14,47	2,6	0,00	0,0
2017-07-15 12:30	125	36	53	1,2	18,43	15,03	34,2	1014,51	4,69	15,03	18,22	15,47	3,1	0,00	0,0
2017-07-15 13:00	351	36	47	0,0	18,43	15,83	34,2	1014,51	3,60	15,83	18,22	15,97	3,7	0,00	0,0
2017-07-15 13:30	74	36	49	0,0	18,43	15,53	34,2	1014,51	3,96	15,53	18,22	15,77	3,9	0,00	0,0
2017-07-15 14:00	342	36	48	0,0	18,43	15,33	34,2	1014,51	3,46	15,33	18,22	15,52	2,4	0,00	0,0
2017-07-15 14:30	341	36	47	0,0	18,43	16,13	34,2	1014,51	3,87	16,13	18,22	16,27	1,4	0,00	0,0
2017-07-15 15:00	131	36	47	0,0	18,43	17,53	34,2	1014,51	5,14	17,53	18,22	17,67	2,4	0,00	0,0
2017-07-15 15:30	93	36	44	0,0	18,53	18,13	34,2	1014,51	4,67	18,13	18,32	18,13	4,1	0,00	0,0
2017-07-15 16:00	317	36	46	0,0	18,53	17,53	34,2	1014,51	4,81	17,53	18,32	17,63	2,0	0,00	0,0
2017-07-15 16:30	351	36	43	0,0	18,53	17,63	34,2	1014,51	3,87	17,63	18,32	17,59	2,0	0,00	0,0
2017-07-15 17:00	160	36	46	1,4	18,53	18,43	34,2	1014,51	5,62	18,43	18,32	18,53	2,2	0,00	0,0
2017-07-15 17:30	230	37	41	0,0	18,53	19,53	34,2	1013,51	4,84	19,53	18,36	19,40	2,8	0,00	0,0
2017-07-15 18:00	131	37	41	2,8	18,53	19,53	34,2	1013,51	4,84	18,29	18,36	19,40	3,5	0,00	0,0
2017-07-15 18:30	128	37	42	0,0	18,53	19,43	34,2	1013,51	5,12	19,43	18,36	19,35	4,1	0,00	0,0
2017-07-15 19:00	132	37	42	2,0	18,53	19,23	34,2	1013,51	4,94	19,23	18,36	19,15	3,7	0,00	0,0
2017-07-15 19:30	139	37	41	1,4	18,53	19,33	34,2	1013,51	4,66	19,33	18,36	19,20	3,3	0,00	0,0
2017-07-15 20:00	117	37	40	1,2	18,53	19,43	34,2	1013,51	4,36	19,43	18,36	19,26	3,3	0,00	0,0
2017-07-15 20:30	102	37	42	0,0	18,53	18,43	35,4	1012,51	4,22	18,43	18,36	18,35	3,3	1,20	1,2
2017-07-15 21:00	107	37	43	0,0	18,53	18,13	35,4	1012,51	4,32	18,13	18,36	18,09	2,8	1,20	1,2
2017-07-15 21:30	81	36	47	0,0	18,53	16,83	35,4	1012,51	4,51	16,83	18,32	16,97	0,0	0,00	1,2
2017-07-15 22:00	89	36	50	0,0	18,53	15,53	35,4	1012,51	4,26	15,53	18,32	15,82	0,0	0,00	1,2
2017-07-15 22:30	94	36	52	0,0	18,53	14,83	35,4	1011,51	4,21	14,83	18,32	15,22	1,6	0,00	1,2
2017-07-15 23:00	100	37	55	0,0	18,53	14,03	35,4	1011,51	4,32	14,03	18,36	14,58	1,4	0,00	1,2
2017-07-15 23:30	106	37	61	0,0	18,53	13,23	35,4	1011,51	5,14	13,23	18,36	14,11	1,8	0,00	1,2
2017-07-16 00:00	121	37	68	1,8	18,53	12,72	35,4	1011,51	6,32	12,72	18,36	14,04	3,9	0,00	0,0
2017-07-16 00:30	102	36	73	1,4	18,53	12,42	35,4	1011,51	7,11	12,42	18,32	14,07	4,3	0,00	0,0
2017-07-16 01:00	132	36	78	2,8	18,53	12,12	35,4	1010,51	7,83	10,20	18,32	14,11	3,7	0,00	0,0
2017-07-16 01:30	91	36	80	3,0	18,53	12,12	35,4	1010,51	8,22	10,20	18,32	14,25	3,9	0,00	0,0
2017-07-16 02:00	134	36	80	3,3	18,53	12,52	35,4	1010,51	8,60	9,88	18,32	14,65	5,0	0,00	0,0
2017-07-16 02:30	119	36	80	3,3	18,63	12,52	35,4	1010,51	8,60	9,88	18,42	14,65	5,2	0,00	0,0
2017-07-16 03:00	94	36	81	2,0	18,63	12,32	35,4	1009,51	8,60	12,32	18,42	14,53	5,4	0,00	0,0
2017-07-16 03:30	86	36	81	0,0	18,63	12,22	35,4	1009,51	8,50	12,22	18,42	14,43	4,7	0,00	0,0
2017-07-16 04:00	87	36	82	1,2	18,63	12,02	35,4	1009,51	8,50	12,02	18,42	14,30	4,3	0,00	0,0
2017-07-16 04:30	117	36	81	2,4	18,63	12,12	35,4	1008,51	8,41	10,98	18,42	14,33	4,3	0,00	0,0
2017-07-16 05:00	127	36	81	4,1	18,63	12,22	35,4	1008,51	8,50	8,00	18,42	14,43	6,0	0,00	0,0
2017-07-16 05:30	143	37	81	3,3	18,63	12,22	35,4	1008,51	8,50	9,54	18,46	14,43	6,4	0,00	0,0
2017-07-16 06:00	132	37	79	3,3	18,63	12,22	35,4	1008,51	8,12	9,54	18,46	14,28	6,2	0,00	0,0
2017-07-16 06:30	138	37	78	3,1	18,63	12,72	35,4	1008,51	8,41	10,86	18,46	14,71	6,2	0,00	0,0
2017-07-16 07:00	139	37	75	3,5	18,63	13,33	35,4	1008,51	8,39	10,78	18,46	15,10	7,1	0,00	0,0
2017-07-16 07:30	153	37	77	2,2	18,63	13,33	35,4	1008,51	8,79	13,33	18,46	15,24	7,3	0,00	0,0

Datum	Vindriktning °	Luftfukt inne Rh%	Luftfukt ute Rh%	Vindhastighet m/s	Temp inne °C	Temp ute °C	Nederb. året mm	Lufttryck Mbar	Daggpunkt °C	Kyleffekt °C	Vix inne °C	Vix ute °C	Vindby m/s	Korr lufttryck	Regn/dygn mm
2017-07-16 08:00	204	37	91	2,4	18,63	11,72	36,6	1008,51	9,80	10,56	18,46	14,70	6,0	1,20	1,2
2017-07-16 08:30	166	37	96	1,6	18,63	11,32	39,0	1008,51	10,23	11,32	18,46	14,71	4,7	3,60	3,6
2017-07-16 09:00	154	37	98	4,7	18,63	10,92	40,8	1007,51	10,15	5,65	18,46	14,48	5,6	4,20	5,4
2017-07-16 09:30	120	37	100	4,7	18,63	10,82	43,2	1007,51	10,37	5,53	18,46	14,55	6,8	4,20	7,8
2017-07-16 10:00	143	37	100	4,5	18,63	10,92	45,0	1007,51	10,47	5,65	18,46	14,65	6,6	4,20	9,6
2017-07-16 10:30	82	37	100	2,8	18,63	11,02	45,0	1007,51	10,57	9,00	18,46	14,75	6,8	1,80	9,6
2017-07-16 11:00	111	37	100	4,7	18,63	11,32	45,0	1007,51	10,87	6,15	18,46	15,05	6,8	0,00	9,6
2017-07-16 11:30	153	37	100	2,6	18,63	11,62	45,0	1007,51	11,16	10,45	18,46	15,35	6,6	0,00	9,6
2017-07-16 12:00	147	37	100	3,1	18,63	11,72	45,0	1007,51	11,26	9,77	18,46	15,45	7,5	0,00	9,6
2017-07-16 12:30	135	37	100	5,4	18,63	12,02	45,0	1007,51	11,56	6,17	18,46	15,75	6,4	0,00	9,6
2017-07-16 13:00	143	37	100	3,7	18,63	12,22	45,0	1007,51	11,76	8,77	18,46	15,95	5,8	0,00	9,6
2017-07-16 13:30	149	38	100	2,6	18,83	12,22	45,0	1007,51	11,76	11,09	18,70	15,95	4,1	0,00	9,6
2017-07-16 14:00	119	38	100	2,0	18,83	12,22	46,2	1007,51	11,76	12,22	18,70	15,95	4,9	1,20	10,8
2017-07-16 14:30	135	38	100	0,0	18,83	12,22	46,2	1007,51	11,76	12,22	18,70	15,95	3,9	1,20	10,8
2017-07-16 15:00	159	38	100	0,0	18,83	12,52	46,2	1007,51	12,06	12,52	18,70	16,25	3,1	0,00	10,8
2017-07-16 15:30	142	38	100	1,2	18,83	12,62	46,8	1007,51	12,16	12,62	18,70	16,35	3,9	0,60	11,4
2017-07-16 16:00	159	38	100	0,0	18,83	12,82	46,8	1007,51	12,36	12,82	18,70	16,55	3,1	0,60	11,4
2017-07-16 16:30	345	38	97	0,0	18,83	11,62	50,4	1007,51	10,69	11,62	18,70	15,09	4,7	3,60	15,0
2017-07-16 17:00	305	38	99	2,0	18,83	11,62	52,8	1007,51	11,01	11,62	18,70	15,27	3,1	6,00	17,4
2017-07-16 17:30	342	38	97	2,8	18,83	10,82	52,8	1007,51	9,90	8,78	18,70	14,29	6,8	2,40	17,4
2017-07-16 18:00	339	38	96	1,6	18,83	10,62	52,8	1007,51	9,54	10,62	18,70	14,01	5,2	0,00	17,4
2017-07-16 18:30	326	38	95	0,0	18,83	10,62	52,8	1007,51	9,38	10,62	18,70	13,92	4,7	0,00	17,4
2017-07-16 19:00	334	38	95	0,0	18,83	10,52	52,8	1007,51	9,28	10,52	18,70	13,82	3,9	0,00	17,4
2017-07-16 19:30	338	38	97	0,0	18,73	10,32	52,8	1006,51	9,40	10,32	18,60	13,79	2,4	0,00	17,4
2017-07-16 20:00	322	38	97	0,0	18,73	10,22	52,8	1006,51	9,30	10,22	18,60	13,69	2,4	0,00	17,4
2017-07-16 20:30	318	38	97	0,0	18,73	10,12	52,8	1006,51	9,20	10,12	18,60	13,59	1,8	0,00	17,4
2017-07-16 21:00	329	38	98	0,0	18,73	9,82	52,8	1007,51	9,06	9,82	18,60	13,38	1,4	0,00	17,4
2017-07-16 21:30	328	38	99	0,0	18,73	9,72	54,0	1007,51	9,12	9,72	18,60	13,36	0,0	1,20	18,6
2017-07-16 22:00	328	38	99	0,0	18,73	9,52	54,0	1006,51	8,92	9,52	18,60	13,16	0,0	1,20	18,6
2017-07-16 22:30	312	38	99	0,0	18,73	9,52	54,6	1007,51	8,92	9,52	18,60	13,16	0,0	0,60	19,2
2017-07-16 23:00	313	38	100	0,0	18,73	9,42	56,4	1006,51	8,97	9,42	18,60	13,15	0,0	2,40	21,0
2017-07-16 23:30	315	38	100	0,0	18,73	9,42	56,4	1006,51	8,97	9,42	18,60	13,15	0,0	1,80	21,0
2017-07-17 00:00	316	38	100	0,0	18,73	9,32	56,4	1006,51	8,87	9,32	18,60	13,05	0,0	1,20	0,0
2017-07-17 00:30	311	38	100	0,0	18,73	9,22	56,4	1006,51	8,77	9,22	18,60	12,95	0,0	1,20	0,0
2017-07-17 01:00	312	38	100	0,0	18,73	9,22	56,4	1006,51	8,77	9,22	18,60	12,95	0,0	0,00	0,0
2017-07-17 01:30	314	38	100	0,0	18,73	9,22	56,4	1006,51	8,77	9,22	18,60	12,95	0,0	0,00	0,0
2017-07-17 02:00	312	38	100	0,0	18,73	9,12	56,4	1006,51	8,67	9,12	18,60	12,85	0,0	0,00	0,0
2017-07-17 02:30	315	38	100	0,0	18,73	8,82	56,4	1006,51	8,37	8,82	18,60	12,55	0,0	0,00	0,0
2017-07-17 03:00	316	38	100	0,0	18,73	8,62	56,4	1005,51	8,17	8,62	18,60	12,35	1,8	0,00	0,0
2017-07-17 03:30	320	38	100	0,0	18,63	8,52	56,4	1005,51	8,07	8,52	18,50	12,25	1,8	0,00	0,0
2017-07-17 04:00	315	38	100	0,0	18,63	8,32	56,4	1005,51	7,87	8,32	18,50	12,05	1,2	0,00	0,0
2017-07-17 04:30	318	38	100	0,0	18,63	7,92	56,4	1005,51	7,47	7,92	18,50	11,65	1,2	0,00	0,0
2017-07-17 05:00	318	38	100	0,0	18,63	7,82	56,4	1005,51	7,38	7,82	18,50	11,55	0,0	0,00	0,0
2017-07-17 05:30	317	38	100	0,0	18,63	8,12	56,4	1005,51	7,67	8,12	18,50	11,85	0,0	0,00	0,0
2017-07-17 06:00	322	38	100	0,0	18,63	8,32	56,4	1005,51	7,87	8,32	18,50	12,05	1,2	0,00	0,0
2017-07-17 06:30	336	38	99	0,0	18,63	8,52	56,4	1005,51	7,92	8,52	18,50	12,16	0,0	0,00	0,0

Datum	Vindriktning °	Luftfukt inne Rh%	Luftfukt ute Rh%	Vindhastighet m/s	Temp inne °C	Temp ute °C	Nederb. året mm	Lufttryck Mbar	Daggpunkt °C	Kyleffekt °C	Vix inne °C	Vix ute °C	Vindby m/s	Korr lufttryck	Regn/dygn mm
2017-07-17 07:00	320	38	96	0,0	18,63	9,52	56,4	1004,51	8,45	9,52	18,50	12,91	1,4	0,00	0,0
2017-07-17 07:30	300	38	91	0,0	18,63	10,12	56,4	1004,51	8,23	10,12	18,50	13,10	1,4	0,00	0,0
2017-07-17 08:00	309	38	87	0,0	18,53	10,72	56,4	1004,51	8,13	10,72	18,40	13,38	0,0	0,00	0,0
2017-07-17 08:30	301	38	84	0,0	18,63	11,32	56,4	1004,51	8,18	11,32	18,50	13,75	1,4	0,00	0,0
2017-07-17 09:00	329	38	78	0,0	18,73	11,52	56,4	1004,51	7,25	11,52	18,60	13,51	2,0	0,00	0,0
2017-07-17 09:30	296	38	75	0,0	18,73	12,12	56,4	1004,51	7,23	12,12	18,60	13,90	2,6	0,00	0,0
2017-07-17 10:00	336	38	76	0,0	18,83	12,02	56,4	1004,51	7,34	12,02	18,70	13,87	1,2	0,00	0,0
2017-07-17 10:30	329	38	74	0,0	18,83	12,52	56,4	1004,51	7,41	12,52	18,70	14,23	1,8	0,00	0,0
2017-07-17 11:00	351	38	68	0,0	18,83	12,52	56,4	1004,51	6,13	12,52	18,70	13,84	2,0	0,00	0,0
2017-07-17 11:30	164	38	77	1,4	18,83	12,12	58,2	1004,51	7,63	12,12	18,70	14,04	6,8	1,80	1,8
2017-07-17 12:00	126	38	88	0,0	18,83	11,42	58,2	1004,51	8,99	11,42	18,70	14,16	2,6	1,80	1,8
2017-07-17 12:30	292	38	77	0,0	18,73	12,32	58,2	1004,51	7,82	12,32	18,60	14,24	3,5	0,00	1,8
2017-07-17 13:00	320	38	77	0,0	18,73	12,52	58,2	1004,51	8,02	12,52	18,60	14,44	2,2	0,00	1,8
2017-07-17 13:30	278	38	64	0,0	18,73	13,73	58,2	1004,51	6,34	13,73	18,60	14,79	3,5	0,00	1,8
2017-07-17 14:00	339	38	59	2,0	18,83	14,83	58,2	1004,51	6,13	14,83	18,70	15,60	3,7	0,00	1,8
2017-07-17 14:30	312	38	53	1,2	18,83	15,13	58,2	1004,51	4,78	15,13	18,70	15,57	3,5	0,00	1,8
2017-07-17 15:00	304	38	68	1,4	18,83	11,82	58,2	1005,51	5,46	11,82	18,70	13,14	6,2	0,00	1,8
2017-07-17 15:30	294	38	77	0,0	18,73	10,92	58,2	1006,51	6,47	10,92	18,60	12,84	5,4	0,00	1,8
2017-07-17 16:00	319	38	75	1,2	18,73	11,82	58,2	1005,51	6,94	11,82	18,60	13,60	3,1	0,00	1,8
2017-07-17 16:30	288	38	70	0,0	18,73	12,02	58,2	1005,51	6,09	12,02	18,60	13,47	3,7	0,00	1,8
2017-07-17 17:00	327	38	66	1,8	18,73	12,92	58,2	1005,51	6,05	12,92	18,60	14,11	6,6	0,00	1,8
2017-07-17 17:30	290	37	70	0,0	18,73	12,82	58,2	1005,51	6,85	12,82	18,56	14,27	3,1	0,00	1,8
2017-07-17 18:00	269	37	62	1,8	18,73	13,53	58,2	1005,51	5,67	13,53	18,56	14,47	3,5	0,00	1,8
2017-07-17 18:30	289	37	58	0,0	18,73	14,03	58,2	1005,51	5,13	14,03	18,56	14,74	5,2	0,00	1,8
2017-07-17 19:00	278	37	53	0,0	18,73	13,83	58,2	1005,51	3,58	13,83	18,56	14,27	4,7	0,00	1,8
2017-07-17 19:30	319	37	57	2,2	18,73	13,43	58,2	1006,51	4,31	13,43	18,56	14,09	5,2	0,00	1,8
2017-07-17 20:00	290	37	60	0,0	18,63	13,23	58,2	1006,51	4,89	13,23	18,46	14,06	5,2	0,00	1,8
2017-07-17 20:30	307	37	62	0,0	18,63	12,82	58,2	1006,51	5,01	12,82	18,46	13,77	5,0	0,00	1,8
2017-07-17 21:00	310	37	62	0,0	18,63	12,32	58,2	1006,51	4,54	12,32	18,46	13,27	3,1	0,00	1,8
2017-07-17 21:30	334	37	69	0,0	18,63	10,92	58,2	1006,51	4,82	10,92	18,46	12,30	4,3	0,00	1,8
2017-07-17 22:00	310	37	76	0,0	18,63	9,62	58,2	1007,51	5,02	9,62	18,46	11,47	3,7	0,00	1,8
2017-07-17 22:30	305	37	78	0,0	18,63	9,12	58,2	1007,51	4,93	9,12	18,46	11,11	3,3	0,00	1,8
2017-07-17 23:00	289	37	82	0,0	18,63	8,52	58,2	1007,51	5,09	8,52	18,46	10,80	1,4	0,00	1,8
2017-07-17 23:30	335	37	84	0,0	18,63	8,02	58,2	1007,51	4,96	8,02	18,46	10,45	1,4	0,00	1,8
2017-07-18 00:00	334	37	87	0,0	18,63	7,62	58,2	1007,51	5,09	7,62	18,46	10,28	1,8	0,00	0,0
2017-07-18 00:30	336	37	89	0,0	18,63	7,22	58,2	1007,51	5,04	7,22	18,46	10,03	1,2	0,00	0,0
2017-07-18 01:00	336	37	89	0,0	18,63	7,12	58,2	1008,51	4,94	7,12	18,46	9,93	0,0	0,00	0,0
2017-07-18 01:30	281	37	89	0,0	18,63	6,92	58,2	1008,51	4,74	6,92	18,46	9,73	0,0	0,00	0,0
2017-07-18 02:00	335	37	93	0,0	18,63	6,62	58,2	1008,51	5,10	6,62	18,46	9,76	1,2	0,00	0,0
2017-07-18 02:30	329	37	95	0,0	18,63	7,02	58,2	1008,51	5,81	7,02	18,46	10,32	0,0	0,00	0,0
2017-07-18 03:00	294	37	94	0,0	18,53	7,32	58,2	1008,51	5,95	7,32	18,36	10,54	2,2	0,00	0,0
2017-07-18 03:30	292	37	94	0,0	18,53	7,52	58,2	1008,51	6,15	7,52	18,36	10,74	0,0	0,00	0,0
2017-07-18 04:00	328	37	96	0,0	18,53	7,42	58,2	1008,51	6,36	7,42	18,36	10,81	1,4	0,00	0,0
2017-07-18 04:30	331	37	96	0,0	18,53	7,52	58,2	1008,51	6,46	7,52	18,36	10,91	1,2	0,00	0,0
2017-07-18 05:00	201	37	95	0,0	18,53	7,62	58,2	1008,51	6,41	7,62	18,36	10,92	0,0	0,00	0,0
2017-07-18 05:30	288	37	97	0,0	18,53	8,12	58,2	1008,51	7,21	8,12	18,36	11,59	1,2	0,00	0,0

Datum	Vindriktning °	Luftfukt inne Rh%	Luftfukt ute Rh%	Vindhastighet m/s	Temp inne °C	Temp ute °C	Nederb. året mm	Lufttryck Mbar	Daggpunkt °C	Kyleffekt °C	Vix inne °C	Vix ute °C	Vindby m/s	Korr lufttryck	Regn/dygn mm
2017-07-18 06:00	301	37	95	0,0	18,53	8,52	58,2	1008,51	7,30	8,52	18,36	11,82	1,6	0,00	0,0
2017-07-18 06:30	292	37	94	0,0	18,53	8,82	58,2	1008,51	7,43	8,82	18,36	12,04	3,0	0,00	0,0
2017-07-18 07:00	325	37	93	0,0	18,53	9,12	58,2	1009,51	7,57	9,12	18,36	12,26	3,0	0,00	0,0
2017-07-18 07:30	295	37	92	0,0	18,43	9,32	58,2	1009,51	7,60	9,32	18,26	12,38	3,1	0,00	0,0
2017-07-18 08:00	318	37	87	1,8	18,43	9,52	58,2	1009,51	6,95	9,52	18,26	12,18	3,0	0,00	0,0
2017-07-18 08:30	321	37	82	3,5	18,43	10,42	58,2	1009,51	6,94	7,51	18,26	12,70	4,3	0,00	0,0
2017-07-18 09:00	309	37	74	1,6	18,53	11,82	58,2	1009,51	6,74	11,82	18,36	13,53	4,7	0,00	0,0
2017-07-18 09:30	264	37	77	1,4	18,63	10,82	58,2	1009,51	6,38	10,82	18,46	12,74	4,9	0,00	0,0
2017-07-18 10:00	330	37	73	2,8	18,63	11,42	58,2	1009,51	6,15	9,44	18,46	13,07	4,7	0,00	0,0
2017-07-18 10:30	302	37	67	2,8	18,63	11,62	58,2	1009,51	5,05	9,66	18,46	12,88	4,9	0,00	0,0
2017-07-18 11:00	322	37	55	2,6	18,63	12,82	58,2	1010,51	3,21	11,72	18,46	13,38	5,2	0,00	0,0
2017-07-18 11:30	310	37	59	3,1	18,63	13,43	58,2	1010,51	4,83	11,62	18,46	14,20	5,0	0,00	0,0
2017-07-18 12:00	307	37	61	1,4	18,63	12,52	58,2	1010,51	4,49	12,52	18,46	13,41	4,7	0,00	0,0
2017-07-18 12:30	278	37	60	0,0	18,63	12,52	58,2	1011,51	4,24	12,52	18,46	13,35	4,7	0,00	0,0
2017-07-18 13:00	312	37	54	3,9	18,63	13,33	58,2	1010,51	3,40	10,05	18,46	13,82	6,9	0,00	0,0
2017-07-18 13:30	318	37	50	2,8	18,63	13,93	58,2	1011,51	2,80	12,17	18,46	14,22	6,8	0,00	0,0
2017-07-18 14:00	272	37	61	1,4	18,63	13,93	58,2	1011,51	5,80	13,93	18,46	14,81	5,8	0,00	0,0
2017-07-18 14:30	317	37	84	1,4	18,63	10,72	60,0	1011,51	7,60	10,72	18,46	13,15	6,2	1,80	1,8
2017-07-18 15:00	290	37	78	1,2	18,63	12,72	60,0	1011,51	8,41	12,72	18,46	14,71	4,9	1,80	1,8
2017-07-18 15:30	345	37	66	2,0	18,73	12,42	60,6	1011,51	5,58	12,42	18,56	13,61	6,2	0,60	2,4
2017-07-18 16:00	312	37	68	1,8	18,73	13,02	60,6	1012,51	6,60	13,02	18,56	14,34	4,5	0,60	2,4
2017-07-18 16:30	297	37	69	2,0	18,73	12,22	60,6	1012,51	6,06	12,22	18,56	13,60	3,9	0,00	2,4
2017-07-18 17:00	300	37	65	0,0	18,63	12,12	60,6	1012,51	5,06	12,12	18,46	13,25	5,6	0,00	2,4
2017-07-18 17:30	271	37	59	2,4	18,63	13,02	60,6	1012,51	4,45	11,93	18,46	13,80	6,6	0,00	2,4
2017-07-18 18:00	313	37	63	0,0	18,63	12,82	60,6	1013,51	5,25	12,82	18,46	13,83	5,6	0,00	2,4
2017-07-18 18:30	305	37	65	3,1	18,63	12,72	60,6	1013,51	5,63	10,86	18,46	13,85	4,1	0,00	2,4
2017-07-18 19:00	329	37	65	1,4	18,63	11,82	60,6	1013,51	4,78	11,82	18,46	12,95	7,5	0,00	2,4
2017-07-18 19:30	331	37	66	3,1	18,63	11,82	60,6	1013,51	5,01	9,88	18,46	13,01	6,4	0,00	2,4
2017-07-18 20:00	295	37	63	4,1	18,63	11,12	60,6	1014,51	3,65	6,67	18,46	12,13	7,5	0,00	2,4
2017-07-18 20:30	281	37	69	0,0	18,53	10,72	62,4	1014,51	4,63	10,72	18,36	12,10	7,5	1,80	4,2
2017-07-18 21:00	281	37	70	2,6	18,53	10,72	62,4	1014,51	4,85	9,50	18,36	12,17	5,8	1,80	4,2
2017-07-18 21:30	341	37	74	1,4	18,53	10,22	62,4	1014,51	5,20	10,22	18,36	11,93	6,2	0,00	4,2
2017-07-18 22:00	328	37	77	1,2	18,53	10,02	62,4	1015,51	5,60	10,02	18,36	11,94	4,3	0,00	4,2
2017-07-18 22:30	320	37	75	1,2	18,43	9,62	62,4	1015,51	4,82	9,62	18,26	11,40	3,9	0,00	4,2
2017-07-18 23:00	335	37	78	0,0	18,43	9,42	62,4	1015,51	5,22	9,42	18,26	11,41	3,5	0,00	4,2
2017-07-18 23:30	322	37	83	0,0	18,43	9,22	62,4	1015,51	5,95	9,22	18,26	11,57	3,3	0,00	4,2
2017-07-19 00:00	298	37	84	0,0	18,53	9,12	62,4	1015,51	6,03	9,12	18,36	11,55	5,8	1,20	0,0
2017-07-19 00:30	327	37	84	0,0	18,43	9,02	62,4	1015,51	5,94	9,02	18,26	11,45	2,6	1,20	0,0
2017-07-19 01:00	319	37	85	0,0	18,43	8,92	62,4	1015,51	6,02	8,92	18,26	11,42	2,6	0,00	0,0
2017-07-19 01:30	330	37	88	0,0	18,43	8,82	62,4	1015,51	6,44	8,82	18,26	11,56	3,5	0,00	0,0
2017-07-19 02:00	319	37	90	2,8	18,43	8,82	62,4	1016,51	6,78	6,60	18,26	11,71	2,8	0,00	0,0
2017-07-19 02:30	297	37	94	0,0	18,43	8,62	62,4	1016,51	7,24	8,62	18,26	11,84	3,0	0,00	0,0
2017-07-19 03:00	291	37	90	0,0	18,43	8,62	62,4	1016,51	6,58	8,62	18,26	11,51	3,3	0,00	0,0
2017-07-19 03:30	298	37	88	0,0	18,43	8,52	62,4	1016,51	6,15	8,52	18,26	11,26	2,6	0,00	0,0
2017-07-19 04:00	286	37	88	0,0	18,43	8,42	62,4	1016,51	6,05	8,42	18,26	11,16	3,9	0,00	0,0
2017-07-19 04:30	334	37	88	1,2	18,43	8,42	62,4	1016,51	6,05	8,42	18,26	11,16	3,5	0,00	0,0

Datum	Vindriktning	Luftfukt inne	Luftfukt ute	Vindhastighet	Temp inne	Temp ute	Nederb. året	Lufttryck	Daggpunkt	Kyleffekt	Vix inne	Vix ute	Vindby	Korr lufttryck	Regn/dygn
	°	Rh%	Rh%	m/s	°C	°C	mm	Mbar	°C	°C	°C	°C	m/s		mm
2017-07-19 05:00	305	37	89	1,4	18,43	8,52	62,4	1016,51	6,31	8,52	18,26	11,33	2,6	0,00	0,0
2017-07-19 05:30	223	37	90	0,0	18,43	8,52	62,4	1016,51	6,48	8,52	18,26	11,41	3,1	0,00	0,0
2017-07-19 06:00	344	37	89	0,0	18,43	8,62	62,4	1016,51	6,41	8,62	18,26	11,43	2,4	0,00	0,0
2017-07-19 06:30	298	37	88	0,0	18,43	8,82	62,4	1017,52	6,44	8,82	18,26	11,56	3,3	0,00	0,0
2017-07-19 07:00	3	37	86	0,0	18,43	9,02	62,4	1017,52	6,29	9,02	18,26	11,60	4,5	0,00	0,0
2017-07-19 07:30	327	37	84	0,0	18,43	9,32	62,4	1017,52	6,23	9,32	18,26	11,75	4,1	0,00	0,0
2017-07-19 08:00	298	37	81	0,0	18,43	9,72	62,4	1017,52	6,07	9,72	18,26	11,93	3,7	0,00	0,0
2017-07-19 08:30	305	37	78	2,0	18,43	10,22	62,4	1017,52	5,99	10,22	18,26	12,21	5,0	0,00	0,0
2017-07-19 09:00	288	37	75	1,4	18,43	11,42	62,4	1017,52	6,56	11,42	18,26	13,20	4,9	0,00	0,0
2017-07-19 09:30	293	37	76	3,3	18,53	11,12	62,4	1017,52	6,47	8,30	18,36	12,97	5,2	0,00	0,0
2017-07-19 10:00	294	37	76	1,4	18,63	11,52	62,4	1017,52	6,85	11,52	18,46	13,37	4,7	0,00	0,0
2017-07-19 10:30	272	37	72	1,2	18,63	11,72	62,4	1017,52	6,23	11,72	18,46	13,30	5,6	0,00	0,0
2017-07-19 11:00	298	37	69	1,2	18,63	12,22	62,4	1017,52	6,06	12,22	18,46	13,60	4,3	0,00	0,0
2017-07-19 11:30	283	37	59	1,4	18,63	12,82	62,4	1017,52	4,27	12,82	18,46	13,60	4,7	0,00	0,0
2017-07-19 12:00	295	37	63	1,2	18,63	12,82	62,4	1017,52	5,25	12,82	18,46	13,83	5,2	0,00	0,0
2017-07-19 12:30	305	37	62	1,4	18,63	13,53	62,4	1017,52	5,67	13,53	18,46	14,47	6,6	0,00	0,0
2017-07-19 13:00	265	37	62	1,2	18,63	13,23	62,4	1017,52	5,39	13,23	18,46	14,17	4,5	0,00	0,0
2017-07-19 13:30	272	37	64	1,6	18,63	13,23	62,4	1017,52	5,87	13,23	18,46	14,29	4,1	0,00	0,0
2017-07-19 14:00	296	37	65	3,0	18,63	13,33	62,4	1017,52	6,20	11,52	18,46	14,45	3,9	0,00	0,0
2017-07-19 14:30	302	37	66	0,0	18,63	13,02	62,4	1017,52	6,15	13,02	18,46	14,21	4,3	0,00	0,0
2017-07-19 15:00	294	37	63	0,0	18,63	13,63	62,4	1017,52	6,01	13,63	18,46	14,63	3,7	0,00	0,0
2017-07-19 15:30	306	37	66	1,4	18,63	12,72	62,4	1017,52	5,86	12,72	18,46	13,91	3,5	0,00	0,0
2017-07-19 16:00	313	37	62	0,0	18,63	13,02	62,4	1017,52	5,20	13,02	18,46	13,97	3,9	0,00	0,0
2017-07-19 16:30	291	37	64	0,0	18,63	13,12	62,4	1017,52	5,77	13,12	18,46	14,19	3,9	0,00	0,0
2017-07-19 17:00	326	37	64	1,4	18,63	12,82	62,4	1017,52	5,49	12,82	18,46	13,89	3,7	0,00	0,0
2017-07-19 17:30	318	37	64	0,0	18,63	12,72	62,4	1017,52	5,40	12,72	18,46	13,79	4,1	0,00	0,0
2017-07-19 18:00	324	37	62	0,0	18,63	13,02	62,4	1017,52	5,20	13,02	18,46	13,97	4,1	0,00	0,0
2017-07-19 18:30	319	37	59	0,0	18,63	13,53	62,4	1017,52	4,92	13,53	18,46	14,30	3,3	0,00	0,0
2017-07-19 19:00	326	37	66	0,0	18,63	12,82	62,4	1017,52	5,96	12,82	18,46	14,01	3,1	0,00	0,0
2017-07-19 19:30	334	37	64	2,0	18,63	13,02	62,4	1017,52	5,68	13,02	18,46	14,09	3,5	0,00	0,0
2017-07-19 20:00	41	37	65	1,2	18,63	12,62	62,4	1017,52	5,54	12,62	18,46	13,75	3,0	0,00	0,0
2017-07-19 20:30	321	37	69	0,0	18,63	12,02	62,4	1017,52	5,87	12,02	18,46	13,40	2,8	0,00	0,0
2017-07-19 21:00	325	37	71	0,0	18,63	11,82	62,4	1017,52	6,11	11,82	18,46	13,33	2,4	0,00	0,0
2017-07-19 21:30	326	37	74	0,0	18,63	11,22	62,4	1017,52	6,16	11,22	18,46	12,93	0,0	0,00	0,0
2017-07-19 22:00	325	37	75	0,0	18,73	10,42	62,4	1017,52	5,59	10,42	18,56	12,20	0,0	0,00	0,0
2017-07-19 22:30	326	37	75	0,0	18,73	9,72	62,4	1016,51	4,92	9,72	18,56	11,50	0,0	0,00	0,0
2017-07-19 23:00	326	37	78	0,0	18,73	9,12	62,4	1017,52	4,93	9,12	18,56	11,11	0,0	0,00	0,0
2017-07-19 23:30	326	37	79	0,0	18,73	8,32	62,4	1017,52	4,34	8,32	18,56	10,38	0,0	0,00	0,0
2017-07-20 00:00	342	37	87	0,0	18,73	7,32	62,4	1017,52	4,80	7,32	18,56	9,98	1,6	0,00	0,0
2017-07-20 00:30	341	37	88	0,0	18,73	7,72	62,4	1017,52	5,36	7,72	18,56	10,45	2,0	0,00	0,0
2017-07-20 01:00	329	37	87	1,4	18,63	7,52	62,4	1017,52	4,99	7,52	18,46	10,18	2,4	0,00	0,0
2017-07-20 01:30	345	37	89	0,0	18,63	7,32	62,4	1017,52	5,13	7,32	18,46	10,13	2,0	0,00	0,0
2017-07-20 02:00	351	37	89	0,0	18,63	7,42	62,4	1017,52	5,23	7,42	18,46	10,23	1,4	0,00	0,0
2017-07-20 02:30	351	37	88	0,0	18,63	6,82	62,4	1017,52	4,48	6,82	18,46	9,55	0,0	0,00	0,0
2017-07-20 03:00	351	37	90	0,0	18,63	6,72	62,4	1016,51	4,71	6,72	18,46	9,61	0,0	0,00	0,0
2017-07-20 03:30	351	37	92	0,0	18,63	6,82	62,4	1016,51	5,13	6,82	18,46	9,87	0,0	0,00	0,0

Datum	Vindriktning °	Luftfukt inne Rh%	Luftfukt ute Rh%	Vindhastighet m/s	Temp inne °C	Temp ute °C	Nederb. året mm	Lufttryck Mbar	Daggpunkt °C	Kyleffekt °C	Vix inne °C	Vix ute °C	Vindby m/s	Korr lufttryck	Regn/dygn mm
2017-07-20 04:00	351	37	94	0,0	18,63	7,12	62,4	1016,51	5,75	7,12	18,46	10,34	1,4	0,00	0,0
2017-07-20 04:30	329	37	94	0,0	18,63	7,32	62,4	1016,51	5,95	7,32	18,46	10,54	1,6	0,00	0,0
2017-07-20 05:00	351	37	94	0,0	18,63	7,52	62,4	1016,51	6,15	7,52	18,46	10,74	0,0	0,00	0,0
2017-07-20 05:30	351	37	94	0,0	18,63	7,82	62,4	1016,51	6,44	7,82	18,46	11,04	1,2	0,00	0,0
2017-07-20 06:00	344	37	91	0,0	18,63	8,32	62,4	1016,51	6,45	8,32	18,46	11,29	1,2	0,00	0,0
2017-07-20 06:30	341	37	86	0,0	18,63	8,82	62,4	1016,51	6,09	8,82	18,46	11,40	2,0	0,00	0,0
2017-07-20 07:00	351	37	81	0,0	18,73	9,32	62,4	1016,51	5,68	9,32	18,56	11,53	1,6	0,00	0,0
2017-07-20 07:30	258	37	75	0,0	18,83	9,72	62,4	1016,51	4,92	9,72	18,66	11,50	1,2	0,00	0,0
2017-07-20 08:00	124	37	70	0,0	18,93	10,82	62,4	1016,51	4,94	10,82	18,76	12,27	1,4	0,00	0,0
2017-07-20 08:30	139	37	72	0,0	18,93	10,92	62,4	1016,51	5,46	10,92	18,76	12,50	1,2	0,00	0,0
2017-07-20 09:00	115	37	70	0,0	18,93	11,62	62,4	1016,51	5,71	11,62	18,76	13,07	0,0	0,00	0,0
2017-07-20 09:30	130	37	68	0,0	18,93	12,52	62,4	1016,51	6,13	12,52	18,76	13,84	1,4	0,00	0,0
2017-07-20 10:00	127	37	68	0,0	18,93	13,43	62,4	1016,51	6,98	13,43	18,76	14,74	2,2	0,00	0,0
2017-07-20 10:30	30	37	59	0,0	18,93	13,02	62,4	1016,51	4,45	13,02	18,76	13,80	2,0	0,00	0,0
2017-07-20 11:00	115	37	60	0,0	18,93	13,83	62,4	1015,51	5,45	13,83	18,76	14,66	2,4	0,00	0,0
2017-07-20 11:30	194	37	55	0,0	18,93	13,23	62,4	1015,51	3,58	13,23	18,76	13,78	2,2	0,00	0,0
2017-07-20 12:00	166	37	56	0,0	18,93	13,53	62,4	1015,51	4,13	13,53	18,76	14,13	0,0	0,00	0,0
2017-07-20 12:30	72	37	51	0,0	18,93	14,03	62,4	1015,51	3,19	14,03	18,76	14,37	0,0	0,00	0,0
2017-07-20 13:00	294	37	51	0,0	18,93	14,33	62,4	1015,51	3,46	14,33	18,76	14,67	1,4	0,00	0,0
2017-07-20 13:30	72	37	48	0,0	18,93	15,03	62,4	1015,51	3,19	15,03	18,76	15,22	1,2	0,00	0,0
2017-07-20 14:00	106	37	50	0,0	18,93	16,23	62,4	1015,51	4,90	16,23	18,76	16,52	2,6	0,00	0,0
2017-07-20 14:30	108	37	48	0,0	18,93	16,53	62,4	1015,51	4,55	16,53	18,76	16,72	1,8	0,00	0,0
2017-07-20 15:00	91	37	47	0,0	18,93	16,73	62,4	1015,51	4,41	16,73	18,76	16,87	2,8	0,00	0,0
2017-07-20 15:30	112	37	49	1,2	19,03	18,03	62,4	1015,51	6,24	18,03	18,86	18,27	3,3	0,00	0,0
2017-07-20 16:00	117	37	47	0,0	19,03	16,53	62,4	1015,51	4,23	16,53	18,86	16,67	2,4	0,00	0,0
2017-07-20 16:30	132	37	52	1,2	19,03	16,13	62,4	1015,51	5,41	16,13	18,86	16,52	1,6	0,00	0,0
2017-07-20 17:00	113	37	47	1,6	19,03	17,63	62,4	1015,51	5,23	17,63	18,86	17,77	2,6	0,00	0,0
2017-07-20 17:30	117	37	47	2,8	19,03	18,23	62,4	1014,51	5,78	16,87	18,86	18,37	3,9	0,00	0,0
2017-07-20 18:00	106	37	43	0,0	19,03	18,63	62,4	1014,51	4,77	18,63	18,86	18,59	3,3	0,00	0,0
2017-07-20 18:30	119	37	43	1,4	19,03	18,43	62,4	1014,51	4,59	18,43	18,86	18,39	3,3	0,00	0,0
2017-07-20 19:00	112	37	43	0,0	19,03	18,23	62,4	1014,51	4,41	18,23	18,86	18,19	3,1	0,00	0,0
2017-07-20 19:30	118	37	43	0,0	19,03	18,03	62,4	1014,51	4,23	18,03	18,86	17,99	3,3	0,00	0,0
2017-07-20 20:00	135	37	44	0,0	19,03	17,93	62,4	1014,51	4,49	17,93	18,86	17,93	3,3	0,00	0,0
2017-07-20 20:30	130	37	44	1,2	19,03	17,73	62,4	1014,51	4,31	17,73	18,86	17,73	2,0	0,00	0,0
2017-07-20 21:00	108	37	44	0,0	18,93	17,03	62,4	1015,51	3,68	17,03	18,76	17,03	1,8	0,00	0,0
2017-07-20 21:30	107	37	49	0,0	18,93	15,63	62,4	1015,51	4,05	15,63	18,76	15,87	0,0	0,00	0,0
2017-07-20 22:00	106	37	57	0,0	18,93	14,13	62,4	1015,51	4,96	14,13	18,76	14,79	0,0	0,00	0,0
2017-07-20 22:30	106	37	64	0,0	18,93	12,82	62,4	1015,51	5,49	12,82	18,76	13,89	0,0	0,00	0,0
2017-07-20 23:00	102	37	68	0,0	18,93	12,22	62,4	1015,51	5,84	12,22	18,76	13,54	0,0	0,00	0,0
2017-07-20 23:30	99	37	73	0,0	18,93	11,62	62,4	1015,51	6,34	11,62	18,76	13,27	0,0	0,00	0,0
2017-07-21 00:00	81	37	76	0,0	18,93	11,02	62,4	1015,51	6,37	11,02	18,76	12,87	0,0	0,00	0,0
2017-07-21 00:30	96	37	77	0,0	18,93	11,02	62,4	1016,51	6,57	11,02	18,76	12,94	0,0	0,00	0,0
2017-07-21 01:00	105	37	78	0,0	18,93	10,72	62,4	1016,51	6,47	10,72	18,76	12,71	0,0	0,00	0,0
2017-07-21 01:30	96	37	80	0,0	18,93	10,22	62,4	1016,51	6,37	10,22	18,76	12,35	1,2	0,00	0,0
2017-07-21 02:00	87	37	85	0,0	18,93	9,82	62,4	1016,51	6,90	9,82	18,76	12,32	0,0	0,00	0,0
2017-07-21 02:30	90	37	86	0,0	18,83	9,42	62,4	1016,51	6,68	9,42	18,66	12,00	0,0	0,00	0,0

Datum	Vindriktning °	Luftfukt inne Rh%	Luftfukt ute Rh%	Vindhastighet m/s	Temp inne °C	Temp ute °C	Nederb. året mm	Lufttryck Mbar	Daggpunkt °C	Kyleffekt °C	Vix inne °C	Vix ute °C	Vindby m/s	Korr lufttryck	Regn/dygn mm
2017-07-21 03:00	100	37	89	0,0	18,83	9,32	62,4	1016,51	7,10	9,32	18,66	12,14	0,0	0,00	0,0
2017-07-21 03:30	96	37	90	0,0	18,83	9,12	62,4	1016,51	7,07	9,12	18,66	12,01	1,2	0,00	0,0
2017-07-21 04:00	80	37	92	0,0	18,83	8,92	62,4	1016,51	7,21	8,92	18,66	11,98	0,0	0,00	0,0
2017-07-21 04:30	80	37	93	0,0	18,83	8,92	62,4	1016,51	7,37	8,92	18,66	12,06	0,0	0,00	0,0
2017-07-21 05:00	94	37	93	0,0	18,83	9,32	62,4	1016,51	7,77	9,32	18,66	12,46	1,4	0,00	0,0
2017-07-21 05:30	84	37	92	0,0	18,83	9,62	62,4	1016,51	7,90	9,62	18,66	12,68	1,2	0,00	0,0
2017-07-21 06:00	91	37	89	0,0	18,83	10,72	62,4	1016,51	8,48	10,72	18,66	13,54	1,2	0,00	0,0
2017-07-21 06:30	86	37	82	0,0	18,83	11,52	62,4	1016,51	8,01	11,52	18,66	13,80	1,4	0,00	0,0
2017-07-21 07:00	89	37	82	0,0	18,83	11,82	62,4	1016,51	8,30	11,82	18,66	14,10	1,6	0,00	0,0
2017-07-21 07:30	85	37	77	1,2	18,83	13,33	62,4	1016,51	8,79	13,33	18,66	15,24	3,1	0,00	0,0
2017-07-21 08:00	110	37	74	0,0	18,83	14,13	62,4	1016,51	8,95	14,13	18,66	15,83	2,6	0,00	0,0
2017-07-21 08:30	117	37	68	0,0	18,93	14,43	62,4	1017,52	7,93	14,43	18,76	15,74	3,0	0,00	0,0
2017-07-21 09:00	96	37	63	1,2	18,93	15,13	62,4	1017,52	7,42	15,13	18,76	16,13	3,5	0,00	0,0
2017-07-21 09:30	107	37	59	0,0	18,93	15,23	62,4	1017,52	6,51	15,23	18,76	16,00	3,7	0,00	0,0
2017-07-21 10:00	121	37	56	1,4	18,93	15,43	62,4	1017,52	5,90	15,43	18,76	16,03	5,2	0,00	0,0
2017-07-21 10:30	96	37	57	2,4	18,93	15,63	62,4	1017,52	6,35	14,67	18,76	16,29	4,5	0,00	0,0
2017-07-21 11:00	99	37	56	2,0	18,93	16,33	62,4	1017,52	6,73	16,33	18,76	16,93	5,0	0,00	0,0
2017-07-21 11:30	94	37	56	1,4	18,93	16,33	62,4	1017,52	6,73	16,33	18,76	16,93	3,9	0,00	0,0
2017-07-21 12:00	97	37	54	0,0	18,93	16,73	62,4	1016,51	6,54	16,73	18,76	17,23	5,2	0,00	0,0
2017-07-21 12:30	128	37	54	3,5	18,93	17,63	62,4	1016,51	7,37	15,64	18,76	18,13	4,7	0,00	0,0
2017-07-21 13:00	132	37	53	4,7	18,93	17,93	62,4	1016,51	7,36	14,33	18,76	18,37	6,4	0,00	0,0
2017-07-21 13:30	95	37	53	1,6	18,93	17,83	62,4	1016,51	7,27	17,83	18,76	18,27	5,8	0,00	0,0
2017-07-21 14:00	110	37	53	0,0	19,03	17,73	62,4	1016,51	7,18	17,73	18,86	18,17	4,7	0,00	0,0
2017-07-21 14:30	167	37	53	4,3	19,03	18,03	62,4	1016,51	7,45	14,98	18,86	18,47	4,7	0,00	0,0
2017-07-21 15:00	127	37	53	1,8	19,03	18,33	62,4	1016,51	7,73	18,33	18,86	18,78	5,6	0,00	0,0
2017-07-21 15:30	154	37	54	1,8	19,03	18,33	62,4	1016,51	8,02	18,33	18,86	18,83	5,6	0,00	0,0
2017-07-21 16:00	75	37	50	2,2	19,13	18,83	62,4	1016,51	7,28	18,83	18,96	19,12	5,0	0,00	0,0
2017-07-21 16:30	99	37	50	1,6	19,13	18,73	62,4	1016,51	7,19	18,73	18,96	19,02	6,6	0,00	0,0
2017-07-21 17:00	117	37	52	2,2	19,13	18,03	62,4	1016,51	7,16	18,03	18,96	18,42	5,4	0,00	0,0
2017-07-21 17:30	133	37	55	3,3	19,13	18,03	62,4	1016,51	8,03	16,09	18,96	18,58	4,3	0,00	0,0
2017-07-21 18:00	113	37	56	3,3	19,13	17,33	62,4	1016,51	7,66	15,30	18,96	17,93	4,7	0,00	0,0
2017-07-21 18:30	110	37	57	0,0	19,13	16,93	62,4	1016,51	7,56	16,93	18,96	17,59	4,5	0,00	0,0
2017-07-21 19:00	92	37	58	1,4	19,13	16,73	62,4	1016,51	7,64	16,73	18,96	17,44	3,0	0,00	0,0
2017-07-21 19:30	104	37	59	0,0	19,13	16,63	62,4	1016,51	7,82	16,63	18,96	17,40	3,9	0,00	0,0
2017-07-21 20:00	94	38	61	0,0	19,13	15,93	62,4	1016,51	7,68	15,93	19,00	16,82	2,8	0,00	0,0
2017-07-21 20:30	99	38	63	1,2	19,13	15,53	62,4	1017,52	7,80	15,53	19,00	16,53	2,6	0,00	0,0
2017-07-21 21:00	98	38	65	0,0	19,13	15,23	62,4	1017,52	8,00	15,23	19,00	16,35	2,4	0,00	0,0
2017-07-21 21:30	104	38	74	0,0	19,13	14,33	62,4	1017,52	9,14	14,33	19,00	16,03	2,6	0,00	0,0
2017-07-21 22:00	100	38	83	0,0	19,13	13,23	62,4	1017,52	9,85	13,23	19,00	15,58	3,5	0,00	0,0
2017-07-21 22:30	99	38	87	0,0	19,13	12,82	62,4	1017,52	10,19	12,82	19,00	15,48	2,0	0,00	0,0
2017-07-21 23:00	100	38	90	0,0	19,13	12,52	62,4	1017,52	10,42	12,52	19,00	15,42	1,2	0,00	0,0
2017-07-21 23:30	93	38	93	0,0	19,13	12,22	62,4	1018,52	10,63	12,22	19,00	15,36	2,0	0,00	0,0
2017-07-22 00:00	109	38	94	0,0	19,13	12,02	62,4	1018,52	10,60	12,02	19,00	15,24	1,4	0,00	0,0
2017-07-22 00:30	93	38	95	0,0	19,13	11,82	62,4	1018,52	10,57	11,82	19,00	15,13	2,6	0,00	0,0
2017-07-22 01:00	91	38	96	0,0	19,13	11,72	62,4	1018,52	10,63	11,72	19,00	15,11	2,4	0,00	0,0
2017-07-22 01:30	108	38	97	0,0	19,13	11,62	62,4	1018,52	10,69	11,62	19,00	15,09	1,6	0,00	0,0

Datum	Vindriktning °	Luftfukt inne Rh%	Luftfukt ute Rh%	Vindhastighet m/s	Temp inne °C	Temp ute °C	Nederb. året mm	Lufttryck Mbar	Daggpunkt °C	Kyleffekt °C	Vix inne °C	Vix ute °C	Vindby m/s	Korr lufttryck	Regn/dygn mm
2017-07-22 02:00	113	38	98	0,0	19,23	11,52	62,4	1018,52	10,75	11,52	19,10	15,08	1,6	0,00	0,0
2017-07-22 02:30	94	38	98	0,0	19,23	11,42	62,4	1019,52	10,65	11,42	19,10	14,98	2,4	0,00	0,0
2017-07-22 03:00	109	38	99	0,0	19,23	11,32	62,4	1019,52	10,71	11,32	19,10	14,97	3,0	0,00	0,0
2017-07-22 03:30	115	38	99	2,0	19,23	11,22	62,4	1019,52	10,61	11,22	19,10	14,87	2,6	0,00	0,0
2017-07-22 04:00	115	38	99	0,0	19,23	11,02	62,4	1019,52	10,41	11,02	19,10	14,67	2,6	0,00	0,0
2017-07-22 04:30	92	38	100	0,0	19,23	11,02	62,4	1019,52	10,57	11,02	19,10	14,75	1,6	0,00	0,0
2017-07-22 05:00	102	38	100	0,0	19,23	10,92	62,4	1019,52	10,47	10,92	19,10	14,65	2,4	0,00	0,0
2017-07-22 05:30	100	38	100	0,0	19,23	11,12	62,4	1019,52	10,67	11,12	19,10	14,85	1,2	0,00	0,0
2017-07-22 06:00	115	38	100	0,0	19,23	11,32	62,4	1020,52	10,87	11,32	19,10	15,05	1,4	0,00	0,0
2017-07-22 06:30	89	38	100	0,0	19,23	11,52	62,4	1020,52	11,07	11,52	19,10	15,25	1,2	0,00	0,0
2017-07-22 07:00	91	38	100	0,0	19,23	11,82	62,4	1020,52	11,36	11,82	19,10	15,55	1,6	0,00	0,0
2017-07-22 07:30	111	38	99	0,0	19,23	12,72	62,4	1020,52	12,10	12,72	19,10	16,37	2,4	0,00	0,0
2017-07-22 08:00	130	38	97	0,0	19,23	13,33	62,4	1020,52	12,38	13,33	19,10	16,80	2,6	0,00	0,0
2017-07-22 08:30	97	38	94	0,0	19,23	13,53	62,4	1020,52	12,09	13,53	19,10	16,74	2,0	0,00	0,0
2017-07-22 09:00	128	38	91	0,0	19,23	13,83	62,4	1020,52	11,87	13,83	19,10	16,80	2,8	0,00	0,0
2017-07-22 09:30	137	38	86	0,0	19,23	15,13	62,4	1020,52	12,26	15,13	19,10	17,71	3,1	0,00	0,0
2017-07-22 10:00	126	38	79	4,7	19,23	16,33	62,4	1020,52	12,09	12,35	19,10	18,39	4,7	0,00	0,0
2017-07-22 10:30	107	38	80	0,0	19,23	15,83	62,4	1020,52	11,80	15,83	19,10	17,96	4,9	0,00	0,0
2017-07-22 11:00	138	38	79	2,0	19,23	15,93	62,4	1020,52	11,70	15,93	19,10	17,99	4,3	0,00	0,0
2017-07-22 11:30	106	38	76	0,0	19,33	17,03	62,4	1021,52	12,15	17,03	19,20	18,87	3,9	0,00	0,0
2017-07-22 12:00	127	38	71	1,6	19,33	17,33	62,4	1021,52	11,37	17,33	19,20	18,84	4,1	0,00	0,0
2017-07-22 12:30	148	39	70	1,2	19,33	17,13	62,4	1020,52	10,95	17,13	19,25	18,57	3,7	0,00	0,0
2017-07-22 13:00	143	39	71	0,0	19,33	17,13	62,4	1020,52	11,18	17,13	19,25	18,64	3,9	0,00	0,0
2017-07-22 13:30	175	39	69	1,2	19,33	17,93	62,4	1020,52	11,49	17,93	19,25	19,31	3,9	0,00	0,0
2017-07-22 14:00	158	39	64	1,2	19,33	18,43	62,4	1020,52	10,77	18,43	19,25	19,50	5,2	0,00	0,0
2017-07-22 14:30	108	39	59	1,6	19,43	18,83	62,4	1020,52	9,87	18,83	19,35	19,60	4,9	0,00	0,0
2017-07-22 15:00	141	39	57	2,4	19,43	19,23	62,4	1020,52	9,70	18,47	19,35	19,89	5,2	0,00	0,0
2017-07-22 15:30	137	39	53	2,0	19,53	19,03	62,4	1020,52	8,37	19,03	19,45	19,48	4,1	0,00	0,0
2017-07-22 16:00	132	39	55	1,4	19,53	19,33	62,4	1020,52	9,23	19,33	19,45	19,88	4,5	0,00	0,0
2017-07-22 16:30	156	39	57	3,1	19,53	19,13	62,4	1020,52	9,61	17,85	19,45	19,79	4,7	0,00	0,0
2017-07-22 17:00	134	39	54	2,8	19,53	19,63	62,4	1020,52	9,22	18,40	19,45	20,13	3,9	0,00	0,0
2017-07-22 17:30	141	39	57	3,5	19,53	20,13	62,4	1020,52	10,53	18,47	19,45	20,79	4,9	0,00	0,0
2017-07-22 18:00	147	39	54	3,0	19,53	20,23	62,4	1019,52	9,77	19,05	19,45	20,73	4,1	0,00	0,0
2017-07-22 18:30	173	39	54	0,0	19,53	20,23	62,4	1019,52	9,77	20,23	19,45	20,73	4,3	0,00	0,0
2017-07-22 19:00	154	39	53	0,0	19,53	20,33	62,4	1019,52	9,57	20,33	19,45	20,78	3,9	0,00	0,0
2017-07-22 19:30	162	39	55	1,8	19,53	19,93	62,4	1019,52	9,78	19,93	19,45	20,48	3,7	0,00	0,0
2017-07-22 20:00	149	39	59	1,8	19,53	19,03	64,2	1020,52	10,06	19,03	19,45	19,80	2,8	1,80	1,8
2017-07-22 20:30	126	39	60	1,6	19,53	18,33	64,2	1020,52	9,67	18,33	19,45	19,16	2,8	1,80	1,8
2017-07-22 21:00	141	39	62	0,0	19,53	18,03	64,2	1020,52	9,90	18,03	19,45	18,98	2,4	0,00	1,8
2017-07-22 21:30	128	39	66	1,2	19,53	16,83	64,2	1020,52	9,75	16,83	19,45	18,02	2,4	0,00	1,8
2017-07-22 22:00	127	39	72	0,0	19,53	15,43	64,2	1020,52	9,77	15,43	19,45	17,00	1,6	0,00	1,8
2017-07-22 22:30	127	39	76	0,0	19,53	13,93	64,2	1020,52	9,17	13,93	19,45	15,77	0,0	0,00	1,8
2017-07-22 23:00	126	39	79	0,0	19,53	13,43	64,2	1020,52	9,28	13,43	19,45	15,48	0,0	0,00	1,8
2017-07-22 23:30	124	39	81	0,0	19,43	12,82	64,2	1021,52	9,09	12,82	19,35	15,03	0,0	0,00	1,8
2017-07-23 00:00	125	39	84	0,0	19,43	12,22	64,2	1021,52	9,06	12,22	19,35	14,65	0,0	0,00	0,0
2017-07-23 00:30	124	39	84	0,0	19,43	11,52	64,2	1021,52	8,38	11,52	19,35	13,95	0,0	0,00	0,0

Datum	Vindriktning °	Luftfukt inne Rh%	Luftfukt ute Rh%	Vindhastighet m/s	Temp inne °C	Temp ute °C	Nederb. året mm	Lufttryck Mbar	Daggpunkt °C	Kyleffekt °C	Vix inne °C	Vix ute °C	Vindby m/s	Korr lufttryck	Regn/dygn mm
2017-07-23 01:00	126	39	86	0,0	19,43	10,92	64,2	1021,52	8,15	10,92	19,35	13,50	0,0	0,00	0,0
2017-07-23 01:30	126	39	89	0,0	19,43	10,72	64,2	1021,52	8,48	10,72	19,35	13,54	0,0	0,00	0,0
2017-07-23 02:00	123	39	90	0,0	19,43	10,62	64,2	1021,52	8,55	10,62	19,35	13,52	0,0	0,00	0,0
2017-07-23 02:30	127	39	91	0,0	19,43	10,32	64,2	1021,52	8,42	10,32	19,35	13,30	0,0	0,00	0,0
2017-07-23 03:00	125	39	92	0,0	19,43	10,22	64,2	1021,52	8,49	10,22	19,35	13,28	0,0	0,00	0,0
2017-07-23 03:30	126	39	92	0,0	19,43	10,52	64,2	1021,52	8,79	10,52	19,35	13,58	0,0	0,00	0,0
2017-07-23 04:00	125	39	94	0,0	19,43	10,32	64,2	1021,52	8,92	10,32	19,35	13,54	0,0	0,00	0,0
2017-07-23 04:30	120	39	95	0,0	19,33	10,42	64,2	1021,52	9,18	10,42	19,25	13,72	0,0	0,00	0,0
2017-07-23 05:00	117	39	96	0,0	19,33	10,52	64,2	1021,52	9,44	10,52	19,25	13,91	0,0	0,00	0,0
2017-07-23 05:30	117	39	97	0,0	19,33	10,72	64,2	1021,52	9,80	10,72	19,25	14,19	0,0	0,00	0,0
2017-07-23 06:00	85	39	97	0,0	19,33	11,22	64,2	1021,52	10,29	11,22	19,25	14,69	0,0	0,00	0,0
2017-07-23 06:30	85	39	96	0,0	19,33	12,52	64,2	1021,52	11,42	12,52	19,25	15,91	0,0	0,00	0,0
2017-07-23 07:00	122	39	93	0,0	19,33	13,33	64,2	1021,52	11,72	13,33	19,25	16,46	1,2	0,00	0,0
2017-07-23 07:30	104	39	87	0,0	19,33	14,63	64,2	1021,52	11,95	14,63	19,25	17,28	1,2	0,00	0,0
2017-07-23 08:00	106	39	83	1,4	19,33	14,73	64,2	1021,52	11,31	14,73	19,25	17,08	1,6	0,00	0,0
2017-07-23 08:30	113	39	84	0,0	19,33	15,33	64,2	1021,52	12,09	15,33	19,25	17,75	2,2	0,00	0,0
2017-07-23 09:00	93	39	81	0,0	19,33	15,83	64,2	1021,52	12,00	15,83	19,25	18,03	1,4	0,00	0,0
2017-07-23 09:30	98	39	76	0,0	19,33	15,93	64,2	1021,52	11,09	15,93	19,25	17,77	1,8	0,00	0,0
2017-07-23 10:00	70	39	81	0,0	19,43	15,43	64,2	1020,52	11,61	15,43	19,35	17,63	1,2	0,00	0,0
2017-07-23 10:30	124	39	87	0,0	19,43	13,33	64,2	1021,52	10,68	13,33	19,35	15,98	2,2	0,00	0,0
2017-07-23 11:00	298	39	90	0,0	19,43	13,23	64,2	1021,52	11,11	13,23	19,35	16,12	1,6	0,00	0,0
2017-07-23 11:30	99	39	85	0,0	19,43	13,73	64,2	1021,52	10,71	13,73	19,35	16,23	2,2	0,00	0,0
2017-07-23 12:00	90	39	76	0,0	19,43	13,83	64,2	1021,52	9,07	13,83	19,35	15,67	2,0	0,00	0,0
2017-07-23 12:30	95	39	71	0,0	19,43	14,73	64,2	1021,52	8,88	14,73	19,35	16,23	2,4	0,00	0,0
2017-07-23 13:00	94	39	70	0,0	19,43	15,03	64,2	1020,52	8,95	15,03	19,35	16,47	1,2	0,00	0,0
2017-07-23 13:30	109	39	70	0,0	19,43	15,43	64,2	1020,52	9,33	15,43	19,35	16,87	1,2	0,00	0,0
2017-07-23 14:00	78	39	59	0,0	19,43	16,23	64,2	1020,52	7,44	16,23	19,35	17,00	1,6	0,00	0,0
2017-07-23 14:30	107	39	69	0,0	19,53	16,93	64,2	1020,52	10,54	16,93	19,45	18,31	1,8	0,00	0,0
2017-07-23 15:00	199	39	68	0,0	19,53	16,13	64,2	1020,52	9,55	16,13	19,45	17,44	2,0	0,00	0,0
2017-07-23 15:30	94	39	66	0,0	19,53	16,03	64,2	1020,52	8,99	16,03	19,45	17,22	2,2	0,00	0,0
2017-07-23 16:00	85	39	68	0,0	19,53	15,93	64,2	1020,52	9,36	15,93	19,45	17,24	0,0	0,00	0,0
2017-07-23 16:30	156	39	72	0,0	19,53	16,13	64,2	1020,52	10,44	16,13	19,45	17,70	0,0	0,00	0,0
2017-07-23 17:00	34	39	62	0,0	19,53	16,83	64,2	1019,52	8,77	16,83	19,45	17,77	1,6	0,00	0,0
2017-07-23 17:30	99	39	72	0,0	19,53	16,63	64,2	1019,52	10,92	16,63	19,45	18,20	1,8	0,00	0,0
2017-07-23 18:00	92	39	74	0,0	19,53	15,73	64,2	1019,52	10,48	15,73	19,45	17,44	0,0	0,00	0,0
2017-07-23 18:30	109	39	76	0,0	19,53	15,43	64,2	1019,52	10,61	15,43	19,45	17,27	1,2	0,00	0,0
2017-07-23 19:00	110	39	79	0,0	19,53	15,03	64,2	1019,52	10,83	15,03	19,45	17,08	0,0	0,00	0,0
2017-07-23 19:30	110	39	79	0,0	19,53	15,03	64,2	1019,52	10,83	15,03	19,45	17,08	0,0	0,00	0,0
2017-07-23 20:00	117	39	74	0,0	19,53	15,13	64,2	1019,52	9,91	15,13	19,45	16,84	2,8	0,00	0,0
2017-07-23 20:30	100	39	76	0,0	19,53	14,23	64,2	1019,52	9,46	14,23	19,45	16,07	1,2	0,00	0,0
2017-07-23 21:00	124	39	76	0,0	19,53	14,73	64,2	1019,52	9,94	14,73	19,45	16,57	1,4	0,00	0,0
2017-07-23 21:30	120	39	75	0,0	19,53	14,53	64,2	1019,52	9,54	14,53	19,45	16,30	0,0	0,00	0,0
2017-07-23 22:00	120	39	85	0,0	19,43	12,32	64,2	1019,52	9,34	12,32	19,35	14,83	0,0	0,00	0,0
2017-07-23 22:30	121	39	90	0,0	19,43	11,22	64,2	1019,52	9,14	11,22	19,35	14,12	0,0	0,00	0,0
2017-07-23 23:00	124	39	88	0,0	19,43	10,92	64,2	1019,52	8,50	10,92	19,35	13,66	0,0	0,00	0,0
2017-07-23 23:30	124	39	87	0,0	19,43	11,52	64,2	1019,52	8,92	11,52	19,35	14,18	0,0	0,00	0,0

Datum	Vindriktning °	Luftfukt inne Rh%	Luftfukt ute Rh%	Vindhastighet m/s	Temp inne °C	Temp ute °C	Nederb. året mm	Lufttryck Mbar	Daggpunkt °C	Kyleffekt °C	Vix inne °C	Vix ute °C	Vindby m/s	Korr lufttryck	Regn/dygn mm
2017-07-24 00:00	119	39	86	0,0	19,43	11,12	64,2	1019,52	8,35	11,12	19,35	13,70	0,0	0,00	0,0
2017-07-24 00:30	121	39	87	0,0	19,43	10,62	64,2	1020,52	8,03	10,62	19,35	13,28	0,0	0,00	0,0
2017-07-24 01:00	124	39	89	0,0	19,43	10,22	64,2	1019,52	7,99	10,22	19,35	13,04	0,0	0,00	0,0
2017-07-24 01:30	124	39	94	0,0	19,33	10,12	64,2	1019,52	8,72	10,12	19,25	13,34	0,0	0,00	0,0
2017-07-24 02:00	121	39	93	0,0	19,33	9,62	64,2	1019,52	8,06	9,62	19,25	12,76	0,0	0,00	0,0
2017-07-24 02:30	122	39	93	0,0	19,33	9,32	64,2	1019,52	7,77	9,32	19,25	12,46	0,0	0,00	0,0
2017-07-24 03:00	125	39	94	0,0	19,33	8,92	64,2	1019,52	7,53	8,92	19,25	12,14	0,0	0,00	0,0
2017-07-24 03:30	124	39	95	0,0	19,33	8,22	64,2	1019,52	7,00	8,22	19,25	11,52	0,0	0,00	0,0
2017-07-24 04:00	120	39	97	0,0	19,33	8,02	64,2	1019,52	7,12	8,02	19,25	11,49	0,0	0,00	0,0
2017-07-24 04:30	121	39	97	0,0	19,33	8,12	64,2	1019,52	7,21	8,12	19,25	11,59	0,0	0,00	0,0
2017-07-24 05:00	127	39	99	0,0	19,23	9,02	64,2	1019,52	8,42	9,02	19,15	12,66	0,0	0,00	0,0
2017-07-24 05:30	125	39	97	0,0	19,23	9,62	64,2	1019,52	8,70	9,62	19,15	13,09	0,0	0,00	0,0
2017-07-24 06:00	184	39	93	0,0	19,23	10,82	64,2	1018,52	9,25	10,82	19,15	13,96	0,0	0,00	0,0
2017-07-24 06:30	191	39	91	0,0	19,23	11,52	64,2	1018,52	9,61	11,52	19,15	14,50	0,0	0,00	0,0
2017-07-24 07:00	219	39	84	0,0	19,23	12,62	64,2	1018,52	9,45	12,62	19,15	15,05	0,0	0,00	0,0
2017-07-24 07:30	199	39	84	0,0	19,23	13,33	64,2	1018,52	10,13	13,33	19,15	15,75	1,2	0,00	0,0
2017-07-24 08:00	160	39	77	0,0	19,23	14,53	64,2	1018,52	9,95	14,53	19,15	16,44	0,0	0,00	0,0
2017-07-24 08:30	165	39	69	0,0	19,23	15,43	64,2	1018,52	9,11	15,43	19,15	16,81	0,0	0,00	0,0
2017-07-24 09:00	68	39	65	0,0	19,23	15,63	64,2	1018,52	8,37	15,63	19,15	16,75	1,2	0,00	0,0
2017-07-24 09:30	123	39	65	0,0	19,23	15,73	64,2	1018,52	8,47	15,73	19,15	16,85	1,2	0,00	0,0
2017-07-24 10:00	83	39	64	0,0	19,33	16,23	64,2	1018,52	8,70	16,23	19,25	17,29	0,0	0,00	0,0
2017-07-24 10:30	105	39	64	0,0	19,33	16,73	64,2	1018,52	9,17	16,73	19,25	17,79	2,0	0,00	0,0
2017-07-24 11:00	116	39	59	0,0	19,33	17,23	64,2	1018,52	8,38	17,23	19,25	18,00	2,4	0,00	0,0
2017-07-24 11:30	140	39	66	0,0	19,33	16,93	64,2	1018,52	9,84	16,93	19,25	18,12	2,0	0,00	0,0
2017-07-24 12:00	144	39	69	0,0	19,33	17,33	65,4	1018,52	10,92	17,33	19,25	18,71	0,0	1,20	1,2
2017-07-24 12:30	155	39	64	0,0	19,33	17,93	65,4	1017,52	10,30	17,93	19,25	19,00	1,6	1,20	1,2
2017-07-24 13:00	128	39	63	0,0	19,33	17,83	65,4	1017,52	9,96	17,83	19,25	18,83	1,4	0,00	1,2
2017-07-24 13:30	356	39	59	0,0	19,33	17,23	65,4	1017,52	8,38	17,23	19,25	18,00	1,4	0,00	1,2
2017-07-24 14:00	356	39	58	0,0	19,33	17,93	65,4	1017,52	8,76	17,93	19,25	18,65	0,0	0,00	1,2
2017-07-24 14:30	137	39	56	0,0	19,43	19,23	65,4	1017,52	9,42	19,23	19,35	19,84	1,8	0,00	1,2
2017-07-24 15:00	351	39	54	0,0	19,43	18,03	65,4	1017,52	7,74	18,03	19,35	18,53	1,4	0,00	1,2
2017-07-24 15:30	18	39	53	0,0	19,43	18,43	65,4	1017,52	7,82	18,43	19,35	18,88	0,0	0,00	1,2
2017-07-24 16:00	80	39	56	0,0	19,43	17,93	65,4	1017,52	8,21	17,93	19,35	18,53	1,2	0,00	1,2
2017-07-24 16:30	62	39	54	0,0	19,43	18,23	65,4	1017,52	7,93	18,23	19,35	18,73	0,0	0,00	1,2
2017-07-24 17:00	90	39	54	0,0	19,43	18,23	65,4	1017,52	7,93	18,23	19,35	18,73	1,2	0,00	1,2
2017-07-24 17:30	94	39	69	0,0	19,43	17,13	65,4	1017,52	10,73	17,13	19,35	18,51	1,6	0,00	1,2
2017-07-24 18:00	131	39	72	1,2	19,53	17,73	65,4	1017,52	11,97	17,73	19,45	19,30	1,8	0,00	1,2
2017-07-24 18:30	121	39	69	0,0	19,53	16,63	65,4	1017,52	10,25	16,63	19,45	18,01	1,6	0,00	1,2
2017-07-24 19:00	124	39	66	0,0	19,53	16,63	65,4	1016,51	9,56	16,63	19,45	17,82	0,0	0,00	1,2
2017-07-24 19:30	129	40	65	0,0	19,53	17,43	65,4	1016,51	10,07	17,43	19,49	18,56	0,0	0,00	1,2
2017-07-24 20:00	86	40	66	0,0	19,53	17,73	65,4	1016,51	10,60	17,73	19,49	18,92	1,2	0,00	1,2
2017-07-24 20:30	34	39	71	0,0	19,53	16,83	65,4	1016,51	10,89	16,83	19,45	18,34	0,0	0,00	1,2
2017-07-24 21:00	35	39	72	0,0	19,53	16,53	65,4	1017,52	10,82	16,53	19,45	18,10	0,0	0,00	1,2
2017-07-24 21:30	35	39	73	0,0	19,53	16,23	65,4	1017,52	10,75	16,23	19,45	17,87	0,0	0,00	1,2
2017-07-24 22:00	35	39	76	0,0	19,53	15,63	65,4	1017,52	10,81	15,63	19,45	17,47	0,0	0,00	1,2
2017-07-24 22:30	35	39	83	0,0	19,53	14,63	65,4	1017,52	11,22	14,63	19,45	16,98	0,0	0,00	1,2

Datum	Vindriktning °	Luftfukt inne Rh%	Luftfukt ute Rh%	Vindhastighet m/s	Temp inne °C	Temp ute °C	Nederb. året mm	Lufttryck Mbar	Daggpunkt °C	Kyleffekt °C	Vix inne °C	Vix ute °C	Vindby m/s	Korr lufttryck	Regn/dygn mm
2017-07-24 23:00	35	39	86	0,0	19,53	13,93	65,4	1017,52	11,09	13,93	19,45	16,50	0,0	0,00	1,2
2017-07-24 23:30	34	39	86	0,0	19,53	14,03	65,4	1017,52	11,19	14,03	19,45	16,60	0,0	0,00	1,2
2017-07-25 00:00	35	39	85	0,0	19,53	13,93	65,4	1017,52	10,90	13,93	19,45	16,43	0,0	0,00	0,0
2017-07-25 00:30	35	39	85	0,0	19,53	14,03	65,4	1017,52	11,00	14,03	19,45	16,53	0,0	0,00	0,0
2017-07-25 01:00	34	40	84	0,0	19,53	14,13	65,4	1017,52	10,92	14,13	19,49	16,55	0,0	0,00	0,0
2017-07-25 01:30	5	39	81	0,0	19,53	14,43	65,4	1017,52	10,64	14,43	19,45	16,63	0,0	0,00	0,0
2017-07-25 02:00	6	39	83	0,0	19,63	14,03	65,4	1017,52	10,63	14,03	19,55	16,38	0,0	0,00	0,0
2017-07-25 02:30	6	39	86	0,0	19,63	13,83	65,4	1017,52	10,99	13,83	19,55	16,40	0,0	0,00	0,0
2017-07-25 03:00	5	39	89	0,0	19,63	13,73	65,4	1016,51	11,43	13,73	19,55	16,54	0,0	0,00	0,0
2017-07-25 03:30	5	40	87	0,0	19,63	13,83	65,4	1016,51	11,17	13,83	19,59	16,48	0,0	0,00	0,0
2017-07-25 04:00	2	39	86	0,0	19,63	13,63	65,4	1016,51	10,79	13,63	19,55	16,20	0,0	0,00	0,0
2017-07-25 04:30	1	39	89	0,0	19,63	13,23	65,4	1016,51	10,94	13,23	19,55	16,04	0,0	0,00	0,0
2017-07-25 05:00	351	39	88	0,0	19,63	13,33	65,4	1016,51	10,86	13,33	19,55	16,06	1,2	0,00	0,0
2017-07-25 05:30	324	39	90	0,0	19,63	13,02	65,4	1016,51	10,91	13,02	19,55	15,92	0,0	0,00	0,0
2017-07-25 06:00	356	39	85	0,0	19,63	14,23	65,4	1016,51	11,20	14,23	19,55	16,73	0,0	0,00	0,0
2017-07-25 06:30	334	40	83	0,0	19,63	14,73	65,4	1016,51	11,31	14,73	19,59	17,08	0,0	0,00	0,0
2017-07-25 07:00	351	40	80	0,0	19,63	15,03	65,4	1016,51	11,03	15,03	19,59	17,16	0,0	0,00	0,0
2017-07-25 07:30	351	40	76	0,0	19,63	16,13	65,4	1016,51	11,29	16,13	19,59	17,97	1,2	0,00	0,0
2017-07-25 08:00	44	40	75	0,0	19,63	16,93	65,4	1015,51	11,85	16,93	19,59	18,71	1,2	0,00	0,0
2017-07-25 08:30	323	40	70	0,0	19,63	17,83	65,4	1015,51	11,62	17,83	19,59	19,27	1,4	0,00	0,0
2017-07-25 09:00	70	40	69	0,0	19,63	18,13	65,4	1015,51	11,68	18,13	19,59	19,51	1,8	0,00	0,0
2017-07-25 09:30	94	40	71	0,0	19,63	17,63	65,4	1015,51	11,65	17,63	19,59	19,14	1,4	0,00	0,0
2017-07-25 10:00	328	40	69	0,0	19,63	17,83	65,4	1015,51	11,39	17,83	19,59	19,21	2,4	0,00	0,0
2017-07-25 10:30	255	40	67	0,0	19,63	18,43	65,4	1015,51	11,50	18,43	19,59	19,68	2,2	0,00	0,0
2017-07-25 11:00	84	40	63	0,0	19,73	19,13	65,4	1015,51	11,18	19,13	19,69	20,14	2,2	0,00	0,0
2017-07-25 11:30	21	40	67	0,0	19,73	18,03	65,4	1015,51	11,12	18,03	19,69	19,28	2,0	0,00	0,0
2017-07-25 12:00	146	40	70	0,0	19,73	18,23	65,4	1015,51	12,00	18,23	19,69	19,67	1,4	0,00	0,0
2017-07-25 12:30	351	40	66	0,0	19,73	18,73	65,4	1015,51	11,54	18,73	19,69	19,92	4,5	0,00	0,0
2017-07-25 13:00	329	40	61	0,0	19,73	19,03	65,4	1015,51	10,58	19,03	19,69	19,92	2,8	0,00	0,0
2017-07-25 13:30	99	40	61	0,0	19,73	19,03	65,4	1015,51	10,58	19,03	19,69	19,92	2,8	0,00	0,0
2017-07-25 14:00	101	40	60	0,0	19,73	19,33	65,4	1015,51	10,60	19,33	19,69	20,16	2,2	0,00	0,0
2017-07-25 14:30	210	40	58	0,0	19,83	20,03	65,4	1015,51	10,72	20,03	19,79	20,75	1,6	0,00	0,0
2017-07-25 15:00	95	40	59	0,0	19,83	19,93	65,4	1014,51	10,89	19,93	19,79	20,70	2,0	0,00	0,0
2017-07-25 15:30	91	40	58	0,0	19,83	19,83	65,4	1014,51	10,53	19,83	19,79	20,55	1,4	0,00	0,0
2017-07-25 16:00	101	40	58	1,2	19,83	20,43	65,4	1014,51	11,09	20,43	19,79	21,15	2,0	0,00	0,0
2017-07-25 16:30	113	40	62	0,0	19,83	20,43	65,4	1014,51	12,15	20,43	19,79	21,38	1,8	0,00	0,0
2017-07-25 17:00	42	40	59	0,0	19,83	20,03	65,4	1014,51	10,99	20,03	19,79	20,80	0,0	0,00	0,0
2017-07-25 17:30	110	40	58	0,0	19,93	20,63	65,4	1014,51	11,28	20,63	19,89	21,35	2,0	0,00	0,0
2017-07-25 18:00	104	40	58	0,0	19,93	21,13	65,4	1014,51	11,74	21,13	19,89	21,85	1,8	0,00	0,0
2017-07-25 18:30	103	40	61	0,0	19,93	20,33	65,4	1013,51	11,80	20,33	19,89	21,22	0,0	0,00	0,0
2017-07-25 19:00	88	40	58	0,0	19,93	20,53	65,4	1013,51	11,18	20,53	19,89	21,25	1,4	0,00	0,0
2017-07-25 19:30	88	40	57	0,0	19,93	20,43	65,4	1013,51	10,81	20,43	19,89	21,09	0,0	0,00	0,0
2017-07-25 20:00	86	40	71	0,0	19,93	19,43	65,4	1013,51	13,37	19,43	19,89	20,94	0,0	0,00	0,0
2017-07-25 20:30	86	40	74	0,0	19,93	19,23	65,4	1013,51	13,85	19,23	19,89	20,94	0,0	0,00	0,0
2017-07-25 21:00	86	40	76	0,0	19,93	18,53	65,4	1013,51	13,60	18,53	19,89	20,38	0,0	0,00	0,0
2017-07-25 21:30	87	40	80	0,0	19,93	17,83	65,4	1013,51	13,74	17,83	19,89	19,96	0,0	0,00	0,0

Datum	Vindriktning °	Luftfukt inne Rh%	Luftfukt ute Rh%	Vindhastighet m/s	Temp inne °C	Temp ute °C	Nederb. året mm	Lufttryck Mbar	Daggpunkt °C	Kyleffekt °C	Vix inne °C	Vix ute °C	Vindby m/s	Korr lufttryck	Regn/dygn mm
2017-07-25 22:00	90	40	82	0,0	19,93	17,33	65,4	1013,51	13,65	17,33	19,89	19,61	0,0	0,00	0,0
2017-07-25 22:30	89	40	85	0,0	19,93	16,63	65,4	1013,51	13,54	16,63	19,89	19,13	0,0	0,00	0,0
2017-07-25 23:00	89	40	86	0,0	19,93	15,93	65,4	1013,51	13,04	15,93	19,89	18,51	0,0	0,00	0,0
2017-07-25 23:30	86	40	89	0,0	19,93	14,93	65,4	1013,51	12,61	14,93	19,89	17,74	0,0	0,00	0,0
2017-07-26 00:00	86	40	90	0,0	19,93	14,73	65,4	1013,51	12,59	14,73	19,89	17,62	0,0	0,00	0,0
2017-07-26 00:30	89	40	91	0,0	19,93	14,13	65,4	1013,51	12,17	14,13	19,89	17,10	0,0	0,00	0,0
2017-07-26 01:00	87	40	91	0,0	19,93	13,73	65,4	1013,51	11,78	13,73	19,89	16,70	0,0	0,00	0,0
2017-07-26 01:30	87	41	92	0,0	19,93	13,53	65,4	1013,51	11,75	13,53	19,94	16,58	0,0	0,00	0,0
2017-07-26 02:00	88	41	89	0,0	19,93	13,53	65,4	1013,51	11,23	13,53	19,94	16,34	0,0	0,00	0,0
2017-07-26 02:30	89	41	89	0,0	19,93	13,73	65,4	1013,51	11,43	13,73	19,94	16,54	0,0	0,00	0,0
2017-07-26 03:00	89	41	87	0,0	19,83	13,73	65,4	1013,51	11,07	13,73	19,84	16,38	0,0	0,00	0,0
2017-07-26 03:30	89	41	90	0,0	19,83	13,33	65,4	1013,51	11,21	13,33	19,84	16,22	0,0	0,00	0,0
2017-07-26 04:00	86	41	92	0,0	19,83	13,12	65,4	1012,51	11,35	13,12	19,84	16,18	0,0	0,00	0,0
2017-07-26 04:30	62	41	92	0,0	19,83	13,12	65,4	1012,51	11,35	13,12	19,84	16,18	0,0	0,00	0,0
2017-07-26 05:00	34	41	93	0,0	19,83	13,23	65,4	1012,51	11,62	13,23	19,84	16,36	0,0	0,00	0,0
2017-07-26 05:30	3	41	92	0,0	19,83	13,53	65,4	1012,51	11,75	13,53	19,84	16,58	0,0	0,00	0,0
2017-07-26 06:00	8	41	90	0,0	19,83	14,33	65,4	1012,51	12,19	14,33	19,84	17,22	0,0	0,00	0,0
2017-07-26 06:30	273	41	90	0,0	19,83	14,43	65,4	1012,51	12,29	14,43	19,84	17,32	1,2	0,00	0,0
2017-07-26 07:00	276	41	85	0,0	19,83	15,33	65,4	1012,51	12,27	15,33	19,84	17,83	1,4	0,00	0,0
2017-07-26 07:30	310	41	83	0,0	19,83	15,33	65,4	1012,51	11,90	15,33	19,84	17,68	1,2	0,00	0,0
2017-07-26 08:00	245	41	79	0,0	19,83	16,53	65,4	1011,51	12,28	16,53	19,84	18,59	1,2	0,00	0,0
2017-07-26 08:30	310	41	72	0,0	19,83	17,43	65,4	1011,51	11,68	17,43	19,84	19,00	1,4	0,00	0,0
2017-07-26 09:00	86	41	70	0,0	19,93	18,13	65,4	1011,51	11,91	18,13	19,94	19,57	1,2	0,00	0,0
2017-07-26 09:30	45	41	69	0,0	19,93	18,33	65,4	1011,51	11,87	18,33	19,94	19,71	0,0	0,00	0,0
2017-07-26 10:00	108	41	64	0,0	19,93	18,63	65,4	1011,51	10,96	18,63	19,94	19,70	1,4	0,00	0,0
2017-07-26 10:30	77	41	58	0,0	19,93	18,93	65,4	1011,51	9,69	18,93	19,94	19,65	1,4	0,00	0,0
2017-07-26 11:00	117	41	58	1,2	19,93	19,63	65,4	1011,51	10,34	19,63	19,94	20,35	1,6	0,00	0,0
2017-07-26 11:30	133	41	55	0,0	19,93	20,03	65,4	1011,51	9,88	20,03	19,94	20,58	2,4	0,00	0,0
2017-07-26 12:00	33	41	52	0,0	19,93	20,23	65,4	1011,51	9,18	20,23	19,94	20,62	1,8	0,00	0,0
2017-07-26 12:30	36	41	50	0,0	19,93	20,63	65,4	1010,51	8,92	20,63	19,94	20,92	1,4	0,00	0,0
2017-07-26 13:00	84	41	48	0,0	19,93	21,13	65,4	1010,51	8,74	21,13	19,94	21,33	1,2	0,00	0,0
2017-07-26 13:30	108	41	45	1,4	19,93	21,83	65,4	1010,51	8,35	21,83	19,94	21,88	1,8	0,00	0,0
2017-07-26 14:00	338	41	46	0,0	20,03	21,33	65,4	1010,51	8,25	21,33	20,04	21,43	3,1	0,00	0,0
2017-07-26 14:30	102	41	45	0,0	20,03	21,53	65,4	1009,51	8,08	21,53	20,04	21,58	3,1	0,00	0,0
2017-07-26 15:00	101	41	46	0,0	20,03	21,53	65,4	1009,51	8,43	21,53	20,04	21,63	2,4	0,00	0,0
2017-07-26 15:30	62	41	47	0,0	20,03	21,33	65,4	1009,51	8,59	21,33	20,04	21,48	0,0	0,00	0,0
2017-07-26 16:00	351	41	48	0,0	20,03	21,33	65,4	1009,51	8,92	21,33	20,04	21,53	1,8	0,00	0,0
2017-07-26 16:30	351	40	48	0,0	20,03	21,53	65,4	1009,51	9,10	21,53	19,99	21,73	0,0	0,00	0,0
2017-07-26 17:00	59	41	49	0,0	20,03	21,93	65,4	1008,51	9,79	21,93	20,04	22,17	0,0	0,00	0,0
2017-07-26 17:30	57	41	48	0,0	20,03	21,73	65,4	1008,51	9,28	21,73	20,04	21,93	0,0	0,00	0,0
2017-07-26 18:00	58	41	50	0,0	20,03	21,83	65,4	1008,51	10,02	21,83	20,04	22,12	0,0	0,00	0,0
2017-07-26 18:30	59	41	51	0,0	20,03	21,43	65,4	1008,51	9,97	21,43	20,04	21,77	0,0	0,00	0,0
2017-07-26 19:00	58	41	53	0,0	20,03	21,13	65,4	1008,51	10,30	21,13	20,04	21,58	0,0	0,00	0,0
2017-07-26 19:30	59	41	57	0,0	20,03	21,13	65,4	1007,51	11,46	21,13	20,04	21,79	0,0	0,00	0,0
2017-07-26 20:00	351	40	65	0,0	20,03	20,03	65,4	1007,51	12,53	20,03	19,99	21,16	1,2	0,00	0,0
2017-07-26 20:30	49	41	68	0,0	20,03	19,43	65,4	1007,51	12,68	19,43	20,04	20,74	1,4	0,00	0,0

Datum	Vindriktning °	Luftfukt inne Rh%	Luftfukt ute Rh%	Vindhastighet m/s	Temp inne °C	Temp ute °C	Nederb. året mm	Lufttryck Mbar	Daggpunkt °C	Kyleffekt °C	Vix inne °C	Vix ute °C	Vindby m/s	Korr lufttryck	Regn/dygn mm
2017-07-26 21:00	72	41	70	0,0	20,03	18,63	65,4	1007,51	12,38	18,63	20,04	20,07	0,0	0,00	0,0
2017-07-26 21:30	74	41	70	0,0	20,03	18,23	65,4	1007,51	12,00	18,23	20,04	19,67	0,0	0,00	0,0
2017-07-26 22:00	74	41	69	0,0	20,03	17,93	65,4	1007,51	11,49	17,93	20,04	19,31	0,0	0,00	0,0
2017-07-26 22:30	75	41	70	0,0	20,03	17,33	65,4	1007,51	11,14	17,33	20,04	18,77	0,0	0,00	0,0
2017-07-26 23:00	73	41	71	0,0	20,03	16,93	65,4	1007,51	10,99	16,93	20,04	18,44	0,0	0,00	0,0
2017-07-26 23:30	73	41	72	0,0	20,03	16,53	65,4	1007,51	10,82	16,53	20,04	18,10	0,0	0,00	0,0
2017-07-27 00:00	92	41	74	0,0	20,03	16,23	65,4	1007,51	10,96	16,23	20,04	17,94	0,0	0,00	0,0
2017-07-27 00:30	92	41	76	0,0	20,03	16,03	65,4	1007,51	11,19	16,03	20,04	17,87	0,0	0,00	0,0
2017-07-27 01:00	101	41	79	0,0	20,03	15,83	65,4	1007,51	11,61	15,83	20,04	17,89	0,0	0,00	0,0
2017-07-27 01:30	107	41	82	0,0	20,03	15,63	65,4	1007,51	12,00	15,63	20,04	17,90	0,0	0,00	0,0
2017-07-27 02:00	92	41	83	0,0	20,03	15,33	65,4	1007,51	11,90	15,33	20,04	17,68	0,0	0,00	0,0
2017-07-27 02:30	86	41	85	0,0	19,93	15,13	65,4	1006,51	12,08	15,13	19,94	17,63	0,0	0,00	0,0
2017-07-27 03:00	92	41	85	0,0	19,93	14,73	65,4	1006,51	11,69	14,73	19,94	17,23	0,0	0,00	0,0
2017-07-27 03:30	90	41	87	0,0	19,93	14,23	65,4	1006,51	11,56	14,23	19,94	16,88	0,0	0,00	0,0
2017-07-27 04:00	119	41	88	0,0	19,93	14,23	65,4	1006,51	11,74	14,23	19,94	16,96	0,0	0,00	0,0
2017-07-27 04:30	89	41	90	0,0	19,93	13,83	65,4	1006,51	11,70	13,83	19,94	16,72	1,4	0,00	0,0
2017-07-27 05:00	81	41	92	1,4	19,93	13,23	65,4	1006,51	11,45	13,23	19,94	16,28	2,8	0,00	0,0
2017-07-27 05:30	113	41	96	2,2	19,93	13,02	65,4	1006,51	11,92	13,02	19,94	16,41	2,8	0,00	0,0
2017-07-27 06:00	103	41	97	1,2	19,93	13,12	65,4	1006,51	12,18	13,12	19,94	16,60	3,1	0,00	0,0
2017-07-27 06:30	131	41	97	3,3	19,93	12,92	65,4	1006,51	11,98	10,33	19,94	16,40	3,7	0,00	0,0
2017-07-27 07:00	82	41	95	0,0	19,93	13,43	65,4	1006,51	12,15	13,43	19,94	16,73	3,3	0,00	0,0
2017-07-27 07:30	101	41	91	0,0	19,93	14,03	65,4	1006,51	12,07	14,03	19,94	17,00	2,4	0,00	0,0
2017-07-27 08:00	112	41	87	1,2	19,93	14,03	65,4	1006,51	11,37	14,03	19,94	16,68	3,7	0,00	0,0
2017-07-27 08:30	113	41	85	2,0	19,93	14,33	65,4	1006,51	11,30	14,33	19,94	16,83	3,0	0,00	0,0
2017-07-27 09:00	111	41	87	1,8	19,93	13,63	65,4	1006,51	10,97	13,63	19,94	16,28	3,1	0,00	0,0
2017-07-27 09:30	95	41	91	0,0	19,93	13,53	65,4	1005,51	11,58	13,53	19,94	16,50	3,1	0,00	0,0
2017-07-27 10:00	96	41	94	0,0	19,93	13,73	65,4	1005,51	12,28	13,73	19,94	16,94	1,2	0,00	0,0
2017-07-27 10:30	103	41	93	0,0	19,93	14,33	65,4	1005,51	12,71	14,33	19,94	17,46	1,4	0,00	0,0
2017-07-27 11:00	109	41	85	1,4	19,93	14,93	65,4	1005,51	11,88	14,93	19,94	17,43	3,5	0,00	0,0
2017-07-27 11:30	112	41	82	0,0	19,93	15,23	65,4	1005,51	11,61	15,23	19,94	17,50	3,5	0,00	0,0
2017-07-27 12:00	94	41	80	0,0	19,93	15,13	65,4	1005,51	11,13	15,13	19,94	17,26	4,1	0,00	0,0
2017-07-27 12:30	94	41	78	0,0	19,93	15,53	65,4	1005,51	11,12	15,53	19,94	17,51	3,3	0,00	0,0
2017-07-27 13:00	125	41	76	3,5	19,93	15,53	65,4	1005,51	10,71	13,27	19,94	17,37	4,1	0,00	0,0
2017-07-27 13:30	118	41	77	2,2	19,93	15,23	65,4	1005,51	10,62	15,23	19,94	17,14	3,7	0,00	0,0
2017-07-27 14:00	117	41	79	1,8	19,93	15,63	65,4	1005,51	11,41	15,63	19,94	17,69	4,7	0,00	0,0
2017-07-27 14:30	94	41	78	1,2	19,93	16,33	65,4	1005,51	11,89	16,33	19,94	18,31	4,1	0,00	0,0
2017-07-27 15:00	96	41	77	0,0	19,83	15,83	65,4	1005,51	11,20	15,83	19,84	17,74	3,3	0,00	0,0
2017-07-27 15:30	102	41	71	0,0	19,93	17,73	65,4	1004,51	11,75	17,73	19,94	19,24	3,0	0,00	0,0
2017-07-27 16:00	116	41	73	1,8	19,93	17,33	65,4	1005,51	11,81	17,33	19,94	18,97	4,5	0,00	0,0
2017-07-27 16:30	108	41	72	0,0	19,93	17,13	65,4	1005,51	11,40	17,13	19,94	18,70	4,1	0,00	0,0
2017-07-27 17:00	104	41	72	1,6	19,93	17,43	65,4	1004,51	11,68	17,43	19,94	19,00	3,7	0,00	0,0
2017-07-27 17:30	104	41	71	3,7	19,93	17,33	65,4	1004,51	11,37	14,72	19,94	18,84	3,9	0,00	0,0
2017-07-27 18:00	126	41	72	1,2	19,93	17,43	65,4	1004,51	11,68	17,43	19,94	19,00	4,3	0,00	0,0
2017-07-27 18:30	98	41	73	0,0	19,93	17,23	65,4	1004,51	11,71	17,23	19,94	18,87	4,3	0,00	0,0
2017-07-27 19:00	114	41	74	2,2	19,93	16,93	65,4	1004,51	11,64	16,93	19,94	18,64	3,5	0,00	0,0
2017-07-27 19:30	132	41	75	0,0	19,93	17,03	65,4	1004,51	11,95	17,03	19,94	18,81	2,8	0,00	0,0

Datum	Vindriktning °	Luftfukt inne Rh%	Luftfukt ute Rh%	Vindhastighet m/s	Temp inne °C	Temp ute °C	Nederb. året mm	Lufttryck Mbar	Daggpunkt °C	Kyleffekt °C	Vix inne °C	Vix ute °C	Vindby m/s	Korr lufttryck	Regn/dygn mm
2017-07-27 20:00	112	41	74	1,2	19,93	16,63	65,4	1004,51	11,35	16,63	19,94	18,34	3,0	0,00	0,0
2017-07-27 20:30	108	41	78	0,0	19,83	15,93	65,4	1004,51	11,50	15,93	19,84	17,91	2,8	0,00	0,0
2017-07-27 21:00	140	41	81	0,0	19,83	15,53	65,4	1004,51	11,71	15,53	19,84	17,73	2,2	0,00	0,0
2017-07-27 21:30	101	41	83	0,0	19,83	15,23	65,4	1004,51	11,80	15,23	19,84	17,58	1,2	0,00	0,0
2017-07-27 22:00	111	41	85	0,0	19,83	14,73	65,4	1004,51	11,69	14,73	19,84	17,23	1,6	0,00	0,0
2017-07-27 22:30	109	41	87	0,0	19,83	14,03	65,4	1004,51	11,37	14,03	19,84	16,68	2,0	0,00	0,0
2017-07-27 23:00	98	41	89	0,0	19,83	13,53	65,4	1004,51	11,23	13,53	19,84	16,34	0,0	0,00	0,0
2017-07-27 23:30	102	41	90	0,0	19,83	13,12	65,4	1004,51	11,01	13,12	19,84	16,02	0,0	0,00	0,0
2017-07-28 00:00	87	41	92	0,0	19,83	12,82	65,4	1004,51	11,06	12,82	19,84	15,88	0,0	0,00	0,0
2017-07-28 00:30	86	41	94	0,0	19,83	12,52	65,4	1004,51	11,10	12,52	19,84	15,74	0,0	0,00	0,0
2017-07-28 01:00	79	41	95	0,0	19,73	12,22	65,4	1004,51	10,96	12,22	19,74	15,53	0,0	0,00	0,0
2017-07-28 01:30	92	41	96	0,0	19,73	12,02	65,4	1004,51	10,93	12,02	19,74	15,41	0,0	0,00	0,0
2017-07-28 02:00	87	41	97	0,0	19,73	11,72	65,4	1004,51	10,79	11,72	19,74	15,19	0,0	0,00	0,0
2017-07-28 02:30	92	41	98	0,0	19,73	11,72	65,4	1004,51	10,95	11,72	19,74	15,28	0,0	0,00	0,0
2017-07-28 03:00	103	41	100	0,0	19,73	11,82	65,4	1004,51	11,36	11,82	19,74	15,55	0,0	0,00	0,0
2017-07-28 03:30	90	41	100	0,0	19,73	12,02	65,4	1004,51	11,56	12,02	19,74	15,75	0,0	0,00	0,0
2017-07-28 04:00	97	41	100	0,0	19,73	12,32	65,4	1004,51	11,86	12,32	19,74	16,05	0,0	0,00	0,0
2017-07-28 04:30	94	41	100	0,0	19,73	12,42	65,4	1004,51	11,96	12,42	19,74	16,15	0,0	0,00	0,0
2017-07-28 05:00	100	41	100	0,0	19,63	12,32	65,4	1004,51	11,86	12,32	19,64	16,05	1,2	0,00	0,0
2017-07-28 05:30	94	41	100	0,0	19,63	12,62	65,4	1004,51	12,16	12,62	19,64	16,35	0,0	0,00	0,0
2017-07-28 06:00	108	41	100	0,0	19,63	12,92	65,4	1004,51	12,46	12,92	19,64	16,65	1,2	0,00	0,0
2017-07-28 06:30	104	41	100	0,0	19,63	13,53	65,4	1004,51	13,06	13,53	19,64	17,26	1,2	0,00	0,0
2017-07-28 07:00	107	41	100	0,0	19,63	13,53	65,4	1004,51	13,06	13,53	19,64	17,26	1,6	0,00	0,0
2017-07-28 07:30	80	41	98	0,0	19,63	13,63	65,4	1004,51	12,84	13,63	19,64	17,18	1,8	0,00	0,0
2017-07-28 08:00	94	41	98	0,0	19,63	14,53	66,6	1004,51	13,74	14,53	19,64	18,08	2,2	1,20	1,2
2017-07-28 08:30	108	41	95	1,6	19,63	14,73	66,6	1004,51	13,44	14,73	19,64	18,03	3,1	1,20	1,2
2017-07-28 09:00	97	41	92	0,0	19,63	14,53	66,6	1004,51	12,74	14,53	19,64	17,58	3,3	0,00	1,2
2017-07-28 09:30	101	41	96	0,0	19,63	14,33	66,6	1004,51	13,21	14,33	19,64	17,71	2,4	0,00	1,2
2017-07-28 10:00	119	41	98	1,4	19,63	14,83	67,2	1004,51	14,03	14,83	19,64	18,38	2,2	0,60	1,8
2017-07-28 10:30	98	41	97	0,0	19,63	14,63	67,2	1004,51	13,67	14,63	19,64	18,10	3,0	0,60	1,8
2017-07-28 11:00	131	42	98	0,0	19,73	15,03	67,2	1004,51	14,23	15,03	19,78	18,58	2,6	0,00	1,8
2017-07-28 11:30	139	42	96	2,4	19,73	16,13	67,2	1004,51	15,00	15,20	19,78	19,51	2,6	0,00	1,8
2017-07-28 12:00	138	42	88	0,0	19,73	17,03	67,2	1004,51	14,49	17,03	19,78	19,76	3,3	0,00	1,8
2017-07-28 12:30	114	42	84	0,0	19,73	17,63	67,2	1004,51	14,33	17,63	19,78	20,05	3,1	0,00	1,8
2017-07-28 13:00	90	42	79	0,0	19,73	17,83	67,2	1004,51	13,54	17,83	19,78	19,89	2,4	0,00	1,8
2017-07-28 13:30	83	42	75	0,0	19,73	18,53	67,2	1004,51	13,39	18,53	19,78	20,31	1,4	0,00	1,8
2017-07-28 14:00	82	42	72	0,0	19,73	18,53	67,2	1003,51	12,74	18,53	19,78	20,10	2,0	0,00	1,8
2017-07-28 14:30	95	42	71	0,0	19,73	18,73	67,2	1003,51	12,70	18,73	19,78	20,24	1,8	0,00	1,8
2017-07-28 15:00	96	42	70	0,0	19,73	18,93	67,2	1003,51	12,67	18,93	19,78	20,37	1,6	0,00	1,8
2017-07-28 15:30	71	42	78	0,0	19,73	17,33	67,2	1003,51	12,86	17,33	19,78	19,32	1,6	0,00	1,8
2017-07-28 16:00	111	42	85	0,0	19,73	17,03	67,2	1003,51	13,93	17,03	19,78	19,53	1,2	0,00	1,8
2017-07-28 16:30	94	42	79	0,0	19,73	17,73	67,2	1003,51	13,45	17,73	19,78	19,79	2,4	0,00	1,8
2017-07-28 17:00	91	42	75	0,0	19,73	17,93	67,2	1003,51	12,81	17,93	19,78	19,71	1,2	0,00	1,8
2017-07-28 17:30	87	42	83	0,0	19,73	17,33	67,2	1003,51	13,85	17,33	19,78	19,68	0,0	0,00	1,8
2017-07-28 18:00	87	42	85	0,0	19,83	17,23	67,2	1003,51	14,13	17,23	19,88	19,73	0,0	0,00	1,8
2017-07-28 18:30	93	42	86	0,0	19,83	17,03	67,2	1003,51	14,12	17,03	19,88	19,61	0,0	0,00	1,8

Datum	Vindriktning °	Luftfukt inne Rh%	Luftfukt ute Rh%	Vindhastighet m/s	Temp inne °C	Temp ute °C	Nederb. året mm	Lufttryck Mbar	Daggpunkt °C	Kyleffekt °C	Vix inne °C	Vix ute °C	Vindby m/s	Korr lufttryck	Regn/dygn mm
2017-07-28 19:00	119	42	86	0,0	19,83	17,33	67,2	1003,51	14,41	17,33	19,88	19,91	1,4	0,00	1,8
2017-07-28 19:30	116	42	83	0,0	19,83	17,03	67,2	1003,51	13,55	17,03	19,88	19,38	2,6	0,00	1,8
2017-07-28 20:00	118	42	79	2,0	19,83	15,83	67,2	1003,51	11,61	15,83	19,88	17,89	3,7	0,00	1,8
2017-07-28 20:30	122	42	83	0,0	19,83	15,43	67,2	1003,51	12,00	15,43	19,88	17,78	3,1	0,00	1,8
2017-07-28 21:00	106	42	84	0,0	19,83	15,13	67,2	1003,51	11,89	15,13	19,88	17,55	0,0	0,00	1,8
2017-07-28 21:30	100	42	85	0,0	19,83	14,83	67,2	1003,51	11,78	14,83	19,88	17,33	4,5	0,00	1,8
2017-07-28 22:00	100	42	87	0,0	19,83	14,63	67,2	1003,51	11,95	14,63	19,88	17,28	1,2	0,00	1,8
2017-07-28 22:30	98	42	90	0,0	19,83	14,53	67,2	1003,51	12,39	14,53	19,88	17,42	0,0	0,00	1,8
2017-07-28 23:00	101	42	92	0,0	19,83	14,23	67,2	1003,51	12,44	14,23	19,88	17,28	0,0	0,00	1,8
2017-07-28 23:30	99	42	92	0,0	19,83	14,13	67,2	1003,51	12,34	14,13	19,88	17,18	0,0	0,00	1,8
2017-07-29 00:00	102	42	92	0,0	19,83	14,03	67,2	1003,51	12,24	14,03	19,88	17,08	0,0	0,00	0,0
2017-07-29 00:30	98	42	94	0,0	19,83	13,83	67,2	1003,51	12,38	13,83	19,88	17,04	0,0	0,00	0,0
2017-07-29 01:00	99	42	95	0,0	19,83	13,63	67,2	1003,51	12,35	13,63	19,88	16,93	0,0	0,00	0,0
2017-07-29 01:30	99	42	98	0,0	19,83	13,33	67,2	1003,51	12,54	13,33	19,88	16,88	0,0	0,00	0,0
2017-07-29 02:00	127	42	99	0,0	19,83	13,02	67,2	1002,51	12,40	13,02	19,88	16,67	1,2	0,00	0,0
2017-07-29 02:30	329	42	100	1,2	19,83	12,72	68,4	1002,51	12,26	12,72	19,88	16,45	2,0	1,20	1,2
2017-07-29 03:00	322	42	100	0,0	19,83	12,42	68,4	1002,51	11,96	12,42	19,88	16,15	2,8	1,20	1,2
2017-07-29 03:30	331	42	100	0,0	19,83	12,22	68,4	1002,51	11,76	12,22	19,88	15,95	1,4	0,00	1,2
2017-07-29 04:00	328	42	100	0,0	19,83	12,12	68,4	1002,51	11,66	12,12	19,88	15,85	1,4	0,00	1,2
2017-07-29 04:30	332	42	100	0,0	19,83	12,12	68,4	1002,51	11,66	12,12	19,88	15,85	0,0	0,00	1,2
2017-07-29 05:00	328	42	100	0,0	19,83	12,12	68,4	1002,51	11,66	12,12	19,88	15,85	0,0	0,00	1,2
2017-07-29 05:30	315	42	100	0,0	19,83	12,02	68,4	1002,51	11,56	12,02	19,88	15,75	0,0	0,00	1,2
2017-07-29 06:00	316	42	100	0,0	19,83	12,12	68,4	1002,51	11,66	12,12	19,88	15,85	0,0	0,00	1,2
2017-07-29 06:30	291	42	100	0,0	19,83	12,22	68,4	1002,51	11,76	12,22	19,88	15,95	0,0	0,00	1,2
2017-07-29 07:00	299	42	100	0,0	19,83	12,02	68,4	1002,51	11,56	12,02	19,88	15,75	0,0	0,00	1,2
2017-07-29 07:30	230	42	100	0,0	19,83	12,32	68,4	1002,51	11,86	12,32	19,88	16,05	0,0	0,00	1,2
2017-07-29 08:00	222	42	100	0,0	19,83	12,52	68,4	1002,51	12,06	12,52	19,88	16,25	0,0	0,00	1,2
2017-07-29 08:30	174	42	100	0,0	19,83	12,82	68,4	1002,51	12,36	12,82	19,88	16,55	1,2	0,00	1,2
2017-07-29 09:00	179	42	100	0,0	19,83	13,33	68,4	1002,51	12,86	13,33	19,88	17,05	1,4	0,00	1,2
2017-07-29 09:30	133	42	100	0,0	19,83	13,83	68,4	1002,51	13,36	13,83	19,88	17,56	1,6	0,00	1,2
2017-07-29 10:00	138	42	100	0,0	19,83	14,53	68,4	1002,51	14,06	14,53	19,88	18,26	2,0	0,00	1,2
2017-07-29 10:30	154	42	91	0,0	19,83	15,33	68,4	1002,51	13,35	15,33	19,88	18,30	1,8	0,00	1,2
2017-07-29 11:00	290	42	80	0,0	19,83	15,83	68,4	1002,51	11,80	15,83	19,88	17,96	2,4	0,00	1,2
2017-07-29 11:30	336	42	81	0,0	19,83	15,63	68,4	1002,51	11,81	15,63	19,88	17,83	2,6	0,00	1,2
2017-07-29 12:00	277	42	74	0,0	19,93	17,23	68,4	1002,51	11,93	17,23	19,98	18,94	3,1	0,00	1,2
2017-07-29 12:30	168	42	73	2,0	19,93	18,03	68,4	1002,51	12,48	18,03	19,98	19,67	3,5	0,00	1,2
2017-07-29 13:00	155	43	68	0,0	19,93	18,73	68,4	1002,51	12,02	18,73	20,03	20,04	3,1	0,00	1,2
2017-07-29 13:30	144	43	67	1,8	19,93	18,83	68,4	1002,51	11,88	18,83	20,03	20,08	2,8	0,00	1,2
2017-07-29 14:00	172	43	60	0,0	20,03	19,63	68,4	1002,51	10,88	19,63	20,13	20,46	3,5	0,00	1,2
2017-07-29 14:30	156	43	61	0,0	20,03	18,93	68,4	1002,51	10,49	18,93	20,13	19,82	3,5	0,00	1,2
2017-07-29 15:00	300	43	62	0,0	20,03	18,53	68,4	1002,51	10,37	18,53	20,13	19,48	2,0	0,00	1,2
2017-07-29 15:30	351	43	72	0,0	20,03	18,13	68,4	1002,51	12,35	18,13	20,13	19,70	1,8	0,00	1,2
2017-07-29 16:00	113	43	77	2,0	20,03	16,43	68,4	1002,51	11,78	16,43	20,13	18,34	4,1	0,00	1,2
2017-07-29 16:30	131	43	85	1,2	20,03	17,03	68,4	1002,51	13,93	17,03	20,13	19,53	3,7	0,00	1,2
2017-07-29 17:00	130	43	72	0,0	20,03	17,93	68,4	1002,51	12,16	17,93	20,13	19,50	1,2	0,00	1,2
2017-07-29 17:30	112	43	70	0,0	20,03	17,73	68,4	1002,51	11,53	17,73	20,13	19,17	1,4	0,00	1,2

Datum	Vindriktning °	Luftfukt inne Rh%	Luftfukt ute Rh%	Vindhastighet m/s	Temp inne °C	Temp ute °C	Nederb. året mm	Lufttryck Mbar	Daggpunkt °C	Kyleffekt °C	Vix inne °C	Vix ute °C	Vindby m/s	Korr lufttryck	Regn/dygn mm
2017-07-29 18:00	129	43	68	1,2	20,03	18,83	68,4	1002,51	12,11	18,83	20,13	20,14	1,8	0,00	1,2
2017-07-29 18:30	164	43	63	0,0	20,03	19,73	68,4	1002,51	11,75	19,73	20,13	20,74	2,0	0,00	1,2
2017-07-29 19:00	125	43	57	0,0	20,03	20,33	68,4	1002,51	10,72	20,33	20,13	20,99	2,0	0,00	1,2
2017-07-29 19:30	130	43	58	0,0	20,13	20,33	68,4	1002,51	11,00	20,33	20,23	21,05	2,0	0,00	1,2
2017-07-29 20:00	150	43	55	0,0	20,13	21,13	68,4	1002,51	10,89	21,13	20,23	21,68	1,4	0,00	1,2
2017-07-29 20:30	115	42	57	0,0	20,13	19,03	68,4	1002,51	9,51	19,03	20,18	19,69	2,4	0,00	1,2
2017-07-29 21:00	116	42	70	0,0	20,13	16,63	68,4	1002,51	10,48	16,63	20,18	18,07	0,0	0,00	1,2
2017-07-29 21:30	108	42	74	0,0	20,03	15,43	68,4	1002,51	10,20	15,43	20,08	17,14	0,0	0,00	1,2
2017-07-29 22:00	113	42	76	0,0	20,03	14,23	68,4	1002,51	9,46	14,23	20,08	16,07	0,0	0,00	1,2
2017-07-29 22:30	316	42	78	0,0	20,03	14,03	68,4	1003,51	9,67	14,03	20,08	16,01	1,4	0,00	1,2
2017-07-29 23:00	318	42	81	0,0	20,03	12,72	68,4	1003,51	8,99	12,72	20,08	14,93	0,0	0,00	1,2
2017-07-29 23:30	356	43	85	0,0	20,03	12,22	68,4	1003,51	9,24	12,22	20,13	14,73	0,0	0,00	1,2
2017-07-30 00:00	356	43	87	0,0	20,03	11,42	68,4	1003,51	8,82	11,42	20,13	14,08	0,0	0,00	0,0
2017-07-30 00:30	356	43	86	0,0	20,03	11,02	68,4	1003,51	8,25	11,02	20,13	13,60	0,0	0,00	0,0
2017-07-30 01:00	356	43	89	0,0	20,03	10,32	68,4	1003,51	8,08	10,32	20,13	13,14	0,0	0,00	0,0
2017-07-30 01:30	356	43	90	0,0	20,03	9,82	68,4	1003,51	7,76	9,82	20,13	12,72	0,0	0,00	0,0
2017-07-30 02:00	356	43	91	0,0	19,93	9,42	68,4	1003,51	7,54	9,42	20,03	12,40	0,0	0,00	0,0
2017-07-30 02:30	356	43	94	0,0	19,93	9,22	68,4	1003,51	7,83	9,22	20,03	12,44	0,0	0,00	0,0
2017-07-30 03:00	356	43	95	0,0	19,93	9,72	68,4	1003,51	8,49	9,72	20,03	13,02	0,0	0,00	0,0
2017-07-30 03:30	356	43	96	0,0	19,93	9,32	68,4	1003,51	8,25	9,32	20,03	12,71	0,0	0,00	0,0
2017-07-30 04:00	356	42	96	0,0	19,93	8,72	68,4	1003,51	7,65	8,72	19,98	12,11	0,0	0,00	0,0
2017-07-30 04:30	356	42	96	0,0	19,93	8,22	68,4	1004,51	7,16	8,22	19,98	11,61	0,0	0,00	0,0
2017-07-30 05:00	356	42	97	0,0	19,93	8,22	68,4	1004,51	7,31	8,22	19,98	11,69	0,0	0,00	0,0
2017-07-30 05:30	356	42	98	0,0	19,83	8,42	68,4	1003,51	7,67	8,42	19,88	11,98	0,0	0,00	0,0
2017-07-30 06:00	356	42	99	0,0	19,83	9,72	68,4	1003,51	9,12	9,72	19,88	13,36	0,0	0,00	0,0
2017-07-30 06:30	356	42	98	0,0	19,83	11,62	68,4	1004,51	10,85	11,62	19,88	15,18	0,0	0,00	0,0
2017-07-30 07:00	356	42	95	0,0	19,83	13,02	68,4	1004,51	11,76	13,02	19,88	16,33	0,0	0,00	0,0
2017-07-30 07:30	356	42	91	0,0	19,83	13,83	68,4	1004,51	11,87	13,83	19,88	16,80	0,0	0,00	0,0
2017-07-30 08:00	356	42	85	0,0	19,83	14,73	68,4	1004,51	11,69	14,73	19,88	17,23	0,0	0,00	0,0
2017-07-30 08:30	356	42	80	0,0	19,83	15,13	68,4	1004,51	11,13	15,13	19,88	17,26	0,0	0,00	0,0
2017-07-30 09:00	351	42	75	0,0	19,83	15,23	68,4	1004,51	10,21	15,23	19,88	17,00	0,0	0,00	0,0
2017-07-30 09:30	334	42	69	0,0	19,83	16,13	68,4	1004,51	9,78	16,13	19,88	17,51	1,2	0,00	0,0
2017-07-30 10:00	286	42	68	0,0	19,83	16,53	68,4	1004,51	9,93	16,53	19,88	17,84	1,6	0,00	0,0
2017-07-30 10:30	305	42	66	0,0	19,83	17,03	68,4	1004,51	9,94	17,03	19,88	18,22	1,4	0,00	0,0
2017-07-30 11:00	351	42	55	0,0	19,93	17,33	68,4	1004,51	7,38	17,33	19,98	17,88	1,4	0,00	0,0
2017-07-30 11:30	15	42	56	0,0	19,93	17,93	68,4	1004,51	8,21	17,93	19,98	18,53	0,0	0,00	0,0
2017-07-30 12:00	134	42	55	1,6	19,93	18,73	68,4	1004,51	8,67	18,73	19,98	19,28	2,2	0,00	0,0
2017-07-30 12:30	156	42	56	0,0	19,93	18,53	68,4	1004,51	8,77	18,53	19,98	19,14	2,0	0,00	0,0
2017-07-30 13:00	172	42	61	0,0	19,93	18,63	68,4	1004,51	10,21	18,63	19,98	19,52	1,4	0,00	0,0
2017-07-30 13:30	117	42	52	0,0	19,93	19,63	68,4	1004,51	8,63	19,63	19,98	20,02	2,2	0,00	0,0
2017-07-30 14:00	351	42	46	0,0	20,03	19,63	68,4	1004,51	6,71	19,63	20,08	19,73	2,6	0,00	0,0
2017-07-30 14:30	154	42	47	0,0	20,03	20,83	68,4	1004,51	8,13	20,83	20,08	20,98	3,1	0,00	0,0
2017-07-30 15:00	139	42	46	2,4	20,03	21,33	68,4	1004,51	8,25	20,69	20,08	21,43	3,7	0,00	0,0
2017-07-30 15:30	127	42	46	2,8	20,13	21,73	68,4	1004,51	8,61	20,69	20,18	21,83	3,3	0,00	0,0
2017-07-30 16:00	161	42	45	0,0	20,23	22,03	68,4	1004,51	8,53	22,03	20,28	22,08	3,3	0,00	0,0
2017-07-30 16:30	3	42	44	1,2	20,23	21,53	68,4	1004,51	7,73	21,53	20,28	21,54	2,6	0,00	0,0

Datum	Vindriktning °	Luftfukt inne Rh%	Luftfukt ute Rh%	Vindhastighet m/s	Temp inne °C	Temp ute °C	Nederb. året mm	Lufttryck Mbar	Daggpunkt °C	Kyleffekt °C	Vix inne °C	Vix ute °C	Vindby m/s	Korr lufttryck	Regn/dygn mm
2017-07-30 17:00	300	42	39	0,0	20,23	21,73	68,4	1003,51	6,01	21,73	20,28	21,52	2,4	0,00	0,0
2017-07-30 17:30	351	42	41	0,0	20,23	21,33	68,4	1003,51	6,44	21,33	20,28	21,20	2,6	0,00	0,0
2017-07-30 18:00	328	42	42	0,0	20,23	22,23	68,4	1003,51	7,62	22,23	20,28	22,15	2,6	0,00	0,0
2017-07-30 18:30	283	42	45	0,0	20,23	21,73	68,4	1003,51	8,26	21,73	20,28	21,78	2,0	0,00	0,0
2017-07-30 19:00	317	42	42	0,0	20,23	21,63	68,4	1003,51	7,08	21,63	20,28	21,55	0,0	0,00	0,0
2017-07-30 19:30	318	42	46	0,0	20,13	20,83	68,4	1003,51	7,79	20,83	20,18	20,93	1,2	0,00	0,0
2017-07-30 20:00	319	42	53	0,0	20,13	18,63	68,4	1003,51	8,00	18,63	20,18	19,08	0,0	0,00	0,0
2017-07-30 20:30	318	42	58	0,0	20,13	17,33	68,4	1004,51	8,20	17,33	20,18	18,05	0,0	0,00	0,0
2017-07-30 21:00	317	42	63	0,0	20,13	16,03	68,4	1004,51	8,27	16,03	20,18	17,03	0,0	0,00	0,0
2017-07-30 21:30	317	42	67	0,0	20,13	15,33	68,4	1003,51	8,56	15,33	20,18	16,58	0,0	0,00	0,0
2017-07-30 22:00	96	42	70	0,0	20,13	14,93	68,4	1004,51	8,85	14,93	20,18	16,37	1,6	0,00	0,0
2017-07-30 22:30	96	42	73	0,0	20,13	13,73	68,4	1003,51	8,35	13,73	20,18	15,37	0,0	0,00	0,0
2017-07-30 23:00	97	42	73	0,0	20,13	13,83	68,4	1003,51	8,45	13,83	20,18	15,47	0,0	0,00	0,0
2017-07-30 23:30	93	42	74	0,0	20,13	13,83	68,4	1003,51	8,66	13,83	20,18	15,53	0,0	0,00	0,0
2017-07-31 00:00	95	42	76	0,0	20,13	13,53	68,4	1003,51	8,78	13,53	20,18	15,37	0,0	0,00	0,0
2017-07-31 00:30	96	42	76	0,0	20,03	13,33	68,4	1003,51	8,59	13,33	20,08	15,17	0,0	0,00	0,0
2017-07-31 01:00	92	42	78	0,0	20,03	13,43	68,4	1003,51	9,09	13,43	20,08	15,41	0,0	0,00	0,0
2017-07-31 01:30	80	42	79	0,0	20,03	13,43	68,4	1003,51	9,28	13,43	20,08	15,48	0,0	0,00	0,0
2017-07-31 02:00	87	42	82	0,0	20,03	13,33	68,4	1003,51	9,76	13,33	20,08	15,60	0,0	0,00	0,0
2017-07-31 02:30	89	42	84	0,0	20,03	13,02	68,4	1002,51	9,84	13,02	20,08	15,45	0,0	0,00	0,0
2017-07-31 03:00	86	42	85	0,0	20,03	12,52	68,4	1002,51	9,54	12,52	20,08	15,03	0,0	0,00	0,0
2017-07-31 03:30	88	42	88	0,0	20,03	12,52	68,4	1002,51	10,07	12,52	20,08	15,26	0,0	0,00	0,0
2017-07-31 04:00	100	42	89	0,0	20,03	12,52	68,4	1002,51	10,25	12,52	20,08	15,34	0,0	0,00	0,0
2017-07-31 04:30	91	42	90	0,0	20,03	12,62	68,4	1002,51	10,52	12,62	20,08	15,52	1,2	0,00	0,0
2017-07-31 05:00	91	42	91	0,0	20,03	12,52	68,4	1002,51	10,59	12,52	20,08	15,50	1,2	0,00	0,0
2017-07-31 05:30	98	42	92	0,0	20,03	12,52	68,4	1002,51	10,76	12,52	20,08	15,58	1,2	0,00	0,0
2017-07-31 06:00	93	42	91	0,0	20,03	12,82	68,4	1002,51	10,89	12,82	20,08	15,80	0,0	0,00	0,0
2017-07-31 06:30	106	42	90	0,0	20,03	12,92	68,4	1002,51	10,81	12,92	20,08	15,82	1,2	0,00	0,0
2017-07-31 07:00	87	42	91	0,0	19,93	13,12	68,4	1002,51	11,18	13,12	19,98	16,10	1,4	0,00	0,0
2017-07-31 07:30	113	42	91	0,0	19,93	13,63	68,4	1002,51	11,68	13,63	19,98	16,60	0,0	0,00	0,0
2017-07-31 08:00	109	42	92	0,0	19,93	13,73	68,4	1002,51	11,95	13,73	19,98	16,78	1,6	0,00	0,0
2017-07-31 08:30	129	42	93	1,6	19,93	13,83	68,4	1002,51	12,21	13,83	19,98	16,96	2,4	0,00	0,0
2017-07-31 09:00	143	42	95	0,0	19,93	14,03	68,4	1001,51	12,75	14,03	19,98	17,33	3,0	0,00	0,0
2017-07-31 09:30	115	42	96	0,0	19,93	14,53	68,4	1001,51	13,41	14,53	19,98	17,91	1,4	0,00	0,0
2017-07-31 10:00	111	42	95	1,4	19,93	14,83	68,4	1001,51	13,54	14,83	19,98	18,13	3,0	0,00	0,0
2017-07-31 10:30	93	42	86	1,2	19,93	16,13	68,4	1001,51	13,24	16,13	19,98	18,71	4,5	0,00	0,0
2017-07-31 11:00	113	42	83	1,6	20,03	16,13	68,4	1002,51	12,68	16,13	20,08	18,48	3,7	0,00	0,0
2017-07-31 11:30	133	42	86	1,2	20,03	16,13	68,4	1001,51	13,24	16,13	20,08	18,71	4,5	0,00	0,0
2017-07-31 12:00	108	42	85	1,4	20,03	15,83	68,4	1001,51	12,76	15,83	20,08	18,33	4,9	0,00	0,0
2017-07-31 12:30	128	42	86	1,6	20,03	17,03	68,4	1001,51	14,12	17,03	20,08	19,61	4,9	0,00	0,0
2017-07-31 13:00	96	42	78	2,2	20,03	18,23	68,4	1001,51	13,73	18,23	20,08	20,22	4,5	0,00	0,0
2017-07-31 13:30	128	42	75	3,3	20,03	19,03	68,4	1001,51	13,87	17,22	20,08	20,81	4,7	0,00	0,0
2017-07-31 14:00	151	42	70	3,5	20,03	18,93	68,4	1001,51	12,67	17,11	20,08	20,37	5,8	0,00	0,0
2017-07-31 14:30	133	43	64	3,0	20,03	19,33	68,4	1001,51	11,62	18,07	20,13	20,40	5,6	0,00	0,0
2017-07-31 15:00	140	43	67	3,9	20,13	19,63	68,4	1001,51	12,64	17,40	20,23	20,88	5,2	0,00	0,0
2017-07-31 15:30	134	43	59	2,8	20,13	20,23	68,4	1001,51	11,17	19,05	20,23	21,00	6,0	0,00	0,0

Datum	Vindriktning °	Luftfukt inne Rh%	Luftfukt ute Rh%	Vindhastighet m/s	Temp inne °C	Temp ute °C	Nederb. året mm	Lufttryck Mbar	Daggpunkt °C	Kyleffekt °C	Vix inne °C	Vix ute °C	Vindby m/s	Korr lufttryck	Regn/dygn mm
2017-07-31 16:00	141	43	55	2,8	20,23	20,53	68,4	1001,51	10,34	19,38	20,33	21,08	6,6	0,00	0,0
2017-07-31 16:30	123	43	53	3,3	20,23	20,23	68,4	1001,51	9,48	18,58	20,33	20,68	6,6	0,00	0,0
2017-07-31 17:00	117	43	53	4,5	20,23	20,03	68,4	1001,51	9,29	16,93	20,33	20,48	6,0	0,00	0,0
2017-07-31 17:30	131	43	54	3,9	20,13	20,23	68,4	1001,51	9,77	18,10	20,23	20,73	6,8	0,00	0,0
2017-07-31 18:00	124	43	56	3,1	20,13	20,03	68,4	1001,51	10,16	18,84	20,23	20,64	6,8	0,00	0,0
2017-07-31 18:30	185	43	60	3,3	20,13	19,43	68,4	1001,51	10,69	17,68	20,23	20,26	5,6	0,00	0,0
2017-07-31 19:00	172	43	58	1,6	20,13	18,33	68,4	1001,51	9,13	18,33	20,23	19,05	5,0	0,00	0,0
2017-07-31 19:30	275	43	75	2,2	20,13	15,83	68,4	1002,51	10,79	15,83	20,23	17,60	7,7	0,00	0,0
2017-07-31 20:00	337	43	87	0,0	20,03	14,43	68,4	1002,51	11,76	14,43	20,13	17,08	6,0	0,00	0,0
2017-07-31 20:30	329	43	90	0,0	20,03	14,03	68,4	1002,51	11,90	14,03	20,13	16,92	2,4	0,00	0,0
2017-07-31 21:00	320	43	91	0,0	20,03	13,63	68,4	1003,51	11,68	13,63	20,13	16,60	0,0	0,00	0,0
2017-07-31 21:30	317	43	90	0,0	20,03	13,33	68,4	1004,51	11,21	13,33	20,13	16,22	0,0	0,00	0,0
2017-07-31 22:00	324	43	90	0,0	20,03	12,92	68,4	1004,51	10,81	12,92	20,13	15,82	0,0	0,00	0,0
2017-07-31 22:30	323	42	90	0,0	20,03	12,42	68,4	1004,51	10,32	12,42	20,08	15,32	0,0	0,00	0,0
2017-07-31 23:00	325	42	90	0,0	19,93	11,82	68,4	1005,51	9,73	11,82	19,98	14,72	0,0	0,00	0,0
2017-07-31 23:30	325	42	90	0,0	19,93	10,82	68,4	1005,51	8,75	10,82	19,98	13,72	0,0	0,00	0,0
2017-08-01 00:00	324	42	91	0,0	19,93	10,02	68,4	1005,51	8,13	10,02	19,98	13,00	0,0	0,00	0,0
2017-08-01 00:30	325	42	95	0,0	19,93	9,72	68,4	1005,51	8,49	9,72	19,98	13,02	0,0	0,00	0,0
2017-08-01 01:00	325	42	95	0,0	19,93	9,92	68,4	1005,51	8,68	9,92	19,98	13,22	0,0	0,00	0,0
2017-08-01 01:30	338	42	100	0,0	19,93	9,92	68,4	1005,51	9,47	9,92	19,98	13,65	0,0	0,00	0,0
2017-08-01 02:00	11	42	100	0,0	19,83	9,42	68,4	1005,51	8,97	9,42	19,88	13,15	0,0	0,00	0,0
2017-08-01 02:30	12	42	100	0,0	19,83	8,92	68,4	1005,51	8,47	8,92	19,88	12,65	0,0	0,00	0,0
2017-08-01 03:00	11	42	99	0,0	19,83	8,62	68,4	1005,51	8,02	8,62	19,88	12,26	0,0	0,00	0,0
2017-08-01 03:30	13	42	98	0,0	19,83	8,02	68,4	1006,51	7,27	8,02	19,88	11,58	0,0	0,00	0,0
2017-08-01 04:00	13	42	100	0,0	19,83	8,12	68,4	1005,51	7,67	8,12	19,88	11,85	0,0	0,00	0,0
2017-08-01 04:30	12	42	100	0,0	19,73	8,12	68,4	1005,51	7,67	8,12	19,78	11,85	0,0	0,00	0,0
2017-08-01 05:00	13	42	100	0,0	19,73	8,22	68,4	1005,51	7,77	8,22	19,78	11,95	0,0	0,00	0,0
2017-08-01 05:30	13	42	100	0,0	19,73	8,62	68,4	1005,51	8,17	8,62	19,78	12,35	0,0	0,00	0,0
2017-08-01 06:00	12	42	100	0,0	19,73	9,72	68,4	1006,51	9,27	9,72	19,78	13,45	0,0	0,00	0,0
2017-08-01 06:30	13	42	100	0,0	19,73	11,32	68,4	1005,51	10,87	11,32	19,78	15,05	0,0	0,00	0,0
2017-08-01 07:00	63	42	100	0,0	19,73	12,42	68,4	1006,51	11,96	12,42	19,78	16,15	4,5	0,00	0,0
2017-08-01 07:30	122	42	97	0,0	19,73	13,83	68,4	1006,51	12,88	13,83	19,78	17,30	2,2	0,00	0,0
2017-08-01 08:00	164	42	89	0,0	19,73	13,53	68,4	1006,51	11,23	13,53	19,78	16,34	1,8	0,00	0,0
2017-08-01 08:30	238	42	85	0,0	19,73	14,93	68,4	1006,51	11,88	14,93	19,78	17,43	2,6	0,00	0,0
2017-08-01 09:00	188	42	80	0,0	19,73	14,93	68,4	1006,51	10,93	14,93	19,78	17,06	2,0	0,00	0,0
2017-08-01 09:30	318	42	76	0,0	19,73	15,13	68,4	1007,51	10,32	15,13	19,78	16,97	3,5	0,00	0,0
2017-08-01 10:00	144	42	78	0,0	19,73	15,13	68,4	1007,51	10,73	15,13	19,78	17,11	1,4	0,00	0,0
2017-08-01 10:30	317	42	75	0,0	19,73	15,33	69,6	1007,51	10,31	15,33	19,78	17,10	1,6	1,20	1,2
2017-08-01 11:00	172	42	74	0,0	19,73	16,13	69,6	1007,51	10,87	16,13	19,78	17,84	1,6	1,20	1,2
2017-08-01 11:30	234	42	68	0,0	19,73	17,53	69,6	1007,51	10,88	17,53	19,78	18,84	2,2	0,00	1,2
2017-08-01 12:00	324	42	67	0,0	19,73	16,03	69,6	1007,51	9,22	16,03	19,78	17,28	2,4	0,00	1,2
2017-08-01 12:30	170	42	71	0,0	19,73	16,53	69,6	1008,51	10,60	16,53	19,78	18,04	2,4	0,00	1,2
2017-08-01 13:00	127	42	81	0,0	19,73	14,83	69,6	1008,51	11,03	14,83	19,78	17,03	2,2	0,00	1,2
2017-08-01 13:30	83	42	90	0,0	19,73	14,83	69,6	1008,51	12,68	14,83	19,78	17,72	0,0	0,00	1,2
2017-08-01 14:00	276	42	79	0,0	19,73	15,93	69,6	1008,51	11,70	15,93	19,78	17,99	1,2	0,00	1,2
2017-08-01 14:30	327	42	67	1,2	19,83	17,83	69,6	1008,51	10,93	17,83	19,88	19,08	1,6	0,00	1,2

Datum	Vindriktning °	Luftfukt inne Rh%	Luftfukt ute Rh%	Vindhastighet m/s	Temp inne °C	Temp ute °C	Nederb. året mm	Lufftryck Mbar	Daggpunkt °C	Kyleffekt °C	Vix inne °C	Vix ute °C	Vindby m/s	Korr lufftryck	Regn/dygn mm
2017-08-01 15:00	340	42	68	0,0	19,83	16,93	70,8	1008,51	10,31	16,93	19,88	18,24	2,2	1,20	2,4
2017-08-01 15:30	328	42	70	0,0	19,83	16,63	70,8	1008,51	10,48	16,63	19,88	18,07	3,0	1,20	2,4
2017-08-01 16:00	265	42	60	0,0	19,93	17,63	70,8	1008,51	9,01	17,63	19,98	18,46	2,4	0,00	2,4
2017-08-01 16:30	307	42	55	0,0	19,93	18,13	70,8	1009,51	8,12	18,13	19,98	18,68	3,0	0,00	2,4
2017-08-01 17:00	164	42	60	0,0	19,93	17,63	70,8	1009,51	9,01	17,63	19,98	18,46	2,4	0,00	2,4
2017-08-01 17:30	141	42	66	0,0	19,93	17,23	70,8	1009,51	10,12	17,23	19,98	18,42	1,6	0,00	2,4
2017-08-01 18:00	331	42	73	0,0	19,93	15,83	70,8	1009,51	10,37	15,83	19,98	17,47	1,6	0,00	2,4
2017-08-01 18:30	164	42	73	1,4	19,93	17,93	70,8	1009,51	12,38	17,93	19,98	19,57	1,4	0,00	2,4
2017-08-01 19:00	150	42	64	0,0	19,93	19,03	70,8	1009,51	11,34	19,03	19,98	20,10	1,6	0,00	2,4
2017-08-01 19:30	126	42	68	1,6	19,93	17,63	70,8	1009,51	10,97	17,63	19,98	18,94	2,2	0,00	2,4
2017-08-01 20:00	135	42	65	0,0	20,03	18,03	70,8	1010,51	10,64	18,03	20,08	19,16	2,4	0,00	2,4
2017-08-01 20:30	129	42	71	0,0	19,93	17,03	70,8	1010,51	11,08	17,03	19,98	18,54	1,8	0,00	2,4
2017-08-01 21:00	132	42	72	0,0	19,93	16,63	70,8	1010,51	10,92	16,63	19,98	18,20	0,0	0,00	2,4
2017-08-01 21:30	131	42	80	0,0	19,93	15,13	70,8	1010,51	11,13	15,13	19,98	17,26	0,0	0,00	2,4
2017-08-01 22:00	134	42	83	0,0	19,93	14,33	70,8	1010,51	10,92	14,33	19,98	16,68	0,0	0,00	2,4
2017-08-01 22:30	131	42	82	0,0	19,93	13,93	70,8	1010,51	10,35	13,93	19,98	16,20	0,0	0,00	2,4
2017-08-01 23:00	125	42	86	0,0	19,93	13,02	70,8	1010,51	10,21	13,02	19,98	15,60	0,0	0,00	2,4
2017-08-01 23:30	107	42	86	0,0	19,93	12,92	70,8	1010,51	10,11	12,92	19,98	15,50	0,0	0,00	2,4
2017-08-02 00:00	108	42	86	0,0	19,93	12,92	70,8	1010,51	10,11	12,92	19,98	15,50	0,0	0,00	0,0
2017-08-02 00:30	110	42	90	0,0	19,93	12,52	70,8	1010,51	10,42	12,52	19,98	15,42	0,0	0,00	0,0
2017-08-02 01:00	332	42	91	1,4	19,93	12,32	70,8	1010,51	10,40	12,32	19,98	15,30	3,0	0,00	0,0
2017-08-02 01:30	338	42	93	0,0	19,93	12,42	70,8	1010,51	10,83	12,42	19,98	15,56	2,8	0,00	0,0
2017-08-02 02:00	322	42	95	0,0	19,93	11,62	70,8	1010,51	10,37	11,62	19,98	14,93	1,4	0,00	0,0
2017-08-02 02:30	356	42	95	0,0	19,93	11,62	70,8	1009,51	10,37	11,62	19,98	14,93	0,0	0,00	0,0
2017-08-02 03:00	67	42	95	0,0	19,93	11,42	70,8	1009,51	10,17	11,42	19,98	14,73	0,0	0,00	0,0
2017-08-02 03:30	149	42	98	0,0	19,93	11,22	70,8	1008,51	10,45	11,22	19,98	14,78	0,0	0,00	0,0
2017-08-02 04:00	90	42	96	0,0	19,93	11,42	70,8	1008,51	10,33	11,42	19,98	14,81	0,0	0,00	0,0
2017-08-02 04:30	90	42	93	0,0	19,93	11,32	70,8	1008,51	9,74	11,32	19,98	14,46	0,0	0,00	0,0
2017-08-02 05:00	79	42	96	0,0	19,93	10,92	70,8	1008,51	9,84	10,92	19,98	14,31	0,0	0,00	0,0
2017-08-02 05:30	215	42	97	0,0	19,93	10,72	70,8	1008,51	9,80	10,72	19,98	14,19	0,0	0,00	0,0
2017-08-02 06:00	184	42	97	0,0	19,93	11,02	70,8	1008,51	10,10	11,02	19,98	14,49	0,0	0,00	0,0
2017-08-02 06:30	177	42	97	0,0	19,93	11,32	70,8	1008,51	10,39	11,32	19,98	14,79	0,0	0,00	0,0
2017-08-02 07:00	181	42	97	0,0	19,93	11,62	70,8	1008,51	10,69	11,62	19,98	15,09	0,0	0,00	0,0
2017-08-02 07:30	179	42	97	0,0	19,93	12,12	70,8	1008,51	11,19	12,12	19,98	15,59	0,0	0,00	0,0
2017-08-02 08:00	176	42	96	0,0	19,93	13,02	70,8	1008,51	11,92	13,02	19,98	16,41	0,0	0,00	0,0
2017-08-02 08:30	168	42	91	0,0	19,93	13,43	70,8	1008,51	11,48	13,43	19,98	16,40	0,0	0,00	0,0
2017-08-02 09:00	120	42	87	0,0	19,93	14,23	70,8	1007,51	11,56	14,23	19,98	16,88	1,4	0,00	0,0
2017-08-02 09:30	128	42	79	0,0	19,93	15,53	70,8	1007,51	11,32	15,53	19,98	17,59	3,0	0,00	0,0
2017-08-02 10:00	108	42	73	1,8	20,03	16,53	70,8	1007,51	11,04	16,53	20,08	18,17	3,0	0,00	0,0
2017-08-02 10:30	76	42	68	0,0	20,03	16,83	70,8	1007,51	10,21	16,83	20,08	18,14	3,9	0,00	0,0
2017-08-02 11:00	108	42	66	0,0	20,03	17,33	70,8	1006,51	10,22	17,33	20,08	18,52	3,1	0,00	0,0
2017-08-02 11:30	123	42	64	0,0	20,03	18,03	70,8	1007,51	10,40	18,03	20,08	19,10	3,5	0,00	0,0
2017-08-02 12:00	112	42	57	0,0	20,03	18,53	70,8	1006,51	9,05	18,53	20,08	19,19	2,8	0,00	0,0
2017-08-02 12:30	333	42	60	0,0	20,03	18,33	70,8	1006,51	9,67	18,33	20,08	19,16	1,2	0,00	0,0
2017-08-02 13:00	66	42	67	0,0	20,03	17,33	70,8	1006,51	10,46	17,33	20,08	18,58	3,1	0,00	0,0
2017-08-02 13:30	109	42	80	0,0	20,03	16,13	70,8	1005,51	12,10	16,13	20,08	18,26	1,4	0,00	0,0

Datum	Vindriktning °	Luftfukt inne Rh%	Luftfukt ute Rh%	Vindhastighet m/s	Temp inne °C	Temp ute °C	Nederb. året mm	Lufttryck Mbar	Daggpunkt °C	Kyleffekt °C	Vix inne °C	Vix ute °C	Vindby m/s	Korr lufttryck	Regn/dygn mm
2017-08-02 14:00	112	42	80	0,0	20,03	16,33	70,8	1006,51	12,29	16,33	20,08	18,46	0,0	0,00	0,0
2017-08-02 14:30	98	42	74	0,0	20,03	14,33	70,8	1006,51	9,14	14,33	20,08	16,03	2,0	0,00	0,0
2017-08-02 15:00	108	42	87	0,0	20,03	14,03	70,8	1005,51	11,37	14,03	20,08	16,68	1,4	0,00	0,0
2017-08-02 15:30	94	43	74	0,0	20,13	15,83	70,8	1005,51	10,58	15,83	20,23	17,54	1,6	0,00	0,0
2017-08-02 16:00	90	43	71	0,0	20,23	16,33	70,8	1005,51	10,41	16,33	20,33	17,84	1,8	0,00	0,0
2017-08-02 16:30	97	43	65	0,0	20,23	16,53	70,8	1005,51	9,22	16,53	20,33	17,65	1,4	0,00	0,0
2017-08-02 17:00	95	43	61	1,2	20,23	17,03	70,8	1005,51	8,71	17,03	20,33	17,92	1,8	0,00	0,0
2017-08-02 17:30	110	43	57	0,0	20,23	17,43	70,8	1005,51	8,03	17,43	20,33	18,09	1,6	0,00	0,0
2017-08-02 18:00	116	43	53	0,0	20,23	18,03	70,8	1005,51	7,45	18,03	20,33	18,47	1,8	0,00	0,0
2017-08-02 18:30	105	43	57	0,0	20,23	17,63	70,8	1005,51	8,21	17,63	20,33	18,29	1,6	0,00	0,0
2017-08-02 19:00	118	43	61	0,0	20,23	17,23	70,8	1005,51	8,89	17,23	20,33	18,12	1,6	0,00	0,0
2017-08-02 19:30	84	42	66	0,0	20,23	16,13	70,8	1005,51	9,08	16,13	20,28	17,32	1,8	0,00	0,0
2017-08-02 20:00	119	42	76	0,0	20,23	14,93	70,8	1005,51	10,13	14,93	20,28	16,77	2,2	0,00	0,0
2017-08-02 20:30	124	42	80	0,0	20,23	14,93	70,8	1005,51	10,93	14,93	20,28	17,06	0,0	0,00	0,0
2017-08-02 21:00	118	42	83	0,0	20,13	14,33	70,8	1005,51	10,92	14,33	20,18	16,68	0,0	0,00	0,0
2017-08-02 21:30	351	42	87	0,0	20,13	13,02	70,8	1005,51	10,39	13,02	20,18	15,68	0,0	0,00	0,0
2017-08-02 22:00	341	42	91	0,0	20,13	12,42	70,8	1006,51	10,49	12,42	20,18	15,40	2,0	0,00	0,0
2017-08-02 22:30	327	42	93	0,0	20,13	12,02	70,8	1006,51	10,44	12,02	20,18	15,16	2,2	0,00	0,0
2017-08-02 23:00	339	42	94	0,0	20,13	11,62	70,8	1006,51	10,21	11,62	20,18	14,84	1,6	0,00	0,0
2017-08-02 23:30	332	42	97	0,0	20,13	10,82	70,8	1006,51	9,90	10,82	20,18	14,29	2,0	0,00	0,0
2017-08-03 00:00	340	43	97	0,0	20,13	10,72	70,8	1006,51	9,80	10,72	20,23	14,19	2,2	0,00	0,0
2017-08-03 00:30	351	43	94	0,0	20,13	10,92	70,8	1006,51	9,51	10,92	20,23	14,14	2,8	0,00	0,0
2017-08-03 01:00	351	42	93	0,0	20,03	10,92	70,8	1007,51	9,35	10,92	20,08	14,06	1,4	0,00	0,0
2017-08-03 01:30	351	42	95	1,4	20,03	10,72	70,8	1007,51	9,48	10,72	20,08	14,02	2,2	0,00	0,0
2017-08-03 02:00	351	42	93	0,0	20,03	11,02	70,8	1007,51	9,45	11,02	20,08	14,16	2,0	0,00	0,0
2017-08-03 02:30	351	42	92	0,0	20,03	11,02	70,8	1007,51	9,28	11,02	20,08	14,08	0,0	0,00	0,0
2017-08-03 03:00	312	42	93	0,0	20,03	10,62	70,8	1007,51	9,05	10,62	20,08	13,76	0,0	0,00	0,0
2017-08-03 03:30	351	42	94	0,0	20,03	10,52	70,8	1007,51	9,12	10,52	20,08	13,74	0,0	0,00	0,0
2017-08-03 04:00	351	42	95	0,0	20,03	10,12	70,8	1007,51	8,88	10,12	20,08	13,42	0,0	0,00	0,0
2017-08-03 04:30	347	42	97	0,0	20,03	10,02	70,8	1007,51	9,10	10,02	20,08	13,49	0,0	0,00	0,0
2017-08-03 05:00	336	42	98	0,0	20,03	9,92	70,8	1007,51	9,16	9,92	20,08	13,48	1,6	0,00	0,0
2017-08-03 05:30	321	42	99	0,0	19,93	10,12	70,8	1007,51	9,51	10,12	19,98	13,77	2,0	0,00	0,0
2017-08-03 06:00	351	42	98	0,0	19,93	10,52	70,8	1007,51	9,76	10,52	19,98	14,08	1,8	0,00	0,0
2017-08-03 06:30	351	42	94	0,0	19,93	11,82	70,8	1008,51	10,40	11,82	19,98	15,04	2,4	0,00	0,0
2017-08-03 07:00	322	42	88	0,0	19,93	12,22	70,8	1008,51	9,78	12,22	19,98	14,96	2,0	0,00	0,0
2017-08-03 07:30	323	42	90	0,0	19,93	12,02	70,8	1008,51	9,93	12,02	19,98	14,92	2,4	0,00	0,0
2017-08-03 08:00	321	42	87	0,0	19,93	12,72	70,8	1008,51	10,09	12,72	19,98	15,38	3,0	0,00	0,0
2017-08-03 08:30	336	42	85	0,0	19,93	13,02	70,8	1008,51	10,03	13,02	19,98	15,53	2,2	0,00	0,0
2017-08-03 09:00	315	42	80	0,0	19,93	13,02	70,8	1008,51	9,09	13,02	19,98	15,16	4,5	0,00	0,0
2017-08-03 09:30	346	42	78	0,0	19,93	13,33	70,8	1008,51	8,99	13,33	19,98	15,31	3,7	0,00	0,0
2017-08-03 10:00	326	42	75	0,0	19,93	13,83	70,8	1009,51	8,87	13,83	19,98	15,60	3,3	0,00	0,0
2017-08-03 10:30	315	42	74	0,0	19,93	14,53	70,8	1008,51	9,33	14,53	19,98	16,24	3,3	0,00	0,0
2017-08-03 11:00	279	42	72	0,0	19,93	15,03	70,8	1008,51	9,39	15,03	19,98	16,60	2,2	0,00	0,0
2017-08-03 11:30	175	42	71	0,0	19,93	15,83	70,8	1008,51	9,93	15,83	19,98	17,34	2,0	0,00	0,0
2017-08-03 12:00	173	42	66	0,0	19,93	16,63	70,8	1008,51	9,56	16,63	19,98	17,82	1,4	0,00	0,0
2017-08-03 12:30	131	42	66	1,2	20,03	17,43	70,8	1008,51	10,31	17,43	20,08	18,62	2,2	0,00	0,0

Datum	Vindriktning °	Luftfukt inne Rh%	Luftfukt ute Rh%	Vindhastighet m/s	Temp inne °C	Temp ute °C	Nederb. året mm	Lufttryck Mbar	Daggpunkt °C	Kyleffekt °C	Vix inne °C	Vix ute °C	Vindby m/s	Korr lufttryck	Regn/dygn mm
2017-08-03 13:00	162	42	58	0,0	20,03	18,03	70,8	1008,51	8,85	18,03	20,08	18,75	2,2	0,00	0,0
2017-08-03 13:30	139	42	55	0,0	20,03	18,93	70,8	1008,51	8,86	18,93	20,08	19,48	2,8	0,00	0,0
2017-08-03 14:00	133	42	53	0,0	20,03	19,23	70,8	1007,51	8,56	19,23	20,08	19,68	2,6	0,00	0,0
2017-08-03 14:30	113	42	54	0,0	20,03	18,53	70,8	1007,51	8,20	18,53	20,08	19,03	2,8	0,00	0,0
2017-08-03 15:00	118	42	55	0,0	20,03	18,33	70,8	1007,51	8,30	18,33	20,08	18,88	2,2	0,00	0,0
2017-08-03 15:30	113	42	56	0,0	20,03	18,33	70,8	1006,51	8,59	18,33	20,08	18,94	0,0	0,00	0,0
2017-08-03 16:00	114	42	54	0,0	20,03	18,43	70,8	1006,51	8,11	18,43	20,08	18,93	0,0	0,00	0,0
2017-08-03 16:30	116	42	61	0,0	20,03	17,53	70,8	1006,51	9,18	17,53	20,08	18,42	2,4	0,00	0,0
2017-08-03 17:00	95	42	65	0,0	20,03	16,83	70,8	1006,51	9,51	16,83	20,08	17,96	0,0	0,00	0,0
2017-08-03 17:30	96	42	77	0,0	20,03	16,53	70,8	1006,51	11,88	16,53	20,08	18,44	0,0	0,00	0,0
2017-08-03 18:00	92	42	64	0,0	20,03	17,03	70,8	1005,51	9,45	17,03	20,08	18,09	0,0	0,00	0,0
2017-08-03 18:30	94	42	60	0,0	20,03	17,03	70,8	1005,51	8,45	17,03	20,08	17,86	0,0	0,00	0,0
2017-08-03 19:00	90	42	59	0,0	20,03	17,53	70,8	1005,51	8,66	17,53	20,08	18,30	0,0	0,00	0,0
2017-08-03 19:30	105	42	59	0,0	20,03	18,43	70,8	1005,51	9,50	18,43	20,08	19,20	2,4	0,00	0,0
2017-08-03 20:00	86	42	62	0,0	20,03	18,63	70,8	1005,51	10,46	18,63	20,08	19,58	2,0	0,00	0,0
2017-08-03 20:30	77	42	61	0,0	20,03	17,53	70,8	1005,51	9,18	17,53	20,08	18,42	0,0	0,00	0,0
2017-08-03 21:00	77	42	68	0,0	20,03	16,43	70,8	1005,51	9,83	16,43	20,08	17,74	0,0	0,00	0,0
2017-08-03 21:30	78	42	71	0,0	20,03	15,43	70,8	1004,51	9,55	15,43	20,08	16,94	0,0	0,00	0,0
2017-08-03 22:00	75	42	73	0,0	20,03	14,63	70,8	1004,51	9,22	14,63	20,08	16,27	0,0	0,00	0,0
2017-08-03 22:30	73	42	75	0,0	20,03	14,03	70,8	1004,51	9,06	14,03	20,08	15,80	0,0	0,00	0,0
2017-08-03 23:00	76	42	78	0,0	20,03	13,53	70,8	1004,51	9,18	13,53	20,08	15,51	0,0	0,00	0,0
2017-08-03 23:30	79	42	79	0,0	20,03	13,43	70,8	1003,51	9,28	13,43	20,08	15,48	0,0	0,00	0,0
2017-08-04 00:00	103	42	80	0,0	20,03	13,43	70,8	1003,51	9,48	13,43	20,08	15,56	0,0	0,00	0,0
2017-08-04 00:30	86	42	81	0,0	19,93	13,33	70,8	1003,51	9,57	13,33	19,98	15,53	0,0	0,00	0,0
2017-08-04 01:00	93	42	83	0,0	19,93	13,12	70,8	1003,51	9,75	13,12	19,98	15,48	0,0	0,00	0,0
2017-08-04 01:30	77	42	85	0,0	19,93	13,12	70,8	1003,51	10,12	13,12	19,98	15,63	0,0	0,00	0,0
2017-08-04 02:00	113	42	87	0,0	19,93	12,82	70,8	1003,51	10,19	12,82	19,98	15,48	0,0	0,00	0,0
2017-08-04 02:30	80	42	91	0,0	19,93	12,52	70,8	1002,51	10,59	12,52	19,98	15,50	0,0	0,00	0,0
2017-08-04 03:00	80	42	92	0,0	19,93	12,62	70,8	1002,51	10,86	12,62	19,98	15,68	0,0	0,00	0,0
2017-08-04 03:30	98	42	93	0,0	19,93	12,22	70,8	1002,51	10,63	12,22	19,98	15,36	0,0	0,00	0,0
2017-08-04 04:00	110	42	96	0,0	19,93	11,22	70,8	1002,51	10,13	11,22	19,98	14,61	0,0	0,00	0,0
2017-08-04 04:30	127	42	97	0,0	19,93	10,92	70,8	1002,51	10,00	10,92	19,98	14,39	0,0	0,00	0,0
2017-08-04 05:00	97	42	98	0,0	19,93	10,72	70,8	1001,51	9,96	10,72	19,98	14,28	0,0	0,00	0,0
2017-08-04 05:30	82	42	98	0,0	19,93	10,82	70,8	1001,51	10,06	10,82	19,98	14,38	0,0	0,00	0,0
2017-08-04 06:00	111	42	97	0,0	19,83	10,62	70,8	1001,51	9,70	10,62	19,88	14,09	1,2	0,00	0,0
2017-08-04 06:30	192	42	99	0,0	19,83	10,32	70,8	1001,51	9,71	10,32	19,88	13,97	4,1	0,00	0,0
2017-08-04 07:00	236	42	100	0,0	19,83	10,42	70,8	1001,51	9,97	10,42	19,88	14,15	1,8	0,00	0,0
2017-08-04 07:30	189	42	100	0,0	19,83	11,02	70,8	1001,51	10,57	11,02	19,88	14,75	2,4	0,00	0,0
2017-08-04 08:00	65	42	96	0,0	19,83	11,12	72,0	1001,51	10,04	11,12	19,88	14,51	5,4	1,20	1,2
2017-08-04 08:30	78	42	95	0,0	19,83	11,42	72,0	1001,51	10,17	11,42	19,88	14,73	1,6	1,20	1,2
2017-08-04 09:00	94	42	92	0,0	19,83	11,82	73,2	1001,51	10,07	11,82	19,88	14,88	3,7	1,20	2,4
2017-08-04 09:30	35	42	91	0,0	19,83	12,22	73,2	1001,51	10,30	12,22	19,88	15,20	0,0	1,20	2,4
2017-08-04 10:00	112	42	87	0,0	19,83	12,72	73,2	1001,51	10,09	12,72	19,88	15,38	1,6	0,00	2,4
2017-08-04 10:30	109	42	80	0,0	19,83	13,23	73,2	1001,51	9,28	13,23	19,88	15,36	1,8	0,00	2,4
2017-08-04 11:00	83	42	80	0,0	19,83	13,73	73,2	1000,51	9,77	13,73	19,88	15,86	1,4	0,00	2,4
2017-08-04 11:30	105	42	80	1,2	19,83	13,93	73,2	1000,51	9,96	13,93	19,88	16,06	1,4	0,00	2,4

Datum	Vindriktning °	Luftfukt inne Rh%	Luftfukt ute Rh%	Vindhastighet m/s	Temp inne °C	Temp ute °C	Nederb. året mm	Lufftryck Mbar	Daggpunkt °C	Kyleffekt °C	Vix inne °C	Vix ute °C	Vindby m/s	Korr lufftryck	Regn/dygn mm
2017-08-04 12:00	100	42	79	0,0	19,83	14,03	73,2	1000,51	9,86	14,03	19,88	16,08	1,6	0,00	2,4
2017-08-04 12:30	82	42	76	0,0	19,83	14,33	73,2	1000,51	9,55	14,33	19,88	16,17	1,8	0,00	2,4
2017-08-04 13:00	128	42	79	0,0	19,83	14,23	73,2	1000,51	10,06	14,23	19,88	16,28	2,2	0,00	2,4
2017-08-04 13:30	107	42	78	0,0	19,93	14,63	73,2	1000,51	10,25	14,63	19,98	16,61	1,4	0,00	2,4
2017-08-04 14:00	38	42	78	0,0	19,93	15,03	73,2	1000,51	10,63	15,03	19,98	17,01	1,6	0,00	2,4
2017-08-04 14:30	9	42	75	0,0	19,93	15,43	73,2	1000,51	10,41	15,43	19,98	17,20	1,8	0,00	2,4
2017-08-04 15:00	86	42	74	0,0	19,93	15,73	73,2	999,51	10,48	15,73	19,98	17,44	1,8	0,00	2,4
2017-08-04 15:30	316	42	76	0,0	19,93	15,33	73,2	999,51	10,52	15,33	19,98	17,17	1,8	0,00	2,4
2017-08-04 16:00	89	42	93	0,0	19,93	13,93	73,2	999,51	12,31	13,93	19,98	17,06	1,4	0,00	2,4
2017-08-04 16:30	19	42	96	0,0	19,93	14,33	73,2	999,51	13,21	14,33	19,98	17,71	1,2	0,00	2,4
2017-08-04 17:00	61	43	94	0,0	19,93	14,63	73,2	999,51	13,17	14,63	20,03	17,84	0,0	0,00	2,4
2017-08-04 17:30	26	43	95	0,0	19,93	14,53	73,2	999,51	13,24	14,53	20,03	17,83	0,0	0,00	2,4
2017-08-04 18:00	26	43	93	0,0	19,93	14,83	73,2	999,51	13,20	14,83	20,03	17,96	0,0	0,00	2,4
2017-08-04 18:30	351	43	90	0,0	19,93	14,93	73,2	999,51	12,78	14,93	20,03	17,82	0,0	0,00	2,4
2017-08-04 19:00	340	43	89	0,0	19,93	14,83	73,2	999,51	12,51	14,83	20,03	17,64	2,0	0,00	2,4
2017-08-04 19:30	340	43	91	0,0	19,93	14,53	73,2	999,51	12,56	14,53	20,03	17,50	1,4	0,00	2,4
2017-08-04 20:00	324	43	92	2,4	19,93	14,23	73,2	999,51	12,44	13,20	20,03	17,28	2,4	0,00	2,4
2017-08-04 20:30	96	43	95	0,0	19,93	13,83	73,2	999,51	12,55	13,83	20,03	17,13	2,2	0,00	2,4
2017-08-04 21:00	95	43	97	0,0	19,93	13,43	73,2	999,51	12,48	13,43	20,03	16,90	0,0	0,00	2,4
2017-08-04 21:30	16	43	97	0,0	19,93	12,92	73,2	999,51	11,98	12,92	20,03	16,40	0,0	0,00	2,4
2017-08-04 22:00	323	43	97	0,0	19,93	12,42	73,2	999,51	11,49	12,42	20,03	15,90	1,2	0,00	2,4
2017-08-04 22:30	264	43	97	0,0	19,93	12,12	73,2	999,51	11,19	12,12	20,03	15,59	0,0	0,00	2,4
2017-08-04 23:00	245	43	96	0,0	19,93	11,92	73,2	999,51	10,83	11,92	20,03	15,31	1,4	0,00	2,4
2017-08-04 23:30	299	43	97	0,0	19,93	11,52	73,2	999,51	10,59	11,52	20,03	14,99	1,2	0,00	2,4
2017-08-05 00:00	290	43	98	0,0	19,93	11,32	73,2	999,51	10,55	11,32	20,03	14,88	1,4	0,00	0,0
2017-08-05 00:30	256	43	96	0,0	19,93	11,02	73,2	999,51	9,94	11,02	20,03	14,41	1,8	0,00	0,0
2017-08-05 01:00	246	43	96	0,0	19,93	10,72	73,2	999,51	9,64	10,72	20,03	14,11	1,4	0,00	0,0
2017-08-05 01:30	123	43	96	0,0	19,93	10,62	73,2	999,51	9,54	10,62	20,03	14,01	1,2	0,00	0,0
2017-08-05 02:00	290	43	95	0,0	19,93	10,42	73,2	999,51	9,18	10,42	20,03	13,72	1,4	0,00	0,0
2017-08-05 02:30	287	43	96	0,0	19,93	10,12	73,2	999,51	9,04	10,12	20,03	13,51	1,6	0,00	0,0
2017-08-05 03:00	25	43	97	0,0	19,93	10,02	73,2	999,51	9,10	10,02	20,03	13,49	2,0	0,00	0,0
2017-08-05 03:30	311	43	96	0,0	19,93	9,92	73,2	999,51	8,84	9,92	20,03	13,31	2,0	0,00	0,0
2017-08-05 04:00	356	43	96	1,2	19,93	9,92	73,2	1000,51	8,84	9,92	20,03	13,31	1,6	0,00	0,0
2017-08-05 04:30	321	43	96	0,0	19,83	9,82	73,2	1000,51	8,75	9,82	19,93	13,21	2,0	0,00	0,0
2017-08-05 05:00	309	43	95	0,0	19,83	10,32	73,2	999,51	9,08	10,32	19,93	13,62	1,8	0,00	0,0
2017-08-05 05:30	294	43	94	0,0	19,83	10,42	73,2	1000,51	9,02	10,42	19,93	13,64	2,4	0,00	0,0
2017-08-05 06:00	336	43	94	2,2	19,83	10,42	73,2	1000,51	9,02	10,42	19,93	13,64	3,1	0,00	0,0
2017-08-05 06:30	77	43	93	0,0	19,83	10,62	73,2	1000,51	9,05	10,62	19,93	13,76	2,4	0,00	0,0
2017-08-05 07:00	310	43	89	0,0	19,83	11,32	73,2	1000,51	9,07	11,32	19,93	14,14	3,0	0,00	0,0
2017-08-05 07:30	268	43	87	0,0	19,83	12,02	73,2	1000,51	9,41	12,02	19,93	14,68	2,8	0,00	0,0
2017-08-05 08:00	221	43	85	0,0	19,83	12,52	73,2	1000,51	9,54	12,52	19,93	15,03	2,8	0,00	0,0
2017-08-05 08:30	179	43	84	0,0	19,83	12,62	73,2	1001,51	9,45	12,62	19,93	15,05	3,5	0,00	0,0
2017-08-05 09:00	41	43	81	0,0	19,83	13,12	73,2	1001,51	9,38	13,12	19,93	15,33	5,2	0,00	0,0
2017-08-05 09:30	280	43	81	1,6	19,83	12,92	73,2	1001,51	9,18	12,92	19,93	15,13	3,3	0,00	0,0
2017-08-05 10:00	26	43	79	1,4	19,83	12,72	73,2	1001,51	8,60	12,72	19,93	14,78	3,7	0,00	0,0
2017-08-05 10:30	274	43	80	0,0	19,83	13,12	73,2	1001,51	9,19	13,12	19,93	15,26	3,0	0,00	0,0

Datum	Vindriktning °	Luftfukt inne Rh%	Luftfukt ute Rh%	Vindhastighet m/s	Temp inne °C	Temp ute °C	Nederb. året mm	Lufttryck Mbar	Daggpunkt °C	Kyleffekt °C	Vix inne °C	Vix ute °C	Vindby m/s	Korr lufttryck	Regn/dygn mm
2017-08-05 11:00	336	43	79	0,0	19,83	13,43	73,2	1001,51	9,28	13,43	19,93	15,48	2,4	0,00	0,0
2017-08-05 11:30	264	43	80	1,4	19,83	13,12	73,2	1002,51	9,19	13,12	19,93	15,26	2,8	0,00	0,0
2017-08-05 12:00	149	43	79	0,0	19,83	13,83	73,2	1002,51	9,67	13,83	19,93	15,88	2,8	0,00	0,0
2017-08-05 12:30	308	43	77	0,0	19,83	14,13	73,2	1002,51	9,56	14,13	19,93	16,04	2,0	0,00	0,0
2017-08-05 13:00	79	43	76	0,0	19,83	14,53	73,2	1002,51	9,75	14,53	19,93	16,37	2,0	0,00	0,0
2017-08-05 13:30	96	43	75	0,0	19,83	14,73	73,2	1002,51	9,73	14,73	19,93	16,50	1,4	0,00	0,0
2017-08-05 14:00	85	43	75	0,0	19,83	14,93	73,2	1003,51	9,93	14,93	19,93	16,70	1,4	0,00	0,0
2017-08-05 14:30	99	43	76	0,0	19,83	14,63	73,2	1003,51	9,84	14,63	19,93	16,47	1,6	0,00	0,0
2017-08-05 15:00	275	43	76	0,0	19,83	14,63	73,2	1003,51	9,84	14,63	19,93	16,47	1,8	0,00	0,0
2017-08-05 15:30	320	43	71	0,0	19,93	15,53	73,2	1002,51	9,65	15,53	20,03	17,04	2,6	0,00	0,0
2017-08-05 16:00	325	43	71	0,0	19,93	15,93	73,2	1002,51	10,03	15,93	20,03	17,44	1,6	0,00	0,0
2017-08-05 16:30	336	43	60	0,0	20,03	17,33	73,2	1002,51	8,73	17,33	20,13	18,16	2,8	0,00	0,0
2017-08-05 17:00	330	43	61	0,0	19,93	16,83	73,2	1002,51	8,52	16,83	20,03	17,72	3,0	0,00	0,0
2017-08-05 17:30	342	43	59	0,0	19,93	17,13	73,2	1002,51	8,28	17,13	20,03	17,90	3,5	0,00	0,0
2017-08-05 18:00	335	43	56	1,2	19,93	17,73	73,2	1002,51	8,03	17,73	20,03	18,33	2,6	0,00	0,0
2017-08-05 18:30	291	43	64	0,0	20,03	16,63	73,2	1002,51	9,08	16,63	20,13	17,69	2,8	0,00	0,0
2017-08-05 19:00	308	43	86	0,0	19,93	14,23	73,2	1002,51	11,38	14,23	20,03	16,80	4,1	0,00	0,0
2017-08-05 19:30	307	43	92	0,0	19,93	14,43	73,2	1002,51	12,64	14,43	20,03	17,48	0,0	0,00	0,0
2017-08-05 20:00	307	43	89	0,0	19,93	15,43	73,2	1002,51	13,10	15,43	20,03	18,24	0,0	0,00	0,0
2017-08-05 20:30	305	43	85	0,0	19,93	14,73	73,2	1003,51	11,69	14,73	20,03	17,23	0,0	0,00	0,0
2017-08-05 21:00	305	43	82	0,0	19,93	13,83	73,2	1003,51	10,25	13,83	20,03	16,10	6,0	0,00	0,0
2017-08-05 21:30	14	43	78	0,0	19,93	12,72	73,2	1003,51	8,41	12,72	20,03	14,71	0,0	0,00	0,0
2017-08-05 22:00	21	43	83	0,0	19,93	12,12	73,2	1003,51	8,78	12,12	20,03	14,48	0,0	0,00	0,0
2017-08-05 22:30	18	43	86	0,0	19,93	11,72	73,2	1003,51	8,93	11,72	20,03	14,30	0,0	0,00	0,0
2017-08-05 23:00	12	43	87	0,0	19,93	11,42	73,2	1003,51	8,82	11,42	20,03	14,08	0,0	0,00	0,0
2017-08-05 23:30	177	43	87	0,0	19,93	12,02	73,2	1003,51	9,41	12,02	20,03	14,68	0,0	0,00	0,0
2017-08-06 00:00	218	43	87	0,0	19,83	11,82	73,2	1003,51	9,21	11,82	19,93	14,48	1,4	0,00	0,0
2017-08-06 00:30	18	43	87	0,0	19,83	11,62	73,2	1003,51	9,01	11,62	19,93	14,28	0,0	0,00	0,0
2017-08-06 01:00	335	43	91	0,0	19,83	11,02	73,2	1004,51	9,11	11,02	19,93	14,00	0,0	0,00	0,0
2017-08-06 01:30	275	43	92	0,0	19,83	11,02	73,2	1004,51	9,28	11,02	19,93	14,08	0,0	0,00	0,0
2017-08-06 02:00	259	43	91	0,0	19,83	10,82	73,2	1004,51	8,92	10,82	19,93	13,80	0,0	0,00	0,0
2017-08-06 02:30	255	43	93	0,0	19,83	10,42	73,2	1004,51	8,85	10,42	19,93	13,56	0,0	0,00	0,0
2017-08-06 03:00	281	43	93	0,0	19,83	10,32	73,2	1004,51	8,76	10,32	19,93	13,46	0,0	0,00	0,0
2017-08-06 03:30	278	43	94	0,0	19,83	10,02	73,2	1004,51	8,62	10,02	19,93	13,24	0,0	0,00	0,0
2017-08-06 04:00	258	43	94	0,0	19,83	10,12	73,2	1004,51	8,72	10,12	19,93	13,34	0,0	0,00	0,0
2017-08-06 04:30	267	43	95	0,0	19,83	9,92	73,2	1004,51	8,68	9,92	19,93	13,22	1,4	0,00	0,0
2017-08-06 05:00	262	43	95	0,0	19,83	9,82	73,2	1004,51	8,59	9,82	19,93	13,12	0,0	0,00	0,0
2017-08-06 05:30	210	43	94	0,0	19,83	10,02	73,2	1004,51	8,62	10,02	19,93	13,24	0,0	0,00	0,0
2017-08-06 06:00	218	43	93	0,0	19,83	10,32	73,2	1004,51	8,76	10,32	19,93	13,46	0,0	0,00	0,0
2017-08-06 06:30	289	42	90	0,0	19,83	10,92	73,2	1005,51	8,85	10,92	19,88	13,82	1,4	0,00	0,0
2017-08-06 07:00	221	43	88	0,0	19,83	11,72	73,2	1005,51	9,29	11,72	19,93	14,46	1,2	0,00	0,0
2017-08-06 07:30	195	43	86	0,0	19,83	12,42	73,2	1005,51	9,62	12,42	19,93	15,00	1,2	0,00	0,0
2017-08-06 08:00	67	43	81	0,0	19,83	13,23	73,2	1005,51	9,47	13,23	19,93	15,43	0,0	0,00	0,0
2017-08-06 08:30	196	43	81	0,0	19,83	13,33	73,2	1005,51	9,57	13,33	19,93	15,53	1,6	0,00	0,0
2017-08-06 09:00	86	43	78	0,0	19,83	13,83	73,2	1005,51	9,47	13,83	19,93	15,81	1,2	0,00	0,0
2017-08-06 09:30	117	43	76	0,0	19,83	14,53	73,2	1006,51	9,75	14,53	19,93	16,37	1,6	0,00	0,0

Datum	Vindriktning °	Luftfukt inne Rh%	Luftfukt ute Rh%	Vindhastighet m/s	Temp inne °C	Temp ute °C	Nederb. året mm	Lufttryck Mbar	Daggpunkt °C	Kyleffekt °C	Vix inne °C	Vix ute °C	Vindby m/s	Korr lufttryck	Regn/dygn mm
2017-08-06 10:00	49	43	71	0,0	19,83	14,93	73,2	1006,51	9,07	14,93	19,93	16,43	1,8	0,00	0,0
2017-08-06 10:30	329	43	70	0,0	19,83	15,33	73,2	1006,51	9,24	15,33	19,93	16,77	2,0	0,00	0,0
2017-08-06 11:00	344	43	66	1,2	19,83	15,93	73,2	1006,51	8,89	15,93	19,93	17,12	3,5	0,00	0,0
2017-08-06 11:30	65	43	56	0,0	19,83	16,53	73,2	1006,51	6,92	16,53	19,93	17,13	1,8	0,00	0,0
2017-08-06 12:00	326	43	51	0,0	19,83	17,43	73,2	1006,51	6,31	17,43	19,93	17,77	1,8	0,00	0,0
2017-08-06 12:30	351	43	55	0,0	19,83	16,93	73,2	1006,51	7,01	16,93	19,93	17,48	3,0	0,00	0,0
2017-08-06 13:00	93	43	49	0,0	19,83	18,03	73,2	1006,51	6,24	18,03	19,93	18,27	2,0	0,00	0,0
2017-08-06 13:30	88	43	53	0,0	19,93	17,43	73,2	1006,51	6,90	17,43	20,03	17,87	2,4	0,00	0,0
2017-08-06 14:00	351	43	51	0,0	19,93	18,23	73,2	1006,51	7,04	18,23	20,03	18,57	1,8	0,00	0,0
2017-08-06 14:30	338	43	47	2,0	19,93	17,93	73,2	1006,51	5,50	17,93	20,03	18,07	2,0	0,00	0,0
2017-08-06 15:00	112	43	47	0,0	20,03	18,23	73,2	1006,51	5,78	18,23	20,13	18,37	3,3	0,00	0,0
2017-08-06 15:30	98	43	46	0,0	20,13	18,43	73,2	1006,51	5,62	18,43	20,23	18,53	3,0	0,00	0,0
2017-08-06 16:00	344	43	49	0,0	20,13	17,73	73,2	1006,51	5,96	17,73	20,23	17,97	2,0	0,00	0,0
2017-08-06 16:30	96	43	46	0,0	20,13	18,53	73,2	1006,51	5,72	18,53	20,23	18,63	2,6	0,00	0,0
2017-08-06 17:00	235	43	46	0,0	20,13	18,73	73,2	1006,51	5,90	18,73	20,23	18,83	1,8	0,00	0,0
2017-08-06 17:30	104	43	43	0,0	20,13	18,93	73,2	1006,51	5,03	18,93	20,23	18,89	1,6	0,00	0,0
2017-08-06 18:00	302	43	46	0,0	20,13	18,43	73,2	1006,51	5,62	18,43	20,23	18,53	2,2	0,00	0,0
2017-08-06 18:30	318	43	53	0,0	20,13	16,93	73,2	1006,51	6,44	16,93	20,23	17,37	0,0	0,00	0,0
2017-08-06 19:00	318	43	58	0,0	20,13	17,03	73,2	1006,51	7,92	17,03	20,23	17,74	0,0	0,00	0,0
2017-08-06 19:30	225	43	52	0,0	20,13	17,23	73,2	1006,51	6,42	17,23	20,23	17,62	0,0	0,00	0,0
2017-08-06 20:00	226	43	59	0,0	20,13	16,63	73,2	1007,51	7,82	16,63	20,23	17,40	0,0	0,00	0,0
2017-08-06 20:30	226	43	60	0,0	20,13	17,33	73,2	1007,51	8,73	17,33	20,23	18,16	0,0	0,00	0,0
2017-08-06 21:00	227	43	62	0,0	20,13	16,83	73,2	1007,51	8,77	16,83	20,23	17,77	0,0	0,00	0,0
2017-08-06 21:30	225	43	72	0,0	20,03	14,53	73,2	1007,51	8,91	14,53	20,13	16,10	0,0	0,00	0,0
2017-08-06 22:00	229	43	77	0,0	20,03	13,12	73,2	1007,51	8,60	13,12	20,13	15,04	0,0	0,00	0,0
2017-08-06 22:30	102	43	80	0,0	20,03	12,32	73,2	1008,51	8,41	12,32	20,13	14,45	5,8	0,00	0,0
2017-08-06 23:00	102	43	81	0,0	20,03	11,52	73,2	1008,51	7,82	11,52	20,13	13,73	0,0	0,00	0,0
2017-08-06 23:30	105	43	84	0,0	20,03	11,42	73,2	1008,51	8,28	11,42	20,13	13,85	0,0	0,00	0,0
2017-08-07 00:00	105	43	86	0,0	20,03	11,22	73,2	1008,51	8,44	11,22	20,13	13,80	0,0	0,00	0,0
2017-08-07 00:30	101	43	88	0,0	20,03	11,02	73,2	1008,51	8,60	11,02	20,13	13,76	0,0	0,00	0,0
2017-08-07 01:00	101	43	89	0,0	20,03	10,12	73,2	1008,51	7,89	10,12	20,13	12,94	0,0	0,00	0,0
2017-08-07 01:30	101	43	94	0,0	20,03	9,52	73,2	1008,51	8,13	9,52	20,13	12,74	0,0	0,00	0,0
2017-08-07 02:00	103	43	94	0,0	19,93	9,02	73,2	1008,51	7,63	9,02	20,03	12,24	0,0	0,00	0,0
2017-08-07 02:30	102	42	95	0,0	19,93	8,92	73,2	1008,51	7,69	8,92	19,98	12,22	0,0	0,00	0,0
2017-08-07 03:00	105	42	96	0,0	19,93	8,72	73,2	1009,51	7,65	8,72	19,98	12,11	0,0	0,00	0,0
2017-08-07 03:30	104	42	95	0,0	19,93	8,42	73,2	1009,51	7,20	8,42	19,98	11,72	0,0	0,00	0,0
2017-08-07 04:00	101	42	96	0,0	19,93	8,02	73,2	1009,51	6,96	8,02	19,98	11,41	0,0	0,00	0,0
2017-08-07 04:30	101	42	97	0,0	19,93	7,82	73,2	1009,51	6,92	7,82	19,98	11,29	0,0	0,00	0,0
2017-08-07 05:00	104	42	97	0,0	19,93	7,72	73,2	1009,51	6,82	7,72	19,98	11,19	0,0	0,00	0,0
2017-08-07 05:30	100	42	100	0,0	19,83	8,02	73,2	1009,51	7,57	8,02	19,88	11,75	0,0	0,00	0,0
2017-08-07 06:00	103	42	100	0,0	19,83	8,92	73,2	1009,51	8,47	8,92	19,88	12,65	0,0	0,00	0,0
2017-08-07 06:30	100	42	99	0,0	19,83	10,12	73,2	1010,51	9,51	10,12	19,88	13,77	0,0	0,00	0,0
2017-08-07 07:00	58	42	98	0,0	19,83	10,72	73,2	1010,51	9,96	10,72	19,88	14,28	0,0	0,00	0,0
2017-08-07 07:30	55	42	98	0,0	19,83	12,12	73,2	1010,51	11,35	12,12	19,88	15,68	0,0	0,00	0,0
2017-08-07 08:00	112	42	96	1,2	19,83	13,83	73,2	1010,51	12,71	13,83	19,88	17,21	1,2	0,00	0,0
2017-08-07 08:30	153	42	89	0,0	19,83	12,82	73,2	1010,51	10,54	12,82	19,88	15,64	2,2	0,00	0,0

Datum	Vindriktning °	Luftfukt inne Rh%	Luftfukt ute Rh%	Vindhastighet m/s	Temp inne °C	Temp ute °C	Nederb. året mm	Lufttryck Mbar	Daggpunkt °C	Kyleffekt °C	Vix inne °C	Vix ute °C	Vindby m/s	Korr lufttryck	Regn/dygn mm
2017-08-07 09:00	137	42	89	0,0	19,83	14,13	73,2	1010,51	11,82	14,13	19,88	16,94	1,6	0,00	0,0
2017-08-07 09:30	137	42	88	0,0	19,83	14,43	73,2	1010,51	11,94	14,43	19,88	17,16	0,0	0,00	0,0
2017-08-07 10:00	140	42	81	0,0	19,83	15,33	73,2	1010,51	11,51	15,33	19,88	17,53	1,2	0,00	0,0
2017-08-07 10:30	100	42	74	0,0	19,83	16,73	73,2	1011,51	11,45	16,73	19,88	18,44	2,2	0,00	0,0
2017-08-07 11:00	156	42	76	0,0	19,93	16,43	73,2	1011,51	11,58	16,43	19,98	18,27	1,6	0,00	0,0
2017-08-07 11:30	159	43	75	0,0	19,93	16,73	73,2	1011,51	11,66	16,73	20,03	18,51	1,4	0,00	0,0
2017-08-07 12:00	123	43	73	2,6	19,93	17,73	73,2	1011,51	12,19	16,89	20,03	19,37	3,0	0,00	0,0
2017-08-07 12:30	184	43	69	1,2	19,93	17,93	73,2	1011,51	11,49	17,93	20,03	19,31	2,8	0,00	0,0
2017-08-07 13:00	131	43	66	2,2	19,93	18,23	73,2	1010,51	11,07	18,23	20,03	19,42	3,5	0,00	0,0
2017-08-07 13:30	100	43	69	0,0	19,93	18,43	73,2	1011,51	11,96	18,43	20,03	19,81	2,8	0,00	0,0
2017-08-07 14:00	75	43	64	0,0	19,93	18,53	73,2	1011,51	10,87	18,53	20,03	19,60	1,4	0,00	0,0
2017-08-07 14:30	126	43	65	2,4	19,93	18,33	73,2	1011,51	10,92	17,52	20,03	19,46	3,0	0,00	0,0
2017-08-07 15:00	99	43	62	0,0	20,03	17,83	73,2	1011,51	9,71	17,83	20,13	18,78	6,2	0,00	0,0
2017-08-07 15:30	127	43	62	1,2	20,03	18,43	73,2	1011,51	10,27	18,43	20,13	19,38	3,1	0,00	0,0
2017-08-07 16:00	181	43	55	0,0	20,03	19,23	73,2	1011,51	9,14	19,23	20,13	19,78	3,1	0,00	0,0
2017-08-07 16:30	186	43	50	0,0	20,03	18,83	73,2	1011,51	7,28	18,83	20,13	19,12	2,8	0,00	0,0
2017-08-07 17:00	164	43	57	0,0	20,03	18,43	73,2	1011,51	8,96	18,43	20,13	19,09	1,8	0,00	0,0
2017-08-07 17:30	128	43	63	1,8	20,03	18,23	73,2	1011,51	10,34	18,23	20,13	19,24	1,8	0,00	0,0
2017-08-07 18:00	132	43	65	1,2	20,03	17,53	73,2	1011,51	10,17	17,53	20,13	18,66	3,5	0,00	0,0
2017-08-07 18:30	143	43	65	0,0	20,03	17,13	73,2	1011,51	9,79	17,13	20,13	18,26	2,0	0,00	0,0
2017-08-07 19:00	156	43	66	0,0	20,03	16,83	73,2	1011,51	9,75	16,83	20,13	18,02	1,4	0,00	0,0
2017-08-07 19:30	157	43	70	0,0	20,03	16,33	73,2	1011,51	10,19	16,33	20,13	17,77	0,0	0,00	0,0
2017-08-07 20:00	157	43	74	0,0	20,03	15,73	73,2	1011,51	10,48	15,73	20,13	17,44	0,0	0,00	0,0
2017-08-07 20:30	152	43	76	0,0	19,93	15,23	73,2	1011,51	10,42	15,23	20,03	17,07	0,0	0,00	0,0
2017-08-07 21:00	88	43	80	0,0	19,93	14,93	73,2	1011,51	10,93	14,93	20,03	17,06	0,0	0,00	0,0
2017-08-07 21:30	88	43	79	0,0	19,93	14,53	73,2	1011,51	10,35	14,53	20,03	16,58	0,0	0,00	0,0
2017-08-07 22:00	92	43	79	0,0	19,93	13,93	73,2	1011,51	9,77	13,93	20,03	15,98	1,4	0,00	0,0
2017-08-07 22:30	101	43	83	0,0	19,93	13,33	73,2	1011,51	9,95	13,33	20,03	15,68	0,0	0,00	0,0
2017-08-07 23:00	124	43	89	2,0	19,93	13,12	73,2	1011,51	10,84	13,12	20,03	15,94	2,4	0,00	0,0
2017-08-07 23:30	99	43	92	0,0	19,93	12,72	73,2	1011,51	10,96	12,72	20,03	15,78	1,6	0,00	0,0
2017-08-08 00:00	135	43	94	1,6	19,93	12,62	73,2	1011,51	11,20	12,62	20,03	15,84	2,0	0,00	0,0
2017-08-08 00:30	143	43	96	3,0	19,93	12,72	73,2	1011,51	11,62	10,86	20,03	16,11	3,1	0,00	0,0
2017-08-08 01:00	100	43	96	2,2	19,93	12,82	73,2	1011,51	11,72	12,82	20,03	16,21	3,7	0,00	0,0
2017-08-08 01:30	114	43	96	0,0	19,83	12,62	73,2	1011,51	11,52	12,62	19,93	16,01	3,5	0,00	0,0
2017-08-08 02:00	146	43	97	2,6	19,83	12,42	73,2	1011,51	11,49	11,30	19,93	15,90	3,9	0,00	0,0
2017-08-08 02:30	146	43	97	1,2	19,83	12,22	73,2	1011,51	11,29	12,22	19,93	15,70	3,3	0,00	0,0
2017-08-08 03:00	134	43	98	2,8	19,83	12,02	73,2	1011,51	11,25	10,09	19,93	15,58	3,3	0,00	0,0
2017-08-08 03:30	145	43	96	0,0	19,83	11,62	73,2	1011,51	10,53	11,62	19,93	15,01	3,5	0,00	0,0
2017-08-08 04:00	134	43	94	1,4	19,83	11,32	73,2	1011,51	9,91	11,32	19,93	14,54	3,5	0,00	0,0
2017-08-08 04:30	111	43	94	0,0	19,83	11,02	73,2	1011,51	9,61	11,02	19,93	14,24	3,1	0,00	0,0
2017-08-08 05:00	103	43	95	0,0	19,83	10,92	73,2	1011,51	9,68	10,92	19,93	14,23	2,8	0,00	0,0
2017-08-08 05:30	112	43	96	0,0	19,73	10,92	73,2	1011,51	9,84	10,92	19,83	14,31	3,0	0,00	0,0
2017-08-08 06:00	87	43	97	0,0	19,73	10,82	73,2	1011,51	9,90	10,82	19,83	14,29	2,8	0,00	0,0
2017-08-08 06:30	124	43	96	2,4	19,73	11,12	73,2	1011,51	10,04	9,92	19,83	14,51	2,6	0,00	0,0
2017-08-08 07:00	152	42	96	0,0	19,73	11,32	73,8	1012,51	10,23	11,32	19,78	14,71	7,1	0,60	0,6
2017-08-08 07:30	121	42	94	2,0	19,73	12,32	73,8	1012,51	10,90	12,32	19,78	15,54	3,0	0,60	0,6

Datum	Vindriktning °	Luftfukt inne Rh%	Luftfukt ute Rh%	Vindhastighet m/s	Temp inne °C	Temp ute °C	Nederb. året mm	Lufttryck Mbar	Daggpunkt °C	Kyleffekt °C	Vix inne °C	Vix ute °C	Vindby m/s	Korr lufttryck	Regn/dygn mm
2017-08-08 08:00	157	42	88	2,4	19,73	12,62	73,8	1012,51	10,17	11,51	19,78	15,36	4,5	0,00	0,6
2017-08-08 08:30	164	42	90	1,2	19,73	12,92	73,8	1012,51	10,81	12,92	19,78	15,82	4,3	0,00	0,6
2017-08-08 09:00	162	42	87	1,8	19,73	13,73	73,8	1012,51	11,07	13,73	19,78	16,38	3,7	0,00	0,6
2017-08-08 09:30	123	42	82	1,4	19,73	14,43	73,8	1012,51	10,83	14,43	19,78	16,70	3,7	0,00	0,6
2017-08-08 10:00	143	42	76	0,0	19,73	15,03	74,9	1012,51	10,23	15,03	19,78	16,87	3,0	1,20	1,8
2017-08-08 10:30	166	42	67	2,0	19,73	15,83	74,9	1013,51	9,03	15,83	19,78	17,08	4,7	1,20	1,8
2017-08-08 11:00	338	42	63	0,0	19,73	15,83	74,9	1013,51	8,08	15,83	19,78	16,83	2,8	0,00	1,8
2017-08-08 11:30	306	42	61	0,0	19,73	15,43	74,9	1013,51	7,21	15,43	19,78	16,32	2,8	0,00	1,8
2017-08-08 12:00	333	42	54	0,0	19,73	16,53	74,9	1013,51	6,36	16,53	19,78	17,03	2,8	0,00	1,8
2017-08-08 12:30	290	42	54	0,0	19,73	16,63	74,9	1013,51	6,45	16,63	19,78	17,13	2,8	0,00	1,8
2017-08-08 13:00	208	42	55	0,0	19,73	16,13	74,9	1014,51	6,27	16,13	19,78	16,68	2,6	0,00	1,8
2017-08-08 13:30	134	42	56	3,1	19,73	17,73	74,9	1014,51	8,03	16,32	19,78	18,33	3,7	0,00	1,8
2017-08-08 14:00	160	42	57	0,0	19,83	17,73	74,9	1014,51	8,30	17,73	19,88	18,39	3,9	0,00	1,8
2017-08-08 14:30	162	42	52	1,4	19,83	17,93	74,9	1014,51	7,06	17,93	19,88	18,32	4,3	0,00	1,8
2017-08-08 15:00	356	42	58	0,0	19,83	16,43	74,9	1014,51	7,36	16,43	19,88	17,14	3,7	0,00	1,8
2017-08-08 15:30	316	42	61	1,8	19,83	14,73	74,9	1015,51	6,55	14,73	19,88	15,61	5,0	0,00	1,8
2017-08-08 16:00	327	42	59	0,0	19,93	15,63	74,9	1014,51	6,88	15,63	19,98	16,40	4,5	0,00	1,8
2017-08-08 16:30	325	42	55	0,0	19,93	16,83	74,9	1014,51	6,92	16,83	19,98	17,38	3,1	0,00	1,8
2017-08-08 17:00	333	42	54	0,0	19,93	18,23	74,9	1014,51	7,93	18,23	19,98	18,73	2,2	0,00	1,8
2017-08-08 17:30	351	42	59	0,0	19,93	16,63	74,9	1015,51	7,82	16,63	19,98	17,40	1,8	0,00	1,8
2017-08-08 18:00	340	42	77	3,3	19,93	13,73	74,9	1015,51	9,18	11,24	19,98	15,64	5,0	0,00	1,8
2017-08-08 18:30	277	42	68	0,0	19,93	15,83	74,9	1015,51	9,26	15,83	19,98	17,14	4,1	0,00	1,8
2017-08-08 19:00	326	42	69	0,0	19,93	15,53	74,9	1016,51	9,20	15,53	19,98	16,91	2,0	0,00	1,8
2017-08-08 19:30	319	42	69	0,0	19,93	15,63	74,9	1016,51	9,30	15,63	19,98	17,01	3,0	0,00	1,8
2017-08-08 20:00	312	42	70	0,0	19,93	15,63	74,9	1016,51	9,52	15,63	19,98	17,07	2,8	0,00	1,8
2017-08-08 20:30	321	42	72	0,0	19,93	15,33	74,9	1017,52	9,67	15,33	19,98	16,90	3,3	0,00	1,8
2017-08-08 21:00	321	42	71	0,0	19,93	14,83	74,9	1017,52	8,98	14,83	19,98	16,33	1,2	0,00	1,8
2017-08-08 21:30	314	42	77	0,0	19,93	13,12	74,9	1018,52	8,60	13,12	19,98	15,04	0,0	0,00	1,8
2017-08-08 22:00	334	42	79	0,0	19,93	12,52	74,9	1018,52	8,41	12,52	19,98	14,58	0,0	0,00	1,8
2017-08-08 22:30	294	42	80	0,0	19,93	11,72	74,9	1018,52	7,83	11,72	19,98	13,85	2,8	0,00	1,8
2017-08-08 23:00	179	42	80	0,0	19,83	11,22	74,9	1019,52	7,34	11,22	19,88	13,35	2,6	0,00	1,8
2017-08-08 23:30	337	42	82	0,0	19,83	10,52	74,9	1019,52	7,04	10,52	19,88	12,80	1,6	0,00	1,8
2017-08-09 00:00	336	42	86	0,0	19,83	10,02	74,9	1019,52	7,27	10,02	19,88	12,60	0,0	0,00	0,0
2017-08-09 00:30	338	42	88	0,0	19,83	9,52	74,9	1019,52	7,13	9,52	19,88	12,26	0,0	0,00	0,0
2017-08-09 01:00	320	42	92	0,0	19,83	9,32	74,9	1020,52	7,60	9,32	19,88	12,38	0,0	0,00	0,0
2017-08-09 01:30	1	42	94	0,0	19,83	9,32	74,9	1019,52	7,93	9,32	19,88	12,54	0,0	0,00	0,0
2017-08-09 02:00	324	42	93	0,0	19,83	8,92	74,9	1020,52	7,37	8,92	19,88	12,06	0,0	0,00	0,0
2017-08-09 02:30	347	42	95	0,0	19,73	8,62	74,9	1020,52	7,40	8,62	19,78	11,92	1,2	0,00	0,0
2017-08-09 03:00	347	42	96	0,0	19,73	8,22	74,9	1020,52	7,16	8,22	19,78	11,61	0,0	0,00	0,0
2017-08-09 03:30	351	42	96	0,0	19,73	7,72	74,9	1020,52	6,66	7,72	19,78	11,11	0,0	0,00	0,0
2017-08-09 04:00	351	42	97	0,0	19,73	7,32	74,9	1020,52	6,42	7,32	19,78	10,79	0,0	0,00	0,0
2017-08-09 04:30	351	42	98	0,0	19,73	7,42	74,9	1020,52	6,67	7,42	19,78	10,98	0,0	0,00	0,0
2017-08-09 05:00	351	42	99	0,0	19,73	7,42	74,9	1020,52	6,83	7,42	19,78	11,06	0,0	0,00	0,0
2017-08-09 05:30	351	42	99	0,0	19,73	7,32	74,9	1020,52	6,73	7,32	19,78	10,96	0,0	0,00	0,0
2017-08-09 06:00	351	42	100	0,0	19,73	7,92	74,9	1020,52	7,47	7,92	19,78	11,65	3,0	0,00	0,0
2017-08-09 06:30	356	42	100	1,2	19,73	8,52	74,9	1020,52	8,07	8,52	19,78	12,25	2,4	0,00	0,0

Datum	Vindriktning °	Luftfukt inne Rh%	Luftfukt ute Rh%	Vindhastighet m/s	Temp inne °C	Temp ute °C	Nederb. året mm	Lufttryck Mbar	Daggpunkt °C	Kyleffekt °C	Vix inne °C	Vix ute °C	Vindby m/s	Korr lufttryck	Regn/dygn mm
2017-08-09 07:00	351	42	99	0,0	19,73	9,12	74,9	1020,52	8,52	9,12	19,78	12,76	2,6	0,00	0,0
2017-08-09 07:30	351	42	98	0,0	19,73	9,32	74,9	1020,52	8,56	9,32	19,78	12,88	0,0	0,00	0,0
2017-08-09 08:00	351	42	98	0,0	19,73	9,82	74,9	1020,52	9,06	9,82	19,78	13,38	0,0	0,00	0,0
2017-08-09 08:30	351	41	96	0,0	19,73	10,82	74,9	1020,52	9,74	10,82	19,74	14,21	0,0	0,00	0,0
2017-08-09 09:00	346	42	82	0,0	19,73	11,52	74,9	1020,52	8,01	11,52	19,78	13,80	0,0	0,00	0,0
2017-08-09 09:30	314	42	71	0,0	19,73	12,42	74,9	1020,52	6,68	12,42	19,78	13,93	1,6	0,00	0,0
2017-08-09 10:00	71	42	72	1,6	19,73	12,82	74,9	1020,52	7,28	12,82	19,78	14,40	1,6	0,00	0,0
2017-08-09 10:30	138	42	70	0,0	19,73	13,63	74,9	1020,52	7,61	13,63	19,78	15,07	2,2	0,00	0,0
2017-08-09 11:00	106	42	71	0,0	19,73	14,23	74,9	1020,52	8,41	14,23	19,78	15,73	2,8	0,00	0,0
2017-08-09 11:30	148	42	71	0,0	19,73	14,73	74,9	1020,52	8,88	14,73	19,78	16,23	2,6	0,00	0,0
2017-08-09 12:00	110	42	70	0,0	19,73	15,23	74,9	1020,52	9,14	15,23	19,78	16,67	2,8	0,00	0,0
2017-08-09 12:30	89	42	66	1,2	19,73	15,33	74,9	1019,52	8,33	15,33	19,78	16,52	2,8	0,00	0,0
2017-08-09 13:00	120	42	66	1,4	19,83	16,13	74,9	1019,52	9,08	16,13	19,88	17,32	4,1	0,00	0,0
2017-08-09 13:30	130	42	65	1,8	19,83	15,83	74,9	1019,52	8,56	15,83	19,88	16,95	4,5	0,00	0,0
2017-08-09 14:00	164	42	69	0,0	19,83	16,03	74,9	1019,52	9,68	16,03	19,88	17,41	3,3	0,00	0,0
2017-08-09 14:30	112	42	69	0,0	19,83	15,63	74,9	1019,52	9,30	15,63	19,88	17,01	3,7	0,00	0,0
2017-08-09 15:00	101	42	71	2,0	19,83	15,03	74,9	1018,52	9,17	15,03	19,88	16,53	3,9	0,00	0,0
2017-08-09 15:30	125	42	73	2,6	19,83	14,93	74,9	1018,52	9,51	13,94	19,88	16,57	4,1	0,00	0,0
2017-08-09 16:00	111	42	75	0,0	19,83	14,43	74,9	1018,52	9,44	14,43	19,88	16,20	4,7	0,00	0,0
2017-08-09 16:30	100	42	80	2,0	19,83	14,23	74,9	1017,52	10,25	14,23	19,88	16,36	3,3	0,00	0,0
2017-08-09 17:00	99	42	81	0,0	19,83	14,13	74,9	1017,52	10,35	14,13	19,88	16,33	2,6	0,00	0,0
2017-08-09 17:30	114	42	81	0,0	19,83	14,33	74,9	1017,52	10,54	14,33	19,88	16,53	2,6	0,00	0,0
2017-08-09 18:00	102	42	82	0,0	19,83	14,13	74,9	1016,51	10,54	14,13	19,88	16,40	3,7	0,00	0,0
2017-08-09 18:30	109	42	83	0,0	19,83	14,13	74,9	1016,51	10,73	14,13	19,88	16,48	3,3	0,00	0,0
2017-08-09 19:00	99	42	84	0,0	19,83	13,93	74,9	1016,51	10,72	13,93	19,88	16,35	3,3	0,00	0,0
2017-08-09 19:30	110	42	86	0,0	19,83	13,53	74,9	1016,51	10,70	13,53	19,88	16,10	3,5	0,00	0,0
2017-08-09 20:00	83	42	88	0,0	19,83	13,23	74,9	1016,51	10,76	13,23	19,88	15,96	3,0	0,00	0,0
2017-08-09 20:30	116	42	90	0,0	19,83	13,12	74,9	1015,51	11,01	13,12	19,88	16,02	4,1	0,00	0,0
2017-08-09 21:00	115	42	90	0,0	19,83	13,02	74,9	1015,51	10,91	13,02	19,88	15,92	1,4	0,00	0,0
2017-08-09 21:30	115	42	91	0,0	19,83	12,62	74,9	1015,51	10,69	12,62	19,88	15,60	0,0	0,00	0,0
2017-08-09 22:00	111	42	93	0,0	19,83	12,32	74,9	1015,51	10,73	12,32	19,88	15,46	3,0	0,00	0,0
2017-08-09 22:30	100	42	94	0,0	19,83	12,12	74,9	1014,51	10,70	12,12	19,88	15,34	0,0	0,00	0,0
2017-08-09 23:00	90	42	96	0,0	19,73	11,82	74,9	1014,51	10,73	11,82	19,78	15,21	2,0	0,00	0,0
2017-08-09 23:30	93	42	97	0,0	19,73	11,72	74,9	1014,51	10,79	11,72	19,78	15,19	1,2	0,00	0,0
2017-08-10 00:00	83	42	98	0,0	19,73	11,62	74,9	1014,51	10,85	11,62	19,78	15,18	1,2	0,00	0,0
2017-08-10 00:30	94	42	99	0,0	19,73	11,52	74,9	1013,51	10,91	11,52	19,78	15,17	0,0	0,00	0,0
2017-08-10 01:00	93	42	100	0,0	19,73	11,52	74,9	1013,51	11,07	11,52	19,78	15,25	0,0	0,00	0,0
2017-08-10 01:30	97	42	100	0,0	19,73	11,52	74,9	1012,51	11,07	11,52	19,78	15,25	0,0	0,00	0,0
2017-08-10 02:00	93	42	100	0,0	19,73	11,22	74,9	1012,51	10,77	11,22	19,78	14,95	0,0	0,00	0,0
2017-08-10 02:30	99	42	100	0,0	19,73	10,92	74,9	1012,51	10,47	10,92	19,78	14,65	0,0	0,00	0,0
2017-08-10 03:00	94	42	100	0,0	19,73	10,82	74,9	1011,51	10,37	10,82	19,78	14,55	0,0	0,00	0,0
2017-08-10 03:30	95	42	100	0,0	19,73	10,62	74,9	1011,51	10,17	10,62	19,78	14,35	0,0	0,00	0,0
2017-08-10 04:00	96	42	100	0,0	19,73	10,42	74,9	1010,51	9,97	10,42	19,78	14,15	0,0	0,00	0,0
2017-08-10 04:30	64	42	100	0,0	19,73	10,42	74,9	1010,51	9,97	10,42	19,78	14,15	0,0	0,00	0,0
2017-08-10 05:00	56	42	100	0,0	19,73	10,42	74,9	1010,51	9,97	10,42	19,78	14,15	0,0	0,00	0,0
2017-08-10 05:30	52	42	100	0,0	19,73	10,52	74,9	1010,51	10,07	10,52	19,78	14,25	0,0	0,00	0,0

Datum	Vindriktning °	Luftfukt inne Rh%	Luftfukt ute Rh%	Vindhastighet m/s	Temp inne °C	Temp ute °C	Nederb. året mm	Lufttryck Mbar	Daggpunkt °C	Kyleffekt °C	Vix inne °C	Vix ute °C	Vindby m/s	Korr lufttryck	Regn/dygn mm
2017-08-10 06:00	51	42	100	0,0	19,63	10,62	74,9	1009,51	10,17	10,62	19,68	14,35	0,0	0,00	0,0
2017-08-10 06:30	338	42	100	0,0	19,63	10,72	74,9	1009,51	10,27	10,72	19,68	14,45	1,2	0,00	0,0
2017-08-10 07:00	356	42	100	0,0	19,63	11,12	74,9	1009,51	10,67	11,12	19,68	14,85	0,0	0,00	0,0
2017-08-10 07:30	356	42	100	0,0	19,63	11,52	74,9	1009,51	11,07	11,52	19,68	15,25	1,4	0,00	0,0
2017-08-10 08:00	351	42	96	0,0	19,63	12,62	74,9	1009,51	11,52	12,62	19,68	16,01	1,6	0,00	0,0
2017-08-10 08:30	294	42	93	0,0	19,63	13,53	74,9	1009,51	11,92	13,53	19,68	16,66	1,2	0,00	0,0
2017-08-10 09:00	319	42	84	0,0	19,63	13,43	74,9	1009,51	10,23	13,43	19,68	15,85	1,2	0,00	0,0
2017-08-10 09:30	310	42	91	0,0	19,63	12,52	74,9	1009,51	10,59	12,52	19,68	15,50	1,2	0,00	0,0
2017-08-10 10:00	310	42	93	0,0	19,63	12,52	74,9	1009,51	10,93	12,52	19,68	15,66	2,0	0,00	0,0
2017-08-10 10:30	295	42	93	0,0	19,63	13,12	74,9	1009,51	11,52	13,12	19,68	16,26	1,8	0,00	0,0
2017-08-10 11:00	275	42	86	0,0	19,63	13,43	74,9	1009,51	10,60	13,43	19,68	16,00	1,6	0,00	0,0
2017-08-10 11:30	325	42	85	1,6	19,63	13,43	74,9	1010,51	10,42	13,43	19,68	15,93	3,5	0,00	0,0
2017-08-10 12:00	351	42	83	0,0	19,63	13,83	74,9	1010,51	10,44	13,83	19,68	16,18	4,5	0,00	0,0
2017-08-10 12:30	294	42	75	2,2	19,63	15,23	74,9	1010,51	10,21	15,23	19,68	17,00	4,3	0,00	0,0
2017-08-10 13:00	322	42	70	2,2	19,63	15,73	74,9	1010,51	9,62	15,73	19,68	17,17	5,2	0,00	0,0
2017-08-10 13:30	333	42	63	1,2	19,63	16,13	74,9	1010,51	8,36	16,13	19,68	17,13	6,6	0,00	0,0
2017-08-10 14:00	344	42	59	3,0	19,63	16,53	74,9	1010,51	7,72	15,01	19,68	17,30	6,6	0,00	0,0
2017-08-10 14:30	283	42	56	2,0	19,63	16,43	74,9	1010,51	6,82	16,43	19,68	17,03	6,0	0,00	0,0
2017-08-10 15:00	285	42	52	3,7	19,73	16,33	74,9	1010,51	5,59	13,55	19,78	16,72	6,4	0,00	0,0
2017-08-10 15:30	297	42	55	0,0	19,73	15,83	74,9	1010,51	5,99	15,83	19,78	16,38	5,6	0,00	0,0
2017-08-10 16:00	298	42	56	3,3	19,73	15,43	74,9	1011,51	5,90	13,16	19,78	16,03	5,2	0,00	0,0
2017-08-10 16:30	293	42	53	1,4	19,73	15,33	74,9	1011,51	4,96	15,33	19,78	15,77	4,7	0,00	0,0
2017-08-10 17:00	288	42	55	0,0	19,63	15,63	74,9	1011,51	5,81	15,63	19,68	16,18	3,3	0,00	0,0
2017-08-10 17:30	308	41	55	1,6	19,63	16,03	74,9	1011,51	6,18	16,03	19,64	16,58	3,0	0,00	0,0
2017-08-10 18:00	290	41	59	0,0	19,63	15,13	74,9	1011,51	6,41	15,13	19,64	15,90	4,3	0,00	0,0
2017-08-10 18:30	345	41	63	0,0	19,63	14,93	74,9	1011,51	7,23	14,93	19,64	15,93	2,6	0,00	0,0
2017-08-10 19:00	322	41	65	0,0	19,63	14,93	74,9	1011,51	7,71	14,93	19,64	16,05	1,4	0,00	0,0
2017-08-10 19:30	338	41	66	0,0	19,63	14,63	74,9	1011,51	7,66	14,63	19,64	15,82	1,6	0,00	0,0
2017-08-10 20:00	294	41	69	0,0	19,63	14,43	74,9	1011,51	8,16	14,43	19,64	15,80	0,0	0,00	0,0
2017-08-10 20:30	293	41	70	0,0	19,63	14,33	74,9	1011,51	8,28	14,33	19,64	15,77	0,0	0,00	0,0
2017-08-10 21:00	294	41	75	0,0	19,63	13,02	74,9	1011,51	8,10	13,02	19,64	14,80	0,0	0,00	0,0
2017-08-10 21:30	296	41	81	0,0	19,63	11,52	74,9	1011,51	7,82	11,52	19,64	13,73	0,0	0,00	0,0
2017-08-10 22:00	297	41	83	0,0	19,63	10,92	74,9	1011,51	7,61	10,92	19,64	13,27	0,0	0,00	0,0
2017-08-10 22:30	298	41	86	0,0	19,63	10,52	74,9	1011,51	7,76	10,52	19,64	13,10	0,0	0,00	0,0
2017-08-10 23:00	297	41	88	0,0	19,53	10,22	74,9	1011,51	7,81	10,22	19,54	12,96	0,0	0,00	0,0
2017-08-10 23:30	299	41	89	0,0	19,53	10,62	74,9	1011,51	8,38	10,62	19,54	13,44	0,0	0,00	0,0
2017-08-11 00:00	298	42	89	0,0	19,53	10,72	74,9	1011,51	8,48	10,72	19,58	13,54	0,0	0,00	0,0
2017-08-11 00:30	300	42	89	0,0	19,53	10,82	74,9	1011,51	8,58	10,82	19,58	13,64	0,0	0,00	0,0
2017-08-11 01:00	4	42	90	0,0	19,53	10,92	74,9	1011,51	8,85	10,92	19,58	13,82	0,0	0,00	0,0
2017-08-11 01:30	116	42	89	0,0	19,53	11,12	74,9	1010,51	8,87	11,12	19,58	13,94	3,0	0,00	0,0
2017-08-11 02:00	121	42	88	0,0	19,53	11,22	74,9	1010,51	8,80	11,22	19,58	13,96	1,8	0,00	0,0
2017-08-11 02:30	121	42	87	0,0	19,53	10,82	74,9	1010,51	8,23	10,82	19,58	13,48	0,0	0,00	0,0
2017-08-11 03:00	122	42	90	0,0	19,53	10,62	74,9	1010,51	8,55	10,62	19,58	13,52	0,0	0,00	0,0
2017-08-11 03:30	123	42	92	0,0	19,43	10,32	74,9	1010,51	8,59	10,32	19,48	13,38	0,0	0,00	0,0
2017-08-11 04:00	120	42	92	0,0	19,43	9,82	74,9	1010,51	8,10	9,82	19,48	12,88	0,0	0,00	0,0
2017-08-11 04:30	120	42	94	0,0	19,43	9,82	74,9	1010,51	8,42	9,82	19,48	13,04	0,0	0,00	0,0

Datum	Vindriktning °	Luftfukt inne Rh%	Luftfukt ute Rh%	Vindhastighet m/s	Temp inne °C	Temp ute °C	Nederb. året mm	Lufttryck Mbar	Daggpunkt °C	Kyleffekt °C	Vix inne °C	Vix ute °C	Vindby m/s	Korr lufttryck	Regn/dygn mm
2017-08-11 05:00	119	42	96	0,0	19,43	9,72	74,9	1010,51	8,65	9,72	19,48	13,11	0,0	0,00	0,0
2017-08-11 05:30	120	42	96	0,0	19,43	9,72	74,9	1009,51	8,65	9,72	19,48	13,11	0,0	0,00	0,0
2017-08-11 06:00	118	42	96	0,0	19,43	9,92	74,9	1009,51	8,84	9,92	19,48	13,31	0,0	0,00	0,0
2017-08-11 06:30	118	42	96	0,0	19,43	10,62	74,9	1009,51	9,54	10,62	19,48	14,01	0,0	0,00	0,0
2017-08-11 07:00	118	42	95	0,0	19,43	11,32	74,9	1009,51	10,07	11,32	19,48	14,63	0,0	0,00	0,0
2017-08-11 07:30	120	42	94	0,0	19,53	11,92	74,9	1008,51	10,50	11,92	19,58	15,14	0,0	0,00	0,0
2017-08-11 08:00	119	42	93	0,0	19,53	12,52	74,9	1009,51	10,93	12,52	19,58	15,66	0,0	0,00	0,0
2017-08-11 08:30	116	42	90	0,0	19,53	13,02	74,9	1008,51	10,91	13,02	19,58	15,92	1,2	0,00	0,0
2017-08-11 09:00	139	42	87	0,0	19,63	13,73	74,9	1008,51	11,07	13,73	19,68	16,38	3,1	0,00	0,0
2017-08-11 09:30	136	42	84	2,2	19,63	14,03	74,9	1008,51	10,82	14,03	19,68	16,45	4,5	0,00	0,0
2017-08-11 10:00	131	42	83	0,0	19,63	14,13	74,9	1008,51	10,73	14,13	19,68	16,48	3,5	0,00	0,0
2017-08-11 10:30	135	42	82	1,4	19,63	14,53	74,9	1007,51	10,93	14,53	19,68	16,80	2,0	0,00	0,0
2017-08-11 11:00	128	42	79	3,3	19,63	15,33	74,9	1007,51	11,12	13,04	19,68	17,39	4,7	0,00	0,0
2017-08-11 11:30	110	42	73	1,4	19,63	16,73	74,9	1007,51	11,23	16,73	19,68	18,37	4,7	0,00	0,0
2017-08-11 12:00	124	42	67	2,0	19,63	17,73	74,9	1007,51	10,83	17,73	19,68	18,98	5,4	0,00	0,0
2017-08-11 12:30	125	42	61	2,8	19,63	18,13	74,9	1006,51	9,74	16,76	19,68	19,02	6,4	0,00	0,0
2017-08-11 13:00	87	42	60	2,4	19,63	18,73	74,9	1006,51	10,04	17,95	19,68	19,56	5,4	0,00	0,0
2017-08-11 13:30	105	42	57	4,1	19,63	19,13	74,9	1006,51	9,61	16,30	19,68	19,79	6,0	0,00	0,0
2017-08-11 14:00	113	42	56	0,0	19,63	19,03	74,9	1006,51	9,23	19,03	19,68	19,64	4,7	0,00	0,0
2017-08-11 14:30	165	42	56	2,0	19,63	19,93	74,9	1005,51	10,07	19,93	19,68	20,54	5,2	0,00	0,0
2017-08-11 15:00	134	42	55	4,3	19,63	21,03	74,9	1005,51	10,80	18,59	19,68	21,58	5,0	0,00	0,0
2017-08-11 15:30	133	42	54	2,6	19,73	20,43	74,9	1004,51	9,96	19,74	19,78	20,93	6,2	0,00	0,0
2017-08-11 16:00	117	42	53	3,3	19,73	21,23	74,9	1004,51	10,40	19,71	19,78	21,68	5,2	0,00	0,0
2017-08-11 16:30	105	42	50	3,7	19,73	21,33	74,9	1004,51	9,56	19,39	19,78	21,62	5,0	0,00	0,0
2017-08-11 17:00	126	42	46	2,2	19,73	22,03	74,9	1003,51	8,88	22,03	19,78	22,13	5,4	0,00	0,0
2017-08-11 17:30	123	42	45	3,0	19,73	22,33	74,9	1003,51	8,80	21,35	19,78	22,38	5,6	0,00	0,0
2017-08-11 18:00	130	42	45	3,1	19,73	22,43	76,1	1003,51	8,89	21,46	19,78	22,48	10,0	1,20	1,2
2017-08-11 18:30	157	42	43	1,6	19,73	22,83	76,1	1003,51	8,53	22,83	19,78	22,79	4,9	1,20	1,2
2017-08-11 19:00	42	42	46	0,0	19,73	21,73	76,1	1003,51	8,61	21,73	19,78	21,83	3,5	0,00	1,2
2017-08-11 19:30	178	42	49	1,2	19,73	20,03	76,1	1003,51	8,06	20,03	19,78	20,27	4,9	0,00	1,2
2017-08-11 20:00	162	42	49	0,0	19,73	19,43	76,1	1003,51	7,51	19,43	19,78	19,67	3,7	0,00	1,2
2017-08-11 20:30	162	42	53	0,0	19,73	18,23	76,1	1003,51	7,64	18,23	19,78	18,67	2,4	0,00	1,2
2017-08-11 21:00	169	42	52	0,0	19,73	18,03	76,1	1003,51	7,16	18,03	19,78	18,42	1,2	0,00	1,2
2017-08-11 21:30	169	42	58	0,0	19,73	17,13	76,1	1003,51	8,02	17,13	19,78	17,84	0,0	0,00	1,2
2017-08-11 22:00	108	42	64	1,2	19,73	16,23	76,1	1002,51	8,70	16,23	19,78	17,29	5,0	0,00	1,2
2017-08-11 22:30	130	42	63	2,2	19,73	16,13	76,1	1002,51	8,36	16,13	19,78	17,13	3,1	0,00	1,2
2017-08-11 23:00	144	42	61	1,8	19,73	16,03	76,1	1002,51	7,77	16,03	19,78	16,92	3,7	0,00	1,2
2017-08-11 23:30	115	42	63	0,0	19,73	15,73	76,1	1002,51	7,98	15,73	19,78	16,73	3,5	0,00	1,2
2017-08-12 00:00	126	42	67	0,0	19,63	15,43	76,1	1002,51	8,65	15,43	19,68	16,68	6,2	1,80	0,0
2017-08-12 00:30	89	42	68	2,6	19,63	15,33	76,1	1001,51	8,79	14,36	19,68	16,64	4,3	1,80	0,0
2017-08-12 01:00	82	42	69	2,8	19,63	15,23	76,1	1001,51	8,92	13,59	19,68	16,61	4,9	0,00	0,0
2017-08-12 01:30	111	42	71	2,4	19,63	14,83	76,1	1001,51	8,98	13,83	19,68	16,33	4,3	0,00	0,0
2017-08-12 02:00	132	42	71	2,6	19,63	14,63	76,1	1001,51	8,79	13,62	19,68	16,13	4,9	0,00	0,0
2017-08-12 02:30	104	42	73	1,2	19,63	14,23	76,1	1001,51	8,83	14,23	19,68	15,87	4,1	0,00	0,0
2017-08-12 03:00	157	42	73	1,6	19,63	14,13	76,1	1000,51	8,74	14,13	19,68	15,77	4,7	0,00	0,0
2017-08-12 03:30	140	42	74	1,6	19,63	14,03	76,1	1000,51	8,85	14,03	19,68	15,73	5,0	0,00	0,0

Datum	Vindriktning °	Luftfukt inne Rh%	Luftfukt ute Rh%	Vindhastighet m/s	Temp inne °C	Temp ute °C	Nederb. året mm	Lufttryck Mbar	Daggpunkt °C	Kyleffekt °C	Vix inne °C	Vix ute °C	Vindby m/s	Korr lufttryck	Regn/dygn mm
2017-08-12 04:00	129	42	76	1,8	19,63	13,73	76,1	1000,51	8,97	13,73	19,68	15,57	3,3	0,00	0,0
2017-08-12 04:30	124	42	78	1,2	19,63	13,73	76,1	1000,51	9,38	13,73	19,68	15,71	2,8	0,00	0,0
2017-08-12 05:00	108	42	83	1,4	19,63	13,53	76,1	1000,51	10,14	13,53	19,68	15,88	3,1	0,00	0,0
2017-08-12 05:30	110	42	88	1,2	19,63	13,12	76,1	1000,51	10,66	13,12	19,68	15,86	2,6	0,00	0,0
2017-08-12 06:00	126	42	91	2,0	19,63	13,02	76,1	1000,51	11,09	13,02	19,68	16,00	3,1	0,00	0,0
2017-08-12 06:30	111	42	90	0,0	19,63	12,92	76,1	1000,51	10,81	12,92	19,68	15,82	2,8	0,00	0,0
2017-08-12 07:00	114	42	90	1,2	19,63	13,23	76,1	1000,51	11,11	13,23	19,68	16,12	1,2	0,00	0,0
2017-08-12 07:30	153	42	87	0,0	19,73	14,43	76,1	1000,51	11,76	14,43	19,78	17,08	3,3	0,00	0,0
2017-08-12 08:00	141	42	82	0,0	19,73	15,63	76,1	1000,51	12,00	15,63	19,78	17,90	3,0	0,00	0,0
2017-08-12 08:30	139	42	79	0,0	19,73	16,03	76,1	1000,51	11,80	16,03	19,78	18,09	2,6	0,00	0,0
2017-08-12 09:00	153	42	76	0,0	19,73	16,53	76,1	1000,51	11,67	16,53	19,78	18,37	3,5	0,00	0,0
2017-08-12 09:30	128	42	72	1,4	19,73	17,13	76,1	1000,51	11,40	17,13	19,78	18,70	3,1	0,00	0,0
2017-08-12 10:00	173	42	70	0,0	19,73	18,03	76,1	1000,51	11,81	18,03	19,78	19,47	2,8	0,00	0,0
2017-08-12 10:30	124	42	67	2,2	19,73	18,63	76,1	1000,51	11,69	18,63	19,78	19,88	3,5	0,00	0,0
2017-08-12 11:00	132	42	64	1,2	19,73	18,83	76,1	1000,51	11,15	18,83	19,78	19,90	2,8	0,00	0,0
2017-08-12 11:30	127	42	66	0,0	19,73	19,23	76,1	1000,51	12,02	19,23	19,78	20,42	2,6	0,00	0,0
2017-08-12 12:00	166	42	59	0,0	19,83	19,93	76,1	1000,51	10,89	19,93	19,88	20,70	2,8	0,00	0,0
2017-08-12 12:30	154	42	56	1,4	19,83	20,43	76,1	1000,51	10,53	20,43	19,88	21,04	3,0	0,00	0,0
2017-08-12 13:00	154	42	55	1,2	19,83	20,13	76,1	1000,51	9,97	20,13	19,88	20,68	2,8	0,00	0,0
2017-08-12 13:30	126	42	54	2,4	19,83	20,93	76,1	1000,51	10,42	20,27	19,88	21,43	4,3	0,00	0,0
2017-08-12 14:00	123	42	56	2,0	19,93	21,43	76,1	1000,51	11,46	21,43	19,98	22,04	5,0	0,00	0,0
2017-08-12 14:30	2	42	64	3,1	19,93	17,73	76,1	1001,51	10,11	16,32	19,98	18,80	4,5	0,00	0,0
2017-08-12 15:00	339	42	73	1,4	19,93	16,83	76,1	1001,51	11,33	16,83	19,98	18,47	4,5	0,00	0,0
2017-08-12 15:30	343	42	76	2,4	19,93	16,83	76,1	1001,51	11,96	15,94	19,98	18,67	4,1	0,00	0,0
2017-08-12 16:00	342	42	83	1,6	19,93	15,63	76,1	1001,51	12,19	15,63	19,98	17,98	4,5	0,00	0,0
2017-08-12 16:30	318	43	83	1,2	19,93	15,93	76,1	1001,51	12,48	15,93	20,03	18,28	4,5	0,00	0,0
2017-08-12 17:00	304	43	81	1,4	19,93	14,53	76,1	1001,51	10,74	14,53	20,03	16,73	5,2	0,00	0,0
2017-08-12 17:30	312	43	80	1,6	19,93	14,03	76,1	1002,51	10,06	14,03	20,03	16,16	5,2	0,00	0,0
2017-08-12 18:00	318	43	79	3,1	19,93	13,63	76,1	1002,51	9,48	11,84	20,03	15,68	4,9	0,00	0,0
2017-08-12 18:30	341	42	82	2,0	19,93	13,12	76,1	1002,51	9,57	13,12	19,98	15,40	4,5	0,00	0,0
2017-08-12 19:00	356	42	83	1,2	19,93	12,72	76,1	1002,51	9,36	12,72	19,98	15,08	4,5	0,00	0,0
2017-08-12 19:30	351	42	82	2,0	19,93	12,22	76,1	1002,51	8,69	12,22	19,98	14,50	4,1	0,00	0,0
2017-08-12 20:00	323	42	82	1,4	19,93	11,82	76,1	1003,51	8,30	11,82	19,98	14,10	6,0	0,00	0,0
2017-08-12 20:30	346	42	81	2,4	19,83	11,62	76,1	1003,51	7,92	10,45	19,88	13,83	3,7	0,00	0,0
2017-08-12 21:00	337	42	80	0,0	19,83	11,12	76,1	1003,51	7,25	11,12	19,88	13,25	3,7	0,00	0,0
2017-08-12 21:30	324	42	80	0,0	19,83	11,12	76,1	1003,51	7,25	11,12	19,88	13,25	2,0	0,00	0,0
2017-08-12 22:00	316	42	79	1,4	19,83	10,82	76,1	1003,51	6,76	10,82	19,88	12,88	1,8	0,00	0,0
2017-08-12 22:30	329	42	84	0,0	19,83	10,22	76,1	1003,51	7,11	10,22	19,88	12,65	2,2	0,00	0,0
2017-08-12 23:00	331	42	86	1,2	19,83	9,82	76,1	1003,51	7,07	9,82	19,88	12,40	1,2	0,00	0,0
2017-08-12 23:30	332	42	87	0,0	19,83	9,82	76,1	1004,51	7,25	9,82	19,88	12,48	1,2	0,00	0,0
2017-08-13 00:00	321	42	86	0,0	19,83	9,52	76,1	1004,51	6,78	9,52	19,88	12,10	2,0	0,00	0,0
2017-08-13 00:30	288	42	79	0,0	19,73	9,12	76,1	1004,51	5,12	9,12	19,78	11,18	2,6	0,00	0,0
2017-08-13 01:00	311	42	76	0,0	19,73	8,92	76,1	1004,51	4,35	8,92	19,78	10,77	3,1	0,00	0,0
2017-08-13 01:30	334	42	76	1,4	19,73	8,72	76,1	1004,51	4,15	8,72	19,78	10,57	3,0	0,00	0,0
2017-08-13 02:00	295	42	78	0,0	19,73	8,52	76,1	1004,51	4,35	8,52	19,78	10,51	2,4	0,00	0,0
2017-08-13 02:30	325	42	79	2,6	19,63	8,42	76,1	1004,51	4,44	7,07	19,68	10,48	3,7	0,00	0,0

Datum	Vindriktning °	Luftfukt inne Rh%	Luftfukt ute Rh%	Vindhastighet m/s	Temp inne °C	Temp ute °C	Nederb. året mm	Lufttryck Mbar	Daggpunkt °C	Kyleffekt °C	Vix inne °C	Vix ute °C	Vindby m/s	Korr lufttryck	Regn/dygn mm
2017-08-13 03:00	329	41	79	0,0	19,63	8,22	76,1	1004,51	4,24	8,22	19,64	10,28	2,6	0,00	0,0
2017-08-13 03:30	317	41	79	0,0	19,63	7,92	76,1	1004,51	3,95	7,92	19,64	9,98	1,4	0,00	0,0
2017-08-13 04:00	333	41	79	0,0	19,63	7,72	76,1	1004,51	3,76	7,72	19,64	9,78	2,4	0,00	0,0
2017-08-13 04:30	317	41	83	0,0	19,63	7,52	76,1	1004,51	4,30	7,52	19,64	9,87	2,4	0,00	0,0
2017-08-13 05:00	318	41	86	0,0	19,53	7,12	76,1	1004,51	4,43	7,12	19,54	9,70	1,8	0,00	0,0
2017-08-13 05:30	317	41	87	0,0	19,53	6,72	76,1	1004,51	4,21	6,72	19,54	9,38	2,6	0,00	0,0
2017-08-13 06:00	344	41	88	0,0	19,53	6,32	76,1	1004,51	3,98	6,32	19,54	9,05	1,8	0,00	0,0
2017-08-13 06:30	318	41	88	0,0	19,53	6,32	76,1	1004,51	3,98	6,32	19,54	9,05	1,6	0,00	0,0
2017-08-13 07:00	339	41	83	0,0	19,53	7,52	76,7	1004,51	4,30	7,52	19,54	9,87	3,1	0,60	0,6
2017-08-13 07:30	316	41	79	0,0	19,43	8,12	76,7	1004,51	4,15	8,12	19,44	10,18	2,2	0,60	0,6
2017-08-13 08:00	295	41	78	0,0	19,43	7,82	76,7	1004,51	3,67	7,82	19,44	9,81	3,7	0,00	0,6
2017-08-13 08:30	291	40	79	0,0	19,43	8,42	76,7	1004,51	4,44	8,42	19,39	10,48	4,1	0,00	0,6
2017-08-13 09:00	306	40	74	0,0	19,33	8,92	76,7	1004,51	3,95	8,92	19,29	10,63	5,4	0,00	0,6
2017-08-13 09:30	310	40	68	2,4	19,33	9,12	76,7	1004,51	2,89	7,81	19,29	10,44	4,3	0,00	0,6
2017-08-13 10:00	297	40	66	0,0	19,23	9,62	76,7	1005,51	2,92	9,62	19,19	10,81	5,6	0,00	0,6
2017-08-13 10:30	305	40	58	2,0	19,23	10,92	76,7	1005,51	2,24	10,92	19,19	11,64	4,5	0,00	0,6
2017-08-13 11:00	271	39	61	1,4	19,23	10,92	76,7	1005,51	2,98	10,92	19,15	11,81	4,7	0,00	0,6
2017-08-13 11:30	304	39	64	2,0	19,23	11,02	76,7	1005,51	3,79	11,02	19,15	12,09	5,8	0,00	0,6
2017-08-13 12:00	255	39	56	2,0	19,23	11,92	76,7	1005,51	2,65	11,92	19,15	12,53	6,2	0,00	0,6
2017-08-13 12:30	300	39	53	2,8	19,23	12,22	76,7	1006,51	2,11	10,31	19,15	12,67	8,1	0,00	0,6
2017-08-13 13:00	289	39	53	2,4	19,23	12,72	76,7	1006,51	2,57	11,61	19,15	13,17	7,9	0,00	0,6
2017-08-13 13:30	281	39	60	3,5	19,13	11,72	76,7	1006,51	3,49	8,98	19,05	12,55	5,4	0,00	0,6
2017-08-13 14:00	289	39	54	1,4	19,13	12,52	76,7	1006,51	2,66	12,52	19,05	13,02	5,2	0,00	0,6
2017-08-13 14:30	307	39	55	0,0	19,23	12,52	76,7	1006,51	2,93	12,52	19,15	13,08	5,4	0,00	0,6
2017-08-13 15:00	283	39	53	1,6	19,23	13,33	76,7	1006,51	3,12	13,33	19,15	13,77	5,8	0,00	0,6
2017-08-13 15:30	235	38	55	1,2	19,33	12,92	76,7	1006,51	3,31	12,92	19,20	13,48	6,8	0,00	0,6
2017-08-13 16:00	312	38	53	3,3	19,33	13,12	76,7	1007,51	2,94	10,56	19,20	13,57	4,7	0,00	0,6
2017-08-13 16:30	329	38	58	2,8	19,33	12,62	76,7	1007,51	3,82	10,75	19,20	13,34	6,0	0,00	0,6
2017-08-13 17:00	323	38	68	1,2	19,33	11,32	76,7	1007,51	4,98	11,32	19,20	12,64	7,3	0,00	0,6
2017-08-13 17:30	306	38	73	0,0	19,23	11,92	76,7	1007,51	6,63	11,92	19,10	13,57	2,8	0,00	0,6
2017-08-13 18:00	296	38	63	0,0	19,23	12,22	76,7	1007,51	4,69	12,22	19,10	13,23	3,7	0,00	0,6
2017-08-13 18:30	261	38	63	2,0	19,23	12,22	76,7	1007,51	4,69	12,22	19,10	13,23	5,8	0,00	0,6
2017-08-13 19:00	316	38	68	1,2	19,23	10,92	76,7	1008,51	4,60	10,92	19,10	12,24	7,3	0,00	0,6
2017-08-13 19:30	267	38	65	2,2	19,23	10,82	76,7	1008,51	3,83	10,82	19,10	11,95	6,9	0,00	0,6
2017-08-13 20:00	329	38	67	1,6	19,13	10,02	76,7	1008,51	3,53	10,02	19,00	11,27	7,1	0,00	0,6
2017-08-13 20:30	296	38	67	0,0	19,13	9,72	76,7	1008,51	3,24	9,72	19,00	10,97	3,5	0,00	0,6
2017-08-13 21:00	268	38	71	0,0	19,13	9,42	76,7	1009,51	3,82	9,42	19,00	10,93	2,6	0,00	0,6
2017-08-13 21:30	266	38	71	0,0	19,13	9,02	76,7	1008,51	3,43	9,02	19,00	10,53	1,8	0,00	0,6
2017-08-13 22:00	316	38	71	0,0	19,03	8,72	77,3	1009,51	3,15	8,72	18,90	10,23	2,4	0,60	1,2
2017-08-13 22:30	275	38	74	0,0	19,03	8,32	77,3	1009,51	3,37	8,32	18,90	10,03	3,1	0,60	1,2
2017-08-13 23:00	334	38	75	2,0	19,03	8,42	77,3	1009,51	3,67	8,42	18,90	10,20	3,1	0,00	1,2
2017-08-13 23:30	239	38	75	1,4	19,03	8,52	77,3	1009,51	3,76	8,52	18,90	10,30	3,1	0,00	1,2
2017-08-14 00:00	253	38	76	0,0	18,93	8,52	77,3	1010,51	3,96	8,52	18,80	10,37	3,1	0,00	0,0
2017-08-14 00:30	268	38	75	0,0	18,93	8,72	77,3	1010,51	3,96	8,72	18,80	10,50	4,1	0,00	0,0
2017-08-14 01:00	291	38	75	0,0	18,93	8,52	78,5	1010,51	3,76	8,52	18,80	10,30	5,8	1,20	1,2
2017-08-14 01:30	319	38	75	1,2	18,83	8,32	78,5	1010,51	3,57	8,32	18,70	10,10	3,1	1,20	1,2

Datum	Vindriktning °	Luftfukt inne Rh%	Luftfukt ute Rh%	Vindhastighet m/s	Temp inne °C	Temp ute °C	Nederb. året mm	Lufttryck Mbar	Daggpunkt °C	Kyleffekt °C	Vix inne °C	Vix ute °C	Vindby m/s	Korr lufttryck	Regn/dygn mm
2017-08-14 02:00	264	38	74	0,0	18,83	8,42	78,5	1010,51	3,47	8,42	18,70	10,13	3,9	0,00	1,2
2017-08-14 02:30	280	37	74	0,0	18,83	8,52	78,5	1011,51	3,57	8,52	18,66	10,23	2,0	0,00	1,2
2017-08-14 03:00	254	37	74	1,8	18,83	8,52	78,5	1011,51	3,57	8,52	18,66	10,23	4,1	0,00	1,2
2017-08-14 03:30	312	37	75	0,0	18,83	8,62	78,5	1011,51	3,86	8,62	18,66	10,40	4,7	0,00	1,2
2017-08-14 04:00	293	37	75	1,2	18,83	8,62	78,5	1011,51	3,86	8,62	18,66	10,40	3,9	0,00	1,2
2017-08-14 04:30	271	37	77	1,2	18,73	8,52	78,5	1012,51	4,15	8,52	18,56	10,44	3,9	0,00	1,2
2017-08-14 05:00	300	37	76	2,2	18,73	8,52	78,5	1012,51	3,96	8,52	18,56	10,37	3,5	0,00	1,2
2017-08-14 05:30	314	37	76	0,0	18,73	8,52	78,5	1012,51	3,96	8,52	18,56	10,37	2,8	0,00	1,2
2017-08-14 06:00	299	37	76	0,0	18,73	8,52	78,5	1013,51	3,96	8,52	18,56	10,37	3,7	0,00	1,2
2017-08-14 06:30	314	37	76	0,0	18,73	8,52	78,5	1013,51	3,96	8,52	18,56	10,37	4,3	0,00	1,2
2017-08-14 07:00	319	37	76	0,0	18,83	8,62	78,5	1013,51	4,06	8,62	18,66	10,47	3,1	0,00	1,2
2017-08-14 07:30	310	37	76	0,0	18,83	8,82	79,7	1014,51	4,25	8,82	18,66	10,67	3,0	1,20	2,4
2017-08-14 08:00	11	37	73	0,0	18,93	9,12	79,7	1014,51	3,94	9,12	18,76	10,76	3,3	1,20	2,4
2017-08-14 08:30	315	37	72	0,0	18,93	9,42	79,7	1014,51	4,02	9,42	18,76	11,00	4,9	0,00	2,4
2017-08-14 09:00	337	37	68	1,4	18,93	10,02	79,7	1015,51	3,75	10,02	18,76	11,34	4,1	0,00	2,4
2017-08-14 09:30	251	37	62	1,8	18,93	11,02	79,7	1015,51	3,32	11,02	18,76	11,97	3,9	0,00	2,4
2017-08-14 10:00	291	37	60	2,8	18,93	11,12	79,7	1015,51	2,93	9,11	18,76	11,95	6,2	0,00	2,4
2017-08-14 10:30	251	37	57	3,1	18,93	11,72	79,7	1016,51	2,72	9,77	18,76	12,38	6,4	0,00	2,4
2017-08-14 11:00	269	37	56	0,0	18,93	11,22	79,7	1016,51	2,00	11,22	18,76	11,83	4,5	0,00	2,4
2017-08-14 11:30	317	37	53	2,0	18,93	12,32	79,7	1017,52	2,20	12,32	18,76	12,77	4,5	0,00	2,4
2017-08-14 12:00	273	37	54	1,4	18,93	13,02	79,7	1017,52	3,12	13,02	18,76	13,52	5,8	0,00	2,4
2017-08-14 12:30	279	37	53	1,8	18,93	12,22	79,7	1017,52	2,11	12,22	18,76	12,67	5,2	0,00	2,4
2017-08-14 13:00	305	37	54	1,4	18,93	12,62	79,7	1017,52	2,75	12,62	18,76	13,12	6,2	0,00	2,4
2017-08-14 13:30	332	37	52	1,2	18,93	12,72	79,7	1018,52	2,28	12,72	18,76	13,12	3,7	0,00	2,4
2017-08-14 14:00	313	37	56	0,0	18,83	12,22	79,7	1018,52	2,93	12,22	18,66	12,83	5,6	0,00	2,4
2017-08-14 14:30	305	37	56	0,0	18,93	12,52	79,7	1018,52	3,20	12,52	18,76	13,13	4,5	0,00	2,4
2017-08-14 15:00	330	37	53	1,4	18,93	13,02	79,7	1018,52	2,84	13,02	18,76	13,47	4,5	0,00	2,4
2017-08-14 15:30	308	37	46	2,8	19,03	13,73	79,7	1019,52	1,37	11,95	18,86	13,82	5,4	0,00	2,4
2017-08-14 16:00	323	37	48	1,6	19,03	13,73	79,7	1018,52	2,00	13,73	18,86	13,92	4,7	0,00	2,4
2017-08-14 16:30	299	37	48	1,6	19,03	14,13	79,7	1019,52	2,37	14,13	18,86	14,32	6,0	0,00	2,4
2017-08-14 17:00	327	37	45	2,6	19,03	14,13	79,7	1019,52	1,40	13,09	18,86	14,18	5,2	0,00	2,4
2017-08-14 17:30	308	37	46	0,0	19,03	14,73	79,7	1019,52	2,28	14,73	18,86	14,82	4,7	0,00	2,4
2017-08-14 18:00	319	37	47	1,4	19,03	14,63	79,7	1019,52	2,51	14,63	18,86	14,77	5,8	0,00	2,4
2017-08-14 18:30	315	37	50	1,6	19,03	14,23	79,7	1019,52	3,07	14,23	18,86	14,52	6,2	0,00	2,4
2017-08-14 19:00	329	37	51	0,0	19,13	14,13	79,7	1019,52	3,28	14,13	18,96	14,47	3,7	0,00	2,4
2017-08-14 19:30	341	37	54	0,0	19,13	13,73	79,7	1019,52	3,77	13,73	18,96	14,22	3,0	0,00	2,4
2017-08-14 20:00	330	37	55	0,0	19,13	13,63	79,7	1020,52	3,95	13,63	18,96	14,18	3,0	0,00	2,4
2017-08-14 20:30	339	37	55	0,0	19,13	13,73	79,7	1020,52	4,05	13,73	18,96	14,28	1,4	0,00	2,4
2017-08-14 21:00	351	37	61	0,0	19,13	11,52	79,7	1020,52	3,55	11,52	18,96	12,41	2,2	0,00	2,4
2017-08-14 21:30	351	37	66	0,0	19,13	10,12	79,7	1020,52	3,40	10,12	18,96	11,31	0,0	0,00	2,4
2017-08-14 22:00	351	37	75	0,0	19,13	8,62	79,7	1020,52	3,86	8,62	18,96	10,40	0,0	0,00	2,4
2017-08-14 22:30	351	37	79	0,0	19,13	7,62	79,7	1020,52	3,66	7,62	18,96	9,68	0,0	0,00	2,4
2017-08-14 23:00	21	37	79	0,0	19,13	7,42	79,7	1020,52	3,47	7,42	18,96	9,48	0,0	0,00	2,4
2017-08-14 23:30	19	37	85	0,0	19,13	6,52	79,7	1020,52	3,67	6,52	18,96	9,02	0,0	0,00	2,4
2017-08-15 00:00	29	37	84	0,0	19,13	5,92	79,7	1021,52	2,91	5,92	18,96	8,35	0,0	0,00	0,0
2017-08-15 00:30	29	37	89	0,0	19,03	5,82	79,7	1021,52	3,66	5,82	18,86	8,63	0,0	0,00	0,0

Datum	Vindriktning °	Luftfukt inne Rh%	Luftfukt ute Rh%	Vindhastighet m/s	Temp inne °C	Temp ute °C	Nederb. året mm	Lufttryck Mbar	Daggpunkt °C	Kyleffekt °C	Vix inne °C	Vix ute °C	Vindby m/s	Korr lufttryck	Regn/dygn mm
2017-08-15 01:00	30	37	89	0,0	19,03	5,62	79,7	1021,52	3,46	5,62	18,86	8,43	0,0	0,00	0,0
2017-08-15 01:30	29	37	91	0,0	19,03	5,52	79,7	1021,52	3,69	5,52	18,86	8,49	0,0	0,00	0,0
2017-08-15 02:00	30	37	92	0,0	19,03	5,42	79,7	1021,52	3,75	5,42	18,86	8,47	0,0	0,00	0,0
2017-08-15 02:30	29	37	94	0,0	19,03	5,42	79,7	1021,52	4,07	5,42	18,86	8,64	0,0	0,00	0,0
2017-08-15 03:00	30	37	92	0,0	19,03	5,12	79,7	1020,52	3,46	5,12	18,86	8,17	0,0	0,00	0,0
2017-08-15 03:30	29	37	93	0,0	19,03	5,92	79,7	1020,52	4,41	5,92	18,86	9,06	0,0	0,00	0,0
2017-08-15 04:00	29	37	90	0,0	19,03	6,22	79,7	1020,52	4,22	6,22	18,86	9,11	0,0	0,00	0,0
2017-08-15 04:30	29	37	90	0,0	19,03	6,32	79,7	1020,52	4,32	6,32	18,86	9,21	0,0	0,00	0,0
2017-08-15 05:00	29	37	89	0,0	19,03	6,52	79,7	1020,52	4,35	6,52	18,86	9,33	0,0	0,00	0,0
2017-08-15 05:30	30	37	87	0,0	19,03	6,52	79,7	1020,52	4,01	6,52	18,86	9,18	0,0	0,00	0,0
2017-08-15 06:00	30	37	87	0,0	18,93	6,52	79,7	1020,52	4,01	6,52	18,76	9,18	0,0	0,00	0,0
2017-08-15 06:30	84	38	84	0,0	19,03	8,02	79,7	1019,52	4,96	8,02	18,90	10,45	0,0	0,00	0,0
2017-08-15 07:00	84	38	81	0,0	19,03	8,32	79,7	1020,52	4,71	8,32	18,90	10,52	0,0	0,00	0,0
2017-08-15 07:30	82	38	81	0,0	19,13	9,02	79,7	1019,52	5,39	9,02	19,00	11,23	1,2	0,00	0,0
2017-08-15 08:00	80	38	77	0,0	19,23	9,72	79,7	1019,52	5,31	9,72	19,10	11,64	3,3	0,00	0,0
2017-08-15 08:30	104	38	78	0,0	19,23	9,82	79,7	1019,52	5,60	9,82	19,10	11,81	1,8	0,00	0,0
2017-08-15 09:00	93	38	78	0,0	19,23	10,12	79,7	1019,52	5,89	10,12	19,10	12,11	2,0	0,00	0,0
2017-08-15 09:30	123	38	77	0,0	19,33	10,92	79,7	1019,52	6,47	10,92	19,20	12,84	1,8	0,00	0,0
2017-08-15 10:00	118	38	74	1,2	19,33	11,72	79,7	1019,52	6,64	11,72	19,20	13,43	2,0	0,00	0,0
2017-08-15 10:30	118	38	71	0,0	19,43	12,72	79,7	1019,52	6,97	12,72	19,30	14,23	3,3	0,00	0,0
2017-08-15 11:00	115	38	66	2,4	19,43	14,13	79,7	1018,52	7,19	13,09	19,30	15,31	4,9	0,00	0,0
2017-08-15 11:30	150	38	67	1,4	19,33	15,13	79,7	1018,52	8,37	15,13	19,20	16,38	4,7	0,00	0,0
2017-08-15 12:00	117	38	53	4,1	19,33	15,93	79,7	1018,52	5,52	12,45	19,20	16,37	5,8	0,00	0,0
2017-08-15 12:30	148	38	53	3,0	19,33	16,43	79,7	1018,52	5,98	14,90	19,20	16,87	4,7	0,00	0,0
2017-08-15 13:00	128	38	51	2,6	19,33	16,83	79,7	1017,52	5,76	15,94	19,20	17,17	5,4	0,00	0,0
2017-08-15 13:30	140	38	52	3,0	19,33	16,93	79,7	1017,52	6,15	15,45	19,20	17,32	5,8	0,00	0,0
2017-08-15 14:00	156	38	50	3,9	19,33	17,73	79,7	1017,52	6,27	15,19	19,20	18,02	5,8	0,00	0,0
2017-08-15 14:30	138	38	47	4,1	19,33	17,73	79,7	1017,52	5,32	14,62	19,20	17,87	6,0	0,00	0,0
2017-08-15 15:00	53	38	48	3,5	19,33	17,83	79,7	1017,52	5,74	15,87	19,20	18,02	6,0	0,00	0,0
2017-08-15 15:30	152	38	47	2,8	19,43	18,43	79,7	1017,52	5,96	17,09	19,30	18,57	6,2	0,00	0,0
2017-08-15 16:00	113	38	48	3,0	19,43	17,63	79,7	1017,52	5,55	16,21	19,30	17,82	6,6	0,00	0,0
2017-08-15 16:30	164	38	49	3,3	19,43	17,53	79,7	1017,52	5,78	15,53	19,30	17,77	7,3	0,00	0,0
2017-08-15 17:00	125	38	53	3,5	19,43	16,93	79,7	1017,52	6,44	14,85	19,30	17,37	6,0	0,00	0,0
2017-08-15 17:30	145	38	56	1,6	19,43	16,33	79,7	1016,51	6,73	16,33	19,30	16,93	5,8	0,00	0,0
2017-08-15 18:00	131	38	57	2,2	19,33	16,63	79,7	1016,51	7,28	16,63	19,20	17,29	4,3	0,00	0,0
2017-08-15 18:30	131	38	57	1,2	19,33	16,33	79,7	1016,51	7,00	16,33	19,20	16,99	3,3	0,00	0,0
2017-08-15 19:00	121	38	59	0,0	19,33	16,13	79,7	1016,51	7,35	16,13	19,20	16,90	3,1	0,00	0,0
2017-08-15 19:30	101	38	61	2,0	19,33	15,73	79,7	1016,51	7,49	15,73	19,20	16,62	4,1	0,00	0,0
2017-08-15 20:00	127	38	63	2,6	19,33	14,93	79,7	1016,51	7,23	13,94	19,20	15,93	3,7	0,00	0,0
2017-08-15 20:30	138	38	66	2,0	19,33	14,33	79,7	1016,51	7,38	14,33	19,20	15,51	3,5	0,00	0,0
2017-08-15 21:00	131	38	69	4,9	19,33	13,93	79,7	1016,51	7,68	9,37	19,20	15,30	4,9	0,00	0,0
2017-08-15 21:30	140	38	70	3,0	19,33	13,73	79,7	1015,51	7,71	11,95	19,20	15,17	5,0	0,00	0,0
2017-08-15 22:00	142	38	72	2,6	19,33	13,63	79,7	1015,51	8,05	12,56	19,20	15,20	3,5	0,00	0,0
2017-08-15 22:30	124	38	72	2,4	19,33	13,43	79,7	1015,51	7,85	12,35	19,20	15,00	3,7	0,00	0,0
2017-08-15 23:00	116	38	71	3,7	19,33	13,33	80,3	1015,51	7,55	10,05	19,20	14,83	7,5	0,60	0,6
2017-08-15 23:30	138	38	72	3,1	19,33	13,33	80,3	1015,51	7,76	11,52	19,20	14,90	4,3	0,60	0,6

Datum	Vindriktning	Luftfukt inne	Luftfukt ute	Vindhastighet	Temp inne	Temp ute	Nederb. året	Lufttryck	Daggpunkt	Kyleffekt	Vix inne	Vix ute	Vindby	Korr lufttryck	Regn/dygn
	°	Rh%	Rh%	m/s	°C	°C	mm	Mbar	°C	°C	°C	°C	m/s		mm
2017-08-16 00:00	98	38	72	1,8	19,33	13,43	80,3	1015,51	7,85	13,43	19,20	15,00	4,9	0,00	0,0
2017-08-16 00:30	127	38	73	3,1	19,33	13,33	80,3	1014,51	7,97	11,52	19,20	14,97	4,7	0,00	0,0
2017-08-16 01:00	113	38	75	0,0	19,33	13,23	80,3	1014,51	8,29	13,23	19,20	15,00	4,5	0,00	0,0
2017-08-16 01:30	131	38	75	2,2	19,33	13,23	80,3	1014,51	8,29	13,23	19,20	15,00	4,1	0,00	0,0
2017-08-16 02:00	149	38	74	3,7	19,33	13,23	80,3	1014,51	8,08	9,94	19,20	14,93	4,9	0,00	0,0
2017-08-16 02:30	139	38	76	2,2	19,33	12,92	80,3	1014,51	8,20	12,92	19,20	14,77	4,7	0,00	0,0
2017-08-16 03:00	119	38	77	3,3	19,33	12,92	80,3	1014,51	8,40	10,33	19,20	14,84	3,7	0,00	0,0
2017-08-16 03:30	104	38	77	0,0	19,33	12,82	80,3	1014,51	8,31	12,82	19,20	14,74	5,2	0,00	0,0
2017-08-16 04:00	101	38	86	0,0	19,33	12,22	80,3	1014,51	9,42	12,22	19,20	14,80	2,0	0,00	0,0
2017-08-16 04:30	105	39	86	1,2	19,33	12,12	80,3	1013,51	9,33	12,12	19,25	14,70	1,8	0,00	0,0
2017-08-16 05:00	95	39	86	0,0	19,33	12,22	80,3	1013,51	9,42	12,22	19,25	14,80	3,3	0,00	0,0
2017-08-16 05:30	129	39	89	0,0	19,33	11,72	80,3	1013,51	9,46	11,72	19,25	14,54	2,4	0,00	0,0
2017-08-16 06:00	107	39	93	0,0	19,33	11,42	80,3	1013,51	9,84	11,42	19,25	14,56	2,4	0,00	0,0
2017-08-16 06:30	95	39	96	1,2	19,33	11,32	80,3	1013,51	10,23	11,32	19,25	14,71	3,5	0,00	0,0
2017-08-16 07:00	110	39	98	0,0	19,33	11,22	80,3	1012,51	10,45	11,22	19,25	14,78	3,7	0,00	0,0
2017-08-16 07:30	90	39	99	0,0	19,33	11,12	80,3	1012,51	10,51	11,12	19,25	14,77	2,8	0,00	0,0
2017-08-16 08:00	116	39	100	1,8	19,33	11,02	80,3	1012,51	10,57	11,02	19,25	14,75	3,7	0,00	0,0
2017-08-16 08:30	111	39	100	2,0	19,33	11,12	80,3	1011,51	10,67	11,12	19,25	14,85	4,7	0,00	0,0
2017-08-16 09:00	88	39	100	3,3	19,33	11,32	80,9	1011,51	10,87	8,52	19,25	15,05	5,2	0,60	0,6
2017-08-16 09:30	135	39	100	3,0	19,33	11,32	80,9	1011,51	10,87	9,33	19,25	15,05	4,7	0,60	0,6
2017-08-16 10:00	120	39	100	2,8	19,33	11,42	80,9	1011,51	10,97	9,44	19,25	15,15	5,6	0,00	0,6
2017-08-16 10:30	109	39	100	2,8	19,33	11,42	80,9	1011,51	10,97	9,44	19,25	15,15	4,5	0,00	0,6
2017-08-16 11:00	121	39	100	2,2	19,33	11,52	80,9	1010,51	11,07	11,52	19,25	15,25	6,2	0,00	0,6
2017-08-16 11:30	125	39	100	0,0	19,33	11,52	80,9	1010,51	11,07	11,52	19,25	15,25	5,6	0,00	0,6
2017-08-16 12:00	144	39	100	2,2	19,33	11,62	82,1	1010,51	11,16	11,62	19,25	15,35	6,9	1,20	1,8
2017-08-16 12:30	119	39	100	3,7	19,33	11,82	82,1	1010,51	11,36	8,30	19,25	15,55	6,8	1,20	1,8
2017-08-16 13:00	127	39	100	3,1	19,33	11,82	82,1	1010,51	11,36	9,88	19,25	15,55	6,2	0,00	1,8
2017-08-16 13:30	141	40	100	2,2	19,33	12,32	82,1	1010,51	11,86	12,32	19,29	16,05	6,9	0,00	1,8
2017-08-16 14:00	148	40	100	2,0	19,33	13,02	82,1	1010,51	12,56	13,02	19,29	16,75	5,2	0,00	1,8
2017-08-16 14:30	165	40	100	0,0	19,33	13,12	82,1	1010,51	12,66	13,12	19,29	16,85	3,9	0,00	1,8
2017-08-16 15:00	291	40	95	1,4	19,33	11,12	82,1	1011,51	9,87	11,12	19,29	14,43	8,5	0,00	1,8
2017-08-16 15:30	305	40	94	2,2	19,33	12,12	82,1	1011,51	10,70	12,12	19,29	15,34	6,0	0,00	1,8
2017-08-16 16:00	258	40	87	3,0	19,33	12,42	82,1	1012,51	9,80	10,53	19,29	15,08	5,0	0,00	1,8
2017-08-16 16:30	338	40	83	1,8	19,33	12,52	82,1	1012,51	9,17	12,52	19,29	14,88	5,8	0,00	1,8
2017-08-16 17:00	322	40	81	2,0	19,33	12,42	82,1	1013,51	8,70	12,42	19,29	14,63	4,7	0,00	1,8
2017-08-16 17:30	282	40	77	1,4	19,33	12,82	82,1	1013,51	8,31	12,82	19,29	14,74	5,0	0,00	1,8
2017-08-16 18:00	351	40	74	0,0	19,33	13,83	82,1	1014,51	8,66	13,83	19,29	15,53	4,3	0,00	1,8
2017-08-16 18:30	317	40	76	1,4	19,43	13,63	82,1	1014,51	8,88	13,63	19,39	15,47	3,7	0,00	1,8
2017-08-16 19:00	295	40	74	0,0	19,43	13,63	82,1	1014,51	8,47	13,63	19,39	15,33	4,3	0,00	1,8
2017-08-16 19:30	313	40	75	0,0	19,43	13,63	82,1	1014,51	8,67	13,63	19,39	15,40	2,6	0,00	1,8
2017-08-16 20:00	313	40	76	0,0	19,43	13,33	82,1	1014,51	8,59	13,33	19,39	15,17	1,6	0,00	1,8
2017-08-16 20:30	312	40	77	0,0	19,43	13,33	82,1	1015,51	8,79	13,33	19,39	15,24	0,0	0,00	1,8
2017-08-16 21:00	311	40	77	0,0	19,43	12,72	82,1	1015,51	8,21	12,72	19,39	14,64	0,0	0,00	1,8
2017-08-16 21:30	312	40	80	0,0	19,43	10,72	83,9	1015,51	6,86	10,72	19,39	12,85	3,9	1,80	3,6
2017-08-16 22:00	313	40	85	0,0	19,43	9,62	83,9	1016,51	6,70	9,62	19,39	12,12	0,0	1,80	3,6
2017-08-16 22:30	313	40	86	0,0	19,43	8,72	83,9	1016,51	6,00	8,72	19,39	11,30	0,0	0,00	3,6

Datum	Vindriktning	Luftfukt inne	Luftfukt ute	Vindhastighet	Temp inne	Temp ute	Nederb. året	Lufttryck	Daggpunkt	Kyleffekt	Vix inne	Vix ute	Vindby	Korr lufttryck	Regn/dygn
	°	Rh%	Rh%	m/s	°C	°C	mm	Mbar	°C	°C	°C	°C	m/s		mm
2017-08-16 23:00	313	40	93	0,0	19,43	8,22	83,9	1016,51	6,68	8,22	19,39	11,36	0,0	0,00	3,6
2017-08-16 23:30	323	40	94	0,0	19,43	7,82	83,9	1016,51	6,44	7,82	19,39	11,04	0,0	0,00	3,6
2017-08-17 00:00	325	40	97	0,0	19,43	7,32	83,9	1016,51	6,42	7,32	19,39	10,79	0,0	0,00	0,0
2017-08-17 00:30	329	40	97	0,0	19,43	6,92	83,9	1017,52	6,02	6,92	19,39	10,39	0,0	0,00	0,0
2017-08-17 01:00	330	40	97	0,0	19,43	6,72	83,9	1017,52	5,82	6,72	19,39	10,19	0,0	0,00	0,0
2017-08-17 01:30	351	40	99	0,0	19,43	6,52	83,9	1017,52	5,93	6,52	19,39	10,16	0,0	0,00	0,0
2017-08-17 02:00	8	40	100	0,0	19,43	6,22	83,9	1016,51	5,78	6,22	19,39	9,95	0,0	0,00	0,0
2017-08-17 02:30	9	40	100	0,0	19,43	6,92	83,9	1017,52	6,48	6,92	19,39	10,65	0,0	0,00	0,0
2017-08-17 03:00	9	40	100	0,0	19,43	7,72	83,9	1017,52	7,28	7,72	19,39	11,45	0,0	0,00	0,0
2017-08-17 03:30	8	40	100	0,0	19,43	8,02	83,9	1017,52	7,57	8,02	19,39	11,75	0,0	0,00	0,0
2017-08-17 04:00	42	40	100	0,0	19,43	8,22	83,9	1017,52	7,77	8,22	19,39	11,95	0,0	0,00	0,0
2017-08-17 04:30	65	40	100	0,0	19,43	8,22	83,9	1017,52	7,77	8,22	19,39	11,95	0,0	0,00	0,0
2017-08-17 05:00	92	40	100	0,0	19,43	8,42	83,9	1017,52	7,97	8,42	19,39	12,15	1,4	0,00	0,0
2017-08-17 05:30	98	40	100	0,0	19,33	8,52	83,9	1017,52	8,07	8,52	19,29	12,25	1,8	0,00	0,0
2017-08-17 06:00	99	40	100	0,0	19,33	8,52	83,9	1017,52	8,07	8,52	19,29	12,25	1,4	0,00	0,0
2017-08-17 06:30	117	40	100	0,0	19,43	8,42	83,9	1017,52	7,97	8,42	19,39	12,15	2,4	0,00	0,0
2017-08-17 07:00	91	40	100	1,6	19,43	9,02	85,1	1017,52	8,57	9,02	19,39	12,75	6,6	1,20	1,2
2017-08-17 07:30	108	40	95	1,4	19,53	10,72	85,1	1017,52	9,48	10,72	19,49	14,02	4,9	1,20	1,2
2017-08-17 08:00	121	40	86	2,0	19,53	11,42	85,1	1016,51	8,64	11,42	19,49	14,00	4,3	0,00	1,2
2017-08-17 08:30	75	40	82	3,9	19,63	11,62	85,1	1016,51	8,11	8,07	19,59	13,90	5,0	0,00	1,2
2017-08-17 09:00	127	40	82	1,8	19,63	11,82	85,1	1016,51	8,30	11,82	19,59	14,10	5,0	0,00	1,2
2017-08-17 09:30	130	40	82	1,2	19,63	12,62	85,1	1016,51	9,08	12,62	19,59	14,90	6,2	0,00	1,2
2017-08-17 10:00	107	40	79	3,9	19,63	13,43	85,1	1016,51	9,28	10,17	19,59	15,48	5,6	0,00	1,2
2017-08-17 10:30	85	40	76	1,2	19,63	14,23	85,1	1016,51	9,46	14,23	19,59	16,07	6,9	0,00	1,2
2017-08-17 11:00	58	40	74	1,8	19,53	15,13	85,1	1016,51	9,91	15,13	19,49	16,84	6,0	0,00	1,2
2017-08-17 11:30	89	40	73	3,3	19,53	15,93	85,1	1016,51	10,46	13,72	19,49	17,57	5,2	0,00	1,2
2017-08-17 12:00	108	40	65	4,9	19,53	16,83	85,1	1015,51	9,51	12,96	19,49	17,96	6,6	0,00	1,2
2017-08-17 12:30	98	40	65	2,8	19,63	17,13	85,1	1015,51	9,79	15,67	19,59	18,26	6,6	0,00	1,2
2017-08-17 13:00	116	40	62	4,3	19,63	17,43	85,1	1015,51	9,34	14,26	19,59	18,38	6,6	0,00	1,2
2017-08-17 13:30	93	40	64	3,0	19,63	18,33	85,1	1015,51	10,68	16,98	19,59	19,40	6,0	0,00	1,2
2017-08-17 14:00	118	40	56	3,9	19,63	18,43	85,1	1015,51	8,68	16,00	19,59	19,04	6,8	0,00	1,2
2017-08-17 14:30	73	40	58	1,8	19,63	18,13	85,1	1015,51	8,95	18,13	19,59	18,85	6,8	0,00	1,2
2017-08-17 15:00	132	40	56	1,4	19,73	18,53	85,1	1014,51	8,77	18,53	19,69	19,14	7,1	0,00	1,2
2017-08-17 15:30	98	40	61	1,2	19,73	18,03	85,1	1014,51	9,64	18,03	19,69	18,92	4,9	0,00	1,2
2017-08-17 16:00	123	40	56	2,4	19,73	18,53	85,1	1014,51	8,77	17,74	19,69	19,14	5,0	0,00	1,2
2017-08-17 16:30	110	40	55	3,9	19,73	18,13	85,1	1013,51	8,12	15,65	19,69	18,68	5,8	0,00	1,2
2017-08-17 17:00	78	40	61	2,4	19,73	18,23	85,1	1013,51	9,83	17,42	19,69	19,12	4,7	0,00	1,2
2017-08-17 17:30	116	40	51	2,6	19,73	18,63	85,1	1013,51	7,41	17,84	19,69	18,97	7,3	0,00	1,2
2017-08-17 18:00	95	40	56	1,6	19,73	18,03	85,1	1013,51	8,31	18,03	19,69	18,64	6,4	0,00	1,2
2017-08-17 18:30	87	40	60	2,4	19,73	17,43	85,1	1013,51	8,82	16,57	19,69	18,26	3,7	0,00	1,2
2017-08-17 19:00	112	40	64	1,6	19,73	16,93	85,1	1013,51	9,36	16,93	19,69	17,99	3,9	0,00	1,2
2017-08-17 19:30	86	40	65	0,0	19,73	16,33	85,1	1013,51	9,04	16,33	19,69	17,45	4,3	0,00	1,2
2017-08-17 20:00	103	40	65	1,2	19,73	15,93	85,1	1013,51	8,66	15,93	19,69	17,05	3,3	0,00	1,2
2017-08-17 20:30	89	40	70	0,0	19,73	15,33	85,1	1013,51	9,24	15,33	19,69	16,77	3,0	0,00	1,2
2017-08-17 21:00	105	40	72	0,0	19,73	15,03	85,1	1013,51	9,39	15,03	19,69	16,60	3,3	0,00	1,2
2017-08-17 21:30	135	40	76	2,8	19,73	14,43	86,3	1012,51	9,65	12,72	19,69	16,27	9,6	1,20	2,4

Datum	Vindriktning °	Luftfukt inne Rh%	Luftfukt ute Rh%	Vindhastighet m/s	Temp inne °C	Temp ute °C	Nederb. året mm	Lufttryck Mbar	Daggpunkt °C	Kyleffekt °C	Vix inne °C	Vix ute °C	Vindby m/s	Korr lufttryck	Regn/dygn mm
2017-08-17 22:00	124	40	80	1,8	19,73	14,23	86,3	1012,51	10,25	14,23	19,69	16,36	4,1	1,20	2,4
2017-08-17 22:30	101	40	85	0,0	19,73	13,83	86,3	1012,51	10,81	13,83	19,69	16,33	2,8	0,00	2,4
2017-08-17 23:00	94	40	88	0,0	19,73	13,43	86,3	1012,51	10,96	13,43	19,69	16,16	3,1	0,00	2,4
2017-08-17 23:30	109	40	91	0,0	19,73	13,12	86,3	1012,51	11,18	13,12	19,69	16,10	3,3	0,00	2,4
2017-08-18 00:00	110	41	94	0,0	19,73	12,82	86,3	1012,51	11,39	12,82	19,74	16,04	3,0	0,00	0,0
2017-08-18 00:30	97	41	95	0,0	19,73	12,72	86,3	1012,51	11,46	12,72	19,74	16,03	3,3	0,00	0,0
2017-08-18 01:00	145	41	96	3,1	19,73	12,62	86,3	1012,51	11,52	10,75	19,74	16,01	5,0	0,00	0,0
2017-08-18 01:30	105	41	96	1,2	19,73	12,22	86,3	1012,51	11,13	12,22	19,74	15,61	3,3	0,00	0,0
2017-08-18 02:00	113	41	98	1,2	19,63	11,92	86,3	1012,51	11,15	11,92	19,64	15,48	2,8	0,00	0,0
2017-08-18 02:30	97	41	99	1,6	19,63	11,72	86,3	1012,51	11,11	11,72	19,64	15,37	3,3	0,00	0,0
2017-08-18 03:00	99	41	99	0,0	19,63	11,62	86,3	1011,51	11,01	11,62	19,64	15,27	3,9	0,00	0,0
2017-08-18 03:30	121	41	99	0,0	19,63	11,22	86,3	1011,51	10,61	11,22	19,64	14,87	2,6	0,00	0,0
2017-08-18 04:00	108	41	99	0,0	19,63	11,02	86,3	1011,51	10,41	11,02	19,64	14,67	2,4	0,00	0,0
2017-08-18 04:30	86	41	100	0,0	19,63	10,92	86,3	1011,51	10,47	10,92	19,64	14,65	1,4	0,00	0,0
2017-08-18 05:00	98	41	100	0,0	19,63	10,62	86,3	1011,51	10,17	10,62	19,64	14,35	1,8	0,00	0,0
2017-08-18 05:30	96	41	100	0,0	19,63	10,72	86,3	1011,51	10,27	10,72	19,64	14,45	1,8	0,00	0,0
2017-08-18 06:00	99	41	100	0,0	19,63	10,92	86,3	1011,51	10,47	10,92	19,64	14,65	2,0	0,00	0,0
2017-08-18 06:30	112	41	100	0,0	19,63	11,02	86,3	1011,51	10,57	11,02	19,64	14,75	1,8	0,00	0,0
2017-08-18 07:00	97	41	100	0,0	19,63	11,32	86,3	1011,51	10,87	11,32	19,64	15,05	1,2	0,00	0,0
2017-08-18 07:30	98	41	100	0,0	19,63	11,42	86,3	1011,51	10,97	11,42	19,64	15,15	2,0	0,00	0,0
2017-08-18 08:00	99	41	100	0,0	19,63	11,92	86,3	1011,51	11,46	11,92	19,64	15,65	3,0	0,00	0,0
2017-08-18 08:30	104	41	100	1,4	19,63	12,82	86,3	1010,51	12,36	12,82	19,64	16,55	4,1	0,00	0,0
2017-08-18 09:00	100	41	99	1,2	19,63	12,92	86,3	1010,51	12,30	12,92	19,64	16,57	4,7	0,00	0,0
2017-08-18 09:30	113	41	95	1,8	19,63	14,03	86,3	1010,51	12,75	14,03	19,64	17,33	4,1	0,00	0,0
2017-08-18 10:00	119	41	90	0,0	19,63	14,53	86,3	1010,51	12,39	14,53	19,64	17,42	3,5	0,00	0,0
2017-08-18 10:30	95	41	87	0,0	19,63	14,33	86,3	1010,51	11,66	14,33	19,64	16,98	3,3	0,00	0,0
2017-08-18 11:00	92	41	87	0,0	19,63	14,63	86,3	1010,51	11,95	14,63	19,64	17,28	3,5	0,00	0,0
2017-08-18 11:30	92	41	87	0,0	19,63	14,53	86,3	1010,51	11,86	14,53	19,64	17,18	4,1	0,00	0,0
2017-08-18 12:00	118	41	89	0,0	19,63	14,33	86,3	1010,51	12,02	14,33	19,64	17,14	3,3	0,00	0,0
2017-08-18 12:30	110	41	93	1,2	19,63	14,23	86,3	1010,51	12,61	14,23	19,64	17,36	3,5	0,00	0,0
2017-08-18 13:00	105	41	93	3,1	19,63	14,73	86,3	1010,51	13,10	13,05	19,64	17,86	4,3	0,00	0,0
2017-08-18 13:30	111	41	91	2,0	19,63	15,13	86,3	1009,51	13,15	15,13	19,64	18,10	3,9	0,00	0,0
2017-08-18 14:00	98	41	85	1,4	19,63	15,83	87,5	1009,51	12,76	15,83	19,64	18,33	6,6	1,20	1,2
2017-08-18 14:30	90	41	83	0,0	19,63	15,23	87,5	1009,51	11,80	15,23	19,64	17,58	5,0	1,20	1,2
2017-08-18 15:00	97	41	91	0,0	19,63	14,93	87,5	1009,51	12,96	14,93	19,64	17,90	2,8	0,00	1,2
2017-08-18 15:30	108	41	89	2,2	19,63	14,53	87,5	1008,51	12,21	14,53	19,64	17,34	4,5	0,00	1,2
2017-08-18 16:00	118	42	86	2,6	19,63	13,93	87,5	1009,51	11,09	12,88	19,68	16,50	5,6	0,00	1,2
2017-08-18 16:30	124	42	82	2,8	19,73	14,03	87,5	1008,51	10,44	12,28	19,78	16,30	5,0	0,00	1,2
2017-08-18 17:00	89	42	77	3,1	19,73	14,33	87,5	1008,51	9,76	12,61	19,78	16,24	5,8	0,00	1,2
2017-08-18 17:30	161	42	83	2,2	19,73	14,13	87,5	1008,51	10,73	14,13	19,78	16,48	6,0	0,00	1,2
2017-08-18 18:00	121	42	85	2,2	19,73	13,33	87,5	1008,51	10,32	13,33	19,78	15,83	4,9	0,00	1,2
2017-08-18 18:30	100	42	90	0,0	19,73	12,82	87,5	1008,51	10,72	12,82	19,78	15,72	4,3	0,00	1,2
2017-08-18 19:00	97	42	94	0,0	19,73	12,32	87,5	1007,51	10,90	12,32	19,78	15,54	2,4	0,00	1,2
2017-08-18 19:30	114	42	97	0,0	19,73	11,92	87,5	1007,51	10,99	11,92	19,78	15,39	1,8	0,00	1,2
2017-08-18 20:00	93	42	97	0,0	19,73	11,72	87,5	1007,51	10,79	11,72	19,78	15,19	1,8	0,00	1,2
2017-08-18 20:30	99	42	98	0,0	19,73	11,42	87,5	1007,51	10,65	11,42	19,78	14,98	1,8	0,00	1,2

Datum	Vindriktning °	Luftfukt inne Rh%	Luftfukt ute Rh%	Vindhastighet m/s	Temp inne °C	Temp ute °C	Nederb. året mm	Lufttryck Mbar	Daggpunkt °C	Kyleffekt °C	Vix inne °C	Vix ute °C	Vindby m/s	Korr lufttryck	Regn/dygn mm
2017-08-18 21:00	107	42	99	0,0	19,73	11,32	87,5	1007,51	10,71	11,32	19,78	14,97	1,4	0,00	1,2
2017-08-18 21:30	91	42	100	0,0	19,73	11,32	87,5	1007,51	10,87	11,32	19,78	15,05	2,0	0,00	1,2
2017-08-18 22:00	121	42	100	0,0	19,73	11,42	87,5	1007,51	10,97	11,42	19,78	15,15	1,6	0,00	1,2
2017-08-18 22:30	118	42	100	0,0	19,73	11,52	87,5	1007,51	11,07	11,52	19,78	15,25	1,8	0,00	1,2
2017-08-18 23:00	117	42	100	0,0	19,73	11,62	87,5	1007,51	11,16	11,62	19,78	15,35	2,0	0,00	1,2
2017-08-18 23:30	124	42	100	0,0	19,73	11,62	87,5	1007,51	11,16	11,62	19,78	15,35	1,6	0,00	1,2
2017-08-19 00:00	110	42	100	0,0	19,73	11,82	87,5	1007,51	11,36	11,82	19,78	15,55	2,4	0,00	0,0
2017-08-19 00:30	111	42	100	0,0	19,63	11,92	87,5	1006,51	11,46	11,92	19,68	15,65	2,4	0,00	0,0
2017-08-19 01:00	123	42	100	1,4	19,63	12,02	87,5	1007,51	11,56	12,02	19,68	15,75	3,5	0,00	0,0
2017-08-19 01:30	109	42	100	2,8	19,63	12,22	87,5	1006,51	11,76	10,31	19,68	15,95	2,8	0,00	0,0
2017-08-19 02:00	111	42	100	0,0	19,63	12,32	87,5	1006,51	11,86	12,32	19,68	16,05	3,1	0,00	0,0
2017-08-19 02:30	109	42	100	0,0	19,73	12,32	87,5	1006,51	11,86	12,32	19,78	16,05	0,0	0,00	0,0
2017-08-19 03:00	97	42	100	0,0	19,73	12,32	87,5	1006,51	11,86	12,32	19,78	16,05	1,4	0,00	0,0
2017-08-19 03:30	94	42	100	0,0	19,73	12,32	87,5	1006,51	11,86	12,32	19,78	16,05	1,8	0,00	0,0
2017-08-19 04:00	101	42	100	0,0	19,73	12,32	87,5	1006,51	11,86	12,32	19,78	16,05	2,6	0,00	0,0
2017-08-19 04:30	92	42	100	0,0	19,73	12,42	87,5	1006,51	11,96	12,42	19,78	16,15	1,8	0,00	0,0
2017-08-19 05:00	123	42	100	0,0	19,73	12,32	87,5	1005,51	11,86	12,32	19,78	16,05	1,4	0,00	0,0
2017-08-19 05:30	129	42	100	0,0	19,73	12,32	87,5	1005,51	11,86	12,32	19,78	16,05	2,0	0,00	0,0
2017-08-19 06:00	101	42	100	0,0	19,73	12,22	87,5	1005,51	11,76	12,22	19,78	15,95	2,0	0,00	0,0
2017-08-19 06:30	101	42	100	0,0	19,73	12,52	87,5	1005,51	12,06	12,52	19,78	16,25	3,0	0,00	0,0
2017-08-19 07:00	113	42	100	0,0	19,73	12,62	87,5	1004,51	12,16	12,62	19,78	16,35	3,1	0,00	0,0
2017-08-19 07:30	115	42	100	0,0	19,73	12,82	87,5	1004,51	12,36	12,82	19,78	16,55	3,9	0,00	0,0
2017-08-19 08:00	114	42	100	1,2	19,73	12,92	87,5	1004,51	12,46	12,92	19,78	16,65	4,3	0,00	0,0
2017-08-19 08:30	76	42	100	1,2	19,73	13,12	87,5	1004,51	12,66	13,12	19,78	16,85	3,1	0,00	0,0
2017-08-19 09:00	126	42	100	3,1	19,73	13,12	87,5	1004,51	12,66	11,30	19,78	16,85	3,5	0,00	0,0
2017-08-19 09:30	96	42	100	0,0	19,73	13,02	87,5	1004,51	12,56	13,02	19,78	16,75	4,7	0,00	0,0
2017-08-19 10:00	105	42	100	1,4	19,73	13,23	87,5	1004,51	12,76	13,23	19,78	16,95	2,4	0,00	0,0
2017-08-19 10:30	87	42	100	1,2	19,73	13,23	87,5	1004,51	12,76	13,23	19,78	16,95	3,1	0,00	0,0
2017-08-19 11:00	123	42	100	0,0	19,73	13,53	87,5	1003,51	13,06	13,53	19,78	17,26	4,7	0,00	0,0
2017-08-19 11:30	92	42	99	0,0	19,73	14,23	87,5	1003,51	13,60	14,23	19,78	17,87	2,4	0,00	0,0
2017-08-19 12:00	82	42	95	0,0	19,73	15,03	87,5	1002,51	13,74	15,03	19,78	18,33	2,0	0,00	0,0
2017-08-19 12:30	98	42	92	0,0	19,73	14,63	87,5	1002,51	12,83	14,63	19,78	17,68	2,6	0,00	0,0
2017-08-19 13:00	96	42	94	0,0	19,73	14,93	87,5	1002,51	13,47	14,93	19,78	18,14	1,4	0,00	0,0
2017-08-19 13:30	89	42	94	0,0	19,73	15,03	87,5	1001,51	13,57	15,03	19,78	18,25	1,4	0,00	0,0
2017-08-19 14:00	62	42	93	0,0	19,73	14,63	87,5	1001,51	13,01	14,63	19,78	17,76	1,4	0,00	0,0
2017-08-19 14:30	88	42	97	0,0	19,73	14,43	87,5	1000,51	13,47	14,43	19,78	17,90	1,2	0,00	0,0
2017-08-19 15:00	89	42	99	0,0	19,73	14,33	87,5	1000,51	13,70	14,33	19,78	17,97	2,4	0,00	0,0
2017-08-19 15:30	88	42	99	0,0	19,73	14,23	87,5	1000,51	13,60	14,23	19,78	17,87	3,0	0,00	0,0
2017-08-19 16:00	111	42	99	0,0	19,73	14,23	87,5	999,51	13,60	14,23	19,78	17,87	1,2	0,00	0,0
2017-08-19 16:30	90	42	99	0,0	19,73	13,83	87,5	999,51	13,20	13,83	19,78	17,47	2,8	0,00	0,0
2017-08-19 17:00	92	42	99	0,0	19,73	13,53	87,5	999,51	12,90	13,53	19,78	17,17	2,4	0,00	0,0
2017-08-19 17:30	107	42	100	0,0	19,73	13,02	87,5	999,51	12,56	13,02	19,78	16,75	1,2	0,00	0,0
2017-08-19 18:00	42	42	100	0,0	19,73	12,62	87,5	998,51	12,16	12,62	19,78	16,35	1,2	0,00	0,0
2017-08-19 18:30	325	42	100	0,0	19,73	12,62	87,5	997,50	12,16	12,62	19,78	16,35	1,4	0,00	0,0
2017-08-19 19:00	321	42	100	1,2	19,73	12,62	87,5	997,50	12,16	12,62	19,78	16,35	1,4	0,00	0,0
2017-08-19 19:30	294	42	100	0,0	19,73	12,02	87,5	997,50	11,56	12,02	19,78	15,75	3,7	0,00	0,0

Datum	Vindriktning °	Luftfukt inne Rh%	Luftfukt ute Rh%	Vindhastighet m/s	Temp inne °C	Temp ute °C	Nederb. året mm	Lufttryck Mbar	Daggpunkt °C	Kyleffekt °C	Vix inne °C	Vix ute °C	Vindby m/s	Korr lufttryck	Regn/dygn mm
2017-08-19 20:00	351	42	100	0,0	19,73	10,92	87,5	997,50	10,47	10,92	19,78	14,65	2,6	0,00	0,0
2017-08-19 20:30	330	42	100	0,0	19,73	10,82	88,7	997,50	10,37	10,82	19,78	14,55	2,8	1,20	1,2
2017-08-19 21:00	12	42	100	0,0	19,73	10,92	88,7	997,50	10,47	10,92	19,78	14,65	0,0	1,20	1,2
2017-08-19 21:30	110	42	100	0,0	19,73	10,32	90,5	997,50	9,87	10,32	19,78	14,05	5,0	1,80	3,0
2017-08-19 22:00	125	42	100	0,0	19,73	9,92	91,1	997,50	9,47	9,92	19,78	13,65	1,8	2,40	3,6
2017-08-19 22:30	117	42	100	1,8	19,73	10,42	91,1	997,50	9,97	10,42	19,78	14,15	2,2	0,60	3,6
2017-08-19 23:00	138	42	100	3,1	19,73	10,72	91,1	997,50	10,27	8,67	19,78	14,45	4,5	0,00	3,6
2017-08-19 23:30	165	42	100	1,6	19,63	10,62	91,1	997,50	10,17	10,62	19,68	14,35	5,0	0,00	3,6
2017-08-20 00:00	154	42	100	2,4	19,63	10,32	91,1	997,50	9,87	9,08	19,68	14,05	6,2	0,00	0,0
2017-08-20 00:30	161	42	100	1,6	19,63	10,02	91,1	997,50	9,57	10,02	19,68	13,75	6,4	0,00	0,0
2017-08-20 01:00	167	42	100	3,5	19,63	9,62	91,1	997,50	9,17	6,60	19,68	13,35	4,9	0,00	0,0
2017-08-20 01:30	128	42	100	1,2	19,63	9,32	91,1	997,50	8,87	9,32	19,68	13,05	3,7	0,00	0,0
2017-08-20 02:00	237	42	100	0,0	19,63	9,22	91,1	998,51	8,77	9,22	19,68	12,95	4,9	0,00	0,0
2017-08-20 02:30	168	42	100	0,0	19,53	9,32	91,1	998,51	8,87	9,32	19,58	13,05	3,7	0,00	0,0
2017-08-20 03:00	131	42	100	1,2	19,53	9,22	91,1	998,51	8,77	9,22	19,58	12,95	3,1	0,00	0,0
2017-08-20 03:30	133	42	100	2,0	19,53	9,22	91,1	998,51	8,77	9,22	19,58	12,95	4,7	0,00	0,0
2017-08-20 04:00	162	42	100	0,0	19,53	9,32	91,1	998,51	8,87	9,32	19,58	13,05	4,7	0,00	0,0
2017-08-20 04:30	128	42	100	0,0	19,53	9,22	91,1	998,51	8,77	9,22	19,58	12,95	4,3	0,00	0,0
2017-08-20 05:00	160	42	100	0,0	19,53	9,32	91,1	998,51	8,87	9,32	19,58	13,05	3,5	0,00	0,0
2017-08-20 05:30	133	42	100	0,0	19,53	9,32	91,1	998,51	8,87	9,32	19,58	13,05	2,2	0,00	0,0
2017-08-20 06:00	141	42	100	0,0	19,53	9,32	91,1	999,51	8,87	9,32	19,58	13,05	2,4	0,00	0,0
2017-08-20 06:30	145	42	100	0,0	19,53	9,22	91,1	999,51	8,77	9,22	19,58	12,95	2,4	0,00	0,0
2017-08-20 07:00	122	42	100	0,0	19,53	9,42	91,1	999,51	8,97	9,42	19,58	13,15	3,5	0,00	0,0
2017-08-20 07:30	94	42	100	0,0	19,63	9,62	91,1	999,51	9,17	9,62	19,68	13,35	2,8	0,00	0,0
2017-08-20 08:00	132	42	100	0,0	19,63	9,82	91,1	999,51	9,37	9,82	19,68	13,55	2,0	0,00	0,0
2017-08-20 08:30	132	42	100	0,0	19,63	10,12	91,1	999,51	9,67	10,12	19,68	13,85	1,6	0,00	0,0
2017-08-20 09:00	144	42	100	0,0	19,73	10,42	91,1	1000,51	9,97	10,42	19,78	14,15	2,2	0,00	0,0
2017-08-20 09:30	153	42	100	0,0	19,73	10,72	91,1	1000,51	10,27	10,72	19,78	14,45	2,4	0,00	0,0
2017-08-20 10:00	139	42	100	0,0	19,73	10,92	91,1	1000,51	10,47	10,92	19,78	14,65	2,8	0,00	0,0
2017-08-20 10:30	150	42	100	1,2	19,73	11,42	91,1	1001,51	10,97	11,42	19,78	15,15	2,8	0,00	0,0
2017-08-20 11:00	132	42	100	0,0	19,73	11,42	91,1	1001,51	10,97	11,42	19,78	15,15	3,0	0,00	0,0
2017-08-20 11:30	158	42	100	1,2	19,73	11,72	91,1	1001,51	11,26	11,72	19,78	15,45	2,8	0,00	0,0
2017-08-20 12:00	169	42	100	1,8	19,73	11,62	91,1	1001,51	11,16	11,62	19,78	15,35	4,3	0,00	0,0
2017-08-20 12:30	124	42	97	2,2	19,73	11,72	91,1	1002,51	10,79	11,72	19,78	15,19	4,3	0,00	0,0
2017-08-20 13:00	160	42	98	0,0	19,73	12,12	91,1	1002,51	11,35	12,12	19,78	15,68	3,3	0,00	0,0
2017-08-20 13:30	168	42	97	0,0	19,73	12,12	91,1	1002,51	11,19	12,12	19,78	15,59	3,1	0,00	0,0
2017-08-20 14:00	351	42	93	1,4	19,73	12,12	91,1	1002,51	10,53	12,12	19,78	15,26	2,4	0,00	0,0
2017-08-20 14:30	324	42	93	0,0	19,73	12,12	91,1	1003,51	10,53	12,12	19,78	15,26	1,6	0,00	0,0
2017-08-20 15:00	315	42	94	0,0	19,73	12,12	91,7	1003,51	10,70	12,12	19,78	15,34	1,4	0,60	0,6
2017-08-20 15:30	209	42	95	0,0	19,73	12,22	91,7	1003,51	10,96	12,22	19,78	15,53	0,0	0,60	0,6
2017-08-20 16:00	198	42	97	0,0	19,73	12,42	91,7	1003,51	11,49	12,42	19,78	15,90	1,2	0,00	0,6
2017-08-20 16:30	98	42	97	0,0	19,73	12,72	91,7	1003,51	11,78	12,72	19,78	16,20	1,4	0,00	0,6
2017-08-20 17:00	187	42	96	0,0	19,73	12,72	91,7	1003,51	11,62	12,72	19,78	16,11	2,0	0,00	0,6
2017-08-20 17:30	316	42	97	0,0	19,83	12,42	91,7	1004,51	11,49	12,42	19,88	15,90	1,4	0,00	0,6
2017-08-20 18:00	147	42	98	0,0	19,83	12,02	91,7	1004,51	11,25	12,02	19,88	15,58	1,6	0,00	0,6
2017-08-20 18:30	177	42	98	0,0	19,83	11,72	91,7	1004,51	10,95	11,72	19,88	15,28	1,8	0,00	0,6

Datum	Vindriktning °	Luftfukt inne Rh%	Luftfukt ute Rh%	Vindhastighet m/s	Temp inne °C	Temp ute °C	Nederb. året mm	Lufttryck Mbar	Daggpunkt °C	Kyleffekt °C	Vix inne °C	Vix ute °C	Vindby m/s	Korr lufttryck	Regn/dygn mm
2017-08-20 19:00	166	42	99	0,0	19,83	11,72	91,7	1004,51	11,11	11,72	19,88	15,37	1,4	0,00	0,6
2017-08-20 19:30	144	42	99	0,0	19,83	11,72	91,7	1004,51	11,11	11,72	19,88	15,37	1,4	0,00	0,6
2017-08-20 20:00	138	42	100	0,0	19,83	11,62	91,7	1004,51	11,16	11,62	19,88	15,35	1,2	0,00	0,6
2017-08-20 20:30	165	42	100	0,0	19,83	11,52	91,7	1005,51	11,07	11,52	19,88	15,25	1,2	0,00	0,6
2017-08-20 21:00	163	42	100	0,0	19,73	11,32	91,7	1005,51	10,87	11,32	19,78	15,05	0,0	0,00	0,6
2017-08-20 21:30	163	42	100	0,0	19,73	11,22	91,7	1005,51	10,77	11,22	19,78	14,95	0,0	0,00	0,6
2017-08-20 22:00	191	42	100	0,0	19,73	11,12	91,7	1006,51	10,67	11,12	19,78	14,85	0,0	0,00	0,6
2017-08-20 22:30	338	42	100	0,0	19,73	11,22	91,7	1006,51	10,77	11,22	19,78	14,95	1,6	0,00	0,6
2017-08-20 23:00	284	42	100	0,0	19,73	11,12	91,7	1006,51	10,67	11,12	19,78	14,85	3,0	0,00	0,6
2017-08-20 23:30	321	42	100	0,0	19,63	10,92	91,7	1006,51	10,47	10,92	19,68	14,65	3,3	0,00	0,6
2017-08-21 00:00	316	42	100	0,0	19,63	10,82	91,7	1007,51	10,37	10,82	19,68	14,55	3,3	0,00	0,0
2017-08-21 00:30	317	42	100	0,0	19,63	10,72	91,7	1007,51	10,27	10,72	19,68	14,45	1,6	0,00	0,0
2017-08-21 01:00	294	42	100	0,0	19,63	10,62	91,7	1007,51	10,17	10,62	19,68	14,35	2,4	0,00	0,0
2017-08-21 01:30	332	42	100	2,2	19,63	10,52	91,7	1008,51	10,07	10,52	19,68	14,25	3,1	0,00	0,0
2017-08-21 02:00	324	42	100	0,0	19,63	10,42	91,7	1008,51	9,97	10,42	19,68	14,15	2,2	0,00	0,0
2017-08-21 02:30	307	42	100	1,2	19,53	10,42	91,7	1008,51	9,97	10,42	19,58	14,15	2,6	0,00	0,0
2017-08-21 03:00	298	42	100	0,0	19,53	10,22	91,7	1008,51	9,77	10,22	19,58	13,95	3,3	0,00	0,0
2017-08-21 03:30	318	42	100	0,0	19,53	10,12	91,7	1009,51	9,67	10,12	19,58	13,85	3,3	0,00	0,0
2017-08-21 04:00	330	43	100	1,2	19,53	9,82	91,7	1009,51	9,37	9,82	19,63	13,55	3,7	0,00	0,0
2017-08-21 04:30	322	43	99	0,0	19,53	9,62	91,7	1009,51	9,02	9,62	19,63	13,26	3,9	0,00	0,0
2017-08-21 05:00	330	42	100	1,4	19,43	9,52	91,7	1009,51	9,07	9,52	19,48	13,25	2,4	0,00	0,0
2017-08-21 05:30	324	42	100	0,0	19,43	9,42	91,7	1010,51	8,97	9,42	19,48	13,15	3,3	0,00	0,0
2017-08-21 06:00	284	42	100	1,2	19,43	9,32	91,7	1010,51	8,87	9,32	19,48	13,05	3,3	0,00	0,0
2017-08-21 06:30	328	42	100	0,0	19,43	9,32	91,7	1010,51	8,87	9,32	19,48	13,05	2,6	0,00	0,0
2017-08-21 07:00	328	42	99	0,0	19,53	9,32	91,7	1011,51	8,72	9,32	19,58	12,96	2,8	0,00	0,0
2017-08-21 07:30	318	42	99	0,0	19,63	9,52	91,7	1011,51	8,92	9,52	19,68	13,16	2,4	0,00	0,0
2017-08-21 08:00	301	42	95	0,0	19,73	10,12	91,7	1011,51	8,88	10,12	19,78	13,42	3,1	0,00	0,0
2017-08-21 08:30	305	42	88	0,0	19,73	10,12	91,7	1012,51	7,72	10,12	19,78	12,86	3,3	0,00	0,0
2017-08-21 09:00	343	42	78	0,0	19,73	10,22	91,7	1012,51	5,99	10,22	19,78	12,21	4,9	0,00	0,0
2017-08-21 09:30	288	42	75	2,6	19,73	10,62	91,7	1012,51	5,79	9,40	19,78	12,40	6,6	0,00	0,0
2017-08-21 10:00	318	42	75	1,2	19,73	11,02	91,7	1012,51	6,17	11,02	19,78	12,80	5,4	0,00	0,0
2017-08-21 10:30	2	41	73	1,2	19,63	11,22	91,7	1013,51	5,96	11,22	19,64	12,86	5,2	0,00	0,0
2017-08-21 11:00	319	41	71	3,5	19,63	11,22	91,7	1013,51	5,54	8,41	19,64	12,73	4,7	0,00	0,0
2017-08-21 11:30	325	41	71	2,0	19,63	11,22	91,7	1013,51	5,54	11,22	19,64	12,73	6,6	0,00	0,0
2017-08-21 12:00	356	41	67	2,0	19,63	11,42	91,7	1013,51	4,86	11,42	19,64	12,67	5,4	0,00	0,0
2017-08-21 12:30	327	41	67	2,6	19,53	11,72	91,7	1013,51	5,14	10,56	19,54	12,98	5,2	0,00	0,0
2017-08-21 13:00	314	41	63	3,1	19,53	11,92	91,7	1013,51	4,41	9,99	19,54	12,93	5,2	0,00	0,0
2017-08-21 13:30	310	41	63	3,0	19,53	12,22	91,7	1014,51	4,69	10,31	19,54	13,23	5,8	0,00	0,0
2017-08-21 14:00	313	41	65	2,6	19,53	12,22	91,7	1014,51	5,16	11,09	19,54	13,35	6,2	0,00	0,0
2017-08-21 14:30	294	41	65	2,0	19,53	11,92	91,7	1014,51	4,87	11,92	19,54	13,05	4,9	0,00	0,0
2017-08-21 15:00	345	41	66	1,4	19,53	11,62	91,7	1014,51	4,82	11,62	19,54	12,81	5,4	0,00	0,0
2017-08-21 15:30	6	41	68	1,6	19,43	11,32	91,7	1014,51	4,98	11,32	19,44	12,64	4,5	0,00	0,0
2017-08-21 16:00	342	41	69	0,0	19,43	11,22	91,7	1014,51	5,11	11,22	19,44	12,60	4,5	0,00	0,0
2017-08-21 16:30	351	41	67	2,0	19,43	11,22	91,7	1014,51	4,67	11,22	19,44	12,47	4,7	0,00	0,0
2017-08-21 17:00	342	41	70	1,2	19,43	10,62	91,7	1015,51	4,75	10,62	19,44	12,07	4,7	0,00	0,0
2017-08-21 17:30	336	41	70	3,9	19,43	10,52	91,7	1015,51	4,66	6,78	19,44	11,97	6,2	0,00	0,0

Datum	Vindriktning °	Luftfukt inne Rh%	Luftfukt ute Rh%	Vindhastighet m/s	Temp inne °C	Temp ute °C	Nederb. året mm	Lufttryck Mbar	Daggpunkt °C	Kyleffekt °C	Vix inne °C	Vix ute °C	Vindby m/s	Korr lufttryck	Regn/dygn mm
2017-08-21 18:00	342	41	70	1,8	19,43	10,02	91,7	1015,51	4,18	10,02	19,44	11,47	6,2	0,00	0,0
2017-08-21 18:30	340	41	68	4,5	19,43	9,82	91,7	1015,51	3,56	4,29	19,44	11,14	5,4	0,00	0,0
2017-08-21 19:00	333	41	66	2,6	19,43	9,42	91,7	1015,51	2,73	8,13	19,44	10,61	5,4	0,00	0,0
2017-08-21 19:30	322	41	68	2,0	19,43	9,02	91,7	1015,51	2,80	9,02	19,44	10,34	5,0	0,00	0,0
2017-08-21 20:00	4	41	73	1,8	19,43	8,12	91,7	1016,51	2,98	8,12	19,44	9,76	4,1	0,00	0,0
2017-08-21 20:30	282	41	72	1,2	19,33	7,72	91,7	1016,51	2,39	7,72	19,34	9,30	4,7	0,00	0,0
2017-08-21 21:00	321	41	76	1,2	19,33	7,12	91,7	1016,51	2,61	7,12	19,34	8,97	4,7	0,00	0,0
2017-08-21 21:30	338	41	78	0,0	19,33	6,92	91,7	1016,51	2,80	6,92	19,34	8,91	4,1	0,00	0,0
2017-08-21 22:00	333	41	80	0,0	19,33	6,42	91,7	1017,52	2,68	6,42	19,34	8,55	3,7	0,00	0,0
2017-08-21 22:30	338	41	82	0,0	19,33	5,92	91,7	1017,52	2,56	5,92	19,34	8,20	2,4	0,00	0,0
2017-08-21 23:00	351	41	85	0,0	19,33	5,62	92,3	1017,52	2,79	5,62	19,34	8,12	2,0	0,60	0,6
2017-08-21 23:30	327	41	87	0,0	19,23	5,52	92,3	1017,52	3,03	5,52	19,24	8,18	2,6	0,60	0,6
2017-08-22 00:00	346	41	86	0,0	19,23	5,32	92,3	1017,52	2,67	5,32	19,24	7,90	2,4	0,00	0,0
2017-08-22 00:30	317	41	85	0,0	19,23	5,02	92,3	1017,52	2,20	5,02	19,24	7,52	2,6	0,00	0,0
2017-08-22 01:00	330	41	87	0,0	19,23	4,62	92,3	1017,52	2,15	4,62	19,24	7,27	1,8	0,00	0,0
2017-08-22 01:30	346	41	86	0,0	19,23	4,42	92,3	1017,52	1,79	4,42	19,24	7,00	2,0	0,00	0,0
2017-08-22 02:00	331	40	88	0,0	19,13	4,32	92,3	1017,52	2,02	4,32	19,09	7,05	2,8	0,00	0,0
2017-08-22 02:30	342	40	88	0,0	19,13	4,12	92,3	1017,52	1,82	4,12	19,09	6,85	1,6	0,00	0,0
2017-08-22 03:00	334	40	88	0,0	19,13	3,82	92,3	1017,52	1,53	3,82	19,09	6,55	1,6	0,00	0,0
2017-08-22 03:30	333	40	89	0,0	19,13	3,82	92,3	1018,52	1,69	3,82	19,09	6,63	1,6	0,00	0,0
2017-08-22 04:00	337	40	89	0,0	19,03	4,02	92,3	1018,52	1,89	4,02	18,99	6,83	1,6	0,00	0,0
2017-08-22 04:30	341	40	90	0,0	19,03	4,32	92,3	1018,52	2,35	4,32	18,99	7,21	3,0	0,00	0,0
2017-08-22 05:00	327	40	90	0,0	19,03	4,42	92,3	1018,52	2,45	4,42	18,99	7,31	1,6	0,00	0,0
2017-08-22 05:30	328	40	90	0,0	19,03	4,42	92,3	1018,52	2,45	4,42	18,99	7,31	1,2	0,00	0,0
2017-08-22 06:00	324	40	89	1,4	18,93	4,72	92,3	1018,52	2,58	4,72	18,89	7,53	1,8	0,00	0,0
2017-08-22 06:30	324	40	88	0,0	19,03	4,82	92,3	1018,52	2,51	4,82	18,99	7,55	1,8	0,00	0,0
2017-08-22 07:00	332	40	87	0,0	19,13	5,22	92,3	1018,52	2,74	5,22	19,09	7,87	1,8	0,00	0,0
2017-08-22 07:30	333	40	86	0,0	19,33	5,62	92,3	1018,52	2,96	5,62	19,29	8,20	1,6	0,00	0,0
2017-08-22 08:00	332	40	85	1,2	19,43	6,12	92,3	1019,52	3,28	6,12	19,39	8,62	2,4	0,00	0,0
2017-08-22 08:30	332	40	83	0,0	19,43	6,72	92,3	1019,52	3,52	6,72	19,39	9,07	1,4	0,00	0,0
2017-08-22 09:00	351	40	80	1,2	19,43	7,72	92,3	1019,52	3,95	7,72	19,39	9,85	1,8	0,00	0,0
2017-08-22 09:30	351	39	73	0,0	19,43	8,12	92,3	1019,52	2,98	8,12	19,35	9,76	2,8	0,00	0,0
2017-08-22 10:00	315	39	71	0,0	19,43	8,72	92,3	1019,52	3,15	8,72	19,35	10,23	2,4	0,00	0,0
2017-08-22 10:30	356	39	66	0,0	19,43	9,32	92,3	1019,52	2,64	9,32	19,35	10,51	2,2	0,00	0,0
2017-08-22 11:00	351	39	61	1,2	19,43	9,82	92,3	1019,52	1,95	9,82	19,35	10,71	4,1	0,00	0,0
2017-08-22 11:30	332	39	64	1,6	19,43	10,02	92,3	1019,52	2,85	10,02	19,35	11,09	3,0	0,00	0,0
2017-08-22 12:00	322	39	63	0,0	19,43	10,22	92,3	1019,52	2,80	10,22	19,35	11,23	3,9	0,00	0,0
2017-08-22 12:30	330	39	58	0,0	19,43	10,82	92,3	1019,52	2,14	10,82	19,35	11,54	3,7	0,00	0,0
2017-08-22 13:00	327	39	60	0,0	19,43	11,02	92,3	1019,52	2,83	11,02	19,35	11,85	3,7	0,00	0,0
2017-08-22 13:30	324	39	61	1,2	19,43	11,32	92,3	1019,52	3,36	11,32	19,35	12,21	2,8	0,00	0,0
2017-08-22 14:00	351	39	60	0,0	19,43	11,82	92,3	1019,52	3,58	11,82	19,35	12,65	2,6	0,00	0,0
2017-08-22 14:30	332	39	61	1,2	19,33	11,42	92,3	1019,52	3,45	11,42	19,25	12,31	3,5	0,00	0,0
2017-08-22 15:00	330	39	60	1,4	19,33	11,82	92,3	1019,52	3,58	11,82	19,25	12,65	3,1	0,00	0,0
2017-08-22 15:30	325	39	62	2,6	19,33	11,72	92,3	1019,52	3,98	10,56	19,25	12,67	3,1	0,00	0,0
2017-08-22 16:00	321	39	62	0,0	19,33	12,32	92,3	1019,52	4,54	12,32	19,25	13,27	3,0	0,00	0,0
2017-08-22 16:30	317	39	55	1,8	19,33	12,32	92,3	1019,52	2,75	12,32	19,25	12,88	2,6	0,00	0,0

Datum	Vindriktning °	Luftfukt inne Rh%	Luftfukt ute Rh%	Vindhastighet m/s	Temp inne °C	Temp ute °C	Nederb. året mm	Lufttryck Mbar	Daggpunkt °C	Kyleffekt °C	Vix inne °C	Vix ute °C	Vindby m/s	Korr lufttryck	Regn/dygn mm
2017-08-22 17:00	340	39	60	1,4	19,23	12,02	92,3	1019,52	3,77	12,02	19,15	12,85	2,2	0,00	0,0
2017-08-22 17:30	351	39	61	1,4	19,23	11,12	92,3	1019,52	3,17	11,12	19,15	12,01	4,1	0,00	0,0
2017-08-22 18:00	351	39	60	1,4	19,23	10,82	92,3	1019,52	2,64	10,82	19,15	11,65	3,1	0,00	0,0
2017-08-22 18:30	356	39	63	1,8	19,23	10,42	92,3	1019,52	2,99	10,42	19,15	11,43	3,9	0,00	0,0
2017-08-22 19:00	351	39	63	0,0	19,23	9,92	92,3	1019,52	2,52	9,92	19,15	10,93	4,1	0,00	0,0
2017-08-22 19:30	356	39	67	0,0	19,23	9,72	92,3	1019,52	3,24	9,72	19,15	10,97	2,4	0,00	0,0
2017-08-22 20:00	338	39	61	2,4	19,23	9,62	92,3	1019,52	1,76	8,34	19,15	10,51	4,1	0,00	0,0
2017-08-22 20:30	328	39	63	0,0	19,23	8,82	92,3	1020,52	1,48	8,82	19,15	9,83	4,1	0,00	0,0
2017-08-22 21:00	328	39	69	1,2	19,23	8,02	92,3	1020,52	2,06	8,02	19,15	9,40	2,8	0,00	0,0
2017-08-22 21:30	351	39	74	0,0	19,23	7,12	92,3	1020,52	2,22	7,12	19,15	8,83	2,2	0,00	0,0
2017-08-22 22:00	338	39	75	0,0	19,13	6,72	92,3	1020,52	2,03	6,72	19,05	8,50	1,8	0,00	0,0
2017-08-22 22:30	346	39	77	0,0	19,13	6,42	92,3	1020,52	2,12	6,42	19,05	8,34	2,8	0,00	0,0
2017-08-22 23:00	346	39	78	0,0	19,13	6,12	92,3	1020,52	2,02	6,12	19,05	8,11	0,0	0,00	0,0
2017-08-22 23:30	346	39	79	0,0	19,03	6,22	92,3	1019,52	2,31	6,22	18,95	8,28	0,0	0,00	0,0
2017-08-23 00:00	356	39	79	0,0	19,03	6,22	92,3	1019,52	2,31	6,22	18,95	8,28	1,4	0,00	0,0
2017-08-23 00:30	347	39	78	0,0	19,03	6,32	92,3	1019,52	2,22	6,32	18,95	8,31	2,6	0,00	0,0
2017-08-23 01:00	351	39	78	0,0	18,93	6,42	92,3	1019,52	2,31	6,42	18,85	8,41	1,8	0,00	0,0
2017-08-23 01:30	330	39	77	1,6	18,93	6,12	93,5	1019,52	1,83	6,12	18,85	8,04	3,7	1,20	1,2
2017-08-23 02:00	351	39	78	0,0	18,93	6,02	93,5	1019,52	1,93	6,02	18,85	8,01	2,0	1,20	1,2
2017-08-23 02:30	342	39	81	0,0	18,93	5,42	93,5	1019,52	1,89	5,42	18,85	7,62	0,0	0,00	1,2
2017-08-23 03:00	351	39	84	0,0	18,93	5,52	93,5	1018,52	2,52	5,52	18,85	7,95	0,0	0,00	1,2
2017-08-23 03:30	4	39	87	0,0	18,83	5,62	93,5	1018,52	3,13	5,62	18,75	8,28	1,4	0,00	1,2
2017-08-23 04:00	351	39	87	0,0	18,83	5,92	93,5	1018,52	3,42	5,92	18,75	8,58	0,0	0,00	1,2
2017-08-23 04:30	351	39	88	0,0	18,83	5,72	93,5	1018,52	3,40	5,72	18,75	8,45	0,0	0,00	1,2
2017-08-23 05:00	351	39	91	0,0	18,83	5,92	93,5	1018,52	4,09	5,92	18,75	8,89	1,6	0,00	1,2
2017-08-23 05:30	351	39	90	0,0	18,83	6,02	93,5	1018,52	4,02	6,02	18,75	8,91	1,2	0,00	1,2
2017-08-23 06:00	351	39	91	0,0	18,83	6,02	93,5	1018,52	4,18	6,02	18,75	8,99	1,2	0,00	1,2
2017-08-23 06:30	330	39	91	0,0	18,83	6,42	93,5	1017,52	4,58	6,42	18,75	9,39	2,0	0,00	1,2
2017-08-23 07:00	331	39	91	0,0	19,03	6,52	93,5	1017,52	4,68	6,52	18,95	9,49	0,0	0,00	1,2
2017-08-23 07:30	330	39	91	0,0	19,23	6,82	93,5	1017,52	4,97	6,82	19,15	9,79	0,0	0,00	1,2
2017-08-23 08:00	331	39	91	0,0	19,33	7,02	93,5	1017,52	5,17	7,02	19,25	9,99	0,0	0,00	1,2
2017-08-23 08:30	332	39	90	0,0	19,33	7,32	93,5	1017,52	5,30	7,32	19,25	10,21	0,0	0,00	1,2
2017-08-23 09:00	332	39	90	0,0	19,33	7,82	93,5	1017,52	5,79	7,82	19,25	10,71	0,0	0,00	1,2
2017-08-23 09:30	332	39	89	0,0	19,33	8,22	93,5	1017,52	6,02	8,22	19,25	11,03	0,0	0,00	1,2
2017-08-23 10:00	332	39	87	0,0	19,33	8,72	93,5	1017,52	6,17	8,72	19,25	11,38	0,0	0,00	1,2
2017-08-23 10:30	331	39	83	0,0	19,33	9,32	93,5	1017,52	6,05	9,32	19,25	11,67	0,0	0,00	1,2
2017-08-23 11:00	85	39	76	0,0	19,33	10,32	93,5	1016,51	5,70	10,32	19,25	12,17	1,2	0,00	1,2
2017-08-23 11:30	61	39	58	0,0	19,33	10,42	93,5	1016,51	1,77	10,42	19,25	11,14	0,0	0,00	1,2
2017-08-23 12:00	135	39	59	0,0	19,33	10,82	93,5	1016,51	2,40	10,82	19,25	11,60	1,6	0,00	1,2
2017-08-23 12:30	132	39	62	0,0	19,23	11,02	93,5	1016,51	3,32	11,02	19,15	11,97	0,0	0,00	1,2
2017-08-23 13:00	142	39	61	0,0	19,23	11,32	93,5	1016,51	3,36	11,32	19,15	12,21	0,0	0,00	1,2
2017-08-23 13:30	141	39	62	0,0	19,23	11,82	93,5	1016,51	4,07	11,82	19,15	12,77	1,6	0,00	1,2
2017-08-23 14:00	132	39	59	0,0	19,23	12,02	93,5	1016,51	3,52	12,02	19,15	12,80	3,0	0,00	1,2
2017-08-23 14:30	160	39	55	0,0	19,23	12,52	93,5	1016,51	2,93	12,52	19,15	13,08	1,6	0,00	1,2
2017-08-23 15:00	223	39	57	0,0	19,23	12,52	93,5	1016,51	3,47	12,52	19,15	13,19	1,2	0,00	1,2
2017-08-23 15:30	191	39	56	0,0	19,23	12,12	93,5	1016,51	2,83	12,12	19,15	12,73	0,0	0,00	1,2

Datum	Vindriktning °	Luftfukt inne Rh%	Luftfukt ute Rh%	Vindhastighet m/s	Temp inne °C	Temp ute °C	Nederb. året mm	Lufttryck Mbar	Daggpunkt °C	Kyleffekt °C	Vix inne °C	Vix ute °C	Vindby m/s	Korr lufttryck	Regn/dygn mm
2017-08-23 16:00	181	39	57	0,0	19,13	12,22	93,5	1015,51	3,19	12,22	19,05	12,89	0,0	0,00	1,2
2017-08-23 16:30	133	39	56	0,0	19,13	12,52	93,5	1015,51	3,20	12,52	19,05	13,13	1,6	0,00	1,2
2017-08-23 17:00	132	39	58	0,0	19,13	12,32	93,5	1015,51	3,54	12,32	19,05	13,04	0,0	0,00	1,2
2017-08-23 17:30	128	39	55	0,0	19,13	12,42	93,5	1015,51	2,84	12,42	19,05	12,98	0,0	0,00	1,2
2017-08-23 18:00	129	39	54	0,0	19,13	12,32	93,5	1015,51	2,48	12,32	19,05	12,82	0,0	0,00	1,2
2017-08-23 18:30	129	39	56	0,0	19,13	12,52	93,5	1015,51	3,20	12,52	19,05	13,13	0,0	0,00	1,2
2017-08-23 19:00	128	39	58	0,0	19,13	12,12	93,5	1014,51	3,36	12,12	19,05	12,84	0,0	0,00	1,2
2017-08-23 19:30	131	39	61	0,0	19,13	11,62	93,5	1014,51	3,64	11,62	19,05	12,51	2,8	0,00	1,2
2017-08-23 20:00	129	39	67	0,0	19,13	10,32	93,5	1014,51	3,81	10,32	19,05	11,57	0,0	0,00	1,2
2017-08-23 20:30	131	39	74	0,0	19,13	8,82	93,5	1014,51	3,85	8,82	19,05	10,53	0,0	0,00	1,2
2017-08-23 21:00	131	39	76	0,0	19,13	7,82	93,5	1014,51	3,28	7,82	19,05	9,67	0,0	0,00	1,2
2017-08-23 21:30	128	39	79	0,0	19,13	6,82	93,5	1014,51	2,89	6,82	19,05	8,88	0,0	0,00	1,2
2017-08-23 22:00	131	39	80	0,0	19,13	6,42	93,5	1014,51	2,68	6,42	19,05	8,55	0,0	0,00	1,2
2017-08-23 22:30	128	39	81	0,0	19,13	6,02	93,5	1014,51	2,48	6,02	19,05	8,22	0,0	0,00	1,2
2017-08-23 23:00	130	39	83	0,0	19,13	5,52	93,5	1014,51	2,34	5,52	19,05	7,87	0,0	0,00	1,2
2017-08-23 23:30	128	39	84	0,0	19,03	5,42	93,5	1013,51	2,42	5,42	18,95	7,85	0,0	0,00	1,2
2017-08-24 00:00	130	39	81	0,0	19,03	5,92	93,5	1013,51	2,38	5,92	18,95	8,12	0,0	0,00	0,0
2017-08-24 00:30	129	39	85	0,0	19,03	5,92	93,5	1013,51	3,08	5,92	18,95	8,42	0,0	0,00	0,0
2017-08-24 01:00	129	39	85	0,0	19,03	5,82	93,5	1013,51	2,99	5,82	18,95	8,32	0,0	0,00	0,0
2017-08-24 01:30	127	39	87	0,0	19,03	5,82	93,5	1012,51	3,33	5,82	18,95	8,48	0,0	0,00	0,0
2017-08-24 02:00	125	39	88	0,0	19,03	6,12	93,5	1012,51	3,79	6,12	18,95	8,85	0,0	0,00	0,0
2017-08-24 02:30	110	39	89	0,0	19,03	6,02	93,5	1012,51	3,86	6,02	18,95	8,83	0,0	0,00	0,0
2017-08-24 03:00	104	39	90	0,0	19,03	6,12	93,5	1012,51	4,12	6,12	18,95	9,01	0,0	0,00	0,0
2017-08-24 03:30	102	39	90	0,0	19,03	6,32	93,5	1012,51	4,32	6,32	18,95	9,21	0,0	0,00	0,0
2017-08-24 04:00	107	39	91	0,0	19,03	6,32	93,5	1011,51	4,48	6,32	18,95	9,29	0,0	0,00	0,0
2017-08-24 04:30	106	39	91	0,0	19,03	6,32	93,5	1011,51	4,48	6,32	18,95	9,29	0,0	0,00	0,0
2017-08-24 05:00	103	39	92	0,0	19,03	6,32	93,5	1011,51	4,64	6,32	18,95	9,37	0,0	0,00	0,0
2017-08-24 05:30	103	39	93	0,0	19,03	6,32	93,5	1011,51	4,80	6,32	18,95	9,46	0,0	0,00	0,0
2017-08-24 06:00	107	39	95	0,0	19,03	6,32	93,5	1011,51	5,12	6,32	18,95	9,62	0,0	0,00	0,0
2017-08-24 06:30	106	39	97	0,0	19,03	6,42	93,5	1011,51	5,53	6,42	18,95	9,89	0,0	0,00	0,0
2017-08-24 07:00	109	39	99	0,0	19,23	6,52	93,5	1010,51	5,93	6,52	19,15	10,16	0,0	0,00	0,0
2017-08-24 07:30	101	39	99	0,0	19,33	6,52	93,5	1010,51	5,93	6,52	19,25	10,16	0,0	0,00	0,0
2017-08-24 08:00	104	39	100	0,0	19,33	6,62	93,5	1010,51	6,18	6,62	19,25	10,35	0,0	0,00	0,0
2017-08-24 08:30	101	39	100	0,0	19,33	7,02	93,5	1010,51	6,58	7,02	19,25	10,75	0,0	0,00	0,0
2017-08-24 09:00	109	39	100	0,0	19,43	7,42	93,5	1010,51	6,98	7,42	19,35	11,15	0,0	0,00	0,0
2017-08-24 09:30	106	39	100	0,0	19,43	7,82	93,5	1010,51	7,38	7,82	19,35	11,55	0,0	0,00	0,0
2017-08-24 10:00	10	39	100	0,0	19,43	7,52	93,5	1010,51	7,08	7,52	19,35	11,25	0,0	0,00	0,0
2017-08-24 10:30	318	39	100	0,0	19,43	8,22	93,5	1010,51	7,77	8,22	19,35	11,95	0,0	0,00	0,0
2017-08-24 11:00	283	39	97	0,0	19,43	8,82	93,5	1010,51	7,91	8,82	19,35	12,29	2,4	0,00	0,0
2017-08-24 11:30	343	39	93	0,0	19,43	9,32	93,5	1010,51	7,77	9,32	19,35	12,46	1,6	0,00	0,0
2017-08-24 12:00	341	39	88	0,0	19,43	9,12	93,5	1010,51	6,73	9,12	19,35	11,86	2,2	0,00	0,0
2017-08-24 12:30	313	39	87	0,0	19,43	9,92	93,5	1010,51	7,35	9,92	19,35	12,58	4,1	0,00	0,0
2017-08-24 13:00	318	39	83	1,2	19,43	10,02	93,5	1009,51	6,73	10,02	19,35	12,37	4,1	0,00	0,0
2017-08-24 13:30	314	39	73	0,0	19,43	10,52	93,5	1009,51	5,28	10,52	19,35	12,16	3,7	0,00	0,0
2017-08-24 14:00	351	39	77	0,0	19,33	9,82	93,5	1010,51	5,41	9,82	19,25	11,74	3,7	0,00	0,0
2017-08-24 14:30	343	39	83	0,0	19,33	9,72	93,5	1010,51	6,44	9,72	19,25	12,07	2,4	0,00	0,0

Datum	Vindriktning °	Luftfukt inne Rh%	Luftfukt ute Rh%	Vindhastighet m/s	Temp inne °C	Temp ute °C	Nederb. året mm	Lufttryck Mbar	Daggpunkt °C	Kyleffekt °C	Vix inne °C	Vix ute °C	Vindby m/s	Korr lufttryck	Regn/dygn mm
2017-08-24 15:00	299	39	82	0,0	19,33	10,32	93,5	1009,51	6,84	10,32	19,25	12,60	3,1	0,00	0,0
2017-08-24 15:30	347	39	77	0,0	19,43	10,92	93,5	1009,51	6,47	10,92	19,35	12,84	1,8	0,00	0,0
2017-08-24 16:00	351	39	73	0,0	19,43	11,72	93,5	1009,51	6,44	11,72	19,35	13,37	1,4	0,00	0,0
2017-08-24 16:30	2	39	77	0,0	19,43	10,72	93,5	1009,51	6,28	10,72	19,35	12,64	0,0	0,00	0,0
2017-08-24 17:00	356	39	76	0,0	19,43	11,52	93,5	1009,51	6,85	11,52	19,35	13,37	0,0	0,00	0,0
2017-08-24 17:30	342	39	76	0,0	19,43	10,52	93,5	1009,51	5,89	10,52	19,35	12,37	2,6	0,00	0,0
2017-08-24 18:00	345	39	77	0,0	19,33	10,22	93,5	1009,51	5,80	10,22	19,25	12,14	0,0	0,00	0,0
2017-08-24 18:30	345	39	77	0,0	19,33	10,52	93,5	1009,51	6,09	10,52	19,25	12,44	0,0	0,00	0,0
2017-08-24 19:00	345	39	81	0,0	19,33	10,32	93,5	1009,51	6,66	10,32	19,25	12,53	0,0	0,00	0,0
2017-08-24 19:30	346	39	84	0,0	19,33	10,42	93,5	1009,51	7,30	10,42	19,25	12,85	0,0	0,00	0,0
2017-08-24 20:00	346	39	84	0,0	19,33	9,72	93,5	1009,51	6,62	9,72	19,25	12,15	0,0	0,00	0,0
2017-08-24 20:30	346	39	87	0,0	19,33	9,22	93,5	1009,51	6,66	9,22	19,25	11,88	0,0	0,00	0,0
2017-08-24 21:00	346	39	88	0,0	19,33	8,82	93,5	1009,51	6,44	8,82	19,25	11,56	0,0	0,00	0,0
2017-08-24 21:30	346	39	93	0,0	19,33	8,42	93,5	1009,51	6,88	8,42	19,25	11,56	0,0	0,00	0,0
2017-08-24 22:00	337	39	93	0,0	19,23	8,22	93,5	1009,51	6,68	8,22	19,15	11,36	1,6	0,00	0,0
2017-08-24 22:30	336	39	92	0,0	19,23	7,72	93,5	1009,51	6,02	7,72	19,15	10,77	0,0	0,00	0,0
2017-08-24 23:00	346	39	93	0,0	19,23	7,12	93,5	1009,51	5,59	7,12	19,15	10,26	0,0	0,00	0,0
2017-08-24 23:30	346	39	91	0,0	19,23	5,92	93,5	1009,51	4,09	5,92	19,15	8,89	0,0	0,00	0,0
2017-08-25 00:00	347	39	94	0,0	19,23	5,62	93,5	1009,51	4,27	5,62	19,15	8,84	0,0	0,00	0,0
2017-08-25 00:30	351	39	94	0,0	19,23	5,42	93,5	1008,51	4,07	5,42	19,15	8,64	1,4	0,00	0,0
2017-08-25 01:00	356	39	95	0,0	19,23	4,92	93,5	1008,51	3,73	4,92	19,15	8,22	1,4	0,00	0,0
2017-08-25 01:30	343	39	95	0,0	19,13	4,82	93,5	1008,51	3,63	4,82	19,05	8,12	1,4	0,00	0,0
2017-08-25 02:00	341	39	95	0,0	19,13	4,72	93,5	1008,51	3,53	4,72	19,05	8,02	2,4	0,00	0,0
2017-08-25 02:30	351	39	95	0,0	19,13	4,92	93,5	1008,51	3,73	4,92	19,05	8,22	1,8	0,00	0,0
2017-08-25 03:00	351	39	94	0,0	19,13	4,82	93,5	1008,51	3,47	4,82	19,05	8,04	2,2	0,00	0,0
2017-08-25 03:30	342	39	96	0,0	19,13	4,42	93,5	1008,51	3,39	4,42	19,05	7,80	2,8	0,00	0,0
2017-08-25 04:00	351	39	96	1,2	19,13	3,72	93,5	1008,51	2,69	3,72	19,05	7,10	2,4	0,00	0,0
2017-08-25 04:30	351	39	98	0,0	19,03	3,72	93,5	1008,51	2,99	3,72	18,95	7,27	1,4	0,00	0,0
2017-08-25 05:00	310	39	99	0,0	19,03	3,62	93,5	1008,51	3,04	3,62	18,95	7,26	1,8	0,00	0,0
2017-08-25 05:30	0	39	100	0,0	19,03	3,42	93,5	1008,51	2,99	3,42	18,95	7,15	2,2	0,00	0,0
2017-08-25 06:00	346	39	100	2,0	19,03	3,22	93,5	1008,51	2,79	3,22	18,95	6,95	2,0	0,00	0,0
2017-08-25 06:30	343	39	100	2,0	19,03	3,62	93,5	1008,51	3,19	3,62	18,95	7,35	2,0	0,00	0,0
2017-08-25 07:00	320	39	100	0,0	19,23	4,12	93,5	1008,51	3,68	4,12	19,15	7,85	2,2	0,00	0,0
2017-08-25 07:30	324	39	100	0,0	19,33	4,72	93,5	1008,51	4,28	4,72	19,25	8,45	1,2	0,00	0,0
2017-08-25 08:00	324	39	98	0,0	19,43	5,02	93,5	1008,51	4,28	5,02	19,35	8,57	1,2	0,00	0,0
2017-08-25 08:30	336	38	97	0,0	19,43	5,72	93,5	1008,51	4,83	5,72	19,30	9,19	1,8	0,00	0,0
2017-08-25 09:00	324	38	93	1,2	19,43	6,72	93,5	1008,51	5,20	6,72	19,30	9,86	2,0	0,00	0,0
2017-08-25 09:30	335	38	79	1,6	19,43	7,82	93,5	1008,51	3,86	7,82	19,30	9,88	3,5	0,00	0,0
2017-08-25 10:00	356	38	78	0,0	19,43	8,52	93,5	1008,51	4,35	8,52	19,30	10,51	4,5	0,00	0,0
2017-08-25 10:30	298	38	78	0,0	19,33	9,22	93,5	1008,51	5,02	9,22	19,20	11,21	3,7	0,00	0,0
2017-08-25 11:00	311	38	65	1,8	19,33	9,52	93,5	1008,51	2,60	9,52	19,20	10,65	3,5	0,00	0,0
2017-08-25 11:30	345	38	60	1,8	19,33	10,02	93,5	1008,51	1,90	10,02	19,20	10,85	5,2	0,00	0,0
2017-08-25 12:00	329	38	58	2,0	19,23	10,52	93,5	1008,51	1,86	10,52	19,10	11,24	5,2	0,00	0,0
2017-08-25 12:30	286	38	57	2,6	19,23	10,82	93,5	1008,51	1,89	9,61	19,10	11,48	9,2	0,00	0,0
2017-08-25 13:00	6	38	58	2,2	19,13	10,32	93,5	1008,51	1,68	10,32	19,00	11,04	6,9	0,00	0,0
2017-08-25 13:30	11	38	54	5,2	19,13	11,22	93,5	1008,51	1,46	5,59	19,00	11,72	7,7	0,00	0,0

Datum	Vindriktning °	Luftfukt inne Rh%	Luftfukt ute Rh%	Vindhastighet m/s	Temp inne °C	Temp ute °C	Nederb. året mm	Lufttryck Mbar	Daggpunkt °C	Kyleffekt °C	Vix inne °C	Vix ute °C	Vindby m/s	Korr lufttryck	Regn/dygn mm
2017-08-25 14:00	294	38	62	2,8	19,13	11,22	93,5	1008,51	3,51	9,22	19,00	12,17	5,4	0,00	0,0
2017-08-25 14:30	304	38	59	1,8	19,13	10,92	93,5	1008,51	2,49	10,92	19,00	11,70	5,0	0,00	0,0
2017-08-25 15:00	311	38	65	1,4	19,03	11,02	93,5	1008,51	4,02	11,02	18,90	12,15	6,2	0,00	0,0
2017-08-25 15:30	329	38	70	3,9	19,03	10,92	93,5	1008,51	5,04	7,25	18,90	12,37	5,2	0,00	0,0
2017-08-25 16:00	296	38	77	0,0	19,03	9,92	93,5	1008,51	5,51	9,92	18,90	11,84	5,8	0,00	0,0
2017-08-25 16:30	286	38	71	2,2	19,03	11,02	93,5	1008,51	5,35	11,02	18,90	12,53	5,8	0,00	0,0
2017-08-25 17:00	292	38	64	0,0	19,03	11,12	93,5	1008,51	3,89	11,12	18,90	12,19	7,5	0,00	0,0
2017-08-25 17:30	346	38	59	2,6	19,03	11,62	93,5	1008,51	3,14	10,45	18,90	12,40	5,6	0,00	0,0
2017-08-25 18:00	312	38	57	3,3	19,03	11,02	93,5	1008,51	2,07	8,19	18,90	11,68	6,2	0,00	0,0
2017-08-25 18:30	289	38	65	3,5	19,03	10,42	93,5	1008,51	3,46	7,51	18,90	11,55	5,6	0,00	0,0
2017-08-25 19:00	331	37	59	1,6	19,03	10,42	93,5	1008,51	2,02	10,42	18,86	11,20	5,6	0,00	0,0
2017-08-25 19:30	300	37	66	0,0	19,03	9,62	93,5	1008,51	2,92	9,62	18,86	10,81	5,0	0,00	0,0
2017-08-25 20:00	330	37	68	1,2	19,03	9,32	93,5	1008,51	3,08	9,32	18,86	10,64	4,5	0,00	0,0
2017-08-25 20:30	334	37	70	1,8	19,03	8,52	93,5	1008,51	2,75	8,52	18,86	9,96	6,2	0,00	0,0
2017-08-25 21:00	316	37	75	0,0	19,03	7,52	93,5	1009,51	2,80	7,52	18,86	9,30	3,3	0,00	0,0
2017-08-25 21:30	333	37	77	0,0	19,03	6,82	93,5	1009,51	2,51	6,82	18,86	8,74	2,8	0,00	0,0
2017-08-25 22:00	185	37	79	1,2	18,93	6,72	93,5	1009,51	2,79	6,72	18,76	8,78	4,1	0,00	0,0
2017-08-25 22:30	280	37	79	0,0	18,93	6,92	93,5	1009,51	2,98	6,92	18,76	8,98	5,0	0,00	0,0
2017-08-25 23:00	326	37	82	0,0	18,93	6,82	93,5	1009,51	3,43	6,82	18,76	9,10	4,7	0,00	0,0
2017-08-25 23:30	333	37	82	0,0	18,83	7,02	93,5	1009,51	3,63	7,02	18,66	9,30	3,9	0,00	0,0
2017-08-26 00:00	294	37	82	0,0	18,83	6,92	93,5	1009,51	3,53	6,92	18,66	9,20	2,8	0,00	0,0
2017-08-26 00:30	338	37	83	1,2	18,83	6,82	93,5	1009,51	3,61	6,82	18,66	9,17	3,3	0,00	0,0
2017-08-26 01:00	306	37	83	0,0	18,83	6,72	93,5	1009,51	3,52	6,72	18,66	9,07	4,5	0,00	0,0
2017-08-26 01:30	334	37	84	0,0	18,73	6,72	93,5	1009,51	3,69	6,72	18,56	9,15	4,5	0,00	0,0
2017-08-26 02:00	284	37	82	0,0	18,73	6,72	93,5	1009,51	3,34	6,72	18,56	9,00	2,6	0,00	0,0
2017-08-26 02:30	324	37	85	1,4	18,63	6,82	93,5	1009,51	3,96	6,82	18,46	9,32	3,5	0,00	0,0
2017-08-26 03:00	313	37	85	0,0	18,63	6,82	93,5	1010,51	3,96	6,82	18,46	9,32	3,9	0,00	0,0
2017-08-26 03:30	317	37	86	0,0	18,63	6,72	93,5	1010,51	4,04	6,72	18,46	9,30	4,1	0,00	0,0
2017-08-26 04:00	321	37	87	0,0	18,63	6,62	93,5	1010,51	4,11	6,62	18,46	9,28	2,4	0,00	0,0
2017-08-26 04:30	125	37	86	0,0	18,63	6,32	93,5	1010,51	3,65	6,32	18,46	8,90	0,0	0,00	0,0
2017-08-26 05:00	336	37	85	0,0	18,63	5,82	93,5	1010,51	2,99	5,82	18,46	8,32	3,0	0,00	0,0
2017-08-26 05:30	321	37	83	0,0	18,53	5,92	93,5	1010,51	2,73	5,92	18,36	8,27	3,3	0,00	0,0
2017-08-26 06:00	324	37	83	2,2	18,53	6,22	93,5	1010,51	3,03	6,22	18,36	8,57	5,0	0,00	0,0
2017-08-26 06:30	295	37	82	1,2	18,53	6,22	93,5	1010,51	2,85	6,22	18,36	8,50	4,7	0,00	0,0
2017-08-26 07:00	333	37	86	0,0	18,73	6,22	93,5	1010,51	3,55	6,22	18,56	8,80	10,4	0,00	0,0
2017-08-26 07:30	280	37	86	1,4	18,83	6,82	93,5	1011,51	4,14	6,82	18,66	9,40	2,0	0,00	0,0
2017-08-26 08:00	291	37	80	0,0	18,93	7,52	93,5	1011,51	3,75	7,52	18,76	9,65	5,2	0,00	0,0
2017-08-26 08:30	335	37	74	2,6	19,03	8,22	93,5	1011,51	3,28	6,86	18,86	9,93	4,9	0,00	0,0
2017-08-26 09:00	329	37	71	1,2	19,03	8,52	93,5	1011,51	2,95	8,52	18,86	10,03	6,0	0,00	0,0
2017-08-26 09:30	316	37	63	3,7	19,03	9,12	93,5	1011,51	1,77	5,15	18,86	10,13	8,1	0,00	0,0
2017-08-26 10:00	325	37	62	4,1	19,03	9,42	93,5	1011,51	1,81	4,62	18,86	10,37	8,7	0,00	0,0
2017-08-26 10:30	325	37	63	4,1	19,03	10,12	94,7	1011,51	2,71	5,47	18,86	11,13	6,8	1,20	1,2
2017-08-26 11:00	313	37	59	2,2	18,93	10,72	94,7	1011,51	2,30	10,72	18,76	11,50	6,2	1,20	1,2
2017-08-26 11:30	304	37	60	1,2	18,93	10,22	94,7	1012,51	2,08	10,22	18,76	11,05	8,3	0,00	1,2
2017-08-26 12:00	5	37	59	1,4	18,93	10,22	94,7	1012,51	1,83	10,22	18,76	11,00	7,9	0,00	1,2
2017-08-26 12:30	7	37	58	3,9	18,93	10,62	94,7	1012,51	1,96	6,90	18,76	11,34	7,3	0,00	1,2

Datum	Vindriktning °	Luftfukt inne Rh%	Luftfukt ute Rh%	Vindhastighet m/s	Temp inne °C	Temp ute °C	Nederb. året mm	Lufttryck Mbar	Daggpunkt °C	Kyleffekt °C	Vix inne °C	Vix ute °C	Vindby m/s	Korr lufttryck	Regn/dygn mm
2017-08-26 13:00	356	37	58	2,8	18,83	10,62	94,7	1012,51	1,96	8,57	18,66	11,34	7,3	0,00	1,2
2017-08-26 13:30	341	37	58	3,1	18,83	10,62	94,7	1012,51	1,96	8,57	18,66	11,34	7,5	0,00	1,2
2017-08-26 14:00	340	37	59	2,6	18,83	10,92	94,7	1012,51	2,49	9,71	18,66	11,70	6,4	0,00	1,2
2017-08-26 14:30	320	37	59	2,4	18,83	10,82	94,7	1012,51	2,40	9,61	18,66	11,60	7,7	0,00	1,2
2017-08-26 15:00	351	37	57	2,0	18,83	10,92	94,7	1012,51	1,98	10,92	18,66	11,58	6,2	0,00	1,2
2017-08-26 15:30	351	37	58	2,0	18,83	10,92	94,7	1013,51	2,24	10,92	18,66	11,64	6,0	0,00	1,2
2017-08-26 16:00	291	37	58	3,7	18,83	11,62	94,7	1013,51	2,89	8,07	18,66	12,34	6,8	0,00	1,2
2017-08-26 16:30	296	37	57	1,8	18,93	11,32	94,7	1013,51	2,35	11,32	18,76	11,98	7,1	0,00	1,2
2017-08-26 17:00	324	37	59	0,0	18,83	11,62	94,7	1013,51	3,14	11,62	18,66	12,40	5,8	0,00	1,2
2017-08-26 17:30	347	37	61	2,0	18,83	10,82	94,7	1013,51	2,89	10,82	18,66	11,71	5,8	0,00	1,2
2017-08-26 18:00	351	37	61	0,0	18,83	10,72	94,7	1013,51	2,80	10,72	18,66	11,61	6,0	0,00	1,2
2017-08-26 18:30	314	37	64	0,0	18,83	10,02	94,7	1013,51	2,85	10,02	18,66	11,09	5,6	0,00	1,2
2017-08-26 19:00	335	37	65	1,2	18,93	10,12	94,7	1013,51	3,17	10,12	18,76	11,25	3,7	0,00	1,2
2017-08-26 19:30	324	37	66	0,0	18,93	9,82	94,7	1013,51	3,11	9,82	18,76	11,01	4,7	0,00	1,2
2017-08-26 20:00	325	37	67	0,0	18,93	9,32	94,7	1013,51	2,86	9,32	18,76	10,57	3,5	0,00	1,2
2017-08-26 20:30	327	37	69	0,0	18,93	8,42	94,7	1014,51	2,44	8,42	18,76	9,80	1,2	0,00	1,2
2017-08-26 21:00	340	37	76	1,6	18,93	7,22	94,7	1014,51	2,71	7,22	18,76	9,07	2,2	0,00	1,2
2017-08-26 21:30	351	37	77	0,0	18,93	6,62	94,7	1014,51	2,32	6,62	18,76	8,54	2,2	0,00	1,2
2017-08-26 22:00	322	37	82	0,0	18,93	5,82	94,7	1014,51	2,46	5,82	18,76	8,10	2,0	0,00	1,2
2017-08-26 22:30	341	37	86	0,0	18,83	5,22	94,7	1014,51	2,57	5,22	18,66	7,80	1,6	0,00	1,2
2017-08-26 23:00	351	37	86	0,0	18,83	5,02	94,7	1014,51	2,37	5,02	18,66	7,60	2,6	0,00	1,2
2017-08-26 23:30	356	37	90	0,0	18,83	4,02	94,7	1014,51	2,05	4,02	18,66	6,91	1,6	0,00	1,2
2017-08-27 00:00	351	37	90	0,0	18,83	4,12	94,7	1014,51	2,15	4,12	18,66	7,01	1,8	0,00	0,0
2017-08-27 00:30	351	37	90	0,0	18,83	4,02	94,7	1015,51	2,05	4,02	18,66	6,91	1,8	0,00	0,0
2017-08-27 01:00	351	37	91	0,0	18,83	3,72	94,7	1014,51	1,92	3,72	18,66	6,69	1,2	0,00	0,0
2017-08-27 01:30	351	37	92	0,0	18,83	3,62	94,7	1014,51	1,98	3,62	18,66	6,67	0,0	0,00	0,0
2017-08-27 02:00	339	37	96	0,0	18,83	3,62	94,7	1015,51	2,59	3,62	18,66	7,00	1,6	0,00	0,0
2017-08-27 02:30	338	37	98	0,0	18,83	3,52	94,7	1014,51	2,79	3,52	18,66	7,07	1,6	0,00	0,0
2017-08-27 03:00	338	37	95	0,0	18,83	3,12	94,7	1014,51	1,94	3,12	18,66	6,42	0,0	0,00	0,0
2017-08-27 03:30	338	37	94	0,0	18,73	2,42	94,7	1014,51	1,10	2,42	18,56	5,63	0,0	0,00	0,0
2017-08-27 04:00	345	37	94	0,0	18,73	2,32	94,7	1014,51	1,00	2,32	18,56	5,53	0,0	0,00	0,0
2017-08-27 04:30	351	37	99	0,0	18,73	2,32	94,7	1014,51	1,74	2,32	18,56	5,96	0,0	0,00	0,0
2017-08-27 05:00	351	37	98	0,0	18,73	2,02	94,7	1014,51	1,30	2,02	18,56	5,57	0,0	0,00	0,0
2017-08-27 05:30	320	37	98	0,0	18,73	1,72	94,7	1014,51	1,00	1,72	18,56	5,27	0,0	0,00	0,0
2017-08-27 06:00	323	37	98	0,0	18,73	1,42	94,7	1014,51	0,70	1,42	18,56	4,97	0,0	0,00	0,0
2017-08-27 06:30	346	37	100	0,0	18,73	2,32	94,7	1014,51	1,89	2,32	18,56	6,05	1,2	0,00	0,0
2017-08-27 07:00	346	37	100	0,0	18,93	2,82	94,7	1014,51	2,39	2,82	18,76	6,55	0,0	0,00	0,0
2017-08-27 07:30	346	37	100	0,0	19,13	3,82	94,7	1014,51	3,39	3,82	18,96	7,55	0,0	0,00	0,0
2017-08-27 08:00	346	37	100	0,0	19,13	4,82	94,7	1014,51	4,38	4,82	18,96	8,55	0,0	0,00	0,0
2017-08-27 08:30	346	37	99	0,0	19,23	5,42	94,7	1015,51	4,83	5,42	19,06	9,06	0,0	0,00	0,0
2017-08-27 09:00	2	37	98	0,0	19,23	6,22	94,7	1014,51	5,48	6,22	19,06	9,78	0,0	0,00	0,0
2017-08-27 09:30	107	37	93	0,0	19,23	7,12	94,7	1015,51	5,59	7,12	19,06	10,26	2,4	0,00	0,0
2017-08-27 10:00	121	37	87	0,0	19,23	7,82	94,7	1015,51	5,29	7,82	19,06	10,48	1,8	0,00	0,0
2017-08-27 10:30	131	37	81	0,0	19,23	8,62	94,7	1014,51	5,00	8,62	19,06	10,82	2,4	0,00	0,0
2017-08-27 11:00	169	37	77	0,0	19,23	9,72	94,7	1014,51	5,31	9,72	19,06	11,64	3,3	0,00	0,0
2017-08-27 11:30	130	37	70	0,0	19,13	9,92	94,7	1014,51	4,08	9,92	18,96	11,37	3,3	0,00	0,0

Datum	Vindriktning °	Luftfukt inne Rh%	Luftfukt ute Rh%	Vindhastighet m/s	Temp inne °C	Temp ute °C	Nederb. året mm	Lufttryck Mbar	Daggpunkt °C	Kyleffekt °C	Vix inne °C	Vix ute °C	Vindby m/s	Korr lufttryck	Regn/dygn mm
2017-08-27 12:00	99	37	70	0,0	19,13	10,42	94,7	1014,51	4,56	10,42	18,96	11,87	3,5	0,00	0,0
2017-08-27 12:30	142	37	72	1,6	19,13	11,12	94,7	1014,51	5,65	11,12	18,96	12,70	3,1	0,00	0,0
2017-08-27 13:00	162	37	67	1,2	19,13	11,72	94,7	1014,51	5,14	11,72	18,96	12,98	3,9	0,00	0,0
2017-08-27 13:30	132	37	64	1,2	19,13	12,22	94,7	1014,51	4,93	12,22	18,96	13,29	4,1	0,00	0,0
2017-08-27 14:00	157	37	64	0,0	19,13	12,62	94,7	1014,51	5,30	12,62	18,96	13,69	3,5	0,00	0,0
2017-08-27 14:30	155	37	62	1,8	19,13	13,43	94,7	1014,51	5,58	13,43	18,96	14,37	3,9	0,00	0,0
2017-08-27 15:00	127	37	57	1,8	19,13	13,53	94,7	1014,51	4,40	13,53	18,96	14,19	3,9	0,00	0,0
2017-08-27 15:30	126	37	53	0,0	19,23	13,83	94,7	1014,51	3,58	13,83	19,06	14,27	3,5	0,00	0,0
2017-08-27 16:00	255	37	52	0,0	19,33	14,03	94,7	1014,51	3,48	14,03	19,16	14,42	3,0	0,00	0,0
2017-08-27 16:30	129	37	55	0,0	19,23	14,33	94,7	1013,51	4,60	14,33	19,06	14,88	2,8	0,00	0,0
2017-08-27 17:00	161	37	52	0,0	19,23	14,73	94,7	1013,51	4,12	14,73	19,06	15,12	3,0	0,00	0,0
2017-08-27 17:30	158	37	52	0,0	19,23	14,93	94,7	1013,51	4,31	14,93	19,06	15,32	2,6	0,00	0,0
2017-08-27 18:00	150	37	53	0,0	19,23	15,43	94,7	1013,51	5,06	15,43	19,06	15,87	1,8	0,00	0,0
2017-08-27 18:30	127	37	53	0,0	19,23	15,53	94,7	1013,51	5,15	15,53	19,06	15,97	2,0	0,00	0,0
2017-08-27 19:00	133	37	55	0,0	19,33	15,23	94,7	1013,51	5,44	15,23	19,16	15,78	1,8	0,00	0,0
2017-08-27 19:30	128	37	56	0,0	19,33	14,53	94,7	1013,51	5,06	14,53	19,16	15,13	1,2	0,00	0,0
2017-08-27 20:00	126	37	70	0,0	19,33	12,62	94,7	1013,51	6,66	12,62	19,16	14,07	0,0	0,00	0,0
2017-08-27 20:30	128	37	71	0,0	19,33	11,22	94,7	1013,51	5,54	11,22	19,16	12,73	0,0	0,00	0,0
2017-08-27 21:00	129	37	77	0,0	19,23	9,52	94,7	1013,51	5,12	9,52	19,06	11,44	0,0	0,00	0,0
2017-08-27 21:30	126	37	78	0,0	19,23	9,02	94,7	1013,51	4,83	9,02	19,06	11,01	0,0	0,00	0,0
2017-08-27 22:00	123	37	79	0,0	19,23	8,72	94,7	1013,51	4,73	8,72	19,06	10,78	0,0	0,00	0,0
2017-08-27 22:30	119	37	81	0,0	19,23	8,52	95,3	1013,51	4,91	8,52	19,06	10,72	0,0	0,60	0,6
2017-08-27 23:00	121	37	82	0,0	19,23	8,22	95,3	1013,51	4,80	8,22	19,06	10,50	0,0	0,60	0,6
2017-08-27 23:30	121	37	85	0,0	19,13	7,82	95,3	1013,51	4,94	7,82	18,96	10,32	0,0	0,00	0,6
2017-08-28 00:00	118	37	87	0,0	19,13	7,32	95,3	1014,51	4,80	7,32	18,96	9,98	0,0	0,00	0,0
2017-08-28 00:30	119	37	88	0,0	19,13	6,62	95,3	1014,51	4,28	6,62	18,96	9,35	0,0	0,00	0,0
2017-08-28 01:00	116	37	89	0,0	19,13	6,02	95,3	1014,51	3,86	6,02	18,96	8,83	0,0	0,00	0,0
2017-08-28 01:30	115	37	92	0,0	19,13	6,12	95,3	1014,51	4,44	6,12	18,96	9,17	0,0	0,00	0,0
2017-08-28 02:00	116	37	95	0,0	19,13	5,32	95,3	1014,51	4,13	5,32	18,96	8,62	0,0	0,00	0,0
2017-08-28 02:30	116	37	94	0,0	19,13	4,52	95,3	1014,51	3,18	4,52	18,96	7,74	0,0	0,00	0,0
2017-08-28 03:00	117	37	96	0,0	19,13	4,52	95,3	1014,51	3,49	4,52	18,96	7,90	0,0	0,00	0,0
2017-08-28 03:30	116	37	97	0,0	19,03	4,12	95,3	1014,51	3,24	4,12	18,86	7,59	0,0	0,00	0,0
2017-08-28 04:00	119	37	99	0,0	19,03	4,52	95,3	1013,51	3,94	4,52	18,86	8,16	0,0	0,00	0,0
2017-08-28 04:30	116	37	100	0,0	19,03	4,32	95,3	1013,51	3,88	4,32	18,86	8,05	0,0	0,00	0,0
2017-08-28 05:00	116	37	100	0,0	19,03	4,32	95,3	1013,51	3,88	4,32	18,86	8,05	0,0	0,00	0,0
2017-08-28 05:30	118	37	100	0,0	19,03	4,62	95,3	1013,51	4,18	4,62	18,86	8,35	0,0	0,00	0,0
2017-08-28 06:00	115	37	100	0,0	19,03	4,62	95,3	1013,51	4,18	4,62	18,86	8,35	0,0	0,00	0,0
2017-08-28 06:30	116	37	100	0,0	19,03	5,02	95,3	1013,51	4,58	5,02	18,86	8,75	0,0	0,00	0,0
2017-08-28 07:00	115	37	100	0,0	19,03	5,72	95,3	1013,51	5,28	5,72	18,86	9,45	0,0	0,00	0,0
2017-08-28 07:30	116	37	100	0,0	19,13	6,92	95,3	1013,51	6,48	6,92	18,96	10,65	0,0	0,00	0,0
2017-08-28 08:00	127	37	100	0,0	19,23	7,92	95,3	1012,51	7,47	7,92	19,06	11,65	1,4	0,00	0,0
2017-08-28 08:30	118	37	100	0,0	19,23	8,22	95,3	1012,51	7,77	8,22	19,06	11,95	1,2	0,00	0,0
2017-08-28 09:00	105	37	100	0,0	19,23	8,32	95,3	1012,51	7,87	8,32	19,06	12,05	2,0	0,00	0,0
2017-08-28 09:30	101	37	99	0,0	19,23	8,22	95,3	1012,51	7,62	8,22	19,06	11,86	2,2	0,00	0,0
2017-08-28 10:00	90	37	96	0,0	19,33	8,92	95,3	1012,51	7,85	8,92	19,16	12,31	1,4	0,00	0,0
2017-08-28 10:30	110	37	94	2,6	19,33	10,52	95,3	1012,51	9,12	9,29	19,16	13,74	2,8	0,00	0,0

Datum	Vindriktning °	Luftfukt inne Rh%	Luftfukt ute Rh%	Vindhastighet m/s	Temp inne °C	Temp ute °C	Nederb. året mm	Lufttryck Mbar	Daggpunkt °C	Kyleffekt °C	Vix inne °C	Vix ute °C	Vindby m/s	Korr lufttryck	Regn/dygn mm
2017-08-28 11:00	135	37	85	1,2	19,33	11,82	95,3	1012,51	8,85	11,82	19,16	14,33	3,7	0,00	0,0
2017-08-28 11:30	133	37	78	1,6	19,23	12,72	95,3	1011,51	8,41	12,72	19,06	14,71	2,8	0,00	0,0
2017-08-28 12:00	134	38	74	1,6	19,23	13,73	95,3	1011,51	8,56	13,73	19,10	15,43	4,1	0,00	0,0
2017-08-28 12:30	88	38	76	0,0	19,23	14,03	95,3	1011,51	9,26	14,03	19,10	15,87	3,1	0,00	0,0
2017-08-28 13:00	155	38	69	1,4	19,23	15,73	95,3	1010,51	9,39	15,73	19,10	17,11	4,7	0,00	0,0
2017-08-28 13:30	139	38	61	3,7	19,33	16,33	95,3	1010,51	8,05	13,55	19,20	17,22	5,8	0,00	0,0
2017-08-28 14:00	143	38	62	3,3	19,33	16,83	95,3	1010,51	8,77	14,74	19,20	17,77	5,8	0,00	0,0
2017-08-28 14:30	131	38	60	2,8	19,33	17,53	96,5	1009,51	8,92	16,10	19,20	18,36	5,8	1,20	1,2
2017-08-28 15:00	128	38	56	5,2	19,43	17,73	96,5	1009,51	8,03	13,77	19,30	18,33	6,8	1,20	1,2
2017-08-28 15:30	141	38	58	2,6	19,43	17,23	96,5	1008,51	8,11	16,36	19,30	17,94	5,8	0,00	1,2
2017-08-28 16:00	151	38	63	1,8	19,43	16,93	96,5	1008,51	9,11	16,93	19,30	17,93	6,0	0,00	1,2
2017-08-28 16:30	137	38	63	2,4	19,43	16,63	96,5	1008,51	8,83	15,73	19,30	17,63	3,9	0,00	1,2
2017-08-28 17:00	165	38	60	5,8	19,43	16,33	96,5	1008,51	7,79	11,68	19,30	17,16	6,6	0,00	1,2
2017-08-28 17:30	182	38	60	1,8	19,43	16,33	96,5	1008,51	7,79	16,33	19,30	17,16	6,0	0,00	1,2
2017-08-28 18:00	131	38	61	1,6	19,43	15,83	96,5	1007,51	7,58	15,83	19,30	16,72	7,1	0,00	1,2
2017-08-28 18:30	182	38	62	4,9	19,43	15,43	96,5	1007,51	7,46	11,23	19,30	16,37	6,9	0,00	1,2
2017-08-28 19:00	144	38	68	2,6	19,43	15,13	96,5	1007,51	8,60	14,15	19,30	16,44	5,0	0,00	1,2
2017-08-28 19:30	99	38	69	0,0	19,43	14,73	96,5	1007,51	8,44	14,73	19,30	16,10	4,7	0,00	1,2
2017-08-28 20:00	108	38	73	3,7	19,43	14,33	96,5	1007,51	8,93	11,22	19,30	15,97	7,7	0,00	1,2
2017-08-28 20:30	127	38	75	2,2	19,43	13,83	96,5	1007,51	8,87	13,83	19,30	15,60	5,6	0,00	1,2
2017-08-28 21:00	107	38	77	2,6	19,43	13,33	96,5	1007,51	8,79	12,25	19,30	15,24	5,4	0,00	1,2
2017-08-28 21:30	160	38	82	3,1	19,43	12,62	96,5	1006,51	9,08	10,75	19,30	14,90	4,5	0,00	1,2
2017-08-28 22:00	122	38	85	2,6	19,43	12,22	96,5	1006,51	9,24	11,09	19,30	14,73	4,5	0,00	1,2
2017-08-28 22:30	145	38	86	2,6	19,43	12,12	96,5	1006,51	9,33	10,98	19,30	14,70	4,7	0,00	1,2
2017-08-28 23:00	139	38	87	3,3	19,43	12,12	96,5	1006,51	9,50	9,43	19,30	14,78	4,1	0,00	1,2
2017-08-28 23:30	104	38	87	1,2	19,43	12,32	96,5	1006,51	9,70	12,32	19,30	14,98	3,7	0,00	1,2
2017-08-29 00:00	131	38	88	2,6	19,43	12,42	96,5	1005,51	9,97	11,30	19,30	15,16	3,9	0,00	0,0
2017-08-29 00:30	123	38	87	0,0	19,43	12,32	98,3	1005,51	9,70	12,32	19,30	14,98	4,1	1,80	1,8
2017-08-29 01:00	95	39	88	1,4	19,43	11,92	98,3	1005,51	9,48	11,92	19,35	14,66	3,1	1,80	1,8
2017-08-29 01:30	119	39	89	0,0	19,43	11,92	98,3	1005,51	9,66	11,92	19,35	14,74	3,5	0,00	1,8
2017-08-29 02:00	112	39	91	1,2	19,43	12,02	98,3	1004,51	10,10	12,02	19,35	15,00	3,0	0,00	1,8
2017-08-29 02:30	110	39	90	1,2	19,43	11,92	98,3	1004,51	9,83	11,92	19,35	14,82	2,4	0,00	1,8
2017-08-29 03:00	113	39	90	0,0	19,43	11,62	98,3	1004,51	9,53	11,62	19,35	14,52	1,2	0,00	1,8
2017-08-29 03:30	95	39	93	0,0	19,43	11,42	98,3	1004,51	9,84	11,42	19,35	14,56	2,0	0,00	1,8
2017-08-29 04:00	87	39	94	0,0	19,43	11,62	98,3	1004,51	10,21	11,62	19,35	14,84	3,1	0,00	1,8
2017-08-29 04:30	135	39	95	1,6	19,43	11,42	98,3	1003,51	10,17	11,42	19,35	14,73	3,1	0,00	1,8
2017-08-29 05:00	110	39	95	0,0	19,43	11,52	98,3	1003,51	10,27	11,52	19,35	14,83	3,1	0,00	1,8
2017-08-29 05:30	128	39	96	0,0	19,43	11,32	98,3	1003,51	10,23	11,32	19,35	14,71	2,8	0,00	1,8
2017-08-29 06:00	125	39	96	1,4	19,43	11,72	98,3	1002,51	10,63	11,72	19,35	15,11	2,8	0,00	1,8
2017-08-29 06:30	97	39	96	0,0	19,43	12,02	98,3	1002,51	10,93	12,02	19,35	15,41	2,2	0,00	1,8
2017-08-29 07:00	128	39	96	0,0	19,43	12,12	98,3	1003,51	11,03	12,12	19,35	15,51	2,0	0,00	1,8
2017-08-29 07:30	121	39	96	0,0	19,43	12,22	98,3	1002,51	11,13	12,22	19,35	15,61	2,2	0,00	1,8
2017-08-29 08:00	125	39	97	0,0	19,43	12,52	98,3	1002,51	11,59	12,52	19,35	16,00	0,0	0,00	1,8
2017-08-29 08:30	119	39	97	0,0	19,43	13,02	98,3	1002,51	12,08	13,02	19,35	16,50	2,0	0,00	1,8
2017-08-29 09:00	117	39	98	0,0	19,53	13,83	98,3	1002,51	13,04	13,83	19,45	17,38	2,4	0,00	1,8
2017-08-29 09:30	336	39	92	0,0	19,53	12,92	98,3	1003,51	11,16	12,92	19,45	15,98	4,1	0,00	1,8

Datum	Vindriktning °	Luftfukt inne Rh%	Luftfukt ute Rh%	Vindhastighet m/s	Temp inne °C	Temp ute °C	Nederb. året mm	Lufftryck Mbar	Daggpunkt °C	Kyleffekt °C	Vix inne °C	Vix ute °C	Vindby m/s	Korr lufftryck	Regn/dygn mm
2017-08-29 10:00	318	39	94	1,8	19,43	12,12	98,3	1003,51	10,70	12,12	19,35	15,34	4,7	0,00	1,8
2017-08-29 10:30	288	39	93	0,0	19,43	11,82	98,3	1003,51	10,24	11,82	19,35	14,96	5,4	0,00	1,8
2017-08-29 11:00	333	39	90	0,0	19,43	11,92	98,3	1004,51	9,83	11,92	19,35	14,82	3,1	0,00	1,8
2017-08-29 11:30	0	39	87	0,0	19,43	12,32	98,3	1003,51	9,70	12,32	19,35	14,98	1,8	0,00	1,8
2017-08-29 12:00	331	39	86	0,0	19,43	12,12	98,3	1003,51	9,33	12,12	19,35	14,70	1,6	0,00	1,8
2017-08-29 12:30	328	39	90	0,0	19,43	11,52	98,3	1004,51	9,44	11,52	19,35	14,42	1,2	0,00	1,8
2017-08-29 13:00	330	39	95	0,0	19,43	11,22	98,3	1004,51	9,97	11,22	19,35	14,53	3,9	0,00	1,8
2017-08-29 13:30	330	39	97	0,0	19,43	11,22	98,3	1004,51	10,29	11,22	19,35	14,69	0,0	0,00	1,8
2017-08-29 14:00	12	39	96	0,0	19,53	10,82	98,3	1006,51	9,74	10,82	19,45	14,21	0,0	0,00	1,8
2017-08-29 14:30	329	39	92	1,6	19,53	11,12	98,3	1004,51	9,38	11,12	19,45	14,18	2,2	0,00	1,8
2017-08-29 15:00	337	39	89	0,0	19,53	11,62	98,3	1004,51	9,36	11,62	19,45	14,44	3,0	0,00	1,8
2017-08-29 15:30	10	39	91	0,0	19,53	12,02	98,3	1004,51	10,10	12,02	19,45	15,00	1,8	0,00	1,8
2017-08-29 16:00	58	40	88	0,0	19,53	12,02	98,3	1003,51	9,58	12,02	19,49	14,76	0,0	0,00	1,8
2017-08-29 16:30	71	39	87	0,0	19,53	11,92	98,3	1003,51	9,31	11,92	19,45	14,58	0,0	0,00	1,8
2017-08-29 17:00	110	39	87	0,0	19,53	11,72	98,3	1003,51	9,11	11,72	19,45	14,38	0,0	0,00	1,8
2017-08-29 17:30	93	39	87	0,0	19,53	11,72	98,3	1003,51	9,11	11,72	19,45	14,38	0,0	0,00	1,8
2017-08-29 18:00	97	40	89	0,0	19,53	11,52	98,3	1003,51	9,26	11,52	19,49	14,34	0,0	0,00	1,8
2017-08-29 18:30	96	40	91	0,0	19,53	11,52	98,3	1002,51	9,61	11,52	19,49	14,50	0,0	0,00	1,8
2017-08-29 19:00	2	40	91	0,0	19,53	11,02	100,1	1002,51	9,11	11,02	19,49	14,00	6,0	1,80	3,6
2017-08-29 19:30	2	40	95	0,0	19,53	10,92	100,1	1002,51	9,68	10,92	19,49	14,23	0,0	1,80	3,6
2017-08-29 20:00	19	40	95	0,0	19,53	10,92	100,7	1002,51	9,68	10,92	19,49	14,23	1,6	0,60	4,2
2017-08-29 20:30	20	40	95	0,0	19,53	10,62	100,7	1002,51	9,38	10,62	19,49	13,92	0,0	0,60	4,2
2017-08-29 21:00	18	40	96	0,0	19,43	10,12	100,7	1001,51	9,04	10,12	19,39	13,51	3,9	0,00	4,2
2017-08-29 21:30	20	40	98	0,0	19,43	9,72	100,7	1001,51	8,96	9,72	19,39	13,28	0,0	0,00	4,2
2017-08-29 22:00	34	40	98	0,0	19,43	9,82	100,7	1001,51	9,06	9,82	19,39	13,38	0,0	0,00	4,2
2017-08-29 22:30	342	40	97	0,0	19,43	9,72	100,7	1001,51	8,80	9,72	19,39	13,19	0,0	0,00	4,2
2017-08-29 23:00	329	40	97	0,0	19,43	9,72	100,7	1001,51	8,80	9,72	19,39	13,19	1,2	0,00	4,2
2017-08-29 23:30	328	40	98	0,0	19,43	9,62	100,7	1001,51	8,86	9,62	19,39	13,18	1,2	0,00	4,2
2017-08-30 00:00	299	40	97	0,0	19,43	9,52	100,7	1001,51	8,61	9,52	19,39	12,99	0,0	0,00	0,0
2017-08-30 00:30	322	40	98	0,0	19,43	9,62	100,7	1001,51	8,86	9,62	19,39	13,18	0,0	0,00	0,0
2017-08-30 01:00	337	40	98	0,0	19,43	9,42	100,7	1001,51	8,66	9,42	19,39	12,98	1,4	0,00	0,0
2017-08-30 01:30	356	40	100	1,6	19,43	9,32	100,7	1002,51	8,87	9,32	19,39	13,05	3,1	0,00	0,0
2017-08-30 02:00	337	40	95	1,2	19,43	9,02	100,7	1002,51	7,79	9,02	19,39	12,32	5,0	0,00	0,0
2017-08-30 02:30	338	40	91	0,0	19,43	8,62	100,7	1002,51	6,75	8,62	19,39	11,59	3,9	0,00	0,0
2017-08-30 03:00	338	40	90	0,0	19,43	8,12	100,7	1002,51	6,09	8,12	19,39	11,01	0,0	0,00	0,0
2017-08-30 03:30	338	40	91	0,0	19,43	7,62	100,7	1002,51	5,76	7,62	19,39	10,59	0,0	0,00	0,0
2017-08-30 04:00	338	40	93	0,0	19,43	6,92	100,7	1002,51	5,39	6,92	19,39	10,06	0,0	0,00	0,0
2017-08-30 04:30	338	40	95	0,0	19,43	6,42	100,7	1002,51	5,22	6,42	19,39	9,72	0,0	0,00	0,0
2017-08-30 05:00	338	40	97	0,0	19,43	5,82	100,7	1002,51	4,93	5,82	19,39	9,29	0,0	0,00	0,0
2017-08-30 05:30	337	39	97	0,0	19,43	5,12	100,7	1002,51	4,23	5,12	19,35	8,59	0,0	0,00	0,0
2017-08-30 06:00	339	39	99	0,0	19,43	4,72	100,7	1002,51	4,14	4,72	19,35	8,36	0,0	0,00	0,0
2017-08-30 06:30	339	39	100	0,0	19,43	4,72	100,7	1003,51	4,28	4,72	19,35	8,45	0,0	0,00	0,0
2017-08-30 07:00	339	39	100	0,0	19,43	5,52	100,7	1002,51	5,08	5,52	19,35	9,25	0,0	0,00	0,0
2017-08-30 07:30	8	39	100	0,0	19,53	6,62	100,7	1002,51	6,18	6,62	19,45	10,35	0,0	0,00	0,0
2017-08-30 08:00	7	39	100	0,0	19,63	7,42	100,7	1003,51	6,98	7,42	19,55	11,15	0,0	0,00	0,0
2017-08-30 08:30	187	39	100	0,0	19,63	8,02	100,7	1003,51	7,57	8,02	19,55	11,75	1,2	0,00	0,0

Datum	Vindriktning °	Luftfukt inne Rh%	Luftfukt ute Rh%	Vindhastighet m/s	Temp inne °C	Temp ute °C	Nederb. året mm	Lufttryck Mbar	Daggpunkt °C	Kyleffekt °C	Vix inne °C	Vix ute °C	Vindby m/s	Korr lufttryck	Regn/dygn mm
2017-08-30 09:00	195	39	100	0,0	19,63	8,52	100,7	1003,51	8,07	8,52	19,55	12,25	2,4	0,00	0,0
2017-08-30 09:30	203	39	99	0,0	19,63	9,22	100,7	1003,51	8,62	9,22	19,55	12,86	2,2	0,00	0,0
2017-08-30 10:00	151	39	98	0,0	19,63	10,12	100,7	1003,51	9,36	10,12	19,55	13,68	2,6	0,00	0,0
2017-08-30 10:30	138	39	88	0,0	19,63	11,02	100,7	1003,51	8,60	11,02	19,55	13,76	3,7	0,00	0,0
2017-08-30 11:00	121	39	78	0,0	19,63	11,72	100,7	1004,51	7,44	11,72	19,55	13,71	3,0	0,00	0,0
2017-08-30 11:30	215	39	67	0,0	19,53	12,62	100,7	1004,51	6,00	12,62	19,45	13,88	3,9	0,00	0,0
2017-08-30 12:00	158	39	59	3,1	19,53	12,72	100,7	1004,51	4,17	10,86	19,45	13,50	3,7	0,00	0,0
2017-08-30 12:30	211	39	56	0,0	19,53	13,53	100,7	1004,51	4,13	13,53	19,45	14,13	4,5	0,00	0,0
2017-08-30 13:00	297	39	59	0,0	19,53	13,73	100,7	1004,51	5,11	13,73	19,45	14,50	3,9	0,00	0,0
2017-08-30 13:30	188	39	52	0,0	19,53	13,83	100,7	1004,51	3,30	13,83	19,45	14,22	3,0	0,00	0,0
2017-08-30 14:00	334	39	51	0,0	19,53	14,03	100,7	1005,51	3,19	14,03	19,45	14,37	3,0	0,00	0,0
2017-08-30 14:30	322	39	51	0,0	19,53	14,03	100,7	1005,51	3,19	14,03	19,45	14,37	3,0	0,00	0,0
2017-08-30 15:00	323	39	51	0,0	19,53	14,33	100,7	1005,51	3,46	14,33	19,45	14,67	1,4	0,00	0,0
2017-08-30 15:30	320	38	46	0,0	19,53	14,93	100,7	1005,51	2,46	14,93	19,40	15,02	2,2	0,00	0,0
2017-08-30 16:00	329	38	47	0,0	19,53	14,63	101,3	1005,51	2,51	14,63	19,40	14,77	2,6	0,60	0,6
2017-08-30 16:30	337	38	49	0,0	19,53	14,83	101,3	1005,51	3,32	14,83	19,40	15,07	2,0	0,60	0,6
2017-08-30 17:00	327	38	53	0,0	19,53	14,93	101,3	1005,51	4,60	14,93	19,40	15,37	2,0	0,00	0,6
2017-08-30 17:30	243	38	54	0,0	19,53	14,83	101,3	1005,51	4,79	14,83	19,40	15,32	0,0	0,00	0,6
2017-08-30 18:00	246	38	56	0,0	19,53	14,73	101,3	1006,51	5,25	14,73	19,40	15,33	0,0	0,00	0,6
2017-08-30 18:30	331	38	54	0,0	19,63	14,63	101,3	1006,51	4,60	14,63	19,50	15,12	2,6	0,00	0,6
2017-08-30 19:00	351	38	55	0,0	19,63	14,43	101,3	1006,51	4,69	14,43	19,50	14,98	1,4	0,00	0,6
2017-08-30 19:30	338	38	56	0,0	19,73	13,83	101,3	1006,51	4,41	13,83	19,60	14,43	1,4	0,00	0,6
2017-08-30 20:00	336	38	57	0,0	19,63	12,82	101,3	1006,51	3,75	12,82	19,50	13,49	0,0	0,00	0,6
2017-08-30 20:30	337	38	63	0,0	19,63	11,42	101,3	1006,51	3,93	11,42	19,50	12,43	0,0	0,00	0,6
2017-08-30 21:00	337	38	75	0,0	19,63	9,62	101,3	1007,51	4,82	9,62	19,50	11,40	0,0	0,00	0,6
2017-08-30 21:30	338	38	72	0,0	19,63	9,92	101,3	1007,51	4,50	9,92	19,50	11,50	0,0	0,00	0,6
2017-08-30 22:00	337	38	75	0,0	19,63	8,62	101,3	1007,51	3,86	8,62	19,50	10,40	0,0	0,00	0,6
2017-08-30 22:30	338	38	78	0,0	19,63	7,62	101,3	1007,51	3,47	7,62	19,50	9,61	0,0	0,00	0,6
2017-08-30 23:00	338	38	78	0,0	19,53	8,12	101,3	1007,51	3,96	8,12	19,40	10,11	0,0	0,00	0,6
2017-08-30 23:30	322	38	79	0,0	19,53	7,82	101,3	1008,51	3,86	7,82	19,40	9,88	2,0	0,00	0,6
2017-08-31 00:00	13	38	78	0,0	19,53	7,62	101,3	1008,51	3,47	7,62	19,40	9,61	1,2	0,00	0,0
2017-08-31 00:30	356	39	80	0,0	19,53	6,92	101,3	1008,51	3,17	6,92	19,45	9,05	0,0	0,00	0,0
2017-08-31 01:00	356	39	87	0,0	19,53	5,92	101,3	1008,51	3,42	5,92	19,45	8,58	0,0	0,00	0,0
2017-08-31 01:30	17	39	90	0,0	19,43	5,42	101,3	1008,51	3,43	5,42	19,35	8,31	0,0	0,00	0,0
2017-08-31 02:00	17	39	92	0,0	19,43	5,02	101,3	1008,51	3,36	5,02	19,35	8,07	0,0	0,00	0,0
2017-08-31 02:30	17	39	92	0,0	19,43	4,72	101,3	1008,51	3,06	4,72	19,35	7,77	0,0	0,00	0,0
2017-08-31 03:00	18	39	95	0,0	19,43	4,62	101,3	1008,51	3,43	4,62	19,35	7,92	0,0	0,00	0,0
2017-08-31 03:30	32	39	99	0,0	19,43	4,82	101,3	1008,51	4,24	4,82	19,35	8,46	0,0	0,00	0,0
2017-08-31 04:00	32	39	99	0,0	19,43	4,42	101,3	1008,51	3,84	4,42	19,35	8,06	0,0	0,00	0,0
2017-08-31 04:30	33	39	100	0,0	19,43	4,82	101,3	1008,51	4,38	4,82	19,35	8,55	0,0	0,00	0,0
2017-08-31 05:00	33	39	100	0,0	19,43	4,72	101,3	1008,51	4,28	4,72	19,35	8,45	0,0	0,00	0,0
2017-08-31 05:30	32	39	100	0,0	19,43	4,32	101,3	1008,51	3,88	4,32	19,35	8,05	0,0	0,00	0,0
2017-08-31 06:00	32	39	100	0,0	19,33	4,12	101,3	1008,51	3,68	4,12	19,25	7,85	0,0	0,00	0,0
2017-08-31 06:30	34	39	100	0,0	19,33	4,22	101,3	1009,51	3,78	4,22	19,25	7,95	0,0	0,00	0,0
2017-08-31 07:00	34	39	100	0,0	19,43	5,12	101,3	1009,51	4,68	5,12	19,35	8,85	0,0	0,00	0,0
2017-08-31 07:30	33	39	100	0,0	19,53	5,92	101,3	1009,51	5,48	5,92	19,45	9,65	0,0	0,00	0,0

Datum	Vindriktning °	Luftfukt inne Rh%	Luftfukt ute Rh%	Vindhastighet m/s	Temp inne °C	Temp ute °C	Nederb. året mm	Lufttryck Mbar	Daggpunkt °C	Kyleffekt °C	Vix inne °C	Vix ute °C	Vindby m/s	Korr lufttryck	Regn/dygn mm
2017-08-31 08:00	34	38	100	0,0	19,63	6,72	101,3	1009,51	6,28	6,72	19,50	10,45	0,0	0,00	0,0
2017-08-31 08:30	34	38	100	0,0	19,63	7,72	101,3	1009,51	7,28	7,72	19,50	11,45	0,0	0,00	0,0
2017-08-31 09:00	34	38	100	0,0	19,63	8,52	101,3	1009,51	8,07	8,52	19,50	12,25	0,0	0,00	0,0
2017-08-31 09:30	34	38	100	0,0	19,63	9,02	101,3	1009,51	8,57	9,02	19,50	12,75	0,0	0,00	0,0
2017-08-31 10:00	54	38	98	0,0	19,63	9,82	101,3	1010,51	9,06	9,82	19,50	13,38	0,0	0,00	0,0
2017-08-31 10:30	64	38	94	0,0	19,63	10,52	101,3	1010,51	9,12	10,52	19,50	13,74	0,0	0,00	0,0
2017-08-31 11:00	59	38	88	0,0	19,63	11,12	101,3	1010,51	8,70	11,12	19,50	13,86	0,0	0,00	0,0
2017-08-31 11:30	326	38	81	0,0	19,63	11,72	101,3	1009,51	8,02	11,72	19,50	13,93	2,0	0,00	0,0
2017-08-31 12:00	332	38	79	0,0	19,63	12,32	101,3	1009,51	8,22	12,32	19,50	14,38	1,6	0,00	0,0
2017-08-31 12:30	299	38	75	0,0	19,63	13,23	101,3	1009,51	8,29	13,23	19,50	15,00	1,6	0,00	0,0
2017-08-31 13:00	334	38	71	0,0	19,63	13,63	101,3	1009,51	7,83	13,63	19,50	15,13	2,0	0,00	0,0
2017-08-31 13:30	333	38	71	0,0	19,63	13,63	101,3	1009,51	7,83	13,63	19,50	15,13	1,2	0,00	0,0
2017-08-31 14:00	346	38	70	0,0	19,53	13,93	101,3	1009,51	7,90	13,93	19,40	15,37	1,2	0,00	0,0
2017-08-31 14:30	335	38	69	0,0	19,53	14,23	101,3	1009,51	7,97	14,23	19,40	15,60	1,8	0,00	0,0
2017-08-31 15:00	340	38	69	0,0	19,53	14,33	101,3	1009,51	8,06	14,33	19,40	15,70	0,0	0,00	0,0
2017-08-31 15:30	340	38	66	0,0	19,53	14,03	101,3	1009,51	7,09	14,03	19,40	15,21	0,0	0,00	0,0
2017-08-31 16:00	24	39	70	0,0	19,53	14,23	101,3	1008,51	8,19	14,23	19,45	15,67	0,0	0,00	0,0
2017-08-31 16:30	24	39	69	0,0	19,53	14,03	101,3	1008,51	7,78	14,03	19,45	15,40	0,0	0,00	0,0
2017-08-31 17:00	24	39	71	0,0	19,53	14,23	101,3	1008,51	8,41	14,23	19,45	15,73	0,0	0,00	0,0
2017-08-31 17:30	45	39	72	0,0	19,53	14,03	101,3	1008,51	8,43	14,03	19,45	15,60	0,0	0,00	0,0
2017-08-31 18:00	112	39	76	0,0	19,53	13,63	101,3	1008,51	8,88	13,63	19,45	15,47	1,4	0,00	0,0
2017-08-31 18:30	112	39	76	0,0	19,53	13,53	101,3	1008,51	8,78	13,53	19,45	15,37	0,0	0,00	0,0
2017-08-31 19:00	325	39	73	1,4	19,53	12,22	101,3	1008,51	6,92	12,22	19,45	13,87	1,6	0,00	0,0
2017-08-31 19:30	107	39	86	0,0	19,43	10,92	101,3	1008,51	8,15	10,92	19,35	13,50	3,3	0,00	0,0
2017-08-31 20:00	340	39	89	0,0	19,43	10,22	101,3	1008,51	7,99	10,22	19,35	13,04	1,6	0,00	0,0
2017-08-31 20:30	356	39	92	0,0	19,43	9,72	101,3	1008,51	8,00	9,72	19,35	12,78	1,2	0,00	0,0
2017-08-31 21:00	351	39	94	0,0	19,43	9,42	101,3	1008,51	8,03	9,42	19,35	12,64	0,0	0,00	0,0
2017-08-31 21:30	351	39	95	0,0	19,43	9,32	101,3	1008,51	8,09	9,32	19,35	12,62	1,2	0,00	0,0
2017-08-31 22:00	351	39	95	0,0	19,43	9,22	101,3	1008,51	7,99	9,22	19,35	12,52	0,0	0,00	0,0
2017-08-31 22:30	343	39	96	0,0	19,43	9,02	101,3	1008,51	7,95	9,02	19,35	12,41	0,0	0,00	0,0
2017-08-31 23:00	298	39	97	0,0	19,43	9,02	101,3	1008,51	8,11	9,02	19,35	12,49	0,0	0,00	0,0
2017-08-31 23:30	299	39	97	0,0	19,43	8,82	101,3	1021,52	7,91	8,82	19,35	12,29	0,0	0,00	0,0
2017-09-01 00:00	337	39	98	0,0	19,33	8,72	101,3	1008,51	7,97	8,72	19,25	12,28	0,0	0,00	0,0
2017-09-01 00:30	343	39	98	0,0	19,33	8,72	101,3	1008,51	7,97	8,72	19,25	12,28	0,0	0,00	0,0
2017-09-01 01:00	335	39	99	0,0	19,33	8,52	101,3	1008,51	7,92	8,52	19,25	12,16	1,2	0,00	0,0
2017-09-01 01:30	332	39	99	0,0	19,33	8,32	101,3	1008,51	7,72	8,32	19,25	11,96	0,0	0,00	0,0
2017-09-01 02:00	336	39	99	0,0	19,33	8,02	101,3	1008,51	7,42	8,02	19,25	11,66	1,2	0,00	0,0
2017-09-01 02:30	326	39	99	0,0	19,33	7,82	101,3	1008,51	7,22	7,82	19,25	11,46	0,0	0,00	0,0
2017-09-01 03:00	351	39	99	0,0	19,23	7,52	101,3	1008,51	6,92	7,52	19,15	11,16	2,6	0,00	0,0
2017-09-01 03:30	356	39	98	0,0	19,23	7,32	101,3	1008,51	6,57	7,32	19,15	10,88	0,0	0,00	0,0
2017-09-01 04:00	356	39	98	0,0	19,23	7,02	101,3	1009,51	6,27	7,02	19,15	10,58	0,0	0,00	0,0
2017-09-01 04:30	336	39	99	0,0	19,23	6,62	101,3	1009,51	6,03	6,62	19,15	10,26	1,4	0,00	0,0
2017-09-01 05:00	291	39	98	1,2	19,23	6,52	101,3	1010,51	5,78	6,52	19,15	10,08	3,5	0,00	0,0
2017-09-01 05:30	351	39	97	0,0	19,23	6,52	101,3	1009,51	5,62	6,52	19,15	9,99	2,0	0,00	0,0
2017-09-01 06:00	328	39	98	0,0	19,23	6,72	101,3	1009,51	5,98	6,72	19,15	10,28	1,2	0,00	0,0
2017-09-01 06:30	322	39	99	0,0	19,23	6,62	101,3	1009,51	6,03	6,62	19,15	10,26	0,0	0,00	0,0

Datum	Vindriktning °	Luftfukt inne Rh%	Luftfukt ute Rh%	Vindhastighet m/s	Temp inne °C	Temp ute °C	Nederb. året mm	Lufttryck Mbar	Daggpunkt °C	Kyleffekt °C	Vix inne °C	Vix ute °C	Vindby m/s	Korr lufttryck	Regn/dygn mm
2017-09-01 07:00	351	39	100	0,0	19,33	6,82	101,3	1010,51	6,38	6,82	19,25	10,55	1,2	0,00	0,0
2017-09-01 07:30	338	39	100	0,0	19,43	6,82	101,3	1010,51	6,38	6,82	19,35	10,55	0,0	0,00	0,0
2017-09-01 08:00	312	39	100	0,0	19,53	7,12	101,3	1010,51	6,68	7,12	19,45	10,85	0,0	0,00	0,0
2017-09-01 08:30	329	39	100	0,0	19,53	8,02	101,3	1010,51	7,57	8,02	19,45	11,75	1,6	0,00	0,0
2017-09-01 09:00	222	39	100	0,0	19,53	8,72	101,3	1011,51	8,27	8,72	19,45	12,45	2,4	0,00	0,0
2017-09-01 09:30	327	39	97	0,0	19,53	9,22	101,3	1011,51	8,31	9,22	19,45	12,69	3,9	0,00	0,0
2017-09-01 10:00	295	39	92	0,0	19,53	9,82	101,3	1011,51	8,10	9,82	19,45	12,88	5,0	0,00	0,0
2017-09-01 10:30	296	38	86	2,0	19,43	9,92	101,3	1011,51	7,17	9,92	19,30	12,50	3,5	0,00	0,0
2017-09-01 11:00	315	38	81	0,0	19,43	10,62	101,3	1012,51	6,95	10,62	19,30	12,83	3,9	0,00	0,0
2017-09-01 11:30	299	38	77	1,2	19,33	10,82	101,3	1012,51	6,38	10,82	19,20	12,74	3,5	0,00	0,0
2017-09-01 12:00	312	38	75	1,8	19,33	11,62	101,3	1012,51	6,75	11,62	19,20	13,40	5,4	0,00	0,0
2017-09-01 12:30	312	38	87	0,0	19,33	10,82	101,3	1012,51	8,23	10,82	19,20	13,48	5,8	0,00	0,0
2017-09-01 13:00	276	38	77	1,2	19,23	11,72	101,3	1012,51	7,25	11,72	19,10	13,64	4,3	0,00	0,0
2017-09-01 13:30	322	38	67	0,0	19,23	12,92	101,3	1012,51	6,28	12,92	19,10	14,18	3,0	0,00	0,0
2017-09-01 14:00	298	38	63	0,0	19,23	12,62	101,3	1013,51	5,07	12,62	19,10	13,63	3,7	0,00	0,0
2017-09-01 14:30	317	38	62	2,8	19,23	13,12	101,3	1013,51	5,29	11,30	19,10	14,07	3,5	0,00	0,0
2017-09-01 15:00	311	38	68	1,2	19,23	12,12	101,3	1013,51	5,74	12,12	19,10	13,44	4,9	0,00	0,0
2017-09-01 15:30	324	38	67	1,6	19,33	12,52	101,3	1013,51	5,90	12,52	19,20	13,78	6,0	0,00	0,0
2017-09-01 16:00	299	38	64	1,8	19,33	12,62	101,3	1014,51	5,30	12,62	19,20	13,69	5,4	0,00	0,0
2017-09-01 16:30	266	38	60	1,2	19,33	13,02	101,3	1014,51	4,71	13,02	19,20	13,86	4,1	0,00	0,0
2017-09-01 17:00	334	38	66	1,2	19,23	11,72	101,3	1014,51	4,92	11,72	19,10	12,91	6,4	0,00	0,0
2017-09-01 17:30	337	38	69	1,6	19,23	12,22	101,3	1015,51	6,06	12,22	19,10	13,60	4,9	0,00	0,0
2017-09-01 18:00	330	38	74	0,0	19,23	10,82	101,3	1015,51	5,78	10,82	19,10	12,53	4,1	0,00	0,0
2017-09-01 18:30	294	38	69	0,0	19,23	11,02	101,3	1015,51	4,92	11,02	19,10	12,40	5,0	0,00	0,0
2017-09-01 19:00	320	38	70	2,0	19,23	10,32	101,3	1015,51	4,46	10,32	19,10	11,77	4,5	0,00	0,0
2017-09-01 19:30	315	38	71	0,0	19,23	10,42	101,3	1016,51	4,77	10,42	19,10	11,93	3,5	0,00	0,0
2017-09-01 20:00	312	38	77	0,0	19,23	9,32	101,3	1016,51	4,93	9,32	19,10	11,24	1,8	0,00	0,0
2017-09-01 20:30	323	38	76	0,0	19,23	8,92	101,3	1016,51	4,35	8,92	19,10	10,77	2,6	0,00	0,0
2017-09-01 21:00	323	38	79	0,0	19,23	8,52	101,3	1017,52	4,53	8,52	19,10	10,58	0,0	0,00	0,0
2017-09-01 21:30	340	38	80	0,0	19,23	8,62	101,3	1017,52	4,82	8,62	19,10	10,75	1,6	0,00	0,0
2017-09-01 22:00	301	38	85	0,0	19,23	8,02	101,3	1017,52	5,14	8,02	19,10	10,52	2,6	0,00	0,0
2017-09-01 22:30	335	38	88	0,0	19,23	7,52	101,3	1017,52	5,16	7,52	19,10	10,25	3,0	0,00	0,0
2017-09-01 23:00	351	38	89	0,0	19,13	6,72	101,3	1018,52	4,54	6,72	19,00	9,53	0,0	0,00	0,0
2017-09-01 23:30	351	38	90	0,0	19,13	6,52	101,3	1018,52	4,51	6,52	19,00	9,41	0,0	0,00	0,0
2017-09-02 00:00	351	38	93	0,0	19,23	5,72	101,3	1018,52	4,21	5,72	19,10	8,86	0,0	0,00	0,0
2017-09-02 00:30	351	38	94	0,0	19,23	5,32	101,3	1018,52	3,97	5,32	19,10	8,54	0,0	0,00	0,0
2017-09-02 01:00	351	38	94	0,0	19,23	4,52	101,3	1018,52	3,18	4,52	19,10	7,74	0,0	0,00	0,0
2017-09-02 01:30	343	38	96	0,0	19,13	4,62	101,3	1018,52	3,58	4,62	19,00	8,00	0,0	0,00	0,0
2017-09-02 02:00	344	38	97	0,0	19,13	3,92	101,3	1018,52	3,04	3,92	19,00	7,39	0,0	0,00	0,0
2017-09-02 02:30	345	38	98	0,0	19,13	3,42	101,3	1018,52	2,69	3,42	19,00	6,97	0,0	0,00	0,0
2017-09-02 03:00	345	38	98	0,0	19,13	3,82	101,3	1019,52	3,09	3,82	19,00	7,37	0,0	0,00	0,0
2017-09-02 03:30	345	38	99	0,0	19,13	3,32	101,3	1019,52	2,74	3,32	19,00	6,96	0,0	0,00	0,0
2017-09-02 04:00	347	38	100	0,0	19,13	2,92	101,3	1019,52	2,49	2,92	19,00	6,65	0,0	0,00	0,0
2017-09-02 04:30	347	38	100	0,0	19,13	2,82	101,3	1019,52	2,39	2,82	19,00	6,55	0,0	0,00	0,0
2017-09-02 05:00	347	38	100	0,0	19,13	3,42	101,3	1019,52	2,99	3,42	19,00	7,15	0,0	0,00	0,0
2017-09-02 05:30	347	38	100	0,0	19,13	3,92	101,3	1019,52	3,49	3,92	19,00	7,65	0,0	0,00	0,0

Datum	Vindriktning	Luftfukt inne	Luftfukt ute	Vindhastighet	Temp inne	Temp ute	Nederb. året	Lufftryck	Daggpunkt	Kyleffekt	Vix inne	Vix ute	Vindby	Korr lufftryck	Regn/dygn
	°	Rh%	Rh%	m/s	°C	°C	mm	Mbar	°C	°C	°C	°C	m/s		mm
2017-09-02 06:00	351	38	100	0,0	19,13	4,62	101,3	1019,52	4,18	4,62	19,00	8,35	1,4	0,00	0,0
2017-09-02 06:30	351	38	100	0,0	19,13	4,62	101,3	1019,52	4,18	4,62	19,00	8,35	0,0	0,00	0,0
2017-09-02 07:00	351	38	100	0,0	19,23	5,12	101,3	1020,52	4,68	5,12	19,10	8,85	0,0	0,00	0,0
2017-09-02 07:30	351	38	100	0,0	19,23	5,82	101,3	1020,52	5,38	5,82	19,10	9,55	0,0	0,00	0,0
2017-09-02 08:00	351	38	100	0,0	19,33	6,22	101,3	1020,52	5,78	6,22	19,20	9,95	0,0	0,00	0,0
2017-09-02 08:30	351	38	100	0,0	19,43	6,62	101,3	1020,52	6,18	6,62	19,30	10,35	0,0	0,00	0,0
2017-09-02 09:00	351	38	100	0,0	19,43	6,82	101,3	1020,52	6,38	6,82	19,30	10,55	0,0	0,00	0,0
2017-09-02 09:30	2	38	100	0,0	19,43	7,32	101,3	1020,52	6,88	7,32	19,30	11,05	0,0	0,00	0,0
2017-09-02 10:00	3	38	100	0,0	19,43	8,22	101,3	1020,52	7,77	8,22	19,30	11,95	0,0	0,00	0,0
2017-09-02 10:30	321	38	99	0,0	19,43	9,22	101,3	1020,52	8,62	9,22	19,30	12,86	2,8	0,00	0,0
2017-09-02 11:00	321	38	86	0,0	19,43	9,92	101,3	1020,52	7,17	9,92	19,30	12,50	2,4	0,00	0,0
2017-09-02 11:30	328	38	77	0,0	19,33	10,92	101,3	1020,52	6,47	10,92	19,20	12,84	1,4	0,00	0,0
2017-09-02 12:00	285	38	72	0,0	19,33	11,82	101,3	1020,52	6,32	11,82	19,20	13,40	1,8	0,00	0,0
2017-09-02 12:30	336	38	61	0,0	19,33	12,82	101,3	1020,52	4,77	12,82	19,20	13,71	3,0	0,00	0,0
2017-09-02 13:00	328	38	64	0,0	19,33	13,02	101,3	1020,52	5,68	13,02	19,20	14,09	3,7	0,00	0,0
2017-09-02 13:30	340	38	63	0,0	19,33	12,72	101,3	1020,52	5,16	12,72	19,20	13,73	3,1	0,00	0,0
2017-09-02 14:00	341	38	62	0,0	19,33	12,72	101,3	1020,52	4,92	12,72	19,20	13,67	2,4	0,00	0,0
2017-09-02 14:30	343	38	65	0,0	19,33	12,92	101,3	1020,52	5,82	12,92	19,20	14,05	1,2	0,00	0,0
2017-09-02 15:00	343	38	60	0,0	19,33	12,92	101,3	1020,52	4,61	12,92	19,20	13,76	0,0	0,00	0,0
2017-09-02 15:30	128	38	71	0,0	19,33	13,33	101,3	1020,52	7,55	13,33	19,20	14,83	1,4	0,00	0,0
2017-09-02 16:00	152	38	62	0,0	19,33	13,53	101,3	1020,52	5,67	13,53	19,20	14,47	1,4	0,00	0,0
2017-09-02 16:30	137	38	65	0,0	19,33	14,03	101,3	1020,52	6,86	14,03	19,20	15,15	0,0	0,00	0,0
2017-09-02 17:00	191	38	57	0,0	19,33	14,53	101,3	1020,52	5,33	14,53	19,20	15,19	0,0	0,00	0,0
2017-09-02 17:30	344	38	59	0,0	19,33	13,93	101,3	1020,52	5,29	13,93	19,20	14,70	1,8	0,00	0,0
2017-09-02 18:00	345	38	58	0,0	19,33	14,53	101,3	1020,52	5,59	14,53	19,20	15,24	0,0	0,00	0,0
2017-09-02 18:30	342	38	58	0,0	19,43	13,63	101,3	1020,52	4,75	13,63	19,30	14,34	0,0	0,00	0,0
2017-09-02 19:00	342	38	58	0,0	19,43	13,83	101,3	1020,52	4,94	13,83	19,30	14,54	0,0	0,00	0,0
2017-09-02 19:30	342	38	61	0,0	19,53	14,43	101,3	1020,52	6,27	14,43	19,40	15,31	0,0	0,00	0,0
2017-09-02 20:00	342	38	72	0,0	19,43	11,92	101,3	1020,52	6,42	11,92	19,30	13,50	0,0	0,00	0,0
2017-09-02 20:30	351	38	78	0,0	19,43	9,82	101,3	1020,52	5,60	9,82	19,30	11,81	0,0	0,00	0,0
2017-09-02 21:00	351	38	85	0,0	19,43	8,72	101,3	1021,52	5,82	8,72	19,30	11,22	0,0	0,00	0,0
2017-09-02 21:30	356	38	87	0,0	19,43	7,92	101,3	1021,52	5,39	7,92	19,30	10,58	0,0	0,00	0,0
2017-09-02 22:00	22	38	88	0,0	19,43	7,52	101,3	1021,52	5,16	7,52	19,30	10,25	0,0	0,00	0,0
2017-09-02 22:30	23	38	89	0,0	19,33	7,12	101,3	1021,52	4,94	7,12	19,20	9,93	0,0	0,00	0,0
2017-09-02 23:00	24	38	90	0,0	19,33	6,92	101,3	1021,52	4,91	6,92	19,20	9,81	0,0	0,00	0,0
2017-09-02 23:30	29	38	90	0,0	19,33	6,42	101,3	1021,52	4,41	6,42	19,20	9,31	0,0	0,00	0,0
2017-09-03 00:00	29	38	92	0,0	19,33	6,42	101,3	1021,52	4,74	6,42	19,20	9,47	0,0	0,00	0,0
2017-09-03 00:30	28	38	92	0,0	19,33	5,92	101,3	1021,52	4,25	5,92	19,20	8,97	0,0	0,00	0,0
2017-09-03 01:00	28	38	93	0,0	19,33	5,32	101,3	1021,52	3,81	5,32	19,20	8,45	0,0	0,00	0,0
2017-09-03 01:30	29	38	95	0,0	19,23	5,32	101,3	1021,52	4,13	5,32	19,10	8,62	0,0	0,00	0,0
2017-09-03 02:00	28	38	95	0,0	19,23	5,12	101,3	1021,52	3,93	5,12	19,10	8,42	0,0	0,00	0,0
2017-09-03 02:30	29	38	95	0,0	19,23	4,92	101,3	1021,52	3,73	4,92	19,10	8,22	0,0	0,00	0,0
2017-09-03 03:00	29	38	95	0,0	19,23	4,72	101,3	1021,52	3,53	4,72	19,10	8,02	0,0	0,00	0,0
2017-09-03 03:30	29	38	96	0,0	19,23	4,92	101,3	1021,52	3,88	4,92	19,10	8,30	0,0	0,00	0,0
2017-09-03 04:00	29	38	97	0,0	19,23	4,82	101,3	1021,52	3,94	4,82	19,10	8,29	0,0	0,00	0,0
2017-09-03 04:30	28	38	98	0,0	19,23	4,62	101,3	1021,52	3,89	4,62	19,10	8,17	0,0	0,00	0,0

Datum	Vindriktning	Luftfukt inne	Luftfukt ute	Vindhastighet	Temp inne	Temp ute	Nederb. året	Lufttryck	Daggpunkt	Kyleffekt	Vix inne	Vix ute	Vindby	Korr lufttryck	Regn/dygn
	°	Rh%	Rh%	m/s	°C	°C	mm	Mbar	°C	°C	°C	°C	m/s		mm
2017-09-03 05:00	28	38	100	0,0	19,23	4,92	101,3	1021,52	4,48	4,92	19,10	8,65	0,0	0,00	0,0
2017-09-03 05:30	30	38	100	0,0	19,13	4,72	101,3	1021,52	4,28	4,72	19,00	8,45	0,0	0,00	0,0
2017-09-03 06:00	30	38	100	0,0	19,13	4,12	101,3	1021,52	3,68	4,12	19,00	7,85	0,0	0,00	0,0
2017-09-03 06:30	30	38	100	0,0	19,13	4,22	101,3	1021,52	3,78	4,22	19,00	7,95	0,0	0,00	0,0
2017-09-03 07:00	28	38	100	0,0	19,23	5,22	101,3	1021,52	4,78	5,22	19,10	8,95	0,0	0,00	0,0
2017-09-03 07:30	29	38	99	0,0	19,33	5,42	101,3	1022,52	4,83	5,42	19,20	9,06	0,0	0,00	0,0
2017-09-03 08:00	29	38	99	0,0	19,43	6,22	101,3	1022,52	5,63	6,22	19,30	9,86	0,0	0,00	0,0
2017-09-03 08:30	34	38	99	0,0	19,43	7,02	101,3	1022,52	6,43	7,02	19,30	10,66	0,0	0,00	0,0
2017-09-03 09:00	42	38	99	0,0	19,53	7,82	101,3	1022,52	7,22	7,82	19,40	11,46	0,0	0,00	0,0
2017-09-03 09:30	126	38	99	0,0	19,53	8,92	101,3	1022,52	8,32	8,92	19,40	12,56	1,8	0,00	0,0
2017-09-03 10:00	121	38	97	1,4	19,53	9,82	101,3	1022,52	8,90	9,82	19,40	13,29	2,2	0,00	0,0
2017-09-03 10:30	129	38	80	2,0	19,53	11,22	101,3	1022,52	7,34	11,22	19,40	13,35	3,5	0,00	0,0
2017-09-03 11:00	139	38	75	3,3	19,43	11,92	101,3	1022,52	7,04	9,20	19,30	13,70	3,5	0,00	0,0
2017-09-03 11:30	110	38	72	0,0	19,43	12,62	101,3	1022,52	7,09	12,62	19,30	14,20	3,3	0,00	0,0
2017-09-03 12:00	131	38	67	2,2	19,43	13,33	101,3	1022,52	6,66	13,33	19,30	14,58	3,1	0,00	0,0
2017-09-03 12:30	125	38	62	0,0	19,43	14,13	101,3	1022,52	6,23	14,13	19,30	15,07	3,3	0,00	0,0
2017-09-03 13:00	101	38	58	0,0	19,43	14,43	101,3	1022,52	5,50	14,43	19,30	15,14	3,9	0,00	0,0
2017-09-03 13:30	90	38	60	0,0	19,43	14,23	101,3	1022,52	5,83	14,23	19,30	15,06	1,2	0,00	0,0
2017-09-03 14:00	118	38	52	3,3	19,43	15,93	101,3	1022,52	5,23	13,72	19,30	16,32	4,5	0,00	0,0
2017-09-03 14:30	150	38	52	2,0	19,43	15,93	101,3	1022,52	5,23	15,93	19,30	16,32	3,9	0,00	0,0
2017-09-03 15:00	86	38	53	0,0	19,43	15,63	101,3	1022,52	5,24	15,63	19,30	16,07	5,2	0,00	0,0
2017-09-03 15:30	68	38	53	0,0	19,43	15,23	101,3	1021,52	4,87	15,23	19,30	15,67	5,0	0,00	0,0
2017-09-03 16:00	110	38	56	0,0	19,43	15,23	101,3	1021,52	5,71	15,23	19,30	15,83	2,4	0,00	0,0
2017-09-03 16:30	103	38	53	0,0	19,43	14,93	101,3	1021,52	4,60	14,93	19,30	15,37	1,8	0,00	0,0
2017-09-03 17:00	75	38	53	0,0	19,43	15,03	101,3	1021,52	4,69	15,03	19,30	15,47	1,8	0,00	0,0
2017-09-03 17:30	103	39	53	0,0	19,43	15,13	101,3	1021,52	4,78	15,13	19,35	15,57	2,2	0,00	0,0
2017-09-03 18:00	92	38	53	0,0	19,43	14,73	101,3	1021,52	4,41	14,73	19,30	15,17	4,3	0,00	0,0
2017-09-03 18:30	102	38	57	0,0	19,43	14,43	101,3	1021,52	5,24	14,43	19,30	15,09	1,4	0,00	0,0
2017-09-03 19:00	94	38	59	0,0	19,43	13,43	101,3	1021,52	4,83	13,43	19,30	14,20	0,0	0,00	0,0
2017-09-03 19:30	80	38	65	0,0	19,43	12,72	101,3	1022,52	5,63	12,72	19,30	13,85	0,0	0,00	0,0
2017-09-03 20:00	79	38	68	0,0	19,43	11,52	101,3	1022,52	5,17	11,52	19,30	12,84	1,8	0,00	0,0
2017-09-03 20:30	89	38	69	0,0	19,43	10,52	101,3	1022,52	4,44	10,52	19,30	11,90	0,0	0,00	0,0
2017-09-03 21:00	94	38	72	0,0	19,43	9,82	101,3	1022,52	4,41	9,82	19,30	11,40	0,0	0,00	0,0
2017-09-03 21:30	81	38	73	0,0	19,43	9,62	101,3	1022,52	4,42	9,62	19,30	11,26	0,0	0,00	0,0
2017-09-03 22:00	81	38	74	0,0	19,43	9,62	101,3	1022,52	4,62	9,62	19,30	11,33	1,2	0,00	0,0
2017-09-03 22:30	85	38	75	0,0	19,43	9,32	101,3	1022,52	4,53	9,32	19,30	11,10	0,0	0,00	0,0
2017-09-03 23:00	84	38	77	0,0	19,43	8,92	101,3	1023,52	4,54	8,92	19,30	10,84	0,0	0,00	0,0
2017-09-03 23:30	68	38	79	0,0	19,33	8,52	101,3	1023,52	4,53	8,52	19,20	10,58	0,0	0,00	0,0
2017-09-04 00:00	86	38	82	0,0	19,33	8,12	101,3	1023,52	4,70	8,12	19,20	10,40	0,0	0,00	0,0
2017-09-04 00:30	84	38	84	0,0	19,33	7,72	101,3	1023,52	4,67	7,72	19,20	10,15	0,0	0,00	0,0
2017-09-04 01:00	87	38	86	0,0	19,33	7,32	101,3	1023,52	4,63	7,32	19,20	9,90	0,0	0,00	0,0
2017-09-04 01:30	85	38	87	0,0	19,33	7,22	101,3	1023,52	4,70	7,22	19,20	9,88	0,0	0,00	0,0
2017-09-04 02:00	96	38	90	0,0	19,33	7,02	101,3	1023,52	5,01	7,02	19,20	9,91	0,0	0,00	0,0
2017-09-04 02:30	73	38	93	0,0	19,33	6,92	101,3	1024,52	5,39	6,92	19,20	10,06	0,0	0,00	0,0
2017-09-04 03:00	82	38	94	0,0	19,33	6,72	101,3	1024,52	5,36	6,72	19,20	9,94	0,0	0,00	0,0
2017-09-04 03:30	94	38	95	0,0	19,33	6,72	101,3	1023,52	5,51	6,72	19,20	10,02	0,0	0,00	0,0

Datum	Vindriktning °	Luftfukt inne Rh%	Luftfukt ute Rh%	Vindhastighet m/s	Temp inne °C	Temp ute °C	Nederb. året mm	Lufttryck Mbar	Daggpunkt °C	Kyleffekt °C	Vix inne °C	Vix ute °C	Vindby m/s	Korr lufttryck	Regn/dygn mm
2017-09-04 04:00	97	38	91	0,0	19,33	6,32	101,3	1023,52	4,48	6,32	19,20	9,29	0,0	0,00	0,0
2017-09-04 04:30	82	38	94	0,0	19,33	6,42	101,3	1023,52	5,06	6,42	19,20	9,64	0,0	0,00	0,0
2017-09-04 05:00	81	38	92	0,0	19,33	6,72	101,3	1023,52	5,04	6,72	19,20	9,77	0,0	0,00	0,0
2017-09-04 05:30	82	38	93	0,0	19,33	6,82	101,3	1023,52	5,30	6,82	19,20	9,96	0,0	0,00	0,0
2017-09-04 06:00	66	38	93	0,0	19,23	6,62	101,3	1023,52	5,10	6,62	19,10	9,76	0,0	0,00	0,0
2017-09-04 06:30	104	38	96	0,0	19,23	6,42	101,3	1024,52	5,37	6,42	19,10	9,81	1,4	0,00	0,0
2017-09-04 07:00	87	38	97	0,0	19,33	6,52	101,3	1024,52	5,62	6,52	19,20	9,99	1,2	0,00	0,0
2017-09-04 07:30	70	38	98	0,0	19,33	7,02	101,3	1024,52	6,27	7,02	19,20	10,58	1,4	0,00	0,0
2017-09-04 08:00	114	38	99	0,0	19,33	7,52	101,3	1024,52	6,92	7,52	19,20	11,16	2,2	0,00	0,0
2017-09-04 08:30	92	38	99	0,0	19,43	7,72	101,3	1024,52	7,12	7,72	19,30	11,36	1,6	0,00	0,0
2017-09-04 09:00	102	38	99	1,4	19,43	7,52	101,3	1025,52	6,92	7,52	19,30	11,16	3,0	0,00	0,0
2017-09-04 09:30	79	38	100	0,0	19,43	8,02	101,3	1025,52	7,57	8,02	19,30	11,75	3,0	0,00	0,0
2017-09-04 10:00	142	39	100	1,2	19,43	9,12	101,3	1025,52	8,67	9,12	19,35	12,85	1,8	0,00	0,0
2017-09-04 10:30	87	39	95	0,0	19,53	9,62	101,3	1025,52	8,39	9,62	19,45	12,92	2,6	0,00	0,0
2017-09-04 11:00	101	39	86	1,6	19,53	10,82	101,3	1025,52	8,05	10,82	19,45	13,40	3,1	0,00	0,0
2017-09-04 11:30	86	39	75	1,4	19,53	11,32	101,3	1025,52	6,46	11,32	19,45	13,10	3,7	0,00	0,0
2017-09-04 12:00	122	39	70	2,0	19,53	12,52	101,3	1024,52	6,56	12,52	19,45	13,97	6,2	0,00	0,0
2017-09-04 12:30	94	38	57	2,8	19,53	12,72	101,3	1024,52	3,65	10,86	19,40	13,39	7,1	0,00	0,0
2017-09-04 13:00	105	38	55	1,6	19,53	13,33	101,3	1024,52	3,68	13,33	19,40	13,88	6,4	0,00	0,0
2017-09-04 13:30	90	38	58	0,0	19,53	12,62	101,3	1024,52	3,82	12,62	19,40	13,34	4,7	0,00	0,0
2017-09-04 14:00	88	38	55	1,4	19,53	13,63	101,3	1024,52	3,95	13,63	19,40	14,18	6,0	0,00	0,0
2017-09-04 14:30	113	38	52	2,2	19,63	14,23	101,3	1023,52	3,66	14,23	19,50	14,62	8,5	0,00	0,0
2017-09-04 15:00	95	39	53	0,0	19,63	14,33	101,3	1023,52	4,04	14,33	19,55	14,77	7,9	0,00	0,0
2017-09-04 15:30	109	39	51	4,5	19,73	14,43	101,3	1023,52	3,55	9,99	19,65	14,77	6,6	0,00	0,0
2017-09-04 16:00	96	39	53	1,4	19,83	14,13	101,3	1023,52	3,86	14,13	19,75	14,57	3,7	0,00	0,0
2017-09-04 16:30	102	39	50	0,0	19,73	13,73	101,3	1023,52	2,62	13,73	19,65	14,02	4,1	0,00	0,0
2017-09-04 17:00	99	39	52	0,0	19,73	13,73	101,3	1022,52	3,20	13,73	19,65	14,12	3,9	0,00	0,0
2017-09-04 17:30	90	39	51	0,0	19,73	13,63	101,3	1022,52	2,82	13,63	19,65	13,97	2,6	0,00	0,0
2017-09-04 18:00	103	39	49	0,0	19,73	13,73	101,3	1022,52	2,31	13,73	19,65	13,97	4,5	0,00	0,0
2017-09-04 18:30	120	39	49	2,4	19,73	13,53	101,3	1022,52	2,13	12,46	19,65	13,77	5,2	0,00	0,0
2017-09-04 19:00	108	39	54	1,2	19,73	12,52	101,3	1023,52	2,66	12,52	19,65	13,02	4,5	0,00	0,0
2017-09-04 19:30	108	39	61	0,0	19,73	11,42	101,3	1023,52	3,45	11,42	19,65	12,31	2,2	0,00	0,0
2017-09-04 20:00	91	39	67	0,0	19,63	10,62	101,3	1023,52	4,10	10,62	19,55	11,87	2,2	0,00	0,0
2017-09-04 20:30	96	39	73	0,0	19,63	10,02	101,3	1023,52	4,80	10,02	19,55	11,66	2,6	0,00	0,0
2017-09-04 21:00	78	39	78	0,0	19,63	9,52	101,3	1023,52	5,31	9,52	19,55	11,51	2,8	0,00	0,0
2017-09-04 21:30	93	39	81	0,0	19,63	9,12	101,3	1024,52	5,49	9,12	19,55	11,33	2,2	0,00	0,0
2017-09-04 22:00	65	39	84	0,0	19,53	8,72	101,3	1024,52	5,64	8,72	19,45	11,15	2,0	0,00	0,0
2017-09-04 22:30	76	39	87	0,0	19,53	8,42	101,3	1024,52	5,88	8,42	19,45	11,08	1,8	0,00	0,0
2017-09-04 23:00	119	39	90	0,0	19,53	8,32	101,3	1024,52	6,29	8,32	19,45	11,21	1,8	0,00	0,0
2017-09-04 23:30	87	39	92	0,0	19,53	8,32	101,3	1024,52	6,62	8,32	19,45	11,38	1,2	0,00	0,0
2017-09-05 00:00	75	39	92	0,0	19,53	8,32	101,3	1024,52	6,62	8,32	19,45	11,38	1,4	0,00	0,0
2017-09-05 00:30	123	39	93	2,0	19,53	8,22	101,3	1024,52	6,68	8,22	19,45	11,36	2,0	0,00	0,0
2017-09-05 01:00	99	39	94	0,0	19,53	8,22	101,3	1023,52	6,84	8,22	19,45	11,44	1,4	0,00	0,0
2017-09-05 01:30	98	39	95	0,0	19,53	8,12	101,3	1023,52	6,90	8,12	19,45	11,42	1,4	0,00	0,0
2017-09-05 02:00	96	39	97	0,0	19,43	7,92	101,3	1023,52	7,02	7,92	19,35	11,39	1,4	0,00	0,0
2017-09-05 02:30	102	39	98	0,0	19,43	7,92	101,3	1023,52	7,17	7,92	19,35	11,48	2,0	0,00	0,0

Datum	Vindriktning °	Luftfukt inne Rh%	Luftfukt ute Rh%	Vindhastighet m/s	Temp inne °C	Temp ute °C	Nederb. året mm	Lufttryck Mbar	Daggpunkt °C	Kyleffekt °C	Vix inne °C	Vix ute °C	Vindby m/s	Korr lufttryck	Regn/dygn mm
2017-09-05 03:00	100	39	99	0,0	19,43	7,82	101,3	1023,52	7,22	7,82	19,35	11,46	2,0	0,00	0,0
2017-09-05 03:30	84	39	100	0,0	19,43	7,82	101,3	1023,52	7,38	7,82	19,35	11,55	2,8	0,00	0,0
2017-09-05 04:00	87	39	100	0,0	19,43	7,82	101,3	1023,52	7,38	7,82	19,35	11,55	2,0	0,00	0,0
2017-09-05 04:30	75	39	100	0,0	19,43	7,72	101,3	1022,52	7,28	7,72	19,35	11,45	2,4	0,00	0,0
2017-09-05 05:00	108	39	100	0,0	19,43	7,62	101,3	1022,52	7,18	7,62	19,35	11,35	2,4	0,00	0,0
2017-09-05 05:30	124	39	100	0,0	19,43	7,42	101,3	1022,52	6,98	7,42	19,35	11,15	1,2	0,00	0,0
2017-09-05 06:00	92	39	100	0,0	19,43	7,52	101,3	1022,52	7,08	7,52	19,35	11,25	2,2	0,00	0,0
2017-09-05 06:30	106	39	100	0,0	19,43	7,62	101,3	1022,52	7,18	7,62	19,35	11,35	4,9	0,00	0,0
2017-09-05 07:00	104	39	100	0,0	19,53	7,72	101,3	1022,52	7,28	7,72	19,45	11,45	2,8	0,00	0,0
2017-09-05 07:30	148	39	100	2,4	19,53	7,92	101,3	1022,52	7,47	6,55	19,45	11,65	3,7	0,00	0,0
2017-09-05 08:00	93	39	99	2,4	19,63	8,12	101,3	1022,52	7,52	6,76	19,55	11,76	4,1	0,00	0,0
2017-09-05 08:30	96	39	99	1,2	19,63	8,22	101,3	1022,52	7,62	8,22	19,55	11,86	4,1	0,00	0,0
2017-09-05 09:00	115	39	98	1,6	19,63	8,42	101,3	1022,52	7,67	8,42	19,55	11,98	4,3	0,00	0,0
2017-09-05 09:30	108	39	97	0,0	19,73	8,62	101,3	1022,52	7,71	8,62	19,65	12,09	4,5	0,00	0,0
2017-09-05 10:00	130	39	94	2,4	19,73	8,72	101,3	1023,52	7,34	7,39	19,65	11,94	5,0	0,00	0,0
2017-09-05 10:30	99	39	93	0,0	19,73	8,92	101,3	1022,52	7,37	8,92	19,65	12,06	3,0	0,00	0,0
2017-09-05 11:00	104	39	90	0,0	19,73	9,22	101,3	1022,52	7,17	9,22	19,65	12,11	3,5	0,00	0,0
2017-09-05 11:30	113	39	88	2,2	19,73	9,22	101,3	1022,52	6,83	9,22	19,65	11,96	5,0	0,00	0,0
2017-09-05 12:00	115	39	93	1,2	19,73	9,22	101,3	1022,52	7,67	9,22	19,65	12,36	4,9	0,00	0,0
2017-09-05 12:30	131	39	95	0,0	19,73	9,32	101,3	1022,52	8,09	9,32	19,65	12,62	3,5	0,00	0,0
2017-09-05 13:00	98	39	95	0,0	19,73	10,12	101,3	1022,52	8,88	10,12	19,65	13,42	2,8	0,00	0,0
2017-09-05 13:30	102	39	89	0,0	19,63	10,52	101,3	1021,52	8,28	10,52	19,55	13,34	4,7	0,00	0,0
2017-09-05 14:00	95	39	84	1,2	19,63	10,42	101,3	1021,52	7,30	10,42	19,55	12,85	5,0	0,00	0,0
2017-09-05 14:30	127	39	83	3,7	19,63	10,42	101,3	1021,52	7,12	6,67	19,55	12,77	4,3	0,00	0,0
2017-09-05 15:00	104	39	82	1,2	19,63	10,82	101,3	1021,52	7,33	10,82	19,55	13,10	4,5	0,00	0,0
2017-09-05 15:30	95	39	80	1,6	19,63	11,12	101,3	1021,52	7,25	11,12	19,55	13,25	4,9	0,00	0,0
2017-09-05 16:00	132	39	76	3,7	19,63	11,72	101,3	1020,52	7,05	8,18	19,55	13,57	5,4	0,00	0,0
2017-09-05 16:30	114	39	77	0,0	19,63	11,32	101,3	1020,52	6,86	11,32	19,55	13,24	5,6	0,00	0,0
2017-09-05 17:00	120	39	77	4,1	19,63	11,22	101,3	1020,52	6,76	6,79	19,55	13,14	5,2	0,00	0,0
2017-09-05 17:30	120	39	77	1,2	19,63	11,22	101,3	1020,52	6,76	11,22	19,55	13,14	4,1	0,00	0,0
2017-09-05 18:00	98	39	77	3,1	19,63	11,02	101,3	1020,52	6,57	9,00	19,55	12,94	4,5	0,00	0,0
2017-09-05 18:30	127	39	77	2,0	19,63	10,92	101,3	1020,52	6,47	10,92	19,55	12,84	4,3	0,00	0,0
2017-09-05 19:00	115	39	76	0,0	19,63	10,72	101,3	1019,52	6,08	10,72	19,55	12,57	5,2	0,00	0,0
2017-09-05 19:30	127	39	75	3,3	19,63	10,32	101,3	1019,52	5,50	7,39	19,55	12,10	6,4	0,00	0,0
2017-09-05 20:00	90	39	76	0,0	19,63	10,02	101,9	1019,52	5,41	10,02	19,55	11,87	4,9	0,60	0,6
2017-09-05 20:30	119	39	78	2,6	19,63	9,72	101,9	1019,52	5,51	8,45	19,55	11,71	4,7	0,60	0,6
2017-09-05 21:00	114	39	79	0,0	19,53	9,42	101,9	1019,52	5,41	9,42	19,45	11,48	4,1	0,00	0,6
2017-09-05 21:30	123	39	81	1,2	19,53	9,22	103,1	1019,52	5,59	9,22	19,45	11,43	4,9	1,20	1,8
2017-09-05 22:00	129	39	82	3,0	19,53	9,02	103,1	1019,52	5,58	6,82	19,45	11,30	6,0	1,20	1,8
2017-09-05 22:30	109	39	84	1,8	19,43	8,92	103,1	1019,52	5,84	8,92	19,35	11,35	5,6	0,00	1,8
2017-09-05 23:00	124	39	86	0,0	19,43	8,72	104,3	1018,52	6,00	8,72	19,35	11,30	4,7	1,20	3,0
2017-09-05 23:30	120	39	87	4,3	19,43	8,62	104,3	1018,52	6,07	3,66	19,35	11,28	4,9	1,20	3,0
2017-09-06 00:00	98	39	88	1,4	19,33	8,52	104,3	1018,52	6,15	8,52	19,25	11,26	4,5	0,00	0,0
2017-09-06 00:30	97	39	90	0,0	19,33	8,52	104,3	1018,52	6,48	8,52	19,25	11,41	4,7	0,00	0,0
2017-09-06 01:00	103	39	91	1,2	19,33	8,32	104,3	1018,52	6,45	8,32	19,25	11,29	5,4	0,00	0,0
2017-09-06 01:30	117	39	92	0,0	19,33	8,32	104,3	1017,52	6,62	8,32	19,25	11,38	5,6	0,00	0,0

Datum	Vindriktning	Luftfukt inne	Luftfukt ute	Vindhastighet	Temp inne	Temp ute	Nederb. året	Lufttryck	Daggpunkt	Kyleffekt	Vix inne	Vix ute	Vindby	Korr lufttryck	Regn/dygn
	°	Rh%	Rh%	m/s	°C	°C	mm	Mbar	°C	°C	°C	°C	m/s		mm
2017-09-06 02:00	77	39	92	2,0	19,33	8,22	104,3	1017,52	6,52	8,22	19,25	11,28	4,9	0,00	0,0
2017-09-06 02:30	91	39	93	1,8	19,33	8,32	104,3	1017,52	6,78	8,32	19,25	11,46	4,5	0,00	0,0
2017-09-06 03:00	98	39	93	0,0	19,23	8,22	104,3	1017,52	6,68	8,22	19,15	11,36	4,9	0,00	0,0
2017-09-06 03:30	104	39	94	0,0	19,23	8,12	104,3	1016,51	6,74	8,12	19,15	11,34	4,5	0,00	0,0
2017-09-06 04:00	109	39	95	0,0	19,23	8,02	104,3	1016,51	6,80	8,02	19,15	11,32	3,7	0,00	0,0
2017-09-06 04:30	103	39	97	1,2	19,23	7,92	104,3	1016,51	7,02	7,92	19,15	11,39	2,6	0,00	0,0
2017-09-06 05:00	87	39	97	0,0	19,23	7,92	104,3	1016,51	7,02	7,92	19,15	11,39	3,7	0,00	0,0
2017-09-06 05:30	104	39	98	1,4	19,23	7,92	104,3	1015,51	7,17	7,92	19,15	11,48	3,9	0,00	0,0
2017-09-06 06:00	94	39	98	0,0	19,23	8,02	104,3	1015,51	7,27	8,02	19,15	11,58	4,1	0,00	0,0
2017-09-06 06:30	89	39	98	0,0	19,23	8,12	104,3	1015,51	7,37	8,12	19,15	11,68	4,1	0,00	0,0
2017-09-06 07:00	110	39	98	1,8	19,43	8,12	104,3	1015,51	7,37	8,12	19,35	11,68	3,1	0,00	0,0
2017-09-06 07:30	92	39	98	0,0	19,53	8,22	104,3	1015,51	7,47	8,22	19,45	11,78	4,9	0,00	0,0
2017-09-06 08:00	145	39	98	1,6	19,63	8,12	104,3	1015,51	7,37	8,12	19,55	11,68	4,7	0,00	0,0
2017-09-06 08:30	110	39	98	1,4	19,63	8,22	104,3	1015,51	7,47	8,22	19,55	11,78	4,7	0,00	0,0
2017-09-06 09:00	99	39	96	1,2	19,63	8,42	104,3	1015,51	7,36	8,42	19,55	11,81	5,4	0,00	0,0
2017-09-06 09:30	112	39	94	0,0	19,63	8,72	104,3	1015,51	7,34	8,72	19,55	11,94	5,2	0,00	0,0
2017-09-06 10:00	126	39	91	1,6	19,63	9,22	104,3	1015,51	7,34	9,22	19,55	12,19	4,7	0,00	0,0
2017-09-06 10:30	100	39	87	0,0	19,63	9,42	104,3	1015,51	6,86	9,42	19,55	12,08	5,0	0,00	0,0
2017-09-06 11:00	97	39	84	3,0	19,63	9,72	104,3	1015,51	6,62	7,58	19,55	12,15	6,0	0,00	0,0
2017-09-06 11:30	145	39	81	5,0	19,63	10,02	104,3	1015,51	6,36	4,08	19,55	12,23	6,8	0,00	0,0
2017-09-06 12:00	126	39	80	2,2	19,63	10,42	104,3	1015,51	6,57	10,42	19,55	12,55	6,2	0,00	0,0
2017-09-06 12:30	110	38	79	3,5	19,63	10,32	104,3	1015,51	6,28	7,39	19,50	12,38	7,5	0,00	0,0
2017-09-06 13:00	136	38	81	3,1	19,63	10,22	104,3	1015,51	6,56	8,13	19,50	12,43	5,8	0,00	0,0
2017-09-06 13:30	109	38	81	0,0	19,63	10,32	104,3	1015,51	6,66	10,32	19,50	12,53	5,0	0,00	0,0
2017-09-06 14:00	126	38	80	1,2	19,63	10,82	104,3	1015,51	6,95	10,82	19,50	12,95	4,9	0,00	0,0
2017-09-06 14:30	131	38	78	2,8	19,63	11,52	104,3	1014,51	7,25	9,55	19,50	13,51	4,5	0,00	0,0
2017-09-06 15:00	112	38	74	4,9	19,63	11,32	104,3	1014,51	6,26	6,15	19,50	13,03	6,9	0,00	0,0
2017-09-06 15:30	122	38	76	3,3	19,63	11,12	104,3	1014,51	6,47	8,30	19,50	12,97	6,4	0,00	0,0
2017-09-06 16:00	109	38	77	1,8	19,63	11,42	104,3	1014,51	6,96	11,42	19,50	13,34	3,0	0,00	0,0
2017-09-06 16:30	92	38	76	0,0	19,63	11,22	104,3	1014,51	6,56	11,22	19,50	13,07	5,0	0,00	0,0
2017-09-06 17:00	95	38	77	0,0	19,63	11,12	104,3	1014,51	6,67	11,12	19,50	13,04	5,4	0,00	0,0
2017-09-06 17:30	106	38	75	1,8	19,63	11,42	104,3	1014,51	6,56	11,42	19,50	13,20	4,3	0,00	0,0
2017-09-06 18:00	105	38	76	3,0	19,63	11,12	104,3	1014,51	6,47	9,11	19,50	12,97	4,3	0,00	0,0
2017-09-06 18:30	104	38	76	3,3	19,63	11,02	104,3	1013,51	6,37	8,19	19,50	12,87	3,5	0,00	0,0
2017-09-06 19:00	103	38	78	0,0	19,63	10,52	104,3	1014,51	6,28	10,52	19,50	12,51	3,1	0,00	0,0
2017-09-06 19:30	106	39	79	1,2	19,63	10,32	104,3	1014,51	6,28	10,32	19,55	12,38	2,6	0,00	0,0
2017-09-06 20:00	77	39	81	0,0	19,63	10,12	104,3	1014,51	6,46	10,12	19,55	12,33	2,0	0,00	0,0
2017-09-06 20:30	109	39	84	0,0	19,53	9,92	104,3	1014,51	6,82	9,92	19,45	12,35	2,4	0,00	0,0
2017-09-06 21:00	131	39	86	0,0	19,53	9,82	104,3	1014,51	7,07	9,82	19,45	12,40	2,0	0,00	0,0
2017-09-06 21:30	111	39	87	0,0	19,53	9,72	104,3	1014,51	7,15	9,72	19,45	12,38	3,0	0,00	0,0
2017-09-06 22:00	111	39	89	2,4	19,53	9,32	104,3	1014,51	7,10	8,02	19,45	12,14	3,3	0,00	0,0
2017-09-06 22:30	102	39	90	0,0	19,43	8,82	104,3	1014,51	6,78	8,82	19,35	11,71	3,0	0,00	0,0
2017-09-06 23:00	132	39	93	0,0	19,43	8,22	104,3	1014,51	6,68	8,22	19,35	11,36	3,3	0,00	0,0
2017-09-06 23:30	103	39	95	0,0	19,43	8,02	104,3	1014,51	6,80	8,02	19,35	11,32	3,3	0,00	0,0
2017-09-07 00:00	108	39	96	0,0	19,43	7,32	104,3	1014,51	6,26	7,32	19,35	10,71	2,0	0,00	0,0
2017-09-07 00:30	107	39	98	0,0	19,33	7,02	104,3	1014,51	6,27	7,02	19,25	10,58	1,4	0,00	0,0

Datum	Vindriktning °	Luftfukt inne Rh%	Luftfukt ute Rh%	Vindhastighet m/s	Temp inne °C	Temp ute °C	Nederb. året mm	Lufftryck Mbar	Daggpunkt °C	Kyleffekt °C	Vix inne °C	Vix ute °C	Vindby m/s	Korr lufftryck	Regn/dygn mm
2017-09-07 01:00	102	39	99	0,0	19,33	6,92	104,3	1014,51	6,33	6,92	19,25	10,56	1,8	0,00	0,0
2017-09-07 01:30	87	39	99	0,0	19,33	6,52	104,3	1014,51	5,93	6,52	19,25	10,16	0,0	0,00	0,0
2017-09-07 02:00	96	39	100	0,0	19,33	6,02	104,3	1014,51	5,58	6,02	19,25	9,75	1,2	0,00	0,0
2017-09-07 02:30	95	39	100	0,0	19,23	5,72	104,3	1014,51	5,28	5,72	19,15	9,45	0,0	0,00	0,0
2017-09-07 03:00	111	39	100	0,0	19,23	5,62	104,3	1014,51	5,18	5,62	19,15	9,35	0,0	0,00	0,0
2017-09-07 03:30	104	39	100	0,0	19,23	5,42	104,3	1013,51	4,98	5,42	19,15	9,15	1,4	0,00	0,0
2017-09-07 04:00	82	39	100	0,0	19,23	5,32	104,3	1013,51	4,88	5,32	19,15	9,05	0,0	0,00	0,0
2017-09-07 04:30	89	39	100	0,0	19,23	5,02	104,3	1013,51	4,58	5,02	19,15	8,75	0,0	0,00	0,0
2017-09-07 05:00	87	39	100	0,0	19,13	4,62	104,3	1013,51	4,18	4,62	19,05	8,35	0,0	0,00	0,0
2017-09-07 05:30	95	39	100	0,0	19,13	4,52	104,3	1013,51	4,08	4,52	19,05	8,25	0,0	0,00	0,0
2017-09-07 06:00	93	39	100	0,0	19,13	4,62	104,3	1013,51	4,18	4,62	19,05	8,35	0,0	0,00	0,0
2017-09-07 06:30	89	39	100	0,0	19,13	4,52	104,3	1013,51	4,08	4,52	19,05	8,25	0,0	0,00	0,0
2017-09-07 07:00	87	39	100	0,0	19,33	4,72	104,3	1013,51	4,28	4,72	19,25	8,45	0,0	0,00	0,0
2017-09-07 07:30	88	39	100	0,0	19,53	4,72	104,3	1013,51	4,28	4,72	19,45	8,45	0,0	0,00	0,0
2017-09-07 08:00	92	38	100	0,0	19,53	4,92	104,3	1013,51	4,48	4,92	19,40	8,65	0,0	0,00	0,0
2017-09-07 08:30	89	38	100	0,0	19,63	5,52	104,3	1013,51	5,08	5,52	19,50	9,25	0,0	0,00	0,0
2017-09-07 09:00	98	38	100	0,0	19,63	5,62	104,3	1013,51	5,18	5,62	19,50	9,35	0,0	0,00	0,0
2017-09-07 09:30	87	38	100	0,0	19,63	6,12	104,3	1013,51	5,68	6,12	19,50	9,85	0,0	0,00	0,0
2017-09-07 10:00	341	38	100	0,0	19,63	6,22	104,3	1013,51	5,78	6,22	19,50	9,95	0,0	0,00	0,0
2017-09-07 10:30	356	38	100	0,0	19,63	6,52	104,3	1012,51	6,08	6,52	19,50	10,25	0,0	0,00	0,0
2017-09-07 11:00	340	38	100	0,0	19,53	7,32	104,3	1012,51	6,88	7,32	19,40	11,05	0,0	0,00	0,0
2017-09-07 11:30	10	38	97	0,0	19,53	8,02	104,3	1012,51	7,12	8,02	19,40	11,49	0,0	0,00	0,0
2017-09-07 12:00	124	38	93	1,2	19,53	9,02	104,3	1012,51	7,47	9,02	19,40	12,16	2,2	0,00	0,0
2017-09-07 12:30	111	38	78	0,0	19,53	9,92	104,3	1011,51	5,70	9,92	19,40	11,91	1,2	0,00	0,0
2017-09-07 13:00	89	38	75	0,0	19,53	10,32	104,3	1011,51	5,50	10,32	19,40	12,10	2,8	0,00	0,0
2017-09-07 13:30	98	38	73	0,0	19,43	10,62	104,3	1011,51	5,38	10,62	19,30	12,26	1,8	0,00	0,0
2017-09-07 14:00	86	38	72	0,0	19,43	11,22	104,3	1010,51	5,75	11,22	19,30	12,80	1,4	0,00	0,0
2017-09-07 14:30	102	39	72	0,0	19,43	11,32	104,3	1010,51	5,84	11,32	19,35	12,90	1,4	0,00	0,0
2017-09-07 15:00	112	39	68	0,0	19,43	11,32	104,3	1010,51	4,98	11,32	19,35	12,64	2,8	0,00	0,0
2017-09-07 15:30	96	39	67	0,0	19,43	11,32	104,3	1010,51	4,76	11,32	19,35	12,57	2,6	0,00	0,0
2017-09-07 16:00	100	39	66	0,0	19,33	11,32	104,3	1010,51	4,54	11,32	19,25	12,51	3,0	0,00	0,0
2017-09-07 16:30	119	39	69	0,0	19,33	11,72	104,3	1010,51	5,58	11,72	19,25	13,10	2,8	0,00	0,0
2017-09-07 17:00	125	39	66	0,0	19,33	12,22	104,3	1009,51	5,39	12,22	19,25	13,41	3,3	0,00	0,0
2017-09-07 17:30	135	39	67	0,0	19,33	12,12	104,3	1009,51	5,52	12,12	19,25	13,38	3,5	0,00	0,0
2017-09-07 18:00	106	39	71	0,0	19,33	11,42	104,3	1009,51	5,73	11,42	19,25	12,93	1,8	0,00	0,0
2017-09-07 18:30	107	39	71	0,0	19,23	11,12	104,9	1009,51	5,44	11,12	19,15	12,63	3,7	0,60	0,6
2017-09-07 19:00	106	39	74	0,0	19,23	11,02	104,9	1009,51	5,97	11,02	19,15	12,73	0,0	0,60	0,6
2017-09-07 19:30	108	39	73	0,0	19,33	10,82	104,9	1009,51	5,57	10,82	19,25	12,46	0,0	0,00	0,6
2017-09-07 20:00	108	39	78	0,0	19,23	10,22	104,9	1009,51	5,99	10,22	19,15	12,21	0,0	0,00	0,6
2017-09-07 20:30	106	39	78	0,0	19,23	9,72	104,9	1009,51	5,51	9,72	19,15	11,71	0,0	0,00	0,6
2017-09-07 21:00	107	38	79	0,0	19,23	9,02	104,9	1008,51	5,02	9,02	19,10	11,08	0,0	0,00	0,6
2017-09-07 21:30	105	38	83	0,0	19,23	8,42	105,5	1008,51	5,17	8,42	19,10	10,77	5,8	0,60	1,2
2017-09-07 22:00	107	38	84	0,0	19,23	8,42	105,5	1008,51	5,35	8,42	19,10	10,85	0,0	0,60	1,2
2017-09-07 22:30	107	38	82	0,0	19,23	8,62	105,5	1008,51	5,19	8,62	19,10	10,90	0,0	0,00	1,2
2017-09-07 23:00	93	38	86	0,0	19,13	8,62	105,5	1007,51	5,90	8,62	19,00	11,20	0,0	0,00	1,2
2017-09-07 23:30	97	38	88	0,0	19,13	8,52	105,5	1007,51	6,15	8,52	19,00	11,26	0,0	0,00	1,2

Datum	Vindriktning °	Luftfukt inne Rh%	Luftfukt ute Rh%	Vindhastighet m/s	Temp inne °C	Temp ute °C	Nederb. året mm	Lufttryck Mbar	Daggpunkt °C	Kyleffekt °C	Vix inne °C	Vix ute °C	Vindby m/s	Korr lufttryck	Regn/dygn mm
2017-09-08 00:00	10	38	87	0,0	19,13	8,62	105,5	1007,51	6,07	8,62	19,00	11,28	0,0	0,00	0,0
2017-09-08 00:30	223	38	88	0,0	19,13	8,42	105,5	1007,51	6,05	8,42	19,00	11,16	0,0	0,00	0,0
2017-09-08 01:00	180	38	91	0,0	19,13	8,32	105,5	1006,51	6,45	8,32	19,00	11,29	0,0	0,00	0,0
2017-09-08 01:30	132	38	91	0,0	19,13	8,22	105,5	1006,51	6,35	8,22	19,00	11,19	0,0	0,00	0,0
2017-09-08 02:00	132	38	94	0,0	19,13	7,92	105,5	1006,51	6,54	7,92	19,00	11,14	0,0	0,00	0,0
2017-09-08 02:30	119	38	97	0,0	19,13	7,82	105,5	1006,51	6,92	7,82	19,00	11,29	0,0	0,00	0,0
2017-09-08 03:00	101	38	99	0,0	19,03	7,52	105,5	1006,51	6,92	7,52	18,90	11,16	2,2	0,00	0,0
2017-09-08 03:30	76	38	99	0,0	19,03	7,02	105,5	1006,51	6,43	7,02	18,90	10,66	1,6	0,00	0,0
2017-09-08 04:00	98	38	100	0,0	19,03	6,72	105,5	1005,51	6,28	6,72	18,90	10,45	0,0	0,00	0,0
2017-09-08 04:30	78	38	100	0,0	19,03	6,52	105,5	1005,51	6,08	6,52	18,90	10,25	0,0	0,00	0,0
2017-09-08 05:00	79	38	100	0,0	19,03	6,22	105,5	1005,51	5,78	6,22	18,90	9,95	0,0	0,00	0,0
2017-09-08 05:30	78	38	100	0,0	19,03	6,02	105,5	1005,51	5,58	6,02	18,90	9,75	0,0	0,00	0,0
2017-09-08 06:00	82	38	99	0,0	19,03	5,82	105,5	1004,51	5,23	5,82	18,90	9,46	0,0	0,00	0,0
2017-09-08 06:30	78	38	100	0,0	19,03	5,42	105,5	1004,51	4,98	5,42	18,90	9,15	0,0	0,00	0,0
2017-09-08 07:00	84	38	100	0,0	19,13	5,32	105,5	1004,51	4,88	5,32	19,00	9,05	0,0	0,00	0,0
2017-09-08 07:30	93	38	100	0,0	19,23	5,82	105,5	1004,51	5,38	5,82	19,10	9,55	0,0	0,00	0,0
2017-09-08 08:00	141	38	100	0,0	19,33	5,92	105,5	1004,51	5,48	5,92	19,20	9,65	0,0	0,00	0,0
2017-09-08 08:30	157	38	100	0,0	19,33	6,12	105,5	1004,51	5,68	6,12	19,20	9,85	1,2	0,00	0,0
2017-09-08 09:00	130	38	100	0,0	19,43	6,52	105,5	1003,51	6,08	6,52	19,30	10,25	0,0	0,00	0,0
2017-09-08 09:30	74	38	100	0,0	19,43	6,72	105,5	1003,51	6,28	6,72	19,30	10,45	1,4	0,00	0,0
2017-09-08 10:00	41	38	100	0,0	19,43	6,72	105,5	1003,51	6,28	6,72	19,30	10,45	1,2	0,00	0,0
2017-09-08 10:30	67	38	100	0,0	19,43	6,92	105,5	1003,51	6,48	6,92	19,30	10,65	0,0	0,00	0,0
2017-09-08 11:00	73	38	100	0,0	19,43	7,22	105,5	1003,51	6,78	7,22	19,30	10,95	0,0	0,00	0,0
2017-09-08 11:30	93	38	100	0,0	19,43	7,82	105,5	1003,51	7,38	7,82	19,30	11,55	0,0	0,00	0,0
2017-09-08 12:00	100	38	98	0,0	19,53	8,02	105,5	1002,51	7,27	8,02	19,40	11,58	0,0	0,00	0,0
2017-09-08 12:30	85	38	97	0,0	19,53	8,22	105,5	1002,51	7,31	8,22	19,40	11,69	0,0	0,00	0,0
2017-09-08 13:00	65	38	98	0,0	19,53	8,22	105,5	1002,51	7,47	8,22	19,40	11,78	0,0	0,00	0,0
2017-09-08 13:30	100	38	97	0,0	19,53	8,42	105,5	1002,51	7,51	8,42	19,40	11,89	1,2	0,00	0,0
2017-09-08 14:00	32	38	97	0,0	19,53	8,12	105,5	1002,51	7,21	8,12	19,40	11,59	1,2	0,00	0,0
2017-09-08 14:30	77	38	98	0,0	19,53	8,02	105,5	1002,51	7,27	8,02	19,40	11,58	0,0	0,00	0,0
2017-09-08 15:00	68	38	99	0,0	19,53	8,32	105,5	1002,51	7,72	8,32	19,40	11,96	0,0	0,00	0,0
2017-09-08 15:30	110	38	100	0,0	19,53	8,02	105,5	1001,51	7,57	8,02	19,40	11,75	1,4	0,00	0,0
2017-09-08 16:00	77	38	100	0,0	19,53	7,62	105,5	1001,51	7,18	7,62	19,40	11,35	1,4	0,00	0,0
2017-09-08 16:30	145	38	100	0,0	19,53	7,72	105,5	1001,51	7,28	7,72	19,40	11,45	5,8	0,00	0,0
2017-09-08 17:00	256	39	100	0,0	19,53	7,42	105,5	1001,51	6,98	7,42	19,45	11,15	1,4	0,00	0,0
2017-09-08 17:30	78	39	100	0,0	19,53	7,52	105,5	1001,51	7,08	7,52	19,45	11,25	1,4	0,00	0,0
2017-09-08 18:00	90	39	100	0,0	19,53	7,62	105,5	1001,51	7,18	7,62	19,45	11,35	0,0	0,00	0,0
2017-09-08 18:30	94	39	100	0,0	19,53	7,52	105,5	1001,51	7,08	7,52	19,45	11,25	0,0	0,00	0,0
2017-09-08 19:00	93	39	100	0,0	19,53	7,42	105,5	1001,51	6,98	7,42	19,45	11,15	0,0	0,00	0,0
2017-09-08 19:30	86	39	100	0,0	19,53	7,42	105,5	1000,51	6,98	7,42	19,45	11,15	0,0	0,00	0,0
2017-09-08 20:00	70	39	100	0,0	19,43	7,42	105,5	1000,51	6,98	7,42	19,35	11,15	0,0	0,00	0,0
2017-09-08 20:30	79	39	100	0,0	19,43	7,42	105,5	1000,51	6,98	7,42	19,35	11,15	1,2	0,00	0,0
2017-09-08 21:00	86	39	100	0,0	19,43	7,42	105,5	1000,51	6,98	7,42	19,35	11,15	0,0	0,00	0,0
2017-09-08 21:30	90	39	100	0,0	19,43	7,42	105,5	1000,51	6,98	7,42	19,35	11,15	0,0	0,00	0,0
2017-09-08 22:00	77	39	100	0,0	19,43	7,52	105,5	1000,51	7,08	7,52	19,35	11,25	0,0	0,00	0,0
2017-09-08 22:30	133	39	100	0,0	19,43	7,52	105,5	1000,51	7,08	7,52	19,35	11,25	0,0	0,00	0,0

Datum	Vindriktning °	Luftfukt inne Rh%	Luftfukt ute Rh%	Vindhastighet m/s	Temp inne °C	Temp ute °C	Nederb. året mm	Lufftryck Mbar	Daggpunkt °C	Kyleffekt °C	Vix inne °C	Vix ute °C	Vindby m/s	Korr lufftryck	Regn/dygn mm
2017-09-08 23:00	84	39	100	0,0	19,33	7,52	105,5	1000,51	7,08	7,52	19,25	11,25	0,0	0,00	0,0
2017-09-08 23:30	94	39	100	0,0	19,33	7,42	105,5	1000,51	6,98	7,42	19,25	11,15	1,4	0,00	0,0
2017-09-09 00:00	98	39	100	0,0	19,33	7,42	105,5	1000,51	6,98	7,42	19,25	11,15	0,0	0,00	0,0
2017-09-09 00:30	56	39	100	0,0	19,33	7,42	105,5	1000,51	6,98	7,42	19,25	11,15	0,0	0,00	0,0
2017-09-09 01:00	99	39	100	0,0	19,33	7,42	105,5	999,51	6,98	7,42	19,25	11,15	0,0	0,00	0,0
2017-09-09 01:30	96	39	100	0,0	19,23	7,42	105,5	999,51	6,98	7,42	19,15	11,15	0,0	0,00	0,0
2017-09-09 02:00	62	39	100	0,0	19,23	7,42	105,5	999,51	6,98	7,42	19,15	11,15	0,0	0,00	0,0
2017-09-09 02:30	82	39	100	0,0	19,23	7,42	105,5	999,51	6,98	7,42	19,15	11,15	0,0	0,00	0,0
2017-09-09 03:00	98	39	100	0,0	19,23	7,42	105,5	999,51	6,98	7,42	19,15	11,15	0,0	0,00	0,0
2017-09-09 03:30	74	39	100	0,0	19,23	7,42	105,5	999,51	6,98	7,42	19,15	11,15	0,0	0,00	0,0
2017-09-09 04:00	85	39	100	0,0	19,23	7,42	105,5	998,51	6,98	7,42	19,15	11,15	0,0	0,00	0,0
2017-09-09 04:30	98	39	100	0,0	19,23	7,22	105,5	999,51	6,78	7,22	19,15	10,95	0,0	0,00	0,0
2017-09-09 05:00	94	39	100	0,0	19,23	7,22	105,5	999,51	6,78	7,22	19,15	10,95	0,0	0,00	0,0
2017-09-09 05:30	108	39	100	0,0	19,23	7,22	105,5	999,51	6,78	7,22	19,15	10,95	1,2	0,00	0,0
2017-09-09 06:00	86	39	100	0,0	19,13	7,22	105,5	998,51	6,78	7,22	19,05	10,95	0,0	0,00	0,0
2017-09-09 06:30	93	39	100	0,0	19,23	7,22	105,5	998,51	6,78	7,22	19,15	10,95	0,0	0,00	0,0
2017-09-09 07:00	103	39	100	0,0	19,33	7,12	105,5	998,51	6,68	7,12	19,25	10,85	0,0	0,00	0,0
2017-09-09 07:30	85	39	100	0,0	19,53	7,32	105,5	998,51	6,88	7,32	19,45	11,05	0,0	0,00	0,0
2017-09-09 08:00	106	39	100	0,0	19,63	7,52	105,5	998,51	7,08	7,52	19,55	11,25	1,4	0,00	0,0
2017-09-09 08:30	109	38	100	1,2	19,63	7,82	105,5	998,51	7,38	7,82	19,50	11,55	2,2	0,00	0,0
2017-09-09 09:00	93	38	100	0,0	19,63	7,72	105,5	999,51	7,28	7,72	19,50	11,45	3,7	0,00	0,0
2017-09-09 09:30	76	38	100	0,0	19,63	8,12	105,5	999,51	7,67	8,12	19,50	11,85	2,4	0,00	0,0
2017-09-09 10:00	111	38	100	1,4	19,63	8,32	105,5	999,51	7,87	8,32	19,50	12,05	4,1	0,00	0,0
2017-09-09 10:30	80	38	100	0,0	19,63	8,22	105,5	999,51	7,77	8,22	19,50	11,95	3,3	0,00	0,0
2017-09-09 11:00	104	38	100	0,0	19,63	8,22	105,5	1000,51	7,77	8,22	19,50	11,95	2,6	0,00	0,0
2017-09-09 11:30	103	38	98	0,0	19,63	8,52	105,5	1000,51	7,77	8,52	19,50	12,08	0,0	0,00	0,0
2017-09-09 12:00	93	38	98	0,0	19,63	9,02	105,5	1000,51	8,26	9,02	19,50	12,58	1,2	0,00	0,0
2017-09-09 12:30	92	38	97	0,0	19,63	9,02	105,5	1000,51	8,11	9,02	19,50	12,49	1,4	0,00	0,0
2017-09-09 13:00	64	38	94	0,0	19,63	9,42	105,5	1000,51	8,03	9,42	19,50	12,64	4,1	0,00	0,0
2017-09-09 13:30	100	38	90	0,0	19,63	9,52	105,5	1000,51	7,47	9,52	19,50	12,41	2,6	0,00	0,0
2017-09-09 14:00	106	38	88	0,0	19,63	9,82	105,5	1000,51	7,42	9,82	19,50	12,56	2,8	0,00	0,0
2017-09-09 14:30	91	38	87	0,0	19,63	10,02	105,5	1000,51	7,44	10,02	19,50	12,68	1,6	0,00	0,0
2017-09-09 15:00	106	38	87	0,0	19,63	10,02	105,5	1000,51	7,44	10,02	19,50	12,68	1,6	0,00	0,0
2017-09-09 15:30	98	39	89	0,0	19,63	9,92	105,5	1000,51	7,69	9,92	19,55	12,74	1,4	0,00	0,0
2017-09-09 16:00	108	39	93	0,0	19,53	9,82	105,5	1000,51	8,26	9,82	19,45	12,96	4,7	0,00	0,0
2017-09-09 16:30	89	39	96	0,0	19,53	9,62	105,5	1000,51	8,55	9,62	19,45	13,01	1,2	0,00	0,0
2017-09-09 17:00	98	39	98	0,0	19,53	9,42	105,5	1000,51	8,66	9,42	19,45	12,98	1,2	0,00	0,0
2017-09-09 17:30	104	39	99	0,0	19,53	9,32	105,5	1000,51	8,72	9,32	19,45	12,96	1,4	0,00	0,0
2017-09-09 18:00	74	39	100	0,0	19,53	9,32	105,5	1000,51	8,87	9,32	19,45	13,05	1,4	0,00	0,0
2017-09-09 18:30	92	39	100	0,0	19,53	9,02	105,5	1000,51	8,57	9,02	19,45	12,75	2,4	0,00	0,0
2017-09-09 19:00	96	39	100	0,0	19,43	8,82	105,5	1000,51	8,37	8,82	19,35	12,55	1,2	0,00	0,0
2017-09-09 19:30	98	39	100	0,0	19,43	8,72	105,5	1000,51	8,27	8,72	19,35	12,45	1,4	0,00	0,0
2017-09-09 20:00	88	39	100	0,0	19,43	8,62	105,5	1000,51	8,17	8,62	19,35	12,35	1,2	0,00	0,0
2017-09-09 20:30	80	39	100	0,0	19,43	8,52	105,5	1000,51	8,07	8,52	19,35	12,25	1,4	0,00	0,0
2017-09-09 21:00	91	39	100	0,0	19,43	8,42	105,5	1000,51	7,97	8,42	19,35	12,15	1,2	0,00	0,0
2017-09-09 21:30	94	39	100	0,0	19,33	8,42	105,5	1000,51	7,97	8,42	19,25	12,15	1,6	0,00	0,0

Datum	Vindriktning °	Luftfukt inne Rh%	Luftfukt ute Rh%	Vindhastighet m/s	Temp inne °C	Temp ute °C	Nederb. året mm	Lufttryck Mbar	Daggpunkt °C	Kyleffekt °C	Vix inne °C	Vix ute °C	Vindby m/s	Korr lufttryck	Regn/dygn mm
2017-09-09 22:00	83	39	100	0,0	19,33	8,32	105,5	999,51	7,87	8,32	19,25	12,05	1,2	0,00	0,0
2017-09-09 22:30	63	39	100	0,0	19,33	8,32	107,3	999,51	7,87	8,32	19,25	12,05	2,4	1,80	1,8
2017-09-09 23:00	78	39	100	0,0	19,33	8,22	107,3	999,51	7,77	8,22	19,25	11,95	1,2	1,80	1,8
2017-09-09 23:30	72	39	100	0,0	19,33	8,12	107,3	999,51	7,67	8,12	19,25	11,85	2,0	0,00	1,8
2017-09-10 00:00	89	39	100	0,0	19,33	8,12	107,3	998,51	7,67	8,12	19,25	11,85	1,8	0,00	0,0
2017-09-10 00:30	82	39	100	0,0	19,33	8,12	107,3	998,51	7,67	8,12	19,25	11,85	1,4	0,00	0,0
2017-09-10 01:00	88	39	100	0,0	19,33	8,22	107,3	998,51	7,77	8,22	19,25	11,95	1,2	0,00	0,0
2017-09-10 01:30	113	39	100	0,0	19,23	8,22	107,3	998,51	7,77	8,22	19,15	11,95	1,6	0,00	0,0
2017-09-10 02:00	159	39	100	1,4	19,23	8,22	107,3	997,50	7,77	8,22	19,15	11,95	1,4	0,00	0,0
2017-09-10 02:30	97	39	100	0,0	19,23	8,22	107,3	997,50	7,77	8,22	19,15	11,95	1,8	0,00	0,0
2017-09-10 03:00	68	39	100	0,0	19,23	8,22	107,3	997,50	7,77	8,22	19,15	11,95	1,2	0,00	0,0
2017-09-10 03:30	94	39	100	0,0	19,23	8,32	107,3	996,50	7,87	8,32	19,15	12,05	2,0	0,00	0,0
2017-09-10 04:00	85	39	100	0,0	19,23	8,42	107,3	995,50	7,97	8,42	19,15	12,15	1,8	0,00	0,0
2017-09-10 04:30	172	39	100	0,0	19,23	8,52	107,3	995,50	8,07	8,52	19,15	12,25	1,4	0,00	0,0
2017-09-10 05:00	110	39	100	0,0	19,23	8,62	107,3	995,50	8,17	8,62	19,15	12,35	1,8	0,00	0,0
2017-09-10 05:30	195	39	100	0,0	19,23	8,62	107,3	994,50	8,17	8,62	19,15	12,35	1,6	0,00	0,0
2017-09-10 06:00	138	39	100	0,0	19,23	8,72	107,3	994,50	8,27	8,72	19,15	12,45	2,2	0,00	0,0
2017-09-10 06:30	60	39	100	0,0	19,33	8,82	107,3	993,50	8,37	8,82	19,25	12,55	1,6	0,00	0,0
2017-09-10 07:00	103	40	100	0,0	19,43	8,92	107,3	993,50	8,47	8,92	19,39	12,65	1,6	0,00	0,0
2017-09-10 07:30	52	40	100	0,0	19,53	9,02	107,3	992,50	8,57	9,02	19,49	12,75	1,4	0,00	0,0
2017-09-10 08:00	308	39	100	0,0	19,53	9,22	107,3	992,50	8,77	9,22	19,45	12,95	1,6	0,00	0,0
2017-09-10 08:30	237	39	100	0,0	19,63	9,32	107,3	991,50	8,87	9,32	19,55	13,05	1,8	0,00	0,0
2017-09-10 09:00	294	39	100	0,0	19,63	9,52	107,3	991,50	9,07	9,52	19,55	13,25	2,0	0,00	0,0
2017-09-10 09:30	343	39	100	0,0	19,63	9,82	107,3	991,50	9,37	9,82	19,55	13,55	1,8	0,00	0,0
2017-09-10 10:00	302	39	100	0,0	19,63	9,92	107,3	990,50	9,47	9,92	19,55	13,65	1,2	0,00	0,0
2017-09-10 10:30	322	39	100	0,0	19,63	10,12	107,3	990,50	9,67	10,12	19,55	13,85	1,8	0,00	0,0
2017-09-10 11:00	318	39	100	0,0	19,63	10,22	107,3	990,50	9,77	10,22	19,55	13,95	1,4	0,00	0,0
2017-09-10 11:30	319	39	100	0,0	19,63	10,42	107,3	989,50	9,97	10,42	19,55	14,15	0,0	0,00	0,0
2017-09-10 12:00	339	39	100	0,0	19,63	10,72	107,3	989,50	10,27	10,72	19,55	14,45	1,6	0,00	0,0
2017-09-10 12:30	339	39	100	0,0	19,63	11,02	107,3	989,50	10,57	11,02	19,55	14,75	0,0	0,00	0,0
2017-09-10 13:00	338	39	100	0,0	19,63	11,52	107,3	989,50	11,07	11,52	19,55	15,25	0,0	0,00	0,0
2017-09-10 13:30	339	39	100	0,0	19,63	12,02	107,3	989,50	11,56	12,02	19,55	15,75	0,0	0,00	0,0
2017-09-10 14:00	153	39	100	0,0	19,63	12,22	107,3	989,50	11,76	12,22	19,55	15,95	2,2	0,00	0,0
2017-09-10 14:30	167	39	99	0,0	19,63	12,02	107,3	989,50	11,41	12,02	19,55	15,67	1,6	0,00	0,0
2017-09-10 15:00	171	39	100	0,0	19,63	12,02	107,3	989,50	11,56	12,02	19,55	15,75	2,0	0,00	0,0
2017-09-10 15:30	133	39	100	0,0	19,63	11,82	107,3	989,50	11,36	11,82	19,55	15,55	2,4	0,00	0,0
2017-09-10 16:00	155	39	100	0,0	19,63	11,82	107,3	990,50	11,36	11,82	19,55	15,55	3,1	0,00	0,0
2017-09-10 16:30	144	40	100	0,0	19,63	11,92	107,3	990,50	11,46	11,92	19,59	15,65	2,8	0,00	0,0
2017-09-10 17:00	164	40	100	0,0	19,53	11,62	107,3	990,50	11,16	11,62	19,49	15,35	3,7	0,00	0,0
2017-09-10 17:30	120	40	100	0,0	19,53	11,72	107,3	990,50	11,26	11,72	19,49	15,45	1,4	0,00	0,0
2017-09-10 18:00	125	40	100	0,0	19,53	11,42	107,3	990,50	10,97	11,42	19,49	15,15	1,8	0,00	0,0
2017-09-10 18:30	124	40	100	0,0	19,53	11,22	107,3	990,50	10,77	11,22	19,49	14,95	1,2	0,00	0,0
2017-09-10 19:00	124	40	100	0,0	19,53	11,02	107,3	990,50	10,57	11,02	19,49	14,75	0,0	0,00	0,0
2017-09-10 19:30	121	40	100	0,0	19,53	10,82	107,3	991,50	10,37	10,82	19,49	14,55	0,0	0,00	0,0
2017-09-10 20:00	119	40	100	0,0	19,53	10,32	107,3	991,50	9,87	10,32	19,49	14,05	0,0	0,00	0,0
2017-09-10 20:30	129	40	100	2,0	19,53	9,92	107,3	991,50	9,47	9,92	19,49	13,65	3,3	0,00	0,0

Datum	Vindriktning	Luftfukt inne	Luftfukt ute	Vindhastighet	Temp inne	Temp ute	Nederb. året	Lufttryck	Daggpunkt	Kyleffekt	Vix inne	Vix ute	Vindby	Korr lufttryck	Regn/dygn
	°	Rh%	Rh%	m/s	°C	°C	mm	Mbar	°C	°C	°C	°C	m/s		mm
2017-09-10 21:00	120	40	98	1,2	19,53	9,62	107,3	991,50	8,86	9,62	19,49	13,18	4,7	0,00	0,0
2017-09-10 21:30	123	40	99	2,8	19,43	9,32	107,3	991,50	8,72	7,14	19,39	12,96	3,5	0,00	0,0
2017-09-10 22:00	135	40	99	1,8	19,43	9,22	107,3	991,50	8,62	9,22	19,39	12,86	4,5	0,00	0,0
2017-09-10 22:30	127	40	99	1,8	19,43	8,82	107,3	991,50	8,22	8,82	19,39	12,46	4,5	0,00	0,0
2017-09-10 23:00	129	40	99	2,8	19,43	8,52	107,3	991,50	7,92	6,27	19,39	12,16	4,1	0,00	0,0
2017-09-10 23:30	127	40	100	3,9	19,43	8,32	107,3	992,50	7,87	4,22	19,39	12,05	5,4	0,00	0,0
2017-09-11 00:00	97	40	100	1,4	19,33	8,12	107,3	992,50	7,67	8,12	19,29	11,85	4,3	0,00	0,0
2017-09-11 00:30	91	40	100	0,0	19,33	7,82	107,3	992,50	7,38	7,82	19,29	11,55	4,3	0,00	0,0
2017-09-11 01:00	128	40	100	1,8	19,33	7,62	107,3	992,50	7,18	7,62	19,29	11,35	3,7	0,00	0,0
2017-09-11 01:30	148	40	100	2,8	19,33	7,62	107,3	992,50	7,18	5,29	19,29	11,35	4,3	0,00	0,0
2017-09-11 02:00	102	40	100	0,0	19,33	7,32	107,3	992,50	6,88	7,32	19,29	11,05	3,9	0,00	0,0
2017-09-11 02:30	120	40	100	0,0	19,33	7,12	107,3	992,50	6,68	7,12	19,29	10,85	3,3	0,00	0,0
2017-09-11 03:00	118	40	100	0,0	19,33	6,92	107,3	993,50	6,48	6,92	19,29	10,65	2,8	0,00	0,0
2017-09-11 03:30	106	40	100	0,0	19,33	6,52	107,3	993,50	6,08	6,52	19,29	10,25	1,2	0,00	0,0
2017-09-11 04:00	99	40	100	0,0	19,33	6,42	107,3	993,50	5,98	6,42	19,29	10,15	1,8	0,00	0,0
2017-09-11 04:30	108	40	100	0,0	19,33	6,32	107,3	993,50	5,88	6,32	19,29	10,05	1,2	0,00	0,0
2017-09-11 05:00	123	40	100	0,0	19,23	6,42	107,3	993,50	5,98	6,42	19,19	10,15	2,6	0,00	0,0
2017-09-11 05:30	134	40	100	2,0	19,23	6,82	107,3	993,50	6,38	6,82	19,19	10,55	3,3	0,00	0,0
2017-09-11 06:00	111	40	100	0,0	19,23	7,12	107,3	993,50	6,68	7,12	19,19	10,85	2,6	0,00	0,0
2017-09-11 06:30	99	40	100	0,0	19,23	6,82	107,3	993,50	6,38	6,82	19,19	10,55	1,6	0,00	0,0
2017-09-11 07:00	137	40	100	1,6	19,43	7,22	107,3	993,50	6,78	7,22	19,39	10,95	2,6	0,00	0,0
2017-09-11 07:30	113	40	100	0,0	19,53	7,92	107,3	993,50	7,47	7,92	19,49	11,65	3,7	0,00	0,0
2017-09-11 08:00	134	39	100	3,7	19,63	8,42	107,3	993,50	7,97	4,33	19,55	12,15	4,7	0,00	0,0
2017-09-11 08:30	117	39	100	4,5	19,63	8,92	107,3	994,50	8,47	3,17	19,55	12,65	5,6	0,00	0,0
2017-09-11 09:00	126	39	100	3,3	19,63	9,72	107,3	994,50	9,27	6,72	19,55	13,45	5,2	0,00	0,0
2017-09-11 09:30	148	39	100	3,7	19,63	10,12	107,3	994,50	9,67	6,32	19,55	13,85	5,6	0,00	0,0
2017-09-11 10:00	107	39	100	2,0	19,63	10,32	108,5	994,50	9,87	10,32	19,55	14,05	5,2	1,20	1,2
2017-09-11 10:30	131	39	100	2,8	19,53	11,32	109,7	994,50	10,87	9,33	19,45	15,05	5,8	2,40	2,4
2017-09-11 11:00	98	39	96	3,9	19,53	11,82	109,7	994,50	10,73	8,30	19,45	15,21	4,5	1,20	2,4
2017-09-11 11:30	119	39	93	2,6	19,53	11,72	109,7	994,50	10,14	10,56	19,45	14,86	5,6	0,00	2,4
2017-09-11 12:00	135	40	91	1,8	19,53	11,52	109,7	994,50	9,61	11,52	19,49	14,50	7,3	0,00	2,4
2017-09-11 12:30	143	40	93	2,4	19,53	12,02	109,7	994,50	10,44	10,87	19,49	15,16	5,4	0,00	2,4
2017-09-11 13:00	86	40	87	1,4	19,53	13,33	109,7	994,50	10,68	13,33	19,49	15,98	5,2	0,00	2,4
2017-09-11 13:30	114	40	88	3,1	19,53	12,42	109,7	994,50	9,97	10,53	19,49	15,16	5,6	0,00	2,4
2017-09-11 14:00	132	40	90	4,5	19,53	12,62	109,7	994,50	10,52	7,76	19,49	15,52	6,6	0,00	2,4
2017-09-11 14:30	130	40	83	2,4	19,53	13,33	109,7	994,50	9,95	12,25	19,49	15,68	7,1	0,00	2,4
2017-09-11 15:00	133	40	85	2,6	19,43	12,62	109,7	994,50	9,63	11,51	19,39	15,13	6,0	0,00	2,4
2017-09-11 15:30	150	40	84	2,4	19,43	12,92	109,7	995,50	9,74	11,82	19,39	15,35	4,1	0,00	2,4
2017-09-11 16:00	113	40	85	2,2	19,43	12,82	109,7	995,50	9,83	12,82	19,39	15,33	4,3	0,00	2,4
2017-09-11 16:30	82	40	76	1,2	19,53	13,63	109,7	994,50	8,88	13,63	19,49	15,47	5,2	0,00	2,4
2017-09-11 17:00	121	40	78	2,6	19,53	13,12	109,7	994,50	8,80	12,04	19,49	15,11	5,4	0,00	2,4
2017-09-11 17:30	92	40	88	1,2	19,53	12,12	110,9	994,50	9,68	12,12	19,49	14,86	10,4	1,20	3,6
2017-09-11 18:00	114	40	88	3,1	19,53	11,82	110,9	995,50	9,39	9,88	19,49	14,56	4,7	1,20	3,6
2017-09-11 18:30	120	40	89	2,8	19,53	11,72	110,9	995,50	9,46	9,77	19,49	14,54	4,5	0,00	3,6
2017-09-11 19:00	97	40	94	1,2	19,53	11,12	110,9	994,50	9,71	11,12	19,49	14,34	3,3	0,00	3,6
2017-09-11 19:30	112	40	96	0,0	19,53	10,92	110,9	994,50	9,84	10,92	19,49	14,31	2,6	0,00	3,6

Datum	Vindriktning °	Luftfukt inne Rh%	Luftfukt ute Rh%	Vindhastighet m/s	Temp inne °C	Temp ute °C	Nederb. året mm	Lufttryck Mbar	Daggpunkt °C	Kyleffekt °C	Vix inne °C	Vix ute °C	Vindby m/s	Korr lufttryck	Regn/dygn mm
2017-09-11 20:00	95	40	98	1,6	19,53	10,92	110,9	994,50	10,15	10,92	19,49	14,48	3,1	0,00	3,6
2017-09-11 20:30	121	40	99	2,4	19,53	10,82	110,9	994,50	10,21	9,61	19,49	14,47	4,7	0,00	3,6
2017-09-11 21:00	139	40	100	2,0	19,53	10,72	110,9	994,50	10,27	10,72	19,49	14,45	5,2	0,00	3,6
2017-09-11 21:30	111	40	100	1,2	19,53	10,72	110,9	994,50	10,27	10,72	19,49	14,45	3,9	0,00	3,6
2017-09-11 22:00	109	41	100	0,0	19,53	10,72	110,9	994,50	10,27	10,72	19,54	14,45	2,6	0,00	3,6
2017-09-11 22:30	96	41	100	0,0	19,53	10,82	110,9	994,50	10,37	10,82	19,54	14,55	2,4	0,00	3,6
2017-09-11 23:00	106	41	100	0,0	19,53	10,82	110,9	994,50	10,37	10,82	19,54	14,55	2,4	0,00	3,6
2017-09-11 23:30	90	41	100	0,0	19,53	10,92	110,9	994,50	10,47	10,92	19,54	14,65	2,8	0,00	3,6
2017-09-12 00:00	84	41	100	0,0	19,53	10,92	110,9	994,50	10,47	10,92	19,54	14,65	3,0	0,00	0,0
2017-09-12 00:30	94	41	100	0,0	19,53	10,92	110,9	994,50	10,47	10,92	19,54	14,65	3,5	0,00	0,0
2017-09-12 01:00	161	41	100	2,2	19,53	10,92	110,9	994,50	10,47	10,92	19,54	14,65	3,9	0,00	0,0
2017-09-12 01:30	132	41	100	1,4	19,53	10,92	110,9	994,50	10,47	10,92	19,54	14,65	3,9	0,00	0,0
2017-09-12 02:00	104	41	100	1,2	19,53	10,92	110,9	994,50	10,47	10,92	19,54	14,65	4,1	0,00	0,0
2017-09-12 02:30	94	41	100	0,0	19,53	11,02	110,9	994,50	10,57	11,02	19,54	14,75	4,5	0,00	0,0
2017-09-12 03:00	89	41	100	2,6	19,53	10,92	110,9	993,50	10,47	9,71	19,54	14,65	3,9	0,00	0,0
2017-09-12 03:30	93	41	100	3,0	19,53	10,82	110,9	993,50	10,37	8,78	19,54	14,55	4,7	0,00	0,0
2017-09-12 04:00	111	41	100	1,2	19,53	10,52	110,9	993,50	10,07	10,52	19,54	14,25	3,9	0,00	0,0
2017-09-12 04:30	108	41	100	0,0	19,53	10,12	110,9	993,50	9,67	10,12	19,54	13,85	2,8	0,00	0,0
2017-09-12 05:00	123	41	100	1,8	19,53	10,02	110,9	993,50	9,57	10,02	19,54	13,75	2,6	0,00	0,0
2017-09-12 05:30	134	41	100	1,8	19,53	10,12	110,9	993,50	9,67	10,12	19,54	13,85	3,1	0,00	0,0
2017-09-12 06:00	125	41	100	1,4	19,53	10,02	110,9	993,50	9,57	10,02	19,54	13,75	4,5	0,00	0,0
2017-09-12 06:30	135	41	100	3,5	19,53	10,02	110,9	993,50	9,57	7,06	19,54	13,75	4,5	0,00	0,0
2017-09-12 07:00	105	41	100	1,2	19,63	9,92	110,9	993,50	9,47	9,92	19,64	13,65	4,5	0,00	0,0
2017-09-12 07:30	125	41	100	2,8	19,73	10,12	110,9	992,50	9,67	8,02	19,74	13,85	5,4	0,00	0,0
2017-09-12 08:00	113	41	100	1,4	19,73	10,22	110,9	992,50	9,77	10,22	19,74	13,95	6,8	0,00	0,0
2017-09-12 08:30	131	41	100	2,6	19,73	10,42	110,9	992,50	9,97	9,19	19,74	14,15	5,2	0,00	0,0
2017-09-12 09:00	150	41	100	3,0	19,83	10,72	110,9	992,50	10,27	8,67	19,84	14,45	4,3	0,00	0,0
2017-09-12 09:30	89	41	99	1,2	19,83	11,02	110,9	992,50	10,41	11,02	19,84	14,67	5,8	0,00	0,0
2017-09-12 10:00	141	41	97	2,2	19,83	11,42	110,9	992,50	10,49	11,42	19,84	14,89	5,4	0,00	0,0
2017-09-12 10:30	130	41	93	2,0	19,83	12,02	110,9	992,50	10,44	12,02	19,84	15,16	4,5	0,00	0,0
2017-09-12 11:00	152	41	88	1,2	19,73	12,22	110,9	992,50	9,78	12,22	19,74	14,96	3,9	0,00	0,0
2017-09-12 11:30	115	41	88	2,8	19,73	12,12	110,9	992,50	9,68	10,20	19,74	14,86	3,0	0,00	0,0
2017-09-12 12:00	119	41	87	1,8	19,73	12,62	110,9	992,50	9,99	12,62	19,74	15,28	3,5	0,00	0,0
2017-09-12 12:30	116	41	87	1,2	19,73	12,72	110,9	992,50	10,09	12,72	19,74	15,38	4,3	0,00	0,0
2017-09-12 13:00	147	41	86	2,4	19,73	13,33	110,9	992,50	10,50	12,25	19,74	15,90	4,1	0,00	0,0
2017-09-12 13:30	112	41	78	2,4	19,73	13,63	110,9	992,50	9,28	12,56	19,74	15,61	5,0	0,00	0,0
2017-09-12 14:00	128	41	84	3,0	19,73	13,23	110,9	992,50	10,04	11,41	19,74	15,65	4,7	0,00	0,0
2017-09-12 14:30	132	41	73	2,6	19,63	13,33	110,9	992,50	7,97	12,25	19,64	14,97	5,8	0,00	0,0
2017-09-12 15:00	140	41	72	2,8	19,63	13,02	110,9	992,50	7,47	11,19	19,64	14,60	6,8	0,00	0,0
2017-09-12 15:30	107	41	69	3,7	19,73	14,03	110,9	992,50	7,78	10,87	19,74	15,40	5,2	0,00	0,0
2017-09-12 16:00	137	40	71	1,8	19,63	13,23	110,9	992,50	7,45	13,23	19,59	14,73	6,6	0,00	0,0
2017-09-12 16:30	111	40	74	1,6	19,63	12,82	110,9	992,50	7,70	12,82	19,59	14,53	3,3	0,00	0,0
2017-09-12 17:00	127	40	76	2,6	19,63	12,92	110,9	992,50	8,20	11,82	19,59	14,77	3,0	0,00	0,0
2017-09-12 17:30	120	40	79	1,4	19,63	12,82	110,9	992,50	8,70	12,82	19,59	14,88	3,9	0,00	0,0
2017-09-12 18:00	119	40	80	2,2	19,63	12,62	110,9	992,50	8,70	12,62	19,59	14,76	3,1	0,00	0,0
2017-09-12 18:30	139	40	82	2,4	19,63	12,22	110,9	992,50	8,69	11,09	19,59	14,50	4,5	0,00	0,0

Datum	Vindriktning °	Luftfukt inne Rh%	Luftfukt ute Rh%	Vindhastighet m/s	Temp inne °C	Temp ute °C	Nederb. året mm	Lufttryck Mbar	Daggpunkt °C	Kyleffekt °C	Vix inne °C	Vix ute °C	Vindby m/s	Korr lufttryck	Regn/dygn mm
2017-09-12 19:00	104	40	86	0,0	19,63	11,52	110,9	992,50	8,74	11,52	19,59	14,10	3,9	0,00	0,0
2017-09-12 19:30	98	40	89	2,0	19,63	11,22	110,9	992,50	8,97	11,22	19,59	14,04	3,3	0,00	0,0
2017-09-12 20:00	124	40	90	0,0	19,63	11,12	110,9	992,50	9,04	11,12	19,59	14,02	3,0	0,00	0,0
2017-09-12 20:30	104	40	91	0,0	19,63	10,92	110,9	992,50	9,01	10,92	19,59	13,90	2,8	0,00	0,0
2017-09-12 21:00	100	41	92	1,2	19,63	10,82	110,9	992,50	9,08	10,82	19,64	13,88	4,1	0,00	0,0
2017-09-12 21:30	103	41	93	0,0	19,63	10,82	110,9	992,50	9,25	10,82	19,64	13,96	3,0	0,00	0,0
2017-09-12 22:00	95	41	94	0,0	19,63	10,82	110,9	992,50	9,41	10,82	19,64	14,04	2,4	0,00	0,0
2017-09-12 22:30	88	41	94	0,0	19,63	10,52	110,9	992,50	9,12	10,52	19,64	13,74	2,8	0,00	0,0
2017-09-12 23:00	109	41	96	0,0	19,63	10,02	110,9	992,50	8,94	10,02	19,64	13,41	3,9	0,00	0,0
2017-09-12 23:30	100	41	98	0,0	19,53	9,72	110,9	991,50	8,96	9,72	19,54	13,28	2,6	0,00	0,0
2017-09-13 00:00	97	41	99	0,0	19,53	9,52	110,9	991,50	8,92	9,52	19,54	13,16	2,6	0,00	0,0
2017-09-13 00:30	109	41	100	0,0	19,53	9,32	110,9	991,50	8,87	9,32	19,54	13,05	2,0	0,00	0,0
2017-09-13 01:00	105	41	100	0,0	19,53	9,32	110,9	991,50	8,87	9,32	19,54	13,05	3,1	0,00	0,0
2017-09-13 01:30	115	41	100	1,2	19,53	9,32	110,9	991,50	8,87	9,32	19,54	13,05	3,5	0,00	0,0
2017-09-13 02:00	107	41	100	0,0	19,53	9,12	110,9	991,50	8,67	9,12	19,54	12,85	3,0	0,00	0,0
2017-09-13 02:30	106	41	100	0,0	19,53	9,12	110,9	991,50	8,67	9,12	19,54	12,85	2,4	0,00	0,0
2017-09-13 03:00	105	41	100	0,0	19,43	9,22	110,9	991,50	8,77	9,22	19,44	12,95	3,7	0,00	0,0
2017-09-13 03:30	100	41	100	0,0	19,43	9,42	110,9	990,50	8,97	9,42	19,44	13,15	4,5	0,00	0,0
2017-09-13 04:00	118	41	100	0,0	19,43	9,22	110,9	990,50	8,77	9,22	19,44	12,95	5,2	0,00	0,0
2017-09-13 04:30	95	41	100	4,1	19,43	9,22	110,9	990,50	8,77	4,38	19,44	12,95	5,2	0,00	0,0
2017-09-13 05:00	94	41	100	0,0	19,43	9,12	110,9	990,50	8,67	9,12	19,44	12,85	4,9	0,00	0,0
2017-09-13 05:30	118	41	100	1,6	19,43	9,02	110,9	990,50	8,57	9,02	19,44	12,75	4,5	0,00	0,0
2017-09-13 06:00	124	41	100	2,0	19,43	8,92	110,9	990,50	8,47	8,92	19,44	12,65	3,9	0,00	0,0
2017-09-13 06:30	146	41	100	2,6	19,43	8,92	110,9	990,50	8,47	7,60	19,44	12,65	4,1	0,00	0,0
2017-09-13 07:00	129	41	100	3,0	19,53	9,02	110,9	989,50	8,57	6,82	19,54	12,75	4,9	0,00	0,0
2017-09-13 07:30	124	41	100	1,2	19,63	9,02	110,9	989,50	8,57	9,02	19,64	12,75	4,3	0,00	0,0
2017-09-13 08:00	90	41	100	1,4	19,73	9,12	110,9	989,50	8,67	9,12	19,74	12,85	4,5	0,00	0,0
2017-09-13 08:30	125	41	100	2,0	19,73	9,42	110,9	989,50	8,97	9,42	19,74	13,15	4,1	0,00	0,0
2017-09-13 09:00	88	41	100	1,4	19,73	9,92	110,9	989,50	9,47	9,92	19,74	13,65	5,0	0,00	0,0
2017-09-13 09:30	126	40	99	2,6	19,73	10,12	110,9	989,50	9,51	8,87	19,69	13,77	6,2	0,00	0,0
2017-09-13 10:00	126	40	97	1,6	19,73	10,52	110,9	989,50	9,60	10,52	19,69	13,99	5,8	0,00	0,0
2017-09-13 10:30	170	40	94	4,3	19,73	10,92	110,9	989,50	9,51	6,43	19,69	14,14	6,6	0,00	0,0
2017-09-13 11:00	128	40	88	1,2	19,73	11,32	110,9	989,50	8,89	11,32	19,69	14,06	5,6	0,00	0,0
2017-09-13 11:30	153	40	88	0,0	19,73	11,52	110,9	989,50	9,09	11,52	19,69	14,26	3,7	0,00	0,0
2017-09-13 12:00	173	40	94	2,2	19,63	12,02	110,9	989,50	10,60	12,02	19,59	15,24	4,3	0,00	0,0
2017-09-13 12:30	153	40	83	2,4	19,63	12,42	110,9	989,50	9,07	11,30	19,59	14,78	4,7	0,00	0,0
2017-09-13 13:00	150	40	76	3,0	19,63	12,62	110,9	989,50	7,91	10,75	19,59	14,47	4,7	0,00	0,0
2017-09-13 13:30	162	40	70	3,3	19,63	13,73	110,9	989,50	7,71	11,24	19,59	15,17	5,4	0,00	0,0
2017-09-13 14:00	181	40	72	2,4	19,63	13,53	110,9	989,50	7,95	12,46	19,59	15,10	3,9	0,00	0,0
2017-09-13 14:30	135	40	76	2,4	19,63	13,12	110,9	990,50	8,40	12,04	19,59	14,97	4,5	0,00	0,0
2017-09-13 15:00	192	40	75	0,0	19,53	13,33	110,9	990,50	8,39	13,33	19,49	15,10	3,7	0,00	0,0
2017-09-13 15:30	273	40	72	0,0	19,53	13,02	110,9	990,50	7,47	13,02	19,49	14,60	3,1	0,00	0,0
2017-09-13 16:00	332	40	77	0,0	19,53	12,12	110,9	990,50	7,63	12,12	19,49	14,04	2,6	0,00	0,0
2017-09-13 16:30	28	40	80	0,0	19,53	12,52	110,9	990,50	8,60	12,52	19,49	14,65	2,2	0,00	0,0
2017-09-13 17:00	27	40	78	0,0	19,53	12,82	110,9	990,50	8,51	12,82	19,49	14,81	0,0	0,00	0,0
2017-09-13 17:30	333	40	73	0,0	19,53	12,62	110,9	990,50	7,30	12,62	19,49	14,27	1,2	0,00	0,0

Datum	Vindriktning	Luftfukt inne	Luftfukt ute	Vindhastighet	Temp inne	Temp ute	Nederb. året	Lufttryck	Daggpunkt	Kyleffekt	Vix inne	Vix ute	Vindby	Korr lufttryck	Regn/dygn
	°	Rh%	Rh%	m/s	°C	°C	mm	Mbar	°C	°C	°C	°C	m/s		mm
2017-09-13 18:00	335	40	75	0,0	19,53	12,52	110,9	990,50	7,62	12,52	19,49	14,30	0,0	0,00	0,0
2017-09-13 18:30	335	40	76	0,0	19,53	12,32	110,9	990,50	7,62	12,32	19,49	14,17	0,0	0,00	0,0
2017-09-13 19:00	335	40	79	0,0	19,53	12,12	110,9	990,50	8,02	12,12	19,49	14,18	0,0	0,00	0,0
2017-09-13 19:30	335	40	79	0,0	19,53	11,42	110,9	990,50	7,34	11,42	19,49	13,48	0,0	0,00	0,0
2017-09-13 20:00	335	40	86	0,0	19,53	10,12	110,9	990,50	7,37	10,12	19,49	12,70	0,0	0,00	0,0
2017-09-13 20:30	335	40	87	0,0	19,53	9,42	110,9	990,50	6,86	9,42	19,49	12,08	0,0	0,00	0,0
2017-09-13 21:00	336	40	87	0,0	19,53	8,62	110,9	990,50	6,07	8,62	19,49	11,28	0,0	0,00	0,0
2017-09-13 21:30	337	40	90	0,0	19,53	7,72	110,9	990,50	5,70	7,72	19,49	10,61	0,0	0,00	0,0
2017-09-13 22:00	337	40	93	0,0	19,53	7,12	110,9	990,50	5,59	7,12	19,49	10,26	0,0	0,00	0,0
2017-09-13 22:30	337	40	97	0,0	19,53	7,72	110,9	990,50	6,82	7,72	19,49	11,19	0,0	0,00	0,0
2017-09-13 23:00	337	40	95	0,0	19,53	8,32	110,9	990,50	7,10	8,32	19,49	11,62	0,0	0,00	0,0
2017-09-13 23:30	337	40	91	0,0	19,53	8,62	110,9	990,50	6,75	8,62	19,49	11,59	0,0	0,00	0,0
2017-09-14 00:00	337	40	94	0,0	19,53	8,32	110,9	990,50	6,94	8,32	19,49	11,54	0,0	0,00	0,0
2017-09-14 00:30	337	40	95	0,0	19,53	8,22	110,9	990,50	7,00	8,22	19,49	11,52	0,0	0,00	0,0
2017-09-14 01:00	337	40	95	0,0	19,53	8,12	110,9	990,50	6,90	8,12	19,49	11,42	0,0	0,00	0,0
2017-09-14 01:30	341	40	96	0,0	19,43	8,22	110,9	990,50	7,16	8,22	19,39	11,61	0,0	0,00	0,0
2017-09-14 02:00	345	40	96	0,0	19,43	8,42	110,9	990,50	7,36	8,42	19,39	11,81	1,8	0,00	0,0
2017-09-14 02:30	332	41	96	0,0	19,43	8,62	110,9	990,50	7,55	8,62	19,44	12,01	0,0	0,00	0,0
2017-09-14 03:00	309	41	97	0,0	19,43	8,62	110,9	990,50	7,71	8,62	19,44	12,09	1,4	0,00	0,0
2017-09-14 03:30	331	41	96	0,0	19,43	8,62	110,9	990,50	7,55	8,62	19,44	12,01	1,8	0,00	0,0
2017-09-14 04:00	347	41	96	0,0	19,43	8,62	110,9	990,50	7,55	8,62	19,44	12,01	2,0	0,00	0,0
2017-09-14 04:30	320	41	96	0,0	19,43	8,72	110,9	990,50	7,65	8,72	19,44	12,11	3,9	0,00	0,0
2017-09-14 05:00	336	41	96	0,0	19,43	8,72	110,9	990,50	7,65	8,72	19,44	12,11	2,6	0,00	0,0
2017-09-14 05:30	351	41	97	0,0	19,43	8,52	110,9	990,50	7,61	8,52	19,44	11,99	2,8	0,00	0,0
2017-09-14 06:00	332	41	99	0,0	19,43	8,62	110,9	990,50	8,02	8,62	19,44	12,26	1,4	0,00	0,0
2017-09-14 06:30	337	41	100	0,0	19,53	8,62	110,9	990,50	8,17	8,62	19,54	12,35	1,6	0,00	0,0
2017-09-14 07:00	341	40	100	0,0	19,53	8,52	110,9	990,50	8,07	8,52	19,49	12,25	1,4	0,00	0,0
2017-09-14 07:30	341	40	100	0,0	19,63	8,62	110,9	990,50	8,17	8,62	19,59	12,35	1,4	0,00	0,0
2017-09-14 08:00	335	40	100	0,0	19,73	8,62	110,9	990,50	8,17	8,62	19,69	12,35	2,0	0,00	0,0
2017-09-14 08:30	336	40	100	0,0	19,73	8,72	110,9	990,50	8,27	8,72	19,69	12,45	0,0	0,00	0,0
2017-09-14 09:00	332	40	100	0,0	19,73	8,82	110,9	990,50	8,37	8,82	19,69	12,55	3,0	0,00	0,0
2017-09-14 09:30	335	40	100	0,0	19,73	8,92	110,9	990,50	8,47	8,92	19,69	12,65	1,8	0,00	0,0
2017-09-14 10:00	319	40	100	0,0	19,73	9,22	110,9	990,50	8,77	9,22	19,69	12,95	1,6	0,00	0,0
2017-09-14 10:30	319	40	99	0,0	19,73	9,52	110,9	991,50	8,92	9,52	19,69	13,16	1,8	0,00	0,0
2017-09-14 11:00	340	40	95	1,2	19,73	9,92	110,9	991,50	8,68	9,92	19,69	13,22	2,2	0,00	0,0
2017-09-14 11:30	328	40	90	0,0	19,83	10,32	110,9	991,50	8,25	10,32	19,79	13,22	1,6	0,00	0,0
2017-09-14 12:00	327	40	86	0,0	19,83	10,92	111,5	991,50	8,15	10,92	19,79	13,50	1,4	0,60	0,6
2017-09-14 12:30	317	40	85	0,0	19,83	11,22	111,5	991,50	8,27	11,22	19,79	13,73	2,2	0,60	0,6
2017-09-14 13:00	321	40	81	1,4	19,83	11,62	111,5	991,50	7,92	11,62	19,79	13,83	3,1	0,00	0,6
2017-09-14 13:30	14	40	71	0,0	19,83	11,92	111,5	991,50	6,21	11,92	19,79	13,43	5,2	0,00	0,6
2017-09-14 14:00	264	40	68	0,0	19,83	12,62	111,5	991,50	6,22	12,62	19,79	13,94	3,0	0,00	0,6
2017-09-14 14:30	346	40	65	0,0	19,83	12,72	111,5	991,50	5,63	12,72	19,79	13,85	2,6	0,00	0,6
2017-09-14 15:00	115	40	76	0,0	19,83	11,72	111,5	992,50	7,05	11,72	19,79	13,57	2,6	0,00	0,6
2017-09-14 15:30	89	40	72	0,0	19,83	12,12	111,5	992,50	6,61	12,12	19,79	13,70	1,6	0,00	0,6
2017-09-14 16:00	313	40	72	0,0	19,83	12,02	111,5	992,50	6,51	12,02	19,79	13,60	1,6	0,00	0,6
2017-09-14 16:30	108	40	74	0,0	19,83	12,22	111,5	992,50	7,12	12,22	19,79	13,93	2,0	0,00	0,6

Datum	Vindriktning °	Luftfukt inne Rh%	Luftfukt ute Rh%	Vindhastighet m/s	Temp inne °C	Temp ute °C	Nederb. året mm	Lufftryck Mbar	Daggpunkt °C	Kyleffekt °C	Vix inne °C	Vix ute °C	Vindby m/s	Korr lufftryck	Regn/dygn mm
2017-09-14 17:00	95	40	79	0,0	19,83	11,92	112,1	992,50	7,83	11,92	19,79	13,98	1,2	0,60	1,2
2017-09-14 17:30	333	40	76	0,0	19,73	12,12	112,1	992,50	7,43	12,12	19,69	13,97	1,4	0,60	1,2
2017-09-14 18:00	325	40	80	0,0	19,73	11,22	112,1	993,50	7,34	11,22	19,69	13,35	3,0	0,00	1,2
2017-09-14 18:30	337	40	88	0,0	19,73	10,72	112,1	993,50	8,31	10,72	19,69	13,46	3,7	0,00	1,2
2017-09-14 19:00	351	40	94	0,0	19,73	10,22	112,1	993,50	8,82	10,22	19,69	13,44	1,4	0,00	1,2
2017-09-14 19:30	351	40	96	0,0	19,73	10,02	112,1	993,50	8,94	10,02	19,69	13,41	1,4	0,00	1,2
2017-09-14 20:00	351	40	99	0,0	19,73	9,62	113,3	993,50	9,02	9,62	19,69	13,26	5,6	1,20	2,4
2017-09-14 20:30	351	40	98	0,0	19,73	9,42	113,3	994,50	8,66	9,42	19,69	12,98	0,0	1,20	2,4
2017-09-14 21:00	351	40	98	0,0	19,73	9,12	113,3	994,50	8,36	9,12	19,69	12,68	0,0	0,00	2,4
2017-09-14 21:30	351	40	98	0,0	19,73	8,82	113,3	994,50	8,07	8,82	19,69	12,38	0,0	0,00	2,4
2017-09-14 22:00	345	40	99	0,0	19,63	8,52	113,3	994,50	7,92	8,52	19,59	12,16	0,0	0,00	2,4
2017-09-14 22:30	351	40	96	0,0	19,63	8,82	113,3	994,50	7,75	8,82	19,59	12,21	0,0	0,00	2,4
2017-09-14 23:00	343	40	95	0,0	19,63	8,62	113,3	995,50	7,40	8,62	19,59	11,92	1,2	0,00	2,4
2017-09-14 23:30	351	40	97	0,0	19,63	8,52	113,3	995,50	7,61	8,52	19,59	11,99	1,4	0,00	2,4
2017-09-15 00:00	351	40	97	0,0	19,63	8,52	113,3	995,50	7,61	8,52	19,59	11,99	1,8	0,00	0,0
2017-09-15 00:30	351	40	98	0,0	19,63	8,52	113,3	995,50	7,77	8,52	19,59	12,08	2,0	0,00	0,0
2017-09-15 01:00	341	40	98	0,0	19,63	8,52	113,3	995,50	7,77	8,52	19,59	12,08	2,6	0,00	0,0
2017-09-15 01:30	343	40	97	1,2	19,63	8,72	113,3	995,50	7,81	8,72	19,59	12,19	2,2	0,00	0,0
2017-09-15 02:00	351	40	97	0,0	19,63	8,52	113,3	995,50	7,61	8,52	19,59	11,99	1,8	0,00	0,0
2017-09-15 02:30	351	40	97	0,0	19,63	8,22	113,3	996,50	7,31	8,22	19,59	11,69	0,0	0,00	0,0
2017-09-15 03:00	351	40	98	0,0	19,63	7,92	113,3	996,50	7,17	7,92	19,59	11,48	0,0	0,00	0,0
2017-09-15 03:30	351	40	98	0,0	19,63	7,82	113,3	996,50	7,07	7,82	19,59	11,38	0,0	0,00	0,0
2017-09-15 04:00	351	40	99	0,0	19,63	7,62	113,3	996,50	7,02	7,62	19,59	11,26	0,0	0,00	0,0
2017-09-15 04:30	351	40	100	0,0	19,63	7,32	113,3	996,50	6,88	7,32	19,59	11,05	0,0	0,00	0,0
2017-09-15 05:00	351	40	100	0,0	19,63	7,12	113,3	996,50	6,68	7,12	19,59	10,85	0,0	0,00	0,0
2017-09-15 05:30	336	40	100	0,0	19,63	7,12	113,3	996,50	6,68	7,12	19,59	10,85	1,4	0,00	0,0
2017-09-15 06:00	351	40	100	0,0	19,53	7,92	113,3	996,50	7,47	7,92	19,49	11,65	1,6	0,00	0,0
2017-09-15 06:30	327	40	100	0,0	19,53	7,52	113,3	996,50	7,08	7,52	19,49	11,25	1,2	0,00	0,0
2017-09-15 07:00	344	40	100	0,0	19,63	7,42	113,3	997,50	6,98	7,42	19,59	11,15	0,0	0,00	0,0
2017-09-15 07:30	344	40	100	0,0	19,63	7,52	113,3	997,50	7,08	7,52	19,59	11,25	1,2	0,00	0,0
2017-09-15 08:00	345	40	100	0,0	19,73	7,82	113,3	997,50	7,38	7,82	19,69	11,55	0,0	0,00	0,0
2017-09-15 08:30	344	40	100	0,0	19,73	8,22	113,3	997,50	7,77	8,22	19,69	11,95	0,0	0,00	0,0
2017-09-15 09:00	338	40	100	0,0	19,73	8,62	113,3	997,50	8,17	8,62	19,69	12,35	1,4	0,00	0,0
2017-09-15 09:30	351	40	98	0,0	19,83	9,32	113,3	997,50	8,56	9,32	19,79	12,88	2,2	0,00	0,0
2017-09-15 10:00	312	40	96	0,0	19,83	9,82	113,3	998,51	8,75	9,82	19,79	13,21	1,6	0,00	0,0
2017-09-15 10:30	320	40	95	0,0	19,83	10,42	113,3	998,51	9,18	10,42	19,79	13,72	2,4	0,00	0,0
2017-09-15 11:00	327	40	89	0,0	19,73	10,62	113,3	998,51	8,38	10,62	19,69	13,44	3,0	0,00	0,0
2017-09-15 11:30	334	40	87	0,0	19,73	11,32	113,3	998,51	8,72	11,32	19,69	13,98	2,2	0,00	0,0
2017-09-15 12:00	316	40	83	1,6	19,73	11,32	113,3	998,51	8,00	11,32	19,69	13,67	3,9	0,00	0,0
2017-09-15 12:30	326	40	89	0,0	19,73	10,72	113,3	998,51	8,48	10,72	19,69	13,54	2,6	0,00	0,0
2017-09-15 13:00	311	40	79	2,0	19,73	11,42	113,3	998,51	7,34	11,42	19,69	13,48	3,1	0,00	0,0
2017-09-15 13:30	321	40	84	0,0	19,73	10,62	113,3	998,51	7,50	10,62	19,69	13,05	4,9	0,00	0,0
2017-09-15 14:00	300	40	77	0,0	19,73	12,02	113,3	998,51	7,53	12,02	19,69	13,94	3,5	0,00	0,0
2017-09-15 14:30	308	40	79	0,0	19,73	11,42	113,3	998,51	7,34	11,42	19,69	13,48	3,9	0,00	0,0
2017-09-15 15:00	351	40	83	0,0	19,63	9,92	113,3	998,51	6,64	9,92	19,59	12,27	5,4	0,00	0,0
2017-09-15 15:30	351	40	93	0,0	19,73	10,72	113,3	998,51	9,15	10,72	19,69	13,86	1,2	0,00	0,0

Datum	Vindriktning °	Luftfukt inne Rh%	Luftfukt ute Rh%	Vindhastighet m/s	Temp inne °C	Temp ute °C	Nederb. året mm	Lufttryck Mbar	Daggpunkt °C	Kyleffekt °C	Vix inne °C	Vix ute °C	Vindby m/s	Korr lufttryck	Regn/dygn mm
2017-09-15 16:00	336	40	91	0,0	19,73	11,12	113,3	998,51	9,21	11,12	19,69	14,10	1,6	0,00	0,0
2017-09-15 16:30	332	40	88	0,0	19,73	11,52	113,3	998,51	9,09	11,52	19,69	14,26	2,0	0,00	0,0
2017-09-15 17:00	347	40	82	0,0	19,73	11,82	113,3	998,51	8,30	11,82	19,69	14,10	2,6	0,00	0,0
2017-09-15 17:30	4	40	75	2,4	19,63	11,62	113,3	998,51	6,75	10,45	19,59	13,40	4,1	0,00	0,0
2017-09-15 18:00	333	40	76	0,0	19,73	11,52	113,3	999,51	6,85	11,52	19,69	13,37	3,7	0,00	0,0
2017-09-15 18:30	270	40	78	0,0	19,73	11,02	113,3	999,51	6,76	11,02	19,69	13,01	2,6	0,00	0,0
2017-09-15 19:00	315	40	80	0,0	19,73	10,32	113,3	999,51	6,47	10,32	19,69	12,45	2,6	0,00	0,0
2017-09-15 19:30	335	40	85	0,0	19,73	9,42	113,3	999,51	6,51	9,42	19,69	11,92	2,2	0,00	0,0
2017-09-15 20:00	316	40	88	0,0	19,73	8,72	113,3	999,51	6,34	8,72	19,69	11,46	1,4	0,00	0,0
2017-09-15 20:30	328	40	89	0,0	19,63	8,42	113,3	999,51	6,22	8,42	19,59	11,23	1,4	0,00	0,0
2017-09-15 21:00	328	40	91	0,0	19,63	8,52	113,3	1000,51	6,65	8,52	19,59	11,49	5,2	0,00	0,0
2017-09-15 21:30	327	40	92	0,0	19,63	8,82	113,3	1000,51	7,11	8,82	19,59	11,88	1,8	0,00	0,0
2017-09-15 22:00	333	40	92	0,0	19,63	8,72	113,3	1000,51	7,01	8,72	19,59	11,78	1,6	0,00	0,0
2017-09-15 22:30	330	40	93	0,0	19,63	8,92	113,3	1000,51	7,37	8,92	19,59	12,06	2,8	0,00	0,0
2017-09-15 23:00	326	40	94	0,0	19,53	8,92	113,3	1000,51	7,53	8,92	19,49	12,14	1,8	0,00	0,0
2017-09-15 23:30	324	40	94	0,0	19,53	8,72	113,3	1000,51	7,34	8,72	19,49	11,94	1,4	0,00	0,0
2017-09-16 00:00	338	40	93	0,0	19,53	8,62	113,3	1000,51	7,08	8,62	19,49	11,76	1,4	0,00	0,0
2017-09-16 00:30	314	40	94	0,0	19,53	8,62	113,3	1001,51	7,24	8,62	19,49	11,84	3,1	0,00	0,0
2017-09-16 01:00	327	40	95	0,0	19,53	8,32	113,3	1001,51	7,10	8,32	19,49	11,62	3,1	0,00	0,0
2017-09-16 01:30	327	40	95	0,0	19,53	8,22	113,3	1001,51	7,00	8,22	19,49	11,52	3,1	0,00	0,0
2017-09-16 02:00	351	40	95	0,0	19,53	8,22	113,3	1001,51	7,00	8,22	19,49	11,52	2,2	0,00	0,0
2017-09-16 02:30	329	40	94	0,0	19,43	8,32	113,3	1001,51	6,94	8,32	19,39	11,54	2,8	0,00	0,0
2017-09-16 03:00	297	40	94	0,0	19,43	8,32	113,3	1001,51	6,94	8,32	19,39	11,54	4,7	0,00	0,0
2017-09-16 03:30	329	40	95	0,0	19,43	8,22	113,3	1001,51	7,00	8,22	19,39	11,52	3,1	0,00	0,0
2017-09-16 04:00	321	40	96	0,0	19,43	8,02	113,3	1002,51	6,96	8,02	19,39	11,41	2,8	0,00	0,0
2017-09-16 04:30	330	40	97	0,0	19,43	8,02	113,3	1002,51	7,12	8,02	19,39	11,49	2,6	0,00	0,0
2017-09-16 05:00	332	40	97	0,0	19,43	7,92	113,3	1002,51	7,02	7,92	19,39	11,39	1,8	0,00	0,0
2017-09-16 05:30	323	40	96	0,0	19,43	7,72	113,3	1002,51	6,66	7,72	19,39	11,11	3,9	0,00	0,0
2017-09-16 06:00	337	40	80	3,9	19,43	7,52	113,3	1002,51	3,75	3,28	19,39	9,65	6,2	0,00	0,0
2017-09-16 06:30	310	40	79	0,0	19,43	7,12	113,3	1003,51	3,18	7,12	19,39	9,18	4,7	0,00	0,0
2017-09-16 07:00	316	40	74	3,3	19,43	7,02	113,3	1003,51	2,12	3,67	19,39	8,73	4,5	0,00	0,0
2017-09-16 07:30	322	39	75	0,0	19,53	6,92	113,3	1004,51	2,22	6,92	19,45	8,70	3,9	0,00	0,0
2017-09-16 08:00	337	39	75	1,8	19,63	6,92	113,3	1004,51	2,22	6,92	19,55	8,70	4,7	0,00	0,0
2017-09-16 08:30	338	39	76	0,0	19,63	7,12	113,3	1005,51	2,61	7,12	19,55	8,97	4,7	0,00	0,0
2017-09-16 09:00	4	39	73	2,0	19,63	7,32	113,3	1005,51	2,21	7,32	19,55	8,96	3,7	0,00	0,0
2017-09-16 09:30	351	39	73	1,4	19,63	7,32	113,3	1006,51	2,21	7,32	19,55	8,96	4,7	0,00	0,0
2017-09-16 10:00	327	39	72	2,2	19,63	7,52	113,3	1006,51	2,20	7,52	19,55	9,10	6,0	0,00	0,0
2017-09-16 10:30	356	39	74	0,0	19,73	7,62	113,3	1007,51	2,70	7,62	19,65	9,33	3,7	0,00	0,0
2017-09-16 11:00	311	39	75	0,0	19,73	7,52	113,3	1007,51	2,80	7,52	19,65	9,30	4,5	0,00	0,0
2017-09-16 11:30	2	39	77	1,2	19,73	7,72	113,3	1007,51	3,38	7,72	19,65	9,64	3,9	0,00	0,0
2017-09-16 12:00	318	39	76	0,0	19,73	8,22	113,3	1008,51	3,67	8,22	19,65	10,07	4,3	0,00	0,0
2017-09-16 12:30	245	39	78	0,0	19,73	8,22	113,3	1008,51	4,06	8,22	19,65	10,21	3,7	0,00	0,0
2017-09-16 13:00	335	39	76	0,0	19,73	8,92	113,3	1008,51	4,35	8,92	19,65	10,77	1,8	0,00	0,0
2017-09-16 13:30	340	39	71	0,0	19,73	9,52	113,3	1009,51	3,91	9,52	19,65	11,03	1,6	0,00	0,0
2017-09-16 14:00	334	39	69	2,2	19,73	9,62	113,3	1009,51	3,58	9,62	19,65	11,00	2,2	0,00	0,0
2017-09-16 14:30	338	39	63	0,0	19,73	10,32	113,3	1009,51	2,90	10,32	19,65	11,33	3,0	0,00	0,0

Datum	Vindriktning °	Luftfukt inne Rh%	Luftfukt ute Rh%	Vindhastighet m/s	Temp inne °C	Temp ute °C	Nederb. året mm	Lufttryck Mbar	Daggpunkt °C	Kyleffekt °C	Vix inne °C	Vix ute °C	Vindby m/s	Korr lufttryck	Regn/dygn mm
2017-09-16 15:00	340	39	66	0,0	19,73	9,62	113,3	1009,51	2,92	9,62	19,65	10,81	2,8	0,00	0,0
2017-09-16 15:30	315	39	74	0,0	19,73	9,42	113,3	1010,51	4,43	9,42	19,65	11,13	4,1	0,00	0,0
2017-09-16 16:00	306	39	76	0,0	19,73	9,32	113,3	1010,51	4,73	9,32	19,65	11,17	1,8	0,00	0,0
2017-09-16 16:30	307	39	78	0,0	19,63	9,32	113,3	1010,51	5,12	9,32	19,55	11,31	1,2	0,00	0,0
2017-09-16 17:00	351	39	73	0,0	19,63	9,42	113,3	1010,51	4,23	9,42	19,55	11,06	2,0	0,00	0,0
2017-09-16 17:30	36	39	74	0,0	19,63	9,32	113,3	1011,51	4,33	9,32	19,55	11,03	1,4	0,00	0,0
2017-09-16 18:00	37	39	77	0,0	19,63	9,32	113,3	1011,51	4,93	9,32	19,55	11,24	0,0	0,00	0,0
2017-09-16 18:30	38	39	78	0,0	19,63	8,72	113,3	1011,51	4,54	8,72	19,55	10,71	0,0	0,00	0,0
2017-09-16 19:00	37	39	85	0,0	19,63	7,92	113,3	1011,51	5,04	7,92	19,55	10,42	0,0	0,00	0,0
2017-09-16 19:30	37	39	87	0,0	19,63	7,92	115,1	1012,51	5,39	7,92	19,55	10,58	6,4	1,80	1,8
2017-09-16 20:00	36	39	89	0,0	19,63	7,52	115,1	1012,51	5,33	7,52	19,55	10,33	0,0	1,80	1,8
2017-09-16 20:30	341	39	92	0,0	19,53	6,52	115,1	1012,51	4,84	6,52	19,45	9,57	0,0	0,00	1,8
2017-09-16 21:00	345	39	90	0,0	19,53	6,32	115,1	1013,51	4,32	6,32	19,45	9,21	0,0	0,00	1,8
2017-09-16 21:30	346	39	91	0,0	19,53	6,32	115,1	1013,51	4,48	6,32	19,45	9,29	0,0	0,00	1,8
2017-09-16 22:00	351	39	91	0,0	19,43	6,62	115,1	1013,51	4,78	6,62	19,35	9,59	1,6	0,00	1,8
2017-09-16 22:30	351	39	91	0,0	19,43	6,52	115,1	1013,51	4,68	6,52	19,35	9,49	1,4	0,00	1,8
2017-09-16 23:00	351	39	89	0,0	19,43	6,52	115,1	1014,51	4,35	6,52	19,35	9,33	1,2	0,00	1,8
2017-09-16 23:30	351	39	90	0,0	19,43	6,42	115,1	1014,51	4,41	6,42	19,35	9,31	0,0	0,00	1,8
2017-09-17 00:00	351	39	92	0,0	19,33	6,52	115,1	1014,51	4,84	6,52	19,25	9,57	0,0	0,00	0,0
2017-09-17 00:30	356	39	97	0,0	19,33	6,52	115,1	1014,51	5,62	6,52	19,25	9,99	0,0	0,00	0,0
2017-09-17 01:00	333	39	98	0,0	19,33	6,42	115,1	1014,51	5,68	6,42	19,25	9,98	1,4	0,00	0,0
2017-09-17 01:30	312	39	99	0,0	19,33	6,42	115,1	1014,51	5,83	6,42	19,25	10,06	1,2	0,00	0,0
2017-09-17 02:00	351	39	100	0,0	19,33	6,32	115,1	1014,51	5,88	6,32	19,25	10,05	1,8	0,00	0,0
2017-09-17 02:30	346	39	99	0,0	19,23	6,02	115,1	1015,51	5,43	6,02	19,15	9,66	1,2	0,00	0,0
2017-09-17 03:00	347	39	99	0,0	19,23	5,82	115,1	1015,51	5,23	5,82	19,15	9,46	1,6	0,00	0,0
2017-09-17 03:30	346	39	99	0,0	19,23	5,22	115,1	1015,51	4,63	5,22	19,15	8,86	0,0	0,00	0,0
2017-09-17 04:00	351	39	100	0,0	19,23	5,02	115,1	1015,51	4,58	5,02	19,15	8,75	0,0	0,00	0,0
2017-09-17 04:30	343	39	100	0,0	19,23	5,02	115,1	1015,51	4,58	5,02	19,15	8,75	0,0	0,00	0,0
2017-09-17 05:00	351	39	100	0,0	19,23	5,02	115,1	1015,51	4,58	5,02	19,15	8,75	0,0	0,00	0,0
2017-09-17 05:30	351	39	100	0,0	19,23	5,12	115,1	1015,51	4,68	5,12	19,15	8,85	0,0	0,00	0,0
2017-09-17 06:00	1	39	100	0,0	19,23	5,32	115,1	1015,51	4,88	5,32	19,15	9,05	1,2	0,00	0,0
2017-09-17 06:30	326	39	100	0,0	19,23	5,42	115,1	1015,51	4,98	5,42	19,15	9,15	1,4	0,00	0,0
2017-09-17 07:00	351	39	100	0,0	19,33	5,62	115,1	1015,51	5,18	5,62	19,25	9,35	1,2	0,00	0,0
2017-09-17 07:30	322	39	100	1,2	19,43	5,72	115,1	1015,51	5,28	5,72	19,35	9,45	1,2	0,00	0,0
2017-09-17 08:00	342	39	100	0,0	19,53	5,92	115,1	1015,51	5,48	5,92	19,45	9,65	1,4	0,00	0,0
2017-09-17 08:30	333	38	100	0,0	19,53	6,12	115,1	1016,51	5,68	6,12	19,40	9,85	0,0	0,00	0,0
2017-09-17 09:00	317	38	100	0,0	19,53	6,62	115,1	1016,51	6,18	6,62	19,40	10,35	1,2	0,00	0,0
2017-09-17 09:30	347	38	98	0,0	19,53	6,92	115,1	1016,51	6,18	6,92	19,40	10,48	1,6	0,00	0,0
2017-09-17 10:00	311	38	94	0,0	19,63	7,52	115,1	1016,51	6,15	7,52	19,50	10,74	2,4	0,00	0,0
2017-09-17 10:30	351	38	84	0,0	19,63	8,12	115,1	1016,51	5,06	8,12	19,50	10,55	2,8	0,00	0,0
2017-09-17 11:00	301	38	81	0,0	19,63	9,02	115,1	1016,51	5,39	9,02	19,50	11,23	2,0	0,00	0,0
2017-09-17 11:30	351	38	76	1,6	19,53	9,62	115,1	1016,51	5,02	9,62	19,40	11,47	3,3	0,00	0,0
2017-09-17 12:00	313	38	74	0,0	19,53	9,72	115,1	1016,51	4,72	9,72	19,40	11,43	2,6	0,00	0,0
2017-09-17 12:30	302	38	77	0,0	19,53	9,42	115,1	1016,51	5,02	9,42	19,40	11,34	2,2	0,00	0,0
2017-09-17 13:00	332	38	78	0,0	19,53	9,52	115,1	1016,51	5,31	9,52	19,40	11,51	2,8	0,00	0,0
2017-09-17 13:30	272	38	77	0,0	19,53	10,22	115,1	1016,51	5,80	10,22	19,40	12,14	1,6	0,00	0,0

Datum	Vindriktning °	Luftfukt inne Rh%	Luftfukt ute Rh%	Vindhastighet m/s	Temp inne °C	Temp ute °C	Nederb. året mm	Lufttryck Mbar	Daggpunkt °C	Kyleffekt °C	Vix inne °C	Vix ute °C	Vindby m/s	Korr lufttryck	Regn/dygn mm
2017-09-17 14:00	186	38	76	0,0	19,53	10,62	115,1	1016,51	5,99	10,62	19,40	12,47	2,8	0,00	0,0
2017-09-17 14:30	323	38	76	0,0	19,53	10,12	115,1	1015,51	5,50	10,12	19,40	11,97	3,1	0,00	0,0
2017-09-17 15:00	276	38	77	1,4	19,53	10,22	115,1	1015,51	5,80	10,22	19,40	12,14	3,1	0,00	0,0
2017-09-17 15:30	311	38	78	0,0	19,53	9,92	115,1	1015,51	5,70	9,92	19,40	11,91	4,1	0,00	0,0
2017-09-17 16:00	334	38	77	0,0	19,43	10,32	115,1	1015,51	5,89	10,32	19,30	12,24	2,2	0,00	0,0
2017-09-17 16:30	314	38	79	0,0	19,43	9,92	115,7	1015,51	5,89	9,92	19,30	11,98	3,1	0,60	0,6
2017-09-17 17:00	325	38	79	0,0	19,43	10,12	115,7	1015,51	6,09	10,12	19,30	12,18	2,0	0,60	0,6
2017-09-17 17:30	322	38	78	0,0	19,43	10,02	115,7	1015,51	5,80	10,02	19,30	12,01	3,0	0,00	0,6
2017-09-17 18:00	327	38	79	0,0	19,43	9,82	115,7	1015,51	5,79	9,82	19,30	11,88	2,2	0,00	0,6
2017-09-17 18:30	351	38	80	0,0	19,43	9,72	115,7	1015,51	5,89	9,72	19,30	11,85	0,0	0,00	0,6
2017-09-17 19:00	340	38	81	0,0	19,43	9,52	115,7	1015,51	5,88	9,52	19,30	11,73	0,0	0,00	0,6
2017-09-17 19:30	340	39	83	0,0	19,53	9,12	115,7	1015,51	5,86	9,12	19,45	11,47	0,0	0,00	0,6
2017-09-17 20:00	340	39	84	0,0	19,53	8,92	115,7	1015,51	5,84	8,92	19,45	11,35	0,0	0,00	0,6
2017-09-17 20:30	340	39	86	0,0	19,53	8,52	115,7	1015,51	5,80	8,52	19,45	11,10	0,0	0,00	0,6
2017-09-17 21:00	340	39	89	0,0	19,53	8,12	115,7	1015,51	5,92	8,12	19,45	10,93	0,0	0,00	0,6
2017-09-17 21:30	340	39	89	0,0	19,53	7,92	115,7	1015,51	5,72	7,92	19,45	10,73	0,0	0,00	0,6
2017-09-17 22:00	341	39	90	0,0	19,53	7,82	115,7	1015,51	5,79	7,82	19,45	10,71	0,0	0,00	0,6
2017-09-17 22:30	342	39	90	0,0	19,53	7,72	116,9	1015,51	5,70	7,72	19,45	10,61	1,2	1,20	1,8
2017-09-17 23:00	336	39	93	0,0	19,43	7,52	116,9	1014,51	5,99	7,52	19,35	10,66	1,6	1,20	1,8
2017-09-17 23:30	324	39	96	0,0	19,43	7,32	116,9	1014,51	6,26	7,32	19,35	10,71	2,0	0,00	1,8
2017-09-18 00:00	335	39	97	0,0	19,43	7,22	116,9	1014,51	6,32	7,22	19,35	10,69	1,4	0,00	0,0
2017-09-18 00:30	331	39	99	0,0	19,33	7,22	116,9	1014,51	6,63	7,22	19,25	10,86	1,6	0,00	0,0
2017-09-18 01:00	288	39	100	0,0	19,33	7,12	116,9	1014,51	6,68	7,12	19,25	10,85	1,6	0,00	0,0
2017-09-18 01:30	318	39	100	0,0	19,33	7,12	116,9	1014,51	6,68	7,12	19,25	10,85	1,4	0,00	0,0
2017-09-18 02:00	311	39	100	0,0	19,33	7,02	116,9	1014,51	6,58	7,02	19,25	10,75	2,4	0,00	0,0
2017-09-18 02:30	321	39	100	1,2	19,23	6,92	116,9	1014,51	6,48	6,92	19,15	10,65	2,6	0,00	0,0
2017-09-18 03:00	324	39	100	0,0	19,23	6,82	116,9	1013,51	6,38	6,82	19,15	10,55	1,8	0,00	0,0
2017-09-18 03:30	332	39	100	0,0	19,23	6,82	116,9	1013,51	6,38	6,82	19,15	10,55	1,4	0,00	0,0
2017-09-18 04:00	329	39	100	0,0	19,23	6,72	116,9	1013,51	6,28	6,72	19,15	10,45	1,2	0,00	0,0
2017-09-18 04:30	322	39	100	0,0	19,23	6,62	116,9	1013,51	6,18	6,62	19,15	10,35	1,4	0,00	0,0
2017-09-18 05:00	335	39	100	0,0	19,13	6,52	116,9	1013,51	6,08	6,52	19,05	10,25	1,6	0,00	0,0
2017-09-18 05:30	332	39	100	0,0	19,13	6,52	116,9	1012,51	6,08	6,52	19,05	10,25	0,0	0,00	0,0
2017-09-18 06:00	324	39	100	0,0	19,13	6,42	116,9	1012,51	5,98	6,42	19,05	10,15	0,0	0,00	0,0
2017-09-18 06:30	328	39	100	0,0	19,13	6,52	116,9	1012,51	6,08	6,52	19,05	10,25	2,6	0,00	0,0
2017-09-18 07:00	331	39	100	0,0	19,33	6,52	116,9	1012,51	6,08	6,52	19,25	10,25	0,0	0,00	0,0
2017-09-18 07:30	340	39	100	0,0	19,53	6,62	116,9	1012,51	6,18	6,62	19,45	10,35	1,6	0,00	0,0
2017-09-18 08:00	318	38	100	0,0	19,53	6,82	116,9	1012,51	6,38	6,82	19,40	10,55	1,6	0,00	0,0
2017-09-18 08:30	333	38	100	0,0	19,63	7,12	118,1	1012,51	6,68	7,12	19,50	10,85	6,9	1,20	1,2
2017-09-18 09:00	332	38	100	0,0	19,53	7,42	118,1	1012,51	6,98	7,42	19,40	11,15	2,4	1,20	1,2
2017-09-18 09:30	313	38	100	0,0	19,53	7,82	118,1	1012,51	7,38	7,82	19,40	11,55	2,2	0,00	1,2
2017-09-18 10:00	313	38	100	0,0	19,53	8,12	118,1	1012,51	7,67	8,12	19,40	11,85	2,2	0,00	1,2
2017-09-18 10:30	317	38	99	0,0	19,53	8,72	118,1	1012,51	8,12	8,72	19,40	12,36	2,4	0,00	1,2
2017-09-18 11:00	334	38	98	0,0	19,53	8,82	119,3	1012,51	8,07	8,82	19,40	12,38	6,2	1,20	2,4
2017-09-18 11:30	317	38	97	0,0	19,53	9,22	119,3	1011,51	8,31	9,22	19,40	12,69	2,0	1,20	2,4
2017-09-18 12:00	343	38	97	0,0	19,53	9,72	119,3	1011,51	8,80	9,72	19,40	13,19	2,2	0,00	2,4
2017-09-18 12:30	318	38	91	1,4	19,53	10,22	119,3	1011,51	8,32	10,22	19,40	13,20	3,3	0,00	2,4

Datum	Vindriktning °	Luftfukt inne Rh%	Luftfukt ute Rh%	Vindhastighet m/s	Temp inne °C	Temp ute °C	Nederb. året mm	Lufttryck Mbar	Daggpunkt °C	Kyleffekt °C	Vix inne °C	Vix ute °C	Vindby m/s	Korr lufttryck	Regn/dygn mm
2017-09-18 13:00	346	38	87	0,0	19,53	10,62	119,3	1011,51	8,03	10,62	19,40	13,28	3,9	0,00	2,4
2017-09-18 13:30	341	38	83	0,0	19,53	10,92	119,3	1011,51	7,61	10,92	19,40	13,27	4,1	0,00	2,4
2017-09-18 14:00	331	38	80	1,8	19,53	11,42	119,3	1011,51	7,54	11,42	19,40	13,55	3,9	0,00	2,4
2017-09-18 14:30	329	38	80	0,0	19,53	11,22	119,3	1011,51	7,34	11,22	19,40	13,35	4,3	0,00	2,4
2017-09-18 15:00	344	39	81	1,8	19,53	11,62	119,3	1010,51	7,92	11,62	19,45	13,83	3,5	0,00	2,4
2017-09-18 15:30	351	39	79	1,2	19,53	11,72	119,3	1010,51	7,64	11,72	19,45	13,78	3,5	0,00	2,4
2017-09-18 16:00	351	39	86	2,8	19,53	11,22	119,3	1010,51	8,44	9,22	19,45	13,80	3,1	0,00	2,4
2017-09-18 16:30	312	39	89	0,0	19,53	11,02	119,3	1010,51	8,77	11,02	19,45	13,84	4,1	0,00	2,4
2017-09-18 17:00	339	39	87	0,0	19,53	11,22	119,3	1010,51	8,62	11,22	19,45	13,88	3,7	0,00	2,4
2017-09-18 17:30	342	39	89	0,0	19,43	10,82	119,3	1010,51	8,58	10,82	19,35	13,64	3,3	0,00	2,4
2017-09-18 18:00	332	39	90	0,0	19,43	10,82	119,3	1010,51	8,75	10,82	19,35	13,72	2,2	0,00	2,4
2017-09-18 18:30	331	39	95	0,0	19,43	10,32	119,3	1010,51	9,08	10,32	19,35	13,62	1,8	0,00	2,4
2017-09-18 19:00	351	39	97	0,0	19,43	10,12	119,3	1010,51	9,20	10,12	19,35	13,59	3,0	0,00	2,4
2017-09-18 19:30	356	39	97	0,0	19,43	10,02	119,3	1010,51	9,10	10,02	19,35	13,49	2,2	0,00	2,4
2017-09-18 20:00	356	39	97	2,4	19,43	9,72	119,3	1010,51	8,80	8,45	19,35	13,19	2,4	0,00	2,4
2017-09-18 20:30	331	39	95	0,0	19,43	9,82	119,3	1011,51	8,59	9,82	19,35	13,12	2,0	0,00	2,4
2017-09-18 21:00	329	39	97	0,0	19,43	9,52	119,3	1011,51	8,61	9,52	19,35	12,99	2,0	0,00	2,4
2017-09-18 21:30	77	39	100	0,0	19,43	9,42	119,3	1011,51	8,97	9,42	19,35	13,15	0,0	0,00	2,4
2017-09-18 22:00	48	39	100	0,0	19,43	9,02	119,3	1011,51	8,57	9,02	19,35	12,75	1,2	0,00	2,4
2017-09-18 22:30	46	39	100	0,0	19,43	9,02	119,3	1011,51	8,57	9,02	19,35	12,75	0,0	0,00	2,4
2017-09-18 23:00	85	39	100	0,0	19,43	8,82	119,3	1011,51	8,37	8,82	19,35	12,55	1,2	0,00	2,4
2017-09-18 23:30	76	39	100	0,0	19,43	8,62	119,3	1012,51	8,17	8,62	19,35	12,35	0,0	0,00	2,4
2017-09-19 00:00	54	39	100	0,0	19,43	8,52	119,3	1012,51	8,07	8,52	19,35	12,25	0,0	0,00	0,0
2017-09-19 00:30	78	39	100	0,0	19,43	8,32	119,3	1012,51	7,87	8,32	19,35	12,05	0,0	0,00	0,0
2017-09-19 01:00	282	39	100	0,0	19,43	8,12	119,3	1012,51	7,67	8,12	19,35	11,85	0,0	0,00	0,0
2017-09-19 01:30	145	39	100	0,0	19,43	7,72	119,3	1012,51	7,28	7,72	19,35	11,45	1,4	0,00	0,0
2017-09-19 02:00	193	39	100	0,0	19,43	7,52	119,3	1012,51	7,08	7,52	19,35	11,25	1,6	0,00	0,0
2017-09-19 02:30	89	39	100	0,0	19,43	7,12	119,3	1012,51	6,68	7,12	19,35	10,85	1,8	0,00	0,0
2017-09-19 03:00	266	39	98	0,0	19,43	6,02	119,3	1013,51	5,28	6,02	19,35	9,58	2,6	0,00	0,0
2017-09-19 03:30	109	39	98	0,0	19,43	5,72	119,3	1013,51	4,98	5,72	19,35	9,28	1,6	0,00	0,0
2017-09-19 04:00	168	40	98	1,2	19,33	5,42	119,3	1013,51	4,68	5,42	19,29	8,98	1,8	0,00	0,0
2017-09-19 04:30	106	40	98	0,0	19,33	5,32	119,3	1013,51	4,58	5,32	19,29	8,88	1,4	0,00	0,0
2017-09-19 05:00	356	39	98	0,0	19,33	5,12	119,3	1013,51	4,38	5,12	19,25	8,67	0,0	0,00	0,0
2017-09-19 05:30	327	39	95	0,0	19,33	4,72	119,3	1013,51	3,53	4,72	19,25	8,02	1,8	0,00	0,0
2017-09-19 06:00	197	39	95	0,0	19,33	4,32	119,3	1013,51	3,13	4,32	19,25	7,62	1,4	0,00	0,0
2017-09-19 06:30	100	39	98	0,0	19,33	3,82	121,1	1014,51	3,09	3,82	19,25	7,37	2,8	1,80	1,8
2017-09-19 07:00	106	40	100	0,0	19,43	3,72	121,1	1014,51	3,29	3,72	19,39	7,45	1,2	1,80	1,8
2017-09-19 07:30	148	39	100	0,0	19,63	3,32	121,1	1014,51	2,89	3,32	19,55	7,05	0,0	0,00	1,8
2017-09-19 08:00	198	39	100	0,0	19,63	3,42	121,1	1014,51	2,99	3,42	19,55	7,15	1,2	0,00	1,8
2017-09-19 08:30	101	39	99	0,0	19,73	3,42	121,1	1014,51	2,84	3,42	19,65	7,06	1,2	0,00	1,8
2017-09-19 09:00	181	39	97	0,0	19,73	3,72	121,1	1014,51	2,84	3,72	19,65	7,19	1,6	0,00	1,8
2017-09-19 09:30	77	39	93	0,0	19,73	3,82	121,1	1014,51	2,33	3,82	19,65	6,95	1,8	0,00	1,8
2017-09-19 10:00	314	39	90	0,0	19,73	3,82	121,1	1014,51	1,85	3,82	19,65	6,71	1,4	0,00	1,8
2017-09-19 10:30	307	39	89	0,0	19,73	4,12	121,1	1014,51	1,99	4,12	19,65	6,93	1,4	0,00	1,8
2017-09-19 11:00	140	39	78	0,0	19,73	4,42	121,1	1014,51	0,38	4,42	19,65	6,41	1,8	0,00	1,8
2017-09-19 11:30	312	39	91	1,4	19,73	3,72	121,1	1014,51	1,92	3,72	19,65	6,69	1,8	0,00	1,8

Datum	Vindriktning °	Luftfukt inne Rh%	Luftfukt ute Rh%	Vindhastighet m/s	Temp inne °C	Temp ute °C	Nederb. året mm	Lufttryck Mbar	Daggpunkt °C	Kyleffekt °C	Vix inne °C	Vix ute °C	Vindby m/s	Korr lufttryck	Regn/dygn mm
2017-09-19 12:00	151	39	85	0,0	19,63	4,62	121,1	1014,51	1,81	4,62	19,55	7,12	1,2	0,00	1,8
2017-09-19 12:30	304	39	76	0,0	19,63	5,02	121,1	1014,51	0,58	5,02	19,55	6,87	1,6	0,00	1,8
2017-09-19 13:00	0	39	78	0,0	19,63	4,82	121,1	1014,51	0,76	4,82	19,55	6,81	1,6	0,00	1,8
2017-09-19 13:30	356	39	79	0,0	19,53	4,52	121,1	1014,51	0,66	4,52	19,45	6,58	2,8	0,00	1,8
2017-09-19 14:00	74	39	79	0,0	19,53	4,62	121,1	1014,51	0,75	4,62	19,45	6,68	2,8	0,00	1,8
2017-09-19 14:30	286	39	78	0,0	19,53	5,32	121,1	1014,51	1,25	5,32	19,45	7,31	2,2	0,00	1,8
2017-09-19 15:00	88	39	72	0,0	19,53	5,62	121,1	1014,51	0,38	5,62	19,45	7,19	1,8	0,00	1,8
2017-09-19 15:30	297	39	82	0,0	19,53	4,62	121,1	1014,51	1,29	4,62	19,45	6,90	2,2	0,00	1,8
2017-09-19 16:00	142	39	76	0,0	19,53	5,42	121,7	1014,51	0,97	5,42	19,45	7,27	4,1	0,60	2,4
2017-09-19 16:30	221	39	82	0,0	19,53	4,52	121,7	1014,51	1,19	4,52	19,45	6,80	2,2	0,60	2,4
2017-09-19 17:00	242	39	84	0,0	19,43	5,32	121,7	1014,51	2,32	5,32	19,35	7,75	0,0	0,00	2,4
2017-09-19 17:30	96	39	81	0,0	19,43	4,72	121,7	1014,51	1,21	4,72	19,35	6,92	1,4	0,00	2,4
2017-09-19 18:00	75	39	87	0,0	19,43	4,72	121,7	1015,51	2,25	4,72	19,35	7,37	0,0	0,00	2,4
2017-09-19 18:30	76	39	89	0,0	19,43	4,42	121,7	1015,51	2,28	4,42	19,35	7,23	0,0	0,00	2,4
2017-09-19 19:00	79	39	90	0,0	19,43	4,22	121,7	1015,51	2,25	4,22	19,35	7,11	0,0	0,00	2,4
2017-09-19 19:30	82	39	90	0,0	19,43	4,32	121,7	1015,51	2,35	4,32	19,35	7,21	0,0	0,00	2,4
2017-09-19 20:00	80	39	93	0,0	19,43	3,82	121,7	1015,51	2,33	3,82	19,35	6,95	0,0	0,00	2,4
2017-09-19 20:30	81	39	90	0,0	19,43	3,82	121,7	1015,51	1,85	3,82	19,35	6,71	0,0	0,00	2,4
2017-09-19 21:00	87	39	91	0,0	19,43	3,52	121,7	1016,51	1,72	3,52	19,35	6,49	1,2	0,00	2,4
2017-09-19 21:30	118	39	91	0,0	19,43	3,32	121,7	1016,51	1,52	3,32	19,35	6,29	1,2	0,00	2,4
2017-09-19 22:00	56	39	92	0,0	19,43	2,92	121,7	1016,51	1,28	2,92	19,35	5,97	0,0	0,00	2,4
2017-09-19 22:30	52	39	94	0,0	19,43	2,32	121,7	1016,51	1,00	2,32	19,35	5,53	0,0	0,00	2,4
2017-09-19 23:00	58	39	97	0,0	19,33	2,02	121,7	1016,51	1,15	2,02	19,25	5,49	0,0	0,00	2,4
2017-09-19 23:30	44	39	98	0,0	19,33	2,02	121,7	1017,52	1,30	2,02	19,25	5,57	0,0	0,00	2,4
2017-09-20 00:00	55	39	100	0,0	19,33	2,22	121,7	1017,52	1,79	2,22	19,25	5,95	0,0	0,00	0,0
2017-09-20 00:30	98	39	100	0,0	19,23	2,52	121,7	1017,52	2,09	2,52	19,15	6,25	0,0	0,00	0,0
2017-09-20 01:00	101	39	100	0,0	19,23	2,72	121,7	1017,52	2,29	2,72	19,15	6,45	0,0	0,00	0,0
2017-09-20 01:30	102	39	98	0,0	19,23	2,92	121,7	1017,52	2,20	2,92	19,15	6,47	0,0	0,00	0,0
2017-09-20 02:00	104	39	98	0,0	19,23	2,92	121,7	1017,52	2,20	2,92	19,15	6,47	0,0	0,00	0,0
2017-09-20 02:30	78	39	100	0,0	19,23	3,02	121,7	1017,52	2,59	3,02	19,15	6,75	0,0	0,00	0,0
2017-09-20 03:00	75	39	100	0,0	19,13	3,02	121,7	1017,52	2,59	3,02	19,05	6,75	0,0	0,00	0,0
2017-09-20 03:30	73	39	100	0,0	19,13	2,62	121,7	1018,52	2,19	2,62	19,05	6,35	0,0	0,00	0,0
2017-09-20 04:00	356	39	100	0,0	19,13	2,72	121,7	1018,52	2,29	2,72	19,05	6,45	0,0	0,00	0,0
2017-09-20 04:30	21	39	100	0,0	19,13	2,92	121,7	1018,52	2,49	2,92	19,05	6,65	0,0	0,00	0,0
2017-09-20 05:00	33	39	100	0,0	19,13	3,22	121,7	1018,52	2,79	3,22	19,05	6,95	0,0	0,00	0,0
2017-09-20 05:30	148	39	100	0,0	19,13	3,52	121,7	1018,52	3,09	3,52	19,05	7,25	0,0	0,00	0,0
2017-09-20 06:00	106	39	100	0,0	19,03	3,72	121,7	1018,52	3,29	3,72	18,95	7,45	0,0	0,00	0,0
2017-09-20 06:30	104	39	100	0,0	19,13	4,02	121,7	1018,52	3,59	4,02	19,05	7,75	0,0	0,00	0,0
2017-09-20 07:00	103	39	100	0,0	19,33	4,22	121,7	1018,52	3,78	4,22	19,25	7,95	1,2	0,00	0,0
2017-09-20 07:30	78	39	100	0,0	19,43	4,42	121,7	1018,52	3,98	4,42	19,35	8,15	1,2	0,00	0,0
2017-09-20 08:00	153	38	100	0,0	19,53	4,42	121,7	1019,52	3,98	4,42	19,40	8,15	3,3	0,00	0,0
2017-09-20 08:30	108	38	100	0,0	19,63	4,42	121,7	1019,52	3,98	4,42	19,50	8,15	2,4	0,00	0,0
2017-09-20 09:00	76	38	100	0,0	19,63	4,52	121,7	1019,52	4,08	4,52	19,50	8,25	2,0	0,00	0,0
2017-09-20 09:30	99	38	100	0,0	19,63	4,52	121,7	1019,52	4,08	4,52	19,50	8,25	2,2	0,00	0,0
2017-09-20 10:00	90	38	100	0,0	19,63	4,52	121,7	1019,52	4,08	4,52	19,50	8,25	1,8	0,00	0,0
2017-09-20 10:30	106	38	100	0,0	19,63	4,72	121,7	1019,52	4,28	4,72	19,50	8,45	2,0	0,00	0,0

Datum	Vindriktning °	Luftfukt inne Rh%	Luftfukt ute Rh%	Vindhastighet m/s	Temp inne °C	Temp ute °C	Nederb. året mm	Lufftryck Mbar	Daggpunkt °C	Kyleffekt °C	Vix inne °C	Vix ute °C	Vindby m/s	Korr lufftryck	Regn/dygn mm
2017-09-20 11:00	102	38	100	0,0	19,63	5,02	121,7	1019,52	4,58	5,02	19,50	8,75	1,8	0,00	0,0
2017-09-20 11:30	99	38	100	0,0	19,53	5,02	121,7	1019,52	4,58	5,02	19,40	8,75	1,6	0,00	0,0
2017-09-20 12:00	111	38	99	0,0	19,53	5,02	121,7	1020,52	4,43	5,02	19,40	8,66	2,0	0,00	0,0
2017-09-20 12:30	58	38	100	0,0	19,53	5,02	121,7	1020,52	4,58	5,02	19,40	8,75	1,2	0,00	0,0
2017-09-20 13:00	89	38	99	0,0	19,53	5,12	122,9	1020,52	4,53	5,12	19,40	8,76	5,2	1,20	1,2
2017-09-20 13:30	99	38	98	0,0	19,63	5,32	122,9	1020,52	4,58	5,32	19,50	8,88	2,0	1,20	1,2
2017-09-20 14:00	92	38	97	0,0	19,63	5,12	122,9	1020,52	4,23	5,12	19,50	8,59	1,4	0,00	1,2
2017-09-20 14:30	86	38	98	0,0	19,63	5,12	122,9	1020,52	4,38	5,12	19,50	8,67	1,2	0,00	1,2
2017-09-20 15:00	103	38	98	0,0	19,63	5,12	122,9	1020,52	4,38	5,12	19,50	8,67	1,6	0,00	1,2
2017-09-20 15:30	91	38	98	0,0	19,63	4,82	122,9	1020,52	4,09	4,82	19,50	8,37	2,0	0,00	1,2
2017-09-20 16:00	100	38	99	0,0	19,63	4,62	122,9	1020,52	4,04	4,62	19,50	8,26	1,4	0,00	1,2
2017-09-20 16:30	98	38	99	0,0	19,63	4,62	122,9	1020,52	4,04	4,62	19,50	8,26	1,6	0,00	1,2
2017-09-20 17:00	69	38	98	0,0	19,73	4,72	122,9	1020,52	3,99	4,72	19,60	8,27	1,4	0,00	1,2
2017-09-20 17:30	110	38	97	0,0	19,73	4,72	122,9	1020,52	3,84	4,72	19,60	8,19	1,2	0,00	1,2
2017-09-20 18:00	98	38	97	0,0	19,63	4,32	122,9	1020,52	3,44	4,32	19,50	7,79	1,8	0,00	1,2
2017-09-20 18:30	91	38	98	0,0	19,63	4,22	122,9	1020,52	3,49	4,22	19,50	7,77	1,2	0,00	1,2
2017-09-20 19:00	78	38	100	0,0	19,63	4,12	122,9	1020,52	3,68	4,12	19,50	7,85	1,6	0,00	1,2
2017-09-20 19:30	107	38	99	0,0	19,63	3,92	122,9	1021,52	3,34	3,92	19,50	7,56	2,0	0,00	1,2
2017-09-20 20:00	88	38	100	0,0	19,63	3,72	122,9	1021,52	3,29	3,72	19,50	7,45	1,2	0,00	1,2
2017-09-20 20:30	97	38	100	0,0	19,53	3,62	122,9	1021,52	3,19	3,62	19,40	7,35	1,6	0,00	1,2
2017-09-20 21:00	92	38	100	0,0	19,53	3,52	122,9	1021,52	3,09	3,52	19,40	7,25	1,4	0,00	1,2
2017-09-20 21:30	94	38	100	0,0	19,53	3,52	122,9	1021,52	3,09	3,52	19,40	7,25	1,6	0,00	1,2
2017-09-20 22:00	99	39	100	0,0	19,53	3,52	122,9	1021,52	3,09	3,52	19,45	7,25	1,2	0,00	1,2
2017-09-20 22:30	106	39	100	0,0	19,43	3,42	122,9	1021,52	2,99	3,42	19,35	7,15	0,0	0,00	1,2
2017-09-20 23:00	101	39	100	0,0	19,43	3,42	122,9	1021,52	2,99	3,42	19,35	7,15	0,0	0,00	1,2
2017-09-20 23:30	74	39	100	0,0	19,43	3,42	122,9	1021,52	2,99	3,42	19,35	7,15	0,0	0,00	1,2
2017-09-21 00:00	105	39	100	0,0	19,33	3,42	122,9	1021,52	2,99	3,42	19,25	7,15	1,2	0,00	0,0
2017-09-21 00:30	82	39	100	0,0	19,33	3,42	122,9	1021,52	2,99	3,42	19,25	7,15	0,0	0,00	0,0
2017-09-21 01:00	124	39	100	0,0	19,33	3,32	122,9	1022,52	2,89	3,32	19,25	7,05	0,0	0,00	0,0
2017-09-21 01:30	82	39	100	0,0	19,33	3,32	122,9	1022,52	2,89	3,32	19,25	7,05	0,0	0,00	0,0
2017-09-21 02:00	94	39	100	0,0	19,23	3,22	122,9	1022,52	2,79	3,22	19,15	6,95	0,0	0,00	0,0
2017-09-21 02:30	107	39	100	0,0	19,23	3,22	122,9	1022,52	2,79	3,22	19,15	6,95	0,0	0,00	0,0
2017-09-21 03:00	132	39	100	0,0	19,23	3,22	122,9	1022,52	2,79	3,22	19,15	6,95	1,2	0,00	0,0
2017-09-21 03:30	114	39	100	0,0	19,23	3,22	122,9	1022,52	2,79	3,22	19,15	6,95	1,2	0,00	0,0
2017-09-21 04:00	70	39	100	0,0	19,23	3,12	122,9	1022,52	2,69	3,12	19,15	6,85	1,2	0,00	0,0
2017-09-21 04:30	73	39	100	0,0	19,23	3,12	122,9	1022,52	2,69	3,12	19,15	6,85	0,0	0,00	0,0
2017-09-21 05:00	83	39	100	0,0	19,13	3,12	122,9	1022,52	2,69	3,12	19,05	6,85	0,0	0,00	0,0
2017-09-21 05:30	99	39	100	0,0	19,13	3,22	122,9	1022,52	2,79	3,22	19,05	6,95	0,0	0,00	0,0
2017-09-21 06:00	102	39	100	0,0	19,13	3,22	122,9	1022,52	2,79	3,22	19,05	6,95	0,0	0,00	0,0
2017-09-21 06:30	101	39	100	0,0	19,13	3,32	122,9	1022,52	2,89	3,32	19,05	7,05	0,0	0,00	0,0
2017-09-21 07:00	83	39	100	0,0	19,33	3,42	122,9	1022,52	2,99	3,42	19,25	7,15	0,0	0,00	0,0
2017-09-21 07:30	85	38	100	0,0	19,53	3,62	122,9	1022,52	3,19	3,62	19,40	7,35	0,0	0,00	0,0
2017-09-21 08:00	78	38	100	0,0	19,63	3,72	122,9	1022,52	3,29	3,72	19,50	7,45	0,0	0,00	0,0
2017-09-21 08:30	83	38	100	0,0	19,63	3,92	122,9	1022,52	3,49	3,92	19,50	7,65	0,0	0,00	0,0
2017-09-21 09:00	89	38	100	0,0	19,63	4,32	122,9	1022,52	3,88	4,32	19,50	8,05	0,0	0,00	0,0
2017-09-21 09:30	100	38	100	0,0	19,63	5,02	122,9	1022,52	4,58	5,02	19,50	8,75	0,0	0,00	0,0

Datum	Vindriktning °	Luftfukt inne Rh%	Luftfukt ute Rh%	Vindhastighet m/s	Temp inne °C	Temp ute °C	Nederb. året mm	Lufttryck Mbar	Daggpunkt °C	Kyleffekt °C	Vix inne °C	Vix ute °C	Vindby m/s	Korr lufttryck	Regn/dygn mm
2017-09-21 10:00	117	38	100	0,0	19,73	5,22	122,9	1023,52	4,78	5,22	19,60	8,95	2,8	0,00	0,0
2017-09-21 10:30	112	38	100	0,0	19,73	5,72	122,9	1023,52	5,28	5,72	19,60	9,45	2,8	0,00	0,0
2017-09-21 11:00	124	38	100	0,0	19,73	5,92	122,9	1023,52	5,48	5,92	19,60	9,65	3,3	0,00	0,0
2017-09-21 11:30	99	38	100	0,0	19,73	6,12	122,9	1023,52	5,68	6,12	19,60	9,85	3,3	0,00	0,0
2017-09-21 12:00	131	38	100	2,8	19,73	6,52	125,3	1023,52	6,08	4,09	19,60	10,25	6,6	2,40	2,4
2017-09-21 12:30	120	38	100	1,2	19,73	6,92	125,3	1023,52	6,48	6,92	19,60	10,65	4,1	2,40	2,4
2017-09-21 13:00	128	38	100	3,0	19,63	7,12	125,3	1023,52	6,68	4,74	19,50	10,85	5,0	0,00	2,4
2017-09-21 13:30	116	38	100	2,2	19,63	7,32	125,3	1023,52	6,88	7,32	19,50	11,05	4,3	0,00	2,4
2017-09-21 14:00	119	38	96	3,0	19,63	7,42	125,3	1023,52	6,36	5,07	19,50	10,81	4,5	0,00	2,4
2017-09-21 14:30	125	38	92	2,2	19,63	7,72	125,3	1023,52	6,02	7,72	19,50	10,77	5,6	0,00	2,4
2017-09-21 15:00	118	38	85	2,4	19,53	7,62	125,3	1023,52	4,75	6,23	19,40	10,12	4,9	0,00	2,4
2017-09-21 15:30	160	38	85	2,4	19,53	8,02	125,3	1023,52	5,14	6,65	19,40	10,52	5,6	0,00	2,4
2017-09-21 16:00	103	38	84	2,6	19,53	8,02	125,3	1024,52	4,96	6,65	19,40	10,45	4,7	0,00	2,4
2017-09-21 16:30	146	38	80	1,4	19,53	8,12	125,3	1023,52	4,33	8,12	19,40	10,25	4,7	0,00	2,4
2017-09-21 17:00	111	38	80	1,6	19,53	8,42	125,3	1024,52	4,62	8,42	19,40	10,55	5,0	0,00	2,4
2017-09-21 17:30	101	38	80	1,6	19,53	7,62	125,3	1024,52	3,85	7,62	19,40	9,75	5,4	0,00	2,4
2017-09-21 18:00	121	38	82	2,0	19,53	7,52	125,3	1024,52	4,12	7,52	19,40	9,80	5,2	0,00	2,4
2017-09-21 18:30	159	38	84	2,6	19,43	7,32	125,3	1024,52	4,28	5,91	19,30	9,75	5,0	0,00	2,4
2017-09-21 19:00	142	38	85	2,4	19,43	7,02	125,3	1024,52	4,16	5,60	19,30	9,52	5,2	0,00	2,4
2017-09-21 19:30	118	38	86	1,2	19,43	6,82	125,3	1024,52	4,14	6,82	19,30	9,40	4,5	0,00	2,4
2017-09-21 20:00	108	38	88	0,0	19,43	6,72	125,3	1024,52	4,38	6,72	19,30	9,45	5,2	0,00	2,4
2017-09-21 20:30	92	38	90	1,8	19,43	6,82	125,3	1024,52	4,81	6,82	19,30	9,71	3,9	0,00	2,4
2017-09-21 21:00	104	38	92	2,0	19,43	6,92	125,3	1024,52	5,23	6,92	19,30	9,97	4,1	0,00	2,4
2017-09-21 21:30	130	38	94	1,2	19,43	7,02	125,3	1024,52	5,65	7,02	19,30	10,24	4,7	0,00	2,4
2017-09-21 22:00	107	38	98	1,8	19,43	6,92	125,3	1024,52	6,18	6,92	19,30	10,48	4,7	0,00	2,4
2017-09-21 22:30	105	38	100	3,0	19,43	7,02	125,3	1024,52	6,58	4,63	19,30	10,75	4,7	0,00	2,4
2017-09-21 23:00	137	38	100	3,1	19,43	7,12	125,3	1024,52	6,68	4,74	19,30	10,85	4,5	0,00	2,4
2017-09-21 23:30	151	38	100	3,1	19,33	7,32	125,3	1024,52	6,88	4,96	19,20	11,05	5,8	0,00	2,4
2017-09-22 00:00	129	38	100	2,4	19,33	7,42	125,3	1024,52	6,98	6,02	19,20	11,15	5,0	0,00	0,0
2017-09-22 00:30	133	38	100	2,8	19,33	7,42	125,3	1024,52	6,98	5,07	19,20	11,15	5,4	0,00	0,0
2017-09-22 01:00	149	38	100	1,8	19,23	7,62	125,3	1024,52	7,18	7,62	19,10	11,35	6,0	0,00	0,0
2017-09-22 01:30	111	38	100	1,4	19,23	7,72	125,3	1024,52	7,28	7,72	19,10	11,45	4,7	0,00	0,0
2017-09-22 02:00	149	38	100	3,7	19,23	7,72	125,3	1024,52	7,28	3,52	19,10	11,45	4,3	0,00	0,0
2017-09-22 02:30	121	38	100	1,6	19,23	7,82	125,3	1024,52	7,38	7,82	19,10	11,55	5,4	0,00	0,0
2017-09-22 03:00	138	38	100	3,3	19,23	7,92	125,3	1024,52	7,47	4,68	19,10	11,65	4,9	0,00	0,0
2017-09-22 03:30	118	38	100	2,2	19,13	7,92	125,3	1024,52	7,47	7,92	19,00	11,65	4,9	0,00	0,0
2017-09-22 04:00	112	38	99	2,6	19,13	7,92	125,3	1024,52	7,32	6,55	19,00	11,56	6,2	0,00	0,0
2017-09-22 04:30	104	38	98	2,6	19,13	7,92	125,3	1024,52	7,17	6,55	19,00	11,48	5,4	0,00	0,0
2017-09-22 05:00	118	38	97	3,0	19,13	7,92	125,3	1024,52	7,02	5,61	19,00	11,39	5,8	0,00	0,0
2017-09-22 05:30	156	38	92	3,3	19,13	8,02	125,3	1024,52	6,32	4,80	19,00	11,08	7,3	0,00	0,0
2017-09-22 06:00	146	38	93	3,7	19,03	8,02	125,3	1024,52	6,48	3,87	18,90	11,16	6,9	0,00	0,0
2017-09-22 06:30	101	38	92	3,5	19,03	8,02	125,9	1024,52	6,32	4,80	18,90	11,08	6,6	0,60	0,6
2017-09-22 07:00	145	38	93	4,1	19,23	8,02	125,9	1024,52	6,48	2,94	19,10	11,16	7,1	0,60	0,6
2017-09-22 07:30	124	38	92	4,3	19,33	8,02	125,9	1024,52	6,32	2,94	19,20	11,08	5,4	0,00	0,6
2017-09-22 08:00	81	38	92	3,0	19,43	8,12	125,9	1025,52	6,42	5,83	19,30	11,18	5,4	0,00	0,6
2017-09-22 08:30	122	38	93	3,0	19,43	8,22	125,9	1025,52	6,68	5,94	19,30	11,36	6,8	0,00	0,6

Datum	Vindriktning °	Luftfukt inne Rh%	Luftfukt ute Rh%	Vindhastighet m/s	Temp inne °C	Temp ute °C	Nederb. året mm	Lufttryck Mbar	Daggpunkt °C	Kyleffekt °C	Vix inne °C	Vix ute °C	Vindby m/s	Korr lufttryck	Regn/dygn mm
2017-09-22 09:00	111	38	94	1,4	19,43	8,42	125,9	1025,52	7,04	8,42	19,30	11,64	5,4	0,00	0,6
2017-09-22 09:30	133	38	94	2,0	19,43	8,62	125,9	1025,52	7,24	8,62	19,30	11,84	6,0	0,00	0,6
2017-09-22 10:00	152	38	88	2,4	19,43	8,92	125,9	1025,52	6,54	7,60	19,30	11,66	7,1	0,00	0,6
2017-09-22 10:30	113	38	89	2,2	19,43	9,22	125,9	1025,52	7,00	9,22	19,30	12,03	6,4	0,00	0,6
2017-09-22 11:00	147	38	83	2,0	19,43	10,12	125,9	1025,52	6,83	10,12	19,30	12,47	5,8	0,00	0,6
2017-09-22 11:30	128	38	80	4,5	19,43	10,22	125,9	1025,52	6,37	4,79	19,30	12,35	7,3	0,00	0,6
2017-09-22 12:00	118	38	79	5,2	19,43	10,42	125,9	1025,52	6,38	4,58	19,30	12,48	7,3	0,00	0,6
2017-09-22 12:30	143	38	80	2,6	19,43	10,72	125,9	1025,52	6,86	9,50	19,30	12,85	7,3	0,00	0,6
2017-09-22 13:00	129	38	76	2,2	19,43	11,42	125,9	1025,52	6,76	11,42	19,30	13,27	5,8	0,00	0,6
2017-09-22 13:30	141	38	76	2,2	19,43	11,52	125,9	1025,52	6,85	11,52	19,30	13,37	5,8	0,00	0,6
2017-09-22 14:00	129	38	77	4,1	19,43	11,52	125,9	1026,52	7,05	7,15	19,30	13,44	5,2	0,00	0,6
2017-09-22 14:30	145	38	72	3,5	19,43	12,02	125,9	1025,52	6,51	9,31	19,30	13,60	6,0	0,00	0,6
2017-09-22 15:00	152	38	72	2,4	19,43	12,02	125,9	1025,52	6,51	10,87	19,30	13,60	6,2	0,00	0,6
2017-09-22 15:30	135	38	73	4,5	19,43	11,72	125,9	1025,52	6,44	6,64	19,30	13,37	6,8	0,00	0,6
2017-09-22 16:00	118	38	74	3,0	19,43	11,72	125,9	1025,52	6,64	9,77	19,30	13,43	6,6	0,00	0,6
2017-09-22 16:30	100	38	76	3,7	19,43	11,72	125,9	1025,52	7,05	8,18	19,30	13,57	6,6	0,00	0,6
2017-09-22 17:00	146	38	76	3,3	19,43	11,42	125,9	1026,52	6,76	8,64	19,30	13,27	6,2	0,00	0,6
2017-09-22 17:30	108	38	78	1,2	19,43	10,92	125,9	1025,52	6,67	10,92	19,30	12,91	6,4	0,00	0,6
2017-09-22 18:00	118	38	77	1,6	19,53	10,82	125,9	1025,52	6,38	10,82	19,40	12,74	5,6	0,00	0,6
2017-09-22 18:30	129	38	79	0,0	19,53	9,92	127,1	1025,52	5,89	9,92	19,40	11,98	4,7	1,20	1,8
2017-09-22 19:00	123	38	81	0,0	19,53	9,12	127,1	1026,52	5,49	9,12	19,40	11,33	2,8	1,20	1,8
2017-09-22 19:30	119	38	85	0,0	19,53	8,32	127,1	1025,52	5,43	8,32	19,40	10,82	2,2	0,00	1,8
2017-09-22 20:00	106	38	86	0,0	19,43	7,82	127,1	1026,52	5,12	7,82	19,30	10,40	1,6	0,00	1,8
2017-09-22 20:30	119	38	89	0,0	19,43	7,42	127,1	1026,52	5,23	7,42	19,30	10,23	0,0	0,00	1,8
2017-09-22 21:00	99	38	93	0,0	19,43	7,12	127,1	1026,52	5,59	7,12	19,30	10,26	2,4	0,00	1,8
2017-09-22 21:30	93	38	95	0,0	19,43	7,12	127,1	1026,52	5,91	7,12	19,30	10,42	1,2	0,00	1,8
2017-09-22 22:00	96	38	96	0,0	19,43	6,82	128,9	1026,52	5,77	6,82	19,30	10,21	2,2	1,80	3,6
2017-09-22 22:30	106	38	97	0,0	19,43	7,12	128,9	1026,52	6,22	7,12	19,30	10,59	0,0	1,80	3,6
2017-09-22 23:00	101	38	98	0,0	19,43	7,42	128,9	1026,52	6,67	7,42	19,30	10,98	1,2	0,00	3,6
2017-09-22 23:30	98	38	99	0,0	19,43	8,02	128,9	1026,52	7,42	8,02	19,30	11,66	1,6	0,00	3,6
2017-09-23 00:00	98	38	100	0,0	19,33	8,22	128,9	1027,52	7,77	8,22	19,20	11,95	2,2	0,00	0,0
2017-09-23 00:30	103	38	100	1,2	19,33	8,12	128,9	1027,52	7,67	8,12	19,20	11,85	2,0	0,00	0,0
2017-09-23 01:00	116	38	100	0,0	19,33	8,12	128,9	1027,52	7,67	8,12	19,20	11,85	2,0	0,00	0,0
2017-09-23 01:30	108	38	100	0,0	19,33	8,12	128,9	1027,52	7,67	8,12	19,20	11,85	2,2	0,00	0,0
2017-09-23 02:00	109	38	100	0,0	19,33	8,02	128,9	1027,52	7,57	8,02	19,20	11,75	1,4	0,00	0,0
2017-09-23 02:30	95	38	100	0,0	19,33	7,92	128,9	1027,52	7,47	7,92	19,20	11,65	1,2	0,00	0,0
2017-09-23 03:00	100	38	100	0,0	19,33	7,92	128,9	1027,52	7,47	7,92	19,20	11,65	0,0	0,00	0,0
2017-09-23 03:30	132	38	100	0,0	19,33	7,82	128,9	1027,52	7,38	7,82	19,20	11,55	2,0	0,00	0,0
2017-09-23 04:00	116	38	100	0,0	19,33	7,82	128,9	1026,52	7,38	7,82	19,20	11,55	2,0	0,00	0,0
2017-09-23 04:30	108	38	100	0,0	19,33	7,72	128,9	1026,52	7,28	7,72	19,20	11,45	1,2	0,00	0,0
2017-09-23 05:00	91	38	100	0,0	19,33	7,72	128,9	1026,52	7,28	7,72	19,20	11,45	0,0	0,00	0,0
2017-09-23 05:30	108	38	100	0,0	19,33	7,72	128,9	1026,52	7,28	7,72	19,20	11,45	0,0	0,00	0,0
2017-09-23 06:00	119	38	100	0,0	19,33	7,72	128,9	1027,52	7,28	7,72	19,20	11,45	1,4	0,00	0,0
2017-09-23 06:30	121	38	100	0,0	19,33	7,72	128,9	1027,52	7,28	7,72	19,20	11,45	1,4	0,00	0,0
2017-09-23 07:00	112	39	100	0,0	19,43	7,72	128,9	1026,52	7,28	7,72	19,35	11,45	0,0	0,00	0,0
2017-09-23 07:30	122	38	100	0,0	19,53	7,82	128,9	1027,52	7,38	7,82	19,40	11,55	1,8	0,00	0,0

Datum	Vindriktning °	Luftfukt inne Rh%	Luftfukt ute Rh%	Vindhastighet m/s	Temp inne °C	Temp ute °C	Nederb. året mm	Lufttryck Mbar	Daggpunkt °C	Kyleffekt °C	Vix inne °C	Vix ute °C	Vindby m/s	Korr lufttryck	Regn/dygn mm
2017-09-23 08:00	98	38	100	0,0	19,63	7,92	128,9	1027,52	7,47	7,92	19,50	11,65	2,8	0,00	0,0
2017-09-23 08:30	80	38	100	0,0	19,63	8,02	128,9	1027,52	7,57	8,02	19,50	11,75	1,6	0,00	0,0
2017-09-23 09:00	113	38	100	1,2	19,73	8,32	128,9	1027,52	7,87	8,32	19,60	12,05	3,0	0,00	0,0
2017-09-23 09:30	99	38	100	0,0	19,73	8,42	128,9	1028,52	7,97	8,42	19,60	12,15	3,0	0,00	0,0
2017-09-23 10:00	118	38	100	0,0	19,73	8,62	128,9	1028,52	8,17	8,62	19,60	12,35	2,0	0,00	0,0
2017-09-23 10:30	109	38	100	1,4	19,73	8,72	128,9	1028,52	8,27	8,72	19,60	12,45	3,0	0,00	0,0
2017-09-23 11:00	124	38	100	0,0	19,73	9,12	128,9	1028,52	8,67	9,12	19,60	12,85	3,1	0,00	0,0
2017-09-23 11:30	114	38	100	2,0	19,73	9,62	128,9	1028,52	9,17	9,62	19,60	13,35	3,3	0,00	0,0
2017-09-23 12:00	136	38	100	3,3	19,73	10,02	128,9	1028,52	9,57	7,06	19,60	13,75	4,1	0,00	0,0
2017-09-23 12:30	132	38	99	2,4	19,73	10,02	128,9	1028,52	9,42	8,76	19,60	13,67	3,7	0,00	0,0
2017-09-23 13:00	118	38	98	0,0	19,73	10,42	128,9	1028,52	9,66	10,42	19,60	13,98	4,3	0,00	0,0
2017-09-23 13:30	130	38	96	0,0	19,73	10,52	128,9	1028,52	9,44	10,52	19,60	13,91	2,6	0,00	0,0
2017-09-23 14:00	97	38	95	0,0	19,73	10,62	128,9	1029,52	9,38	10,62	19,60	13,92	3,5	0,00	0,0
2017-09-23 14:30	107	38	95	0,0	19,73	10,92	128,9	1029,52	9,68	10,92	19,60	14,23	2,4	0,00	0,0
2017-09-23 15:00	126	38	94	0,0	19,73	10,92	128,9	1029,52	9,51	10,92	19,60	14,14	1,6	0,00	0,0
2017-09-23 15:30	138	38	94	1,2	19,73	11,12	128,9	1028,52	9,71	11,12	19,60	14,34	2,0	0,00	0,0
2017-09-23 16:00	108	38	91	0,0	19,83	11,72	128,9	1029,52	9,80	11,72	19,70	14,70	2,2	0,00	0,0
2017-09-23 16:30	109	38	89	0,0	19,83	11,42	128,9	1029,52	9,17	11,42	19,70	14,24	3,1	0,00	0,0
2017-09-23 17:00	122	38	90	0,0	19,83	11,12	128,9	1029,52	9,04	11,12	19,70	14,02	2,8	0,00	0,0
2017-09-23 17:30	132	38	91	0,0	19,73	11,02	128,9	1029,52	9,11	11,02	19,60	14,00	2,6	0,00	0,0
2017-09-23 18:00	105	38	91	0,0	19,73	10,92	128,9	1029,52	9,01	10,92	19,60	13,90	1,4	0,00	0,0
2017-09-23 18:30	81	38	92	0,0	19,73	10,62	128,9	1029,52	8,89	10,62	19,60	13,68	0,0	0,00	0,0
2017-09-23 19:00	83	38	94	0,0	19,73	10,42	128,9	1030,52	9,02	10,42	19,60	13,64	5,0	0,00	0,0
2017-09-23 19:30	91	39	95	0,0	19,73	10,32	128,9	1030,52	9,08	10,32	19,65	13,62	0,0	0,00	0,0
2017-09-23 20:00	107	39	96	0,0	19,63	10,12	128,9	1030,52	9,04	10,12	19,55	13,51	0,0	0,00	0,0
2017-09-23 20:30	111	39	97	0,0	19,63	10,02	128,9	1030,52	9,10	10,02	19,55	13,49	0,0	0,00	0,0
2017-09-23 21:00	115	39	98	0,0	19,63	9,92	128,9	1030,52	9,16	9,92	19,55	13,48	1,2	0,00	0,0
2017-09-23 21:30	116	39	99	0,0	19,63	9,92	128,9	1030,52	9,32	9,92	19,55	13,57	0,0	0,00	0,0
2017-09-23 22:00	107	39	99	0,0	19,63	9,92	128,9	1030,52	9,32	9,92	19,55	13,57	0,0	0,00	0,0
2017-09-23 22:30	125	39	100	0,0	19,53	9,82	128,9	1030,52	9,37	9,82	19,45	13,55	1,2	0,00	0,0
2017-09-23 23:00	131	39	100	0,0	19,53	9,82	128,9	1031,52	9,37	9,82	19,45	13,55	0,0	0,00	0,0
2017-09-23 23:30	105	39	100	0,0	19,53	9,82	128,9	1031,52	9,37	9,82	19,45	13,55	1,6	0,00	0,0
2017-09-24 00:00	91	39	100	0,0	19,53	9,72	128,9	1031,52	9,27	9,72	19,45	13,45	2,4	0,00	0,0
2017-09-24 00:30	115	39	100	1,6	19,53	9,72	128,9	1031,52	9,27	9,72	19,45	13,45	2,0	0,00	0,0
2017-09-24 01:00	103	39	100	0,0	19,53	9,72	128,9	1031,52	9,27	9,72	19,45	13,45	1,8	0,00	0,0
2017-09-24 01:30	104	39	100	0,0	19,53	9,62	128,9	1031,52	9,17	9,62	19,45	13,35	2,0	0,00	0,0
2017-09-24 02:00	105	39	100	0,0	19,53	9,62	128,9	1031,52	9,17	9,62	19,45	13,35	1,8	0,00	0,0
2017-09-24 02:30	108	39	100	0,0	19,53	9,62	128,9	1031,52	9,17	9,62	19,45	13,35	0,0	0,00	0,0
2017-09-24 03:00	113	39	100	0,0	19,53	9,52	128,9	1031,52	9,07	9,52	19,45	13,25	1,6	0,00	0,0
2017-09-24 03:30	120	40	100	0,0	19,53	9,52	128,9	1031,52	9,07	9,52	19,49	13,25	2,2	0,00	0,0
2017-09-24 04:00	104	40	100	0,0	19,43	9,42	128,9	1031,52	8,97	9,42	19,39	13,15	1,4	0,00	0,0
2017-09-24 04:30	113	40	100	0,0	19,43	9,42	128,9	1031,52	8,97	9,42	19,39	13,15	1,2	0,00	0,0
2017-09-24 05:00	118	40	100	0,0	19,43	9,32	130,1	1031,52	8,87	9,32	19,39	13,05	4,3	1,20	1,2
2017-09-24 05:30	94	40	100	0,0	19,43	9,32	130,1	1031,52	8,87	9,32	19,39	13,05	1,2	1,20	1,2
2017-09-24 06:00	106	40	100	0,0	19,43	9,32	131,3	1031,52	8,87	9,32	19,39	13,05	5,4	1,20	2,4
2017-09-24 06:30	103	40	100	0,0	19,43	9,32	131,3	1031,52	8,87	9,32	19,39	13,05	1,6	1,20	2,4

Datum	Vindriktning °	Luftfukt inne Rh%	Luftfukt ute Rh%	Vindhastighet m/s	Temp inne °C	Temp ute °C	Nederb. året mm	Lufttryck Mbar	Daggpunkt °C	Kyleffekt °C	Vix inne °C	Vix ute °C	Vindby m/s	Korr lufttryck	Regn/dygn mm
2017-09-24 07:00	103	39	100	0,0	19,53	9,32	131,3	1032,52	8,87	9,32	19,45	13,05	0,0	0,00	2,4
2017-09-24 07:30	92	39	100	0,0	19,63	9,32	131,3	1032,52	8,87	9,32	19,55	13,05	0,0	0,00	2,4
2017-09-24 08:00	86	39	100	0,0	19,73	9,32	132,5	1032,52	8,87	9,32	19,65	13,05	7,1	1,20	3,6
2017-09-24 08:30	94	39	100	0,0	19,73	9,42	132,5	1032,52	8,97	9,42	19,65	13,15	1,6	1,20	3,6
2017-09-24 09:00	78	39	100	0,0	19,73	9,52	132,5	1032,52	9,07	9,52	19,65	13,25	1,6	0,00	3,6
2017-09-24 09:30	97	39	100	0,0	19,73	9,62	132,5	1032,52	9,17	9,62	19,65	13,35	1,2	0,00	3,6
2017-09-24 10:00	93	39	100	0,0	19,83	9,82	132,5	1032,52	9,37	9,82	19,75	13,55	1,2	0,00	3,6
2017-09-24 10:30	109	39	100	0,0	19,83	10,02	132,5	1033,52	9,57	10,02	19,75	13,75	2,2	0,00	3,6
2017-09-24 11:00	131	39	100	0,0	19,83	10,12	132,5	1033,52	9,67	10,12	19,75	13,85	3,3	0,00	3,6
2017-09-24 11:30	100	39	100	0,0	19,83	10,32	132,5	1033,52	9,87	10,32	19,75	14,05	2,6	0,00	3,6
2017-09-24 12:00	119	39	100	0,0	19,83	10,42	132,5	1033,52	9,97	10,42	19,75	14,15	3,5	0,00	3,6
2017-09-24 12:30	106	39	100	0,0	19,83	10,72	132,5	1033,52	10,27	10,72	19,75	14,45	3,7	0,00	3,6
2017-09-24 13:00	108	39	100	0,0	19,83	10,92	132,5	1033,52	10,47	10,92	19,75	14,65	2,8	0,00	3,6
2017-09-24 13:30	109	39	100	0,0	19,83	11,12	132,5	1033,52	10,67	11,12	19,75	14,85	2,8	0,00	3,6
2017-09-24 14:00	124	39	100	0,0	19,83	11,32	132,5	1033,52	10,87	11,32	19,75	15,05	2,0	0,00	3,6
2017-09-24 14:30	105	39	100	0,0	19,83	11,42	132,5	1033,52	10,97	11,42	19,75	15,15	2,4	0,00	3,6
2017-09-24 15:00	116	40	100	0,0	19,83	11,42	132,5	1033,52	10,97	11,42	19,79	15,15	2,4	0,00	3,6
2017-09-24 15:30	107	40	100	1,2	19,83	11,32	132,5	1034,52	10,87	11,32	19,79	15,05	3,7	0,00	3,6
2017-09-24 16:00	108	40	100	0,0	19,83	11,32	132,5	1034,52	10,87	11,32	19,79	15,05	3,0	0,00	3,6
2017-09-24 16:30	95	40	99	0,0	19,83	11,22	132,5	1034,52	10,61	11,22	19,79	14,87	2,2	0,00	3,6
2017-09-24 17:00	115	40	97	0,0	19,83	11,02	132,5	1034,52	10,10	11,02	19,79	14,49	1,6	0,00	3,6
2017-09-24 17:30	113	40	97	0,0	19,83	10,92	132,5	1034,52	10,00	10,92	19,79	14,39	1,6	0,00	3,6
2017-09-24 18:00	119	40	97	0,0	19,83	10,82	132,5	1034,52	9,90	10,82	19,79	14,29	0,0	0,00	3,6
2017-09-24 18:30	96	40	97	0,0	19,83	10,72	132,5	1034,52	9,80	10,72	19,79	14,19	0,0	0,00	3,6
2017-09-24 19:00	103	40	97	0,0	19,83	10,52	132,5	1034,52	9,60	10,52	19,79	13,99	1,8	0,00	3,6
2017-09-24 19:30	114	40	97	0,0	19,83	10,42	132,5	1034,52	9,50	10,42	19,79	13,89	1,2	0,00	3,6
2017-09-24 20:00	109	40	97	0,0	19,83	10,32	132,5	1034,52	9,40	10,32	19,79	13,79	1,2	0,00	3,6
2017-09-24 20:30	80	40	98	0,0	19,83	10,22	132,5	1035,52	9,46	10,22	19,79	13,78	1,6	0,00	3,6
2017-09-24 21:00	114	40	99	0,0	19,83	10,12	132,5	1035,52	9,51	10,12	19,79	13,77	1,8	0,00	3,6
2017-09-24 21:30	116	40	99	0,0	19,73	10,02	132,5	1035,52	9,42	10,02	19,69	13,67	1,2	0,00	3,6
2017-09-24 22:00	118	40	99	0,0	19,73	9,92	132,5	1035,52	9,32	9,92	19,69	13,57	2,6	0,00	3,6
2017-09-24 22:30	95	40	100	1,4	19,73	9,72	132,5	1035,52	9,27	9,72	19,69	13,45	1,8	0,00	3,6
2017-09-24 23:00	124	40	100	0,0	19,73	9,52	132,5	1035,52	9,07	9,52	19,69	13,25	1,6	0,00	3,6
2017-09-24 23:30	105	40	100	0,0	19,73	9,42	132,5	1036,52	8,97	9,42	19,69	13,15	1,2	0,00	3,6
2017-09-25 00:00	113	40	99	0,0	19,63	9,32	132,5	1036,52	8,72	9,32	19,59	12,96	1,2	0,00	0,0
2017-09-25 00:30	107	40	98	0,0	19,63	9,22	132,5	1036,52	8,46	9,22	19,59	12,78	1,8	0,00	0,0
2017-09-25 01:00	124	40	98	0,0	19,63	9,22	132,5	1036,52	8,46	9,22	19,59	12,78	2,2	0,00	0,0
2017-09-25 01:30	113	40	98	0,0	19,63	9,12	132,5	1036,52	8,36	9,12	19,59	12,68	2,2	0,00	0,0
2017-09-25 02:00	111	40	99	0,0	19,63	9,02	132,5	1036,52	8,42	9,02	19,59	12,66	2,8	0,00	0,0
2017-09-25 02:30	107	40	99	0,0	19,63	8,92	132,5	1036,52	8,32	8,92	19,59	12,56	2,8	0,00	0,0
2017-09-25 03:00	91	40	100	0,0	19,63	8,92	132,5	1036,52	8,47	8,92	19,59	12,65	2,4	0,00	0,0
2017-09-25 03:30	124	40	100	0,0	19,53	8,92	132,5	1036,52	8,47	8,92	19,49	12,65	1,8	0,00	0,0
2017-09-25 04:00	90	40	100	0,0	19,53	8,82	132,5	1036,52	8,37	8,82	19,49	12,55	1,4	0,00	0,0
2017-09-25 04:30	117	40	100	0,0	19,53	8,92	132,5	1036,52	8,47	8,92	19,49	12,65	2,6	0,00	0,0
2017-09-25 05:00	115	40	100	0,0	19,53	8,92	132,5	1036,52	8,47	8,92	19,49	12,65	2,6	0,00	0,0
2017-09-25 05:30	144	40	100	0,0	19,53	8,92	132,5	1036,52	8,47	8,92	19,49	12,65	2,6	0,00	0,0

Datum	Vindriktning °	Luftfukt inne Rh%	Luftfukt ute Rh%	Vindhastighet m/s	Temp inne °C	Temp ute °C	Nederb. året mm	Lufttryck Mbar	Daggpunkt °C	Kyleffekt °C	Vix inne °C	Vix ute °C	Vindby m/s	Korr lufttryck	Regn/dygn mm
2017-09-25 06:00	115	40	100	0,0	19,53	8,92	133,7	1036,52	8,47	8,92	19,49	12,65	6,0	1,20	1,2
2017-09-25 06:30	105	40	100	0,0	19,53	8,92	133,7	1036,52	8,47	8,92	19,49	12,65	0,0	1,20	1,2
2017-09-25 07:00	116	40	100	0,0	19,63	8,92	133,7	1036,52	8,47	8,92	19,59	12,65	0,0	0,00	1,2
2017-09-25 07:30	106	40	100	0,0	19,73	9,02	133,7	1036,52	8,57	9,02	19,69	12,75	1,2	0,00	1,2
2017-09-25 08:00	107	40	100	0,0	19,83	9,02	133,7	1036,52	8,57	9,02	19,79	12,75	1,2	0,00	1,2
2017-09-25 08:30	97	40	100	0,0	19,83	9,12	133,7	1037,53	8,67	9,12	19,79	12,85	2,6	0,00	1,2
2017-09-25 09:00	89	40	100	0,0	19,83	9,12	133,7	1037,53	8,67	9,12	19,79	12,85	2,0	0,00	1,2
2017-09-25 09:30	121	40	100	0,0	19,83	9,12	133,7	1037,53	8,67	9,12	19,79	12,85	2,8	0,00	1,2
2017-09-25 10:00	131	40	100	0,0	19,83	9,12	135,5	1037,53	8,67	9,12	19,79	12,85	3,3	1,80	3,0
2017-09-25 10:30	135	40	100	0,0	19,83	9,12	135,5	1037,53	8,67	9,12	19,79	12,85	2,4	1,80	3,0
2017-09-25 11:00	97	40	100	0,0	19,83	9,02	135,5	1037,53	8,57	9,02	19,79	12,75	2,8	0,00	3,0
2017-09-25 11:30	124	40	100	0,0	19,83	9,02	135,5	1037,53	8,57	9,02	19,79	12,75	2,6	0,00	3,0
2017-09-25 12:00	99	40	100	0,0	19,83	9,12	135,5	1037,53	8,67	9,12	19,79	12,85	1,8	0,00	3,0
2017-09-25 12:30	113	40	100	0,0	19,83	9,12	135,5	1037,53	8,67	9,12	19,79	12,85	1,8	0,00	3,0
2017-09-25 13:00	147	40	100	1,4	19,83	9,32	135,5	1037,53	8,87	9,32	19,79	13,05	3,0	0,00	3,0
2017-09-25 13:30	135	40	100	1,2	19,83	9,52	135,5	1037,53	9,07	9,52	19,79	13,25	2,6	0,00	3,0
2017-09-25 14:00	139	40	100	1,2	19,83	9,72	135,5	1037,53	9,27	9,72	19,79	13,45	3,3	0,00	3,0
2017-09-25 14:30	137	40	100	3,9	19,83	10,12	135,5	1037,53	9,67	6,32	19,79	13,85	3,9	0,00	3,0
2017-09-25 15:00	114	40	100	1,4	19,83	10,22	135,5	1037,53	9,77	10,22	19,79	13,95	3,3	0,00	3,0
2017-09-25 15:30	122	40	100	0,0	19,83	10,12	135,5	1037,53	9,67	10,12	19,79	13,85	4,1	0,00	3,0
2017-09-25 16:00	121	40	99	0,0	19,83	10,12	135,5	1037,53	9,51	10,12	19,79	13,77	3,9	0,00	3,0
2017-09-25 16:30	107	40	99	0,0	19,83	10,02	135,5	1037,53	9,42	10,02	19,79	13,67	3,0	0,00	3,0
2017-09-25 17:00	103	40	99	1,8	19,83	9,92	135,5	1037,53	9,32	9,92	19,79	13,57	4,3	0,00	3,0
2017-09-25 17:30	133	40	99	1,2	19,83	9,92	135,5	1037,53	9,32	9,92	19,79	13,57	3,1	0,00	3,0
2017-09-25 18:00	111	40	99	0,0	19,83	9,82	135,5	1037,53	9,22	9,82	19,79	13,47	2,4	0,00	3,0
2017-09-25 18:30	113	40	100	0,0	19,83	9,72	135,5	1037,53	9,27	9,72	19,79	13,45	1,4	0,00	3,0
2017-09-25 19:00	113	40	100	0,0	19,83	9,72	135,5	1037,53	9,27	9,72	19,79	13,45	2,2	0,00	3,0
2017-09-25 19:30	122	40	100	0,0	19,83	9,62	135,5	1037,53	9,17	9,62	19,79	13,35	2,0	0,00	3,0
2017-09-25 20:00	100	40	100	0,0	19,83	9,52	135,5	1037,53	9,07	9,52	19,79	13,25	2,6	0,00	3,0
2017-09-25 20:30	108	40	100	0,0	19,83	9,42	135,5	1037,53	8,97	9,42	19,79	13,15	2,2	0,00	3,0
2017-09-25 21:00	128	40	99	0,0	19,83	9,32	135,5	1037,53	8,72	9,32	19,79	12,96	2,2	0,00	3,0
2017-09-25 21:30	108	40	96	0,0	19,73	9,32	135,5	1037,53	8,25	9,32	19,69	12,71	2,8	0,00	3,0
2017-09-25 22:00	120	40	95	0,0	19,73	9,22	135,5	1037,53	7,99	9,22	19,69	12,52	1,4	0,00	3,0
2017-09-25 22:30	97	40	96	0,0	19,73	9,12	135,5	1037,53	8,05	9,12	19,69	12,51	2,2	0,00	3,0
2017-09-25 23:00	107	40	94	0,0	19,73	8,92	135,5	1037,53	7,53	8,92	19,69	12,14	2,2	0,00	3,0
2017-09-25 23:30	131	40	93	1,6	19,73	8,92	135,5	1037,53	7,37	8,92	19,69	12,06	1,8	0,00	3,0
2017-09-26 00:00	129	40	92	1,6	19,63	8,82	135,5	1037,53	7,11	8,82	19,59	11,88	3,0	0,00	0,0
2017-09-26 00:30	114	40	91	0,0	19,63	8,72	135,5	1037,53	6,85	8,72	19,59	11,69	3,1	0,00	0,0
2017-09-26 01:00	115	40	93	1,8	19,63	8,52	135,5	1037,53	6,98	8,52	19,59	11,66	2,6	0,00	0,0
2017-09-26 01:30	119	40	93	0,0	19,63	8,62	135,5	1037,53	7,08	8,62	19,59	11,76	3,9	0,00	0,0
2017-09-26 02:00	128	40	93	1,6	19,63	8,82	135,5	1037,53	7,27	8,82	19,59	11,96	3,5	0,00	0,0
2017-09-26 02:30	100	40	95	0,0	19,63	8,82	135,5	1037,53	7,59	8,82	19,59	12,12	3,5	0,00	0,0
2017-09-26 03:00	132	40	96	0,0	19,53	8,92	135,5	1037,53	7,85	8,92	19,49	12,31	3,9	0,00	0,0
2017-09-26 03:30	107	40	93	0,0	19,53	8,92	135,5	1037,53	7,37	8,92	19,49	12,06	5,8	0,00	0,0
2017-09-26 04:00	125	40	90	2,8	19,53	8,92	135,5	1037,53	6,88	6,71	19,49	11,81	5,2	0,00	0,0
2017-09-26 04:30	145	40	90	3,1	19,53	8,92	135,5	1037,53	6,88	6,71	19,49	11,81	4,9	0,00	0,0

Datum	Vindriktning	Luftfukt inne	Luftfukt ute	Vindhastighet	Temp inne	Temp ute	Nederb. året	Lufttryck	Daggpunkt	Kyleffekt	Vix inne	Vix ute	Vindby	Korr lufttryck	Regn/dygn
	°	Rh%	Rh%	m/s	°C	°C	mm	Mbar	°C	°C	°C	°C	m/s		mm
2017-09-26 05:00	134	40	90	3,0	19,53	8,72	135,5	1037,53	6,68	6,49	19,49	11,61	4,1	0,00	0,0
2017-09-26 05:30	118	40	90	0,0	19,53	8,22	135,5	1037,53	6,19	8,22	19,49	11,11	4,5	0,00	0,0
2017-09-26 06:00	124	40	92	0,0	19,53	7,52	135,5	1037,53	5,83	7,52	19,49	10,57	1,4	0,00	0,0
2017-09-26 06:30	109	40	94	0,0	19,53	7,32	135,5	1037,53	5,95	7,32	19,49	10,54	1,2	0,00	0,0
2017-09-26 07:00	114	40	95	0,0	19,63	7,02	135,5	1037,53	5,81	7,02	19,59	10,32	0,0	0,00	0,0
2017-09-26 07:30	112	40	97	0,0	19,73	6,82	135,5	1037,53	5,92	6,82	19,69	10,29	0,0	0,00	0,0
2017-09-26 08:00	101	40	98	0,0	19,83	7,02	135,5	1037,53	6,27	7,02	19,79	10,58	1,6	0,00	0,0
2017-09-26 08:30	78	40	98	0,0	19,83	7,52	135,5	1038,53	6,77	7,52	19,79	11,08	2,8	0,00	0,0
2017-09-26 09:00	124	40	98	2,4	19,93	8,22	135,5	1038,53	7,47	6,86	19,89	11,78	2,8	0,00	0,0
2017-09-26 09:30	133	40	92	3,5	19,93	8,82	135,5	1038,53	7,11	5,70	19,89	11,88	5,6	0,00	0,0
2017-09-26 10:00	140	40	88	2,0	19,93	9,12	135,5	1038,53	6,73	9,12	19,89	11,86	5,0	0,00	0,0
2017-09-26 10:30	71	40	85	1,2	19,93	9,62	135,5	1038,53	6,70	9,62	19,89	12,12	5,0	0,00	0,0
2017-09-26 11:00	103	40	82	0,0	19,83	9,92	135,5	1038,53	6,45	9,92	19,79	12,20	5,0	0,00	0,0
2017-09-26 11:30	125	40	79	1,8	19,83	10,32	135,5	1038,53	6,28	10,32	19,79	12,38	5,2	0,00	0,0
2017-09-26 12:00	144	40	78	3,1	19,83	10,82	135,5	1038,53	6,57	8,78	19,79	12,81	4,9	0,00	0,0
2017-09-26 12:30	126	39	77	3,9	19,83	11,32	135,5	1038,53	6,86	7,72	19,75	13,24	6,2	0,00	0,0
2017-09-26 13:00	105	39	74	0,0	19,83	11,52	135,5	1038,53	6,45	11,52	19,75	13,23	5,0	0,00	0,0
2017-09-26 13:30	157	39	73	2,6	19,83	11,92	135,5	1038,53	6,63	10,77	19,75	13,57	5,2	0,00	0,0
2017-09-26 14:00	106	39	73	3,1	19,83	11,82	135,5	1038,53	6,53	9,88	19,75	13,47	5,4	0,00	0,0
2017-09-26 14:30	118	39	72	1,8	19,83	12,02	135,5	1038,53	6,51	12,02	19,75	13,60	4,5	0,00	0,0
2017-09-26 15:00	116	39	69	1,4	19,83	12,22	135,5	1038,53	6,06	12,22	19,75	13,60	4,7	0,00	0,0
2017-09-26 15:30	124	39	72	1,6	19,83	12,42	135,5	1038,53	6,90	12,42	19,75	14,00	5,2	0,00	0,0
2017-09-26 16:00	135	39	71	1,6	19,83	12,52	135,5	1038,53	6,78	12,52	19,75	14,03	5,6	0,00	0,0
2017-09-26 16:30	95	39	72	0,0	19,83	12,52	135,5	1038,53	6,99	12,52	19,75	14,10	4,5	0,00	0,0
2017-09-26 17:00	133	39	72	0,0	19,73	12,32	135,5	1038,53	6,80	12,32	19,65	13,90	4,1	0,00	0,0
2017-09-26 17:30	148	39	74	2,4	19,73	12,02	135,5	1038,53	6,93	10,87	19,65	13,73	3,3	0,00	0,0
2017-09-26 18:00	126	39	76	0,0	19,73	11,62	135,5	1038,53	6,95	11,62	19,65	13,47	2,6	0,00	0,0
2017-09-26 18:30	98	39	79	0,0	19,73	10,72	135,5	1038,53	6,67	10,72	19,65	12,78	1,8	0,00	0,0
2017-09-26 19:00	110	39	82	0,0	19,73	9,82	135,5	1038,53	6,36	9,82	19,65	12,10	1,2	0,00	0,0
2017-09-26 19:30	122	39	85	0,0	19,73	9,12	135,5	1038,53	6,21	9,12	19,65	11,62	0,0	0,00	0,0
2017-09-26 20:00	102	39	88	0,0	19,73	8,62	135,5	1038,53	6,24	8,62	19,65	11,36	0,0	0,00	0,0
2017-09-26 20:30	101	39	92	0,0	19,73	8,22	135,5	1038,53	6,52	8,22	19,65	11,28	0,0	0,00	0,0
2017-09-26 21:00	96	39	95	0,0	19,63	7,92	135,5	1038,53	6,70	7,92	19,55	11,22	1,4	0,00	0,0
2017-09-26 21:30	98	39	97	0,0	19,63	7,52	135,5	1038,53	6,62	7,52	19,55	10,99	1,4	0,00	0,0
2017-09-26 22:00	110	40	99	0,0	19,63	7,22	135,5	1038,53	6,63	7,22	19,59	10,86	1,6	0,00	0,0
2017-09-26 22:30	104	40	100	0,0	19,63	7,02	135,5	1039,53	6,58	7,02	19,59	10,75	1,6	0,00	0,0
2017-09-26 23:00	119	40	100	0,0	19,63	6,52	135,5	1039,53	6,08	6,52	19,59	10,25	1,2	0,00	0,0
2017-09-26 23:30	101	40	100	0,0	19,63	6,32	135,5	1039,53	5,88	6,32	19,59	10,05	1,2	0,00	0,0
2017-09-27 00:00	80	40	100	0,0	19,63	6,12	135,5	1039,53	5,68	6,12	19,59	9,85	1,2	0,00	0,0
2017-09-27 00:30	119	40	100	0,0	19,63	6,02	135,5	1039,53	5,58	6,02	19,59	9,75	1,2	0,00	0,0
2017-09-27 01:00	110	40	100	0,0	19,63	5,92	135,5	1039,53	5,48	5,92	19,59	9,65	1,2	0,00	0,0
2017-09-27 01:30	98	40	100	0,0	19,63	5,82	135,5	1039,53	5,38	5,82	19,59	9,55	1,2	0,00	0,0
2017-09-27 02:00	112	40	100	0,0	19,63	5,62	135,5	1039,53	5,18	5,62	19,59	9,35	1,6	0,00	0,0
2017-09-27 02:30	98	40	100	0,0	19,53	5,52	135,5	1039,53	5,08	5,52	19,49	9,25	1,6	0,00	0,0
2017-09-27 03:00	127	40	100	0,0	19,53	5,32	135,5	1039,53	4,88	5,32	19,49	9,05	1,4	0,00	0,0
2017-09-27 03:30	97	40	100	0,0	19,53	5,12	135,5	1038,53	4,68	5,12	19,49	8,85	0,0	0,00	0,0

Datum	Vindriktning °	Luftfukt inne Rh%	Luftfukt ute Rh%	Vindhastighet m/s	Temp inne °C	Temp ute °C	Nederb. året mm	Lufftryck Mbar	Daggpunkt °C	Kyleffekt °C	Vix inne °C	Vix ute °C	Vindby m/s	Korr lufftryck	Regn/dygn mm
2017-09-27 04:00	111	40	100	0,0	19,53	5,02	135,5	1039,53	4,58	5,02	19,49	8,75	0,0	0,00	0,0
2017-09-27 04:30	97	40	100	0,0	19,53	5,02	135,5	1038,53	4,58	5,02	19,49	8,75	0,0	0,00	0,0
2017-09-27 05:00	97	40	100	0,0	19,53	5,02	135,5	1038,53	4,58	5,02	19,49	8,75	0,0	0,00	0,0
2017-09-27 05:30	103	40	100	0,0	19,53	4,92	135,5	1039,53	4,48	4,92	19,49	8,65	0,0	0,00	0,0
2017-09-27 06:00	91	40	100	0,0	19,53	4,82	135,5	1039,53	4,38	4,82	19,49	8,55	1,2	0,00	0,0
2017-09-27 06:30	108	40	100	0,0	19,53	4,92	135,5	1039,53	4,48	4,92	19,49	8,65	0,0	0,00	0,0
2017-09-27 07:00	106	40	100	0,0	19,63	4,72	135,5	1039,53	4,28	4,72	19,59	8,45	1,2	0,00	0,0
2017-09-27 07:30	104	40	100	0,0	19,73	4,82	135,5	1039,53	4,38	4,82	19,69	8,55	1,4	0,00	0,0
2017-09-27 08:00	111	40	100	0,0	19,83	5,42	135,5	1039,53	4,98	5,42	19,79	9,15	1,4	0,00	0,0
2017-09-27 08:30	101	40	100	0,0	19,83	6,02	135,5	1039,53	5,58	6,02	19,79	9,75	1,6	0,00	0,0
2017-09-27 09:00	101	40	100	0,0	19,83	6,52	135,5	1039,53	6,08	6,52	19,79	10,25	1,4	0,00	0,0
2017-09-27 09:30	92	40	100	0,0	19,83	7,12	135,5	1039,53	6,68	7,12	19,79	10,85	1,6	0,00	0,0
2017-09-27 10:00	121	40	100	0,0	19,93	8,02	135,5	1039,53	7,57	8,02	19,89	11,75	2,8	0,00	0,0
2017-09-27 10:30	106	40	100	1,2	19,93	8,32	135,5	1039,53	7,87	8,32	19,89	12,05	2,6	0,00	0,0
2017-09-27 11:00	124	40	100	2,0	19,93	8,42	135,5	1039,53	7,97	8,42	19,89	12,15	3,9	0,00	0,0
2017-09-27 11:30	111	39	97	3,1	19,83	8,62	135,5	1040,53	7,71	6,38	19,75	12,09	4,5	0,00	0,0
2017-09-27 12:00	100	39	94	2,4	19,83	8,82	135,5	1040,53	7,43	7,50	19,75	12,04	5,0	0,00	0,0
2017-09-27 12:30	140	39	92	3,0	19,83	9,12	135,5	1040,53	7,41	6,93	19,75	12,18	5,0	0,00	0,0
2017-09-27 13:00	116	39	89	1,6	19,83	9,22	135,5	1039,53	7,00	9,22	19,75	12,03	5,0	0,00	0,0
2017-09-27 13:30	121	39	88	4,3	19,83	9,42	135,5	1039,53	7,03	4,62	19,75	12,16	5,0	0,00	0,0
2017-09-27 14:00	117	39	89	0,0	19,83	9,42	135,5	1039,53	7,20	9,42	19,75	12,24	4,1	0,00	0,0
2017-09-27 14:30	113	39	89	2,0	19,83	9,52	135,5	1039,53	7,30	9,52	19,75	12,34	4,3	0,00	0,0
2017-09-27 15:00	127	39	89	1,2	19,73	9,72	135,5	1039,53	7,49	9,72	19,65	12,54	3,7	0,00	0,0
2017-09-27 15:30	135	39	87	3,1	19,83	9,82	135,5	1039,53	7,25	7,69	19,75	12,48	3,7	0,00	0,0
2017-09-27 16:00	125	39	87	1,6	19,73	9,92	135,5	1039,53	7,35	9,92	19,65	12,58	3,9	0,00	0,0
2017-09-27 16:30	112	39	87	1,8	19,73	9,82	135,5	1039,53	7,25	9,82	19,65	12,48	5,2	0,00	0,0
2017-09-27 17:00	107	39	87	0,0	19,73	9,72	135,5	1039,53	7,15	9,72	19,65	12,38	4,5	0,00	0,0
2017-09-27 17:30	148	39	88	1,6	19,73	9,62	135,5	1039,53	7,23	9,62	19,65	12,36	3,7	0,00	0,0
2017-09-27 18:00	124	39	89	1,4	19,73	9,52	135,5	1039,53	7,30	9,52	19,65	12,34	3,7	0,00	0,0
2017-09-27 18:30	125	39	90	1,4	19,73	9,42	135,5	1039,53	7,37	9,42	19,65	12,31	3,7	0,00	0,0
2017-09-27 19:00	138	39	91	1,2	19,73	9,22	135,5	1039,53	7,34	9,22	19,65	12,19	3,1	0,00	0,0
2017-09-27 19:30	133	39	92	1,6	19,73	9,12	135,5	1039,53	7,41	9,12	19,65	12,18	3,0	0,00	0,0
2017-09-27 20:00	117	39	92	0,0	19,73	9,02	135,5	1039,53	7,31	9,02	19,65	12,08	3,0	0,00	0,0
2017-09-27 20:30	116	39	93	0,0	19,83	9,02	135,5	1039,53	7,47	9,02	19,75	12,16	2,6	0,00	0,0
2017-09-27 21:00	112	39	93	0,0	19,73	8,92	135,5	1039,53	7,37	8,92	19,65	12,06	3,1	0,00	0,0
2017-09-27 21:30	125	39	94	0,0	19,73	8,82	135,5	1040,53	7,43	8,82	19,65	12,04	2,6	0,00	0,0
2017-09-27 22:00	117	39	94	1,8	19,73	8,82	135,5	1039,53	7,43	8,82	19,65	12,04	2,6	0,00	0,0
2017-09-27 22:30	115	39	94	1,2	19,73	8,72	135,5	1039,53	7,34	8,72	19,65	11,94	3,0	0,00	0,0
2017-09-27 23:00	118	39	94	1,2	19,63	8,72	135,5	1039,53	7,34	8,72	19,55	11,94	2,8	0,00	0,0
2017-09-27 23:30	127	39	95	0,0	19,63	8,72	135,5	1039,53	7,50	8,72	19,55	12,02	3,0	0,00	0,0
2017-09-28 00:00	111	39	95	0,0	19,63	8,62	135,5	1039,53	7,40	8,62	19,55	11,92	3,7	0,00	0,0
2017-09-28 00:30	115	39	96	0,0	19,53	8,62	135,5	1039,53	7,55	8,62	19,45	12,01	4,1	0,00	0,0
2017-09-28 01:00	119	39	95	0,0	19,53	8,52	135,5	1039,53	7,30	8,52	19,45	11,82	2,8	0,00	0,0
2017-09-28 01:30	117	40	95	0,0	19,53	8,52	135,5	1039,53	7,30	8,52	19,49	11,82	2,8	0,00	0,0
2017-09-28 02:00	104	40	95	1,2	19,53	8,42	135,5	1039,53	7,20	8,42	19,49	11,72	3,7	0,00	0,0
2017-09-28 02:30	118	40	94	0,0	19,53	8,42	135,5	1039,53	7,04	8,42	19,49	11,64	3,0	0,00	0,0

Datum	Vindriktning °	Luftfukt inne Rh%	Luftfukt ute Rh%	Vindhastighet m/s	Temp inne °C	Temp ute °C	Nederb. året mm	Lufftryck Mbar	Daggpunkt °C	Kyleffekt °C	Vix inne °C	Vix ute °C	Vindby m/s	Korr lufftryck	Regn/dygn mm
2017-09-28 03:00	148	40	93	2,4	19,43	8,42	135,5	1039,53	6,88	7,07	19,39	11,56	3,3	0,00	0,0
2017-09-28 03:30	132	40	92	0,0	19,43	8,32	135,5	1039,53	6,62	8,32	19,39	11,38	3,7	0,00	0,0
2017-09-28 04:00	122	40	92	1,2	19,43	8,22	135,5	1039,53	6,52	8,22	19,39	11,28	2,2	0,00	0,0
2017-09-28 04:30	106	40	92	0,0	19,43	8,12	135,5	1038,53	6,42	8,12	19,39	11,18	2,8	0,00	0,0
2017-09-28 05:00	113	40	92	2,0	19,43	8,12	135,5	1039,53	6,42	8,12	19,39	11,18	3,0	0,00	0,0
2017-09-28 05:30	99	40	90	0,0	19,43	8,22	135,5	1039,53	6,19	8,22	19,39	11,11	3,9	0,00	0,0
2017-09-28 06:00	116	40	87	0,0	19,33	8,22	135,5	1038,53	5,68	8,22	19,29	10,88	4,5	0,00	0,0
2017-09-28 06:30	118	40	88	3,1	19,43	8,12	137,3	1039,53	5,75	5,83	19,39	10,86	4,9	1,80	1,8
2017-09-28 07:00	137	39	88	0,0	19,53	8,22	137,3	1039,53	5,85	8,22	19,45	10,96	5,4	1,80	1,8
2017-09-28 07:30	119	39	89	1,6	19,73	8,22	137,3	1039,53	6,02	8,22	19,65	11,03	3,9	0,00	1,8
2017-09-28 08:00	117	39	86	2,8	19,73	8,12	137,3	1039,53	5,41	5,83	19,65	10,70	4,7	0,00	1,8
2017-09-28 08:30	113	39	84	1,4	19,73	8,32	137,3	1039,53	5,25	8,32	19,65	10,75	4,7	0,00	1,8
2017-09-28 09:00	94	39	82	1,8	19,73	8,52	137,3	1039,53	5,09	8,52	19,65	10,80	5,2	0,00	1,8
2017-09-28 09:30	132	39	81	2,8	19,73	8,72	138,5	1039,53	5,10	6,49	19,65	10,92	5,8	1,20	3,0
2017-09-28 10:00	153	39	80	3,1	19,73	9,02	138,5	1039,53	5,21	6,82	19,65	11,15	5,0	1,20	3,0
2017-09-28 10:30	141	39	77	1,8	19,63	9,32	138,5	1039,53	4,93	9,32	19,55	11,24	6,4	0,00	3,0
2017-09-28 11:00	136	38	76	2,4	19,63	9,72	138,5	1039,53	5,12	8,45	19,50	11,57	4,7	0,00	3,0
2017-09-28 11:30	168	38	77	3,0	19,63	10,12	138,5	1039,53	5,70	8,02	19,50	12,04	5,6	0,00	3,0
2017-09-28 12:00	144	38	76	1,6	19,63	10,32	138,5	1038,53	5,70	10,32	19,50	12,17	5,4	0,00	3,0
2017-09-28 12:30	149	38	75	2,8	19,63	10,42	138,5	1038,53	5,59	8,35	19,50	12,20	6,4	0,00	3,0
2017-09-28 13:00	123	38	75	3,3	19,63	10,32	138,5	1038,53	5,50	7,39	19,50	12,10	6,2	0,00	3,0
2017-09-28 13:30	93	38	75	2,0	19,63	10,82	138,5	1038,53	5,98	10,82	19,50	12,60	5,2	0,00	3,0
2017-09-28 14:00	138	38	75	2,0	19,63	10,62	138,5	1038,53	5,79	10,62	19,50	12,40	6,6	0,00	3,0
2017-09-28 14:30	148	38	77	3,7	19,63	10,62	138,5	1038,53	6,18	6,90	19,50	12,54	6,0	0,00	3,0
2017-09-28 15:00	138	38	76	2,2	19,63	11,02	138,5	1038,53	6,37	11,02	19,50	12,87	5,0	0,00	3,0
2017-09-28 15:30	133	38	77	2,8	19,53	11,02	138,5	1038,53	6,57	9,00	19,40	12,94	5,6	0,00	3,0
2017-09-28 16:00	146	38	76	3,3	19,53	10,92	138,5	1038,53	6,27	8,07	19,40	12,77	5,8	0,00	3,0
2017-09-28 16:30	136	38	74	1,4	19,53	10,72	138,5	1038,53	5,68	10,72	19,40	12,43	6,0	0,00	3,0
2017-09-28 17:00	133	39	75	4,5	19,53	10,52	138,5	1037,53	5,69	5,16	19,45	12,30	6,0	0,00	3,0
2017-09-28 17:30	123	39	76	1,6	19,53	10,32	138,5	1037,53	5,70	10,32	19,45	12,17	6,2	0,00	3,0
2017-09-28 18:00	120	39	78	1,6	19,43	9,92	138,5	1037,53	5,70	9,92	19,35	11,91	4,3	0,00	3,0
2017-09-28 18:30	134	39	80	2,8	19,43	9,82	138,5	1037,53	5,98	7,69	19,35	11,95	4,5	0,00	3,0
2017-09-28 19:00	121	39	82	0,0	19,43	9,62	139,7	1037,53	6,16	9,62	19,35	11,90	5,0	1,20	4,2
2017-09-28 19:30	113	39	83	0,0	19,43	9,52	139,7	1037,53	6,25	9,52	19,35	11,87	4,3	1,20	4,2
2017-09-28 20:00	119	39	85	0,0	19,43	9,52	139,7	1037,53	6,60	9,52	19,35	12,02	3,3	0,00	4,2
2017-09-28 20:30	129	39	85	1,2	19,43	9,42	139,7	1037,53	6,51	9,42	19,35	11,92	4,1	0,00	4,2
2017-09-28 21:00	115	39	84	2,0	19,43	9,42	139,7	1037,53	6,33	9,42	19,35	11,85	4,3	0,00	4,2
2017-09-28 21:30	129	39	83	2,0	19,43	9,32	139,7	1037,53	6,05	9,32	19,35	11,67	4,9	0,00	4,2
2017-09-28 22:00	111	39	84	1,8	19,43	9,32	139,7	1037,53	6,23	9,32	19,35	11,75	4,7	0,00	4,2
2017-09-28 22:30	146	39	85	1,2	19,43	9,32	139,7	1037,53	6,41	9,32	19,35	11,82	3,7	0,00	4,2
2017-09-28 23:00	107	39	86	1,2	19,43	9,22	139,7	1037,53	6,49	9,22	19,35	11,80	3,5	0,00	4,2
2017-09-28 23:30	117	39	87	1,6	19,43	9,12	139,7	1036,52	6,56	9,12	19,35	11,78	4,7	0,00	4,2
2017-09-29 00:00	127	39	87	2,0	19,43	9,02	139,7	1036,52	6,46	9,02	19,35	11,68	4,1	0,00	0,0
2017-09-29 00:30	141	39	87	2,8	19,43	8,92	139,7	1036,52	6,37	6,71	19,35	11,58	3,7	0,00	0,0
2017-09-29 01:00	113	39	88	0,0	19,43	8,72	139,7	1036,52	6,34	8,72	19,35	11,46	3,9	0,00	0,0
2017-09-29 01:30	128	39	88	2,4	19,43	8,52	139,7	1036,52	6,15	7,18	19,35	11,26	3,9	0,00	0,0

Datum	Vindriktning	Luftfukt inne	Luftfukt ute	Vindhastighet	Temp inne	Temp ute	Nederb. året	Lufftryck	Daggpunkt	Kyleffekt	Vix inne	Vix ute	Vindby	Korr lufftryck	Regn/dygn
	°	Rh%	Rh%	m/s	°C	°C	mm	Mbar	°C	°C	°C	°C	m/s		mm
2017-09-29 02:00	121	39	88	2,0	19,33	8,22	139,7	1036,52	5,85	8,22	19,25	10,96	4,1	0,00	0,0
2017-09-29 02:30	124	39	89	1,2	19,33	7,42	139,7	1036,52	5,23	7,42	19,25	10,23	3,0	0,00	0,0
2017-09-29 03:00	101	39	91	0,0	19,33	6,82	139,7	1036,52	4,97	6,82	19,25	9,79	2,6	0,00	0,0
2017-09-29 03:30	100	39	93	0,0	19,33	6,32	139,7	1036,52	4,80	6,32	19,25	9,46	1,6	0,00	0,0
2017-09-29 04:00	102	39	94	0,0	19,33	6,02	139,7	1036,52	4,66	6,02	19,25	9,24	1,6	0,00	0,0
2017-09-29 04:30	117	39	96	0,0	19,33	6,32	139,7	1036,52	5,27	6,32	19,25	9,71	1,8	0,00	0,0
2017-09-29 05:00	103	39	96	0,0	19,33	6,62	139,7	1036,52	5,57	6,62	19,25	10,01	2,6	0,00	0,0
2017-09-29 05:30	129	39	96	1,2	19,33	6,72	139,7	1035,52	5,67	6,72	19,25	10,11	1,4	0,00	0,0
2017-09-29 06:00	121	39	96	0,0	19,33	6,52	139,7	1035,52	5,47	6,52	19,25	9,91	3,1	0,00	0,0
2017-09-29 06:30	106	39	96	0,0	19,33	6,42	139,7	1035,52	5,37	6,42	19,25	9,81	3,1	0,00	0,0
2017-09-29 07:00	126	39	95	0,0	19,43	6,72	139,7	1035,52	5,51	6,72	19,35	10,02	4,5	0,00	0,0
2017-09-29 07:30	125	39	95	0,0	19,63	6,92	139,7	1035,52	5,71	6,92	19,55	10,22	4,5	0,00	0,0
2017-09-29 08:00	122	39	95	0,0	19,73	7,02	139,7	1035,52	5,81	7,02	19,65	10,32	3,1	0,00	0,0
2017-09-29 08:30	101	39	94	0,0	19,73	7,12	139,7	1035,52	5,75	7,12	19,65	10,34	4,3	0,00	0,0
2017-09-29 09:00	121	38	95	1,2	19,73	7,22	139,7	1035,52	6,01	7,22	19,60	10,52	3,3	0,00	0,0
2017-09-29 09:30	125	38	93	0,0	19,73	7,32	141,5	1035,52	5,79	7,32	19,60	10,46	6,6	1,80	1,8
2017-09-29 10:00	104	38	93	3,3	19,73	7,32	141,5	1035,52	5,79	4,00	19,60	10,46	4,3	1,80	1,8
2017-09-29 10:30	93	38	93	1,4	19,73	7,42	141,5	1035,52	5,89	7,42	19,60	10,56	4,1	0,00	1,8
2017-09-29 11:00	89	38	92	0,0	19,73	7,52	141,5	1035,52	5,83	7,52	19,60	10,57	4,3	0,00	1,8
2017-09-29 11:30	119	38	93	0,0	19,73	7,42	141,5	1035,52	5,89	7,42	19,60	10,56	4,3	0,00	1,8
2017-09-29 12:00	128	38	91	2,4	19,73	7,42	141,5	1035,52	5,56	6,02	19,60	10,39	6,0	0,00	1,8
2017-09-29 12:30	117	38	92	2,0	19,73	7,42	141,5	1035,52	5,73	7,42	19,60	10,47	4,5	0,00	1,8
2017-09-29 13:00	128	38	91	0,0	19,73	7,62	141,5	1035,52	5,76	7,62	19,60	10,59	3,7	0,00	1,8
2017-09-29 13:30	101	38	92	0,0	19,73	7,42	141,5	1035,52	5,73	7,42	19,60	10,47	4,1	0,00	1,8
2017-09-29 14:00	89	38	91	0,0	19,73	7,72	141,5	1034,52	5,86	7,72	19,60	10,69	3,7	0,00	1,8
2017-09-29 14:30	113	38	90	0,0	19,73	7,92	141,5	1034,52	5,89	7,92	19,60	10,81	3,3	0,00	1,8
2017-09-29 15:00	87	38	90	0,0	19,73	8,02	141,5	1034,52	5,99	8,02	19,60	10,91	3,1	0,00	1,8
2017-09-29 15:30	135	38	89	0,0	19,63	8,02	141,5	1034,52	5,82	8,02	19,50	10,83	3,7	0,00	1,8
2017-09-29 16:00	118	38	90	2,0	19,73	8,02	141,5	1034,52	5,99	8,02	19,60	10,91	3,3	0,00	1,8
2017-09-29 16:30	107	38	90	0,0	19,63	8,02	141,5	1033,52	5,99	8,02	19,50	10,91	4,1	0,00	1,8
2017-09-29 17:00	134	38	90	1,2	19,63	7,92	141,5	1033,52	5,89	7,92	19,50	10,81	4,9	0,00	1,8
2017-09-29 17:30	108	38	91	0,0	19,63	7,82	141,5	1033,52	5,96	7,82	19,50	10,79	3,5	0,00	1,8
2017-09-29 18:00	127	38	92	0,0	19,63	7,72	141,5	1033,52	6,02	7,72	19,50	10,77	3,5	0,00	1,8
2017-09-29 18:30	129	38	93	0,0	19,63	7,62	141,5	1033,52	6,09	7,62	19,50	10,76	4,1	0,00	1,8
2017-09-29 19:00	106	38	93	0,0	19,63	7,52	141,5	1033,52	5,99	7,52	19,50	10,66	2,0	0,00	1,8
2017-09-29 19:30	91	38	94	0,0	19,63	7,42	141,5	1033,52	6,05	7,42	19,50	10,64	1,8	0,00	1,8
2017-09-29 20:00	121	38	94	0,0	19,63	7,32	141,5	1033,52	5,95	7,32	19,50	10,54	2,4	0,00	1,8
2017-09-29 20:30	103	38	94	0,0	19,63	7,22	141,5	1033,52	5,85	7,22	19,50	10,44	1,6	0,00	1,8
2017-09-29 21:00	120	38	95	0,0	19,63	7,12	141,5	1033,52	5,91	7,12	19,50	10,42	1,6	0,00	1,8
2017-09-29 21:30	105	38	95	0,0	19,63	7,02	141,5	1032,52	5,81	7,02	19,50	10,32	2,0	0,00	1,8
2017-09-29 22:00	92	38	95	0,0	19,63	7,02	141,5	1032,52	5,81	7,02	19,50	10,32	1,2	0,00	1,8
2017-09-29 22:30	91	38	96	0,0	19,63	7,02	141,5	1032,52	5,97	7,02	19,50	10,41	1,8	0,00	1,8
2017-09-29 23:00	120	38	96	1,2	19,53	7,02	141,5	1032,52	5,97	7,02	19,40	10,41	3,0	0,00	1,8
2017-09-29 23:30	96	38	96	0,0	19,53	7,02	141,5	1032,52	5,97	7,02	19,40	10,41	2,0	0,00	1,8
2017-09-30 00:00	101	39	96	0,0	19,53	7,02	141,5	1032,52	5,97	7,02	19,45	10,41	3,1	0,00	0,0
2017-09-30 00:30	114	39	96	0,0	19,43	7,02	141,5	1031,52	5,97	7,02	19,35	10,41	4,1	0,00	0,0

Datum	Vindriktning	Luftfukt inne	Luftfukt ute	Vindhastighet	Temp inne	Temp ute	Nederb. året	Lufttryck	Daggpunkt	Kyleffekt	Vix inne	Vix ute	Vindby	Korr lufttryck	Regn/dygn
	°	Rh%	Rh%	m/s	°C	°C	mm	Mbar	°C	°C	°C	°C	m/s		mm
2017-09-30 01:00	100	39	96	0,0	19,43	7,02	141,5	1031,52	5,97	7,02	19,35	10,41	3,7	0,00	0,0
2017-09-30 01:30	106	39	96	0,0	19,43	7,02	141,5	1031,52	5,97	7,02	19,35	10,41	2,4	0,00	0,0
2017-09-30 02:00	105	39	96	0,0	19,43	7,02	141,5	1031,52	5,97	7,02	19,35	10,41	2,4	0,00	0,0
2017-09-30 02:30	117	39	96	0,0	19,43	6,92	141,5	1031,52	5,87	6,92	19,35	10,31	2,4	0,00	0,0
2017-09-30 03:00	91	39	96	0,0	19,43	6,92	141,5	1031,52	5,87	6,92	19,35	10,31	2,2	0,00	0,0
2017-09-30 03:30	122	39	97	0,0	19,43	6,82	141,5	1030,52	5,92	6,82	19,35	10,29	2,2	0,00	0,0
2017-09-30 04:00	102	39	97	0,0	19,33	6,72	141,5	1030,52	5,82	6,72	19,25	10,19	1,8	0,00	0,0
2017-09-30 04:30	104	39	97	0,0	19,33	6,82	141,5	1030,52	5,92	6,82	19,25	10,29	2,0	0,00	0,0
2017-09-30 05:00	89	39	97	0,0	19,33	6,82	141,5	1030,52	5,92	6,82	19,25	10,29	2,6	0,00	0,0
2017-09-30 05:30	88	39	97	0,0	19,33	6,72	141,5	1029,52	5,82	6,72	19,25	10,19	2,6	0,00	0,0
2017-09-30 06:00	95	39	97	0,0	19,33	6,12	141,5	1029,52	5,23	6,12	19,25	9,59	1,8	0,00	0,0
2017-09-30 06:30	114	39	99	0,0	19,33	5,92	141,5	1029,52	5,33	5,92	19,25	9,56	0,0	0,00	0,0
2017-09-30 07:00	85	39	99	0,0	19,53	6,02	141,5	1029,52	5,43	6,02	19,45	9,66	1,8	0,00	0,0
2017-09-30 07:30	93	39	100	0,0	19,73	6,12	141,5	1029,52	5,68	6,12	19,65	9,85	1,6	0,00	0,0
2017-09-30 08:00	105	39	100	1,2	19,73	6,32	141,5	1029,52	5,88	6,32	19,65	10,05	3,0	0,00	0,0
2017-09-30 08:30	105	39	100	0,0	19,83	6,42	141,5	1029,52	5,98	6,42	19,75	10,15	4,3	0,00	0,0
2017-09-30 09:00	112	39	100	0,0	19,73	6,82	141,5	1029,52	6,38	6,82	19,65	10,55	3,7	0,00	0,0
2017-09-30 09:30	125	39	100	1,8	19,83	7,12	141,5	1029,52	6,68	7,12	19,75	10,85	5,4	0,00	0,0
2017-09-30 10:00	141	39	97	0,0	19,83	7,52	141,5	1029,52	6,62	7,52	19,75	10,99	4,7	0,00	0,0
2017-09-30 10:30	92	39	95	1,8	19,83	7,72	141,5	1029,52	6,50	7,72	19,75	11,02	4,3	0,00	0,0
2017-09-30 11:00	95	39	94	0,0	19,83	7,92	141,5	1029,52	6,54	7,92	19,75	11,14	4,5	0,00	0,0
2017-09-30 11:30	101	39	94	1,6	19,83	7,92	141,5	1029,52	6,54	7,92	19,75	11,14	4,3	0,00	0,0
2017-09-30 12:00	83	39	93	0,0	19,83	8,42	141,5	1028,52	6,88	8,42	19,75	11,56	3,7	0,00	0,0
2017-09-30 12:30	92	39	91	1,6	19,83	8,72	141,5	1028,52	6,85	8,72	19,75	11,69	3,1	0,00	0,0
2017-09-30 13:00	129	39	88	2,8	19,83	8,92	141,5	1028,52	6,54	6,71	19,75	11,66	4,7	0,00	0,0
2017-09-30 13:30	108	39	85	0,0	19,83	9,12	141,5	1028,52	6,21	9,12	19,75	11,62	4,3	0,00	0,0
2017-09-30 14:00	117	39	83	1,2	19,83	10,32	141,5	1028,52	7,03	10,32	19,75	12,67	4,9	0,00	0,0
2017-09-30 14:30	95	38	78	1,4	19,83	10,02	141,5	1027,52	5,80	10,02	19,70	12,01	6,2	0,00	0,0
2017-09-30 15:00	116	38	82	1,4	19,83	9,52	141,5	1027,52	6,06	9,52	19,70	11,80	5,4	0,00	0,0
2017-09-30 15:30	94	38	80	0,0	19,73	9,82	141,5	1028,52	5,98	9,82	19,60	11,95	4,9	0,00	0,0
2017-09-30 16:00	98	38	78	1,2	19,73	9,92	141,5	1027,52	5,70	9,92	19,60	11,91	4,7	0,00	0,0
2017-09-30 16:30	133	38	79	2,2	19,73	9,92	141,5	1027,52	5,89	9,92	19,60	11,98	4,7	0,00	0,0
2017-09-30 17:00	101	38	77	0,0	19,73	9,52	141,5	1027,52	5,12	9,52	19,60	11,44	5,8	0,00	0,0
2017-09-30 17:30	112	38	81	0,0	19,63	9,12	141,5	1027,52	5,49	9,12	19,50	11,33	3,7	0,00	0,0
2017-09-30 18:00	92	38	84	0,0	19,63	8,42	141,5	1027,52	5,35	8,42	19,50	10,85	4,1	0,00	0,0
2017-09-30 18:30	86	38	88	0,0	19,63	7,72	141,5	1027,52	5,36	7,72	19,50	10,45	1,8	0,00	0,0
2017-09-30 19:00	92	38	94	0,0	19,53	7,42	141,5	1027,52	6,05	7,42	19,40	10,64	3,0	0,00	0,0
2017-09-30 19:30	94	38	96	0,0	19,53	7,12	141,5	1027,52	6,07	7,12	19,40	10,51	2,6	0,00	0,0
2017-09-30 20:00	107	39	97	0,0	19,53	6,82	141,5	1027,52	5,92	6,82	19,45	10,29	2,0	0,00	0,0
2017-09-30 20:30	129	39	99	2,8	19,63	6,72	141,5	1027,52	6,13	4,30	19,55	10,36	3,7	0,00	0,0
2017-09-30 21:00	107	39	99	0,0	19,63	6,62	141,5	1027,52	6,03	6,62	19,55	10,26	2,6	0,00	0,0
2017-09-30 21:30	103	39	100	0,0	19,63	6,32	141,5	1027,52	5,88	6,32	19,55	10,05	3,3	0,00	0,0
2017-09-30 22:00	115	39	100	0,0	19,63	6,12	141,5	1027,52	5,68	6,12	19,55	9,85	3,0	0,00	0,0
2017-09-30 22:30	114	39	100	2,0	19,53	6,22	141,5	1027,52	5,78	6,22	19,45	9,95	3,1	0,00	0,0
2017-09-30 23:00	104	39	100	1,4	19,53	6,42	141,5	1027,52	5,98	6,42	19,45	10,15	2,4	0,00	0,0
2017-09-30 23:30	120	39	100	0,0	19,53	6,52	141,5	1027,52	6,08	6,52	19,45	10,25	2,4	0,00	0,0

Datum	Vindriktning °	Luftfukt inne Rh%	Luftfukt ute Rh%	Vindhastighet m/s	Temp inne °C	Temp ute °C	Nederb. året mm	Lufttryck Mbar	Daggpunkt °C	Kyleffekt °C	Vix inne °C	Vix ute °C	Vindby m/s	Korr lufttryck	Regn/dygn mm
2017-10-01 00:00	111	39	100	0,0	19,53	6,52	141,5	1027,52	6,08	6,52	19,45	10,25	2,8	0,00	0,0
2017-10-01 00:30	97	39	100	0,0	19,53	6,62	141,5	1027,52	6,18	6,62	19,45	10,35	2,4	0,00	0,0
2017-10-01 01:00	98	39	99	0,0	19,43	6,62	141,5	1027,52	6,03	6,62	19,35	10,26	2,0	0,00	0,0
2017-10-01 01:30	99	39	98	1,4	19,43	6,52	141,5	1027,52	5,78	6,52	19,35	10,08	2,2	0,00	0,0
2017-10-01 02:00	105	39	98	0,0	19,43	6,42	141,5	1027,52	5,68	6,42	19,35	9,98	4,5	0,00	0,0
2017-10-01 02:30	111	39	97	0,0	19,43	6,42	141,5	1027,52	5,53	6,42	19,35	9,89	3,9	0,00	0,0
2017-10-01 03:00	98	39	97	0,0	19,43	6,32	141,5	1027,52	5,43	6,32	19,35	9,79	2,6	0,00	0,0
2017-10-01 03:30	109	39	98	0,0	19,43	6,22	141,5	1026,52	5,48	6,22	19,35	9,78	3,0	0,00	0,0
2017-10-01 04:00	89	39	98	0,0	19,43	6,12	141,5	1026,52	5,38	6,12	19,35	9,68	1,8	0,00	0,0
2017-10-01 04:30	126	39	98	0,0	19,43	6,12	141,5	1026,52	5,38	6,12	19,35	9,68	2,4	0,00	0,0
2017-10-01 05:00	108	39	99	0,0	19,43	6,12	141,5	1026,52	5,53	6,12	19,35	9,76	2,0	0,00	0,0
2017-10-01 05:30	98	39	99	0,0	19,33	6,12	141,5	1026,52	5,53	6,12	19,25	9,76	2,0	0,00	0,0
2017-10-01 06:00	107	39	99	0,0	19,33	6,12	141,5	1026,52	5,53	6,12	19,25	9,76	1,6	0,00	0,0
2017-10-01 06:30	93	39	99	0,0	19,43	6,22	141,5	1025,52	5,63	6,22	19,35	9,86	2,0	0,00	0,0
2017-10-01 07:00	97	39	99	1,4	19,53	6,22	141,5	1025,52	5,63	6,22	19,45	9,86	3,1	0,00	0,0
2017-10-01 07:30	95	39	99	0,0	19,73	6,22	141,5	1025,52	5,63	6,22	19,65	9,86	2,0	0,00	0,0
2017-10-01 08:00	110	39	100	0,0	19,83	6,32	141,5	1025,52	5,88	6,32	19,75	10,05	3,3	0,00	0,0
2017-10-01 08:30	101	39	100	1,4	19,83	6,42	141,5	1025,52	5,98	6,42	19,75	10,15	3,9	0,00	0,0
2017-10-01 09:00	109	39	100	1,4	19,83	6,52	141,5	1025,52	6,08	6,52	19,75	10,25	3,7	0,00	0,0
2017-10-01 09:30	62	39	100	1,8	19,83	6,72	141,5	1025,52	6,28	6,72	19,75	10,45	5,6	0,00	0,0
2017-10-01 10:00	83	39	100	0,0	19,83	6,72	141,5	1025,52	6,28	6,72	19,75	10,45	4,1	0,00	0,0
2017-10-01 10:30	112	39	100	0,0	19,83	6,72	141,5	1025,52	6,28	6,72	19,75	10,45	4,9	0,00	0,0
2017-10-01 11:00	104	39	100	2,2	19,83	7,22	141,5	1025,52	6,78	7,22	19,75	10,95	4,7	0,00	0,0
2017-10-01 11:30	123	39	100	2,2	19,83	7,82	141,5	1024,52	7,38	7,82	19,75	11,55	5,0	0,00	0,0
2017-10-01 12:00	105	39	98	0,0	19,83	8,12	141,5	1024,52	7,37	8,12	19,75	11,68	5,4	0,00	0,0
2017-10-01 12:30	98	39	86	3,5	19,83	8,22	141,5	1024,52	5,51	5,02	19,75	10,80	6,2	0,00	0,0
2017-10-01 13:00	127	39	78	3,5	19,83	8,32	141,5	1023,52	4,15	5,13	19,75	10,31	6,6	0,00	0,0
2017-10-01 13:30	134	38	71	5,6	19,83	9,12	141,5	1023,52	3,53	2,46	19,70	10,63	7,5	0,00	0,0
2017-10-01 14:00	133	38	71	1,8	19,73	9,32	141,5	1023,52	3,72	9,32	19,60	10,83	6,2	0,00	0,0
2017-10-01 14:30	88	38	74	0,0	19,73	9,32	141,5	1022,52	4,33	9,32	19,60	11,03	5,4	0,00	0,0
2017-10-01 15:00	120	38	78	0,0	19,73	8,92	141,5	1022,52	4,73	8,92	19,60	10,91	4,9	0,00	0,0
2017-10-01 15:30	107	38	76	0,0	19,63	8,82	141,5	1022,52	4,25	8,82	19,50	10,67	5,2	0,00	0,0
2017-10-01 16:00	126	38	73	1,4	19,63	8,82	141,5	1022,52	3,65	8,82	19,50	10,46	5,6	0,00	0,0
2017-10-01 16:30	134	38	75	2,0	19,63	8,72	141,5	1022,52	3,96	8,72	19,50	10,50	5,6	0,00	0,0
2017-10-01 17:00	113	38	73	0,0	19,53	8,92	142,7	1021,52	3,75	8,92	19,40	10,56	6,2	1,20	1,2
2017-10-01 17:30	94	38	74	0,0	19,53	8,62	142,7	1021,52	3,66	8,62	19,40	10,33	5,0	1,20	1,2
2017-10-01 18:00	127	38	77	0,0	19,53	8,42	142,7	1021,52	4,06	8,42	19,40	10,34	4,1	0,00	1,2
2017-10-01 18:30	103	38	81	0,0	19,53	8,32	142,7	1020,52	4,71	8,32	19,40	10,52	4,3	0,00	1,2
2017-10-01 19:00	101	38	82	0,0	19,53	8,12	142,7	1020,52	4,70	8,12	19,40	10,40	5,2	0,00	1,2
2017-10-01 19:30	101	38	84	0,0	19,53	7,82	142,7	1020,52	4,77	7,82	19,40	10,25	5,0	0,00	1,2
2017-10-01 20:00	69	38	86	1,2	19,53	7,82	142,7	1019,52	5,12	7,82	19,40	10,40	4,9	0,00	1,2
2017-10-01 20:30	112	38	88	0,0	19,53	7,82	142,7	1019,52	5,46	7,82	19,40	10,56	4,5	0,00	1,2
2017-10-01 21:00	116	38	89	1,2	19,53	7,72	142,7	1019,52	5,53	7,72	19,40	10,53	4,7	0,00	1,2
2017-10-01 21:30	103	38	89	3,9	19,53	7,32	142,7	1018,52	5,13	3,05	19,40	10,13	5,8	0,00	1,2
2017-10-01 22:00	92	38	90	3,3	19,53	7,22	142,7	1018,52	5,20	3,89	19,40	10,11	5,4	0,00	1,2
2017-10-01 22:30	98	39	92	3,1	19,53	7,22	142,7	1017,52	5,53	4,85	19,45	10,27	6,2	0,00	1,2

Datum	Vindriktning °	Luftfukt inne Rh%	Luftfukt ute Rh%	Vindhastighet m/s	Temp inne °C	Temp ute °C	Nederb. året mm	Lufftryck Mbar	Daggpunkt °C	Kyleffekt °C	Vix inne °C	Vix ute °C	Vindby m/s	Korr lufftryck	Regn/dygn mm
2017-10-01 23:00	88	39	92	0,0	19,53	7,02	142,7	1017,52	5,33	7,02	19,45	10,07	5,0	0,00	1,2
2017-10-01 23:30	115	39	94	1,2	19,53	7,02	142,7	1017,52	5,65	7,02	19,45	10,24	4,7	0,00	1,2
2017-10-02 00:00	93	39	96	1,6	19,43	7,12	142,7	1016,51	6,07	7,12	19,35	10,51	5,6	0,00	0,0
2017-10-02 00:30	110	39	96	0,0	19,43	7,32	142,7	1016,51	6,26	7,32	19,35	10,71	6,0	0,00	0,0
2017-10-02 01:00	98	39	95	0,0	19,43	7,42	142,7	1015,51	6,21	7,42	19,35	10,72	5,2	0,00	0,0
2017-10-02 01:30	104	39	94	0,0	19,43	7,42	142,7	1015,51	6,05	7,42	19,35	10,64	5,8	0,00	0,0
2017-10-02 02:00	87	39	92	1,6	19,43	7,52	142,7	1014,51	5,83	7,52	19,35	10,57	5,4	0,00	0,0
2017-10-02 02:30	84	39	90	0,0	19,43	7,62	142,7	1013,51	5,60	7,62	19,35	10,51	5,4	0,00	0,0
2017-10-02 03:00	84	39	89	0,0	19,33	7,62	142,7	1013,51	5,43	7,62	19,25	10,43	6,4	0,00	0,0
2017-10-02 03:30	63	39	89	2,2	19,33	7,72	142,7	1012,51	5,53	7,72	19,25	10,53	7,5	0,00	0,0
2017-10-02 04:00	103	39	88	1,4	19,33	7,62	142,7	1011,51	5,26	7,62	19,25	10,35	7,5	0,00	0,0
2017-10-02 04:30	116	39	89	2,4	19,33	7,52	142,7	1011,51	5,33	6,12	19,25	10,33	5,8	0,00	0,0
2017-10-02 05:00	107	39	92	0,0	19,33	7,52	142,7	1010,51	5,83	7,52	19,25	10,57	7,5	0,00	0,0
2017-10-02 05:30	136	39	93	3,5	19,33	7,52	142,7	1010,51	5,99	4,23	19,25	10,66	7,1	0,00	0,0
2017-10-02 06:00	104	39	92	3,3	19,33	7,52	142,7	1009,51	5,83	4,23	19,25	10,57	8,3	0,00	0,0
2017-10-02 06:30	85	39	97	6,2	19,33	7,12	142,7	1008,51	6,22	-0,61	19,25	10,59	8,3	0,00	0,0
2017-10-02 07:00	145	39	97	3,7	19,53	7,12	142,7	1007,51	6,22	2,82	19,45	10,59	8,1	0,00	0,0
2017-10-02 07:30	70	39	95	3,1	19,63	7,22	142,7	1007,51	6,01	4,85	19,55	10,52	8,1	0,00	0,0
2017-10-02 08:00	47	38	91	2,0	19,73	7,42	142,7	1007,51	5,56	7,42	19,60	10,39	8,7	0,00	0,0
2017-10-02 08:30	145	38	90	3,7	19,73	7,52	142,7	1006,51	5,50	3,28	19,60	10,41	8,3	0,00	0,0
2017-10-02 09:00	105	38	94	0,0	19,73	7,42	142,7	1006,51	6,05	7,42	19,60	10,64	7,5	0,00	0,0
2017-10-02 09:30	88	38	100	0,0	19,73	7,12	142,7	1006,51	6,68	7,12	19,60	10,85	5,4	0,00	0,0
2017-10-02 10:00	96	38	100	0,0	19,73	7,22	142,7	1005,51	6,78	7,22	19,60	10,95	6,6	0,00	0,0
2017-10-02 10:30	110	38	100	2,0	19,83	7,32	142,7	1005,51	6,88	7,32	19,70	11,05	6,9	0,00	0,0
2017-10-02 11:00	106	38	100	0,0	19,83	7,62	142,7	1004,51	7,18	7,62	19,70	11,35	5,2	0,00	0,0
2017-10-02 11:30	101	38	100	2,8	19,83	7,82	142,7	1004,51	7,38	5,51	19,70	11,55	6,8	0,00	0,0
2017-10-02 12:00	135	38	100	5,2	19,73	8,02	142,7	1003,51	7,57	1,56	19,60	11,75	9,2	0,00	0,0
2017-10-02 12:30	88	38	100	0,0	19,73	8,12	142,7	1002,51	7,67	8,12	19,60	11,85	6,8	0,00	0,0
2017-10-02 13:00	122	38	100	2,2	19,73	8,12	142,7	1002,51	7,67	8,12	19,60	11,85	7,7	0,00	0,0
2017-10-02 13:30	99	38	100	1,2	19,73	8,12	142,7	1001,51	7,67	8,12	19,60	11,85	8,7	0,00	0,0
2017-10-02 14:00	129	38	100	3,1	19,73	8,12	142,7	1001,51	7,67	5,83	19,60	11,85	6,9	0,00	0,0
2017-10-02 14:30	103	38	100	0,0	19,73	8,12	142,7	1000,51	7,67	8,12	19,60	11,85	8,7	0,00	0,0
2017-10-02 15:00	77	38	100	1,4	19,73	8,12	143,3	1000,51	7,67	8,12	19,60	11,85	5,0	0,60	0,6
2017-10-02 15:30	85	38	100	2,2	19,73	8,12	143,3	999,51	7,67	8,12	19,60	11,85	7,3	0,60	0,6
2017-10-02 16:00	93	38	100	1,8	19,73	8,32	143,3	999,51	7,87	8,32	19,60	12,05	5,8	0,00	0,6
2017-10-02 16:30	126	38	100	2,4	19,73	8,52	143,3	998,51	8,07	7,18	19,60	12,25	5,0	0,00	0,6
2017-10-02 17:00	111	38	100	2,6	19,73	8,62	143,3	998,51	8,17	7,29	19,60	12,35	7,1	0,00	0,6
2017-10-02 17:30	130	38	100	5,2	19,83	8,62	143,3	997,50	8,17	2,31	19,70	12,35	5,8	0,00	0,6
2017-10-02 18:00	131	38	100	3,5	19,83	8,72	143,9	997,50	8,27	5,59	19,70	12,45	5,6	0,60	1,2
2017-10-02 18:30	78	38	100	0,0	19,83	8,72	143,9	997,50	8,27	8,72	19,70	12,45	6,2	0,60	1,2
2017-10-02 19:00	72	38	100	1,2	19,83	8,72	143,9	996,50	8,27	8,72	19,70	12,45	5,8	0,00	1,2
2017-10-02 19:30	85	38	100	1,6	19,83	8,82	143,9	996,50	8,37	8,82	19,70	12,55	6,4	0,00	1,2
2017-10-02 20:00	110	38	100	1,2	19,83	8,82	143,9	995,50	8,37	8,82	19,70	12,55	6,0	0,00	1,2
2017-10-02 20:30	79	38	100	2,4	19,83	8,82	143,9	995,50	8,37	7,50	19,70	12,55	8,3	0,00	1,2
2017-10-02 21:00	105	38	100	0,0	19,73	8,72	143,9	995,50	8,27	8,72	19,60	12,45	6,8	0,00	1,2
2017-10-02 21:30	86	38	100	2,0	19,73	8,72	143,9	995,50	8,27	8,72	19,60	12,45	8,1	0,00	1,2

Datum	Vindriktning °	Luftfukt inne Rh%	Luftfukt ute Rh%	Vindhastighet m/s	Temp inne °C	Temp ute °C	Nederb. året mm	Lufttryck Mbar	Daggpunkt °C	Kyleffekt °C	Vix inne °C	Vix ute °C	Vindby m/s	Korr lufttryck	Regn/dygn mm
2017-10-02 22:00	107	38	100	0,0	19,73	8,72	143,9	994,50	8,27	8,72	19,60	12,45	5,6	0,00	1,2
2017-10-02 22:30	110	38	100	2,8	19,73	8,72	143,9	994,50	8,27	6,49	19,60	12,45	6,6	0,00	1,2
2017-10-02 23:00	102	38	100	1,2	19,63	8,72	143,9	994,50	8,27	8,72	19,50	12,45	5,2	0,00	1,2
2017-10-02 23:30	64	38	100	0,0	19,63	8,72	143,9	994,50	8,27	8,72	19,50	12,45	5,8	0,00	1,2
2017-10-03 00:00	89	39	100	1,6	19,63	8,72	143,9	994,50	8,27	8,72	19,55	12,45	5,6	0,00	0,0
2017-10-03 00:30	109	39	100	0,0	19,53	8,62	143,9	994,50	8,17	8,62	19,45	12,35	4,1	0,00	0,0
2017-10-03 01:00	148	39	100	3,9	19,53	8,62	143,9	994,50	8,17	4,57	19,45	12,35	3,9	0,00	0,0
2017-10-03 01:30	121	39	100	0,0	19,53	8,62	143,9	993,50	8,17	8,62	19,45	12,35	4,7	0,00	0,0
2017-10-03 02:00	87	39	100	1,8	19,53	8,62	143,9	993,50	8,17	8,62	19,45	12,35	6,2	0,00	0,0
2017-10-03 02:30	79	39	100	0,0	19,53	8,52	143,9	993,50	8,07	8,52	19,45	12,25	3,9	0,00	0,0
2017-10-03 03:00	93	39	100	0,0	19,53	8,32	143,9	993,50	7,87	8,32	19,45	12,05	5,6	0,00	0,0
2017-10-03 03:30	87	39	100	0,0	19,43	8,32	143,9	993,50	7,87	8,32	19,35	12,05	3,9	0,00	0,0
2017-10-03 04:00	95	39	100	0,0	19,43	8,42	143,9	992,50	7,97	8,42	19,35	12,15	2,6	0,00	0,0
2017-10-03 04:30	114	39	100	0,0	19,43	8,42	143,9	992,50	7,97	8,42	19,35	12,15	3,9	0,00	0,0
2017-10-03 05:00	115	39	100	1,4	19,43	8,32	143,9	992,50	7,87	8,32	19,35	12,05	4,3	0,00	0,0
2017-10-03 05:30	113	39	100	0,0	19,43	8,22	143,9	992,50	7,77	8,22	19,35	11,95	4,7	0,00	0,0
2017-10-03 06:00	89	39	100	0,0	19,43	8,12	143,9	991,50	7,67	8,12	19,35	11,85	3,5	0,00	0,0
2017-10-03 06:30	124	39	100	0,0	19,43	8,12	143,9	991,50	7,67	8,12	19,35	11,85	2,8	0,00	0,0
2017-10-03 07:00	100	39	100	1,6	19,63	8,12	143,9	991,50	7,67	8,12	19,55	11,85	4,3	0,00	0,0
2017-10-03 07:30	99	39	100	0,0	19,73	8,22	143,9	991,50	7,77	8,22	19,65	11,95	3,9	0,00	0,0
2017-10-03 08:00	105	39	100	1,4	19,83	8,22	143,9	991,50	7,77	8,22	19,75	11,95	4,1	0,00	0,0
2017-10-03 08:30	125	39	100	0,0	19,83	8,32	143,9	991,50	7,87	8,32	19,75	12,05	4,3	0,00	0,0
2017-10-03 09:00	117	39	100	2,6	19,93	8,52	143,9	991,50	8,07	7,18	19,85	12,25	4,1	0,00	0,0
2017-10-03 09:30	134	39	100	3,3	19,93	8,62	143,9	991,50	8,17	5,47	19,85	12,35	4,9	0,00	0,0
2017-10-03 10:00	96	39	100	0,0	19,93	8,82	143,9	991,50	8,37	8,82	19,85	12,55	5,0	0,00	0,0
2017-10-03 10:30	132	39	100	1,6	19,93	8,92	143,9	991,50	8,47	8,92	19,85	12,65	4,5	0,00	0,0
2017-10-03 11:00	113	39	100	1,6	19,93	8,92	143,9	991,50	8,47	8,92	19,85	12,65	4,9	0,00	0,0
2017-10-03 11:30	145	39	100	2,4	19,93	9,22	143,9	991,50	8,77	7,92	19,85	12,95	4,1	0,00	0,0
2017-10-03 12:00	85	39	100	0,0	19,83	9,32	143,9	991,50	8,87	9,32	19,75	13,05	4,9	0,00	0,0
2017-10-03 12:30	118	39	100	1,4	19,83	10,22	143,9	991,50	9,77	10,22	19,75	13,95	5,0	0,00	0,0
2017-10-03 13:00	132	39	100	4,1	19,83	10,12	143,9	991,50	9,67	5,47	19,75	13,85	5,2	0,00	0,0
2017-10-03 13:30	88	39	100	1,4	19,83	9,92	143,9	991,50	9,47	9,92	19,75	13,65	4,9	0,00	0,0
2017-10-03 14:00	134	39	99	2,8	19,83	10,12	143,9	991,50	9,51	8,02	19,75	13,77	6,0	0,00	0,0
2017-10-03 14:30	127	39	99	2,2	19,83	10,02	143,9	991,50	9,42	10,02	19,75	13,67	5,2	0,00	0,0
2017-10-03 15:00	116	39	98	2,4	19,83	10,02	143,9	991,50	9,26	8,76	19,75	13,58	6,0	0,00	0,0
2017-10-03 15:30	112	39	97	2,0	19,83	9,82	143,9	991,50	8,90	9,82	19,75	13,29	5,6	0,00	0,0
2017-10-03 16:00	108	39	97	1,8	19,73	9,42	143,9	991,50	8,51	9,42	19,65	12,89	3,9	0,00	0,0
2017-10-03 16:30	110	39	98	0,0	19,73	9,42	143,9	991,50	8,66	9,42	19,65	12,98	2,4	0,00	0,0
2017-10-03 17:00	101	39	100	0,0	19,73	9,92	143,9	990,50	9,47	9,92	19,65	13,65	3,0	0,00	0,0
2017-10-03 17:30	101	39	100	3,3	19,73	9,62	143,9	990,50	9,17	6,60	19,65	13,35	4,7	0,00	0,0
2017-10-03 18:00	121	39	100	0,0	19,73	8,92	143,9	990,50	8,47	8,92	19,65	12,65	3,5	0,00	0,0
2017-10-03 18:30	105	39	100	0,0	19,63	8,62	143,9	990,50	8,17	8,62	19,55	12,35	2,4	0,00	0,0
2017-10-03 19:00	96	39	100	0,0	19,63	8,42	143,9	990,50	7,97	8,42	19,55	12,15	2,4	0,00	0,0
2017-10-03 19:30	107	39	100	0,0	19,63	8,22	143,9	990,50	7,77	8,22	19,55	11,95	2,8	0,00	0,0
2017-10-03 20:00	101	39	100	0,0	19,63	8,32	143,9	990,50	7,87	8,32	19,55	12,05	1,4	0,00	0,0
2017-10-03 20:30	117	39	100	0,0	19,63	8,22	144,5	990,50	7,77	8,22	19,55	11,95	5,2	0,60	0,6

Datum	Vindriktning °	Luftfukt inne Rh%	Luftfukt ute Rh%	Vindhastighet m/s	Temp inne °C	Temp ute °C	Nederb. året mm	Lufttryck Mbar	Daggpunkt °C	Kyleffekt °C	Vix inne °C	Vix ute °C	Vindby m/s	Korr lufttryck	Regn/dygn mm
2017-10-03 21:00	103	39	100	0,0	19,63	8,22	144,5	990,50	7,77	8,22	19,55	11,95	0,0	0,60	0,6
2017-10-03 21:30	113	39	100	0,0	19,63	8,12	144,5	989,50	7,67	8,12	19,55	11,85	0,0	0,00	0,6
2017-10-03 22:00	110	39	100	0,0	19,63	8,02	144,5	990,50	7,57	8,02	19,55	11,75	0,0	0,00	0,6
2017-10-03 22:30	116	39	100	0,0	19,63	8,12	144,5	989,50	7,67	8,12	19,55	11,85	0,0	0,00	0,6
2017-10-03 23:00	116	39	100	0,0	19,63	7,92	144,5	989,50	7,47	7,92	19,55	11,65	0,0	0,00	0,6
2017-10-03 23:30	114	39	100	0,0	19,53	7,72	144,5	989,50	7,28	7,72	19,45	11,45	0,0	0,00	0,6
2017-10-04 00:00	114	39	100	0,0	19,53	7,32	144,5	989,50	6,88	7,32	19,45	11,05	0,0	0,00	0,0
2017-10-04 00:30	112	39	100	0,0	19,53	7,42	144,5	989,50	6,98	7,42	19,45	11,15	0,0	0,00	0,0
2017-10-04 01:00	113	39	100	0,0	19,53	7,42	144,5	989,50	6,98	7,42	19,45	11,15	0,0	0,00	0,0
2017-10-04 01:30	109	39	100	0,0	19,53	7,42	144,5	989,50	6,98	7,42	19,45	11,15	0,0	0,00	0,0
2017-10-04 02:00	107	39	100	0,0	19,53	7,42	144,5	989,50	6,98	7,42	19,45	11,15	0,0	0,00	0,0
2017-10-04 02:30	117	39	100	0,0	19,53	7,52	144,5	989,50	7,08	7,52	19,45	11,25	0,0	0,00	0,0
2017-10-04 03:00	332	39	100	1,2	19,43	7,62	144,5	989,50	7,18	7,62	19,35	11,35	1,2	0,00	0,0
2017-10-04 03:30	275	39	100	1,2	19,43	7,52	144,5	989,50	7,08	7,52	19,35	11,25	2,8	0,00	0,0
2017-10-04 04:00	280	39	100	1,4	19,43	6,82	144,5	989,50	6,38	6,82	19,35	10,55	3,0	0,00	0,0
2017-10-04 04:30	276	39	100	0,0	19,43	6,42	144,5	989,50	5,98	6,42	19,35	10,15	4,3	0,00	0,0
2017-10-04 05:00	290	39	100	0,0	19,43	6,12	144,5	989,50	5,68	6,12	19,35	9,85	4,9	0,00	0,0
2017-10-04 05:30	319	39	100	0,0	19,33	5,42	144,5	989,50	4,98	5,42	19,25	9,15	3,3	0,00	0,0
2017-10-04 06:00	268	39	99	0,0	19,33	5,22	144,5	989,50	4,63	5,22	19,25	8,86	4,3	0,00	0,0
2017-10-04 06:30	296	39	99	0,0	19,33	4,92	144,5	988,50	4,33	4,92	19,25	8,56	2,6	0,00	0,0
2017-10-04 07:00	288	39	100	0,0	19,43	4,62	144,5	988,50	4,18	4,62	19,35	8,35	1,4	0,00	0,0
2017-10-04 07:30	292	38	100	0,0	19,53	4,62	144,5	988,50	4,18	4,62	19,40	8,35	2,8	0,00	0,0
2017-10-04 08:00	287	38	100	0,0	19,63	4,72	144,5	988,50	4,28	4,72	19,50	8,45	2,2	0,00	0,0
2017-10-04 08:30	294	38	100	0,0	19,63	5,12	144,5	988,50	4,68	5,12	19,50	8,85	1,6	0,00	0,0
2017-10-04 09:00	285	38	100	0,0	19,73	5,62	144,5	988,50	5,18	5,62	19,60	9,35	2,2	0,00	0,0
2017-10-04 09:30	307	38	100	0,0	19,73	6,02	144,5	988,50	5,58	6,02	19,60	9,75	2,8	0,00	0,0
2017-10-04 10:00	295	38	100	1,2	19,73	6,22	144,5	988,50	5,78	6,22	19,60	9,95	3,0	0,00	0,0
2017-10-04 10:30	309	38	99	2,2	19,63	6,42	144,5	988,50	5,83	6,42	19,50	10,06	5,4	0,00	0,0
2017-10-04 11:00	266	38	95	1,6	19,63	6,72	144,5	988,50	5,51	6,72	19,50	10,02	5,0	0,00	0,0
2017-10-04 11:30	310	38	92	4,5	19,63	6,92	144,5	988,50	5,23	0,70	19,50	9,97	5,0	0,00	0,0
2017-10-04 12:00	280	38	89	3,3	19,53	7,02	144,5	988,50	4,84	3,67	19,40	9,83	4,7	0,00	0,0
2017-10-04 12:30	297	38	88	2,0	19,53	7,02	144,5	988,50	4,67	7,02	19,40	9,75	5,4	0,00	0,0
2017-10-04 13:00	258	38	87	1,6	19,53	7,42	144,5	988,50	4,90	7,42	19,40	10,08	5,4	0,00	0,0
2017-10-04 13:30	262	38	83	1,4	19,43	7,52	144,5	988,50	4,30	7,52	19,30	9,87	6,2	0,00	0,0
2017-10-04 14:00	322	38	84	1,6	19,43	7,72	144,5	988,50	4,67	7,72	19,30	10,15	5,0	0,00	0,0
2017-10-04 14:30	289	38	85	2,8	19,43	7,32	144,5	988,50	4,45	4,96	19,30	9,82	5,4	0,00	0,0
2017-10-04 15:00	295	37	86	1,6	19,43	7,22	144,5	988,50	4,53	7,22	19,26	9,80	5,8	0,00	0,0
2017-10-04 15:30	303	37	86	0,0	19,43	7,32	144,5	988,50	4,63	7,32	19,26	9,90	4,7	0,00	0,0
2017-10-04 16:00	289	37	88	0,0	19,43	7,12	144,5	988,50	4,77	7,12	19,26	9,85	4,3	0,00	0,0
2017-10-04 16:30	284	37	90	0,0	19,33	7,02	144,5	987,50	5,01	7,02	19,16	9,91	3,3	0,00	0,0
2017-10-04 17:00	286	37	91	0,0	19,33	6,82	144,5	988,50	4,97	6,82	19,16	9,79	3,3	0,00	0,0
2017-10-04 17:30	294	37	95	0,0	19,33	6,62	144,5	987,50	5,41	6,62	19,16	9,92	3,1	0,00	0,0
2017-10-04 18:00	286	37	97	0,0	19,43	6,52	144,5	987,50	5,62	6,52	19,26	9,99	1,8	0,00	0,0
2017-10-04 18:30	302	38	96	0,0	19,43	6,42	144,5	987,50	5,37	6,42	19,30	9,81	3,5	0,00	0,0
2017-10-04 19:00	316	37	94	2,0	19,43	6,32	144,5	987,50	4,96	6,32	19,26	9,54	3,3	0,00	0,0
2017-10-04 19:30	325	37	94	0,0	19,43	6,12	144,5	987,50	4,76	6,12	19,26	9,34	2,8	0,00	0,0

Datum	Vindriktning °	Luftfukt inne Rh%	Luftfukt ute Rh%	Vindhastighet m/s	Temp inne °C	Temp ute °C	Nederb. året mm	Lufttryck Mbar	Daggpunkt °C	Kyleffekt °C	Vix inne °C	Vix ute °C	Vindby m/s	Korr lufttryck	Regn/dygn mm
2017-10-04 20:00	284	37	94	0,0	19,43	6,12	144,5	987,50	4,76	6,12	19,26	9,34	2,2	0,00	0,0
2017-10-04 20:30	309	37	94	0,0	19,43	6,02	144,5	987,50	4,66	6,02	19,26	9,24	3,0	0,00	0,0
2017-10-04 21:00	285	37	95	1,2	19,43	6,02	144,5	988,50	4,82	6,02	19,26	9,32	2,8	0,00	0,0
2017-10-04 21:30	313	37	94	1,6	19,43	5,92	144,5	988,50	4,56	5,92	19,26	9,14	3,3	0,00	0,0
2017-10-04 22:00	322	37	92	0,0	19,43	5,72	144,5	988,50	4,05	5,72	19,26	8,77	2,6	0,00	0,0
2017-10-04 22:30	313	37	90	1,4	19,33	5,62	145,7	988,50	3,63	5,62	19,16	8,51	3,3	1,20	1,2
2017-10-04 23:00	328	37	89	1,2	19,33	5,42	145,7	988,50	3,27	5,42	19,16	8,23	4,1	1,20	1,2
2017-10-04 23:30	302	37	89	0,0	19,23	5,32	145,7	988,50	3,17	5,32	19,06	8,13	3,7	0,00	1,2
2017-10-05 00:00	293	37	86	1,4	19,23	5,22	145,7	988,50	2,57	5,22	19,06	7,80	3,1	0,00	0,0
2017-10-05 00:30	320	37	85	1,8	19,13	5,02	145,7	988,50	2,20	5,02	18,96	7,52	4,5	0,00	0,0
2017-10-05 01:00	275	37	86	0,0	19,13	4,72	145,7	988,50	2,08	4,72	18,96	7,30	3,5	0,00	0,0
2017-10-05 01:30	328	37	86	0,0	19,13	4,62	145,7	988,50	1,98	4,62	18,96	7,20	3,5	0,00	0,0
2017-10-05 02:00	321	37	87	2,0	19,13	4,52	145,7	988,50	2,05	4,52	18,96	7,17	2,8	0,00	0,0
2017-10-05 02:30	315	37	87	1,2	19,03	4,52	145,7	988,50	2,05	4,52	18,86	7,17	3,0	0,00	0,0
2017-10-05 03:00	321	37	87	1,4	19,03	4,62	145,7	988,50	2,15	4,62	18,86	7,27	3,0	0,00	0,0
2017-10-05 03:30	328	37	87	2,2	19,03	4,62	145,7	988,50	2,15	4,62	18,86	7,27	3,1	0,00	0,0
2017-10-05 04:00	300	37	86	0,0	19,03	4,72	145,7	988,50	2,08	4,72	18,86	7,30	3,0	0,00	0,0
2017-10-05 04:30	277	37	88	0,0	19,03	4,62	145,7	988,50	2,32	4,62	18,86	7,35	2,6	0,00	0,0
2017-10-05 05:00	272	37	89	0,0	18,93	4,52	145,7	988,50	2,38	4,52	18,76	7,33	3,7	0,00	0,0
2017-10-05 05:30	281	37	92	0,0	18,93	4,72	145,7	988,50	3,06	4,72	18,76	7,77	3,0	0,00	0,0
2017-10-05 06:00	275	37	94	2,0	18,93	4,92	145,7	988,50	3,57	4,92	18,76	8,14	3,5	0,00	0,0
2017-10-05 06:30	322	37	95	1,6	18,93	5,12	145,7	988,50	3,93	5,12	18,76	8,42	3,5	0,00	0,0
2017-10-05 07:00	319	37	95	0,0	19,13	5,22	145,7	988,50	4,03	5,22	18,96	8,52	3,1	0,00	0,0
2017-10-05 07:30	283	37	95	1,2	19,33	5,12	145,7	988,50	3,93	5,12	19,16	8,42	2,4	0,00	0,0
2017-10-05 08:00	312	37	95	1,8	19,43	5,22	145,7	988,50	4,03	5,22	19,26	8,52	3,3	0,00	0,0
2017-10-05 08:30	268	37	94	1,2	19,43	5,72	145,7	989,50	4,37	5,72	19,26	8,94	3,5	0,00	0,0
2017-10-05 09:00	304	37	91	0,0	19,43	6,02	145,7	989,50	4,18	6,02	19,26	8,99	4,1	0,00	0,0
2017-10-05 09:30	283	37	90	0,0	19,43	6,42	145,7	989,50	4,41	6,42	19,26	9,31	3,1	0,00	0,0
2017-10-05 10:00	296	37	88	0,0	19,43	6,82	145,7	989,50	4,48	6,82	19,26	9,55	3,0	0,00	0,0
2017-10-05 10:30	308	37	84	2,4	19,43	7,12	145,7	989,50	4,08	5,70	19,26	9,55	3,7	0,00	0,0
2017-10-05 11:00	290	37	80	0,0	19,43	7,42	145,7	989,50	3,65	7,42	19,26	9,55	5,2	0,00	0,0
2017-10-05 11:30	324	37	79	1,8	19,43	7,62	145,7	989,50	3,66	7,62	19,26	9,68	5,4	0,00	0,0
2017-10-05 12:00	287	37	80	1,2	19,43	7,72	145,7	989,50	3,95	7,72	19,26	9,85	4,3	0,00	0,0
2017-10-05 12:30	294	37	75	0,0	19,43	8,12	145,7	989,50	3,38	8,12	19,26	9,90	5,8	0,00	0,0
2017-10-05 13:00	295	37	72	1,2	19,43	8,32	145,7	990,50	2,97	8,32	19,26	9,90	4,9	0,00	0,0
2017-10-05 13:30	288	37	73	1,4	19,43	8,32	145,7	990,50	3,17	8,32	19,26	9,96	5,8	0,00	0,0
2017-10-05 14:00	276	37	72	1,8	19,43	8,72	145,7	990,50	3,35	8,72	19,26	10,30	5,2	0,00	0,0
2017-10-05 14:30	276	37	69	1,4	19,33	8,62	145,7	990,50	2,63	8,62	19,16	10,00	5,2	0,00	0,0
2017-10-05 15:00	266	37	69	1,4	19,33	8,82	145,7	990,50	2,82	8,82	19,16	10,20	6,8	0,00	0,0
2017-10-05 15:30	284	37	69	1,8	19,33	8,72	145,7	990,50	2,72	8,72	19,16	10,10	5,0	0,00	0,0
2017-10-05 16:00	299	37	71	1,6	19,33	8,62	146,3	990,50	3,05	8,62	19,16	10,13	7,7	0,60	0,6
2017-10-05 16:30	309	37	71	1,4	19,33	8,52	146,3	990,50	2,95	8,52	19,16	10,03	4,3	0,60	0,6
2017-10-05 17:00	287	37	70	0,0	19,33	8,22	146,3	991,50	2,46	8,22	19,16	9,66	6,2	0,00	0,6
2017-10-05 17:30	301	37	73	0,0	19,43	8,02	146,3	991,50	2,88	8,02	19,26	9,66	4,7	0,00	0,6
2017-10-05 18:00	338	37	75	0,0	19,43	7,82	146,3	991,50	3,09	7,82	19,26	9,60	3,7	0,00	0,6
2017-10-05 18:30	308	37	75	0,0	19,33	7,72	146,3	991,50	2,99	7,72	19,16	9,50	2,6	0,00	0,6

Datum	Vindriktning °	Luftfukt inne Rh%	Luftfukt ute Rh%	Vindhastighet m/s	Temp inne °C	Temp ute °C	Nederb. året mm	Lufttryck Mbar	Daggpunkt °C	Kyleffekt °C	Vix inne °C	Vix ute °C	Vindby m/s	Korr lufttryck	Regn/dygn mm
2017-10-05 19:00	316	37	78	0,0	19,33	7,32	146,3	991,50	3,18	7,32	19,16	9,31	2,4	0,00	0,6
2017-10-05 19:30	335	37	79	0,0	19,33	7,02	146,3	992,50	3,08	7,02	19,16	9,08	1,8	0,00	0,6
2017-10-05 20:00	321	37	82	0,0	19,33	6,82	146,3	992,50	3,43	6,82	19,16	9,10	1,2	0,00	0,6
2017-10-05 20:30	300	37	84	0,0	19,33	6,72	146,3	992,50	3,69	6,72	19,16	9,15	1,2	0,00	0,6
2017-10-05 21:00	279	37	86	0,0	19,33	6,62	146,3	992,50	3,94	6,62	19,16	9,20	2,0	0,00	0,6
2017-10-05 21:30	308	37	87	0,0	19,33	6,52	146,3	993,50	4,01	6,52	19,16	9,18	2,2	0,00	0,6
2017-10-05 22:00	330	37	88	0,0	19,33	6,42	146,3	993,50	4,08	6,42	19,16	9,15	2,0	0,00	0,6
2017-10-05 22:30	341	37	90	0,0	19,33	6,32	146,3	993,50	4,32	6,32	19,16	9,21	2,0	0,00	0,6
2017-10-05 23:00	340	37	90	0,0	19,33	6,22	146,3	993,50	4,22	6,22	19,16	9,11	1,8	0,00	0,6
2017-10-05 23:30	337	37	91	0,0	19,23	6,12	146,3	994,50	4,28	6,12	19,06	9,09	1,2	0,00	0,6
2017-10-06 00:00	301	37	92	0,0	19,23	6,02	146,3	994,50	4,35	6,02	19,06	9,07	1,4	0,00	0,0
2017-10-06 00:30	310	37	93	0,0	19,23	6,12	146,3	994,50	4,60	6,12	19,06	9,26	1,4	0,00	0,0
2017-10-06 01:00	323	37	93	0,0	19,23	6,12	146,3	995,50	4,60	6,12	19,06	9,26	1,8	0,00	0,0
2017-10-06 01:30	322	37	88	0,0	19,23	6,72	146,3	995,50	4,38	6,72	19,06	9,45	3,7	0,00	0,0
2017-10-06 02:00	320	37	86	1,4	19,13	6,82	146,3	995,50	4,14	6,82	18,96	9,40	4,3	0,00	0,0
2017-10-06 02:30	315	37	88	0,0	19,13	6,32	146,3	995,50	3,98	6,32	18,96	9,05	1,8	0,00	0,0
2017-10-06 03:00	305	37	90	0,0	19,13	6,12	146,3	996,50	4,12	6,12	18,96	9,01	1,8	0,00	0,0
2017-10-06 03:30	307	37	91	0,0	19,13	6,12	146,3	996,50	4,28	6,12	18,96	9,09	2,8	0,00	0,0
2017-10-06 04:00	356	37	86	0,0	19,13	7,02	146,3	996,50	4,33	7,02	18,96	9,60	3,7	0,00	0,0
2017-10-06 04:30	321	37	86	0,0	19,13	6,82	146,3	996,50	4,14	6,82	18,96	9,40	4,5	0,00	0,0
2017-10-06 05:00	346	37	87	0,0	19,13	6,62	146,3	997,50	4,11	6,62	18,96	9,28	2,2	0,00	0,0
2017-10-06 05:30	307	37	88	0,0	19,13	6,52	146,3	997,50	4,18	6,52	18,96	9,25	2,2	0,00	0,0
2017-10-06 06:00	333	37	89	0,0	19,13	6,52	146,3	997,50	4,35	6,52	18,96	9,33	2,8	0,00	0,0
2017-10-06 06:30	298	37	89	0,0	19,13	6,32	146,3	998,51	4,15	6,32	18,96	9,13	2,4	0,00	0,0
2017-10-06 07:00	321	37	87	0,0	19,23	6,52	146,3	998,51	4,01	6,52	19,06	9,18	2,8	0,00	0,0
2017-10-06 07:30	305	37	87	0,0	19,43	6,42	146,3	998,51	3,91	6,42	19,26	9,08	2,6	0,00	0,0
2017-10-06 08:00	312	37	87	0,0	19,53	6,52	146,3	998,51	4,01	6,52	19,36	9,18	2,2	0,00	0,0
2017-10-06 08:30	356	37	86	0,0	19,53	6,52	146,3	999,51	3,84	6,52	19,36	9,10	3,0	0,00	0,0
2017-10-06 09:00	333	37	86	0,0	19,53	6,72	146,3	999,51	4,04	6,72	19,36	9,30	3,1	0,00	0,0
2017-10-06 09:30	284	37	87	0,0	19,53	6,92	146,3	999,51	4,41	6,92	19,36	9,58	2,6	0,00	0,0
2017-10-06 10:00	277	37	83	1,4	19,53	8,12	146,3	999,51	4,88	8,12	19,36	10,47	3,1	0,00	0,0
2017-10-06 10:30	280	37	78	1,8	19,53	8,42	146,3	999,51	4,25	8,42	19,36	10,41	3,1	0,00	0,0
2017-10-06 11:00	285	37	75	0,0	19,53	8,32	146,3	1000,51	3,57	8,32	19,36	10,10	5,0	0,00	0,0
2017-10-06 11:30	312	37	70	0,0	19,43	9,12	146,3	1000,51	3,32	9,12	19,26	10,56	4,5	0,00	0,0
2017-10-06 12:00	311	37	75	1,4	19,43	8,72	146,3	1000,51	3,96	8,72	19,26	10,50	3,3	0,00	0,0
2017-10-06 12:30	320	37	69	2,8	19,43	9,22	146,3	1000,51	3,20	7,04	19,26	10,60	4,7	0,00	0,0
2017-10-06 13:00	345	37	66	2,4	19,43	9,22	146,3	1000,51	2,55	7,92	19,26	10,41	6,2	0,00	0,0
2017-10-06 13:30	334	37	74	1,6	19,33	9,32	146,3	1000,51	4,33	9,32	19,16	11,03	4,1	0,00	0,0
2017-10-06 14:00	318	37	75	3,1	19,33	9,32	146,3	1000,51	4,53	7,14	19,16	11,10	3,1	0,00	0,0
2017-10-06 14:30	268	37	76	1,6	19,33	9,22	146,3	1000,51	4,64	9,22	19,16	11,07	4,1	0,00	0,0
2017-10-06 15:00	282	37	77	2,0	19,33	8,82	146,3	1001,51	4,44	8,82	19,16	10,74	4,5	0,00	0,0
2017-10-06 15:30	253	37	78	1,6	19,23	8,52	146,3	1001,51	4,35	8,52	19,06	10,51	4,1	0,00	0,0
2017-10-06 16:00	279	37	81	0,0	19,23	8,02	146,3	1001,51	4,42	8,02	19,06	10,22	4,9	0,00	0,0
2017-10-06 16:30	287	36	76	3,7	19,23	7,82	146,3	1001,51	3,28	3,63	19,02	9,67	5,6	0,00	0,0
2017-10-06 17:00	279	36	86	0,0	19,23	6,72	146,3	1001,51	4,04	6,72	19,02	9,30	7,5	0,00	0,0
2017-10-06 17:30	261	36	91	1,4	19,23	6,22	146,3	1001,51	4,38	6,22	19,02	9,19	4,3	0,00	0,0

Datum	Vindriktning °	Luftfukt inne Rh%	Luftfukt ute Rh%	Vindhastighet m/s	Temp inne °C	Temp ute °C	Nederb. året mm	Lufttryck Mbar	Daggpunkt °C	Kyleffekt °C	Vix inne °C	Vix ute °C	Vindby m/s	Korr lufttryck	Regn/dygn mm
2017-10-06 18:00	295	36	89	2,2	19,23	5,82	146,3	1002,51	3,66	5,82	19,02	8,63	4,5	0,00	0,0
2017-10-06 18:30	315	36	85	0,0	19,13	5,52	146,3	1002,51	2,69	5,52	18,92	8,02	5,0	0,00	0,0
2017-10-06 19:00	316	36	78	0,0	19,13	4,72	146,3	1002,51	0,67	4,72	18,92	6,71	5,0	0,00	0,0
2017-10-06 19:30	307	36	78	0,0	19,13	4,52	146,3	1002,51	0,47	4,52	18,92	6,51	4,5	0,00	0,0
2017-10-06 20:00	252	36	80	0,0	19,13	4,32	146,3	1002,51	0,64	4,32	18,92	6,45	3,5	0,00	0,0
2017-10-06 20:30	303	36	80	3,1	19,13	4,02	146,3	1002,51	0,35	1,35	18,92	6,15	4,1	0,00	0,0
2017-10-06 21:00	294	36	80	0,0	19,13	3,62	146,3	1002,51	-0,04	3,62	18,92	5,75	3,5	0,00	0,0
2017-10-06 21:30	270	36	82	0,0	19,13	3,32	146,3	1001,51	0,03	3,32	18,92	5,59	3,5	0,00	0,0
2017-10-06 22:00	311	36	84	1,2	19,13	3,32	146,3	1001,51	0,37	3,32	18,92	5,74	4,1	0,00	0,0
2017-10-06 22:30	262	36	86	0,0	19,03	3,02	146,3	1001,51	0,41	3,02	18,82	5,60	2,8	0,00	0,0
2017-10-06 23:00	313	36	87	0,0	19,03	2,82	146,3	1001,51	0,38	2,82	18,82	5,47	2,4	0,00	0,0
2017-10-06 23:30	276	36	88	0,0	19,03	2,82	146,3	1001,51	0,55	2,82	18,82	5,55	2,4	0,00	0,0
2017-10-07 00:00	274	36	91	0,0	19,03	2,62	146,3	1001,51	0,83	2,62	18,82	5,59	1,4	0,00	0,0
2017-10-07 00:30	274	36	91	0,0	18,93	2,82	146,3	1000,51	1,03	2,82	18,72	5,79	2,0	0,00	0,0
2017-10-07 01:00	283	36	92	0,0	18,93	2,82	146,3	1000,51	1,19	2,82	18,72	5,87	1,2	0,00	0,0
2017-10-07 01:30	278	36	92	0,0	18,93	2,72	146,3	1000,51	1,09	2,72	18,72	5,77	0,0	0,00	0,0
2017-10-07 02:00	280	36	92	0,0	18,93	2,62	146,3	1000,51	0,99	2,62	18,72	5,67	0,0	0,00	0,0
2017-10-07 02:30	274	36	94	0,0	18,93	2,72	146,3	999,51	1,40	2,72	18,72	5,94	3,0	0,00	0,0
2017-10-07 03:00	273	36	94	0,0	18,83	2,52	146,3	999,51	1,20	2,52	18,62	5,74	1,6	0,00	0,0
2017-10-07 03:30	279	36	94	0,0	18,83	2,22	146,3	999,51	0,90	2,22	18,62	5,43	1,2	0,00	0,0
2017-10-07 04:00	286	36	95	0,0	18,83	2,72	146,3	999,51	1,55	2,72	18,62	6,02	3,3	0,00	0,0
2017-10-07 04:30	282	36	94	0,0	18,83	2,62	146,3	998,51	1,30	2,62	18,62	5,84	1,2	0,00	0,0
2017-10-07 05:00	266	36	94	0,0	18,83	2,32	146,3	998,51	1,00	2,32	18,62	5,53	0,0	0,00	0,0
2017-10-07 05:30	181	36	93	0,0	18,83	2,12	147,5	998,51	0,65	2,12	18,62	5,25	4,7	1,20	1,2
2017-10-07 06:00	179	36	93	0,0	18,83	1,72	147,5	998,51	0,25	1,72	18,62	4,85	0,0	1,20	1,2
2017-10-07 06:30	134	36	94	0,0	18,83	1,72	147,5	997,50	0,41	1,72	18,62	4,93	0,0	0,00	1,2
2017-10-07 07:00	132	36	95	0,0	19,03	1,92	147,5	997,50	0,75	1,92	18,82	5,22	2,0	0,00	1,2
2017-10-07 07:30	133	36	94	0,0	19,23	1,82	147,5	997,50	0,50	1,82	19,02	5,03	1,4	0,00	1,2
2017-10-07 08:00	151	36	94	0,0	19,33	1,42	147,5	997,50	0,11	1,42	19,12	4,63	1,4	0,00	1,2
2017-10-07 08:30	159	36	94	0,0	19,33	1,32	147,5	997,50	0,01	1,32	19,12	4,53	0,0	0,00	1,2
2017-10-07 09:00	156	36	94	0,0	19,33	1,12	147,5	997,50	-0,19	1,12	19,12	4,33	0,0	0,00	1,2
2017-10-07 09:30	155	36	94	0,0	19,33	1,02	147,5	997,50	-0,29	1,02	19,12	4,23	0,0	0,00	1,2
2017-10-07 10:00	155	36	95	0,0	19,33	1,12	147,5	996,50	-0,04	1,12	19,12	4,42	0,0	0,00	1,2
2017-10-07 10:30	207	36	97	0,0	19,33	1,92	149,3	996,50	1,05	1,92	19,12	5,39	2,2	1,80	3,0
2017-10-07 11:00	214	36	96	0,0	19,43	2,92	149,3	996,50	1,90	2,92	19,22	6,30	0,0	1,80	3,0
2017-10-07 11:30	280	36	88	0,0	19,43	3,82	149,3	997,50	1,53	3,82	19,22	6,55	1,2	0,00	3,0
2017-10-07 12:00	356	36	81	0,0	19,33	3,82	149,3	997,50	0,34	3,82	19,12	6,02	1,8	0,00	3,0
2017-10-07 12:30	329	36	83	0,0	19,33	3,92	149,3	997,50	0,78	3,92	19,12	6,27	1,8	0,00	3,0
2017-10-07 13:00	356	36	89	0,0	19,33	3,32	149,3	997,50	1,20	3,32	19,12	6,13	1,4	0,00	3,0
2017-10-07 13:30	351	36	89	0,0	19,33	4,02	149,3	997,50	1,89	4,02	19,12	6,83	0,0	0,00	3,0
2017-10-07 14:00	78	36	79	0,0	19,33	4,32	149,3	997,50	0,46	4,32	19,12	6,38	1,2	0,00	3,0
2017-10-07 14:30	351	36	69	0,0	19,33	4,72	149,3	997,50	-1,09	4,72	19,12	6,10	3,0	0,00	3,0
2017-10-07 15:00	9	36	68	0,0	19,33	4,72	149,3	997,50	-1,30	4,72	19,12	6,03	2,4	0,00	3,0
2017-10-07 15:30	1	36	63	0,0	19,33	4,92	149,3	997,50	-2,20	4,92	19,12	5,92	1,6	0,00	3,0
2017-10-07 16:00	356	36	64	0,0	19,43	5,22	149,3	998,51	-1,69	5,22	19,22	6,29	2,0	0,00	3,0
2017-10-07 16:30	356	36	65	0,0	19,43	5,02	149,3	998,51	-1,66	5,02	19,22	6,15	2,4	0,00	3,0

Datum	Vindriktning	Luftfukt inne	Luftfukt ute	Vindhastighet	Temp inne	Temp ute	Nederb. året	Lufttryck	Daggpunkt	Kyleffekt	Vix inne	Vix ute	Vindby	Korr lufttryck	Regn/dygn
	°	Rh%	Rh%	m/s	°C	°C	mm	Mbar	°C	°C	°C	°C	m/s		mm
2017-10-07 17:00	83	36	81	0,0	19,33	3,72	149,3	998,51	0,24	3,72	19,12	5,92	6,0	0,00	3,0
2017-10-07 17:30	351	36	91	0,0	19,33	3,12	149,3	999,51	1,32	3,12	19,12	6,09	2,0	0,00	3,0
2017-10-07 18:00	351	36	93	0,0	19,23	2,62	149,3	999,51	1,14	2,62	19,02	5,75	0,0	0,00	3,0
2017-10-07 18:30	331	36	94	0,0	19,23	1,82	149,3	1000,51	0,50	1,82	19,02	5,03	0,0	0,00	3,0
2017-10-07 19:00	351	36	97	0,0	19,23	1,12	149,3	1000,51	0,26	1,12	19,02	4,59	0,0	0,00	3,0
2017-10-07 19:30	351	36	99	0,0	19,23	1,32	149,3	1000,51	0,75	1,32	19,02	4,96	1,8	0,00	3,0
2017-10-07 20:00	351	36	98	0,0	19,23	1,62	149,3	1000,51	0,90	1,62	19,02	5,17	2,0	0,00	3,0
2017-10-07 20:30	347	36	90	0,0	19,23	1,92	149,3	1001,51	-0,02	1,92	19,02	4,81	0,0	0,00	3,0
2017-10-07 21:00	351	36	89	0,0	19,23	1,72	149,3	1001,51	-0,37	1,72	19,02	4,53	1,6	0,00	3,0
2017-10-07 21:30	351	36	89	0,0	19,33	1,72	149,3	1001,51	-0,37	1,72	19,12	4,53	0,0	0,00	3,0
2017-10-07 22:00	351	36	89	0,0	19,33	1,72	149,3	1001,51	-0,37	1,72	19,12	4,53	2,6	0,00	3,0
2017-10-07 22:30	351	36	90	0,0	19,23	1,42	149,3	1002,51	-0,51	1,42	19,02	4,31	1,8	0,00	3,0
2017-10-07 23:00	351	36	93	0,0	19,23	1,92	149,3	1002,51	0,45	1,92	19,02	5,05	2,2	0,00	3,0
2017-10-07 23:30	324	36	92	0,0	19,23	2,12	149,3	1002,51	0,49	2,12	19,02	5,17	1,8	0,00	3,0
2017-10-08 00:00	351	36	96	0,0	19,13	2,42	149,3	1002,51	1,40	2,42	18,92	5,80	3,0	0,00	0,0
2017-10-08 00:30	351	36	98	1,2	19,13	2,62	149,3	1003,51	1,90	2,62	18,92	6,17	2,8	0,00	0,0
2017-10-08 01:00	340	36	99	1,4	19,03	2,92	149,3	1003,51	2,34	2,92	18,82	6,56	3,3	0,00	0,0
2017-10-08 01:30	341	36	99	1,8	19,03	3,12	149,3	1003,51	2,54	3,12	18,82	6,76	3,5	0,00	0,0
2017-10-08 02:00	330	36	98	0,0	19,03	3,32	149,3	1003,51	2,59	3,32	18,82	6,87	3,3	0,00	0,0
2017-10-08 02:30	351	36	98	0,0	19,03	3,52	149,3	1004,51	2,79	3,52	18,82	7,07	4,1	0,00	0,0
2017-10-08 03:00	356	36	95	1,2	19,03	3,72	149,3	1004,51	2,54	3,72	18,82	7,02	3,9	0,00	0,0
2017-10-08 03:30	329	36	91	0,0	19,03	4,02	149,3	1004,51	2,21	4,02	18,82	6,99	4,9	0,00	0,0
2017-10-08 04:00	343	36	88	0,0	18,93	4,12	149,3	1005,51	1,82	4,12	18,72	6,85	3,5	0,00	0,0
2017-10-08 04:30	351	36	89	1,2	18,93	3,92	149,3	1005,51	1,79	3,92	18,72	6,73	3,1	0,00	0,0
2017-10-08 05:00	346	36	92	0,0	18,93	3,82	149,3	1005,51	2,17	3,82	18,72	6,87	3,3	0,00	0,0
2017-10-08 05:30	351	36	96	0,0	18,93	3,82	149,3	1006,51	2,79	3,82	18,72	7,20	3,5	0,00	0,0
2017-10-08 06:00	339	36	96	1,2	18,93	4,02	149,3	1008,51	2,99	4,02	18,72	7,40	5,4	0,00	0,0
2017-10-08 06:30	332	36	94	0,0	18,93	4,02	149,3	1006,51	2,68	4,02	18,72	7,24	4,7	0,00	0,0
2017-10-08 07:00	351	36	91	1,8	19,23	3,92	149,3	1006,51	2,11	3,92	19,02	6,89	3,5	0,00	0,0
2017-10-08 07:30	294	37	91	2,2	19,43	3,62	149,3	1007,51	1,82	3,62	19,26	6,59	3,1	0,00	0,0
2017-10-08 08:00	351	36	91	0,0	19,53	3,42	149,3	1007,51	1,62	3,42	19,32	6,39	2,4	0,00	0,0
2017-10-08 08:30	335	36	91	0,0	19,63	3,12	149,3	1007,51	1,32	3,12	19,42	6,09	1,2	0,00	0,0
2017-10-08 09:00	334	36	94	0,0	19,63	3,12	149,3	1008,51	1,79	3,12	19,42	6,34	0,0	0,00	0,0
2017-10-08 09:30	338	36	96	0,0	19,63	3,62	149,3	1008,51	2,59	3,62	19,42	7,00	0,0	0,00	0,0
2017-10-08 10:00	344	36	92	1,2	19,63	4,42	149,3	1009,51	2,77	4,42	19,42	7,47	2,8	0,00	0,0
2017-10-08 10:30	342	36	83	0,0	19,63	5,02	149,3	1009,51	1,86	5,02	19,42	7,37	3,0	0,00	0,0
2017-10-08 11:00	351	36	79	2,8	19,63	5,52	149,3	1009,51	1,63	2,99	19,42	7,58	5,6	0,00	0,0
2017-10-08 11:30	327	36	77	0,0	19,63	5,72	149,3	1009,51	1,45	5,72	19,42	7,64	5,6	0,00	0,0
2017-10-08 12:00	341	36	73	1,2	19,63	6,12	149,3	1010,51	1,06	6,12	19,42	7,76	4,9	0,00	0,0
2017-10-08 12:30	356	36	72	1,4	19,73	6,22	149,3	1010,51	0,96	6,22	19,52	7,79	6,2	0,00	0,0
2017-10-08 13:00	317	36	71	2,2	19,63	6,42	149,3	1010,51	0,94	6,42	19,42	7,93	4,7	0,00	0,0
2017-10-08 13:30	334	36	71	0,0	19,63	6,52	149,3	1010,51	1,04	6,52	19,42	8,03	3,5	0,00	0,0
2017-10-08 14:00	338	36	72	2,0	19,63	6,42	149,3	1011,51	1,15	6,42	19,42	7,99	5,2	0,00	0,0
2017-10-08 14:30	5	36	67	2,2	19,53	6,62	149,3	1011,51	0,30	6,62	19,32	7,87	4,9	0,00	0,0
2017-10-08 15:00	351	36	65	0,0	19,53	6,92	149,3	1011,51	0,14	6,92	19,32	8,05	4,3	0,00	0,0
2017-10-08 15:30	351	36	63	1,8	19,53	7,02	149,3	1011,51	-0,22	7,02	19,32	8,03	3,7	0,00	0,0

Datum	Vindriktning °	Luftfukt inne Rh%	Luftfukt ute Rh%	Vindhastighet m/s	Temp inne °C	Temp ute °C	Nederb. året mm	Lufttryck Mbar	Daggpunkt °C	Kyleffekt °C	Vix inne °C	Vix ute °C	Vindby m/s	Korr lufttryck	Regn/dygn mm
2017-10-08 16:00	6	36	65	0,0	19,43	6,92	149,3	1011,51	0,14	6,92	19,22	8,05	3,0	0,00	0,0
2017-10-08 16:30	341	36	69	0,0	19,43	6,92	149,3	1011,51	1,01	6,92	19,22	8,30	4,9	0,00	0,0
2017-10-08 17:00	333	36	68	0,0	19,43	6,62	149,3	1012,51	0,51	6,62	19,22	7,93	3,3	0,00	0,0
2017-10-08 17:30	19	36	71	0,0	19,43	5,82	149,3	1012,51	0,37	5,82	19,22	7,33	0,0	0,00	0,0
2017-10-08 18:00	8	36	73	0,0	19,43	5,12	149,3	1012,51	0,10	5,12	19,22	6,76	0,0	0,00	0,0
2017-10-08 18:30	347	36	74	0,0	19,33	4,82	149,3	1012,51	0,01	4,82	19,12	6,53	1,2	0,00	0,0
2017-10-08 19:00	351	36	76	0,0	19,33	4,32	149,3	1013,51	-0,09	4,32	19,12	6,16	1,2	0,00	0,0
2017-10-08 19:30	351	36	79	0,0	19,33	3,62	149,3	1013,51	-0,22	3,62	19,12	5,68	0,0	0,00	0,0
2017-10-08 20:00	351	36	84	0,0	19,33	3,42	149,3	1013,51	0,47	3,42	19,12	5,84	0,0	0,00	0,0
2017-10-08 20:30	351	36	85	0,0	19,33	3,02	149,3	1014,51	0,25	3,02	19,12	5,52	0,0	0,00	0,0
2017-10-08 21:00	351	36	86	0,0	19,33	2,12	149,3	1014,51	-0,47	2,12	19,12	4,70	0,0	0,00	0,0
2017-10-08 21:30	351	36	91	0,0	19,33	1,92	149,3	1014,51	0,14	1,92	19,12	4,89	0,0	0,00	0,0
2017-10-08 22:00	351	36	91	0,0	19,33	1,72	149,3	1014,51	-0,06	1,72	19,12	4,69	0,0	0,00	0,0
2017-10-08 22:30	351	36	94	0,0	19,33	1,52	149,3	1015,51	0,21	1,52	19,12	4,73	0,0	0,00	0,0
2017-10-08 23:00	351	36	95	0,0	19,23	1,22	149,3	1015,51	0,06	1,22	19,02	4,52	0,0	0,00	0,0
2017-10-08 23:30	351	36	96	0,0	19,23	0,92	149,3	1015,51	-0,09	0,92	19,02	4,30	1,6	0,00	0,0
2017-10-09 00:00	351	36	100	0,0	19,13	2,02	149,3	1015,51	1,59	2,02	18,92	5,75	2,2	0,00	0,0
2017-10-09 00:30	351	36	99	0,0	19,13	2,32	149,3	1015,51	1,74	2,32	18,92	5,96	1,4	0,00	0,0
2017-10-09 01:00	351	36	99	0,0	19,03	2,42	149,3	1015,51	1,84	2,42	18,82	6,06	1,6	0,00	0,0
2017-10-09 01:30	70	36	98	0,0	19,03	2,72	149,3	1015,51	2,00	2,72	18,82	6,27	1,4	0,00	0,0
2017-10-09 02:00	345	36	93	0,0	19,03	2,82	149,3	1015,51	1,34	2,82	18,82	5,95	1,2	0,00	0,0
2017-10-09 02:30	345	36	95	0,0	19,03	2,82	149,3	1015,51	1,65	2,82	18,82	6,12	2,2	0,00	0,0
2017-10-09 03:00	351	36	98	1,6	18,93	2,42	149,3	1015,51	1,70	2,42	18,72	5,97	3,0	0,00	0,0
2017-10-09 03:30	351	36	99	0,0	18,93	2,32	149,3	1015,51	1,74	2,32	18,72	5,96	2,8	0,00	0,0
2017-10-09 04:00	351	36	100	0,0	18,93	2,32	149,3	1016,51	1,89	2,32	18,72	6,05	1,6	0,00	0,0
2017-10-09 04:30	351	36	99	0,0	18,93	2,02	149,3	1016,51	1,45	2,02	18,72	5,66	0,0	0,00	0,0
2017-10-09 05:00	345	36	98	0,0	18,93	2,42	149,3	1016,51	1,70	2,42	18,72	5,97	1,6	0,00	0,0
2017-10-09 05:30	332	36	97	0,0	18,83	2,42	149,3	1016,51	1,55	2,42	18,62	5,89	1,6	0,00	0,0
2017-10-09 06:00	341	36	97	0,0	18,93	2,32	149,3	1016,51	1,45	2,32	18,72	5,79	1,6	0,00	0,0
2017-10-09 06:30	351	36	99	0,0	18,93	2,32	149,3	1016,51	1,74	2,32	18,72	5,96	0,0	0,00	0,0
2017-10-09 07:00	24	36	99	0,0	19,13	2,12	149,3	1016,51	1,55	2,12	18,92	5,76	0,0	0,00	0,0
2017-10-09 07:30	340	36	100	0,0	19,33	2,12	149,3	1016,51	1,69	2,12	19,12	5,85	1,4	0,00	0,0
2017-10-09 08:00	356	36	98	1,2	19,53	2,12	149,3	1016,51	1,40	2,12	19,32	5,67	2,2	0,00	0,0
2017-10-09 08:30	340	36	97	0,0	19,53	1,92	149,3	1016,51	1,05	1,92	19,32	5,39	2,0	0,00	0,0
2017-10-09 09:00	267	36	97	0,0	19,63	2,12	149,3	1016,51	1,25	2,12	19,42	5,59	1,4	0,00	0,0
2017-10-09 09:30	306	36	96	0,0	19,63	2,42	149,3	1016,51	1,40	2,42	19,42	5,80	2,2	0,00	0,0
2017-10-09 10:00	356	36	92	0,0	19,63	2,62	149,3	1016,51	0,99	2,62	19,42	5,67	1,8	0,00	0,0
2017-10-09 10:30	7	36	90	0,0	19,63	2,82	149,3	1016,51	0,87	2,82	19,42	5,71	2,2	0,00	0,0
2017-10-09 11:00	327	36	91	0,0	19,63	3,02	149,3	1016,51	1,23	3,02	19,42	5,99	1,8	0,00	0,0
2017-10-09 11:30	14	36	89	0,0	19,63	3,32	149,3	1016,51	1,20	3,32	19,42	6,13	2,6	0,00	0,0
2017-10-09 12:00	218	36	87	0,0	19,63	4,02	149,3	1016,51	1,56	4,02	19,42	6,67	1,6	0,00	0,0
2017-10-09 12:30	194	36	84	0,0	19,63	4,22	149,3	1016,51	1,25	4,22	19,42	6,64	2,6	0,00	0,0
2017-10-09 13:00	161	36	81	0,0	19,63	4,42	149,3	1016,51	0,92	4,42	19,42	6,62	2,0	0,00	0,0
2017-10-09 13:30	351	36	79	0,0	19,53	4,72	149,3	1016,51	0,85	4,72	19,32	6,78	2,0	0,00	0,0
2017-10-09 14:00	73	36	79	0,0	19,53	4,62	149,3	1016,51	0,75	4,62	19,32	6,68	2,2	0,00	0,0
2017-10-09 14:30	143	36	79	0,0	19,53	4,62	149,3	1016,51	0,75	4,62	19,32	6,68	1,6	0,00	0,0

Datum	Vindriktning °	Luftfukt inne Rh%	Luftfukt ute Rh%	Vindhastighet m/s	Temp inne °C	Temp ute °C	Nederb. året mm	Lufttryck Mbar	Daggpunkt °C	Kyleffekt °C	Vix inne °C	Vix ute °C	Vindby m/s	Korr lufttryck	Regn/dygn mm
2017-10-09 15:00	104	36	78	0,0	19,53	4,72	149,3	1016,51	0,67	4,72	19,32	6,71	1,4	0,00	0,0
2017-10-09 15:30	115	36	77	0,0	19,53	4,82	149,3	1016,51	0,58	4,82	19,32	6,73	1,2	0,00	0,0
2017-10-09 16:00	161	36	75	0,0	19,53	4,82	149,3	1015,51	0,20	4,82	19,32	6,60	1,8	0,00	0,0
2017-10-09 16:30	162	36	75	0,0	19,53	4,72	149,3	1015,51	0,10	4,72	19,32	6,50	0,0	0,00	0,0
2017-10-09 17:00	93	36	79	0,0	19,43	4,32	149,3	1015,51	0,46	4,32	19,22	6,38	1,2	0,00	0,0
2017-10-09 17:30	94	36	82	0,0	19,43	4,02	149,3	1015,51	0,71	4,02	19,22	6,29	0,0	0,00	0,0
2017-10-09 18:00	76	36	83	0,0	19,43	4,02	149,3	1015,51	0,88	4,02	19,22	6,37	1,2	0,00	0,0
2017-10-09 18:30	81	36	83	0,0	19,43	3,92	149,3	1015,51	0,78	3,92	19,22	6,27	0,0	0,00	0,0
2017-10-09 19:00	177	36	85	0,0	19,43	3,82	149,3	1015,51	1,03	3,82	19,22	6,32	0,0	0,00	0,0
2017-10-09 19:30	173	36	85	0,0	19,43	3,72	149,3	1015,51	0,93	3,72	19,22	6,22	1,8	0,00	0,0
2017-10-09 20:00	124	36	86	0,0	19,43	3,62	149,3	1015,51	1,00	3,62	19,22	6,20	1,4	0,00	0,0
2017-10-09 20:30	119	36	88	0,0	19,43	3,42	149,3	1015,51	1,14	3,42	19,22	6,15	1,4	0,00	0,0
2017-10-09 21:00	140	36	91	0,0	19,43	3,12	149,3	1015,51	1,32	3,12	19,22	6,09	0,0	0,00	0,0
2017-10-09 21:30	123	36	92	0,0	19,33	3,02	150,5	1015,51	1,38	3,02	19,12	6,07	1,2	1,20	1,2
2017-10-09 22:00	94	36	91	0,0	19,33	3,12	150,5	1014,51	1,32	3,12	19,12	6,09	2,0	1,20	1,2
2017-10-09 22:30	100	36	91	0,0	19,33	3,02	150,5	1014,51	1,23	3,02	19,12	5,99	2,0	0,00	1,2
2017-10-09 23:00	113	36	92	0,0	19,23	2,92	150,5	1014,51	1,28	2,92	19,02	5,97	2,2	0,00	1,2
2017-10-09 23:30	124	36	93	0,0	19,23	2,82	150,5	1014,51	1,34	2,82	19,02	5,95	1,6	0,00	1,2
2017-10-10 00:00	91	36	93	0,0	19,13	2,72	150,5	1014,51	1,24	2,72	18,92	5,85	1,2	0,00	0,0
2017-10-10 00:30	108	36	93	0,0	19,13	2,72	150,5	1014,51	1,24	2,72	18,92	5,85	2,0	0,00	0,0
2017-10-10 01:00	183	36	95	0,0	19,03	2,62	150,5	1013,51	1,45	2,62	18,82	5,92	1,4	0,00	0,0
2017-10-10 01:30	198	36	97	0,0	19,03	2,42	150,5	1013,51	1,55	2,42	18,82	5,89	2,6	0,00	0,0
2017-10-10 02:00	183	36	98	0,0	19,03	2,32	150,5	1013,51	1,60	2,32	18,82	5,87	2,4	0,00	0,0
2017-10-10 02:30	186	36	99	0,0	19,03	2,22	150,5	1013,51	1,65	2,22	18,82	5,86	1,4	0,00	0,0
2017-10-10 03:00	169	36	99	0,0	18,93	2,22	150,5	1012,51	1,65	2,22	18,72	5,86	2,0	0,00	0,0
2017-10-10 03:30	185	37	100	0,0	18,93	2,32	150,5	1012,51	1,89	2,32	18,76	6,05	2,0	0,00	0,0
2017-10-10 04:00	171	37	100	0,0	18,93	2,22	150,5	1012,51	1,79	2,22	18,76	5,95	1,2	0,00	0,0
2017-10-10 04:30	163	37	100	0,0	18,93	2,12	150,5	1011,51	1,69	2,12	18,76	5,85	1,6	0,00	0,0
2017-10-10 05:00	141	37	100	0,0	18,93	2,12	150,5	1011,51	1,69	2,12	18,76	5,85	2,0	0,00	0,0
2017-10-10 05:30	190	37	100	0,0	18,93	2,02	150,5	1011,51	1,59	2,02	18,76	5,75	1,6	0,00	0,0
2017-10-10 06:00	174	37	100	0,0	18,93	2,12	150,5	1011,51	1,69	2,12	18,76	5,85	1,6	0,00	0,0
2017-10-10 06:30	151	37	100	0,0	18,93	2,02	150,5	1010,51	1,59	2,02	18,76	5,75	2,0	0,00	0,0
2017-10-10 07:00	146	37	100	0,0	19,13	2,12	150,5	1010,51	1,69	2,12	18,96	5,85	5,2	0,00	0,0
2017-10-10 07:30	177	37	100	0,0	19,33	2,12	150,5	1010,51	1,69	2,12	19,16	5,85	1,2	0,00	0,0
2017-10-10 08:00	164	37	100	0,0	19,43	2,12	150,5	1010,51	1,69	2,12	19,26	5,85	1,2	0,00	0,0
2017-10-10 08:30	273	37	100	0,0	19,43	2,02	150,5	1009,51	1,59	2,02	19,26	5,75	1,6	0,00	0,0
2017-10-10 09:00	156	37	100	0,0	19,53	2,12	150,5	1009,51	1,69	2,12	19,36	5,85	1,4	0,00	0,0
2017-10-10 09:30	109	37	100	0,0	19,53	2,22	150,5	1009,51	1,79	2,22	19,36	5,95	1,2	0,00	0,0
2017-10-10 10:00	208	37	100	0,0	19,53	2,32	150,5	1008,51	1,89	2,32	19,36	6,05	1,2	0,00	0,0
2017-10-10 10:30	88	37	99	0,0	19,53	2,32	150,5	1008,51	1,74	2,32	19,36	5,96	2,0	0,00	0,0
2017-10-10 11:00	159	37	96	0,0	19,53	2,82	150,5	1008,51	1,80	2,82	19,36	6,20	1,6	0,00	0,0
2017-10-10 11:30	175	37	91	0,0	19,53	3,02	150,5	1007,51	1,23	3,02	19,36	5,99	1,6	0,00	0,0
2017-10-10 12:00	356	37	88	0,0	19,53	3,12	150,5	1007,51	0,84	3,12	19,36	5,85	1,6	0,00	0,0
2017-10-10 12:30	221	37	86	0,0	19,53	3,22	150,5	1007,51	0,61	3,22	19,36	5,80	2,0	0,00	0,0
2017-10-10 13:00	146	37	86	0,0	19,43	3,32	150,5	1006,51	0,71	3,32	19,26	5,90	2,4	0,00	0,0
2017-10-10 13:30	160	37	86	0,0	19,43	3,32	150,5	1006,51	0,71	3,32	19,26	5,90	2,8	0,00	0,0

Datum	Vindriktning °	Luftfukt inne Rh%	Luftfukt ute Rh%	Vindhastighet m/s	Temp inne °C	Temp ute °C	Nederb. året mm	Lufftryck Mbar	Daggpunkt °C	Kyleffekt °C	Vix inne °C	Vix ute °C	Vindby m/s	Korr lufftryck	Regn/dygn mm
2017-10-10 14:00	170	37	88	0,0	19,43	3,32	150,5	1005,51	1,04	3,32	19,26	6,05	2,8	0,00	0,0
2017-10-10 14:30	179	37	90	0,0	19,43	3,12	150,5	1005,51	1,16	3,12	19,26	6,01	1,4	0,00	0,0
2017-10-10 15:00	99	37	91	0,0	19,43	3,12	150,5	1005,51	1,32	3,12	19,26	6,09	1,2	0,00	0,0
2017-10-10 15:30	251	37	90	0,0	19,43	3,12	150,5	1004,51	1,16	3,12	19,26	6,01	1,4	0,00	0,0
2017-10-10 16:00	85	37	86	0,0	19,43	3,22	150,5	1004,51	0,61	3,22	19,26	5,80	1,4	0,00	0,0
2017-10-10 16:30	107	37	89	0,0	19,43	2,82	150,5	1004,51	0,71	2,82	19,26	5,63	1,6	0,00	0,0
2017-10-10 17:00	88	37	93	0,0	19,43	2,52	150,5	1003,51	1,04	2,52	19,26	5,65	4,1	0,00	0,0
2017-10-10 17:30	122	37	96	0,0	19,43	2,32	150,5	1003,51	1,30	2,32	19,26	5,70	0,0	0,00	0,0
2017-10-10 18:00	184	37	99	0,0	19,43	2,12	150,5	1003,51	1,55	2,12	19,26	5,76	1,4	0,00	0,0
2017-10-10 18:30	178	37	100	0,0	19,43	1,92	150,5	1002,51	1,49	1,92	19,26	5,65	1,4	0,00	0,0
2017-10-10 19:00	231	37	100	0,0	19,43	1,92	150,5	1002,51	1,49	1,92	19,26	5,65	0,0	0,00	0,0
2017-10-10 19:30	136	37	100	0,0	19,43	1,92	150,5	1002,51	1,49	1,92	19,26	5,65	0,0	0,00	0,0
2017-10-10 20:00	167	37	99	0,0	19,33	1,92	150,5	1002,51	1,35	1,92	19,16	5,56	0,0	0,00	0,0
2017-10-10 20:30	26	37	99	0,0	19,33	1,82	150,5	1001,51	1,25	1,82	19,16	5,46	1,4	0,00	0,0
2017-10-10 21:00	335	37	99	0,0	19,33	1,72	150,5	1001,51	1,15	1,72	19,16	5,36	0,0	0,00	0,0
2017-10-10 21:30	62	37	99	0,0	19,23	1,72	150,5	1001,51	1,15	1,72	19,06	5,36	0,0	0,00	0,0
2017-10-10 22:00	66	37	100	0,0	19,23	1,62	150,5	1001,51	1,19	1,62	19,06	5,35	0,0	0,00	0,0
2017-10-10 22:30	46	36	100	0,0	19,23	1,62	151,7	1001,51	1,19	1,62	19,02	5,35	2,4	1,20	1,2
2017-10-10 23:00	41	36	100	0,0	19,13	1,52	151,7	1000,51	1,09	1,52	18,92	5,25	0,0	1,20	1,2
2017-10-10 23:30	12	36	100	0,0	19,13	1,42	151,7	1000,51	0,99	1,42	18,92	5,15	0,0	0,00	1,2
2017-10-11 00:00	12	36	100	0,0	19,13	1,42	151,7	1000,51	0,99	1,42	18,92	5,15	0,0	0,00	0,0
2017-10-11 00:30	12	36	100	0,0	19,03	1,32	151,7	1000,51	0,89	1,32	18,82	5,05	0,0	0,00	0,0
2017-10-11 01:00	12	36	100	0,0	19,03	1,22	151,7	1000,51	0,79	1,22	18,82	4,95	0,0	0,00	0,0
2017-10-11 01:30	11	36	100	0,0	19,03	1,22	151,7	1000,51	0,79	1,22	18,82	4,95	0,0	0,00	0,0
2017-10-11 02:00	12	36	100	0,0	18,93	1,12	151,7	1000,51	0,69	1,12	18,72	4,85	0,0	0,00	0,0
2017-10-11 02:30	12	36	100	0,0	18,93	1,02	151,7	1000,51	0,59	1,02	18,72	4,75	0,0	0,00	0,0
2017-10-11 03:00	12	36	100	0,0	18,93	1,12	151,7	1000,51	0,69	1,12	18,72	4,85	0,0	0,00	0,0
2017-10-11 03:30	12	36	100	0,0	18,83	1,02	151,7	1000,51	0,59	1,02	18,62	4,75	0,0	0,00	0,0
2017-10-11 04:00	14	36	100	0,0	18,83	0,92	151,7	1000,51	0,49	0,92	18,62	4,64	0,0	0,00	0,0
2017-10-11 04:30	158	36	100	0,0	18,83	0,82	151,7	1000,51	0,39	0,82	18,62	4,54	0,0	0,00	0,0
2017-10-11 05:00	159	36	100	0,0	18,83	0,72	151,7	1000,51	0,29	0,72	18,62	4,44	0,0	0,00	0,0
2017-10-11 05:30	145	36	100	0,0	18,83	0,61	151,7	1000,51	0,19	0,61	18,62	4,34	0,0	0,00	0,0
2017-10-11 06:00	139	36	100	0,0	18,83	0,61	151,7	1000,51	0,19	0,61	18,62	4,34	0,0	0,00	0,0
2017-10-11 06:30	142	36	100	0,0	18,93	0,61	151,7	1001,51	0,19	0,61	18,72	4,34	0,0	0,00	0,0
2017-10-11 07:00	149	36	100	0,0	19,03	0,61	151,7	1001,51	0,19	0,61	18,82	4,34	0,0	0,00	0,0
2017-10-11 07:30	147	36	100	0,0	19,23	0,72	151,7	1001,51	0,29	0,72	19,02	4,44	0,0	0,00	0,0
2017-10-11 08:00	143	36	100	0,0	19,33	0,72	151,7	1001,51	0,29	0,72	19,12	4,44	0,0	0,00	0,0
2017-10-11 08:30	141	36	100	0,0	19,43	0,82	151,7	1001,51	0,39	0,82	19,22	4,54	0,0	0,00	0,0
2017-10-11 09:00	138	36	100	0,0	19,43	1,02	151,7	1001,51	0,59	1,02	19,22	4,75	0,0	0,00	0,0
2017-10-11 09:30	133	36	100	0,0	19,43	1,32	151,7	1001,51	0,89	1,32	19,22	5,05	0,0	0,00	0,0
2017-10-11 10:00	134	36	100	0,0	19,43	1,62	151,7	1001,51	1,19	1,62	19,22	5,35	0,0	0,00	0,0
2017-10-11 10:30	113	36	100	0,0	19,43	1,82	151,7	1001,51	1,39	1,82	19,22	5,55	0,0	0,00	0,0
2017-10-11 11:00	112	36	100	0,0	19,43	2,12	151,7	1001,51	1,69	2,12	19,22	5,85	0,0	0,00	0,0
2017-10-11 11:30	101	36	100	0,0	19,43	2,52	151,7	1001,51	2,09	2,52	19,22	6,25	0,0	0,00	0,0
2017-10-11 12:00	96	36	100	0,0	19,43	2,72	151,7	1001,51	2,29	2,72	19,22	6,45	3,0	0,00	0,0
2017-10-11 12:30	98	36	100	0,0	19,43	2,92	151,7	1001,51	2,49	2,92	19,22	6,65	3,5	0,00	0,0

Datum	Vindriktning °	Luftfukt inne Rh%	Luftfukt ute Rh%	Vindhastighet m/s	Temp inne °C	Temp ute °C	Nederb. året mm	Lufttryck Mbar	Daggpunkt °C	Kyleffekt °C	Vix inne °C	Vix ute °C	Vindby m/s	Korr lufttryck	Regn/dygn mm
2017-10-11 13:00	100	36	100	0,0	19,43	3,12	151,7	1001,51	2,69	3,12	19,22	6,85	3,0	0,00	0,0
2017-10-11 13:30	79	36	100	0,0	19,43	3,52	151,7	1001,51	3,09	3,52	19,22	7,25	3,0	0,00	0,0
2017-10-11 14:00	92	36	100	2,6	19,43	3,82	151,7	1001,51	3,39	2,22	19,22	7,55	3,9	0,00	0,0
2017-10-11 14:30	87	36	100	1,4	19,43	4,12	152,9	1001,51	3,68	4,12	19,22	7,85	4,3	1,20	1,2
2017-10-11 15:00	123	36	100	2,2	19,43	4,32	152,9	1001,51	3,88	4,32	19,22	8,05	4,5	1,20	1,2
2017-10-11 15:30	88	36	100	1,2	19,43	4,42	152,9	1000,51	3,98	4,42	19,22	8,15	5,2	0,00	1,2
2017-10-11 16:00	113	36	100	1,2	19,43	4,52	152,9	1000,51	4,08	4,52	19,22	8,25	5,0	0,00	1,2
2017-10-11 16:30	116	36	100	1,4	19,43	4,52	152,9	1000,51	4,08	4,52	19,22	8,25	5,2	0,00	1,2
2017-10-11 17:00	99	36	100	0,0	19,33	4,52	152,9	1000,51	4,08	4,52	19,12	8,25	4,5	0,00	1,2
2017-10-11 17:30	137	36	100	3,5	19,33	4,42	152,9	1000,51	3,98	0,73	19,12	8,15	4,5	0,00	1,2
2017-10-11 18:00	113	36	100	3,7	19,33	4,32	152,9	1000,51	3,88	-0,45	19,12	8,05	5,2	0,00	1,2
2017-10-11 18:30	121	36	100	2,4	19,23	4,12	152,9	1000,51	3,68	2,54	19,02	7,85	5,4	0,00	1,2
2017-10-11 19:00	88	36	100	1,8	19,23	4,02	152,9	999,51	3,59	4,02	19,02	7,75	4,7	0,00	1,2
2017-10-11 19:30	103	36	100	2,6	19,23	4,12	152,9	1000,51	3,68	2,54	19,02	7,85	6,8	0,00	1,2
2017-10-11 20:00	115	36	100	2,6	19,23	4,12	152,9	999,51	3,68	2,54	19,02	7,85	7,1	0,00	1,2
2017-10-11 20:30	109	36	100	2,8	19,23	4,02	152,9	999,51	3,59	1,35	19,02	7,75	6,9	0,00	1,2
2017-10-11 21:00	133	36	100	3,9	19,23	4,02	152,9	999,51	3,59	-0,80	19,02	7,75	7,3	0,00	1,2
2017-10-11 21:30	99	36	100	3,3	19,13	3,72	152,9	999,51	3,29	-0,06	18,92	7,45	6,4	0,00	1,2
2017-10-11 22:00	95	36	100	3,9	19,13	3,82	152,9	999,51	3,39	-1,03	18,92	7,55	6,2	0,00	1,2
2017-10-11 22:30	132	36	100	3,0	19,13	3,82	152,9	998,51	3,39	1,13	18,92	7,55	5,8	0,00	1,2
2017-10-11 23:00	94	36	100	2,0	19,03	3,72	152,9	998,51	3,29	3,72	18,82	7,45	6,2	0,00	1,2
2017-10-11 23:30	106	36	100	1,2	19,03	3,52	152,9	998,51	3,09	3,52	18,82	7,25	6,8	0,00	1,2
2017-10-12 00:00	137	36	100	3,0	18,93	3,52	152,9	998,51	3,09	0,81	18,72	7,25	5,6	0,00	0,0
2017-10-12 00:30	108	36	100	4,1	18,93	3,52	152,9	998,51	3,09	-2,48	18,72	7,25	6,2	0,00	0,0
2017-10-12 01:00	112	36	100	1,2	18,83	3,42	152,9	998,51	2,99	3,42	18,62	7,15	6,0	0,00	0,0
2017-10-12 01:30	124	36	100	2,0	18,83	3,42	152,9	997,50	2,99	3,42	18,62	7,15	6,0	0,00	0,0
2017-10-12 02:00	105	36	100	2,2	18,83	3,42	152,9	997,50	2,99	3,42	18,62	7,15	5,4	0,00	0,0
2017-10-12 02:30	101	36	100	1,4	18,83	3,42	152,9	997,50	2,99	3,42	18,62	7,15	4,3	0,00	0,0
2017-10-12 03:00	123	36	100	2,2	18,73	3,32	152,9	997,50	2,89	3,32	18,52	7,05	4,5	0,00	0,0
2017-10-12 03:30	108	36	100	1,8	18,73	3,42	152,9	997,50	2,99	3,42	18,52	7,15	4,1	0,00	0,0
2017-10-12 04:00	119	36	100	0,0	18,73	3,42	152,9	997,50	2,99	3,42	18,52	7,15	3,7	0,00	0,0
2017-10-12 04:30	125	36	100	1,4	18,73	3,42	152,9	997,50	2,99	3,42	18,52	7,15	4,7	0,00	0,0
2017-10-12 05:00	111	36	100	3,3	18,73	3,42	152,9	996,50	2,99	-0,40	18,52	7,15	3,3	0,00	0,0
2017-10-12 05:30	112	36	100	0,0	18,73	3,42	152,9	996,50	2,99	3,42	18,52	7,15	2,6	0,00	0,0
2017-10-12 06:00	103	36	100	0,0	18,73	3,42	152,9	996,50	2,99	3,42	18,52	7,15	2,2	0,00	0,0
2017-10-12 06:30	104	36	100	0,0	18,83	3,42	152,9	996,50	2,99	3,42	18,62	7,15	2,8	0,00	0,0
2017-10-12 07:00	108	36	100	0,0	19,03	3,42	152,9	996,50	2,99	3,42	18,82	7,15	3,1	0,00	0,0
2017-10-12 07:30	101	36	100	0,0	19,23	3,42	152,9	996,50	2,99	3,42	19,02	7,15	1,6	0,00	0,0
2017-10-12 08:00	104	36	100	0,0	19,33	3,42	152,9	996,50	2,99	3,42	19,12	7,15	1,6	0,00	0,0
2017-10-12 08:30	96	36	100	0,0	19,43	3,42	152,9	996,50	2,99	3,42	19,22	7,15	1,6	0,00	0,0
2017-10-12 09:00	112	36	100	0,0	19,43	3,42	152,9	996,50	2,99	3,42	19,22	7,15	2,8	0,00	0,0
2017-10-12 09:30	113	36	100	0,0	19,53	3,62	152,9	996,50	3,19	3,62	19,32	7,35	1,8	0,00	0,0
2017-10-12 10:00	104	36	100	0,0	19,53	3,72	152,9	996,50	3,29	3,72	19,32	7,45	2,2	0,00	0,0
2017-10-12 10:30	104	36	100	0,0	19,53	3,72	152,9	996,50	3,29	3,72	19,32	7,45	1,8	0,00	0,0
2017-10-12 11:00	96	36	100	0,0	19,53	3,92	152,9	996,50	3,49	3,92	19,32	7,65	1,2	0,00	0,0
2017-10-12 11:30	83	36	100	0,0	19,53	4,12	152,9	996,50	3,68	4,12	19,32	7,85	1,6	0,00	0,0

Datum	Vindriktning °	Luftfukt inne Rh%	Luftfukt ute Rh%	Vindhastighet m/s	Temp inne °C	Temp ute °C	Nederb. året mm	Lufttryck Mbar	Daggpunkt °C	Kyleffekt °C	Vix inne °C	Vix ute °C	Vindby m/s	Korr lufttryck	Regn/dygn mm
2017-10-12 12:00	97	36	100	0,0	19,53	4,22	152,9	996,50	3,78	4,22	19,32	7,95	0,0	0,00	0,0
2017-10-12 12:30	104	36	100	0,0	19,53	4,32	152,9	996,50	3,88	4,32	19,32	8,05	0,0	0,00	0,0
2017-10-12 13:00	110	36	100	0,0	19,53	4,42	154,7	996,50	3,98	4,42	19,32	8,15	3,0	1,80	1,8
2017-10-12 13:30	92	36	100	0,0	19,53	4,62	154,7	996,50	4,18	4,62	19,32	8,35	2,8	1,80	1,8
2017-10-12 14:00	104	36	100	0,0	19,53	4,72	154,7	997,50	4,28	4,72	19,32	8,45	1,2	0,00	1,8
2017-10-12 14:30	78	36	100	0,0	19,43	4,72	154,7	997,50	4,28	4,72	19,22	8,45	1,6	0,00	1,8
2017-10-12 15:00	82	36	100	0,0	19,43	4,52	154,7	997,50	4,08	4,52	19,22	8,25	1,8	0,00	1,8
2017-10-12 15:30	73	36	100	0,0	19,43	4,12	154,7	998,51	3,68	4,12	19,22	7,85	1,8	0,00	1,8
2017-10-12 16:00	81	36	100	0,0	19,33	4,02	154,7	998,51	3,59	4,02	19,12	7,75	2,8	0,00	1,8
2017-10-12 16:30	97	36	100	0,0	19,33	3,92	154,7	998,51	3,49	3,92	19,12	7,65	1,2	0,00	1,8
2017-10-12 17:00	27	36	100	0,0	19,33	3,92	154,7	999,51	3,49	3,92	19,12	7,65	1,8	0,00	1,8
2017-10-12 17:30	86	36	100	0,0	19,33	3,72	154,7	999,51	3,29	3,72	19,12	7,45	1,8	0,00	1,8
2017-10-12 18:00	83	36	100	0,0	19,33	3,62	154,7	1000,51	3,19	3,62	19,12	7,35	0,0	0,00	1,8
2017-10-12 18:30	76	36	100	0,0	19,33	3,42	154,7	1001,51	2,99	3,42	19,12	7,15	1,4	0,00	1,8
2017-10-12 19:00	72	36	100	0,0	19,33	3,32	154,7	1001,51	2,89	3,32	19,12	7,05	0,0	0,00	1,8
2017-10-12 19:30	87	36	100	0,0	19,33	2,82	154,7	1002,51	2,39	2,82	19,12	6,55	0,0	0,00	1,8
2017-10-12 20:00	351	36	100	0,0	19,33	2,62	154,7	1002,51	2,19	2,62	19,12	6,35	1,4	0,00	1,8
2017-10-12 20:30	0	36	100	0,0	19,33	2,52	155,3	1003,51	2,09	2,52	19,12	6,25	2,0	0,60	2,4
2017-10-12 21:00	5	36	100	0,0	19,33	2,52	155,3	1004,51	2,09	2,52	19,12	6,25	0,0	0,60	2,4
2017-10-12 21:30	356	36	100	0,0	19,33	2,32	155,3	1004,51	1,89	2,32	19,12	6,05	1,4	0,00	2,4
2017-10-12 22:00	10	36	100	0,0	19,23	2,22	155,3	1005,51	1,79	2,22	19,02	5,95	0,0	0,00	2,4
2017-10-12 22:30	351	36	100	0,0	19,23	2,12	155,3	1005,51	1,69	2,12	19,02	5,85	1,2	0,00	2,4
2017-10-12 23:00	351	36	100	0,0	19,13	2,02	155,3	1006,51	1,59	2,02	18,92	5,75	0,0	0,00	2,4
2017-10-12 23:30	351	36	100	0,0	19,13	1,92	155,3	1006,51	1,49	1,92	18,92	5,65	1,2	0,00	2,4
2017-10-13 00:00	356	36	100	0,0	19,03	1,92	155,3	1006,51	1,49	1,92	18,82	5,65	1,2	0,00	0,0
2017-10-13 00:30	331	36	100	0,0	19,03	1,62	156,5	1007,51	1,19	1,62	18,82	5,35	4,7	1,20	1,2
2017-10-13 01:00	351	36	100	0,0	18,93	1,52	156,5	1007,51	1,09	1,52	18,72	5,25	1,4	1,20	1,2
2017-10-13 01:30	351	36	100	0,0	18,93	1,52	156,5	1007,51	1,09	1,52	18,72	5,25	0,0	0,00	1,2
2017-10-13 02:00	351	36	100	0,0	18,93	1,52	156,5	1008,51	1,09	1,52	18,72	5,25	1,2	0,00	1,2
2017-10-13 02:30	351	36	100	0,0	18,93	1,32	156,5	1008,51	0,89	1,32	18,72	5,05	1,2	0,00	1,2
2017-10-13 03:00	356	36	100	0,0	18,83	1,02	156,5	1008,51	0,59	1,02	18,62	4,75	1,4	0,00	1,2
2017-10-13 03:30	345	36	100	0,0	18,83	1,32	156,5	1009,51	0,89	1,32	18,62	5,05	2,6	0,00	1,2
2017-10-13 04:00	351	36	100	0,0	18,83	1,42	156,5	1009,51	0,99	1,42	18,62	5,15	2,0	0,00	1,2
2017-10-13 04:30	345	36	100	0,0	18,73	1,32	156,5	1009,51	0,89	1,32	18,52	5,05	2,4	0,00	1,2
2017-10-13 05:00	322	36	100	0,0	18,73	0,92	156,5	1009,51	0,49	0,92	18,52	4,64	1,2	0,00	1,2
2017-10-13 05:30	323	36	100	0,0	18,73	0,31	156,5	1010,51	-0,11	0,31	18,52	4,04	0,0	0,00	1,2
2017-10-13 06:00	322	36	100	0,0	18,73	0,01	156,5	1010,51	-0,41	0,01	18,52	3,74	0,0	0,00	1,2
2017-10-13 06:30	321	36	100	0,0	18,73	-0,29	156,5	1011,51	-0,70	-0,29	18,52	3,44	0,0	0,00	1,2
2017-10-13 07:00	322	36	100	0,0	18,93	-0,19	156,5	1011,51	-0,60	-0,19	18,72	3,54	0,0	0,00	1,2
2017-10-13 07:30	324	36	100	0,0	19,03	0,11	156,5	1011,51	-0,31	0,11	18,82	3,84	0,0	0,00	1,2
2017-10-13 08:00	323	36	100	0,0	19,23	0,41	156,5	1011,51	-0,01	0,41	19,02	4,14	0,0	0,00	1,2
2017-10-13 08:30	323	36	100	0,0	19,23	0,41	156,5	1011,51	-0,01	0,41	19,02	4,14	0,0	0,00	1,2
2017-10-13 09:00	322	36	100	0,0	19,33	0,51	156,5	1011,51	0,09	0,51	19,12	4,24	0,0	0,00	1,2
2017-10-13 09:30	323	36	100	0,0	19,33	0,72	156,5	1011,51	0,29	0,72	19,12	4,44	0,0	0,00	1,2
2017-10-13 10:00	324	36	100	0,0	19,33	1,12	156,5	1011,51	0,69	1,12	19,12	4,85	0,0	0,00	1,2
2017-10-13 10:30	321	36	100	0,0	19,33	2,12	156,5	1012,51	1,69	2,12	19,12	5,85	0,0	0,00	1,2

Datum	Vindriktning °	Luftfukt inne Rh%	Luftfukt ute Rh%	Vindhastighet m/s	Temp inne °C	Temp ute °C	Nederb. året mm	Lufttryck Mbar	Daggpunkt °C	Kyleffekt °C	Vix inne °C	Vix ute °C	Vindby m/s	Korr lufttryck	Regn/dygn mm
2017-10-13 11:00	323	36	100	0,0	19,33	2,62	156,5	1011,51	2,19	2,62	19,12	6,35	0,0	0,00	1,2
2017-10-13 11:30	67	36	100	0,0	19,33	3,42	156,5	1012,51	2,99	3,42	19,12	7,15	1,6	0,00	1,2
2017-10-13 12:00	140	36	100	0,0	19,33	4,02	156,5	1011,51	3,59	4,02	19,12	7,75	2,8	0,00	1,2
2017-10-13 12:30	131	36	100	0,0	19,33	3,82	156,5	1011,51	3,39	3,82	19,12	7,55	3,5	0,00	1,2
2017-10-13 13:00	133	36	100	1,4	19,23	3,72	156,5	1011,51	3,29	3,72	19,02	7,45	3,5	0,00	1,2
2017-10-13 13:30	107	36	100	0,0	19,23	3,92	156,5	1011,51	3,49	3,92	19,02	7,65	3,7	0,00	1,2
2017-10-13 14:00	109	36	100	1,8	19,23	4,42	156,5	1011,51	3,98	4,42	19,02	8,15	3,3	0,00	1,2
2017-10-13 14:30	117	36	100	0,0	19,13	4,12	156,5	1011,51	3,68	4,12	18,92	7,85	4,1	0,00	1,2
2017-10-13 15:00	101	36	100	0,0	19,13	3,52	156,5	1010,51	3,09	3,52	18,92	7,25	3,9	0,00	1,2
2017-10-13 15:30	125	36	100	3,0	19,23	3,42	156,5	1010,51	2,99	0,70	19,02	7,15	3,1	0,00	1,2
2017-10-13 16:00	103	36	100	1,6	19,23	3,32	156,5	1010,51	2,89	3,32	19,02	7,05	4,7	0,00	1,2
2017-10-13 16:30	103	36	100	0,0	19,23	3,12	156,5	1009,51	2,69	3,12	19,02	6,85	3,9	0,00	1,2
2017-10-13 17:00	99	36	100	1,2	19,23	3,02	156,5	1009,51	2,59	3,02	19,02	6,75	4,1	0,00	1,2
2017-10-13 17:30	101	36	100	1,4	19,23	2,82	156,5	1008,51	2,39	2,82	19,02	6,55	3,3	0,00	1,2
2017-10-13 18:00	120	36	100	2,6	19,23	2,72	156,5	1007,51	2,29	1,06	19,02	6,45	3,9	0,00	1,2
2017-10-13 18:30	95	36	100	0,0	19,23	2,82	156,5	1007,51	2,39	2,82	19,02	6,55	4,7	0,00	1,2
2017-10-13 19:00	128	36	100	2,2	19,23	2,82	156,5	1006,51	2,39	2,82	19,02	6,55	5,8	0,00	1,2
2017-10-13 19:30	105	36	100	1,4	19,23	2,82	156,5	1006,51	2,39	2,82	19,02	6,55	4,7	0,00	1,2
2017-10-13 20:00	89	36	100	3,1	19,23	3,02	156,5	1006,51	2,59	0,26	19,02	6,75	5,2	0,00	1,2
2017-10-13 20:30	103	36	100	0,0	19,33	3,02	156,5	1006,51	2,59	3,02	19,12	6,75	3,5	0,00	1,2
2017-10-13 21:00	101	36	100	1,2	19,33	3,22	156,5	1006,51	2,79	3,22	19,12	6,95	4,1	0,00	1,2
2017-10-13 21:30	97	36	100	0,0	19,33	3,32	156,5	1004,51	2,89	3,32	19,12	7,05	3,7	0,00	1,2
2017-10-13 22:00	94	36	100	2,6	19,23	3,42	156,5	1004,51	2,99	1,80	19,02	7,15	5,2	0,00	1,2
2017-10-13 22:30	104	36	100	1,6	19,23	3,52	156,5	1004,51	3,09	3,52	19,02	7,25	6,9	0,00	1,2
2017-10-13 23:00	105	36	100	2,6	19,13	3,62	156,5	1003,51	3,19	2,01	18,92	7,35	6,6	0,00	1,2
2017-10-13 23:30	98	36	100	0,0	19,13	3,72	156,5	1004,51	3,29	3,72	18,92	7,45	5,8	0,00	1,2
2017-10-14 00:00	122	36	100	3,3	19,03	3,82	156,5	1003,51	3,39	0,05	18,82	7,55	5,0	0,00	0,0
2017-10-14 00:30	133	36	100	3,5	19,03	3,92	156,5	1003,51	3,49	0,16	18,82	7,65	4,9	0,00	0,0
2017-10-14 01:00	138	36	100	3,5	18,93	4,02	156,5	1003,51	3,59	0,28	18,72	7,75	4,9	0,00	0,0
2017-10-14 01:30	111	36	100	2,0	18,93	4,12	156,5	1003,51	3,68	4,12	18,72	7,85	4,1	0,00	0,0
2017-10-14 02:00	118	36	100	0,0	18,83	4,32	156,5	1003,51	3,88	4,32	18,62	8,05	3,1	0,00	0,0
2017-10-14 02:30	127	36	100	1,4	18,83	4,42	156,5	1004,51	3,98	4,42	18,62	8,15	2,8	0,00	0,0
2017-10-14 03:00	127	36	100	1,2	18,83	4,42	156,5	1004,51	3,98	4,42	18,62	8,15	3,0	0,00	0,0
2017-10-14 03:30	138	36	100	0,0	18,83	4,42	156,5	1004,51	3,98	4,42	18,62	8,15	1,4	0,00	0,0
2017-10-14 04:00	134	36	100	0,0	18,73	4,42	156,5	1003,51	3,98	4,42	18,52	8,15	0,0	0,00	0,0
2017-10-14 04:30	137	36	100	0,0	18,73	4,42	156,5	1003,51	3,98	4,42	18,52	8,15	1,2	0,00	0,0
2017-10-14 05:00	134	36	100	0,0	18,73	4,52	156,5	1003,51	4,08	4,52	18,52	8,25	0,0	0,00	0,0
2017-10-14 05:30	133	36	100	0,0	18,83	4,22	156,5	1003,51	3,78	4,22	18,62	7,95	0,0	0,00	0,0
2017-10-14 06:00	131	36	100	0,0	18,83	3,42	157,1	1003,51	2,99	3,42	18,62	7,15	0,0	0,60	0,6
2017-10-14 06:30	133	36	100	0,0	18,83	2,32	157,1	1003,51	1,89	2,32	18,62	6,05	0,0	0,60	0,6
2017-10-14 07:00	137	36	100	0,0	19,03	2,82	157,1	1003,51	2,39	2,82	18,82	6,55	0,0	0,00	0,6
2017-10-14 07:30	135	36	100	0,0	19,13	3,32	157,1	1003,51	2,89	3,32	18,92	7,05	0,0	0,00	0,6
2017-10-14 08:00	114	36	100	0,0	19,23	3,92	157,1	1003,51	3,49	3,92	19,02	7,65	0,0	0,00	0,6
2017-10-14 08:30	113	36	100	0,0	19,33	3,62	157,1	1004,51	3,19	3,62	19,12	7,35	0,0	0,00	0,6
2017-10-14 09:00	105	36	100	0,0	19,33	3,92	158,3	1004,51	3,49	3,92	19,12	7,65	0,0	1,20	1,8
2017-10-14 09:30	105	36	100	0,0	19,33	4,72	158,3	1004,51	4,28	4,72	19,12	8,45	0,0	1,20	1,8

Datum	Vindriktning °	Luftfukt inne Rh%	Luftfukt ute Rh%	Vindhastighet m/s	Temp inne °C	Temp ute °C	Nederb. året mm	Lufftryck Mbar	Daggpunkt °C	Kyleffekt °C	Vix inne °C	Vix ute °C	Vindby m/s	Korr lufftryck	Regn/dygn mm
2017-10-14 10:00	110	36	100	0,0	19,33	5,12	158,3	1004,51	4,68	5,12	19,12	8,85	0,0	0,00	1,8
2017-10-14 10:30	115	36	100	0,0	19,33	6,02	158,3	1004,51	5,58	6,02	19,12	9,75	0,0	0,00	1,8
2017-10-14 11:00	118	36	100	0,0	19,33	5,82	158,3	1004,51	5,38	5,82	19,12	9,55	1,8	0,00	1,8
2017-10-14 11:30	52	36	100	0,0	19,43	7,02	158,3	1004,51	6,58	7,02	19,22	10,75	1,2	0,00	1,8
2017-10-14 12:00	303	36	100	0,0	19,33	6,62	158,3	1004,51	6,18	6,62	19,12	10,35	1,6	0,00	1,8
2017-10-14 12:30	302	36	100	0,0	19,23	6,62	158,3	1004,51	6,18	6,62	19,02	10,35	0,0	0,00	1,8
2017-10-14 13:00	308	36	100	0,0	19,23	7,32	158,3	1004,51	6,88	7,32	19,02	11,05	0,0	0,00	1,8
2017-10-14 13:30	281	36	100	0,0	19,13	7,32	158,3	1004,51	6,88	7,32	18,92	11,05	1,8	0,00	1,8
2017-10-14 14:00	309	36	100	0,0	19,13	7,22	158,3	1004,51	6,78	7,22	18,92	10,95	0,0	0,00	1,8
2017-10-14 14:30	292	36	100	0,0	19,13	7,82	158,3	1004,51	7,38	7,82	18,92	11,55	1,4	0,00	1,8
2017-10-14 15:00	279	36	100	0,0	19,13	8,22	158,3	1004,51	7,77	8,22	18,92	11,95	0,0	0,00	1,8
2017-10-14 15:30	277	36	97	0,0	19,13	7,92	158,3	1004,51	7,02	7,92	18,92	11,39	0,0	0,00	1,8
2017-10-14 16:00	274	36	97	0,0	19,13	7,82	158,3	1004,51	6,92	7,82	18,92	11,29	0,0	0,00	1,8
2017-10-14 16:30	276	36	96	0,0	19,03	7,62	158,3	1004,51	6,56	7,62	18,82	11,01	0,0	0,00	1,8
2017-10-14 17:00	273	36	96	0,0	19,03	7,72	158,3	1004,51	6,66	7,72	18,82	11,11	0,0	0,00	1,8
2017-10-14 17:30	276	36	96	0,0	19,03	7,22	158,3	1004,51	6,17	7,22	18,82	10,61	0,0	0,00	1,8
2017-10-14 18:00	278	36	96	0,0	19,03	6,52	158,3	1004,51	5,47	6,52	18,82	9,91	0,0	0,00	1,8
2017-10-14 18:30	273	36	97	0,0	18,93	5,82	158,3	1004,51	4,93	5,82	18,72	9,29	0,0	0,00	1,8
2017-10-14 19:00	302	36	99	0,0	18,93	5,42	158,3	1005,51	4,83	5,42	18,72	9,06	0,0	0,00	1,8
2017-10-14 19:30	301	36	100	0,0	18,83	5,12	158,3	1004,51	4,68	5,12	18,62	8,85	0,0	0,00	1,8
2017-10-14 20:00	300	36	100	0,0	18,83	5,02	158,3	1004,51	4,58	5,02	18,62	8,75	0,0	0,00	1,8
2017-10-14 20:30	297	36	100	0,0	18,83	4,62	158,3	1004,51	4,18	4,62	18,62	8,35	0,0	0,00	1,8
2017-10-14 21:00	300	36	100	0,0	18,83	4,32	158,3	1005,51	3,88	4,32	18,62	8,05	0,0	0,00	1,8
2017-10-14 21:30	298	36	100	0,0	18,83	4,52	158,3	1005,51	4,08	4,52	18,62	8,25	2,4	0,00	1,8
2017-10-14 22:00	301	36	100	0,0	18,83	4,62	158,3	1005,51	4,18	4,62	18,62	8,35	2,4	0,00	1,8
2017-10-14 22:30	332	36	100	0,0	18,83	4,52	158,3	1005,51	4,08	4,52	18,62	8,25	1,2	0,00	1,8
2017-10-14 23:00	332	36	100	0,0	18,73	4,02	158,3	1005,51	3,59	4,02	18,52	7,75	0,0	0,00	1,8
2017-10-14 23:30	325	36	100	0,0	18,73	3,62	158,3	1005,51	3,19	3,62	18,52	7,35	1,6	0,00	1,8
2017-10-15 00:00	297	36	100	0,0	18,73	3,52	158,3	1006,51	3,09	3,52	18,52	7,25	1,2	0,00	0,0
2017-10-15 00:30	303	36	100	0,0	18,73	3,02	158,3	1006,51	2,59	3,02	18,52	6,75	1,4	0,00	0,0
2017-10-15 01:00	325	36	100	0,0	18,73	2,92	158,3	1006,51	2,49	2,92	18,52	6,65	1,4	0,00	0,0
2017-10-15 01:30	325	36	100	0,0	18,63	2,42	158,3	1006,51	1,99	2,42	18,42	6,15	0,0	0,00	0,0
2017-10-15 02:00	326	36	100	0,0	18,63	2,42	158,3	1006,51	1,99	2,42	18,42	6,15	0,0	0,00	0,0
2017-10-15 02:30	325	36	100	0,0	18,63	2,52	158,3	1007,51	2,09	2,52	18,42	6,25	0,0	0,00	0,0
2017-10-15 03:00	324	36	100	0,0	18,63	1,92	158,3	1007,51	1,49	1,92	18,42	5,65	0,0	0,00	0,0
2017-10-15 03:30	326	36	100	0,0	18,63	2,02	158,3	1007,51	1,59	2,02	18,42	5,75	0,0	0,00	0,0
2017-10-15 04:00	336	36	100	0,0	18,63	1,92	158,3	1007,51	1,49	1,92	18,42	5,65	0,0	0,00	0,0
2017-10-15 04:30	336	36	100	0,0	18,63	1,42	158,3	1008,51	0,99	1,42	18,42	5,15	0,0	0,00	0,0
2017-10-15 05:00	336	36	100	0,0	18,63	1,62	158,3	1008,51	1,19	1,62	18,42	5,35	0,0	0,00	0,0
2017-10-15 05:30	285	36	100	0,0	18,53	2,42	158,3	1008,51	1,99	2,42	18,32	6,15	1,2	0,00	0,0
2017-10-15 06:00	280	36	100	0,0	18,53	2,92	158,3	1008,51	2,49	2,92	18,32	6,65	2,2	0,00	0,0
2017-10-15 06:30	256	36	100	0,0	18,53	3,22	158,3	1009,51	2,79	3,22	18,32	6,95	2,4	0,00	0,0
2017-10-15 07:00	148	36	100	0,0	18,73	2,82	158,3	1009,51	2,39	2,82	18,52	6,55	1,6	0,00	0,0
2017-10-15 07:30	255	36	100	0,0	18,93	2,92	158,3	1009,51	2,49	2,92	18,72	6,65	1,8	0,00	0,0
2017-10-15 08:00	253	36	100	0,0	19,03	3,02	158,3	1009,51	2,59	3,02	18,82	6,75	1,4	0,00	0,0
2017-10-15 08:30	231	36	100	0,0	19,03	3,12	158,3	1010,51	2,69	3,12	18,82	6,85	1,6	0,00	0,0

Datum	Vindriktning °	Luftfukt inne Rh%	Luftfukt ute Rh%	Vindhastighet m/s	Temp inne °C	Temp ute °C	Nederb. året mm	Lufttryck Mbar	Daggpunkt °C	Kyleffekt °C	Vix inne °C	Vix ute °C	Vindby m/s	Korr lufttryck	Regn/dygn mm
2017-10-15 09:00	201	36	100	0,0	19,13	3,32	158,3	1010,51	2,89	3,32	18,92	7,05	1,4	0,00	0,0
2017-10-15 09:30	210	36	100	0,0	19,13	4,02	158,3	1010,51	3,59	4,02	18,92	7,75	1,4	0,00	0,0
2017-10-15 10:00	209	36	100	0,0	19,13	4,32	158,3	1010,51	3,88	4,32	18,92	8,05	0,0	0,00	0,0
2017-10-15 10:30	178	36	100	0,0	19,13	4,52	158,3	1010,51	4,08	4,52	18,92	8,25	1,2	0,00	0,0
2017-10-15 11:00	168	36	100	0,0	19,13	5,12	158,3	1011,51	4,68	5,12	18,92	8,85	1,2	0,00	0,0
2017-10-15 11:30	269	36	100	0,0	19,13	6,02	158,3	1011,51	5,58	6,02	18,92	9,75	2,2	0,00	0,0
2017-10-15 12:00	195	36	98	0,0	19,13	6,22	158,3	1011,51	5,48	6,22	18,92	9,78	2,6	0,00	0,0
2017-10-15 12:30	179	36	97	0,0	19,03	6,82	158,3	1011,51	5,92	6,82	18,82	10,29	1,4	0,00	0,0
2017-10-15 13:00	134	36	93	0,0	19,03	7,12	158,3	1011,51	5,59	7,12	18,82	10,26	3,0	0,00	0,0
2017-10-15 13:30	133	36	89	1,2	19,03	7,12	158,3	1010,51	4,94	7,12	18,82	9,93	2,2	0,00	0,0
2017-10-15 14:00	135	36	87	0,0	19,03	7,32	158,3	1010,51	4,80	7,32	18,82	9,98	1,8	0,00	0,0
2017-10-15 14:30	131	36	86	0,0	19,03	7,42	158,3	1010,51	4,72	7,42	18,82	10,00	0,0	0,00	0,0
2017-10-15 15:00	131	36	86	0,0	19,03	7,22	158,3	1010,51	4,53	7,22	18,82	9,80	1,6	0,00	0,0
2017-10-15 15:30	139	36	86	1,6	19,03	7,02	158,3	1010,51	4,33	7,02	18,82	9,60	2,8	0,00	0,0
2017-10-15 16:00	132	36	86	0,0	19,03	6,82	158,3	1009,51	4,14	6,82	18,82	9,40	1,6	0,00	0,0
2017-10-15 16:30	113	36	88	0,0	19,03	6,62	158,3	1008,51	4,28	6,62	18,82	9,35	0,0	0,00	0,0
2017-10-15 17:00	122	36	90	3,0	19,03	6,32	158,3	1008,51	4,32	3,87	18,82	9,21	3,0	0,00	0,0
2017-10-15 17:30	95	36	89	2,8	19,03	6,02	159,5	1007,51	3,86	3,54	18,82	8,83	3,5	1,20	1,2
2017-10-15 18:00	111	36	87	0,0	19,03	5,72	159,5	1007,51	3,23	5,72	18,82	8,38	4,1	1,20	1,2
2017-10-15 18:30	113	36	88	0,0	19,03	5,42	159,5	1006,51	3,10	5,42	18,82	8,15	3,0	0,00	1,2
2017-10-15 19:00	118	36	90	0,0	19,03	5,22	159,5	1006,51	3,23	5,22	18,82	8,11	1,6	0,00	1,2
2017-10-15 19:30	154	36	94	2,0	19,03	5,02	159,5	1005,51	3,67	5,02	18,82	8,24	4,5	0,00	1,2
2017-10-15 20:00	145	36	98	2,6	19,03	5,12	159,5	1004,51	4,38	3,59	18,82	8,67	6,8	0,00	1,2
2017-10-15 20:30	143	36	100	2,4	19,03	5,12	160,1	1004,51	4,68	3,59	18,82	8,85	7,1	0,60	1,8
2017-10-15 21:00	130	36	100	3,7	18,93	5,12	160,1	1003,51	4,68	0,48	18,72	8,85	6,9	0,60	1,8
2017-10-15 21:30	134	36	100	3,5	18,93	5,12	160,1	1003,51	4,68	1,52	18,72	8,85	6,2	0,00	1,8
2017-10-15 22:00	125	36	100	3,3	18,93	5,12	161,3	1002,51	4,68	1,52	18,72	8,85	9,0	1,20	3,0
2017-10-15 22:30	153	36	100	2,8	18,83	5,22	161,3	1001,51	4,78	2,66	18,62	8,95	5,2	1,20	3,0
2017-10-15 23:00	112	36	100	0,0	18,83	5,32	161,3	1001,51	4,88	5,32	18,62	9,05	4,1	0,00	3,0
2017-10-15 23:30	109	36	100	1,2	18,83	5,42	161,3	1000,51	4,98	5,42	18,62	9,15	4,3	0,00	3,0
2017-10-16 00:00	142	36	100	2,6	18,73	5,62	161,3	999,51	5,18	4,12	18,52	9,35	5,2	0,00	0,0
2017-10-16 00:30	112	36	100	1,6	18,73	5,72	161,3	999,51	5,28	5,72	18,52	9,45	4,5	0,00	0,0
2017-10-16 01:00	102	36	100	2,0	18,73	5,92	161,3	998,51	5,48	5,92	18,52	9,65	4,7	0,00	0,0
2017-10-16 01:30	119	36	100	1,8	18,63	6,12	161,3	998,51	5,68	6,12	18,42	9,85	3,9	0,00	0,0
2017-10-16 02:00	111	36	100	0,0	18,63	6,32	161,3	997,50	5,88	6,32	18,42	10,05	4,1	0,00	0,0
2017-10-16 02:30	122	36	100	1,2	18,63	6,52	161,3	997,50	6,08	6,52	18,42	10,25	3,9	0,00	0,0
2017-10-16 03:00	127	36	100	1,6	18,63	6,72	161,3	997,50	6,28	6,72	18,42	10,45	3,9	0,00	0,0
2017-10-16 03:30	115	36	100	2,0	18,63	7,12	161,3	996,50	6,68	7,12	18,42	10,85	4,3	0,00	0,0
2017-10-16 04:00	105	36	100	2,8	18,63	7,32	161,3	996,50	6,88	4,96	18,42	11,05	5,2	0,00	0,0
2017-10-16 04:30	117	36	100	2,4	18,63	7,42	161,3	996,50	6,98	6,02	18,42	11,15	4,3	0,00	0,0
2017-10-16 05:00	132	36	100	0,0	18,63	7,32	161,3	996,50	6,88	7,32	18,42	11,05	3,5	0,00	0,0
2017-10-16 05:30	126	36	100	0,0	18,63	7,02	161,3	996,50	6,58	7,02	18,42	10,75	2,0	0,00	0,0
2017-10-16 06:00	165	36	100	0,0	18,63	7,02	161,3	996,50	6,58	7,02	18,42	10,75	5,0	0,00	0,0
2017-10-16 06:30	224	36	100	1,2	18,63	7,42	161,3	997,50	6,98	7,42	18,42	11,15	2,6	0,00	0,0
2017-10-16 07:00	333	36	94	4,7	18,73	8,42	161,3	998,51	7,04	2,55	18,52	11,64	10,9	0,00	0,0
2017-10-16 07:30	272	36	89	2,4	18,83	7,52	161,3	999,51	5,33	6,12	18,62	10,33	11,3	0,00	0,0

Datum	Vindriktning °	Luftfukt inne Rh%	Luftfukt ute Rh%	Vindhastighet m/s	Temp inne °C	Temp ute °C	Nederb. året mm	Lufttryck Mbar	Daggpunkt °C	Kyleffekt °C	Vix inne °C	Vix ute °C	Vindby m/s	Korr lufttryck	Regn/dygn mm
2017-10-16 08:00	336	36	88	4,7	18,83	6,92	161,3	1000,51	4,57	0,70	18,62	9,65	9,4	0,00	0,0
2017-10-16 08:30	269	36	89	1,2	18,83	6,52	161,3	1001,51	4,35	6,52	18,62	9,33	7,7	0,00	0,0
2017-10-16 09:00	278	36	88	1,2	18,83	6,22	161,3	1002,51	3,89	6,22	18,62	8,95	6,2	0,00	0,0
2017-10-16 09:30	276	36	85	1,6	18,83	6,02	161,3	1003,51	3,18	6,02	18,62	8,52	6,0	0,00	0,0
2017-10-16 10:00	339	36	83	1,6	18,83	5,82	161,3	1003,51	2,64	5,82	18,62	8,17	7,1	0,00	0,0
2017-10-16 10:30	287	36	82	1,2	18,83	5,82	161,3	1004,51	2,46	5,82	18,62	8,10	6,2	0,00	0,0
2017-10-16 11:00	291	35	80	2,8	18,83	5,82	161,3	1005,51	2,10	3,32	18,58	7,95	5,6	0,00	0,0
2017-10-16 11:30	328	35	79	1,8	18,73	5,62	161,3	1005,51	1,72	5,62	18,48	7,68	6,0	0,00	0,0
2017-10-16 12:00	281	35	79	2,6	18,63	5,72	161,3	1006,51	1,82	4,22	18,37	7,78	6,9	0,00	0,0
2017-10-16 12:30	283	35	77	2,2	18,53	6,02	161,3	1006,51	1,74	6,02	18,27	7,94	6,4	0,00	0,0
2017-10-16 13:00	317	35	75	3,7	18,43	6,42	161,3	1006,51	1,74	2,00	18,17	8,20	6,8	0,00	0,0
2017-10-16 13:30	296	35	78	3,3	18,43	6,02	161,3	1007,51	1,93	2,54	18,17	8,01	7,5	0,00	0,0
2017-10-16 14:00	301	35	74	4,3	18,33	6,32	161,3	1007,51	1,45	0,89	18,07	8,03	8,5	0,00	0,0
2017-10-16 14:30	261	35	71	2,6	18,23	6,52	161,3	1008,51	1,04	5,07	17,97	8,03	7,3	0,00	0,0
2017-10-16 15:00	292	35	72	1,4	18,23	6,22	161,3	1008,51	0,96	6,22	17,97	7,79	4,9	0,00	0,0
2017-10-16 15:30	277	35	74	1,8	18,23	6,22	161,3	1008,51	1,35	6,22	17,97	7,93	4,9	0,00	0,0
2017-10-16 16:00	299	35	75	1,8	18,23	6,12	161,3	1009,51	1,45	6,12	17,97	7,90	4,9	0,00	0,0
2017-10-16 16:30	265	35	75	1,6	18,23	6,32	161,3	1009,51	1,64	6,32	17,97	8,10	3,9	0,00	0,0
2017-10-16 17:00	289	35	75	0,0	18,23	5,82	161,3	1009,51	1,16	5,82	17,97	7,60	3,9	0,00	0,0
2017-10-16 17:30	309	35	76	2,2	18,33	4,92	161,3	1009,51	0,49	4,92	18,07	6,76	5,4	0,00	0,0
2017-10-16 18:00	258	35	80	0,0	18,43	4,62	161,3	1009,51	0,94	4,62	18,17	6,75	3,5	0,00	0,0
2017-10-16 18:30	286	35	83	0,0	18,43	4,42	161,3	1009,51	1,27	4,42	18,17	6,77	5,0	0,00	0,0
2017-10-16 19:00	284	35	87	1,2	18,43	4,42	161,3	1010,51	1,95	4,42	18,17	7,07	4,7	0,00	0,0
2017-10-16 19:30	290	35	88	0,0	18,43	4,02	161,3	1010,51	1,73	4,02	18,17	6,75	2,4	0,00	0,0
2017-10-16 20:00	290	35	88	1,2	18,43	4,02	161,3	1010,51	1,73	4,02	18,17	6,75	3,7	0,00	0,0
2017-10-16 20:30	251	35	88	0,0	18,43	3,82	161,3	1010,51	1,53	3,82	18,17	6,55	4,1	0,00	0,0
2017-10-16 21:00	234	35	90	0,0	18,53	3,12	161,3	1010,51	1,16	3,12	18,27	6,01	1,2	0,00	0,0
2017-10-16 21:30	265	35	91	0,0	18,43	3,42	162,5	1010,51	1,62	3,42	18,17	6,39	3,3	1,20	1,2
2017-10-16 22:00	255	35	90	0,0	18,43	3,32	162,5	1010,51	1,36	3,32	18,17	6,21	2,8	1,20	1,2
2017-10-16 22:30	228	35	89	0,0	18,43	3,22	162,5	1011,51	1,10	3,22	18,17	6,03	3,5	0,00	1,2
2017-10-16 23:00	256	35	90	1,4	18,33	3,02	162,5	1010,51	1,07	3,02	18,07	5,91	2,2	0,00	1,2
2017-10-16 23:30	302	35	92	0,0	18,23	3,32	162,5	1010,51	1,68	3,32	17,97	6,37	2,0	0,00	1,2
2017-10-17 00:00	267	35	91	2,2	18,23	3,32	162,5	1010,51	1,52	3,32	17,97	6,29	2,6	0,00	0,0
2017-10-17 00:30	268	35	90	1,2	18,13	3,22	162,5	1010,51	1,26	3,22	17,87	6,11	3,9	0,00	0,0
2017-10-17 01:00	265	35	91	1,4	18,13	3,02	162,5	1010,51	1,23	3,02	17,87	5,99	3,7	0,00	0,0
2017-10-17 01:30	278	35	91	0,0	18,03	2,82	162,5	1010,51	1,03	2,82	17,77	5,79	3,1	0,00	0,0
2017-10-17 02:00	297	35	92	0,0	18,03	2,62	162,5	1010,51	0,99	2,62	17,77	5,67	3,1	0,00	0,0
2017-10-17 02:30	308	35	92	2,2	18,03	2,72	162,5	1010,51	1,09	2,72	17,77	5,77	3,3	0,00	0,0
2017-10-17 03:00	322	35	91	0,0	18,03	2,62	162,5	1009,51	0,83	2,62	17,77	5,59	3,7	0,00	0,0
2017-10-17 03:30	346	35	93	0,0	18,03	2,32	162,5	1009,51	0,85	2,32	17,77	5,45	0,0	0,00	0,0
2017-10-17 04:00	11	35	94	0,0	18,03	2,12	162,5	1009,51	0,80	2,12	17,77	5,33	0,0	0,00	0,0
2017-10-17 04:30	55	35	95	0,0	18,03	1,62	162,5	1008,51	0,46	1,62	17,77	4,92	0,0	0,00	0,0
2017-10-17 05:00	116	35	95	0,0	18,03	1,62	162,5	1008,51	0,46	1,62	17,77	4,92	1,6	0,00	0,0
2017-10-17 05:30	124	35	96	0,0	18,03	1,72	162,5	1009,51	0,71	1,72	17,77	5,10	1,2	0,00	0,0
2017-10-17 06:00	125	35	98	0,0	18,03	2,12	162,5	1008,51	1,40	2,12	17,77	5,67	0,0	0,00	0,0
2017-10-17 06:30	160	35	98	0,0	18,03	2,12	162,5	1008,51	1,40	2,12	17,77	5,67	0,0	0,00	0,0

Datum	Vindriktning	Luftfukt inne	Luftfukt ute	Vindhastighet	Temp inne	Temp ute	Nederb. året	Lufttryck	Daggpunkt	Kyleffekt	Vix inne	Vix ute	Vindby	Korr lufttryck	Regn/dygn
	°	Rh%	Rh%	m/s	°C	°C	mm	Mbar	°C	°C	°C	°C	m/s		mm
2017-10-17 07:00	237	35	99	0,0	18,33	2,32	162,5	1007,51	1,74	2,32	18,07	5,96	1,4	0,00	0,0
2017-10-17 07:30	240	35	99	0,0	18,53	2,32	162,5	1007,51	1,74	2,32	18,27	5,96	0,0	0,00	0,0
2017-10-17 08:00	131	35	98	0,0	18,63	2,12	162,5	1007,51	1,40	2,12	18,37	5,67	1,2	0,00	0,0
2017-10-17 08:30	136	35	98	0,0	18,73	2,02	162,5	1007,51	1,30	2,02	18,48	5,57	1,4	0,00	0,0
2017-10-17 09:00	127	35	98	0,0	18,73	2,02	162,5	1006,51	1,30	2,02	18,48	5,57	1,2	0,00	0,0
2017-10-17 09:30	123	35	99	0,0	18,83	2,22	162,5	1006,51	1,65	2,22	18,58	5,86	1,4	0,00	0,0
2017-10-17 10:00	126	35	100	0,0	18,83	2,32	162,5	1006,51	1,89	2,32	18,58	6,05	0,0	0,00	0,0
2017-10-17 10:30	123	35	99	0,0	18,83	2,62	162,5	1006,51	2,04	2,62	18,58	6,26	0,0	0,00	0,0
2017-10-17 11:00	101	35	96	0,0	18,83	2,62	162,5	1005,51	1,60	2,62	18,58	6,00	0,0	0,00	0,0
2017-10-17 11:30	97	35	94	0,0	18,93	2,72	162,5	1004,51	1,40	2,72	18,68	5,94	0,0	0,00	0,0
2017-10-17 12:00	109	35	96	0,0	18,93	3,12	162,5	1004,51	2,10	3,12	18,68	6,50	1,2	0,00	0,0
2017-10-17 12:30	109	35	95	0,0	18,93	3,52	162,5	1004,51	2,34	3,52	18,68	6,82	0,0	0,00	0,0
2017-10-17 13:00	109	35	95	0,0	18,93	3,72	162,5	1003,51	2,54	3,72	18,68	7,02	2,4	0,00	0,0
2017-10-17 13:30	94	35	96	0,0	18,93	4,02	162,5	1003,51	2,99	4,02	18,68	7,40	2,2	0,00	0,0
2017-10-17 14:00	126	35	97	1,4	18,93	3,72	162,5	1003,51	2,84	3,72	18,68	7,19	3,5	0,00	0,0
2017-10-17 14:30	137	35	98	0,0	18,93	3,62	162,5	1002,51	2,89	3,62	18,68	7,17	2,2	0,00	0,0
2017-10-17 15:00	118	35	99	0,0	18,93	3,52	162,5	1002,51	2,94	3,52	18,68	7,16	1,8	0,00	0,0
2017-10-17 15:30	108	35	99	0,0	18,93	3,32	162,5	1002,51	2,74	3,32	18,68	6,96	0,0	0,00	0,0
2017-10-17 16:00	110	35	99	0,0	18,93	3,12	162,5	1001,51	2,54	3,12	18,68	6,76	0,0	0,00	0,0
2017-10-17 16:30	112	35	100	0,0	18,93	3,02	162,5	1001,51	2,59	3,02	18,68	6,75	3,3	0,00	0,0
2017-10-17 17:00	113	35	99	0,0	18,93	2,72	162,5	1001,51	2,14	2,72	18,68	6,36	0,0	0,00	0,0
2017-10-17 17:30	111	35	100	0,0	18,93	2,72	162,5	1001,51	2,29	2,72	18,68	6,45	0,0	0,00	0,0
2017-10-17 18:00	106	35	100	0,0	18,93	2,42	162,5	1001,51	1,99	2,42	18,68	6,15	0,0	0,00	0,0
2017-10-17 18:30	114	35	100	0,0	18,93	2,42	162,5	1001,51	1,99	2,42	18,68	6,15	0,0	0,00	0,0
2017-10-17 19:00	113	35	100	0,0	18,93	2,32	162,5	1001,51	1,89	2,32	18,68	6,05	0,0	0,00	0,0
2017-10-17 19:30	105	35	100	0,0	18,93	2,02	162,5	1001,51	1,59	2,02	18,68	5,75	0,0	0,00	0,0
2017-10-17 20:00	114	35	100	0,0	18,93	2,02	162,5	1001,51	1,59	2,02	18,68	5,75	0,0	0,00	0,0
2017-10-17 20:30	106	35	100	0,0	18,93	1,62	162,5	1001,51	1,19	1,62	18,68	5,35	3,5	0,00	0,0
2017-10-17 21:00	311	35	100	0,0	18,93	1,72	162,5	1002,51	1,29	1,72	18,68	5,45	1,4	0,00	0,0
2017-10-17 21:30	324	35	100	0,0	18,83	2,02	162,5	1002,51	1,59	2,02	18,58	5,75	4,5	0,00	0,0
2017-10-17 22:00	320	35	100	0,0	18,83	2,02	162,5	1002,51	1,59	2,02	18,58	5,75	2,8	0,00	0,0
2017-10-17 22:30	333	35	100	0,0	18,73	2,02	163,1	1002,51	1,59	2,02	18,48	5,75	2,2	0,60	0,6
2017-10-17 23:00	297	35	100	0,0	18,73	1,92	163,1	1002,51	1,49	1,92	18,48	5,65	2,6	0,60	0,6
2017-10-17 23:30	321	35	100	0,0	18,63	1,72	163,1	1002,51	1,29	1,72	18,37	5,45	2,0	0,00	0,6
2017-10-18 00:00	302	35	100	0,0	18,63	1,32	163,1	1002,51	0,89	1,32	18,37	5,05	1,2	0,60	0,0
2017-10-18 00:30	308	35	100	0,0	18,53	1,02	163,1	1002,51	0,59	1,02	18,27	4,75	0,0	0,60	0,0
2017-10-18 01:00	310	35	100	0,0	18,53	0,72	163,1	1002,51	0,29	0,72	18,27	4,44	0,0	0,00	0,0
2017-10-18 01:30	295	35	100	0,0	18,43	0,72	163,1	1002,51	0,29	0,72	18,17	4,44	1,2	0,00	0,0
2017-10-18 02:00	303	35	100	0,0	18,43	0,92	163,1	1002,51	0,49	0,92	18,17	4,64	1,4	0,00	0,0
2017-10-18 02:30	285	35	100	0,0	18,43	0,82	163,1	1003,51	0,39	0,82	18,17	4,54	1,2	0,00	0,0
2017-10-18 03:00	283	35	100	0,0	18,33	1,42	163,1	1003,51	0,99	1,42	18,07	5,15	3,1	0,00	0,0
2017-10-18 03:30	284	35	100	0,0	18,33	1,62	163,1	1003,51	1,19	1,62	18,07	5,35	1,6	0,00	0,0
2017-10-18 04:00	305	35	100	0,0	18,23	1,92	163,1	1003,51	1,49	1,92	17,97	5,65	2,4	0,00	0,0
2017-10-18 04:30	243	35	100	0,0	18,23	2,02	163,1	1002,51	1,59	2,02	17,97	5,75	0,0	0,00	0,0
2017-10-18 05:00	193	35	100	0,0	18,23	1,82	163,1	1003,51	1,39	1,82	17,97	5,55	0,0	0,00	0,0
2017-10-18 05:30	179	35	100	0,0	18,23	1,62	163,1	1003,51	1,19	1,62	17,97	5,35	0,0	0,00	0,0

Datum	Vindriktning °	Luftfukt inne Rh%	Luftfukt ute Rh%	Vindhastighet m/s	Temp inne °C	Temp ute °C	Nederb. året mm	Lufttryck Mbar	Daggpunkt °C	Kyleffekt °C	Vix inne °C	Vix ute °C	Vindby m/s	Korr lufttryck	Regn/dygn mm
2017-10-18 06:00	123	35	100	0,0	18,23	1,52	163,1	1003,51	1,09	1,52	17,97	5,25	0,0	0,00	0,0
2017-10-18 06:30	264	35	100	1,2	18,23	2,12	163,1	1003,51	1,69	2,12	17,97	5,85	2,8	0,00	0,0
2017-10-18 07:00	333	35	100	0,0	18,43	2,32	163,1	1003,51	1,89	2,32	18,17	6,05	3,5	0,00	0,0
2017-10-18 07:30	333	35	100	0,0	18,63	2,52	163,1	1003,51	2,09	2,52	18,37	6,25	3,3	0,00	0,0
2017-10-18 08:00	304	35	100	0,0	18,73	2,62	163,1	1004,51	2,19	2,62	18,48	6,35	3,3	0,00	0,0
2017-10-18 08:30	316	35	100	2,0	18,83	2,72	163,1	1004,51	2,29	2,72	18,58	6,45	3,3	0,00	0,0
2017-10-18 09:00	268	35	100	0,0	18,83	3,22	163,1	1005,51	2,79	3,22	18,58	6,95	5,8	0,00	0,0
2017-10-18 09:30	261	35	100	0,0	18,83	3,42	163,1	1005,51	2,99	3,42	18,58	7,15	5,2	0,00	0,0
2017-10-18 10:00	305	35	100	2,2	18,83	3,82	163,1	1005,51	3,39	3,82	18,58	7,55	3,3	0,00	0,0
2017-10-18 10:30	276	35	100	1,8	18,83	4,12	163,1	1006,51	3,68	4,12	18,58	7,85	6,4	0,00	0,0
2017-10-18 11:00	325	35	97	2,4	18,73	4,52	163,1	1006,51	3,64	2,96	18,48	7,99	5,6	0,00	0,0
2017-10-18 11:30	309	35	93	1,8	18,73	5,02	163,1	1006,51	3,52	5,02	18,48	8,15	5,8	0,00	0,0
2017-10-18 12:00	293	35	87	1,8	18,63	5,52	163,1	1007,51	3,03	5,52	18,37	8,18	7,1	0,00	0,0
2017-10-18 12:30	324	35	87	3,1	18,53	5,42	163,1	1007,51	2,93	2,88	18,27	8,08	6,4	0,00	0,0
2017-10-18 13:00	276	35	86	2,0	18,53	5,72	163,1	1008,51	3,06	5,72	18,27	8,30	7,1	0,00	0,0
2017-10-18 13:30	263	35	84	2,4	18,43	5,92	163,1	1008,51	2,91	4,44	18,17	8,35	5,8	0,00	0,0
2017-10-18 14:00	284	35	78	1,8	18,43	6,32	163,1	1008,51	2,22	6,32	18,17	8,31	7,3	0,00	0,0
2017-10-18 14:30	290	35	79	1,8	18,43	6,32	163,1	1009,51	2,40	6,32	18,17	8,38	6,2	0,00	0,0
2017-10-18 15:00	332	35	80	1,8	18,43	6,02	163,1	1009,51	2,29	6,02	18,17	8,15	5,0	0,00	0,0
2017-10-18 15:30	326	35	77	2,2	18,43	6,42	163,1	1009,51	2,12	6,42	18,17	8,34	5,8	0,00	0,0
2017-10-18 16:00	272	35	77	1,8	18,43	6,12	163,1	1009,51	1,83	6,12	18,17	8,04	5,8	0,00	0,0
2017-10-18 16:30	322	35	81	0,0	18,43	5,42	163,1	1010,51	1,89	5,42	18,17	7,62	4,7	0,00	0,0
2017-10-18 17:00	294	35	79	1,2	18,43	5,02	163,1	1010,51	1,14	5,02	18,17	7,08	5,0	0,00	0,0
2017-10-18 17:30	333	35	81	3,1	18,43	4,52	163,1	1011,51	1,02	1,90	18,17	6,72	5,4	0,00	0,0
2017-10-18 18:00	320	35	83	0,0	18,43	4,02	163,1	1011,51	0,88	4,02	18,17	6,37	4,7	0,00	0,0
2017-10-18 18:30	309	35	85	1,6	18,43	3,62	163,1	1011,51	0,83	3,62	18,17	6,12	3,0	0,00	0,0
2017-10-18 19:00	277	35	87	0,0	18,43	3,42	163,1	1012,51	0,97	3,42	18,17	6,07	3,7	0,00	0,0
2017-10-18 19:30	335	35	89	0,0	18,43	3,22	163,1	1012,51	1,10	3,22	18,17	6,03	3,3	0,00	0,0
2017-10-18 20:00	304	35	91	1,4	18,43	3,12	163,1	1012,51	1,32	3,12	18,17	6,09	3,5	0,00	0,0
2017-10-18 20:30	324	35	92	1,2	18,43	2,62	163,1	1012,51	0,99	2,62	18,17	5,67	2,0	0,00	0,0
2017-10-18 21:00	286	35	93	0,0	18,43	2,62	163,1	1013,51	1,14	2,62	18,17	5,75	2,8	0,00	0,0
2017-10-18 21:30	278	35	95	0,0	18,43	2,12	163,1	1013,51	0,95	2,12	18,17	5,42	1,2	0,00	0,0
2017-10-18 22:00	279	35	97	0,0	18,43	2,02	163,1	1013,51	1,15	2,02	18,17	5,49	0,0	0,00	0,0
2017-10-18 22:30	296	35	99	0,0	18,43	2,32	164,3	1013,51	1,74	2,32	18,17	5,96	5,2	1,20	1,2
2017-10-18 23:00	319	35	99	0,0	18,43	2,42	164,3	1014,51	1,84	2,42	18,17	6,06	1,6	1,20	1,2
2017-10-18 23:30	332	35	99	0,0	18,43	2,52	164,3	1014,51	1,94	2,52	18,17	6,16	2,2	0,00	1,2
2017-10-19 00:00	336	35	97	0,0	18,33	2,72	164,3	1014,51	1,85	2,72	18,07	6,19	3,1	0,00	0,0
2017-10-19 00:30	86	35	96	0,0	18,33	2,52	164,3	1015,51	1,50	2,52	18,07	5,90	2,0	0,00	0,0
2017-10-19 01:00	356	35	96	0,0	18,33	2,12	164,3	1015,51	1,10	2,12	18,07	5,50	0,0	0,00	0,0
2017-10-19 01:30	3	35	97	0,0	18,23	2,12	164,3	1015,51	1,25	2,12	17,97	5,59	1,8	0,00	0,0
2017-10-19 02:00	356	35	95	1,2	18,23	2,22	164,3	1015,51	1,05	2,22	17,97	5,52	2,6	0,00	0,0
2017-10-19 02:30	319	35	93	0,0	18,23	1,52	164,3	1015,51	0,06	1,52	17,97	4,65	2,0	0,00	0,0
2017-10-19 03:00	318	35	96	0,0	18,23	1,32	164,3	1016,51	0,31	1,32	17,97	4,70	0,0	0,00	0,0
2017-10-19 03:30	323	35	97	0,0	18,23	1,22	164,3	1016,51	0,36	1,22	17,97	4,69	1,4	0,00	0,0
2017-10-19 04:00	351	35	96	0,0	18,13	1,62	164,3	1016,51	0,61	1,62	17,87	5,00	2,4	0,00	0,0
2017-10-19 04:30	351	35	94	0,0	18,13	0,51	164,3	1016,51	-0,78	0,51	17,87	3,73	0,0	0,00	0,0

Datum	Vindriktning °	Luftfukt inne Rh%	Luftfukt ute Rh%	Vindhastighet m/s	Temp inne °C	Temp ute °C	Nederb. året mm	Lufttryck Mbar	Daggpunkt °C	Kyleffekt °C	Vix inne °C	Vix ute °C	Vindby m/s	Korr lufttryck	Regn/dygn mm
2017-10-19 05:00	325	35	95	0,0	18,13	-0,49	164,3	1016,51	-1,63	-0,49	17,87	2,82	0,0	0,00	0,0
2017-10-19 05:30	351	35	97	0,0	18,13	-1,09	164,3	1017,52	-1,93	-1,09	17,87	2,38	0,0	0,00	0,0
2017-10-19 06:00	321	35	99	0,0	18,13	-0,39	164,3	1017,52	-0,95	-0,39	17,87	3,26	0,0	0,00	0,0
2017-10-19 06:30	351	35	100	0,0	18,13	-1,09	164,3	1017,52	-1,50	-1,09	17,87	2,64	0,0	0,00	0,0
2017-10-19 07:00	351	35	100	0,0	18,43	-0,59	164,3	1017,52	-1,00	-0,59	18,17	3,14	0,0	0,00	0,0
2017-10-19 07:30	351	35	100	0,0	18,63	-1,19	164,3	1017,52	-1,60	-1,19	18,37	2,54	0,0	0,00	0,0
2017-10-19 08:00	312	35	100	0,0	18,73	-0,89	164,3	1017,52	-1,30	-0,89	18,48	2,84	1,2	0,00	0,0
2017-10-19 08:30	356	35	100	0,0	18,83	-0,89	164,3	1017,52	-1,30	-0,89	18,58	2,84	0,0	0,00	0,0
2017-10-19 09:00	44	35	100	0,0	18,83	-0,49	164,3	1017,52	-0,90	-0,49	18,58	3,24	0,0	0,00	0,0
2017-10-19 09:30	1	35	100	0,0	18,83	0,82	164,3	1017,52	0,39	0,82	18,58	4,54	2,8	0,00	0,0
2017-10-19 10:00	351	35	96	0,0	18,93	0,41	164,3	1018,52	-0,59	0,41	18,68	3,80	1,6	0,00	0,0
2017-10-19 10:30	351	35	97	0,0	18,93	0,92	164,3	1018,52	0,06	0,92	18,68	4,39	0,0	0,00	0,0
2017-10-19 11:00	341	35	98	0,0	18,83	1,32	164,3	1018,52	0,60	1,32	18,58	4,87	1,2	0,00	0,0
2017-10-19 11:30	341	35	98	0,0	18,83	1,92	164,3	1018,52	1,20	1,92	18,58	5,47	0,0	0,00	0,0
2017-10-19 12:00	324	35	98	0,0	18,83	2,42	164,3	1018,52	1,70	2,42	18,58	5,97	1,2	0,00	0,0
2017-10-19 12:30	257	35	97	0,0	18,73	2,72	164,3	1018,52	1,85	2,72	18,48	6,19	0,0	0,00	0,0
2017-10-19 13:00	239	35	97	0,0	18,63	2,82	164,3	1018,52	1,95	2,82	18,37	6,29	0,0	0,00	0,0
2017-10-19 13:30	239	35	97	0,0	18,63	3,22	164,3	1018,52	2,35	3,22	18,37	6,69	0,0	0,00	0,0
2017-10-19 14:00	163	35	94	0,0	18,63	3,62	164,3	1019,52	2,29	3,62	18,37	6,84	1,4	0,00	0,0
2017-10-19 14:30	144	35	90	0,0	18,53	4,02	164,3	1018,52	2,05	4,02	18,27	6,91	2,4	0,00	0,0
2017-10-19 15:00	131	35	86	0,0	18,53	4,12	164,3	1018,52	1,49	4,12	18,27	6,70	1,4	0,00	0,0
2017-10-19 15:30	157	35	82	0,0	18,53	4,02	164,3	1018,52	0,71	4,02	18,27	6,29	1,2	0,00	0,0
2017-10-19 16:00	141	35	79	0,0	18,53	3,82	164,3	1018,52	-0,02	3,82	18,27	5,88	1,2	0,00	0,0
2017-10-19 16:30	139	35	78	0,0	18,53	3,62	164,3	1018,52	-0,40	3,62	18,27	5,60	1,2	0,00	0,0
2017-10-19 17:00	134	35	77	0,0	18,53	3,12	164,3	1018,52	-1,07	3,12	18,27	5,03	0,0	0,00	0,0
2017-10-19 17:30	136	35	83	0,0	18,53	1,32	164,3	1018,52	-1,75	1,32	18,27	3,67	1,4	0,00	0,0
2017-10-19 18:00	136	35	89	0,0	18,43	0,41	164,3	1018,52	-1,65	0,41	18,17	3,23	0,0	0,00	0,0
2017-10-19 18:30	135	35	90	0,0	18,43	0,01	164,3	1018,52	-1,89	0,01	18,17	2,91	0,0	0,00	0,0
2017-10-19 19:00	134	35	91	0,0	18,43	-0,39	164,3	1018,52	-2,13	-0,39	18,17	2,59	0,0	0,00	0,0
2017-10-19 19:30	134	35	93	0,0	18,43	-0,49	164,9	1018,52	-1,92	-0,49	18,17	2,65	2,6	0,60	0,6
2017-10-19 20:00	134	35	94	0,0	18,43	-0,79	164,9	1019,52	-2,07	-0,79	18,17	2,43	0,0	0,60	0,6
2017-10-19 20:30	136	35	94	0,0	18,43	-0,99	164,9	1019,52	-2,27	-0,99	18,17	2,23	0,0	0,00	0,6
2017-10-19 21:00	134	35	98	0,0	18,53	-0,69	164,9	1019,52	-1,39	-0,69	18,27	2,87	0,0	0,00	0,6
2017-10-19 21:30	134	35	98	0,0	18,53	-0,69	164,9	1019,52	-1,39	-0,69	18,27	2,87	0,0	0,00	0,6
2017-10-19 22:00	137	35	98	0,0	18,53	-0,79	164,9	1019,52	-1,49	-0,79	18,27	2,77	0,0	0,00	0,6
2017-10-19 22:30	136	35	100	0,0	18,53	-0,19	164,9	1019,52	-0,60	-0,19	18,27	3,54	0,0	0,00	0,6
2017-10-19 23:00	114	35	99	0,0	18,43	-0,09	164,9	1019,52	-0,65	-0,09	18,17	3,56	3,5	0,00	0,6
2017-10-19 23:30	80	35	97	0,0	18,43	0,11	164,9	1019,52	-0,74	0,11	18,17	3,59	0,0	0,00	0,6
2017-10-20 00:00	77	35	97	0,0	18,43	-0,09	164,9	1019,52	-0,94	-0,09	18,17	3,39	0,0	0,00	0,0
2017-10-20 00:30	88	35	96	0,0	18,33	0,21	164,9	1019,52	-0,78	0,21	18,07	3,60	0,0	0,00	0,0
2017-10-20 01:00	98	35	95	0,0	18,33	0,31	164,9	1019,52	-0,83	0,31	18,07	3,62	0,0	0,00	0,0
2017-10-20 01:30	101	35	94	0,0	18,33	-0,29	164,9	1019,52	-1,58	-0,29	18,07	2,93	0,0	0,00	0,0
2017-10-20 02:00	105	35	97	0,0	18,23	-0,99	164,9	1019,52	-1,83	-0,99	17,97	2,48	0,0	0,00	0,0
2017-10-20 02:30	86	35	99	0,0	18,23	-1,29	164,9	1019,52	-1,84	-1,29	17,97	2,36	0,0	0,00	0,0
2017-10-20 03:00	86	35	100	0,0	18,23	-1,39	164,9	1019,52	-1,80	-1,39	17,97	2,34	0,0	0,00	0,0
2017-10-20 03:30	85	35	100	0,0	18,23	-1,59	164,9	1019,52	-2,00	-1,59	17,97	2,14	0,0	0,00	0,0

Datum	Vindriktning °	Luftfukt inne Rh%	Luftfukt ute Rh%	Vindhastighet m/s	Temp inne °C	Temp ute °C	Nederb. året mm	Lufttryck Mbar	Daggpunkt °C	Kyleffekt °C	Vix inne °C	Vix ute °C	Vindby m/s	Korr lufttryck	Regn/dygn mm
2017-10-20 04:00	83	35	100	0,0	18,13	-1,59	164,9	1019,52	-2,00	-1,59	17,87	2,14	0,0	0,00	0,0
2017-10-20 04:30	91	35	100	0,0	18,13	-1,59	164,9	1019,52	-2,00	-1,59	17,87	2,14	0,0	0,00	0,0
2017-10-20 05:00	90	35	100	0,0	18,13	-1,59	164,9	1019,52	-2,00	-1,59	17,87	2,14	0,0	0,00	0,0
2017-10-20 05:30	75	35	100	0,0	18,13	-1,79	164,9	1019,52	-2,20	-1,79	17,87	1,94	0,0	0,00	0,0
2017-10-20 06:00	84	35	100	0,0	18,13	-1,49	164,9	1019,52	-1,90	-1,49	17,87	2,24	0,0	0,00	0,0
2017-10-20 06:30	84	35	100	0,0	18,23	-1,89	164,9	1019,52	-2,30	-1,89	17,97	1,84	0,0	0,00	0,0
2017-10-20 07:00	83	35	100	0,0	18,43	-2,49	164,9	1019,52	-2,90	-2,49	18,17	1,24	0,0	0,00	0,0
2017-10-20 07:30	111	35	100	0,0	18,73	-2,49	164,9	1019,52	-2,90	-2,49	18,48	1,24	0,0	0,00	0,0
2017-10-20 08:00	138	35	100	0,0	18,83	-2,69	164,9	1019,52	-3,10	-2,69	18,58	1,04	0,0	0,00	0,0
2017-10-20 08:30	89	35	100	0,0	18,83	-2,39	164,9	1019,52	-2,80	-2,39	18,58	1,34	0,0	0,00	0,0
2017-10-20 09:00	104	35	100	0,0	18,93	-2,49	164,9	1019,52	-2,90	-2,49	18,68	1,24	0,0	0,00	0,0
2017-10-20 09:30	98	35	100	0,0	18,93	-2,19	164,9	1020,52	-2,60	-2,19	18,68	1,54	0,0	0,00	0,0
2017-10-20 10:00	91	35	100	0,0	18,93	-1,59	164,9	1020,52	-2,00	-1,59	18,68	2,14	1,2	0,00	0,0
2017-10-20 10:30	108	35	100	0,0	18,93	-1,19	164,9	1020,52	-1,60	-1,19	18,68	2,54	1,2	0,00	0,0
2017-10-20 11:00	88	35	100	0,0	18,93	-0,39	164,9	1020,52	-0,80	-0,39	18,68	3,34	0,0	0,00	0,0
2017-10-20 11:30	106	35	98	0,0	18,93	0,31	164,9	1020,52	-0,39	0,31	18,68	3,87	1,6	0,00	0,0
2017-10-20 12:00	84	35	96	0,0	18,83	0,82	164,9	1020,52	-0,19	0,82	18,58	4,20	0,0	0,00	0,0
2017-10-20 12:30	101	35	95	2,0	18,83	1,62	164,9	1020,52	0,46	1,62	18,58	4,92	7,1	0,00	0,0
2017-10-20 13:00	97	35	94	0,0	18,73	1,72	164,9	1021,52	0,41	1,72	18,48	4,93	2,0	0,00	0,0
2017-10-20 13:30	100	35	93	0,0	18,73	2,12	164,9	1021,52	0,65	2,12	18,48	5,25	1,8	0,00	0,0
2017-10-20 14:00	101	35	90	0,0	18,63	2,32	164,9	1021,52	0,38	2,32	18,37	5,21	1,6	0,00	0,0
2017-10-20 14:30	113	35	91	0,0	18,63	2,72	164,9	1021,52	0,93	2,72	18,37	5,69	1,8	0,00	0,0
2017-10-20 15:00	106	35	90	0,0	18,63	2,42	165,5	1021,52	0,48	2,42	18,37	5,31	2,2	0,60	0,6
2017-10-20 15:30	95	35	92	0,0	18,63	2,42	165,5	1020,52	0,79	2,42	18,37	5,47	0,0	0,60	0,6
2017-10-20 16:00	92	35	92	0,0	18,53	2,32	166,7	1021,52	0,69	2,32	18,27	5,37	3,9	1,20	1,8
2017-10-20 16:30	87	35	94	0,0	18,53	2,02	166,7	1021,52	0,70	2,02	18,27	5,23	0,0	1,20	1,8
2017-10-20 17:00	91	35	93	0,0	18,53	1,92	166,7	1021,52	0,45	1,92	18,27	5,05	0,0	0,00	1,8
2017-10-20 17:30	96	35	92	0,0	18,63	1,72	166,7	1021,52	0,10	1,72	18,37	4,77	0,0	0,00	1,8
2017-10-20 18:00	108	35	94	0,0	18,63	1,72	166,7	1021,52	0,41	1,72	18,37	4,93	0,0	0,00	1,8
2017-10-20 18:30	115	35	93	0,0	18,63	1,62	166,7	1021,52	0,15	1,62	18,37	4,75	0,0	0,00	1,8
2017-10-20 19:00	102	35	92	0,0	18,63	1,42	167,3	1021,52	-0,20	1,42	18,37	4,47	1,8	0,60	2,4
2017-10-20 19:30	94	35	92	0,0	18,63	1,32	167,3	1021,52	-0,30	1,32	18,37	4,37	1,4	0,60	2,4
2017-10-20 20:00	89	35	93	0,0	18,73	1,02	167,3	1021,52	-0,44	1,02	18,48	4,15	1,4	0,00	2,4
2017-10-20 20:30	92	35	95	0,0	18,73	0,72	167,3	1021,52	-0,44	0,72	18,48	4,02	1,6	0,00	2,4
2017-10-20 21:00	93	35	97	0,0	18,73	0,51	167,3	1021,52	-0,34	0,51	18,48	3,99	1,2	0,00	2,4
2017-10-20 21:30	102	35	98	0,0	18,73	0,61	167,3	1022,52	-0,09	0,61	18,48	4,17	1,4	0,00	2,4
2017-10-20 22:00	96	35	98	0,0	18,73	0,72	167,3	1021,52	0,01	0,72	18,48	4,27	1,6	0,00	2,4
2017-10-20 22:30	127	35	98	0,0	18,73	0,72	167,3	1021,52	0,01	0,72	18,48	4,27	2,6	0,00	2,4
2017-10-20 23:00	105	35	99	0,0	18,73	0,72	167,3	1022,52	0,15	0,72	18,48	4,36	2,8	0,00	2,4
2017-10-20 23:30	102	35	100	1,2	18,63	0,61	167,3	1022,52	0,19	0,61	18,37	4,34	2,0	0,00	2,4
2017-10-21 00:00	93	35	100	0,0	18,63	0,61	167,3	1022,52	0,19	0,61	18,37	4,34	3,3	0,00	0,0
2017-10-21 00:30	95	35	100	0,0	18,53	0,51	167,3	1021,52	0,09	0,51	18,27	4,24	2,6	0,00	0,0
2017-10-21 01:00	119	35	100	2,4	18,53	0,61	167,3	1021,52	0,19	-1,16	18,27	4,34	3,5	0,00	0,0
2017-10-21 01:30	103	35	100	1,2	18,53	0,72	167,3	1021,52	0,29	0,72	18,27	4,44	3,1	0,00	0,0
2017-10-21 02:00	111	35	100	1,4	18,43	0,72	167,3	1021,52	0,29	0,72	18,17	4,44	2,8	0,00	0,0
2017-10-21 02:30	89	35	100	0,0	18,43	0,92	167,3	1021,52	0,49	0,92	18,17	4,64	3,3	0,00	0,0

Datum	Vindriktning °	Luftfukt inne Rh%	Luftfukt ute Rh%	Vindhastighet m/s	Temp inne °C	Temp ute °C	Nederb. året mm	Lufttryck Mbar	Daggpunkt °C	Kyleffekt °C	Vix inne °C	Vix ute °C	Vindby m/s	Korr lufttryck	Regn/dygn mm
2017-10-21 03:00	97	35	100	0,0	18,43	0,92	167,3	1021,52	0,49	0,92	18,17	4,64	2,6	0,00	0,0
2017-10-21 03:30	105	35	100	0,0	18,43	0,82	167,3	1021,52	0,39	0,82	18,17	4,54	2,8	0,00	0,0
2017-10-21 04:00	115	35	100	1,4	18,43	0,92	167,3	1021,52	0,49	0,92	18,17	4,64	2,8	0,00	0,0
2017-10-21 04:30	100	35	100	0,0	18,33	0,92	167,3	1021,52	0,49	0,92	18,07	4,64	3,3	0,00	0,0
2017-10-21 05:00	137	35	100	1,2	18,33	0,92	167,3	1021,52	0,49	0,92	18,07	4,64	4,1	0,00	0,0
2017-10-21 05:30	105	35	100	0,0	18,33	1,02	167,3	1021,52	0,59	1,02	18,07	4,75	4,1	0,00	0,0
2017-10-21 06:00	143	35	100	3,0	18,43	1,12	167,3	1021,52	0,69	-1,82	18,17	4,85	4,9	0,00	0,0
2017-10-21 06:30	118	35	100	2,4	18,43	1,12	167,3	1020,52	0,69	-0,63	18,17	4,85	7,1	0,00	0,0
2017-10-21 07:00	114	35	100	2,8	18,63	1,12	167,3	1020,52	0,69	-1,82	18,37	4,85	4,7	0,00	0,0
2017-10-21 07:30	104	35	100	1,6	18,83	1,02	167,3	1020,52	0,59	1,02	18,58	4,75	5,2	0,00	0,0
2017-10-21 08:00	104	35	100	0,0	18,93	0,92	167,3	1021,52	0,49	0,92	18,68	4,64	4,7	0,00	0,0
2017-10-21 08:30	107	35	100	4,1	18,93	0,72	167,3	1021,52	0,29	-5,85	18,68	4,44	4,3	0,00	0,0
2017-10-21 09:00	131	35	100	3,7	19,03	0,61	167,3	1020,52	0,19	-4,77	18,78	4,34	4,3	0,00	0,0
2017-10-21 09:30	126	35	98	4,7	19,03	0,61	167,3	1020,52	-0,09	-7,11	18,78	4,17	6,4	0,00	0,0
2017-10-21 10:00	91	35	92	5,2	19,03	0,72	167,3	1020,52	-0,89	-7,64	18,78	3,77	6,9	0,00	0,0
2017-10-21 10:30	137	35	90	3,5	18,93	1,22	167,3	1020,52	-0,71	-2,89	18,68	4,11	7,1	0,00	0,0
2017-10-21 11:00	123	35	85	5,2	18,93	1,82	167,3	1020,52	-0,93	-6,25	18,68	4,32	6,6	0,00	0,0
2017-10-21 11:30	193	35	81	2,0	18,83	2,32	167,3	1020,52	-1,12	2,32	18,58	4,52	7,5	0,00	0,0
2017-10-21 12:00	166	35	77	3,7	18,73	2,82	167,3	1020,52	-1,36	-2,20	18,48	4,73	7,5	0,00	0,0
2017-10-21 12:30	106	34	77	5,0	18,63	3,12	167,3	1020,52	-1,07	-4,61	18,33	5,03	7,5	0,00	0,0
2017-10-21 13:00	150	35	75	4,7	18,53	3,52	167,3	1020,52	-1,05	-3,52	18,27	5,29	7,5	0,00	0,0
2017-10-21 13:30	131	35	74	3,9	18,43	3,72	167,3	1020,52	-1,05	-1,15	18,17	5,43	7,1	0,00	0,0
2017-10-21 14:00	123	34	75	4,5	18,63	3,82	167,3	1019,52	-0,77	-3,15	18,33	5,59	6,4	0,00	0,0
2017-10-21 14:30	111	35	75	4,9	18,53	3,92	167,3	1019,52	-0,67	-3,02	18,27	5,70	5,8	0,00	0,0
2017-10-21 15:00	132	35	74	4,5	18,43	3,72	167,3	1019,52	-1,05	-3,27	18,17	5,43	6,6	0,00	0,0
2017-10-21 15:30	150	35	75	2,6	18,33	3,52	167,3	1019,52	-1,05	1,90	18,07	5,29	7,3	0,00	0,0
2017-10-21 16:00	123	35	74	2,0	18,33	3,42	167,3	1019,52	-1,34	3,42	18,07	5,13	6,6	0,00	0,0
2017-10-21 16:30	145	35	75	3,5	18,33	3,02	167,3	1019,52	-1,54	-0,85	18,07	4,79	5,0	0,00	0,0
2017-10-21 17:00	150	35	77	3,9	18,23	2,52	167,9	1019,52	-1,65	-2,55	17,97	4,43	4,7	0,60	0,6
2017-10-21 17:30	122	35	80	0,0	18,23	1,82	167,9	1018,52	-1,79	1,82	17,97	3,95	4,3	0,60	0,6
2017-10-21 18:00	121	35	82	0,0	18,13	1,12	167,9	1018,52	-2,12	1,12	17,87	3,39	3,0	0,00	0,6
2017-10-21 18:30	93	35	86	0,0	18,23	0,72	167,9	1018,52	-1,84	0,72	17,97	3,29	1,2	0,00	0,6
2017-10-21 19:00	112	35	90	0,0	18,23	0,31	167,9	1018,52	-1,59	0,31	17,97	3,21	3,1	0,00	0,6
2017-10-21 19:30	101	35	90	0,0	18,33	0,01	167,9	1018,52	-1,89	0,01	18,07	2,91	1,8	0,00	0,6
2017-10-21 20:00	107	35	92	0,0	18,33	-0,29	169,1	1018,52	-1,88	-0,29	18,07	2,77	2,6	1,20	1,8
2017-10-21 20:30	112	35	95	0,0	18,43	-0,69	169,1	1018,52	-1,82	-0,69	18,17	2,62	1,8	1,20	1,8
2017-10-21 21:00	112	35	97	0,0	18,43	-0,89	169,1	1018,52	-1,73	-0,89	18,17	2,58	2,0	0,00	1,8
2017-10-21 21:30	106	35	98	0,0	18,43	-1,09	170,3	1018,52	-1,79	-1,09	18,17	2,47	4,9	1,20	3,0
2017-10-21 22:00	104	35	99	0,0	18,43	-1,09	170,3	1018,52	-1,64	-1,09	18,17	2,56	1,4	1,20	3,0
2017-10-21 22:30	97	35	99	0,0	18,43	-1,29	170,3	1018,52	-1,84	-1,29	18,17	2,36	1,4	0,00	3,0
2017-10-21 23:00	106	35	99	0,0	18,43	-1,29	170,3	1018,52	-1,84	-1,29	18,17	2,36	1,8	0,00	3,0
2017-10-21 23:30	102	35	99	0,0	18,33	-1,29	170,3	1018,52	-1,84	-1,29	18,07	2,36	2,6	0,00	3,0
2017-10-22 00:00	107	35	99	0,0	18,23	-1,29	170,3	1018,52	-1,84	-1,29	17,97	2,36	3,0	0,00	0,0
2017-10-22 00:30	117	35	99	0,0	18,23	-1,39	170,3	1017,52	-1,94	-1,39	17,97	2,26	2,6	0,00	0,0
2017-10-22 01:00	114	35	99	5,0	18,13	-1,49	172,1	1017,52	-2,04	-10,41	17,87	2,16	5,0	1,80	1,8
2017-10-22 01:30	86	35	96	0,0	18,13	-1,79	172,1	1017,52	-2,77	-1,79	17,87	1,60	3,7	1,80	1,8

Datum	Vindriktning	Luftfukt inne	Luftfukt ute	Vindhastighet	Temp inne	Temp ute	Nederb. året	Lufttryck	Daggpunkt	Kyleffekt	Vix inne	Vix ute	Vindby	Korr lufttryck	Regn/dygn
	°	Rh%	Rh%	m/s	°C	°C	mm	Mbar	°C	°C	°C	°C	m/s		mm
2017-10-22 02:00	110	35	95	0,0	18,13	-1,89	172,1	1017,52	-3,01	-1,89	17,87	1,41	2,6	0,00	1,8
2017-10-22 02:30	99	35	93	0,0	18,03	-1,99	172,1	1017,52	-3,41	-1,99	17,77	1,15	0,0	0,00	1,8
2017-10-22 03:00	108	35	93	0,0	18,03	-1,99	172,1	1016,51	-3,41	-1,99	17,77	1,15	0,0	0,00	1,8
2017-10-22 03:30	93	35	93	0,0	18,03	-1,99	172,1	1016,51	-3,41	-1,99	17,77	1,15	0,0	0,00	1,8
2017-10-22 04:00	93	35	94	0,0	18,03	-1,89	172,1	1016,51	-3,16	-1,89	17,77	1,33	0,0	0,00	1,8
2017-10-22 04:30	108	35	94	0,0	18,03	-2,29	172,1	1016,51	-3,56	-2,29	17,77	0,93	0,0	0,00	1,8
2017-10-22 05:00	107	35	94	0,0	18,03	-2,09	172,1	1016,51	-3,36	-2,09	17,77	1,13	0,0	0,00	1,8
2017-10-22 05:30	107	35	94	0,0	18,03	-1,89	172,1	1016,51	-3,16	-1,89	17,77	1,33	0,0	0,00	1,8
2017-10-22 06:00	93	35	95	0,0	18,03	-1,89	172,1	1016,51	-3,01	-1,89	17,77	1,41	1,6	0,00	1,8
2017-10-22 06:30	97	35	96	0,0	18,13	-1,99	172,1	1016,51	-2,97	-1,99	17,87	1,40	0,0	0,00	1,8
2017-10-22 07:00	90	35	98	0,0	18,33	-1,99	172,1	1016,51	-2,68	-1,99	18,07	1,57	0,0	0,00	1,8
2017-10-22 07:30	95	35	99	0,0	18,63	-2,09	172,1	1016,51	-2,64	-2,09	18,37	1,56	0,0	0,00	1,8
2017-10-22 08:00	104	35	100	0,0	18,73	-1,99	172,1	1016,51	-2,40	-1,99	18,48	1,74	1,2	0,00	1,8
2017-10-22 08:30	72	35	100	0,0	18,73	-1,39	172,1	1016,51	-1,80	-1,39	18,48	2,34	1,6	0,00	1,8
2017-10-22 09:00	92	35	100	0,0	18,83	-0,89	172,1	1016,51	-1,30	-0,89	18,58	2,84	1,2	0,00	1,8
2017-10-22 09:30	87	35	100	0,0	18,83	-0,49	172,1	1016,51	-0,90	-0,49	18,58	3,24	1,2	0,00	1,8
2017-10-22 10:00	96	35	100	0,0	18,83	-0,09	172,1	1017,52	-0,51	-0,09	18,58	3,64	0,0	0,00	1,8
2017-10-22 10:30	113	35	100	0,0	18,93	0,21	172,1	1017,52	-0,21	0,21	18,68	3,94	1,4	0,00	1,8
2017-10-22 11:00	109	35	100	2,2	18,93	0,51	172,1	1017,52	0,09	0,51	18,68	4,24	2,2	0,00	1,8
2017-10-22 11:30	101	35	99	0,0	18,93	0,72	172,1	1017,52	0,15	0,72	18,68	4,36	2,4	0,00	1,8
2017-10-22 12:00	111	35	96	0,0	18,93	0,92	172,1	1017,52	-0,09	0,92	18,68	4,30	1,4	0,00	1,8
2017-10-22 12:30	101	35	93	0,0	18,93	1,02	172,1	1017,52	-0,44	1,02	18,68	4,15	2,2	0,00	1,8
2017-10-22 13:00	112	35	91	0,0	18,93	1,12	172,1	1017,52	-0,65	1,12	18,68	4,09	1,4	0,00	1,8
2017-10-22 13:30	115	35	89	0,0	18,93	1,32	172,1	1017,52	-0,77	1,32	18,68	4,13	2,0	0,00	1,8
2017-10-22 14:00	101	35	85	0,0	18,93	1,32	172,1	1017,52	-1,42	1,32	18,68	3,82	1,2	0,00	1,8
2017-10-22 14:30	104	35	83	0,0	18,93	1,42	172,1	1017,52	-1,66	1,42	18,68	3,77	3,9	0,00	1,8
2017-10-22 15:00	103	35	80	0,0	18,93	1,32	172,1	1017,52	-2,27	1,32	18,68	3,45	4,5	0,00	1,8
2017-10-22 15:30	112	35	81	0,0	18,93	1,32	172,1	1017,52	-2,10	1,32	18,68	3,52	3,3	0,00	1,8
2017-10-22 16:00	102	35	81	0,0	18,93	1,32	172,1	1017,52	-2,10	1,32	18,68	3,52	3,0	0,00	1,8
2017-10-22 16:30	95	35	80	0,0	18,93	1,22	172,1	1017,52	-2,37	1,22	18,68	3,35	0,0	0,00	1,8
2017-10-22 17:00	92	35	80	0,0	18,83	1,12	172,1	1017,52	-2,47	1,12	18,58	3,25	1,2	0,00	1,8
2017-10-22 17:30	86	35	80	0,0	18,83	1,12	172,1	1018,52	-2,47	1,12	18,58	3,25	0,0	0,00	1,8
2017-10-22 18:00	96	35	80	0,0	18,83	1,02	172,1	1018,52	-2,56	1,02	18,58	3,15	0,0	0,00	1,8
2017-10-22 18:30	99	35	80	0,0	18,83	0,92	172,1	1018,52	-2,66	0,92	18,58	3,05	0,0	0,00	1,8
2017-10-22 19:00	87	35	80	0,0	18,83	0,92	172,1	1018,52	-2,66	0,92	18,58	3,05	0,0	0,00	1,8
2017-10-22 19:30	86	35	80	0,0	18,83	0,92	172,1	1018,52	-2,66	0,92	18,58	3,05	0,0	0,00	1,8
2017-10-22 20:00	95	35	80	0,0	18,83	0,92	172,1	1018,52	-2,66	0,92	18,58	3,05	0,0	0,00	1,8
2017-10-22 20:30	97	35	81	0,0	18,83	0,72	172,1	1019,52	-2,68	0,72	18,58	2,92	0,0	0,00	1,8
2017-10-22 21:00	92	35	82	0,0	18,83	0,72	172,1	1019,52	-2,51	0,72	18,58	2,99	0,0	0,00	1,8
2017-10-22 21:30	91	35	82	0,0	18,73	0,72	172,1	1019,52	-2,51	0,72	18,48	2,99	0,0	0,00	1,8
2017-10-22 22:00	90	35	82	0,0	18,73	0,61	172,1	1019,52	-2,61	0,61	18,48	2,89	0,0	0,00	1,8
2017-10-22 22:30	107	35	81	0,0	18,73	0,61	172,1	1019,52	-2,78	0,61	18,48	2,82	5,0	0,00	1,8
2017-10-22 23:00	104	35	81	0,0	18,63	0,51	172,1	1019,52	-2,88	0,51	18,37	2,72	0,0	0,00	1,8
2017-10-22 23:30	91	35	81	0,0	18,63	0,51	172,1	1020,52	-2,88	0,51	18,37	2,72	0,0	0,00	1,8
2017-10-23 00:00	98	35	82	0,0	18,53	0,51	172,1	1020,52	-2,70	0,51	18,27	2,79	0,0	0,00	0,0
2017-10-23 00:30	96	35	83	0,0	18,43	0,51	172,1	1020,52	-2,53	0,51	18,17	2,87	0,0	0,00	0,0

Datum	Vindriktning °	Luftfukt inne Rh%	Luftfukt ute Rh%	Vindhastighet m/s	Temp inne °C	Temp ute °C	Nederb. året mm	Lufttryck Mbar	Daggpunkt °C	Kyleffekt °C	Vix inne °C	Vix ute °C	Vindby m/s	Korr lufttryck	Regn/dygn mm
2017-10-23 01:00	98	35	86	0,0	18,43	0,41	172,1	1020,52	-2,13	0,41	18,17	2,99	0,0	0,00	0,0
2017-10-23 01:30	102	35	92	0,0	18,43	0,11	172,1	1020,52	-1,48	0,11	18,17	3,17	0,0	0,00	0,0
2017-10-23 02:00	103	35	96	0,0	18,33	0,11	172,1	1020,52	-0,88	0,11	18,07	3,50	0,0	0,00	0,0
2017-10-23 02:30	97	35	93	0,0	18,23	0,21	172,1	1020,52	-1,23	0,21	17,97	3,35	1,2	0,00	0,0
2017-10-23 03:00	103	35	94	0,0	18,23	0,11	172,1	1021,52	-1,18	0,11	17,97	3,33	2,8	0,00	0,0
2017-10-23 03:30	101	35	99	0,0	18,23	-0,19	172,1	1021,52	-0,75	-0,19	17,97	3,46	0,0	0,00	0,0
2017-10-23 04:00	91	35	100	0,0	18,33	-0,19	172,1	1021,52	-0,60	-0,19	18,07	3,54	0,0	0,00	0,0
2017-10-23 04:30	87	35	100	0,0	18,33	-0,29	172,1	1021,52	-0,70	-0,29	18,07	3,44	0,0	0,00	0,0
2017-10-23 05:00	72	35	100	0,0	18,43	-0,39	172,1	1022,52	-0,80	-0,39	18,17	3,34	0,0	0,00	0,0
2017-10-23 05:30	77	35	100	0,0	18,43	-0,49	172,1	1022,52	-0,90	-0,49	18,17	3,24	1,4	0,00	0,0
2017-10-23 06:00	91	35	100	0,0	18,43	-0,49	172,1	1022,52	-0,90	-0,49	18,17	3,24	0,0	0,00	0,0
2017-10-23 06:30	82	35	100	0,0	18,43	-0,49	172,1	1022,52	-0,90	-0,49	18,17	3,24	0,0	0,00	0,0
2017-10-23 07:00	100	35	99	0,0	18,63	-0,49	172,1	1022,52	-1,05	-0,49	18,37	3,16	0,0	0,00	0,0
2017-10-23 07:30	88	35	99	0,0	18,73	-0,49	172,1	1022,52	-1,05	-0,49	18,48	3,16	0,0	0,00	0,0
2017-10-23 08:00	74	35	99	0,0	18,73	-0,59	172,1	1022,52	-1,15	-0,59	18,48	3,06	1,2	0,00	0,0
2017-10-23 08:30	105	35	98	0,0	18,83	-0,59	172,1	1023,52	-1,29	-0,59	18,58	2,97	0,0	0,00	0,0
2017-10-23 09:00	105	35	99	0,0	18,83	-0,59	172,1	1023,52	-1,15	-0,59	18,58	3,06	1,8	0,00	0,0
2017-10-23 09:30	97	35	99	1,2	18,83	-0,39	172,1	1023,52	-0,95	-0,39	18,58	3,26	1,8	0,00	0,0
2017-10-23 10:00	94	35	100	0,0	18,83	-0,19	172,1	1024,52	-0,60	-0,19	18,58	3,54	2,2	0,00	0,0
2017-10-23 10:30	107	35	100	0,0	18,93	0,01	172,1	1024,52	-0,41	0,01	18,68	3,74	2,2	0,00	0,0
2017-10-23 11:00	106	35	100	0,0	18,93	0,11	172,1	1024,52	-0,31	0,11	18,68	3,84	3,7	0,00	0,0
2017-10-23 11:30	102	35	99	1,4	18,93	0,31	172,1	1024,52	-0,25	0,31	18,68	3,96	2,8	0,00	0,0
2017-10-23 12:00	101	35	97	1,4	18,93	0,51	172,1	1024,52	-0,34	0,51	18,68	3,99	3,3	0,00	0,0
2017-10-23 12:30	102	35	95	0,0	18,93	0,61	172,1	1025,52	-0,53	0,61	18,68	3,92	3,5	0,00	0,0
2017-10-23 13:00	93	35	92	0,0	18,93	0,82	172,1	1025,52	-0,79	0,82	18,68	3,87	2,8	0,00	0,0
2017-10-23 13:30	98	35	90	0,0	18,93	0,92	172,1	1025,52	-1,00	0,92	18,68	3,81	3,1	0,00	0,0
2017-10-23 14:00	105	35	88	0,0	18,93	0,92	172,1	1025,52	-1,32	0,92	18,68	3,65	2,6	0,00	0,0
2017-10-23 14:30	99	35	88	0,0	18,93	0,92	172,1	1025,52	-1,32	0,92	18,68	3,65	3,9	0,00	0,0
2017-10-23 15:00	139	35	88	1,6	18,93	0,92	172,1	1025,52	-1,32	0,92	18,68	3,65	3,3	0,00	0,0
2017-10-23 15:30	103	35	87	1,2	18,93	0,92	172,1	1025,52	-1,48	0,92	18,68	3,57	3,1	0,00	0,0
2017-10-23 16:00	106	35	87	0,0	18,93	0,82	172,7	1025,52	-1,58	0,82	18,68	3,47	4,3	0,60	0,6
2017-10-23 16:30	112	35	86	0,0	18,83	0,72	172,7	1025,52	-1,84	0,72	18,58	3,29	2,2	0,60	0,6
2017-10-23 17:00	126	35	86	0,0	18,83	0,61	172,7	1025,52	-1,94	0,61	18,58	3,19	2,8	0,00	0,6
2017-10-23 17:30	110	35	87	0,0	18,83	0,51	172,7	1025,52	-1,87	0,51	18,58	3,17	1,8	0,00	0,6
2017-10-23 18:00	112	35	87	0,0	18,83	0,41	172,7	1025,52	-1,97	0,41	18,58	3,07	1,8	0,00	0,6
2017-10-23 18:30	101	35	88	0,0	18,83	0,31	172,7	1025,52	-1,91	0,31	18,58	3,05	2,2	0,00	0,6
2017-10-23 19:00	126	35	88	0,0	18,83	0,21	172,7	1025,52	-2,01	0,21	18,58	2,95	2,6	0,00	0,6
2017-10-23 19:30	103	35	87	0,0	18,73	0,11	172,7	1026,52	-2,27	0,11	18,48	2,77	3,1	0,00	0,6
2017-10-23 20:00	103	35	84	0,0	18,73	0,11	172,7	1026,52	-2,76	0,11	18,48	2,54	3,7	0,00	0,6
2017-10-23 20:30	111	35	80	0,0	18,73	0,01	172,7	1025,52	-3,53	0,01	18,48	2,14	3,0	0,00	0,6
2017-10-23 21:00	124	35	78	0,0	18,73	-0,09	172,7	1025,52	-3,98	-0,09	18,48	1,90	2,6	0,00	0,6
2017-10-23 21:30	101	35	77	0,0	18,73	-0,19	172,7	1025,52	-4,26	-0,19	18,48	1,73	3,7	0,00	0,6
2017-10-23 22:00	101	35	78	1,4	18,73	-0,19	172,7	1025,52	-4,08	-0,19	18,48	1,80	4,7	0,00	0,6
2017-10-23 22:30	133	35	78	1,8	18,73	-0,09	172,7	1026,52	-3,98	-0,09	18,48	1,90	4,5	0,00	0,6
2017-10-23 23:00	128	35	79	1,2	18,63	-0,19	172,7	1026,52	-3,90	-0,19	18,37	1,87	5,0	0,00	0,6
2017-10-23 23:30	97	35	77	2,6	18,53	-0,39	172,7	1026,52	-4,45	-2,21	18,27	1,53	6,9	0,00	0,6

Datum	Vindriktning	Luftfukt inne	Luftfukt ute	Vindhastighet	Temp inne	Temp ute	Nederb. året	Lufttryck	Daggpunkt	Kyleffekt	Vix inne	Vix ute	Vindby	Korr lufttryck	Regn/dygn
	°	Rh%	Rh%	m/s	°C	°C	mm	Mbar	°C	°C	°C	°C	m/s		mm
2017-10-24 00:00	101	35	72	1,2	18,43	-0,49	172,7	1026,52	-5,47	-0,49	18,17	1,09	6,9	0,00	0,0
2017-10-24 00:30	138	35	74	4,9	18,33	-0,59	172,7	1025,52	-5,19	-8,60	18,07	1,12	5,6	0,00	0,0
2017-10-24 01:00	141	35	72	1,4	18,23	-0,59	172,7	1025,52	-5,57	-0,59	17,97	0,99	7,5	0,00	0,0
2017-10-24 01:30	108	35	74	3,0	18,13	-0,69	172,7	1025,52	-5,29	-3,78	17,87	1,02	6,0	0,00	0,0
2017-10-24 02:00	126	35	75	3,0	18,13	-0,59	172,7	1025,52	-5,01	-3,67	17,87	1,19	5,2	0,00	0,0
2017-10-24 02:30	108	35	75	0,0	18,03	-0,59	172,7	1025,52	-5,01	-0,59	17,77	1,19	5,6	0,00	0,0
2017-10-24 03:00	128	35	77	3,1	18,03	-0,59	172,7	1025,52	-4,65	-3,67	17,77	1,33	4,7	0,00	0,0
2017-10-24 03:30	134	35	80	3,7	18,03	-0,59	172,7	1025,52	-4,12	-6,17	17,77	1,54	6,2	0,00	0,0
2017-10-24 04:00	127	35	83	1,2	18,03	-0,69	172,7	1024,52	-3,71	-0,69	17,77	1,67	5,4	0,00	0,0
2017-10-24 04:30	110	35	87	1,2	18,03	-0,79	172,7	1024,52	-3,15	-0,79	17,77	1,87	5,2	0,00	0,0
2017-10-24 05:00	112	35	88	2,0	18,03	-0,89	172,7	1024,52	-3,09	-0,89	17,77	1,85	4,5	0,00	0,0
2017-10-24 05:30	100	35	87	2,6	18,03	-0,79	172,7	1024,52	-3,15	-2,64	17,77	1,87	4,5	0,00	0,0
2017-10-24 06:00	127	35	86	3,0	18,13	-0,69	172,7	1023,52	-3,21	-3,78	17,87	1,89	4,9	0,00	0,0
2017-10-24 06:30	114	35	86	0,0	18,13	-0,69	172,7	1023,52	-3,21	-0,69	17,87	1,89	5,0	0,00	0,0
2017-10-24 07:00	111	35	86	1,2	18,43	-0,69	172,7	1023,52	-3,21	-0,69	18,17	1,89	4,9	0,00	0,0
2017-10-24 07:30	103	35	86	2,4	18,63	-0,59	172,7	1023,52	-3,11	-2,43	18,37	1,99	5,4	0,00	0,0
2017-10-24 08:00	109	35	87	2,6	18,73	-0,59	172,7	1023,52	-2,95	-2,43	18,48	2,07	6,4	0,00	0,0
2017-10-24 08:30	103	34	88	2,4	18,73	-0,49	172,7	1022,52	-2,70	-2,32	18,43	2,25	7,7	0,00	0,0
2017-10-24 09:00	103	34	90	3,5	18,73	-0,29	172,7	1022,52	-2,19	-4,58	18,43	2,61	6,4	0,00	0,0
2017-10-24 09:30	99	34	93	2,0	18,73	-0,19	172,7	1022,52	-1,63	-0,19	18,43	2,95	6,2	0,00	0,0
2017-10-24 10:00	134	34	96	3,3	18,73	-0,09	172,7	1022,52	-1,08	-4,36	18,43	3,30	6,0	0,00	0,0
2017-10-24 10:30	106	34	96	2,6	18,73	0,21	172,7	1022,52	-0,78	-1,58	18,43	3,60	6,2	0,00	0,0
2017-10-24 11:00	107	34	95	3,0	18,73	0,41	172,7	1021,52	-0,73	-2,58	18,43	3,72	6,6	0,00	0,0
2017-10-24 11:30	130	34	91	2,4	18,73	0,72	173,3	1021,52	-1,04	-1,05	18,43	3,69	7,5	0,60	0,6
2017-10-24 12:00	144	34	89	6,4	18,63	0,92	173,3	1021,52	-1,16	-9,31	18,33	3,73	7,9	0,60	0,6
2017-10-24 12:30	146	34	86	7,7	18,63	1,02	173,3	1021,52	-1,55	-11,03	18,33	3,59	8,3	0,00	0,6
2017-10-24 13:00	126	34	85	3,3	18,63	1,12	173,3	1021,52	-1,61	-3,00	18,33	3,62	9,2	0,00	0,6
2017-10-24 13:30	94	34	82	3,1	18,53	1,42	173,3	1020,52	-1,83	-1,49	18,23	3,69	8,5	0,00	0,6
2017-10-24 14:00	109	34	80	2,2	18,53	1,52	173,3	1020,52	-2,08	1,52	18,23	3,65	7,9	0,00	0,6
2017-10-24 14:30	115	34	80	5,4	18,43	1,52	173,3	1020,52	-2,08	-7,26	18,13	3,65	9,2	0,00	0,6
2017-10-24 15:00	136	34	80	4,9	18,43	1,42	173,3	1019,52	-2,17	-6,12	18,13	3,55	8,1	0,00	0,6
2017-10-24 15:30	126	34	82	3,9	18,43	1,42	173,3	1019,52	-1,83	-3,84	18,13	3,69	7,3	0,00	0,6
2017-10-24 16:00	145	34	79	8,7	18,43	1,52	173,3	1019,52	-2,25	-11,48	18,13	3,57	8,7	0,00	0,6
2017-10-24 16:30	115	34	79	5,2	18,33	1,42	173,3	1019,52	-2,35	-6,75	18,03	3,47	8,9	0,00	0,6
2017-10-24 17:00	87	34	80	3,3	18,23	1,22	173,3	1018,52	-2,37	-2,89	17,93	3,35	8,5	0,00	0,6
2017-10-24 17:30	154	34	89	5,2	18,23	0,61	173,3	1018,52	-1,46	-7,76	17,93	3,43	9,2	0,00	0,6
2017-10-24 18:00	101	34	92	1,6	18,23	0,41	173,3	1018,52	-1,19	0,41	17,93	3,47	7,9	0,00	0,6
2017-10-24 18:30	142	34	92	3,7	18,23	0,41	173,3	1018,52	-1,19	-5,00	17,93	3,47	7,3	0,00	0,6
2017-10-24 19:00	106	34	93	2,0	18,23	0,41	173,3	1017,52	-1,03	0,41	17,93	3,55	6,9	0,00	0,6
2017-10-24 19:30	118	34	94	2,8	18,23	0,41	173,3	1017,52	-0,88	-2,58	17,93	3,63	7,1	0,00	0,6
2017-10-24 20:00	118	34	97	3,0	18,23	0,31	173,3	1017,52	-0,54	-2,69	17,93	3,79	7,1	0,00	0,6
2017-10-24 20:30	132	34	99	3,9	18,23	0,31	173,3	1016,51	-0,25	-5,12	17,93	3,96	7,7	0,00	0,6
2017-10-24 21:00	141	34	100	5,0	18,23	0,21	173,3	1016,51	-0,21	-8,27	17,93	3,94	9,4	0,00	0,6
2017-10-24 21:30	122	34	100	4,7	18,23	0,21	173,3	1016,51	-0,21	-7,61	17,93	3,94	7,9	0,00	0,6
2017-10-24 22:00	92	34	100	2,6	18,23	0,11	173,3	1015,51	-0,31	-1,69	17,93	3,84	6,2	0,00	0,6
2017-10-24 22:30	136	34	100	2,4	18,23	0,21	173,9	1015,51	-0,21	-1,58	17,93	3,94	7,5	0,60	1,2

Datum	Vindriktning	Luftfukt inne	Luftfukt ute	Vindhastighet	Temp inne	Temp ute	Nederb. året	Lufttryck	Daggpunkt	Kyleffekt	Vix inne	Vix ute	Vindby	Korr lufttryck	Regn/dygn
	°	Rh%	Rh%	m/s	°C	°C	mm	Mbar	°C	°C	°C	°C	m/s		mm
2017-10-24 23:00	93	34	100	4,1	18,13	0,21	173,9	1015,51	-0,21	-6,45	17,83	3,94	7,9	0,60	1,2
2017-10-24 23:30	121	34	100	4,5	18,03	0,11	173,9	1014,51	-0,31	-7,73	17,73	3,84	6,4	0,00	1,2
2017-10-25 00:00	141	34	100	3,7	17,93	0,11	173,9	1014,51	-0,31	-5,35	17,63	3,84	5,4	0,00	0,0
2017-10-25 00:30	137	34	99	3,9	17,93	0,11	173,9	1014,51	-0,45	-5,35	17,63	3,76	7,7	0,00	0,0
2017-10-25 01:00	107	34	100	3,7	17,83	0,11	173,9	1014,51	-0,31	-5,35	17,53	3,84	5,8	0,00	0,0
2017-10-25 01:30	121	34	100	3,5	17,83	0,21	173,9	1013,51	-0,21	-4,02	17,53	3,94	8,3	0,00	0,0
2017-10-25 02:00	115	34	100	3,1	17,73	0,31	173,9	1013,51	-0,11	-2,69	17,43	4,04	6,4	0,00	0,0
2017-10-25 02:30	113	34	100	4,1	17,73	0,41	175,1	1012,51	-0,01	-6,21	17,43	4,14	6,0	1,20	1,2
2017-10-25 03:00	103	34	100	3,1	17,73	0,41	175,1	1012,51	-0,01	-2,58	17,43	4,14	5,8	1,20	1,2
2017-10-25 03:30	90	34	100	4,5	17,73	0,51	175,1	1011,51	0,09	-7,24	17,43	4,24	8,1	0,00	1,2
2017-10-25 04:00	96	34	100	2,6	17,73	0,51	175,1	1010,51	0,09	-1,26	17,43	4,24	8,1	0,00	1,2
2017-10-25 04:30	90	34	100	3,3	17,83	0,41	175,1	1010,51	-0,01	-3,79	17,53	4,14	7,3	0,00	1,2
2017-10-25 05:00	102	34	100	3,0	17,83	0,41	175,1	1010,51	-0,01	-2,58	17,53	4,14	8,1	0,00	1,2
2017-10-25 05:30	138	34	100	4,9	17,93	0,51	175,1	1009,51	0,09	-7,24	17,63	4,24	7,3	0,00	1,2
2017-10-25 06:00	133	34	100	3,3	17,93	0,51	175,1	1009,51	0,09	-3,68	17,63	4,24	8,3	0,00	1,2
2017-10-25 06:30	110	34	100	4,5	17,93	0,51	175,1	1008,51	0,09	-7,24	17,63	4,24	6,6	0,00	1,2
2017-10-25 07:00	96	34	100	4,1	18,13	0,61	176,3	1008,51	0,19	-5,97	17,83	4,34	9,0	1,20	2,4
2017-10-25 07:30	120	34	100	4,1	18,33	0,51	176,3	1007,51	0,09	-6,09	18,03	4,24	9,4	1,20	2,4
2017-10-25 08:00	97	34	100	2,8	18,43	0,51	176,3	1007,51	0,09	-2,47	18,13	4,24	7,9	0,00	2,4
2017-10-25 08:30	88	34	100	2,8	18,53	0,41	176,3	1007,51	-0,01	-2,58	18,23	4,14	10,0	0,00	2,4
2017-10-25 09:00	102	34	100	1,2	18,53	0,41	176,3	1007,51	-0,01	0,41	18,23	4,14	8,3	0,00	2,4
2017-10-25 09:30	105	34	100	3,1	18,63	0,31	176,3	1006,51	-0,11	-2,69	18,33	4,04	6,2	0,00	2,4
2017-10-25 10:00	99	34	100	1,6	18,63	0,31	176,3	1006,51	-0,11	0,31	18,33	4,04	5,2	0,00	2,4
2017-10-25 10:30	105	34	100	2,6	18,63	0,41	176,3	1006,51	-0,01	-1,37	18,33	4,14	5,6	0,00	2,4
2017-10-25 11:00	114	34	100	0,0	18,63	0,51	176,3	1005,51	0,09	0,51	18,33	4,24	4,9	0,00	2,4
2017-10-25 11:30	113	34	100	0,0	18,63	0,61	176,3	1005,51	0,19	0,61	18,33	4,34	0,0	0,00	2,4
2017-10-25 12:00	104	34	100	0,0	18,63	0,72	176,3	1005,51	0,29	0,72	18,33	4,44	2,4	0,00	2,4
2017-10-25 12:30	102	34	100	0,0	18,73	0,61	176,3	1005,51	0,19	0,61	18,43	4,34	2,6	0,00	2,4
2017-10-25 13:00	101	34	100	0,0	18,73	0,61	176,3	1004,51	0,19	0,61	18,43	4,34	1,8	0,00	2,4
2017-10-25 13:30	101	34	100	0,0	18,73	0,72	176,3	1004,51	0,29	0,72	18,43	4,44	2,6	0,00	2,4
2017-10-25 14:00	114	34	100	0,0	18,73	0,72	176,3	1004,51	0,29	0,72	18,43	4,44	2,0	0,00	2,4
2017-10-25 14:30	104	34	100	0,0	18,73	0,72	176,3	1004,51	0,29	0,72	18,43	4,44	1,8	0,00	2,4
2017-10-25 15:00	111	34	100	0,0	18,73	0,82	176,3	1003,51	0,39	0,82	18,43	4,54	2,0	0,00	2,4
2017-10-25 15:30	108	34	100	0,0	18,73	0,82	176,3	1003,51	0,39	0,82	18,43	4,54	0,0	0,00	2,4
2017-10-25 16:00	107	34	100	0,0	18,73	0,82	176,3	1003,51	0,39	0,82	18,43	4,54	0,0	0,00	2,4
2017-10-25 16:30	101	34	100	0,0	18,73	0,82	176,3	1003,51	0,39	0,82	18,43	4,54	0,0	0,00	2,4
2017-10-25 17:00	96	34	100	0,0	18,73	0,82	176,3	1003,51	0,39	0,82	18,43	4,54	0,0	0,00	2,4
2017-10-25 17:30	94	34	100	0,0	18,73	0,72	176,3	1003,51	0,29	0,72	18,43	4,44	0,0	0,00	2,4
2017-10-25 18:00	94	34	100	0,0	18,73	0,72	176,3	1003,51	0,29	0,72	18,43	4,44	0,0	0,00	2,4
2017-10-25 18:30	102	34	100	0,0	18,73	0,72	176,3	1003,51	0,29	0,72	18,43	4,44	0,0	0,00	2,4
2017-10-25 19:00	77	34	100	0,0	18,73	0,72	176,3	1003,51	0,29	0,72	18,43	4,44	0,0	0,00	2,4
2017-10-25 19:30	72	34	100	0,0	18,73	0,61	176,3	1003,51	0,19	0,61	18,43	4,34	0,0	0,00	2,4
2017-10-25 20:00	27	34	100	0,0	18,73	0,61	176,3	1003,51	0,19	0,61	18,43	4,34	0,0	0,00	2,4
2017-10-25 20:30	27	34	100	0,0	18,73	0,61	176,3	1003,51	0,19	0,61	18,43	4,34	0,0	0,00	2,4
2017-10-25 21:00	20	34	100	0,0	18,73	0,61	176,3	1003,51	0,19	0,61	18,43	4,34	0,0	0,00	2,4
2017-10-25 21:30	27	34	100	0,0	18,73	0,61	176,3	1003,51	0,19	0,61	18,43	4,34	0,0	0,00	2,4

Datum	Vindriktning °	Luftfukt inne Rh%	Luftfukt ute Rh%	Vindhastighet m/s	Temp inne °C	Temp ute °C	Nederb. året mm	Lufttryck Mbar	Daggpunkt °C	Kyleffekt °C	Vix inne °C	Vix ute °C	Vindby m/s	Korr lufttryck	Regn/dygn mm
2017-10-25 22:00	1	34	100	0,0	18,73	0,61	176,3	1003,51	0,19	0,61	18,43	4,34	0,0	0,00	2,4
2017-10-25 22:30	356	34	100	0,0	18,63	0,61	176,9	1003,51	0,19	0,61	18,33	4,34	2,6	0,60	3,0
2017-10-25 23:00	356	34	100	0,0	18,53	0,61	176,9	1003,51	0,19	0,61	18,23	4,34	0,0	0,60	3,0
2017-10-25 23:30	356	35	100	0,0	18,43	0,61	176,9	1003,51	0,19	0,61	18,17	4,34	0,0	0,00	3,0
2017-10-26 00:00	356	35	100	0,0	18,43	0,61	176,9	1004,51	0,19	0,61	18,17	4,34	0,0	0,00	0,0
2017-10-26 00:30	356	35	100	0,0	18,33	0,61	176,9	1004,51	0,19	0,61	18,07	4,34	0,0	0,00	0,0
2017-10-26 01:00	356	35	100	0,0	18,23	0,61	176,9	1004,51	0,19	0,61	17,97	4,34	0,0	0,00	0,0
2017-10-26 01:30	356	35	100	0,0	18,13	0,61	176,9	1004,51	0,19	0,61	17,87	4,34	0,0	0,00	0,0
2017-10-26 02:00	356	35	100	0,0	18,13	0,61	176,9	1004,51	0,19	0,61	17,87	4,34	0,0	0,00	0,0
2017-10-26 02:30	356	35	100	0,0	18,03	0,61	176,9	1004,51	0,19	0,61	17,77	4,34	0,0	0,00	0,0
2017-10-26 03:00	356	35	100	0,0	18,03	0,51	176,9	1004,51	0,09	0,51	17,77	4,24	0,0	0,00	0,0
2017-10-26 03:30	356	35	100	0,0	18,03	0,51	176,9	1004,51	0,09	0,51	17,77	4,24	0,0	0,00	0,0
2017-10-26 04:00	356	35	100	0,0	18,03	0,51	176,9	1004,51	0,09	0,51	17,77	4,24	0,0	0,00	0,0
2017-10-26 04:30	356	35	100	0,0	18,03	0,51	176,9	1004,51	0,09	0,51	17,77	4,24	0,0	0,00	0,0
2017-10-26 05:00	356	35	100	0,0	18,03	0,41	176,9	1004,51	-0,01	0,41	17,77	4,14	0,0	0,00	0,0
2017-10-26 05:30	356	35	100	0,0	18,03	0,21	176,9	1004,51	-0,21	0,21	17,77	3,94	0,0	0,00	0,0
2017-10-26 06:00	356	35	100	0,0	18,03	0,31	176,9	1005,51	-0,11	0,31	17,77	4,04	0,0	0,00	0,0
2017-10-26 06:30	356	35	100	0,0	18,13	0,31	176,9	1005,51	-0,11	0,31	17,87	4,04	0,0	0,00	0,0
2017-10-26 07:00	356	35	100	0,0	18,33	0,31	176,9	1005,51	-0,11	0,31	18,07	4,04	0,0	0,00	0,0
2017-10-26 07:30	9	35	100	0,0	18,53	0,41	176,9	1005,51	-0,01	0,41	18,27	4,14	0,0	0,00	0,0
2017-10-26 08:00	8	34	100	0,0	18,63	0,41	177,5	1005,51	-0,01	0,41	18,33	4,14	3,9	0,60	0,6
2017-10-26 08:30	8	34	100	0,0	18,73	0,51	177,5	1005,51	0,09	0,51	18,43	4,24	0,0	0,60	0,6
2017-10-26 09:00	7	34	100	0,0	18,73	0,61	177,5	1005,51	0,19	0,61	18,43	4,34	0,0	0,00	0,6
2017-10-26 09:30	8	34	100	0,0	18,73	0,72	177,5	1005,51	0,29	0,72	18,43	4,44	0,0	0,00	0,6
2017-10-26 10:00	7	34	100	0,0	18,73	0,82	177,5	1005,51	0,39	0,82	18,43	4,54	2,4	0,00	0,6
2017-10-26 10:30	9	34	100	0,0	18,73	1,02	177,5	1006,51	0,59	1,02	18,43	4,75	0,0	0,00	0,6
2017-10-26 11:00	9	34	100	0,0	18,73	1,12	177,5	1006,51	0,69	1,12	18,43	4,85	0,0	0,00	0,6
2017-10-26 11:30	8	34	100	0,0	18,73	1,32	177,5	1006,51	0,89	1,32	18,43	5,05	0,0	0,00	0,6
2017-10-26 12:00	9	34	100	0,0	18,73	1,82	177,5	1006,51	1,39	1,82	18,43	5,55	0,0	0,00	0,6
2017-10-26 12:30	8	34	100	0,0	18,73	1,82	177,5	1006,51	1,39	1,82	18,43	5,55	0,0	0,00	0,6
2017-10-26 13:00	15	34	100	0,0	18,73	1,72	179,3	1006,51	1,29	1,72	18,43	5,45	0,0	1,80	2,4
2017-10-26 13:30	15	34	100	0,0	18,73	1,72	179,3	1006,51	1,29	1,72	18,43	5,45	0,0	1,80	2,4
2017-10-26 14:00	14	34	100	0,0	18,73	1,72	179,3	1006,51	1,29	1,72	18,43	5,45	0,0	0,00	2,4
2017-10-26 14:30	14	34	100	0,0	18,73	1,82	179,3	1006,51	1,39	1,82	18,43	5,55	0,0	0,00	2,4
2017-10-26 15:00	23	34	100	0,0	18,73	1,92	179,3	1006,51	1,49	1,92	18,43	5,65	0,0	0,00	2,4
2017-10-26 15:30	22	34	100	0,0	18,73	1,92	179,3	1006,51	1,49	1,92	18,43	5,65	0,0	0,00	2,4
2017-10-26 16:00	24	34	100	0,0	18,73	1,92	179,9	1006,51	1,49	1,92	18,43	5,65	2,2	0,60	3,0
2017-10-26 16:30	24	34	100	0,0	18,63	1,82	179,9	1006,51	1,39	1,82	18,33	5,55	0,0	0,60	3,0
2017-10-26 17:00	24	34	100	0,0	18,63	1,72	179,9	1006,51	1,29	1,72	18,33	5,45	0,0	0,00	3,0
2017-10-26 17:30	24	34	100	0,0	18,63	1,52	179,9	1006,51	1,09	1,52	18,33	5,25	0,0	0,00	3,0
2017-10-26 18:00	23	34	100	0,0	18,63	1,42	179,9	1007,51	0,99	1,42	18,33	5,15	0,0	0,00	3,0
2017-10-26 18:30	25	34	100	0,0	18,63	1,32	179,9	1007,51	0,89	1,32	18,33	5,05	0,0	0,00	3,0
2017-10-26 19:00	24	34	100	0,0	18,63	1,12	179,9	1007,51	0,69	1,12	18,33	4,85	0,0	0,00	3,0
2017-10-26 19:30	24	34	100	0,0	18,63	0,92	179,9	1007,51	0,49	0,92	18,33	4,64	0,0	0,00	3,0
2017-10-26 20:00	23	34	100	0,0	18,63	0,92	179,9	1007,51	0,49	0,92	18,33	4,64	0,0	0,00	3,0
2017-10-26 20:30	22	34	100	0,0	18,63	0,82	179,9	1007,51	0,39	0,82	18,33	4,54	0,0	0,00	3,0

Datum	Vindriktning °	Luftfukt inne Rh%	Luftfukt ute Rh%	Vindhastighet m/s	Temp inne °C	Temp ute °C	Nederb. året mm	Lufttryck Mbar	Daggpunkt °C	Kyleffekt °C	Vix inne °C	Vix ute °C	Vindby m/s	Korr lufttryck	Regn/dygn mm
2017-10-26 21:00	22	34	100	0,0	18,63	0,92	179,9	1007,51	0,49	0,92	18,33	4,64	0,0	0,00	3,0
2017-10-26 21:30	22	34	100	0,0	18,63	0,92	179,9	1007,51	0,49	0,92	18,33	4,64	0,0	0,00	3,0
2017-10-26 22:00	24	34	100	0,0	18,63	0,61	179,9	1007,51	0,19	0,61	18,33	4,34	0,0	0,00	3,0
2017-10-26 22:30	22	34	100	0,0	18,53	0,61	179,9	1007,51	0,19	0,61	18,23	4,34	0,0	0,00	3,0
2017-10-26 23:00	22	35	100	0,0	18,53	0,61	179,9	1007,51	0,19	0,61	18,27	4,34	0,0	0,00	3,0
2017-10-26 23:30	24	35	100	0,0	18,43	0,51	179,9	1008,51	0,09	0,51	18,17	4,24	0,0	0,00	3,0
2017-10-27 00:00	23	35	100	0,0	18,43	0,51	179,9	1008,51	0,09	0,51	18,17	4,24	0,0	0,00	0,0
2017-10-27 00:30	24	35	100	0,0	18,33	0,61	179,9	1008,51	0,19	0,61	18,07	4,34	0,0	0,00	0,0
2017-10-27 01:00	25	35	100	0,0	18,33	0,61	179,9	1008,51	0,19	0,61	18,07	4,34	0,0	0,00	0,0
2017-10-27 01:30	23	35	100	0,0	18,23	0,41	179,9	1008,51	-0,01	0,41	17,97	4,14	0,0	0,00	0,0
2017-10-27 02:00	22	35	100	0,0	18,23	0,21	179,9	1008,51	-0,21	0,21	17,97	3,94	0,0	0,00	0,0
2017-10-27 02:30	22	35	100	0,0	18,23	0,01	179,9	1008,51	-0,41	0,01	17,97	3,74	0,0	0,00	0,0
2017-10-27 03:00	22	35	100	0,0	18,13	0,11	179,9	1009,51	-0,31	0,11	17,87	3,84	0,0	0,00	0,0
2017-10-27 03:30	21	35	100	0,0	18,13	0,51	179,9	1009,51	0,09	0,51	17,87	4,24	0,0	0,00	0,0
2017-10-27 04:00	329	35	100	0,0	18,13	0,61	179,9	1009,51	0,19	0,61	17,87	4,34	1,8	0,00	0,0
2017-10-27 04:30	327	35	100	0,0	18,03	0,41	179,9	1008,51	-0,01	0,41	17,77	4,14	1,2	0,00	0,0
2017-10-27 05:00	329	35	100	0,0	18,03	0,61	179,9	1008,51	0,19	0,61	17,77	4,34	0,0	0,00	0,0
2017-10-27 05:30	328	35	100	0,0	18,03	0,41	179,9	1009,51	-0,01	0,41	17,77	4,14	0,0	0,00	0,0
2017-10-27 06:00	330	35	100	0,0	18,03	-0,09	179,9	1009,51	-0,51	-0,09	17,77	3,64	0,0	0,00	0,0
2017-10-27 06:30	330	35	100	0,0	18,13	0,11	179,9	1008,51	-0,31	0,11	17,87	3,84	0,0	0,00	0,0
2017-10-27 07:00	329	35	100	0,0	18,33	0,41	179,9	1008,51	-0,01	0,41	18,07	4,14	0,0	0,00	0,0
2017-10-27 07:30	328	34	100	0,0	18,63	0,31	179,9	1008,51	-0,11	0,31	18,33	4,04	0,0	0,00	0,0
2017-10-27 08:00	330	34	100	0,0	18,63	0,51	179,9	1008,51	0,09	0,51	18,33	4,24	0,0	0,00	0,0
2017-10-27 08:30	331	34	100	0,0	18,73	0,82	179,9	1008,51	0,39	0,82	18,43	4,54	0,0	0,00	0,0
2017-10-27 09:00	302	34	100	0,0	18,73	0,82	179,9	1008,51	0,39	0,82	18,43	4,54	0,0	0,00	0,0
2017-10-27 09:30	297	34	100	0,0	18,73	1,12	179,9	1008,51	0,69	1,12	18,43	4,85	0,0	0,00	0,0
2017-10-27 10:00	293	34	100	0,0	18,73	1,42	181,1	1007,51	0,99	1,42	18,43	5,15	5,4	1,20	1,2
2017-10-27 10:30	288	34	100	0,0	18,73	1,62	181,1	1007,51	1,19	1,62	18,43	5,35	0,0	1,20	1,2
2017-10-27 11:00	281	34	100	0,0	18,73	1,72	181,1	1007,51	1,29	1,72	18,43	5,45	1,4	0,00	1,2
2017-10-27 11:30	277	34	100	0,0	18,73	1,92	181,1	1007,51	1,49	1,92	18,43	5,65	0,0	0,00	1,2
2017-10-27 12:00	194	34	100	0,0	18,73	2,22	181,1	1006,51	1,79	2,22	18,43	5,95	1,4	0,00	1,2
2017-10-27 12:30	208	34	100	0,0	18,73	2,62	181,1	1006,51	2,19	2,62	18,43	6,35	2,4	0,00	1,2
2017-10-27 13:00	246	34	100	0,0	18,73	2,92	181,1	1006,51	2,49	2,92	18,43	6,65	2,6	0,00	1,2
2017-10-27 13:30	273	34	100	0,0	18,63	2,82	181,1	1006,51	2,39	2,82	18,33	6,55	2,0	0,00	1,2
2017-10-27 14:00	175	34	100	0,0	18,63	2,82	181,1	1005,51	2,39	2,82	18,33	6,55	2,2	0,00	1,2
2017-10-27 14:30	204	34	100	0,0	18,63	2,92	181,1	1005,51	2,49	2,92	18,33	6,65	2,0	0,00	1,2
2017-10-27 15:00	179	34	100	0,0	18,63	3,02	181,1	1004,51	2,59	3,02	18,33	6,75	2,8	0,00	1,2
2017-10-27 15:30	193	34	100	0,0	18,63	2,92	181,1	1004,51	2,49	2,92	18,33	6,65	2,8	0,00	1,2
2017-10-27 16:00	244	34	100	1,2	18,53	2,92	181,1	1003,51	2,49	2,92	18,23	6,65	1,8	0,00	1,2
2017-10-27 16:30	230	34	100	0,0	18,53	2,82	181,1	1002,51	2,39	2,82	18,23	6,55	2,2	0,00	1,2
2017-10-27 17:00	203	34	100	0,0	18,53	2,72	181,1	1002,51	2,29	2,72	18,23	6,45	1,8	0,00	1,2
2017-10-27 17:30	216	34	100	1,4	18,53	2,82	181,1	1001,51	2,39	2,82	18,23	6,55	3,0	0,00	1,2
2017-10-27 18:00	172	34	100	1,2	18,53	2,82	181,1	1001,51	2,39	2,82	18,23	6,55	3,1	0,00	1,2
2017-10-27 18:30	176	34	100	0,0	18,53	2,92	181,1	1000,51	2,49	2,92	18,23	6,65	4,3	0,00	1,2
2017-10-27 19:00	218	34	100	0,0	18,43	3,12	181,1	999,51	2,69	3,12	18,13	6,85	3,9	0,00	1,2
2017-10-27 19:30	208	34	100	0,0	18,43	3,32	181,1	999,51	2,89	3,32	18,13	7,05	3,5	0,00	1,2

Datum	Vindriktning °	Luftfukt inne Rh%	Luftfukt ute Rh%	Vindhastighet m/s	Temp inne °C	Temp ute °C	Nederb. året mm	Lufttryck Mbar	Daggpunkt °C	Kyleffekt °C	Vix inne °C	Vix ute °C	Vindby m/s	Korr lufttryck	Regn/dygn mm
2017-10-27 20:00	174	34	100	0,0	18,43	3,42	181,1	998,51	2,99	3,42	18,13	7,15	2,2	0,00	1,2
2017-10-27 20:30	189	34	100	0,0	18,43	3,42	182,3	998,51	2,99	3,42	18,13	7,15	8,9	1,20	2,4
2017-10-27 21:00	181	34	100	0,0	18,43	3,32	182,3	997,50	2,89	3,32	18,13	7,05	0,0	1,20	2,4
2017-10-27 21:30	205	34	100	0,0	18,43	3,32	182,3	997,50	2,89	3,32	18,13	7,05	1,6	0,00	2,4
2017-10-27 22:00	181	34	100	0,0	18,33	3,42	182,3	996,50	2,99	3,42	18,03	7,15	1,8	0,00	2,4
2017-10-27 22:30	190	34	100	0,0	18,33	3,32	182,3	995,50	2,89	3,32	18,03	7,05	1,4	0,00	2,4
2017-10-27 23:00	204	34	100	0,0	18,23	3,32	183,5	994,50	2,89	3,32	17,93	7,05	2,4	1,20	3,6
2017-10-27 23:30	165	34	100	0,0	18,23	3,42	183,5	994,50	2,99	3,42	17,93	7,15	3,0	1,20	3,6
2017-10-28 00:00	200	34	100	0,0	18,13	3,32	183,5	993,50	2,89	3,32	17,83	7,05	3,3	0,00	0,0
2017-10-28 00:30	131	34	100	1,8	18,13	3,32	183,5	992,50	2,89	3,32	17,83	7,05	3,1	0,00	0,0
2017-10-28 01:00	157	34	100	3,0	18,03	3,22	183,5	991,50	2,79	0,48	17,73	6,95	4,9	0,00	0,0
2017-10-28 01:30	137	34	100	0,0	17,93	3,12	183,5	990,50	2,69	3,12	17,63	6,85	4,5	0,00	0,0
2017-10-28 02:00	175	34	100	2,6	17,93	3,02	183,5	989,50	2,59	1,37	17,63	6,75	3,9	0,00	0,0
2017-10-28 02:30	172	34	100	0,0	17,83	3,02	183,5	988,50	2,59	3,02	17,53	6,75	4,5	0,00	0,0
2017-10-28 03:00	158	34	100	0,0	17,83	2,92	183,5	987,50	2,49	2,92	17,53	6,65	4,3	0,00	0,0
2017-10-28 03:30	188	34	100	0,0	17,73	2,92	183,5	987,50	2,49	2,92	17,43	6,65	3,1	0,00	0,0
2017-10-28 04:00	227	34	100	0,0	17,73	2,92	184,1	986,50	2,49	2,92	17,43	6,65	2,8	0,60	0,6
2017-10-28 04:30	236	34	100	0,0	17,73	2,82	184,1	986,50	2,39	2,82	17,43	6,55	1,6	0,60	0,6
2017-10-28 05:00	246	34	100	0,0	17,73	2,82	184,1	985,50	2,39	2,82	17,43	6,55	2,0	0,00	0,6
2017-10-28 05:30	266	34	100	0,0	17,73	2,72	184,1	985,50	2,29	2,72	17,43	6,45	1,6	0,00	0,6
2017-10-28 06:00	277	34	100	0,0	17,73	2,62	184,1	985,50	2,19	2,62	17,43	6,35	3,1	0,00	0,6
2017-10-28 06:30	293	34	100	0,0	17,83	2,62	184,1	984,50	2,19	2,62	17,53	6,35	2,2	0,00	0,6
2017-10-28 07:00	285	34	100	0,0	18,03	2,52	184,1	984,50	2,09	2,52	17,73	6,25	2,6	0,00	0,6
2017-10-28 07:30	303	34	100	0,0	18,23	2,42	184,1	984,50	1,99	2,42	17,93	6,15	4,7	0,00	0,6
2017-10-28 08:00	313	34	100	0,0	18,33	2,32	184,1	984,50	1,89	2,32	18,03	6,05	3,7	0,00	0,6
2017-10-28 08:30	318	34	100	0,0	18,43	2,22	184,1	984,50	1,79	2,22	18,13	5,95	3,3	0,00	0,6
2017-10-28 09:00	275	34	100	0,0	18,43	2,22	187,1	985,50	1,79	2,22	18,13	5,95	3,5	3,00	3,6
2017-10-28 09:30	289	34	100	0,0	18,43	2,32	187,1	985,50	1,89	2,32	18,13	6,05	3,7	3,00	3,6
2017-10-28 10:00	308	34	100	0,0	18,43	2,52	187,1	985,50	2,09	2,52	18,13	6,25	4,1	0,00	3,6
2017-10-28 10:30	351	34	100	0,0	18,43	2,82	187,1	985,50	2,39	2,82	18,13	6,55	5,0	0,00	3,6
2017-10-28 11:00	291	34	100	0,0	18,43	2,92	187,1	986,50	2,49	2,92	18,13	6,65	3,0	0,00	3,6
2017-10-28 11:30	321	34	95	0,0	18,43	3,52	187,1	986,50	2,34	3,52	18,13	6,82	5,6	0,00	3,6
2017-10-28 12:00	337	34	85	0,0	18,43	3,62	187,1	987,50	0,83	3,62	18,13	6,12	7,5	0,00	3,6
2017-10-28 12:30	278	34	84	1,4	18,43	3,72	187,1	987,50	0,76	3,72	18,13	6,14	5,2	0,00	3,6
2017-10-28 13:00	318	34	83	3,5	18,43	3,32	187,1	987,50	0,20	-0,52	18,13	5,67	6,4	0,00	3,6
2017-10-28 13:30	293	34	83	0,0	18,33	3,42	187,1	987,50	0,30	3,42	18,03	5,77	4,5	0,00	3,6
2017-10-28 14:00	8	34	75	2,8	18,23	2,72	187,1	987,50	-1,83	-0,07	17,93	4,49	5,0	0,00	3,6
2017-10-28 14:30	278	34	82	0,0	18,23	2,32	187,1	987,50	-0,95	2,32	17,93	4,59	4,5	0,00	3,6
2017-10-28 15:00	274	34	86	0,0	18,13	2,02	187,1	987,50	-0,57	2,02	17,83	4,59	5,0	0,00	3,6
2017-10-28 15:30	351	34	89	0,0	18,13	1,82	187,1	986,50	-0,28	1,82	17,83	4,63	2,4	0,00	3,6
2017-10-28 16:00	286	34	82	2,0	18,23	1,92	187,1	986,50	-1,34	1,92	17,93	4,19	4,7	0,00	3,6
2017-10-28 16:30	356	34	80	2,4	18,23	1,92	187,1	986,50	-1,69	0,21	17,93	4,05	3,7	0,00	3,6
2017-10-28 17:00	0	34	87	0,0	18,23	1,12	187,1	985,50	-1,29	1,12	17,93	3,77	5,6	0,00	3,6
2017-10-28 17:30	321	34	88	0,0	18,23	0,72	187,1	985,50	-1,52	0,72	17,93	3,45	3,1	0,00	3,6
2017-10-28 18:00	322	34	90	0,0	18,23	0,11	187,1	985,50	-1,79	0,11	17,93	3,01	0,0	0,00	3,6
2017-10-28 18:30	322	34	91	0,0	18,23	0,11	187,1	985,50	-1,64	0,11	17,93	3,09	0,0	0,00	3,6

Datum	Vindriktning	Luftfukt inne	Luftfukt ute	Vindhastighet	Temp inne	Temp ute	Nederb. året	Lufttryck	Daggpunkt	Kyleffekt	Vix inne	Vix ute	Vindby	Korr lufttryck	Regn/dygn
	°	Rh%	Rh%	m/s	°C	°C	mm	Mbar	°C	°C	°C	°C	m/s		mm
2017-10-28 19:00	322	34	92	0,0	18,23	-0,39	187,1	985,50	-1,98	-0,39	17,93	2,67	0,0	0,00	3,6
2017-10-28 19:30	320	34	93	1,2	18,23	-0,29	187,1	984,50	-1,73	-0,29	17,93	2,85	2,2	0,00	3,6
2017-10-28 20:00	1	34	90	0,0	18,23	0,11	187,1	984,50	-1,79	0,11	17,93	3,01	3,1	0,00	3,6
2017-10-28 20:30	319	34	90	0,0	18,23	-0,19	187,1	984,50	-2,09	-0,19	17,93	2,71	3,0	0,00	3,6
2017-10-28 21:00	328	34	91	0,0	18,23	-0,39	187,1	984,50	-2,13	-0,39	17,93	2,59	2,4	0,00	3,6
2017-10-28 21:30	351	34	92	0,0	18,23	-0,59	187,1	984,50	-2,17	-0,59	17,93	2,47	2,0	0,00	3,6
2017-10-28 22:00	17	34	92	0,0	18,23	-0,59	187,1	984,50	-2,17	-0,59	17,93	2,47	2,8	0,00	3,6
2017-10-28 22:30	12	34	91	1,4	18,23	-0,59	187,1	984,50	-2,33	-0,59	17,93	2,39	4,7	0,00	3,6
2017-10-28 23:00	338	34	90	0,0	18,13	-0,89	187,1	984,50	-2,78	-0,89	17,83	2,01	4,5	0,00	3,6
2017-10-28 23:30	351	34	92	0,0	18,03	-1,49	187,1	984,50	-3,06	-1,49	17,73	1,57	2,4	0,00	3,6
2017-10-29 00:00	339	34	93	0,0	18,03	-1,99	187,1	985,50	-3,41	-1,99	17,73	1,15	1,4	0,00	0,0
2017-10-29 00:30	313	34	94	0,0	18,03	-2,19	187,1	985,50	-3,46	-2,19	17,73	1,03	1,6	0,00	0,0
2017-10-29 01:00	338	34	96	0,0	17,93	-2,39	187,1	985,50	-3,36	-2,39	17,63	1,00	1,8	0,00	0,0
2017-10-29 01:30	21	34	91	1,8	17,93	-1,49	187,1	985,50	-3,21	-1,49	17,63	1,49	4,9	0,00	0,0
2017-10-29 02:00	340	34	85	4,5	17,83	-1,29	187,1	986,50	-3,96	-9,47	17,53	1,22	6,2	0,00	0,0
2017-10-29 02:30	339	34	83	4,9	17,83	-1,29	187,1	986,50	-4,29	-9,47	17,53	1,06	7,7	0,00	0,0
2017-10-29 02:00	343	34	83	1,6	17,83	-1,39	187,1	987,50	-4,39	-1,39	17,53	0,96	7,5	0,00	0,0
2017-10-29 02:30	351	34	83	4,9	17,83	-1,49	187,1	987,50	-4,49	-9,71	17,53	0,86	7,5	0,00	0,0
2017-10-29 03:00	338	34	83	4,3	17,83	-1,49	187,1	987,50	-4,49	-8,50	17,53	0,86	6,8	0,00	0,0
2017-10-29 03:30	347	34	84	4,5	17,93	-1,49	187,1	988,50	-4,32	-9,71	17,63	0,94	7,7	0,00	0,0
2017-10-29 04:00	327	34	84	4,5	17,93	-1,49	187,1	988,50	-4,32	-9,71	17,63	0,94	6,4	0,00	0,0
2017-10-29 04:30	351	34	82	2,6	17,93	-1,19	187,1	989,50	-4,36	-3,06	17,63	1,09	6,8	0,00	0,0
2017-10-29 05:00	338	34	82	2,8	18,03	-1,19	187,1	989,50	-4,36	-4,33	17,73	1,09	6,6	0,00	0,0
2017-10-29 05:30	5	34	82	3,7	18,03	-1,19	187,1	990,50	-4,36	-6,87	17,73	1,09	7,7	0,00	0,0
2017-10-29 06:00	356	34	82	2,8	18,23	-1,29	187,1	990,50	-4,46	-4,44	17,93	0,99	8,3	0,00	0,0
2017-10-29 06:30	356	34	82	3,7	18,43	-1,49	187,1	990,50	-4,65	-7,22	18,13	0,79	5,6	0,00	0,0
2017-10-29 07:00	291	34	82	1,2	18,53	-1,59	187,1	991,50	-4,75	-1,59	18,23	0,69	6,6	0,00	0,0
2017-10-29 07:30	291	34	80	2,0	18,63	-1,59	187,1	991,50	-5,09	-1,59	18,33	0,54	6,2	0,00	0,0
2017-10-29 08:00	351	34	79	4,3	18,63	-1,39	187,1	992,50	-5,07	-8,38	18,33	0,67	6,0	0,00	0,0
2017-10-29 08:30	276	34	78	0,0	18,73	-1,29	187,1	992,50	-5,15	-1,29	18,43	0,70	6,8	0,00	0,0
2017-10-29 09:00	356	34	77	2,0	18,73	-0,69	187,1	993,50	-4,74	-0,69	18,43	1,23	7,9	0,00	0,0
2017-10-29 09:30	344	34	75	2,6	18,73	-0,09	187,1	993,50	-4,53	-1,90	18,43	1,69	7,1	0,00	0,0
2017-10-29 10:00	11	34	73	1,8	18,63	0,41	187,1	994,50	-4,42	0,41	18,33	2,06	7,1	0,00	0,0
2017-10-29 10:30	343	34	69	3,5	18,63	1,02	187,1	994,50	-4,62	-3,11	18,33	2,39	8,3	0,00	0,0
2017-10-29 11:00	11	34	66	2,2	18,53	1,42	187,1	994,50	-4,86	1,42	18,23	2,60	9,8	0,00	0,0
2017-10-29 11:30	3	34	66	2,6	18,53	1,72	187,1	995,50	-4,57	0,00	18,23	2,90	10,9	0,00	0,0
2017-10-29 12:00	0	34	71	3,5	18,43	1,82	187,1	995,50	-3,46	-2,21	18,13	3,32	7,9	0,00	0,0
2017-10-29 12:30	351	34	69	8,1	18,43	1,62	187,1	995,50	-4,05	-10,77	18,13	2,99	9,0	0,00	0,0
2017-10-29 13:00	347	34	73	5,0	18,43	1,52	187,1	996,50	-3,36	-6,63	18,13	3,16	8,1	0,00	0,0
2017-10-29 13:30	313	34	67	4,3	18,43	1,92	187,1	996,50	-4,17	-4,41	18,13	3,17	9,2	0,00	0,0
2017-10-29 14:00	356	34	69	3,9	18,33	1,62	187,1	997,50	-4,05	-3,60	18,03	2,99	8,7	0,00	0,0
2017-10-29 14:30	281	34	70	1,8	18,33	1,32	187,1	997,50	-4,14	1,32	18,03	2,76	9,2	0,00	0,0
2017-10-29 15:00	302	34	70	1,4	18,23	1,12	187,1	998,51	-4,33	1,12	17,93	2,56	8,5	0,00	0,0
2017-10-29 15:30	329	34	72	2,8	18,23	1,12	187,1	998,51	-3,94	-1,82	17,93	2,69	6,2	0,00	0,0
2017-10-29 16:00	351	34	72	3,3	18,23	0,72	187,1	999,51	-4,32	-3,45	17,93	2,29	7,9	0,00	0,0
2017-10-29 16:30	351	34	71	2,2	18,23	0,61	187,1	999,51	-4,61	0,61	17,93	2,12	7,3	0,00	0,0

Datum	Vindriktning °	Luftfukt inne Rh%	Luftfukt ute Rh%	Vindhastighet m/s	Temp inne °C	Temp ute °C	Nederb. året mm	Lufttryck Mbar	Daggpunkt °C	Kyleffekt °C	Vix inne °C	Vix ute °C	Vindby m/s	Korr lufttryck	Regn/dygn mm
2017-10-29 17:00	12	34	71	5,2	18,23	0,41	188,3	1000,51	-4,80	-8,01	17,93	1,92	10,2	1,20	1,2
2017-10-29 17:30	318	34	70	4,3	18,33	0,31	188,3	1000,51	-5,09	-6,33	18,03	1,76	8,1	1,20	1,2
2017-10-29 18:00	351	34	68	5,8	18,33	0,21	188,3	1001,51	-5,59	-8,92	18,03	1,53	9,0	0,00	1,2
2017-10-29 18:30	351	34	63	4,9	18,33	0,01	188,3	1001,51	-6,82	-7,86	18,03	1,02	9,6	0,00	1,2
2017-10-29 19:00	69	34	62	4,3	18,33	-0,19	189,5	1001,51	-7,23	-6,94	18,03	0,76	10,9	1,20	2,4
2017-10-29 19:30	305	34	66	0,0	18,33	-0,89	189,5	1002,51	-7,04	-0,89	18,03	0,30	7,9	1,20	2,4
2017-10-29 20:00	312	34	67	4,5	18,23	-0,89	189,5	1002,51	-6,84	-8,97	17,93	0,37	6,9	0,00	2,4
2017-10-29 20:30	356	34	69	1,4	18,23	-1,19	189,5	1003,51	-6,72	-1,19	17,93	0,19	6,0	0,00	2,4
2017-10-29 21:00	340	34	68	3,3	18,23	-1,19	189,5	1003,51	-6,92	-5,60	17,93	0,13	7,3	0,00	2,4
2017-10-29 21:30	356	34	65	3,5	18,23	-1,29	189,5	1003,51	-7,63	-5,71	17,93	-0,16	5,8	0,00	2,4
2017-10-29 22:00	351	34	68	3,9	18,23	-1,39	189,5	1003,51	-7,11	-7,10	17,93	-0,07	6,9	0,00	2,4
2017-10-29 22:30	3	34	67	3,1	18,13	-1,19	189,5	1004,51	-7,12	-4,33	17,83	0,06	7,9	0,00	2,4
2017-10-29 23:00	53	34	67	5,0	18,03	-1,29	189,5	1004,51	-7,22	-10,15	17,73	-0,04	8,7	0,00	2,4
2017-10-29 23:30	356	34	69	3,1	18,03	-1,39	189,5	1004,51	-6,92	-4,55	17,73	-0,01	6,4	0,00	2,4
2017-10-30 00:00	23	34	68	2,0	17,93	-1,39	189,5	1005,51	-7,11	-1,39	17,63	-0,07	7,1	0,00	0,0
2017-10-30 00:30	313	34	65	3,3	17,83	-1,29	189,5	1005,51	-7,63	-5,71	17,53	-0,16	6,4	0,00	0,0
2017-10-30 01:00	282	34	66	2,6	17,83	-1,39	189,5	1006,51	-7,52	-3,27	17,53	-0,20	7,9	0,00	0,0
2017-10-30 01:30	271	34	66	1,8	17,73	-1,59	189,5	1006,51	-7,71	-1,59	17,43	-0,40	5,6	0,00	0,0
2017-10-30 02:00	322	34	67	2,0	17,63	-1,79	189,5	1006,51	-7,70	-1,79	17,33	-0,54	5,4	0,00	0,0
2017-10-30 02:30	308	34	67	4,3	17,53	-1,79	189,5	1006,51	-7,70	-8,86	17,23	-0,54	6,6	0,00	0,0
2017-10-30 03:00	292	34	69	0,0	17,53	-2,19	189,5	1006,51	-7,68	-2,19	17,23	-0,81	4,5	0,00	0,0
2017-10-30 03:30	345	34	69	4,5	17,53	-1,79	189,5	1007,51	-7,30	-10,09	17,23	-0,41	5,8	0,00	0,0
2017-10-30 04:00	334	34	66	3,0	17,53	-1,59	189,5	1007,51	-7,71	-4,77	17,23	-0,40	6,9	0,00	0,0
2017-10-30 04:30	299	34	65	3,1	17,63	-1,59	189,5	1007,51	-7,91	-4,77	17,33	-0,46	5,4	0,00	0,0
2017-10-30 05:00	3	34	64	3,0	17,63	-1,59	189,5	1007,51	-8,12	-4,77	17,33	-0,52	7,3	0,00	0,0
2017-10-30 05:30	297	34	67	2,0	17,63	-1,79	189,5	1008,51	-7,70	-1,79	17,33	-0,54	5,2	0,00	0,0
2017-10-30 06:00	9	34	67	2,6	17,73	-1,59	189,5	1008,51	-7,51	-3,48	17,43	-0,34	6,4	0,00	0,0
2017-10-30 06:30	343	34	70	2,0	17,73	-1,89	189,5	1008,51	-7,20	-1,89	17,43	-0,45	5,4	0,00	0,0
2017-10-30 07:00	12	34	69	0,0	17,93	-1,69	189,5	1008,51	-7,20	-1,69	17,63	-0,31	5,6	0,00	0,0
2017-10-30 07:30	305	34	69	0,0	18,13	-1,59	189,5	1009,51	-7,11	-1,59	17,83	-0,21	5,8	0,00	0,0
2017-10-30 08:00	275	34	65	3,0	18,23	-1,59	189,5	1009,51	-7,91	-4,77	17,93	-0,46	6,4	0,00	0,0
2017-10-30 08:30	303	34	68	2,8	18,23	-1,79	189,5	1009,51	-7,50	-4,99	17,93	-0,47	4,9	0,00	0,0
2017-10-30 09:00	293	34	67	2,8	18,23	-1,59	191,3	1009,51	-7,51	-4,77	17,93	-0,34	5,0	1,80	1,8
2017-10-30 09:30	290	34	67	2,4	18,23	-1,29	191,3	1009,51	-7,22	-3,16	17,93	-0,04	6,0	1,80	1,8
2017-10-30 10:00	282	34	63	1,4	18,23	-0,29	191,3	1009,51	-7,11	-0,29	17,93	0,72	7,5	0,00	1,8
2017-10-30 10:30	273	34	60	4,5	18,13	0,51	191,3	1010,51	-7,02	-7,24	17,83	1,35	7,3	0,00	1,8
2017-10-30 11:00	323	34	60	3,9	18,03	0,31	191,3	1010,51	-7,21	-5,12	17,73	1,15	8,7	0,00	1,8
2017-10-30 11:30	315	34	62	3,9	18,03	0,41	191,3	1010,51	-6,67	-5,00	17,73	1,36	6,6	0,00	1,8
2017-10-30 12:00	351	34	59	4,9	17,93	0,61	191,3	1010,51	-7,16	-7,11	17,63	1,39	6,9	0,00	1,8
2017-10-30 12:30	3	34	59	3,0	17,93	0,82	191,3	1010,51	-6,97	-2,14	17,63	1,59	6,9	0,00	1,8
2017-10-30 13:00	356	34	59	3,9	17,93	0,61	191,3	1010,51	-7,16	-4,77	17,63	1,39	5,2	0,00	1,8
2017-10-30 13:30	356	34	60	3,5	17,93	0,51	191,3	1010,51	-7,02	-3,68	17,63	1,35	6,4	0,00	1,8
2017-10-30 14:00	287	34	62	1,4	17,93	0,31	191,3	1010,51	-6,76	0,31	17,63	1,26	5,4	0,00	1,8
2017-10-30 14:30	317	34	62	0,0	17,83	0,11	191,3	1010,51	-6,95	0,11	17,53	1,06	4,7	0,00	1,8
2017-10-30 15:00	272	34	65	0,0	17,83	0,01	191,3	1010,51	-6,40	0,01	17,53	1,14	3,7	0,00	1,8
2017-10-30 15:30	343	34	69	2,0	17,83	-0,29	192,5	1011,51	-5,86	-0,29	17,53	1,09	4,7	1,20	3,0

Datum	Vindriktning °	Luftfukt inne Rh%	Luftfukt ute Rh%	Vindhastighet m/s	Temp inne °C	Temp ute °C	Nederb. året mm	Lufttryck Mbar	Daggpunkt °C	Kyleffekt °C	Vix inne °C	Vix ute °C	Vindby m/s	Korr lufttryck	Regn/dygn mm
2017-10-30 16:00	293	34	71	0,0	17,83	-0,39	192,5	1010,51	-5,57	-0,39	17,53	1,12	3,9	1,20	3,0
2017-10-30 16:30	319	34	72	0,0	17,83	-0,59	192,5	1010,51	-5,57	-0,59	17,53	0,99	3,0	0,00	3,0
2017-10-30 17:00	319	34	72	0,0	17,93	-0,89	192,5	1010,51	-5,86	-0,89	17,63	0,69	1,6	0,00	3,0
2017-10-30 17:30	318	34	72	0,0	17,93	-1,19	192,5	1010,51	-6,14	-1,19	17,63	0,39	0,0	0,00	3,0
2017-10-30 18:00	306	34	74	0,0	17,93	-1,29	193,1	1010,51	-5,87	-1,29	17,63	0,42	5,6	0,60	3,6
2017-10-30 18:30	278	34	76	0,0	17,93	-1,29	193,7	1010,51	-5,50	-1,29	17,63	0,56	1,4	1,20	4,2
2017-10-30 19:00	228	34	77	0,0	17,93	-1,39	193,7	1010,51	-5,42	-1,39	17,63	0,53	1,2	0,60	4,2
2017-10-30 19:30	229	34	80	0,0	17,93	-1,59	193,7	1010,51	-5,09	-1,59	17,63	0,54	0,0	0,00	4,2
2017-10-30 20:00	230	34	81	0,0	18,03	-1,69	193,7	1010,51	-5,02	-1,69	17,73	0,52	0,0	0,00	4,2
2017-10-30 20:30	227	34	82	0,0	18,03	-1,79	193,7	1010,51	-4,95	-1,79	17,73	0,49	4,5	0,00	4,2
2017-10-30 21:00	228	34	82	0,0	17,93	-1,79	194,3	1009,51	-4,95	-1,79	17,63	0,49	0,0	0,60	4,8
2017-10-30 21:30	227	34	83	0,0	17,93	-1,79	194,3	1009,51	-4,78	-1,79	17,63	0,56	0,0	0,60	4,8
2017-10-30 22:00	221	34	83	0,0	17,93	-1,79	194,3	1009,51	-4,78	-1,79	17,63	0,56	0,0	0,00	4,8
2017-10-30 22:30	221	34	84	0,0	17,83	-1,79	194,3	1009,51	-4,61	-1,79	17,53	0,64	0,0	0,00	4,8
2017-10-30 23:00	221	34	86	0,0	17,83	-1,79	194,3	1009,51	-4,29	-1,79	17,53	0,79	0,0	0,00	4,8
2017-10-30 23:30	222	34	89	0,0	17,73	-1,69	194,3	1008,51	-3,72	-1,69	17,43	1,13	0,0	0,00	4,8
2017-10-31 00:00	215	34	91	0,0	17,63	-1,59	194,3	1008,51	-3,31	-1,59	17,33	1,39	0,0	0,00	0,0
2017-10-31 00:30	213	34	92	0,0	17,53	-1,59	194,3	1008,51	-3,16	-1,59	17,23	1,47	0,0	0,00	0,0
2017-10-31 01:00	214	34	93	0,0	17,53	-1,59	194,3	1008,51	-3,01	-1,59	17,23	1,55	0,0	0,00	0,0
2017-10-31 01:30	218	34	94	0,0	17,53	-1,59	194,3	1008,51	-2,86	-1,59	17,23	1,63	0,0	0,00	0,0
2017-10-31 02:00	213	34	95	0,0	17,43	-1,69	194,3	1007,51	-2,82	-1,69	17,13	1,62	0,0	0,00	0,0
2017-10-31 02:30	214	34	96	0,0	17,43	-1,69	194,3	1007,51	-2,67	-1,69	17,13	1,70	0,0	0,00	0,0
2017-10-31 03:00	217	34	96	0,0	17,43	-1,79	194,3	1007,51	-2,77	-1,79	17,13	1,60	0,0	0,00	0,0
2017-10-31 03:30	218	34	97	0,0	17,43	-1,79	194,3	1007,51	-2,62	-1,79	17,13	1,68	0,0	0,00	0,0
2017-10-31 04:00	213	34	97	0,0	17,43	-1,99	194,3	1007,51	-2,82	-1,99	17,13	1,48	0,0	0,00	0,0
2017-10-31 04:30	215	34	98	0,0	17,43	-1,99	194,3	1007,51	-2,68	-1,99	17,13	1,57	0,0	0,00	0,0
2017-10-31 05:00	218	34	98	0,0	17,43	-1,79	194,3	1006,51	-2,48	-1,79	17,13	1,77	0,0	0,00	0,0
2017-10-31 05:30	218	34	99	0,0	17,53	-1,59	194,3	1006,51	-2,14	-1,59	17,23	2,06	0,0	0,00	0,0
2017-10-31 06:00	219	34	99	0,0	17,53	-1,39	194,3	1006,51	-1,94	-1,39	17,23	2,26	0,0	0,00	0,0
2017-10-31 06:30	217	34	100	0,0	17,53	-1,29	194,3	1006,51	-1,70	-1,29	17,23	2,44	0,0	0,00	0,0
2017-10-31 07:00	218	34	100	0,0	17,83	-1,19	194,3	1006,51	-1,60	-1,19	17,53	2,54	0,0	0,00	0,0
2017-10-31 07:30	199	34	100	0,0	18,03	-0,99	194,3	1006,51	-1,40	-0,99	17,73	2,74	0,0	0,00	0,0
2017-10-31 08:00	204	34	100	0,0	18,13	-0,89	194,3	1006,51	-1,30	-0,89	17,83	2,84	0,0	0,00	0,0
2017-10-31 08:30	156	34	100	0,0	18,23	-0,59	194,3	1006,51	-1,00	-0,59	17,93	3,14	0,0	0,00	0,0
2017-10-31 09:00	173	34	100	0,0	18,23	-0,39	194,3	1006,51	-0,80	-0,39	17,93	3,34	0,0	0,00	0,0
2017-10-31 09:30	132	34	100	0,0	18,23	-0,09	194,3	1005,51	-0,51	-0,09	17,93	3,64	0,0	0,00	0,0
2017-10-31 10:00	137	34	100	0,0	18,23	0,11	194,3	1005,51	-0,31	0,11	17,93	3,84	0,0	0,00	0,0
2017-10-31 10:30	123	34	100	0,0	18,23	0,31	194,3	1005,51	-0,11	0,31	17,93	4,04	0,0	0,00	0,0
2017-10-31 11:00	131	34	100	0,0	18,23	0,51	194,3	1005,51	0,09	0,51	17,93	4,24	0,0	0,00	0,0
2017-10-31 11:30	137	34	100	2,4	18,23	0,61	194,3	1004,51	0,19	-1,16	17,93	4,34	3,7	0,00	0,0
2017-10-31 12:00	159	34	100	0,0	18,23	0,72	194,3	1005,51	0,29	0,72	17,93	4,44	3,0	0,00	0,0
2017-10-31 12:30	146	34	100	0,0	18,23	0,82	194,3	1004,51	0,39	0,82	17,93	4,54	3,0	0,00	0,0
2017-10-31 13:00	161	34	100	0,0	18,23	0,92	194,3	1004,51	0,49	0,92	17,93	4,64	1,8	0,00	0,0
2017-10-31 13:30	166	34	100	0,0	18,23	1,02	194,3	1004,51	0,59	1,02	17,93	4,75	0,0	0,00	0,0
2017-10-31 14:00	164	34	100	0,0	18,23	1,12	194,3	1004,51	0,69	1,12	17,93	4,85	1,2	0,00	0,0
2017-10-31 14:30	167	34	100	0,0	18,23	1,12	194,3	1003,51	0,69	1,12	17,93	4,85	0,0	0,00	0,0

Datum	Vindriktning °	Luftfukt inne Rh%	Luftfukt ute Rh%	Vindhastighet m/s	Temp inne °C	Temp ute °C	Nederb. året mm	Lufttryck Mbar	Daggpunkt °C	Kyleffekt °C	Vix inne °C	Vix ute °C	Vindby m/s	Korr lufttryck	Regn/dygn mm
2017-10-31 15:00	133	34	100	0,0	18,23	1,12	194,3	1003,51	0,69	1,12	17,93	4,85	1,4	0,00	0,0
2017-10-31 15:30	140	34	100	0,0	18,23	1,12	194,3	1003,51	0,69	1,12	17,93	4,85	1,2	0,00	0,0
2017-10-31 16:00	159	34	100	0,0	18,43	1,12	194,3	1003,51	0,69	1,12	18,13	4,85	2,2	0,00	0,0
2017-10-31 16:30	159	34	100	0,0	18,43	1,12	194,3	1003,51	0,69	1,12	18,13	4,85	1,4	0,00	0,0
2017-10-31 17:00	166	34	100	0,0	18,33	1,02	194,3	1003,51	0,59	1,02	18,03	4,75	0,0	0,00	0,0
2017-10-31 17:30	158	34	100	0,0	18,33	1,02	194,3	1003,51	0,59	1,02	18,03	4,75	0,0	0,00	0,0
2017-10-31 18:00	165	34	100	0,0	18,33	1,02	194,3	1003,51	0,59	1,02	18,03	4,75	0,0	0,00	0,0
2017-10-31 18:30	157	34	100	0,0	18,33	1,12	194,3	1003,51	0,69	1,12	18,03	4,85	0,0	0,00	0,0
2017-10-31 19:00	167	34	100	0,0	18,23	1,22	194,3	1003,51	0,79	1,22	17,93	4,95	0,0	0,00	0,0
2017-10-31 19:30	166	34	100	0,0	18,23	1,32	195,5	1002,51	0,89	1,32	17,93	5,05	0,0	1,20	1,2
2017-10-31 20:00	159	34	100	0,0	18,23	1,72	195,5	1002,51	1,29	1,72	17,93	5,45	0,0	1,20	1,2
2017-10-31 20:30	149	34	100	0,0	18,23	1,72	195,5	1002,51	1,29	1,72	17,93	5,45	0,0	0,00	1,2
2017-10-31 21:00	149	34	100	0,0	18,23	1,72	195,5	1002,51	1,29	1,72	17,93	5,45	0,0	0,00	1,2
2017-10-31 21:30	146	34	100	0,0	18,23	1,62	195,5	1002,51	1,19	1,62	17,93	5,35	0,0	0,00	1,2
2017-10-31 22:00	148	34	100	0,0	18,23	1,52	195,5	1002,51	1,09	1,52	17,93	5,25	0,0	0,00	1,2
2017-10-31 22:30	142	34	100	0,0	18,23	1,82	195,5	1002,51	1,39	1,82	17,93	5,55	0,0	0,00	1,2
2017-10-31 23:00	142	34	100	0,0	18,13	2,02	195,5	1001,51	1,59	2,02	17,83	5,75	0,0	0,00	1,2
2017-10-31 23:30	152	34	100	0,0	18,03	1,92	195,5	1001,51	1,49	1,92	17,73	5,65	0,0	0,00	1,2
2017-11-01 00:00	143	34	100	0,0	18,03	1,92	195,5	1001,51	1,49	1,92	17,73	5,65	0,0	0,00	0,0
2017-11-01 00:30	144	34	100	0,0	17,93	2,12	195,5	1001,51	1,69	2,12	17,63	5,85	0,0	0,00	0,0
2017-11-01 01:00	150	34	100	0,0	17,93	2,12	195,5	1001,51	1,69	2,12	17,63	5,85	0,0	0,00	0,0
2017-11-01 01:30	147	34	100	0,0	17,93	2,32	195,5	1001,51	1,89	2,32	17,63	6,05	0,0	0,00	0,0
2017-11-01 02:00	146	34	100	0,0	17,83	2,22	195,5	1001,51	1,79	2,22	17,53	5,95	0,0	0,00	0,0
2017-11-01 02:30	147	34	100	0,0	17,83	2,42	195,5	1001,51	1,99	2,42	17,53	6,15	0,0	0,00	0,0
2017-11-01 03:00	142	34	100	0,0	17,83	2,52	195,5	1001,51	2,09	2,52	17,53	6,25	0,0	0,00	0,0
2017-11-01 03:30	146	34	100	0,0	17,73	2,42	195,5	1001,51	1,99	2,42	17,43	6,15	0,0	0,00	0,0
2017-11-01 04:00	151	34	100	0,0	17,73	2,52	195,5	1000,51	2,09	2,52	17,43	6,25	0,0	0,00	0,0
2017-11-01 04:30	149	34	100	0,0	17,73	2,62	195,5	1000,51	2,19	2,62	17,43	6,35	0,0	0,00	0,0
2017-11-01 05:00	144	34	100	0,0	17,73	2,62	195,5	1000,51	2,19	2,62	17,43	6,35	0,0	0,00	0,0
2017-11-01 05:30	150	34	100	0,0	17,73	2,72	195,5	1000,51	2,29	2,72	17,43	6,45	0,0	0,00	0,0
2017-11-01 06:00	152	34	100	0,0	17,73	2,82	195,5	1000,51	2,39	2,82	17,43	6,55	0,0	0,00	0,0
2017-11-01 06:30	146	34	100	0,0	17,83	2,82	195,5	1000,51	2,39	2,82	17,53	6,55	0,0	0,00	0,0
2017-11-01 07:00	142	34	100	0,0	18,03	2,92	195,5	1000,51	2,49	2,92	17,73	6,65	0,0	0,00	0,0
2017-11-01 07:30	150	34	100	0,0	18,33	2,82	195,5	1000,51	2,39	2,82	18,03	6,55	0,0	0,00	0,0
2017-11-01 08:00	152	34	100	0,0	18,43	2,82	195,5	1000,51	2,39	2,82	18,13	6,55	0,0	0,00	0,0
2017-11-01 08:30	150	34	100	0,0	18,43	3,22	195,5	999,51	2,79	3,22	18,13	6,95	0,0	0,00	0,0
2017-11-01 09:00	151	34	100	0,0	18,43	3,32	195,5	999,51	2,89	3,32	18,13	7,05	0,0	0,00	0,0
2017-11-01 09:30	151	34	100	0,0	18,53	3,42	195,5	999,51	2,99	3,42	18,23	7,15	0,0	0,00	0,0
2017-11-01 10:00	151	34	100	0,0	18,53	3,42	195,5	999,51	2,99	3,42	18,23	7,15	0,0	0,00	0,0
2017-11-01 10:30	133	34	100	0,0	18,53	3,32	196,7	999,51	2,89	3,32	18,23	7,05	3,7	1,20	1,2
2017-11-01 11:00	126	34	100	0,0	18,53	2,82	196,7	999,51	2,39	2,82	18,23	6,55	0,0	1,20	1,2
2017-11-01 11:30	83	34	100	0,0	18,53	3,12	196,7	998,51	2,69	3,12	18,23	6,85	0,0	0,00	1,2
2017-11-01 12:00	74	34	100	0,0	18,53	3,22	196,7	998,51	2,79	3,22	18,23	6,95	0,0	0,00	1,2
2017-11-01 12:30	76	34	100	0,0	18,53	3,42	196,7	997,50	2,99	3,42	18,23	7,15	0,0	0,00	1,2
2017-11-01 13:00	76	34	100	0,0	18,53	3,22	196,7	997,50	2,79	3,22	18,23	6,95	1,2	0,00	1,2
2017-11-01 13:30	89	34	100	0,0	18,43	3,02	196,7	997,50	2,59	3,02	18,13	6,75	1,2	0,00	1,2

Datum	Vindriktning °	Luftfukt inne Rh%	Luftfukt ute Rh%	Vindhastighet m/s	Temp inne °C	Temp ute °C	Nederb. året mm	Lufttryck Mbar	Daggpunkt °C	Kyleffekt °C	Vix inne °C	Vix ute °C	Vindby m/s	Korr lufttryck	Regn/dygn mm
2017-11-01 14:00	96	34	100	0,0	18,43	3,12	196,7	996,50	2,69	3,12	18,13	6,85	1,4	0,00	1,2
2017-11-01 14:30	93	34	100	0,0	18,43	3,42	196,7	996,50	2,99	3,42	18,13	7,15	0,0	0,00	1,2
2017-11-01 15:00	106	34	100	0,0	18,43	3,42	196,7	996,50	2,99	3,42	18,13	7,15	1,2	0,00	1,2
2017-11-01 15:30	99	34	100	0,0	18,53	3,42	196,7	995,50	2,99	3,42	18,23	7,15	1,4	0,00	1,2
2017-11-01 16:00	85	34	100	0,0	18,53	3,32	196,7	995,50	2,89	3,32	18,23	7,05	1,2	0,00	1,2
2017-11-01 16:30	97	34	100	0,0	18,53	3,22	196,7	995,50	2,79	3,22	18,23	6,95	1,2	0,00	1,2
2017-11-01 17:00	100	34	100	0,0	18,53	3,12	196,7	994,50	2,69	3,12	18,23	6,85	1,6	0,00	1,2
2017-11-01 17:30	111	34	100	0,0	18,53	3,02	196,7	994,50	2,59	3,02	18,23	6,75	2,8	0,00	1,2
2017-11-01 18:00	112	34	100	0,0	18,53	3,02	196,7	994,50	2,59	3,02	18,23	6,75	3,1	0,00	1,2
2017-11-01 18:30	104	34	100	0,0	18,53	2,92	196,7	994,50	2,49	2,92	18,23	6,65	2,4	0,00	1,2
2017-11-01 19:00	108	34	100	0,0	18,53	2,72	196,7	993,50	2,29	2,72	18,23	6,45	3,1	0,00	1,2
2017-11-01 19:30	111	34	100	0,0	18,53	2,62	196,7	993,50	2,19	2,62	18,23	6,35	2,2	0,00	1,2
2017-11-01 20:00	102	34	100	0,0	18,53	2,52	196,7	993,50	2,09	2,52	18,23	6,25	3,7	0,00	1,2
2017-11-01 20:30	104	34	100	0,0	18,53	2,62	196,7	993,50	2,19	2,62	18,23	6,35	4,1	0,00	1,2
2017-11-01 21:00	132	34	100	0,0	18,53	2,62	196,7	993,50	2,19	2,62	18,23	6,35	3,7	0,00	1,2
2017-11-01 21:30	125	34	100	0,0	18,53	2,62	196,7	993,50	2,19	2,62	18,23	6,35	3,7	0,00	1,2
2017-11-01 22:00	108	34	100	1,2	18,43	2,62	196,7	993,50	2,19	2,62	18,13	6,35	3,3	0,00	1,2
2017-11-01 22:30	125	34	100	1,2	18,43	2,62	196,7	993,50	2,19	2,62	18,13	6,35	3,5	0,00	1,2
2017-11-01 23:00	96	34	100	0,0	18,43	2,62	196,7	993,50	2,19	2,62	18,13	6,35	3,5	0,00	1,2
2017-11-01 23:30	125	34	100	0,0	18,33	2,72	196,7	993,50	2,29	2,72	18,03	6,45	3,0	0,00	1,2
2017-11-02 00:00	120	34	100	0,0	18,33	2,72	196,7	993,50	2,29	2,72	18,03	6,45	2,8	0,00	0,0
2017-11-02 00:30	103	34	100	0,0	18,23	2,72	196,7	993,50	2,29	2,72	17,93	6,45	3,3	0,00	0,0
2017-11-02 01:00	144	34	100	1,6	18,23	2,72	196,7	993,50	2,29	2,72	17,93	6,45	3,0	0,00	0,0
2017-11-02 01:30	127	34	100	0,0	18,23	2,72	196,7	993,50	2,29	2,72	17,93	6,45	2,8	0,00	0,0
2017-11-02 02:00	134	34	100	1,2	18,13	2,82	196,7	993,50	2,39	2,82	17,83	6,55	3,0	0,00	0,0
2017-11-02 02:30	123	34	100	0,0	18,13	2,72	196,7	993,50	2,29	2,72	17,83	6,45	2,8	0,00	0,0
2017-11-02 03:00	119	34	100	0,0	18,03	2,82	196,7	993,50	2,39	2,82	17,73	6,55	2,8	0,00	0,0
2017-11-02 03:30	159	34	100	0,0	18,03	3,02	196,7	993,50	2,59	3,02	17,73	6,75	2,0	0,00	0,0
2017-11-02 04:00	123	34	100	0,0	18,03	3,02	196,7	993,50	2,59	3,02	17,73	6,75	2,2	0,00	0,0
2017-11-02 04:30	144	34	100	0,0	18,03	3,12	196,7	993,50	2,69	3,12	17,73	6,85	2,8	0,00	0,0
2017-11-02 05:00	171	34	100	0,0	17,93	3,12	196,7	993,50	2,69	3,12	17,63	6,85	1,6	0,00	0,0
2017-11-02 05:30	195	34	100	0,0	17,93	3,22	196,7	993,50	2,79	3,22	17,63	6,95	0,0	0,00	0,0
2017-11-02 06:00	194	34	100	0,0	17,93	3,32	196,7	994,50	2,89	3,32	17,63	7,05	0,0	0,00	0,0
2017-11-02 06:30	268	34	100	0,0	18,03	3,62	196,7	995,50	3,19	3,62	17,73	7,35	3,5	0,00	0,0
2017-11-02 07:00	343	34	100	0,0	18,23	3,32	196,7	995,50	2,89	3,32	17,93	7,05	3,5	0,00	0,0
2017-11-02 07:30	351	34	100	0,0	18,43	2,62	196,7	996,50	2,19	2,62	18,13	6,35	4,5	0,00	0,0
2017-11-02 08:00	320	34	100	1,4	18,53	2,12	196,7	997,50	1,69	2,12	18,23	5,85	3,7	0,00	0,0
2017-11-02 08:30	291	34	100	1,4	18,53	1,82	196,7	998,51	1,39	1,82	18,23	5,55	5,0	0,00	0,0
2017-11-02 09:00	269	34	100	1,4	18,53	1,42	196,7	999,51	0,99	1,42	18,23	5,15	3,9	0,00	0,0
2017-11-02 09:30	307	34	100	1,4	18,53	1,32	196,7	1000,51	0,89	1,32	18,23	5,05	5,2	0,00	0,0
2017-11-02 10:00	289	34	96	1,8	18,43	1,32	196,7	1000,51	0,31	1,32	18,13	4,70	5,6	0,00	0,0
2017-11-02 10:30	288	34	91	2,6	18,43	1,62	196,7	1001,51	-0,16	-0,10	18,13	4,59	4,3	0,00	0,0
2017-11-02 11:00	4	34	88	2,4	18,43	1,02	196,7	1001,51	-1,22	-0,74	18,13	3,75	5,6	0,00	0,0
2017-11-02 11:30	310	34	81	0,0	18,43	1,22	196,7	1002,51	-2,19	1,22	18,13	3,42	5,4	0,00	0,0
2017-11-02 12:00	308	34	72	1,8	18,33	1,22	196,7	1002,51	-3,84	1,22	18,03	2,79	7,7	0,00	0,0
2017-11-02 12:30	3	34	68	4,5	18,33	1,42	196,7	1002,51	-4,44	-6,12	18,03	2,73	7,9	0,00	0,0

Datum	Vindriktning °	Luftfukt inne Rh%	Luftfukt ute Rh%	Vindhastighet m/s	Temp inne °C	Temp ute °C	Nederb. året mm	Lufttryck Mbar	Daggpunkt °C	Kyleffekt °C	Vix inne °C	Vix ute °C	Vindby m/s	Korr lufttryck	Regn/dygn mm
2017-11-02 13:00	296	34	68	1,4	18,33	1,32	196,7	1002,51	-4,54	1,32	18,03	2,63	6,0	0,00	0,0
2017-11-02 13:30	31	34	71	2,4	18,23	1,12	196,7	1003,51	-4,13	-0,63	17,93	2,62	5,0	0,00	0,0
2017-11-02 14:00	301	34	70	0,0	18,23	0,92	196,7	1003,51	-4,52	0,92	17,93	2,36	4,5	0,00	0,0
2017-11-02 14:30	331	34	72	1,4	18,23	0,92	196,7	1003,51	-4,13	0,92	17,93	2,49	4,5	0,00	0,0
2017-11-02 15:00	303	34	75	0,0	18,23	0,72	196,7	1003,51	-3,75	0,72	17,93	2,49	3,0	0,00	0,0
2017-11-02 15:30	294	34	80	0,0	18,23	0,41	196,7	1003,51	-3,15	0,41	17,93	2,55	3,3	0,00	0,0
2017-11-02 16:00	276	34	85	0,0	18,23	0,11	196,7	1003,51	-2,59	0,11	17,93	2,62	2,6	0,00	0,0
2017-11-02 16:30	304	34	86	0,0	18,23	-0,19	196,7	1003,51	-2,72	-0,19	17,93	2,39	2,4	0,00	0,0
2017-11-02 17:00	297	34	89	0,0	18,23	-0,39	196,7	1004,51	-2,44	-0,39	17,93	2,43	4,5	0,00	0,0
2017-11-02 17:30	256	34	91	0,0	18,23	-0,29	196,7	1004,51	-2,03	-0,29	17,93	2,69	2,4	0,00	0,0
2017-11-02 18:00	268	34	91	0,0	18,13	-0,19	196,7	1004,51	-1,93	-0,19	17,83	2,79	3,0	0,00	0,0
2017-11-02 18:30	260	34	90	0,0	18,13	-0,19	196,7	1004,51	-2,09	-0,19	17,83	2,71	2,4	0,00	0,0
2017-11-02 19:00	234	34	91	0,0	18,13	0,01	196,7	1003,51	-1,73	0,01	17,83	2,99	2,8	0,00	0,0
2017-11-02 19:30	267	34	91	1,6	18,13	0,11	196,7	1004,51	-1,64	0,11	17,83	3,09	2,8	0,00	0,0
2017-11-02 20:00	265	34	91	0,0	18,03	-0,19	196,7	1003,51	-1,93	-0,19	17,73	2,79	2,6	0,00	0,0
2017-11-02 20:30	189	34	91	0,0	18,03	-0,09	196,7	1004,51	-1,83	-0,09	17,73	2,89	1,4	0,00	0,0
2017-11-02 21:00	248	34	91	0,0	18,03	0,01	196,7	1003,51	-1,73	0,01	17,73	2,99	1,2	0,00	0,0
2017-11-02 21:30	139	34	90	0,0	18,03	0,11	196,7	1003,51	-1,79	0,11	17,73	3,01	2,4	0,00	0,0
2017-11-02 22:00	150	34	90	0,0	18,03	0,11	196,7	1003,51	-1,79	0,11	17,73	3,01	3,5	0,00	0,0
2017-11-02 22:30	157	34	91	0,0	18,03	0,11	196,7	1003,51	-1,64	0,11	17,73	3,09	2,2	0,00	0,0
2017-11-02 23:00	228	34	93	0,0	17,93	0,11	196,7	1003,51	-1,33	0,11	17,63	3,25	1,2	0,00	0,0
2017-11-02 23:30	275	34	94	0,0	17,83	0,21	196,7	1003,51	-1,08	0,21	17,53	3,43	1,6	0,00	0,0
2017-11-03 00:00	231	34	95	0,0	17,83	0,21	196,7	1002,51	-0,93	0,21	17,53	3,52	1,2	0,00	0,0
2017-11-03 00:30	215	34	95	0,0	17,73	0,31	196,7	1002,51	-0,83	0,31	17,43	3,62	0,0	0,00	0,0
2017-11-03 01:00	219	34	94	0,0	17,73	0,31	196,7	1002,51	-0,98	0,31	17,43	3,53	0,0	0,00	0,0
2017-11-03 01:30	228	34	94	0,0	17,63	0,31	196,7	1002,51	-0,98	0,31	17,33	3,53	1,4	0,00	0,0
2017-11-03 02:00	226	34	93	0,0	17,53	0,31	196,7	1002,51	-1,13	0,31	17,23	3,45	1,8	0,00	0,0
2017-11-03 02:30	203	34	93	0,0	17,53	0,41	196,7	1002,51	-1,03	0,41	17,23	3,55	1,4	0,00	0,0
2017-11-03 03:00	156	34	92	0,0	17,53	0,51	198,5	1001,51	-1,09	0,51	17,23	3,57	4,5	1,80	1,8
2017-11-03 03:30	200	34	91	0,0	17,43	0,51	198,5	1001,51	-1,24	0,51	17,13	3,49	2,2	1,80	1,8
2017-11-03 04:00	205	34	89	0,0	17,43	0,72	198,5	1001,51	-1,36	0,72	17,13	3,53	2,8	0,00	1,8
2017-11-03 04:30	183	34	87	0,0	17,43	0,72	198,5	1000,51	-1,68	0,72	17,13	3,37	3,7	0,00	1,8
2017-11-03 05:00	172	34	86	0,0	17,33	0,72	198,5	1000,51	-1,84	0,72	17,03	3,29	3,1	0,00	1,8
2017-11-03 05:30	182	34	86	0,0	17,43	0,72	198,5	1000,51	-1,84	0,72	17,13	3,29	2,2	0,00	1,8
2017-11-03 06:00	195	34	86	0,0	17,43	0,72	198,5	1000,51	-1,84	0,72	17,13	3,29	1,6	0,00	1,8
2017-11-03 06:30	191	34	86	0,0	17,53	0,82	198,5	1000,51	-1,74	0,82	17,23	3,39	2,0	0,00	1,8
2017-11-03 07:00	202	34	86	0,0	17,73	0,92	198,5	1000,51	-1,64	0,92	17,43	3,49	4,1	0,00	1,8
2017-11-03 07:30	190	34	84	0,0	17,93	0,82	198,5	1000,51	-2,07	0,82	17,63	3,24	2,2	0,00	1,8
2017-11-03 08:00	153	34	84	0,0	18,03	0,92	198,5	1000,51	-1,98	0,92	17,73	3,34	1,8	0,00	1,8
2017-11-03 08:30	131	34	83	0,0	18,13	1,12	198,5	1000,51	-1,95	1,12	17,83	3,47	1,6	0,00	1,8
2017-11-03 09:00	131	34	83	1,2	18,23	1,32	198,5	1000,51	-1,75	1,32	17,93	3,67	1,2	0,00	1,8
2017-11-03 09:30	163	34	82	0,0	18,23	1,62	198,5	1000,51	-1,63	1,62	17,93	3,89	2,0	0,00	1,8
2017-11-03 10:00	263	34	81	0,0	18,23	1,92	198,5	1000,51	-1,51	1,92	17,93	4,12	3,9	0,00	1,8
2017-11-03 10:30	276	34	80	0,0	18,23	2,32	198,5	999,51	-1,30	2,32	17,93	4,45	1,8	0,00	1,8
2017-11-03 11:00	240	34	78	0,0	18,23	2,72	198,5	999,51	-1,27	2,72	17,93	4,70	1,6	0,00	1,8
2017-11-03 11:30	205	34	77	0,0	18,23	3,02	198,5	999,51	-1,16	3,02	17,93	4,93	2,6	0,00	1,8

Datum	Vindriktning °	Luftfukt inne Rh%	Luftfukt ute Rh%	Vindhastighet m/s	Temp inne °C	Temp ute °C	Nederb. året mm	Lufttryck Mbar	Daggpunkt °C	Kyleffekt °C	Vix inne °C	Vix ute °C	Vindby m/s	Korr lufttryck	Regn/dygn mm
2017-11-03 12:00	195	34	76	0,0	18,23	3,12	198,5	999,51	-1,25	3,12	17,93	4,96	2,4	0,00	1,8
2017-11-03 12:30	197	34	77	0,0	18,23	3,02	198,5	999,51	-1,16	3,02	17,93	4,93	1,2	0,00	1,8
2017-11-03 13:00	183	34	77	0,0	18,23	3,02	198,5	999,51	-1,16	3,02	17,93	4,93	1,6	0,00	1,8
2017-11-03 13:30	113	34	79	0,0	18,23	3,02	198,5	998,51	-0,80	3,02	17,93	5,08	2,2	0,00	1,8
2017-11-03 14:00	124	34	78	0,0	18,23	3,02	198,5	998,51	-0,98	3,02	17,93	5,00	3,0	0,00	1,8
2017-11-03 14:30	144	34	77	0,0	18,23	3,02	198,5	998,51	-1,16	3,02	17,93	4,93	2,0	0,00	1,8
2017-11-03 15:00	132	34	76	0,0	18,23	2,62	198,5	998,51	-1,73	2,62	17,93	4,46	3,0	0,00	1,8
2017-11-03 15:30	146	34	77	0,0	18,23	2,12	198,5	998,51	-2,03	2,12	17,93	4,03	1,6	0,00	1,8
2017-11-03 16:00	135	34	78	0,0	18,23	2,02	198,5	997,50	-1,95	2,02	17,93	4,00	1,6	0,00	1,8
2017-11-03 16:30	132	34	77	1,2	18,23	2,02	198,5	997,50	-2,13	2,02	17,93	3,93	2,4	0,00	1,8
2017-11-03 17:00	151	34	75	2,4	18,23	2,02	198,5	997,50	-2,50	0,32	17,93	3,79	2,8	0,00	1,8
2017-11-03 17:30	124	34	74	0,0	18,23	1,92	198,5	997,50	-2,79	1,92	17,93	3,63	3,0	0,00	1,8
2017-11-03 18:00	153	34	73	0,0	18,23	1,72	199,1	996,50	-3,17	1,72	17,93	3,36	4,5	0,60	2,4
2017-11-03 18:30	134	34	73	0,0	18,13	1,42	199,1	996,50	-3,46	1,42	17,83	3,06	2,8	0,60	2,4
2017-11-03 19:00	122	34	73	0,0	18,13	1,12	199,1	996,50	-3,74	1,12	17,83	2,76	1,4	0,00	2,4
2017-11-03 19:30	158	34	75	0,0	18,13	0,92	199,1	996,50	-3,56	0,92	17,83	2,69	2,8	0,00	2,4
2017-11-03 20:00	155	34	76	0,0	18,13	0,92	199,1	996,50	-3,38	0,92	17,83	2,76	0,0	0,00	2,4
2017-11-03 20:30	153	34	77	0,0	18,23	0,51	199,1	995,50	-3,58	0,51	17,93	2,43	0,0	0,00	2,4
2017-11-03 21:00	154	34	78	0,0	18,23	0,31	199,7	996,50	-3,60	0,31	17,93	2,30	2,4	0,60	3,0
2017-11-03 21:30	155	34	79	0,0	18,23	-0,09	199,7	996,50	-3,81	-0,09	17,93	1,97	0,0	0,60	3,0
2017-11-03 22:00	151	34	80	0,0	18,23	-0,39	199,7	995,50	-3,92	-0,39	17,93	1,74	0,0	0,00	3,0
2017-11-03 22:30	137	34	82	0,0	18,13	-0,59	199,7	995,50	-3,78	-0,59	17,83	1,69	1,4	0,00	3,0
2017-11-03 23:00	136	34	83	0,0	18,03	-0,79	199,7	995,50	-3,80	-0,79	17,73	1,57	0,0	0,00	3,0
2017-11-03 23:30	135	34	85	0,0	18,03	-0,59	199,7	995,50	-3,28	-0,59	17,73	1,92	1,4	0,00	3,0
2017-11-04 00:00	136	34	86	0,0	17,93	-0,59	199,7	995,50	-3,11	-0,59	17,63	1,99	0,0	0,00	0,0
2017-11-04 00:30	136	34	87	0,0	17,93	-0,69	199,7	995,50	-3,05	-0,69	17,63	1,97	0,0	0,00	0,0
2017-11-04 01:00	136	34	88	0,0	17,83	-0,89	199,7	995,50	-3,09	-0,89	17,53	1,85	0,0	0,00	0,0
2017-11-04 01:30	137	34	89	0,0	17,83	-0,99	199,7	995,50	-3,03	-0,99	17,53	1,83	0,0	0,00	0,0
2017-11-04 02:00	142	34	90	0,0	17,83	-1,29	199,7	995,50	-3,17	-1,29	17,53	1,61	0,0	0,00	0,0
2017-11-04 02:30	141	34	90	0,0	17,73	-1,29	199,7	995,50	-3,17	-1,29	17,43	1,61	0,0	0,00	0,0
2017-11-04 03:00	137	34	91	0,0	17,73	-1,39	199,7	995,50	-3,12	-1,39	17,43	1,59	0,0	0,00	0,0
2017-11-04 03:30	136	34	91	0,0	17,73	-1,19	199,7	995,50	-2,92	-1,19	17,43	1,79	0,0	0,00	0,0
2017-11-04 04:00	138	34	92	0,0	17,73	-1,29	199,7	995,50	-2,87	-1,29	17,43	1,77	0,0	0,00	0,0
2017-11-04 04:30	140	34	92	0,0	17,73	-1,29	199,7	995,50	-2,87	-1,29	17,43	1,77	0,0	0,00	0,0
2017-11-04 05:00	139	34	92	0,0	17,73	-1,29	199,7	994,50	-2,87	-1,29	17,43	1,77	0,0	0,00	0,0
2017-11-04 05:30	137	34	93	0,0	17,73	-1,29	199,7	995,50	-2,72	-1,29	17,43	1,85	0,0	0,00	0,0
2017-11-04 06:00	141	34	94	0,0	17,73	-1,19	199,7	995,50	-2,47	-1,19	17,43	2,03	0,0	0,00	0,0
2017-11-04 06:30	141	34	97	0,0	17,83	-0,99	200,3	995,50	-1,83	-0,99	17,53	2,48	2,8	0,60	0,6
2017-11-04 07:00	141	34	99	0,0	18,03	-0,99	200,3	995,50	-1,54	-0,99	17,73	2,66	0,0	0,60	0,6
2017-11-04 07:30	136	34	99	0,0	18,23	-1,29	200,3	995,50	-1,84	-1,29	17,93	2,36	0,0	0,00	0,6
2017-11-04 08:00	140	34	100	0,0	18,33	-1,59	200,3	995,50	-2,00	-1,59	18,03	2,14	0,0	0,00	0,6
2017-11-04 08:30	138	34	100	0,0	18,43	-1,79	200,3	995,50	-2,20	-1,79	18,13	1,94	0,0	0,00	0,6
2017-11-04 09:00	127	34	100	0,0	18,43	-1,89	200,3	995,50	-2,30	-1,89	18,13	1,84	0,0	0,00	0,6
2017-11-04 09:30	126	34	100	0,0	18,43	-1,89	200,3	995,50	-2,30	-1,89	18,13	1,84	0,0	0,00	0,6
2017-11-04 10:00	124	34	100	0,0	18,43	-1,29	200,3	995,50	-1,70	-1,29	18,13	2,44	0,0	0,00	0,6
2017-11-04 10:30	159	34	100	0,0	18,43	-0,79	200,3	995,50	-1,20	-0,79	18,13	2,94	0,0	0,00	0,6

Datum	Vindriktning °	Luftfukt inne Rh%	Luftfukt ute Rh%	Vindhastighet m/s	Temp inne °C	Temp ute °C	Nederb. året mm	Lufttryck Mbar	Daggpunkt °C	Kyleffekt °C	Vix inne °C	Vix ute °C	Vindby m/s	Korr lufttryck	Regn/dygn mm
2017-11-04 11:00	141	34	100	0,0	18,43	-0,19	200,3	995,50	-0,60	-0,19	18,13	3,54	0,0	0,00	0,6
2017-11-04 11:30	134	34	100	0,0	18,43	0,41	200,3	995,50	-0,01	0,41	18,13	4,14	1,2	0,00	0,6
2017-11-04 12:00	126	34	100	0,0	18,33	0,72	200,3	995,50	0,29	0,72	18,03	4,44	0,0	0,00	0,6
2017-11-04 12:30	124	34	99	0,0	18,23	1,32	200,3	995,50	0,75	1,32	17,93	4,96	2,6	0,00	0,6
2017-11-04 13:00	135	34	94	1,6	18,23	1,62	200,3	995,50	0,31	1,62	17,93	4,83	2,6	0,00	0,6
2017-11-04 13:30	123	34	91	0,0	18,13	1,72	200,3	995,50	-0,06	1,72	17,83	4,69	1,8	0,00	0,6
2017-11-04 14:00	133	34	89	0,0	18,03	1,72	200,3	995,50	-0,37	1,72	17,73	4,53	1,4	0,00	0,6
2017-11-04 14:30	158	34	87	0,0	18,03	1,52	200,3	995,50	-0,89	1,52	17,73	4,17	1,6	0,00	0,6
2017-11-04 15:00	164	34	83	0,0	18,03	1,12	200,3	995,50	-1,95	1,12	17,73	3,47	0,0	0,00	0,6
2017-11-04 15:30	159	34	83	0,0	17,93	0,51	200,3	995,50	-2,53	0,51	17,63	2,87	0,0	0,00	0,6
2017-11-04 16:00	157	34	85	0,0	17,93	0,11	200,3	995,50	-2,59	0,11	17,63	2,62	0,0	0,00	0,6
2017-11-04 16:30	143	34	86	0,0	17,93	0,31	200,3	995,50	-2,23	0,31	17,63	2,89	1,8	0,00	0,6
2017-11-04 17:00	140	34	87	0,0	17,93	0,11	200,3	995,50	-2,27	0,11	17,63	2,77	0,0	0,00	0,6
2017-11-04 17:30	146	34	89	0,0	17,93	-0,19	200,3	995,50	-2,24	-0,19	17,63	2,63	0,0	0,00	0,6
2017-11-04 18:00	140	34	89	0,0	17,93	0,11	200,3	995,50	-1,95	0,11	17,63	2,93	0,0	0,00	0,6
2017-11-04 18:30	118	34	90	0,0	18,03	-0,39	200,3	995,50	-2,28	-0,39	17,73	2,51	0,0	0,00	0,6
2017-11-04 19:00	114	34	90	0,0	18,03	-0,99	201,5	995,50	-2,88	-0,99	17,73	1,91	3,3	1,20	1,8
2017-11-04 19:30	118	34	93	0,0	18,03	-1,59	201,5	996,50	-3,01	-1,59	17,73	1,55	0,0	1,20	1,8
2017-11-04 20:00	120	34	94	0,0	18,13	-2,09	201,5	996,50	-3,36	-2,09	17,83	1,13	0,0	0,00	1,8
2017-11-04 20:30	120	34	94	0,0	18,13	-2,29	201,5	996,50	-3,56	-2,29	17,83	0,93	7,3	0,00	1,8
2017-11-04 21:00	118	34	96	0,0	18,13	-2,39	201,5	996,50	-3,36	-2,39	17,83	1,00	0,0	0,00	1,8
2017-11-04 21:30	117	34	96	0,0	18,13	-2,69	201,5	996,50	-3,66	-2,69	17,83	0,70	0,0	0,00	1,8
2017-11-04 22:00	118	34	99	0,0	18,13	-2,59	201,5	996,50	-3,14	-2,59	17,83	1,06	0,0	0,00	1,8
2017-11-04 22:30	115	34	99	0,0	18,13	-2,69	201,5	996,50	-3,24	-2,69	17,83	0,96	0,0	0,00	1,8
2017-11-04 23:00	115	34	99	0,0	18,03	-3,19	201,5	996,50	-3,74	-3,19	17,73	0,45	0,0	0,00	1,8
2017-11-04 23:30	116	34	99	0,0	18,03	-3,19	201,5	996,50	-3,74	-3,19	17,73	0,45	0,0	0,00	1,8
2017-11-05 00:00	115	34	100	0,0	17,93	-2,89	201,5	996,50	-3,30	-2,89	17,63	0,84	0,0	0,00	0,0
2017-11-05 00:30	117	34	100	0,0	17,93	-2,49	201,5	996,50	-2,90	-2,49	17,63	1,24	0,0	0,00	0,0
2017-11-05 01:00	118	34	100	0,0	17,83	-2,39	201,5	996,50	-2,80	-2,39	17,53	1,34	0,0	0,00	0,0
2017-11-05 01:30	120	34	100	0,0	17,83	-2,19	201,5	996,50	-2,60	-2,19	17,53	1,54	0,0	0,00	0,0
2017-11-05 02:00	118	34	100	0,0	17,73	-1,99	201,5	996,50	-2,40	-1,99	17,43	1,74	0,0	0,00	0,0
2017-11-05 02:30	120	34	100	0,0	17,73	-1,89	201,5	997,50	-2,30	-1,89	17,43	1,84	0,0	0,00	0,0
2017-11-05 03:00	120	34	100	0,0	17,73	-1,99	201,5	996,50	-2,40	-1,99	17,43	1,74	0,0	0,00	0,0
2017-11-05 03:30	119	34	100	0,0	17,73	-2,09	201,5	996,50	-2,50	-2,09	17,43	1,64	0,0	0,00	0,0
2017-11-05 04:00	115	34	100	0,0	17,73	-1,89	201,5	996,50	-2,30	-1,89	17,43	1,84	0,0	0,00	0,0
2017-11-05 04:30	113	34	100	0,0	17,73	-1,79	201,5	996,50	-2,20	-1,79	17,43	1,94	0,0	0,00	0,0
2017-11-05 05:00	115	34	100	0,0	17,73	-1,79	201,5	996,50	-2,20	-1,79	17,43	1,94	0,0	0,00	0,0
2017-11-05 05:30	96	34	100	0,0	17,73	-1,49	201,5	996,50	-1,90	-1,49	17,43	2,24	0,0	0,00	0,0
2017-11-05 06:00	96	34	100	0,0	17,73	-1,39	201,5	996,50	-1,80	-1,39	17,43	2,34	0,0	0,00	0,0
2017-11-05 06:30	94	34	100	0,0	17,83	-1,39	201,5	996,50	-1,80	-1,39	17,53	2,34	0,0	0,00	0,0
2017-11-05 07:00	121	34	100	0,0	18,03	-1,39	201,5	996,50	-1,80	-1,39	17,73	2,34	0,0	0,00	0,0
2017-11-05 07:30	125	34	100	0,0	18,23	-1,09	201,5	996,50	-1,50	-1,09	17,93	2,64	0,0	0,00	0,0
2017-11-05 08:00	126	34	100	0,0	18,33	-0,99	201,5	996,50	-1,40	-0,99	18,03	2,74	0,0	0,00	0,0
2017-11-05 08:30	141	34	100	0,0	18,43	-0,69	201,5	996,50	-1,10	-0,69	18,13	3,04	0,0	0,00	0,0
2017-11-05 09:00	120	34	100	0,0	18,43	-0,59	201,5	996,50	-1,00	-0,59	18,13	3,14	0,0	0,00	0,0
2017-11-05 09:30	105	34	100	0,0	18,43	-0,39	201,5	996,50	-0,80	-0,39	18,13	3,34	0,0	0,00	0,0

Datum	Vindriktning °	Luftfukt inne Rh%	Luftfukt ute Rh%	Vindhastighet m/s	Temp inne °C	Temp ute °C	Nederb. året mm	Lufftryck Mbar	Daggpunkt °C	Kyleffekt °C	Vix inne °C	Vix ute °C	Vindby m/s	Korr lufftryck	Regn/dygn mm
2017-11-05 10:00	109	34	100	0,0	18,43	-0,09	201,5	997,50	-0,51	-0,09	18,13	3,64	0,0	0,00	0,0
2017-11-05 10:30	99	34	100	0,0	18,53	0,11	201,5	996,50	-0,31	0,11	18,23	3,84	0,0	0,00	0,0
2017-11-05 11:00	97	34	100	0,0	18,53	0,31	201,5	997,50	-0,11	0,31	18,23	4,04	0,0	0,00	0,0
2017-11-05 11:30	96	34	100	0,0	18,53	0,51	201,5	997,50	0,09	0,51	18,23	4,24	0,0	0,00	0,0
2017-11-05 12:00	95	34	100	0,0	18,53	0,61	201,5	997,50	0,19	0,61	18,23	4,34	0,0	0,00	0,0
2017-11-05 12:30	95	34	100	0,0	18,53	0,61	201,5	997,50	0,19	0,61	18,23	4,34	0,0	0,00	0,0
2017-11-05 13:00	101	34	100	0,0	18,43	0,61	201,5	996,50	0,19	0,61	18,13	4,34	0,0	0,00	0,0
2017-11-05 13:30	100	34	100	0,0	18,43	0,51	201,5	996,50	0,09	0,51	18,13	4,24	0,0	0,00	0,0
2017-11-05 14:00	101	34	100	0,0	18,43	0,51	201,5	996,50	0,09	0,51	18,13	4,24	0,0	0,00	0,0
2017-11-05 14:30	96	34	100	0,0	18,43	0,41	201,5	996,50	-0,01	0,41	18,13	4,14	0,0	0,00	0,0
2017-11-05 15:00	100	34	100	0,0	18,43	0,31	201,5	996,50	-0,11	0,31	18,13	4,04	4,9	0,00	0,0
2017-11-05 15:30	93	34	100	0,0	18,33	0,21	201,5	996,50	-0,21	0,21	18,03	3,94	0,0	0,00	0,0
2017-11-05 16:00	96	34	100	0,0	18,33	0,31	201,5	996,50	-0,11	0,31	18,03	4,04	0,0	0,00	0,0
2017-11-05 16:30	97	34	100	0,0	18,33	0,11	201,5	996,50	-0,31	0,11	18,03	3,84	0,0	0,00	0,0
2017-11-05 17:00	94	34	100	0,0	18,33	0,21	201,5	996,50	-0,21	0,21	18,03	3,94	0,0	0,00	0,0
2017-11-05 17:30	92	34	100	0,0	18,33	0,11	201,5	996,50	-0,31	0,11	18,03	3,84	0,0	0,00	0,0
2017-11-05 18:00	95	34	100	0,0	18,33	0,01	202,7	996,50	-0,41	0,01	18,03	3,74	5,4	1,20	1,2
2017-11-05 18:30	93	34	100	0,0	18,33	-0,09	202,7	996,50	-0,51	-0,09	18,03	3,64	0,0	1,20	1,2
2017-11-05 19:00	96	34	100	0,0	18,33	0,01	202,7	996,50	-0,41	0,01	18,03	3,74	0,0	0,00	1,2
2017-11-05 19:30	96	34	100	0,0	18,33	-0,09	202,7	996,50	-0,51	-0,09	18,03	3,64	0,0	0,00	1,2
2017-11-05 20:00	83	34	100	0,0	18,33	-0,09	202,7	996,50	-0,51	-0,09	18,03	3,64	0,0	0,00	1,2
2017-11-05 20:30	63	34	100	0,0	18,33	0,01	202,7	996,50	-0,41	0,01	18,03	3,74	0,0	0,00	1,2
2017-11-05 21:00	61	34	100	0,0	18,33	0,01	202,7	996,50	-0,41	0,01	18,03	3,74	0,0	0,00	1,2
2017-11-05 21:30	63	34	100	0,0	18,33	0,11	202,7	996,50	-0,31	0,11	18,03	3,84	0,0	0,00	1,2
2017-11-05 22:00	64	34	100	0,0	18,33	0,01	202,7	996,50	-0,41	0,01	18,03	3,74	0,0	0,00	1,2
2017-11-05 22:30	48	34	100	0,0	18,23	-0,09	202,7	996,50	-0,51	-0,09	17,93	3,64	0,0	0,00	1,2
2017-11-05 23:00	10	34	100	0,0	18,13	0,11	202,7	997,50	-0,31	0,11	17,83	3,84	0,0	0,00	1,2
2017-11-05 23:30	11	34	100	0,0	18,03	0,11	202,7	997,50	-0,31	0,11	17,73	3,84	0,0	0,00	1,2
2017-11-06 00:00	11	34	100	0,0	18,03	0,21	202,7	997,50	-0,21	0,21	17,73	3,94	0,0	0,00	0,0
2017-11-06 00:30	11	34	100	0,0	17,93	0,21	202,7	997,50	-0,21	0,21	17,63	3,94	0,0	0,00	0,0
2017-11-06 01:00	10	34	100	0,0	17,93	0,31	202,7	997,50	-0,11	0,31	17,63	4,04	0,0	0,00	0,0
2017-11-06 01:30	8	34	100	0,0	17,83	0,31	202,7	998,51	-0,11	0,31	17,53	4,04	0,0	0,00	0,0
2017-11-06 02:00	9	34	100	0,0	17,73	0,41	202,7	998,51	-0,01	0,41	17,43	4,14	0,0	0,00	0,0
2017-11-06 02:30	9	34	100	0,0	17,73	0,41	202,7	999,51	-0,01	0,41	17,43	4,14	0,0	0,00	0,0
2017-11-06 03:00	347	34	100	0,0	17,63	0,51	202,7	999,51	0,09	0,51	17,33	4,24	2,0	0,00	0,0
2017-11-06 03:30	334	34	100	0,0	17,63	0,61	202,7	999,51	0,19	0,61	17,33	4,34	2,2	0,00	0,0
2017-11-06 04:00	319	34	100	0,0	17,53	0,61	202,7	1000,51	0,19	0,61	17,23	4,34	2,0	0,00	0,0
2017-11-06 04:30	317	34	100	1,4	17,53	0,51	202,7	1000,51	0,09	0,51	17,23	4,24	3,3	0,00	0,0
2017-11-06 05:00	331	34	100	0,0	17,63	0,41	202,7	1001,51	-0,01	0,41	17,33	4,14	3,0	0,00	0,0
2017-11-06 05:30	335	34	100	0,0	17,63	0,21	202,7	1002,51	-0,21	0,21	17,33	3,94	3,7	0,00	0,0
2017-11-06 06:00	325	34	100	0,0	17,63	0,01	202,7	1002,51	-0,41	0,01	17,33	3,74	3,1	0,00	0,0
2017-11-06 06:30	329	34	100	0,0	17,73	-0,29	202,7	1002,51	-0,70	-0,29	17,43	3,44	3,0	0,00	0,0
2017-11-06 07:00	335	34	100	0,0	17,93	-0,29	202,7	1003,51	-0,70	-0,29	17,63	3,44	0,0	0,00	0,0
2017-11-06 07:30	279	34	100	0,0	18,03	-0,19	202,7	1003,51	-0,60	-0,19	17,73	3,54	0,0	0,00	0,0
2017-11-06 08:00	315	34	100	0,0	18,13	-0,29	202,7	1003,51	-0,70	-0,29	17,83	3,44	0,0	0,00	0,0
2017-11-06 08:30	292	34	100	0,0	18,23	-0,29	202,7	1004,51	-0,70	-0,29	17,93	3,44	0,0	0,00	0,0

Datum	Vindriktning °	Luftfukt inne Rh%	Luftfukt ute Rh%	Vindhastighet m/s	Temp inne °C	Temp ute °C	Nederb. året mm	Lufttryck Mbar	Daggpunkt °C	Kyleffekt °C	Vix inne °C	Vix ute °C	Vindby m/s	Korr lufttryck	Regn/dygn mm
2017-11-06 09:00	296	34	100	0,0	18,23	-0,09	202,7	1005,51	-0,51	-0,09	17,93	3,64	0,0	0,00	0,0
2017-11-06 09:30	316	34	100	0,0	18,23	0,21	202,7	1005,51	-0,21	0,21	17,93	3,94	2,6	0,00	0,0
2017-11-06 10:00	293	34	100	0,0	18,23	0,31	202,7	1006,51	-0,11	0,31	17,93	4,04	4,9	0,00	0,0
2017-11-06 10:30	299	34	100	1,2	18,23	0,41	202,7	1006,51	-0,01	0,41	17,93	4,14	3,5	0,00	0,0
2017-11-06 11:00	325	34	100	1,4	18,13	0,41	202,7	1007,51	-0,01	0,41	17,83	4,14	2,2	0,00	0,0
2017-11-06 11:30	279	34	94	0,0	18,13	0,61	202,7	1007,51	-0,68	0,61	17,83	3,83	3,5	0,00	0,0
2017-11-06 12:00	314	34	91	2,6	18,03	0,72	202,7	1008,51	-1,04	-1,05	17,73	3,69	4,7	0,00	0,0
2017-11-06 12:30	274	34	91	1,8	17,93	0,92	202,7	1008,51	-0,85	0,92	17,63	3,89	3,9	0,00	0,0
2017-11-06 13:00	265	34	87	0,0	17,83	1,02	202,7	1008,51	-1,38	1,02	17,53	3,67	4,5	0,00	0,0
2017-11-06 13:30	304	34	86	0,0	17,73	1,02	202,7	1009,51	-1,55	1,02	17,43	3,59	3,3	0,00	0,0
2017-11-06 14:00	223	34	87	0,0	17,73	1,22	202,7	1009,51	-1,19	1,22	17,43	3,87	2,4	0,00	0,0
2017-11-06 14:30	217	34	88	0,0	17,63	0,82	202,7	1009,51	-1,42	0,82	17,33	3,55	3,1	0,00	0,0
2017-11-06 15:00	265	34	90	0,0	17,53	0,41	202,7	1010,51	-1,50	0,41	17,23	3,31	2,4	0,00	0,0
2017-11-06 15:30	289	34	90	0,0	17,53	0,01	202,7	1010,51	-1,89	0,01	17,23	2,91	1,8	0,00	0,0
2017-11-06 16:00	274	34	92	0,0	17,53	-0,19	202,7	1010,51	-1,78	-0,19	17,23	2,87	4,3	0,00	0,0
2017-11-06 16:30	280	34	90	0,0	17,53	-0,59	202,7	1010,51	-2,48	-0,59	17,23	2,31	2,6	0,00	0,0
2017-11-06 17:00	264	34	89	1,2	17,63	-1,19	202,7	1011,51	-3,23	-1,19	17,33	1,63	2,2	0,00	0,0
2017-11-06 17:30	270	34	91	1,2	17,63	-0,99	202,7	1011,51	-2,72	-0,99	17,33	1,99	2,0	0,00	0,0
2017-11-06 18:00	286	33	92	0,0	17,63	-0,99	202,7	1011,51	-2,57	-0,99	17,29	2,07	2,2	0,00	0,0
2017-11-06 18:30	271	33	91	1,2	17,63	-1,29	202,7	1011,51	-3,02	-1,29	17,29	1,69	2,4	0,00	0,0
2017-11-06 19:00	267	33	93	1,2	17,73	-1,49	204,5	1012,51	-2,91	-1,49	17,39	1,65	3,9	1,80	1,8
2017-11-06 19:30	265	33	94	1,2	17,63	-1,19	204,5	1012,51	-2,47	-1,19	17,29	2,03	3,3	1,80	1,8
2017-11-06 20:00	185	33	94	0,0	17,63	-1,39	204,5	1012,51	-2,67	-1,39	17,29	1,83	3,3	0,00	1,8
2017-11-06 20:30	186	33	94	0,0	17,63	-2,19	204,5	1012,51	-3,46	-2,19	17,29	1,03	1,4	0,00	1,8
2017-11-06 21:00	272	33	98	0,0	17,63	-2,19	204,5	1012,51	-2,88	-2,19	17,29	1,37	3,0	0,00	1,8
2017-11-06 21:30	287	33	100	1,2	17,53	-1,79	204,5	1012,51	-2,20	-1,79	17,19	1,94	2,6	0,00	1,8
2017-11-06 22:00	236	34	100	1,8	17,53	-1,69	204,5	1013,51	-2,10	-1,69	17,23	2,04	3,1	0,00	1,8
2017-11-06 22:30	255	34	100	2,2	17,43	-1,49	204,5	1013,51	-1,90	-1,49	17,13	2,24	3,0	0,00	1,8
2017-11-06 23:00	286	34	98	0,0	17,33	-1,19	204,5	1014,51	-1,89	-1,19	17,03	2,37	3,3	0,00	1,8
2017-11-06 23:30	286	34	96	0,0	17,33	-1,79	204,5	1014,51	-2,77	-1,79	17,03	1,60	1,8	0,00	1,8
2017-11-07 00:00	273	34	96	0,0	17,23	-2,29	204,5	1014,51	-3,27	-2,29	16,93	1,10	1,4	0,00	0,0
2017-11-07 00:30	265	34	96	0,0	17,23	-2,19	204,5	1014,51	-3,17	-2,19	16,93	1,20	1,8	0,00	0,0
2017-11-07 01:00	238	34	97	0,0	17,13	-2,59	204,5	1014,51	-3,42	-2,59	16,83	0,88	0,0	0,00	0,0
2017-11-07 01:30	234	34	96	0,0	17,13	-2,89	204,5	1014,51	-3,86	-2,89	16,83	0,50	0,0	0,00	0,0
2017-11-07 02:00	234	34	97	0,0	17,13	-2,49	204,5	1014,51	-3,32	-2,49	16,83	0,98	0,0	0,00	0,0
2017-11-07 02:30	238	34	92	0,0	17,13	-2,39	204,5	1014,51	-3,95	-2,39	16,83	0,67	0,0	0,00	0,0
2017-11-07 03:00	245	34	91	0,0	17,03	-2,29	204,5	1015,51	-4,00	-2,29	16,73	0,69	0,0	0,00	0,0
2017-11-07 03:30	228	34	91	0,0	17,13	-2,39	204,5	1014,51	-4,10	-2,39	16,83	0,59	0,0	0,00	0,0
2017-11-07 04:00	224	34	91	0,0	17,13	-2,39	204,5	1014,51	-4,10	-2,39	16,83	0,59	0,0	0,00	0,0
2017-11-07 04:30	206	34	92	0,0	17,23	-2,29	204,5	1014,51	-3,85	-2,29	16,93	0,77	0,0	0,00	0,0
2017-11-07 05:00	171	34	92	0,0	17,23	-2,49	204,5	1014,51	-4,05	-2,49	16,93	0,57	0,0	0,00	0,0
2017-11-07 05:30	172	34	93	0,0	17,33	-2,19	204,5	1014,51	-3,61	-2,19	17,03	0,95	0,0	0,00	0,0
2017-11-07 06:00	171	34	92	0,0	17,33	-2,19	204,5	1014,51	-3,75	-2,19	17,03	0,87	0,0	0,00	0,0
2017-11-07 06:30	177	34	92	0,0	17,43	-2,19	204,5	1014,51	-3,75	-2,19	17,13	0,87	0,0	0,00	0,0
2017-11-07 07:00	173	33	91	0,0	17,63	-2,29	204,5	1014,51	-4,00	-2,29	17,29	0,69	0,0	0,00	0,0
2017-11-07 07:30	175	33	92	0,0	17,83	-2,39	204,5	1015,51	-3,95	-2,39	17,49	0,67	0,0	0,00	0,0

Datum	Vindriktning °	Luftfukt inne Rh%	Luftfukt ute Rh%	Vindhastighet m/s	Temp inne °C	Temp ute °C	Nederb. året mm	Lufttryck Mbar	Daggpunkt °C	Kyleffekt °C	Vix inne °C	Vix ute °C	Vindby m/s	Korr lufttryck	Regn/dygn mm
2017-11-07 08:00	171	33	89	0,0	17,93	-2,29	204,5	1015,51	-4,31	-2,29	17,59	0,53	0,0	0,00	0,0
2017-11-07 08:30	177	33	88	0,0	18,03	-2,39	204,5	1015,51	-4,56	-2,39	17,69	0,35	0,0	0,00	0,0
2017-11-07 09:00	171	33	87	0,0	18,03	-2,19	204,5	1015,51	-4,52	-2,19	17,69	0,47	0,0	0,00	0,0
2017-11-07 09:30	135	33	89	0,0	18,03	-2,09	204,5	1015,51	-4,11	-2,09	17,69	0,73	0,0	0,00	0,0
2017-11-07 10:00	130	33	89	0,0	18,13	-1,79	204,5	1015,51	-3,82	-1,79	17,79	1,03	0,0	0,00	0,0
2017-11-07 10:30	106	33	89	0,0	18,13	-1,69	204,5	1014,51	-3,72	-1,69	17,79	1,13	0,0	0,00	0,0
2017-11-07 11:00	108	33	87	0,0	18,13	-1,49	204,5	1015,51	-3,84	-1,49	17,79	1,17	0,0	0,00	0,0
2017-11-07 11:30	111	33	87	0,0	18,03	-1,39	204,5	1014,51	-3,74	-1,39	17,69	1,27	0,0	0,00	0,0
2017-11-07 12:00	108	33	87	0,0	18,03	-1,29	204,5	1015,51	-3,64	-1,29	17,69	1,37	0,0	0,00	0,0
2017-11-07 12:30	109	33	88	0,0	18,03	-1,09	204,5	1015,51	-3,29	-1,09	17,69	1,65	0,0	0,00	0,0
2017-11-07 13:00	109	33	87	0,0	18,03	-0,69	204,5	1015,51	-3,05	-0,69	17,69	1,97	0,0	0,00	0,0
2017-11-07 13:30	109	33	86	0,0	18,03	-0,49	204,5	1015,51	-3,02	-0,49	17,69	2,09	0,0	0,00	0,0
2017-11-07 14:00	105	33	86	0,0	18,03	-0,59	204,5	1015,51	-3,11	-0,59	17,69	1,99	0,0	0,00	0,0
2017-11-07 14:30	105	33	86	0,0	18,03	-0,89	205,1	1015,51	-3,41	-0,89	17,69	1,69	3,0	0,60	0,6
2017-11-07 15:00	109	33	88	0,0	18,03	-1,29	205,1	1015,51	-3,48	-1,29	17,69	1,45	0,0	0,60	0,6
2017-11-07 15:30	103	33	90	0,0	18,03	-1,69	205,1	1015,51	-3,56	-1,69	17,69	1,21	0,0	0,00	0,6
2017-11-07 16:00	99	33	90	0,0	18,03	-2,29	205,1	1015,51	-4,16	-2,29	17,69	0,61	0,0	0,00	0,6
2017-11-07 16:30	106	33	94	0,0	17,93	-2,49	205,1	1015,51	-3,75	-2,49	17,59	0,73	0,0	0,00	0,6
2017-11-07 17:00	101	33	94	0,0	17,93	-2,69	205,1	1015,51	-3,95	-2,69	17,59	0,53	0,0	0,00	0,6
2017-11-07 17:30	100	33	94	0,0	17,93	-2,79	205,1	1015,51	-4,05	-2,79	17,59	0,43	2,6	0,00	0,6
2017-11-07 18:00	117	33	94	0,0	17,93	-3,19	205,1	1015,51	-4,45	-3,19	17,59	0,03	0,0	0,00	0,6
2017-11-07 18:30	124	33	97	0,0	17,93	-2,99	205,1	1015,51	-3,82	-2,99	17,59	0,48	0,0	0,00	0,6
2017-11-07 19:00	115	33	98	0,0	17,93	-2,89	205,1	1015,51	-3,58	-2,89	17,59	0,67	0,0	0,00	0,6
2017-11-07 19:30	116	33	97	0,0	17,93	-2,89	205,7	1015,51	-3,72	-2,89	17,59	0,58	4,1	0,60	1,2
2017-11-07 20:00	115	33	98	0,0	17,83	-3,19	205,7	1015,51	-3,88	-3,19	17,49	0,37	0,0	0,60	1,2
2017-11-07 20:30	112	33	99	0,0	17,83	-3,19	205,7	1015,51	-3,74	-3,19	17,49	0,45	0,0	0,00	1,2
2017-11-07 21:00	114	33	100	0,0	17,83	-3,39	205,7	1015,51	-3,80	-3,39	17,49	0,34	0,0	0,00	1,2
2017-11-07 21:30	115	33	100	0,0	17,83	-3,49	205,7	1015,51	-3,90	-3,49	17,49	0,24	0,0	0,00	1,2
2017-11-07 22:00	113	33	100	0,0	17,73	-3,89	205,7	1015,51	-4,30	-3,89	17,39	-0,16	0,0	0,00	1,2
2017-11-07 22:30	109	33	100	0,0	17,73	-4,39	205,7	1015,51	-4,79	-4,39	17,39	-0,66	0,0	0,00	1,2
2017-11-07 23:00	114	33	100	0,0	17,63	-4,29	205,7	1014,51	-4,69	-4,29	17,29	-0,56	0,0	0,00	1,2
2017-11-07 23:30	113	33	100	0,0	17,63	-4,79	205,7	1015,51	-5,19	-4,79	17,29	-1,06	0,0	0,00	1,2
2017-11-08 00:00	113	34	100	0,0	17,53	-4,99	205,7	1015,51	-5,39	-4,99	17,23	-1,26	0,0	0,00	0,0
2017-11-08 00:30	113	34	100	0,0	17,43	-5,29	205,7	1015,51	-5,69	-5,29	17,13	-1,56	0,0	0,00	0,0
2017-11-08 01:00	112	34	100	0,0	17,43	-5,69	205,7	1014,51	-6,09	-5,69	17,13	-1,96	0,0	0,00	0,0
2017-11-08 01:30	111	34	100	0,0	17,33	-5,59	205,7	1014,51	-5,99	-5,59	17,03	-1,86	0,0	0,00	0,0
2017-11-08 02:00	109	34	100	0,0	17,33	-4,99	205,7	1014,51	-5,39	-4,99	17,03	-1,26	0,0	0,00	0,0
2017-11-08 02:30	109	34	100	0,0	17,33	-5,49	205,7	1014,51	-5,89	-5,49	17,03	-1,76	0,0	0,00	0,0
2017-11-08 03:00	113	34	100	0,0	17,23	-5,09	205,7	1015,51	-5,49	-5,09	16,93	-1,36	0,0	0,00	0,0
2017-11-08 03:30	108	34	100	0,0	17,23	-5,59	205,7	1014,51	-5,99	-5,59	16,93	-1,86	0,0	0,00	0,0
2017-11-08 04:00	109	34	100	0,0	17,23	-5,59	205,7	1014,51	-5,99	-5,59	16,93	-1,86	0,0	0,00	0,0
2017-11-08 04:30	111	34	100	0,0	17,23	-5,39	205,7	1014,51	-5,79	-5,39	16,93	-1,66	0,0	0,00	0,0
2017-11-08 05:00	110	34	100	0,0	17,33	-5,29	205,7	1014,51	-5,69	-5,29	17,03	-1,56	0,0	0,00	0,0
2017-11-08 05:30	111	34	100	0,0	17,33	-5,59	205,7	1014,51	-5,99	-5,59	17,03	-1,86	0,0	0,00	0,0
2017-11-08 06:00	111	34	100	0,0	17,33	-5,29	205,7	1014,51	-5,69	-5,29	17,03	-1,56	0,0	0,00	0,0
2017-11-08 06:30	108	34	100	0,0	17,43	-6,09	205,7	1014,51	-6,49	-6,09	17,13	-2,36	0,0	0,00	0,0

Datum	Vindriktning °	Luftfukt inne Rh%	Luftfukt ute Rh%	Vindhastighet m/s	Temp inne °C	Temp ute °C	Nederb. året mm	Lufttryck Mbar	Daggpunkt °C	Kyleffekt °C	Vix inne °C	Vix ute °C	Vindby m/s	Korr lufttryck	Regn/dygn mm
2017-11-08 07:00	108	33	100	0,0	17,63	-5,89	205,7	1014,51	-6,29	-5,89	17,29	-2,16	0,0	0,00	0,0
2017-11-08 07:30	106	33	100	0,0	17,83	-5,89	205,7	1013,51	-6,29	-5,89	17,49	-2,16	0,0	0,00	0,0
2017-11-08 08:00	79	33	100	0,0	17,93	-6,49	205,7	1013,51	-6,89	-6,49	17,59	-2,76	0,0	0,00	0,0
2017-11-08 08:30	78	33	100	0,0	18,03	-7,19	205,7	1013,51	-7,59	-7,19	17,69	-3,46	0,0	0,00	0,0
2017-11-08 09:00	83	33	100	0,0	18,03	-6,99	205,7	1014,51	-7,39	-6,99	17,69	-3,26	0,0	0,00	0,0
2017-11-08 09:30	84	33	100	0,0	18,03	-6,29	205,7	1013,51	-6,69	-6,29	17,69	-2,56	0,0	0,00	0,0
2017-11-08 10:00	81	33	100	0,0	18,03	-5,39	205,7	1013,51	-5,79	-5,39	17,69	-1,66	0,0	0,00	0,0
2017-11-08 10:30	85	33	100	0,0	18,03	-4,69	205,7	1013,51	-5,09	-4,69	17,69	-0,96	0,0	0,00	0,0
2017-11-08 11:00	86	33	100	0,0	18,03	-4,39	205,7	1013,51	-4,79	-4,39	17,69	-0,66	0,0	0,00	0,0
2017-11-08 11:30	84	33	100	0,0	18,03	-4,19	205,7	1014,51	-4,59	-4,19	17,69	-0,46	0,0	0,00	0,0
2017-11-08 12:00	88	33	100	0,0	18,03	-3,69	205,7	1013,51	-4,10	-3,69	17,69	0,04	0,0	0,00	0,0
2017-11-08 12:30	84	33	100	0,0	18,03	-3,59	205,7	1013,51	-4,00	-3,59	17,69	0,14	0,0	0,00	0,0
2017-11-08 13:00	84	33	100	0,0	18,03	-3,49	205,7	1013,51	-3,90	-3,49	17,69	0,24	3,9	0,00	0,0
2017-11-08 13:30	87	33	100	0,0	18,03	-3,39	205,7	1013,51	-3,80	-3,39	17,69	0,34	0,0	0,00	0,0
2017-11-08 14:00	84	33	100	0,0	17,93	-3,29	205,7	1013,51	-3,70	-3,29	17,59	0,44	0,0	0,00	0,0
2017-11-08 14:30	87	33	100	0,0	17,93	-3,19	205,7	1013,51	-3,60	-3,19	17,59	0,54	0,0	0,00	0,0
2017-11-08 15:00	85	33	100	0,0	17,93	-3,09	205,7	1013,51	-3,50	-3,09	17,59	0,64	0,0	0,00	0,0
2017-11-08 15:30	88	33	100	0,0	17,83	-2,99	206,3	1013,51	-3,40	-2,99	17,49	0,74	6,4	0,60	0,6
2017-11-08 16:00	88	33	100	0,0	17,83	-3,09	206,3	1013,51	-3,50	-3,09	17,49	0,64	0,0	0,60	0,6
2017-11-08 16:30	89	33	100	0,0	17,83	-3,19	206,3	1013,51	-3,60	-3,19	17,49	0,54	0,0	0,00	0,6
2017-11-08 17:00	87	33	100	0,0	17,83	-2,99	206,3	1013,51	-3,40	-2,99	17,49	0,74	0,0	0,00	0,6
2017-11-08 17:30	85	33	100	0,0	17,83	-2,39	206,3	1013,51	-2,80	-2,39	17,49	1,34	0,0	0,00	0,6
2017-11-08 18:00	86	33	100	0,0	17,83	-2,29	207,5	1013,51	-2,70	-2,29	17,49	1,44	5,4	1,20	1,8
2017-11-08 18:30	89	33	100	0,0	17,83	-1,99	207,5	1012,51	-2,40	-1,99	17,49	1,74	0,0	1,20	1,8
2017-11-08 19:00	85	33	100	0,0	17,83	-2,09	207,5	1012,51	-2,50	-2,09	17,49	1,64	0,0	0,00	1,8
2017-11-08 19:30	86	33	100	0,0	17,83	-2,19	207,5	1012,51	-2,60	-2,19	17,49	1,54	0,0	0,00	1,8
2017-11-08 20:00	88	33	100	0,0	17,83	-2,49	207,5	1011,51	-2,90	-2,49	17,49	1,24	0,0	0,00	1,8
2017-11-08 20:30	100	33	100	0,0	17,83	-2,09	207,5	1011,51	-2,50	-2,09	17,49	1,64	0,0	0,00	1,8
2017-11-08 21:00	118	33	100	1,2	17,83	-1,79	207,5	1010,51	-2,20	-1,79	17,49	1,94	2,2	0,00	1,8
2017-11-08 21:30	131	33	100	0,0	17,83	-0,89	207,5	1010,51	-1,30	-0,89	17,49	2,84	3,0	0,00	1,8
2017-11-08 22:00	121	33	100	1,4	17,83	-0,79	207,5	1010,51	-1,20	-0,79	17,49	2,94	2,4	0,00	1,8
2017-11-08 22:30	113	33	100	0,0	17,83	-0,89	207,5	1009,51	-1,30	-0,89	17,49	2,84	2,4	0,00	1,8
2017-11-08 23:00	113	33	100	0,0	17,73	-0,79	207,5	1009,51	-1,20	-0,79	17,39	2,94	3,5	0,00	1,8
2017-11-08 23:30	167	33	100	1,8	17,63	-0,29	207,5	1008,51	-0,70	-0,29	17,29	3,44	4,3	0,00	1,8
2017-11-09 00:00	166	33	100	4,1	17,53	0,11	207,5	1007,51	-0,31	-6,57	17,19	3,84	6,8	0,00	0,0
2017-11-09 00:30	159	34	100	4,9	17,43	0,51	207,5	1007,51	0,09	-7,24	17,13	4,24	8,9	0,00	0,0
2017-11-09 01:00	184	34	100	3,0	17,33	0,82	207,5	1006,51	0,39	-2,14	17,03	4,54	8,7	0,00	0,0
2017-11-09 01:30	125	34	100	6,6	17,23	1,22	207,5	1005,51	0,79	-8,92	16,93	4,95	8,7	0,00	0,0
2017-11-09 02:00	176	34	100	3,5	17,03	1,42	207,5	1005,51	0,99	-2,66	16,73	5,15	9,8	0,00	0,0
2017-11-09 02:30	151	34	100	4,5	16,93	1,52	207,5	1004,51	1,09	-6,00	16,63	5,25	8,5	0,00	0,0
2017-11-09 03:00	203	34	100	3,3	16,83	1,52	207,5	1003,51	1,09	-2,55	16,53	5,25	7,3	0,00	0,0
2017-11-09 03:30	165	34	99	5,0	16,83	1,62	207,5	1002,51	1,05	-6,50	16,53	5,26	10,0	0,00	0,0
2017-11-09 04:00	150	34	98	5,0	16,73	1,62	207,5	1002,51	0,90	-6,50	16,43	5,17	8,9	0,00	0,0
2017-11-09 04:30	136	34	97	6,0	16,83	1,72	207,5	1001,51	0,85	-7,63	16,53	5,19	8,9	0,00	0,0
2017-11-09 05:00	138	34	97	5,8	16,83	1,72	207,5	1000,51	0,85	-7,00	16,53	5,19	8,3	0,00	0,0
2017-11-09 05:30	142	34	100	8,5	16,83	1,62	207,5	999,51	1,19	-11,34	16,53	5,35	8,7	0,00	0,0

Datum	Vindriktning °	Luftfukt inne Rh%	Luftfukt ute Rh%	Vindhastighet m/s	Temp inne °C	Temp ute °C	Nederb. året mm	Lufttryck Mbar	Daggpunkt °C	Kyleffekt °C	Vix inne °C	Vix ute °C	Vindby m/s	Korr lufttryck	Regn/dygn mm
2017-11-09 06:00	162	34	100	5,4	16,83	1,72	207,5	998,51	1,29	-7,00	16,53	5,45	8,5	0,00	0,0
2017-11-09 06:30	133	34	100	3,5	16,83	1,92	207,5	997,50	1,49	-2,10	16,53	5,65	8,1	0,00	0,0
2017-11-09 07:00	144	34	100	5,8	17,03	2,02	207,5	996,50	1,59	-6,62	16,73	5,75	8,9	0,00	0,0
2017-11-09 07:30	106	34	100	4,1	17,23	2,12	207,5	996,50	1,69	-4,17	16,93	5,85	8,9	0,00	0,0
2017-11-09 08:00	189	34	100	3,1	17,33	2,22	207,5	995,50	1,79	-0,61	17,03	5,95	7,7	0,00	0,0
2017-11-09 08:30	151	34	99	5,2	17,43	2,52	207,5	995,50	1,94	-5,37	17,13	6,16	9,4	0,00	0,0
2017-11-09 09:00	191	34	99	5,8	17,43	2,52	208,1	994,50	1,94	-5,98	17,13	6,16	8,3	0,60	0,6
2017-11-09 09:30	152	34	100	6,6	17,43	2,72	208,1	993,50	2,29	-6,94	17,13	6,45	8,9	0,60	0,6
2017-11-09 10:00	178	34	100	6,9	17,43	2,82	208,1	993,50	2,39	-7,46	17,13	6,55	9,4	0,00	0,6
2017-11-09 10:30	165	34	99	6,8	17,43	3,02	208,1	992,50	2,44	-7,19	17,13	6,66	8,5	0,00	0,6
2017-11-09 11:00	151	34	95	7,7	17,33	3,42	208,1	992,50	2,24	-7,72	17,03	6,72	10,6	0,00	0,6
2017-11-09 11:30	152	34	90	7,9	17,23	3,72	208,1	992,50	1,76	-7,31	16,93	6,61	10,2	0,00	0,6
2017-11-09 12:00	188	34	89	3,3	17,23	3,72	208,1	991,50	1,59	-0,06	16,93	6,53	8,7	0,00	0,6
2017-11-09 12:30	152	34	92	5,2	17,23	3,52	208,1	991,50	1,88	-4,11	16,93	6,57	7,9	0,00	0,6
2017-11-09 13:00	170	34	96	3,1	17,23	3,42	208,1	991,50	2,39	0,70	16,93	6,80	6,2	0,00	0,6
2017-11-09 13:30	165	34	98	0,0	17,23	3,32	208,1	991,50	2,59	3,32	16,93	6,87	5,4	0,00	0,6
2017-11-09 14:00	157	34	99	3,1	17,33	3,22	208,1	990,50	2,64	0,48	17,03	6,86	6,4	0,00	0,6
2017-11-09 14:30	253	34	100	1,4	17,33	3,12	208,1	990,50	2,69	3,12	17,03	6,85	3,9	0,00	0,6
2017-11-09 15:00	284	34	100	0,0	17,43	2,92	208,1	991,50	2,49	2,92	17,13	6,65	3,1	0,00	0,6
2017-11-09 15:30	195	34	100	0,0	17,43	2,52	208,1	990,50	2,09	2,52	17,13	6,25	1,6	0,00	0,6
2017-11-09 16:00	189	34	100	0,0	17,53	2,12	208,1	990,50	1,69	2,12	17,23	5,85	0,0	0,00	0,6
2017-11-09 16:30	124	34	100	3,0	17,53	1,82	208,1	990,50	1,39	-1,05	17,23	5,55	3,3	0,00	0,6
2017-11-09 17:00	142	33	100	2,4	17,53	1,42	208,1	990,50	0,99	-0,31	17,19	5,15	3,5	0,00	0,6
2017-11-09 17:30	109	33	100	0,0	17,53	1,12	208,1	989,50	0,69	1,12	17,19	4,85	3,0	0,00	0,6
2017-11-09 18:00	112	33	100	0,0	17,53	0,72	208,1	989,50	0,29	0,72	17,19	4,44	1,2	0,00	0,6
2017-11-09 18:30	120	33	100	0,0	17,63	0,41	208,1	989,50	-0,01	0,41	17,29	4,14	1,8	0,00	0,6
2017-11-09 19:00	92	33	100	0,0	17,63	0,11	208,1	989,50	-0,31	0,11	17,29	3,84	0,0	0,00	0,6
2017-11-09 19:30	105	33	100	0,0	17,73	-0,39	208,1	989,50	-0,80	-0,39	17,39	3,34	0,0	0,00	0,6
2017-11-09 20:00	125	33	100	0,0	17,73	-0,49	208,1	989,50	-0,90	-0,49	17,39	3,24	2,0	0,00	0,6
2017-11-09 20:30	179	33	100	2,0	17,73	-0,19	208,1	988,50	-0,60	-0,19	17,39	3,54	2,4	0,00	0,6
2017-11-09 21:00	164	33	100	0,0	17,73	0,01	208,1	989,50	-0,41	0,01	17,39	3,74	2,4	0,00	0,6
2017-11-09 21:30	202	33	100	0,0	17,63	0,01	208,1	989,50	-0,41	0,01	17,29	3,74	2,6	0,00	0,6
2017-11-09 22:00	157	33	100	0,0	17,63	0,31	208,1	989,50	-0,11	0,31	17,29	4,04	3,3	0,00	0,6
2017-11-09 22:30	195	33	100	0,0	17,53	0,41	208,1	989,50	-0,01	0,41	17,19	4,14	2,0	0,00	0,6
2017-11-09 23:00	250	34	100	1,4	17,43	0,61	208,1	989,50	0,19	0,61	17,13	4,34	3,3	0,00	0,6
2017-11-09 23:30	247	34	100	1,8	17,33	0,92	208,1	990,50	0,49	0,92	17,03	4,64	4,1	0,00	0,6
2017-11-10 00:00	273	34	99	1,4	17,23	0,92	208,1	990,50	0,35	0,92	16,93	4,56	3,5	0,00	0,0
2017-11-10 00:30	279	34	98	0,0	17,23	0,92	208,1	990,50	0,21	0,92	16,93	4,47	2,0	0,00	0,0
2017-11-10 01:00	253	34	97	0,0	17,23	0,61	208,1	990,50	-0,24	0,61	16,93	4,09	2,0	0,00	0,0
2017-11-10 01:30	287	34	94	0,0	17,23	0,41	208,1	990,50	-0,88	0,41	16,93	3,63	2,2	0,00	0,0
2017-11-10 02:00	249	34	93	1,2	17,13	0,31	208,1	990,50	-1,13	0,31	16,83	3,45	1,8	0,00	0,0
2017-11-10 02:30	267	34	92	0,0	17,13	0,31	208,1	990,50	-1,29	0,31	16,83	3,37	2,4	0,00	0,0
2017-11-10 03:00	199	34	92	0,0	17,03	0,01	208,1	990,50	-1,58	0,01	16,73	3,07	1,8	0,00	0,0
2017-11-10 03:30	205	34	92	0,0	17,03	-0,49	208,1	990,50	-2,08	-0,49	16,73	2,57	0,0	0,00	0,0
2017-11-10 04:00	173	34	92	0,0	17,03	-1,09	208,1	990,50	-2,67	-1,09	16,73	1,97	1,4	0,00	0,0
2017-11-10 04:30	156	34	92	0,0	17,03	-1,29	208,1	990,50	-2,87	-1,29	16,73	1,77	2,4	0,00	0,0

Datum	Vindriktning °	Luftfukt inne Rh%	Luftfukt ute Rh%	Vindhastighet m/s	Temp inne °C	Temp ute °C	Nederb. året mm	Lufttryck Mbar	Daggpunkt °C	Kyleffekt °C	Vix inne °C	Vix ute °C	Vindby m/s	Korr lufttryck	Regn/dygn mm
2017-11-10 05:00	151	34	91	0,0	17,03	-1,49	208,1	990,50	-3,21	-1,49	16,73	1,49	2,6	0,00	0,0
2017-11-10 05:30	160	34	91	0,0	17,03	-1,79	208,1	990,50	-3,51	-1,79	16,73	1,19	2,2	0,00	0,0
2017-11-10 06:00	210	34	92	0,0	17,13	-1,79	208,1	990,50	-3,36	-1,79	16,83	1,27	1,2	0,00	0,0
2017-11-10 06:30	214	34	91	0,0	17,23	-1,99	208,1	989,50	-3,71	-1,99	16,93	0,99	0,0	0,00	0,0
2017-11-10 07:00	209	34	91	0,0	17,43	-2,39	208,1	989,50	-4,10	-2,39	17,13	0,59	0,0	0,00	0,0
2017-11-10 07:30	184	33	90	0,0	17,63	-3,09	208,1	989,50	-4,94	-3,09	17,29	-0,20	0,0	0,00	0,0
2017-11-10 08:00	159	33	90	0,0	17,73	-3,39	208,1	989,50	-5,24	-3,39	17,39	-0,50	0,0	0,00	0,0
2017-11-10 08:30	126	33	91	0,0	17,83	-3,09	208,1	989,50	-4,79	-3,09	17,49	-0,12	2,6	0,00	0,0
2017-11-10 09:00	148	33	91	0,0	17,83	-2,79	208,1	989,50	-4,50	-2,79	17,49	0,19	2,0	0,00	0,0
2017-11-10 09:30	157	33	91	0,0	17,93	-2,59	208,1	989,50	-4,30	-2,59	17,59	0,39	2,4	0,00	0,0
2017-11-10 10:00	133	33	91	0,0	17,93	-2,19	208,1	990,50	-3,91	-2,19	17,59	0,79	2,6	0,00	0,0
2017-11-10 10:30	161	33	91	0,0	17,93	-1,99	208,1	990,50	-3,71	-1,99	17,59	0,99	3,9	0,00	0,0
2017-11-10 11:00	138	33	90	0,0	17,93	-2,29	208,1	990,50	-4,16	-2,29	17,59	0,61	2,2	0,00	0,0
2017-11-10 11:30	137	33	91	0,0	17,83	-2,29	208,1	990,50	-4,00	-2,29	17,49	0,69	3,1	0,00	0,0
2017-11-10 12:00	151	33	91	1,6	17,83	-1,69	208,1	989,50	-3,41	-1,69	17,49	1,29	3,7	0,00	0,0
2017-11-10 12:30	151	33	88	2,6	17,83	-1,39	208,1	989,50	-3,58	-3,27	17,49	1,35	3,7	0,00	0,0
2017-11-10 13:00	142	33	87	0,0	17,73	-1,09	208,1	989,50	-3,44	-1,09	17,39	1,57	3,5	0,00	0,0
2017-11-10 13:30	140	33	86	0,0	17,73	-0,69	208,1	989,50	-3,21	-0,69	17,39	1,89	2,2	0,00	0,0
2017-11-10 14:00	179	33	85	0,0	17,73	-0,79	208,1	989,50	-3,47	-0,79	17,39	1,72	3,5	0,00	0,0
2017-11-10 14:30	144	33	86	0,0	17,63	-0,89	208,1	989,50	-3,41	-0,89	17,29	1,69	3,0	0,00	0,0
2017-11-10 15:00	135	33	86	0,0	17,53	-1,69	208,1	989,50	-4,19	-1,69	17,19	0,89	1,4	0,00	0,0
2017-11-10 15:30	136	34	85	0,0	17,53	-2,49	208,1	989,50	-5,14	-2,49	17,23	0,01	4,3	0,00	0,0
2017-11-10 16:00	134	34	86	0,0	17,43	-3,19	208,1	989,50	-5,66	-3,19	17,13	-0,61	0,0	0,00	0,0
2017-11-10 16:30	134	34	92	0,0	17,43	-3,09	208,1	989,50	-4,64	-3,09	17,13	-0,03	0,0	0,00	0,0
2017-11-10 17:00	134	34	92	0,0	17,53	-3,59	208,1	989,50	-5,14	-3,59	17,23	-0,54	0,0	0,00	0,0
2017-11-10 17:30	132	33	94	0,0	17,53	-3,89	208,1	989,50	-5,14	-3,89	17,19	-0,67	0,0	0,00	0,0
2017-11-10 18:00	135	33	94	0,0	17,63	-3,89	208,1	990,50	-5,14	-3,89	17,29	-0,67	0,0	0,00	0,0
2017-11-10 18:30	135	33	94	0,0	17,73	-4,19	208,1	990,50	-5,44	-4,19	17,39	-0,97	0,0	0,00	0,0
2017-11-10 19:00	130	33	95	0,0	17,73	-4,59	208,1	990,50	-5,69	-4,59	17,39	-1,29	0,0	0,00	0,0
2017-11-10 19:30	132	33	97	0,0	17,73	-4,29	208,1	990,50	-5,11	-4,29	17,39	-0,82	0,0	0,00	0,0
2017-11-10 20:00	136	33	95	0,0	17,73	-4,69	208,1	990,50	-5,79	-4,69	17,39	-1,39	0,0	0,00	0,0
2017-11-10 20:30	148	33	96	0,0	17,73	-4,99	208,1	990,50	-5,95	-4,99	17,39	-1,60	1,6	0,00	0,0
2017-11-10 21:00	148	33	98	0,0	17,73	-4,89	208,1	990,50	-5,57	-4,89	17,39	-1,33	0,0	0,00	0,0
2017-11-10 21:30	144	33	98	0,0	17,73	-4,59	208,1	990,50	-5,27	-4,59	17,39	-1,03	0,0	0,00	0,0
2017-11-10 22:00	145	33	95	0,0	17,63	-5,19	209,3	990,50	-6,29	-5,19	17,29	-1,89	4,5	1,20	1,2
2017-11-10 22:30	145	33	96	0,0	17,63	-5,09	209,3	990,50	-6,05	-5,09	17,29	-1,70	0,0	1,20	1,2
2017-11-10 23:00	148	34	97	0,0	17,53	-5,29	209,3	989,50	-6,10	-5,29	17,23	-1,82	0,0	0,00	1,2
2017-11-10 23:30	147	34	99	0,0	17,43	-5,09	209,3	989,50	-5,63	-5,09	17,13	-1,45	0,0	0,00	1,2
2017-11-11 00:00	147	34	99	0,0	17,33	-5,09	209,3	989,50	-5,63	-5,09	17,03	-1,45	0,0	0,00	0,0
2017-11-11 00:30	144	34	98	0,0	17,33	-5,29	209,3	990,50	-5,97	-5,29	17,03	-1,73	0,0	0,00	0,0
2017-11-11 01:00	145	34	98	0,0	17,23	-5,59	209,3	990,50	-6,26	-5,59	16,93	-2,03	0,0	0,00	0,0
2017-11-11 01:30	148	34	99	0,0	17,23	-5,89	209,3	989,50	-6,43	-5,89	16,93	-2,25	0,0	0,00	0,0
2017-11-11 02:00	144	34	99	0,0	17,13	-5,89	209,3	989,50	-6,43	-5,89	16,83	-2,25	0,0	0,00	0,0
2017-11-11 02:30	145	34	99	0,0	17,13	-6,19	209,3	989,50	-6,72	-6,19	16,83	-2,55	0,0	0,00	0,0
2017-11-11 03:00	148	34	100	0,0	17,13	-5,89	209,3	989,50	-6,29	-5,89	16,83	-2,16	0,0	0,00	0,0
2017-11-11 03:30	146	34	100	0,0	17,23	-5,79	209,3	989,50	-6,19	-5,79	16,93	-2,06	0,0	0,00	0,0

Datum	Vindriktning °	Luftfukt inne Rh%	Luftfukt ute Rh%	Vindhastighet m/s	Temp inne °C	Temp ute °C	Nederb. året mm	Lufttryck Mbar	Daggpunkt °C	Kyleffekt °C	Vix inne °C	Vix ute °C	Vindby m/s	Korr lufttryck	Regn/dygn mm
2017-11-11 04:00	147	34	100	0,0	17,23	-5,99	209,3	989,50	-6,39	-5,99	16,93	-2,26	0,0	0,00	0,0
2017-11-11 04:30	144	34	98	0,0	17,33	-6,29	209,3	989,50	-6,96	-6,29	17,03	-2,74	0,0	0,00	0,0
2017-11-11 05:00	147	34	100	0,0	17,33	-5,99	209,3	988,50	-6,39	-5,99	17,03	-2,26	0,0	0,00	0,0
2017-11-11 05:30	147	34	100	0,0	17,33	-5,59	209,3	988,50	-5,99	-5,59	17,03	-1,86	0,0	0,00	0,0
2017-11-11 06:00	148	34	98	0,0	17,33	-5,99	209,3	988,50	-6,66	-5,99	17,03	-2,43	0,0	0,00	0,0
2017-11-11 06:30	143	34	99	0,0	17,43	-6,19	209,3	988,50	-6,72	-6,19	17,13	-2,55	0,0	0,00	0,0
2017-11-11 07:00	147	33	98	0,0	17,53	-6,19	209,3	988,50	-6,86	-6,19	17,19	-2,64	4,5	0,00	0,0
2017-11-11 07:30	148	33	99	0,0	17,73	-6,39	209,3	988,50	-6,92	-6,39	17,39	-2,75	0,0	0,00	0,0
2017-11-11 08:00	148	33	100	0,0	17,83	-6,59	209,3	988,50	-6,99	-6,59	17,49	-2,86	4,5	0,00	0,0
2017-11-11 08:30	143	33	100	0,0	17,93	-6,59	209,3	988,50	-6,99	-6,59	17,59	-2,86	0,0	0,00	0,0
2017-11-11 09:00	162	33	99	0,0	17,93	-6,79	209,3	988,50	-7,32	-6,79	17,59	-3,15	0,0	0,00	0,0
2017-11-11 09:30	125	33	99	0,0	17,93	-5,59	209,3	988,50	-6,13	-5,59	17,59	-1,95	0,0	0,00	0,0
2017-11-11 10:00	124	33	95	0,0	17,93	-5,49	209,3	988,50	-6,58	-5,49	17,59	-2,19	0,0	0,00	0,0
2017-11-11 10:30	126	33	94	0,0	17,83	-5,09	209,3	988,50	-6,33	-5,09	17,49	-1,87	3,7	0,00	0,0
2017-11-11 11:00	126	33	95	0,0	17,83	-4,79	209,3	988,50	-5,89	-4,79	17,49	-1,49	0,0	0,00	0,0
2017-11-11 11:30	164	33	95	0,0	17,73	-4,49	209,3	989,50	-5,59	-4,49	17,39	-1,19	0,0	0,00	0,0
2017-11-11 12:00	193	33	95	0,0	17,73	-3,99	209,3	989,50	-5,10	-3,99	17,39	-0,69	0,0	0,00	0,0
2017-11-11 12:30	147	33	94	0,0	17,63	-3,69	210,5	988,50	-4,94	-3,69	17,29	-0,47	3,5	1,20	1,2
2017-11-11 13:00	123	34	91	0,0	17,53	-3,49	210,5	988,50	-5,19	-3,49	17,23	-0,52	0,0	1,20	1,2
2017-11-11 13:30	129	33	91	0,0	17,43	-3,69	210,5	988,50	-5,39	-3,69	17,09	-0,72	1,6	0,00	1,2
2017-11-11 14:00	133	33	91	0,0	17,33	-3,89	210,5	988,50	-5,58	-3,89	16,99	-0,92	0,0	0,00	1,2
2017-11-11 14:30	128	33	91	0,0	17,33	-4,09	210,5	988,50	-5,78	-4,09	16,99	-1,12	0,0	0,00	1,2
2017-11-11 15:00	128	33	91	0,0	17,23	-4,49	210,5	988,50	-6,17	-4,49	16,89	-1,52	0,0	0,00	1,2
2017-11-11 15:30	132	33	91	0,0	17,13	-5,29	210,5	988,50	-6,96	-5,29	16,79	-2,32	0,0	0,00	1,2
2017-11-11 16:00	130	33	93	0,0	17,13	-5,99	210,5	988,50	-7,36	-5,99	16,79	-2,86	0,0	0,00	1,2
2017-11-11 16:30	131	33	96	0,0	17,13	-6,19	210,5	988,50	-7,14	-6,19	16,79	-2,81	0,0	0,00	1,2
2017-11-11 17:00	130	33	97	0,0	17,13	-6,39	210,5	988,50	-7,20	-6,39	16,79	-2,92	0,0	0,00	1,2
2017-11-11 17:30	130	33	98	0,0	17,23	-6,79	210,5	988,50	-7,46	-6,79	16,89	-3,24	0,0	0,00	1,2
2017-11-11 18:00	134	34	98	0,0	17,33	-6,59	210,5	988,50	-7,26	-6,59	17,03	-3,04	0,0	0,00	1,2
2017-11-11 18:30	133	34	97	0,0	17,33	-6,99	210,5	988,50	-7,79	-6,99	17,03	-3,52	0,0	0,00	1,2
2017-11-11 19:00	132	34	96	0,0	17,43	-7,29	210,5	988,50	-8,23	-7,29	17,13	-3,91	0,0	0,00	1,2
2017-11-11 19:30	140	34	99	0,0	17,43	-7,09	210,5	989,50	-7,62	-7,09	17,13	-3,45	0,0	0,00	1,2
2017-11-11 20:00	280	34	100	0,0	17,53	-7,69	210,5	988,50	-8,09	-7,69	17,23	-3,96	0,0	0,00	1,2
2017-11-11 20:30	273	34	100	0,0	17,53	-7,19	210,5	988,50	-7,59	-7,19	17,23	-3,46	0,0	0,00	1,2
2017-11-11 21:00	231	33	100	0,0	17,53	-7,19	210,5	988,50	-7,59	-7,19	17,19	-3,46	0,0	0,00	1,2
2017-11-11 21:30	233	33	100	0,0	17,53	-7,59	210,5	988,50	-7,99	-7,59	17,19	-3,86	0,0	0,00	1,2
2017-11-11 22:00	239	33	100	0,0	17,53	-6,59	210,5	988,50	-6,99	-6,59	17,19	-2,86	0,0	0,00	1,2
2017-11-11 22:30	243	34	100	0,0	17,53	-6,79	210,5	988,50	-7,19	-6,79	17,23	-3,06	0,0	0,00	1,2
2017-11-11 23:00	249	34	100	0,0	17,43	-6,59	210,5	988,50	-6,99	-6,59	17,13	-2,86	0,0	0,00	1,2
2017-11-11 23:30	247	34	100	0,0	17,33	-6,29	210,5	988,50	-6,69	-6,29	17,03	-2,56	0,0	0,00	1,2
2017-11-12 00:00	286	34	100	0,0	17,33	-5,99	210,5	989,50	-6,39	-5,99	17,03	-2,26	0,0	0,00	0,0
2017-11-12 00:30	287	34	100	0,0	17,23	-5,79	210,5	988,50	-6,19	-5,79	16,93	-2,06	0,0	0,00	0,0
2017-11-12 01:00	287	33	100	0,0	17,13	-5,69	210,5	988,50	-6,09	-5,69	16,79	-1,96	0,0	0,00	0,0
2017-11-12 01:30	285	33	100	0,0	17,03	-5,49	210,5	988,50	-5,89	-5,49	16,69	-1,76	0,0	0,00	0,0
2017-11-12 02:00	284	33	100	0,0	17,03	-5,69	210,5	988,50	-6,09	-5,69	16,69	-1,96	0,0	0,00	0,0
2017-11-12 02:30	283	33	100	0,0	17,03	-5,49	210,5	988,50	-5,89	-5,49	16,69	-1,76	0,0	0,00	0,0

Datum	Vindriktning °	Luftfukt inne Rh%	Luftfukt ute Rh%	Vindhastighet m/s	Temp inne °C	Temp ute °C	Nederb. året mm	Lufttryck Mbar	Daggpunkt °C	Kyleffekt °C	Vix inne °C	Vix ute °C	Vindby m/s	Korr lufttryck	Regn/dygn mm
2017-11-12 03:00	286	33	100	0,0	17,03	-5,39	210,5	988,50	-5,79	-5,39	16,69	-1,66	0,0	0,00	0,0
2017-11-12 03:30	286	33	100	0,0	17,13	-4,99	210,5	988,50	-5,39	-4,99	16,79	-1,26	0,0	0,00	0,0
2017-11-12 04:00	279	33	100	0,0	17,13	-4,09	210,5	988,50	-4,50	-4,09	16,79	-0,36	0,0	0,00	0,0
2017-11-12 04:30	356	34	100	0,0	17,23	-3,99	210,5	988,50	-4,40	-3,99	16,93	-0,26	0,0	0,00	0,0
2017-11-12 05:00	356	34	100	0,0	17,23	-3,89	210,5	989,50	-4,30	-3,89	16,93	-0,16	0,0	0,00	0,0
2017-11-12 05:30	356	34	100	0,0	17,23	-3,89	210,5	989,50	-4,30	-3,89	16,93	-0,16	0,0	0,00	0,0
2017-11-12 06:00	356	34	100	0,0	17,23	-3,79	210,5	989,50	-4,20	-3,79	16,93	-0,06	0,0	0,00	0,0
2017-11-12 06:30	356	34	100	0,0	17,23	-4,09	210,5	989,50	-4,50	-4,09	16,93	-0,36	0,0	0,00	0,0
2017-11-12 07:00	356	34	100	0,0	17,43	-4,19	210,5	989,50	-4,59	-4,19	17,13	-0,46	0,0	0,00	0,0
2017-11-12 07:30	356	33	100	0,0	17,63	-4,09	210,5	989,50	-4,50	-4,09	17,29	-0,36	0,0	0,00	0,0
2017-11-12 08:00	356	33	100	0,0	17,73	-4,19	210,5	990,50	-4,59	-4,19	17,39	-0,46	0,0	0,00	0,0
2017-11-12 08:30	351	33	100	0,0	17,73	-3,79	210,5	990,50	-4,20	-3,79	17,39	-0,06	0,0	0,00	0,0
2017-11-12 09:00	356	33	100	0,0	17,83	-3,89	210,5	990,50	-4,30	-3,89	17,49	-0,16	0,0	0,00	0,0
2017-11-12 09:30	356	33	100	0,0	17,83	-3,39	210,5	990,50	-3,80	-3,39	17,49	0,34	0,0	0,00	0,0
2017-11-12 10:00	7	33	100	0,0	17,83	-3,09	210,5	990,50	-3,50	-3,09	17,49	0,64	0,0	0,00	0,0
2017-11-12 10:30	14	33	100	0,0	17,83	-3,49	210,5	990,50	-3,90	-3,49	17,49	0,24	0,0	0,00	0,0
2017-11-12 11:00	351	33	100	0,0	17,83	-3,19	210,5	991,50	-3,60	-3,19	17,49	0,54	0,0	0,00	0,0
2017-11-12 11:30	310	33	100	0,0	17,83	-2,89	210,5	991,50	-3,30	-2,89	17,49	0,84	0,0	0,00	0,0
2017-11-12 12:00	293	33	100	0,0	17,83	-3,09	210,5	991,50	-3,50	-3,09	17,49	0,64	0,0	0,00	0,0
2017-11-12 12:30	316	33	100	0,0	17,83	-2,69	210,5	991,50	-3,10	-2,69	17,49	1,04	1,2	0,00	0,0
2017-11-12 13:00	330	33	100	0,0	17,73	-2,69	210,5	991,50	-3,10	-2,69	17,39	1,04	1,2	0,00	0,0
2017-11-12 13:30	330	33	100	0,0	17,73	-2,69	210,5	991,50	-3,10	-2,69	17,39	1,04	0,0	0,00	0,0
2017-11-12 14:00	322	33	100	0,0	17,53	-3,09	210,5	992,50	-3,50	-3,09	17,19	0,64	0,0	0,00	0,0
2017-11-12 14:30	331	33	100	0,0	17,53	-3,09	210,5	992,50	-3,50	-3,09	17,19	0,64	0,0	0,00	0,0
2017-11-12 15:00	351	33	100	0,0	17,53	-2,79	210,5	992,50	-3,20	-2,79	17,19	0,94	0,0	0,00	0,0
2017-11-12 15:30	340	33	100	0,0	17,53	-2,89	210,5	993,50	-3,30	-2,89	17,19	0,84	0,0	0,00	0,0
2017-11-12 16:00	356	33	100	0,0	17,53	-2,69	210,5	993,50	-3,10	-2,69	17,19	1,04	0,0	0,00	0,0
2017-11-12 16:30	351	33	100	0,0	17,53	-2,49	210,5	993,50	-2,90	-2,49	17,19	1,24	0,0	0,00	0,0
2017-11-12 17:00	339	33	100	0,0	17,53	-2,49	210,5	994,50	-2,90	-2,49	17,19	1,24	0,0	0,00	0,0
2017-11-12 17:30	314	33	100	0,0	17,53	-2,39	210,5	994,50	-2,80	-2,39	17,19	1,34	0,0	0,00	0,0
2017-11-12 18:00	351	33	100	0,0	17,53	-2,49	210,5	995,50	-2,90	-2,49	17,19	1,24	1,4	0,00	0,0
2017-11-12 18:30	301	33	100	0,0	17,53	-2,59	210,5	995,50	-3,00	-2,59	17,19	1,14	0,0	0,00	0,0
2017-11-12 19:00	351	33	100	0,0	17,53	-2,69	210,5	995,50	-3,10	-2,69	17,19	1,04	1,4	0,00	0,0
2017-11-12 19:30	284	33	96	0,0	17,53	-2,69	210,5	996,50	-3,66	-2,69	17,19	0,70	0,0	0,00	0,0
2017-11-12 20:00	301	33	94	0,0	17,53	-2,89	210,5	996,50	-4,15	-2,89	17,19	0,33	1,8	0,00	0,0
2017-11-12 20:30	356	33	92	0,0	17,53	-2,89	210,5	997,50	-4,45	-2,89	17,19	0,17	0,0	0,00	0,0
2017-11-12 21:00	351	33	91	0,0	17,53	-3,19	210,5	997,50	-4,89	-3,19	17,19	-0,22	0,0	0,00	0,0
2017-11-12 21:30	351	33	91	0,0	17,53	-3,19	210,5	998,51	-4,89	-3,19	17,19	-0,22	0,0	0,00	0,0
2017-11-12 22:00	351	33	91	0,0	17,53	-3,59	210,5	998,51	-5,29	-3,59	17,19	-0,62	0,0	0,00	0,0
2017-11-12 22:30	334	33	93	0,0	17,53	-3,79	210,5	998,51	-5,19	-3,79	17,19	-0,65	0,0	0,00	0,0
2017-11-12 23:00	325	33	93	0,0	17,43	-4,49	210,5	999,51	-5,88	-4,49	17,09	-1,35	0,0	0,00	0,0
2017-11-12 23:30	351	33	94	0,0	17,33	-4,19	210,5	999,51	-5,44	-4,19	16,99	-0,97	0,0	0,00	0,0
2017-11-13 00:00	351	33	94	0,0	17,23	-4,89	210,5	999,51	-6,13	-4,89	16,89	-1,67	0,0	0,00	0,0
2017-11-13 00:30	325	33	95	0,0	17,23	-4,49	210,5	999,51	-5,59	-4,49	16,89	-1,19	0,0	0,00	0,0
2017-11-13 01:00	313	33	98	0,0	17,13	-3,99	210,5	1000,51	-4,67	-3,99	16,79	-0,43	0,0	0,00	0,0
2017-11-13 01:30	319	33	99	0,0	17,03	-4,19	210,5	1000,51	-4,73	-4,19	16,69	-0,55	0,0	0,00	0,0

Datum	Vindriktning °	Luftfukt inne Rh%	Luftfukt ute Rh%	Vindhastighet m/s	Temp inne °C	Temp ute °C	Nederb. året mm	Lufttryck Mbar	Daggpunkt °C	Kyleffekt °C	Vix inne °C	Vix ute °C	Vindby m/s	Korr lufttryck	Regn/dygn mm
2017-11-13 02:00	316	33	100	0,0	17,03	-3,69	210,5	1000,51	-4,10	-3,69	16,69	0,04	0,0	0,00	0,0
2017-11-13 02:30	303	33	100	0,0	17,03	-2,59	210,5	1000,51	-3,00	-2,59	16,69	1,14	0,0	0,00	0,0
2017-11-13 03:00	321	33	98	0,0	16,93	-3,19	210,5	1001,51	-3,88	-3,19	16,59	0,37	0,0	0,00	0,0
2017-11-13 03:30	283	33	100	0,0	17,03	-2,69	210,5	1001,51	-3,10	-2,69	16,69	1,04	0,0	0,00	0,0
2017-11-13 04:00	287	33	100	0,0	17,03	-2,89	210,5	1001,51	-3,30	-2,89	16,69	0,84	0,0	0,00	0,0
2017-11-13 04:30	310	33	100	0,0	17,03	-2,79	210,5	1001,51	-3,20	-2,79	16,69	0,94	0,0	0,00	0,0
2017-11-13 05:00	321	33	100	0,0	17,03	-2,69	210,5	1002,51	-3,10	-2,69	16,69	1,04	0,0	0,00	0,0
2017-11-13 05:30	314	33	100	0,0	17,13	-2,69	210,5	1002,51	-3,10	-2,69	16,79	1,04	0,0	0,00	0,0
2017-11-13 06:00	294	33	100	0,0	17,13	-2,39	210,5	1002,51	-2,80	-2,39	16,79	1,34	0,0	0,00	0,0
2017-11-13 06:30	333	33	100	0,0	17,13	-2,39	210,5	1002,51	-2,80	-2,39	16,79	1,34	0,0	0,00	0,0
2017-11-13 07:00	315	33	100	0,0	17,33	-2,59	210,5	1002,51	-3,00	-2,59	16,99	1,14	0,0	0,00	0,0
2017-11-13 07:30	325	33	100	0,0	17,53	-2,29	210,5	1003,51	-2,70	-2,29	17,19	1,44	0,0	0,00	0,0
2017-11-13 08:00	295	33	99	0,0	17,53	-1,99	210,5	1003,51	-2,54	-1,99	17,19	1,66	0,0	0,00	0,0
2017-11-13 08:30	312	33	100	0,0	17,63	-1,99	210,5	1003,51	-2,40	-1,99	17,29	1,74	0,0	0,00	0,0
2017-11-13 09:00	267	33	100	0,0	17,63	-1,99	210,5	1003,51	-2,40	-1,99	17,29	1,74	0,0	0,00	0,0
2017-11-13 09:30	263	33	99	0,0	17,63	-1,79	210,5	1003,51	-2,34	-1,79	17,29	1,86	0,0	0,00	0,0
2017-11-13 10:00	254	33	99	0,0	17,63	-1,49	210,5	1004,51	-2,04	-1,49	17,29	2,16	0,0	0,00	0,0
2017-11-13 10:30	275	33	99	0,0	17,63	-1,19	210,5	1004,51	-1,74	-1,19	17,29	2,46	3,1	0,00	0,0
2017-11-13 11:00	328	33	99	1,2	17,63	-0,69	210,5	1004,51	-1,24	-0,69	17,29	2,96	5,2	0,00	0,0
2017-11-13 11:30	311	33	97	0,0	17,53	-0,29	210,5	1004,51	-1,13	-0,29	17,19	3,19	5,6	0,00	0,0
2017-11-13 12:00	266	33	94	1,6	17,43	0,11	210,5	1004,51	-1,18	0,11	17,09	3,33	6,4	0,00	0,0
2017-11-13 12:30	324	33	91	4,9	17,43	0,21	210,5	1004,51	-1,54	-7,61	17,09	3,19	7,3	0,00	0,0
2017-11-13 13:00	314	33	91	3,7	17,33	0,41	211,1	1004,51	-1,34	-5,00	16,99	3,39	6,8	0,60	0,6
2017-11-13 13:30	325	33	86	2,0	17,23	0,51	211,1	1005,51	-2,04	0,51	16,89	3,09	6,9	0,60	0,6
2017-11-13 14:00	318	33	87	2,8	17,23	0,31	211,1	1005,51	-2,07	-2,69	16,89	2,97	6,6	0,00	0,6
2017-11-13 14:30	309	33	85	2,0	17,13	0,21	211,1	1005,51	-2,49	0,21	16,79	2,72	6,6	0,00	0,6
2017-11-13 15:00	281	33	85	0,0	17,03	0,01	211,1	1005,51	-2,69	0,01	16,69	2,52	5,8	0,00	0,6
2017-11-13 15:30	272	33	86	2,0	17,03	-0,09	211,1	1005,51	-2,62	-0,09	16,69	2,49	6,0	0,00	0,6
2017-11-13 16:00	318	33	88	1,2	16,93	-0,29	211,1	1005,51	-2,50	-0,29	16,59	2,45	5,4	0,00	0,6
2017-11-13 16:30	278	33	89	0,0	16,93	-0,39	211,1	1005,51	-2,44	-0,39	16,59	2,43	5,6	0,00	0,6
2017-11-13 17:00	325	33	90	0,0	17,03	-0,39	211,1	1005,51	-2,28	-0,39	16,69	2,51	5,8	0,00	0,6
2017-11-13 17:30	291	33	93	1,6	17,03	-0,39	211,1	1006,51	-1,82	-0,39	16,69	2,75	6,6	0,00	0,6
2017-11-13 18:00	262	33	93	1,2	17,03	-0,29	211,1	1005,51	-1,73	-0,29	16,69	2,85	5,2	0,00	0,6
2017-11-13 18:30	264	33	89	0,0	17,03	-0,19	211,1	1006,51	-2,24	-0,19	16,69	2,63	3,9	0,00	0,6
2017-11-13 19:00	319	33	89	0,0	17,03	-0,29	211,1	1006,51	-2,34	-0,29	16,69	2,53	0,0	0,00	0,6
2017-11-13 19:30	304	33	86	0,0	17,03	-0,29	211,1	1006,51	-2,82	-0,29	16,69	2,29	0,0	0,00	0,6
2017-11-13 20:00	281	33	85	0,0	17,03	-0,49	211,1	1006,51	-3,18	-0,49	16,69	2,02	0,0	0,00	0,6
2017-11-13 20:30	305	33	87	0,0	17,03	-0,79	211,1	1006,51	-3,15	-0,79	16,69	1,87	0,0	0,00	0,6
2017-11-13 21:00	351	33	89	0,0	17,03	-0,89	211,1	1006,51	-2,93	-0,89	16,69	1,93	0,0	0,00	0,6
2017-11-13 21:30	282	33	91	0,0	17,13	-0,99	211,1	1006,51	-2,72	-0,99	16,79	1,99	0,0	0,00	0,6
2017-11-13 22:00	278	33	91	0,0	17,03	-1,19	211,1	1006,51	-2,92	-1,19	16,69	1,79	0,0	0,00	0,6
2017-11-13 22:30	259	33	92	0,0	17,03	-1,29	211,1	1006,51	-2,87	-1,29	16,69	1,77	0,0	0,00	0,6
2017-11-13 23:00	267	33	92	0,0	17,03	-1,59	211,1	1005,51	-3,16	-1,59	16,69	1,47	0,0	0,00	0,6
2017-11-13 23:30	304	33	92	0,0	16,93	-1,99	211,1	1006,51	-3,56	-1,99	16,59	1,07	0,0	0,00	0,6
2017-11-14 00:00	303	33	92	0,0	16,83	-1,99	211,1	1005,51	-3,56	-1,99	16,49	1,07	0,0	0,00	0,0
2017-11-14 00:30	276	33	92	0,0	16,83	-2,39	211,1	1005,51	-3,95	-2,39	16,49	0,67	0,0	0,00	0,0

Datum	Vindriktning	Luftfukt inne	Luftfukt ute	Vindhastighet	Temp inne	Temp ute	Nederb. året	Lufttryck	Daggpunkt	Kyleffekt	Vix inne	Vix ute	Vindby	Korr lufttryck	Regn/dygn
	°	Rh%	Rh%	m/s	°C	°C	mm	Mbar	°C	°C	°C	°C	m/s		mm
2017-11-14 01:00	272	33	92	0,0	16,83	-2,29	211,1	1005,51	-3,85	-2,29	16,49	0,77	0,0	0,00	0,0
2017-11-14 01:30	297	33	92	0,0	16,73	-2,49	211,1	1005,51	-4,05	-2,49	16,39	0,57	0,0	0,00	0,0
2017-11-14 02:00	273	33	93	0,0	16,73	-2,69	211,1	1005,51	-4,10	-2,69	16,39	0,45	0,0	0,00	0,0
2017-11-14 02:30	281	33	92	0,0	16,63	-2,69	211,1	1005,51	-4,25	-2,69	16,29	0,37	0,0	0,00	0,0
2017-11-14 03:00	277	33	92	0,0	16,63	-2,99	211,1	1005,51	-4,54	-2,99	16,29	0,07	0,0	0,00	0,0
2017-11-14 03:30	279	33	92	0,0	16,73	-3,39	211,1	1004,51	-4,94	-3,39	16,39	-0,34	0,0	0,00	0,0
2017-11-14 04:00	271	33	92	0,0	16,73	-3,59	211,1	1004,51	-5,14	-3,59	16,39	-0,54	0,0	0,00	0,0
2017-11-14 04:30	271	33	93	0,0	16,73	-3,59	211,1	1004,51	-4,99	-3,59	16,39	-0,45	0,0	0,00	0,0
2017-11-14 05:00	273	33	93	0,0	16,83	-3,79	211,1	1004,51	-5,19	-3,79	16,49	-0,65	0,0	0,00	0,0
2017-11-14 05:30	275	33	94	0,0	16,83	-4,19	211,1	1004,51	-5,44	-4,19	16,49	-0,97	0,0	0,00	0,0
2017-11-14 06:00	274	33	94	0,0	16,93	-4,39	211,1	1003,51	-5,64	-4,39	16,59	-1,17	0,0	0,00	0,0
2017-11-14 06:30	273	33	94	0,0	17,03	-4,99	211,1	1003,51	-6,23	-4,99	16,69	-1,77	2,4	0,00	0,0
2017-11-14 07:00	274	33	94	0,0	17,23	-5,19	211,1	1003,51	-6,43	-5,19	16,89	-1,97	0,0	0,00	0,0
2017-11-14 07:30	272	33	94	0,0	17,33	-5,49	211,1	1003,51	-6,73	-5,49	16,99	-2,27	0,0	0,00	0,0
2017-11-14 08:00	273	33	95	0,0	17,53	-5,89	213,5	1003,51	-6,98	-5,89	17,19	-2,59	3,1	2,40	2,4
2017-11-14 08:30	273	33	95	0,0	17,63	-5,69	213,5	1002,51	-6,78	-5,69	17,29	-2,39	0,0	2,40	2,4
2017-11-14 09:00	275	33	96	0,0	17,63	-5,59	213,5	1002,51	-6,54	-5,59	17,29	-2,21	0,0	0,00	2,4
2017-11-14 09:30	271	33	96	0,0	17,63	-5,49	213,5	1002,51	-6,44	-5,49	17,29	-2,10	0,0	0,00	2,4
2017-11-14 10:00	272	33	97	0,0	17,63	-5,29	213,5	1002,51	-6,10	-5,29	17,29	-1,82	0,0	0,00	2,4
2017-11-14 10:30	271	33	97	0,0	17,73	-5,09	213,5	1002,51	-5,91	-5,09	17,39	-1,62	0,0	0,00	2,4
2017-11-14 11:00	270	33	97	0,0	17,73	-4,69	213,5	1002,51	-5,51	-4,69	17,39	-1,22	0,0	0,00	2,4
2017-11-14 11:30	270	33	97	0,0	17,63	-4,49	213,5	1001,51	-5,31	-4,49	17,29	-1,02	0,0	0,00	2,4
2017-11-14 12:00	270	33	97	0,0	17,63	-4,39	213,5	1001,51	-5,21	-4,39	17,29	-0,92	0,0	0,00	2,4
2017-11-14 12:30	268	33	99	0,0	17,63	-3,79	213,5	1001,51	-4,33	-3,79	17,29	-0,15	0,0	0,00	2,4
2017-11-14 13:00	132	33	98	0,0	17,63	-3,29	214,7	1001,51	-3,97	-3,29	17,29	0,27	1,2	1,20	3,6
2017-11-14 13:30	132	33	97	0,0	17,53	-3,29	214,7	1001,51	-4,12	-3,29	17,19	0,18	0,0	1,20	3,6
2017-11-14 14:00	129	33	97	0,0	17,43	-3,79	214,7	1001,51	-4,61	-3,79	17,09	-0,32	0,0	0,00	3,6
2017-11-14 14:30	128	33	96	0,0	17,33	-4,19	214,7	1001,51	-5,15	-4,19	16,99	-0,80	0,0	0,00	3,6
2017-11-14 15:00	128	33	96	0,0	17,33	-4,69	214,7	1001,51	-5,65	-4,69	16,99	-1,30	0,0	0,00	3,6
2017-11-14 15:30	129	33	96	0,0	17,33	-4,99	215,3	1001,51	-5,95	-4,99	16,99	-1,60	1,6	0,60	4,2
2017-11-14 16:00	128	33	95	0,0	17,33	-5,29	215,3	1001,51	-6,38	-5,29	16,99	-1,99	0,0	0,60	4,2
2017-11-14 16:30	131	33	95	0,0	17,33	-5,39	215,3	1000,51	-6,48	-5,39	16,99	-2,09	0,0	0,00	4,2
2017-11-14 17:00	133	33	96	0,0	17,43	-5,19	215,3	1000,51	-6,14	-5,19	17,09	-1,80	0,0	0,00	4,2
2017-11-14 17:30	133	33	96	0,0	17,43	-4,99	215,3	1000,51	-5,95	-4,99	17,09	-1,60	0,0	0,00	4,2
2017-11-14 18:00	133	33	96	0,0	17,43	-4,89	215,3	1000,51	-5,85	-4,89	17,09	-1,50	0,0	0,00	4,2
2017-11-14 18:30	128	33	96	0,0	17,53	-4,79	215,3	1000,51	-5,75	-4,79	17,19	-1,40	0,0	0,00	4,2
2017-11-14 19:00	128	33	96	0,0	17,53	-4,79	215,3	1000,51	-5,75	-4,79	17,19	-1,40	0,0	0,00	4,2
2017-11-14 19:30	133	33	97	0,0	17,53	-4,79	215,3	1001,51	-5,61	-4,79	17,19	-1,32	0,0	0,00	4,2
2017-11-14 20:00	133	33	98	0,0	17,53	-4,69	215,3	1001,51	-5,37	-4,69	17,19	-1,13	0,0	0,00	4,2
2017-11-14 20:30	131	33	99	0,0	17,53	-4,69	216,5	1002,51	-5,23	-4,69	17,19	-1,05	4,7	1,20	5,4
2017-11-14 21:00	128	33	99	0,0	17,53	-4,69	216,5	1002,51	-5,23	-4,69	17,19	-1,05	0,0	1,20	5,4
2017-11-14 21:30	324	33	100	0,0	17,43	-4,59	216,5	1002,51	-4,99	-4,59	17,09	-0,86	0,0	0,00	5,4
2017-11-14 22:00	324	33	100	0,0	17,43	-4,59	216,5	1002,51	-4,99	-4,59	17,09	-0,86	0,0	0,00	5,4
2017-11-14 22:30	323	33	100	0,0	17,33	-4,59	216,5	1002,51	-4,99	-4,59	16,99	-0,86	0,0	0,00	5,4
2017-11-14 23:00	323	33	100	0,0	17,23	-5,09	216,5	1002,51	-5,49	-5,09	16,89	-1,36	0,0	0,00	5,4
2017-11-14 23:30	323	33	100	0,0	17,23	-5,29	216,5	1002,51	-5,69	-5,29	16,89	-1,56	0,0	0,00	5,4

Datum	Vindriktning °	Luftfukt inne Rh%	Luftfukt ute Rh%	Vindhastighet m/s	Temp inne °C	Temp ute °C	Nederb. året mm	Lufttryck Mbar	Daggpunkt °C	Kyleffekt °C	Vix inne °C	Vix ute °C	Vindby m/s	Korr lufttryck	Regn/dygn mm
2017-11-15 00:00	324	33	100	0,0	17,13	-5,69	216,5	1002,51	-6,09	-5,69	16,79	-1,96	0,0	0,00	0,0
2017-11-15 00:30	313	33	100	0,0	17,03	-5,79	216,5	1002,51	-6,19	-5,79	16,69	-2,06	0,0	0,00	0,0
2017-11-15 01:00	312	33	100	0,0	17,03	-6,09	216,5	1002,51	-6,49	-6,09	16,69	-2,36	0,0	0,00	0,0
2017-11-15 01:30	312	33	100	0,0	16,93	-6,29	216,5	1002,51	-6,69	-6,29	16,59	-2,56	0,0	0,00	0,0
2017-11-15 02:00	314	33	100	0,0	16,93	-5,59	216,5	1002,51	-5,99	-5,59	16,59	-1,86	0,0	0,00	0,0
2017-11-15 02:30	315	33	100	0,0	16,93	-5,59	216,5	1002,51	-5,99	-5,59	16,59	-1,86	0,0	0,00	0,0
2017-11-15 03:00	317	33	100	0,0	16,93	-4,89	216,5	1002,51	-5,29	-4,89	16,59	-1,16	0,0	0,00	0,0
2017-11-15 03:30	316	33	100	0,0	16,93	-4,59	216,5	1002,51	-4,99	-4,59	16,59	-0,86	0,0	0,00	0,0
2017-11-15 04:00	316	33	100	0,0	16,93	-4,99	216,5	1001,51	-5,39	-4,99	16,59	-1,26	0,0	0,00	0,0
2017-11-15 04:30	317	33	100	0,0	17,03	-4,99	216,5	1001,51	-5,39	-4,99	16,69	-1,26	0,0	0,00	0,0
2017-11-15 05:00	32	33	100	0,0	17,03	-4,29	216,5	1001,51	-4,69	-4,29	16,69	-0,56	0,0	0,00	0,0
2017-11-15 05:30	37	33	100	0,0	17,03	-3,79	216,5	1000,51	-4,20	-3,79	16,69	-0,06	0,0	0,00	0,0
2017-11-15 06:00	48	33	100	0,0	17,13	-3,79	216,5	1001,51	-4,20	-3,79	16,79	-0,06	0,0	0,00	0,0
2017-11-15 06:30	48	33	100	0,0	17,13	-3,79	216,5	1000,51	-4,20	-3,79	16,79	-0,06	0,0	0,00	0,0
2017-11-15 07:00	51	33	100	0,0	17,33	-3,49	216,5	1000,51	-3,90	-3,49	16,99	0,24	0,0	0,00	0,0
2017-11-15 07:30	49	33	100	0,0	17,53	-3,19	216,5	1000,51	-3,60	-3,19	17,19	0,54	0,0	0,00	0,0
2017-11-15 08:00	49	33	100	0,0	17,63	-2,79	216,5	1001,51	-3,20	-2,79	17,29	0,94	0,0	0,00	0,0
2017-11-15 08:30	158	33	100	0,0	17,63	-2,69	216,5	1000,51	-3,10	-2,69	17,29	1,04	0,0	0,00	0,0
2017-11-15 09:00	152	33	100	0,0	17,73	-2,69	216,5	1001,51	-3,10	-2,69	17,39	1,04	0,0	0,00	0,0
2017-11-15 09:30	161	33	100	0,0	17,73	-2,49	216,5	1001,51	-2,90	-2,49	17,39	1,24	0,0	0,00	0,0
2017-11-15 10:00	164	33	100	0,0	17,73	-2,49	216,5	1001,51	-2,90	-2,49	17,39	1,24	0,0	0,00	0,0
2017-11-15 10:30	172	33	100	0,0	17,73	-2,49	218,9	1001,51	-2,90	-2,49	17,39	1,24	1,8	2,40	2,4
2017-11-15 11:00	173	33	100	0,0	17,73	-2,39	218,9	1002,51	-2,80	-2,39	17,39	1,34	0,0	2,40	2,4
2017-11-15 11:30	175	33	100	0,0	17,73	-2,09	218,9	1002,51	-2,50	-2,09	17,39	1,64	0,0	0,00	2,4
2017-11-15 12:00	161	33	100	0,0	17,73	-1,89	218,9	1002,51	-2,30	-1,89	17,39	1,84	0,0	0,00	2,4
2017-11-15 12:30	210	33	100	0,0	17,73	-1,39	218,9	1002,51	-1,80	-1,39	17,39	2,34	0,0	0,00	2,4
2017-11-15 13:00	262	33	100	0,0	17,63	-0,49	218,9	1002,51	-0,90	-0,49	17,29	3,24	0,0	0,00	2,4
2017-11-15 13:30	225	33	100	0,0	17,63	-0,39	218,9	1003,51	-0,80	-0,39	17,29	3,34	0,0	0,00	2,4
2017-11-15 14:00	279	33	100	0,0	17,53	0,01	218,9	1003,51	-0,41	0,01	17,19	3,74	2,6	0,00	2,4
2017-11-15 14:30	257	33	100	0,0	17,53	-0,09	218,9	1003,51	-0,51	-0,09	17,19	3,64	3,0	0,00	2,4
2017-11-15 15:00	292	33	100	0,0	17,43	-0,39	218,9	1003,51	-0,80	-0,39	17,09	3,34	2,2	0,00	2,4
2017-11-15 15:30	251	33	100	0,0	17,43	-0,39	218,9	1004,51	-0,80	-0,39	17,09	3,34	1,4	0,00	2,4
2017-11-15 16:00	306	33	100	1,2	17,33	-0,19	218,9	1003,51	-0,60	-0,19	16,99	3,54	2,2	0,00	2,4
2017-11-15 16:30	278	33	100	0,0	17,33	-0,39	218,9	1004,51	-0,80	-0,39	16,99	3,34	3,3	0,00	2,4
2017-11-15 17:00	286	33	100	0,0	17,33	-0,09	218,9	1004,51	-0,51	-0,09	16,99	3,64	4,3	0,00	2,4
2017-11-15 17:30	252	33	99	0,0	17,33	-0,09	218,9	1004,51	-0,65	-0,09	16,99	3,56	3,7	0,00	2,4
2017-11-15 18:00	231	33	100	1,4	17,23	0,01	218,9	1004,51	-0,41	0,01	16,89	3,74	2,6	0,00	2,4
2017-11-15 18:30	273	33	100	0,0	17,23	0,11	218,9	1005,51	-0,31	0,11	16,89	3,84	3,1	0,00	2,4
2017-11-15 19:00	276	33	100	0,0	17,23	0,31	218,9	1005,51	-0,11	0,31	16,89	4,04	3,5	0,00	2,4
2017-11-15 19:30	299	33	100	0,0	17,23	0,31	218,9	1005,51	-0,11	0,31	16,89	4,04	4,5	0,00	2,4
2017-11-15 20:00	272	33	100	2,2	17,23	0,31	218,9	1005,51	-0,11	0,31	16,89	4,04	3,5	0,00	2,4
2017-11-15 20:30	323	33	98	2,6	17,23	0,61	218,9	1005,51	-0,09	-1,16	16,89	4,17	6,4	0,00	2,4
2017-11-15 21:00	258	33	97	1,6	17,13	0,61	218,9	1005,51	-0,24	0,61	16,79	4,09	5,6	0,00	2,4
2017-11-15 21:30	277	33	98	2,6	17,03	0,61	218,9	1005,51	-0,09	-1,16	16,69	4,17	6,2	0,00	2,4
2017-11-15 22:00	291	33	97	0,0	16,93	0,72	218,9	1006,51	-0,14	0,72	16,59	4,19	4,7	0,00	2,4
2017-11-15 22:30	293	33	94	0,0	16,93	0,92	218,9	1006,51	-0,39	0,92	16,59	4,13	7,9	0,00	2,4

Datum	Vindriktning °	Luftfukt inne Rh%	Luftfukt ute Rh%	Vindhastighet m/s	Temp inne °C	Temp ute °C	Nederb. året mm	Lufftryck Mbar	Daggpunkt °C	Kyleffekt °C	Vix inne °C	Vix ute °C	Vindby m/s	Korr lufftryck	Regn/dygn mm
2017-11-15 23:00	301	33	91	2,4	16,83	0,82	218,9	1006,51	-0,95	-0,95	16,49	3,79	9,0	0,00	2,4
2017-11-15 23:30	275	33	90	2,8	16,73	0,61	218,9	1007,51	-1,30	-2,36	16,39	3,51	6,8	0,00	2,4
2017-11-16 00:00	304	33	90	0,0	16,63	0,51	218,9	1007,51	-1,40	0,51	16,29	3,41	7,7	0,00	0,0
2017-11-16 00:30	248	33	90	1,6	16,53	0,41	218,9	1008,51	-1,50	0,41	16,19	3,31	6,6	0,00	0,0
2017-11-16 01:00	252	33	91	1,4	16,53	0,31	218,9	1008,51	-1,44	0,31	16,19	3,29	4,5	0,00	0,0
2017-11-16 01:30	321	33	89	0,0	16,53	0,21	218,9	1009,51	-1,85	0,21	16,19	3,03	5,4	0,00	0,0
2017-11-16 02:00	285	34	89	0,0	16,53	0,01	218,9	1009,51	-2,05	0,01	16,23	2,83	3,9	0,00	0,0
2017-11-16 02:30	328	33	92	1,4	16,53	-0,29	218,9	1009,51	-1,88	-0,29	16,19	2,77	3,5	0,00	0,0
2017-11-16 03:00	308	33	93	0,0	16,53	-0,59	218,9	1010,51	-2,02	-0,59	16,19	2,55	2,6	0,00	0,0
2017-11-16 03:30	266	33	93	0,0	16,53	-1,09	218,9	1010,51	-2,52	-1,09	16,19	2,05	3,7	0,00	0,0
2017-11-16 04:00	255	33	94	0,0	16,63	-1,49	218,9	1010,51	-2,76	-1,49	16,29	1,73	0,0	0,00	0,0
2017-11-16 04:30	255	33	94	0,0	16,63	-1,29	218,9	1011,51	-2,57	-1,29	16,29	1,93	2,6	0,00	0,0
2017-11-16 05:00	286	33	93	0,0	16,73	-1,29	218,9	1010,51	-2,72	-1,29	16,39	1,85	2,6	0,00	0,0
2017-11-16 05:30	121	33	92	0,0	16,83	-2,19	218,9	1011,51	-3,75	-2,19	16,49	0,87	0,0	0,00	0,0
2017-11-16 06:00	279	33	94	0,0	16,83	-2,09	218,9	1011,51	-3,36	-2,09	16,49	1,13	3,1	0,00	0,0
2017-11-16 06:30	232	33	96	0,0	16,83	-1,89	218,9	1011,51	-2,87	-1,89	16,49	1,50	0,0	0,00	0,0
2017-11-16 07:00	212	33	97	0,0	17,03	-1,79	218,9	1011,51	-2,62	-1,79	16,69	1,68	0,0	0,00	0,0
2017-11-16 07:30	187	33	97	0,0	17,23	-1,99	218,9	1011,51	-2,82	-1,99	16,89	1,48	0,0	0,00	0,0
2017-11-16 08:00	199	33	98	0,0	17,33	-2,69	218,9	1011,51	-3,38	-2,69	16,99	0,87	0,0	0,00	0,0
2017-11-16 08:30	196	33	98	0,0	17,43	-3,29	218,9	1011,51	-3,97	-3,29	17,09	0,27	1,4	0,00	0,0
2017-11-16 09:00	198	33	99	0,0	17,43	-3,79	218,9	1010,51	-4,33	-3,79	17,09	-0,15	0,0	0,00	0,0
2017-11-16 09:30	198	33	100	0,0	17,53	-3,89	218,9	1010,51	-4,30	-3,89	17,19	-0,16	0,0	0,00	0,0
2017-11-16 10:00	197	33	100	0,0	17,53	-3,79	218,9	1009,51	-4,20	-3,79	17,19	-0,06	0,0	0,00	0,0
2017-11-16 10:30	143	33	100	0,0	17,53	-2,69	218,9	1009,51	-3,10	-2,69	17,19	1,04	0,0	0,00	0,0
2017-11-16 11:00	102	33	100	0,0	17,53	-2,29	218,9	1009,51	-2,70	-2,29	17,19	1,44	1,2	0,00	0,0
2017-11-16 11:30	110	33	100	0,0	17,43	-1,69	218,9	1008,51	-2,10	-1,69	17,09	2,04	0,0	0,00	0,0
2017-11-16 12:00	111	33	98	0,0	17,43	-1,79	218,9	1008,51	-2,48	-1,79	17,09	1,77	1,8	0,00	0,0
2017-11-16 12:30	109	33	94	0,0	17,33	-1,99	218,9	1008,51	-3,26	-1,99	16,99	1,23	1,6	0,00	0,0
2017-11-16 13:00	106	33	92	0,0	17,33	-1,79	218,9	1007,51	-3,36	-1,79	16,99	1,27	2,8	0,00	0,0
2017-11-16 13:30	98	33	89	0,0	17,33	-1,99	220,1	1006,51	-4,01	-1,99	16,99	0,83	5,8	1,20	1,2
2017-11-16 14:00	101	33	90	0,0	17,33	-2,09	220,1	1005,51	-3,96	-2,09	16,99	0,81	2,0	1,20	1,2
2017-11-16 14:30	130	33	84	1,8	17,33	-1,59	220,1	1005,51	-4,42	-1,59	16,99	0,84	4,9	0,00	1,2
2017-11-16 15:00	110	33	84	0,0	17,33	-1,69	220,1	1004,51	-4,52	-1,69	16,99	0,74	4,1	0,00	1,2
2017-11-16 15:30	135	33	86	0,0	17,33	-1,99	220,1	1003,51	-4,49	-1,99	16,99	0,59	3,5	0,00	1,2
2017-11-16 16:00	116	33	88	1,2	17,33	-2,29	220,1	1003,51	-4,47	-2,29	16,99	0,45	2,8	0,00	1,2
2017-11-16 16:30	94	33	90	2,2	17,43	-2,09	220,1	1002,51	-3,96	-2,09	17,09	0,81	4,7	0,00	1,2
2017-11-16 17:00	107	33	90	0,0	17,43	-1,99	220,1	1001,51	-3,86	-1,99	17,09	0,91	4,9	0,00	1,2
2017-11-16 17:30	110	33	89	0,0	17,43	-1,89	220,1	1000,51	-3,92	-1,89	17,09	0,93	3,5	0,00	1,2
2017-11-16 18:00	125	33	88	1,2	17,43	-1,69	220,1	1000,51	-3,88	-1,69	17,09	1,05	3,5	0,00	1,2
2017-11-16 18:30	119	33	87	0,0	17,53	-1,39	220,1	1000,51	-3,74	-1,39	17,19	1,27	4,3	0,00	1,2
2017-11-16 19:00	137	33	88	2,4	17,53	-1,09	220,1	999,51	-3,29	-2,95	17,19	1,65	4,3	0,00	1,2
2017-11-16 19:30	108	33	95	1,8	17,53	-1,29	220,1	998,51	-2,42	-1,29	17,19	2,02	4,5	0,00	1,2
2017-11-16 20:00	144	33	100	1,8	17,53	-0,89	220,1	998,51	-1,30	-0,89	17,19	2,84	4,3	0,00	1,2
2017-11-16 20:30	130	33	100	2,8	17,53	-0,79	220,1	997,50	-1,20	-3,89	17,19	2,94	5,0	0,00	1,2
2017-11-16 21:00	120	33	100	3,3	17,53	-0,59	220,1	997,50	-1,00	-4,92	17,19	3,14	5,4	0,00	1,2
2017-11-16 21:30	120	33	100	0,0	17,53	-0,49	220,1	997,50	-0,90	-0,49	17,19	3,24	5,4	0,00	1,2

Datum	Vindriktning °	Luftfukt inne Rh%	Luftfukt ute Rh%	Vindhastighet m/s	Temp inne °C	Temp ute °C	Nederb. året mm	Lufftryck Mbar	Daggpunkt °C	Kyleffekt °C	Vix inne °C	Vix ute °C	Vindby m/s	Korr lufftryck	Regn/dygn mm
2017-11-16 22:00	126	33	100	1,6	17,43	-0,39	220,1	996,50	-0,80	-0,39	17,09	3,34	5,4	0,00	1,2
2017-11-16 22:30	126	33	100	2,6	17,43	-0,39	220,1	996,50	-0,80	-2,21	17,09	3,34	4,9	0,00	1,2
2017-11-16 23:00	128	33	100	0,0	17,33	-0,29	220,1	995,50	-0,70	-0,29	16,99	3,44	4,5	0,00	1,2
2017-11-16 23:30	143	33	100	0,0	17,33	-0,19	220,1	995,50	-0,60	-0,19	16,99	3,54	3,0	0,00	1,2
2017-11-17 00:00	119	33	100	0,0	17,23	-0,09	220,1	995,50	-0,51	-0,09	16,89	3,64	2,6	0,00	0,0
2017-11-17 00:30	154	33	100	0,0	17,23	-0,09	220,1	995,50	-0,51	-0,09	16,89	3,64	1,8	0,00	0,0
2017-11-17 01:00	150	33	100	0,0	17,13	-0,09	220,1	995,50	-0,51	-0,09	16,79	3,64	0,0	0,00	0,0
2017-11-17 01:30	193	33	100	0,0	17,13	-0,19	220,1	995,50	-0,60	-0,19	16,79	3,54	0,0	0,00	0,0
2017-11-17 02:00	194	33	100	0,0	17,03	-0,29	220,1	995,50	-0,70	-0,29	16,69	3,44	0,0	0,00	0,0
2017-11-17 02:30	195	33	100	0,0	17,03	-0,39	220,1	995,50	-0,80	-0,39	16,69	3,34	0,0	0,00	0,0
2017-11-17 03:00	203	33	100	0,0	17,03	-0,39	220,1	995,50	-0,80	-0,39	16,69	3,34	0,0	0,00	0,0
2017-11-17 03:30	255	33	100	0,0	17,03	-0,39	220,1	995,50	-0,80	-0,39	16,69	3,34	0,0	0,00	0,0
2017-11-17 04:00	277	33	100	0,0	17,03	-0,29	220,1	995,50	-0,70	-0,29	16,69	3,44	0,0	0,00	0,0
2017-11-17 04:30	300	33	100	0,0	17,03	-0,09	220,1	994,50	-0,51	-0,09	16,69	3,64	1,4	0,00	0,0
2017-11-17 05:00	283	33	100	0,0	17,03	0,01	220,1	994,50	-0,41	0,01	16,69	3,74	2,4	0,00	0,0
2017-11-17 05:30	311	33	100	0,0	17,03	0,11	220,1	994,50	-0,31	0,11	16,69	3,84	2,2	0,00	0,0
2017-11-17 06:00	270	33	100	0,0	17,03	0,21	220,1	995,50	-0,21	0,21	16,69	3,94	2,0	0,00	0,0
2017-11-17 06:30	277	33	100	0,0	17,03	0,01	220,1	994,50	-0,41	0,01	16,69	3,74	3,3	0,00	0,0
2017-11-17 07:00	286	33	100	0,0	17,23	0,11	220,1	994,50	-0,31	0,11	16,89	3,84	3,7	0,00	0,0
2017-11-17 07:30	253	33	96	0,0	17,33	-0,39	220,1	994,50	-1,38	-0,39	16,99	3,00	3,0	0,00	0,0
2017-11-17 08:00	288	33	93	0,0	17,43	-0,89	220,1	995,50	-2,32	-0,89	17,09	2,25	2,6	0,00	0,0
2017-11-17 08:30	272	33	93	0,0	17,53	-0,99	220,1	995,50	-2,42	-0,99	17,19	2,15	1,8	0,00	0,0
2017-11-17 09:00	242	33	92	0,0	17,53	-1,09	220,1	995,50	-2,67	-1,09	17,19	1,97	1,6	0,00	0,0
2017-11-17 09:30	230	33	91	0,0	17,53	-1,39	220,1	995,50	-3,12	-1,39	17,19	1,59	1,2	0,00	0,0
2017-11-17 10:00	234	33	91	0,0	17,53	-1,79	220,1	995,50	-3,51	-1,79	17,19	1,19	0,0	0,00	0,0
2017-11-17 10:30	238	33	91	0,0	17,53	-1,69	220,1	995,50	-3,41	-1,69	17,19	1,29	0,0	0,00	0,0
2017-11-17 11:00	242	33	91	0,0	17,53	-1,19	220,1	995,50	-2,92	-1,19	17,19	1,79	0,0	0,00	0,0
2017-11-17 11:30	143	33	91	1,2	17,53	-0,89	220,1	995,50	-2,62	-0,89	17,19	2,09	1,2	0,00	0,0
2017-11-17 12:00	194	33	89	0,0	17,53	-0,89	220,1	994,50	-2,93	-0,89	17,19	1,93	0,0	0,00	0,0
2017-11-17 12:30	277	33	86	0,0	17,43	-0,99	220,1	994,50	-3,51	-0,99	17,09	1,59	1,2	0,00	0,0
2017-11-17 13:00	214	33	85	0,0	17,33	-1,19	220,1	994,50	-3,86	-1,19	16,99	1,32	0,0	0,00	0,0
2017-11-17 13:30	222	33	85	0,0	17,33	-1,59	220,1	994,50	-4,26	-1,59	16,99	0,92	1,2	0,00	0,0
2017-11-17 14:00	217	33	86	0,0	17,23	-1,69	220,1	994,50	-4,19	-1,69	16,89	0,89	0,0	0,00	0,0
2017-11-17 14:30	287	33	84	0,0	17,23	-1,69	220,1	994,50	-4,52	-1,69	16,89	0,74	0,0	0,00	0,0
2017-11-17 15:00	270	33	85	0,0	17,23	-1,89	220,1	994,50	-4,55	-1,89	16,89	0,62	2,2	0,00	0,0
2017-11-17 15:30	243	33	86	0,0	17,13	-1,59	220,1	994,50	-4,09	-1,59	16,79	0,99	1,2	0,00	0,0
2017-11-17 16:00	261	33	84	0,0	17,13	-2,59	220,1	994,50	-5,40	-2,59	16,79	-0,16	1,2	0,00	0,0
2017-11-17 16:30	260	33	87	0,0	17,23	-3,29	220,1	994,50	-5,60	-3,29	16,89	-0,63	0,0	0,00	0,0
2017-11-17 17:00	215	33	87	0,0	17,23	-4,09	220,1	994,50	-6,39	-4,09	16,89	-1,43	0,0	0,00	0,0
2017-11-17 17:30	213	33	89	0,0	17,23	-3,39	220,1	994,50	-5,39	-3,39	16,89	-0,58	0,0	0,00	0,0
2017-11-17 18:00	221	33	89	0,0	17,23	-2,99	220,1	994,50	-5,00	-2,99	16,89	-0,18	0,0	0,00	0,0
2017-11-17 18:30	230	33	86	0,0	17,23	-2,79	220,1	994,50	-5,27	-2,79	16,89	-0,21	2,6	0,00	0,0
2017-11-17 19:00	196	33	84	0,0	17,23	-3,19	220,1	994,50	-5,98	-3,19	16,89	-0,76	1,8	0,00	0,0
2017-11-17 19:30	221	33	83	0,0	17,23	-3,19	220,1	994,50	-6,15	-3,19	16,89	-0,84	0,0	0,00	0,0
2017-11-17 20:00	220	33	83	0,0	17,23	-3,49	220,1	994,50	-6,44	-3,49	16,89	-1,14	0,0	0,00	0,0
2017-11-17 20:30	200	33	81	0,0	17,23	-4,59	220,1	994,50	-7,84	-4,59	16,89	-2,39	0,0	0,00	0,0

Datum	Vindriktning °	Luftfukt inne Rh%	Luftfukt ute Rh%	Vindhastighet m/s	Temp inne °C	Temp ute °C	Nederb. året mm	Lufttryck Mbar	Daggpunkt °C	Kyleffekt °C	Vix inne °C	Vix ute °C	Vindby m/s	Korr lufttryck	Regn/dygn mm
2017-11-17 21:00	203	33	83	0,0	17,23	-5,19	220,1	994,50	-8,10	-5,19	16,89	-2,84	0,0	0,00	0,0
2017-11-17 21:30	202	33	84	0,0	17,23	-5,59	220,1	994,50	-8,33	-5,59	16,89	-3,16	0,0	0,00	0,0
2017-11-17 22:00	153	33	85	0,0	17,23	-5,59	220,1	994,50	-8,17	-5,59	16,89	-3,09	2,6	0,00	0,0
2017-11-17 22:30	155	33	85	0,0	17,23	-5,19	220,1	994,50	-7,78	-5,19	16,89	-2,69	1,2	0,00	0,0
2017-11-17 23:00	155	33	82	0,0	17,13	-6,29	220,1	994,50	-9,33	-6,29	16,79	-4,01	0,0	0,00	0,0
2017-11-17 23:30	154	33	87	0,0	17,03	-6,39	220,1	994,50	-8,65	-6,39	16,69	-3,74	0,0	0,00	0,0
2017-11-18 00:00	154	33	89	0,0	16,93	-6,69	220,1	993,50	-8,64	-6,69	16,59	-3,88	0,0	0,00	0,0
2017-11-18 00:30	154	33	91	0,0	16,93	-6,59	220,1	993,50	-8,25	-6,59	16,59	-3,62	0,0	0,00	0,0
2017-11-18 01:00	157	33	94	0,0	16,83	-6,09	220,1	993,50	-7,32	-6,09	16,49	-2,87	0,0	0,00	0,0
2017-11-18 01:30	116	33	95	0,0	16,83	-5,89	220,1	993,50	-6,98	-5,89	16,49	-2,59	0,0	0,00	0,0
2017-11-18 02:00	117	33	93	0,0	16,83	-5,89	220,1	993,50	-7,27	-5,89	16,49	-2,76	0,0	0,00	0,0
2017-11-18 02:30	114	33	91	0,0	16,73	-6,09	220,1	993,50	-7,75	-6,09	16,39	-3,12	0,0	0,00	0,0
2017-11-18 03:00	115	33	91	0,0	16,73	-6,39	220,1	993,50	-8,05	-6,39	16,39	-3,42	0,0	0,00	0,0
2017-11-18 03:30	113	33	92	0,0	16,83	-6,59	220,1	993,50	-8,10	-6,59	16,49	-3,54	0,0	0,00	0,0
2017-11-18 04:00	113	33	92	0,0	16,83	-6,79	220,1	993,50	-8,30	-6,79	16,49	-3,74	0,0	0,00	0,0
2017-11-18 04:30	115	33	92	0,0	16,83	-7,49	220,1	993,50	-8,99	-7,49	16,49	-4,44	0,0	0,00	0,0
2017-11-18 05:00	115	33	93	0,0	16,83	-7,99	220,1	992,50	-9,34	-7,99	16,49	-4,86	0,0	0,00	0,0
2017-11-18 05:30	113	33	96	0,0	16,83	-7,79	220,1	992,50	-8,73	-7,79	16,49	-4,41	0,0	0,00	0,0
2017-11-18 06:00	23	33	95	0,0	16,83	-8,39	221,3	992,50	-9,46	-8,39	16,49	-5,09	3,9	1,20	1,2
2017-11-18 06:30	22	33	96	0,0	16,93	-8,59	221,3	992,50	-9,52	-8,59	16,59	-5,21	0,0	1,20	1,2
2017-11-18 07:00	22	33	97	0,0	17,13	-8,49	221,3	992,50	-9,28	-8,49	16,79	-5,02	0,0	0,00	1,2
2017-11-18 07:30	23	33	96	0,0	17,33	-9,19	221,3	992,50	-10,12	-9,19	16,99	-5,81	0,0	0,00	1,2
2017-11-18 08:00	22	33	100	0,0	17,43	-8,19	221,3	992,50	-8,58	-8,19	17,09	-4,46	0,0	0,00	1,2
2017-11-18 08:30	24	33	100	0,0	17,43	-8,29	221,3	992,50	-8,68	-8,29	17,09	-4,56	0,0	0,00	1,2
2017-11-18 09:00	24	33	100	0,0	17,53	-8,19	221,3	992,50	-8,58	-8,19	17,19	-4,46	0,0	0,00	1,2
2017-11-18 09:30	26	33	100	0,0	17,53	-8,09	221,3	992,50	-8,49	-8,09	17,19	-4,36	0,0	0,00	1,2
2017-11-18 10:00	33	33	100	0,0	17,53	-8,59	221,3	992,50	-8,98	-8,59	17,19	-4,86	0,0	0,00	1,2
2017-11-18 10:30	50	33	100	0,0	17,53	-8,09	221,3	992,50	-8,49	-8,09	17,19	-4,36	0,0	0,00	1,2
2017-11-18 11:00	50	33	100	0,0	17,53	-6,59	221,3	992,50	-6,99	-6,59	17,19	-2,86	0,0	0,00	1,2
2017-11-18 11:30	51	33	100	0,0	17,53	-5,99	221,3	992,50	-6,39	-5,99	17,19	-2,26	0,0	0,00	1,2
2017-11-18 12:00	147	33	99	0,0	17,43	-5,09	221,3	992,50	-5,63	-5,09	17,09	-1,45	0,0	0,00	1,2
2017-11-18 12:30	199	33	92	0,0	17,33	-5,49	221,3	992,50	-7,01	-5,49	16,99	-2,44	0,0	0,00	1,2
2017-11-18 13:00	194	33	93	0,0	17,33	-5,79	221,3	992,50	-7,17	-5,79	16,99	-2,66	0,0	0,00	1,2
2017-11-18 13:30	191	33	93	0,0	17,23	-5,89	221,3	992,50	-7,27	-5,89	16,89	-2,76	0,0	0,00	1,2
2017-11-18 14:00	201	33	94	0,0	17,23	-6,49	221,3	992,50	-7,72	-6,49	16,89	-3,27	0,0	0,00	1,2
2017-11-18 14:30	219	33	97	0,0	17,23	-6,89	221,3	993,50	-7,69	-6,89	16,89	-3,42	0,0	0,00	1,2
2017-11-18 15:00	223	33	100	0,0	17,23	-7,19	221,3	993,50	-7,59	-7,19	16,89	-3,46	1,2	0,00	1,2
2017-11-18 15:30	205	33	100	0,0	17,23	-6,89	221,3	993,50	-7,29	-6,89	16,89	-3,16	2,0	0,00	1,2
2017-11-18 16:00	79	33	100	0,0	17,23	-6,89	221,3	994,50	-7,29	-6,89	16,89	-3,16	1,8	0,00	1,2
2017-11-18 16:30	158	33	100	0,0	17,33	-6,79	221,3	994,50	-7,19	-6,79	16,99	-3,06	2,0	0,00	1,2
2017-11-18 17:00	130	33	100	0,0	17,33	-6,99	222,5	994,50	-7,39	-6,99	16,99	-3,26	4,7	1,20	2,4
2017-11-18 17:30	182	33	100	0,0	17,43	-6,99	222,5	994,50	-7,39	-6,99	17,09	-3,26	2,6	1,20	2,4
2017-11-18 18:00	180	33	100	0,0	17,53	-6,59	222,5	994,50	-6,99	-6,59	17,19	-2,86	1,8	0,00	2,4
2017-11-18 18:30	175	33	100	0,0	17,53	-6,39	222,5	994,50	-6,79	-6,39	17,19	-2,66	2,0	0,00	2,4
2017-11-18 19:00	172	33	100	0,0	17,63	-6,59	222,5	995,50	-6,99	-6,59	17,29	-2,86	2,0	0,00	2,4
2017-11-18 19:30	190	33	100	0,0	17,63	-6,49	222,5	995,50	-6,89	-6,49	17,29	-2,76	3,1	0,00	2,4

Datum	Vindriktning °	Luftfukt inne Rh%	Luftfukt ute Rh%	Vindhastighet m/s	Temp inne °C	Temp ute °C	Nederb. året mm	Lufttryck Mbar	Daggpunkt °C	Kyleffekt °C	Vix inne °C	Vix ute °C	Vindby m/s	Korr lufttryck	Regn/dygn mm
2017-11-18 20:00	147	33	100	0,0	17,63	-6,29	222,5	995,50	-6,69	-6,29	17,29	-2,56	1,8	0,00	2,4
2017-11-18 20:30	229	33	100	0,0	17,63	-6,19	222,5	995,50	-6,59	-6,19	17,29	-2,46	1,4	0,00	2,4
2017-11-18 21:00	179	33	100	0,0	17,73	-6,29	222,5	996,50	-6,69	-6,29	17,39	-2,56	2,8	0,00	2,4
2017-11-18 21:30	155	33	100	0,0	17,73	-6,39	222,5	996,50	-6,79	-6,39	17,39	-2,66	1,8	0,00	2,4
2017-11-18 22:00	185	33	100	0,0	17,73	-6,29	222,5	996,50	-6,69	-6,29	17,39	-2,56	2,6	0,00	2,4
2017-11-18 22:30	162	33	100	0,0	17,63	-6,19	222,5	997,50	-6,59	-6,19	17,29	-2,46	2,2	0,00	2,4
2017-11-18 23:00	356	33	99	0,0	17,53	-6,09	222,5	997,50	-6,63	-6,09	17,19	-2,45	3,3	0,00	2,4
2017-11-18 23:30	295	33	97	0,0	17,43	-6,19	222,5	997,50	-7,00	-6,19	17,09	-2,72	1,8	0,00	2,4
2017-11-19 00:00	83	33	98	0,0	17,33	-6,29	222,5	998,51	-6,96	-6,29	16,99	-2,74	2,0	0,00	0,0
2017-11-19 00:30	79	33	97	0,0	17,33	-6,39	222,5	998,51	-7,20	-6,39	16,99	-2,92	2,4	0,00	0,0
2017-11-19 01:00	197	33	97	0,0	17,23	-6,49	222,5	998,51	-7,30	-6,49	16,89	-3,02	2,4	0,00	0,0
2017-11-19 01:30	268	33	96	0,0	17,23	-6,49	222,5	999,51	-7,44	-6,49	16,89	-3,11	0,0	0,00	0,0
2017-11-19 02:00	351	33	96	0,0	17,13	-6,39	222,5	999,51	-7,34	-6,39	16,79	-3,01	2,8	0,00	0,0
2017-11-19 02:30	351	33	94	0,0	17,23	-6,39	222,5	999,51	-7,62	-6,39	16,89	-3,17	3,9	0,00	0,0
2017-11-19 03:00	344	33	94	0,0	17,23	-6,29	222,5	999,51	-7,52	-6,29	16,89	-3,07	3,5	0,00	0,0
2017-11-19 03:30	320	33	94	0,0	17,23	-6,29	222,5	999,51	-7,52	-6,29	16,89	-3,07	0,0	0,00	0,0
2017-11-19 04:00	331	33	95	0,0	17,23	-6,29	222,5	999,51	-7,38	-6,29	16,89	-2,99	0,0	0,00	0,0
2017-11-19 04:30	356	33	96	0,0	17,33	-6,19	222,5	999,51	-7,14	-6,19	16,99	-2,81	1,8	0,00	0,0
2017-11-19 05:00	6	33	95	0,0	17,33	-5,89	222,5	1000,51	-6,98	-5,89	16,99	-2,59	2,6	0,00	0,0
2017-11-19 05:30	351	33	94	0,0	17,33	-5,99	222,5	1000,51	-7,22	-5,99	16,99	-2,77	2,6	0,00	0,0
2017-11-19 06:00	351	33	94	0,0	17,33	-5,79	222,5	1000,51	-7,02	-5,79	16,99	-2,57	3,9	0,00	0,0
2017-11-19 06:30	351	33	93	1,2	17,33	-5,59	222,5	1000,51	-6,97	-5,59	16,99	-2,46	4,1	0,00	0,0
2017-11-19 07:00	17	33	91	0,0	17,53	-5,49	222,5	1000,51	-7,16	-5,49	17,19	-2,52	4,1	0,00	0,0
2017-11-19 07:30	24	33	87	0,0	17,73	-5,79	223,1	1000,51	-8,06	-5,79	17,39	-3,13	6,6	0,60	0,6
2017-11-19 08:00	17	33	84	0,0	17,83	-5,99	223,1	1000,51	-8,72	-5,99	17,49	-3,56	3,9	0,60	0,6
2017-11-19 08:30	356	33	84	1,2	17,93	-6,09	223,1	1001,51	-8,82	-6,09	17,59	-3,66	5,6	0,00	0,6
2017-11-19 09:00	30	33	84	0,0	17,93	-6,29	223,1	1001,51	-9,01	-6,29	17,59	-3,87	6,8	0,00	0,6
2017-11-19 09:30	351	33	85	1,8	18,03	-6,29	223,1	1002,51	-8,86	-6,29	17,69	-3,79	4,5	0,00	0,6
2017-11-19 10:00	356	33	85	2,4	18,03	-6,09	223,1	1002,51	-8,66	-8,23	17,69	-3,59	5,6	0,00	0,6
2017-11-19 10:30	341	33	84	0,0	18,03	-5,99	224,8	1002,51	-8,72	-5,99	17,69	-3,56	5,4	1,80	2,4
2017-11-19 11:00	351	33	84	0,0	17,93	-5,79	224,8	1002,51	-8,52	-5,79	17,59	-3,36	5,2	1,80	2,4
2017-11-19 11:30	4	33	84	1,4	17,93	-5,59	224,8	1003,51	-8,33	-5,59	17,59	-3,16	4,5	0,00	2,4
2017-11-19 12:00	337	33	83	2,8	17,93	-5,49	224,8	1003,51	-8,39	-9,03	17,59	-3,14	5,8	0,00	2,4
2017-11-19 12:30	351	33	81	0,0	17,93	-5,39	224,8	1003,51	-8,62	-5,39	17,59	-3,19	4,9	0,00	2,4
2017-11-19 13:00	307	33	81	1,8	17,93	-5,39	224,8	1003,51	-8,62	-5,39	17,59	-3,19	5,8	0,00	2,4
2017-11-19 13:30	0	33	81	0,0	17,93	-5,29	224,8	1003,51	-8,52	-5,29	17,59	-3,09	4,1	0,00	2,4
2017-11-19 14:00	329	33	82	1,2	17,93	-5,29	224,8	1003,51	-8,36	-5,29	17,59	-3,01	4,3	0,00	2,4
2017-11-19 14:30	336	33	81	0,0	17,93	-5,29	224,8	1004,51	-8,52	-5,29	17,59	-3,09	3,7	0,00	2,4
2017-11-19 15:00	334	33	82	1,2	17,93	-5,29	224,8	1004,51	-8,36	-5,29	17,59	-3,01	4,1	0,00	2,4
2017-11-19 15:30	351	33	82	2,2	17,83	-5,29	224,8	1004,51	-8,36	-5,29	17,49	-3,01	4,3	0,00	2,4
2017-11-19 16:00	338	33	81	0,0	17,83	-5,39	224,8	1004,51	-8,62	-5,39	17,49	-3,19	3,3	0,00	2,4
2017-11-19 16:30	315	33	80	1,2	17,83	-5,49	225,4	1004,51	-8,88	-5,49	17,49	-3,36	4,9	0,60	3,0
2017-11-19 17:00	308	33	80	0,0	17,83	-5,69	225,4	1004,51	-9,07	-5,69	17,49	-3,56	4,5	0,60	3,0
2017-11-19 17:30	339	33	81	0,0	17,83	-5,89	225,4	1004,51	-9,10	-5,89	17,49	-3,69	2,6	0,00	3,0
2017-11-19 18:00	351	33	83	0,0	17,83	-6,39	225,4	1005,51	-9,27	-6,39	17,49	-4,04	3,1	0,00	3,0
2017-11-19 18:30	344	33	84	0,0	17,73	-6,69	225,4	1005,51	-9,40	-6,69	17,39	-4,27	2,4	0,00	3,0

Datum	Vindriktning °	Luftfukt inne Rh%	Luftfukt ute Rh%	Vindhastighet m/s	Temp inne °C	Temp ute °C	Nederb. året mm	Lufftryck Mbar	Daggpunkt °C	Kyleffekt °C	Vix inne °C	Vix ute °C	Vindby m/s	Korr lufftryck	Regn/dygn mm
2017-11-19 19:00	351	33	83	0,0	17,73	-6,79	225,4	1005,51	-9,66	-6,79	17,39	-4,44	2,8	0,00	3,0
2017-11-19 19:30	351	33	82	0,0	17,73	-6,99	225,4	1005,51	-10,01	-6,99	17,39	-4,72	3,1	0,00	3,0
2017-11-19 20:00	351	33	81	0,0	17,73	-7,39	225,4	1005,51	-10,57	-7,39	17,39	-5,19	3,5	0,00	3,0
2017-11-19 20:30	337	33	83	0,0	17,73	-7,59	225,4	1005,51	-10,44	-7,59	17,39	-5,24	3,5	0,00	3,0
2017-11-19 21:00	2	33	84	0,0	17,73	-7,59	225,4	1006,51	-10,28	-7,59	17,39	-5,17	3,7	0,00	3,0
2017-11-19 21:30	351	33	84	2,2	17,73	-7,59	225,4	1006,51	-10,28	-7,59	17,39	-5,17	4,3	0,00	3,0
2017-11-19 22:00	344	33	84	0,0	17,63	-7,39	225,4	1006,51	-10,09	-7,39	17,29	-4,97	3,1	0,00	3,0
2017-11-19 22:30	311	33	84	0,0	17,53	-7,79	225,4	1006,51	-10,48	-7,79	17,19	-5,37	1,8	0,00	3,0
2017-11-19 23:00	351	33	85	0,0	17,43	-8,89	225,4	1006,51	-11,40	-8,89	17,09	-6,39	2,4	0,00	3,0
2017-11-19 23:30	337	33	85	0,0	17,33	-9,49	225,4	1006,51	-11,99	-9,49	16,99	-6,99	2,0	0,00	3,0
2017-11-20 00:00	347	33	87	0,0	17,23	-10,19	225,4	1006,51	-12,38	-10,19	16,89	-7,54	2,6	0,00	0,0
2017-11-20 00:30	356	33	87	0,0	17,13	-10,70	225,4	1006,51	-12,87	-10,70	16,79	-8,04	2,2	0,00	0,0
2017-11-20 01:00	347	33	87	0,0	17,03	-10,70	225,4	1006,51	-12,87	-10,70	16,69	-8,04	2,6	0,00	0,0
2017-11-20 01:30	342	33	87	0,0	16,93	-10,80	225,4	1006,51	-12,97	-10,80	16,59	-8,14	1,4	0,00	0,0
2017-11-20 02:00	351	33	87	0,0	16,93	-11,20	225,4	1006,51	-13,36	-11,20	16,59	-8,54	2,2	0,00	0,0
2017-11-20 02:30	351	33	87	0,0	16,93	-11,50	225,4	1007,51	-13,65	-11,50	16,59	-8,84	0,0	0,00	0,0
2017-11-20 03:00	351	33	87	0,0	17,03	-11,40	225,4	1007,51	-13,56	-11,40	16,69	-8,74	2,6	0,00	0,0
2017-11-20 03:30	351	33	87	2,2	17,03	-11,00	225,4	1007,51	-13,16	-11,00	16,69	-8,34	2,6	0,00	0,0
2017-11-20 04:00	347	33	87	0,0	17,03	-11,10	225,4	1007,51	-13,26	-11,10	16,69	-8,44	2,8	0,00	0,0
2017-11-20 04:30	343	33	87	0,0	17,03	-11,30	225,4	1007,51	-13,46	-11,30	16,69	-8,64	0,0	0,00	0,0
2017-11-20 05:00	351	33	87	0,0	17,03	-10,90	225,4	1007,51	-13,07	-10,90	16,69	-8,24	2,2	0,00	0,0
2017-11-20 05:30	351	33	87	0,0	17,13	-11,10	225,4	1007,51	-13,26	-11,10	16,79	-8,44	2,2	0,00	0,0
2017-11-20 06:00	351	33	87	0,0	17,13	-11,60	225,4	1007,51	-13,75	-11,60	16,79	-8,94	1,4	0,00	0,0
2017-11-20 06:30	351	33	87	0,0	17,13	-11,10	225,4	1007,51	-13,26	-11,10	16,79	-8,44	1,4	0,00	0,0
2017-11-20 07:00	351	33	87	0,0	17,13	-12,50	225,4	1007,51	-14,64	-12,50	16,79	-9,84	1,2	0,00	0,0
2017-11-20 07:30	351	33	87	0,0	17,13	-12,90	225,4	1007,51	-15,03	-12,90	16,79	-10,24	0,0	0,00	0,0
2017-11-20 08:00	351	33	87	0,0	17,13	-12,70	225,4	1008,51	-14,83	-12,70	16,79	-10,04	2,0	0,00	0,0
2017-11-20 08:30	351	33	87	0,0	17,13	-13,30	225,4	1008,51	-15,42	-13,30	16,79	-10,64	3,5	0,00	0,0
2017-11-20 09:00	351	33	87	0,0	17,03	-12,40	225,4	1008,51	-14,54	-12,40	16,69	-9,74	0,0	0,00	0,0
2017-11-20 09:30	334	33	87	0,0	17,03	-11,20	225,4	1008,51	-13,36	-11,20	16,69	-8,54	1,2	0,00	0,0
2017-11-20 10:00	335	33	87	0,0	17,23	-12,60	225,4	1008,51	-14,74	-12,60	16,89	-9,94	0,0	0,00	0,0
2017-11-20 10:30	335	32	87	0,0	17,33	-12,70	225,4	1008,51	-14,83	-12,70	16,95	-10,04	0,0	0,00	0,0
2017-11-20 11:00	335	32	87	0,0	17,33	-12,40	225,4	1008,51	-14,54	-12,40	16,95	-9,74	0,0	0,00	0,0
2017-11-20 11:30	334	32	87	0,0	17,33	-12,20	225,4	1008,51	-14,34	-12,20	16,95	-9,54	0,0	0,00	0,0
2017-11-20 12:00	334	32	87	0,0	17,23	-11,80	225,4	1008,51	-13,95	-11,80	16,85	-9,14	0,0	0,00	0,0
2017-11-20 12:30	335	32	87	0,0	17,23	-10,39	225,4	1008,51	-12,57	-10,39	16,85	-7,74	0,0	0,00	0,0
2017-11-20 13:00	325	32	82	0,0	17,13	-9,39	225,4	1008,51	-12,36	-9,39	16,75	-7,12	0,0	0,00	0,0
2017-11-20 13:30	342	32	80	0,0	17,03	-9,49	225,4	1008,51	-12,77	-9,49	16,65	-7,36	0,0	0,00	0,0
2017-11-20 14:00	346	32	81	0,0	16,93	-9,59	225,4	1008,51	-12,71	-9,59	16,55	-7,39	3,0	0,00	0,0
2017-11-20 14:30	346	32	81	0,0	16,93	-9,99	225,4	1008,51	-13,10	-9,99	16,55	-7,79	0,0	0,00	0,0
2017-11-20 15:00	346	32	81	0,0	16,83	-10,80	225,4	1008,51	-13,88	-10,80	16,45	-8,59	0,0	0,00	0,0
2017-11-20 15:30	346	32	81	0,0	16,83	-11,60	225,4	1008,51	-14,66	-11,60	16,45	-9,39	0,0	0,00	0,0
2017-11-20 16:00	346	32	81	0,0	16,83	-12,30	226,6	1008,51	-15,34	-12,30	16,45	-10,09	2,0	1,20	1,2
2017-11-20 16:30	346	32	81	0,0	16,83	-12,90	226,6	1008,51	-15,92	-12,90	16,45	-10,69	0,0	1,20	1,2
2017-11-20 17:00	346	32	81	0,0	16,83	-13,50	226,6	1008,51	-16,51	-13,50	16,45	-11,29	0,0	0,00	1,2
2017-11-20 17:30	346	32	81	0,0	16,93	-13,50	226,6	1008,51	-16,51	-13,50	16,55	-11,29	0,0	0,00	1,2

Datum	Vindriktning °	Luftfukt inne Rh%	Luftfukt ute Rh%	Vindhastighet m/s	Temp inne °C	Temp ute °C	Nederb. året mm	Lufttryck Mbar	Daggpunkt °C	Kyleffekt °C	Vix inne °C	Vix ute °C	Vindby m/s	Korr lufttryck	Regn/dygn mm
2017-11-20 18:00	334	32	81	0,0	16,93	-12,00	226,6	1008,51	-15,05	-12,00	16,55	-9,79	0,0	0,00	1,2
2017-11-20 18:30	335	32	81	0,0	16,93	-12,10	226,6	1008,51	-15,14	-12,10	16,55	-9,89	0,0	0,00	1,2
2017-11-20 19:00	334	32	81	0,0	16,93	-12,90	226,6	1008,51	-15,92	-12,90	16,55	-10,69	0,0	0,00	1,2
2017-11-20 19:30	335	32	81	0,0	16,93	-13,40	226,6	1008,51	-16,41	-13,40	16,55	-11,19	0,0	0,00	1,2
2017-11-20 20:00	335	32	81	0,0	16,93	-13,50	226,6	1008,51	-16,51	-13,50	16,55	-11,29	0,0	0,00	1,2
2017-11-20 20:30	335	32	81	0,0	16,93	-14,70	226,6	1009,51	-17,68	-14,70	16,55	-12,49	0,0	0,00	1,2
2017-11-20 21:00	335	31	81	0,0	16,93	-15,10	226,6	1009,51	-18,07	-15,10	16,52	-12,90	0,0	0,00	1,2
2017-11-20 21:30	334	31	81	0,0	16,93	-15,00	226,6	1009,51	-17,97	-15,00	16,52	-12,80	0,0	0,00	1,2
2017-11-20 22:00	334	31	81	0,0	16,93	-15,30	226,6	1009,51	-18,26	-15,30	16,52	-13,10	0,0	0,00	1,2
2017-11-20 22:30	335	31	81	0,0	16,83	-15,50	226,6	1009,51	-18,46	-15,50	16,42	-13,30	0,0	0,00	1,2
2017-11-20 23:00	334	31	81	0,0	16,73	-15,30	226,6	1009,51	-18,26	-15,30	16,32	-13,10	0,0	0,00	1,2
2017-11-20 23:30	335	31	81	0,0	16,63	-15,90	226,6	1009,51	-18,85	-15,90	16,22	-13,70	0,0	0,00	1,2
2017-11-21 00:00	334	31	81	0,0	16,53	-15,90	226,6	1009,51	-18,85	-15,90	16,11	-13,70	0,0	0,00	0,0
2017-11-21 00:30	334	31	81	0,0	16,43	-16,00	226,6	1009,51	-18,95	-16,00	16,01	-13,80	0,0	0,00	0,0
2017-11-21 01:00	335	31	81	0,0	16,33	-15,50	226,6	1009,51	-18,46	-15,50	15,91	-13,30	0,0	0,00	0,0
2017-11-21 01:30	334	31	81	0,0	16,33	-15,70	226,6	1009,51	-18,65	-15,70	15,91	-13,50	0,0	0,00	0,0
2017-11-21 02:00	335	31	81	0,0	16,43	-15,50	226,6	1009,51	-18,46	-15,50	16,01	-13,30	0,0	0,00	0,0
2017-11-21 02:30	335	31	81	0,0	16,43	-16,00	226,6	1009,51	-18,95	-16,00	16,01	-13,80	0,0	0,00	0,0
2017-11-21 03:00	335	31	81	0,0	16,53	-16,30	226,6	1009,51	-19,24	-16,30	16,11	-14,10	0,0	0,00	0,0
2017-11-21 03:30	335	31	81	0,0	16,53	-16,50	226,6	1009,51	-19,43	-16,50	16,11	-14,30	0,0	0,00	0,0
2017-11-21 04:00	334	31	81	0,0	16,53	-16,50	226,6	1009,51	-19,43	-16,50	16,11	-14,30	0,0	0,00	0,0
2017-11-21 04:30	334	31	81	0,0	16,53	-16,70	226,6	1009,51	-19,63	-16,70	16,11	-14,50	0,0	0,00	0,0
2017-11-21 05:00	334	31	81	0,0	16,53	-17,10	226,6	1009,51	-20,02	-17,10	16,11	-14,90	0,0	0,00	0,0
2017-11-21 05:30	335	31	81	0,0	16,53	-16,90	226,6	1009,51	-19,82	-16,90	16,11	-14,70	0,0	0,00	0,0
2017-11-21 06:00	335	31	81	0,0	16,53	-16,70	226,6	1009,51	-19,63	-16,70	16,11	-14,50	0,0	0,00	0,0
2017-11-21 06:30	335	31	81	0,0	16,53	-16,90	226,6	1010,51	-19,82	-16,90	16,11	-14,70	0,0	0,00	0,0
2017-11-21 07:00	335	31	81	0,0	16,63	-16,80	226,6	1010,51	-19,73	-16,80	16,22	-14,60	0,0	0,00	0,0
2017-11-21 07:30	334	31	81	0,0	16,83	-16,00	226,6	1010,51	-18,95	-16,00	16,42	-13,80	0,0	0,00	0,0
2017-11-21 08:00	335	31	81	0,0	16,93	-16,60	226,6	1010,51	-19,53	-16,60	16,52	-14,40	0,0	0,00	0,0
2017-11-21 08:30	335	31	81	0,0	17,03	-15,60	226,6	1010,51	-18,56	-15,60	16,62	-13,40	3,9	0,00	0,0
2017-11-21 09:00	335	31	81	0,0	17,03	-15,30	226,6	1010,51	-18,26	-15,30	16,62	-13,10	0,0	0,00	0,0
2017-11-21 09:30	335	31	81	0,0	17,03	-15,20	226,6	1010,51	-18,17	-15,20	16,62	-13,00	0,0	0,00	0,0
2017-11-21 10:00	335	31	81	0,0	17,03	-14,40	226,6	1010,51	-17,39	-14,40	16,62	-12,19	0,0	0,00	0,0
2017-11-21 10:30	335	31	81	0,0	17,03	-13,60	226,6	1010,51	-16,61	-13,60	16,62	-11,39	0,0	0,00	0,0
2017-11-21 11:00	343	31	81	0,0	17,03	-12,30	226,6	1010,51	-15,34	-12,30	16,62	-10,09	0,0	0,00	0,0
2017-11-21 11:30	325	31	81	0,0	16,93	-11,40	226,6	1010,51	-14,46	-11,40	16,52	-9,19	0,0	0,00	0,0
2017-11-21 12:00	325	31	81	0,0	16,83	-11,40	226,6	1010,51	-14,46	-11,40	16,42	-9,19	0,0	0,00	0,0
2017-11-21 12:30	8	31	81	0,0	16,83	-11,30	226,6	1010,51	-14,36	-11,30	16,42	-9,09	0,0	0,00	0,0
2017-11-21 13:00	0	31	81	0,0	16,63	-11,60	227,8	1010,51	-14,66	-11,60	16,22	-9,39	4,1	1,20	1,2
2017-11-21 13:30	11	31	81	0,0	16,53	-11,70	227,8	1010,51	-14,75	-11,70	16,11	-9,49	0,0	1,20	1,2
2017-11-21 14:00	31	31	81	0,0	16,53	-11,80	227,8	1010,51	-14,85	-11,80	16,11	-9,59	0,0	0,00	1,2
2017-11-21 14:30	39	31	81	0,0	16,43	-12,20	227,8	1010,51	-15,24	-12,20	16,01	-9,99	0,0	0,00	1,2
2017-11-21 15:00	39	31	81	0,0	16,33	-12,70	227,8	1010,51	-15,73	-12,70	15,91	-10,49	0,0	0,00	1,2
2017-11-21 15:30	33	31	81	0,0	16,33	-13,30	227,8	1010,51	-16,31	-13,30	15,91	-11,09	1,8	0,00	1,2
2017-11-21 16:00	34	31	81	0,0	16,33	-13,30	227,8	1010,51	-16,31	-13,30	15,91	-11,09	0,0	0,00	1,2
2017-11-21 16:30	33	31	81	0,0	16,33	-13,10	227,8	1010,51	-16,12	-13,10	15,91	-10,89	0,0	0,00	1,2

Datum	Vindriktning °	Luftfukt inne Rh%	Luftfukt ute Rh%	Vindhastighet m/s	Temp inne °C	Temp ute °C	Nederb. året mm	Lufttryck Mbar	Daggpunkt °C	Kyleffekt °C	Vix inne °C	Vix ute °C	Vindby m/s	Korr lufttryck	Regn/dygn mm
2017-11-21 17:00	33	31	81	0,0	16,33	-13,10	227,8	1011,51	-16,12	-13,10	15,91	-10,89	0,0	0,00	1,2
2017-11-21 17:30	33	31	81	0,0	16,43	-13,40	227,8	1010,51	-16,41	-13,40	16,01	-11,19	0,0	0,00	1,2
2017-11-21 18:00	33	31	81	0,0	16,43	-13,60	227,8	1010,51	-16,61	-13,60	16,01	-11,39	0,0	0,00	1,2
2017-11-21 18:30	34	31	81	0,0	16,43	-14,10	227,8	1010,51	-17,09	-14,10	16,01	-11,89	0,0	0,00	1,2
2017-11-21 19:00	33	31	81	0,0	16,43	-13,90	227,8	1010,51	-16,90	-13,90	16,01	-11,69	0,0	0,00	1,2
2017-11-21 19:30	34	31	81	0,0	16,53	-13,10	227,8	1010,51	-16,12	-13,10	16,11	-10,89	0,0	0,00	1,2
2017-11-21 20:00	33	31	81	0,0	16,53	-13,60	227,8	1010,51	-16,61	-13,60	16,11	-11,39	0,0	0,00	1,2
2017-11-21 20:30	34	31	81	0,0	16,53	-14,20	227,8	1010,51	-17,19	-14,20	16,11	-11,99	0,0	0,00	1,2
2017-11-21 21:00	33	31	81	0,0	16,43	-14,40	227,8	1010,51	-17,39	-14,40	16,01	-12,19	0,0	0,00	1,2
2017-11-21 21:30	33	31	81	0,0	16,43	-14,10	227,8	1010,51	-17,09	-14,10	16,01	-11,89	0,0	0,00	1,2
2017-11-21 22:00	35	31	81	0,0	16,43	-13,50	227,8	1010,51	-16,51	-13,50	16,01	-11,29	0,0	0,00	1,2
2017-11-21 22:30	34	31	81	0,0	16,33	-13,20	227,8	1010,51	-16,22	-13,20	15,91	-10,99	0,0	0,00	1,2
2017-11-21 23:00	34	31	81	0,0	16,23	-13,00	227,8	1010,51	-16,02	-13,00	15,81	-10,79	0,0	0,00	1,2
2017-11-21 23:30	35	31	81	0,0	16,13	-12,40	227,8	1010,51	-15,44	-12,40	15,71	-10,19	0,0	0,00	1,2
2017-11-22 00:00	38	31	81	0,0	16,03	-11,70	227,8	1010,51	-14,75	-11,70	15,61	-9,49	0,0	0,00	0,0
2017-11-22 00:30	49	31	81	0,0	15,93	-11,50	227,8	1009,51	-14,56	-11,50	15,51	-9,29	0,0	0,00	0,0
2017-11-22 01:00	50	31	81	0,0	15,93	-11,30	227,8	1009,51	-14,36	-11,30	15,51	-9,09	0,0	0,00	0,0
2017-11-22 01:30	51	31	81	0,0	15,93	-10,90	227,8	1009,51	-13,97	-10,90	15,51	-8,69	0,0	0,00	0,0
2017-11-22 02:00	44	31	81	0,0	16,03	-10,90	227,8	1009,51	-13,97	-10,90	15,61	-8,69	0,0	0,00	0,0
2017-11-22 02:30	43	31	81	0,0	16,13	-10,39	227,8	1009,51	-13,49	-10,39	15,71	-8,19	0,0	0,00	0,0
2017-11-22 03:00	44	31	81	0,0	16,13	-10,09	227,8	1009,51	-13,20	-10,09	15,71	-7,89	0,0	0,00	0,0
2017-11-22 03:30	63	31	96	0,0	16,23	-9,79	227,8	1008,51	-10,71	-9,79	15,81	-6,41	0,0	0,00	0,0
2017-11-22 04:00	69	31	96	0,0	16,23	-9,59	227,8	1008,51	-10,51	-9,59	15,81	-6,21	0,0	0,00	0,0
2017-11-22 04:30	70	31	96	0,0	16,33	-9,39	227,8	1008,51	-10,31	-9,39	15,91	-6,01	0,0	0,00	0,0
2017-11-22 05:00	67	31	97	0,0	16,33	-8,79	227,8	1008,51	-9,58	-8,79	15,91	-5,32	0,0	0,00	0,0
2017-11-22 05:30	91	31	98	0,0	16,33	-8,49	227,8	1008,51	-9,15	-8,49	15,91	-4,94	0,0	0,00	0,0
2017-11-22 06:00	94	31	97	0,0	16,33	-8,59	227,8	1008,51	-9,38	-8,59	15,91	-5,12	0,0	0,00	0,0
2017-11-22 06:30	99	31	97	0,0	16,33	-8,49	227,8	1008,51	-9,28	-8,49	15,91	-5,02	0,0	0,00	0,0
2017-11-22 07:00	90	31	98	0,0	16,53	-8,09	227,8	1008,51	-8,75	-8,09	16,11	-4,54	0,0	0,00	0,0
2017-11-22 07:30	101	31	99	0,0	16,73	-7,79	227,8	1007,51	-8,32	-7,79	16,32	-4,15	0,0	0,00	0,0
2017-11-22 08:00	114	31	99	0,0	16,83	-7,79	227,8	1007,51	-8,32	-7,79	16,42	-4,15	1,2	0,00	0,0
2017-11-22 08:30	104	31	100	0,0	16,83	-7,69	227,8	1007,51	-8,09	-7,69	16,42	-3,96	1,2	0,00	0,0
2017-11-22 09:00	120	31	100	2,6	16,83	-7,49	227,8	1007,51	-7,89	-9,71	16,42	-3,76	2,6	0,00	0,0
2017-11-22 09:30	93	31	100	3,5	16,83	-6,99	227,8	1007,51	-7,39	-12,15	16,42	-3,26	4,7	0,00	0,0
2017-11-22 10:00	94	31	100	2,0	16,83	-6,69	228,4	1007,51	-7,09	-6,69	16,42	-2,96	7,9	0,60	0,6
2017-11-22 10:30	119	31	100	0,0	16,83	-6,69	228,4	1007,51	-7,09	-6,69	16,42	-2,96	3,9	0,60	0,6
2017-11-22 11:00	110	31	100	0,0	16,73	-6,79	228,4	1007,51	-7,19	-6,79	16,32	-3,06	2,8	0,00	0,6
2017-11-22 11:30	103	31	100	0,0	16,83	-6,59	228,4	1007,51	-6,99	-6,59	16,42	-2,86	3,9	0,00	0,6
2017-11-22 12:00	143	31	100	2,0	16,93	-6,39	230,2	1007,51	-6,79	-6,39	16,52	-2,66	3,3	1,80	2,4
2017-11-22 12:30	117	31	100	1,2	16,93	-6,19	230,2	1007,51	-6,59	-6,19	16,52	-2,46	4,9	1,80	2,4
2017-11-22 13:00	103	31	100	0,0	16,93	-5,99	230,2	1006,51	-6,39	-5,99	16,52	-2,26	3,1	0,00	2,4
2017-11-22 13:30	93	31	100	2,0	16,93	-5,89	230,8	1006,51	-6,29	-5,89	16,52	-2,16	2,8	0,60	3,0
2017-11-22 14:00	81	31	100	0,0	16,93	-5,39	230,8	1006,51	-5,79	-5,39	16,52	-1,66	3,3	0,60	3,0
2017-11-22 14:30	81	31	100	0,0	16,93	-5,09	230,8	1005,51	-5,49	-5,09	16,52	-1,36	2,0	0,00	3,0
2017-11-22 15:00	92	31	100	0,0	16,93	-4,69	230,8	1005,51	-5,09	-4,69	16,52	-0,96	1,8	0,00	3,0
2017-11-22 15:30	104	31	100	1,2	16,93	-4,39	232,6	1004,51	-4,79	-4,39	16,52	-0,66	5,2	1,80	4,8

Datum	Vindriktning °	Luftfukt inne Rh%	Luftfukt ute Rh%	Vindhastighet m/s	Temp inne °C	Temp ute °C	Nederb. året mm	Lufftryck Mbar	Daggpunkt °C	Kyleffekt °C	Vix inne °C	Vix ute °C	Vindby m/s	Korr lufftryck	Regn/dygn mm
2017-11-22 16:00	104	31	100	0,0	16,93	-4,09	232,6	1004,51	-4,50	-4,09	16,52	-0,36	4,1	1,80	4,8
2017-11-22 16:30	105	31	100	0,0	17,03	-3,89	232,6	1004,51	-4,30	-3,89	16,62	-0,16	4,5	0,00	4,8
2017-11-22 17:00	98	31	100	0,0	17,03	-3,69	232,6	1003,51	-4,10	-3,69	16,62	0,04	5,4	0,00	4,8
2017-11-22 17:30	133	31	100	5,2	17,03	-3,59	232,6	1003,51	-4,00	-13,05	16,62	0,14	5,4	0,00	4,8
2017-11-22 18:00	105	31	100	1,2	17,03	-3,59	232,6	1003,51	-4,00	-3,59	16,62	0,14	6,2	0,00	4,8
2017-11-22 18:30	101	31	100	2,0	17,03	-3,49	232,6	1003,51	-3,90	-3,49	16,62	0,24	7,7	0,00	4,8
2017-11-22 19:00	107	31	100	1,6	17,03	-3,49	232,6	1003,51	-3,90	-3,49	16,62	0,24	6,4	0,00	4,8
2017-11-22 19:30	86	31	100	0,0	17,03	-3,59	232,6	1002,51	-4,00	-3,59	16,62	0,14	4,5	0,00	4,8
2017-11-22 20:00	131	32	100	1,2	17,03	-3,59	232,6	1001,51	-4,00	-3,59	16,65	0,14	6,2	0,00	4,8
2017-11-22 20:30	99	32	100	0,0	17,03	-3,29	232,6	1001,51	-3,70	-3,29	16,65	0,44	4,7	0,00	4,8
2017-11-22 21:00	88	32	100	1,2	17,03	-3,09	232,6	1000,51	-3,50	-3,09	16,65	0,64	6,4	0,00	4,8
2017-11-22 21:30	118	32	100	3,0	17,03	-2,79	232,6	1000,51	-3,20	-6,08	16,65	0,94	5,0	0,00	4,8
2017-11-22 22:00	83	32	100	1,6	17,03	-2,79	232,6	999,51	-3,20	-2,79	16,65	0,94	5,4	0,00	4,8
2017-11-22 22:30	86	32	100	0,0	17,03	-2,69	232,6	998,51	-3,10	-2,69	16,65	1,04	5,4	0,00	4,8
2017-11-22 23:00	70	32	100	1,4	16,93	-2,59	232,6	998,51	-3,00	-2,59	16,55	1,14	4,7	0,00	4,8
2017-11-22 23:30	84	32	100	1,4	16,83	-2,49	232,6	997,50	-2,90	-2,49	16,45	1,24	3,7	0,00	4,8
2017-11-23 00:00	110	32	100	2,8	16,83	-2,49	232,6	996,50	-2,90	-5,75	16,45	1,24	3,9	0,00	0,0
2017-11-23 00:30	90	32	100	1,4	16,73	-2,29	232,6	995,50	-2,70	-2,29	16,35	1,44	4,9	0,00	0,0
2017-11-23 01:00	99	32	100	0,0	16,63	-2,19	232,6	995,50	-2,60	-2,19	16,25	1,54	3,7	0,00	0,0
2017-11-23 01:30	84	32	100	2,2	16,63	-1,99	232,6	994,50	-2,40	-1,99	16,25	1,74	4,9	0,00	0,0
2017-11-23 02:00	82	32	100	2,4	16,63	-1,79	232,6	993,50	-2,20	-3,69	16,25	1,94	4,7	0,00	0,0
2017-11-23 02:30	105	32	100	2,4	16,73	-1,69	232,6	993,50	-2,10	-3,59	16,35	2,04	4,9	0,00	0,0
2017-11-23 03:00	86	32	100	2,2	16,73	-1,49	232,6	992,50	-1,90	-1,49	16,35	2,24	4,1	0,00	0,0
2017-11-23 03:30	108	32	100	0,0	16,83	-1,29	232,6	991,50	-1,70	-1,29	16,45	2,44	3,7	0,00	0,0
2017-11-23 04:00	106	33	100	2,0	16,83	-1,19	232,6	991,50	-1,60	-1,19	16,49	2,54	5,8	0,00	0,0
2017-11-23 04:30	93	33	100	1,2	16,83	-1,09	232,6	990,50	-1,50	-1,09	16,49	2,64	6,2	0,00	0,0
2017-11-23 05:00	94	33	100	0,0	16,83	-1,09	232,6	989,50	-1,50	-1,09	16,49	2,64	6,8	0,00	0,0
2017-11-23 05:30	70	33	100	1,2	16,83	-1,09	232,6	989,50	-1,50	-1,09	16,49	2,64	4,7	0,00	0,0
2017-11-23 06:00	64	33	100	0,0	16,83	-1,09	232,6	988,50	-1,50	-1,09	16,49	2,64	5,8	0,00	0,0
2017-11-23 06:30	92	33	100	0,0	16,83	-1,09	233,8	988,50	-1,50	-1,09	16,49	2,64	5,6	1,20	1,2
2017-11-23 07:00	77	33	100	0,0	17,03	-1,09	233,8	987,50	-1,50	-1,09	16,69	2,64	6,0	1,20	1,2
2017-11-23 07:30	69	33	100	0,0	17,23	-1,09	233,8	986,50	-1,50	-1,09	16,89	2,64	8,7	0,00	1,2
2017-11-23 08:00	127	33	100	2,4	17,33	-1,09	233,8	986,50	-1,50	-2,95	16,99	2,64	5,8	0,00	1,2
2017-11-23 08:30	88	33	100	0,0	17,33	-0,99	233,8	986,50	-1,40	-0,99	16,99	2,74	6,6	0,00	1,2
2017-11-23 09:00	115	33	100	1,2	17,43	-0,89	233,8	985,50	-1,30	-0,89	17,09	2,84	8,5	0,00	1,2
2017-11-23 09:30	95	33	100	1,2	17,43	-0,79	233,8	985,50	-1,20	-0,79	17,09	2,94	4,7	0,00	1,2
2017-11-23 10:00	112	33	100	1,4	17,43	-0,49	233,8	984,50	-0,90	-0,49	17,09	3,24	5,0	0,00	1,2
2017-11-23 10:30	107	33	100	1,4	17,43	-0,19	233,8	984,50	-0,60	-0,19	17,09	3,54	7,3	0,00	1,2
2017-11-23 11:00	103	33	100	0,0	17,43	0,01	233,8	984,50	-0,41	0,01	17,09	3,74	5,4	0,00	1,2
2017-11-23 11:30	92	33	100	1,2	17,43	0,21	233,8	984,50	-0,21	0,21	17,09	3,94	7,9	0,00	1,2
2017-11-23 12:00	106	33	100	0,0	17,43	0,31	233,8	983,50	-0,11	0,31	17,09	4,04	5,0	0,00	1,2
2017-11-23 12:30	124	33	100	1,6	17,43	0,41	233,8	983,50	-0,01	0,41	17,09	4,14	6,6	0,00	1,2
2017-11-23 13:00	94	33	100	0,0	17,43	0,51	233,8	983,50	0,09	0,51	17,09	4,24	4,7	0,00	1,2
2017-11-23 13:30	85	33	100	3,0	17,43	0,72	233,8	983,50	0,29	-2,25	17,09	4,44	6,4	0,00	1,2
2017-11-23 14:00	100	33	100	1,6	17,43	0,92	233,8	982,50	0,49	0,92	17,09	4,64	6,6	0,00	1,2
2017-11-23 14:30	93	33	100	2,0	17,33	1,12	233,8	982,50	0,69	1,12	16,99	4,85	6,8	0,00	1,2

Datum	Vindriktning °	Luftfukt inne Rh%	Luftfukt ute Rh%	Vindhastighet m/s	Temp inne °C	Temp ute °C	Nederb. året mm	Lufttryck Mbar	Daggpunkt °C	Kyleffekt °C	Vix inne °C	Vix ute °C	Vindby m/s	Korr lufttryck	Regn/dygn mm
2017-11-23 15:00	112	33	100	1,8	17,33	1,32	233,8	982,50	0,89	1,32	16,99	5,05	6,4	0,00	1,2
2017-11-23 15:30	109	33	100	2,6	17,33	1,62	233,8	982,50	1,19	-0,10	16,99	5,35	5,8	0,00	1,2
2017-11-23 16:00	137	33	100	3,3	17,33	2,02	233,8	982,50	1,59	-1,98	16,99	5,75	6,2	0,00	1,2
2017-11-23 16:30	128	33	100	3,1	17,33	2,32	233,8	982,50	1,89	-0,51	16,99	6,05	7,3	0,00	1,2
2017-11-23 17:00	104	33	100	2,4	17,33	2,72	233,8	982,50	2,29	1,06	16,99	6,45	6,9	0,00	1,2
2017-11-23 17:30	117	33	100	2,8	17,33	2,92	233,8	982,50	2,49	0,15	16,99	6,65	6,4	0,00	1,2
2017-11-23 18:00	151	33	100	3,3	17,33	3,22	233,8	982,50	2,79	-0,63	16,99	6,95	6,9	0,00	1,2
2017-11-23 18:30	123	33	100	2,0	17,33	3,22	233,8	982,50	2,79	3,22	16,99	6,95	7,3	0,00	1,2
2017-11-23 19:00	140	33	100	5,6	17,23	3,42	233,8	981,50	2,99	-4,83	16,89	7,15	9,6	0,00	1,2
2017-11-23 19:30	108	33	100	3,0	17,23	3,42	233,8	981,50	2,99	0,70	16,89	7,15	6,9	0,00	1,2
2017-11-23 20:00	104	33	100	2,2	17,23	3,42	233,8	981,50	2,99	3,42	16,89	7,15	6,9	0,00	1,2
2017-11-23 20:30	107	33	100	2,0	17,23	3,52	233,8	981,50	3,09	3,52	16,89	7,25	8,5	0,00	1,2
2017-11-23 21:00	99	33	100	1,2	17,23	3,62	233,8	980,50	3,19	3,62	16,89	7,35	6,4	0,00	1,2
2017-11-23 21:30	79	33	100	3,0	17,23	3,62	233,8	980,50	3,19	0,92	16,89	7,35	9,8	0,00	1,2
2017-11-23 22:00	126	33	100	2,2	17,23	3,62	233,8	980,50	3,19	3,62	16,89	7,35	6,6	0,00	1,2
2017-11-23 22:30	96	33	100	2,0	17,13	3,72	233,8	980,50	3,29	3,72	16,79	7,45	7,3	0,00	1,2
2017-11-23 23:00	106	33	100	3,3	17,13	3,82	233,8	980,50	3,39	0,05	16,79	7,55	7,3	0,00	1,2
2017-11-23 23:30	113	33	100	4,7	17,03	3,72	233,8	980,50	3,29	-3,27	16,69	7,45	8,7	0,00	1,2
2017-11-24 00:00	120	33	100	5,0	16,93	3,22	233,8	980,50	2,79	-4,49	16,59	6,95	9,2	0,00	0,0
2017-11-24 00:30	128	33	100	6,6	16,83	2,82	233,8	981,50	2,39	-6,81	16,49	6,55	8,3	0,00	0,0
2017-11-24 01:00	142	33	100	7,3	16,73	2,42	233,8	981,50	1,99	-8,55	16,39	6,15	9,6	0,00	0,0
2017-11-24 01:30	186	33	100	4,3	16,63	2,32	233,8	981,50	1,89	-3,93	16,29	6,05	10,2	0,00	0,0
2017-11-24 02:00	157	34	100	3,9	16,53	2,42	233,8	982,50	1,99	-2,67	16,23	6,15	8,7	0,00	0,0
2017-11-24 02:30	149	34	100	6,0	16,43	2,32	233,8	983,50	1,89	-6,85	16,13	6,05	7,7	0,00	0,0
2017-11-24 03:00	174	34	95	0,0	16,33	2,22	233,8	983,50	1,05	2,22	16,03	5,52	8,1	0,00	0,0
2017-11-24 03:30	256	33	91	1,8	16,33	1,92	233,8	985,50	0,14	1,92	15,99	4,89	6,4	0,00	0,0
2017-11-24 04:00	241	33	92	0,0	16,33	1,32	233,8	985,50	-0,30	1,32	15,99	4,37	3,0	0,00	0,0
2017-11-24 04:30	135	34	92	0,0	16,33	0,41	233,8	985,50	-1,19	0,41	16,03	3,47	2,0	0,00	0,0
2017-11-24 05:00	126	34	93	0,0	16,43	-0,19	233,8	986,50	-1,63	-0,19	16,13	2,95	0,0	0,00	0,0
2017-11-24 05:30	120	34	93	0,0	16,53	-0,99	233,8	986,50	-2,42	-0,99	16,23	2,15	0,0	0,00	0,0
2017-11-24 06:00	113	33	94	0,0	16,53	-1,19	233,8	986,50	-2,47	-1,19	16,19	2,03	1,2	0,00	0,0
2017-11-24 06:30	118	33	96	1,6	16,63	-0,49	233,8	986,50	-1,48	-0,49	16,29	2,90	3,7	0,00	0,0
2017-11-24 07:00	148	33	92	1,2	16,83	-0,19	233,8	987,50	-1,78	-0,19	16,49	2,87	4,9	0,00	0,0
2017-11-24 07:30	128	33	91	2,4	17,03	-0,39	233,8	987,50	-2,13	-2,21	16,69	2,59	4,3	0,00	0,0
2017-11-24 08:00	107	33	92	0,0	17,13	-0,69	233,8	987,50	-2,27	-0,69	16,79	2,37	4,1	0,00	0,0
2017-11-24 08:30	115	33	93	0,0	17,23	-1,19	233,8	987,50	-2,62	-1,19	16,89	1,95	0,0	0,00	0,0
2017-11-24 09:00	114	33	95	0,0	17,33	-1,69	233,8	988,50	-2,82	-1,69	16,99	1,62	0,0	0,00	0,0
2017-11-24 09:30	115	33	98	0,0	17,33	-1,49	233,8	988,50	-2,18	-1,49	16,99	2,07	0,0	0,00	0,0
2017-11-24 10:00	132	33	98	0,0	17,33	-1,49	235,0	988,50	-2,18	-1,49	16,99	2,07	3,1	1,20	1,2
2017-11-24 10:30	133	33	97	2,8	17,33	-1,19	235,0	989,50	-2,03	-4,33	16,99	2,28	4,7	1,20	1,2
2017-11-24 11:00	110	33	93	4,1	17,23	-0,79	235,0	989,50	-2,22	-7,66	16,89	2,35	5,4	0,00	1,2
2017-11-24 11:30	163	33	87	2,0	17,23	-0,39	235,0	989,50	-2,76	-0,39	16,89	2,27	5,0	0,00	1,2
2017-11-24 12:00	127	33	83	2,6	17,13	-0,19	235,0	989,50	-3,22	-2,00	16,79	2,17	5,2	0,00	1,2
2017-11-24 12:30	136	33	80	5,2	17,03	0,01	235,0	989,50	-3,53	-8,52	16,69	2,14	5,4	0,00	1,2
2017-11-24 13:00	132	33	79	3,9	16,93	-0,09	235,0	989,50	-3,81	-5,59	16,59	1,97	5,0	0,00	1,2
2017-11-24 13:30	164	33	78	2,6	16,83	-0,09	236,2	989,50	-3,98	-1,90	16,49	1,90	8,1	1,20	2,4

Datum	Vindriktning	Luftfukt inne	Luftfukt ute	Vindhastighet	Temp inne	Temp ute	Nederb. året	Lufttryck	Daggpunkt	Kyleffekt	Vix inne	Vix ute	Vindby	Korr lufttryck	Regn/dygn
	°	Rh%	Rh%	m/s	°C	°C	mm	Mbar	°C	°C	°C	°C	m/s		mm
2017-11-24 14:00	111	33	76	2,8	16,73	-0,39	236,2	989,50	-4,63	-3,46	16,39	1,46	4,9	1,20	2,4
2017-11-24 14:30	123	33	76	0,0	16,63	-0,79	236,2	989,50	-5,02	-0,79	16,29	1,06	4,3	0,00	2,4
2017-11-24 15:00	156	33	76	2,8	16,63	-1,29	236,2	990,50	-5,50	-4,44	16,29	0,56	3,9	0,00	2,4
2017-11-24 15:30	126	33	78	3,7	16,63	-1,59	236,2	990,50	-5,44	-7,34	16,29	0,40	4,7	0,00	2,4
2017-11-24 16:00	151	33	77	4,5	16,63	-1,59	236,2	990,50	-5,61	-9,84	16,29	0,33	6,4	0,00	2,4
2017-11-24 16:30	147	33	78	3,9	16,63	-1,59	236,2	990,50	-5,44	-7,34	16,29	0,40	5,4	0,00	2,4
2017-11-24 17:00	137	33	78	2,4	16,63	-1,69	236,2	990,50	-5,53	-3,59	16,29	0,30	5,6	0,00	2,4
2017-11-24 17:30	123	33	79	3,3	16,63	-1,99	236,2	990,50	-5,65	-6,50	16,29	0,07	5,8	0,00	2,4
2017-11-24 18:00	137	33	81	3,9	16,73	-2,09	236,2	990,50	-5,41	-7,92	16,39	0,12	5,4	0,00	2,4
2017-11-24 18:30	100	33	81	2,8	16,83	-2,09	236,2	990,50	-5,41	-5,31	16,49	0,12	7,3	0,00	2,4
2017-11-24 19:00	107	33	82	2,8	16,83	-2,29	236,2	991,50	-5,43	-5,53	16,49	-0,01	4,9	0,00	2,4
2017-11-24 19:30	121	33	82	1,4	16,83	-2,49	236,2	991,50	-5,63	-2,49	16,49	-0,21	4,5	0,00	2,4
2017-11-24 20:00	120	33	82	3,9	16,93	-2,29	236,2	991,50	-5,43	-8,15	16,59	-0,01	4,5	0,00	2,4
2017-11-24 20:30	141	33	82	3,5	16,93	-2,19	236,2	992,50	-5,33	-6,73	16,59	0,09	5,4	0,00	2,4
2017-11-24 21:00	113	33	81	1,4	16,93	-2,19	236,2	992,50	-5,50	-2,19	16,59	0,02	4,5	0,00	2,4
2017-11-24 21:30	132	33	81	1,2	16,93	-2,39	236,2	992,50	-5,70	-2,39	16,59	-0,19	3,3	0,00	2,4
2017-11-24 22:00	135	33	82	3,1	16,93	-2,29	236,2	992,50	-5,43	-5,53	16,59	-0,01	5,6	0,00	2,4
2017-11-24 22:30	144	32	82	2,8	16,83	-2,29	237,4	992,50	-5,43	-5,53	16,45	-0,01	5,4	1,20	3,6
2017-11-24 23:00	124	32	82	1,6	16,73	-2,79	237,4	993,50	-5,92	-2,79	16,35	-0,51	3,9	1,20	3,6
2017-11-24 23:30	108	32	83	0,0	16,63	-3,19	237,4	993,50	-6,15	-3,19	16,25	-0,84	3,0	0,00	3,6
2017-11-25 00:00	128	32	84	0,0	16,63	-3,39	237,4	993,50	-6,18	-3,39	16,25	-0,96	1,4	0,00	0,0
2017-11-25 00:30	121	32	85	0,0	16,63	-3,69	237,4	993,50	-6,31	-3,69	16,25	-1,19	1,2	0,00	0,0
2017-11-25 01:00	122	32	86	0,0	16,53	-4,09	237,4	993,50	-6,54	-4,09	16,15	-1,51	0,0	0,00	0,0
2017-11-25 01:30	111	33	88	0,0	16,53	-4,29	237,4	993,50	-6,43	-4,29	16,19	-1,56	0,0	0,00	0,0
2017-11-25 02:00	114	33	90	0,0	16,43	-4,59	237,4	994,50	-6,42	-4,59	16,09	-1,70	0,0	0,00	0,0
2017-11-25 02:30	110	33	91	0,0	16,43	-4,79	237,4	994,50	-6,47	-4,79	16,09	-1,82	0,0	0,00	0,0
2017-11-25 03:00	109	33	91	0,0	16,53	-5,09	237,4	994,50	-6,77	-5,09	16,19	-2,12	0,0	0,00	0,0
2017-11-25 03:30	103	33	92	0,0	16,53	-4,69	237,4	994,50	-6,22	-4,69	16,19	-1,64	0,0	0,00	0,0
2017-11-25 04:00	108	33	92	0,0	16,53	-4,89	237,4	994,50	-6,42	-4,89	16,19	-1,84	0,0	0,00	0,0
2017-11-25 04:30	103	33	93	0,0	16,53	-5,09	237,4	994,50	-6,47	-5,09	16,19	-1,95	0,0	0,00	0,0
2017-11-25 05:00	105	33	93	0,0	16,63	-5,29	237,4	994,50	-6,67	-5,29	16,29	-2,15	0,0	0,00	0,0
2017-11-25 05:30	109	33	94	0,0	16,63	-5,59	237,4	994,50	-6,82	-5,59	16,29	-2,37	0,0	0,00	0,0
2017-11-25 06:00	108	33	96	0,0	16,63	-5,59	237,4	994,50	-6,54	-5,59	16,29	-2,21	0,0	0,00	0,0
2017-11-25 06:30	108	33	95	0,0	16,63	-6,19	238,6	994,50	-7,28	-6,19	16,29	-2,89	5,6	1,20	1,2
2017-11-25 07:00	107	33	96	0,0	16,83	-6,19	238,6	994,50	-7,14	-6,19	16,49	-2,81	0,0	1,20	1,2
2017-11-25 07:30	103	33	97	0,0	17,03	-6,19	238,6	994,50	-7,00	-6,19	16,69	-2,72	0,0	0,00	1,2
2017-11-25 08:00	109	33	98	0,0	17,03	-6,29	238,6	994,50	-6,96	-6,29	16,69	-2,74	0,0	0,00	1,2
2017-11-25 08:30	106	33	100	0,0	17,13	-6,29	238,6	994,50	-6,69	-6,29	16,79	-2,56	0,0	0,00	1,2
2017-11-25 09:00	104	33	100	0,0	17,13	-6,39	238,6	994,50	-6,79	-6,39	16,79	-2,66	0,0	0,00	1,2
2017-11-25 09:30	108	33	100	0,0	17,23	-6,49	239,8	995,50	-6,89	-6,49	16,89	-2,76	3,7	1,20	2,4
2017-11-25 10:00	105	33	100	0,0	17,23	-6,29	239,8	995,50	-6,69	-6,29	16,89	-2,56	0,0	1,20	2,4
2017-11-25 10:30	110	33	100	0,0	17,23	-5,89	239,8	995,50	-6,29	-5,89	16,89	-2,16	0,0	0,00	2,4
2017-11-25 11:00	105	33	100	0,0	17,23	-5,99	239,8	995,50	-5,99	-5,99	16,89	-1,86	0,0	0,00	2,4
2017-11-25 11:30	104	33	99	0,0	17,23	-5,59	239,8	995,50	-6,13	-5,59	16,89	-1,95	0,0	0,00	2,4
2017-11-25 12:00	100	33	97	0,0	17,13	-5,49	239,8	995,50	-6,30	-5,49	16,79	-2,02	0,0	0,00	2,4
2017-11-25 12:30	103	33	96	0,0	17,03	-5,29	239,8	995,50	-6,24	-5,29	16,69	-1,90	0,0	0,00	2,4

Datum	Vindriktning °	Luftfukt inne Rh%	Luftfukt ute Rh%	Vindhastighet m/s	Temp inne °C	Temp ute °C	Nederb. året mm	Lufttryck Mbar	Daggpunkt °C	Kyleffekt °C	Vix inne °C	Vix ute °C	Vindby m/s	Korr lufttryck	Regn/dygn mm
2017-11-25 13:00	108	32	94	0,0	17,03	-5,19	239,8	995,50	-6,43	-5,19	16,65	-1,97	0,0	0,00	2,4
2017-11-25 13:30	104	33	93	0,0	16,93	-5,29	239,8	995,50	-6,67	-5,29	16,59	-2,15	0,0	0,00	2,4
2017-11-25 14:00	108	33	93	0,0	16,93	-5,29	239,8	995,50	-6,67	-5,29	16,59	-2,15	0,0	0,00	2,4
2017-11-25 14:30	107	32	92	0,0	16,93	-5,49	239,8	995,50	-7,01	-5,49	16,55	-2,44	5,4	0,00	2,4
2017-11-25 15:00	105	32	92	0,0	16,93	-6,19	239,8	995,50	-7,71	-6,19	16,55	-3,14	0,0	0,00	2,4
2017-11-25 15:30	106	32	94	0,0	16,83	-5,79	239,8	995,50	-7,02	-5,79	16,45	-2,57	0,0	0,00	2,4
2017-11-25 16:00	105	32	94	0,0	16,83	-6,09	239,8	995,50	-7,32	-6,09	16,45	-2,87	0,0	0,00	2,4
2017-11-25 16:30	105	32	96	0,0	16,83	-5,89	239,8	995,50	-6,84	-5,89	16,45	-2,51	0,0	0,00	2,4
2017-11-25 17:00	107	32	97	0,0	16,93	-5,99	239,8	995,50	-6,80	-5,99	16,55	-2,52	0,0	0,00	2,4
2017-11-25 17:30	105	32	98	0,0	16,93	-6,19	239,8	995,50	-6,86	-6,19	16,55	-2,64	0,0	0,00	2,4
2017-11-25 18:00	106	32	99	0,0	16,93	-6,39	239,8	995,50	-6,92	-6,39	16,55	-2,75	0,0	0,00	2,4
2017-11-25 18:30	99	32	100	0,0	16,93	-6,49	239,8	995,50	-6,89	-6,49	16,55	-2,76	0,0	0,00	2,4
2017-11-25 19:00	106	32	100	0,0	16,93	-6,59	239,8	995,50	-6,99	-6,59	16,55	-2,86	1,8	0,00	2,4
2017-11-25 19:30	104	32	100	0,0	17,03	-6,49	239,8	995,50	-6,89	-6,49	16,65	-2,76	0,0	0,00	2,4
2017-11-25 20:00	99	32	100	0,0	17,03	-6,49	239,8	996,50	-6,89	-6,49	16,65	-2,76	0,0	0,00	2,4
2017-11-25 20:30	104	32	100	0,0	17,03	-6,49	239,8	996,50	-6,89	-6,49	16,65	-2,76	0,0	0,00	2,4
2017-11-25 21:00	101	32	100	0,0	17,03	-6,49	239,8	996,50	-6,89	-6,49	16,65	-2,76	0,0	0,00	2,4
2017-11-25 21:30	106	32	100	0,0	17,03	-6,09	239,8	996,50	-6,49	-6,09	16,65	-2,36	0,0	0,00	2,4
2017-11-25 22:00	100	32	100	0,0	17,03	-5,89	239,8	996,50	-6,29	-5,89	16,65	-2,16	0,0	0,00	2,4
2017-11-25 22:30	101	32	98	0,0	16,93	-6,09	239,8	996,50	-6,76	-6,09	16,55	-2,54	0,0	0,00	2,4
2017-11-25 23:00	104	32	97	0,0	16,93	-6,09	239,8	996,50	-6,90	-6,09	16,55	-2,62	0,0	0,00	2,4
2017-11-25 23:30	105	32	95	0,0	16,83	-5,99	239,8	996,50	-7,08	-5,99	16,45	-2,69	0,0	0,00	2,4
2017-11-26 00:00	108	32	94	0,0	16,73	-6,39	239,8	996,50	-7,62	-6,39	16,35	-3,17	0,0	0,00	0,0
2017-11-26 00:30	111	32	95	0,0	16,63	-6,19	239,8	996,50	-7,28	-6,19	16,25	-2,89	0,0	0,00	0,0
2017-11-26 01:00	111	32	96	0,0	16,63	-6,69	239,8	996,50	-7,63	-6,69	16,25	-3,31	0,0	0,00	0,0
2017-11-26 01:30	105	32	99	0,0	16,53	-6,49	239,8	996,50	-7,02	-6,49	16,15	-2,85	1,2	0,00	0,0
2017-11-26 02:00	105	32	100	0,0	16,53	-7,19	239,8	996,50	-7,59	-7,19	16,15	-3,46	3,5	0,00	0,0
2017-11-26 02:30	105	33	100	0,0	16,53	-6,39	239,8	996,50	-6,79	-6,39	16,19	-2,66	0,0	0,00	0,0
2017-11-26 03:00	105	33	100	0,0	16,63	-6,29	239,8	996,50	-6,69	-6,29	16,29	-2,56	0,0	0,00	0,0
2017-11-26 03:30	107	33	100	0,0	16,63	-5,59	239,8	996,50	-5,99	-5,59	16,29	-1,86	0,0	0,00	0,0
2017-11-26 04:00	98	33	100	0,0	16,73	-5,79	239,8	995,50	-6,19	-5,79	16,39	-2,06	0,0	0,00	0,0
2017-11-26 04:30	106	33	100	0,0	16,73	-5,49	239,8	995,50	-5,89	-5,49	16,39	-1,76	0,0	0,00	0,0
2017-11-26 05:00	108	33	100	0,0	16,73	-5,29	239,8	995,50	-5,69	-5,29	16,39	-1,56	1,6	0,00	0,0
2017-11-26 05:30	109	33	100	0,0	16,83	-4,99	239,8	995,50	-5,39	-4,99	16,49	-1,26	0,0	0,00	0,0
2017-11-26 06:00	99	33	100	0,0	16,83	-4,99	239,8	995,50	-5,39	-4,99	16,49	-1,26	0,0	0,00	0,0
2017-11-26 06:30	106	33	100	0,0	16,83	-4,99	239,8	995,50	-5,39	-4,99	16,49	-1,26	0,0	0,00	0,0
2017-11-26 07:00	105	33	100	0,0	17,03	-4,79	239,8	995,50	-5,19	-4,79	16,69	-1,06	0,0	0,00	0,0
2017-11-26 07:30	103	33	100	0,0	17,23	-4,59	239,8	995,50	-4,99	-4,59	16,89	-0,86	0,0	0,00	0,0
2017-11-26 08:00	104	33	100	0,0	17,23	-4,59	239,8	995,50	-4,99	-4,59	16,89	-0,86	0,0	0,00	0,0
2017-11-26 08:30	104	33	100	0,0	17,33	-4,39	239,8	996,50	-4,79	-4,39	16,99	-0,66	0,0	0,00	0,0
2017-11-26 09:00	106	33	100	0,0	17,33	-4,09	239,8	996,50	-4,50	-4,09	16,99	-0,36	0,0	0,00	0,0
2017-11-26 09:30	106	33	100	0,0	17,33	-3,99	239,8	996,50	-4,40	-3,99	16,99	-0,26	0,0	0,00	0,0
2017-11-26 10:00	105	33	100	0,0	17,33	-3,89	239,8	996,50	-4,30	-3,89	16,99	-0,16	0,0	0,00	0,0
2017-11-26 10:30	106	33	100	0,0	17,33	-3,69	239,8	996,50	-4,10	-3,69	16,99	0,04	0,0	0,00	0,0
2017-11-26 11:00	105	33	100	0,0	17,33	-3,49	239,8	996,50	-3,90	-3,49	16,99	0,24	0,0	0,00	0,0
2017-11-26 11:30	103	33	100	0,0	17,33	-3,29	239,8	996,50	-3,70	-3,29	16,99	0,44	0,0	0,00	0,0

Datum	Vindriktning °	Luftfukt inne Rh%	Luftfukt ute Rh%	Vindhastighet m/s	Temp inne °C	Temp ute °C	Nederb. året mm	Lufttryck Mbar	Daggpunkt °C	Kyleffekt °C	Vix inne °C	Vix ute °C	Vindby m/s	Korr lufttryck	Regn/dygn mm
2017-11-26 12:00	104	33	100	0,0	17,33	-3,29	239,8	996,50	-3,70	-3,29	16,99	0,44	0,0	0,00	0,0
2017-11-26 12:30	103	33	100	0,0	17,33	-3,49	239,8	996,50	-3,90	-3,49	16,99	0,24	0,0	0,00	0,0
2017-11-26 13:00	105	33	100	0,0	17,23	-3,49	239,8	996,50	-3,90	-3,49	16,89	0,24	0,0	0,00	0,0
2017-11-26 13:30	105	33	100	0,0	17,23	-3,59	239,8	996,50	-4,00	-3,59	16,89	0,14	0,0	0,00	0,0
2017-11-26 14:00	99	33	100	0,0	17,23	-3,79	239,8	996,50	-4,20	-3,79	16,89	-0,06	0,0	0,00	0,0
2017-11-26 14:30	94	33	100	0,0	17,23	-3,79	239,8	996,50	-4,20	-3,79	16,89	-0,06	0,0	0,00	0,0
2017-11-26 15:00	110	33	100	0,0	17,23	-3,89	239,8	997,50	-4,30	-3,89	16,89	-0,16	1,4	0,00	0,0
2017-11-26 15:30	105	33	100	0,0	17,23	-3,89	239,8	997,50	-4,30	-3,89	16,89	-0,16	0,0	0,00	0,0
2017-11-26 16:00	31	33	100	0,0	17,23	-4,09	239,8	997,50	-4,50	-4,09	16,89	-0,36	0,0	0,00	0,0
2017-11-26 16:30	32	33	100	0,0	17,13	-3,79	239,8	997,50	-4,20	-3,79	16,79	-0,06	0,0	0,00	0,0
2017-11-26 17:00	29	33	100	0,0	17,13	-3,99	239,8	997,50	-4,40	-3,99	16,79	-0,26	0,0	0,00	0,0
2017-11-26 17:30	31	33	100	0,0	17,13	-3,89	239,8	997,50	-4,30	-3,89	16,79	-0,16	0,0	0,00	0,0
2017-11-26 18:00	30	33	100	0,0	17,13	-3,89	239,8	997,50	-4,30	-3,89	16,79	-0,16	0,0	0,00	0,0
2017-11-26 18:30	31	33	100	0,0	17,13	-3,79	239,8	997,50	-4,20	-3,79	16,79	-0,06	0,0	0,00	0,0
2017-11-26 19:00	31	33	100	0,0	17,13	-3,69	239,8	998,51	-4,10	-3,69	16,79	0,04	0,0	0,00	0,0
2017-11-26 19:30	30	33	100	0,0	17,23	-3,69	239,8	998,51	-4,10	-3,69	16,89	0,04	0,0	0,00	0,0
2017-11-26 20:00	31	33	100	0,0	17,23	-3,69	239,8	998,51	-4,10	-3,69	16,89	0,04	0,0	0,00	0,0
2017-11-26 20:30	31	33	100	0,0	17,23	-3,59	239,8	998,51	-4,00	-3,59	16,89	0,14	0,0	0,00	0,0
2017-11-26 21:00	30	33	100	0,0	17,13	-3,69	239,8	999,51	-4,10	-3,69	16,79	0,04	0,0	0,00	0,0
2017-11-26 21:30	31	33	100	0,0	17,23	-3,69	239,8	999,51	-4,10	-3,69	16,89	0,04	0,0	0,00	0,0
2017-11-26 22:00	21	33	100	0,0	17,23	-3,69	239,8	999,51	-4,10	-3,69	16,89	0,04	0,0	0,00	0,0
2017-11-26 22:30	8	33	100	0,0	17,33	-3,79	239,8	999,51	-4,20	-3,79	16,99	-0,06	0,0	0,00	0,0
2017-11-26 23:00	8	33	100	0,0	17,23	-3,79	239,8	999,51	-4,20	-3,79	16,89	-0,06	0,0	0,00	0,0
2017-11-26 23:30	8	33	100	0,0	17,23	-3,79	239,8	999,51	-4,20	-3,79	16,89	-0,06	0,0	0,00	0,0
2017-11-27 00:00	7	33	100	0,0	17,13	-3,89	239,8	999,51	-4,30	-3,89	16,79	-0,16	0,0	0,00	0,0
2017-11-27 00:30	7	33	100	0,0	17,03	-3,99	239,8	999,51	-4,40	-3,99	16,69	-0,26	0,0	0,00	0,0
2017-11-27 01:00	7	33	100	0,0	16,93	-3,89	239,8	999,51	-4,30	-3,89	16,59	-0,16	0,0	0,00	0,0
2017-11-27 01:30	7	33	100	0,0	16,83	-4,09	239,8	999,51	-4,50	-4,09	16,49	-0,36	0,0	0,00	0,0
2017-11-27 02:00	7	33	100	0,0	16,73	-4,29	239,8	999,51	-4,69	-4,29	16,39	-0,56	0,0	0,00	0,0
2017-11-27 02:30	7	33	100	0,0	16,73	-4,49	239,8	1000,51	-4,89	-4,49	16,39	-0,76	0,0	0,00	0,0
2017-11-27 03:00	7	33	100	0,0	16,63	-4,79	239,8	1000,51	-5,19	-4,79	16,29	-1,06	0,0	0,00	0,0
2017-11-27 03:30	7	33	100	0,0	16,63	-5,09	239,8	1000,51	-5,49	-5,09	16,29	-1,36	0,0	0,00	0,0
2017-11-27 04:00	7	33	100	0,0	16,63	-5,39	239,8	1000,51	-5,79	-5,39	16,29	-1,66	0,0	0,00	0,0
2017-11-27 04:30	7	33	100	0,0	16,63	-5,89	239,8	1000,51	-6,29	-5,89	16,29	-2,16	0,0	0,00	0,0
2017-11-27 05:00	7	33	100	0,0	16,63	-6,09	239,8	1000,51	-6,49	-6,09	16,29	-2,36	0,0	0,00	0,0
2017-11-27 05:30	7	33	100	0,0	16,63	-6,49	239,8	1000,51	-6,89	-6,49	16,29	-2,76	0,0	0,00	0,0
2017-11-27 06:00	7	33	100	0,0	16,63	-7,09	239,8	1000,51	-7,49	-7,09	16,29	-3,36	0,0	0,00	0,0
2017-11-27 06:30	7	32	100	0,0	16,63	-7,59	239,8	1000,51	-7,99	-7,59	16,25	-3,86	0,0	0,00	0,0
2017-11-27 07:00	7	32	100	0,0	16,73	-8,29	239,8	1000,51	-8,68	-8,29	16,35	-4,56	0,0	0,00	0,0
2017-11-27 07:30	7	32	100	0,0	16,83	-8,69	239,8	1000,51	-9,08	-8,69	16,45	-4,96	0,0	0,00	0,0
2017-11-27 08:00	7	32	100	0,0	17,03	-9,09	239,8	1001,51	-9,48	-9,09	16,65	-5,36	0,0	0,00	0,0
2017-11-27 08:30	7	32	100	0,0	17,03	-9,49	239,8	1001,51	-9,88	-9,49	16,65	-5,76	0,0	0,00	0,0
2017-11-27 09:00	7	32	100	0,0	17,03	-10,19	239,8	1001,51	-10,58	-10,19	16,65	-6,46	0,0	0,00	0,0
2017-11-27 09:30	7	32	100	0,0	17,03	-10,49	239,8	1001,51	-10,88	-10,49	16,65	-6,77	0,0	0,00	0,0
2017-11-27 10:00	7	32	100	0,0	17,03	-10,80	239,8	1001,51	-11,18	-10,80	16,65	-7,07	3,1	0,00	0,0
2017-11-27 10:30	7	32	100	0,0	17,03	-10,59	239,8	1001,51	-10,98	-10,59	16,65	-6,87	0,0	0,00	0,0

Datum	Vindriktning °	Luftfukt inne Rh%	Luftfukt ute Rh%	Vindhastighet m/s	Temp inne °C	Temp ute °C	Nederb. året mm	Lufttryck Mbar	Daggpunkt °C	Kyleffekt °C	Vix inne °C	Vix ute °C	Vindby m/s	Korr lufttryck	Regn/dygn mm
2017-11-27 11:00	7	32	100	0,0	17,03	-10,49	239,8	1001,51	-10,88	-10,49	16,65	-6,77	0,0	0,00	0,0
2017-11-27 11:30	7	32	100	0,0	17,03	-10,39	239,8	1001,51	-10,78	-10,39	16,65	-6,67	0,0	0,00	0,0
2017-11-27 12:00	7	32	100	0,0	17,03	-10,39	239,8	1001,51	-10,78	-10,39	16,65	-6,67	0,0	0,00	0,0
2017-11-27 12:30	8	32	97	0,0	16,93	-9,89	239,8	1001,51	-10,68	-9,89	16,55	-6,42	0,0	0,00	0,0
2017-11-27 13:00	8	32	97	0,0	16,83	-9,79	241,0	1001,51	-10,58	-9,79	16,45	-6,32	3,1	1,20	1,2
2017-11-27 13:30	41	31	97	0,0	16,73	-9,99	241,0	1001,51	-10,78	-9,99	16,32	-6,52	0,0	1,20	1,2
2017-11-27 14:00	44	31	97	0,0	16,63	-10,49	241,0	1001,51	-11,27	-10,49	16,22	-7,02	5,6	0,00	1,2
2017-11-27 14:30	44	31	97	0,0	16,63	-11,20	241,0	1001,51	-11,97	-11,20	16,22	-7,72	0,0	0,00	1,2
2017-11-27 15:00	44	31	97	0,0	16,63	-11,50	241,0	1001,51	-12,27	-11,50	16,22	-8,02	0,0	0,00	1,2
2017-11-27 15:30	44	31	97	0,0	16,53	-12,30	241,0	1001,51	-13,06	-12,30	16,11	-8,83	0,0	0,00	1,2
2017-11-27 16:00	46	31	97	0,0	16,53	-12,90	241,0	1001,51	-13,66	-12,90	16,11	-9,43	0,0	0,00	1,2
2017-11-27 16:30	44	31	97	0,0	16,53	-13,50	241,0	1001,51	-14,26	-13,50	16,11	-10,03	0,0	0,00	1,2
2017-11-27 17:00	44	31	97	0,0	16,53	-13,80	242,2	1001,51	-14,55	-13,80	16,11	-10,33	6,6	1,20	2,4
2017-11-27 17:30	46	31	97	0,0	16,63	-13,00	242,2	1001,51	-13,76	-13,00	16,22	-9,53	0,0	1,20	2,4
2017-11-27 18:00	44	31	97	0,0	16,63	-13,00	242,2	1001,51	-13,76	-13,00	16,22	-9,53	0,0	0,00	2,4
2017-11-27 18:30	45	31	97	0,0	16,63	-13,40	242,2	1001,51	-14,16	-13,40	16,22	-9,93	4,7	0,00	2,4
2017-11-27 19:00	46	31	97	0,0	16,63	-14,10	242,2	1002,51	-14,85	-14,10	16,22	-10,63	0,0	0,00	2,4
2017-11-27 19:30	44	31	97	0,0	16,63	-14,00	242,2	1002,51	-14,75	-14,00	16,22	-10,53	0,0	0,00	2,4
2017-11-27 20:00	46	31	97	0,0	16,63	-13,90	242,2	1002,51	-14,65	-13,90	16,22	-10,43	0,0	0,00	2,4
2017-11-27 20:30	45	31	97	0,0	16,63	-14,30	242,2	1002,51	-15,05	-14,30	16,22	-10,83	0,0	0,00	2,4
2017-11-27 21:00	44	31	97	0,0	16,63	-14,40	242,2	1002,51	-15,15	-14,40	16,22	-10,93	0,0	0,00	2,4
2017-11-27 21:30	45	31	97	0,0	16,63	-14,50	242,2	1002,51	-15,25	-14,50	16,22	-11,03	0,0	0,00	2,4
2017-11-27 22:00	46	31	97	0,0	16,63	-14,60	242,2	1002,51	-15,35	-14,60	16,22	-11,13	0,0	0,00	2,4
2017-11-27 22:30	44	31	97	0,0	16,63	-14,50	242,2	1003,51	-15,25	-14,50	16,22	-11,03	0,0	0,00	2,4
2017-11-27 23:00	44	31	97	0,0	16,53	-14,40	242,2	1003,51	-15,15	-14,40	16,11	-10,93	0,0	0,00	2,4
2017-11-27 23:30	46	31	97	0,0	16,33	-15,00	242,2	1003,51	-15,75	-15,00	15,91	-11,53	0,0	0,00	2,4
2017-11-28 00:00	46	31	97	0,0	16,23	-15,10	242,2	1003,51	-15,85	-15,10	15,81	-11,63	0,0	0,00	0,0
2017-11-28 00:30	45	31	97	0,0	16,13	-15,50	242,2	1003,51	-16,24	-15,50	15,71	-12,03	0,0	0,00	0,0
2017-11-28 01:00	46	31	97	0,0	16,03	-15,80	242,2	1003,51	-16,54	-15,80	15,61	-12,33	0,0	0,00	0,0
2017-11-28 01:30	44	31	97	0,0	16,03	-15,70	242,2	1003,51	-16,44	-15,70	15,61	-12,23	0,0	0,00	0,0
2017-11-28 02:00	45	31	97	0,0	16,03	-15,70	242,2	1004,51	-16,44	-15,70	15,61	-12,23	0,0	0,00	0,0
2017-11-28 02:30	44	31	97	0,0	16,03	-15,50	242,2	1004,51	-16,24	-15,50	15,61	-12,03	0,0	0,00	0,0
2017-11-28 03:00	45	31	97	0,0	16,13	-15,40	242,2	1004,51	-16,14	-15,40	15,71	-11,93	0,0	0,00	0,0
2017-11-28 03:30	46	31	97	0,0	16,13	-15,50	242,2	1004,51	-16,24	-15,50	15,71	-12,03	0,0	0,00	0,0
2017-11-28 04:00	44	31	97	0,0	16,13	-15,40	242,2	1004,51	-16,14	-15,40	15,71	-11,93	0,0	0,00	0,0
2017-11-28 04:30	45	31	97	0,0	16,23	-15,60	242,2	1004,51	-16,34	-15,60	15,81	-12,13	0,0	0,00	0,0
2017-11-28 05:00	45	31	97	0,0	16,23	-15,80	242,2	1004,51	-16,54	-15,80	15,81	-12,33	0,0	0,00	0,0
2017-11-28 05:30	44	31	97	0,0	16,23	-15,70	242,2	1004,51	-16,44	-15,70	15,81	-12,23	0,0	0,00	0,0
2017-11-28 06:00	46	31	97	0,0	16,23	-16,10	242,2	1005,51	-16,84	-16,10	15,81	-12,63	0,0	0,00	0,0
2017-11-28 06:30	44	31	97	0,0	16,23	-15,80	242,2	1005,51	-16,54	-15,80	15,81	-12,33	0,0	0,00	0,0
2017-11-28 07:00	45	31	97	0,0	16,23	-16,00	242,2	1005,51	-16,74	-16,00	15,81	-12,53	0,0	0,00	0,0
2017-11-28 07:30	44	31	97	0,0	16,43	-16,00	242,2	1005,51	-16,74	-16,00	16,01	-12,53	0,0	0,00	0,0
2017-11-28 08:00	45	31	97	0,0	16,53	-15,50	242,2	1005,51	-16,24	-15,50	16,11	-12,03	0,0	0,00	0,0
2017-11-28 08:30	44	31	97	0,0	16,63	-15,30	242,2	1005,51	-16,05	-15,30	16,22	-11,83	0,0	0,00	0,0
2017-11-28 09:00	56	31	97	0,0	16,73	-15,50	242,2	1006,51	-16,24	-15,50	16,32	-12,03	0,0	0,00	0,0
2017-11-28 09:30	55	31	97	0,0	16,73	-15,70	242,2	1006,51	-16,44	-15,70	16,32	-12,23	0,0	0,00	0,0

Datum	Vindriktning °	Luftfukt inne Rh%	Luftfukt ute Rh%	Vindhastighet m/s	Temp inne °C	Temp ute °C	Nederb. året mm	Lufftryck Mbar	Daggpunkt °C	Kyleffekt °C	Vix inne °C	Vix ute °C	Vindby m/s	Korr lufftryck	Regn/dygn mm
2017-11-28 10:00	44	30	97	0,0	16,73	-15,50	242,2	1006,51	-16,24	-15,50	16,28	-12,03	0,0	0,00	0,0
2017-11-28 10:30	46	30	97	0,0	16,73	-15,20	242,2	1006,51	-15,95	-15,20	16,28	-11,73	3,7	0,00	0,0
2017-11-28 11:00	45	30	97	0,0	16,63	-14,70	242,2	1006,51	-15,45	-14,70	16,18	-11,23	0,0	0,00	0,0
2017-11-28 11:30	46	30	97	0,0	16,63	-14,50	242,2	1006,51	-15,25	-14,50	16,18	-11,03	0,0	0,00	0,0
2017-11-28 12:00	59	30	97	0,0	16,63	-14,30	242,2	1006,51	-15,05	-14,30	16,18	-10,83	0,0	0,00	0,0
2017-11-28 12:30	65	30	97	0,0	16,53	-14,00	242,2	1006,51	-14,75	-14,00	16,08	-10,53	0,0	0,00	0,0
2017-11-28 13:00	66	30	97	0,0	16,53	-13,80	242,2	1006,51	-14,55	-13,80	16,08	-10,33	0,0	0,00	0,0
2017-11-28 13:30	64	30	97	0,0	16,53	-13,80	242,2	1006,51	-14,55	-13,80	16,08	-10,33	0,0	0,00	0,0
2017-11-28 14:00	66	30	97	0,0	16,53	-13,90	242,2	1006,51	-14,65	-13,90	16,08	-10,43	0,0	0,00	0,0
2017-11-28 14:30	67	30	97	0,0	16,43	-14,00	242,2	1006,51	-14,75	-14,00	15,98	-10,53	0,0	0,00	0,0
2017-11-28 15:00	62	30	97	0,0	16,43	-14,10	242,2	1006,51	-14,85	-14,10	15,98	-10,63	0,0	0,00	0,0
2017-11-28 15:30	60	30	97	0,0	16,33	-14,20	242,2	1006,51	-14,95	-14,20	15,88	-10,73	0,0	0,00	0,0
2017-11-28 16:00	60	30	97	0,0	16,33	-14,30	242,2	1006,51	-15,05	-14,30	15,88	-10,83	4,1	0,00	0,0
2017-11-28 16:30	60	30	97	0,0	16,33	-14,40	242,2	1006,51	-15,15	-14,40	15,88	-10,93	0,0	0,00	0,0
2017-11-28 17:00	63	30	97	0,0	16,33	-13,90	242,2	1006,51	-14,65	-13,90	15,88	-10,43	0,0	0,00	0,0
2017-11-28 17:30	62	30	97	0,0	16,33	-14,00	242,2	1006,51	-14,75	-14,00	15,88	-10,53	0,0	0,00	0,0
2017-11-28 18:00	62	30	97	0,0	16,33	-14,00	242,2	1006,51	-14,75	-14,00	15,88	-10,53	0,0	0,00	0,0
2017-11-28 18:30	63	30	97	0,0	16,33	-13,50	242,2	1006,51	-14,26	-13,50	15,88	-10,03	0,0	0,00	0,0
2017-11-28 19:00	63	30	97	0,0	16,43	-14,00	242,2	1006,51	-14,75	-14,00	15,98	-10,53	0,0	0,00	0,0
2017-11-28 19:30	60	30	97	0,0	16,43	-14,30	242,2	1006,51	-15,05	-14,30	15,98	-10,83	0,0	0,00	0,0
2017-11-28 20:00	61	30	97	0,0	16,43	-14,30	242,2	1006,51	-15,05	-14,30	15,98	-10,83	0,0	0,00	0,0
2017-11-28 20:30	60	30	97	0,0	16,43	-14,40	242,2	1006,51	-15,15	-14,40	15,98	-10,93	0,0	0,00	0,0
2017-11-28 21:00	63	30	97	0,0	16,33	-14,50	242,2	1006,51	-15,25	-14,50	15,88	-11,03	0,0	0,00	0,0
2017-11-28 21:30	63	30	97	0,0	16,33	-14,80	242,8	1006,51	-15,55	-14,80	15,88	-11,33	0,0	0,60	0,6
2017-11-28 22:00	60	30	97	0,0	16,33	-15,10	242,8	1006,51	-15,85	-15,10	15,88	-11,63	0,0	0,60	0,6
2017-11-28 22:30	63	30	97	0,0	16,33	-15,00	242,8	1006,51	-15,75	-15,00	15,88	-11,53	0,0	0,00	0,6
2017-11-28 23:00	60	30	97	0,0	16,23	-13,90	242,8	1006,51	-14,65	-13,90	15,78	-10,43	0,0	0,00	0,6
2017-11-28 23:30	60	30	97	0,0	16,13	-14,50	242,8	1006,51	-15,25	-14,50	15,68	-11,03	0,0	0,00	0,6
2017-11-29 00:00	62	30	97	0,0	15,93	-14,20	242,8	1005,51	-14,95	-14,20	15,48	-10,73	0,0	0,00	0,0
2017-11-29 00:30	25	30	97	0,0	15,83	-13,30	242,8	1005,51	-14,06	-13,30	15,38	-9,83	0,0	0,00	0,0
2017-11-29 01:00	356	30	97	0,0	15,83	-13,40	242,8	1005,51	-14,16	-13,40	15,38	-9,93	0,0	0,00	0,0
2017-11-29 01:30	356	30	97	0,0	15,73	-14,10	242,8	1005,51	-14,85	-14,10	15,28	-10,63	0,0	0,00	0,0
2017-11-29 02:00	356	30	97	0,0	15,83	-14,50	242,8	1005,51	-15,25	-14,50	15,38	-11,03	0,0	0,00	0,0
2017-11-29 02:30	356	30	97	0,0	15,83	-14,80	242,8	1005,51	-15,55	-14,80	15,38	-11,33	0,0	0,00	0,0
2017-11-29 03:00	356	30	97	0,0	15,93	-14,70	242,8	1005,51	-15,45	-14,70	15,48	-11,23	0,0	0,00	0,0
2017-11-29 03:30	356	30	97	0,0	15,93	-15,00	242,8	1005,51	-15,75	-15,00	15,48	-11,53	0,0	0,00	0,0
2017-11-29 04:00	356	30	97	0,0	15,93	-14,70	242,8	1004,51	-15,45	-14,70	15,48	-11,23	0,0	0,00	0,0
2017-11-29 04:30	356	30	97	0,0	15,93	-15,00	242,8	1004,51	-15,75	-15,00	15,48	-11,53	0,0	0,00	0,0
2017-11-29 05:00	356	30	97	0,0	15,93	-15,10	242,8	1004,51	-15,85	-15,10	15,48	-11,63	0,0	0,00	0,0
2017-11-29 05:30	356	30	97	0,0	15,93	-15,10	242,8	1004,51	-15,85	-15,10	15,48	-11,63	0,0	0,00	0,0
2017-11-29 06:00	356	30	97	0,0	15,93	-15,00	242,8	1004,51	-15,75	-15,00	15,48	-11,53	0,0	0,00	0,0
2017-11-29 06:30	356	30	97	0,0	15,93	-15,30	242,8	1004,51	-16,05	-15,30	15,48	-11,83	0,0	0,00	0,0
2017-11-29 07:00	356	30	97	0,0	16,03	-14,50	242,8	1004,51	-15,25	-14,50	15,58	-11,03	0,0	0,00	0,0
2017-11-29 07:30	356	30	97	0,0	16,13	-13,80	242,8	1004,51	-14,55	-13,80	15,68	-10,33	0,0	0,00	0,0
2017-11-29 08:00	356	30	97	0,0	16,33	-14,40	242,8	1004,51	-15,15	-14,40	15,88	-10,93	0,0	0,00	0,0
2017-11-29 08:30	356	30	97	0,0	16,33	-15,30	242,8	1004,51	-16,05	-15,30	15,88	-11,83	3,3	0,00	0,0

Datum	Vindriktning °	Luftfukt inne Rh%	Luftfukt ute Rh%	Vindhastighet m/s	Temp inne °C	Temp ute °C	Nederb. året mm	Lufttryck Mbar	Daggpunkt °C	Kyleffekt °C	Vix inne °C	Vix ute °C	Vindby m/s	Korr lufttryck	Regn/dygn mm
2017-11-29 09:00	356	30	97	0,0	16,33	-15,60	242,8	1004,51	-16,34	-15,60	15,88	-12,13	0,0	0,00	0,0
2017-11-29 09:30	356	30	97	0,0	16,43	-15,70	242,8	1004,51	-16,44	-15,70	15,98	-12,23	0,0	0,00	0,0
2017-11-29 10:00	356	30	97	0,0	16,43	-15,80	242,8	1004,51	-16,54	-15,80	15,98	-12,33	0,0	0,00	0,0
2017-11-29 10:30	351	30	97	0,0	16,43	-15,70	242,8	1004,51	-16,44	-15,70	15,98	-12,23	0,0	0,00	0,0
2017-11-29 11:00	351	30	97	0,0	16,43	-15,70	242,8	1004,51	-16,44	-15,70	15,98	-12,23	0,0	0,00	0,0
2017-11-29 11:30	351	30	97	0,0	16,43	-14,30	242,8	1004,51	-15,05	-14,30	15,98	-10,83	0,0	0,00	0,0
2017-11-29 12:00	351	30	97	0,0	16,33	-14,20	242,8	1004,51	-14,95	-14,20	15,88	-10,73	0,0	0,00	0,0
2017-11-29 12:30	345	30	97	0,0	16,33	-14,30	242,8	1004,51	-15,05	-14,30	15,88	-10,83	0,0	0,00	0,0
2017-11-29 13:00	356	29	97	0,0	16,23	-14,20	242,8	1003,51	-14,95	-14,20	15,74	-10,73	0,0	0,00	0,0
2017-11-29 13:30	356	30	97	0,0	16,13	-13,80	242,8	1003,51	-14,55	-13,80	15,68	-10,33	0,0	0,00	0,0
2017-11-29 14:00	356	30	97	0,0	16,13	-13,90	242,8	1003,51	-14,65	-13,90	15,68	-10,43	0,0	0,00	0,0
2017-11-29 14:30	356	30	97	0,0	16,13	-13,60	242,8	1003,51	-14,36	-13,60	15,68	-10,13	0,0	0,00	0,0
2017-11-29 15:00	356	30	97	0,0	16,13	-13,80	242,8	1003,51	-14,55	-13,80	15,68	-10,33	0,0	0,00	0,0
2017-11-29 15:30	356	30	97	0,0	16,13	-13,80	242,8	1003,51	-14,55	-13,80	15,68	-10,33	0,0	0,00	0,0
2017-11-29 16:00	356	30	97	0,0	16,13	-13,60	242,8	1003,51	-14,36	-13,60	15,68	-10,13	0,0	0,00	0,0
2017-11-29 16:30	356	30	97	0,0	16,13	-13,60	242,8	1003,51	-14,36	-13,60	15,68	-10,13	0,0	0,00	0,0
2017-11-29 17:00	356	30	97	0,0	16,13	-13,70	242,8	1003,51	-14,45	-13,70	15,68	-10,23	0,0	0,00	0,0
2017-11-29 17:30	356	30	97	0,0	16,13	-13,70	242,8	1003,51	-14,45	-13,70	15,68	-10,23	0,0	0,00	0,0
2017-11-29 18:00	356	30	97	0,0	16,13	-13,50	242,8	1003,51	-14,26	-13,50	15,68	-10,03	0,0	0,00	0,0
2017-11-29 18:30	356	30	97	0,0	16,13	-13,20	242,8	1003,51	-13,96	-13,20	15,68	-9,73	0,0	0,00	0,0
2017-11-29 19:00	356	30	97	0,0	16,23	-12,70	242,8	1003,51	-13,46	-12,70	15,78	-9,23	0,0	0,00	0,0
2017-11-29 19:30	356	30	97	0,0	16,23	-11,60	242,8	1003,51	-12,37	-11,60	15,78	-8,13	0,0	0,00	0,0
2017-11-29 20:00	356	30	97	0,0	16,23	-11,10	242,8	1003,51	-11,87	-11,10	15,78	-7,62	0,0	0,00	0,0
2017-11-29 20:30	356	30	97	0,0	16,23	-12,00	242,8	1003,51	-12,76	-12,00	15,78	-8,53	0,0	0,00	0,0
2017-11-29 21:00	356	30	97	0,0	16,23	-11,70	242,8	1003,51	-12,47	-11,70	15,78	-8,23	0,0	0,00	0,0
2017-11-29 21:30	322	30	97	0,0	16,23	-10,80	244,0	1003,51	-11,57	-10,80	15,78	-7,32	1,2	1,20	1,2
2017-11-29 22:00	324	29	97	0,0	16,23	-10,29	244,0	1003,51	-11,07	-10,29	15,74	-6,82	0,0	1,20	1,2
2017-11-29 22:30	323	29	98	0,0	16,13	-9,19	244,0	1003,51	-9,85	-9,19	15,64	-5,64	0,0	0,00	1,2
2017-11-29 23:00	351	29	98	0,0	16,03	-8,99	244,0	1003,51	-9,65	-8,99	15,54	-5,44	0,0	0,00	1,2
2017-11-29 23:30	351	29	97	0,0	15,93	-9,09	244,0	1003,51	-9,88	-9,09	15,44	-5,62	0,0	0,00	1,2
2017-11-30 00:00	56	30	96	0,0	15,93	-9,09	244,0	1003,51	-10,02	-9,09	15,48	-5,71	0,0	0,00	0,0
2017-11-30 00:30	6	30	96	0,0	15,83	-9,09	244,0	1003,51	-10,02	-9,09	15,38	-5,71	0,0	0,00	0,0
2017-11-30 01:00	351	30	96	0,0	15,73	-8,69	245,8	1003,51	-9,62	-8,69	15,28	-5,31	5,0	1,80	1,8
2017-11-30 01:30	351	30	95	0,0	15,73	-7,99	245,8	1003,51	-9,06	-7,99	15,28	-4,69	0,0	1,80	1,8
2017-11-30 02:00	356	30	94	0,0	15,83	-7,49	245,8	1003,51	-8,71	-7,49	15,38	-4,27	0,0	0,00	1,8
2017-11-30 02:30	356	30	92	0,0	15,93	-7,19	245,8	1003,51	-8,69	-7,19	15,48	-4,14	0,0	0,00	1,8
2017-11-30 03:00	351	30	92	0,0	16,03	-7,29	245,8	1003,51	-8,79	-7,29	15,58	-4,24	0,0	0,00	1,8
2017-11-30 03:30	11	30	92	0,0	16,13	-7,29	245,8	1003,51	-8,79	-7,29	15,68	-4,24	0,0	0,00	1,8
2017-11-30 04:00	351	30	93	0,0	16,13	-7,19	245,8	1003,51	-8,55	-7,19	15,68	-4,06	1,8	0,00	1,8
2017-11-30 04:30	319	30	93	0,0	16,13	-7,09	245,8	1003,51	-8,45	-7,09	15,68	-3,96	0,0	0,00	1,8
2017-11-30 05:00	351	30	94	0,0	16,23	-6,99	245,8	1003,51	-8,21	-6,99	15,78	-3,77	1,6	0,00	1,8
2017-11-30 05:30	271	30	95	0,0	16,23	-6,79	245,8	1003,51	-7,87	-6,79	15,78	-3,49	3,0	0,00	1,8
2017-11-30 06:00	356	30	96	0,0	16,23	-6,49	245,8	1003,51	-7,44	-6,49	15,78	-3,11	1,8	0,00	1,8
2017-11-30 06:30	343	30	95	1,6	16,23	-6,39	245,8	1004,51	-7,48	-6,39	15,78	-3,09	3,5	0,00	1,8
2017-11-30 07:00	343	30	96	0,0	16,33	-6,19	245,8	1004,51	-7,14	-6,19	15,88	-2,81	3,3	0,00	1,8
2017-11-30 07:30	356	31	96	0,0	16,43	-6,19	245,8	1004,51	-7,14	-6,19	16,01	-2,81	3,0	0,00	1,8

Datum	Vindriktning °	Luftfukt inne Rh%	Luftfukt ute Rh%	Vindhastighet m/s	Temp inne °C	Temp ute °C	Nederb. året mm	Lufftryck Mbar	Daggpunkt °C	Kyleffekt °C	Vix inne °C	Vix ute °C	Vindby m/s	Korr lufftryck	Regn/dygn mm
2017-11-30 08:00	340	30	95	0,0	16,63	-6,29	245,8	1005,51	-7,38	-6,29	16,18	-2,99	2,8	0,00	1,8
2017-11-30 08:30	351	30	96	0,0	16,63	-6,39	245,8	1005,51	-7,34	-6,39	16,18	-3,01	2,6	0,00	1,8
2017-11-30 09:00	356	30	96	0,0	16,73	-6,49	245,8	1005,51	-7,44	-6,49	16,28	-3,11	2,4	0,00	1,8
2017-11-30 09:30	312	30	96	0,0	16,73	-6,49	245,8	1006,51	-7,44	-6,49	16,28	-3,11	1,8	0,00	1,8
2017-11-30 10:00	356	30	96	1,2	16,73	-6,49	245,8	1006,51	-7,44	-6,49	16,28	-3,11	3,7	0,00	1,8
2017-11-30 10:30	332	30	97	0,0	16,73	-6,29	245,8	1006,51	-7,10	-6,29	16,28	-2,82	1,4	0,00	1,8
2017-11-30 11:00	342	30	96	0,0	16,73	-6,19	245,8	1007,51	-7,14	-6,19	16,28	-2,81	2,2	0,00	1,8
2017-11-30 11:30	351	30	96	0,0	16,73	-5,99	245,8	1007,51	-6,94	-5,99	16,28	-2,61	0,0	0,00	1,8
2017-11-30 12:00	356	30	95	0,0	16,73	-5,99	245,8	1007,51	-7,08	-5,99	16,28	-2,69	0,0	0,00	1,8
2017-11-30 12:30	356	30	96	0,0	16,73	-5,89	245,8	1008,51	-6,84	-5,89	16,28	-2,51	1,4	0,00	1,8
2017-11-30 13:00	30	30	95	0,0	16,73	-5,89	245,8	1008,51	-6,98	-5,89	16,28	-2,59	4,5	0,00	1,8
2017-11-30 13:30	351	30	95	0,0	16,63	-5,89	245,8	1008,51	-6,98	-5,89	16,18	-2,59	2,0	0,00	1,8
2017-11-30 14:00	8	30	95	0,0	16,63	-5,99	245,8	1008,51	-7,08	-5,99	16,18	-2,69	2,4	0,00	1,8
2017-11-30 14:30	351	30	95	0,0	16,63	-5,89	246,4	1009,51	-6,98	-5,89	16,18	-2,59	1,8	0,60	2,4
2017-11-30 15:00	351	30	95	0,0	16,63	-5,99	246,4	1009,51	-7,08	-5,99	16,18	-2,69	0,0	0,60	2,4
2017-11-30 15:30	356	30	95	0,0	16,63	-5,89	246,4	1010,51	-6,98	-5,89	16,18	-2,59	0,0	0,00	2,4
2017-11-30 16:00	351	30	95	0,0	16,63	-5,99	246,4	1010,51	-7,08	-5,99	16,18	-2,69	1,4	0,00	2,4
2017-11-30 16:30	351	30	94	0,0	16,63	-5,99	246,4	1011,51	-7,22	-5,99	16,18	-2,77	3,9	0,00	2,4
2017-11-30 17:00	351	30	95	0,0	16,63	-5,89	246,4	1011,51	-6,98	-5,89	16,18	-2,59	0,0	0,00	2,4
2017-11-30 17:30	328	30	94	0,0	16,53	-5,89	246,4	1012,51	-7,12	-5,89	16,08	-2,67	1,8	0,00	2,4
2017-11-30 18:00	351	30	93	0,0	16,53	-5,79	246,4	1012,51	-7,17	-5,79	16,08	-2,66	2,0	0,00	2,4
2017-11-30 18:30	351	30	93	0,0	16,53	-5,89	246,4	1012,51	-7,27	-5,89	16,08	-2,76	0,0	0,00	2,4
2017-11-30 19:00	351	30	94	0,0	16,53	-5,89	246,4	1013,51	-7,12	-5,89	16,08	-2,67	0,0	0,00	2,4
2017-11-30 19:30	351	30	94	0,0	16,53	-5,89	246,4	1013,51	-7,12	-5,89	16,08	-2,67	0,0	0,00	2,4
2017-11-30 20:00	351	30	95	0,0	16,53	-5,89	246,4	1013,51	-6,98	-5,89	16,08	-2,59	0,0	0,00	2,4
2017-11-30 20:30	356	30	95	0,0	16,53	-5,79	246,4	1014,51	-6,88	-5,79	16,08	-2,49	1,8	0,00	2,4
2017-11-30 21:00	356	30	96	0,0	16,53	-5,89	246,4	1014,51	-6,84	-5,89	16,08	-2,51	0,0	0,00	2,4
2017-11-30 21:30	356	30	97	0,0	16,43	-5,79	246,4	1014,51	-6,60	-5,79	15,98	-2,32	0,0	0,00	2,4
2017-11-30 22:00	356	30	98	0,0	16,43	-5,69	246,4	1015,51	-6,36	-5,69	15,98	-2,13	0,0	0,00	2,4
2017-11-30 22:30	356	30	98	0,0	16,43	-5,69	246,4	1015,51	-6,36	-5,69	15,98	-2,13	0,0	0,00	2,4
2017-11-30 23:00	0	30	98	0,0	16,33	-5,59	246,4	1015,51	-6,26	-5,59	15,88	-2,03	0,0	0,00	2,4
2017-11-30 23:30	334	30	98	0,0	16,23	-5,49	246,4	1015,51	-6,16	-5,49	15,78	-1,93	0,0	0,00	2,4
2017-12-01 00:00	328	30	97	0,0	16,23	-5,49	246,4	1016,51	-6,30	-5,49	15,78	-2,02	0,0	0,00	0,0
2017-12-01 00:30	351	30	97	0,0	16,13	-5,39	246,4	1015,51	-6,20	-5,39	15,68	-1,92	0,0	0,00	0,0
2017-12-01 01:00	351	30	97	0,0	16,13	-5,39	246,4	1015,51	-6,20	-5,39	15,68	-1,92	0,0	0,00	0,0
2017-12-01 01:30	351	30	97	0,0	16,03	-5,39	246,4	1015,51	-6,20	-5,39	15,58	-1,92	0,0	0,00	0,0
2017-12-01 02:00	351	30	98	0,0	16,03	-5,49	246,4	1015,51	-6,16	-5,49	15,58	-1,93	0,0	0,00	0,0
2017-12-01 02:30	351	30	98	0,0	16,03	-5,59	246,4	1015,51	-6,26	-5,59	15,58	-2,03	0,0	0,00	0,0
2017-12-01 03:00	351	30	99	0,0	16,03	-5,59	246,4	1016,51	-6,13	-5,59	15,58	-1,95	0,0	0,00	0,0
2017-12-01 03:30	310	30	100	0,0	16,03	-5,39	246,4	1016,51	-5,79	-5,39	15,58	-1,66	0,0	0,00	0,0
2017-12-01 04:00	309	30	100	0,0	16,13	-5,49	246,4	1016,51	-5,89	-5,49	15,68	-1,76	0,0	0,00	0,0
2017-12-01 04:30	351	30	100	0,0	16,13	-5,49	246,4	1016,51	-5,89	-5,49	15,68	-1,76	0,0	0,00	0,0
2017-12-01 05:00	351	31	100	0,0	16,13	-5,49	247,6	1016,51	-5,89	-5,49	15,71	-1,76	0,0	1,20	1,2
2017-12-01 05:30	351	31	100	0,0	16,13	-5,39	247,6	1016,51	-5,79	-5,39	15,71	-1,66	0,0	1,20	1,2
2017-12-01 06:00	346	31	100	0,0	16,13	-5,39	247,6	1016,51	-5,79	-5,39	15,71	-1,66	0,0	0,00	1,2
2017-12-01 06:30	347	31	100	0,0	16,13	-5,39	247,6	1016,51	-5,79	-5,39	15,71	-1,66	0,0	0,00	1,2

Datum	Vindriktning °	Luftfukt inne Rh%	Luftfukt ute Rh%	Vindhastighet m/s	Temp inne °C	Temp ute °C	Nederb. året mm	Lufttryck Mbar	Daggpunkt °C	Kyleffekt °C	Vix inne °C	Vix ute °C	Vindby m/s	Korr lufttryck	Regn/dygn mm
2017-12-01 07:00	343	31	100	0,0	16,23	-5,39	247,6	1015,51	-5,79	-5,39	15,81	-1,66	0,0	0,00	1,2
2017-12-01 07:30	351	31	100	0,0	16,43	-5,39	247,6	1015,51	-5,79	-5,39	16,01	-1,66	0,0	0,00	1,2
2017-12-01 08:00	351	30	100	0,0	16,63	-5,39	247,6	1015,51	-5,79	-5,39	16,18	-1,66	0,0	0,00	1,2
2017-12-01 08:30	351	30	100	0,0	16,73	-5,49	247,6	1015,51	-5,89	-5,49	16,28	-1,76	0,0	0,00	1,2
2017-12-01 09:00	318	30	100	0,0	16,73	-5,49	247,6	1016,51	-5,89	-5,49	16,28	-1,76	5,2	0,00	1,2
2017-12-01 09:30	341	30	100	0,0	16,73	-5,39	247,6	1015,51	-5,79	-5,39	16,28	-1,66	0,0	0,00	1,2
2017-12-01 10:00	339	30	100	0,0	16,73	-5,39	247,6	1015,51	-5,79	-5,39	16,28	-1,66	0,0	0,00	1,2
2017-12-01 10:30	344	30	100	0,0	16,73	-5,39	247,6	1015,51	-5,79	-5,39	16,28	-1,66	0,0	0,00	1,2
2017-12-01 11:00	338	30	100	0,0	16,63	-5,29	247,6	1015,51	-5,69	-5,29	16,18	-1,56	0,0	0,00	1,2
2017-12-01 11:30	308	30	100	0,0	16,63	-5,39	247,6	1015,51	-5,79	-5,39	16,18	-1,66	0,0	0,00	1,2
2017-12-01 12:00	300	30	100	0,0	16,63	-5,49	247,6	1014,51	-5,89	-5,49	16,18	-1,76	0,0	0,00	1,2
2017-12-01 12:30	308	30	100	0,0	16,63	-5,39	247,6	1014,51	-5,79	-5,39	16,18	-1,66	0,0	0,00	1,2
2017-12-01 13:00	299	30	100	0,0	16,63	-5,69	248,8	1014,51	-6,09	-5,69	16,18	-1,96	4,5	1,20	2,4
2017-12-01 13:30	302	30	100	0,0	16,53	-5,89	248,8	1013,51	-6,29	-5,89	16,08	-2,16	0,0	1,20	2,4
2017-12-01 14:00	312	30	100	0,0	16,53	-5,99	248,8	1013,51	-6,39	-5,99	16,08	-2,26	0,0	0,00	2,4
2017-12-01 14:30	301	30	100	0,0	16,53	-6,59	248,8	1013,51	-6,99	-6,59	16,08	-2,86	0,0	0,00	2,4
2017-12-01 15:00	301	30	100	0,0	16,53	-6,89	248,8	1013,51	-7,29	-6,89	16,08	-3,16	0,0	0,00	2,4
2017-12-01 15:30	297	30	100	0,0	16,53	-7,29	248,8	1012,51	-7,69	-7,29	16,08	-3,56	0,0	0,00	2,4
2017-12-01 16:00	294	30	100	0,0	16,53	-7,79	248,8	1012,51	-8,19	-7,79	16,08	-4,06	7,7	0,00	2,4
2017-12-01 16:30	293	30	99	0,0	16,43	-8,69	248,8	1012,51	-9,22	-8,69	15,98	-5,05	0,0	0,00	2,4
2017-12-01 17:00	293	30	97	0,0	16,43	-8,99	248,8	1011,51	-9,78	-8,99	15,98	-5,52	0,0	0,00	2,4
2017-12-01 17:30	295	30	96	0,0	16,43	-9,29	248,8	1011,51	-10,22	-9,29	15,98	-5,91	0,0	0,00	2,4
2017-12-01 18:00	296	30	96	0,0	16,43	-9,69	248,8	1011,51	-10,61	-9,69	15,98	-6,31	0,0	0,00	2,4
2017-12-01 18:30	295	30	96	0,0	16,43	-9,59	249,4	1010,51	-10,51	-9,59	15,98	-6,21	1,4	0,60	3,0
2017-12-01 19:00	294	30	96	0,0	16,43	-9,49	249,4	1010,51	-10,41	-9,49	15,98	-6,11	0,0	0,60	3,0
2017-12-01 19:30	293	30	96	0,0	16,43	-9,59	249,4	1010,51	-10,51	-9,59	15,98	-6,21	0,0	0,00	3,0
2017-12-01 20:00	296	30	95	0,0	16,43	-9,49	249,4	1009,51	-10,55	-9,49	15,98	-6,19	0,0	0,00	3,0
2017-12-01 20:30	296	30	96	0,0	16,43	-9,29	249,4	1009,51	-10,22	-9,29	15,98	-5,91	0,0	0,00	3,0
2017-12-01 21:00	294	30	96	0,0	16,43	-8,89	249,4	1008,51	-9,82	-8,89	15,98	-5,51	0,0	0,00	3,0
2017-12-01 21:30	294	30	96	0,0	16,43	-8,59	249,4	1008,51	-9,52	-8,59	15,98	-5,21	0,0	0,00	3,0
2017-12-01 22:00	296	30	96	0,0	16,43	-8,29	249,4	1007,51	-9,22	-8,29	15,98	-4,91	0,0	0,00	3,0
2017-12-01 22:30	279	30	97	0,0	16,33	-7,69	249,4	1007,51	-8,49	-7,69	15,88	-4,22	0,0	0,00	3,0
2017-12-01 23:00	213	30	97	0,0	16,23	-7,09	249,4	1006,51	-7,89	-7,09	15,78	-3,62	0,0	0,00	3,0
2017-12-01 23:30	173	30	99	0,0	16,13	-6,79	249,4	1006,51	-7,32	-6,79	15,68	-3,15	0,0	0,00	3,0
2017-12-02 00:00	207	30	100	0,0	16,03	-6,29	249,4	1006,51	-6,69	-6,29	15,58	-2,56	0,0	0,00	0,0
2017-12-02 00:30	185	30	100	0,0	15,93	-5,89	249,4	1005,51	-6,29	-5,89	15,48	-2,16	0,0	0,00	0,0
2017-12-02 01:00	175	30	100	0,0	15,83	-5,49	249,4	1005,51	-5,89	-5,49	15,38	-1,76	0,0	0,00	0,0
2017-12-02 01:30	193	30	100	0,0	15,83	-5,09	249,4	1004,51	-5,49	-5,09	15,38	-1,36	0,0	0,00	0,0
2017-12-02 02:00	221	30	100	0,0	15,73	-4,59	249,4	1004,51	-4,99	-4,59	15,28	-0,86	0,0	0,00	0,0
2017-12-02 02:30	227	30	100	0,0	15,73	-4,79	249,4	1004,51	-5,19	-4,79	15,28	-1,06	0,0	0,00	0,0
2017-12-02 03:00	229	30	100	0,0	15,73	-4,49	249,4	1004,51	-4,89	-4,49	15,28	-0,76	0,0	0,00	0,0
2017-12-02 03:30	260	30	100	0,0	15,73	-3,19	249,4	1004,51	-3,60	-3,19	15,28	0,54	0,0	0,00	0,0
2017-12-02 04:00	304	30	100	0,0	15,83	-3,09	249,4	1004,51	-3,50	-3,09	15,38	0,64	0,0	0,00	0,0
2017-12-02 04:30	304	30	100	0,0	15,83	-3,09	249,4	1004,51	-3,50	-3,09	15,38	0,64	0,0	0,00	0,0
2017-12-02 05:00	307	30	100	0,0	15,93	-2,39	249,4	1003,51	-2,80	-2,39	15,48	1,34	0,0	0,00	0,0
2017-12-02 05:30	309	30	100	0,0	15,93	-1,79	249,4	1003,51	-2,20	-1,79	15,48	1,94	0,0	0,00	0,0

Datum	Vindriktning	Luftfukt inne	Luftfukt ute	Vindhastighet	Temp inne	Temp ute	Nederb. året	Lufttryck	Daggpunkt	Kyleffekt	Vix inne	Vix ute	Vindby	Korr lufttryck	Regn/dygn
	°	Rh%	Rh%	m/s	°C	°C	mm	Mbar	°C	°C	°C	°C	m/s		mm
2017-12-02 06:00	260	30	100	0,0	15,93	-1,19	249,4	1003,51	-1,60	-1,19	15,48	2,54	0,0	0,00	0,0
2017-12-02 06:30	269	30	100	0,0	16,03	-0,99	249,4	1003,51	-1,40	-0,99	15,58	2,74	0,0	0,00	0,0
2017-12-02 07:00	268	30	100	0,0	16,13	-0,89	249,4	1003,51	-1,30	-0,89	15,68	2,84	0,0	0,00	0,0
2017-12-02 07:30	272	30	100	0,0	16,33	-0,49	249,4	1003,51	-0,90	-0,49	15,88	3,24	0,0	0,00	0,0
2017-12-02 08:00	251	30	100	0,0	16,43	-0,39	249,4	1003,51	-0,80	-0,39	15,98	3,34	0,0	0,00	0,0
2017-12-02 08:30	245	30	100	0,0	16,53	-0,39	249,4	1003,51	-0,80	-0,39	16,08	3,34	0,0	0,00	0,0
2017-12-02 09:00	245	30	100	0,0	16,63	0,01	249,4	1003,51	-0,41	0,01	16,18	3,74	0,0	0,00	0,0
2017-12-02 09:30	256	30	100	0,0	16,63	-0,19	249,4	1003,51	-0,60	-0,19	16,18	3,54	0,0	0,00	0,0
2017-12-02 10:00	258	30	100	0,0	16,73	-0,19	249,4	1002,51	-0,60	-0,19	16,28	3,54	0,0	0,00	0,0
2017-12-02 10:30	260	30	100	0,0	16,73	-0,19	249,4	1002,51	-0,60	-0,19	16,28	3,54	0,0	0,00	0,0
2017-12-02 11:00	260	30	100	0,0	16,73	0,11	249,4	1002,51	-0,31	0,11	16,28	3,84	0,0	0,00	0,0
2017-12-02 11:30	230	30	100	0,0	16,73	0,21	249,4	1002,51	-0,21	0,21	16,28	3,94	0,0	0,00	0,0
2017-12-02 12:00	160	30	100	0,0	16,73	0,31	249,4	1002,51	-0,11	0,31	16,28	4,04	1,6	0,00	0,0
2017-12-02 12:30	139	30	100	0,0	16,73	0,41	249,4	1001,51	-0,01	0,41	16,28	4,14	2,2	0,00	0,0
2017-12-02 13:00	145	30	100	0,0	16,63	0,61	249,4	1000,51	0,19	0,61	16,18	4,34	3,0	0,00	0,0
2017-12-02 13:30	177	30	100	0,0	16,63	0,51	249,4	1000,51	0,09	0,51	16,18	4,24	3,5	0,00	0,0
2017-12-02 14:00	160	30	100	0,0	16,63	0,61	249,4	1000,51	0,19	0,61	16,18	4,34	5,0	0,00	0,0
2017-12-02 14:30	153	30	100	0,0	16,63	0,61	249,4	999,51	0,19	0,61	16,18	4,34	4,1	0,00	0,0
2017-12-02 15:00	182	30	100	0,0	16,63	0,51	249,4	999,51	0,09	0,51	16,18	4,24	4,1	0,00	0,0
2017-12-02 15:30	187	30	100	0,0	16,53	0,72	250,0	998,51	0,29	0,72	16,08	4,44	3,7	0,60	0,6
2017-12-02 16:00	175	31	100	0,0	16,53	1,02	250,0	998,51	0,59	1,02	16,11	4,75	4,1	0,60	0,6
2017-12-02 16:30	178	31	100	0,0	16,53	1,42	250,0	998,51	0,99	1,42	16,11	5,15	3,0	0,00	0,6
2017-12-02 17:00	163	31	100	1,2	16,43	1,52	250,0	998,51	1,09	1,52	16,01	5,25	4,1	0,00	0,6
2017-12-02 17:30	174	31	100	0,0	16,43	1,52	250,0	998,51	1,09	1,52	16,01	5,25	3,3	0,00	0,6
2017-12-02 18:00	147	31	100	0,0	16,53	1,62	250,0	998,51	1,19	1,62	16,11	5,35	3,3	0,00	0,6
2017-12-02 18:30	242	31	100	0,0	16,53	2,02	250,0	998,51	1,59	2,02	16,11	5,75	1,8	0,00	0,6
2017-12-02 19:00	192	31	100	0,0	16,53	1,82	250,0	997,50	1,39	1,82	16,11	5,55	2,0	0,00	0,6
2017-12-02 19:30	237	31	100	0,0	16,53	2,12	251,2	997,50	1,69	2,12	16,11	5,85	6,8	1,20	1,8
2017-12-02 20:00	220	31	100	0,0	16,53	2,22	251,2	997,50	1,79	2,22	16,11	5,95	2,4	1,20	1,8
2017-12-02 20:30	125	31	100	2,4	16,53	2,02	251,2	997,50	1,59	0,32	16,11	5,75	2,4	0,00	1,8
2017-12-02 21:00	159	31	100	0,0	16,53	1,82	251,2	998,51	1,39	1,82	16,11	5,55	1,2	0,00	1,8
2017-12-02 21:30	237	31	100	0,0	16,53	1,62	251,2	998,51	1,19	1,62	16,11	5,35	0,0	0,00	1,8
2017-12-02 22:00	314	31	100	1,4	16,53	1,82	251,2	998,51	1,39	1,82	16,11	5,55	3,3	0,00	1,8
2017-12-02 22:30	252	31	100	0,0	16,43	1,52	251,2	998,51	1,09	1,52	16,01	5,25	2,2	0,00	1,8
2017-12-02 23:00	263	31	100	0,0	16,33	1,22	251,2	998,51	0,79	1,22	15,91	4,95	3,5	0,00	1,8
2017-12-02 23:30	279	31	100	0,0	16,33	1,02	251,2	998,51	0,59	1,02	15,91	4,75	2,6	0,00	1,8
2017-12-03 00:00	276	31	100	0,0	16,23	0,92	251,2	998,51	0,49	0,92	15,81	4,64	0,0	0,00	0,0
2017-12-03 00:30	273	31	100	1,2	16,13	1,02	251,2	998,51	0,59	1,02	15,71	4,75	2,4	0,00	0,0
2017-12-03 01:00	319	31	100	0,0	16,13	0,61	251,2	998,51	0,19	0,61	15,71	4,34	4,3	0,00	0,0
2017-12-03 01:30	278	31	100	0,0	16,03	0,51	251,2	997,50	0,09	0,51	15,61	4,24	0,0	0,00	0,0
2017-12-03 02:00	279	31	100	0,0	16,03	0,31	251,2	997,50	-0,11	0,31	15,61	4,04	0,0	0,00	0,0
2017-12-03 02:30	279	31	100	0,0	16,03	0,21	251,2	997,50	-0,21	0,21	15,61	3,94	0,0	0,00	0,0
2017-12-03 03:00	277	31	100	0,0	16,03	0,11	251,2	997,50	-0,31	0,11	15,61	3,84	0,0	0,00	0,0
2017-12-03 03:30	244	31	100	0,0	16,03	0,01	251,2	997,50	-0,41	0,01	15,61	3,74	1,2	0,00	0,0
2017-12-03 04:00	252	31	100	0,0	16,03	0,11	251,2	997,50	-0,31	0,11	15,61	3,84	1,8	0,00	0,0
2017-12-03 04:30	285	31	100	0,0	16,03	0,11	251,2	996,50	-0,31	0,11	15,61	3,84	2,6	0,00	0,0

Datum	Vindriktning °	Luftfukt inne Rh%	Luftfukt ute Rh%	Vindhastighet m/s	Temp inne °C	Temp ute °C	Nederb. året mm	Lufftryck Mbar	Daggpunkt °C	Kyleffekt °C	Vix inne °C	Vix ute °C	Vindby m/s	Korr lufftryck	Regn/dygn mm
2017-12-03 05:00	271	31	100	0,0	16,13	-0,09	251,2	996,50	-0,51	-0,09	15,71	3,64	1,8	0,00	0,0
2017-12-03 05:30	306	31	100	0,0	16,13	-0,49	251,2	996,50	-0,90	-0,49	15,71	3,24	2,0	0,00	0,0
2017-12-03 06:00	263	31	100	0,0	16,13	-0,59	251,2	996,50	-1,00	-0,59	15,71	3,14	3,1	0,00	0,0
2017-12-03 06:30	267	31	98	0,0	16,13	-0,79	252,4	996,50	-1,49	-0,79	15,71	2,77	2,6	1,20	1,2
2017-12-03 07:00	209	31	98	0,0	16,33	-1,49	252,4	995,50	-2,18	-1,49	15,91	2,07	1,8	1,20	1,2
2017-12-03 07:30	207	31	98	0,0	16,53	-1,59	252,4	996,50	-2,28	-1,59	16,11	1,97	1,2	0,00	1,2
2017-12-03 08:00	280	31	99	0,0	16,53	-1,89	252,4	995,50	-2,44	-1,89	16,11	1,76	1,4	0,00	1,2
2017-12-03 08:30	277	31	98	0,0	16,63	-1,79	252,4	995,50	-2,48	-1,79	16,22	1,77	1,2	0,00	1,2
2017-12-03 09:00	287	31	99	0,0	16,63	-1,59	252,4	995,50	-2,14	-1,59	16,22	2,06	1,4	0,00	1,2
2017-12-03 09:30	225	31	98	0,0	16,63	-1,39	252,4	995,50	-2,08	-1,39	16,22	2,17	1,8	0,00	1,2
2017-12-03 10:00	258	31	100	0,0	16,63	-1,29	252,4	995,50	-1,70	-1,29	16,22	2,44	1,4	0,00	1,2
2017-12-03 10:30	279	31	100	0,0	16,63	-0,59	252,4	995,50	-1,00	-0,59	16,22	3,14	2,8	0,00	1,2
2017-12-03 11:00	262	31	99	0,0	16,63	-0,39	252,4	995,50	-0,95	-0,39	16,22	3,26	2,6	0,00	1,2
2017-12-03 11:30	230	31	99	0,0	16,63	-0,19	252,4	995,50	-0,75	-0,19	16,22	3,46	2,4	0,00	1,2
2017-12-03 12:00	268	31	97	0,0	16,63	-0,39	252,4	995,50	-1,23	-0,39	16,22	3,08	2,6	0,00	1,2
2017-12-03 12:30	251	31	98	0,0	16,63	-0,19	252,4	995,50	-0,89	-0,19	16,22	3,37	3,0	0,00	1,2
2017-12-03 13:00	248	31	98	0,0	16,53	-0,29	252,4	995,50	-0,99	-0,29	16,11	3,27	3,3	0,00	1,2
2017-12-03 13:30	261	31	99	0,0	16,53	-0,29	252,4	995,50	-0,85	-0,29	16,11	3,36	2,0	0,00	1,2
2017-12-03 14:00	250	31	99	0,0	16,53	-0,29	253,0	996,50	-0,85	-0,29	16,11	3,36	1,4	0,60	1,8
2017-12-03 14:30	271	31	100	2,4	16,53	-0,09	253,0	996,50	-0,51	-1,90	16,11	3,64	2,4	0,60	1,8
2017-12-03 15:00	291	31	100	1,2	16,53	0,01	253,0	996,50	-0,41	0,01	16,11	3,74	3,3	0,00	1,8
2017-12-03 15:30	295	31	100	0,0	16,53	0,11	253,0	997,50	-0,31	0,11	16,11	3,84	4,9	0,00	1,8
2017-12-03 16:00	268	31	100	1,4	16,43	0,11	253,0	997,50	-0,31	0,11	16,01	3,84	5,0	0,00	1,8
2017-12-03 16:30	327	31	100	1,4	16,43	0,11	253,0	998,51	-0,31	0,11	16,01	3,84	4,9	0,00	1,8
2017-12-03 17:00	266	31	100	1,2	16,43	-0,19	254,8	998,51	-0,60	-0,19	16,01	3,54	4,7	1,80	3,6
2017-12-03 17:30	287	31	100	1,4	16,43	-0,29	254,8	999,51	-0,70	-0,29	16,01	3,44	3,0	1,80	3,6
2017-12-03 18:00	277	31	100	0,0	16,43	-0,19	254,8	998,51	-0,60	-0,19	16,01	3,54	4,5	0,00	3,6
2017-12-03 18:30	300	31	100	1,6	16,43	-0,19	254,8	999,51	-0,60	-0,19	16,01	3,54	5,4	0,00	3,6
2017-12-03 19:00	314	31	100	3,3	16,33	-0,29	254,8	999,51	-0,70	-4,58	15,91	3,44	5,2	0,00	3,6
2017-12-03 19:30	301	31	100	1,4	16,33	-0,49	256,0	999,51	-0,90	-0,49	15,91	3,24	6,0	1,20	4,8
2017-12-03 20:00	324	31	100	0,0	16,43	-0,69	256,0	1000,51	-1,10	-0,69	16,01	3,04	3,9	1,20	4,8
2017-12-03 20:30	294	31	100	0,0	16,43	-0,79	256,0	1000,51	-1,20	-0,79	16,01	2,94	2,4	0,00	4,8
2017-12-03 21:00	282	31	100	2,0	16,43	-0,79	256,0	1001,51	-1,20	-0,79	16,01	2,94	5,4	0,00	4,8
2017-12-03 21:30	289	31	100	0,0	16,43	-1,09	256,0	1001,51	-1,50	-1,09	16,01	2,64	5,0	0,00	4,8
2017-12-03 22:00	302	31	100	2,0	16,43	-1,19	256,0	1002,51	-1,60	-1,19	16,01	2,54	3,3	0,00	4,8
2017-12-03 22:30	325	31	100	1,6	16,33	-1,19	256,0	1002,51	-1,60	-1,19	15,91	2,54	2,8	0,00	4,8
2017-12-03 23:00	327	31	100	0,0	16,33	-1,09	256,0	1003,51	-1,50	-1,09	15,91	2,64	3,0	0,00	4,8
2017-12-03 23:30	302	31	100	0,0	16,33	-1,29	256,0	1007,51	-1,70	-1,29	15,91	2,44	1,6	0,00	4,8
2017-12-04 00:00	326	31	99	0,0	16,23	-1,29	256,0	1004,51	-1,84	-1,29	15,81	2,36	2,0	0,00	0,0
2017-12-04 00:30	334	31	97	0,0	16,23	-1,39	256,0	1004,51	-2,23	-1,39	15,81	2,08	1,6	0,00	0,0
2017-12-04 01:00	314	31	94	0,0	16,13	-1,39	256,0	1005,51	-2,67	-1,39	15,71	1,83	2,4	0,00	0,0
2017-12-04 01:30	313	31	92	0,0	16,13	-1,59	256,0	1005,51	-3,16	-1,59	15,71	1,47	2,8	0,00	0,0
2017-12-04 02:00	315	31	90	0,0	16,13	-1,79	256,0	1005,51	-3,66	-1,79	15,71	1,11	3,1	0,00	0,0
2017-12-04 02:30	335	31	84	1,2	16,03	-1,79	256,0	1006,51	-4,61	-1,79	15,61	0,64	3,0	0,00	0,0
2017-12-04 03:00	8	31	79	0,0	16,03	-1,89	256,0	1006,51	-5,55	-1,89	15,61	0,17	2,4	0,00	0,0
2017-12-04 03:30	315	31	79	0,0	16,03	-2,39	256,0	1007,51	-6,04	-2,39	15,61	-0,33	0,0	0,00	0,0

Datum	Vindriktning	Luftfukt inne	Luftfukt ute	Vindhastighet	Temp inne	Temp ute	Nederb. året	Lufttryck	Daggpunkt	Kyleffekt	Vix inne	Vix ute	Vindby	Korr lufttryck	Regn/dygn
	°	Rh%	Rh%	m/s	°C	°C	mm	Mbar	°C	°C	°C	°C	m/s		mm
2017-12-04 04:00	324	31	82	0,0	16,03	-2,59	256,0	1006,51	-5,72	-2,59	15,61	-0,31	0,0	0,00	0,0
2017-12-04 04:30	351	31	83	0,0	16,03	-2,79	256,0	1006,51	-5,75	-2,79	15,61	-0,44	0,0	0,00	0,0
2017-12-04 05:00	307	31	84	0,0	16,13	-2,89	256,0	1006,51	-5,69	-2,89	15,71	-0,46	0,0	0,00	0,0
2017-12-04 05:30	351	31	88	0,0	16,13	-3,19	256,0	1009,51	-5,35	-3,19	15,71	-0,45	0,0	0,00	0,0
2017-12-04 06:00	351	31	90	0,0	16,13	-3,59	256,0	1007,51	-5,44	-3,59	15,71	-0,70	0,0	0,00	0,0
2017-12-04 06:30	340	31	96	0,0	16,23	-3,19	256,0	1007,51	-4,16	-3,19	15,81	0,20	1,6	0,00	0,0
2017-12-04 07:00	339	31	98	0,0	16,43	-3,39	256,0	1007,51	-4,07	-3,39	16,01	0,17	1,6	0,00	0,0
2017-12-04 07:30	339	31	98	0,0	16,63	-3,99	256,0	1007,51	-4,67	-3,99	16,22	-0,43	0,0	0,00	0,0
2017-12-04 08:00	339	31	98	0,0	16,73	-4,39	256,0	1007,51	-5,07	-4,39	16,32	-0,83	0,0	0,00	0,0
2017-12-04 08:30	339	31	99	0,0	16,83	-4,29	256,0	1007,51	-4,83	-4,29	16,42	-0,65	0,0	0,00	0,0
2017-12-04 09:00	339	31	100	0,0	16,83	-4,09	256,0	1007,51	-4,50	-4,09	16,42	-0,36	0,0	0,00	0,0
2017-12-04 09:30	338	31	100	0,0	16,93	-4,09	256,0	1008,51	-4,50	-4,09	16,52	-0,36	3,7	0,00	0,0
2017-12-04 10:00	339	31	100	0,0	16,93	-4,09	256,6	1008,51	-4,50	-4,09	16,52	-0,36	2,4	0,60	0,6
2017-12-04 10:30	337	31	100	0,0	16,93	-3,79	256,6	1008,51	-4,20	-3,79	16,52	-0,06	1,2	0,60	0,6
2017-12-04 11:00	331	31	100	0,0	16,83	-3,59	256,6	1008,51	-4,00	-3,59	16,42	0,14	2,4	0,00	0,6
2017-12-04 11:30	330	31	100	0,0	16,83	-3,99	256,6	1008,51	-4,40	-3,99	16,42	-0,26	0,0	0,00	0,6
2017-12-04 12:00	330	31	100	0,0	16,83	-3,89	256,6	1008,51	-4,30	-3,89	16,42	-0,16	0,0	0,00	0,6
2017-12-04 12:30	330	31	100	0,0	16,83	-3,79	256,6	1008,51	-4,20	-3,79	16,42	-0,06	0,0	0,00	0,6
2017-12-04 13:00	330	31	100	0,0	16,73	-3,29	256,6	1008,51	-3,70	-3,29	16,32	0,44	0,0	0,00	0,6
2017-12-04 13:30	312	31	100	0,0	16,63	-3,29	256,6	1008,51	-3,70	-3,29	16,22	0,44	1,4	0,00	0,6
2017-12-04 14:00	314	31	100	0,0	16,63	-3,59	256,6	1008,51	-4,00	-3,59	16,22	0,14	0,0	0,00	0,6
2017-12-04 14:30	312	31	100	0,0	16,63	-3,29	256,6	1008,51	-3,70	-3,29	16,22	0,44	1,4	0,00	0,6
2017-12-04 15:00	315	31	100	0,0	16,53	-3,69	256,6	1008,51	-4,10	-3,69	16,11	0,04	3,9	0,00	0,6
2017-12-04 15:30	312	31	100	0,0	16,63	-4,09	256,6	1008,51	-4,50	-4,09	16,22	-0,36	1,2	0,00	0,6
2017-12-04 16:00	313	31	100	0,0	16,63	-4,39	256,6	1008,51	-4,79	-4,39	16,22	-0,66	0,0	0,00	0,6
2017-12-04 16:30	313	31	100	0,0	16,63	-4,59	256,6	1008,51	-4,99	-4,59	16,22	-0,86	0,0	0,00	0,6
2017-12-04 17:00	314	31	100	0,0	16,63	-5,29	256,6	1008,51	-5,69	-5,29	16,22	-1,56	0,0	0,00	0,6
2017-12-04 17:30	314	31	100	0,0	16,63	-4,89	256,6	1008,51	-5,29	-4,89	16,22	-1,16	1,4	0,00	0,6
2017-12-04 18:00	293	31	100	0,0	16,63	-4,49	256,6	1008,51	-4,89	-4,49	16,22	-0,76	2,6	0,00	0,6
2017-12-04 18:30	278	31	99	0,0	16,63	-3,99	256,6	1008,51	-4,53	-3,99	16,22	-0,35	2,4	0,00	0,6
2017-12-04 19:00	267	31	98	0,0	16,63	-3,59	256,6	1008,51	-4,27	-3,59	16,22	-0,03	3,7	0,00	0,6
2017-12-04 19:30	310	31	95	0,0	16,63	-3,99	256,6	1008,51	-5,10	-3,99	16,22	-0,69	2,4	0,00	0,6
2017-12-04 20:00	290	31	92	0,0	16,63	-3,49	256,6	1008,51	-5,04	-3,49	16,22	-0,44	5,2	0,00	0,6
2017-12-04 20:30	281	31	91	0,0	16,53	-3,29	256,6	1008,51	-4,99	-3,29	16,11	-0,32	4,3	0,00	0,6
2017-12-04 21:00	281	31	93	0,0	16,53	-3,79	256,6	1008,51	-5,19	-3,79	16,11	-0,65	1,6	0,00	0,6
2017-12-04 21:30	298	31	93	0,0	16,53	-3,99	256,6	1008,51	-5,39	-3,99	16,11	-0,85	1,8	0,00	0,6
2017-12-04 22:00	297	31	93	0,0	16,53	-4,49	256,6	1008,51	-5,88	-4,49	16,11	-1,35	0,0	0,00	0,6
2017-12-04 22:30	296	31	94	0,0	16,53	-4,89	256,6	1007,51	-6,13	-4,89	16,11	-1,67	0,0	0,00	0,6
2017-12-04 23:00	298	31	94	0,0	16,43	-4,99	256,6	1007,51	-6,23	-4,99	16,01	-1,77	0,0	0,00	0,6
2017-12-04 23:30	296	31	94	0,0	16,43	-5,49	256,6	1007,51	-6,73	-5,49	16,01	-2,27	0,0	0,00	0,6
2017-12-05 00:00	298	31	95	0,0	16,33	-5,09	256,6	1007,51	-6,19	-5,09	15,91	-1,79	0,0	0,00	0,0
2017-12-05 00:30	296	31	96	0,0	16,23	-4,69	256,6	1006,51	-5,65	-4,69	15,81	-1,30	0,0	0,00	0,0
2017-12-05 01:00	296	31	97	0,0	16,23	-4,49	256,6	1006,51	-5,31	-4,49	15,81	-1,02	0,0	0,00	0,0
2017-12-05 01:30	298	31	97	0,0	16,13	-4,39	256,6	1006,51	-5,21	-4,39	15,71	-0,92	0,0	0,00	0,0
2017-12-05 02:00	287	31	99	0,0	16,13	-4,09	256,6	1005,51	-4,63	-4,09	15,71	-0,45	0,0	0,00	0,0
2017-12-05 02:30	263	31	100	0,0	16,13	-3,89	256,6	1005,51	-4,30	-3,89	15,71	-0,16	1,2	0,00	0,0

Datum	Vindriktning °	Luftfukt inne Rh%	Luftfukt ute Rh%	Vindhastighet m/s	Temp inne °C	Temp ute °C	Nederb. året mm	Lufttryck Mbar	Daggpunkt °C	Kyleffekt °C	Vix inne °C	Vix ute °C	Vindby m/s	Korr lufttryck	Regn/dygn mm
2017-12-05 03:00	261	31	100	0,0	16,13	-3,79	256,6	1004,51	-4,20	-3,79	15,71	-0,06	1,2	0,00	0,0
2017-12-05 03:30	262	31	100	0,0	16,13	-3,49	256,6	1004,51	-3,90	-3,49	15,71	0,24	1,4	0,00	0,0
2017-12-05 04:00	136	31	100	0,0	16,23	-3,39	256,6	1004,51	-3,80	-3,39	15,81	0,34	1,6	0,00	0,0
2017-12-05 04:30	164	31	100	0,0	16,23	-3,49	256,6	1003,51	-3,90	-3,49	15,81	0,24	2,0	0,00	0,0
2017-12-05 05:00	156	31	100	0,0	16,23	-3,49	256,6	1003,51	-3,90	-3,49	15,81	0,24	0,0	0,00	0,0
2017-12-05 05:30	156	31	100	0,0	16,23	-3,49	256,6	1003,51	-3,90	-3,49	15,81	0,24	0,0	0,00	0,0
2017-12-05 06:00	156	31	100	0,0	16,33	-3,49	256,6	1002,51	-3,90	-3,49	15,91	0,24	0,0	0,00	0,0
2017-12-05 06:30	156	31	100	0,0	16,33	-3,49	256,6	1002,51	-3,90	-3,49	15,91	0,24	0,0	0,00	0,0
2017-12-05 07:00	162	31	100	0,0	16,53	-3,69	256,6	1002,51	-4,10	-3,69	16,11	0,04	0,0	0,00	0,0
2017-12-05 07:30	158	31	100	0,0	16,63	-3,69	256,6	1001,51	-4,10	-3,69	16,22	0,04	0,0	0,00	0,0
2017-12-05 08:00	164	31	100	0,0	16,73	-3,79	256,6	1001,51	-4,20	-3,79	16,32	-0,06	0,0	0,00	0,0
2017-12-05 08:30	172	31	100	0,0	16,83	-3,89	256,6	1001,51	-4,30	-3,89	16,42	-0,16	1,2	0,00	0,0
2017-12-05 09:00	174	31	100	0,0	16,93	-4,19	257,2	1001,51	-4,59	-4,19	16,52	-0,46	4,5	0,60	0,6
2017-12-05 09:30	177	31	100	0,0	16,93	-4,79	257,2	1001,51	-5,19	-4,79	16,52	-1,06	0,0	0,60	0,6
2017-12-05 10:00	169	31	100	0,0	16,93	-4,39	257,2	1001,51	-4,79	-4,39	16,52	-0,66	0,0	0,00	0,6
2017-12-05 10:30	168	31	100	0,0	16,93	-4,19	257,2	1001,51	-4,59	-4,19	16,52	-0,46	0,0	0,00	0,6
2017-12-05 11:00	164	31	100	0,0	16,83	-3,99	257,2	1001,51	-4,40	-3,99	16,42	-0,26	1,2	0,00	0,6
2017-12-05 11:30	164	31	100	0,0	16,83	-3,99	257,2	1001,51	-4,40	-3,99	16,42	-0,26	0,0	0,00	0,6
2017-12-05 12:00	162	31	100	0,0	16,83	-4,19	258,4	1001,51	-4,59	-4,19	16,42	-0,46	3,0	1,20	1,8
2017-12-05 12:30	163	31	100	0,0	16,83	-3,79	258,4	1001,51	-4,20	-3,79	16,42	-0,06	0,0	1,20	1,8
2017-12-05 13:00	170	31	100	0,0	16,83	-3,69	258,4	1001,51	-4,10	-3,69	16,42	0,04	0,0	0,00	1,8
2017-12-05 13:30	169	31	100	0,0	16,83	-3,69	258,4	1001,51	-4,10	-3,69	16,42	0,04	0,0	0,00	1,8
2017-12-05 14:00	178	31	100	0,0	16,73	-4,19	258,4	1001,51	-4,59	-4,19	16,32	-0,46	0,0	0,00	1,8
2017-12-05 14:30	323	31	100	0,0	16,63	-3,89	258,4	1001,51	-4,30	-3,89	16,22	-0,16	2,4	0,00	1,8
2017-12-05 15:00	338	31	100	1,4	16,63	-3,99	258,4	1001,51	-4,40	-3,99	16,22	-0,26	2,2	0,00	1,8
2017-12-05 15:30	302	31	100	0,0	16,63	-3,89	258,4	1001,51	-4,30	-3,89	16,22	-0,16	2,4	0,00	1,8
2017-12-05 16:00	318	31	100	0,0	16,53	-3,59	258,4	1002,51	-4,00	-3,59	16,11	0,14	3,7	0,00	1,8
2017-12-05 16:30	304	31	100	0,0	16,53	-3,79	258,4	1002,51	-4,20	-3,79	16,11	-0,06	3,0	0,00	1,8
2017-12-05 17:00	303	31	100	0,0	16,53	-4,49	258,4	1002,51	-4,89	-4,49	16,11	-0,76	0,0	0,00	1,8
2017-12-05 17:30	311	31	100	0,0	16,63	-4,29	260,2	1002,51	-4,69	-4,29	16,22	-0,56	2,8	1,80	3,6
2017-12-05 18:00	303	31	100	0,0	16,63	-4,29	260,2	1002,51	-4,69	-4,29	16,22	-0,56	1,8	1,80	3,6
2017-12-05 18:30	300	31	100	0,0	16,63	-4,49	260,2	1002,51	-4,89	-4,49	16,22	-0,76	0,0	0,00	3,6
2017-12-05 19:00	318	31	100	0,0	16,63	-4,69	260,2	1002,51	-5,09	-4,69	16,22	-0,96	2,0	0,00	3,6
2017-12-05 19:30	305	31	100	0,0	16,63	-4,29	260,2	1002,51	-4,69	-4,29	16,22	-0,56	3,0	0,00	3,6
2017-12-05 20:00	315	31	100	0,0	16,53	-4,29	261,4	1002,51	-4,69	-4,29	16,11	-0,56	4,7	1,20	4,8
2017-12-05 20:30	329	31	100	0,0	16,63	-3,69	261,4	1002,51	-4,10	-3,69	16,22	0,04	1,2	1,20	4,8
2017-12-05 21:00	51	31	100	0,0	16,63	-3,59	261,4	1002,51	-4,00	-3,59	16,22	0,14	1,6	0,00	4,8
2017-12-05 21:30	282	31	100	0,0	16,63	-3,69	261,4	1002,51	-4,10	-3,69	16,22	0,04	3,5	0,00	4,8
2017-12-05 22:00	304	31	100	1,2	16,53	-3,09	261,4	1002,51	-3,50	-3,09	16,11	0,64	4,5	0,00	4,8
2017-12-05 22:30	302	31	100	0,0	16,53	-2,79	261,4	1002,51	-3,20	-2,79	16,11	0,94	3,7	0,00	4,8
2017-12-05 23:00	319	31	100	1,2	16,43	-2,69	261,4	1002,51	-3,10	-2,69	16,01	1,04	4,1	0,00	4,8
2017-12-05 23:30	328	31	100	4,5	16,33	-2,69	261,4	1002,51	-3,10	-11,20	15,91	1,04	4,7	0,00	4,8
2017-12-06 00:00	336	31	100	1,6	16,23	-2,79	261,4	1003,51	-3,20	-2,79	15,81	0,94	4,1	0,00	0,0
2017-12-06 00:30	337	31	100	0,0	16,13	-2,89	261,4	1003,51	-3,30	-2,89	15,71	0,84	3,7	0,00	0,0
2017-12-06 01:00	300	31	100	0,0	16,13	-2,69	261,4	1003,51	-3,10	-2,69	15,71	1,04	2,6	0,00	0,0
2017-12-06 01:30	303	31	100	0,0	16,03	-2,89	261,4	1003,51	-3,30	-2,89	15,61	0,84	1,2	0,00	0,0

Datum	Vindriktning	Luftfukt inne	Luftfukt ute	Vindhastighet	Temp inne	Temp ute	Nederb. året	Lufttryck	Daggpunkt	Kyleffekt	Vix inne	Vix ute	Vindby	Korr lufttryck	Regn/dygn
	°	Rh%	Rh%	m/s	°C	°C	mm	Mbar	°C	°C	°C	°C	m/s		mm
2017-12-06 02:00	301	31	100	0,0	16,03	-3,19	261,4	1003,51	-3,60	-3,19	15,61	0,54	1,2	0,00	0,0
2017-12-06 02:30	314	31	100	0,0	16,03	-3,19	261,4	1003,51	-3,60	-3,19	15,61	0,54	2,4	0,00	0,0
2017-12-06 03:00	316	31	100	0,0	16,03	-3,39	261,4	1004,51	-3,80	-3,39	15,61	0,34	0,0	0,00	0,0
2017-12-06 03:30	10	31	100	0,0	16,13	-3,29	261,4	1003,51	-3,70	-3,29	15,71	0,44	3,5	0,00	0,0
2017-12-06 04:00	11	31	100	0,0	16,13	-3,29	261,4	1003,51	-3,70	-3,29	15,71	0,44	0,0	0,00	0,0
2017-12-06 04:30	344	31	100	0,0	16,23	-3,19	261,4	1003,51	-3,60	-3,19	15,81	0,54	2,2	0,00	0,0
2017-12-06 05:00	344	31	100	0,0	16,23	-3,79	261,4	1003,51	-4,20	-3,79	15,81	-0,06	0,0	0,00	0,0
2017-12-06 05:30	343	31	100	0,0	16,33	-4,09	261,4	1003,51	-4,50	-4,09	15,91	-0,36	1,2	0,00	0,0
2017-12-06 06:00	343	31	100	0,0	16,33	-4,29	261,4	1003,51	-4,69	-4,29	15,91	-0,56	1,4	0,00	0,0
2017-12-06 06:30	343	31	100	0,0	16,33	-4,69	261,4	1004,51	-5,09	-4,69	15,91	-0,96	0,0	0,00	0,0
2017-12-06 07:00	343	31	100	0,0	16,53	-5,29	261,4	1004,51	-5,69	-5,29	16,11	-1,56	1,2	0,00	0,0
2017-12-06 07:30	344	31	100	0,0	16,73	-5,29	261,4	1004,51	-5,69	-5,29	16,32	-1,56	2,6	0,00	0,0
2017-12-06 08:00	344	31	100	0,0	16,83	-5,49	261,4	1004,51	-5,89	-5,49	16,42	-1,76	0,0	0,00	0,0
2017-12-06 08:30	344	31	100	0,0	16,83	-5,39	261,4	1004,51	-5,79	-5,39	16,42	-1,66	0,0	0,00	0,0
2017-12-06 09:00	344	31	100	0,0	16,93	-5,79	261,4	1004,51	-6,19	-5,79	16,52	-2,06	0,0	0,00	0,0
2017-12-06 09:30	343	31	100	0,0	16,93	-5,79	261,4	1004,51	-6,19	-5,79	16,52	-2,06	0,0	0,00	0,0
2017-12-06 10:00	337	31	100	0,0	16,93	-4,99	261,4	1004,51	-5,39	-4,99	16,52	-1,26	1,6	0,00	0,0
2017-12-06 10:30	337	31	100	0,0	16,93	-5,09	261,4	1004,51	-5,49	-5,09	16,52	-1,36	0,0	0,00	0,0
2017-12-06 11:00	336	31	100	0,0	16,93	-5,09	261,4	1004,51	-5,49	-5,09	16,52	-1,36	0,0	0,00	0,0
2017-12-06 11:30	327	31	100	0,0	16,93	-5,19	261,4	1004,51	-5,59	-5,19	16,52	-1,46	1,4	0,00	0,0
2017-12-06 12:00	351	31	100	0,0	16,93	-4,99	261,4	1004,51	-5,39	-4,99	16,52	-1,26	0,0	0,00	0,0
2017-12-06 12:30	351	31	100	0,0	16,93	-4,69	261,4	1004,51	-5,09	-4,69	16,52	-0,96	1,4	0,00	0,0
2017-12-06 13:00	356	31	100	1,2	16,93	-4,79	261,4	1005,51	-5,19	-4,79	16,52	-1,06	1,8	0,00	0,0
2017-12-06 13:30	356	31	100	0,0	16,83	-4,79	261,4	1004,51	-5,19	-4,79	16,42	-1,06	2,2	0,00	0,0
2017-12-06 14:00	356	31	100	0,0	16,83	-4,69	261,4	1004,51	-5,09	-4,69	16,42	-0,96	3,7	0,00	0,0
2017-12-06 14:30	356	31	100	0,0	16,83	-4,89	261,4	1004,51	-5,29	-4,89	16,42	-1,16	1,4	0,00	0,0
2017-12-06 15:00	356	31	100	0,0	16,83	-5,69	261,4	1004,51	-6,09	-5,69	16,42	-1,96	0,0	0,00	0,0
2017-12-06 15:30	356	31	100	0,0	16,83	-6,59	261,4	1004,51	-6,99	-6,59	16,42	-2,86	0,0	0,00	0,0
2017-12-06 16:00	356	31	100	0,0	16,73	-7,19	261,4	1004,51	-7,59	-7,19	16,32	-3,46	0,0	0,00	0,0
2017-12-06 16:30	356	31	99	0,0	16,73	-7,59	261,4	1004,51	-8,12	-7,59	16,32	-3,95	0,0	0,00	0,0
2017-12-06 17:00	356	31	100	0,0	16,73	-6,89	262,6	1004,51	-7,29	-6,89	16,32	-3,16	1,8	1,20	1,2
2017-12-06 17:30	356	31	100	0,0	16,73	-6,29	262,6	1003,51	-6,69	-6,29	16,32	-2,56	0,0	1,20	1,2
2017-12-06 18:00	356	31	100	0,0	16,73	-6,59	262,6	1003,51	-6,99	-6,59	16,32	-2,86	0,0	0,00	1,2
2017-12-06 18:30	356	31	100	0,0	16,83	-6,59	262,6	1003,51	-6,99	-6,59	16,42	-2,86	0,0	0,00	1,2
2017-12-06 19:00	356	31	100	0,0	16,83	-7,49	262,6	1003,51	-7,89	-7,49	16,42	-3,76	0,0	0,00	1,2
2017-12-06 19:30	356	31	100	0,0	16,83	-7,49	262,6	1003,51	-7,89	-7,49	16,42	-3,76	0,0	0,00	1,2
2017-12-06 20:00	356	31	100	0,0	16,83	-7,49	262,6	1002,51	-7,89	-7,49	16,42	-3,76	0,0	0,00	1,2
2017-12-06 20:30	356	31	100	0,0	16,83	-6,89	262,6	1002,51	-7,29	-6,89	16,42	-3,16	0,0	0,00	1,2
2017-12-06 21:00	356	31	100	0,0	16,83	-6,39	262,6	1002,51	-6,79	-6,39	16,42	-2,66	0,0	0,00	1,2
2017-12-06 21:30	1	31	100	0,0	16,73	-5,99	262,6	1002,51	-6,39	-5,99	16,32	-2,26	0,0	0,00	1,2
2017-12-06 22:00	31	31	100	0,0	16,73	-5,89	262,6	1001,51	-6,29	-5,89	16,32	-2,16	0,0	0,00	1,2
2017-12-06 22:30	46	31	100	0,0	16,73	-6,19	262,6	1001,51	-6,59	-6,19	16,32	-2,46	0,0	0,00	1,2
2017-12-06 23:00	61	31	100	0,0	16,63	-6,59	262,6	1001,51	-6,99	-6,59	16,22	-2,86	0,0	0,00	1,2
2017-12-06 23:30	61	31	100	0,0	16,53	-6,59	262,6	1000,51	-6,99	-6,59	16,11	-2,86	0,0	0,00	1,2
2017-12-07 00:00	83	31	100	0,0	16,53	-6,49	262,6	1000,51	-6,89	-6,49	16,11	-2,76	0,0	0,00	0,0
2017-12-07 00:30	85	31	100	0,0	16,43	-6,29	262,6	999,51	-6,69	-6,29	16,01	-2,56	0,0	0,00	0,0

Datum	Vindriktning °	Luftfukt inne Rh%	Luftfukt ute Rh%	Vindhastighet m/s	Temp inne °C	Temp ute °C	Nederb. året mm	Lufttryck Mbar	Daggpunkt °C	Kyleffekt °C	Vix inne °C	Vix ute °C	Vindby m/s	Korr lufttryck	Regn/dygn mm
2017-12-07 01:00	86	31	100	0,0	16,33	-6,19	262,6	999,51	-6,59	-6,19	15,91	-2,46	0,0	0,00	0,0
2017-12-07 01:30	96	31	100	0,0	16,33	-5,99	262,6	999,51	-6,39	-5,99	15,91	-2,26	0,0	0,00	0,0
2017-12-07 02:00	110	31	100	0,0	16,33	-5,89	262,6	998,51	-6,29	-5,89	15,91	-2,16	1,2	0,00	0,0
2017-12-07 02:30	117	31	100	1,2	16,33	-5,89	262,6	997,50	-6,29	-5,89	15,91	-2,16	1,2	0,00	0,0
2017-12-07 03:00	108	31	100	0,0	16,43	-5,59	262,6	997,50	-5,99	-5,59	16,01	-1,86	1,4	0,00	0,0
2017-12-07 03:30	111	31	100	0,0	16,43	-5,19	262,6	996,50	-5,59	-5,19	16,01	-1,46	2,2	0,00	0,0
2017-12-07 04:00	98	31	100	0,0	16,53	-4,99	262,6	996,50	-5,39	-4,99	16,11	-1,26	2,8	0,00	0,0
2017-12-07 04:30	107	31	100	1,2	16,53	-4,69	262,6	995,50	-5,09	-4,69	16,11	-0,96	4,9	0,00	0,0
2017-12-07 05:00	109	31	100	0,0	16,53	-4,49	262,6	994,50	-4,89	-4,49	16,11	-0,76	3,7	0,00	0,0
2017-12-07 05:30	103	31	100	0,0	16,53	-4,39	262,6	994,50	-4,79	-4,39	16,11	-0,66	4,5	0,00	0,0
2017-12-07 06:00	99	31	100	0,0	16,63	-4,49	262,6	993,50	-4,89	-4,49	16,22	-0,76	4,3	0,00	0,0
2017-12-07 06:30	95	31	100	1,2	16,63	-4,49	265,0	992,50	-4,89	-4,49	16,22	-0,76	4,5	2,40	2,4
2017-12-07 07:00	116	31	100	1,8	16,83	-4,39	265,0	991,50	-4,79	-4,39	16,42	-0,66	5,2	2,40	2,4
2017-12-07 07:30	105	31	100	2,0	17,03	-4,39	265,0	991,50	-4,79	-4,39	16,62	-0,66	6,8	0,00	2,4
2017-12-07 08:00	104	31	100	1,6	17,13	-4,39	265,0	990,50	-4,79	-4,39	16,72	-0,66	5,0	0,00	2,4
2017-12-07 08:30	102	31	100	1,6	17,13	-4,39	265,0	990,50	-4,79	-4,39	16,72	-0,66	5,4	0,00	2,4
2017-12-07 09:00	113	31	100	1,2	17,23	-4,29	265,0	989,50	-4,69	-4,29	16,82	-0,56	4,3	0,00	2,4
2017-12-07 09:30	107	31	100	0,0	17,23	-4,09	266,2	988,50	-4,50	-4,09	16,82	-0,36	4,5	1,20	3,6
2017-12-07 10:00	98	31	100	0,0	17,23	-3,99	266,2	988,50	-4,40	-3,99	16,82	-0,26	5,4	1,20	3,6
2017-12-07 10:30	112	31	100	3,5	17,23	-3,89	266,2	987,50	-4,30	-3,89	16,82	-0,16	4,9	0,00	3,6
2017-12-07 11:00	104	31	100	2,0	17,23	-3,79	266,2	986,50	-4,20	-3,79	16,82	-0,06	5,0	0,00	3,6
2017-12-07 11:30	115	31	100	1,6	17,23	-3,59	266,2	986,50	-4,00	-3,59	16,82	0,14	5,8	0,00	3,6
2017-12-07 12:00	98	31	100	1,4	17,23	-3,39	266,2	985,50	-3,80	-3,39	16,82	0,34	5,0	0,00	3,6
2017-12-07 12:30	113	31	100	1,8	17,23	-3,19	266,2	984,50	-3,60	-3,19	16,82	0,54	5,8	0,00	3,6
2017-12-07 13:00	101	31	100	0,0	17,23	-2,99	266,2	983,50	-3,40	-2,99	16,82	0,74	5,6	0,00	3,6
2017-12-07 13:30	108	31	100	0,0	17,23	-2,79	266,2	982,50	-3,20	-2,79	16,82	0,94	4,7	0,00	3,6
2017-12-07 14:00	100	31	100	0,0	17,23	-2,69	266,2	982,50	-3,10	-2,69	16,82	1,04	4,5	0,00	3,6
2017-12-07 14:30	93	31	100	1,2	17,23	-2,49	266,2	981,50	-2,90	-2,49	16,82	1,24	3,5	0,00	3,6
2017-12-07 15:00	100	32	100	1,6	17,23	-2,29	266,2	980,50	-2,70	-2,29	16,85	1,44	4,1	0,00	3,6
2017-12-07 15:30	108	32	100	1,6	17,23	-1,99	266,2	979,50	-2,40	-1,99	16,85	1,74	4,3	0,00	3,6
2017-12-07 16:00	106	32	100	1,6	17,23	-1,79	266,2	979,50	-2,20	-1,79	16,85	1,94	3,5	0,00	3,6
2017-12-07 16:30	101	32	100	1,2	17,23	-1,49	266,2	978,50	-1,90	-1,49	16,85	2,24	5,8	0,00	3,6
2017-12-07 17:00	97	32	100	1,4	17,23	-1,19	266,2	977,49	-1,60	-1,19	16,85	2,54	6,0	0,00	3,6
2017-12-07 17:30	106	32	100	3,0	17,23	-0,89	266,2	976,49	-1,30	-0,89	16,85	2,84	7,3	0,00	3,6
2017-12-07 18:00	128	32	100	4,5	17,23	-0,59	266,2	976,49	-1,00	-0,59	16,85	3,14	5,0	0,00	3,6
2017-12-07 18:30	107	32	100	1,2	17,23	-0,39	266,2	976,49	-0,80	-0,39	16,85	3,34	5,6	0,00	3,6
2017-12-07 19:00	105	32	100	2,0	17,33	0,01	266,2	975,49	-0,41	0,01	16,95	3,74	3,9	0,00	3,6
2017-12-07 19:30	103	32	100	0,0	17,33	0,11	266,2	975,49	-0,31	0,11	16,95	3,84	3,7	0,00	3,6
2017-12-07 20:00	111	32	100	0,0	17,33	0,11	266,2	974,49	-0,31	0,11	16,95	3,84	2,0	0,00	3,6
2017-12-07 20:30	109	32	100	0,0	17,33	0,31	266,2	974,49	-0,11	0,31	16,95	4,04	2,6	0,00	3,6
2017-12-07 21:00	100	32	100	1,4	17,33	0,41	266,2	973,49	-0,01	0,41	16,95	4,14	5,2	0,00	3,6
2017-12-07 21:30	135	32	100	2,6	17,33	0,51	266,2	973,49	0,09	-1,26	16,95	4,24	5,8	0,00	3,6
2017-12-07 22:00	122	32	100	2,8	17,33	0,72	266,2	972,49	0,29	-2,25	16,95	4,44	5,8	0,00	3,6
2017-12-07 22:30	127	32	100	3,0	17,23	0,82	266,2	973,49	0,39	-2,14	16,85	4,54	5,6	0,00	3,6
2017-12-07 23:00	113	32	100	2,8	17,13	1,02	266,2	972,49	0,59	-1,93	16,75	4,75	5,4	0,00	3,6
2017-12-07 23:30	107	32	100	3,0	17,03	1,02	266,2	972,49	0,59	-1,93	16,65	4,75	5,8	0,00	3,6

Datum	Vindriktning	Luftfukt inne	Luftfukt ute	Vindhastighet	Temp inne	Temp ute	Nederb. året	Lufttryck	Daggpunkt	Kyleffekt	Vix inne	Vix ute	Vindby	Korr lufttryck	Regn/dygn
	°	Rh%	Rh%	m/s	°C	°C	mm	Mbar	°C	°C	°C	°C	m/s		mm
2017-12-08 00:00	156	32	100	4,1	16,93	1,02	266,2	972,49	0,59	-5,49	16,55	4,75	5,8	0,00	0,0
2017-12-08 00:30	80	32	100	3,0	16,83	0,92	266,2	971,49	0,49	-2,03	16,45	4,64	5,4	0,00	0,0
2017-12-08 01:00	119	32	100	4,7	16,83	0,72	266,2	971,49	0,29	-6,99	16,45	4,44	6,6	0,00	0,0
2017-12-08 01:30	120	32	100	3,5	16,73	0,82	266,2	971,49	0,39	-3,34	16,35	4,54	6,4	0,00	0,0
2017-12-08 02:00	91	32	100	3,1	16,63	0,72	266,2	971,49	0,29	-2,25	16,25	4,44	6,2	0,00	0,0
2017-12-08 02:30	100	32	100	2,6	16,63	0,61	266,2	971,49	0,19	-1,16	16,25	4,34	6,6	0,00	0,0
2017-12-08 03:00	148	32	100	3,7	16,63	0,72	266,2	970,49	0,29	-4,65	16,25	4,44	6,0	0,00	0,0
2017-12-08 03:30	100	32	100	2,0	16,63	0,72	266,2	970,49	0,29	0,72	16,25	4,44	5,6	0,00	0,0
2017-12-08 04:00	112	32	100	0,0	16,73	0,72	266,2	970,49	0,29	0,72	16,35	4,44	4,3	0,00	0,0
2017-12-08 04:30	110	32	100	1,4	16,73	0,72	266,2	970,49	0,29	0,72	16,35	4,44	5,4	0,00	0,0
2017-12-08 05:00	138	32	100	3,3	16,73	0,72	266,2	970,49	0,29	-3,45	16,35	4,44	4,5	0,00	0,0
2017-12-08 05:30	106	32	100	0,0	16,73	0,61	266,2	970,49	0,19	0,61	16,35	4,34	6,6	0,00	0,0
2017-12-08 06:00	89	32	100	3,7	16,83	0,51	266,2	970,49	0,09	-4,89	16,45	4,24	5,6	0,00	0,0
2017-12-08 06:30	115	32	100	3,3	16,83	0,51	266,2	970,49	0,09	-3,68	16,45	4,24	5,8	0,00	0,0
2017-12-08 07:00	109	32	100	0,0	16,93	0,51	266,2	970,49	0,09	0,51	16,55	4,24	4,9	0,00	0,0
2017-12-08 07:30	122	32	100	1,8	17,03	0,51	266,2	969,49	0,09	0,51	16,65	4,24	6,4	0,00	0,0
2017-12-08 08:00	96	32	100	2,0	17,03	0,51	266,2	970,49	0,09	0,51	16,65	4,24	5,6	0,00	0,0
2017-12-08 08:30	120	32	100	0,0	17,13	0,51	266,2	970,49	0,09	0,51	16,75	4,24	6,9	0,00	0,0
2017-12-08 09:00	132	32	100	2,2	17,13	0,41	266,2	970,49	-0,01	0,41	16,75	4,14	4,5	0,00	0,0
2017-12-08 09:30	103	32	100	4,3	17,13	0,51	266,2	970,49	0,09	-6,09	16,75	4,24	4,7	0,00	0,0
2017-12-08 10:00	111	32	100	2,0	17,23	0,51	266,2	970,49	0,09	0,51	16,85	4,24	4,9	0,00	0,0
2017-12-08 10:30	131	32	100	3,3	17,33	0,51	266,2	971,49	0,09	-3,68	16,95	4,24	5,0	0,00	0,0
2017-12-08 11:00	113	32	100	1,6	17,33	0,51	266,2	971,49	0,09	0,51	16,95	4,24	3,3	0,00	0,0
2017-12-08 11:30	107	32	100	0,0	17,33	0,41	266,2	971,49	-0,01	0,41	16,95	4,14	4,7	0,00	0,0
2017-12-08 12:00	115	32	100	1,6	17,33	0,41	266,8	971,49	-0,01	0,41	16,95	4,14	4,3	0,60	0,6
2017-12-08 12:30	117	32	100	0,0	17,33	0,41	266,8	971,49	-0,01	0,41	16,95	4,14	3,5	0,60	0,6
2017-12-08 13:00	128	32	100	0,0	17,33	0,41	266,8	971,49	-0,01	0,41	16,95	4,14	3,5	0,00	0,6
2017-12-08 13:30	125	32	100	0,0	17,23	0,41	268,6	971,49	-0,01	0,41	16,85	4,14	4,1	1,80	2,4
2017-12-08 14:00	127	32	100	0,0	17,23	0,31	268,6	971,49	-0,11	0,31	16,85	4,04	2,4	1,80	2,4
2017-12-08 14:30	131	32	100	0,0	17,23	0,31	268,6	971,49	-0,11	0,31	16,85	4,04	2,0	0,00	2,4
2017-12-08 15:00	116	32	100	0,0	17,23	0,21	268,6	971,49	-0,21	0,21	16,85	3,94	3,7	0,00	2,4
2017-12-08 15:30	118	32	100	1,2	17,23	0,21	268,6	971,49	-0,21	0,21	16,85	3,94	4,1	0,00	2,4
2017-12-08 16:00	136	32	100	2,0	17,23	0,21	268,6	972,49	-0,21	0,21	16,85	3,94	3,7	0,00	2,4
2017-12-08 16:30	126	32	100	2,4	17,23	0,21	269,8	972,49	-0,21	-1,58	16,85	3,94	11,7	1,20	3,6
2017-12-08 17:00	125	32	100	0,0	17,23	0,11	269,8	972,49	-0,31	0,11	16,85	3,84	2,6	1,20	3,6
2017-12-08 17:30	129	32	100	1,2	17,23	0,11	269,8	972,49	-0,31	0,11	16,85	3,84	3,0	0,00	3,6
2017-12-08 18:00	130	32	100	1,8	17,23	0,11	269,8	972,49	-0,31	0,11	16,85	3,84	3,0	0,00	3,6
2017-12-08 18:30	124	32	100	0,0	17,23	0,01	269,8	972,49	-0,41	0,01	16,85	3,74	2,2	0,00	3,6
2017-12-08 19:00	128	32	100	0,0	17,23	-0,09	269,8	972,49	-0,51	-0,09	16,85	3,64	2,6	0,00	3,6
2017-12-08 19:30	117	32	100	1,2	17,23	-0,29	269,8	972,49	-0,70	-0,29	16,85	3,44	2,2	0,00	3,6
2017-12-08 20:00	125	32	100	0,0	17,23	-0,29	269,8	973,49	-0,70	-0,29	16,85	3,44	3,7	0,00	3,6
2017-12-08 20:30	133	32	100	1,8	17,13	-0,39	269,8	973,49	-0,80	-0,39	16,75	3,34	3,9	0,00	3,6
2017-12-08 21:00	123	32	100	0,0	17,13	-0,39	269,8	974,49	-0,80	-0,39	16,75	3,34	2,2	0,00	3,6
2017-12-08 21:30	122	32	100	1,4	17,13	-0,49	269,8	974,49	-0,90	-0,49	16,75	3,24	3,0	0,00	3,6
2017-12-08 22:00	120	32	100	1,2	17,03	-0,49	269,8	974,49	-0,90	-0,49	16,65	3,24	1,6	0,00	3,6
2017-12-08 22:30	123	32	100	0,0	17,03	-0,69	271,6	974,49	-1,10	-0,69	16,65	3,04	1,8	1,80	5,4

Datum	Vindriktning °	Luftfukt inne Rh%	Luftfukt ute Rh%	Vindhastighet m/s	Temp inne °C	Temp ute °C	Nederb. året mm	Lufttryck Mbar	Daggpunkt °C	Kyleffekt °C	Vix inne °C	Vix ute °C	Vindby m/s	Korr lufttryck	Regn/dygn mm
2017-12-08 23:00	117	32	100	0,0	16,93	-0,99	271,6	975,49	-1,40	-0,99	16,55	2,74	3,3	1,80	5,4
2017-12-08 23:30	121	32	100	0,0	16,93	-0,99	271,6	975,49	-1,40	-0,99	16,55	2,74	1,4	0,00	5,4
2017-12-09 00:00	120	32	100	0,0	16,83	-1,09	271,6	975,49	-1,50	-1,09	16,45	2,64	2,0	0,00	0,0
2017-12-09 00:30	132	32	100	0,0	16,83	-1,19	271,6	975,49	-1,60	-1,19	16,45	2,54	1,6	0,00	0,0
2017-12-09 01:00	133	32	100	0,0	16,73	-1,29	271,6	976,49	-1,70	-1,29	16,35	2,44	2,8	0,00	0,0
2017-12-09 01:30	126	32	100	0,0	16,63	-1,09	271,6	976,49	-1,50	-1,09	16,25	2,64	1,8	0,00	0,0
2017-12-09 02:00	130	32	100	0,0	16,63	-1,09	271,6	976,49	-1,50	-1,09	16,25	2,64	2,8	0,00	0,0
2017-12-09 02:30	122	32	100	1,2	16,63	-1,09	271,6	976,49	-1,50	-1,09	16,25	2,64	1,4	0,00	0,0
2017-12-09 03:00	122	32	100	1,6	16,53	-1,19	271,6	977,49	-1,60	-1,19	16,15	2,54	2,4	0,00	0,0
2017-12-09 03:30	125	32	100	0,0	16,53	-1,39	271,6	977,49	-1,80	-1,39	16,15	2,34	2,8	0,00	0,0
2017-12-09 04:00	127	32	100	0,0	16,53	-1,29	271,6	977,49	-1,70	-1,29	16,15	2,44	1,8	0,00	0,0
2017-12-09 04:30	124	32	100	0,0	16,53	-1,29	271,6	977,49	-1,70	-1,29	16,15	2,44	1,4	0,00	0,0
2017-12-09 05:00	132	32	100	0,0	16,53	-1,39	271,6	977,49	-1,80	-1,39	16,15	2,34	1,6	0,00	0,0
2017-12-09 05:30	133	32	100	0,0	16,63	-1,49	271,6	977,49	-1,90	-1,49	16,25	2,24	1,4	0,00	0,0
2017-12-09 06:00	128	32	100	0,0	16,63	-1,59	271,6	977,49	-2,00	-1,59	16,25	2,14	0,0	0,00	0,0
2017-12-09 06:30	134	32	100	0,0	16,63	-1,59	271,6	977,49	-2,00	-1,59	16,25	2,14	0,0	0,00	0,0
2017-12-09 07:00	134	32	100	0,0	16,83	-1,79	271,6	978,50	-2,20	-1,79	16,45	1,94	0,0	0,00	0,0
2017-12-09 07:30	126	32	100	0,0	17,03	-1,59	271,6	978,50	-2,00	-1,59	16,65	2,14	0,0	0,00	0,0
2017-12-09 08:00	135	32	100	0,0	17,23	-1,79	271,6	978,50	-2,20	-1,79	16,85	1,94	0,0	0,00	0,0
2017-12-09 08:30	132	32	100	0,0	17,23	-1,69	272,2	979,50	-2,10	-1,69	16,85	2,04	2,2	0,60	0,6
2017-12-09 09:00	129	32	100	0,0	17,23	-1,59	272,2	979,50	-2,00	-1,59	16,85	2,14	0,0	0,60	0,6
2017-12-09 09:30	134	32	100	0,0	17,23	-1,49	272,2	980,50	-1,90	-1,49	16,85	2,24	0,0	0,00	0,6
2017-12-09 10:00	126	32	100	0,0	17,33	-1,59	272,8	980,50	-2,00	-1,59	16,95	2,14	2,6	0,60	1,2
2017-12-09 10:30	129	32	100	0,0	17,23	-1,59	272,8	980,50	-2,00	-1,59	16,85	2,14	0,0	0,60	1,2
2017-12-09 11:00	130	32	100	0,0	17,23	-1,69	272,8	981,50	-2,10	-1,69	16,85	2,04	0,0	0,00	1,2
2017-12-09 11:30	130	32	100	0,0	17,23	-1,89	272,8	980,50	-2,30	-1,89	16,85	1,84	0,0	0,00	1,2
2017-12-09 12:00	132	32	100	0,0	17,23	-1,89	272,8	981,50	-2,30	-1,89	16,85	1,84	0,0	0,00	1,2
2017-12-09 12:30	126	32	100	0,0	17,23	-1,99	272,8	981,50	-2,40	-1,99	16,85	1,74	0,0	0,00	1,2
2017-12-09 13:00	128	32	100	0,0	17,23	-1,89	272,8	981,50	-2,30	-1,89	16,85	1,84	0,0	0,00	1,2
2017-12-09 13:30	133	32	100	0,0	17,23	-1,99	272,8	981,50	-2,40	-1,99	16,85	1,74	0,0	0,00	1,2
2017-12-09 14:00	135	32	100	0,0	17,23	-1,99	272,8	981,50	-2,40	-1,99	16,85	1,74	0,0	0,00	1,2
2017-12-09 14:30	135	32	100	0,0	17,23	-2,19	272,8	981,50	-2,60	-2,19	16,85	1,54	0,0	0,00	1,2
2017-12-09 15:00	129	32	100	0,0	17,13	-2,39	272,8	982,50	-2,80	-2,39	16,75	1,34	0,0	0,00	1,2
2017-12-09 15:30	132	32	100	0,0	17,13	-2,89	272,8	982,50	-3,30	-2,89	16,75	0,84	0,0	0,00	1,2
2017-12-09 16:00	127	32	100	0,0	17,13	-3,39	272,8	982,50	-3,80	-3,39	16,75	0,34	0,0	0,00	1,2
2017-12-09 16:30	134	32	100	0,0	17,13	-3,59	272,8	982,50	-4,00	-3,59	16,75	0,14	0,0	0,00	1,2
2017-12-09 17:00	131	32	100	0,0	17,13	-3,29	272,8	982,50	-3,70	-3,29	16,75	0,44	0,0	0,00	1,2
2017-12-09 17:30	125	32	100	0,0	17,03	-3,29	272,8	982,50	-3,70	-3,29	16,65	0,44	0,0	0,00	1,2
2017-12-09 18:00	126	32	100	0,0	17,03	-3,39	272,8	982,50	-3,80	-3,39	16,65	0,34	0,0	0,00	1,2
2017-12-09 18:30	133	32	100	0,0	17,03	-3,59	272,8	982,50	-4,00	-3,59	16,65	0,14	0,0	0,00	1,2
2017-12-09 19:00	125	32	100	0,0	17,13	-3,59	272,8	983,50	-4,00	-3,59	16,75	0,14	0,0	0,00	1,2
2017-12-09 19:30	133	32	100	0,0	17,13	-3,69	272,8	983,50	-4,10	-3,69	16,75	0,04	0,0	0,00	1,2
2017-12-09 20:00	132	32	100	0,0	17,13	-3,99	272,8	983,50	-4,40	-3,99	16,75	-0,26	0,0	0,00	1,2
2017-12-09 20:30	130	32	100	0,0	17,13	-4,09	272,8	983,50	-4,50	-4,09	16,75	-0,36	0,0	0,00	1,2
2017-12-09 21:00	132	32	100	0,0	17,13	-3,99	272,8	983,50	-4,40	-3,99	16,75	-0,26	0,0	0,00	1,2
2017-12-09 21:30	125	32	100	0,0	17,13	-3,99	272,8	983,50	-4,40	-3,99	16,75	-0,26	0,0	0,00	1,2

Datum	Vindriktning °	Luftfukt inne Rh%	Luftfukt ute Rh%	Vindhastighet m/s	Temp inne °C	Temp ute °C	Nederb. året mm	Lufttryck Mbar	Daggpunkt °C	Kyleffekt °C	Vix inne °C	Vix ute °C	Vindby m/s	Korr lufttryck	Regn/dygn mm
2017-12-09 22:00	130	32	100	0,0	17,13	-3,79	272,8	984,50	-4,20	-3,79	16,75	-0,06	0,0	0,00	1,2
2017-12-09 22:30	126	32	100	0,0	17,03	-3,69	272,8	984,50	-4,10	-3,69	16,65	0,04	0,0	0,00	1,2
2017-12-09 23:00	134	32	100	0,0	17,03	-4,49	272,8	984,50	-4,89	-4,49	16,65	-0,76	0,0	0,00	1,2
2017-12-09 23:30	125	32	100	0,0	16,93	-4,69	272,8	984,50	-5,09	-4,69	16,55	-0,96	0,0	0,00	1,2
2017-12-10 00:00	135	32	100	0,0	16,83	-5,09	272,8	984,50	-5,49	-5,09	16,45	-1,36	0,0	0,00	0,0
2017-12-10 00:30	133	32	100	0,0	16,73	-4,49	272,8	984,50	-4,89	-4,49	16,35	-0,76	0,0	0,00	0,0
2017-12-10 01:00	134	32	100	0,0	16,73	-3,99	272,8	984,50	-4,40	-3,99	16,35	-0,26	0,0	0,00	0,0
2017-12-10 01:30	129	32	100	0,0	16,63	-4,29	272,8	984,50	-4,69	-4,29	16,25	-0,56	0,0	0,00	0,0
2017-12-10 02:00	128	32	100	0,0	16,63	-4,69	272,8	984,50	-5,09	-4,69	16,25	-0,96	0,0	0,00	0,0
2017-12-10 02:30	129	32	100	0,0	16,53	-4,19	272,8	985,50	-4,59	-4,19	16,15	-0,46	0,0	0,00	0,0
2017-12-10 03:00	135	32	100	0,0	16,53	-4,09	272,8	985,50	-4,50	-4,09	16,15	-0,36	0,0	0,00	0,0
2017-12-10 03:30	125	32	100	0,0	16,63	-4,09	272,8	985,50	-4,50	-4,09	16,25	-0,36	0,0	0,00	0,0
2017-12-10 04:00	131	32	100	0,0	16,63	-4,59	272,8	984,50	-4,99	-4,59	16,25	-0,86	0,0	0,00	0,0
2017-12-10 04:30	130	32	100	0,0	16,63	-4,99	272,8	985,50	-5,39	-4,99	16,25	-1,26	0,0	0,00	0,0
2017-12-10 05:00	131	32	100	0,0	16,73	-4,79	272,8	984,50	-5,19	-4,79	16,35	-1,06	0,0	0,00	0,0
2017-12-10 05:30	135	32	100	0,0	16,73	-4,39	272,8	985,50	-4,79	-4,39	16,35	-0,66	0,0	0,00	0,0
2017-12-10 06:00	128	32	100	0,0	16,73	-4,49	272,8	985,50	-4,89	-4,49	16,35	-0,76	0,0	0,00	0,0
2017-12-10 06:30	126	32	100	0,0	16,73	-4,69	272,8	985,50	-5,09	-4,69	16,35	-0,96	0,0	0,00	0,0
2017-12-10 07:00	132	32	100	0,0	16,93	-4,79	272,8	985,50	-5,19	-4,79	16,55	-1,06	0,0	0,00	0,0
2017-12-10 07:30	134	32	100	0,0	17,13	-4,29	272,8	985,50	-4,69	-4,29	16,75	-0,56	0,0	0,00	0,0
2017-12-10 08:00	125	32	100	0,0	17,23	-4,29	272,8	985,50	-4,69	-4,29	16,85	-0,56	0,0	0,00	0,0
2017-12-10 08:30	133	32	100	3,3	17,23	-4,49	275,2	985,50	-4,89	-9,33	16,85	-0,76	3,3	2,40	2,4
2017-12-10 09:00	128	32	100	0,0	17,33	-4,39	275,8	985,50	-4,79	-4,39	16,95	-0,66	5,8	3,00	3,0
2017-12-10 09:30	134	32	100	0,0	17,33	-4,19	275,8	985,50	-4,59	-4,19	16,95	-0,46	0,0	0,60	3,0
2017-12-10 10:00	137	32	100	0,0	17,33	-3,89	275,8	985,50	-4,30	-3,89	16,95	-0,16	0,0	0,00	3,0
2017-12-10 10:30	128	32	100	0,0	17,33	-3,99	275,8	985,50	-4,40	-3,99	16,95	-0,26	0,0	0,00	3,0
2017-12-10 11:00	126	32	100	0,0	17,33	-3,59	275,8	985,50	-4,00	-3,59	16,95	0,14	0,0	0,00	3,0
2017-12-10 11:30	127	32	100	0,0	17,33	-3,39	275,8	985,50	-3,80	-3,39	16,95	0,34	0,0	0,00	3,0
2017-12-10 12:00	131	32	100	0,0	17,23	-3,39	275,8	985,50	-3,80	-3,39	16,85	0,34	0,0	0,00	3,0
2017-12-10 12:30	129	32	100	0,0	17,23	-3,39	275,8	985,50	-3,80	-3,39	16,85	0,34	0,0	0,00	3,0
2017-12-10 13:00	132	32	100	0,0	17,23	-3,49	275,8	985,50	-3,90	-3,49	16,85	0,24	0,0	0,00	3,0
2017-12-10 13:30	133	32	100	0,0	17,23	-3,59	275,8	985,50	-4,00	-3,59	16,85	0,14	0,0	0,00	3,0
2017-12-10 14:00	133	32	100	0,0	17,13	-3,69	276,4	985,50	-4,10	-3,69	16,75	0,04	3,0	0,60	3,6
2017-12-10 14:30	131	32	100	0,0	17,13	-3,79	276,4	985,50	-4,20	-3,79	16,75	-0,06	0,0	0,60	3,6
2017-12-10 15:00	132	32	100	0,0	17,13	-3,79	276,4	985,50	-4,20	-3,79	16,75	-0,06	0,0	0,00	3,6
2017-12-10 15:30	127	32	100	0,0	17,13	-3,89	276,4	985,50	-4,30	-3,89	16,75	-0,16	0,0	0,00	3,6
2017-12-10 16:00	132	32	100	0,0	17,13	-3,99	276,4	985,50	-4,40	-3,99	16,75	-0,26	4,3	0,00	3,6
2017-12-10 16:30	128	32	100	0,0	17,13	-3,89	276,4	985,50	-4,30	-3,89	16,75	-0,16	0,0	0,00	3,6
2017-12-10 17:00	129	32	100	0,0	17,13	-3,89	276,4	985,50	-4,30	-3,89	16,75	-0,16	0,0	0,00	3,6
2017-12-10 17:30	128	32	100	0,0	17,13	-3,89	276,4	985,50	-4,30	-3,89	16,75	-0,16	0,0	0,00	3,6
2017-12-10 18:00	132	32	100	0,0	17,13	-3,89	276,4	986,50	-4,30	-3,89	16,75	-0,16	1,6	0,00	3,6
2017-12-10 18:30	113	32	100	0,0	17,13	-3,89	276,4	986,50	-4,30	-3,89	16,75	-0,16	2,0	0,00	3,6
2017-12-10 19:00	126	32	100	0,0	17,13	-3,99	276,4	986,50	-4,40	-3,99	16,75	-0,26	3,0	0,00	3,6
2017-12-10 19:30	139	32	100	0,0	17,13	-4,09	276,4	986,50	-4,50	-4,09	16,75	-0,36	2,4	0,00	3,6
2017-12-10 20:00	128	32	100	1,2	17,13	-4,29	276,4	986,50	-4,69	-4,29	16,75	-0,56	2,4	0,00	3,6
2017-12-10 20:30	137	32	100	0,0	17,13	-4,39	276,4	987,50	-4,79	-4,39	16,75	-0,66	2,2	0,00	3,6

Datum	Vindriktning	Luftfukt inne	Luftfukt ute	Vindhastighet	Temp inne	Temp ute	Nederb. året	Lufttryck	Daggpunkt	Kyleffekt	Vix inne	Vix ute	Vindby	Korr lufttryck	Regn/dygn
	°	Rh%	Rh%	m/s	°C	°C	mm	Mbar	°C	°C	°C	°C	m/s		mm
2017-12-10 21:00	131	32	100	0,0	17,13	-4,59	276,4	987,50	-4,99	-4,59	16,75	-0,86	1,4	0,00	3,6
2017-12-10 21:30	133	32	100	0,0	17,13	-4,69	276,4	987,50	-5,09	-4,69	16,75	-0,96	1,4	0,00	3,6
2017-12-10 22:00	118	32	100	0,0	17,13	-4,79	276,4	987,50	-5,19	-4,79	16,75	-1,06	1,2	0,00	3,6
2017-12-10 22:30	116	32	100	0,0	17,03	-4,89	276,4	988,50	-5,29	-4,89	16,65	-1,16	1,2	0,00	3,6
2017-12-10 23:00	123	32	100	0,0	16,93	-4,99	276,4	988,50	-5,39	-4,99	16,55	-1,26	1,2	0,00	3,6
2017-12-10 23:30	117	32	100	0,0	16,83	-5,39	276,4	988,50	-5,79	-5,39	16,45	-1,66	1,4	0,00	3,6
2017-12-11 00:00	115	32	100	0,0	16,83	-5,39	276,4	988,50	-5,79	-5,39	16,45	-1,66	1,4	0,00	0,0
2017-12-11 00:30	132	32	100	1,4	16,73	-5,29	276,4	988,50	-5,69	-5,29	16,35	-1,56	3,1	0,00	0,0
2017-12-11 01:00	123	32	100	0,0	16,63	-5,39	276,4	989,50	-5,79	-5,39	16,25	-1,66	3,3	0,00	0,0
2017-12-11 01:30	123	32	100	0,0	16,63	-5,39	276,4	989,50	-5,79	-5,39	16,25	-1,66	1,6	0,00	0,0
2017-12-11 02:00	123	32	100	0,0	16,53	-5,39	276,4	989,50	-5,79	-5,39	16,15	-1,66	1,2	0,00	0,0
2017-12-11 02:30	129	32	100	0,0	16,53	-5,39	276,4	989,50	-5,79	-5,39	16,15	-1,66	0,0	0,00	0,0
2017-12-11 03:00	130	32	100	0,0	16,53	-5,29	276,4	989,50	-5,69	-5,29	16,15	-1,56	0,0	0,00	0,0
2017-12-11 03:30	128	32	100	0,0	16,53	-5,29	276,4	990,50	-5,69	-5,29	16,15	-1,56	1,4	0,00	0,0
2017-12-11 04:00	124	32	100	0,0	16,53	-5,19	276,4	990,50	-5,59	-5,19	16,15	-1,46	0,0	0,00	0,0
2017-12-11 04:30	130	32	100	0,0	16,63	-5,09	276,4	990,50	-5,49	-5,09	16,25	-1,36	0,0	0,00	0,0
2017-12-11 05:00	131	32	100	0,0	16,63	-4,99	276,4	990,50	-5,39	-4,99	16,25	-1,26	0,0	0,00	0,0
2017-12-11 05:30	126	32	100	0,0	16,63	-4,99	276,4	991,50	-5,39	-4,99	16,25	-1,26	0,0	0,00	0,0
2017-12-11 06:00	125	32	100	0,0	16,63	-4,89	276,4	991,50	-5,29	-4,89	16,25	-1,16	0,0	0,00	0,0
2017-12-11 06:30	129	32	100	0,0	16,73	-4,89	278,2	991,50	-5,29	-4,89	16,35	-1,16	4,9	1,80	1,8
2017-12-11 07:00	126	32	100	0,0	16,83	-4,79	278,2	991,50	-5,19	-4,79	16,45	-1,06	1,8	1,80	1,8
2017-12-11 07:30	134	32	100	0,0	17,03	-4,79	278,2	992,50	-5,19	-4,79	16,65	-1,06	1,4	0,00	1,8
2017-12-11 08:00	125	32	100	0,0	17,23	-4,69	278,2	992,50	-5,09	-4,69	16,85	-0,96	0,0	0,00	1,8
2017-12-11 08:30	125	32	100	0,0	17,23	-4,69	278,2	993,50	-5,09	-4,69	16,85	-0,96	0,0	0,00	1,8
2017-12-11 09:00	132	32	100	0,0	17,23	-4,59	280,0	993,50	-4,99	-4,59	16,85	-0,86	6,9	1,80	3,6
2017-12-11 09:30	122	32	100	0,0	17,23	-4,49	280,0	993,50	-4,89	-4,49	16,85	-0,76	0,0	1,80	3,6
2017-12-11 10:00	124	32	100	0,0	17,23	-4,49	280,0	994,50	-4,89	-4,49	16,85	-0,76	0,0	0,00	3,6
2017-12-11 10:30	126	32	100	0,0	17,23	-4,39	280,0	994,50	-4,79	-4,39	16,85	-0,66	1,6	0,00	3,6
2017-12-11 11:00	124	32	100	0,0	17,23	-4,29	280,0	994,50	-4,69	-4,29	16,85	-0,56	0,0	0,00	3,6
2017-12-11 11:30	125	32	100	0,0	17,23	-4,29	280,0	994,50	-4,69	-4,29	16,85	-0,56	0,0	0,00	3,6
2017-12-11 12:00	129	32	100	0,0	17,23	-4,29	281,2	994,50	-4,69	-4,29	16,85	-0,56	5,2	1,20	4,8
2017-12-11 12:30	128	32	100	0,0	17,23	-4,19	281,2	994,50	-4,59	-4,19	16,85	-0,46	0,0	1,20	4,8
2017-12-11 13:00	135	32	100	0,0	17,23	-4,19	281,2	994,50	-4,59	-4,19	16,85	-0,46	0,0	0,00	4,8
2017-12-11 13:30	128	32	100	0,0	17,13	-4,19	281,2	995,50	-4,59	-4,19	16,75	-0,46	0,0	0,00	4,8
2017-12-11 14:00	126	32	100	0,0	17,13	-4,29	281,2	995,50	-4,69	-4,29	16,75	-0,56	0,0	0,00	4,8
2017-12-11 14:30	127	32	100	0,0	17,13	-4,29	281,2	995,50	-4,69	-4,29	16,75	-0,56	1,4	0,00	4,8
2017-12-11 15:00	131	32	100	0,0	17,13	-4,29	281,2	995,50	-4,69	-4,29	16,75	-0,56	0,0	0,00	4,8
2017-12-11 15:30	126	32	100	0,0	17,13	-4,29	281,2	995,50	-4,69	-4,29	16,75	-0,56	0,0	0,00	4,8
2017-12-11 16:00	125	32	100	0,0	17,13	-4,29	281,2	996,50	-4,69	-4,29	16,75	-0,56	0,0	0,00	4,8
2017-12-11 16:30	124	32	100	0,0	17,13	-4,39	281,2	996,50	-4,79	-4,39	16,75	-0,66	0,0	0,00	4,8
2017-12-11 17:00	119	32	100	0,0	17,13	-4,39	281,2	996,50	-4,79	-4,39	16,75	-0,66	0,0	0,00	4,8
2017-12-11 17:30	119	32	100	0,0	17,13	-4,69	281,2	996,50	-5,09	-4,69	16,75	-0,96	0,0	0,00	4,8
2017-12-11 18:00	125	32	100	1,6	17,13	-4,89	281,2	996,50	-5,29	-4,89	16,75	-1,16	1,8	0,00	4,8
2017-12-11 18:30	124	32	100	0,0	17,13	-4,89	281,2	997,50	-5,29	-4,89	16,75	-1,16	0,0	0,00	4,8
2017-12-11 19:00	128	31	100	0,0	17,03	-4,89	281,2	997,50	-5,29	-4,89	16,62	-1,16	0,0	0,00	4,8
2017-12-11 19:30	124	31	100	0,0	17,03	-5,09	281,2	997,50	-5,49	-5,09	16,62	-1,36	0,0	0,00	4,8

Datum	Vindriktning °	Luftfukt inne Rh%	Luftfukt ute Rh%	Vindhastighet m/s	Temp inne °C	Temp ute °C	Nederb. året mm	Lufttryck Mbar	Daggpunkt °C	Kyleffekt °C	Vix inne °C	Vix ute °C	Vindby m/s	Korr lufttryck	Regn/dygn mm
2017-12-11 20:00	118	31	100	0,0	17,03	-5,19	281,2	997,50	-5,59	-5,19	16,62	-1,46	0,0	0,00	4,8
2017-12-11 20:30	123	31	100	0,0	17,03	-5,29	281,2	997,50	-5,69	-5,29	16,62	-1,56	1,6	0,00	4,8
2017-12-11 21:00	119	31	100	0,0	17,03	-5,39	281,2	997,50	-5,79	-5,39	16,62	-1,66	0,0	0,00	4,8
2017-12-11 21:30	127	31	100	0,0	17,03	-5,19	281,2	997,50	-5,59	-5,19	16,62	-1,46	0,0	0,00	4,8
2017-12-11 22:00	123	31	100	0,0	17,03	-5,19	281,2	997,50	-5,59	-5,19	16,62	-1,46	0,0	0,00	4,8
2017-12-11 22:30	125	31	100	0,0	16,93	-5,39	281,2	997,50	-5,79	-5,39	16,52	-1,66	0,0	0,00	4,8
2017-12-11 23:00	126	31	100	0,0	16,83	-5,89	281,2	997,50	-6,29	-5,89	16,42	-2,16	0,0	0,00	4,8
2017-12-11 23:30	127	31	100	0,0	16,73	-6,59	281,8	996,50	-6,99	-6,59	16,32	-2,86	3,0	0,60	5,4
2017-12-12 00:00	123	31	100	0,0	16,63	-7,19	281,8	996,50	-7,59	-7,19	16,22	-3,46	0,0	0,60	0,0
2017-12-12 00:30	124	31	100	0,0	16,63	-7,69	281,8	996,50	-8,09	-7,69	16,22	-3,96	0,0	0,00	0,0
2017-12-12 01:00	126	31	99	0,0	16,53	-9,09	281,8	996,50	-9,61	-9,09	16,11	-5,45	0,0	0,00	0,0
2017-12-12 01:30	118	31	96	0,0	16,43	-9,39	281,8	996,50	-10,31	-9,39	16,01	-6,01	0,0	0,00	0,0
2017-12-12 02:00	127	31	94	0,0	16,33	-9,79	281,8	996,50	-10,98	-9,79	15,91	-6,58	0,0	0,00	0,0
2017-12-12 02:30	120	31	96	0,0	16,33	-9,29	281,8	996,50	-10,22	-9,29	15,91	-5,91	0,0	0,00	0,0
2017-12-12 03:00	127	31	99	0,0	16,33	-9,29	281,8	996,50	-9,81	-9,29	15,91	-5,65	0,0	0,00	0,0
2017-12-12 03:30	118	31	100	0,0	16,43	-9,69	281,8	996,50	-10,08	-9,69	16,01	-5,96	0,0	0,00	0,0
2017-12-12 04:00	123	31	100	0,0	16,43	-9,29	281,8	996,50	-9,68	-9,29	16,01	-5,56	0,0	0,00	0,0
2017-12-12 04:30	119	31	100	0,0	16,53	-9,69	281,8	996,50	-10,08	-9,69	16,11	-5,96	0,0	0,00	0,0
2017-12-12 05:00	118	31	100	0,0	16,53	-9,39	281,8	995,50	-9,78	-9,39	16,11	-5,66	0,0	0,00	0,0
2017-12-12 05:30	122	31	100	0,0	16,53	-9,09	281,8	995,50	-9,48	-9,09	16,11	-5,36	0,0	0,00	0,0
2017-12-12 06:00	124	31	100	0,0	16,53	-8,39	281,8	995,50	-8,78	-8,39	16,11	-4,66	0,0	0,00	0,0
2017-12-12 06:30	119	31	100	0,0	16,53	-7,79	281,8	995,50	-8,19	-7,79	16,11	-4,06	6,0	0,00	0,0
2017-12-12 07:00	119	31	100	0,0	16,63	-7,49	281,8	995,50	-7,89	-7,49	16,22	-3,76	2,0	0,00	0,0
2017-12-12 07:30	127	31	100	0,0	16,63	-7,19	281,8	995,50	-7,59	-7,19	16,22	-3,46	0,0	0,00	0,0
2017-12-12 08:00	119	31	100	0,0	16,83	-6,99	281,8	995,50	-7,39	-6,99	16,42	-3,26	0,0	0,00	0,0
2017-12-12 08:30	121	31	100	0,0	16,93	-6,69	281,8	995,50	-7,09	-6,69	16,52	-2,96	0,0	0,00	0,0
2017-12-12 09:00	127	31	100	0,0	16,93	-6,79	283,0	995,50	-7,19	-6,79	16,52	-3,06	3,7	1,20	1,2
2017-12-12 09:30	119	31	100	0,0	16,93	-6,99	283,0	994,50	-7,39	-6,99	16,52	-3,26	0,0	1,20	1,2
2017-12-12 10:00	127	31	100	0,0	16,93	-7,19	283,0	994,50	-7,59	-7,19	16,52	-3,46	0,0	0,00	1,2
2017-12-12 10:30	119	31	100	0,0	16,93	-7,39	283,0	994,50	-7,79	-7,39	16,52	-3,66	0,0	0,00	1,2
2017-12-12 11:00	124	31	100	0,0	16,93	-7,49	283,0	994,50	-7,89	-7,49	16,52	-3,76	0,0	0,00	1,2
2017-12-12 11:30	127	31	100	0,0	16,93	-7,79	283,0	994,50	-8,19	-7,79	16,52	-4,06	0,0	0,00	1,2
2017-12-12 12:00	121	31	100	0,0	16,93	-7,99	283,0	993,50	-8,39	-7,99	16,52	-4,26	0,0	0,00	1,2
2017-12-12 12:30	125	31	100	0,0	16,83	-8,19	283,0	993,50	-8,58	-8,19	16,42	-4,46	0,0	0,00	1,2
2017-12-12 13:00	110	31	100	0,0	16,83	-8,09	283,0	993,50	-8,49	-8,09	16,42	-4,36	1,2	0,00	1,2
2017-12-12 13:30	111	31	100	0,0	16,83	-8,19	283,0	992,50	-8,58	-8,19	16,42	-4,46	0,0	0,00	1,2
2017-12-12 14:00	114	31	100	0,0	16,83	-8,59	283,0	992,50	-8,98	-8,59	16,42	-4,86	0,0	0,00	1,2
2017-12-12 14:30	110	31	100	0,0	16,83	-8,59	283,0	992,50	-8,98	-8,59	16,42	-4,86	2,0	0,00	1,2
2017-12-12 15:00	116	31	100	0,0	16,73	-8,69	283,0	992,50	-9,08	-8,69	16,32	-4,96	1,2	0,00	1,2
2017-12-12 15:30	111	31	100	0,0	16,73	-8,59	283,0	992,50	-8,98	-8,59	16,32	-4,86	0,0	0,00	1,2
2017-12-12 16:00	118	30	100	0,0	16,73	-8,69	283,0	991,50	-9,08	-8,69	16,28	-4,96	0,0	0,00	1,2
2017-12-12 16:30	111	30	100	0,0	16,73	-8,69	283,0	991,50	-9,08	-8,69	16,28	-4,96	0,0	0,00	1,2
2017-12-12 17:00	114	30	99	0,0	16,63	-9,29	283,0	991,50	-9,81	-9,29	16,18	-5,65	0,0	0,00	1,2
2017-12-12 17:30	118	30	99	0,0	16,63	-9,29	283,0	991,50	-9,81	-9,29	16,18	-5,65	0,0	0,00	1,2
2017-12-12 18:00	113	30	98	0,0	16,63	-9,49	283,0	991,50	-10,15	-9,49	16,18	-5,94	1,2	0,00	1,2
2017-12-12 18:30	112	30	98	0,0	16,63	-9,49	283,0	991,50	-10,15	-9,49	16,18	-5,94	1,2	0,00	1,2

Datum	Vindriktning °	Luftfukt inne Rh%	Luftfukt ute Rh%	Vindhastighet m/s	Temp inne °C	Temp ute °C	Nederb. året mm	Lufttryck Mbar	Daggpunkt °C	Kyleffekt °C	Vix inne °C	Vix ute °C	Vindby m/s	Korr lufttryck	Regn/dygn mm
2017-12-12 19:00	114	30	98	0,0	16,63	-9,49	283,0	990,50	-10,15	-9,49	16,18	-5,94	0,0	0,00	1,2
2017-12-12 19:30	113	30	98	0,0	16,63	-9,79	283,0	990,50	-10,44	-9,79	16,18	-6,24	1,2	0,00	1,2
2017-12-12 20:00	111	30	97	0,0	16,63	-11,20	283,0	990,50	-11,97	-11,20	16,18	-7,72	0,0	0,00	1,2
2017-12-12 20:30	119	30	97	0,0	16,63	-11,90	283,0	990,50	-12,67	-11,90	16,18	-8,43	0,0	0,00	1,2
2017-12-12 21:00	116	30	97	0,0	16,53	-12,60	283,0	990,50	-13,36	-12,60	16,08	-9,13	0,0	0,00	1,2
2017-12-12 21:30	118	30	97	0,0	16,53	-13,50	283,0	989,50	-14,26	-13,50	16,08	-10,03	0,0	0,00	1,2
2017-12-12 22:00	112	30	97	0,0	16,53	-13,80	283,6	989,50	-14,55	-13,80	16,08	-10,33	1,4	0,60	1,8
2017-12-12 22:30	115	30	97	0,0	16,43	-14,30	283,6	989,50	-15,05	-14,30	15,98	-10,83	0,0	0,60	1,8
2017-12-12 23:00	111	30	97	0,0	16,33	-14,50	283,6	988,50	-15,25	-14,50	15,88	-11,03	0,0	0,00	1,8
2017-12-12 23:30	112	30	97	0,0	16,23	-14,80	283,6	989,50	-15,55	-14,80	15,78	-11,33	0,0	0,00	1,8
2017-12-13 00:00	114	30	97	0,0	16,13	-15,00	283,6	988,50	-15,75	-15,00	15,68	-11,53	0,0	0,00	0,0
2017-12-13 00:30	113	30	97	0,0	16,03	-15,20	283,6	988,50	-15,95	-15,20	15,58	-11,73	0,0	0,00	0,0
2017-12-13 01:00	118	30	97	0,0	15,93	-16,00	283,6	988,50	-16,74	-16,00	15,48	-12,53	0,0	0,00	0,0
2017-12-13 01:30	113	30	97	0,0	15,83	-15,90	283,6	987,50	-16,64	-15,90	15,38	-12,43	0,0	0,00	0,0
2017-12-13 02:00	117	30	97	0,0	15,83	-15,40	283,6	987,50	-16,14	-15,40	15,38	-11,93	0,0	0,00	0,0
2017-12-13 02:30	115	30	97	0,0	15,93	-14,50	283,6	987,50	-15,25	-14,50	15,48	-11,03	0,0	0,00	0,0
2017-12-13 03:00	119	30	97	0,0	15,93	-13,80	283,6	987,50	-14,55	-13,80	15,48	-10,33	0,0	0,00	0,0
2017-12-13 03:30	114	30	97	0,0	16,03	-13,00	283,6	986,50	-13,76	-13,00	15,58	-9,53	0,0	0,00	0,0
2017-12-13 04:00	112	30	97	0,0	16,03	-12,50	283,6	986,50	-13,26	-12,50	15,58	-9,03	0,0	0,00	0,0
2017-12-13 04:30	113	30	97	0,0	16,13	-12,20	283,6	986,50	-12,96	-12,20	15,68	-8,73	0,0	0,00	0,0
2017-12-13 05:00	112	30	97	0,0	16,13	-12,00	283,6	985,50	-12,76	-12,00	15,68	-8,53	0,0	0,00	0,0
2017-12-13 05:30	116	30	97	0,0	16,13	-11,30	283,6	985,50	-12,07	-11,30	15,68	-7,82	0,0	0,00	0,0
2017-12-13 06:00	114	30	97	0,0	16,13	-10,90	283,6	985,50	-11,67	-10,90	15,68	-7,42	0,0	0,00	0,0
2017-12-13 06:30	111	30	97	0,0	16,13	-11,10	283,6	985,50	-11,87	-11,10	15,68	-7,62	0,0	0,00	0,0
2017-12-13 07:00	119	30	97	0,0	16,23	-11,40	285,4	985,50	-12,17	-11,40	15,78	-7,92	6,8	1,80	1,8
2017-12-13 07:30	111	30	97	0,0	16,33	-12,00	285,4	985,50	-12,76	-12,00	15,88	-8,53	0,0	1,80	1,8
2017-12-13 08:00	115	30	97	0,0	16,43	-11,80	285,4	985,50	-12,57	-11,80	15,98	-8,33	0,0	0,00	1,8
2017-12-13 08:30	112	30	97	0,0	16,53	-12,00	285,4	984,50	-12,76	-12,00	16,08	-8,53	0,0	0,00	1,8
2017-12-13 09:00	116	30	97	0,0	16,53	-12,20	286,0	984,50	-12,96	-12,20	16,08	-8,73	3,0	0,60	2,4
2017-12-13 09:30	118	30	97	0,0	16,53	-11,50	286,0	984,50	-12,27	-11,50	16,08	-8,02	0,0	0,60	2,4
2017-12-13 10:00	111	30	97	0,0	16,53	-11,10	286,0	984,50	-11,87	-11,10	16,08	-7,62	1,8	0,00	2,4
2017-12-13 10:30	111	30	97	0,0	16,53	-11,20	286,0	984,50	-11,97	-11,20	16,08	-7,72	0,0	0,00	2,4
2017-12-13 11:00	114	30	97	0,0	16,53	-11,20	286,0	984,50	-11,97	-11,20	16,08	-7,72	0,0	0,00	2,4
2017-12-13 11:30	113	30	97	0,0	16,53	-10,80	286,0	984,50	-11,57	-10,80	16,08	-7,32	0,0	0,00	2,4
2017-12-13 12:00	113	30	97	0,0	16,53	-10,19	286,0	984,50	-10,97	-10,19	16,08	-6,72	0,0	0,00	2,4
2017-12-13 12:30	111	30	98	0,0	16,53	-9,69	286,0	984,50	-10,34	-9,69	16,08	-6,14	0,0	0,00	2,4
2017-12-13 13:00	119	30	98	0,0	16,53	-9,59	286,0	984,50	-10,24	-9,59	16,08	-6,04	0,0	0,00	2,4
2017-12-13 13:30	119	30	99	0,0	16,53	-9,09	287,2	983,50	-9,61	-9,09	16,08	-5,45	4,7	1,20	3,6
2017-12-13 14:00	115	30	99	0,0	16,53	-9,09	287,2	983,50	-9,61	-9,09	16,08	-5,45	0,0	1,20	3,6
2017-12-13 14:30	113	30	99	0,0	16,53	-9,09	287,2	984,50	-9,61	-9,09	16,08	-5,45	0,0	0,00	3,6
2017-12-13 15:00	118	30	100	0,0	16,53	-9,09	287,2	983,50	-9,48	-9,09	16,08	-5,36	0,0	0,00	3,6
2017-12-13 15:30	114	30	99	0,0	16,43	-9,49	288,4	983,50	-10,01	-9,49	15,98	-5,85	2,2	1,20	4,8
2017-12-13 16:00	114	30	99	0,0	16,43	-9,19	288,4	983,50	-9,71	-9,19	15,98	-5,55	4,1	1,20	4,8
2017-12-13 16:30	113	30	99	0,0	16,43	-9,29	288,4	983,50	-9,81	-9,29	15,98	-5,65	0,0	0,00	4,8
2017-12-13 17:00	115	30	99	0,0	16,43	-9,39	288,4	983,50	-9,91	-9,39	15,98	-5,75	0,0	0,00	4,8
2017-12-13 17:30	119	30	99	0,0	16,43	-9,49	288,4	983,50	-10,01	-9,49	15,98	-5,85	0,0	0,00	4,8

Datum	Vindriktning °	Luftfukt inne Rh%	Luftfukt ute Rh%	Vindhastighet m/s	Temp inne °C	Temp ute °C	Nederb. året mm	Lufttryck Mbar	Daggpunkt °C	Kyleffekt °C	Vix inne °C	Vix ute °C	Vindby m/s	Korr lufttryck	Regn/dygn mm
2017-12-13 18:00	118	30	99	0,0	16,53	-9,49	288,4	983,50	-10,01	-9,49	16,08	-5,85	0,0	0,00	4,8
2017-12-13 18:30	113	30	98	0,0	16,53	-9,99	288,4	983,50	-10,64	-9,99	16,08	-6,44	0,0	0,00	4,8
2017-12-13 19:00	113	30	98	0,0	16,53	-10,39	288,4	983,50	-11,04	-10,39	16,08	-6,84	0,0	0,00	4,8
2017-12-13 19:30	120	30	98	0,0	16,53	-10,19	288,4	983,50	-10,84	-10,19	16,08	-6,64	0,0	0,00	4,8
2017-12-13 20:00	114	30	98	0,0	16,43	-10,39	288,4	983,50	-11,04	-10,39	15,98	-6,84	0,0	0,00	4,8
2017-12-13 20:30	117	30	98	0,0	16,43	-10,49	288,4	983,50	-11,14	-10,49	15,98	-6,94	0,0	0,00	4,8
2017-12-13 21:00	116	30	98	0,0	16,43	-10,80	288,4	983,50	-11,44	-10,80	15,98	-7,24	0,0	0,00	4,8
2017-12-13 21:30	114	30	98	0,0	16,43	-10,70	288,4	983,50	-11,34	-10,70	15,98	-7,14	0,0	0,00	4,8
2017-12-13 22:00	120	30	98	0,0	16,43	-10,59	288,4	983,50	-11,24	-10,59	15,98	-7,04	0,0	0,00	4,8
2017-12-13 22:30	119	30	98	0,0	16,33	-10,70	288,4	983,50	-11,34	-10,70	15,88	-7,14	0,0	0,00	4,8
2017-12-13 23:00	120	30	98	0,0	16,23	-10,49	288,4	983,50	-11,14	-10,49	15,78	-6,94	0,0	0,00	4,8
2017-12-13 23:30	115	30	98	0,0	16,13	-10,39	288,4	983,50	-11,04	-10,39	15,68	-6,84	0,0	0,00	4,8
2017-12-14 00:00	114	30	98	0,0	16,03	-10,19	288,4	983,50	-10,84	-10,19	15,58	-6,64	0,0	0,00	0,0
2017-12-14 00:30	117	30	97	0,0	15,93	-9,89	288,4	983,50	-10,68	-9,89	15,48	-6,42	0,0	0,00	0,0
2017-12-14 01:00	117	30	96	0,0	15,93	-10,09	288,4	983,50	-11,01	-10,09	15,48	-6,71	0,0	0,00	0,0
2017-12-14 01:30	118	30	96	0,0	15,93	-9,99	288,4	982,50	-10,91	-9,99	15,48	-6,61	0,0	0,00	0,0
2017-12-14 02:00	117	30	96	0,0	15,93	-9,79	288,4	982,50	-10,71	-9,79	15,48	-6,41	0,0	0,00	0,0
2017-12-14 02:30	120	30	95	0,0	15,93	-10,29	288,4	983,50	-11,34	-10,29	15,48	-6,99	0,0	0,00	0,0
2017-12-14 03:00	121	30	95	0,0	16,03	-10,19	288,4	982,50	-11,24	-10,19	15,58	-6,89	0,0	0,00	0,0
2017-12-14 03:30	113	30	95	0,0	16,03	-10,09	288,4	982,50	-11,15	-10,09	15,58	-6,79	0,0	0,00	0,0
2017-12-14 04:00	116	30	95	0,0	16,13	-10,49	288,4	982,50	-11,54	-10,49	15,68	-7,19	0,0	0,00	0,0
2017-12-14 04:30	114	30	95	0,0	16,13	-10,49	288,4	982,50	-11,54	-10,49	15,68	-7,19	0,0	0,00	0,0
2017-12-14 05:00	121	30	95	0,0	16,13	-10,59	288,4	982,50	-11,64	-10,59	15,68	-7,29	0,0	0,00	0,0
2017-12-14 05:30	118	30	95	0,0	16,23	-10,49	288,4	982,50	-11,54	-10,49	15,78	-7,19	0,0	0,00	0,0
2017-12-14 06:00	122	30	95	0,0	16,23	-10,39	288,4	982,50	-11,44	-10,39	15,78	-7,09	0,0	0,00	0,0
2017-12-14 06:30	114	30	95	0,0	16,23	-10,29	289,6	983,50	-11,34	-10,29	15,78	-6,99	1,6	1,20	1,2
2017-12-14 07:00	136	30	95	0,0	16,33	-10,19	289,6	982,50	-11,24	-10,19	15,88	-6,89	0,0	1,20	1,2
2017-12-14 07:30	135	30	96	0,0	16,53	-9,99	289,6	982,50	-10,91	-9,99	16,08	-6,61	0,0	0,00	1,2
2017-12-14 08:00	136	30	96	0,0	16,63	-9,89	289,6	982,50	-10,81	-9,89	16,18	-6,51	0,0	0,00	1,2
2017-12-14 08:30	136	30	96	0,0	16,73	-9,59	289,6	983,50	-10,51	-9,59	16,28	-6,21	0,0	0,00	1,2
2017-12-14 09:00	132	30	95	0,0	16,73	-9,49	289,6	983,50	-10,55	-9,49	16,28	-6,19	0,0	0,00	1,2
2017-12-14 09:30	135	30	95	0,0	16,83	-9,39	289,6	983,50	-10,45	-9,39	16,38	-6,09	0,0	0,00	1,2
2017-12-14 10:00	135	30	95	0,0	16,83	-9,29	289,6	983,50	-10,35	-9,29	16,38	-5,99	0,0	0,00	1,2
2017-12-14 10:30	139	30	95	0,0	16,83	-9,09	291,4	983,50	-10,15	-9,09	16,38	-5,79	1,4	1,80	3,0
2017-12-14 11:00	139	30	95	0,0	16,83	-8,89	291,4	984,50	-9,96	-8,89	16,38	-5,59	0,0	1,80	3,0
2017-12-14 11:30	132	30	96	0,0	16,83	-8,79	291,4	984,50	-9,72	-8,79	16,38	-5,41	0,0	0,00	3,0
2017-12-14 12:00	132	30	96	0,0	16,83	-8,59	291,4	984,50	-9,52	-8,59	16,38	-5,21	0,0	0,00	3,0
2017-12-14 12:30	139	30	95	0,0	16,83	-8,49	291,4	984,50	-9,56	-8,49	16,38	-5,19	0,0	0,00	3,0
2017-12-14 13:00	139	30	98	0,0	16,83	-8,39	291,4	984,50	-9,05	-8,39	16,38	-4,84	0,0	0,00	3,0
2017-12-14 13:30	133	30	100	0,0	16,73	-8,19	291,4	984,50	-8,58	-8,19	16,28	-4,46	0,0	0,00	3,0
2017-12-14 14:00	139	30	100	0,0	16,73	-7,99	291,4	984,50	-8,39	-7,99	16,28	-4,26	0,0	0,00	3,0
2017-12-14 14:30	139	30	100	0,0	16,73	-8,19	291,4	984,50	-8,58	-8,19	16,28	-4,46	0,0	0,00	3,0
2017-12-14 15:00	134	30	100	0,0	16,73	-8,19	291,4	984,50	-8,58	-8,19	16,28	-4,46	0,0	0,00	3,0
2017-12-14 15:30	136	30	98	0,0	16,73	-8,09	292,6	984,50	-8,75	-8,09	16,28	-4,54	3,7	1,20	4,2
2017-12-14 16:00	144	30	97	0,0	16,73	-7,99	292,6	984,50	-8,79	-7,99	16,28	-4,52	1,2	1,20	4,2
2017-12-14 16:30	138	30	96	0,0	16,73	-7,79	292,6	984,50	-8,73	-7,79	16,28	-4,41	0,0	0,00	4,2

Datum	Vindriktning °	Luftfukt inne Rh%	Luftfukt ute Rh%	Vindhastighet m/s	Temp inne °C	Temp ute °C	Nederb. året mm	Lufttryck Mbar	Daggpunkt °C	Kyleffekt °C	Vix inne °C	Vix ute °C	Vindby m/s	Korr lufttryck	Regn/dygn mm
2017-12-14 17:00	140	30	96	0,0	16,83	-7,79	292,6	984,50	-8,73	-7,79	16,38	-4,41	0,0	0,00	4,2
2017-12-14 17:30	136	30	96	0,0	16,83	-7,69	292,6	984,50	-8,63	-7,69	16,38	-4,31	0,0	0,00	4,2
2017-12-14 18:00	144	30	96	0,0	16,83	-7,59	292,6	985,50	-8,53	-7,59	16,38	-4,21	0,0	0,00	4,2
2017-12-14 18:30	142	30	96	0,0	16,83	-7,49	292,6	985,50	-8,43	-7,49	16,38	-4,11	0,0	0,00	4,2
2017-12-14 19:00	141	30	97	0,0	16,83	-7,39	292,6	985,50	-8,19	-7,39	16,38	-3,92	0,0	0,00	4,2
2017-12-14 19:30	145	30	98	0,0	16,83	-7,29	292,6	985,50	-7,96	-7,29	16,38	-3,74	0,0	0,00	4,2
2017-12-14 20:00	141	30	97	0,0	16,83	-7,19	292,6	985,50	-7,99	-7,19	16,38	-3,72	0,0	0,00	4,2
2017-12-14 20:30	139	30	97	0,0	16,83	-7,09	292,6	985,50	-7,89	-7,09	16,38	-3,62	0,0	0,00	4,2
2017-12-14 21:00	136	30	98	0,0	16,83	-7,09	292,6	985,50	-7,76	-7,09	16,38	-3,54	0,0	0,00	4,2
2017-12-14 21:30	146	30	98	0,0	16,83	-7,09	292,6	985,50	-7,76	-7,09	16,38	-3,54	0,0	0,00	4,2
2017-12-14 22:00	137	30	99	0,0	16,73	-6,99	292,6	985,50	-7,52	-6,99	16,28	-3,35	0,0	0,00	4,2
2017-12-14 22:30	136	30	99	0,0	16,73	-6,89	292,6	986,50	-7,42	-6,89	16,28	-3,25	0,0	0,00	4,2
2017-12-14 23:00	142	30	99	0,0	16,63	-6,79	292,6	986,50	-7,32	-6,79	16,18	-3,15	0,0	0,00	4,2
2017-12-14 23:30	139	31	98	0,0	16,53	-6,59	292,6	986,50	-7,26	-6,59	16,11	-3,04	0,0	0,00	4,2
2017-12-15 00:00	141	31	99	0,0	16,43	-6,49	292,6	986,50	-7,02	-6,49	16,01	-2,85	0,0	0,00	0,0
2017-12-15 00:30	148	31	98	0,0	16,33	-6,39	292,6	986,50	-7,06	-6,39	15,91	-2,84	1,2	0,00	0,0
2017-12-15 01:00	147	31	98	0,0	16,33	-6,39	292,6	986,50	-7,06	-6,39	15,91	-2,84	0,0	0,00	0,0
2017-12-15 01:30	141	31	98	0,0	16,23	-6,29	292,6	986,50	-6,96	-6,29	15,81	-2,74	0,0	0,00	0,0
2017-12-15 02:00	137	31	98	0,0	16,23	-6,19	292,6	986,50	-6,86	-6,19	15,81	-2,64	0,0	0,00	0,0
2017-12-15 02:30	146	31	98	0,0	16,33	-6,19	292,6	987,50	-6,86	-6,19	15,91	-2,64	0,0	0,00	0,0
2017-12-15 03:00	138	31	98	0,0	16,33	-6,19	292,6	987,50	-6,86	-6,19	15,91	-2,64	0,0	0,00	0,0
2017-12-15 03:30	144	31	98	0,0	16,33	-6,19	292,6	987,50	-6,86	-6,19	15,91	-2,64	0,0	0,00	0,0
2017-12-15 04:00	145	31	98	0,0	16,43	-6,19	292,6	987,50	-6,86	-6,19	16,01	-2,64	0,0	0,00	0,0
2017-12-15 04:30	139	31	99	0,0	16,43	-6,09	292,6	987,50	-6,63	-6,09	16,01	-2,45	0,0	0,00	0,0
2017-12-15 05:00	140	31	99	0,0	16,43	-6,09	292,6	987,50	-6,63	-6,09	16,01	-2,45	0,0	0,00	0,0
2017-12-15 05:30	146	31	99	0,0	16,43	-5,99	292,6	987,50	-6,53	-5,99	16,01	-2,35	0,0	0,00	0,0
2017-12-15 06:00	138	31	99	0,0	16,43	-5,89	292,6	988,50	-6,43	-5,89	16,01	-2,25	0,0	0,00	0,0
2017-12-15 06:30	142	31	99	0,0	16,53	-5,89	292,6	988,50	-6,43	-5,89	16,11	-2,25	0,0	0,00	0,0
2017-12-15 07:00	139	30	100	0,0	16,53	-5,89	292,6	988,50	-6,29	-5,89	16,08	-2,16	0,0	0,00	0,0
2017-12-15 07:30	137	30	100	0,0	16,63	-5,79	292,6	988,50	-6,19	-5,79	16,18	-2,06	0,0	0,00	0,0
2017-12-15 08:00	137	30	100	0,0	16,63	-5,79	292,6	988,50	-6,19	-5,79	16,18	-2,06	0,0	0,00	0,0
2017-12-15 08:30	138	30	100	0,0	16,63	-5,79	292,6	989,50	-6,19	-5,79	16,18	-2,06	3,9	0,00	0,0
2017-12-15 09:00	137	30	100	0,0	16,63	-5,79	292,6	989,50	-6,19	-5,79	16,18	-2,06	0,0	0,00	0,0
2017-12-15 09:30	137	30	100	0,0	16,73	-5,79	293,8	989,50	-6,19	-5,79	16,28	-2,06	1,8	1,20	1,2
2017-12-15 10:00	146	30	100	0,0	16,83	-5,59	293,8	989,50	-5,99	-5,59	16,38	-1,86	0,0	1,20	1,2
2017-12-15 10:30	144	30	100	0,0	16,83	-5,49	293,8	990,50	-5,89	-5,49	16,38	-1,76	0,0	0,00	1,2
2017-12-15 11:00	139	30	100	0,0	16,83	-5,39	293,8	990,50	-5,79	-5,39	16,38	-1,66	0,0	0,00	1,2
2017-12-15 11:30	136	30	100	0,0	16,83	-5,19	293,8	990,50	-5,59	-5,19	16,38	-1,46	0,0	0,00	1,2
2017-12-15 12:00	140	30	100	0,0	16,83	-5,09	293,8	990,50	-5,49	-5,09	16,38	-1,36	0,0	0,00	1,2
2017-12-15 12:30	145	30	100	0,0	16,83	-4,99	293,8	990,50	-5,39	-4,99	16,38	-1,26	0,0	0,00	1,2
2017-12-15 13:00	141	30	100	0,0	16,83	-4,99	293,8	991,50	-5,39	-4,99	16,38	-1,26	0,0	0,00	1,2
2017-12-15 13:30	146	30	100	0,0	16,73	-4,99	293,8	991,50	-5,39	-4,99	16,28	-1,26	0,0	0,00	1,2
2017-12-15 14:00	143	30	100	0,0	16,73	-4,99	293,8	991,50	-5,39	-4,99	16,28	-1,26	0,0	0,00	1,2
2017-12-15 14:30	138	30	100	0,0	16,73	-4,99	295,0	991,50	-5,39	-4,99	16,28	-1,26	3,7	1,20	2,4
2017-12-15 15:00	147	30	100	0,0	16,73	-4,99	295,0	991,50	-5,39	-4,99	16,28	-1,26	0,0	1,20	2,4
2017-12-15 15:30	144	30	100	0,0	16,73	-4,99	295,0	991,50	-5,39	-4,99	16,28	-1,26	0,0	0,00	2,4

Datum	Vindriktning °	Luftfukt inne Rh%	Luftfukt ute Rh%	Vindhastighet m/s	Temp inne °C	Temp ute °C	Nederb. året mm	Lufttryck Mbar	Daggpunkt °C	Kyleffekt °C	Vix inne °C	Vix ute °C	Vindby m/s	Korr lufttryck	Regn/dygn mm
2017-12-15 16:00	137	30	100	0,0	16,73	-4,99	295,0	991,50	-5,39	-4,99	16,28	-1,26	0,0	0,00	2,4
2017-12-15 16:30	143	30	100	0,0	16,73	-4,99	295,0	992,50	-5,39	-4,99	16,28	-1,26	0,0	0,00	2,4
2017-12-15 17:00	143	30	100	0,0	16,73	-4,99	295,0	992,50	-5,39	-4,99	16,28	-1,26	0,0	0,00	2,4
2017-12-15 17:30	143	30	100	0,0	16,73	-4,99	295,0	992,50	-5,39	-4,99	16,28	-1,26	0,0	0,00	2,4
2017-12-15 18:00	143	30	100	0,0	16,73	-4,99	295,0	993,50	-5,39	-4,99	16,28	-1,26	0,0	0,00	2,4
2017-12-15 18:30	145	30	100	0,0	16,83	-5,09	295,0	993,50	-5,49	-5,09	16,38	-1,36	0,0	0,00	2,4
2017-12-15 19:00	144	30	100	0,0	16,83	-5,19	295,0	993,50	-5,59	-5,19	16,38	-1,46	0,0	0,00	2,4
2017-12-15 19:30	145	30	100	0,0	16,83	-5,19	295,0	993,50	-5,59	-5,19	16,38	-1,46	0,0	0,00	2,4
2017-12-15 20:00	142	30	100	0,0	16,73	-5,39	295,0	994,50	-5,79	-5,39	16,28	-1,66	0,0	0,00	2,4
2017-12-15 20:30	138	30	100	0,0	16,73	-5,49	295,0	994,50	-5,89	-5,49	16,28	-1,76	0,0	0,00	2,4
2017-12-15 21:00	145	30	100	0,0	16,73	-5,69	295,0	994,50	-6,09	-5,69	16,28	-1,96	0,0	0,00	2,4
2017-12-15 21:30	138	30	100	0,0	16,73	-5,89	295,0	994,50	-6,29	-5,89	16,28	-2,16	0,0	0,00	2,4
2017-12-15 22:00	138	30	100	0,0	16,63	-5,99	295,0	995,50	-6,39	-5,99	16,18	-2,26	0,0	0,00	2,4
2017-12-15 22:30	109	30	100	0,0	16,63	-5,99	295,0	995,50	-6,39	-5,99	16,18	-2,26	0,0	0,00	2,4
2017-12-15 23:00	105	30	100	0,0	16,53	-6,09	295,0	995,50	-6,49	-6,09	16,08	-2,36	0,0	0,00	2,4
2017-12-15 23:30	111	31	100	0,0	16,43	-6,09	295,0	995,50	-6,49	-6,09	16,01	-2,36	0,0	0,00	2,4
2017-12-16 00:00	111	30	100	0,0	16,33	-6,09	295,0	995,50	-6,49	-6,09	15,88	-2,36	0,0	0,00	0,0
2017-12-16 00:30	112	30	100	0,0	16,33	-6,09	295,0	996,50	-6,49	-6,09	15,88	-2,36	0,0	0,00	0,0
2017-12-16 01:00	105	30	100	0,0	16,23	-6,19	295,0	996,50	-6,59	-6,19	15,78	-2,46	0,0	0,00	0,0
2017-12-16 01:30	106	30	100	0,0	16,13	-6,39	295,0	996,50	-6,79	-6,39	15,68	-2,66	0,0	0,00	0,0
2017-12-16 02:00	107	30	100	0,0	16,13	-6,39	295,0	996,50	-6,79	-6,39	15,68	-2,66	0,0	0,00	0,0
2017-12-16 02:30	106	30	100	0,0	16,13	-6,29	295,0	996,50	-6,69	-6,29	15,68	-2,56	0,0	0,00	0,0
2017-12-16 03:00	111	30	100	0,0	16,13	-6,29	295,0	997,50	-6,69	-6,29	15,68	-2,56	0,0	0,00	0,0
2017-12-16 03:30	104	30	100	0,0	16,13	-6,29	295,0	997,50	-6,69	-6,29	15,68	-2,56	0,0	0,00	0,0
2017-12-16 04:00	113	30	100	0,0	16,13	-6,09	295,0	997,50	-6,49	-6,09	15,68	-2,36	0,0	0,00	0,0
2017-12-16 04:30	109	30	100	0,0	16,23	-6,19	295,0	997,50	-6,59	-6,19	15,78	-2,46	0,0	0,00	0,0
2017-12-16 05:00	113	30	100	0,0	16,23	-6,39	295,0	997,50	-6,79	-6,39	15,78	-2,66	0,0	0,00	0,0
2017-12-16 05:30	106	30	100	0,0	16,23	-6,79	295,0	998,51	-7,19	-6,79	15,78	-3,06	0,0	0,00	0,0
2017-12-16 06:00	111	30	100	0,0	16,23	-7,19	295,0	998,51	-7,59	-7,19	15,78	-3,46	0,0	0,00	0,0
2017-12-16 06:30	112	30	100	0,0	16,23	-7,39	295,0	998,51	-7,79	-7,39	15,78	-3,66	0,0	0,00	0,0
2017-12-16 07:00	106	30	100	0,0	16,33	-7,69	295,0	998,51	-8,09	-7,69	15,88	-3,96	0,0	0,00	0,0
2017-12-16 07:30	110	30	100	0,0	16,53	-8,39	295,0	998,51	-8,78	-8,39	16,08	-4,66	0,0	0,00	0,0
2017-12-16 08:00	111	30	100	0,0	16,63	-9,29	295,0	999,51	-9,68	-9,29	16,18	-5,56	0,0	0,00	0,0
2017-12-16 08:30	106	30	100	0,0	16,63	-10,29	295,0	999,51	-10,68	-10,29	16,18	-6,57	0,0	0,00	0,0
2017-12-16 09:00	109	30	100	0,0	16,63	-11,30	295,0	999,51	-11,68	-11,30	16,18	-7,57	0,0	0,00	0,0
2017-12-16 09:30	108	30	100	0,0	16,63	-11,60	295,0	999,51	-11,98	-11,60	16,18	-7,87	0,0	0,00	0,0
2017-12-16 10:00	112	30	100	0,0	16,63	-12,30	295,0	1000,51	-12,67	-12,30	16,18	-8,57	0,0	0,00	0,0
2017-12-16 10:30	112	30	100	0,0	16,63	-12,30	295,0	1000,51	-12,67	-12,30	16,18	-8,57	0,0	0,00	0,0
2017-12-16 11:00	112	30	100	0,0	16,63	-12,30	295,6	1000,51	-12,67	-12,30	16,18	-8,57	5,0	0,60	0,6
2017-12-16 11:30	111	30	100	0,0	16,53	-12,30	295,6	1001,51	-12,67	-12,30	16,08	-8,57	0,0	0,60	0,6
2017-12-16 12:00	113	30	100	0,0	16,53	-12,80	295,6	1001,51	-13,17	-12,80	16,08	-9,07	0,0	0,00	0,6
2017-12-16 12:30	110	30	100	0,0	16,53	-12,70	295,6	1001,51	-13,07	-12,70	16,08	-8,97	0,0	0,00	0,6
2017-12-16 13:00	108	30	100	0,0	16,43	-12,40	295,6	1001,51	-12,77	-12,40	15,98	-8,67	0,0	0,00	0,6
2017-12-16 13:30	107	30	100	0,0	16,33	-12,90	298,0	1001,51	-13,27	-12,90	15,88	-9,17	4,5	2,40	3,0
2017-12-16 14:00	104	30	100	0,0	16,23	-13,40	298,0	1001,51	-13,77	-13,40	15,78	-9,67	0,0	2,40	3,0
2017-12-16 14:30	109	30	100	0,0	16,13	-14,00	298,0	1002,51	-14,37	-14,00	15,68	-10,27	0,0	0,00	3,0

Datum	Vindriktning °	Luftfukt inne Rh%	Luftfukt ute Rh%	Vindhastighet m/s	Temp inne °C	Temp ute °C	Nederb. året mm	Lufttryck Mbar	Daggpunkt °C	Kyleffekt °C	Vix inne °C	Vix ute °C	Vindby m/s	Korr lufttryck	Regn/dygn mm
2017-12-16 15:00	109	29	100	0,0	16,13	-12,90	298,0	1002,51	-13,27	-12,90	15,64	-9,17	0,0	0,00	3,0
2017-12-16 15:30	111	29	100	0,0	16,03	-12,00	298,0	1002,51	-12,38	-12,00	15,54	-8,27	3,3	0,00	3,0
2017-12-16 16:00	112	29	100	0,0	16,03	-11,20	298,0	1002,51	-11,58	-11,20	15,54	-7,47	0,0	0,00	3,0
2017-12-16 16:30	105	29	100	0,0	16,03	-10,80	298,0	1002,51	-11,18	-10,80	15,54	-7,07	0,0	0,00	3,0
2017-12-16 17:00	106	29	100	0,0	16,03	-10,29	298,0	1002,51	-10,68	-10,29	15,54	-6,57	0,0	0,00	3,0
2017-12-16 17:30	112	29	100	0,0	16,03	-10,80	298,0	1003,51	-11,18	-10,80	15,54	-7,07	0,0	0,00	3,0
2017-12-16 18:00	107	29	100	0,0	16,13	-10,80	298,0	1003,51	-11,18	-10,80	15,64	-7,07	5,2	0,00	3,0
2017-12-16 18:30	112	29	100	0,0	16,13	-10,09	298,0	1003,51	-10,48	-10,09	15,64	-6,36	0,0	0,00	3,0
2017-12-16 19:00	107	29	97	0,0	16,13	-9,09	298,0	1004,51	-9,88	-9,09	15,64	-5,62	0,0	0,00	3,0
2017-12-16 19:30	108	29	97	0,0	16,23	-9,49	298,0	1004,51	-10,28	-9,49	15,74	-6,02	0,0	0,00	3,0
2017-12-16 20:00	108	29	97	0,0	16,23	-10,39	298,0	1004,51	-11,17	-10,39	15,74	-6,92	0,0	0,00	3,0
2017-12-16 20:30	105	29	97	0,0	16,23	-10,90	298,0	1004,51	-11,67	-10,90	15,74	-7,42	0,0	0,00	3,0
2017-12-16 21:00	105	29	98	0,0	16,23	-9,79	298,0	1004,51	-10,44	-9,79	15,74	-6,24	0,0	0,00	3,0
2017-12-16 21:30	106	29	98	0,0	16,23	-9,29	298,0	1004,51	-9,95	-9,29	15,74	-5,74	0,0	0,00	3,0
2017-12-16 22:00	107	29	98	0,0	16,23	-9,19	298,0	1004,51	-9,85	-9,19	15,74	-5,64	0,0	0,00	3,0
2017-12-16 22:30	112	29	98	0,0	16,13	-9,39	298,0	1004,51	-10,05	-9,39	15,64	-5,84	0,0	0,00	3,0
2017-12-16 23:00	111	29	98	0,0	16,13	-10,19	298,0	1004,51	-10,84	-10,19	15,64	-6,64	0,0	0,00	3,0
2017-12-16 23:30	105	29	99	0,0	15,93	-9,99	298,0	1005,51	-10,51	-9,99	15,44	-6,35	0,0	0,00	3,0
2017-12-17 00:00	112	29	99	0,0	15,93	-9,89	298,0	1005,51	-10,41	-9,89	15,44	-6,25	0,0	0,00	0,0
2017-12-17 00:30	111	29	100	0,0	15,83	-8,19	298,0	1005,51	-8,58	-8,19	15,34	-4,46	0,0	0,00	0,0
2017-12-17 01:00	111	29	100	0,0	15,73	-8,09	298,0	1005,51	-8,49	-8,09	15,24	-4,36	0,0	0,00	0,0
2017-12-17 01:30	112	29	100	0,0	15,73	-8,49	298,0	1005,51	-8,88	-8,49	15,24	-4,76	0,0	0,00	0,0
2017-12-17 02:00	105	29	100	0,0	15,63	-8,39	298,0	1005,51	-8,78	-8,39	15,14	-4,66	0,0	0,00	0,0
2017-12-17 02:30	111	29	100	0,0	15,63	-7,89	298,0	1005,51	-8,29	-7,89	15,14	-4,16	0,0	0,00	0,0
2017-12-17 03:00	106	29	100	0,0	15,63	-7,99	298,0	1005,51	-8,39	-7,99	15,14	-4,26	0,0	0,00	0,0
2017-12-17 03:30	109	29	100	0,0	15,73	-8,59	298,0	1005,51	-8,98	-8,59	15,24	-4,86	0,0	0,00	0,0
2017-12-17 04:00	109	29	100	0,0	15,83	-7,69	298,0	1005,51	-8,09	-7,69	15,34	-3,96	0,0	0,00	0,0
2017-12-17 04:30	111	29	100	0,0	15,83	-7,09	298,0	1006,51	-7,49	-7,09	15,34	-3,36	0,0	0,00	0,0
2017-12-17 05:00	111	29	100	0,0	15,93	-7,09	298,0	1006,51	-7,49	-7,09	15,44	-3,36	0,0	0,00	0,0
2017-12-17 05:30	108	29	100	0,0	15,93	-6,89	298,0	1006,51	-7,29	-6,89	15,44	-3,16	0,0	0,00	0,0
2017-12-17 06:00	109	29	100	0,0	15,93	-6,89	298,0	1005,51	-7,29	-6,89	15,44	-3,16	0,0	0,00	0,0
2017-12-17 06:30	111	29	100	0,0	15,93	-6,99	298,0	1006,51	-7,39	-6,99	15,44	-3,26	0,0	0,00	0,0
2017-12-17 07:00	108	29	100	0,0	16,13	-5,89	298,0	1006,51	-6,29	-5,89	15,64	-2,16	0,0	0,00	0,0
2017-12-17 07:30	104	30	100	0,0	16,23	-5,89	298,0	1006,51	-6,29	-5,89	15,78	-2,16	0,0	0,00	0,0
2017-12-17 08:00	109	30	100	0,0	16,33	-5,79	299,2	1006,51	-6,19	-5,79	15,88	-2,06	0,0	1,20	1,2
2017-12-17 08:30	107	30	100	0,0	16,43	-5,49	299,2	1005,51	-5,89	-5,49	15,98	-1,76	0,0	1,20	1,2
2017-12-17 09:00	106	30	100	0,0	16,53	-5,49	299,2	1005,51	-5,89	-5,49	16,08	-1,76	0,0	0,00	1,2
2017-12-17 09:30	108	30	100	0,0	16,53	-5,59	299,2	1005,51	-5,99	-5,59	16,08	-1,86	0,0	0,00	1,2
2017-12-17 10:00	109	30	100	0,0	16,53	-5,69	299,2	1005,51	-6,09	-5,69	16,08	-1,96	0,0	0,00	1,2
2017-12-17 10:30	109	30	100	0,0	16,53	-5,19	299,2	1005,51	-5,59	-5,19	16,08	-1,46	0,0	0,00	1,2
2017-12-17 11:00	105	30	100	0,0	16,53	-5,09	299,2	1005,51	-5,49	-5,09	16,08	-1,36	0,0	0,00	1,2
2017-12-17 11:30	112	30	100	0,0	16,43	-5,09	299,2	1005,51	-5,49	-5,09	15,98	-1,36	0,0	0,00	1,2
2017-12-17 12:00	112	30	100	0,0	16,43	-4,69	299,2	1005,51	-5,09	-4,69	15,98	-0,96	0,0	0,00	1,2
2017-12-17 12:30	112	30	100	0,0	16,43	-4,49	299,2	1005,51	-4,89	-4,49	15,98	-0,76	0,0	0,00	1,2
2017-12-17 13:00	109	30	100	0,0	16,43	-4,39	299,2	1005,51	-4,79	-4,39	15,98	-0,66	0,0	0,00	1,2
2017-12-17 13:30	112	30	100	0,0	16,43	-4,49	299,2	1005,51	-4,89	-4,49	15,98	-0,76	0,0	0,00	1,2

Datum	Vindriktning °	Luftfukt inne Rh%	Luftfukt ute Rh%	Vindhastighet m/s	Temp inne °C	Temp ute °C	Nederb. året mm	Lufftryck Mbar	Daggpunkt °C	Kyleffekt °C	Vix inne °C	Vix ute °C	Vindby m/s	Korr lufftryck	Regn/dygn mm
2017-12-17 14:00	112	30	100	0,0	16,33	-4,79	299,2	1005,51	-5,19	-4,79	15,88	-1,06	0,0	0,00	1,2
2017-12-17 14:30	109	29	100	0,0	16,33	-4,69	299,2	1005,51	-5,09	-4,69	15,84	-0,96	0,0	0,00	1,2
2017-12-17 15:00	105	29	100	0,0	16,33	-4,59	299,2	1005,51	-4,99	-4,59	15,84	-0,86	0,0	0,00	1,2
2017-12-17 15:30	112	29	100	0,0	16,23	-4,79	299,2	1004,51	-5,19	-4,79	15,74	-1,06	0,0	0,00	1,2
2017-12-17 16:00	110	29	100	0,0	16,23	-4,69	299,2	1005,51	-5,09	-4,69	15,74	-0,96	0,0	0,00	1,2
2017-12-17 16:30	110	29	100	0,0	16,23	-4,79	299,2	1005,51	-5,19	-4,79	15,74	-1,06	0,0	0,00	1,2
2017-12-17 17:00	105	29	100	0,0	16,13	-5,09	299,2	1004,51	-5,49	-5,09	15,64	-1,36	0,0	0,00	1,2
2017-12-17 17:30	110	30	100	0,0	16,23	-5,19	299,2	1005,51	-5,59	-5,19	15,78	-1,46	0,0	0,00	1,2
2017-12-17 18:00	113	30	100	0,0	16,23	-5,29	299,2	1005,51	-5,69	-5,29	15,78	-1,56	0,0	0,00	1,2
2017-12-17 18:30	112	30	100	0,0	16,23	-5,59	299,2	1004,51	-5,99	-5,59	15,78	-1,86	0,0	0,00	1,2
2017-12-17 19:00	109	30	100	0,0	16,33	-5,69	299,2	1005,51	-6,09	-5,69	15,88	-1,96	0,0	0,00	1,2
2017-12-17 19:30	110	30	100	0,0	16,33	-5,69	299,2	1004,51	-6,09	-5,69	15,88	-1,96	0,0	0,00	1,2
2017-12-17 20:00	111	30	100	0,0	16,33	-5,89	299,2	1004,51	-6,29	-5,89	15,88	-2,16	0,0	0,00	1,2
2017-12-17 20:30	111	30	100	0,0	16,33	-5,79	299,2	1004,51	-6,19	-5,79	15,88	-2,06	0,0	0,00	1,2
2017-12-17 21:00	110	30	100	0,0	16,33	-5,89	299,2	1005,51	-6,29	-5,89	15,88	-2,16	0,0	0,00	1,2
2017-12-17 21:30	109	30	100	0,0	16,33	-6,09	299,2	1004,51	-6,49	-6,09	15,88	-2,36	0,0	0,00	1,2
2017-12-17 22:00	104	30	100	0,0	16,33	-6,09	300,4	1004,51	-6,49	-6,09	15,88	-2,36	3,7	1,20	2,4
2017-12-17 22:30	111	30	100	0,0	16,23	-6,09	300,4	1004,51	-6,49	-6,09	15,78	-2,36	1,2	1,20	2,4
2017-12-17 23:00	105	30	100	0,0	16,13	-6,29	300,4	1004,51	-6,69	-6,29	15,68	-2,56	0,0	0,00	2,4
2017-12-17 23:30	111	30	100	0,0	16,03	-6,49	300,4	1004,51	-6,89	-6,49	15,58	-2,76	0,0	0,00	2,4
2017-12-18 00:00	113	30	100	0,0	15,93	-6,79	300,4	1004,51	-7,19	-6,79	15,48	-3,06	0,0	0,00	0,0
2017-12-18 00:30	110	30	100	0,0	15,93	-6,79	300,4	1004,51	-7,19	-6,79	15,48	-3,06	0,0	0,00	0,0
2017-12-18 01:00	109	30	100	0,0	15,83	-6,99	300,4	1004,51	-7,39	-6,99	15,38	-3,26	0,0	0,00	0,0
2017-12-18 01:30	112	29	100	0,0	15,83	-7,19	300,4	1004,51	-7,59	-7,19	15,34	-3,46	0,0	0,00	0,0
2017-12-18 02:00	105	30	100	0,0	15,83	-7,19	300,4	1004,51	-7,59	-7,19	15,38	-3,46	0,0	0,00	0,0
2017-12-18 02:30	109	30	100	0,0	15,83	-7,09	300,4	1004,51	-7,49	-7,09	15,38	-3,36	0,0	0,00	0,0
2017-12-18 03:00	112	30	100	0,0	15,83	-7,09	300,4	1004,51	-7,49	-7,09	15,38	-3,36	0,0	0,00	0,0
2017-12-18 03:30	105	30	100	0,0	15,93	-6,99	300,4	1004,51	-7,39	-6,99	15,48	-3,26	0,0	0,00	0,0
2017-12-18 04:00	106	30	100	0,0	15,93	-6,99	300,4	1004,51	-7,39	-6,99	15,48	-3,26	0,0	0,00	0,0
2017-12-18 04:30	105	30	100	0,0	15,93	-7,09	300,4	1005,51	-7,49	-7,09	15,48	-3,36	0,0	0,00	0,0
2017-12-18 05:00	107	30	100	0,0	15,93	-7,19	300,4	1005,51	-7,59	-7,19	15,48	-3,46	0,0	0,00	0,0
2017-12-18 05:30	112	30	100	0,0	15,93	-7,29	300,4	1005,51	-7,69	-7,29	15,48	-3,56	0,0	0,00	0,0
2017-12-18 06:00	109	30	100	0,0	15,93	-7,29	300,4	1005,51	-7,69	-7,29	15,48	-3,56	0,0	0,00	0,0
2017-12-18 06:30	105	30	100	0,0	16,03	-7,09	300,4	1006,51	-7,49	-7,09	15,58	-3,36	0,0	0,00	0,0
2017-12-18 07:00	108	30	100	0,0	16,13	-6,99	300,4	1006,51	-7,39	-6,99	15,68	-3,26	0,0	0,00	0,0
2017-12-18 07:30	111	30	100	0,0	16,33	-6,99	300,4	1006,51	-7,39	-6,99	15,88	-3,26	0,0	0,00	0,0
2017-12-18 08:00	111	30	100	0,0	16,43	-6,79	300,4	1006,51	-7,19	-6,79	15,98	-3,06	0,0	0,00	0,0
2017-12-18 08:30	112	30	100	0,0	16,53	-6,79	300,4	1006,51	-7,19	-6,79	16,08	-3,06	2,6	0,00	0,0
2017-12-18 09:00	104	30	100	0,0	16,53	-6,59	300,4	1006,51	-6,99	-6,59	16,08	-2,86	0,0	0,00	0,0
2017-12-18 09:30	106	29	100	0,0	16,53	-6,79	300,4	1007,51	-7,19	-6,79	16,04	-3,06	0,0	0,00	0,0
2017-12-18 10:00	111	30	100	0,0	16,53	-6,99	300,4	1007,51	-7,39	-6,99	16,08	-3,26	8,1	0,00	0,0
2017-12-18 10:30	104	30	100	0,0	16,53	-6,99	300,4	1008,51	-7,39	-6,99	16,08	-3,26	0,0	0,00	0,0
2017-12-18 11:00	112	30	100	0,0	16,53	-6,49	300,4	1008,51	-6,89	-6,49	16,08	-2,76	0,0	0,00	0,0
2017-12-18 11:30	105	29	100	0,0	16,43	-5,99	300,4	1008,51	-6,39	-5,99	15,94	-2,26	0,0	0,00	0,0
2017-12-18 12:00	109	29	100	0,0	16,43	-5,39	300,4	1008,51	-5,79	-5,39	15,94	-1,66	0,0	0,00	0,0
2017-12-18 12:30	109	30	100	0,0	16,43	-5,49	300,4	1009,51	-5,89	-5,49	15,98	-1,76	0,0	0,00	0,0

Datum	Vindriktning °	Luftfukt inne Rh%	Luftfukt ute Rh%	Vindhastighet m/s	Temp inne °C	Temp ute °C	Nederb. året mm	Lufttryck Mbar	Daggpunkt °C	Kyleffekt °C	Vix inne °C	Vix ute °C	Vindby m/s	Korr lufttryck	Regn/dygn mm
2017-12-18 13:00	114	30	100	0,0	16,43	-4,99	300,4	1009,51	-5,39	-4,99	15,98	-1,26	0,0	0,00	0,0
2017-12-18 13:30	114	30	100	0,0	16,53	-4,49	300,4	1009,51	-4,89	-4,49	16,08	-0,76	0,0	0,00	0,0
2017-12-18 14:00	116	30	100	0,0	16,53	-3,39	300,4	1009,51	-3,80	-3,39	16,08	0,34	0,0	0,00	0,0
2017-12-18 14:30	110	30	100	0,0	16,53	-3,29	300,4	1010,51	-3,70	-3,29	16,08	0,44	0,0	0,00	0,0
2017-12-18 15:00	158	30	100	0,0	16,53	-1,69	300,4	1010,51	-2,10	-1,69	16,08	2,04	6,2	0,00	0,0
2017-12-18 15:30	199	30	100	0,0	16,43	-1,09	300,4	1010,51	-1,50	-1,09	15,98	2,64	1,6	0,00	0,0
2017-12-18 16:00	317	30	100	0,0	16,43	-0,99	300,4	1010,51	-1,40	-0,99	15,98	2,74	3,9	0,00	0,0
2017-12-18 16:30	311	30	100	0,0	16,43	-0,69	300,4	1011,51	-1,10	-0,69	15,98	3,04	0,0	0,00	0,0
2017-12-18 17:00	313	30	100	0,0	16,43	-0,69	300,4	1011,51	-1,10	-0,69	15,98	3,04	1,4	0,00	0,0
2017-12-18 17:30	313	30	100	0,0	16,33	-0,69	301,6	1012,51	-1,10	-0,69	15,88	3,04	3,5	1,20	1,2
2017-12-18 18:00	316	30	100	0,0	16,43	-0,89	301,6	1012,51	-1,30	-0,89	15,98	2,84	0,0	1,20	1,2
2017-12-18 18:30	315	30	100	0,0	16,43	-0,99	301,6	1013,51	-1,40	-0,99	15,98	2,74	0,0	0,00	1,2
2017-12-18 19:00	295	30	100	0,0	16,43	-0,79	301,6	1013,51	-1,20	-0,79	15,98	2,94	1,8	0,00	1,2
2017-12-18 19:30	298	30	100	0,0	16,43	-1,09	301,6	1014,51	-1,50	-1,09	15,98	2,64	0,0	0,00	1,2
2017-12-18 20:00	299	30	100	0,0	16,43	-1,39	301,6	1014,51	-1,80	-1,39	15,98	2,34	0,0	0,00	1,2
2017-12-18 20:30	294	30	100	0,0	16,43	-1,39	301,6	1014,51	-1,80	-1,39	15,98	2,34	0,0	0,00	1,2
2017-12-18 21:00	295	30	100	0,0	16,43	-1,29	301,6	1014,51	-1,70	-1,29	15,98	2,44	0,0	0,00	1,2
2017-12-18 21:30	300	30	100	0,0	16,43	-1,39	301,6	1015,51	-1,80	-1,39	15,98	2,34	1,2	0,00	1,2
2017-12-18 22:00	295	30	100	0,0	16,43	-2,09	301,6	1015,51	-2,50	-2,09	15,98	1,64	0,0	0,00	1,2
2017-12-18 22:30	295	30	100	0,0	16,33	-1,79	301,6	1016,51	-2,20	-1,79	15,88	1,94	0,0	0,00	1,2
2017-12-18 23:00	299	30	100	0,0	16,33	-1,59	301,6	1016,51	-2,00	-1,59	15,88	2,14	2,0	0,00	1,2
2017-12-18 23:30	296	30	100	0,0	16,23	-2,09	301,6	1016,51	-2,50	-2,09	15,78	1,64	0,0	0,00	1,2
2017-12-19 00:00	301	30	100	0,0	16,13	-2,09	301,6	1017,52	-2,50	-2,09	15,68	1,64	1,4	0,00	0,0
2017-12-19 00:30	300	30	100	0,0	16,13	-2,59	301,6	1017,52	-3,00	-2,59	15,68	1,14	0,0	0,00	0,0
2017-12-19 01:00	296	30	100	0,0	16,13	-2,89	301,6	1017,52	-3,30	-2,89	15,68	0,84	0,0	0,00	0,0
2017-12-19 01:30	298	30	100	0,0	16,03	-2,89	301,6	1017,52	-3,30	-2,89	15,58	0,84	0,0	0,00	0,0
2017-12-19 02:00	296	30	100	0,0	16,03	-2,79	301,6	1018,52	-3,20	-2,79	15,58	0,94	0,0	0,00	0,0
2017-12-19 02:30	301	30	100	0,0	15,93	-2,89	301,6	1018,52	-3,30	-2,89	15,48	0,84	0,0	0,00	0,0
2017-12-19 03:00	297	30	100	0,0	15,93	-2,29	301,6	1018,52	-2,70	-2,29	15,48	1,44	0,0	0,00	0,0
2017-12-19 03:30	299	30	100	0,0	15,93	-1,29	301,6	1018,52	-1,70	-1,29	15,48	2,44	0,0	0,00	0,0
2017-12-19 04:00	305	30	100	0,0	16,03	-1,29	301,6	1018,52	-1,70	-1,29	15,58	2,44	1,6	0,00	0,0
2017-12-19 04:30	307	30	100	0,0	16,03	-0,99	301,6	1019,52	-1,40	-0,99	15,58	2,74	1,2	0,00	0,0
2017-12-19 05:00	308	30	100	0,0	16,13	-2,29	301,6	1018,52	-2,70	-2,29	15,68	1,44	0,0	0,00	0,0
2017-12-19 05:30	309	30	100	0,0	16,13	-2,99	301,6	1018,52	-3,40	-2,99	15,68	0,74	0,0	0,00	0,0
2017-12-19 06:00	307	30	100	0,0	16,13	-3,59	301,6	1018,52	-4,00	-3,59	15,68	0,14	0,0	0,00	0,0
2017-12-19 06:30	311	30	100	0,0	16,23	-3,89	301,6	1018,52	-4,30	-3,89	15,78	-0,16	0,0	0,00	0,0
2017-12-19 07:00	311	30	100	0,0	16,43	-3,89	301,6	1018,52	-4,30	-3,89	15,98	-0,16	0,0	0,00	0,0
2017-12-19 07:30	308	30	100	0,0	16,63	-4,29	301,6	1018,52	-4,69	-4,29	16,18	-0,56	0,0	0,00	0,0
2017-12-19 08:00	310	30	100	0,0	16,63	-4,49	301,6	1018,52	-4,89	-4,49	16,18	-0,76	0,0	0,00	0,0
2017-12-19 08:30	307	30	100	0,0	16,73	-4,59	301,6	1018,52	-4,99	-4,59	16,28	-0,86	0,0	0,00	0,0
2017-12-19 09:00	307	30	100	0,0	16,73	-4,09	304,6	1018,52	-4,50	-4,09	16,28	-0,36	7,1	3,00	3,0
2017-12-19 09:30	307	30	100	0,0	16,73	-4,09	304,6	1018,52	-4,50	-4,09	16,28	-0,36	0,0	3,00	3,0
2017-12-19 10:00	311	30	100	0,0	16,83	-4,39	304,6	1019,52	-4,79	-4,39	16,38	-0,66	0,0	0,00	3,0
2017-12-19 10:30	308	30	100	0,0	16,83	-3,99	304,6	1018,52	-4,40	-3,99	16,38	-0,26	0,0	0,00	3,0
2017-12-19 11:00	308	30	100	0,0	16,83	-3,89	304,6	1018,52	-4,30	-3,89	16,38	-0,16	0,0	0,00	3,0
2017-12-19 11:30	309	30	100	0,0	16,83	-3,69	304,6	1017,52	-4,10	-3,69	16,38	0,04	0,0	0,00	3,0

Datum	Vindriktning °	Luftfukt inne Rh%	Luftfukt ute Rh%	Vindhastighet m/s	Temp inne °C	Temp ute °C	Nederb. året mm	Lufttryck Mbar	Daggpunkt °C	Kyleffekt °C	Vix inne °C	Vix ute °C	Vindby m/s	Korr lufttryck	Regn/dygn mm
2017-12-19 12:00	311	30	100	0,0	16,83	-3,39	304,6	1017,52	-3,80	-3,39	16,38	0,34	1,6	0,00	3,0
2017-12-19 12:30	311	30	100	0,0	16,73	-3,29	304,6	1017,52	-3,70	-3,29	16,28	0,44	0,0	0,00	3,0
2017-12-19 13:00	309	30	100	0,0	16,73	-3,39	305,8	1017,52	-3,80	-3,39	16,28	0,34	4,5	1,20	4,2
2017-12-19 13:30	307	30	100	0,0	16,73	-3,49	305,8	1017,52	-3,90	-3,49	16,28	0,24	2,2	1,20	4,2
2017-12-19 14:00	309	30	100	0,0	16,73	-3,19	305,8	1017,52	-3,60	-3,19	16,28	0,54	0,0	0,00	4,2
2017-12-19 14:30	308	30	100	0,0	16,73	-3,09	305,8	1017,52	-3,50	-3,09	16,28	0,64	0,0	0,00	4,2
2017-12-19 15:00	307	30	100	0,0	16,73	-2,79	305,8	1016,51	-3,20	-2,79	16,28	0,94	0,0	0,00	4,2
2017-12-19 15:30	308	30	100	0,0	16,63	-2,59	305,8	1016,51	-3,00	-2,59	16,18	1,14	0,0	0,00	4,2
2017-12-19 16:00	311	30	100	0,0	16,63	-2,59	305,8	1016,51	-3,00	-2,59	16,18	1,14	0,0	0,00	4,2
2017-12-19 16:30	307	30	100	0,0	16,63	-2,49	305,8	1016,51	-2,90	-2,49	16,18	1,24	0,0	0,00	4,2
2017-12-19 17:00	309	30	100	0,0	16,63	-2,49	305,8	1016,51	-2,90	-2,49	16,18	1,24	0,0	0,00	4,2
2017-12-19 17:30	309	30	100	0,0	16,63	-2,39	305,8	1016,51	-2,80	-2,39	16,18	1,34	0,0	0,00	4,2
2017-12-19 18:00	307	30	100	0,0	16,63	-2,39	305,8	1016,51	-2,80	-2,39	16,18	1,34	0,0	0,00	4,2
2017-12-19 18:30	308	30	100	0,0	16,73	-2,49	305,8	1016,51	-2,90	-2,49	16,28	1,24	0,0	0,00	4,2
2017-12-19 19:00	310	30	100	0,0	16,73	-2,59	305,8	1016,51	-3,00	-2,59	16,28	1,14	0,0	0,00	4,2
2017-12-19 19:30	308	30	100	0,0	16,73	-2,39	305,8	1016,51	-2,80	-2,39	16,28	1,34	0,0	0,00	4,2
2017-12-19 20:00	311	30	100	0,0	16,73	-2,39	305,8	1016,51	-2,80	-2,39	16,28	1,34	0,0	0,00	4,2
2017-12-19 20:30	307	30	100	0,0	16,73	-2,19	305,8	1016,51	-2,60	-2,19	16,28	1,54	0,0	0,00	4,2
2017-12-19 21:00	308	30	100	0,0	16,73	-1,89	305,8	1016,51	-2,30	-1,89	16,28	1,84	0,0	0,00	4,2
2017-12-19 21:30	311	30	100	0,0	16,73	-1,49	305,8	1016,51	-1,90	-1,49	16,28	2,24	0,0	0,00	4,2
2017-12-19 22:00	311	30	100	0,0	16,73	-0,89	305,8	1016,51	-1,30	-0,89	16,28	2,84	0,0	0,00	4,2
2017-12-19 22:30	310	30	100	0,0	16,63	-0,69	305,8	1016,51	-1,10	-0,69	16,18	3,04	0,0	0,00	4,2
2017-12-19 23:00	311	30	100	0,0	16,63	-1,09	305,8	1016,51	-1,50	-1,09	16,18	2,64	0,0	0,00	4,2
2017-12-19 23:30	307	30	100	0,0	16,53	-1,29	305,8	1016,51	-1,70	-1,29	16,08	2,44	0,0	0,00	4,2
2017-12-20 00:00	311	31	100	0,0	16,53	-0,99	305,8	1015,51	-1,40	-0,99	16,11	2,74	0,0	0,00	0,0
2017-12-20 00:30	307	31	100	0,0	16,43	-0,49	305,8	1016,51	-0,90	-0,49	16,01	3,24	0,0	0,00	0,0
2017-12-20 01:00	308	31	100	0,0	16,33	-0,29	305,8	1016,51	-0,70	-0,29	15,91	3,44	0,0	0,00	0,0
2017-12-20 01:30	311	31	100	0,0	16,33	0,01	305,8	1016,51	-0,41	0,01	15,91	3,74	0,0	0,00	0,0
2017-12-20 02:00	309	31	100	0,0	16,33	0,31	305,8	1016,51	-0,11	0,31	15,91	4,04	0,0	0,00	0,0
2017-12-20 02:30	307	31	100	0,0	16,23	0,41	305,8	1016,51	-0,01	0,41	15,81	4,14	0,0	0,00	0,0
2017-12-20 03:00	308	31	100	0,0	16,23	0,51	305,8	1015,51	0,09	0,51	15,81	4,24	0,0	0,00	0,0
2017-12-20 03:30	310	31	100	0,0	16,23	0,61	305,8	1015,51	0,19	0,61	15,81	4,34	0,0	0,00	0,0
2017-12-20 04:00	307	31	100	0,0	16,33	0,72	305,8	1015,51	0,29	0,72	15,91	4,44	0,0	0,00	0,0
2017-12-20 04:30	307	31	100	0,0	16,33	0,82	305,8	1015,51	0,39	0,82	15,91	4,54	0,0	0,00	0,0
2017-12-20 05:00	309	31	100	0,0	16,33	0,72	305,8	1014,51	0,29	0,72	15,91	4,44	0,0	0,00	0,0
2017-12-20 05:30	309	31	100	0,0	16,33	0,92	305,8	1014,51	0,49	0,92	15,91	4,64	0,0	0,00	0,0
2017-12-20 06:00	311	31	100	0,0	16,33	0,92	305,8	1014,51	0,49	0,92	15,91	4,64	0,0	0,00	0,0
2017-12-20 06:30	307	31	100	0,0	16,43	0,82	305,8	1014,51	0,39	0,82	16,01	4,54	8,7	0,00	0,0
2017-12-20 07:00	308	31	100	0,0	16,63	0,61	305,8	1013,51	0,19	0,61	16,22	4,34	0,0	0,00	0,0
2017-12-20 07:30	308	31	100	0,0	16,83	0,72	305,8	1013,51	0,29	0,72	16,42	4,44	0,0	0,00	0,0
2017-12-20 08:00	307	31	100	0,0	16,83	0,92	305,8	1012,51	0,49	0,92	16,42	4,64	0,0	0,00	0,0
2017-12-20 08:30	311	31	100	0,0	16,93	1,02	306,4	1012,51	0,59	1,02	16,52	4,75	6,8	0,60	0,6
2017-12-20 09:00	308	31	100	0,0	17,03	1,12	306,4	1012,51	0,69	1,12	16,62	4,85	1,8	0,60	0,6
2017-12-20 09:30	312	31	100	0,0	17,03	1,22	306,4	1012,51	0,79	1,22	16,62	4,95	0,0	0,00	0,6
2017-12-20 10:00	310	31	100	0,0	17,03	1,12	306,4	1011,51	0,69	1,12	16,62	4,85	0,0	0,00	0,6
2017-12-20 10:30	316	31	100	0,0	17,03	1,32	306,4	1011,51	0,89	1,32	16,62	5,05	0,0	0,00	0,6

Datum	Vindriktning °	Luftfukt inne Rh%	Luftfukt ute Rh%	Vindhastighet m/s	Temp inne °C	Temp ute °C	Nederb. året mm	Lufttryck Mbar	Daggpunkt °C	Kyleffekt °C	Vix inne °C	Vix ute °C	Vindby m/s	Korr lufttryck	Regn/dygn mm
2017-12-20 11:00	351	31	100	0,0	17,03	1,12	306,4	1012,51	0,69	1,12	16,62	4,85	2,0	0,00	0,6
2017-12-20 11:30	356	31	100	0,0	17,03	1,12	306,4	1011,51	0,69	1,12	16,62	4,85	1,8	0,00	0,6
2017-12-20 12:00	356	31	100	0,0	17,03	1,12	306,4	1011,51	0,69	1,12	16,62	4,85	1,8	0,00	0,6
2017-12-20 12:30	356	31	100	0,0	17,03	1,02	306,4	1011,51	0,59	1,02	16,62	4,75	0,0	0,00	0,6
2017-12-20 13:00	356	31	100	0,0	17,03	0,82	306,4	1012,51	0,39	0,82	16,62	4,54	0,0	0,00	0,6
2017-12-20 13:30	356	31	100	0,0	17,03	1,12	306,4	1013,51	0,69	1,12	16,62	4,85	3,0	0,00	0,6
2017-12-20 14:00	2	31	100	0,0	17,03	1,12	306,4	1013,51	0,69	1,12	16,62	4,85	3,9	0,00	0,6
2017-12-20 14:30	356	31	100	0,0	17,03	0,92	306,4	1013,51	0,49	0,92	16,62	4,64	2,6	0,00	0,6
2017-12-20 15:00	0	31	100	0,0	16,93	0,51	306,4	1014,51	0,09	0,51	16,52	4,24	0,0	0,00	0,6
2017-12-20 15:30	342	31	100	0,0	16,93	0,61	306,4	1014,51	0,19	0,61	16,52	4,34	1,8	0,00	0,6
2017-12-20 16:00	343	31	100	0,0	16,93	0,51	306,4	1014,51	0,09	0,51	16,52	4,24	1,6	0,00	0,6
2017-12-20 16:30	295	31	100	0,0	16,93	0,61	307,0	1015,51	0,19	0,61	16,52	4,34	3,5	0,60	1,2
2017-12-20 17:00	307	31	100	0,0	16,93	0,41	307,0	1015,51	-0,01	0,41	16,52	4,14	2,0	0,60	1,2
2017-12-20 17:30	327	31	100	0,0	16,93	0,51	307,0	1015,51	0,09	0,51	16,52	4,24	3,1	0,00	1,2
2017-12-20 18:00	277	31	100	0,0	16,93	0,41	307,0	1015,51	-0,01	0,41	16,52	4,14	2,6	0,00	1,2
2017-12-20 18:30	279	31	100	0,0	16,93	0,11	307,0	1015,51	-0,31	0,11	16,52	3,84	1,2	0,00	1,2
2017-12-20 19:00	280	31	100	0,0	16,93	-0,29	307,0	1015,51	-0,70	-0,29	16,52	3,44	0,0	0,00	1,2
2017-12-20 19:30	284	31	100	0,0	16,93	-0,19	307,0	1015,51	-0,60	-0,19	16,52	3,54	0,0	0,00	1,2
2017-12-20 20:00	278	31	100	0,0	16,83	-0,49	307,0	1015,51	-0,90	-0,49	16,42	3,24	0,0	0,00	1,2
2017-12-20 20:30	277	31	100	0,0	16,83	-0,49	307,0	1015,51	-0,90	-0,49	16,42	3,24	0,0	0,00	1,2
2017-12-20 21:00	280	31	100	0,0	16,83	-0,99	307,0	1015,51	-1,40	-0,99	16,42	2,74	0,0	0,00	1,2
2017-12-20 21:30	282	31	100	0,0	16,83	-1,29	307,0	1015,51	-1,70	-1,29	16,42	2,44	0,0	0,00	1,2
2017-12-20 22:00	280	31	100	0,0	16,83	-1,19	310,0	1015,51	-1,60	-1,19	16,42	2,54	0,0	3,00	4,2
2017-12-20 22:30	278	31	100	0,0	16,73	-1,39	310,0	1015,51	-1,80	-1,39	16,32	2,34	0,0	3,00	4,2
2017-12-20 23:00	281	31	100	0,0	16,63	-1,69	310,0	1014,51	-2,10	-1,69	16,22	2,04	0,0	0,00	4,2
2017-12-20 23:30	284	31	100	0,0	16,63	-1,99	311,2	1014,51	-2,40	-1,99	16,22	1,74	0,0	1,20	5,4
2017-12-21 00:00	279	31	100	0,0	16,53	-1,99	311,2	1014,51	-2,40	-1,99	16,11	1,74	0,0	1,20	0,0
2017-12-21 00:30	283	31	100	0,0	16,53	-2,39	311,2	1014,51	-2,80	-2,39	16,11	1,34	0,0	0,00	0,0
2017-12-21 01:00	282	31	100	0,0	16,43	-2,89	311,2	1013,51	-3,30	-2,89	16,01	0,84	0,0	0,00	0,0
2017-12-21 01:30	283	31	100	0,0	16,33	-2,89	311,2	1013,51	-3,30	-2,89	15,91	0,84	0,0	0,00	0,0
2017-12-21 02:00	278	31	100	0,0	16,33	-2,29	311,2	1013,51	-2,70	-2,29	15,91	1,44	0,0	0,00	0,0
2017-12-21 02:30	281	31	100	0,0	16,23	-2,39	311,2	1012,51	-2,80	-2,39	15,81	1,34	0,0	0,00	0,0
2017-12-21 03:00	284	31	100	0,0	16,23	-2,39	311,2	1012,51	-2,80	-2,39	15,81	1,34	0,0	0,00	0,0
2017-12-21 03:30	278	31	100	0,0	16,23	-2,39	311,2	1011,51	-2,80	-2,39	15,81	1,34	0,0	0,00	0,0
2017-12-21 04:00	278	31	100	0,0	16,23	-2,59	311,2	1011,51	-3,00	-2,59	15,81	1,14	0,0	0,00	0,0
2017-12-21 04:30	283	31	100	0,0	16,23	-2,69	311,2	1010,51	-3,10	-2,69	15,81	1,04	0,0	0,00	0,0
2017-12-21 05:00	277	31	100	0,0	16,23	-2,59	311,2	1010,51	-3,00	-2,59	15,81	1,14	0,0	0,00	0,0
2017-12-21 05:30	278	31	100	0,0	16,23	-2,59	311,2	1010,51	-3,00	-2,59	15,81	1,14	0,0	0,00	0,0
2017-12-21 06:00	279	31	100	0,0	16,33	-2,59	311,2	1010,51	-3,00	-2,59	15,91	1,14	0,0	0,00	0,0
2017-12-21 06:30	278	31	100	0,0	16,33	-2,19	311,2	1010,51	-2,60	-2,19	15,91	1,54	0,0	0,00	0,0
2017-12-21 07:00	279	31	100	0,0	16,53	-2,19	311,2	1010,51	-2,60	-2,19	16,11	1,54	0,0	0,00	0,0
2017-12-21 07:30	277	31	100	0,0	16,63	-1,19	311,2	1010,51	-1,60	-1,19	16,22	2,54	0,0	0,00	0,0
2017-12-21 08:00	281	31	100	0,0	16,73	-0,99	311,2	1010,51	-1,40	-0,99	16,32	2,74	0,0	0,00	0,0
2017-12-21 08:30	278	31	100	0,0	16,83	-0,69	311,2	1010,51	-1,10	-0,69	16,42	3,04	0,0	0,00	0,0
2017-12-21 09:00	277	31	100	0,0	16,83	-0,39	311,2	1009,51	-0,80	-0,39	16,42	3,34	0,0	0,00	0,0
2017-12-21 09:30	284	31	100	0,0	16,73	-0,59	311,2	1009,51	-1,00	-0,59	16,32	3,14	0,0	0,00	0,0

Datum	Vindriktning °	Luftfukt inne Rh%	Luftfukt ute Rh%	Vindhastighet m/s	Temp inne °C	Temp ute °C	Nederb. året mm	Lufttryck Mbar	Daggpunkt °C	Kyleffekt °C	Vix inne °C	Vix ute °C	Vindby m/s	Korr lufttryck	Regn/dygn mm
2017-12-21 10:00	277	31	99	0,0	16,73	-0,99	311,2	1010,51	-1,54	-0,99	16,32	2,66	0,0	0,00	0,0
2017-12-21 10:30	277	31	100	0,0	16,73	-0,89	311,2	1009,51	-1,30	-0,89	16,32	2,84	0,0	0,00	0,0
2017-12-21 11:00	284	31	100	0,0	16,73	-0,99	311,2	1010,51	-1,40	-0,99	16,32	2,74	0,0	0,00	0,0
2017-12-21 11:30	281	31	100	0,0	16,73	-1,09	311,2	1010,51	-1,50	-1,09	16,32	2,64	0,0	0,00	0,0
2017-12-21 12:00	277	31	100	0,0	16,73	-1,19	311,2	1010,51	-1,60	-1,19	16,32	2,54	0,0	0,00	0,0
2017-12-21 12:30	279	31	98	0,0	16,63	-1,19	311,2	1010,51	-1,89	-1,19	16,22	2,37	0,0	0,00	0,0
2017-12-21 13:00	277	30	97	0,0	16,63	-1,29	311,2	1010,51	-2,13	-1,29	16,18	2,18	0,0	0,00	0,0
2017-12-21 13:30	282	30	97	0,0	16,63	-1,29	311,2	1010,51	-2,13	-1,29	16,18	2,18	0,0	0,00	0,0
2017-12-21 14:00	278	30	98	0,0	16,63	-1,49	311,2	1009,51	-2,18	-1,49	16,18	2,07	0,0	0,00	0,0
2017-12-21 14:30	279	30	99	0,0	16,63	-1,69	311,2	1009,51	-2,24	-1,69	16,18	1,96	0,0	0,00	0,0
2017-12-21 15:00	282	30	100	0,0	16,63	-1,99	312,4	1009,51	-2,40	-1,99	16,18	1,74	0,0	1,20	1,2
2017-12-21 15:30	283	30	100	0,0	16,63	-1,89	312,4	1009,51	-2,30	-1,89	16,18	1,84	0,0	1,20	1,2
2017-12-21 16:00	284	30	100	0,0	16,63	-1,69	316,0	1009,51	-2,10	-1,69	16,18	2,04	5,0	3,60	4,8
2017-12-21 16:30	279	30	100	0,0	16,63	-1,39	316,0	1009,51	-1,80	-1,39	16,18	2,34	0,0	3,60	4,8
2017-12-21 17:00	284	30	100	0,0	16,63	-1,29	316,0	1009,51	-1,70	-1,29	16,18	2,44	0,0	0,00	4,8
2017-12-21 17:30	282	30	100	0,0	16,63	-1,49	316,0	1009,51	-1,90	-1,49	16,18	2,24	0,0	0,00	4,8
2017-12-21 18:00	278	30	100	0,0	16,63	-1,29	316,0	1009,51	-1,70	-1,29	16,18	2,44	0,0	0,00	4,8
2017-12-21 18:30	279	30	100	0,0	16,63	-1,19	316,0	1009,51	-1,60	-1,19	16,18	2,54	0,0	0,00	4,8
2017-12-21 19:00	283	30	100	0,0	16,63	-1,29	317,2	1009,51	-1,70	-1,29	16,18	2,44	3,7	1,20	6,0
2017-12-21 19:30	277	30	100	0,0	16,63	-1,29	317,2	1008,51	-1,70	-1,29	16,18	2,44	0,0	1,20	6,0
2017-12-21 20:00	282	30	100	0,0	16,53	-1,09	317,2	1008,51	-1,50	-1,09	16,08	2,64	0,0	0,00	6,0
2017-12-21 20:30	279	30	100	0,0	16,53	-0,89	317,2	1008,51	-1,30	-0,89	16,08	2,84	0,0	0,00	6,0
2017-12-21 21:00	284	30	100	0,0	16,53	-0,89	317,2	1007,51	-1,30	-0,89	16,08	2,84	0,0	0,00	6,0
2017-12-21 21:30	282	31	100	0,0	16,53	-0,79	320,8	1007,51	-1,20	-0,79	16,11	2,94	6,0	3,60	9,6
2017-12-21 22:00	283	31	100	0,0	16,43	-0,79	320,8	1007,51	-1,20	-0,79	16,01	2,94	0,0	3,60	9,6
2017-12-21 22:30	283	31	100	0,0	16,33	-0,59	320,8	1006,51	-1,00	-0,59	15,91	3,14	0,0	0,00	9,6
2017-12-21 23:00	280	31	100	0,0	16,23	-0,49	320,8	1006,51	-0,90	-0,49	15,81	3,24	0,0	0,00	9,6
2017-12-21 23:30	280	31	100	0,0	16,23	-0,39	320,8	1007,51	-0,80	-0,39	15,81	3,34	0,0	0,00	9,6
2017-12-22 00:00	282	31	100	0,0	16,13	-0,89	320,8	1006,51	-1,30	-0,89	15,71	2,84	0,0	0,00	0,0
2017-12-22 00:30	278	31	100	0,0	16,03	-1,09	320,8	1006,51	-1,50	-1,09	15,61	2,64	0,0	0,00	0,0
2017-12-22 01:00	277	30	100	0,0	15,93	-1,29	320,8	1007,51	-1,70	-1,29	15,48	2,44	0,0	0,00	0,0
2017-12-22 01:30	281	30	98	0,0	15,93	-1,49	320,8	1007,51	-2,18	-1,49	15,48	2,07	0,0	0,00	0,0
2017-12-22 02:00	280	30	97	0,0	15,83	-1,89	320,8	1007,51	-2,72	-1,89	15,38	1,58	0,0	0,00	0,0
2017-12-22 02:30	278	30	99	0,0	15,83	-1,89	320,8	1007,51	-2,44	-1,89	15,38	1,76	0,0	0,00	0,0
2017-12-22 03:00	284	30	97	0,0	15,83	-1,99	320,8	1007,51	-2,82	-1,99	15,38	1,48	0,0	0,00	0,0
2017-12-22 03:30	283	30	98	0,0	15,83	-2,09	320,8	1007,51	-2,78	-2,09	15,38	1,47	0,0	0,00	0,0
2017-12-22 04:00	277	30	100	0,0	15,83	-1,69	320,8	1007,51	-2,10	-1,69	15,38	2,04	0,0	0,00	0,0
2017-12-22 04:30	283	30	100	0,0	15,83	-1,59	320,8	1007,51	-2,00	-1,59	15,38	2,14	0,0	0,00	0,0
2017-12-22 05:00	282	30	100	0,0	15,83	-1,89	320,8	1007,51	-2,30	-1,89	15,38	1,84	0,0	0,00	0,0
2017-12-22 05:30	283	30	100	0,0	15,83	-2,09	320,8	1007,51	-2,50	-2,09	15,38	1,64	0,0	0,00	0,0
2017-12-22 06:00	279	30	100	0,0	15,93	-2,09	320,8	1008,51	-2,50	-2,09	15,48	1,64	0,0	0,00	0,0
2017-12-22 06:30	278	31	100	0,0	15,93	-2,19	320,8	1007,51	-2,60	-2,19	15,51	1,54	0,0	0,00	0,0
2017-12-22 07:00	280	31	100	0,0	16,13	-2,49	320,8	1008,51	-2,90	-2,49	15,71	1,24	0,0	0,00	0,0
2017-12-22 07:30	283	31	100	0,0	16,33	-2,49	320,8	1008,51	-2,90	-2,49	15,91	1,24	0,0	0,00	0,0
2017-12-22 08:00	278	31	100	0,0	16,53	-2,59	320,8	1008,51	-3,00	-2,59	16,11	1,14	0,0	0,00	0,0
2017-12-22 08:30	279	30	100	0,0	16,53	-2,59	320,8	1008,51	-3,00	-2,59	16,08	1,14	0,0	0,00	0,0

Datum	Vindriktning °	Luftfukt inne Rh%	Luftfukt ute Rh%	Vindhastighet m/s	Temp inne °C	Temp ute °C	Nederb. året mm	Lufttryck Mbar	Daggpunkt °C	Kyleffekt °C	Vix inne °C	Vix ute °C	Vindby m/s	Korr lufttryck	Regn/dygn mm
2017-12-22 09:00	279	30	100	0,0	16,63	-2,69	320,8	1009,51	-3,10	-2,69	16,18	1,04	0,0	0,00	0,0
2017-12-22 09:30	282	30	99	0,0	16,63	-2,89	320,8	1009,51	-3,44	-2,89	16,18	0,75	0,0	0,00	0,0
2017-12-22 10:00	281	30	99	0,0	16,63	-3,29	320,8	1010,51	-3,84	-3,29	16,18	0,35	0,0	0,00	0,0
2017-12-22 10:30	281	30	100	0,0	16,63	-2,89	322,0	1010,51	-3,30	-2,89	16,18	0,84	0,0	1,20	1,2
2017-12-22 11:00	279	30	100	0,0	16,63	-2,89	322,6	1010,51	-3,30	-2,89	16,18	0,84	0,0	1,80	1,8
2017-12-22 11:30	283	30	100	0,0	16,63	-3,19	322,6	1010,51	-3,60	-3,19	16,18	0,54	0,0	0,60	1,8
2017-12-22 12:00	277	30	99	0,0	16,63	-3,19	322,6	1010,51	-3,74	-3,19	16,18	0,45	0,0	0,00	1,8
2017-12-22 12:30	279	30	99	0,0	16,53	-3,19	322,6	1011,51	-3,74	-3,19	16,08	0,45	0,0	0,00	1,8
2017-12-22 13:00	280	30	96	0,0	16,53	-2,99	322,6	1010,51	-3,96	-2,99	16,08	0,40	0,0	0,00	1,8
2017-12-22 13:30	280	30	95	0,0	16,43	-3,19	322,6	1010,51	-4,30	-3,19	15,98	0,11	0,0	0,00	1,8
2017-12-22 14:00	277	30	96	0,0	16,43	-3,39	322,6	1011,51	-4,36	-3,39	15,98	-0,00	0,0	0,00	1,8
2017-12-22 14:30	278	30	96	0,0	16,43	-3,69	322,6	1011,51	-4,66	-3,69	15,98	-0,30	0,0	0,00	1,8
2017-12-22 15:00	284	31	95	0,0	16,43	-4,49	322,6	1011,51	-5,59	-4,49	16,01	-1,19	0,0	0,00	1,8
2017-12-22 15:30	278	31	95	0,0	16,43	-4,99	327,4	1011,51	-6,09	-4,99	16,01	-1,69	5,6	4,80	6,6
2017-12-22 16:00	278	31	99	0,0	16,43	-4,49	327,4	1011,51	-5,03	-4,49	16,01	-0,85	0,0	4,80	6,6
2017-12-22 16:30	277	31	99	0,0	16,43	-4,99	328,6	1011,51	-5,53	-4,99	16,01	-1,35	2,4	1,20	7,8
2017-12-22 17:00	281	31	100	0,0	16,43	-4,09	328,6	1011,51	-4,50	-4,09	16,01	-0,36	0,0	1,20	7,8
2017-12-22 17:30	282	31	100	0,0	16,43	-3,69	328,6	1011,51	-4,10	-3,69	16,01	0,04	0,0	0,00	7,8
2017-12-22 18:00	280	30	100	0,0	16,53	-3,39	328,6	1010,51	-3,80	-3,39	16,08	0,34	0,0	0,00	7,8
2017-12-22 18:30	283	31	100	0,0	16,53	-4,19	328,6	1010,51	-4,59	-4,19	16,11	-0,46	0,0	0,00	7,8
2017-12-22 19:00	280	30	100	0,0	16,53	-3,99	328,6	1009,51	-4,40	-3,99	16,08	-0,26	0,0	0,00	7,8
2017-12-22 19:30	280	30	100	0,0	16,53	-4,19	328,6	1009,51	-4,59	-4,19	16,08	-0,46	0,0	0,00	7,8
2017-12-22 20:00	283	30	100	0,0	16,63	-4,29	328,6	1008,51	-4,69	-4,29	16,18	-0,56	0,0	0,00	7,8
2017-12-22 20:30	284	30	100	0,0	16,63	-4,19	328,6	1008,51	-4,59	-4,19	16,18	-0,46	0,0	0,00	7,8
2017-12-22 21:00	278	30	100	0,0	16,63	-3,99	328,6	1007,51	-4,40	-3,99	16,18	-0,26	0,0	0,00	7,8
2017-12-22 21:30	278	30	100	0,0	16,63	-3,79	328,6	1007,51	-4,20	-3,79	16,18	-0,06	0,0	0,00	7,8
2017-12-22 22:00	278	30	100	0,0	16,53	-3,89	328,6	1006,51	-4,30	-3,89	16,08	-0,16	0,0	0,00	7,8
2017-12-22 22:30	277	31	100	0,0	16,53	-3,59	329,8	1005,51	-4,00	-3,59	16,11	0,14	0,0	1,20	9,0
2017-12-22 23:00	279	30	100	0,0	16,43	-3,39	329,8	1004,51	-3,80	-3,39	15,98	0,34	0,0	1,20	9,0
2017-12-22 23:30	278	30	100	0,0	16,33	-3,29	329,8	1002,51	-3,70	-3,29	15,88	0,44	0,0	0,00	9,0
2017-12-23 00:00	277	30	100	0,0	16,23	-3,09	329,8	1001,51	-3,50	-3,09	15,78	0,64	0,0	0,00	0,0
2017-12-23 00:30	283	30	100	0,0	16,13	-2,89	329,8	1000,51	-3,30	-2,89	15,68	0,84	0,0	0,00	0,0
2017-12-23 01:00	283	30	100	0,0	15,93	-2,79	329,8	998,51	-3,20	-2,79	15,48	0,94	0,0	0,00	0,0
2017-12-23 01:30	280	30	100	0,0	15,83	-2,69	329,8	998,51	-3,10	-2,69	15,38	1,04	0,0	0,00	0,0
2017-12-23 02:00	282	30	100	0,0	15,83	-2,49	329,8	997,50	-2,90	-2,49	15,38	1,24	0,0	0,00	0,0
2017-12-23 02:30	278	30	100	0,0	15,73	-2,39	329,8	995,50	-2,80	-2,39	15,28	1,34	0,0	0,00	0,0
2017-12-23 03:00	277	30	100	0,0	15,63	-2,19	329,8	994,50	-2,60	-2,19	15,18	1,54	0,0	0,00	0,0
2017-12-23 03:30	280	30	100	0,0	15,73	-1,29	329,8	993,50	-1,70	-1,29	15,28	2,44	0,0	0,00	0,0
2017-12-23 04:00	277	30	100	0,0	15,83	-0,99	330,4	993,50	-1,40	-0,99	15,38	2,74	0,0	0,60	0,6
2017-12-23 04:30	277	30	100	0,0	15,83	-0,59	330,4	991,50	-1,00	-0,59	15,38	3,14	0,0	0,60	0,6
2017-12-23 05:00	278	30	100	0,0	15,93	-0,09	330,4	991,50	-0,51	-0,09	15,48	3,64	0,0	0,00	0,6
2017-12-23 05:30	288	30	100	3,3	15,93	0,92	330,4	990,50	0,49	-3,23	15,48	4,64	4,9	0,00	0,6
2017-12-23 06:00	236	30	100	1,4	15,93	1,02	330,4	989,50	0,59	1,02	15,48	4,75	6,0	0,00	0,6
2017-12-23 06:30	268	30	100	3,3	15,93	1,22	330,4	989,50	0,79	-2,89	15,48	4,95	5,8	0,00	0,6
2017-12-23 07:00	295	30	100	4,1	16,03	1,12	330,4	989,50	0,69	-5,37	15,58	4,85	7,5	0,00	0,6
2017-12-23 07:30	293	30	100	4,3	16,13	1,42	332,2	988,50	0,99	-5,01	15,68	5,15	7,5	1,80	2,4

Datum	Vindriktning °	Luftfukt inne Rh%	Luftfukt ute Rh%	Vindhastighet m/s	Temp inne °C	Temp ute °C	Nederb. året mm	Lufttryck Mbar	Daggpunkt °C	Kyleffekt °C	Vix inne °C	Vix ute °C	Vindby m/s	Korr lufttryck	Regn/dygn mm
2017-12-23 08:00	267	31	97	1,8	16,23	1,22	332,2	989,50	0,36	1,22	15,81	4,69	7,3	1,80	2,4
2017-12-23 08:30	257	31	92	3,3	16,23	1,32	332,2	988,50	-0,30	-2,78	15,81	4,37	7,3	0,00	2,4
2017-12-23 09:00	270	30	90	2,2	16,13	1,22	332,2	987,50	-0,71	1,22	15,68	4,11	9,4	0,00	2,4
2017-12-23 09:30	259	30	90	3,1	16,13	1,12	332,2	987,50	-0,81	-1,82	15,68	4,01	9,6	0,00	2,4
2017-12-23 10:00	318	30	87	5,4	16,03	1,12	332,2	987,50	-1,29	-7,77	15,58	3,77	7,9	0,00	2,4
2017-12-23 10:30	302	30	89	4,9	15,93	0,92	332,8	987,50	-1,16	-6,74	15,48	3,73	9,6	0,60	3,0
2017-12-23 11:00	296	31	91	4,9	16,13	0,72	334,6	987,50	-1,04	-6,99	15,71	3,69	8,7	2,40	4,8
2017-12-23 11:30	264	31	93	4,1	16,03	0,41	334,6	987,50	-1,03	-6,21	15,61	3,55	8,5	1,80	4,8
2017-12-23 12:00	300	31	86	2,2	15,93	0,61	334,6	988,50	-1,94	0,61	15,51	3,19	9,6	0,00	4,8
2017-12-23 12:30	323	31	95	3,0	15,83	0,21	334,6	988,50	-0,93	-2,80	15,41	3,52	8,7	0,00	4,8
2017-12-23 13:00	280	30	92	5,0	15,83	0,21	334,6	989,50	-1,38	-8,27	15,38	3,27	8,5	0,00	4,8
2017-12-23 13:30	327	30	83	3,1	15,83	0,11	335,8	989,50	-2,92	-2,91	15,38	2,47	9,6	1,20	6,0
2017-12-23 14:00	301	30	85	3,0	15,83	-0,19	335,8	989,50	-2,89	-3,24	15,38	2,32	8,7	1,20	6,0
2017-12-23 14:30	328	30	87	2,8	15,83	-0,49	335,8	989,50	-2,86	-3,56	15,38	2,17	7,9	0,00	6,0
2017-12-23 15:00	290	30	84	2,2	15,93	-0,89	335,8	989,50	-3,73	-0,89	15,48	1,54	5,8	0,00	6,0
2017-12-23 15:30	333	31	85	1,2	16,03	-1,19	335,8	989,50	-3,86	-1,19	15,61	1,32	5,4	0,00	6,0
2017-12-23 16:00	319	31	87	0,0	16,03	-1,29	335,8	989,50	-3,64	-1,29	15,61	1,37	5,4	0,00	6,0
2017-12-23 16:30	288	31	89	1,4	16,13	-1,59	335,8	989,50	-3,62	-1,59	15,71	1,23	6,0	0,00	6,0
2017-12-23 17:00	336	31	84	2,8	16,13	-1,69	335,8	988,50	-4,52	-4,88	15,71	0,74	5,4	0,00	6,0
2017-12-23 17:30	333	30	89	4,5	16,13	-1,79	335,8	988,50	-3,82	-10,09	15,68	1,03	6,2	0,00	6,0
2017-12-23 18:00	296	30	87	2,0	16,13	-1,79	335,8	988,50	-4,13	-1,79	15,68	0,87	5,2	0,00	6,0
2017-12-23 18:30	336	30	84	2,2	16,13	-1,99	335,8	989,50	-4,81	-1,99	15,68	0,44	4,7	0,00	6,0
2017-12-23 19:00	329	30	83	1,8	16,13	-2,19	335,8	990,50	-5,17	-2,19	15,68	0,16	4,9	0,00	6,0
2017-12-23 19:30	319	30	83	1,4	16,23	-2,49	335,8	990,50	-5,46	-2,49	15,78	-0,14	4,3	0,00	6,0
2017-12-23 20:00	321	30	84	0,0	16,23	-2,79	335,8	990,50	-5,59	-2,79	15,78	-0,36	3,0	0,00	6,0
2017-12-23 20:30	336	31	82	2,0	16,23	-3,19	335,8	990,50	-6,31	-3,19	15,81	-0,91	2,8	0,00	6,0
2017-12-23 21:00	269	30	83	2,2	16,23	-2,99	335,8	990,50	-5,95	-2,99	15,78	-0,64	4,3	0,00	6,0
2017-12-23 21:30	293	30	84	3,3	16,23	-3,19	335,8	990,50	-5,98	-7,86	15,78	-0,76	4,3	0,00	6,0
2017-12-23 22:00	319	30	84	1,6	16,23	-3,59	335,8	990,50	-6,37	-3,59	15,78	-1,16	3,5	0,00	6,0
2017-12-23 22:30	310	30	82	0,0	16,13	-3,59	335,8	991,50	-6,70	-3,59	15,68	-1,31	3,5	0,00	6,0
2017-12-23 23:00	322	30	81	2,2	16,13	-3,69	335,8	991,50	-6,96	-3,69	15,68	-1,49	3,7	0,00	6,0
2017-12-23 23:30	313	30	81	0,0	16,03	-3,69	335,8	991,50	-6,96	-3,69	15,58	-1,49	4,7	0,00	6,0
2017-12-24 00:00	330	30	82	0,0	15,93	-3,99	335,8	992,50	-7,09	-3,99	15,48	-1,71	3,5	0,00	0,0
2017-12-24 00:30	315	30	83	0,0	15,93	-4,09	335,8	992,50	-7,02	-4,09	15,48	-1,74	3,5	0,00	0,0
2017-12-24 01:00	295	30	83	0,0	15,83	-3,79	335,8	992,50	-6,73	-3,79	15,38	-1,44	3,9	0,00	0,0
2017-12-24 01:30	289	30	82	0,0	15,83	-4,09	335,8	992,50	-7,19	-4,09	15,38	-1,81	4,1	0,00	0,0
2017-12-24 02:00	287	30	86	0,0	15,73	-4,59	335,8	993,50	-7,04	-4,59	15,28	-2,01	1,6	0,00	0,0
2017-12-24 02:30	305	30	88	0,0	15,73	-5,09	335,8	993,50	-7,22	-5,09	15,28	-2,36	0,0	0,00	0,0
2017-12-24 03:00	299	30	92	0,0	15,73	-5,19	335,8	993,50	-6,72	-5,19	15,28	-2,14	1,8	0,00	0,0
2017-12-24 03:30	293	30	94	0,0	15,73	-5,09	335,8	993,50	-6,33	-5,09	15,28	-1,87	1,8	0,00	0,0
2017-12-24 04:00	287	30	95	1,6	15,73	-4,99	335,8	993,50	-6,09	-4,99	15,28	-1,69	2,2	0,00	0,0
2017-12-24 04:30	298	30	96	0,0	15,83	-4,99	335,8	993,50	-5,95	-4,99	15,38	-1,60	1,8	0,00	0,0
2017-12-24 05:00	280	30	97	0,0	15,83	-4,79	335,8	993,50	-5,61	-4,79	15,38	-1,32	2,4	0,00	0,0
2017-12-24 05:30	334	30	97	1,4	15,83	-4,69	335,8	993,50	-5,51	-4,69	15,38	-1,22	1,8	0,00	0,0
2017-12-24 06:00	280	30	98	0,0	15,83	-4,39	335,8	993,50	-5,07	-4,39	15,38	-0,83	2,4	0,00	0,0
2017-12-24 06:30	282	30	98	0,0	15,93	-4,59	335,8	993,50	-5,27	-4,59	15,48	-1,03	2,0	0,00	0,0

Datum	Vindriktning °	Luftfukt inne Rh%	Luftfukt ute Rh%	Vindhastighet m/s	Temp inne °C	Temp ute °C	Nederb. året mm	Lufttryck Mbar	Daggpunkt °C	Kyleffekt °C	Vix inne °C	Vix ute °C	Vindby m/s	Korr lufttryck	Regn/dygn mm
2017-12-24 07:00	284	30	98	0,0	16,03	-4,89	335,8	994,50	-5,57	-4,89	15,58	-1,33	0,0	0,00	0,0
2017-12-24 07:30	285	30	99	0,0	16,23	-4,49	335,8	994,50	-5,03	-4,49	15,78	-0,85	0,0	0,00	0,0
2017-12-24 08:00	286	30	100	0,0	16,33	-4,49	335,8	994,50	-4,89	-4,49	15,88	-0,76	1,4	0,00	0,0
2017-12-24 08:30	284	30	100	0,0	16,33	-4,39	335,8	994,50	-4,79	-4,39	15,88	-0,66	1,6	0,00	0,0
2017-12-24 09:00	285	30	100	0,0	16,33	-4,39	341,2	994,50	-4,79	-4,39	15,88	-0,66	5,0	5,40	5,4
2017-12-24 09:30	281	30	100	0,0	16,43	-4,49	341,2	994,50	-4,89	-4,49	15,98	-0,76	1,2	5,40	5,4
2017-12-24 10:00	282	30	100	0,0	16,43	-4,39	341,2	994,50	-4,79	-4,39	15,98	-0,66	1,2	0,00	5,4
2017-12-24 10:30	280	30	100	0,0	16,43	-4,89	341,2	994,50	-5,29	-4,89	15,98	-1,16	0,0	0,00	5,4
2017-12-24 11:00	327	30	100	0,0	16,53	-4,29	343,6	994,50	-4,69	-4,29	16,08	-0,56	3,5	2,40	7,8
2017-12-24 11:30	327	30	100	0,0	16,43	-4,69	343,6	994,50	-5,09	-4,69	15,98	-0,96	1,2	2,40	7,8
2017-12-24 12:00	276	30	100	0,0	16,43	-4,79	343,6	994,50	-5,19	-4,79	15,98	-1,06	1,6	0,00	7,8
2017-12-24 12:30	278	30	100	0,0	16,43	-4,79	343,6	994,50	-5,19	-4,79	15,98	-1,06	1,4	0,00	7,8
2017-12-24 13:00	274	30	100	0,0	16,33	-4,79	343,6	994,50	-5,19	-4,79	15,88	-1,06	0,0	0,00	7,8
2017-12-24 13:30	277	30	100	0,0	16,33	-4,79	345,4	994,50	-5,19	-4,79	15,88	-1,06	6,0	1,80	9,6
2017-12-24 14:00	269	30	100	0,0	16,23	-4,89	345,4	994,50	-5,29	-4,89	15,78	-1,16	0,0	1,80	9,6
2017-12-24 14:30	268	30	100	0,0	16,23	-4,99	345,4	994,50	-5,39	-4,99	15,78	-1,26	1,8	0,00	9,6
2017-12-24 15:00	268	30	100	0,0	16,13	-5,09	345,4	994,50	-5,49	-5,09	15,68	-1,36	1,2	0,00	9,6
2017-12-24 15:30	269	30	100	0,0	16,13	-4,99	345,4	994,50	-5,39	-4,99	15,68	-1,26	1,6	0,00	9,6
2017-12-24 16:00	273	30	100	0,0	16,13	-5,19	349,0	994,50	-5,59	-5,19	15,68	-1,46	5,2	3,60	13,2
2017-12-24 16:30	268	30	100	0,0	16,13	-5,79	349,0	994,50	-6,19	-5,79	15,68	-2,06	1,2	3,60	13,2
2017-12-24 17:00	272	30	100	0,0	16,23	-6,19	349,0	994,50	-6,59	-6,19	15,78	-2,46	0,0	0,00	13,2
2017-12-24 17:30	270	30	100	0,0	16,33	-6,59	349,0	994,50	-6,99	-6,59	15,88	-2,86	0,0	0,00	13,2
2017-12-24 18:00	273	30	100	0,0	16,33	-7,39	349,0	994,50	-7,79	-7,39	15,88	-3,66	0,0	0,00	13,2
2017-12-24 18:30	274	30	100	0,0	16,33	-7,39	349,0	994,50	-7,79	-7,39	15,88	-3,66	0,0	0,00	13,2
2017-12-24 19:00	275	30	100	0,0	16,33	-7,09	349,0	994,50	-7,49	-7,09	15,88	-3,36	0,0	0,00	13,2
2017-12-24 19:30	269	30	100	0,0	16,43	-6,69	349,0	994,50	-7,09	-6,69	15,98	-2,96	0,0	0,00	13,2
2017-12-24 20:00	269	30	100	0,0	16,43	-7,49	349,0	993,50	-7,89	-7,49	15,98	-3,76	0,0	0,00	13,2
2017-12-24 20:30	270	30	100	0,0	16,43	-7,69	349,0	994,50	-8,09	-7,69	15,98	-3,96	0,0	0,00	13,2
2017-12-24 21:00	270	30	100	0,0	16,43	-6,89	349,0	994,50	-7,29	-6,89	15,98	-3,16	0,0	0,00	13,2
2017-12-24 21:30	266	30	100	0,0	16,43	-6,49	349,0	993,50	-6,89	-6,49	15,98	-2,76	0,0	0,00	13,2
2017-12-24 22:00	268	30	100	0,0	16,43	-5,99	349,0	993,50	-6,39	-5,99	15,98	-2,26	1,2	0,00	13,2
2017-12-24 22:30	273	30	100	0,0	16,33	-5,89	349,0	993,50	-6,29	-5,89	15,88	-2,16	0,0	0,00	13,2
2017-12-24 23:00	266	30	100	0,0	16,23	-5,89	349,0	994,50	-6,29	-5,89	15,78	-2,16	0,0	0,00	13,2
2017-12-24 23:30	266	30	100	0,0	16,13	-5,39	349,0	994,50	-5,79	-5,39	15,68	-1,66	1,4	0,00	13,2
2017-12-25 00:00	273	30	100	0,0	16,03	-5,29	349,0	994,50	-5,69	-5,29	15,58	-1,56	0,0	0,00	0,0
2017-12-25 00:30	272	30	100	0,0	16,03	-5,09	349,0	994,50	-5,49	-5,09	15,58	-1,36	0,0	0,00	0,0
2017-12-25 01:00	266	30	100	0,0	15,93	-5,29	349,0	994,50	-5,69	-5,29	15,48	-1,56	1,8	0,00	0,0
2017-12-25 01:30	265	30	100	0,0	15,93	-5,99	349,6	994,50	-6,39	-5,99	15,48	-2,26	0,0	0,60	0,6
2017-12-25 02:00	272	30	100	0,0	15,83	-6,29	349,6	994,50	-6,69	-6,29	15,38	-2,56	0,0	0,60	0,6
2017-12-25 02:30	271	30	100	0,0	15,83	-5,99	349,6	994,50	-6,39	-5,99	15,38	-2,26	1,6	0,00	0,6
2017-12-25 03:00	270	30	100	0,0	15,83	-6,09	349,6	993,50	-6,49	-6,09	15,38	-2,36	0,0	0,00	0,6
2017-12-25 03:30	268	30	100	0,0	15,93	-6,19	349,6	993,50	-6,59	-6,19	15,48	-2,46	0,0	0,00	0,6
2017-12-25 04:00	265	30	100	0,0	15,93	-6,69	349,6	993,50	-7,09	-6,69	15,48	-2,96	0,0	0,00	0,6
2017-12-25 04:30	272	30	99	0,0	15,93	-7,09	349,6	993,50	-7,62	-7,09	15,48	-3,45	0,0	0,00	0,6
2017-12-25 05:00	266	30	98	0,0	16,03	-7,09	349,6	993,50	-7,76	-7,09	15,58	-3,54	0,0	0,00	0,6
2017-12-25 05:30	269	30	98	0,0	16,03	-6,99	349,6	993,50	-7,66	-6,99	15,58	-3,44	0,0	0,00	0,6

Datum	Vindriktning °	Luftfukt inne Rh%	Luftfukt ute Rh%	Vindhastighet m/s	Temp inne °C	Temp ute °C	Nederb. året mm	Lufttryck Mbar	Daggpunkt °C	Kyleffekt °C	Vix inne °C	Vix ute °C	Vindby m/s	Korr lufttryck	Regn/dygn mm
2017-12-25 06:00	272	30	97	0,0	16,03	-6,89	349,6	992,50	-7,69	-6,89	15,58	-3,42	0,0	0,00	0,6
2017-12-25 06:30	271	30	98	0,0	16,13	-6,49	352,0	991,50	-7,16	-6,49	15,68	-2,94	5,0	2,40	3,0
2017-12-25 07:00	266	30	98	0,0	16,23	-6,69	352,0	991,50	-7,36	-6,69	15,78	-3,14	0,0	2,40	3,0
2017-12-25 07:30	271	30	98	0,0	16,43	-6,79	352,0	991,50	-7,46	-6,79	15,98	-3,24	0,0	0,00	3,0
2017-12-25 08:00	266	30	99	0,0	16,53	-6,59	352,0	991,50	-7,12	-6,59	16,08	-2,95	0,0	0,00	3,0
2017-12-25 08:30	265	30	100	0,0	16,63	-6,19	352,0	991,50	-6,59	-6,19	16,18	-2,46	0,0	0,00	3,0
2017-12-25 09:00	271	30	100	0,0	16,63	-5,79	352,0	991,50	-6,19	-5,79	16,18	-2,06	0,0	0,00	3,0
2017-12-25 09:30	265	30	100	0,0	16,63	-5,49	352,0	990,50	-5,89	-5,49	16,18	-1,76	0,0	0,00	3,0
2017-12-25 10:00	264	30	100	0,0	16,73	-5,49	352,0	990,50	-5,89	-5,49	16,28	-1,76	0,0	0,00	3,0
2017-12-25 10:30	267	30	100	0,0	16,73	-5,49	352,0	990,50	-5,89	-5,49	16,28	-1,76	0,0	0,00	3,0
2017-12-25 11:00	270	30	100	0,0	16,73	-5,09	352,0	990,50	-5,49	-5,09	16,28	-1,36	0,0	0,00	3,0
2017-12-25 11:30	262	30	100	0,0	16,73	-5,29	352,0	989,50	-5,69	-5,29	16,28	-1,56	0,0	0,00	3,0
2017-12-25 12:00	266	30	100	0,0	16,73	-4,69	352,0	989,50	-5,09	-4,69	16,28	-0,96	0,0	0,00	3,0
2017-12-25 12:30	262	30	100	0,0	16,73	-4,69	352,0	989,50	-5,09	-4,69	16,28	-0,96	0,0	0,00	3,0
2017-12-25 13:00	263	30	100	0,0	16,63	-4,89	352,0	989,50	-5,29	-4,89	16,18	-1,16	0,0	0,00	3,0
2017-12-25 13:30	267	30	100	0,0	16,63	-4,99	352,0	989,50	-5,39	-4,99	16,18	-1,26	0,0	0,00	3,0
2017-12-25 14:00	261	30	100	0,0	16,63	-5,39	352,0	989,50	-5,79	-5,39	16,18	-1,66	0,0	0,00	3,0
2017-12-25 14:30	271	30	99	0,0	16,63	-5,59	352,0	989,50	-6,13	-5,59	16,18	-1,95	0,0	0,00	3,0
2017-12-25 15:00	261	30	100	0,0	16,63	-5,49	352,0	989,50	-5,89	-5,49	16,18	-1,76	0,0	0,00	3,0
2017-12-25 15:30	263	30	99	0,0	16,63	-5,59	352,0	989,50	-6,13	-5,49	16,18	-1,95	1,2	0,00	3,0
2017-12-25 16:00	324	30	100	0,0	16,63	-5,49	355,6	989,50	-5,89	-5,49	16,18	-1,76	6,2	3,60	6,6
2017-12-25 16:30	351	30	100	0,0	16,63	-5,19	355,6	989,50	-5,59	-5,19	16,18	-1,46	1,2	3,60	6,6
2017-12-25 17:00	351	30	100	0,0	16,63	-5,09	355,6	989,50	-5,49	-5,09	16,18	-1,36	1,4	0,00	6,6
2017-12-25 17:30	351	30	100	0,0	16,63	-5,89	355,6	989,50	-6,29	-5,89	16,18	-2,16	0,0	0,00	6,6
2017-12-25 18:00	351	30	100	0,0	16,53	-5,69	355,6	990,50	-6,09	-5,69	16,08	-1,96	0,0	0,00	6,6
2017-12-25 18:30	351	30	100	0,0	16,53	-5,99	355,6	990,50	-6,39	-5,99	16,08	-2,26	1,6	0,00	6,6
2017-12-25 19:00	356	30	99	0,0	16,53	-5,99	355,6	990,50	-6,53	-5,99	16,08	-2,35	2,4	0,00	6,6
2017-12-25 19:30	351	30	98	0,0	16,53	-6,49	356,8	990,50	-7,16	-6,49	16,08	-2,94	2,2	1,20	7,8
2017-12-25 20:00	319	30	98	0,0	16,53	-7,69	356,8	990,50	-8,35	-7,69	16,08	-4,14	0,0	1,20	7,8
2017-12-25 20:30	351	30	98	0,0	16,53	-7,49	356,8	1018,52	-8,15	-7,49	16,08	-3,94	0,0	0,00	7,8
2017-12-25 21:00	356	30	100	0,0	16,53	-7,09	356,8	991,50	-7,49	-7,09	16,08	-3,36	2,0	0,00	7,8
2017-12-25 21:30	356	30	98	0,0	16,53	-8,59	356,8	991,50	-9,25	-8,59	16,08	-5,04	0,0	0,00	7,8
2017-12-25 22:00	356	30	100	0,0	16,43	-7,89	356,8	991,50	-8,29	-7,89	15,98	-4,16	1,2	0,00	7,8
2017-12-25 22:30	356	30	98	0,0	16,33	-9,39	359,8	992,50	-10,05	-9,39	15,88	-5,84	5,8	3,00	10,8
2017-12-25 23:00	356	30	95	0,0	16,33	-9,79	359,8	992,50	-10,85	-9,79	15,88	-6,49	0,0	3,00	10,8
2017-12-25 23:30	356	30	98	0,0	16,13	-9,19	359,8	992,50	-9,85	-9,19	15,68	-5,64	0,0	0,00	10,8
2017-12-26 00:00	356	30	96	0,0	16,03	-9,39	359,8	993,50	-10,31	-9,39	15,58	-6,01	0,0	0,00	0,0
2017-12-26 00:30	356	30	97	0,0	15,93	-9,49	359,8	993,50	-10,28	-9,49	15,48	-6,02	0,0	0,00	0,0
2017-12-26 01:00	356	30	96	0,0	15,83	-10,59	359,8	993,50	-11,51	-10,59	15,38	-7,21	0,0	0,00	0,0
2017-12-26 01:30	2	30	100	0,0	15,83	-9,09	359,8	993,50	-9,48	-9,09	15,38	-5,36	1,8	0,00	0,0
2017-12-26 02:00	2	30	100	0,0	15,83	-8,89	359,8	993,50	-9,28	-8,89	15,38	-5,16	0,0	0,00	0,0
2017-12-26 02:30	2	30	99	0,0	15,83	-10,49	359,8	993,50	-11,01	-10,49	15,38	-6,85	0,0	0,00	0,0
2017-12-26 03:00	2	30	99	0,0	15,83	-11,20	359,8	993,50	-11,71	-11,20	15,38	-7,55	0,0	0,00	0,0
2017-12-26 03:30	2	30	99	0,0	15,83	-10,70	359,8	993,50	-11,21	-10,70	15,38	-7,05	0,0	0,00	0,0
2017-12-26 04:00	2	30	100	0,0	15,93	-9,79	359,8	993,50	-10,18	-9,79	15,48	-6,06	0,0	0,00	0,0
2017-12-26 04:30	2	30	100	0,0	15,93	-9,79	359,8	993,50	-10,18	-9,79	15,48	-6,06	0,0	0,00	0,0

Datum	Vindriktning °	Luftfukt inne Rh%	Luftfukt ute Rh%	Vindhastighet m/s	Temp inne °C	Temp ute °C	Nederb. året mm	Lufttryck Mbar	Daggpunkt °C	Kyleffekt °C	Vix inne °C	Vix ute °C	Vindby m/s	Korr lufttryck	Regn/dygn mm
2017-12-26 05:00	10	30	100	0,0	15,93	-9,89	359,8	993,50	-10,28	-9,89	15,48	-6,16	0,0	0,00	0,0
2017-12-26 05:30	19	30	100	0,0	16,03	-10,39	359,8	993,50	-10,78	-10,39	15,58	-6,67	0,0	0,00	0,0
2017-12-26 06:00	24	30	100	0,0	16,03	-10,39	359,8	993,50	-10,78	-10,39	15,58	-6,67	0,0	0,00	0,0
2017-12-26 06:30	26	30	100	0,0	16,13	-10,49	360,4	993,50	-10,88	-10,49	15,68	-6,77	0,0	0,60	0,6
2017-12-26 07:00	38	30	100	0,0	16,23	-10,90	360,4	993,50	-11,28	-10,90	15,78	-7,17	0,0	0,60	0,6
2017-12-26 07:30	43	30	100	0,0	16,43	-11,20	360,4	993,50	-11,58	-11,20	15,98	-7,47	0,0	0,00	0,6
2017-12-26 08:00	258	30	100	0,0	16,53	-11,50	362,2	993,50	-11,88	-11,50	16,08	-7,77	1,2	1,80	2,4
2017-12-26 08:30	246	30	100	0,0	16,63	-11,50	363,4	993,50	-11,88	-11,50	16,18	-7,77	2,4	3,00	3,6
2017-12-26 09:00	161	30	100	0,0	16,63	-11,70	363,4	993,50	-12,08	-11,70	16,18	-7,97	1,2	1,20	3,6
2017-12-26 09:30	161	30	100	0,0	16,63	-11,80	363,4	993,50	-12,18	-11,80	16,18	-8,07	0,0	0,00	3,6
2017-12-26 10:00	163	30	100	0,0	16,73	-12,10	363,4	993,50	-12,48	-12,10	16,28	-8,37	1,4	0,00	3,6
2017-12-26 10:30	157	30	100	0,0	16,73	-12,10	363,4	993,50	-12,48	-12,10	16,28	-8,37	1,4	0,00	3,6
2017-12-26 11:00	159	30	100	0,0	16,73	-12,10	364,0	993,50	-12,48	-12,10	16,28	-8,37	1,6	0,60	4,2
2017-12-26 11:30	131	30	100	0,0	16,73	-12,10	364,0	993,50	-12,48	-12,10	16,28	-8,37	1,8	0,60	4,2
2017-12-26 12:00	125	30	100	0,0	16,73	-12,10	364,0	993,50	-12,48	-12,10	16,28	-8,37	1,4	0,00	4,2
2017-12-26 12:30	123	30	100	0,0	16,73	-12,30	367,0	992,50	-12,67	-12,30	16,28	-8,57	5,8	3,00	7,2
2017-12-26 13:00	91	30	100	0,0	16,73	-12,20	367,0	992,50	-12,58	-12,20	16,28	-8,47	3,1	3,00	7,2
2017-12-26 13:30	82	30	100	1,8	16,73	-12,10	367,0	991,50	-12,48	-12,10	16,28	-8,37	2,2	0,00	7,2
2017-12-26 14:00	116	30	100	0,0	16,73	-12,10	367,0	991,50	-12,48	-12,10	16,28	-8,37	2,4	0,00	7,2
2017-12-26 14:30	84	30	100	0,0	16,73	-12,10	370,0	990,50	-12,48	-12,10	16,28	-8,37	6,8	3,00	10,2
2017-12-26 15:00	145	30	100	0,0	16,73	-12,20	370,0	990,50	-12,58	-12,20	16,28	-8,47	2,8	3,00	10,2
2017-12-26 15:30	86	30	100	0,0	16,73	-12,20	370,0	989,50	-12,58	-12,20	16,28	-8,47	3,3	0,00	10,2
2017-12-26 16:00	93	30	100	1,4	16,73	-12,10	370,0	989,50	-12,48	-12,10	16,28	-8,37	3,5	0,00	10,2
2017-12-26 16:30	72	30	100	0,0	16,63	-12,10	371,1	989,50	-12,48	-12,10	16,18	-8,37	4,9	1,20	11,4
2017-12-26 17:00	78	30	100	0,0	16,63	-12,10	371,1	988,50	-12,48	-12,10	16,18	-8,37	3,1	1,20	11,4
2017-12-26 17:30	74	30	100	0,0	16,63	-12,10	371,1	988,50	-12,48	-12,10	16,18	-8,37	2,8	0,00	11,4
2017-12-26 18:00	70	30	100	0,0	16,63	-12,10	371,1	988,50	-12,48	-12,10	16,18	-8,37	2,6	0,00	11,4
2017-12-26 18:30	88	30	100	0,0	16,73	-12,00	371,1	987,50	-12,38	-12,00	16,28	-8,27	2,4	0,00	11,4
2017-12-26 19:00	85	30	100	1,6	16,73	-11,80	371,1	986,50	-12,18	-11,80	16,28	-8,07	3,7	0,00	11,4
2017-12-26 19:30	53	30	100	1,6	16,73	-11,60	371,1	986,50	-11,98	-11,60	16,28	-7,87	3,3	0,00	11,4
2017-12-26 20:00	92	30	100	0,0	16,73	-11,30	371,1	985,50	-11,68	-11,30	16,28	-7,57	3,0	0,00	11,4
2017-12-26 20:30	89	30	100	0,0	16,73	-10,90	371,1	984,50	-11,28	-10,90	16,28	-7,17	3,7	0,00	11,4
2017-12-26 21:00	93	30	100	0,0	16,83	-10,59	371,1	984,50	-10,98	-10,59	16,38	-6,87	3,3	0,00	11,4
2017-12-26 21:30	128	30	100	0,0	16,83	-10,09	371,1	983,50	-10,48	-10,09	16,38	-6,36	3,0	0,00	11,4
2017-12-26 22:00	94	30	92	0,0	16,73	-10,19	371,1	983,50	-11,66	-10,19	16,28	-7,14	5,2	0,00	11,4
2017-12-26 22:30	80	30	92	0,0	16,73	-10,29	371,1	983,50	-11,76	-10,29	16,28	-7,24	3,1	0,00	11,4
2017-12-26 23:00	111	30	92	0,0	16,63	-10,19	371,1	982,50	-11,66	-10,19	16,18	-7,14	4,1	0,00	11,4
2017-12-26 23:30	112	30	94	3,9	16,53	-9,99	371,1	982,50	-11,18	-17,14	16,08	-6,78	4,1	0,00	11,4
2017-12-27 00:00	123	30	94	2,0	16,43	-9,89	371,1	981,50	-11,08	-9,89	15,98	-6,68	4,9	0,00	0,0
2017-12-27 00:30	125	30	94	0,0	16,33	-9,69	371,1	981,50	-10,89	-9,69	15,88	-6,48	4,3	0,00	0,0
2017-12-27 01:00	75	30	94	1,2	16,33	-9,59	371,1	981,50	-10,79	-9,59	15,88	-6,38	3,3	0,00	0,0
2017-12-27 01:30	73	30	93	1,4	16,33	-9,49	371,1	981,50	-10,83	-9,49	15,88	-6,36	4,3	0,00	0,0
2017-12-27 02:00	91	30	93	0,0	16,33	-9,49	371,1	980,50	-10,83	-9,49	15,88	-6,36	3,7	0,00	0,0
2017-12-27 02:30	100	30	93	1,2	16,43	-9,59	371,1	980,50	-10,93	-9,59	15,98	-6,46	3,7	0,00	0,0
2017-12-27 03:00	93	30	93	0,0	16,43	-9,59	371,1	980,50	-10,93	-9,59	15,98	-6,46	3,9	0,00	0,0
2017-12-27 03:30	124	30	93	0,0	16,53	-9,59	371,1	980,50	-10,93	-9,59	16,08	-6,46	5,0	0,00	0,0

Datum	Vindriktning °	Luftfukt inne Rh%	Luftfukt ute Rh%	Vindhastighet m/s	Temp inne °C	Temp ute °C	Nederb. året mm	Lufttryck Mbar	Daggpunkt °C	Kyleffekt °C	Vix inne °C	Vix ute °C	Vindby m/s	Korr lufttryck	Regn/dygn mm
2017-12-27 04:00	143	30	93	2,2	16,53	-9,79	371,1	980,50	-11,12	-9,79	16,08	-6,66	4,1	0,00	0,0
2017-12-27 04:30	125	30	92	1,2	16,53	-9,89	371,1	980,50	-11,36	-9,89	16,08	-6,84	4,5	0,00	0,0
2017-12-27 05:00	188	30	94	0,0	16,53	-9,89	371,1	979,50	-11,08	-9,89	16,08	-6,68	5,8	0,00	0,0
2017-12-27 05:30	160	30	95	0,0	16,53	-9,89	371,1	980,50	-10,95	-9,89	16,08	-6,59	4,1	0,00	0,0
2017-12-27 06:00	178	30	95	3,1	16,53	-9,99	371,1	980,50	-11,05	-13,94	16,08	-6,69	4,1	0,00	0,0
2017-12-27 06:30	140	30	94	1,2	16,63	-10,09	371,1	980,50	-11,28	-10,09	16,18	-6,88	4,5	0,00	0,0
2017-12-27 07:00	137	30	93	1,2	16,73	-9,99	371,1	980,50	-11,32	-9,99	16,28	-6,86	4,9	0,00	0,0
2017-12-27 07:30	124	30	93	1,8	16,93	-9,99	371,1	980,50	-11,32	-9,99	16,48	-6,86	4,1	0,00	0,0
2017-12-27 08:00	147	30	93	0,0	17,03	-9,99	376,5	981,50	-11,32	-9,99	16,58	-6,86	7,5	5,40	5,4
2017-12-27 08:30	117	30	93	0,0	17,13	-9,99	376,5	981,50	-11,32	-9,99	16,68	-6,86	3,9	5,40	5,4
2017-12-27 09:00	126	30	94	0,0	17,23	-9,99	376,5	981,50	-11,18	-9,99	16,78	-6,78	3,7	0,00	5,4
2017-12-27 09:30	155	30	94	1,4	17,23	-10,09	380,7	982,50	-11,28	-10,09	16,78	-6,88	6,0	4,20	9,6
2017-12-27 10:00	152	30	93	1,2	17,23	-10,09	380,7	982,50	-11,42	-10,09	16,78	-6,96	3,3	4,20	9,6
2017-12-27 10:30	116	30	93	1,6	17,23	-10,19	380,7	982,50	-11,52	-10,19	16,78	-7,06	3,5	0,00	9,6
2017-12-27 11:00	143	30	93	0,0	17,23	-10,19	380,7	983,50	-11,52	-10,19	16,78	-7,06	3,5	0,00	9,6
2017-12-27 11:30	151	30	93	1,8	17,23	-10,19	380,7	983,50	-11,52	-10,19	16,78	-7,06	3,5	0,00	9,6
2017-12-27 12:00	148	30	93	0,0	17,23	-10,29	380,7	983,50	-11,62	-10,29	16,78	-7,16	3,5	0,00	9,6
2017-12-27 12:30	149	30	93	0,0	17,23	-10,49	380,7	984,50	-11,82	-10,49	16,78	-7,36	3,5	0,00	9,6
2017-12-27 13:00	146	30	93	1,4	17,23	-10,59	380,7	984,50	-11,92	-10,59	16,78	-7,46	3,1	0,00	9,6
2017-12-27 13:30	148	30	93	0,0	17,23	-10,49	380,7	984,50	-11,82	-10,49	16,78	-7,36	3,5	0,00	9,6
2017-12-27 14:00	155	30	93	1,2	17,23	-10,29	380,7	984,50	-11,62	-10,29	16,78	-7,16	3,5	0,00	9,6
2017-12-27 14:30	148	30	93	0,0	17,23	-10,29	380,7	985,50	-11,62	-10,29	16,78	-7,16	3,5	0,00	9,6
2017-12-27 15:00	150	30	93	0,0	17,23	-10,29	380,7	985,50	-11,62	-10,29	16,78	-7,16	3,0	0,00	9,6
2017-12-27 15:30	151	30	93	0,0	17,23	-10,29	380,7	985,50	-11,62	-10,29	16,78	-7,16	2,8	0,00	9,6
2017-12-27 16:00	150	30	93	0,0	17,23	-10,39	380,7	985,50	-11,72	-10,39	16,78	-7,26	3,1	0,00	9,6
2017-12-27 16:30	149	30	93	0,0	17,23	-10,29	380,7	986,50	-11,62	-10,29	16,78	-7,16	2,6	0,00	9,6
2017-12-27 17:00	156	30	93	0,0	17,23	-10,39	380,7	986,50	-11,72	-10,39	16,78	-7,26	2,8	0,00	9,6
2017-12-27 17:30	146	30	93	0,0	17,23	-10,29	380,7	986,50	-11,62	-10,29	16,78	-7,16	2,6	0,00	9,6
2017-12-27 18:00	145	30	93	0,0	17,23	-10,29	380,7	986,50	-11,62	-10,29	16,78	-7,16	2,4	0,00	9,6
2017-12-27 18:30	150	30	93	0,0	17,23	-10,29	380,7	987,50	-11,62	-10,29	16,78	-7,16	2,8	0,00	9,6
2017-12-27 19:00	151	30	93	0,0	17,23	-10,29	380,7	987,50	-11,62	-10,29	16,78	-7,16	2,4	0,00	9,6
2017-12-27 19:30	150	30	93	0,0	17,23	-10,29	380,7	987,50	-11,62	-10,29	16,78	-7,16	2,6	0,00	9,6
2017-12-27 20:00	147	30	93	0,0	17,23	-10,29	380,7	987,50	-11,62	-10,29	16,78	-7,16	2,8	0,00	9,6
2017-12-27 20:30	149	30	93	0,0	17,23	-10,29	380,7	988,50	-11,62	-10,29	16,78	-7,16	2,4	0,00	9,6
2017-12-27 21:00	155	30	93	0,0	17,23	-10,29	380,7	988,50	-11,62	-10,29	16,78	-7,16	3,0	0,00	9,6
2017-12-27 21:30	153	30	93	0,0	17,23	-10,19	381,9	988,50	-11,52	-10,19	16,78	-7,06	1,8	1,20	10,8
2017-12-27 22:00	150	30	93	0,0	17,23	-10,19	381,9	988,50	-11,52	-10,19	16,78	-7,06	2,0	1,20	10,8
2017-12-27 22:30	146	30	93	0,0	17,13	-10,19	381,9	989,50	-11,52	-10,19	16,68	-7,06	1,4	0,00	10,8
2017-12-27 23:00	148	30	93	0,0	17,03	-10,19	381,9	989,50	-11,52	-10,19	16,58	-7,06	2,0	0,00	10,8
2017-12-27 23:30	148	30	93	0,0	16,83	-10,09	381,9	989,50	-11,42	-10,09	16,38	-6,96	1,8	0,00	10,8
2017-12-28 00:00	155	30	93	0,0	16,73	-10,09	381,9	990,50	-11,42	-10,09	16,28	-6,96	1,4	0,00	0,0
2017-12-28 00:30	148	30	93	0,0	16,63	-9,99	381,9	990,50	-11,32	-9,99	16,18	-6,86	1,8	0,00	0,0
2017-12-28 01:00	146	30	93	0,0	16,53	-9,99	381,9	990,50	-11,32	-9,99	16,08	-6,86	1,6	0,00	0,0
2017-12-28 01:30	156	30	94	0,0	16,53	-10,09	381,9	990,50	-11,28	-10,09	16,08	-6,88	1,6	0,00	0,0
2017-12-28 02:00	145	30	97	0,0	16,63	-9,99	381,9	990,50	-10,78	-9,99	16,18	-6,52	1,2	0,00	0,0
2017-12-28 02:30	154	30	98	0,0	16,63	-9,89	381,9	990,50	-10,54	-9,89	16,18	-6,34	0,0	0,00	0,0

Datum	Vindriktning °	Luftfukt inne Rh%	Luftfukt ute Rh%	Vindhastighet m/s	Temp inne °C	Temp ute °C	Nederb. året mm	Lufttryck Mbar	Daggpunkt °C	Kyleffekt °C	Vix inne °C	Vix ute °C	Vindby m/s	Korr lufttryck	Regn/dygn mm
2017-12-28 03:00	154	30	98	0,0	16,63	-9,99	381,9	991,50	-10,64	-9,99	16,18	-6,44	0,0	0,00	0,0
2017-12-28 03:30	155	30	98	0,0	16,73	-9,99	381,9	991,50	-10,64	-9,99	16,28	-6,44	1,2	0,00	0,0
2017-12-28 04:00	150	30	99	0,0	16,73	-9,69	381,9	991,50	-10,21	-9,69	16,28	-6,05	1,4	0,00	0,0
2017-12-28 04:30	147	30	99	0,0	16,73	-9,69	381,9	991,50	-10,21	-9,69	16,28	-6,05	1,2	0,00	0,0
2017-12-28 05:00	154	30	99	0,0	16,73	-9,59	383,1	991,50	-10,11	-9,59	16,28	-5,95	1,8	1,20	1,2
2017-12-28 05:30	146	30	99	0,0	16,73	-9,49	383,1	991,50	-10,01	-9,49	16,28	-5,85	1,8	1,20	1,2
2017-12-28 06:00	151	30	99	0,0	16,73	-9,39	383,1	991,50	-9,91	-9,39	16,28	-5,75	1,8	0,00	1,2
2017-12-28 06:30	146	30	99	0,0	16,73	-9,29	386,7	991,50	-9,81	-9,29	16,28	-5,65	3,3	3,60	4,8
2017-12-28 07:00	145	30	99	0,0	16,83	-9,29	386,7	991,50	-9,81	-9,29	16,38	-5,65	2,0	3,60	4,8
2017-12-28 07:30	147	30	99	0,0	17,03	-9,29	386,7	991,50	-9,81	-9,29	16,58	-5,65	2,0	0,00	4,8
2017-12-28 08:00	147	30	98	0,0	17,13	-9,19	386,7	991,50	-9,85	-9,19	16,68	-5,64	2,2	0,00	4,8
2017-12-28 08:30	149	30	98	0,0	17,13	-9,19	386,7	991,50	-9,85	-9,19	16,68	-5,64	2,0	0,00	4,8
2017-12-28 09:00	148	30	98	0,0	17,23	-9,09	387,9	991,50	-9,75	-9,09	16,78	-5,54	2,0	1,20	6,0
2017-12-28 09:30	148	31	98	0,0	17,23	-8,99	387,9	991,50	-9,65	-8,99	16,82	-5,44	2,4	1,20	6,0
2017-12-28 10:00	130	31	97	0,0	17,23	-8,89	387,9	992,50	-9,68	-8,89	16,82	-5,42	2,0	0,00	6,0
2017-12-28 10:30	149	31	97	0,0	17,23	-8,69	387,9	992,50	-9,48	-8,69	16,82	-5,22	2,6	0,00	6,0
2017-12-28 11:00	123	30	96	0,0	17,23	-8,49	387,9	992,50	-9,42	-8,49	16,78	-5,11	3,0	0,00	6,0
2017-12-28 11:30	151	30	96	0,0	17,23	-8,39	387,9	992,50	-9,32	-8,39	16,78	-5,01	2,6	0,00	6,0
2017-12-28 12:00	128	30	96	0,0	17,23	-8,19	387,9	992,50	-9,12	-8,19	16,78	-4,81	2,4	0,00	6,0
2017-12-28 12:30	122	30	96	0,0	17,23	-8,09	387,9	992,50	-9,02	-8,09	16,78	-4,71	2,2	0,00	6,0
2017-12-28 13:00	125	30	97	0,0	17,23	-7,79	387,9	991,50	-8,59	-7,79	16,78	-4,32	2,4	0,00	6,0
2017-12-28 13:30	144	30	96	0,0	17,23	-7,69	387,9	991,50	-8,63	-7,69	16,78	-4,31	2,8	0,00	6,0
2017-12-28 14:00	126	30	97	0,0	17,23	-7,49	387,9	991,50	-8,29	-7,49	16,78	-4,02	2,8	0,00	6,0
2017-12-28 14:30	127	30	96	1,4	17,23	-7,39	387,9	991,50	-8,33	-7,39	16,78	-4,01	2,8	0,00	6,0
2017-12-28 15:00	122	30	96	1,8	17,23	-7,19	387,9	991,50	-8,13	-7,19	16,78	-3,81	3,5	0,00	6,0
2017-12-28 15:30	123	30	97	0,0	17,23	-7,09	387,9	991,50	-7,89	-7,09	16,78	-3,62	2,8	0,00	6,0
2017-12-28 16:00	114	30	98	1,2	17,23	-6,89	387,9	991,50	-7,56	-6,89	16,78	-3,34	3,1	0,00	6,0
2017-12-28 16:30	118	30	99	1,8	17,23	-6,69	387,9	991,50	-7,22	-6,69	16,78	-3,05	3,3	0,00	6,0
2017-12-28 17:00	110	30	99	0,0	17,23	-6,79	387,9	991,50	-7,32	-6,79	16,78	-3,15	2,8	0,00	6,0
2017-12-28 17:30	114	30	100	2,2	17,23	-6,89	387,9	991,50	-7,29	-6,89	16,78	-3,16	2,8	0,00	6,0
2017-12-28 18:00	100	30	100	0,0	17,33	-6,79	387,9	991,50	-7,19	-6,79	16,88	-3,06	3,5	0,00	6,0
2017-12-28 18:30	89	30	99	0,0	17,33	-6,69	387,9	991,50	-7,22	-6,69	16,88	-3,05	3,9	0,00	6,0
2017-12-28 19:00	83	30	97	0,0	17,23	-6,69	387,9	991,50	-7,50	-6,69	16,78	-3,22	3,0	0,00	6,0
2017-12-28 19:30	86	30	96	0,0	17,23	-6,49	387,9	991,50	-7,44	-6,49	16,78	-3,11	4,1	0,00	6,0
2017-12-28 20:00	87	30	96	1,2	17,23	-6,39	387,9	991,50	-7,34	-6,39	16,78	-3,01	3,1	0,00	6,0
2017-12-28 20:30	90	30	96	1,6	17,23	-6,39	387,9	992,50	-7,34	-6,39	16,78	-3,01	3,3	0,00	6,0
2017-12-28 21:00	92	30	96	0,0	17,23	-6,49	387,9	992,50	-7,44	-6,49	16,78	-3,11	2,8	0,00	6,0
2017-12-28 21:30	103	30	96	1,2	17,23	-6,79	387,9	992,50	-7,73	-6,79	16,78	-3,41	3,1	0,00	6,0
2017-12-28 22:00	92	30	96	0,0	17,23	-6,99	387,9	992,50	-7,93	-6,99	16,78	-3,61	2,8	0,00	6,0
2017-12-28 22:30	93	30	96	0,0	17,13	-7,09	387,9	992,50	-8,03	-7,09	16,68	-3,71	2,8	0,00	6,0
2017-12-28 23:00	95	30	95	0,0	17,03	-7,29	387,9	992,50	-8,37	-7,29	16,58	-3,99	2,2	0,00	6,0
2017-12-28 23:30	102	30	95	0,0	16,93	-7,49	387,9	992,50	-8,57	-7,49	16,48	-4,19	2,2	0,00	6,0
2017-12-29 00:00	107	30	95	0,0	16,83	-7,69	387,9	992,50	-8,77	-7,69	16,38	-4,39	3,9	0,00	0,0
2017-12-29 00:30	105	30	95	0,0	16,73	-7,89	387,9	992,50	-8,96	-7,89	16,28	-4,59	3,1	0,00	0,0
2017-12-29 01:00	117	30	94	1,2	16,63	-7,99	387,9	992,50	-9,20	-7,99	16,18	-4,77	2,4	0,00	0,0
2017-12-29 01:30	115	30	95	0,0	16,63	-7,99	387,9	992,50	-9,06	-7,99	16,18	-4,69	2,4	0,00	0,0

Datum	Vindriktning °	Luftfukt inne Rh%	Luftfukt ute Rh%	Vindhastighet m/s	Temp inne °C	Temp ute °C	Nederb. året mm	Luftryck Mbar	Daggpunkt °C	Kyleffekt °C	Vix inne °C	Vix ute °C	Vindby m/s	Korr luftryck	Regn/dygn mm
2017-12-29 02:00	113	30	95	0,0	16,63	-7,99	387,9	992,50	-9,06	-7,99	16,18	-4,69	3,0	0,00	0,0
2017-12-29 02:30	108	30	95	2,4	16,73	-7,79	387,9	992,50	-8,86	-10,03	16,28	-4,49	3,5	0,00	0,0