

Temperatur/Vind

Vindhastighet m/s Temp inne °C Temp ute °C Dygns medel °C Vindriktning °

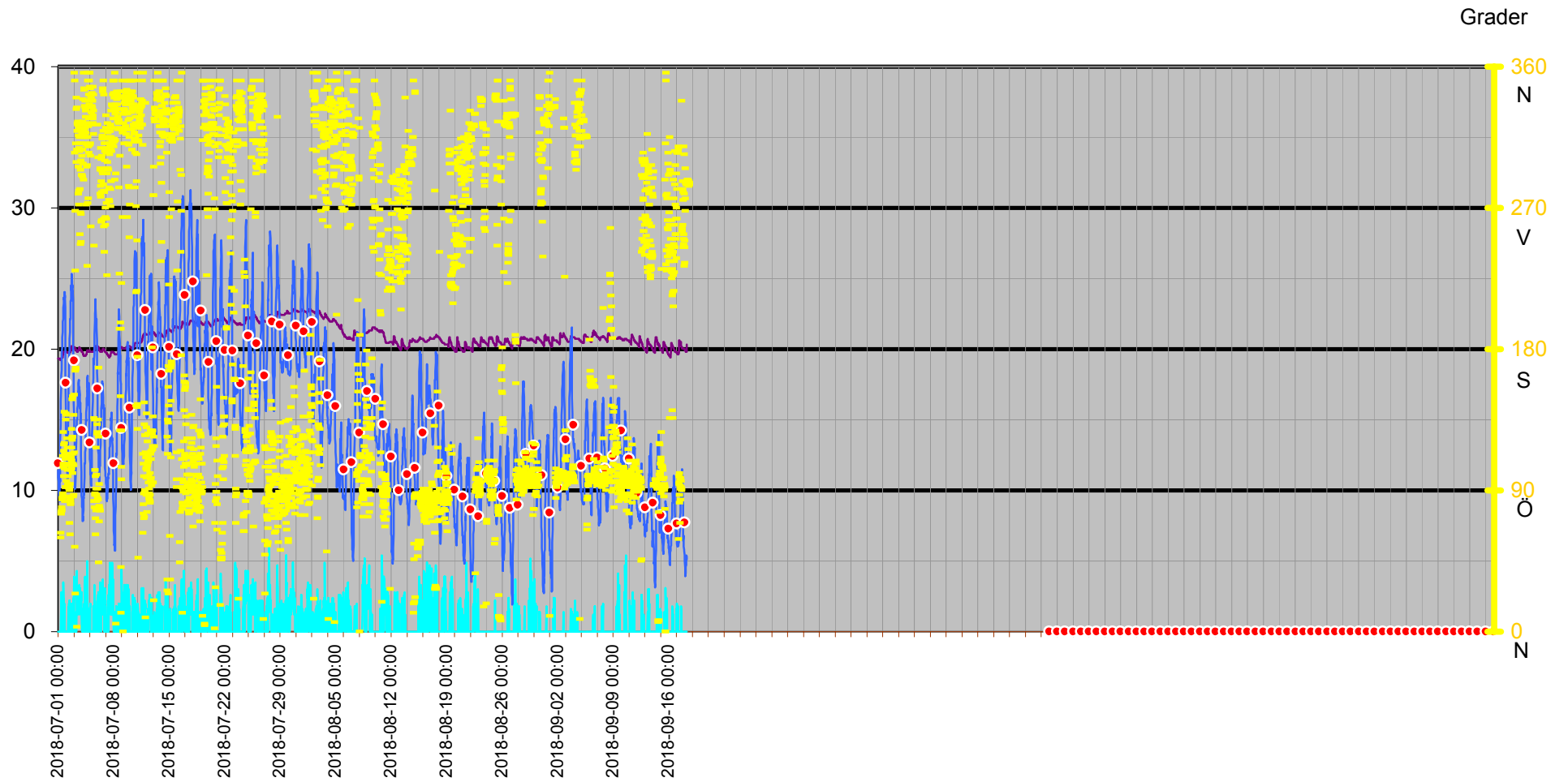

Dygnsmedeltemperatur

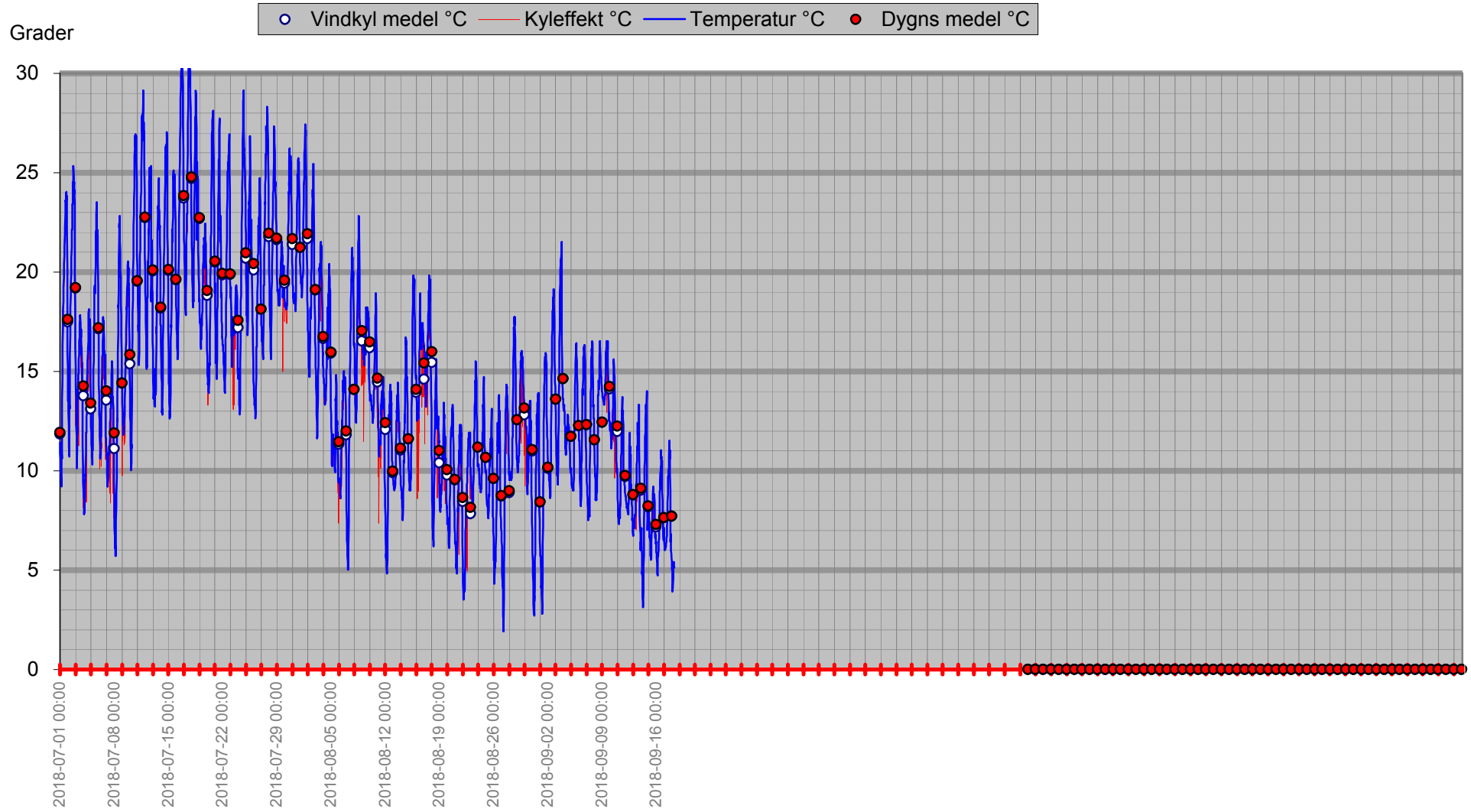

Vindby/Temp/Kyleffekt

— Kyleffekt °C — Temp ute °C — Vindby m/s

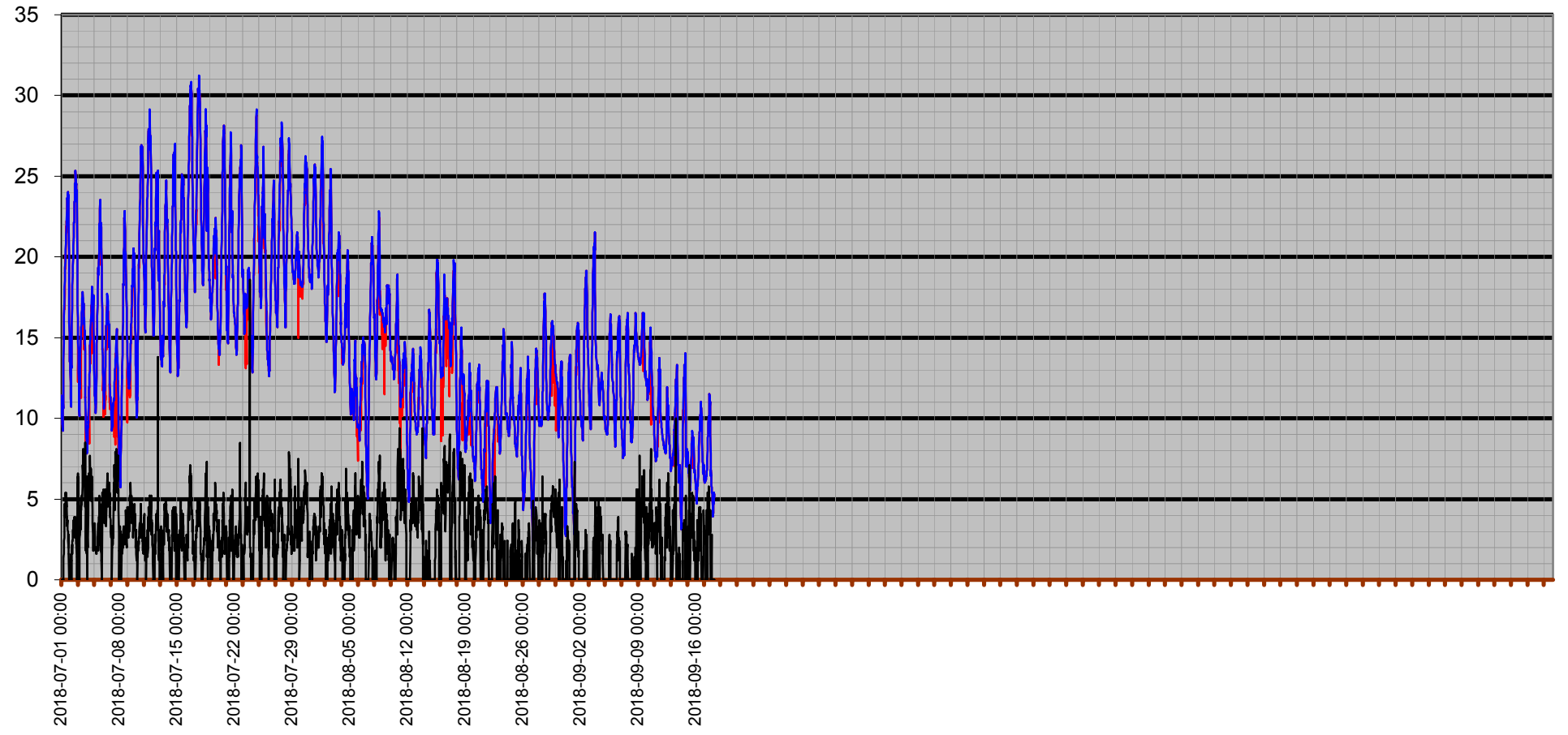

Temperatur/Vindby

— Vindby m/s — Temp ute °C

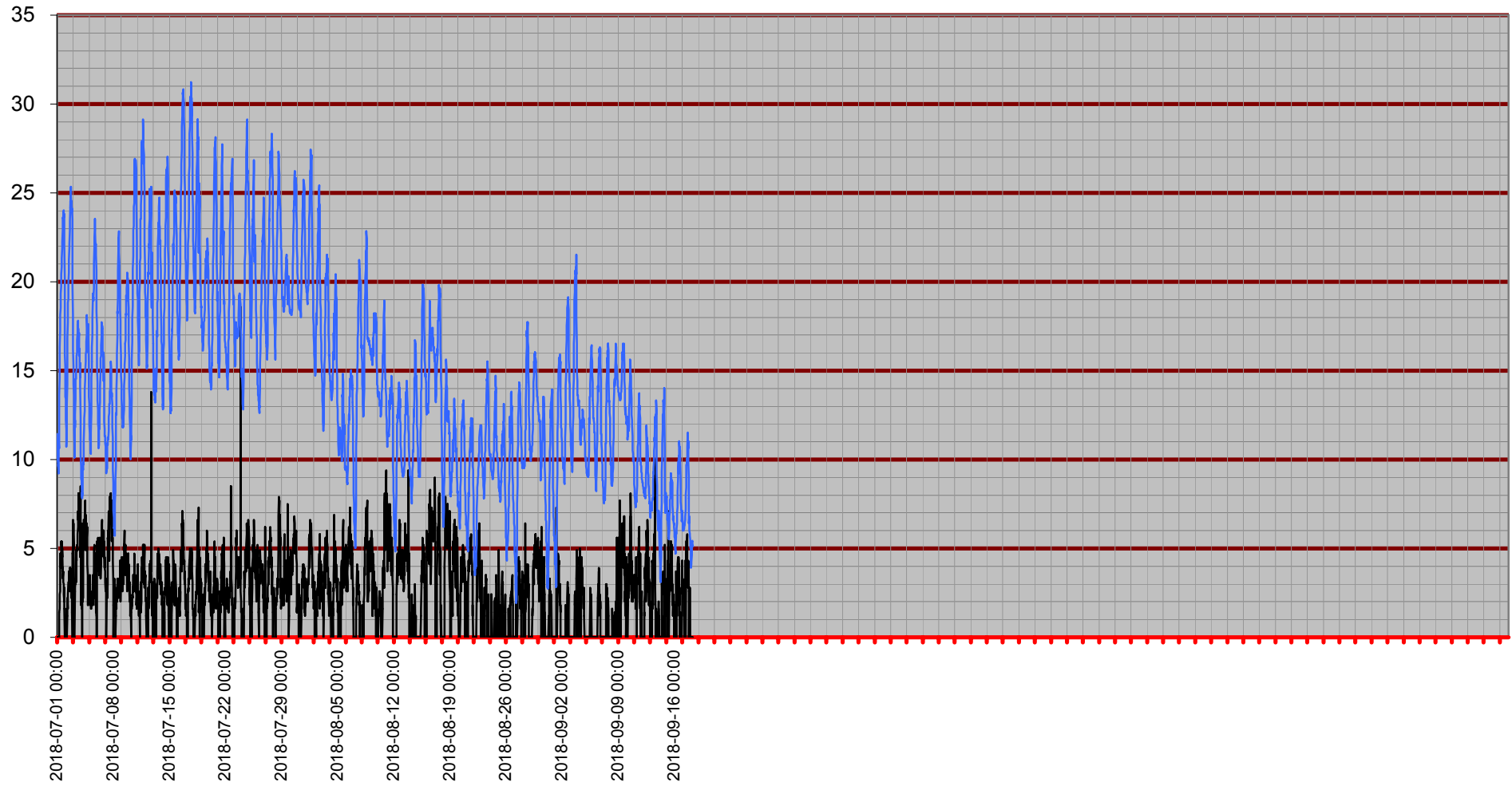

Inne

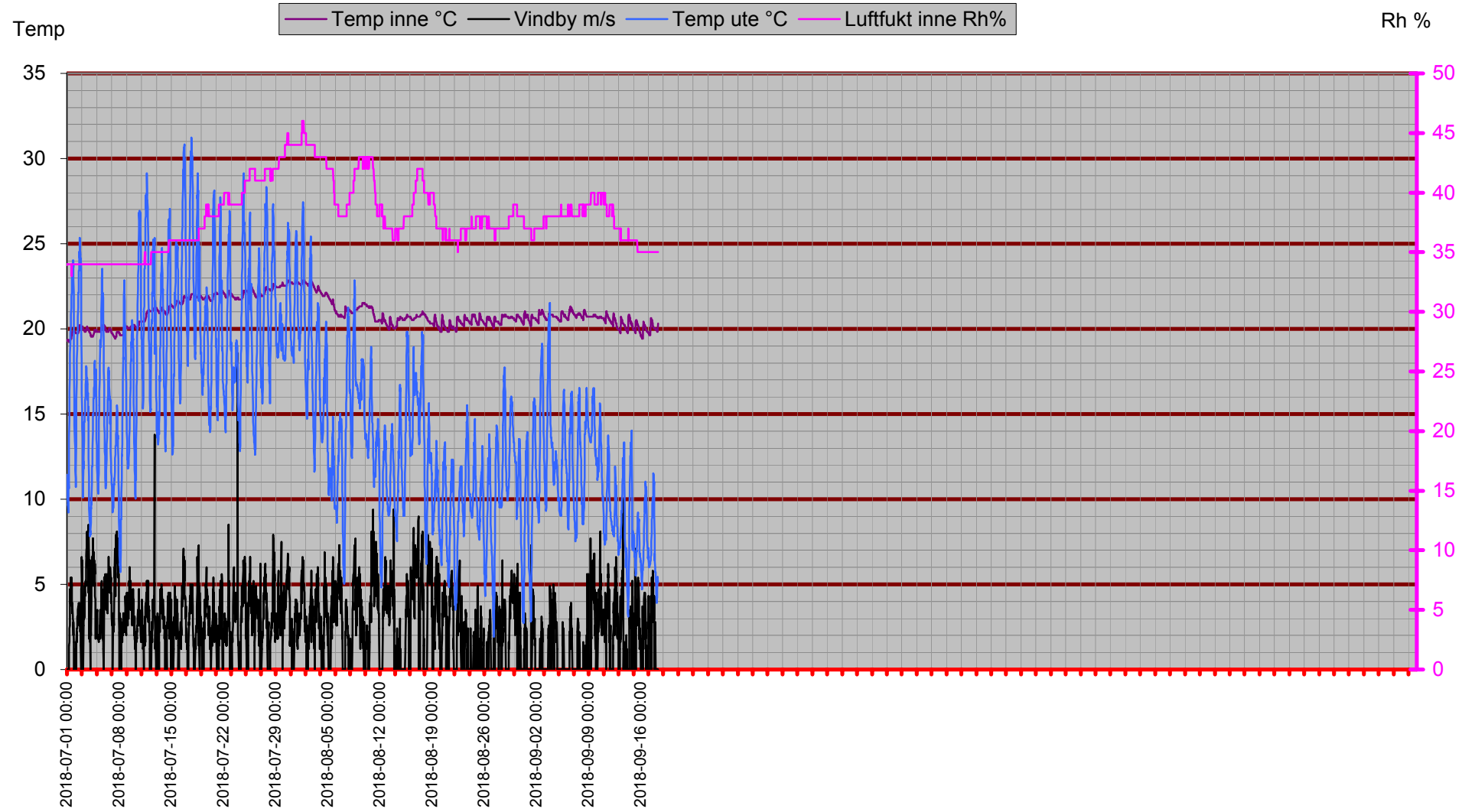

Temperatur Inne

Temp inne °C

Temp

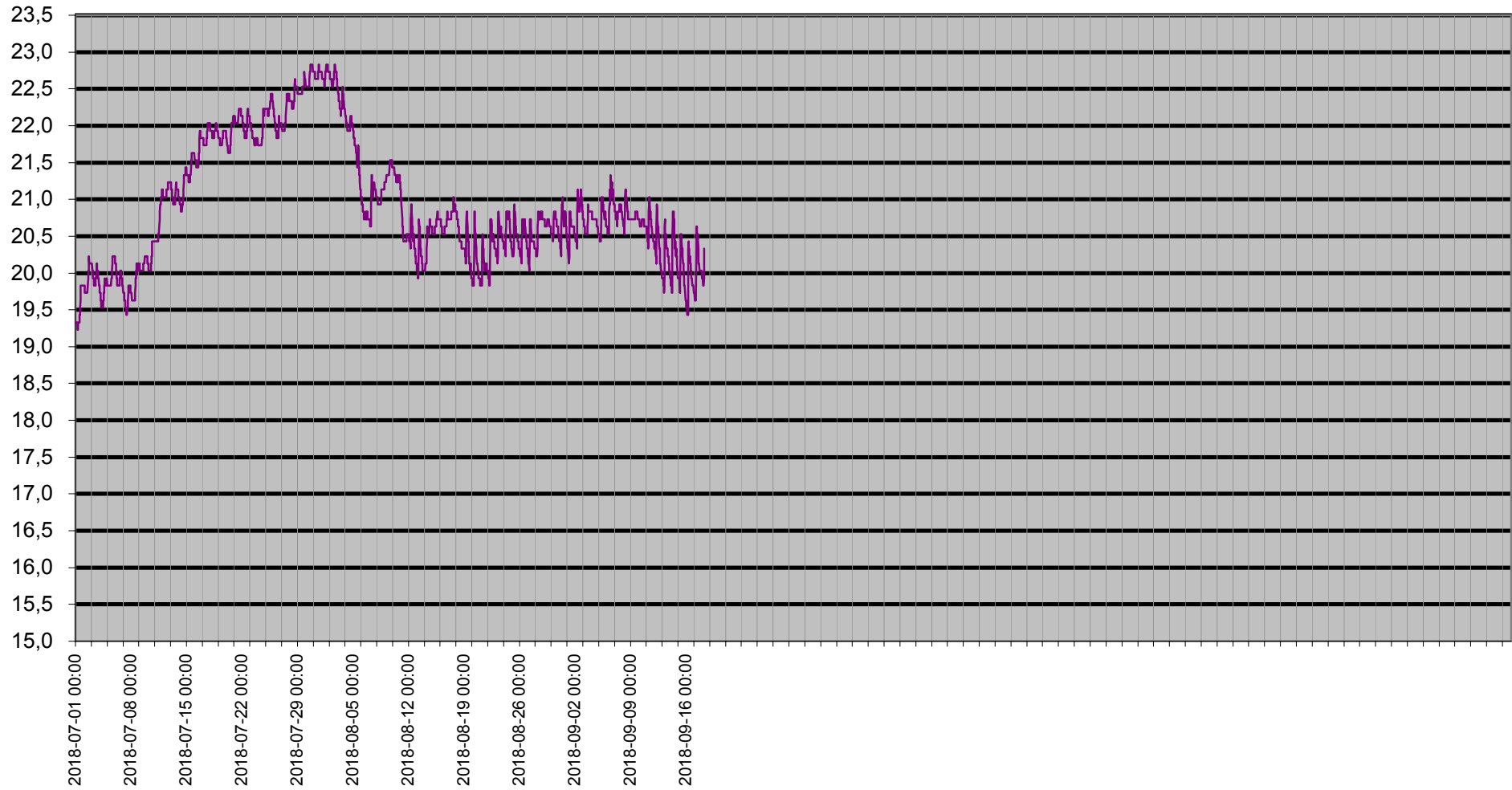

Vind

— Kyleffekt °C — Vindby m/s

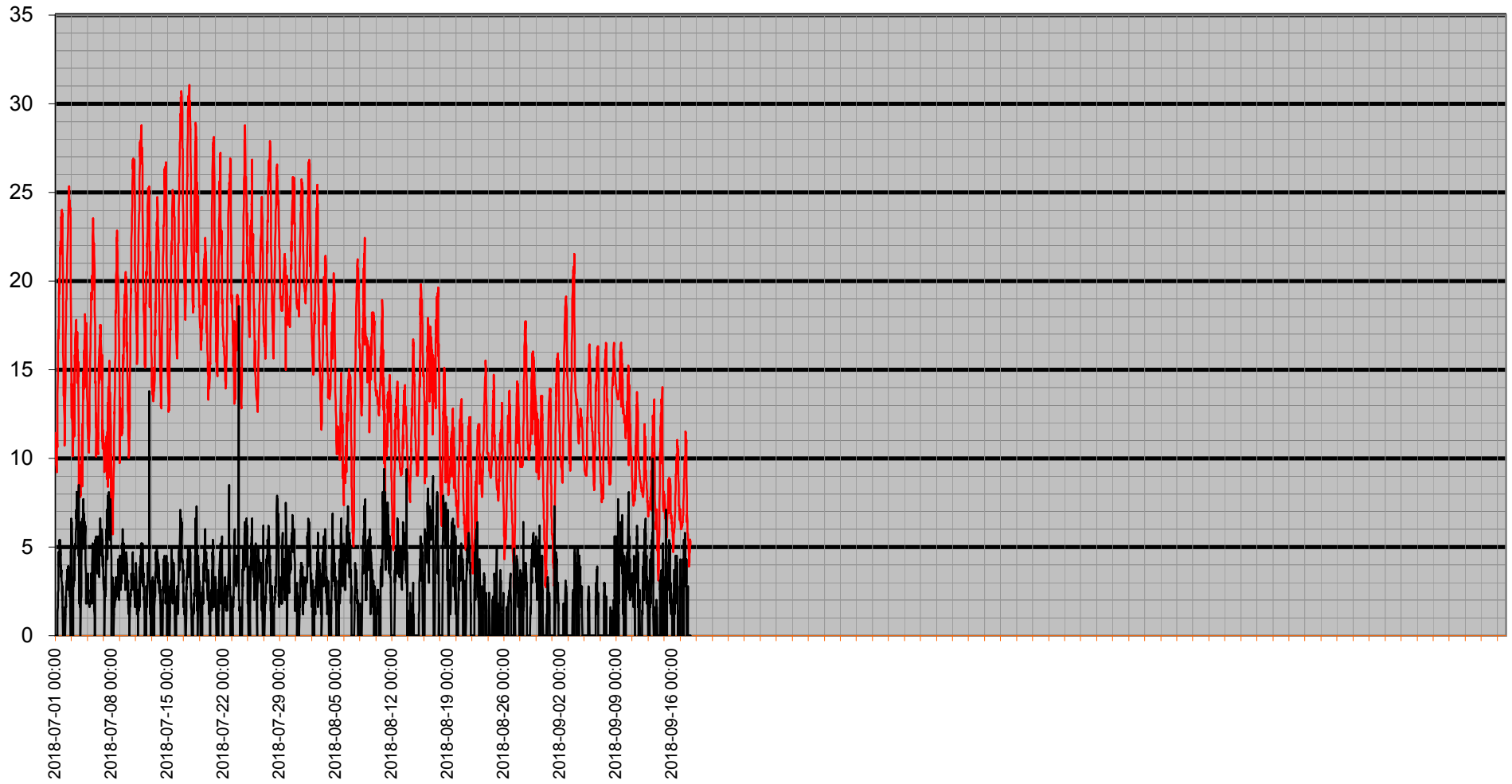

Vinddata

Vindhastighet m/s Vindby m/s Kyleffekt °C Vindriktning °

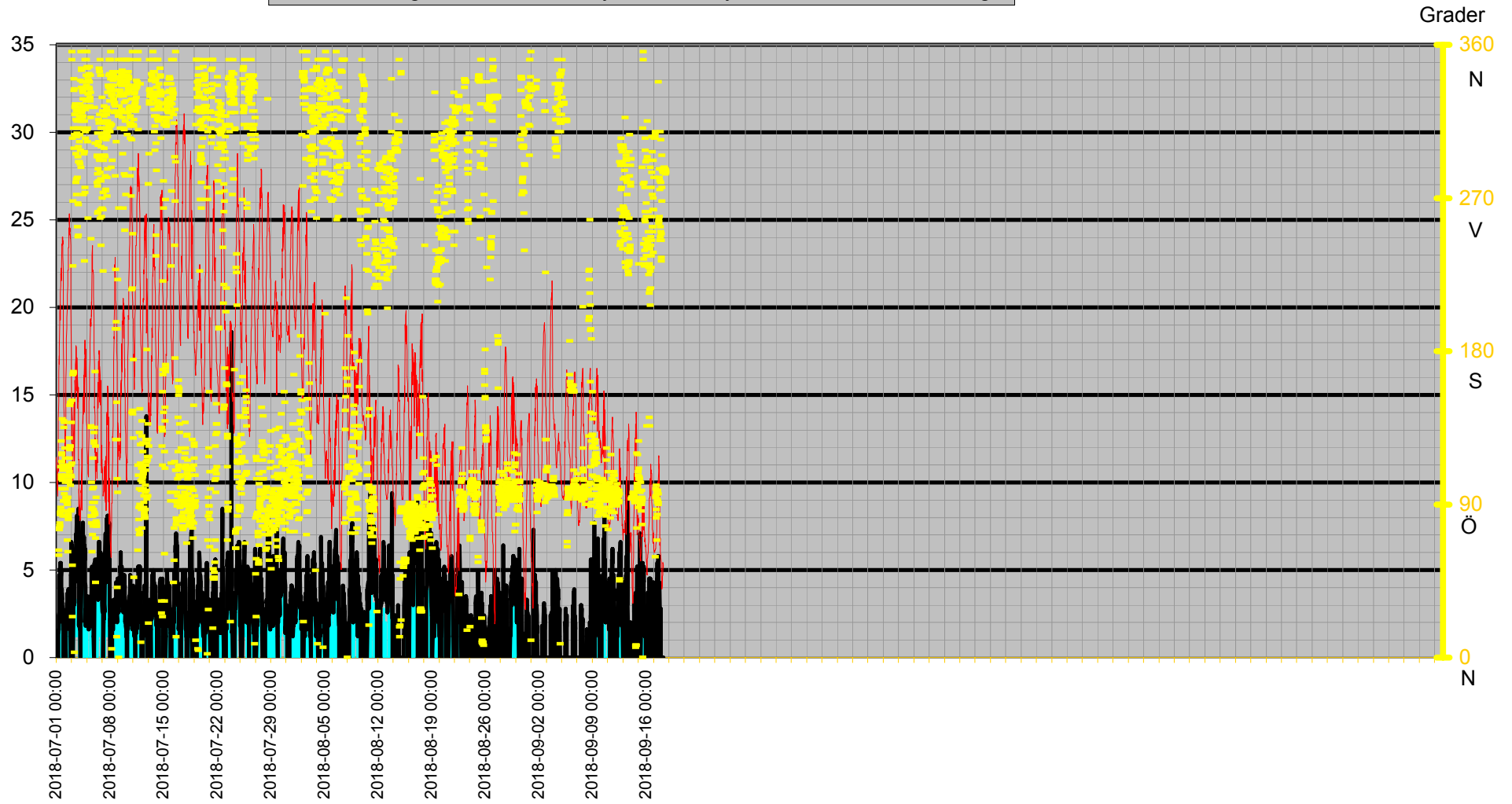

Luftfukt Kyleffekt Temp Vind Medel

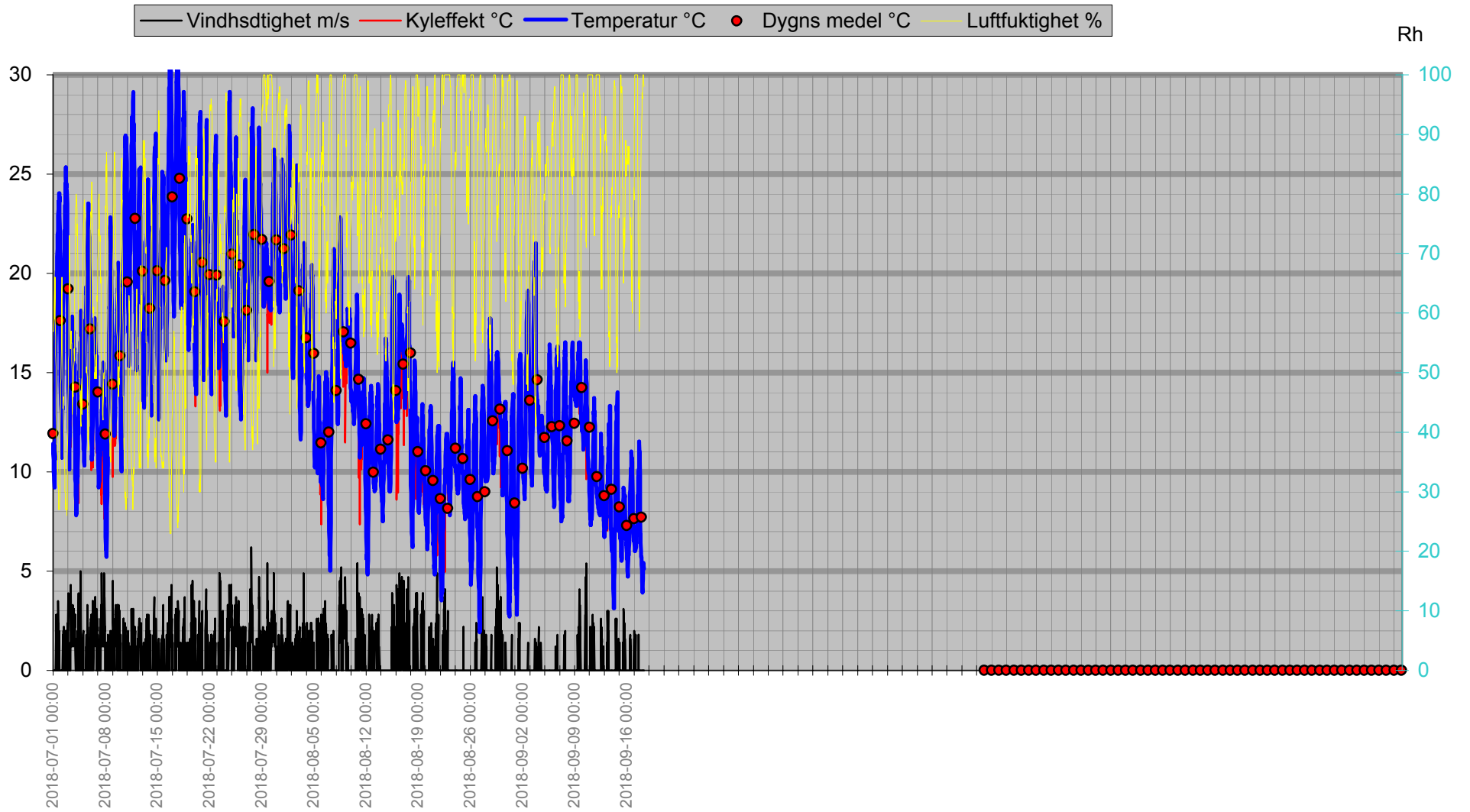

Nederbörd

Dygnsreg

n

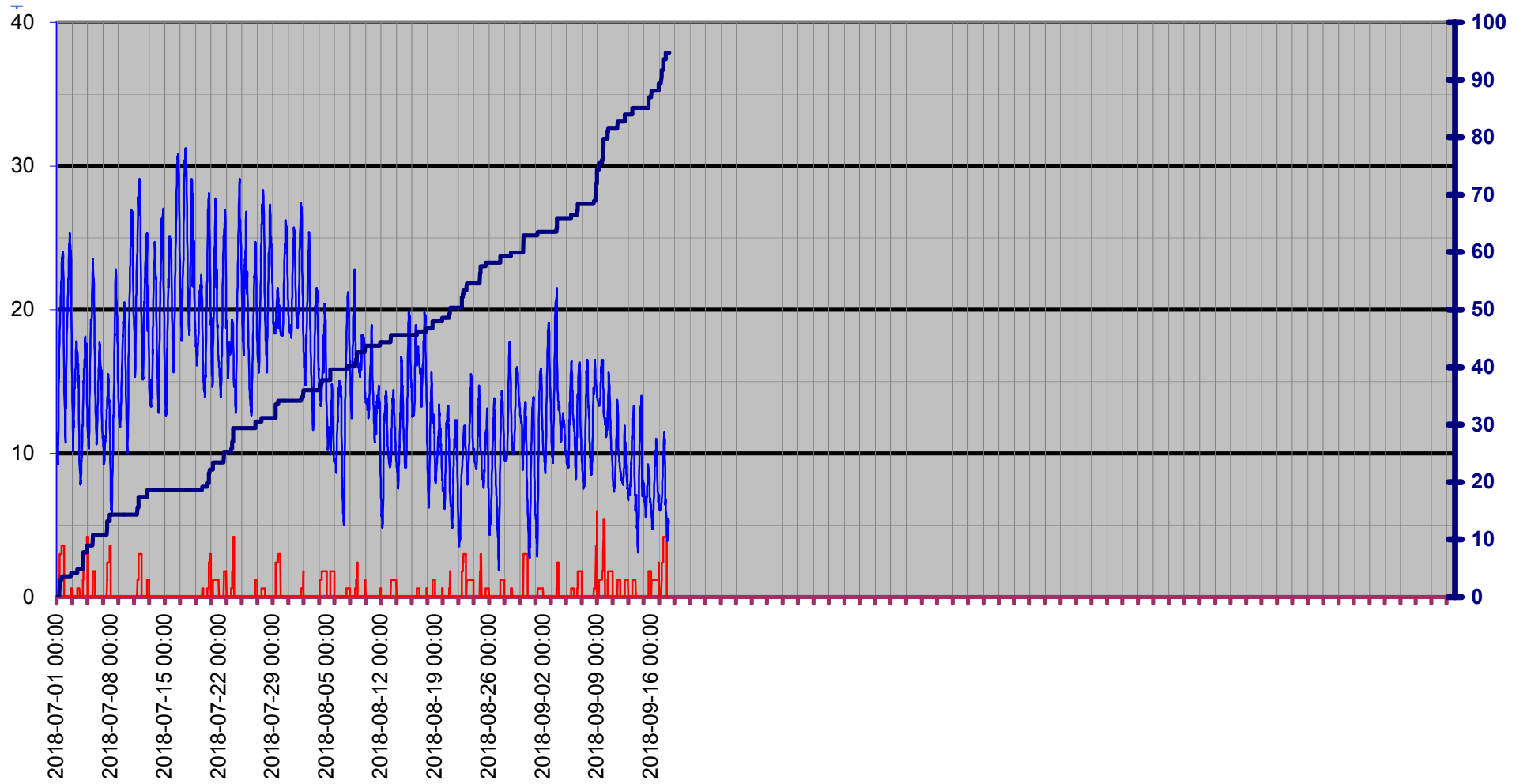

Luftryck/Nederbörd

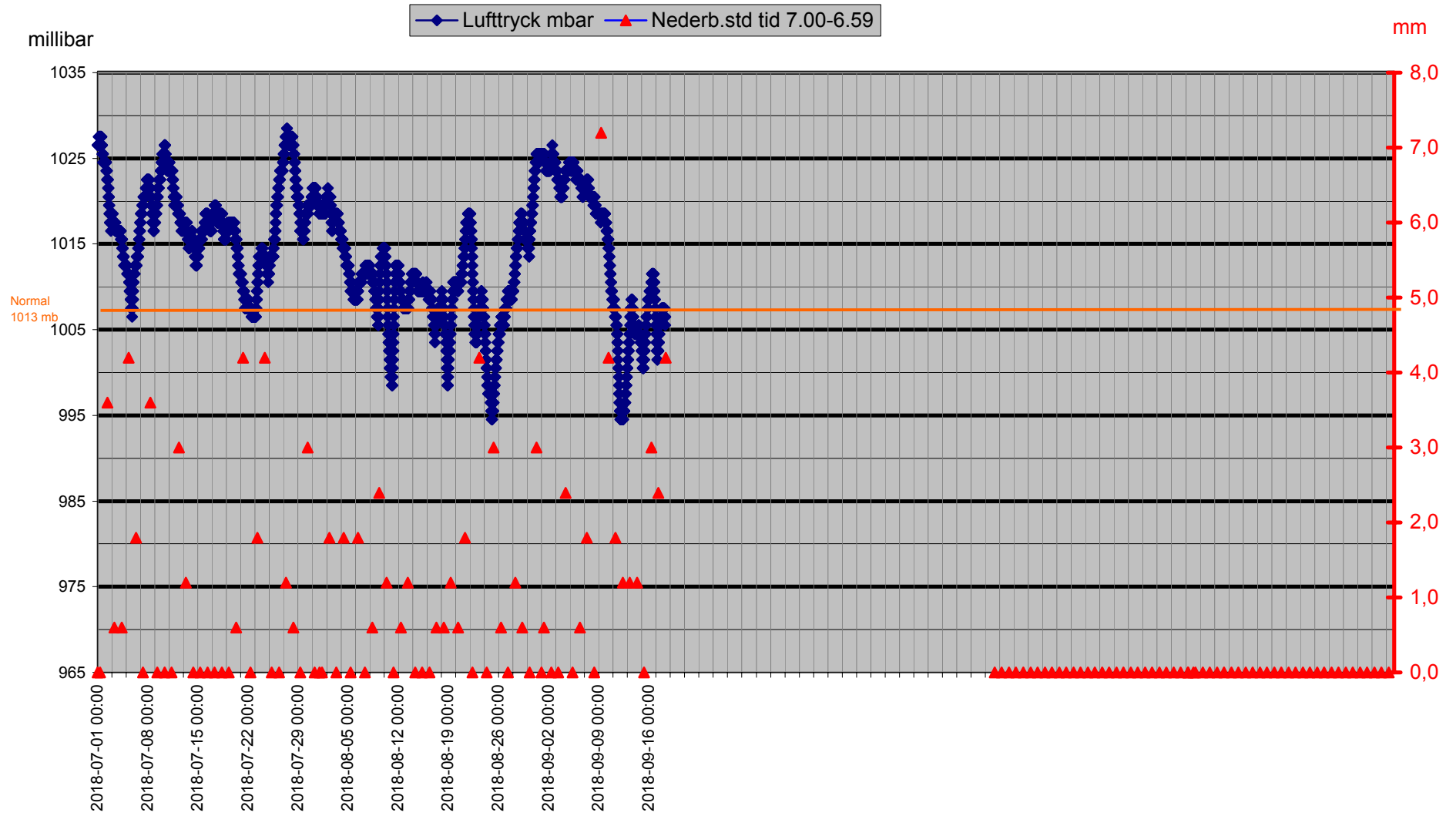

Grund

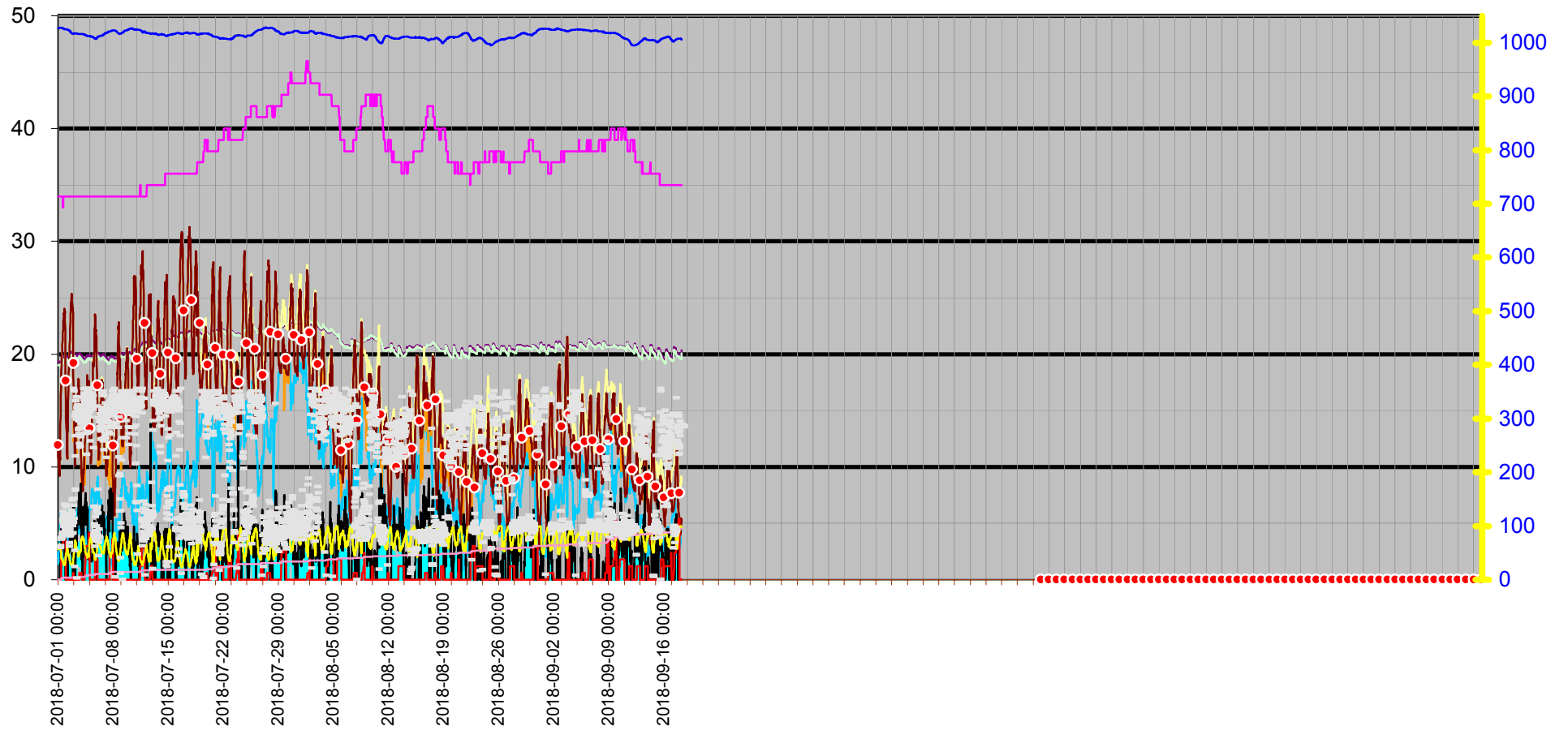
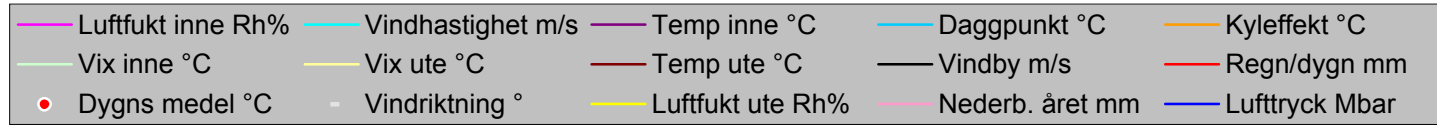

Datum	Vindriktning	Luftfukt inne	Luftfukt ute	Vindhastighet	Temp inne	Temp ute	Nederb. året	Lufttryck	Daggpunkt	Kyleffekt	Vix inne	Vix ute	Vindby	Korr lufttryck	Regn/dygn
	°	Rh%	Rh%	m/s	°C	°C	mm	Mbar	°C	°C	°C	°C	m/s		mm
2018-07-01 00:00	60	34	57	0,0	19,33	11,42	0,0	1026,52	2,44	11,42	19,03	12,08	0,0	0,00	0,0
2018-07-01 00:30	63	34	57	0,0	19,33	10,92	0,0	1026,52	1,98	10,92	19,03	11,58	0,0	0,00	0,0
2018-07-01 01:00	75	34	57	0,0	19,33	10,62	0,0	1026,52	1,70	10,62	19,03	11,28	0,0	0,00	0,0
2018-07-01 01:30	75	34	58	0,0	19,33	10,22	0,0	1026,52	1,58	10,22	19,03	10,94	0,0	0,00	0,0
2018-07-01 02:00	76	34	58	0,0	19,33	10,02	0,0	1026,52	1,40	10,02	19,03	10,74	0,0	0,00	0,0
2018-07-01 02:30	77	34	59	0,0	19,33	9,72	0,0	1026,52	1,37	9,72	19,03	10,50	0,0	0,00	0,0
2018-07-01 03:00	77	34	60	0,0	19,33	9,72	0,0	1026,52	1,61	9,72	19,03	10,55	0,0	0,00	0,0
2018-07-01 03:30	79	34	61	0,0	19,33	9,62	0,0	1027,52	1,76	9,62	19,03	10,51	0,0	0,00	0,0
2018-07-01 04:00	85	34	64	0,0	19,33	9,22	0,0	1027,52	2,09	9,22	19,03	10,29	0,0	0,00	0,0
2018-07-01 04:30	84	34	66	0,0	19,33	10,12	0,0	1027,52	3,40	10,12	19,03	11,31	0,0	0,00	0,0
2018-07-01 05:00	85	34	59	0,0	19,33	11,12	0,0	1027,52	2,68	11,12	19,03	11,90	0,0	0,00	0,0
2018-07-01 05:30	88	34	65	0,0	19,33	10,62	0,0	1027,52	3,65	10,62	19,03	11,75	0,0	0,00	0,0
2018-07-01 06:00	86	34	66	0,0	19,33	11,72	0,0	1027,52	4,92	11,72	19,03	12,91	0,0	0,00	0,0
2018-07-01 06:30	112	34	59	0,0	19,23	13,63	0,0	1027,52	5,01	13,63	18,93	14,40	1,4	0,00	0,0
2018-07-01 07:00	127	34	56	0,0	19,23	14,63	0,0	1027,52	5,15	14,63	18,93	15,23	1,6	0,00	0,0
2018-07-01 07:30	105	34	55	0,0	19,33	15,43	0,0	1027,52	5,62	15,43	19,03	15,98	2,0	0,00	0,0
2018-07-01 08:00	107	34	53	0,0	19,33	16,33	0,0	1027,52	5,89	16,33	19,03	16,77	2,4	0,00	0,0
2018-07-01 08:30	99	34	51	1,8	19,33	17,23	0,0	1027,52	6,12	17,23	19,03	17,57	2,6	0,00	0,0
2018-07-01 09:00	115	34	46	2,6	19,33	17,73	1,8	1027,52	4,99	16,89	19,03	17,83	3,3	1,80	1,8
2018-07-01 09:30	119	34	43	2,8	19,33	18,13	1,8	1027,52	4,32	16,76	19,03	18,09	4,7	1,80	1,8
2018-07-01 10:00	120	34	41	2,4	19,33	18,53	3,0	1027,52	3,94	17,74	19,03	18,40	3,9	1,20	3,0
2018-07-01 10:30	104	34	41	0,0	19,33	19,13	3,0	1027,52	4,48	19,13	19,03	19,00	4,3	1,20	3,0
2018-07-01 11:00	140	34	40	2,0	19,33	19,33	3,0	1027,52	4,28	19,33	19,03	19,16	4,5	0,00	3,0
2018-07-01 11:30	107	34	38	1,8	19,33	19,73	3,0	1027,52	3,84	19,73	19,03	19,48	4,5	0,00	3,0
2018-07-01 12:00	83	34	38	2,2	19,43	20,13	3,0	1027,52	4,19	20,13	19,13	19,88	4,7	0,00	3,0
2018-07-01 12:30	113	34	37	2,8	19,43	20,43	3,0	1027,52	4,04	19,27	19,13	20,14	5,4	0,00	3,0
2018-07-01 13:00	99	34	37	1,4	19,43	20,83	3,0	1026,52	4,39	20,83	19,13	20,54	4,9	0,00	3,0
2018-07-01 13:30	111	34	36	2,2	19,43	21,23	3,0	1026,52	4,32	21,23	19,13	20,90	4,7	0,00	3,0
2018-07-01 14:00	92	34	36	1,8	19,53	21,33	3,0	1026,52	4,41	21,33	19,23	21,00	5,4	0,00	3,0
2018-07-01 14:30	110	33	34	1,8	19,53	21,93	3,0	1026,52	4,04	21,93	19,20	21,52	4,5	0,00	3,0
2018-07-01 15:00	135	33	33	2,4	19,63	22,13	3,0	1026,52	3,75	21,54	19,30	21,68	5,0	0,00	3,0
2018-07-01 15:30	92	34	33	0,0	19,73	22,23	3,6	1025,52	3,83	22,23	19,44	21,78	4,9	0,60	3,6
2018-07-01 16:00	139	34	31	3,5	19,83	22,93	3,6	1025,52	3,46	21,63	19,54	22,41	3,7	0,60	3,6
2018-07-01 16:30	112	34	31	1,6	19,83	23,23	3,6	1025,52	3,71	23,23	19,54	22,71	3,9	0,00	3,6
2018-07-01 17:00	138	34	29	1,8	19,83	23,63	3,6	1025,52	3,01	23,63	19,54	23,04	3,3	0,00	3,6
2018-07-01 17:30	96	34	27	0,0	19,83	23,53	3,6	1025,52	1,80	23,53	19,54	22,87	3,7	0,00	3,6
2018-07-01 18:00	83	34	27	0,0	19,83	23,63	3,6	1025,52	1,88	23,63	19,54	22,97	3,1	0,00	3,6
2018-07-01 18:30	123	34	27	2,0	19,83	23,93	3,6	1024,52	2,13	23,93	19,54	23,27	3,1	0,00	3,6
2018-07-01 19:00	106	34	27	1,4	19,83	24,03	3,6	1024,52	2,22	24,03	19,54	23,37	3,0	0,00	3,6
2018-07-01 19:30	103	34	27	0,0	19,83	24,03	3,6	1024,52	2,22	24,03	19,54	23,37	2,8	0,00	3,6
2018-07-01 20:00	107	34	27	0,0	19,83	23,63	3,6	1024,52	1,88	23,63	19,54	22,97	2,4	0,00	3,6
2018-07-01 20:30	117	34	27	0,0	19,83	23,83	3,6	1024,52	2,05	23,83	19,54	23,17	2,0	0,00	3,6
2018-07-01 21:00	99	34	28	0,0	19,83	22,93	3,6	1024,52	1,86	22,93	19,54	22,30	2,8	0,00	3,6
2018-07-01 21:30	94	34	30	0,0	19,83	22,13	3,6	1024,52	2,26	22,13	19,54	21,57	1,6	0,00	3,6
2018-07-01 22:00	93	34	36	0,0	19,83	20,13	3,6	1024,52	3,36	20,13	19,54	19,80	0,0	0,00	3,6
2018-07-01 22:30	93	34	41	0,0	19,83	17,93	3,6	1024,52	3,41	17,93	19,54	17,80	0,0	0,00	3,6

Datum	Vindriktning °	Luftfukt inne Rh%	Luftfukt ute Rh%	Vindhastighet m/s	Temp inne °C	Temp ute °C	Nederb. året mm	Lufttryck Mbar	Daggpunkt °C	Kyleffekt °C	Vix inne °C	Vix ute °C	Vindby m/s	Korr lufttryck	Regn/dygn mm
2018-07-01 23:00	92	34	45	0,0	19,83	15,93	3,6	1024,52	3,03	15,93	19,54	15,98	0,0	0,00	3,6
2018-07-01 23:30	93	34	45	0,0	19,83	15,23	3,6	1024,52	2,40	15,23	19,54	15,28	0,0	0,00	3,6
2018-07-02 00:00	93	34	48	0,0	19,83	14,33	3,6	1024,52	2,55	14,33	19,54	14,52	0,0	0,00	0,0
2018-07-02 00:30	92	34	49	0,0	19,83	13,53	3,6	1024,52	2,13	13,53	19,54	13,77	0,0	0,00	0,0
2018-07-02 01:00	91	34	49	0,0	19,83	13,53	3,6	1024,52	2,13	13,53	19,54	13,77	0,0	0,00	0,0
2018-07-02 01:30	86	34	50	0,0	19,83	13,43	3,6	1024,52	2,34	13,43	19,54	13,72	0,0	0,00	0,0
2018-07-02 02:00	91	34	54	0,0	19,83	12,92	3,6	1024,52	3,03	12,92	19,54	13,42	1,2	0,00	0,0
2018-07-02 02:30	90	34	59	0,0	19,83	12,22	3,6	1024,52	3,70	12,22	19,54	13,00	0,0	0,00	0,0
2018-07-02 03:00	69	34	62	0,0	19,83	11,72	3,6	1024,52	3,98	11,72	19,54	12,67	0,0	0,00	0,0
2018-07-02 03:30	62	34	65	0,0	19,73	11,22	3,6	1024,52	4,21	11,22	19,44	12,35	1,2	0,00	0,0
2018-07-02 04:00	84	34	66	0,0	19,73	10,72	3,6	1024,52	3,97	10,72	19,44	11,91	1,6	0,00	0,0
2018-07-02 04:30	94	34	65	0,0	19,73	11,62	3,6	1024,52	4,59	11,62	19,44	12,75	1,2	0,00	0,0
2018-07-02 05:00	81	34	56	0,0	19,73	13,33	3,6	1023,52	3,95	13,33	19,44	13,93	0,0	0,00	0,0
2018-07-02 05:30	82	34	55	0,0	19,73	13,12	3,6	1023,52	3,49	13,12	19,44	13,68	0,0	0,00	0,0
2018-07-02 06:00	84	34	53	0,0	19,73	14,23	3,6	1023,52	3,95	14,23	19,44	14,67	1,2	0,00	0,0
2018-07-02 06:30	111	34	49	1,6	19,73	15,83	3,6	1023,52	4,23	15,83	19,44	16,07	1,6	0,00	0,0
2018-07-02 07:00	103	34	48	0,0	19,73	16,83	3,6	1023,52	4,83	16,83	19,44	17,02	2,2	0,00	0,0
2018-07-02 07:30	113	34	46	0,0	19,73	17,73	3,6	1022,52	4,99	17,73	19,44	17,83	1,6	0,00	0,0
2018-07-02 08:00	104	34	44	1,8	19,73	18,23	3,6	1022,52	4,76	18,23	19,44	18,23	2,4	0,00	0,0
2018-07-02 08:30	109	34	46	1,2	19,73	18,83	3,6	1022,52	5,99	18,83	19,44	18,93	2,4	0,00	0,0
2018-07-02 09:00	117	34	46	2,0	19,73	19,03	3,6	1022,52	6,17	19,03	19,44	19,13	3,1	0,00	0,0
2018-07-02 09:30	129	34	43	1,8	19,73	19,43	3,6	1022,52	5,48	19,43	19,44	19,39	3,1	0,00	0,0
2018-07-02 10:00	124	34	39	1,4	19,73	19,93	3,6	1022,52	4,42	19,93	19,44	19,72	3,1	0,00	0,0
2018-07-02 10:30	122	34	38	2,2	19,73	20,53	3,6	1022,52	4,54	20,53	19,44	20,28	3,1	0,00	0,0
2018-07-02 11:00	148	34	36	0,0	19,73	20,73	3,6	1021,52	3,88	20,73	19,44	20,40	3,5	0,00	0,0
2018-07-02 11:30	101	34	35	0,0	19,73	21,23	3,6	1021,52	3,88	21,23	19,44	20,86	3,7	0,00	0,0
2018-07-02 12:00	150	34	35	1,8	19,73	21,93	3,6	1021,52	4,49	21,93	19,44	21,56	3,3	0,00	0,0
2018-07-02 12:30	124	34	35	1,4	19,83	22,13	3,6	1020,52	4,67	22,13	19,54	21,76	3,7	0,00	0,0
2018-07-02 13:00	86	34	33	0,0	19,83	22,13	3,6	1020,52	3,75	22,13	19,54	21,68	3,5	0,00	0,0
2018-07-02 13:30	113	34	33	1,8	19,83	22,93	3,6	1020,52	4,44	22,93	19,54	22,48	3,7	0,00	0,0
2018-07-02 14:00	107	34	30	0,0	19,93	23,43	3,6	1019,52	3,37	23,43	19,64	22,87	3,9	0,00	0,0
2018-07-02 14:30	87	34	30	0,0	19,93	23,43	3,6	1019,52	3,37	23,43	19,64	22,87	2,6	0,00	0,0
2018-07-02 15:00	138	34	28	0,0	20,03	24,43	3,6	1019,52	3,13	24,43	19,74	23,81	3,3	0,00	0,0
2018-07-02 15:30	106	34	29	0,0	20,03	24,53	3,6	1018,52	3,77	24,53	19,74	23,94	3,7	0,00	0,0
2018-07-02 16:00	356	34	28	1,4	20,23	24,13	3,6	1018,52	2,88	24,13	19,94	23,51	3,9	0,00	0,0
2018-07-02 16:30	114	34	27	2,0	20,23	25,03	3,6	1018,52	3,06	25,03	19,94	24,37	3,0	0,00	0,0
2018-07-02 17:00	151	34	28	0,0	20,13	25,33	3,6	1017,52	3,89	25,33	19,84	24,71	3,7	0,00	0,0
2018-07-02 17:30	351	34	27	1,2	20,13	24,83	3,6	1017,52	2,89	24,83	19,84	24,17	3,1	0,00	0,0
2018-07-02 18:00	305	34	27	1,8	20,13	24,33	3,6	1017,52	2,47	24,33	19,84	23,67	2,6	0,00	0,0
2018-07-02 18:30	54	34	27	0,0	20,13	24,33	3,6	1017,52	2,47	24,33	19,84	23,67	3,5	0,00	0,0
2018-07-02 19:00	24	34	27	0,0	20,13	24,53	3,6	1017,52	2,64	24,53	19,84	23,87	2,2	0,00	0,0
2018-07-02 19:30	230	34	27	0,0	20,13	23,93	3,6	1017,52	2,13	23,93	19,84	23,27	3,0	0,00	0,0
2018-07-02 20:00	268	34	26	0,0	20,13	24,03	3,6	1017,52	1,62	24,03	19,84	23,34	2,0	0,00	0,0
2018-07-02 20:30	166	34	27	0,0	20,13	24,13	3,6	1017,52	2,30	24,13	19,84	23,47	1,4	0,00	0,0
2018-07-02 21:00	167	34	27	0,0	20,13	23,53	4,2	1016,51	1,80	23,53	19,84	22,87	0,0	0,60	0,6
2018-07-02 21:30	168	34	29	0,0	20,13	23,33	4,2	1017,52	2,75	23,33	19,84	22,74	0,0	0,60	0,6

Datum	Vindriktning °	Luftfukt inne Rh%	Luftfukt ute Rh%	Vindhastighet m/s	Temp inne °C	Temp ute °C	Nederb. året mm	Lufttryck Mbar	Daggpunkt °C	Kyleffekt °C	Vix inne °C	Vix ute °C	Vindby m/s	Korr lufttryck	Regn/dygn mm
2018-07-02 22:00	311	34	36	1,4	20,13	19,83	4,2	1017,52	3,09	19,83	19,84	19,50	4,7	0,00	0,6
2018-07-02 22:30	333	34	40	2,4	20,13	18,13	4,2	1017,52	3,21	17,31	19,84	17,96	5,0	0,00	0,6
2018-07-02 23:00	340	34	42	2,2	20,13	17,03	4,2	1017,52	2,97	17,03	19,84	16,94	5,2	0,00	0,6
2018-07-02 23:30	299	34	44	2,0	20,13	16,23	4,2	1017,52	2,96	16,23	19,84	16,23	6,6	0,00	0,6
2018-07-03 00:00	334	34	48	3,9	20,13	15,23	4,2	1017,52	3,37	12,27	19,84	15,42	5,0	0,00	0,0
2018-07-03 00:30	3	34	49	3,0	20,13	14,73	4,2	1017,52	3,23	13,05	19,84	14,97	6,4	0,00	0,0
2018-07-03 01:00	307	34	52	0,0	20,13	14,23	4,2	1017,52	3,66	14,23	19,84	14,62	5,8	0,00	0,0
2018-07-03 01:30	319	34	53	1,2	20,13	13,63	4,2	1017,52	3,40	13,63	19,84	14,07	2,6	0,00	0,0
2018-07-03 02:00	324	34	55	0,0	20,13	12,82	4,2	1017,52	3,21	12,82	19,84	13,38	1,6	0,00	0,0
2018-07-03 02:30	319	34	61	0,0	20,03	12,22	4,2	1017,52	4,20	12,22	19,74	13,11	1,4	0,00	0,0
2018-07-03 03:00	323	34	65	0,0	20,03	11,72	4,2	1018,52	4,69	11,72	19,74	12,85	0,0	0,00	0,0
2018-07-03 03:30	323	34	69	0,0	20,03	10,72	4,2	1017,52	4,63	10,72	19,74	12,10	0,0	0,00	0,0
2018-07-03 04:00	325	34	73	0,0	20,03	10,12	4,2	1017,52	4,90	10,12	19,74	11,76	0,0	0,00	0,0
2018-07-03 04:30	323	34	73	0,0	20,03	11,02	4,2	1017,52	5,76	11,02	19,74	12,66	0,0	0,00	0,0
2018-07-03 05:00	316	34	67	0,0	19,93	12,22	4,2	1017,52	5,62	12,22	19,64	13,48	2,6	0,00	0,0
2018-07-03 05:30	296	34	69	0,0	19,93	11,82	4,2	1017,52	5,68	11,82	19,64	13,20	2,8	0,00	0,0
2018-07-03 06:00	279	34	68	0,0	19,93	12,52	4,2	1017,52	6,13	12,52	19,64	13,84	2,8	0,00	0,0
2018-07-03 06:30	272	34	61	1,4	19,93	13,43	4,2	1017,52	5,33	13,43	19,64	14,31	3,3	0,00	0,0
2018-07-03 07:00	321	34	58	0,0	19,93	13,83	4,2	1017,52	4,94	13,83	19,64	14,54	3,0	0,00	0,0
2018-07-03 07:30	281	34	54	1,2	19,93	14,53	4,2	1017,52	4,51	14,53	19,64	15,02	3,3	0,00	0,0
2018-07-03 08:00	308	34	54	1,2	19,83	14,53	4,2	1017,52	4,51	14,53	19,54	15,02	4,5	0,00	0,0
2018-07-03 08:30	315	34	54	1,6	19,83	14,83	4,2	1017,52	4,79	14,83	19,54	15,32	3,1	0,00	0,0
2018-07-03 09:00	306	34	55	4,3	19,83	14,93	4,2	1017,52	5,16	11,25	19,54	15,48	4,9	0,00	0,0
2018-07-03 09:30	253	34	57	1,4	19,83	15,03	4,2	1017,52	5,79	15,03	19,54	15,69	4,3	0,00	0,0
2018-07-03 10:00	311	34	56	1,8	19,83	15,63	4,2	1017,52	6,08	15,63	19,54	16,23	4,5	0,00	0,0
2018-07-03 10:30	282	34	55	1,8	19,83	15,83	4,2	1017,52	5,99	15,83	19,54	16,38	4,7	0,00	0,0
2018-07-03 11:00	247	34	55	2,6	19,93	16,03	4,2	1017,52	6,18	15,10	19,64	16,58	5,2	0,00	0,0
2018-07-03 11:30	267	34	54	2,6	19,93	16,53	4,2	1016,51	6,36	15,62	19,64	17,03	5,2	0,00	0,0
2018-07-03 12:00	294	34	52	1,2	19,83	16,73	4,2	1016,51	5,96	16,73	19,54	17,12	4,9	0,00	0,0
2018-07-03 12:30	248	34	50	2,2	19,93	17,13	4,2	1016,51	5,73	17,13	19,64	17,42	5,0	0,00	0,0
2018-07-03 13:00	300	34	49	2,8	19,93	17,43	4,2	1016,51	5,69	16,00	19,64	17,67	4,9	0,00	0,0
2018-07-03 13:30	266	34	46	1,6	19,93	17,63	4,2	1016,51	4,90	17,63	19,64	17,73	5,8	0,00	0,0
2018-07-03 14:00	291	34	43	1,8	19,93	17,83	4,2	1016,51	4,05	17,83	19,64	17,79	6,2	0,00	0,0
2018-07-03 14:30	307	34	46	2,0	19,93	17,73	4,2	1016,51	4,99	17,73	19,64	17,83	7,1	0,00	0,0
2018-07-03 15:00	311	34	47	2,4	20,03	17,43	4,2	1016,51	5,05	16,57	19,74	17,57	6,6	0,00	0,0
2018-07-03 15:30	316	34	47	3,3	20,03	17,33	4,2	1016,51	4,96	15,30	19,74	17,47	6,9	0,00	0,0
2018-07-03 16:00	318	34	46	3,1	20,13	16,73	4,2	1016,51	4,09	15,23	19,84	16,83	8,1	0,00	0,0
2018-07-03 16:30	303	34	48	3,1	20,13	16,73	4,8	1016,51	4,74	15,23	19,84	16,92	6,9	0,60	0,6
2018-07-03 17:00	291	34	47	1,2	20,13	17,13	4,8	1016,51	4,78	17,13	19,84	17,27	6,0	0,60	0,6
2018-07-03 17:30	307	34	49	2,8	20,03	16,73	4,8	1016,51	5,05	15,23	19,74	16,97	7,7	0,00	0,6
2018-07-03 18:00	325	34	50	3,1	20,03	15,83	4,8	1016,51	4,54	14,25	19,74	16,12	6,8	0,00	0,6
2018-07-03 18:30	290	34	51	2,0	20,03	16,13	4,8	1016,51	5,11	16,13	19,74	16,47	6,2	0,00	0,6
2018-07-03 19:00	298	34	52	2,6	20,03	16,23	4,8	1016,51	5,50	15,31	19,74	16,62	7,1	0,00	0,6
2018-07-03 19:30	315	34	54	1,6	20,03	15,13	4,8	1016,51	5,06	15,13	19,74	15,63	7,3	0,00	0,6
2018-07-03 20:00	339	34	54	2,0	19,93	14,63	4,8	1016,51	4,60	14,63	19,64	15,12	7,9	0,00	0,6
2018-07-03 20:30	323	34	52	1,8	19,93	15,43	4,8	1016,51	4,77	15,43	19,64	15,82	6,6	0,00	0,6

Datum	Vindriktning	Luftfukt inne	Luftfukt ute	Vindhastighet	Temp inne	Temp ute	Nederb. året	Lufttryck	Daggpunkt	Kyleffekt	Vix inne	Vix ute	Vindby	Korr lufttryck	Regn/dygn
	°	Rh%	Rh%	m/s	°C	°C	mm	Mbar	°C	°C	°C	°C	m/s		mm
2018-07-03 21:00	356	34	56	2,2	19,93	14,13	4,8	1016,51	4,69	14,13	19,64	14,73	4,5	0,00	0,6
2018-07-03 21:30	288	34	62	2,4	19,93	12,42	4,8	1016,51	4,64	11,30	19,64	13,37	8,5	0,00	0,6
2018-07-03 22:00	320	34	69	2,2	19,93	11,32	4,8	1016,51	5,20	11,32	19,64	12,70	6,4	0,00	0,6
2018-07-03 22:30	346	34	74	2,8	19,93	10,22	4,8	1016,51	5,20	8,13	19,64	11,93	5,2	0,00	0,6
2018-07-03 23:00	345	34	76	1,2	19,83	9,62	4,8	1016,51	5,02	9,62	19,54	11,47	3,5	0,00	0,6
2018-07-03 23:30	335	34	76	0,0	19,83	9,42	4,8	1016,51	4,83	9,42	19,54	11,27	1,8	0,00	0,6
2018-07-04 00:00	315	34	78	0,0	19,83	8,92	4,8	1016,51	4,73	8,92	19,54	10,91	5,0	0,00	0,0
2018-07-04 00:30	317	34	78	0,0	19,83	8,82	4,8	1016,51	4,64	8,82	19,54	10,81	1,8	0,00	0,0
2018-07-04 01:00	321	34	78	0,0	19,83	8,82	4,8	1016,51	4,64	8,82	19,54	10,81	1,8	0,00	0,0
2018-07-04 01:30	338	34	78	0,0	19,73	8,52	4,8	1016,51	4,35	8,52	19,44	10,51	1,6	0,00	0,0
2018-07-04 02:00	334	34	80	1,2	19,73	7,82	4,8	1016,51	4,04	7,82	19,44	9,95	6,4	0,00	0,0
2018-07-04 02:30	333	34	80	0,0	19,73	7,82	4,8	1016,51	4,04	7,82	19,44	9,95	3,0	0,00	0,0
2018-07-04 03:00	328	34	79	0,0	19,73	8,12	4,8	1016,51	4,15	8,12	19,44	10,18	0,0	0,00	0,0
2018-07-04 03:30	332	34	79	1,6	19,73	7,92	4,8	1016,51	3,95	7,92	19,44	9,98	2,0	0,00	0,0
2018-07-04 04:00	318	34	79	0,0	19,63	8,22	4,8	1016,51	4,24	8,22	19,34	10,28	2,8	0,00	0,0
2018-07-04 04:30	272	34	77	0,0	19,63	8,62	4,8	1016,51	4,25	8,62	19,34	10,54	2,0	0,00	0,0
2018-07-04 05:00	311	34	73	1,2	19,63	9,52	4,8	1016,51	4,32	9,52	19,34	11,16	2,2	0,00	0,0
2018-07-04 05:30	315	34	75	1,2	19,53	9,42	4,8	1016,51	4,63	9,42	19,23	11,20	2,2	0,00	0,0
2018-07-04 06:00	310	34	73	2,0	19,53	9,82	4,8	1015,51	4,61	9,82	19,23	11,46	4,1	0,00	0,0
2018-07-04 06:30	324	34	73	0,0	19,53	9,72	4,8	1015,51	4,52	9,72	19,23	11,36	6,0	0,00	0,0
2018-07-04 07:00	296	34	71	1,8	19,53	10,12	4,8	1015,51	4,49	10,12	19,23	11,63	4,9	0,00	0,0
2018-07-04 07:30	233	34	66	0,0	19,53	10,92	4,8	1015,51	4,16	10,92	19,23	12,11	6,4	0,00	0,0
2018-07-04 08:00	356	34	65	1,2	19,53	11,02	4,8	1015,51	4,02	11,02	19,23	12,15	6,6	0,00	0,0
2018-07-04 08:30	297	34	62	1,8	19,53	11,92	4,8	1015,51	4,17	11,92	19,23	12,87	6,6	0,00	0,0
2018-07-04 09:00	315	34	60	3,9	19,53	11,92	4,8	1015,51	3,68	8,42	19,23	12,75	6,2	0,00	0,0
2018-07-04 09:30	273	34	59	2,0	19,53	12,32	6,0	1015,51	3,80	12,32	19,23	13,10	6,0	1,20	1,2
2018-07-04 10:00	351	34	56	2,0	19,53	12,72	6,0	1015,51	3,39	12,72	19,23	13,33	6,2	1,20	1,2
2018-07-04 10:30	276	34	56	0,0	19,53	12,92	6,0	1014,51	3,58	12,92	19,23	13,53	6,6	0,00	1,2
2018-07-04 11:00	322	34	53	2,2	19,53	13,93	6,0	1014,51	3,67	13,93	19,23	14,37	6,8	0,00	1,2
2018-07-04 11:30	309	34	50	2,0	19,53	14,53	6,6	1014,51	3,35	14,53	19,23	14,82	7,7	0,60	1,8
2018-07-04 12:00	305	34	49	3,0	19,63	15,03	7,8	1014,51	3,50	13,37	19,34	15,27	5,4	1,80	3,0
2018-07-04 12:30	342	34	49	1,8	19,63	14,93	7,8	1013,51	3,41	14,93	19,34	15,17	5,0	1,20	3,0
2018-07-04 13:00	327	34	48	2,8	19,63	15,53	7,8	1013,51	3,64	13,92	19,34	15,72	5,8	0,00	3,0
2018-07-04 13:30	356	34	47	3,1	19,63	15,93	7,8	1013,51	3,69	14,36	19,34	16,07	4,9	0,00	3,0
2018-07-04 14:00	336	34	46	1,8	19,73	15,93	7,8	1013,51	3,36	15,93	19,44	16,03	6,9	0,00	3,0
2018-07-04 14:30	351	34	46	1,8	19,73	16,13	7,8	1013,51	3,54	16,13	19,44	16,23	5,4	0,00	3,0
2018-07-04 15:00	346	34	45	2,4	19,73	16,53	7,8	1013,51	3,57	15,62	19,44	16,58	6,4	0,00	3,0
2018-07-04 15:30	347	34	45	1,8	19,83	16,63	7,8	1013,51	3,66	16,63	19,54	16,68	5,2	0,00	3,0
2018-07-04 16:00	310	34	46	0,0	19,83	17,03	7,8	1013,51	4,36	17,03	19,54	17,13	6,2	0,00	3,0
2018-07-04 16:30	356	34	42	5,0	19,93	17,93	7,8	1012,51	3,78	14,03	19,64	17,84	6,4	0,00	3,0
2018-07-04 17:00	311	34	41	1,2	19,93	18,13	7,8	1012,51	3,59	18,13	19,64	18,00	5,6	0,00	3,0
2018-07-04 17:30	303	34	47	0,0	19,83	17,33	7,8	1012,51	4,96	17,33	19,54	17,47	6,2	0,00	3,0
2018-07-04 18:00	346	34	44	1,2	19,83	17,53	7,8	1012,51	4,13	17,53	19,54	17,53	4,3	0,00	3,0
2018-07-04 18:30	258	34	44	1,6	19,83	17,63	7,8	1012,51	4,22	17,63	19,54	17,63	4,1	0,00	3,0
2018-07-04 19:00	339	34	44	1,4	19,83	16,93	7,8	1012,51	3,59	16,93	19,54	16,93	3,5	0,00	3,0
2018-07-04 19:30	341	34	47	0,0	19,83	16,33	7,8	1012,51	4,05	16,33	19,54	16,47	2,8	0,00	3,0

Datum	Vindriktning	Luftfukt inne	Luftfukt ute	Vindhastighet	Temp inne	Temp ute	Nederb. året	Lufttryck	Daggpunkt	Kyleffekt	Vix inne	Vix ute	Vindby	Korr lufttryck	Regn/dygn
	°	Rh%	Rh%	m/s	°C	°C	mm	Mbar	°C	°C	°C	°C	m/s		mm
2018-07-04 20:00	331	34	49	1,2	19,83	16,03	7,8	1012,51	4,41	16,03	19,54	16,27	1,8	0,00	3,0
2018-07-04 20:30	339	34	49	0,0	19,83	16,63	7,8	1012,51	4,96	16,63	19,54	16,87	1,8	0,00	3,0
2018-07-04 21:00	331	34	43	0,0	19,83	17,63	7,8	1012,51	3,87	17,63	19,54	17,59	1,8	0,00	3,0
2018-07-04 21:30	323	34	48	1,6	19,93	17,03	7,8	1012,51	5,01	17,03	19,64	17,22	2,8	0,00	3,0
2018-07-04 22:00	343	34	53	1,4	19,93	15,53	7,8	1012,51	5,15	15,53	19,64	15,97	2,8	0,00	3,0
2018-07-04 22:30	335	34	58	0,0	19,93	14,53	9,0	1012,51	5,59	14,53	19,64	15,24	2,2	1,20	4,2
2018-07-04 23:00	338	34	63	0,0	19,93	13,53	9,0	1012,51	5,91	13,53	19,64	14,53	2,6	1,20	4,2
2018-07-04 23:30	334	34	65	0,0	19,83	13,12	9,0	1012,51	6,01	13,12	19,54	14,25	2,0	0,00	4,2
2018-07-05 00:00	338	34	70	1,6	19,83	12,22	9,0	1012,51	6,28	12,22	19,54	13,67	2,8	0,00	0,0
2018-07-05 00:30	347	34	71	1,8	19,83	11,92	9,0	1012,51	6,21	11,92	19,54	13,43	3,3	0,00	0,0
2018-07-05 01:00	329	34	75	2,0	19,83	11,42	9,0	1012,51	6,56	11,42	19,54	13,20	3,5	0,00	0,0
2018-07-05 01:30	327	34	75	0,0	19,83	11,32	9,0	1012,51	6,46	11,32	19,54	13,10	2,6	0,00	0,0
2018-07-05 02:00	324	34	75	0,0	19,83	11,12	9,0	1012,51	6,27	11,12	19,54	12,90	2,0	0,00	0,0
2018-07-05 02:30	332	34	76	0,0	19,83	11,02	9,0	1011,51	6,37	11,02	19,54	12,87	2,0	0,00	0,0
2018-07-05 03:00	342	34	77	0,0	19,83	10,72	9,0	1012,51	6,28	10,72	19,54	12,64	2,0	0,00	0,0
2018-07-05 03:30	317	34	78	0,0	19,83	10,52	9,0	1011,51	6,28	10,52	19,54	12,51	1,8	0,00	0,0
2018-07-05 04:00	246	34	79	0,0	19,83	10,32	9,0	1011,51	6,28	10,32	19,54	12,38	2,0	0,00	0,0
2018-07-05 04:30	83	34	77	0,0	19,83	11,02	9,0	1011,51	6,57	11,02	19,54	12,94	2,0	0,00	0,0
2018-07-05 05:00	136	34	77	0,0	19,83	11,02	9,0	1011,51	6,57	11,02	19,54	12,94	1,8	0,00	0,0
2018-07-05 05:30	135	34	77	0,0	19,83	11,52	9,0	1011,51	7,05	11,52	19,54	13,44	1,6	0,00	0,0
2018-07-05 06:00	83	34	74	0,0	19,83	12,62	9,0	1011,51	7,51	12,62	19,54	14,33	1,6	0,00	0,0
2018-07-05 06:30	79	34	71	0,0	19,83	13,73	9,0	1011,51	7,93	13,73	19,54	15,23	1,6	0,00	0,0
2018-07-05 07:00	103	34	67	0,0	19,83	14,63	9,0	1011,51	7,89	14,63	19,54	15,88	2,0	0,00	0,0
2018-07-05 07:30	87	34	65	0,0	19,83	15,13	9,0	1011,51	7,90	15,13	19,54	16,25	2,0	0,00	0,0
2018-07-05 08:00	88	34	64	0,0	19,83	15,53	9,0	1011,51	8,04	15,53	19,54	16,59	1,8	0,00	0,0
2018-07-05 08:30	62	34	60	0,0	19,83	16,33	9,0	1011,51	7,79	16,33	19,54	17,16	1,8	0,00	0,0
2018-07-05 09:00	99	34	58	0,0	19,83	17,03	9,0	1010,51	7,92	17,03	19,54	17,74	2,2	0,00	0,0
2018-07-05 09:30	72	34	55	0,0	19,83	17,33	9,0	1010,51	7,38	17,33	19,54	17,88	2,6	0,00	0,0
2018-07-05 10:00	91	34	54	0,0	19,83	17,93	9,0	1010,51	7,65	17,93	19,54	18,43	2,0	0,00	0,0
2018-07-05 10:30	117	34	51	1,8	19,83	19,13	9,0	1010,51	7,86	19,13	19,54	19,47	3,5	0,00	0,0
2018-07-05 11:00	77	34	50	0,0	19,83	19,33	9,0	1010,51	7,74	19,33	19,54	19,62	2,4	0,00	0,0
2018-07-05 11:30	83	34	51	1,2	19,83	18,93	9,0	1009,51	7,68	18,93	19,54	19,27	1,8	0,00	0,0
2018-07-05 12:00	87	34	50	0,0	19,93	19,13	9,0	1009,51	7,55	19,13	19,64	19,42	2,8	0,00	0,0
2018-07-05 12:30	79	34	50	0,0	19,93	18,93	9,0	1009,51	7,37	18,93	19,64	19,22	2,2	0,00	0,0
2018-07-05 13:00	100	34	50	0,0	19,93	19,13	9,0	1009,51	7,55	19,13	19,64	19,42	2,2	0,00	0,0
2018-07-05 13:30	126	34	49	2,2	19,93	19,63	9,0	1009,51	7,70	19,63	19,64	19,87	3,9	0,00	0,0
2018-07-05 14:00	132	34	47	0,0	19,93	20,33	9,0	1008,51	7,68	20,33	19,64	20,48	3,9	0,00	0,0
2018-07-05 14:30	127	34	44	3,3	20,03	21,03	9,0	1008,51	7,28	19,48	19,74	21,04	4,9	0,00	0,0
2018-07-05 15:00	85	34	42	1,2	20,03	22,03	9,0	1008,51	7,44	22,03	19,74	21,95	5,2	0,00	0,0
2018-07-05 15:30	91	34	39	0,0	20,13	22,13	9,0	1007,51	6,36	22,13	19,84	21,92	3,3	0,00	0,0
2018-07-05 16:00	323	34	39	2,2	20,23	22,53	9,0	1007,51	6,72	22,53	19,94	22,32	2,2	0,00	0,0
2018-07-05 16:30	135	34	38	0,0	20,23	22,93	10,8	1007,51	6,66	22,93	19,94	22,68	3,9	1,80	1,8
2018-07-05 17:00	84	34	37	0,0	20,23	23,53	10,8	1007,51	6,77	23,53	19,94	23,24	3,7	1,80	1,8
2018-07-05 17:30	302	34	37	0,0	20,23	23,03	10,8	1007,51	6,33	23,03	19,94	22,74	3,5	0,00	1,8
2018-07-05 18:00	168	34	39	0,0	20,23	22,13	10,8	1007,51	6,36	22,13	19,94	21,92	4,7	0,00	1,8
2018-07-05 18:30	124	34	40	0,0	20,23	22,03	10,8	1007,51	6,67	22,03	19,94	21,86	3,0	0,00	1,8

Datum	Vindriktning °	Luftfukt inne Rh%	Luftfukt ute Rh%	Vindhastighet m/s	Temp inne °C	Temp ute °C	Nederb. året mm	Lufttryck Mbar	Daggpunkt °C	Kyleffekt °C	Vix inne °C	Vix ute °C	Vindby m/s	Korr lufttryck	Regn/dygn mm
2018-07-05 19:00	44	34	41	0,0	20,23	22,03	10,8	1006,51	7,06	22,03	19,94	21,90	1,8	0,00	1,8
2018-07-05 19:30	70	34	41	0,0	20,23	22,13	10,8	1007,51	7,15	22,13	19,94	22,00	1,8	0,00	1,8
2018-07-05 20:00	80	34	41	0,0	20,23	21,83	10,8	1007,51	6,88	21,83	19,94	21,70	1,6	0,00	1,8
2018-07-05 20:30	94	34	44	0,0	20,23	21,53	10,8	1007,51	7,73	21,53	19,94	21,54	1,4	0,00	1,8
2018-07-05 21:00	77	34	45	0,0	20,23	20,63	10,8	1007,51	7,27	20,63	19,94	20,68	1,2	0,00	1,8
2018-07-05 21:30	77	34	49	0,0	20,23	19,33	10,8	1008,51	7,42	19,33	19,94	19,57	0,0	0,00	1,8
2018-07-05 22:00	79	34	53	0,0	20,23	18,33	10,8	1008,51	7,73	18,33	19,94	18,78	0,0	0,00	1,8
2018-07-05 22:30	77	34	56	0,0	20,23	17,53	10,8	1008,51	7,84	17,53	19,94	18,13	0,0	0,00	1,8
2018-07-05 23:00	294	34	62	0,0	20,23	16,73	10,8	1009,51	8,68	16,73	19,94	17,67	3,9	0,00	1,8
2018-07-05 23:30	295	34	67	2,4	20,13	15,23	10,8	1009,51	8,46	14,25	19,84	16,48	5,4	0,00	1,8
2018-07-06 00:00	279	34	74	1,8	20,13	14,33	10,8	1010,51	9,14	14,33	19,84	16,03	4,7	0,00	0,0
2018-07-06 00:30	308	34	76	1,6	20,13	13,83	10,8	1010,51	9,07	13,83	19,84	15,67	4,5	0,00	0,0
2018-07-06 01:00	284	34	77	0,0	20,13	13,33	10,8	1011,51	8,79	13,33	19,84	15,24	4,9	0,00	0,0
2018-07-06 01:30	277	34	77	2,6	20,13	12,82	10,8	1011,51	8,31	11,72	19,84	14,74	4,9	0,00	0,0
2018-07-06 02:00	261	34	76	1,6	20,13	12,52	10,8	1011,51	7,82	12,52	19,84	14,37	5,6	0,00	0,0
2018-07-06 02:30	301	34	77	2,8	20,03	12,02	10,8	1011,51	7,53	10,09	19,74	13,94	5,6	0,00	0,0
2018-07-06 03:00	287	34	80	1,6	20,03	11,72	10,8	1011,51	7,83	11,72	19,74	13,85	4,7	0,00	0,0
2018-07-06 03:30	262	34	81	0,0	20,03	11,22	10,8	1011,51	7,53	11,22	19,74	13,43	3,9	0,00	0,0
2018-07-06 04:00	280	34	82	1,2	19,93	10,62	10,8	1011,51	7,13	10,62	19,64	12,90	3,7	0,00	0,0
2018-07-06 04:30	303	34	82	0,0	19,93	10,82	10,8	1011,51	7,33	10,82	19,64	13,10	4,1	0,00	0,0
2018-07-06 05:00	316	34	82	1,4	19,93	10,82	10,8	1012,51	7,33	10,82	19,64	13,10	3,9	0,00	0,0
2018-07-06 05:30	293	34	78	1,4	19,93	10,82	10,8	1012,51	6,57	10,82	19,64	12,81	3,5	0,00	0,0
2018-07-06 06:00	314	34	72	1,2	19,93	11,72	10,8	1012,51	6,23	11,72	19,64	13,30	3,7	0,00	0,0
2018-07-06 06:30	346	34	68	1,6	19,83	11,72	10,8	1012,51	5,36	11,72	19,54	13,04	4,7	0,00	0,0
2018-07-06 07:00	292	34	65	3,1	19,83	12,32	10,8	1012,51	5,25	10,42	19,54	13,45	4,3	0,00	0,0
2018-07-06 07:30	344	34	60	3,5	19,83	12,82	10,8	1012,51	4,52	10,22	19,54	13,66	5,6	0,00	0,0
2018-07-06 08:00	319	34	61	3,0	19,83	13,23	10,8	1012,51	5,14	11,41	19,54	14,11	5,6	0,00	0,0
2018-07-06 08:30	285	34	60	3,3	19,83	13,63	10,8	1012,51	5,27	11,12	19,54	14,46	5,2	0,00	0,0
2018-07-06 09:00	351	34	61	2,0	19,83	14,13	10,8	1012,51	5,99	14,13	19,54	15,01	4,7	0,00	0,0
2018-07-06 09:30	258	34	61	0,0	19,83	14,93	10,8	1012,51	6,74	14,93	19,54	15,81	4,9	0,00	0,0
2018-07-06 10:00	263	34	61	1,4	19,83	15,23	10,8	1012,51	7,02	15,23	19,54	16,11	4,1	0,00	0,0
2018-07-06 10:30	281	34	59	1,2	19,83	15,73	10,8	1012,51	6,97	15,73	19,54	16,50	3,3	0,00	0,0
2018-07-06 11:00	342	34	59	3,0	19,83	15,83	10,8	1013,51	7,07	14,25	19,54	16,60	4,5	0,00	0,0
2018-07-06 11:30	280	34	55	1,8	19,83	16,13	10,8	1013,51	6,27	16,13	19,54	16,68	4,9	0,00	0,0
2018-07-06 12:00	242	34	55	1,4	19,83	16,43	10,8	1013,51	6,55	16,43	19,54	16,98	4,5	0,00	0,0
2018-07-06 12:30	311	34	53	1,4	19,83	16,93	10,8	1013,51	6,44	16,93	19,54	17,37	4,7	0,00	0,0
2018-07-06 13:00	300	34	52	2,6	19,83	17,33	10,8	1013,51	6,51	16,47	19,54	17,72	4,9	0,00	0,0
2018-07-06 13:30	311	34	49	2,4	19,83	17,73	10,8	1013,51	5,96	16,89	19,54	17,97	5,8	0,00	0,0
2018-07-06 14:00	306	34	50	2,0	19,93	17,53	10,8	1013,51	6,09	17,53	19,64	17,82	6,6	0,00	0,0
2018-07-06 14:30	259	34	49	2,2	19,93	17,33	10,8	1013,51	5,60	17,33	19,64	17,57	5,0	0,00	0,0
2018-07-06 15:00	264	34	49	2,2	19,93	17,53	10,8	1013,51	5,78	17,53	19,64	17,77	5,6	0,00	0,0
2018-07-06 15:30	270	34	49	3,7	20,03	17,23	10,8	1013,51	5,51	14,60	19,74	17,47	5,8	0,00	0,0
2018-07-06 16:00	329	34	50	1,6	20,03	16,63	10,8	1014,51	5,27	16,63	19,74	16,92	6,0	0,00	0,0
2018-07-06 16:30	321	34	50	1,2	20,03	16,13	10,8	1014,51	4,81	16,13	19,74	16,42	4,9	0,00	0,0
2018-07-06 17:00	315	34	51	2,0	20,03	15,83	10,8	1014,51	4,84	15,83	19,74	16,17	5,0	0,00	0,0
2018-07-06 17:30	305	34	49	2,4	20,03	16,03	10,8	1014,51	4,41	15,10	19,74	16,27	4,7	0,00	0,0

Datum	Vindriktning °	Luftfukt inne Rh%	Luftfukt ute Rh%	Vindhastighet m/s	Temp inne °C	Temp ute °C	Nederb. året mm	Lufttryck Mbar	Daggpunkt °C	Kyleffekt °C	Vix inne °C	Vix ute °C	Vindby m/s	Korr lufttryck	Regn/dygn mm
2018-07-06 18:00	263	34	50	1,4	20,03	15,73	10,8	1015,51	4,45	15,73	19,74	16,02	4,7	0,00	0,0
2018-07-06 18:30	273	34	51	2,0	20,03	15,23	10,8	1015,51	4,29	15,23	19,74	15,57	4,5	0,00	0,0
2018-07-06 19:00	227	34	53	1,8	19,93	14,43	10,8	1015,51	4,13	14,43	19,64	14,87	6,0	0,00	0,0
2018-07-06 19:30	295	34	49	2,2	19,93	15,83	10,8	1015,51	4,23	15,83	19,64	16,07	5,4	0,00	0,0
2018-07-06 20:00	292	34	53	0,0	19,93	14,33	10,8	1016,51	4,04	14,33	19,64	14,77	5,2	0,00	0,0
2018-07-06 20:30	308	34	55	3,1	19,93	12,82	10,8	1016,51	3,21	10,97	19,64	13,38	4,7	0,00	0,0
2018-07-06 21:00	308	34	60	2,0	19,93	12,12	10,8	1016,51	3,86	12,12	19,64	12,95	5,4	0,00	0,0
2018-07-06 21:30	299	34	63	2,6	19,83	11,72	10,8	1016,51	4,22	10,56	19,54	12,73	3,9	0,00	0,0
2018-07-06 22:00	324	34	62	1,4	19,83	11,62	10,8	1016,51	3,88	11,62	19,54	12,57	4,5	0,00	0,0
2018-07-06 22:30	318	34	66	0,0	19,83	11,32	10,8	1017,52	4,54	11,32	19,54	12,51	3,9	0,00	0,0
2018-07-06 23:00	314	34	68	1,2	19,83	11,32	10,8	1017,52	4,98	11,32	19,54	12,64	3,7	0,00	0,0
2018-07-06 23:30	295	34	69	1,8	19,83	11,02	10,8	1017,52	4,92	11,02	19,54	12,40	3,5	0,00	0,0
2018-07-07 00:00	315	34	70	0,0	19,73	10,92	10,8	1017,52	5,04	10,92	19,44	12,37	3,1	0,00	0,0
2018-07-07 00:30	314	34	72	0,0	19,73	10,72	10,8	1018,52	5,27	10,72	19,44	12,30	2,6	0,00	0,0
2018-07-07 01:00	294	34	74	0,0	19,73	10,52	10,8	1018,52	5,49	10,52	19,44	12,23	3,0	0,00	0,0
2018-07-07 01:30	283	34	73	0,0	19,73	10,32	10,8	1018,52	5,09	10,32	19,44	11,96	3,0	0,00	0,0
2018-07-07 02:00	275	34	73	0,0	19,73	9,82	10,8	1018,52	4,61	9,82	19,44	11,46	3,3	0,00	0,0
2018-07-07 02:30	275	34	75	0,0	19,73	9,32	10,8	1018,52	4,53	9,32	19,44	11,10	0,0	0,00	0,0
2018-07-07 03:00	274	34	79	0,0	19,73	9,22	10,8	1018,52	5,21	9,22	19,44	11,28	0,0	0,00	0,0
2018-07-07 03:30	315	34	80	0,0	19,63	9,42	10,8	1018,52	5,60	9,42	19,34	11,55	2,0	0,00	0,0
2018-07-07 04:00	304	34	79	0,0	19,63	9,42	10,8	1018,52	5,41	9,42	19,34	11,48	2,4	0,00	0,0
2018-07-07 04:30	319	34	78	0,0	19,63	9,42	10,8	1018,52	5,22	9,42	19,34	11,41	2,6	0,00	0,0
2018-07-07 05:00	319	34	76	0,0	19,63	9,52	10,8	1018,52	4,92	9,52	19,34	11,37	3,3	0,00	0,0
2018-07-07 05:30	309	34	76	0,0	19,63	9,82	10,8	1019,52	5,21	9,82	19,34	11,67	2,2	0,00	0,0
2018-07-07 06:00	323	34	74	0,0	19,63	10,12	10,8	1019,52	5,10	10,12	19,34	11,83	3,1	0,00	0,0
2018-07-07 06:30	307	34	72	2,2	19,53	10,92	10,8	1019,52	5,46	10,92	19,23	12,50	2,6	0,00	0,0
2018-07-07 07:00	271	34	72	1,2	19,53	10,82	10,8	1019,52	5,36	10,82	19,23	12,40	3,0	0,00	0,0
2018-07-07 07:30	282	34	73	0,0	19,53	10,82	10,8	1019,52	5,57	10,82	19,23	12,46	3,1	0,00	0,0
2018-07-07 08:00	332	34	65	2,6	19,53	11,22	10,8	1019,52	4,21	10,03	19,23	12,35	5,6	0,00	0,0
2018-07-07 08:30	315	34	66	0,0	19,53	11,22	10,8	1019,52	4,44	11,22	19,23	12,41	5,4	0,00	0,0
2018-07-07 09:00	287	34	66	0,0	19,53	11,22	10,8	1019,52	4,44	11,22	19,23	12,41	6,0	0,00	0,0
2018-07-07 09:30	306	34	66	3,0	19,53	11,12	10,8	1020,52	4,35	9,11	19,23	12,31	5,6	0,00	0,0
2018-07-07 10:00	336	34	57	3,3	19,43	11,62	10,8	1020,52	2,63	8,86	19,13	12,28	7,1	0,00	0,0
2018-07-07 10:30	311	34	53	2,4	19,43	12,22	10,8	1020,52	2,11	11,09	19,13	12,67	6,4	0,00	0,0
2018-07-07 11:00	321	34	52	2,8	19,43	12,42	10,8	1020,52	2,01	10,53	19,13	12,82	6,0	0,00	0,0
2018-07-07 11:30	313	34	51	2,6	19,43	12,62	10,8	1020,52	1,90	11,51	19,13	12,97	5,6	0,00	0,0
2018-07-07 12:00	335	34	51	3,0	19,43	13,02	10,8	1020,52	2,27	11,19	19,13	13,37	4,3	0,00	0,0
2018-07-07 12:30	342	34	51	4,9	19,53	13,12	12,0	1020,52	2,36	8,38	19,23	13,47	6,9	1,20	1,2
2018-07-07 13:00	310	34	50	1,8	19,53	13,12	12,0	1020,52	2,07	13,12	19,23	13,42	7,1	1,20	1,2
2018-07-07 13:30	312	34	49	3,3	19,53	13,63	13,2	1020,52	2,22	11,12	19,23	13,87	7,9	1,20	2,4
2018-07-07 14:00	351	34	49	1,2	19,53	13,83	13,2	1020,52	2,40	13,83	19,23	14,07	6,9	1,20	2,4
2018-07-07 14:30	327	34	47	1,4	19,53	14,03	13,2	1020,52	1,96	14,03	19,23	14,17	7,9	0,00	2,4
2018-07-07 15:00	351	34	46	2,6	19,63	14,33	13,2	1020,52	1,91	13,30	19,34	14,42	6,4	0,00	2,4
2018-07-07 15:30	343	34	43	2,6	19,73	14,83	13,2	1020,52	1,35	13,83	19,44	14,79	6,8	0,00	2,4
2018-07-07 16:00	333	34	42	3,0	19,83	15,13	13,2	1020,52	1,27	13,48	19,54	15,04	7,3	0,00	2,4
2018-07-07 16:30	309	34	44	2,6	19,83	14,93	13,2	1020,52	1,79	13,94	19,54	14,93	8,1	0,00	2,4

Datum	Vindriktning	Luftfukt inne	Luftfukt ute	Vindhastighet	Temp inne	Temp ute	Nederb. året	Lufttryck	Daggpunkt	Kyleffekt	Vix inne	Vix ute	Vindby	Korr lufttryck	Regn/dygn
	°	Rh%	Rh%	m/s	°C	°C	mm	Mbar	°C	°C	°C	°C	m/s		mm
2018-07-07 17:00	314	34	44	1,8	19,83	15,53	13,2	1021,52	2,33	15,53	19,54	15,53	6,9	0,00	2,4
2018-07-07 17:30	351	34	46	1,2	19,83	15,03	13,2	1021,52	2,55	15,03	19,54	15,12	7,1	0,00	2,4
2018-07-07 18:00	312	34	47	2,2	19,83	14,43	13,2	1021,52	2,33	14,43	19,54	14,57	6,6	0,00	2,4
2018-07-07 18:30	340	34	48	3,1	19,83	13,63	13,2	1021,52	1,91	11,84	19,54	13,82	6,9	0,00	2,4
2018-07-07 19:00	356	34	50	3,3	19,83	13,53	13,2	1021,52	2,43	11,01	19,54	13,82	5,4	0,00	2,4
2018-07-07 19:30	288	34	49	1,4	19,83	13,73	13,2	1021,52	2,31	13,73	19,54	13,97	7,3	0,00	2,4
2018-07-07 20:00	335	34	49	4,9	19,83	13,53	13,2	1021,52	2,13	8,88	19,54	13,77	7,3	0,00	2,4
2018-07-07 20:30	336	34	50	3,0	19,83	13,12	13,2	1022,52	2,07	11,30	19,54	13,42	6,2	0,00	2,4
2018-07-07 21:00	330	34	51	1,4	19,83	12,32	14,4	1022,52	1,63	12,32	19,54	12,67	7,7	1,20	3,6
2018-07-07 21:30	313	34	52	1,4	19,83	11,82	14,4	1022,52	1,45	11,82	19,54	12,22	5,6	1,20	3,6
2018-07-07 22:00	5	34	54	3,7	19,83	11,22	14,4	1022,52	1,46	7,60	19,54	11,72	5,6	0,00	3,6
2018-07-07 22:30	292	34	59	2,0	19,83	10,22	14,4	1022,52	1,83	10,22	19,54	11,00	5,6	0,00	3,6
2018-07-07 23:00	331	34	65	2,2	19,73	9,42	14,4	1022,52	2,51	9,42	19,44	10,55	4,3	0,00	3,6
2018-07-07 23:30	333	34	68	0,0	19,73	8,72	14,4	1022,52	2,51	8,72	19,44	10,04	3,0	0,00	3,6
2018-07-08 00:00	343	34	71	0,0	19,73	7,92	14,4	1022,52	2,38	7,92	19,44	9,43	1,8	0,00	0,0
2018-07-08 00:30	342	34	73	0,0	19,73	7,12	14,4	1022,52	2,02	7,12	19,44	8,76	0,0	0,00	0,0
2018-07-08 01:00	344	34	78	0,0	19,73	6,72	14,4	1022,52	2,60	6,72	19,44	8,71	2,2	0,00	0,0
2018-07-08 01:30	339	34	77	0,0	19,73	6,22	14,4	1022,52	1,93	6,22	19,44	8,14	1,2	0,00	0,0
2018-07-08 02:00	342	34	83	0,0	19,73	6,12	14,4	1022,52	2,93	6,12	19,44	8,47	2,2	0,00	0,0
2018-07-08 02:30	342	34	85	0,0	19,63	6,22	14,4	1022,52	3,38	6,22	19,34	8,72	3,3	0,00	0,0
2018-07-08 03:00	336	34	82	0,0	19,63	5,72	14,4	1022,52	2,36	5,72	19,34	8,00	1,6	0,00	0,0
2018-07-08 03:30	341	34	87	1,4	19,63	5,72	14,4	1022,52	3,23	5,72	19,34	8,38	2,2	0,00	0,0
2018-07-08 04:00	328	34	87	0,0	19,63	5,72	14,4	1022,52	3,23	5,72	19,34	8,38	2,2	0,00	0,0
2018-07-08 04:30	340	34	84	0,0	19,63	6,92	14,4	1022,52	3,89	6,92	19,34	9,35	3,0	0,00	0,0
2018-07-08 05:00	325	34	80	0,0	19,63	7,52	14,4	1022,52	3,75	7,52	19,34	9,65	2,6	0,00	0,0
2018-07-08 05:30	320	34	79	0,0	19,63	8,22	14,4	1021,52	4,24	8,22	19,34	10,28	1,8	0,00	0,0
2018-07-08 06:00	333	34	76	0,0	19,63	8,82	14,4	1021,52	4,25	8,82	19,34	10,67	1,4	0,00	0,0
2018-07-08 06:30	333	34	77	0,0	19,63	8,82	14,4	1021,52	4,44	8,82	19,34	10,74	0,0	0,00	0,0
2018-07-08 07:00	333	34	74	0,0	19,63	9,62	14,4	1021,52	4,62	9,62	19,34	11,33	1,2	0,00	0,0
2018-07-08 07:30	326	34	72	0,0	19,63	10,32	14,4	1021,52	4,89	10,32	19,34	11,90	1,4	0,00	0,0
2018-07-08 08:00	324	34	70	1,8	19,63	11,22	14,4	1021,52	5,32	11,22	19,34	12,67	2,4	0,00	0,0
2018-07-08 08:30	283	34	61	0,0	19,63	12,62	14,4	1021,52	4,58	12,62	19,34	13,51	2,0	0,00	0,0
2018-07-08 09:00	193	34	58	0,0	19,63	12,52	14,4	1021,52	3,73	12,52	19,34	13,24	1,6	0,00	0,0
2018-07-08 09:30	228	34	53	0,0	19,63	13,23	14,4	1020,52	3,03	13,23	19,34	13,67	1,6	0,00	0,0
2018-07-08 10:00	321	34	52	0,0	19,63	13,93	14,4	1020,52	3,39	13,93	19,34	14,32	2,0	0,00	0,0
2018-07-08 10:30	128	34	51	0,0	19,63	14,93	14,4	1020,52	4,01	14,93	19,34	15,27	2,0	0,00	0,0
2018-07-08 11:00	341	34	48	0,0	19,63	15,23	14,4	1020,52	3,37	15,23	19,34	15,42	2,8	0,00	0,0
2018-07-08 11:30	303	34	47	0,0	19,63	15,93	14,4	1020,52	3,69	15,93	19,34	16,07	2,0	0,00	0,0
2018-07-08 12:00	197	34	45	0,0	19,63	16,93	14,4	1019,52	3,93	16,93	19,34	16,98	2,4	0,00	0,0
2018-07-08 12:30	150	34	42	1,2	19,63	18,33	14,4	1019,52	4,13	18,33	19,34	18,25	3,0	0,00	0,0
2018-07-08 13:00	344	34	40	0,0	19,73	18,23	14,4	1019,52	3,30	18,23	19,44	18,06	3,3	0,00	0,0
2018-07-08 13:30	12	34	39	0,0	19,83	19,13	14,4	1018,52	3,71	19,13	19,54	18,92	2,8	0,00	0,0
2018-07-08 14:00	193	34	38	0,0	19,83	20,33	14,4	1018,52	4,37	20,33	19,54	20,08	2,8	0,00	0,0
2018-07-08 14:30	41	34	37	0,0	19,93	20,63	14,4	1018,52	4,22	20,63	19,64	20,34	2,6	0,00	0,0
2018-07-08 15:00	105	34	36	1,2	19,93	21,93	14,4	1017,52	4,93	21,93	19,64	21,60	2,4	0,00	0,0
2018-07-08 15:30	128	34	36	2,0	20,03	22,43	14,4	1017,52	5,37	22,43	19,74	22,10	3,0	0,00	0,0

Datum	Vindriktning °	Luftfukt inne Rh%	Luftfukt ute Rh%	Vindhastighet m/s	Temp inne °C	Temp ute °C	Nederb. året mm	Lufttryck Mbar	Daggpunkt °C	Kyleffekt °C	Vix inne °C	Vix ute °C	Vindby m/s	Korr lufttryck	Regn/dygn mm
2018-07-08 16:00	97	34	35	0,0	20,03	22,23	14,4	1017,52	4,75	22,23	19,74	21,86	2,2	0,00	0,0
2018-07-08 16:30	222	34	35	0,0	20,03	22,83	14,4	1017,52	5,28	22,83	19,74	22,46	2,8	0,00	0,0
2018-07-08 17:00	320	34	35	0,0	20,13	22,33	14,4	1017,52	4,84	22,33	19,84	21,96	3,1	0,00	0,0
2018-07-08 17:30	340	34	35	0,0	20,03	21,63	14,4	1017,52	4,23	21,63	19,74	21,26	3,3	0,00	0,0
2018-07-08 18:00	351	34	36	1,6	20,03	21,03	14,4	1017,52	4,14	21,03	19,74	20,70	3,0	0,00	0,0
2018-07-08 18:30	318	34	38	0,0	20,03	20,43	14,4	1017,52	4,46	20,43	19,74	20,18	2,6	0,00	0,0
2018-07-08 19:00	344	34	39	0,0	20,03	20,13	14,4	1016,51	4,59	20,13	19,74	19,92	2,6	0,00	0,0
2018-07-08 19:30	264	34	42	1,6	20,03	19,73	14,4	1016,51	5,39	19,73	19,74	19,65	3,0	0,00	0,0
2018-07-08 20:00	0	34	42	1,6	20,03	19,53	14,4	1016,51	5,21	19,53	19,74	19,45	4,3	0,00	0,0
2018-07-08 20:30	330	34	47	1,6	20,03	18,43	14,4	1016,51	5,96	18,43	19,74	18,57	3,5	0,00	0,0
2018-07-08 21:00	318	34	48	1,8	20,03	17,83	14,4	1016,51	5,74	17,83	19,74	18,02	3,0	0,00	0,0
2018-07-08 21:30	324	34	52	0,0	20,13	17,53	14,4	1017,52	6,70	17,53	19,84	17,92	2,4	0,00	0,0
2018-07-08 22:00	330	34	57	0,0	20,13	16,83	14,4	1017,52	7,47	16,83	19,84	17,49	2,0	0,00	0,0
2018-07-08 22:30	340	34	57	2,0	20,13	15,83	14,4	1017,52	6,54	15,83	19,84	16,49	3,7	0,00	0,0
2018-07-08 23:00	333	34	60	1,2	20,13	15,23	14,4	1017,52	6,77	15,23	19,84	16,06	3,7	0,00	0,0
2018-07-08 23:30	311	34	63	2,0	20,13	14,73	14,4	1017,52	7,04	14,73	19,84	15,73	3,3	0,00	0,0
2018-07-09 00:00	333	34	66	4,5	20,13	14,23	14,4	1017,52	7,28	9,74	19,84	15,41	4,5	0,00	0,0
2018-07-09 00:30	337	34	68	2,6	20,13	13,93	14,4	1017,52	7,46	12,88	19,84	15,24	4,5	0,00	0,0
2018-07-09 01:00	332	34	71	2,0	20,13	13,43	14,4	1018,52	7,64	13,43	19,84	14,93	4,3	0,00	0,0
2018-07-09 01:30	351	34	75	1,2	20,13	12,92	14,4	1018,52	8,00	12,92	19,84	14,70	3,7	0,00	0,0
2018-07-09 02:00	338	34	76	2,6	20,03	12,62	14,4	1018,52	7,91	11,51	19,74	14,47	4,1	0,00	0,0
2018-07-09 02:30	331	34	78	0,0	20,03	12,32	14,4	1018,52	8,02	12,32	19,74	14,31	4,1	0,00	0,0
2018-07-09 03:00	337	34	78	1,4	20,03	12,32	14,4	1018,52	8,02	12,32	19,74	14,31	2,6	0,00	0,0
2018-07-09 03:30	337	34	81	1,6	20,03	12,12	14,4	1018,52	8,41	12,12	19,74	14,33	3,7	0,00	0,0
2018-07-09 04:00	336	34	85	1,2	20,03	11,82	14,4	1018,52	8,85	11,82	19,74	14,33	3,7	0,00	0,0
2018-07-09 04:30	322	34	86	1,6	20,03	11,92	14,4	1018,52	9,13	11,92	19,74	14,50	4,5	0,00	0,0
2018-07-09 05:00	341	34	87	2,0	20,03	11,92	14,4	1019,52	9,31	11,92	19,74	14,58	3,9	0,00	0,0
2018-07-09 05:30	343	34	87	1,4	20,03	11,82	14,4	1019,52	9,21	11,82	19,74	14,48	3,0	0,00	0,0
2018-07-09 06:00	317	34	87	0,0	20,03	12,02	14,4	1019,52	9,41	12,02	19,74	14,68	3,0	0,00	0,0
2018-07-09 06:30	320	34	86	0,0	20,03	12,12	14,4	1019,52	9,33	12,12	19,74	14,70	3,9	0,00	0,0
2018-07-09 07:00	345	34	85	2,4	20,03	12,42	14,4	1019,52	9,44	11,30	19,74	14,93	3,9	0,00	0,0
2018-07-09 07:30	338	34	82	2,0	20,03	12,82	14,4	1020,52	9,27	12,82	19,74	15,10	4,3	0,00	0,0
2018-07-09 08:00	296	34	78	2,8	20,03	13,23	14,4	1020,52	8,89	11,41	19,74	15,21	5,2	0,00	0,0
2018-07-09 08:30	341	34	76	3,0	20,03	13,63	14,4	1020,52	8,88	11,84	19,74	15,47	4,9	0,00	0,0
2018-07-09 09:00	344	34	74	3,3	20,03	14,13	14,4	1020,52	8,95	11,69	19,74	15,83	4,9	0,00	0,0
2018-07-09 09:30	264	34	70	2,6	20,03	14,63	14,4	1020,52	8,57	13,62	19,74	16,07	6,0	0,00	0,0
2018-07-09 10:00	336	34	70	1,6	20,03	14,63	14,4	1021,52	8,57	14,63	19,74	16,07	4,9	0,00	0,0
2018-07-09 10:30	330	34	67	1,2	20,03	15,33	14,4	1021,52	8,56	15,33	19,74	16,58	5,2	0,00	0,0
2018-07-09 11:00	311	34	66	1,4	20,03	15,83	14,4	1021,52	8,80	15,83	19,74	17,02	5,0	0,00	0,0
2018-07-09 11:30	351	34	64	2,4	20,03	15,93	14,4	1021,52	8,42	14,99	19,74	16,99	4,5	0,00	0,0
2018-07-09 12:00	331	34	61	2,4	20,03	16,53	14,4	1021,52	8,24	15,62	19,74	17,42	5,0	0,00	0,0
2018-07-09 12:30	326	34	58	2,4	20,03	16,73	14,4	1021,52	7,64	15,84	19,74	17,44	5,2	0,00	0,0
2018-07-09 13:00	310	34	57	1,6	20,03	17,13	14,4	1021,52	7,75	17,13	19,74	17,79	3,5	0,00	0,0
2018-07-09 13:30	284	34	56	0,0	20,13	17,93	14,4	1022,52	8,21	17,93	19,84	18,53	4,1	0,00	0,0
2018-07-09 14:00	341	34	53	3,3	20,13	18,23	14,4	1022,52	7,64	16,32	19,84	18,67	3,5	0,00	0,0
2018-07-09 14:30	351	34	52	1,4	20,13	18,13	14,4	1022,52	7,25	18,13	19,84	18,52	4,7	0,00	0,0

Datum	Vindriktning °	Luftfukt inne Rh%	Luftfukt ute Rh%	Vindhastighet m/s	Temp inne °C	Temp ute °C	Nederb. året mm	Lufttryck Mbar	Daggpunkt °C	Kyleffekt °C	Vix inne °C	Vix ute °C	Vindby m/s	Korr lufttryck	Regn/dygn mm
2018-07-09 15:00	251	34	52	0,0	20,13	19,23	14,4	1022,52	8,26	19,23	19,84	19,62	4,5	0,00	0,0
2018-07-09 15:30	283	34	51	1,6	20,13	19,13	14,4	1022,52	7,86	19,13	19,84	19,47	3,9	0,00	0,0
2018-07-09 16:00	315	34	50	0,0	20,13	19,03	14,4	1022,52	7,46	19,03	19,84	19,32	3,7	0,00	0,0
2018-07-09 16:30	339	34	48	1,2	20,13	19,63	14,4	1022,52	7,37	19,63	19,84	19,82	4,1	0,00	0,0
2018-07-09 17:00	327	34	47	0,0	20,13	20,03	14,4	1022,52	7,41	20,03	19,84	20,18	2,6	0,00	0,0
2018-07-09 17:30	272	34	47	2,4	20,23	20,33	14,4	1022,52	7,68	19,64	19,94	20,48	3,9	0,00	0,0
2018-07-09 18:00	338	34	46	2,0	20,23	20,53	14,4	1022,52	7,52	20,53	19,94	20,63	3,9	0,00	0,0
2018-07-09 18:30	351	34	46	3,3	20,23	19,93	14,4	1022,52	6,98	18,24	19,94	20,03	4,3	0,00	0,0
2018-07-09 19:00	341	34	51	0,0	20,23	18,93	14,4	1023,52	7,68	18,93	19,94	19,27	3,5	0,00	0,0
2018-07-09 19:30	320	34	47	1,2	20,23	20,23	14,4	1023,52	7,59	20,23	19,94	20,38	3,1	0,00	0,0
2018-07-09 20:00	344	34	49	2,2	20,23	19,33	14,4	1023,52	7,42	19,33	19,94	19,57	3,3	0,00	0,0
2018-07-09 20:30	338	34	48	1,6	20,23	19,43	14,4	1023,52	7,19	19,43	19,94	19,62	4,7	0,00	0,0
2018-07-09 21:00	331	34	50	1,2	20,23	19,13	14,4	1023,52	7,55	19,13	19,94	19,42	4,3	0,00	0,0
2018-07-09 21:30	351	34	51	1,8	20,23	18,53	14,4	1023,52	7,31	18,53	19,94	18,87	3,3	0,00	0,0
2018-07-09 22:00	342	34	54	3,0	20,23	17,43	14,4	1023,52	7,19	16,00	19,94	17,93	4,1	0,00	0,0
2018-07-09 22:30	307	34	55	1,4	20,23	16,53	14,4	1024,52	6,64	16,53	19,94	17,08	3,7	0,00	0,0
2018-07-09 23:00	351	34	58	1,2	20,23	15,63	14,4	1024,52	6,62	15,63	19,94	16,34	3,1	0,00	0,0
2018-07-09 23:30	320	34	60	0,0	20,23	14,93	14,4	1024,52	6,48	14,93	19,94	15,76	3,1	0,00	0,0
2018-07-10 00:00	336	34	66	0,0	20,23	14,03	14,4	1024,52	7,09	14,03	19,94	15,21	2,8	0,00	0,0
2018-07-10 00:30	332	34	69	0,0	20,23	13,33	14,4	1024,52	7,11	13,33	19,94	14,70	2,0	0,00	0,0
2018-07-10 01:00	344	34	73	1,8	20,23	12,72	14,4	1025,52	7,39	12,72	19,94	14,37	2,8	0,00	0,0
2018-07-10 01:30	334	34	73	0,0	20,13	12,42	14,4	1025,52	7,11	12,42	19,84	14,07	3,1	0,00	0,0
2018-07-10 02:00	341	34	76	0,0	20,13	11,72	14,4	1025,52	7,05	11,72	19,84	13,57	1,8	0,00	0,0
2018-07-10 02:30	341	34	77	0,0	20,13	11,32	14,4	1025,52	6,86	11,32	19,84	13,24	1,6	0,00	0,0
2018-07-10 03:00	333	34	80	0,0	20,13	10,72	14,4	1025,52	6,86	10,72	19,84	12,85	1,2	0,00	0,0
2018-07-10 03:30	340	34	81	0,0	20,13	10,32	14,4	1025,52	6,66	10,32	19,84	12,53	1,6	0,00	0,0
2018-07-10 04:00	336	34	84	0,0	20,13	10,02	14,4	1025,52	6,91	10,02	19,84	12,45	1,4	0,00	0,0
2018-07-10 04:30	323	34	86	0,0	20,13	10,42	14,4	1025,52	7,66	10,42	19,84	13,00	1,6	0,00	0,0
2018-07-10 05:00	322	34	78	0,0	20,13	11,32	14,4	1025,52	7,05	11,32	19,84	13,31	0,0	0,00	0,0
2018-07-10 05:30	322	34	79	0,0	20,03	11,12	14,4	1025,52	7,05	11,12	19,74	13,18	0,0	0,00	0,0
2018-07-10 06:00	317	34	78	0,0	20,03	11,72	14,4	1025,52	7,44	11,72	19,74	13,71	1,4	0,00	0,0
2018-07-10 06:30	314	34	73	0,0	20,03	13,43	14,4	1025,52	8,07	13,43	19,74	15,07	2,2	0,00	0,0
2018-07-10 07:00	318	34	68	0,0	20,03	14,53	14,4	1025,52	8,03	14,53	19,74	15,84	1,6	0,00	0,0
2018-07-10 07:30	312	34	66	0,0	20,03	15,63	14,4	1025,52	8,61	15,63	19,74	16,82	2,0	0,00	0,0
2018-07-10 08:00	283	34	61	0,0	20,03	16,63	14,4	1026,52	8,33	16,63	19,74	17,52	2,0	0,00	0,0
2018-07-10 08:30	305	34	58	0,0	20,03	17,13	14,4	1026,52	8,02	17,13	19,74	17,84	1,8	0,00	0,0
2018-07-10 09:00	351	34	49	1,4	20,03	17,93	14,4	1026,52	6,15	17,93	19,74	18,17	2,4	0,00	0,0
2018-07-10 09:30	324	34	46	1,4	20,03	18,63	14,4	1026,52	5,81	18,63	19,74	18,73	2,2	0,00	0,0
2018-07-10 10:00	314	34	46	0,0	20,03	19,53	14,4	1026,52	6,62	19,53	19,74	19,63	2,6	0,00	0,0
2018-07-10 10:30	328	34	45	2,6	20,03	20,03	14,4	1025,52	6,73	19,32	19,74	20,08	2,6	0,00	0,0
2018-07-10 11:00	271	34	42	0,0	20,03	20,73	14,4	1025,52	6,28	20,73	19,74	20,65	2,6	0,00	0,0
2018-07-10 11:30	323	34	37	1,4	20,03	21,43	14,4	1025,52	4,92	21,43	19,74	21,14	3,0	0,00	0,0
2018-07-10 12:00	144	34	39	1,8	20,03	22,33	14,4	1025,52	6,54	22,33	19,74	22,12	3,5	0,00	0,0
2018-07-10 12:30	216	34	37	0,0	20,13	22,93	14,4	1025,52	6,24	22,93	19,84	22,64	2,6	0,00	0,0
2018-07-10 13:00	304	34	37	0,0	20,13	23,13	14,4	1024,52	6,42	23,13	19,84	22,84	3,3	0,00	0,0
2018-07-10 13:30	287	34	35	1,8	20,13	23,63	14,4	1024,52	5,97	23,63	19,84	23,26	2,6	0,00	0,0

Datum	Vindriktning °	Luftfukt inne Rh%	Luftfukt ute Rh%	Vindhastighet m/s	Temp inne °C	Temp ute °C	Nederb. året mm	Lufttryck Mbar	Daggpunkt °C	Kyleffekt °C	Vix inne °C	Vix ute °C	Vindby m/s	Korr lufttryck	Regn/dygn mm
2018-07-10 14:00	217	34	35	0,0	20,13	24,23	14,4	1024,52	6,50	24,23	19,84	23,86	3,5	0,00	0,0
2018-07-10 14:30	356	34	34	1,2	20,23	24,43	14,4	1024,52	6,21	24,43	19,94	24,02	3,5	0,00	0,0
2018-07-10 15:00	143	34	33	2,4	20,23	25,84	14,4	1024,52	6,95	25,44	19,94	25,38	4,3	0,00	0,0
2018-07-10 15:30	249	34	32	0,0	20,33	26,24	14,4	1024,52	6,80	26,24	20,04	25,75	4,7	0,00	0,0
2018-07-10 16:00	145	34	29	1,4	20,43	26,84	14,4	1024,52	5,73	26,84	20,14	26,19	3,0	0,00	0,0
2018-07-10 16:30	129	34	30	2,2	20,43	26,34	14,4	1024,52	5,85	26,34	20,14	25,78	3,3	0,00	0,0
2018-07-10 17:00	175	34	28	0,0	20,43	26,94	14,4	1023,52	5,25	26,94	20,14	26,21	2,8	0,00	0,0
2018-07-10 17:30	313	34	29	0,0	20,43	26,34	14,4	1023,52	5,30	26,34	20,14	25,74	3,5	0,00	0,0
2018-07-10 18:00	334	34	28	0,0	20,43	26,34	14,4	1023,52	4,74	26,34	20,14	25,71	3,1	0,00	0,0
2018-07-10 18:30	47	34	27	0,0	20,43	26,84	14,4	1023,52	4,58	26,84	20,14	26,12	2,6	0,00	0,0
2018-07-10 19:00	316	34	28	1,2	20,43	26,84	14,4	1023,52	5,16	26,84	20,14	26,15	2,6	0,00	0,0
2018-07-10 19:30	312	34	28	0,0	20,43	26,84	14,4	1023,52	5,16	26,84	20,14	26,15	3,3	0,00	0,0
2018-07-10 20:00	323	34	28	0,0	20,43	26,84	14,4	1023,52	5,16	26,84	20,14	26,15	2,6	0,00	0,0
2018-07-10 20:30	321	34	29	0,0	20,43	26,34	14,4	1023,52	5,30	26,34	20,14	25,74	2,4	0,00	0,0
2018-07-10 21:00	331	34	29	1,2	20,43	25,53	14,4	1023,52	4,62	25,53	20,14	24,94	2,4	0,00	0,0
2018-07-10 21:30	321	34	32	0,0	20,43	24,53	14,4	1023,52	5,33	24,53	20,14	24,05	1,8	0,00	0,0
2018-07-10 22:00	325	34	32	0,0	20,43	22,23	14,4	1023,52	3,35	22,23	20,14	21,74	2,4	0,00	0,0
2018-07-10 22:30	332	34	33	0,0	20,43	20,83	14,4	1023,52	2,62	20,83	20,14	20,38	1,6	0,00	0,0
2018-07-10 23:00	328	34	35	1,4	20,43	20,23	14,4	1024,52	3,01	20,23	20,14	19,86	3,3	0,00	0,0
2018-07-10 23:30	326	34	36	1,4	20,43	19,73	14,4	1024,52	3,00	19,73	20,14	19,40	2,2	0,00	0,0
2018-07-11 00:00	335	34	37	1,6	20,43	19,43	14,4	1024,52	3,16	19,43	20,14	19,13	3,0	0,00	0,0
2018-07-11 00:30	321	34	41	2,0	20,43	19,33	14,4	1024,52	4,66	19,33	20,14	19,20	3,3	0,00	0,0
2018-07-11 01:00	335	34	45	2,0	20,43	19,03	14,4	1023,52	5,83	19,03	20,14	19,08	3,7	0,00	0,0
2018-07-11 01:30	334	34	48	1,6	20,43	18,43	14,4	1023,52	6,28	18,43	20,14	18,62	4,1	0,00	0,0
2018-07-11 02:00	323	34	49	0,0	20,43	17,83	14,4	1023,52	6,05	17,83	20,14	18,07	3,1	0,00	0,0
2018-07-11 02:30	339	34	53	1,4	20,43	17,03	14,4	1023,52	6,53	17,03	20,14	17,47	1,6	0,00	0,0
2018-07-11 03:00	329	34	54	0,0	20,43	17,33	14,4	1023,52	7,10	17,33	20,14	17,83	2,4	0,00	0,0
2018-07-11 03:30	336	34	56	0,0	20,43	16,93	14,4	1023,52	7,29	16,93	20,14	17,53	2,2	0,00	0,0
2018-07-11 04:00	336	34	57	0,0	20,43	15,63	14,4	1023,52	6,35	15,63	20,14	16,29	1,2	0,00	0,0
2018-07-11 04:30	335	34	63	0,0	20,43	15,33	14,4	1023,52	7,61	15,33	20,14	16,33	1,2	0,00	0,0
2018-07-11 05:00	336	34	60	0,0	20,43	15,93	14,4	1023,52	7,42	15,93	20,14	16,76	1,4	0,00	0,0
2018-07-11 05:30	323	34	62	0,0	20,43	16,13	14,4	1023,52	8,11	16,13	20,14	17,07	1,8	0,00	0,0
2018-07-11 06:00	323	34	62	0,0	20,43	17,03	14,4	1023,52	8,96	17,03	20,14	17,97	1,6	0,00	0,0
2018-07-11 06:30	338	34	56	0,0	20,43	19,33	14,4	1023,52	9,51	19,33	20,14	19,94	2,2	0,00	0,0
2018-07-11 07:00	351	34	54	0,0	20,43	19,93	14,4	1023,52	9,50	19,93	20,14	20,43	0,0	0,00	0,0
2018-07-11 07:30	113	34	53	1,2	20,43	20,83	14,4	1023,52	10,03	20,83	20,14	21,28	2,6	0,00	0,0
2018-07-11 08:00	63	34	48	0,0	20,43	21,13	14,4	1023,52	8,74	21,13	20,14	21,33	2,2	0,00	0,0
2018-07-11 08:30	310	34	47	0,0	20,43	21,33	14,4	1023,52	8,59	21,33	20,14	21,48	2,6	0,00	0,0
2018-07-11 09:00	356	34	45	0,0	20,43	22,53	14,4	1023,52	8,98	22,53	20,14	22,58	1,8	0,00	0,0
2018-07-11 09:30	107	34	42	0,0	20,43	23,53	14,4	1023,52	8,78	23,53	20,14	23,45	2,4	0,00	0,0
2018-07-11 10:00	81	35	40	0,0	20,43	23,53	14,4	1023,52	8,00	23,53	20,18	23,36	2,4	0,00	0,0
2018-07-11 10:30	75	35	38	0,0	20,53	23,73	14,4	1023,52	7,37	23,73	20,28	23,48	1,4	0,00	0,0
2018-07-11 11:00	88	35	38	0,0	20,53	24,03	15,6	1022,52	7,63	24,03	20,28	23,78	3,1	1,20	1,2
2018-07-11 11:30	99	35	36	0,0	20,53	24,33	15,6	1022,52	7,03	24,33	20,28	24,00	1,6	1,20	1,2
2018-07-11 12:00	72	34	35	0,0	20,53	25,03	15,6	1022,52	7,19	25,03	20,24	24,66	2,0	0,00	1,2
2018-07-11 12:30	132	34	35	3,1	20,53	26,44	15,6	1022,52	8,41	25,83	20,24	26,06	3,7	0,00	1,2

Datum	Vindriktning °	Luftfukt inne Rh%	Luftfukt ute Rh%	Vindhastighet m/s	Temp inne °C	Temp ute °C	Nederb. året mm	Lufttryck Mbar	Daggpunkt °C	Kyleffekt °C	Vix inne °C	Vix ute °C	Vindby m/s	Korr lufttryck	Regn/dygn mm
2018-07-11 13:00	73	34	33	0,0	20,63	26,64	15,6	1021,52	7,64	26,64	20,34	26,19	3,9	0,00	1,2
2018-07-11 13:30	146	34	32	0,0	20,63	27,84	15,6	1021,52	8,17	27,84	20,34	26,94	3,9	0,00	1,2
2018-07-11 14:00	88	34	33	0,0	20,63	27,04	15,6	1021,52	7,98	27,04	20,34	26,45	3,1	0,00	1,2
2018-07-11 14:30	90	34	32	1,6	20,73	27,94	15,6	1021,52	8,26	27,94	20,44	27,01	4,5	0,00	1,2
2018-07-11 15:00	125	34	32	1,4	20,73	27,54	15,6	1020,52	7,92	27,54	20,44	26,74	3,3	0,00	1,2
2018-07-11 15:30	337	34	31	0,0	20,83	26,94	17,4	1020,52	6,89	26,94	20,54	26,32	3,1	1,80	3,0
2018-07-11 16:00	114	34	31	1,2	20,93	27,84	17,4	1020,52	7,66	27,84	20,64	26,90	4,3	1,80	3,0
2018-07-11 16:30	9	34	27	0,0	20,93	27,84	17,4	1019,52	5,42	27,84	20,64	26,76	3,3	0,00	3,0
2018-07-11 17:00	104	34	30	3,1	20,93	28,64	17,4	1019,52	7,81	28,23	20,64	27,44	5,2	0,00	3,0
2018-07-11 17:30	125	34	30	3,1	20,93	29,14	17,4	1019,52	8,23	28,78	20,64	27,83	4,9	0,00	3,0
2018-07-11 18:00	111	34	33	2,6	21,03	27,34	17,4	1019,52	8,24	27,02	20,74	26,65	5,2	0,00	3,0
2018-07-11 18:30	87	34	34	1,4	21,03	26,64	17,4	1019,52	8,12	26,64	20,74	26,22	4,9	0,00	3,0
2018-07-11 19:00	98	34	33	1,8	21,03	27,54	17,4	1019,52	8,42	27,54	20,74	26,78	3,9	0,00	3,0
2018-07-11 19:30	139	34	33	0,0	21,03	27,14	17,4	1019,52	8,07	27,14	20,74	26,52	3,0	0,00	3,0
2018-07-11 20:00	130	34	33	2,0	21,03	27,04	17,4	1019,52	7,98	27,04	20,74	26,45	3,5	0,00	3,0
2018-07-11 20:30	76	34	33	1,8	21,03	26,54	17,4	1019,52	7,55	26,54	20,74	26,09	3,7	0,00	3,0
2018-07-11 21:00	105	34	36	2,2	21,03	25,33	17,4	1019,52	7,91	25,33	20,74	25,00	4,9	0,00	3,0
2018-07-11 21:30	103	34	38	0,0	21,13	24,03	17,4	1019,52	7,63	24,03	20,84	23,78	5,2	0,00	3,0
2018-07-11 22:00	113	34	41	2,0	21,13	22,23	17,4	1020,52	7,24	22,23	20,84	22,10	2,8	0,00	3,0
2018-07-11 22:30	121	34	43	2,0	21,13	20,93	17,4	1019,52	6,83	20,93	20,84	20,89	3,5	0,00	3,0
2018-07-11 23:00	106	34	45	2,2	21,13	20,03	17,4	1020,52	6,73	20,03	20,84	20,08	3,7	0,00	3,0
2018-07-11 23:30	112	34	46	1,6	21,13	19,43	17,4	1020,52	6,53	19,43	20,84	19,53	3,3	0,00	3,0
2018-07-12 00:00	126	34	46	2,0	21,13	19,03	17,4	1020,52	6,17	19,03	20,84	19,13	3,5	0,00	0,0
2018-07-12 00:30	108	34	47	1,2	21,13	18,43	17,4	1020,52	5,96	18,43	20,84	18,57	3,3	0,00	0,0
2018-07-12 01:00	99	34	49	0,0	21,03	18,03	17,4	1019,52	6,24	18,03	20,74	18,27	2,2	0,00	0,0
2018-07-12 01:30	109	34	51	1,2	21,03	17,93	17,4	1019,52	6,76	17,93	20,74	18,27	2,0	0,00	0,0
2018-07-12 02:00	95	34	52	0,0	21,03	17,53	17,4	1019,52	6,70	17,53	20,74	17,92	2,2	0,00	0,0
2018-07-12 02:30	91	34	55	0,0	21,03	16,73	17,4	1019,52	6,82	16,73	20,74	17,28	1,2	0,00	0,0
2018-07-12 03:00	88	34	59	0,0	21,03	15,83	17,4	1019,52	7,07	15,83	20,74	16,60	0,0	0,00	0,0
2018-07-12 03:30	85	34	61	0,0	21,03	15,33	17,4	1019,52	7,11	15,33	20,74	16,21	0,0	0,00	0,0
2018-07-12 04:00	84	34	61	0,0	21,03	15,13	17,4	1019,52	6,92	15,13	20,74	16,01	0,0	0,00	0,0
2018-07-12 04:30	82	34	62	0,0	21,03	15,13	17,4	1019,52	7,17	15,13	20,74	16,07	0,0	0,00	0,0
2018-07-12 05:00	82	34	63	0,0	21,03	15,33	17,4	1019,52	7,61	15,33	20,74	16,33	0,0	0,00	0,0
2018-07-12 05:30	82	34	64	0,0	21,03	15,23	17,4	1019,52	7,76	15,23	20,74	16,29	0,0	0,00	0,0
2018-07-12 06:00	83	34	62	0,0	21,03	16,63	17,4	1018,52	8,58	16,63	20,74	17,57	0,0	0,00	0,0
2018-07-12 06:30	87	35	54	0,0	21,03	18,73	17,4	1018,52	8,39	18,73	20,78	19,23	1,4	0,00	0,0
2018-07-12 07:00	101	35	56	0,0	21,03	18,73	17,4	1018,52	8,96	18,73	20,78	19,34	2,0	0,00	0,0
2018-07-12 07:30	97	35	55	0,0	21,03	19,73	17,4	1018,52	9,60	19,73	20,78	20,28	0,0	0,00	0,0
2018-07-12 08:00	113	35	50	1,6	21,03	20,53	17,4	1018,52	8,83	20,53	20,78	20,82	2,8	0,00	0,0
2018-07-12 08:30	128	35	49	0,0	21,03	20,33	17,4	1018,52	8,33	20,33	20,78	20,57	2,2	0,00	0,0
2018-07-12 09:00	110	35	50	0,0	21,03	20,53	17,4	1018,52	8,83	20,53	20,78	20,82	1,8	0,00	0,0
2018-07-12 09:30	115	35	49	0,0	21,03	20,43	17,4	1018,52	8,42	20,43	20,78	20,67	1,8	0,00	0,0
2018-07-12 10:00	98	35	49	0,0	21,03	21,13	17,4	1018,52	9,06	21,13	20,78	21,37	1,6	0,00	0,0
2018-07-12 10:30	128	35	43	1,8	21,03	22,13	17,4	1018,52	7,90	22,13	20,78	22,09	2,2	0,00	0,0
2018-07-12 11:00	115	35	45	2,2	21,03	21,93	17,4	1018,52	8,44	21,93	20,78	21,98	2,4	0,00	0,0
2018-07-12 11:30	93	35	42	1,8	21,13	23,03	17,4	1018,52	8,33	23,03	20,88	22,95	3,1	0,00	0,0

Datum	Vindriktning °	Luftfukt inne Rh%	Luftfukt ute Rh%	Vindhastighet m/s	Temp inne °C	Temp ute °C	Nederb. året mm	Lufttryck Mbar	Daggpunkt °C	Kyleffekt °C	Vix inne °C	Vix ute °C	Vindby m/s	Korr lufttryck	Regn/dygn mm
2018-07-12 12:00	126	35	37	1,8	21,13	23,53	17,4	1018,52	6,77	23,53	20,88	23,24	3,3	0,00	0,0
2018-07-12 12:30	181	35	35	2,6	21,13	24,63	17,4	1018,52	6,85	24,17	20,88	24,26	4,1	0,00	0,0
2018-07-12 13:00	95	35	34	2,0	21,13	24,73	17,4	1017,52	6,47	24,73	20,88	24,32	3,3	0,00	0,0
2018-07-12 13:30	118	35	35	2,0	21,13	25,23	17,4	1017,52	7,37	25,23	20,88	24,86	3,3	0,00	0,0
2018-07-12 14:00	116	35	36	2,6	21,13	24,33	17,4	1017,52	7,03	23,86	20,88	24,00	3,3	0,00	0,0
2018-07-12 14:30	128	35	36	2,4	21,13	24,53	17,4	1017,52	7,21	24,07	20,88	24,20	3,5	0,00	0,0
2018-07-12 15:00	95	35	36	1,2	21,13	23,93	17,4	1017,52	6,68	23,93	20,88	23,60	3,7	0,00	0,0
2018-07-12 15:30	137	35	37	1,8	21,13	23,73	17,4	1017,52	6,94	23,73	20,88	23,44	3,1	0,00	0,0
2018-07-12 16:00	278	35	45	2,2	21,23	22,83	17,4	1017,52	9,25	22,83	20,98	22,88	4,3	0,00	0,0
2018-07-12 16:30	20	35	43	1,8	21,23	23,23	17,4	1017,52	8,89	23,23	20,98	23,19	4,1	0,00	0,0
2018-07-12 17:00	278	35	35	1,6	21,23	24,33	17,4	1017,52	6,58	24,33	20,98	23,96	3,7	0,00	0,0
2018-07-12 17:30	296	35	34	0,0	21,23	25,33	18,6	1016,51	6,99	25,33	20,98	24,92	13,8	1,20	1,2
2018-07-12 18:00	124	35	57	1,6	21,23	20,23	18,6	1017,52	10,63	20,23	20,98	20,89	3,7	1,20	1,2
2018-07-12 18:30	118	35	68	1,4	21,23	18,53	18,6	1017,52	11,83	18,53	20,98	19,84	3,1	0,00	1,2
2018-07-12 19:00	351	35	65	2,4	21,23	19,43	18,6	1017,52	11,96	18,69	20,98	20,56	2,4	0,00	1,2
2018-07-12 19:30	327	35	57	0,0	21,23	21,03	18,6	1016,51	11,37	21,03	20,98	21,69	2,0	0,00	1,2
2018-07-12 20:00	333	35	61	0,0	21,23	21,63	18,6	1016,51	13,02	21,63	20,98	22,52	1,2	0,00	1,2
2018-07-12 20:30	325	35	63	0,0	21,23	21,13	18,6	1017,52	13,07	21,13	20,98	22,14	3,1	0,00	1,2
2018-07-12 21:00	334	35	57	0,0	21,23	20,13	18,6	1017,52	10,53	20,13	20,98	20,79	1,4	0,00	1,2
2018-07-12 21:30	331	35	58	0,0	21,23	19,13	18,6	1017,52	9,88	19,13	20,98	19,85	1,6	0,00	1,2
2018-07-12 22:00	330	35	62	0,0	21,23	18,93	18,6	1017,52	10,74	18,93	20,98	19,88	0,0	0,00	1,2
2018-07-12 22:30	330	35	72	0,0	21,23	17,83	18,6	1017,52	12,07	17,83	20,98	19,40	0,0	0,00	1,2
2018-07-12 23:00	330	35	76	0,0	21,23	16,53	18,6	1017,52	11,67	16,53	20,98	18,37	0,0	0,00	1,2
2018-07-12 23:30	330	35	79	0,0	21,23	16,03	18,6	1017,52	11,80	16,03	20,98	18,09	0,0	0,00	1,2
2018-07-13 00:00	330	35	79	0,0	21,23	15,63	18,6	1017,52	11,41	15,63	20,98	17,69	1,2	0,00	0,0
2018-07-13 00:30	331	35	82	0,0	21,23	14,53	18,6	1017,52	10,93	14,53	20,98	16,80	0,0	0,00	0,0
2018-07-13 01:00	331	35	85	0,0	21,23	14,03	18,6	1017,52	11,00	14,03	20,98	16,53	0,0	0,00	0,0
2018-07-13 01:30	331	35	87	0,0	21,13	13,93	18,6	1017,52	11,27	13,93	20,88	16,58	0,0	0,00	0,0
2018-07-13 02:00	339	35	88	1,2	21,13	13,63	18,6	1017,52	11,15	13,63	20,88	16,36	1,6	0,00	0,0
2018-07-13 02:30	343	35	89	0,0	21,13	14,53	18,6	1017,52	12,21	14,53	20,88	17,34	1,8	0,00	0,0
2018-07-13 03:00	331	35	87	1,4	21,13	14,03	18,6	1016,51	11,37	14,03	20,88	16,68	3,3	0,00	0,0
2018-07-13 03:30	325	35	85	1,2	21,13	13,83	18,6	1016,51	10,81	13,83	20,88	16,33	3,1	0,00	0,0
2018-07-13 04:00	342	35	84	0,0	21,13	13,73	18,6	1016,51	10,53	13,73	20,88	16,15	1,8	0,00	0,0
2018-07-13 04:30	341	35	87	0,0	21,03	13,33	18,6	1017,52	10,68	13,33	20,78	15,98	3,1	0,00	0,0
2018-07-13 05:00	339	35	87	0,0	21,03	13,53	18,6	1016,51	10,88	13,53	20,78	16,18	1,4	0,00	0,0
2018-07-13 05:30	339	35	88	0,0	21,03	13,23	18,6	1016,51	10,76	13,23	20,78	15,96	0,0	0,00	0,0
2018-07-13 06:00	356	35	89	0,0	21,03	13,53	18,6	1016,51	11,23	13,53	20,78	16,34	2,2	0,00	0,0
2018-07-13 06:30	351	35	82	0,0	21,03	15,13	18,6	1016,51	11,51	15,13	20,78	17,40	1,8	0,00	0,0
2018-07-13 07:00	332	35	83	0,0	21,03	14,23	18,6	1016,51	10,83	14,23	20,78	16,58	1,6	0,00	0,0
2018-07-13 07:30	329	35	86	0,0	21,03	14,03	18,6	1017,52	11,19	14,03	20,78	16,60	1,6	0,00	0,0
2018-07-13 08:00	329	35	86	0,0	20,93	13,83	18,6	1016,51	10,99	13,83	20,68	16,40	0,0	0,00	0,0
2018-07-13 08:30	331	35	84	0,0	20,93	14,03	18,6	1017,52	10,82	14,03	20,68	16,45	1,6	0,00	0,0
2018-07-13 09:00	344	35	82	0,0	20,93	14,43	18,6	1017,52	10,83	14,43	20,68	16,70	2,0	0,00	0,0
2018-07-13 09:30	351	35	81	0,0	20,93	15,03	18,6	1017,52	11,22	15,03	20,68	17,23	3,0	0,00	0,0
2018-07-13 10:00	322	35	73	1,6	20,93	16,43	18,6	1017,52	10,94	16,43	20,68	18,07	2,2	0,00	0,0
2018-07-13 10:30	328	35	70	0,0	20,93	17,23	18,6	1017,52	11,05	17,23	20,68	18,67	2,2	0,00	0,0

Datum	Vindriktning °	Luftfukt inne Rh%	Luftfukt ute Rh%	Vindhastighet m/s	Temp inne °C	Temp ute °C	Nederb. året mm	Lufttryck Mbar	Daggpunkt °C	Kyleffekt °C	Vix inne °C	Vix ute °C	Vindby m/s	Korr lufttryck	Regn/dygn mm
2018-07-13 11:00	344	35	71	0,0	20,93	16,93	18,6	1017,52	10,99	16,93	20,68	18,44	2,2	0,00	0,0
2018-07-13 11:30	309	35	55	0,0	20,93	18,73	18,6	1016,51	8,67	18,73	20,68	19,28	3,5	0,00	0,0
2018-07-13 12:00	318	35	55	0,0	20,93	18,83	18,6	1016,51	8,77	18,83	20,68	19,38	3,7	0,00	0,0
2018-07-13 12:30	340	35	48	2,6	20,93	19,03	18,6	1016,51	6,83	18,26	20,68	19,22	4,7	0,00	0,0
2018-07-13 13:00	298	35	46	0,0	20,93	20,53	18,6	1016,51	7,52	20,53	20,68	20,63	4,3	0,00	0,0
2018-07-13 13:30	312	35	44	2,0	21,03	21,53	18,6	1016,51	7,73	21,53	20,78	21,54	4,7	0,00	0,0
2018-07-13 14:00	338	35	39	0,0	21,03	22,03	18,6	1015,51	6,28	22,03	20,78	21,82	3,3	0,00	0,0
2018-07-13 14:30	332	35	38	2,8	21,13	22,73	18,6	1015,51	6,48	21,79	20,88	22,48	3,9	0,00	0,0
2018-07-13 15:00	322	35	36	1,6	21,13	23,13	18,6	1015,51	5,98	23,13	20,88	22,80	4,3	0,00	0,0
2018-07-13 15:30	236	35	36	1,4	21,13	23,33	18,6	1015,51	6,16	23,33	20,88	23,00	5,0	0,00	0,0
2018-07-13 16:00	302	35	37	1,4	21,23	23,13	18,6	1015,51	6,42	23,13	20,98	22,84	4,7	0,00	0,0
2018-07-13 16:30	248	35	38	0,0	21,13	23,63	18,6	1015,51	7,28	23,63	20,88	23,38	4,1	0,00	0,0
2018-07-13 17:00	340	35	36	2,2	21,13	24,23	18,6	1014,51	6,95	24,23	20,88	23,90	4,7	0,00	0,0
2018-07-13 17:30	286	35	34	1,8	21,13	24,73	18,6	1014,51	6,47	24,73	20,88	24,32	3,9	0,00	0,0
2018-07-13 18:00	318	35	35	0,0	21,13	23,93	18,6	1014,51	6,24	23,93	20,88	23,56	4,3	0,00	0,0
2018-07-13 18:30	335	35	36	2,8	21,13	23,23	18,6	1014,51	6,07	22,33	20,88	22,90	3,7	0,00	0,0
2018-07-13 19:00	335	35	37	2,2	21,13	23,03	18,6	1014,51	6,33	23,03	20,88	22,74	3,0	0,00	0,0
2018-07-13 19:30	351	35	40	1,6	21,13	22,43	18,6	1014,51	7,03	22,43	20,88	22,26	3,5	0,00	0,0
2018-07-13 20:00	327	35	42	0,0	21,13	22,13	18,6	1014,51	7,53	22,13	20,88	22,05	3,0	0,00	0,0
2018-07-13 20:30	316	35	41	1,4	21,13	22,33	18,6	1015,51	7,33	22,33	20,88	22,20	3,3	0,00	0,0
2018-07-13 21:00	351	35	39	1,2	21,13	22,13	18,6	1015,51	6,36	22,13	20,88	21,92	4,1	0,00	0,0
2018-07-13 21:30	330	35	42	2,0	21,13	21,43	18,6	1015,51	6,91	21,43	20,88	21,35	3,9	0,00	0,0
2018-07-13 22:00	351	35	44	0,0	21,13	20,73	18,6	1015,51	7,01	20,73	20,88	20,74	3,1	0,00	0,0
2018-07-13 22:30	326	35	46	0,0	21,13	19,63	18,6	1015,51	6,71	19,63	20,88	19,73	3,0	0,00	0,0
2018-07-13 23:00	323	35	50	1,2	21,03	18,63	18,6	1015,51	7,10	18,63	20,78	18,92	2,4	0,00	0,0
2018-07-13 23:30	331	35	55	0,0	21,03	17,33	18,6	1015,51	7,38	17,33	20,78	17,88	2,4	0,00	0,0
2018-07-14 00:00	315	35	56	1,8	21,03	17,33	18,6	1015,51	7,66	17,33	20,78	17,93	2,8	0,00	0,0
2018-07-14 00:30	326	35	60	1,8	21,03	16,63	18,6	1015,51	8,08	16,63	20,78	17,46	3,0	0,00	0,0
2018-07-14 01:00	324	35	61	0,0	21,03	16,43	18,6	1015,51	8,14	16,43	20,78	17,32	3,1	0,00	0,0
2018-07-14 01:30	337	35	68	1,8	21,03	15,23	18,6	1015,51	8,69	15,23	20,78	16,54	2,6	0,00	0,0
2018-07-14 02:00	326	35	68	0,0	21,03	15,13	18,6	1015,51	8,60	15,13	20,78	16,44	1,8	0,00	0,0
2018-07-14 02:30	332	35	71	0,0	21,03	14,73	18,6	1015,51	8,88	14,73	20,78	16,23	2,6	0,00	0,0
2018-07-14 03:00	317	35	71	0,0	20,93	14,43	18,6	1015,51	8,60	14,43	20,68	15,93	2,2	0,00	0,0
2018-07-14 03:30	316	35	72	0,0	20,93	13,63	18,6	1015,51	8,05	13,63	20,68	15,20	0,0	0,00	0,0
2018-07-14 04:00	317	35	74	0,0	20,93	12,92	18,6	1016,51	7,79	12,92	20,68	14,63	0,0	0,00	0,0
2018-07-14 04:30	342	35	81	0,0	20,93	13,12	18,6	1015,51	9,38	13,12	20,68	15,33	1,8	0,00	0,0
2018-07-14 05:00	346	35	80	0,0	20,93	12,82	18,6	1016,51	8,89	12,82	20,68	14,96	2,0	0,00	0,0
2018-07-14 05:30	341	35	78	0,0	20,93	13,33	18,6	1016,51	8,99	13,33	20,68	15,31	1,6	0,00	0,0
2018-07-14 06:00	342	35	76	0,0	20,93	14,43	18,6	1015,51	9,65	14,43	20,68	16,27	0,0	0,00	0,0
2018-07-14 06:30	341	35	67	0,0	20,83	16,13	18,6	1015,51	9,32	16,13	20,58	17,38	1,2	0,00	0,0
2018-07-14 07:00	333	35	63	0,0	20,83	16,53	18,6	1015,51	8,74	16,53	20,58	17,53	1,4	0,00	0,0
2018-07-14 07:30	331	35	62	0,0	20,83	17,33	18,6	1015,51	9,24	17,33	20,58	18,28	1,4	0,00	0,0
2018-07-14 08:00	330	35	58	0,0	20,83	18,03	18,6	1015,51	8,85	18,03	20,58	18,75	1,6	0,00	0,0
2018-07-14 08:30	305	35	57	0,0	20,83	18,53	18,6	1015,51	9,05	18,53	20,58	19,19	1,4	0,00	0,0
2018-07-14 09:00	322	35	53	0,0	20,83	19,03	18,6	1015,51	8,37	19,03	20,58	19,48	0,0	0,00	0,0
2018-07-14 09:30	26	35	50	0,0	20,83	19,73	18,6	1015,51	8,10	19,73	20,58	20,02	2,0	0,00	0,0

Datum	Vindriktning °	Luftfukt inne Rh%	Luftfukt ute Rh%	Vindhastighet m/s	Temp inne °C	Temp ute °C	Nederb. året mm	Lufttryck Mbar	Daggpunkt °C	Kyleffekt °C	Vix inne °C	Vix ute °C	Vindby m/s	Korr lufttryck	Regn/dygn mm
2018-07-14 10:00	33	35	48	0,0	20,83	20,63	18,6	1015,51	8,28	20,63	20,58	20,82	2,4	0,00	0,0
2018-07-14 10:30	124	35	48	1,8	20,83	21,23	18,6	1015,51	8,83	21,23	20,58	21,43	2,8	0,00	0,0
2018-07-14 11:00	135	35	46	0,0	20,93	21,83	18,6	1015,51	8,70	21,83	20,68	21,93	2,4	0,00	0,0
2018-07-14 11:30	325	35	45	0,0	20,93	22,13	18,6	1015,51	8,62	22,13	20,68	22,18	2,4	0,00	0,0
2018-07-14 12:00	113	35	45	1,4	20,93	23,13	18,6	1014,51	9,52	23,13	20,68	23,18	4,3	0,00	0,0
2018-07-14 12:30	24	35	44	1,6	20,93	23,13	18,6	1014,51	9,16	23,13	20,68	23,14	2,8	0,00	0,0
2018-07-14 13:00	156	35	42	2,6	20,93	23,63	18,6	1014,51	8,87	23,12	20,68	23,55	4,1	0,00	0,0
2018-07-14 13:30	133	35	39	3,7	21,03	24,53	18,6	1014,51	8,49	23,12	20,78	24,32	3,7	0,00	0,0
2018-07-14 14:00	169	35	37	0,0	21,03	25,13	18,6	1013,51	8,17	25,13	20,78	24,84	3,9	0,00	0,0
2018-07-14 14:30	221	35	36	1,2	21,13	25,84	18,6	1013,51	8,34	25,84	20,88	25,50	4,5	0,00	0,0
2018-07-14 15:00	166	36	35	2,2	21,13	26,34	18,6	1013,51	8,33	26,34	20,92	25,96	4,5	0,00	0,0
2018-07-14 15:30	144	36	37	0,0	21,23	25,23	18,6	1013,51	8,26	25,23	21,02	24,94	4,1	0,00	0,0
2018-07-14 16:00	264	36	38	0,0	21,33	25,53	18,6	1013,51	8,95	25,53	21,12	25,28	4,1	0,00	0,0
2018-07-14 16:30	280	36	36	0,0	21,33	26,44	18,6	1013,51	8,87	26,44	21,12	26,10	3,1	0,00	0,0
2018-07-14 17:00	317	36	39	0,0	21,33	24,43	18,6	1012,51	8,40	24,43	21,12	24,22	2,4	0,00	0,0
2018-07-14 17:30	313	36	39	1,2	21,33	24,83	18,6	1012,51	8,75	24,83	21,12	24,62	2,4	0,00	0,0
2018-07-14 18:00	313	36	38	0,0	21,33	25,33	18,6	1012,51	8,77	25,33	21,12	25,08	1,8	0,00	0,0
2018-07-14 18:30	61	36	36	1,4	21,33	26,54	18,6	1012,51	8,96	26,54	21,12	26,20	2,4	0,00	0,0
2018-07-14 19:00	121	36	34	2,6	21,33	27,04	18,6	1012,51	8,47	26,71	21,12	26,49	2,8	0,00	0,0
2018-07-14 19:30	33	36	34	0,0	21,33	25,84	18,6	1012,51	7,43	25,84	21,12	25,42	3,0	0,00	0,0
2018-07-14 20:00	139	36	41	0,0	21,33	23,53	18,6	1012,51	8,40	23,53	21,12	23,41	4,5	0,00	0,0
2018-07-14 20:30	147	36	47	1,4	21,33	21,83	18,6	1012,51	9,04	21,83	21,12	21,98	4,5	0,00	0,0
2018-07-14 21:00	111	36	50	0,0	21,33	21,13	18,6	1013,51	9,38	21,13	21,12	21,42	3,1	0,00	0,0
2018-07-14 21:30	168	36	53	0,0	21,43	20,43	18,6	1013,51	9,66	20,43	21,22	20,88	3,0	0,00	0,0
2018-07-14 22:00	170	36	53	0,0	21,43	20,33	18,6	1013,51	9,57	20,33	21,22	20,78	1,2	0,00	0,0
2018-07-14 22:30	172	36	57	0,0	21,43	19,53	18,6	1013,51	9,98	19,53	21,22	20,19	0,0	0,00	0,0
2018-07-14 23:00	269	36	70	0,0	21,43	18,23	18,6	1013,51	12,00	18,23	21,22	19,67	4,1	0,00	0,0
2018-07-14 23:30	312	36	75	0,0	21,43	17,13	18,6	1014,51	12,04	17,13	21,22	18,91	3,3	0,00	0,0
2018-07-15 00:00	315	36	78	0,0	21,43	15,93	18,6	1014,51	11,50	15,93	21,22	17,91	3,0	0,00	0,0
2018-07-15 00:30	315	36	80	0,0	21,33	15,03	18,6	1013,51	11,03	15,03	21,12	17,16	1,4	0,00	0,0
2018-07-15 01:00	313	36	86	0,0	21,33	14,43	18,6	1014,51	11,58	14,43	21,12	17,00	1,4	0,00	0,0
2018-07-15 01:30	312	36	86	0,0	21,33	14,23	18,6	1014,51	11,38	14,23	21,12	16,80	0,0	0,00	0,0
2018-07-15 02:00	326	36	85	0,0	21,33	13,83	18,6	1014,51	10,81	13,83	21,12	16,33	1,4	0,00	0,0
2018-07-15 02:30	323	36	88	0,0	21,33	13,43	18,6	1014,51	10,96	13,43	21,12	16,16	2,2	0,00	0,0
2018-07-15 03:00	332	36	89	0,0	21,33	13,12	18,6	1014,51	10,84	13,12	21,12	15,94	2,2	0,00	0,0
2018-07-15 03:30	337	36	94	1,6	21,33	12,62	18,6	1014,51	11,20	12,62	21,12	15,84	2,8	0,00	0,0
2018-07-15 04:00	328	36	94	0,0	21,33	13,02	18,6	1014,51	11,59	13,02	21,12	16,24	2,6	0,00	0,0
2018-07-15 04:30	323	36	93	0,0	21,33	12,72	18,6	1014,51	11,13	12,72	21,12	15,86	1,6	0,00	0,0
2018-07-15 05:00	321	36	92	0,0	21,33	13,02	18,6	1014,51	11,26	13,02	21,12	16,08	1,6	0,00	0,0
2018-07-15 05:30	321	36	91	0,0	21,33	13,12	18,6	1015,51	11,18	13,12	21,12	16,10	0,0	0,00	0,0
2018-07-15 06:00	325	36	90	0,0	21,33	13,93	18,6	1015,51	11,80	13,93	21,12	16,82	0,0	0,00	0,0
2018-07-15 06:30	327	36	86	0,0	21,23	15,43	18,6	1015,51	12,56	15,43	21,02	18,01	0,0	0,00	0,0
2018-07-15 07:00	324	36	76	0,0	21,23	16,63	18,6	1015,51	11,77	16,63	21,02	18,47	1,2	0,00	0,0
2018-07-15 07:30	328	36	68	0,0	21,23	17,13	18,6	1015,51	10,50	17,13	21,02	18,44	2,0	0,00	0,0
2018-07-15 08:00	320	36	61	0,0	21,23	17,33	18,6	1015,51	8,99	17,33	21,02	18,22	2,2	0,00	0,0
2018-07-15 08:30	340	36	61	0,0	21,23	17,23	18,6	1015,51	8,89	17,23	21,02	18,12	3,1	0,00	0,0

Datum	Vindriktning	Luftfukt inne	Luftfukt ute	Vindhastighet	Temp inne	Temp ute	Nederb. året	Lufttryck	Daggpunkt	Kyleffekt	Vix inne	Vix ute	Vindby	Korr lufttryck	Regn/dygn
	°	Rh%	Rh%	m/s	°C	°C	mm	Mbar	°C	°C	°C	°C	m/s		mm
2018-07-15 09:00	337	36	51	0,0	21,23	18,43	18,6	1015,51	7,22	18,43	21,02	18,77	2,2	0,00	0,0
2018-07-15 09:30	333	36	41	0,0	21,23	19,23	18,6	1015,51	4,57	19,23	21,02	19,10	2,4	0,00	0,0
2018-07-15 10:00	320	36	38	0,0	21,23	20,23	18,6	1015,51	4,28	20,23	21,02	19,98	2,6	0,00	0,0
2018-07-15 10:30	341	36	36	0,0	21,23	20,63	18,6	1015,51	3,79	20,63	21,02	20,30	2,4	0,00	0,0
2018-07-15 11:00	337	36	37	0,0	21,23	21,43	18,6	1015,51	4,92	21,43	21,02	21,14	2,0	0,00	0,0
2018-07-15 11:30	317	36	36	1,4	21,33	22,13	18,6	1016,51	5,11	22,13	21,12	21,80	4,9	0,00	0,0
2018-07-15 12:00	340	36	36	1,4	21,33	21,53	18,6	1016,51	4,58	21,53	21,12	21,20	3,5	0,00	0,0
2018-07-15 12:30	324	36	36	0,0	21,33	22,23	18,6	1016,51	5,20	22,23	21,12	21,90	3,0	0,00	0,0
2018-07-15 13:00	329	36	36	1,6	21,33	22,33	18,6	1016,51	5,28	22,33	21,12	22,00	4,3	0,00	0,0
2018-07-15 13:30	327	36	35	1,6	21,43	22,73	18,6	1016,51	5,19	22,73	21,22	22,36	3,1	0,00	0,0
2018-07-15 14:00	92	36	35	0,0	21,53	23,93	18,6	1016,51	6,24	23,93	21,32	23,56	2,8	0,00	0,0
2018-07-15 14:30	97	36	34	0,0	21,53	24,83	18,6	1015,51	6,56	24,83	21,32	24,42	3,1	0,00	0,0
2018-07-15 15:00	114	36	34	0,0	21,53	25,13	18,6	1016,51	6,82	25,13	21,32	24,72	2,8	0,00	0,0
2018-07-15 15:30	230	36	34	1,2	21,53	25,13	18,6	1016,51	6,82	25,13	21,32	24,72	1,8	0,00	0,0
2018-07-15 16:00	337	36	34	1,8	21,63	24,73	18,6	1016,51	6,47	24,73	21,42	24,32	3,3	0,00	0,0
2018-07-15 16:30	351	36	35	0,0	21,63	24,23	18,6	1016,51	6,50	24,23	21,42	23,86	3,3	0,00	0,0
2018-07-15 17:00	274	36	34	0,0	21,63	24,63	18,6	1016,51	6,38	24,63	21,42	24,22	3,7	0,00	0,0
2018-07-15 17:30	320	36	35	1,4	21,63	24,53	18,6	1016,51	6,76	24,53	21,42	24,16	2,8	0,00	0,0
2018-07-15 18:00	333	36	34	3,3	21,63	24,93	18,6	1016,51	6,64	23,89	21,42	24,52	4,1	0,00	0,0
2018-07-15 18:30	328	36	34	1,2	21,63	24,63	18,6	1016,51	6,38	24,63	21,42	24,22	3,7	0,00	0,0
2018-07-15 19:00	325	36	35	0,0	21,63	24,43	18,6	1016,51	6,67	24,43	21,42	24,06	3,3	0,00	0,0
2018-07-15 19:30	332	36	34	0,0	21,63	24,83	18,6	1016,51	6,56	24,83	21,42	24,42	3,3	0,00	0,0
2018-07-15 20:00	328	36	36	0,0	21,63	23,63	18,6	1016,51	6,42	23,63	21,42	23,30	2,6	0,00	0,0
2018-07-15 20:30	334	36	36	1,6	21,63	23,63	18,6	1016,51	6,42	23,63	21,42	23,30	2,6	0,00	0,0
2018-07-15 21:00	329	36	37	0,0	21,63	23,43	18,6	1016,51	6,68	23,43	21,42	23,14	2,0	0,00	0,0
2018-07-15 21:30	331	36	40	0,0	21,63	22,63	18,6	1016,51	7,21	22,63	21,42	22,46	1,4	0,00	0,0
2018-07-15 22:00	331	36	45	0,0	21,63	20,83	18,6	1016,51	7,45	20,83	21,42	20,88	0,0	0,00	0,0
2018-07-15 22:30	332	36	47	0,0	21,63	20,23	18,6	1017,52	7,59	20,23	21,42	20,38	0,0	0,00	0,0
2018-07-15 23:00	319	36	49	0,0	21,63	19,53	18,6	1017,52	7,60	19,53	21,42	19,77	1,4	0,00	0,0
2018-07-15 23:30	351	36	53	0,0	21,63	18,83	18,6	1017,52	8,19	18,83	21,42	19,28	0,0	0,00	0,0
2018-07-16 00:00	44	36	55	0,0	21,63	18,33	18,6	1017,52	8,30	18,33	21,42	18,88	0,0	0,00	0,0
2018-07-16 00:30	57	36	57	0,0	21,53	17,93	18,6	1017,52	8,49	17,93	21,32	18,59	0,0	0,00	0,0
2018-07-16 01:00	76	36	61	0,0	21,53	17,43	18,6	1018,52	9,08	17,43	21,32	18,32	0,0	0,00	0,0
2018-07-16 01:30	314	36	62	0,0	21,53	17,13	18,6	1018,52	9,05	17,13	21,32	18,08	1,4	0,00	0,0
2018-07-16 02:00	294	36	64	0,0	21,53	16,83	18,6	1018,52	9,27	16,83	21,32	17,89	2,2	0,00	0,0
2018-07-16 02:30	242	36	67	0,0	21,53	16,33	18,6	1018,52	9,51	16,33	21,32	17,58	2,0	0,00	0,0
2018-07-16 03:00	115	36	68	0,0	21,53	16,23	18,6	1018,52	9,64	16,23	21,32	17,54	1,8	0,00	0,0
2018-07-16 03:30	322	36	69	0,0	21,53	15,93	18,6	1018,52	9,58	15,93	21,32	17,31	2,2	0,00	0,0
2018-07-16 04:00	176	36	71	0,0	21,53	15,63	18,6	1018,52	9,74	15,63	21,32	17,14	1,8	0,00	0,0
2018-07-16 04:30	268	36	71	0,0	21,53	15,83	18,6	1018,52	9,93	15,83	21,32	17,34	1,6	0,00	0,0
2018-07-16 05:00	291	36	71	1,8	21,53	15,83	18,6	1018,52	9,93	15,83	21,32	17,34	2,8	0,00	0,0
2018-07-16 05:30	356	36	70	0,0	21,43	16,13	18,6	1018,52	10,00	16,13	21,22	17,57	1,6	0,00	0,0
2018-07-16 06:00	110	36	66	0,0	21,43	17,13	18,6	1018,52	10,03	17,13	21,22	18,32	1,6	0,00	0,0
2018-07-16 06:30	92	36	63	0,0	21,43	17,93	18,6	1018,52	10,06	17,93	21,22	18,94	1,4	0,00	0,0
2018-07-16 07:00	12	36	59	0,0	21,43	19,13	18,6	1018,52	10,15	19,13	21,22	19,90	1,2	0,00	0,0
2018-07-16 07:30	78	36	54	1,2	21,43	19,93	18,6	1018,52	9,50	19,93	21,22	20,43	1,4	0,00	0,0

Datum	Vindriktning °	Luftfukt inne Rh%	Luftfukt ute Rh%	Vindhastighet m/s	Temp inne °C	Temp ute °C	Nederb. året mm	Lufttryck Mbar	Daggpunkt °C	Kyleffekt °C	Vix inne °C	Vix ute °C	Vindby m/s	Korr lufttryck	Regn/dygn mm
2018-07-16 08:00	82	36	52	0,0	21,43	21,03	18,6	1018,52	9,91	21,03	21,22	21,43	2,6	0,00	0,0
2018-07-16 08:30	92	36	48	0,0	21,43	22,13	18,6	1018,52	9,65	22,13	21,22	22,33	2,0	0,00	0,0
2018-07-16 09:00	97	36	46	2,4	21,43	22,73	18,6	1018,52	9,51	22,17	21,22	22,83	3,9	0,00	0,0
2018-07-16 09:30	80	36	44	0,0	21,43	23,53	18,6	1018,52	9,52	23,53	21,22	23,54	3,9	0,00	0,0
2018-07-16 10:00	91	36	42	2,2	21,43	24,13	18,6	1017,52	9,32	24,13	21,22	24,05	4,7	0,00	0,0
2018-07-16 10:30	92	36	41	1,6	21,43	24,83	18,6	1017,52	9,55	24,83	21,22	24,71	4,9	0,00	0,0
2018-07-16 11:00	89	36	40	2,2	21,43	25,63	18,6	1017,52	9,87	25,63	21,22	25,46	4,7	0,00	0,0
2018-07-16 11:30	95	36	39	1,6	21,53	26,04	18,6	1017,52	9,81	26,04	21,32	25,82	4,1	0,00	0,0
2018-07-16 12:00	110	36	37	2,0	21,53	26,64	18,6	1017,52	9,49	26,64	21,32	26,34	4,1	0,00	0,0
2018-07-16 12:30	105	36	34	2,0	21,53	27,44	18,6	1017,52	8,81	27,44	21,32	26,76	3,7	0,00	0,0
2018-07-16 13:00	121	36	32	2,8	21,53	28,24	18,6	1017,52	8,52	27,80	21,32	27,23	5,0	0,00	0,0
2018-07-16 13:30	141	36	29	3,7	21,53	28,74	18,6	1017,52	7,34	28,02	21,32	27,47	6,4	0,00	0,0
2018-07-16 14:00	159	36	30	2,0	21,63	29,34	18,6	1017,52	8,41	29,34	21,42	27,99	6,0	0,00	0,0
2018-07-16 14:30	163	36	26	2,2	21,63	29,44	18,6	1017,52	6,15	29,44	21,42	27,90	7,1	0,00	0,0
2018-07-16 15:00	112	36	26	3,7	21,73	29,84	18,6	1017,52	6,48	29,31	21,52	28,22	6,0	0,00	0,0
2018-07-16 15:30	154	36	25	0,0	21,83	30,34	18,6	1016,51	6,25	30,34	21,62	28,60	5,4	0,00	0,0
2018-07-16 16:00	113	36	23	3,5	21,93	30,64	18,6	1016,51	5,12	30,33	21,72	28,77	5,8	0,00	0,0
2018-07-16 16:30	156	36	23	2,4	21,93	30,54	18,6	1016,51	5,04	30,40	21,72	28,69	6,6	0,00	0,0
2018-07-16 17:00	158	36	23	2,0	21,93	30,64	18,6	1016,51	5,12	30,64	21,72	28,77	5,2	0,00	0,0
2018-07-16 17:30	107	36	23	2,6	21,93	30,84	18,6	1016,51	5,29	30,72	21,72	28,94	5,2	0,00	0,0
2018-07-16 18:00	132	36	23	2,8	21,83	30,64	18,6	1016,51	5,12	30,42	21,62	28,77	6,4	0,00	0,0
2018-07-16 18:30	137	36	23	2,0	21,83	30,44	18,6	1016,51	4,96	30,44	21,62	28,60	5,4	0,00	0,0
2018-07-16 19:00	107	36	23	1,6	21,83	30,14	18,6	1016,51	4,71	30,14	21,62	28,36	4,3	0,00	0,0
2018-07-16 19:30	88	36	24	3,1	21,83	29,84	18,6	1016,51	5,17	29,54	21,62	28,15	4,1	0,00	0,0
2018-07-16 20:00	89	36	25	3,1	21,83	29,34	18,6	1016,51	5,42	29,00	21,62	27,78	4,1	0,00	0,0
2018-07-16 20:30	106	36	29	4,3	21,83	28,44	18,6	1016,51	7,09	27,50	21,62	27,25	4,3	0,00	0,0
2018-07-16 21:00	112	36	33	1,2	21,83	27,44	18,6	1016,51	8,33	27,44	21,62	26,71	4,1	0,00	0,0
2018-07-16 21:30	92	36	35	1,6	21,83	26,14	18,6	1016,51	8,15	26,14	21,62	25,76	3,3	0,00	0,0
2018-07-16 22:00	100	36	37	2,6	21,83	25,23	18,6	1016,51	8,26	24,81	21,62	24,94	3,0	0,00	0,0
2018-07-16 22:30	123	36	40	2,6	21,83	24,13	18,6	1017,52	8,54	23,65	21,62	23,96	3,1	0,00	0,0
2018-07-16 23:00	107	36	42	0,0	21,83	23,33	18,6	1017,52	8,60	23,33	21,62	23,25	3,7	0,00	0,0
2018-07-16 23:30	93	36	44	1,2	21,83	22,53	18,6	1017,52	8,62	22,53	21,62	22,54	1,6	0,00	0,0
2018-07-17 00:00	100	36	46	1,2	21,83	21,63	18,6	1017,52	8,52	21,63	21,62	21,73	2,0	0,00	0,0
2018-07-17 00:30	93	36	47	1,8	21,83	21,33	18,6	1018,52	8,59	21,33	21,62	21,48	2,4	0,00	0,0
2018-07-17 01:00	89	36	47	0,0	21,83	21,03	18,6	1018,52	8,31	21,03	21,62	21,18	2,4	0,00	0,0
2018-07-17 01:30	83	36	47	0,0	21,83	20,63	18,6	1018,52	7,95	20,63	21,62	20,78	2,0	0,00	0,0
2018-07-17 02:00	77	36	49	0,0	21,83	20,23	18,6	1018,52	8,24	20,23	21,62	20,47	1,2	0,00	0,0
2018-07-17 02:30	100	36	49	0,0	21,83	19,83	18,6	1018,52	7,88	19,83	21,62	20,07	1,4	0,00	0,0
2018-07-17 03:00	95	36	50	0,0	21,83	19,43	18,6	1018,52	7,83	19,43	21,62	19,72	1,4	0,00	0,0
2018-07-17 03:30	80	36	51	0,0	21,83	19,03	18,6	1018,52	7,77	19,03	21,62	19,37	1,4	0,00	0,0
2018-07-17 04:00	75	36	53	0,0	21,73	18,63	18,6	1018,52	8,00	18,63	21,52	19,08	1,4	0,00	0,0
2018-07-17 04:30	76	36	54	0,0	21,73	18,23	18,6	1018,52	7,93	18,23	21,52	18,73	0,0	0,00	0,0
2018-07-17 05:00	76	36	57	0,0	21,73	17,83	18,6	1018,52	8,40	17,83	21,52	18,49	0,0	0,00	0,0
2018-07-17 05:30	76	36	56	0,0	21,73	18,23	18,6	1018,52	8,49	18,23	21,52	18,84	0,0	0,00	0,0
2018-07-17 06:00	82	36	56	0,0	21,73	18,93	18,6	1018,52	9,14	18,93	21,52	19,54	0,0	0,00	0,0
2018-07-17 06:30	85	36	54	0,0	21,73	20,03	18,6	1018,52	9,59	20,03	21,52	20,53	0,0	0,00	0,0

Datum	Vindriktning °	Luftfukt inne Rh%	Luftfukt ute Rh%	Vindhastighet m/s	Temp inne °C	Temp ute °C	Nederb. året mm	Lufttryck Mbar	Daggpunkt °C	Kyleffekt °C	Vix inne °C	Vix ute °C	Vindby m/s	Korr lufttryck	Regn/dygn mm
2018-07-17 07:00	85	36	52	0,0	21,73	21,03	18,6	1018,52	9,91	21,03	21,52	21,43	0,0	0,00	0,0
2018-07-17 07:30	77	36	50	0,0	21,73	21,63	18,6	1018,52	9,84	21,63	21,52	21,92	1,4	0,00	0,0
2018-07-17 08:00	89	36	49	1,4	21,73	22,13	18,6	1019,52	9,97	22,13	21,52	22,37	2,6	0,00	0,0
2018-07-17 08:30	90	36	48	0,0	21,73	22,53	18,6	1019,52	10,01	22,53	21,52	22,73	2,8	0,00	0,0
2018-07-17 09:00	91	36	48	0,0	21,73	22,93	18,6	1019,52	10,37	22,93	21,52	23,13	2,6	0,00	0,0
2018-07-17 09:30	117	36	48	2,8	21,73	22,93	18,6	1019,52	10,37	22,00	21,52	23,13	3,3	0,00	0,0
2018-07-17 10:00	97	36	47	1,4	21,73	23,53	18,6	1019,52	10,58	23,53	21,52	23,68	3,0	0,00	0,0
2018-07-17 10:30	100	36	45	1,6	21,73	24,83	18,6	1019,52	11,05	24,83	21,52	24,89	3,3	0,00	0,0
2018-07-17 11:00	111	36	43	2,0	21,73	26,04	18,6	1019,52	11,39	26,04	21,52	26,00	3,9	0,00	0,0
2018-07-17 11:30	120	36	38	3,1	21,73	26,54	18,6	1019,52	9,83	25,94	21,52	26,28	4,3	0,00	0,0
2018-07-17 12:00	111	36	37	0,0	21,73	27,44	18,6	1019,52	10,19	27,44	21,52	26,89	4,1	0,00	0,0
2018-07-17 12:30	138	36	34	2,0	21,73	28,34	18,6	1019,52	9,59	28,34	21,52	27,40	4,3	0,00	0,0
2018-07-17 13:00	95	36	32	2,4	21,83	28,74	18,6	1018,52	8,95	28,50	21,62	27,61	4,9	0,00	0,0
2018-07-17 13:30	93	36	30	2,0	21,83	29,64	18,6	1018,52	8,66	29,64	21,62	28,24	5,0	0,00	0,0
2018-07-17 14:00	123	36	28	3,1	21,83	30,14	18,6	1018,52	7,95	29,87	21,62	28,57	5,0	0,00	0,0
2018-07-17 14:30	89	36	27	1,4	21,93	30,44	18,6	1018,52	7,60	30,44	21,72	28,77	4,7	0,00	0,0
2018-07-17 15:00	92	36	28	1,4	21,93	29,94	18,6	1018,52	7,78	29,94	21,72	28,39	3,3	0,00	0,0
2018-07-17 15:30	113	36	27	2,0	21,93	30,24	18,6	1018,52	7,44	30,24	21,72	28,60	3,9	0,00	0,0
2018-07-17 16:00	67	36	25	1,2	22,03	30,34	18,6	1017,52	6,25	30,34	21,82	28,60	4,5	0,00	0,0
2018-07-17 16:30	89	36	25	2,2	22,03	29,54	18,6	1017,52	5,59	29,54	21,82	27,94	4,1	0,00	0,0
2018-07-17 17:00	130	36	24	3,0	22,03	31,24	18,6	1017,52	6,32	31,07	21,82	29,34	4,9	0,00	0,0
2018-07-17 17:30	108	36	26	1,6	22,03	29,34	18,6	1017,52	6,06	29,34	21,82	27,82	4,7	0,00	0,0
2018-07-17 18:00	110	36	25	3,5	22,03	30,34	18,6	1017,52	6,25	29,99	21,82	28,60	4,3	0,00	0,0
2018-07-17 18:30	131	36	25	2,8	22,03	30,04	18,6	1017,52	6,00	29,76	21,82	28,34	4,5	0,00	0,0
2018-07-17 19:00	116	36	26	1,4	22,03	30,14	18,6	1017,52	6,73	30,14	21,82	28,47	5,0	0,00	0,0
2018-07-17 19:30	93	36	27	2,0	22,03	29,54	18,6	1017,52	6,85	29,54	21,82	28,02	4,7	0,00	0,0
2018-07-17 20:00	105	36	30	3,0	22,03	28,94	18,6	1017,52	8,06	28,56	21,82	27,67	4,7	0,00	0,0
2018-07-17 20:30	106	36	32	2,6	22,03	28,24	18,6	1017,52	8,52	27,97	21,82	27,23	3,7	0,00	0,0
2018-07-17 21:00	96	36	34	1,4	22,03	27,24	18,6	1017,52	8,64	27,24	21,82	26,62	3,1	0,00	0,0
2018-07-17 21:30	89	36	36	0,0	22,03	26,14	18,6	1017,52	8,61	26,14	21,82	25,80	2,6	0,00	0,0
2018-07-17 22:00	86	36	39	0,0	22,03	24,93	18,6	1017,52	8,84	24,93	21,82	24,72	1,6	0,00	0,0
2018-07-17 22:30	86	36	41	0,0	22,03	23,93	18,6	1017,52	8,75	23,93	21,82	23,81	1,6	0,00	0,0
2018-07-17 23:00	90	36	44	0,0	22,03	23,03	18,6	1017,52	9,07	23,03	21,82	23,04	1,4	0,00	0,0
2018-07-17 23:30	93	36	46	0,0	21,93	22,33	18,6	1018,52	9,15	22,33	21,72	22,43	1,2	0,00	0,0
2018-07-18 00:00	89	36	47	0,0	21,93	21,73	18,6	1018,52	8,95	21,73	21,72	21,88	1,2	0,00	0,0
2018-07-18 00:30	87	36	49	0,0	21,93	21,33	18,6	1018,52	9,24	21,33	21,72	21,57	0,0	0,00	0,0
2018-07-18 01:00	78	36	50	0,0	21,93	20,83	18,6	1018,52	9,11	20,83	21,72	21,12	1,2	0,00	0,0
2018-07-18 01:30	80	36	51	0,0	21,93	20,23	18,6	1018,52	8,87	20,23	21,72	20,57	0,0	0,00	0,0
2018-07-18 02:00	81	36	54	1,4	21,93	19,63	18,6	1018,52	9,22	19,63	21,72	20,13	1,4	0,00	0,0
2018-07-18 02:30	99	36	55	0,0	21,93	19,13	18,6	1018,52	9,04	19,13	21,72	19,68	1,2	0,00	0,0
2018-07-18 03:00	82	36	57	0,0	21,93	18,93	18,6	1018,52	9,42	18,93	21,72	19,59	0,0	0,00	0,0
2018-07-18 03:30	77	36	59	0,0	21,93	18,53	18,6	1018,52	9,59	18,53	21,72	19,30	0,0	0,00	0,0
2018-07-18 04:00	83	36	60	0,0	21,93	18,33	18,6	1018,52	9,67	18,33	21,72	19,16	0,0	0,00	0,0
2018-07-18 04:30	81	36	61	0,0	21,93	18,23	18,6	1018,52	9,83	18,23	21,72	19,12	1,4	0,00	0,0
2018-07-18 05:00	89	36	59	0,0	21,93	18,63	18,6	1018,52	9,68	18,63	21,72	19,40	1,8	0,00	0,0
2018-07-18 05:30	85	36	61	0,0	21,93	18,53	18,6	1018,52	10,11	18,53	21,72	19,42	1,4	0,00	0,0

Datum	Vindriktning °	Luftfukt inne Rh%	Luftfukt ute Rh%	Vindhastighet m/s	Temp inne °C	Temp ute °C	Nederb. året mm	Lufttryck Mbar	Daggpunkt °C	Kyleffekt °C	Vix inne °C	Vix ute °C	Vindby m/s	Korr lufttryck	Regn/dygn mm
2018-07-18 06:00	87	36	59	0,0	21,83	19,53	18,6	1018,52	10,52	19,53	21,62	20,30	1,2	0,00	0,0
2018-07-18 06:30	78	36	53	0,0	21,83	20,83	18,6	1018,52	10,03	20,83	21,62	21,28	1,4	0,00	0,0
2018-07-18 07:00	93	36	50	1,2	21,83	21,73	18,6	1018,52	9,93	21,73	21,62	22,02	2,0	0,00	0,0
2018-07-18 07:30	90	36	48	1,4	21,83	22,83	18,6	1018,52	10,28	22,83	21,62	23,03	2,4	0,00	0,0
2018-07-18 08:00	83	36	45	0,0	21,83	23,43	18,6	1018,52	9,79	23,43	21,62	23,48	2,2	0,00	0,0
2018-07-18 08:30	112	36	42	0,0	21,83	24,23	18,6	1018,52	9,41	24,23	21,62	24,15	2,6	0,00	0,0
2018-07-18 09:00	100	36	39	0,0	21,83	24,93	18,6	1018,52	8,84	24,93	21,62	24,72	2,4	0,00	0,0
2018-07-18 09:30	110	36	38	1,6	21,83	25,33	18,6	1018,52	8,77	25,33	21,62	25,08	2,6	0,00	0,0
2018-07-18 10:00	80	36	35	0,0	21,83	26,24	18,6	1017,52	8,24	26,24	21,62	25,86	3,7	0,00	0,0
2018-07-18 10:30	128	36	34	2,2	21,83	26,94	18,6	1017,52	8,38	26,94	21,62	26,43	4,5	0,00	0,0
2018-07-18 11:00	90	36	33	0,0	21,83	27,74	18,6	1017,52	8,59	27,74	21,62	26,92	4,5	0,00	0,0
2018-07-18 11:30	76	36	33	2,2	21,83	27,84	18,6	1017,52	8,67	27,84	21,62	26,99	4,7	0,00	0,0
2018-07-18 12:00	92	36	33	2,6	21,83	27,64	18,6	1017,52	8,50	27,34	21,62	26,85	6,6	0,00	0,0
2018-07-18 12:30	107	36	30	2,6	21,93	29,14	18,6	1017,52	8,23	28,92	21,72	27,83	4,5	0,00	0,0
2018-07-18 13:00	70	36	31	2,6	21,93	28,94	18,6	1016,51	8,60	28,71	21,72	27,72	4,7	0,00	0,0
2018-07-18 13:30	98	36	36	0,0	21,93	27,44	18,6	1016,51	9,74	27,44	21,72	26,84	4,9	0,00	0,0
2018-07-18 14:00	79	36	33	0,0	21,93	28,14	18,6	1016,51	8,93	28,14	21,72	27,20	3,3	0,00	0,0
2018-07-18 14:30	113	36	35	1,8	21,93	27,24	18,6	1015,51	9,11	27,24	21,72	26,66	3,9	0,00	0,0
2018-07-18 15:00	148	36	44	3,7	21,93	24,73	18,6	1015,51	10,60	23,36	21,72	24,74	7,1	0,00	0,0
2018-07-18 15:30	126	36	73	0,0	21,93	21,63	18,6	1016,51	15,93	21,63	21,72	23,27	7,3	0,00	0,0
2018-07-18 16:00	124	37	59	0,0	22,03	24,93	18,6	1015,51	15,56	24,93	21,86	25,71	1,4	0,00	0,0
2018-07-18 16:30	117	37	52	0,0	22,03	25,53	18,6	1015,51	14,04	25,53	21,86	25,93	1,8	0,00	0,0
2018-07-18 17:00	91	37	51	0,0	22,03	23,83	18,6	1015,51	12,17	23,83	21,86	24,18	4,9	0,00	0,0
2018-07-18 17:30	95	37	50	0,0	22,03	23,63	18,6	1015,51	11,66	23,63	21,86	23,93	3,1	0,00	0,0
2018-07-18 18:00	88	37	47	0,0	22,03	24,23	18,6	1015,51	11,21	24,23	21,86	24,38	1,2	0,00	0,0
2018-07-18 18:30	88	37	45	0,0	22,03	24,83	18,6	1015,51	11,05	24,83	21,86	24,89	0,0	0,00	0,0
2018-07-18 19:00	89	37	44	1,4	21,93	24,63	18,6	1015,51	10,51	24,63	21,76	24,64	1,4	0,00	0,0
2018-07-18 19:30	107	37	60	0,0	21,93	22,03	18,6	1015,51	13,12	22,03	21,76	22,86	4,5	0,00	0,0
2018-07-18 20:00	89	37	62	0,0	21,93	21,13	18,6	1015,51	12,81	21,13	21,76	22,08	1,4	0,00	0,0
2018-07-18 20:30	92	37	66	0,0	21,93	20,23	18,6	1016,51	12,96	20,23	21,76	21,42	3,9	0,00	0,0
2018-07-18 21:00	10	37	67	0,0	21,93	19,83	18,6	1015,51	12,83	19,83	21,76	21,08	1,6	0,00	0,0
2018-07-18 21:30	313	37	68	1,2	21,93	19,83	18,6	1015,51	13,06	19,83	21,76	21,14	3,3	0,00	0,0
2018-07-18 22:00	351	37	69	0,0	21,93	19,33	18,6	1015,51	12,82	19,33	21,76	20,71	3,0	0,00	0,0
2018-07-18 22:30	351	37	70	0,0	21,93	19,03	18,6	1015,51	12,76	19,03	21,76	20,47	2,0	0,00	0,0
2018-07-18 23:00	351	37	73	0,0	21,93	18,53	18,6	1016,51	12,96	18,53	21,76	20,17	3,1	0,00	0,0
2018-07-18 23:30	321	37	73	0,0	21,93	18,63	18,6	1016,51	13,05	18,63	21,76	20,27	2,8	0,00	0,0
2018-07-19 00:00	334	37	76	0,0	21,83	18,03	18,6	1016,51	13,12	18,03	21,66	19,88	2,4	0,00	0,0
2018-07-19 00:30	351	37	78	1,4	21,83	17,93	18,6	1016,51	13,44	17,93	21,66	19,92	1,8	0,00	0,0
2018-07-19 01:00	334	37	82	0,0	21,83	17,43	18,6	1016,51	13,75	17,43	21,66	19,71	2,2	0,00	0,0
2018-07-19 01:30	329	37	80	0,0	21,83	17,53	18,6	1016,51	13,45	17,53	21,66	19,66	2,0	0,00	0,0
2018-07-19 02:00	338	37	76	0,0	21,83	17,63	18,6	1016,51	12,73	17,63	21,66	19,48	1,6	0,00	0,0
2018-07-19 02:30	338	37	80	0,0	21,83	17,13	18,6	1016,51	13,07	17,13	21,66	19,26	0,0	0,00	0,0
2018-07-19 03:00	338	37	83	0,0	21,83	16,63	18,6	1017,52	13,16	16,63	21,66	18,98	0,0	0,00	0,0
2018-07-19 03:30	5	37	85	0,0	21,83	16,53	18,6	1016,51	13,45	16,53	21,66	19,03	0,0	0,00	0,0
2018-07-19 04:00	4	37	86	1,4	21,83	16,13	18,6	1016,51	13,24	16,13	21,66	18,71	1,6	0,00	0,0
2018-07-19 04:30	323	37	88	0,0	21,83	16,13	18,6	1016,51	13,61	16,13	21,66	18,86	2,4	0,00	0,0

Datum	Vindriktning °	Luftfukt inne Rh%	Luftfukt ute Rh%	Vindhastighet m/s	Temp inne °C	Temp ute °C	Nederb. året mm	Lufttryck Mbar	Daggpunkt °C	Kyleffekt °C	Vix inne °C	Vix ute °C	Vindby m/s	Korr lufttryck	Regn/dygn mm
2018-07-19 05:00	336	37	85	1,4	21,73	16,63	18,6	1016,51	13,54	16,63	21,56	19,13	1,8	0,00	0,0
2018-07-19 05:30	342	37	85	0,0	21,73	16,63	18,6	1016,51	13,54	16,63	21,56	19,13	1,4	0,00	0,0
2018-07-19 06:00	346	37	86	0,0	21,73	16,83	18,6	1016,51	13,93	16,83	21,56	19,41	1,2	0,00	0,0
2018-07-19 06:30	351	37	86	1,4	21,73	17,23	18,6	1016,51	14,32	17,23	21,56	19,81	1,4	0,00	0,0
2018-07-19 07:00	339	37	87	0,0	21,73	17,33	18,6	1016,51	14,60	17,33	21,56	19,98	2,0	0,00	0,0
2018-07-19 07:30	339	37	85	0,0	21,73	17,73	18,6	1017,52	14,62	17,73	21,56	20,23	0,0	0,00	0,0
2018-07-19 08:00	332	37	86	0,0	21,73	17,83	18,6	1017,52	14,90	17,83	21,56	20,41	1,8	0,00	0,0
2018-07-19 08:30	330	37	87	1,6	21,73	18,03	18,6	1017,52	15,29	18,03	21,56	20,69	2,4	0,00	0,0
2018-07-19 09:00	320	37	85	0,0	21,73	18,03	18,6	1017,52	14,91	18,03	21,56	20,53	2,4	0,00	0,0
2018-07-19 09:30	346	37	85	0,0	21,73	18,43	18,6	1017,52	15,30	18,43	21,56	20,93	2,8	0,00	0,0
2018-07-19 10:00	227	37	78	0,0	21,73	19,53	18,6	1017,52	14,98	19,53	21,56	21,52	2,4	0,00	0,0
2018-07-19 10:30	269	37	75	0,0	21,73	19,93	18,6	1017,52	14,73	19,93	21,56	21,71	1,8	0,00	0,0
2018-07-19 11:00	314	38	75	1,6	21,73	20,03	18,6	1017,52	14,83	20,03	21,60	21,81	3,0	0,00	0,0
2018-07-19 11:30	292	38	72	1,2	21,73	20,33	18,6	1017,52	14,46	20,33	21,60	21,91	4,1	0,00	0,0
2018-07-19 12:00	294	38	73	0,0	21,73	20,53	18,6	1017,52	14,87	20,53	21,60	22,17	3,3	0,00	0,0
2018-07-19 12:30	296	38	70	2,4	21,83	21,33	18,6	1017,52	14,96	20,69	21,70	22,77	3,3	0,00	0,0
2018-07-19 13:00	315	38	68	1,4	21,83	21,23	18,6	1017,52	14,39	21,23	21,70	22,55	3,7	0,00	0,0
2018-07-19 13:30	269	38	70	1,2	21,83	21,13	18,6	1017,52	14,77	21,13	21,70	22,57	3,1	0,00	0,0
2018-07-19 14:00	264	38	68	0,0	21,83	21,23	18,6	1017,52	14,39	21,23	21,70	22,55	4,9	0,00	0,0
2018-07-19 14:30	310	38	65	4,3	21,83	21,73	18,6	1017,52	14,14	19,43	21,70	22,86	5,0	0,00	0,0
2018-07-19 15:00	279	38	66	1,4	21,93	21,53	18,6	1017,52	14,19	21,53	21,80	22,72	4,7	0,00	0,0
2018-07-19 15:30	293	39	68	1,4	21,93	20,73	18,6	1017,52	13,92	20,73	21,85	22,05	3,7	0,00	0,0
2018-07-19 16:00	300	39	70	1,6	21,93	20,23	18,6	1017,52	13,91	20,23	21,85	21,67	4,1	0,00	0,0
2018-07-19 16:30	320	39	64	0,0	21,93	21,23	18,6	1017,52	13,41	21,23	21,85	22,30	6,0	0,00	0,0
2018-07-19 17:00	316	39	63	4,5	21,93	21,43	18,6	1017,52	13,35	18,67	21,85	22,44	5,4	0,00	0,0
2018-07-19 17:30	290	39	59	1,2	21,93	22,43	18,6	1017,52	13,23	22,43	21,85	23,21	4,9	0,00	0,0
2018-07-19 18:00	321	39	55	3,3	21,93	22,43	18,6	1017,52	12,10	21,06	21,85	22,98	3,9	0,00	0,0
2018-07-19 18:30	305	39	59	1,6	21,93	21,53	18,6	1017,52	12,39	21,53	21,85	22,30	4,3	0,00	0,0
2018-07-19 19:00	312	39	58	2,0	21,93	21,63	18,6	1017,52	12,21	21,63	21,85	22,35	4,1	0,00	0,0
2018-07-19 19:30	323	39	58	2,6	21,93	21,43	18,6	1017,52	12,02	20,80	21,85	22,15	4,7	0,00	0,0
2018-07-19 20:00	347	39	61	2,8	21,93	21,13	18,6	1017,52	12,55	20,04	21,85	22,02	4,1	0,00	0,0
2018-07-19 20:30	329	39	62	3,0	21,93	20,63	19,2	1017,52	12,34	19,49	21,85	21,58	4,3	0,60	0,6
2018-07-19 21:00	342	39	63	1,6	21,93	19,93	19,2	1017,52	11,94	19,93	21,85	20,94	3,7	0,60	0,6
2018-07-19 21:30	339	39	67	3,5	21,93	18,93	19,2	1017,52	11,97	17,11	21,85	20,18	3,5	0,00	0,6
2018-07-19 22:00	342	39	71	0,0	21,93	17,93	19,2	1017,52	11,94	17,93	21,85	19,44	3,0	0,00	0,6
2018-07-19 22:30	312	38	74	0,0	21,93	16,93	19,2	1017,52	11,64	16,93	21,80	18,64	3,3	0,00	0,6
2018-07-19 23:00	351	38	76	1,8	21,93	16,53	19,2	1017,52	11,67	16,53	21,80	18,37	2,6	0,00	0,6
2018-07-19 23:30	324	38	77	0,0	21,83	16,13	19,2	1017,52	11,49	16,13	21,70	18,04	3,1	0,00	0,6
2018-07-20 00:00	343	39	79	0,0	21,83	15,73	19,2	1017,52	11,51	15,73	21,75	17,79	2,0	0,00	0,0
2018-07-20 00:30	328	38	82	1,2	21,83	15,03	19,2	1017,52	11,42	15,03	21,70	17,30	2,6	0,00	0,0
2018-07-20 01:00	340	38	82	0,0	21,83	14,83	19,2	1017,52	11,22	14,83	21,70	17,10	2,6	0,00	0,0
2018-07-20 01:30	342	38	83	0,0	21,83	14,63	19,2	1016,51	11,22	14,63	21,70	16,98	2,8	0,00	0,0
2018-07-20 02:00	340	38	84	1,6	21,83	14,43	19,2	1017,52	11,21	14,43	21,70	16,85	3,0	0,00	0,0
2018-07-20 02:30	336	38	86	2,6	21,73	14,33	19,2	1016,51	11,48	13,30	21,60	16,90	3,7	0,00	0,0
2018-07-20 03:00	320	38	84	0,0	21,73	14,53	19,2	1016,51	11,31	14,53	21,60	16,95	3,1	0,00	0,0
2018-07-20 03:30	322	38	84	0,0	21,73	14,53	19,2	1016,51	11,31	14,53	21,60	16,95	2,0	0,00	0,0

Datum	Vindriktning °	Luftfukt inne Rh%	Luftfukt ute Rh%	Vindhastighet m/s	Temp inne °C	Temp ute °C	Nederb. året mm	Lufttryck Mbar	Daggpunkt °C	Kyleffekt °C	Vix inne °C	Vix ute °C	Vindby m/s	Korr lufttryck	Regn/dygn mm
2018-07-20 04:00	317	38	85	0,0	21,73	14,03	19,2	1016,51	11,00	14,03	21,60	16,53	1,2	0,00	0,0
2018-07-20 04:30	323	38	88	0,0	21,73	13,93	19,2	1016,51	11,45	13,93	21,60	16,66	1,4	0,00	0,0
2018-07-20 05:00	324	38	88	0,0	21,73	13,93	19,2	1016,51	11,45	13,93	21,60	16,66	1,8	0,00	0,0
2018-07-20 05:30	324	38	87	0,0	21,63	14,13	19,2	1015,51	11,46	14,13	21,50	16,78	1,6	0,00	0,0
2018-07-20 06:00	324	38	86	0,0	21,63	14,53	19,2	1015,51	11,67	14,53	21,50	17,10	2,4	0,00	0,0
2018-07-20 06:30	333	38	85	0,0	21,63	15,13	19,2	1015,51	12,08	15,13	21,50	17,63	2,0	0,00	0,0
2018-07-20 07:00	333	38	85	0,0	21,63	15,43	19,2	1015,51	12,37	15,43	21,50	17,93	0,0	0,00	0,0
2018-07-20 07:30	333	38	85	0,0	21,63	15,33	19,2	1015,51	12,27	15,33	21,50	17,83	0,0	0,00	0,0
2018-07-20 08:00	333	38	86	0,0	21,63	16,33	19,2	1015,51	13,44	16,33	21,50	18,91	0,0	0,00	0,0
2018-07-20 08:30	276	38	78	0,0	21,63	16,93	19,2	1015,51	12,47	16,93	21,50	18,92	1,6	0,00	0,0
2018-07-20 09:00	317	38	76	0,0	21,63	18,03	19,2	1015,51	13,12	18,03	21,50	19,88	1,4	0,00	0,0
2018-07-20 09:30	2	38	73	1,2	21,63	19,03	19,2	1015,51	13,44	19,03	21,50	20,67	2,4	0,00	0,0
2018-07-20 10:00	332	38	70	1,8	21,63	19,83	19,2	1014,51	13,53	19,83	21,50	21,27	2,0	0,00	0,0
2018-07-20 10:30	269	38	70	0,0	21,63	20,33	19,2	1014,51	14,00	20,33	21,50	21,77	2,2	0,00	0,0
2018-07-20 11:00	309	38	67	0,0	21,63	21,13	19,2	1014,51	14,06	21,13	21,50	22,38	2,2	0,00	0,0
2018-07-20 11:30	69	38	65	0,0	21,63	21,73	19,2	1014,51	14,14	21,73	21,50	22,86	2,6	0,00	0,0
2018-07-20 12:00	28	38	66	0,0	21,73	22,03	19,2	1014,51	14,67	22,03	21,60	23,22	1,4	0,00	0,0
2018-07-20 12:30	83	38	62	0,0	21,73	22,83	19,8	1014,51	14,40	22,83	21,60	23,78	2,8	0,60	0,6
2018-07-20 13:00	94	38	57	1,2	21,73	23,93	19,8	1013,51	14,06	23,93	21,60	24,59	3,0	0,60	0,6
2018-07-20 13:30	118	38	49	0,0	21,73	25,23	19,8	1013,51	12,79	25,23	21,60	25,48	3,7	0,00	0,6
2018-07-20 14:00	89	38	43	1,6	21,83	25,43	19,8	1013,51	10,86	25,43	21,70	25,40	3,1	0,00	0,6
2018-07-20 14:30	123	38	34	3,5	21,83	26,94	19,8	1013,51	8,38	26,15	21,70	26,43	4,7	0,00	0,6
2018-07-20 15:00	89	38	30	1,8	21,93	27,14	19,8	1012,51	6,53	27,14	21,80	26,41	3,9	0,00	0,6
2018-07-20 15:30	85	38	31	1,4	22,03	27,54	19,8	1012,51	7,40	27,54	21,90	26,70	5,4	0,00	0,6
2018-07-20 16:00	156	38	32	2,4	22,03	27,64	19,8	1012,51	8,00	27,34	21,90	26,81	3,0	0,00	0,6
2018-07-20 16:30	81	38	30	0,0	22,03	27,84	19,8	1012,51	7,13	27,84	21,90	26,86	4,5	0,00	0,6
2018-07-20 17:00	109	38	30	1,6	22,03	27,64	21,6	1011,51	6,96	27,64	21,90	26,73	4,1	1,80	2,4
2018-07-20 17:30	65	38	30	0,0	22,03	28,04	21,6	1011,51	7,30	28,04	21,90	27,00	3,0	1,80	2,4
2018-07-20 18:00	99	38	31	1,8	22,03	28,14	21,6	1011,51	7,92	28,14	21,90	27,12	2,8	0,00	2,4
2018-07-20 18:30	321	38	32	1,2	22,03	27,04	21,6	1011,51	7,49	27,04	21,90	26,42	2,4	0,00	2,4
2018-07-20 19:00	316	38	33	0,0	22,03	26,74	21,6	1011,51	7,72	26,74	21,90	26,27	1,6	0,00	2,4
2018-07-20 19:30	311	38	35	0,0	22,03	25,74	21,6	1011,51	7,80	25,74	21,90	25,36	1,8	0,00	2,4
2018-07-20 20:00	311	38	42	0,0	22,03	24,83	22,2	1011,51	9,94	24,83	21,90	24,75	1,8	0,60	3,0
2018-07-20 20:30	351	38	46	1,6	22,03	24,23	22,2	1011,51	10,87	24,23	21,90	24,33	3,0	0,60	3,0
2018-07-20 21:00	333	38	52	2,2	22,13	23,03	22,2	1011,51	11,75	23,03	22,00	23,43	2,8	0,00	3,0
2018-07-20 21:30	345	38	58	2,2	22,13	21,93	22,2	1011,51	12,48	21,93	22,00	22,65	3,1	0,00	3,0
2018-07-20 22:00	302	38	61	0,0	22,13	21,23	22,2	1011,51	12,64	21,23	22,00	22,12	3,1	0,00	3,0
2018-07-20 22:30	320	38	68	1,4	22,13	20,23	22,2	1011,51	13,44	20,23	22,00	21,55	2,4	0,00	3,0
2018-07-20 23:00	306	38	73	0,0	22,13	19,43	22,2	1011,51	13,82	19,43	22,00	21,07	2,4	0,00	3,0
2018-07-20 23:30	329	38	74	1,4	22,03	18,93	22,2	1011,51	13,56	18,93	21,90	20,64	3,3	0,00	3,0
2018-07-21 00:00	334	38	71	3,0	22,03	19,23	22,2	1011,51	13,18	17,96	21,90	20,74	3,0	0,00	0,0
2018-07-21 00:30	346	38	69	0,0	22,03	19,43	22,2	1011,51	12,92	19,43	21,90	20,81	3,0	0,00	0,0
2018-07-21 01:00	337	38	75	0,0	22,13	17,93	22,2	1011,51	12,81	17,93	22,00	19,71	2,0	0,00	0,0
2018-07-21 01:30	351	38	76	0,0	22,13	17,23	22,2	1010,51	12,35	17,23	22,00	19,07	1,6	0,00	0,0
2018-07-21 02:00	351	38	82	0,0	22,13	15,83	22,2	1010,51	12,19	15,83	22,00	18,10	0,0	0,00	0,0
2018-07-21 02:30	351	38	83	0,0	22,13	15,43	22,2	1010,51	12,00	15,43	22,00	17,78	0,0	0,00	0,0

Datum	Vindriktning °	Luftfukt inne Rh%	Luftfukt ute Rh%	Vindhastighet m/s	Temp inne °C	Temp ute °C	Nederb. året mm	Lufttryck Mbar	Daggpunkt °C	Kyleffekt °C	Vix inne °C	Vix ute °C	Vindby m/s	Korr lufttryck	Regn/dygn mm
2018-07-21 03:00	17	38	79	0,0	22,03	16,53	22,2	1010,51	12,28	16,53	21,90	18,59	0,0	0,00	0,0
2018-07-21 03:30	52	38	81	0,0	22,03	16,53	22,2	1010,51	12,68	16,53	21,90	18,73	0,0	0,00	0,0
2018-07-21 04:00	47	38	81	0,0	22,03	15,83	22,2	1010,51	12,00	15,83	21,90	18,03	0,0	0,00	0,0
2018-07-21 04:30	46	38	83	0,0	22,03	14,83	22,2	1010,51	11,41	14,83	21,90	17,18	0,0	0,00	0,0
2018-07-21 05:00	46	38	91	0,0	22,03	14,63	22,2	1010,51	12,66	14,63	21,90	17,60	0,0	0,00	0,0
2018-07-21 05:30	47	38	91	0,0	22,03	14,93	22,2	1010,51	12,96	14,93	21,90	17,90	0,0	0,00	0,0
2018-07-21 06:00	46	38	87	0,0	22,03	15,63	22,2	1010,51	12,93	15,63	21,90	18,28	0,0	0,00	0,0
2018-07-21 06:30	47	38	84	0,0	22,03	17,33	23,4	1010,51	14,04	17,33	21,90	19,75	2,6	1,20	1,2
2018-07-21 07:00	46	38	78	0,0	22,03	18,03	23,4	1009,51	13,53	18,03	21,90	20,02	0,0	1,20	1,2
2018-07-21 07:30	47	38	77	0,0	22,03	18,33	23,4	1009,51	13,62	18,33	21,90	20,25	0,0	0,00	1,2
2018-07-21 08:00	50	38	75	0,0	22,03	19,03	23,4	1009,51	13,87	19,03	21,90	20,81	0,0	0,00	1,2
2018-07-21 08:30	56	38	72	0,0	22,03	19,83	23,4	1009,51	13,98	19,83	21,90	21,40	1,2	0,00	1,2
2018-07-21 09:00	104	39	65	0,0	22,03	21,13	23,4	1009,51	13,57	21,13	21,95	22,26	1,8	0,00	1,2
2018-07-21 09:30	63	39	64	0,0	22,03	21,63	23,4	1009,51	13,79	21,63	21,95	22,70	1,4	0,00	1,2
2018-07-21 10:00	69	39	59	0,0	22,03	22,43	23,4	1009,51	13,23	22,43	21,95	23,21	1,8	0,00	1,2
2018-07-21 10:30	110	39	57	2,0	22,03	23,43	23,4	1009,51	13,60	23,43	21,95	24,09	3,1	0,00	1,2
2018-07-21 11:00	124	39	53	2,6	22,03	24,23	23,4	1009,51	13,16	23,75	21,95	24,68	3,7	0,00	1,2
2018-07-21 11:30	97	39	52	1,2	22,03	24,53	23,4	1008,51	13,12	24,53	21,95	24,93	3,3	0,00	1,2
2018-07-21 12:00	105	39	45	1,8	22,03	25,63	23,4	1008,51	11,77	25,63	21,95	25,69	3,9	0,00	1,2
2018-07-21 12:30	131	39	44	4,1	22,13	25,74	23,4	1008,51	11,50	24,25	22,05	25,74	4,5	0,00	1,2
2018-07-21 13:00	137	39	44	0,0	22,13	26,54	23,4	1008,51	12,21	26,54	22,05	26,54	4,7	0,00	1,2
2018-07-21 13:30	108	39	40	2,2	22,13	27,14	23,4	1007,51	11,19	27,14	22,05	26,82	4,5	0,00	1,2
2018-07-21 14:00	149	39	37	3,0	22,23	27,74	23,4	1007,51	10,45	27,25	22,15	27,11	4,7	0,00	1,2
2018-07-21 14:30	112	39	42	2,4	22,23	26,64	23,4	1007,51	11,55	26,29	22,15	26,55	4,5	0,00	1,2
2018-07-21 15:00	132	39	49	2,4	22,23	24,03	23,4	1007,51	11,70	23,54	22,15	24,28	5,2	0,00	1,2
2018-07-21 15:30	137	39	63	0,0	22,23	22,13	23,4	1007,51	14,01	22,13	22,15	23,14	4,9	0,00	1,2
2018-07-21 16:00	316	39	61	0,0	22,23	22,13	23,4	1007,51	13,48	22,13	22,15	23,02	2,0	0,00	1,2
2018-07-21 16:30	299	39	59	1,6	22,23	22,23	23,4	1007,51	13,04	22,23	22,15	23,01	1,8	0,00	1,2
2018-07-21 17:00	341	39	60	0,0	22,23	21,53	23,4	1007,51	12,66	21,53	22,15	22,36	3,7	0,00	1,2
2018-07-21 17:30	336	39	52	0,0	22,23	22,23	23,4	1007,51	11,01	22,23	22,15	22,63	2,0	0,00	1,2
2018-07-21 18:00	280	39	51	1,6	22,23	22,83	23,4	1007,51	11,25	22,83	22,15	23,18	3,5	0,00	1,2
2018-07-21 18:30	289	39	71	1,8	22,23	20,43	23,4	1008,51	14,33	20,43	22,15	21,94	5,6	0,00	1,2
2018-07-21 19:00	310	39	78	1,2	22,23	19,43	23,4	1008,51	14,89	19,43	22,15	21,42	5,0	0,00	1,2
2018-07-21 19:30	327	39	78	0,0	22,23	18,73	23,4	1008,51	14,21	18,73	22,15	20,72	4,1	0,00	1,2
2018-07-21 20:00	320	39	78	0,0	22,23	18,93	23,4	1007,51	14,40	18,93	22,15	20,92	2,0	0,00	1,2
2018-07-21 20:30	319	39	81	0,0	22,23	18,53	23,4	1008,51	14,62	18,53	22,15	20,73	0,0	0,00	1,2
2018-07-21 21:00	193	39	83	0,0	22,23	17,53	23,4	1008,51	14,04	17,53	22,15	19,88	1,8	0,00	1,2
2018-07-21 21:30	194	39	85	0,0	22,13	17,33	23,4	1008,51	14,23	17,33	22,05	19,83	0,0	0,00	1,2
2018-07-21 22:00	273	39	86	0,0	22,13	16,93	23,4	1008,51	14,02	16,93	22,05	19,51	1,8	0,00	1,2
2018-07-21 22:30	273	39	87	0,0	22,13	16,73	23,4	1008,51	14,01	16,73	22,05	19,38	1,2	0,00	1,2
2018-07-21 23:00	273	39	89	0,0	22,13	16,53	23,4	1008,51	14,18	16,53	22,05	19,34	0,0	0,00	1,2
2018-07-21 23:30	309	39	93	0,0	22,13	16,53	23,4	1008,51	14,88	16,53	22,05	19,66	2,2	0,00	1,2
2018-07-22 00:00	302	39	93	0,0	22,13	16,33	23,4	1008,51	14,69	16,33	22,05	19,46	2,4	0,00	0,0
2018-07-22 00:30	323	39	94	0,0	22,13	16,33	23,4	1008,51	14,86	16,33	22,05	19,55	1,6	0,00	0,0
2018-07-22 01:00	315	39	94	0,0	22,13	16,13	23,4	1008,51	14,66	16,13	22,05	19,35	2,0	0,00	0,0
2018-07-22 01:30	315	40	95	1,4	22,03	16,03	23,4	1007,51	14,73	16,03	21,99	19,33	1,6	0,00	0,0

Datum	Vindriktning °	Luftfukt inne Rh%	Luftfukt ute Rh%	Vindhastighet m/s	Temp inne °C	Temp ute °C	Nederb. året mm	Lufttryck Mbar	Daggpunkt °C	Kyleffekt °C	Vix inne °C	Vix ute °C	Vindby m/s	Korr lufttryck	Regn/dygn mm
2018-07-22 02:00	308	40	94	0,0	22,03	15,93	23,4	1007,51	14,46	15,93	21,99	19,15	2,0	0,00	0,0
2018-07-22 02:30	310	40	94	0,0	22,03	15,73	23,4	1007,51	14,26	15,73	21,99	18,95	2,8	0,00	0,0
2018-07-22 03:00	318	40	94	0,0	22,03	15,43	23,4	1007,51	13,97	15,43	21,99	18,65	2,0	0,00	0,0
2018-07-22 03:30	307	40	94	0,0	22,03	15,23	23,4	1007,51	13,77	15,23	21,99	18,45	2,0	0,00	0,0
2018-07-22 04:00	325	40	95	0,0	22,03	14,93	23,4	1007,51	13,64	14,93	21,99	18,23	3,3	0,00	0,0
2018-07-22 04:30	319	40	96	1,8	22,03	14,73	23,4	1007,51	13,61	14,73	21,99	18,11	2,4	0,00	0,0
2018-07-22 05:00	321	40	95	0,0	21,93	14,43	23,4	1007,51	13,14	14,43	21,89	17,73	3,0	0,00	0,0
2018-07-22 05:30	300	40	95	1,2	21,93	14,23	23,4	1007,51	12,95	14,23	21,89	17,53	2,6	0,00	0,0
2018-07-22 06:00	299	40	95	0,0	21,93	14,03	23,4	1007,51	12,75	14,03	21,89	17,33	1,6	0,00	0,0
2018-07-22 06:30	310	40	95	0,0	21,93	13,93	23,4	1007,51	12,65	13,93	21,89	17,23	2,8	0,00	0,0
2018-07-22 07:00	309	40	95	1,8	21,93	14,23	23,4	1007,51	12,95	14,23	21,89	17,53	2,2	0,00	0,0
2018-07-22 07:30	321	40	93	0,0	21,83	14,63	23,4	1007,51	13,01	14,63	21,79	17,76	2,8	0,00	0,0
2018-07-22 08:00	311	40	89	0,0	21,83	15,03	23,4	1007,51	12,70	15,03	21,79	17,84	1,4	0,00	0,0
2018-07-22 08:30	310	40	86	0,0	21,83	15,73	23,4	1007,51	12,85	15,73	21,79	18,31	2,2	0,00	0,0
2018-07-22 09:00	286	40	82	0,0	21,83	16,63	23,4	1007,51	12,97	16,63	21,79	18,90	2,0	0,00	0,0
2018-07-22 09:30	302	40	80	0,0	21,83	16,83	23,4	1007,51	12,77	16,83	21,79	18,96	2,2	0,00	0,0
2018-07-22 10:00	251	40	76	0,0	21,83	17,13	23,4	1007,51	12,25	17,13	21,79	18,97	1,4	0,00	0,0
2018-07-22 10:30	241	40	75	1,2	21,83	18,33	23,4	1007,51	13,20	18,33	21,79	20,11	1,6	0,00	0,0
2018-07-22 11:00	208	40	69	0,0	21,83	18,93	23,4	1007,51	12,44	18,93	21,79	20,31	2,8	0,00	0,0
2018-07-22 11:30	300	40	63	0,0	21,83	20,03	23,4	1007,51	12,03	20,03	21,79	21,04	2,6	0,00	0,0
2018-07-22 12:00	293	40	58	0,0	21,83	20,83	23,4	1006,51	11,46	20,83	21,79	21,55	2,2	0,00	0,0
2018-07-22 12:30	262	40	53	0,0	21,83	21,63	23,4	1006,51	10,76	21,63	21,79	22,08	2,8	0,00	0,0
2018-07-22 13:00	219	40	49	1,6	21,83	22,33	23,4	1006,51	10,16	22,33	21,79	22,58	2,6	0,00	0,0
2018-07-22 13:30	278	40	44	1,2	21,83	23,03	23,4	1006,51	9,07	23,03	21,79	23,04	2,8	0,00	0,0
2018-07-22 14:00	146	40	44	1,8	21,93	23,73	23,4	1006,51	9,70	23,73	21,89	23,74	3,0	0,00	0,0
2018-07-22 14:30	274	39	42	1,2	21,93	24,33	23,4	1006,51	9,49	24,33	21,85	24,25	3,7	0,00	0,0
2018-07-22 15:00	148	39	41	1,8	21,93	25,03	23,4	1006,51	9,73	25,03	21,85	24,91	3,7	0,00	0,0
2018-07-22 15:30	268	39	40	1,4	22,03	25,13	23,4	1006,51	9,42	25,13	21,95	24,96	2,8	0,00	0,0
2018-07-22 16:00	170	39	40	0,0	22,13	25,23	25,2	1006,51	9,51	25,23	22,05	25,06	8,5	1,80	1,8
2018-07-22 16:30	297	40	37	2,0	22,23	25,53	25,2	1006,51	8,52	25,53	22,19	25,24	2,8	1,80	1,8
2018-07-22 17:00	318	40	37	1,6	22,23	25,53	25,2	1006,51	8,52	25,53	22,19	25,24	5,2	0,00	1,8
2018-07-22 17:30	306	40	36	2,6	22,23	25,74	25,2	1006,51	8,26	25,34	22,19	25,40	3,5	0,00	1,8
2018-07-22 18:00	293	40	35	0,0	22,23	25,84	25,2	1006,51	7,89	25,84	22,19	25,46	3,3	0,00	1,8
2018-07-22 18:30	313	40	35	1,4	22,13	26,04	25,2	1006,51	8,07	26,04	22,09	25,66	2,8	0,00	1,8
2018-07-22 19:00	312	39	35	0,0	22,13	25,84	25,2	1006,51	7,89	25,84	22,05	25,46	2,8	0,00	1,8
2018-07-22 19:30	318	39	36	0,0	22,13	26,34	25,2	1006,51	8,78	26,34	22,05	26,00	1,8	0,00	1,8
2018-07-22 20:00	203	39	35	0,0	22,13	26,94	25,2	1006,51	8,85	26,94	22,05	26,47	1,8	0,00	1,8
2018-07-22 20:30	217	39	37	0,0	22,13	26,24	25,2	1006,51	9,14	26,24	22,05	25,94	0,0	0,00	1,8
2018-07-22 21:00	160	39	43	0,0	22,13	25,23	25,2	1006,51	10,68	25,23	22,05	25,19	2,2	0,00	1,8
2018-07-22 21:30	161	39	47	0,0	22,13	24,03	25,2	1006,51	11,03	24,03	22,05	24,18	0,0	0,00	1,8
2018-07-22 22:00	160	39	53	0,0	22,13	21,93	25,2	1006,51	11,04	21,93	22,05	22,38	0,0	0,00	1,8
2018-07-22 22:30	160	39	62	0,0	22,13	19,73	25,2	1006,51	11,49	19,73	22,05	20,68	0,0	0,00	1,8
2018-07-22 23:00	160	39	64	0,0	22,13	19,13	25,2	1006,51	11,43	19,13	22,05	20,20	0,0	0,00	1,8
2018-07-22 23:30	131	39	63	0,0	22,03	18,73	25,2	1006,51	10,81	18,73	21,95	19,74	1,4	0,00	1,8
2018-07-23 00:00	129	39	62	0,0	22,03	19,03	25,2	1007,51	10,84	19,03	21,95	19,98	0,0	0,00	0,0
2018-07-23 00:30	112	39	63	0,0	22,03	19,23	25,2	1006,51	11,28	19,23	21,95	20,24	1,6	0,00	0,0

Datum	Vindriktning °	Luftfukt inne Rh%	Luftfukt ute Rh%	Vindhastighet m/s	Temp inne °C	Temp ute °C	Nederb. året mm	Lufttryck Mbar	Daggpunkt °C	Kyleffekt °C	Vix inne °C	Vix ute °C	Vindby m/s	Korr lufttryck	Regn/dygn mm
2018-07-23 01:00	69	39	68	0,0	22,03	19,13	25,2	1006,51	12,40	19,13	21,95	20,44	1,8	0,00	0,0
2018-07-23 01:30	86	39	70	0,0	22,03	18,63	25,2	1006,51	12,38	18,63	21,95	20,07	1,8	0,00	0,0
2018-07-23 02:00	91	39	74	0,0	22,03	18,03	25,2	1006,51	12,69	18,03	21,95	19,74	1,6	0,00	0,0
2018-07-23 02:30	88	39	77	0,0	22,03	17,63	25,2	1006,51	12,94	17,63	21,95	19,54	0,0	0,00	0,0
2018-07-23 03:00	88	39	81	0,0	22,03	16,83	25,2	1007,51	12,97	16,83	21,95	19,03	0,0	0,00	0,0
2018-07-23 03:30	340	39	84	0,0	22,03	16,63	25,2	1007,51	13,35	16,63	21,95	19,05	1,6	0,00	0,0
2018-07-23 04:00	335	39	85	0,0	21,93	16,33	25,2	1007,51	13,25	16,33	21,85	18,83	2,2	0,00	0,0
2018-07-23 04:30	351	39	81	0,0	21,93	15,93	25,2	1008,51	12,10	15,93	21,85	18,13	1,8	0,00	0,0
2018-07-23 05:00	333	39	83	1,4	21,93	15,23	25,2	1008,51	11,80	15,23	21,85	17,58	1,6	0,00	0,0
2018-07-23 05:30	341	39	84	0,0	21,93	15,33	25,2	1008,51	12,09	15,33	21,85	17,75	2,0	0,00	0,0
2018-07-23 06:00	313	39	81	0,0	21,93	16,23	25,2	1009,51	12,39	16,23	21,85	18,43	2,6	0,00	0,0
2018-07-23 06:30	309	39	75	0,0	21,93	16,63	25,2	1009,51	11,56	16,63	21,85	18,41	2,6	0,00	0,0
2018-07-23 07:00	334	39	68	2,6	21,93	17,23	25,2	1009,51	10,59	16,36	21,85	18,54	3,7	0,00	0,0
2018-07-23 07:30	332	39	70	4,9	21,83	17,13	25,2	1010,51	10,95	13,34	21,75	18,57	5,2	0,00	0,0
2018-07-23 08:00	312	39	68	2,2	21,83	17,73	25,2	1010,51	11,07	17,73	21,75	19,04	5,6	0,00	0,0
2018-07-23 08:30	326	39	74	4,7	21,83	16,93	25,2	1010,51	11,64	13,09	21,75	18,64	5,2	0,00	0,0
2018-07-23 09:00	333	39	73	3,5	21,83	17,33	25,2	1010,51	11,81	15,30	21,75	18,97	6,0	0,00	0,0
2018-07-23 09:30	21	39	74	1,8	21,83	17,23	25,2	1011,51	11,93	17,23	21,75	18,94	4,7	0,00	0,0
2018-07-23 10:00	320	39	75	1,6	21,83	16,93	25,2	1011,51	11,85	16,93	21,75	18,71	4,3	0,00	0,0
2018-07-23 10:30	330	39	75	0,0	21,83	16,83	25,2	1011,51	11,75	16,83	21,75	18,61	3,7	0,00	0,0
2018-07-23 11:00	337	39	74	0,0	21,83	16,93	25,2	1012,51	11,64	16,93	21,75	18,64	4,5	0,00	0,0
2018-07-23 11:30	341	39	70	4,5	21,83	17,13	25,2	1012,51	10,95	13,34	21,75	18,57	4,5	0,00	0,0
2018-07-23 12:00	330	39	70	0,0	21,83	17,23	25,2	1012,51	11,05	17,23	21,75	18,67	4,3	0,00	0,0
2018-07-23 12:30	320	39	71	0,0	21,83	17,33	25,2	1013,51	11,37	17,33	21,75	18,84	3,3	0,00	0,0
2018-07-23 13:00	330	39	72	0,0	21,73	17,23	25,2	1013,51	11,49	17,23	21,65	18,80	3,3	0,00	0,0
2018-07-23 13:30	325	39	72	0,0	21,73	16,93	25,2	1013,51	11,21	16,93	21,65	18,50	2,8	0,00	0,0
2018-07-23 14:00	334	39	70	1,2	21,73	17,03	25,2	1013,51	10,86	17,03	21,65	18,47	3,5	0,00	0,0
2018-07-23 14:30	343	39	69	2,0	21,73	17,53	25,2	1013,51	11,11	17,53	21,65	18,91	3,9	0,00	0,0
2018-07-23 15:00	344	39	67	2,8	21,73	17,53	25,8	1013,51	10,64	16,10	21,65	18,78	4,1	0,60	0,6
2018-07-23 15:30	272	39	65	1,2	21,73	18,13	25,8	1013,51	10,74	18,13	21,65	19,26	4,5	0,60	0,6
2018-07-23 16:00	327	39	61	1,4	21,73	19,13	25,8	1013,51	10,67	19,13	21,65	20,02	4,1	0,00	0,6
2018-07-23 16:30	287	39	60	0,0	21,73	19,13	25,8	1013,51	10,41	19,13	21,65	19,96	4,5	0,00	0,6
2018-07-23 17:00	351	39	59	1,2	21,73	19,23	25,8	1013,51	10,24	19,23	21,65	20,00	3,3	0,00	0,6
2018-07-23 17:30	339	39	60	2,0	21,73	18,83	27,0	1013,51	10,13	18,83	21,65	19,66	3,0	1,20	1,8
2018-07-23 18:00	337	39	59	3,0	21,73	19,33	27,0	1013,51	10,33	18,07	21,65	20,10	3,9	1,20	1,8
2018-07-23 18:30	331	39	57	1,6	21,83	19,13	27,0	1013,51	9,61	19,13	21,75	19,79	4,3	0,00	1,8
2018-07-23 19:00	333	39	58	0,0	21,83	19,03	27,0	1013,51	9,79	19,03	21,75	19,75	4,3	0,00	1,8
2018-07-23 19:30	281	39	55	0,0	21,83	19,03	27,0	1013,51	8,95	19,03	21,75	19,58	3,0	0,00	1,8
2018-07-23 20:00	343	39	55	1,6	21,83	19,03	27,0	1013,51	8,95	19,03	21,75	19,58	3,9	0,00	1,8
2018-07-23 20:30	326	39	56	0,0	21,83	18,73	27,0	1014,51	8,96	18,73	21,75	19,34	3,3	0,00	1,8
2018-07-23 21:00	328	39	60	0,0	21,83	18,23	29,4	1013,51	9,57	18,23	21,75	19,06	18,6	2,40	4,2
2018-07-23 21:30	325	39	62	0,0	21,83	17,63	29,4	1014,51	9,52	17,63	21,75	18,58	2,6	2,40	4,2
2018-07-23 22:00	325	39	65	0,0	21,83	16,83	29,4	1013,51	9,51	16,83	21,75	17,96	2,0	0,00	4,2
2018-07-23 22:30	335	39	70	0,0	21,83	15,73	29,4	1013,51	9,62	15,73	21,75	17,17	2,0	0,00	4,2
2018-07-23 23:00	169	39	73	0,0	21,83	15,13	29,4	1013,51	9,70	15,13	21,75	16,77	1,4	0,00	4,2
2018-07-23 23:30	320	39	76	0,0	21,73	14,63	29,4	1013,51	9,84	14,63	21,65	16,47	1,6	0,00	4,2

Datum	Vindriktning	Luftfukt inne	Luftfukt ute	Vindhastighet	Temp inne	Temp ute	Nederb. året	Lufttryck	Daggpunkt	Kyleffekt	Vix inne	Vix ute	Vindby	Korr lufttryck	Regn/dygn
	°	Rh%	Rh%	m/s	°C	°C	mm	Mbar	°C	°C	°C	°C	m/s		mm
2018-07-24 00:00	311	39	77	0,0	21,73	14,73	29,4	1013,51	10,14	14,73	21,65	16,64	1,6	0,00	0,0
2018-07-24 00:30	310	39	78	0,0	21,73	15,03	29,4	1014,51	10,63	15,03	21,65	17,01	1,4	0,00	0,0
2018-07-24 01:00	74	39	77	0,0	21,73	15,13	29,4	1013,51	10,53	15,13	21,65	17,04	0,0	0,00	0,0
2018-07-24 01:30	73	39	78	0,0	21,73	15,03	29,4	1014,51	10,63	15,03	21,65	17,01	1,4	0,00	0,0
2018-07-24 02:00	64	39	77	0,0	21,73	15,03	29,4	1013,51	10,43	15,03	21,65	16,94	1,2	0,00	0,0
2018-07-24 02:30	64	39	81	0,0	21,73	14,63	29,4	1013,51	10,83	14,63	21,65	16,83	1,2	0,00	0,0
2018-07-24 03:00	75	39	91	0,0	21,73	13,83	29,4	1013,51	11,87	13,83	21,65	16,80	1,2	0,00	0,0
2018-07-24 03:30	229	39	95	0,0	21,73	13,33	29,4	1013,51	12,05	13,33	21,65	16,63	1,4	0,00	0,0
2018-07-24 04:00	226	39	97	0,0	21,73	13,12	29,4	1013,51	12,18	13,12	21,65	16,60	1,4	0,00	0,0
2018-07-24 04:30	237	39	97	0,0	21,73	12,82	29,4	1013,51	11,88	12,82	21,65	16,30	1,2	0,00	0,0
2018-07-24 05:00	226	39	97	0,0	21,73	12,82	29,4	1013,51	11,88	12,82	21,65	16,30	1,6	0,00	0,0
2018-07-24 05:30	207	39	97	0,0	21,73	13,12	29,4	1013,51	12,18	13,12	21,65	16,60	0,0	0,00	0,0
2018-07-24 06:00	129	39	96	0,0	21,73	14,43	29,4	1013,51	13,31	14,43	21,65	17,81	1,2	0,00	0,0
2018-07-24 06:30	127	39	90	0,0	21,73	15,43	29,4	1013,51	13,28	15,43	21,65	18,32	0,0	0,00	0,0
2018-07-24 07:00	115	39	86	0,0	21,73	16,53	29,4	1013,51	13,63	16,53	21,65	19,11	0,0	0,00	0,0
2018-07-24 07:30	106	39	82	1,4	21,73	17,83	29,4	1013,51	14,72	17,83	21,65	20,33	2,6	0,00	0,0
2018-07-24 08:00	83	39	76	1,6	21,73	18,53	29,4	1013,51	14,22	18,53	21,65	20,59	2,8	0,00	0,0
2018-07-24 08:30	109	39	73	2,0	21,73	18,83	29,4	1013,51	13,89	18,83	21,65	20,68	3,7	0,00	0,0
2018-07-24 09:00	114	39	72	2,6	21,73	19,63	29,4	1013,51	14,45	18,90	21,65	21,41	3,0	0,00	0,0
2018-07-24 09:30	124	39	72	0,0	21,73	20,63	29,4	1013,51	15,41	20,63	21,65	22,41	2,8	0,00	0,0
2018-07-24 10:00	116	39	71	1,2	21,73	21,13	29,4	1013,51	15,67	21,13	21,65	22,84	2,8	0,00	0,0
2018-07-24 10:30	125	39	70	3,3	21,73	21,63	29,4	1013,51	15,93	20,16	21,65	23,27	3,7	0,00	0,0
2018-07-24 11:00	76	39	66	0,0	21,73	22,43	29,4	1013,51	15,77	22,43	21,65	23,81	4,9	0,00	0,0
2018-07-24 11:30	121	40	62	2,2	21,73	23,13	29,4	1013,51	15,46	23,13	21,69	24,26	4,1	0,00	0,0
2018-07-24 12:00	87	40	58	1,6	21,83	23,63	29,4	1013,51	14,89	23,63	21,79	24,52	3,7	0,00	0,0
2018-07-24 12:30	89	40	58	0,0	21,83	24,23	29,4	1013,51	15,45	24,23	21,79	25,12	3,9	0,00	0,0
2018-07-24 13:00	103	40	53	1,2	21,83	25,13	29,4	1012,51	14,88	25,13	21,79	25,74	3,9	0,00	0,0
2018-07-24 13:30	100	40	49	1,4	21,83	25,74	29,4	1012,51	14,22	25,74	21,79	26,13	3,7	0,00	0,0
2018-07-24 14:00	125	40	43	3,0	21,93	26,64	29,4	1012,51	13,03	26,05	21,89	26,73	4,7	0,00	0,0
2018-07-24 14:30	125	40	41	2,6	21,93	27,24	29,4	1012,51	12,84	26,92	21,89	27,10	5,2	0,00	0,0
2018-07-24 15:00	142	40	38	2,0	22,03	27,94	29,4	1012,51	12,31	27,94	21,99	27,49	5,8	0,00	0,0
2018-07-24 15:30	89	40	35	4,3	22,13	28,64	29,4	1011,51	11,68	27,74	22,09	27,88	5,8	0,00	0,0
2018-07-24 16:00	161	40	35	2,2	22,23	28,64	29,4	1011,51	11,68	28,64	22,19	27,88	6,4	0,00	0,0
2018-07-24 16:30	86	40	35	3,1	22,23	29,14	29,4	1011,51	12,12	28,78	22,19	28,33	5,4	0,00	0,0
2018-07-24 17:00	141	40	39	3,3	22,23	27,34	29,4	1011,51	12,17	26,60	22,19	27,07	4,7	0,00	0,0
2018-07-24 17:30	88	40	43	2,4	22,23	26,44	29,4	1011,51	12,85	26,07	22,19	26,53	5,8	0,00	0,0
2018-07-24 18:00	114	40	44	2,6	22,23	26,14	29,4	1011,51	12,93	25,76	22,19	26,28	4,7	0,00	0,0
2018-07-24 18:30	99	40	43	2,6	22,13	26,24	29,4	1011,51	12,67	25,86	22,09	26,33	4,3	0,00	0,0
2018-07-24 19:00	131	40	44	2,6	22,13	25,74	29,4	1011,51	12,57	25,34	22,09	25,88	3,9	0,00	0,0
2018-07-24 19:30	102	40	44	2,4	22,13	25,53	29,4	1011,51	12,39	25,12	22,09	25,68	5,4	0,00	0,0
2018-07-24 20:00	96	40	45	3,0	22,23	25,33	29,4	1010,51	12,55	24,63	22,19	25,53	5,4	0,00	0,0
2018-07-24 20:30	106	41	45	3,3	22,23	25,03	29,4	1011,51	12,28	24,00	22,24	25,23	6,6	0,00	0,0
2018-07-24 21:00	103	41	50	3,3	22,23	24,83	29,4	1011,51	13,71	23,78	22,24	25,28	5,0	0,00	0,0
2018-07-24 21:30	117	41	58	4,3	22,23	24,33	29,4	1011,51	15,54	22,56	22,24	25,22	5,8	0,00	0,0
2018-07-24 22:00	126	41	60	2,2	22,23	23,83	29,4	1011,51	15,60	23,83	22,24	24,84	6,2	0,00	0,0
2018-07-24 22:30	118	41	64	3,0	22,23	23,03	29,4	1011,51	15,86	22,11	22,24	24,28	5,4	0,00	0,0

Datum	Vindriktning °	Luftfukt inne Rh%	Luftfukt ute Rh%	Vindhastighet m/s	Temp inne °C	Temp ute °C	Nederb. året mm	Lufttryck Mbar	Daggpunkt °C	Kyleffekt °C	Vix inne °C	Vix ute °C	Vindby m/s	Korr lufttryck	Regn/dygn mm
2018-07-24 23:00	104	41	61	3,3	22,23	22,33	29,4	1012,51	14,45	20,95	22,24	23,40	4,9	0,00	0,0
2018-07-24 23:30	269	41	61	0,0	22,23	21,93	29,4	1012,51	14,07	21,93	22,24	23,00	3,7	0,00	0,0
2018-07-25 00:00	165	41	61	0,0	22,23	21,43	29,4	1012,51	13,60	21,43	22,24	22,50	1,8	0,00	0,0
2018-07-25 00:30	302	41	66	0,0	22,23	20,33	29,4	1012,51	13,77	20,33	22,24	21,71	1,8	0,00	0,0
2018-07-25 01:00	340	41	71	2,6	22,23	19,73	29,4	1013,51	14,33	19,00	22,24	21,44	2,8	0,00	0,0
2018-07-25 01:30	345	41	72	0,0	22,23	19,13	29,4	1013,51	13,96	19,13	22,24	20,91	2,0	0,00	0,0
2018-07-25 02:00	346	41	73	0,0	22,23	18,43	29,4	1013,51	13,50	18,43	22,24	20,28	0,0	0,00	0,0
2018-07-25 02:30	347	41	79	2,2	22,23	17,83	29,4	1013,51	14,14	17,83	22,24	20,11	3,1	0,00	0,0
2018-07-25 03:00	324	41	77	2,0	22,23	18,03	29,4	1013,51	13,94	18,03	22,24	20,16	3,0	0,00	0,0
2018-07-25 03:30	320	41	77	1,6	22,23	17,73	29,4	1013,51	13,65	17,73	22,24	19,86	3,9	0,00	0,0
2018-07-25 04:00	322	41	78	1,6	22,23	17,53	29,4	1013,51	13,65	17,53	22,24	19,73	3,0	0,00	0,0
2018-07-25 04:30	323	41	77	0,0	22,23	17,43	29,4	1013,51	13,36	17,43	22,24	19,56	2,8	0,00	0,0
2018-07-25 05:00	313	41	80	0,0	22,23	16,83	29,4	1013,51	13,36	16,83	22,24	19,18	2,2	0,00	0,0
2018-07-25 05:30	332	41	81	0,0	22,13	16,83	29,4	1013,51	13,55	16,83	22,14	19,25	2,4	0,00	0,0
2018-07-25 06:00	337	41	81	0,0	22,13	17,63	29,4	1013,51	14,33	17,63	22,14	20,05	1,4	0,00	0,0
2018-07-25 06:30	351	41	74	0,0	22,13	19,03	29,4	1013,51	14,29	19,03	22,14	20,95	0,0	0,00	0,0
2018-07-25 07:00	67	41	71	0,0	22,13	20,13	29,4	1013,51	14,71	20,13	22,14	21,84	1,4	0,00	0,0
2018-07-25 07:30	107	41	67	0,0	22,13	21,33	29,4	1013,51	14,96	21,33	22,14	22,77	1,6	0,00	0,0
2018-07-25 08:00	115	41	66	2,2	22,13	22,63	29,4	1013,51	15,96	22,63	22,14	24,01	2,8	0,00	0,0
2018-07-25 08:30	108	41	63	1,2	22,13	23,13	29,4	1013,51	15,71	23,13	22,14	24,32	3,3	0,00	0,0
2018-07-25 09:00	144	41	60	3,0	22,13	23,03	29,4	1013,51	14,85	22,11	22,14	24,04	4,1	0,00	0,0
2018-07-25 09:30	146	41	60	3,3	22,23	23,53	29,4	1013,51	15,32	22,31	22,24	24,54	4,5	0,00	0,0
2018-07-25 10:00	157	41	59	1,6	22,23	23,43	29,4	1013,51	14,97	23,43	22,24	24,38	5,2	0,00	0,0
2018-07-25 10:30	153	41	57	3,1	22,23	24,03	29,4	1013,51	14,99	23,21	22,24	24,86	4,9	0,00	0,0
2018-07-25 11:00	141	41	57	2,8	22,23	23,93	29,4	1013,51	14,90	23,10	22,24	24,76	4,7	0,00	0,0
2018-07-25 11:30	150	41	55	1,4	22,23	24,33	29,4	1013,51	14,72	24,33	22,24	25,05	5,6	0,00	0,0
2018-07-25 12:00	136	42	54	2,8	22,23	25,03	29,4	1013,51	15,08	24,30	22,28	25,70	4,7	0,00	0,0
2018-07-25 12:30	109	42	50	3,1	22,23	26,24	29,4	1013,51	14,99	25,61	22,28	26,68	4,9	0,00	0,0
2018-07-25 13:00	108	42	47	2,2	22,33	26,84	29,4	1013,51	14,58	26,84	22,38	27,10	5,4	0,00	0,0
2018-07-25 13:30	267	42	54	3,7	22,33	23,83	29,4	1013,51	13,97	22,30	22,38	24,49	6,6	0,00	0,0
2018-07-25 14:00	264	42	69	1,2	22,33	21,43	29,4	1014,51	15,51	21,43	22,38	23,01	4,7	0,00	0,0
2018-07-25 14:30	311	42	70	1,2	22,33	21,83	29,4	1014,51	16,12	21,83	22,38	23,47	3,7	0,00	0,0
2018-07-25 15:00	292	42	80	2,4	22,33	21,13	29,4	1015,51	17,55	20,48	22,38	23,48	4,7	0,00	0,0
2018-07-25 15:30	296	42	73	2,2	22,43	22,03	29,4	1015,51	16,97	22,03	22,48	23,88	4,7	0,00	0,0
2018-07-25 16:00	331	42	72	1,4	22,43	22,33	29,4	1015,51	17,04	22,33	22,48	24,11	4,3	0,00	0,0
2018-07-25 16:30	334	42	67	1,8	22,43	22,63	29,4	1015,51	16,20	22,63	22,48	24,08	3,9	0,00	0,0
2018-07-25 17:00	300	42	71	1,6	22,43	21,63	29,4	1015,51	16,15	21,63	22,48	23,34	3,5	0,00	0,0
2018-07-25 17:30	295	42	73	3,0	22,43	21,33	29,4	1015,51	16,30	20,26	22,48	23,18	3,3	0,00	0,0
2018-07-25 18:00	327	42	69	1,6	22,43	20,43	29,4	1015,51	14,55	20,43	22,48	22,01	4,9	0,00	0,0
2018-07-25 18:30	313	42	72	2,4	22,43	19,73	29,4	1015,51	14,54	19,00	22,48	21,51	4,7	0,00	0,0
2018-07-25 19:00	342	42	70	3,3	22,43	19,73	29,4	1016,51	14,11	18,01	22,48	21,37	4,3	0,00	0,0
2018-07-25 19:30	328	42	82	0,0	22,43	18,43	29,4	1016,51	15,30	18,43	22,48	20,93	3,7	0,00	0,0
2018-07-25 20:00	329	42	86	0,0	22,33	17,83	29,4	1016,51	15,46	17,83	22,38	20,64	2,0	0,00	0,0
2018-07-25 20:30	335	42	84	2,8	22,33	17,53	29,4	1017,52	14,80	16,10	22,38	20,18	3,9	0,00	0,0
2018-07-25 21:00	331	42	79	3,5	22,33	17,13	29,4	1018,52	13,46	15,08	22,38	19,41	4,9	0,00	0,0
2018-07-25 21:30	341	42	78	2,4	22,33	16,83	29,4	1018,52	12,97	15,94	22,38	19,03	4,5	0,00	0,0

Datum	Vindriktning °	Luftfukt inne Rh%	Luftfukt ute Rh%	Vindhastighet m/s	Temp inne °C	Temp ute °C	Nederb. året mm	Lufttryck Mbar	Daggpunkt °C	Kyleffekt °C	Vix inne °C	Vix ute °C	Vindby m/s	Korr lufttryck	Regn/dygn mm
2018-07-25 22:00	338	42	78	2,2	22,33	16,63	29,4	1018,52	12,78	16,63	22,38	18,83	3,9	0,00	0,0
2018-07-25 22:30	336	42	88	1,8	22,23	15,43	29,4	1018,52	13,45	15,43	22,28	18,40	4,7	0,00	0,0
2018-07-25 23:00	335	42	92	1,4	22,23	14,83	29,4	1019,52	13,54	14,83	22,28	18,13	3,5	0,00	0,0
2018-07-25 23:30	342	42	92	2,2	22,23	14,53	29,4	1019,52	13,24	14,53	22,28	17,83	4,7	0,00	0,0
2018-07-26 00:00	331	42	93	2,2	22,23	14,23	29,4	1019,52	13,11	14,23	22,28	17,61	5,2	0,00	0,0
2018-07-26 00:30	325	42	94	1,2	22,23	14,13	29,4	1019,52	13,18	14,13	22,28	17,60	3,9	0,00	0,0
2018-07-26 01:00	298	42	93	2,2	22,13	13,83	29,4	1019,52	12,71	13,83	22,18	17,21	4,5	0,00	0,0
2018-07-26 01:30	307	42	93	0,0	22,13	13,63	29,4	1019,52	12,52	13,63	22,18	17,01	4,5	0,00	0,0
2018-07-26 02:00	337	42	94	1,6	22,13	13,63	29,4	1020,52	12,68	13,63	22,18	17,10	2,2	0,00	0,0
2018-07-26 02:30	333	42	96	0,0	22,13	13,33	29,4	1020,52	12,70	13,33	22,18	16,97	3,0	0,00	0,0
2018-07-26 03:00	351	42	96	0,0	22,03	13,33	29,4	1020,52	12,70	13,33	22,08	16,97	2,2	0,00	0,0
2018-07-26 03:30	342	42	96	0,0	22,03	13,33	29,4	1020,52	12,70	13,33	22,08	16,97	1,4	0,00	0,0
2018-07-26 04:00	340	42	95	0,0	22,03	13,23	29,4	1020,52	12,44	13,23	22,08	16,78	0,0	0,00	0,0
2018-07-26 04:30	334	42	96	0,0	22,03	12,92	29,4	1020,52	12,30	12,92	22,08	16,57	1,6	0,00	0,0
2018-07-26 05:00	336	42	94	0,0	22,03	12,92	29,4	1020,52	11,98	12,92	22,08	16,40	2,0	0,00	0,0
2018-07-26 05:30	342	42	91	0,0	21,93	12,62	29,4	1021,52	11,20	12,62	21,98	15,84	3,3	0,00	0,0
2018-07-26 06:00	325	41	89	0,0	21,93	13,02	29,4	1021,52	11,26	13,02	21,94	16,08	3,5	0,00	0,0
2018-07-26 06:30	341	41	88	0,0	21,93	12,92	29,4	1021,52	10,99	12,92	21,94	15,90	3,0	0,00	0,0
2018-07-26 07:00	321	41	84	0,0	21,93	14,03	29,4	1021,52	11,37	14,03	21,94	16,68	3,1	0,00	0,0
2018-07-26 07:30	299	41	76	1,6	21,93	14,73	29,4	1021,52	10,54	14,73	21,94	16,78	3,9	0,00	0,0
2018-07-26 08:00	310	41	72	1,4	21,93	15,43	29,4	1022,52	10,41	15,43	21,94	17,20	4,9	0,00	0,0
2018-07-26 08:30	311	41	68	2,0	21,83	16,23	29,4	1022,52	10,32	16,23	21,84	17,74	4,1	0,00	0,0
2018-07-26 09:00	304	41	62	2,2	21,83	16,23	29,4	1022,52	8,94	16,23	21,84	17,35	4,3	0,00	0,0
2018-07-26 09:30	338	41	60	0,0	21,83	16,93	29,4	1022,52	9,12	16,93	21,84	17,93	4,3	0,00	0,0
2018-07-26 10:00	332	41	55	0,0	21,83	17,53	29,4	1022,52	8,39	17,53	21,84	18,25	3,9	0,00	0,0
2018-07-26 10:30	342	41	50	1,4	21,83	18,13	29,4	1022,52	7,54	18,13	21,84	18,57	3,9	0,00	0,0
2018-07-26 11:00	299	41	48	1,6	21,83	18,63	29,4	1022,52	7,41	18,63	21,84	18,97	3,5	0,00	0,0
2018-07-26 11:30	293	41	48	0,0	21,83	18,93	29,4	1023,52	7,68	18,93	21,84	19,27	3,5	0,00	0,0
2018-07-26 12:00	321	41	48	1,4	21,83	19,53	29,4	1023,52	8,23	19,53	21,84	19,87	3,5	0,00	0,0
2018-07-26 12:30	313	41	46	0,0	21,83	20,13	29,4	1023,52	8,15	20,13	21,84	20,37	3,3	0,00	0,0
2018-07-26 13:00	337	41	43	2,2	21,83	20,83	29,4	1023,52	7,80	20,83	21,84	20,93	3,3	0,00	0,0
2018-07-26 13:30	8	41	45	0,0	21,83	20,93	29,4	1023,52	8,56	20,93	21,84	21,13	4,1	0,00	0,0
2018-07-26 14:00	335	41	42	0,0	21,83	21,33	29,4	1023,52	7,90	21,33	21,84	21,38	3,3	0,00	0,0
2018-07-26 14:30	300	41	41	0,0	21,93	22,33	29,4	1023,52	8,45	22,33	21,94	22,34	3,0	0,00	0,0
2018-07-26 15:00	317	41	41	0,0	21,93	22,23	29,4	1023,52	8,36	22,23	21,94	22,24	4,1	0,00	0,0
2018-07-26 15:30	307	41	40	0,0	22,03	22,43	29,4	1023,52	8,17	22,43	22,04	22,39	3,9	0,00	0,0
2018-07-26 16:00	82	41	40	1,2	22,13	22,73	29,4	1023,52	8,44	22,73	22,14	22,69	3,5	0,00	0,0
2018-07-26 16:30	304	41	40	0,0	22,03	22,83	29,4	1023,52	8,53	22,83	22,04	22,79	3,7	0,00	0,0
2018-07-26 17:00	49	41	38	0,0	22,03	23,53	29,4	1023,52	8,40	23,53	22,04	23,41	2,2	0,00	0,0
2018-07-26 17:30	24	41	37	0,0	22,03	24,03	29,4	1023,52	8,45	24,03	22,04	23,86	2,4	0,00	0,0
2018-07-26 18:00	58	41	37	0,0	22,03	24,03	30,6	1023,52	8,45	24,03	22,04	23,86	1,4	1,20	1,2
2018-07-26 18:30	118	41	37	2,2	22,03	24,73	30,6	1023,52	9,07	24,73	22,04	24,56	3,1	1,20	1,2
2018-07-26 19:00	116	41	38	1,4	22,03	24,03	30,6	1023,52	8,84	24,03	22,04	23,91	3,1	0,00	1,2
2018-07-26 19:30	116	41	40	0,0	22,03	23,53	30,6	1023,52	9,16	23,53	22,04	23,49	1,4	0,00	1,2
2018-07-26 20:00	105	41	45	0,0	22,03	22,63	30,6	1023,52	10,10	22,63	22,04	22,83	3,0	0,00	1,2
2018-07-26 20:30	84	41	46	0,0	22,03	22,03	30,6	1023,52	9,88	22,03	22,04	22,28	1,8	0,00	1,2

Datum	Vindriktning °	Luftfukt inne Rh%	Luftfukt ute Rh%	Vindhastighet m/s	Temp inne °C	Temp ute °C	Nederb. året mm	Lufttryck Mbar	Daggpunkt °C	Kyleffekt °C	Vix inne °C	Vix ute °C	Vindby m/s	Korr lufttryck	Regn/dygn mm
2018-07-26 21:00	83	41	49	0,0	22,03	21,53	30,6	1024,52	10,37	21,53	22,04	21,93	0,0	0,00	1,2
2018-07-26 21:30	84	41	53	0,0	22,03	20,43	30,6	1024,52	10,53	20,43	22,04	21,04	0,0	0,00	1,2
2018-07-26 22:00	83	41	55	0,0	22,03	19,53	30,6	1024,52	10,25	19,53	22,04	20,25	0,0	0,00	1,2
2018-07-26 22:30	85	41	58	0,0	22,03	18,73	30,6	1024,52	10,30	18,73	22,04	19,62	6,2	0,00	1,2
2018-07-26 23:00	85	41	62	0,0	22,03	18,03	30,6	1024,52	10,64	18,03	22,04	19,16	0,0	0,00	1,2
2018-07-26 23:30	84	41	65	0,0	22,03	17,63	30,6	1025,52	10,97	17,63	22,04	18,94	0,0	0,00	1,2
2018-07-27 00:00	74	41	64	0,0	22,03	17,33	30,6	1025,52	10,46	17,33	22,04	18,58	0,0	0,00	0,0
2018-07-27 00:30	73	41	64	0,0	22,03	17,23	30,6	1025,52	10,36	17,23	22,04	18,48	1,2	0,00	0,0
2018-07-27 01:00	71	41	65	0,0	21,93	16,93	30,6	1025,52	10,31	16,93	21,94	18,24	0,0	0,00	0,0
2018-07-27 01:30	55	41	68	0,0	21,93	16,53	30,6	1025,52	10,60	16,53	21,94	18,04	0,0	0,00	0,0
2018-07-27 02:00	55	41	68	0,0	21,93	16,53	30,6	1025,52	10,60	16,53	21,94	18,04	0,0	0,00	0,0
2018-07-27 02:30	57	41	69	0,0	21,93	16,63	30,6	1026,52	10,92	16,63	21,94	18,20	0,0	0,00	0,0
2018-07-27 03:00	66	41	71	0,0	21,93	16,53	30,6	1026,52	11,25	16,53	21,94	18,24	1,2	0,00	0,0
2018-07-27 03:30	108	41	73	1,4	21,93	16,33	30,6	1026,52	11,48	16,33	21,94	18,17	1,8	0,00	0,0
2018-07-27 04:00	102	41	74	0,0	21,93	16,43	30,6	1026,52	11,78	16,43	21,94	18,34	1,6	0,00	0,0
2018-07-27 04:30	91	41	76	0,0	21,93	15,93	30,6	1026,52	11,70	15,93	21,94	17,99	2,2	0,00	0,0
2018-07-27 05:00	90	41	82	0,0	21,93	15,63	30,6	1026,52	12,57	15,63	21,94	18,13	2,0	0,00	0,0
2018-07-27 05:30	80	41	87	1,2	21,93	15,83	30,6	1026,52	13,67	15,83	21,94	18,72	1,8	0,00	0,0
2018-07-27 06:00	88	41	91	1,2	21,93	16,43	30,6	1027,52	14,96	16,43	21,94	19,65	2,2	0,00	0,0
2018-07-27 06:30	88	41	92	0,0	21,93	17,53	30,6	1027,52	16,22	17,53	21,94	20,83	2,0	0,00	0,0
2018-07-27 07:00	92	41	89	1,8	21,93	18,33	30,6	1026,52	16,49	18,33	21,94	21,38	2,8	0,00	0,0
2018-07-27 07:30	93	41	85	0,0	21,93	19,33	30,6	1027,52	16,75	19,33	21,94	22,06	3,1	0,00	0,0
2018-07-27 08:00	98	41	81	1,6	21,93	19,33	30,6	1027,52	15,99	19,33	21,94	21,76	4,3	0,00	0,0
2018-07-27 08:30	98	41	74	2,2	21,93	19,63	30,6	1027,52	14,87	19,63	21,94	21,55	4,1	0,00	0,0
2018-07-27 09:00	96	41	71	2,4	22,03	20,93	30,6	1027,52	15,48	20,27	22,04	22,64	3,5	0,00	0,0
2018-07-27 09:30	86	41	68	2,0	22,03	21,53	30,6	1027,52	15,38	21,53	22,04	23,04	3,0	0,00	0,0
2018-07-27 10:00	87	41	68	1,4	22,03	21,63	30,6	1028,52	15,47	21,63	22,04	23,14	4,5	0,00	0,0
2018-07-27 10:30	83	41	65	0,0	22,03	22,23	30,6	1028,52	15,34	22,23	22,04	23,55	4,3	0,00	0,0
2018-07-27 11:00	124	41	57	4,1	22,03	23,53	30,6	1027,52	14,53	21,60	22,04	24,36	4,1	0,00	0,0
2018-07-27 11:30	93	41	58	2,2	22,03	23,43	30,6	1027,52	14,70	23,43	22,04	24,32	5,4	0,00	0,0
2018-07-27 12:00	147	41	52	3,3	22,03	24,43	30,6	1027,52	13,94	23,33	22,04	24,99	5,2	0,00	0,0
2018-07-27 12:30	127	41	51	2,4	22,13	24,73	30,6	1027,52	13,92	24,28	22,14	25,23	4,5	0,00	0,0
2018-07-27 13:00	105	41	46	2,8	22,13	25,74	31,2	1027,52	13,25	25,06	22,14	25,98	4,9	0,60	0,6
2018-07-27 13:30	77	42	44	1,4	22,23	25,94	31,2	1027,52	12,75	25,94	22,28	26,08	6,0	0,60	0,6
2018-07-27 14:00	109	42	44	1,8	22,23	25,94	31,2	1027,52	12,75	25,94	22,28	26,08	6,0	0,00	0,6
2018-07-27 14:30	121	42	42	6,2	22,23	27,34	31,2	1027,52	13,30	25,63	22,28	27,24	6,2	0,00	0,6
2018-07-27 15:00	116	42	42	2,6	22,33	27,14	31,2	1027,52	13,12	26,81	22,38	27,08	5,4	0,00	0,6
2018-07-27 15:30	142	42	42	3,3	22,33	26,64	31,2	1027,52	12,67	25,81	22,38	26,69	5,6	0,00	0,6
2018-07-27 16:00	125	42	40	2,8	22,43	27,24	31,2	1026,52	12,47	26,70	22,48	27,05	4,9	0,00	0,6
2018-07-27 16:30	96	42	39	1,6	22,43	26,84	31,2	1026,52	11,72	26,84	22,48	26,71	4,9	0,00	0,6
2018-07-27 17:00	96	42	41	1,6	22,43	26,44	31,2	1026,52	12,12	26,44	22,48	26,44	4,1	0,00	0,6
2018-07-27 17:30	123	42	39	3,3	22,33	27,04	31,2	1026,52	11,90	26,26	22,38	26,85	3,9	0,00	0,6
2018-07-27 18:00	121	42	37	3,0	22,43	28,34	31,2	1026,52	12,26	27,91	22,48	27,76	4,5	0,00	0,6
2018-07-27 18:30	105	42	37	1,6	22,43	27,84	31,2	1026,52	11,81	27,84	22,48	27,35	4,3	0,00	0,6
2018-07-27 19:00	94	42	39	2,2	22,43	27,84	31,2	1026,52	12,61	27,84	22,48	27,47	2,4	0,00	0,6
2018-07-27 19:30	119	42	38	1,6	22,43	27,34	31,2	1026,52	11,78	27,34	22,48	27,02	3,7	0,00	0,6

Datum	Vindriktning °	Luftfukt inne Rh%	Luftfukt ute Rh%	Vindhastighet m/s	Temp inne °C	Temp ute °C	Nederb. året mm	Lufttryck Mbar	Daggpunkt °C	Kyleffekt °C	Vix inne °C	Vix ute °C	Vindby m/s	Korr lufttryck	Regn/dygn mm
2018-07-27 20:00	82	42	39	1,2	22,43	26,64	31,2	1026,52	11,55	26,64	22,48	26,55	3,3	0,00	0,6
2018-07-27 20:30	80	42	40	0,0	22,43	26,44	31,2	1026,52	11,75	26,44	22,48	26,40	3,0	0,00	0,6
2018-07-27 21:00	72	42	42	0,0	22,43	25,74	31,2	1026,52	11,86	25,74	22,48	25,79	1,4	0,00	0,6
2018-07-27 21:30	77	42	45	0,0	22,43	24,33	31,2	1026,52	11,64	24,33	22,48	24,53	1,4	0,00	0,6
2018-07-27 22:00	75	42	49	0,0	22,43	22,93	31,2	1026,52	11,65	22,93	22,48	23,33	0,0	0,00	0,6
2018-07-27 22:30	75	42	53	0,0	22,43	21,83	31,2	1026,52	11,83	21,83	22,48	22,44	0,0	0,00	0,6
2018-07-27 23:00	75	42	55	0,0	22,33	21,23	31,2	1026,52	11,83	21,23	22,38	21,95	1,4	0,00	0,6
2018-07-27 23:30	63	42	55	0,0	22,33	20,63	31,2	1027,52	11,27	20,63	22,38	21,35	2,0	0,00	0,6
2018-07-28 00:00	98	42	58	1,2	22,33	20,13	31,2	1027,52	11,61	20,13	22,38	21,02	1,6	0,00	0,0
2018-07-28 00:30	87	42	68	0,0	22,33	19,33	31,2	1027,52	13,28	19,33	22,38	20,84	2,4	0,00	0,0
2018-07-28 01:00	97	42	72	1,2	22,33	18,73	31,2	1027,52	13,58	18,73	22,38	20,51	2,8	0,00	0,0
2018-07-28 01:30	100	42	75	1,2	22,33	18,33	31,2	1027,52	13,82	18,33	22,38	20,32	2,0	0,00	0,0
2018-07-28 02:00	81	42	79	0,0	22,33	17,93	31,2	1027,52	14,24	17,93	22,38	20,21	1,8	0,00	0,0
2018-07-28 02:30	82	42	80	0,0	22,33	17,73	31,2	1027,52	14,24	17,73	22,38	20,08	1,2	0,00	0,0
2018-07-28 03:00	64	42	82	0,0	22,33	17,33	31,2	1027,52	14,23	17,33	22,38	19,83	1,2	0,00	0,0
2018-07-28 03:30	76	42	83	0,0	22,33	16,93	31,2	1027,52	14,02	16,93	22,38	19,51	1,4	0,00	0,0
2018-07-28 04:00	100	42	85	0,0	22,33	16,73	31,2	1027,52	14,19	16,73	22,38	19,46	1,2	0,00	0,0
2018-07-28 04:30	97	42	87	0,0	22,33	16,13	31,2	1027,52	13,96	16,13	22,38	19,02	0,0	0,00	0,0
2018-07-28 05:00	97	42	88	0,0	22,33	15,63	31,2	1027,52	13,65	15,63	22,38	18,60	0,0	0,00	0,0
2018-07-28 05:30	97	42	88	0,0	22,33	15,63	31,2	1027,52	13,65	15,63	22,38	18,60	0,0	0,00	0,0
2018-07-28 06:00	86	41	84	0,0	22,33	16,63	31,2	1026,52	13,91	16,63	22,34	19,28	0,0	0,00	0,0
2018-07-28 06:30	79	42	79	0,0	22,33	17,83	31,2	1026,52	14,14	17,83	22,38	20,11	0,0	0,00	0,0
2018-07-28 07:00	328	42	74	0,0	22,23	18,13	31,2	1026,52	13,42	18,13	22,28	20,04	1,6	0,00	0,0
2018-07-28 07:30	72	42	68	0,0	22,23	19,03	31,2	1026,52	12,99	19,03	22,28	20,54	1,8	0,00	0,0
2018-07-28 08:00	84	41	61	1,6	22,23	19,53	31,2	1026,52	11,81	19,53	22,24	20,60	1,8	0,00	0,0
2018-07-28 08:30	87	42	49	0,0	22,23	20,13	31,2	1026,52	9,08	20,13	22,28	20,52	1,8	0,00	0,0
2018-07-28 09:00	94	41	45	0,0	22,23	20,33	31,2	1025,52	8,01	20,33	22,24	20,52	2,2	0,00	0,0
2018-07-28 09:30	67	41	39	0,0	22,23	21,23	31,2	1025,52	6,73	21,23	22,24	21,15	2,0	0,00	0,0
2018-07-28 10:00	121	41	38	0,0	22,23	21,63	31,2	1025,52	6,71	21,63	22,24	21,50	2,4	0,00	0,0
2018-07-28 10:30	72	41	44	1,6	22,23	22,23	31,2	1025,52	9,40	22,23	22,24	22,38	2,8	0,00	0,0
2018-07-28 11:00	57	41	48	0,0	22,23	22,93	31,2	1025,52	11,34	22,93	22,24	23,28	2,4	0,00	0,0
2018-07-28 11:30	97	41	48	0,0	22,23	23,93	31,2	1024,52	12,26	23,93	22,24	24,28	3,3	0,00	0,0
2018-07-28 12:00	78	41	49	0,0	22,23	23,93	31,2	1024,52	12,57	23,93	22,24	24,33	3,1	0,00	0,0
2018-07-28 12:30	73	41	53	0,0	22,33	24,13	31,2	1024,52	13,96	24,13	22,34	24,74	3,3	0,00	0,0
2018-07-28 13:00	89	41	56	0,0	22,33	24,13	31,2	1024,52	14,81	24,13	22,34	24,91	3,1	0,00	0,0
2018-07-28 13:30	83	41	55	1,4	22,33	24,53	31,2	1023,52	14,90	24,53	22,34	25,25	2,8	0,00	0,0
2018-07-28 14:00	94	42	53	0,0	22,33	25,53	31,2	1023,52	15,25	25,53	22,38	26,14	4,9	0,00	0,0
2018-07-28 14:30	111	42	48	3,0	22,33	26,94	31,2	1023,52	15,00	26,38	22,38	27,25	4,9	0,00	0,0
2018-07-28 15:00	124	42	44	4,7	22,53	27,34	31,2	1022,52	14,02	25,98	22,58	27,36	6,8	0,00	0,0
2018-07-28 15:30	115	42	45	3,1	22,63	27,14	31,2	1022,52	14,18	26,59	22,68	27,25	7,9	0,00	0,0
2018-07-28 16:00	74	42	46	3,7	22,63	26,94	31,2	1022,52	14,34	25,92	22,68	27,13	6,4	0,00	0,0
2018-07-28 16:30	133	42	46	3,1	22,63	26,54	31,2	1021,52	13,98	25,94	22,68	26,78	6,8	0,00	0,0
2018-07-28 17:00	52	42	48	2,4	22,63	26,04	31,2	1021,52	14,18	25,65	22,68	26,38	7,7	0,00	0,0
2018-07-28 17:30	97	42	52	2,2	22,53	25,13	31,2	1021,52	14,59	25,13	22,58	25,69	5,6	0,00	0,0
2018-07-28 18:00	97	42	53	1,6	22,53	25,03	31,2	1021,52	14,79	25,03	22,58	25,64	6,2	0,00	0,0
2018-07-28 18:30	86	42	54	1,6	22,53	24,63	31,2	1021,52	14,71	24,63	22,58	25,30	6,9	0,00	0,0

Datum	Vindriktning °	Luftfukt inne Rh%	Luftfukt ute Rh%	Vindhastighet m/s	Temp inne °C	Temp ute °C	Nederb. året mm	Lufttryck Mbar	Daggpunkt °C	Kyleffekt °C	Vix inne °C	Vix ute °C	Vindby m/s	Korr lufttryck	Regn/dygn mm
2018-07-28 19:00	80	42	57	1,6	22,53	24,33	31,2	1021,52	15,27	24,33	22,58	25,16	5,2	0,00	0,0
2018-07-28 19:30	84	42	56	2,0	22,53	24,53	31,2	1021,52	15,18	24,53	22,58	25,31	6,4	0,00	0,0
2018-07-28 20:00	77	42	58	1,8	22,53	24,03	31,2	1020,52	15,26	24,03	22,58	24,92	5,2	0,00	0,0
2018-07-28 20:30	97	42	60	0,0	22,53	23,63	31,2	1020,52	15,42	23,63	22,58	24,64	5,6	0,00	0,0
2018-07-28 21:00	92	42	65	1,8	22,53	23,23	31,2	1020,52	16,29	23,23	22,58	24,55	2,2	0,00	0,0
2018-07-28 21:30	86	42	68	1,4	22,53	22,73	31,2	1021,52	16,52	22,73	22,58	24,24	3,0	0,00	0,0
2018-07-28 22:00	89	42	71	0,0	22,53	22,33	31,2	1020,52	16,82	22,33	22,58	24,04	2,0	0,00	0,0
2018-07-28 22:30	85	42	73	0,0	22,53	21,93	31,2	1020,52	16,87	21,93	22,58	23,78	1,6	0,00	0,0
2018-07-28 23:00	74	42	74	0,0	22,53	21,73	31,2	1020,52	16,90	21,73	22,58	23,65	2,2	0,00	0,0
2018-07-28 23:30	96	42	75	1,4	22,53	21,53	31,2	1020,52	16,91	21,53	22,58	23,52	2,2	0,00	0,0
2018-07-29 00:00	93	42	78	0,0	22,53	21,23	31,2	1020,52	17,24	21,23	22,58	23,43	2,4	0,00	0,0
2018-07-29 00:30	96	42	91	1,2	22,43	19,83	31,2	1020,52	18,32	19,83	22,48	23,05	3,3	0,00	0,0
2018-07-29 01:00	89	42	94	0,0	22,43	19,23	31,2	1020,52	18,24	19,23	22,48	22,70	2,4	0,00	0,0
2018-07-29 01:30	99	42	95	0,0	22,43	19,03	31,2	1019,52	18,21	19,03	22,48	22,59	2,0	0,00	0,0
2018-07-29 02:00	76	42	94	1,6	22,43	19,03	31,2	1019,52	18,04	19,03	22,48	22,50	2,8	0,00	0,0
2018-07-29 02:30	83	42	94	0,0	22,43	19,13	31,2	1019,52	18,14	19,13	22,48	22,60	2,4	0,00	0,0
2018-07-29 03:00	86	42	94	1,6	22,43	19,13	31,2	1019,52	18,14	19,13	22,48	22,60	2,2	0,00	0,0
2018-07-29 03:30	106	42	95	2,2	22,43	19,13	31,2	1019,52	18,31	19,13	22,48	22,69	2,4	0,00	0,0
2018-07-29 04:00	91	42	98	0,0	22,43	18,73	31,2	1019,52	18,41	18,73	22,48	22,55	1,8	0,00	0,0
2018-07-29 04:30	84	42	99	0,0	22,43	18,63	31,2	1018,52	18,47	18,63	22,48	22,54	2,0	0,00	0,0
2018-07-29 05:00	92	42	100	0,0	22,43	18,63	31,2	1018,52	18,63	18,63	22,48	22,62	2,2	0,00	0,0
2018-07-29 05:30	84	42	100	0,0	22,43	18,53	31,2	1018,52	18,53	18,53	22,48	22,52	2,0	0,00	0,0
2018-07-29 06:00	75	42	100	0,0	22,43	18,33	31,2	1018,52	18,33	18,33	22,48	22,32	1,8	0,00	0,0
2018-07-29 06:30	85	42	100	0,0	22,43	18,63	31,2	1017,52	18,63	18,63	22,48	22,62	1,8	0,00	0,0
2018-07-29 07:00	91	42	100	0,0	22,43	18,53	31,2	1016,51	18,53	18,53	22,48	22,52	1,8	0,00	0,0
2018-07-29 07:30	90	42	100	0,0	22,43	18,33	31,2	1016,51	18,33	18,33	22,48	22,32	1,8	0,00	0,0
2018-07-29 08:00	134	42	100	1,2	22,43	18,53	31,2	1016,51	18,53	18,53	22,48	22,52	5,0	0,00	0,0
2018-07-29 08:30	94	42	100	1,4	22,43	18,63	31,2	1016,51	18,63	18,63	22,48	22,62	5,8	0,00	0,0
2018-07-29 09:00	112	42	100	2,0	22,43	18,73	33,6	1016,51	18,73	18,73	22,48	22,72	3,9	2,40	2,4
2018-07-29 09:30	77	42	100	1,6	22,43	19,03	33,6	1016,51	19,03	19,03	22,48	23,02	3,3	2,40	2,4
2018-07-29 10:00	69	43	100	1,2	22,43	19,33	33,6	1016,51	19,33	19,33	22,53	23,32	3,1	0,00	2,4
2018-07-29 10:30	88	43	99	1,2	22,43	19,83	33,6	1016,51	19,67	19,83	22,53	23,74	3,1	0,00	2,4
2018-07-29 11:00	89	43	98	0,0	22,43	19,83	33,6	1016,51	19,51	19,83	22,53	23,65	4,1	0,00	2,4
2018-07-29 11:30	65	43	99	1,8	22,43	19,93	33,6	1016,51	19,77	19,93	22,53	23,84	3,9	0,00	2,4
2018-07-29 12:00	83	43	98	0,0	22,43	19,83	33,6	1016,51	19,51	19,83	22,53	23,65	3,1	0,00	2,4
2018-07-29 12:30	99	43	98	1,6	22,43	20,43	33,6	1016,51	20,11	20,43	22,53	24,25	2,6	0,00	2,4
2018-07-29 13:00	107	43	96	1,6	22,43	20,83	33,6	1016,51	20,17	20,83	22,53	24,47	3,3	0,00	2,4
2018-07-29 13:30	96	43	94	0,0	22,43	21,03	33,6	1016,51	20,03	21,03	22,53	24,50	4,3	0,00	2,4
2018-07-29 14:00	108	43	94	1,6	22,43	21,33	33,6	1016,51	20,33	21,33	22,53	24,80	3,5	0,00	2,4
2018-07-29 14:30	87	43	93	0,0	22,53	21,43	33,6	1016,51	20,25	21,43	22,63	24,82	2,4	0,00	2,4
2018-07-29 15:00	95	43	92	1,2	22,53	21,53	33,6	1016,51	20,18	21,53	22,63	24,83	2,6	0,00	2,4
2018-07-29 15:30	105	43	92	1,2	22,53	21,33	33,6	1016,51	19,98	21,33	22,63	24,63	2,0	0,00	2,4
2018-07-29 16:00	59	43	95	2,2	22,53	21,23	33,6	1015,51	20,40	21,23	22,63	24,79	2,6	0,00	2,4
2018-07-29 16:30	81	43	96	0,0	22,53	20,53	34,2	1015,51	19,87	20,53	22,63	24,17	3,7	0,60	3,0
2018-07-29 17:00	57	43	97	1,8	22,53	20,83	34,2	1015,51	20,34	20,83	22,63	24,56	2,0	0,60	3,0
2018-07-29 17:30	79	43	95	0,0	22,53	19,53	34,2	1015,51	18,71	19,53	22,63	23,09	5,0	0,00	3,0

Datum	Vindriktning °	Luftfukt inne Rh%	Luftfukt ute Rh%	Vindhastighet m/s	Temp inne °C	Temp ute °C	Nederb. året mm	Lufttryck Mbar	Daggpunkt °C	Kyleffekt °C	Vix inne °C	Vix ute °C	Vindby m/s	Korr lufttryck	Regn/dygn mm
2018-07-29 18:00	124	43	98	5,4	22,53	18,93	34,2	1015,51	18,61	15,00	22,63	22,75	7,5	0,00	3,0
2018-07-29 18:30	135	43	100	2,6	22,53	18,73	34,2	1016,51	18,73	17,95	22,63	22,72	7,5	0,00	3,0
2018-07-29 19:00	124	43	100	3,5	22,53	19,33	34,2	1016,51	19,33	17,56	22,63	23,32	4,7	0,00	3,0
2018-07-29 19:30	118	43	99	2,0	22,53	19,63	34,2	1016,51	19,47	19,63	22,63	23,54	4,5	0,00	3,0
2018-07-29 20:00	93	43	98	1,4	22,53	19,63	34,2	1016,51	19,31	19,63	22,63	23,45	4,3	0,00	3,0
2018-07-29 20:30	118	43	98	0,0	22,53	20,33	34,2	1016,51	20,01	20,33	22,63	24,15	2,2	0,00	3,0
2018-07-29 21:00	93	43	96	0,0	22,73	20,23	34,2	1016,51	19,57	20,23	22,83	23,87	2,4	0,00	3,0
2018-07-29 21:30	81	43	96	0,0	22,63	19,63	34,2	1016,51	18,98	19,63	22,73	23,27	0,0	0,00	3,0
2018-07-29 22:00	91	43	98	0,0	22,63	19,23	34,2	1017,52	18,91	19,23	22,73	23,05	1,2	0,00	3,0
2018-07-29 22:30	98	43	99	0,0	22,63	18,93	34,2	1017,52	18,77	18,93	22,73	22,84	2,0	0,00	3,0
2018-07-29 23:00	89	43	99	0,0	22,63	18,73	34,2	1017,52	18,57	18,73	22,73	22,64	2,0	0,00	3,0
2018-07-29 23:30	107	43	100	0,0	22,63	18,53	34,2	1017,52	18,53	18,53	22,73	22,52	3,0	0,00	3,0
2018-07-30 00:00	88	43	100	1,4	22,63	18,43	34,2	1018,52	18,43	18,43	22,73	22,42	3,9	0,00	0,0
2018-07-30 00:30	143	43	100	2,4	22,53	18,33	34,2	1018,52	18,33	17,52	22,63	22,32	4,5	0,00	0,0
2018-07-30 01:00	90	43	100	1,2	22,53	18,23	34,2	1018,52	18,23	18,23	22,63	22,22	3,9	0,00	0,0
2018-07-30 01:30	85	43	100	1,2	22,53	18,23	34,2	1018,52	18,23	18,23	22,63	22,22	3,9	0,00	0,0
2018-07-30 02:00	120	43	100	2,2	22,53	18,43	34,2	1018,52	18,43	18,43	22,63	22,42	3,9	0,00	0,0
2018-07-30 02:30	122	43	100	1,4	22,53	18,43	34,2	1018,52	18,43	18,43	22,63	22,42	4,9	0,00	0,0
2018-07-30 03:00	114	43	100	1,4	22,53	18,33	34,2	1018,52	18,33	18,33	22,63	22,32	3,7	0,00	0,0
2018-07-30 03:30	115	43	100	0,0	22,53	18,23	34,2	1018,52	18,23	18,23	22,63	22,22	2,8	0,00	0,0
2018-07-30 04:00	99	43	100	0,0	22,53	18,23	34,2	1018,52	18,23	18,23	22,63	22,22	2,4	0,00	0,0
2018-07-30 04:30	97	43	100	0,0	22,53	18,13	34,2	1018,52	18,13	18,13	22,63	22,12	3,0	0,00	0,0
2018-07-30 05:00	81	43	100	0,0	22,53	18,13	34,2	1019,52	18,13	18,13	22,63	22,12	3,9	0,00	0,0
2018-07-30 05:30	114	43	100	0,0	22,53	18,13	34,2	1018,52	18,13	18,13	22,63	22,12	3,9	0,00	0,0
2018-07-30 06:00	106	44	100	1,8	22,53	18,23	34,2	1018,52	18,23	18,23	22,68	22,22	3,7	0,00	0,0
2018-07-30 06:30	127	44	100	2,6	22,53	18,23	34,2	1018,52	18,23	17,42	22,68	22,22	3,9	0,00	0,0
2018-07-30 07:00	107	44	100	2,2	22,53	18,43	34,2	1019,52	18,43	18,43	22,68	22,42	3,5	0,00	0,0
2018-07-30 07:30	121	44	100	1,6	22,53	18,63	34,2	1019,52	18,63	18,63	22,68	22,62	3,7	0,00	0,0
2018-07-30 08:00	88	44	100	1,2	22,53	19,13	34,2	1018,52	19,13	19,13	22,68	23,12	3,7	0,00	0,0
2018-07-30 08:30	91	44	99	3,0	22,53	19,53	34,2	1018,52	19,37	18,29	22,68	23,44	4,3	0,00	0,0
2018-07-30 09:00	108	44	98	2,2	22,53	19,93	34,2	1018,52	19,61	19,93	22,68	23,75	3,7	0,00	0,0
2018-07-30 09:30	97	44	97	1,4	22,53	20,03	34,2	1019,52	19,54	20,03	22,68	23,76	3,9	0,00	0,0
2018-07-30 10:00	103	44	92	1,6	22,53	20,93	34,2	1019,52	19,58	20,93	22,68	24,23	4,7	0,00	0,0
2018-07-30 10:30	156	44	87	2,8	22,53	21,73	34,2	1019,52	19,47	20,69	22,68	24,62	4,9	0,00	0,0
2018-07-30 11:00	95	44	81	1,8	22,53	22,23	34,2	1019,52	18,82	22,23	22,68	24,66	4,9	0,00	0,0
2018-07-30 11:30	150	44	81	2,8	22,53	22,63	34,2	1019,52	19,21	21,68	22,68	25,06	5,4	0,00	0,0
2018-07-30 12:00	117	44	74	1,6	22,53	23,33	34,2	1019,52	18,44	23,33	22,68	25,25	5,6	0,00	0,0
2018-07-30 12:30	103	44	69	2,8	22,63	24,03	34,2	1019,52	18,00	23,21	22,78	25,61	5,0	0,00	0,0
2018-07-30 13:00	75	45	64	2,6	22,73	23,93	34,2	1019,52	16,71	23,44	22,93	25,18	5,8	0,00	0,0
2018-07-30 13:30	79	45	61	2,2	22,73	24,53	34,2	1019,52	16,52	24,53	22,93	25,60	5,6	0,00	0,0
2018-07-30 14:00	130	45	62	3,5	22,73	24,33	34,2	1019,52	16,59	23,21	22,93	25,46	5,8	0,00	0,0
2018-07-30 14:30	113	45	52	4,9	22,73	25,63	34,2	1019,52	15,05	23,87	22,93	26,19	6,8	0,00	0,0
2018-07-30 15:00	113	45	51	3,7	22,83	26,24	34,2	1019,52	15,30	25,11	23,03	26,73	6,4	0,00	0,0
2018-07-30 15:30	101	45	56	2,4	22,83	26,24	34,2	1019,52	16,77	25,86	23,03	27,01	5,0	0,00	0,0
2018-07-30 16:00	130	45	57	3,0	22,83	25,74	34,2	1019,52	16,58	25,06	23,03	26,57	4,7	0,00	0,0
2018-07-30 16:30	83	45	59	2,8	22,83	25,33	34,2	1019,52	16,75	24,63	23,03	26,28	4,7	0,00	0,0

Datum	Vindriktning °	Luftfukt inne Rh%	Luftfukt ute Rh%	Vindhastighet m/s	Temp inne °C	Temp ute °C	Nederb. året mm	Lufttryck Mbar	Daggpunkt °C	Kyleffekt °C	Vix inne °C	Vix ute °C	Vindby m/s	Korr lufttryck	Regn/dygn mm
2018-07-30 17:00	99	44	60	1,6	22,83	25,74	34,2	1019,52	17,39	25,74	22,98	26,74	5,0	0,00	0,0
2018-07-30 17:30	105	44	60	2,8	22,83	24,93	34,2	1019,52	16,64	24,19	22,98	25,94	5,8	0,00	0,0
2018-07-30 18:00	101	44	59	1,2	22,83	25,33	34,2	1019,52	16,75	25,33	22,98	26,28	4,9	0,00	0,0
2018-07-30 18:30	104	44	54	1,8	22,83	25,84	34,2	1019,52	15,82	25,84	22,98	26,50	5,6	0,00	0,0
2018-07-30 19:00	128	44	54	2,4	22,83	25,63	34,2	1019,52	15,64	25,23	22,98	26,30	5,8	0,00	0,0
2018-07-30 19:30	83	44	55	1,8	22,83	25,43	34,2	1019,52	15,74	25,43	22,98	26,15	6,0	0,00	0,0
2018-07-30 20:00	117	44	58	1,6	22,83	24,43	34,2	1019,52	15,64	24,43	22,98	25,32	4,5	0,00	0,0
2018-07-30 20:30	115	44	62	2,4	22,83	23,83	34,2	1019,52	16,12	23,33	22,98	24,96	4,5	0,00	0,0
2018-07-30 21:00	101	44	65	0,0	22,83	23,23	34,2	1020,52	16,29	23,23	22,98	24,55	4,1	0,00	0,0
2018-07-30 21:30	107	44	70	0,0	22,83	22,63	34,2	1020,52	16,88	22,63	22,98	24,27	1,4	0,00	0,0
2018-07-30 22:00	97	44	73	0,0	22,73	21,93	34,2	1020,52	16,87	21,93	22,88	23,78	1,6	0,00	0,0
2018-07-30 22:30	122	44	77	0,0	22,73	21,33	34,2	1020,52	17,14	21,33	22,88	23,46	1,8	0,00	0,0
2018-07-30 23:00	99	44	82	0,0	22,73	20,83	34,2	1020,52	17,65	20,83	22,88	23,33	2,2	0,00	0,0
2018-07-30 23:30	95	44	84	0,0	22,73	20,53	34,2	1020,52	17,74	20,53	22,88	23,19	1,4	0,00	0,0
2018-07-31 00:00	95	44	86	0,0	22,73	20,13	34,2	1020,52	17,72	20,13	22,88	22,94	1,4	0,00	0,0
2018-07-31 00:30	96	44	89	0,0	22,73	19,73	34,2	1021,52	17,87	19,73	22,88	22,78	2,2	0,00	0,0
2018-07-31 01:00	87	44	91	0,0	22,73	19,43	34,2	1021,52	17,92	19,43	22,88	22,65	1,6	0,00	0,0
2018-07-31 01:30	90	44	93	0,0	22,73	19,23	34,2	1021,52	18,07	19,23	22,88	22,62	2,0	0,00	0,0
2018-07-31 02:00	114	44	93	1,2	22,73	19,03	34,2	1021,52	17,87	19,03	22,88	22,42	1,8	0,00	0,0
2018-07-31 02:30	96	44	94	1,2	22,73	18,73	34,2	1021,52	17,75	18,73	22,88	22,20	1,8	0,00	0,0
2018-07-31 03:00	110	44	94	0,0	22,73	18,63	34,2	1021,52	17,65	18,63	22,88	22,10	3,0	0,00	0,0
2018-07-31 03:30	84	44	94	0,0	22,73	18,63	34,2	1021,52	17,65	18,63	22,88	22,10	1,6	0,00	0,0
2018-07-31 04:00	82	44	94	0,0	22,73	18,53	34,2	1021,52	17,55	18,53	22,88	22,00	0,0	0,00	0,0
2018-07-31 04:30	74	44	94	0,0	22,73	18,43	34,2	1021,52	17,45	18,43	22,88	21,90	1,2	0,00	0,0
2018-07-31 05:00	118	44	95	0,0	22,63	18,43	34,2	1021,52	17,62	18,43	22,78	21,99	2,0	0,00	0,0
2018-07-31 05:30	119	44	96	1,8	22,63	18,43	34,2	1021,52	17,78	18,43	22,78	22,07	2,4	0,00	0,0
2018-07-31 06:00	97	44	96	0,0	22,63	18,43	34,2	1021,52	17,78	18,43	22,78	22,07	1,8	0,00	0,0
2018-07-31 06:30	89	44	97	0,0	22,63	18,53	34,2	1021,52	18,05	18,53	22,78	22,26	2,0	0,00	0,0
2018-07-31 07:00	110	44	97	0,0	22,63	18,83	34,2	1021,52	18,35	18,83	22,78	22,56	2,0	0,00	0,0
2018-07-31 07:30	108	44	96	0,0	22,63	18,93	34,2	1021,52	18,28	18,93	22,78	22,57	1,4	0,00	0,0
2018-07-31 08:00	97	44	96	0,0	22,63	18,93	34,2	1021,52	18,28	18,93	22,78	22,57	1,2	0,00	0,0
2018-07-31 08:30	98	44	96	0,0	22,63	18,83	34,2	1021,52	18,18	18,83	22,78	22,47	1,8	0,00	0,0
2018-07-31 09:00	112	44	97	0,0	22,63	18,53	34,2	1021,52	18,05	18,53	22,78	22,26	1,4	0,00	0,0
2018-07-31 09:30	100	44	97	0,0	22,63	18,23	34,2	1021,52	17,75	18,23	22,78	21,96	2,2	0,00	0,0
2018-07-31 10:00	108	44	98	0,0	22,63	18,03	34,2	1021,52	17,71	18,03	22,78	21,85	1,4	0,00	0,0
2018-07-31 10:30	94	44	97	0,0	22,63	18,73	34,2	1021,52	18,25	18,73	22,78	22,46	0,0	0,00	0,0
2018-07-31 11:00	123	44	97	0,0	22,63	19,63	34,2	1021,52	19,14	19,63	22,78	23,36	1,2	0,00	0,0
2018-07-31 11:30	108	44	93	0,0	22,63	20,63	34,2	1020,52	19,46	20,63	22,78	24,02	1,8	0,00	0,0
2018-07-31 12:00	104	44	92	0,0	22,63	20,93	34,2	1020,52	19,58	20,93	22,78	24,23	1,6	0,00	0,0
2018-07-31 12:30	85	44	90	0,0	22,63	21,53	34,2	1020,52	19,82	21,53	22,78	24,67	1,6	0,00	0,0
2018-07-31 13:00	125	44	89	0,0	22,63	21,63	34,2	1020,52	19,74	21,63	22,78	24,69	2,4	0,00	0,0
2018-07-31 13:30	137	44	85	1,8	22,63	22,33	34,2	1020,52	19,69	22,33	22,78	25,07	3,1	0,00	0,0
2018-07-31 14:00	111	44	78	1,4	22,63	23,03	34,2	1020,52	18,99	23,03	22,78	25,24	3,3	0,00	0,0
2018-07-31 14:30	104	44	78	0,0	22,63	23,43	34,2	1020,52	19,38	23,43	22,78	25,64	3,1	0,00	0,0
2018-07-31 15:00	123	44	73	1,4	22,73	23,83	34,2	1020,52	18,70	23,83	22,88	25,68	3,7	0,00	0,0
2018-07-31 15:30	104	44	73	2,6	22,73	24,43	34,2	1019,52	19,28	23,96	22,88	26,28	3,5	0,00	0,0

Datum	Vindriktning °	Luftfukt inne Rh%	Luftfukt ute Rh%	Vindhastighet m/s	Temp inne °C	Temp ute °C	Nederb. året mm	Lufttryck Mbar	Daggpunkt °C	Kyleffekt °C	Vix inne °C	Vix ute °C	Vindby m/s	Korr lufttryck	Regn/dygn mm
2018-07-31 16:00	102	44	68	0,0	22,83	24,93	34,2	1019,52	18,62	24,93	22,98	26,44	3,9	0,00	0,0
2018-07-31 16:30	109	44	71	1,6	22,83	24,23	34,2	1019,52	18,64	24,23	22,98	25,94	4,1	0,00	0,0
2018-07-31 17:00	166	44	69	0,0	22,83	25,13	34,2	1019,52	19,05	25,13	22,98	26,71	3,0	0,00	0,0
2018-07-31 17:30	109	44	67	1,8	22,73	25,63	34,2	1019,52	19,05	25,63	22,88	27,08	4,1	0,00	0,0
2018-07-31 18:00	86	44	65	0,0	22,73	25,74	34,2	1019,52	18,66	25,74	22,88	27,05	3,7	0,00	0,0
2018-07-31 18:30	74	44	67	0,0	22,73	25,03	34,2	1019,52	18,48	25,03	22,88	26,48	3,3	0,00	0,0
2018-07-31 19:00	97	44	68	0,0	22,73	25,43	34,2	1019,52	19,10	25,43	22,88	26,94	2,8	0,00	0,0
2018-07-31 19:30	99	44	68	1,6	22,73	25,53	34,2	1019,52	19,19	25,53	22,88	27,04	3,5	0,00	0,0
2018-07-31 20:00	115	44	67	1,2	22,73	25,23	34,2	1019,52	18,67	25,23	22,88	26,68	3,9	0,00	0,0
2018-07-31 20:30	111	44	69	0,0	22,73	24,83	34,2	1019,52	18,76	24,83	22,88	26,41	3,9	0,00	0,0
2018-07-31 21:00	95	44	74	0,0	22,73	23,73	34,2	1019,52	18,82	23,73	22,88	25,65	1,4	0,00	0,0
2018-07-31 21:30	90	44	79	0,0	22,73	22,73	34,2	1019,52	18,90	22,73	22,88	25,01	1,8	0,00	0,0
2018-07-31 22:00	91	44	82	0,0	22,73	22,13	34,2	1019,52	18,92	22,13	22,88	24,63	1,2	0,00	0,0
2018-07-31 22:30	108	44	84	0,0	22,73	21,73	34,2	1018,52	18,91	21,73	22,88	24,39	2,0	0,00	0,0
2018-07-31 23:00	86	44	85	0,0	22,73	21,03	34,2	1018,52	18,41	21,03	22,88	23,77	1,8	0,00	0,0
2018-07-31 23:30	100	44	88	1,2	22,73	20,53	34,2	1018,52	18,48	20,53	22,88	23,50	3,3	0,00	0,0
2018-08-01 00:00	114	44	90	0,0	22,73	20,23	34,2	1019,52	18,54	20,23	22,88	23,37	2,4	0,00	0,0
2018-08-01 00:30	114	44	90	0,0	22,73	20,03	34,2	1019,52	18,34	20,03	22,88	23,17	2,4	0,00	0,0
2018-08-01 01:00	106	44	91	1,2	22,73	20,03	34,2	1019,52	18,52	20,03	22,88	23,25	2,4	0,00	0,0
2018-08-01 01:30	107	44	91	0,0	22,73	19,73	34,2	1019,52	18,22	19,73	22,88	22,95	2,8	0,00	0,0
2018-08-01 02:00	90	44	93	1,2	22,63	19,53	34,2	1019,52	18,37	19,53	22,78	22,92	2,8	0,00	0,0
2018-08-01 02:30	124	44	94	1,2	22,63	19,43	34,2	1019,52	18,44	19,43	22,78	22,90	2,6	0,00	0,0
2018-08-01 03:00	104	44	93	1,4	22,63	19,43	34,2	1019,52	18,27	19,43	22,78	22,82	2,6	0,00	0,0
2018-08-01 03:30	94	44	93	1,4	22,63	19,33	34,2	1019,52	18,17	19,33	22,78	22,72	3,0	0,00	0,0
2018-08-01 04:00	103	44	92	1,4	22,63	19,33	34,2	1019,52	18,00	19,33	22,78	22,63	2,0	0,00	0,0
2018-08-01 04:30	110	44	91	0,0	22,63	19,03	34,2	1018,52	17,53	19,03	22,78	22,25	2,0	0,00	0,0
2018-08-01 05:00	99	44	92	0,0	22,63	18,73	34,2	1018,52	17,40	18,73	22,78	22,03	2,2	0,00	0,0
2018-08-01 05:30	104	44	95	0,0	22,63	18,73	34,2	1018,52	17,91	18,73	22,78	22,29	2,0	0,00	0,0
2018-08-01 06:00	102	44	95	1,6	22,63	19,33	34,2	1018,52	18,51	19,33	22,78	22,89	2,6	0,00	0,0
2018-08-01 06:30	81	44	94	0,0	22,63	19,53	34,2	1018,52	18,54	19,53	22,78	23,00	3,3	0,00	0,0
2018-08-01 07:00	114	44	93	0,0	22,63	19,73	34,2	1018,52	18,57	19,73	22,78	23,12	3,3	0,00	0,0
2018-08-01 07:30	102	44	93	1,2	22,63	19,73	34,2	1018,52	18,57	19,73	22,78	23,12	3,0	0,00	0,0
2018-08-01 08:00	95	44	93	0,0	22,63	19,83	34,2	1018,52	18,67	19,83	22,78	23,22	3,3	0,00	0,0
2018-08-01 08:30	99	44	95	1,2	22,63	19,83	34,2	1018,52	19,01	19,83	22,78	23,39	3,3	0,00	0,0
2018-08-01 09:00	128	44	96	0,0	22,53	20,13	34,2	1018,52	19,47	20,13	22,68	23,77	3,0	0,00	0,0
2018-08-01 09:30	82	44	95	0,0	22,53	21,23	34,2	1019,52	20,40	21,23	22,68	24,79	3,1	0,00	0,0
2018-08-01 10:00	137	44	87	3,0	22,53	22,23	34,2	1018,52	19,97	21,24	22,68	25,13	4,9	0,00	0,0
2018-08-01 10:30	107	44	83	2,4	22,63	22,53	34,2	1018,52	19,50	21,96	22,78	25,11	5,6	0,00	0,0
2018-08-01 11:00	177	45	75	3,0	22,63	23,53	34,2	1019,52	18,85	22,66	22,83	25,52	5,0	0,00	0,0
2018-08-01 11:30	139	45	74	3,5	22,63	24,03	34,2	1019,52	19,11	22,87	22,83	25,95	5,8	0,00	0,0
2018-08-01 12:00	126	45	70	2,4	22,63	24,43	34,2	1019,52	18,61	23,96	22,83	26,08	5,2	0,00	0,0
2018-08-01 12:30	189	45	68	0,0	22,73	24,73	34,2	1018,52	18,43	24,73	22,93	26,24	3,9	0,00	0,0
2018-08-01 13:00	145	46	63	3,0	22,73	25,13	34,2	1018,52	17,60	24,41	22,98	26,32	5,4	0,00	0,0
2018-08-01 13:30	114	46	60	2,4	22,73	25,94	34,2	1018,52	17,58	25,55	22,98	26,94	5,6	0,00	0,0
2018-08-01 14:00	157	46	55	1,8	22,73	26,24	34,2	1018,52	16,48	26,24	22,98	26,95	6,6	0,00	0,0
2018-08-01 14:30	155	46	53	3,1	22,83	26,34	34,2	1018,52	15,99	25,72	23,08	26,94	6,4	0,00	0,0

Datum	Vindriktning °	Luftfukt inne Rh%	Luftfukt ute Rh%	Vindhastighet m/s	Temp inne °C	Temp ute °C	Nederb. året mm	Lufttryck Mbar	Daggpunkt °C	Kyleffekt °C	Vix inne °C	Vix ute °C	Vindby m/s	Korr lufttryck	Regn/dygn mm
2018-08-01 15:00	145	46	54	2,2	22,83	26,34	34,2	1018,52	16,29	26,34	23,08	27,00	5,6	0,00	0,0
2018-08-01 15:30	134	46	51	3,3	22,83	27,44	34,2	1018,52	16,41	26,71	23,08	27,92	6,2	0,00	0,0
2018-08-01 16:00	122	46	60	3,3	22,83	25,74	34,2	1018,52	17,39	24,79	23,08	26,74	5,6	0,00	0,0
2018-08-01 16:30	93	46	56	3,3	22,83	26,94	34,8	1018,52	17,42	26,15	23,08	27,73	5,8	0,60	0,6
2018-08-01 17:00	151	46	51	2,2	22,83	26,84	34,8	1018,52	15,85	26,84	23,08	27,32	6,4	0,60	0,6
2018-08-01 17:30	143	46	50	2,8	22,83	27,14	34,8	1018,52	15,82	26,59	23,08	27,55	4,7	0,00	0,6
2018-08-01 18:00	121	46	43	2,8	22,83	26,44	34,8	1018,52	12,85	25,83	23,08	26,53	5,0	0,00	0,6
2018-08-01 18:30	307	45	53	0,0	22,83	24,73	34,8	1018,52	14,51	24,73	23,03	25,34	5,0	0,00	0,6
2018-08-01 19:00	344	45	62	2,6	22,83	22,73	34,8	1018,52	15,08	22,17	23,03	23,86	5,0	0,00	0,6
2018-08-01 19:30	341	45	65	3,3	22,83	22,23	34,8	1019,52	15,34	20,84	23,03	23,55	4,7	0,00	0,6
2018-08-01 20:00	356	45	72	0,0	22,83	22,03	34,8	1019,52	16,75	22,03	23,03	23,81	4,5	0,00	0,6
2018-08-01 20:30	277	45	76	0,0	22,73	21,23	34,8	1019,52	16,83	21,23	22,93	23,29	2,8	0,00	0,6
2018-08-01 21:00	329	45	77	0,0	22,73	20,83	34,8	1019,52	16,65	20,83	22,93	22,96	2,8	0,00	0,6
2018-08-01 21:30	342	45	81	1,2	22,73	20,13	34,8	1020,52	16,77	20,13	22,93	22,56	3,0	0,00	0,6
2018-08-01 22:00	21	45	75	0,0	22,73	19,33	34,8	1020,52	14,79	19,33	22,93	21,32	3,5	0,00	0,6
2018-08-01 22:30	325	45	76	0,0	22,73	18,63	34,8	1020,52	14,32	18,63	22,93	20,69	2,2	0,00	0,6
2018-08-01 23:00	342	45	76	0,0	22,73	18,03	36,0	1020,52	13,74	18,03	22,93	20,09	2,8	1,20	1,8
2018-08-01 23:30	333	45	76	0,0	22,73	17,53	36,0	1020,52	13,25	17,53	22,93	19,59	2,2	1,20	1,8
2018-08-02 00:00	339	45	77	0,0	22,73	17,13	36,0	1020,52	13,07	17,13	22,93	19,26	2,4	0,00	0,0
2018-08-02 00:30	342	45	78	1,2	22,73	16,93	36,0	1020,52	13,07	16,93	22,93	19,13	1,6	0,00	0,0
2018-08-02 01:00	344	45	83	1,2	22,73	16,33	36,0	1020,52	13,44	16,33	22,93	18,91	2,8	0,00	0,0
2018-08-02 01:30	338	45	84	1,2	22,73	16,03	36,0	1020,52	13,33	16,03	22,93	18,68	3,0	0,00	0,0
2018-08-02 02:00	340	44	84	1,4	22,73	15,93	36,0	1020,52	13,23	15,93	22,88	18,58	2,8	0,00	0,0
2018-08-02 02:30	329	44	84	0,0	22,63	15,63	36,0	1020,52	12,93	15,63	22,78	18,28	3,1	0,00	0,0
2018-08-02 03:00	329	44	84	0,0	22,63	15,23	36,0	1020,52	12,54	15,23	22,78	17,88	0,0	0,00	0,0
2018-08-02 03:30	333	44	86	0,0	22,63	15,03	36,0	1020,52	12,70	15,03	22,78	17,84	1,4	0,00	0,0
2018-08-02 04:00	333	44	86	0,0	22,63	14,83	36,0	1021,52	12,51	14,83	22,78	17,64	0,0	0,00	0,0
2018-08-02 04:30	334	44	86	0,0	22,63	14,73	36,0	1020,52	12,41	14,73	22,78	17,54	2,0	0,00	0,0
2018-08-02 05:00	322	44	86	0,0	22,63	14,73	36,0	1020,52	12,41	14,73	22,78	17,54	2,2	0,00	0,0
2018-08-02 05:30	325	44	85	1,2	22,63	14,93	36,0	1020,52	12,43	14,93	22,78	17,66	2,6	0,00	0,0
2018-08-02 06:00	306	44	83	0,0	22,63	15,53	36,0	1020,52	12,65	15,53	22,78	18,11	1,8	0,00	0,0
2018-08-02 06:30	293	44	81	0,0	22,63	16,73	36,0	1020,52	13,45	16,73	22,78	19,15	1,8	0,00	0,0
2018-08-02 07:00	293	44	78	0,0	22,63	17,73	36,0	1020,52	13,85	17,73	22,78	19,93	0,0	0,00	0,0
2018-08-02 07:30	322	44	74	0,0	22,63	18,13	36,0	1020,52	13,42	18,13	22,78	20,04	1,6	0,00	0,0
2018-08-02 08:00	72	44	78	0,0	22,53	18,23	36,0	1020,52	14,33	18,23	22,68	20,43	1,4	0,00	0,0
2018-08-02 08:30	351	44	82	0,0	22,53	18,03	36,0	1020,52	14,91	18,03	22,68	20,53	1,4	0,00	0,0
2018-08-02 09:00	356	44	85	0,0	22,53	17,63	36,0	1020,52	15,08	17,63	22,68	20,36	1,4	0,00	0,0
2018-08-02 09:30	85	44	85	0,0	22,53	18,23	36,0	1020,52	15,67	18,23	22,68	20,96	1,4	0,00	0,0
2018-08-02 10:00	96	44	80	0,0	22,53	19,23	36,0	1020,52	15,70	19,23	22,68	21,58	1,4	0,00	0,0
2018-08-02 10:30	86	44	79	0,0	22,53	19,83	36,0	1020,52	16,08	19,83	22,68	22,11	1,2	0,00	0,0
2018-08-02 11:00	118	44	79	0,0	22,53	20,23	36,0	1020,52	16,47	20,23	22,68	22,51	1,8	0,00	0,0
2018-08-02 11:30	132	44	78	1,4	22,53	20,63	36,0	1020,52	16,66	20,63	22,68	22,83	2,6	0,00	0,0
2018-08-02 12:00	114	44	73	0,0	22,53	21,33	36,0	1020,52	16,30	21,33	22,68	23,18	2,8	0,00	0,0
2018-08-02 12:30	98	44	73	1,6	22,63	21,63	36,0	1019,52	16,58	21,63	22,78	23,48	2,4	0,00	0,0
2018-08-02 13:00	152	44	65	0,0	22,63	22,63	36,0	1019,52	15,72	22,63	22,78	23,95	2,8	0,00	0,0
2018-08-02 13:30	114	44	65	0,0	22,63	22,93	36,0	1019,52	16,01	22,93	22,78	24,25	3,3	0,00	0,0

Datum	Vindriktning °	Luftfukt inne Rh%	Luftfukt ute Rh%	Vindhastighet m/s	Temp inne °C	Temp ute °C	Nederb. året mm	Lufttryck Mbar	Daggpunkt °C	Kyleffekt °C	Vix inne °C	Vix ute °C	Vindby m/s	Korr lufttryck	Regn/dygn mm
2018-08-02 14:00	130	44	66	1,8	22,63	23,53	36,0	1018,52	16,82	23,53	22,78	24,91	2,4	0,00	0,0
2018-08-02 14:30	146	44	65	1,8	22,63	24,13	36,0	1018,52	17,14	24,13	22,78	25,45	3,7	0,00	0,0
2018-08-02 15:00	113	44	58	1,4	22,73	23,83	36,0	1018,52	15,08	23,83	22,88	24,72	3,0	0,00	0,0
2018-08-02 15:30	113	44	61	0,0	22,73	23,53	36,0	1018,52	15,58	23,53	22,88	24,60	3,0	0,00	0,0
2018-08-02 16:00	173	44	46	1,4	22,83	25,03	36,0	1017,52	12,61	25,03	22,98	25,28	3,7	0,00	0,0
2018-08-02 16:30	116	44	45	0,0	22,83	25,43	36,0	1017,52	12,64	25,43	22,98	25,63	4,7	0,00	0,0
2018-08-02 17:00	129	44	44	3,0	22,83	25,43	36,0	1017,52	12,30	24,74	22,98	25,58	4,5	0,00	0,0
2018-08-02 17:30	161	44	46	0,0	22,83	24,43	36,0	1016,51	12,07	24,43	22,98	24,68	3,3	0,00	0,0
2018-08-02 18:00	106	44	52	0,0	22,83	24,33	36,0	1016,51	13,85	24,33	22,98	24,89	1,6	0,00	0,0
2018-08-02 18:30	292	44	62	1,4	22,73	21,93	36,0	1017,52	14,32	21,93	22,88	23,06	5,8	0,00	0,0
2018-08-02 19:00	268	44	71	0,0	22,73	20,33	36,0	1017,52	14,90	20,33	22,88	22,04	3,9	0,00	0,0
2018-08-02 19:30	300	44	75	1,2	22,73	19,63	36,0	1017,52	15,08	19,63	22,88	21,62	4,3	0,00	0,0
2018-08-02 20:00	309	44	74	1,4	22,73	19,13	36,0	1017,52	14,39	19,13	22,88	21,05	3,9	0,00	0,0
2018-08-02 20:30	335	44	76	0,0	22,73	18,83	36,0	1017,52	14,51	18,83	22,88	20,89	3,3	0,00	0,0
2018-08-02 21:00	282	44	82	1,2	22,73	18,43	36,0	1017,52	15,30	18,43	22,88	20,93	2,0	0,00	0,0
2018-08-02 21:30	320	44	84	1,4	22,73	17,63	36,0	1018,52	14,89	17,63	22,88	20,28	3,3	0,00	0,0
2018-08-02 22:00	294	44	85	0,0	22,73	17,13	36,0	1017,52	14,59	17,13	22,88	19,86	3,0	0,00	0,0
2018-08-02 22:30	300	44	85	1,8	22,63	16,53	36,0	1018,52	14,00	16,53	22,78	19,26	4,1	0,00	0,0
2018-08-02 23:00	298	44	84	0,0	22,63	16,13	36,0	1018,52	13,42	16,13	22,78	18,78	4,1	0,00	0,0
2018-08-02 23:30	322	44	82	0,0	22,63	15,63	36,0	1018,52	12,57	15,63	22,78	18,13	3,7	0,00	0,0
2018-08-03 00:00	323	44	83	2,0	22,63	15,23	36,0	1018,52	12,36	15,23	22,78	17,81	3,1	0,00	0,0
2018-08-03 00:30	262	44	83	0,0	22,53	15,03	36,0	1018,52	12,16	15,03	22,68	17,61	3,7	0,00	0,0
2018-08-03 01:00	289	44	85	0,0	22,53	14,73	36,0	1018,52	12,23	14,73	22,68	17,46	3,1	0,00	0,0
2018-08-03 01:30	333	44	86	2,2	22,53	14,23	36,0	1018,52	11,92	14,23	22,68	17,04	2,8	0,00	0,0
2018-08-03 02:00	324	44	87	0,0	22,53	13,73	36,0	1018,52	11,60	13,73	22,68	16,62	2,8	0,00	0,0
2018-08-03 02:30	301	44	89	0,0	22,43	13,33	36,0	1018,52	11,55	13,33	22,58	16,38	2,4	0,00	0,0
2018-08-03 03:00	308	44	92	0,0	22,43	12,82	36,0	1018,52	11,56	12,82	22,58	16,13	1,8	0,00	0,0
2018-08-03 03:30	315	44	93	0,0	22,43	12,42	36,0	1018,52	11,33	12,42	22,58	15,81	1,2	0,00	0,0
2018-08-03 04:00	317	44	93	0,0	22,43	12,12	36,0	1018,52	11,03	12,12	22,58	15,51	1,2	0,00	0,0
2018-08-03 04:30	345	44	94	0,0	22,43	11,62	36,0	1018,52	10,69	11,62	22,58	15,09	1,2	0,00	0,0
2018-08-03 05:00	317	44	95	0,0	22,33	11,72	36,0	1018,52	10,95	11,72	22,48	15,28	2,4	0,00	0,0
2018-08-03 05:30	318	44	95	0,0	22,33	11,72	36,0	1018,52	10,95	11,72	22,48	15,28	0,0	0,00	0,0
2018-08-03 06:00	316	43	94	0,0	22,33	12,02	36,0	1018,52	11,09	12,02	22,43	15,50	1,2	0,00	0,0
2018-08-03 06:30	334	43	89	1,4	22,33	12,82	36,0	1018,52	11,06	12,82	22,43	15,88	2,8	0,00	0,0
2018-08-03 07:00	310	43	86	0,0	22,33	13,63	36,0	1018,52	11,33	13,63	22,43	16,44	3,5	0,00	0,0
2018-08-03 07:30	280	43	83	0,0	22,23	14,33	36,0	1018,52	11,48	14,33	22,33	16,90	2,8	0,00	0,0
2018-08-03 08:00	290	43	78	0,0	22,23	14,83	36,0	1018,52	11,03	14,83	22,33	17,03	2,8	0,00	0,0
2018-08-03 08:30	292	43	77	1,2	22,23	15,33	36,0	1018,52	11,32	15,33	22,33	17,46	4,3	0,00	0,0
2018-08-03 09:00	314	43	74	1,6	22,23	15,93	36,0	1018,52	11,30	15,93	22,33	17,84	4,7	0,00	0,0
2018-08-03 09:30	269	43	70	1,2	22,23	16,83	36,0	1018,52	11,33	16,83	22,33	18,47	3,0	0,00	0,0
2018-08-03 10:00	284	43	68	0,0	22,23	17,53	36,0	1018,52	11,56	17,53	22,33	19,04	3,3	0,00	0,0
2018-08-03 10:30	316	43	63	0,0	22,23	18,13	36,0	1018,52	10,98	18,13	22,33	19,32	4,5	0,00	0,0
2018-08-03 11:00	276	43	64	1,6	22,13	18,63	36,0	1018,52	11,69	18,63	22,23	19,88	2,8	0,00	0,0
2018-08-03 11:30	270	43	59	2,2	22,13	19,63	36,0	1018,52	11,40	19,63	22,23	20,58	3,9	0,00	0,0
2018-08-03 12:00	299	43	55	2,2	22,23	20,23	36,0	1018,52	10,90	20,23	22,33	20,95	5,6	0,00	0,0
2018-08-03 12:30	309	43	58	1,6	22,23	20,03	36,0	1017,52	11,52	20,03	22,33	20,92	4,3	0,00	0,0

Datum	Vindriktning °	Luftfukt inne Rh%	Luftfukt ute Rh%	Vindhastighet m/s	Temp inne °C	Temp ute °C	Nederb. året mm	Lufttryck Mbar	Daggpunkt °C	Kyleffekt °C	Vix inne °C	Vix ute °C	Vindby m/s	Korr lufttryck	Regn/dygn mm
2018-08-03 13:00	51	43	55	2,4	22,23	20,43	36,0	1018,52	11,09	19,74	22,33	21,15	5,6	0,00	0,0
2018-08-03 13:30	274	43	61	1,4	22,23	20,13	36,0	1017,52	12,38	20,13	22,33	21,20	5,0	0,00	0,0
2018-08-03 14:00	320	43	57	2,4	22,23	19,93	36,0	1017,52	11,16	19,21	22,33	20,76	3,7	0,00	0,0
2018-08-03 14:30	333	43	57	0,0	22,23	19,83	36,0	1017,52	11,07	19,83	22,33	20,66	4,9	0,00	0,0
2018-08-03 15:00	347	43	53	4,9	22,23	20,53	36,0	1017,52	10,62	17,55	22,33	21,14	5,4	0,00	0,0
2018-08-03 15:30	345	43	51	0,0	22,33	21,33	36,0	1017,52	10,79	21,33	22,43	21,83	6,0	0,00	0,0
2018-08-03 16:00	258	43	51	2,4	22,43	21,53	36,0	1017,52	10,97	20,90	22,53	22,03	5,0	0,00	0,0
2018-08-03 16:30	315	43	52	1,2	22,53	21,43	36,0	1017,52	11,17	21,43	22,63	21,98	5,4	0,00	0,0
2018-08-03 17:00	337	43	52	0,0	22,43	20,53	36,0	1016,51	10,34	20,53	22,53	21,08	5,2	0,00	0,0
2018-08-03 17:30	273	43	52	0,0	22,43	21,33	36,0	1016,51	11,08	21,33	22,53	21,88	3,9	0,00	0,0
2018-08-03 18:00	8	43	50	2,2	22,43	20,73	36,0	1016,51	9,94	20,73	22,53	21,18	3,9	0,00	0,0
2018-08-03 18:30	311	43	59	0,0	22,43	20,03	36,0	1016,51	11,78	20,03	22,53	20,98	3,9	0,00	0,0
2018-08-03 19:00	320	43	61	0,0	22,33	19,43	36,0	1016,51	11,72	19,43	22,43	20,50	2,4	0,00	0,0
2018-08-03 19:30	351	43	63	0,0	22,33	19,03	36,0	1016,51	11,83	19,03	22,43	20,22	2,4	0,00	0,0
2018-08-03 20:00	323	43	64	1,6	22,33	18,83	36,0	1016,51	11,88	18,83	22,43	20,08	2,8	0,00	0,0
2018-08-03 20:30	333	43	65	0,0	22,33	18,03	36,0	1016,51	11,35	18,03	22,43	19,34	3,3	0,00	0,0
2018-08-03 21:00	318	43	70	0,0	22,23	17,13	36,0	1016,51	11,61	17,13	22,33	18,77	2,2	0,00	0,0
2018-08-03 21:30	337	43	74	0,0	22,23	16,53	36,0	1016,51	11,88	16,53	22,33	18,44	1,6	0,00	0,0
2018-08-03 22:00	337	43	77	1,2	22,23	15,83	36,0	1016,51	11,80	15,83	22,33	17,96	1,2	0,00	0,0
2018-08-03 22:30	336	43	77	0,0	22,23	15,93	36,0	1016,51	11,90	15,93	22,33	18,06	1,2	0,00	0,0
2018-08-03 23:00	336	43	81	0,0	22,23	15,33	36,0	1016,51	12,09	15,33	22,33	17,75	1,4	0,00	0,0
2018-08-03 23:30	338	43	81	0,0	22,23	15,13	36,0	1016,51	11,89	15,13	22,33	17,55	1,6	0,00	0,0
2018-08-04 00:00	351	43	82	0,0	22,13	14,83	36,0	1015,51	11,78	14,83	22,23	17,33	1,4	0,00	0,0
2018-08-04 00:30	340	43	83	0,0	22,13	14,73	36,0	1015,51	11,87	14,73	22,23	17,31	2,0	0,00	0,0
2018-08-04 01:00	351	43	85	0,0	22,13	14,63	36,0	1015,51	12,13	14,63	22,23	17,36	3,0	0,00	0,0
2018-08-04 01:30	325	43	87	2,4	22,13	14,43	37,2	1015,51	12,29	13,41	22,23	17,32	3,1	1,20	1,2
2018-08-04 02:00	332	43	85	0,0	22,13	14,43	37,2	1015,51	11,94	14,43	22,23	17,16	3,0	1,20	1,2
2018-08-04 02:30	332	43	86	0,0	22,13	14,33	37,2	1015,51	12,02	14,33	22,23	17,14	3,0	0,00	1,2
2018-08-04 03:00	338	43	87	0,0	22,13	14,03	37,2	1015,51	11,90	14,03	22,23	16,92	2,6	0,00	1,2
2018-08-04 03:30	337	43	90	0,0	22,03	13,73	37,2	1015,51	12,12	13,73	22,13	16,86	0,0	0,00	1,2
2018-08-04 04:00	338	43	92	0,0	22,03	13,63	37,2	1015,51	12,35	13,63	22,13	16,93	0,0	0,00	1,2
2018-08-04 04:30	337	43	93	0,0	22,03	13,53	37,2	1015,51	12,42	13,53	22,13	16,91	0,0	0,00	1,2
2018-08-04 05:00	337	43	96	0,0	22,03	13,33	37,2	1015,51	12,70	13,33	22,13	16,97	0,0	0,00	1,2
2018-08-04 05:30	313	43	98	0,0	22,03	13,43	37,2	1014,51	13,12	13,43	22,13	17,24	1,8	0,00	1,2
2018-08-04 06:00	323	43	99	0,0	22,03	13,43	37,2	1014,51	13,27	13,43	22,13	17,33	1,6	0,00	1,2
2018-08-04 06:30	335	43	99	0,0	21,93	13,53	37,2	1014,51	13,37	13,53	22,03	17,43	1,6	0,00	1,2
2018-08-04 07:00	321	43	99	0,0	21,93	13,53	37,2	1014,51	13,37	13,53	22,03	17,43	1,4	0,00	1,2
2018-08-04 07:30	328	43	99	0,0	21,93	13,63	37,2	1014,51	13,47	13,63	22,03	17,53	1,4	0,00	1,2
2018-08-04 08:00	332	43	99	2,0	21,93	13,93	37,8	1014,51	13,77	13,93	22,03	17,83	2,0	0,60	1,8
2018-08-04 08:30	321	43	98	0,0	21,93	14,43	37,8	1014,51	14,12	14,43	22,03	18,24	2,0	0,60	1,8
2018-08-04 09:00	328	43	96	0,0	21,93	14,73	37,8	1014,51	14,10	14,73	22,03	18,37	1,4	0,00	1,8
2018-08-04 09:30	351	43	95	0,0	21,93	15,03	37,8	1014,51	14,23	15,03	22,03	18,58	0,0	0,00	1,8
2018-08-04 10:00	290	43	93	0,0	21,93	15,23	37,8	1014,51	14,10	15,23	22,03	18,61	1,6	0,00	1,8
2018-08-04 10:30	303	43	91	0,0	21,93	16,03	37,8	1014,51	14,56	16,03	22,03	19,25	1,2	0,00	1,8
2018-08-04 11:00	292	43	86	0,0	21,93	16,03	37,8	1014,51	13,69	16,03	22,03	18,84	2,8	0,00	1,8
2018-08-04 11:30	296	43	82	0,0	21,93	17,03	37,8	1014,51	13,93	17,03	22,03	19,53	2,6	0,00	1,8

Datum	Vindriktning °	Luftfukt inne Rh%	Luftfukt ute Rh%	Vindhastighet m/s	Temp inne °C	Temp ute °C	Nederb. året mm	Lufttryck Mbar	Daggpunkt °C	Kyleffekt °C	Vix inne °C	Vix ute °C	Vindby m/s	Korr lufttryck	Regn/dygn mm
2018-08-04 12:00	311	43	77	1,8	21,93	17,13	37,8	1014,51	13,07	17,13	22,03	19,26	3,5	0,00	1,8
2018-08-04 12:30	6	43	80	0,0	21,93	16,13	37,8	1014,51	12,68	16,13	22,03	18,48	4,9	0,00	1,8
2018-08-04 13:00	325	43	79	0,0	21,93	16,53	37,8	1014,51	12,87	16,53	22,03	18,80	3,3	0,00	1,8
2018-08-04 13:30	351	43	69	0,0	21,93	18,23	37,8	1013,51	12,45	18,23	22,03	19,80	3,7	0,00	1,8
2018-08-04 14:00	322	43	86	0,0	21,93	15,63	37,8	1014,51	13,29	15,63	22,03	18,44	6,9	0,00	1,8
2018-08-04 14:30	316	43	77	2,4	22,03	17,73	37,8	1013,51	13,65	16,89	22,13	19,86	3,1	0,00	1,8
2018-08-04 15:00	331	43	70	0,0	22,03	17,63	37,8	1013,51	12,09	17,63	22,13	19,27	4,7	0,00	1,8
2018-08-04 15:30	328	43	64	1,8	22,03	18,73	37,8	1013,51	11,78	18,73	22,13	19,98	4,3	0,00	1,8
2018-08-04 16:00	284	43	54	2,4	22,13	18,93	37,8	1013,51	9,42	18,16	22,23	19,59	5,4	0,00	1,8
2018-08-04 16:30	323	43	59	1,8	22,13	17,63	37,8	1013,51	9,52	17,63	22,23	18,58	5,0	0,00	1,8
2018-08-04 17:00	303	43	49	0,0	22,13	19,43	37,8	1013,51	8,44	19,43	22,23	19,82	4,3	0,00	1,8
2018-08-04 17:30	302	43	47	1,6	22,13	20,43	37,8	1012,51	8,74	20,43	22,23	20,72	3,1	0,00	1,8
2018-08-04 18:00	202	43	47	0,0	22,13	19,73	37,8	1012,51	8,10	19,73	22,23	20,02	5,0	0,00	1,8
2018-08-04 18:30	315	43	47	2,0	22,13	19,93	37,8	1012,51	8,29	19,93	22,23	20,22	4,9	0,00	1,8
2018-08-04 19:00	285	42	48	0,0	22,13	19,73	37,8	1012,51	8,41	19,73	22,18	20,07	3,1	0,00	1,8
2018-08-04 19:30	356	42	48	1,4	22,13	19,53	37,8	1012,51	8,23	19,53	22,18	19,87	3,3	0,00	1,8
2018-08-04 20:00	328	42	49	0,0	22,03	19,23	37,8	1012,51	8,26	19,23	22,08	19,62	4,1	0,00	1,8
2018-08-04 20:30	313	42	50	0,0	22,03	19,03	37,8	1012,51	8,37	19,03	22,08	19,48	2,8	0,00	1,8
2018-08-04 21:00	351	42	57	1,2	22,03	17,13	37,8	1012,51	8,54	17,13	22,08	17,96	2,8	0,00	1,8
2018-08-04 21:30	343	42	65	0,0	22,03	15,43	37,8	1012,51	8,88	15,43	22,08	16,74	3,0	0,00	1,8
2018-08-04 22:00	334	42	70	0,0	22,03	14,53	37,8	1012,51	9,12	14,53	22,08	16,17	2,0	0,00	1,8
2018-08-04 22:30	304	42	72	0,0	22,03	13,73	37,8	1012,51	8,77	13,73	22,08	15,50	2,6	0,00	1,8
2018-08-04 23:00	329	42	74	0,0	22,03	13,23	37,8	1012,51	8,69	13,23	22,08	15,14	2,6	0,00	1,8
2018-08-04 23:30	337	42	75	1,4	21,93	12,82	37,8	1012,51	8,51	12,82	21,98	14,81	3,1	0,00	1,8
2018-08-05 00:00	345	42	75	1,4	21,93	12,72	37,8	1012,51	8,41	12,72	21,98	14,71	3,3	0,00	0,0
2018-08-05 00:30	345	42	77	0,0	21,93	12,22	37,8	1012,51	8,31	12,22	21,98	14,35	1,4	0,00	0,0
2018-08-05 01:00	345	42	84	0,0	21,93	11,82	37,8	1012,51	9,21	11,82	21,98	14,48	2,0	0,00	0,0
2018-08-05 01:30	345	42	82	0,0	21,93	11,42	37,8	1012,51	8,46	11,42	21,98	13,93	0,0	0,00	0,0
2018-08-05 02:00	345	42	86	0,0	21,83	10,92	37,8	1012,51	8,67	10,92	21,88	13,74	0,0	0,00	0,0
2018-08-05 02:30	345	42	88	0,0	21,83	10,32	37,8	1011,51	8,42	10,32	21,88	13,30	0,0	0,00	0,0
2018-08-05 03:00	345	42	88	0,0	21,83	10,22	37,8	1011,51	8,32	10,22	21,88	13,20	0,0	0,00	0,0
2018-08-05 03:30	345	42	90	0,0	21,83	10,22	37,8	1011,51	8,66	10,22	21,88	13,36	0,0	0,00	0,0
2018-08-05 04:00	345	42	94	0,0	21,83	10,62	37,8	1011,51	9,70	10,62	21,88	14,09	0,0	0,00	0,0
2018-08-05 04:30	346	42	94	0,0	21,73	11,02	37,8	1011,51	10,10	11,02	21,78	14,49	0,0	0,00	0,0
2018-08-05 05:00	345	42	94	0,0	21,73	11,32	37,8	1011,51	10,39	11,32	21,78	14,79	0,0	0,00	0,0
2018-08-05 05:30	345	42	94	0,0	21,73	11,62	37,8	1010,51	10,69	11,62	21,78	15,09	0,0	0,00	0,0
2018-08-05 06:00	345	42	95	0,0	21,73	11,72	37,8	1010,51	10,95	11,72	21,78	15,28	0,0	0,00	0,0
2018-08-05 06:30	345	42	95	0,0	21,73	11,82	37,8	1010,51	11,05	11,82	21,78	15,38	0,0	0,00	0,0
2018-08-05 07:00	339	42	96	0,0	21,73	11,62	37,8	1010,51	11,01	11,62	21,78	15,27	0,0	0,00	0,0
2018-08-05 07:30	323	42	97	0,0	21,73	11,32	37,8	1010,51	10,87	11,32	21,78	15,05	1,8	0,00	0,0
2018-08-05 08:00	333	42	98	0,0	21,73	11,32	37,8	1009,51	11,02	11,32	21,78	15,14	3,1	0,00	0,0
2018-08-05 08:30	322	42	99	0,0	21,73	11,32	37,8	1009,51	11,17	11,32	21,78	15,23	2,4	0,00	0,0
2018-08-05 09:00	296	42	100	0,0	21,63	11,32	37,8	1010,51	11,32	11,32	21,68	15,32	0,0	0,00	0,0
2018-08-05 09:30	322	42	99	2,6	21,63	11,42	37,8	1010,51	11,27	10,24	21,68	15,33	3,0	0,00	0,0
2018-08-05 10:00	270	42	98	0,0	21,63	11,32	37,8	1010,51	11,02	11,32	21,68	15,14	3,1	0,00	0,0
2018-08-05 10:30	318	42	97	1,2	21,63	10,72	37,8	1010,51	10,27	10,72	21,68	14,45	3,5	0,00	0,0

Datum	Vindriktning °	Luftfukt inne Rh%	Luftfukt ute Rh%	Vindhastighet m/s	Temp inne °C	Temp ute °C	Nederb. året mm	Lufttryck Mbar	Daggpunkt °C	Kyleffekt °C	Vix inne °C	Vix ute °C	Vindby m/s	Korr lufttryck	Regn/dygn mm
2018-08-05 11:00	305	42	99	1,4	21,53	10,32	39,6	1010,51	10,17	10,32	21,58	14,23	3,9	1,80	1,8
2018-08-05 11:30	328	42	99	0,0	21,53	10,12	39,6	1010,51	9,97	10,12	21,58	14,03	4,3	1,80	1,8
2018-08-05 12:00	335	42	100	0,0	21,53	9,92	39,6	1009,51	9,92	9,92	21,58	13,92	3,0	0,00	1,8
2018-08-05 12:30	334	42	100	0,0	21,53	10,02	39,6	1009,51	10,02	10,02	21,58	14,02	1,8	0,00	1,8
2018-08-05 13:00	337	42	100	0,0	21,43	10,42	39,6	1009,51	10,42	10,42	21,48	14,42	2,6	0,00	1,8
2018-08-05 13:30	305	42	98	0,0	21,43	11,62	39,6	1009,51	11,32	11,62	21,48	15,44	2,4	0,00	1,8
2018-08-05 14:00	316	42	84	2,6	21,53	13,63	39,6	1009,51	10,97	12,56	21,58	16,28	4,1	0,00	1,8
2018-08-05 14:30	301	42	80	1,2	21,53	13,53	39,6	1009,51	10,14	13,53	21,58	15,88	3,3	0,00	1,8
2018-08-05 15:00	283	42	73	0,0	21,63	13,83	39,6	1009,51	8,45	13,83	21,68	15,47	5,8	0,00	1,8
2018-08-05 15:30	268	42	73	1,2	21,63	14,03	39,6	1009,51	8,64	14,03	21,68	15,67	3,7	0,00	1,8
2018-08-05 16:00	284	42	65	1,2	21,73	14,83	39,6	1009,51	7,62	14,83	21,78	15,95	5,8	0,00	1,8
2018-08-05 16:30	339	42	57	1,4	21,63	14,33	39,6	1009,51	5,14	14,33	21,68	14,99	6,6	0,00	1,8
2018-08-05 17:00	284	41	63	0,0	21,53	12,82	39,6	1009,51	5,25	12,82	21,54	13,83	5,8	0,00	1,8
2018-08-05 17:30	294	41	69	0,0	21,43	12,52	39,6	1009,51	6,35	12,52	21,44	13,90	4,9	0,00	1,8
2018-08-05 18:00	283	41	67	0,0	21,43	12,52	39,6	1008,51	5,90	12,52	21,44	13,78	3,9	0,00	1,8
2018-08-05 18:30	279	41	66	0,0	21,43	12,32	39,6	1008,51	5,48	12,32	21,44	13,51	3,3	0,00	1,8
2018-08-05 19:00	302	41	67	1,6	21,43	12,52	39,6	1008,51	5,90	12,52	21,44	13,78	2,8	0,00	1,8
2018-08-05 19:30	301	40	70	0,0	21,33	11,42	39,6	1008,51	5,51	11,42	21,29	12,87	5,0	0,00	1,8
2018-08-05 20:00	269	40	70	1,4	21,33	11,92	39,6	1008,51	5,99	11,92	21,29	13,37	3,3	0,00	1,8
2018-08-05 20:30	330	40	75	2,4	21,23	11,12	39,6	1008,51	6,27	9,92	21,19	12,90	4,1	0,00	1,8
2018-08-05 21:00	283	40	79	2,4	21,23	10,12	39,6	1008,51	6,09	8,87	21,19	12,18	4,9	0,00	1,8
2018-08-05 21:30	319	39	78	1,2	21,13	9,82	39,6	1008,51	5,60	9,82	21,05	11,81	4,1	0,00	1,8
2018-08-05 22:00	274	39	81	1,4	21,13	9,52	39,6	1008,51	5,88	9,52	21,05	11,73	4,1	0,00	1,8
2018-08-05 22:30	337	39	83	1,8	21,13	9,62	39,6	1008,51	6,34	9,62	21,05	11,97	4,7	0,00	1,8
2018-08-05 23:00	300	39	85	1,4	21,13	9,42	39,6	1008,51	6,51	9,42	21,05	11,92	3,0	0,00	1,8
2018-08-05 23:30	310	39	84	2,8	21,03	9,52	39,6	1008,51	6,43	7,36	20,95	11,95	4,7	0,00	1,8
2018-08-06 00:00	303	39	82	1,4	21,03	9,62	39,6	1008,51	6,16	9,62	20,95	11,90	4,9	0,00	0,0
2018-08-06 00:30	331	39	83	1,4	21,03	9,62	39,6	1008,51	6,34	9,62	20,95	11,97	5,2	0,00	0,0
2018-08-06 01:00	280	39	87	1,2	21,03	9,52	39,6	1009,51	6,95	9,52	20,95	12,18	3,7	0,00	0,0
2018-08-06 01:30	302	39	85	0,0	21,03	9,52	39,6	1009,51	6,60	9,52	20,95	12,02	4,7	0,00	0,0
2018-08-06 02:00	299	39	86	0,0	20,93	9,52	39,6	1009,51	6,78	9,52	20,85	12,10	3,0	0,00	0,0
2018-08-06 02:30	323	39	88	0,0	21,03	9,32	39,6	1009,51	6,93	9,32	20,95	12,06	2,6	0,00	0,0
2018-08-06 03:00	280	39	88	0,0	20,93	9,32	39,6	1008,51	6,93	9,32	20,85	12,06	5,0	0,00	0,0
2018-08-06 03:30	331	39	85	1,6	20,93	9,32	39,6	1008,51	6,41	9,32	20,85	11,82	4,7	0,00	0,0
2018-08-06 04:00	273	39	87	0,0	20,93	8,72	39,6	1008,51	6,17	8,72	20,85	11,38	3,7	0,00	0,0
2018-08-06 04:30	356	39	88	0,0	20,93	8,72	39,6	1008,51	6,34	8,72	20,85	11,46	3,1	0,00	0,0
2018-08-06 05:00	279	39	90	0,0	20,93	8,62	39,6	1008,51	6,58	8,62	20,85	11,51	2,6	0,00	0,0
2018-08-06 05:30	282	39	92	0,0	20,93	9,02	39,6	1008,51	7,31	9,02	20,85	12,08	3,7	0,00	0,0
2018-08-06 06:00	257	39	90	1,8	20,83	9,52	39,6	1008,51	7,47	9,52	20,75	12,41	4,3	0,00	0,0
2018-08-06 06:30	329	39	88	1,2	20,83	10,12	39,6	1008,51	7,72	10,12	20,75	12,86	4,1	0,00	0,0
2018-08-06 07:00	294	39	84	1,2	20,83	10,72	39,6	1008,51	7,60	10,72	20,75	13,15	4,3	0,00	0,0
2018-08-06 07:30	323	39	81	3,1	20,83	11,22	39,6	1008,51	7,53	9,22	20,75	13,43	4,9	0,00	0,0
2018-08-06 08:00	288	39	77	1,8	20,83	11,72	39,6	1009,51	7,25	11,72	20,75	13,64	4,5	0,00	0,0
2018-08-06 08:30	275	39	77	2,0	20,83	11,92	39,6	1009,51	7,44	11,92	20,75	13,84	4,9	0,00	0,0
2018-08-06 09:00	288	39	77	3,1	20,83	12,02	39,6	1009,51	7,53	10,09	20,75	13,94	6,2	0,00	0,0
2018-08-06 09:30	300	38	74	0,0	20,73	12,52	39,6	1009,51	7,41	12,52	20,60	14,23	5,2	0,00	0,0

Datum	Vindriktning °	Luftfukt inne Rh%	Luftfukt ute Rh%	Vindhastighet m/s	Temp inne °C	Temp ute °C	Nederb. året mm	Lufttryck Mbar	Daggpunkt °C	Kyleffekt °C	Vix inne °C	Vix ute °C	Vindby m/s	Korr lufttryck	Regn/dygn mm
2018-08-06 10:00	280	38	78	2,4	20,73	12,22	39,6	1010,51	7,93	11,09	20,60	14,21	5,4	0,00	0,0
2018-08-06 10:30	279	38	75	1,6	20,73	12,82	39,6	1010,51	7,90	12,82	20,60	14,60	5,4	0,00	0,0
2018-08-06 11:00	301	38	74	0,0	20,73	13,12	39,6	1010,51	7,99	13,12	20,60	14,83	5,0	0,00	0,0
2018-08-06 11:30	259	38	68	2,2	20,73	13,53	39,6	1010,51	7,08	13,53	20,60	14,84	5,0	0,00	0,0
2018-08-06 12:00	316	38	64	2,6	20,73	13,53	39,6	1010,51	6,15	12,46	20,60	14,59	6,6	0,00	0,0
2018-08-06 12:30	335	38	62	3,5	20,73	14,53	39,6	1010,51	6,61	12,14	20,60	15,47	7,3	0,00	0,0
2018-08-06 13:00	279	38	63	1,6	20,73	14,03	39,6	1010,51	6,38	14,03	20,60	15,03	5,0	0,00	0,0
2018-08-06 13:30	278	38	62	1,4	20,73	14,43	39,6	1010,51	6,52	14,43	20,60	15,37	4,3	0,00	0,0
2018-08-06 14:00	289	38	62	2,4	20,73	14,13	39,6	1010,51	6,23	13,09	20,60	15,07	4,1	0,00	0,0
2018-08-06 14:30	299	38	64	0,0	20,73	14,43	39,6	1010,51	7,00	14,43	20,60	15,49	5,8	0,00	0,0
2018-08-06 15:00	303	38	60	2,2	20,73	15,03	39,6	1010,51	6,58	15,03	20,60	15,86	5,0	0,00	0,0
2018-08-06 15:30	282	38	63	0,0	20,83	14,63	39,6	1010,51	6,95	14,63	20,70	15,63	5,6	0,00	0,0
2018-08-06 16:00	272	38	62	1,6	20,83	14,63	39,6	1010,51	6,70	14,63	20,70	15,57	5,6	0,00	0,0
2018-08-06 16:30	297	38	61	1,6	20,83	14,63	39,6	1010,51	6,46	14,63	20,70	15,51	5,8	0,00	0,0
2018-08-06 17:00	280	38	69	0,0	20,73	14,23	39,6	1010,51	7,97	14,23	20,60	15,60	3,3	0,00	0,0
2018-08-06 17:30	294	38	63	0,0	20,73	14,03	39,6	1010,51	6,38	14,03	20,60	15,03	4,7	0,00	0,0
2018-08-06 18:00	318	38	72	1,4	20,73	14,43	39,6	1010,51	8,81	14,43	20,60	16,00	4,3	0,00	0,0
2018-08-06 18:30	296	38	69	1,6	20,73	14,13	39,6	1010,51	7,87	14,13	20,60	15,50	4,7	0,00	0,0
2018-08-06 19:00	285	38	65	0,0	20,83	14,73	39,6	1010,51	7,52	14,73	20,70	15,85	5,4	0,00	0,0
2018-08-06 19:30	316	38	65	1,4	20,83	14,53	39,6	1010,51	7,33	14,53	20,70	15,65	4,7	0,00	0,0
2018-08-06 20:00	316	38	67	1,8	20,73	13,93	39,6	1010,51	7,23	13,93	20,60	15,18	4,7	0,00	0,0
2018-08-06 20:30	322	38	65	0,0	20,73	14,03	39,6	1010,51	6,86	14,03	20,60	15,15	3,7	0,00	0,0
2018-08-06 21:00	315	38	69	1,4	20,73	13,23	39,6	1011,51	7,01	13,23	20,60	14,60	3,7	0,00	0,0
2018-08-06 21:30	345	38	74	1,6	20,73	12,22	39,6	1011,51	7,12	12,22	20,60	13,93	2,6	0,00	0,0
2018-08-06 22:00	317	38	77	0,0	20,73	11,32	39,6	1011,51	6,86	11,32	20,60	13,24	1,8	0,00	0,0
2018-08-06 22:30	344	38	83	0,0	20,73	10,52	39,6	1011,51	7,22	10,52	20,60	12,87	2,8	0,00	0,0
2018-08-06 23:00	344	38	82	0,0	20,73	9,72	39,6	1011,51	6,26	9,72	20,60	12,00	0,0	0,00	0,0
2018-08-06 23:30	344	38	87	0,0	20,73	8,42	39,6	1011,51	5,88	8,42	20,60	11,08	0,0	0,00	0,0
2018-08-07 00:00	351	38	90	0,0	20,73	8,12	39,6	1011,51	6,09	8,12	20,60	11,01	0,0	0,00	0,0
2018-08-07 00:30	351	38	90	0,0	20,73	7,52	39,6	1011,51	5,50	7,52	20,60	10,41	0,0	0,00	0,0
2018-08-07 01:00	351	38	90	0,0	20,73	7,02	39,6	1011,51	5,01	7,02	20,60	9,91	0,0	0,00	0,0
2018-08-07 01:30	351	38	94	0,0	20,73	6,52	39,6	1011,51	5,16	6,52	20,60	9,74	0,0	0,00	0,0
2018-08-07 02:00	351	38	96	0,0	20,73	6,22	39,6	1011,51	5,17	6,22	20,60	9,61	0,0	0,00	0,0
2018-08-07 02:30	351	38	98	0,0	20,73	5,82	39,6	1011,51	5,08	5,82	20,60	9,38	0,0	0,00	0,0
2018-08-07 03:00	351	38	99	0,0	20,73	5,72	39,6	1011,51	5,13	5,72	20,60	9,36	0,0	0,00	0,0
2018-08-07 03:30	351	38	99	0,0	20,73	5,42	39,6	1011,51	4,83	5,42	20,60	9,06	0,0	0,00	0,0
2018-08-07 04:00	351	38	100	0,0	20,63	5,32	39,6	1011,51	4,88	5,32	20,50	9,05	0,0	0,00	0,0
2018-08-07 04:30	351	38	100	0,0	20,63	5,02	39,6	1011,51	4,58	5,02	20,50	8,75	0,0	0,00	0,0
2018-08-07 05:00	351	38	100	0,0	20,63	5,02	39,6	1011,51	4,58	5,02	20,50	8,75	0,0	0,00	0,0
2018-08-07 05:30	351	38	100	0,0	20,63	5,42	39,6	1011,51	4,98	5,42	20,50	9,15	0,0	0,00	0,0
2018-08-07 06:00	351	38	100	0,0	20,63	6,12	39,6	1011,51	5,68	6,12	20,50	9,85	0,0	0,00	0,0
2018-08-07 06:30	351	38	100	0,0	20,63	7,42	39,6	1011,51	6,98	7,42	20,50	11,15	0,0	0,00	0,0
2018-08-07 07:00	351	38	100	0,0	20,93	9,52	39,6	1011,51	9,07	9,52	20,80	13,25	0,0	0,00	0,0
2018-08-07 07:30	79	38	100	0,0	21,23	10,72	39,6	1011,51	10,27	10,72	21,10	14,45	1,4	0,00	0,0
2018-08-07 08:00	99	38	100	0,0	21,33	11,82	39,6	1011,51	11,36	11,82	21,20	15,55	2,2	0,00	0,0
2018-08-07 08:30	101	38	97	0,0	21,33	12,62	39,6	1011,51	11,69	12,62	21,20	16,10	2,0	0,00	0,0

Datum	Vindriktning °	Luftfukt inne Rh%	Luftfukt ute Rh%	Vindhastighet m/s	Temp inne °C	Temp ute °C	Nederb. året mm	Lufttryck Mbar	Daggpunkt °C	Kyleffekt °C	Vix inne °C	Vix ute °C	Vindby m/s	Korr lufttryck	Regn/dygn mm
2018-08-07 09:00	134	38	89	1,8	21,33	13,63	39,6	1011,51	11,33	13,63	21,20	16,44	3,0	0,00	0,0
2018-08-07 09:30	170	38	74	0,0	21,23	14,03	39,6	1011,51	8,85	14,03	21,10	15,73	3,9	0,00	0,0
2018-08-07 10:00	145	38	75	0,0	21,23	14,23	39,6	1012,51	9,25	14,23	21,10	16,00	4,1	0,00	0,0
2018-08-07 10:30	82	38	75	1,8	21,13	14,83	39,6	1012,51	9,83	14,83	21,00	16,60	4,1	0,00	0,0
2018-08-07 11:00	103	38	70	0,0	21,13	15,63	39,6	1012,51	9,52	15,63	21,00	17,07	3,1	0,00	0,0
2018-08-07 11:30	153	38	65	0,0	21,03	16,23	39,6	1011,51	8,94	16,23	20,90	17,35	2,8	0,00	0,0
2018-08-07 12:00	211	38	61	0,0	21,03	16,83	39,6	1011,51	8,52	16,83	20,90	17,72	2,6	0,00	0,0
2018-08-07 12:30	327	38	60	0,0	21,03	17,23	39,6	1011,51	8,64	17,23	20,90	18,06	3,0	0,00	0,0
2018-08-07 13:00	102	39	59	0,0	21,13	17,83	39,6	1011,51	8,94	17,83	21,05	18,60	3,7	0,00	0,0
2018-08-07 13:30	164	39	54	0,0	21,13	18,53	40,2	1012,51	8,20	18,53	21,05	19,03	2,6	0,60	0,6
2018-08-07 14:00	96	39	56	0,0	21,13	19,13	40,2	1012,51	9,33	19,13	21,05	19,74	3,0	0,60	0,6
2018-08-07 14:30	290	39	52	0,0	21,13	19,63	40,2	1012,51	8,63	19,63	21,05	20,02	2,6	0,00	0,6
2018-08-07 15:00	288	39	49	0,0	21,13	19,63	40,2	1012,51	7,70	19,63	21,05	19,87	2,4	0,00	0,6
2018-08-07 15:30	160	39	49	2,0	21,13	20,13	40,2	1012,51	8,15	20,13	21,05	20,37	2,4	0,00	0,6
2018-08-07 16:00	0	39	46	0,0	21,23	20,83	40,2	1012,51	7,79	20,83	21,15	20,93	2,6	0,00	0,6
2018-08-07 16:30	321	39	46	0,0	21,23	20,83	40,2	1012,51	7,79	20,83	21,15	20,93	1,8	0,00	0,6
2018-08-07 17:00	189	39	45	0,0	21,13	21,23	40,2	1012,51	7,81	21,23	21,05	21,28	2,0	0,00	0,6
2018-08-07 17:30	160	39	48	0,0	21,13	20,63	40,2	1012,51	8,28	20,63	21,05	20,82	1,4	0,00	0,6
2018-08-07 18:00	112	39	51	0,0	21,13	20,73	40,2	1012,51	9,33	20,73	21,05	21,07	2,0	0,00	0,6
2018-08-07 18:30	111	39	47	0,0	21,13	20,73	40,2	1012,51	8,04	20,73	21,05	20,88	0,0	0,00	0,6
2018-08-07 19:00	113	39	53	0,0	21,13	19,83	40,2	1012,51	9,11	19,83	21,05	20,28	1,8	0,00	0,6
2018-08-07 19:30	112	39	54	0,0	21,13	19,53	40,2	1011,51	9,13	19,53	21,05	20,03	1,2	0,00	0,6
2018-08-07 20:00	112	39	55	0,0	21,13	19,73	40,2	1012,51	9,60	19,73	21,05	20,28	0,0	0,00	0,6
2018-08-07 20:30	104	39	54	0,0	21,13	20,03	40,2	1012,51	9,59	20,03	21,05	20,53	0,0	0,00	0,6
2018-08-07 21:00	105	39	55	0,0	21,13	19,03	40,2	1012,51	8,95	19,03	21,05	19,58	0,0	0,00	0,6
2018-08-07 21:30	106	39	62	0,0	21,03	17,93	40,2	1012,51	9,80	17,93	20,95	18,88	0,0	0,00	0,6
2018-08-07 22:00	97	40	61	0,0	21,03	17,23	40,2	1012,51	8,89	17,23	20,99	18,12	0,0	0,00	0,6
2018-08-07 22:30	96	40	64	0,0	21,03	16,33	40,2	1012,51	8,79	16,33	20,99	17,39	0,0	0,00	0,6
2018-08-07 23:00	97	40	63	0,0	21,03	16,33	40,2	1012,51	8,55	16,33	20,99	17,33	0,0	0,00	0,6
2018-08-07 23:30	97	40	60	0,0	21,03	16,23	40,2	1012,51	7,70	16,23	20,99	17,06	0,0	0,00	0,6
2018-08-08 00:00	85	40	59	0,0	21,03	16,43	40,2	1012,51	7,63	16,43	20,99	17,20	0,0	0,00	0,0
2018-08-08 00:30	84	40	60	0,0	21,03	15,93	40,2	1011,51	7,42	15,93	20,99	16,76	0,0	0,00	0,0
2018-08-08 01:00	91	40	64	0,0	21,03	15,43	40,2	1011,51	7,95	15,43	20,99	16,49	0,0	0,00	0,0
2018-08-08 01:30	90	40	68	0,0	21,03	14,83	40,2	1011,51	8,31	14,83	20,99	16,14	1,8	0,00	0,0
2018-08-08 02:00	86	40	74	0,0	21,03	14,23	40,2	1011,51	9,04	14,23	20,99	15,93	1,4	0,00	0,0
2018-08-08 02:30	87	40	76	0,0	21,03	13,83	40,2	1011,51	9,07	13,83	20,99	15,67	0,0	0,00	0,0
2018-08-08 03:00	73	40	80	0,0	21,03	13,43	40,2	1011,51	9,48	13,43	20,99	15,56	0,0	0,00	0,0
2018-08-08 03:30	89	40	83	0,0	20,93	13,12	40,2	1011,51	9,75	13,12	20,89	15,48	0,0	0,00	0,0
2018-08-08 04:00	93	40	86	0,0	20,93	12,62	40,2	1011,51	9,81	12,62	20,89	15,20	0,0	0,00	0,0
2018-08-08 04:30	84	40	86	0,0	20,93	12,52	40,2	1011,51	9,72	12,52	20,89	15,10	0,0	0,00	0,0
2018-08-08 05:00	86	40	88	0,0	20,93	12,42	40,2	1011,51	9,97	12,42	20,89	15,16	0,0	0,00	0,0
2018-08-08 05:30	87	40	89	0,0	20,93	12,52	40,2	1011,51	10,25	12,52	20,89	15,34	0,0	0,00	0,0
2018-08-08 06:00	81	40	90	0,0	20,93	12,82	40,2	1011,51	10,72	12,82	20,89	15,72	0,0	0,00	0,0
2018-08-08 06:30	118	40	89	0,0	20,93	13,12	40,2	1011,51	10,84	13,12	20,89	15,94	2,0	0,00	0,0
2018-08-08 07:00	104	40	90	0,0	20,93	13,93	40,2	1011,51	11,80	13,93	20,89	16,82	2,4	0,00	0,0
2018-08-08 07:30	111	40	84	0,0	20,93	15,23	40,2	1011,51	11,99	15,23	20,89	17,65	3,5	0,00	0,0

Datum	Vindriktning °	Luftfukt inne Rh%	Luftfukt ute Rh%	Vindhastighet m/s	Temp inne °C	Temp ute °C	Nederb. året mm	Lufttryck Mbar	Daggpunkt °C	Kyleffekt °C	Vix inne °C	Vix ute °C	Vindby m/s	Korr lufttryck	Regn/dygn mm
2018-08-08 08:00	87	40	79	0,0	20,93	16,53	40,2	1011,51	12,28	16,53	20,89	18,59	3,9	0,00	0,0
2018-08-08 08:30	88	40	76	1,4	20,93	17,33	40,2	1010,51	12,44	17,33	20,89	19,17	3,5	0,00	0,0
2018-08-08 09:00	124	40	75	2,4	20,93	17,63	40,2	1010,51	12,52	16,79	20,89	19,41	4,9	0,00	0,0
2018-08-08 09:30	115	40	73	3,3	20,93	18,73	40,2	1011,51	13,15	16,88	20,89	20,37	5,0	0,00	0,0
2018-08-08 10:00	129	40	70	3,0	20,93	19,43	40,2	1010,51	13,15	18,18	20,89	20,87	5,6	0,00	0,0
2018-08-08 10:30	124	40	68	3,7	20,93	19,83	40,2	1010,51	13,06	17,64	20,89	21,14	5,2	0,00	0,0
2018-08-08 11:00	170	41	66	1,4	20,93	20,23	40,2	1011,51	12,96	20,23	20,94	21,42	5,0	0,00	0,0
2018-08-08 11:30	148	41	61	1,4	20,93	20,73	40,2	1011,51	12,17	20,73	20,94	21,62	6,0	0,00	0,0
2018-08-08 12:00	96	41	58	4,5	20,93	21,43	40,2	1010,51	12,02	18,67	20,94	22,15	6,0	0,00	0,0
2018-08-08 12:30	108	41	53	3,1	20,93	21,73	40,2	1010,51	10,86	20,69	20,94	22,18	6,0	0,00	0,0
2018-08-08 13:00	133	41	51	3,9	21,03	21,83	40,2	1010,51	10,34	19,97	21,04	22,17	7,3	0,00	0,0
2018-08-08 13:30	179	42	50	3,3	21,03	22,83	40,2	1010,51	10,93	21,52	21,08	23,13	6,8	0,00	0,0
2018-08-08 14:00	143	42	49	4,7	21,13	22,73	40,2	1010,51	10,52	20,28	21,18	22,98	6,4	0,00	0,0
2018-08-08 14:30	136	42	55	2,0	21,13	22,43	40,2	1009,51	12,10	22,43	21,18	22,98	6,9	0,00	0,0
2018-08-08 15:00	97	42	54	1,8	21,13	22,13	40,2	1009,51	11,52	22,13	21,18	22,63	6,6	0,00	0,0
2018-08-08 15:30	144	42	78	5,2	21,13	19,83	40,2	1009,51	15,27	16,42	21,18	21,82	6,9	0,00	0,0
2018-08-08 16:00	108	42	92	1,8	21,13	17,93	40,8	1010,51	16,09	17,93	21,18	20,98	7,7	0,60	0,6
2018-08-08 16:30	111	42	93	0,0	21,13	17,73	40,8	1010,51	16,07	17,73	21,18	20,86	3,5	0,60	0,6
2018-08-08 17:00	73	42	94	0,0	21,13	17,23	40,8	1009,51	15,75	17,23	21,18	20,45	4,7	0,00	0,6
2018-08-08 17:30	96	42	95	1,2	21,13	16,83	40,8	1009,51	15,52	16,83	21,18	20,13	2,8	0,00	0,6
2018-08-08 18:00	95	42	95	0,0	21,13	16,83	40,8	1009,51	15,52	16,83	21,18	20,13	2,0	0,00	0,6
2018-08-08 18:30	112	42	96	0,0	21,13	16,83	40,8	1008,51	15,69	16,83	21,18	20,21	3,0	0,00	0,6
2018-08-08 19:00	87	42	97	1,2	21,13	16,73	40,8	1008,51	15,76	16,73	21,18	20,20	2,0	0,00	0,6
2018-08-08 19:30	88	42	98	0,0	21,13	16,83	41,4	1008,51	16,02	16,83	21,18	20,38	2,6	0,60	1,2
2018-08-08 20:00	93	42	98	1,6	21,13	16,63	41,4	1008,51	15,82	16,63	21,18	20,18	2,6	0,60	1,2
2018-08-08 20:30	110	42	99	0,0	21,13	16,73	41,4	1008,51	16,09	16,73	21,18	20,37	3,7	0,00	1,2
2018-08-08 21:00	110	42	99	1,2	21,13	16,63	41,4	1007,51	15,99	16,63	21,18	20,27	2,6	0,00	1,2
2018-08-08 21:30	76	42	99	1,6	21,13	16,63	42,6	1007,51	15,99	16,63	21,18	20,27	4,9	1,20	2,4
2018-08-08 22:00	136	42	99	3,0	21,13	16,73	42,6	1007,51	16,09	15,23	21,18	20,37	4,1	1,20	2,4
2018-08-08 22:30	113	42	99	1,8	21,13	16,63	42,6	1007,51	15,99	16,63	21,18	20,27	3,7	0,00	2,4
2018-08-08 23:00	130	42	99	3,3	21,13	16,43	42,6	1007,51	15,79	14,29	21,18	20,07	4,1	0,00	2,4
2018-08-08 23:30	132	42	100	3,0	21,23	16,53	42,6	1007,51	16,05	15,01	21,28	20,26	5,4	0,00	2,4
2018-08-09 00:00	81	42	100	1,8	21,23	16,43	42,6	1006,51	15,95	16,43	21,28	20,16	3,9	0,00	0,0
2018-08-09 00:30	129	42	100	3,1	21,23	16,33	42,6	1006,51	15,85	14,79	21,28	20,06	4,5	0,00	0,0
2018-08-09 01:00	87	42	100	1,6	21,23	16,33	42,6	1006,51	15,85	16,33	21,28	20,06	5,2	0,00	0,0
2018-08-09 01:30	131	42	100	2,0	21,23	16,03	42,6	1006,51	15,55	16,03	21,28	19,76	3,7	0,00	0,0
2018-08-09 02:00	131	42	100	3,0	21,23	16,03	42,6	1006,51	15,55	14,47	21,28	19,76	4,3	0,00	0,0
2018-08-09 02:30	123	42	100	3,0	21,23	15,93	42,6	1006,51	15,45	14,36	21,28	19,66	4,3	0,00	0,0
2018-08-09 03:00	111	43	100	2,6	21,23	15,93	42,6	1006,51	15,45	14,99	21,33	19,66	4,5	0,00	0,0
2018-08-09 03:30	102	43	100	2,0	21,23	16,03	42,6	1006,51	15,55	16,03	21,33	19,76	4,1	0,00	0,0
2018-08-09 04:00	110	43	100	2,2	21,23	15,93	42,6	1005,51	15,45	15,93	21,33	19,66	5,6	0,00	0,0
2018-08-09 04:30	132	43	100	2,6	21,33	15,73	42,6	1005,51	15,25	14,78	21,43	19,46	4,9	0,00	0,0
2018-08-09 05:00	159	43	100	4,7	21,33	15,63	42,6	1005,51	15,15	11,48	21,43	19,36	4,7	0,00	0,0
2018-08-09 05:30	174	43	100	2,4	21,33	15,73	42,6	1006,51	15,25	14,78	21,43	19,46	6,0	0,00	0,0
2018-08-09 06:00	136	43	100	1,8	21,33	16,23	42,6	1006,51	15,75	16,23	21,43	19,96	4,5	0,00	0,0
2018-08-09 06:30	302	43	94	2,4	21,33	15,63	42,6	1007,51	14,16	14,67	21,43	18,85	4,3	0,00	0,0

Datum	Vindriktning °	Luftfukt inne Rh%	Luftfukt ute Rh%	Vindhastighet m/s	Temp inne °C	Temp ute °C	Nederb. året mm	Lufttryck Mbar	Daggpunkt °C	Kyleffekt °C	Vix inne °C	Vix ute °C	Vindby m/s	Korr lufttryck	Regn/dygn mm
2018-08-09 07:00	318	43	88	0,0	21,33	15,63	42,6	1008,51	13,12	15,63	21,43	18,36	5,6	0,00	0,0
2018-08-09 07:30	263	43	89	0,0	21,33	15,33	42,6	1008,51	13,00	15,33	21,43	18,14	4,5	0,00	0,0
2018-08-09 08:00	257	43	86	0,0	21,33	16,03	42,6	1009,51	13,14	16,03	21,43	18,61	1,2	0,00	0,0
2018-08-09 08:30	245	43	76	1,2	21,33	15,93	42,6	1009,51	11,09	15,93	21,43	17,77	2,8	0,00	0,0
2018-08-09 09:00	316	43	74	3,0	21,33	16,03	42,6	1010,51	10,77	14,47	21,43	17,74	3,3	0,00	0,0
2018-08-09 09:30	305	43	73	0,0	21,33	16,53	42,6	1010,51	11,04	16,53	21,43	18,17	4,7	0,00	0,0
2018-08-09 10:00	274	43	71	0,0	21,33	16,83	42,6	1011,51	10,89	16,83	21,43	18,34	3,9	0,00	0,0
2018-08-09 10:30	261	43	75	1,4	21,33	16,53	42,6	1011,51	11,46	16,53	21,43	18,31	3,7	0,00	0,0
2018-08-09 11:00	294	43	77	0,0	21,33	15,83	42,6	1012,51	11,20	15,83	21,43	17,74	4,1	0,00	0,0
2018-08-09 11:30	242	43	74	0,0	21,33	17,13	42,6	1012,51	11,83	17,13	21,43	18,84	3,5	0,00	0,0
2018-08-09 12:00	275	43	69	1,2	21,33	17,23	42,6	1012,51	10,82	17,23	21,43	18,61	3,5	0,00	0,0
2018-08-09 12:30	289	43	67	0,0	21,33	18,23	42,6	1012,51	11,31	18,23	21,43	19,48	2,6	0,00	0,0
2018-08-09 13:00	351	43	61	0,0	21,33	18,13	42,6	1012,51	9,74	18,13	21,43	19,02	3,7	0,00	0,0
2018-08-09 13:30	307	43	61	1,2	21,33	18,23	42,6	1013,51	9,83	18,23	21,43	19,12	2,4	0,00	0,0
2018-08-09 14:00	342	43	62	0,0	21,43	18,13	42,6	1013,51	9,99	18,13	21,53	19,08	2,6	0,00	0,0
2018-08-09 14:30	270	43	66	0,0	21,43	17,13	42,6	1013,51	10,03	17,13	21,53	18,32	1,6	0,00	0,0
2018-08-09 15:00	271	43	61	0,0	21,43	17,33	42,6	1013,51	8,99	17,33	21,53	18,22	1,8	0,00	0,0
2018-08-09 15:30	322	43	62	0,0	21,53	17,73	42,6	1013,51	9,62	17,73	21,63	18,68	2,2	0,00	0,0
2018-08-09 16:00	340	43	59	0,0	21,53	17,23	42,6	1013,51	8,38	17,23	21,63	18,00	3,1	0,00	0,0
2018-08-09 16:30	315	42	59	0,0	21,53	17,93	42,6	1013,51	9,03	17,93	21,58	18,70	2,4	0,00	0,0
2018-08-09 17:00	327	43	58	0,0	21,53	18,23	42,6	1013,51	9,04	18,23	21,63	18,95	2,2	0,00	0,0
2018-08-09 17:30	327	43	61	0,0	21,53	17,83	42,6	1013,51	9,46	17,83	21,63	18,72	1,2	0,00	0,0
2018-08-09 18:00	328	43	59	0,0	21,53	17,73	42,6	1013,51	8,84	17,73	21,63	18,50	1,2	0,00	0,0
2018-08-09 18:30	320	43	58	0,0	21,53	18,03	42,6	1013,51	8,85	18,03	21,63	18,75	2,0	0,00	0,0
2018-08-09 19:00	320	43	62	0,0	21,53	17,63	42,6	1013,51	9,52	17,63	21,63	18,58	0,0	0,00	0,0
2018-08-09 19:30	330	42	61	0,0	21,53	17,53	42,6	1013,51	9,18	17,53	21,58	18,42	2,8	0,00	0,0
2018-08-09 20:00	331	42	61	0,0	21,53	17,73	42,6	1014,51	9,36	17,73	21,58	18,62	1,4	0,00	0,0
2018-08-09 20:30	338	43	66	0,0	21,53	16,83	42,6	1014,51	9,75	16,83	21,63	18,02	2,8	0,00	0,0
2018-08-09 21:00	336	42	71	0,0	21,53	15,53	42,6	1014,51	9,65	15,53	21,58	17,04	0,0	0,00	0,0
2018-08-09 21:30	336	42	74	0,0	21,53	14,83	42,6	1014,51	9,62	14,83	21,58	16,54	0,0	0,00	0,0
2018-08-09 22:00	307	43	74	0,0	21,53	14,33	42,6	1014,51	9,14	14,33	21,63	16,03	1,4	0,00	0,0
2018-08-09 22:30	310	42	74	0,0	21,53	14,23	43,8	1014,51	9,04	14,23	21,58	15,93	1,6	1,20	1,2
2018-08-09 23:00	297	43	76	0,0	21,43	14,13	43,8	1014,51	9,36	14,13	21,53	15,97	1,2	1,20	1,2
2018-08-09 23:30	307	43	79	0,0	21,43	13,83	43,8	1014,51	9,67	13,83	21,53	15,88	0,0	0,00	1,2
2018-08-10 00:00	307	43	81	0,0	21,43	13,73	43,8	1014,51	9,96	13,73	21,53	15,93	0,0	0,00	0,0
2018-08-10 00:30	308	43	82	0,0	21,43	13,53	43,8	1014,51	9,96	13,53	21,53	15,80	0,0	0,00	0,0
2018-08-10 01:00	311	43	82	0,0	21,43	13,53	43,8	1014,51	9,96	13,53	21,53	15,80	0,0	0,00	0,0
2018-08-10 01:30	287	43	81	0,0	21,43	13,63	43,8	1014,51	9,86	13,63	21,53	15,83	0,0	0,00	0,0
2018-08-10 02:00	247	43	83	0,0	21,43	13,63	43,8	1014,51	10,24	13,63	21,53	15,98	1,2	0,00	0,0
2018-08-10 02:30	246	43	82	0,0	21,43	13,83	43,8	1013,51	10,25	13,83	21,53	16,10	1,2	0,00	0,0
2018-08-10 03:00	228	43	81	0,0	21,43	13,83	43,8	1014,51	10,06	13,83	21,53	16,03	1,2	0,00	0,0
2018-08-10 03:30	263	43	80	0,0	21,43	13,73	43,8	1014,51	9,77	13,73	21,53	15,86	1,4	0,00	0,0
2018-08-10 04:00	292	43	79	0,0	21,43	13,53	43,8	1013,51	9,38	13,53	21,53	15,58	2,2	0,00	0,0
2018-08-10 04:30	292	42	79	0,0	21,43	13,43	43,8	1013,51	9,28	13,43	21,48	15,48	2,2	0,00	0,0
2018-08-10 05:00	269	43	80	0,0	21,43	13,33	43,8	1012,51	9,38	13,33	21,53	15,46	2,6	0,00	0,0
2018-08-10 05:30	262	43	81	0,0	21,33	13,23	43,8	1012,51	9,47	13,23	21,43	15,43	2,0	0,00	0,0

Datum	Vindriktning °	Luftfukt inne Rh%	Luftfukt ute Rh%	Vindhastighet m/s	Temp inne °C	Temp ute °C	Nederb. året mm	Lufttryck Mbar	Daggpunkt °C	Kyleffekt °C	Vix inne °C	Vix ute °C	Vindby m/s	Korr lufttryck	Regn/dygn mm
2018-08-10 06:00	237	43	81	0,0	21,33	13,02	43,8	1012,51	9,28	13,02	21,43	15,23	2,6	0,00	0,0
2018-08-10 06:30	204	43	82	0,0	21,33	13,02	43,8	1011,51	9,47	13,02	21,43	15,30	2,4	0,00	0,0
2018-08-10 07:00	297	43	81	0,0	21,33	13,23	43,8	1012,51	9,47	13,23	21,43	15,43	2,4	0,00	0,0
2018-08-10 07:30	107	43	83	0,0	21,33	13,23	43,8	1012,51	9,85	13,23	21,43	15,58	1,2	0,00	0,0
2018-08-10 08:00	252	43	85	0,0	21,33	13,12	43,8	1011,51	10,12	13,12	21,43	15,63	2,2	0,00	0,0
2018-08-10 08:30	202	42	93	0,0	21,33	12,52	43,8	1011,51	10,93	12,52	21,38	15,66	1,8	0,00	0,0
2018-08-10 09:00	114	43	96	0,0	21,33	12,42	43,8	1010,51	11,33	12,42	21,43	15,81	1,8	0,00	0,0
2018-08-10 09:30	92	42	99	0,0	21,33	12,52	43,8	1010,51	11,91	12,52	21,38	16,17	0,0	0,00	0,0
2018-08-10 10:00	227	42	100	0,0	21,33	12,72	43,8	1009,51	12,26	12,72	21,38	16,45	0,0	0,00	0,0
2018-08-10 10:30	253	42	100	0,0	21,33	12,92	43,8	1009,51	12,46	12,92	21,38	16,65	0,0	0,00	0,0
2018-08-10 11:00	142	42	100	0,0	21,23	13,02	43,8	1008,51	12,56	13,02	21,28	16,75	0,0	0,00	0,0
2018-08-10 11:30	19	43	100	0,0	21,23	13,43	43,8	1007,51	12,96	13,43	21,33	17,15	2,2	0,00	0,0
2018-08-10 12:00	101	42	100	0,0	21,23	13,73	43,8	1007,51	13,26	13,73	21,28	17,46	1,4	0,00	0,0
2018-08-10 12:30	88	43	100	0,0	21,33	14,03	43,8	1006,51	13,56	14,03	21,43	17,76	1,6	0,00	0,0
2018-08-10 13:00	99	43	100	0,0	21,33	14,13	43,8	1005,51	13,66	14,13	21,43	17,86	0,0	0,00	0,0
2018-08-10 13:30	146	43	100	0,0	21,33	14,33	43,8	1005,51	13,86	14,33	21,43	18,06	0,0	0,00	0,0
2018-08-10 14:00	80	43	100	0,0	21,33	15,03	43,8	1004,51	14,56	15,03	21,43	18,76	1,6	0,00	0,0
2018-08-10 14:30	87	43	100	0,0	21,23	15,73	43,8	1004,51	15,25	15,73	21,33	19,46	3,7	0,00	0,0
2018-08-10 15:00	90	43	100	1,6	21,23	15,83	43,8	1004,51	15,35	15,83	21,33	19,56	3,9	0,00	0,0
2018-08-10 15:30	90	43	100	0,0	21,23	16,03	43,8	1003,51	15,55	16,03	21,33	19,76	3,3	0,00	0,0
2018-08-10 16:00	87	43	100	0,0	21,23	16,23	43,8	1003,51	15,75	16,23	21,33	19,96	3,1	0,00	0,0
2018-08-10 16:30	73	43	100	0,0	21,23	16,63	43,8	1002,51	16,15	16,63	21,33	20,36	3,5	0,00	0,0
2018-08-10 17:00	83	43	100	0,0	21,23	17,33	43,8	1002,51	16,85	17,33	21,33	21,06	4,1	0,00	0,0
2018-08-10 17:30	86	43	100	0,0	21,23	17,73	43,8	1002,51	17,25	17,73	21,33	21,46	4,3	0,00	0,0
2018-08-10 18:00	80	43	100	0,0	21,33	18,03	43,8	1001,51	17,55	18,03	21,43	21,76	3,9	0,00	0,0
2018-08-10 18:30	81	43	100	0,0	21,33	18,63	43,8	1001,51	18,15	18,63	21,43	22,36	3,9	0,00	0,0
2018-08-10 19:00	88	43	99	0,0	21,33	18,93	43,8	1000,51	18,28	18,93	21,43	22,57	2,8	0,00	0,0
2018-08-10 19:30	79	43	96	0,0	21,33	18,23	43,8	1000,51	17,08	18,23	21,43	21,62	5,2	0,00	0,0
2018-08-10 20:00	71	43	78	5,4	21,33	18,23	43,8	1000,51	13,73	14,11	21,43	20,22	6,9	0,00	0,0
2018-08-10 20:30	76	43	73	3,9	21,33	16,93	43,8	1000,51	11,42	14,25	21,43	18,57	8,1	0,00	0,0
2018-08-10 21:00	98	43	74	0,0	21,33	16,13	43,8	1000,51	10,87	16,13	21,43	17,84	7,1	0,00	0,0
2018-08-10 21:30	67	43	79	2,0	21,23	15,43	43,8	1000,51	11,22	15,43	21,33	17,49	4,9	0,00	0,0
2018-08-10 22:00	93	43	82	2,2	21,23	14,83	43,8	999,51	11,22	14,83	21,33	17,10	5,4	0,00	0,0
2018-08-10 22:30	100	43	81	3,1	21,23	14,63	43,8	999,51	10,83	12,94	21,33	16,83	4,9	0,00	0,0
2018-08-10 23:00	97	43	77	0,0	21,23	14,53	43,8	999,51	9,95	14,53	21,33	16,44	4,9	0,00	0,0
2018-08-10 23:30	94	43	72	2,8	21,23	14,43	43,8	999,51	8,81	12,72	21,33	16,00	6,2	0,00	0,0
2018-08-11 00:00	71	43	70	1,8	21,13	14,13	43,8	999,51	8,09	14,13	21,23	15,57	5,8	0,00	0,0
2018-08-11 00:30	81	43	70	3,0	21,13	13,93	43,8	999,51	7,90	12,17	21,23	15,37	6,6	0,00	0,0
2018-08-11 01:00	88	42	65	2,0	21,13	13,53	43,8	999,51	6,39	13,53	21,18	14,65	9,4	0,00	0,0
2018-08-11 01:30	87	42	68	3,9	21,03	13,02	43,8	999,51	6,60	9,70	21,08	14,34	9,0	0,00	0,0
2018-08-11 02:00	89	42	70	0,0	20,93	12,52	43,8	999,51	6,56	12,52	20,98	13,97	6,8	0,00	0,0
2018-08-11 02:30	94	42	72	0,0	20,93	12,22	43,8	998,51	6,71	12,22	20,98	13,80	7,1	0,00	0,0
2018-08-11 03:00	86	42	77	2,6	20,93	11,92	43,8	998,51	7,44	10,77	20,98	13,84	6,2	0,00	0,0
2018-08-11 03:30	91	42	80	1,4	20,83	11,52	43,8	998,51	7,63	11,52	20,88	13,65	8,1	0,00	0,0
2018-08-11 04:00	75	41	88	3,7	20,83	11,02	43,8	998,51	8,60	7,37	20,84	13,76	7,1	0,00	0,0
2018-08-11 04:30	90	41	96	1,2	20,83	10,72	43,8	999,51	9,64	10,72	20,84	14,11	4,3	0,00	0,0

Datum	Vindriktning °	Luftfukt inne Rh%	Luftfukt ute Rh%	Vindhastighet m/s	Temp inne °C	Temp ute °C	Nederb. året mm	Lufttryck Mbar	Daggpunkt °C	Kyleffekt °C	Vix inne °C	Vix ute °C	Vindby m/s	Korr lufttryck	Regn/dygn mm
2018-08-11 05:00	217	41	98	1,8	20,73	11,12	43,8	999,51	10,35	11,12	20,74	14,68	3,7	0,00	0,0
2018-08-11 05:30	240	41	90	2,0	20,73	11,42	43,8	1000,51	9,34	11,42	20,74	14,32	4,1	0,00	0,0
2018-08-11 06:00	275	41	84	1,6	20,63	11,52	43,8	1001,51	8,38	11,52	20,64	13,95	4,5	0,00	0,0
2018-08-11 06:30	256	41	81	1,4	20,63	11,52	43,8	1001,51	7,82	11,52	20,64	13,73	7,5	0,00	0,0
2018-08-11 07:00	231	40	77	2,2	20,53	11,42	43,8	1002,51	6,96	11,42	20,49	13,34	6,0	0,00	0,0
2018-08-11 07:30	245	40	76	2,0	20,53	11,42	43,8	1003,51	6,76	11,42	20,49	13,27	5,8	0,00	0,0
2018-08-11 08:00	225	40	76	1,4	20,43	11,32	43,8	1004,51	6,66	11,32	20,39	13,17	5,4	0,00	0,0
2018-08-11 08:30	231	40	74	1,6	20,43	11,42	43,8	1004,51	6,35	11,42	20,39	13,13	5,8	0,00	0,0
2018-08-11 09:00	219	40	75	2,4	20,43	11,32	43,8	1005,51	6,46	10,14	20,39	13,10	5,2	0,00	0,0
2018-08-11 09:30	232	39	74	2,0	20,43	11,42	43,8	1006,51	6,35	11,42	20,35	13,13	6,2	0,00	0,0
2018-08-11 10:00	243	39	71	0,0	20,43	11,92	43,8	1007,51	6,21	11,92	20,35	13,43	6,0	0,00	0,0
2018-08-11 10:30	237	39	68	3,1	20,43	12,52	43,8	1008,51	6,13	10,64	20,35	13,84	4,3	0,00	0,0
2018-08-11 11:00	233	39	65	0,0	20,43	13,33	43,8	1008,51	6,20	13,33	20,35	14,45	5,4	0,00	0,0
2018-08-11 11:30	231	39	66	1,6	20,43	12,82	43,8	1009,51	5,96	12,82	20,35	14,01	7,5	0,00	0,0
2018-08-11 12:00	236	39	65	1,8	20,43	13,63	43,8	1009,51	6,48	13,63	20,35	14,75	4,9	0,00	0,0
2018-08-11 12:30	225	39	62	0,0	20,43	13,33	43,8	1010,51	5,48	13,33	20,35	14,27	5,6	0,00	0,0
2018-08-11 13:00	27	39	61	1,8	20,43	13,73	43,8	1010,51	5,61	13,73	20,35	14,61	4,7	0,00	0,0
2018-08-11 13:30	240	39	62	2,8	20,43	14,03	43,8	1010,51	6,14	12,28	20,35	14,97	6,8	0,00	0,0
2018-08-11 14:00	235	38	63	1,2	20,43	13,43	43,8	1011,51	5,82	13,43	20,30	14,43	5,0	0,00	0,0
2018-08-11 14:30	234	38	60	0,0	20,43	13,53	43,8	1011,51	5,17	13,53	20,30	14,36	5,6	0,00	0,0
2018-08-11 15:00	236	38	63	2,6	20,43	13,12	43,8	1012,51	5,54	12,04	20,30	14,13	3,7	0,00	0,0
2018-08-11 15:30	233	38	62	1,4	20,43	13,43	43,8	1012,51	5,58	13,43	20,30	14,37	3,7	0,00	0,0
2018-08-11 16:00	287	38	60	0,0	20,43	13,93	43,8	1012,51	5,55	13,93	20,30	14,76	3,7	0,00	0,0
2018-08-11 16:30	219	38	61	1,2	20,43	14,23	43,8	1012,51	6,08	14,23	20,30	15,11	3,5	0,00	0,0
2018-08-11 17:00	217	38	56	0,0	20,43	14,73	43,8	1012,51	5,25	14,73	20,30	15,33	5,0	0,00	0,0
2018-08-11 17:30	240	38	60	1,6	20,43	14,13	43,8	1012,51	5,74	14,13	20,30	14,96	5,6	0,00	0,0
2018-08-11 18:00	266	38	64	0,0	20,43	13,93	43,8	1012,51	6,53	13,93	20,30	14,99	3,7	0,00	0,0
2018-08-11 18:30	273	38	64	0,0	20,53	13,73	43,8	1012,51	6,34	13,73	20,40	14,79	3,7	0,00	0,0
2018-08-11 19:00	229	38	59	0,0	20,53	13,73	43,8	1012,51	5,11	13,73	20,40	14,50	4,9	0,00	0,0
2018-08-11 19:30	223	38	57	1,8	20,53	13,63	43,8	1012,51	4,49	13,63	20,40	14,29	3,3	0,00	0,0
2018-08-11 20:00	290	38	61	1,8	20,53	13,53	43,8	1012,51	5,42	13,53	20,40	14,41	3,3	0,00	0,0
2018-08-11 20:30	266	38	61	0,0	20,53	13,12	43,8	1012,51	5,05	13,12	20,40	14,01	2,8	0,00	0,0
2018-08-11 21:00	287	38	64	0,0	20,53	12,52	43,8	1012,51	5,21	12,52	20,40	13,59	2,4	0,00	0,0
2018-08-11 21:30	287	38	67	0,0	20,53	11,52	43,8	1012,51	4,95	11,52	20,40	12,78	0,0	0,00	0,0
2018-08-11 22:00	287	38	73	0,0	20,53	9,62	44,4	1012,51	4,42	9,62	20,40	11,26	0,0	0,60	0,6
2018-08-11 22:30	286	39	77	0,0	20,53	9,02	44,4	1012,51	4,64	9,02	20,45	10,94	0,0	0,60	0,6
2018-08-11 23:00	287	39	82	0,0	20,53	8,62	44,4	1012,51	5,19	8,62	20,45	10,90	0,0	0,00	0,6
2018-08-11 23:30	286	39	80	0,0	20,53	8,22	44,4	1012,51	4,43	8,22	20,45	10,35	0,0	0,00	0,6
2018-08-12 00:00	288	39	85	0,0	20,53	7,72	44,4	1012,51	4,84	7,72	20,45	10,22	0,0	0,00	0,0
2018-08-12 00:30	287	39	87	0,0	20,53	6,92	44,4	1012,51	4,41	6,92	20,45	9,58	0,0	0,00	0,0
2018-08-12 01:00	288	39	88	0,0	20,53	6,72	44,4	1011,51	4,38	6,72	20,45	9,45	0,0	0,00	0,0
2018-08-12 01:30	288	39	89	0,0	20,53	6,12	44,4	1011,51	3,95	6,12	20,45	8,93	0,0	0,00	0,0
2018-08-12 02:00	287	39	89	0,0	20,53	5,62	44,4	1011,51	3,46	5,62	20,45	8,43	0,0	0,00	0,0
2018-08-12 02:30	286	39	89	0,0	20,43	5,82	44,4	1011,51	3,66	5,82	20,35	8,63	0,0	0,00	0,0
2018-08-12 03:00	288	39	91	0,0	20,43	5,52	44,4	1011,51	3,69	5,52	20,35	8,49	0,0	0,00	0,0
2018-08-12 03:30	286	39	94	0,0	20,43	5,62	44,4	1010,51	4,27	5,62	20,35	8,84	0,0	0,00	0,0

Datum	Vindriktning °	Luftfukt inne Rh%	Luftfukt ute Rh%	Vindhastighet m/s	Temp inne °C	Temp ute °C	Nederb. året mm	Lufttryck Mbar	Daggpunkt °C	Kyleffekt °C	Vix inne °C	Vix ute °C	Vindby m/s	Korr lufttryck	Regn/dygn mm
2018-08-12 04:00	286	39	94	0,0	20,43	5,12	44,4	1010,51	3,77	5,12	20,35	8,34	0,0	0,00	0,0
2018-08-12 04:30	287	39	95	0,0	20,43	4,82	44,4	1010,51	3,63	4,82	20,35	8,12	0,0	0,00	0,0
2018-08-12 05:00	286	39	97	0,0	20,43	5,12	44,4	1010,51	4,23	5,12	20,35	8,59	0,0	0,00	0,0
2018-08-12 05:30	287	39	98	0,0	20,43	5,12	44,4	1010,51	4,38	5,12	20,35	8,67	0,0	0,00	0,0
2018-08-12 06:00	287	38	99	0,0	20,33	5,52	44,4	1009,51	4,93	5,52	20,20	9,16	0,0	0,00	0,0
2018-08-12 06:30	287	39	99	0,0	20,43	5,92	44,4	1009,51	5,33	5,92	20,35	9,56	0,0	0,00	0,0
2018-08-12 07:00	287	38	99	0,0	20,73	6,92	44,4	1009,51	6,33	6,92	20,60	10,56	0,0	0,00	0,0
2018-08-12 07:30	287	38	97	0,0	20,83	8,12	44,4	1009,51	7,21	8,12	20,70	11,59	0,0	0,00	0,0
2018-08-12 08:00	291	38	93	0,0	20,93	9,02	44,4	1009,51	7,47	9,02	20,80	12,16	0,0	0,00	0,0
2018-08-12 08:30	232	38	89	0,0	20,93	9,52	44,4	1009,51	7,30	9,52	20,80	12,34	2,4	0,00	0,0
2018-08-12 09:00	257	38	83	0,0	20,93	10,32	44,4	1009,51	7,03	10,32	20,80	12,67	3,7	0,00	0,0
2018-08-12 09:30	242	38	74	1,6	20,93	11,62	44,4	1008,51	6,55	11,62	20,80	13,33	3,0	0,00	0,0
2018-08-12 10:00	273	38	65	2,8	20,83	12,02	44,4	1008,51	4,97	10,09	20,70	13,15	4,3	0,00	0,0
2018-08-12 10:30	269	38	66	0,0	20,73	12,12	44,4	1008,51	5,29	12,12	20,60	13,31	4,7	0,00	0,0
2018-08-12 11:00	282	37	67	1,6	20,73	12,52	44,4	1008,51	5,90	12,52	20,56	13,78	3,1	0,00	0,0
2018-08-12 11:30	252	37	69	0,0	20,63	12,32	44,4	1008,51	6,16	12,32	20,46	13,70	3,7	0,00	0,0
2018-08-12 12:00	245	37	65	0,0	20,63	12,82	44,4	1008,51	5,73	12,82	20,46	13,95	4,1	0,00	0,0
2018-08-12 12:30	276	37	67	0,0	20,53	12,32	44,4	1008,51	5,71	12,32	20,36	13,58	4,1	0,00	0,0
2018-08-12 13:00	228	38	65	0,0	20,53	12,92	44,4	1008,51	5,82	12,92	20,40	14,05	3,5	0,00	0,0
2018-08-12 13:30	256	38	65	0,0	20,53	13,33	44,4	1008,51	6,20	13,33	20,40	14,45	3,7	0,00	0,0
2018-08-12 14:00	229	38	60	0,0	20,43	13,12	44,4	1008,51	4,80	13,12	20,30	13,96	4,9	0,00	0,0
2018-08-12 14:30	229	38	60	2,0	20,43	14,03	44,4	1008,51	5,64	14,03	20,30	14,86	4,3	0,00	0,0
2018-08-12 15:00	223	38	58	0,0	20,53	13,43	44,4	1008,51	4,57	13,43	20,40	14,14	3,5	0,00	0,0
2018-08-12 15:30	293	38	62	0,0	20,43	13,02	44,4	1008,51	5,20	13,02	20,30	13,97	4,7	0,00	0,0
2018-08-12 16:00	238	38	59	0,0	20,53	14,33	44,4	1007,51	5,67	14,33	20,40	15,10	4,5	0,00	0,0
2018-08-12 16:30	294	37	66	0,0	20,43	13,02	44,4	1007,51	6,15	13,02	20,26	14,21	6,6	0,00	0,0
2018-08-12 17:00	239	37	59	2,0	20,43	14,03	44,4	1007,51	5,39	14,03	20,26	14,80	4,5	0,00	0,0
2018-08-12 17:30	268	37	56	0,0	20,43	13,12	44,4	1007,51	3,76	13,12	20,26	13,73	5,4	0,00	0,0
2018-08-12 18:00	275	37	57	1,2	20,33	12,92	44,4	1007,51	3,84	12,92	20,16	13,59	6,4	0,00	0,0
2018-08-12 18:30	281	37	60	2,8	20,33	13,43	44,4	1007,51	5,08	11,62	20,16	14,26	5,6	0,00	0,0
2018-08-12 19:00	233	37	67	0,0	20,33	12,22	44,4	1007,51	5,62	12,22	20,16	13,48	4,7	0,00	0,0
2018-08-12 19:30	285	37	66	2,2	20,33	12,02	44,4	1007,51	5,20	12,02	20,16	13,21	3,9	0,00	0,0
2018-08-12 20:00	225	37	71	0,0	20,33	11,22	44,4	1007,51	5,54	11,22	20,16	12,73	4,7	0,00	0,0
2018-08-12 20:30	233	37	74	0,0	20,23	10,82	44,4	1007,51	5,78	10,82	20,06	12,53	4,5	0,00	0,0
2018-08-12 21:00	222	37	75	0,0	20,23	10,52	44,4	1007,51	5,69	10,52	20,06	12,30	3,9	0,00	0,0
2018-08-12 21:30	251	37	77	0,0	20,23	10,42	44,4	1007,51	5,99	10,42	20,06	12,34	3,9	0,00	0,0
2018-08-12 22:00	265	37	79	0,0	20,23	10,22	44,4	1007,51	6,18	10,22	20,06	12,28	3,3	0,00	0,0
2018-08-12 22:30	205	37	79	1,6	20,13	10,12	44,4	1007,51	6,09	10,12	19,96	12,18	4,5	0,00	0,0
2018-08-12 23:00	276	37	79	0,0	20,13	9,82	44,4	1007,51	5,79	9,82	19,96	11,88	3,9	0,00	0,0
2018-08-12 23:30	243	37	82	0,0	20,13	9,72	44,4	1007,51	6,26	9,72	19,96	12,00	4,9	0,00	0,0
2018-08-13 00:00	236	37	83	0,0	20,13	9,72	44,4	1007,51	6,44	9,72	19,96	12,07	3,9	0,00	0,0
2018-08-13 00:30	263	37	86	0,0	20,13	9,42	44,4	1007,51	6,68	9,42	19,96	12,00	4,5	0,00	0,0
2018-08-13 01:00	267	37	87	2,0	20,13	9,32	44,4	1007,51	6,76	9,32	19,96	11,98	3,3	0,00	0,0
2018-08-13 01:30	288	37	87	0,0	20,03	9,32	44,4	1007,51	6,76	9,32	19,86	11,98	3,7	0,00	0,0
2018-08-13 02:00	252	37	89	0,0	20,03	9,22	44,4	1007,51	7,00	9,22	19,86	12,03	3,5	0,00	0,0
2018-08-13 02:30	279	37	89	0,0	20,03	9,22	44,4	1007,51	7,00	9,22	19,86	12,03	4,9	0,00	0,0

Datum	Vindriktning °	Luftfukt inne Rh%	Luftfukt ute Rh%	Vindhastighet m/s	Temp inne °C	Temp ute °C	Nederb. året mm	Lufttryck Mbar	Daggpunkt °C	Kyleffekt °C	Vix inne °C	Vix ute °C	Vindby m/s	Korr lufttryck	Regn/dygn mm
2018-08-13 03:00	227	37	89	0,0	20,03	9,12	44,4	1007,51	6,90	9,12	19,86	11,93	3,9	0,00	0,0
2018-08-13 03:30	274	37	91	0,0	20,03	9,02	44,4	1007,51	7,14	9,02	19,86	11,99	3,7	0,00	0,0
2018-08-13 04:00	245	37	91	0,0	20,03	9,12	44,4	1007,51	7,24	9,12	19,86	12,09	3,1	0,00	0,0
2018-08-13 04:30	247	37	89	0,0	19,93	9,12	44,4	1007,51	6,90	9,12	19,76	11,93	3,5	0,00	0,0
2018-08-13 05:00	250	37	89	0,0	19,93	9,12	44,4	1007,51	6,90	9,12	19,76	11,93	3,7	0,00	0,0
2018-08-13 05:30	287	37	88	0,0	19,93	9,12	44,4	1007,51	6,73	9,12	19,76	11,86	3,3	0,00	0,0
2018-08-13 06:00	268	37	85	0,0	19,93	9,12	44,4	1007,51	6,21	9,12	19,76	11,62	2,6	0,00	0,0
2018-08-13 06:30	284	37	80	0,0	20,03	9,32	44,4	1007,51	5,50	9,32	19,86	11,45	2,8	0,00	0,0
2018-08-13 07:00	293	37	78	0,0	20,43	9,42	45,6	1007,51	5,22	9,42	20,26	11,41	3,5	1,20	1,2
2018-08-13 07:30	297	37	77	0,0	20,63	9,52	45,6	1007,51	5,12	9,52	20,46	11,44	3,7	1,20	1,2
2018-08-13 08:00	264	37	78	0,0	20,73	9,72	45,6	1007,51	5,51	9,72	20,56	11,71	3,5	0,00	1,2
2018-08-13 08:30	296	37	76	0,0	20,63	10,22	45,6	1007,51	5,60	10,22	20,46	12,07	3,5	0,00	1,2
2018-08-13 09:00	295	37	73	0,0	20,63	11,32	45,6	1007,51	6,05	11,32	20,46	12,96	4,3	0,00	1,2
2018-08-13 09:30	245	37	67	2,4	20,63	11,72	45,6	1008,51	5,14	10,56	20,46	12,98	4,3	0,00	1,2
2018-08-13 10:00	340	37	58	1,2	20,63	11,82	45,6	1008,51	3,08	11,82	20,46	12,54	6,4	0,00	1,2
2018-08-13 10:30	309	37	57	0,0	20,63	12,52	45,6	1008,51	3,47	12,52	20,46	13,19	5,4	0,00	1,2
2018-08-13 11:00	242	37	60	0,0	20,53	12,52	45,6	1008,51	4,24	12,52	20,36	13,35	4,3	0,00	1,2
2018-08-13 11:30	243	37	54	2,0	20,43	13,02	45,6	1008,51	3,12	13,02	20,26	13,52	5,4	0,00	1,2
2018-08-13 12:00	273	37	53	1,8	20,43	12,92	45,6	1008,51	2,75	12,92	20,26	13,37	5,0	0,00	1,2
2018-08-13 12:30	281	37	53	0,0	20,33	13,83	45,6	1008,51	3,58	13,83	20,16	14,27	5,6	0,00	1,2
2018-08-13 13:00	267	37	54	0,0	20,33	13,33	45,6	1009,51	3,40	13,33	20,16	13,82	5,0	0,00	1,2
2018-08-13 13:30	292	37	54	0,0	20,23	13,12	45,6	1009,51	3,22	13,12	20,06	13,62	4,7	0,00	1,2
2018-08-13 14:00	237	37	60	0,0	20,23	13,53	45,6	1009,51	5,17	13,53	20,06	14,36	4,9	0,00	1,2
2018-08-13 14:30	282	37	58	2,6	20,23	14,43	45,6	1009,51	5,50	13,41	20,06	15,14	5,2	0,00	1,2
2018-08-13 15:00	273	37	56	0,0	20,23	14,13	45,6	1009,51	4,69	14,13	20,06	14,73	5,0	0,00	1,2
2018-08-13 15:30	229	37	62	1,2	20,23	13,83	45,6	1009,51	5,95	13,83	20,06	14,77	4,7	0,00	1,2
2018-08-13 16:00	297	36	57	2,8	20,23	13,73	45,6	1009,51	4,59	11,95	20,02	14,39	4,5	0,00	1,2
2018-08-13 16:30	282	36	58	2,4	20,13	13,63	45,6	1010,51	4,75	12,56	19,92	14,34	5,4	0,00	1,2
2018-08-13 17:00	246	36	60	0,0	20,13	12,92	45,6	1010,51	4,61	12,92	19,92	13,76	5,8	0,00	1,2
2018-08-13 17:30	267	36	60	0,0	20,13	12,92	45,6	1010,51	4,61	12,92	19,92	13,76	3,7	0,00	1,2
2018-08-13 18:00	278	36	60	1,2	20,13	12,52	45,6	1010,51	4,24	12,52	19,92	13,35	4,9	0,00	1,2
2018-08-13 18:30	241	36	61	0,0	20,03	12,42	45,6	1010,51	4,39	12,42	19,82	13,31	4,1	0,00	1,2
2018-08-13 19:00	269	36	67	0,0	20,03	12,02	45,6	1010,51	5,43	12,02	19,82	13,28	3,1	0,00	1,2
2018-08-13 19:30	319	36	68	0,0	20,03	11,72	45,6	1010,51	5,36	11,72	19,82	13,04	9,4	0,00	1,2
2018-08-13 20:00	302	36	66	0,0	20,03	11,42	45,6	1010,51	4,63	11,42	19,82	12,61	3,0	0,00	1,2
2018-08-13 20:30	276	36	63	0,0	20,03	11,02	45,6	1010,51	3,56	11,02	19,82	12,03	4,3	0,00	1,2
2018-08-13 21:00	286	36	66	0,0	20,03	10,72	45,6	1010,51	3,97	10,72	19,82	11,91	2,2	0,00	1,2
2018-08-13 21:30	305	36	70	0,0	20,03	10,22	45,6	1011,51	4,37	10,22	19,82	11,67	4,7	0,00	1,2
2018-08-13 22:00	299	36	71	0,0	20,03	10,12	45,6	1011,51	4,49	10,12	19,82	11,63	0,0	0,00	1,2
2018-08-13 22:30	303	36	70	0,0	20,03	9,82	45,6	1011,51	3,99	9,82	19,82	11,27	0,0	0,00	1,2
2018-08-13 23:00	302	36	72	0,0	20,03	9,72	45,6	1010,51	4,31	9,72	19,82	11,30	0,0	0,00	1,2
2018-08-13 23:30	302	36	72	0,0	20,03	9,52	45,6	1010,51	4,12	9,52	19,82	11,10	0,0	0,00	1,2
2018-08-14 00:00	302	36	74	0,0	20,03	9,32	45,6	1011,51	4,33	9,32	19,82	11,03	0,0	0,00	0,0
2018-08-14 00:30	297	36	76	0,0	20,03	9,12	45,6	1011,51	4,54	9,12	19,82	10,97	1,4	0,00	0,0
2018-08-14 01:00	298	37	77	0,0	20,03	9,02	45,6	1011,51	4,64	9,02	19,86	10,94	0,0	0,00	0,0
2018-08-14 01:30	299	37	76	0,0	20,03	9,02	45,6	1011,51	4,44	9,02	19,86	10,87	0,0	0,00	0,0

Datum	Vindriktning °	Luftfukt inne Rh%	Luftfukt ute Rh%	Vindhastighet m/s	Temp inne °C	Temp ute °C	Nederb. året mm	Lufttryck Mbar	Daggpunkt °C	Kyleffekt °C	Vix inne °C	Vix ute °C	Vindby m/s	Korr lufttryck	Regn/dygn mm
2018-08-14 02:00	298	37	76	0,0	20,03	9,02	45,6	1011,51	4,44	9,02	19,86	10,87	0,0	0,00	0,0
2018-08-14 02:30	298	37	79	0,0	20,03	8,72	45,6	1011,51	4,73	8,72	19,86	10,78	0,0	0,00	0,0
2018-08-14 03:00	298	37	79	0,0	20,13	8,62	45,6	1011,51	4,63	8,62	19,96	10,68	0,0	0,00	0,0
2018-08-14 03:30	298	37	81	0,0	20,13	8,52	45,6	1011,51	4,91	8,52	19,96	10,72	0,0	0,00	0,0
2018-08-14 04:00	298	37	83	0,0	20,13	8,42	45,6	1011,51	5,17	8,42	19,96	10,77	0,0	0,00	0,0
2018-08-14 04:30	297	37	83	0,0	20,13	8,22	45,6	1011,51	4,98	8,22	19,96	10,57	0,0	0,00	0,0
2018-08-14 05:00	297	37	85	0,0	20,13	7,92	45,6	1011,51	5,04	7,92	19,96	10,42	0,0	0,00	0,0
2018-08-14 05:30	298	37	88	0,0	20,13	7,72	45,6	1011,51	5,36	7,72	19,96	10,45	0,0	0,00	0,0
2018-08-14 06:00	307	37	92	0,0	20,13	7,52	45,6	1011,51	5,83	7,52	19,96	10,57	2,4	0,00	0,0
2018-08-14 06:30	307	37	90	0,0	20,13	8,12	45,6	1011,51	6,09	8,12	19,96	11,01	0,0	0,00	0,0
2018-08-14 07:00	307	37	88	0,0	20,33	8,52	45,6	1011,51	6,15	8,52	20,16	11,26	0,0	0,00	0,0
2018-08-14 07:30	308	37	86	0,0	20,43	9,02	45,6	1011,51	6,29	9,02	20,26	11,60	0,0	0,00	0,0
2018-08-14 08:00	307	36	83	0,0	20,53	9,32	45,6	1011,51	6,05	9,32	20,32	11,67	0,0	0,00	0,0
2018-08-14 08:30	308	36	78	0,0	20,63	9,62	45,6	1011,51	5,41	9,62	20,42	11,61	0,0	0,00	0,0
2018-08-14 09:00	304	36	67	0,0	20,63	9,72	45,6	1011,51	3,24	9,72	20,42	10,97	1,8	0,00	0,0
2018-08-14 09:30	303	36	71	0,0	20,63	10,52	45,6	1011,51	4,87	10,52	20,42	12,03	0,0	0,00	0,0
2018-08-14 10:00	315	36	66	0,0	20,63	10,42	45,6	1011,51	3,68	10,42	20,42	11,61	1,8	0,00	0,0
2018-08-14 10:30	315	36	65	0,0	20,63	11,22	45,6	1011,51	4,21	11,22	20,42	12,35	0,0	0,00	0,0
2018-08-14 11:00	351	36	59	0,0	20,53	11,92	45,6	1011,51	3,42	11,92	20,32	12,70	0,0	0,00	0,0
2018-08-14 11:30	12	36	61	0,0	20,53	12,12	45,6	1011,51	4,11	12,12	20,32	13,01	0,0	0,00	0,0
2018-08-14 12:00	18	37	61	0,0	20,53	12,82	45,6	1011,51	4,77	12,82	20,36	13,71	0,0	0,00	0,0
2018-08-14 12:30	18	37	60	0,0	20,53	12,42	45,6	1010,51	4,14	12,42	20,36	13,25	0,0	0,00	0,0
2018-08-14 13:00	56	37	60	0,0	20,53	13,43	45,6	1010,51	5,08	13,43	20,36	14,26	0,0	0,00	0,0
2018-08-14 13:30	46	37	60	0,0	20,53	13,53	45,6	1010,51	5,17	13,53	20,36	14,36	0,0	0,00	0,0
2018-08-14 14:00	19	37	57	0,0	20,53	14,53	45,6	1010,51	5,33	14,53	20,36	15,19	0,0	0,00	0,0
2018-08-14 14:30	85	37	53	0,0	20,53	14,73	45,6	1010,51	4,41	14,73	20,36	15,17	1,6	0,00	0,0
2018-08-14 15:00	86	37	54	0,0	20,53	15,53	45,6	1010,51	5,43	15,53	20,36	16,03	1,2	0,00	0,0
2018-08-14 15:30	85	37	52	0,0	20,63	16,73	45,6	1010,51	5,96	16,73	20,46	17,12	3,0	0,00	0,0
2018-08-14 16:00	22	37	52	0,0	20,73	16,63	45,6	1010,51	5,87	16,63	20,56	17,02	0,0	0,00	0,0
2018-08-14 16:30	344	37	54	0,0	20,73	16,33	45,6	1009,51	6,17	16,33	20,56	16,83	1,2	0,00	0,0
2018-08-14 17:00	343	37	52	0,0	20,73	16,53	45,6	1009,51	5,78	16,53	20,56	16,92	0,0	0,00	0,0
2018-08-14 17:30	87	37	56	0,0	20,73	15,93	45,6	1009,51	6,36	15,93	20,56	16,53	1,2	0,00	0,0
2018-08-14 18:00	88	37	67	0,0	20,63	15,33	45,6	1009,51	8,56	15,33	20,46	16,58	0,0	0,00	0,0
2018-08-14 18:30	87	37	69	0,0	20,63	14,63	45,6	1009,51	8,35	14,63	20,46	16,00	0,0	0,00	0,0
2018-08-14 19:00	88	37	67	0,0	20,63	14,73	45,6	1009,51	7,99	14,73	20,46	15,98	0,0	0,00	0,0
2018-08-14 19:30	87	37	68	0,0	20,63	14,53	45,6	1009,51	8,03	14,53	20,46	15,84	0,0	0,00	0,0
2018-08-14 20:00	88	37	68	0,0	20,63	14,13	45,6	1009,51	7,65	14,13	20,46	15,44	0,0	0,00	0,0
2018-08-14 20:30	88	37	75	0,0	20,63	13,33	45,6	1009,51	8,39	13,33	20,46	15,10	0,0	0,00	0,0
2018-08-14 21:00	87	37	78	0,0	20,63	12,62	45,6	1009,51	8,31	12,62	20,46	14,61	0,0	0,00	0,0
2018-08-14 21:30	88	37	82	0,0	20,63	11,92	45,6	1009,51	8,40	11,92	20,46	14,20	0,0	0,00	0,0
2018-08-14 22:00	87	37	82	0,0	20,63	11,62	45,6	1009,51	8,11	11,62	20,46	13,90	0,0	0,00	0,0
2018-08-14 22:30	85	37	88	0,0	20,63	11,22	45,6	1009,51	8,80	11,22	20,46	13,96	0,0	0,00	0,0
2018-08-14 23:00	85	37	92	0,0	20,63	11,02	45,6	1009,51	9,28	11,02	20,46	14,08	0,0	0,00	0,0
2018-08-14 23:30	48	37	94	0,0	20,63	10,62	45,6	1009,51	9,22	10,62	20,46	13,84	0,0	0,00	0,0
2018-08-15 00:00	53	37	94	0,0	20,63	10,52	45,6	1009,51	9,12	10,52	20,46	13,74	0,0	0,00	0,0
2018-08-15 00:30	53	37	93	0,0	20,53	10,12	45,6	1009,51	8,56	10,12	20,36	13,26	0,0	0,00	0,0

Datum	Vindriktning °	Luftfukt inne Rh%	Luftfukt ute Rh%	Vindhastighet m/s	Temp inne °C	Temp ute °C	Nederb. året mm	Lufttryck Mbar	Daggpunkt °C	Kyleffekt °C	Vix inne °C	Vix ute °C	Vindby m/s	Korr lufttryck	Regn/dygn mm
2018-08-15 01:00	53	37	94	0,0	20,53	9,92	45,6	1009,51	8,52	9,92	20,36	13,14	0,0	0,00	0,0
2018-08-15 01:30	56	37	95	0,0	20,53	9,82	45,6	1009,51	8,59	9,82	20,36	13,12	0,0	0,00	0,0
2018-08-15 02:00	55	37	95	0,0	20,53	9,52	45,6	1009,51	8,29	9,52	20,36	12,82	0,0	0,00	0,0
2018-08-15 02:30	58	37	95	0,0	20,53	9,32	45,6	1009,51	8,09	9,32	20,36	12,62	0,0	0,00	0,0
2018-08-15 03:00	56	37	95	0,0	20,53	9,12	45,6	1009,51	7,89	9,12	20,36	12,42	0,0	0,00	0,0
2018-08-15 03:30	57	37	95	0,0	20,53	9,02	45,6	1009,51	7,79	9,02	20,36	12,32	0,0	0,00	0,0
2018-08-15 04:00	58	37	96	0,0	20,53	9,12	45,6	1009,51	8,05	9,12	20,36	12,51	0,0	0,00	0,0
2018-08-15 04:30	58	38	97	0,0	20,53	9,02	45,6	1009,51	8,11	9,02	20,40	12,49	0,0	0,00	0,0
2018-08-15 05:00	58	38	98	0,0	20,53	9,02	45,6	1009,51	8,26	9,02	20,40	12,58	0,0	0,00	0,0
2018-08-15 05:30	57	38	99	0,0	20,53	9,02	45,6	1009,51	8,42	9,02	20,40	12,66	0,0	0,00	0,0
2018-08-15 06:00	56	38	99	0,0	20,53	9,02	45,6	1009,51	8,42	9,02	20,40	12,66	0,0	0,00	0,0
2018-08-15 06:30	56	38	100	0,0	20,53	9,42	45,6	1009,51	8,97	9,42	20,40	13,15	0,0	0,00	0,0
2018-08-15 07:00	58	38	100	0,0	20,53	9,62	45,6	1009,51	9,17	9,62	20,40	13,35	0,0	0,00	0,0
2018-08-15 07:30	56	38	100	0,0	20,53	10,22	45,6	1009,51	9,77	10,22	20,40	13,95	0,0	0,00	0,0
2018-08-15 08:00	58	38	98	0,0	20,63	10,82	45,6	1009,51	10,06	10,82	20,50	14,38	0,0	0,00	0,0
2018-08-15 08:30	81	38	97	0,0	20,63	11,52	45,6	1009,51	10,59	11,52	20,50	14,99	0,0	0,00	0,0
2018-08-15 09:00	88	38	96	0,0	20,63	12,22	45,6	1009,51	11,13	12,22	20,50	15,61	1,2	0,00	0,0
2018-08-15 09:30	84	38	94	0,0	20,63	13,12	45,6	1010,51	11,69	13,12	20,50	16,34	1,4	0,00	0,0
2018-08-15 10:00	82	38	88	0,0	20,63	13,83	45,6	1009,51	11,35	13,83	20,50	16,56	1,6	0,00	0,0
2018-08-15 10:30	87	38	83	0,0	20,63	14,03	45,6	1009,51	10,63	14,03	20,50	16,38	3,0	0,00	0,0
2018-08-15 11:00	79	38	85	2,2	20,63	14,63	45,6	1010,51	11,59	14,63	20,50	17,13	3,5	0,00	0,0
2018-08-15 11:30	80	38	82	0,0	20,63	15,53	45,6	1009,51	11,90	15,53	20,50	17,80	3,1	0,00	0,0
2018-08-15 12:00	79	38	75	3,9	20,63	16,73	45,6	1009,51	11,66	14,02	20,50	18,51	4,3	0,00	0,0
2018-08-15 12:30	82	38	66	0,0	20,73	17,63	45,6	1009,51	10,50	17,63	20,60	18,82	3,9	0,00	0,0
2018-08-15 13:00	86	38	60	0,0	20,73	18,43	45,6	1009,51	9,76	18,43	20,60	19,26	3,9	0,00	0,0
2018-08-15 13:30	80	38	50	1,2	20,73	19,03	45,6	1009,51	7,46	19,03	20,60	19,32	4,5	0,00	0,0
2018-08-15 14:00	84	38	46	3,0	20,73	19,33	45,6	1009,51	6,44	18,07	20,60	19,43	5,6	0,00	0,0
2018-08-15 14:30	85	38	45	3,0	20,73	19,83	45,6	1009,51	6,55	18,62	20,60	19,88	5,6	0,00	0,0
2018-08-15 15:00	89	38	46	1,4	20,83	19,53	45,6	1009,51	6,62	19,53	20,70	19,63	5,0	0,00	0,0
2018-08-15 15:30	77	38	45	0,0	20,83	19,83	45,6	1009,51	6,55	19,83	20,70	19,88	4,3	0,00	0,0
2018-08-15 16:00	89	38	42	0,0	20,83	19,33	45,6	1009,51	5,03	19,33	20,70	19,25	5,0	0,00	0,0
2018-08-15 16:30	79	38	45	1,8	20,83	18,83	45,6	1009,51	5,65	18,83	20,70	18,88	5,2	0,00	0,0
2018-08-15 17:00	82	38	48	0,0	20,73	18,63	45,6	1009,51	6,46	18,63	20,60	18,82	3,1	0,00	0,0
2018-08-15 17:30	91	38	46	3,3	20,73	19,63	45,6	1009,51	6,71	17,90	20,60	19,73	5,2	0,00	0,0
2018-08-15 18:00	90	38	48	1,6	20,73	18,93	45,6	1009,51	6,74	18,93	20,60	19,12	4,9	0,00	0,0
2018-08-15 18:30	83	38	49	2,2	20,73	18,23	45,6	1009,51	6,42	18,23	20,60	18,47	3,9	0,00	0,0
2018-08-15 19:00	82	38	55	0,0	20,73	17,53	45,6	1009,51	7,56	17,53	20,60	18,08	3,5	0,00	0,0
2018-08-15 19:30	74	38	65	0,0	20,73	16,63	45,6	1009,51	9,32	16,63	20,60	17,76	4,7	0,00	0,0
2018-08-15 20:00	70	38	73	0,0	20,73	16,03	45,6	1009,51	10,56	16,03	20,60	17,67	2,8	0,00	0,0
2018-08-15 20:30	72	38	76	0,0	20,73	15,63	45,6	1009,51	10,81	15,63	20,60	17,47	0,0	0,00	0,0
2018-08-15 21:00	70	38	79	0,0	20,73	15,23	45,6	1010,51	11,03	15,23	20,60	17,29	0,0	0,00	0,0
2018-08-15 21:30	72	38	78	0,0	20,73	15,03	45,6	1010,51	10,63	15,03	20,60	17,01	0,0	0,00	0,0
2018-08-15 22:00	72	38	78	0,0	20,73	14,73	45,6	1010,51	10,34	14,73	20,60	16,71	0,0	0,00	0,0
2018-08-15 22:30	71	38	76	0,0	20,73	14,63	45,6	1009,51	9,84	14,63	20,60	16,47	0,0	0,00	0,0
2018-08-15 23:00	84	38	74	0,0	20,73	14,83	45,6	1010,51	9,62	14,83	20,60	16,54	2,4	0,00	0,0
2018-08-15 23:30	84	38	72	2,2	20,73	14,63	45,6	1009,51	9,00	14,63	20,60	16,20	3,1	0,00	0,0

Datum	Vindriktning	Luftfukt inne	Luftfukt ute	Vindhastighet	Temp inne	Temp ute	Nederb. året	Lufttryck	Daggpunkt	Kyleffekt	Vix inne	Vix ute	Vindby	Korr lufttryck	Regn/dygn
	°	Rh%	Rh%	m/s	°C	°C	mm	Mbar	°C	°C	°C	°C	m/s		mm
2018-08-16 00:00	75	38	73	0,0	20,73	14,33	45,6	1009,51	8,93	14,33	20,60	15,97	3,5	0,00	0,0
2018-08-16 00:30	86	38	77	1,8	20,73	13,73	45,6	1009,51	9,18	13,73	20,60	15,64	3,1	0,00	0,0
2018-08-16 01:00	86	38	77	0,0	20,73	13,43	45,6	1009,51	8,89	13,43	20,60	15,34	3,0	0,00	0,0
2018-08-16 01:30	82	38	78	0,0	20,73	13,02	45,6	1009,51	8,70	13,02	20,60	15,01	2,8	0,00	0,0
2018-08-16 02:00	82	38	80	0,0	20,63	12,52	45,6	1009,51	8,60	12,52	20,50	14,65	0,0	0,00	0,0
2018-08-16 02:30	79	38	83	4,3	20,63	12,72	45,6	1009,51	9,36	8,60	20,50	15,08	4,5	0,00	0,0
2018-08-16 03:00	69	38	81	2,8	20,63	13,02	45,6	1009,51	9,28	11,19	20,50	15,23	6,0	0,00	0,0
2018-08-16 03:30	88	38	82	3,0	20,63	13,12	45,6	1009,51	9,57	11,30	20,50	15,40	5,2	0,00	0,0
2018-08-16 04:00	84	38	83	0,0	20,63	12,92	45,6	1009,51	9,56	12,92	20,50	15,28	5,4	0,00	0,0
2018-08-16 04:30	78	38	85	0,0	20,63	12,72	45,6	1009,51	9,73	12,72	20,50	15,23	5,0	0,00	0,0
2018-08-16 05:00	76	38	86	0,0	20,63	12,72	45,6	1009,51	9,91	12,72	20,50	15,30	5,4	0,00	0,0
2018-08-16 05:30	91	38	87	1,4	20,53	12,82	45,6	1008,51	10,19	12,82	20,40	15,48	5,4	0,00	0,0
2018-08-16 06:00	86	38	87	3,3	20,53	12,82	45,6	1009,51	10,19	10,22	20,40	15,48	4,9	0,00	0,0
2018-08-16 06:30	80	38	92	0,0	20,53	12,62	45,6	1009,51	10,86	12,62	20,40	15,68	4,3	0,00	0,0
2018-08-16 07:00	81	38	94	4,1	20,53	13,02	45,6	1009,51	11,59	8,96	20,40	16,24	5,6	0,00	0,0
2018-08-16 07:30	79	39	93	2,8	20,53	13,02	45,6	1008,51	11,42	11,19	20,45	16,16	5,8	0,00	0,0
2018-08-16 08:00	77	39	94	1,4	20,53	13,23	45,6	1008,51	11,79	13,23	20,45	16,44	5,0	0,00	0,0
2018-08-16 08:30	85	39	93	2,4	20,53	13,63	45,6	1009,51	12,02	12,56	20,45	16,76	5,6	0,00	0,0
2018-08-16 09:00	77	39	91	3,5	20,53	14,33	45,6	1009,51	12,37	11,91	20,45	17,30	4,9	0,00	0,0
2018-08-16 09:30	83	39	88	1,2	20,53	15,13	45,6	1009,51	12,62	15,13	20,45	17,86	4,1	0,00	0,0
2018-08-16 10:00	77	39	82	2,2	20,53	15,93	45,6	1009,51	12,29	15,93	20,45	18,20	5,8	0,00	0,0
2018-08-16 10:30	79	39	82	0,0	20,53	16,33	45,6	1009,51	12,68	16,33	20,45	18,60	7,5	0,00	0,0
2018-08-16 11:00	90	39	78	3,0	20,53	17,43	45,6	1009,51	12,95	16,00	20,45	19,42	7,1	0,00	0,0
2018-08-16 11:30	82	39	76	0,0	20,53	17,93	45,6	1008,51	13,02	17,93	20,45	19,78	6,0	0,00	0,0
2018-08-16 12:00	86	39	73	4,9	20,53	18,93	45,6	1008,51	13,34	15,57	20,45	20,57	8,1	0,00	0,0
2018-08-16 12:30	75	40	80	1,6	20,53	17,63	45,6	1008,51	13,55	17,63	20,49	19,76	8,3	0,00	0,0
2018-08-16 13:00	74	40	84	1,6	20,53	17,53	45,6	1008,51	14,23	17,53	20,49	19,95	6,4	0,00	0,0
2018-08-16 13:30	73	40	82	2,2	20,63	17,23	45,6	1008,51	13,56	17,23	20,59	19,51	5,6	0,00	0,0
2018-08-16 14:00	81	40	82	1,4	20,63	16,93	45,6	1008,51	13,26	16,93	20,59	19,20	4,5	0,00	0,0
2018-08-16 14:30	77	40	86	0,0	20,63	16,63	45,6	1008,51	13,73	16,63	20,59	19,21	3,1	0,00	0,0
2018-08-16 15:00	85	40	91	2,0	20,63	16,23	45,6	1008,51	14,24	16,23	20,59	19,20	3,0	0,00	0,0
2018-08-16 15:30	88	40	90	0,0	20,63	16,13	45,6	1008,51	13,96	16,13	20,59	19,02	4,3	0,00	0,0
2018-08-16 16:00	78	40	88	1,2	20,63	16,33	46,2	1008,51	13,80	16,33	20,59	19,06	6,2	0,60	0,6
2018-08-16 16:30	77	40	84	1,8	20,63	16,83	46,2	1008,51	13,55	16,83	20,59	19,25	6,6	0,60	0,6
2018-08-16 17:00	86	40	83	4,5	20,63	17,03	46,2	1007,51	13,55	13,21	20,59	19,38	7,3	0,00	0,6
2018-08-16 17:30	83	40	83	2,6	20,63	17,03	46,2	1007,51	13,55	16,15	20,59	19,38	6,9	0,00	0,6
2018-08-16 18:00	84	40	83	3,5	20,63	17,33	46,2	1007,51	13,85	15,30	20,59	19,68	6,8	0,00	0,6
2018-08-16 18:30	86	41	82	1,8	20,63	17,33	46,2	1007,51	13,65	17,33	20,64	19,61	6,6	0,00	0,6
2018-08-16 19:00	95	41	81	1,6	20,63	17,43	46,2	1007,51	13,55	17,43	20,64	19,63	7,1	0,00	0,6
2018-08-16 19:30	75	41	81	4,7	20,73	17,43	46,2	1006,51	13,55	13,71	20,74	19,63	6,6	0,00	0,6
2018-08-16 20:00	93	41	80	2,0	20,73	17,43	46,2	1006,51	13,36	17,43	20,74	19,56	6,4	0,00	0,6
2018-08-16 20:30	80	41	80	2,6	20,73	17,23	46,2	1006,51	13,16	16,36	20,74	19,36	6,4	0,00	0,6
2018-08-16 21:00	80	41	82	3,3	20,73	16,93	46,2	1006,51	13,26	14,85	20,74	19,20	6,0	0,00	0,6
2018-08-16 21:30	70	41	81	2,2	20,83	16,83	46,2	1006,51	12,97	16,83	20,84	19,03	6,4	0,00	0,6
2018-08-16 22:00	81	41	80	1,8	20,83	16,53	46,2	1006,51	12,48	16,53	20,84	18,66	5,4	0,00	0,6
2018-08-16 22:30	79	41	83	0,0	20,73	16,43	46,2	1006,51	12,97	16,43	20,74	18,78	6,0	0,00	0,6

Datum	Vindriktning °	Luftfukt inne Rh%	Luftfukt ute Rh%	Vindhastighet m/s	Temp inne °C	Temp ute °C	Nederb. året mm	Lufttryck Mbar	Daggpunkt °C	Kyleffekt °C	Vix inne °C	Vix ute °C	Vindby m/s	Korr lufttryck	Regn/dygn mm
2018-08-16 23:00	81	41	85	0,0	20,73	16,23	46,2	1006,51	13,15	16,23	20,74	18,73	5,6	0,00	0,6
2018-08-16 23:30	86	41	85	2,4	20,73	16,33	46,2	1005,51	13,25	15,41	20,74	18,83	6,2	0,00	0,6
2018-08-17 00:00	83	42	85	1,4	20,73	16,13	46,2	1005,51	13,05	16,13	20,78	18,63	5,6	0,00	0,0
2018-08-17 00:30	75	42	85	0,0	20,73	15,93	46,2	1005,51	12,86	15,93	20,78	18,43	6,0	0,00	0,0
2018-08-17 01:00	77	42	85	3,5	20,73	15,93	46,2	1005,51	12,86	13,72	20,78	18,43	7,1	0,00	0,0
2018-08-17 01:30	80	42	85	2,4	20,73	15,73	46,2	1004,51	12,66	14,78	20,78	18,23	6,8	0,00	0,0
2018-08-17 02:00	88	42	86	4,5	20,73	15,53	46,2	1004,51	12,65	11,35	20,78	18,11	8,1	0,00	0,0
2018-08-17 02:30	131	42	85	2,6	20,73	15,73	46,2	1004,51	12,66	14,78	20,78	18,23	8,3	0,00	0,0
2018-08-17 03:00	83	42	85	2,2	20,73	15,83	46,2	1003,51	12,76	15,83	20,78	18,33	8,7	0,00	0,0
2018-08-17 03:30	63	42	84	2,4	20,73	15,93	46,2	1004,51	12,67	14,99	20,78	18,35	9,0	0,00	0,0
2018-08-17 04:00	281	42	93	0,0	20,73	14,23	46,2	1005,51	12,61	14,23	20,78	17,36	6,4	0,00	0,0
2018-08-17 04:30	27	42	95	0,0	20,73	13,83	46,2	1005,51	12,55	13,83	20,78	17,13	0,0	0,00	0,0
2018-08-17 05:00	28	42	97	0,0	20,73	13,53	46,2	1005,51	12,58	13,53	20,78	17,00	0,0	0,00	0,0
2018-08-17 05:30	28	42	97	0,0	20,73	13,23	46,2	1005,51	12,28	13,23	20,78	16,70	0,0	0,00	0,0
2018-08-17 06:00	29	42	98	0,0	20,73	13,23	46,2	1005,51	12,44	13,23	20,78	16,78	0,0	0,00	0,0
2018-08-17 06:30	28	42	98	0,0	20,73	13,33	46,2	1005,51	12,54	13,33	20,78	16,88	0,0	0,00	0,0
2018-08-17 07:00	27	42	99	0,0	20,73	13,63	46,2	1005,51	13,00	13,63	20,78	17,27	0,0	0,00	0,0
2018-08-17 07:30	28	42	99	0,0	20,73	13,93	46,2	1005,51	13,30	13,93	20,78	17,57	0,0	0,00	0,0
2018-08-17 08:00	27	42	99	0,0	20,73	14,53	46,2	1006,51	13,90	14,53	20,78	18,17	0,0	0,00	0,0
2018-08-17 08:30	27	42	98	0,0	20,73	14,93	46,2	1006,51	14,13	14,93	20,78	18,48	0,0	0,00	0,0
2018-08-17 09:00	86	42	96	1,4	20,73	15,23	46,2	1006,51	14,10	15,23	20,78	18,61	3,0	0,00	0,0
2018-08-17 09:30	83	42	96	2,4	20,73	15,23	46,2	1006,51	14,10	14,25	20,78	18,61	3,5	0,00	0,0
2018-08-17 10:00	84	42	92	0,0	20,83	15,63	46,2	1006,51	13,82	15,63	20,88	18,68	4,7	0,00	0,0
2018-08-17 10:30	89	42	83	4,1	20,83	16,23	46,2	1006,51	12,77	12,81	20,88	18,58	4,9	0,00	0,0
2018-08-17 11:00	79	42	79	3,5	20,83	15,83	46,2	1007,51	11,61	13,61	20,88	17,89	5,4	0,00	0,0
2018-08-17 11:30	77	42	75	2,2	20,83	16,73	46,2	1006,51	11,66	16,73	20,88	18,51	4,9	0,00	0,0
2018-08-17 12:00	153	42	68	1,2	20,83	17,03	46,2	1006,51	10,40	17,03	20,88	18,34	5,8	0,00	0,0
2018-08-17 12:30	108	42	61	0,0	20,83	17,83	46,2	1006,51	9,46	17,83	20,88	18,72	6,2	0,00	0,0
2018-08-17 13:00	99	42	61	2,6	20,83	17,83	46,2	1006,51	9,46	17,00	20,88	18,72	5,4	0,00	0,0
2018-08-17 13:30	117	42	60	1,6	20,83	18,13	46,2	1006,51	9,48	18,13	20,88	18,96	6,4	0,00	0,0
2018-08-17 14:00	70	42	61	3,3	20,83	18,43	46,2	1006,51	10,02	16,55	20,88	19,32	6,2	0,00	0,0
2018-08-17 14:30	100	42	47	0,0	20,83	19,03	46,2	1006,51	6,50	19,03	20,88	19,18	6,9	0,00	0,0
2018-08-17 15:00	87	42	48	1,2	20,83	19,13	46,2	1006,51	6,92	19,13	20,88	19,32	7,9	0,00	0,0
2018-08-17 15:30	87	42	48	4,7	20,93	19,83	46,2	1006,51	7,56	16,68	20,98	20,02	6,2	0,00	0,0
2018-08-17 16:00	101	42	49	1,2	21,03	19,13	46,2	1006,51	7,24	19,13	21,08	19,37	8,1	0,00	0,0
2018-08-17 16:30	71	42	47	4,3	21,03	19,63	46,2	1006,51	7,05	16,91	21,08	19,78	6,6	0,00	0,0
2018-08-17 17:00	109	41	48	0,0	21,03	18,53	46,2	1006,51	6,37	18,53	21,04	18,72	7,1	0,00	0,0
2018-08-17 17:30	91	41	48	2,0	20,93	19,33	46,2	1006,51	7,10	19,33	20,94	19,52	3,5	0,00	0,0
2018-08-17 18:00	102	41	46	0,0	20,93	19,13	46,2	1006,51	6,26	19,13	20,94	19,23	4,7	0,00	0,0
2018-08-17 18:30	242	41	44	0,0	20,93	19,63	46,2	1006,51	6,02	19,63	20,94	19,64	3,5	0,00	0,0
2018-08-17 19:00	82	41	48	3,0	20,93	17,23	46,2	1006,51	5,19	15,78	20,94	17,42	5,0	0,00	0,0
2018-08-17 19:30	87	41	53	0,0	20,93	16,43	46,2	1006,51	5,98	16,43	20,94	16,87	3,7	0,00	0,0
2018-08-17 20:00	75	41	53	0,0	20,93	16,33	46,2	1007,51	5,89	16,33	20,94	16,77	1,4	0,00	0,0
2018-08-17 20:30	76	41	56	0,0	20,93	15,53	46,2	1007,51	5,99	15,53	20,94	16,13	0,0	0,00	0,0
2018-08-17 21:00	85	41	62	0,0	20,93	14,53	46,2	1007,51	6,61	14,53	20,94	15,47	1,8	0,00	0,0
2018-08-17 21:30	82	40	62	0,0	20,93	14,53	46,8	1007,51	6,61	14,53	20,89	15,47	1,4	0,60	0,6

Datum	Vindriktning °	Luftfukt inne Rh%	Luftfukt ute Rh%	Vindhastighet m/s	Temp inne °C	Temp ute °C	Nederb. året mm	Lufttryck Mbar	Daggpunkt °C	Kyleffekt °C	Vix inne °C	Vix ute °C	Vindby m/s	Korr lufttryck	Regn/dygn mm
2018-08-17 22:00	83	40	66	0,0	20,83	13,93	46,8	1008,51	7,00	13,93	20,79	15,11	0,0	0,60	0,6
2018-08-17 22:30	84	40	71	0,0	20,83	13,12	46,8	1008,51	7,35	13,12	20,79	14,63	0,0	0,00	0,6
2018-08-17 23:00	84	40	74	0,0	20,83	12,02	46,8	1008,51	6,93	12,02	20,79	13,73	0,0	0,00	0,6
2018-08-17 23:30	82	40	78	0,0	20,83	10,82	46,8	1008,51	6,57	10,82	20,79	12,81	0,0	0,00	0,6
2018-08-18 00:00	84	40	79	0,0	20,83	10,42	46,8	1008,51	6,38	10,42	20,79	12,48	0,0	0,00	0,0
2018-08-18 00:30	83	40	82	0,0	20,83	9,32	46,8	1008,51	5,87	9,32	20,79	11,60	0,0	0,00	0,0
2018-08-18 01:00	84	40	82	0,0	20,83	8,92	46,8	1008,51	5,48	8,92	20,79	11,20	0,0	0,00	0,0
2018-08-18 01:30	84	40	85	0,0	20,83	8,52	46,8	1009,51	5,63	8,52	20,79	11,02	0,0	0,00	0,0
2018-08-18 02:00	84	40	85	0,0	20,83	8,02	46,8	1009,51	5,14	8,02	20,79	10,52	0,0	0,00	0,0
2018-08-18 02:30	82	40	90	0,0	20,73	7,52	46,8	1008,51	5,50	7,52	20,69	10,41	0,0	0,00	0,0
2018-08-18 03:00	84	40	89	0,0	20,73	7,12	46,8	1008,51	4,94	7,12	20,69	9,93	0,0	0,00	0,0
2018-08-18 03:30	84	40	91	0,0	20,73	6,92	46,8	1008,51	5,07	6,92	20,69	9,89	0,0	0,00	0,0
2018-08-18 04:00	83	40	90	0,0	20,73	6,72	46,8	1008,51	4,71	6,72	20,69	9,61	0,0	0,00	0,0
2018-08-18 04:30	83	40	93	0,0	20,73	6,62	46,8	1008,51	5,10	6,62	20,69	9,76	0,0	0,00	0,0
2018-08-18 05:00	85	40	95	0,0	20,73	6,42	46,8	1008,51	5,22	6,42	20,69	9,72	0,0	0,00	0,0
2018-08-18 05:30	85	40	96	0,0	20,63	6,22	46,8	1008,51	5,17	6,22	20,59	9,61	0,0	0,00	0,0
2018-08-18 06:00	84	40	97	0,0	20,63	7,12	46,8	1008,51	6,22	7,12	20,59	10,59	0,0	0,00	0,0
2018-08-18 06:30	81	40	98	0,0	20,63	8,02	46,8	1008,51	7,27	8,02	20,59	11,58	0,0	0,00	0,0
2018-08-18 07:00	84	40	98	0,0	20,63	8,42	46,8	1007,51	7,67	8,42	20,59	11,98	0,0	0,00	0,0
2018-08-18 07:30	86	40	97	0,0	20,63	9,02	46,8	1007,51	8,11	9,02	20,59	12,49	0,0	0,00	0,0
2018-08-18 08:00	77	40	96	2,2	20,63	9,92	46,8	1007,51	8,84	9,92	20,59	13,31	3,9	0,00	0,0
2018-08-18 08:30	83	40	89	2,2	20,53	10,52	46,8	1007,51	8,28	10,52	20,49	13,34	4,1	0,00	0,0
2018-08-18 09:00	78	40	84	2,2	20,53	11,62	46,8	1006,51	8,48	11,62	20,49	14,05	5,2	0,00	0,0
2018-08-18 09:30	72	40	78	2,2	20,53	12,32	46,8	1006,51	8,02	12,32	20,49	14,31	6,8	0,00	0,0
2018-08-18 10:00	89	40	74	0,0	20,53	12,62	46,8	1005,51	7,51	12,62	20,49	14,33	7,9	0,00	0,0
2018-08-18 10:30	105	40	71	2,4	20,53	13,53	46,8	1005,51	7,74	12,46	20,49	15,03	7,9	0,00	0,0
2018-08-18 11:00	77	39	72	1,6	20,43	13,63	46,8	1005,51	8,05	13,63	20,35	15,20	6,9	0,00	0,0
2018-08-18 11:30	84	39	73	1,6	20,43	13,63	46,8	1005,51	8,26	13,63	20,35	15,27	6,8	0,00	0,0
2018-08-18 12:00	82	39	71	1,8	20,43	14,33	46,8	1005,51	8,50	14,33	20,35	15,83	6,2	0,00	0,0
2018-08-18 12:30	103	39	68	1,2	20,43	14,83	46,8	1004,51	8,31	14,83	20,35	16,14	6,0	0,00	0,0
2018-08-18 13:00	69	39	64	3,1	20,43	15,63	46,8	1004,51	8,13	14,03	20,35	16,69	6,6	0,00	0,0
2018-08-18 13:30	95	39	69	0,0	20,43	15,13	46,8	1004,51	8,82	15,13	20,35	16,50	6,6	0,00	0,0
2018-08-18 14:00	93	39	71	2,4	20,43	14,73	46,8	1004,51	8,88	13,72	20,35	16,23	7,1	0,00	0,0
2018-08-18 14:30	87	39	77	1,6	20,43	14,23	46,8	1004,51	9,66	14,23	20,35	16,14	6,4	0,00	0,0
2018-08-18 15:00	98	39	81	0,0	20,43	14,03	46,8	1004,51	10,25	14,03	20,35	16,23	5,4	0,00	0,0
2018-08-18 15:30	101	39	90	1,2	20,43	12,92	46,8	1003,51	10,81	12,92	20,35	15,82	5,2	0,00	0,0
2018-08-18 16:00	88	39	96	2,6	20,43	12,22	46,8	1003,51	11,13	11,09	20,35	15,61	5,0	0,00	0,0
2018-08-18 16:30	90	39	99	3,9	20,43	12,12	46,8	1002,51	11,51	8,65	20,35	15,77	5,6	0,00	0,0
2018-08-18 17:00	83	40	100	2,4	20,33	12,12	48,0	1002,51	11,66	10,98	20,29	15,85	7,5	1,20	1,2
2018-08-18 17:30	83	40	100	3,7	20,33	12,12	48,0	1001,51	11,66	8,65	20,29	15,85	5,6	1,20	1,2
2018-08-18 18:00	64	40	100	3,9	20,33	12,22	48,0	1001,51	11,76	8,77	20,29	15,95	6,9	0,00	1,2
2018-08-18 18:30	87	40	100	3,7	20,33	12,32	48,0	1000,51	11,86	8,89	20,29	16,05	6,8	0,00	1,2
2018-08-18 19:00	81	40	100	0,0	20,33	12,32	48,0	1000,51	11,86	12,32	20,29	16,05	5,4	0,00	1,2
2018-08-18 19:30	89	40	100	2,8	20,33	12,52	48,0	999,51	12,06	10,64	20,29	16,25	6,6	0,00	1,2
2018-08-18 20:00	95	40	100	3,9	20,33	12,72	48,0	999,51	12,26	9,35	20,29	16,45	6,4	0,00	1,2
2018-08-18 20:30	85	40	100	2,8	20,33	12,42	48,0	998,51	11,96	10,53	20,29	16,15	5,8	0,00	1,2

Datum	Vindriktning °	Luftfukt inne Rh%	Luftfukt ute Rh%	Vindhastighet m/s	Temp inne °C	Temp ute °C	Nederb. året mm	Lufttryck Mbar	Daggpunkt °C	Kyleffekt °C	Vix inne °C	Vix ute °C	Vindby m/s	Korr lufttryck	Regn/dygn mm
2018-08-18 21:00	84	40	100	3,0	20,33	12,02	48,0	998,51	11,56	10,09	20,29	15,75	5,2	0,00	1,2
2018-08-18 21:30	116	40	100	1,4	20,33	11,82	48,0	998,51	11,36	11,82	20,29	15,55	6,0	0,00	1,2
2018-08-18 22:00	84	40	100	1,4	20,33	11,42	48,0	998,51	10,97	11,42	20,29	15,15	4,5	0,00	1,2
2018-08-18 22:30	84	40	100	1,2	20,33	11,52	48,0	999,51	11,07	11,52	20,29	15,25	3,1	0,00	1,2
2018-08-18 23:00	268	40	93	0,0	20,33	10,12	48,0	1000,51	8,56	10,12	20,29	13,26	7,1	0,00	1,2
2018-08-18 23:30	298	40	93	0,0	20,33	9,22	48,0	1000,51	7,67	9,22	20,29	12,36	3,0	0,00	1,2
2018-08-19 00:00	303	40	94	0,0	20,33	8,92	48,0	1000,51	7,53	8,92	20,29	12,14	2,4	0,00	0,0
2018-08-19 00:30	307	40	95	0,0	20,33	8,12	48,0	1001,51	6,90	8,12	20,29	11,42	0,0	0,00	0,0
2018-08-19 01:00	307	40	96	0,0	20,33	8,02	48,0	1001,51	6,96	8,02	20,29	11,41	0,0	0,00	0,0
2018-08-19 01:30	304	40	97	0,0	20,33	8,32	48,0	1001,51	7,41	8,32	20,29	11,79	0,0	0,00	0,0
2018-08-19 02:00	307	40	98	0,0	20,33	7,92	48,0	1002,51	7,17	7,92	20,29	11,48	0,0	0,00	0,0
2018-08-19 02:30	332	40	99	0,0	20,33	8,32	48,0	1002,51	7,72	8,32	20,29	11,96	0,0	0,00	0,0
2018-08-19 03:00	292	40	98	0,0	20,33	8,12	48,0	1002,51	7,37	8,12	20,29	11,68	0,0	0,00	0,0
2018-08-19 03:30	221	40	96	0,0	20,33	8,52	48,0	1002,51	7,46	8,52	20,29	11,91	1,4	0,00	0,0
2018-08-19 04:00	220	40	96	0,0	20,23	8,62	48,0	1002,51	7,55	8,62	20,19	12,01	2,4	0,00	0,0
2018-08-19 04:30	222	40	95	0,0	20,23	8,82	48,0	1002,51	7,59	8,82	20,19	12,12	3,7	0,00	0,0
2018-08-19 05:00	227	39	93	0,0	20,23	8,82	48,0	1003,51	7,27	8,82	20,15	11,96	3,3	0,00	0,0
2018-08-19 05:30	239	39	91	0,0	20,13	9,12	48,0	1003,51	7,24	9,12	20,05	12,09	3,0	0,00	0,0
2018-08-19 06:00	222	39	91	0,0	20,13	9,32	48,0	1004,51	7,44	9,32	20,05	12,29	2,8	0,00	0,0
2018-08-19 06:30	222	39	91	0,0	20,23	9,32	48,0	1004,51	7,44	9,32	20,15	12,29	1,2	0,00	0,0
2018-08-19 07:00	118	39	89	0,0	20,63	9,62	48,0	1004,51	7,40	9,62	20,55	12,44	1,4	0,00	0,0
2018-08-19 07:30	219	39	86	0,0	20,83	9,92	48,0	1005,51	7,17	9,92	20,75	12,50	1,6	0,00	0,0
2018-08-19 08:00	113	39	86	0,0	20,83	10,12	48,0	1005,51	7,37	10,12	20,75	12,70	1,2	0,00	0,0
2018-08-19 08:30	227	39	88	0,0	20,83	9,92	48,0	1005,51	7,52	9,92	20,75	12,66	2,2	0,00	0,0
2018-08-19 09:00	229	38	77	2,8	20,83	11,02	48,0	1006,51	6,57	9,00	20,70	12,94	3,7	0,00	0,0
2018-08-19 09:30	239	38	73	2,2	20,73	11,12	48,0	1006,51	5,86	11,12	20,60	12,76	3,7	0,00	0,0
2018-08-19 10:00	273	38	76	1,2	20,73	11,02	48,0	1006,51	6,37	11,02	20,60	12,87	5,4	0,00	0,0
2018-08-19 10:30	264	38	88	0,0	20,63	10,12	48,0	1007,51	7,72	10,12	20,50	12,86	4,1	0,00	0,0
2018-08-19 11:00	220	38	74	2,2	20,63	11,32	48,0	1007,51	6,26	11,32	20,50	13,03	4,3	0,00	0,0
2018-08-19 11:30	209	38	70	0,0	20,53	11,52	48,0	1007,51	5,61	11,52	20,40	12,97	4,3	0,00	0,0
2018-08-19 12:00	234	38	72	3,1	20,53	11,72	48,0	1008,51	6,23	9,77	20,40	13,30	4,3	0,00	0,0
2018-08-19 12:30	262	38	63	3,5	20,43	12,62	48,0	1007,51	5,07	9,99	20,30	13,63	6,4	0,00	0,0
2018-08-19 13:00	231	38	64	2,6	20,43	13,43	48,0	1008,51	6,06	12,35	20,30	14,49	4,7	0,00	0,0
2018-08-19 13:30	277	37	63	1,8	20,43	12,72	48,0	1008,51	5,16	12,72	20,26	13,73	5,8	0,00	0,0
2018-08-19 14:00	234	37	63	1,4	20,33	12,62	48,0	1008,51	5,07	12,62	20,16	13,63	5,2	0,00	0,0
2018-08-19 14:30	238	37	59	1,8	20,33	12,82	48,0	1009,51	4,27	12,82	20,16	13,60	6,6	0,00	0,0
2018-08-19 15:00	218	37	58	3,9	20,23	12,42	48,0	1009,51	3,64	9,00	20,06	13,14	5,2	0,00	0,0
2018-08-19 15:30	249	37	63	1,8	20,23	11,72	48,0	1009,51	4,22	11,72	20,06	12,73	5,0	0,00	0,0
2018-08-19 16:00	249	37	75	0,0	20,13	11,12	48,0	1010,51	6,27	11,12	19,96	12,90	5,2	0,00	0,0
2018-08-19 16:30	235	37	75	1,2	20,13	11,12	48,0	1010,51	6,27	11,12	19,96	12,90	4,1	0,00	0,0
2018-08-19 17:00	233	37	76	1,4	20,13	11,72	48,0	1010,51	7,05	11,72	19,96	13,57	2,8	0,00	0,0
2018-08-19 17:30	232	37	71	1,4	20,13	11,72	48,0	1009,51	6,02	11,72	19,96	13,23	3,5	0,00	0,0
2018-08-19 18:00	305	37	81	3,0	20,13	10,42	48,0	1010,51	6,75	8,35	19,96	12,63	5,4	0,00	0,0
2018-08-19 18:30	259	37	82	2,0	20,03	10,62	48,0	1009,51	7,13	10,62	19,86	12,90	5,0	0,00	0,0
2018-08-19 19:00	298	37	83	0,0	20,03	9,92	48,0	1010,51	6,64	9,92	19,86	12,27	6,2	0,00	0,0
2018-08-19 19:30	219	37	80	0,0	20,03	10,02	48,0	1010,51	6,18	10,02	19,86	12,15	3,7	0,00	0,0

Datum	Vindriktning °	Luftfukt inne Rh%	Luftfukt ute Rh%	Vindhastighet m/s	Temp inne °C	Temp ute °C	Nederb. året mm	Lufttryck Mbar	Daggpunkt °C	Kyleffekt °C	Vix inne °C	Vix ute °C	Vindby m/s	Korr lufttryck	Regn/dygn mm
2018-08-19 20:00	253	37	78	0,0	20,13	10,02	48,0	1010,51	5,80	10,02	19,96	12,01	4,3	0,00	0,0
2018-08-19 20:30	253	37	80	0,0	20,03	9,62	48,0	1010,51	5,79	9,62	19,86	11,75	5,6	0,00	0,0
2018-08-19 21:00	239	37	85	0,0	20,03	9,12	48,0	1010,51	6,21	9,12	19,86	11,62	2,8	0,00	0,0
2018-08-19 21:30	232	37	84	0,0	20,03	8,62	48,0	1010,51	5,55	8,62	19,86	11,05	2,0	0,00	0,0
2018-08-19 22:00	251	37	84	0,0	19,93	8,22	48,0	1010,51	5,16	8,22	19,76	10,65	2,0	0,00	0,0
2018-08-19 22:30	247	37	85	0,0	19,93	8,12	48,6	1010,51	5,23	8,12	19,76	10,62	5,6	0,60	0,6
2018-08-19 23:00	246	37	84	0,0	19,93	8,22	48,6	1010,51	5,16	8,22	19,76	10,65	2,2	0,60	0,6
2018-08-19 23:30	240	37	87	0,0	19,93	7,72	48,6	1010,51	5,19	7,72	19,76	10,38	2,0	0,00	0,6
2018-08-20 00:00	234	37	90	0,0	19,93	7,42	48,6	1010,51	5,40	7,42	19,76	10,31	1,2	0,00	0,0
2018-08-20 00:30	308	37	91	0,0	19,93	7,32	48,6	1010,51	5,47	7,32	19,76	10,29	2,4	0,00	0,0
2018-08-20 01:00	300	37	92	0,0	19,93	7,32	48,6	1010,51	5,63	7,32	19,76	10,37	2,0	0,00	0,0
2018-08-20 01:30	295	37	93	0,0	19,83	7,52	48,6	1010,51	5,99	7,52	19,66	10,66	1,6	0,00	0,0
2018-08-20 02:00	294	37	93	0,0	19,83	7,42	48,6	1010,51	5,89	7,42	19,66	10,56	0,0	0,00	0,0
2018-08-20 02:30	295	37	93	0,0	19,83	7,52	48,6	1010,51	5,99	7,52	19,66	10,66	0,0	0,00	0,0
2018-08-20 03:00	294	37	94	0,0	19,83	7,62	48,6	1010,51	6,25	7,62	19,66	10,84	0,0	0,00	0,0
2018-08-20 03:30	296	37	96	0,0	19,83	7,02	48,6	1010,51	5,97	7,02	19,66	10,41	0,0	0,00	0,0
2018-08-20 04:00	295	37	98	0,0	19,83	6,92	48,6	1010,51	6,18	6,92	19,66	10,48	0,0	0,00	0,0
2018-08-20 04:30	294	37	97	0,0	19,83	6,62	48,6	1010,51	5,72	6,62	19,66	10,09	0,0	0,00	0,0
2018-08-20 05:00	294	37	98	0,0	19,83	6,32	48,6	1010,51	5,58	6,32	19,66	9,88	0,0	0,00	0,0
2018-08-20 05:30	295	37	98	0,0	19,83	6,12	48,6	1010,51	5,38	6,12	19,66	9,68	0,0	0,00	0,0
2018-08-20 06:00	296	37	98	0,0	19,83	6,32	48,6	1009,51	5,58	6,32	19,66	9,88	0,0	0,00	0,0
2018-08-20 06:30	296	37	96	0,0	19,93	6,42	48,6	1010,51	5,37	6,42	19,76	9,81	0,0	0,00	0,0
2018-08-20 07:00	294	37	95	0,0	20,43	6,92	48,6	1010,51	5,71	6,92	20,26	10,22	1,2	0,00	0,0
2018-08-20 07:30	252	37	91	0,0	20,73	7,62	48,6	1009,51	5,76	7,62	20,56	10,59	1,8	0,00	0,0
2018-08-20 08:00	248	37	90	0,0	20,83	8,42	48,6	1009,51	6,38	8,42	20,66	11,31	2,4	0,00	0,0
2018-08-20 08:30	267	37	86	0,0	20,83	8,92	48,6	1010,51	6,19	8,92	20,66	11,50	3,3	0,00	0,0
2018-08-20 09:00	294	37	79	0,0	20,73	9,32	48,6	1009,51	5,31	9,32	20,56	11,38	2,6	0,00	0,0
2018-08-20 09:30	302	36	75	0,0	20,63	10,02	48,6	1010,51	5,21	10,02	20,42	11,80	4,5	0,00	0,0
2018-08-20 10:00	288	36	75	0,0	20,53	10,12	48,6	1010,51	5,30	10,12	20,32	11,90	3,9	0,00	0,0
2018-08-20 10:30	314	36	73	0,0	20,53	10,62	48,6	1010,51	5,38	10,62	20,32	12,26	3,1	0,00	0,0
2018-08-20 11:00	251	37	69	2,0	20,53	11,42	48,6	1010,51	5,30	11,42	20,36	12,80	3,9	0,00	0,0
2018-08-20 11:30	233	37	67	0,0	20,53	12,12	48,6	1010,51	5,52	12,12	20,36	13,38	3,7	0,00	0,0
2018-08-20 12:00	292	37	67	2,2	20,43	12,12	48,6	1010,51	5,52	12,12	20,26	13,38	3,9	0,00	0,0
2018-08-20 12:30	261	37	65	1,6	20,43	12,12	48,6	1010,51	5,06	12,12	20,26	13,25	4,5	0,00	0,0
2018-08-20 13:00	274	37	67	1,2	20,33	12,22	48,6	1010,51	5,62	12,22	20,16	13,48	3,3	0,00	0,0
2018-08-20 13:30	285	37	68	0,0	20,23	12,02	48,6	1010,51	5,65	12,02	20,06	13,34	3,5	0,00	0,0
2018-08-20 14:00	309	37	69	0,0	20,23	11,92	48,6	1010,51	5,77	11,92	20,06	13,30	4,9	0,00	0,0
2018-08-20 14:30	299	37	64	0,0	20,13	12,72	48,6	1010,51	5,40	12,72	19,96	13,79	3,1	0,00	0,0
2018-08-20 15:00	246	37	63	2,0	20,13	13,12	48,6	1010,51	5,54	13,12	19,96	14,13	4,7	0,00	0,0
2018-08-20 15:30	247	37	66	1,4	20,13	13,02	48,6	1010,51	6,15	13,02	19,96	14,21	5,2	0,00	0,0
2018-08-20 16:00	293	37	67	0,0	20,13	12,82	48,6	1010,51	6,19	12,82	19,96	14,08	4,9	0,00	0,0
2018-08-20 16:30	250	37	70	0,0	20,13	12,22	48,6	1010,51	6,28	12,22	19,96	13,67	4,1	0,00	0,0
2018-08-20 17:00	271	37	69	1,2	20,13	13,33	48,6	1010,51	7,11	13,33	19,96	14,70	3,5	0,00	0,0
2018-08-20 17:30	305	37	65	2,4	20,03	12,12	48,6	1010,51	5,06	10,98	19,86	13,25	4,7	0,00	0,0
2018-08-20 18:00	292	37	69	0,0	20,03	11,72	48,6	1010,51	5,58	11,72	19,86	13,10	4,1	0,00	0,0
2018-08-20 18:30	302	37	67	1,2	20,03	11,92	48,6	1010,51	5,33	11,92	19,86	13,18	3,9	0,00	0,0

Datum	Vindriktning °	Luftfukt inne Rh%	Luftfukt ute Rh%	Vindhastighet m/s	Temp inne °C	Temp ute °C	Nederb. året mm	Lufttryck Mbar	Daggpunkt °C	Kyleffekt °C	Vix inne °C	Vix ute °C	Vindby m/s	Korr lufttryck	Regn/dygn mm
2018-08-20 19:00	275	37	70	0,0	20,03	11,22	48,6	1010,51	5,32	11,22	19,86	12,67	3,9	0,00	0,0
2018-08-20 19:30	295	36	70	0,0	20,03	10,92	48,6	1010,51	5,04	10,92	19,82	12,37	3,3	0,00	0,0
2018-08-20 20:00	315	37	73	0,0	20,03	10,62	49,2	1011,51	5,38	10,62	19,86	12,26	4,3	0,60	0,6
2018-08-20 20:30	288	36	77	0,0	19,93	9,82	49,2	1011,51	5,41	9,82	19,72	11,74	2,8	0,60	0,6
2018-08-20 21:00	290	36	83	0,0	19,93	8,82	49,2	1011,51	5,56	8,82	19,72	11,17	0,0	0,00	0,6
2018-08-20 21:30	287	36	87	0,0	19,93	8,32	49,2	1011,51	5,78	8,32	19,72	10,98	3,9	0,00	0,6
2018-08-20 22:00	304	36	88	0,0	19,93	7,92	49,2	1011,51	5,56	7,92	19,72	10,66	3,0	0,00	0,6
2018-08-20 22:30	310	36	91	0,0	19,93	7,32	49,2	1011,51	5,47	7,32	19,72	10,29	1,2	0,00	0,6
2018-08-20 23:00	309	36	93	0,0	19,93	7,12	50,4	1011,51	5,59	7,12	19,72	10,26	3,0	1,20	1,8
2018-08-20 23:30	305	36	91	1,6	19,93	6,82	50,4	1012,51	4,97	6,82	19,72	9,79	2,2	1,20	1,8
2018-08-21 00:00	282	36	88	0,0	19,93	6,82	50,4	1012,51	4,48	6,82	19,72	9,55	2,2	0,00	0,0
2018-08-21 00:30	278	36	92	0,0	19,83	6,32	50,4	1012,51	4,64	6,32	19,62	9,37	0,0	0,00	0,0
2018-08-21 01:00	295	36	94	0,0	19,83	6,42	50,4	1012,51	5,06	6,42	19,62	9,64	2,0	0,00	0,0
2018-08-21 01:30	305	36	94	0,0	19,83	6,32	50,4	1012,51	4,96	6,32	19,62	9,54	3,1	0,00	0,0
2018-08-21 02:00	305	36	94	0,0	19,83	6,32	50,4	1013,51	4,96	6,32	19,62	9,54	2,6	0,00	0,0
2018-08-21 02:30	307	36	92	0,0	19,83	5,92	50,4	1013,51	4,25	5,92	19,62	8,97	0,0	0,00	0,0
2018-08-21 03:00	307	36	92	0,0	19,83	5,42	50,4	1013,51	3,75	5,42	19,62	8,47	0,0	0,00	0,0
2018-08-21 03:30	306	36	97	0,0	19,83	5,12	50,4	1013,51	4,23	5,12	19,62	8,59	0,0	0,00	0,0
2018-08-21 04:00	306	36	98	0,0	19,83	5,32	50,4	1013,51	4,58	5,32	19,62	8,88	0,0	0,00	0,0
2018-08-21 04:30	308	36	99	0,0	19,83	5,02	50,4	1013,51	4,43	5,02	19,62	8,66	0,0	0,00	0,0
2018-08-21 05:00	307	36	100	0,0	19,83	5,12	50,4	1013,51	4,68	5,12	19,62	8,85	0,0	0,00	0,0
2018-08-21 05:30	306	36	100	0,0	19,83	4,82	50,4	1013,51	4,38	4,82	19,62	8,55	0,0	0,00	0,0
2018-08-21 06:00	307	36	100	0,0	19,83	5,22	50,4	1014,51	4,78	5,22	19,62	8,95	1,2	0,00	0,0
2018-08-21 06:30	303	36	99	0,0	19,93	5,72	50,4	1014,51	5,13	5,72	19,72	9,36	2,4	0,00	0,0
2018-08-21 07:00	313	37	97	1,2	20,33	6,42	50,4	1014,51	5,53	6,42	20,16	9,89	3,0	0,00	0,0
2018-08-21 07:30	301	37	86	0,0	20,53	7,02	50,4	1014,51	4,33	7,02	20,36	9,60	3,7	0,00	0,0
2018-08-21 08:00	262	36	83	0,0	20,53	7,22	50,4	1015,51	4,00	7,22	20,32	9,57	4,3	0,00	0,0
2018-08-21 08:30	274	36	78	2,2	20,53	8,12	50,4	1015,51	3,96	8,12	20,32	10,11	3,7	0,00	0,0
2018-08-21 09:00	317	36	80	0,0	20,53	7,92	50,4	1015,51	4,14	7,92	20,32	10,05	3,9	0,00	0,0
2018-08-21 09:30	275	36	71	0,0	20,43	8,92	50,4	1016,51	3,34	8,92	20,22	10,43	3,9	0,00	0,0
2018-08-21 10:00	291	36	68	2,4	20,43	9,12	50,4	1016,51	2,89	7,81	20,22	10,44	3,7	0,00	0,0
2018-08-21 10:30	312	36	57	1,8	20,33	9,72	50,4	1016,51	0,86	9,72	20,12	10,38	4,9	0,00	0,0
2018-08-21 11:00	273	36	62	2,8	20,33	10,12	50,4	1016,51	2,47	8,02	20,12	11,07	4,1	0,00	0,0
2018-08-21 11:30	324	36	57	0,0	20,23	10,42	50,4	1017,52	1,51	10,42	20,02	11,08	4,9	0,00	0,0
2018-08-21 12:00	293	36	56	0,0	20,23	10,72	50,4	1017,52	1,53	10,72	20,02	11,33	5,0	0,00	0,0
2018-08-21 12:30	304	36	53	4,9	20,13	11,02	50,4	1017,52	1,00	5,78	19,92	11,47	5,2	0,00	0,0
2018-08-21 13:00	309	36	53	0,0	20,13	11,02	50,4	1017,52	1,00	11,02	19,92	11,47	5,6	0,00	0,0
2018-08-21 13:30	250	36	50	1,8	20,13	11,82	50,4	1017,52	0,88	11,82	19,92	12,12	5,4	0,00	0,0
2018-08-21 14:00	242	36	53	1,6	20,13	11,82	50,4	1017,52	1,74	11,82	19,92	12,27	4,9	0,00	0,0
2018-08-21 14:30	313	36	67	0,0	20,03	10,42	50,4	1017,52	3,91	10,42	19,82	11,67	4,3	0,00	0,0
2018-08-21 15:00	332	36	59	0,0	20,03	11,32	50,4	1017,52	2,86	11,32	19,82	12,10	5,8	0,00	0,0
2018-08-21 15:30	288	36	52	1,8	20,13	12,32	50,4	1017,52	1,91	12,32	19,92	12,72	5,0	0,00	0,0
2018-08-21 16:00	313	36	58	0,0	20,13	11,32	50,4	1017,52	2,61	11,32	19,92	12,04	4,9	0,00	0,0
2018-08-21 16:30	296	36	62	0,0	20,13	12,02	50,4	1017,52	4,26	12,02	19,92	12,97	4,9	0,00	0,0
2018-08-21 17:00	323	36	58	2,8	20,13	11,52	50,4	1018,52	2,80	9,55	19,92	12,24	4,9	0,00	0,0
2018-08-21 17:30	250	36	57	0,0	20,03	11,92	50,4	1018,52	2,91	11,92	19,82	12,59	4,5	0,00	0,0

Datum	Vindriktning °	Luftfukt inne Rh%	Luftfukt ute Rh%	Vindhastighet m/s	Temp inne °C	Temp ute °C	Nederb. året mm	Lufttryck Mbar	Daggpunkt °C	Kyleffekt °C	Vix inne °C	Vix ute °C	Vindby m/s	Korr lufttryck	Regn/dygn mm
2018-08-21 18:00	315	36	60	0,0	20,03	11,72	50,4	1018,52	3,49	11,72	19,82	12,55	4,1	0,00	0,0
2018-08-21 18:30	320	36	52	0,0	20,03	12,12	50,4	1018,52	1,73	12,12	19,82	12,52	4,1	0,00	0,0
2018-08-21 19:00	313	36	51	0,0	20,03	12,32	50,4	1018,52	1,63	12,32	19,82	12,67	3,5	0,00	0,0
2018-08-21 19:30	320	36	53	0,0	20,13	11,62	50,4	1018,52	1,55	11,62	19,92	12,07	3,7	0,00	0,0
2018-08-21 20:00	302	36	59	0,0	20,13	10,22	50,4	1018,52	1,83	10,22	19,92	11,00	1,2	0,00	0,0
2018-08-21 20:30	322	36	65	0,0	20,03	9,62	50,4	1018,52	2,70	9,62	19,82	10,75	1,8	0,00	0,0
2018-08-21 21:00	322	36	69	0,0	20,03	9,42	50,4	1018,52	3,39	9,42	19,82	10,80	0,0	0,00	0,0
2018-08-21 21:30	323	36	72	0,0	20,03	9,02	50,4	1018,52	3,64	9,02	19,82	10,60	0,0	0,00	0,0
2018-08-21 22:00	323	36	74	0,0	20,03	8,62	50,4	1018,52	3,66	8,62	19,82	10,33	0,0	0,00	0,0
2018-08-21 22:30	322	36	78	0,0	20,03	7,72	50,4	1018,52	3,57	7,72	19,82	9,71	0,0	0,00	0,0
2018-08-21 23:00	323	36	85	0,0	20,03	6,52	50,4	1018,52	3,67	6,52	19,82	9,02	0,0	0,00	0,0
2018-08-21 23:30	322	36	91	0,0	20,03	6,32	50,4	1018,52	4,48	6,32	19,82	9,29	0,0	0,00	0,0
2018-08-22 00:00	322	36	89	0,0	20,03	5,42	50,4	1018,52	3,27	5,42	19,82	8,23	0,0	0,00	0,0
2018-08-22 00:30	322	36	91	0,0	20,03	4,92	50,4	1018,52	3,10	4,92	19,82	7,89	0,0	0,00	0,0
2018-08-22 01:00	322	36	91	0,0	20,03	4,42	50,4	1018,52	2,61	4,42	19,82	7,39	0,0	0,00	0,0
2018-08-22 01:30	323	36	92	0,0	19,93	3,82	50,4	1017,52	2,17	3,82	19,72	6,87	0,0	0,00	0,0
2018-08-22 02:00	322	36	93	0,0	19,93	3,72	50,4	1017,52	2,23	3,72	19,72	6,85	0,0	0,00	0,0
2018-08-22 02:30	322	36	95	0,0	19,93	3,52	50,4	1017,52	2,34	3,52	19,72	6,82	0,0	0,00	0,0
2018-08-22 03:00	322	36	96	0,0	19,93	3,52	50,4	1016,51	2,49	3,52	19,72	6,90	0,0	0,00	0,0
2018-08-22 03:30	322	36	98	0,0	19,93	3,72	50,4	1016,51	2,99	3,72	19,72	7,27	0,0	0,00	0,0
2018-08-22 04:00	323	36	99	0,0	19,93	3,92	50,4	1016,51	3,34	3,92	19,72	7,56	0,0	0,00	0,0
2018-08-22 04:30	330	36	99	0,0	19,83	4,02	50,4	1016,51	3,44	4,02	19,62	7,66	0,0	0,00	0,0
2018-08-22 05:00	330	36	100	0,0	19,83	3,92	50,4	1015,51	3,49	3,92	19,62	7,65	0,0	0,00	0,0
2018-08-22 05:30	330	36	100	0,0	19,83	4,02	50,4	1015,51	3,59	4,02	19,62	7,75	0,0	0,00	0,0
2018-08-22 06:00	330	36	100	0,0	19,83	4,02	50,4	1015,51	3,59	4,02	19,62	7,75	0,0	0,00	0,0
2018-08-22 06:30	37	36	100	0,0	19,93	4,62	50,4	1014,51	4,18	4,62	19,72	8,35	0,0	0,00	0,0
2018-08-22 07:00	89	36	100	0,0	20,43	4,72	50,4	1013,51	4,28	4,72	20,22	8,45	0,0	0,00	0,0
2018-08-22 07:30	93	36	100	0,0	20,63	5,22	50,4	1013,51	4,78	5,22	20,42	8,95	2,6	0,00	0,0
2018-08-22 08:00	97	36	100	1,8	20,73	5,92	50,4	1012,51	5,48	5,92	20,52	9,65	3,7	0,00	0,0
2018-08-22 08:30	91	36	99	0,0	20,73	6,92	50,4	1011,51	6,33	6,92	20,52	10,56	4,5	0,00	0,0
2018-08-22 09:00	97	36	95	2,0	20,73	7,22	50,4	1011,51	6,01	7,22	20,52	10,52	4,7	0,00	0,0
2018-08-22 09:30	98	36	96	0,0	20,63	7,92	50,4	1010,51	6,86	7,92	20,42	11,31	4,5	0,00	0,0
2018-08-22 10:00	92	35	96	0,0	20,63	8,32	50,4	1010,51	7,26	8,32	20,38	11,71	3,9	0,00	0,0
2018-08-22 10:30	92	36	97	0,0	20,73	8,42	50,4	1009,51	7,51	8,42	20,52	11,89	2,0	0,00	0,0
2018-08-22 11:00	91	36	98	3,1	20,73	8,72	50,4	1009,51	7,97	6,49	20,52	12,28	3,9	0,00	0,0
2018-08-22 11:30	94	36	98	2,2	20,73	8,72	52,2	1008,51	7,97	8,72	20,52	12,28	5,4	1,80	1,8
2018-08-22 12:00	103	36	100	2,4	20,63	8,92	52,2	1008,51	8,47	7,60	20,42	12,65	4,7	1,80	1,8
2018-08-22 12:30	89	36	100	3,7	20,63	9,12	52,2	1007,51	8,67	5,15	20,42	12,85	6,0	0,00	1,8
2018-08-22 13:00	89	36	100	1,4	20,53	9,32	52,2	1006,51	8,87	9,32	20,32	13,05	5,0	0,00	1,8
2018-08-22 13:30	104	36	100	2,8	20,53	9,42	52,2	1006,51	8,97	7,25	20,32	13,15	5,4	0,00	1,8
2018-08-22 14:00	89	36	100	4,1	20,53	9,72	52,2	1006,51	9,27	4,99	20,32	13,45	4,7	0,00	1,8
2018-08-22 14:30	95	36	100	2,0	20,43	10,12	52,8	1005,51	9,67	10,12	20,22	13,85	6,0	0,60	2,4
2018-08-22 15:00	123	36	100	1,2	20,43	10,22	52,8	1005,51	9,77	10,22	20,22	13,95	6,0	0,60	2,4
2018-08-22 15:30	93	36	100	2,0	20,43	10,42	52,8	1004,51	9,97	10,42	20,22	14,15	4,5	0,00	2,4
2018-08-22 16:00	105	36	100	0,0	20,43	10,82	52,8	1004,51	10,37	10,82	20,22	14,55	6,4	0,00	2,4
2018-08-22 16:30	86	36	100	0,0	20,43	11,22	53,4	1004,51	10,77	11,22	20,22	14,95	4,7	0,60	3,0

Datum	Vindriktning °	Luftfukt inne Rh%	Luftfukt ute Rh%	Vindhastighet m/s	Temp inne °C	Temp ute °C	Nederb. året mm	Lufttryck Mbar	Daggpunkt °C	Kyleffekt °C	Vix inne °C	Vix ute °C	Vindby m/s	Korr lufttryck	Regn/dygn mm
2018-08-22 17:00	86	36	100	0,0	20,53	11,62	53,4	1004,51	11,16	11,62	20,32	15,35	4,7	0,60	3,0
2018-08-22 17:30	108	36	100	2,0	20,43	11,62	53,4	1003,51	11,16	11,62	20,22	15,35	3,3	0,00	3,0
2018-08-22 18:00	88	36	100	0,0	20,43	11,62	53,4	1004,51	11,16	11,62	20,22	15,35	2,2	0,00	3,0
2018-08-22 18:30	96	36	100	0,0	20,43	11,82	53,4	1003,51	11,36	11,82	20,22	15,55	2,6	0,00	3,0
2018-08-22 19:00	97	36	100	0,0	20,43	11,92	53,4	1003,51	11,46	11,92	20,22	15,65	2,8	0,00	3,0
2018-08-22 19:30	95	36	100	0,0	20,43	11,92	53,4	1003,51	11,46	11,92	20,22	15,65	2,0	0,00	3,0
2018-08-22 20:00	93	36	100	0,0	20,43	11,92	53,4	1003,51	11,46	11,92	20,22	15,65	2,0	0,00	3,0
2018-08-22 20:30	91	37	100	0,0	20,33	11,92	53,4	1003,51	11,46	11,92	20,16	15,65	1,2	0,00	3,0
2018-08-22 21:00	89	37	100	0,0	20,33	11,92	53,4	1003,51	11,46	11,92	20,16	15,65	0,0	0,00	3,0
2018-08-22 21:30	87	37	100	0,0	20,33	11,92	53,4	1003,51	11,46	11,92	20,16	15,65	0,0	0,00	3,0
2018-08-22 22:00	95	37	100	0,0	20,33	11,92	53,4	1003,51	11,46	11,92	20,16	15,65	0,0	0,00	3,0
2018-08-22 22:30	88	37	100	0,0	20,33	11,92	53,4	1003,51	11,46	11,92	20,16	15,65	0,0	0,00	3,0
2018-08-22 23:00	340	37	100	3,0	20,33	10,62	53,4	1004,51	10,17	8,57	20,16	14,35	4,3	0,00	3,0
2018-08-22 23:30	335	37	100	0,0	20,33	10,22	53,4	1004,51	9,77	10,22	20,16	13,95	3,1	0,00	3,0
2018-08-23 00:00	339	37	100	0,0	20,33	10,12	53,4	1004,51	9,67	10,12	20,16	13,85	1,4	0,00	0,0
2018-08-23 00:30	338	37	100	0,0	20,23	10,02	53,4	1004,51	9,57	10,02	20,06	13,75	0,0	0,00	0,0
2018-08-23 01:00	338	37	100	0,0	20,23	9,82	53,4	1004,51	9,37	9,82	20,06	13,55	0,0	0,00	0,0
2018-08-23 01:30	338	37	100	0,0	20,23	9,72	53,4	1005,51	9,27	9,72	20,06	13,45	0,0	0,00	0,0
2018-08-23 02:00	338	37	100	0,0	20,23	9,52	54,0	1005,51	9,07	9,52	20,06	13,25	0,0	0,60	0,6
2018-08-23 02:30	338	37	100	0,0	20,23	9,32	54,6	1005,51	8,87	9,32	20,06	13,05	0,0	1,20	1,2
2018-08-23 03:00	339	37	100	0,0	20,23	9,02	54,6	1005,51	8,57	9,02	20,06	12,75	0,0	0,60	1,2
2018-08-23 03:30	338	37	100	0,0	20,23	8,82	54,6	1005,51	8,37	8,82	20,06	12,55	0,0	0,00	1,2
2018-08-23 04:00	323	37	100	0,0	20,23	8,72	54,6	1006,51	8,27	8,72	20,06	12,45	1,8	0,00	1,2
2018-08-23 04:30	323	37	100	0,0	20,23	8,52	54,6	1006,51	8,07	8,52	20,06	12,25	0,0	0,00	1,2
2018-08-23 05:00	324	37	100	0,0	20,23	8,22	54,6	1006,51	7,77	8,22	20,06	11,95	0,0	0,00	1,2
2018-08-23 05:30	321	37	100	0,0	20,13	7,82	54,6	1006,51	7,38	7,82	19,96	11,55	0,0	0,00	1,2
2018-08-23 06:00	323	37	100	0,0	20,13	7,92	54,6	1006,51	7,47	7,92	19,96	11,65	0,0	0,00	1,2
2018-08-23 06:30	305	37	99	0,0	20,23	8,02	54,6	1006,51	7,42	8,02	20,06	11,66	2,8	0,00	1,2
2018-08-23 07:00	304	37	99	0,0	20,53	8,02	54,6	1006,51	7,42	8,02	20,36	11,66	0,0	0,00	1,2
2018-08-23 07:30	304	37	99	0,0	20,73	8,52	54,6	1006,51	7,92	8,52	20,56	12,16	0,0	0,00	1,2
2018-08-23 08:00	16	37	98	0,0	20,83	8,92	54,6	1007,51	8,17	8,92	20,66	12,48	0,0	0,00	1,2
2018-08-23 08:30	298	37	98	0,0	20,83	9,22	54,6	1007,51	8,46	9,22	20,66	12,78	0,0	0,00	1,2
2018-08-23 09:00	287	37	93	0,0	20,83	9,62	54,6	1007,51	8,06	9,62	20,66	12,76	1,2	0,00	1,2
2018-08-23 09:30	263	37	93	0,0	20,73	10,32	54,6	1008,51	8,76	10,32	20,56	13,46	1,4	0,00	1,2
2018-08-23 10:00	257	36	85	0,0	20,73	10,52	54,6	1008,51	7,58	10,52	20,52	13,03	2,4	0,00	1,2
2018-08-23 10:30	284	36	83	0,0	20,73	10,72	54,6	1008,51	7,42	10,72	20,52	13,07	1,8	0,00	1,2
2018-08-23 11:00	268	36	79	0,0	20,63	11,22	54,6	1008,51	7,15	11,22	20,42	13,28	2,0	0,00	1,2
2018-08-23 11:30	287	36	74	0,0	20,63	11,92	54,6	1008,51	6,83	11,92	20,42	13,63	3,3	0,00	1,2
2018-08-23 12:00	255	36	72	0,0	20,63	12,22	54,6	1008,51	6,71	12,22	20,42	13,80	3,5	0,00	1,2
2018-08-23 12:30	291	36	67	0,0	20,63	12,92	54,6	1008,51	6,28	12,92	20,42	14,18	3,1	0,00	1,2
2018-08-23 13:00	264	36	63	0,0	20,53	13,23	54,6	1008,51	5,63	13,23	20,32	14,23	3,3	0,00	1,2
2018-08-23 13:30	308	36	60	0,0	20,53	13,53	54,6	1009,51	5,17	13,53	20,32	14,36	2,8	0,00	1,2
2018-08-23 14:00	297	37	61	0,0	20,53	13,63	54,6	1009,51	5,52	13,63	20,36	14,51	2,0	0,00	1,2
2018-08-23 14:30	305	37	56	0,0	20,53	14,53	54,6	1009,51	5,06	14,53	20,36	15,13	1,6	0,00	1,2
2018-08-23 15:00	316	37	54	0,0	20,53	14,53	54,6	1009,51	4,51	14,53	20,36	15,02	2,2	0,00	1,2
2018-08-23 15:30	320	37	54	0,0	20,53	14,43	54,6	1008,51	4,42	14,43	20,36	14,92	1,6	0,00	1,2

Datum	Vindriktning °	Luftfukt inne Rh%	Luftfukt ute Rh%	Vindhastighet m/s	Temp inne °C	Temp ute °C	Nederb. året mm	Lufttryck Mbar	Daggpunkt °C	Kyleffekt °C	Vix inne °C	Vix ute °C	Vindby m/s	Korr lufttryck	Regn/dygn mm
2018-08-23 16:00	18	37	57	0,0	20,63	14,93	54,6	1008,51	5,70	14,93	20,46	15,59	0,0	0,00	1,2
2018-08-23 16:30	71	37	54	0,0	20,63	15,53	54,6	1008,51	5,43	15,53	20,46	16,03	1,2	0,00	1,2
2018-08-23 17:00	69	37	51	0,0	20,53	15,33	54,6	1008,51	4,38	15,33	20,36	15,67	0,0	0,00	1,2
2018-08-23 17:30	100	37	55	0,0	20,53	15,03	54,6	1008,51	5,25	15,03	20,36	15,58	2,2	0,00	1,2
2018-08-23 18:00	101	37	60	0,0	20,53	14,93	54,6	1008,51	6,48	14,93	20,36	15,76	1,4	0,00	1,2
2018-08-23 18:30	103	37	59	0,0	20,53	14,53	54,6	1008,51	5,85	14,53	20,36	15,30	2,4	0,00	1,2
2018-08-23 19:00	96	37	66	0,0	20,53	13,53	54,6	1008,51	6,62	13,53	20,36	14,71	2,4	0,00	1,2
2018-08-23 19:30	98	37	69	0,0	20,53	12,92	54,6	1007,51	6,73	12,92	20,36	14,30	1,4	0,00	1,2
2018-08-23 20:00	102	37	72	0,0	20,53	12,42	54,6	1007,51	6,90	12,42	20,36	14,00	0,0	0,00	1,2
2018-08-23 20:30	101	37	75	0,0	20,43	11,72	54,6	1007,51	6,85	11,72	20,26	13,50	0,0	0,00	1,2
2018-08-23 21:00	103	37	79	0,0	20,43	11,12	54,6	1007,51	7,05	11,12	20,26	13,18	0,0	0,00	1,2
2018-08-23 21:30	100	37	82	0,0	20,43	10,72	54,6	1006,51	7,23	10,72	20,26	13,00	0,0	0,00	1,2
2018-08-23 22:00	104	37	85	0,0	20,43	10,32	54,6	1006,51	7,39	10,32	20,26	12,82	0,0	0,00	1,2
2018-08-23 22:30	109	37	86	0,0	20,43	10,22	54,6	1006,51	7,47	10,22	20,26	12,80	0,0	0,00	1,2
2018-08-23 23:00	101	37	87	0,0	20,43	10,22	54,6	1006,51	7,64	10,22	20,26	12,88	0,0	0,00	1,2
2018-08-23 23:30	104	37	87	0,0	20,43	10,22	54,6	1006,51	7,64	10,22	20,26	12,88	0,0	0,00	1,2
2018-08-24 00:00	104	37	87	0,0	20,43	10,22	54,6	1006,51	7,64	10,22	20,26	12,88	0,0	0,00	0,0
2018-08-24 00:30	105	37	87	0,0	20,33	10,22	54,6	1005,51	7,64	10,22	20,16	12,88	0,0	0,00	0,0
2018-08-24 01:00	102	37	85	0,0	20,33	10,32	54,6	1005,51	7,39	10,32	20,16	12,82	0,0	0,00	0,0
2018-08-24 01:30	104	37	84	0,0	20,33	10,02	54,6	1004,51	6,91	10,02	20,16	12,45	0,0	0,00	0,0
2018-08-24 02:00	101	37	85	0,0	20,33	10,02	54,6	1004,51	7,09	10,02	20,16	12,52	0,0	0,00	0,0
2018-08-24 02:30	101	37	87	0,0	20,33	10,02	54,6	1004,51	7,44	10,02	20,16	12,68	0,0	0,00	0,0
2018-08-24 03:00	95	37	88	0,0	20,33	10,12	54,6	1004,51	7,72	10,12	20,16	12,86	2,4	0,00	0,0
2018-08-24 03:30	86	37	96	0,0	20,33	9,52	54,6	1003,51	8,45	9,52	20,16	12,91	2,4	0,00	0,0
2018-08-24 04:00	87	37	98	0,0	20,33	9,32	54,6	1003,51	8,56	9,32	20,16	12,88	2,4	0,00	0,0
2018-08-24 04:30	90	37	98	0,0	20,33	9,32	54,6	1002,51	8,56	9,32	20,16	12,88	0,0	0,00	0,0
2018-08-24 05:00	86	37	98	0,0	20,33	9,32	54,6	1002,51	8,56	9,32	20,16	12,88	0,0	0,00	0,0
2018-08-24 05:30	87	37	99	0,0	20,33	9,32	54,6	1002,51	8,72	9,32	20,16	12,96	0,0	0,00	0,0
2018-08-24 06:00	98	37	99	0,0	20,23	9,12	54,6	1001,51	8,52	9,12	20,06	12,76	0,0	0,00	0,0
2018-08-24 06:30	86	37	99	0,0	20,33	9,12	54,6	1001,51	8,52	9,12	20,16	12,76	0,0	0,00	0,0
2018-08-24 07:00	88	38	100	0,0	20,53	9,02	54,6	1001,51	8,57	9,02	20,40	12,75	0,0	0,00	0,0
2018-08-24 07:30	89	37	100	0,0	20,63	8,92	54,6	1000,51	8,47	8,92	20,46	12,65	0,0	0,00	0,0
2018-08-24 08:00	93	37	100	0,0	20,73	8,92	54,6	1000,51	8,47	8,92	20,56	12,65	0,0	0,00	0,0
2018-08-24 08:30	84	37	100	0,0	20,83	8,92	54,6	1000,51	8,47	8,92	20,66	12,65	0,0	0,00	0,0
2018-08-24 09:00	89	37	100	0,0	20,83	9,02	54,6	1000,51	8,57	9,02	20,66	12,75	0,0	0,00	0,0
2018-08-24 09:30	84	37	100	0,0	20,83	9,12	54,6	999,51	8,67	9,12	20,66	12,85	0,0	0,00	0,0
2018-08-24 10:00	85	37	100	0,0	20,83	9,42	54,6	999,51	8,97	9,42	20,66	13,15	0,0	0,00	0,0
2018-08-24 10:30	85	37	100	0,0	20,83	9,72	54,6	998,51	9,27	9,72	20,66	13,45	0,0	0,00	0,0
2018-08-24 11:00	86	37	100	0,0	20,83	9,92	54,6	998,51	9,47	9,92	20,66	13,65	0,0	0,00	0,0
2018-08-24 11:30	87	37	100	0,0	20,83	10,32	54,6	998,51	9,87	10,32	20,66	14,05	0,0	0,00	0,0
2018-08-24 12:00	90	37	100	0,0	20,83	10,52	54,6	998,51	10,07	10,52	20,66	14,25	1,4	0,00	0,0
2018-08-24 12:30	95	37	100	0,0	20,73	11,02	54,6	998,51	10,57	11,02	20,56	14,75	1,8	0,00	0,0
2018-08-24 13:00	101	37	100	0,0	20,73	11,42	54,6	997,50	10,97	11,42	20,56	15,15	2,0	0,00	0,0
2018-08-24 13:30	95	37	100	0,0	20,73	11,92	54,6	997,50	11,46	11,92	20,56	15,65	2,0	0,00	0,0
2018-08-24 14:00	100	37	100	0,0	20,73	11,82	54,6	997,50	11,36	11,82	20,56	15,55	1,6	0,00	0,0
2018-08-24 14:30	109	37	100	0,0	20,73	12,62	54,6	997,50	12,16	12,62	20,56	16,35	2,0	0,00	0,0

Datum	Vindriktning °	Luftfukt inne Rh%	Luftfukt ute Rh%	Vindhastighet m/s	Temp inne °C	Temp ute °C	Nederb. året mm	Lufttryck Mbar	Daggpunkt °C	Kyleffekt °C	Vix inne °C	Vix ute °C	Vindby m/s	Korr lufttryck	Regn/dygn mm
2018-08-24 15:00	97	37	100	0,0	20,83	13,33	54,6	997,50	12,86	13,33	20,66	17,05	2,2	0,00	0,0
2018-08-24 15:30	103	37	97	0,0	20,83	13,12	54,6	997,50	12,18	13,12	20,66	16,60	1,2	0,00	0,0
2018-08-24 16:00	96	37	97	0,0	20,83	13,83	54,6	997,50	12,88	13,83	20,66	17,30	0,0	0,00	0,0
2018-08-24 16:30	102	37	96	0,0	20,83	13,73	54,6	997,50	12,62	13,73	20,66	17,11	0,0	0,00	0,0
2018-08-24 17:00	96	37	95	0,0	20,83	14,73	54,6	997,50	13,44	14,73	20,66	18,03	0,0	0,00	0,0
2018-08-24 17:30	56	37	92	0,0	20,73	14,13	54,6	997,50	12,34	14,13	20,56	17,18	0,0	0,00	0,0
2018-08-24 18:00	59	37	91	0,0	20,73	14,03	54,6	997,50	12,07	14,03	20,56	17,00	0,0	0,00	0,0
2018-08-24 18:30	339	37	84	0,0	20,63	12,42	54,6	997,50	9,26	12,42	20,46	14,85	3,1	0,00	0,0
2018-08-24 19:00	341	37	93	0,0	20,63	11,22	54,6	997,50	9,65	11,22	20,46	14,36	3,5	0,00	0,0
2018-08-24 19:30	341	37	94	0,0	20,63	11,32	56,4	997,50	9,91	11,32	20,46	14,54	3,0	1,80	1,8
2018-08-24 20:00	342	37	95	0,0	20,53	11,02	56,4	997,50	9,77	11,02	20,36	14,33	0,0	1,80	1,8
2018-08-24 20:30	341	38	97	0,0	20,53	10,52	56,4	997,50	9,60	10,52	20,40	13,99	0,0	0,00	1,8
2018-08-24 21:00	342	38	97	0,0	20,43	10,32	56,4	997,50	9,40	10,32	20,30	13,79	0,0	0,00	1,8
2018-08-24 21:30	342	38	100	0,0	20,43	10,02	56,4	996,50	9,57	10,02	20,30	13,75	0,0	0,00	1,8
2018-08-24 22:00	339	38	98	0,0	20,43	10,02	57,6	996,50	9,26	10,02	20,30	13,58	1,4	1,20	3,0
2018-08-24 22:30	338	38	99	0,0	20,43	9,92	57,6	996,50	9,32	9,92	20,30	13,57	0,0	1,20	3,0
2018-08-24 23:00	338	38	100	0,0	20,43	10,02	57,6	996,50	9,57	10,02	20,30	13,75	0,0	0,00	3,0
2018-08-24 23:30	297	38	100	0,0	20,43	10,02	57,6	995,50	9,57	10,02	20,30	13,75	1,2	0,00	3,0
2018-08-25 00:00	259	38	100	0,0	20,33	10,02	57,6	995,50	9,57	10,02	20,20	13,75	1,2	0,00	0,0
2018-08-25 00:30	288	38	100	0,0	20,33	9,72	57,6	994,50	9,27	9,72	20,20	13,45	1,6	0,00	0,0
2018-08-25 01:00	246	38	100	0,0	20,33	9,32	57,6	995,50	8,87	9,32	20,20	13,05	1,6	0,00	0,0
2018-08-25 01:30	325	38	100	0,0	20,33	8,82	57,6	995,50	8,37	8,82	20,20	12,55	2,8	0,00	0,0
2018-08-25 02:00	351	38	100	2,2	20,23	8,42	57,6	995,50	7,97	8,42	20,10	12,15	4,7	0,00	0,0
2018-08-25 02:30	290	38	99	0,0	20,23	8,42	57,6	994,50	7,82	8,42	20,10	12,06	4,9	0,00	0,0
2018-08-25 03:00	351	38	97	0,0	20,23	8,32	57,6	994,50	7,41	8,32	20,10	11,79	2,0	0,00	0,0
2018-08-25 03:30	80	38	99	0,0	20,23	8,22	57,6	995,50	7,62	8,22	20,10	11,86	0,0	0,00	0,0
2018-08-25 04:00	78	38	100	0,0	20,23	8,22	57,6	995,50	7,77	8,22	20,10	11,95	0,0	0,00	0,0
2018-08-25 04:30	76	38	100	0,0	20,23	8,32	57,6	995,50	7,87	8,32	20,10	12,05	0,0	0,00	0,0
2018-08-25 05:00	74	38	100	0,0	20,23	8,12	57,6	995,50	7,67	8,12	20,10	11,85	0,0	0,00	0,0
2018-08-25 05:30	23	38	100	0,0	20,23	7,92	57,6	995,50	7,47	7,92	20,10	11,65	0,0	0,00	0,0
2018-08-25 06:00	10	38	100	0,0	20,23	7,82	57,6	995,50	7,38	7,82	20,10	11,55	1,8	0,00	0,0
2018-08-25 06:30	9	38	100	0,0	20,33	7,82	57,6	996,50	7,38	7,82	20,20	11,55	1,8	0,00	0,0
2018-08-25 07:00	9	38	100	0,0	20,63	7,62	57,6	996,50	7,18	7,62	20,50	11,35	0,0	0,00	0,0
2018-08-25 07:30	9	38	100	0,0	20,83	7,72	57,6	996,50	7,28	7,72	20,70	11,45	1,2	0,00	0,0
2018-08-25 08:00	9	38	100	0,0	20,93	8,02	57,6	997,50	7,57	8,02	20,80	11,75	0,0	0,00	0,0
2018-08-25 08:30	8	38	100	0,0	20,93	8,42	57,6	997,50	7,97	8,42	20,80	12,15	0,0	0,00	0,0
2018-08-25 09:00	9	37	98	0,0	20,83	8,82	57,6	997,50	8,07	8,82	20,66	12,38	0,0	0,00	0,0
2018-08-25 09:30	9	37	97	0,0	20,83	8,72	57,6	998,51	7,81	8,72	20,66	12,19	0,0	0,00	0,0
2018-08-25 10:00	9	37	96	0,0	20,83	9,22	57,6	998,51	8,15	9,22	20,66	12,61	0,0	0,00	0,0
2018-08-25 10:30	9	37	90	0,0	20,83	9,62	57,6	998,51	7,57	9,62	20,66	12,51	0,0	0,00	0,0
2018-08-25 11:00	7	37	84	0,0	20,83	10,02	57,6	999,51	6,91	10,02	20,66	12,45	2,4	0,00	0,0
2018-08-25 11:30	295	37	82	0,0	20,73	10,62	57,6	999,51	7,13	10,62	20,56	12,90	2,6	0,00	0,0
2018-08-25 12:00	302	37	77	0,0	20,73	10,82	57,6	999,51	6,38	10,82	20,56	12,74	2,8	0,00	0,0
2018-08-25 12:30	272	37	79	0,0	20,63	10,22	57,6	999,51	6,18	10,22	20,46	12,28	3,7	0,00	0,0
2018-08-25 13:00	296	37	79	0,0	20,63	10,92	57,6	1000,51	6,86	10,92	20,46	12,98	1,2	0,00	0,0
2018-08-25 13:30	287	37	78	0,0	20,53	11,42	57,6	1000,51	7,15	11,42	20,36	13,41	1,4	0,00	0,0

Datum	Vindriktning °	Luftfukt inne Rh%	Luftfukt ute Rh%	Vindhastighet m/s	Temp inne °C	Temp ute °C	Nederb. året mm	Lufttryck Mbar	Daggpunkt °C	Kyleffekt °C	Vix inne °C	Vix ute °C	Vindby m/s	Korr lufttryck	Regn/dygn mm
2018-08-25 14:00	167	38	79	0,0	20,53	10,72	58,2	1000,51	6,67	10,72	20,40	12,78	3,1	0,60	0,6
2018-08-25 14:30	160	38	88	0,0	20,53	11,02	58,2	1000,51	8,60	11,02	20,40	13,76	0,0	0,60	0,6
2018-08-25 15:00	169	38	85	0,0	20,53	11,62	58,2	1000,51	8,66	11,62	20,40	14,13	0,0	0,00	0,6
2018-08-25 15:30	153	38	85	0,0	20,53	11,52	58,2	1001,51	8,56	11,52	20,40	14,03	0,0	0,00	0,6
2018-08-25 16:00	181	37	78	0,0	20,53	11,72	58,2	1001,51	7,44	11,72	20,36	13,71	0,0	0,00	0,6
2018-08-25 16:30	152	38	80	0,0	20,53	12,12	58,2	1001,51	8,22	12,12	20,40	14,25	0,0	0,00	0,6
2018-08-25 17:00	135	38	81	0,0	20,53	12,12	58,2	1001,51	8,41	12,12	20,40	14,33	0,0	0,00	0,6
2018-08-25 17:30	132	38	75	0,0	20,53	13,12	58,2	1001,51	8,19	13,12	20,40	14,90	1,2	0,00	0,6
2018-08-25 18:00	136	38	75	0,0	20,43	12,12	58,2	1001,51	7,23	12,12	20,30	13,90	0,0	0,00	0,6
2018-08-25 18:30	127	38	78	0,0	20,43	11,72	58,2	1002,51	7,44	11,72	20,30	13,71	1,2	0,00	0,6
2018-08-25 19:00	128	38	78	0,0	20,43	11,52	58,2	1002,51	7,25	11,52	20,30	13,51	0,0	0,00	0,6
2018-08-25 19:30	129	38	78	0,0	20,43	10,92	58,2	1002,51	6,67	10,92	20,30	12,91	0,0	0,00	0,6
2018-08-25 20:00	133	38	84	0,0	20,43	10,22	58,2	1002,51	7,11	10,22	20,30	12,65	0,0	0,00	0,6
2018-08-25 20:30	229	38	88	0,0	20,43	9,82	58,2	1002,51	7,42	9,82	20,30	12,56	1,6	0,00	0,6
2018-08-25 21:00	263	38	89	0,0	20,43	8,72	58,2	1003,51	6,51	8,72	20,30	11,53	1,4	0,00	0,6
2018-08-25 21:30	338	38	96	0,0	20,33	7,72	58,2	1003,51	6,66	7,72	20,20	11,11	2,4	0,00	0,6
2018-08-25 22:00	324	38	96	0,0	20,33	7,62	58,2	1003,51	6,56	7,62	20,20	11,01	1,4	0,00	0,6
2018-08-25 22:30	323	38	95	0,0	20,33	7,52	58,2	1003,51	6,31	7,52	20,20	10,82	0,0	0,00	0,6
2018-08-25 23:00	324	38	94	0,0	20,33	6,92	58,2	1003,51	5,55	6,92	20,20	10,14	0,0	0,00	0,6
2018-08-25 23:30	323	38	94	0,0	20,33	6,62	58,2	1003,51	5,26	6,62	20,20	9,84	0,0	0,00	0,6
2018-08-26 00:00	323	38	94	0,0	20,33	5,62	58,2	1003,51	4,27	5,62	20,20	8,84	0,0	0,00	0,0
2018-08-26 00:30	323	38	97	0,0	20,33	5,52	58,2	1004,51	4,63	5,52	20,20	8,99	0,0	0,00	0,0
2018-08-26 01:00	325	38	100	0,0	20,33	5,42	58,2	1004,51	4,98	5,42	20,20	9,15	0,0	0,00	0,0
2018-08-26 01:30	324	38	100	0,0	20,23	4,92	58,2	1004,51	4,48	4,92	20,10	8,65	0,0	0,00	0,0
2018-08-26 02:00	324	38	100	0,0	20,23	4,32	58,2	1004,51	3,88	4,32	20,10	8,05	0,0	0,00	0,0
2018-08-26 02:30	324	38	100	0,0	20,23	4,92	58,2	1004,51	4,48	4,92	20,10	8,65	0,0	0,00	0,0
2018-08-26 03:00	323	38	100	0,0	20,23	5,12	58,2	1004,51	4,68	5,12	20,10	8,85	0,0	0,00	0,0
2018-08-26 03:30	322	38	100	0,0	20,23	5,52	58,2	1004,51	5,08	5,52	20,10	9,25	0,0	0,00	0,0
2018-08-26 04:00	324	38	100	0,0	20,23	5,12	58,2	1004,51	4,68	5,12	20,10	8,85	0,0	0,00	0,0
2018-08-26 04:30	324	38	100	0,0	20,23	5,12	58,2	1004,51	4,68	5,12	20,10	8,85	0,0	0,00	0,0
2018-08-26 05:00	322	38	100	0,0	20,23	5,42	58,2	1005,51	4,98	5,42	20,10	9,15	0,0	0,00	0,0
2018-08-26 05:30	328	38	100	0,0	20,23	5,42	58,2	1005,51	4,98	5,42	20,10	9,15	0,0	0,00	0,0
2018-08-26 06:00	330	38	100	0,0	20,13	5,62	58,2	1005,51	5,18	5,62	20,00	9,35	0,0	0,00	0,0
2018-08-26 06:30	327	38	100	0,0	20,23	6,12	58,2	1005,51	5,68	6,12	20,10	9,85	0,0	0,00	0,0
2018-08-26 07:00	328	38	100	0,0	20,43	6,72	58,2	1005,51	6,28	6,72	20,30	10,45	0,0	0,00	0,0
2018-08-26 07:30	324	37	100	0,0	20,53	7,22	58,2	1005,51	6,78	7,22	20,36	10,95	1,6	0,00	0,0
2018-08-26 08:00	323	37	100	0,0	20,63	7,42	58,2	1005,51	6,98	7,42	20,46	11,15	0,0	0,00	0,0
2018-08-26 08:30	222	37	100	0,0	20,73	8,12	58,2	1005,51	7,67	8,12	20,56	11,85	0,0	0,00	0,0
2018-08-26 09:00	241	37	100	0,0	20,73	8,52	58,2	1006,51	8,07	8,52	20,56	12,25	1,2	0,00	0,0
2018-08-26 09:30	235	37	99	0,0	20,73	8,92	58,2	1006,51	8,32	8,92	20,56	12,56	0,0	0,00	0,0
2018-08-26 10:00	244	37	95	0,0	20,73	9,42	58,2	1006,51	8,19	9,42	20,56	12,72	0,0	0,00	0,0
2018-08-26 10:30	240	37	89	0,0	20,73	10,02	58,2	1006,51	7,79	10,02	20,56	12,84	0,0	0,00	0,0
2018-08-26 11:00	243	37	83	0,0	20,63	10,62	58,2	1006,51	7,32	10,62	20,46	12,97	0,0	0,00	0,0
2018-08-26 11:30	242	37	76	0,0	20,63	11,62	58,2	1006,51	6,95	11,62	20,46	13,47	0,0	0,00	0,0
2018-08-26 12:00	247	37	64	0,0	20,63	12,42	58,2	1006,51	5,11	12,42	20,46	13,49	1,8	0,00	0,0
2018-08-26 12:30	261	37	55	0,0	20,63	11,22	58,2	1006,51	1,73	11,22	20,46	11,78	1,4	0,00	0,0

Datum	Vindriktning °	Luftfukt inne Rh%	Luftfukt ute Rh%	Vindhastighet m/s	Temp inne °C	Temp ute °C	Nederb. året mm	Lufttryck Mbar	Daggpunkt °C	Kyleffekt °C	Vix inne °C	Vix ute °C	Vindby m/s	Korr lufttryck	Regn/dygn mm
2018-08-26 13:00	262	37	59	0,0	20,53	11,32	58,2	1006,51	2,86	11,32	20,36	12,10	0,0	0,00	0,0
2018-08-26 13:30	324	37	72	0,0	20,53	10,92	58,2	1006,51	5,46	10,92	20,36	12,50	2,2	0,00	0,0
2018-08-26 14:00	321	38	66	0,0	20,53	11,52	58,2	1006,51	4,73	11,52	20,40	12,71	1,8	0,00	0,0
2018-08-26 14:30	315	37	65	0,0	20,53	12,62	58,2	1006,51	5,54	12,62	20,36	13,75	2,0	0,00	0,0
2018-08-26 15:00	322	37	58	0,0	20,53	13,12	58,2	1005,51	4,29	13,12	20,36	13,84	2,4	0,00	0,0
2018-08-26 15:30	345	37	56	0,0	20,63	13,73	58,2	1005,51	4,32	13,73	20,46	14,33	2,0	0,00	0,0
2018-08-26 16:00	351	37	52	1,4	20,73	13,83	58,2	1005,51	3,30	13,83	20,56	14,22	2,6	0,00	0,0
2018-08-26 16:30	347	37	60	0,0	20,63	12,12	58,2	1005,51	3,86	12,12	20,46	12,95	2,4	0,00	0,0
2018-08-26 17:00	304	37	57	0,0	20,63	12,62	58,2	1005,51	3,56	12,62	20,46	13,29	2,4	0,00	0,0
2018-08-26 17:30	301	37	53	0,0	20,63	13,02	58,2	1005,51	2,84	13,02	20,46	13,47	3,0	0,00	0,0
2018-08-26 18:00	268	37	58	0,0	20,63	12,82	58,2	1005,51	4,01	12,82	20,46	13,54	2,0	0,00	0,0
2018-08-26 18:30	304	37	58	2,0	20,53	12,62	58,2	1006,51	3,82	12,62	20,36	13,34	3,1	0,00	0,0
2018-08-26 19:00	329	37	65	2,4	20,53	11,12	58,2	1006,51	4,12	9,92	20,36	12,25	3,5	0,00	0,0
2018-08-26 19:30	339	37	70	0,0	20,53	10,12	58,2	1006,51	4,27	10,12	20,36	11,57	2,6	0,00	0,0
2018-08-26 20:00	330	37	72	1,6	20,53	9,22	58,2	1006,51	3,83	9,22	20,36	10,80	2,4	0,00	0,0
2018-08-26 20:30	330	37	74	0,0	20,43	8,52	58,2	1006,51	3,57	8,52	20,26	10,23	1,8	0,00	0,0
2018-08-26 21:00	329	37	78	0,0	20,43	8,02	58,2	1006,51	3,86	8,02	20,26	10,01	0,0	0,00	0,0
2018-08-26 21:30	330	37	80	0,0	20,43	7,82	58,2	1007,51	4,04	7,82	20,26	9,95	0,0	0,00	0,0
2018-08-26 22:00	329	37	82	0,0	20,43	7,52	58,2	1007,51	4,12	7,52	20,26	9,80	0,0	0,00	0,0
2018-08-26 22:30	330	37	85	0,0	20,33	7,22	58,2	1007,51	4,35	7,22	20,16	9,72	0,0	0,00	0,0
2018-08-26 23:00	330	37	89	0,0	20,33	7,12	58,2	1007,51	4,94	7,12	20,16	9,93	0,0	0,00	0,0
2018-08-26 23:30	330	37	91	0,0	20,33	6,92	58,2	1007,51	5,07	6,92	20,16	9,89	0,0	0,00	0,0
2018-08-27 00:00	330	37	89	0,0	20,33	6,62	58,2	1007,51	4,45	6,62	20,16	9,43	0,0	0,00	0,0
2018-08-27 00:30	328	37	89	0,0	20,33	6,42	58,2	1007,51	4,25	6,42	20,16	9,23	0,0	0,00	0,0
2018-08-27 01:00	330	37	92	0,0	20,23	6,22	58,2	1007,51	4,54	6,22	20,06	9,27	0,0	0,00	0,0
2018-08-27 01:30	329	37	91	0,0	20,23	5,42	58,2	1007,51	3,59	5,42	20,06	8,39	0,0	0,00	0,0
2018-08-27 02:00	329	37	91	0,0	20,23	4,82	58,2	1007,51	3,00	4,82	20,06	7,79	0,0	0,00	0,0
2018-08-27 02:30	329	37	92	0,0	20,23	4,42	58,2	1007,51	2,77	4,42	20,06	7,47	0,0	0,00	0,0
2018-08-27 03:00	330	37	94	0,0	20,23	4,42	58,2	1008,51	3,08	4,42	20,06	7,64	0,0	0,00	0,0
2018-08-27 03:30	330	37	95	0,0	20,13	4,22	58,2	1008,51	3,03	4,22	19,96	7,52	0,0	0,00	0,0
2018-08-27 04:00	329	37	97	0,0	20,13	4,02	58,2	1008,51	3,14	4,02	19,96	7,49	0,0	0,00	0,0
2018-08-27 04:30	329	37	98	0,0	20,13	3,22	58,2	1008,51	2,49	3,22	19,96	6,77	0,0	0,00	0,0
2018-08-27 05:00	329	37	98	0,0	20,13	2,72	58,2	1008,51	2,00	2,72	19,96	6,27	0,0	0,00	0,0
2018-08-27 05:30	329	37	99	0,0	20,03	2,42	58,2	1008,51	1,84	2,42	19,86	6,06	0,0	0,00	0,0
2018-08-27 06:00	329	37	99	0,0	20,03	1,92	58,2	1008,51	1,35	1,92	19,86	5,56	4,9	0,00	0,0
2018-08-27 06:30	329	37	99	0,0	20,13	1,92	58,2	1008,51	1,35	1,92	19,96	5,56	0,0	0,00	0,0
2018-08-27 07:00	329	37	100	0,0	20,43	2,12	58,2	1008,51	1,69	2,12	20,26	5,85	0,0	0,00	0,0
2018-08-27 07:30	330	37	100	0,0	20,63	3,52	58,2	1009,51	3,09	3,52	20,46	7,25	0,0	0,00	0,0
2018-08-27 08:00	189	37	100	0,0	20,73	4,32	58,2	1009,51	3,88	4,32	20,56	8,05	0,0	0,00	0,0
2018-08-27 08:30	186	36	100	0,0	20,73	5,32	58,2	1008,51	4,88	5,32	20,52	9,05	2,0	0,00	0,0
2018-08-27 09:00	184	36	100	0,0	20,73	6,52	58,2	1009,51	6,08	6,52	20,52	10,25	0,0	0,00	0,0
2018-08-27 09:30	158	36	100	0,0	20,73	7,52	58,2	1009,51	7,08	7,52	20,52	11,25	0,0	0,00	0,0
2018-08-27 10:00	100	36	96	0,0	20,73	8,52	58,2	1009,51	7,46	8,52	20,52	11,91	1,2	0,00	0,0
2018-08-27 10:30	96	36	88	0,0	20,63	9,32	58,2	1009,51	6,93	9,32	20,42	12,06	2,2	0,00	0,0
2018-08-27 11:00	84	36	75	0,0	20,63	10,32	58,2	1009,51	5,50	10,32	20,42	12,10	2,8	0,00	0,0
2018-08-27 11:30	103	37	73	0,0	20,53	10,82	59,4	1009,51	5,57	10,82	20,36	12,46	3,0	1,20	1,2

Datum	Vindriktning	Luftfukt inne	Luftfukt ute	Vindhastighet	Temp inne	Temp ute	Nederb. året	Lufttryck	Daggpunkt	Kyleffekt	Vix inne	Vix ute	Vindby	Korr lufttryck	Regn/dygn
	°	Rh%	Rh%	m/s	°C	°C	mm	Mbar	°C	°C	°C	°C	m/s		mm
2018-08-27 12:00	103	37	73	1,4	20,43	11,72	59,4	1009,51	6,44	11,72	20,26	13,37	2,4	1,20	1,2
2018-08-27 12:30	96	37	70	1,2	20,43	12,32	59,4	1009,51	6,37	12,32	20,26	13,77	3,3	0,00	1,2
2018-08-27 13:00	98	37	61	2,6	20,43	12,92	59,4	1009,51	4,86	11,82	20,26	13,81	3,5	0,00	1,2
2018-08-27 13:30	96	37	61	0,0	20,43	13,23	59,4	1009,51	5,14	13,23	20,26	14,11	4,5	0,00	1,2
2018-08-27 14:00	94	37	58	2,0	20,43	13,63	59,4	1009,51	4,75	13,63	20,26	14,34	3,9	0,00	1,2
2018-08-27 14:30	90	37	57	0,0	20,43	13,63	59,4	1008,51	4,49	13,63	20,26	14,29	3,7	0,00	1,2
2018-08-27 15:00	98	37	58	0,0	20,43	13,93	59,4	1008,51	5,03	13,93	20,26	14,64	4,1	0,00	1,2
2018-08-27 15:30	109	37	55	0,0	20,43	14,33	59,4	1008,51	4,60	14,33	20,26	14,88	3,9	0,00	1,2
2018-08-27 16:00	104	37	55	3,7	20,43	14,03	59,4	1008,51	4,32	10,87	20,26	14,58	4,3	0,00	1,2
2018-08-27 16:30	99	37	59	0,0	20,43	14,23	59,4	1008,51	5,57	14,23	20,26	15,00	3,9	0,00	1,2
2018-08-27 17:00	92	37	58	0,0	20,43	14,23	59,4	1008,51	5,31	14,23	20,26	14,94	3,1	0,00	1,2
2018-08-27 17:30	97	37	60	0,0	20,43	13,93	59,4	1008,51	5,55	13,93	20,26	14,76	3,3	0,00	1,2
2018-08-27 18:00	97	37	65	0,0	20,43	13,73	59,4	1008,51	6,58	13,73	20,26	14,85	2,2	0,00	1,2
2018-08-27 18:30	93	37	65	0,0	20,43	13,53	59,4	1008,51	6,39	13,53	20,26	14,65	1,6	0,00	1,2
2018-08-27 19:00	96	37	68	0,0	20,43	13,23	59,4	1008,51	6,79	13,23	20,26	14,54	1,6	0,00	1,2
2018-08-27 19:30	92	37	68	0,0	20,43	12,82	59,4	1008,51	6,41	12,82	20,26	14,14	3,0	0,00	1,2
2018-08-27 20:00	109	37	71	2,0	20,43	12,42	59,4	1008,51	6,68	12,42	20,26	13,93	2,4	0,00	1,2
2018-08-27 20:30	98	37	72	0,0	20,43	12,02	59,4	1008,51	6,51	12,02	20,26	13,60	2,8	0,00	1,2
2018-08-27 21:00	98	37	73	0,0	20,33	11,72	59,4	1009,51	6,44	11,72	20,16	13,37	1,2	0,00	1,2
2018-08-27 21:30	98	37	77	0,0	20,33	11,32	59,4	1009,51	6,86	11,32	20,16	13,24	0,0	0,00	1,2
2018-08-27 22:00	102	37	78	0,0	20,33	10,92	59,4	1009,51	6,67	10,92	20,16	12,91	0,0	0,00	1,2
2018-08-27 22:30	96	37	80	0,0	20,33	10,52	59,4	1009,51	6,66	10,52	20,16	12,65	0,0	0,00	1,2
2018-08-27 23:00	93	37	84	0,0	20,33	10,12	59,4	1009,51	7,01	10,12	20,16	12,55	1,6	0,00	1,2
2018-08-27 23:30	95	37	87	0,0	20,33	9,82	59,4	1009,51	7,25	9,82	20,16	12,48	1,8	0,00	1,2
2018-08-28 00:00	101	37	87	0,0	20,33	9,72	59,4	1009,51	7,15	9,72	20,16	12,38	3,7	0,00	0,0
2018-08-28 00:30	95	37	89	0,0	20,33	9,62	59,4	1009,51	7,40	9,62	20,16	12,44	1,4	0,00	0,0
2018-08-28 01:00	107	37	91	0,0	20,33	9,52	59,4	1009,51	7,63	9,52	20,16	12,50	2,4	0,00	0,0
2018-08-28 01:30	95	37	89	0,0	20,33	9,62	59,4	1009,51	7,40	9,62	20,16	12,44	2,8	0,00	0,0
2018-08-28 02:00	96	37	88	0,0	20,33	9,62	59,4	1009,51	7,23	9,62	20,16	12,36	3,0	0,00	0,0
2018-08-28 02:30	87	37	88	1,8	20,23	9,72	59,4	1010,51	7,32	9,72	20,06	12,46	3,3	0,00	0,0
2018-08-28 03:00	99	37	88	1,2	20,23	9,82	59,4	1010,51	7,42	9,82	20,06	12,56	3,1	0,00	0,0
2018-08-28 03:30	99	37	87	0,0	20,23	9,92	59,4	1010,51	7,35	9,92	20,06	12,58	3,5	0,00	0,0
2018-08-28 04:00	91	37	89	1,2	20,23	9,82	59,4	1010,51	7,59	9,82	20,06	12,64	2,8	0,00	0,0
2018-08-28 04:30	96	37	90	0,0	20,23	9,72	59,4	1010,51	7,66	9,72	20,06	12,61	2,4	0,00	0,0
2018-08-28 05:00	99	37	92	0,0	20,23	9,62	59,4	1010,51	7,90	9,62	20,06	12,68	2,6	0,00	0,0
2018-08-28 05:30	96	37	93	0,0	20,23	9,52	59,4	1010,51	7,96	9,52	20,06	12,66	0,0	0,00	0,0
2018-08-28 06:00	99	37	93	0,0	20,23	9,52	59,4	1011,51	7,96	9,52	20,06	12,66	0,0	0,00	0,0
2018-08-28 06:30	91	37	94	0,0	20,33	9,62	59,4	1011,51	8,23	9,62	20,16	12,84	0,0	0,00	0,0
2018-08-28 07:00	94	37	93	0,0	20,43	9,62	59,4	1011,51	8,06	9,62	20,26	12,76	0,0	0,00	0,0
2018-08-28 07:30	89	37	94	0,0	20,63	9,62	59,4	1012,51	8,23	9,62	20,46	12,84	0,0	0,00	0,0
2018-08-28 08:00	90	37	94	0,0	20,73	9,82	59,4	1012,51	8,42	9,82	20,56	13,04	0,0	0,00	0,0
2018-08-28 08:30	89	37	94	0,0	20,73	9,92	59,4	1012,51	8,52	9,92	20,56	13,14	0,0	0,00	0,0
2018-08-28 09:00	90	37	94	0,0	20,83	10,32	59,4	1012,51	8,92	10,32	20,66	13,54	0,0	0,00	0,0
2018-08-28 09:30	96	37	95	0,0	20,83	10,72	59,4	1013,51	9,48	10,72	20,66	14,02	6,4	0,00	0,0
2018-08-28 10:00	103	37	93	0,0	20,83	11,62	59,4	1013,51	10,04	11,62	20,66	14,76	1,4	0,00	0,0
2018-08-28 10:30	100	37	89	0,0	20,83	11,72	59,4	1013,51	9,46	11,72	20,66	14,54	1,8	0,00	0,0

Datum	Vindriktning °	Luftfukt inne Rh%	Luftfukt ute Rh%	Vindhastighet m/s	Temp inne °C	Temp ute °C	Nederb. året mm	Lufttryck Mbar	Daggpunkt °C	Kyleffekt °C	Vix inne °C	Vix ute °C	Vindby m/s	Korr lufttryck	Regn/dygn mm
2018-08-28 11:00	93	37	87	0,0	20,73	12,32	59,4	1013,51	9,70	12,32	20,56	14,98	2,4	0,00	0,0
2018-08-28 11:30	98	37	85	0,0	20,73	13,23	59,4	1013,51	10,22	13,23	20,56	15,73	1,6	0,00	0,0
2018-08-28 12:00	99	37	76	0,0	20,73	14,33	59,4	1013,51	9,55	14,33	20,56	16,17	3,0	0,00	0,0
2018-08-28 12:30	103	37	72	0,0	20,73	14,83	59,4	1014,51	9,20	14,83	20,56	16,40	3,5	0,00	0,0
2018-08-28 13:00	95	37	65	0,0	20,73	15,63	59,4	1014,51	8,37	15,63	20,56	16,75	3,1	0,00	0,0
2018-08-28 13:30	114	37	64	0,0	20,73	16,33	59,4	1014,51	8,79	16,33	20,56	17,39	3,3	0,00	0,0
2018-08-28 14:00	114	37	59	0,0	20,73	16,63	59,4	1014,51	7,82	16,63	20,56	17,40	2,6	0,00	0,0
2018-08-28 14:30	98	37	54	0,0	20,73	17,23	59,4	1014,51	7,00	17,23	20,56	17,73	4,1	0,00	0,0
2018-08-28 15:00	105	37	58	0,0	20,73	16,93	59,4	1014,51	7,83	16,93	20,56	17,64	3,0	0,00	0,0
2018-08-28 15:30	111	37	53	0,0	20,83	17,73	59,4	1014,51	7,18	17,73	20,66	18,17	3,0	0,00	0,0
2018-08-28 16:00	100	37	53	0,0	20,83	17,43	59,4	1015,51	6,90	17,43	20,66	17,87	3,0	0,00	0,0
2018-08-28 16:30	110	37	54	0,0	20,83	17,33	59,4	1015,51	7,10	17,33	20,66	17,83	2,8	0,00	0,0
2018-08-28 17:00	99	37	52	0,0	20,73	17,73	59,4	1015,51	6,88	17,73	20,56	18,12	3,1	0,00	0,0
2018-08-28 17:30	97	37	54	0,0	20,73	17,23	59,4	1015,51	7,00	17,23	20,56	17,73	3,7	0,00	0,0
2018-08-28 18:00	98	37	55	0,0	20,73	16,63	59,4	1015,51	6,73	16,63	20,56	17,18	4,1	0,00	0,0
2018-08-28 18:30	98	37	55	0,0	20,83	16,33	59,4	1015,51	6,45	16,33	20,66	16,88	3,3	0,00	0,0
2018-08-28 19:00	101	37	57	0,0	20,83	15,73	59,4	1016,51	6,45	15,73	20,66	16,39	3,3	0,00	0,0
2018-08-28 19:30	92	37	66	1,8	20,83	14,93	59,4	1016,51	7,95	14,93	20,66	16,12	2,2	0,00	0,0
2018-08-28 20:00	95	37	69	0,0	20,83	14,03	59,4	1016,51	7,78	14,03	20,66	15,40	3,0	0,00	0,0
2018-08-28 20:30	96	37	72	0,0	20,83	13,23	60,0	1016,51	7,66	13,23	20,66	14,80	0,0	0,60	0,6
2018-08-28 21:00	97	37	76	0,0	20,73	12,52	60,0	1017,52	7,82	12,52	20,56	14,37	0,0	0,60	0,6
2018-08-28 21:30	97	37	79	0,0	20,73	12,02	60,0	1017,52	7,93	12,02	20,56	14,08	0,0	0,00	0,6
2018-08-28 22:00	96	37	82	0,0	20,73	11,52	60,0	1017,52	8,01	11,52	20,56	13,80	0,0	0,00	0,6
2018-08-28 22:30	97	37	85	0,0	20,73	11,12	60,0	1017,52	8,17	11,12	20,56	13,63	0,0	0,00	0,6
2018-08-28 23:00	98	37	87	0,0	20,73	10,82	60,0	1017,52	8,23	10,82	20,56	13,48	0,0	0,00	0,6
2018-08-28 23:30	98	37	88	0,0	20,73	10,62	60,0	1017,52	8,21	10,62	20,56	13,36	0,0	0,00	0,6
2018-08-29 00:00	94	37	90	0,0	20,73	10,52	60,0	1017,52	8,45	10,52	20,56	13,42	0,0	0,00	0,0
2018-08-29 00:30	94	37	92	0,0	20,73	10,72	60,0	1017,52	8,99	10,72	20,56	13,78	0,0	0,00	0,0
2018-08-29 01:00	95	37	93	0,0	20,73	10,22	60,0	1017,52	8,66	10,22	20,56	13,36	0,0	0,00	0,0
2018-08-29 01:30	97	37	95	0,0	20,73	10,02	60,0	1018,52	8,78	10,02	20,56	13,32	0,0	0,00	0,0
2018-08-29 02:00	97	37	96	0,0	20,73	9,92	60,0	1018,52	8,84	9,92	20,56	13,31	0,0	0,00	0,0
2018-08-29 02:30	96	37	98	0,0	20,73	10,02	60,0	1018,52	9,26	10,02	20,56	13,58	0,0	0,00	0,0
2018-08-29 03:00	99	37	99	0,0	20,73	10,12	60,0	1018,52	9,51	10,12	20,56	13,77	0,0	0,00	0,0
2018-08-29 03:30	96	37	99	0,0	20,73	10,12	60,0	1018,52	9,51	10,12	20,56	13,77	0,0	0,00	0,0
2018-08-29 04:00	97	37	100	0,0	20,73	10,32	60,0	1018,52	9,87	10,32	20,56	14,05	0,0	0,00	0,0
2018-08-29 04:30	94	37	100	0,0	20,63	10,42	60,0	1018,52	9,97	10,42	20,46	14,15	0,0	0,00	0,0
2018-08-29 05:00	97	37	100	0,0	20,63	10,42	60,0	1018,52	9,97	10,42	20,46	14,15	0,0	0,00	0,0
2018-08-29 05:30	94	37	100	0,0	20,63	10,52	60,0	1018,52	10,07	10,52	20,46	14,25	0,0	0,00	0,0
2018-08-29 06:00	98	37	100	0,0	20,63	10,72	60,0	1017,52	10,27	10,72	20,46	14,45	0,0	0,00	0,0
2018-08-29 06:30	92	37	100	0,0	20,63	10,82	60,0	1017,52	10,37	10,82	20,46	14,55	1,6	0,00	0,0
2018-08-29 07:00	93	38	100	0,0	20,63	11,02	60,0	1018,52	10,57	11,02	20,50	14,75	1,2	0,00	0,0
2018-08-29 07:30	109	38	100	0,0	20,63	11,32	60,0	1018,52	10,87	11,32	20,50	15,05	1,2	0,00	0,0
2018-08-29 08:00	100	38	100	0,0	20,63	11,72	60,0	1017,52	11,26	11,72	20,50	15,45	1,8	0,00	0,0
2018-08-29 08:30	102	38	100	0,0	20,63	12,42	60,0	1017,52	11,96	12,42	20,50	16,15	1,8	0,00	0,0
2018-08-29 09:00	101	38	100	2,2	20,63	12,92	60,0	1017,52	12,46	12,92	20,50	16,65	3,7	0,00	0,0
2018-08-29 09:30	98	38	98	1,2	20,63	13,33	60,0	1017,52	12,54	13,33	20,50	16,88	4,3	0,00	0,0

Datum	Vindriktning °	Luftfukt inne Rh%	Luftfukt ute Rh%	Vindhastighet m/s	Temp inne °C	Temp ute °C	Nederb. året mm	Lufttryck Mbar	Daggpunkt °C	Kyleffekt °C	Vix inne °C	Vix ute °C	Vindby m/s	Korr lufttryck	Regn/dygn mm
2018-08-29 10:00	94	38	94	0,0	20,63	14,03	60,0	1017,52	12,58	14,03	20,50	17,24	3,7	0,00	0,0
2018-08-29 10:30	103	38	89	0,0	20,63	14,33	60,0	1017,52	12,02	14,33	20,50	17,14	3,3	0,00	0,0
2018-08-29 11:00	92	38	85	0,0	20,63	14,73	60,0	1017,52	11,69	14,73	20,50	17,23	3,3	0,00	0,0
2018-08-29 11:30	95	38	83	2,0	20,63	15,03	60,0	1017,52	11,61	15,03	20,50	17,38	3,0	0,00	0,0
2018-08-29 12:00	120	38	81	3,1	20,73	15,53	60,0	1017,52	11,71	13,92	20,60	17,73	4,7	0,00	0,0
2018-08-29 12:30	74	38	76	1,2	20,73	15,43	60,0	1017,52	10,61	15,43	20,60	17,27	4,5	0,00	0,0
2018-08-29 13:00	98	38	75	0,0	20,73	15,93	60,0	1017,52	10,89	15,93	20,60	17,70	4,3	0,00	0,0
2018-08-29 13:30	112	38	72	5,2	20,73	15,83	60,0	1016,51	10,15	11,38	20,60	17,40	5,2	0,00	0,0
2018-08-29 14:00	114	38	77	0,0	20,73	15,83	60,0	1016,51	11,20	15,83	20,60	17,74	4,7	0,00	0,0
2018-08-29 14:30	104	38	74	0,0	20,73	16,03	60,0	1016,51	10,77	16,03	20,60	17,74	4,7	0,00	0,0
2018-08-29 15:00	78	38	76	3,9	20,73	15,63	60,0	1016,51	10,81	12,74	20,60	17,47	4,5	0,00	0,0
2018-08-29 15:30	99	38	78	1,4	20,73	15,53	60,0	1015,51	11,12	15,53	20,60	17,51	5,6	0,00	0,0
2018-08-29 16:00	100	38	78	3,1	20,73	15,43	60,0	1015,51	11,02	13,81	20,60	17,41	5,8	0,00	0,0
2018-08-29 16:30	96	38	77	0,0	20,73	15,73	60,0	1015,51	11,11	15,73	20,60	17,64	4,7	0,00	0,0
2018-08-29 17:00	78	38	76	4,3	20,73	15,73	60,0	1015,51	10,90	12,21	20,60	17,57	5,0	0,00	0,0
2018-08-29 17:30	98	38	76	2,0	20,73	15,53	60,0	1015,51	10,71	15,53	20,60	17,37	4,9	0,00	0,0
2018-08-29 18:00	98	38	76	1,2	20,63	15,23	60,0	1015,51	10,42	15,23	20,50	17,07	4,3	0,00	0,0
2018-08-29 18:30	97	38	77	0,0	20,63	15,03	60,0	1015,51	10,43	15,03	20,50	16,94	3,9	0,00	0,0
2018-08-29 19:00	87	38	79	0,0	20,63	14,73	60,0	1015,51	10,54	14,73	20,50	16,78	4,3	0,00	0,0
2018-08-29 19:30	99	38	83	0,0	20,63	14,43	60,0	1015,51	11,02	14,43	20,50	16,78	4,1	0,00	0,0
2018-08-29 20:00	119	38	84	0,0	20,63	14,13	60,0	1015,51	10,92	14,13	20,50	16,55	3,9	0,00	0,0
2018-08-29 20:30	98	39	85	0,0	20,63	13,83	60,0	1015,51	10,81	13,83	20,55	16,33	4,1	0,00	0,0
2018-08-29 21:00	99	39	83	0,0	20,63	13,73	60,0	1015,51	10,34	13,73	20,55	16,08	4,3	0,00	0,0
2018-08-29 21:30	87	39	84	0,0	20,63	13,53	60,0	1015,51	10,33	13,53	20,55	15,95	4,3	0,00	0,0
2018-08-29 22:00	94	39	84	2,0	20,63	13,53	60,0	1015,51	10,33	13,53	20,55	15,95	4,3	0,00	0,0
2018-08-29 22:30	95	39	85	3,5	20,63	13,33	60,0	1015,51	10,32	10,78	20,55	15,83	4,3	0,00	0,0
2018-08-29 23:00	89	39	84	0,0	20,63	13,33	60,0	1015,51	10,13	13,33	20,55	15,75	5,2	0,00	0,0
2018-08-29 23:30	108	39	85	0,0	20,53	13,12	60,0	1015,51	10,12	13,12	20,45	15,63	5,6	0,00	0,0
2018-08-30 00:00	98	39	86	1,4	20,53	12,82	60,0	1015,51	10,01	12,82	20,45	15,40	3,5	0,00	0,0
2018-08-30 00:30	95	39	87	0,0	20,53	12,72	60,0	1015,51	10,09	12,72	20,45	15,38	3,3	0,00	0,0
2018-08-30 01:00	95	39	88	0,0	20,53	12,62	60,0	1015,51	10,17	12,62	20,45	15,36	3,0	0,00	0,0
2018-08-30 01:30	86	39	90	3,7	20,53	12,62	60,0	1014,51	10,52	9,24	20,45	15,52	4,9	0,00	0,0
2018-08-30 02:00	96	39	91	2,0	20,53	12,52	60,0	1014,51	10,59	12,52	20,45	15,50	4,7	0,00	0,0
2018-08-30 02:30	92	39	92	0,0	20,53	12,52	60,0	1014,51	10,76	12,52	20,45	15,58	4,7	0,00	0,0
2018-08-30 03:00	98	39	93	0,0	20,53	12,32	60,0	1014,51	10,73	12,32	20,45	15,46	3,1	0,00	0,0
2018-08-30 03:30	103	39	93	1,2	20,53	12,22	60,0	1014,51	10,63	12,22	20,45	15,36	2,0	0,00	0,0
2018-08-30 04:00	92	39	94	2,0	20,53	12,22	60,0	1014,51	10,80	12,22	20,45	15,44	3,3	0,00	0,0
2018-08-30 04:30	100	39	95	0,0	20,53	12,12	60,0	1014,51	10,86	12,12	20,45	15,43	3,0	0,00	0,0
2018-08-30 05:00	104	39	96	0,0	20,43	12,22	60,0	1014,51	11,13	12,22	20,35	15,61	3,1	0,00	0,0
2018-08-30 05:30	103	39	96	2,0	20,43	12,12	60,0	1014,51	11,03	12,12	20,35	15,51	3,9	0,00	0,0
2018-08-30 06:00	98	39	97	0,0	20,43	11,92	60,0	1013,51	10,99	11,92	20,35	15,39	3,7	0,00	0,0
2018-08-30 06:30	93	39	100	0,0	20,53	11,82	60,0	1013,51	11,36	11,82	20,45	15,55	3,1	0,00	0,0
2018-08-30 07:00	304	39	98	0,0	20,63	10,12	60,0	1014,51	9,36	10,12	20,55	13,68	3,7	0,00	0,0
2018-08-30 07:30	333	39	98	1,6	20,73	9,62	60,0	1015,51	8,86	9,62	20,65	13,18	3,7	0,00	0,0
2018-08-30 08:00	318	39	99	1,8	20,83	8,82	60,0	1015,51	8,22	8,82	20,75	12,46	5,4	0,00	0,0
2018-08-30 08:30	341	39	99	0,0	20,83	8,92	60,0	1015,51	8,32	8,92	20,75	12,56	2,4	0,00	0,0

Datum	Vindriktning °	Luftfukt inne Rh%	Luftfukt ute Rh%	Vindhastighet m/s	Temp inne °C	Temp ute °C	Nederb. året mm	Lufttryck Mbar	Daggpunkt °C	Kyleffekt °C	Vix inne °C	Vix ute °C	Vindby m/s	Korr lufttryck	Regn/dygn mm
2018-08-30 09:00	340	38	99	0,0	20,83	9,22	60,0	1016,51	8,62	9,22	20,70	12,86	0,0	0,00	0,0
2018-08-30 09:30	341	38	99	0,0	20,83	9,42	60,0	1016,51	8,82	9,42	20,70	13,06	0,0	0,00	0,0
2018-08-30 10:00	341	38	99	0,0	20,83	9,62	60,0	1016,51	9,02	9,62	20,70	13,26	0,0	0,00	0,0
2018-08-30 10:30	340	38	99	0,0	20,83	9,92	60,0	1016,51	9,32	9,92	20,70	13,57	0,0	0,00	0,0
2018-08-30 11:00	307	38	98	0,0	20,83	9,92	63,0	1017,52	9,16	9,92	20,70	13,48	6,2	3,00	3,0
2018-08-30 11:30	300	38	95	0,0	20,83	10,32	63,0	1017,52	9,08	10,32	20,70	13,62	0,0	3,00	3,0
2018-08-30 12:00	272	38	92	0,0	20,83	10,52	63,0	1017,52	8,79	10,52	20,70	13,58	1,2	0,00	3,0
2018-08-30 12:30	280	38	91	0,0	20,83	10,92	63,0	1017,52	9,01	10,92	20,70	13,90	0,0	0,00	3,0
2018-08-30 13:00	281	38	92	0,0	20,73	11,12	63,0	1017,52	9,38	11,12	20,60	14,18	0,0	0,00	3,0
2018-08-30 13:30	279	38	86	0,0	20,73	11,52	63,0	1017,52	8,74	11,52	20,60	14,10	0,0	0,00	3,0
2018-08-30 14:00	282	38	84	0,0	20,73	12,12	63,0	1018,52	8,96	12,12	20,60	14,55	1,4	0,00	3,0
2018-08-30 14:30	274	38	79	0,0	20,73	12,42	63,0	1018,52	8,31	12,42	20,60	14,48	2,0	0,00	3,0
2018-08-30 15:00	311	38	76	0,0	20,73	12,92	63,0	1018,52	8,20	12,92	20,60	14,77	2,6	0,00	3,0
2018-08-30 15:30	307	38	65	0,0	20,73	13,53	63,0	1018,52	6,39	13,53	20,60	14,65	3,1	0,00	3,0
2018-08-30 16:00	301	38	70	1,4	20,73	12,92	63,0	1018,52	6,95	12,92	20,60	14,37	3,9	0,00	3,0
2018-08-30 16:30	299	38	67	0,0	20,73	13,02	63,0	1018,52	6,38	13,02	20,60	14,28	3,3	0,00	3,0
2018-08-30 17:00	300	38	62	0,0	20,63	13,02	63,0	1019,52	5,20	13,02	20,50	13,97	4,5	0,00	3,0
2018-08-30 17:30	261	38	62	0,0	20,63	13,53	63,0	1019,52	5,67	13,53	20,50	14,47	2,0	0,00	3,0
2018-08-30 18:00	273	38	69	1,4	20,63	12,62	63,0	1019,52	6,44	12,62	20,50	14,00	3,3	0,00	3,0
2018-08-30 18:30	309	38	62	0,0	20,63	12,12	63,0	1019,52	4,35	12,12	20,50	13,07	4,5	0,00	3,0
2018-08-30 19:00	239	38	62	0,0	20,63	12,52	63,0	1019,52	4,73	12,52	20,50	13,47	2,8	0,00	3,0
2018-08-30 19:30	290	38	71	0,0	20,63	11,02	63,0	1020,52	5,35	11,02	20,50	12,53	2,4	0,00	3,0
2018-08-30 20:00	289	38	73	0,0	20,63	10,32	63,0	1020,52	5,09	10,32	20,50	11,96	0,0	0,00	3,0
2018-08-30 20:30	326	38	76	0,0	20,63	9,62	63,0	1021,52	5,02	9,62	20,50	11,47	1,4	0,00	3,0
2018-08-30 21:00	326	38	80	0,0	20,63	8,82	63,0	1021,52	5,01	8,82	20,50	10,95	0,0	0,00	3,0
2018-08-30 21:30	327	38	85	0,0	20,53	8,42	63,0	1021,52	5,53	8,42	20,40	10,92	0,0	0,00	3,0
2018-08-30 22:00	325	38	89	0,0	20,53	7,92	63,0	1021,52	5,72	7,92	20,40	10,73	0,0	0,00	3,0
2018-08-30 22:30	326	38	89	0,0	20,53	7,42	63,0	1021,52	5,23	7,42	20,40	10,23	0,0	0,00	3,0
2018-08-30 23:00	327	38	91	0,0	20,53	6,92	63,0	1022,52	5,07	6,92	20,40	9,89	0,0	0,00	3,0
2018-08-30 23:30	325	38	96	0,0	20,43	6,62	63,0	1022,52	5,57	6,62	20,30	10,01	0,0	0,00	3,0
2018-08-31 00:00	323	38	97	0,0	20,43	6,52	63,0	1022,52	5,62	6,52	20,30	9,99	0,0	0,00	0,0
2018-08-31 00:30	323	38	99	0,0	20,43	5,92	63,0	1022,52	5,33	5,92	20,30	9,56	0,0	0,00	0,0
2018-08-31 01:00	323	38	99	0,0	20,43	5,42	63,0	1023,52	4,83	5,42	20,30	9,06	0,0	0,00	0,0
2018-08-31 01:30	325	38	99	0,0	20,43	5,22	63,0	1023,52	4,63	5,22	20,30	8,86	0,0	0,00	0,0
2018-08-31 02:00	324	38	99	0,0	20,43	4,82	63,0	1023,52	4,24	4,82	20,30	8,46	0,0	0,00	0,0
2018-08-31 02:30	325	38	99	0,0	20,43	4,32	63,0	1023,52	3,74	4,32	20,30	7,96	0,0	0,00	0,0
2018-08-31 03:00	324	38	99	0,0	20,33	3,82	63,0	1023,52	3,24	3,82	20,20	7,46	0,0	0,00	0,0
2018-08-31 03:30	325	38	99	0,0	20,33	3,32	63,0	1023,52	2,74	3,32	20,20	6,96	0,0	0,00	0,0
2018-08-31 04:00	324	38	99	0,0	20,33	2,82	63,0	1023,52	2,24	2,82	20,20	6,46	0,0	0,00	0,0
2018-08-31 04:30	324	38	100	0,0	20,33	3,52	63,0	1024,52	3,09	3,52	20,20	7,25	0,0	0,00	0,0
2018-08-31 05:00	324	38	100	0,0	20,33	3,52	63,0	1024,52	3,09	3,52	20,20	7,25	0,0	0,00	0,0
2018-08-31 05:30	323	38	100	0,0	20,33	2,72	63,0	1024,52	2,29	2,72	20,20	6,45	0,0	0,00	0,0
2018-08-31 06:00	325	38	100	0,0	20,23	3,72	63,0	1024,52	3,29	3,72	20,10	7,45	0,0	0,00	0,0
2018-08-31 06:30	324	38	100	0,0	20,33	3,42	63,0	1024,52	2,99	3,42	20,20	7,15	0,0	0,00	0,0
2018-08-31 07:00	323	37	100	0,0	20,63	4,02	63,0	1025,52	3,59	4,02	20,46	7,75	0,0	0,00	0,0
2018-08-31 07:30	335	37	100	0,0	20,83	5,02	63,0	1025,52	4,58	5,02	20,66	8,75	1,2	0,00	0,0

Datum	Vindriktning °	Luftfukt inne Rh%	Luftfukt ute Rh%	Vindhastighet m/s	Temp inne °C	Temp ute °C	Nederb. året mm	Lufttryck Mbar	Daggpunkt °C	Kyleffekt °C	Vix inne °C	Vix ute °C	Vindby m/s	Korr lufttryck	Regn/dygn mm
2018-08-31 08:00	335	37	100	0,0	20,93	5,62	63,0	1025,52	5,18	5,62	20,76	9,35	0,0	0,00	0,0
2018-08-31 08:30	335	37	99	0,0	20,93	5,82	63,0	1025,52	5,23	5,82	20,76	9,46	0,0	0,00	0,0
2018-08-31 09:00	335	37	97	0,0	20,93	6,62	63,0	1025,52	5,72	6,62	20,76	10,09	0,0	0,00	0,0
2018-08-31 09:30	329	37	89	0,0	20,93	7,82	63,0	1025,52	5,63	7,82	20,76	10,63	2,4	0,00	0,0
2018-08-31 10:00	313	37	81	0,0	20,93	8,52	63,0	1025,52	4,91	8,52	20,76	10,72	0,0	0,00	0,0
2018-08-31 10:30	351	37	71	0,0	21,03	9,42	63,0	1025,52	3,82	9,42	20,86	10,93	3,3	0,00	0,0
2018-08-31 11:00	335	37	68	0,0	20,93	9,92	63,0	1025,52	3,65	9,92	20,76	11,24	2,4	0,00	0,0
2018-08-31 11:30	295	37	61	0,0	20,83	10,42	63,0	1025,52	2,51	10,42	20,66	11,31	3,0	0,00	0,0
2018-08-31 12:00	312	37	58	0,0	20,83	10,92	63,0	1025,52	2,24	10,92	20,66	11,64	2,0	0,00	0,0
2018-08-31 12:30	330	37	55	0,0	20,73	11,12	63,0	1025,52	1,64	11,12	20,56	11,68	2,6	0,00	0,0
2018-08-31 13:00	351	37	55	0,0	20,73	11,42	63,0	1025,52	1,92	11,42	20,56	11,98	2,2	0,00	0,0
2018-08-31 13:30	337	37	53	1,8	20,73	12,82	63,0	1025,52	2,66	12,82	20,56	13,27	1,8	0,00	0,0
2018-08-31 14:00	322	37	52	0,0	20,63	12,32	63,0	1025,52	1,91	12,32	20,46	12,72	2,2	0,00	0,0
2018-08-31 14:30	341	37	53	0,0	20,73	13,12	63,0	1025,52	2,94	13,12	20,56	13,57	1,6	0,00	0,0
2018-08-31 15:00	356	37	51	0,0	20,73	13,33	63,0	1025,52	2,54	13,33	20,56	13,67	2,4	0,00	0,0
2018-08-31 15:30	10	37	49	0,0	20,83	13,43	63,0	1024,52	2,04	13,43	20,66	13,67	1,2	0,00	0,0
2018-08-31 16:00	334	37	50	0,0	20,83	13,43	63,0	1024,52	2,34	13,43	20,66	13,72	2,2	0,00	0,0
2018-08-31 16:30	333	37	49	0,0	20,83	13,73	63,0	1025,52	2,31	13,73	20,66	13,97	0,0	0,00	0,0
2018-08-31 17:00	333	37	48	0,0	20,73	13,73	63,0	1025,52	2,00	13,73	20,56	13,92	0,0	0,00	0,0
2018-08-31 17:30	335	37	50	0,0	20,73	13,93	63,0	1025,52	2,80	13,93	20,56	14,22	0,0	0,00	0,0
2018-08-31 18:00	335	37	48	0,0	20,73	13,73	63,0	1025,52	2,00	13,73	20,56	13,92	0,0	0,00	0,0
2018-08-31 18:30	335	37	48	0,0	20,73	13,83	63,0	1025,52	2,10	13,83	20,56	14,02	0,0	0,00	0,0
2018-08-31 19:00	335	37	49	0,0	20,73	13,93	63,0	1025,52	2,50	13,93	20,56	14,17	0,0	0,00	0,0
2018-08-31 19:30	335	37	58	0,0	20,83	12,72	63,0	1025,52	3,92	12,72	20,66	13,44	0,0	0,00	0,0
2018-08-31 20:00	335	37	66	0,0	20,73	10,52	63,0	1025,52	3,78	10,52	20,56	11,71	0,0	0,00	0,0
2018-08-31 20:30	335	37	74	0,0	20,73	8,62	63,0	1025,52	3,66	8,62	20,56	10,33	0,0	0,00	0,0
2018-08-31 21:00	335	37	73	0,0	20,63	8,42	63,0	1025,52	3,27	8,42	20,46	10,06	0,0	0,00	0,0
2018-08-31 21:30	335	37	75	0,0	20,63	8,02	63,0	1025,52	3,28	8,02	20,46	9,80	0,0	0,00	0,0
2018-08-31 22:00	335	37	77	0,0	20,53	7,52	63,0	1025,52	3,19	7,52	20,36	9,44	0,0	0,00	0,0
2018-08-31 22:30	335	37	78	0,0	20,53	6,82	63,0	1025,52	2,70	6,82	20,36	8,81	0,0	0,00	0,0
2018-08-31 23:00	335	37	79	0,0	20,53	6,52	63,0	1025,52	2,60	6,52	20,36	8,58	0,0	0,00	0,0
2018-08-31 23:30	334	37	80	0,0	20,53	6,02	63,0	1025,52	2,29	6,02	20,36	8,15	0,0	0,00	0,0
2018-09-01 00:00	335	37	81	0,0	20,43	5,72	63,0	1025,52	2,18	5,72	20,26	7,92	0,0	0,00	0,0
2018-09-01 00:30	335	37	82	0,0	20,43	5,72	63,0	1025,52	2,36	5,72	20,26	8,00	0,0	0,00	0,0
2018-09-01 01:00	335	37	83	0,0	20,43	5,72	63,0	1025,52	2,54	5,72	20,26	8,07	0,0	0,00	0,0
2018-09-01 01:30	335	37	84	0,0	20,33	5,42	63,0	1025,52	2,42	5,42	20,16	7,85	0,0	0,00	0,0
2018-09-01 02:00	335	37	84	0,0	20,33	5,42	63,0	1025,52	2,42	5,42	20,16	7,85	0,0	0,00	0,0
2018-09-01 02:30	335	37	86	0,0	20,33	4,92	63,0	1025,52	2,28	4,92	20,16	7,50	0,0	0,00	0,0
2018-09-01 03:00	335	37	89	0,0	20,33	4,12	63,0	1025,52	1,99	4,12	20,16	6,93	0,0	0,00	0,0
2018-09-01 03:30	335	37	91	0,0	20,23	4,22	63,0	1025,52	2,41	4,22	20,06	7,19	0,0	0,00	0,0
2018-09-01 04:00	335	37	91	0,0	20,23	4,12	63,0	1025,52	2,31	4,12	20,06	7,09	0,0	0,00	0,0
2018-09-01 04:30	335	37	92	0,0	20,23	3,82	63,0	1025,52	2,17	3,82	20,06	6,87	0,0	0,00	0,0
2018-09-01 05:00	335	37	96	0,0	20,13	3,82	63,0	1025,52	2,79	3,82	19,96	7,20	0,0	0,00	0,0
2018-09-01 05:30	335	37	95	0,0	20,13	3,22	63,0	1025,52	2,04	3,22	19,96	6,52	0,0	0,00	0,0
2018-09-01 06:00	335	37	97	0,0	20,13	2,82	63,0	1025,52	1,95	2,82	19,96	6,29	0,0	0,00	0,0
2018-09-01 06:30	335	37	99	0,0	20,23	2,92	63,0	1025,52	2,34	2,92	20,06	6,56	0,0	0,00	0,0

Datum	Vindriktning °	Luftfukt inne Rh%	Luftfukt ute Rh%	Vindhastighet m/s	Temp inne °C	Temp ute °C	Nederb. året mm	Lufttryck Mbar	Daggpunkt °C	Kyleffekt °C	Vix inne °C	Vix ute °C	Vindby m/s	Korr lufttryck	Regn/dygn mm
2018-09-01 07:00	335	37	99	0,0	20,43	4,52	63,6	1025,52	3,94	4,52	20,26	8,16	7,3	0,60	0,6
2018-09-01 07:30	334	36	97	0,0	20,73	5,22	63,6	1025,52	4,33	5,22	20,52	8,69	0,0	0,60	0,6
2018-09-01 08:00	335	36	97	0,0	20,83	6,32	63,6	1025,52	5,43	6,32	20,62	9,79	0,0	0,00	0,6
2018-09-01 08:30	339	36	96	0,0	20,83	7,22	63,6	1025,52	6,17	7,22	20,62	10,61	0,0	0,00	0,6
2018-09-01 09:00	101	36	96	0,0	20,83	8,02	63,6	1025,52	6,96	8,02	20,62	11,41	0,0	0,00	0,6
2018-09-01 09:30	98	36	93	0,0	20,83	9,22	63,6	1025,52	7,67	9,22	20,62	12,36	2,0	0,00	0,6
2018-09-01 10:00	95	36	86	0,0	20,83	10,32	63,6	1025,52	7,56	10,32	20,62	12,90	2,0	0,00	0,6
2018-09-01 10:30	104	36	78	0,0	20,73	11,52	63,6	1024,52	7,25	11,52	20,52	13,51	2,4	0,00	0,6
2018-09-01 11:00	85	36	72	1,6	20,73	12,42	63,6	1024,52	6,90	12,42	20,52	14,00	3,3	0,00	0,6
2018-09-01 11:30	94	36	71	0,0	20,73	13,23	63,6	1024,52	7,45	13,23	20,52	14,73	3,3	0,00	0,6
2018-09-01 12:00	92	36	67	2,4	20,63	13,73	63,6	1024,52	7,04	12,67	20,42	14,98	4,7	0,00	0,6
2018-09-01 12:30	94	36	68	0,0	20,63	14,23	63,6	1024,52	7,74	14,23	20,42	15,54	4,5	0,00	0,6
2018-09-01 13:00	94	36	62	2,4	20,63	14,53	63,6	1024,52	6,61	13,51	20,42	15,47	4,3	0,00	0,6
2018-09-01 13:30	97	36	60	0,0	20,63	14,93	63,6	1024,52	6,48	14,93	20,42	15,76	4,1	0,00	0,6
2018-09-01 14:00	98	36	54	1,4	20,63	15,43	63,6	1024,52	5,34	15,43	20,42	15,93	4,1	0,00	0,6
2018-09-01 14:30	97	36	54	2,4	20,63	15,73	63,6	1023,52	5,62	14,78	20,42	16,23	4,3	0,00	0,6
2018-09-01 15:00	98	36	56	1,6	20,63	15,63	63,6	1024,52	6,08	15,63	20,42	16,23	2,8	0,00	0,6
2018-09-01 15:30	98	36	56	0,0	20,63	15,33	63,6	1023,52	5,80	15,33	20,42	15,93	3,0	0,00	0,6
2018-09-01 16:00	96	36	57	0,0	20,63	15,43	63,6	1023,52	6,17	15,43	20,42	16,09	2,6	0,00	0,6
2018-09-01 16:30	99	36	57	0,0	20,63	15,63	63,6	1023,52	6,35	15,63	20,42	16,29	2,6	0,00	0,6
2018-09-01 17:00	98	37	58	0,0	20,63	15,93	63,6	1023,52	6,90	15,93	20,46	16,64	1,8	0,00	0,6
2018-09-01 17:30	101	37	56	0,0	20,63	15,83	63,6	1023,52	6,27	15,83	20,46	16,43	3,0	0,00	0,6
2018-09-01 18:00	95	37	60	0,0	20,63	15,13	63,6	1023,52	6,67	15,13	20,46	15,96	2,4	0,00	0,6
2018-09-01 18:30	97	37	62	0,0	20,63	15,53	63,6	1023,52	7,55	15,53	20,46	16,47	1,4	0,00	0,6
2018-09-01 19:00	103	37	57	0,0	20,63	15,43	63,6	1023,52	6,17	15,43	20,46	16,09	1,8	0,00	0,6
2018-09-01 19:30	103	37	61	0,0	20,63	14,53	63,6	1023,52	6,36	14,53	20,46	15,41	0,0	0,00	0,6
2018-09-01 20:00	102	37	66	0,0	20,63	13,63	63,6	1023,52	6,72	13,63	20,46	14,81	0,0	0,00	0,6
2018-09-01 20:30	100	37	71	0,0	20,63	12,82	63,6	1023,52	7,07	12,82	20,46	14,33	0,0	0,00	0,6
2018-09-01 21:00	101	37	72	0,0	20,63	12,22	63,6	1023,52	6,71	12,22	20,46	13,80	0,0	0,00	0,6
2018-09-01 21:30	102	37	74	0,0	20,53	11,82	63,6	1023,52	6,74	11,82	20,36	13,53	0,0	0,00	0,6
2018-09-01 22:00	99	37	75	0,0	20,53	11,72	63,6	1023,52	6,85	11,72	20,36	13,50	0,0	0,00	0,6
2018-09-01 22:30	100	37	75	0,0	20,53	11,52	63,6	1023,52	6,65	11,52	20,36	13,30	0,0	0,00	0,6
2018-09-01 23:00	101	37	76	0,0	20,53	11,32	63,6	1023,52	6,66	11,32	20,36	13,17	0,0	0,00	0,6
2018-09-01 23:30	101	37	76	0,0	20,53	10,92	63,6	1023,52	6,27	10,92	20,36	12,77	0,0	0,00	0,6
2018-09-02 00:00	100	37	79	0,0	20,53	10,22	63,6	1023,52	6,18	10,22	20,36	12,28	0,0	0,00	0,0
2018-09-02 00:30	99	37	81	0,0	20,53	10,02	63,6	1023,52	6,36	10,02	20,36	12,23	0,0	0,00	0,0
2018-09-02 01:00	102	37	82	0,0	20,53	10,12	63,6	1023,52	6,65	10,12	20,36	12,40	0,0	0,00	0,0
2018-09-02 01:30	99	37	82	0,0	20,43	10,02	63,6	1023,52	6,55	10,02	20,26	12,30	0,0	0,00	0,0
2018-09-02 02:00	98	37	83	0,0	20,43	9,92	63,6	1023,52	6,64	9,92	20,26	12,27	0,0	0,00	0,0
2018-09-02 02:30	102	37	84	0,0	20,43	9,92	63,6	1023,52	6,82	9,92	20,26	12,35	0,0	0,00	0,0
2018-09-02 03:00	100	37	85	0,0	20,43	9,72	63,6	1023,52	6,80	9,72	20,26	12,22	0,0	0,00	0,0
2018-09-02 03:30	101	37	86	0,0	20,43	9,52	63,6	1023,52	6,78	9,52	20,26	12,10	0,0	0,00	0,0
2018-09-02 04:00	98	37	87	0,0	20,43	9,52	63,6	1024,52	6,95	9,52	20,26	12,18	0,0	0,00	0,0
2018-09-02 04:30	102	37	89	0,0	20,43	9,42	63,6	1024,52	7,20	9,42	20,26	12,24	0,0	0,00	0,0
2018-09-02 05:00	98	37	89	0,0	20,43	9,42	63,6	1023,52	7,20	9,42	20,26	12,24	0,0	0,00	0,0
2018-09-02 05:30	101	37	89	0,0	20,43	9,32	63,6	1024,52	7,10	9,32	20,26	12,14	0,0	0,00	0,0

Datum	Vindriktning °	Luftfukt inne Rh%	Luftfukt ute Rh%	Vindhastighet m/s	Temp inne °C	Temp ute °C	Nederb. året mm	Lufttryck Mbar	Daggpunkt °C	Kyleffekt °C	Vix inne °C	Vix ute °C	Vindby m/s	Korr lufttryck	Regn/dygn mm
2018-09-02 06:00	98	37	89	0,0	20,33	8,92	63,6	1024,52	6,71	8,92	20,16	11,73	0,0	0,00	0,0
2018-09-02 06:30	100	37	91	0,0	20,43	8,72	63,6	1024,52	6,85	8,72	20,26	11,69	0,0	0,00	0,0
2018-09-02 07:00	101	37	92	0,0	20,83	8,62	63,6	1024,52	6,91	8,62	20,66	11,68	0,0	0,00	0,0
2018-09-02 07:30	99	37	93	0,0	21,03	8,72	63,6	1024,52	7,17	8,72	20,86	11,86	0,0	0,00	0,0
2018-09-02 08:00	100	37	93	0,0	21,13	9,62	63,6	1024,52	8,06	9,62	20,96	12,76	0,0	0,00	0,0
2018-09-02 08:30	100	37	92	0,0	21,13	10,22	63,6	1025,52	8,49	10,22	20,96	13,28	0,0	0,00	0,0
2018-09-02 09:00	102	37	92	0,0	21,03	10,42	63,6	1024,52	8,69	10,42	20,86	13,48	0,0	0,00	0,0
2018-09-02 09:30	99	37	89	0,0	20,93	11,22	63,6	1025,52	8,97	11,22	20,76	14,04	0,0	0,00	0,0
2018-09-02 10:00	101	37	86	0,0	20,93	12,02	63,6	1025,52	9,23	12,02	20,76	14,60	0,0	0,00	0,0
2018-09-02 10:30	327	37	76	0,0	20,93	13,33	63,6	1025,52	8,59	13,33	20,76	15,17	1,8	0,00	0,0
2018-09-02 11:00	321	37	74	0,0	20,93	14,13	63,6	1025,52	8,95	14,13	20,76	15,83	0,0	0,00	0,0
2018-09-02 11:30	321	37	68	0,0	20,83	14,83	63,6	1026,52	8,31	14,83	20,66	16,14	0,0	0,00	0,0
2018-09-02 12:00	321	37	68	0,0	20,83	15,33	63,6	1025,52	8,79	15,33	20,66	16,64	0,0	0,00	0,0
2018-09-02 12:30	91	37	63	0,0	20,83	16,03	63,6	1025,52	8,27	16,03	20,66	17,03	1,4	0,00	0,0
2018-09-02 13:00	97	37	60	0,0	20,83	16,73	63,6	1025,52	8,17	16,73	20,66	17,56	0,0	0,00	0,0
2018-09-02 13:30	226	37	54	0,0	20,83	17,13	63,6	1025,52	6,91	17,13	20,66	17,63	1,2	0,00	0,0
2018-09-02 14:00	128	37	48	0,0	20,83	17,53	63,6	1025,52	5,46	17,53	20,66	17,72	0,0	0,00	0,0
2018-09-02 14:30	110	37	51	0,0	20,83	18,03	63,6	1025,52	6,86	18,03	20,66	18,37	1,2	0,00	0,0
2018-09-02 15:00	100	37	53	0,0	20,83	18,13	63,6	1025,52	7,54	18,13	20,66	18,57	2,2	0,00	0,0
2018-09-02 15:30	128	37	50	0,0	20,93	18,53	63,6	1025,52	7,01	18,53	20,76	18,82	2,2	0,00	0,0
2018-09-02 16:00	109	37	49	0,0	20,93	18,73	63,6	1025,52	6,88	18,73	20,76	18,97	3,1	0,00	0,0
2018-09-02 16:30	93	37	48	0,0	20,93	18,73	63,6	1024,52	6,56	18,73	20,76	18,92	0,0	0,00	0,0
2018-09-02 17:00	97	37	47	0,0	21,03	18,93	63,6	1024,52	6,41	18,93	20,86	19,08	0,0	0,00	0,0
2018-09-02 17:30	96	37	47	1,4	21,13	19,13	63,6	1024,52	6,59	19,13	20,96	19,28	2,0	0,00	0,0
2018-09-02 18:00	96	37	47	0,0	21,03	19,13	63,6	1024,52	6,59	19,13	20,86	19,28	2,8	0,00	0,0
2018-09-02 18:30	100	37	52	0,0	21,03	18,83	63,6	1024,52	7,89	18,83	20,86	19,22	1,6	0,00	0,0
2018-09-02 19:00	112	37	54	0,0	21,03	18,43	63,6	1024,52	8,11	18,43	20,86	18,93	2,4	0,00	0,0
2018-09-02 19:30	101	37	54	0,0	21,03	17,63	63,6	1024,52	7,37	17,63	20,86	18,13	0,0	0,00	0,0
2018-09-02 20:00	99	37	58	0,0	21,03	16,73	63,6	1024,52	7,64	16,73	20,86	17,44	0,0	0,00	0,0
2018-09-02 20:30	101	37	63	0,0	20,93	15,63	63,6	1024,52	7,89	15,63	20,76	16,63	0,0	0,00	0,0
2018-09-02 21:00	100	37	67	0,0	20,93	15,03	63,6	1024,52	8,27	15,03	20,76	16,28	0,0	0,00	0,0
2018-09-02 21:30	94	37	69	0,0	20,93	14,73	63,6	1024,52	8,44	14,73	20,76	16,10	0,0	0,00	0,0
2018-09-02 22:00	95	37	70	0,0	20,83	14,43	63,6	1024,52	8,38	14,43	20,66	15,87	0,0	0,00	0,0
2018-09-02 22:30	101	38	70	0,0	20,83	14,23	63,6	1023,52	8,19	14,23	20,70	15,67	0,0	0,00	0,0
2018-09-02 23:00	101	38	71	0,0	20,83	13,93	63,6	1023,52	8,12	13,93	20,70	15,43	0,0	0,00	0,0
2018-09-02 23:30	98	38	73	0,0	20,83	13,43	63,6	1023,52	8,07	13,43	20,70	15,07	0,0	0,00	0,0
2018-09-03 00:00	101	38	74	0,0	20,83	12,92	63,6	1023,52	7,79	12,92	20,70	14,63	0,0	0,00	0,0
2018-09-03 00:30	99	38	76	0,0	20,73	12,42	63,6	1023,52	7,72	12,42	20,60	14,27	0,0	0,00	0,0
2018-09-03 01:00	101	38	77	0,0	20,73	11,92	63,6	1023,52	7,44	11,92	20,60	13,84	0,0	0,00	0,0
2018-09-03 01:30	98	38	80	0,0	20,73	11,42	63,6	1023,52	7,54	11,42	20,60	13,55	0,0	0,00	0,0
2018-09-03 02:00	100	38	80	0,0	20,73	11,22	63,6	1023,52	7,34	11,22	20,60	13,35	0,0	0,00	0,0
2018-09-03 02:30	98	38	81	0,0	20,73	10,82	63,6	1023,52	7,14	10,82	20,60	13,03	0,0	0,00	0,0
2018-09-03 03:00	101	38	82	0,0	20,63	10,42	63,6	1023,52	6,94	10,42	20,50	12,70	0,0	0,00	0,0
2018-09-03 03:30	101	38	82	0,0	20,63	10,32	63,6	1023,52	6,84	10,32	20,50	12,60	0,0	0,00	0,0
2018-09-03 04:00	101	38	84	0,0	20,63	10,02	63,6	1023,52	6,91	10,02	20,50	12,45	0,0	0,00	0,0
2018-09-03 04:30	100	38	85	0,0	20,63	9,72	63,6	1022,52	6,80	9,72	20,50	12,22	0,0	0,00	0,0

Datum	Vindriktning °	Luftfukt inne Rh%	Luftfukt ute Rh%	Vindhastighet m/s	Temp inne °C	Temp ute °C	Nederb. året mm	Lufttryck Mbar	Daggpunkt °C	Kyleffekt °C	Vix inne °C	Vix ute °C	Vindby m/s	Korr lufttryck	Regn/dygn mm
2018-09-03 05:00	98	38	86	0,0	20,63	9,82	63,6	1022,52	7,07	9,82	20,50	12,40	0,0	0,00	0,0
2018-09-03 05:30	98	38	86	0,0	20,63	9,92	63,6	1022,52	7,17	9,92	20,50	12,50	0,0	0,00	0,0
2018-09-03 06:00	101	38	85	0,0	20,53	9,62	63,6	1022,52	6,70	9,62	20,40	12,12	0,0	0,00	0,0
2018-09-03 06:30	98	37	88	0,0	20,53	9,32	63,6	1022,52	6,93	9,32	20,36	12,06	0,0	0,00	0,0
2018-09-03 07:00	98	37	89	0,0	20,53	9,52	63,6	1022,52	7,30	9,52	20,36	12,34	0,0	0,00	0,0
2018-09-03 07:30	101	37	88	0,0	20,53	10,42	63,6	1022,52	8,01	10,42	20,36	13,16	0,0	0,00	0,0
2018-09-03 08:00	101	38	86	0,0	20,53	10,92	63,6	1022,52	8,15	10,92	20,40	13,50	0,0	0,00	0,0
2018-09-03 08:30	99	38	85	0,0	20,53	11,72	63,6	1022,52	8,75	11,72	20,40	14,23	0,0	0,00	0,0
2018-09-03 09:00	98	38	84	0,0	20,53	12,42	63,6	1022,52	9,26	12,42	20,40	14,85	0,0	0,00	0,0
2018-09-03 09:30	100	38	82	0,0	20,53	13,23	63,6	1022,52	9,66	13,23	20,40	15,50	0,0	0,00	0,0
2018-09-03 10:00	100	38	79	0,0	20,53	13,83	63,6	1022,52	9,67	13,83	20,40	15,88	0,0	0,00	0,0
2018-09-03 10:30	101	38	75	0,0	20,53	14,53	63,6	1022,52	9,54	14,53	20,40	16,30	0,0	0,00	0,0
2018-09-03 11:00	100	38	72	0,0	20,53	15,53	63,6	1022,52	9,87	15,53	20,40	17,10	0,0	0,00	0,0
2018-09-03 11:30	100	38	73	0,0	20,53	16,53	63,6	1022,52	11,04	16,53	20,40	18,17	0,0	0,00	0,0
2018-09-03 12:00	100	38	70	0,0	20,53	17,13	63,6	1021,52	10,95	17,13	20,40	18,57	0,0	0,00	0,0
2018-09-03 12:30	100	38	63	0,0	20,53	18,03	63,6	1021,52	10,15	18,03	20,40	19,04	0,0	0,00	0,0
2018-09-03 13:00	97	38	66	0,0	20,53	18,93	63,6	1021,52	11,73	18,93	20,40	20,12	0,0	0,00	0,0
2018-09-03 13:30	104	38	61	0,0	20,63	19,43	63,6	1021,52	10,96	19,43	20,50	20,32	2,4	0,00	0,0
2018-09-03 14:00	106	38	55	0,0	20,63	19,93	63,6	1021,52	9,78	19,93	20,50	20,48	1,8	0,00	0,0
2018-09-03 14:30	99	38	55	0,0	20,63	20,13	63,6	1021,52	9,97	20,13	20,50	20,68	1,8	0,00	0,0
2018-09-03 15:00	104	38	51	0,0	20,73	20,43	63,6	1020,52	9,05	20,43	20,60	20,77	2,2	0,00	0,0
2018-09-03 15:30	99	38	45	1,6	20,83	20,63	63,6	1020,52	7,27	20,63	20,70	20,68	2,6	0,00	0,0
2018-09-03 16:00	99	38	45	0,0	20,93	20,43	63,6	1020,52	7,09	20,43	20,80	20,48	2,4	0,00	0,0
2018-09-03 16:30	97	38	45	0,0	20,83	20,53	63,6	1020,52	7,18	20,53	20,70	20,58	1,4	0,00	0,0
2018-09-03 17:00	95	38	46	0,0	20,83	20,63	63,6	1020,52	7,61	20,63	20,70	20,73	1,6	0,00	0,0
2018-09-03 17:30	95	38	44	0,0	20,83	20,83	64,2	1020,52	7,10	20,83	20,70	20,84	1,8	0,60	0,6
2018-09-03 18:00	95	38	41	0,0	20,83	20,43	64,2	1020,52	5,64	20,43	20,70	20,30	0,0	0,60	0,6
2018-09-03 18:30	95	38	41	0,0	20,83	21,53	64,2	1020,52	6,62	21,53	20,70	21,40	0,0	0,00	0,6
2018-09-03 19:00	299	38	65	1,4	20,83	18,03	64,2	1020,52	10,64	18,03	20,70	19,16	3,3	0,00	0,6
2018-09-03 19:30	337	38	74	0,0	20,83	16,53	66,0	1020,52	11,25	16,53	20,70	18,24	4,9	1,80	2,4
2018-09-03 20:00	305	38	79	0,0	20,83	15,43	66,0	1020,52	11,22	15,43	20,70	17,49	3,0	1,80	2,4
2018-09-03 20:30	323	38	80	0,0	20,83	14,93	66,0	1020,52	10,93	14,93	20,70	17,06	4,7	0,00	2,4
2018-09-03 21:00	303	38	82	0,0	20,83	14,43	66,0	1020,52	10,83	14,43	20,70	16,70	4,1	0,00	2,4
2018-09-03 21:30	316	38	84	1,2	20,83	14,13	66,0	1021,52	10,92	14,13	20,70	16,55	4,5	0,00	2,4
2018-09-03 22:00	316	38	85	0,0	20,83	13,83	66,0	1021,52	10,81	13,83	20,70	16,33	3,7	0,00	2,4
2018-09-03 22:30	299	38	87	0,0	20,83	13,63	66,0	1021,52	10,97	13,63	20,70	16,28	3,1	0,00	2,4
2018-09-03 23:00	294	38	87	0,0	20,83	13,63	66,0	1021,52	10,97	13,63	20,70	16,28	2,2	0,00	2,4
2018-09-03 23:30	298	38	87	0,0	20,83	13,63	66,0	1021,52	10,97	13,63	20,70	16,28	1,6	0,00	2,4
2018-09-04 00:00	299	38	87	0,0	20,83	13,33	66,0	1021,52	10,68	13,33	20,70	15,98	0,0	0,00	0,0
2018-09-04 00:30	300	38	89	0,0	20,83	13,02	66,0	1021,52	10,74	13,02	20,70	15,84	0,0	0,00	0,0
2018-09-04 01:00	298	38	92	0,0	20,83	13,02	66,0	1021,52	11,26	13,02	20,70	16,08	0,0	0,00	0,0
2018-09-04 01:30	300	38	92	0,0	20,83	13,02	66,0	1021,52	11,26	13,02	20,70	16,08	0,0	0,00	0,0
2018-09-04 02:00	321	38	90	0,0	20,83	13,33	66,0	1021,52	11,21	13,33	20,70	16,22	1,4	0,00	0,0
2018-09-04 02:30	331	38	90	0,0	20,83	13,33	66,0	1022,52	11,21	13,33	20,70	16,22	3,1	0,00	0,0
2018-09-04 03:00	351	38	89	1,2	20,83	13,12	66,0	1022,52	10,84	13,12	20,70	15,94	3,9	0,00	0,0
2018-09-04 03:30	328	38	87	1,2	20,83	12,92	66,0	1022,52	10,29	12,92	20,70	15,58	3,3	0,00	0,0

Datum	Vindriktning °	Luftfukt inne Rh%	Luftfukt ute Rh%	Vindhastighet m/s	Temp inne °C	Temp ute °C	Nederb. året mm	Lufttryck Mbar	Daggpunkt °C	Kyleffekt °C	Vix inne °C	Vix ute °C	Vindby m/s	Korr lufttryck	Regn/dygn mm
2018-09-04 04:00	337	38	84	2,2	20,73	12,62	66,0	1022,52	9,45	12,62	20,60	15,05	4,1	0,00	0,0
2018-09-04 04:30	316	38	84	0,0	20,73	12,42	66,0	1022,52	9,26	12,42	20,60	14,85	3,3	0,00	0,0
2018-09-04 05:00	309	38	84	0,0	20,73	12,22	66,0	1022,52	9,06	12,22	20,60	14,65	2,6	0,00	0,0
2018-09-04 05:30	334	38	85	0,0	20,73	11,82	66,0	1022,52	8,85	11,82	20,60	14,33	5,0	0,00	0,0
2018-09-04 06:00	335	38	91	0,0	20,73	11,12	66,0	1022,52	9,21	11,12	20,60	14,10	3,7	0,00	0,0
2018-09-04 06:30	333	38	93	0,0	20,73	11,02	66,0	1023,52	9,45	11,02	20,60	14,16	1,4	0,00	0,0
2018-09-04 07:00	333	38	93	0,0	20,73	11,02	66,0	1023,52	9,45	11,02	20,60	14,16	0,0	0,00	0,0
2018-09-04 07:30	333	38	94	0,0	20,73	10,82	66,0	1023,52	9,41	10,82	20,60	14,04	0,0	0,00	0,0
2018-09-04 08:00	332	38	93	0,0	20,73	10,82	66,0	1023,52	9,25	10,82	20,60	13,96	1,2	0,00	0,0
2018-09-04 08:30	333	38	93	0,0	20,73	10,92	66,0	1023,52	9,35	10,92	20,60	14,06	0,0	0,00	0,0
2018-09-04 09:00	343	38	87	0,0	20,73	11,22	66,0	1023,52	8,62	11,22	20,60	13,88	3,5	0,00	0,0
2018-09-04 09:30	319	38	85	0,0	20,73	11,42	66,0	1023,52	8,46	11,42	20,60	13,93	3,0	0,00	0,0
2018-09-04 10:00	324	38	85	0,0	20,73	11,62	66,0	1023,52	8,66	11,62	20,60	14,13	4,5	0,00	0,0
2018-09-04 10:30	8	38	80	0,0	20,73	11,82	66,0	1023,52	7,92	11,82	20,60	13,95	3,7	0,00	0,0
2018-09-04 11:00	341	38	78	0,0	20,73	12,12	66,0	1023,52	7,83	12,12	20,60	14,11	3,3	0,00	0,0
2018-09-04 11:30	314	38	77	1,4	20,73	12,12	66,0	1023,52	7,63	12,12	20,60	14,04	3,5	0,00	0,0
2018-09-04 12:00	336	38	70	0,0	20,73	12,22	66,0	1023,52	6,28	12,22	20,60	13,67	3,3	0,00	0,0
2018-09-04 12:30	309	38	64	0,0	20,73	11,82	66,0	1023,52	4,55	11,82	20,60	12,89	3,9	0,00	0,0
2018-09-04 13:00	337	38	64	0,0	20,73	12,32	66,0	1023,52	5,02	12,32	20,60	13,39	2,8	0,00	0,0
2018-09-04 13:30	343	38	68	0,0	20,73	12,82	66,0	1023,52	6,41	12,82	20,60	14,14	2,4	0,00	0,0
2018-09-04 14:00	314	38	67	0,0	20,73	12,72	66,0	1023,52	6,09	12,72	20,60	13,98	2,8	0,00	0,0
2018-09-04 14:30	325	38	68	0,0	20,73	12,62	66,0	1023,52	6,22	12,62	20,60	13,94	2,8	0,00	0,0
2018-09-04 15:00	329	38	68	0,0	20,73	12,32	66,0	1023,52	5,93	12,32	20,60	13,64	2,6	0,00	0,0
2018-09-04 15:30	345	38	70	0,0	20,73	12,22	66,0	1023,52	6,28	12,22	20,60	13,67	1,6	0,00	0,0
2018-09-04 16:00	325	38	71	0,0	20,73	12,32	66,0	1023,52	6,59	12,32	20,60	13,83	2,0	0,00	0,0
2018-09-04 16:30	319	38	67	0,0	20,73	12,22	66,0	1023,52	5,62	12,22	20,60	13,48	2,0	0,00	0,0
2018-09-04 17:00	351	38	67	0,0	20,73	12,22	66,0	1023,52	5,62	12,22	20,60	13,48	2,8	0,00	0,0
2018-09-04 17:30	329	38	69	0,0	20,63	12,12	66,0	1023,52	5,97	12,12	20,50	13,50	2,8	0,00	0,0
2018-09-04 18:00	326	38	67	0,0	20,63	11,92	66,0	1023,52	5,33	11,92	20,50	13,18	1,2	0,00	0,0
2018-09-04 18:30	325	38	71	0,0	20,63	11,62	66,0	1023,52	5,92	11,62	20,50	13,13	0,0	0,00	0,0
2018-09-04 19:00	326	38	73	0,0	20,63	11,42	66,0	1023,52	6,15	11,42	20,50	13,07	0,0	0,00	0,0
2018-09-04 19:30	325	38	75	0,0	20,63	11,12	66,0	1023,52	6,27	11,12	20,50	12,90	0,0	0,00	0,0
2018-09-04 20:00	325	38	75	0,0	20,63	10,92	66,0	1024,52	6,08	10,92	20,50	12,70	0,0	0,00	0,0
2018-09-04 20:30	325	38	76	0,0	20,63	10,62	66,0	1024,52	5,99	10,62	20,50	12,47	0,0	0,00	0,0
2018-09-04 21:00	326	38	78	0,0	20,63	10,22	66,0	1024,52	5,99	10,22	20,50	12,21	0,0	0,00	0,0
2018-09-04 21:30	326	38	80	0,0	20,63	9,92	66,0	1024,52	6,08	9,92	20,50	12,05	0,0	0,00	0,0
2018-09-04 22:00	326	38	79	0,0	20,53	10,02	66,0	1024,52	5,99	10,02	20,40	12,08	0,0	0,00	0,0
2018-09-04 22:30	326	38	80	0,0	20,53	10,02	66,0	1024,52	6,18	10,02	20,40	12,15	0,0	0,00	0,0
2018-09-04 23:00	326	38	79	0,0	20,53	10,02	66,0	1024,52	5,99	10,02	20,40	12,08	0,0	0,00	0,0
2018-09-04 23:30	325	38	79	0,0	20,53	10,12	66,0	1024,52	6,09	10,12	20,40	12,18	0,0	0,00	0,0
2018-09-05 00:00	316	38	79	0,0	20,53	9,92	66,0	1024,52	5,89	9,92	20,40	11,98	0,0	0,00	0,0
2018-09-05 00:30	315	38	82	0,0	20,53	9,62	66,0	1024,52	6,16	9,62	20,40	11,90	0,0	0,00	0,0
2018-09-05 01:00	315	38	84	0,0	20,53	9,42	66,0	1024,52	6,33	9,42	20,40	11,85	0,0	0,00	0,0
2018-09-05 01:30	315	38	84	0,0	20,53	9,32	66,0	1024,52	6,23	9,32	20,40	11,75	0,0	0,00	0,0
2018-09-05 02:00	315	38	85	0,0	20,53	9,22	66,0	1024,52	6,31	9,22	20,40	11,72	0,0	0,00	0,0
2018-09-05 02:30	315	38	85	0,0	20,53	9,22	66,0	1023,52	6,31	9,22	20,40	11,72	0,0	0,00	0,0

Datum	Vindriktning °	Luftfukt inne Rh%	Luftfukt ute Rh%	Vindhastighet m/s	Temp inne °C	Temp ute °C	Nederb. året mm	Lufttryck Mbar	Daggpunkt °C	Kyleffekt °C	Vix inne °C	Vix ute °C	Vindby m/s	Korr lufttryck	Regn/dygn mm
2018-09-05 03:00	315	38	84	0,0	20,43	9,22	66,0	1023,52	6,13	9,22	20,30	11,65	0,0	0,00	0,0
2018-09-05 03:30	316	38	85	0,0	20,43	9,12	66,0	1023,52	6,21	9,12	20,30	11,62	0,0	0,00	0,0
2018-09-05 04:00	316	38	84	0,0	20,43	9,22	66,0	1023,52	6,13	9,22	20,30	11,65	0,0	0,00	0,0
2018-09-05 04:30	316	38	83	0,0	20,43	9,22	66,0	1023,52	5,95	9,22	20,30	11,57	0,0	0,00	0,0
2018-09-05 05:00	315	38	84	0,0	20,43	9,12	66,0	1023,52	6,03	9,12	20,30	11,55	0,0	0,00	0,0
2018-09-05 05:30	315	38	85	0,0	20,43	9,02	66,0	1023,52	6,11	9,02	20,30	11,52	0,0	0,00	0,0
2018-09-05 06:00	315	38	85	0,0	20,43	9,12	66,0	1023,52	6,21	9,12	20,30	11,62	0,0	0,00	0,0
2018-09-05 06:30	315	39	86	0,0	20,43	9,02	66,0	1024,52	6,29	9,02	20,35	11,60	0,0	0,00	0,0
2018-09-05 07:00	315	38	87	0,0	20,73	9,12	66,0	1024,52	6,56	9,12	20,60	11,78	0,0	0,00	0,0
2018-09-05 07:30	316	38	88	0,0	20,93	9,32	66,0	1024,52	6,93	9,32	20,80	12,06	0,0	0,00	0,0
2018-09-05 08:00	315	38	88	0,0	21,03	9,62	66,0	1024,52	7,23	9,62	20,90	12,36	0,0	0,00	0,0
2018-09-05 08:30	68	38	88	0,0	21,03	10,52	66,0	1024,52	8,11	10,52	20,90	13,26	0,0	0,00	0,0
2018-09-05 09:00	65	38	88	0,0	21,03	11,62	66,0	1024,52	9,19	11,62	20,90	14,36	0,0	0,00	0,0
2018-09-05 09:30	84	38	87	0,0	21,03	12,32	66,0	1024,52	9,70	12,32	20,90	14,98	0,0	0,00	0,0
2018-09-05 10:00	86	38	85	0,0	21,03	12,02	66,0	1024,52	9,05	12,02	20,90	14,53	0,0	0,00	0,0
2018-09-05 10:30	84	38	86	0,0	21,03	12,62	66,0	1024,52	9,81	12,62	20,90	15,20	0,0	0,00	0,0
2018-09-05 11:00	99	38	83	0,0	21,03	13,53	66,0	1024,52	10,14	13,53	20,90	15,88	0,0	0,00	0,0
2018-09-05 11:30	93	38	84	0,0	21,03	13,53	66,0	1024,52	10,33	13,53	20,90	15,95	2,0	0,00	0,0
2018-09-05 12:00	94	38	82	0,0	21,03	14,13	66,0	1023,52	10,54	14,13	20,90	16,40	1,4	0,00	0,0
2018-09-05 12:30	100	38	82	0,0	21,03	14,23	66,0	1023,52	10,64	14,23	20,90	16,50	2,8	0,00	0,0
2018-09-05 13:00	97	38	80	0,0	20,93	14,93	66,0	1023,52	10,93	14,93	20,80	17,06	1,8	0,00	0,0
2018-09-05 13:30	93	38	79	0,0	20,93	15,23	66,0	1023,52	11,03	15,23	20,80	17,29	2,2	0,00	0,0
2018-09-05 14:00	97	38	77	0,0	20,93	15,43	66,0	1023,52	10,82	15,43	20,80	17,34	2,0	0,00	0,0
2018-09-05 14:30	97	38	73	0,0	20,83	15,93	66,0	1023,52	10,46	15,93	20,70	17,57	1,6	0,00	0,0
2018-09-05 15:00	96	38	73	0,0	20,83	15,93	66,6	1023,52	10,46	15,93	20,70	17,57	1,8	0,60	0,6
2018-09-05 15:30	97	38	72	0,0	20,83	16,33	66,6	1023,52	10,63	16,33	20,70	17,90	2,4	0,60	0,6
2018-09-05 16:00	95	38	71	0,0	20,83	16,43	66,6	1023,52	10,51	16,43	20,70	17,94	0,0	0,00	0,6
2018-09-05 16:30	98	38	71	0,0	20,73	15,93	66,6	1023,52	10,03	15,93	20,60	17,44	0,0	0,00	0,6
2018-09-05 17:00	186	38	70	0,0	20,73	15,83	66,6	1023,52	9,71	15,83	20,60	17,27	0,0	0,00	0,6
2018-09-05 17:30	166	38	73	0,0	20,73	15,53	66,6	1023,52	10,08	15,53	20,60	17,17	0,0	0,00	0,6
2018-09-05 18:00	162	38	75	0,0	20,73	15,23	66,6	1023,52	10,21	15,23	20,60	17,00	0,0	0,00	0,6
2018-09-05 18:30	157	38	75	0,0	20,83	14,83	66,6	1023,52	9,83	14,83	20,70	16,60	0,0	0,00	0,6
2018-09-05 19:00	157	38	76	0,0	20,83	14,33	66,6	1022,52	9,55	14,33	20,70	16,17	0,0	0,00	0,6
2018-09-05 19:30	157	38	76	0,0	20,83	14,33	66,6	1022,52	9,55	14,33	20,70	16,17	0,0	0,00	0,6
2018-09-05 20:00	160	38	84	0,0	20,73	13,33	66,6	1023,52	10,13	13,33	20,60	15,75	0,0	0,00	0,6
2018-09-05 20:30	157	38	86	0,0	20,73	12,82	66,6	1023,52	10,01	12,82	20,60	15,40	0,0	0,00	0,6
2018-09-05 21:00	160	38	88	0,0	20,73	12,52	66,6	1023,52	10,07	12,52	20,60	15,26	0,0	0,00	0,6
2018-09-05 21:30	156	38	90	0,0	20,73	12,32	66,6	1023,52	10,22	12,32	20,60	15,22	0,0	0,00	0,6
2018-09-05 22:00	158	38	90	0,0	20,73	12,32	66,6	1023,52	10,22	12,32	20,60	15,22	0,0	0,00	0,6
2018-09-05 22:30	157	38	90	0,0	20,63	12,32	66,6	1023,52	10,22	12,32	20,50	15,22	0,0	0,00	0,6
2018-09-05 23:00	157	38	90	0,0	20,63	12,22	66,6	1023,52	10,13	12,22	20,50	15,12	0,0	0,00	0,6
2018-09-05 23:30	157	38	90	0,0	20,63	12,02	66,6	1023,52	9,93	12,02	20,50	14,92	0,0	0,00	0,6
2018-09-06 00:00	160	38	92	0,0	20,63	11,72	66,6	1023,52	9,97	11,72	20,50	14,78	0,0	0,00	0,0
2018-09-06 00:30	156	38	92	0,0	20,63	11,52	66,6	1023,52	9,77	11,52	20,50	14,58	0,0	0,00	0,0
2018-09-06 01:00	159	38	90	0,0	20,63	11,52	66,6	1022,52	9,44	11,52	20,50	14,42	0,0	0,00	0,0
2018-09-06 01:30	157	38	90	0,0	20,63	11,52	66,6	1022,52	9,44	11,52	20,50	14,42	0,0	0,00	0,0

Datum	Vindriktning °	Luftfukt inne Rh%	Luftfukt ute Rh%	Vindhastighet m/s	Temp inne °C	Temp ute °C	Nederb. året mm	Lufttryck Mbar	Daggpunkt °C	Kyleffekt °C	Vix inne °C	Vix ute °C	Vindby m/s	Korr lufttryck	Regn/dygn mm
2018-09-06 02:00	156	38	89	0,0	20,63	11,32	66,6	1022,52	9,07	11,32	20,50	14,14	0,0	0,00	0,0
2018-09-06 02:30	156	38	88	0,0	20,63	10,62	66,6	1022,52	8,21	10,62	20,50	13,36	0,0	0,00	0,0
2018-09-06 03:00	157	38	91	0,0	20,53	10,12	66,6	1022,52	8,23	10,12	20,40	13,10	0,0	0,00	0,0
2018-09-06 03:30	156	38	92	0,0	20,53	9,52	66,6	1022,52	7,80	9,52	20,40	12,58	0,0	0,00	0,0
2018-09-06 04:00	160	38	94	0,0	20,53	9,12	66,6	1022,52	7,73	9,12	20,40	12,34	0,0	0,00	0,0
2018-09-06 04:30	160	38	95	0,0	20,53	8,82	66,6	1022,52	7,59	8,82	20,40	12,12	0,0	0,00	0,0
2018-09-06 05:00	157	38	96	0,0	20,53	8,52	66,6	1022,52	7,46	8,52	20,40	11,91	0,0	0,00	0,0
2018-09-06 05:30	110	39	97	0,0	20,53	8,32	66,6	1022,52	7,41	8,32	20,45	11,79	0,0	0,00	0,0
2018-09-06 06:00	101	39	97	0,0	20,53	8,22	66,6	1022,52	7,31	8,22	20,45	11,69	0,0	0,00	0,0
2018-09-06 06:30	101	38	98	0,0	20,53	8,32	66,6	1022,52	7,57	8,32	20,40	11,88	0,0	0,00	0,0
2018-09-06 07:00	104	38	98	0,0	20,73	8,72	66,6	1022,52	7,97	8,72	20,60	12,28	0,0	0,00	0,0
2018-09-06 07:30	102	38	98	0,0	20,83	9,62	66,6	1022,52	8,86	9,62	20,70	13,18	0,0	0,00	0,0
2018-09-06 08:00	156	38	98	0,0	20,93	10,32	66,6	1022,52	9,56	10,32	20,80	13,88	0,0	0,00	0,0
2018-09-06 08:30	100	38	97	0,0	20,93	10,52	66,6	1022,52	9,60	10,52	20,80	13,99	0,0	0,00	0,0
2018-09-06 09:00	96	38	96	0,0	20,93	11,12	66,6	1022,52	10,04	11,12	20,80	14,51	0,0	0,00	0,0
2018-09-06 09:30	96	38	96	0,0	20,93	11,12	66,6	1022,52	10,04	11,12	20,80	14,51	0,0	0,00	0,0
2018-09-06 10:00	104	38	80	0,0	21,13	12,92	67,2	1022,52	8,99	12,92	21,00	15,06	0,0	0,00	0,6
2018-09-06 10:30	101	38	75	0,0	21,03	13,33	67,2	1022,52	8,39	13,33	20,90	15,10	2,2	0,00	0,6
2018-09-06 11:00	101	38	69	1,2	21,03	14,13	67,2	1022,52	7,87	14,13	20,90	15,50	2,2	0,00	0,6
2018-09-06 11:30	101	38	69	1,2	21,03	14,13	67,2	1022,52	7,87	14,13	20,90	15,50	2,2	0,00	0,6
2018-09-06 12:00	104	38	61	0,0	21,23	13,83	68,4	1022,52	5,71	13,83	21,10	14,71	3,0	0,00	1,8
2018-09-06 12:30	97	39	63	0,0	21,33	14,23	68,4	1022,52	6,57	14,23	21,25	15,23	2,6	0,00	1,8
2018-09-06 13:00	98	39	64	0,0	21,23	14,63	68,4	1022,52	7,19	14,63	21,15	15,69	1,2	0,00	1,8
2018-09-06 13:30	98	39	58	0,0	21,13	15,33	68,4	1021,52	6,34	15,33	21,05	16,04	3,7	0,00	1,8
2018-09-06 14:00	93	39	57	0,0	21,13	15,73	68,4	1021,52	6,45	15,73	21,05	16,39	2,2	0,00	1,8
2018-09-06 14:30	94	39	58	0,0	21,13	15,73	68,4	1021,52	6,71	15,73	21,05	16,44	3,9	0,00	1,8
2018-09-06 15:00	94	39	53	0,0	21,03	15,83	68,4	1021,52	5,43	15,83	20,95	16,27	2,6	0,00	1,8
2018-09-06 15:30	98	39	53	0,0	21,13	16,23	68,4	1021,52	5,79	16,23	21,05	16,67	2,6	0,00	1,8
2018-09-06 16:00	105	39	53	1,8	21,23	16,03	68,4	1021,52	5,61	16,03	21,15	16,47	1,8	0,00	1,8
2018-09-06 16:30	108	39	56	0,0	21,13	16,23	68,4	1021,52	6,64	16,23	21,05	16,83	2,0	0,00	1,8
2018-09-06 17:00	99	38	51	0,0	21,13	16,33	68,4	1021,52	5,30	16,33	21,00	16,67	1,4	0,00	1,8
2018-09-06 17:30	99	38	53	0,0	21,03	16,33	68,4	1020,52	5,89	16,33	20,90	16,77	2,4	0,00	1,8
2018-09-06 18:00	95	38	52	0,0	21,03	16,23	68,4	1020,52	5,50	16,23	20,90	16,62	1,6	0,00	1,8
2018-09-06 18:30	97	38	53	0,0	21,13	16,03	68,4	1020,52	5,61	16,03	21,00	16,47	2,0	0,00	1,8
2018-09-06 19:00	96	38	54	0,0	21,13	15,43	68,4	1021,52	5,34	15,43	21,00	15,93	0,0	0,00	1,8
2018-09-06 19:30	95	38	59	0,0	21,13	14,43	68,4	1021,52	5,76	14,43	21,00	15,20	0,0	0,00	1,8
2018-09-06 20:00	95	38	69	0,0	21,03	12,42	68,4	1021,52	6,25	12,42	20,90	13,80	0,0	0,00	1,8
2018-09-06 20:30	97	38	71	0,0	21,03	11,42	68,4	1021,52	5,73	11,42	20,90	12,93	0,0	0,00	1,8
2018-09-06 21:00	95	38	70	0,0	21,03	11,42	68,4	1021,52	5,51	11,42	20,90	12,87	0,0	0,00	1,8
2018-09-06 21:30	96	38	70	0,0	20,93	11,22	68,4	1021,52	5,32	11,22	20,80	12,67	0,0	0,00	1,8
2018-09-06 22:00	100	38	72	0,0	20,93	10,92	68,4	1021,52	5,46	10,92	20,80	12,50	0,0	0,00	1,8
2018-09-06 22:30	97	38	74	0,0	20,93	10,52	68,4	1021,52	5,49	10,52	20,80	12,23	0,0	0,00	1,8
2018-09-06 23:00	97	38	77	0,0	20,93	10,12	68,4	1021,52	5,70	10,12	20,80	12,04	0,0	0,00	1,8
2018-09-06 23:30	99	38	81	0,0	20,93	9,92	68,4	1021,52	6,27	9,92	20,80	12,13	0,0	0,00	1,8
2018-09-07 00:00	100	38	85	0,0	20,83	9,72	68,4	1021,52	6,80	9,72	20,70	12,22	0,0	0,00	0,0
2018-09-07 00:30	98	38	89	0,0	20,83	9,42	68,4	1021,52	7,20	9,42	20,70	12,24	0,0	0,00	0,0

Datum	Vindriktning °	Luftfukt inne Rh%	Luftfukt ute Rh%	Vindhastighet m/s	Temp inne °C	Temp ute °C	Nederb. året mm	Lufttryck Mbar	Daggpunkt °C	Kyleffekt °C	Vix inne °C	Vix ute °C	Vindby m/s	Korr lufttryck	Regn/dygn mm
2018-09-07 01:00	98	38	92	0,0	20,83	9,22	68,4	1021,52	7,50	9,22	20,70	12,28	0,0	0,00	0,0
2018-09-07 01:30	99	38	94	0,0	20,83	8,82	68,4	1021,52	7,43	8,82	20,70	12,04	0,0	0,00	0,0
2018-09-07 02:00	98	38	97	0,0	20,83	8,82	68,4	1021,52	7,91	8,82	20,70	12,29	0,0	0,00	0,0
2018-09-07 02:30	97	38	98	0,0	20,83	8,62	68,4	1021,52	7,87	8,62	20,70	12,18	0,0	0,00	0,0
2018-09-07 03:00	96	38	99	0,0	20,83	8,52	68,4	1021,52	7,92	8,52	20,70	12,16	0,0	0,00	0,0
2018-09-07 03:30	98	38	100	0,0	20,83	8,32	68,4	1021,52	7,87	8,32	20,70	12,05	0,0	0,00	0,0
2018-09-07 04:00	98	38	100	0,0	20,73	8,12	68,4	1021,52	7,67	8,12	20,60	11,85	0,0	0,00	0,0
2018-09-07 04:30	95	38	100	0,0	20,73	7,82	68,4	1021,52	7,38	7,82	20,60	11,55	0,0	0,00	0,0
2018-09-07 05:00	96	38	100	0,0	20,73	7,52	68,4	1021,52	7,08	7,52	20,60	11,25	0,0	0,00	0,0
2018-09-07 05:30	95	38	100	0,0	20,73	7,72	68,4	1021,52	7,28	7,72	20,60	11,45	0,0	0,00	0,0
2018-09-07 06:00	97	38	100	0,0	20,73	7,82	68,4	1021,52	7,38	7,82	20,60	11,55	0,0	0,00	0,0
2018-09-07 06:30	96	38	100	0,0	20,73	7,72	68,4	1022,52	7,28	7,72	20,60	11,45	0,0	0,00	0,0
2018-09-07 07:00	92	38	100	0,0	20,73	7,82	68,4	1022,52	7,38	7,82	20,60	11,55	0,0	0,00	0,0
2018-09-07 07:30	93	38	100	0,0	20,63	7,72	68,4	1022,52	7,28	7,72	20,50	11,45	0,0	0,00	0,0
2018-09-07 08:00	96	38	100	0,0	20,63	7,82	68,4	1022,52	7,38	7,82	20,50	11,55	0,0	0,00	0,0
2018-09-07 08:30	95	38	100	0,0	20,73	7,72	68,4	1022,52	7,28	7,72	20,60	11,45	0,0	0,00	0,0
2018-09-07 09:00	93	38	100	0,0	20,73	7,92	68,4	1022,52	7,47	7,92	20,60	11,65	0,0	0,00	0,0
2018-09-07 09:30	206	38	100	0,0	20,73	8,82	68,4	1022,52	8,37	8,82	20,60	12,55	0,0	0,00	0,0
2018-09-07 10:00	123	38	100	0,0	20,83	10,12	68,4	1022,52	9,67	10,12	20,70	13,85	0,0	0,00	0,0
2018-09-07 10:30	111	38	100	0,0	20,83	10,92	68,4	1022,52	10,47	10,92	20,70	14,65	0,0	0,00	0,0
2018-09-07 11:00	109	38	100	0,0	20,83	10,92	68,4	1022,52	10,47	10,92	20,70	14,65	0,0	0,00	0,0
2018-09-07 11:30	94	38	95	0,0	20,83	11,62	68,4	1022,52	10,37	11,62	20,70	14,93	2,2	0,00	0,0
2018-09-07 12:00	105	38	85	0,0	20,83	12,72	68,4	1022,52	9,73	12,72	20,70	15,23	3,0	0,00	0,0
2018-09-07 12:30	99	38	77	0,0	20,83	13,33	68,4	1021,52	8,79	13,33	20,70	15,24	2,8	0,00	0,0
2018-09-07 13:00	94	38	73	0,0	20,83	13,93	68,4	1021,52	8,55	13,93	20,70	15,57	3,0	0,00	0,0
2018-09-07 13:30	94	38	65	0,0	20,83	14,23	68,4	1021,52	7,05	14,23	20,70	15,35	2,6	0,00	0,0
2018-09-07 14:00	104	38	66	1,8	20,83	14,83	68,4	1021,52	7,85	14,83	20,70	16,02	2,4	0,00	0,0
2018-09-07 14:30	96	38	68	0,0	20,83	15,53	68,4	1021,52	8,98	15,53	20,70	16,84	2,8	0,00	0,0
2018-09-07 15:00	96	38	65	0,0	20,93	15,73	68,4	1021,52	8,47	15,73	20,80	16,85	0,0	0,00	0,0
2018-09-07 15:30	93	38	65	0,0	20,93	15,43	68,4	1020,52	8,18	15,43	20,80	16,55	0,0	0,00	0,0
2018-09-07 16:00	99	38	64	0,0	20,93	16,13	68,4	1020,52	8,61	16,13	20,80	17,19	1,8	0,00	0,0
2018-09-07 16:30	95	38	66	0,0	20,93	15,93	68,4	1020,52	8,89	15,93	20,80	17,12	1,8	0,00	0,0
2018-09-07 17:00	101	38	70	2,0	20,83	15,83	68,4	1020,52	9,71	15,83	20,70	17,27	2,0	0,00	0,0
2018-09-07 17:30	90	38	63	0,0	20,83	16,53	68,4	1020,52	8,74	16,53	20,70	17,53	2,2	0,00	0,0
2018-09-07 18:00	96	39	61	0,0	20,83	16,43	68,4	1020,52	8,14	16,43	20,75	17,32	2,2	0,00	0,0
2018-09-07 18:30	96	39	61	0,0	20,93	16,13	68,4	1020,52	7,86	16,13	20,85	17,02	1,2	0,00	0,0
2018-09-07 19:00	96	39	62	0,0	20,93	15,43	68,4	1020,52	7,46	15,43	20,85	16,37	0,0	0,00	0,0
2018-09-07 19:30	97	39	65	0,0	20,93	14,43	68,4	1020,52	7,24	14,43	20,85	15,55	0,0	0,00	0,0
2018-09-07 20:00	95	39	70	0,0	20,83	13,23	68,4	1020,52	7,23	13,23	20,75	14,67	0,0	0,00	0,0
2018-09-07 20:30	98	39	71	0,0	20,83	13,23	68,4	1020,52	7,45	13,23	20,75	14,73	0,0	0,00	0,0
2018-09-07 21:00	97	39	71	0,0	20,83	13,33	68,4	1020,52	7,55	13,33	20,75	14,83	0,0	0,00	0,0
2018-09-07 21:30	96	39	72	0,0	20,83	12,92	68,4	1020,52	7,38	12,92	20,75	14,50	0,0	0,00	0,0
2018-09-07 22:00	98	39	72	0,0	20,83	12,62	68,4	1020,52	7,09	12,62	20,75	14,20	0,0	0,00	0,0
2018-09-07 22:30	95	39	73	0,0	20,83	12,62	68,4	1020,52	7,30	12,62	20,75	14,27	0,0	0,00	0,0
2018-09-07 23:00	98	39	74	0,0	20,73	12,32	68,4	1020,52	7,22	12,32	20,65	14,03	0,0	0,00	0,0
2018-09-07 23:30	96	39	75	0,0	20,73	11,62	68,4	1020,52	6,75	11,62	20,65	13,40	0,0	0,00	0,0

Datum	Vindriktning °	Luftfukt inne Rh%	Luftfukt ute Rh%	Vindhastighet m/s	Temp inne °C	Temp ute °C	Nederb. året mm	Lufttryck Mbar	Daggpunkt °C	Kyleffekt °C	Vix inne °C	Vix ute °C	Vindby m/s	Korr lufttryck	Regn/dygn mm
2018-09-08 00:00	96	39	77	0,0	20,73	10,92	68,4	1020,52	6,47	10,92	20,65	12,84	0,0	0,00	0,0
2018-09-08 00:30	98	39	78	0,0	20,73	10,62	68,4	1020,52	6,38	10,62	20,65	12,61	0,0	0,00	0,0
2018-09-08 01:00	98	39	78	0,0	20,73	10,42	68,4	1020,52	6,18	10,42	20,65	12,41	0,0	0,00	0,0
2018-09-08 01:30	97	39	83	0,0	20,73	10,12	68,4	1020,52	6,83	10,12	20,65	12,47	0,0	0,00	0,0
2018-09-08 02:00	97	39	87	0,0	20,63	9,72	68,4	1020,52	7,15	9,72	20,55	12,38	0,0	0,00	0,0
2018-09-08 02:30	96	39	87	0,0	20,63	9,82	68,4	1020,52	7,25	9,82	20,55	12,48	0,0	0,00	0,0
2018-09-08 03:00	96	39	87	0,0	20,63	9,52	68,4	1020,52	6,95	9,52	20,55	12,18	0,0	0,00	0,0
2018-09-08 03:30	98	39	90	0,0	20,63	9,02	68,4	1020,52	6,98	9,02	20,55	11,91	0,0	0,00	0,0
2018-09-08 04:00	101	39	93	0,0	20,63	8,52	68,4	1020,52	6,98	8,52	20,55	11,66	0,0	0,00	0,0
2018-09-08 04:30	130	38	96	0,0	20,63	8,72	68,4	1020,52	7,65	8,72	20,50	12,11	0,0	0,00	0,0
2018-09-08 05:00	198	38	97	0,0	20,63	8,62	68,4	1020,52	7,71	8,62	20,50	12,09	0,0	0,00	0,0
2018-09-08 05:30	227	39	98	0,0	20,63	8,62	68,4	1020,52	7,87	8,62	20,55	12,18	0,0	0,00	0,0
2018-09-08 06:00	200	39	100	0,0	20,53	8,52	68,4	1019,52	8,07	8,52	20,45	12,25	0,0	0,00	0,0
2018-09-08 06:30	228	39	100	0,0	20,63	8,62	68,4	1019,52	8,17	8,62	20,55	12,35	1,6	0,00	0,0
2018-09-08 07:00	222	39	100	0,0	20,83	8,82	68,4	1019,52	8,37	8,82	20,75	12,55	0,0	0,00	0,0
2018-09-08 07:30	103	39	100	0,0	21,03	8,92	68,4	1019,52	8,47	8,92	20,95	12,65	0,0	0,00	0,0
2018-09-08 08:00	257	39	100	0,0	21,03	9,22	68,4	1019,52	8,77	9,22	20,95	12,95	0,0	0,00	0,0
2018-09-08 08:30	214	39	100	0,0	21,13	9,52	68,4	1020,52	9,07	9,52	21,05	13,25	0,0	0,00	0,0
2018-09-08 09:00	162	38	98	0,0	21,13	10,22	68,4	1020,52	9,46	10,22	21,00	13,78	0,0	0,00	0,0
2018-09-08 09:30	192	38	96	0,0	21,13	10,72	68,4	1020,52	9,64	10,72	21,00	14,11	0,0	0,00	0,0
2018-09-08 10:00	207	38	94	0,0	21,13	11,22	68,4	1019,52	9,81	11,22	21,00	14,44	0,0	0,00	0,0
2018-09-08 10:30	144	38	91	0,0	21,03	11,92	68,4	1019,52	10,00	11,92	20,90	14,90	0,0	0,00	0,0
2018-09-08 11:00	193	38	88	0,0	21,03	13,02	68,4	1019,52	10,56	13,02	20,90	15,76	1,2	0,00	0,0
2018-09-08 11:30	112	38	85	0,0	21,03	13,83	68,4	1019,52	10,81	13,83	20,90	16,33	1,2	0,00	0,0
2018-09-08 12:00	89	38	83	0,0	21,03	13,83	68,4	1019,52	10,44	13,83	20,90	16,18	0,0	0,00	0,0
2018-09-08 12:30	127	38	83	0,0	21,03	14,23	68,4	1019,52	10,83	14,23	20,90	16,58	0,0	0,00	0,0
2018-09-08 13:00	102	38	83	0,0	20,93	14,53	68,4	1019,52	11,12	14,53	20,80	16,88	1,4	0,00	0,0
2018-09-08 13:30	187	38	83	0,0	20,93	14,43	69,0	1019,52	11,02	14,43	20,80	16,78	0,0	0,60	0,6
2018-09-08 14:00	130	39	93	0,0	20,93	14,13	69,0	1018,52	12,51	14,13	20,85	17,26	0,0	0,60	0,6
2018-09-08 14:30	131	39	93	0,0	20,83	14,43	69,0	1018,52	12,81	14,43	20,75	17,56	0,0	0,00	0,6
2018-09-08 15:00	91	39	90	0,0	20,83	14,73	69,0	1018,52	12,59	14,73	20,75	17,62	0,0	0,00	0,6
2018-09-08 15:30	123	39	88	0,0	20,83	15,13	69,0	1018,52	12,62	15,13	20,75	17,86	0,0	0,00	0,6
2018-09-08 16:00	107	39	84	0,0	20,83	15,83	69,0	1018,52	12,57	15,83	20,75	18,25	0,0	0,00	0,6
2018-09-08 16:30	156	39	81	0,0	20,73	16,13	69,0	1018,52	12,29	16,13	20,65	18,33	2,0	0,00	0,6
2018-09-08 17:00	140	39	80	0,0	20,73	16,53	69,0	1018,52	12,48	16,53	20,65	18,66	1,6	0,00	0,6
2018-09-08 17:30	124	39	80	0,0	20,73	16,33	69,0	1018,52	12,29	16,33	20,65	18,46	0,0	0,00	0,6
2018-09-08 18:00	131	39	83	0,0	20,73	15,73	69,0	1018,52	12,29	15,73	20,65	18,08	0,0	0,00	0,6
2018-09-08 18:30	143	39	85	0,0	20,73	15,43	69,0	1018,52	12,37	15,43	20,65	17,93	0,0	0,00	0,6
2018-09-08 19:00	79	39	85	0,0	20,73	15,23	69,6	1018,52	12,18	15,23	20,65	17,73	5,6	0,60	1,2
2018-09-08 19:30	95	39	85	0,0	20,73	15,03	71,4	1018,52	11,98	15,03	20,65	17,53	2,2	2,40	3,0
2018-09-08 20:00	96	39	86	0,0	20,73	14,83	72,0	1018,52	11,97	14,83	20,65	17,41	2,4	2,40	3,6
2018-09-08 20:30	95	39	85	0,0	20,73	14,83	72,0	1018,52	11,78	14,83	20,65	17,33	0,0	0,60	3,6
2018-09-08 21:00	99	39	83	0,0	20,73	14,73	72,0	1018,52	11,31	14,73	20,65	17,08	0,0	0,00	3,6
2018-09-08 21:30	116	39	83	0,0	20,73	14,53	72,0	1018,52	11,12	14,53	20,65	16,88	1,4	0,00	3,6
2018-09-08 22:00	114	39	84	0,0	20,73	14,43	72,0	1018,52	11,21	14,43	20,65	16,85	0,0	0,00	3,6
2018-09-08 22:30	106	39	85	0,0	20,73	14,23	72,0	1018,52	11,20	14,23	20,65	16,73	0,0	0,00	3,6

Datum	Vindriktning °	Luftfukt inne Rh%	Luftfukt ute Rh%	Vindhastighet m/s	Temp inne °C	Temp ute °C	Nederb. året mm	Lufttryck Mbar	Daggpunkt °C	Kyleffekt °C	Vix inne °C	Vix ute °C	Vindby m/s	Korr lufttryck	Regn/dygn mm
2018-09-08 23:00	113	39	87	0,0	20,73	14,13	73,2	1018,52	11,46	14,13	20,65	16,78	0,0	1,20	4,8
2018-09-08 23:30	116	39	88	0,0	20,73	14,03	74,4	1018,52	11,54	14,03	20,65	16,76	5,6	2,40	6,0
2018-09-09 00:00	128	39	89	0,0	20,73	13,93	74,4	1018,52	11,62	13,93	20,65	16,74	1,4	1,20	0,0
2018-09-09 00:30	126	39	90	0,0	20,73	13,83	74,4	1018,52	11,70	13,83	20,65	16,72	0,0	0,00	0,0
2018-09-09 01:00	123	39	92	0,0	20,73	13,73	74,4	1018,52	11,95	13,73	20,65	16,78	0,0	0,00	0,0
2018-09-09 01:30	119	39	93	0,0	20,73	13,73	74,4	1018,52	12,12	13,73	20,65	16,86	0,0	0,00	0,0
2018-09-09 02:00	118	39	94	0,0	20,73	13,63	74,4	1018,52	12,19	13,63	20,65	16,84	0,0	0,00	0,0
2018-09-09 02:30	120	39	95	0,0	20,73	13,63	74,4	1018,52	12,35	13,63	20,65	16,93	0,0	0,00	0,0
2018-09-09 03:00	118	39	95	0,0	20,73	13,63	74,4	1018,52	12,35	13,63	20,65	16,93	0,0	0,00	0,0
2018-09-09 03:30	120	39	96	0,0	20,73	13,53	74,4	1018,52	12,42	13,53	20,65	16,91	0,0	0,00	0,0
2018-09-09 04:00	117	39	97	0,0	20,73	13,53	74,4	1018,52	12,58	13,53	20,65	17,00	0,0	0,00	0,0
2018-09-09 04:30	117	39	99	0,0	20,73	13,43	74,4	1018,52	12,80	13,43	20,65	17,07	0,0	0,00	0,0
2018-09-09 05:00	114	39	100	0,0	20,73	13,33	74,4	1018,52	12,86	13,33	20,65	17,05	0,0	0,00	0,0
2018-09-09 05:30	104	39	100	0,0	20,73	13,33	75,6	1018,52	12,86	13,33	20,65	17,05	7,7	1,20	1,2
2018-09-09 06:00	106	39	100	0,0	20,73	13,33	75,6	1017,52	12,86	13,33	20,65	17,05	0,0	1,20	1,2
2018-09-09 06:30	92	40	100	0,0	20,73	13,33	75,6	1018,52	12,86	13,33	20,69	17,05	0,0	0,00	1,2
2018-09-09 07:00	101	40	100	0,0	20,73	13,33	75,6	1018,52	12,86	13,33	20,69	17,05	1,2	0,00	1,2
2018-09-09 07:30	88	40	100	0,0	20,73	13,43	75,6	1018,52	12,96	13,43	20,69	17,15	0,0	0,00	1,2
2018-09-09 08:00	95	40	100	0,0	20,73	13,63	75,6	1018,52	13,16	13,63	20,69	17,36	2,0	0,00	1,2
2018-09-09 08:30	104	40	100	0,0	20,73	13,73	75,6	1018,52	13,26	13,73	20,69	17,46	1,8	0,00	1,2
2018-09-09 09:00	83	40	100	0,0	20,73	13,83	75,6	1018,52	13,36	13,83	20,69	17,56	2,2	0,00	1,2
2018-09-09 09:30	92	40	93	1,8	20,73	13,83	75,6	1018,52	12,21	13,83	20,69	16,96	4,9	0,00	1,2
2018-09-09 10:00	93	40	83	0,0	20,73	13,93	75,6	1018,52	10,53	13,93	20,69	16,28	4,1	0,00	1,2
2018-09-09 10:30	89	40	72	0,0	20,73	14,53	75,6	1018,52	8,91	14,53	20,69	16,10	4,1	0,00	1,2
2018-09-09 11:00	94	40	68	1,2	20,73	14,93	75,6	1018,52	8,41	14,93	20,69	16,24	4,1	0,00	1,2
2018-09-09 11:30	104	40	68	0,0	20,73	14,93	75,6	1018,52	8,41	14,93	20,69	16,24	4,1	0,00	1,2
2018-09-09 12:00	94	40	66	0,0	20,73	15,63	75,6	1018,52	8,61	15,63	20,69	16,82	4,5	0,00	1,2
2018-09-09 12:30	90	40	62	0,0	20,73	16,03	75,6	1018,52	8,02	16,03	20,69	16,97	6,4	0,00	1,2
2018-09-09 13:00	88	40	66	2,2	20,73	15,63	75,6	1018,52	8,61	15,63	20,69	16,82	4,7	0,00	1,2
2018-09-09 13:30	99	40	67	1,8	20,73	16,13	75,6	1018,52	9,32	16,13	20,69	17,38	6,2	0,00	1,2
2018-09-09 14:00	96	40	62	2,0	20,73	16,43	75,6	1018,52	8,40	16,43	20,69	17,37	5,6	0,00	1,2
2018-09-09 14:30	85	40	59	1,8	20,73	16,53	75,6	1018,52	7,72	16,53	20,69	17,30	4,7	0,00	1,2
2018-09-09 15:00	104	40	61	4,1	20,83	16,33	75,6	1018,52	8,05	12,93	20,79	17,22	4,9	0,00	1,2
2018-09-09 15:30	95	40	62	1,6	20,83	15,93	76,2	1018,52	7,93	15,93	20,79	16,87	4,9	0,60	1,8
2018-09-09 16:00	90	40	67	1,8	20,83	16,03	76,2	1018,52	9,22	16,03	20,79	17,28	3,9	0,60	1,8
2018-09-09 16:30	94	40	61	2,2	20,83	15,83	76,2	1018,52	7,58	15,83	20,79	16,72	5,4	0,00	1,8
2018-09-09 17:00	92	40	61	0,0	20,83	16,13	76,2	1018,52	7,86	16,13	20,79	17,02	4,5	0,00	1,8
2018-09-09 17:30	86	40	56	3,3	20,83	16,53	76,2	1018,52	6,92	14,40	20,79	17,13	6,8	0,00	1,8
2018-09-09 18:00	99	40	60	0,0	20,83	15,33	77,4	1018,52	6,86	15,33	20,79	16,16	6,8	1,20	3,0
2018-09-09 18:30	92	39	61	1,2	20,83	14,63	77,4	1018,52	6,46	14,63	20,75	15,51	3,5	1,20	3,0
2018-09-09 19:00	96	39	63	1,2	20,83	14,43	78,6	1018,52	6,76	14,43	20,75	15,43	4,7	1,20	4,2
2018-09-09 19:30	101	39	67	0,0	20,83	13,93	78,6	1018,52	7,23	13,93	20,75	15,18	2,6	1,20	4,2
2018-09-09 20:00	100	39	72	0,0	20,83	13,43	78,6	1018,52	7,85	13,43	20,75	15,00	2,0	0,00	4,2
2018-09-09 20:30	100	39	73	0,0	20,83	12,92	79,8	1018,52	7,59	12,92	20,75	14,57	2,6	1,20	5,4
2018-09-09 21:00	97	39	76	0,0	20,83	12,52	79,8	1018,52	7,82	12,52	20,75	14,37	1,2	1,20	5,4
2018-09-09 21:30	105	39	74	0,0	20,73	12,92	79,8	1018,52	7,79	12,92	20,65	14,63	2,6	0,00	5,4

Datum	Vindriktning °	Luftfukt inne Rh%	Luftfukt ute Rh%	Vindhastighet m/s	Temp inne °C	Temp ute °C	Nederb. året mm	Lufttryck Mbar	Daggpunkt °C	Kyleffekt °C	Vix inne °C	Vix ute °C	Vindby m/s	Korr lufttryck	Regn/dygn mm
2018-09-09 22:00	99	39	74	0,0	20,73	12,72	79,8	1017,52	7,60	12,72	20,65	14,43	3,0	0,00	5,4
2018-09-09 22:30	105	39	77	0,0	20,73	12,52	79,8	1017,52	8,02	12,52	20,65	14,44	1,8	0,00	5,4
2018-09-09 23:00	105	39	81	0,0	20,73	12,52	79,8	1017,52	8,79	12,52	20,65	14,73	0,0	0,00	5,4
2018-09-09 23:30	103	39	85	0,0	20,73	12,42	79,8	1017,52	9,44	12,42	20,65	14,93	0,0	0,00	5,4
2018-09-10 00:00	100	39	87	0,0	20,73	12,22	79,8	1017,52	9,60	12,22	20,65	14,88	1,6	0,00	0,0
2018-09-10 00:30	99	39	87	0,0	20,73	12,02	79,8	1017,52	9,41	12,02	20,65	14,68	4,5	0,00	0,0
2018-09-10 01:00	104	39	89	0,0	20,73	12,12	79,8	1017,52	9,85	12,12	20,65	14,94	3,9	0,00	0,0
2018-09-10 01:30	99	39	90	0,0	20,73	12,02	79,8	1016,51	9,93	12,02	20,65	14,92	3,1	0,00	0,0
2018-09-10 02:00	96	39	89	0,0	20,73	12,42	79,8	1016,51	10,15	12,42	20,65	15,24	3,9	0,00	0,0
2018-09-10 02:30	93	39	89	0,0	20,73	12,22	79,8	1016,51	9,95	12,22	20,65	15,04	3,5	0,00	0,0
2018-09-10 03:00	99	39	90	0,0	20,73	12,02	79,8	1016,51	9,93	12,02	20,65	14,92	4,1	0,00	0,0
2018-09-10 03:30	84	39	92	0,0	20,73	11,42	79,8	1016,51	9,68	11,42	20,65	14,48	2,8	0,00	0,0
2018-09-10 04:00	88	39	94	0,0	20,63	11,12	79,8	1016,51	9,71	11,12	20,55	14,34	3,0	0,00	0,0
2018-09-10 04:30	97	39	97	0,0	20,63	11,22	79,8	1016,51	10,29	11,22	20,55	14,69	0,0	0,00	0,0
2018-09-10 05:00	95	39	97	0,0	20,63	11,32	79,8	1016,51	10,39	11,32	20,55	14,79	1,8	0,00	0,0
2018-09-10 05:30	97	40	96	0,0	20,63	11,72	79,8	1015,51	10,63	11,72	20,59	15,11	4,1	0,00	0,0
2018-09-10 06:00	95	40	93	0,0	20,63	11,92	79,8	1015,51	10,34	11,92	20,59	15,06	3,3	0,00	0,0
2018-09-10 06:30	94	40	93	0,0	20,63	11,82	79,8	1015,51	10,24	11,82	20,59	14,96	3,0	0,00	0,0
2018-09-10 07:00	96	40	94	0,0	20,63	11,62	79,8	1015,51	10,21	11,62	20,59	14,84	2,2	0,00	0,0
2018-09-10 07:30	93	40	94	0,0	20,63	11,72	79,8	1015,51	10,30	11,72	20,59	14,94	3,5	0,00	0,0
2018-09-10 08:00	86	40	94	0,0	20,63	11,82	79,8	1015,51	10,40	11,82	20,59	15,04	3,5	0,00	0,0
2018-09-10 08:30	77	40	93	0,0	20,63	12,22	79,8	1014,51	10,63	12,22	20,59	15,36	2,6	0,00	0,0
2018-09-10 09:00	101	40	90	0,0	20,63	12,82	81,0	1014,51	10,72	12,82	20,59	15,72	4,7	1,20	1,2
2018-09-10 09:30	100	40	87	0,0	20,63	13,23	81,0	1014,51	10,58	13,23	20,59	15,88	3,0	1,20	1,2
2018-09-10 10:00	100	40	85	2,8	20,73	13,53	81,0	1014,51	10,51	11,73	20,69	16,03	3,7	0,00	1,2
2018-09-10 10:30	102	40	82	0,0	20,73	14,03	81,6	1014,51	10,44	14,03	20,69	16,30	3,7	0,60	1,8
2018-09-10 11:00	83	40	80	0,0	20,73	14,43	81,6	1013,51	10,45	14,43	20,69	16,56	4,3	0,60	1,8
2018-09-10 11:30	99	40	78	1,2	20,73	14,73	81,6	1013,51	10,34	14,73	20,69	16,71	4,7	0,00	1,8
2018-09-10 12:00	123	40	74	4,7	20,73	15,63	81,6	1013,51	10,39	11,48	20,69	17,34	6,4	0,00	1,8
2018-09-10 12:30	116	40	72	1,6	20,73	15,23	81,6	1012,51	9,58	15,23	20,69	16,80	6,8	0,00	1,8
2018-09-10 13:00	93	40	72	0,0	20,73	15,03	81,6	1012,51	9,39	15,03	20,69	16,60	4,9	0,00	1,8
2018-09-10 13:30	98	40	71	1,2	20,73	14,93	81,6	1012,51	9,07	14,93	20,69	16,43	8,1	0,00	1,8
2018-09-10 14:00	94	40	72	5,4	20,73	14,73	81,6	1011,51	9,10	9,63	20,69	16,30	5,4	0,00	1,8
2018-09-10 14:30	92	40	75	2,4	20,73	14,43	81,6	1011,51	9,44	13,41	20,69	16,20	4,7	0,00	1,8
2018-09-10 15:00	102	39	75	1,6	20,73	14,13	81,6	1011,51	9,16	14,13	20,65	15,90	5,6	0,00	1,8
2018-09-10 15:30	95	39	85	0,0	20,73	13,43	81,6	1011,51	10,42	13,43	20,65	15,93	4,1	0,00	1,8
2018-09-10 16:00	92	39	88	0,0	20,73	13,12	81,6	1010,51	10,66	13,12	20,65	15,86	2,4	0,00	1,8
2018-09-10 16:30	75	39	92	0,0	20,73	12,52	81,6	1010,51	10,76	12,52	20,65	15,58	4,3	0,00	1,8
2018-09-10 17:00	109	39	96	0,0	20,63	12,22	81,6	1010,51	11,13	12,22	20,55	15,61	3,3	0,00	1,8
2018-09-10 17:30	95	40	98	0,0	20,63	12,02	81,6	1009,51	11,25	12,02	20,59	15,58	2,0	0,00	1,8
2018-09-10 18:00	96	40	100	0,0	20,63	11,92	81,6	1009,51	11,46	11,92	20,59	15,65	2,8	0,00	1,8
2018-09-10 18:30	97	40	100	0,0	20,63	11,32	81,6	1009,51	10,87	11,32	20,59	15,05	2,6	0,00	1,8
2018-09-10 19:00	95	40	100	0,0	20,63	10,82	81,6	1009,51	10,37	10,82	20,59	14,55	2,0	0,00	1,8
2018-09-10 19:30	97	40	100	0,0	20,63	10,52	81,6	1009,51	10,07	10,52	20,59	14,25	2,6	0,00	1,8
2018-09-10 20:00	99	40	100	0,0	20,63	10,32	81,6	1009,51	9,87	10,32	20,59	14,05	2,2	0,00	1,8
2018-09-10 20:30	95	40	100	0,0	20,63	10,12	81,6	1009,51	9,67	10,12	20,59	13,85	2,2	0,00	1,8

Datum	Vindriktning	Luftfukt inne	Luftfukt ute	Vindhastighet	Temp inne	Temp ute	Nederb. året	Lufttryck	Daggpunkt	Kyleffekt	Vix inne	Vix ute	Vindby	Korr lufttryck	Regn/dygn
	°	Rh%	Rh%	m/s	°C	°C	mm	Mbar	°C	°C	°C	°C	m/s		mm
2018-09-10 21:00	100	40	100	0,0	20,63	9,92	81,6	1008,51	9,47	9,92	20,59	13,65	2,2	0,00	1,8
2018-09-10 21:30	88	40	100	0,0	20,63	10,12	81,6	1008,51	9,67	10,12	20,59	13,85	2,2	0,00	1,8
2018-09-10 22:00	92	40	100	0,0	20,63	10,12	81,6	1008,51	9,67	10,12	20,59	13,85	2,6	0,00	1,8
2018-09-10 22:30	102	40	100	0,0	20,63	10,02	81,6	1008,51	9,57	10,02	20,59	13,75	3,5	0,00	1,8
2018-09-10 23:00	100	40	100	0,0	20,63	9,62	81,6	1008,51	9,17	9,62	20,59	13,35	3,0	0,00	1,8
2018-09-10 23:30	103	40	100	0,0	20,63	9,02	81,6	1007,51	8,57	9,02	20,59	12,75	3,0	0,00	1,8
2018-09-11 00:00	98	40	100	0,0	20,63	8,62	81,6	1007,51	8,17	8,62	20,59	12,35	3,1	0,00	0,0
2018-09-11 00:30	95	40	100	0,0	20,53	8,32	81,6	1007,51	7,87	8,32	20,49	12,05	3,5	0,00	0,0
2018-09-11 01:00	98	39	100	0,0	20,53	8,02	81,6	1008,51	7,57	8,02	20,45	11,75	3,0	0,00	0,0
2018-09-11 01:30	82	39	100	0,0	20,53	7,92	81,6	1008,51	7,47	7,92	20,45	11,65	3,5	0,00	0,0
2018-09-11 02:00	119	40	100	2,2	20,53	7,72	81,6	1008,51	7,28	7,72	20,49	11,45	3,1	0,00	0,0
2018-09-11 02:30	85	40	100	0,0	20,53	7,62	81,6	1008,51	7,18	7,62	20,49	11,35	3,1	0,00	0,0
2018-09-11 03:00	94	40	100	0,0	20,53	7,52	81,6	1007,51	7,08	7,52	20,49	11,25	3,1	0,00	0,0
2018-09-11 03:30	97	40	100	0,0	20,53	7,42	81,6	1007,51	6,98	7,42	20,49	11,15	2,6	0,00	0,0
2018-09-11 04:00	86	40	100	0,0	20,43	7,32	81,6	1007,51	6,88	7,32	20,39	11,05	1,6	0,00	0,0
2018-09-11 04:30	96	40	100	0,0	20,43	7,42	81,6	1007,51	6,98	7,42	20,39	11,15	2,2	0,00	0,0
2018-09-11 05:00	86	40	100	1,8	20,43	7,62	81,6	1007,51	7,18	7,62	20,39	11,35	3,7	0,00	0,0
2018-09-11 05:30	105	39	100	1,8	20,43	7,72	81,6	1007,51	7,28	7,72	20,35	11,45	4,5	0,00	0,0
2018-09-11 06:00	100	39	100	1,4	20,33	7,72	81,6	1006,51	7,28	7,72	20,25	11,45	3,9	0,00	0,0
2018-09-11 06:30	89	39	100	0,0	20,43	7,62	81,6	1006,51	7,18	7,62	20,35	11,35	3,7	0,00	0,0
2018-09-11 07:00	90	39	100	0,0	20,73	7,62	81,6	1006,51	7,18	7,62	20,65	11,35	2,8	0,00	0,0
2018-09-11 07:30	96	39	100	0,0	20,83	7,62	81,6	1006,51	7,18	7,62	20,75	11,35	0,0	0,00	0,0
2018-09-11 08:00	90	39	100	0,0	20,93	8,02	81,6	1006,51	7,57	8,02	20,85	11,75	1,2	0,00	0,0
2018-09-11 08:30	91	39	100	0,0	21,03	8,52	81,6	1006,51	8,07	8,52	20,95	12,25	2,2	0,00	0,0
2018-09-11 09:00	90	39	100	0,0	21,03	9,32	81,6	1006,51	8,87	9,32	20,95	13,05	3,3	0,00	0,0
2018-09-11 09:30	91	39	100	1,2	21,03	9,92	81,6	1006,51	9,47	9,92	20,95	13,65	3,1	0,00	0,0
2018-09-11 10:00	100	39	100	0,0	20,93	9,92	81,6	1006,51	9,47	9,92	20,85	13,65	3,3	0,00	0,0
2018-09-11 10:30	93	38	99	2,8	20,93	10,32	81,6	1005,51	9,71	8,24	20,80	13,97	3,3	0,00	0,0
2018-09-11 11:00	107	38	97	0,0	20,83	10,72	81,6	1005,51	9,80	10,72	20,70	14,19	3,0	0,00	0,0
2018-09-11 11:30	104	38	93	2,4	20,83	10,92	81,6	1005,51	9,35	9,71	20,70	14,06	3,3	0,00	0,0
2018-09-11 12:00	109	38	87	0,0	20,83	11,22	81,6	1005,51	8,62	11,22	20,70	13,88	4,3	0,00	0,0
2018-09-11 12:30	85	38	83	1,8	20,83	12,02	81,6	1004,51	8,68	12,02	20,70	14,38	4,5	0,00	0,0
2018-09-11 13:00	107	38	80	1,6	20,83	13,02	81,6	1004,51	9,09	13,02	20,70	15,16	5,0	0,00	0,0
2018-09-11 13:30	100	38	76	0,0	20,73	12,92	81,6	1004,51	8,20	12,92	20,60	14,77	4,5	0,00	0,0
2018-09-11 14:00	94	38	74	1,2	20,73	12,92	81,6	1004,51	7,79	12,92	20,60	14,63	5,6	0,00	0,0
2018-09-11 14:30	93	38	73	2,0	20,63	13,73	81,6	1003,51	8,35	13,73	20,50	15,37	5,4	0,00	0,0
2018-09-11 15:00	95	38	76	2,2	20,63	13,23	82,7	1003,51	8,49	13,23	20,50	15,07	6,2	1,20	1,2
2018-09-11 15:30	93	38	74	1,8	20,63	13,02	82,7	1002,51	7,89	13,02	20,50	14,73	4,1	1,20	1,2
2018-09-11 16:00	100	38	76	0,0	20,63	12,82	82,7	1002,51	8,11	12,82	20,50	14,67	3,5	0,00	1,2
2018-09-11 16:30	97	38	73	0,0	20,63	13,02	82,7	1001,51	7,68	13,02	20,50	14,67	3,5	0,00	1,2
2018-09-11 17:00	95	38	75	0,0	20,63	12,62	82,7	1000,51	7,71	12,62	20,50	14,40	3,1	0,00	1,2
2018-09-11 17:30	97	38	78	0,0	20,53	12,32	82,7	1000,51	8,02	12,32	20,40	14,31	1,6	0,00	1,2
2018-09-11 18:00	99	38	86	0,0	20,53	10,42	82,7	1000,51	7,66	10,42	20,40	13,00	4,7	0,00	1,2
2018-09-11 18:30	96	39	91	0,0	20,53	9,92	82,7	999,51	8,03	9,92	20,45	12,90	1,6	0,00	1,2
2018-09-11 19:00	91	39	94	0,0	20,53	9,92	82,7	999,51	8,52	9,92	20,45	13,14	0,0	0,00	1,2
2018-09-11 19:30	89	39	96	0,0	20,53	9,92	82,7	998,51	8,84	9,92	20,45	13,31	0,0	0,00	1,2

Datum	Vindriktning °	Luftfukt inne Rh%	Luftfukt ute Rh%	Vindhastighet m/s	Temp inne °C	Temp ute °C	Nederb. året mm	Lufttryck Mbar	Daggpunkt °C	Kyleffekt °C	Vix inne °C	Vix ute °C	Vindby m/s	Korr lufttryck	Regn/dygn mm
2018-09-11 20:00	90	39	97	0,0	20,53	9,72	82,7	997,50	8,80	9,72	20,45	13,19	0,0	0,00	1,2
2018-09-11 20:30	93	39	98	0,0	20,43	9,62	82,7	997,50	8,86	9,62	20,35	13,18	1,6	0,00	1,2
2018-09-11 21:00	99	39	99	0,0	20,43	9,42	82,7	996,50	8,82	9,42	20,35	13,06	1,2	0,00	1,2
2018-09-11 21:30	96	39	100	0,0	20,43	9,32	82,7	996,50	8,87	9,32	20,35	13,05	1,4	0,00	1,2
2018-09-11 22:00	102	39	100	0,0	20,43	9,22	82,7	996,50	8,77	9,22	20,35	12,95	2,6	0,00	1,2
2018-09-11 22:30	92	39	100	0,0	20,43	9,12	82,7	995,50	8,67	9,12	20,35	12,85	1,8	0,00	1,2
2018-09-11 23:00	97	39	100	0,0	20,43	8,92	82,7	995,50	8,47	8,92	20,35	12,65	0,0	0,00	1,2
2018-09-11 23:30	93	39	100	0,0	20,43	8,82	82,7	995,50	8,37	8,82	20,35	12,55	0,0	0,00	1,2
2018-09-12 00:00	91	39	100	0,0	20,43	8,72	82,7	995,50	8,27	8,72	20,35	12,45	0,0	0,00	0,0
2018-09-12 00:30	91	39	100	0,0	20,33	8,72	82,7	994,50	8,27	8,72	20,25	12,45	0,0	0,00	0,0
2018-09-12 01:00	95	39	100	0,0	20,33	8,72	82,7	994,50	8,27	8,72	20,25	12,45	0,0	0,00	0,0
2018-09-12 01:30	96	39	100	0,0	20,33	8,62	82,7	994,50	8,17	8,62	20,25	12,35	0,0	0,00	0,0
2018-09-12 02:00	95	39	100	0,0	20,33	8,52	82,7	994,50	8,07	8,52	20,25	12,25	0,0	0,00	0,0
2018-09-12 02:30	95	39	100	0,0	20,33	8,42	82,7	994,50	7,97	8,42	20,25	12,15	0,0	0,00	0,0
2018-09-12 03:00	98	39	100	0,0	20,33	8,32	82,7	994,50	7,87	8,32	20,25	12,05	0,0	0,00	0,0
2018-09-12 03:30	92	38	100	0,0	20,33	8,32	82,7	994,50	7,87	8,32	20,20	12,05	0,0	0,00	0,0
2018-09-12 04:00	91	39	100	0,0	20,23	8,32	82,7	994,50	7,87	8,32	20,15	12,05	0,0	0,00	0,0
2018-09-12 04:30	96	39	100	0,0	20,23	8,12	82,7	994,50	7,67	8,12	20,15	11,85	0,0	0,00	0,0
2018-09-12 05:00	45	39	100	0,0	20,23	8,22	82,7	994,50	7,77	8,22	20,15	11,95	0,0	0,00	0,0
2018-09-12 05:30	46	39	100	0,0	20,23	8,22	82,7	994,50	7,77	8,22	20,15	11,95	0,0	0,00	0,0
2018-09-12 06:00	291	39	100	0,0	20,13	8,12	82,7	994,50	7,67	8,12	20,05	11,85	1,4	0,00	0,0
2018-09-12 06:30	242	39	100	0,0	20,23	8,12	82,7	994,50	7,67	8,12	20,15	11,85	1,2	0,00	0,0
2018-09-12 07:00	263	39	100	0,0	20,63	7,92	82,7	994,50	7,47	7,92	20,55	11,65	2,0	0,00	0,0
2018-09-12 07:30	250	38	100	0,0	20,93	8,02	82,7	994,50	7,57	8,02	20,80	11,75	2,4	0,00	0,0
2018-09-12 08:00	301	38	98	0,0	20,93	7,92	82,7	994,50	7,17	7,92	20,80	11,48	3,9	0,00	0,0
2018-09-12 08:30	244	38	97	0,0	20,93	8,02	82,7	994,50	7,12	8,02	20,80	11,49	3,3	0,00	0,0
2018-09-12 09:00	289	38	96	0,0	20,83	7,82	82,7	994,50	6,76	7,82	20,70	11,21	3,9	0,00	0,0
2018-09-12 09:30	299	38	93	0,0	20,73	8,22	82,7	994,50	6,68	8,22	20,60	11,36	3,5	0,00	0,0
2018-09-12 10:00	305	37	90	0,0	20,73	8,42	82,7	995,50	6,38	8,42	20,56	11,31	3,3	0,00	0,0
2018-09-12 10:30	275	37	89	0,0	20,63	8,42	82,7	995,50	6,22	8,42	20,46	11,23	4,7	0,00	0,0
2018-09-12 11:00	276	37	87	0,0	20,63	8,92	82,7	995,50	6,37	8,92	20,46	11,58	2,8	0,00	0,0
2018-09-12 11:30	290	37	91	0,0	20,63	9,02	82,7	995,50	7,14	9,02	20,46	11,99	2,0	0,00	0,0
2018-09-12 12:00	255	37	82	0,0	20,63	9,72	82,7	995,50	6,26	9,72	20,46	12,00	3,3	0,00	0,0
2018-09-12 12:30	255	37	74	0,0	20,53	11,22	82,7	995,50	6,16	11,22	20,36	12,93	3,7	0,00	0,0
2018-09-12 13:00	248	37	64	0,0	20,53	11,92	82,7	995,50	4,64	11,92	20,36	12,99	6,0	0,00	0,0
2018-09-12 13:30	297	37	64	2,6	20,53	11,02	82,7	995,50	3,79	9,82	20,36	12,09	5,2	0,00	0,0
2018-09-12 14:00	249	37	69	0,0	20,43	10,92	82,7	995,50	4,82	10,92	20,26	12,30	4,5	0,00	0,0
2018-09-12 14:30	240	37	72	0,0	20,43	11,22	83,9	996,50	5,75	11,22	20,26	12,80	5,2	1,20	1,2
2018-09-12 15:00	259	37	78	2,2	20,33	9,52	83,9	996,50	5,31	9,52	20,16	11,51	6,0	1,20	1,2
2018-09-12 15:30	291	37	66	1,4	20,33	10,72	83,9	996,50	3,97	10,72	20,16	11,91	5,8	0,00	1,2
2018-09-12 16:00	301	37	64	1,6	20,33	10,82	83,9	996,50	3,60	10,82	20,16	11,89	6,6	0,00	1,2
2018-09-12 16:30	281	37	71	0,0	20,33	10,02	83,9	996,50	4,39	10,02	20,16	11,53	5,4	0,00	1,2
2018-09-12 17:00	265	37	78	0,0	20,23	9,32	83,9	997,50	5,12	9,32	20,06	11,31	5,8	0,00	1,2
2018-09-12 17:30	299	37	81	0,0	20,13	9,32	83,9	997,50	5,68	9,32	19,96	11,53	2,6	0,00	1,2
2018-09-12 18:00	245	37	79	0,0	20,13	9,12	83,9	997,50	5,12	9,12	19,96	11,18	2,6	0,00	1,2
2018-09-12 18:30	262	37	77	0,0	20,13	8,82	83,9	997,50	4,44	8,82	19,96	10,74	4,1	0,00	1,2

Datum	Vindriktning °	Luftfukt inne Rh%	Luftfukt ute Rh%	Vindhastighet m/s	Temp inne °C	Temp ute °C	Nederb. året mm	Lufttryck Mbar	Daggpunkt °C	Kyleffekt °C	Vix inne °C	Vix ute °C	Vindby m/s	Korr lufttryck	Regn/dygn mm
2018-09-12 19:00	264	37	79	0,0	20,13	8,62	83,9	997,50	4,63	8,62	19,96	10,68	4,5	0,00	1,2
2018-09-12 19:30	260	37	81	0,0	20,03	8,42	83,9	998,51	4,81	8,42	19,86	10,62	2,0	0,00	1,2
2018-09-12 20:00	289	37	82	0,0	20,03	8,32	83,9	998,51	4,89	8,32	19,86	10,60	1,8	0,00	1,2
2018-09-12 20:30	252	37	83	1,2	20,03	8,12	83,9	998,51	4,88	8,12	19,86	10,47	3,3	0,00	1,2
2018-09-12 21:00	286	37	84	0,0	20,03	7,82	83,9	999,51	4,77	7,82	19,86	10,25	3,1	0,00	1,2
2018-09-12 21:30	282	37	86	0,0	20,03	7,52	83,9	999,51	4,82	7,52	19,86	10,10	2,0	0,00	1,2
2018-09-12 22:00	247	37	86	0,0	20,03	7,62	83,9	999,51	4,92	7,62	19,86	10,20	1,8	0,00	1,2
2018-09-12 22:30	317	37	86	0,0	20,03	7,62	83,9	999,51	4,92	7,62	19,86	10,20	3,1	0,00	1,2
2018-09-12 23:00	232	37	87	0,0	19,93	7,32	83,9	1000,51	4,80	7,32	19,76	9,98	1,8	0,00	1,2
2018-09-12 23:30	232	37	89	0,0	19,93	6,92	83,9	1000,51	4,74	6,92	19,76	9,73	0,0	0,00	1,2
2018-09-13 00:00	229	37	89	0,0	19,93	6,72	83,9	1000,51	4,54	6,72	19,76	9,53	0,0	0,00	0,0
2018-09-13 00:30	232	37	90	0,0	19,93	6,92	83,9	1001,51	4,91	6,92	19,76	9,81	0,0	0,00	0,0
2018-09-13 01:00	260	37	89	0,0	19,93	7,22	83,9	1001,51	5,04	7,22	19,76	10,03	2,0	0,00	0,0
2018-09-13 01:30	262	37	89	0,0	19,93	7,22	83,9	1001,51	5,04	7,22	19,76	10,03	1,6	0,00	0,0
2018-09-13 02:00	293	37	89	0,0	19,93	7,32	83,9	1001,51	5,13	7,32	19,76	10,13	0,0	0,00	0,0
2018-09-13 02:30	295	37	89	0,0	19,93	7,22	83,9	1002,51	5,04	7,22	19,76	10,03	1,8	0,00	0,0
2018-09-13 03:00	292	37	92	0,0	19,93	7,12	83,9	1002,51	5,43	7,12	19,76	10,17	0,0	0,00	0,0
2018-09-13 03:30	280	37	93	0,0	19,93	7,22	83,9	1002,51	5,69	7,22	19,76	10,36	0,0	0,00	0,0
2018-09-13 04:00	282	37	93	0,0	19,83	7,22	83,9	1002,51	5,69	7,22	19,66	10,36	0,0	0,00	0,0
2018-09-13 04:30	279	37	93	0,0	19,83	7,12	83,9	1002,51	5,59	7,12	19,66	10,26	0,0	0,00	0,0
2018-09-13 05:00	272	37	93	0,0	19,83	7,12	83,9	1003,51	5,59	7,12	19,66	10,26	1,2	0,00	0,0
2018-09-13 05:30	260	37	87	0,0	19,83	7,62	83,9	1003,51	5,09	7,62	19,66	10,28	4,3	0,00	0,0
2018-09-13 06:00	249	36	87	0,0	19,73	7,82	83,9	1003,51	5,29	7,82	19,52	10,48	4,1	0,00	0,0
2018-09-13 06:30	249	37	88	0,0	19,93	7,82	83,9	1004,51	5,46	7,82	19,76	10,56	1,6	0,00	0,0
2018-09-13 07:00	239	37	88	0,0	20,33	7,72	83,9	1004,51	5,36	7,72	20,16	10,45	2,2	0,00	0,0
2018-09-13 07:30	240	36	87	0,0	20,63	7,92	83,9	1004,51	5,39	7,92	20,42	10,58	1,8	0,00	0,0
2018-09-13 08:00	230	36	87	1,4	20,73	8,22	83,9	1004,51	5,68	8,22	20,52	10,88	1,8	0,00	0,0
2018-09-13 08:30	227	36	81	1,2	20,63	8,62	83,9	1005,51	5,00	8,62	20,42	10,82	3,1	0,00	0,0
2018-09-13 09:00	225	36	80	0,0	20,53	8,82	83,9	1005,51	5,01	8,82	20,32	10,95	3,1	0,00	0,0
2018-09-13 09:30	240	36	79	0,0	20,53	9,32	83,9	1006,51	5,31	9,32	20,32	11,38	4,7	0,00	0,0
2018-09-13 10:00	246	36	79	3,0	20,53	9,22	83,9	1006,51	5,21	7,04	20,32	11,28	3,5	0,00	0,0
2018-09-13 10:30	233	36	74	1,8	20,53	9,52	83,9	1006,51	4,53	9,52	20,32	11,23	4,3	0,00	0,0
2018-09-13 11:00	258	36	71	1,6	20,53	9,92	83,9	1007,51	4,29	9,92	20,32	11,43	5,4	0,00	0,0
2018-09-13 11:30	231	36	72	0,0	20,53	10,32	83,9	1007,51	4,89	10,32	20,32	11,90	5,0	0,00	0,0
2018-09-13 12:00	297	36	68	3,0	20,43	10,52	83,9	1007,51	4,22	8,46	20,22	11,84	5,8	0,00	0,0
2018-09-13 12:30	283	36	68	0,0	20,43	10,82	83,9	1007,51	4,51	10,82	20,22	12,14	4,9	0,00	0,0
2018-09-13 13:00	238	36	61	2,0	20,33	11,22	83,9	1007,51	3,27	11,22	20,12	12,11	3,7	0,00	0,0
2018-09-13 13:30	307	36	61	0,0	20,33	11,02	83,9	1008,51	3,08	11,02	20,12	11,91	3,0	0,00	0,0
2018-09-13 14:00	242	36	56	0,0	20,33	12,42	85,1	1008,51	3,11	12,42	20,12	13,03	10,0	1,20	1,2
2018-09-13 14:30	240	36	56	0,0	20,33	11,82	85,1	1008,51	2,55	11,82	20,12	12,43	3,5	1,20	1,2
2018-09-13 15:00	239	36	57	0,0	20,33	12,02	85,1	1008,51	3,00	12,02	20,12	12,69	3,0	0,00	1,2
2018-09-13 15:30	279	36	54	0,0	20,33	11,82	85,1	1008,51	2,01	11,82	20,12	12,32	1,2	0,00	1,2
2018-09-13 16:00	277	36	53	0,0	20,33	12,12	85,1	1007,51	2,01	12,12	20,12	12,57	0,0	0,00	1,2
2018-09-13 16:30	289	36	51	0,0	20,23	12,52	85,1	1007,51	1,81	12,52	20,02	12,87	1,4	0,00	1,2
2018-09-13 17:00	293	36	53	0,0	20,23	12,52	85,1	1007,51	2,38	12,52	20,02	12,97	1,2	0,00	1,2
2018-09-13 17:30	293	36	54	0,0	20,23	13,33	85,1	1007,51	3,40	13,33	20,02	13,82	0,0	0,00	1,2

Datum	Vindriktning °	Luftfukt inne Rh%	Luftfukt ute Rh%	Vindhastighet m/s	Temp inne °C	Temp ute °C	Nederb. året mm	Lufttryck Mbar	Daggpunkt °C	Kyleffekt °C	Vix inne °C	Vix ute °C	Vindby m/s	Korr lufttryck	Regn/dygn mm
2018-09-13 18:00	93	36	52	0,0	20,23	13,33	85,1	1006,51	2,84	13,33	20,02	13,72	1,6	0,00	1,2
2018-09-13 18:30	94	36	53	0,0	20,23	12,82	85,1	1006,51	2,66	12,82	20,02	13,27	0,0	0,00	1,2
2018-09-13 19:00	94	36	59	0,0	20,23	11,22	85,1	1006,51	2,77	11,22	20,02	12,00	0,0	0,00	1,2
2018-09-13 19:30	93	36	70	0,0	20,23	9,22	85,1	1006,51	3,41	9,22	20,02	10,66	0,0	0,00	1,2
2018-09-13 20:00	94	36	71	0,0	20,13	8,52	85,1	1005,51	2,95	8,52	19,92	10,03	0,0	0,00	1,2
2018-09-13 20:30	93	36	72	0,0	20,13	7,72	85,1	1005,51	2,39	7,72	19,92	9,30	0,0	0,00	1,2
2018-09-13 21:00	93	36	76	0,0	20,13	7,12	85,1	1005,51	2,61	7,12	19,92	8,97	0,0	0,00	1,2
2018-09-13 21:30	93	36	78	0,0	20,03	7,12	85,1	1005,51	2,99	7,12	19,82	9,11	1,4	0,00	1,2
2018-09-13 22:00	93	36	77	0,0	20,03	7,12	85,1	1005,51	2,80	7,12	19,82	9,04	1,4	0,00	1,2
2018-09-13 22:30	94	36	76	0,0	20,03	6,82	85,1	1005,51	2,32	6,82	19,82	8,67	0,0	0,00	1,2
2018-09-13 23:00	94	36	78	0,0	20,03	6,02	85,1	1005,51	1,93	6,02	19,82	8,01	0,0	0,00	1,2
2018-09-13 23:30	97	36	80	0,0	20,03	6,42	85,1	1005,51	2,68	6,42	19,82	8,55	0,0	0,00	1,2
2018-09-14 00:00	96	36	81	0,0	19,93	6,42	85,1	1005,51	2,86	6,42	19,72	8,62	0,0	0,00	0,0
2018-09-14 00:30	97	36	80	0,0	19,93	6,82	85,1	1004,51	3,07	6,82	19,72	8,95	2,0	0,00	0,0
2018-09-14 01:00	93	36	81	0,0	19,93	6,92	85,1	1004,51	3,35	6,92	19,72	9,12	0,0	0,00	0,0
2018-09-14 01:30	95	36	82	0,0	19,93	7,12	85,1	1004,51	3,73	7,12	19,72	9,40	1,6	0,00	0,0
2018-09-14 02:00	96	36	83	0,0	19,93	6,62	85,1	1004,51	3,42	6,62	19,72	8,97	0,0	0,00	0,0
2018-09-14 02:30	93	36	85	0,0	19,83	6,32	85,1	1004,51	3,47	6,32	19,62	8,82	1,2	0,00	0,0
2018-09-14 03:00	95	36	86	0,0	19,83	5,72	85,1	1004,51	3,06	5,72	19,62	8,30	0,0	0,00	0,0
2018-09-14 03:30	94	36	88	0,0	19,83	4,82	85,1	1004,51	2,51	4,82	19,62	7,55	0,0	0,00	0,0
2018-09-14 04:00	92	36	91	0,0	19,83	4,92	85,1	1004,51	3,10	4,92	19,62	7,89	0,0	0,00	0,0
2018-09-14 04:30	92	36	91	0,0	19,83	4,62	85,1	1004,51	2,80	4,62	19,62	7,59	0,0	0,00	0,0
2018-09-14 05:00	91	36	91	0,0	19,83	4,12	85,1	1004,51	2,31	4,12	19,62	7,09	0,0	0,00	0,0
2018-09-14 05:30	92	36	94	0,0	19,73	3,62	85,1	1004,51	2,29	3,62	19,52	6,84	0,0	0,00	0,0
2018-09-14 06:00	91	36	96	0,0	19,73	3,32	85,1	1004,51	2,29	3,32	19,52	6,70	0,0	0,00	0,0
2018-09-14 06:30	91	36	97	0,0	19,93	3,12	85,1	1004,51	2,25	3,12	19,72	6,59	0,0	0,00	0,0
2018-09-14 07:00	94	37	98	0,0	20,43	3,12	85,1	1004,51	2,39	3,12	20,26	6,67	0,0	0,00	0,0
2018-09-14 07:30	7	36	99	0,0	20,73	3,92	85,1	1004,51	3,34	3,92	20,52	7,56	0,0	0,00	0,0
2018-09-14 08:00	7	36	99	0,0	20,83	4,52	85,1	1004,51	3,94	4,52	20,62	8,16	0,0	0,00	0,0
2018-09-14 08:30	6	36	99	0,0	20,83	5,22	85,1	1004,51	4,63	5,22	20,62	8,86	0,0	0,00	0,0
2018-09-14 09:00	7	36	98	0,0	20,83	5,72	85,1	1004,51	4,98	5,72	20,62	9,28	0,0	0,00	0,0
2018-09-14 09:30	7	36	98	0,0	20,83	6,62	85,1	1004,51	5,88	6,62	20,62	10,18	0,0	0,00	0,0
2018-09-14 10:00	7	36	98	0,0	20,83	7,52	85,1	1004,51	6,77	7,52	20,62	11,08	0,0	0,00	0,0
2018-09-14 10:30	76	36	97	0,0	20,83	8,42	85,1	1004,51	7,51	8,42	20,62	11,89	0,0	0,00	0,0
2018-09-14 11:00	93	36	87	0,0	20,83	9,32	85,1	1004,51	6,76	9,32	20,62	11,98	3,1	0,00	0,0
2018-09-14 11:30	120	36	79	0,0	20,73	10,22	85,1	1004,51	6,18	10,22	20,52	12,28	2,6	0,00	0,0
2018-09-14 12:00	100	36	73	0,0	20,73	10,52	85,1	1004,51	5,28	10,52	20,52	12,16	3,0	0,00	0,0
2018-09-14 12:30	102	36	69	2,6	20,63	10,92	85,1	1004,51	4,82	9,71	20,42	12,30	3,0	0,00	0,0
2018-09-14 13:00	98	36	62	0,0	20,63	11,72	85,1	1004,51	3,98	11,72	20,42	12,67	3,0	0,00	0,0
2018-09-14 13:30	119	36	56	0,0	20,53	11,92	85,1	1005,51	2,65	11,92	20,32	12,53	3,5	0,00	0,0
2018-09-14 14:00	100	36	55	1,4	20,43	12,52	85,1	1005,51	2,93	12,52	20,22	13,08	2,4	0,00	0,0
2018-09-14 14:30	102	36	56	2,6	20,43	12,62	85,1	1005,51	3,30	11,51	20,22	13,23	3,0	0,00	0,0
2018-09-14 15:00	107	36	55	0,0	20,33	13,12	85,1	1004,51	3,49	13,12	20,12	13,68	3,7	0,00	0,0
2018-09-14 15:30	88	36	50	0,0	20,33	13,33	85,1	1004,51	2,25	13,33	20,12	13,62	3,0	0,00	0,0
2018-09-14 16:00	109	36	50	0,0	20,43	13,12	85,1	1004,51	2,07	13,12	20,22	13,42	2,6	0,00	0,0
2018-09-14 16:30	111	36	50	0,0	20,33	12,92	85,1	1004,51	1,88	12,92	20,12	13,22	0,0	0,00	0,0

Datum	Vindriktning °	Luftfukt inne Rh%	Luftfukt ute Rh%	Vindhastighet m/s	Temp inne °C	Temp ute °C	Nederb. året mm	Lufttryck Mbar	Daggpunkt °C	Kyleffekt °C	Vix inne °C	Vix ute °C	Vindby m/s	Korr lufttryck	Regn/dygn mm
2018-09-14 17:00	231	36	54	0,0	20,23	12,42	85,1	1004,51	2,57	12,42	20,02	12,92	1,2	0,00	0,0
2018-09-14 17:30	127	36	54	0,0	20,23	13,12	85,1	1004,51	3,22	13,12	20,02	13,62	0,0	0,00	0,0
2018-09-14 18:00	105	36	51	0,0	20,23	14,03	85,1	1004,51	3,19	14,03	20,02	14,37	0,0	0,00	0,0
2018-09-14 18:30	105	36	52	0,0	20,33	12,72	85,1	1004,51	2,28	12,72	20,12	13,12	0,0	0,00	0,0
2018-09-14 19:00	105	36	64	0,0	20,33	10,52	85,1	1004,51	3,32	10,52	20,12	11,59	0,0	0,00	0,0
2018-09-14 19:30	106	36	71	0,0	20,23	8,92	85,1	1004,51	3,34	8,92	20,02	10,43	0,0	0,00	0,0
2018-09-14 20:00	105	36	76	0,0	20,23	7,62	85,1	1003,51	3,09	7,62	20,02	9,47	5,2	0,00	0,0
2018-09-14 20:30	105	36	76	0,0	20,13	7,42	85,1	1003,51	2,90	7,42	19,92	9,27	0,0	0,00	0,0
2018-09-14 21:00	105	36	77	0,0	20,13	7,02	85,1	1003,51	2,70	7,02	19,92	8,94	0,0	0,00	0,0
2018-09-14 21:30	90	36	78	0,0	20,03	7,72	85,1	1003,51	3,57	7,72	19,82	9,71	2,6	0,00	0,0
2018-09-14 22:00	97	36	76	1,6	20,03	8,12	85,1	1003,51	3,57	8,12	19,82	9,97	2,8	0,00	0,0
2018-09-14 22:30	91	36	77	0,0	20,03	8,02	85,1	1003,51	3,67	8,02	19,82	9,94	3,0	0,00	0,0
2018-09-14 23:00	103	36	76	0,0	19,93	8,02	85,1	1003,51	3,48	8,02	19,72	9,87	2,8	0,00	0,0
2018-09-14 23:30	92	36	78	0,0	19,93	7,62	85,1	1002,51	3,47	7,62	19,72	9,61	1,2	0,00	0,0
2018-09-15 00:00	93	36	79	0,0	19,93	7,92	85,1	1002,51	3,95	7,92	19,72	9,98	2,8	0,00	0,0
2018-09-15 00:30	91	36	82	0,0	19,93	7,82	85,1	1002,51	4,41	7,82	19,72	10,10	1,8	0,00	0,0
2018-09-15 01:00	91	36	85	1,4	19,93	7,92	85,1	1002,51	5,04	7,92	19,72	10,42	3,3	0,00	0,0
2018-09-15 01:30	86	36	88	0,0	19,93	7,72	85,1	1001,51	5,36	7,72	19,72	10,45	2,4	0,00	0,0
2018-09-15 02:00	98	36	91	0,0	19,93	7,42	85,1	1001,51	5,56	7,42	19,72	10,39	2,4	0,00	0,0
2018-09-15 02:30	94	36	94	0,0	19,93	7,02	85,1	1001,51	5,65	7,02	19,72	10,24	1,2	0,00	0,0
2018-09-15 03:00	90	36	96	0,0	19,93	6,72	85,1	1000,51	5,67	6,72	19,72	10,11	0,0	0,00	0,0
2018-09-15 03:30	93	36	97	0,0	19,93	6,62	85,1	1000,51	5,72	6,62	19,72	10,09	0,0	0,00	0,0
2018-09-15 04:00	92	36	98	0,0	19,93	6,72	85,1	1000,51	5,98	6,72	19,72	10,28	0,0	0,00	0,0
2018-09-15 04:30	78	36	100	0,0	19,83	6,62	85,1	1000,51	6,18	6,62	19,62	10,35	4,3	0,00	0,0
2018-09-15 05:00	288	36	100	0,0	19,83	6,42	85,1	1000,51	5,98	6,42	19,62	10,15	1,6	0,00	0,0
2018-09-15 05:30	311	36	100	0,0	19,83	6,12	85,1	1000,51	5,68	6,12	19,62	9,85	7,1	0,00	0,0
2018-09-15 06:00	0	36	98	0,0	19,73	5,72	85,1	1000,51	4,98	5,72	19,52	9,28	3,0	0,00	0,0
2018-09-15 06:30	0	36	97	0,0	19,83	5,72	85,1	1000,51	4,83	5,72	19,62	9,19	0,0	0,00	0,0
2018-09-15 07:00	356	36	97	0,0	20,23	5,62	85,1	1001,51	4,73	5,62	20,02	9,09	0,0	0,00	0,0
2018-09-15 07:30	351	36	98	0,0	20,43	5,52	85,1	1001,51	4,78	5,52	20,22	9,08	0,0	0,00	0,0
2018-09-15 08:00	278	36	98	0,0	20,53	5,62	85,1	1001,51	4,88	5,62	20,32	9,18	0,0	0,00	0,0
2018-09-15 08:30	234	36	96	0,0	20,53	6,02	85,1	1002,51	4,97	6,02	20,32	9,41	2,4	0,00	0,0
2018-09-15 09:00	243	36	94	0,0	20,53	6,42	85,1	1002,51	5,06	6,42	20,32	9,64	2,8	0,00	0,0
2018-09-15 09:30	243	36	87	0,0	20,53	7,02	85,1	1002,51	4,50	7,02	20,32	9,68	2,6	0,00	0,0
2018-09-15 10:00	230	36	85	0,0	20,53	6,92	85,1	1002,51	4,06	6,92	20,32	9,42	4,1	0,00	0,0
2018-09-15 10:30	231	36	81	0,0	20,43	7,02	85,1	1003,51	3,45	7,02	20,22	9,22	2,8	0,00	0,0
2018-09-15 11:00	279	36	81	0,0	20,43	7,32	85,1	1003,51	3,74	7,32	20,22	9,52	3,3	0,00	0,0
2018-09-15 11:30	276	36	78	1,4	20,33	7,72	85,1	1003,51	3,57	7,72	20,12	9,71	2,6	0,00	0,0
2018-09-15 12:00	239	36	77	0,0	20,33	7,82	85,1	1004,51	3,48	7,82	20,12	9,74	3,3	0,00	0,0
2018-09-15 12:30	257	35	74	0,0	20,33	8,42	85,1	1004,51	3,47	8,42	20,08	10,13	3,5	0,00	0,0
2018-09-15 13:00	262	35	71	0,0	20,33	8,72	85,1	1004,51	3,15	8,72	20,08	10,23	4,3	0,00	0,0
2018-09-15 13:30	298	35	71	0,0	20,23	8,82	85,1	1005,51	3,24	8,82	19,98	10,33	4,9	0,00	0,0
2018-09-15 14:00	256	35	65	3,1	20,23	9,22	85,1	1005,51	2,32	7,04	19,98	10,35	5,4	0,00	0,0
2018-09-15 14:30	305	35	68	2,8	20,13	9,12	85,1	1005,51	2,89	6,93	19,88	10,44	4,9	0,00	0,0
2018-09-15 15:00	243	35	74	1,4	20,13	8,92	85,1	1005,51	3,95	8,92	19,88	10,63	4,9	0,00	0,0
2018-09-15 15:30	291	35	70	2,2	20,13	8,72	86,9	1006,51	2,94	8,72	19,88	10,16	4,7	1,80	1,8

Datum	Vindriktning °	Luftfukt inne Rh%	Luftfukt ute Rh%	Vindhastighet m/s	Temp inne °C	Temp ute °C	Nederb. året mm	Lufttryck Mbar	Daggpunkt °C	Kyleffekt °C	Vix inne °C	Vix ute °C	Vindby m/s	Korr lufttryck	Regn/dygn mm
2018-09-15 16:00	246	35	76	0,0	20,13	8,42	86,9	1006,51	3,86	8,42	19,88	10,27	4,7	1,80	1,8
2018-09-15 16:30	259	35	71	0,0	20,13	8,82	86,9	1006,51	3,24	8,82	19,88	10,33	4,3	0,00	1,8
2018-09-15 17:00	267	35	71	2,4	20,03	8,62	86,9	1006,51	3,05	7,29	19,78	10,13	5,2	0,00	1,8
2018-09-15 17:30	236	35	72	0,0	20,03	8,82	86,9	1006,51	3,45	8,82	19,78	10,40	4,1	0,00	1,8
2018-09-15 18:00	136	35	72	0,0	19,93	8,72	86,9	1006,51	3,35	8,72	19,68	10,30	1,8	0,00	1,8
2018-09-15 18:30	241	35	75	1,6	19,93	8,42	86,9	1007,51	3,67	8,42	19,68	10,20	3,0	0,00	1,8
2018-09-15 19:00	292	35	85	0,0	19,83	7,42	86,9	1007,51	4,55	7,42	19,58	9,92	3,0	0,00	1,8
2018-09-15 19:30	315	35	87	0,0	19,83	7,02	86,9	1007,51	4,50	7,02	19,58	9,68	2,2	0,00	1,8
2018-09-15 20:00	294	35	89	0,0	19,83	6,82	86,9	1007,51	4,64	6,82	19,58	9,63	1,2	0,00	1,8
2018-09-15 20:30	236	35	89	0,0	19,83	6,62	86,9	1007,51	4,45	6,62	19,58	9,43	1,4	0,00	1,8
2018-09-15 21:00	292	35	86	0,0	19,73	6,82	86,9	1008,51	4,14	6,82	19,48	9,40	2,4	0,00	1,8
2018-09-15 21:30	244	35	84	0,0	19,73	6,62	86,9	1008,51	3,59	6,62	19,48	9,05	1,4	0,00	1,8
2018-09-15 22:00	241	35	83	0,0	19,73	6,52	86,9	1008,51	3,32	6,52	19,48	8,87	1,8	0,00	1,8
2018-09-15 22:30	250	35	84	0,0	19,63	6,32	86,9	1008,51	3,30	6,32	19,38	8,75	1,6	0,00	1,8
2018-09-15 23:00	242	35	84	0,0	19,63	6,42	86,9	1008,51	3,40	6,42	19,38	8,85	2,0	0,00	1,8
2018-09-15 23:30	262	35	84	0,0	19,63	6,22	86,9	1008,51	3,20	6,22	19,38	8,65	0,0	0,00	1,8
2018-09-16 00:00	230	35	86	0,0	19,63	5,92	86,9	1008,51	3,25	5,92	19,38	8,50	0,0	0,00	0,0
2018-09-16 00:30	229	35	86	0,0	19,53	5,82	88,1	1008,51	3,16	5,82	19,28	8,40	1,8	1,20	1,2
2018-09-16 01:00	230	35	86	0,0	19,53	5,62	88,1	1008,51	2,96	5,62	19,28	8,20	0,0	0,00	1,2
2018-09-16 01:30	225	35	85	0,0	19,53	5,62	88,1	1008,51	2,79	5,62	19,28	8,12	1,4	0,00	1,2
2018-09-16 02:00	231	35	85	0,0	19,53	5,32	88,1	1008,51	2,50	5,32	19,28	7,82	1,2	0,00	1,2
2018-09-16 02:30	214	35	86	0,0	19,53	5,02	88,1	1009,51	2,37	5,02	19,28	7,60	0,0	0,00	1,2
2018-09-16 03:00	141	35	87	0,0	19,53	4,82	88,1	1009,51	2,35	4,82	19,28	7,47	0,0	0,00	1,2
2018-09-16 03:30	136	35	88	0,0	19,53	4,72	88,1	1009,51	2,41	4,72	19,28	7,45	0,0	0,00	1,2
2018-09-16 04:00	216	35	88	0,0	19,43	5,12	88,1	1009,51	2,81	5,12	19,18	7,85	0,0	0,00	1,2
2018-09-16 04:30	240	35	87	0,0	19,43	5,62	88,1	1009,51	3,13	5,62	19,18	8,28	1,6	0,00	1,2
2018-09-16 05:00	288	35	86	0,0	19,43	5,72	88,1	1009,51	3,06	5,72	19,18	8,30	1,6	0,00	1,2
2018-09-16 05:30	207	35	85	0,0	19,43	5,82	88,1	1009,51	2,99	5,82	19,18	8,32	3,7	0,00	1,2
2018-09-16 06:00	227	35	87	0,0	19,43	5,82	88,1	1009,51	3,33	5,82	19,18	8,48	0,0	0,00	1,2
2018-09-16 06:30	242	35	88	0,0	19,53	6,02	88,1	1009,51	3,69	6,02	19,28	8,75	1,2	0,00	1,2
2018-09-16 07:00	217	35	88	0,0	20,03	6,12	88,1	1009,51	3,79	6,12	19,78	8,85	1,8	0,00	1,2
2018-09-16 07:30	247	35	88	0,0	20,33	6,42	88,1	1009,51	4,08	6,42	20,08	9,15	1,8	0,00	1,2
2018-09-16 08:00	276	35	87	0,0	20,43	6,62	88,1	1010,51	4,11	6,62	20,18	9,28	1,2	0,00	1,2
2018-09-16 08:30	229	35	87	0,0	20,43	7,02	88,1	1010,51	4,50	7,02	20,18	9,68	2,8	0,00	1,2
2018-09-16 09:00	236	35	85	0,0	20,33	7,32	88,1	1010,51	4,45	7,32	20,08	9,82	1,8	0,00	1,2
2018-09-16 09:30	259	35	80	0,0	20,33	7,82	88,1	1011,51	4,04	7,82	20,08	9,95	2,6	0,00	1,2
2018-09-16 10:00	285	35	79	0,0	20,33	8,22	88,1	1010,51	4,24	8,22	20,08	10,28	4,1	0,00	1,2
2018-09-16 10:30	245	35	76	1,4	20,23	8,92	88,1	1011,51	4,35	8,92	19,98	10,77	4,5	0,00	1,2
2018-09-16 11:00	306	35	74	1,8	20,23	9,12	88,1	1011,51	4,14	9,12	19,98	10,83	4,1	0,00	1,2
2018-09-16 11:30	272	35	75	0,0	20,23	9,12	88,1	1011,51	4,34	9,12	19,98	10,90	3,5	0,00	1,2
2018-09-16 12:00	253	35	75	1,6	20,23	9,22	88,1	1011,51	4,44	9,22	19,98	11,00	4,1	0,00	1,2
2018-09-16 12:30	297	35	71	0,0	20,23	9,92	88,1	1011,51	4,29	9,92	19,98	11,43	3,0	0,00	1,2
2018-09-16 13:00	263	35	76	1,2	20,13	9,22	88,1	1011,51	4,64	9,22	19,88	11,07	4,3	0,00	1,2
2018-09-16 13:30	250	35	72	0,0	20,13	10,02	88,1	1011,51	4,60	10,02	19,88	11,60	4,5	0,00	1,2
2018-09-16 14:00	253	35	69	0,0	20,13	10,22	88,1	1011,51	4,15	10,22	19,88	11,60	3,1	0,00	1,2
2018-09-16 14:30	292	35	73	0,0	20,03	9,92	88,1	1011,51	4,71	9,92	19,78	11,56	1,8	0,00	1,2

Datum	Vindriktning °	Luftfukt inne Rh%	Luftfukt ute Rh%	Vindhastighet m/s	Temp inne °C	Temp ute °C	Nederb. året mm	Lufttryck Mbar	Daggpunkt °C	Kyleffekt °C	Vix inne °C	Vix ute °C	Vindby m/s	Korr lufttryck	Regn/dygn mm
2018-09-16 15:00	270	35	68	0,0	20,03	11,02	88,1	1011,51	4,70	11,02	19,78	12,34	4,1	0,00	1,2
2018-09-16 15:30	238	35	62	0,0	20,03	10,62	88,1	1011,51	2,94	10,62	19,78	11,57	1,8	0,00	1,2
2018-09-16 16:00	282	35	66	0,0	19,93	10,72	88,1	1011,51	3,97	10,72	19,68	11,91	2,8	0,00	1,2
2018-09-16 16:30	263	35	64	0,0	19,93	10,62	88,1	1010,51	3,41	10,62	19,68	11,69	0,0	0,00	1,2
2018-09-16 17:00	306	35	62	0,0	19,93	10,52	88,1	1010,51	2,85	10,52	19,68	11,47	0,0	0,00	1,2
2018-09-16 17:30	305	35	60	0,0	19,93	10,52	88,1	1010,51	2,36	10,52	19,68	11,35	0,0	0,00	1,2
2018-09-16 18:00	305	35	63	0,0	19,93	10,02	88,1	1009,51	2,61	10,02	19,68	11,03	0,0	0,00	1,2
2018-09-16 18:30	306	35	74	0,0	19,83	8,92	88,1	1009,51	3,95	8,92	19,58	10,63	1,4	0,00	1,2
2018-09-16 19:00	306	35	76	0,0	19,83	8,52	88,1	1009,51	3,96	8,52	19,58	10,37	0,0	0,00	1,2
2018-09-16 19:30	305	35	76	0,0	19,83	7,62	88,1	1008,51	3,09	7,62	19,58	9,47	0,0	0,00	1,2
2018-09-16 20:00	306	35	76	0,0	19,83	7,32	88,1	1008,51	2,80	7,32	19,58	9,17	0,0	0,00	1,2
2018-09-16 20:30	306	35	76	0,0	19,83	7,32	88,1	1008,51	2,80	7,32	19,58	9,17	0,0	0,00	1,2
2018-09-16 21:00	308	35	76	0,0	19,83	7,22	88,1	1007,51	2,71	7,22	19,58	9,07	0,0	0,00	1,2
2018-09-16 21:30	309	35	77	0,0	19,83	6,92	88,1	1007,51	2,61	6,92	19,58	8,84	0,0	0,00	1,2
2018-09-16 22:00	59	35	79	0,0	19,83	6,62	88,1	1006,51	2,69	6,62	19,58	8,68	0,0	0,00	1,2
2018-09-16 22:30	94	35	81	0,0	19,83	6,52	88,1	1006,51	2,96	6,52	19,58	8,72	1,2	0,00	1,2
2018-09-16 23:00	95	35	81	0,0	19,83	6,72	88,1	1005,51	3,16	6,72	19,58	8,92	1,2	0,00	1,2
2018-09-16 23:30	99	35	79	1,6	19,73	7,02	89,3	1005,51	3,08	7,02	19,48	9,08	4,3	1,20	2,4
2018-09-17 00:00	82	35	81	0,0	19,73	7,12	89,3	1005,51	3,55	7,12	19,48	9,32	2,8	1,20	0,0
2018-09-17 00:30	101	35	91	2,0	19,73	6,52	89,3	1004,51	4,68	6,52	19,48	9,49	2,4	0,00	0,0
2018-09-17 01:00	87	35	97	0,0	19,73	6,22	89,3	1004,51	5,33	6,22	19,48	9,69	3,3	0,00	0,0
2018-09-17 01:30	98	35	99	0,0	19,73	6,02	89,3	1003,51	5,43	6,02	19,48	9,66	3,3	0,00	0,0
2018-09-17 02:00	96	35	100	0,0	19,73	6,02	89,3	1003,51	5,58	6,02	19,48	9,75	2,8	0,00	0,0
2018-09-17 02:30	69	35	100	1,6	19,63	6,02	89,3	1002,51	5,58	6,02	19,38	9,75	3,1	0,00	0,0
2018-09-17 03:00	93	35	100	0,0	19,63	6,02	89,3	1002,51	5,58	6,02	19,38	9,75	3,0	0,00	0,0
2018-09-17 03:30	91	35	100	0,0	19,63	6,02	89,3	1002,51	5,58	6,02	19,38	9,75	3,0	0,00	0,0
2018-09-17 04:00	84	35	100	1,8	19,63	6,12	89,3	1002,51	5,68	6,12	19,38	9,85	2,6	0,00	0,0
2018-09-17 04:30	98	35	100	0,0	19,63	6,12	89,3	1001,51	5,68	6,12	19,38	9,85	2,2	0,00	0,0
2018-09-17 05:00	91	35	100	0,0	19,63	6,12	89,3	1001,51	5,68	6,12	19,38	9,85	0,0	0,00	0,0
2018-09-17 05:30	92	35	100	0,0	19,63	6,22	89,3	1002,51	5,78	6,22	19,38	9,95	0,0	0,00	0,0
2018-09-17 06:00	96	35	100	0,0	19,63	6,22	89,3	1002,51	5,78	6,22	19,38	9,95	0,0	0,00	0,0
2018-09-17 06:30	90	35	100	0,0	19,73	6,32	89,9	1002,51	5,88	6,32	19,48	10,05	0,0	0,60	0,6
2018-09-17 07:00	91	35	100	0,0	20,33	6,42	89,9	1002,51	5,98	6,42	20,08	10,15	0,0	0,60	0,6
2018-09-17 07:30	338	35	100	0,0	20,63	6,42	89,9	1002,51	5,98	6,42	20,38	10,15	0,0	0,00	0,6
2018-09-17 08:00	256	35	100	0,0	20,63	6,62	90,5	1002,51	6,18	6,62	20,38	10,35	4,3	0,60	1,2
2018-09-17 08:30	257	35	100	0,0	20,63	6,72	91,1	1003,51	6,28	6,72	20,38	10,45	1,4	1,20	1,8
2018-09-17 09:00	255	35	100	0,0	20,63	6,82	91,7	1003,51	6,38	6,82	20,38	10,55	0,0	1,20	2,4
2018-09-17 09:30	259	35	100	0,0	20,53	7,22	91,7	1003,51	6,78	7,22	20,28	10,95	0,0	0,60	2,4
2018-09-17 10:00	282	35	100	0,0	20,53	7,52	91,7	1004,51	7,08	7,52	20,28	11,25	0,0	0,00	2,4
2018-09-17 10:30	287	35	100	0,0	20,53	8,02	91,7	1004,51	7,57	8,02	20,28	11,75	0,0	0,00	2,4
2018-09-17 11:00	245	35	97	0,0	20,53	8,42	91,7	1004,51	7,51	8,42	20,28	11,89	5,4	0,00	2,4
2018-09-17 11:30	275	35	86	0,0	20,53	8,82	91,7	1004,51	6,09	8,82	20,28	11,40	3,7	0,00	2,4
2018-09-17 12:00	280	35	80	0,0	20,53	8,92	91,7	1005,51	5,11	8,92	20,28	11,05	4,5	0,00	2,4
2018-09-17 12:30	309	35	78	0,0	20,53	9,72	91,7	1005,51	5,51	9,72	20,28	11,71	4,5	0,00	2,4
2018-09-17 13:00	247	35	72	0,0	20,43	9,72	91,7	1005,51	4,31	9,72	20,18	11,30	5,0	0,00	2,4
2018-09-17 13:30	253	35	71	0,0	20,33	10,02	91,7	1005,51	4,39	10,02	20,08	11,53	3,1	0,00	2,4

Datum	Vindriktning °	Luftfukt inne Rh%	Luftfukt ute Rh%	Vindhastighet m/s	Temp inne °C	Temp ute °C	Nederb. året mm	Luftryck Mbar	Daggpunkt °C	Kyleffekt °C	Vix inne °C	Vix ute °C	Vindby m/s	Korr luftryck	Regn/dygn mm
-------	-------------------	----------------------	---------------------	----------------------	-----------------	----------------	--------------------	------------------	-----------------	-----------------	----------------	---------------	---------------	---------------	-----------------

Datum	Vindriktning °	Luftfukt inne Rh%	Luftfukt ute Rh%	Vindhastighet m/s	Temp inne °C	Temp ute °C	Nederb. året mm	Luftryck Mbar	Daggpunkt °C	Kyleffekt °C	Vix inne °C	Vix ute °C	Vindby m/s	Korr luftryck	Regn/dygn mm
-------	-------------------	----------------------	---------------------	----------------------	-----------------	----------------	--------------------	------------------	-----------------	-----------------	----------------	---------------	---------------	---------------	-----------------

Datum	Vindriktning °	Luftfukt inne Rh%	Luftfukt ute Rh%	Vindhastighet m/s	Temp inne °C	Temp ute °C	Nederb. året mm	Luftryck Mbar	Daggpunkt °C	Kyleffekt °C	Vix inne °C	Vix ute °C	Vindby m/s	Korr luftryck	Regn/dygn mm
-------	-------------------	----------------------	---------------------	----------------------	-----------------	----------------	--------------------	------------------	-----------------	-----------------	----------------	---------------	---------------	---------------	-----------------

Datum	Vindriktning °	Luftfukt inne Rh%	Luftfukt ute Rh%	Vindhastighet m/s	Temp inne °C	Temp ute °C	Nederb. året mm	Luftryck Mbar	Daggpunkt °C	Kyleffekt °C	Vix inne °C	Vix ute °C	Vindby m/s	Korr luftryck	Regn/dygn mm
-------	-------------------	----------------------	---------------------	----------------------	-----------------	----------------	--------------------	------------------	-----------------	-----------------	----------------	---------------	---------------	---------------	-----------------

Datum	Vindriktning °	Luftfukt inne Rh%	Luftfukt ute Rh%	Vindhastighet m/s	Temp inne °C	Temp ute °C	Nederb. året mm	Luftryck Mbar	Daggpunkt °C	Kyleffekt °C	Vix inne °C	Vix ute °C	Vindby m/s	Korr luftryck	Regn/dygn mm
-------	-------------------	----------------------	---------------------	----------------------	-----------------	----------------	--------------------	------------------	-----------------	-----------------	----------------	---------------	---------------	---------------	-----------------

Datum	Vindriktning °	Luftfukt inne Rh%	Luftfukt ute Rh%	Vindhastighet m/s	Temp inne °C	Temp ute °C	Nederb. året mm	Luftryck Mbar	Daggpunkt °C	Kyleffekt °C	Vix inne °C	Vix ute °C	Vindby m/s	Korr luftryck	Regn/dygn mm
-------	-------------------	----------------------	---------------------	----------------------	-----------------	----------------	--------------------	------------------	-----------------	-----------------	----------------	---------------	---------------	---------------	-----------------

Datum	Vindriktning °	Luftfukt inne Rh%	Luftfukt ute Rh%	Vindhastighet m/s	Temp inne °C	Temp ute °C	Nederb. året mm	Luftryck Mbar	Daggpunkt °C	Kyleffekt °C	Vix inne °C	Vix ute °C	Vindby m/s	Korr luftryck	Regn/dygn mm
-------	-------------------	----------------------	---------------------	----------------------	-----------------	----------------	--------------------	------------------	-----------------	-----------------	----------------	---------------	---------------	---------------	-----------------

Datum	Vindriktning °	Luftfukt inne Rh%	Luftfukt ute Rh%	Vindhastighet m/s	Temp inne °C	Temp ute °C	Nederb. året mm	Luftryck Mbar	Daggpunkt °C	Kyleffekt °C	Vix inne °C	Vix ute °C	Vindby m/s	Korr luftryck	Regn/dygn mm
-------	-------------------	----------------------	---------------------	----------------------	-----------------	----------------	--------------------	------------------	-----------------	-----------------	----------------	---------------	---------------	---------------	-----------------

Datum	Vindriktning °	Luftfukt inne Rh%	Luftfukt ute Rh%	Vindhastighet m/s	Temp inne °C	Temp ute °C	Nederb. året mm	Luftryck Mbar	Daggpunkt °C	Kyleffekt °C	Vix inne °C	Vix ute °C	Vindby m/s	Korr luftryck	Regn/dygn mm
-------	-------------------	----------------------	---------------------	----------------------	-----------------	----------------	--------------------	------------------	-----------------	-----------------	----------------	---------------	---------------	---------------	-----------------

Datum	Vindriktning °	Luftfukt inne Rh%	Luftfukt ute Rh%	Vindhastighet m/s	Temp inne °C	Temp ute °C	Nederb. året mm	Luftryck Mbar	Daggpunkt °C	Kyleffekt °C	Vix inne °C	Vix ute °C	Vindby m/s	Korr luftryck	Regn/dygn mm
-------	-------------------	----------------------	---------------------	----------------------	-----------------	----------------	--------------------	------------------	-----------------	-----------------	----------------	---------------	---------------	---------------	-----------------

Datum	Vindriktning °	Luftfukt inne Rh%	Luftfukt ute Rh%	Vindhastighet m/s	Temp inne °C	Temp ute °C	Nederb. året mm	Luftryck Mbar	Daggpunkt °C	Kyleffekt °C	Vix inne °C	Vix ute °C	Vindby m/s	Korr luftryck	Regn/dygn mm
-------	-------------------	----------------------	---------------------	----------------------	-----------------	----------------	--------------------	------------------	-----------------	-----------------	----------------	---------------	---------------	---------------	-----------------

Datum	Vindriktning °	Luftfukt inne Rh%	Luftfukt ute Rh%	Vindhastighet m/s	Temp inne °C	Temp ute °C	Nederb. året mm	Luftryck Mbar	Daggpunkt °C	Kyleffekt °C	Vix inne °C	Vix ute °C	Vindby m/s	Korr luftryck	Regn/dygn mm
-------	-------------------	----------------------	---------------------	----------------------	-----------------	----------------	--------------------	------------------	-----------------	-----------------	----------------	---------------	---------------	---------------	-----------------

Datum	Vindriktning °	Luftfukt inne Rh%	Luftfukt ute Rh%	Vindhastighet m/s	Temp inne °C	Temp ute °C	Nederb. året mm	Luftryck Mbar	Daggpunkt °C	Kyleffekt °C	Vix inne °C	Vix ute °C	Vindby m/s	Korr luftryck	Regn/dygn mm
-------	-------------------	----------------------	---------------------	----------------------	-----------------	----------------	--------------------	------------------	-----------------	-----------------	----------------	---------------	---------------	---------------	-----------------

Datum	Vindriktning °	Luftfukt inne Rh%	Luftfukt ute Rh%	Vindhastighet m/s	Temp inne °C	Temp ute °C	Nederb. året mm	Luftryck Mbar	Daggpunkt °C	Kyleffekt °C	Vix inne °C	Vix ute °C	Vindby m/s	Korr luftryck	Regn/dygn mm
-------	-------------------	----------------------	---------------------	----------------------	-----------------	----------------	--------------------	------------------	-----------------	-----------------	----------------	---------------	---------------	---------------	-----------------

Datum	Vindriktning °	Luftfukt inne Rh%	Luftfukt ute Rh%	Vindhastighet m/s	Temp inne °C	Temp ute °C	Nederb. året mm	Luftryck Mbar	Daggpunkt °C	Kyleffekt °C	Vix inne °C	Vix ute °C	Vindby m/s	Korr luftryck	Regn/dygn mm
-------	-------------------	----------------------	---------------------	----------------------	-----------------	----------------	--------------------	------------------	-----------------	-----------------	----------------	---------------	---------------	---------------	-----------------

Datum	Vindriktning °	Luftfukt inne Rh%	Luftfukt ute Rh%	Vindhastighet m/s	Temp inne °C	Temp ute °C	Nederb. året mm	Luftryck Mbar	Daggpunkt °C	Kyleffekt °C	Vix inne °C	Vix ute °C	Vindby m/s	Korr luftryck	Regn/dygn mm
-------	-------------------	----------------------	---------------------	----------------------	-----------------	----------------	--------------------	------------------	-----------------	-----------------	----------------	---------------	---------------	---------------	-----------------

Datum	Vindriktning °	Luftfukt inne Rh%	Luftfukt ute Rh%	Vindhastighet m/s	Temp inne °C	Temp ute °C	Nederb. året mm	Luftryck Mbar	Daggpunkt °C	Kyleffekt °C	Vix inne °C	Vix ute °C	Vindby m/s	Korr luftryck	Regn/dygn mm
-------	-------------------	----------------------	---------------------	----------------------	-----------------	----------------	--------------------	------------------	-----------------	-----------------	----------------	---------------	---------------	---------------	-----------------

Datum	Vindriktning °	Luftfukt inne Rh%	Luftfukt ute Rh%	Vindhastighet m/s	Temp inne °C	Temp ute °C	Nederb. året mm	Luftryck Mbar	Daggpunkt °C	Kyleffekt °C	Vix inne °C	Vix ute °C	Vindby m/s	Korr luftryck	Regn/dygn mm
-------	-------------------	----------------------	---------------------	----------------------	-----------------	----------------	--------------------	------------------	-----------------	-----------------	----------------	---------------	---------------	---------------	-----------------

Datum	Vindriktning °	Luftfukt inne Rh%	Luftfukt ute Rh%	Vindhastighet m/s	Temp inne °C	Temp ute °C	Nederb. året mm	Luftryck Mbar	Daggpunkt °C	Kyleffekt °C	Vix inne °C	Vix ute °C	Vindby m/s	Korr luftryck	Regn/dygn mm
-------	-------------------	----------------------	---------------------	----------------------	-----------------	----------------	--------------------	------------------	-----------------	-----------------	----------------	---------------	---------------	---------------	-----------------

Datum	Vindriktning °	Luftfukt inne Rh%	Luftfukt ute Rh%	Vindhastighet m/s	Temp inne °C	Temp ute °C	Nederb. året mm	Luftryck Mbar	Daggpunkt °C	Kyleffekt °C	Vix inne °C	Vix ute °C	Vindby m/s	Korr luftryck	Regn/dygn mm
-------	-------------------	----------------------	---------------------	----------------------	-----------------	----------------	--------------------	------------------	-----------------	-----------------	----------------	---------------	---------------	---------------	-----------------

Datum	Vindriktning °	Luftfukt inne Rh%	Luftfukt ute Rh%	Vindhastighet m/s	Temp inne °C	Temp ute °C	Nederb. året mm	Luftryck Mbar	Daggpunkt °C	Kyleffekt °C	Vix inne °C	Vix ute °C	Vindby m/s	Korr luftryck	Regn/dygn mm
-------	-------------------	----------------------	---------------------	----------------------	-----------------	----------------	--------------------	------------------	-----------------	-----------------	----------------	---------------	---------------	---------------	-----------------

Datum	Vindriktning °	Luftfukt inne Rh%	Luftfukt ute Rh%	Vindhastighet m/s	Temp inne °C	Temp ute °C	Nederb. året mm	Luftryck Mbar	Daggpunkt °C	Kyleffekt °C	Vix inne °C	Vix ute °C	Vindby m/s	Korr luftryck	Regn/dygn mm
-------	-------------------	----------------------	---------------------	----------------------	-----------------	----------------	--------------------	------------------	-----------------	-----------------	----------------	---------------	---------------	---------------	-----------------

Datum	Vindriktning °	Luftfukt inne Rh%	Luftfukt ute Rh%	Vindhastighet m/s	Temp inne °C	Temp ute °C	Nederb. året mm	Luftryck Mbar	Daggpunkt °C	Kyleffekt °C	Vix inne °C	Vix ute °C	Vindby m/s	Korr luftryck	Regn/dygn mm
-------	-------------------	----------------------	---------------------	----------------------	-----------------	----------------	--------------------	------------------	-----------------	-----------------	----------------	---------------	---------------	---------------	-----------------

Datum	Vindriktning °	Luftfukt inne Rh%	Luftfukt ute Rh%	Vindhastighet m/s	Temp inne °C	Temp ute °C	Nederb. året mm	Luftryck Mbar	Daggpunkt °C	Kyleffekt °C	Vix inne °C	Vix ute °C	Vindby m/s	Korr luftryck	Regn/dygn mm
-------	-------------------	----------------------	---------------------	----------------------	-----------------	----------------	--------------------	------------------	-----------------	-----------------	----------------	---------------	---------------	---------------	-----------------

Datum	Vindriktning °	Luftfukt inne Rh%	Luftfukt ute Rh%	Vindhastighet m/s	Temp inne °C	Temp ute °C	Nederb. året mm	Luftryck Mbar	Daggpunkt °C	Kyleffekt °C	Vix inne °C	Vix ute °C	Vindby m/s	Korr luftryck	Regn/dygn mm
-------	-------------------	----------------------	---------------------	----------------------	-----------------	----------------	--------------------	------------------	-----------------	-----------------	----------------	---------------	---------------	---------------	-----------------

Datum	Vindriktning °	Luftfukt inne Rh%	Luftfukt ute Rh%	Vindhastighet m/s	Temp inne °C	Temp ute °C	Nederb. året mm	Luftryck Mbar	Daggpunkt °C	Kyleffekt °C	Vix inne °C	Vix ute °C	Vindby m/s	Korr luftryck	Regn/dygn mm
-------	-------------------	----------------------	---------------------	----------------------	-----------------	----------------	--------------------	------------------	-----------------	-----------------	----------------	---------------	---------------	---------------	-----------------

Datum	Vindriktning °	Luftfukt inne Rh%	Luftfukt ute Rh%	Vindhastighet m/s	Temp inne °C	Temp ute °C	Nederb. året mm	Luftryck Mbar	Daggpunkt °C	Kyleffekt °C	Vix inne °C	Vix ute °C	Vindby m/s	Korr luftryck	Regn/dygn mm
-------	-------------------	----------------------	---------------------	----------------------	-----------------	----------------	--------------------	------------------	-----------------	-----------------	----------------	---------------	---------------	---------------	-----------------

Datum	Vindriktning °	Luftfukt inne Rh%	Luftfukt ute Rh%	Vindhastighet m/s	Temp inne °C	Temp ute °C	Nederb. året mm	Luftryck Mbar	Daggpunkt °C	Kyleffekt °C	Vix inne °C	Vix ute °C	Vindby m/s	Korr luftryck	Regn/dygn mm
-------	-------------------	----------------------	---------------------	----------------------	-----------------	----------------	--------------------	------------------	-----------------	-----------------	----------------	---------------	---------------	---------------	-----------------

Datum	Vindriktning °	Luftfukt inne Rh%	Luftfukt ute Rh%	Vindhastighet m/s	Temp inne °C	Temp ute °C	Nederb. året mm	Luftryck Mbar	Daggpunkt °C	Kyleffekt °C	Vix inne °C	Vix ute °C	Vindby m/s	Korr luftryck	Regn/dygn mm
-------	-------------------	----------------------	---------------------	----------------------	-----------------	----------------	--------------------	------------------	-----------------	-----------------	----------------	---------------	---------------	---------------	-----------------

Datum	Vindriktning °	Luftfukt inne Rh%	Luftfukt ute Rh%	Vindhastighet m/s	Temp inne °C	Temp ute °C	Nederb. året mm	Luftryck Mbar	Daggpunkt °C	Kyleffekt °C	Vix inne °C	Vix ute °C	Vindby m/s	Korr luftryck	Regn/dygn mm
-------	-------------------	----------------------	---------------------	----------------------	-----------------	----------------	--------------------	------------------	-----------------	-----------------	----------------	---------------	---------------	---------------	-----------------

Datum	Vindriktning °	Luftfukt inne Rh%	Luftfukt ute Rh%	Vindhastighet m/s	Temp inne °C	Temp ute °C	Nederb. året mm	Luftryck Mbar	Daggpunkt °C	Kyleffekt °C	Vix inne °C	Vix ute °C	Vindby m/s	Korr luftryck	Regn/dygn mm
-------	-------------------	----------------------	---------------------	----------------------	-----------------	----------------	--------------------	------------------	-----------------	-----------------	----------------	---------------	---------------	---------------	-----------------

Datum	Vindriktning °	Luftfukt inne Rh%	Luftfukt ute Rh%	Vindhastighet m/s	Temp inne °C	Temp ute °C	Nederb. året mm	Luftryck Mbar	Daggpunkt °C	Kyleffekt °C	Vix inne °C	Vix ute °C	Vindby m/s	Korr luftryck	Regn/dygn mm
-------	-------------------	----------------------	---------------------	----------------------	-----------------	----------------	--------------------	------------------	-----------------	-----------------	----------------	---------------	---------------	---------------	-----------------

Datum	Vindriktning °	Luftfukt inne Rh%	Luftfukt ute Rh%	Vindhastighet m/s	Temp inne °C	Temp ute °C	Nederb. året mm	Luftryck Mbar	Daggpunkt °C	Kyleffekt °C	Vix inne °C	Vix ute °C	Vindby m/s	Korr luftryck	Regn/dygn mm
-------	-------------------	----------------------	---------------------	----------------------	-----------------	----------------	--------------------	------------------	-----------------	-----------------	----------------	---------------	---------------	---------------	-----------------

Datum	Vindriktning °	Luftfukt inne Rh%	Luftfukt ute Rh%	Vindhastighet m/s	Temp inne °C	Temp ute °C	Nederb. året mm	Luftryck Mbar	Daggpunkt °C	Kyleffekt °C	Vix inne °C	Vix ute °C	Vindby m/s	Korr luftryck	Regn/dygn mm
-------	-------------------	----------------------	---------------------	----------------------	-----------------	----------------	--------------------	------------------	-----------------	-----------------	----------------	---------------	---------------	---------------	-----------------

Datum	Vindriktning °	Luftfukt inne Rh%	Luftfukt ute Rh%	Vindhastighet m/s	Temp inne °C	Temp ute °C	Nederb. året mm	Luftryck Mbar	Daggpunkt °C	Kyleffekt °C	Vix inne °C	Vix ute °C	Vindby m/s	Korr luftryck	Regn/dygn mm
-------	-------------------	----------------------	---------------------	----------------------	-----------------	----------------	--------------------	------------------	-----------------	-----------------	----------------	---------------	---------------	---------------	-----------------

Datum	Vindriktning °	Luftfukt inne Rh%	Luftfukt ute Rh%	Vindhastighet m/s	Temp inne °C	Temp ute °C	Nederb. året mm	Luftryck Mbar	Daggpunkt °C	Kyleffekt °C	Vix inne °C	Vix ute °C	Vindby m/s	Korr luftryck	Regn/dygn mm
-------	-------------------	----------------------	---------------------	----------------------	-----------------	----------------	--------------------	------------------	-----------------	-----------------	----------------	---------------	---------------	---------------	-----------------

Datum	Vindriktning °	Luftfukt inne Rh%	Luftfukt ute Rh%	Vindhastighet m/s	Temp inne °C	Temp ute °C	Nederb. året mm	Luftryck Mbar	Daggpunkt °C	Kyleffekt °C	Vix inne °C	Vix ute °C	Vindby m/s	Korr luftryck	Regn/dygn mm
-------	-------------------	----------------------	---------------------	----------------------	-----------------	----------------	--------------------	------------------	-----------------	-----------------	----------------	---------------	---------------	---------------	-----------------

Datum	Vindriktning °	Luftfukt inne Rh%	Luftfukt ute Rh%	Vindhastighet m/s	Temp inne °C	Temp ute °C	Nederb. året mm	Luftryck Mbar	Daggpunkt °C	Kyleffekt °C	Vix inne °C	Vix ute °C	Vindby m/s	Korr luftryck	Regn/dygn mm
-------	-------------------	----------------------	---------------------	----------------------	-----------------	----------------	--------------------	------------------	-----------------	-----------------	----------------	---------------	---------------	---------------	-----------------

Datum	Vindriktning °	Luftfukt inne Rh%	Luftfukt ute Rh%	Vindhastighet m/s	Temp inne °C	Temp ute °C	Nederb. året mm	Luftryck Mbar	Daggpunkt °C	Kyleffekt °C	Vix inne °C	Vix ute °C	Vindby m/s	Korr luftryck	Regn/dygn mm
-------	-------------------	----------------------	---------------------	----------------------	-----------------	----------------	--------------------	------------------	-----------------	-----------------	----------------	---------------	---------------	---------------	-----------------

Datum	Vindriktning °	Luftfukt inne Rh%	Luftfukt ute Rh%	Vindhastighet m/s	Temp inne °C	Temp ute °C	Nederb. året mm	Luftryck Mbar	Daggpunkt °C	Kyleffekt °C	Vix inne °C	Vix ute °C	Vindby m/s	Korr luftryck	Regn/dygn mm
-------	-------------------	----------------------	---------------------	----------------------	-----------------	----------------	--------------------	------------------	-----------------	-----------------	----------------	---------------	---------------	---------------	-----------------

Datum	Vindriktning °	Luftfukt inne Rh%	Luftfukt ute Rh%	Vindhastighet m/s	Temp inne °C	Temp ute °C	Nederb. året mm	Luftryck Mbar	Daggpunkt °C	Kyleffekt °C	Vix inne °C	Vix ute °C	Vindby m/s	Korr luftryck	Regn/dygn mm
-------	-------------------	----------------------	---------------------	----------------------	-----------------	----------------	--------------------	------------------	-----------------	-----------------	----------------	---------------	---------------	---------------	-----------------

Datum	Vindriktning °	Luftfukt inne Rh%	Luftfukt ute Rh%	Vindhastighet m/s	Temp inne °C	Temp ute °C	Nederb. året mm	Luftryck Mbar	Daggpunkt °C	Kyleffekt °C	Vix inne °C	Vix ute °C	Vindby m/s	Korr luftryck	Regn/dygn mm
-------	-------------------	----------------------	---------------------	----------------------	-----------------	----------------	--------------------	------------------	-----------------	-----------------	----------------	---------------	---------------	---------------	-----------------

Datum	Vindriktning °	Luftfukt inne Rh%	Luftfukt ute Rh%	Vindhastighet m/s	Temp inne °C	Temp ute °C	Nederb. året mm	Luftryck Mbar	Daggpunkt °C	Kyleffekt °C	Vix inne °C	Vix ute °C	Vindby m/s	Korr luftryck	Regn/dygn mm
-------	-------------------	----------------------	---------------------	----------------------	-----------------	----------------	--------------------	------------------	-----------------	-----------------	----------------	---------------	---------------	---------------	-----------------

Datum	Vindriktning °	Luftfukt inne Rh%	Luftfukt ute Rh%	Vindhastighet m/s	Temp inne °C	Temp ute °C	Nederb. året mm	Luftryck Mbar	Daggpunkt °C	Kyleffekt °C	Vix inne °C	Vix ute °C	Vindby m/s	Korr luftryck	Regn/dygn mm
-------	-------------------	----------------------	---------------------	----------------------	-----------------	----------------	--------------------	------------------	-----------------	-----------------	----------------	---------------	---------------	---------------	-----------------

Datum	Vindriktning °	Luftfukt inne Rh%	Luftfukt ute Rh%	Vindhastighet m/s	Temp inne °C	Temp ute °C	Nederb. året mm	Luftryck Mbar	Daggpunkt °C	Kyleffekt °C	Vix inne °C	Vix ute °C	Vindby m/s	Korr luftryck	Regn/dygn mm
-------	-------------------	----------------------	---------------------	----------------------	-----------------	----------------	--------------------	------------------	-----------------	-----------------	----------------	---------------	---------------	---------------	-----------------

Datum	Vindriktning °	Luftfukt inne Rh%	Luftfukt ute Rh%	Vindhastighet m/s	Temp inne °C	Temp ute °C	Nederb. året mm	Luftryck Mbar	Daggpunkt °C	Kyleffekt °C	Vix inne °C	Vix ute °C	Vindby m/s	Korr luftryck	Regn/dygn mm
-------	-------------------	----------------------	---------------------	----------------------	-----------------	----------------	--------------------	------------------	-----------------	-----------------	----------------	---------------	---------------	---------------	-----------------

Datum	Vindriktning °	Luftfukt inne Rh%	Luftfukt ute Rh%	Vindhastighet m/s	Temp inne °C	Temp ute °C	Nederb. året mm	Luftryck Mbar	Daggpunkt °C	Kyleffekt °C	Vix inne °C	Vix ute °C	Vindby m/s	Korr luftryck	Regn/dygn mm
-------	-------------------	----------------------	---------------------	----------------------	-----------------	----------------	--------------------	------------------	-----------------	-----------------	----------------	---------------	---------------	---------------	-----------------

Datum	Vindriktning °	Luftfukt inne Rh%	Luftfukt ute Rh%	Vindhastighet m/s	Temp inne °C	Temp ute °C	Nederb. året mm	Luftryck Mbar	Daggpunkt °C	Kyleffekt °C	Vix inne °C	Vix ute °C	Vindby m/s	Korr luftryck	Regn/dygn mm
-------	-------------------	----------------------	---------------------	----------------------	-----------------	----------------	--------------------	------------------	-----------------	-----------------	----------------	---------------	---------------	---------------	-----------------

Datum	Vindriktning °	Luftfukt inne Rh%	Luftfukt ute Rh%	Vindhastighet m/s	Temp inne °C	Temp ute °C	Nederb. året mm	Luftryck Mbar	Daggpunkt °C	Kyleffekt °C	Vix inne °C	Vix ute °C	Vindby m/s	Korr luftryck	Regn/dygn mm
-------	-------------------	----------------------	---------------------	----------------------	-----------------	----------------	--------------------	------------------	-----------------	-----------------	----------------	---------------	---------------	---------------	-----------------

Datum	Vindriktning °	Luftfukt inne Rh%	Luftfukt ute Rh%	Vindhastighet m/s	Temp inne °C	Temp ute °C	Nederb. året mm	Luftryck Mbar	Daggpunkt °C	Kyleffekt °C	Vix inne °C	Vix ute °C	Vindby m/s	Korr luftryck	Regn/dygn mm
-------	-------------------	----------------------	---------------------	----------------------	-----------------	----------------	--------------------	------------------	-----------------	-----------------	----------------	---------------	---------------	---------------	-----------------

Datum	Vindriktning °	Luftfukt inne Rh%	Luftfukt ute Rh%	Vindhastighet m/s	Temp inne °C	Temp ute °C	Nederb. året mm	Luftryck Mbar	Daggpunkt °C	Kyleffekt °C	Vix inne °C	Vix ute °C	Vindby m/s	Korr luftryck	Regn/dygn mm
-------	-------------------	----------------------	---------------------	----------------------	-----------------	----------------	--------------------	------------------	-----------------	-----------------	----------------	---------------	---------------	---------------	-----------------

Datum	Vindriktning °	Luftfukt inne Rh%	Luftfukt ute Rh%	Vindhastighet m/s	Temp inne °C	Temp ute °C	Nederb. året mm	Luftryck Mbar	Daggpunkt °C	Kyleffekt °C	Vix inne °C	Vix ute °C	Vindby m/s	Korr luftryck	Regn/dygn mm
-------	-------------------	----------------------	---------------------	----------------------	-----------------	----------------	--------------------	------------------	-----------------	-----------------	----------------	---------------	---------------	---------------	-----------------

Datum	Vindriktning °	Luftfukt inne Rh%	Luftfukt ute Rh%	Vindhastighet m/s	Temp inne °C	Temp ute °C	Nederb. året mm	Luftryck Mbar	Daggpunkt °C	Kyleffekt °C	Vix inne °C	Vix ute °C	Vindby m/s	Korr luftryck	Regn/dygn mm
-------	-------------------	----------------------	---------------------	----------------------	-----------------	----------------	--------------------	------------------	-----------------	-----------------	----------------	---------------	---------------	---------------	-----------------

Datum	Vindriktning °	Luftfukt inne Rh%	Luftfukt ute Rh%	Vindhastighet m/s	Temp inne °C	Temp ute °C	Nederb. året mm	Luftryck Mbar	Daggpunkt °C	Kyleffekt °C	Vix inne °C	Vix ute °C	Vindby m/s	Korr luftryck	Regn/dygn mm
-------	-------------------	----------------------	---------------------	----------------------	-----------------	----------------	--------------------	------------------	-----------------	-----------------	----------------	---------------	---------------	---------------	-----------------

Datum	Vindriktning °	Luftfukt inne Rh%	Luftfukt ute Rh%	Vindhastighet m/s	Temp inne °C	Temp ute °C	Nederb. året mm	Luftryck Mbar	Daggpunkt °C	Kyleffekt °C	Vix inne °C	Vix ute °C	Vindby m/s	Korr luftryck	Regn/dygn mm
-------	-------------------	----------------------	---------------------	----------------------	-----------------	----------------	--------------------	------------------	-----------------	-----------------	----------------	---------------	---------------	---------------	-----------------

Datum	Vindriktning °	Luftfukt inne Rh%	Luftfukt ute Rh%	Vindhastighet m/s	Temp inne °C	Temp ute °C	Nederb. året mm	Luftryck Mbar	Daggpunkt °C	Kyleffekt °C	Vix inne °C	Vix ute °C	Vindby m/s	Korr luftryck	Regn/dygn mm
-------	-------------------	----------------------	---------------------	----------------------	-----------------	----------------	--------------------	------------------	-----------------	-----------------	----------------	---------------	---------------	---------------	-----------------

Datum	Vindriktning °	Luftfukt inne Rh%	Luftfukt ute Rh%	Vindhastighet m/s	Temp inne °C	Temp ute °C	Nederb. året mm	Luftryck Mbar	Daggpunkt °C	Kyleffekt °C	Vix inne °C	Vix ute °C	Vindby m/s	Korr luftryck	Regn/dygn mm
-------	-------------------	----------------------	---------------------	----------------------	-----------------	----------------	--------------------	------------------	-----------------	-----------------	----------------	---------------	---------------	---------------	-----------------

Datum	Vindriktning °	Luftfukt inne Rh%	Luftfukt ute Rh%	Vindhastighet m/s	Temp inne °C	Temp ute °C	Nederb. året mm	Luftryck Mbar	Daggpunkt °C	Kyleffekt °C	Vix inne °C	Vix ute °C	Vindby m/s	Korr luftryck	Regn/dygn mm
-------	-------------------	----------------------	---------------------	----------------------	-----------------	----------------	--------------------	------------------	-----------------	-----------------	----------------	---------------	---------------	---------------	-----------------

Datum	Vindriktning °	Luftfukt inne Rh%	Luftfukt ute Rh%	Vindhastighet m/s	Temp inne °C	Temp ute °C	Nederb. året mm	Luftryck Mbar	Daggpunkt °C	Kyleffekt °C	Vix inne °C	Vix ute °C	Vindby m/s	Korr luftryck	Regn/dygn mm
-------	-------------------	----------------------	---------------------	----------------------	-----------------	----------------	--------------------	------------------	-----------------	-----------------	----------------	---------------	---------------	---------------	-----------------

Datum	Vindriktning °	Luftfukt inne Rh%	Luftfukt ute Rh%	Vindhastighet m/s	Temp inne °C	Temp ute °C	Nederb. året mm	Luftryck Mbar	Daggpunkt °C	Kyleffekt °C	Vix inne °C	Vix ute °C	Vindby m/s	Korr luftryck	Regn/dygn mm
-------	-------------------	----------------------	---------------------	----------------------	-----------------	----------------	--------------------	------------------	-----------------	-----------------	----------------	---------------	---------------	---------------	-----------------

Datum	Vindriktning °	Luftfukt inne Rh%	Luftfukt ute Rh%	Vindhastighet m/s	Temp inne °C	Temp ute °C	Nederb. året mm	Luftryck Mbar	Daggpunkt °C	Kyleffekt °C	Vix inne °C	Vix ute °C	Vindby m/s	Korr luftryck	Regn/dygn mm
-------	-------------------	----------------------	---------------------	----------------------	-----------------	----------------	--------------------	------------------	-----------------	-----------------	----------------	---------------	---------------	---------------	-----------------

Datum	Vindriktning °	Luftfukt inne Rh%	Luftfukt ute Rh%	Vindhastighet m/s	Temp inne °C	Temp ute °C	Nederb. året mm	Luftryck Mbar	Daggpunkt °C	Kyleffekt °C	Vix inne °C	Vix ute °C	Vindby m/s	Korr luftryck	Regn/dygn mm
-------	-------------------	----------------------	---------------------	----------------------	-----------------	----------------	--------------------	------------------	-----------------	-----------------	----------------	---------------	---------------	---------------	-----------------

Datum	Vindriktning °	Luftfukt inne Rh%	Luftfukt ute Rh%	Vindhastighet m/s	Temp inne °C	Temp ute °C	Nederb. året mm	Luftryck Mbar	Daggpunkt °C	Kyleffekt °C	Vix inne °C	Vix ute °C	Vindby m/s	Korr luftryck	Regn/dygn mm
-------	-------------------	----------------------	---------------------	----------------------	-----------------	----------------	--------------------	------------------	-----------------	-----------------	----------------	---------------	---------------	---------------	-----------------

Datum	Vindriktning °	Luftfukt inne Rh%	Luftfukt ute Rh%	Vindhastighet m/s	Temp inne °C	Temp ute °C	Nederb. året mm	Luftryck Mbar	Daggpunkt °C	Kyleffekt °C	Vix inne °C	Vix ute °C	Vindby m/s	Korr luftryck	Regn/dygn mm
-------	-------------------	----------------------	---------------------	----------------------	-----------------	----------------	--------------------	------------------	-----------------	-----------------	----------------	---------------	---------------	---------------	-----------------

Datum	Vindriktning °	Luftfukt inne Rh%	Luftfukt ute Rh%	Vindhastighet m/s	Temp inne °C	Temp ute °C	Nederb. året mm	Luftryck Mbar	Daggpunkt °C	Kyleffekt °C	Vix inne °C	Vix ute °C	Vindby m/s	Korr luftryck	Regn/dygn mm
-------	-------------------	----------------------	---------------------	----------------------	-----------------	----------------	--------------------	------------------	-----------------	-----------------	----------------	---------------	---------------	---------------	-----------------

Datum	Vindriktning °	Luftfukt inne Rh%	Luftfukt ute Rh%	Vindhastighet m/s	Temp inne °C	Temp ute °C	Nederb. året mm	Luftryck Mbar	Daggpunkt °C	Kyleffekt °C	Vix inne °C	Vix ute °C	Vindby m/s	Korr luftryck	Regn/dygn mm
-------	-------------------	----------------------	---------------------	----------------------	-----------------	----------------	--------------------	------------------	-----------------	-----------------	----------------	---------------	---------------	---------------	-----------------

Datum	Vindriktning °	Luftfukt inne Rh%	Luftfukt ute Rh%	Vindhastighet m/s	Temp inne °C	Temp ute °C	Nederb. året mm	Luftryck Mbar	Daggpunkt °C	Kyleffekt °C	Vix inne °C	Vix ute °C	Vindby m/s	Korr luftryck	Regn/dygn mm
-------	-------------------	----------------------	---------------------	----------------------	-----------------	----------------	--------------------	------------------	-----------------	-----------------	----------------	---------------	---------------	---------------	-----------------

Datum	Vindriktning °	Luftfukt inne Rh%	Luftfukt ute Rh%	Vindhastighet m/s	Temp inne °C	Temp ute °C	Nederb. året mm	Luftryck Mbar	Daggpunkt °C	Kyleffekt °C	Vix inne °C	Vix ute °C	Vindby m/s	Korr luftryck	Regn/dygn mm
-------	-------------------	----------------------	---------------------	----------------------	-----------------	----------------	--------------------	------------------	-----------------	-----------------	----------------	---------------	---------------	---------------	-----------------

Datum	Vindriktning °	Luftfukt inne Rh%	Luftfukt ute Rh%	Vindhastighet m/s	Temp inne °C	Temp ute °C	Nederb. året mm	Luftryck Mbar	Daggpunkt °C	Kyleffekt °C	Vix inne °C	Vix ute °C	Vindby m/s	Korr luftryck	Regn/dygn mm
-------	-------------------	----------------------	---------------------	----------------------	-----------------	----------------	--------------------	------------------	-----------------	-----------------	----------------	---------------	---------------	---------------	-----------------

Datum	Vindriktning °	Luftfukt inne Rh%	Luftfukt ute Rh%	Vindhastighet m/s	Temp inne °C	Temp ute °C	Nederb. året mm	Luftryck Mbar	Daggpunkt °C	Kyleffekt °C	Vix inne °C	Vix ute °C	Vindby m/s	Korr luftryck	Regn/dygn mm
-------	-------------------	----------------------	---------------------	----------------------	-----------------	----------------	--------------------	------------------	-----------------	-----------------	----------------	---------------	---------------	---------------	-----------------

Datum	Vindriktning °	Luftfukt inne Rh%	Luftfukt ute Rh%	Vindhastighet m/s	Temp inne °C	Temp ute °C	Nederb. året mm	Luftryck Mbar	Daggpunkt °C	Kyleffekt °C	Vix inne °C	Vix ute °C	Vindby m/s	Korr luftryck	Regn/dygn mm
-------	-------------------	----------------------	---------------------	----------------------	-----------------	----------------	--------------------	------------------	-----------------	-----------------	----------------	---------------	---------------	---------------	-----------------

Datum	Vindriktning °	Luftfukt inne Rh%	Luftfukt ute Rh%	Vindhastighet m/s	Temp inne °C	Temp ute °C	Nederb. året mm	Luftryck Mbar	Daggpunkt °C	Kyleffekt °C	Vix inne °C	Vix ute °C	Vindby m/s	Korr luftryck	Regn/dygn mm
-------	-------------------	----------------------	---------------------	----------------------	-----------------	----------------	--------------------	------------------	-----------------	-----------------	----------------	---------------	---------------	---------------	-----------------

Datum	Vindriktning °	Luftfukt inne Rh%	Luftfukt ute Rh%	Vindhastighet m/s	Temp inne °C	Temp ute °C	Nederb. året mm	Luftryck Mbar	Daggpunkt °C	Kyleffekt °C	Vix inne °C	Vix ute °C	Vindby m/s	Korr luftryck	Regn/dygn mm
-------	-------------------	----------------------	---------------------	----------------------	-----------------	----------------	--------------------	------------------	-----------------	-----------------	----------------	---------------	---------------	---------------	-----------------

Datum	Vindriktning °	Luftfukt inne Rh%	Luftfukt ute Rh%	Vindhastighet m/s	Temp inne °C	Temp ute °C	Nederb. året mm	Luftryck Mbar	Daggpunkt °C	Kyleffekt °C	Vix inne °C	Vix ute °C	Vindby m/s	Korr luftryck	Regn/dygn mm
-------	-------------------	----------------------	---------------------	----------------------	-----------------	----------------	--------------------	------------------	-----------------	-----------------	----------------	---------------	---------------	---------------	-----------------

Datum	Vindriktning °	Luftfukt inne Rh%	Luftfukt ute Rh%	Vindhastighet m/s	Temp inne °C	Temp ute °C	Nederb. året mm	Luftryck Mbar	Daggpunkt °C	Kyleffekt °C	Vix inne °C	Vix ute °C	Vindby m/s	Korr luftryck	Regn/dygn mm
-------	-------------------	----------------------	---------------------	----------------------	-----------------	----------------	--------------------	------------------	-----------------	-----------------	----------------	---------------	---------------	---------------	-----------------

Datum	Vindriktning °	Luftfukt inne Rh%	Luftfukt ute Rh%	Vindhastighet m/s	Temp inne °C	Temp ute °C	Nederb. året mm	Luftryck Mbar	Daggpunkt °C	Kyleffekt °C	Vix inne °C	Vix ute °C	Vindby m/s	Korr luftryck	Regn/dygn mm
-------	-------------------	----------------------	---------------------	----------------------	-----------------	----------------	--------------------	------------------	-----------------	-----------------	----------------	---------------	---------------	---------------	-----------------

Datum	Vindriktning °	Luftfukt inne Rh%	Luftfukt ute Rh%	Vindhastighet m/s	Temp inne °C	Temp ute °C	Nederb. året mm	Luftryck Mbar	Daggpunkt °C	Kyleffekt °C	Vix inne °C	Vix ute °C	Vindby m/s	Korr luftryck	Regn/dygn mm
-------	-------------------	----------------------	---------------------	----------------------	-----------------	----------------	--------------------	------------------	-----------------	-----------------	----------------	---------------	---------------	---------------	-----------------

Datum	Vindriktning °	Luftfukt inne Rh%	Luftfukt ute Rh%	Vindhastighet m/s	Temp inne °C	Temp ute °C	Nederb. året mm	Luftryck Mbar	Daggpunkt °C	Kyleffekt °C	Vix inne °C	Vix ute °C	Vindby m/s	Korr luftryck	Regn/dygn mm
-------	-------------------	----------------------	---------------------	----------------------	-----------------	----------------	--------------------	------------------	-----------------	-----------------	----------------	---------------	---------------	---------------	-----------------

Datum	Vindriktning °	Luftfukt inne Rh%	Luftfukt ute Rh%	Vindhastighet m/s	Temp inne °C	Temp ute °C	Nederb. året mm	Luftryck Mbar	Daggpunkt °C	Kyleffekt °C	Vix inne °C	Vix ute °C	Vindby m/s	Korr luftryck	Regn/dygn mm
-------	-------------------	----------------------	---------------------	----------------------	-----------------	----------------	--------------------	------------------	-----------------	-----------------	----------------	---------------	---------------	---------------	-----------------

Datum	Vindriktning °	Luftfukt inne Rh%	Luftfukt ute Rh%	Vindhastighet m/s	Temp inne °C	Temp ute °C	Nederb. året mm	Luftryck Mbar	Daggpunkt °C	Kyleffekt °C	Vix inne °C	Vix ute °C	Vindby m/s	Korr luftryck	Regn/dygn mm
-------	-------------------	----------------------	---------------------	----------------------	-----------------	----------------	--------------------	------------------	-----------------	-----------------	----------------	---------------	---------------	---------------	-----------------

Datum	Vindriktning °	Luftfukt inne Rh%	Luftfukt ute Rh%	Vindhastighet m/s	Temp inne °C	Temp ute °C	Nederb. året mm	Luftryck Mbar	Daggpunkt °C	Kyleffekt °C	Vix inne °C	Vix ute °C	Vindby m/s	Korr luftryck	Regn/dygn mm
-------	-------------------	----------------------	---------------------	----------------------	-----------------	----------------	--------------------	------------------	-----------------	-----------------	----------------	---------------	---------------	---------------	-----------------

Datum	Vindriktning °	Luftfukt inne Rh%	Luftfukt ute Rh%	Vindhastighet m/s	Temp inne °C	Temp ute °C	Nederb. året mm	Luftryck Mbar	Daggpunkt °C	Kyleffekt °C	Vix inne °C	Vix ute °C	Vindby m/s	Korr luftryck	Regn/dygn mm
-------	-------------------	----------------------	---------------------	----------------------	-----------------	----------------	--------------------	------------------	-----------------	-----------------	----------------	---------------	---------------	---------------	-----------------

Datum	Vindriktning °	Luftfukt inne Rh%	Luftfukt ute Rh%	Vindhastighet m/s	Temp inne °C	Temp ute °C	Nederb. året mm	Luftryck Mbar	Daggpunkt °C	Kyleffekt °C	Vix inne °C	Vix ute °C	Vindby m/s	Korr luftryck	Regn/dygn mm
-------	-------------------	----------------------	---------------------	----------------------	-----------------	----------------	--------------------	------------------	-----------------	-----------------	----------------	---------------	---------------	---------------	-----------------

Datum	Vindriktning °	Luftfukt inne Rh%	Luftfukt ute Rh%	Vindhastighet m/s	Temp inne °C	Temp ute °C	Nederb. året mm	Luftryck Mbar	Daggpunkt °C	Kyleffekt °C	Vix inne °C	Vix ute °C	Vindby m/s	Korr luftryck	Regn/dygn mm
-------	-------------------	----------------------	---------------------	----------------------	-----------------	----------------	--------------------	------------------	-----------------	-----------------	----------------	---------------	---------------	---------------	-----------------

Datum	Vindriktning °	Luftfukt inne Rh%	Luftfukt ute Rh%	Vindhastighet m/s	Temp inne °C	Temp ute °C	Nederb. året mm	Luftryck Mbar	Daggpunkt °C	Kyleffekt °C	Vix inne °C	Vix ute °C	Vindby m/s	Korr luftryck	Regn/dygn mm
-------	-------------------	----------------------	---------------------	----------------------	-----------------	----------------	--------------------	------------------	-----------------	-----------------	----------------	---------------	---------------	---------------	-----------------

Datum	Vindriktning °	Luftfukt inne Rh%	Luftfukt ute Rh%	Vindhastighet m/s	Temp inne °C	Temp ute °C	Nederb. året mm	Luftryck Mbar	Daggpunkt °C	Kyleffekt °C	Vix inne °C	Vix ute °C	Vindby m/s	Korr luftryck	Regn/dygn mm
-------	-------------------	----------------------	---------------------	----------------------	-----------------	----------------	--------------------	------------------	-----------------	-----------------	----------------	---------------	---------------	---------------	-----------------

Datum	Vindriktning °	Luftfukt inne Rh%	Luftfukt ute Rh%	Vindhastighet m/s	Temp inne °C	Temp ute °C	Nederb. året mm	Luftryck Mbar	Daggpunkt °C	Kyleffekt °C	Vix inne °C	Vix ute °C	Vindby m/s	Korr luftryck	Regn/dygn mm
-------	-------------------	----------------------	---------------------	----------------------	-----------------	----------------	--------------------	------------------	-----------------	-----------------	----------------	---------------	---------------	---------------	-----------------

Datum	Vindriktning °	Luftfukt inne Rh%	Luftfukt ute Rh%	Vindhastighet m/s	Temp inne °C	Temp ute °C	Nederb. året mm	Luftryck Mbar	Daggpunkt °C	Kyleffekt °C	Vix inne °C	Vix ute °C	Vindby m/s	Korr luftryck	Regn/dygn mm
-------	-------------------	----------------------	---------------------	----------------------	-----------------	----------------	--------------------	------------------	-----------------	-----------------	----------------	---------------	---------------	---------------	-----------------

Datum	Vindriktning °	Luftfukt inne Rh%	Luftfukt ute Rh%	Vindhastighet m/s	Temp inne °C	Temp ute °C	Nederb. året mm	Luftryck Mbar	Daggpunkt °C	Kyleffekt °C	Vix inne °C	Vix ute °C	Vindby m/s	Korr luftryck	Regn/dygn mm
-------	-------------------	----------------------	---------------------	----------------------	-----------------	----------------	--------------------	------------------	-----------------	-----------------	----------------	---------------	---------------	---------------	-----------------

Datum	Vindriktning °	Luftfukt inne Rh%	Luftfukt ute Rh%	Vindhastighet m/s	Temp inne °C	Temp ute °C	Nederb. året mm	Luftryck Mbar	Daggpunkt °C	Kyleffekt °C	Vix inne °C	Vix ute °C	Vindby m/s	Korr luftryck	Regn/dygn mm
-------	-------------------	----------------------	---------------------	----------------------	-----------------	----------------	--------------------	------------------	-----------------	-----------------	----------------	---------------	---------------	---------------	-----------------

Datum	Vindriktning °	Luftfukt inne Rh%	Luftfukt ute Rh%	Vindhastighet m/s	Temp inne °C	Temp ute °C	Nederb. året mm	Luftryck Mbar	Daggpunkt °C	Kyleffekt °C	Vix inne °C	Vix ute °C	Vindby m/s	Korr luftryck	Regn/dygn mm
-------	-------------------	----------------------	---------------------	----------------------	-----------------	----------------	--------------------	------------------	-----------------	-----------------	----------------	---------------	---------------	---------------	-----------------

Datum	Vindriktning °	Luftfukt inne Rh%	Luftfukt ute Rh%	Vindhastighet m/s	Temp inne °C	Temp ute °C	Nederb. året mm	Luftryck Mbar	Daggpunkt °C	Kyleffekt °C	Vix inne °C	Vix ute °C	Vindby m/s	Korr luftryck	Regn/dygn mm
-------	-------------------	----------------------	---------------------	----------------------	-----------------	----------------	--------------------	------------------	-----------------	-----------------	----------------	---------------	---------------	---------------	-----------------

Datum	Vindriktning °	Luftfukt inne Rh%	Luftfukt ute Rh%	Vindhastighet m/s	Temp inne °C	Temp ute °C	Nederb. året mm	Luftryck Mbar	Daggpunkt °C	Kyleffekt °C	Vix inne °C	Vix ute °C	Vindby m/s	Korr luftryck	Regn/dygn mm
-------	-------------------	----------------------	---------------------	----------------------	-----------------	----------------	--------------------	------------------	-----------------	-----------------	----------------	---------------	---------------	---------------	-----------------

Datum	Vindriktning °	Luftfukt inne Rh%	Luftfukt ute Rh%	Vindhastighet m/s	Temp inne °C	Temp ute °C	Nederb. året mm	Luftryck Mbar	Daggpunkt °C	Kyleffekt °C	Vix inne °C	Vix ute °C	Vindby m/s	Korr luftryck	Regn/dygn mm
-------	-------------------	----------------------	---------------------	----------------------	-----------------	----------------	--------------------	------------------	-----------------	-----------------	----------------	---------------	---------------	---------------	-----------------

Datum	Vindriktning °	Luftfukt inne Rh%	Luftfukt ute Rh%	Vindhastighet m/s	Temp inne °C	Temp ute °C	Nederb. året mm	Luftryck Mbar	Daggpunkt °C	Kyleffekt °C	Vix inne °C	Vix ute °C	Vindby m/s	Korr luftryck	Regn/dygn mm
-------	-------------------	----------------------	---------------------	----------------------	-----------------	----------------	--------------------	------------------	-----------------	-----------------	----------------	---------------	---------------	---------------	-----------------

Datum	Vindriktning °	Luftfukt inne Rh%	Luftfukt ute Rh%	Vindhastighet m/s	Temp inne °C	Temp ute °C	Nederb. året mm	Luftryck Mbar	Daggpunkt °C	Kyleffekt °C	Vix inne °C	Vix ute °C	Vindby m/s	Korr luftryck	Regn/dygn mm
-------	-------------------	----------------------	---------------------	----------------------	-----------------	----------------	--------------------	------------------	-----------------	-----------------	----------------	---------------	---------------	---------------	-----------------

Datum	Vindriktning °	Luftfukt inne Rh%	Luftfukt ute Rh%	Vindhastighet m/s	Temp inne °C	Temp ute °C	Nederb. året mm	Luftryck Mbar	Daggpunkt °C	Kyleffekt °C	Vix inne °C	Vix ute °C	Vindby m/s	Korr luftryck	Regn/dygn mm
-------	-------------------	----------------------	---------------------	----------------------	-----------------	----------------	--------------------	------------------	-----------------	-----------------	----------------	---------------	---------------	---------------	-----------------

Datum	Vindriktning °	Luftfukt inne Rh%	Luftfukt ute Rh%	Vindhastighet m/s	Temp inne °C	Temp ute °C	Nederb. året mm	Luftryck Mbar	Daggpunkt °C	Kyleffekt °C	Vix inne °C	Vix ute °C	Vindby m/s	Korr luftryck	Regn/dygn mm
-------	-------------------	----------------------	---------------------	----------------------	-----------------	----------------	--------------------	------------------	-----------------	-----------------	----------------	---------------	---------------	---------------	-----------------

Datum	Vindriktning °	Luftfukt inne Rh%	Luftfukt ute Rh%	Vindhastighet m/s	Temp inne °C	Temp ute °C	Nederb. året mm	Luftryck Mbar	Daggpunkt °C	Kyleffekt °C	Vix inne °C	Vix ute °C	Vindby m/s	Korr luftryck	Regn/dygn mm
-------	-------------------	----------------------	---------------------	----------------------	-----------------	----------------	--------------------	------------------	-----------------	-----------------	----------------	---------------	---------------	---------------	-----------------

Datum	Vindriktning °	Luftfukt inne Rh%	Luftfukt ute Rh%	Vindhastighet m/s	Temp inne °C	Temp ute °C	Nederb. året mm	Luftryck Mbar	Daggpunkt °C	Kyleffekt °C	Vix inne °C	Vix ute °C	Vindby m/s	Korr luftryck	Regn/dygn mm
-------	-------------------	----------------------	---------------------	----------------------	-----------------	----------------	--------------------	------------------	-----------------	-----------------	----------------	---------------	---------------	---------------	-----------------

Datum	Vindriktning °	Luftfukt inne Rh%	Luftfukt ute Rh%	Vindhastighet m/s	Temp inne °C	Temp ute °C	Nederb. året mm	Luftryck Mbar	Daggpunkt °C	Kyleffekt °C	Vix inne °C	Vix ute °C	Vindby m/s	Korr luftryck	Regn/dygn mm
-------	-------------------	----------------------	---------------------	----------------------	-----------------	----------------	--------------------	------------------	-----------------	-----------------	----------------	---------------	---------------	---------------	-----------------

Datum	Vindriktning °	Luftfukt inne Rh%	Luftfukt ute Rh%	Vindhastighet m/s	Temp inne °C	Temp ute °C	Nederb. året mm	Luftryck Mbar	Daggpunkt °C	Kyleffekt °C	Vix inne °C	Vix ute °C	Vindby m/s	Korr luftryck	Regn/dygn mm
-------	-------------------	----------------------	---------------------	----------------------	-----------------	----------------	--------------------	------------------	-----------------	-----------------	----------------	---------------	---------------	---------------	-----------------

Datum	Vindriktning °	Luftfukt inne Rh%	Luftfukt ute Rh%	Vindhastighet m/s	Temp inne °C	Temp ute °C	Nederb. året mm	Luftryck Mbar	Daggpunkt °C	Kyleffekt °C	Vix inne °C	Vix ute °C	Vindby m/s	Korr luftryck	Regn/dygn mm
-------	-------------------	----------------------	---------------------	----------------------	-----------------	----------------	--------------------	------------------	-----------------	-----------------	----------------	---------------	---------------	---------------	-----------------

Datum	Vindriktning °	Luftfukt inne Rh%	Luftfukt ute Rh%	Vindhastighet m/s	Temp inne °C	Temp ute °C	Nederb. året mm	Luftryck Mbar	Daggpunkt °C	Kyleffekt °C	Vix inne °C	Vix ute °C	Vindby m/s	Korr luftryck	Regn/dygn mm
-------	-------------------	----------------------	---------------------	----------------------	-----------------	----------------	--------------------	------------------	-----------------	-----------------	----------------	---------------	---------------	---------------	-----------------

Datum	Vindriktning °	Luftfukt inne Rh%	Luftfukt ute Rh%	Vindhastighet m/s	Temp inne °C	Temp ute °C	Nederb. året mm	Luftryck Mbar	Daggpunkt °C	Kyleffekt °C	Vix inne °C	Vix ute °C	Vindby m/s	Korr luftryck	Regn/dygn mm
-------	-------------------	----------------------	---------------------	----------------------	-----------------	----------------	--------------------	------------------	-----------------	-----------------	----------------	---------------	---------------	---------------	-----------------

Datum	Vindriktning °	Luftfukt inne Rh%	Luftfukt ute Rh%	Vindhastighet m/s	Temp inne °C	Temp ute °C	Nederb. året mm	Luftryck Mbar	Daggpunkt °C	Kyleffekt °C	Vix inne °C	Vix ute °C	Vindby m/s	Korr luftryck	Regn/dygn mm
-------	-------------------	----------------------	---------------------	----------------------	-----------------	----------------	--------------------	------------------	-----------------	-----------------	----------------	---------------	---------------	---------------	-----------------

Datum	Vindriktning °	Luftfukt inne Rh%	Luftfukt ute Rh%	Vindhastighet m/s	Temp inne °C	Temp ute °C	Nederb. året mm	Luftryck Mbar	Daggpunkt °C	Kyleffekt °C	Vix inne °C	Vix ute °C	Vindby m/s	Korr luftryck	Regn/dygn mm
-------	-------------------	----------------------	---------------------	----------------------	-----------------	----------------	--------------------	------------------	-----------------	-----------------	----------------	---------------	---------------	---------------	-----------------