

# Temperatur/Vind

Vindhastighet m/s   Temp inne °C   Temp ute °C   Dygns medel °C   Vindriktning °

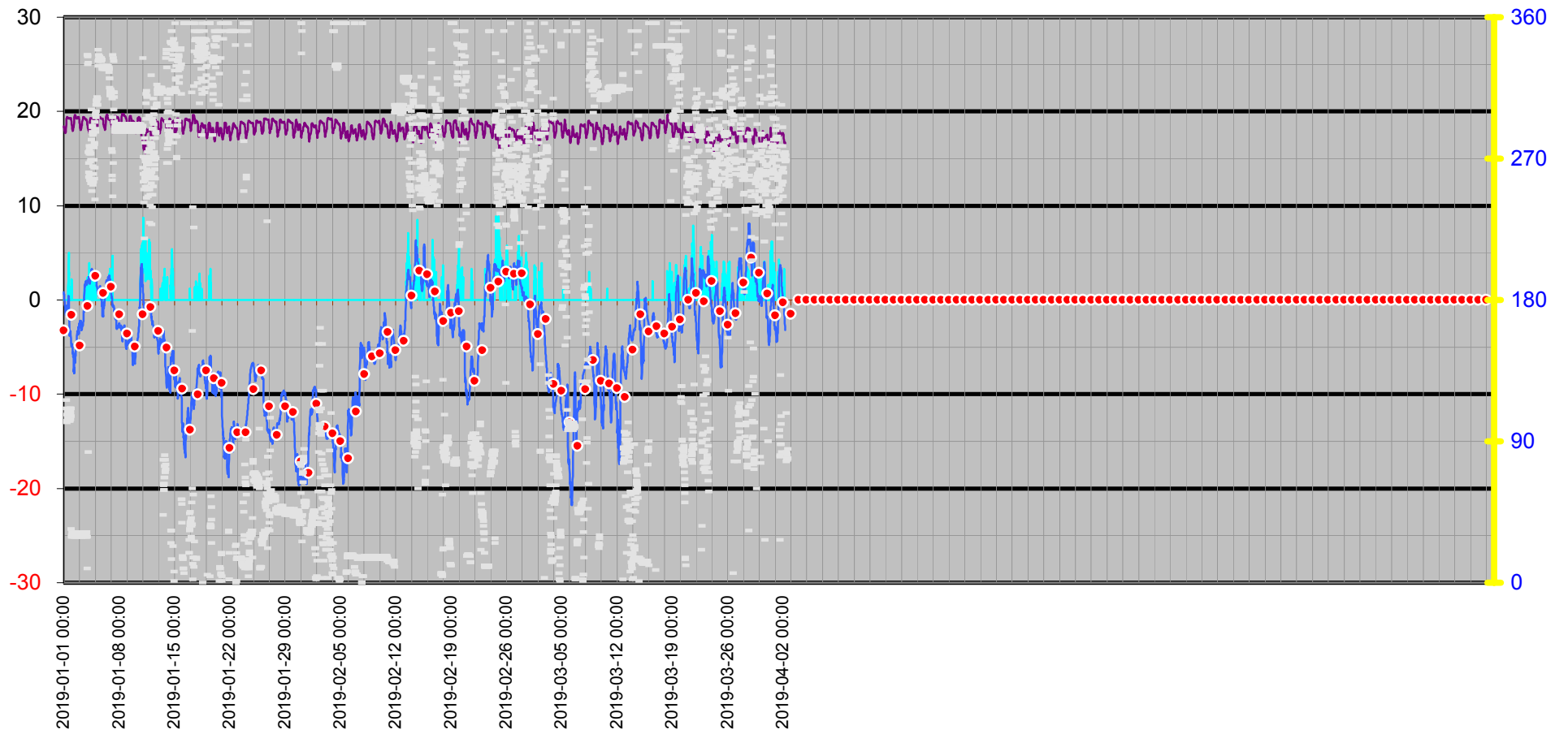

# Dygnsmedeltemperatur

○ Vindkyl medel °C — Kyleffekt °C — Temperatur °C ● Dygns medel °C

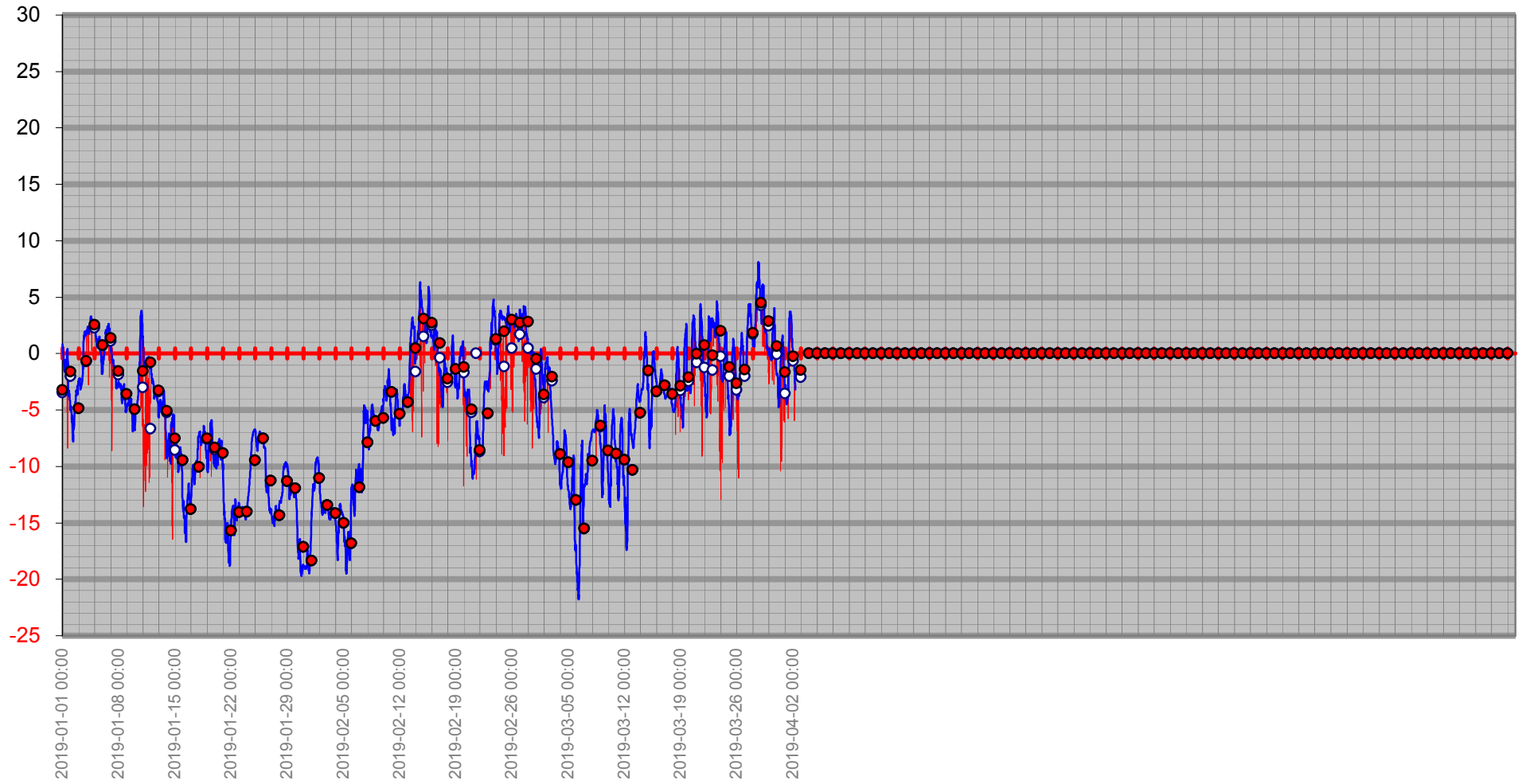

# Vindby/Temp/Kyleffekt

— Kyleffekt °C — Temp ute °C — Vindby m/s

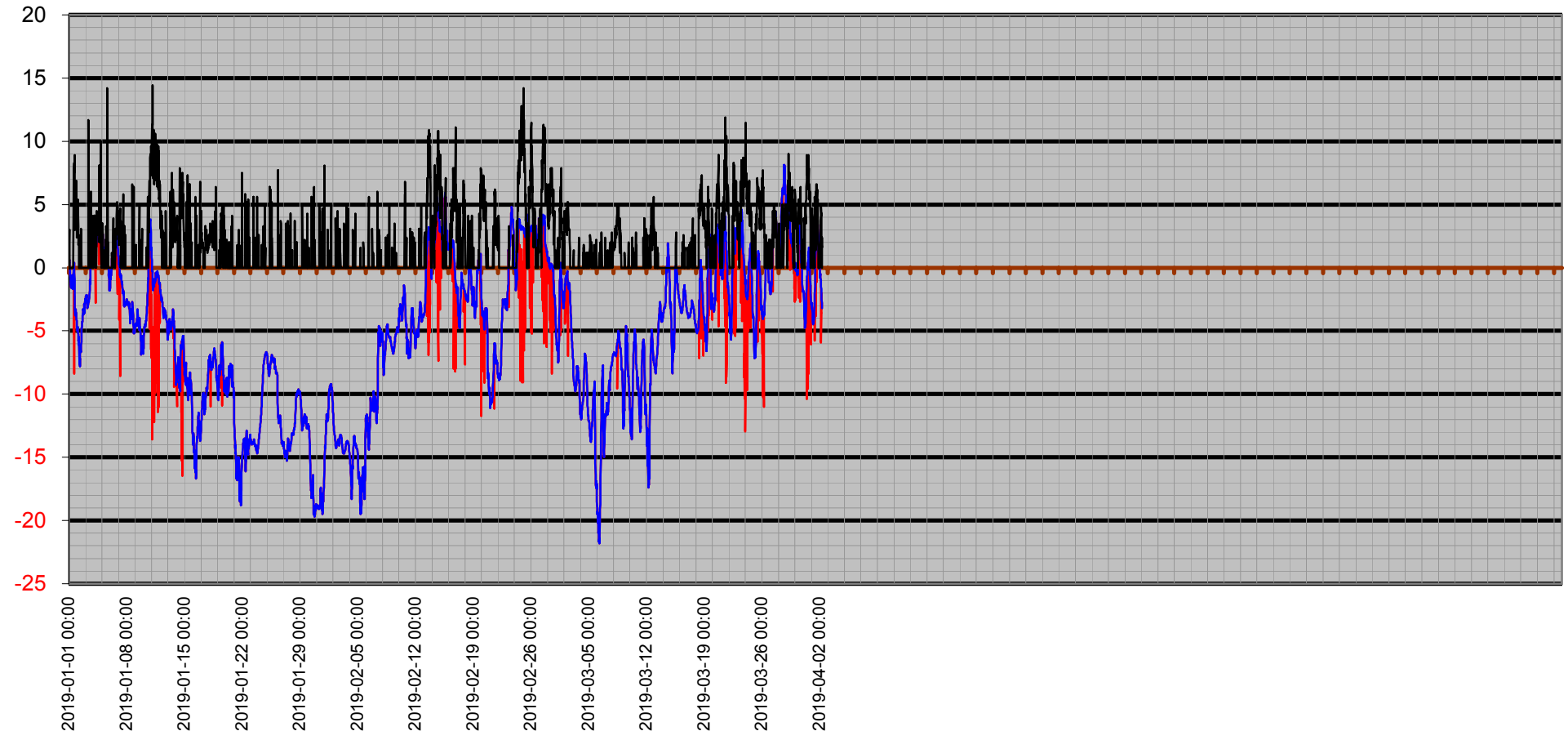

# Temperatur/Vindby

— Vindby m/s — Temp ute °C

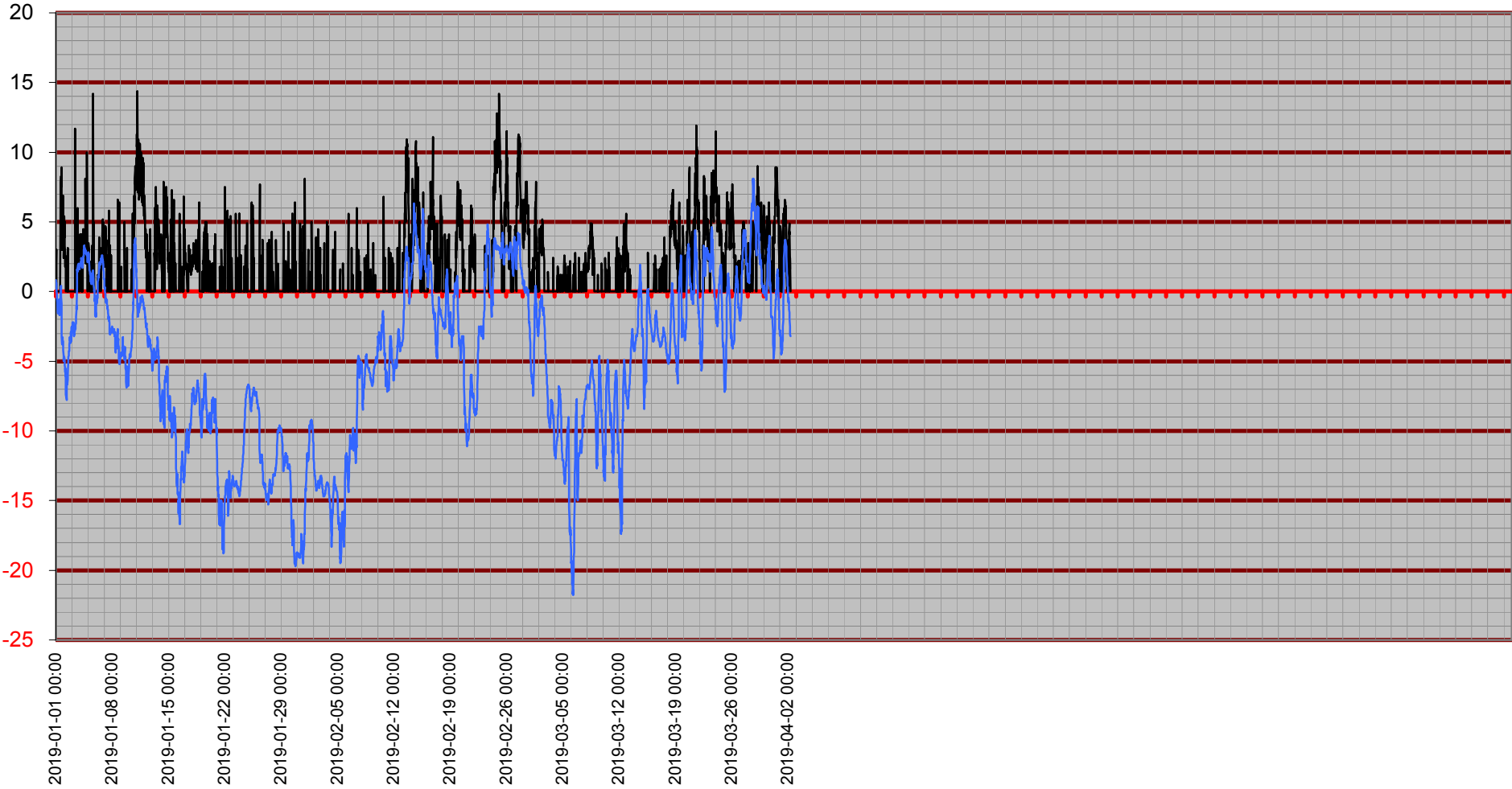

# Inne

Temp inne °C   Vindby m/s   Temp ute °C   Luffukt inne Rh%

Rh %

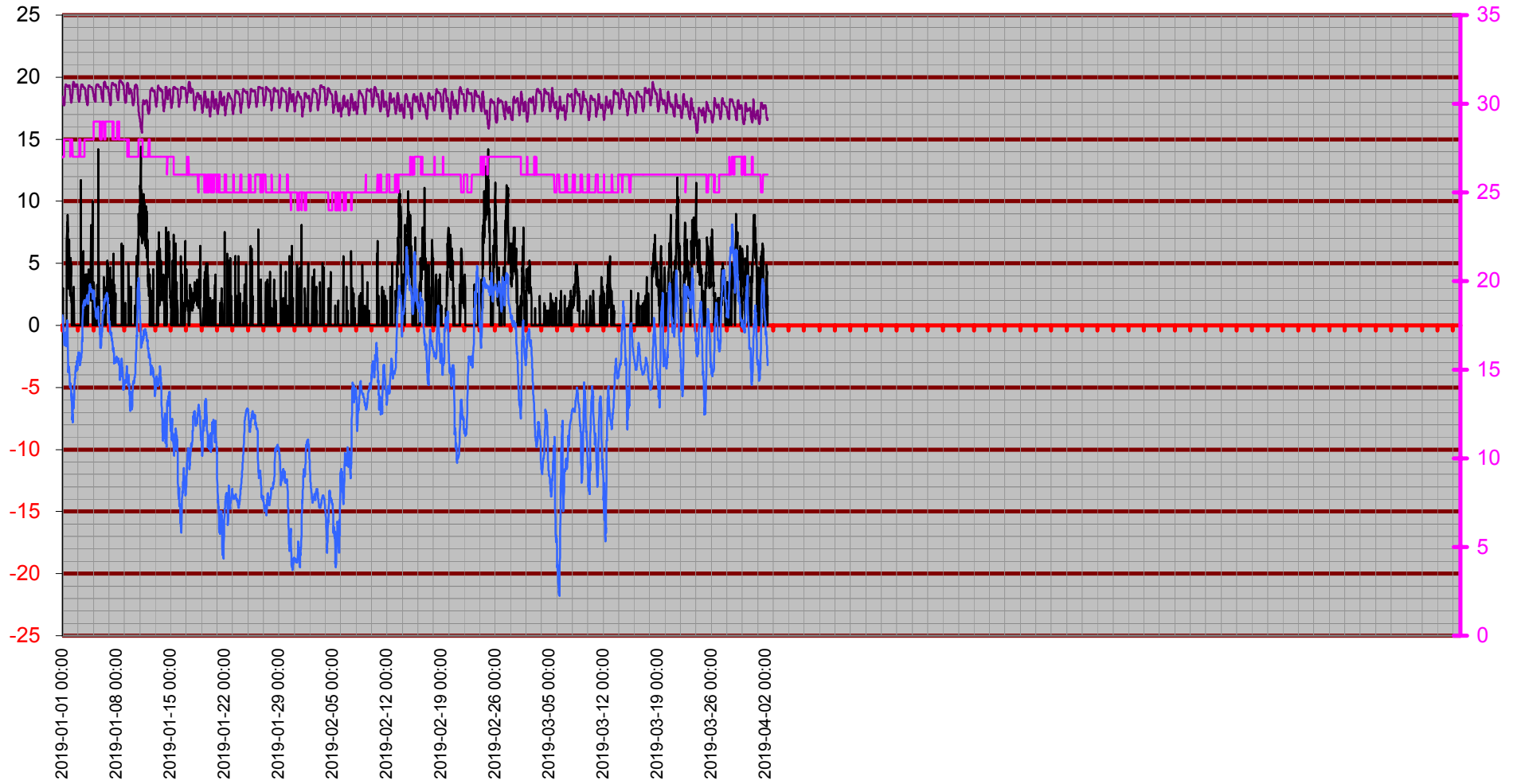

# Temperatur Inne

Temp inne °C

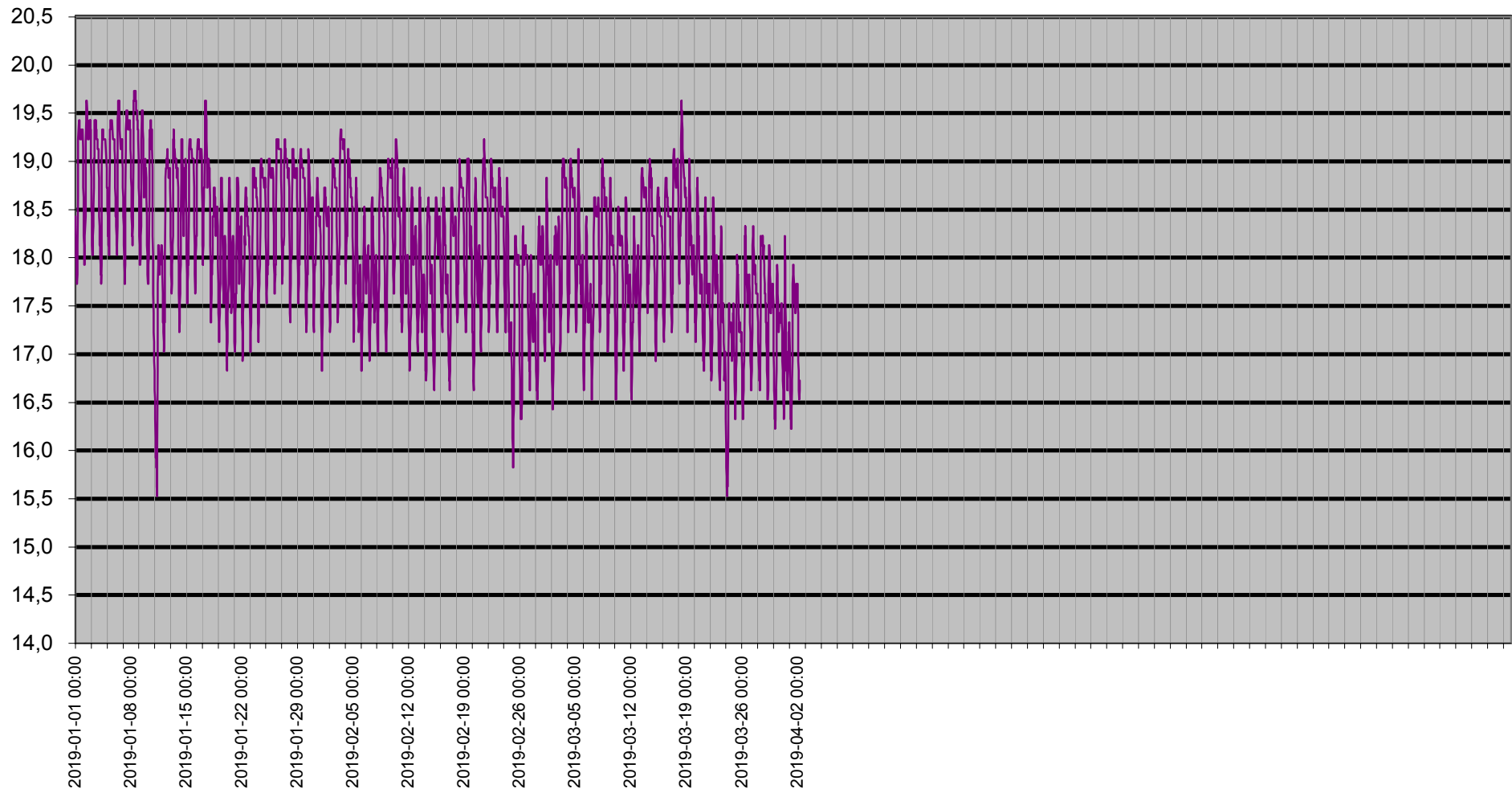

# Vind

— Kyleffekt °C — Vindby m/s

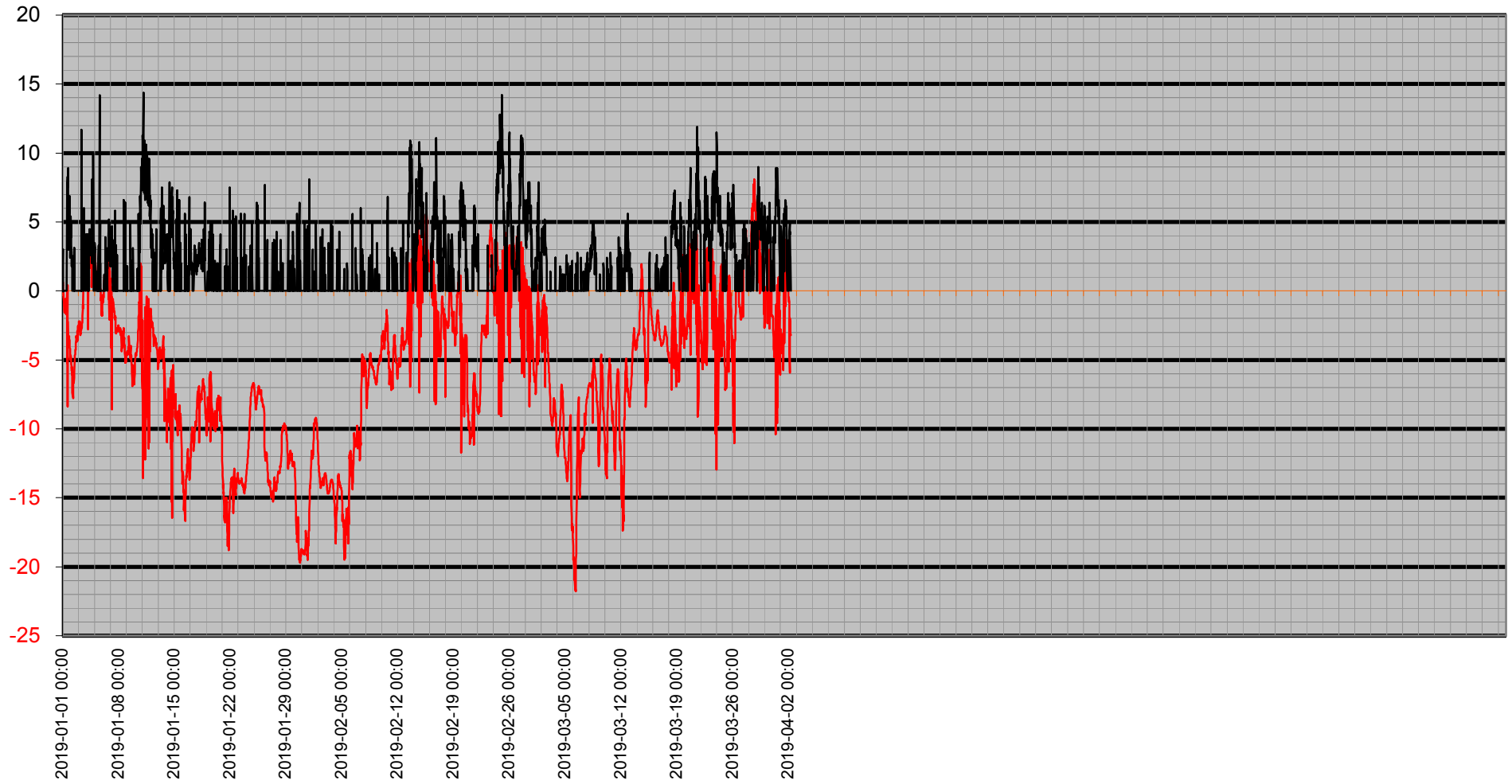

# Vinddata

Vindhastighet m/s   Vindby m/s   Kyleffekt °C   Vindriktning °

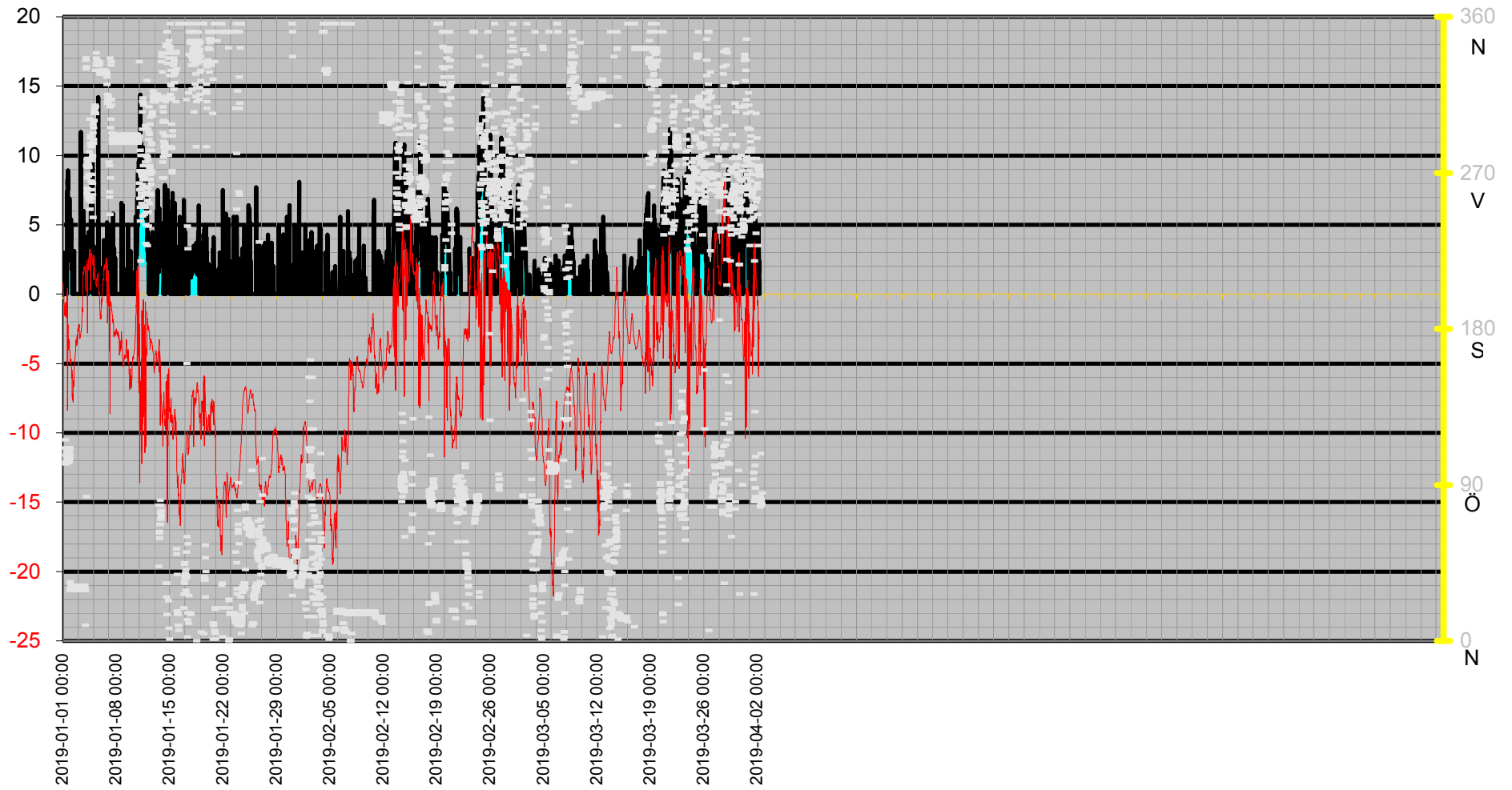



# Luftfukt Kyleffekt Temp Vind Medel

— Vindhstighet m/s — Kyleffekt °C — Temperatur °C ● Dygns medel °C — Luftfuktighet %

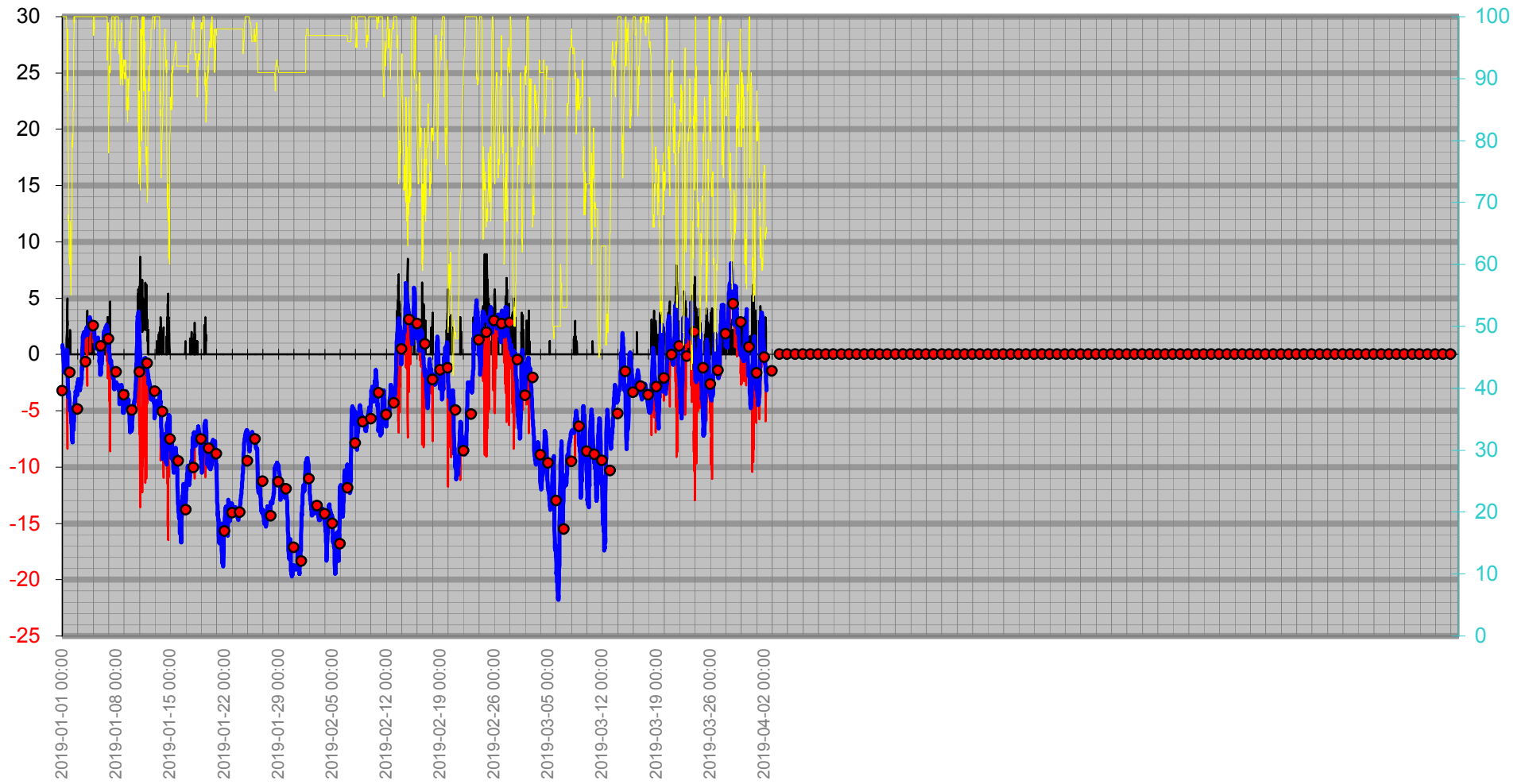

# Nederbörd

Dygnregn  
Temp

— Regn/dygn mm — Temp ute °C — Nederb. året mm

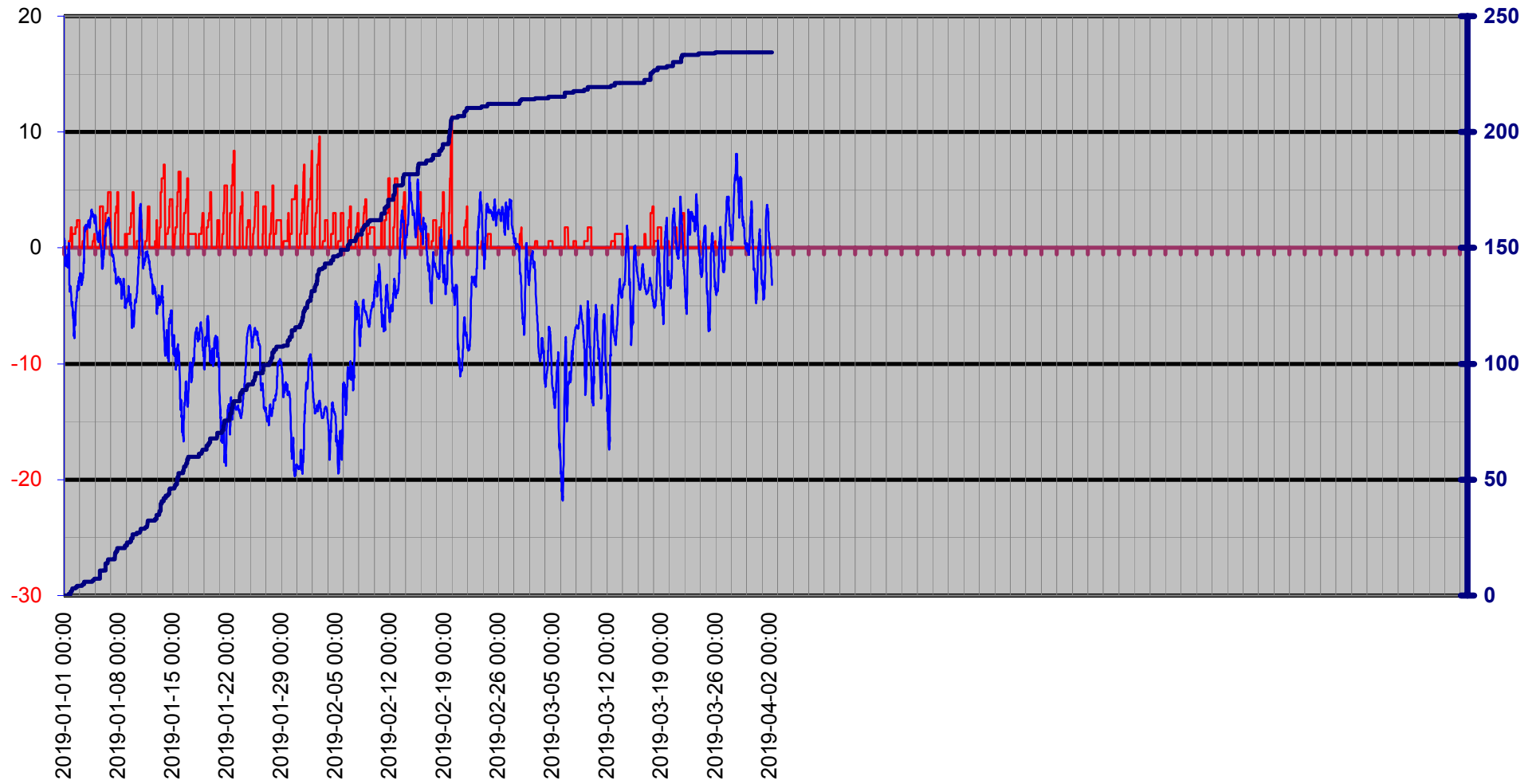

# Luftryck/Nederbörd

◆ Luftryck mbar — Nederb. året mm

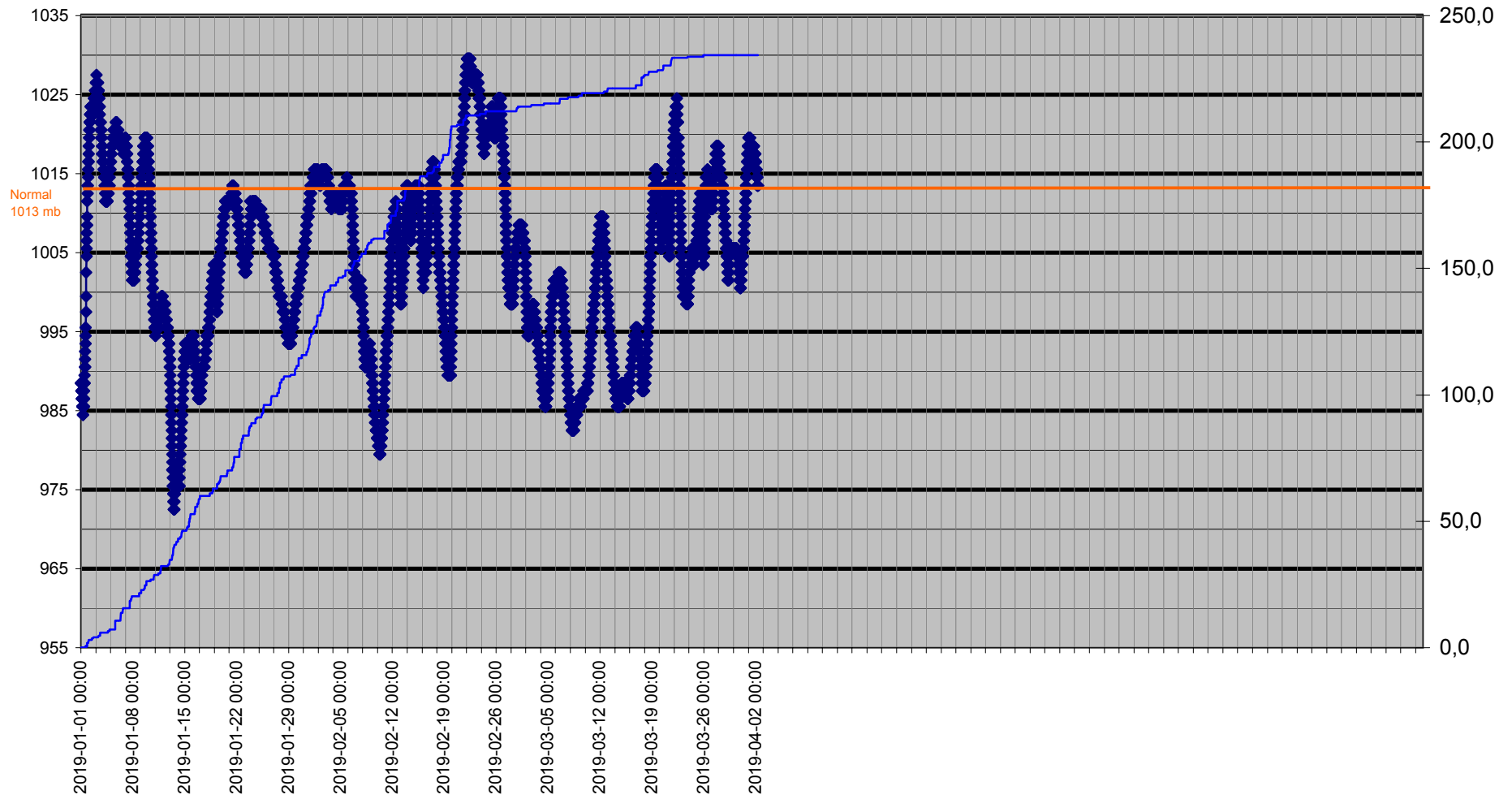

# Grund

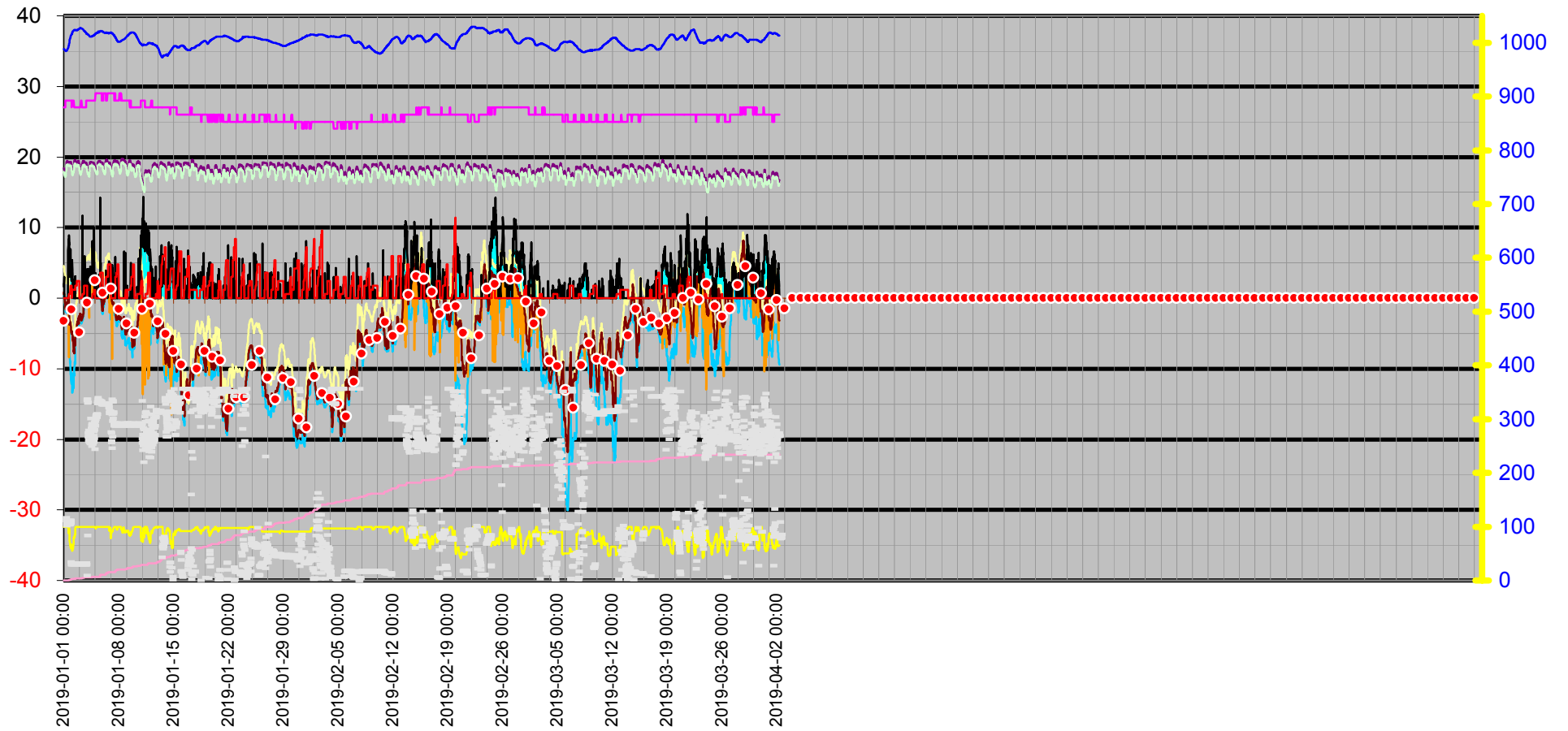
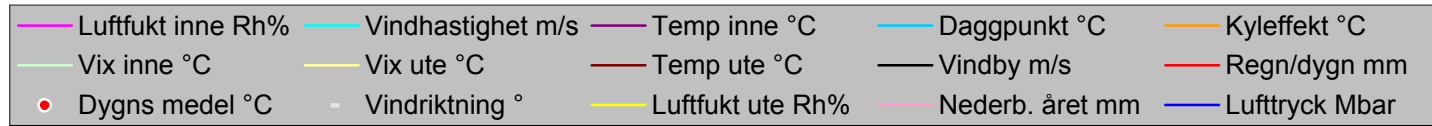

Datum	Vindriktning	Luftfukt inne	Luftfukt ute	Vindhastighet	Temp inne	Temp ute	Nederb. året	Lufttryck	Daggpunkt	Kyleffekt	Vix inne	Vix ute	Vindby	Korr lufttryck	Regn/dygn
	°	Rh%	Rh%	m/s	°C	°C	mm	Mbar	°C	°C	°C	°C	m/s		mm
2019-01-01 00:00	111	27	100	0,0	18,43	0,82	0,0	988,50	0,39	0,82	17,87	4,54	2,0	0,00	0,0
2019-01-01 00:30	116	27	100	0,0	18,33	0,61	0,0	988,50	0,19	0,61	17,77	4,34	1,6	0,00	0,0
2019-01-01 01:00	102	27	100	0,0	18,23	0,61	0,0	988,50	0,19	0,61	17,67	4,34	3,0	0,00	0,0
2019-01-01 01:30	103	27	100	0,0	18,03	0,41	0,0	987,50	-0,01	0,41	17,47	4,14	0,0	0,00	0,0
2019-01-01 02:00	107	27	100	0,0	18,03	0,11	0,0	987,50	-0,31	0,11	17,47	3,84	0,0	0,00	0,0
2019-01-01 02:30	105	27	100	0,0	17,93	-0,29	0,0	986,50	-0,70	-0,29	17,37	3,44	0,0	0,00	0,0
2019-01-01 03:00	109	27	100	0,0	17,83	-0,39	0,0	986,50	-0,80	-0,39	17,27	3,34	0,0	0,00	0,0
2019-01-01 03:30	103	27	100	0,0	17,83	-0,49	0,0	986,50	-0,90	-0,49	17,27	3,24	0,0	0,00	0,0
2019-01-01 04:00	110	27	100	0,0	17,73	-0,89	0,0	985,50	-1,30	-0,89	17,17	2,84	0,0	0,00	0,0
2019-01-01 04:30	104	28	100	0,0	17,73	-0,99	0,0	985,50	-1,40	-0,99	17,20	2,74	0,0	0,00	0,0
2019-01-01 05:00	105	28	100	0,0	17,73	-1,09	0,0	985,50	-1,50	-1,09	17,20	2,64	0,0	0,00	0,0
2019-01-01 05:30	104	28	100	0,0	17,83	-1,59	0,0	985,50	-2,00	-1,59	17,31	2,14	0,0	0,00	0,0
2019-01-01 06:00	104	28	100	0,0	17,93	-1,59	0,0	984,50	-2,00	-1,59	17,41	2,14	0,0	0,00	0,0
2019-01-01 06:30	104	28	100	0,0	18,13	-1,29	0,0	984,50	-1,70	-1,29	17,61	2,44	0,0	0,00	0,0
2019-01-01 07:00	104	28	100	0,0	18,63	-1,29	0,0	985,50	-1,70	-1,29	18,11	2,44	0,0	0,00	0,0
2019-01-01 07:30	109	28	100	0,0	19,03	-1,29	0,0	985,50	-1,70	-1,29	18,51	2,44	0,0	0,00	0,0
2019-01-01 08:00	110	28	100	0,0	19,23	-0,79	0,0	985,50	-1,20	-0,79	18,71	2,94	0,0	0,00	0,0
2019-01-01 08:30	103	28	100	0,0	19,33	-0,69	0,0	985,50	-1,10	-0,69	18,81	3,04	0,0	0,00	0,0
2019-01-01 09:00	103	28	100	0,0	19,33	-0,59	0,0	985,50	-1,00	-0,59	18,81	3,14	0,0	0,00	0,0
2019-01-01 09:30	104	28	100	0,0	19,33	-0,89	0,0	986,50	-1,30	-0,89	18,81	2,84	0,0	0,00	0,0
2019-01-01 10:00	104	28	100	0,0	19,43	-1,39	0,0	986,50	-1,80	-1,39	18,91	2,34	0,0	0,00	0,0
2019-01-01 10:30	111	28	100	0,0	19,43	-1,69	0,0	987,50	-2,10	-1,69	18,91	2,04	0,0	0,00	0,0
2019-01-01 11:00	111	28	100	0,0	19,43	-1,59	0,0	988,50	-2,00	-1,59	18,91	2,14	0,0	0,00	0,0
2019-01-01 11:30	103	28	100	0,0	19,43	-1,59	0,0	988,50	-2,00	-1,59	18,91	2,14	0,0	0,00	0,0
2019-01-01 12:00	109	28	100	0,0	19,33	-1,09	0,0	989,50	-1,50	-1,09	18,81	2,64	0,0	0,00	0,0
2019-01-01 12:30	104	28	100	0,0	19,33	-0,89	0,0	990,50	-1,30	-0,89	18,81	2,84	0,0	0,00	0,0
2019-01-01 13:00	107	28	100	1,4	19,33	-0,09	0,0	990,50	-0,51	-0,09	18,81	3,64	6,8	0,00	0,0
2019-01-01 13:30	111	28	97	2,0	19,33	0,11	0,0	991,50	-0,74	0,11	18,81	3,59	7,5	0,00	0,0
2019-01-01 14:00	106	28	93	3,7	19,23	0,21	0,0	992,50	-1,23	-5,24	18,71	3,35	5,4	0,00	0,0
2019-01-01 14:30	34	28	88	2,0	19,23	0,41	0,0	993,50	-1,81	0,41	18,71	3,15	8,3	0,00	0,0
2019-01-01 15:00	29	28	91	5,0	19,23	0,11	0,6	994,50	-1,64	-8,39	18,71	3,09	7,9	0,60	0,6
2019-01-01 15:30	30	28	96	2,6	19,23	-0,39	0,6	995,50	-1,38	-2,21	18,71	3,00	7,5	0,60	0,6
2019-01-01 16:00	29	28	98	3,0	19,23	-0,89	0,6	997,50	-1,59	-4,00	18,71	2,67	8,9	0,00	0,6
2019-01-01 16:30	32	28	91	0,0	19,23	-3,19	0,6	999,51	-4,89	-3,19	18,71	-0,22	6,2	0,00	0,6
2019-01-01 17:00	29	28	84	0,0	19,23	-3,29	0,6	1002,51	-6,08	-3,29	18,71	-0,86	3,0	0,00	0,6
2019-01-01 17:30	32	28	84	0,0	19,23	-3,79	0,6	1004,51	-6,57	-3,79	18,71	-1,36	3,1	0,00	0,6
2019-01-01 18:00	30	28	74	0,0	19,23	-3,49	0,6	1005,51	-7,99	-3,49	18,71	-1,78	3,3	0,00	0,6
2019-01-01 18:30	30	28	69	0,0	19,23	-3,49	0,6	1006,51	-8,92	-3,49	18,71	-2,11	3,0	0,00	0,6
2019-01-01 19:00	32	28	67	0,0	19,33	-3,29	0,6	1007,51	-9,12	-3,29	18,81	-2,04	5,0	0,00	0,6
2019-01-01 19:30	32	28	68	1,4	19,33	-3,29	0,6	1008,51	-8,93	-3,29	18,81	-1,97	5,4	0,00	0,6
2019-01-01 20:00	32	28	63	0,0	19,33	-3,49	1,8	1009,51	-10,13	-3,49	18,81	-2,48	5,4	1,20	1,8
2019-01-01 20:30	32	28	61	0,0	19,33	-3,59	1,8	1011,51	-10,66	-3,59	18,81	-2,70	6,9	1,20	1,8
2019-01-01 21:00	31	28	61	0,0	19,33	-3,69	1,8	1012,51	-10,75	-3,69	18,81	-2,80	6,0	0,00	1,8
2019-01-01 21:30	31	28	61	0,0	19,33	-4,09	1,8	1013,51	-11,13	-4,09	18,81	-3,20	3,7	0,00	1,8
2019-01-01 22:00	29	28	60	0,0	19,33	-4,19	1,8	1013,51	-11,44	-4,19	18,81	-3,36	3,7	0,00	1,8
2019-01-01 22:30	30	28	61	0,0	19,13	-4,59	1,8	1014,51	-11,60	-4,59	18,61	-3,70	3,5	0,00	1,8
2019-01-01 23:00	29	28	60	0,0	18,93	-4,99	1,8	1015,51	-12,19	-4,99	18,41	-4,16	2,4	0,00	1,8
2019-01-01 23:30	30	28	62	0,0	18,73	-4,79	1,8	1015,51	-11,57	-4,79	18,21	-3,84	2,6	0,00	1,8
2019-01-02 00:00	32	27	67	2,2	18,63	-4,79	1,8	1016,51	-10,55	-4,79	18,07	-3,54	3,9	0,00	0,0
2019-01-02 00:30	31	28	66	0,0	18,43	-4,79	3,0	1016,51	-10,75	-4,79	17,91	-3,60	4,7	1,20	1,2

Datum	Vindriktning °	Luftfukt inne Rh%	Luftfukt ute Rh%	Vindhastighet m/s	Temp inne °C	Temp ute °C	Nederb. året mm	Lufttryck Mbar	Daggpunkt °C	Kyleffekt °C	Vix inne °C	Vix ute °C	Vindby m/s	Korr lufttryck	Regn/dygn mm
2019-01-02 01:00	29	28	61	0,0	18,23	-4,69	3,0	1017,52	-11,69	-4,69	17,71	-3,80	5,4	1,20	1,2
2019-01-02 01:30	29	28	59	0,0	18,13	-4,89	3,0	1018,52	-12,32	-4,89	17,61	-4,12	3,9	0,00	1,2
2019-01-02 02:00	30	28	55	0,0	18,03	-5,09	3,0	1019,52	-13,42	-5,09	17,51	-4,54	5,0	0,00	1,2
2019-01-02 02:30	32	28	56	0,0	17,93	-5,29	3,0	1019,52	-13,37	-5,29	17,41	-4,68	3,3	0,00	1,2
2019-01-02 03:00	31	28	59	0,0	17,93	-5,49	3,0	1020,52	-12,88	-5,49	17,41	-4,72	2,8	0,00	1,2
2019-01-02 03:30	31	28	60	0,0	18,03	-5,79	3,0	1020,52	-12,94	-5,79	17,51	-4,96	1,8	0,00	1,2
2019-01-02 04:00	29	28	60	0,0	18,13	-5,49	3,0	1021,52	-12,66	-5,49	17,61	-4,66	2,6	0,00	1,2
2019-01-02 04:30	31	28	62	0,0	18,23	-6,09	3,0	1021,52	-12,80	-6,09	17,71	-5,14	1,8	0,00	1,2
2019-01-02 05:00	30	28	63	0,0	18,33	-5,79	3,0	1021,52	-12,31	-5,79	17,81	-4,78	0,0	0,00	1,2
2019-01-02 05:30	30	28	69	0,0	18,33	-7,39	3,0	1022,52	-12,65	-7,39	17,81	-6,01	0,0	0,00	1,2
2019-01-02 06:00	31	28	74	0,0	18,33	-7,59	3,0	1022,52	-11,94	-7,59	17,81	-5,88	0,0	0,00	1,2
2019-01-02 06:30	29	28	80	0,0	18,43	-7,49	3,0	1022,52	-10,83	-7,49	17,91	-5,36	0,0	0,00	1,2
2019-01-02 07:00	31	27	79	0,0	18,83	-7,19	3,0	1022,52	-10,70	-7,19	18,27	-5,13	0,0	0,00	1,2
2019-01-02 07:30	29	27	81	0,0	19,23	-7,79	3,0	1023,52	-10,96	-7,79	18,67	-5,59	0,0	0,00	1,2
2019-01-02 08:00	29	27	79	0,0	19,43	-6,49	3,0	1023,52	-10,02	-6,49	18,87	-4,43	0,0	0,00	1,2
2019-01-02 08:30	32	27	81	0,0	19,53	-6,19	3,0	1023,52	-9,40	-6,19	18,97	-3,99	0,0	0,00	1,2
2019-01-02 09:00	32	27	84	0,0	19,63	-6,39	3,0	1023,52	-9,11	-6,39	19,07	-3,97	0,0	0,00	1,2
2019-01-02 09:30	32	27	85	0,0	19,63	-6,49	3,0	1023,52	-9,05	-6,49	19,07	-3,99	0,0	0,00	1,2
2019-01-02 10:00	29	27	85	0,0	19,63	-6,69	3,0	1023,52	-9,25	-6,69	19,07	-4,19	0,0	0,00	1,2
2019-01-02 10:30	31	27	92	0,0	19,63	-6,29	3,0	1023,52	-7,81	-6,29	19,07	-3,24	0,0	0,00	1,2
2019-01-02 11:00	31	27	95	0,0	19,53	-6,09	3,6	1023,52	-7,18	-6,09	18,97	-2,79	3,1	0,60	1,8
2019-01-02 11:30	32	27	98	0,0	19,53	-5,89	3,6	1023,52	-6,56	-5,89	18,97	-2,33	0,0	0,60	1,8
2019-01-02 12:00	31	27	100	0,0	19,43	-4,99	3,6	1023,52	-5,39	-4,99	18,87	-1,26	0,0	0,00	1,8
2019-01-02 12:30	30	27	99	0,0	19,43	-4,79	3,6	1023,52	-5,33	-4,79	18,87	-1,15	0,0	0,00	1,8
2019-01-02 13:00	29	27	99	0,0	19,33	-4,69	3,6	1022,52	-5,23	-4,69	18,77	-1,05	0,0	0,00	1,8
2019-01-02 13:30	31	27	100	0,0	19,23	-4,59	3,6	1022,52	-4,99	-4,59	18,67	-0,86	0,0	0,00	1,8
2019-01-02 14:00	29	27	100	0,0	19,23	-4,59	3,6	1022,52	-4,99	-4,59	18,67	-0,86	0,0	0,00	1,8
2019-01-02 14:30	32	27	100	0,0	19,23	-4,29	3,6	1022,52	-4,69	-4,29	18,67	-0,56	0,0	0,00	1,8
2019-01-02 15:00	30	27	100	0,0	19,23	-4,29	3,6	1022,52	-4,69	-4,29	18,67	-0,56	0,0	0,00	1,8
2019-01-02 15:30	29	27	100	0,0	19,23	-4,09	4,2	1022,52	-4,50	-4,09	18,67	-0,36	0,0	0,60	2,4
2019-01-02 16:00	29	27	100	0,0	19,23	-3,79	4,2	1022,52	-4,20	-3,79	18,67	-0,06	0,0	0,60	2,4
2019-01-02 16:30	31	27	100	0,0	19,23	-3,49	4,2	1022,52	-3,90	-3,49	18,67	0,24	0,0	0,00	2,4
2019-01-02 17:00	31	27	100	0,0	19,33	-3,29	4,2	1023,52	-3,70	-3,29	18,77	0,44	0,0	0,00	2,4
2019-01-02 17:30	32	27	100	0,0	19,33	-3,39	4,2	1023,52	-3,80	-3,39	18,77	0,34	0,0	0,00	2,4
2019-01-02 18:00	30	27	100	0,0	19,33	-3,49	4,2	1023,52	-3,90	-3,49	18,77	0,24	0,0	0,00	2,4
2019-01-02 18:30	29	27	100	0,0	19,33	-3,59	4,2	1024,52	-4,00	-3,59	18,77	0,14	0,0	0,00	2,4
2019-01-02 19:00	30	27	100	0,0	19,43	-3,69	4,2	1024,52	-4,10	-3,69	18,87	0,04	0,0	0,00	2,4
2019-01-02 19:30	32	27	100	0,0	19,43	-3,49	4,2	1024,52	-3,90	-3,49	18,87	0,24	0,0	0,00	2,4
2019-01-02 20:00	29	27	100	0,0	19,43	-3,19	4,2	1024,52	-3,60	-3,19	18,87	0,54	0,0	0,00	2,4
2019-01-02 20:30	32	27	100	0,0	19,33	-2,89	4,2	1024,52	-3,30	-2,89	18,77	0,84	0,0	0,00	2,4
2019-01-02 21:00	29	27	100	0,0	19,43	-3,29	4,2	1024,52	-3,70	-3,29	18,87	0,44	0,0	0,00	2,4
2019-01-02 21:30	29	27	100	0,0	19,33	-3,59	4,2	1025,52	-4,00	-3,59	18,77	0,14	0,0	0,00	2,4
2019-01-02 22:00	30	27	100	0,0	19,33	-2,89	4,2	1025,52	-3,30	-2,89	18,77	0,84	0,0	0,00	2,4
2019-01-02 22:30	29	27	100	0,0	19,13	-2,59	4,2	1025,52	-3,00	-2,59	18,57	1,14	0,0	0,00	2,4
2019-01-02 23:00	30	27	100	0,0	19,03	-2,49	4,2	1025,52	-2,90	-2,49	18,47	1,24	0,0	0,00	2,4
2019-01-02 23:30	30	27	100	0,0	18,83	-2,59	4,2	1025,52	-3,00	-2,59	18,27	1,14	0,0	0,00	2,4
2019-01-03 00:00	30	27	100	0,0	18,63	-2,69	4,2	1025,52	-3,10	-2,69	18,07	1,04	0,0	0,00	0,0
2019-01-03 00:30	31	27	100	0,0	18,53	-2,59	4,2	1026,52	-3,00	-2,59	17,97	1,14	0,0	0,00	0,0
2019-01-03 01:00	31	27	100	0,0	18,43	-2,29	4,2	1026,52	-2,70	-2,29	17,87	1,44	0,0	0,00	0,0
2019-01-03 01:30	31	27	100	0,0	18,23	-2,19	4,2	1026,52	-2,60	-2,19	17,67	1,54	0,0	0,00	0,0

Datum	Vindriktning °	Luftfukt inne Rh%	Luftfukt ute Rh%	Vindhastighet m/s	Temp inne °C	Temp ute °C	Nederb. året mm	Lufttryck Mbar	Daggpunkt °C	Kyleffekt °C	Vix inne °C	Vix ute °C	Vindby m/s	Korr lufttryck	Regn/dygn mm
2019-01-03 02:00	31	27	100	0,0	18,13	-2,29	4,2	1026,52	-2,70	-2,29	17,57	1,44	0,0	0,00	0,0
2019-01-03 02:30	30	27	100	0,0	18,03	-2,29	4,2	1026,52	-2,70	-2,29	17,47	1,44	0,0	0,00	0,0
2019-01-03 03:00	29	27	100	0,0	18,03	-2,39	4,2	1027,52	-2,80	-2,39	17,47	1,34	0,0	0,00	0,0
2019-01-03 03:30	32	27	100	0,0	18,03	-2,19	4,2	1026,52	-2,60	-2,19	17,47	1,54	0,0	0,00	0,0
2019-01-03 04:00	31	28	100	0,0	18,03	-2,69	4,2	1026,52	-3,10	-2,69	17,51	1,04	0,0	0,00	0,0
2019-01-03 04:30	32	28	100	0,0	18,13	-2,99	4,2	1026,52	-3,40	-2,99	17,61	0,74	0,0	0,00	0,0
2019-01-03 05:00	32	28	100	0,0	18,23	-3,09	4,2	1026,52	-3,50	-3,09	17,71	0,64	0,0	0,00	0,0
2019-01-03 05:30	31	28	100	0,0	18,33	-3,19	4,2	1026,52	-3,60	-3,19	17,81	0,54	0,0	0,00	0,0
2019-01-03 06:00	30	28	100	0,0	18,43	-3,09	4,2	1026,52	-3,50	-3,09	17,91	0,64	0,0	0,00	0,0
2019-01-03 06:30	30	28	100	0,0	18,53	-3,09	4,2	1026,52	-3,50	-3,09	18,01	0,64	0,0	0,00	0,0
2019-01-03 07:00	32	27	100	0,0	18,73	-2,99	4,2	1025,52	-3,40	-2,99	18,17	0,74	0,0	0,00	0,0
2019-01-03 07:30	31	27	100	0,0	18,93	-2,89	4,2	1025,52	-3,30	-2,89	18,37	0,84	0,0	0,00	0,0
2019-01-03 08:00	32	27	100	0,0	19,03	-2,79	4,2	1025,52	-3,20	-2,79	18,47	0,94	0,0	0,00	0,0
2019-01-03 08:30	31	27	100	0,0	19,03	-2,79	4,8	1025,52	-3,20	-2,79	18,47	0,94	11,7	0,60	0,6
2019-01-03 09:00	31	27	100	0,0	19,03	-2,69	4,8	1025,52	-3,10	-2,69	18,47	1,04	0,0	0,60	0,6
2019-01-03 09:30	30	27	100	0,0	19,23	-2,69	4,8	1025,52	-3,10	-2,69	18,67	1,04	0,0	0,00	0,6
2019-01-03 10:00	31	27	100	0,0	19,43	-2,59	4,8	1024,52	-3,00	-2,59	18,87	1,14	0,0	0,00	0,6
2019-01-03 10:30	31	27	100	0,0	19,43	-2,39	4,8	1024,52	-2,80	-2,39	18,87	1,34	0,0	0,00	0,6
2019-01-03 11:00	29	27	100	0,0	19,43	-2,29	4,8	1024,52	-2,70	-2,29	18,87	1,44	0,0	0,00	0,6
2019-01-03 11:30	29	27	100	0,0	19,33	-2,19	4,8	1023,52	-2,60	-2,19	18,77	1,54	0,0	0,00	0,6
2019-01-03 12:00	30	27	100	0,0	19,33	-1,79	4,8	1023,52	-2,20	-1,79	18,77	1,94	0,0	0,00	0,6
2019-01-03 12:30	31	27	100	0,0	19,33	-1,29	4,8	1022,52	-1,70	-1,29	18,77	2,44	0,0	0,00	0,6
2019-01-03 13:00	29	27	100	0,0	19,43	-0,99	4,8	1022,52	-1,40	-0,99	18,87	2,74	0,0	0,00	0,6
2019-01-03 13:30	32	27	100	0,0	19,43	-1,29	4,8	1021,52	-1,70	-1,29	18,87	2,44	0,0	0,00	0,6
2019-01-03 14:00	29	27	100	0,0	19,33	0,31	6,0	1021,52	-0,11	0,31	18,77	4,04	4,3	1,20	1,8
2019-01-03 14:30	29	27	100	1,2	19,33	1,02	6,0	1021,52	0,59	1,02	18,77	4,75	3,0	1,20	1,8
2019-01-03 15:00	9	27	100	0,0	19,33	1,22	6,0	1021,52	0,79	1,22	18,77	4,95	1,8	0,00	1,8
2019-01-03 15:30	336	27	100	0,0	19,23	1,62	6,0	1021,52	1,19	1,62	18,67	5,35	3,3	0,00	1,8
2019-01-03 16:00	335	27	100	0,0	19,23	1,42	6,0	1020,52	0,99	1,42	18,67	5,15	6,0	0,00	1,8
2019-01-03 16:30	336	27	100	0,0	19,23	1,42	6,0	1020,52	0,99	1,42	18,67	5,15	0,0	0,00	1,8
2019-01-03 17:00	330	27	100	0,0	19,23	1,72	6,0	1020,52	1,29	1,72	18,67	5,45	3,0	0,00	1,8
2019-01-03 17:30	83	27	100	0,0	19,23	1,92	6,0	1020,52	1,49	1,92	18,67	5,65	1,8	0,00	1,8
2019-01-03 18:00	331	27	100	0,0	19,23	1,92	6,0	1019,52	1,49	1,92	18,67	5,65	3,0	0,00	1,8
2019-01-03 18:30	274	27	100	2,0	19,13	1,92	6,0	1019,52	1,49	1,92	18,57	5,65	4,1	0,00	1,8
2019-01-03 19:00	267	27	100	0,0	19,13	1,82	6,0	1019,52	1,39	1,82	18,57	5,55	3,7	0,00	1,8
2019-01-03 19:30	258	27	100	0,0	19,13	1,92	6,0	1019,52	1,49	1,92	18,57	5,65	2,8	0,00	1,8
2019-01-03 20:00	261	28	100	0,0	19,13	2,02	6,0	1018,52	1,59	2,02	18,61	5,75	3,3	0,00	1,8
2019-01-03 20:30	274	28	100	0,0	19,13	1,82	6,0	1018,52	1,39	1,82	18,61	5,55	2,6	0,00	1,8
2019-01-03 21:00	278	28	100	0,0	19,13	1,62	6,0	1017,52	1,19	1,62	18,61	5,35	0,0	0,00	1,8
2019-01-03 21:30	273	28	100	0,0	19,13	1,62	6,0	1017,52	1,19	1,62	18,61	5,35	0,0	0,00	1,8
2019-01-03 22:00	275	28	100	0,0	19,03	1,62	6,0	1017,52	1,19	1,62	18,51	5,35	0,0	0,00	1,8
2019-01-03 22:30	277	28	100	0,0	18,93	1,72	6,0	1016,51	1,29	1,72	18,41	5,45	2,0	0,00	1,8
2019-01-03 23:00	260	28	100	2,0	18,83	1,72	6,0	1016,51	1,29	1,72	18,31	5,45	3,0	0,00	1,8
2019-01-03 23:30	256	28	100	2,2	18,63	1,82	6,0	1016,51	1,39	1,82	18,11	5,55	3,5	0,00	1,8
2019-01-04 00:00	268	28	100	2,4	18,43	1,92	6,0	1016,51	1,49	0,21	17,91	5,65	3,5	0,00	0,0
2019-01-04 00:30	273	28	100	0,0	18,33	2,02	6,0	1016,51	1,59	2,02	17,81	5,75	4,1	0,00	0,0
2019-01-04 01:00	274	28	100	0,0	18,23	1,92	6,0	1015,51	1,49	1,92	17,71	5,65	2,2	0,00	0,0
2019-01-04 01:30	254	28	100	0,0	18,13	2,12	6,0	1015,51	1,69	2,12	17,61	5,85	3,5	0,00	0,0
2019-01-04 02:00	269	28	100	0,0	18,13	2,12	6,0	1015,51	1,69	2,12	17,61	5,85	2,4	0,00	0,0
2019-01-04 02:30	273	28	100	0,0	18,03	2,12	6,0	1015,51	1,69	2,12	17,51	5,85	2,2	0,00	0,0

Datum	Vindriktning °	Luftfukt inne Rh%	Luftfukt ute Rh%	Vindhastighet m/s	Temp inne °C	Temp ute °C	Nederb. året mm	Lufttryck Mbar	Daggpunkt °C	Kyleffekt °C	Vix inne °C	Vix ute °C	Vindby m/s	Korr lufttryck	Regn/dygn mm
2019-01-04 03:00	301	28	100	1,6	18,03	2,32	6,0	1015,51	1,89	2,32	17,51	6,05	4,1	0,00	0,0
2019-01-04 03:30	282	28	100	0,0	17,93	2,42	6,0	1014,51	1,99	2,42	17,41	6,15	4,1	0,00	0,0
2019-01-04 04:00	255	28	100	0,0	17,93	2,22	6,0	1014,51	1,79	2,22	17,41	5,95	2,8	0,00	0,0
2019-01-04 04:30	256	28	100	0,0	17,83	2,12	6,0	1014,51	1,69	2,12	17,31	5,85	0,0	0,00	0,0
2019-01-04 05:00	278	28	100	3,9	17,83	2,32	6,0	1013,51	1,89	-2,79	17,31	6,05	4,1	0,00	0,0
2019-01-04 05:30	249	28	100	0,0	17,73	2,12	6,0	1013,51	1,69	2,12	17,20	5,85	3,3	0,00	0,0
2019-01-04 06:00	287	28	100	0,0	17,73	2,02	6,0	1012,51	1,59	2,02	17,20	5,75	2,8	0,00	0,0
2019-01-04 06:30	290	28	100	0,0	17,93	1,72	6,0	1012,51	1,29	1,72	17,41	5,45	0,0	0,00	0,0
2019-01-04 07:00	291	28	100	0,0	18,53	1,72	6,0	1011,51	1,29	1,72	18,01	5,45	0,0	0,00	0,0
2019-01-04 07:30	286	28	100	0,0	19,03	1,72	6,0	1011,51	1,29	1,72	18,51	5,45	0,0	0,00	0,0
2019-01-04 08:00	285	28	100	0,0	19,23	2,12	6,0	1011,51	1,69	2,12	18,71	5,85	2,8	0,00	0,0
2019-01-04 08:30	265	28	100	0,0	19,23	2,42	6,0	1011,51	1,99	2,42	18,71	6,15	4,5	0,00	0,0
2019-01-04 09:00	253	28	100	0,0	19,33	2,52	6,0	1011,51	2,09	2,52	18,81	6,25	4,5	0,00	0,0
2019-01-04 09:30	255	28	100	0,0	19,33	2,52	6,0	1011,51	2,09	2,52	18,81	6,25	2,8	0,00	0,0
2019-01-04 10:00	260	28	100	0,0	19,33	2,52	6,0	1011,51	2,09	2,52	18,81	6,25	2,6	0,00	0,0
2019-01-04 10:30	286	28	100	0,0	19,33	2,72	6,0	1011,51	2,29	2,72	18,81	6,45	3,1	0,00	0,0
2019-01-04 11:00	264	28	100	0,0	19,33	2,82	6,0	1011,51	2,39	2,82	18,81	6,55	3,1	0,00	0,0
2019-01-04 11:30	269	28	100	0,0	19,33	3,02	6,0	1011,51	2,59	3,02	18,81	6,75	3,9	0,00	0,0
2019-01-04 12:00	277	28	100	1,8	19,33	3,22	6,0	1011,51	2,79	3,22	18,81	6,95	3,3	0,00	0,0
2019-01-04 12:30	257	28	100	2,6	19,23	3,32	6,0	1011,51	2,89	1,69	18,71	7,05	4,3	0,00	0,0
2019-01-04 13:00	280	28	100	2,0	19,23	3,22	6,0	1011,51	2,79	3,22	18,71	6,95	4,1	0,00	0,0
2019-01-04 13:30	279	28	100	0,0	19,23	3,12	6,0	1011,51	2,69	3,12	18,71	6,85	3,7	0,00	0,0
2019-01-04 14:00	264	28	100	0,0	19,23	3,12	6,0	1011,51	2,69	3,12	18,71	6,85	2,6	0,00	0,0
2019-01-04 14:30	293	28	100	1,6	19,23	3,12	6,0	1012,51	2,69	3,12	18,71	6,85	3,1	0,00	0,0
2019-01-04 15:00	244	28	100	2,8	19,23	3,02	6,0	1012,51	2,59	0,26	18,71	6,75	4,5	0,00	0,0
2019-01-04 15:30	298	28	100	2,8	19,23	3,02	6,0	1012,51	2,59	0,26	18,71	6,75	3,7	0,00	0,0
2019-01-04 16:00	289	28	100	0,0	19,23	2,92	6,6	1012,51	2,49	2,92	18,71	6,65	8,1	0,60	0,6
2019-01-04 16:30	287	28	100	0,0	19,23	2,72	6,6	1012,51	2,29	2,72	18,71	6,45	2,0	0,60	0,6
2019-01-04 17:00	296	28	100	0,0	19,23	2,92	6,6	1012,51	2,49	2,92	18,71	6,65	2,8	0,00	0,6
2019-01-04 17:30	300	28	100	0,0	19,23	2,92	6,6	1013,51	2,49	2,92	18,71	6,65	2,8	0,00	0,6
2019-01-04 18:00	300	28	100	0,0	19,23	2,82	6,6	1013,51	2,39	2,82	18,71	6,55	2,8	0,00	0,6
2019-01-04 18:30	304	28	100	2,0	19,23	2,82	6,6	1013,51	2,39	2,82	18,71	6,55	3,1	0,00	0,6
2019-01-04 19:00	306	28	100	0,0	19,13	2,82	6,6	1013,51	2,39	2,82	18,61	6,55	3,0	0,00	0,6
2019-01-04 19:30	307	28	100	0,0	19,13	2,72	6,6	1013,51	2,29	2,72	18,61	6,45	3,0	0,00	0,6
2019-01-04 20:00	307	28	100	0,0	19,13	2,62	6,6	1013,51	2,19	2,62	18,61	6,35	2,4	0,00	0,6
2019-01-04 20:30	308	28	100	0,0	19,03	2,62	7,2	1014,51	2,19	2,62	18,51	6,35	10,0	0,60	1,2
2019-01-04 21:00	309	28	100	0,0	19,03	2,52	7,2	1014,51	2,09	2,52	18,51	6,25	1,6	0,60	1,2
2019-01-04 21:30	308	28	100	0,0	19,03	2,32	7,2	1015,51	1,89	2,32	18,51	6,05	0,0	0,00	1,2
2019-01-04 22:00	304	28	100	0,0	18,93	2,12	7,2	1015,51	1,69	2,12	18,41	5,85	0,0	0,00	1,2
2019-01-04 22:30	304	28	100	0,0	18,83	2,12	7,2	1015,51	1,69	2,12	18,31	5,85	0,0	0,00	1,2
2019-01-04 23:00	308	28	100	0,0	18,73	2,12	7,2	1015,51	1,69	2,12	18,21	5,85	1,8	0,00	1,2
2019-01-04 23:30	329	28	100	0,0	18,73	2,62	7,2	1016,51	2,19	2,62	18,21	6,35	3,3	0,00	1,2
2019-01-05 00:00	332	28	100	0,0	18,63	2,82	7,2	1016,51	2,39	2,82	18,11	6,55	3,1	0,00	0,0
2019-01-05 00:30	339	29	99	0,0	18,53	2,72	7,2	1016,51	2,14	2,72	18,04	6,36	2,8	0,00	0,0
2019-01-05 01:00	336	29	97	2,4	18,43	2,72	7,2	1017,52	1,85	1,06	17,94	6,19	3,5	0,00	0,0
2019-01-05 01:30	333	29	97	0,0	18,43	2,72	7,2	1017,52	1,85	2,72	17,94	6,19	3,1	0,00	0,0
2019-01-05 02:00	333	29	98	0,0	18,33	2,62	7,2	1017,52	1,90	2,62	17,84	6,17	2,6	0,00	0,0
2019-01-05 02:30	333	29	99	0,0	18,23	2,42	7,2	1017,52	1,84	2,42	17,74	6,06	2,2	0,00	0,0
2019-01-05 03:00	335	29	98	0,0	18,23	1,72	7,2	1018,52	1,00	1,72	17,74	5,27	0,0	0,00	0,0
2019-01-05 03:30	334	29	100	0,0	18,13	1,62	7,2	1018,52	1,19	1,62	17,64	5,35	0,0	0,00	0,0



Datum	Vindriktning °	Luftfukt inne Rh%	Luftfukt ute Rh%	Vindhastighet m/s	Temp inne °C	Temp ute °C	Nederb. året mm	Lufttryck Mbar	Daggpunkt °C	Kyleffekt °C	Vix inne °C	Vix ute °C	Vindby m/s	Korr lufttryck	Regn/dygn mm
2019-01-05 04:00	334	29	100	0,0	18,13	1,52	7,2	1018,52	1,09	1,52	17,64	5,25	0,0	0,00	0,0
2019-01-05 04:30	333	29	100	0,0	18,13	1,42	7,2	1018,52	0,99	1,42	17,64	5,15	0,0	0,00	0,0
2019-01-05 05:00	334	29	100	0,0	18,03	1,32	7,2	1018,52	0,89	1,32	17,54	5,05	0,0	0,00	0,0
2019-01-05 05:30	335	29	100	0,0	18,03	1,32	7,2	1018,52	0,89	1,32	17,54	5,05	0,0	0,00	0,0
2019-01-05 06:00	333	29	100	0,0	18,03	1,12	7,2	1018,52	0,69	1,12	17,54	4,85	0,0	0,00	0,0
2019-01-05 06:30	333	29	100	0,0	18,13	0,72	7,2	1018,52	0,29	0,72	17,64	4,44	0,0	0,00	0,0
2019-01-05 07:00	333	29	100	0,0	18,63	0,72	7,2	1019,52	0,29	0,72	18,14	4,44	0,0	0,00	0,0
2019-01-05 07:30	334	29	100	0,0	19,03	0,72	7,2	1019,52	0,29	0,72	18,54	4,44	0,0	0,00	0,0
2019-01-05 08:00	333	29	100	0,0	19,23	0,72	7,2	1019,52	0,29	0,72	18,74	4,44	0,0	0,00	0,0
2019-01-05 08:30	333	29	100	0,0	19,33	0,72	7,2	1019,52	0,29	0,72	18,84	4,44	1,4	0,00	0,0
2019-01-05 09:00	333	29	100	0,0	19,33	0,72	7,2	1019,52	0,29	0,72	18,84	4,44	0,0	0,00	0,0
2019-01-05 09:30	334	29	100	0,0	19,33	0,51	7,2	1020,52	0,09	0,51	18,84	4,24	0,0	0,00	0,0
2019-01-05 10:00	332	29	100	0,0	19,43	0,82	7,2	1020,52	0,39	0,82	18,94	4,54	1,4	0,00	0,0
2019-01-05 10:30	333	29	100	0,0	19,43	1,12	7,2	1020,52	0,69	1,12	18,94	4,85	2,2	0,00	0,0
2019-01-05 11:00	333	29	100	0,0	19,43	1,02	7,2	1019,52	0,59	1,02	18,94	4,75	0,0	0,00	0,0
2019-01-05 11:30	333	29	100	0,0	19,43	1,12	7,2	1019,52	0,69	1,12	18,94	4,85	1,8	0,00	0,0
2019-01-05 12:00	327	29	100	0,0	19,43	1,32	7,2	1019,52	0,89	1,32	18,94	5,05	3,3	0,00	0,0
2019-01-05 12:30	329	29	100	0,0	19,43	1,32	7,2	1019,52	0,89	1,32	18,94	5,05	2,2	0,00	0,0
2019-01-05 13:00	327	29	100	0,0	19,43	1,42	7,2	1020,52	0,99	1,42	18,94	5,15	2,0	0,00	0,0
2019-01-05 13:30	328	29	100	0,0	19,43	1,42	7,2	1020,52	0,99	1,42	18,94	5,15	0,0	0,00	0,0
2019-01-05 14:00	329	29	100	0,0	19,43	1,52	7,2	1020,52	1,09	1,52	18,94	5,25	1,8	0,00	0,0
2019-01-05 14:30	329	29	100	0,0	19,43	1,52	7,2	1020,52	1,09	1,52	18,94	5,25	2,4	0,00	0,0
2019-01-05 15:00	328	29	100	0,0	19,33	1,42	10,8	1020,52	0,99	1,42	18,84	5,15	14,2	3,60	3,6
2019-01-05 15:30	327	29	100	0,0	19,33	0,92	10,8	1020,52	0,49	0,92	18,84	4,64	0,0	3,60	3,6
2019-01-05 16:00	329	29	100	0,0	19,33	0,61	10,8	1020,52	0,19	0,61	18,84	4,34	0,0	0,00	3,6
2019-01-05 16:30	327	29	100	0,0	19,23	0,51	10,8	1020,52	0,09	0,51	18,74	4,24	5,0	0,00	3,6
2019-01-05 17:00	327	29	100	0,0	19,23	0,21	10,8	1021,52	-0,21	0,21	18,74	3,94	0,0	0,00	3,6
2019-01-05 17:30	327	29	100	0,0	19,23	0,11	10,8	1020,52	-0,31	0,11	18,74	3,84	2,0	0,00	3,6
2019-01-05 18:00	327	29	100	0,0	19,23	0,01	10,8	1020,52	-0,41	0,01	18,74	3,74	0,0	0,00	3,6
2019-01-05 18:30	328	29	100	0,0	19,23	0,11	10,8	1020,52	-0,31	0,11	18,74	3,84	0,0	0,00	3,6
2019-01-05 19:00	327	29	100	0,0	19,23	-0,09	10,8	1020,52	-0,51	-0,09	18,74	3,64	0,0	0,00	3,6
2019-01-05 19:30	327	29	100	0,0	19,23	-0,69	10,8	1020,52	-1,10	-0,69	18,74	3,04	0,0	0,00	3,6
2019-01-05 20:00	328	29	100	0,0	19,23	-0,49	10,8	1020,52	-0,90	-0,49	18,74	3,24	0,0	0,00	3,6
2019-01-05 20:30	327	28	100	0,0	19,23	-0,99	10,8	1021,52	-1,40	-0,99	18,71	2,74	0,0	0,00	3,6
2019-01-05 21:00	329	29	100	0,0	19,23	-1,69	10,8	1020,52	-2,10	-1,69	18,74	2,04	0,0	0,00	3,6
2019-01-05 21:30	328	29	100	0,0	19,23	-1,79	10,8	1020,52	-2,20	-1,79	18,74	1,94	0,0	0,00	3,6
2019-01-05 22:00	327	28	100	0,0	19,23	-1,79	10,8	1020,52	-2,20	-1,79	18,71	1,94	0,0	0,00	3,6
2019-01-05 22:30	327	28	100	0,0	19,13	-1,49	10,8	1020,52	-1,90	-1,49	18,61	2,24	0,0	0,00	3,6
2019-01-05 23:00	327	28	100	0,0	19,03	-1,79	10,8	1020,52	-2,20	-1,79	18,51	1,94	0,0	0,00	3,6
2019-01-05 23:30	329	28	100	0,0	18,83	-1,59	10,8	1020,52	-2,00	-1,59	18,31	2,14	0,0	0,00	3,6
2019-01-06 00:00	327	28	100	0,0	18,73	-0,89	10,8	1020,52	-1,30	-0,89	18,21	2,84	0,0	0,00	0,0
2019-01-06 00:30	327	28	100	0,0	18,63	-0,29	10,8	1019,52	-0,70	-0,29	18,11	3,44	0,0	0,00	0,0
2019-01-06 01:00	328	28	100	0,0	18,53	-0,79	10,8	1019,52	-1,20	-0,79	18,01	2,94	0,0	0,00	0,0
2019-01-06 01:30	327	29	100	0,0	18,43	-0,89	10,8	1019,52	-1,30	-0,89	17,94	2,84	0,0	0,00	0,0
2019-01-06 02:00	329	29	100	0,0	18,43	-0,59	10,8	1019,52	-1,00	-0,59	17,94	3,14	0,0	0,00	0,0
2019-01-06 02:30	327	29	100	0,0	18,33	-0,59	10,8	1019,52	-1,00	-0,59	17,84	3,14	0,0	0,00	0,0
2019-01-06 03:00	329	29	100	0,0	18,33	-0,49	10,8	1019,52	-0,90	-0,49	17,84	3,24	0,0	0,00	0,0
2019-01-06 03:30	327	29	100	0,0	18,23	-0,49	10,8	1019,52	-0,90	-0,49	17,74	3,24	0,0	0,00	0,0
2019-01-06 04:00	329	29	100	0,0	18,23	0,21	10,8	1019,52	-0,21	0,21	17,74	3,94	0,0	0,00	0,0
2019-01-06 04:30	329	29	100	0,0	18,13	0,72	10,8	1019,52	0,29	0,72	17,64	4,44	0,0	0,00	0,0

Datum	Vindriktning °	Luftfukt inne Rh%	Luftfukt ute Rh%	Vindhastighet m/s	Temp inne °C	Temp ute °C	Nederb. året mm	Lufttryck Mbar	Daggpunkt °C	Kyleffekt °C	Vix inne °C	Vix ute °C	Vindby m/s	Korr lufttryck	Regn/dygn mm
2019-01-06 05:00	327	29	100	0,0	18,03	0,72	10,8	1019,52	0,29	0,72	17,54	4,44	1,2	0,00	0,0
2019-01-06 05:30	329	29	100	0,0	18,13	0,82	10,8	1018,52	0,39	0,82	17,64	4,54	0,0	0,00	0,0
2019-01-06 06:00	329	29	100	0,0	18,13	1,12	10,8	1018,52	0,69	1,12	17,64	4,85	0,0	0,00	0,0
2019-01-06 06:30	327	29	100	0,0	18,33	1,02	10,8	1018,52	0,59	1,02	17,84	4,75	0,0	0,00	0,0
2019-01-06 07:00	327	29	100	0,0	18,93	1,02	10,8	1018,52	0,59	1,02	18,44	4,75	0,0	0,00	0,0
2019-01-06 07:30	327	29	100	0,0	19,33	1,02	10,8	1018,52	0,59	1,02	18,84	4,75	0,0	0,00	0,0
2019-01-06 08:00	327	29	100	0,0	19,43	1,12	10,8	1018,52	0,69	1,12	18,94	4,85	0,0	0,00	0,0
2019-01-06 08:30	327	29	100	0,0	19,53	1,72	13,8	1019,52	1,29	1,72	19,04	5,45	3,9	3,00	3,0
2019-01-06 09:00	327	28	100	0,0	19,53	1,92	13,8	1019,52	1,49	1,92	19,01	5,65	1,6	3,00	3,0
2019-01-06 09:30	328	28	100	0,0	19,63	1,72	13,8	1019,52	1,29	1,72	19,11	5,45	1,8	0,00	3,0
2019-01-06 10:00	325	28	100	0,0	19,63	2,12	13,8	1019,52	1,69	2,12	19,11	5,85	2,2	0,00	3,0
2019-01-06 10:30	321	28	100	0,0	19,63	2,12	13,8	1019,52	1,69	2,12	19,11	5,85	2,4	0,00	3,0
2019-01-06 11:00	321	28	100	0,0	19,53	2,02	13,8	1019,52	1,59	2,02	19,01	5,75	2,0	0,00	3,0
2019-01-06 11:30	315	28	100	0,0	19,53	1,92	13,8	1019,52	1,49	1,92	19,01	5,65	2,2	0,00	3,0
2019-01-06 12:00	311	28	100	0,0	19,63	2,02	13,8	1018,52	1,59	2,02	19,11	5,75	2,6	0,00	3,0
2019-01-06 12:30	310	28	100	0,0	19,53	1,92	13,8	1018,52	1,49	1,92	19,01	5,65	2,2	0,00	3,0
2019-01-06 13:00	313	29	100	1,8	19,43	1,92	13,8	1018,52	1,49	1,92	18,94	5,65	1,8	0,00	3,0
2019-01-06 13:30	311	29	100	0,0	19,33	2,12	13,8	1018,52	1,69	2,12	18,84	5,85	2,0	0,00	3,0
2019-01-06 14:00	313	29	100	0,0	19,33	2,12	13,8	1018,52	1,69	2,12	18,84	5,85	0,0	0,00	3,0
2019-01-06 14:30	314	29	100	0,0	19,23	2,42	13,8	1018,52	1,99	2,42	18,74	6,15	2,0	0,00	3,0
2019-01-06 15:00	311	29	100	0,0	19,23	2,32	13,8	1018,52	1,89	2,32	18,74	6,05	1,6	0,00	3,0
2019-01-06 15:30	313	29	100	0,0	19,23	2,32	15,6	1018,52	1,89	2,32	18,74	6,05	3,1	1,80	4,8
2019-01-06 16:00	310	29	100	0,0	19,13	2,32	15,6	1018,52	1,89	2,32	18,64	6,05	2,2	1,80	4,8
2019-01-06 16:30	312	29	100	0,0	19,13	2,42	15,6	1018,52	1,99	2,42	18,64	6,15	2,2	0,00	4,8
2019-01-06 17:00	276	29	100	0,0	19,13	2,62	15,6	1017,52	2,19	2,62	18,64	6,35	3,1	0,00	4,8
2019-01-06 17:30	312	29	100	2,6	19,13	2,62	15,6	1017,52	2,19	0,95	18,64	6,35	3,0	0,00	4,8
2019-01-06 18:00	274	29	100	1,4	19,23	2,62	15,6	1017,52	2,19	2,62	18,74	6,35	3,5	0,00	4,8
2019-01-06 18:30	256	29	100	0,0	19,23	2,52	15,6	1018,52	2,09	2,52	18,74	6,25	4,1	0,00	4,8
2019-01-06 19:00	259	29	93	2,8	19,23	2,22	15,6	1018,52	0,75	-0,61	18,74	5,35	5,2	0,00	4,8
2019-01-06 19:30	308	29	94	0,0	19,13	2,12	15,6	1018,52	0,80	2,12	18,64	5,33	4,1	0,00	4,8
2019-01-06 20:00	336	29	93	3,1	19,23	2,22	15,6	1018,52	0,75	-0,61	18,74	5,35	3,5	0,00	4,8
2019-01-06 20:30	246	29	94	3,3	19,23	1,92	15,6	1018,52	0,60	-2,10	18,74	5,13	5,0	0,00	4,8
2019-01-06 21:00	296	29	96	1,8	19,13	1,72	15,6	1018,52	0,71	1,72	18,64	5,10	4,9	0,00	4,8
2019-01-06 21:30	267	29	98	2,0	19,13	1,62	15,6	1018,52	0,90	1,62	18,64	5,17	4,3	0,00	4,8
2019-01-06 22:00	312	29	99	2,0	19,03	1,42	15,6	1018,52	0,85	1,42	18,54	5,06	3,7	0,00	4,8
2019-01-06 22:30	334	29	92	2,2	18,93	1,42	15,6	1018,52	-0,20	1,42	18,44	4,47	3,7	0,00	4,8
2019-01-06 23:00	332	29	87	2,6	18,83	0,92	15,6	1018,52	-1,48	-0,84	18,34	3,57	2,6	0,00	4,8
2019-01-06 23:30	301	29	78	0,0	18,73	0,92	15,6	1019,52	-3,01	0,92	18,24	2,90	4,3	0,00	4,8
2019-01-07 00:00	312	29	79	0,0	18,63	0,72	15,6	1019,52	-3,03	0,72	18,14	2,77	1,8	0,00	0,0
2019-01-07 00:30	312	29	83	2,0	18,53	0,31	15,6	1018,52	-2,73	0,31	18,04	2,67	2,6	0,00	0,0
2019-01-07 01:00	309	29	86	2,2	18,43	0,21	15,6	1019,52	-2,33	0,21	17,94	2,79	2,8	0,00	0,0
2019-01-07 01:30	293	29	89	0,0	18,33	0,31	15,6	1018,52	-1,75	0,31	17,84	3,13	4,1	0,00	0,0
2019-01-07 02:00	289	29	92	3,3	18,23	0,11	15,6	1018,52	-1,48	-4,13	17,74	3,17	4,1	0,00	0,0
2019-01-07 02:30	287	29	92	2,2	18,13	0,01	15,6	1018,52	-1,58	0,01	17,64	3,07	4,3	0,00	0,0
2019-01-07 03:00	290	29	91	2,8	18,03	-0,19	15,6	1018,52	-1,93	-3,24	17,54	2,79	4,5	0,00	0,0
2019-01-07 03:30	288	29	92	0,0	17,93	-0,59	15,6	1018,52	-2,17	-0,59	17,44	2,47	3,3	0,00	0,0
2019-01-07 04:00	292	29	91	4,7	17,93	-0,59	15,6	1017,52	-2,33	-8,60	17,44	2,39	4,7	0,00	0,0
2019-01-07 04:30	289	29	92	1,6	17,83	-0,49	15,6	1017,52	-2,08	-0,49	17,34	2,57	4,5	0,00	0,0
2019-01-07 05:00	287	29	92	0,0	17,73	-0,69	15,6	1017,52	-2,27	-0,69	17,24	2,37	4,1	0,00	0,0
2019-01-07 05:30	287	29	93	0,0	17,83	-0,79	15,6	1016,51	-2,22	-0,79	17,34	2,35	2,4	0,00	0,0

Datum	Vindriktning °	Luftfukt inne Rh%	Luftfukt ute Rh%	Vindhastighet m/s	Temp inne °C	Temp ute °C	Nederb. året mm	Lufttryck Mbar	Daggpunkt °C	Kyleffekt °C	Vix inne °C	Vix ute °C	Vindby m/s	Korr lufttryck	Regn/dygn mm
2019-01-07 06:00	289	29	94	0,0	17,93	-0,59	15,6	1016,51	-1,87	-0,59	17,44	2,63	3,7	0,00	0,0
2019-01-07 06:30	292	29	96	0,0	18,13	-0,59	15,6	1015,51	-1,58	-0,59	17,64	2,80	2,4	0,00	0,0
2019-01-07 07:00	290	29	96	0,0	18,63	-0,59	15,6	1015,51	-1,58	-0,59	18,14	2,80	0,0	0,00	0,0
2019-01-07 07:30	292	29	97	0,0	19,13	-0,59	15,6	1015,51	-1,43	-0,59	18,64	2,88	2,6	0,00	0,0
2019-01-07 08:00	287	29	98	0,0	19,23	-0,69	15,6	1015,51	-1,39	-0,69	18,74	2,87	1,2	0,00	0,0
2019-01-07 08:30	291	29	98	0,0	19,33	-0,89	15,6	1014,51	-1,59	-0,89	18,84	2,67	0,0	0,00	0,0
2019-01-07 09:00	290	29	98	0,0	19,43	-1,19	15,6	1014,51	-1,89	-1,19	18,94	2,37	0,0	0,00	0,0
2019-01-07 09:30	292	29	100	0,0	19,53	-1,09	15,6	1014,51	-1,50	-1,09	19,04	2,64	0,0	0,00	0,0
2019-01-07 10:00	292	29	100	0,0	19,53	-1,29	15,6	1013,51	-1,70	-1,29	19,04	2,44	0,0	0,00	0,0
2019-01-07 10:30	289	29	100	0,0	19,53	-1,29	15,6	1013,51	-1,70	-1,29	19,04	2,44	0,0	0,00	0,0
2019-01-07 11:00	292	28	100	0,0	19,53	-1,49	15,6	1012,51	-1,90	-1,49	19,01	2,24	0,0	0,00	0,0
2019-01-07 11:30	289	28	100	0,0	19,53	-1,49	15,6	1012,51	-1,90	-1,49	19,01	2,24	0,0	0,00	0,0
2019-01-07 12:00	292	29	100	0,0	19,53	-1,79	15,6	1011,51	-2,20	-1,79	19,04	1,94	0,0	0,00	0,0
2019-01-07 12:30	288	29	100	0,0	19,53	-1,99	15,6	1011,51	-2,40	-1,99	19,04	1,74	0,0	0,00	0,0
2019-01-07 13:00	290	29	100	0,0	19,53	-1,79	15,6	1011,51	-2,20	-1,79	19,04	1,94	0,0	0,00	0,0
2019-01-07 13:30	287	29	100	0,0	19,43	-1,79	18,6	1010,51	-2,20	-1,79	18,94	1,94	5,8	3,00	3,0
2019-01-07 14:00	291	28	100	0,0	19,43	-2,09	18,6	1009,51	-2,50	-2,09	18,91	1,64	0,0	3,00	3,0
2019-01-07 14:30	290	28	100	0,0	19,43	-1,89	18,6	1009,51	-2,30	-1,89	18,91	1,84	0,0	0,00	3,0
2019-01-07 15:00	289	28	100	0,0	19,33	-2,29	18,6	1008,51	-2,70	-2,29	18,81	1,44	0,0	0,00	3,0
2019-01-07 15:30	290	28	100	0,0	19,33	-2,69	18,6	1008,51	-3,10	-2,69	18,81	1,04	0,0	0,00	3,0
2019-01-07 16:00	291	28	100	0,0	19,33	-2,99	18,6	1007,51	-3,40	-2,99	18,81	0,74	0,0	0,00	3,0
2019-01-07 16:30	287	28	100	0,0	19,33	-3,09	18,6	1006,51	-3,50	-3,09	18,81	0,64	0,0	0,00	3,0
2019-01-07 17:00	287	28	99	0,0	19,33	-2,99	19,2	1005,51	-3,54	-2,99	18,81	0,65	3,3	0,60	3,6
2019-01-07 17:30	292	28	97	0,0	19,43	-2,79	19,2	1005,51	-3,62	-2,79	18,91	0,68	0,0	0,60	3,6
2019-01-07 18:00	287	28	96	0,0	19,43	-2,79	19,2	1004,51	-3,76	-2,79	18,91	0,60	0,0	0,00	3,6
2019-01-07 18:30	288	28	95	0,0	19,43	-2,89	19,2	1004,51	-4,01	-2,89	18,91	0,41	0,0	0,00	3,6
2019-01-07 19:00	291	28	96	0,0	19,43	-2,79	19,2	1004,51	-3,76	-2,79	18,91	0,60	0,0	0,00	3,6
2019-01-07 19:30	290	28	95	0,0	19,43	-2,69	19,2	1003,51	-3,81	-2,69	18,91	0,61	0,0	0,00	3,6
2019-01-07 20:00	288	28	96	0,0	19,43	-2,89	20,4	1003,51	-3,86	-2,89	18,91	0,50	2,6	1,20	4,8
2019-01-07 20:30	288	28	99	0,0	19,43	-2,99	20,4	1002,51	-3,54	-2,99	18,91	0,65	0,0	1,20	4,8
2019-01-07 21:00	291	28	100	0,0	19,33	-2,89	20,4	1002,51	-3,30	-2,89	18,81	0,84	0,0	0,00	4,8
2019-01-07 21:30	290	28	100	0,0	19,33	-2,79	20,4	1001,51	-3,20	-2,79	18,81	0,94	0,0	0,00	4,8
2019-01-07 22:00	287	28	100	0,0	19,23	-2,79	20,4	1001,51	-3,20	-2,79	18,71	0,94	0,0	0,00	4,8
2019-01-07 22:30	290	28	100	0,0	19,13	-2,69	20,4	1001,51	-3,10	-2,69	18,61	1,04	0,0	0,00	4,8
2019-01-07 23:00	291	28	100	0,0	19,03	-2,49	20,4	1001,51	-2,90	-2,49	18,51	1,24	0,0	0,00	4,8
2019-01-07 23:30	287	28	100	0,0	18,93	-2,49	20,4	1001,51	-2,90	-2,49	18,41	1,24	0,0	0,00	4,8
2019-01-08 00:00	287	28	100	0,0	18,83	-2,49	20,4	1001,51	-2,90	-2,49	18,31	1,24	0,0	0,00	0,0
2019-01-08 00:30	289	28	100	0,0	18,73	-2,69	20,4	1001,51	-3,10	-2,69	18,21	1,04	0,0	0,00	0,0
2019-01-08 01:00	289	28	100	0,0	18,63	-2,79	20,4	1001,51	-3,20	-2,79	18,11	0,94	0,0	0,00	0,0
2019-01-08 01:30	291	29	100	0,0	18,53	-2,79	20,4	1001,51	-3,20	-2,79	18,04	0,94	0,0	0,00	0,0
2019-01-08 02:00	290	29	100	0,0	18,43	-2,89	20,4	1001,51	-3,30	-2,89	17,94	0,84	0,0	0,00	0,0
2019-01-08 02:30	289	29	100	0,0	18,33	-2,79	20,4	1001,51	-3,20	-2,79	17,84	0,94	0,0	0,00	0,0
2019-01-08 03:00	287	29	100	0,0	18,33	-2,89	20,4	1001,51	-3,30	-2,89	17,84	0,84	0,0	0,00	0,0
2019-01-08 03:30	287	29	100	0,0	18,23	-2,79	20,4	1001,51	-3,20	-2,79	17,74	0,94	0,0	0,00	0,0
2019-01-08 04:00	289	29	100	0,0	18,23	-2,99	20,4	1001,51	-3,40	-2,99	17,74	0,74	0,0	0,00	0,0
2019-01-08 04:30	292	29	100	0,0	18,13	-2,89	20,4	1001,51	-3,30	-2,89	17,64	0,84	0,0	0,00	0,0
2019-01-08 05:00	289	29	100	0,0	18,23	-2,69	20,4	1002,51	-3,10	-2,69	17,74	1,04	0,0	0,00	0,0
2019-01-08 05:30	291	29	100	0,0	18,33	-2,69	20,4	1002,51	-3,10	-2,69	17,84	1,04	0,0	0,00	0,0
2019-01-08 06:00	290	29	100	0,0	18,43	-2,79	20,4	1002,51	-3,20	-2,79	17,94	0,94	0,0	0,00	0,0
2019-01-08 06:30	291	28	100	0,0	18,53	-2,99	20,4	1002,51	-3,40	-2,99	18,01	0,74	0,0	0,00	0,0

Datum	Vindriktning	Luftfukt inne	Luftfukt ute	Vindhastighet	Temp inne	Temp ute	Nederb. året	Lufttryck	Daggpunkt	Kyleffekt	Vix inne	Vix ute	Vindby	Korr lufttryck	Regn/dygn
	°	Rh%	Rh%	m/s	°C	°C	mm	Mbar	°C	°C	°C	°C	m/s		mm
2019-01-08 07:00	291	29	98	0,0	19,03	-3,19	20,4	1002,51	-3,88	-3,19	18,54	0,37	0,0	0,00	0,0
2019-01-08 07:30	289	29	96	0,0	19,43	-2,99	20,4	1003,51	-3,96	-2,99	18,94	0,40	0,0	0,00	0,0
2019-01-08 08:00	291	28	94	0,0	19,63	-2,89	20,4	1003,51	-4,15	-2,89	19,11	0,33	0,0	0,00	0,0
2019-01-08 08:30	287	28	94	0,0	19,63	-3,19	20,4	1003,51	-4,45	-3,19	19,11	0,03	0,0	0,00	0,0
2019-01-08 09:00	287	28	94	0,0	19,73	-4,09	20,4	1003,51	-5,34	-4,09	19,21	-0,87	0,0	0,00	0,0
2019-01-08 09:30	291	28	95	0,0	19,73	-4,39	20,4	1004,51	-5,49	-4,39	19,21	-1,09	0,0	0,00	0,0
2019-01-08 10:00	292	28	96	0,0	19,73	-4,39	20,4	1004,51	-5,35	-4,39	19,21	-1,00	0,0	0,00	0,0
2019-01-08 10:30	287	28	96	0,0	19,73	-3,79	20,4	1004,51	-4,75	-3,79	19,21	-0,40	0,0	0,00	0,0
2019-01-08 11:00	287	28	92	0,0	19,73	-3,59	20,4	1005,51	-5,14	-3,59	19,21	-0,54	0,0	0,00	0,0
2019-01-08 11:30	289	28	89	0,0	19,73	-3,29	20,4	1005,51	-5,29	-3,29	19,21	-0,48	0,0	0,00	0,0
2019-01-08 12:00	292	28	90	0,0	19,73	-3,49	20,4	1005,51	-5,34	-3,49	19,21	-0,60	0,0	0,00	0,0
2019-01-08 12:30	289	28	91	0,0	19,73	-4,09	20,4	1005,51	-5,78	-4,09	19,21	-1,12	0,0	0,00	0,0
2019-01-08 13:00	291	28	93	0,0	19,73	-3,99	20,4	1005,51	-5,39	-3,99	19,21	-0,85	0,0	0,00	0,0
2019-01-08 13:30	290	28	94	0,0	19,63	-3,99	20,4	1005,51	-5,24	-3,99	19,11	-0,77	0,0	0,00	0,0
2019-01-08 14:00	291	28	97	0,0	19,63	-3,59	20,4	1005,51	-4,41	-3,59	19,11	-0,12	0,0	0,00	0,0
2019-01-08 14:30	288	28	97	0,0	19,63	-3,89	20,4	1005,51	-4,71	-3,89	19,11	-0,42	0,0	0,00	0,0
2019-01-08 15:00	291	28	99	0,0	19,63	-3,19	20,4	1005,51	-3,74	-3,19	19,11	0,45	0,0	0,00	0,0
2019-01-08 15:30	291	28	93	0,0	19,53	-2,69	20,4	1005,51	-4,10	-2,69	19,01	0,45	0,0	0,00	0,0
2019-01-08 16:00	292	28	90	0,0	19,53	-2,69	20,4	1006,51	-4,55	-2,69	19,01	0,21	6,6	0,00	0,0
2019-01-08 16:30	292	28	91	0,0	19,53	-3,39	20,4	1006,51	-5,09	-3,39	19,01	-0,42	0,0	0,00	0,0
2019-01-08 17:00	292	28	94	0,0	19,53	-3,49	20,4	1006,51	-4,74	-3,49	19,01	-0,27	0,0	0,00	0,0
2019-01-08 17:30	290	28	92	0,0	19,53	-3,39	20,4	1007,51	-4,94	-3,39	19,01	-0,34	0,0	0,00	0,0
2019-01-08 18:00	292	28	92	0,0	19,53	-3,79	20,4	1007,51	-5,34	-3,79	19,01	-0,74	0,0	0,00	0,0
2019-01-08 18:30	288	28	92	0,0	19,53	-3,99	20,4	1007,51	-5,53	-3,99	19,01	-0,94	0,0	0,00	0,0
2019-01-08 19:00	292	28	89	0,0	19,43	-3,99	20,4	1007,51	-5,98	-3,99	18,91	-1,18	0,0	0,00	0,0
2019-01-08 19:30	290	28	89	0,0	19,43	-4,49	20,4	1008,51	-6,47	-4,49	18,91	-1,68	0,0	0,00	0,0
2019-01-08 20:00	292	28	90	0,0	19,33	-4,79	20,4	1008,51	-6,62	-4,79	18,81	-1,90	0,0	0,00	0,0
2019-01-08 20:30	291	28	92	0,0	19,33	-5,19	21,6	1009,51	-6,72	-5,19	18,81	-2,14	6,4	1,20	1,2
2019-01-08 21:00	288	28	92	0,0	19,33	-4,99	21,6	1009,51	-6,52	-4,99	18,81	-1,94	1,8	1,20	1,2
2019-01-08 21:30	292	28	93	0,0	19,33	-4,99	21,6	1009,51	-6,37	-4,99	18,81	-1,85	0,0	0,00	1,2
2019-01-08 22:00	287	28	92	0,0	19,23	-5,09	21,6	1009,51	-6,62	-5,09	18,71	-2,04	0,0	0,00	1,2
2019-01-08 22:30	292	28	92	0,0	19,03	-5,19	21,6	1010,51	-6,72	-5,19	18,51	-2,14	0,0	0,00	1,2
2019-01-08 23:00	287	28	93	0,0	18,93	-5,09	21,6	1010,51	-6,47	-5,09	18,41	-1,95	0,0	0,00	1,2
2019-01-08 23:30	291	28	92	0,0	18,73	-4,79	21,6	1010,51	-6,32	-4,79	18,21	-1,74	0,0	0,00	1,2
2019-01-09 00:00	290	28	91	0,0	18,63	-4,79	21,6	1011,51	-6,47	-4,79	18,11	-1,82	0,0	0,00	0,0
2019-01-09 00:30	288	28	90	0,0	18,43	-4,59	21,6	1011,51	-6,42	-4,59	17,91	-1,70	0,0	0,00	0,0
2019-01-09 01:00	287	28	90	0,0	18,23	-4,49	21,6	1011,51	-6,32	-4,49	17,71	-1,60	0,0	0,00	0,0
2019-01-09 01:30	289	28	91	0,0	18,13	-4,69	21,6	1012,51	-6,37	-4,69	17,61	-1,72	0,0	0,00	0,0
2019-01-09 02:00	289	28	91	0,0	18,03	-4,39	21,6	1012,51	-6,08	-4,39	17,51	-1,42	0,0	0,00	0,0
2019-01-09 02:30	287	28	91	0,0	17,93	-4,39	22,8	1013,51	-6,08	-4,39	17,41	-1,42	1,8	1,20	1,2
2019-01-09 03:00	287	28	90	0,0	17,93	-4,59	22,8	1013,51	-6,42	-4,59	17,41	-1,70	0,0	0,00	1,2
2019-01-09 03:30	292	28	90	0,0	17,93	-4,39	22,8	1013,51	-6,23	-4,39	17,41	-1,50	0,0	0,00	1,2
2019-01-09 04:00	292	28	91	0,0	17,93	-4,49	22,8	1013,51	-6,17	-4,49	17,41	-1,52	0,0	0,00	1,2
2019-01-09 04:30	290	28	93	0,0	18,03	-4,49	22,8	1013,51	-5,88	-4,49	17,51	-1,35	0,0	0,00	1,2
2019-01-09 05:00	290	28	92	0,0	18,03	-4,59	22,8	1014,51	-6,13	-4,59	17,51	-1,54	0,0	0,00	1,2
2019-01-09 05:30	290	28	91	0,0	18,13	-4,29	22,8	1014,51	-5,98	-4,29	17,61	-1,32	0,0	0,00	1,2
2019-01-09 06:00	288	28	91	0,0	18,23	-4,09	22,8	1015,51	-5,78	-4,09	17,71	-1,12	0,0	0,00	1,2
2019-01-09 06:30	291	28	90	0,0	18,33	-3,99	22,8	1015,51	-5,83	-3,99	17,81	-1,10	0,0	0,00	1,2
2019-01-09 07:00	291	28	89	0,0	18,83	-3,69	22,8	1015,51	-5,69	-3,69	18,31	-0,88	0,0	0,00	1,2
2019-01-09 07:30	290	28	85	0,0	19,23	-3,29	22,8	1015,51	-5,92	-3,29	18,71	-0,79	0,0	0,00	1,2

Datum	Vindriktning °	Luftfukt inne Rh%	Luftfukt ute Rh%	Vindhastighet m/s	Temp inne °C	Temp ute °C	Nederb. året mm	Lufttryck Mbar	Daggpunkt °C	Kyleffekt °C	Vix inne °C	Vix ute °C	Vindby m/s	Korr lufttryck	Regn/dygn mm
2019-01-09 08:00	288	28	85	0,0	19,43	-3,89	22,8	1016,51	-6,51	-3,89	18,91	-1,39	0,0	0,00	1,2
2019-01-09 08:30	291	28	86	0,0	19,43	-3,89	22,8	1016,51	-6,35	-3,89	18,91	-1,31	0,0	0,00	1,2
2019-01-09 09:00	290	28	85	0,0	19,53	-4,19	22,8	1016,51	-6,80	-4,19	19,01	-1,69	0,0	0,00	1,2
2019-01-09 09:30	290	27	87	0,0	19,53	-4,59	22,8	1017,52	-6,88	-4,59	18,97	-1,93	0,0	0,00	1,2
2019-01-09 10:00	288	27	83	0,0	19,53	-4,19	22,8	1018,52	-7,12	-4,19	18,97	-1,84	0,0	0,00	1,2
2019-01-09 10:30	292	27	85	0,0	19,53	-4,09	22,8	1018,52	-6,70	-4,09	18,97	-1,59	0,0	0,00	1,2
2019-01-09 11:00	288	27	86	0,0	19,53	-4,39	22,8	1018,52	-6,84	-4,39	18,97	-1,81	0,0	0,00	1,2
2019-01-09 11:30	288	28	86	0,0	19,43	-4,49	22,8	1018,52	-6,94	-4,49	18,91	-1,91	0,0	0,00	1,2
2019-01-09 12:00	292	28	86	0,0	19,33	-4,89	22,8	1018,52	-7,33	-4,89	18,81	-2,31	0,0	0,00	1,2
2019-01-09 12:30	290	28	90	0,0	19,23	-4,49	23,4	1018,52	-6,32	-4,49	18,71	-1,60	5,0	0,60	1,8
2019-01-09 13:00	290	28	86	0,0	19,03	-3,99	23,4	1018,52	-6,45	-3,99	18,51	-1,41	0,0	0,60	1,8
2019-01-09 13:30	292	27	85	0,0	18,93	-4,39	23,4	1018,52	-7,00	-4,39	18,37	-1,89	0,0	0,00	1,8
2019-01-09 14:00	291	27	88	0,0	18,73	-4,89	23,4	1019,52	-7,02	-4,89	18,17	-2,16	0,0	0,00	1,8
2019-01-09 14:30	287	27	89	0,0	18,63	-4,69	23,4	1019,52	-6,67	-4,69	18,07	-1,88	0,0	0,00	1,8
2019-01-09 15:00	290	27	89	0,0	18,63	-4,99	24,6	1019,52	-6,97	-4,99	18,07	-2,18	2,2	1,20	3,0
2019-01-09 15:30	290	27	90	0,0	18,63	-5,09	24,6	1019,52	-6,92	-5,09	18,07	-2,20	0,0	1,20	3,0
2019-01-09 16:00	291	27	90	0,0	18,63	-5,49	24,6	1019,52	-7,31	-5,49	18,07	-2,60	0,0	0,00	3,0
2019-01-09 16:30	289	27	91	0,0	18,73	-5,69	24,6	1019,52	-7,36	-5,69	18,17	-2,72	0,0	0,00	3,0
2019-01-09 17:00	287	27	92	0,0	18,83	-5,89	24,6	1019,52	-7,41	-5,89	18,27	-2,84	0,0	0,00	3,0
2019-01-09 17:30	291	27	92	0,0	18,93	-6,49	24,6	1019,52	-8,00	-6,49	18,37	-3,44	0,0	0,00	3,0
2019-01-09 18:00	288	27	92	0,0	18,93	-6,89	24,6	1019,52	-8,40	-6,89	18,37	-3,84	0,0	0,00	3,0
2019-01-09 18:30	291	27	93	0,0	19,03	-6,39	24,6	1019,52	-7,76	-6,39	18,47	-3,26	0,0	0,00	3,0
2019-01-09 19:00	291	27	96	0,0	18,93	-6,19	24,6	1019,52	-7,14	-6,19	18,37	-2,81	0,0	0,00	3,0
2019-01-09 19:30	288	27	99	0,0	18,93	-5,49	24,6	1019,52	-6,03	-5,49	18,37	-1,85	0,0	0,00	3,0
2019-01-09 20:00	291	27	99	0,0	18,93	-5,39	26,4	1019,52	-5,93	-5,39	18,37	-1,75	3,1	1,80	4,8
2019-01-09 20:30	287	27	99	0,0	18,93	-5,99	26,4	1019,52	-6,53	-5,99	18,37	-2,35	0,0	1,80	4,8
2019-01-09 21:00	291	27	99	0,0	18,93	-6,29	26,4	1019,52	-6,82	-6,29	18,37	-2,65	0,0	0,00	4,8
2019-01-09 21:30	291	27	99	0,0	18,93	-5,99	26,4	1019,52	-6,53	-5,99	18,37	-2,35	0,0	0,00	4,8
2019-01-09 22:00	287	27	100	0,0	18,83	-5,89	26,4	1018,52	-6,29	-5,89	18,27	-2,16	0,0	0,00	4,8
2019-01-09 22:30	291	27	100	0,0	18,73	-6,39	26,4	1018,52	-6,79	-6,39	18,17	-2,66	0,0	0,00	4,8
2019-01-09 23:00	287	27	100	0,0	18,63	-6,69	26,4	1018,52	-7,09	-6,69	18,07	-2,96	0,0	0,00	4,8
2019-01-09 23:30	288	27	100	0,0	18,43	-6,79	26,4	1018,52	-7,19	-6,79	17,87	-3,06	0,0	0,00	4,8
2019-01-10 00:00	288	27	100	0,0	18,23	-6,49	26,4	1018,52	-6,89	-6,49	17,67	-2,76	0,0	0,00	0,0
2019-01-10 00:30	290	27	100	0,0	18,13	-6,39	26,4	1017,52	-6,79	-6,39	17,57	-2,66	0,0	0,00	0,0
2019-01-10 01:00	289	27	100	0,0	18,03	-5,99	26,4	1017,52	-6,39	-5,99	17,47	-2,26	0,0	0,00	0,0
2019-01-10 01:30	288	27	100	0,0	17,93	-5,49	26,4	1016,51	-5,89	-5,49	17,37	-1,76	0,0	0,00	0,0
2019-01-10 02:00	288	27	100	0,0	17,83	-5,09	26,4	1016,51	-5,49	-5,09	17,27	-1,36	0,0	0,00	0,0
2019-01-10 02:30	292	27	100	0,0	17,73	-4,89	26,4	1016,51	-5,29	-4,89	17,17	-1,16	0,0	0,00	0,0
2019-01-10 03:00	288	27	100	0,0	17,73	-4,69	26,4	1016,51	-5,09	-4,69	17,17	-0,96	0,0	0,00	0,0
2019-01-10 03:30	290	27	100	0,0	17,73	-4,59	26,4	1015,51	-4,99	-4,59	17,17	-0,86	0,0	0,00	0,0
2019-01-10 04:00	291	27	100	0,0	17,73	-4,49	26,4	1014,51	-4,89	-4,49	17,17	-0,76	0,0	0,00	0,0
2019-01-10 04:30	289	27	100	0,0	17,83	-4,49	26,4	1014,51	-4,89	-4,49	17,27	-0,76	0,0	0,00	0,0
2019-01-10 05:00	289	27	100	0,0	17,93	-4,69	26,4	1013,51	-5,09	-4,69	17,37	-0,96	0,0	0,00	0,0
2019-01-10 05:30	292	27	100	0,0	18,03	-4,69	26,4	1013,51	-5,09	-4,69	17,47	-0,96	0,0	0,00	0,0
2019-01-10 06:00	292	27	100	0,0	18,03	-4,69	26,4	1012,51	-5,09	-4,69	17,47	-0,96	0,0	0,00	0,0
2019-01-10 06:30	290	27	100	0,0	18,13	-4,49	26,4	1011,51	-4,89	-4,49	17,57	-0,76	0,0	0,00	0,0
2019-01-10 07:00	292	27	100	0,0	18,63	-4,39	26,4	1011,51	-4,79	-4,39	18,07	-0,66	0,0	0,00	0,0
2019-01-10 07:30	291	27	100	0,0	19,03	-4,19	26,4	1010,51	-4,59	-4,19	18,47	-0,46	0,0	0,00	0,0
2019-01-10 08:00	291	27	100	0,0	19,23	-4,19	26,4	1010,51	-4,59	-4,19	18,67	-0,46	0,0	0,00	0,0
2019-01-10 08:30	288	27	100	0,0	19,33	-4,09	26,4	1009,51	-4,50	-4,09	18,77	-0,36	0,0	0,00	0,0

Datum	Vindriktning °	Luftfukt inne Rh%	Luftfukt ute Rh%	Vindhastighet m/s	Temp inne °C	Temp ute °C	Nederb. året mm	Luftryck Mbar	Daggpunkt °C	Kyleffekt °C	Vix inne °C	Vix ute °C	Vindby m/s	Korr luftryck	Regn/dygn mm
2019-01-10 09:00	289	27	100	0,0	19,33	-3,99	27,0	1009,51	-4,40	-3,99	18,77	-0,26	1,6	0,60	0,6
2019-01-10 09:30	291	27	100	0,0	19,33	-3,89	27,0	1008,51	-4,30	-3,89	18,77	-0,16	0,0	0,60	0,6
2019-01-10 10:00	292	27	100	0,0	19,33	-3,59	27,0	1007,51	-4,00	-3,59	18,77	0,14	0,0	0,00	0,6
2019-01-10 10:30	287	27	100	0,0	19,23	-3,39	27,0	1007,51	-3,80	-3,39	18,67	0,34	0,0	0,00	0,6
2019-01-10 11:00	290	27	100	0,0	19,13	-3,09	27,0	1006,51	-3,50	-3,09	18,57	0,64	0,0	0,00	0,6
2019-01-10 11:30	290	27	100	0,0	19,43	-2,99	27,0	1006,51	-3,40	-2,99	18,87	0,74	0,0	0,00	0,6
2019-01-10 12:00	287	27	100	0,0	19,43	-2,69	27,0	1005,51	-3,10	-2,69	18,87	1,04	0,0	0,00	0,6
2019-01-10 12:30	288	27	100	0,0	19,33	-2,19	27,0	1004,51	-2,60	-2,19	18,77	1,54	0,0	0,00	0,6
2019-01-10 13:00	287	27	100	0,0	19,33	-1,89	27,0	1003,51	-2,30	-1,89	18,77	1,84	5,6	0,00	0,6
2019-01-10 13:30	290	27	100	0,0	19,33	-1,69	27,0	1003,51	-2,10	-1,69	18,77	2,04	0,0	0,00	0,6
2019-01-10 14:00	290	27	100	0,0	19,33	-1,29	27,0	1002,51	-1,70	-1,29	18,77	2,44	0,0	0,00	0,6
2019-01-10 14:30	290	27	100	0,0	19,33	-0,79	27,0	1002,51	-1,20	-0,79	18,77	2,94	0,0	0,00	0,6
2019-01-10 15:00	288	27	100	0,0	19,33	-0,89	27,0	1001,51	-1,30	-0,89	18,77	2,84	0,0	0,00	0,6
2019-01-10 15:30	291	27	100	0,0	19,23	0,21	27,0	1000,51	-0,21	0,21	18,67	3,94	5,6	0,00	0,6
2019-01-10 16:00	334	27	100	0,0	19,13	1,02	27,0	1000,51	0,59	1,02	18,57	4,75	2,8	0,00	0,6
2019-01-10 16:30	264	27	100	2,2	18,93	1,72	27,0	1000,51	1,29	1,72	18,37	5,45	3,0	0,00	0,6
2019-01-10 17:00	255	27	100	2,8	18,63	2,82	27,0	999,51	2,39	0,04	18,07	6,55	4,5	0,00	0,6
2019-01-10 17:30	260	27	100	3,0	18,23	3,22	27,0	999,51	2,79	0,48	17,67	6,95	6,9	0,00	0,6
2019-01-10 18:00	271	27	100	5,4	18,03	3,42	27,0	998,51	2,99	-4,83	17,47	7,15	5,6	0,00	0,6
2019-01-10 18:30	242	27	100	3,3	17,83	3,32	27,0	998,51	2,89	-0,52	17,27	7,05	4,9	0,00	0,6
2019-01-10 19:00	250	27	99	2,4	17,63	3,62	27,6	998,51	3,04	2,01	17,07	7,26	6,0	0,60	1,2
2019-01-10 19:30	271	28	93	4,3	17,43	3,72	27,6	998,51	2,23	-2,24	16,90	6,85	8,1	0,60	1,2
2019-01-10 20:00	283	28	82	5,8	17,33	3,72	27,6	997,50	0,42	-4,44	16,80	5,99	8,7	0,40	1,2
2019-01-10 20:30	260	28	80	5,2	17,23	3,82	28,8	997,50	0,16	-3,73	16,70	5,95	9,0	1,20	2,4
2019-01-10 21:00	219	28	82	2,6	17,13	3,42	28,8	997,50	0,12	1,80	16,60	5,69	7,7	1,20	2,4
2019-01-10 21:30	280	28	73	3,0	17,03	3,32	28,8	996,50	-1,63	0,59	16,50	4,96	8,3	0,00	2,4
2019-01-10 22:00	256	28	77	2,8	16,93	2,82	28,8	996,50	-1,36	0,04	16,40	4,73	7,5	0,00	2,4
2019-01-10 22:30	270	28	78	6,0	16,83	2,62	28,8	995,50	-1,37	-6,46	16,30	4,60	7,3	0,00	2,4
2019-01-10 23:00	258	28	88	3,9	16,83	1,42	28,8	995,50	-0,83	-3,84	16,30	4,15	9,6	0,00	2,4
2019-01-10 23:30	268	28	77	4,9	16,73	1,62	28,8	995,50	-2,52	-5,87	16,20	3,53	7,7	0,00	2,4
2019-01-11 00:00	252	28	79	5,0	16,63	1,12	28,8	995,50	-2,64	-7,13	16,10	3,17	9,0	0,00	0,0
2019-01-11 00:30	261	28	78	3,0	16,53	0,82	28,8	994,50	-3,11	-2,14	16,00	2,80	9,2	0,00	0,0
2019-01-11 01:00	305	28	77	4,1	16,43	0,61	28,8	995,50	-3,48	-5,97	15,90	2,53	11,3	0,00	0,0
2019-01-11 01:30	295	28	75	8,7	16,33	0,01	28,8	994,50	-4,43	-13,60	15,80	1,79	10,4	0,00	0,0
2019-01-11 02:00	311	28	74	3,7	16,13	-0,29	28,8	995,50	-4,90	-5,82	15,60	1,42	11,1	0,00	0,0
2019-01-11 02:30	245	28	72	4,7	16,03	-0,29	28,8	995,50	-5,28	-8,23	15,50	1,29	11,3	0,00	0,0
2019-01-11 03:00	266	28	81	5,2	15,93	-1,09	28,8	996,50	-4,43	-9,90	15,40	1,12	14,4	0,00	0,0
2019-01-11 03:30	313	28	86	4,3	15,93	-1,29	28,8	996,50	-3,80	-8,26	15,40	1,29	8,1	0,00	0,0
2019-01-11 04:00	263	28	98	3,5	15,83	-1,79	28,8	996,50	-2,48	-6,28	15,30	1,77	8,9	0,00	0,0
2019-01-11 04:30	309	28	90	4,7	15,83	-1,69	28,8	996,50	-3,56	-9,96	15,30	1,21	7,1	0,00	0,0
2019-01-11 05:00	310	28	84	4,7	15,83	-1,49	28,8	995,50	-4,32	-9,71	15,30	0,94	10,0	0,00	0,0
2019-01-11 05:30	274	28	81	4,1	15,73	-1,29	28,8	995,50	-4,63	-8,26	15,20	0,92	7,9	0,00	0,0
2019-01-11 06:00	251	28	80	4,3	15,63	-1,19	28,8	995,50	-4,70	-8,14	15,10	0,94	10,9	0,00	0,0
2019-01-11 06:30	250	28	82	6,2	15,53	-1,09	28,8	995,50	-4,26	-11,27	15,00	1,19	9,0	0,00	0,0
2019-01-11 07:00	268	28	95	4,1	15,53	-1,49	28,8	995,50	-2,62	-8,50	15,00	1,82	8,9	0,00	0,0
2019-01-11 07:30	267	28	100	2,8	16,03	-1,49	28,8	995,50	-1,90	-4,66	15,50	2,24	6,6	0,00	0,0
2019-01-11 08:00	246	28	100	6,6	16,83	-1,29	28,8	995,50	-1,70	-12,22	16,30	2,44	6,8	0,00	0,0
2019-01-11 08:30	266	28	100	2,0	17,43	-1,19	28,8	995,50	-1,60	-1,19	16,90	2,54	8,5	0,00	0,0
2019-01-11 09:00	270	27	97	4,9	17,73	-0,89	28,8	995,50	-1,73	-8,97	17,17	2,58	8,9	0,00	0,0
2019-01-11 09:30	267	27	100	4,7	17,93	-1,19	28,8	995,50	-1,60	-9,34	17,37	2,54	6,9	0,00	0,0

Datum	Vindriktning	Luftfukt inne	Luftfukt ute	Vindhastighet	Temp inne	Temp ute	Nederb. året	Lufttryck	Daggpunkt	Kyleffekt	Vix inne	Vix ute	Vindby	Korr lufttryck	Regn/dygn
	°	Rh%	Rh%	m/s	°C	°C	mm	Mbar	°C	°C	°C	°C	m/s		mm
2019-01-11 10:00	257	27	100	3,0	18,03	-1,09	28,8	995,50	-1,50	-4,22	17,47	2,64	7,7	0,00	0,0
2019-01-11 10:30	251	27	100	5,0	18,13	-1,09	29,4	995,50	-1,50	-9,90	17,57	2,64	7,5	0,60	0,6
2019-01-11 11:00	276	27	100	3,5	18,13	-1,09	29,4	995,50	-1,50	-5,49	17,57	2,64	10,6	0,60	0,6
2019-01-11 11:30	297	27	100	4,5	18,03	-0,99	29,4	995,50	-1,40	-9,10	17,47	2,74	8,1	0,00	0,6
2019-01-11 12:00	250	27	94	3,5	18,03	-0,49	29,4	995,50	-1,77	-4,81	17,47	2,73	8,7	0,00	0,6
2019-01-11 12:30	262	27	89	2,2	18,03	-0,39	29,4	995,50	-2,44	-0,39	17,47	2,43	8,1	0,00	0,6
2019-01-11 13:00	229	27	88	4,9	17,93	-0,49	29,4	995,50	-2,70	-8,48	17,37	2,25	9,2	0,00	0,6
2019-01-11 13:30	240	27	97	4,7	17,83	-0,79	29,4	995,50	-1,63	-8,85	17,27	2,68	10,0	0,00	0,6
2019-01-11 14:00	258	27	100	4,3	17,83	-0,79	29,4	996,50	-1,20	-7,66	17,27	2,94	7,5	0,00	0,6
2019-01-11 14:30	247	27	99	3,1	17,83	-0,59	29,4	996,50	-1,15	-3,67	17,27	3,06	7,9	0,00	0,6
2019-01-11 15:00	280	27	94	3,5	17,93	-0,49	29,4	996,50	-1,77	-4,81	17,37	2,73	9,8	0,00	0,6
2019-01-11 15:30	259	27	96	2,6	17,93	-0,59	29,4	997,50	-1,58	-2,43	17,37	2,80	8,5	0,00	0,6
2019-01-11 16:00	271	27	93	4,5	17,93	-0,49	29,4	997,50	-1,92	-8,48	17,37	2,65	6,4	0,00	0,6
2019-01-11 16:30	279	27	89	4,5	18,03	-0,49	29,4	997,50	-2,54	-8,48	17,47	2,33	6,6	0,00	0,6
2019-01-11 17:00	323	27	86	4,3	18,03	-0,29	30,6	997,50	-2,82	-7,06	17,47	2,29	8,1	1,20	1,8
2019-01-11 17:30	254	27	90	2,4	18,03	-0,39	30,6	997,50	-2,28	-2,21	17,47	2,51	9,4	1,20	1,8
2019-01-11 18:00	279	27	85	3,7	18,03	-0,49	30,6	998,51	-3,18	-6,05	17,47	2,02	7,1	0,00	1,8
2019-01-11 18:30	228	27	86	6,4	18,03	-0,69	32,4	998,51	-3,21	-11,42	17,47	1,89	9,6	1,80	3,6
2019-01-11 19:00	277	27	80	2,6	18,13	-0,69	32,4	998,51	-4,21	-2,53	17,57	1,44	8,1	1,80	3,6
2019-01-11 19:30	261	27	79	2,2	18,13	-0,59	32,4	998,51	-4,29	-0,59	17,57	1,47	6,2	0,00	3,6
2019-01-11 20:00	295	27	78	4,3	18,13	-0,69	32,4	999,51	-4,56	-7,54	17,57	1,30	9,6	0,00	3,6
2019-01-11 20:30	239	27	77	3,0	18,13	-0,79	32,4	999,51	-4,84	-3,89	17,57	1,13	7,5	0,00	3,6
2019-01-11 21:00	289	27	76	6,2	18,13	-0,89	32,4	999,51	-5,11	-11,01	17,57	0,96	9,2	0,00	3,6
2019-01-11 21:30	247	27	78	3,0	18,13	-0,99	32,4	999,51	-4,85	-4,11	17,57	1,00	7,9	0,00	3,6
2019-01-11 22:00	289	27	79	3,0	18,03	-1,19	32,4	999,51	-4,87	-4,33	17,47	0,87	5,4	0,00	3,6
2019-01-11 22:30	293	27	73	3,1	17,93	-1,29	32,4	999,51	-6,05	-4,44	17,37	0,35	5,6	0,00	3,6
2019-01-11 23:00	308	27	73	3,1	17,83	-1,19	32,4	999,51	-5,96	-4,33	17,27	0,45	6,4	0,00	3,6
2019-01-11 23:30	283	27	72	2,4	17,63	-1,29	32,4	999,51	-6,24	-3,16	17,07	0,29	6,9	0,00	3,6
2019-01-12 00:00	252	27	70	3,1	17,53	-1,19	32,4	999,51	-6,53	-4,33	16,97	0,26	5,2	0,00	0,0
2019-01-12 00:30	273	27	70	1,2	17,33	-1,29	32,4	999,51	-6,62	-1,29	16,77	0,16	6,6	0,00	0,0
2019-01-12 01:00	292	27	73	1,6	17,33	-1,69	32,4	998,51	-6,44	-1,69	16,77	-0,05	5,4	0,00	0,0
2019-01-12 01:30	298	27	76	0,0	17,23	-1,89	32,4	998,51	-6,08	-1,89	16,67	-0,04	3,1	0,00	0,0
2019-01-12 02:00	274	27	81	0,0	17,23	-1,79	32,4	998,51	-5,11	-1,79	16,67	0,42	4,1	0,00	0,0
2019-01-12 02:30	258	27	85	0,0	17,13	-1,99	32,4	998,51	-4,65	-1,99	16,57	0,52	3,5	0,00	0,0
2019-01-12 03:00	302	28	89	2,2	17,13	-2,19	32,4	998,51	-4,21	-2,19	16,60	0,63	3,5	0,00	0,0
2019-01-12 03:30	269	28	88	1,4	17,03	-2,19	32,4	998,51	-4,37	-2,19	16,50	0,55	4,5	0,00	0,0
2019-01-12 04:00	266	28	89	0,0	17,03	-2,59	32,4	998,51	-4,60	-2,59	16,50	0,23	2,4	0,00	0,0
2019-01-12 04:30	263	28	90	0,0	17,13	-2,59	32,4	998,51	-4,45	-2,59	16,60	0,31	2,4	0,00	0,0
2019-01-12 05:00	263	28	92	0,0	17,23	-2,49	32,4	998,51	-4,05	-2,49	16,70	0,57	3,5	0,00	0,0
2019-01-12 05:30	257	28	89	0,0	17,33	-2,29	32,4	997,50	-4,31	-2,29	16,80	0,53	3,1	0,00	0,0
2019-01-12 06:00	271	28	88	0,0	17,33	-2,49	32,4	998,51	-4,66	-2,49	16,80	0,25	3,1	0,00	0,0
2019-01-12 06:30	283	27	92	0,0	17,53	-2,49	32,4	997,50	-4,05	-2,49	16,97	0,57	4,1	0,00	0,0
2019-01-12 07:00	286	27	92	0,0	18,03	-2,69	32,4	998,51	-4,25	-2,69	17,47	0,37	0,0	0,00	0,0
2019-01-12 07:30	287	27	92	0,0	18,53	-2,69	32,4	998,51	-4,25	-2,69	17,97	0,37	2,0	0,00	0,0
2019-01-12 08:00	270	27	93	0,0	18,73	-2,69	32,4	997,50	-4,10	-2,69	18,17	0,45	2,4	0,00	0,0
2019-01-12 08:30	303	27	94	0,0	18,83	-3,09	32,4	997,50	-4,35	-3,09	18,27	0,13	3,0	0,00	0,0
2019-01-12 09:00	304	27	95	0,0	18,93	-3,19	32,4	997,50	-4,30	-3,19	18,37	0,11	1,8	0,00	0,0
2019-01-12 09:30	304	27	95	0,0	18,93	-3,29	32,4	997,50	-4,40	-3,29	18,37	0,01	1,2	0,00	0,0
2019-01-12 10:00	305	27	95	0,0	18,93	-3,49	32,4	996,50	-4,60	-3,49	18,37	-0,19	1,2	0,00	0,0
2019-01-12 10:30	303	27	95	0,0	18,93	-3,99	32,4	996,50	-5,10	-3,99	18,37	-0,69	0,0	0,00	0,0



Datum	Vindriktning °	Luftfukt inne Rh%	Luftfukt ute Rh%	Vindhastighet m/s	Temp inne °C	Temp ute °C	Nederb. året mm	Luftryck Mbar	Daggpunkt °C	Kyleffekt °C	Vix inne °C	Vix ute °C	Vindby m/s	Korr luftryck	Regn/dygn mm
2019-01-12 11:00	317	27	98	0,0	18,93	-3,49	32,4	996,50	-4,17	-3,49	18,37	0,07	2,6	0,00	0,0
2019-01-12 11:30	311	27	98	0,0	19,03	-3,29	32,4	996,50	-3,97	-3,29	18,47	0,27	2,8	0,00	0,0
2019-01-12 12:00	314	27	98	0,0	19,03	-3,19	32,4	996,50	-3,88	-3,19	18,47	0,37	0,0	0,00	0,0
2019-01-12 12:30	313	27	98	0,0	19,03	-3,29	32,4	996,50	-3,97	-3,29	18,47	0,27	0,0	0,00	0,0
2019-01-12 13:00	312	27	98	0,0	19,03	-3,29	32,4	995,50	-3,97	-3,29	18,47	0,27	0,0	0,00	0,0
2019-01-12 13:30	311	27	98	0,0	19,13	-3,39	32,4	995,50	-4,07	-3,39	18,57	0,17	0,0	0,00	0,0
2019-01-12 14:00	315	27	98	0,0	19,13	-3,49	32,4	995,50	-4,17	-3,49	18,57	0,07	0,0	0,00	0,0
2019-01-12 14:30	313	27	99	0,0	19,03	-3,49	32,4	995,50	-4,03	-3,49	18,47	0,15	0,0	0,00	0,0
2019-01-12 15:00	312	27	99	0,0	19,03	-3,39	32,4	995,50	-3,93	-3,39	18,47	0,25	1,6	0,00	0,0
2019-01-12 15:30	315	27	99	0,0	18,93	-3,39	32,4	995,50	-3,93	-3,39	18,37	0,25	0,0	0,00	0,0
2019-01-12 16:00	315	27	99	0,0	18,93	-3,49	32,4	995,50	-4,03	-3,49	18,37	0,15	0,0	0,00	0,0
2019-01-12 16:30	312	27	100	0,0	18,93	-3,49	32,4	994,50	-3,90	-3,49	18,37	0,24	0,0	0,00	0,0
2019-01-12 17:00	314	27	100	0,0	18,83	-3,59	32,4	994,50	-4,00	-3,59	18,27	0,14	0,0	0,00	0,0
2019-01-12 17:30	311	27	100	0,0	18,83	-3,89	33,0	994,50	-4,30	-3,89	18,27	-0,16	4,5	0,60	0,6
2019-01-12 18:00	315	27	100	0,0	18,83	-3,79	33,0	994,50	-4,20	-3,79	18,27	-0,06	0,0	0,60	0,6
2019-01-12 18:30	311	27	100	0,0	18,83	-4,09	33,0	994,50	-4,50	-4,09	18,27	-0,36	0,0	0,00	0,6
2019-01-12 19:00	312	27	100	0,0	18,83	-4,09	33,0	994,50	-4,50	-4,09	18,27	-0,36	0,0	0,00	0,6
2019-01-12 19:30	315	27	100	0,0	18,83	-4,19	33,0	993,50	-4,59	-4,19	18,27	-0,46	0,0	0,00	0,6
2019-01-12 20:00	311	27	100	0,0	18,93	-4,19	33,0	993,50	-4,59	-4,19	18,37	-0,46	0,0	0,00	0,6
2019-01-12 20:30	314	27	100	0,0	18,93	-4,29	33,0	993,50	-4,69	-4,29	18,37	-0,56	0,0	0,00	0,6
2019-01-12 21:00	312	27	100	0,0	18,93	-4,29	33,0	993,50	-4,69	-4,29	18,37	-0,56	0,0	0,00	0,6
2019-01-12 21:30	313	27	100	0,0	18,93	-4,49	33,0	992,50	-4,89	-4,49	18,37	-0,76	0,0	0,00	0,6
2019-01-12 22:00	312	27	100	0,0	18,83	-4,99	33,0	992,50	-5,39	-4,99	18,27	-1,26	0,0	0,00	0,6
2019-01-12 22:30	315	27	99	0,0	18,73	-5,59	34,8	991,50	-6,13	-5,59	18,17	-1,95	0,0	1,80	2,4
2019-01-12 23:00	313	27	98	0,0	18,53	-5,69	34,8	991,50	-6,36	-5,69	17,97	-2,13	0,0	1,80	2,4
2019-01-12 23:30	313	27	99	0,0	18,33	-5,49	34,8	991,50	-6,03	-5,49	17,77	-1,85	0,0	0,00	2,4
2019-01-13 00:00	313	27	99	0,0	18,23	-5,29	34,8	990,50	-5,83	-5,29	17,67	-1,65	0,0	0,00	0,0
2019-01-13 00:30	315	27	100	0,0	18,03	-5,09	34,8	990,50	-5,49	-5,09	17,47	-1,36	0,0	0,00	0,0
2019-01-13 01:00	312	27	100	0,0	17,93	-5,19	34,8	989,50	-5,59	-5,19	17,37	-1,46	0,0	0,00	0,0
2019-01-13 01:30	315	27	100	0,0	17,83	-5,09	34,8	988,50	-5,49	-5,09	17,27	-1,36	0,0	0,00	0,0
2019-01-13 02:00	314	27	100	0,0	17,73	-4,79	34,8	988,50	-5,19	-4,79	17,17	-1,06	0,0	0,00	0,0
2019-01-13 02:30	313	27	100	0,0	17,63	-4,49	34,8	987,50	-4,89	-4,49	17,07	-0,76	0,0	0,00	0,0
2019-01-13 03:00	313	27	100	0,0	17,63	-4,39	34,8	986,50	-4,79	-4,39	17,07	-0,66	0,0	0,00	0,0
2019-01-13 03:30	312	27	100	0,0	17,73	-4,29	34,8	986,50	-4,69	-4,29	17,17	-0,56	0,0	0,00	0,0
2019-01-13 04:00	312	27	100	0,0	17,83	-4,09	34,8	985,50	-4,50	-4,09	17,27	-0,36	0,0	0,00	0,0
2019-01-13 04:30	312	27	100	0,0	17,93	-4,09	34,8	984,50	-4,50	-4,09	17,37	-0,36	0,0	0,00	0,0
2019-01-13 05:00	313	27	100	0,0	18,03	-4,19	34,8	983,50	-4,59	-4,19	17,47	-0,46	0,0	0,00	0,0
2019-01-13 05:30	43	27	100	0,0	18,03	-4,39	34,8	982,50	-4,79	-4,39	17,47	-0,66	1,4	0,00	0,0
2019-01-13 06:00	78	27	100	1,2	18,13	-4,29	34,8	981,50	-4,69	-4,29	17,57	-0,56	2,8	0,00	0,0
2019-01-13 06:30	62	27	100	0,0	18,23	-4,49	34,8	980,50	-4,89	-4,49	17,67	-0,76	2,2	0,00	0,0
2019-01-13 07:00	63	27	100	0,0	18,63	-4,59	36,6	979,50	-4,99	-4,59	18,07	-0,86	6,0	1,80	1,8
2019-01-13 07:30	59	27	100	0,0	19,03	-4,89	36,6	978,50	-5,29	-4,89	18,47	-1,16	0,0	1,80	1,8
2019-01-13 08:00	59	27	100	0,0	19,23	-4,79	36,6	977,49	-5,19	-4,79	18,67	-1,06	1,2	0,00	1,8
2019-01-13 08:30	67	27	100	0,0	19,23	-4,79	36,6	977,49	-5,19	-4,79	18,67	-1,06	1,2	0,00	1,8
2019-01-13 09:00	63	27	100	0,0	19,33	-4,79	36,6	976,49	-5,19	-4,79	18,77	-1,06	1,8	0,00	1,8
2019-01-13 09:30	67	27	100	0,0	19,23	-4,79	36,6	975,49	-5,19	-4,79	18,67	-1,06	2,4	0,00	1,8
2019-01-13 10:00	74	27	100	0,0	19,23	-4,69	36,6	975,49	-5,09	-4,69	18,67	-0,96	2,8	0,00	1,8
2019-01-13 10:30	81	27	100	0,0	19,13	-4,59	39,6	974,49	-4,99	-4,59	18,57	-0,86	7,5	3,00	4,8
2019-01-13 11:00	74	27	100	1,2	19,13	-4,49	39,6	974,49	-4,89	-4,49	18,57	-0,76	2,4	3,00	4,8
2019-01-13 11:30	78	27	100	1,8	19,13	-4,49	39,6	973,49	-4,89	-4,49	18,57	-0,76	2,8	0,00	4,8



Datum	Vindriktning °	Luftfukt inne Rh%	Luftfukt ute Rh%	Vindhastighet m/s	Temp inne °C	Temp ute °C	Nederb. året mm	Luftryck Mbar	Daggpunkt °C	Kyleffekt °C	Vix inne °C	Vix ute °C	Vindby m/s	Korr luftryck	Regn/dygn mm
2019-01-13 12:00	70	27	100	0,0	19,13	-4,39	39,6	973,49	-4,79	-4,39	18,57	-0,66	2,8	0,00	4,8
2019-01-13 12:30	71	27	100	1,6	19,13	-4,19	39,6	972,49	-4,59	-4,19	18,57	-0,46	2,8	0,00	4,8
2019-01-13 13:00	72	27	100	0,0	19,03	-4,09	39,6	972,49	-4,50	-4,09	18,47	-0,36	1,8	0,00	4,8
2019-01-13 13:30	75	27	100	0,0	19,03	-3,89	39,6	972,49	-4,30	-3,89	18,47	-0,16	1,6	0,00	4,8
2019-01-13 14:00	334	27	100	0,0	19,03	-3,79	40,8	972,49	-4,20	-3,79	18,47	-0,06	3,5	1,20	6,0
2019-01-13 14:30	337	27	100	2,0	19,03	-3,69	40,8	973,49	-4,10	-3,69	18,47	0,04	3,3	1,20	6,0
2019-01-13 15:00	339	27	93	1,4	19,03	-3,29	40,8	974,49	-4,69	-3,29	18,47	-0,15	6,2	0,00	6,0
2019-01-13 15:30	313	27	86	2,4	19,03	-3,59	40,8	974,49	-6,05	-5,59	18,47	-1,01	4,1	0,00	6,0
2019-01-13 16:00	312	27	88	1,2	18,93	-4,09	40,8	974,49	-6,23	-4,09	18,37	-1,36	3,9	0,00	6,0
2019-01-13 16:30	328	27	88	1,2	18,93	-4,29	40,8	975,49	-6,43	-4,29	18,37	-1,56	3,1	0,00	6,0
2019-01-13 17:00	267	27	84	1,8	19,03	-4,19	40,8	975,49	-6,96	-4,19	18,47	-1,76	3,9	0,00	6,0
2019-01-13 17:30	276	27	85	2,2	18,93	-4,79	40,8	976,49	-7,39	-4,79	18,37	-2,29	3,3	0,00	6,0
2019-01-13 18:00	308	27	82	3,3	18,93	-4,59	40,8	976,49	-7,67	-9,44	18,37	-2,31	5,2	0,00	6,0
2019-01-13 18:30	299	27	76	1,8	18,83	-5,19	40,8	976,49	-9,27	-5,19	18,27	-3,34	4,5	0,00	6,0
2019-01-13 19:00	293	27	74	1,6	18,83	-5,79	40,8	976,49	-10,20	-5,79	18,27	-4,08	3,9	0,00	6,0
2019-01-13 19:30	305	27	76	0,0	18,93	-6,39	40,8	976,49	-10,43	-6,39	18,37	-4,55	3,9	0,00	6,0
2019-01-13 20:00	279	27	77	0,0	18,93	-6,69	40,8	976,49	-10,55	-6,69	18,37	-4,78	2,0	0,00	6,0
2019-01-13 20:30	288	27	80	1,2	18,93	-6,99	42,0	976,49	-10,34	-6,99	18,37	-4,86	3,0	1,20	7,2
2019-01-13 21:00	300	27	80	0,0	18,93	-7,29	42,0	976,49	-10,63	-7,29	18,37	-5,16	3,1	1,20	7,2
2019-01-13 21:30	285	27	80	0,0	18,83	-7,59	42,0	976,49	-10,92	-7,59	18,27	-5,46	3,3	0,00	7,2
2019-01-13 22:00	267	27	80	0,0	18,73	-7,69	42,0	976,49	-11,02	-7,69	18,17	-5,56	3,5	0,00	7,2
2019-01-13 22:30	283	27	81	0,0	18,63	-8,19	42,0	976,49	-11,34	-8,19	18,07	-5,99	2,2	0,00	7,2
2019-01-13 23:00	287	27	83	0,0	18,33	-8,59	42,0	976,49	-11,42	-8,59	17,77	-6,24	2,2	0,00	7,2
2019-01-13 23:30	281	27	85	0,0	18,13	-8,79	42,0	976,49	-11,30	-8,79	17,57	-6,29	3,1	0,00	7,2
2019-01-14 00:00	312	27	85	1,6	17,93	-9,29	42,0	977,49	-11,79	-9,29	17,37	-6,79	2,2	0,00	0,0
2019-01-14 00:30	291	27	86	2,0	17,73	-8,69	42,0	977,49	-11,06	-8,69	17,17	-6,11	3,9	0,00	0,0
2019-01-14 01:00	287	27	86	1,2	17,63	-8,99	42,0	977,49	-11,35	-8,99	17,07	-6,41	2,2	0,00	0,0
2019-01-14 01:30	314	27	87	1,4	17,43	-9,09	42,0	977,49	-11,30	-9,09	16,87	-6,44	2,2	0,00	0,0
2019-01-14 02:00	311	27	93	2,4	17,33	-8,69	43,2	977,49	-10,04	-10,98	16,77	-5,56	4,1	1,20	1,2
2019-01-14 02:30	280	27	95	0,0	17,23	-8,69	43,2	977,49	-9,76	-8,69	16,67	-5,39	3,3	1,20	1,2
2019-01-14 03:00	299	27	95	0,0	17,33	-8,59	43,2	978,50	-9,66	-8,59	16,77	-5,29	3,1	0,00	1,2
2019-01-14 03:30	344	27	95	0,0	17,43	-8,19	43,2	977,49	-9,26	-8,19	16,87	-4,89	1,8	0,00	1,2
2019-01-14 04:00	344	27	95	0,0	17,53	-7,99	43,2	977,49	-9,06	-7,99	16,97	-4,69	1,2	0,00	1,2
2019-01-14 04:30	343	27	96	0,0	17,63	-7,79	43,2	976,49	-8,73	-7,79	17,07	-4,41	0,0	0,00	1,2
2019-01-14 05:00	25	27	96	0,0	17,73	-7,59	43,2	975,49	-8,53	-7,59	17,17	-4,21	1,2	0,00	1,2
2019-01-14 05:30	33	27	97	0,0	17,83	-7,09	43,2	975,49	-7,89	-7,09	17,27	-3,62	1,4	0,00	1,2
2019-01-14 06:00	33	27	97	0,0	17,93	-7,19	43,2	975,49	-7,99	-7,19	17,37	-3,72	0,0	0,00	1,2
2019-01-14 06:30	33	27	97	0,0	18,03	-8,69	43,2	975,49	-9,48	-8,69	17,47	-5,22	0,0	0,00	1,2
2019-01-14 07:00	15	27	98	0,0	18,43	-8,59	43,2	976,49	-9,25	-8,59	17,87	-5,04	0,0	0,00	1,2
2019-01-14 07:30	351	27	97	0,0	18,83	-8,39	43,2	977,49	-9,19	-8,39	18,27	-4,92	1,6	0,00	1,2
2019-01-14 08:00	351	27	96	0,0	19,13	-8,29	43,2	978,50	-9,22	-8,29	18,57	-4,91	1,8	0,00	1,2
2019-01-14 08:30	333	27	95	0,0	19,23	-9,49	43,2	978,50	-10,55	-9,49	18,67	-6,19	2,0	0,00	1,2
2019-01-14 09:00	343	27	95	0,0	19,23	-8,99	43,2	979,50	-10,05	-8,99	18,67	-5,69	1,6	0,00	1,2
2019-01-14 09:30	344	27	92	0,0	19,23	-9,49	43,8	979,50	-10,97	-9,49	18,67	-6,44	7,9	0,60	1,8
2019-01-14 10:00	344	27	93	0,0	19,23	-9,49	43,8	980,50	-10,83	-9,49	18,67	-6,36	0,0	0,60	1,8
2019-01-14 10:30	343	27	92	0,0	19,23	-9,59	43,8	980,50	-11,07	-9,59	18,67	-6,54	1,4	0,00	1,8
2019-01-14 11:00	339	27	91	0,0	19,13	-9,59	43,8	981,50	-11,21	-9,59	18,57	-6,62	1,8	0,00	1,8
2019-01-14 11:30	23	27	91	0,0	19,03	-9,79	43,8	981,50	-11,40	-9,79	18,47	-6,82	0,0	0,00	1,8
2019-01-14 12:00	336	27	93	1,6	18,93	-7,29	43,8	982,50	-8,65	-7,29	18,37	-4,16	4,3	0,00	1,8
2019-01-14 12:30	280	27	83	0,0	18,83	-6,39	43,8	982,50	-9,27	-6,39	18,27	-4,04	5,8	0,00	1,8

Datum	Vindriktning °	Luftfukt inne Rh%	Luftfukt ute Rh%	Vindhastighet m/s	Temp inne °C	Temp ute °C	Nederb. året mm	Lufttryck Mbar	Daggpunkt °C	Kyleffekt °C	Vix inne °C	Vix ute °C	Vindby m/s	Korr lufttryck	Regn/dygn mm
2019-01-14 13:00	346	26	79	0,0	18,73	-6,29	43,8	983,50	-9,82	-6,29	18,14	-4,23	5,8	0,00	1,8
2019-01-14 13:30	342	27	74	2,6	18,53	-6,09	45,6	983,50	-10,49	-8,23	17,97	-4,38	6,0	1,80	3,6
2019-01-14 14:00	7	27	71	0,0	18,33	-6,29	45,6	983,50	-11,23	-6,29	17,77	-4,78	4,3	1,80	3,6
2019-01-14 14:30	1	27	70	3,3	18,23	-6,39	45,6	984,50	-11,51	-11,47	17,67	-4,95	4,9	0,00	3,6
2019-01-14 15:00	339	27	69	1,4	18,23	-6,49	45,6	984,50	-11,79	-6,49	17,67	-5,11	3,9	0,00	3,6
2019-01-14 15:30	326	27	70	3,9	18,23	-6,39	46,2	985,50	-11,51	-12,94	17,67	-4,95	4,5	0,60	4,2
2019-01-14 16:00	341	27	72	4,5	18,43	-5,99	46,2	985,50	-10,75	-15,29	17,87	-4,42	6,6	0,60	4,2
2019-01-14 16:30	343	27	73	0,0	18,63	-5,79	46,2	986,50	-10,38	-5,79	18,07	-4,15	6,8	0,00	4,2
2019-01-14 17:00	339	27	70	5,4	18,73	-5,69	46,2	986,50	-10,84	-16,47	18,17	-4,25	7,5	0,00	4,2
2019-01-14 17:30	356	27	67	3,1	18,83	-5,79	46,2	987,50	-11,51	-9,36	18,27	-4,54	5,8	0,00	4,2
2019-01-14 18:00	315	27	69	3,3	18,93	-5,89	46,2	987,50	-11,22	-10,91	18,37	-4,51	5,8	0,00	4,2
2019-01-14 18:30	285	27	61	2,4	18,93	-5,39	46,2	988,50	-12,35	-7,49	18,37	-4,50	6,8	0,00	4,2
2019-01-14 19:00	321	27	64	3,0	18,93	-5,49	46,2	988,50	-11,82	-9,03	18,37	-4,42	6,2	0,00	4,2
2019-01-14 19:30	284	27	67	1,8	18,93	-5,69	46,2	989,50	-11,41	-5,69	18,37	-4,44	5,6	0,00	4,2
2019-01-14 20:00	320	27	65	1,4	18,93	-5,59	46,2	989,50	-11,71	-5,59	18,37	-4,46	5,8	0,00	4,2
2019-01-14 20:30	329	27	61	1,4	19,03	-5,39	46,2	990,50	-12,35	-5,39	18,47	-4,50	4,3	0,00	4,2
2019-01-14 21:00	298	27	60	0,0	19,03	-5,49	46,2	990,50	-12,66	-5,49	18,47	-4,66	3,9	0,00	4,2
2019-01-14 21:30	313	27	64	0,0	18,93	-6,79	46,2	991,50	-13,05	-6,79	18,37	-5,73	2,6	0,00	4,2
2019-01-14 22:00	312	27	75	0,0	18,83	-7,49	46,2	991,50	-11,67	-7,49	18,27	-5,72	2,2	0,00	4,2
2019-01-14 22:30	271	27	79	0,0	18,63	-7,69	46,2	991,50	-11,18	-7,69	18,07	-5,63	2,4	0,00	4,2
2019-01-14 23:00	270	27	82	0,0	18,43	-7,99	46,2	991,50	-10,99	-7,99	17,87	-5,72	2,2	0,00	4,2
2019-01-14 23:30	284	27	84	0,0	18,23	-8,49	46,2	992,50	-11,16	-8,49	17,67	-6,07	1,6	0,00	4,2
2019-01-15 00:00	291	27	87	0,0	18,03	-8,19	46,2	992,50	-10,41	-8,19	17,47	-5,54	2,6	0,00	0,0
2019-01-15 00:30	291	27	85	0,0	17,83	-8,19	46,2	992,50	-10,72	-8,19	17,27	-5,69	1,4	0,00	0,0
2019-01-15 01:00	291	27	86	0,0	17,73	-8,19	46,2	992,50	-10,56	-8,19	17,17	-5,61	2,2	0,00	0,0
2019-01-15 01:30	294	27	86	0,0	17,53	-8,49	46,2	993,50	-10,86	-8,49	16,97	-5,91	0,0	0,00	0,0
2019-01-15 02:00	332	27	86	0,0	17,53	-8,59	46,2	993,50	-10,96	-8,59	16,97	-6,01	2,2	0,00	0,0
2019-01-15 02:30	332	27	86	0,0	17,53	-9,19	46,2	993,50	-11,55	-9,19	16,97	-6,62	0,0	0,00	0,0
2019-01-15 03:00	332	27	90	0,0	17,63	-8,69	46,2	993,50	-10,46	-8,69	17,07	-5,80	0,0	0,00	0,0
2019-01-15 03:30	333	27	91	0,0	17,73	-8,79	46,2	993,50	-10,42	-8,79	17,17	-5,82	0,0	0,00	0,0
2019-01-15 04:00	326	27	90	0,0	17,83	-7,49	46,2	993,50	-9,28	-7,49	17,27	-4,60	2,8	0,00	0,0
2019-01-15 04:30	336	27	85	0,0	17,93	-8,49	46,2	993,50	-11,01	-8,49	17,37	-5,99	1,8	0,00	0,0
2019-01-15 05:00	335	27	86	0,0	17,93	-9,29	46,2	993,50	-11,64	-9,29	17,37	-6,72	0,0	0,00	0,0
2019-01-15 05:30	335	27	88	0,0	17,93	-9,29	46,2	993,50	-11,35	-9,29	17,37	-6,56	0,0	0,00	0,0
2019-01-15 06:00	318	27	92	0,0	18,03	-8,99	47,4	993,50	-10,47	-8,99	17,47	-5,94	5,2	1,20	1,2
2019-01-15 06:30	322	27	92	0,0	18,13	-8,69	47,4	993,50	-10,18	-8,69	17,57	-5,64	1,8	1,20	1,2
2019-01-15 07:00	328	27	91	0,0	18,53	-9,29	47,4	993,50	-10,91	-9,29	17,97	-6,32	0,0	0,00	1,2
2019-01-15 07:30	327	27	92	0,0	18,93	-8,89	47,4	992,50	-10,37	-8,89	18,37	-5,84	1,8	0,00	1,2
2019-01-15 08:00	327	27	91	0,0	19,13	-9,39	47,4	992,50	-11,01	-9,39	18,57	-6,42	2,0	0,00	1,2
2019-01-15 08:30	328	27	92	0,0	19,23	-9,69	47,4	992,50	-11,16	-9,69	18,67	-6,64	0,0	0,00	1,2
2019-01-15 09:00	328	27	93	0,0	19,23	-9,79	48,0	992,50	-11,12	-9,79	18,67	-6,66	7,3	0,60	1,8
2019-01-15 09:30	328	26	93	0,0	19,23	-9,99	48,0	992,50	-11,32	-9,99	18,64	-6,86	0,0	0,60	1,8
2019-01-15 10:00	339	26	93	0,0	19,23	-10,49	48,0	992,50	-11,82	-10,49	18,64	-7,36	0,0	0,00	1,8
2019-01-15 10:30	339	26	93	0,0	19,23	-10,29	48,0	992,50	-11,62	-10,29	18,64	-7,16	0,0	0,00	1,8
2019-01-15 11:00	340	26	93	0,0	19,23	-10,19	48,0	991,50	-11,52	-10,19	18,64	-7,06	0,0	0,00	1,8
2019-01-15 11:30	340	26	94	0,0	19,23	-10,09	48,0	991,50	-11,28	-10,09	18,64	-6,88	0,0	0,00	1,8
2019-01-15 12:00	340	26	94	0,0	19,23	-9,49	48,0	991,50	-10,69	-9,49	18,64	-6,28	0,0	0,00	1,8
2019-01-15 12:30	311	26	94	0,0	19,13	-9,09	48,0	991,50	-10,29	-9,09	18,54	-5,88	0,0	0,00	1,8
2019-01-15 13:00	330	26	94	0,0	19,13	-8,99	48,0	991,50	-10,19	-8,99	18,54	-5,78	0,0	0,00	1,8
2019-01-15 13:30	53	26	95	0,0	19,13	-8,69	49,8	991,50	-9,76	-8,69	18,54	-5,39	2,8	1,80	3,6

Datum	Vindriktning °	Luftfukt inne Rh%	Luftfukt ute Rh%	Vindhastighet m/s	Temp inne °C	Temp ute °C	Nederb. året mm	Luftryck Mbar	Daggpunkt °C	Kyleffekt °C	Vix inne °C	Vix ute °C	Vindby m/s	Korr luftryck	Regn/dygn mm
2019-01-15 14:00	53	26	95	0,0	19,13	-8,89	49,8	991,50	-9,96	-8,89	18,54	-5,59	1,2	1,80	3,6
2019-01-15 14:30	50	26	95	0,0	19,13	-8,89	49,8	991,50	-9,96	-8,89	18,54	-5,59	0,0	0,00	3,6
2019-01-15 15:00	38	26	95	0,0	19,13	-8,59	51,0	991,50	-9,66	-8,59	18,54	-5,29	6,6	1,20	4,8
2019-01-15 15:30	17	26	96	0,0	19,13	-8,29	51,0	991,50	-9,22	-8,29	18,54	-4,91	1,4	1,20	4,8
2019-01-15 16:00	16	26	96	0,0	19,03	-8,29	51,0	991,50	-9,22	-8,29	18,44	-4,91	0,0	0,00	4,8
2019-01-15 16:30	16	26	96	0,0	19,03	-8,59	51,0	991,50	-9,52	-8,59	18,44	-5,21	0,0	0,00	4,8
2019-01-15 17:00	15	26	96	0,0	19,03	-9,09	51,0	991,50	-10,02	-9,09	18,44	-5,71	0,0	0,00	4,8
2019-01-15 17:30	16	26	96	0,0	19,03	-9,79	51,0	991,50	-10,71	-9,79	18,44	-6,41	0,0	0,00	4,8
2019-01-15 18:00	15	26	95	0,0	19,03	-9,99	52,8	992,50	-11,05	-9,99	18,44	-6,69	3,5	1,80	6,6
2019-01-15 18:30	9	26	95	0,0	19,03	-8,89	52,8	992,50	-9,96	-8,89	18,44	-5,59	1,2	1,80	6,6
2019-01-15 19:00	9	26	94	0,0	19,03	-9,19	52,8	992,50	-10,39	-9,19	18,44	-5,98	0,0	0,00	6,6
2019-01-15 19:30	9	26	93	0,0	19,03	-9,19	52,8	992,50	-10,53	-9,19	18,44	-6,06	0,0	0,00	6,6
2019-01-15 20:00	6	26	93	0,0	19,03	-9,49	52,8	992,50	-10,83	-9,49	18,44	-6,36	1,2	0,00	6,6
2019-01-15 20:30	356	26	92	0,0	19,03	-10,09	52,8	992,50	-11,56	-10,09	18,44	-7,04	2,0	0,00	6,6
2019-01-15 21:00	356	26	92	0,0	19,03	-10,19	52,8	993,50	-11,66	-10,19	18,44	-7,14	1,2	0,00	6,6
2019-01-15 21:30	356	26	92	0,0	19,03	-10,49	52,8	993,50	-11,96	-10,49	18,44	-7,44	0,0	0,00	6,6
2019-01-15 22:00	356	26	92	0,0	18,93	-11,60	52,8	993,50	-13,04	-11,60	18,34	-8,54	0,0	0,00	6,6
2019-01-15 22:30	356	26	92	0,0	18,73	-12,70	52,8	993,50	-14,13	-12,70	18,14	-9,64	0,0	0,00	6,6
2019-01-15 23:00	356	26	92	0,0	18,53	-13,00	52,8	994,50	-14,43	-13,00	17,94	-9,94	0,0	0,00	6,6
2019-01-15 23:30	356	26	92	0,0	18,33	-13,20	52,8	994,50	-14,62	-13,20	17,74	-10,14	0,0	0,00	6,6
2019-01-16 00:00	356	26	92	0,0	18,13	-13,50	52,8	994,50	-14,92	-13,50	17,54	-10,44	0,0	0,00	0,0
2019-01-16 00:30	356	26	92	0,0	17,93	-14,00	52,8	994,50	-15,41	-14,00	17,33	-10,94	0,0	0,00	0,0
2019-01-16 01:00	356	26	92	0,0	17,83	-13,50	52,8	994,50	-14,92	-13,50	17,23	-10,44	0,0	0,00	0,0
2019-01-16 01:30	356	26	92	0,0	17,63	-13,60	52,8	994,50	-15,02	-13,60	17,03	-10,54	0,0	0,00	0,0
2019-01-16 02:00	356	26	92	0,0	17,63	-13,10	52,8	994,50	-14,52	-13,10	17,03	-10,04	0,0	0,00	0,0
2019-01-16 02:30	356	26	92	0,0	17,63	-13,50	52,8	994,50	-14,92	-13,50	17,03	-10,44	0,0	0,00	0,0
2019-01-16 03:00	356	26	92	0,0	17,73	-14,50	52,8	994,50	-15,91	-14,50	17,13	-11,44	0,0	0,00	0,0
2019-01-16 03:30	356	26	92	0,0	17,93	-14,60	52,8	994,50	-16,01	-14,60	17,33	-11,54	0,0	0,00	0,0
2019-01-16 04:00	356	26	92	0,0	18,03	-14,40	52,8	994,50	-15,81	-14,40	17,44	-11,34	0,0	0,00	0,0
2019-01-16 04:30	356	26	92	0,0	18,13	-14,50	52,8	993,50	-15,91	-14,50	17,54	-11,44	0,0	0,00	0,0
2019-01-16 05:00	356	26	92	0,0	18,23	-14,70	52,8	993,50	-16,11	-14,70	17,64	-11,64	0,0	0,00	0,0
2019-01-16 05:30	356	26	92	0,0	18,23	-15,90	52,8	993,50	-17,29	-15,90	17,64	-12,85	0,0	0,00	0,0
2019-01-16 06:00	356	26	92	0,0	18,23	-15,00	52,8	993,50	-16,40	-15,00	17,64	-11,94	0,0	0,00	0,0
2019-01-16 06:30	356	26	92	0,0	18,33	-15,40	52,8	993,50	-16,80	-15,40	17,74	-12,34	0,0	0,00	0,0
2019-01-16 07:00	356	26	92	0,0	18,63	-15,50	52,8	993,50	-16,90	-15,50	18,04	-12,44	0,0	0,00	0,0
2019-01-16 07:30	356	26	92	0,0	18,93	-15,70	52,8	992,50	-17,10	-15,70	18,34	-12,64	0,0	0,00	0,0
2019-01-16 08:00	356	26	92	0,0	19,13	-16,20	54,0	992,50	-17,59	-16,20	18,54	-13,15	5,6	1,20	1,2
2019-01-16 08:30	356	26	92	0,0	19,13	-16,00	54,0	991,50	-17,39	-16,00	18,54	-12,95	0,0	1,20	1,2
2019-01-16 09:00	356	26	92	0,0	19,13	-16,70	54,0	991,50	-18,08	-16,70	18,54	-13,65	0,0	0,00	1,2
2019-01-16 09:30	356	26	92	0,0	19,23	-16,70	54,0	992,50	-18,08	-16,70	18,64	-13,65	0,0	0,00	1,2
2019-01-16 10:00	356	26	92	0,0	19,23	-15,00	54,0	991,50	-16,40	-15,00	18,64	-11,94	0,0	0,00	1,2
2019-01-16 10:30	356	26	92	0,0	19,13	-14,70	55,8	991,50	-16,11	-14,70	18,54	-11,64	4,1	1,80	3,0
2019-01-16 11:00	356	26	92	0,0	19,13	-14,00	55,8	991,50	-15,41	-14,00	18,54	-10,94	0,0	1,80	3,0
2019-01-16 11:30	356	26	92	0,0	19,13	-13,70	55,8	990,50	-15,12	-13,70	18,54	-10,64	0,0	0,00	3,0
2019-01-16 12:00	19	26	92	0,0	19,13	-13,60	55,8	990,50	-15,02	-13,60	18,54	-10,54	0,0	0,00	3,0
2019-01-16 12:30	19	26	92	0,0	19,23	-13,40	55,8	990,50	-13,40	-13,40	18,64	-14,63	0,0	0,00	3,0
2019-01-16 13:00	27	26	92	0,0	19,23	-13,50	55,8	989,50	-13,50	-13,50	18,64	-14,73	0,0	0,00	3,0
2019-01-16 13:30	34	26	92	0,0	19,13	-13,10	55,8	989,50	-13,10	-13,10	18,54	-14,33	0,0	0,00	3,0
2019-01-16 14:00	33	26	92	0,0	19,13	-12,60	55,8	988,50	-12,60	-12,60	18,54	-13,83	0,0	0,00	3,0
2019-01-16 14:30	44	26	92	0,0	19,13	-12,60	55,8	988,50	-12,60	-12,60	18,54	-13,83	0,0	0,00	3,0

Datum	Vindriktning °	Luftfukt inne Rh%	Luftfukt ute Rh%	Vindhastighet m/s	Temp inne °C	Temp ute °C	Nederb. året mm	Luftryck Mbar	Daggpunkt °C	Kyleffekt °C	Vix inne °C	Vix ute °C	Vindby m/s	Korr luftryck	Regn/dygn mm
2019-01-16 15:00	45	26	92	0,0	19,13	-12,50	55,8	988,50		-12,50	18,54	-13,73	0,0	0,00	3,0
2019-01-16 15:30	36	26	92	0,0	19,13	-12,30	55,8	987,50		-12,30	18,54	-13,53	0,0	0,00	3,0
2019-01-16 16:00	38	26	92	0,0	19,13	-11,80	55,8	987,50		-11,80	18,54	-13,03	0,0	0,00	3,0
2019-01-16 16:30	37	26	92	0,0	19,03	-11,60	55,8	987,50		-11,60	18,44	-12,83	0,0	0,00	3,0
2019-01-16 17:00	38	26	92	0,0	19,03	-11,50	57,0	987,50		-11,50	18,44	-12,73	1,8	1,20	4,2
2019-01-16 17:30	39	26	92	0,0	19,03	-12,10	57,0	987,50		-12,10	18,44	-13,33	0,0	1,20	4,2
2019-01-16 18:00	38	26	92	0,0	19,13	-12,10	57,0	987,50		-12,10	18,54	-13,33	0,0	0,00	4,2
2019-01-16 18:30	27	26	92	0,0	19,13	-12,60	57,0	987,50		-12,60	18,54	-13,83	1,2	0,00	4,2
2019-01-16 19:00	41	26	92	0,0	19,13	-12,90	57,0	986,50		-12,90	18,54	-14,13	0,0	0,00	4,2
2019-01-16 19:30	29	26	92	0,0	19,13	-12,70	57,0	986,50		-12,70	18,54	-13,93	0,0	0,00	4,2
2019-01-16 20:00	36	26	92	0,0	19,13	-12,60	57,0	986,50		-12,60	18,54	-13,83	0,0	0,00	4,2
2019-01-16 20:30	51	26	92	0,0	19,13	-13,00	57,0	986,50		-13,00	18,54	-14,23	0,0	0,00	4,2
2019-01-16 21:00	312	26	92	0,0	19,13	-13,60	58,8	986,50		-13,60	18,54	-14,83	6,8	1,80	6,0
2019-01-16 21:30	37	26	92	0,0	19,13	-13,70	58,8	986,50		-13,70	18,54	-14,93	1,2	1,80	6,0
2019-01-16 22:00	60	26	92	0,0	19,03	-13,70	58,8	986,50		-13,70	18,44	-14,93	1,4	0,00	6,0
2019-01-16 22:30	160	26	92	1,2	18,93	-13,60	58,8	986,50		-13,60	18,34	-14,83	1,6	0,00	6,0
2019-01-16 23:00	2	26	92	0,0	18,73	-13,40	58,8	986,50		-13,40	18,14	-14,63	1,6	0,00	6,0
2019-01-16 23:30	239	26	92	0,0	18,53	-13,20	58,8	986,50		-13,20	17,94	-14,43	2,4	0,00	6,0
2019-01-17 00:00	12	26	92	0,0	18,33	-12,90	58,8	986,50		-12,90	17,74	-14,13	1,6	0,00	0,0
2019-01-17 00:30	56	26	92	0,0	18,13	-12,60	60,0	986,50		-12,60	17,54	-13,83	4,5	1,20	1,2
2019-01-17 01:00	16	26	92	0,0	18,03	-12,20	60,0	986,50		-12,20	17,44	-13,43	1,8	1,20	1,2
2019-01-17 01:30	16	26	92	0,0	17,93	-12,00	60,0	986,50		-12,00	17,33	-13,23	2,8	0,00	1,2
2019-01-17 02:00	226	26	92	0,0	18,03	-11,70	60,0	986,50		-11,70	17,44	-12,93	2,0	0,00	1,2
2019-01-17 02:30	316	27	92	0,0	18,13	-11,30	60,0	986,50		-11,30	17,57	-12,53	1,6	0,00	1,2
2019-01-17 03:00	10	27	92	0,0	18,33	-11,10	60,0	987,50		-11,10	17,77	-12,33	2,2	0,00	1,2
2019-01-17 03:30	356	27	92	0,0	18,43	-10,90	60,0	987,50		-10,90	17,87	-12,13	1,6	0,00	1,2
2019-01-17 04:00	26	26	92	0,0	18,63	-10,59	60,0	987,50		-10,59	18,04	-11,83	1,8	0,00	1,2
2019-01-17 04:30	351	26	92	0,0	18,63	-10,39	60,0	988,50		-10,39	18,04	-11,63	1,6	0,00	1,2
2019-01-17 05:00	338	26	92	0,0	18,73	-10,19	60,0	988,50		-10,19	18,14	-11,43	1,8	0,00	1,2
2019-01-17 05:30	356	26	91	0,0	18,73	-9,99	60,0	988,50	-11,60	-9,99	18,14	-7,02	2,0	0,00	1,2
2019-01-17 06:00	351	26	91	0,0	18,73	-9,89	60,0	988,50	-11,50	-9,89	18,14	-6,92	1,2	0,00	1,2
2019-01-17 06:30	345	26	91	0,0	18,83	-9,89	60,0	989,50	-11,50	-9,89	18,24	-6,92	1,2	0,00	1,2
2019-01-17 07:00	345	27	92	0,0	19,13	-9,89	60,0	989,50	-11,36	-9,89	18,57	-6,84	0,0	0,00	1,2
2019-01-17 07:30	346	27	93	0,0	19,43	-9,89	60,0	989,50	-11,22	-9,89	18,87	-6,76	0,0	0,00	1,2
2019-01-17 08:00	345	26	93	0,0	19,63	-9,99	60,0	990,50	-11,32	-9,99	19,04	-6,86	0,0	0,00	1,2
2019-01-17 08:30	345	26	94	0,0	19,63	-10,09	60,0	990,50	-11,28	-10,09	19,04	-6,88	0,0	0,00	1,2
2019-01-17 09:00	346	26	94	0,0	19,63	-10,70	60,0	990,50	-11,88	-10,70	19,04	-7,48	0,0	0,00	1,2
2019-01-17 09:30	345	26	94	0,0	19,63	-11,10	60,0	990,50	-12,27	-11,10	19,04	-7,88	0,0	0,00	1,2
2019-01-17 10:00	16	26	94	0,0	19,63	-11,60	60,0	990,50	-12,77	-11,60	19,04	-8,38	0,0	0,00	1,2
2019-01-17 10:30	15	26	94	0,0	19,63	-11,40	60,0	990,50	-12,57	-11,40	19,04	-8,18	0,0	0,00	1,2
2019-01-17 11:00	351	26	94	0,0	19,53	-11,10	60,0	990,50	-12,27	-11,10	18,94	-7,88	1,2	0,00	1,2
2019-01-17 11:30	337	26	94	0,0	19,53	-11,20	60,0	990,50	-12,37	-11,20	18,94	-7,98	1,6	0,00	1,2
2019-01-17 12:00	351	26	94	0,0	19,43	-11,20	60,0	990,50	-12,37	-11,20	18,84	-7,98	1,6	0,00	1,2
2019-01-17 12:30	332	26	94	0,0	19,33	-10,80	60,0	990,50	-11,98	-10,80	18,74	-7,58	3,3	0,00	1,2
2019-01-17 13:00	332	26	94	1,4	19,23	-10,39	60,0	990,50	-11,58	-10,39	18,64	-7,18	2,2	0,00	1,2
2019-01-17 13:30	332	26	94	0,0	19,03	-10,19	60,0	990,50	-11,38	-10,19	18,44	-6,98	2,6	0,00	1,2
2019-01-17 14:00	351	26	94	0,0	18,83	-10,19	60,0	990,50	-11,38	-10,19	18,24	-6,98	2,8	0,00	1,2
2019-01-17 14:30	318	26	94	0,0	18,73	-10,09	60,0	990,50	-11,28	-10,09	18,14	-6,88	2,0	0,00	1,2
2019-01-17 15:00	336	26	95	0,0	18,73	-9,99	60,0	990,50	-11,05	-9,99	18,14	-6,69	2,0	0,00	1,2
2019-01-17 15:30	338	26	96	0,0	18,83	-9,59	60,0	990,50	-10,51	-9,59	18,24	-6,21	3,0	0,00	1,2

Datum	Vindriktning	Luftfukt inne	Luftfukt ute	Vindhastighet	Temp inne	Temp ute	Nederb. året	Lufttryck	Daggpunkt	Kyleffekt	Vix inne	Vix ute	Vindby	Korr lufttryck	Regn/dygn
	°	Rh%	Rh%	m/s	°C	°C	mm	Mbar	°C	°C	°C	°C	m/s		mm
2019-01-17 16:00	335	26	96	1,4	18,93	-9,49	60,0	991,50	-10,41	-9,49	18,34	-6,11	2,6	0,00	1,2
2019-01-17 16:30	339	26	96	0,0	19,03	-9,59	60,0	991,50	-10,51	-9,59	18,44	-6,21	2,0	0,00	1,2
2019-01-17 17:00	346	26	96	0,0	19,03	-9,79	60,0	991,50	-10,71	-9,79	18,44	-6,41	1,4	0,00	1,2
2019-01-17 17:30	341	26	97	2,0	19,03	-9,59	60,0	991,50	-10,38	-9,59	18,44	-6,12	2,0	0,00	1,2
2019-01-17 18:00	341	26	97	0,0	19,03	-9,59	60,0	991,50	-10,38	-9,59	18,44	-6,12	1,6	0,00	1,2
2019-01-17 18:30	344	26	97	0,0	19,03	-9,49	60,0	991,50	-10,28	-9,49	18,44	-6,02	1,2	0,00	1,2
2019-01-17 19:00	344	26	98	0,0	19,03	-9,29	60,0	992,50	-9,95	-9,29	18,44	-5,74	1,2	0,00	1,2
2019-01-17 19:30	351	26	99	0,0	18,93	-8,69	60,0	992,50	-9,22	-8,69	18,34	-5,05	2,0	0,00	1,2
2019-01-17 20:00	305	26	99	0,0	18,93	-8,49	60,0	992,50	-9,02	-8,49	18,34	-4,85	1,8	0,00	1,2
2019-01-17 20:30	351	26	99	0,0	18,93	-8,49	60,0	992,50	-9,02	-8,49	18,34	-4,85	1,4	0,00	1,2
2019-01-17 21:00	351	26	99	0,0	18,93	-7,99	60,0	993,50	-8,52	-7,99	18,34	-4,35	1,6	0,00	1,2
2019-01-17 21:30	335	26	99	1,2	18,93	-7,39	60,0	993,50	-7,92	-7,39	18,34	-3,75	2,0	0,00	1,2
2019-01-17 22:00	334	26	98	1,4	18,83	-7,29	60,0	993,50	-7,96	-7,29	18,24	-3,74	2,6	0,00	1,2
2019-01-17 22:30	342	26	99	0,0	18,63	-7,29	60,0	993,50	-7,82	-7,29	18,04	-3,65	2,4	0,00	1,2
2019-01-17 23:00	332	26	99	0,0	18,43	-7,39	60,0	994,50	-7,92	-7,39	17,84	-3,75	2,4	0,00	1,2
2019-01-17 23:30	335	26	100	0,0	18,13	-7,39	60,0	994,50	-7,79	-7,39	17,54	-3,66	2,0	0,00	1,2
2019-01-18 00:00	342	26	100	0,0	17,93	-7,29	60,0	994,50	-7,69	-7,29	17,33	-3,56	1,8	0,00	0,0
2019-01-18 00:30	321	26	100	1,4	17,73	-6,99	60,0	994,50	-7,39	-6,99	17,13	-3,26	2,4	0,00	0,0
2019-01-18 01:00	336	26	99	1,4	17,53	-7,09	60,0	994,50	-7,62	-7,09	16,93	-3,45	2,6	0,00	0,0
2019-01-18 01:30	327	26	97	1,2	17,33	-7,09	60,0	994,50	-7,89	-7,09	16,73	-3,62	2,8	0,00	0,0
2019-01-18 02:00	314	26	97	0,0	17,33	-6,99	60,0	994,50	-7,79	-6,99	16,73	-3,52	2,8	0,00	0,0
2019-01-18 02:30	285	26	96	1,8	17,33	-6,89	60,0	994,50	-7,83	-6,89	16,73	-3,51	3,5	0,00	0,0
2019-01-18 03:00	338	26	95	0,0	17,43	-7,19	60,0	994,50	-8,27	-7,19	16,83	-3,89	3,3	0,00	0,0
2019-01-18 03:30	356	26	95	2,8	17,63	-7,29	60,0	994,50	-8,37	-10,99	17,03	-3,99	3,0	0,00	0,0
2019-01-18 04:00	319	26	94	0,0	17,73	-7,49	60,0	994,50	-8,71	-7,49	17,13	-4,27	2,8	0,00	0,0
2019-01-18 04:30	311	26	94	0,0	17,83	-7,89	60,0	995,50	-9,10	-7,89	17,23	-4,67	2,0	0,00	0,0
2019-01-18 05:00	0	26	93	1,8	17,83	-7,79	60,0	995,50	-9,14	-7,79	17,23	-4,66	2,6	0,00	0,0
2019-01-18 05:30	346	26	94	0,0	17,93	-8,09	60,0	995,50	-9,30	-8,09	17,33	-4,87	2,0	0,00	0,0
2019-01-18 06:00	343	26	94	0,0	17,93	-8,09	60,0	995,50	-9,30	-8,09	17,33	-4,87	2,0	0,00	0,0
2019-01-18 06:30	340	26	94	0,0	18,03	-8,09	60,0	995,50	-9,30	-8,09	17,44	-4,87	2,2	0,00	0,0
2019-01-18 07:00	346	26	94	1,2	18,23	-7,69	60,0	995,50	-8,90	-7,69	17,64	-4,47	2,8	0,00	0,0
2019-01-18 07:30	333	26	94	1,2	18,43	-7,59	60,0	996,50	-8,81	-7,59	17,84	-4,37	2,6	0,00	0,0
2019-01-18 08:00	341	26	93	0,0	18,43	-7,59	60,0	996,50	-8,95	-7,59	17,84	-4,46	2,0	0,00	0,0
2019-01-18 08:30	345	26	93	0,0	18,43	-7,49	60,0	996,50	-8,85	-7,49	17,84	-4,36	3,0	0,00	0,0
2019-01-18 09:00	338	26	92	0,0	18,43	-7,59	61,2	997,50	-9,09	-7,59	17,84	-4,54	3,1	1,20	1,2
2019-01-18 09:30	337	26	91	0,0	18,43	-7,69	61,2	997,50	-9,33	-7,69	17,84	-4,72	1,6	1,20	1,2
2019-01-18 10:00	351	26	90	0,0	18,63	-7,89	61,2	998,51	-9,67	-7,89	18,04	-5,00	1,6	0,00	1,2
2019-01-18 10:30	338	26	90	0,0	18,73	-7,69	61,2	998,51	-9,48	-7,69	18,14	-4,80	3,7	0,00	1,2
2019-01-18 11:00	344	26	87	1,2	18,73	-7,29	61,2	998,51	-9,53	-7,29	18,14	-4,64	2,2	0,00	1,2
2019-01-18 11:30	337	26	87	0,0	18,73	-7,09	61,2	998,51	-9,33	-7,09	18,14	-4,44	2,2	0,00	1,2
2019-01-18 12:00	336	26	89	0,0	18,73	-7,09	61,2	999,51	-9,03	-7,09	18,14	-4,28	2,6	0,00	1,2
2019-01-18 12:30	312	25	90	0,0	18,73	-6,99	61,2	999,51	-8,79	-6,99	18,10	-4,10	2,8	0,00	1,2
2019-01-18 13:00	346	25	91	0,0	18,63	-6,89	61,2	999,51	-8,54	-6,89	18,00	-3,92	2,2	0,00	1,2
2019-01-18 13:30	340	25	93	0,0	18,63	-6,69	61,2	999,51	-8,06	-6,69	18,00	-3,56	1,8	0,00	1,2
2019-01-18 14:00	341	25	93	0,0	18,63	-6,49	61,2	999,51	-7,86	-6,49	18,00	-3,36	1,4	0,00	1,2
2019-01-18 14:30	315	26	92	0,0	18,53	-6,39	61,2	1000,51	-7,90	-6,39	17,94	-3,34	2,2	0,00	1,2
2019-01-18 15:00	319	26	93	0,0	18,43	-6,49	61,2	1000,51	-7,86	-6,49	17,84	-3,36	2,6	0,00	1,2
2019-01-18 15:30	328	26	93	0,0	18,33	-6,59	61,2	1000,51	-7,96	-6,59	17,74	-3,46	2,4	0,00	1,2
2019-01-18 16:00	345	26	94	0,0	18,23	-6,79	61,2	1000,51	-8,01	-6,79	17,64	-3,57	1,6	0,00	1,2
2019-01-18 16:30	345	26	93	0,0	18,33	-7,09	61,2	1001,51	-8,45	-7,09	17,74	-3,96	1,8	0,00	1,2

Datum	Vindriktning °	Luftfukt inne Rh%	Luftfukt ute Rh%	Vindhastighet m/s	Temp inne °C	Temp ute °C	Nederb. året mm	Lufttryck Mbar	Daggpunkt °C	Kyleffekt °C	Vix inne °C	Vix ute °C	Vindby m/s	Korr lufttryck	Regn/dygn mm
2019-01-18 17:00	323	26	94	0,0	18,33	-6,89	61,8	1001,51	-8,11	-6,89	17,74	-3,67	4,5	0,60	1,8
2019-01-18 17:30	329	26	93	0,0	18,43	-6,89	61,8	1001,51	-8,25	-6,89	17,84	-3,76	2,2	0,60	1,8
2019-01-18 18:00	337	26	93	0,0	18,43	-7,19	61,8	1001,51	-8,55	-7,19	17,84	-4,06	2,4	0,00	1,8
2019-01-18 18:30	334	26	93	0,0	18,43	-7,29	61,8	1002,51	-8,65	-7,29	17,84	-4,16	2,6	0,00	1,8
2019-01-18 19:00	5	26	93	0,0	18,43	-7,29	61,8	1002,51	-8,65	-7,29	17,84	-4,16	2,2	0,00	1,8
2019-01-18 19:30	356	26	94	0,0	18,53	-7,49	63,0	1002,51	-8,71	-7,49	17,94	-4,27	6,4	1,20	3,0
2019-01-18 20:00	356	26	94	0,0	18,53	-7,99	63,0	1002,51	-9,20	-7,99	17,94	-4,77	1,4	1,20	3,0
2019-01-18 20:30	356	26	95	0,0	18,53	-8,49	63,0	1002,51	-9,56	-8,49	17,94	-5,19	0,0	0,00	3,0
2019-01-18 21:00	356	26	95	0,0	18,53	-8,69	63,0	1002,51	-9,76	-8,69	17,94	-5,39	0,0	0,00	3,0
2019-01-18 21:30	356	26	96	0,0	18,43	-8,89	63,0	1003,51	-9,82	-8,89	17,84	-5,51	0,0	0,00	3,0
2019-01-18 22:00	356	26	97	0,0	18,33	-8,89	63,0	1003,51	-9,68	-8,89	17,74	-5,42	0,0	0,00	3,0
2019-01-18 22:30	356	26	97	0,0	18,13	-8,79	63,0	1003,51	-9,58	-8,79	17,54	-5,32	0,0	0,00	3,0
2019-01-18 23:00	356	26	97	0,0	17,93	-9,29	63,0	1003,51	-10,08	-9,29	17,33	-5,82	0,0	0,00	3,0
2019-01-18 23:30	356	26	99	0,0	17,73	-8,59	63,0	1003,51	-9,12	-8,59	17,13	-4,95	0,0	0,00	3,0
2019-01-19 00:00	356	26	98	0,0	17,63	-9,39	63,0	1003,51	-10,05	-9,39	17,03	-5,84	0,0	0,00	0,0
2019-01-19 00:30	356	26	98	0,0	17,43	-9,89	63,0	1003,51	-10,54	-9,89	16,83	-6,34	0,0	0,00	0,0
2019-01-19 01:00	356	26	99	0,0	17,33	-10,29	63,0	1003,51	-10,81	-10,29	16,73	-6,65	0,0	0,00	0,0
2019-01-19 01:30	356	26	99	0,0	17,23	-10,39	63,0	1003,51	-10,91	-10,39	16,63	-6,75	0,0	0,00	0,0
2019-01-19 02:00	356	26	99	0,0	17,13	-10,49	63,0	1002,51	-11,01	-10,49	16,53	-6,85	0,0	0,00	0,0
2019-01-19 02:30	356	26	99	0,0	17,13	-10,39	63,0	1002,51	-10,91	-10,39	16,53	-6,75	0,0	0,00	0,0
2019-01-19 03:00	356	26	98	0,0	17,23	-9,99	63,0	1002,51	-10,64	-9,99	16,63	-6,44	0,0	0,00	0,0
2019-01-19 03:30	356	26	98	0,0	17,33	-9,39	63,0	1001,51	-10,05	-9,39	16,73	-5,84	0,0	0,00	0,0
2019-01-19 04:00	4	26	99	0,0	17,43	-8,99	63,0	1001,51	-9,51	-8,99	16,83	-5,35	0,0	0,00	0,0
2019-01-19 04:30	35	26	100	0,0	17,53	-7,99	63,0	1001,51	-8,39	-7,99	16,93	-4,26	1,4	0,00	0,0
2019-01-19 05:00	36	26	100	0,0	17,63	-7,69	63,0	1000,51	-8,09	-7,69	17,03	-3,96	0,0	0,00	0,0
2019-01-19 05:30	37	26	100	0,0	17,63	-7,89	63,0	1000,51	-8,29	-7,89	17,03	-4,16	0,0	0,00	0,0
2019-01-19 06:00	35	26	100	0,0	17,73	-8,49	63,0	999,51	-8,88	-8,49	17,13	-4,76	0,0	0,00	0,0
2019-01-19 06:30	35	26	100	0,0	17,83	-8,49	63,0	999,51	-8,88	-8,49	17,23	-4,76	0,0	0,00	0,0
2019-01-19 07:00	36	26	100	0,0	18,23	-8,19	63,0	998,51	-8,58	-8,19	17,64	-4,46	0,0	0,00	0,0
2019-01-19 07:30	55	26	100	0,0	18,63	-7,99	63,0	998,51	-8,39	-7,99	18,04	-4,26	2,2	0,00	0,0
2019-01-19 08:00	48	26	100	0,0	18,73	-7,69	63,0	997,50	-8,09	-7,69	18,14	-3,96	2,0	0,00	0,0
2019-01-19 08:30	25	25	100	0,0	18,83	-8,09	64,8	997,50	-8,49	-8,09	18,20	-4,36	3,7	1,80	1,8
2019-01-19 09:00	40	25	100	0,0	18,83	-7,89	64,8	997,50	-8,29	-7,89	18,20	-4,16	0,0	1,80	1,8
2019-01-19 09:30	317	25	100	2,6	18,83	-7,29	64,8	998,51	-7,69	-9,50	18,20	-3,56	3,0	0,00	1,8
2019-01-19 10:00	316	25	100	0,0	18,83	-6,29	64,8	998,51	-6,69	-6,29	18,20	-2,56	4,3	0,00	1,8
2019-01-19 10:30	321	25	94	0,0	18,83	-6,09	64,8	999,51	-7,32	-6,09	18,20	-2,87	4,1	0,00	1,8
2019-01-19 11:00	332	25	91	1,2	18,73	-6,09	64,8	999,51	-7,75	-6,09	18,10	-3,12	3,9	0,00	1,8
2019-01-19 11:30	285	25	89	2,6	18,63	-6,09	64,8	1000,51	-8,05	-8,23	18,00	-3,28	3,7	0,00	1,8
2019-01-19 12:00	317	26	90	1,4	18,53	-6,29	64,8	1000,51	-8,10	-6,29	17,94	-3,40	3,1	0,00	1,8
2019-01-19 12:30	307	26	91	1,4	18,43	-5,89	64,8	1000,51	-7,56	-5,89	17,84	-2,92	4,5	0,00	1,8
2019-01-19 13:00	316	26	88	3,3	18,23	-5,89	64,8	1001,51	-8,00	-10,91	17,64	-3,16	4,7	0,00	1,8
2019-01-19 13:30	311	25	90	1,2	18,03	-5,89	64,8	1001,51	-7,70	-5,89	17,40	-3,00	4,1	0,00	1,8
2019-01-19 14:00	331	25	86	1,8	17,83	-6,09	65,4	1002,51	-8,51	-6,09	17,20	-3,51	5,0	0,60	2,4
2019-01-19 14:30	333	25	83	0,0	17,73	-6,39	65,4	1002,51	-9,27	-6,39	17,10	-4,04	3,0	0,60	2,4
2019-01-19 15:00	332	25	83	0,0	17,63	-6,89	65,4	1002,51	-9,76	-6,89	17,00	-4,54	2,4	0,00	2,4
2019-01-19 15:30	335	25	83	0,0	17,53	-7,39	65,4	1003,51	-10,25	-7,39	16,90	-5,04	2,4	0,00	2,4
2019-01-19 16:00	335	25	85	0,0	17,53	-7,99	65,4	1003,51	-10,52	-7,99	16,90	-5,49	0,0	0,00	2,4
2019-01-19 16:30	335	25	86	0,0	17,53	-8,49	65,4	1003,51	-10,86	-8,49	16,90	-5,91	0,0	0,00	2,4
2019-01-19 17:00	342	25	88	0,0	17,63	-8,49	66,0	1004,51	-10,56	-8,49	17,00	-5,76	5,0	0,60	3,0
2019-01-19 17:30	341	26	86	0,0	17,83	-8,49	66,0	1004,51	-10,86	-8,49	17,23	-5,91	2,2	0,60	3,0

Datum	Vindriktning °	Luftfukt inne Rh%	Luftfukt ute Rh%	Vindhastighet m/s	Temp inne °C	Temp ute °C	Nederb. året mm	Lufttryck Mbar	Daggpunkt °C	Kyleffekt °C	Vix inne °C	Vix ute °C	Vindby m/s	Korr lufttryck	Regn/dygn mm
2019-01-19 18:00	351	26	88	0,0	17,93	-8,59	66,0	1004,51	-10,66	-8,59	17,33	-5,86	1,8	0,00	3,0
2019-01-19 18:30	351	26	88	0,0	18,03	-8,89	66,0	1004,51	-10,95	-8,89	17,44	-6,16	2,0	0,00	3,0
2019-01-19 19:00	351	26	89	0,0	18,13	-9,19	66,0	1005,51	-11,10	-9,19	17,54	-6,38	1,2	0,00	3,0
2019-01-19 19:30	351	26	90	0,0	18,23	-9,79	67,8	1005,51	-11,55	-9,79	17,64	-6,90	4,1	1,80	4,8
2019-01-19 20:00	347	26	92	0,0	18,23	-8,89	67,8	1005,51	-10,37	-8,89	17,64	-5,84	1,8	1,80	4,8
2019-01-19 20:30	328	25	90	0,0	18,23	-9,29	67,8	1005,51	-11,05	-9,29	17,60	-6,40	3,0	0,00	4,8
2019-01-19 21:00	333	25	91	0,0	18,23	-9,39	67,8	1005,51	-11,01	-9,39	17,60	-6,42	1,8	0,00	4,8
2019-01-19 21:30	333	25	91	0,0	18,13	-9,79	67,8	1006,51	-11,40	-9,79	17,50	-6,82	0,0	0,00	4,8
2019-01-19 22:00	341	25	93	0,0	18,03	-9,79	67,8	1006,51	-11,12	-9,79	17,40	-6,66	1,6	0,00	4,8
2019-01-19 22:30	346	25	93	0,0	17,93	-9,89	67,8	1006,51	-11,22	-9,89	17,30	-6,76	1,8	0,00	4,8
2019-01-19 23:00	345	25	94	0,0	17,73	-9,89	67,8	1006,51	-11,08	-9,89	17,10	-6,68	1,2	0,00	4,8
2019-01-19 23:30	346	26	94	0,0	17,53	-9,99	67,8	1006,51	-11,18	-9,99	16,93	-6,78	0,0	0,00	4,8
2019-01-20 00:00	347	26	95	0,0	17,33	-9,89	67,8	1006,51	-10,95	-9,89	16,73	-6,59	1,6	0,00	0,0
2019-01-20 00:30	347	26	96	0,0	17,23	-9,69	67,8	1007,51	-10,61	-9,69	16,63	-6,31	1,2	0,00	0,0
2019-01-20 01:00	351	26	96	0,0	17,03	-9,59	67,8	1007,51	-10,51	-9,59	16,43	-6,21	1,6	0,00	0,0
2019-01-20 01:30	351	26	96	0,0	16,93	-9,39	67,8	1007,51	-10,31	-9,39	16,33	-6,01	1,6	0,00	0,0
2019-01-20 02:00	347	26	96	0,0	16,83	-8,89	67,8	1007,51	-9,82	-8,89	16,23	-5,51	2,2	0,00	0,0
2019-01-20 02:30	334	26	96	0,0	16,83	-8,69	67,8	1007,51	-9,62	-8,69	16,23	-5,31	2,2	0,00	0,0
2019-01-20 03:00	332	26	96	0,0	17,03	-8,69	67,8	1008,51	-9,62	-8,69	16,43	-5,31	1,8	0,00	0,0
2019-01-20 03:30	351	26	95	0,0	17,13	-9,19	67,8	1008,51	-10,25	-9,19	16,53	-5,89	1,4	0,00	0,0
2019-01-20 04:00	351	26	96	0,0	17,33	-9,39	67,8	1008,51	-10,31	-9,39	16,73	-6,01	0,0	0,00	0,0
2019-01-20 04:30	351	26	96	0,0	17,43	-10,19	67,8	1008,51	-11,11	-10,19	16,83	-6,81	0,0	0,00	0,0
2019-01-20 05:00	351	26	98	0,0	17,53	-9,09	67,8	1009,51	-9,75	-9,09	16,93	-5,54	0,0	0,00	0,0
2019-01-20 05:30	351	25	99	0,0	17,53	-8,89	67,8	1009,51	-9,42	-8,89	16,90	-5,25	0,0	0,00	0,0
2019-01-20 06:00	351	25	97	0,0	17,63	-9,39	67,8	1009,51	-10,18	-9,39	17,00	-5,92	0,0	0,00	0,0
2019-01-20 06:30	351	26	98	0,0	17,73	-8,69	67,8	1009,51	-9,35	-8,69	17,13	-5,14	1,6	0,00	0,0
2019-01-20 07:00	304	26	96	0,0	18,13	-9,09	67,8	1009,51	-10,02	-9,09	17,54	-5,71	0,0	0,00	0,0
2019-01-20 07:30	351	26	95	0,0	18,53	-9,79	67,8	1009,51	-10,85	-9,79	17,94	-6,49	0,0	0,00	0,0
2019-01-20 08:00	324	25	95	0,0	18,73	-9,89	67,8	1009,51	-10,95	-9,89	18,10	-6,59	0,0	0,00	0,0
2019-01-20 08:30	1	25	98	0,0	18,83	-9,19	67,8	1010,51	-9,85	-9,19	18,20	-5,64	0,0	0,00	0,0
2019-01-20 09:00	10	25	100	0,0	18,83	-8,19	67,8	1010,51	-8,58	-8,19	18,20	-4,46	2,0	0,00	0,0
2019-01-20 09:30	10	25	99	0,0	18,83	-7,79	67,8	1010,51	-8,32	-7,79	18,20	-4,15	1,2	0,00	0,0
2019-01-20 10:00	9	25	97	0,0	18,83	-8,49	67,8	1010,51	-9,28	-8,49	18,20	-5,02	1,8	0,00	0,0
2019-01-20 10:30	9	25	97	0,0	18,83	-8,69	67,8	1010,51	-9,48	-8,69	18,20	-5,22	0,0	0,00	0,0
2019-01-20 11:00	351	25	97	0,0	18,73	-8,49	67,8	1011,51	-9,28	-8,49	18,10	-5,02	2,0	0,00	0,0
2019-01-20 11:30	351	25	97	0,0	18,63	-8,19	67,8	1011,51	-8,99	-8,19	18,00	-4,72	1,8	0,00	0,0
2019-01-20 12:00	356	26	96	0,0	18,43	-7,89	67,8	1011,51	-8,83	-7,89	17,84	-4,51	0,0	0,00	0,0
2019-01-20 12:30	334	26	96	0,0	18,23	-7,89	67,8	1011,51	-8,83	-7,89	17,64	-4,51	0,0	0,00	0,0
2019-01-20 13:00	5	25	96	0,0	18,03	-7,59	67,8	1011,51	-8,53	-7,59	17,40	-4,21	0,0	0,00	0,0
2019-01-20 13:30	6	25	95	0,0	17,83	-7,99	67,8	1011,51	-9,06	-7,99	17,20	-4,69	0,0	0,00	0,0
2019-01-20 14:00	19	25	95	0,0	17,73	-8,39	67,8	1011,51	-9,46	-8,39	17,10	-5,09	0,0	0,00	0,0
2019-01-20 14:30	19	25	96	0,0	17,63	-7,99	67,8	1011,51	-8,92	-7,99	17,00	-4,61	0,0	0,00	0,0
2019-01-20 15:00	18	26	96	0,0	17,53	-8,49	67,8	1011,51	-9,42	-8,49	16,93	-5,11	0,0	0,00	0,0
2019-01-20 15:30	4	26	97	0,0	17,43	-8,09	67,8	1011,51	-8,89	-8,09	16,83	-4,62	0,0	0,00	0,0
2019-01-20 16:00	1	26	97	0,0	17,53	-8,39	67,8	1011,51	-9,19	-8,39	16,93	-4,92	0,0	0,00	0,0
2019-01-20 16:30	351	26	98	0,0	17,53	-8,09	67,8	1011,51	-8,75	-8,09	16,93	-4,54	0,0	0,00	0,0
2019-01-20 17:00	356	26	92	0,0	17,73	-8,19	69,0	1011,51	-9,68	-8,19	17,13	-5,14	3,3	1,20	1,2
2019-01-20 17:30	356	26	91	0,0	17,83	-9,39	69,0	1011,51	-11,01	-9,39	17,23	-6,42	0,0	1,20	1,2
2019-01-20 18:00	356	26	95	0,0	18,03	-8,59	69,0	1011,51	-9,66	-8,59	17,44	-5,29	0,0	0,00	1,2
2019-01-20 18:30	356	26	95	0,0	18,13	-7,69	70,2	1011,51	-8,77	-7,69	17,54	-4,39	4,1	1,20	2,4



Datum	Vindriktning	Luftfukt inne	Luftfukt ute	Vindhastighet	Temp inne	Temp ute	Nederb. året	Lufttryck	Daggpunkt	Kyleffekt	Vix inne	Vix ute	Vindby	Korr lufttryck	Regn/dygn
	°	Rh%	Rh%	m/s	°C	°C	mm	Mbar	°C	°C	°C	°C	m/s		mm
2019-01-20 19:00	356	26	93	0,0	18,23	-8,09	70,2	1011,51	-9,44	-8,09	17,64	-4,96	0,0	1,20	2,4
2019-01-20 19:30	356	26	93	0,0	18,23	-8,89	70,2	1011,51	-10,23	-8,89	17,64	-5,76	0,0	0,00	2,4
2019-01-20 20:00	356	26	94	0,0	18,23	-9,09	70,2	1011,51	-10,29	-9,09	17,64	-5,88	0,0	0,00	2,4
2019-01-20 20:30	346	26	95	0,0	18,23	-9,09	70,2	1011,51	-10,15	-9,09	17,64	-5,79	0,0	0,00	2,4
2019-01-20 21:00	351	26	96	0,0	18,23	-9,39	70,2	1011,51	-10,31	-9,39	17,64	-6,01	0,0	0,00	2,4
2019-01-20 21:30	356	26	97	0,0	18,23	-9,39	70,2	1011,51	-10,18	-9,39	17,64	-5,92	0,0	0,00	2,4
2019-01-20 22:00	356	26	97	0,0	18,13	-9,49	70,2	1011,51	-10,28	-9,49	17,54	-6,02	0,0	0,00	2,4
2019-01-20 22:30	356	25	98	0,0	18,03	-9,79	70,2	1011,51	-10,44	-9,79	17,40	-6,24	0,0	0,00	2,4
2019-01-20 23:00	356	25	97	0,0	17,83	-10,29	70,2	1011,51	-11,07	-10,29	17,20	-6,82	0,0	0,00	2,4
2019-01-20 23:30	356	25	98	0,0	17,63	-9,79	70,2	1011,51	-10,44	-9,79	17,00	-6,24	0,0	0,00	2,4
2019-01-21 00:00	356	26	98	0,0	17,43	-10,70	70,2	1011,51	-11,34	-10,70	16,83	-7,14	0,0	0,00	0,0
2019-01-21 00:30	356	26	98	0,0	17,33	-12,30	70,2	1011,51	-12,93	-12,30	16,73	-8,74	0,0	0,00	0,0
2019-01-21 01:00	356	26	98	0,0	17,13	-12,90	70,2	1011,51	-13,53	-12,90	16,53	-9,34	0,0	0,00	0,0
2019-01-21 01:30	356	26	98	0,0	17,03	-13,10	70,2	1011,51	-13,73	-13,10	16,43	-9,54	0,0	0,00	0,0
2019-01-21 02:00	356	26	98	0,0	17,03	-13,40	70,2	1011,51	-14,03	-13,40	16,43	-9,84	0,0	0,00	0,0
2019-01-21 02:30	356	26	98	0,0	17,03	-13,80	70,2	1011,51	-14,43	-13,80	16,43	-10,24	0,0	0,00	0,0
2019-01-21 03:00	356	26	98	0,0	17,13	-14,30	70,2	1011,51	-14,92	-14,30	16,53	-10,74	0,0	0,00	0,0
2019-01-21 03:30	356	26	98	0,0	17,23	-14,00	70,2	1011,51	-14,62	-14,00	16,63	-10,44	0,0	0,00	0,0
2019-01-21 04:00	356	26	98	0,0	17,43	-14,70	70,2	1011,51	-15,32	-14,70	16,83	-11,14	0,0	0,00	0,0
2019-01-21 04:30	356	26	98	0,0	17,53	-14,70	70,2	1011,51	-15,32	-14,70	16,93	-11,14	0,0	0,00	0,0
2019-01-21 05:00	356	26	98	0,0	17,53	-14,60	70,2	1011,51	-15,22	-14,60	16,93	-11,04	0,0	0,00	0,0
2019-01-21 05:30	356	26	98	0,0	17,63	-15,60	70,2	1011,51	-16,22	-15,60	17,03	-12,04	0,0	0,00	0,0
2019-01-21 06:00	356	25	98	0,0	17,63	-16,00	70,2	1011,51	-16,62	-16,00	17,00	-12,44	0,0	0,00	0,0
2019-01-21 06:30	356	26	98	0,0	17,73	-16,40	70,2	1011,51	-17,01	-16,40	17,13	-12,84	0,0	0,00	0,0
2019-01-21 07:00	356	26	98	0,0	18,03	-16,70	70,2	1011,51	-17,31	-16,70	17,44	-13,14	0,0	0,00	0,0
2019-01-21 07:30	356	26	98	0,0	18,43	-16,40	70,2	1011,51	-17,01	-16,40	17,84	-12,84	0,0	0,00	0,0
2019-01-21 08:00	356	25	98	0,0	18,73	-16,30	70,2	1012,51	-16,91	-16,30	18,10	-12,74	0,0	0,00	0,0
2019-01-21 08:30	356	25	98	0,0	18,83	-16,60	70,2	1012,51	-17,21	-16,60	18,20	-13,04	0,0	0,00	0,0
2019-01-21 09:00	356	25	98	0,0	18,83	-16,70	71,4	1012,51	-17,31	-16,70	18,20	-13,14	1,8	1,20	1,2
2019-01-21 09:30	356	25	98	0,0	18,83	-16,80	71,4	1012,51	-17,41	-16,80	18,20	-13,24	0,0	1,20	1,2
2019-01-21 10:00	356	25	98	0,0	18,83	-16,20	71,4	1012,51	-16,81	-16,20	18,20	-12,64	0,0	0,00	1,2
2019-01-21 10:30	356	25	98	0,0	18,83	-15,00	71,4	1013,51	-15,62	-15,00	18,20	-11,44	0,0	0,00	1,2
2019-01-21 11:00	356	25	98	0,0	18,83	-15,00	71,4	1013,51	-15,62	-15,00	18,20	-11,44	0,0	0,00	1,2
2019-01-21 11:30	356	25	98	0,0	18,83	-15,30	71,4	1013,51	-15,92	-15,30	18,20	-11,74	0,0	0,00	1,2
2019-01-21 12:00	32	25	98	0,0	18,73	-15,30	71,4	1013,51	-15,92	-15,30	18,10	-11,74	0,0	0,00	1,2
2019-01-21 12:30	33	25	98	0,0	18,53	-15,30	71,4	1013,51	-15,92	-15,30	17,90	-11,74	0,0	0,00	1,2
2019-01-21 13:00	33	25	98	0,0	18,33	-15,00	71,4	1013,51	-15,62	-15,00	17,70	-11,44	0,0	0,00	1,2
2019-01-21 13:30	19	25	98	0,0	18,13	-15,00	73,2	1012,51	-15,62	-15,00	17,50	-11,44	3,0	1,80	3,0
2019-01-21 14:00	2	25	98	0,0	17,93	-15,40	73,2	1012,51	-16,02	-15,40	17,30	-11,84	0,0	1,80	3,0
2019-01-21 14:30	2	25	98	0,0	17,83	-15,30	73,2	1012,51	-15,92	-15,30	17,20	-11,74	0,0	0,00	3,0
2019-01-21 15:00	351	25	98	0,0	17,73	-15,70	73,2	1012,51	-16,32	-15,70	17,10	-12,14	0,0	0,00	3,0
2019-01-21 15:30	351	25	98	0,0	17,73	-17,40	74,4	1012,51	-18,01	-17,40	17,10	-13,84	1,8	1,20	4,2
2019-01-21 16:00	351	25	98	0,0	17,73	-17,80	75,5	1012,51	-18,41	-17,80	17,10	-14,24	1,8	2,40	5,4
2019-01-21 16:30	351	25	98	0,0	17,73	-18,50	75,5	1012,51	-19,10	-18,50	17,10	-14,94	0,0	1,20	5,4
2019-01-21 17:00	351	25	98	0,0	17,93	-17,80	75,5	1012,51	-18,41	-17,80	17,30	-14,24	0,0	0,00	5,4
2019-01-21 17:30	351	25	98	0,0	18,13	-17,60	75,5	1012,51	-18,21	-17,60	17,50	-14,04	0,0	0,00	5,4
2019-01-21 18:00	351	25	98	0,0	18,23	-17,40	75,5	1012,51	-18,01	-17,40	17,60	-13,84	0,0	0,00	5,4
2019-01-21 18:30	351	25	98	0,0	18,33	-18,20	75,5	1012,51	-18,81	-18,20	17,70	-14,64	0,0	0,00	5,4
2019-01-21 19:00	351	25	98	0,0	18,33	-17,80	75,5	1012,51	-18,41	-17,80	17,70	-14,24	0,0	0,00	5,4
2019-01-21 19:30	351	25	98	0,0	18,33	-17,90	75,5	1011,51	-18,51	-17,90	17,70	-14,34	0,0	0,00	5,4



Datum	Vindriktning °	Luftfukt inne Rh%	Luftfukt ute Rh%	Vindhastighet m/s	Temp inne °C	Temp ute °C	Nederb. året mm	Lufttryck Mbar	Daggpunkt °C	Kyleffekt °C	Vix inne °C	Vix ute °C	Vindby m/s	Korr lufttryck	Regn/dygn mm
2019-01-21 20:00	351	25	98	0,0	18,33	-18,80	75,5	1011,51	-19,40	-18,80	17,70	-15,25	0,0	0,00	5,4
2019-01-21 20:30	351	25	98	0,0	18,33	-18,70	75,5	1011,51	-19,30	-18,70	17,70	-15,15	0,0	0,00	5,4
2019-01-21 21:00	351	25	98	0,0	18,33	-17,60	75,5	1011,51	-18,21	-17,60	17,70	-14,04	0,0	0,00	5,4
2019-01-21 21:30	351	25	98	0,0	18,43	-16,90	75,5	1011,51	-17,51	-16,90	17,80	-13,34	0,0	0,00	5,4
2019-01-21 22:00	351	25	98	0,0	18,23	-16,20	75,5	1011,51	-16,81	-16,20	17,60	-12,64	0,0	0,00	5,4
2019-01-21 22:30	351	25	98	0,0	18,03	-15,70	75,5	1011,51	-16,32	-15,70	17,40	-12,14	0,0	0,00	5,4
2019-01-21 23:00	351	25	98	0,0	17,83	-15,30	75,5	1011,51	-15,92	-15,30	17,20	-11,74	0,0	0,00	5,4
2019-01-21 23:30	351	25	98	0,0	17,63	-15,00	75,5	1011,51	-15,62	-15,00	17,00	-11,44	7,5	0,00	5,4
2019-01-22 00:00	351	26	98	0,0	17,33	-14,80	75,5	1010,51	-15,42	-14,80	16,73	-11,24	0,0	0,00	0,0
2019-01-22 00:30	351	26	98	0,0	17,23	-14,70	75,5	1010,51	-15,32	-14,70	16,63	-11,14	0,0	0,00	0,0
2019-01-22 01:00	351	26	98	0,0	17,03	-14,60	75,5	1010,51	-15,22	-14,60	16,43	-11,04	0,0	0,00	0,0
2019-01-22 01:30	351	26	98	0,0	16,93	-14,20	75,5	1010,51	-14,82	-14,20	16,33	-10,64	0,0	0,00	0,0
2019-01-22 02:00	351	26	98	0,0	17,03	-14,00	75,5	1010,51	-14,62	-14,00	16,43	-10,44	0,0	0,00	0,0
2019-01-22 02:30	351	26	98	0,0	17,13	-13,90	75,5	1009,51	-14,52	-13,90	16,53	-10,34	0,0	0,00	0,0
2019-01-22 03:00	351	26	98	0,0	17,33	-13,80	75,5	1009,51	-14,43	-13,80	16,73	-10,24	0,0	0,00	0,0
2019-01-22 03:30	351	26	98	0,0	17,43	-13,80	75,5	1009,51	-14,43	-13,80	16,83	-10,24	0,0	0,00	0,0
2019-01-22 04:00	351	25	98	0,0	17,53	-13,60	75,5	1009,51	-14,23	-13,60	16,90	-10,04	0,0	0,00	0,0
2019-01-22 04:30	351	25	98	0,0	17,63	-13,70	75,5	1009,51	-14,33	-13,70	17,00	-10,14	0,0	0,00	0,0
2019-01-22 05:00	351	25	98	0,0	17,63	-13,70	75,5	1009,51	-14,33	-13,70	17,00	-10,14	0,0	0,00	0,0
2019-01-22 05:30	351	25	98	0,0	17,73	-13,70	75,5	1008,51	-14,33	-13,70	17,10	-10,14	0,0	0,00	0,0
2019-01-22 06:00	351	25	98	0,0	17,73	-13,50	75,5	1008,51	-14,13	-13,50	17,10	-9,94	0,0	0,00	0,0
2019-01-22 06:30	351	25	98	0,0	17,73	-13,60	75,5	1008,51	-14,23	-13,60	17,10	-10,04	0,0	0,00	0,0
2019-01-22 07:00	351	25	98	0,0	18,03	-13,60	75,5	1008,51	-14,23	-13,60	17,40	-10,04	0,0	0,00	0,0
2019-01-22 07:30	351	25	98	0,0	18,23	-13,90	75,5	1008,51	-14,52	-13,90	17,60	-10,34	0,0	0,00	0,0
2019-01-22 08:00	351	25	98	0,0	18,23	-14,30	75,5	1008,51	-14,92	-14,30	17,60	-10,74	5,8	0,00	0,0
2019-01-22 08:30	351	25	98	0,0	18,13	-15,00	78,5	1007,51	-15,62	-15,00	17,50	-11,44	2,2	3,00	3,0
2019-01-22 09:00	342	25	98	0,0	18,33	-15,60	78,5	1007,51	-16,22	-15,60	17,70	-12,04	0,0	3,00	3,0
2019-01-22 09:30	23	25	98	0,0	18,53	-16,10	78,5	1007,51	-16,71	-16,10	17,90	-12,54	0,0	0,00	3,0
2019-01-22 10:00	24	25	98	0,0	18,73	-15,60	78,5	1007,51	-16,22	-15,60	18,10	-12,04	0,0	0,00	3,0
2019-01-22 10:30	0	25	98	0,0	18,73	-15,30	78,5	1007,51	-15,92	-15,30	18,10	-11,74	0,0	0,00	3,0
2019-01-22 11:00	0	25	98	0,0	18,73	-14,10	78,5	1007,51	-14,72	-14,10	18,10	-10,54	0,0	0,00	3,0
2019-01-22 11:30	1	25	98	0,0	18,73	-13,50	78,5	1007,51	-14,13	-13,50	18,10	-9,94	3,7	0,00	3,0
2019-01-22 12:00	1	25	98	0,0	18,63	-12,90	78,5	1006,51	-13,53	-12,90	18,00	-9,34	0,0	0,00	3,0
2019-01-22 12:30	19	25	98	0,0	18,63	-12,90	78,5	1006,51	-13,53	-12,90	18,00	-9,34	0,0	0,00	3,0
2019-01-22 13:00	15	25	98	0,0	18,63	-13,10	78,5	1006,51	-13,73	-13,10	18,00	-9,54	0,0	0,00	3,0
2019-01-22 13:30	15	25	98	0,0	18,53	-13,50	78,5	1006,51	-14,13	-13,50	17,90	-9,94	0,0	0,00	3,0
2019-01-22 14:00	16	25	98	0,0	18,53	-13,60	80,9	1006,51	-14,23	-13,60	17,90	-10,04	5,2	2,40	5,4
2019-01-22 14:30	16	25	98	0,0	18,53	-14,00	80,9	1005,51	-14,62	-14,00	17,90	-10,44	0,0	2,40	5,4
2019-01-22 15:00	16	25	98	0,0	18,53	-14,10	80,9	1005,51	-14,72	-14,10	17,90	-10,54	0,0	0,00	5,4
2019-01-22 15:30	16	25	98	0,0	18,43	-14,50	80,9	1005,51	-15,12	-14,50	17,80	-10,94	0,0	0,00	5,4
2019-01-22 16:00	16	25	98	0,0	18,43	-14,50	80,9	1005,51	-15,12	-14,50	17,80	-10,94	0,0	0,00	5,4
2019-01-22 16:30	16	25	98	0,0	18,43	-14,80	80,9	1004,51	-15,42	-14,80	17,80	-11,24	0,0	0,00	5,4
2019-01-22 17:00	15	25	98	0,0	18,33	-14,60	82,7	1004,51	-15,22	-14,60	17,70	-11,04	5,4	1,80	7,2
2019-01-22 17:30	16	25	98	0,0	18,33	-14,40	82,7	1004,51	-15,02	-14,40	17,70	-10,84	0,0	1,80	7,2
2019-01-22 18:00	16	25	98	0,0	18,33	-14,30	82,7	1004,51	-14,92	-14,30	17,70	-10,74	0,0	0,00	7,2
2019-01-22 18:30	16	25	98	0,0	18,33	-14,20	82,7	1004,51	-14,82	-14,20	17,70	-10,64	0,0	0,00	7,2
2019-01-22 19:00	15	25	98	0,0	18,33	-14,10	82,7	1004,51	-14,72	-14,10	17,70	-10,54	0,0	0,00	7,2
2019-01-22 19:30	16	25	98	0,0	18,23	-14,10	82,7	1004,51	-14,72	-14,10	17,60	-10,54	0,0	0,00	7,2
2019-01-22 20:00	15	25	98	0,0	18,23	-13,90	82,7	1004,51	-14,52	-13,90	17,60	-10,34	0,0	0,00	7,2
2019-01-22 20:30	15	25	98	0,0	18,23	-13,90	83,9	1003,51	-14,52	-13,90	17,60	-10,34	2,4	1,20	8,4

Datum	Vindriktning °	Luftfukt inne Rh%	Luftfukt ute Rh%	Vindhastighet m/s	Temp inne °C	Temp ute °C	Nederb. året mm	Lufttryck Mbar	Daggpunkt °C	Kyleffekt °C	Vix inne °C	Vix ute °C	Vindby m/s	Korr lufttryck	Regn/dygn mm
2019-01-22 21:00	15	25	98	0,0	18,23	-13,60	83,9	1003,51	-14,23	-13,60	17,60	-10,04	0,0	1,20	8,4
2019-01-22 21:30	16	25	98	0,0	18,23	-13,60	83,9	1003,51	-14,23	-13,60	17,60	-10,04	0,0	0,00	8,4
2019-01-22 22:00	15	25	98	0,0	18,13	-13,50	83,9	1003,51	-14,13	-13,50	17,50	-9,94	0,0	0,00	8,4
2019-01-22 22:30	16	25	98	0,0	18,03	-13,50	83,9	1003,51	-14,13	-13,50	17,40	-9,94	0,0	0,00	8,4
2019-01-22 23:00	15	25	98	0,0	17,83	-13,30	83,9	1003,51	-13,93	-13,30	17,20	-9,74	0,0	0,00	8,4
2019-01-22 23:30	16	25	98	0,0	17,53	-13,20	83,9	1003,51	-13,83	-13,20	16,90	-9,64	0,0	0,00	8,4
2019-01-23 00:00	16	25	98	0,0	17,33	-13,50	83,9	1003,51	-14,13	-13,50	16,70	-9,94	0,0	0,00	0,0
2019-01-23 00:30	15	25	98	0,0	17,23	-13,60	83,9	1003,51	-14,23	-13,60	16,60	-10,04	0,0	0,00	0,0
2019-01-23 01:00	16	25	98	0,0	17,03	-13,60	83,9	1002,51	-14,23	-13,60	16,40	-10,04	0,0	0,00	0,0
2019-01-23 01:30	15	25	98	0,0	17,03	-13,60	83,9	1002,51	-14,23	-13,60	16,40	-10,04	0,0	0,00	0,0
2019-01-23 02:00	16	25	98	0,0	17,03	-13,80	83,9	1002,51	-14,43	-13,80	16,40	-10,24	0,0	0,00	0,0
2019-01-23 02:30	16	26	98	0,0	17,23	-13,90	83,9	1002,51	-14,52	-13,90	16,63	-10,34	0,0	0,00	0,0
2019-01-23 03:00	16	26	98	0,0	17,33	-13,90	83,9	1002,51	-14,52	-13,90	16,73	-10,34	0,0	0,00	0,0
2019-01-23 03:30	15	26	98	0,0	17,43	-14,00	83,9	1002,51	-14,62	-14,00	16,83	-10,44	0,0	0,00	0,0
2019-01-23 04:00	13	26	98	0,0	17,53	-14,00	83,9	1002,51	-14,62	-14,00	16,93	-10,44	0,0	0,00	0,0
2019-01-23 04:30	13	25	98	0,0	17,53	-13,90	83,9	1002,51	-14,52	-13,90	16,90	-10,34	0,0	0,00	0,0
2019-01-23 05:00	12	25	98	0,0	17,63	-13,90	83,9	1002,51	-14,52	-13,90	17,00	-10,34	0,0	0,00	0,0
2019-01-23 05:30	12	25	98	0,0	17,63	-13,90	83,9	1002,51	-14,52	-13,90	17,00	-10,34	0,0	0,00	0,0
2019-01-23 06:00	11	25	98	0,0	17,73	-13,80	83,9	1002,51	-14,43	-13,80	17,10	-10,24	0,0	0,00	0,0
2019-01-23 06:30	307	25	98	0,0	17,73	-13,90	83,9	1002,51	-14,52	-13,90	17,10	-10,34	0,0	0,00	0,0
2019-01-23 07:00	351	25	98	0,0	18,13	-13,90	83,9	1002,51	-14,52	-13,90	17,50	-10,34	0,0	0,00	0,0
2019-01-23 07:30	351	25	98	0,0	18,43	-13,90	83,9	1003,51	-14,52	-13,90	17,80	-10,34	0,0	0,00	0,0
2019-01-23 08:00	51	25	98	0,0	18,73	-13,90	83,9	1003,51	-14,52	-13,90	18,10	-10,34	0,0	0,00	0,0
2019-01-23 08:30	351	25	98	0,0	18,93	-13,90	83,9	1003,51	-14,52	-13,90	18,30	-10,34	5,6	0,00	0,0
2019-01-23 09:00	356	25	98	0,0	18,93	-13,80	83,9	1003,51	-14,43	-13,80	18,30	-10,24	0,0	0,00	0,0
2019-01-23 09:30	10	25	98	0,0	18,93	-13,70	83,9	1004,51	-14,33	-13,70	18,30	-10,14	0,0	0,00	0,0
2019-01-23 10:00	45	25	98	0,0	18,93	-13,60	83,9	1004,51	-14,23	-13,60	18,30	-10,04	0,0	0,00	0,0
2019-01-23 10:30	249	25	98	0,0	18,93	-13,80	83,9	1004,51	-14,43	-13,80	18,30	-10,24	0,0	0,00	0,0
2019-01-23 11:00	281	25	98	0,0	18,93	-13,80	83,9	1004,51	-14,43	-13,80	18,30	-10,24	0,0	0,00	0,0
2019-01-23 11:30	30	25	98	0,0	18,93	-13,90	83,9	1004,51	-14,52	-13,90	18,30	-10,34	0,0	0,00	0,0
2019-01-23 12:00	27	25	98	0,0	18,93	-14,00	83,9	1005,51	-14,62	-14,00	18,30	-10,44	0,0	0,00	0,0
2019-01-23 12:30	30	25	98	0,0	18,93	-14,00	83,9	1005,51	-14,62	-14,00	18,30	-10,44	0,0	0,00	0,0
2019-01-23 13:00	317	25	98	0,0	18,83	-14,10	83,9	1005,51	-14,72	-14,10	18,20	-10,54	0,0	0,00	0,0
2019-01-23 13:30	9	25	98	0,0	18,83	-14,00	83,9	1005,51	-14,62	-14,00	18,20	-10,44	0,0	0,00	0,0
2019-01-23 14:00	75	25	98	0,0	18,83	-14,10	83,9	1005,51	-14,72	-14,10	18,20	-10,54	0,0	0,00	0,0
2019-01-23 14:30	67	25	98	0,0	18,73	-14,00	83,9	1006,51	-14,62	-14,00	18,10	-10,44	0,0	0,00	0,0
2019-01-23 15:00	30	25	98	0,0	18,73	-14,20	85,7	1006,51	-14,82	-14,20	18,10	-10,64	2,4	1,80	1,8
2019-01-23 15:30	64	25	98	0,0	18,73	-14,10	85,7	1006,51	-14,72	-14,10	18,10	-10,54	0,0	1,80	1,8
2019-01-23 16:00	62	25	98	0,0	18,73	-14,30	85,7	1006,51	-14,92	-14,30	18,10	-10,74	0,0	0,00	1,8
2019-01-23 16:30	91	25	98	0,0	18,83	-14,40	86,9	1007,51	-15,02	-14,40	18,20	-10,84	2,2	1,20	3,0
2019-01-23 17:00	351	25	98	0,0	18,83	-14,50	86,9	1007,51	-15,12	-14,50	18,20	-10,94	0,0	1,20	3,0
2019-01-23 17:30	259	25	98	0,0	18,73	-14,50	86,9	1007,51	-15,12	-14,50	18,10	-10,94	0,0	0,00	3,0
2019-01-23 18:00	56	25	98	0,0	18,73	-14,50	86,9	1008,51	-15,12	-14,50	18,10	-10,94	0,0	0,00	3,0
2019-01-23 18:30	257	25	98	0,0	18,73	-14,60	86,9	1008,51	-15,22	-14,60	18,10	-11,04	0,0	0,00	3,0
2019-01-23 19:00	325	25	98	0,0	18,63	-14,70	87,5	1008,51	-15,32	-14,70	18,00	-11,14	5,6	0,60	3,6
2019-01-23 19:30	351	25	98	0,0	18,63	-14,70	87,5	1008,51	-15,32	-14,70	18,00	-11,14	0,0	0,60	3,6
2019-01-23 20:00	310	25	98	0,0	18,63	-14,60	87,5	1011,51	-15,22	-14,60	18,00	-11,04	0,0	0,00	3,6
2019-01-23 20:30	307	25	98	0,0	18,63	-14,40	87,5	1009,51	-15,02	-14,40	18,00	-10,84	0,0	0,00	3,6
2019-01-23 21:00	356	25	98	0,0	18,63	-14,40	87,5	1009,51	-15,02	-14,40	18,00	-10,84	0,0	0,00	3,6
2019-01-23 21:30	9	25	98	0,0	18,53	-14,30	87,5	1009,51	-14,92	-14,30	17,90	-10,74	0,0	0,00	3,6

Datum	Vindriktning °	Luftfukt inne Rh%	Luftfukt ute Rh%	Vindhastighet m/s	Temp inne °C	Temp ute °C	Nederb. året mm	Lufttryck Mbar	Daggpunkt °C	Kyleffekt °C	Vix inne °C	Vix ute °C	Vindby m/s	Korr lufttryck	Regn/dygn mm
2019-01-23 22:00	15	25	98	0,0	18,43	-14,30	87,5	1009,51	-14,92	-14,30	17,80	-10,74	0,0	0,00	3,6
2019-01-23 22:30	342	25	98	0,0	18,23	-14,10	87,5	1009,51	-14,72	-14,10	17,60	-10,54	0,0	0,00	3,6
2019-01-23 23:00	356	25	98	0,0	17,93	-13,90	87,5	1010,51	-14,52	-13,90	17,30	-10,34	0,0	0,00	3,6
2019-01-23 23:30	356	25	98	0,0	17,73	-13,80	88,7	1010,51	-14,43	-13,80	17,10	-10,24	2,6	1,20	4,8
2019-01-24 00:00	25	26	98	0,0	17,53	-13,60	88,7	1010,51	-14,23	-13,60	16,93	-10,04	0,0	1,20	0,0
2019-01-24 00:30	356	26	98	0,0	17,33	-13,50	88,7	1010,51	-14,13	-13,50	16,73	-9,94	0,0	0,00	0,0
2019-01-24 01:00	4	26	98	0,0	17,23	-13,20	88,7	1010,51	-13,83	-13,20	16,63	-9,64	0,0	0,00	0,0
2019-01-24 01:30	9	26	98	0,0	17,13	-13,20	88,7	1010,51	-13,83	-13,20	16,53	-9,64	0,0	0,00	0,0
2019-01-24 02:00	11	26	98	0,0	17,23	-13,00	88,7	1011,51	-13,63	-13,00	16,63	-9,44	0,0	0,00	0,0
2019-01-24 02:30	13	26	98	0,0	17,33	-12,90	88,7	1010,51	-13,53	-12,90	16,73	-9,34	0,0	0,00	0,0
2019-01-24 03:00	14	26	98	0,0	17,53	-12,70	88,7	1011,51	-13,33	-12,70	16,93	-9,14	0,0	0,00	0,0
2019-01-24 03:30	18	25	98	0,0	17,63	-12,60	88,7	1011,51	-13,23	-12,60	17,00	-9,04	0,0	0,00	0,0
2019-01-24 04:00	20	25	98	0,0	17,73	-12,50	88,7	1011,51	-13,13	-12,50	17,10	-8,94	0,0	0,00	0,0
2019-01-24 04:30	30	25	98	0,0	17,83	-12,40	88,7	1011,51	-13,03	-12,40	17,20	-8,84	0,0	0,00	0,0
2019-01-24 05:00	28	25	98	0,0	17,83	-12,20	88,7	1011,51	-12,83	-12,20	17,20	-8,64	0,0	0,00	0,0
2019-01-24 05:30	31	25	98	0,0	17,93	-12,00	88,7	1011,51	-12,63	-12,00	17,30	-8,44	0,0	0,00	0,0
2019-01-24 06:00	31	25	98	0,0	17,93	-11,80	88,7	1011,51	-12,43	-11,80	17,30	-8,24	0,0	0,00	0,0
2019-01-24 06:30	28	25	98	0,0	18,03	-11,60	88,7	1011,51	-12,24	-11,60	17,40	-8,04	0,0	0,00	0,0
2019-01-24 07:00	29	25	98	0,0	18,33	-11,40	88,7	1011,51	-12,04	-11,40	17,70	-7,84	0,0	0,00	0,0
2019-01-24 07:30	30	25	98	0,0	18,73	-11,10	88,7	1011,51	-11,74	-11,10	18,10	-7,54	0,0	0,00	0,0
2019-01-24 08:00	32	25	98	0,0	18,93	-11,00	88,7	1011,51	-11,64	-11,00	18,30	-7,44	0,0	0,00	0,0
2019-01-24 08:30	30	25	98	0,0	19,03	-10,70	88,7	1011,51	-11,34	-10,70	18,40	-7,14	1,8	0,00	0,0
2019-01-24 09:00	31	25	98	0,0	19,03	-10,49	88,7	1011,51	-11,14	-10,49	18,40	-6,94	0,0	0,00	0,0
2019-01-24 09:30	30	25	98	0,0	19,03	-10,29	88,7	1011,51	-10,94	-10,29	18,40	-6,74	0,0	0,00	0,0
2019-01-24 10:00	33	25	94	0,0	19,03	-9,99	88,7	1011,51	-11,18	-9,99	18,40	-6,78	0,0	0,00	0,0
2019-01-24 10:30	33	25	95	0,0	19,03	-9,79	88,7	1011,51	-10,85	-9,79	18,40	-6,49	0,0	0,00	0,0
2019-01-24 11:00	32	25	95	0,0	18,93	-9,49	88,7	1011,51	-10,55	-9,49	18,30	-6,19	0,0	0,00	0,0
2019-01-24 11:30	31	25	95	0,0	18,93	-9,09	88,7	1011,51	-10,15	-9,09	18,30	-5,79	0,0	0,00	0,0
2019-01-24 12:00	30	25	96	0,0	18,93	-8,89	88,7	1011,51	-9,82	-8,89	18,30	-5,51	0,0	0,00	0,0
2019-01-24 12:30	33	25	96	0,0	18,93	-8,49	88,7	1011,51	-9,42	-8,49	18,30	-5,11	0,0	0,00	0,0
2019-01-24 13:00	16	25	96	0,0	18,93	-8,19	89,9	1010,51	-9,12	-8,19	18,30	-4,81	3,3	1,20	1,2
2019-01-24 13:30	41	25	96	0,0	18,93	-7,89	90,5	1010,51	-8,83	-7,89	18,30	-4,51	2,2	1,80	1,8
2019-01-24 14:00	76	25	97	0,0	18,83	-7,69	90,5	1010,51	-8,49	-7,69	18,20	-4,22	0,0	0,60	1,8
2019-01-24 14:30	78	25	98	0,0	18,83	-7,59	90,5	1010,51	-8,25	-7,59	18,20	-4,04	0,0	0,00	1,8
2019-01-24 15:00	69	25	99	0,0	18,83	-7,49	90,5	1010,51	-8,02	-7,49	18,20	-3,85	0,0	0,00	1,8
2019-01-24 15:30	69	25	99	0,0	18,83	-7,39	90,5	1010,51	-7,92	-7,39	18,20	-3,75	0,0	0,00	1,8
2019-01-24 16:00	69	25	100	0,0	18,83	-7,29	90,5	1010,51	-7,69	-7,29	18,20	-3,56	0,0	0,00	1,8
2019-01-24 16:30	70	25	100	0,0	18,83	-7,19	90,5	1010,51	-7,59	-7,19	18,20	-3,46	0,0	0,00	1,8
2019-01-24 17:00	65	25	100	0,0	18,83	-7,19	91,1	1010,51	-7,59	-7,19	18,20	-3,46	1,6	0,60	2,4
2019-01-24 17:30	65	25	100	0,0	18,83	-6,99	91,1	1010,51	-7,39	-6,99	18,20	-3,26	0,0	0,60	2,4
2019-01-24 18:00	65	25	100	0,0	18,73	-6,99	91,1	1010,51	-7,39	-6,99	18,10	-3,26	4,9	0,00	2,4
2019-01-24 18:30	69	25	100	0,0	18,73	-6,89	91,1	1010,51	-7,29	-6,89	18,10	-3,16	0,0	0,00	2,4
2019-01-24 19:00	68	25	100	0,0	18,73	-6,89	91,1	1010,51	-7,29	-6,89	18,10	-3,16	1,6	0,00	2,4
2019-01-24 19:30	65	25	100	0,0	18,73	-6,89	91,1	1010,51	-7,29	-6,89	18,10	-3,16	0,0	0,00	2,4
2019-01-24 20:00	70	25	100	0,0	18,73	-6,79	91,1	1010,51	-7,19	-6,79	18,10	-3,06	0,0	0,00	2,4
2019-01-24 20:30	64	25	100	0,0	18,73	-6,89	91,1	1010,51	-7,29	-6,89	18,10	-3,16	0,0	0,00	2,4
2019-01-24 21:00	70	25	100	0,0	18,73	-6,79	91,1	1010,51	-7,19	-6,79	18,10	-3,06	0,0	0,00	2,4
2019-01-24 21:30	66	25	100	0,0	18,83	-6,69	91,1	1010,51	-7,09	-6,69	18,20	-2,96	0,0	0,00	2,4
2019-01-24 22:00	68	25	100	0,0	18,73	-6,69	91,1	1010,51	-7,09	-6,69	18,10	-2,96	0,0	0,00	2,4
2019-01-24 22:30	66	25	100	0,0	18,53	-6,69	91,1	1010,51	-7,09	-6,69	17,90	-2,96	0,0	0,00	2,4

Datum	Vindriktning °	Luftfukt inne Rh%	Luftfukt ute Rh%	Vindhastighet m/s	Temp inne °C	Temp ute °C	Nederb. året mm	Lufttryck Mbar	Daggpunkt °C	Kyleffekt °C	Vix inne °C	Vix ute °C	Vindby m/s	Korr lufttryck	Regn/dygn mm
2019-01-24 23:00	69	25	100	0,0	18,43	-6,69	91,1	1010,51	-7,09	-6,69	17,80	-2,96	0,0	0,00	2,4
2019-01-24 23:30	67	25	100	0,0	18,23	-6,79	91,1	1010,51	-7,19	-6,79	17,60	-3,06	0,0	0,00	2,4
2019-01-25 00:00	69	25	100	0,0	18,03	-6,79	91,1	1010,51	-7,19	-6,79	17,40	-3,06	0,0	0,00	0,0
2019-01-25 00:30	67	25	100	0,0	17,83	-6,89	91,1	1010,51	-7,29	-6,89	17,20	-3,16	0,0	0,00	0,0
2019-01-25 01:00	66	25	100	0,0	17,73	-6,99	91,1	1010,51	-7,39	-6,99	17,10	-3,26	0,0	0,00	0,0
2019-01-25 01:30	61	25	100	0,0	17,53	-7,29	91,1	1010,51	-7,69	-7,29	16,90	-3,56	0,0	0,00	0,0
2019-01-25 02:00	67	26	100	0,0	17,53	-7,59	91,1	1010,51	-7,99	-7,59	16,93	-3,86	0,0	0,00	0,0
2019-01-25 02:30	62	26	100	0,0	17,53	-7,59	91,1	1010,51	-7,99	-7,59	16,93	-3,86	0,0	0,00	0,0
2019-01-25 03:00	65	25	100	0,0	17,63	-7,69	91,1	1010,51	-8,09	-7,69	17,00	-3,96	0,0	0,00	0,0
2019-01-25 03:30	68	25	100	0,0	17,73	-7,99	91,1	1010,51	-8,39	-7,99	17,10	-4,26	0,0	0,00	0,0
2019-01-25 04:00	62	25	100	0,0	17,83	-8,09	91,1	1010,51	-8,49	-8,09	17,20	-4,36	0,0	0,00	0,0
2019-01-25 04:30	64	25	100	0,0	17,83	-8,19	91,1	1010,51	-8,58	-8,19	17,20	-4,46	0,0	0,00	0,0
2019-01-25 05:00	63	25	100	0,0	17,83	-8,39	91,1	1010,51	-8,78	-8,39	17,20	-4,66	0,0	0,00	0,0
2019-01-25 05:30	63	25	99	0,0	17,93	-8,59	91,1	1010,51	-9,12	-8,59	17,30	-4,95	0,0	0,00	0,0
2019-01-25 06:00	63	25	99	0,0	17,93	-8,59	91,1	1010,51	-9,12	-8,59	17,30	-4,95	0,0	0,00	0,0
2019-01-25 06:30	67	25	99	0,0	17,93	-8,59	91,1	1009,51	-9,12	-8,59	17,30	-4,95	0,0	0,00	0,0
2019-01-25 07:00	62	26	99	0,0	18,33	-8,29	91,1	1009,51	-8,82	-8,29	17,74	-4,65	0,0	0,00	0,0
2019-01-25 07:30	66	25	99	0,0	18,73	-8,19	91,1	1009,51	-8,72	-8,19	18,10	-4,55	6,4	0,00	0,0
2019-01-25 08:00	62	25	99	0,0	18,93	-8,09	91,1	1010,51	-8,62	-8,09	18,30	-4,45	0,0	0,00	0,0
2019-01-25 08:30	62	25	99	0,0	19,03	-7,99	92,3	1009,51	-8,52	-7,99	18,40	-4,35	2,8	1,20	1,2
2019-01-25 09:00	64	25	99	0,0	19,03	-7,79	92,3	1009,51	-8,32	-7,79	18,40	-4,15	0,0	1,20	1,2
2019-01-25 09:30	60	25	99	0,0	19,03	-7,69	92,3	1009,51	-8,22	-7,69	18,40	-4,05	0,0	0,00	1,2
2019-01-25 10:00	61	25	99	0,0	19,03	-7,59	92,3	1009,51	-8,12	-7,59	18,40	-3,95	0,0	0,00	1,2
2019-01-25 10:30	98	25	98	0,0	19,03	-7,49	92,3	1009,51	-8,15	-7,49	18,40	-3,94	0,0	0,00	1,2
2019-01-25 11:00	9	25	98	0,0	19,03	-7,49	92,9	1009,51	-8,15	-7,49	18,40	-3,94	6,2	0,60	1,8
2019-01-25 11:30	9	25	97	0,0	18,93	-7,29	92,9	1009,51	-8,09	-7,29	18,30	-3,82	0,0	0,60	1,8
2019-01-25 12:00	10	25	97	0,0	18,93	-7,19	92,9	1009,51	-7,99	-7,19	18,30	-3,72	0,0	0,00	1,8
2019-01-25 12:30	9	25	96	0,0	18,93	-7,09	92,9	1009,51	-8,03	-7,09	18,30	-3,71	0,0	0,00	1,8
2019-01-25 13:00	10	25	96	0,0	18,93	-6,99	92,9	1009,51	-7,93	-6,99	18,30	-3,61	5,2	0,00	1,8
2019-01-25 13:30	10	25	96	0,0	18,93	-6,99	92,9	1009,51	-7,93	-6,99	18,30	-3,61	0,0	0,00	1,8
2019-01-25 14:00	10	25	96	0,0	18,83	-6,89	94,7	1008,51	-7,83	-6,89	18,20	-3,51	2,4	1,80	3,6
2019-01-25 14:30	10	25	96	0,0	18,83	-6,99	94,7	1008,51	-7,93	-6,99	18,20	-3,61	0,0	1,80	3,6
2019-01-25 15:00	10	25	96	0,0	18,83	-6,99	94,7	1008,51	-7,93	-6,99	18,20	-3,61	0,0	0,00	3,6
2019-01-25 15:30	10	25	96	0,0	18,83	-7,09	94,7	1008,51	-8,03	-7,09	18,20	-3,71	0,0	0,00	3,6
2019-01-25 16:00	26	25	96	0,0	18,83	-7,09	95,9	1008,51	-8,03	-7,09	18,20	-3,71	0,0	1,20	4,8
2019-01-25 16:30	27	25	96	0,0	18,83	-7,19	95,9	1008,51	-8,13	-7,19	18,20	-3,81	0,0	1,20	4,8
2019-01-25 17:00	26	25	96	0,0	18,83	-7,19	95,9	1008,51	-8,13	-7,19	18,20	-3,81	0,0	0,00	4,8
2019-01-25 17:30	24	25	96	0,0	18,83	-7,39	95,9	1008,51	-8,33	-7,39	18,20	-4,01	0,0	0,00	4,8
2019-01-25 18:00	26	25	96	0,0	18,93	-7,49	95,9	1008,51	-8,43	-7,49	18,30	-4,11	0,0	0,00	4,8
2019-01-25 18:30	26	25	97	0,0	18,93	-7,49	95,9	1008,51	-8,29	-7,49	18,30	-4,02	0,0	0,00	4,8
2019-01-25 19:00	24	25	97	0,0	18,93	-7,39	95,9	1008,51	-8,19	-7,39	18,30	-3,92	0,0	0,00	4,8
2019-01-25 19:30	27	25	97	0,0	18,93	-7,39	95,9	1007,51	-8,19	-7,39	18,30	-3,92	0,0	0,00	4,8
2019-01-25 20:00	29	25	97	0,0	18,93	-7,29	95,9	1008,51	-8,09	-7,29	18,30	-3,82	0,0	0,00	4,8
2019-01-25 20:30	31	25	97	0,0	18,93	-7,29	95,9	1007,51	-8,09	-7,29	18,30	-3,82	0,0	0,00	4,8
2019-01-25 21:00	31	25	98	0,0	18,93	-7,19	95,9	1007,51	-7,86	-7,19	18,30	-3,64	0,0	0,00	4,8
2019-01-25 21:30	29	25	98	0,0	18,93	-7,19	95,9	1007,51	-7,86	-7,19	18,30	-3,64	0,0	0,00	4,8
2019-01-25 22:00	30	25	97	0,0	18,83	-7,29	95,9	1007,51	-8,09	-7,29	18,20	-3,82	0,0	0,00	4,8
2019-01-25 22:30	29	25	96	0,0	18,63	-7,59	95,9	1007,51	-8,53	-7,59	18,00	-4,21	0,0	0,00	4,8
2019-01-25 23:00	31	26	96	0,0	18,53	-7,99	95,9	1007,51	-8,92	-7,99	17,94	-4,61	0,0	0,00	4,8
2019-01-25 23:30	31	26	97	0,0	18,33	-7,79	95,9	1007,51	-8,59	-7,79	17,74	-4,32	0,0	0,00	4,8

Datum	Vindriktning °	Luftfukt inne Rh%	Luftfukt ute Rh%	Vindhastighet m/s	Temp inne °C	Temp ute °C	Nederb. året mm	Lufttryck Mbar	Daggpunkt °C	Kyleffekt °C	Vix inne °C	Vix ute °C	Vindby m/s	Korr lufttryck	Regn/dygn mm
2019-01-26 00:00	29	26	97	0,0	18,13	-7,79	95,9	1007,51	-8,59	-7,79	17,54	-4,32	0,0	0,00	0,0
2019-01-26 00:30	28	26	96	0,0	17,93	-7,89	95,9	1007,51	-8,83	-7,89	17,33	-4,51	0,0	0,00	0,0
2019-01-26 01:00	33	26	96	0,0	17,83	-7,99	95,9	1007,51	-8,92	-7,99	17,23	-4,61	0,0	0,00	0,0
2019-01-26 01:30	31	26	96	0,0	17,73	-8,09	95,9	1007,51	-9,02	-8,09	17,13	-4,71	0,0	0,00	0,0
2019-01-26 02:00	30	26	97	0,0	17,63	-8,19	95,9	1007,51	-8,99	-8,19	17,03	-4,72	0,0	0,00	0,0
2019-01-26 02:30	31	26	97	0,0	17,63	-8,39	95,9	1006,51	-9,19	-8,39	17,03	-4,92	0,0	0,00	0,0
2019-01-26 03:00	32	26	97	0,0	17,73	-8,39	95,9	1006,51	-9,19	-8,39	17,13	-4,92	0,0	0,00	0,0
2019-01-26 03:30	51	26	98	0,0	17,73	-8,29	95,9	1006,51	-8,95	-8,29	17,13	-4,74	0,0	0,00	0,0
2019-01-26 04:00	48	26	98	0,0	17,83	-8,29	95,9	1006,51	-8,95	-8,29	17,23	-4,74	0,0	0,00	0,0
2019-01-26 04:30	49	26	99	0,0	17,93	-8,29	95,9	1006,51	-8,82	-8,29	17,33	-4,65	0,0	0,00	0,0
2019-01-26 05:00	50	26	98	0,0	17,93	-8,39	95,9	1006,51	-9,05	-8,39	17,33	-4,84	0,0	0,00	0,0
2019-01-26 05:30	64	26	98	0,0	17,93	-8,39	95,9	1006,51	-9,05	-8,39	17,33	-4,84	0,0	0,00	0,0
2019-01-26 06:00	69	26	98	0,0	18,03	-8,49	95,9	1006,51	-9,15	-8,49	17,44	-4,94	0,0	0,00	0,0
2019-01-26 06:30	53	26	96	0,0	18,03	-8,89	95,9	1005,51	-9,82	-8,89	17,44	-5,51	0,0	0,00	0,0
2019-01-26 07:00	32	26	91	0,0	18,53	-10,70	95,9	1005,51	-12,29	-10,70	17,94	-7,72	0,0	0,00	0,0
2019-01-26 07:30	64	26	91	0,0	18,93	-11,30	95,9	1005,51	-12,89	-11,30	18,34	-8,32	0,0	0,00	0,0
2019-01-26 08:00	46	26	91	0,0	19,13	-11,80	95,9	1005,51	-13,38	-11,80	18,54	-8,82	7,7	0,00	0,0
2019-01-26 08:30	57	26	91	0,0	19,23	-11,80	95,9	1005,51	-13,38	-11,80	18,64	-8,82	0,0	0,00	0,0
2019-01-26 09:00	60	26	91	0,0	19,23	-12,00	95,9	1005,51	-13,58	-12,00	18,64	-9,02	0,0	0,00	0,0
2019-01-26 09:30	62	26	91	0,0	19,23	-12,20	95,9	1005,51	-13,77	-12,20	18,64	-9,22	0,0	0,00	0,0
2019-01-26 10:00	230	26	91	0,0	19,23	-12,30	95,9	1005,51	-13,87	-12,30	18,64	-9,32	0,0	0,00	0,0
2019-01-26 10:30	22	26	91	0,0	19,23	-12,20	95,9	1005,51	-13,77	-12,20	18,64	-9,22	0,0	0,00	0,0
2019-01-26 11:00	56	26	91	0,0	19,23	-12,10	95,9	1005,51	-13,68	-12,10	18,64	-9,12	0,0	0,00	0,0
2019-01-26 11:30	80	26	91	0,0	19,23	-12,00	95,9	1005,51	-13,58	-12,00	18,64	-9,02	0,0	0,00	0,0
2019-01-26 12:00	80	26	91	0,0	19,23	-12,10	95,9	1005,51	-13,68	-12,10	18,64	-9,12	0,0	0,00	0,0
2019-01-26 12:30	34	26	91	0,0	19,23	-12,10	95,9	1005,51	-13,68	-12,10	18,64	-9,12	0,0	0,00	0,0
2019-01-26 13:00	55	26	91	0,0	19,23	-12,00	95,9	1005,51	-13,58	-12,00	18,64	-9,02	0,0	0,00	0,0
2019-01-26 13:30	70	26	91	0,0	19,23	-11,70	95,9	1005,51	-13,28	-11,70	18,64	-8,72	0,0	0,00	0,0
2019-01-26 14:00	57	26	91	0,0	19,13	-11,70	95,9	1005,51	-13,28	-11,70	18,54	-8,72	0,0	0,00	0,0
2019-01-26 14:30	51	26	91	0,0	19,13	-11,80	97,1	1005,51	-13,38	-11,80	18,54	-8,82	2,6	1,20	1,2
2019-01-26 15:00	38	25	91	0,0	19,13	-12,00	97,1	1005,51	-13,58	-12,00	18,50	-9,02	0,0	1,20	1,2
2019-01-26 15:30	43	25	91	0,0	19,13	-12,30	97,1	1005,51	-13,87	-12,30	18,50	-9,32	0,0	0,00	1,2
2019-01-26 16:00	66	25	91	0,0	19,13	-12,60	98,3	1005,51	-14,17	-12,60	18,50	-9,62	3,7	1,20	2,4
2019-01-26 16:30	43	25	91	0,0	19,13	-12,80	99,5	1005,51	-14,37	-12,80	18,50	-9,82	3,5	2,40	3,6
2019-01-26 17:00	44	25	91	0,0	19,13	-13,00	99,5	1005,51	-14,56	-13,00	18,50	-10,02	0,0	1,20	3,6
2019-01-26 17:30	33	25	91	0,0	19,13	-13,20	99,5	1005,51	-14,76	-13,20	18,50	-10,22	0,0	0,00	3,6
2019-01-26 18:00	42	25	91	0,0	19,13	-13,80	99,5	1005,51	-15,35	-13,80	18,50	-10,82	0,0	0,00	3,6
2019-01-26 18:30	105	26	91	0,0	19,13	-13,90	99,5	1005,51	-15,45	-13,90	18,54	-10,92	0,0	0,00	3,6
2019-01-26 19:00	84	26	91	0,0	19,13	-13,80	99,5	1005,51	-15,35	-13,80	18,54	-10,82	0,0	0,00	3,6
2019-01-26 19:30	58	26	91	0,0	19,13	-13,70	99,5	1005,51	-15,25	-13,70	18,54	-10,72	0,0	0,00	3,6
2019-01-26 20:00	53	26	91	0,0	19,13	-13,80	99,5	1005,51	-15,35	-13,80	18,54	-10,82	0,0	0,00	3,6
2019-01-26 20:30	58	26	91	0,0	19,13	-13,80	99,5	1005,51	-15,35	-13,80	18,54	-10,82	0,0	0,00	3,6
2019-01-26 21:00	53	26	91	0,0	19,13	-14,00	99,5	1004,51	-15,55	-14,00	18,54	-11,02	0,0	0,00	3,6
2019-01-26 21:30	59	26	91	0,0	19,13	-14,10	99,5	1004,51	-15,65	-14,10	18,54	-11,12	0,0	0,00	3,6
2019-01-26 22:00	56	26	91	0,0	19,03	-13,90	99,5	1004,51	-15,45	-13,90	18,44	-10,92	0,0	0,00	3,6
2019-01-26 22:30	52	26	91	0,0	18,83	-14,00	99,5	1004,51	-15,55	-14,00	18,24	-11,02	0,0	0,00	3,6
2019-01-26 23:00	52	25	91	0,0	18,63	-13,80	99,5	1004,51	-15,35	-13,80	18,00	-10,82	0,0	0,00	3,6
2019-01-26 23:30	54	26	91	0,0	18,43	-14,00	99,5	1004,51	-15,55	-14,00	17,84	-11,02	0,0	0,00	3,6
2019-01-27 00:00	52	26	91	0,0	18,23	-13,80	99,5	1004,51	-15,35	-13,80	17,64	-10,82	0,0	0,00	0,0
2019-01-27 00:30	54	26	91	0,0	18,03	-14,20	99,5	1004,51	-15,75	-14,20	17,44	-11,22	0,0	0,00	0,0

Datum	Vindriktning °	Luftfukt inne Rh%	Luftfukt ute Rh%	Vindhastighet m/s	Temp inne °C	Temp ute °C	Nederb. året mm	Lufttryck Mbar	Daggpunkt °C	Kyleffekt °C	Vix inne °C	Vix ute °C	Vindby m/s	Korr lufttryck	Regn/dygn mm
2019-01-27 01:00	55	26	91	0,0	17,83	-14,30	99,5	1004,51	-15,85	-14,30	17,23	-11,32	0,0	0,00	0,0
2019-01-27 01:30	53	26	91	0,0	17,73	-14,40	99,5	1004,51	-15,95	-14,40	17,13	-11,42	0,0	0,00	0,0
2019-01-27 02:00	55	26	91	0,0	17,83	-14,50	99,5	1004,51	-16,04	-14,50	17,23	-11,53	0,0	0,00	0,0
2019-01-27 02:30	54	26	91	0,0	17,93	-14,70	99,5	1004,51	-16,24	-14,70	17,33	-11,73	0,0	0,00	0,0
2019-01-27 03:00	53	26	91	0,0	18,03	-14,80	99,5	1004,51	-16,34	-14,80	17,44	-11,83	0,0	0,00	0,0
2019-01-27 03:30	56	26	91	0,0	18,03	-14,80	99,5	1003,51	-16,34	-14,80	17,44	-11,83	0,0	0,00	0,0
2019-01-27 04:00	56	26	91	0,0	18,13	-15,00	99,5	1003,51	-16,54	-15,00	17,54	-12,03	0,0	0,00	0,0
2019-01-27 04:30	55	26	91	0,0	18,13	-14,90	99,5	1003,51	-16,44	-14,90	17,54	-11,93	0,0	0,00	0,0
2019-01-27 05:00	56	26	91	0,0	18,13	-14,80	99,5	1003,51	-16,34	-14,80	17,54	-11,83	0,0	0,00	0,0
2019-01-27 05:30	52	26	91	0,0	18,13	-14,90	99,5	1002,51	-16,44	-14,90	17,54	-11,93	0,0	0,00	0,0
2019-01-27 06:00	56	26	91	0,0	18,13	-14,70	99,5	1002,51	-16,24	-14,70	17,54	-11,73	0,0	0,00	0,0
2019-01-27 06:30	52	26	91	0,0	18,23	-14,90	99,5	1002,51	-16,44	-14,90	17,64	-11,93	0,0	0,00	0,0
2019-01-27 07:00	53	25	91	0,0	18,63	-15,00	99,5	1002,51	-16,54	-15,00	18,00	-12,03	3,5	0,00	0,0
2019-01-27 07:30	52	25	91	0,0	18,93	-14,70	99,5	1002,51	-16,24	-14,70	18,30	-11,73	0,0	0,00	0,0
2019-01-27 08:00	53	25	91	0,0	19,13	-14,50	99,5	1002,51	-16,04	-14,50	18,50	-11,53	0,0	0,00	0,0
2019-01-27 08:30	54	25	91	0,0	19,23	-14,70	99,5	1002,51	-16,24	-14,70	18,60	-11,73	0,0	0,00	0,0
2019-01-27 09:00	53	25	91	0,0	19,23	-15,30	99,5	1002,51	-16,83	-15,30	18,60	-12,33	0,0	0,00	0,0
2019-01-27 09:30	54	25	91	0,0	19,23	-15,30	99,5	1001,51	-16,83	-15,30	18,60	-12,33	0,0	0,00	0,0
2019-01-27 10:00	55	25	91	0,0	19,23	-14,90	99,5	1001,51	-16,44	-14,90	18,60	-11,93	0,0	0,00	0,0
2019-01-27 10:30	52	25	91	0,0	19,13	-14,80	99,5	1001,51	-16,34	-14,80	18,50	-11,83	0,0	0,00	0,0
2019-01-27 11:00	53	25	91	0,0	19,13	-14,50	99,5	1001,51	-16,04	-14,50	18,50	-11,53	0,0	0,00	0,0
2019-01-27 11:30	47	25	91	0,0	19,13	-14,10	99,5	1001,51	-15,65	-14,10	18,50	-11,12	0,0	0,00	0,0
2019-01-27 12:00	45	25	91	0,0	19,03	-13,90	100,7	1001,51	-15,45	-13,90	18,40	-10,92	3,7	1,20	1,2
2019-01-27 12:30	46	25	91	0,0	19,03	-13,90	100,7	1001,51	-15,45	-13,90	18,40	-10,92	0,0	1,20	1,2
2019-01-27 13:00	47	25	91	0,0	19,03	-13,60	100,7	1000,51	-15,16	-13,60	18,40	-10,62	0,0	0,00	1,2
2019-01-27 13:30	47	25	91	0,0	19,03	-13,50	100,7	1000,51	-15,06	-13,50	18,40	-10,52	0,0	0,00	1,2
2019-01-27 14:00	47	25	91	0,0	19,03	-13,60	100,7	1000,51	-15,16	-13,60	18,40	-10,62	0,0	0,00	1,2
2019-01-27 14:30	47	25	91	0,0	19,03	-13,90	100,7	1000,51	-15,45	-13,90	18,40	-10,92	0,0	0,00	1,2
2019-01-27 15:00	45	25	91	0,0	19,03	-13,90	100,7	1000,51	-15,45	-13,90	18,40	-10,92	0,0	0,00	1,2
2019-01-27 15:30	47	25	91	0,0	19,03	-14,10	100,7	1000,51	-15,65	-14,10	18,40	-11,12	0,0	0,00	1,2
2019-01-27 16:00	47	25	91	0,0	19,03	-14,30	100,7	1000,51	-15,85	-14,30	18,40	-11,32	0,0	0,00	1,2
2019-01-27 16:30	48	25	91	0,0	18,93	-14,40	102,5	1000,51	-15,95	-14,40	18,30	-11,42	3,3	1,80	3,0
2019-01-27 17:00	44	25	91	0,0	18,93	-14,40	102,5	999,51	-15,95	-14,40	18,30	-11,42	0,0	1,80	3,0
2019-01-27 17:30	48	25	91	0,0	18,93	-14,50	102,5	999,51	-16,04	-14,50	18,30	-11,53	0,0	0,00	3,0
2019-01-27 18:00	45	25	91	0,0	18,93	-14,50	102,5	999,51	-16,04	-14,50	18,30	-11,53	0,0	0,00	3,0
2019-01-27 18:30	46	25	91	0,0	18,83	-14,50	102,5	999,51	-16,04	-14,50	18,20	-11,53	0,0	0,00	3,0
2019-01-27 19:00	44	25	91	0,0	18,93	-14,40	102,5	999,51	-15,95	-14,40	18,30	-11,42	0,0	0,00	3,0
2019-01-27 19:30	47	25	91	0,0	18,93	-14,40	102,5	999,51	-15,95	-14,40	18,30	-11,42	0,0	0,00	3,0
2019-01-27 20:00	44	25	91	0,0	18,93	-14,10	102,5	999,51	-15,65	-14,10	18,30	-11,12	0,0	0,00	3,0
2019-01-27 20:30	44	25	91	0,0	18,93	-13,90	104,9	999,51	-15,45	-13,90	18,30	-10,92	4,3	2,40	5,4
2019-01-27 21:00	48	25	91	0,0	18,93	-13,90	104,9	999,51	-15,45	-13,90	18,30	-10,92	0,0	2,40	5,4
2019-01-27 21:30	47	25	91	0,0	18,83	-13,80	104,9	999,51	-15,35	-13,80	18,20	-10,82	0,0	0,00	5,4
2019-01-27 22:00	44	25	91	0,0	18,73	-13,90	104,9	999,51	-15,45	-13,90	18,10	-10,92	0,0	0,00	5,4
2019-01-27 22:30	44	25	91	0,0	18,53	-13,90	104,9	999,51	-15,45	-13,90	17,90	-10,92	0,0	0,00	5,4
2019-01-27 23:00	46	25	91	0,0	18,33	-13,50	104,9	999,51	-15,06	-13,50	17,70	-10,52	0,0	0,00	5,4
2019-01-27 23:30	47	25	91	0,0	18,03	-13,40	104,9	999,51	-14,96	-13,40	17,40	-10,42	0,0	0,00	5,4
2019-01-28 00:00	44	25	91	0,0	17,83	-13,20	104,9	999,51	-14,76	-13,20	17,20	-10,22	0,0	0,00	0,0
2019-01-28 00:30	44	25	91	0,0	17,63	-13,20	104,9	999,51	-14,76	-13,20	17,00	-10,22	0,0	0,00	0,0
2019-01-28 01:00	47	26	91	0,0	17,43	-13,10	106,1	999,51	-14,66	-13,10	16,83	-10,12	1,4	1,20	1,2
2019-01-28 01:30	46	26	91	0,0	17,33	-13,20	106,1	999,51	-14,76	-13,20	16,73	-10,22	0,0	1,20	1,2

Datum	Vindriktning °	Luftfukt inne Rh%	Luftfukt ute Rh%	Vindhastighet m/s	Temp inne °C	Temp ute °C	Nederb. året mm	Luftryck Mbar	Daggpunkt °C	Kyleffekt °C	Vix inne °C	Vix ute °C	Vindby m/s	Korr luftryck	Regn/dygn mm
2019-01-28 02:00	45	26	91	0,0	17,43	-13,20	106,1	998,51	-14,76	-13,20	16,83	-10,22	0,0	0,00	1,2
2019-01-28 02:30	49	25	91	0,0	17,53	-13,20	106,1	998,51	-14,76	-13,20	16,90	-10,22	0,0	0,00	1,2
2019-01-28 03:00	46	25	91	0,0	17,73	-13,10	106,1	998,51	-14,66	-13,10	17,10	-10,12	0,0	0,00	1,2
2019-01-28 03:30	48	25	91	0,0	17,83	-13,10	106,1	998,51	-14,66	-13,10	17,20	-10,12	0,0	0,00	1,2
2019-01-28 04:00	46	25	91	0,0	17,93	-13,10	106,1	998,51	-14,66	-13,10	17,30	-10,12	0,0	0,00	1,2
2019-01-28 04:30	46	25	91	0,0	18,03	-13,20	106,1	998,51	-14,76	-13,20	17,40	-10,22	0,0	0,00	1,2
2019-01-28 05:00	46	25	91	0,0	18,03	-13,20	106,1	998,51	-14,76	-13,20	17,40	-10,22	0,0	0,00	1,2
2019-01-28 05:30	46	25	91	0,0	18,03	-13,10	106,1	998,51	-14,66	-13,10	17,40	-10,12	0,0	0,00	1,2
2019-01-28 06:00	47	25	91	0,0	18,03	-12,90	106,1	997,50	-14,46	-12,90	17,40	-9,92	0,0	0,00	1,2
2019-01-28 06:30	48	25	91	0,0	18,13	-12,70	106,1	997,50	-14,27	-12,70	17,50	-9,72	0,0	0,00	1,2
2019-01-28 07:00	45	25	91	0,0	18,53	-12,80	106,1	997,50	-14,37	-12,80	17,90	-9,82	0,0	0,00	1,2
2019-01-28 07:30	46	25	91	0,0	18,83	-12,70	106,1	997,50	-14,27	-12,70	18,20	-9,72	0,0	0,00	1,2
2019-01-28 08:00	48	25	91	0,0	19,03	-12,60	106,1	997,50	-14,17	-12,60	18,40	-9,62	0,0	0,00	1,2
2019-01-28 08:30	49	25	91	0,0	19,13	-12,60	107,3	997,50	-14,17	-12,60	18,50	-9,62	3,7	1,20	2,4
2019-01-28 09:00	46	25	91	0,0	19,13	-12,30	107,3	997,50	-13,87	-12,30	18,50	-9,32	0,0	1,20	2,4
2019-01-28 09:30	47	25	91	0,0	19,13	-12,30	107,3	997,50	-13,87	-12,30	18,50	-9,32	0,0	0,00	2,4
2019-01-28 10:00	47	25	91	0,0	19,13	-12,10	107,3	997,50	-13,68	-12,10	18,50	-9,12	0,0	0,00	2,4
2019-01-28 10:30	45	25	91	0,0	19,13	-11,70	107,3	997,50	-13,28	-11,70	18,50	-8,72	0,0	0,00	2,4
2019-01-28 11:00	45	25	91	0,0	19,03	-11,10	107,3	997,50	-12,69	-11,10	18,40	-8,12	0,0	0,00	2,4
2019-01-28 11:30	44	25	91	0,0	19,03	-11,10	107,3	997,50	-12,69	-11,10	18,40	-8,12	0,0	0,00	2,4
2019-01-28 12:00	44	25	91	0,0	19,03	-10,49	107,3	996,50	-12,10	-10,49	18,40	-7,52	0,0	0,00	2,4
2019-01-28 12:30	46	25	91	0,0	18,93	-10,19	107,3	996,50	-11,80	-10,19	18,30	-7,22	0,0	0,00	2,4
2019-01-28 13:00	44	25	89	0,0	18,93	-9,99	107,3	996,50	-11,89	-9,99	18,30	-7,18	0,0	0,00	2,4
2019-01-28 13:30	46	25	88	0,0	18,93	-9,99	107,3	996,50	-12,03	-9,99	18,30	-7,26	0,0	0,00	2,4
2019-01-28 14:00	46	25	88	0,0	18,83	-10,19	107,3	996,50	-12,23	-10,19	18,20	-7,46	0,0	0,00	2,4
2019-01-28 14:30	46	25	88	0,0	18,83	-10,19	107,3	995,50	-12,23	-10,19	18,20	-7,46	2,0	0,00	2,4
2019-01-28 15:00	43	25	91	0,0	18,83	-9,99	107,3	995,50	-11,60	-9,99	18,20	-7,02	0,0	0,00	2,4
2019-01-28 15:30	46	25	92	0,0	18,83	-9,89	107,3	995,50	-11,36	-9,89	18,20	-6,84	0,0	0,00	2,4
2019-01-28 16:00	44	25	92	0,0	18,83	-9,79	107,3	995,50	-11,26	-9,79	18,20	-6,74	0,0	0,00	2,4
2019-01-28 16:30	43	25	92	0,0	18,83	-9,99	107,3	995,50	-11,46	-9,99	18,20	-6,94	0,0	0,00	2,4
2019-01-28 17:00	46	25	92	0,0	18,83	-9,89	107,3	995,50	-11,36	-9,89	18,20	-6,84	0,0	0,00	2,4
2019-01-28 17:30	46	25	93	0,0	18,83	-9,79	107,3	995,50	-11,12	-9,79	18,20	-6,66	0,0	0,00	2,4
2019-01-28 18:00	46	25	93	0,0	18,83	-9,79	107,3	994,50	-11,12	-9,79	18,20	-6,66	0,0	0,00	2,4
2019-01-28 18:30	44	25	93	0,0	18,83	-9,79	107,3	994,50	-11,12	-9,79	18,20	-6,66	0,0	0,00	2,4
2019-01-28 19:00	45	25	93	0,0	18,83	-9,69	107,3	994,50	-11,02	-9,69	18,20	-6,56	0,0	0,00	2,4
2019-01-28 19:30	43	25	93	0,0	18,83	-9,59	107,3	994,50	-10,93	-9,59	18,20	-6,46	0,0	0,00	2,4
2019-01-28 20:00	46	25	92	0,0	18,83	-9,79	107,3	994,50	-11,26	-9,79	18,20	-6,74	0,0	0,00	2,4
2019-01-28 20:30	45	25	92	0,0	18,93	-9,99	107,3	994,50	-11,46	-9,99	18,30	-6,94	0,0	0,00	2,4
2019-01-28 21:00	43	25	92	0,0	18,93	-9,79	107,3	994,50	-11,26	-9,79	18,30	-6,74	0,0	0,00	2,4
2019-01-28 21:30	44	25	92	0,0	18,93	-9,89	107,3	994,50	-11,36	-9,89	18,30	-6,84	0,0	0,00	2,4
2019-01-28 22:00	47	25	92	0,0	18,83	-9,99	107,3	994,50	-11,46	-9,99	18,20	-6,94	0,0	0,00	2,4
2019-01-28 22:30	43	25	92	0,0	18,63	-9,89	107,3	993,50	-11,36	-9,89	18,00	-6,84	0,0	0,00	2,4
2019-01-28 23:00	46	25	92	0,0	18,43	-9,79	107,3	993,50	-11,26	-9,79	17,80	-6,74	0,0	0,00	2,4
2019-01-28 23:30	46	25	92	0,0	18,23	-9,79	107,3	993,50	-11,26	-9,79	17,60	-6,74	0,0	0,00	2,4
2019-01-29 00:00	43	25	91	0,0	18,03	-9,89	107,3	993,50	-11,50	-9,89	17,40	-6,92	0,0	0,00	0,0
2019-01-29 00:30	45	25	91	0,0	17,83	-10,09	107,3	993,50	-11,70	-10,09	17,20	-7,12	0,0	0,00	0,0
2019-01-29 01:00	47	25	91	0,0	17,73	-10,29	107,3	993,50	-11,90	-10,29	17,10	-7,32	0,0	0,00	0,0
2019-01-29 01:30	47	25	91	0,0	17,53	-10,39	107,3	993,50	-12,00	-10,39	16,90	-7,42	0,0	0,00	0,0
2019-01-29 02:00	44	26	91	0,0	17,53	-10,39	107,3	993,50	-12,00	-10,39	16,93	-7,42	0,0	0,00	0,0
2019-01-29 02:30	44	26	91	0,0	17,53	-10,49	107,3	993,50	-12,10	-10,49	16,93	-7,52	0,0	0,00	0,0



Datum	Vindriktning °	Luftfukt inne Rh%	Luftfukt ute Rh%	Vindhastighet m/s	Temp inne °C	Temp ute °C	Nederb. året mm	Luftryck Mbar	Daggpunkt °C	Kyleffekt °C	Vix inne °C	Vix ute °C	Vindby m/s	Korr luftryck	Regn/dygn mm
2019-01-29 03:00	43	25	91	0,0	17,63	-10,70	107,3	993,50	-12,29	-10,70	17,00	-7,72	0,0	0,00	0,0
2019-01-29 03:30	45	25	91	0,0	17,73	-11,00	107,3	993,50	-12,59	-11,00	17,10	-8,02	0,0	0,00	0,0
2019-01-29 04:00	45	25	91	0,0	17,73	-11,30	107,3	993,50	-12,89	-11,30	17,10	-8,32	0,0	0,00	0,0
2019-01-29 04:30	43	25	91	0,0	17,83	-11,60	107,3	993,50	-13,18	-11,60	17,20	-8,62	0,0	0,00	0,0
2019-01-29 05:00	43	25	91	0,0	17,93	-12,00	107,3	993,50	-13,58	-12,00	17,30	-9,02	0,0	0,00	0,0
2019-01-29 05:30	46	25	91	0,0	17,93	-12,50	107,3	993,50	-14,07	-12,50	17,30	-9,52	0,0	0,00	0,0
2019-01-29 06:00	46	25	91	0,0	17,93	-12,90	107,3	993,50	-14,46	-12,90	17,30	-9,92	0,0	0,00	0,0
2019-01-29 06:30	46	25	91	0,0	18,03	-12,90	107,9	993,50	-14,46	-12,90	17,40	-9,92	4,9	0,60	0,6
2019-01-29 07:00	45	25	91	0,0	18,43	-12,60	107,9	993,50	-14,17	-12,60	17,80	-9,62	0,0	0,60	0,6
2019-01-29 07:30	43	25	91	0,0	18,83	-12,40	107,9	993,50	-13,97	-12,40	18,20	-9,42	0,0	0,00	0,6
2019-01-29 08:00	46	25	91	0,0	19,03	-12,50	107,9	994,50	-14,07	-12,50	18,40	-9,52	0,0	0,00	0,6
2019-01-29 08:30	47	25	91	0,0	19,13	-12,50	107,9	994,50	-14,07	-12,50	18,50	-9,52	0,0	0,00	0,6
2019-01-29 09:00	46	25	91	0,0	19,13	-12,50	107,9	994,50	-14,07	-12,50	18,50	-9,52	0,0	0,00	0,6
2019-01-29 09:30	43	25	91	0,0	19,13	-12,50	107,9	994,50	-14,07	-12,50	18,50	-9,52	0,0	0,00	0,6
2019-01-29 10:00	44	25	91	0,0	19,13	-12,50	107,9	994,50	-14,07	-12,50	18,50	-9,52	1,8	0,00	0,6
2019-01-29 10:30	44	25	91	0,0	19,13	-12,30	107,9	995,50	-13,87	-12,30	18,50	-9,32	0,0	0,00	0,6
2019-01-29 11:00	46	25	91	0,0	19,03	-11,90	107,9	995,50	-13,48	-11,90	18,40	-8,92	0,0	0,00	0,6
2019-01-29 11:30	44	25	91	0,0	19,03	-11,80	107,9	995,50	-13,38	-11,80	18,40	-8,82	0,0	0,00	0,6
2019-01-29 12:00	45	25	91	0,0	19,03	-11,90	107,9	995,50	-13,48	-11,90	18,40	-8,92	0,0	0,00	0,6
2019-01-29 12:30	44	25	91	0,0	19,03	-11,80	107,9	995,50	-13,38	-11,80	18,40	-8,82	0,0	0,00	0,6
2019-01-29 13:00	46	25	91	0,0	18,93	-11,60	107,9	995,50	-13,18	-11,60	18,30	-8,62	0,0	0,00	0,6
2019-01-29 13:30	46	25	91	0,0	18,93	-11,70	107,9	995,50	-13,28	-11,70	18,30	-8,72	0,0	0,00	0,6
2019-01-29 14:00	43	25	91	0,0	18,93	-11,60	107,9	995,50	-13,18	-11,60	18,30	-8,62	2,2	0,00	0,6
2019-01-29 14:30	45	25	91	0,0	18,93	-11,70	107,9	996,50	-13,28	-11,70	18,30	-8,72	0,0	0,00	0,6
2019-01-29 15:00	46	25	91	0,0	18,93	-12,00	107,9	996,50	-13,58	-12,00	18,30	-9,02	0,0	0,00	0,6
2019-01-29 15:30	43	25	91	0,0	18,93	-12,00	107,9	996,50	-13,58	-12,00	18,30	-9,02	0,0	0,00	0,6
2019-01-29 16:00	46	25	91	0,0	18,93	-12,10	107,9	996,50	-13,68	-12,10	18,30	-9,12	0,0	0,00	0,6
2019-01-29 16:30	46	25	91	0,0	18,83	-12,20	107,9	996,50	-13,77	-12,20	18,20	-9,22	0,0	0,00	0,6
2019-01-29 17:00	42	25	91	0,0	18,83	-12,30	107,9	996,50	-13,87	-12,30	18,20	-9,32	0,0	0,00	0,6
2019-01-29 17:30	43	25	91	0,0	18,83	-12,20	107,9	997,50	-13,77	-12,20	18,20	-9,22	0,0	0,00	0,6
2019-01-29 18:00	43	25	91	0,0	18,83	-11,80	107,9	997,50	-13,38	-11,80	18,20	-8,82	0,0	0,00	0,6
2019-01-29 18:30	42	25	91	0,0	18,83	-12,10	107,9	997,50	-13,68	-12,10	18,20	-9,12	0,0	0,00	0,6
2019-01-29 19:00	44	25	91	0,0	18,83	-12,60	107,9	997,50	-14,17	-12,60	18,20	-9,62	0,0	0,00	0,6
2019-01-29 19:30	47	25	91	0,0	18,83	-12,70	107,9	997,50	-14,27	-12,70	18,20	-9,72	0,0	0,00	0,6
2019-01-29 20:00	46	25	91	0,0	18,83	-12,70	107,9	997,50	-14,27	-12,70	18,20	-9,72	0,0	0,00	0,6
2019-01-29 20:30	43	25	91	0,0	18,83	-12,60	109,7	997,50	-14,17	-12,60	18,20	-9,62	2,6	1,80	2,4
2019-01-29 21:00	43	25	91	0,0	18,83	-12,50	109,7	998,51	-14,07	-12,50	18,20	-9,52	0,0	1,80	2,4
2019-01-29 21:30	42	25	91	0,0	18,73	-12,50	110,3	998,51	-14,07	-12,50	18,10	-9,52	4,3	0,60	3,0
2019-01-29 22:00	42	25	91	0,0	18,73	-12,70	110,3	998,51	-14,27	-12,70	18,10	-9,72	0,0	0,60	3,0
2019-01-29 22:30	46	25	91	0,0	18,53	-12,70	110,3	998,51	-14,27	-12,70	17,90	-9,72	0,0	0,00	3,0
2019-01-29 23:00	45	25	91	0,0	18,23	-12,60	110,3	998,51	-14,17	-12,60	17,60	-9,62	0,0	0,00	3,0
2019-01-29 23:30	44	25	91	0,0	18,03	-12,50	110,3	998,51	-14,07	-12,50	17,40	-9,52	0,0	0,00	3,0
2019-01-30 00:00	42	25	91	0,0	17,83	-12,40	110,3	998,51	-13,97	-12,40	17,20	-9,42	0,0	0,00	0,0
2019-01-30 00:30	46	25	91	0,0	17,63	-12,60	110,3	998,51	-14,17	-12,60	17,00	-9,62	0,0	0,00	0,0
2019-01-30 01:00	43	26	91	0,0	17,43	-12,50	110,3	999,51	-14,07	-12,50	16,83	-9,52	0,0	0,00	0,0
2019-01-30 01:30	42	26	91	0,0	17,33	-12,70	110,3	999,51	-14,27	-12,70	16,73	-9,72	0,0	0,00	0,0
2019-01-30 02:00	45	25	91	0,0	17,23	-12,80	111,5	999,51	-14,37	-12,80	16,60	-9,82	1,6	1,20	1,2
2019-01-30 02:30	44	26	91	0,0	17,23	-12,90	111,5	999,51	-14,46	-12,90	16,63	-9,92	0,0	1,20	1,2
2019-01-30 03:00	44	26	91	0,0	17,33	-13,00	111,5	999,51	-14,56	-13,00	16,73	-10,02	0,0	0,00	1,2
2019-01-30 03:30	44	26	91	0,0	17,53	-13,40	111,5	999,51	-14,96	-13,40	16,93	-10,42	0,0	0,00	1,2



Datum	Vindriktning °	Luftfukt inne Rh%	Luftfukt ute Rh%	Vindhastighet m/s	Temp inne °C	Temp ute °C	Nederb. året mm	Lufttryck Mbar	Daggpunkt °C	Kyleffekt °C	Vix inne °C	Vix ute °C	Vindby m/s	Korr lufttryck	Regn/dygn mm
2019-01-30 04:00	46	25	91	0,0	17,63	-14,00	111,5	999,51	-15,55	-14,00	17,00	-11,02	0,0	0,00	1,2
2019-01-30 04:30	44	25	91	0,0	17,73	-14,60	111,5	999,51	-16,14	-14,60	17,10	-11,63	0,0	0,00	1,2
2019-01-30 05:00	43	25	91	0,0	17,73	-14,80	111,5	999,51	-16,34	-14,80	17,10	-11,83	0,0	0,00	1,2
2019-01-30 05:30	46	25	91	0,0	17,83	-15,60	111,5	999,51	-17,13	-15,60	17,20	-12,63	0,0	0,00	1,2
2019-01-30 06:00	43	25	91	0,0	17,83	-16,10	111,5	1000,51	-17,62	-16,10	17,20	-13,13	0,0	0,00	1,2
2019-01-30 06:30	43	25	91	0,0	17,93	-16,60	111,5	1000,51	-18,12	-16,60	17,30	-13,63	0,0	0,00	1,2
2019-01-30 07:00	46	25	91	0,0	18,33	-17,40	111,5	1000,51	-18,91	-17,40	17,70	-14,43	0,0	0,00	1,2
2019-01-30 07:30	43	25	91	0,0	18,73	-17,60	111,5	1000,51	-19,11	-17,60	18,10	-14,63	0,0	0,00	1,2
2019-01-30 08:00	46	25	91	0,0	18,93	-17,60	111,5	1000,51	-19,11	-17,60	18,30	-14,63	0,0	0,00	1,2
2019-01-30 08:30	42	25	91	0,0	19,03	-17,70	111,5	1000,51	-19,20	-17,70	18,40	-14,73	0,0	0,00	1,2
2019-01-30 09:00	45	25	91	0,0	19,13	-18,20	114,5	1000,51	-19,70	-18,20	18,50	-15,23	5,6	3,00	4,2
2019-01-30 09:30	43	25	91	0,0	19,03	-18,10	114,5	1001,51	-19,60	-18,10	18,40	-15,13	0,0	3,00	4,2
2019-01-30 10:00	44	25	91	0,0	19,03	-18,10	114,5	1001,51	-19,60	-18,10	18,40	-15,13	0,0	0,00	4,2
2019-01-30 10:30	43	25	91	0,0	19,03	-17,60	114,5	1001,51	-19,11	-17,60	18,40	-14,63	0,0	0,00	4,2
2019-01-30 11:00	38	25	91	0,0	18,93	-17,70	114,5	1001,51	-19,20	-17,70	18,30	-14,73	0,0	0,00	4,2
2019-01-30 11:30	39	25	91	0,0	18,83	-17,70	114,5	1001,51	-19,20	-17,70	18,20	-14,73	0,0	0,00	4,2
2019-01-30 12:00	41	25	91	0,0	18,83	-17,10	114,5	1001,51	-18,61	-17,10	18,20	-14,13	3,0	0,00	4,2
2019-01-30 12:30	39	25	91	0,0	18,73	-16,90	114,5	1001,51	-18,41	-16,90	18,10	-13,93	0,0	0,00	4,2
2019-01-30 13:00	37	24	91	0,0	18,53	-16,40	114,5	1001,51	-17,92	-16,40	17,87	-13,43	0,0	0,00	4,2
2019-01-30 13:30	37	25	91	0,0	18,43	-17,00	114,5	1001,51	-18,51	-17,00	17,80	-14,03	0,0	0,00	4,2
2019-01-30 14:00	37	25	91	0,0	18,23	-17,70	114,5	1002,51	-19,20	-17,70	17,60	-14,73	0,0	0,00	4,2
2019-01-30 14:30	37	25	91	0,0	18,13	-18,50	114,5	1002,51	-19,99	-18,50	17,50	-15,53	0,0	0,00	4,2
2019-01-30 15:00	76	25	91	0,0	18,03	-19,20	114,5	1002,51	-20,69	-19,20	17,40	-16,23	0,0	0,00	4,2
2019-01-30 15:30	57	25	91	0,0	18,03	-19,30	114,5	1002,51	-20,78	-19,30	17,40	-16,33	0,0	0,00	4,2
2019-01-30 16:00	74	25	91	0,0	18,03	-19,50	114,5	1002,51	-20,98	-19,50	17,40	-16,53	4,3	0,00	4,2
2019-01-30 16:30	356	25	91	0,0	18,13	-19,50	114,5	1002,51	-20,98	-19,50	17,50	-16,53	6,4	0,00	4,2
2019-01-30 17:00	356	25	91	0,0	18,23	-19,50	114,5	1002,51	-20,98	-19,50	17,60	-16,53	0,0	0,00	4,2
2019-01-30 17:30	356	25	91	0,0	18,43	-19,50	114,5	1002,51	-20,98	-19,50	17,80	-16,53	0,0	0,00	4,2
2019-01-30 18:00	337	25	91	0,0	18,53	-19,70	114,5	1003,51	-21,18	-19,70	17,90	-16,73	0,0	0,00	4,2
2019-01-30 18:30	351	25	91	0,0	18,53	-19,50	114,5	1003,51	-20,98	-19,50	17,90	-16,53	0,0	0,00	4,2
2019-01-30 19:00	26	25	91	0,0	18,63	-19,60	115,7	1003,51	-21,08	-19,60	18,00	-16,63	2,2	1,20	5,4
2019-01-30 19:30	39	25	91	0,0	18,63	-19,50	115,7	1003,51	-20,98	-19,50	18,00	-16,53	0,0	1,20	5,4
2019-01-30 20:00	42	25	91	0,0	18,63	-19,40	115,7	1003,51	-20,88	-19,40	18,00	-16,43	0,0	0,00	5,4
2019-01-30 20:30	38	25	91	0,0	18,63	-19,30	115,7	1003,51	-20,78	-19,30	18,00	-16,33	0,0	0,00	5,4
2019-01-30 21:00	43	25	91	0,0	18,63	-19,20	115,7	1003,51	-20,69	-19,20	18,00	-16,23	0,0	0,00	5,4
2019-01-30 21:30	69	25	91	0,0	18,63	-19,00	115,7	1003,51	-20,49	-19,00	18,00	-16,03	0,0	0,00	5,4
2019-01-30 22:00	70	25	91	0,0	18,53	-18,80	115,7	1004,51	-20,29	-18,80	17,90	-15,83	0,0	0,00	5,4
2019-01-30 22:30	70	25	91	0,0	18,33	-18,70	115,7	1004,51	-20,19	-18,70	17,70	-15,73	0,0	0,00	5,4
2019-01-30 23:00	64	25	91	0,0	18,03	-18,80	115,7	1004,51	-20,29	-18,80	17,40	-15,83	0,0	0,00	5,4
2019-01-30 23:30	80	25	91	0,0	17,83	-18,70	115,7	1004,51	-20,19	-18,70	17,20	-15,73	0,0	0,00	5,4
2019-01-31 00:00	78	25	91	0,0	17,53	-18,80	115,7	1004,51	-20,29	-18,80	16,90	-15,83	0,0	0,00	0,0
2019-01-31 00:30	77	25	91	0,0	17,33	-18,90	115,7	1005,51	-20,39	-18,90	16,70	-15,93	0,0	0,00	0,0
2019-01-31 01:00	85	25	91	0,0	17,23	-18,80	115,7	1005,51	-20,29	-18,80	16,60	-15,83	0,0	0,00	0,0
2019-01-31 01:30	51	25	91	0,0	17,23	-18,80	115,7	1005,51	-20,29	-18,80	16,60	-15,83	0,0	0,00	0,0
2019-01-31 02:00	52	25	91	0,0	17,43	-18,80	115,7	1005,51	-20,29	-18,80	16,80	-15,83	0,0	0,00	0,0
2019-01-31 02:30	52	25	91	0,0	17,63	-18,80	115,7	1005,51	-20,29	-18,80	17,00	-15,83	0,0	0,00	0,0
2019-01-31 03:00	48	25	91	0,0	17,73	-18,80	115,7	1005,51	-20,29	-18,80	17,10	-15,83	0,0	0,00	0,0
2019-01-31 03:30	49	25	91	0,0	17,83	-18,80	115,7	1005,51	-20,29	-18,80	17,20	-15,83	0,0	0,00	0,0
2019-01-31 04:00	51	25	91	0,0	17,93	-19,00	115,7	1006,51	-20,49	-19,00	17,30	-16,03	0,0	0,00	0,0
2019-01-31 04:30	51	25	91	0,0	17,93	-19,10	115,7	1006,51	-20,59	-19,10	17,30	-16,13	0,0	0,00	0,0

Datum	Vindriktning °	Luftfukt inne Rh%	Luftfukt ute Rh%	Vindhastighet m/s	Temp inne °C	Temp ute °C	Nederb. året mm	Lufttryck Mbar	Daggpunkt °C	Kyleffekt °C	Vix inne °C	Vix ute °C	Vindby m/s	Korr lufttryck	Regn/dygn mm
2019-01-31 05:00	49	25	91	0,0	17,93	-19,00	115,7	1006,51	-20,49	-19,00	17,30	-16,03	0,0	0,00	0,0
2019-01-31 05:30	48	25	91	0,0	17,93	-19,00	115,7	1006,51	-20,49	-19,00	17,30	-16,03	0,0	0,00	0,0
2019-01-31 06:00	51	25	91	0,0	17,93	-19,00	115,7	1006,51	-20,49	-19,00	17,30	-16,03	0,0	0,00	0,0
2019-01-31 06:30	50	25	91	0,0	17,93	-18,90	115,7	1006,51	-20,39	-18,90	17,30	-15,93	0,0	0,00	0,0
2019-01-31 07:00	52	25	91	0,0	18,23	-19,00	115,7	1006,51	-20,49	-19,00	17,60	-16,03	0,0	0,00	0,0
2019-01-31 07:30	49	25	91	0,0	18,43	-19,00	115,7	1007,51	-20,49	-19,00	17,80	-16,03	0,0	0,00	0,0
2019-01-31 08:00	52	25	91	0,0	18,43	-19,00	115,7	1007,51	-20,49	-19,00	17,80	-16,03	4,9	0,00	0,0
2019-01-31 08:30	51	25	91	0,0	18,43	-19,10	115,7	1007,51	-20,59	-19,10	17,80	-16,13	0,0	0,00	0,0
2019-01-31 09:00	32	25	91	0,0	18,43	-19,00	115,7	1007,51	-20,49	-19,00	17,80	-16,03	0,0	0,00	0,0
2019-01-31 09:30	34	24	91	0,0	18,63	-18,80	115,7	1008,51	-20,29	-18,80	17,97	-15,83	0,0	0,00	0,0
2019-01-31 10:00	34	24	91	0,0	18,73	-18,80	116,9	1008,51	-20,29	-18,80	18,07	-15,83	4,5	1,20	1,2
2019-01-31 10:30	33	24	91	0,0	18,83	-18,80	116,9	1008,51	-20,29	-18,80	18,17	-15,83	0,0	1,20	1,2
2019-01-31 11:00	34	24	91	0,0	18,83	-18,30	116,9	1008,51	-19,80	-18,30	18,17	-15,33	0,0	0,00	1,2
2019-01-31 11:30	32	24	91	0,0	18,83	-17,60	116,9	1009,51	-19,11	-17,60	18,17	-14,63	0,0	0,00	1,2
2019-01-31 12:00	34	24	91	0,0	18,73	-17,40	116,9	1009,51	-18,91	-17,40	18,07	-14,43	0,0	0,00	1,2
2019-01-31 12:30	31	24	91	0,0	18,73	-17,60	116,9	1009,51	-19,11	-17,60	18,07	-14,63	0,0	0,00	1,2
2019-01-31 13:00	32	24	91	0,0	18,63	-17,70	116,9	1009,51	-19,20	-17,70	17,97	-14,73	0,0	0,00	1,2
2019-01-31 13:30	32	24	91	0,0	18,63	-17,90	116,9	1009,51	-19,40	-17,90	17,97	-14,93	0,0	0,00	1,2
2019-01-31 14:00	33	24	91	0,0	18,63	-18,10	118,1	1009,51	-19,60	-18,10	17,97	-15,13	2,6	1,20	2,4
2019-01-31 14:30	32	24	91	0,0	18,63	-17,90	118,1	1009,51	-19,40	-17,90	17,97	-14,93	2,8	1,20	2,4
2019-01-31 15:00	34	24	91	0,0	18,53	-18,20	118,1	1009,51	-19,70	-18,20	17,87	-15,23	1,6	0,00	2,4
2019-01-31 15:30	32	25	91	0,0	18,53	-18,60	118,1	1009,51	-20,09	-18,60	17,90	-15,63	0,0	0,00	2,4
2019-01-31 16:00	32	25	91	0,0	18,43	-19,20	118,1	1009,51	-20,69	-19,20	17,80	-16,23	0,0	0,00	2,4
2019-01-31 16:30	33	25	91	0,0	18,43	-19,10	118,7	1010,51	-20,59	-19,10	17,80	-16,13	1,4	0,60	3,0
2019-01-31 17:00	34	25	91	0,0	18,43	-19,40	118,7	1010,51	-20,88	-19,40	17,80	-16,43	0,0	0,60	3,0
2019-01-31 17:30	33	25	91	0,0	18,43	-19,50	119,9	1010,51	-20,98	-19,50	17,80	-16,53	4,7	1,20	4,2
2019-01-31 18:00	32	25	91	0,0	18,43	-19,20	119,9	1010,51	-20,69	-19,20	17,80	-16,23	0,0	1,20	4,2
2019-01-31 18:30	32	25	91	0,0	18,33	-18,30	119,9	1010,51	-19,80	-18,30	17,70	-15,33	0,0	0,00	4,2
2019-01-31 19:00	31	25	91	0,0	18,43	-18,50	119,9	1011,51	-19,99	-18,50	17,80	-15,53	0,0	0,00	4,2
2019-01-31 19:30	32	25	91	0,0	18,43	-18,50	119,9	1011,51	-19,99	-18,50	17,80	-15,53	0,0	0,00	4,2
2019-01-31 20:00	31	25	91	0,0	18,33	-18,20	122,3	1011,51	-19,70	-18,20	17,70	-15,23	3,7	2,40	6,6
2019-01-31 20:30	33	25	91	0,0	18,33	-17,80	122,3	1011,51	-19,30	-17,80	17,70	-14,83	0,0	2,40	6,6
2019-01-31 21:00	34	25	91	0,0	18,23	-17,40	122,3	1012,51	-18,91	-17,40	17,60	-14,43	0,0	0,00	6,6
2019-01-31 21:30	34	25	91	0,0	18,23	-17,40	122,3	1012,51	-18,91	-17,40	17,60	-14,43	0,0	0,00	6,6
2019-01-31 22:00	32	25	91	0,0	18,13	-16,90	122,3	1012,51	-18,41	-16,90	17,50	-13,93	0,0	0,00	6,6
2019-01-31 22:30	34	24	91	0,0	17,83	-16,00	122,9	1012,51	-17,53	-16,00	17,17	-13,03	8,1	0,60	7,2
2019-01-31 23:00	37	24	91	0,0	17,63	-15,20	122,9	1012,51	-16,74	-15,20	16,97	-12,23	0,0	0,60	7,2
2019-01-31 23:30	36	25	91	0,0	17,33	-15,00	122,9	1013,51	-16,54	-15,00	16,70	-12,03	0,0	0,00	7,2
2019-02-01 00:00	36	25	91	0,0	17,13	-14,40	122,9	1012,51	-15,95	-14,40	16,50	-11,42	0,0	0,00	0,0
2019-02-01 00:30	36	25	91	0,0	16,93	-14,10	122,9	1012,51	-15,65	-14,10	16,30	-11,12	0,0	0,00	0,0
2019-02-01 01:00	36	25	91	0,0	16,83	-14,30	122,9	1013,51	-15,85	-14,30	16,20	-11,32	0,0	0,00	0,0
2019-02-01 01:30	39	25	91	0,0	16,83	-14,00	124,1	1013,51	-15,55	-14,00	16,20	-11,02	0,0	1,20	1,2
2019-02-01 02:00	39	25	91	0,0	16,93	-13,50	124,1	1013,51	-15,06	-13,50	16,30	-10,52	0,0	1,20	1,2
2019-02-01 02:30	41	25	91	0,0	17,13	-13,30	124,1	1013,51	-14,86	-13,30	16,50	-10,32	0,0	0,00	1,2
2019-02-01 03:00	42	25	91	0,0	17,33	-13,10	124,1	1013,51	-14,66	-13,10	16,70	-10,12	0,0	0,00	1,2
2019-02-01 03:30	43	25	91	0,0	17,43	-12,50	124,1	1013,51	-14,07	-12,50	16,80	-9,52	0,0	0,00	1,2
2019-02-01 04:00	43	25	91	0,0	17,53	-12,10	124,1	1013,51	-13,68	-12,10	16,90	-9,12	0,0	0,00	1,2
2019-02-01 04:30	44	25	91	0,0	17,53	-12,10	124,1	1013,51	-13,68	-12,10	16,90	-9,12	0,0	0,00	1,2
2019-02-01 05:00	42	25	91	0,0	17,53	-11,80	124,1	1013,51	-13,38	-11,80	16,90	-8,82	0,0	0,00	1,2
2019-02-01 05:30	45	25	91	0,0	17,63	-11,60	124,1	1013,51	-13,18	-11,60	17,00	-8,62	0,0	0,00	1,2

Datum	Vindriktning °	Luftfukt inne Rh%	Luftfukt ute Rh%	Vindhastighet m/s	Temp inne °C	Temp ute °C	Nederb. året mm	Lufttryck Mbar	Daggpunkt °C	Kyleffekt °C	Vix inne °C	Vix ute °C	Vindby m/s	Korr lufttryck	Regn/dygn mm
2019-02-01 06:00	45	25	91	0,0	17,63	-12,00	124,1	1013,51	-13,58	-12,00	17,00	-9,02	0,0	0,00	1,2
2019-02-01 06:30	46	25	91	0,0	17,73	-12,00	124,1	1013,51	-13,58	-12,00	17,10	-9,02	0,0	0,00	1,2
2019-02-01 07:00	42	25	91	0,0	18,03	-12,20	124,1	1014,51	-13,77	-12,20	17,40	-9,22	0,0	0,00	1,2
2019-02-01 07:30	43	25	91	0,0	18,43	-12,20	124,1	1014,51	-13,77	-12,20	17,80	-9,22	0,0	0,00	1,2
2019-02-01 08:00	45	24	91	0,0	18,63	-12,00	124,1	1014,51	-13,58	-12,00	17,97	-9,02	0,0	0,00	1,2
2019-02-01 08:30	45	24	91	0,0	18,73	-12,10	124,7	1014,51	-13,68	-12,10	18,07	-9,12	3,0	0,60	1,8
2019-02-01 09:00	45	24	91	0,0	18,73	-12,00	126,5	1014,51	-13,58	-12,00	18,07	-9,02	2,4	2,40	3,6
2019-02-01 09:30	46	24	91	0,0	18,73	-11,90	126,5	1014,51	-13,48	-11,90	18,07	-8,92	0,0	1,80	3,6
2019-02-01 10:00	42	24	91	0,0	18,73	-11,90	126,5	1015,51	-13,48	-11,90	18,07	-8,92	0,0	0,00	3,6
2019-02-01 10:30	45	24	91	0,0	18,73	-11,30	126,5	1015,51	-12,89	-11,30	18,07	-8,32	0,0	0,00	3,6
2019-02-01 11:00	22	24	91	0,0	18,73	-11,10	126,5	1014,51	-12,69	-11,10	18,07	-8,12	0,0	0,00	3,6
2019-02-01 11:30	22	24	91	0,0	18,63	-10,70	126,5	1014,51	-12,29	-10,70	17,97	-7,72	0,0	0,00	3,6
2019-02-01 12:00	22	24	91	0,0	18,63	-10,19	127,1	1015,51	-11,80	-10,19	17,97	-7,22	1,4	0,60	4,2
2019-02-01 12:30	18	24	97	0,0	18,63	-9,59	127,1	1015,51	-10,38	-9,59	17,97	-6,12	0,0	0,60	4,2
2019-02-01 13:00	3	24	97	0,0	18,53	-9,79	127,1	1015,51	-10,58	-9,79	17,87	-6,32	0,0	0,00	4,2
2019-02-01 13:30	3	25	97	0,0	18,53	-9,89	127,1	1015,51	-10,68	-9,89	17,90	-6,42	0,0	0,00	4,2
2019-02-01 14:00	2	25	97	0,0	18,43	-9,79	127,1	1015,51	-10,58	-9,79	17,80	-6,32	0,0	0,00	4,2
2019-02-01 14:30	3	25	97	0,0	18,43	-9,59	127,1	1015,51	-10,38	-9,59	17,80	-6,12	0,0	0,00	4,2
2019-02-01 15:00	3	25	97	0,0	18,43	-9,39	127,1	1015,51	-10,18	-9,39	17,80	-5,92	0,0	0,00	4,2
2019-02-01 15:30	3	25	98	0,0	18,33	-9,29	127,1	1015,51	-9,95	-9,29	17,70	-5,74	0,0	0,00	4,2
2019-02-01 16:00	4	25	98	0,0	18,33	-9,29	127,1	1015,51	-9,95	-9,29	17,70	-5,74	0,0	0,00	4,2
2019-02-01 16:30	4	25	98	0,0	18,33	-9,29	127,1	1015,51	-9,95	-9,29	17,70	-5,74	0,0	0,00	4,2
2019-02-01 17:00	14	25	98	0,0	18,33	-9,29	127,1	1015,51	-9,95	-9,29	17,70	-5,74	0,0	0,00	4,2
2019-02-01 17:30	37	25	98	0,0	18,33	-9,19	127,1	1015,51	-9,85	-9,19	17,70	-5,64	0,0	0,00	4,2
2019-02-01 18:00	38	25	98	0,0	18,43	-9,19	127,1	1015,51	-9,85	-9,19	17,80	-5,64	0,0	0,00	4,2
2019-02-01 18:30	38	25	98	0,0	18,43	-9,19	128,9	1015,51	-9,85	-9,19	17,80	-5,64	5,0	1,80	6,0
2019-02-01 19:00	37	25	98	0,0	18,43	-9,29	128,9	1015,51	-9,95	-9,29	17,80	-5,74	0,0	1,80	6,0
2019-02-01 19:30	41	25	98	0,0	18,43	-9,49	128,9	1015,51	-10,15	-9,49	17,80	-5,94	0,0	0,00	6,0
2019-02-01 20:00	38	25	98	0,0	18,43	-9,49	128,9	1015,51	-10,15	-9,49	17,80	-5,94	0,0	0,00	6,0
2019-02-01 20:30	58	25	98	0,0	18,53	-9,59	128,9	1015,51	-10,24	-9,59	17,90	-6,04	0,0	0,00	6,0
2019-02-01 21:00	83	25	98	0,0	18,53	-9,59	128,9	1015,51	-10,24	-9,59	17,90	-6,04	0,0	0,00	6,0
2019-02-01 21:30	95	25	97	0,0	18,53	-9,79	131,3	1015,51	-10,58	-9,79	17,90	-6,32	0,0	2,40	8,4
2019-02-01 22:00	152	25	97	0,0	18,43	-10,09	131,3	1015,51	-10,88	-10,09	17,80	-6,62	0,0	2,40	8,4
2019-02-01 22:30	111	25	97	0,0	18,23	-10,39	131,3	1014,51	-11,17	-10,39	17,60	-6,92	0,0	0,00	8,4
2019-02-01 23:00	110	25	97	0,0	18,03	-10,70	131,3	1014,51	-11,47	-10,70	17,40	-7,22	0,0	0,00	8,4
2019-02-01 23:30	101	25	97	0,0	17,93	-10,90	131,3	1014,51	-11,67	-10,90	17,30	-7,42	0,0	0,00	8,4
2019-02-02 00:00	98	25	97	0,0	17,73	-11,40	131,3	1014,51	-12,17	-11,40	17,10	-7,92	0,0	0,00	0,0
2019-02-02 00:30	99	25	97	0,0	17,53	-11,60	131,3	1014,51	-12,37	-11,60	16,90	-8,13	0,0	0,00	0,0
2019-02-02 01:00	109	25	97	0,0	17,33	-12,00	131,3	1014,51	-12,76	-12,00	16,70	-8,53	0,0	0,00	0,0
2019-02-02 01:30	138	25	97	0,0	17,23	-12,30	131,3	1014,51	-13,06	-12,30	16,60	-8,83	0,0	0,00	0,0
2019-02-02 02:00	67	25	97	0,0	17,23	-12,60	131,3	1014,51	-13,36	-12,60	16,60	-9,13	0,0	0,00	0,0
2019-02-02 02:30	96	25	97	0,0	17,33	-12,70	131,3	1014,51	-13,46	-12,70	16,70	-9,23	0,0	0,00	0,0
2019-02-02 03:00	162	25	97	0,0	17,53	-12,90	131,3	1014,51	-13,66	-12,90	16,90	-9,43	0,0	0,00	0,0
2019-02-02 03:30	101	25	97	0,0	17,73	-13,10	131,3	1014,51	-13,86	-13,10	17,10	-9,63	0,0	0,00	0,0
2019-02-02 04:00	96	25	97	0,0	17,73	-13,20	131,3	1014,51	-13,96	-13,20	17,10	-9,73	0,0	0,00	0,0
2019-02-02 04:30	96	25	97	0,0	17,83	-13,20	131,3	1014,51	-13,96	-13,20	17,20	-9,73	0,0	0,00	0,0
2019-02-02 05:00	122	25	97	0,0	17,83	-13,30	131,3	1013,51	-14,06	-13,30	17,20	-9,83	0,0	0,00	0,0
2019-02-02 05:30	111	25	97	0,0	17,83	-13,40	131,3	1013,51	-14,16	-13,40	17,20	-9,93	0,0	0,00	0,0
2019-02-02 06:00	94	25	97	0,0	17,93	-13,60	131,3	1014,51	-14,36	-13,60	17,30	-10,13	0,0	0,00	0,0
2019-02-02 06:30	82	25	97	0,0	17,93	-13,80	131,3	1013,51	-14,55	-13,80	17,30	-10,33	0,0	0,00	0,0

Datum	Vindriktning °	Luftfukt inne Rh%	Luftfukt ute Rh%	Vindhastighet m/s	Temp inne °C	Temp ute °C	Nederb. året mm	Lufttryck Mbar	Daggpunkt °C	Kyleffekt °C	Vix inne °C	Vix ute °C	Vindby m/s	Korr lufttryck	Regn/dygn mm
2019-02-02 07:00	47	25	97	0,0	18,23	-13,90	131,3	1013,51	-14,65	-13,90	17,60	-10,43	0,0	0,00	0,0
2019-02-02 07:30	78	25	97	0,0	18,43	-14,10	133,1	1014,51	-14,85	-14,10	17,80	-10,63	3,9	1,80	1,8
2019-02-02 08:00	58	25	97	0,0	18,43	-14,30	133,1	1014,51	-15,05	-14,30	17,80	-10,83	0,0	1,80	1,8
2019-02-02 08:30	152	25	97	0,0	18,63	-14,30	133,1	1014,51	-15,05	-14,30	18,00	-10,83	0,0	0,00	1,8
2019-02-02 09:00	29	25	97	0,0	18,83	-14,30	133,1	1014,51	-15,05	-14,30	18,20	-10,83	0,0	0,00	1,8
2019-02-02 09:30	54	25	97	0,0	18,93	-14,20	133,1	1014,51	-14,95	-14,20	18,30	-10,73	0,0	0,00	1,8
2019-02-02 10:00	25	25	97	0,0	19,03	-14,20	134,3	1014,51	-14,95	-14,20	18,40	-10,73	2,0	1,20	3,0
2019-02-02 10:30	75	25	97	0,0	19,03	-14,10	134,3	1014,51	-14,85	-14,10	18,40	-10,63	0,0	1,20	3,0
2019-02-02 11:00	3	25	97	0,0	19,03	-14,00	134,3	1015,51	-14,75	-14,00	18,40	-10,53	0,0	0,00	3,0
2019-02-02 11:30	53	25	97	0,0	19,03	-13,90	134,3	1015,51	-14,65	-13,90	18,40	-10,43	0,0	0,00	3,0
2019-02-02 12:00	122	25	97	0,0	19,03	-13,90	134,3	1015,51	-14,65	-13,90	18,40	-10,43	0,0	0,00	3,0
2019-02-02 12:30	24	25	97	0,0	18,93	-13,90	134,3	1015,51	-14,65	-13,90	18,30	-10,43	0,0	0,00	3,0
2019-02-02 13:00	48	25	97	0,0	18,93	-13,80	134,3	1015,51	-14,55	-13,80	18,30	-10,33	0,0	0,00	3,0
2019-02-02 13:30	14	25	97	0,0	18,93	-13,80	135,5	1015,51	-14,55	-13,80	18,30	-10,33	4,5	1,20	4,2
2019-02-02 14:00	37	25	97	0,0	18,93	-13,60	135,5	1015,51	-14,36	-13,60	18,30	-10,13	0,0	1,20	4,2
2019-02-02 14:30	54	25	97	0,0	18,93	-13,60	135,5	1015,51	-14,36	-13,60	18,30	-10,13	0,0	0,00	4,2
2019-02-02 15:00	71	25	97	0,0	18,93	-13,60	135,5	1015,51	-14,36	-13,60	18,30	-10,13	0,0	0,00	4,2
2019-02-02 15:30	72	25	97	0,0	18,93	-13,60	135,5	1015,51	-14,36	-13,60	18,30	-10,13	0,0	0,00	4,2
2019-02-02 16:00	68	25	97	0,0	18,83	-13,70	138,5	1015,51	-14,45	-13,70	18,20	-10,23	2,8	3,00	7,2
2019-02-02 16:30	62	25	97	0,0	18,83	-13,80	138,5	1015,51	-14,55	-13,80	18,20	-10,33	0,0	3,00	7,2
2019-02-02 17:00	37	25	97	0,0	18,83	-14,10	138,5	1015,51	-14,85	-14,10	18,20	-10,63	0,0	0,00	7,2
2019-02-02 17:30	44	25	97	0,0	18,73	-14,10	138,5	1015,51	-14,85	-14,10	18,10	-10,63	0,0	0,00	7,2
2019-02-02 18:00	41	25	97	0,0	18,73	-13,90	138,5	1015,51	-14,65	-13,90	18,10	-10,43	0,0	0,00	7,2
2019-02-02 18:30	37	25	97	0,0	18,73	-13,60	138,5	1015,51	-14,36	-13,60	18,10	-10,13	0,0	0,00	7,2
2019-02-02 19:00	37	25	97	0,0	18,73	-13,50	138,5	1015,51	-14,26	-13,50	18,10	-10,03	0,0	0,00	7,2
2019-02-02 19:30	36	25	97	0,0	18,73	-13,40	139,7	1015,51	-14,16	-13,40	18,10	-9,93	2,2	1,20	8,4
2019-02-02 20:00	21	25	97	0,0	18,73	-13,40	140,3	1015,51	-14,16	-13,40	18,10	-9,93	3,1	1,80	9,0
2019-02-02 20:30	21	25	97	0,0	18,73	-13,30	140,3	1015,51	-14,06	-13,30	18,10	-9,83	0,0	0,60	9,0
2019-02-02 21:00	25	25	97	0,0	18,73	-13,20	140,3	1015,51	-13,96	-13,20	18,10	-9,73	0,0	0,00	9,0
2019-02-02 21:30	28	25	97	0,0	18,63	-13,20	140,9	1015,51	-13,96	-13,20	18,00	-9,73	1,2	0,60	9,6
2019-02-02 22:00	28	25	97	0,0	18,53	-13,20	140,9	1015,51	-13,96	-13,20	17,90	-9,73	0,0	0,60	9,6
2019-02-02 22:30	28	25	97	0,0	18,33	-13,20	140,9	1015,51	-13,96	-13,20	17,70	-9,73	0,0	0,00	9,6
2019-02-02 23:00	53	25	97	0,0	18,13	-13,20	140,9	1015,51	-13,96	-13,20	17,50	-9,73	0,0	0,00	9,6
2019-02-02 23:30	31	25	97	0,0	17,93	-13,30	140,9	1015,51	-14,06	-13,30	17,30	-9,83	0,0	0,00	9,6
2019-02-03 00:00	34	25	97	0,0	17,73	-13,40	140,9	1015,51	-14,16	-13,40	17,10	-9,93	0,0	0,00	0,0
2019-02-03 00:30	3	25	97	0,0	17,53	-13,40	140,9	1015,51	-14,16	-13,40	16,90	-9,93	0,0	0,00	0,0
2019-02-03 01:00	45	25	97	0,0	17,33	-13,50	140,9	1015,51	-14,26	-13,50	16,70	-10,03	0,0	0,00	0,0
2019-02-03 01:30	49	25	97	0,0	17,33	-13,80	140,9	1015,51	-14,55	-13,80	16,70	-10,33	0,0	0,00	0,0
2019-02-03 02:00	68	25	97	0,0	17,43	-13,90	140,9	1014,51	-14,65	-13,90	16,80	-10,43	0,0	0,00	0,0
2019-02-03 02:30	68	25	97	0,0	17,53	-14,00	140,9	1014,51	-14,75	-14,00	16,90	-10,53	0,0	0,00	0,0
2019-02-03 03:00	52	25	97	0,0	17,63	-14,10	140,9	1014,51	-14,85	-14,10	17,00	-10,63	0,0	0,00	0,0
2019-02-03 03:30	42	25	97	0,0	17,73	-14,20	140,9	1014,51	-14,95	-14,20	17,10	-10,73	0,0	0,00	0,0
2019-02-03 04:00	54	25	97	0,0	17,83	-14,40	140,9	1014,51	-15,15	-14,40	17,20	-10,93	0,0	0,00	0,0
2019-02-03 04:30	49	25	97	0,0	17,93	-14,40	140,9	1014,51	-15,15	-14,40	17,30	-10,93	0,0	0,00	0,0
2019-02-03 05:00	45	25	97	0,0	17,93	-14,60	140,9	1014,51	-15,35	-14,60	17,30	-11,13	0,0	0,00	0,0
2019-02-03 05:30	37	25	97	0,0	17,93	-14,70	140,9	1014,51	-15,45	-14,70	17,30	-11,23	0,0	0,00	0,0
2019-02-03 06:00	50	25	97	0,0	18,03	-14,70	140,9	1014,51	-15,45	-14,70	17,40	-11,23	0,0	0,00	0,0
2019-02-03 06:30	44	25	97	0,0	18,13	-14,70	140,9	1014,51	-15,45	-14,70	17,50	-11,23	0,0	0,00	0,0
2019-02-03 07:00	31	25	97	0,0	18,43	-14,70	140,9	1013,51	-15,45	-14,70	17,80	-11,23	0,0	0,00	0,0
2019-02-03 07:30	84	25	97	0,0	18,83	-14,70	140,9	1013,51	-15,45	-14,70	18,20	-11,23	0,0	0,00	0,0

Datum	Vindriktning °	Luftfukt inne Rh%	Luftfukt ute Rh%	Vindhastighet m/s	Temp inne °C	Temp ute °C	Nederb. året mm	Lufttryck Mbar	Daggpunkt °C	Kyleffekt °C	Vix inne °C	Vix ute °C	Vindby m/s	Korr lufttryck	Regn/dygn mm
2019-02-03 08:00	27	25	97	0,0	19,13	-14,70	141,5	1013,51	-15,45	-14,70	18,50	-11,23	3,5	0,60	0,6
2019-02-03 08:30	21	25	97	0,0	19,23	-14,70	141,5	1013,51	-15,45	-14,70	18,60	-11,23	0,0	0,60	0,6
2019-02-03 09:00	39	25	97	0,0	19,23	-14,70	141,5	1013,51	-15,45	-14,70	18,60	-11,23	0,0	0,00	0,6
2019-02-03 09:30	17	25	97	0,0	19,33	-14,60	141,5	1013,51	-15,35	-14,60	18,70	-11,13	0,0	0,00	0,6
2019-02-03 10:00	24	25	97	0,0	19,33	-14,50	141,5	1013,51	-15,25	-14,50	18,70	-11,03	0,0	0,00	0,6
2019-02-03 10:30	62	25	97	0,0	19,23	-14,50	141,5	1012,51	-15,25	-14,50	18,60	-11,03	0,0	0,00	0,6
2019-02-03 11:00	108	25	97	0,0	19,23	-14,50	141,5	1012,51	-15,25	-14,50	18,60	-11,03	0,0	0,00	0,6
2019-02-03 11:30	25	25	97	0,0	19,33	-14,40	141,5	1012,51	-15,15	-14,40	18,70	-10,93	0,0	0,00	0,6
2019-02-03 12:00	57	25	97	0,0	19,33	-14,30	141,5	1012,51	-15,05	-14,30	18,70	-10,83	0,0	0,00	0,6
2019-02-03 12:30	47	25	97	0,0	19,23	-14,20	141,5	1011,51	-14,95	-14,20	18,60	-10,73	0,0	0,00	0,6
2019-02-03 13:00	59	25	97	0,0	19,23	-14,10	141,5	1011,51	-14,85	-14,10	18,60	-10,63	0,0	0,00	0,6
2019-02-03 13:30	16	25	97	0,0	19,23	-14,00	141,5	1012,51	-14,75	-14,00	18,60	-10,53	0,0	0,00	0,6
2019-02-03 14:00	18	25	97	0,0	19,23	-13,90	141,5	1012,51	-14,65	-13,90	18,60	-10,43	0,0	0,00	0,6
2019-02-03 14:30	18	25	97	0,0	19,23	-13,90	141,5	1012,51	-14,65	-13,90	18,60	-10,43	0,0	0,00	0,6
2019-02-03 15:00	14	25	97	0,0	19,23	-13,80	141,5	1011,51	-14,55	-13,80	18,60	-10,33	0,0	0,00	0,6
2019-02-03 15:30	6	25	97	0,0	19,23	-13,80	143,3	1011,51	-14,55	-13,80	18,60	-10,33	5,0	1,80	2,4
2019-02-03 16:00	351	25	97	0,0	19,23	-13,70	143,3	1011,51	-14,45	-13,70	18,60	-10,23	0,0	1,80	2,4
2019-02-03 16:30	5	25	97	0,0	19,13	-13,70	143,3	1011,51	-14,45	-13,70	18,50	-10,23	0,0	0,00	2,4
2019-02-03 17:00	11	25	97	0,0	19,13	-13,80	143,3	1011,51	-14,55	-13,80	18,50	-10,33	0,0	0,00	2,4
2019-02-03 17:30	25	25	97	0,0	19,13	-13,70	143,3	1010,51	-14,45	-13,70	18,50	-10,23	0,0	0,00	2,4
2019-02-03 18:00	16	25	97	0,0	19,13	-13,70	143,3	1010,51	-14,45	-13,70	18,50	-10,23	0,0	0,00	2,4
2019-02-03 18:30	351	25	97	0,0	19,13	-13,70	143,3	1011,51	-14,45	-13,70	18,50	-10,23	0,0	0,00	2,4
2019-02-03 19:00	9	25	97	0,0	19,13	-13,80	143,3	1011,51	-14,55	-13,80	18,50	-10,33	4,7	0,00	2,4
2019-02-03 19:30	356	25	97	0,0	19,23	-13,80	143,3	1011,51	-14,55	-13,80	18,60	-10,33	0,0	0,00	2,4
2019-02-03 20:00	356	25	97	0,0	19,23	-13,90	143,3	1011,51	-14,65	-13,90	18,60	-10,43	0,0	0,00	2,4
2019-02-03 20:30	351	25	97	0,0	19,23	-13,90	143,3	1011,52	-14,65	-13,90	18,60	-10,43	0,0	0,00	2,4
2019-02-03 21:00	351	25	97	0,0	19,23	-14,00	143,3	1011,51	-14,75	-14,00	18,60	-10,53	0,0	0,00	2,4
2019-02-03 21:30	351	25	97	0,0	19,13	-14,00	143,3	1011,51	-14,75	-14,00	18,50	-10,53	0,0	0,00	2,4
2019-02-03 22:00	356	25	97	0,0	19,03	-14,10	143,3	1011,51	-14,85	-14,10	18,40	-10,63	0,0	0,00	2,4
2019-02-03 22:30	356	25	97	0,0	18,83	-14,30	143,3	1011,51	-15,05	-14,30	18,20	-10,83	0,0	0,00	2,4
2019-02-03 23:00	356	25	97	0,0	18,63	-14,50	143,3	1011,51	-15,25	-14,50	18,00	-11,03	0,0	0,00	2,4
2019-02-03 23:30	356	25	97	0,0	18,33	-14,70	143,3	1011,51	-15,45	-14,70	17,70	-11,23	0,0	0,00	2,4
2019-02-04 00:00	329	25	97	0,0	18,03	-14,90	143,3	1011,51	-15,65	-14,90	17,40	-11,43	0,0	0,00	0,0
2019-02-04 00:30	329	25	97	0,0	17,93	-15,00	143,3	1011,51	-15,75	-15,00	17,30	-11,53	0,0	0,00	0,0
2019-02-04 01:00	329	25	97	0,0	17,73	-15,10	143,3	1011,51	-15,85	-15,10	17,10	-11,63	0,0	0,00	0,0
2019-02-04 01:30	330	25	97	0,0	17,73	-15,30	143,3	1012,51	-16,05	-15,30	17,10	-11,83	0,0	0,00	0,0
2019-02-04 02:00	329	25	97	0,0	17,83	-15,50	143,3	1012,51	-16,24	-15,50	17,20	-12,03	0,0	0,00	0,0
2019-02-04 02:30	329	25	97	0,0	17,93	-15,70	143,3	1012,51	-16,44	-15,70	17,30	-12,23	0,0	0,00	0,0
2019-02-04 03:00	330	25	97	0,0	18,03	-15,90	143,3	1012,51	-16,64	-15,90	17,40	-12,43	0,0	0,00	0,0
2019-02-04 03:30	329	25	97	0,0	18,13	-16,20	143,3	1012,51	-16,94	-16,20	17,50	-12,73	0,0	0,00	0,0
2019-02-04 04:00	327	25	97	0,0	18,13	-16,60	143,3	1012,51	-17,34	-16,60	17,50	-13,13	0,0	0,00	0,0
2019-02-04 04:30	327	25	97	0,0	18,23	-16,90	143,3	1012,51	-17,64	-16,90	17,60	-13,43	0,0	0,00	0,0
2019-02-04 05:00	328	25	97	0,0	18,23	-17,10	143,3	1011,51	-17,84	-17,10	17,60	-13,63	0,0	0,00	0,0
2019-02-04 05:30	327	25	97	0,0	18,23	-17,50	143,3	1011,51	-18,23	-17,50	17,60	-14,03	0,0	0,00	0,0
2019-02-04 06:00	329	25	97	0,0	18,23	-18,30	143,3	1011,51	-19,03	-18,30	17,60	-14,83	0,0	0,00	0,0
2019-02-04 06:30	329	25	97	0,0	18,23	-17,60	143,3	1011,51	-18,33	-17,60	17,60	-14,13	0,0	0,00	0,0
2019-02-04 07:00	329	25	97	0,0	18,53	-17,40	143,3	1011,51	-18,13	-17,40	17,90	-13,93	0,0	0,00	0,0
2019-02-04 07:30	328	25	97	0,0	18,83	-16,90	143,3	1011,51	-17,64	-16,90	18,20	-13,43	0,0	0,00	0,0
2019-02-04 08:00	330	25	97	0,0	19,03	-16,40	143,3	1011,51	-17,14	-16,40	18,40	-12,93	0,0	0,00	0,0
2019-02-04 08:30	328	25	97	0,0	19,13	-15,90	143,3	1011,51	-16,64	-15,90	18,50	-12,43	0,0	0,00	0,0

Datum	Vindriktning °	Luftfukt inne Rh%	Luftfukt ute Rh%	Vindhastighet m/s	Temp inne °C	Temp ute °C	Nederb. året mm	Lufttryck Mbar	Daggpunkt °C	Kyleffekt °C	Vix inne °C	Vix ute °C	Vindby m/s	Korr lufttryck	Regn/dygn mm
2019-02-04 09:00	3	25	97	0,0	19,13	-15,70	143,3	1011,51	-16,44	-15,70	18,50	-12,23	0,0	0,00	0,0
2019-02-04 09:30	3	25	97	0,0	19,13	-15,90	143,3	1011,51	-16,64	-15,90	18,50	-12,43	0,0	0,00	0,0
2019-02-04 10:00	3	24	97	0,0	19,03	-15,30	144,5	1011,51	-16,05	-15,30	18,37	-11,83	3,0	1,20	1,2
2019-02-04 10:30	3	24	97	0,0	18,93	-15,00	144,5	1012,51	-15,75	-15,00	18,27	-11,53	0,0	1,20	1,2
2019-02-04 11:00	3	24	97	0,0	19,03	-14,70	144,5	1012,51	-15,45	-14,70	18,37	-11,23	0,0	0,00	1,2
2019-02-04 11:30	3	24	97	0,0	19,03	-14,30	144,5	1011,51	-15,05	-14,30	18,37	-10,83	0,0	0,00	1,2
2019-02-04 12:00	2	24	97	0,0	19,03	-13,90	144,5	1011,51	-14,65	-13,90	18,37	-10,43	0,0	0,00	1,2
2019-02-04 12:30	2	24	97	0,0	19,03	-13,90	144,5	1011,51	-14,65	-13,90	18,37	-10,43	0,0	0,00	1,2
2019-02-04 13:00	2	24	97	0,0	19,03	-13,40	144,5	1011,51	-14,16	-13,40	18,37	-9,93	0,0	0,00	1,2
2019-02-04 13:30	1	24	97	0,0	18,93	-13,60	144,5	1011,51	-14,36	-13,60	18,27	-10,13	0,0	0,00	1,2
2019-02-04 14:00	2	24	97	0,0	18,93	-13,30	144,5	1011,51	-14,06	-13,30	18,27	-9,83	0,0	0,00	1,2
2019-02-04 14:30	2	24	97	0,0	18,83	-13,30	144,5	1011,51	-14,06	-13,30	18,17	-9,83	0,0	0,00	1,2
2019-02-04 15:00	356	24	97	0,0	18,83	-13,50	144,5	1011,51	-14,26	-13,50	18,17	-10,03	0,0	0,00	1,2
2019-02-04 15:30	356	24	97	0,0	18,73	-13,60	144,5	1011,51	-14,36	-13,60	18,07	-10,13	0,0	0,00	1,2
2019-02-04 16:00	356	24	97	0,0	18,73	-13,80	144,5	1011,51	-14,55	-13,80	18,07	-10,33	0,0	0,00	1,2
2019-02-04 16:30	356	24	97	0,0	18,73	-13,90	145,7	1011,51	-14,65	-13,90	18,07	-10,43	4,3	1,20	2,4
2019-02-04 17:00	356	24	97	0,0	18,73	-14,00	146,3	1011,51	-14,75	-14,00	18,07	-10,53	2,2	1,80	3,0
2019-02-04 17:30	356	24	97	0,0	18,73	-13,90	146,3	1010,51	-14,65	-13,90	18,07	-10,43	0,0	0,60	3,0
2019-02-04 18:00	356	24	97	0,0	18,63	-14,00	146,3	1010,51	-14,75	-14,00	17,97	-10,53	0,0	0,00	3,0
2019-02-04 18:30	356	24	97	0,0	18,63	-14,10	146,3	1010,51	-14,85	-14,10	17,97	-10,63	0,0	0,00	3,0
2019-02-04 19:00	356	24	97	0,0	18,63	-14,10	146,3	1010,51	-14,85	-14,10	17,97	-10,63	0,0	0,00	3,0
2019-02-04 19:30	356	24	97	0,0	18,63	-14,20	146,3	1010,51	-14,95	-14,20	17,97	-10,73	0,0	0,00	3,0
2019-02-04 20:00	356	24	97	0,0	18,63	-14,10	146,3	1010,51	-14,85	-14,10	17,97	-10,63	0,0	0,00	3,0
2019-02-04 20:30	356	24	97	0,0	18,63	-14,30	146,3	1010,51	-15,05	-14,30	17,97	-10,83	0,0	0,00	3,0
2019-02-04 21:00	356	24	97	0,0	18,53	-14,30	146,3	1010,51	-15,05	-14,30	17,87	-10,83	0,0	0,00	3,0
2019-02-04 21:30	356	25	97	0,0	18,53	-14,30	146,3	1010,51	-15,05	-14,30	17,90	-10,83	0,0	0,00	3,0
2019-02-04 22:00	356	25	97	0,0	18,43	-14,30	146,3	1010,51	-15,05	-14,30	17,80	-10,83	0,0	0,00	3,0
2019-02-04 22:30	356	25	97	0,0	18,23	-14,40	146,3	1010,51	-15,15	-14,40	17,60	-10,93	0,0	0,00	3,0
2019-02-04 23:00	356	25	97	0,0	18,03	-14,40	146,3	1010,51	-15,15	-14,40	17,40	-10,93	0,0	0,00	3,0
2019-02-04 23:30	356	25	97	0,0	17,83	-14,50	146,3	1010,51	-15,25	-14,50	17,20	-11,03	0,0	0,00	3,0
2019-02-05 00:00	356	25	97	0,0	17,63	-14,80	146,3	1010,51	-15,55	-14,80	17,00	-11,33	0,0	0,00	0,0
2019-02-05 00:30	356	25	97	0,0	17,43	-15,10	146,3	1010,51	-15,85	-15,10	16,80	-11,63	0,0	0,00	0,0
2019-02-05 01:00	356	25	97	0,0	17,23	-15,30	146,3	1010,51	-16,05	-15,30	16,60	-11,83	0,0	0,00	0,0
2019-02-05 01:30	356	25	97	0,0	17,13	-16,70	146,3	1010,51	-17,44	-16,70	16,50	-13,23	0,0	0,00	0,0
2019-02-05 02:00	356	25	97	0,0	17,23	-16,50	146,3	1010,51	-17,24	-16,50	16,60	-13,03	0,0	0,00	0,0
2019-02-05 02:30	356	25	97	0,0	17,33	-16,20	146,3	1010,51	-16,94	-16,20	16,70	-12,73	0,0	0,00	0,0
2019-02-05 03:00	356	25	97	0,0	17,43	-16,20	146,3	1010,51	-16,94	-16,20	16,80	-12,73	0,0	0,00	0,0
2019-02-05 03:30	356	25	97	0,0	17,53	-16,30	146,3	1010,51	-17,04	-16,30	16,90	-12,83	0,0	0,00	0,0
2019-02-05 04:00	356	25	97	0,0	17,63	-16,60	146,3	1010,51	-17,34	-16,60	17,00	-13,13	0,0	0,00	0,0
2019-02-05 04:30	356	25	97	0,0	17,73	-16,90	146,3	1010,51	-17,64	-16,90	17,10	-13,43	0,0	0,00	0,0
2019-02-05 05:00	356	25	97	0,0	17,73	-17,10	146,3	1010,51	-17,84	-17,10	17,10	-13,63	0,0	0,00	0,0
2019-02-05 05:30	356	25	97	0,0	17,73	-16,70	146,3	1010,51	-17,44	-16,70	17,10	-13,23	0,0	0,00	0,0
2019-02-05 06:00	356	25	97	0,0	17,73	-16,60	146,3	1011,51	-17,34	-16,60	17,10	-13,13	0,0	0,00	0,0
2019-02-05 06:30	356	25	97	0,0	17,83	-17,80	146,3	1011,51	-18,53	-17,80	17,20	-14,33	0,0	0,00	0,0
2019-02-05 07:00	356	25	97	0,0	18,13	-18,50	146,3	1011,51	-19,23	-18,50	17,50	-15,03	0,0	0,00	0,0
2019-02-05 07:30	356	25	97	0,0	18,43	-19,20	146,9	1011,51	-19,92	-19,20	17,80	-15,73	1,6	0,60	0,6
2019-02-05 08:00	356	24	97	0,0	18,63	-19,00	146,9	1011,51	-19,72	-19,00	17,97	-15,53	0,0	0,60	0,6
2019-02-05 08:30	356	24	97	0,0	18,73	-19,50	146,9	1011,51	-20,22	-19,50	18,07	-16,03	0,0	0,00	0,6
2019-02-05 09:00	356	24	97	0,0	18,83	-19,00	146,9	1012,51	-19,72	-19,00	18,17	-15,53	0,0	0,00	0,6
2019-02-05 09:30	6	24	97	0,0	18,73	-19,40	146,9	1012,51	-20,12	-19,40	18,07	-15,93	0,0	0,00	0,6

Datum	Vindriktning °	Luftfukt inne Rh%	Luftfukt ute Rh%	Vindhastighet m/s	Temp inne °C	Temp ute °C	Nederb. året mm	Lufttryck Mbar	Daggpunkt °C	Kyleffekt °C	Vix inne °C	Vix ute °C	Vindby m/s	Korr lufttryck	Regn/dygn mm
2019-02-05 10:00	7	24	97	0,0	18,73	-19,20	146,9	1012,51	-19,92	-19,20	18,07	-15,73	0,0	0,00	0,6
2019-02-05 10:30	7	24	97	0,0	18,73	-18,70	146,9	1012,51	-19,43	-18,70	18,07	-15,23	0,0	0,00	0,6
2019-02-05 11:00	7	24	97	0,0	18,63	-18,10	146,9	1012,51	-18,83	-18,10	17,97	-14,63	0,0	0,00	0,6
2019-02-05 11:30	7	25	97	0,0	18,53	-17,60	146,9	1013,51	-18,33	-17,60	17,90	-14,13	0,0	0,00	0,6
2019-02-05 12:00	7	24	97	0,0	18,33	-17,30	146,9	1013,51	-18,03	-17,30	17,67	-13,83	0,0	0,00	0,6
2019-02-05 12:30	17	24	97	0,0	18,13	-16,90	146,9	1013,51	-17,64	-16,90	17,47	-13,43	0,0	0,00	0,6
2019-02-05 13:00	16	24	97	0,0	17,93	-16,50	146,9	1013,51	-17,24	-16,50	17,27	-13,03	0,0	0,00	0,6
2019-02-05 13:30	16	24	97	0,0	17,83	-16,30	146,9	1013,51	-17,04	-16,30	17,17	-12,83	0,0	0,00	0,6
2019-02-05 14:00	18	24	97	0,0	17,63	-15,80	146,9	1013,51	-16,54	-15,80	16,97	-12,33	0,0	0,00	0,6
2019-02-05 14:30	18	24	97	0,0	17,53	-16,00	146,9	1013,51	-16,74	-16,00	16,87	-12,53	0,0	0,00	0,6
2019-02-05 15:00	18	25	97	0,0	17,53	-16,00	146,9	1013,51	-16,74	-16,00	16,90	-12,53	0,0	0,00	0,6
2019-02-05 15:30	16	25	97	0,0	17,43	-16,20	146,9	1013,51	-16,94	-16,20	16,80	-12,73	0,0	0,00	0,6
2019-02-05 16:00	18	25	97	0,0	17,33	-16,50	148,1	1013,51	-17,24	-16,50	16,70	-13,03	2,0	1,20	1,8
2019-02-05 16:30	18	25	97	0,0	17,23	-17,20	149,3	1013,51	-17,93	-17,20	16,60	-13,73	1,4	2,40	3,0
2019-02-05 17:00	18	25	97	0,0	17,23	-17,70	149,3	1013,51	-18,43	-17,70	16,60	-14,23	0,0	1,20	3,0
2019-02-05 17:30	18	25	97	0,0	17,33	-17,40	149,3	1013,51	-18,13	-17,40	16,70	-13,93	0,0	0,00	3,0
2019-02-05 18:00	18	25	97	0,0	17,53	-17,80	149,3	1013,51	-18,53	-17,80	16,90	-14,33	0,0	0,00	3,0
2019-02-05 18:30	18	24	97	0,0	17,73	-18,10	149,3	1013,51	-18,83	-18,10	17,07	-14,63	0,0	0,00	3,0
2019-02-05 19:00	17	24	97	0,0	17,73	-18,30	149,3	1013,51	-19,03	-18,30	17,17	-14,83	0,0	0,00	3,0
2019-02-05 19:30	17	24	97	0,0	17,83	-18,30	149,3	1013,51	-19,03	-18,30	17,17	-14,83	0,0	0,00	3,0
2019-02-05 20:00	18	24	97	0,0	17,83	-15,70	149,3	1014,51	-16,44	-15,70	17,17	-12,23	0,0	0,00	3,0
2019-02-05 20:30	18	24	97	0,0	17,83	-16,00	149,3	1013,51	-16,74	-16,00	17,17	-12,53	0,0	0,00	3,0
2019-02-05 21:00	16	24	97	0,0	17,93	-16,90	149,3	1013,51	-17,64	-16,90	17,27	-13,43	0,0	0,00	3,0
2019-02-05 21:30	17	24	97	0,0	17,93	-16,30	149,3	1013,51	-17,04	-16,30	17,27	-12,83	0,0	0,00	3,0
2019-02-05 22:00	17	24	97	0,0	17,93	-14,80	149,3	1013,51	-15,55	-14,80	17,27	-11,33	0,0	0,00	3,0
2019-02-05 22:30	17	24	97	0,0	17,73	-13,40	149,3	1013,51	-14,16	-13,40	17,07	-9,93	0,0	0,00	3,0
2019-02-05 23:00	16	25	97	0,0	17,53	-12,60	149,3	1013,51	-13,36	-12,60	16,90	-9,13	0,0	0,00	3,0
2019-02-05 23:30	16	25	97	0,0	17,33	-11,90	149,3	1013,51	-12,67	-11,90	16,70	-8,43	0,0	0,00	3,0
2019-02-06 00:00	16	25	97	0,0	17,13	-12,20	149,3	1013,51	-12,96	-12,20	16,50	-8,73	0,0	0,00	0,0
2019-02-06 00:30	18	25	97	0,0	16,93	-11,70	149,3	1013,51	-12,47	-11,70	16,30	-8,23	0,0	0,00	0,0
2019-02-06 01:00	17	25	97	0,0	16,83	-12,70	149,3	1013,51	-13,46	-12,70	16,20	-9,23	0,0	0,00	0,0
2019-02-06 01:30	18	25	97	0,0	16,83	-12,20	149,3	1013,51	-12,96	-12,20	16,20	-8,73	0,0	0,00	0,0
2019-02-06 02:00	18	25	97	0,0	16,93	-11,60	149,3	1013,51	-12,37	-11,60	16,30	-8,13	0,0	0,00	0,0
2019-02-06 02:30	17	25	97	0,0	17,03	-12,50	149,3	1013,51	-13,26	-12,50	16,40	-9,03	0,0	0,00	0,0
2019-02-06 03:00	18	25	97	0,0	17,23	-12,80	149,3	1013,51	-13,56	-12,80	16,60	-9,33	0,0	0,00	0,0
2019-02-06 03:30	16	25	97	0,0	17,33	-12,00	149,3	1013,51	-12,76	-12,00	16,70	-8,53	0,0	0,00	0,0
2019-02-06 04:00	17	25	97	0,0	17,33	-11,80	149,3	1013,51	-12,57	-11,80	16,70	-8,33	0,0	0,00	0,0
2019-02-06 04:30	18	25	97	0,0	17,43	-12,90	149,3	1013,51	-13,66	-12,90	16,80	-9,43	0,0	0,00	0,0
2019-02-06 05:00	17	25	97	0,0	17,43	-12,30	149,3	1013,51	-13,06	-12,30	16,80	-8,83	0,0	0,00	0,0
2019-02-06 05:30	18	25	97	0,0	17,53	-12,90	149,3	1012,51	-13,66	-12,90	16,90	-9,43	0,0	0,00	0,0
2019-02-06 06:00	16	25	97	0,0	17,53	-13,40	149,3	1012,51	-14,16	-13,40	16,90	-9,93	0,0	0,00	0,0
2019-02-06 06:30	17	25	97	0,0	17,53	-13,60	149,3	1012,51	-14,36	-13,60	16,90	-10,13	0,0	0,00	0,0
2019-02-06 07:00	17	25	97	0,0	17,93	-13,60	149,3	1012,51	-14,36	-13,60	17,30	-10,13	0,0	0,00	0,0
2019-02-06 07:30	17	25	97	0,0	18,23	-13,90	149,3	1012,51	-14,65	-13,90	17,60	-10,43	0,0	0,00	0,0
2019-02-06 08:00	16	25	97	0,0	18,43	-14,40	149,3	1012,51	-15,15	-14,40	17,80	-10,93	5,6	0,00	0,0
2019-02-06 08:30	17	25	97	0,0	18,43	-14,30	149,3	1012,51	-15,05	-14,30	17,80	-10,83	0,0	0,00	0,0
2019-02-06 09:00	17	25	97	0,0	18,43	-14,00	149,3	1012,51	-14,75	-14,00	17,80	-10,53	0,0	0,00	0,0
2019-02-06 09:30	17	25	97	0,0	18,53	-13,90	149,3	1012,51	-14,65	-13,90	17,90	-10,43	0,0	0,00	0,0
2019-02-06 10:00	10	24	97	0,0	18,53	-13,30	149,3	1012,51	-14,06	-13,30	17,87	-9,83	0,0	0,00	0,0
2019-02-06 10:30	10	25	97	0,0	18,53	-13,00	149,3	1012,51	-13,76	-13,00	17,90	-9,53	0,0	0,00	0,0



Datum	Vindriktning °	Luftfukt inne Rh%	Luftfukt ute Rh%	Vindhastighet m/s	Temp inne °C	Temp ute °C	Nederb. året mm	Lufttryck Mbar	Daggpunkt °C	Kyleffekt °C	Vix inne °C	Vix ute °C	Vindby m/s	Korr lufttryck	Regn/dygn mm
2019-02-06 11:00	356	25	97	0,0	18,43	-12,50	149,3	1012,51	-13,26	-12,50	17,80	-9,03	0,0	0,00	0,0
2019-02-06 11:30	356	24	97	0,0	18,33	-12,10	149,3	1012,51	-12,86	-12,10	17,67	-8,63	0,0	0,00	0,0
2019-02-06 12:00	6	24	97	0,0	18,13	-11,90	149,3	1011,51	-12,67	-11,90	17,47	-8,43	0,0	0,00	0,0
2019-02-06 12:30	7	24	97	0,0	18,03	-11,30	149,3	1011,51	-12,07	-11,30	17,37	-7,82	0,0	0,00	0,0
2019-02-06 13:00	7	24	97	0,0	17,93	-10,80	149,3	1010,51	-11,57	-10,80	17,27	-7,32	0,0	0,00	0,0
2019-02-06 13:30	7	24	97	0,0	17,83	-10,29	149,3	1010,51	-11,07	-10,29	17,17	-6,82	0,0	0,00	0,0
2019-02-06 14:00	7	24	97	0,0	17,73	-10,90	149,3	1010,51	-11,67	-10,90	17,07	-7,42	0,0	0,00	0,0
2019-02-06 14:30	6	24	97	0,0	17,63	-11,00	151,1	1009,51	-11,77	-11,00	16,97	-7,52	0,0	1,80	1,8
2019-02-06 15:00	5	24	97	0,0	17,63	-10,90	151,1	1008,51	-11,67	-10,90	16,97	-7,42	0,0	1,80	1,8
2019-02-06 15:30	5	24	97	0,0	17,63	-11,20	151,1	1008,51	-11,97	-11,20	16,97	-7,72	0,0	0,00	1,8
2019-02-06 16:00	5	24	97	0,0	17,63	-11,20	151,1	1007,51	-11,97	-11,20	16,97	-7,72	0,0	0,00	1,8
2019-02-06 16:30	5	25	97	0,0	17,73	-11,30	151,1	1007,51	-12,07	-11,30	17,10	-7,82	0,0	0,00	1,8
2019-02-06 17:00	5	25	97	0,0	17,83	-11,30	151,1	1006,51	-12,07	-11,30	17,20	-7,82	0,0	0,00	1,8
2019-02-06 17:30	5	25	97	0,0	17,93	-11,30	151,1	1005,51	-12,07	-11,30	17,30	-7,82	0,0	0,00	1,8
2019-02-06 18:00	5	25	97	0,0	17,93	-11,20	151,7	1005,51	-11,97	-11,20	17,30	-7,72	3,1	0,60	2,4
2019-02-06 18:30	5	25	97	0,0	17,93	-11,00	151,7	1004,51	-11,77	-11,00	17,30	-7,52	0,0	0,60	2,4
2019-02-06 19:00	5	25	97	0,0	18,03	-10,90	151,7	1004,51	-11,67	-10,90	17,40	-7,42	0,0	0,00	2,4
2019-02-06 19:30	16	25	97	0,0	18,03	-10,80	151,7	1003,51	-11,57	-10,80	17,40	-7,32	0,0	0,00	2,4
2019-02-06 20:00	16	25	97	0,0	18,03	-10,59	151,7	1002,51	-11,37	-10,59	17,40	-7,12	0,0	0,00	2,4
2019-02-06 20:30	15	25	97	0,0	18,03	-10,39	151,7	1002,51	-11,17	-10,39	17,40	-6,92	0,0	0,00	2,4
2019-02-06 21:00	15	25	97	0,0	18,03	-10,39	152,9	1002,51	-11,17	-10,39	17,40	-6,92	1,2	1,20	3,6
2019-02-06 21:30	16	25	97	0,0	18,13	-10,09	152,9	1001,51	-10,88	-10,09	17,50	-6,62	0,0	1,20	3,6
2019-02-06 22:00	15	25	97	0,0	18,03	-9,79	152,9	1001,51	-10,58	-9,79	17,40	-6,32	0,0	0,00	3,6
2019-02-06 22:30	16	25	97	0,0	17,93	-9,89	152,9	1001,51	-10,68	-9,89	17,30	-6,42	0,0	0,00	3,6
2019-02-06 23:00	16	25	96	0,0	17,73	-10,29	152,9	1001,51	-11,21	-10,29	17,10	-6,91	0,0	0,00	3,6
2019-02-06 23:30	15	25	96	0,0	17,53	-10,70	152,9	1000,51	-11,61	-10,70	16,90	-7,31	0,0	0,00	3,6
2019-02-07 00:00	17	25	96	0,0	17,33	-11,40	152,9	1000,51	-12,30	-11,40	16,70	-8,01	0,0	0,00	0,0
2019-02-07 00:30	15	25	96	0,0	17,23	-10,90	152,9	1000,51	-11,80	-10,90	16,60	-7,51	0,0	0,00	0,0
2019-02-07 01:00	15	25	96	0,0	17,03	-10,59	152,9	1000,51	-11,51	-10,59	16,40	-7,21	0,0	0,00	0,0
2019-02-07 01:30	15	25	96	0,0	16,93	-10,29	152,9	1000,51	-11,21	-10,29	16,30	-6,91	0,0	0,00	0,0
2019-02-07 02:00	16	25	96	0,0	16,93	-10,29	152,9	999,51	-11,21	-10,29	16,30	-6,91	0,0	0,00	0,0
2019-02-07 02:30	16	25	96	0,0	17,03	-10,19	152,9	999,51	-11,11	-10,19	16,40	-6,81	0,0	0,00	0,0
2019-02-07 03:00	15	25	96	0,0	17,03	-10,19	152,9	999,51	-11,11	-10,19	16,40	-6,81	0,0	0,00	0,0
2019-02-07 03:30	15	25	96	0,0	17,23	-10,59	152,9	999,51	-11,51	-10,59	16,60	-7,21	0,0	0,00	0,0
2019-02-07 04:00	16	25	96	0,0	17,33	-11,00	152,9	999,51	-11,90	-11,00	16,70	-7,61	0,0	0,00	0,0
2019-02-07 04:30	15	25	96	0,0	17,33	-11,10	152,9	999,51	-12,00	-11,10	16,70	-7,71	0,0	0,00	0,0
2019-02-07 05:00	16	25	96	0,0	17,43	-11,30	152,9	999,51	-12,20	-11,30	16,80	-7,91	0,0	0,00	0,0
2019-02-07 05:30	15	25	96	0,0	17,53	-11,60	152,9	999,51	-12,50	-11,60	16,90	-8,21	0,0	0,00	0,0
2019-02-07 06:00	16	25	96	0,0	17,53	-12,10	152,9	999,51	-13,00	-12,10	16,90	-8,71	0,0	0,00	0,0
2019-02-07 06:30	15	25	96	0,0	17,53	-12,30	152,9	999,51	-13,19	-12,30	16,90	-8,91	0,0	0,00	0,0
2019-02-07 07:00	15	25	96	0,0	17,93	-12,20	152,9	999,51	-13,10	-12,20	17,30	-8,81	0,0	0,00	0,0
2019-02-07 07:30	15	25	96	0,0	18,33	-11,60	152,9	999,51	-12,50	-11,60	17,70	-8,21	0,0	0,00	0,0
2019-02-07 08:00	16	25	96	0,0	18,53	-11,50	152,9	999,51	-12,40	-11,50	17,90	-8,11	0,0	0,00	0,0
2019-02-07 08:30	0	24	96	0,0	18,63	-11,00	152,9	1000,51	-11,90	-11,00	17,97	-7,61	0,0	0,00	0,0
2019-02-07 09:00	0	24	96	0,0	18,63	-11,20	152,9	1000,51	-12,10	-11,20	17,97	-7,81	6,0	0,00	0,0
2019-02-07 09:30	0	24	96	0,0	18,63	-10,19	152,9	1000,51	-11,11	-10,19	17,97	-6,81	0,0	0,00	0,0
2019-02-07 10:00	356	24	96	0,0	18,63	-9,29	152,9	1000,51	-10,22	-9,29	17,97	-5,91	0,0	0,00	0,0
2019-02-07 10:30	356	24	98	0,0	18,53	-7,59	152,9	1001,51	-8,25	-7,59	17,87	-4,04	0,0	0,00	0,0
2019-02-07 11:00	4	25	98	0,0	18,43	-7,19	152,9	1001,51	-7,86	-7,19	17,80	-3,64	0,0	0,00	0,0
2019-02-07 11:30	4	25	99	0,0	18,43	-6,39	152,9	1001,51	-6,92	-6,39	17,80	-2,75	0,0	0,00	0,0



Datum	Vindriktning °	Luftfukt inne Rh%	Luftfukt ute Rh%	Vindhastighet m/s	Temp inne °C	Temp ute °C	Nederb. året mm	Lufttryck Mbar	Daggpunkt °C	Kyleffekt °C	Vix inne °C	Vix ute °C	Vindby m/s	Korr lufttryck	Regn/dygn mm
2019-02-07 12:00	4	25	100	0,0	18,23	-5,09	152,9	1001,51	-5,49	-5,09	17,60	-1,36	1,2	0,00	0,0
2019-02-07 12:30	4	25	100	0,0	18,23	-5,19	152,9	1001,51	-5,59	-5,19	17,60	-1,46	0,0	0,00	0,0
2019-02-07 13:00	4	25	100	0,0	18,03	-4,99	152,9	1001,51	-5,39	-4,99	17,40	-1,26	0,0	0,00	0,0
2019-02-07 13:30	16	25	100	0,0	17,93	-4,59	154,1	1001,51	-4,99	-4,59	17,30	-0,86	3,0	1,20	1,2
2019-02-07 14:00	16	25	100	0,0	17,73	-4,89	154,1	1001,51	-5,29	-4,89	17,10	-1,16	0,0	1,20	1,2
2019-02-07 14:30	16	25	100	0,0	17,63	-4,79	154,1	1001,51	-5,19	-4,79	17,00	-1,06	0,0	0,00	1,2
2019-02-07 15:00	16	25	100	0,0	17,53	-4,99	154,1	1001,51	-5,39	-4,99	16,90	-1,26	0,0	0,00	1,2
2019-02-07 15:30	16	25	100	0,0	17,43	-5,29	154,7	1001,51	-5,69	-5,29	16,80	-1,56	2,6	0,60	1,8
2019-02-07 16:00	15	25	100	0,0	17,33	-5,29	154,7	1000,51	-5,69	-5,29	16,70	-1,56	0,0	0,60	1,8
2019-02-07 16:30	15	25	100	0,0	17,33	-4,79	154,7	1000,51	-5,19	-4,79	16,70	-1,06	0,0	0,00	1,8
2019-02-07 17:00	15	25	100	0,0	17,33	-6,19	154,7	1001,51	-6,59	-6,19	16,70	-2,46	0,0	0,00	1,8
2019-02-07 17:30	17	25	100	0,0	17,43	-6,19	154,7	1000,51	-6,59	-6,19	16,80	-2,46	0,0	0,00	1,8
2019-02-07 18:00	17	25	100	0,0	17,53	-5,09	154,7	1000,51	-5,49	-5,09	16,90	-1,36	0,0	0,00	1,8
2019-02-07 18:30	16	25	100	0,0	17,73	-5,09	154,7	1000,51	-5,49	-5,09	17,10	-1,36	0,0	0,00	1,8
2019-02-07 19:00	17	25	100	0,0	17,93	-4,99	154,7	1000,51	-5,39	-4,99	17,30	-1,26	0,0	0,00	1,8
2019-02-07 19:30	15	25	100	0,0	17,93	-5,09	155,9	999,51	-5,49	-5,09	17,30	-1,36	1,4	1,20	3,0
2019-02-07 20:00	16	25	100	0,0	17,93	-5,79	155,9	999,51	-6,19	-5,79	17,30	-2,06	0,0	1,20	3,0
2019-02-07 20:30	15	25	100	0,0	17,93	-5,49	155,9	999,51	-5,89	-5,49	17,30	-1,76	0,0	0,00	3,0
2019-02-07 21:00	17	25	100	0,0	18,03	-5,49	155,9	999,51	-5,89	-5,49	17,40	-1,76	0,0	0,00	3,0
2019-02-07 21:30	15	25	100	0,0	18,03	-5,39	155,9	998,51	-5,79	-5,39	17,40	-1,66	0,0	0,00	3,0
2019-02-07 22:00	16	25	100	0,0	17,93	-5,49	155,9	998,51	-5,89	-5,49	17,30	-1,76	0,0	0,00	3,0
2019-02-07 22:30	16	25	100	0,0	17,83	-5,49	155,9	998,51	-5,89	-5,49	17,20	-1,76	0,0	0,00	3,0
2019-02-07 23:00	15	25	100	0,0	17,73	-5,09	155,9	997,50	-5,49	-5,09	17,10	-1,36	0,0	0,00	3,0
2019-02-07 23:30	16	25	98	0,0	17,53	-5,19	155,9	997,50	-5,87	-5,19	16,90	-1,63	0,0	0,00	3,0
2019-02-08 00:00	16	25	98	0,0	17,43	-5,49	155,9	997,50	-6,16	-5,49	16,80	-1,93	0,0	0,00	0,0
2019-02-08 00:30	16	25	98	0,0	17,33	-5,89	155,9	996,50	-6,56	-5,89	16,70	-2,33	0,0	0,00	0,0
2019-02-08 01:00	15	25	99	0,0	17,23	-5,79	155,9	996,50	-6,33	-5,79	16,60	-2,15	0,0	0,00	0,0
2019-02-08 01:30	15	25	95	0,0	17,03	-7,39	155,9	996,50	-8,47	-7,39	16,40	-4,09	0,0	0,00	0,0
2019-02-08 02:00	17	25	97	0,0	17,03	-7,89	155,9	995,50	-8,69	-7,89	16,40	-4,42	0,0	0,00	0,0
2019-02-08 02:30	15	25	97	0,0	17,03	-7,99	155,9	995,50	-8,79	-7,99	16,40	-4,52	0,0	0,00	0,0
2019-02-08 03:00	16	25	96	0,0	17,03	-8,09	155,9	994,50	-9,02	-8,09	16,40	-4,71	0,0	0,00	0,0
2019-02-08 03:30	15	25	95	0,0	17,23	-8,49	155,9	993,50	-9,56	-8,49	16,60	-5,19	0,0	0,00	0,0
2019-02-08 04:00	17	25	96	0,0	17,33	-8,39	155,9	993,50	-9,32	-8,39	16,70	-5,01	0,0	0,00	0,0
2019-02-08 04:30	17	25	97	0,0	17,43	-7,79	155,9	993,50	-8,59	-7,79	16,80	-4,32	0,0	0,00	0,0
2019-02-08 05:00	15	25	97	0,0	17,53	-7,69	155,9	992,50	-8,49	-7,69	16,90	-4,22	0,0	0,00	0,0
2019-02-08 05:30	17	25	99	0,0	17,63	-7,19	155,9	992,50	-7,72	-7,19	17,00	-3,55	0,0	0,00	0,0
2019-02-08 06:00	17	25	100	0,0	17,63	-6,99	155,9	991,50	-7,39	-6,99	17,00	-3,26	0,0	0,00	0,0
2019-02-08 06:30	15	25	100	0,0	17,73	-6,69	155,9	991,50	-7,09	-6,69	17,10	-2,96	0,0	0,00	0,0
2019-02-08 07:00	17	25	100	0,0	18,13	-6,89	155,9	991,50	-7,29	-6,89	17,50	-3,16	0,0	0,00	0,0
2019-02-08 07:30	15	25	100	0,0	18,53	-6,79	155,9	990,50	-7,19	-6,79	17,90	-3,06	0,0	0,00	0,0
2019-02-08 08:00	16	25	100	0,0	18,73	-6,69	155,9	990,50	-7,09	-6,69	18,10	-2,96	0,0	0,00	0,0
2019-02-08 08:30	15	25	100	0,0	18,83	-6,39	155,9	990,50	-6,79	-6,39	18,20	-2,66	0,0	0,00	0,0
2019-02-08 09:00	17	25	100	0,0	18,93	-6,19	157,7	990,50	-6,59	-6,19	18,30	-2,46	2,4	1,80	1,8
2019-02-08 09:30	17	25	100	0,0	18,93	-5,99	157,7	990,50	-6,39	-5,99	18,30	-2,26	0,0	1,80	1,8
2019-02-08 10:00	17	25	100	0,0	18,93	-5,69	157,7	990,50	-6,09	-5,69	18,30	-1,96	0,0	0,00	1,8
2019-02-08 10:30	17	25	100	0,0	18,93	-5,59	157,7	990,50	-5,99	-5,59	18,30	-1,86	0,0	0,00	1,8
2019-02-08 11:00	15	25	100	0,0	18,83	-5,29	157,7	990,50	-5,69	-5,29	18,20	-1,56	0,0	0,00	1,8
2019-02-08 11:30	16	25	100	0,0	18,83	-5,09	157,7	990,50	-5,49	-5,09	18,20	-1,36	0,0	0,00	1,8
2019-02-08 12:00	16	25	100	0,0	18,83	-4,89	157,7	990,50	-5,29	-4,89	18,20	-1,16	0,0	0,00	1,8
2019-02-08 12:30	15	25	100	0,0	18,83	-4,59	157,7	990,50	-4,99	-4,59	18,20	-0,86	0,0	0,00	1,8

Datum	Vindriktning °	Luftfukt inne Rh%	Luftfukt ute Rh%	Vindhastighet m/s	Temp inne °C	Temp ute °C	Nederb. året mm	Luftryck Mbar	Daggpunkt °C	Kyleffekt °C	Vix inne °C	Vix ute °C	Vindby m/s	Korr luftryck	Regn/dygn mm
2019-02-08 13:00	15	25	100	0,0	18,83	-4,69	157,7	990,50	-5,09	-4,69	18,20	-0,96	0,0	0,00	1,8
2019-02-08 13:30	17	25	100	0,0	18,73	-4,69	157,7	990,50	-5,09	-4,69	18,10	-0,96	0,0	0,00	1,8
2019-02-08 14:00	15	25	100	0,0	18,73	-4,49	157,7	990,50	-4,89	-4,49	18,10	-0,76	0,0	0,00	1,8
2019-02-08 14:30	16	25	100	0,0	18,73	-4,49	158,9	990,50	-4,89	-4,49	18,10	-0,76	2,6	1,20	3,0
2019-02-08 15:00	17	25	100	0,0	18,73	-4,89	158,9	990,50	-5,29	-4,89	18,10	-1,16	0,0	1,20	3,0
2019-02-08 15:30	15	25	100	0,0	18,63	-4,89	158,9	990,50	-5,29	-4,89	18,00	-1,16	0,0	0,00	3,0
2019-02-08 16:00	17	25	100	0,0	18,63	-4,99	158,9	991,50	-5,39	-4,99	18,00	-1,26	0,0	0,00	3,0
2019-02-08 16:30	15	25	100	0,0	18,63	-5,09	159,5	991,50	-5,49	-5,09	18,00	-1,36	2,2	0,60	3,6
2019-02-08 17:00	17	25	100	0,0	18,63	-5,29	159,5	991,50	-5,69	-5,29	18,00	-1,56	0,0	0,60	3,6
2019-02-08 17:30	17	25	100	0,0	18,63	-5,39	159,5	991,50	-5,79	-5,39	18,00	-1,66	0,0	0,00	3,6
2019-02-08 18:00	15	25	100	0,0	18,53	-5,39	159,5	992,50	-5,79	-5,39	17,90	-1,66	0,0	0,00	3,6
2019-02-08 18:30	15	25	100	0,0	18,53	-5,49	159,5	992,50	-5,89	-5,49	17,90	-1,76	0,0	0,00	3,6
2019-02-08 19:00	15	25	100	0,0	18,53	-5,49	159,5	992,50	-5,89	-5,49	17,90	-1,76	0,0	0,00	3,6
2019-02-08 19:30	16	25	100	0,0	18,53	-5,49	160,1	992,50	-5,89	-5,49	17,90	-1,76	4,9	0,60	4,2
2019-02-08 20:00	15	25	100	0,0	18,43	-5,49	160,1	992,50	-5,89	-5,49	17,80	-1,76	0,0	0,60	4,2
2019-02-08 20:30	16	25	100	0,0	18,43	-5,59	160,1	992,50	-5,99	-5,59	17,80	-1,86	0,0	0,00	4,2
2019-02-08 21:00	16	25	100	0,0	18,43	-5,59	160,1	992,50	-5,99	-5,59	17,80	-1,86	0,0	0,00	4,2
2019-02-08 21:30	16	25	100	0,0	18,33	-5,49	160,1	992,50	-5,89	-5,49	17,70	-1,76	0,0	0,00	4,2
2019-02-08 22:00	16	25	100	0,0	18,23	-5,49	160,1	992,50	-5,89	-5,49	17,60	-1,76	0,0	0,00	4,2
2019-02-08 22:30	16	25	100	0,0	18,13	-5,69	160,1	992,50	-6,09	-5,69	17,50	-1,96	0,0	0,00	4,2
2019-02-08 23:00	16	25	100	0,0	18,03	-5,79	160,1	993,50	-6,19	-5,79	17,40	-2,06	0,0	0,00	4,2
2019-02-08 23:30	15	25	100	0,0	17,83	-5,79	160,1	992,50	-6,19	-5,79	17,20	-2,06	0,0	0,00	4,2
2019-02-09 00:00	17	25	100	0,0	17,63	-5,79	160,1	992,50	-6,19	-5,79	17,00	-2,06	0,0	0,00	0,0
2019-02-09 00:30	17	25	100	0,0	17,53	-5,79	160,1	992,50	-6,19	-5,79	16,90	-2,06	0,0	0,00	0,0
2019-02-09 01:00	17	25	100	0,0	17,43	-5,89	160,1	992,50	-6,29	-5,89	16,80	-2,16	0,0	0,00	0,0
2019-02-09 01:30	15	25	100	0,0	17,33	-6,09	160,1	992,50	-6,49	-6,09	16,70	-2,36	0,0	0,00	0,0
2019-02-09 02:00	15	25	100	0,0	17,23	-6,19	160,1	992,50	-6,59	-6,19	16,60	-2,46	0,0	0,00	0,0
2019-02-09 02:30	16	25	100	0,0	17,13	-6,19	160,1	991,50	-6,59	-6,19	16,50	-2,46	0,0	0,00	0,0
2019-02-09 03:00	16	25	100	0,0	17,03	-6,29	160,1	991,50	-6,69	-6,29	16,40	-2,56	0,0	0,00	0,0
2019-02-09 03:30	15	25	100	0,0	17,03	-6,39	161,3	991,50	-6,79	-6,39	16,40	-2,66	1,6	1,20	1,2
2019-02-09 04:00	16	25	100	0,0	17,03	-6,29	161,3	991,50	-6,69	-6,29	16,40	-2,56	0,0	1,20	1,2
2019-02-09 04:30	17	25	100	0,0	17,13	-6,29	161,3	990,50	-6,69	-6,29	16,50	-2,56	0,0	0,00	1,2
2019-02-09 05:00	16	25	100	0,0	17,23	-6,49	161,3	990,50	-6,89	-6,49	16,60	-2,76	0,0	0,00	1,2
2019-02-09 05:30	17	26	100	0,0	17,33	-6,59	161,3	989,50	-6,99	-6,59	16,73	-2,86	0,0	0,00	1,2
2019-02-09 06:00	17	26	100	0,0	17,53	-6,69	161,3	989,50	-7,09	-6,69	16,93	-2,96	0,0	0,00	1,2
2019-02-09 06:30	16	25	98	0,0	17,63	-6,69	161,3	989,50	-7,36	-6,69	17,00	-3,14	0,0	0,00	1,2
2019-02-09 07:00	16	25	98	0,0	18,13	-6,79	161,3	988,50	-7,46	-6,79	17,50	-3,24	0,0	0,00	1,2
2019-02-09 07:30	16	25	98	0,0	18,53	-6,79	161,3	988,50	-7,46	-6,79	17,90	-3,24	0,0	0,00	1,2
2019-02-09 08:00	16	25	97	0,0	18,73	-6,79	161,3	988,50	-7,59	-6,79	18,10	-3,32	0,0	0,00	1,2
2019-02-09 08:30	15	25	97	0,0	18,83	-6,69	161,3	988,50	-7,50	-6,69	18,20	-3,22	0,0	0,00	1,2
2019-02-09 09:00	16	25	97	0,0	18,93	-6,59	161,3	987,50	-7,40	-6,59	18,30	-3,12	0,0	0,00	1,2
2019-02-09 09:30	15	25	97	0,0	18,93	-6,59	161,3	987,50	-7,40	-6,59	18,30	-3,12	0,0	0,00	1,2
2019-02-09 10:00	17	25	95	0,0	19,03	-6,49	161,3	987,50	-7,57	-6,49	18,40	-3,19	0,0	0,00	1,2
2019-02-09 10:30	15	25	96	0,0	19,03	-6,19	161,9	987,50	-7,14	-6,19	18,40	-2,81	3,5	0,60	1,8
2019-02-09 11:00	16	25	96	0,0	19,03	-5,99	161,9	986,50	-6,94	-5,99	18,40	-2,61	0,0	0,60	1,8
2019-02-09 11:30	15	25	96	0,0	19,03	-5,89	161,9	986,50	-6,84	-5,89	18,40	-2,51	0,0	0,00	1,8
2019-02-09 12:00	16	25	97	0,0	18,93	-5,89	161,9	986,50	-6,70	-5,89	18,30	-2,42	0,0	0,00	1,8
2019-02-09 12:30	15	25	96	0,0	18,93	-5,59	161,9	985,50	-6,54	-5,59	18,30	-2,21	0,0	0,00	1,8
2019-02-09 13:00	17	25	96	0,0	18,93	-5,49	161,9	985,50	-6,44	-5,49	18,30	-2,10	0,0	0,00	1,8
2019-02-09 13:30	17	25	97	0,0	18,93	-5,39	161,9	985,50	-6,20	-5,39	18,30	-1,92	0,0	0,00	1,8

Datum	Vindriktning °	Luftfukt inne Rh%	Luftfukt ute Rh%	Vindhastighet m/s	Temp inne °C	Temp ute °C	Nederb. året mm	Luftryck Mbar	Daggpunkt °C	Kyleffekt °C	Vix inne °C	Vix ute °C	Vindby m/s	Korr luftryck	Regn/dygn mm
2019-02-09 14:00	17	25	96	0,0	18,93	-5,39	161,9	985,50	-6,34	-5,39	18,30	-2,00	0,0	0,00	1,8
2019-02-09 14:30	16	25	97	0,0	18,93	-5,29	161,9	984,50	-6,10	-5,29	18,30	-1,82	0,0	0,00	1,8
2019-02-09 15:00	15	25	97	0,0	18,93	-5,29	161,9	984,50	-6,10	-5,29	18,30	-1,82	0,0	0,00	1,8
2019-02-09 15:30	17	25	98	0,0	18,93	-5,29	161,9	984,50	-5,97	-5,29	18,30	-1,73	0,0	0,00	1,8
2019-02-09 16:00	17	25	99	0,0	18,93	-5,19	161,9	983,50	-5,73	-5,19	18,30	-1,55	1,2	0,00	1,8
2019-02-09 16:30	16	25	100	0,0	18,93	-5,09	161,9	983,50	-5,49	-5,09	18,30	-1,36	0,0	0,00	1,8
2019-02-09 17:00	17	25	100	0,0	18,83	-4,99	161,9	983,50	-5,39	-4,99	18,20	-1,26	0,0	0,00	1,8
2019-02-09 17:30	17	25	100	0,0	18,83	-4,99	161,9	983,50	-5,39	-4,99	18,20	-1,26	0,0	0,00	1,8
2019-02-09 18:00	15	25	100	0,0	18,83	-4,89	161,9	983,50	-5,29	-4,89	18,20	-1,16	0,0	0,00	1,8
2019-02-09 18:30	16	25	100	0,0	18,83	-4,79	161,9	982,50	-5,19	-4,79	18,20	-1,06	0,0	0,00	1,8
2019-02-09 19:00	15	25	100	0,0	18,83	-4,69	161,9	982,50	-5,09	-4,69	18,20	-0,96	0,0	0,00	1,8
2019-02-09 19:30	16	25	100	0,0	18,83	-4,79	161,9	982,50	-5,19	-4,79	18,20	-1,06	0,0	0,00	1,8
2019-02-09 20:00	16	25	100	0,0	18,93	-4,89	161,9	982,50	-5,29	-4,89	18,30	-1,16	0,0	0,00	1,8
2019-02-09 20:30	17	25	100	0,0	18,93	-4,99	161,9	982,50	-5,39	-4,99	18,30	-1,26	0,0	0,00	1,8
2019-02-09 21:00	16	25	100	0,0	18,93	-4,99	161,9	982,50	-5,39	-4,99	18,30	-1,26	0,0	0,00	1,8
2019-02-09 21:30	15	25	100	0,0	19,03	-5,09	161,9	982,50	-5,49	-5,09	18,40	-1,36	0,0	0,00	1,8
2019-02-09 22:00	15	25	100	0,0	18,93	-4,89	161,9	981,50	-5,29	-4,89	18,30	-1,16	0,0	0,00	1,8
2019-02-09 22:30	16	25	100	0,0	18,83	-4,69	161,9	982,50	-5,09	-4,69	18,20	-0,96	0,0	0,00	1,8
2019-02-09 23:00	16	25	100	0,0	18,63	-4,39	161,9	981,50	-4,79	-4,39	18,00	-0,66	0,0	0,00	1,8
2019-02-09 23:30	16	25	100	0,0	18,43	-3,99	161,9	981,50	-4,40	-3,99	17,80	-0,26	0,0	0,00	1,8
2019-02-10 00:00	16	25	100	0,0	18,23	-4,29	161,9	981,50	-4,69	-4,29	17,60	-0,56	0,0	0,00	0,0
2019-02-10 00:30	15	25	100	0,0	18,13	-3,59	161,9	981,50	-4,00	-3,59	17,50	0,14	0,0	0,00	0,0
2019-02-10 01:00	17	25	100	0,0	17,93	-3,19	161,9	981,50	-3,60	-3,19	17,30	0,54	0,0	0,00	0,0
2019-02-10 01:30	16	25	100	0,0	17,83	-3,39	161,9	981,50	-3,80	-3,39	17,20	0,34	0,0	0,00	0,0
2019-02-10 02:00	16	25	100	0,0	17,73	-3,59	161,9	980,50	-4,00	-3,59	17,10	0,14	0,0	0,00	0,0
2019-02-10 02:30	15	25	100	0,0	17,63	-3,49	161,9	980,50	-3,90	-3,49	17,00	0,24	0,0	0,00	0,0
2019-02-10 03:00	17	25	100	0,0	17,63	-3,39	161,9	980,50	-3,80	-3,39	17,00	0,34	0,0	0,00	0,0
2019-02-10 03:30	15	25	100	0,0	17,63	-3,09	161,9	980,50	-3,50	-3,09	17,00	0,64	0,0	0,00	0,0
2019-02-10 04:00	17	25	100	0,0	17,73	-2,89	161,9	980,50	-3,30	-2,89	17,10	0,84	0,0	0,00	0,0
2019-02-10 04:30	16	25	100	0,0	17,83	-2,99	161,9	980,50	-3,40	-2,99	17,20	0,74	0,0	0,00	0,0
2019-02-10 05:00	15	25	100	0,0	17,93	-3,19	161,9	980,50	-3,60	-3,19	17,30	0,54	0,0	0,00	0,0
2019-02-10 05:30	16	25	100	0,0	17,93	-3,09	161,9	980,50	-3,50	-3,09	17,30	0,64	0,0	0,00	0,0
2019-02-10 06:00	15	25	100	0,0	18,03	-3,19	161,9	979,50	-3,60	-3,19	17,40	0,54	0,0	0,00	0,0
2019-02-10 06:30	17	25	100	0,0	18,13	-3,69	161,9	979,50	-4,10	-3,69	17,50	0,04	0,0	0,00	0,0
2019-02-10 07:00	17	25	100	0,0	18,53	-3,39	161,9	979,50	-3,80	-3,39	17,90	0,34	0,0	0,00	0,0
2019-02-10 07:30	17	25	100	0,0	18,93	-3,89	161,9	979,50	-4,30	-3,89	18,30	-0,16	0,0	0,00	0,0
2019-02-10 08:00	15	25	100	0,0	19,03	-4,19	161,9	979,50	-4,59	-4,19	18,40	-0,46	0,0	0,00	0,0
2019-02-10 08:30	15	25	100	0,0	19,13	-4,19	161,9	979,50	-4,59	-4,19	18,50	-0,46	0,0	0,00	0,0
2019-02-10 09:00	16	25	100	0,0	19,23	-4,09	161,9	980,50	-4,50	-4,09	18,60	-0,36	0,0	0,00	0,0
2019-02-10 09:30	16	25	100	0,0	19,23	-3,69	161,9	980,50	-4,10	-3,69	18,60	0,04	0,0	0,00	0,0
2019-02-10 10:00	17	25	100	0,0	19,23	-3,59	161,9	980,50	-4,00	-3,59	18,60	0,14	0,0	0,00	0,0
2019-02-10 10:30	17	25	100	0,0	19,23	-3,29	161,9	980,50	-3,70	-3,29	18,60	0,44	0,0	0,00	0,0
2019-02-10 11:00	15	25	100	0,0	19,13	-2,79	161,9	980,50	-3,20	-2,79	18,50	0,94	0,0	0,00	0,0
2019-02-10 11:30	17	25	100	0,0	19,13	-2,39	161,9	981,50	-2,80	-2,39	18,50	1,34	0,0	0,00	0,0
2019-02-10 12:00	16	25	100	0,0	19,13	-2,59	161,9	981,50	-3,00	-2,59	18,50	1,14	0,0	0,00	0,0
2019-02-10 12:30	17	25	100	0,0	19,03	-2,59	161,9	981,50	-3,00	-2,59	18,40	1,14	0,0	0,00	0,0
2019-02-10 13:00	17	25	100	0,0	19,03	-2,89	161,9	981,50	-3,30	-2,89	18,40	0,84	0,0	0,00	0,0
2019-02-10 13:30	15	25	100	0,0	19,03	-2,29	161,9	981,50	-2,70	-2,29	18,40	1,44	0,0	0,00	0,0
2019-02-10 14:00	16	25	100	0,0	18,93	-2,29	161,9	981,50	-2,70	-2,29	18,30	1,44	0,0	0,00	0,0
2019-02-10 14:30	14	25	100	0,0	18,93	-1,69	161,9	982,50	-2,10	-1,69	18,30	2,04	0,0	0,00	0,0

Datum	Vindriktning °	Luftfukt inne Rh%	Luftfukt ute Rh%	Vindhastighet m/s	Temp inne °C	Temp ute °C	Nederb. året mm	Lufttryck Mbar	Daggpunkt °C	Kyleffekt °C	Vix inne °C	Vix ute °C	Vindby m/s	Korr lufttryck	Regn/dygn mm
2019-02-10 15:00	14	25	100	0,0	18,73	-1,39	161,9	982,50	-1,80	-1,39	18,10	2,34	0,0	0,00	0,0
2019-02-10 15:30	15	25	100	0,0	18,63	-1,69	161,9	982,50	-2,10	-1,69	18,00	2,04	0,0	0,00	0,0
2019-02-10 16:00	14	25	100	0,0	18,53	-1,79	161,9	983,50	-2,20	-1,79	17,90	1,94	0,0	0,00	0,0
2019-02-10 16:30	14	25	100	0,0	18,43	-1,79	161,9	983,50	-2,20	-1,79	17,80	1,94	0,0	0,00	0,0
2019-02-10 17:00	14	25	100	0,0	18,43	-2,09	161,9	984,50	-2,50	-2,09	17,80	1,64	5,8	0,00	0,0
2019-02-10 17:30	14	25	99	0,0	18,43	-2,49	161,9	984,50	-3,04	-2,49	17,80	1,16	0,0	0,00	0,0
2019-02-10 18:00	14	26	99	0,0	18,53	-2,69	161,9	985,50	-3,24	-2,69	17,94	0,96	6,8	0,00	0,0
2019-02-10 18:30	13	25	98	0,0	18,63	-3,29	161,9	985,50	-3,97	-3,29	18,00	0,27	0,0	0,00	0,0
2019-02-10 19:00	13	25	98	0,0	18,63	-3,59	161,9	985,50	-4,27	-3,59	18,00	-0,03	0,0	0,00	0,0
2019-02-10 19:30	14	25	99	0,0	18,63	-3,79	161,9	986,50	-4,33	-3,79	18,00	-0,15	0,0	0,00	0,0
2019-02-10 20:00	14	25	99	0,0	18,53	-4,59	161,9	986,50	-5,13	-4,59	17,90	-0,95	0,0	0,00	0,0
2019-02-10 20:30	13	25	100	0,0	18,53	-4,59	161,9	986,50	-4,99	-4,59	17,90	-0,86	0,0	0,00	0,0
2019-02-10 21:00	13	25	100	0,0	18,43	-4,39	161,9	987,50	-4,79	-4,39	17,80	-0,66	0,0	0,00	0,0
2019-02-10 21:30	13	25	100	0,0	18,43	-4,49	163,1	987,50	-4,89	-4,49	17,80	-0,76	2,4	1,20	1,2
2019-02-10 22:00	13	25	100	0,0	18,33	-5,59	164,9	988,50	-5,99	-5,59	17,70	-1,86	0,0	3,00	3,0
2019-02-10 22:30	13	25	100	0,0	18,23	-5,49	164,9	988,50	-5,89	-5,49	17,60	-1,76	0,0	1,80	3,0
2019-02-10 23:00	14	25	100	0,0	18,03	-5,59	164,9	989,50	-5,99	-5,59	17,40	-1,86	0,0	0,00	3,0
2019-02-10 23:30	14	25	99	0,0	17,93	-6,79	164,9	989,50	-7,32	-6,79	17,30	-3,15	0,0	0,00	3,0
2019-02-11 00:00	14	25	99	0,0	17,83	-6,09	164,9	989,50	-6,63	-6,09	17,20	-2,45	0,0	0,00	0,0
2019-02-11 00:30	14	25	100	0,0	17,63	-5,69	164,9	990,50	-6,09	-5,69	17,00	-1,96	0,0	0,00	0,0
2019-02-11 01:00	13	25	100	0,0	17,53	-5,99	164,9	990,50	-6,39	-5,99	16,90	-2,26	0,0	0,00	0,0
2019-02-11 01:30	13	26	100	0,0	17,53	-6,39	164,9	991,50	-6,79	-6,39	16,93	-2,66	0,0	0,00	0,0
2019-02-11 02:00	14	26	100	0,0	17,33	-6,59	164,9	991,50	-6,99	-6,59	16,73	-2,86	0,0	0,00	0,0
2019-02-11 02:30	14	26	100	0,0	17,33	-5,79	164,9	991,50	-6,19	-5,79	16,73	-2,06	0,0	0,00	0,0
2019-02-11 03:00	13	26	100	0,0	17,23	-6,39	164,9	992,50	-6,79	-6,39	16,63	-2,66	0,0	0,00	0,0
2019-02-11 03:30	13	26	100	0,0	17,23	-6,39	164,9	992,50	-6,79	-6,39	16,63	-2,66	0,0	0,00	0,0
2019-02-11 04:00	13	26	100	0,0	17,23	-6,49	164,9	992,50	-6,89	-6,49	16,63	-2,76	0,0	0,00	0,0
2019-02-11 04:30	14	26	100	0,0	17,33	-7,19	164,9	992,50	-7,59	-7,19	16,73	-3,46	0,0	0,00	0,0
2019-02-11 05:00	13	26	100	0,0	17,43	-6,89	164,9	993,50	-7,29	-6,89	16,83	-3,16	0,0	0,00	0,0
2019-02-11 05:30	14	26	100	0,0	17,53	-6,59	164,9	993,50	-6,99	-6,59	16,93	-2,86	0,0	0,00	0,0
2019-02-11 06:00	14	25	100	0,0	17,53	-6,59	164,9	993,50	-6,99	-6,59	16,90	-2,86	0,0	0,00	0,0
2019-02-11 06:30	13	25	100	0,0	17,73	-6,69	164,9	994,50	-7,09	-6,69	17,10	-2,96	0,0	0,00	0,0
2019-02-11 07:00	14	25	100	0,0	18,13	-6,79	164,9	994,50	-7,19	-6,79	17,50	-3,06	0,0	0,00	0,0
2019-02-11 07:30	12	25	100	0,0	18,63	-6,89	164,9	994,50	-7,29	-6,89	18,00	-3,16	0,0	0,00	0,0
2019-02-11 08:00	14	25	100	0,0	18,83	-6,69	164,9	994,50	-7,09	-6,69	18,20	-2,96	0,0	0,00	0,0
2019-02-11 08:30	14	25	100	0,0	18,83	-6,49	167,3	995,50	-6,89	-6,49	18,20	-2,76	3,1	2,40	2,4
2019-02-11 09:00	13	25	100	0,0	18,93	-7,09	167,3	995,50	-7,49	-7,09	18,30	-3,36	0,0	2,40	2,4
2019-02-11 09:30	14	25	100	0,0	18,93	-5,89	167,3	996,50	-6,29	-5,89	18,30	-2,16	0,0	0,00	2,4
2019-02-11 10:00	14	25	100	0,0	18,93	-5,19	167,3	996,50	-5,59	-5,19	18,30	-1,46	0,0	0,00	2,4
2019-02-11 10:30	14	25	100	0,0	18,83	-5,09	167,3	996,50	-5,49	-5,09	18,20	-1,36	0,0	0,00	2,4
2019-02-11 11:00	13	25	100	0,0	18,83	-4,89	167,3	996,50	-5,29	-4,89	18,20	-1,16	0,0	0,00	2,4
2019-02-11 11:30	11	25	100	0,0	18,73	-4,19	167,3	997,50	-4,59	-4,19	18,10	-0,46	0,0	0,00	2,4
2019-02-11 12:00	10	25	100	0,0	18,53	-3,99	167,3	997,50	-4,40	-3,99	17,90	-0,26	0,0	0,00	2,4
2019-02-11 12:30	304	25	97	0,0	18,33	-3,49	167,9	998,51	-4,31	-3,49	17,70	-0,02	2,8	0,60	3,0
2019-02-11 13:00	299	25	94	0,0	18,13	-3,29	167,9	998,51	-4,55	-3,29	17,50	-0,07	0,0	0,60	3,0
2019-02-11 13:30	301	25	91	0,0	17,93	-3,19	167,9	998,51	-4,89	-3,19	17,30	-0,22	0,0	0,00	3,0
2019-02-11 14:00	303	25	90	0,0	17,83	-3,59	167,9	999,51	-5,44	-3,59	17,20	-0,70	2,8	0,00	3,0
2019-02-11 14:30	303	25	90	0,0	17,63	-3,69	167,9	999,51	-5,54	-3,69	17,00	-0,80	0,0	0,00	3,0
2019-02-11 15:00	302	25	90	0,0	17,63	-3,29	167,9	1000,51	-5,14	-3,29	17,00	-0,40	0,0	0,00	3,0
2019-02-11 15:30	304	25	87	0,0	17,63	-3,19	167,9	1000,51	-5,51	-3,19	17,00	-0,53	0,0	0,00	3,0

Datum	Vindriktning	Luftfukt inne	Luftfukt ute	Vindhastighet	Temp inne	Temp ute	Nederb. året	Lufttryck	Daggpunkt	Kyleffekt	Vix inne	Vix ute	Vindby	Korr lufttryck	Regn/dygn
	°	Rh%	Rh%	m/s	°C	°C	mm	Mbar	°C	°C	°C	°C	m/s		mm
2019-02-11 16:00	300	25	88	0,0	17,63	-3,59	167,9	1001,51	-5,74	-3,59	17,00	-0,86	0,0	0,00	3,0
2019-02-11 16:30	303	25	90	0,0	17,63	-3,99	167,9	1001,51	-5,83	-3,99	17,00	-1,10	0,0	0,00	3,0
2019-02-11 17:00	299	25	92	0,0	17,73	-3,99	167,9	1002,51	-5,53	-3,99	17,10	-0,94	0,0	0,00	3,0
2019-02-11 17:30	300	25	93	0,0	17,73	-4,09	167,9	1002,51	-5,48	-4,09	17,10	-0,95	0,0	0,00	3,0
2019-02-11 18:00	301	25	93	0,0	17,73	-4,49	167,9	1003,51	-5,88	-4,49	17,10	-1,35	0,0	0,00	3,0
2019-02-11 18:30	301	25	94	0,0	17,83	-4,79	167,9	1003,51	-6,03	-4,79	17,20	-1,57	0,0	0,00	3,0
2019-02-11 19:00	301	25	95	0,0	17,93	-5,09	170,3	1004,51	-6,19	-5,09	17,30	-1,79	2,4	2,40	5,4
2019-02-11 19:30	304	25	95	0,0	17,93	-5,19	170,9	1004,51	-6,29	-5,19	17,30	-1,89	0,0	3,00	6,0
2019-02-11 20:00	299	25	96	0,0	18,03	-5,19	170,9	1005,51	-6,14	-5,19	17,40	-1,80	0,0	0,60	6,0
2019-02-11 20:30	299	25	95	0,0	18,03	-5,19	170,9	1005,51	-6,29	-5,19	17,40	-1,89	0,0	0,00	6,0
2019-02-11 21:00	300	25	92	0,0	18,03	-5,19	170,9	1006,51	-6,72	-5,19	17,40	-2,14	0,0	0,00	6,0
2019-02-11 21:30	303	25	92	0,0	17,93	-5,29	170,9	1006,51	-6,82	-5,29	17,30	-2,24	0,0	0,00	6,0
2019-02-11 22:00	303	25	93	0,0	17,93	-5,59	170,9	1006,51	-6,97	-5,59	17,30	-2,46	0,0	0,00	6,0
2019-02-11 22:30	300	25	93	0,0	17,73	-5,99	170,9	1006,51	-7,36	-5,99	17,10	-2,86	2,0	0,00	6,0
2019-02-11 23:00	300	25	94	0,0	17,63	-6,39	170,9	1006,51	-7,62	-6,39	17,00	-3,17	0,0	0,00	6,0
2019-02-11 23:30	301	26	95	0,0	17,53	-6,39	170,9	1007,51	-7,48	-6,39	16,93	-3,09	0,0	0,00	6,0
2019-02-12 00:00	303	26	95	0,0	17,33	-6,39	170,9	1007,51	-7,48	-6,39	16,73	-3,09	0,0	0,00	0,0
2019-02-12 00:30	302	26	98	0,0	17,23	-5,99	170,9	1007,51	-6,66	-5,99	16,63	-2,43	0,0	0,00	0,0
2019-02-12 01:00	302	26	98	0,0	17,13	-5,69	170,9	1007,51	-6,36	-5,69	16,53	-2,13	0,0	0,00	0,0
2019-02-12 01:30	300	26	99	0,0	17,03	-5,59	170,9	1007,51	-6,13	-5,59	16,43	-1,95	0,0	0,00	0,0
2019-02-12 02:00	300	26	99	0,0	16,93	-5,49	170,9	1007,51	-6,03	-5,49	16,33	-1,85	0,0	0,00	0,0
2019-02-12 02:30	299	26	100	0,0	16,83	-5,29	170,9	1008,51	-5,69	-5,29	16,23	-1,56	0,0	0,00	0,0
2019-02-12 03:00	303	26	100	0,0	16,83	-5,29	170,9	1008,51	-5,69	-5,29	16,23	-1,56	0,0	0,00	0,0
2019-02-12 03:30	300	26	100	0,0	16,93	-5,29	170,9	1008,51	-5,69	-5,29	16,33	-1,56	0,0	0,00	0,0
2019-02-12 04:00	304	26	100	0,0	17,03	-4,89	170,9	1008,51	-5,29	-4,89	16,43	-1,16	0,0	0,00	0,0
2019-02-12 04:30	302	26	100	0,0	17,13	-4,99	170,9	1009,51	-5,39	-4,99	16,53	-1,26	0,0	0,00	0,0
2019-02-12 05:00	299	26	100	0,0	17,23	-5,09	170,9	1009,51	-5,49	-5,09	16,63	-1,36	0,0	0,00	0,0
2019-02-12 05:30	299	26	98	0,0	17,23	-5,29	170,9	1009,51	-5,97	-5,29	16,63	-1,73	0,0	0,00	0,0
2019-02-12 06:00	302	26	96	0,0	17,33	-5,39	170,9	1009,51	-6,34	-5,39	16,73	-2,00	0,0	0,00	0,0
2019-02-12 06:30	299	26	95	0,0	17,43	-5,49	170,9	1010,51	-6,58	-5,49	16,83	-2,19	0,0	0,00	0,0
2019-02-12 07:00	300	25	96	0,0	17,93	-5,49	170,9	1010,51	-6,44	-5,49	17,30	-2,10	0,0	0,00	0,0
2019-02-12 07:30	303	25	97	0,0	18,33	-5,49	170,9	1010,51	-6,30	-5,49	17,70	-2,02	0,0	0,00	0,0
2019-02-12 08:00	298	25	97	0,0	18,53	-5,39	170,9	1010,51	-6,20	-5,39	17,90	-1,92	0,0	0,00	0,0
2019-02-12 08:30	301	25	97	0,0	18,63	-5,39	170,9	1010,51	-6,20	-5,39	18,00	-1,92	0,0	0,00	0,0
2019-02-12 09:00	299	25	97	0,0	18,73	-5,29	170,9	1010,51	-6,10	-5,29	18,10	-1,82	0,0	0,00	0,0
2019-02-12 09:30	300	25	98	0,0	18,73	-4,69	170,9	1010,51	-5,37	-4,69	18,10	-1,13	0,0	0,00	0,0
2019-02-12 10:00	303	25	97	0,0	18,73	-4,09	170,9	1010,51	-4,91	-4,09	18,10	-0,62	0,0	0,00	0,0
2019-02-12 10:30	299	25	96	0,0	18,73	-3,89	172,7	1011,51	-4,85	-3,89	18,10	-0,50	3,1	1,80	1,8
2019-02-12 11:00	300	25	96	0,0	18,63	-3,89	172,7	1010,51	-4,85	-3,89	18,00	-0,50	0,0	1,80	1,8
2019-02-12 11:30	304	25	94	0,0	18,63	-3,99	172,7	1010,51	-5,24	-3,99	18,00	-0,77	0,0	0,00	1,8
2019-02-12 12:00	302	25	92	0,0	18,43	-3,29	172,7	1010,51	-4,84	-3,29	17,80	-0,24	2,6	0,00	1,8
2019-02-12 12:30	299	25	90	0,0	18,33	-3,29	172,7	1010,51	-5,14	-3,29	17,70	-0,40	2,4	0,00	1,8
2019-02-12 13:00	301	25	92	0,0	18,13	-2,89	172,7	1010,51	-4,45	-2,89	17,50	0,17	2,0	0,00	1,8
2019-02-12 13:30	300	25	93	0,0	18,03	-2,69	172,7	1010,51	-4,10	-2,69	17,40	0,45	0,0	0,00	1,8
2019-02-12 14:00	299	25	93	0,0	17,93	-2,69	172,7	1010,51	-4,10	-2,69	17,30	0,45	0,0	0,00	1,8
2019-02-12 14:30	304	25	94	0,0	17,93	-2,79	172,7	1010,51	-4,05	-2,79	17,30	0,43	0,0	0,00	1,8
2019-02-12 15:00	321	25	95	0,0	17,93	-2,79	173,9	1010,51	-3,91	-2,79	17,30	0,51	2,2	1,20	3,0
2019-02-12 15:30	322	25	96	0,0	18,03	-2,89	173,9	1009,51	-3,86	-2,89	17,40	0,50	0,0	1,20	3,0
2019-02-12 16:00	320	25	96	0,0	18,03	-3,19	176,9	1009,51	-4,16	-3,19	17,40	0,20	2,6	3,00	6,0
2019-02-12 16:30	319	25	97	0,0	18,13	-3,29	176,9	1009,51	-4,12	-3,29	17,50	0,18	5,0	3,00	6,0

Datum	Vindriktning °	Luftfukt inne Rh%	Luftfukt ute Rh%	Vindhastighet m/s	Temp inne °C	Temp ute °C	Nederb. året mm	Lufttryck Mbar	Daggpunkt °C	Kyleffekt °C	Vix inne °C	Vix ute °C	Vindby m/s	Korr lufttryck	Regn/dygn mm
2019-02-12 17:00	319	25	98	0,0	18,13	-3,69	176,9	1008,51	-4,37	-3,69	17,50	-0,13	0,0	0,00	6,0
2019-02-12 17:30	321	25	98	0,0	18,13	-3,89	176,9	1008,51	-4,57	-3,89	17,50	-0,33	0,0	0,00	6,0
2019-02-12 18:00	321	25	98	0,0	18,23	-4,09	176,9	1007,51	-4,77	-4,09	17,60	-0,53	0,0	0,00	6,0
2019-02-12 18:30	321	25	98	0,0	18,23	-4,29	176,9	1007,51	-4,97	-4,29	17,60	-0,73	0,0	0,00	6,0
2019-02-12 19:00	322	25	98	0,0	18,23	-4,19	176,9	1006,51	-4,87	-4,19	17,60	-0,63	0,0	0,00	6,0
2019-02-12 19:30	320	25	98	0,0	18,23	-3,99	176,9	1006,51	-4,67	-3,99	17,60	-0,43	0,0	0,00	6,0
2019-02-12 20:00	321	25	99	0,0	18,23	-3,79	176,9	1005,51	-4,33	-3,79	17,60	-0,15	0,0	0,00	6,0
2019-02-12 20:30	320	25	98	0,0	18,23	-3,79	176,9	1004,51	-4,47	-3,79	17,60	-0,23	0,0	0,00	6,0
2019-02-12 21:00	322	25	98	0,0	18,33	-3,79	176,9	1004,51	-4,47	-3,79	17,70	-0,23	0,0	0,00	6,0
2019-02-12 21:30	318	25	98	0,0	18,33	-3,69	176,9	1003,51	-4,37	-3,69	17,70	-0,13	0,0	0,00	6,0
2019-02-12 22:00	320	25	98	0,0	18,23	-3,69	176,9	1003,51	-4,37	-3,69	17,60	-0,13	0,0	0,00	6,0
2019-02-12 22:30	320	25	99	0,0	18,13	-3,79	176,9	1002,51	-4,33	-3,79	17,50	-0,15	0,0	0,00	6,0
2019-02-12 23:00	321	25	100	0,0	17,93	-3,89	176,9	1001,51	-4,30	-3,89	17,30	-0,16	0,0	0,00	6,0
2019-02-12 23:30	319	25	100	0,0	17,83	-3,79	176,9	1000,51	-4,20	-3,79	17,20	-0,06	0,0	0,00	6,0
2019-02-13 00:00	322	25	100	0,0	17,63	-3,79	176,9	1000,51	-4,20	-3,79	17,00	-0,06	0,0	0,00	0,0
2019-02-13 00:30	320	26	100	0,0	17,53	-3,79	176,9	999,51	-4,20	-3,79	16,93	-0,06	0,0	0,00	0,0
2019-02-13 01:00	321	26	100	0,0	17,43	-3,69	176,9	999,51	-4,10	-3,69	16,83	0,04	0,0	0,00	0,0
2019-02-13 01:30	318	26	100	0,0	17,33	-3,59	176,9	998,51	-4,00	-3,59	16,73	0,14	0,0	0,00	0,0
2019-02-13 02:00	319	26	100	0,0	17,23	-3,59	176,9	998,51	-4,00	-3,59	16,63	0,14	2,4	0,00	0,0
2019-02-13 02:30	320	26	100	0,0	17,13	-3,49	176,9	998,51	-3,90	-3,49	16,53	0,24	2,8	0,00	0,0
2019-02-13 03:00	320	26	100	0,0	17,03	-3,39	176,9	998,51	-3,80	-3,39	16,43	0,34	2,2	0,00	0,0
2019-02-13 03:30	319	26	100	0,0	17,13	-2,99	176,9	998,51	-3,40	-2,99	16,53	0,74	0,0	0,00	0,0
2019-02-13 04:00	321	26	100	0,0	17,23	-2,79	176,9	998,51	-3,20	-2,79	16,63	0,94	0,0	0,00	0,0
2019-02-13 04:30	321	26	100	0,0	17,23	-2,19	176,9	998,51	-2,60	-2,19	16,63	1,54	0,0	0,00	0,0
2019-02-13 05:00	321	26	100	0,0	17,33	-2,19	176,9	998,51	-2,60	-2,19	16,73	1,54	0,0	0,00	0,0
2019-02-13 05:30	322	26	100	0,0	17,33	-1,39	176,9	999,51	-1,80	-1,39	16,73	2,34	0,0	0,00	0,0
2019-02-13 06:00	322	26	100	0,0	17,43	-1,19	176,9	999,51	-1,60	-1,19	16,83	2,54	0,0	0,00	0,0
2019-02-13 06:30	322	25	100	0,0	17,53	-0,29	176,9	999,51	-0,70	-0,29	16,90	3,44	2,0	0,00	0,0
2019-02-13 07:00	301	26	100	0,0	18,03	0,41	176,9	1000,51	-0,01	0,41	17,44	4,14	3,0	0,00	0,0
2019-02-13 07:30	311	26	100	2,0	18,43	0,92	176,9	1001,51	0,49	0,92	17,84	4,64	4,9	0,00	0,0
2019-02-13 08:00	295	25	100	1,4	18,63	0,92	176,9	1001,51	0,49	0,92	18,00	4,64	4,5	0,00	0,0
2019-02-13 08:30	270	25	100	2,0	18,63	1,12	176,9	1002,51	0,69	1,12	18,00	4,85	3,9	0,00	0,0
2019-02-13 09:00	261	25	98	3,9	18,73	1,42	176,9	1002,51	0,70	-3,84	18,10	4,97	5,6	0,00	0,0
2019-02-13 09:30	253	25	95	3,0	18,73	1,62	176,9	1001,51	0,46	-1,27	18,10	4,92	5,8	0,00	0,0
2019-02-13 10:00	258	25	97	2,4	18,63	1,72	176,9	1002,51	0,85	0,00	18,00	5,19	5,8	0,00	0,0
2019-02-13 10:30	253	25	97	2,0	18,63	2,02	176,9	1002,51	1,15	2,02	18,00	5,49	7,1	0,00	0,0
2019-02-13 11:00	252	25	96	3,1	18,53	2,32	176,9	1003,51	1,30	-0,51	17,90	5,70	5,0	0,00	0,0
2019-02-13 11:30	250	26	90	4,3	18,53	2,52	176,9	1002,51	0,57	-3,68	17,94	5,41	6,4	0,00	0,0
2019-02-13 12:00	246	26	88	4,9	18,43	2,72	176,9	1003,51	0,45	-4,51	17,84	5,45	7,3	0,00	0,0
2019-02-13 12:30	278	26	83	3,5	18,23	2,82	176,9	1003,51	-0,29	-1,08	17,64	5,17	10,4	0,00	0,0
2019-02-13 13:00	258	26	83	6,2	18,03	3,02	176,9	1004,51	-0,09	-5,94	17,44	5,37	10,0	0,00	0,0
2019-02-13 13:30	284	26	78	3,5	17,93	3,12	176,9	1005,51	-0,88	-0,74	17,33	5,10	8,7	0,00	0,0
2019-02-13 14:00	303	26	75	7,1	17,83	3,22	176,9	1005,51	-1,34	-6,92	17,23	4,99	9,8	0,00	0,0
2019-02-13 14:30	249	26	73	3,1	17,73	3,22	177,5	1006,51	-1,73	0,48	17,13	4,86	10,9	0,60	0,6
2019-02-13 15:00	300	26	78	3,7	17,53	2,92	177,5	1006,51	-1,08	-2,09	16,93	4,90	10,6	0,60	0,6
2019-02-13 15:30	257	26	77	4,7	17,33	2,82	177,5	1007,51	-1,36	-4,39	16,73	4,73	10,4	0,00	0,6
2019-02-13 16:00	282	26	74	3,7	17,23	2,62	177,5	1008,51	-2,11	-2,44	16,63	4,33	10,4	0,00	0,6
2019-02-13 16:30	267	26	74	3,9	17,23	2,52	178,7	1008,51	-2,21	-2,55	16,63	4,23	10,6	1,20	1,8
2019-02-13 17:00	286	26	75	4,5	17,23	2,22	180,5	1009,51	-2,31	-5,13	16,63	3,99	8,7	3,00	3,6
2019-02-13 17:30	283	26	75	3,0	17,33	2,32	180,5	1009,51	-2,21	-0,51	16,73	4,09	7,5	1,80	3,6

Datum	Vindriktning °	Luftfukt inne Rh%	Luftfukt ute Rh%	Vindhastighet m/s	Temp inne °C	Temp ute °C	Nederb. året mm	Luftryck Mbar	Daggpunkt °C	Kyleffekt °C	Vix inne °C	Vix ute °C	Vindby m/s	Korr luftryck	Regn/dygn mm
2019-02-13 18:00	240	26	80	3,7	17,33	2,22	180,5	1010,51	-1,40	-2,90	16,73	4,35	7,1	0,00	3,6
2019-02-13 18:30	292	26	79	2,2	17,53	2,32	180,5	1010,51	-1,48	2,32	16,93	4,37	9,6	0,00	3,6
2019-02-13 19:00	237	26	77	2,8	17,63	2,42	180,5	1011,51	-1,74	-0,40	17,03	4,33	8,5	0,00	3,6
2019-02-13 19:30	296	26	79	3,1	17,73	2,22	181,7	1011,51	-1,57	-0,61	17,13	4,27	6,4	1,20	4,8
2019-02-13 20:00	311	26	78	0,0	17,73	2,12	181,7	1011,51	-1,85	2,12	17,13	4,10	5,4	1,20	4,8
2019-02-13 20:30	305	26	79	0,0	17,73	1,42	181,7	1012,51	-2,35	1,42	17,13	3,47	3,1	0,00	4,8
2019-02-13 21:00	307	26	82	0,0	17,83	0,72	181,7	1012,51	-2,51	0,72	17,23	2,99	0,0	0,00	4,8
2019-02-13 21:30	310	26	87	0,0	17,83	0,11	181,7	1013,51	-2,27	0,11	17,23	2,77	0,0	0,00	4,8
2019-02-13 22:00	316	26	88	0,0	17,83	-0,39	181,7	1013,51	-2,60	-0,39	17,23	2,35	0,0	0,00	4,8
2019-02-13 22:30	317	26	89	0,0	17,83	-0,89	181,7	1013,51	-2,93	-0,89	17,23	1,93	0,0	0,00	4,8
2019-02-13 23:00	315	26	90	0,0	17,73	-0,39	181,7	1013,51	-2,28	-0,39	17,13	2,51	0,0	0,00	4,8
2019-02-13 23:30	89	26	92	0,0	17,53	0,11	181,7	1013,51	-1,48	0,11	16,93	3,17	0,0	0,00	4,8
2019-02-14 00:00	91	26	94	0,0	17,53	0,41	181,7	1013,51	-0,88	0,41	16,93	3,63	1,4	0,00	0,0
2019-02-14 00:30	93	26	94	0,0	17,33	0,82	181,7	1013,51	-0,49	0,82	16,73	4,03	3,3	0,00	0,0
2019-02-14 01:00	95	26	91	0,0	17,23	0,92	181,7	1013,51	-0,85	0,92	16,63	3,89	3,1	0,00	0,0
2019-02-14 01:30	89	26	88	1,8	17,13	1,02	181,7	1013,51	-1,22	1,02	16,53	3,75	3,1	0,00	0,0
2019-02-14 02:00	87	26	83	0,0	17,03	1,02	181,7	1013,51	-2,05	1,02	16,43	3,37	4,1	0,00	0,0
2019-02-14 02:30	80	26	82	0,0	17,03	0,92	181,7	1012,51	-2,31	0,92	16,43	3,19	2,8	0,00	0,0
2019-02-14 03:00	83	26	82	0,0	16,93	0,92	181,7	1012,51	-2,31	0,92	16,33	3,19	2,8	0,00	0,0
2019-02-14 03:30	106	26	81	0,0	16,83	1,02	181,7	1012,51	-2,39	1,02	16,23	3,22	2,6	0,00	0,0
2019-02-14 04:00	131	26	79	0,0	16,83	1,12	181,7	1012,51	-2,64	1,12	16,23	3,17	3,1	0,00	0,0
2019-02-14 04:30	126	26	78	0,0	16,73	1,12	181,7	1011,51	-2,82	1,12	16,13	3,10	1,2	0,00	0,0
2019-02-14 05:00	115	26	78	0,0	16,73	1,32	181,7	1011,51	-2,63	1,32	16,13	3,30	1,4	0,00	0,0
2019-02-14 05:30	109	26	77	0,0	16,83	1,32	181,7	1011,51	-2,81	1,32	16,23	3,23	1,2	0,00	0,0
2019-02-14 06:00	95	26	75	0,0	17,03	1,72	181,7	1011,51	-2,79	1,72	16,43	3,49	1,4	0,00	0,0
2019-02-14 06:30	97	26	72	0,0	17,23	2,02	181,7	1011,51	-3,07	2,02	16,63	3,59	0,0	0,00	0,0
2019-02-14 07:00	86	26	74	0,0	17,73	2,02	181,7	1011,51	-2,69	2,02	17,13	3,73	2,6	0,00	0,0
2019-02-14 07:30	94	26	74	0,0	18,23	2,02	181,7	1010,51	-2,69	2,02	17,64	3,73	3,0	0,00	0,0
2019-02-14 08:00	89	26	75	0,0	18,33	2,02	181,7	1009,51	-2,50	2,02	17,74	3,79	8,1	0,00	0,0
2019-02-14 08:30	89	26	76	0,0	18,43	2,02	181,7	1009,51	-2,31	2,02	17,84	3,86	2,2	0,00	0,0
2019-02-14 09:00	87	26	75	2,0	18,53	2,42	181,7	1008,51	-2,11	2,42	17,94	4,19	3,5	0,00	0,0
2019-02-14 09:30	88	26	72	0,0	18,53	3,02	181,7	1007,51	-2,11	3,02	17,94	4,59	4,5	0,00	0,0
2019-02-14 10:00	92	26	73	0,0	18,53	3,42	181,7	1007,51	-1,53	3,42	17,94	5,06	3,5	0,00	0,0
2019-02-14 10:30	86	26	72	0,0	18,43	3,62	181,7	1007,51	-1,54	3,62	17,84	5,19	3,5	0,00	0,0
2019-02-14 11:00	104	26	71	0,0	18,43	4,02	181,7	1006,51	-1,35	4,02	17,84	5,53	3,7	0,00	0,0
2019-02-14 11:30	92	26	70	0,0	18,63	4,52	181,7	1006,51	-1,08	4,52	18,04	5,96	3,3	0,00	0,0
2019-02-14 12:00	60	26	70	0,0	18,53	5,12	181,7	1006,51	-0,50	5,12	17,94	6,56	5,8	0,00	0,0
2019-02-14 12:30	303	26	75	5,4	18,53	6,32	181,7	1007,51	1,64	-1,12	17,94	8,10	7,3	0,00	0,0
2019-02-14 13:00	251	26	87	0,0	18,43	4,82	181,7	1007,51	2,35	4,82	17,84	7,47	6,9	0,00	0,0
2019-02-14 13:30	252	26	86	0,0	18,43	4,82	181,7	1007,51	2,18	4,82	17,84	7,40	5,0	0,00	0,0
2019-02-14 14:00	250	26	85	1,8	18,43	4,92	181,7	1007,51	2,11	4,92	17,84	7,42	4,5	0,00	0,0
2019-02-14 14:30	257	26	77	3,5	18,43	5,62	181,7	1007,51	1,35	2,08	17,84	7,54	5,6	0,00	0,0
2019-02-14 15:00	267	26	71	4,5	18,23	5,52	181,7	1007,51	0,08	-1,04	17,64	7,03	6,6	0,00	0,0
2019-02-14 15:30	274	26	67	4,9	18,13	5,52	181,7	1007,51	-0,75	-1,04	17,54	6,77	6,8	0,00	0,0
2019-02-14 16:00	292	26	79	4,3	18,03	4,52	181,7	1007,51	0,66	-1,28	17,44	6,58	8,7	0,00	0,0
2019-02-14 16:30	239	26	78	3,0	17,93	4,42	181,7	1007,51	0,38	1,79	17,33	6,41	7,5	0,00	0,0
2019-02-14 17:00	238	26	70	5,8	17,83	4,82	181,7	1007,51	-0,79	-3,04	17,23	6,26	10,2	0,00	0,0
2019-02-14 17:30	256	26	64	6,9	17,73	4,62	181,7	1008,51	-2,26	-5,04	17,13	5,68	10,8	0,00	0,0
2019-02-14 18:00	298	26	64	8,5	17,63	4,42	181,7	1009,51	-2,45	-7,38	17,03	5,48	10,8	0,00	0,0
2019-02-14 18:30	269	26	66	2,8	17,73	4,12	181,7	1009,51	-2,29	1,46	17,13	5,31	8,7	0,00	0,0



Datum	Vindriktning °	Luftfukt inne Rh%	Luftfukt ute Rh%	Vindhastighet m/s	Temp inne °C	Temp ute °C	Nederb. året mm	Lufttryck Mbar	Daggpunkt °C	Kyleffekt °C	Vix inne °C	Vix ute °C	Vindby m/s	Korr lufttryck	Regn/dygn mm
2019-02-14 19:00	264	26	63	1,8	17,73	4,02	181,7	1009,51	-3,05	4,02	17,13	5,02	9,2	0,00	0,0
2019-02-14 19:30	274	26	68	2,8	17,73	4,02	181,7	1010,51	-1,97	1,35	17,13	5,33	9,2	0,00	0,0
2019-02-14 20:00	247	26	70	2,8	17,73	4,02	181,7	1010,51	-1,56	1,35	17,13	5,46	7,3	0,00	0,0
2019-02-14 20:30	322	26	71	2,4	17,83	3,72	181,7	1011,51	-1,64	2,11	17,23	5,23	7,1	0,00	0,0
2019-02-14 21:00	281	26	68	2,2	17,93	3,72	181,7	1011,51	-2,25	3,72	17,33	5,03	6,2	0,00	0,0
2019-02-14 21:30	252	26	74	1,2	17,93	3,62	181,7	1011,51	-1,15	3,62	17,33	5,33	6,9	0,00	0,0
2019-02-14 22:00	303	26	84	0,0	17,93	2,92	181,7	1011,51	-0,02	2,92	17,33	5,34	7,3	0,00	0,0
2019-02-14 22:30	297	26	87	4,3	17,83	2,82	181,7	1011,51	0,38	-3,32	17,23	5,47	4,5	0,00	0,0
2019-02-14 23:00	274	26	84	1,6	17,63	2,82	181,7	1011,51	-0,12	2,82	17,03	5,24	5,0	0,00	0,0
2019-02-14 23:30	298	26	81	0,0	17,53	2,92	181,7	1012,51	-0,54	2,92	16,93	5,12	3,9	0,00	0,0
2019-02-15 00:00	259	27	71	1,8	17,43	3,12	181,7	1012,51	-2,22	3,12	16,87	4,63	5,4	1,20	0,0
2019-02-15 00:30	249	26	70	2,0	17,33	3,22	181,7	1012,51	-2,32	3,22	16,73	4,66	8,9	1,20	0,0
2019-02-15 01:00	249	26	72	1,8	17,23	3,02	181,7	1012,51	-2,11	3,02	16,63	4,59	5,2	0,00	0,0
2019-02-15 01:30	269	26	72	0,0	17,13	3,02	181,7	1012,51	-2,11	3,02	16,53	4,59	4,1	0,00	0,0
2019-02-15 02:00	272	26	74	2,6	17,03	3,02	181,7	1013,51	-1,73	1,37	16,43	4,73	5,2	0,00	0,0
2019-02-15 02:30	292	26	75	3,5	16,93	3,02	181,7	1012,51	-1,54	-0,85	16,33	4,79	5,6	0,00	0,0
2019-02-15 03:00	296	26	71	3,1	16,83	3,02	181,7	1013,51	-2,31	0,26	16,23	4,53	5,2	0,00	0,0
2019-02-15 03:30	265	26	71	2,2	16,83	3,02	181,7	1013,51	-2,31	3,02	16,23	4,53	5,2	0,00	0,0
2019-02-15 04:00	251	26	75	1,2	16,73	2,72	181,7	1012,51	-1,83	2,72	16,13	4,49	6,4	0,00	0,0
2019-02-15 04:30	247	26	83	1,4	16,63	2,32	181,7	1013,51	-0,78	2,32	16,03	4,67	5,6	0,00	0,0
2019-02-15 05:00	256	26	88	0,0	16,63	2,02	181,7	1013,51	-0,24	2,02	16,03	4,75	4,7	0,00	0,0
2019-02-15 05:30	267	26	94	0,0	16,63	1,72	181,7	1013,51	0,41	1,72	16,03	4,93	2,6	0,00	0,0
2019-02-15 06:00	257	26	98	0,0	16,73	1,42	181,7	1013,51	0,70	1,42	16,13	4,97	2,2	0,00	0,0
2019-02-15 06:30	257	27	100	0,0	16,93	1,22	181,7	1012,51	0,79	1,22	16,37	4,95	2,6	0,00	0,0
2019-02-15 07:00	254	27	100	0,0	17,53	1,12	181,7	1012,51	0,69	1,12	16,97	4,85	0,0	0,00	0,0
2019-02-15 07:30	258	26	100	0,0	18,03	0,92	181,7	1012,51	0,49	0,92	17,44	4,64	0,0	0,00	0,0
2019-02-15 08:00	260	26	100	0,0	18,23	0,92	181,7	1012,51	0,49	0,92	17,64	4,64	0,0	0,00	0,0
2019-02-15 08:30	256	26	100	0,0	18,33	1,02	181,7	1012,51	0,59	1,02	17,74	4,75	0,0	0,00	0,0
2019-02-15 09:00	65	26	100	0,0	18,43	1,12	181,7	1012,51	0,69	1,12	17,84	4,85	2,2	0,00	0,0
2019-02-15 09:30	63	26	100	0,0	18,53	1,42	181,7	1012,51	0,99	1,42	17,94	5,15	0,0	0,00	0,0
2019-02-15 10:00	97	26	100	0,0	18,53	1,62	181,7	1012,51	1,19	1,62	17,94	5,35	1,2	0,00	0,0
2019-02-15 10:30	90	26	100	0,0	18,63	1,92	181,7	1013,51	1,49	1,92	18,04	5,65	0,0	0,00	0,0
2019-02-15 11:00	96	26	100	0,0	18,63	2,12	181,7	1013,51	1,69	2,12	18,04	5,85	0,0	0,00	0,0
2019-02-15 11:30	73	26	100	0,0	18,63	2,72	181,7	1013,51	2,29	2,72	18,04	6,45	0,0	0,00	0,0
2019-02-15 12:00	73	26	100	0,0	18,63	3,12	181,7	1012,51	2,69	3,12	18,04	6,85	0,0	0,00	0,0
2019-02-15 12:30	128	26	100	0,0	18,53	3,82	181,7	1013,51	3,39	3,82	17,94	7,55	1,4	0,00	0,0
2019-02-15 13:00	253	26	100	0,0	18,53	4,42	181,7	1013,51	3,98	4,42	17,94	8,15	1,4	0,00	0,0
2019-02-15 13:30	297	27	100	1,2	18,53	5,52	181,7	1012,51	5,08	5,52	17,97	9,25	4,1	0,00	0,0
2019-02-15 14:00	254	27	91	3,3	18,43	5,92	181,7	1012,51	4,09	2,42	17,87	8,89	5,6	0,00	0,0
2019-02-15 14:30	251	27	90	0,0	18,33	5,72	181,7	1012,51	3,73	5,72	17,77	8,61	4,7	0,00	0,0
2019-02-15 15:00	250	27	91	0,0	18,23	5,42	184,7	1012,51	3,59	5,42	17,67	8,39	4,7	3,00	3,0
2019-02-15 15:30	249	27	93	0,0	18,13	5,62	184,7	1011,51	4,11	5,62	17,57	8,75	7,1	3,00	3,0
2019-02-15 16:00	244	27	93	0,0	18,13	5,12	185,9	1011,51	3,61	5,12	17,57	8,25	2,0	1,20	4,2
2019-02-15 16:30	248	27	93	0,0	18,03	4,12	185,9	1011,51	2,63	4,12	17,47	7,25	0,0	1,20	4,2
2019-02-15 17:00	248	27	95	0,0	18,03	3,22	185,9	1010,51	2,04	3,22	17,47	6,52	0,0	0,00	4,2
2019-02-15 17:30	247	27	99	0,0	18,13	2,32	186,5	1010,51	1,74	2,32	17,57	5,96	2,0	0,60	4,8
2019-02-15 18:00	244	27	100	0,0	18,13	2,22	186,5	1009,51	1,79	2,22	17,57	5,95	0,0	0,60	4,8
2019-02-15 18:30	251	27	100	0,0	18,23	1,92	186,5	1009,51	1,49	1,92	17,67	5,65	0,0	0,00	4,8
2019-02-15 19:00	242	27	100	0,0	18,23	2,62	186,5	1009,51	2,19	2,62	17,67	6,35	0,0	0,00	4,8
2019-02-15 19:30	244	27	100	0,0	18,23	2,82	186,5	1008,51	2,39	2,82	17,67	6,55	0,0	0,00	4,8



Datum	Vindriktning °	Luftfukt inne Rh%	Luftfukt ute Rh%	Vindhastighet m/s	Temp inne °C	Temp ute °C	Nederb. året mm	Lufttryck Mbar	Daggpunkt °C	Kyleffekt °C	Vix inne °C	Vix ute °C	Vindby m/s	Korr lufttryck	Regn/dygn mm
2019-02-15 20:00	242	27	99	0,0	18,33	2,92	186,5	1008,51	2,34	2,92	17,77	6,56	0,0	0,00	4,8
2019-02-15 20:30	243	27	92	0,0	18,43	2,72	186,5	1007,51	1,09	2,72	17,87	5,77	0,0	0,00	4,8
2019-02-15 21:00	245	27	88	0,0	18,43	2,12	186,5	1007,51	-0,14	2,12	17,87	4,85	0,0	0,00	4,8
2019-02-15 21:30	250	27	89	0,0	18,43	1,62	186,5	1006,51	-0,47	1,62	17,87	4,43	0,0	0,00	4,8
2019-02-15 22:00	250	27	84	0,0	18,43	1,72	186,5	1006,51	-1,19	1,72	17,87	4,14	0,0	0,00	4,8
2019-02-15 22:30	251	27	82	0,0	18,33	1,92	186,5	1005,51	-1,34	1,92	17,77	4,19	0,0	0,00	4,8
2019-02-15 23:00	245	27	81	0,0	18,23	1,82	186,5	1005,51	-1,61	1,82	17,67	4,02	0,0	0,00	4,8
2019-02-15 23:30	246	27	81	0,0	18,13	1,42	186,5	1005,51	-2,00	1,42	17,57	3,62	0,0	0,00	4,8
2019-02-16 00:00	243	27	78	0,0	18,03	1,42	186,5	1004,51	-2,53	1,42	17,47	3,40	0,0	0,00	0,0
2019-02-16 00:30	251	27	78	0,0	17,93	1,42	186,5	1004,51	-2,53	1,42	17,37	3,40	0,0	0,00	0,0
2019-02-16 01:00	246	27	77	0,0	17,73	1,42	186,5	1003,51	-2,71	1,42	17,17	3,33	0,0	0,00	0,0
2019-02-16 01:30	244	27	75	0,0	17,73	1,62	186,5	1003,51	-2,89	1,62	17,17	3,39	0,0	0,00	0,0
2019-02-16 02:00	243	27	74	0,0	17,63	1,62	186,5	1002,51	-3,07	1,62	17,07	3,32	0,0	0,00	0,0
2019-02-16 02:30	247	27	73	0,0	17,53	1,62	186,5	1002,51	-3,26	1,62	16,97	3,26	0,0	0,00	0,0
2019-02-16 03:00	243	27	73	0,0	17,53	1,42	186,5	1001,51	-3,46	1,42	16,97	3,06	0,0	0,00	0,0
2019-02-16 03:30	242	27	74	0,0	17,43	1,42	186,5	1001,51	-3,27	1,42	16,87	3,12	0,0	0,00	0,0
2019-02-16 04:00	247	27	73	0,0	17,43	1,62	186,5	1000,51	-3,26	1,62	16,87	3,26	0,0	0,00	0,0
2019-02-16 04:30	331	27	74	0,0	17,33	1,12	186,5	1002,51	-3,56	1,12	16,77	2,82	2,6	0,00	0,0
2019-02-16 05:00	339	27	78	0,0	17,33	1,22	186,5	1002,51	-2,72	1,22	16,77	3,20	3,1	0,00	0,0
2019-02-16 05:30	313	27	80	0,0	17,23	1,12	186,5	1002,51	-2,47	1,12	16,67	3,25	3,5	0,00	0,0
2019-02-16 06:00	315	27	82	0,0	17,23	0,31	186,5	1002,51	-2,90	0,31	16,67	2,59	0,0	0,00	0,0
2019-02-16 06:30	311	27	90	0,0	17,33	1,12	186,5	1002,51	-0,81	1,12	16,77	4,01	1,4	0,00	0,0
2019-02-16 07:00	251	27	91	1,6	17,93	2,32	186,5	1002,51	0,53	2,32	17,37	5,29	3,1	0,00	0,0
2019-02-16 07:30	250	27	89	1,4	18,43	2,62	186,5	1002,51	0,51	2,62	17,87	5,43	4,5	0,00	0,0
2019-02-16 08:00	285	27	87	2,8	18,63	2,32	186,5	1002,51	-0,11	-0,51	18,07	4,97	4,7	0,00	0,0
2019-02-16 08:30	267	27	80	1,8	18,63	2,22	186,5	1002,51	-1,40	2,22	18,07	4,35	5,4	0,00	0,0
2019-02-16 09:00	254	27	79	2,4	18,73	2,02	186,5	1002,51	-1,77	0,32	18,17	4,07	3,7	0,00	0,0
2019-02-16 09:30	256	27	81	0,0	18,73	1,92	186,5	1002,51	-1,51	1,92	18,17	4,12	2,4	0,00	0,0
2019-02-16 10:00	261	26	82	1,8	18,73	2,02	186,5	1003,51	-1,24	2,02	18,14	4,29	3,5	0,00	0,0
2019-02-16 10:30	245	26	80	1,8	18,63	2,02	186,5	1002,51	-1,59	2,02	18,04	4,15	4,5	0,00	0,0
2019-02-16 11:00	263	26	80	1,4	18,63	1,92	186,5	1002,51	-1,69	1,92	18,04	4,05	3,7	0,00	0,0
2019-02-16 11:30	251	26	82	2,8	18,53	1,82	186,5	1002,51	-1,44	-1,05	17,94	4,09	4,9	0,00	0,0
2019-02-16 12:00	288	27	79	1,6	18,53	1,72	186,5	1002,51	-2,06	1,72	17,97	3,77	4,5	0,00	0,0
2019-02-16 12:30	283	27	76	1,2	18,43	1,62	186,5	1003,51	-2,70	1,62	17,87	3,46	4,9	0,00	0,0
2019-02-16 13:00	252	27	70	1,8	18,43	2,12	186,5	1003,51	-3,37	2,12	17,87	3,56	4,7	0,00	0,0
2019-02-16 13:30	266	27	77	2,6	18,33	1,82	186,5	1003,51	-2,32	0,11	17,77	3,73	7,9	0,00	0,0
2019-02-16 14:00	247	27	73	2,6	18,23	1,62	186,5	1004,51	-3,26	-0,10	17,67	3,26	6,0	0,00	0,0
2019-02-16 14:30	284	26	64	2,6	18,13	1,72	186,5	1004,51	-5,00	0,00	17,54	2,78	5,8	0,00	0,0
2019-02-16 15:00	304	26	60	6,4	18,13	1,92	186,5	1004,51	-5,70	-7,99	17,54	2,75	6,4	0,00	0,0
2019-02-16 15:30	263	26	64	3,0	17,93	1,32	186,5	1004,51	-5,38	-1,60	17,33	2,38	7,9	0,00	0,0
2019-02-16 16:00	264	26	73	3,0	17,73	0,82	187,1	1005,51	-4,03	-2,14	17,13	2,46	5,4	0,60	0,6
2019-02-16 16:30	253	26	59	4,5	17,73	0,82	187,1	1005,51	-6,97	-6,86	17,13	1,59	5,8	0,60	0,6
2019-02-16 17:00	268	26	62	1,8	17,63	0,41	187,7	1005,51	-6,67	0,41	17,03	1,36	5,4	0,60	1,2
2019-02-16 17:30	266	26	61	1,6	17,63	0,01	187,7	1005,51	-7,26	0,01	17,03	0,90	4,5	0,60	1,2
2019-02-16 18:00	278	26	62	0,0	17,63	-0,19	187,7	1005,51	-7,23	-0,19	17,03	0,76	5,6	0,00	1,2
2019-02-16 18:30	300	26	63	2,8	17,73	-0,29	187,7	1006,51	-7,11	-3,35	17,13	0,72	6,4	0,00	1,2
2019-02-16 19:00	302	26	73	4,5	17,73	-0,29	187,7	1006,51	-5,09	-8,23	17,13	1,36	7,7	0,00	1,2
2019-02-16 19:30	311	26	72	3,3	17,73	-0,59	187,7	1006,51	-5,57	-4,92	17,13	0,99	5,6	0,00	1,2
2019-02-16 20:00	290	26	70	2,0	17,83	-0,79	187,7	1007,51	-6,15	-0,79	17,23	0,66	5,2	0,00	1,2
2019-02-16 20:30	291	26	77	4,3	17,83	-1,09	187,7	1007,51	-5,13	-8,02	17,23	0,83	11,1	0,00	1,2

Datum	Vindriktning	Luftfukt inne	Luftfukt ute	Vindhastighet	Temp inne	Temp ute	Nederb. året	Luftryck	Daggpunkt	Kyleffekt	Vix inne	Vix ute	Vindby	Korr luftryck	Regn/dygn
	°	Rh%	Rh%	m/s	°C	°C	mm	Mbar	°C	°C	°C	°C	m/s		mm
2019-02-16 21:00	296	26	76	2,2	17,83	-1,39	187,7	1007,51	-5,60	-1,39	17,23	0,46	6,2	0,00	1,2
2019-02-16 21:30	240	26	68	1,6	17,73	-1,39	187,7	1007,51	-7,11	-1,39	17,13	-0,07	6,6	0,00	1,2
2019-02-16 22:00	321	26	72	0,0	17,63	-1,59	187,7	1008,51	-6,53	-1,59	17,03	-0,01	5,0	0,00	1,2
2019-02-16 22:30	252	26	76	2,8	17,53	-1,29	187,7	1008,51	-5,50	-4,44	16,93	0,56	4,5	0,00	1,2
2019-02-16 23:00	266	26	80	1,6	17,43	-1,49	187,7	1009,51	-4,99	-1,49	16,83	0,64	5,0	0,00	1,2
2019-02-16 23:30	287	26	82	0,0	17,23	-1,79	187,7	1009,51	-4,95	-1,79	16,63	0,49	5,4	0,00	1,2
2019-02-17 00:00	290	26	79	0,0	17,23	-1,99	187,7	1010,51	-5,65	-1,99	16,63	0,07	2,0	1,20	0,0
2019-02-17 00:30	276	26	77	0,0	17,13	-1,49	187,7	1010,51	-5,52	-1,49	16,53	0,43	3,0	1,20	0,0
2019-02-17 01:00	282	26	75	0,0	17,03	-1,49	187,7	1010,51	-5,88	-1,49	16,43	0,29	3,3	0,00	0,0
2019-02-17 01:30	297	26	70	2,2	16,93	-1,49	187,7	1011,51	-6,82	-1,49	16,33	-0,04	4,3	0,00	0,0
2019-02-17 02:00	300	26	67	3,0	16,83	-1,59	187,7	1011,51	-7,51	-4,77	16,23	-0,34	4,5	0,00	0,0
2019-02-17 02:30	243	26	68	0,0	16,83	-1,59	187,7	1011,51	-7,30	-1,59	16,23	-0,27	4,9	0,00	0,0
2019-02-17 03:00	263	26	71	0,0	16,73	-2,19	187,7	1012,51	-7,29	-2,19	16,13	-0,68	3,3	0,00	0,0
2019-02-17 03:30	265	26	72	0,0	16,73	-2,69	187,7	1012,51	-7,58	-2,69	16,13	-1,11	0,0	0,00	0,0
2019-02-17 04:00	259	26	77	0,0	16,63	-2,99	187,7	1013,51	-6,97	-2,99	16,03	-1,07	1,2	0,00	0,0
2019-02-17 04:30	262	26	76	0,0	16,73	-3,49	187,7	1014,51	-7,63	-3,49	16,13	-1,64	0,0	0,00	0,0
2019-02-17 05:00	263	26	79	0,0	16,83	-3,79	187,7	1014,51	-7,40	-3,79	16,23	-1,73	0,0	0,00	0,0
2019-02-17 05:30	261	26	79	0,0	16,93	-3,89	187,7	1014,51	-7,49	-3,89	16,33	-1,83	0,0	0,00	0,0
2019-02-17 06:00	277	26	80	0,0	17,03	-3,89	187,7	1014,51	-7,32	-3,89	16,43	-1,76	2,6	0,00	0,0
2019-02-17 06:30	280	26	79	0,0	17,23	-4,39	187,7	1014,51	-7,98	-4,39	16,63	-2,33	1,4	0,00	0,0
2019-02-17 07:00	277	26	82	0,0	17,73	-4,59	187,7	1014,51	-7,67	-4,59	17,13	-2,31	0,0	0,00	0,0
2019-02-17 07:30	279	26	83	0,0	18,23	-4,69	187,7	1015,51	-7,61	-4,69	17,64	-2,34	0,0	0,00	0,0
2019-02-17 08:00	307	26	83	0,0	18,53	-3,99	187,7	1014,51	-6,93	-3,99	17,94	-1,64	1,4	0,00	0,0
2019-02-17 08:30	308	26	83	0,0	18,63	-4,69	187,7	1015,51	-7,61	-4,69	18,04	-2,34	0,0	0,00	0,0
2019-02-17 09:00	6	26	84	0,0	18,73	-4,79	187,7	1015,51	-7,55	-4,79	18,14	-2,36	0,0	0,00	0,0
2019-02-17 09:30	5	26	86	0,0	18,73	-4,09	188,3	1015,51	-6,54	-4,09	18,14	-1,51	4,9	0,60	0,6
2019-02-17 10:00	6	26	86	0,0	18,73	-3,59	188,3	1015,51	-6,05	-3,59	18,14	-1,01	0,0	0,60	0,6
2019-02-17 10:30	6	26	84	0,0	18,73	-3,09	188,3	1016,51	-5,88	-3,09	18,14	-0,66	0,0	0,00	0,6
2019-02-17 11:00	6	26	83	0,0	18,73	-2,59	188,3	1016,51	-5,56	-2,59	18,14	-0,24	0,0	0,00	0,6
2019-02-17 11:30	6	26	80	0,0	18,63	-2,19	188,3	1016,51	-5,67	-2,19	18,04	-0,06	0,0	0,00	0,6
2019-02-17 12:00	5	26	80	0,0	18,63	-1,79	188,3	1016,51	-5,28	-1,79	18,04	0,34	0,0	0,00	0,6
2019-02-17 12:30	5	26	79	0,0	18,53	-1,59	188,3	1016,51	-5,26	-1,59	17,94	0,47	0,0	0,00	0,6
2019-02-17 13:00	5	26	78	0,0	18,43	-1,29	188,3	1016,51	-5,15	-1,29	17,84	0,70	0,0	0,00	0,6
2019-02-17 13:30	4	26	77	0,0	18,43	-0,79	188,3	1016,51	-4,84	-0,79	17,84	1,13	0,0	0,00	0,6
2019-02-17 14:00	56	26	73	0,0	18,33	-0,39	188,3	1015,51	-5,19	-0,39	17,74	1,26	0,0	0,00	0,6
2019-02-17 14:30	129	26	71	0,0	18,33	-0,59	190,1	1015,51	-5,76	-0,59	17,74	0,92	1,4	1,80	2,4
2019-02-17 15:00	86	26	71	0,0	18,23	-0,79	190,1	1015,51	-5,95	-0,79	17,64	0,72	1,8	1,80	2,4
2019-02-17 15:30	83	26	73	0,0	18,23	-0,89	190,1	1015,51	-5,67	-0,89	17,64	0,76	2,4	0,00	2,4
2019-02-17 16:00	21	26	73	0,0	18,23	-0,99	190,1	1015,51	-5,76	-0,99	17,64	0,66	0,0	0,00	2,4
2019-02-17 16:30	22	26	75	0,0	18,23	-1,29	190,1	1015,51	-5,68	-1,29	17,64	0,49	0,0	0,00	2,4
2019-02-17 17:00	22	26	75	0,0	18,33	-1,39	190,1	1014,51	-5,78	-1,39	17,74	0,39	0,0	0,00	2,4
2019-02-17 17:30	87	26	75	0,0	18,33	-1,39	190,1	1014,51	-5,78	-1,39	17,74	0,39	0,0	0,00	2,4
2019-02-17 18:00	85	26	73	0,0	18,33	-1,39	190,1	1013,51	-6,15	-1,39	17,74	0,25	3,1	0,00	2,4
2019-02-17 18:30	80	26	73	0,0	18,33	-1,29	190,1	1013,51	-6,05	-1,29	17,74	0,35	2,4	0,00	2,4
2019-02-17 19:00	81	26	74	2,0	18,33	-1,29	190,1	1013,51	-5,87	-1,29	17,74	0,42	5,0	0,00	2,4
2019-02-17 19:30	86	26	82	0,0	18,33	-1,69	190,1	1013,51	-4,85	-1,69	17,74	0,59	6,9	0,00	2,4
2019-02-17 20:00	79	26	80	2,4	18,33	-1,59	190,1	1012,51	-5,09	-3,48	17,74	0,54	4,3	0,00	2,4
2019-02-17 20:30	107	26	81	0,0	18,33	-1,69	190,1	1012,51	-5,02	-1,69	17,74	0,52	6,6	0,00	2,4
2019-02-17 21:00	83	26	82	0,0	18,33	-1,69	190,1	1012,51	-4,85	-1,69	17,74	0,59	5,6	0,00	2,4
2019-02-17 21:30	83	26	82	1,4	18,43	-1,69	190,1	1011,51	-4,85	-1,69	17,84	0,59	4,5	0,00	2,4

Datum	Vindriktning °	Luftfukt inne Rh%	Luftfukt ute Rh%	Vindhastighet m/s	Temp inne °C	Temp ute °C	Nederb. året mm	Lufttryck Mbar	Daggpunkt °C	Kyleffekt °C	Vix inne °C	Vix ute °C	Vindby m/s	Korr lufttryck	Regn/dygn mm
2019-02-17 22:00	81	26	81	0,0	18,33	-1,79	190,1	1011,51	-5,11	-1,79	17,74	0,42	4,9	0,00	2,4
2019-02-17 22:30	77	26	82	0,0	18,23	-1,89	190,1	1010,51	-5,04	-1,89	17,64	0,39	4,9	0,00	2,4
2019-02-17 23:00	85	26	82	2,8	18,03	-1,89	190,1	1010,51	-5,04	-5,09	17,44	0,39	5,4	0,00	2,4
2019-02-17 23:30	62	26	82	3,7	17,93	-1,89	190,1	1010,51	-5,04	-7,69	17,33	0,39	4,1	0,00	2,4
2019-02-18 00:00	79	26	81	0,0	17,73	-1,99	190,1	1009,51	-5,31	-1,99	17,13	0,22	3,9	0,00	0,0
2019-02-18 00:30	78	26	81	0,0	17,63	-2,09	190,1	1009,51	-5,41	-2,09	17,03	0,12	2,8	0,00	0,0
2019-02-18 01:00	82	26	81	0,0	17,53	-2,09	190,1	1008,51	-5,41	-2,09	16,93	0,12	0,0	0,00	0,0
2019-02-18 01:30	82	26	80	0,0	17,43	-2,19	190,1	1008,51	-5,67	-2,19	16,83	-0,06	0,0	0,00	0,0
2019-02-18 02:00	82	26	81	0,0	17,43	-2,29	190,1	1007,51	-5,60	-2,29	16,83	-0,09	0,0	0,00	0,0
2019-02-18 02:30	79	26	81	0,0	17,33	-2,19	190,1	1007,51	-5,50	-2,19	16,73	0,02	0,0	0,00	0,0
2019-02-18 03:00	88	26	82	0,0	17,33	-2,49	190,1	1007,51	-5,63	-2,49	16,73	-0,21	0,0	0,00	0,0
2019-02-18 03:30	93	26	83	0,0	17,33	-2,39	190,1	1006,51	-5,36	-2,39	16,73	-0,04	0,0	0,00	0,0
2019-02-18 04:00	92	27	84	0,0	17,43	-2,49	190,1	1006,51	-5,30	-2,49	16,87	-0,06	0,0	0,00	0,0
2019-02-18 04:30	89	26	86	0,0	17,53	-2,49	190,1	1005,51	-4,98	-2,49	16,93	0,09	0,0	0,00	0,0
2019-02-18 05:00	91	26	87	0,0	17,63	-2,39	190,1	1005,51	-4,72	-2,39	17,03	0,27	0,0	0,00	0,0
2019-02-18 05:30	88	26	89	0,0	17,73	-2,29	190,1	1005,51	-4,31	-2,29	17,13	0,53	0,0	0,00	0,0
2019-02-18 06:00	88	26	91	0,0	17,73	-2,29	190,1	1004,51	-4,00	-2,29	17,13	0,69	0,0	0,00	0,0
2019-02-18 06:30	93	26	92	0,0	17,83	-2,39	190,1	1003,51	-3,95	-2,39	17,23	0,67	0,0	0,00	0,0
2019-02-18 07:00	88	26	92	0,0	18,23	-2,69	190,1	1003,51	-4,25	-2,69	17,64	0,37	0,0	0,00	0,0
2019-02-18 07:30	89	26	95	0,0	18,43	-2,59	190,1	1003,51	-3,71	-2,59	17,84	0,71	0,0	0,00	0,0
2019-02-18 08:00	89	26	96	0,0	18,63	-2,39	190,1	1003,51	-3,36	-2,39	18,04	1,00	0,0	0,00	0,0
2019-02-18 08:30	25	26	97	0,0	18,63	-2,59	191,9	1002,51	-3,42	-2,59	18,04	0,88	4,1	1,80	1,8
2019-02-18 09:00	25	26	97	0,0	18,73	-2,59	191,9	1002,51	-3,42	-2,59	18,14	0,88	0,0	1,80	1,8
2019-02-18 09:30	27	26	97	0,0	18,93	-2,59	191,9	1002,51	-3,42	-2,59	18,34	0,88	0,0	0,00	1,8
2019-02-18 10:00	27	26	97	0,0	19,03	-1,99	191,9	1002,51	-2,82	-1,99	18,44	1,48	0,0	0,00	1,8
2019-02-18 10:30	27	26	97	0,0	18,93	-1,29	191,9	1002,51	-2,13	-1,29	18,34	2,18	0,0	0,00	1,8
2019-02-18 11:00	27	26	97	0,0	18,93	-1,29	191,9	1002,51	-2,13	-1,29	18,34	2,18	0,0	0,00	1,8
2019-02-18 11:30	25	26	96	0,0	18,83	-0,19	191,9	1001,51	-1,18	-0,19	18,24	3,20	0,0	0,00	1,8
2019-02-18 12:00	24	26	93	0,0	18,83	0,61	191,9	1001,51	-0,84	0,61	18,24	3,75	1,6	0,00	1,8
2019-02-18 12:30	22	26	91	0,0	18,83	0,92	191,9	1001,51	-0,85	0,92	18,24	3,89	0,0	0,00	1,8
2019-02-18 13:00	22	26	84	0,0	18,83	0,72	191,9	1000,51	-2,17	0,72	18,24	3,14	0,0	0,00	1,8
2019-02-18 13:30	12	26	84	0,0	18,83	1,12	191,9	1000,51	-1,78	1,12	18,24	3,54	0,0	0,00	1,8
2019-02-18 14:00	12	26	79	0,0	18,83	1,32	191,9	1000,51	-2,45	1,32	18,24	3,37	1,8	0,00	1,8
2019-02-18 14:30	11	26	78	0,0	18,83	1,62	191,9	1000,51	-2,34	1,62	18,24	3,60	0,0	0,00	1,8
2019-02-18 15:00	12	26	77	0,0	18,73	1,62	191,9	1000,51	-2,52	1,62	18,14	3,53	0,0	0,00	1,8
2019-02-18 15:30	11	26	78	0,0	18,73	1,22	191,9	999,51	-2,72	1,22	18,14	3,20	0,0	0,00	1,8
2019-02-18 16:00	11	26	79	0,0	18,73	0,82	193,1	999,51	-2,93	0,82	18,14	2,87	3,7	1,20	3,0
2019-02-18 16:30	356	26	81	0,0	18,73	0,51	193,1	999,51	-2,88	0,51	18,14	2,72	0,0	1,20	3,0
2019-02-18 17:00	356	26	83	0,0	18,73	0,01	193,1	998,51	-3,02	0,01	18,14	2,37	0,0	0,00	3,0
2019-02-18 17:30	356	26	86	0,0	18,73	-0,39	193,1	998,51	-2,92	-0,39	18,14	2,19	0,0	0,00	3,0
2019-02-18 18:00	356	26	88	0,0	18,73	-0,79	193,1	998,51	-2,99	-0,79	18,14	1,95	0,0	0,00	3,0
2019-02-18 18:30	356	26	88	0,0	18,73	-1,09	193,1	998,51	-3,29	-1,09	18,14	1,65	0,0	0,00	3,0
2019-02-18 19:00	356	26	89	0,0	18,73	-1,39	193,1	997,50	-3,42	-1,39	18,14	1,43	0,0	0,00	3,0
2019-02-18 19:30	356	26	90	0,0	18,73	-1,79	193,1	997,50	-3,66	-1,79	18,14	1,11	0,0	0,00	3,0
2019-02-18 20:00	356	26	92	0,0	18,73	-1,59	194,3	997,50	-3,16	-1,59	18,14	1,47	4,1	1,20	4,2
2019-02-18 20:30	356	26	92	0,0	18,73	-2,09	194,9	997,50	-3,66	-2,09	18,14	0,97	3,0	1,80	4,8
2019-02-18 21:00	356	26	92	0,0	18,63	-2,19	194,9	997,50	-3,75	-2,19	18,04	0,87	0,0	0,60	4,8
2019-02-18 21:30	356	26	92	0,0	18,63	-2,69	194,9	996,50	-4,25	-2,69	18,04	0,37	0,0	0,00	4,8
2019-02-18 22:00	356	26	93	0,0	18,53	-2,99	194,9	996,50	-4,40	-2,99	17,94	0,15	0,0	0,00	4,8
2019-02-18 22:30	356	26	94	0,0	18,43	-2,69	194,9	996,50	-3,95	-2,69	17,84	0,53	0,0	0,00	4,8

Datum	Vindriktning	Luftfukt inne	Luftfukt ute	Vindhastighet	Temp inne	Temp ute	Nederb. året	Luftryck	Daggpunkt	Kyleffekt	Vix inne	Vix ute	Vindby	Korr luftryck	Regn/dygn
	°	Rh%	Rh%	m/s	°C	°C	mm	Mbar	°C	°C	°C	°C	m/s		mm
2019-02-18 23:00	356	26	94	0,0	18,23	-2,59	194,9	996,50	-3,85	-2,59	17,64	0,63	0,0	0,00	4,8
2019-02-18 23:30	356	26	95	0,0	18,03	-2,39	194,9	996,50	-3,51	-2,39	17,44	0,91	0,0	0,00	4,8
2019-02-19 00:00	356	26	95	0,0	17,93	-2,49	194,9	996,50	-3,61	-2,49	17,33	0,81	0,0	0,00	0,0
2019-02-19 00:30	77	26	96	0,0	17,83	-1,59	194,9	995,50	-2,57	-1,59	17,23	1,80	1,6	0,00	0,0
2019-02-19 01:00	75	26	95	0,0	17,73	-1,49	194,9	995,50	-2,62	-1,49	17,13	1,82	0,0	0,00	0,0
2019-02-19 01:30	76	26	94	0,0	17,63	-2,29	194,9	995,50	-3,56	-2,29	17,03	0,93	0,0	0,00	0,0
2019-02-19 02:00	76	26	94	0,0	17,53	-2,39	194,9	994,50	-3,66	-2,39	16,93	0,83	0,0	0,00	0,0
2019-02-19 02:30	75	26	93	0,0	17,43	-3,09	194,9	994,50	-4,50	-3,09	16,83	0,05	0,0	0,00	0,0
2019-02-19 03:00	78	26	96	0,0	17,43	-2,99	194,9	994,50	-3,96	-2,99	16,83	0,40	0,0	0,00	0,0
2019-02-19 03:30	77	26	98	0,0	17,33	-2,69	194,9	993,50	-3,38	-2,69	16,73	0,87	0,0	0,00	0,0
2019-02-19 04:00	75	26	97	0,0	17,33	-3,49	194,9	993,50	-4,31	-3,49	16,73	-0,02	0,0	0,00	0,0
2019-02-19 04:30	78	26	97	0,0	17,23	-3,99	194,9	993,50	-4,81	-3,99	16,63	-0,52	0,0	0,00	0,0
2019-02-19 05:00	77	26	99	0,0	17,23	-3,99	194,9	992,50	-4,53	-3,99	16,63	-0,35	0,0	0,00	0,0
2019-02-19 05:30	76	26	100	0,0	17,23	-3,89	194,9	992,50	-4,30	-3,89	16,63	-0,16	0,0	0,00	0,0
2019-02-19 06:00	79	27	100	0,0	17,33	-2,99	194,9	991,50	-3,40	-2,99	16,77	0,74	0,0	0,00	0,0
2019-02-19 06:30	75	27	100	0,0	17,53	-3,19	194,9	991,50	-3,60	-3,19	16,97	0,54	0,0	0,00	0,0
2019-02-19 07:00	75	26	100	0,0	18,13	-2,99	194,9	991,50	-3,40	-2,99	17,54	0,74	0,0	0,00	0,0
2019-02-19 07:30	77	26	100	0,0	18,63	-2,89	194,9	991,50	-3,30	-2,89	18,04	0,84	0,0	0,00	0,0
2019-02-19 08:00	75	26	100	0,0	18,83	-2,69	194,9	990,50	-3,10	-2,69	18,24	1,04	0,0	0,00	0,0
2019-02-19 08:30	77	26	100	0,0	18,93	-2,89	194,9	990,50	-3,30	-2,89	18,34	0,84	0,0	0,00	0,0
2019-02-19 09:00	351	26	100	0,0	18,93	-3,09	194,9	990,50	-3,50	-3,09	18,34	0,64	0,0	0,00	0,0
2019-02-19 09:30	322	26	100	0,0	19,03	-2,69	194,9	990,50	-3,10	-2,69	18,44	1,04	0,0	0,00	0,0
2019-02-19 10:00	331	26	100	0,0	19,03	-1,79	194,9	990,50	-2,20	-1,79	18,44	1,94	0,0	0,00	0,0
2019-02-19 10:30	343	26	100	0,0	19,03	-0,79	194,9	990,50	-1,20	-0,79	18,44	2,94	0,0	0,00	0,0
2019-02-19 11:00	317	26	100	0,0	19,03	-0,29	194,9	990,50	-0,70	-0,29	18,44	3,44	0,0	0,00	0,0
2019-02-19 11:30	321	26	100	0,0	19,03	-0,49	194,9	989,50	-0,90	-0,49	18,44	3,24	0,0	0,00	0,0
2019-02-20 12:00	321	26	100	0,0	19,03	-0,49	194,9	989,50	-0,90	-0,49	18,44	3,24	0,0	0,00	0,0
2019-02-21 12:30	321	26	100	0,0	19,03	-0,49	194,9	989,50	-0,90	-0,49	18,44	3,24	0,0	0,00	0,0
2019-02-19 13:00	342	26	95	0,0	18,93	-0,19	195,5	989,50	-1,33	-0,19	18,34	3,12	0,0	0,00	0,6
2019-02-19 13:30	325	26	92	0,0	19,03	0,11	195,5	989,50	-1,48	0,11	18,44	3,17	0,0	0,00	0,6
2019-02-19 14:00	351	26	89	0,0	19,03	0,41	195,5	989,50	-1,65	0,41	18,44	3,23	0,0	0,00	0,6
2019-02-19 14:30	351	26	81	0,0	18,93	0,61	195,5	989,50	-2,78	0,61	18,34	2,82	0,0	0,00	0,6
2019-02-19 15:00	351	26	76	0,0	18,83	0,61	195,5	989,50	-3,67	0,61	18,24	2,46	0,0	0,00	0,6
2019-02-19 15:30	351	26	78	0,0	18,63	0,61	197,9	989,50	-3,30	0,61	18,04	2,60	1,4	2,40	3,0
2019-02-19 16:00	330	26	78	0,0	18,43	0,51	197,9	990,50	-3,40	0,51	17,84	2,50	0,0	2,40	3,0
2019-02-19 16:30	216	26	80	0,0	18,23	0,31	197,9	990,50	-3,24	0,31	17,64	2,45	0,0	0,00	3,0
2019-02-19 17:00	214	26	80	0,0	18,13	0,01	197,9	989,50	-3,53	0,01	17,54	2,14	0,0	0,00	3,0
2019-02-19 17:30	216	26	81	0,0	18,03	-0,19	200,9	990,50	-3,56	-0,19	17,44	2,02	4,3	3,00	6,0
2019-02-19 18:00	263	26	82	0,0	18,03	0,21	200,9	990,50	-3,00	0,21	17,44	2,49	2,4	3,00	6,0
2019-02-19 18:30	249	26	81	1,6	18,13	0,72	200,9	989,50	-2,68	0,72	17,54	2,92	3,5	0,00	6,0
2019-02-19 19:00	252	26	88	1,6	18,23	0,51	200,9	989,50	-1,71	0,51	17,64	3,25	3,3	0,00	6,0
2019-02-19 19:30	253	26	91	2,2	18,33	0,82	200,9	989,50	-0,95	0,82	17,74	3,79	3,9	0,00	6,0
2019-02-19 20:00	268	26	92	0,0	18,33	0,92	200,9	989,50	-0,69	0,92	17,74	3,97	3,0	0,00	6,0
2019-02-19 20:30	231	26	93	3,0	18,23	1,12	205,1	989,50	-0,34	-1,82	17,64	4,25	6,6	4,20	10,2
2019-02-19 21:00	276	26	92	1,4	18,23	1,12	205,1	989,50	-0,49	1,12	17,64	4,17	4,9	4,20	10,2
2019-02-19 21:30	282	26	90	3,7	18,13	0,82	205,1	990,50	-1,10	-4,54	17,54	3,71	6,8	0,00	10,2
2019-02-19 22:00	266	26	76	3,0	18,03	0,21	205,1	991,50	-4,05	-2,80	17,44	2,06	7,1	0,00	10,2
2019-02-19 22:30	257	26	74	1,4	17,93	-0,89	205,1	992,50	-5,48	-0,89	17,33	0,82	7,9	0,00	10,2
2019-02-19 23:00	340	26	68	3,5	17,83	-1,29	205,1	993,50	-7,02	-5,71	17,23	0,03	7,1	0,00	10,2
2019-02-19 23:30	336	26	55	5,8	17,63	-1,99	206,3	994,50	-10,53	-11,74	17,03	-1,44	6,8	1,20	11,4

Datum	Vindriktning °	Luftfukt inne Rh%	Luftfukt ute Rh%	Vindhastighet m/s	Temp inne °C	Temp ute °C	Nederb. året mm	Lufttryck Mbar	Daggpunkt °C	Kyleffekt °C	Vix inne °C	Vix ute °C	Vindby m/s	Korr lufttryck	Regn/dygn mm
2019-02-20 00:00	295	26	49	0,0	17,53	-2,39	206,3	995,50	-12,43	-2,39	16,93	-2,15	7,7	1,20	0,0
2019-02-20 00:30	317	26	52	1,2	17,33	-2,79	206,3	996,50	-12,02	-2,79	16,73	-2,39	7,1	0,00	0,0
2019-02-20 01:00	300	26	50	1,4	17,23	-2,99	206,3	997,50	-12,72	-2,99	16,63	-2,70	6,2	0,00	0,0
2019-02-20 01:30	310	26	51	0,0	17,23	-3,19	206,3	998,51	-12,64	-3,19	16,63	-2,85	5,4	0,00	0,0
2019-02-20 02:00	225	26	55	2,4	17,13	-3,19	206,3	999,51	-11,65	-5,17	16,53	-2,64	4,7	0,00	0,0
2019-02-20 02:30	269	26	60	0,0	17,03	-3,79	206,3	999,51	-11,06	-3,79	16,43	-2,96	6,2	0,00	0,0
2019-02-20 03:00	254	26	59	1,6	16,93	-3,39	206,3	1000,51	-10,91	-3,39	16,33	-2,62	6,0	0,00	0,0
2019-02-20 03:30	269	26	57	1,4	16,83	-3,49	206,3	1000,51	-11,46	-3,49	16,23	-2,83	6,2	0,00	0,0
2019-02-20 04:00	254	26	56	1,2	16,73	-3,59	206,3	1001,51	-11,78	-3,59	16,13	-2,98	6,2	0,00	0,0
2019-02-20 04:30	309	26	56	0,0	16,63	-3,59	206,3	1001,51	-11,78	-3,59	16,03	-2,98	5,4	0,00	0,0
2019-02-20 05:00	309	26	57	0,0	16,73	-3,69	206,3	1002,51	-11,64	-3,69	16,13	-3,03	4,3	0,00	0,0
2019-02-20 05:30	301	26	57	0,0	16,83	-3,89	206,3	1002,51	-11,83	-3,89	16,23	-3,23	3,9	0,00	0,0
2019-02-20 06:00	280	26	57	3,3	16,93	-3,49	206,3	1003,51	-11,46	-8,20	16,33	-2,83	7,3	0,00	0,0
2019-02-20 06:30	340	26	59	1,8	17,13	-3,89	206,3	1003,51	-11,38	-3,89	16,53	-3,12	5,4	0,00	0,0
2019-02-20 07:00	342	26	60	0,0	17,43	-4,19	206,3	1004,51	-11,44	-4,19	16,83	-3,36	3,7	0,00	0,0
2019-02-20 07:30	351	26	62	0,0	17,93	-4,59	206,3	1004,51	-11,38	-4,59	17,33	-3,64	3,9	0,00	0,0
2019-02-20 08:00	331	26	62	0,0	18,43	-4,89	206,3	1005,51	-11,67	-4,89	17,84	-3,94	4,5	0,00	0,0
2019-02-20 08:30	335	26	60	1,8	18,63	-4,69	206,3	1005,51	-11,91	-4,69	18,04	-3,86	3,7	0,00	0,0
2019-02-20 09:00	351	26	57	3,5	18,73	-4,29	206,3	1006,51	-12,21	-9,10	18,14	-3,63	5,0	0,00	0,0
2019-02-20 09:30	299	26	55	1,6	18,83	-4,09	206,3	1006,51	-12,49	-4,09	18,24	-3,54	6,2	0,00	0,0
2019-02-20 10:00	319	26	55	0,0	18,83	-3,79	206,3	1007,51	-12,21	-3,79	18,24	-3,24	4,9	0,00	0,0
2019-02-20 10:30	335	26	53	0,0	18,73	-3,59	206,3	1008,51	-12,51	-3,59	18,14	-3,14	5,2	0,00	0,0
2019-02-20 11:00	295	26	50	0,0	18,63	-3,29	206,3	1008,51	-13,00	-3,29	18,04	-3,00	5,0	0,00	0,0
2019-02-20 11:30	320	26	49	0,0	18,63	-3,19	206,3	1009,51	-13,17	-3,19	18,04	-2,95	4,1	0,00	0,0
2019-02-20 12:00	313	26	46	2,4	18,53	-3,19	206,3	1009,51	-14,00	-5,17	17,94	-3,09	4,3	0,00	0,0
2019-02-20 12:30	325	26	46	0,0	18,43	-3,19	206,3	1010,51	-14,00	-3,19	17,84	-3,09	5,2	0,00	0,0
2019-02-20 13:00	276	26	46	0,0	18,23	-3,19	206,3	1010,51	-14,00	-3,19	17,64	-3,09	1,4	0,00	0,0
2019-02-20 13:30	240	26	45	0,0	18,13	-3,19	206,3	1011,51	-14,28	-3,19	17,54	-3,14	1,6	0,00	0,0
2019-02-20 14:00	235	26	45	0,0	18,03	-3,19	206,3	1011,51	-14,28	-3,19	17,44	-3,14	0,0	0,00	0,0
2019-02-20 14:30	240	26	44	0,0	17,93	-3,19	206,3	1012,51	-14,58	-3,19	17,33	-3,18	1,2	0,00	0,0
2019-02-20 15:00	322	26	42	0,0	17,83	-3,19	206,3	1012,51	-15,18	-3,19	17,23	-3,27	3,0	0,00	0,0
2019-02-20 15:30	17	26	43	0,0	17,73	-3,39	206,3	1012,51	-15,06	-3,39	17,13	-3,43	0,0	0,00	0,0
2019-02-20 16:00	17	26	43	0,0	17,73	-3,59	206,3	1013,51	-15,24	-3,59	17,13	-3,63	0,0	0,00	0,0
2019-02-20 16:30	17	26	43	0,0	17,63	-4,09	206,3	1013,51	-15,69	-4,09	17,03	-4,13	0,0	0,00	0,0
2019-02-20 17:00	17	26	46	0,0	17,53	-5,39	206,3	1013,51	-16,00	-5,39	16,93	-5,29	0,0	0,00	0,0
2019-02-20 17:30	17	26	48	0,0	17,53	-6,69	206,3	1014,51	-16,65	-6,69	16,93	-6,50	0,0	0,00	0,0
2019-02-20 18:00	18	26	49	0,0	17,63	-7,69	206,9	1013,51	-17,31	-7,69	17,03	-7,45	1,6	0,60	0,6
2019-02-20 18:30	17	26	51	0,0	17,73	-8,79	206,9	1013,51	-17,82	-8,79	17,13	-8,45	0,0	0,60	0,6
2019-02-20 19:00	17	26	50	0,0	17,83	-8,39	206,9	1014,51	-17,70	-8,39	17,23	-8,10	0,0	0,00	0,6
2019-02-20 19:30	18	26	50	0,0	18,03	-8,29	206,9	1014,51	-17,60	-8,29	17,44	-8,00	0,0	0,00	0,6
2019-02-20 20:00	18	26	50	0,0	18,03	-8,59	206,9	1015,51	-17,88	-8,59	17,44	-8,30	0,0	0,00	0,6
2019-02-20 20:30	17	26	49	0,0	18,13	-8,59	206,9	1015,51	-18,13	-8,59	17,54	-8,35	0,0	0,00	0,6
2019-02-20 21:00	18	26	49	0,0	18,13	-9,29	206,9	1015,51	-18,78	-9,29	17,54	-9,05	0,0	0,00	0,6
2019-02-20 21:30	17	26	49	0,0	18,13	-9,89	206,9	1015,51	-19,33	-9,89	17,54	-9,65	0,0	0,00	0,6
2019-02-20 22:00	17	26	49	0,0	18,13	-9,99	206,9	1015,51	-19,42	-9,99	17,54	-9,75	0,0	0,00	0,6
2019-02-20 22:30	18	26	49	0,0	18,03	-9,99	206,9	1016,51	-19,42	-9,99	17,44	-9,75	0,0	0,00	0,6
2019-02-20 23:00	17	26	48	0,0	17,93	-9,49	206,9	1016,51	-19,22	-9,49	17,33	-9,30	0,0	0,00	0,6
2019-02-20 23:30	17	26	49	0,0	17,73	-9,89	206,9	1016,51	-19,33	-9,89	17,13	-9,65	0,0	0,00	0,6
2019-02-21 00:00	17	26	48	0,0	17,53	-9,89	206,9	1016,51	-19,59	-9,89	16,93	-9,70	0,0	0,00	0,0
2019-02-21 00:30	17	26	48	0,0	17,43	-10,39	206,9	1016,51	-20,05	-10,39	16,83	-10,20	0,0	0,00	0,0

Datum	Vindriktning °	Luftfukt inne Rh%	Luftfukt ute Rh%	Vindhastighet m/s	Temp inne °C	Temp ute °C	Nederb. året mm	Lufttryck Mbar	Daggpunkt °C	Kyleffekt °C	Vix inne °C	Vix ute °C	Vindby m/s	Korr lufttryck	Regn/dygn mm
2019-02-21 01:00	17	26	48	0,0	17,23	-10,59	206,9	1016,51	-20,23	-10,59	16,63	-10,40	0,0	0,00	0,0
2019-02-21 01:30	17	26	48	0,0	17,13	-11,10	206,9	1016,51	-20,69	-11,10	16,53	-10,90	0,0	0,00	0,0
2019-02-21 02:00	17	26	48	0,0	17,03	-10,70	206,9	1016,51	-20,32	-10,70	16,43	-10,50	0,0	0,00	0,0
2019-02-21 02:30	13	26	48	0,0	17,03	-10,80	206,9	1016,51	-20,41	-10,80	16,43	-10,60	0,0	0,00	0,0
2019-02-21 03:00	13	26	48	0,0	17,03	-10,70	206,9	1016,51	-20,32	-10,70	16,43	-10,50	0,0	0,00	0,0
2019-02-21 03:30	13	26	48	0,0	17,23	-10,49	206,9	1016,51	-20,14	-10,49	16,63	-10,30	0,0	0,00	0,0
2019-02-21 04:00	76	26	48	0,0	17,33	-10,70	206,9	1016,51	-20,32	-10,70	16,73	-10,50	0,0	0,00	0,0
2019-02-21 04:30	89	26	48	0,0	17,53	-10,70	206,9	1016,51	-20,32	-10,70	16,93	-10,50	0,0	0,00	0,0
2019-02-21 05:00	74	26	48	0,0	17,63	-10,70	206,9	1016,51	-20,32	-10,70	17,03	-10,50	0,0	0,00	0,0
2019-02-21 05:30	93	26	48	0,0	17,73	-10,49	206,9	1016,51	-20,14	-10,49	17,13	-10,30	0,0	0,00	0,0
2019-02-21 06:00	93	26	48	0,0	17,83	-10,59	206,9	1016,51	-20,23	-10,59	17,23	-10,40	0,0	0,00	0,0
2019-02-21 06:30	92	26	48	0,0	17,83	-10,59	206,9	1017,52	-20,23	-10,59	17,23	-10,40	0,0	0,00	0,0
2019-02-21 07:00	92	26	48	0,0	17,93	-10,49	206,9	1017,52	-20,14	-10,49	17,33	-10,30	0,0	0,00	0,0
2019-02-21 07:30	92	26	48	0,0	18,33	-10,39	206,9	1017,52	-20,05	-10,39	17,74	-10,20	0,0	0,00	0,0
2019-02-21 08:00	82	26	48	0,0	18,73	-10,19	206,9	1017,52	-19,86	-10,19	18,14	-10,00	0,0	0,00	0,0
2019-02-21 08:30	68	26	51	0,0	18,93	-9,79	206,9	1018,52	-18,74	-9,79	18,34	-9,45	0,0	0,00	0,0
2019-02-21 09:00	57	26	51	0,0	19,03	-9,39	206,9	1018,52	-18,37	-9,39	18,44	-9,05	0,0	0,00	0,0
2019-02-21 09:30	94	26	53	0,0	19,03	-8,99	206,9	1018,52	-17,52	-8,99	18,44	-8,55	3,3	0,00	0,0
2019-02-21 10:00	80	26	57	0,0	19,03	-8,89	206,9	1018,52	-16,51	-8,89	18,44	-8,23	1,2	0,00	0,0
2019-02-21 10:30	95	26	60	0,0	19,03	-8,59	206,9	1019,52	-15,58	-8,59	18,44	-7,76	0,0	0,00	0,0
2019-02-21 11:00	86	26	62	0,0	19,03	-8,09	206,9	1019,52	-14,69	-8,09	18,44	-7,15	0,0	0,00	0,0
2019-02-21 11:30	73	26	64	0,0	19,03	-7,59	206,9	1020,52	-13,81	-7,59	18,44	-6,53	0,0	0,00	0,0
2019-02-21 12:00	82	26	65	0,0	19,23	-7,19	206,9	1020,52	-13,23	-7,19	18,64	-6,06	0,0	0,00	0,0
2019-02-21 12:30	85	26	68	0,0	19,13	-6,89	206,9	1020,52	-12,36	-6,89	18,54	-5,58	1,6	0,00	0,0
2019-02-21 13:00	85	26	69	0,0	19,03	-6,49	206,9	1020,52	-11,79	-6,49	18,44	-5,11	3,7	0,00	0,0
2019-02-21 13:30	75	26	69	3,3	19,03	-6,09	206,9	1021,52	-11,41	-11,14	18,44	-4,71	4,3	0,00	0,0
2019-02-21 14:00	81	25	69	0,0	18,93	-5,99	208,7	1021,52	-11,31	-5,99	18,30	-4,61	6,0	1,80	1,8
2019-02-21 14:30	88	25	70	0,0	18,93	-6,09	208,7	1021,52	-11,22	-6,09	18,30	-4,65	5,6	1,80	1,8
2019-02-21 15:00	87	25	71	1,6	18,83	-5,99	208,7	1022,52	-10,94	-5,99	18,20	-4,48	6,2	0,00	1,8
2019-02-21 15:30	81	25	71	0,0	18,83	-5,99	208,7	1022,52	-10,94	-5,99	18,20	-4,48	3,5	0,00	1,8
2019-02-21 16:00	76	25	72	1,2	18,73	-6,09	208,7	1022,52	-10,85	-6,09	18,10	-4,52	4,7	0,00	1,8
2019-02-21 16:30	84	25	74	2,0	18,63	-6,39	208,7	1023,52	-10,78	-6,39	18,00	-4,68	6,0	0,00	1,8
2019-02-21 17:00	85	25	76	0,0	18,63	-6,79	208,7	1023,52	-10,82	-6,79	18,00	-4,95	3,7	0,00	1,8
2019-02-21 17:30	85	25	78	0,0	18,63	-7,09	208,7	1024,52	-10,77	-7,09	18,00	-5,11	2,6	0,00	1,8
2019-02-21 18:00	74	25	80	0,0	18,63	-7,49	208,7	1024,52	-10,83	-7,49	18,00	-5,36	1,8	0,00	1,8
2019-02-21 18:30	90	25	82	0,0	18,63	-7,59	209,3	1025,52	-10,60	-7,59	18,00	-5,32	3,0	0,60	2,4
2019-02-21 19:00	95	25	84	0,0	18,63	-7,59	209,3	1025,52	-10,28	-7,59	18,00	-5,17	3,7	0,60	2,4
2019-02-21 19:30	83	25	85	0,0	18,63	-7,49	209,3	1026,52	-10,03	-7,49	18,00	-4,99	3,9	0,00	2,4
2019-02-21 20:00	85	25	86	0,0	18,63	-7,29	209,3	1026,52	-9,68	-7,29	18,00	-4,71	3,3	0,00	2,4
2019-02-21 20:30	84	25	86	0,0	18,63	-7,59	209,3	1026,52	-9,98	-7,59	18,00	-5,01	3,7	0,00	2,4
2019-02-21 21:00	85	25	88	0,0	18,63	-7,59	209,3	1026,52	-9,67	-7,59	18,00	-4,86	2,6	0,00	2,4
2019-02-21 21:30	81	25	89	0,0	18,63	-7,59	209,3	1027,52	-9,53	-7,59	18,00	-4,78	2,2	0,00	2,4
2019-02-21 22:00	87	25	89	0,0	18,63	-7,49	210,5	1027,52	-9,43	-7,49	18,00	-4,68	3,9	1,20	3,6
2019-02-21 22:30	82	26	89	0,0	18,53	-7,79	210,5	1027,52	-9,72	-7,79	17,94	-4,98	1,6	1,20	3,6
2019-02-21 23:00	81	26	89	0,0	18,33	-8,39	210,5	1028,52	-10,31	-8,39	17,74	-5,58	2,2	0,00	3,6
2019-02-21 23:30	81	26	91	0,0	18,13	-8,49	210,5	1028,52	-10,12	-8,49	17,54	-5,52	3,0	0,00	3,6
2019-02-22 00:00	84	26	92	0,0	17,93	-8,59	210,5	1028,52	-10,08	-8,59	17,33	-5,54	1,4	0,00	0,0
2019-02-22 00:30	84	26	93	0,0	17,73	-8,69	210,5	1028,52	-10,04	-8,69	17,13	-5,56	1,6	0,00	0,0
2019-02-22 01:00	82	26	93	0,0	17,53	-8,69	210,5	1029,52	-10,04	-8,69	16,93	-5,56	3,3	0,00	0,0
2019-02-22 01:30	78	26	94	0,0	17,43	-8,69	210,5	1028,52	-9,90	-8,69	16,83	-5,47	3,3	0,00	0,0

Datum	Vindriktning °	Luftfukt inne Rh%	Luftfukt ute Rh%	Vindhastighet m/s	Temp inne °C	Temp ute °C	Nederb. året mm	Lufttryck Mbar	Daggpunkt °C	Kyleffekt °C	Vix inne °C	Vix ute °C	Vindby m/s	Korr lufttryck	Regn/dygn mm
2019-02-22 02:00	79	26	95	0,0	17,33	-8,39	210,5	1029,52	-9,46	-8,39	16,73	-5,09	4,1	0,00	0,0
2019-02-22 02:30	92	26	95	0,0	17,23	-8,39	210,5	1029,52	-9,46	-8,39	16,63	-5,09	3,0	0,00	0,0
2019-02-22 03:00	74	26	95	0,0	17,33	-8,69	210,5	1029,52	-9,76	-8,69	16,73	-5,39	1,8	0,00	0,0
2019-02-22 03:30	86	26	95	0,0	17,43	-8,89	210,5	1029,52	-9,96	-8,89	16,83	-5,59	0,0	0,00	0,0
2019-02-22 04:00	88	26	96	0,0	17,53	-8,69	210,5	1029,52	-9,62	-8,69	16,93	-5,31	0,0	0,00	0,0
2019-02-22 04:30	86	26	97	0,0	17,63	-8,69	210,5	1029,52	-9,48	-8,69	17,03	-5,22	0,0	0,00	0,0
2019-02-22 05:00	88	26	98	0,0	17,63	-8,59	210,5	1029,52	-9,25	-8,59	17,03	-5,04	0,0	0,00	0,0
2019-02-22 05:30	87	26	99	0,0	17,73	-8,69	210,5	1029,52	-9,22	-8,69	17,13	-5,05	0,0	0,00	0,0
2019-02-22 06:00	87	26	100	0,0	17,73	-8,79	210,5	1029,52	-9,18	-8,79	17,13	-5,06	0,0	0,00	0,0
2019-02-22 06:30	87	26	100	0,0	17,83	-8,59	210,5	1029,52	-8,98	-8,59	17,23	-4,86	0,0	0,00	0,0
2019-02-22 07:00	83	26	100	0,0	17,93	-8,49	210,5	1029,52	-8,88	-8,49	17,33	-4,76	0,0	0,00	0,0
2019-02-22 07:30	82	26	100	0,0	18,33	-8,19	210,5	1029,52	-8,58	-8,19	17,74	-4,46	0,0	0,00	0,0
2019-02-22 08:00	84	26	100	0,0	18,73	-8,09	210,5	1029,52	-8,49	-8,09	18,14	-4,36	0,0	0,00	0,0
2019-02-22 08:30	83	26	100	0,0	18,93	-7,69	210,5	1029,52	-8,09	-7,69	18,34	-3,96	0,0	0,00	0,0
2019-02-22 09:00	102	26	100	0,0	19,03	-7,09	210,5	1029,52	-7,49	-7,09	18,44	-3,36	0,0	0,00	0,0
2019-02-22 09:30	100	25	100	0,0	19,03	-6,69	210,5	1029,52	-7,09	-6,69	18,40	-2,96	0,0	0,00	0,0
2019-02-22 10:00	82	25	100	0,0	19,03	-5,89	210,5	1029,52	-6,29	-5,89	18,40	-2,16	0,0	0,00	0,0
2019-02-22 10:30	57	25	100	0,0	19,03	-5,09	210,5	1029,52	-5,49	-5,09	18,40	-1,36	0,0	0,00	0,0
2019-02-22 11:00	21	25	100	0,0	18,93	-4,49	210,5	1029,52	-4,89	-4,49	18,30	-0,76	0,0	0,00	0,0
2019-02-22 11:30	50	25	100	0,0	18,83	-4,09	210,5	1029,52	-4,50	-4,09	18,20	-0,36	0,0	0,00	0,0
2019-02-22 12:00	46	25	100	0,0	18,83	-3,59	210,5	1028,52	-4,00	-3,59	18,20	0,14	0,0	0,00	0,0
2019-02-22 12:30	45	25	100	0,0	18,83	-3,29	210,5	1028,52	-3,70	-3,29	18,20	0,44	0,0	0,00	0,0
2019-02-22 13:00	44	25	100	0,0	18,73	-3,09	210,5	1028,52	-3,50	-3,09	18,10	0,64	0,0	0,00	0,0
2019-02-22 13:30	42	25	100	0,0	18,73	-2,89	210,5	1028,52	-3,30	-2,89	18,10	0,84	0,0	0,00	0,0
2019-02-22 14:00	42	25	100	0,0	18,73	-2,49	210,5	1027,52	-2,90	-2,49	18,10	1,24	0,0	0,00	0,0
2019-02-22 14:30	42	25	100	0,0	18,73	-2,59	210,5	1027,52	-3,00	-2,59	18,10	1,14	0,0	0,00	0,0
2019-02-22 15:00	42	25	100	0,0	18,73	-2,69	210,5	1027,52	-3,10	-2,69	18,10	1,04	0,0	0,00	0,0
2019-02-22 15:30	45	25	100	0,0	18,73	-2,69	210,5	1027,52	-3,10	-2,69	18,10	1,04	0,0	0,00	0,0
2019-02-22 16:00	45	25	100	0,0	18,63	-2,79	210,5	1027,52	-3,20	-2,79	18,00	0,94	0,0	0,00	0,0
2019-02-22 16:30	44	25	100	0,0	18,63	-2,89	210,5	1027,52	-3,30	-2,89	18,00	0,84	0,0	0,00	0,0
2019-02-22 17:00	43	25	100	0,0	18,63	-2,89	210,5	1026,52	-3,30	-2,89	18,00	0,84	0,0	0,00	0,0
2019-02-22 17:30	41	25	100	0,0	18,63	-2,89	210,5	1026,52	-3,30	-2,89	18,00	0,84	0,0	0,00	0,0
2019-02-22 18:00	39	25	100	0,0	18,63	-2,69	210,5	1026,52	-3,10	-2,69	18,00	1,04	0,0	0,00	0,0
2019-02-22 18:30	36	25	100	0,0	18,63	-2,69	210,5	1026,52	-3,10	-2,69	18,00	1,04	0,0	0,00	0,0
2019-02-22 19:00	32	25	100	0,0	18,63	-2,89	210,5	1026,52	-3,30	-2,89	18,00	0,84	0,0	0,00	0,0
2019-02-22 19:30	31	25	100	0,0	18,63	-2,49	210,5	1026,52	-2,90	-2,49	18,00	1,24	0,0	0,00	0,0
2019-02-22 20:00	32	25	100	0,0	18,73	-2,69	210,5	1026,52	-3,10	-2,69	18,10	1,04	0,0	0,00	0,0
2019-02-22 20:30	27	25	100	0,0	18,73	-2,99	210,5	1026,52	-3,40	-2,99	18,10	0,74	0,0	0,00	0,0
2019-02-22 21:00	19	25	100	0,0	18,73	-3,19	210,5	1027,52	-3,60	-3,19	18,10	0,54	0,0	0,00	0,0
2019-02-22 21:30	10	25	100	0,0	18,73	-3,19	210,5	1027,52	-3,60	-3,19	18,10	0,54	0,0	0,00	0,0
2019-02-22 22:00	11	25	100	0,0	18,73	-2,79	210,5	1027,52	-3,20	-2,79	18,10	0,94	0,0	0,00	0,0
2019-02-22 22:30	10	25	100	0,0	18,63	-2,59	210,5	1027,52	-3,00	-2,59	18,00	1,14	0,0	0,00	0,0
2019-02-22 23:00	11	26	100	0,0	18,43	-2,59	210,5	1027,52	-3,00	-2,59	17,84	1,14	0,0	0,00	0,0
2019-02-22 23:30	11	26	100	0,0	18,23	-3,19	210,5	1027,52	-3,60	-3,19	17,64	0,54	0,0	0,00	0,0
2019-02-23 00:00	10	26	100	0,0	18,03	-2,49	210,5	1027,52	-2,90	-2,49	17,44	1,24	0,0	0,00	0,0
2019-02-23 00:30	10	26	100	0,0	17,93	-2,59	210,5	1027,52	-3,00	-2,59	17,33	1,14	0,0	0,00	0,0
2019-02-23 01:00	11	26	100	0,0	17,73	-2,69	210,5	1027,52	-3,10	-2,69	17,13	1,04	0,0	0,00	0,0
2019-02-23 01:30	10	26	100	0,0	17,53	-2,99	210,5	1027,52	-3,40	-2,99	16,93	0,74	0,0	0,00	0,0
2019-02-23 02:00	11	26	100	0,0	17,43	-3,39	210,5	1026,52	-3,80	-3,39	16,83	0,34	0,0	0,00	0,0
2019-02-23 02:30	11	26	100	0,0	17,33	-2,89	210,5	1027,52	-3,30	-2,89	16,73	0,84	0,0	0,00	0,0



Datum	Vindriktning °	Luftfukt inne Rh%	Luftfukt ute Rh%	Vindhastighet m/s	Temp inne °C	Temp ute °C	Nederb. året mm	Lufttryck Mbar	Daggpunkt °C	Kyleffekt °C	Vix inne °C	Vix ute °C	Vindby m/s	Korr lufttryck	Regn/dygn mm
2019-02-23 03:00	10	26	100	0,0	17,23	-2,89	210,5	1026,52	-3,30	-2,89	16,63	0,84	0,0	0,00	0,0
2019-02-23 03:30	10	26	100	0,0	17,23	-2,29	210,5	1026,52	-2,70	-2,29	16,63	1,44	0,0	0,00	0,0
2019-02-23 04:00	10	26	100	0,0	17,23	-1,99	210,5	1026,52	-2,40	-1,99	16,63	1,74	0,0	0,00	0,0
2019-02-23 04:30	10	26	100	0,0	17,33	-1,79	210,5	1026,52	-2,20	-1,79	16,73	1,94	0,0	0,00	0,0
2019-02-23 05:00	11	26	100	0,0	17,43	-1,79	210,5	1027,52	-2,20	-1,79	16,83	1,94	0,0	0,00	0,0
2019-02-23 05:30	11	26	100	0,0	17,53	-1,49	210,5	1027,52	-1,90	-1,49	16,93	2,24	0,0	0,00	0,0
2019-02-23 06:00	11	26	100	0,0	17,63	-1,29	210,5	1027,52	-1,70	-1,29	17,03	2,44	0,0	0,00	0,0
2019-02-23 06:30	10	26	100	0,0	17,63	0,92	210,5	1027,52	0,49	0,92	17,03	4,64	0,0	0,00	0,0
2019-02-23 07:00	11	26	100	0,0	17,83	1,42	210,5	1027,52	0,99	1,42	17,23	5,15	0,0	0,00	0,0
2019-02-23 07:30	10	26	100	3,3	18,33	1,02	210,5	1027,52	0,59	-3,11	17,74	4,75	3,3	0,00	0,0
2019-02-23 08:00	11	26	100	0,0	18,73	0,61	210,5	1027,52	0,19	0,61	18,14	4,34	0,0	0,00	0,0
2019-02-23 08:30	10	26	100	0,0	18,83	0,41	210,5	1027,52	-0,01	0,41	18,24	4,14	0,0	0,00	0,0
2019-02-23 09:00	10	26	100	0,0	18,93	0,72	210,5	1027,52	0,29	0,72	18,34	4,44	0,0	0,00	0,0
2019-02-23 09:30	11	26	100	0,0	18,93	1,52	210,5	1026,52	1,09	1,52	18,34	5,25	0,0	0,00	0,0
2019-02-23 10:00	10	26	100	0,0	18,93	2,72	210,5	1027,52	2,29	2,72	18,34	6,45	0,0	0,00	0,0
2019-02-23 10:30	351	26	100	0,0	18,93	2,02	210,5	1027,52	1,59	2,02	18,34	5,75	0,0	0,00	0,0
2019-02-23 11:00	351	26	100	0,0	18,93	1,72	210,5	1026,52	1,29	1,72	18,34	5,45	0,0	0,00	0,0
2019-02-23 11:30	351	26	100	0,0	18,83	2,02	210,5	1026,52	1,59	2,02	18,24	5,75	0,0	0,00	0,0
2019-02-23 12:00	351	26	100	0,0	18,83	2,42	210,5	1026,52	1,99	2,42	18,24	6,15	0,0	0,00	0,0
2019-02-23 12:30	351	26	100	0,0	18,83	2,82	210,5	1026,52	2,39	2,82	18,24	6,55	0,0	0,00	0,0
2019-02-23 13:00	351	26	100	0,0	18,73	3,22	210,5	1026,52	2,79	3,22	18,14	6,95	0,0	0,00	0,0
2019-02-23 13:30	351	26	100	0,0	18,73	3,72	210,5	1026,52	3,29	3,72	18,14	7,45	0,0	0,00	0,0
2019-02-23 14:00	351	26	100	0,0	18,63	4,12	210,5	1026,52	3,68	4,12	18,04	7,85	0,0	0,00	0,0
2019-02-23 14:30	351	26	100	0,0	18,53	4,32	210,5	1025,52	3,88	4,32	17,94	8,05	0,0	0,00	0,0
2019-02-23 15:00	68	26	100	0,0	18,43	4,42	210,5	1025,52	3,98	4,42	17,84	8,15	0,0	0,00	0,0
2019-02-23 15:30	68	26	100	0,0	18,43	4,42	210,5	1025,52	3,98	4,42	17,84	8,15	0,0	0,00	0,0
2019-02-23 16:00	70	26	96	0,0	18,43	4,82	210,5	1024,52	3,78	4,82	17,84	8,20	0,0	0,00	0,0
2019-02-23 16:30	70	26	90	0,0	18,43	4,62	210,5	1024,52	2,64	4,62	17,84	7,51	0,0	0,00	0,0
2019-02-23 17:00	70	26	91	0,0	18,53	4,22	210,5	1024,52	2,41	4,22	17,94	7,19	0,0	0,00	0,0
2019-02-23 17:30	74	26	90	0,0	18,53	4,02	210,5	1024,52	2,05	4,02	17,94	6,91	0,0	0,00	0,0
2019-02-23 18:00	73	26	90	0,0	18,53	3,82	210,5	1024,52	1,85	3,82	17,94	6,71	0,0	0,00	0,0
2019-02-23 18:30	73	26	90	0,0	18,53	3,72	210,5	1024,52	1,76	3,72	17,94	6,61	0,0	0,00	0,0
2019-02-23 19:00	77	26	90	0,0	18,53	3,82	210,5	1023,52	1,85	3,82	17,94	6,71	0,0	0,00	0,0
2019-02-23 19:30	74	26	89	0,0	18,53	3,72	211,1	1023,52	1,59	3,72	17,94	6,53	2,6	0,60	0,6
2019-02-23 20:00	76	26	89	0,0	18,53	3,42	211,1	1023,52	1,30	3,42	17,94	6,23	1,2	0,60	0,6
2019-02-23 20:30	81	26	90	0,0	18,43	3,22	211,1	1023,52	1,26	3,22	17,84	6,11	0,0	0,00	0,6
2019-02-23 21:00	83	26	89	0,0	18,43	2,82	211,1	1022,52	0,71	2,82	17,84	5,63	0,0	0,00	0,6
2019-02-23 21:30	77	26	89	0,0	18,43	2,52	211,1	1022,52	0,41	2,52	17,84	5,33	0,0	0,00	0,6
2019-02-23 22:00	83	26	90	0,0	18,43	2,12	211,1	1022,52	0,18	2,12	17,84	5,01	0,0	0,00	0,6
2019-02-23 22:30	79	26	90	0,0	18,43	1,02	211,1	1022,52	-0,90	1,02	17,84	3,91	0,0	0,00	0,6
2019-02-23 23:00	76	26	93	0,0	18,33	0,21	211,1	1022,52	-1,23	0,21	17,74	3,35	0,0	0,00	0,6
2019-02-23 23:30	84	26	96	0,0	18,23	-0,09	211,1	1021,52	-1,08	-0,09	17,64	3,30	0,0	0,00	0,6
2019-02-24 00:00	83	26	97	0,0	18,03	-0,09	211,1	1021,52	-0,94	-0,09	17,44	3,39	0,0	0,00	0,0
2019-02-24 00:30	77	26	98	0,0	17,93	-0,09	211,1	1021,52	-0,79	-0,09	17,33	3,47	0,0	0,00	0,0
2019-02-24 01:00	84	26	100	0,0	17,83	0,11	211,1	1020,52	-0,31	0,11	17,23	3,84	0,0	0,00	0,0
2019-02-24 01:30	83	26	100	0,0	17,73	-0,19	211,1	1020,52	-0,60	-0,19	17,13	3,54	0,0	0,00	0,0
2019-02-24 02:00	76	26	100	0,0	17,63	0,31	211,1	1020,52	-0,11	0,31	17,03	4,04	0,0	0,00	0,0
2019-02-24 02:30	76	26	100	0,0	17,63	-0,09	211,1	1019,52	-0,51	-0,09	17,03	3,64	0,0	0,00	0,0
2019-02-24 03:00	82	27	100	0,0	17,53	-1,09	211,1	1019,52	-1,50	-1,09	16,97	2,64	0,0	0,00	0,0
2019-02-24 03:30	81	27	100	0,0	17,43	-1,69	211,1	1018,52	-2,10	-1,69	16,87	2,04	0,0	0,00	0,0



Datum	Vindriktning °	Luftfukt inne Rh%	Luftfukt ute Rh%	Vindhastighet m/s	Temp inne °C	Temp ute °C	Nederb. året mm	Lufttryck Mbar	Daggpunkt °C	Kyleffekt °C	Vix inne °C	Vix ute °C	Vindby m/s	Korr lufttryck	Regn/dygn mm
2019-02-24 04:00	77	27	100	0,0	17,43	-1,79	211,1	1019,52	-2,20	-1,79	16,87	1,94	0,0	0,00	0,0
2019-02-24 04:30	84	27	100	0,0	17,33	-1,29	211,1	1018,52	-1,70	-1,29	16,77	2,44	0,0	0,00	0,0
2019-02-24 05:00	28	27	100	0,0	17,33	-0,09	211,1	1018,52	-0,51	-0,09	16,77	3,64	0,0	0,00	0,0
2019-02-24 05:30	25	27	100	0,0	17,23	0,11	211,1	1018,52	-0,31	0,11	16,67	3,84	0,0	0,00	0,0
2019-02-24 06:00	295	27	100	0,0	17,33	-0,69	211,1	1018,52	-1,10	-0,69	16,77	3,04	3,7	0,00	0,0
2019-02-24 06:30	293	27	100	0,0	17,43	-0,99	211,1	1018,52	-1,40	-0,99	16,87	2,74	2,0	0,00	0,0
2019-02-24 07:00	296	26	100	0,0	17,63	0,31	211,1	1018,52	-0,11	0,31	17,03	4,04	1,2	0,00	0,0
2019-02-24 07:30	337	27	100	0,0	18,23	0,92	211,1	1018,52	0,49	0,92	17,67	4,64	2,2	0,00	0,0
2019-02-24 08:00	298	26	100	0,0	18,63	1,02	211,1	1017,52	0,59	1,02	18,04	4,75	1,6	0,00	0,0
2019-02-24 08:30	273	26	100	0,0	18,83	1,42	211,1	1017,52	0,99	1,42	18,24	5,15	1,4	0,00	0,0
2019-02-24 09:00	260	26	98	0,0	18,83	2,42	211,1	1019,52	1,70	2,42	18,24	5,97	7,5	0,00	0,0
2019-02-24 09:30	264	26	90	0,0	18,83	2,52	211,1	1019,52	0,57	2,52	18,24	5,41	4,5	0,00	0,0
2019-02-24 10:00	263	26	85	2,6	18,83	2,72	211,1	1019,52	-0,05	1,06	18,24	5,22	4,7	0,00	0,0
2019-02-24 10:30	272	26	76	3,1	18,73	3,32	211,1	1019,52	-1,06	0,59	18,14	5,16	7,9	0,00	0,0
2019-02-24 11:00	228	26	74	0,0	18,53	3,52	211,1	1019,52	-1,25	3,52	17,94	5,23	8,1	0,00	0,0
2019-02-24 11:30	242	26	77	2,4	18,43	3,22	211,1	1019,52	-0,97	1,59	17,84	5,13	6,6	0,00	0,0
2019-02-24 12:00	253	27	69	3,3	18,43	3,82	211,1	1018,52	-1,95	0,05	17,87	5,20	6,9	0,00	0,0
2019-02-24 12:30	287	26	70	4,3	18,23	3,62	211,1	1018,52	-1,94	-2,36	17,64	5,06	8,5	0,00	0,0
2019-02-24 13:00	251	26	79	2,4	18,03	3,12	211,1	1019,52	-0,70	1,48	17,44	5,18	7,7	0,00	0,0
2019-02-24 13:30	248	26	64	4,1	17,83	3,82	211,1	1018,52	-3,01	-2,12	17,23	4,88	8,9	0,00	0,0
2019-02-24 14:00	246	26	75	2,6	17,63	3,42	211,1	1019,52	-1,15	1,80	17,03	5,19	10,8	0,00	0,0
2019-02-24 14:30	245	27	76	3,5	17,53	3,42	212,3	1019,52	-0,96	-0,40	16,97	5,26	7,1	1,20	1,2
2019-02-24 15:00	288	27	77	3,1	17,33	3,52	212,3	1019,52	-0,68	0,81	16,77	5,43	7,1	1,20	1,2
2019-02-24 15:30	226	27	76	3,0	17,23	3,62	212,3	1019,52	-0,77	0,92	16,67	5,46	9,4	0,00	1,2
2019-02-24 16:00	290	27	74	5,2	17,23	3,52	212,3	1019,52	-1,25	-4,11	16,67	5,23	9,2	0,00	1,2
2019-02-24 16:30	266	27	73	5,0	17,13	3,42	212,3	1019,52	-1,53	-4,24	16,57	5,06	10,8	0,00	1,2
2019-02-24 17:00	304	27	73	8,9	17,03	3,32	212,3	1019,52	-1,63	-8,93	16,47	4,96	8,9	0,00	1,2
2019-02-24 17:30	269	27	72	4,7	17,03	3,32	212,3	1020,52	-1,83	-3,77	16,47	4,89	9,0	0,00	1,2
2019-02-24 18:00	275	27	72	6,8	17,03	3,32	212,3	1020,52	-1,83	-6,79	16,47	4,89	10,9	0,00	1,2
2019-02-24 18:30	240	27	74	5,4	17,13	3,12	212,3	1020,52	-1,63	-5,21	16,57	4,83	9,6	0,00	1,2
2019-02-24 19:00	247	27	75	3,1	17,13	3,02	212,3	1020,52	-1,54	0,26	16,57	4,79	8,5	0,00	1,2
2019-02-24 19:30	274	27	73	3,5	17,23	3,12	212,3	1020,52	-1,82	-0,74	16,67	4,76	9,4	0,00	1,2
2019-02-24 20:00	289	27	73	6,9	17,23	3,12	212,3	1020,52	-1,82	-7,05	16,67	4,76	12,8	0,00	1,2
2019-02-24 20:30	253	27	72	3,1	17,23	3,32	212,3	1020,52	-1,83	0,59	16,67	4,89	10,6	0,00	1,2
2019-02-24 21:00	235	27	71	2,6	17,23	3,12	212,3	1020,52	-2,22	1,48	16,67	4,63	10,4	0,00	1,2
2019-02-24 21:30	285	27	69	5,4	17,33	3,12	212,3	1020,52	-2,62	-5,21	16,77	4,50	10,9	0,00	1,2
2019-02-24 22:00	285	27	66	2,8	17,33	3,22	212,3	1020,52	-3,15	0,48	16,77	4,41	8,9	0,00	1,2
2019-02-24 22:30	292	27	67	8,7	17,23	3,22	212,3	1020,52	-2,94	-9,07	16,67	4,47	11,7	0,00	1,2
2019-02-24 23:00	315	26	68	5,8	17,03	3,22	212,3	1020,52	-2,73	-5,08	16,43	4,53	10,6	0,00	1,2
2019-02-24 23:30	290	26	69	6,8	16,83	3,12	212,3	1020,52	-2,62	-7,05	16,23	4,50	10,4	0,00	1,2
2019-02-25 00:00	289	26	68	4,9	16,63	3,12	212,3	1020,52	-2,82	-4,01	16,03	4,43	11,5	0,00	0,0
2019-02-25 00:30	332	26	68	8,9	16,53	3,22	212,3	1020,52	-2,73	-9,07	15,93	4,53	11,5	0,00	0,0
2019-02-25 01:00	322	27	67	6,6	16,43	3,12	212,3	1020,52	-3,03	-6,41	15,87	4,37	12,5	0,00	0,0
2019-02-25 01:30	250	27	69	5,2	16,23	3,02	212,3	1020,52	-2,71	-4,74	15,67	4,40	10,8	0,00	0,0
2019-02-25 02:00	287	27	67	4,3	16,13	3,12	212,3	1020,52	-3,03	-2,96	15,57	4,37	14,2	0,00	0,0
2019-02-25 02:30	300	27	68	5,8	16,03	3,02	212,3	1020,52	-2,92	-5,34	15,47	4,33	12,1	0,00	0,0
2019-02-25 03:00	241	27	68	6,6	15,93	3,12	212,3	1020,52	-2,82	-6,41	15,37	4,43	11,7	0,00	0,0
2019-02-25 03:30	280	27	71	6,4	15,83	3,02	212,3	1020,52	-2,31	-6,54	15,27	4,53	11,7	0,00	0,0
2019-02-25 04:00	243	27	72	2,2	15,83	2,92	212,3	1021,52	-2,21	2,92	15,27	4,49	10,4	0,00	0,0
2019-02-25 04:30	280	27	78	0,0	15,83	2,72	212,3	1021,52	-1,27	2,72	15,27	4,70	9,4	0,00	0,0

Datum	Vindriktning °	Luftfukt inne Rh%	Luftfukt ute Rh%	Vindhastighet m/s	Temp inne °C	Temp ute °C	Nederb. året mm	Lufttryck Mbar	Daggpunkt °C	Kyleffekt °C	Vix inne °C	Vix ute °C	Vindby m/s	Korr lufttryck	Regn/dygn mm
2019-02-25 05:00	294	27	77	5,0	16,13	2,72	212,3	1022,52	-1,45	-5,12	15,57	4,63	7,5	0,00	0,0
2019-02-25 05:30	304	27	77	3,3	16,33	2,82	212,3	1022,52	-1,36	-1,08	15,77	4,73	9,4	0,00	0,0
2019-02-25 06:00	317	27	77	0,0	16,43	2,72	212,3	1021,52	-1,45	2,72	15,87	4,63	8,9	0,00	0,0
2019-02-25 06:30	304	27	75	0,0	16,53	2,82	212,3	1021,52	-1,73	2,82	15,97	4,59	7,3	0,00	0,0
2019-02-25 07:00	264	27	73	1,2	16,73	2,72	212,3	1021,52	-2,21	2,72	16,17	4,36	6,9	0,00	0,0
2019-02-25 07:30	266	27	74	4,5	17,33	2,42	212,3	1022,52	-2,30	-4,88	16,77	4,13	5,0	0,00	0,0
2019-02-25 08:00	351	27	72	1,2	17,73	2,62	212,3	1022,52	-2,50	2,62	17,17	4,19	5,8	0,00	0,0
2019-02-25 08:30	312	27	70	2,0	17,93	2,92	212,3	1022,52	-2,61	2,92	17,37	4,36	5,2	0,00	0,0
2019-02-25 09:00	282	27	73	0,0	18,03	2,82	212,3	1023,52	-2,11	2,82	17,47	4,46	3,7	0,00	0,0
2019-02-25 09:30	278	27	73	0,0	18,13	3,22	212,3	1023,52	-1,73	3,22	17,57	4,86	4,7	0,00	0,0
2019-02-25 10:00	274	27	76	1,2	18,23	3,42	212,3	1023,52	-0,96	3,42	17,67	5,26	3,3	0,00	0,0
2019-02-25 10:30	309	27	78	0,0	18,23	3,52	212,3	1023,52	-0,50	3,52	17,67	5,50	3,9	0,00	0,0
2019-02-25 11:00	309	27	79	0,0	18,23	3,32	212,3	1023,52	-0,51	3,32	17,67	5,38	0,0	0,00	0,0
2019-02-25 11:30	311	27	77	0,0	18,23	3,82	212,3	1023,52	-0,39	3,82	17,67	5,73	2,8	0,00	0,0
2019-02-25 12:00	258	27	70	0,0	18,23	4,02	212,3	1023,52	-1,56	4,02	17,67	5,46	3,0	0,00	0,0
2019-02-25 12:30	257	27	67	0,0	18,13	4,22	212,3	1023,52	-1,99	4,22	17,57	5,47	2,6	0,00	0,0
2019-02-25 13:00	260	27	67	0,0	18,13	4,22	212,3	1022,52	-1,99	4,22	17,57	5,47	0,0	0,00	0,0
2019-02-25 13:30	177	27	71	0,0	18,03	3,82	212,3	1022,52	-1,55	3,82	17,47	5,33	0,0	0,00	0,0
2019-02-25 14:00	228	27	75	0,0	18,03	3,62	212,3	1022,52	-0,96	3,62	17,47	5,39	0,0	0,00	0,0
2019-02-25 14:30	127	27	83	0,0	18,03	3,12	212,3	1021,52	0,00	3,12	17,47	5,47	3,0	0,00	0,0
2019-02-25 15:00	303	27	89	0,0	17,93	2,62	212,3	1020,52	0,51	2,62	17,37	5,43	3,5	0,00	0,0
2019-02-25 15:30	227	27	92	0,0	17,93	2,22	212,3	1020,52	0,59	2,22	17,37	5,27	2,2	0,00	0,0
2019-02-25 16:00	261	27	96	0,0	17,93	2,02	212,3	1020,52	1,00	2,02	17,37	5,40	1,8	0,00	0,0
2019-02-25 16:30	266	27	97	0,0	17,93	1,92	212,3	1019,52	1,05	1,92	17,37	5,39	1,2	0,00	0,0
2019-02-25 17:00	263	27	99	0,0	17,93	2,02	212,3	1019,52	1,45	2,02	17,37	5,66	0,0	0,00	0,0
2019-02-25 17:30	247	27	100	0,0	17,93	2,62	212,3	1019,52	2,19	2,62	17,37	6,35	3,9	0,00	0,0
2019-02-25 18:00	302	27	100	2,0	18,03	2,42	212,3	1019,52	1,99	2,42	17,47	6,15	6,4	0,00	0,0
2019-02-25 18:30	272	27	100	0,0	18,03	2,72	212,3	1019,52	2,29	2,72	17,47	6,45	5,0	0,00	0,0
2019-02-25 19:00	287	27	99	2,2	18,03	3,02	212,3	1019,52	2,44	3,02	17,47	6,66	4,9	0,00	0,0
2019-02-25 19:30	276	27	99	0,0	18,03	3,02	212,3	1019,52	2,44	3,02	17,47	6,66	5,2	0,00	0,0
2019-02-25 20:00	275	27	98	4,1	18,03	2,92	212,3	1019,52	2,20	-3,20	17,47	6,47	4,9	0,00	0,0
2019-02-25 20:30	280	27	95	0,0	18,03	2,82	212,3	1019,52	1,65	2,82	17,47	6,12	5,4	0,00	0,0
2019-02-25 21:00	255	27	91	2,4	17,93	2,82	212,3	1019,52	1,03	1,16	17,37	5,79	4,7	0,00	0,0
2019-02-25 21:30	252	27	87	2,8	17,93	3,02	212,3	1019,52	0,58	0,26	17,37	5,67	6,4	0,00	0,0
2019-02-25 22:00	255	27	81	2,0	17,83	3,12	212,3	1020,52	-0,35	3,12	17,27	5,32	7,7	0,00	0,0
2019-02-25 22:30	259	27	80	4,1	17,63	3,02	212,3	1020,52	-0,62	-3,08	17,07	5,15	6,9	0,00	0,0
2019-02-25 23:00	275	27	78	4,1	17,43	3,12	212,3	1019,52	-0,88	-2,96	16,87	5,10	6,8	0,00	0,0
2019-02-25 23:30	213	27	75	4,1	17,23	3,12	212,3	1019,52	-1,44	-2,96	16,67	4,89	9,8	0,00	0,0
2019-02-26 00:00	276	27	74	5,4	16,93	3,22	212,3	1019,52	-1,53	-5,08	16,37	4,93	10,9	0,00	0,0
2019-02-26 00:30	263	27	74	5,0	16,73	3,22	212,3	1020,52	-1,53	-4,49	16,17	4,93	11,5	0,00	0,0
2019-02-26 01:00	248	27	73	2,2	16,63	3,32	212,3	1020,52	-1,63	3,32	16,07	4,96	10,4	0,00	0,0
2019-02-26 01:30	254	27	76	3,7	16,53	3,12	212,3	1020,52	-1,25	-1,85	15,97	4,96	9,0	0,00	0,0
2019-02-26 02:00	265	27	80	5,8	16,53	3,12	212,3	1020,52	-0,52	-5,21	15,97	5,25	9,6	0,00	0,0
2019-02-26 02:30	245	27	83	3,9	16,43	3,02	212,3	1021,52	-0,09	-1,97	15,87	5,37	8,5	0,00	0,0
2019-02-26 03:00	271	27	85	1,2	16,33	3,02	212,3	1021,52	0,25	3,02	15,77	5,52	8,3	0,00	0,0
2019-02-26 03:30	296	27	86	1,4	16,33	3,02	212,3	1022,52	0,41	3,02	15,77	5,60	7,7	0,00	0,0
2019-02-26 04:00	255	27	88	3,3	16,33	3,02	212,3	1022,52	0,74	-0,85	15,77	5,75	6,0	0,00	0,0
2019-02-26 04:30	261	27	88	2,6	16,33	2,92	212,3	1022,52	0,65	1,27	15,77	5,65	6,4	0,00	0,0
2019-02-26 05:00	356	27	88	1,2	16,33	3,02	212,3	1023,52	0,74	3,02	15,77	5,75	5,0	0,00	0,0
2019-02-26 05:30	276	27	89	0,0	16,33	2,72	212,3	1023,52	0,61	2,72	15,77	5,53	4,3	0,00	0,0

Datum	Vindriktning °	Luftfukt inne Rh%	Luftfukt ute Rh%	Vindhastighet m/s	Temp inne °C	Temp ute °C	Nederb. året mm	Lufttryck Mbar	Daggpunkt °C	Kyleffekt °C	Vix inne °C	Vix ute °C	Vindby m/s	Korr lufttryck	Regn/dygn mm
2019-02-26 06:00	261	27	91	3,3	16,43	2,72	212,3	1023,52	0,93	-1,19	15,87	5,69	4,3	0,00	0,0
2019-02-26 06:30	320	27	91	0,0	16,53	2,72	212,3	1024,52	0,93	2,72	15,97	5,69	3,5	0,00	0,0
2019-02-26 07:00	282	27	89	0,0	16,83	2,42	212,3	1024,52	0,32	2,42	16,27	5,23	2,8	0,00	0,0
2019-02-26 07:30	271	27	91	0,0	17,53	2,32	212,3	1024,52	0,53	2,32	16,97	5,29	2,0	0,00	0,0
2019-02-26 08:00	276	27	89	0,0	18,03	2,62	212,3	1024,52	0,51	2,62	17,47	5,43	1,6	0,00	0,0
2019-02-26 08:30	271	27	88	0,0	18,23	2,92	212,3	1024,52	0,65	2,92	17,67	5,65	3,7	0,00	0,0
2019-02-26 09:00	243	27	87	1,8	18,23	2,82	212,3	1024,52	0,38	2,82	17,67	5,47	4,3	0,00	0,0
2019-02-26 09:30	293	27	86	0,0	18,33	2,82	212,3	1024,52	0,22	2,82	17,77	5,40	3,1	0,00	0,0
2019-02-26 10:00	258	27	80	2,4	18,33	3,22	212,3	1024,52	-0,43	1,59	17,77	5,35	3,9	0,00	0,0
2019-02-26 10:30	272	27	76	1,8	18,23	3,22	212,3	1024,52	-1,16	3,22	17,67	5,06	4,1	0,00	0,0
2019-02-26 11:00	304	27	75	1,8	18,13	3,42	212,3	1024,52	-1,15	3,42	17,57	5,19	4,7	0,00	0,0
2019-02-26 11:30	255	27	74	2,0	18,03	3,52	212,3	1024,52	-1,25	3,52	17,47	5,23	4,3	0,00	0,0
2019-02-26 12:00	266	27	74	1,2	17,93	3,52	212,3	1024,52	-1,25	3,52	17,37	5,23	3,3	0,00	0,0
2019-02-26 12:30	260	27	76	0,0	17,93	3,42	212,3	1024,52	-0,96	3,42	17,37	5,26	3,1	0,00	0,0
2019-02-26 13:00	262	27	77	0,0	17,93	3,22	212,3	1024,52	-0,97	3,22	17,37	5,13	2,2	0,00	0,0
2019-02-26 13:30	265	27	77	0,0	17,93	3,32	212,3	1024,52	-0,87	3,32	17,37	5,23	0,0	0,00	0,0
2019-02-26 14:00	262	27	77	0,0	17,93	3,22	212,3	1024,52	-0,97	3,22	17,37	5,13	0,0	0,00	0,0
2019-02-26 14:30	233	27	76	0,0	18,03	3,12	212,3	1023,52	-1,25	3,12	17,47	4,96	1,6	0,00	0,0
2019-02-26 15:00	234	27	77	0,0	18,03	3,02	212,3	1023,52	-1,16	3,02	17,47	4,93	0,0	0,00	0,0
2019-02-26 15:30	237	27	81	0,0	18,03	2,72	212,3	1023,52	-0,73	2,72	17,47	4,92	0,0	0,00	0,0
2019-02-26 16:00	235	27	82	0,0	18,13	2,52	212,3	1022,52	-0,75	2,52	17,57	4,79	0,0	0,00	0,0
2019-02-26 16:30	233	27	83	0,0	18,13	2,32	212,3	1022,52	-0,78	2,32	17,57	4,67	0,0	0,00	0,0
2019-02-26 17:00	231	27	85	0,0	18,13	2,12	212,3	1021,52	-0,64	2,12	17,57	4,62	0,0	0,00	0,0
2019-02-26 17:30	231	27	88	0,0	18,13	1,82	212,3	1020,52	-0,44	1,82	17,57	4,55	0,0	0,00	0,0
2019-02-26 18:00	243	27	89	0,0	18,13	1,72	212,3	1020,52	-0,37	1,72	17,57	4,53	1,4	0,00	0,0
2019-02-26 18:30	96	27	89	0,0	18,03	1,52	212,3	1020,52	-0,57	1,52	17,47	4,33	0,0	0,00	0,0
2019-02-26 19:00	89	27	89	0,0	18,03	1,32	212,3	1019,52	-0,77	1,32	17,47	4,13	0,0	0,00	0,0
2019-02-26 19:30	93	27	90	0,0	18,03	1,52	212,3	1019,52	-0,41	1,52	17,47	4,41	0,0	0,00	0,0
2019-02-26 20:00	93	27	89	0,0	18,03	1,12	212,3	1019,52	-0,96	1,12	17,47	3,93	0,0	0,00	0,0
2019-02-26 20:30	90	27	92	0,0	18,03	1,32	212,3	1018,52	-0,30	1,32	17,47	4,37	0,0	0,00	0,0
2019-02-26 21:00	87	27	94	0,0	18,03	1,42	212,3	1018,52	0,11	1,42	17,47	4,63	0,0	0,00	0,0
2019-02-26 21:30	271	27	97	0,0	18,03	2,62	212,3	1018,52	1,75	2,62	17,47	6,09	2,2	0,00	0,0
2019-02-26 22:00	265	27	96	0,0	18,03	2,72	212,3	1018,52	1,70	2,72	17,47	6,10	1,2	0,00	0,0
2019-02-26 22:30	276	27	92	0,0	18,03	3,72	212,3	1017,52	2,07	3,72	17,47	6,77	3,1	0,00	0,0
2019-02-26 23:00	253	27	88	0,0	17,93	3,92	212,3	1017,52	1,63	3,92	17,37	6,65	3,3	0,00	0,0
2019-02-26 23:30	279	27	87	0,0	17,83	3,92	212,3	1017,52	1,46	3,92	17,27	6,57	3,9	0,00	0,0
2019-02-27 00:00	327	27	86	0,0	17,73	3,72	212,3	1017,52	1,10	3,72	17,17	6,30	3,0	0,00	0,0
2019-02-27 00:30	277	27	81	0,0	17,63	3,62	212,3	1016,51	0,14	3,62	17,07	5,82	3,1	0,00	0,0
2019-02-27 01:00	263	27	80	0,0	17,53	3,32	212,3	1016,51	-0,33	3,32	16,97	5,45	3,5	0,00	0,0
2019-02-27 01:30	247	27	78	1,4	17,33	3,52	212,3	1015,51	-0,50	3,52	16,77	5,50	4,5	0,00	0,0
2019-02-27 02:00	257	27	79	0,0	17,23	3,52	212,3	1015,51	-0,31	3,52	16,67	5,58	4,1	0,00	0,0
2019-02-27 02:30	250	27	78	0,0	17,23	3,32	212,3	1014,51	-0,69	3,32	16,67	5,30	4,7	0,00	0,0
2019-02-27 03:00	248	27	80	0,0	17,13	3,02	212,3	1014,51	-0,62	3,02	16,57	5,15	3,9	0,00	0,0
2019-02-27 03:30	252	27	81	0,0	17,03	2,62	212,3	1013,51	-0,83	2,62	16,47	4,82	3,3	0,00	0,0
2019-02-27 04:00	265	27	74	0,0	16,93	2,52	212,3	1012,51	-2,21	2,52	16,37	4,23	3,5	0,00	0,0
2019-02-27 04:30	260	27	73	0,0	16,93	2,12	212,3	1012,51	-2,78	2,12	16,37	3,76	2,4	0,00	0,0
2019-02-27 05:00	257	27	67	0,0	16,83	2,12	212,3	1012,51	-3,98	2,12	16,27	3,37	2,6	0,00	0,0
2019-02-27 05:30	259	27	66	0,0	16,83	1,62	212,3	1011,51	-4,67	1,62	16,27	2,80	0,0	0,00	0,0
2019-02-27 06:00	280	27	60	3,0	16,83	2,12	212,3	1010,51	-5,52	-0,72	16,27	2,95	5,2	0,00	0,0
2019-02-27 06:30	245	27	60	2,2	16,63	2,72	212,3	1009,51	-4,95	2,72	16,07	3,55	6,2	0,00	0,0

Datum	Vindriktning °	Luftfukt inne Rh%	Luftfukt ute Rh%	Vindhastighet m/s	Temp inne °C	Temp ute °C	Nederb. året mm	Lufttryck Mbar	Daggpunkt °C	Kyleffekt °C	Vix inne °C	Vix ute °C	Vindby m/s	Korr lufttryck	Regn/dygn mm
2019-02-27 07:00	264	27	62	2,6	16,73	2,72	212,3	1008,51	-4,50	1,06	16,17	3,66	6,0	0,00	0,0
2019-02-27 07:30	246	27	66	2,8	17,33	3,22	212,3	1008,51	-3,15	0,48	16,77	4,41	6,2	0,00	0,0
2019-02-27 08:00	264	27	67	2,8	17,83	3,52	212,3	1007,51	-2,65	0,81	17,27	4,77	8,5	0,00	0,0
2019-02-27 08:30	276	27	69	3,0	17,93	3,32	212,3	1007,51	-2,43	0,59	17,37	4,70	6,9	0,00	0,0
2019-02-27 09:00	260	27	67	3,3	18,03	3,52	212,3	1006,51	-2,65	-0,29	17,47	4,77	6,2	0,00	0,0
2019-02-27 09:30	259	27	74	4,1	18,03	3,42	212,3	1006,51	-1,34	-2,60	17,47	5,13	7,5	0,00	0,0
2019-02-27 10:00	305	27	71	2,8	18,03	3,72	212,3	1005,51	-1,64	1,03	17,47	5,23	9,6	0,00	0,0
2019-02-27 10:30	216	27	71	3,5	17,93	3,92	212,3	1004,51	-1,45	0,16	17,37	5,43	8,7	0,00	0,0
2019-02-27 11:00	286	27	69	5,0	17,83	4,22	212,3	1004,51	-1,57	-3,23	17,27	5,60	10,9	0,00	0,0
2019-02-27 11:30	304	27	73	5,2	17,63	4,02	212,3	1004,51	-0,96	-3,48	17,07	5,66	11,3	0,00	0,0
2019-02-27 12:00	257	27	78	2,2	17,63	3,52	212,3	1003,51	-0,50	3,52	17,07	5,50	8,3	0,00	0,0
2019-02-27 12:30	277	27	74	3,1	17,53	3,82	212,3	1003,51	-0,96	1,13	16,97	5,53	10,9	0,00	0,0
2019-02-27 13:00	287	27	76	4,7	17,43	3,72	212,3	1002,51	-0,67	-3,27	16,87	5,56	8,5	0,00	0,0
2019-02-27 13:30	251	27	73	6,8	17,33	3,92	212,3	1002,51	-1,05	-5,98	16,77	5,56	9,0	0,00	0,0
2019-02-27 14:00	255	27	73	3,1	17,23	3,82	212,3	1001,51	-1,15	1,13	16,67	5,46	10,8	0,00	0,0
2019-02-27 14:30	258	27	70	5,8	17,23	3,92	212,3	1001,51	-1,65	-4,19	16,67	5,36	10,0	0,00	0,0
2019-02-27 15:00	297	27	68	4,1	17,23	4,12	212,3	1001,51	-1,87	-1,76	16,67	5,43	9,6	0,00	0,0
2019-02-27 15:30	243	27	67	3,7	17,13	4,02	212,3	1001,51	-2,18	-0,80	16,57	5,27	11,1	0,00	0,0
2019-02-27 16:00	266	27	73	4,3	17,13	3,52	212,3	1000,51	-1,44	-2,48	16,57	5,16	10,4	0,00	0,0
2019-02-27 16:30	245	27	77	0,0	17,13	3,12	212,3	1000,51	-1,07	3,12	16,57	5,03	10,6	0,00	0,0
2019-02-27 17:00	252	27	89	0,0	17,13	2,42	212,3	1000,51	0,32	2,42	16,57	5,23	7,9	0,00	0,0
2019-02-27 17:30	261	27	92	3,5	17,13	2,02	212,3	1000,51	0,39	-1,98	16,57	5,07	6,9	0,00	0,0
2019-02-27 18:00	261	27	94	0,0	17,23	1,82	212,3	1000,51	0,50	1,82	16,67	5,03	5,4	0,00	0,0
2019-02-27 18:30	277	27	95	0,0	17,33	1,72	212,3	1000,51	0,56	1,72	16,77	5,02	5,0	0,00	0,0
2019-02-27 19:00	260	27	95	0,0	17,53	1,72	212,3	1000,51	0,56	1,72	16,97	5,02	6,2	0,00	0,0
2019-02-27 19:30	240	27	93	2,6	17,53	1,62	212,3	999,51	0,15	-0,10	16,97	4,75	6,6	0,00	0,0
2019-02-27 20:00	264	27	92	0,0	17,63	1,62	212,3	999,51	-0,00	1,62	17,07	4,67	5,8	0,00	0,0
2019-02-27 20:30	304	27	93	3,0	17,63	1,52	212,3	999,51	0,06	-1,38	17,07	4,65	5,6	0,00	0,0
2019-02-27 21:00	304	27	93	3,5	17,53	1,42	212,3	998,51	-0,04	-2,66	16,97	4,55	6,6	0,00	0,0
2019-02-27 21:30	289	27	94	4,5	17,53	1,32	212,3	998,51	0,01	-6,25	16,97	4,53	6,2	0,00	0,0
2019-02-27 22:00	263	27	93	0,0	17,43	1,22	212,3	998,51	-0,24	1,22	16,87	4,35	5,6	0,00	0,0
2019-02-27 22:30	300	27	92	0,0	17,43	1,32	212,3	998,51	-0,30	1,32	16,87	4,37	5,6	0,00	0,0
2019-02-27 23:00	223	27	91	2,6	17,33	1,12	212,3	998,51	-0,65	-0,63	16,77	4,09	6,2	0,00	0,0
2019-02-27 23:30	261	27	93	1,8	17,23	0,92	212,3	998,51	-0,54	0,92	16,67	4,05	6,0	0,00	0,0
2019-02-28 00:00	263	27	96	1,4	17,03	0,82	212,3	998,51	-0,19	0,82	16,47	4,20	4,5	0,00	0,0
2019-02-28 00:30	253	27	98	2,0	16,93	0,72	212,3	998,51	0,01	0,72	16,37	4,27	4,3	0,00	0,0
2019-02-28 01:00	261	27	100	2,4	16,83	0,51	212,3	998,51	0,09	-1,26	16,27	4,24	4,1	0,00	0,0
2019-02-28 01:30	269	27	100	1,4	16,83	0,61	212,3	998,51	0,19	0,61	16,27	4,34	3,3	0,00	0,0
2019-02-28 02:00	250	27	100	0,0	16,73	0,61	212,3	998,51	0,19	0,61	16,17	4,34	3,5	0,00	0,0
2019-02-28 02:30	271	27	100	2,0	16,63	0,72	212,3	998,51	0,29	0,72	16,07	4,44	3,9	0,00	0,0
2019-02-28 03:00	275	27	99	0,0	16,63	0,41	212,3	998,51	-0,15	0,41	16,07	4,06	3,1	0,00	0,0
2019-02-28 03:30	278	27	98	0,0	16,63	0,51	212,3	998,51	-0,19	0,51	16,07	4,07	3,9	0,00	0,0
2019-02-28 04:00	287	27	79	1,2	16,63	0,82	212,3	998,51	-2,93	0,82	16,07	2,87	6,6	0,00	0,0
2019-02-28 04:30	253	27	79	2,6	16,53	0,72	212,3	998,51	-3,03	-1,05	15,97	2,77	5,2	0,00	0,0
2019-02-28 05:00	300	27	79	0,0	16,53	0,41	212,3	998,51	-3,32	0,41	15,97	2,47	4,7	0,00	0,0
2019-02-28 05:30	268	27	82	0,0	16,53	0,11	212,3	999,51	-3,09	0,11	15,97	2,39	3,7	0,00	0,0
2019-02-28 06:00	265	27	80	2,0	16,53	0,21	212,3	999,51	-3,34	0,21	15,97	2,35	4,5	0,00	0,0
2019-02-28 06:30	294	27	81	3,5	16,63	0,11	212,3	999,51	-3,26	-4,13	16,07	2,32	5,0	0,00	0,0
2019-02-28 07:00	256	27	87	1,2	16,83	0,01	212,3	1000,51	-2,36	0,01	16,27	2,67	5,8	0,00	0,0
2019-02-28 07:30	284	27	84	3,3	17,53	-0,09	212,3	1000,51	-2,95	-4,36	16,97	2,34	4,3	0,00	0,0

Datum	Vindriktning °	Luftfukt inne Rh%	Luftfukt ute Rh%	Vindhastighet m/s	Temp inne °C	Temp ute °C	Nederb. året mm	Luftryck Mbar	Daggpunkt °C	Kyleffekt °C	Vix inne °C	Vix ute °C	Vindby m/s	Korr luftryck	Regn/dygn mm
2019-02-28 08:00	351	27	74	2,4	18,03	0,21	212,3	1000,51	-4,42	-1,58	17,47	1,92	5,6	0,00	0,0
2019-02-28 08:30	340	27	65	3,7	18,23	0,31	212,3	1001,51	-6,11	-5,12	17,67	1,44	6,4	0,00	0,0
2019-02-28 09:00	331	27	60	0,0	18,33	0,31	212,3	1001,51	-7,21	0,31	17,77	1,15	7,5	0,00	0,0
2019-02-28 09:30	296	27	58	0,0	18,33	0,31	212,3	1002,51	-7,67	0,31	17,77	1,03	7,5	0,00	0,0
2019-02-28 10:00	239	27	57	0,0	18,33	0,31	212,3	1002,51	-7,91	0,31	17,77	0,98	7,9	0,00	0,0
2019-02-28 10:30	314	27	56	2,4	18,43	0,11	212,3	1002,51	-8,33	-1,69	17,87	0,72	6,8	0,00	0,0
2019-02-28 11:00	269	27	54	2,4	18,43	0,11	212,3	1003,51	-8,83	-1,69	17,87	0,61	6,9	0,00	0,0
2019-02-28 11:30	284	27	52	1,2	18,33	0,31	212,3	1003,51	-9,15	0,31	17,77	0,71	6,4	0,00	0,0
2019-02-28 12:00	281	27	53	1,2	18,23	0,21	212,3	1004,51	-8,99	0,21	17,67	0,66	6,4	0,00	0,0
2019-02-28 12:30	334	27	53	5,0	18,03	0,11	212,3	1004,51	-9,08	-8,39	17,47	0,56	6,9	0,00	0,0
2019-02-28 13:00	324	27	50	1,4	17,93	0,21	212,3	1004,51	-9,77	0,21	17,37	0,51	7,9	0,00	0,0
2019-02-28 13:30	292	27	51	0,0	17,93	0,11	212,3	1004,51	-9,60	0,11	17,37	0,46	5,6	0,00	0,0
2019-02-28 14:00	295	27	53	4,1	17,93	0,11	212,3	1005,51	-9,08	-6,57	17,37	0,56	6,2	0,00	0,0
2019-02-28 14:30	347	27	53	2,0	17,93	0,11	212,3	1005,51	-9,08	0,11	17,37	0,56	5,8	0,00	0,0
2019-02-28 15:00	316	27	50	1,4	17,93	-0,19	212,3	1005,51	-10,14	-0,19	17,37	0,11	5,8	0,00	0,0
2019-02-28 15:30	343	27	51	0,0	17,93	-0,29	212,3	1005,51	-9,97	-0,29	17,37	0,06	4,5	0,00	0,0
2019-02-28 16:00	356	27	54	0,0	17,93	-0,09	212,3	1005,51	-9,01	-0,09	17,37	0,41	4,1	0,00	0,0
2019-02-28 16:30	307	27	50	0,0	18,03	0,11	212,3	1005,51	-9,87	0,11	17,47	0,41	5,0	0,00	0,0
2019-02-28 17:00	323	27	52	3,3	18,03	-0,59	212,3	1006,51	-9,98	-4,92	17,47	-0,19	6,2	0,00	0,0
2019-02-28 17:30	298	27	55	0,0	18,03	-0,99	212,3	1006,51	-9,60	-0,99	17,47	-0,44	4,1	0,00	0,0
2019-02-28 18:00	326	27	55	0,0	18,13	-1,39	213,5	1006,51	-9,97	-1,39	17,57	-0,84	4,5	1,20	1,2
2019-02-28 18:30	323	27	57	0,0	18,13	-1,79	213,5	1006,51	-9,87	-1,79	17,57	-1,13	2,6	1,20	1,2
2019-02-28 19:00	314	27	57	0,0	18,23	-2,09	213,5	1006,51	-10,15	-2,09	17,67	-1,43	1,8	0,00	1,2
2019-02-28 19:30	340	27	61	0,0	18,23	-2,29	213,5	1006,51	-9,43	-2,29	17,67	-1,40	4,5	0,00	1,2
2019-02-28 20:00	317	27	62	0,0	18,23	-2,19	213,5	1007,51	-9,12	-2,19	17,67	-1,24	3,0	0,00	1,2
2019-02-28 20:30	318	27	65	0,0	18,33	-2,29	213,5	1007,51	-8,58	-2,29	17,77	-1,16	1,8	0,00	1,2
2019-02-28 21:00	319	27	69	0,0	18,33	-2,39	213,5	1007,51	-7,87	-2,39	17,77	-1,01	0,0	0,00	1,2
2019-02-28 21:30	319	27	72	0,0	18,33	-2,69	213,5	1007,51	-7,58	-2,69	17,77	-1,11	0,0	0,00	1,2
2019-02-28 22:00	318	27	66	0,0	18,33	-2,89	213,5	1007,51	-8,94	-2,89	17,77	-1,70	0,0	0,00	1,2
2019-02-28 22:30	319	27	65	0,0	18,23	-3,29	214,1	1007,51	-9,53	-3,29	17,67	-2,16	1,4	0,60	1,8
2019-02-28 23:00	319	27	71	0,0	18,13	-3,69	214,1	1007,51	-8,73	-3,69	17,57	-2,18	0,0	0,60	1,8
2019-02-28 23:30	319	27	71	0,0	17,93	-4,19	214,1	1007,51	-9,21	-4,19	17,37	-2,68	0,0	0,00	1,8
2019-03-01 00:00	318	27	75	0,0	17,83	-4,89	214,1	1007,51	-9,16	-4,89	17,27	-3,11	0,0	0,00	0,0
2019-03-01 00:30	319	27	75	0,0	17,63	-4,99	214,1	1008,51	-9,25	-4,99	17,07	-3,21	0,0	0,00	0,0
2019-03-01 01:00	318	27	77	0,0	17,43	-5,39	214,1	1008,51	-9,29	-5,39	16,87	-3,47	0,0	0,00	0,0
2019-03-01 01:30	319	27	78	0,0	17,33	-5,69	214,1	1008,51	-9,41	-5,69	16,77	-3,70	0,0	0,00	0,0
2019-03-01 02:00	318	27	78	0,0	17,23	-5,99	214,1	1008,51	-9,70	-5,99	16,67	-4,00	0,0	0,00	0,0
2019-03-01 02:30	319	27	79	0,0	17,13	-6,09	214,1	1008,51	-9,63	-6,09	16,57	-4,03	0,0	0,00	0,0
2019-03-01 03:00	318	27	76	0,0	17,03	-5,99	214,1	1008,51	-10,04	-5,99	16,47	-4,14	0,0	0,00	0,0
2019-03-01 03:30	318	27	78	0,0	16,93	-6,39	214,1	1008,51	-10,09	-6,39	16,37	-4,40	0,0	0,00	0,0
2019-03-01 04:00	319	27	79	0,0	17,03	-6,49	214,1	1008,51	-10,02	-6,49	16,47	-4,43	0,0	0,00	0,0
2019-03-01 04:30	335	27	82	0,0	17,03	-6,59	214,1	1008,51	-9,62	-6,59	16,47	-4,31	1,4	0,00	0,0
2019-03-01 05:00	333	27	82	0,0	17,23	-6,59	214,1	1008,51	-9,62	-6,59	16,67	-4,31	1,6	0,00	0,0
2019-03-01 05:30	333	27	82	0,0	17,33	-6,59	214,1	1008,51	-9,62	-6,59	16,77	-4,31	0,0	0,00	0,0
2019-03-01 06:00	334	27	82	0,0	17,43	-6,39	214,1	1008,51	-9,43	-6,39	16,87	-4,11	0,0	0,00	0,0
2019-03-01 06:30	333	27	82	0,0	17,53	-6,49	214,1	1008,51	-9,53	-6,49	16,97	-4,21	0,0	0,00	0,0
2019-03-01 07:00	333	27	83	0,0	17,63	-6,79	214,1	1008,51	-9,66	-6,79	17,07	-4,44	0,0	0,00	0,0
2019-03-01 07:30	333	27	83	0,0	18,13	-7,49	214,1	1008,51	-10,34	-7,49	17,57	-5,14	2,4	0,00	0,0
2019-03-01 08:00	333	26	84	0,0	18,53	-7,39	214,1	1008,51	-10,09	-7,39	17,94	-4,97	0,0	0,00	0,0
2019-03-01 08:30	333	26	87	0,0	18,73	-6,89	214,1	1008,51	-9,14	-6,89	18,14	-4,24	0,0	0,00	0,0

Datum	Vindriktning °	Luftfukt inne Rh%	Luftfukt ute Rh%	Vindhastighet m/s	Temp inne °C	Temp ute °C	Nederb. året mm	Lufttryck Mbar	Daggpunkt °C	Kyleffekt °C	Vix inne °C	Vix ute °C	Vindby m/s	Korr lufttryck	Regn/dygn mm
2019-03-01 09:00	333	26	90	0,0	18,83	-6,39	214,1	1008,51	-8,20	-6,39	18,24	-3,50	0,0	0,00	0,0
2019-03-01 09:30	333	26	91	0,0	18,83	-5,69	214,1	1008,51	-7,36	-5,69	18,24	-2,72	0,0	0,00	0,0
2019-03-01 10:00	333	26	90	0,0	18,73	-4,89	214,1	1008,51	-6,72	-4,89	18,14	-2,00	0,0	0,00	0,0
2019-03-01 10:30	238	26	88	0,0	18,63	-3,89	214,1	1008,51	-6,04	-3,89	18,04	-1,16	2,0	0,00	0,0
2019-03-01 11:00	272	26	87	0,0	18,53	-3,09	214,1	1008,51	-5,41	-3,09	17,94	-0,43	1,6	0,00	0,0
2019-03-01 11:30	252	26	79	0,0	18,43	-1,29	214,1	1007,51	-4,97	-1,29	17,84	0,77	3,7	0,00	0,0
2019-03-01 12:00	261	26	73	2,0	18,23	-1,09	214,1	1007,51	-5,86	-1,09	17,64	0,56	4,7	0,00	0,0
2019-03-01 12:30	286	26	67	0,0	18,03	-0,79	214,1	1007,51	-6,74	-0,79	17,44	0,47	4,3	0,00	0,0
2019-03-01 13:00	252	26	66	2,6	17,93	-0,39	214,1	1007,51	-6,57	-2,21	17,33	0,80	4,9	0,00	0,0
2019-03-01 13:30	243	26	64	3,7	17,83	0,11	214,1	1007,51	-6,51	-5,35	17,23	1,18	6,0	0,00	0,0
2019-03-01 14:00	312	26	63	0,0	17,83	0,31	214,1	1007,51	-6,54	0,31	17,23	1,32	6,2	0,00	0,0
2019-03-01 14:30	312	26	62	1,8	17,73	0,31	214,1	1007,51	-6,76	0,31	17,13	1,26	6,4	0,00	0,0
2019-03-01 15:00	300	26	65	2,2	17,73	0,41	214,1	1007,51	-6,02	0,41	17,13	1,54	5,2	0,00	0,0
2019-03-01 15:30	249	26	67	2,6	17,63	0,11	214,1	1006,51	-5,89	-1,69	17,03	1,37	7,9	0,00	0,0
2019-03-01 16:00	256	26	73	3,5	17,43	-0,59	214,1	1006,51	-5,38	-4,92	16,83	1,06	4,9	0,00	0,0
2019-03-01 16:30	257	26	80	0,0	17,23	-0,89	214,1	1006,51	-4,41	-0,89	16,63	1,24	4,3	0,00	0,0
2019-03-01 17:00	256	26	79	0,0	17,23	-0,89	214,1	1006,51	-4,58	-0,89	16,63	1,17	3,5	0,00	0,0
2019-03-01 17:30	268	26	80	0,0	17,33	-1,29	214,1	1006,51	-4,80	-1,29	16,73	0,84	3,9	0,00	0,0
2019-03-01 18:00	259	26	83	2,2	17,43	-1,69	214,1	1006,51	-4,68	-1,69	16,83	0,66	2,8	0,00	0,0
2019-03-01 18:30	280	26	85	0,0	17,63	-1,89	214,1	1006,51	-4,55	-1,89	17,03	0,62	2,2	0,00	0,0
2019-03-01 19:00	286	26	87	0,0	17,73	-1,99	214,1	1006,51	-4,33	-1,99	17,13	0,67	2,4	0,00	0,0
2019-03-01 19:30	285	26	87	0,0	17,93	-2,19	214,1	1005,51	-4,52	-2,19	17,33	0,47	0,0	0,00	0,0
2019-03-01 20:00	284	26	89	0,0	17,93	-2,59	214,1	1005,51	-4,60	-2,59	17,33	0,23	0,0	0,00	0,0
2019-03-01 20:30	259	26	90	0,0	18,03	-2,59	214,1	1005,51	-4,45	-2,59	17,44	0,31	2,8	0,00	0,0
2019-03-01 21:00	260	26	91	0,0	18,03	-2,69	214,1	1004,51	-4,40	-2,69	17,44	0,29	0,0	0,00	0,0
2019-03-01 21:30	259	26	91	0,0	18,03	-2,89	214,1	1004,51	-4,60	-2,89	17,44	0,09	0,0	0,00	0,0
2019-03-01 22:00	84	26	91	0,0	18,03	-3,09	214,1	1003,51	-4,79	-3,09	17,44	-0,12	0,0	0,00	0,0
2019-03-01 22:30	83	26	91	0,0	18,03	-3,19	214,1	1003,51	-4,89	-3,19	17,44	-0,22	1,6	0,00	0,0
2019-03-01 23:00	139	26	91	0,0	17,83	-3,19	214,1	1003,51	-4,89	-3,19	17,23	-0,22	0,0	0,00	0,0
2019-03-01 23:30	240	26	92	0,0	17,63	-2,99	214,1	1002,51	-4,54	-2,99	17,03	0,07	2,6	0,00	0,0
2019-03-02 00:00	341	26	91	0,0	17,33	-2,79	214,1	1001,51	-4,50	-2,79	16,73	0,19	2,2	0,00	0,0
2019-03-02 00:30	250	26	90	0,0	17,13	-2,59	214,1	1001,51	-4,45	-2,59	16,53	0,31	2,0	0,00	0,0
2019-03-02 01:00	255	26	89	0,0	17,03	-2,29	214,1	1000,51	-4,31	-2,29	16,43	0,53	0,0	0,00	0,0
2019-03-02 01:30	273	26	89	0,0	16,83	-1,89	214,1	999,51	-3,92	-1,89	16,23	0,93	4,5	0,00	0,0
2019-03-02 02:00	285	26	90	0,0	16,73	-1,89	214,1	998,51	-3,76	-1,89	16,13	1,01	3,0	0,00	0,0
2019-03-02 02:30	249	26	92	0,0	16,63	-1,79	214,1	998,51	-3,36	-1,79	16,03	1,27	3,9	0,00	0,0
2019-03-02 03:00	261	27	91	3,0	16,53	-1,29	214,1	997,50	-3,02	-4,44	15,97	1,69	4,5	0,00	0,0
2019-03-02 03:30	261	27	93	1,4	16,43	-1,39	214,1	996,50	-2,81	-1,39	15,87	1,75	3,9	0,00	0,0
2019-03-02 04:00	226	27	93	3,0	16,43	-1,09	214,1	996,50	-2,52	-4,22	15,87	2,05	4,5	0,00	0,0
2019-03-02 04:30	257	26	95	0,0	16,53	-0,89	214,1	995,50	-2,02	-0,89	15,93	2,42	3,9	0,00	0,0
2019-03-02 05:00	245	26	95	0,0	16,63	-0,69	214,1	995,50	-1,82	-0,69	16,03	2,62	3,5	0,00	0,0
2019-03-02 05:30	260	26	99	0,0	16,83	-0,69	214,1	994,50	-1,24	-0,69	16,23	2,96	3,9	0,00	0,0
2019-03-02 06:00	261	26	100	0,0	16,83	-0,69	214,1	994,50	-1,10	-0,69	16,23	3,04	4,5	0,00	0,0
2019-03-02 06:30	260	26	100	1,4	16,93	-0,69	214,1	994,50	-1,10	-0,69	16,33	3,04	3,7	0,00	0,0
2019-03-02 07:00	258	26	100	1,6	17,13	-0,59	214,1	994,50	-1,00	-0,59	16,53	3,14	4,7	0,00	0,0
2019-03-02 07:30	266	26	100	0,0	17,53	-0,59	214,1	994,50	-1,00	-0,59	16,93	3,14	2,8	0,00	0,0
2019-03-02 08:00	264	26	100	0,0	17,93	-0,49	214,1	994,50	-0,90	-0,49	17,33	3,24	3,7	0,00	0,0
2019-03-02 08:30	298	26	100	0,0	18,13	-0,69	214,1	994,50	-1,10	-0,69	17,54	3,04	2,6	0,00	0,0
2019-03-02 09:00	268	26	100	0,0	18,23	-0,39	214,1	994,50	-0,80	-0,39	17,64	3,34	3,7	0,00	0,0
2019-03-02 09:30	303	26	95	0,0	18,23	-0,29	214,1	994,50	-1,43	-0,29	17,64	3,02	3,9	0,00	0,0

Datum	Vindriktning °	Luftfukt inne Rh%	Luftfukt ute Rh%	Vindhastighet m/s	Temp inne °C	Temp ute °C	Nederb. året mm	Luftryck Mbar	Daggpunkt °C	Kyleffekt °C	Vix inne °C	Vix ute °C	Vindby m/s	Korr lufttryck	Regn/dygn mm
2019-03-02 10:00	338	26	91	3,1	18,23	-0,49	214,1	994,50	-2,23	-3,56	17,64	2,49	3,3	0,00	0,0
2019-03-02 10:30	294	26	81	0,0	18,23	-0,89	214,1	994,50	-4,24	-0,89	17,64	1,32	5,2	0,00	0,0
2019-03-02 11:00	3	26	83	2,8	18,13	-1,19	214,1	995,50	-4,19	-4,33	17,54	1,16	5,2	0,00	0,0
2019-03-02 11:30	356	26	74	3,9	18,13	-1,29	214,1	995,50	-5,87	-6,99	17,54	0,42	4,9	0,00	0,0
2019-03-02 12:00	289	26	73	1,2	18,13	-1,39	214,1	995,50	-6,15	-1,39	17,54	0,25	4,9	0,00	0,0
2019-03-02 12:30	292	26	76	0,0	18,23	-1,19	214,1	996,50	-5,40	-1,19	17,64	0,66	3,7	0,00	0,0
2019-03-02 13:00	262	26	82	0,0	18,33	-1,39	214,1	996,50	-4,56	-1,39	17,74	0,89	3,0	0,00	0,0
2019-03-02 13:30	263	26	86	1,2	18,23	-1,69	214,1	996,50	-4,19	-1,69	17,64	0,89	3,0	0,00	0,0
2019-03-02 14:00	286	26	90	0,0	18,13	-1,59	214,1	996,50	-3,47	-1,59	17,54	1,31	3,1	0,00	0,0
2019-03-02 14:30	267	26	83	0,0	18,03	-1,29	214,1	996,50	-4,29	-1,29	17,44	1,06	3,1	0,00	0,0
2019-03-02 15:00	291	26	82	0,0	17,93	-1,19	214,1	996,50	-4,36	-1,19	17,33	1,09	3,0	0,00	0,0
2019-03-02 15:30	269	26	82	0,0	17,93	-1,29	214,1	996,50	-4,46	-1,29	17,33	0,99	3,0	0,00	0,0
2019-03-02 16:00	274	26	85	0,0	17,93	-1,59	214,1	996,50	-4,26	-1,59	17,33	0,92	2,8	0,00	0,0
2019-03-02 16:30	263	26	89	0,0	17,93	-1,79	214,1	997,50	-3,82	-1,79	17,33	1,03	2,2	0,00	0,0
2019-03-02 17:00	278	26	88	0,0	17,93	-1,89	214,7	997,50	-4,07	-1,89	17,33	0,85	1,4	0,60	0,6
2019-03-02 17:30	276	26	90	0,0	18,03	-2,29	214,7	997,50	-4,16	-2,29	17,44	0,61	0,0	0,60	0,6
2019-03-02 18:00	276	26	83	0,0	18,03	-2,69	214,7	997,50	-5,66	-2,69	17,44	-0,34	0,0	0,00	0,6
2019-03-02 18:30	274	26	77	0,0	18,03	-3,09	214,7	997,50	-7,06	-3,09	17,44	-1,17	0,0	0,00	0,6
2019-03-02 19:00	276	26	76	0,0	18,13	-3,39	214,7	997,50	-7,53	-3,39	17,54	-1,54	0,0	0,00	0,6
2019-03-02 19:30	275	26	77	0,0	18,13	-3,59	214,7	997,50	-7,55	-3,59	17,54	-1,67	0,0	0,00	0,6
2019-03-02 20:00	277	26	79	0,0	18,13	-3,99	214,7	997,50	-7,59	-3,99	17,54	-1,93	0,0	0,00	0,6
2019-03-02 20:30	276	26	79	0,0	18,23	-4,49	214,7	997,50	-8,08	-4,49	17,64	-2,43	0,0	0,00	0,6
2019-03-02 21:00	274	26	77	0,0	18,33	-4,49	214,7	998,51	-8,42	-4,49	17,74	-2,57	0,0	0,00	0,6
2019-03-02 21:30	269	26	75	0,0	18,43	-4,69	214,7	998,51	-8,96	-4,69	17,84	-2,91	0,0	0,00	0,6
2019-03-02 22:00	267	26	70	0,0	18,43	-5,09	214,7	997,50	-10,26	-5,09	17,84	-3,65	0,0	0,00	0,6
2019-03-02 22:30	267	26	68	0,0	18,33	-5,49	214,7	998,51	-11,03	-5,49	17,74	-4,18	0,0	0,00	0,6
2019-03-02 23:00	268	26	66	0,0	18,23	-5,69	214,7	998,51	-11,61	-5,69	17,64	-4,50	0,0	0,00	0,6
2019-03-02 23:30	268	26	67	0,0	18,03	-5,89	214,7	998,51	-11,60	-5,89	17,44	-4,64	0,0	0,00	0,6
2019-03-03 00:00	132	26	67	0,0	17,83	-5,99	214,7	998,51	-11,70	-5,99	17,23	-4,74	0,0	0,00	0,0
2019-03-03 00:30	127	26	69	0,0	17,63	-6,29	214,7	998,51	-11,60	-6,29	17,03	-4,91	0,0	0,00	0,0
2019-03-03 01:00	110	27	70	0,0	17,53	-6,59	214,7	998,51	-11,70	-6,59	16,97	-5,15	0,0	0,00	0,0
2019-03-03 01:30	79	27	71	0,0	17,33	-6,79	214,7	997,50	-11,70	-6,79	16,77	-5,28	0,0	0,00	0,0
2019-03-03 02:00	93	27	71	0,0	17,23	-7,09	214,7	997,50	-11,99	-7,09	16,67	-5,58	0,0	0,00	0,0
2019-03-03 02:30	81	26	68	0,0	17,13	-7,29	214,7	997,50	-12,74	-7,29	16,53	-5,98	0,0	0,00	0,0
2019-03-03 03:00	84	27	74	0,0	17,03	-7,79	214,7	997,50	-12,13	-7,79	16,47	-6,08	0,0	0,00	0,0
2019-03-03 03:30	105	27	81	0,0	17,13	-8,49	214,7	997,50	-11,64	-8,49	16,57	-6,29	0,0	0,00	0,0
2019-03-03 04:00	62	27	86	0,0	17,23	-8,89	214,7	997,50	-11,25	-8,89	16,67	-6,31	1,4	0,00	0,0
2019-03-03 04:30	77	27	88	0,0	17,33	-8,99	214,7	997,50	-11,05	-8,99	16,77	-6,26	0,0	0,00	0,0
2019-03-03 05:00	46	27	89	0,0	17,43	-8,99	214,7	996,50	-10,90	-8,99	16,87	-6,18	0,0	0,00	0,0
2019-03-03 05:30	21	27	89	0,0	17,53	-9,09	214,7	996,50	-11,00	-9,09	16,97	-6,28	0,0	0,00	0,0
2019-03-03 06:00	19	26	89	0,0	17,53	-9,19	214,7	996,50	-11,10	-9,19	16,93	-6,38	0,0	0,00	0,0
2019-03-03 06:30	31	26	88	0,0	17,63	-9,29	214,7	996,50	-11,35	-9,29	17,03	-6,56	0,0	0,00	0,0
2019-03-03 07:00	41	26	87	0,0	17,73	-9,39	214,7	996,50	-11,59	-9,39	17,13	-6,74	0,0	0,00	0,0
2019-03-03 07:30	24	27	86	0,0	18,03	-9,49	214,7	996,50	-11,84	-9,49	17,47	-6,92	0,0	0,00	0,0
2019-03-03 08:00	29	27	88	0,0	18,53	-9,59	214,7	995,50	-11,64	-9,59	17,97	-6,86	0,0	0,00	0,0
2019-03-03 08:30	51	26	88	0,0	18,83	-9,69	214,7	995,50	-11,74	-9,69	18,24	-6,96	0,0	0,00	0,0
2019-03-03 09:00	21	26	88	0,0	18,93	-9,79	214,7	995,50	-11,84	-9,79	18,34	-7,06	0,0	0,00	0,0
2019-03-03 09:30	14	26	87	0,0	18,93	-9,69	214,7	995,50	-11,89	-9,69	18,34	-7,04	0,0	0,00	0,0
2019-03-03 10:00	13	26	85	0,0	19,03	-9,59	214,7	995,50	-12,09	-9,59	18,44	-7,09	0,0	0,00	0,0
2019-03-03 10:30	15	26	86	0,0	19,03	-9,49	214,7	995,50	-11,84	-9,49	18,44	-6,92	0,0	0,00	0,0



Datum	Vindriktning °	Luftfukt inne Rh%	Luftfukt ute Rh%	Vindhastighet m/s	Temp inne °C	Temp ute °C	Nederb. året mm	Luftryck Mbar	Daggpunkt °C	Kyleffekt °C	Vix inne °C	Vix ute °C	Vindby m/s	Korr luftryck	Regn/dygn mm
2019-03-03 11:00	14	26	85	0,0	19,03	-9,49	214,7	995,50	-11,99	-9,49	18,44	-6,99	0,0	0,00	0,0
2019-03-03 11:30	14	26	85	0,0	19,03	-9,29	214,7	994,50	-11,79	-9,29	18,44	-6,79	0,0	0,00	0,0
2019-03-03 12:00	14	26	83	0,0	19,03	-9,09	214,7	994,50	-11,91	-9,09	18,44	-6,74	0,0	0,00	0,0
2019-03-03 12:30	53	26	82	0,0	19,03	-8,59	214,7	994,50	-11,58	-8,59	18,44	-6,32	0,0	0,00	0,0
2019-03-03 13:00	351	26	81	0,0	19,03	-8,39	214,7	994,50	-11,54	-8,39	18,44	-6,19	0,0	0,00	0,0
2019-03-03 13:30	295	26	79	0,0	19,03	-7,79	214,7	994,50	-11,28	-7,79	18,44	-5,73	0,0	0,00	0,0
2019-03-03 14:00	298	26	80	0,0	18,93	-7,99	214,7	994,50	-11,31	-7,99	18,34	-5,86	0,0	0,00	0,0
2019-03-03 14:30	308	26	81	0,0	18,93	-7,99	214,7	993,50	-11,15	-7,99	18,34	-5,79	0,0	0,00	0,0
2019-03-03 15:00	55	26	83	0,0	18,83	-7,79	214,7	993,50	-10,64	-7,79	18,24	-5,44	0,0	0,00	0,0
2019-03-03 15:30	69	26	84	0,0	18,83	-8,09	214,7	993,50	-10,77	-8,09	18,24	-5,67	0,0	0,00	0,0
2019-03-03 16:00	41	26	85	0,0	18,83	-7,89	214,7	993,50	-10,42	-7,89	18,24	-5,39	0,0	0,00	0,0
2019-03-03 16:30	51	26	85	0,0	18,83	-7,89	214,7	993,50	-10,42	-7,89	18,24	-5,39	0,0	0,00	0,0
2019-03-03 17:00	50	26	86	0,0	18,73	-8,09	214,7	992,50	-10,47	-8,09	18,14	-5,51	0,0	0,00	0,0
2019-03-03 17:30	53	26	86	0,0	18,73	-8,29	214,7	992,50	-10,66	-8,29	18,14	-5,71	0,0	0,00	0,0
2019-03-03 18:00	51	26	87	0,0	18,73	-8,49	214,7	992,50	-10,71	-8,49	18,14	-5,84	0,0	0,00	0,0
2019-03-03 18:30	50	26	88	0,0	18,73	-8,89	214,7	992,50	-10,95	-8,89	18,14	-6,16	0,0	0,00	0,0
2019-03-03 19:00	52	26	90	0,0	18,73	-8,99	214,7	992,50	-10,76	-8,99	18,14	-6,10	2,4	0,00	0,0
2019-03-03 19:30	52	26	91	0,0	18,73	-9,09	214,7	992,50	-10,71	-9,09	18,14	-6,12	0,0	0,00	0,0
2019-03-03 20:00	52	26	92	0,0	18,83	-8,89	214,7	992,50	-10,37	-8,89	18,24	-5,84	0,0	0,00	0,0
2019-03-03 20:30	54	26	93	0,0	18,73	-8,89	214,7	991,50	-10,23	-8,89	18,14	-5,76	0,0	0,00	0,0
2019-03-03 21:00	57	26	93	0,0	18,73	-9,29	214,7	991,50	-10,63	-9,29	18,14	-6,16	0,0	0,00	0,0
2019-03-03 21:30	56	26	91	0,0	18,73	-10,19	214,7	991,50	-11,80	-10,19	18,14	-7,22	0,0	0,00	0,0
2019-03-03 22:00	62	26	91	0,0	18,73	-10,80	214,7	991,50	-12,39	-10,80	18,14	-7,82	0,0	0,00	0,0
2019-03-03 22:30	58	26	91	0,0	18,63	-11,30	214,7	991,50	-12,89	-11,30	18,04	-8,32	0,0	0,00	0,0
2019-03-03 23:00	80	26	91	0,0	18,43	-11,60	214,7	990,50	-13,18	-11,60	17,84	-8,62	0,0	0,00	0,0
2019-03-03 23:30	81	26	91	0,0	18,23	-11,60	214,7	990,50	-13,18	-11,60	17,64	-8,62	0,0	0,00	0,0
2019-03-04 00:00	77	26	91	0,0	17,93	-11,70	214,7	990,50	-13,28	-11,70	17,33	-8,72	0,0	0,00	0,0
2019-03-04 00:30	75	26	91	0,0	17,73	-11,80	214,7	990,50	-13,38	-11,80	17,13	-8,82	0,0	0,00	0,0
2019-03-04 01:00	73	26	91	0,0	17,53	-11,80	214,7	990,50	-13,38	-11,80	16,93	-8,82	0,0	0,00	0,0
2019-03-04 01:30	72	26	91	0,0	17,43	-11,70	214,7	990,50	-13,28	-11,70	16,83	-8,72	0,0	0,00	0,0
2019-03-04 02:00	71	26	91	0,0	17,23	-12,00	214,7	989,50	-13,58	-12,00	16,63	-9,02	0,0	0,00	0,0
2019-03-04 02:30	71	26	91	0,0	17,23	-11,90	214,7	989,50	-13,48	-11,90	16,63	-8,92	0,0	0,00	0,0
2019-03-04 03:00	67	26	91	0,0	17,23	-11,80	214,7	989,50	-13,38	-11,80	16,63	-8,82	0,0	0,00	0,0
2019-03-04 03:30	67	26	91	0,0	17,33	-11,40	214,7	989,50	-12,98	-11,40	16,73	-8,42	0,0	0,00	0,0
2019-03-04 04:00	68	26	91	0,0	17,43	-11,20	214,7	988,50	-12,79	-11,20	16,83	-8,22	0,0	0,00	0,0
2019-03-04 04:30	72	26	91	0,0	17,53	-11,10	214,7	988,50	-12,69	-11,10	16,93	-8,12	0,0	0,00	0,0
2019-03-04 05:00	69	26	91	0,0	17,63	-10,90	214,7	987,50	-12,49	-10,90	17,03	-7,92	0,0	0,00	0,0
2019-03-04 05:30	68	26	91	0,0	17,63	-10,80	214,7	987,50	-12,39	-10,80	17,03	-7,82	0,0	0,00	0,0
2019-03-04 06:00	72	26	91	0,0	17,63	-10,70	214,7	987,50	-12,29	-10,70	17,03	-7,72	0,0	0,00	0,0
2019-03-04 06:30	68	26	91	0,0	17,73	-10,70	214,7	987,50	-12,29	-10,70	17,13	-7,72	0,0	0,00	0,0
2019-03-04 07:00	67	26	91	0,0	17,93	-10,49	214,7	987,50	-12,10	-10,49	17,33	-7,52	0,0	0,00	0,0
2019-03-04 07:30	16	26	91	0,0	18,23	-10,49	214,7	987,50	-12,10	-10,49	17,64	-7,52	0,0	0,00	0,0
2019-03-04 08:00	6	26	91	0,0	18,73	-10,39	214,7	987,50	-12,00	-10,39	18,14	-7,42	1,2	0,00	0,0
2019-03-04 08:30	2	26	91	0,0	18,93	-10,09	214,7	986,50	-11,70	-10,09	18,34	-7,12	0,0	0,00	0,0
2019-03-04 09:00	2	26	93	0,0	19,03	-9,49	214,7	987,50	-10,83	-9,49	18,44	-6,36	1,8	0,00	0,0
2019-03-04 09:30	2	26	93	0,0	19,03	-8,89	214,7	987,50	-10,23	-8,89	18,44	-5,76	0,0	0,00	0,0
2019-03-04 10:00	1	26	89	0,0	19,03	-8,89	214,7	986,50	-10,81	-8,89	18,44	-6,08	1,6	0,00	0,0
2019-03-04 10:30	22	26	88	0,0	19,03	-8,69	215,3	986,50	-10,76	-8,69	18,44	-5,96	0,0	0,60	0,6
2019-03-04 11:00	11	26	88	0,0	18,93	-8,49	215,3	986,50	-10,56	-8,49	18,34	-5,76	0,0	0,60	0,6
2019-03-04 11:30	30	26	85	0,0	18,93	-8,19	215,3	986,50	-10,72	-8,19	18,34	-5,69	0,0	0,00	0,6



Datum	Vindriktning °	Luftfukt inne Rh%	Luftfukt ute Rh%	Vindhastighet m/s	Temp inne °C	Temp ute °C	Nederb. året mm	Lufttryck Mbar	Daggpunkt °C	Kyleffekt °C	Vix inne °C	Vix ute °C	Vindby m/s	Korr lufttryck	Regn/dygn mm
2019-03-04 12:00	29	26	83	0,0	18,93	-7,39	215,3	986,50	-10,25	-7,39	18,34	-5,04	0,0	0,00	0,6
2019-03-04 12:30	32	26	81	0,0	18,83	-6,79	215,3	986,50	-9,98	-6,79	18,24	-4,59	0,0	0,00	0,6
2019-03-04 13:00	33	26	82	0,0	18,83	-7,09	215,3	985,50	-10,11	-7,09	18,24	-4,82	0,0	0,00	0,6
2019-03-04 13:30	29	26	84	0,0	18,73	-7,09	215,3	985,50	-9,80	-7,09	18,14	-4,67	0,0	0,00	0,6
2019-03-04 14:00	343	26	84	0,0	18,73	-6,89	215,3	985,50	-9,60	-6,89	18,14	-4,47	0,0	0,00	0,6
2019-03-04 14:30	341	26	85	0,0	18,83	-7,09	215,3	985,50	-9,64	-7,09	18,24	-4,59	0,0	0,00	0,6
2019-03-04 15:00	256	26	84	0,0	18,73	-7,29	215,3	985,50	-9,99	-7,29	18,14	-4,87	0,0	0,00	0,6
2019-03-04 15:30	236	26	85	0,0	18,73	-7,19	215,3	985,50	-9,74	-7,19	18,14	-4,69	0,0	0,00	0,6
2019-03-04 16:00	214	26	86	0,0	18,73	-7,39	215,3	985,50	-9,78	-7,39	18,14	-4,81	0,0	0,00	0,6
2019-03-04 16:30	174	26	87	0,0	18,63	-7,49	215,3	986,50	-9,73	-7,49	18,04	-4,84	1,2	0,00	0,6
2019-03-04 17:00	204	26	90	0,0	18,63	-7,59	215,3	985,50	-9,38	-7,59	18,04	-4,70	0,0	0,00	0,6
2019-03-04 17:30	202	26	91	0,0	18,63	-7,89	215,3	985,50	-9,53	-7,89	18,04	-4,92	1,2	0,00	0,6
2019-03-04 18:00	176	26	91	0,0	18,63	-8,49	215,3	986,50	-10,12	-8,49	18,04	-5,52	0,0	0,00	0,6
2019-03-04 18:30	204	26	92	0,0	18,63	-8,79	215,3	986,50	-10,28	-8,79	18,04	-5,74	0,0	0,00	0,6
2019-03-04 19:00	216	26	90	0,0	18,63	-8,99	215,3	986,50	-10,76	-8,99	18,04	-6,10	0,0	0,00	0,6
2019-03-04 19:30	216	26	90	0,0	18,63	-9,79	215,3	986,50	-11,55	-9,79	18,04	-6,90	0,0	0,00	0,6
2019-03-04 20:00	234	26	90	0,0	18,63	-10,39	215,3	986,50	-12,14	-10,39	18,04	-7,50	0,0	0,00	0,6
2019-03-04 20:30	238	26	90	0,0	18,63	-10,90	215,3	986,50	-12,63	-10,90	18,04	-8,00	0,0	0,00	0,6
2019-03-04 21:00	229	26	90	0,0	18,63	-11,10	215,3	987,50	-12,83	-11,10	18,04	-8,20	0,0	0,00	0,6
2019-03-04 21:30	196	26	90	0,0	18,73	-11,40	215,3	987,50	-13,13	-11,40	18,14	-8,50	1,2	0,00	0,6
2019-03-04 22:00	217	26	90	0,0	18,63	-11,70	215,3	987,50	-13,42	-11,70	18,04	-8,80	0,0	0,00	0,6
2019-03-04 22:30	237	26	90	0,0	18,63	-11,70	215,3	987,50	-13,42	-11,70	18,04	-8,80	0,0	0,00	0,6
2019-03-04 23:00	233	26	90	0,0	18,43	-12,10	215,3	987,50	-13,82	-12,10	17,84	-9,20	0,0	0,00	0,6
2019-03-04 23:30	234	26	90	0,0	18,23	-12,10	215,3	988,50	-13,82	-12,10	17,64	-9,20	0,0	0,00	0,6
2019-03-05 00:00	230	26	90	0,0	18,03	-12,10	215,3	988,50	-13,82	-12,10	17,44	-9,20	0,0	0,00	0,0
2019-03-05 00:30	235	26	90	0,0	17,73	-12,10	215,3	988,50	-13,82	-12,10	17,13	-9,20	0,0	0,00	0,0
2019-03-05 01:00	261	26	90	0,0	17,53	-12,10	215,3	989,50	-13,82	-12,10	16,93	-9,20	0,0	0,00	0,0
2019-03-05 01:30	259	26	90	0,0	17,43	-12,30	215,3	989,50	-14,01	-12,30	16,83	-9,40	0,0	0,00	0,0
2019-03-05 02:00	201	26	90	0,0	17,23	-12,50	215,3	989,50	-14,21	-12,50	16,63	-9,60	1,2	0,00	0,0
2019-03-05 02:30	250	26	90	0,0	17,23	-12,70	215,3	990,50	-14,41	-12,70	16,63	-9,80	1,2	0,00	0,0
2019-03-05 03:00	151	26	90	0,0	17,23	-12,90	215,3	990,50	-14,60	-12,90	16,63	-10,00	1,6	0,00	0,0
2019-03-05 03:30	188	26	90	0,0	17,33	-13,10	215,3	990,50	-14,80	-13,10	16,73	-10,20	1,8	0,00	0,0
2019-03-05 04:00	211	26	90	1,2	17,53	-13,30	215,3	991,50	-15,00	-13,30	16,93	-10,40	2,6	0,00	0,0
2019-03-05 04:30	201	26	90	0,0	17,63	-13,50	215,3	991,50	-15,20	-13,50	17,03	-10,60	2,2	0,00	0,0
2019-03-05 05:00	220	26	90	0,0	17,73	-13,60	215,3	992,50	-15,29	-13,60	17,13	-10,70	2,2	0,00	0,0
2019-03-05 05:30	192	26	90	0,0	17,83	-13,70	215,3	992,50	-15,39	-13,70	17,23	-10,80	1,6	0,00	0,0
2019-03-05 06:00	169	26	90	0,0	17,93	-13,80	215,3	993,50	-15,49	-13,80	17,33	-10,90	1,8	0,00	0,0
2019-03-05 06:30	185	26	90	0,0	17,93	-13,80	215,3	994,50	-15,49	-13,80	17,33	-10,90	1,2	0,00	0,0
2019-03-05 07:00	232	26	90	0,0	18,03	-13,60	215,3	994,50	-15,29	-13,60	17,44	-10,70	1,2	0,00	0,0
2019-03-05 07:30	208	26	90	0,0	18,43	-13,60	215,3	995,50	-15,29	-13,60	17,84	-10,70	1,4	0,00	0,0
2019-03-05 08:00	156	26	90	0,0	18,83	-13,20	215,3	995,50	-14,90	-13,20	18,24	-10,30	2,0	0,00	0,0
2019-03-05 08:30	110	26	90	0,0	19,03	-12,90	215,3	996,50	-14,60	-12,90	18,44	-10,00	0,0	0,00	0,0
2019-03-05 09:00	351	26	90	0,0	19,13	-12,40	215,3	996,50	-14,11	-12,40	18,54	-9,50	0,0	0,00	0,0
2019-03-05 09:30	351	26	90	0,0	19,13	-12,50	215,3	997,50	-14,21	-12,50	18,54	-9,60	0,0	0,00	0,0
2019-03-05 10:00	202	26	90	0,0	19,03	-12,30	215,3	997,50	-14,01	-12,30	18,44	-9,40	1,2	0,00	0,0
2019-03-05 10:30	200	26	90	0,0	18,93	-12,10	215,3	997,50	-13,82	-12,10	18,34	-9,20	0,0	0,00	0,0
2019-03-05 11:00	97	26	90	0,0	18,73	-11,80	215,3	997,50	-13,52	-11,80	18,14	-8,90	0,0	0,00	0,0
2019-03-05 11:30	98	26	90	0,0	18,63	-11,30	215,3	998,51	-13,03	-11,30	18,04	-8,40	0,0	0,00	0,0
2019-03-05 12:00	97	26	90	0,0	18,43	-11,00	215,3	998,51	-12,73	-11,00	17,84	-8,10	0,0	0,00	0,0
2019-03-05 12:30	103	26	90	0,0	18,33	-10,80	215,3	998,51	-12,53	-10,80	17,74	-7,90	0,0	0,00	0,0

Datum	Vindriktning °	Luftfukt inne Rh%	Luftfukt ute Rh%	Vindhastighet m/s	Temp inne °C	Temp ute °C	Nederb. året mm	Lufttryck Mbar	Daggpunkt °C	Kyleffekt °C	Vix inne °C	Vix ute °C	Vindby m/s	Korr lufttryck	Regn/dygn mm
2019-03-05 13:00	101	26	90	0,0	18,13	-10,39	215,3	998,51	-12,14	-10,39	17,54	-7,50	0,0	0,00	0,0
2019-03-05 13:30	101	26	51	0,0	18,03	-9,99	215,3	999,51	-18,93	-9,99	17,44	-9,65	0,0	0,00	0,0
2019-03-05 14:00	97	26	50	0,0	17,93	-10,19	215,3	999,51	-19,36	-10,19	17,33	-9,90	0,0	0,00	0,0
2019-03-05 14:30	98	26	50	0,0	17,93	-9,99	215,3	999,51	-19,17	-9,99	17,33	-9,70	0,0	0,00	0,0
2019-03-05 15:00	101	26	50	0,0	17,83	-9,69	215,3	999,51	-18,90	-9,69	17,23	-9,40	0,0	0,00	0,0
2019-03-05 15:30	102	26	50	0,0	17,73	-9,89	215,3	999,51	-19,08	-9,89	17,13	-9,60	1,8	0,00	0,0
2019-03-05 16:00	101	25	49	0,0	17,73	-9,69	215,3	999,51	-19,15	-9,69	17,10	-9,45	0,0	0,00	0,0
2019-03-05 16:30	98	25	49	0,0	17,73	-8,99	215,3	1000,51	-18,50	-8,99	17,10	-8,75	0,0	0,00	0,0
2019-03-05 17:00	102	25	48	0,0	17,63	-9,29	215,3	1000,51	-19,04	-9,29	17,00	-9,10	0,0	0,00	0,0
2019-03-05 17:30	102	25	50	0,0	17,63	-9,79	215,3	1000,51	-18,99	-9,79	17,00	-9,50	0,0	0,00	0,0
2019-03-05 18:00	99	25	50	0,0	17,53	-13,20	215,3	1000,51	-22,13	-13,20	16,90	-12,90	0,0	0,00	0,0
2019-03-05 18:30	98	25	50	0,0	17,63	-14,80	215,3	1000,51	-23,61	-14,80	17,00	-14,51	0,0	0,00	0,0
2019-03-05 19:00	102	25	50	0,0	17,73	-15,50	215,3	1001,51	-24,25	-15,50	17,10	-15,21	0,0	0,00	0,0
2019-03-05 19:30	99	25	50	0,0	17,83	-16,40	215,3	1001,51	-25,09	-16,40	17,20	-16,11	0,0	0,00	0,0
2019-03-05 20:00	101	25	50	0,0	17,93	-16,80	215,3	1001,51	-25,46	-16,80	17,30	-16,51	0,0	0,00	0,0
2019-03-05 20:30	100	25	50	0,0	17,93	-17,20	215,3	1001,51	-25,83	-17,20	17,30	-16,91	0,0	0,00	0,0
2019-03-05 21:00	97	25	50	0,0	18,03	-17,40	215,3	1001,51	-26,01	-17,40	17,40	-17,11	2,2	0,00	0,0
2019-03-05 21:30	99	25	50	0,0	18,03	-16,90	215,3	1001,51	-25,55	-16,90	17,40	-16,61	0,0	0,00	0,0
2019-03-05 22:00	99	25	50	0,0	18,03	-17,10	215,3	1001,51	-25,73	-17,10	17,40	-16,81	0,0	0,00	0,0
2019-03-05 22:30	99	25	50	0,0	17,93	-17,50	215,3	1001,51	-26,10	-17,50	17,30	-17,21	0,0	0,00	0,0
2019-03-05 23:00	100	25	50	0,0	17,73	-17,10	215,3	1001,51	-25,73	-17,10	17,10	-16,81	0,0	0,00	0,0
2019-03-05 23:30	98	26	50	0,0	17,53	-17,80	215,3	1001,51	-26,38	-17,80	16,93	-17,51	0,0	0,00	0,0
2019-03-06 00:00	99	26	50	0,0	17,23	-18,50	215,3	1001,51	-27,03	-18,50	16,63	-18,21	0,0	0,00	0,0
2019-03-06 00:30	98	26	50	0,0	17,03	-19,00	215,3	1001,51	-27,49	-19,00	16,43	-18,71	0,0	0,00	0,0
2019-03-06 01:00	98	26	50	0,0	16,83	-19,50	215,3	1001,51	-27,95	-19,50	16,23	-19,21	0,0	0,00	0,0
2019-03-06 01:30	97	26	50	0,0	16,63	-19,30	215,3	1001,51	-27,77	-19,30	16,03	-19,01	0,0	0,00	0,0
2019-03-06 02:00	100	26	50	0,0	16,63	-19,40	215,3	1001,51	-27,86	-19,40	16,03	-19,11	0,0	0,00	0,0
2019-03-06 02:30	97	26	50	0,0	16,63	-19,70	215,3	1001,51	-28,14	-19,70	16,03	-19,41	0,0	0,00	0,0
2019-03-06 03:00	102	26	50	0,0	16,83	-20,20	215,3	1001,51	-28,60	-20,20	16,23	-19,91	0,0	0,00	0,0
2019-03-06 03:30	98	26	50	0,0	17,03	-20,20	215,3	1000,51	-28,60	-20,20	16,43	-19,91	0,0	0,00	0,0
2019-03-06 04:00	99	26	50	0,0	17,13	-20,70	215,3	1000,51	-29,07	-20,70	16,53	-20,41	0,0	0,00	0,0
2019-03-06 04:30	99	26	50	0,0	17,23	-21,00	215,3	1000,51	-29,34	-21,00	16,63	-20,71	0,0	0,00	0,0
2019-03-06 05:00	100	26	50	0,0	17,33	-20,60	215,3	1000,51	-28,97	-20,60	16,73	-20,31	0,0	0,00	0,0
2019-03-06 05:30	101	26	50	0,0	17,33	-21,10	215,3	1000,51	-29,44	-21,10	16,73	-20,81	0,0	0,00	0,0
2019-03-06 06:00	98	26	50	0,0	17,33	-21,70	215,3	1000,51	-29,99	-21,70	16,73	-21,41	0,0	0,00	0,0
2019-03-06 06:30	99	26	50	0,0	17,33	-21,40	215,3	1000,51	-29,71	-21,40	16,73	-21,11	1,2	0,00	0,0
2019-03-06 07:00	100	26	50	0,0	17,43	-21,50	215,3	1001,51	-29,81	-21,50	16,83	-21,21	0,0	0,00	0,0
2019-03-06 07:30	100	25	50	0,0	17,73	-21,80	215,3	1001,51	-30,09	-21,80	17,10	-21,51	0,0	0,00	0,0
2019-03-06 08:00	99	25	50	0,0	18,03	-20,00	215,3	1001,51	-28,42	-20,00	17,40	-19,71	0,0	0,00	0,0
2019-03-06 08:30	2	25	50	0,0	18,33	-19,50	215,3	1001,51	-27,95	-19,50	17,70	-19,21	0,0	0,00	0,0
2019-03-06 09:00	3	25	50	0,0	18,43	-19,10	215,3	1001,51	-27,58	-19,10	17,80	-18,81	0,0	0,00	0,0
2019-03-06 09:30	2	25	50	0,0	18,43	-18,70	215,3	1001,51	-27,21	-18,70	17,80	-18,41	0,0	0,00	0,0
2019-03-06 10:00	3	25	50	0,0	18,33	-17,60	215,3	1001,51	-26,20	-17,60	17,70	-17,31	0,0	0,00	0,0
2019-03-06 10:30	356	25	50	0,0	18,23	-16,60	215,3	1002,51	-25,27	-16,60	17,60	-16,31	2,0	0,00	0,0
2019-03-06 11:00	356	25	50	0,0	18,03	-15,20	215,3	1002,51	-23,98	-15,20	17,40	-14,91	0,0	0,00	0,0
2019-03-06 11:30	356	25	50	0,0	17,93	-14,00	215,3	1002,51	-22,87	-14,00	17,30	-13,71	0,0	0,00	0,0
2019-03-06 12:00	356	25	50	0,0	17,73	-13,10	215,3	1002,51	-22,03	-13,10	17,10	-12,80	0,0	0,00	0,0
2019-03-06 12:30	351	25	50	0,0	17,63	-12,00	215,3	1002,51	-21,02	-12,00	17,00	-11,70	0,0	0,00	0,0
2019-03-06 13:00	351	25	50	0,0	17,53	-11,10	215,3	1002,51	-20,19	-11,10	16,90	-10,80	0,0	0,00	0,0
2019-03-06 13:30	351	25	50	0,0	17,43	-10,09	217,1	1002,51	-19,26	-10,09	16,80	-9,80	2,8	1,80	1,8

Datum	Vindriktning °	Luftfukt inne Rh%	Luftfukt ute Rh%	Vindhastighet m/s	Temp inne °C	Temp ute °C	Nederb. året mm	Luftryck Mbar	Daggpunkt °C	Kyleffekt °C	Vix inne °C	Vix ute °C	Vindby m/s	Korr luftryck	Regn/dygn mm
2019-03-06 14:00	26	25	60	0,0	17,33	-9,69	217,1	1002,51	-16,62	-9,69	16,70	-8,86	0,0	1,80	1,8
2019-03-06 14:30	24	25	59	0,0	17,33	-9,09	217,1	1001,51	-16,26	-9,09	16,70	-8,32	0,0	0,00	1,8
2019-03-06 15:00	26	25	57	0,0	17,33	-8,99	217,1	1002,51	-16,60	-8,99	16,70	-8,33	0,0	0,00	1,8
2019-03-06 15:30	26	25	57	0,0	17,33	-8,49	217,1	1001,51	-16,14	-8,49	16,70	-7,83	0,0	0,00	1,8
2019-03-06 16:00	26	25	57	0,0	17,33	-8,09	217,1	1001,51	-15,76	-8,09	16,70	-7,43	0,0	0,00	1,8
2019-03-06 16:30	27	25	56	0,0	17,33	-8,19	217,1	1001,51	-16,08	-8,19	16,70	-7,59	0,0	0,00	1,8
2019-03-06 17:00	47	25	57	0,0	17,33	-7,69	217,1	1001,51	-15,39	-7,69	16,70	-7,03	0,0	0,00	1,8
2019-03-06 17:30	46	25	53	0,0	17,43	-9,99	217,1	1001,51	-18,45	-9,99	16,80	-9,55	0,0	0,00	1,8
2019-03-06 18:00	46	25	53	0,0	17,33	-12,30	217,1	1001,51	-20,59	-12,30	16,70	-11,85	0,0	0,00	1,8
2019-03-06 18:30	44	25	53	0,0	17,43	-13,40	217,1	1001,51	-21,61	-13,40	16,80	-12,95	0,0	0,00	1,8
2019-03-06 19:00	47	25	53	0,0	17,43	-14,00	217,1	1001,51	-22,17	-14,00	16,80	-13,55	0,0	0,00	1,8
2019-03-06 19:30	45	25	53	0,0	17,53	-14,40	217,1	1001,51	-22,54	-14,40	16,90	-13,95	0,0	0,00	1,8
2019-03-06 20:00	47	25	53	0,0	17,53	-15,00	217,1	1000,51	-23,10	-15,00	16,90	-14,55	0,0	0,00	1,8
2019-03-06 20:30	46	25	53	0,0	17,63	-14,80	217,1	1000,51	-22,91	-14,80	17,00	-14,35	0,0	0,00	1,8
2019-03-06 21:00	45	25	53	0,0	17,63	-14,40	217,1	1000,51	-22,54	-14,40	17,00	-13,95	0,0	0,00	1,8
2019-03-06 21:30	47	25	53	0,0	17,73	-13,80	217,1	1000,51	-21,98	-13,80	17,10	-13,35	0,0	0,00	1,8
2019-03-06 22:00	45	25	53	0,0	17,73	-13,40	217,1	1000,51	-21,61	-13,40	17,10	-12,95	0,0	0,00	1,8
2019-03-06 22:30	45	25	53	0,0	17,63	-13,00	217,1	999,51	-21,24	-13,00	17,00	-12,55	0,0	0,00	1,8
2019-03-06 23:00	44	25	53	0,0	17,43	-12,10	217,1	999,51	-20,40	-12,10	16,80	-11,65	0,0	0,00	1,8
2019-03-06 23:30	45	25	53	0,0	17,23	-11,60	217,1	999,51	-19,93	-11,60	16,60	-11,15	0,0	0,00	1,8
2019-03-07 00:00	47	25	53	0,0	17,03	-11,70	217,1	999,51	-20,03	-11,70	16,40	-11,25	2,4	0,60	0,0
2019-03-07 00:30	46	25	53	0,0	16,83	-11,80	217,1	998,51	-20,12	-11,80	16,20	-11,35	0,0	0,60	0,0
2019-03-07 01:00	46	25	53	0,0	16,63	-11,70	217,1	998,51	-20,03	-11,70	16,00	-11,25	0,0	0,00	0,0
2019-03-07 01:30	47	26	53	0,0	16,53	-11,70	217,1	998,51	-20,03	-11,70	15,93	-11,25	0,0	0,00	0,0
2019-03-07 02:00	47	26	53	0,0	16,53	-11,70	217,1	997,50	-20,03	-11,70	15,93	-11,25	0,0	0,00	0,0
2019-03-07 02:30	48	25	53	0,0	16,63	-11,50	217,1	997,50	-19,84	-11,50	16,00	-11,05	0,0	0,00	0,0
2019-03-07 03:00	50	25	53	0,0	16,73	-11,40	217,1	996,50	-19,75	-11,40	16,10	-10,95	0,0	0,00	0,0
2019-03-07 03:30	48	25	53	0,0	16,93	-11,20	217,1	996,50	-19,56	-11,20	16,30	-10,75	0,0	0,00	0,0
2019-03-07 04:00	47	26	53	0,0	17,03	-11,00	217,1	996,50	-19,38	-11,00	16,43	-10,55	0,0	0,00	0,0
2019-03-07 04:30	50	26	53	0,0	17,13	-10,70	217,1	995,50	-19,10	-10,70	16,53	-10,25	0,0	0,00	0,0
2019-03-07 05:00	48	26	53	0,0	17,23	-10,80	217,1	995,50	-19,19	-10,80	16,63	-10,35	0,0	0,00	0,0
2019-03-07 05:30	49	26	53	0,0	17,23	-10,90	217,1	995,50	-19,28	-10,90	16,63	-10,45	0,0	0,00	0,0
2019-03-07 06:00	51	26	53	0,0	17,23	-11,10	217,1	994,50	-19,47	-11,10	16,63	-10,65	0,0	0,00	0,0
2019-03-07 06:30	128	26	53	0,0	17,33	-11,50	217,1	994,50	-19,84	-11,50	16,73	-11,05	0,0	0,00	0,0
2019-03-07 07:00	104	26	53	0,0	17,43	-11,60	217,1	994,50	-19,93	-11,60	16,83	-11,15	0,0	0,00	0,0
2019-03-07 07:30	1	25	53	0,0	17,83	-11,40	217,1	994,50	-19,75	-11,40	17,20	-10,95	1,4	0,00	0,0
2019-03-07 08:00	2	25	53	0,0	18,23	-11,40	217,1	993,50	-19,75	-11,40	17,60	-10,95	0,0	0,00	0,0
2019-03-07 08:30	2	25	53	0,0	18,43	-11,10	217,1	993,50	-19,47	-11,10	17,80	-10,65	0,0	0,00	0,0
2019-03-07 09:00	5	25	53	0,0	18,63	-10,90	217,1	993,50	-19,28	-10,90	18,00	-10,45	0,0	0,00	0,0
2019-03-07 09:30	5	25	53	0,0	18,63	-10,59	217,1	993,50	-19,01	-10,59	18,00	-10,15	0,0	0,00	0,0
2019-03-07 10:00	32	25	53	0,0	18,63	-10,39	217,1	993,50	-18,82	-10,39	18,00	-9,95	0,0	0,00	0,0
2019-03-07 10:30	53	25	86	0,0	18,63	-9,49	217,1	992,50	-11,84	-9,49	18,00	-6,92	0,0	0,00	0,0
2019-03-07 11:00	16	25	84	0,0	18,63	-8,89	217,1	992,50	-11,56	-8,89	18,00	-6,47	0,0	0,00	0,0
2019-03-07 11:30	40	25	84	0,0	18,63	-9,09	217,1	992,50	-11,75	-9,09	18,00	-6,67	0,0	0,00	0,0
2019-03-07 12:00	187	25	86	0,0	18,53	-9,39	217,1	991,50	-11,74	-9,39	17,90	-6,82	0,0	0,00	0,0
2019-03-07 12:30	189	25	86	0,0	18,53	-9,49	217,1	991,50	-11,84	-9,49	17,90	-6,92	0,0	0,00	0,0
2019-03-07 13:00	239	25	86	0,0	18,53	-9,69	217,1	990,50	-12,04	-9,69	17,90	-7,12	0,0	0,00	0,0
2019-03-07 13:30	214	25	86	0,0	18,53	-9,39	217,1	990,50	-11,74	-9,39	17,90	-6,82	0,0	0,00	0,0
2019-03-07 14:00	183	25	86	0,0	18,53	-9,09	217,1	990,50	-11,45	-9,09	17,90	-6,51	1,6	0,00	0,0
2019-03-07 14:30	177	25	87	0,0	18,53	-8,99	217,1	989,50	-11,20	-8,99	17,90	-6,34	1,4	0,00	0,0

Datum	Vindriktning °	Luftfukt inne Rh%	Luftfukt ute Rh%	Vindhastighet m/s	Temp inne °C	Temp ute °C	Nederb. året mm	Luftryck Mbar	Daggpunkt °C	Kyleffekt °C	Vix inne °C	Vix ute °C	Vindby m/s	Korr luftryck	Regn/dygn mm
2019-03-07 15:00	171	25	88	0,0	18,53	-8,49	217,1	989,50	-10,56	-8,49	17,90	-5,76	1,8	0,00	0,0
2019-03-07 15:30	163	25	89	0,0	18,43	-8,29	217,1	989,50	-10,22	-8,29	17,80	-5,48	2,0	0,00	0,0
2019-03-07 16:00	127	25	90	0,0	18,43	-8,09	217,1	988,50	-9,87	-8,09	17,80	-5,20	0,0	0,00	0,0
2019-03-07 16:30	181	25	92	0,0	18,43	-7,99	217,7	988,50	-9,48	-7,99	17,80	-4,94	1,8	0,60	0,6
2019-03-07 17:00	209	25	93	0,0	18,43	-7,89	217,7	987,50	-9,24	-7,89	17,80	-4,76	1,6	0,60	0,6
2019-03-07 17:30	235	25	94	0,0	18,43	-7,79	217,7	987,50	-9,00	-7,79	17,80	-4,57	1,4	0,00	0,6
2019-03-07 18:00	158	25	94	0,0	18,43	-7,79	217,7	987,50	-9,00	-7,79	17,80	-4,57	1,6	0,00	0,6
2019-03-07 18:30	167	25	94	0,0	18,43	-7,69	217,7	987,50	-8,90	-7,69	17,80	-4,47	2,0	0,00	0,6
2019-03-07 19:00	209	25	95	0,0	18,43	-7,69	217,7	987,50	-8,77	-7,69	17,80	-4,39	2,8	0,00	0,6
2019-03-07 19:30	76	25	95	0,0	18,53	-7,59	217,7	986,50	-8,67	-7,59	17,90	-4,29	2,2	0,00	0,6
2019-03-07 20:00	92	25	95	0,0	18,53	-7,49	217,7	986,50	-8,57	-7,49	17,90	-4,19	2,4	0,00	0,6
2019-03-07 20:30	89	25	95	0,0	18,53	-7,39	217,7	986,50	-8,47	-7,39	17,90	-4,09	1,4	0,00	0,6
2019-03-07 21:00	137	25	95	0,0	18,63	-7,19	217,7	986,50	-8,27	-7,19	18,00	-3,89	0,0	0,00	0,6
2019-03-07 21:30	128	25	95	0,0	18,63	-7,09	217,7	986,50	-8,17	-7,09	18,00	-3,79	0,0	0,00	0,6
2019-03-07 22:00	251	25	95	0,0	18,63	-6,99	217,7	985,50	-8,07	-6,99	18,00	-3,69	1,2	0,00	0,6
2019-03-07 22:30	215	25	95	0,0	18,53	-6,99	217,7	985,50	-8,07	-6,99	17,90	-3,69	1,4	0,00	0,6
2019-03-07 23:00	142	25	97	0,0	18,33	-6,89	217,7	985,50	-7,69	-6,89	17,70	-3,42	1,4	0,00	0,6
2019-03-07 23:30	218	25	97	0,0	18,13	-6,79	217,7	985,50	-7,59	-6,79	17,50	-3,32	1,6	0,00	0,6
2019-03-08 00:00	47	25	98	0,0	17,93	-6,79	217,7	985,50	-7,46	-6,79	17,30	-3,24	1,6	0,00	0,0
2019-03-08 00:30	190	25	98	0,0	17,73	-6,79	217,7	984,50	-7,46	-6,79	17,10	-3,24	1,4	0,00	0,0
2019-03-08 01:00	63	26	96	0,0	17,53	-6,79	217,7	984,50	-7,73	-6,79	16,93	-3,41	2,0	0,00	0,0
2019-03-08 01:30	210	26	95	0,0	17,33	-6,69	217,7	984,50	-7,77	-6,69	16,73	-3,39	1,6	0,00	0,0
2019-03-08 02:00	227	26	95	0,0	17,23	-6,69	217,7	983,50	-7,77	-6,69	16,63	-3,39	1,4	0,00	0,0
2019-03-08 02:30	172	26	95	0,0	17,23	-6,79	217,7	983,50	-7,87	-6,79	16,63	-3,49	1,8	0,00	0,0
2019-03-08 03:00	227	26	95	0,0	17,33	-6,89	217,7	983,50	-7,97	-6,89	16,73	-3,59	1,8	0,00	0,0
2019-03-08 03:30	320	26	94	0,0	17,43	-6,89	217,7	983,50	-8,11	-6,89	16,83	-3,67	1,6	0,00	0,0
2019-03-08 04:00	330	25	94	0,0	17,53	-6,89	217,7	983,50	-8,11	-6,89	16,90	-3,67	2,2	0,00	0,0
2019-03-08 04:30	328	25	94	0,0	17,63	-6,89	217,7	983,50	-8,11	-6,89	17,00	-3,67	3,1	0,00	0,0
2019-03-08 05:00	316	25	94	0,0	17,73	-6,79	217,7	982,50	-8,01	-6,79	17,10	-3,57	1,6	0,00	0,0
2019-03-08 05:30	316	25	94	0,0	17,73	-6,79	217,7	982,50	-8,01	-6,79	17,10	-3,57	2,4	0,00	0,0
2019-03-08 06:00	322	25	94	0,0	17,73	-6,89	217,7	982,50	-8,11	-6,89	17,10	-3,67	3,3	0,00	0,0
2019-03-08 06:30	337	25	94	0,0	17,73	-6,89	217,7	982,50	-8,11	-6,89	17,10	-3,67	2,4	0,00	0,0
2019-03-08 07:00	333	26	95	1,4	17,83	-6,99	217,7	982,50	-8,07	-6,99	17,23	-3,69	3,0	0,00	0,0
2019-03-08 07:30	343	26	95	1,4	18,23	-6,89	217,7	982,50	-7,97	-6,89	17,64	-3,59	2,4	0,00	0,0
2019-03-08 08:00	339	25	94	0,0	18,63	-6,89	217,7	982,50	-8,11	-6,89	18,00	-3,67	2,8	0,00	0,0
2019-03-08 08:30	351	25	94	1,6	18,93	-6,69	217,7	982,50	-7,91	-6,69	18,30	-3,47	2,6	0,00	0,0
2019-03-08 09:00	337	25	94	0,0	18,93	-6,49	217,7	982,50	-7,72	-6,49	18,30	-3,27	3,5	0,00	0,0
2019-03-08 09:30	330	25	93	0,0	19,03	-6,29	217,7	982,50	-7,66	-6,29	18,40	-3,16	3,7	0,00	0,0
2019-03-08 10:00	323	25	91	0,0	19,03	-6,09	217,7	982,50	-7,75	-6,09	18,40	-3,12	4,3	0,00	0,0
2019-03-08 10:30	333	25	90	1,2	19,03	-5,99	217,7	982,50	-7,80	-5,99	18,40	-3,10	4,3	0,00	0,0
2019-03-08 11:00	331	25	90	3,0	18,93	-5,99	217,7	982,50	-7,80	-5,99	18,30	-3,10	4,9	0,00	0,0
2019-03-08 11:30	333	25	90	1,8	18,93	-5,89	217,7	983,50	-7,70	-5,89	18,30	-3,00	4,1	0,00	0,0
2019-03-08 12:00	343	25	90	0,0	18,83	-5,69	217,7	983,50	-7,51	-5,69	18,20	-2,80	4,1	0,00	0,0
2019-03-08 12:30	328	25	91	0,0	18,83	-5,69	217,7	983,50	-7,36	-5,69	18,20	-2,72	4,3	0,00	0,0
2019-03-08 13:00	313	25	89	1,6	18,83	-5,59	217,7	983,50	-7,56	-5,59	18,20	-2,78	4,3	0,00	0,0
2019-03-08 13:30	313	25	87	0,0	18,83	-5,39	217,7	983,50	-7,66	-5,39	18,20	-2,73	4,3	0,00	0,0
2019-03-08 14:00	324	25	84	0,0	18,83	-4,99	217,7	983,50	-7,74	-4,99	18,20	-2,56	4,9	0,00	0,0
2019-03-08 14:30	347	25	81	0,0	18,73	-5,39	217,7	983,50	-8,62	-5,39	18,10	-3,19	4,9	0,00	0,0
2019-03-08 15:00	333	25	81	0,0	18,73	-5,19	217,7	983,50	-8,42	-5,19	18,10	-2,99	4,1	0,00	0,0
2019-03-08 15:30	325	25	85	0,0	18,73	-5,29	217,7	984,50	-7,88	-5,29	18,10	-2,79	3,3	0,00	0,0

Datum	Vindriktning °	Luftfukt inne Rh%	Luftfukt ute Rh%	Vindhastighet m/s	Temp inne °C	Temp ute °C	Nederb. året mm	Lufttryck Mbar	Daggpunkt °C	Kyleffekt °C	Vix inne °C	Vix ute °C	Vindby m/s	Korr lufttryck	Regn/dygn mm
2019-03-08 16:00	299	25	86	0,0	18,63	-5,29	217,7	984,50	-7,72	-5,29	18,00	-2,71	3,0	0,00	0,0
2019-03-08 16:30	276	25	87	1,2	18,53	-5,49	217,7	984,50	-7,76	-5,49	17,90	-2,83	3,5	0,00	0,0
2019-03-08 17:00	318	25	88	0,0	18,53	-5,69	217,7	984,50	-7,81	-5,69	17,90	-2,96	2,8	0,00	0,0
2019-03-08 17:30	320	25	90	0,0	18,53	-5,99	217,7	984,50	-7,80	-5,99	17,90	-3,10	1,2	0,00	0,0
2019-03-08 18:00	314	25	85	0,0	18,53	-6,09	217,7	984,50	-8,66	-6,09	17,90	-3,59	3,9	0,00	0,0
2019-03-08 18:30	337	25	87	0,0	18,53	-6,29	217,7	984,50	-8,55	-6,29	17,90	-3,64	2,0	0,00	0,0
2019-03-08 19:00	303	25	86	0,0	18,53	-6,29	217,7	984,50	-8,70	-6,29	17,90	-3,71	3,0	0,00	0,0
2019-03-08 19:30	310	25	86	0,0	18,53	-6,29	217,7	984,50	-8,70	-6,29	17,90	-3,71	1,4	0,00	0,0
2019-03-08 20:00	316	25	85	0,0	18,63	-6,39	217,7	984,50	-8,95	-6,39	18,00	-3,89	2,8	0,00	0,0
2019-03-08 20:30	325	25	86	0,0	18,63	-6,39	217,7	984,50	-8,80	-6,39	18,00	-3,81	2,2	0,00	0,0
2019-03-08 21:00	319	25	88	0,0	18,63	-6,59	217,7	984,50	-8,69	-6,59	18,00	-3,86	1,2	0,00	0,0
2019-03-08 21:30	319	25	90	0,0	18,63	-6,69	217,7	985,50	-8,49	-6,69	18,00	-3,80	2,4	0,00	0,0
2019-03-08 22:00	320	25	89	0,0	18,53	-7,19	217,7	985,50	-9,13	-7,19	17,90	-4,38	0,0	0,00	0,0
2019-03-08 22:30	316	25	88	0,0	18,43	-7,29	217,7	985,50	-9,38	-7,29	17,80	-4,56	0,0	0,00	0,0
2019-03-08 23:00	316	25	86	0,0	18,23	-7,89	217,7	985,50	-10,27	-7,89	17,60	-5,31	0,0	0,00	0,0
2019-03-08 23:30	319	25	85	0,0	18,03	-7,99	217,7	985,50	-10,52	-7,99	17,40	-5,49	0,0	0,00	0,0
2019-03-09 00:00	316	25	85	0,0	17,83	-8,09	217,7	985,50	-10,62	-8,09	17,20	-5,59	0,0	0,00	0,0
2019-03-09 00:30	319	25	85	0,0	17,63	-7,99	217,7	985,50	-10,52	-7,99	17,00	-5,49	0,0	0,00	0,0
2019-03-09 01:00	318	26	85	0,0	17,43	-8,19	217,7	985,50	-10,72	-8,19	16,83	-5,69	0,0	0,00	0,0
2019-03-09 01:30	319	26	86	0,0	17,23	-8,59	217,7	985,50	-10,96	-8,59	16,63	-6,01	0,0	0,00	0,0
2019-03-09 02:00	319	26	86	0,0	17,03	-8,59	218,3	985,50	-10,96	-8,59	16,43	-6,01	0,0	0,60	0,6
2019-03-09 02:30	319	26	86	0,0	17,03	-8,79	218,3	986,50	-11,15	-8,79	16,43	-6,21	0,0	0,60	0,6
2019-03-09 03:00	316	26	87	0,0	17,03	-9,79	218,3	985,50	-11,99	-9,79	16,43	-7,14	0,0	0,00	0,6
2019-03-09 03:30	316	26	87	0,0	17,03	-11,00	218,3	985,50	-13,16	-11,00	16,43	-8,34	0,0	0,00	0,6
2019-03-09 04:00	319	26	87	0,0	17,23	-11,40	218,3	986,50	-13,56	-11,40	16,63	-8,74	0,0	0,00	0,6
2019-03-09 04:30	316	26	87	0,0	17,33	-12,30	218,3	985,50	-14,44	-12,30	16,73	-9,64	0,0	0,00	0,6
2019-03-09 05:00	318	26	87	0,0	17,43	-12,70	218,3	985,50	-14,83	-12,70	16,83	-10,04	0,0	0,00	0,6
2019-03-09 05:30	317	26	87	0,0	17,43	-11,40	218,3	985,50	-13,56	-11,40	16,83	-8,74	0,0	0,00	0,6
2019-03-09 06:00	317	26	87	0,0	17,53	-12,20	218,3	986,50	-14,34	-12,20	16,93	-9,54	0,0	0,00	0,6
2019-03-09 06:30	316	26	87	0,0	17,53	-12,50	218,3	986,50	-14,64	-12,50	16,93	-9,84	0,0	0,00	0,6
2019-03-09 07:00	23	25	87	0,0	17,63	-10,90	218,3	985,50	-13,07	-10,90	17,00	-8,24	0,0	0,00	0,6
2019-03-09 07:30	24	25	87	0,0	18,03	-11,30	218,3	985,50	-13,46	-11,30	17,40	-8,64	0,0	0,00	0,6
2019-03-09 08:00	23	25	87	0,0	18,43	-10,90	218,3	986,50	-13,07	-10,90	17,80	-8,24	0,0	0,00	0,6
2019-03-09 08:30	24	25	87	0,0	18,73	-10,09	218,3	985,50	-12,28	-10,09	18,10	-7,44	1,2	0,00	0,6
2019-03-09 09:00	22	25	93	0,0	18,83	-9,09	218,3	985,50	-10,43	-9,09	18,20	-5,96	0,0	0,00	0,6
2019-03-09 09:30	25	25	93	0,0	18,83	-8,69	218,3	986,50	-10,04	-8,69	18,20	-5,56	0,0	0,00	0,6
2019-03-09 10:00	24	25	92	0,0	18,83	-8,19	218,3	985,50	-9,68	-8,19	18,20	-5,14	0,0	0,00	0,6
2019-03-09 10:30	28	25	90	0,0	18,73	-7,99	218,3	986,50	-9,77	-7,99	18,10	-5,10	0,0	0,00	0,6
2019-03-09 11:00	30	25	89	0,0	18,63	-7,09	218,3	986,50	-9,03	-7,09	18,00	-4,28	0,0	0,00	0,6
2019-03-09 11:30	345	25	86	0,0	18,53	-5,59	218,3	986,50	-8,02	-5,59	17,90	-3,01	0,0	0,00	0,6
2019-03-09 12:00	307	25	78	0,0	18,43	-4,89	218,3	986,50	-8,63	-4,89	17,80	-2,90	0,0	0,00	0,6
2019-03-09 12:30	311	25	75	0,0	18,23	-4,59	218,3	986,50	-8,87	-4,59	17,60	-2,81	0,0	0,00	0,6
2019-03-09 13:00	310	25	77	0,0	18,13	-4,69	219,5	986,50	-8,61	-4,69	17,50	-2,77	0,0	1,20	1,8
2019-03-09 13:30	311	25	79	0,0	18,13	-5,49	219,5	986,50	-9,05	-5,49	17,50	-3,43	0,0	1,20	1,8
2019-03-09 14:00	311	25	74	0,0	18,13	-5,49	219,5	986,50	-9,91	-5,49	17,50	-3,78	0,0	0,00	1,8
2019-03-09 14:30	308	25	72	0,0	18,13	-5,59	219,5	986,50	-10,37	-5,59	17,50	-4,02	0,0	0,00	1,8
2019-03-09 15:00	311	25	68	0,0	18,13	-5,29	219,5	986,50	-10,83	-5,29	17,50	-3,98	0,0	0,00	1,8
2019-03-09 15:30	307	25	68	0,0	18,13	-5,39	219,5	986,50	-10,93	-5,39	17,50	-4,08	0,0	0,00	1,8
2019-03-09 16:00	309	25	71	0,0	18,13	-6,09	219,5	986,50	-11,03	-6,09	17,50	-4,58	0,0	0,00	1,8
2019-03-09 16:30	310	25	71	0,0	18,13	-5,99	219,5	986,50	-10,94	-5,99	17,50	-4,48	0,0	0,00	1,8

Datum	Vindriktning °	Luftfukt inne Rh%	Luftfukt ute Rh%	Vindhastighet m/s	Temp inne °C	Temp ute °C	Nederb. året mm	Luftryck Mbar	Daggpunkt °C	Kyleffekt °C	Vix inne °C	Vix ute °C	Vindby m/s	Korr luftryck	Regn/dygn mm
2019-03-09 17:00	307	25	71	0,0	18,23	-6,49	219,5	986,50	-11,42	-6,49	17,60	-4,98	0,0	0,00	1,8
2019-03-09 17:30	312	25	72	0,0	18,13	-7,29	219,5	986,50	-12,00	-7,29	17,50	-5,72	0,0	0,00	1,8
2019-03-09 18:00	309	25	75	0,0	18,13	-8,39	219,5	986,50	-12,53	-8,39	17,50	-6,62	0,0	0,00	1,8
2019-03-09 18:30	310	25	75	0,0	18,03	-8,59	219,5	987,50	-12,73	-8,59	17,40	-6,82	0,0	0,00	1,8
2019-03-09 19:00	312	25	68	0,0	18,03	-8,49	219,5	987,50	-13,89	-8,49	17,40	-7,18	0,0	0,00	1,8
2019-03-09 19:30	310	25	70	0,0	18,03	-8,59	219,5	987,50	-13,61	-8,59	17,40	-7,15	2,0	0,00	1,8
2019-03-09 20:00	311	25	73	0,0	17,93	-8,99	219,5	987,50	-13,46	-8,99	17,30	-7,35	1,6	0,00	1,8
2019-03-09 20:30	310	25	70	0,0	17,93	-9,09	219,5	987,50	-14,09	-9,09	17,30	-7,65	1,6	0,00	1,8
2019-03-09 21:00	311	25	71	0,0	17,93	-9,39	219,5	987,50	-14,20	-9,39	17,30	-7,89	0,0	0,00	1,8
2019-03-09 21:30	311	25	72	0,0	17,93	-9,79	219,5	987,50	-14,41	-9,79	17,30	-8,22	0,0	0,00	1,8
2019-03-09 22:00	310	25	73	0,0	17,93	-10,19	219,5	987,50	-14,62	-10,19	17,30	-8,55	0,0	0,00	1,8
2019-03-09 22:30	307	25	73	0,0	17,83	-10,29	219,5	987,50	-14,71	-10,29	17,20	-8,65	0,0	0,00	1,8
2019-03-09 23:00	308	25	73	0,0	17,63	-10,70	219,5	987,50	-15,10	-10,70	17,00	-9,05	0,0	0,00	1,8
2019-03-09 23:30	310	26	73	0,0	17,53	-11,10	219,5	987,50	-15,48	-11,10	16,93	-9,45	0,0	0,00	1,8
2019-03-10 00:00	307	26	73	0,0	17,33	-11,40	219,5	987,50	-15,77	-11,40	16,73	-9,75	0,0	0,00	0,0
2019-03-10 00:30	311	26	73	0,0	17,13	-11,80	219,5	987,50	-16,16	-11,80	16,53	-10,15	0,0	0,00	0,0
2019-03-10 01:00	311	26	73	0,0	17,03	-12,20	219,5	987,50	-16,54	-12,20	16,43	-10,55	0,0	0,00	0,0
2019-03-10 01:30	307	25	73	0,0	16,83	-13,00	219,5	987,50	-17,31	-13,00	16,20	-11,36	0,0	0,00	0,0
2019-03-10 02:00	308	25	73	0,0	16,63	-12,80	219,5	987,50	-17,12	-12,80	16,00	-11,16	0,0	0,00	0,0
2019-03-10 02:30	307	25	73	0,0	16,53	-13,10	219,5	987,50	-17,41	-13,10	15,90	-11,46	0,0	0,00	0,0
2019-03-10 03:00	309	26	73	0,0	16,53	-13,30	219,5	987,50	-17,60	-13,30	15,93	-11,66	0,0	0,00	0,0
2019-03-10 03:30	308	26	73	0,0	16,53	-13,00	219,5	987,50	-17,31	-13,00	15,93	-11,36	0,0	0,00	0,0
2019-03-10 04:00	308	25	73	0,0	16,63	-12,70	219,5	987,50	-17,02	-12,70	16,00	-11,06	0,0	0,00	0,0
2019-03-10 04:30	310	25	73	0,0	16,73	-13,40	219,5	987,50	-17,70	-13,40	16,10	-11,76	0,0	0,00	0,0
2019-03-10 05:00	308	25	73	0,0	16,83	-13,50	219,5	987,50	-17,79	-13,50	16,20	-11,86	0,0	0,00	0,0
2019-03-10 05:30	309	25	73	0,0	17,03	-13,60	219,5	987,50	-17,89	-13,60	16,40	-11,96	0,0	0,00	0,0
2019-03-10 06:00	311	25	73	0,0	17,13	-12,10	219,5	987,50	-16,45	-12,10	16,50	-10,45	0,0	0,00	0,0
2019-03-10 06:30	311	25	73	0,0	17,23	-11,10	219,5	987,50	-15,48	-11,10	16,60	-9,45	2,4	0,00	0,0
2019-03-10 07:00	307	25	73	0,0	17,33	-11,70	219,5	987,50	-16,06	-11,70	16,70	-10,05	0,0	0,00	0,0
2019-03-10 07:30	311	25	87	0,0	17,83	-9,59	219,5	988,50	-11,79	-9,59	17,20	-6,94	0,0	0,00	0,0
2019-03-10 08:00	307	25	87	0,0	18,23	-8,79	219,5	988,50	-11,00	-8,79	17,60	-6,14	0,0	0,00	0,0
2019-03-10 08:30	308	25	86	0,0	18,43	-8,39	219,5	988,50	-10,76	-8,39	17,80	-5,81	1,6	0,00	0,0
2019-03-10 09:00	308	25	84	0,0	18,43	-7,89	219,5	988,50	-10,58	-7,89	17,80	-5,47	0,0	0,00	0,0
2019-03-10 09:30	311	25	78	0,0	18,53	-7,39	219,5	988,50	-11,06	-7,39	17,90	-5,41	0,0	0,00	0,0
2019-03-10 10:00	308	25	76	0,0	18,53	-6,89	219,5	989,50	-10,91	-6,89	17,90	-5,05	0,0	0,00	0,0
2019-03-10 10:30	311	25	72	0,0	18,53	-6,39	219,5	989,50	-11,14	-6,39	17,90	-4,82	0,0	0,00	0,0
2019-03-10 11:00	309	25	71	0,0	18,43	-6,19	219,5	989,50	-11,13	-6,19	17,80	-4,68	0,0	0,00	0,0
2019-03-10 11:30	308	25	71	0,0	18,43	-5,89	219,5	989,50	-10,84	-5,89	17,80	-4,38	0,0	0,00	0,0
2019-03-10 12:00	311	25	73	0,0	18,43	-5,89	219,5	990,50	-10,48	-5,89	17,80	-4,25	0,0	0,00	0,0
2019-03-10 12:30	308	25	69	0,0	18,43	-5,79	219,5	990,50	-11,12	-5,79	17,80	-4,41	0,0	0,00	0,0
2019-03-10 13:00	312	25	68	0,0	18,33	-5,49	219,5	990,50	-11,03	-5,49	17,70	-4,18	1,2	0,00	0,0
2019-03-10 13:30	315	25	64	0,0	18,33	-5,19	219,5	990,50	-11,53	-5,19	17,70	-4,12	0,0	0,00	0,0
2019-03-10 14:00	315	25	60	0,0	18,23	-4,89	219,5	990,50	-12,10	-4,89	17,60	-4,06	0,0	0,00	0,0
2019-03-10 14:30	314	25	78	0,0	18,23	-5,59	219,5	991,50	-9,31	-5,59	17,60	-3,60	0,0	0,00	0,0
2019-03-10 15:00	313	25	64	0,0	18,13	-5,29	219,5	991,50	-11,63	-5,29	17,50	-4,22	0,0	0,00	0,0
2019-03-10 15:30	315	25	65	0,0	18,13	-5,49	219,5	991,50	-11,62	-5,49	17,50	-4,36	0,0	0,00	0,0
2019-03-10 16:00	314	25	69	0,0	18,23	-5,79	219,5	991,50	-11,12	-5,79	17,60	-4,41	0,0	0,00	0,0
2019-03-10 16:30	316	25	68	0,0	18,13	-5,69	219,5	992,50	-11,22	-5,69	17,50	-4,38	0,0	0,00	0,0
2019-03-10 17:00	312	25	70	0,0	18,13	-6,19	219,5	992,50	-11,31	-6,19	17,50	-4,75	2,8	0,00	0,0
2019-03-10 17:30	315	25	74	1,2	18,13	-6,99	219,5	992,50	-11,36	-6,99	17,50	-5,28	1,2	0,00	0,0

Datum	Vindriktning °	Luftfukt inne Rh%	Luftfukt ute Rh%	Vindhastighet m/s	Temp inne °C	Temp ute °C	Nederb. året mm	Lufttryck Mbar	Daggpunkt °C	Kyleffekt °C	Vix inne °C	Vix ute °C	Vindby m/s	Korr lufttryck	Regn/dygn mm
2019-03-10 18:00	315	25	76	0,0	18,13	-7,59	219,5	993,50	-11,59	-7,59	17,50	-5,75	0,0	0,00	0,0
2019-03-10 18:30	312	25	74	0,0	18,13	-7,69	219,5	993,50	-12,03	-7,69	17,50	-5,98	0,0	0,00	0,0
2019-03-10 19:00	312	25	76	0,0	18,13	-7,99	219,5	993,50	-11,98	-7,99	17,50	-6,15	1,8	0,00	0,0
2019-03-10 19:30	312	25	78	0,0	18,13	-7,99	219,5	994,50	-11,64	-7,99	17,50	-6,01	0,0	0,00	0,0
2019-03-10 20:00	316	25	81	0,0	18,23	-8,19	219,5	994,50	-11,34	-8,19	17,60	-5,99	0,0	0,00	0,0
2019-03-10 20:30	312	25	82	0,0	18,23	-8,49	219,5	994,50	-11,48	-8,49	17,60	-6,22	0,0	0,00	0,0
2019-03-10 21:00	312	25	80	0,0	18,23	-8,89	219,5	994,50	-12,19	-8,89	17,60	-6,76	0,0	0,00	0,0
2019-03-10 21:30	312	25	79	0,0	18,23	-9,39	219,5	995,50	-12,83	-9,39	17,60	-7,34	0,0	0,00	0,0
2019-03-10 22:00	315	25	79	0,0	18,13	-9,59	219,5	995,50	-13,03	-9,59	17,50	-7,54	0,0	0,00	0,0
2019-03-10 22:30	312	25	77	0,0	18,03	-9,29	219,5	995,50	-13,07	-9,29	17,40	-7,38	0,0	0,00	0,0
2019-03-10 23:00	313	25	72	0,0	17,93	-8,89	219,5	996,50	-13,54	-8,89	17,30	-7,32	0,0	0,00	0,0
2019-03-10 23:30	315	25	69	0,0	17,73	-8,69	219,5	996,50	-13,89	-8,69	17,10	-7,32	0,0	0,00	0,0
2019-03-11 00:00	314	26	70	0,0	17,53	-9,19	219,5	996,50	-14,19	-9,19	16,93	-7,75	0,0	0,00	0,0
2019-03-11 00:30	312	26	66	0,0	17,23	-9,59	219,5	996,50	-15,32	-9,59	16,63	-8,41	0,0	0,00	0,0
2019-03-11 01:00	312	26	68	0,0	17,13	-10,09	219,5	996,50	-15,42	-10,09	16,53	-8,78	0,0	0,00	0,0
2019-03-11 01:30	316	26	70	0,0	16,93	-9,99	219,5	997,50	-14,96	-9,99	16,33	-8,55	0,0	0,00	0,0
2019-03-11 02:00	315	26	69	0,0	16,83	-9,99	219,5	997,50	-15,14	-9,99	16,23	-8,62	0,0	0,00	0,0
2019-03-11 02:30	312	26	69	0,0	16,83	-10,29	219,5	997,50	-15,42	-10,29	16,23	-8,92	0,0	0,00	0,0
2019-03-11 03:00	315	26	69	0,0	16,93	-10,80	219,5	997,50	-15,90	-10,80	16,33	-9,42	0,0	0,00	0,0
2019-03-11 03:30	315	26	69	0,0	17,03	-11,60	219,5	997,50	-16,67	-11,60	16,43	-10,22	0,0	0,00	0,0
2019-03-11 04:00	313	26	69	0,0	17,13	-11,40	219,5	998,51	-16,48	-11,40	16,53	-10,02	0,0	0,00	0,0
2019-03-11 04:30	312	26	69	0,0	17,23	-12,00	219,5	998,51	-17,05	-12,00	16,63	-10,62	0,0	0,00	0,0
2019-03-11 05:00	316	26	69	0,0	17,33	-12,70	219,5	998,51	-17,72	-12,70	16,73	-11,32	0,0	0,00	0,0
2019-03-11 05:30	315	26	69	0,0	17,33	-12,90	219,5	998,51	-17,91	-12,90	16,73	-11,52	0,0	0,00	0,0
2019-03-11 06:00	314	26	69	0,0	17,43	-13,00	219,5	999,51	-18,01	-13,00	16,83	-11,62	0,0	0,00	0,0
2019-03-11 06:30	315	26	69	0,0	17,43	-12,50	219,5	999,51	-17,53	-12,50	16,83	-11,12	0,0	0,00	0,0
2019-03-11 07:00	315	25	69	0,0	17,53	-12,70	219,5	999,51	-17,72	-12,70	16,90	-11,32	0,0	0,00	0,0
2019-03-11 07:30	312	25	69	0,0	17,93	-12,10	219,5	999,51	-17,15	-12,10	17,30	-10,72	0,0	0,00	0,0
2019-03-11 08:00	313	25	69	0,0	18,33	-11,50	219,5	1000,51	-16,57	-11,50	17,70	-10,12	0,0	0,00	0,0
2019-03-11 08:30	312	25	69	0,0	18,63	-10,80	219,5	1000,51	-15,90	-10,80	18,00	-9,42	0,0	0,00	0,0
2019-03-11 09:00	312	25	54	0,0	18,63	-9,69	219,5	1000,51	-17,94	-9,69	18,00	-9,20	0,0	0,00	0,0
2019-03-11 09:30	312	25	51	0,0	18,63	-8,89	219,5	1000,51	-17,91	-8,89	18,00	-8,55	0,0	0,00	0,0
2019-03-11 10:00	312	25	49	0,0	18,63	-8,19	219,5	1001,51	-17,77	-8,19	18,00	-7,95	0,0	0,00	0,0
2019-03-11 10:30	312	25	49	0,0	18,53	-7,79	219,5	1001,51	-17,40	-7,79	17,90	-7,55	0,0	0,00	0,0
2019-03-11 11:00	312	25	47	0,0	18,43	-7,19	219,5	1001,51	-17,37	-7,19	17,80	-7,05	0,0	0,00	0,0
2019-03-11 11:30	312	25	47	0,0	18,23	-6,89	219,5	1002,51	-17,10	-6,89	17,60	-6,75	0,0	0,00	0,0
2019-03-11 12:00	316	25	46	0,0	18,13	-6,59	219,5	1002,51	-17,10	-6,59	17,50	-6,49	0,0	0,00	0,0
2019-03-11 12:30	315	25	46	0,0	18,03	-6,29	219,5	1002,51	-16,82	-6,29	17,40	-6,19	0,0	0,00	0,0
2019-03-11 13:00	315	25	46	0,0	17,93	-6,09	219,5	1002,51	-16,64	-6,09	17,30	-5,99	0,0	0,00	0,0
2019-03-11 13:30	313	25	45	0,0	17,93	-5,89	219,5	1003,51	-16,74	-5,89	17,30	-5,84	0,0	0,00	0,0
2019-03-11 14:00	314	25	46	0,0	17,83	-5,89	219,5	1003,51	-16,46	-5,89	17,20	-5,79	0,0	0,00	0,0
2019-03-11 14:30	316	25	46	0,0	17,73	-5,69	219,5	1003,51	-16,28	-5,69	17,10	-5,59	2,4	0,00	0,0
2019-03-11 15:00	315	25	46	0,0	17,73	-5,69	219,5	1003,51	-16,28	-5,69	17,10	-5,59	1,2	0,00	0,0
2019-03-11 15:30	315	25	46	0,0	17,63	-5,69	219,5	1004,51	-16,28	-5,69	17,00	-5,59	0,0	0,00	0,0
2019-03-11 16:00	313	25	46	0,0	17,63	-5,79	219,5	1004,51	-16,37	-5,79	17,00	-5,69	0,0	0,00	0,0
2019-03-11 16:30	312	25	47	0,0	17,53	-5,89	219,5	1004,51	-16,18	-5,89	16,90	-5,75	0,0	0,00	0,0
2019-03-11 17:00	314	25	47	0,0	17,63	-6,29	219,5	1004,51	-16,55	-6,29	17,00	-6,15	0,0	0,00	0,0
2019-03-11 17:30	314	25	48	0,0	17,63	-6,89	219,5	1005,51	-16,83	-6,89	17,00	-6,70	3,9	0,00	0,0
2019-03-11 18:00	313	25	52	0,0	17,63	-7,79	219,5	1005,51	-16,65	-7,79	17,00	-7,40	0,0	0,00	0,0
2019-03-11 18:30	316	25	53	0,0	17,63	-9,09	219,5	1006,51	-17,61	-9,09	17,00	-8,65	0,0	0,00	0,0



Datum	Vindriktning °	Luftfukt inne Rh%	Luftfukt ute Rh%	Vindhastighet m/s	Temp inne °C	Temp ute °C	Nederb. året mm	Lufttryck Mbar	Daggpunkt °C	Kyleffekt °C	Vix inne °C	Vix ute °C	Vindby m/s	Korr lufttryck	Regn/dygn mm
2019-03-11 19:00	316	25	61	0,0	17,73	-9,69	219,5	1006,51	-16,41	-9,69	17,10	-8,81	2,0	0,00	0,0
2019-03-11 19:30	316	25	63	0,0	17,73	-10,19	219,5	1006,51	-16,47	-10,19	17,10	-9,19	2,2	0,00	0,0
2019-03-11 20:00	313	25	63	0,0	17,73	-11,00	219,5	1007,51	-17,23	-11,00	17,10	-9,99	0,0	0,00	0,0
2019-03-11 20:30	313	25	63	0,0	17,83	-10,90	219,5	1007,51	-17,14	-10,90	17,20	-9,89	2,2	0,00	0,0
2019-03-11 21:00	316	25	63	0,0	17,83	-11,60	219,5	1007,51	-17,80	-11,60	17,20	-10,59	0,0	0,00	0,0
2019-03-11 21:30	315	25	63	0,0	17,83	-10,80	219,5	1007,51	-17,04	-10,80	17,20	-9,79	3,1	0,00	0,0
2019-03-11 22:00	314	25	63	0,0	17,83	-10,90	219,5	1007,51	-17,14	-10,90	17,20	-9,89	2,8	0,00	0,0
2019-03-11 22:30	314	25	63	0,0	17,73	-11,30	219,5	1008,51	-17,52	-11,30	17,10	-10,29	2,6	0,00	0,0
2019-03-11 23:00	313	25	63	0,0	17,63	-11,70	219,5	1008,51	-17,90	-11,70	17,00	-10,69	2,8	0,00	0,0
2019-03-11 23:30	313	25	63	0,0	17,43	-11,80	219,5	1008,51	-17,99	-11,80	16,80	-10,79	0,0	0,00	0,0
2019-03-12 00:00	315	25	63	0,0	17,23	-12,30	219,5	1008,51	-18,46	-12,30	16,60	-11,29	2,0	0,00	0,0
2019-03-12 00:30	316	25	63	0,0	17,03	-13,40	219,5	1008,51	-19,51	-13,40	16,40	-12,39	0,0	0,00	0,0
2019-03-12 01:00	315	25	63	0,0	16,83	-14,10	219,5	1008,51	-20,17	-14,10	16,20	-13,09	0,0	0,00	0,0
2019-03-12 01:30	316	25	63	0,0	16,63	-13,50	219,5	1009,51	-19,60	-13,50	16,00	-12,49	0,0	0,00	0,0
2019-03-12 02:00	316	26	63	0,0	16,53	-12,70	219,5	1009,51	-18,84	-12,70	15,93	-11,69	2,6	0,00	0,0
2019-03-12 02:30	315	25	63	0,0	16,53	-15,10	219,5	1009,51	-21,12	-15,10	15,90	-14,09	0,0	0,00	0,0
2019-03-12 03:00	316	25	63	0,0	16,63	-13,90	219,5	1009,51	-19,98	-13,90	16,00	-12,89	0,0	0,00	0,0
2019-03-12 03:30	316	25	63	0,0	16,83	-15,30	219,5	1009,51	-21,31	-15,30	16,20	-14,29	0,0	0,00	0,0
2019-03-12 04:00	313	25	63	0,0	17,03	-15,70	219,5	1009,51	-21,69	-15,70	16,40	-14,69	0,0	0,00	0,0
2019-03-12 04:30	313	25	63	0,0	17,13	-13,40	219,5	1009,51	-19,51	-13,40	16,50	-12,39	0,0	0,00	0,0
2019-03-12 05:00	314	25	63	0,0	17,23	-15,60	219,5	1009,51	-21,59	-15,60	16,60	-14,59	0,0	0,00	0,0
2019-03-12 05:30	315	25	63	0,0	17,23	-17,00	219,5	1009,51	-22,92	-17,00	16,60	-15,99	0,0	0,00	0,0
2019-03-12 06:00	313	25	63	0,0	17,33	-17,40	219,5	1009,51	-23,30	-17,40	16,70	-16,39	0,0	0,00	0,0
2019-03-12 06:30	314	25	63	0,0	17,33	-17,10	219,5	1009,51	-23,02	-17,10	16,70	-16,09	0,0	0,00	0,0
2019-03-12 07:00	315	25	63	0,0	17,43	-17,20	219,5	1009,51	-23,11	-17,20	16,80	-16,19	1,6	0,00	0,0
2019-03-12 07:30	315	25	63	0,0	17,73	-16,70	219,5	1009,51	-22,64	-16,70	17,10	-15,69	0,0	0,00	0,0
2019-03-12 08:00	314	25	63	0,0	18,13	-16,30	219,5	1009,51	-22,26	-16,30	17,50	-15,29	0,0	0,00	0,0
2019-03-12 08:30	314	25	63	0,0	18,33	-16,70	219,5	1009,51	-22,64	-16,70	17,70	-15,69	0,0	0,00	0,0
2019-03-12 09:00	316	25	63	0,0	18,43	-14,70	219,5	1009,51	-20,74	-14,70	17,80	-13,69	0,0	0,00	0,0
2019-03-12 09:30	324	25	63	0,0	18,43	-12,60	219,5	1009,51	-18,75	-12,60	17,80	-11,59	0,0	0,00	0,0
2019-03-12 10:00	323	25	63	0,0	18,33	-10,70	219,5	1008,51	-16,95	-10,70	17,70	-9,69	0,0	0,00	0,0
2019-03-12 10:30	2	25	47	0,0	18,23	-9,29	219,5	1007,51	-19,30	-9,29	17,60	-9,15	0,0	0,00	0,0
2019-03-12 11:00	86	25	48	0,0	18,13	-9,19	219,5	1008,51	-18,94	-9,19	17,50	-9,00	2,6	0,00	0,0
2019-03-12 11:30	76	25	49	0,0	17,93	-9,29	219,5	1008,51	-18,78	-9,29	17,30	-9,05	0,0	0,00	0,0
2019-03-12 12:00	85	25	47	0,0	17,83	-7,79	219,5	1007,51	-17,92	-7,79	17,20	-7,65	2,6	0,00	0,0
2019-03-12 12:30	78	25	48	0,0	17,73	-6,99	220,1	1007,51	-16,92	-6,99	17,10	-6,80	3,1	0,60	0,6
2019-03-12 13:00	86	25	49	0,0	17,73	-6,09	220,1	1006,51	-15,83	-6,09	17,10	-5,85	3,3	0,60	0,6
2019-03-12 13:30	82	25	49	0,0	17,73	-5,89	220,1	1006,51	-15,65	-5,89	17,10	-5,65	3,0	0,00	0,6
2019-03-12 14:00	96	25	51	0,0	17,63	-5,69	220,1	1006,51	-14,95	-5,69	17,00	-5,35	4,7	0,00	0,6
2019-03-12 14:30	82	25	51	0,0	17,53	-5,29	220,1	1005,51	-14,58	-5,29	16,90	-4,95	4,9	0,00	0,6
2019-03-12 15:00	79	25	52	0,0	17,53	-5,09	220,1	1005,51	-14,15	-5,09	16,90	-4,70	3,0	0,00	0,6
2019-03-12 15:30	91	25	51	0,0	17,53	-4,89	220,1	1004,51	-14,21	-4,89	16,90	-4,55	3,3	0,00	0,6
2019-03-12 16:00	84	25	51	0,0	17,53	-5,29	220,1	1004,51	-14,58	-5,29	16,90	-4,95	2,4	0,00	0,6
2019-03-12 16:30	84	25	50	0,0	17,53	-5,29	220,1	1003,51	-14,84	-5,29	16,90	-5,00	2,4	0,00	0,6
2019-03-12 17:00	77	25	49	0,0	17,53	-5,49	220,1	1003,51	-15,28	-5,49	16,90	-5,25	1,4	0,00	0,6
2019-03-12 17:30	55	25	49	0,0	17,63	-5,89	220,1	1002,51	-15,65	-5,89	17,00	-5,65	3,9	0,00	0,6
2019-03-12 18:00	94	25	49	0,0	17,73	-6,29	220,1	1002,51	-16,02	-6,29	17,10	-6,05	1,8	0,00	0,6
2019-03-12 18:30	86	25	49	0,0	17,83	-6,39	220,1	1002,51	-16,11	-6,39	17,20	-6,15	2,6	0,00	0,6
2019-03-12 19:00	90	25	52	0,0	17,93	-6,89	220,1	1001,51	-15,81	-6,89	17,30	-6,50	2,0	0,00	0,6
2019-03-12 19:30	83	25	54	0,0	17,93	-7,29	220,1	1001,51	-15,70	-7,29	17,30	-6,79	3,9	0,00	0,6



Datum	Vindriktning °	Luftfukt inne Rh%	Luftfukt ute Rh%	Vindhastighet m/s	Temp inne °C	Temp ute °C	Nederb. året mm	Luftryck Mbar	Daggpunkt °C	Kyleffekt °C	Vix inne °C	Vix ute °C	Vindby m/s	Korr luftryck	Regn/dygn mm
2019-03-12 20:00	82	25	56	0,0	18,03	-7,19	220,1	1001,51	-15,14	-7,19	17,40	-6,59	3,7	0,00	0,6
2019-03-12 20:30	19	25	56	0,0	18,03	-7,09	220,1	1001,51	-15,05	-7,09	17,40	-6,49	5,6	0,00	0,6
2019-03-12 21:00	91	25	57	0,0	18,13	-7,29	220,1	1001,51	-15,01	-7,29	17,50	-6,63	4,1	0,00	0,6
2019-03-12 21:30	48	25	60	0,0	18,13	-7,49	220,1	1000,51	-14,54	-7,49	17,50	-6,66	3,5	0,00	0,6
2019-03-12 22:00	89	25	61	0,0	18,13	-7,59	220,1	1000,51	-14,43	-7,59	17,50	-6,70	2,8	0,00	0,6
2019-03-12 22:30	95	25	62	0,0	18,03	-7,69	220,1	1000,51	-14,31	-7,69	17,40	-6,75	2,8	0,00	0,6
2019-03-12 23:00	88	25	63	0,0	17,83	-7,69	220,1	1000,51	-14,11	-7,69	17,20	-6,69	3,0	0,00	0,6
2019-03-12 23:30	70	25	65	0,0	17,63	-7,79	220,1	999,51	-13,80	-7,79	17,00	-6,67	2,8	0,00	0,6
2019-03-13 00:00	85	25	65	0,0	17,43	-7,99	220,1	999,51	-13,99	-7,99	16,80	-6,87	1,2	0,00	0,0
2019-03-13 00:30	87	25	66	0,0	17,33	-7,99	221,3	998,51	-13,80	-7,99	16,70	-6,80	0,0	1,20	1,2
2019-03-13 01:00	40	25	69	0,0	17,13	-8,09	221,3	998,51	-13,32	-8,09	16,50	-6,71	0,0	1,20	1,2
2019-03-13 01:30	102	25	71	0,0	17,03	-8,19	221,3	998,51	-13,05	-8,19	16,40	-6,68	0,0	0,00	1,2
2019-03-13 02:00	39	25	77	0,0	17,03	-8,29	221,3	998,51	-12,10	-8,29	16,40	-6,38	1,6	0,00	1,2
2019-03-13 02:30	91	26	82	0,0	17,03	-8,39	221,3	997,50	-11,38	-8,39	16,43	-6,12	2,8	0,00	1,2
2019-03-13 03:00	80	26	85	0,0	17,23	-8,29	221,3	997,50	-10,82	-8,29	16,63	-5,79	0,0	0,00	1,2
2019-03-13 03:30	49	26	87	0,0	17,33	-8,09	221,3	997,50	-10,32	-8,09	16,73	-5,44	0,0	0,00	1,2
2019-03-13 04:00	91	26	88	0,0	17,43	-7,69	221,3	996,50	-9,77	-7,69	16,83	-4,96	0,0	0,00	1,2
2019-03-13 04:30	83	25	90	0,0	17,53	-7,49	221,3	996,50	-9,28	-7,49	16,90	-4,60	1,2	0,00	1,2
2019-03-13 05:00	314	25	91	0,0	17,63	-7,29	221,3	995,50	-8,94	-7,29	17,00	-4,32	1,4	0,00	1,2
2019-03-13 05:30	77	25	93	0,0	17,63	-7,09	221,3	995,50	-8,45	-7,09	17,00	-3,96	1,6	0,00	1,2
2019-03-13 06:00	38	25	94	0,0	17,73	-7,09	221,3	995,50	-8,31	-7,09	17,10	-3,87	0,0	0,00	1,2
2019-03-13 06:30	46	25	94	0,0	17,73	-6,99	221,3	995,50	-8,21	-6,99	17,10	-3,77	0,0	0,00	1,2
2019-03-13 07:00	40	25	95	0,0	17,83	-6,79	221,3	994,50	-7,87	-6,79	17,20	-3,49	0,0	0,00	1,2
2019-03-13 07:30	58	25	96	0,0	18,23	-6,59	221,3	994,50	-7,53	-6,59	17,60	-3,21	1,6	0,00	1,2
2019-03-13 08:00	7	25	95	0,0	18,63	-6,39	221,3	994,50	-7,48	-6,39	18,00	-3,09	0,0	0,00	1,2
2019-03-13 08:30	86	25	94	0,0	18,83	-6,09	221,3	994,50	-7,32	-6,09	18,20	-2,87	0,0	0,00	1,2
2019-03-13 09:00	56	25	93	0,0	18,93	-5,79	221,3	994,50	-7,17	-5,79	18,30	-2,66	1,2	0,00	1,2
2019-03-13 09:30	18	25	92	0,0	18,93	-5,49	221,3	994,50	-7,01	-5,49	18,30	-2,44	0,0	0,00	1,2
2019-03-13 10:00	24	25	92	0,0	18,93	-5,09	221,3	993,50	-6,62	-5,09	18,30	-2,04	0,0	0,00	1,2
2019-03-13 10:30	351	25	92	0,0	18,93	-4,79	221,3	993,50	-6,32	-4,79	18,30	-1,74	0,0	0,00	1,2
2019-03-13 11:00	13	25	92	0,0	18,93	-4,49	221,3	993,50	-6,03	-4,49	18,30	-1,44	0,0	0,00	1,2
2019-03-13 11:30	27	25	92	0,0	18,83	-4,09	221,3	993,50	-5,63	-4,09	18,20	-1,04	0,0	0,00	1,2
2019-03-13 12:00	57	25	92	0,0	18,83	-3,89	221,3	992,50	-5,43	-3,89	18,20	-0,84	0,0	0,00	1,2
2019-03-13 12:30	12	25	93	0,0	18,83	-3,79	221,3	992,50	-5,19	-3,79	18,20	-0,65	0,0	0,00	1,2
2019-03-13 13:00	10	25	93	0,0	18,83	-3,59	221,3	992,50	-4,99	-3,59	18,20	-0,45	0,0	0,00	1,2
2019-03-13 13:30	9	25	92	0,0	18,73	-3,29	221,3	992,50	-4,84	-3,29	18,10	-0,24	0,0	0,00	1,2
2019-03-13 14:00	2	25	92	0,0	18,73	-3,19	221,3	991,50	-4,74	-3,19	18,10	-0,13	0,0	0,00	1,2
2019-03-13 14:30	39	25	91	0,0	18,73	-2,99	221,3	991,50	-4,69	-2,99	18,10	-0,02	0,0	0,00	1,2
2019-03-13 15:00	19	25	90	0,0	18,63	-2,89	221,3	991,50	-4,75	-2,89	18,00	0,00	0,0	0,00	1,2
2019-03-13 15:30	18	25	88	0,0	18,63	-2,69	221,3	991,50	-4,86	-2,69	18,00	0,05	0,0	0,00	1,2
2019-03-13 16:00	30	25	87	0,0	18,63	-2,99	221,3	991,50	-5,31	-2,99	18,00	-0,33	0,0	0,00	1,2
2019-03-13 16:30	14	25	87	0,0	18,63	-3,09	221,3	990,50	-5,41	-3,09	18,00	-0,43	0,0	0,00	1,2
2019-03-13 17:00	27	25	90	0,0	18,63	-3,39	221,3	990,50	-5,24	-3,39	18,00	-0,50	0,0	0,00	1,2
2019-03-13 17:30	3	25	94	0,0	18,73	-3,59	221,3	990,50	-4,84	-3,59	18,10	-0,37	0,0	0,00	1,2
2019-03-13 18:00	15	25	94	0,0	18,73	-3,69	221,3	990,50	-4,94	-3,69	18,10	-0,47	0,0	0,00	1,2
2019-03-13 18:30	16	25	96	0,0	18,73	-3,99	221,3	990,50	-4,95	-3,99	18,10	-0,60	0,0	0,00	1,2
2019-03-13 19:00	46	25	95	0,0	18,73	-4,09	221,3	990,50	-5,20	-4,09	18,10	-0,79	0,0	0,00	1,2
2019-03-13 19:30	22	25	94	0,0	18,73	-4,09	221,3	989,50	-5,34	-4,09	18,10	-0,87	0,0	0,00	1,2
2019-03-13 20:00	16	25	95	0,0	18,63	-4,29	221,3	989,50	-5,39	-4,29	18,00	-0,99	0,0	0,00	1,2
2019-03-13 20:30	88	25	95	0,0	18,73	-4,29	221,3	989,50	-5,39	-4,29	18,10	-0,99	0,0	0,00	1,2

Datum	Vindriktning °	Luftfukt inne Rh%	Luftfukt ute Rh%	Vindhastighet m/s	Temp inne °C	Temp ute °C	Nederb. året mm	Luftryck Mbar	Daggpunkt °C	Kyleffekt °C	Vix inne °C	Vix ute °C	Vindby m/s	Korr luftryck	Regn/dygn mm
2019-03-13 21:00	337	25	95	0,0	18,73	-4,29	221,3	989,50	-5,39	-4,29	18,10	-0,99	0,0	0,00	1,2
2019-03-13 21:30	53	25	95	0,0	18,73	-4,29	221,3	988,50	-5,39	-4,29	18,10	-0,99	0,0	0,00	1,2
2019-03-13 22:00	23	25	96	0,0	18,73	-4,19	221,3	988,50	-5,15	-4,19	18,10	-0,80	0,0	0,00	1,2
2019-03-13 22:30	21	25	97	0,0	18,63	-4,19	221,3	988,50	-5,01	-4,19	18,00	-0,72	0,0	0,00	1,2
2019-03-13 23:00	50	26	98	0,0	18,53	-4,19	221,3	988,50	-4,87	-4,19	17,94	-0,63	0,0	0,00	1,2
2019-03-13 23:30	45	26	100	0,0	18,33	-4,09	221,3	987,50	-4,50	-4,09	17,74	-0,36	0,0	0,00	1,2
2019-03-14 00:00	50	26	100	0,0	18,13	-3,89	221,3	987,50	-4,30	-3,89	17,54	-0,16	0,0	0,00	0,0
2019-03-14 00:30	53	26	100	0,0	17,93	-3,69	221,3	987,50	-4,10	-3,69	17,33	0,04	0,0	0,00	0,0
2019-03-14 01:00	70	26	100	0,0	17,83	-3,59	221,3	987,50	-4,00	-3,59	17,23	0,14	0,0	0,00	0,0
2019-03-14 01:30	57	26	100	0,0	17,63	-3,59	221,3	987,50	-4,00	-3,59	17,03	0,14	0,0	0,00	0,0
2019-03-14 02:00	72	26	100	0,0	17,53	-3,49	221,3	987,50	-3,90	-3,49	16,93	0,24	0,0	0,00	0,0
2019-03-14 02:30	63	26	100	0,0	17,43	-3,39	221,3	987,50	-3,80	-3,39	16,83	0,34	0,0	0,00	0,0
2019-03-14 03:00	59	26	100	0,0	17,43	-3,19	221,3	987,50	-3,60	-3,19	16,83	0,54	0,0	0,00	0,0
2019-03-14 03:30	65	26	100	0,0	17,53	-3,19	221,3	987,50	-3,60	-3,19	16,93	0,54	0,0	0,00	0,0
2019-03-14 04:00	64	26	100	0,0	17,63	-3,19	221,3	986,50	-3,60	-3,19	17,03	0,54	0,0	0,00	0,0
2019-03-14 04:30	68	26	100	0,0	17,73	-3,09	221,3	986,50	-3,50	-3,09	17,13	0,64	0,0	0,00	0,0
2019-03-14 05:00	62	26	100	0,0	17,73	-3,09	221,3	986,50	-3,50	-3,09	17,13	0,64	0,0	0,00	0,0
2019-03-14 05:30	60	26	100	0,0	17,83	-3,19	221,3	986,50	-3,60	-3,19	17,23	0,54	0,0	0,00	0,0
2019-03-14 06:00	58	26	100	0,0	17,83	-3,09	221,3	986,50	-3,50	-3,09	17,23	0,64	0,0	0,00	0,0
2019-03-14 06:30	62	26	100	0,0	17,83	-2,99	221,3	985,50	-3,40	-2,99	17,23	0,74	0,0	0,00	0,0
2019-03-14 07:00	54	26	100	0,0	17,93	-2,89	221,3	985,50	-3,30	-2,89	17,33	0,84	0,0	0,00	0,0
2019-03-14 07:30	351	26	100	0,0	18,43	-2,69	221,3	985,50	-3,10	-2,69	17,84	1,04	0,0	0,00	0,0
2019-03-14 08:00	341	26	100	0,0	18,83	-2,49	221,3	985,50	-2,90	-2,49	18,24	1,24	0,0	0,00	0,0
2019-03-14 08:30	342	26	100	0,0	18,93	-1,59	221,3	985,50	-2,00	-1,59	18,34	2,14	0,0	0,00	0,0
2019-03-14 09:00	325	26	100	0,0	19,03	-1,29	221,3	985,50	-1,70	-1,29	18,44	2,44	0,0	0,00	0,0
2019-03-14 09:30	297	26	100	0,0	19,03	-0,89	221,3	985,50	-1,30	-0,89	18,44	2,84	0,0	0,00	0,0
2019-03-14 10:00	1	26	100	0,0	18,93	-0,29	221,3	985,50	-0,70	-0,29	18,34	3,44	0,0	0,00	0,0
2019-03-14 10:30	16	25	100	0,0	18,93	0,11	221,3	985,50	-0,31	0,11	18,30	3,84	0,0	0,00	0,0
2019-03-14 11:00	15	25	96	0,0	18,83	0,11	221,3	985,50	-0,88	0,11	18,20	3,50	0,0	0,00	0,0
2019-03-14 11:30	14	25	89	0,0	18,83	-0,39	221,3	985,50	-2,44	-0,39	18,20	2,43	0,0	0,00	0,0
2019-03-14 12:00	14	26	83	0,0	18,93	0,01	221,3	985,50	-3,02	0,01	18,34	2,37	0,0	0,00	0,0
2019-03-14 12:30	16	26	80	0,0	18,83	0,61	221,3	985,50	-2,95	0,61	18,24	2,75	0,0	0,00	0,0
2019-03-14 13:00	14	26	78	0,0	18,83	0,82	221,3	985,50	-3,11	0,82	18,24	2,80	0,0	0,00	0,0
2019-03-14 13:30	14	26	81	0,0	18,73	0,82	221,3	985,50	-2,58	0,82	18,14	3,02	0,0	0,00	0,0
2019-03-14 14:00	14	26	79	0,0	18,73	1,92	221,3	985,50	-1,87	1,92	18,14	3,97	0,0	0,00	0,0
2019-03-14 14:30	14	26	76	0,0	18,83	1,72	221,3	985,50	-2,60	1,72	18,24	3,56	0,0	0,00	0,0
2019-03-14 15:00	14	26	74	0,0	18,73	1,52	221,3	985,50	-3,17	1,52	18,14	3,22	0,0	0,00	0,0
2019-03-14 15:30	14	26	74	0,0	18,63	1,52	221,3	985,50	-3,17	1,52	18,04	3,22	0,0	0,00	0,0
2019-03-14 16:00	14	26	75	0,0	18,43	1,12	221,3	985,50	-3,37	1,12	17,84	2,89	0,0	0,00	0,0
2019-03-14 16:30	15	26	76	0,0	18,33	0,82	221,3	986,50	-3,47	0,82	17,74	2,66	0,0	0,00	0,0
2019-03-14 17:00	13	26	78	0,0	18,23	0,61	221,3	986,50	-3,30	0,61	17,64	2,60	0,0	0,00	0,0
2019-03-14 17:30	13	26	81	0,0	18,23	0,21	221,3	986,50	-3,17	0,21	17,64	2,42	0,0	0,00	0,0
2019-03-14 18:00	14	26	84	0,0	18,23	-0,19	221,3	986,50	-3,05	-0,19	17,64	2,24	0,0	0,00	0,0
2019-03-14 18:30	13	26	87	0,0	18,23	-0,29	221,3	986,50	-2,66	-0,29	17,64	2,37	0,0	0,00	0,0
2019-03-14 19:00	14	26	88	0,0	18,23	-0,79	221,3	987,50	-2,99	-0,79	17,64	1,95	0,0	0,00	0,0
2019-03-14 19:30	12	26	89	0,0	18,23	-1,29	221,3	987,50	-3,33	-1,29	17,64	1,53	0,0	0,00	0,0
2019-03-14 20:00	14	26	91	0,0	18,23	-2,19	221,3	987,50	-3,91	-2,19	17,64	0,79	0,0	0,00	0,0
2019-03-14 20:30	13	26	91	0,0	18,23	-2,79	221,3	987,50	-4,50	-2,79	17,64	0,19	0,0	0,00	0,0
2019-03-14 21:00	13	26	91	0,0	18,23	-3,19	221,3	987,50	-4,89	-3,19	17,64	-0,22	0,0	0,00	0,0
2019-03-14 21:30	14	26	92	0,0	18,23	-2,99	221,3	988,50	-4,54	-2,99	17,64	0,07	0,0	0,00	0,0

Datum	Vindriktning °	Luftfukt inne Rh%	Luftfukt ute Rh%	Vindhastighet m/s	Temp inne °C	Temp ute °C	Nederb. året mm	Luftryck Mbar	Daggpunkt °C	Kyleffekt °C	Vix inne °C	Vix ute °C	Vindby m/s	Korr luftryck	Regn/dygn mm
2019-03-14 22:00	13	26	92	0,0	18,23	-2,69	221,3	988,50	-4,25	-2,69	17,64	0,37	0,0	0,00	0,0
2019-03-14 22:30	13	26	95	0,0	18,13	-2,89	221,3	988,50	-4,01	-2,89	17,54	0,41	0,0	0,00	0,0
2019-03-14 23:00	12	26	99	0,0	18,03	-2,99	221,3	988,50	-3,54	-2,99	17,44	0,65	0,0	0,00	0,0
2019-03-14 23:30	12	26	100	0,0	17,93	-3,59	221,3	988,50	-4,00	-3,59	17,33	0,14	0,0	0,00	0,0
2019-03-15 00:00	13	26	100	0,0	17,83	-4,29	221,3	988,50	-4,69	-4,29	17,23	-0,56	0,0	0,00	0,0
2019-03-15 00:30	14	26	100	0,0	17,63	-4,69	221,3	988,50	-5,09	-4,69	17,03	-0,96	0,0	0,00	0,0
2019-03-15 01:00	13	26	100	0,0	17,53	-5,79	221,3	988,50	-6,19	-5,79	16,93	-2,06	0,0	0,00	0,0
2019-03-15 01:30	12	26	93	0,0	17,33	-6,59	221,3	988,50	-7,96	-6,59	16,73	-3,46	0,0	0,00	0,0
2019-03-15 02:00	13	26	92	0,0	17,23	-7,19	221,3	988,50	-8,69	-7,19	16,63	-4,14	0,0	0,00	0,0
2019-03-15 02:30	14	26	95	0,0	17,13	-7,99	221,3	988,50	-9,06	-7,99	16,53	-4,69	0,0	0,00	0,0
2019-03-15 03:00	14	26	93	0,0	17,03	-8,39	221,3	988,50	-9,74	-8,39	16,43	-5,26	0,0	0,00	0,0
2019-03-15 03:30	12	26	96	0,0	16,93	-7,69	221,3	988,50	-8,63	-7,69	16,33	-4,31	0,0	0,00	0,0
2019-03-15 04:00	14	26	98	0,0	17,03	-7,59	221,3	988,50	-8,25	-7,59	16,43	-4,04	0,0	0,00	0,0
2019-03-15 04:30	12	26	96	0,0	17,03	-7,19	221,3	988,50	-8,13	-7,19	16,43	-3,81	0,0	0,00	0,0
2019-03-15 05:00	12	26	97	0,0	17,23	-6,49	221,3	988,50	-7,30	-6,49	16,63	-3,02	0,0	0,00	0,0
2019-03-15 05:30	13	26	97	0,0	17,33	-6,59	221,3	988,50	-7,40	-6,59	16,73	-3,12	0,0	0,00	0,0
2019-03-15 06:00	14	26	97	0,0	17,43	-6,19	221,3	988,50	-7,00	-6,19	16,83	-2,72	0,0	0,00	0,0
2019-03-15 06:30	13	26	97	0,0	17,43	-6,69	221,3	988,50	-7,50	-6,69	16,83	-3,22	0,0	0,00	0,0
2019-03-15 07:00	12	26	96	0,0	17,63	-6,19	221,3	988,50	-7,14	-6,19	17,03	-2,81	0,0	0,00	0,0
2019-03-15 07:30	13	26	99	0,0	18,03	-4,99	221,3	988,50	-5,53	-4,99	17,44	-1,35	0,0	0,00	0,0
2019-03-15 08:00	14	26	97	0,0	18,43	-6,29	221,3	988,50	-7,10	-6,29	17,84	-2,82	0,0	0,00	0,0
2019-03-15 08:30	13	25	95	0,0	18,63	-6,49	221,3	988,50	-7,57	-6,49	18,00	-3,19	0,0	0,00	0,0
2019-03-15 09:00	12	25	94	0,0	18,73	-5,39	221,3	988,50	-6,63	-5,39	18,10	-2,17	0,0	0,00	0,0
2019-03-15 09:30	13	25	94	0,0	18,73	-4,79	221,3	988,50	-6,03	-4,79	18,10	-1,57	0,0	0,00	0,0
2019-03-15 10:00	12	25	93	0,0	18,73	-3,79	221,3	988,50	-5,19	-3,79	18,10	-0,65	0,0	0,00	0,0
2019-03-15 10:30	13	25	93	0,0	18,73	-2,39	221,3	988,50	-3,80	-2,39	18,10	0,75	0,0	0,00	0,0
2019-03-15 11:00	12	25	92	0,0	18,63	-1,29	221,3	988,50	-2,87	-1,29	18,00	1,77	0,0	0,00	0,0
2019-03-15 11:30	13	25	92	0,0	18,63	-0,39	221,3	987,50	-1,98	-0,39	18,00	2,67	0,0	0,00	0,0
2019-03-15 12:00	14	25	89	0,0	18,63	0,11	221,3	987,50	-1,95	0,11	18,00	2,93	0,0	0,00	0,0
2019-03-15 12:30	14	25	86	0,0	18,63	-0,09	221,3	987,50	-2,62	-0,09	18,00	2,49	0,0	0,00	0,0
2019-03-15 13:00	75	25	83	0,0	18,53	0,01	221,3	987,50	-3,02	0,01	17,90	2,37	0,0	0,00	0,0
2019-03-15 13:30	85	26	82	0,0	18,53	0,01	221,3	987,50	-3,19	0,01	17,94	2,29	1,8	0,00	0,0
2019-03-15 14:00	83	26	83	0,0	18,53	0,01	221,3	987,50	-3,02	0,01	17,94	2,37	2,8	0,00	0,0
2019-03-15 14:30	86	26	83	0,0	18,53	0,01	221,3	987,50	-3,02	0,01	17,94	2,37	2,6	0,00	0,0
2019-03-15 15:00	84	26	83	0,0	18,53	0,21	221,3	987,50	-2,83	0,21	17,94	2,57	0,0	0,00	0,0
2019-03-15 15:30	84	26	83	0,0	18,43	-0,29	221,3	987,50	-3,31	-0,29	17,84	2,07	0,0	0,00	0,0
2019-03-15 16:00	90	26	84	0,0	18,43	-0,49	221,3	986,50	-3,34	-0,49	17,84	1,94	0,0	0,00	0,0
2019-03-15 16:30	11	26	85	0,0	18,43	-0,39	221,3	986,50	-3,08	-0,39	17,84	2,12	0,0	0,00	0,0
2019-03-15 17:00	356	26	85	0,0	18,43	-0,59	221,3	986,50	-3,28	-0,59	17,84	1,92	0,0	0,00	0,0
2019-03-15 17:30	356	26	84	0,0	18,43	-0,89	221,3	986,50	-3,73	-0,89	17,84	1,54	0,0	0,00	0,0
2019-03-15 18:00	356	26	86	0,0	18,43	-1,19	221,3	986,50	-3,70	-1,19	17,84	1,39	0,0	0,00	0,0
2019-03-15 18:30	356	26	86	0,0	18,43	-1,29	221,3	986,50	-3,80	-1,29	17,84	1,29	0,0	0,00	0,0
2019-03-15 19:00	356	26	88	0,0	18,43	-1,49	221,3	986,50	-3,68	-1,49	17,84	1,25	0,0	0,00	0,0
2019-03-15 19:30	356	26	91	0,0	18,33	-1,69	221,3	987,50	-3,41	-1,69	17,74	1,29	0,0	0,00	0,0
2019-03-15 20:00	356	26	93	0,0	18,33	-1,89	221,3	987,50	-3,31	-1,89	17,74	1,25	0,0	0,00	0,0
2019-03-15 20:30	356	26	94	0,0	18,33	-1,99	221,3	987,50	-3,26	-1,99	17,74	1,23	0,0	0,00	0,0
2019-03-15 21:00	356	26	97	0,0	18,33	-2,09	221,3	987,50	-2,92	-2,09	17,74	1,38	0,0	0,00	0,0
2019-03-15 21:30	356	26	98	0,0	18,33	-2,19	221,3	987,50	-2,88	-2,19	17,74	1,37	0,0	0,00	0,0
2019-03-15 22:00	356	26	98	0,0	18,33	-2,19	221,3	987,50	-2,88	-2,19	17,74	1,37	0,0	0,00	0,0
2019-03-15 22:30	356	26	99	0,0	18,23	-2,39	221,3	987,50	-2,94	-2,39	17,64	1,26	0,0	0,00	0,0

Datum	Vindriktning °	Luftfukt inne Rh%	Luftfukt ute Rh%	Vindhastighet m/s	Temp inne °C	Temp ute °C	Nederb. året mm	Lufttryck Mbar	Daggpunkt °C	Kyleffekt °C	Vix inne °C	Vix ute °C	Vindby m/s	Korr lufttryck	Regn/dygn mm
2019-03-15 23:00	356	26	100	0,0	18,13	-2,49	221,3	988,50	-2,90	-2,49	17,54	1,24	0,0	0,00	0,0
2019-03-15 23:30	356	26	100	0,0	18,03	-2,49	221,3	988,50	-2,90	-2,49	17,44	1,24	0,0	0,00	0,0
2019-03-16 00:00	356	26	100	0,0	17,93	-2,69	221,3	988,50	-3,10	-2,69	17,33	1,04	0,0	0,00	0,0
2019-03-16 00:30	356	26	100	0,0	17,73	-2,79	221,3	988,50	-3,20	-2,79	17,13	0,94	0,0	0,00	0,0
2019-03-16 01:00	356	26	100	0,0	17,63	-2,89	221,3	988,50	-3,30	-2,89	17,03	0,84	0,0	0,00	0,0
2019-03-16 01:30	356	26	100	0,0	17,53	-2,99	221,3	989,50	-3,40	-2,99	16,93	0,74	0,0	0,00	0,0
2019-03-16 02:00	356	26	100	0,0	17,43	-3,09	221,3	989,50	-3,50	-3,09	16,83	0,64	0,0	0,00	0,0
2019-03-16 02:30	356	26	100	0,0	17,33	-3,09	221,3	989,50	-3,50	-3,09	16,73	0,64	0,0	0,00	0,0
2019-03-16 03:00	356	26	100	0,0	17,23	-3,19	221,3	989,50	-3,60	-3,19	16,63	0,54	0,0	0,00	0,0
2019-03-16 03:30	356	26	100	0,0	17,23	-3,19	221,3	989,50	-3,60	-3,19	16,63	0,54	0,0	0,00	0,0
2019-03-16 04:00	356	26	100	0,0	17,13	-3,29	221,3	990,50	-3,70	-3,29	16,53	0,44	0,0	0,00	0,0
2019-03-16 04:30	356	26	100	0,0	17,13	-3,49	221,3	990,50	-3,90	-3,49	16,53	0,24	0,0	0,00	0,0
2019-03-16 05:00	356	26	100	0,0	17,23	-3,59	221,3	990,50	-4,00	-3,59	16,63	0,14	0,0	0,00	0,0
2019-03-16 05:30	356	26	100	0,0	17,33	-3,49	221,3	990,50	-3,90	-3,49	16,73	0,24	0,0	0,00	0,0
2019-03-16 06:00	356	26	100	0,0	17,33	-3,59	221,3	990,50	-4,00	-3,59	16,73	0,14	0,0	0,00	0,0
2019-03-16 06:30	356	26	100	0,0	17,43	-3,59	221,3	990,50	-4,00	-3,59	16,83	0,14	0,0	0,00	0,0
2019-03-16 07:00	356	26	99	0,0	17,63	-3,59	221,3	991,50	-4,13	-3,59	17,03	0,05	0,0	0,00	0,0
2019-03-16 07:30	356	26	99	0,0	18,13	-3,49	221,3	991,50	-4,03	-3,49	17,54	0,15	1,2	0,00	0,0
2019-03-16 08:00	356	26	97	0,0	18,63	-3,39	221,3	991,50	-4,22	-3,39	18,04	0,08	1,2	0,00	0,0
2019-03-16 08:30	356	26	98	0,0	18,83	-3,29	221,3	991,50	-3,97	-3,29	18,24	0,27	2,0	0,00	0,0
2019-03-16 09:00	356	26	98	0,0	18,83	-3,19	221,3	992,50	-3,88	-3,19	18,24	0,37	1,8	0,00	0,0
2019-03-16 09:30	356	26	96	0,0	18,83	-2,99	221,3	992,50	-3,96	-2,99	18,24	0,40	0,0	0,00	0,0
2019-03-16 10:00	356	26	95	0,0	18,83	-2,89	221,3	992,50	-4,01	-2,89	18,24	0,41	0,0	0,00	0,0
2019-03-16 10:30	356	26	93	0,0	18,83	-2,69	221,3	992,50	-4,10	-2,69	18,24	0,45	1,6	0,00	0,0
2019-03-16 11:00	356	26	91	0,0	18,83	-2,49	221,3	993,50	-4,20	-2,49	18,24	0,49	1,4	0,00	0,0
2019-03-16 11:30	356	26	91	2,0	18,83	-2,29	221,3	993,50	-4,00	-2,29	18,24	0,69	2,2	0,00	0,0
2019-03-16 12:00	356	26	90	0,0	18,73	-1,89	221,3	993,50	-3,76	-1,89	18,14	1,01	2,6	0,00	0,0
2019-03-16 12:30	356	26	87	0,0	18,73	-1,89	221,3	993,50	-4,23	-1,89	18,14	0,77	1,2	0,00	0,0
2019-03-16 13:00	356	26	87	0,0	18,63	-1,69	221,3	993,50	-4,03	-1,69	18,04	0,97	0,0	0,00	0,0
2019-03-16 13:30	356	26	84	0,0	18,63	-1,79	221,3	993,50	-4,61	-1,79	18,04	0,64	1,4	0,00	0,0
2019-03-16 14:00	8	26	85	0,0	18,63	-1,49	221,3	994,50	-4,16	-1,49	18,04	1,02	0,0	0,00	0,0
2019-03-16 14:30	356	26	85	0,0	18,63	-1,39	221,3	994,50	-4,06	-1,39	18,04	1,12	1,6	0,00	0,0
2019-03-16 15:00	342	26	86	0,0	18,63	-1,79	221,3	994,50	-4,29	-1,79	18,04	0,79	1,2	0,00	0,0
2019-03-16 15:30	341	26	87	0,0	18,63	-1,79	221,3	994,50	-4,13	-1,79	18,04	0,87	1,6	0,00	0,0
2019-03-16 16:00	341	26	88	0,0	18,53	-1,79	221,3	994,50	-3,97	-1,79	17,94	0,95	1,4	0,00	0,0
2019-03-16 16:30	341	26	90	0,0	18,53	-1,89	221,3	994,50	-3,76	-1,89	17,94	1,01	0,0	0,00	0,0
2019-03-16 17:00	341	26	92	0,0	18,53	-2,19	221,3	994,50	-3,75	-2,19	17,94	0,87	0,0	0,00	0,0
2019-03-16 17:30	341	26	91	0,0	18,43	-2,29	221,3	994,50	-4,00	-2,29	17,84	0,69	0,0	0,00	0,0
2019-03-16 18:00	341	26	89	0,0	18,43	-2,49	221,3	994,50	-4,51	-2,49	17,84	0,33	0,0	0,00	0,0
2019-03-16 18:30	341	26	91	0,0	18,43	-2,69	221,3	994,50	-4,40	-2,69	17,84	0,29	0,0	0,00	0,0
2019-03-16 19:00	341	26	92	0,0	18,43	-2,79	221,3	995,50	-4,35	-2,79	17,84	0,27	0,0	0,00	0,0
2019-03-16 19:30	342	26	92	0,0	18,43	-2,99	222,5	995,50	-4,54	-2,99	17,84	0,07	0,0	1,20	1,2
2019-03-16 20:00	341	26	94	0,0	18,43	-3,19	222,5	995,50	-4,45	-3,19	17,84	0,03	0,0	1,20	1,2
2019-03-16 20:30	341	26	94	0,0	18,43	-3,19	222,5	995,50	-4,45	-3,19	17,84	0,03	0,0	0,00	1,2
2019-03-16 21:00	342	26	95	0,0	18,43	-3,29	222,5	995,50	-4,40	-3,29	17,84	0,01	0,0	0,00	1,2
2019-03-16 21:30	342	26	97	0,0	18,43	-3,39	222,5	995,50	-4,22	-3,39	17,84	0,08	0,0	0,00	1,2
2019-03-16 22:00	341	26	98	0,0	18,43	-3,49	222,5	994,50	-4,17	-3,49	17,84	0,07	0,0	0,00	1,2
2019-03-16 22:30	342	26	100	0,0	18,43	-3,49	222,5	994,50	-3,90	-3,49	17,84	0,24	0,0	0,00	1,2
2019-03-16 23:00	342	26	99	0,0	18,23	-3,59	222,5	995,50	-4,13	-3,59	17,64	0,05	0,0	0,00	1,2
2019-03-16 23:30	341	26	99	0,0	18,13	-3,59	222,5	995,50	-4,13	-3,59	17,54	0,05	0,0	0,00	1,2

Datum	Vindriktning	Luftfukt inne	Luftfukt ute	Vindhastighet	Temp inne	Temp ute	Nederb. året	Lufttryck	Daggpunkt	Kyleffekt	Vix inne	Vix ute	Vindby	Korr lufttryck	Regn/dygn
	°	Rh%	Rh%	m/s	°C	°C	mm	Mbar	°C	°C	°C	°C	m/s		mm
2019-03-17 00:00	342	26	99	0,0	18,03	-3,59	222,5	995,50	-4,13	-3,59	17,44	0,05	1,6	0,00	0,0
2019-03-17 00:30	342	26	99	0,0	17,83	-3,69	222,5	995,50	-4,23	-3,69	17,23	-0,05	0,0	0,00	0,0
2019-03-17 01:00	341	26	99	0,0	17,73	-3,79	222,5	994,50	-4,33	-3,79	17,13	-0,15	0,0	0,00	0,0
2019-03-17 01:30	341	26	99	0,0	17,53	-3,79	222,5	994,50	-4,33	-3,79	16,93	-0,15	1,6	0,00	0,0
2019-03-17 02:00	341	26	100	0,0	17,53	-3,99	222,5	994,50	-4,40	-3,99	16,93	-0,26	0,0	0,00	0,0
2019-03-17 02:30	341	26	100	0,0	17,43	-3,89	222,5	994,50	-4,30	-3,89	16,83	-0,16	0,0	0,00	0,0
2019-03-17 03:00	342	26	100	0,0	17,33	-3,89	222,5	994,50	-4,30	-3,89	16,73	-0,16	0,0	0,00	0,0
2019-03-17 03:30	341	26	100	0,0	17,23	-3,89	222,5	993,50	-4,30	-3,89	16,63	-0,16	1,4	0,00	0,0
2019-03-17 04:00	342	26	100	0,0	17,23	-3,89	222,5	993,50	-4,30	-3,89	16,63	-0,16	1,2	0,00	0,0
2019-03-17 04:30	341	26	100	0,0	17,33	-3,89	222,5	993,50	-4,30	-3,89	16,73	-0,16	1,8	0,00	0,0
2019-03-17 05:00	341	26	100	0,0	17,43	-3,89	222,5	993,50	-4,30	-3,89	16,83	-0,16	0,0	0,00	0,0
2019-03-17 05:30	342	26	100	0,0	17,53	-3,89	222,5	993,50	-4,30	-3,89	16,93	-0,16	0,0	0,00	0,0
2019-03-17 06:00	342	26	100	0,0	17,63	-3,79	222,5	993,50	-4,20	-3,79	17,03	-0,06	0,0	0,00	0,0
2019-03-17 06:30	342	26	100	0,0	17,63	-3,79	222,5	992,50	-4,20	-3,79	17,03	-0,06	1,2	0,00	0,0
2019-03-17 07:00	342	26	100	0,0	17,83	-3,79	222,5	992,50	-4,20	-3,79	17,23	-0,06	1,4	0,00	0,0
2019-03-17 07:30	341	26	100	0,0	18,33	-3,69	222,5	992,50	-4,10	-3,69	17,74	0,04	1,2	0,00	0,0
2019-03-17 08:00	342	26	100	0,0	18,83	-3,59	222,5	992,50	-4,00	-3,59	18,24	0,14	2,0	0,00	0,0
2019-03-17 08:30	342	26	100	0,0	18,93	-3,59	222,5	992,50	-4,00	-3,59	18,34	0,14	1,8	0,00	0,0
2019-03-17 09:00	341	26	100	0,0	19,03	-3,49	222,5	992,50	-3,90	-3,49	18,44	0,24	1,2	0,00	0,0
2019-03-17 09:30	342	26	100	0,0	19,13	-3,29	222,5	992,50	-3,70	-3,29	18,54	0,44	1,8	0,00	0,0
2019-03-17 10:00	342	26	100	0,0	19,13	-3,29	222,5	991,50	-3,70	-3,29	18,54	0,44	1,8	0,00	0,0
2019-03-17 10:30	341	26	100	0,0	19,13	-3,19	222,5	991,50	-3,60	-3,19	18,54	0,54	2,0	0,00	0,0
2019-03-17 11:00	341	26	100	0,0	19,13	-3,19	222,5	990,50	-3,60	-3,19	18,54	0,54	2,4	0,00	0,0
2019-03-17 11:30	342	26	100	0,0	19,13	-2,99	222,5	990,50	-3,40	-2,99	18,54	0,74	2,2	0,00	0,0
2019-03-17 12:00	342	26	100	0,0	19,03	-2,79	222,5	990,50	-3,20	-2,79	18,44	0,94	2,4	0,00	0,0
2019-03-17 12:30	341	26	98	0,0	19,03	-2,59	222,5	989,50	-3,28	-2,59	18,44	0,97	0,0	0,00	0,0
2019-03-17 13:00	341	26	97	0,0	18,93	-2,69	222,5	989,50	-3,52	-2,69	18,34	0,78	0,0	0,00	0,0
2019-03-17 13:30	342	26	97	0,0	18,93	-2,79	222,5	989,50	-3,62	-2,79	18,34	0,68	1,2	0,00	0,0
2019-03-17 14:00	341	26	97	0,0	18,83	-2,89	222,5	988,50	-3,72	-2,89	18,24	0,58	1,2	0,00	0,0
2019-03-17 14:30	341	26	97	0,0	18,83	-2,89	225,5	988,50	-3,72	-2,89	18,24	0,58	3,9	3,00	3,0
2019-03-17 15:00	341	26	97	0,0	18,83	-2,99	225,5	988,50	-3,82	-2,99	18,24	0,48	0,0	3,00	3,0
2019-03-17 15:30	341	26	99	0,0	18,73	-3,09	225,5	988,50	-3,64	-3,09	18,14	0,55	0,0	0,00	3,0
2019-03-17 16:00	342	26	100	0,0	18,73	-3,09	225,5	987,50	-3,50	-3,09	18,14	0,64	0,0	0,00	3,0
2019-03-17 16:30	342	26	99	0,0	18,73	-3,19	225,5	987,50	-3,74	-3,19	18,14	0,45	0,0	0,00	3,0
2019-03-17 17:00	341	26	100	0,0	18,73	-3,19	225,5	987,50	-3,60	-3,19	18,14	0,54	0,0	0,00	3,0
2019-03-17 17:30	342	26	100	0,0	18,73	-3,29	225,5	987,50	-3,70	-3,29	18,14	0,44	0,0	0,00	3,0
2019-03-17 18:00	342	26	100	0,0	18,73	-3,39	225,5	987,50	-3,80	-3,39	18,14	0,34	0,0	0,00	3,0
2019-03-17 18:30	342	26	100	0,0	18,83	-3,59	225,5	987,50	-4,00	-3,59	18,24	0,14	0,0	0,00	3,0
2019-03-17 19:00	342	26	100	0,0	18,83	-3,69	225,5	987,50	-4,10	-3,69	18,24	0,04	0,0	0,00	3,0
2019-03-17 19:30	342	26	100	0,0	18,83	-3,89	225,5	987,50	-4,30	-3,89	18,24	-0,16	0,0	0,00	3,0
2019-03-17 20:00	342	26	100	0,0	18,93	-4,09	225,5	987,50	-4,50	-4,09	18,34	-0,36	0,0	0,00	3,0
2019-03-17 20:30	342	26	100	0,0	18,93	-4,19	226,1	987,50	-4,59	-4,19	18,34	-0,46	2,6	0,60	3,6
2019-03-17 21:00	342	26	100	0,0	19,03	-4,39	226,1	987,50	-4,79	-4,39	18,44	-0,66	0,0	0,60	3,6
2019-03-17 21:30	342	26	100	0,0	19,03	-4,39	226,1	987,50	-4,79	-4,39	18,44	-0,66	0,0	0,00	3,6
2019-03-17 22:00	341	26	100	0,0	19,03	-4,49	226,1	988,50	-4,89	-4,49	18,44	-0,76	0,0	0,00	3,6
2019-03-17 22:30	342	26	99	0,0	19,03	-4,59	226,1	987,50	-5,13	-4,59	18,44	-0,95	0,0	0,00	3,6
2019-03-17 23:00	341	26	100	0,0	18,83	-4,59	226,1	988,50	-4,99	-4,59	18,24	-0,86	0,0	0,00	3,6
2019-03-17 23:30	342	26	99	0,0	18,63	-4,49	226,1	988,50	-5,03	-4,49	18,04	-0,85	0,0	0,00	3,6
2019-03-18 00:00	342	26	98	0,0	18,43	-4,79	226,1	988,50	-5,47	-4,79	17,84	-1,23	0,0	0,00	0,0
2019-03-18 00:30	342	26	97	0,0	18,23	-4,99	226,1	988,50	-5,81	-4,99	17,64	-1,52	0,0	0,00	0,0

Datum	Vindriktning	Luftfukt inne	Luftfukt ute	Vindhastighet	Temp inne	Temp ute	Nederb. året	Luftryck	Daggpunkt	Kyleffekt	Vix inne	Vix ute	Vindby	Korr luftryck	Regn/dygn
	°	Rh%	Rh%	m/s	°C	°C	mm	Mbar	°C	°C	°C	°C	m/s		mm
2019-03-18 01:00	342	26	96	0,0	18,03	-5,09	226,7	988,50	-6,05	-5,09	17,44	-1,70	0,0	0,60	0,6
2019-03-18 01:30	341	26	96	0,0	17,93	-5,09	226,7	988,50	-6,05	-5,09	17,33	-1,70	0,0	0,60	0,6
2019-03-18 02:00	342	26	95	0,0	17,83	-5,09	226,7	988,50	-6,19	-5,09	17,23	-1,79	0,0	0,00	0,6
2019-03-18 02:30	342	26	95	0,0	17,73	-5,19	226,7	989,50	-6,29	-5,19	17,13	-1,89	0,0	0,00	0,6
2019-03-18 03:00	342	26	95	0,0	17,73	-5,19	226,7	989,50	-6,29	-5,19	17,13	-1,89	0,0	0,00	0,6
2019-03-18 03:30	341	26	95	0,0	17,93	-5,19	226,7	989,50	-6,29	-5,19	17,33	-1,89	0,0	0,00	0,6
2019-03-18 04:00	342	26	96	0,0	18,03	-4,99	226,7	990,50	-5,95	-4,99	17,44	-1,60	0,0	0,00	0,6
2019-03-18 04:30	342	26	95	0,0	18,13	-4,99	226,7	990,50	-6,09	-4,99	17,54	-1,69	0,0	0,00	0,6
2019-03-18 05:00	341	26	95	0,0	18,23	-4,99	226,7	990,50	-6,09	-4,99	17,64	-1,69	0,0	0,00	0,6
2019-03-18 05:30	342	26	95	0,0	18,23	-4,99	226,7	991,50	-6,09	-4,99	17,64	-1,69	0,0	0,00	0,6
2019-03-18 06:00	342	26	94	0,0	18,33	-4,99	226,7	991,50	-6,23	-4,99	17,74	-1,77	0,0	0,00	0,6
2019-03-18 06:30	342	26	94	0,0	18,33	-4,89	226,7	991,50	-6,13	-4,89	17,74	-1,67	0,0	0,00	0,6
2019-03-18 07:00	342	26	93	0,0	18,43	-4,69	226,7	992,50	-6,08	-4,69	17,84	-1,55	0,0	0,00	0,6
2019-03-18 07:30	341	26	91	0,0	18,83	-4,49	226,7	992,50	-6,17	-4,49	18,24	-1,52	4,7	0,00	0,6
2019-03-18 08:00	341	26	90	2,0	19,23	-4,19	226,7	993,50	-6,03	-4,19	18,64	-1,30	4,5	0,00	0,6
2019-03-18 08:30	342	26	89	3,1	19,43	-3,79	226,7	993,50	-5,79	-7,17	18,84	-0,98	4,1	0,00	0,6
2019-03-18 09:00	342	26	86	0,0	19,53	-3,39	226,7	994,50	-5,86	-3,39	18,94	-0,81	3,9	0,00	0,6
2019-03-18 09:30	335	26	83	0,0	19,63	-2,59	226,7	994,50	-5,56	-2,59	19,04	-0,24	4,3	0,00	0,6
2019-03-18 10:00	335	26	79	1,4	19,53	-2,49	226,7	995,50	-6,13	-2,49	18,94	-0,43	4,9	0,00	0,6
2019-03-18 10:30	333	26	79	0,0	19,53	-1,89	226,7	995,50	-5,55	-1,89	18,94	0,17	4,1	0,00	0,6
2019-03-18 11:00	321	26	76	2,8	19,43	-1,59	226,7	995,50	-5,79	-4,77	18,84	0,26	4,7	0,00	0,6
2019-03-18 11:30	243	26	72	1,2	19,43	-0,89	226,7	996,50	-5,86	-0,89	18,84	0,69	5,8	0,00	0,6
2019-03-18 12:00	278	26	70	1,8	19,33	-0,79	226,7	996,50	-6,15	-0,79	18,74	0,66	4,5	0,00	0,6
2019-03-18 12:30	346	26	68	2,6	19,13	-0,59	226,7	996,50	-6,35	-2,43	18,54	0,73	6,2	0,00	0,6
2019-03-18 13:00	341	26	68	1,8	19,13	-0,19	227,8	997,50	-5,97	-0,19	18,54	1,13	4,5	1,20	1,8
2019-03-18 13:30	336	26	66	2,6	19,03	0,41	227,8	997,50	-5,81	-1,37	18,44	1,60	5,2	1,20	1,8
2019-03-18 14:00	336	26	67	1,2	19,03	0,61	227,8	998,51	-5,41	0,61	18,44	1,87	5,2	0,00	1,8
2019-03-18 14:30	275	26	67	1,8	19,03	-0,09	227,8	998,51	-6,08	-0,09	18,44	1,17	6,6	0,00	1,8
2019-03-18 15:00	323	26	68	1,6	18,93	0,01	227,8	999,51	-5,78	0,01	18,34	1,33	6,2	0,00	1,8
2019-03-18 15:30	296	26	67	0,0	18,93	0,01	227,8	999,51	-5,98	0,01	18,34	1,27	5,2	0,00	1,8
2019-03-18 16:00	351	26	66	3,9	18,93	-0,09	227,8	1000,51	-6,28	-5,59	18,34	1,10	7,1	0,00	1,8
2019-03-18 16:30	351	26	67	1,6	18,83	-0,09	227,8	1001,51	-6,08	-0,09	18,24	1,17	5,0	0,00	1,8
2019-03-18 17:00	281	26	67	1,4	18,83	-0,49	227,8	1001,51	-6,46	-0,49	18,24	0,77	7,3	0,00	1,8
2019-03-18 17:30	278	26	69	2,2	18,83	-0,99	227,8	1002,51	-6,53	-0,99	18,24	0,39	5,4	0,00	1,8
2019-03-18 18:00	294	26	71	1,8	18,83	-1,19	227,8	1003,51	-6,34	-1,19	18,24	0,32	4,7	0,00	1,8
2019-03-18 18:30	298	26	73	0,0	18,73	-1,39	227,8	1003,51	-6,15	-1,39	18,14	0,25	5,0	0,00	1,8
2019-03-18 19:00	318	26	71	0,0	18,73	-1,79	227,8	1004,51	-6,91	-1,79	18,14	-0,28	4,7	0,00	1,8
2019-03-18 19:30	331	26	73	2,2	18,63	-2,19	227,8	1004,51	-6,92	-2,19	18,04	-0,55	3,9	0,00	1,8
2019-03-18 20:00	356	26	77	0,0	18,73	-2,59	227,8	1005,51	-6,58	-2,59	18,14	-0,67	3,9	0,00	1,8
2019-03-18 20:30	294	26	77	0,0	18,73	-2,99	227,8	1005,51	-6,97	-2,99	18,14	-1,07	3,7	0,00	1,8
2019-03-18 21:00	262	26	76	0,0	18,73	-3,29	227,8	1006,51	-7,43	-3,29	18,14	-1,44	3,3	0,00	1,8
2019-03-18 21:30	323	26	78	2,4	18,63	-3,39	227,8	1006,51	-7,18	-5,38	18,04	-1,40	3,5	0,00	1,8
2019-03-18 22:00	280	26	79	3,0	18,63	-3,59	227,8	1006,51	-7,20	-6,95	18,04	-1,53	3,7	0,00	1,8
2019-03-18 22:30	297	26	76	1,8	18,63	-3,89	227,8	1007,51	-8,01	-3,89	18,04	-2,04	3,7	0,00	1,8
2019-03-18 23:00	300	26	75	1,4	18,43	-3,99	227,8	1008,51	-8,29	-3,99	17,84	-2,21	5,0	0,00	1,8
2019-03-18 23:30	340	26	75	0,0	18,23	-3,99	227,8	1008,51	-8,29	-3,99	17,64	-2,21	4,5	0,00	1,8
2019-03-19 00:00	330	26	75	1,4	18,03	-3,89	227,8	1008,51	-8,19	-3,89	17,44	-2,11	4,7	0,00	0,0
2019-03-19 00:30	282	26	77	0,0	17,83	-4,49	227,8	1008,51	-8,42	-4,49	17,23	-2,57	3,5	0,00	0,0
2019-03-19 01:00	326	26	77	0,0	17,63	-4,49	227,8	1009,51	-8,42	-4,49	17,03	-2,57	3,1	0,00	0,0
2019-03-19 01:30	296	26	74	0,0	17,53	-4,49	227,8	1009,51	-8,95	-4,49	16,93	-2,78	3,5	0,00	0,0

Datum	Vindriktning °	Luftfukt inne Rh%	Luftfukt ute Rh%	Vindhastighet m/s	Temp inne °C	Temp ute °C	Nederb. året mm	Lufttryck Mbar	Daggpunkt °C	Kyleffekt °C	Vix inne °C	Vix ute °C	Vindby m/s	Korr lufttryck	Regn/dygn mm
2019-03-19 02:00	351	26	74	0,0	17,43	-4,59	227,8	1009,51	-9,05	-4,59	16,83	-2,88	3,3	0,00	0,0
2019-03-19 02:30	277	26	73	0,0	17,23	-4,99	227,8	1010,51	-9,61	-4,99	16,63	-3,35	3,3	0,00	0,0
2019-03-19 03:00	327	26	70	0,0	17,23	-4,69	227,8	1010,51	-9,88	-4,69	16,63	-3,25	3,7	0,00	0,0
2019-03-19 03:30	301	26	68	0,0	17,23	-4,69	227,8	1010,51	-10,26	-4,69	16,63	-3,38	3,5	0,00	0,0
2019-03-19 04:00	301	26	72	0,0	17,33	-5,79	227,8	1011,51	-10,56	-5,79	16,73	-4,22	2,4	0,00	0,0
2019-03-19 04:30	320	26	73	0,0	17,43	-5,49	227,8	1011,51	-10,09	-5,49	16,83	-3,85	2,4	0,00	0,0
2019-03-19 05:00	334	26	72	1,4	17,53	-5,59	227,8	1011,51	-10,37	-5,59	16,93	-4,02	1,6	0,00	0,0
2019-03-19 05:30	342	26	72	0,0	17,63	-5,89	227,8	1012,51	-10,66	-5,89	17,03	-4,32	2,0	0,00	0,0
2019-03-19 06:00	340	26	72	1,8	17,73	-5,59	227,8	1012,51	-10,37	-5,59	17,13	-4,02	2,4	0,00	0,0
2019-03-19 06:30	339	26	70	0,0	17,73	-6,59	227,8	1013,51	-11,70	-6,59	17,13	-5,15	2,2	0,00	0,0
2019-03-19 07:00	339	26	76	0,0	17,93	-6,49	227,8	1013,51	-10,53	-6,49	17,33	-4,65	0,0	0,00	0,0
2019-03-19 07:30	338	26	70	0,0	18,43	-5,59	227,8	1014,51	-10,74	-5,59	17,84	-4,15	0,0	0,00	0,0
2019-03-19 08:00	333	26	66	0,0	18,83	-4,69	227,8	1014,51	-10,66	-4,69	18,24	-3,50	2,0	0,00	0,0
2019-03-19 08:30	321	26	67	0,0	18,93	-4,09	227,8	1014,51	-9,89	-4,09	18,34	-2,84	2,2	0,00	0,0
2019-03-19 09:00	309	26	67	0,0	19,03	-3,59	227,8	1014,51	-9,41	-3,59	18,44	-2,34	3,0	0,00	0,0
2019-03-19 09:30	331	26	67	0,0	18,93	-2,79	227,8	1014,51	-8,65	-2,79	18,34	-1,54	1,8	0,00	0,0
2019-03-19 10:00	334	26	59	1,4	18,83	-0,79	227,8	1014,51	-8,47	-0,79	18,24	-0,01	4,9	0,00	0,0
2019-03-19 10:30	356	26	56	2,8	18,73	-0,09	227,8	1015,51	-8,52	-3,13	18,14	0,52	4,5	0,00	0,0
2019-03-19 11:00	342	26	55	3,7	18,63	0,41	227,8	1015,51	-8,30	-5,00	18,04	0,97	6,4	0,00	0,0
2019-03-19 11:30	339	26	54	0,0	18,53	0,72	227,8	1015,51	-8,27	0,72	17,94	1,21	4,5	0,00	0,0
2019-03-19 12:00	314	26	53	1,2	18,43	1,02	227,8	1015,51	-8,25	1,02	17,84	1,46	4,9	0,00	0,0
2019-03-19 12:30	351	26	52	0,0	18,33	1,22	227,8	1015,51	-8,32	1,22	17,74	1,61	5,4	0,00	0,0
2019-03-19 13:00	340	26	54	3,7	18,23	1,42	227,8	1015,51	-7,62	-3,84	17,64	1,91	3,9	0,00	0,0
2019-03-19 13:30	310	26	53	0,0	18,23	1,42	227,8	1015,51	-7,88	1,42	17,64	1,86	3,5	0,00	0,0
2019-03-19 14:00	335	26	52	0,0	18,13	1,72	227,8	1015,51	-7,86	1,72	17,54	2,11	2,6	0,00	0,0
2019-03-19 14:30	305	26	53	1,2	18,13	1,92	227,8	1015,51	-7,41	1,92	17,54	2,36	2,4	0,00	0,0
2019-03-19 15:00	300	26	54	0,0	18,23	1,92	227,8	1015,51	-7,16	1,92	17,64	2,41	1,4	0,00	0,0
2019-03-19 15:30	321	26	52	0,0	18,13	2,12	227,8	1015,51	-7,49	2,12	17,54	2,51	2,0	0,00	0,0
2019-03-19 16:00	323	26	50	0,0	18,03	2,32	227,8	1015,51	-7,84	2,32	17,44	2,61	1,4	0,00	0,0
2019-03-19 16:30	321	26	49	0,0	18,03	2,62	227,8	1015,51	-7,85	2,62	17,44	2,86	0,0	0,00	0,0
2019-03-19 17:00	323	26	49	0,0	17,93	2,52	227,8	1015,51	-7,94	2,52	17,33	2,76	0,0	0,00	0,0
2019-03-19 17:30	115	26	51	0,0	17,83	2,42	228,4	1014,51	-7,48	2,42	17,23	2,76	2,4	0,60	0,6
2019-03-19 18:00	125	26	54	0,0	17,83	0,41	228,4	1014,51	-8,55	0,41	17,23	0,91	0,0	0,60	0,6
2019-03-19 18:30	118	26	68	0,0	17,83	-1,79	228,4	1014,51	-7,50	-1,79	17,23	-0,47	0,0	0,00	0,6
2019-03-19 19:00	125	26	69	0,0	17,93	-2,89	228,4	1014,51	-8,35	-2,89	17,33	-1,51	0,0	0,00	0,6
2019-03-19 19:30	125	26	75	0,0	17,93	-3,29	228,4	1014,51	-7,61	-3,29	17,33	-1,51	0,0	0,00	0,6
2019-03-19 20:00	125	26	76	0,0	17,93	-2,39	228,4	1013,51	-6,56	-2,39	17,33	-0,54	0,0	0,00	0,6
2019-03-19 20:30	114	26	75	0,0	18,03	-2,79	228,4	1013,51	-7,13	-2,79	17,44	-1,01	0,0	0,00	0,6
2019-03-19 21:00	85	26	78	0,0	18,03	-2,69	228,4	1013,51	-6,50	-2,69	17,44	-0,70	2,2	0,00	0,6
2019-03-19 21:30	80	26	74	0,0	18,13	-2,19	228,4	1012,51	-6,73	-2,19	17,54	-0,48	3,9	0,00	0,6
2019-03-19 22:00	91	26	70	1,4	18,13	-1,99	228,4	1011,51	-7,29	-1,99	17,54	-0,55	4,7	0,00	0,6
2019-03-19 22:30	90	26	69	2,0	18,13	-2,19	228,4	1011,51	-7,68	-2,19	17,54	-0,81	4,5	0,00	0,6
2019-03-19 23:00	80	26	68	2,4	18,03	-2,19	228,4	1010,51	-7,88	-4,11	17,44	-0,87	4,5	0,00	0,6
2019-03-19 23:30	78	26	69	0,0	17,93	-2,19	228,4	1010,51	-7,68	-2,19	17,33	-0,81	3,7	0,00	0,6
2019-03-20 00:00	75	26	72	0,0	17,83	-2,69	228,4	1009,51	-7,58	-2,69	17,23	-1,11	2,0	0,00	0,0
2019-03-20 00:30	81	26	75	0,0	17,73	-3,19	228,4	1008,51	-7,52	-3,19	17,13	-1,41	0,0	0,00	0,0
2019-03-20 01:00	76	26	75	0,0	17,63	-3,19	228,4	1008,51	-7,52	-3,19	17,03	-1,41	0,0	0,00	0,0
2019-03-20 01:30	84	26	73	0,0	17,53	-3,09	228,4	1008,51	-7,78	-3,09	16,93	-1,45	0,0	0,00	0,0
2019-03-20 02:00	87	26	74	0,0	17,33	-3,09	228,4	1007,51	-7,60	-3,09	16,73	-1,38	0,0	0,00	0,0
2019-03-20 02:30	85	26	72	0,0	17,33	-3,09	228,4	1006,51	-7,97	-3,09	16,73	-1,51	0,0	0,00	0,0



Datum	Vindriktning	Luftfukt inne	Luftfukt ute	Vindhastighet	Temp inne	Temp ute	Nederb. året	Lufttryck	Daggpunkt	Kyleffekt	Vix inne	Vix ute	Vindby	Korr lufttryck	Regn/dygn
	°	Rh%	Rh%	m/s	°C	°C	mm	Mbar	°C	°C	°C	°C	m/s		mm
2019-03-20 03:00	83	26	73	0,0	17,23	-2,99	228,4	1006,51	-7,69	-2,99	16,63	-1,35	0,0	0,00	0,0
2019-03-20 03:30	80	26	75	0,0	17,13	-3,09	228,4	1007,51	-7,42	-3,09	16,53	-1,31	0,0	0,00	0,0
2019-03-20 04:00	74	26	80	0,0	17,13	-3,39	228,4	1006,51	-6,84	-3,39	16,53	-1,26	0,0	0,00	0,0
2019-03-20 04:30	70	26	86	0,0	17,13	-3,49	228,4	1005,51	-5,96	-3,49	16,53	-0,91	0,0	0,00	0,0
2019-03-20 05:00	66	26	90	0,0	17,23	-3,39	228,4	1005,51	-5,24	-3,39	16,63	-0,50	0,0	0,00	0,0
2019-03-20 05:30	62	26	92	0,0	17,33	-3,29	228,4	1005,51	-4,84	-3,29	16,73	-0,24	0,0	0,00	0,0
2019-03-20 06:00	57	26	96	0,0	17,43	-3,09	228,4	1005,51	-4,06	-3,09	16,83	0,30	1,6	0,00	0,0
2019-03-20 06:30	51	26	98	0,0	17,43	-2,79	228,4	1005,51	-3,48	-2,79	16,83	0,77	2,6	0,00	0,0
2019-03-20 07:00	15	26	100	0,0	17,63	-2,69	228,4	1005,51	-3,10	-2,69	17,03	1,04	0,0	0,00	0,0
2019-03-20 07:30	16	26	100	0,0	18,13	-2,39	228,4	1006,51	-2,80	-2,39	17,54	1,34	0,0	0,00	0,0
2019-03-20 08:00	15	26	100	0,0	18,53	-2,59	228,4	1006,51	-3,00	-2,59	17,94	1,14	0,0	0,00	0,0
2019-03-20 08:30	11	26	100	0,0	18,73	-1,79	228,4	1006,51	-2,20	-1,79	18,14	1,94	0,0	0,00	0,0
2019-03-20 09:00	351	26	100	0,0	18,73	-1,39	228,4	1006,51	-1,80	-1,39	18,14	2,34	0,0	0,00	0,0
2019-03-20 09:30	234	26	99	0,0	18,83	0,11	228,4	1006,51	-0,45	0,11	18,24	3,76	0,0	0,00	0,0
2019-03-20 10:00	277	26	94	1,8	18,73	1,12	228,4	1007,51	-0,19	1,12	18,14	4,33	3,1	0,00	0,0
2019-03-20 10:30	245	26	88	1,4	18,63	1,82	228,4	1007,51	-0,44	1,82	18,04	4,55	4,3	0,00	0,0
2019-03-20 11:00	269	26	85	0,0	18,53	2,12	228,4	1007,51	-0,64	2,12	17,94	4,62	3,3	0,00	0,0
2019-03-20 11:30	252	26	80	2,8	18,43	2,72	228,4	1008,51	-0,91	-0,07	17,84	4,85	4,5	0,00	0,0
2019-03-20 12:00	257	26	79	0,0	18,43	2,82	229,0	1008,51	-0,99	2,82	17,84	4,88	4,9	0,60	0,6
2019-03-20 12:30	270	26	77	3,7	18,33	2,82	230,2	1008,51	-1,36	-2,20	17,74	4,73	6,6	1,80	1,8
2019-03-20 13:00	270	26	77	3,5	18,23	2,82	230,2	1009,51	-1,36	-1,08	17,64	4,73	6,2	1,20	1,8
2019-03-20 13:30	241	26	77	0,0	18,23	3,12	230,2	1009,51	-1,07	3,12	17,64	5,03	4,7	0,00	1,8
2019-03-20 14:00	270	26	78	1,6	18,03	3,12	230,2	1009,51	-0,88	3,12	17,44	5,10	5,0	0,00	1,8
2019-03-20 14:30	285	26	75	0,0	18,03	3,42	230,2	1010,51	-1,15	3,42	17,44	5,19	5,2	0,00	1,8
2019-03-20 15:00	259	26	79	2,4	17,93	3,12	230,2	1010,51	-0,70	1,48	17,33	5,18	6,0	0,00	1,8
2019-03-20 15:30	243	26	73	4,3	17,93	3,32	230,2	1010,51	-1,63	-2,72	17,33	4,96	6,4	0,00	1,8
2019-03-20 16:00	254	26	74	3,1	17,93	3,02	230,2	1010,51	-1,73	0,26	17,33	4,73	5,8	0,00	1,8
2019-03-20 16:30	258	26	74	1,8	17,73	3,12	230,2	1011,51	-1,63	3,12	17,13	4,83	6,8	0,00	1,8
2019-03-20 17:00	282	26	71	4,7	17,73	2,62	230,2	1011,51	-2,69	-4,63	17,13	4,12	8,1	0,00	1,8
2019-03-20 17:30	292	26	71	2,2	17,63	2,32	230,2	1011,51	-2,98	2,32	17,03	3,82	8,9	0,00	1,8
2019-03-20 18:00	242	26	74	3,3	17,63	2,02	230,2	1011,51	-2,69	-1,98	17,03	3,73	6,9	0,00	1,8
2019-03-20 18:30	261	26	79	3,1	17,63	1,62	230,2	1012,51	-2,16	-1,27	17,03	3,67	5,8	0,00	1,8
2019-03-20 19:00	255	26	83	0,0	17,63	1,22	230,2	1012,51	-1,85	1,22	17,03	3,57	4,5	0,00	1,8
2019-03-20 19:30	254	26	87	0,0	17,63	0,92	230,2	1012,51	-1,48	0,92	17,03	3,57	3,9	0,00	1,8
2019-03-20 20:00	265	26	90	0,0	17,73	0,41	230,2	1012,51	-1,50	0,41	17,13	3,31	3,1	0,00	1,8
2019-03-20 20:30	268	26	91	0,0	17,73	0,41	230,2	1012,51	-1,34	0,41	17,13	3,39	3,3	0,00	1,8
2019-03-20 21:00	256	26	89	0,0	17,83	0,61	230,2	1013,51	-1,46	0,61	17,23	3,43	3,5	0,00	1,8
2019-03-20 21:30	248	26	87	0,0	17,83	0,51	230,2	1012,51	-1,87	0,51	17,23	3,17	3,7	0,00	1,8
2019-03-20 22:00	252	26	87	0,0	17,83	0,31	230,2	1013,51	-2,07	0,31	17,23	2,97	0,0	0,00	1,8
2019-03-20 22:30	258	26	88	0,0	17,83	0,41	230,2	1013,51	-1,81	0,41	17,23	3,15	0,0	0,00	1,8
2019-03-20 23:00	265	26	87	0,0	17,73	0,01	230,2	1013,51	-2,36	0,01	17,13	2,67	0,0	0,00	1,8
2019-03-20 23:30	285	26	89	0,0	17,63	-0,29	230,2	1013,51	-2,34	-0,29	17,03	2,53	1,4	0,00	1,8
2019-03-21 00:00	108	26	90	0,0	17,53	-0,59	230,2	1013,51	-2,48	-0,59	16,93	2,31	0,0	0,00	0,0
2019-03-21 00:30	101	26	92	0,0	17,43	-0,19	230,2	1012,51	-1,78	-0,19	16,83	2,87	0,0	0,00	0,0
2019-03-21 01:00	109	26	93	0,0	17,33	-0,09	230,2	1012,51	-1,53	-0,09	16,73	3,05	0,0	0,00	0,0
2019-03-21 01:30	101	26	93	0,0	17,23	0,01	230,2	1012,51	-1,43	0,01	16,63	3,15	0,0	0,00	0,0
2019-03-21 02:00	78	26	92	0,0	17,13	0,01	230,2	1011,51	-1,58	0,01	16,53	3,07	1,8	0,00	0,0
2019-03-21 02:30	84	26	89	1,2	17,03	-0,19	230,2	1010,51	-2,24	-0,19	16,43	2,63	4,3	0,00	0,0
2019-03-21 03:00	81	26	85	0,0	16,93	-0,59	230,2	1009,51	-3,28	-0,59	16,33	1,92	3,9	0,00	0,0
2019-03-21 03:30	81	26	83	0,0	16,93	-0,59	230,2	1009,51	-3,61	-0,59	16,33	1,77	3,3	0,00	0,0



Datum	Vindriktning °	Luftfukt inne Rh%	Luftfukt ute Rh%	Vindhastighet m/s	Temp inne °C	Temp ute °C	Nederb. året mm	Lufttryck Mbar	Daggpunkt °C	Kyleffekt °C	Vix inne °C	Vix ute °C	Vindby m/s	Korr lufttryck	Regn/dygn mm
2019-03-21 04:00	82	26	82	0,0	16,83	-0,89	230,2	1009,51	-4,07	-0,89	16,23	1,39	1,2	0,00	0,0
2019-03-21 04:30	91	26	81	0,0	16,83	-0,79	230,2	1007,51	-4,14	-0,79	16,23	1,42	0,0	0,00	0,0
2019-03-21 05:00	85	26	82	0,0	16,83	-0,89	230,2	1007,51	-4,07	-0,89	16,23	1,39	3,1	0,00	0,0
2019-03-21 05:30	87	26	80	1,2	16,83	-0,09	230,2	1006,51	-3,63	-0,09	16,23	2,04	3,7	0,00	0,0
2019-03-21 06:00	76	26	78	0,0	17,03	0,01	230,2	1006,51	-3,89	0,01	16,43	2,00	5,2	0,00	0,0
2019-03-21 06:30	99	26	79	0,0	17,13	-0,19	230,2	1006,51	-3,90	-0,19	16,53	1,87	4,5	0,00	0,0
2019-03-21 07:00	86	26	82	1,6	17,33	-0,09	230,2	1005,51	-3,29	-0,09	16,73	2,19	3,1	0,00	0,0
2019-03-21 07:30	96	26	86	0,0	17,93	-0,09	230,2	1005,51	-2,62	-0,09	17,33	2,49	3,0	0,00	0,0
2019-03-21 08:00	88	26	84	0,0	18,43	0,51	230,2	1004,51	-2,37	0,51	17,84	2,94	5,2	0,00	0,0
2019-03-21 08:30	85	26	85	2,4	18,53	1,12	230,2	1004,51	-1,61	-0,63	17,94	3,62	4,7	0,00	0,0
2019-03-21 09:00	104	26	84	0,0	18,63	2,22	230,2	1004,51	-0,71	2,22	18,04	4,64	5,6	0,00	0,0
2019-03-21 09:30	126	26	79	0,0	18,63	3,02	230,2	1005,51	-0,80	3,02	18,04	5,08	4,1	0,00	0,0
2019-03-21 10:00	235	26	86	0,0	18,63	3,62	230,2	1005,51	1,00	3,62	18,04	6,20	3,0	0,00	0,0
2019-03-21 10:30	271	26	76	4,7	18,53	4,42	230,2	1006,51	0,00	-2,40	17,94	6,26	8,5	0,00	0,0
2019-03-21 11:00	255	26	76	2,8	18,43	4,42	230,2	1007,51	0,00	1,79	17,84	6,26	6,2	0,00	0,0
2019-03-21 11:30	250	26	78	1,8	18,23	4,12	230,2	1007,51	0,09	4,12	17,64	6,10	6,9	0,00	0,0
2019-03-21 12:00	254	26	77	4,9	18,13	4,02	230,2	1008,51	-0,20	-2,90	17,54	5,93	7,5	0,00	0,0
2019-03-21 12:30	241	26	64	6,0	18,03	4,02	230,2	1008,51	-2,82	-4,64	17,44	5,08	9,6	0,00	0,0
2019-03-21 13:00	256	26	71	5,0	17,93	3,32	230,2	1009,51	-2,02	-4,36	17,33	4,83	9,2	0,00	0,0
2019-03-21 13:30	249	26	65	1,2	17,83	3,02	232,0	1010,51	-3,55	3,02	17,23	4,14	8,7	1,80	1,8
2019-03-21 14:00	302	26	61	3,1	17,63	2,12	232,0	1010,51	-5,29	-0,72	17,03	3,00	11,9	1,80	1,8
2019-03-21 14:30	258	26	53	4,9	17,63	2,82	232,0	1011,51	-6,58	-4,39	17,03	3,26	8,1	0,00	1,8
2019-03-21 15:00	299	26	53	7,9	17,63	2,42	232,6	1012,51	-6,95	-9,10	17,03	2,86	10,2	0,60	2,4
2019-03-21 15:30	308	26	55	4,3	17,73	2,22	232,6	1013,51	-6,63	-4,05	17,13	2,77	7,5	0,60	2,4
2019-03-21 16:00	260	26	55	3,7	17,63	2,02	232,6	1013,51	-6,81	-3,14	17,03	2,57	8,7	0,00	2,4
2019-03-21 16:30	237	26	55	3,1	17,53	1,62	232,6	1013,51	-7,18	-1,27	16,93	2,17	10,4	0,00	2,4
2019-03-21 17:00	303	26	55	6,4	17,63	1,42	233,2	1014,51	-7,37	-8,65	17,03	1,97	8,1	0,60	3,0
2019-03-21 17:30	314	26	53	5,4	17,73	1,32	233,2	1014,51	-7,97	-7,52	17,13	1,76	7,9	0,60	3,0
2019-03-21 18:00	309	26	54	2,6	17,63	0,61	233,2	1015,51	-8,36	-1,16	17,03	1,11	6,0	0,00	3,0
2019-03-21 18:30	295	26	57	0,0	17,63	0,41	233,2	1015,51	-7,81	0,41	17,03	1,08	4,5	0,00	3,0
2019-03-21 19:00	239	26	61	3,0	17,63	0,11	233,2	1016,51	-7,17	-2,91	17,03	1,00	6,6	0,00	3,0
2019-03-21 19:30	305	26	69	2,4	17,53	-0,79	233,2	1016,51	-6,34	-2,64	16,93	0,59	6,2	0,00	3,0
2019-03-21 20:00	265	26	71	2,0	17,63	-1,19	233,2	1017,52	-6,34	-1,19	17,03	0,32	4,5	0,00	3,0
2019-03-21 20:30	260	26	73	1,6	17,63	-1,19	233,2	1018,52	-5,96	-1,19	17,03	0,45	5,2	0,00	3,0
2019-03-21 21:00	285	26	80	1,8	17,63	-1,59	233,2	1018,52	-5,09	-1,59	17,03	0,54	4,9	0,00	3,0
2019-03-21 21:30	274	26	78	0,0	17,73	-1,39	233,2	1018,52	-5,24	-1,39	17,13	0,60	6,4	0,00	3,0
2019-03-21 22:00	242	26	80	0,0	17,73	-1,79	233,2	1019,52	-5,28	-1,79	17,13	0,34	4,9	0,00	3,0
2019-03-21 22:30	257	26	79	0,0	17,73	-1,89	233,2	1019,52	-5,55	-1,89	17,13	0,17	4,3	0,00	3,0
2019-03-21 23:00	254	26	79	0,0	17,63	-1,99	233,2	1020,52	-5,65	-1,99	17,03	0,07	4,3	0,00	3,0
2019-03-21 23:30	288	26	79	0,0	17,43	-2,19	233,2	1020,52	-5,84	-2,19	16,83	-0,13	4,1	0,00	3,0
2019-03-22 00:00	264	26	80	0,0	17,33	-2,49	233,2	1021,52	-5,96	-2,49	16,73	-0,36	2,4	0,00	0,0
2019-03-22 00:30	275	26	81	0,0	17,13	-2,69	233,2	1021,52	-5,99	-2,69	16,53	-0,49	2,2	0,00	0,0
2019-03-22 01:00	284	26	80	0,0	17,03	-3,09	233,2	1022,52	-6,55	-3,09	16,43	-0,96	0,0	0,00	0,0
2019-03-22 01:30	290	26	82	0,0	16,93	-3,79	233,2	1022,52	-6,89	-3,79	16,33	-1,51	0,0	0,00	0,0
2019-03-22 02:00	291	26	85	0,0	16,83	-3,59	233,2	1022,52	-6,21	-3,59	16,23	-1,09	0,0	0,00	0,0
2019-03-22 02:30	287	26	84	0,0	16,83	-4,19	233,2	1022,52	-6,96	-4,19	16,23	-1,76	0,0	0,00	0,0
2019-03-22 03:00	288	26	85	0,0	16,83	-4,49	233,2	1022,52	-7,09	-4,49	16,23	-1,99	0,0	0,00	0,0
2019-03-22 03:30	284	26	85	0,0	16,73	-5,19	233,2	1022,52	-7,78	-5,19	16,13	-2,69	0,0	0,00	0,0
2019-03-22 04:00	284	26	86	0,0	16,73	-5,09	233,2	1022,52	-7,53	-5,09	16,13	-2,51	0,0	0,00	0,0
2019-03-22 04:30	285	26	89	0,0	16,83	-4,39	233,2	1022,52	-6,38	-4,39	16,23	-1,58	0,0	0,00	0,0

Datum	Vindriktning °	Luftfukt inne Rh%	Luftfukt ute Rh%	Vindhastighet m/s	Temp inne °C	Temp ute °C	Nederb. året mm	Lufttryck Mbar	Daggpunkt °C	Kyleffekt °C	Vix inne °C	Vix ute °C	Vindby m/s	Korr lufttryck	Regn/dygn mm
2019-03-22 05:00	291	26	83	0,0	16,93	-4,69	233,2	1022,52	-7,61	-4,69	16,33	-2,34	0,0	0,00	0,0
2019-03-22 05:30	289	26	84	0,0	17,03	-5,09	233,2	1023,52	-7,84	-5,09	16,43	-2,66	0,0	0,00	0,0
2019-03-22 06:00	285	26	85	0,0	17,13	-5,69	233,2	1023,52	-8,27	-5,69	16,53	-3,19	0,0	0,00	0,0
2019-03-22 06:30	284	26	87	0,0	17,23	-5,49	233,2	1023,52	-7,76	-5,49	16,63	-2,83	0,0	0,00	0,0
2019-03-22 07:00	287	26	88	0,0	17,43	-5,09	233,2	1023,52	-7,22	-5,09	16,83	-2,36	0,0	0,00	0,0
2019-03-22 07:30	289	26	87	0,0	17,93	-4,39	233,2	1023,52	-6,68	-4,39	17,33	-1,73	0,0	0,00	0,0
2019-03-22 08:00	284	26	82	0,0	18,43	-3,89	233,2	1024,52	-6,99	-3,89	17,84	-1,61	0,0	0,00	0,0
2019-03-22 08:30	311	26	76	0,0	18,63	-3,09	233,2	1023,52	-7,24	-3,09	18,04	-1,24	0,0	0,00	0,0
2019-03-22 09:00	21	26	70	0,0	18,63	-2,19	233,2	1023,52	-7,49	-2,19	18,04	-0,75	0,0	0,00	0,0
2019-03-22 09:30	36	26	60	0,0	18,63	-0,89	233,2	1023,52	-8,34	-0,89	18,04	-0,06	0,0	0,00	0,0
2019-03-22 10:00	89	26	56	0,0	18,63	0,21	233,2	1023,52	-8,24	0,21	18,04	0,82	3,3	0,00	0,0
2019-03-22 10:30	90	26	54	0,0	18,43	1,12	233,2	1023,52	-7,90	1,12	17,84	1,61	2,4	0,00	0,0
2019-03-22 11:00	84	26	51	0,0	18,33	2,22	233,2	1022,52	-7,66	2,22	17,74	2,56	4,1	0,00	0,0
2019-03-22 11:30	83	26	49	0,0	18,23	3,02	233,2	1021,52	-7,48	3,02	17,64	3,26	0,0	0,00	0,0
2019-03-22 12:00	94	26	49	3,5	18,23	3,32	233,2	1021,52	-7,20	-0,52	17,64	3,56	4,7	0,00	0,0
2019-03-22 12:30	76	26	47	2,6	18,23	3,02	233,2	1019,52	-8,05	1,37	17,64	3,16	6,6	0,00	0,0
2019-03-22 13:00	95	26	48	3,7	18,13	3,12	233,2	1019,52	-7,67	-1,85	17,54	3,31	6,4	0,00	0,0
2019-03-22 13:30	119	26	48	0,0	18,03	3,02	233,2	1019,52	-7,76	3,02	17,44	3,21	8,3	0,00	0,0
2019-03-22 14:00	72	26	49	3,9	17,93	3,02	233,2	1018,52	-7,48	-1,97	17,33	3,26	6,0	0,00	0,0
2019-03-22 14:30	138	26	50	5,6	17,83	3,12	233,2	1017,52	-7,11	-5,21	17,23	3,41	5,6	0,00	0,0
2019-03-22 15:00	119	26	54	2,6	17,73	3,12	233,2	1016,51	-6,04	1,48	17,13	3,62	8,1	0,00	0,0
2019-03-22 15:30	113	25	61	1,2	17,63	2,82	233,2	1016,51	-4,63	2,82	17,00	3,70	4,9	0,00	0,0
2019-03-22 16:00	77	25	88	0,0	17,63	1,42	233,2	1015,51	-0,83	1,42	17,00	4,15	3,7	0,00	0,0
2019-03-22 16:30	83	26	95	3,3	17,63	1,12	233,2	1014,51	-0,04	-3,00	17,03	4,42	4,1	0,00	0,0
2019-03-22 17:00	73	26	93	1,6	17,73	1,32	233,2	1013,51	-0,14	1,32	17,13	4,45	4,7	0,00	0,0
2019-03-22 17:30	84	26	87	2,2	17,83	1,62	233,2	1012,51	-0,79	1,62	17,23	4,27	4,7	0,00	0,0
2019-03-22 18:00	72	26	79	4,5	17,93	2,02	233,2	1011,51	-1,77	-5,38	17,33	4,07	5,4	0,00	0,0
2019-03-22 18:30	134	26	72	3,7	17,93	2,32	233,2	1010,51	-2,79	-2,79	17,33	3,89	5,6	0,00	0,0
2019-03-22 19:00	77	26	66	4,7	18,03	2,52	233,2	1010,51	-3,81	-4,76	17,44	3,71	5,4	0,00	0,0
2019-03-22 19:30	70	26	64	4,1	18,03	2,72	233,2	1009,51	-4,05	-3,44	17,44	3,78	6,4	0,00	0,0
2019-03-22 20:00	76	26	62	4,1	17,93	3,12	233,2	1008,51	-4,12	-2,96	17,33	4,06	6,9	0,00	0,0
2019-03-22 20:30	136	26	62	0,0	17,83	3,12	233,2	1008,51	-4,12	3,12	17,23	4,06	6,8	0,00	0,0
2019-03-22 21:00	103	26	63	0,0	17,83	3,02	233,2	1007,51	-3,99	3,02	17,23	4,02	5,4	0,00	0,0
2019-03-22 21:30	144	26	66	0,0	17,83	3,12	233,2	1006,51	-3,24	3,12	17,23	4,31	4,7	0,00	0,0
2019-03-22 22:00	120	26	68	0,0	17,73	3,12	233,2	1006,51	-2,82	3,12	17,13	4,43	4,9	0,00	0,0
2019-03-22 22:30	73	26	70	0,0	17,73	3,12	233,2	1005,51	-2,42	3,12	17,13	4,56	4,1	0,00	0,0
2019-03-22 23:00	76	26	73	0,0	17,63	3,02	233,2	1004,51	-1,92	3,02	17,03	4,66	4,3	0,00	0,0
2019-03-22 23:30	126	26	76	0,0	17,53	2,82	233,2	1004,51	-1,54	2,82	16,93	4,66	3,9	0,00	0,0
2019-03-23 00:00	91	26	78	2,2	17,33	2,92	233,2	1004,51	-1,08	2,92	16,73	4,90	5,2	0,00	0,0
2019-03-23 00:30	77	26	78	0,0	17,23	2,82	233,2	1003,51	-1,17	2,82	16,63	4,80	4,1	0,00	0,0
2019-03-23 01:00	73	26	79	0,0	17,13	2,52	233,2	1003,51	-1,28	2,52	16,53	4,57	2,2	0,00	0,0
2019-03-23 01:30	79	26	80	0,0	17,03	2,52	233,2	1002,51	-1,11	2,52	16,43	4,65	4,5	0,00	0,0
2019-03-23 02:00	81	26	81	2,4	17,03	2,32	233,2	1002,51	-1,12	0,64	16,43	4,52	3,0	0,00	0,0
2019-03-23 02:30	128	26	81	0,0	16,93	2,62	233,2	1001,51	-0,83	2,62	16,33	4,82	3,9	0,00	0,0
2019-03-23 03:00	129	26	80	0,0	16,83	2,62	233,2	1001,51	-1,01	2,62	16,23	4,75	3,0	0,00	0,0
2019-03-23 03:30	96	26	81	0,0	16,83	2,62	233,2	1000,51	-0,83	2,62	16,23	4,82	4,1	0,00	0,0
2019-03-23 04:00	79	26	80	0,0	16,73	2,62	233,2	1000,51	-1,01	2,62	16,13	4,75	3,3	0,00	0,0
2019-03-23 04:30	87	26	81	0,0	16,73	2,62	233,2	999,51	-0,83	2,62	16,13	4,82	2,2	0,00	0,0
2019-03-23 05:00	108	26	82	0,0	16,73	2,72	233,2	999,51	-0,56	2,72	16,13	4,99	2,6	0,00	0,0
2019-03-23 05:30	65	26	82	0,0	16,63	2,62	233,2	999,51	-0,66	2,62	16,03	4,89	2,4	0,00	0,0

Datum	Vindriktning °	Luftfukt inne Rh%	Luftfukt ute Rh%	Vindhastighet m/s	Temp inne °C	Temp ute °C	Nederb. året mm	Lufttryck Mbar	Daggpunkt °C	Kyleffekt °C	Vix inne °C	Vix ute °C	Vindby m/s	Korr lufttryck	Regn/dygn mm
2019-03-23 06:00	70	26	83	0,0	16,63	2,32	233,2	999,51	-0,78	2,32	16,03	4,67	0,0	0,00	0,0
2019-03-23 06:30	58	26	85	0,0	16,73	1,82	233,2	999,51	-0,93	1,82	16,13	4,32	0,0	0,00	0,0
2019-03-23 07:00	278	26	90	0,0	17,03	1,72	233,2	999,51	-0,22	1,72	16,43	4,61	0,0	0,00	0,0
2019-03-23 07:30	275	26	88	0,0	17,63	1,42	233,2	999,51	-0,83	1,42	17,03	4,15	3,7	0,00	0,0
2019-03-23 08:00	306	26	89	0,0	18,03	1,42	233,2	999,51	-0,67	1,42	17,44	4,23	3,7	0,00	0,0
2019-03-23 08:30	289	26	87	1,6	18,23	1,82	233,2	999,51	-0,60	1,82	17,64	4,47	4,3	0,00	0,0
2019-03-23 09:00	282	26	83	0,0	18,33	1,82	233,2	999,51	-1,27	1,82	17,74	4,17	4,1	0,00	0,0
2019-03-23 09:30	247	26	85	1,2	18,33	1,62	233,2	999,51	-1,12	1,62	17,74	4,12	6,8	0,00	0,0
2019-03-23 10:00	294	26	83	1,2	18,23	1,82	233,2	1000,51	-1,27	1,82	17,64	4,17	5,4	0,00	0,0
2019-03-23 10:30	268	26	81	0,0	18,13	1,92	233,2	999,51	-1,51	1,92	17,54	4,12	4,1	0,00	0,0
2019-03-23 11:00	98	26	72	0,0	18,03	3,02	233,2	999,51	-2,11	3,02	17,44	4,59	3,7	0,00	0,0
2019-03-23 11:30	230	26	50	4,5	17,93	4,12	233,2	999,51	-6,19	-2,78	17,33	4,41	4,5	0,00	0,0
2019-03-23 12:00	226	26	44	3,1	17,73	4,62	233,2	999,51	-7,51	2,01	17,13	4,62	8,1	0,00	0,0
2019-03-23 12:30	259	26	43	4,3	17,53	4,52	233,2	999,51	-7,92	-1,28	16,93	4,48	8,5	0,00	0,0
2019-03-23 13:00	236	26	44	4,7	17,43	4,42	233,2	999,51	-7,69	-2,40	16,83	4,42	6,9	0,00	0,0
2019-03-23 13:30	225	26	43	3,3	17,33	4,42	233,2	999,51	-8,01	0,73	16,73	4,38	7,7	0,00	0,0
2019-03-23 14:00	283	26	46	2,6	17,33	3,72	233,2	999,51	-7,71	2,11	16,73	3,82	7,7	0,00	0,0
2019-03-23 14:30	258	26	47	5,2	17,43	3,42	233,2	999,51	-7,69	-4,24	16,83	3,56	6,6	0,00	0,0
2019-03-23 15:00	248	26	44	3,0	17,43	3,62	233,2	998,51	-8,41	0,92	16,83	3,62	7,9	0,00	0,0
2019-03-23 15:30	301	26	46	3,1	17,53	3,72	233,2	999,51	-7,71	1,03	16,93	3,82	6,6	0,00	0,0
2019-03-23 16:00	262	26	45	3,7	17,43	3,02	233,2	999,51	-8,65	-1,97	16,83	3,07	7,3	0,00	0,0
2019-03-23 16:30	248	26	51	2,8	17,23	2,42	233,2	999,51	-7,48	-0,40	16,63	2,76	8,7	0,00	0,0
2019-03-23 17:00	242	26	60	3,1	17,23	1,92	233,2	999,51	-5,70	-0,94	16,63	2,75	6,9	0,00	0,0
2019-03-23 17:30	240	26	67	0,0	17,13	1,12	233,2	999,51	-4,94	1,12	16,53	2,37	5,8	0,00	0,0
2019-03-23 18:00	248	26	65	1,6	17,03	1,02	233,2	998,51	-5,45	1,02	16,43	2,14	5,0	0,00	0,0
2019-03-23 18:30	265	26	61	0,0	16,83	1,02	233,2	998,51	-6,32	1,02	16,23	1,90	8,1	0,00	0,0
2019-03-23 19:00	261	26	65	0,0	16,73	0,82	233,8	998,51	-5,64	0,82	16,13	1,94	7,3	0,60	0,6
2019-03-23 19:30	260	26	75	1,2	16,83	0,41	233,8	998,51	-4,04	0,41	16,23	2,19	6,6	0,60	0,6
2019-03-23 20:00	231	26	84	5,2	16,93	-0,09	233,8	999,51	-2,95	-8,64	16,33	2,34	7,7	0,00	0,6
2019-03-23 20:30	260	26	82	4,3	16,93	-0,09	233,8	999,51	-3,29	-6,82	16,33	2,19	7,5	0,00	0,6
2019-03-23 21:00	267	26	83	6,2	17,03	-0,39	233,8	999,51	-3,41	-10,36	16,43	1,97	6,4	0,00	0,6
2019-03-23 21:30	231	26	87	4,5	16,93	-0,49	233,8	999,51	-2,86	-8,48	16,33	2,17	7,7	0,00	0,6
2019-03-23 22:00	285	26	86	1,2	16,93	-0,59	233,8	1000,51	-3,11	-0,59	16,33	1,99	7,1	0,00	0,6
2019-03-23 22:30	250	26	86	3,1	16,73	-0,69	233,8	1000,51	-3,21	-3,78	16,13	1,89	7,1	0,00	0,6
2019-03-23 23:00	295	26	87	4,3	16,53	-0,79	233,8	1001,51	-3,15	-7,66	15,93	1,87	8,7	0,00	0,6
2019-03-23 23:30	260	26	90	6,9	16,33	-1,29	233,8	1001,51	-3,17	-12,95	15,73	1,61	8,1	0,00	0,6
2019-03-24 00:00	262	26	72	4,9	16,03	-0,99	233,8	1002,51	-5,95	-9,10	15,43	0,59	11,5	0,00	0,0
2019-03-24 00:30	259	26	75	2,6	15,83	-1,29	233,8	1002,51	-5,68	-3,16	15,23	0,49	10,4	0,00	0,0
2019-03-24 01:00	264	26	90	3,1	15,83	-1,99	233,8	1002,51	-3,86	-5,20	15,23	0,91	6,8	0,00	0,0
2019-03-24 01:30	273	26	100	4,3	15,73	-2,19	233,8	1003,51	-2,60	-9,34	15,13	1,54	6,6	0,00	0,0
2019-03-24 02:00	276	26	100	1,6	15,73	-2,29	233,8	1003,51	-2,70	-2,29	15,13	1,44	6,9	0,00	0,0
2019-03-24 02:30	263	26	95	2,8	15,63	-2,19	233,8	1003,51	-3,31	-5,42	15,03	1,11	7,5	0,00	0,0
2019-03-24 03:00	257	26	85	1,6	15,53	-2,19	233,8	1003,51	-4,84	-2,19	14,93	0,31	6,9	0,00	0,0
2019-03-24 03:30	261	26	89	1,8	15,53	-2,19	233,8	1004,51	-4,21	-2,19	14,93	0,63	6,2	0,00	0,0
2019-03-24 04:00	267	26	83	0,0	15,63	-1,99	233,8	1004,51	-4,97	-1,99	15,03	0,36	5,4	0,00	0,0
2019-03-24 04:30	250	26	92	4,1	15,63	-2,49	233,8	1004,51	-4,05	-9,71	15,03	0,57	6,8	0,00	0,0
2019-03-24 05:00	311	26	84	3,0	15,73	-2,09	233,8	1004,51	-4,91	-5,31	15,13	0,34	6,8	0,00	0,0
2019-03-24 05:30	248	26	81	2,6	15,73	-2,19	233,8	1004,51	-5,50	-4,11	15,13	0,02	4,3	0,00	0,0
2019-03-24 06:00	273	26	80	1,4	16,13	-2,29	233,8	1004,51	-5,77	-2,29	15,53	-0,16	4,7	0,00	0,0
2019-03-24 06:30	253	26	76	2,2	16,63	-2,29	233,8	1004,51	-6,47	-2,29	16,03	-0,44	5,2	0,00	0,0

Datum	Vindriktning °	Luftfukt inne Rh%	Luftfukt ute Rh%	Vindhastighet m/s	Temp inne °C	Temp ute °C	Nederb. året mm	Lufttryck Mbar	Daggpunkt °C	Kyleffekt °C	Vix inne °C	Vix ute °C	Vindby m/s	Korr lufttryck	Regn/dygn mm
2019-03-24 07:00	250	26	76	0,0	16,83	-1,99	233,8	1004,51	-6,18	-1,99	16,23	-0,14	6,6	0,00	0,0
2019-03-24 07:30	262	26	72	2,4	16,93	-1,59	233,8	1004,51	-6,53	-3,48	16,33	-0,01	6,4	0,00	0,0
2019-03-24 08:00	272	26	69	0,0	17,33	-0,99	233,8	1004,51	-6,53	-0,99	16,73	0,39	6,6	0,00	0,0
2019-03-24 08:30	278	26	69	3,3	17,53	-0,69	233,8	1004,51	-6,25	-5,03	16,93	0,69	5,2	0,00	0,0
2019-03-24 09:00	253	26	67	0,0	17,53	-0,29	233,8	1004,51	-6,27	-0,29	16,93	0,97	5,0	0,00	0,0
2019-03-24 09:30	268	26	66	0,0	17,53	0,01	233,8	1005,51	-6,19	0,01	16,93	1,20	6,0	0,00	0,0
2019-03-24 10:00	245	26	69	0,0	17,43	0,41	233,8	1005,51	-5,20	0,41	16,83	1,79	4,3	0,00	0,0
2019-03-24 10:30	237	26	67	0,0	17,33	0,51	233,8	1005,51	-5,51	0,51	16,73	1,77	6,9	0,00	0,0
2019-03-24 11:00	262	26	70	0,0	17,33	0,51	233,8	1005,51	-4,90	0,51	16,73	1,96	4,1	0,00	0,0
2019-03-24 11:30	242	26	70	0,0	17,33	0,61	233,8	1005,51	-4,81	0,61	16,73	2,06	3,9	0,00	0,0
2019-03-24 12:00	245	26	65	1,4	17,33	1,02	233,8	1004,51	-5,45	1,02	16,73	2,14	3,3	0,00	0,0
2019-03-24 12:30	255	26	65	0,0	17,33	1,22	233,8	1004,51	-5,26	1,22	16,73	2,34	3,5	0,00	0,0
2019-03-24 13:00	291	26	64	0,0	17,33	1,52	233,8	1004,51	-5,19	1,52	16,73	2,58	3,7	0,00	0,0
2019-03-24 13:30	305	26	61	0,0	17,33	1,62	233,8	1004,51	-5,76	1,62	16,73	2,50	4,1	0,00	0,0
2019-03-24 14:00	266	26	55	0,0	17,33	1,82	233,8	1004,51	-7,00	1,82	16,73	2,37	4,9	0,00	0,0
2019-03-24 14:30	302	26	54	4,1	17,33	1,62	233,8	1004,51	-7,43	-4,77	16,73	2,11	4,5	0,00	0,0
2019-03-24 15:00	270	26	53	0,0	17,23	1,72	233,8	1004,51	-7,60	1,72	16,63	2,16	4,5	0,00	0,0
2019-03-24 15:30	270	26	50	0,0	17,23	1,92	233,8	1003,51	-8,21	1,92	16,63	2,21	3,9	0,00	0,0
2019-03-24 16:00	289	26	48	2,8	17,23	1,82	233,8	1003,51	-8,86	-1,05	16,63	2,01	4,1	0,00	0,0
2019-03-24 16:30	311	26	49	0,0	17,23	1,82	233,8	1003,51	-8,58	1,82	16,63	2,06	4,5	0,00	0,0
2019-03-24 17:00	271	26	48	0,0	17,13	1,22	233,8	1003,51	-9,41	1,22	16,53	1,41	3,5	0,00	0,0
2019-03-24 17:30	257	26	53	0,0	17,03	0,51	233,8	1003,51	-8,71	0,51	16,43	0,96	4,1	0,00	0,0
2019-03-24 18:00	337	26	56	0,0	16,93	-0,19	233,8	1003,51	-8,61	-0,19	16,33	0,42	3,1	0,00	0,0
2019-03-24 18:30	338	26	60	0,0	17,03	-0,79	233,8	1003,51	-8,24	-0,79	16,43	0,04	0,0	0,00	0,0
2019-03-24 19:00	338	26	65	0,0	17,03	-1,59	233,8	1004,51	-7,91	-1,59	16,43	-0,46	0,0	0,00	0,0
2019-03-24 19:30	336	26	64	0,0	17,13	-1,99	233,8	1004,51	-8,50	-1,99	16,53	-0,92	0,0	0,00	0,0
2019-03-24 20:00	338	26	60	0,0	17,23	-2,19	233,8	1004,51	-9,56	-2,19	16,63	-1,36	0,0	0,00	0,0
2019-03-24 20:30	337	26	62	0,0	17,33	-2,49	233,8	1004,51	-9,40	-2,49	16,73	-1,54	0,0	0,00	0,0
2019-03-24 21:00	337	26	65	0,0	17,33	-3,39	233,8	1004,51	-9,62	-3,39	16,73	-2,26	0,0	0,00	0,0
2019-03-24 21:30	338	26	67	0,0	17,43	-3,99	233,8	1004,51	-9,79	-3,99	16,83	-2,74	0,0	0,00	0,0
2019-03-24 22:00	337	26	69	0,0	17,43	-3,79	233,8	1004,51	-9,21	-3,79	16,83	-2,41	0,0	0,00	0,0
2019-03-24 22:30	351	26	71	0,0	17,53	-3,69	233,8	1005,51	-8,73	-3,69	16,93	-2,18	2,8	0,00	0,0
2019-03-24 23:00	310	26	70	0,0	17,53	-3,89	233,8	1005,51	-9,11	-3,89	16,93	-2,45	2,6	0,00	0,0
2019-03-24 23:30	311	26	71	0,0	17,33	-4,29	233,8	1005,51	-9,31	-4,29	16,73	-2,78	1,6	0,00	0,0
2019-03-25 00:00	313	26	71	0,0	17,23	-4,59	233,8	1005,51	-9,59	-4,59	16,63	-3,08	0,0	0,00	0,0
2019-03-25 00:30	314	26	71	0,0	17,13	-5,29	233,8	1006,51	-10,27	-5,29	16,53	-3,78	1,8	0,00	0,0
2019-03-25 01:00	313	26	74	0,0	16,93	-5,59	233,8	1006,51	-10,01	-5,59	16,33	-3,88	0,0	0,00	0,0
2019-03-25 01:30	309	26	75	0,0	16,83	-6,19	233,8	1007,51	-10,41	-6,19	16,23	-4,41	0,0	0,00	0,0
2019-03-25 02:00	310	26	77	0,0	16,73	-7,19	233,8	1007,51	-11,03	-7,19	16,13	-5,28	0,0	0,00	0,0
2019-03-25 02:30	313	26	81	0,0	16,53	-6,89	233,8	1007,51	-10,08	-6,89	15,93	-4,69	0,0	0,00	0,0
2019-03-25 03:00	279	26	80	0,0	16,43	-6,59	233,8	1007,51	-9,95	-6,59	15,83	-4,46	2,2	0,00	0,0
2019-03-25 03:30	286	26	81	0,0	16,33	-6,59	233,8	1008,51	-9,79	-6,59	15,73	-4,39	2,0	0,00	0,0
2019-03-25 04:00	275	26	81	0,0	16,33	-6,69	233,8	1008,51	-9,88	-6,69	15,73	-4,49	2,2	0,00	0,0
2019-03-25 04:30	266	26	81	0,0	16,43	-6,89	233,8	1008,51	-10,08	-6,89	15,83	-4,69	1,6	0,00	0,0
2019-03-25 05:00	261	26	84	0,0	16,53	-7,09	233,8	1008,51	-9,80	-7,09	15,93	-4,67	0,0	0,00	0,0
2019-03-25 05:30	277	26	86	0,0	16,63	-6,59	233,8	1009,51	-9,00	-6,59	16,03	-4,01	2,4	0,00	0,0
2019-03-25 06:00	287	26	87	1,2	16,73	-6,39	233,8	1009,51	-8,65	-6,39	16,13	-3,74	3,5	0,00	0,0
2019-03-25 06:30	309	26	86	0,0	16,83	-5,89	233,8	1009,51	-8,31	-5,89	16,23	-3,31	3,3	0,00	0,0
2019-03-25 07:00	260	26	85	0,0	16,93	-5,49	233,8	1010,51	-8,07	-5,49	16,33	-2,99	3,0	0,00	0,0
2019-03-25 07:30	257	26	84	1,8	17,13	-4,59	233,8	1010,51	-7,35	-4,59	16,53	-2,16	3,9	0,00	0,0

Datum	Vindriktning	Luftfukt inne	Luftfukt ute	Vindhastighet	Temp inne	Temp ute	Nederb. året	Lufttryck	Daggpunkt	Kyleffekt	Vix inne	Vix ute	Vindby	Korr lufttryck	Regn/dygn
	°	Rh%	Rh%	m/s	°C	°C	mm	Mbar	°C	°C	°C	°C	m/s		mm
2019-03-25 08:00	284	26	83	0,0	17,53	-3,89	233,8	1010,51	-6,83	-3,89	16,93	-1,54	4,3	0,00	0,0
2019-03-25 08:30	267	25	81	0,0	17,83	-3,29	233,8	1010,51	-6,57	-3,29	17,20	-1,09	3,1	0,00	0,0
2019-03-25 09:00	267	25	75	1,6	18,03	-2,09	233,8	1011,51	-6,45	-2,09	17,40	-0,31	4,3	0,00	0,0
2019-03-25 09:30	280	25	59	2,8	17,93	-0,49	233,8	1011,51	-8,19	-3,56	17,30	0,29	6,0	0,00	0,0
2019-03-25 10:00	310	25	55	0,0	17,93	-0,29	233,8	1011,51	-8,95	-0,29	17,30	0,27	6,0	0,00	0,0
2019-03-25 10:30	293	25	52	1,4	17,83	0,11	233,8	1011,51	-9,34	0,11	17,20	0,51	7,1	0,00	0,0
2019-03-25 11:00	253	25	55	3,0	17,83	0,31	233,8	1011,51	-8,39	-2,69	17,20	0,87	6,4	0,00	0,0
2019-03-25 11:30	287	25	62	0,0	17,83	0,41	233,8	1012,51	-6,67	0,41	17,20	1,36	4,9	0,00	0,0
2019-03-25 12:00	308	25	54	4,1	17,83	0,72	233,8	1011,51	-8,27	-5,85	17,20	1,21	6,0	0,00	0,0
2019-03-25 12:30	266	25	55	0,0	17,73	1,02	233,8	1011,51	-7,74	1,02	17,10	1,57	5,2	0,00	0,0
2019-03-25 13:00	234	25	55	2,8	17,73	1,32	233,8	1011,51	-7,46	-1,60	17,10	1,87	5,2	0,00	0,0
2019-03-25 13:30	266	25	55	2,0	17,53	1,12	233,8	1011,51	-7,65	1,12	16,90	1,67	6,4	0,00	0,0
2019-03-25 14:00	276	26	57	3,9	17,53	1,12	233,8	1011,51	-7,16	-4,19	16,93	1,78	6,0	0,00	0,0
2019-03-25 14:30	253	26	59	2,2	17,43	1,02	233,8	1011,51	-6,78	1,02	16,83	1,79	5,4	0,00	0,0
2019-03-25 15:00	269	26	63	1,2	17,33	0,41	233,8	1010,51	-6,45	0,41	16,73	1,42	5,8	0,00	0,0
2019-03-25 15:30	286	26	65	1,6	17,33	0,51	233,8	1010,51	-5,92	0,51	16,73	1,64	5,4	0,00	0,0
2019-03-25 16:00	285	26	69	2,8	17,23	0,31	233,8	1010,51	-5,29	-2,69	16,63	1,69	4,7	0,00	0,0
2019-03-25 16:30	254	26	77	0,0	17,23	-0,09	233,8	1009,51	-4,16	-0,09	16,63	1,83	5,2	0,00	0,0
2019-03-25 17:00	273	26	75	0,0	17,23	-0,09	233,8	1009,51	-4,53	-0,09	16,63	1,69	4,5	0,00	0,0
2019-03-25 17:30	156	26	74	0,0	17,33	-0,29	233,8	1008,51	-4,90	-0,29	16,73	1,42	3,1	0,00	0,0
2019-03-25 18:00	262	26	72	0,0	17,33	-0,29	233,8	1007,51	-5,28	-0,29	16,73	1,29	3,9	0,00	0,0
2019-03-25 18:30	122	26	74	1,8	17,33	-0,59	233,8	1006,51	-5,19	-0,59	16,73	1,12	3,0	0,00	0,0
2019-03-25 19:00	316	26	83	0,0	17,23	-1,09	233,8	1005,51	-4,10	-1,09	16,63	1,26	3,1	0,00	0,0
2019-03-25 19:30	252	26	89	0,0	17,23	-1,39	233,8	1004,51	-3,42	-1,39	16,63	1,43	4,1	0,00	0,0
2019-03-25 20:00	259	26	100	1,4	17,23	-1,89	233,8	1005,51	-2,30	-1,89	16,63	1,84	5,2	0,00	0,0
2019-03-25 20:30	256	26	91	0,0	17,23	-2,49	233,8	1004,51	-4,20	-2,49	16,63	0,49	6,0	0,00	0,0
2019-03-25 21:00	253	26	88	0,0	17,23	-2,89	233,8	1004,51	-5,05	-2,89	16,63	-0,15	4,3	0,00	0,0
2019-03-25 21:30	263	26	86	2,0	17,23	-3,19	233,8	1004,51	-5,66	-3,19	16,63	-0,61	5,8	0,00	0,0
2019-03-25 22:00	265	26	93	0,0	17,13	-3,39	233,8	1003,51	-4,79	-3,39	16,53	-0,25	4,9	0,00	0,0
2019-03-25 22:30	270	26	95	2,4	17,23	-3,19	234,4	1003,51	-4,30	-5,17	16,63	0,11	3,1	0,60	0,6
2019-03-25 23:00	274	26	100	2,6	17,03	-2,99	234,4	1003,51	-3,40	-4,96	16,43	0,74	7,1	0,60	0,6
2019-03-25 23:30	300	26	83	1,4	17,03	-3,29	234,4	1004,51	-6,24	-3,29	16,43	-0,94	7,1	0,00	0,6
2019-03-26 00:00	311	26	80	0,0	16,83	-3,69	234,4	1004,51	-7,13	-3,69	16,23	-1,56	6,2	0,00	0,0
2019-03-26 00:30	281	26	80	3,0	16,73	-3,49	234,4	1005,51	-6,94	-6,84	16,13	-1,36	5,4	0,00	0,0
2019-03-26 01:00	326	26	89	0,0	16,63	-3,89	234,4	1005,51	-5,88	-3,89	16,03	-1,08	4,9	0,00	0,0
2019-03-26 01:30	335	26	80	0,0	16,53	-3,89	234,4	1006,51	-7,32	-3,89	15,93	-1,76	5,4	0,00	0,0
2019-03-26 02:00	347	26	76	3,7	16,43	-3,69	234,4	1007,51	-7,82	-9,79	15,83	-1,84	7,7	0,00	0,0
2019-03-26 02:30	298	26	75	3,0	16,43	-3,99	234,4	1008,51	-8,29	-7,39	15,83	-2,21	7,3	0,00	0,0
2019-03-26 03:00	292	26	71	3,9	16,33	-4,09	234,4	1008,51	-9,12	-10,25	15,73	-2,58	6,2	0,00	0,0
2019-03-26 03:30	311	26	72	2,4	16,33	-3,79	234,4	1009,51	-8,64	-5,80	15,73	-2,22	6,4	0,00	0,0
2019-03-26 04:00	307	26	71	0,0	16,33	-3,59	234,4	1010,51	-8,64	-3,59	15,73	-2,08	5,8	0,00	0,0
2019-03-26 04:30	351	26	72	0,0	16,53	-3,59	234,4	1011,51	-8,45	-3,59	15,93	-2,01	4,9	0,00	0,0
2019-03-26 05:00	298	26	71	4,1	16,63	-3,59	234,4	1011,51	-8,64	-11,03	16,03	-2,08	5,0	0,00	0,0
2019-03-26 05:30	312	26	74	0,0	16,73	-3,79	234,4	1011,51	-8,27	-3,79	16,13	-2,08	4,9	0,00	0,0
2019-03-26 06:00	316	26	74	1,2	16,83	-3,69	234,4	1012,51	-8,18	-3,69	16,23	-1,98	3,1	0,00	0,0
2019-03-26 06:30	302	26	75	0,0	16,93	-3,69	234,4	1013,51	-8,00	-3,69	16,33	-1,91	3,5	0,00	0,0
2019-03-26 07:00	321	26	75	0,0	16,93	-3,69	234,4	1013,51	-8,00	-3,69	16,33	-1,91	2,4	0,00	0,0
2019-03-26 07:30	351	26	75	0,0	17,03	-3,49	234,4	1014,51	-7,81	-3,49	16,43	-1,71	2,6	0,00	0,0
2019-03-26 08:00	6	25	73	0,0	17,53	-2,89	234,4	1014,51	-7,59	-2,89	16,90	-1,25	0,0	0,00	0,0
2019-03-26 08:30	351	25	68	0,0	17,93	-2,39	234,4	1014,51	-8,07	-2,39	17,30	-1,07	0,0	0,00	0,0

Datum	Vindriktning °	Luftfukt inne Rh%	Luftfukt ute Rh%	Vindhastighet m/s	Temp inne °C	Temp ute °C	Nederb. året mm	Lufttryck Mbar	Daggpunkt °C	Kyleffekt °C	Vix inne °C	Vix ute °C	Vindby m/s	Korr lufttryck	Regn/dygn mm
2019-03-26 09:00	275	26	63	0,0	18,23	-1,89	234,4	1014,51	-8,62	-1,89	17,64	-0,88	1,4	0,00	0,0
2019-03-26 09:30	317	26	60	0,0	18,23	-1,59	234,4	1014,51	-8,99	-1,59	17,64	-0,76	1,4	0,00	0,0
2019-03-26 10:00	297	26	61	0,0	18,33	-0,99	234,4	1014,51	-8,21	-0,99	17,74	-0,10	1,4	0,00	0,0
2019-03-26 10:30	294	25	60	0,0	18,23	-0,19	234,4	1014,51	-7,68	-0,19	17,60	0,64	2,0	0,00	0,0
2019-03-26 11:00	270	25	58	0,0	18,23	0,11	234,4	1015,51	-7,86	0,11	17,60	0,83	2,0	0,00	0,0
2019-03-26 11:30	268	25	57	0,0	18,13	0,11	234,4	1015,51	-8,09	0,11	17,50	0,78	2,6	0,00	0,0
2019-03-26 12:00	225	25	56	0,0	18,03	0,51	234,4	1014,51	-7,96	0,51	17,40	1,12	0,0	0,00	0,0
2019-03-26 12:30	77	25	54	0,0	17,93	0,31	234,4	1014,51	-8,64	0,31	17,30	0,81	0,0	0,00	0,0
2019-03-26 13:00	328	25	50	0,0	17,83	1,12	234,4	1014,51	-8,95	1,12	17,20	1,41	0,0	0,00	0,0
2019-03-26 13:30	313	25	49	0,0	17,73	1,12	234,4	1014,51	-9,22	1,12	17,10	1,36	0,0	0,00	0,0
2019-03-26 14:00	275	25	47	0,0	17,73	1,52	234,4	1014,51	-9,42	1,52	17,10	1,66	1,8	0,00	0,0
2019-03-26 14:30	263	25	46	0,0	17,83	1,82	234,4	1014,51	-9,44	1,82	17,20	1,91	2,0	0,00	0,0
2019-03-26 15:00	270	25	48	0,0	17,83	1,52	234,4	1013,51	-9,13	1,52	17,20	1,71	0,0	0,00	0,0
2019-03-26 15:30	260	25	48	0,0	17,73	1,22	234,4	1013,51	-9,41	1,22	17,10	1,41	1,6	0,00	0,0
2019-03-26 16:00	314	25	50	0,0	17,63	1,02	234,4	1013,51	-9,04	1,02	17,00	1,31	0,0	0,00	0,0
2019-03-26 16:30	268	25	53	0,0	17,53	0,82	234,4	1013,51	-8,43	0,82	16,90	1,26	1,4	0,00	0,0
2019-03-26 17:00	267	25	53	0,0	17,53	0,61	234,4	1013,51	-8,62	0,61	16,90	1,06	0,0	0,00	0,0
2019-03-26 17:30	260	25	53	0,0	17,53	0,72	234,4	1012,51	-8,52	0,72	16,90	1,16	0,0	0,00	0,0
2019-03-26 18:00	260	25	53	0,0	17,63	0,51	234,4	1012,51	-8,71	0,51	17,00	0,96	0,0	0,00	0,0
2019-03-26 18:30	267	25	54	0,0	17,63	0,11	234,4	1012,51	-8,83	0,11	17,00	0,61	0,0	0,00	0,0
2019-03-26 19:00	268	25	56	0,0	17,63	-0,89	234,4	1012,51	-9,27	-0,89	17,00	-0,28	0,0	0,00	0,0
2019-03-26 19:30	268	25	57	0,0	17,63	-0,89	234,4	1012,51	-9,03	-0,89	17,00	-0,23	0,0	0,00	0,0
2019-03-26 20:00	83	25	60	0,0	17,73	-1,19	234,4	1011,51	-8,62	-1,19	17,10	-0,36	0,0	0,00	0,0
2019-03-26 20:30	89	25	59	0,0	17,73	-1,09	234,4	1011,51	-8,75	-1,09	17,10	-0,31	2,2	0,00	0,0
2019-03-26 21:00	87	25	59	0,0	17,73	-1,19	234,4	1011,51	-8,84	-1,19	17,10	-0,41	0,0	0,00	0,0
2019-03-26 21:30	87	25	60	0,0	17,83	-1,19	234,4	1011,51	-8,62	-1,19	17,20	-0,36	2,2	0,00	0,0
2019-03-26 22:00	77	25	61	0,0	17,83	-1,19	234,4	1010,51	-8,39	-1,19	17,20	-0,30	0,0	0,00	0,0
2019-03-26 22:30	89	25	68	0,0	17,83	-1,49	234,4	1010,51	-7,21	-1,49	17,20	-0,17	2,2	0,00	0,0
2019-03-26 23:00	87	25	75	0,0	17,73	-1,79	234,4	1010,51	-6,16	-1,79	17,10	-0,01	0,0	0,00	0,0
2019-03-26 23:30	85	25	83	0,0	17,63	-1,99	234,4	1010,51	-4,97	-1,99	17,00	0,36	1,6	0,00	0,0
2019-03-27 00:00	90	26	85	0,0	17,53	-1,99	234,4	1010,51	-4,65	-1,99	16,93	0,52	0,0	0,00	0,0
2019-03-27 00:30	111	26	90	0,0	17,33	-2,09	234,4	1010,51	-3,96	-2,09	16,73	0,81	2,2	0,00	0,0
2019-03-27 01:00	106	26	91	0,0	17,23	-2,09	234,4	1010,51	-3,81	-2,09	16,63	0,89	0,0	0,00	0,0
2019-03-27 01:30	101	26	92	0,0	17,03	-2,09	234,4	1010,51	-3,66	-2,09	16,43	0,97	0,0	0,00	0,0
2019-03-27 02:00	112	26	93	0,0	16,93	-1,99	234,4	1010,51	-3,41	-1,99	16,33	1,15	0,0	0,00	0,0
2019-03-27 02:30	100	26	94	0,0	16,83	-1,89	234,4	1010,51	-3,16	-1,89	16,23	1,33	0,0	0,00	0,0
2019-03-27 03:00	110	26	95	0,0	16,73	-1,89	234,4	1010,51	-3,01	-1,89	16,13	1,41	0,0	0,00	0,0
2019-03-27 03:30	108	26	97	0,0	16,63	-1,59	234,4	1010,51	-2,43	-1,59	16,03	1,88	0,0	0,00	0,0
2019-03-27 04:00	101	26	98	0,0	16,63	-1,29	234,4	1010,51	-1,98	-1,29	16,03	2,27	0,0	0,00	0,0
2019-03-27 04:30	96	26	99	0,0	16,63	-1,09	234,4	1011,51	-1,64	-1,09	16,03	2,56	0,0	0,00	0,0
2019-03-27 05:00	92	26	100	0,0	16,63	-0,49	234,4	1011,51	-0,90	-0,49	16,03	3,24	0,0	0,00	0,0
2019-03-27 05:30	114	26	100	0,0	16,73	0,51	234,4	1011,51	0,09	0,51	16,13	4,24	0,0	0,00	0,0
2019-03-27 06:00	286	26	100	0,0	16,83	1,12	234,4	1011,51	0,69	1,12	16,23	4,85	2,6	0,00	0,0
2019-03-27 06:30	292	26	100	0,0	17,03	1,32	234,4	1012,51	0,89	1,32	16,43	5,05	2,0	0,00	0,0
2019-03-27 07:00	259	26	100	2,2	17,03	1,82	234,4	1012,51	1,39	1,82	16,43	5,55	3,7	0,00	0,0
2019-03-27 07:30	289	26	100	3,5	17,23	2,12	234,4	1012,51	1,69	-1,87	16,63	5,85	4,3	0,00	0,0
2019-03-27 08:00	264	26	99	1,8	17,73	2,32	234,4	1013,51	1,74	2,32	17,13	5,96	4,5	0,00	0,0
2019-03-27 08:30	269	26	100	0,0	18,13	2,62	234,4	1013,51	2,19	2,62	17,54	6,35	1,6	0,00	0,0
2019-03-27 09:00	263	26	97	0,0	18,23	2,82	234,4	1014,51	1,95	2,82	17,64	6,29	3,5	0,00	0,0
2019-03-27 09:30	269	26	95	0,0	18,33	3,12	234,4	1014,51	1,94	3,12	17,74	6,42	3,9	0,00	0,0

Datum	Vindriktning °	Luftfukt inne Rh%	Luftfukt ute Rh%	Vindhastighet m/s	Temp inne °C	Temp ute °C	Nederb. året mm	Lufttryck Mbar	Daggpunkt °C	Kyleffekt °C	Vix inne °C	Vix ute °C	Vindby m/s	Korr lufttryck	Regn/dygn mm
2019-03-27 10:00	304	26	88	0,0	18,33	3,82	234,4	1014,51	1,53	3,82	17,74	6,55	4,3	0,00	0,0
2019-03-27 10:30	308	26	82	2,2	18,33	4,02	234,4	1014,51	0,71	4,02	17,74	6,29	5,0	0,00	0,0
2019-03-27 11:00	259	26	80	0,0	18,23	4,32	234,4	1015,51	0,64	4,32	17,64	6,45	4,5	0,00	0,0
2019-03-27 11:30	268	26	76	1,8	18,13	4,42	234,4	1015,51	0,00	4,42	17,54	6,26	5,0	0,00	0,0
2019-03-27 12:00	269	26	77	1,6	18,03	4,42	234,4	1015,51	0,19	4,42	17,44	6,33	4,5	0,00	0,0
2019-03-27 12:30	305	26	85	0,0	17,93	3,82	234,4	1016,51	1,03	3,82	17,33	6,32	4,5	0,00	0,0
2019-03-27 13:00	295	26	93	0,0	17,93	3,32	234,4	1016,51	1,84	3,32	17,33	6,45	4,1	0,00	0,0
2019-03-27 13:30	256	26	83	0,0	17,83	3,62	234,4	1016,51	0,49	3,62	17,23	5,97	2,8	0,00	0,0
2019-03-27 14:00	259	26	80	1,6	17,83	4,32	234,4	1016,51	0,64	4,32	17,23	6,45	2,4	0,00	0,0
2019-03-27 14:30	277	26	79	1,2	17,83	3,92	234,4	1017,52	0,08	3,92	17,23	5,98	4,1	0,00	0,0
2019-03-27 15:00	279	26	77	0,0	17,93	4,12	234,4	1017,52	-0,10	4,12	17,33	6,03	4,5	0,00	0,0
2019-03-27 15:30	264	26	78	0,0	17,93	4,02	234,4	1017,52	-0,01	4,02	17,33	6,00	2,6	0,00	0,0
2019-03-27 16:00	261	26	74	0,0	17,93	4,42	234,4	1017,52	-0,38	4,42	17,33	6,13	3,7	0,00	0,0
2019-03-27 16:30	247	26	77	1,4	17,83	3,92	234,4	1018,52	-0,29	3,92	17,23	5,83	3,3	0,00	0,0
2019-03-27 17:00	256	26	79	0,0	17,73	3,72	234,4	1018,52	-0,12	3,72	17,13	5,78	3,9	0,00	0,0
2019-03-27 17:30	260	26	81	0,0	17,73	3,42	234,4	1018,52	-0,05	3,42	17,13	5,62	3,5	0,00	0,0
2019-03-27 18:00	248	26	81	0,0	17,73	3,32	234,4	1018,52	-0,15	3,32	17,13	5,52	2,0	0,00	0,0
2019-03-27 18:30	185	26	82	0,0	17,63	2,82	234,4	1018,52	-0,46	2,82	17,03	5,09	0,0	0,00	0,0
2019-03-27 19:00	264	26	88	0,0	17,63	2,32	234,4	1018,52	0,06	2,32	17,03	5,05	0,0	0,00	0,0
2019-03-27 19:30	263	26	88	0,0	17,63	2,12	234,4	1018,52	-0,14	2,12	17,03	4,85	0,0	0,00	0,0
2019-03-27 20:00	257	26	87	0,0	17,63	1,92	234,4	1018,52	-0,50	1,92	17,03	4,57	0,0	0,00	0,0
2019-03-27 20:30	236	26	88	0,0	17,63	1,92	234,4	1018,52	-0,34	1,92	17,03	4,65	0,0	0,00	0,0
2019-03-27 21:00	238	26	89	0,0	17,63	2,02	234,4	1018,52	-0,08	2,02	17,03	4,83	0,0	0,00	0,0
2019-03-27 21:30	93	26	90	0,0	17,63	1,92	234,4	1018,52	-0,02	1,92	17,03	4,81	1,6	0,00	0,0
2019-03-27 22:00	107	26	90	0,0	17,63	2,02	234,4	1018,52	0,08	2,02	17,03	4,91	0,0	0,00	0,0
2019-03-27 22:30	109	26	89	0,0	17,63	1,82	234,4	1018,52	-0,28	1,82	17,03	4,63	0,0	0,00	0,0
2019-03-27 23:00	100	26	89	0,0	17,63	1,32	234,4	1018,52	-0,77	1,32	17,03	4,13	0,0	0,00	0,0
2019-03-27 23:30	102	26	90	0,0	17,53	0,92	234,4	1017,52	-1,00	0,92	16,93	3,81	1,4	0,00	0,0
2019-03-28 00:00	80	26	91	1,2	17,43	0,72	234,4	1017,52	-1,04	0,72	16,83	3,69	1,4	0,00	0,0
2019-03-28 00:30	82	26	90	0,0	17,33	0,92	234,4	1017,52	-1,00	0,92	16,73	3,81	2,4	0,00	0,0
2019-03-28 01:00	81	26	87	0,0	17,23	0,82	234,4	1016,51	-1,58	0,82	16,63	3,47	2,6	0,00	0,0
2019-03-28 01:30	85	26	84	1,4	17,13	0,82	234,4	1016,51	-2,07	0,82	16,53	3,24	3,5	0,00	0,0
2019-03-28 02:00	86	26	85	0,0	17,03	0,92	234,4	1016,51	-1,81	0,92	16,43	3,42	2,4	0,00	0,0
2019-03-28 02:30	90	26	85	0,0	16,93	0,82	234,4	1015,51	-1,91	0,82	16,33	3,32	1,2	0,00	0,0
2019-03-28 03:00	81	26	87	0,0	16,93	0,82	234,4	1015,51	-1,58	0,82	16,33	3,47	1,4	0,00	0,0
2019-03-28 03:30	75	26	90	0,0	16,83	0,72	234,4	1015,51	-1,20	0,72	16,23	3,61	0,0	0,00	0,0
2019-03-28 04:00	73	26	91	0,0	16,83	0,61	234,4	1014,51	-1,14	0,61	16,23	3,59	0,0	0,00	0,0
2019-03-28 04:30	88	26	92	0,0	16,73	0,72	234,4	1014,51	-0,89	0,72	16,13	3,77	0,0	0,00	0,0
2019-03-28 05:00	327	26	93	0,0	16,73	1,32	234,4	1014,51	-0,14	1,32	16,13	4,45	0,0	0,00	0,0
2019-03-28 05:30	331	26	93	0,0	16,63	1,32	234,4	1014,51	-0,14	1,32	16,03	4,45	0,0	0,00	0,0
2019-03-28 06:00	320	26	94	0,0	16,63	1,92	234,4	1014,51	0,60	1,92	16,03	5,13	0,0	0,00	0,0
2019-03-28 06:30	340	26	95	0,0	16,63	2,32	234,4	1014,51	1,15	2,32	16,03	5,62	1,4	0,00	0,0
2019-03-28 07:00	284	26	96	0,0	16,63	2,82	234,4	1014,51	1,80	2,82	16,03	6,20	1,2	0,00	0,0
2019-03-28 07:30	112	26	95	0,0	16,83	3,12	234,4	1014,51	1,94	3,12	16,23	6,42	0,0	0,00	0,0
2019-03-28 08:00	33	27	91	0,0	17,43	3,42	234,4	1014,51	1,62	3,42	16,87	6,39	1,4	0,00	0,0
2019-03-28 08:30	125	26	88	0,0	17,93	4,12	234,4	1013,51	1,82	4,12	17,33	6,85	1,2	0,00	0,0
2019-03-28 09:00	259	26	81	0,0	18,13	4,82	234,4	1013,51	1,31	4,82	17,54	7,02	2,0	0,00	0,0
2019-03-28 09:30	256	26	79	1,6	18,23	5,12	234,4	1014,51	1,24	5,12	17,64	7,18	3,3	0,00	0,0
2019-03-28 10:00	266	26	76	2,0	18,23	5,42	234,4	1013,51	0,97	5,42	17,64	7,27	4,1	0,00	0,0
2019-03-28 10:30	297	26	74	0,0	18,23	5,72	234,4	1013,51	0,87	5,72	17,64	7,43	4,9	0,00	0,0



Datum	Vindriktning °	Luftfukt inne Rh%	Luftfukt ute Rh%	Vindhastighet m/s	Temp inne °C	Temp ute °C	Nederb. året mm	Lufttryck Mbar	Daggpunkt °C	Kyleffekt °C	Vix inne °C	Vix ute °C	Vindby m/s	Korr lufttryck	Regn/dygn mm
2019-03-28 11:00	286	26	74	3,5	18,23	5,72	234,4	1013,51	0,87	2,20	17,64	7,43	5,0	0,00	0,0
2019-03-28 11:30	266	26	73	2,0	18,13	6,02	234,4	1013,51	0,96	6,02	17,54	7,66	3,9	0,00	0,0
2019-03-28 12:00	274	26	72	3,3	18,13	6,32	234,4	1013,51	1,05	2,87	17,54	7,89	5,0	0,00	0,0
2019-03-28 12:30	153	26	72	0,0	18,13	6,32	234,4	1013,51	1,05	6,32	17,54	7,89	3,3	0,00	0,0
2019-03-28 13:00	238	26	73	0,0	18,13	6,12	234,4	1012,51	1,06	6,12	17,54	7,76	3,0	0,00	0,0
2019-03-28 13:30	113	26	76	0,0	18,13	5,82	234,4	1012,51	1,36	5,82	17,54	7,67	1,2	0,00	0,0
2019-03-28 14:00	332	26	77	0,0	18,13	5,92	234,4	1012,51	1,64	5,92	17,54	7,84	1,4	0,00	0,0
2019-03-28 14:30	341	26	78	0,0	18,13	6,02	234,4	1012,51	1,93	6,02	17,54	8,01	0,0	0,00	0,0
2019-03-28 15:00	249	27	75	0,0	18,23	6,72	234,4	1011,51	2,03	6,72	17,67	8,50	2,2	0,00	0,0
2019-03-28 15:30	246	27	69	2,0	18,13	7,72	234,4	1011,51	1,77	7,72	17,57	9,10	4,5	0,00	0,0
2019-03-28 16:00	269	27	66	3,1	18,13	8,12	234,4	1010,51	1,50	5,83	17,57	9,31	4,7	0,00	0,0
2019-03-28 16:30	220	27	64	0,0	18,03	7,52	234,4	1010,51	0,49	7,52	17,47	8,59	3,7	0,00	0,0
2019-03-28 17:00	205	27	61	0,0	18,03	8,02	234,4	1009,51	0,26	8,02	17,47	8,91	3,0	0,00	0,0
2019-03-28 17:30	116	27	58	1,2	18,13	8,12	234,4	1009,51	-0,38	8,12	17,57	8,84	4,1	0,00	0,0
2019-03-28 18:00	266	27	57	0,0	18,03	7,92	234,4	1009,51	-0,82	7,92	17,47	8,58	3,9	0,00	0,0
2019-03-28 18:30	339	27	57	0,0	18,03	7,42	234,4	1009,51	-1,28	7,42	17,47	8,08	3,3	0,00	0,0
2019-03-28 19:00	92	27	57	0,0	17,93	6,72	234,4	1009,51	-1,93	6,72	17,37	7,38	3,5	0,00	0,0
2019-03-28 19:30	103	27	56	0,0	17,93	6,42	234,4	1008,51	-2,47	6,42	17,37	7,03	5,0	0,00	0,0
2019-03-28 20:00	93	27	56	2,2	17,83	6,12	234,4	1008,51	-2,75	6,12	17,27	6,73	4,7	0,00	0,0
2019-03-28 20:30	102	27	57	0,0	17,73	5,82	234,4	1008,51	-2,77	5,82	17,17	6,48	3,3	0,00	0,0
2019-03-28 21:00	128	26	57	0,0	17,73	5,72	234,4	1007,51	-2,87	5,72	17,13	6,38	4,1	0,00	0,0
2019-03-28 21:30	131	26	59	0,0	17,63	5,42	234,4	1007,51	-2,66	5,42	17,03	6,19	5,0	0,00	0,0
2019-03-28 22:00	149	26	60	0,0	17,63	5,02	234,4	1007,51	-2,79	5,02	17,03	5,85	4,3	0,00	0,0
2019-03-28 22:30	75	26	61	1,8	17,63	4,82	234,4	1006,51	-2,75	4,82	17,03	5,71	5,0	0,00	0,0
2019-03-28 23:00	79	26	61	0,0	17,63	4,82	234,4	1006,51	-2,75	4,82	17,03	5,71	3,9	0,00	0,0
2019-03-28 23:30	72	26	61	0,0	17,53	4,82	234,4	1006,51	-2,75	4,82	16,93	5,71	3,9	0,00	0,0
2019-03-29 00:00	77	27	63	0,0	17,53	4,32	234,4	1005,51	-2,76	4,32	16,97	5,32	3,3	0,00	0,0
2019-03-29 00:30	82	27	64	0,0	17,43	3,82	234,4	1005,51	-3,01	3,82	16,87	4,88	0,0	0,00	0,0
2019-03-29 01:00	76	27	66	0,0	17,33	3,32	234,4	1005,51	-3,05	3,32	16,77	4,51	0,0	0,00	0,0
2019-03-29 01:30	84	27	72	0,0	17,33	2,62	234,4	1005,51	-2,50	2,62	16,77	4,19	0,0	0,00	0,0
2019-03-29 02:00	102	27	71	0,0	17,23	3,72	234,4	1004,51	-1,64	3,72	16,67	5,23	2,6	0,00	0,0
2019-03-29 02:30	120	27	64	0,0	17,13	5,02	234,4	1004,51	-1,88	5,02	16,57	6,08	4,3	0,00	0,0
2019-03-29 03:00	247	27	66	2,6	17,03	5,02	234,4	1003,51	-1,44	3,49	16,47	6,21	3,1	0,00	0,0
2019-03-29 03:30	219	27	64	1,6	16,93	6,02	234,4	1003,51	-0,93	6,02	16,37	7,09	6,2	0,00	0,0
2019-03-29 04:00	256	27	68	0,0	16,83	6,02	234,4	1003,51	-0,06	6,02	16,27	7,33	6,9	0,00	0,0
2019-03-29 04:30	254	27	69	1,2	16,73	5,72	234,4	1002,51	-0,14	5,72	16,17	7,10	5,8	0,00	0,0
2019-03-29 05:00	239	27	66	4,1	16,63	6,12	234,4	1001,51	-0,40	0,65	16,07	7,31	9,0	0,00	0,0
2019-03-29 05:30	255	27	65	0,0	16,53	6,02	234,4	1002,51	-0,71	6,02	15,97	7,15	7,5	0,00	0,0
2019-03-29 06:00	271	27	66	0,0	16,53	5,82	234,4	1001,51	-0,68	5,82	15,97	7,01	4,5	0,00	0,0
2019-03-29 06:30	234	27	66	2,0	16,53	5,92	234,4	1002,51	-0,59	5,92	15,97	7,11	4,5	0,00	0,0
2019-03-29 07:00	237	27	67	2,4	16,53	6,02	234,4	1001,51	-0,27	4,54	15,97	7,27	4,7	0,00	0,0
2019-03-29 07:30	60	27	69	0,0	16,63	6,02	234,4	1001,51	0,15	6,02	16,07	7,40	4,7	0,00	0,0
2019-03-29 08:00	257	27	75	1,4	17,23	5,82	234,4	1001,51	1,16	5,82	16,67	7,60	5,8	0,00	0,0
2019-03-29 08:30	273	27	84	3,5	17,73	4,32	234,4	1002,51	1,35	0,62	17,17	6,74	7,5	0,00	0,0
2019-03-29 09:00	258	27	81	2,2	17,93	4,02	234,4	1002,51	0,53	4,02	17,37	6,22	4,9	0,00	0,0
2019-03-29 09:30	270	27	79	0,0	18,03	4,12	234,4	1003,51	0,27	4,12	17,47	6,18	5,0	0,00	0,0
2019-03-29 10:00	292	27	86	0,0	18,13	3,52	234,4	1003,51	0,90	3,52	17,57	6,10	5,0	0,00	0,0
2019-03-29 10:30	278	27	87	3,1	18,13	2,62	234,4	1004,51	0,19	-0,18	17,57	5,27	6,0	0,00	0,0
2019-03-29 11:00	260	27	89	0,0	18,13	2,52	234,4	1004,51	0,41	2,52	17,57	5,33	5,0	0,00	0,0
2019-03-29 11:30	258	27	86	0,0	18,13	2,32	234,4	1005,51	-0,27	2,32	17,57	4,90	5,2	0,00	0,0



Datum	Vindriktning °	Luftfukt inne Rh%	Luftfukt ute Rh%	Vindhastighet m/s	Temp inne °C	Temp ute °C	Nederb. året mm	Luftryck Mbar	Daggpunkt °C	Kyleffekt °C	Vix inne °C	Vix ute °C	Vindby m/s	Korr luftryck	Regn/dygn mm
2019-03-29 12:00	245	27	88	0,0	18,03	2,72	234,4	1005,51	0,45	2,72	17,47	5,45	3,7	0,00	0,0
2019-03-29 12:30	257	27	86	1,4	18,03	2,02	234,4	1005,51	-0,57	2,02	17,47	4,59	4,5	0,00	0,0
2019-03-29 13:00	257	27	89	2,2	17,93	1,92	234,4	1005,51	-0,18	1,92	17,37	4,73	4,3	0,00	0,0
2019-03-29 13:30	249	27	87	1,4	17,83	1,92	234,4	1005,51	-0,50	1,92	17,27	4,57	4,3	0,00	0,0
2019-03-29 14:00	252	27	85	0,0	17,73	2,32	234,4	1005,51	-0,44	2,32	17,17	4,82	4,1	0,00	0,0
2019-03-29 14:30	261	27	82	2,4	17,53	2,12	234,4	1005,51	-1,14	0,42	16,97	4,39	5,4	0,00	0,0
2019-03-29 15:00	243	27	84	0,0	17,43	2,12	234,4	1005,51	-0,80	2,12	16,87	4,54	3,7	0,00	0,0
2019-03-29 15:30	260	27	86	1,8	17,43	2,12	234,4	1005,51	-0,47	2,12	16,87	4,70	3,7	0,00	0,0
2019-03-29 16:00	257	27	82	0,0	17,43	1,72	234,4	1005,51	-1,53	1,72	16,87	3,99	4,7	0,00	0,0
2019-03-29 16:30	263	27	80	2,4	17,43	1,72	234,4	1005,51	-1,88	0,00	16,87	3,85	6,4	0,00	0,0
2019-03-29 17:00	270	27	79	0,0	17,53	1,52	234,4	1005,51	-2,25	1,52	16,97	3,57	4,9	0,00	0,0
2019-03-29 17:30	310	27	79	1,2	17,53	1,02	234,4	1005,51	-2,74	1,02	16,97	3,07	5,4	0,00	0,0
2019-03-29 18:00	279	27	88	0,0	17,63	0,51	234,4	1005,51	-1,71	0,51	17,07	3,25	3,7	0,00	0,0
2019-03-29 18:30	278	27	90	0,0	17,63	0,61	234,4	1005,51	-1,30	0,61	17,07	3,51	0,0	0,00	0,0
2019-03-29 19:00	305	27	91	0,0	17,73	0,51	234,4	1005,51	-1,24	0,51	17,17	3,49	0,0	0,00	0,0
2019-03-29 19:30	80	27	92	0,0	17,73	0,31	234,4	1005,51	-1,29	0,31	17,17	3,37	0,0	0,00	0,0
2019-03-29 20:00	76	27	94	0,0	17,73	0,41	234,4	1005,51	-0,88	0,41	17,17	3,63	0,0	0,00	0,0
2019-03-29 20:30	322	27	97	0,0	17,73	0,41	234,4	1005,51	-0,44	0,41	17,17	3,89	2,0	0,00	0,0
2019-03-29 21:00	273	27	98	0,0	17,73	0,31	234,4	1005,51	-0,39	0,31	17,17	3,87	2,4	0,00	0,0
2019-03-29 21:30	286	27	98	0,0	17,73	0,21	234,4	1005,51	-0,49	0,21	17,17	3,77	0,0	0,00	0,0
2019-03-29 22:00	285	27	98	0,0	17,73	-0,09	234,4	1005,51	-0,79	-0,09	17,17	3,47	1,2	0,00	0,0
2019-03-29 22:30	270	26	96	2,4	17,63	0,11	234,4	1005,51	-0,88	-1,69	17,03	3,50	3,0	0,00	0,0
2019-03-29 23:00	275	26	89	0,0	17,53	0,01	234,4	1005,51	-2,05	0,01	16,93	2,83	4,5	0,00	0,0
2019-03-29 23:30	261	27	85	1,4	17,33	0,11	234,4	1005,51	-2,59	0,11	16,77	2,62	4,9	0,00	0,0
2019-03-30 00:00	235	26	79	3,1	17,03	0,31	234,4	1005,51	-3,42	-2,69	16,43	2,37	6,2	0,00	0,0
2019-03-30 00:30	259	26	79	0,0	16,83	0,31	234,4	1005,51	-3,42	0,31	16,23	2,37	5,6	0,00	0,0
2019-03-30 01:00	250	26	79	0,0	16,73	0,11	234,4	1005,51	-3,61	0,11	16,13	2,17	4,1	0,00	0,0
2019-03-30 01:30	253	26	83	3,0	16,63	0,41	234,4	1005,51	-2,63	-2,58	16,03	2,77	4,9	0,00	0,0
2019-03-30 02:00	268	27	91	0,0	16,53	-0,29	234,4	1005,51	-2,03	-0,29	15,97	2,69	4,3	0,00	0,0
2019-03-30 02:30	249	27	91	0,0	16,43	-0,19	234,4	1005,51	-1,93	-0,19	15,87	2,79	4,1	0,00	0,0
2019-03-30 03:00	237	27	89	0,0	16,33	-0,09	234,4	1005,51	-2,14	-0,09	15,77	2,73	3,9	0,00	0,0
2019-03-30 03:30	278	27	89	1,4	16,33	0,01	234,4	1005,51	-2,05	0,01	15,77	2,83	3,7	0,00	0,0
2019-03-30 04:00	262	27	90	0,0	16,33	-0,09	234,4	1005,51	-1,99	-0,09	15,77	2,81	3,1	0,00	0,0
2019-03-30 04:30	262	27	87	0,0	16,23	-0,29	234,4	1005,51	-2,66	-0,29	15,67	2,37	3,3	0,00	0,0
2019-03-30 05:00	253	27	87	0,0	16,23	-0,19	234,4	1005,51	-2,56	-0,19	15,67	2,47	3,0	0,00	0,0
2019-03-30 05:30	255	27	89	0,0	16,33	-0,39	234,4	1005,51	-2,44	-0,39	15,77	2,43	2,0	0,00	0,0
2019-03-30 06:00	98	27	82	0,0	16,33	-0,39	234,4	1005,51	-3,58	-0,39	15,77	1,89	2,6	0,00	0,0
2019-03-30 06:30	308	27	84	0,0	16,53	-0,59	234,4	1005,51	-3,44	-0,59	15,97	1,84	1,8	0,00	0,0
2019-03-30 07:00	217	26	84	0,0	16,63	-0,29	234,4	1005,51	-3,15	-0,29	16,03	2,14	1,2	0,00	0,0
2019-03-30 06:30	308	27	84	0,0	16,53	-0,59	234,4	1005,51	-3,44	-0,59	15,97	1,84	1,8	0,00	0,0
2019-03-30 07:00	217	26	84	0,0	16,63	-0,29	234,4	1005,51	-3,15	-0,29	16,03	2,14	1,2	0,00	0,0
2019-03-30 07:30	27	26	87	0,0	16,83	0,11	234,4	1005,51	-2,27	0,11	16,23	2,77	0,0	0,00	0,0
2019-03-30 08:00	253	27	76	0,0	17,33	0,51	234,4	1005,51	-3,76	0,51	16,77	2,36	3,9	0,00	0,0
2019-03-30 08:30	252	26	70	3,0	17,73	0,61	234,4	1005,51	-4,81	-2,36	17,13	2,06	5,4	0,00	0,0
2019-03-30 09:00	247	26	67	0,0	17,93	1,02	234,4	1005,51	-5,03	1,02	17,33	2,27	4,3	0,00	0,0
2019-03-30 09:30	266	26	60	1,6	17,93	1,82	234,4	1005,51	-5,80	1,82	17,33	2,65	4,5	0,00	0,0
2019-03-30 10:00	250	26	60	2,6	17,93	1,92	234,4	1004,51	-5,70	0,21	17,33	2,75	3,5	0,00	0,0
2019-03-30 10:30	253	26	60	0,0	17,83	2,22	234,4	1004,51	-5,42	2,22	17,23	3,05	3,7	0,00	0,0
2019-03-30 11:00	240	26	65	1,4	17,73	2,42	234,4	1004,51	-4,12	2,42	17,13	3,54	3,5	0,00	0,0
2019-03-30 11:30	259	26	64	0,0	17,63	2,62	234,4	1004,51	-4,15	2,62	17,03	3,68	3,9	0,00	0,0

Datum	Vindriktning °	Luftfukt inne Rh%	Luftfukt ute Rh%	Vindhastighet m/s	Temp inne °C	Temp ute °C	Nederb. året mm	Lufttryck Mbar	Daggpunkt °C	Kyleffekt °C	Vix inne °C	Vix ute °C	Vindby m/s	Korr lufttryck	Regn/dygn mm
2019-03-30 12:00	254	26	64	0,0	17,53	2,82	234,4	1004,51	-3,96	2,82	16,93	3,88	3,5	0,00	0,0
2019-03-30 12:30	280	26	59	2,4	17,43	3,12	234,4	1004,51	-4,81	1,48	16,83	3,89	3,7	0,00	0,0
2019-03-30 13:00	261	26	57	0,0	17,33	2,92	234,4	1004,51	-5,48	2,92	16,73	3,58	4,1	0,00	0,0
2019-03-30 13:30	233	26	58	3,9	17,33	3,02	234,4	1003,51	-5,14	-1,97	16,73	3,73	5,0	0,00	0,0
2019-03-30 14:00	249	26	58	4,1	17,23	3,32	234,4	1003,51	-4,86	-2,72	16,63	4,03	5,4	0,00	0,0
2019-03-30 14:30	254	26	58	1,2	17,23	3,02	234,4	1003,51	-5,14	3,02	16,63	3,73	6,4	0,00	0,0
2019-03-30 15:00	265	26	56	3,9	17,33	4,02	234,4	1003,51	-4,70	-0,80	16,73	4,62	4,7	0,00	0,0
2019-03-30 15:30	261	26	71	2,8	17,33	2,62	234,4	1002,51	-2,69	-0,18	16,73	4,12	4,7	0,00	0,0
2019-03-30 16:00	266	26	69	2,0	17,33	2,52	234,4	1002,51	-3,19	2,52	16,73	3,89	4,7	0,00	0,0
2019-03-30 16:30	271	26	62	2,8	17,43	1,92	234,4	1002,51	-5,25	-0,94	16,83	2,86	4,9	0,00	0,0
2019-03-30 17:00	90	26	88	0,0	17,33	0,41	234,4	1002,51	-1,81	0,41	16,73	3,15	5,0	0,00	0,0
2019-03-30 17:30	90	26	89	0,0	17,33	0,72	234,4	1002,51	-1,36	0,72	16,73	3,53	0,0	0,00	0,0
2019-03-30 18:00	90	26	89	0,0	17,33	0,41	234,4	1001,51	-1,65	0,41	16,73	3,23	0,0	0,00	0,0
2019-03-30 18:30	236	26	89	0,0	17,33	0,11	234,4	1001,51	-1,95	0,11	16,73	2,93	1,4	0,00	0,0
2019-03-30 19:00	241	26	89	0,0	17,33	0,11	234,4	1001,51	-1,95	0,11	16,73	2,93	0,0	0,00	0,0
2019-03-30 19:30	243	26	88	0,0	17,33	-0,19	234,4	1001,51	-2,40	-0,19	16,73	2,55	0,0	0,00	0,0
2019-03-30 20:00	238	26	90	0,0	17,33	-1,29	234,4	1001,51	-3,17	-1,29	16,73	1,61	0,0	0,00	0,0
2019-03-30 20:30	236	26	92	0,0	17,43	-1,69	234,4	1000,51	-3,26	-1,69	16,83	1,37	0,0	0,00	0,0
2019-03-30 21:00	238	26	92	0,0	17,43	-1,89	234,4	1000,51	-3,46	-1,89	16,83	1,17	0,0	0,00	0,0
2019-03-30 21:30	237	26	92	0,0	17,53	-1,89	234,4	1000,51	-3,46	-1,89	16,93	1,17	0,0	0,00	0,0
2019-03-30 22:00	239	26	95	0,0	17,53	-1,79	234,4	1000,51	-2,91	-1,79	16,93	1,51	0,0	0,00	0,0
2019-03-30 22:30	274	26	97	0,0	17,53	-1,79	234,4	1001,51	-2,62	-1,79	16,93	1,68	2,2	0,00	0,0
2019-03-30 23:00	335	26	100	0,0	17,53	-1,79	234,4	1001,51	-2,20	-1,79	16,93	1,94	1,6	0,00	0,0
2019-03-30 23:30	337	26	100	0,0	17,43	-1,79	234,4	1001,51	-2,20	-1,79	16,83	1,94	2,0	0,00	0,0
2019-03-31 00:00	338	26	100	0,0	17,33	-1,89	234,4	1002,51	-2,30	-1,89	16,73	1,84	0,0	0,00	0,0
2019-03-31 00:30	309	26	100	0,0	17,23	-1,89	234,4	1002,51	-2,30	-1,89	16,63	1,84	2,2	0,00	0,0
2019-03-31 01:00	262	26	88	1,6	17,03	-2,19	234,4	1003,51	-4,37	-2,19	16,43	0,55	3,9	0,00	0,0
2019-03-31 01:30	308	26	77	0,0	16,93	-2,79	234,4	1003,51	-6,77	-2,79	16,33	-0,87	3,5	0,00	0,0
2019-03-31 03:00	323	26	74	0,0	16,83	-3,39	234,4	1003,51	-7,89	-3,39	16,23	-1,68	3,9	0,00	0,0
2019-03-31 03:30	329	26	75	0,0	16,73	-3,79	234,4	1004,51	-8,09	-3,79	16,13	-2,01	3,0	0,00	0,0
2019-03-31 04:00	335	26	80	0,0	16,73	-4,19	234,4	1004,51	-7,62	-4,19	16,13	-2,06	3,1	0,00	0,0
2019-03-31 04:30	335	26	83	0,0	16,63	-4,39	234,4	1004,51	-7,32	-4,39	16,03	-2,04	0,0	0,00	0,0
2019-03-31 05:00	312	26	86	1,2	16,63	-4,79	234,4	1004,51	-7,23	-4,79	16,03	-2,21	2,8	0,00	0,0
2019-03-31 05:30	347	26	87	0,0	16,53	-4,69	234,4	1004,51	-6,98	-4,69	15,93	-2,03	4,7	0,00	0,0
2019-03-31 06:00	304	27	89	0,0	16,43	-4,49	234,4	1004,51	-6,47	-4,49	15,87	-1,68	5,0	0,00	0,0
2019-03-31 06:30	267	27	90	0,0	16,33	-4,49	234,4	1004,51	-6,32	-4,49	15,77	-1,60	4,5	0,00	0,0
2019-03-31 07:00	277	27	91	0,0	16,33	-4,39	234,4	1005,51	-6,08	-4,39	15,77	-1,42	3,9	0,00	0,0
2019-03-31 07:30	260	27	89	1,2	16,33	-3,99	234,4	1005,51	-5,98	-3,99	15,77	-1,18	3,5	0,00	0,0
2019-03-31 08:00	279	27	89	0,0	16,53	-3,69	234,4	1005,51	-5,69	-3,69	15,97	-0,88	5,2	0,00	0,0
2019-03-31 08:30	262	26	80	0,0	16,73	-3,19	234,4	1005,51	-6,64	-3,19	16,13	-1,06	5,4	0,00	0,0
2019-03-31 09:00	257	26	76	1,8	17,33	-2,69	234,4	1006,51	-6,85	-2,69	16,73	-0,84	5,4	0,00	0,0
2019-03-31 09:30	269	26	70	0,0	17,73	-1,99	234,4	1006,51	-7,29	-1,99	17,13	-0,55	6,4	0,00	0,0
2019-03-31 10:00	277	26	63	5,2	18,23	-1,49	234,4	1007,51	-8,24	-10,41	17,64	-0,48	6,9	0,00	0,0
2019-03-31 10:30	263	26	61	0,0	18,23	-0,99	234,4	1007,51	-8,21	-0,99	17,64	-0,10	7,9	0,00	0,0
2019-03-31 11:00	296	26	59	4,9	17,93	-0,69	234,4	1008,51	-8,37	-8,72	17,33	0,09	8,9	0,00	0,0
2019-03-31 11:30	295	26	61	3,0	17,73	-0,59	234,4	1008,51	-7,83	-3,67	17,13	0,30	8,3	0,00	0,0
2019-03-31 12:00	282	26	58	4,9	17,53	-0,59	234,4	1009,51	-8,51	-8,60	16,93	0,13	7,3	0,00	0,0
2019-03-31 12:30	316	26	56	5,0	17,33	0,01	234,4	1009,51	-8,43	-8,52	16,73	0,62	7,3	0,00	0,0
2019-03-31 13:00	249	26	55	3,3	17,23	-0,19	234,4	1009,51	-8,86	-4,47	16,63	0,37	7,9	0,00	0,0
2019-03-31 13:30	309	26	54	6,2	17,03	0,21	234,4	1010,51	-8,73	-9,58	16,43	0,71	7,9	0,00	0,0

Datum	Vindriktning °	Luftfukt inne Rh%	Luftfukt ute Rh%	Vindhastighet m/s	Temp inne °C	Temp ute °C	Nederb. året mm	Lufttryck Mbar	Daggpunkt °C	Kyleffekt °C	Vix inne °C	Vix ute °C	Vindby m/s	Korr lufttryck	Regn/dygn mm
2019-03-31 14:00	261	26	55	1,2	16,93	0,41	234,4	1011,51	-8,30	0,41	16,33	0,97	7,3	0,00	0,0
2019-03-31 14:30	275	26	55	2,8	16,83	0,72	234,4	1011,51	-8,02	-2,25	16,23	1,27	8,9	0,00	0,0
2019-03-31 15:00	282	26	55	4,7	16,83	1,22	234,4	1011,51	-7,56	-6,37	16,23	1,77	6,8	0,00	0,0
2019-03-31 15:30	271	26	57	6,2	16,83	1,12	234,4	1012,51	-7,16	-8,41	16,23	1,78	6,2	0,00	0,0
2019-03-31 16:00	242	26	58	2,4	16,83	1,42	234,4	1012,51	-6,64	-0,31	16,23	2,13	7,9	0,00	0,0
2019-03-31 16:30	228	26	62	3,1	16,83	1,62	234,4	1012,51	-5,53	-1,27	16,23	2,56	6,0	0,00	0,0
2019-03-31 17:00	247	26	69	3,1	16,73	0,82	234,4	1013,51	-4,81	-2,14	16,13	2,19	5,4	0,00	0,0
2019-03-31 17:30	283	26	55	0,0	16,63	0,92	234,4	1014,51	-7,83	0,92	16,03	1,47	6,4	0,00	0,0
2019-03-31 18:00	295	26	56	0,0	16,73	1,02	234,4	1014,51	-7,49	1,02	16,13	1,62	6,0	0,00	0,0
2019-03-31 18:30	288	26	58	3,0	16,83	0,82	234,4	1014,51	-7,20	-2,14	16,23	1,53	6,6	0,00	0,0
2019-03-31 19:00	265	26	58	0,0	16,93	0,21	234,4	1015,51	-7,76	0,21	16,33	0,93	5,0	0,00	0,0
2019-03-31 19:30	291	26	59	3,9	17,03	-0,39	234,4	1015,51	-8,09	-5,94	16,43	0,39	6,0	0,00	0,0
2019-03-31 20:00	305	26	62	0,0	17,03	-0,89	234,4	1016,51	-7,89	-0,89	16,43	0,06	5,6	0,00	0,0
2019-03-31 20:30	284	26	65	2,4	17,03	-1,29	234,4	1016,51	-7,63	-3,16	16,43	-0,16	3,5	0,00	0,0
2019-03-31 21:00	275	26	66	0,0	17,13	-1,39	234,4	1017,52	-7,52	-1,39	16,53	-0,20	2,4	0,00	0,0
2019-03-31 21:30	278	26	69	0,0	17,23	-1,99	234,4	1017,52	-7,49	-1,99	16,63	-0,61	0,0	0,00	0,0
2019-03-31 22:00	274	26	75	0,0	17,23	-2,69	234,4	1017,52	-7,03	-2,69	16,63	-0,91	0,0	0,00	0,0
2019-03-31 22:30	282	26	82	3,0	17,33	-2,79	234,4	1018,52	-5,92	-6,08	16,73	-0,51	3,0	0,00	0,0
2019-03-31 23:00	243	26	81	0,0	17,33	-2,89	234,4	1018,52	-6,18	-2,89	16,73	-0,69	3,0	0,00	0,0
2019-03-31 23:30	284	26	84	0,0	17,33	-3,09	234,4	1018,52	-5,88	-3,09	16,73	-0,66	2,8	0,00	0,0
2019-04-01 00:00	256	26	86	0,0	17,33	-3,19	234,4	1018,52	-5,66	-3,19	16,73	-0,61	2,0	0,00	0,0
2019-04-01 00:30	258	26	88	0,0	17,23	-2,99	234,4	1019,52	-5,15	-2,99	16,63	-0,25	2,6	0,00	0,0
2019-04-01 01:00	259	26	84	0,0	17,03	-2,79	234,4	1019,52	-5,59	-2,79	16,43	-0,36	3,1	0,00	0,0
2019-04-01 01:30	269	26	81	0,0	16,83	-2,99	234,4	1019,52	-6,28	-2,99	16,23	-0,79	4,7	0,00	0,0
2019-04-01 02:00	260	26	80	0,0	16,63	-3,29	234,4	1019,52	-6,74	-3,29	16,03	-1,16	4,3	0,00	0,0
2019-04-01 02:30	249	26	81	0,0	16,53	-3,59	234,4	1019,52	-6,87	-3,59	15,93	-1,39	3,9	0,00	0,0
2019-04-01 03:00	251	26	81	0,0	16,43	-3,99	234,4	1019,52	-7,25	-3,99	15,83	-1,79	0,0	0,00	0,0
2019-04-01 03:30	249	26	83	0,0	16,33	-4,19	234,4	1019,52	-7,12	-4,19	15,73	-1,84	0,0	0,00	0,0
2019-04-01 04:00	244	26	83	0,0	16,33	-4,49	234,4	1019,52	-7,41	-4,49	15,73	-2,14	0,0	0,00	0,0
2019-04-01 04:30	97	26	83	0,0	16,23	-4,39	234,4	1019,52	-7,32	-4,39	15,63	-2,04	0,0	0,00	0,0
2019-04-01 05:00	93	26	83	0,0	16,23	-4,29	234,4	1019,52	-7,22	-4,29	15,63	-1,94	0,0	0,00	0,0
2019-04-01 05:30	97	26	83	0,0	16,23	-4,39	234,4	1018,52	-7,32	-4,39	15,63	-2,04	2,0	0,00	0,0
2019-04-01 06:00	80	26	83	0,0	16,33	-4,29	234,4	1018,52	-7,22	-4,29	15,73	-1,94	1,4	0,00	0,0
2019-04-01 06:30	27	26	82	0,0	16,43	-4,19	234,4	1018,52	-7,28	-4,19	15,83	-1,91	0,0	0,00	0,0
2019-04-01 07:00	81	26	79	0,0	16,63	-4,09	234,4	1018,52	-7,69	-4,09	16,03	-2,03	0,0	0,00	0,0
2019-04-01 07:30	219	26	75	0,0	16,63	-3,69	234,4	1018,52	-8,00	-3,69	16,03	-1,91	0,0	0,00	0,0
2019-04-01 08:00	250	26	73	0,0	16,73	-3,49	234,4	1017,52	-8,17	-3,49	16,13	-1,85	2,0	0,00	0,0
2019-04-01 08:30	132	26	70	0,0	16,93	-3,09	234,4	1017,52	-8,35	-3,09	16,33	-1,65	0,0	0,00	0,0
2019-04-01 09:00	88	26	68	3,0	17,33	-2,49	234,4	1017,52	-8,16	-5,75	16,73	-1,17	3,9	0,00	0,0
2019-04-01 09:30	101	25	70	0,0	17,73	-2,09	234,4	1017,52	-7,39	-2,09	17,10	-0,65	5,6	0,00	0,0
2019-04-01 10:00	106	25	66	0,0	17,83	-1,49	234,4	1017,52	-7,61	-1,49	17,20	-0,30	4,7	0,00	0,0
2019-04-01 10:30	88	25	63	0,0	17,93	-0,59	234,4	1016,51	-7,39	-0,59	17,30	0,42	5,2	0,00	0,0
2019-04-01 11:00	83	25	61	0,0	17,93	0,51	234,4	1017,52	-6,79	0,51	17,30	1,40	4,1	0,00	0,0
2019-04-01 11:30	235	25	65	0,0	17,93	1,32	234,4	1017,52	-5,16	1,32	17,30	2,44	1,4	0,00	0,0
2019-04-01 12:00	304	25	66	4,3	17,93	2,42	234,4	1017,52	-3,91	-3,81	17,30	3,61	5,2	0,00	0,0
2019-04-01 12:30	253	25	63	3,0	17,93	2,92	234,4	1017,52	-4,09	0,15	17,30	3,92	5,6	0,00	0,0
2019-04-01 13:00	255	25	64	2,2	17,83	3,12	234,4	1017,52	-3,68	3,12	17,20	4,18	6,0	0,00	0,0
2019-04-01 13:30	262	25	65	0,0	17,73	3,22	234,4	1017,52	-3,36	3,22	17,10	4,34	5,6	0,00	0,0
2019-04-01 14:00	255	25	63	0,0	17,73	3,52	234,4	1018,52	-3,52	3,52	17,10	4,52	5,4	0,00	0,0
2019-04-01 14:30	278	25	61	0,0	17,63	3,72	234,4	1018,52	-3,78	3,72	17,00	4,61	6,6	0,00	0,0

Datum	Vindriktning °	Luftfukt inne Rh%	Luftfukt ute Rh%	Vindhastighet m/s	Temp inne °C	Temp ute °C	Nederb. året mm	Lufttryck Mbar	Daggpunkt °C	Kyleffekt °C	Vix inne °C	Vix ute °C	Vindby m/s	Korr lufttryck	Regn/dygn mm
2019-04-01 15:00	290	25	60	3,7	17,63	3,72	234,4	1018,52	-4,01	-1,15	17,00	4,55	6,6	0,00	0,0
2019-04-01 15:30	255	26	59	0,0	17,53	3,72	234,4	1018,52	-4,25	3,72	16,93	4,49	6,4	0,00	0,0
2019-04-01 16:00	261	26	59	0,0	17,53	3,72	234,4	1018,52	-4,25	3,72	16,93	4,49	5,2	0,00	0,0
2019-04-01 16:30	246	26	59	3,0	17,53	3,72	234,4	1018,52	-4,25	1,03	16,93	4,49	6,2	0,00	0,0
2019-04-01 17:00	264	26	61	0,0	17,43	3,42	234,4	1018,52	-4,07	3,42	16,83	4,31	6,0	0,00	0,0
2019-04-01 17:30	261	26	61	0,0	17,43	3,42	234,4	1018,52	-4,07	3,42	16,83	4,31	4,7	0,00	0,0
2019-04-01 18:00	273	26	59	0,0	17,43	3,42	234,4	1018,52	-4,53	3,42	16,83	4,19	5,4	0,00	0,0
2019-04-01 18:30	228	26	59	0,0	17,53	3,22	234,4	1017,52	-4,72	3,22	16,93	3,99	3,9	0,00	0,0
2019-04-01 19:00	272	26	60	0,0	17,53	3,12	234,4	1017,52	-4,58	3,12	16,93	3,95	2,2	0,00	0,0
2019-04-01 19:30	272	26	61	0,0	17,63	2,52	234,4	1017,52	-4,91	2,52	17,03	3,40	1,6	0,00	0,0
2019-04-01 20:00	272	26	66	0,0	17,73	1,52	234,4	1017,52	-4,76	1,52	17,13	2,70	0,0	0,00	0,0
2019-04-01 20:30	272	26	69	0,0	17,73	1,32	234,4	1017,52	-4,34	1,32	17,13	2,69	0,0	0,00	0,0
2019-04-01 21:00	274	26	70	0,0	17,73	1,32	234,4	1017,52	-4,14	1,32	17,13	2,76	0,0	0,00	0,0
2019-04-01 21:30	271	26	74	0,0	17,73	1,02	234,4	1017,52	-3,65	1,02	17,13	2,72	0,0	0,00	0,0
2019-04-01 22:00	269	26	75	0,0	17,73	0,61	234,4	1017,52	-3,85	0,61	17,13	2,39	0,0	0,00	0,0
2019-04-01 22:30	268	26	75	0,0	17,73	0,41	234,4	1016,51	-4,04	0,41	17,13	2,19	0,0	0,00	0,0
2019-04-01 23:00	274	26	74	0,0	17,73	0,41	234,4	1016,51	-4,23	0,41	17,13	2,12	0,0	0,00	0,0
2019-04-01 23:30	269	26	75	0,0	17,73	0,31	234,4	1016,51	-4,14	0,31	17,13	2,09	0,0	0,00	0,0
2019-04-02 00:00	272	26	76	0,0	17,73	0,01	234,4	1016,51	-4,25	0,01	17,13	1,86	0,0	0,00	0,0
2019-04-02 00:30	268	26	76	0,0	17,63	-0,49	234,4	1016,51	-4,73	-0,49	17,03	1,36	0,0	0,00	0,0
2019-04-02 01:00	269	26	75	0,0	17,53	-0,79	234,4	1015,51	-5,20	-0,79	16,93	0,99	0,0	0,00	0,0
2019-04-02 01:30	83	26	68	1,8	17,43	-0,49	234,4	1015,51	-6,26	-0,49	16,83	0,83	3,1	0,00	0,0
2019-04-02 02:00	77	26	66	0,0	17,23	-0,59	234,4	1015,51	-6,76	-0,59	16,63	0,60	3,7	0,00	0,0
2019-04-02 02:30	108	26	65	1,2	17,13	-0,79	234,4	1015,51	-7,16	-0,79	16,53	0,34	3,7	0,00	0,0
2019-04-02 03:00	82	26	64	0,0	16,93	-0,99	234,4	1014,51	-7,56	-0,99	16,33	0,08	4,1	0,00	0,0
2019-04-02 03:30	79	26	64	2,8	16,83	-1,29	234,4	1014,51	-7,84	-4,44	16,23	-0,22	4,3	0,00	0,0
2019-04-02 04:00	82	26	65	3,3	16,73	-1,49	234,4	1014,51	-7,82	-5,94	16,13	-0,36	4,9	0,00	0,0
2019-04-02 04:30	81	26	65	2,4	16,63	-1,69	234,4	1014,51	-8,01	-3,59	16,03	-0,56	4,1	0,00	0,0
2019-04-02 05:00	78	26	65	0,0	16,53	-1,99	234,4	1013,51	-8,29	-1,99	15,93	-0,86	4,3	0,00	0,0
2019-04-02 05:30	78	26	65	0,0	16,53	-2,49	234,4	1013,51	-8,77	-2,49	15,93	-1,36	2,0	0,00	0,0
2019-04-02 06:00	79	26	66	0,0	16,53	-2,79	234,4	1013,51	-8,85	-2,79	15,93	-1,60	1,6	0,00	0,0
2019-04-02 06:30	79	26	66	0,0	16,63	-3,09	234,4	1013,51	-9,13	-3,09	16,03	-1,90	2,4	0,00	0,0
2019-04-02 07:00	85	26	65	0,0	16,73	-3,19	234,4	1013,51	-9,43	-3,19	16,13	-2,06	0,0	0,00	0,0

Datum	Vindriktning °	Luftfukt inne Rh%	Luftfukt ute Rh%	Vindhastighet m/s	Temp inne °C	Temp ute °C	Nederb. året mm	Lufttryck Mbar	Daggpunkt °C	Kyleffekt °C	Vix inne °C	Vix ute °C	Vindby m/s	Korr lufttryck	Regn/dygn mm
-------	-------------------	----------------------	---------------------	----------------------	-----------------	----------------	--------------------	-------------------	-----------------	-----------------	----------------	---------------	---------------	----------------	-----------------

Datum	Vindriktning °	Luftfukt inne Rh%	Luftfukt ute Rh%	Vindhastighet m/s	Temp inne °C	Temp ute °C	Nederb. året mm	Lufttryck Mbar	Daggpunkt °C	Kyleffekt °C	Vix inne °C	Vix ute °C	Vindby m/s	Korr lufttryck	Regn/dygn mm
-------	-------------------	----------------------	---------------------	----------------------	-----------------	----------------	--------------------	-------------------	-----------------	-----------------	----------------	---------------	---------------	----------------	-----------------

Datum	Vindriktning °	Luftfukt inne Rh%	Luftfukt ute Rh%	Vindhastighet m/s	Temp inne °C	Temp ute °C	Nederb. året mm	Lufttryck Mbar	Daggpunkt °C	Kyleffekt °C	Vix inne °C	Vix ute °C	Vindby m/s	Korr lufttryck	Regn/dygn mm
-------	-------------------	----------------------	---------------------	----------------------	-----------------	----------------	--------------------	-------------------	-----------------	-----------------	----------------	---------------	---------------	----------------	-----------------

Datum	Vindriktning °	Luftfukt inne Rh%	Luftfukt ute Rh%	Vindhastighet m/s	Temp inne °C	Temp ute °C	Nederb. året mm	Lufttryck Mbar	Daggpunkt °C	Kyleffekt °C	Vix inne °C	Vix ute °C	Vindby m/s	Korr lufttryck	Regn/dygn mm
-------	-------------------	----------------------	---------------------	----------------------	-----------------	----------------	--------------------	-------------------	-----------------	-----------------	----------------	---------------	---------------	----------------	-----------------



Datum	Vindriktning °	Luftfukt inne Rh%	Luftfukt ute Rh%	Vindhastighet m/s	Temp inne °C	Temp ute °C	Nederb. året mm	Lufttryck Mbar	Daggpunkt °C	Kyleffekt °C	Vix inne °C	Vix ute °C	Vindby m/s	Korr lufttryck	Regn/dygn mm
-------	-------------------	----------------------	---------------------	----------------------	-----------------	----------------	--------------------	-------------------	-----------------	-----------------	----------------	---------------	---------------	----------------	-----------------

Datum	Vindriktning °	Luftfukt inne Rh%	Luftfukt ute Rh%	Vindhastighet m/s	Temp inne °C	Temp ute °C	Nederb. året mm	Lufttryck Mbar	Daggpunkt °C	Kyleffekt °C	Vix inne °C	Vix ute °C	Vindby m/s	Korr lufttryck	Regn/dygn mm
-------	-------------------	----------------------	---------------------	----------------------	-----------------	----------------	--------------------	-------------------	-----------------	-----------------	----------------	---------------	---------------	----------------	-----------------

Datum	Vindriktning °	Luftfukt inne Rh%	Luftfukt ute Rh%	Vindhastighet m/s	Temp inne °C	Temp ute °C	Nederb. året mm	Lufttryck Mbar	Daggpunkt °C	Kyleffekt °C	Vix inne °C	Vix ute °C	Vindby m/s	Korr lufttryck	Regn/dygn mm
-------	-------------------	----------------------	---------------------	----------------------	-----------------	----------------	--------------------	-------------------	-----------------	-----------------	----------------	---------------	---------------	----------------	-----------------

Datum	Vindriktning °	Luftfukt inne Rh%	Luftfukt ute Rh%	Vindhastighet m/s	Temp inne °C	Temp ute °C	Nederb. året mm	Lufttryck Mbar	Daggpunkt °C	Kyleffekt °C	Vix inne °C	Vix ute °C	Vindby m/s	Korr lufttryck	Regn/dygn mm
-------	-------------------	----------------------	---------------------	----------------------	-----------------	----------------	--------------------	-------------------	-----------------	-----------------	----------------	---------------	---------------	----------------	-----------------

Datum	Vindriktning °	Luftfukt inne Rh%	Luftfukt ute Rh%	Vindhastighet m/s	Temp inne °C	Temp ute °C	Nederb. året mm	Lufttryck Mbar	Daggpunkt °C	Kyleffekt °C	Vix inne °C	Vix ute °C	Vindby m/s	Korr lufttryck	Regn/dygn mm
-------	-------------------	----------------------	---------------------	----------------------	-----------------	----------------	--------------------	-------------------	-----------------	-----------------	----------------	---------------	---------------	----------------	-----------------

Datum	Vindriktning °	Luftfukt inne Rh%	Luftfukt ute Rh%	Vindhastighet m/s	Temp inne °C	Temp ute °C	Nederb. året mm	Lufttryck Mbar	Daggpunkt °C	Kyleffekt °C	Vix inne °C	Vix ute °C	Vindby m/s	Korr lufttryck	Regn/dygn mm
-------	-------------------	----------------------	---------------------	----------------------	-----------------	----------------	--------------------	-------------------	-----------------	-----------------	----------------	---------------	---------------	----------------	-----------------

Datum	Vindriktning °	Luftfukt inne Rh%	Luftfukt ute Rh%	Vindhastighet m/s	Temp inne °C	Temp ute °C	Nederb. året mm	Lufttryck Mbar	Daggpunkt °C	Kyleffekt °C	Vix inne °C	Vix ute °C	Vindby m/s	Korr lufttryck	Regn/dygn mm
-------	-------------------	----------------------	---------------------	----------------------	-----------------	----------------	--------------------	-------------------	-----------------	-----------------	----------------	---------------	---------------	----------------	-----------------

Datum	Vindriktning °	Luftfukt inne Rh%	Luftfukt ute Rh%	Vindhastighet m/s	Temp inne °C	Temp ute °C	Nederb. året mm	Lufttryck Mbar	Daggpunkt °C	Kyleffekt °C	Vix inne °C	Vix ute °C	Vindby m/s	Korr lufttryck	Regn/dygn mm
-------	-------------------	----------------------	---------------------	----------------------	-----------------	----------------	--------------------	-------------------	-----------------	-----------------	----------------	---------------	---------------	----------------	-----------------



Datum	Vindriktning °	Luftfukt inne Rh%	Luftfukt ute Rh%	Vindhastighet m/s	Temp inne °C	Temp ute °C	Nederb. året mm	Lufttryck Mbar	Daggpunkt °C	Kyleffekt °C	Vix inne °C	Vix ute °C	Vindby m/s	Korr lufttryck	Regn/dygn mm
-------	-------------------	----------------------	---------------------	----------------------	-----------------	----------------	--------------------	-------------------	-----------------	-----------------	----------------	---------------	---------------	----------------	-----------------

Datum	Vindriktning °	Luftfukt inne Rh%	Luftfukt ute Rh%	Vindhastighet m/s	Temp inne °C	Temp ute °C	Nederb. året mm	Lufttryck Mbar	Daggpunkt °C	Kyleffekt °C	Vix inne °C	Vix ute °C	Vindby m/s	Korr lufttryck	Regn/dygn mm
-------	-------------------	----------------------	---------------------	----------------------	-----------------	----------------	--------------------	-------------------	-----------------	-----------------	----------------	---------------	---------------	----------------	-----------------

Datum	Vindriktning °	Luftfukt inne Rh%	Luftfukt ute Rh%	Vindhastighet m/s	Temp inne °C	Temp ute °C	Nederb. året mm	Lufttryck Mbar	Daggpunkt °C	Kyleffekt °C	Vix inne °C	Vix ute °C	Vindby m/s	Korr lufttryck	Regn/dygn mm
-------	-------------------	----------------------	---------------------	----------------------	-----------------	----------------	--------------------	-------------------	-----------------	-----------------	----------------	---------------	---------------	----------------	-----------------

Datum	Vindriktning °	Luftfukt inne Rh%	Luftfukt ute Rh%	Vindhastighet m/s	Temp inne °C	Temp ute °C	Nederb. året mm	Lufttryck Mbar	Daggpunkt °C	Kyleffekt °C	Vix inne °C	Vix ute °C	Vindby m/s	Korr lufttryck	Regn/dygn mm
-------	-------------------	----------------------	---------------------	----------------------	-----------------	----------------	--------------------	-------------------	-----------------	-----------------	----------------	---------------	---------------	----------------	-----------------

Datum	Vindriktning °	Luftfukt inne Rh%	Luftfukt ute Rh%	Vindhastighet m/s	Temp inne °C	Temp ute °C	Nederb. året mm	Lufttryck Mbar	Daggpunkt °C	Kyleffekt °C	Vix inne °C	Vix ute °C	Vindby m/s	Korr lufttryck	Regn/dygn mm
-------	-------------------	----------------------	---------------------	----------------------	-----------------	----------------	--------------------	-------------------	-----------------	-----------------	----------------	---------------	---------------	----------------	-----------------

Datum	Vindriktning °	Luftfukt inne Rh%	Luftfukt ute Rh%	Vindhastighet m/s	Temp inne °C	Temp ute °C	Nederb. året mm	Lufttryck Mbar	Daggpunkt °C	Kyleffekt °C	Vix inne °C	Vix ute °C	Vindby m/s	Korr lufttryck	Regn/dygn mm
-------	-------------------	----------------------	---------------------	----------------------	-----------------	----------------	--------------------	-------------------	-----------------	-----------------	----------------	---------------	---------------	----------------	-----------------

Datum	Vindriktning °	Luftfukt inne Rh%	Luftfukt ute Rh%	Vindhastighet m/s	Temp inne °C	Temp ute °C	Nederb. året mm	Lufttryck Mbar	Daggpunkt °C	Kyleffekt °C	Vix inne °C	Vix ute °C	Vindby m/s	Korr lufttryck	Regn/dygn mm
-------	-------------------	----------------------	---------------------	----------------------	-----------------	----------------	--------------------	-------------------	-----------------	-----------------	----------------	---------------	---------------	----------------	-----------------

Datum	Vindriktning °	Luftfukt inne Rh%	Luftfukt ute Rh%	Vindhastighet m/s	Temp inne °C	Temp ute °C	Nederb. året mm	Lufttryck Mbar	Daggpunkt °C	Kyleffekt °C	Vix inne °C	Vix ute °C	Vindby m/s	Korr lufttryck	Regn/dygn mm
-------	-------------------	----------------------	---------------------	----------------------	-----------------	----------------	--------------------	-------------------	-----------------	-----------------	----------------	---------------	---------------	----------------	-----------------



Datum	Vindriktning °	Luftfukt inne Rh%	Luftfukt ute Rh%	Vindhastighet m/s	Temp inne °C	Temp ute °C	Nederb. året mm	Lufttryck Mbar	Daggpunkt °C	Kyleffekt °C	Vix inne °C	Vix ute °C	Vindby m/s	Korr lufttryck	Regn/dygn mm
-------	-------------------	----------------------	---------------------	----------------------	-----------------	----------------	--------------------	-------------------	-----------------	-----------------	----------------	---------------	---------------	----------------	-----------------

Datum	Vindriktning °	Luftfukt inne Rh%	Luftfukt ute Rh%	Vindhastighet m/s	Temp inne °C	Temp ute °C	Nederb. året mm	Lufttryck Mbar	Daggpunkt °C	Kyleffekt °C	Vix inne °C	Vix ute °C	Vindby m/s	Korr lufttryck	Regn/dygn mm
-------	-------------------	----------------------	---------------------	----------------------	-----------------	----------------	--------------------	-------------------	-----------------	-----------------	----------------	---------------	---------------	----------------	-----------------

Datum	Vindriktning °	Luftfukt inne Rh%	Luftfukt ute Rh%	Vindhastighet m/s	Temp inne °C	Temp ute °C	Nederb. året mm	Lufttryck Mbar	Daggpunkt °C	Kyleffekt °C	Vix inne °C	Vix ute °C	Vindby m/s	Korr lufttryck	Regn/dygn mm
-------	-------------------	----------------------	---------------------	----------------------	-----------------	----------------	--------------------	-------------------	-----------------	-----------------	----------------	---------------	---------------	----------------	-----------------

Datum	Vindriktning °	Luftfukt inne Rh%	Luftfukt ute Rh%	Vindhastighet m/s	Temp inne °C	Temp ute °C	Nederb. året mm	Lufttryck Mbar	Daggpunkt °C	Kyleffekt °C	Vix inne °C	Vix ute °C	Vindby m/s	Korr lufttryck	Regn/dygn mm
-------	-------------------	----------------------	---------------------	----------------------	-----------------	----------------	--------------------	-------------------	-----------------	-----------------	----------------	---------------	---------------	----------------	-----------------

Datum	Vindriktning °	Luftfukt inne Rh%	Luftfukt ute Rh%	Vindhastighet m/s	Temp inne °C	Temp ute °C	Nederb. året mm	Lufttryck Mbar	Daggpunkt °C	Kyleffekt °C	Vix inne °C	Vix ute °C	Vindby m/s	Korr lufttryck	Regn/dygn mm
-------	-------------------	----------------------	---------------------	----------------------	-----------------	----------------	--------------------	-------------------	-----------------	-----------------	----------------	---------------	---------------	----------------	-----------------

Datum	Vindriktning °	Luftfukt inne Rh%	Luftfukt ute Rh%	Vindhastighet m/s	Temp inne °C	Temp ute °C	Nederb. året mm	Lufttryck Mbar	Daggpunkt °C	Kyleffekt °C	Vix inne °C	Vix ute °C	Vindby m/s	Korr lufttryck	Regn/dygn mm
-------	-------------------	----------------------	---------------------	----------------------	-----------------	----------------	--------------------	-------------------	-----------------	-----------------	----------------	---------------	---------------	----------------	-----------------

Datum	Vindriktning °	Luftfukt inne Rh%	Luftfukt ute Rh%	Vindhastighet m/s	Temp inne °C	Temp ute °C	Nederb. året mm	Lufttryck Mbar	Daggpunkt °C	Kyleffekt °C	Vix inne °C	Vix ute °C	Vindby m/s	Korr lufttryck	Regn/dygn mm
-------	-------------------	----------------------	---------------------	----------------------	-----------------	----------------	--------------------	-------------------	-----------------	-----------------	----------------	---------------	---------------	----------------	-----------------

Datum	Vindriktning °	Luftfukt inne Rh%	Luftfukt ute Rh%	Vindhastighet m/s	Temp inne °C	Temp ute °C	Nederb. året mm	Lufttryck Mbar	Daggpunkt °C	Kyleffekt °C	Vix inne °C	Vix ute °C	Vindby m/s	Korr lufttryck	Regn/dygn mm
-------	-------------------	----------------------	---------------------	----------------------	-----------------	----------------	--------------------	-------------------	-----------------	-----------------	----------------	---------------	---------------	----------------	-----------------



Datum	Vindriktning °	Luftfukt inne Rh%	Luftfukt ute Rh%	Vindhastighet m/s	Temp inne °C	Temp ute °C	Nederb. året mm	Lufttryck Mbar	Daggpunkt °C	Kyleffekt °C	Vix inne °C	Vix ute °C	Vindby m/s	Korr lufttryck	Regn/dygn mm
-------	-------------------	----------------------	---------------------	----------------------	-----------------	----------------	--------------------	-------------------	-----------------	-----------------	----------------	---------------	---------------	----------------	-----------------

Datum	Vindriktning °	Luftfukt inne Rh%	Luftfukt ute Rh%	Vindhastighet m/s	Temp inne °C	Temp ute °C	Nederb. året mm	Lufttryck Mbar	Daggpunkt °C	Kyleffekt °C	Vix inne °C	Vix ute °C	Vindby m/s	Korr lufttryck	Regn/dygn mm
-------	-------------------	----------------------	---------------------	----------------------	-----------------	----------------	--------------------	-------------------	-----------------	-----------------	----------------	---------------	---------------	----------------	-----------------

Datum	Vindriktning °	Luftfukt inne Rh%	Luftfukt ute Rh%	Vindhastighet m/s	Temp inne °C	Temp ute °C	Nederb. året mm	Luftryck Mbar	Daggpunkt °C	Kyleffekt °C	Vix inne °C	Vix ute °C	Vindby m/s	Korr luftryck	Regn/dygn mm
-------	-------------------	----------------------	---------------------	----------------------	-----------------	----------------	--------------------	------------------	-----------------	-----------------	----------------	---------------	---------------	---------------	-----------------

Datum	Vindriktning °	Luftfukt inne Rh%	Luftfukt ute Rh%	Vindhastighet m/s	Temp inne °C	Temp ute °C	Nederb. året mm	Lufttryck Mbar	Daggpunkt °C	Kyleffekt °C	Vix inne °C	Vix ute °C	Vindby m/s	Korr lufttryck	Regn/dygn mm
-------	-------------------	----------------------	---------------------	----------------------	-----------------	----------------	--------------------	-------------------	-----------------	-----------------	----------------	---------------	---------------	----------------	-----------------

Datum	Vindriktning °	Luftfukt inne Rh%	Luftfukt ute Rh%	Vindhastighet m/s	Temp inne °C	Temp ute °C	Nederb. året mm	Lufttryck Mbar	Daggpunkt °C	Kyleffekt °C	Vix inne °C	Vix ute °C	Vindby m/s	Korr lufttryck	Regn/dygn mm
-------	-------------------	----------------------	---------------------	----------------------	-----------------	----------------	--------------------	-------------------	-----------------	-----------------	----------------	---------------	---------------	----------------	-----------------

Datum	Vindriktning °	Luftfukt inne Rh%	Luftfukt ute Rh%	Vindhastighet m/s	Temp inne °C	Temp ute °C	Nederb. året mm	Luftryck Mbar	Daggpunkt °C	Kyleffekt °C	Vix inne °C	Vix ute °C	Vindby m/s	Korr luftryck	Regn/dygn mm
-------	-------------------	----------------------	---------------------	----------------------	-----------------	----------------	--------------------	------------------	-----------------	-----------------	----------------	---------------	---------------	---------------	-----------------

Datum	Vindriktning °	Luftfukt inne Rh%	Luftfukt ute Rh%	Vindhastighet m/s	Temp inne °C	Temp ute °C	Nederb. året mm	Lufttryck Mbar	Daggpunkt °C	Kyleffekt °C	Vix inne °C	Vix ute °C	Vindby m/s	Korr lufttryck	Regn/dygn mm
-------	-------------------	----------------------	---------------------	----------------------	-----------------	----------------	--------------------	-------------------	-----------------	-----------------	----------------	---------------	---------------	----------------	-----------------

Datum	Vindriktning °	Luftfukt inne Rh%	Luftfukt ute Rh%	Vindhastighet m/s	Temp inne °C	Temp ute °C	Nederb. året mm	Lufttryck Mbar	Daggpunkt °C	Kyleffekt °C	Vix inne °C	Vix ute °C	Vindby m/s	Korr lufttryck	Regn/dygn mm
-------	-------------------	----------------------	---------------------	----------------------	-----------------	----------------	--------------------	-------------------	-----------------	-----------------	----------------	---------------	---------------	----------------	-----------------



Datum	Vindriktning °	Luftfukt inne Rh%	Luftfukt ute Rh%	Vindhastighet m/s	Temp inne °C	Temp ute °C	Nederb. året mm	Lufttryck Mbar	Daggpunkt °C	Kyleffekt °C	Vix inne °C	Vix ute °C	Vindby m/s	Korr lufttryck	Regn/dygn mm
-------	-------------------	----------------------	---------------------	----------------------	-----------------	----------------	--------------------	-------------------	-----------------	-----------------	----------------	---------------	---------------	----------------	-----------------

Datum	Vindriktning °	Luftfukt inne Rh%	Luftfukt ute Rh%	Vindhastighet m/s	Temp inne °C	Temp ute °C	Nederb. året mm	Lufttryck Mbar	Daggpunkt °C	Kyleffekt °C	Vix inne °C	Vix ute °C	Vindby m/s	Korr lufttryck	Regn/dygn mm
-------	-------------------	----------------------	---------------------	----------------------	-----------------	----------------	--------------------	-------------------	-----------------	-----------------	----------------	---------------	---------------	----------------	-----------------

Datum	Vindriktning °	Luftfukt inne Rh%	Luftfukt ute Rh%	Vindhastighet m/s	Temp inne °C	Temp ute °C	Nederb. året mm	Lufttryck Mbar	Daggpunkt °C	Kyleffekt °C	Vix inne °C	Vix ute °C	Vindby m/s	Korr lufttryck	Regn/dygn mm
-------	-------------------	----------------------	---------------------	----------------------	-----------------	----------------	--------------------	-------------------	-----------------	-----------------	----------------	---------------	---------------	----------------	-----------------

Datum	Vindriktning °	Luftfukt inne Rh%	Luftfukt ute Rh%	Vindhastighet m/s	Temp inne °C	Temp ute °C	Nederb. året mm	Lufttryck Mbar	Daggpunkt °C	Kyleffekt °C	Vix inne °C	Vix ute °C	Vindby m/s	Korr lufttryck	Regn/dygn mm
-------	-------------------	----------------------	---------------------	----------------------	-----------------	----------------	--------------------	-------------------	-----------------	-----------------	----------------	---------------	---------------	----------------	-----------------

Datum	Vindriktning °	Luftfukt inne Rh%	Luftfukt ute Rh%	Vindhastighet m/s	Temp inne °C	Temp ute °C	Nederb. året mm	Lufttryck Mbar	Daggpunkt °C	Kyleffekt °C	Vix inne °C	Vix ute °C	Vindby m/s	Korr lufttryck	Regn/dygn mm
-------	-------------------	----------------------	---------------------	----------------------	-----------------	----------------	--------------------	-------------------	-----------------	-----------------	----------------	---------------	---------------	----------------	-----------------

Datum	Vindriktning °	Luftfukt inne Rh%	Luftfukt ute Rh%	Vindhastighet m/s	Temp inne °C	Temp ute °C	Nederb. året mm	Lufttryck Mbar	Daggpunkt °C	Kyleffekt °C	Vix inne °C	Vix ute °C	Vindby m/s	Korr lufttryck	Regn/dygn mm
-------	-------------------	----------------------	---------------------	----------------------	-----------------	----------------	--------------------	-------------------	-----------------	-----------------	----------------	---------------	---------------	----------------	-----------------

Datum	Vindriktning °	Luftfukt inne Rh%	Luftfukt ute Rh%	Vindhastighet m/s	Temp inne °C	Temp ute °C	Nederb. året mm	Lufttryck Mbar	Daggpunkt °C	Kyleffekt °C	Vix inne °C	Vix ute °C	Vindby m/s	Korr lufttryck	Regn/dygn mm
-------	-------------------	----------------------	---------------------	----------------------	-----------------	----------------	--------------------	-------------------	-----------------	-----------------	----------------	---------------	---------------	----------------	-----------------

Datum	Vindriktning °	Luftfukt inne Rh%	Luftfukt ute Rh%	Vindhastighet m/s	Temp inne °C	Temp ute °C	Nederb. året mm	Lufttryck Mbar	Daggpunkt °C	Kyleffekt °C	Vix inne °C	Vix ute °C	Vindby m/s	Korr lufttryck	Regn/dygn mm
-------	-------------------	----------------------	---------------------	----------------------	-----------------	----------------	--------------------	-------------------	-----------------	-----------------	----------------	---------------	---------------	----------------	-----------------



Datum	Vindriktning °	Luftfukt inne Rh%	Luftfukt ute Rh%	Vindhastighet m/s	Temp inne °C	Temp ute °C	Nederb. året mm	Lufttryck Mbar	Daggpunkt °C	Kyleffekt °C	Vix inne °C	Vix ute °C	Vindby m/s	Korr lufttryck	Regn/dygn mm
-------	-------------------	----------------------	---------------------	----------------------	-----------------	----------------	--------------------	-------------------	-----------------	-----------------	----------------	---------------	---------------	----------------	-----------------

Datum	Vindriktning °	Luftfukt inne Rh%	Luftfukt ute Rh%	Vindhastighet m/s	Temp inne °C	Temp ute °C	Nederb. året mm	Lufttryck Mbar	Daggpunkt °C	Kyleffekt °C	Vix inne °C	Vix ute °C	Vindby m/s	Korr lufttryck	Regn/dygn mm
-------	-------------------	----------------------	---------------------	----------------------	-----------------	----------------	--------------------	-------------------	-----------------	-----------------	----------------	---------------	---------------	----------------	-----------------

Datum	Vindriktning °	Luffukt inne Rh%	Luffukt ute Rh%	Vindhastighet m/s	Temp inne °C	Temp ute °C	Nederb. året mm	Luftryck Mbar	Daggpunkt °C	Kyleffekt °C	Vix inne °C	Vix ute °C	Vindby m/s	Korr luftryck	Regn/dygn mm
-------	-------------------	---------------------	--------------------	----------------------	-----------------	----------------	--------------------	------------------	-----------------	-----------------	----------------	---------------	---------------	---------------	-----------------

Datum	Vindriktning °	Luftfukt inne Rh%	Luftfukt ute Rh%	Vindhastighet m/s	Temp inne °C	Temp ute °C	Nederb. året mm	Lufttryck Mbar	Daggpunkt °C	Kyleffekt °C	Vix inne °C	Vix ute °C	Vindby m/s	Korr lufttryck	Regn/dygn mm
-------	-------------------	----------------------	---------------------	----------------------	-----------------	----------------	--------------------	-------------------	-----------------	-----------------	----------------	---------------	---------------	----------------	-----------------

Datum	Vindriktning °	Luftfukt inne Rh%	Luftfukt ute Rh%	Vindhastighet m/s	Temp inne °C	Temp ute °C	Nederb. året mm	Lufttryck Mbar	Daggpunkt °C	Kyleffekt °C	Vix inne °C	Vix ute °C	Vindby m/s	Korr lufttryck	Regn/dygn mm
-------	-------------------	----------------------	---------------------	----------------------	-----------------	----------------	--------------------	-------------------	-----------------	-----------------	----------------	---------------	---------------	----------------	-----------------

Datum	Vindriktning °	Luftfukt inne Rh%	Luftfukt ute Rh%	Vindhastighet m/s	Temp inne °C	Temp ute °C	Nederb. året mm	Lufttryck Mbar	Daggpunkt °C	Kyleffekt °C	Vix inne °C	Vix ute °C	Vindby m/s	Korr lufttryck	Regn/dygn mm
-------	-------------------	----------------------	---------------------	----------------------	-----------------	----------------	--------------------	-------------------	-----------------	-----------------	----------------	---------------	---------------	----------------	-----------------

Datum	Vindriktning °	Luftfukt inne Rh%	Luftfukt ute Rh%	Vindhastighet m/s	Temp inne °C	Temp ute °C	Nederb. året mm	Lufttryck Mbar	Daggpunkt °C	Kyleffekt °C	Vix inne °C	Vix ute °C	Vindby m/s	Korr lufttryck	Regn/dygn mm
-------	-------------------	----------------------	---------------------	----------------------	-----------------	----------------	--------------------	-------------------	-----------------	-----------------	----------------	---------------	---------------	----------------	-----------------

Datum	Vindriktning °	Luftfukt inne Rh%	Luftfukt ute Rh%	Vindhastighet m/s	Temp inne °C	Temp ute °C	Nederb. året mm	Lufttryck Mbar	Daggpunkt °C	Kyleffekt °C	Vix inne °C	Vix ute °C	Vindby m/s	Korr lufttryck	Regn/dygn mm
-------	-------------------	----------------------	---------------------	----------------------	-----------------	----------------	--------------------	-------------------	-----------------	-----------------	----------------	---------------	---------------	----------------	-----------------



Datum	Vindriktning °	Luftfukt inne Rh%	Luftfukt ute Rh%	Vindhastighet m/s	Temp inne °C	Temp ute °C	Nederb. året mm	Lufttryck Mbar	Daggpunkt °C	Kyleffekt °C	Vix inne °C	Vix ute °C	Vindby m/s	Korr lufttryck	Regn/dygn mm
-------	-------------------	----------------------	---------------------	----------------------	-----------------	----------------	--------------------	-------------------	-----------------	-----------------	----------------	---------------	---------------	----------------	-----------------

Datum	Vindriktning °	Luftfukt inne Rh%	Luftfukt ute Rh%	Vindhastighet m/s	Temp inne °C	Temp ute °C	Nederb. året mm	Lufttryck Mbar	Daggpunkt °C	Kyleffekt °C	Vix inne °C	Vix ute °C	Vindby m/s	Korr lufttryck	Regn/dygn mm
-------	-------------------	----------------------	---------------------	----------------------	-----------------	----------------	--------------------	-------------------	-----------------	-----------------	----------------	---------------	---------------	----------------	-----------------

Datum	Vindriktning °	Luftfukt inne Rh%	Luftfukt ute Rh%	Vindhastighet m/s	Temp inne °C	Temp ute °C	Nederb. året mm	Lufttryck Mbar	Daggpunkt °C	Kyleffekt °C	Vix inne °C	Vix ute °C	Vindby m/s	Korr lufttryck	Regn/dygn mm
-------	-------------------	----------------------	---------------------	----------------------	-----------------	----------------	--------------------	-------------------	-----------------	-----------------	----------------	---------------	---------------	----------------	-----------------

Datum	Vindriktning °	Luftfukt inne Rh%	Luftfukt ute Rh%	Vindhastighet m/s	Temp inne °C	Temp ute °C	Nederb. året mm	Lufttryck Mbar	Daggpunkt °C	Kyleffekt °C	Vix inne °C	Vix ute °C	Vindby m/s	Korr lufttryck	Regn/dygn mm
-------	-------------------	----------------------	---------------------	----------------------	-----------------	----------------	--------------------	-------------------	-----------------	-----------------	----------------	---------------	---------------	----------------	-----------------

Datum	Vindriktning °	Luftfukt inne Rh%	Luftfukt ute Rh%	Vindhastighet m/s	Temp inne °C	Temp ute °C	Nederb. året mm	Lufttryck Mbar	Daggpunkt °C	Kyleffekt °C	Vix inne °C	Vix ute °C	Vindby m/s	Korr lufttryck	Regn/dygn mm
-------	-------------------	----------------------	---------------------	----------------------	-----------------	----------------	--------------------	-------------------	-----------------	-----------------	----------------	---------------	---------------	----------------	-----------------

Datum	Vindriktning °	Luffukt inne Rh%	Luffukt ute Rh%	Vindhastighet m/s	Temp inne °C	Temp ute °C	Nederb. året mm	Luftryck Mbar	Daggpunkt °C	Kyleffekt °C	Vix inne °C	Vix ute °C	Vindby m/s	Korr luftryck	Regn/dygn mm
-------	-------------------	---------------------	--------------------	----------------------	-----------------	----------------	--------------------	------------------	-----------------	-----------------	----------------	---------------	---------------	---------------	-----------------

Datum	Vindriktning °	Luftfukt inne Rh%	Luftfukt ute Rh%	Vindhastighet m/s	Temp inne °C	Temp ute °C	Nederb. året mm	Lufttryck Mbar	Daggpunkt °C	Kyleffekt °C	Vix inne °C	Vix ute °C	Vindby m/s	Korr lufttryck	Regn/dygn mm
-------	-------------------	----------------------	---------------------	----------------------	-----------------	----------------	--------------------	-------------------	-----------------	-----------------	----------------	---------------	---------------	----------------	-----------------

Datum	Vindriktning °	Luftfukt inne Rh%	Luftfukt ute Rh%	Vindhastighet m/s	Temp inne °C	Temp ute °C	Nederb. året mm	Lufttryck Mbar	Daggpunkt °C	Kyleffekt °C	Vix inne °C	Vix ute °C	Vindby m/s	Korr lufttryck	Regn/dygn mm
-------	-------------------	----------------------	---------------------	----------------------	-----------------	----------------	--------------------	-------------------	-----------------	-----------------	----------------	---------------	---------------	----------------	-----------------



Datum	Vindriktning °	Luftfukt inne Rh%	Luftfukt ute Rh%	Vindhastighet m/s	Temp inne °C	Temp ute °C	Nederb. året mm	Lufttryck Mbar	Daggpunkt °C	Kyleffekt °C	Vix inne °C	Vix ute °C	Vindby m/s	Korr lufttryck	Regn/dygn mm
-------	-------------------	----------------------	---------------------	----------------------	-----------------	----------------	--------------------	-------------------	-----------------	-----------------	----------------	---------------	---------------	----------------	-----------------

Datum	Vindriktning °	Luftfukt inne Rh%	Luftfukt ute Rh%	Vindhastighet m/s	Temp inne °C	Temp ute °C	Nederb. året mm	Lufttryck Mbar	Daggpunkt °C	Kyleffekt °C	Vix inne °C	Vix ute °C	Vindby m/s	Korr lufttryck	Regn/dygn mm
-------	-------------------	----------------------	---------------------	----------------------	-----------------	----------------	--------------------	-------------------	-----------------	-----------------	----------------	---------------	---------------	----------------	-----------------

Datum	Vindriktning °	Luftfukt inne Rh%	Luftfukt ute Rh%	Vindhastighet m/s	Temp inne °C	Temp ute °C	Nederb. året mm	Lufttryck Mbar	Daggpunkt °C	Kyleffekt °C	Vix inne °C	Vix ute °C	Vindby m/s	Korr lufttryck	Regn/dygn mm
-------	-------------------	----------------------	---------------------	----------------------	-----------------	----------------	--------------------	-------------------	-----------------	-----------------	----------------	---------------	---------------	----------------	-----------------

Datum	Vindriktning °	Luftfukt inne Rh%	Luftfukt ute Rh%	Vindhastighet m/s	Temp inne °C	Temp ute °C	Nederb. året mm	Lufttryck Mbar	Daggpunkt °C	Kyleffekt °C	Vix inne °C	Vix ute °C	Vindby m/s	Korr lufttryck	Regn/dygn mm
-------	-------------------	----------------------	---------------------	----------------------	-----------------	----------------	--------------------	-------------------	-----------------	-----------------	----------------	---------------	---------------	----------------	-----------------

Datum	Vindriktning °	Luffukt inne Rh%	Luffukt ute Rh%	Vindhastighet m/s	Temp inne °C	Temp ute °C	Nederb. året mm	Lufftryck Mbar	Daggpunkt °C	Kyleffekt °C	Vix inne °C	Vix ute °C	Vindby m/s	Korr lufftryck	Regn/dygn mm
-------	-------------------	---------------------	--------------------	----------------------	-----------------	----------------	--------------------	-------------------	-----------------	-----------------	----------------	---------------	---------------	----------------	-----------------

Datum	Vindriktning °	Luftfukt inne Rh%	Luftfukt ute Rh%	Vindhastighet m/s	Temp inne °C	Temp ute °C	Nederb. året mm	Lufttryck Mbar	Daggpunkt °C	Kyleffekt °C	Vix inne °C	Vix ute °C	Vindby m/s	Korr lufttryck	Regn/dygn mm
-------	-------------------	----------------------	---------------------	----------------------	-----------------	----------------	--------------------	-------------------	-----------------	-----------------	----------------	---------------	---------------	----------------	-----------------

Datum	Vindriktning °	Luftfukt inne Rh%	Luftfukt ute Rh%	Vindhastighet m/s	Temp inne °C	Temp ute °C	Nederb. året mm	Lufttryck Mbar	Daggpunkt °C	Kyleffekt °C	Vix inne °C	Vix ute °C	Vindby m/s	Korr lufttryck	Regn/dygn mm
-------	-------------------	----------------------	---------------------	----------------------	-----------------	----------------	--------------------	-------------------	-----------------	-----------------	----------------	---------------	---------------	----------------	-----------------

Datum	Vindriktning °	Luftfukt inne Rh%	Luftfukt ute Rh%	Vindhastighet m/s	Temp inne °C	Temp ute °C	Nederb. året mm	Lufttryck Mbar	Daggpunkt °C	Kyleffekt °C	Vix inne °C	Vix ute °C	Vindby m/s	Korr lufttryck	Regn/dygn mm
-------	-------------------	----------------------	---------------------	----------------------	-----------------	----------------	--------------------	-------------------	-----------------	-----------------	----------------	---------------	---------------	----------------	-----------------



Datum	Vindriktning °	Luftfukt inne Rh%	Luftfukt ute Rh%	Vindhastighet m/s	Temp inne °C	Temp ute °C	Nederb. året mm	Lufttryck Mbar	Daggpunkt °C	Kyleffekt °C	Vix inne °C	Vix ute °C	Vindby m/s	Korr lufttryck	Regn/dygn mm
-------	-------------------	----------------------	---------------------	----------------------	-----------------	----------------	--------------------	-------------------	-----------------	-----------------	----------------	---------------	---------------	----------------	-----------------

Datum	Vindriktning °	Luftfukt inne Rh%	Luftfukt ute Rh%	Vindhastighet m/s	Temp inne °C	Temp ute °C	Nederb. året mm	Lufttryck Mbar	Daggpunkt °C	Kyleffekt °C	Vix inne °C	Vix ute °C	Vindby m/s	Korr lufttryck	Regn/dygn mm
-------	-------------------	----------------------	---------------------	----------------------	-----------------	----------------	--------------------	-------------------	-----------------	-----------------	----------------	---------------	---------------	----------------	-----------------

Datum	Vindriktning °	Luftfukt inne Rh%	Luftfukt ute Rh%	Vindhastighet m/s	Temp inne °C	Temp ute °C	Nederb. året mm	Lufttryck Mbar	Daggpunkt °C	Kyleffekt °C	Vix inne °C	Vix ute °C	Vindby m/s	Korr lufttryck	Regn/dygn mm
-------	-------------------	----------------------	---------------------	----------------------	-----------------	----------------	--------------------	-------------------	-----------------	-----------------	----------------	---------------	---------------	----------------	-----------------

Datum	Vindriktning °	Luftfukt inne Rh%	Luftfukt ute Rh%	Vindhastighet m/s	Temp inne °C	Temp ute °C	Nederb. året mm	Lufttryck Mbar	Daggpunkt °C	Kyleffekt °C	Vix inne °C	Vix ute °C	Vindby m/s	Korr lufttryck	Regn/dygn mm
-------	-------------------	----------------------	---------------------	----------------------	-----------------	----------------	--------------------	-------------------	-----------------	-----------------	----------------	---------------	---------------	----------------	-----------------

Datum	Vindriktning °	Luftfukt inne Rh%	Luftfukt ute Rh%	Vindhastighet m/s	Temp inne °C	Temp ute °C	Nederb. året mm	Lufttryck Mbar	Daggpunkt °C	Kyleffekt °C	Vix inne °C	Vix ute °C	Vindby m/s	Korr lufttryck	Regn/dygn mm
-------	-------------------	----------------------	---------------------	----------------------	-----------------	----------------	--------------------	-------------------	-----------------	-----------------	----------------	---------------	---------------	----------------	-----------------

Datum	Vindriktning °	Luftfukt inne Rh%	Luftfukt ute Rh%	Vindhastighet m/s	Temp inne °C	Temp ute °C	Nederb. året mm	Lufttryck Mbar	Daggpunkt °C	Kyleffekt °C	Vix inne °C	Vix ute °C	Vindby m/s	Korr lufttryck	Regn/dygn mm
-------	-------------------	----------------------	---------------------	----------------------	-----------------	----------------	--------------------	-------------------	-----------------	-----------------	----------------	---------------	---------------	----------------	-----------------

Datum	Vindriktning °	Luftfukt inne Rh%	Luftfukt ute Rh%	Vindhastighet m/s	Temp inne °C	Temp ute °C	Nederb. året mm	Lufttryck Mbar	Daggpunkt °C	Kyleffekt °C	Vix inne °C	Vix ute °C	Vindby m/s	Korr lufttryck	Regn/dygn mm
-------	-------------------	----------------------	---------------------	----------------------	-----------------	----------------	--------------------	-------------------	-----------------	-----------------	----------------	---------------	---------------	----------------	-----------------

Datum	Vindriktning °	Luftfukt inne Rh%	Luftfukt ute Rh%	Vindhastighet m/s	Temp inne °C	Temp ute °C	Nederb. året mm	Lufttryck Mbar	Daggpunkt °C	Kyleffekt °C	Vix inne °C	Vix ute °C	Vindby m/s	Korr lufttryck	Regn/dygn mm
-------	-------------------	----------------------	---------------------	----------------------	-----------------	----------------	--------------------	-------------------	-----------------	-----------------	----------------	---------------	---------------	----------------	-----------------



Datum	Vindriktning °	Luftfukt inne Rh%	Luftfukt ute Rh%	Vindhastighet m/s	Temp inne °C	Temp ute °C	Nederb. året mm	Lufttryck Mbar	Daggpunkt °C	Kyleffekt °C	Vix inne °C	Vix ute °C	Vindby m/s	Korr lufttryck	Regn/dygn mm
-------	-------------------	----------------------	---------------------	----------------------	-----------------	----------------	--------------------	-------------------	-----------------	-----------------	----------------	---------------	---------------	----------------	-----------------

Datum	Vindriktning °	Luftfukt inne Rh%	Luftfukt ute Rh%	Vindhastighet m/s	Temp inne °C	Temp ute °C	Nederb. året mm	Lufttryck Mbar	Daggpunkt °C	Kyleffekt °C	Vix inne °C	Vix ute °C	Vindby m/s	Korr lufttryck	Regn/dygn mm
-------	-------------------	----------------------	---------------------	----------------------	-----------------	----------------	--------------------	-------------------	-----------------	-----------------	----------------	---------------	---------------	----------------	-----------------

Datum	Vindriktning °	Luftfukt inne Rh%	Luftfukt ute Rh%	Vindhastighet m/s	Temp inne °C	Temp ute °C	Nederb. året mm	Lufttryck Mbar	Daggpunkt °C	Kyleffekt °C	Vix inne °C	Vix ute °C	Vindby m/s	Korr lufttryck	Regn/dygn mm
-------	-------------------	----------------------	---------------------	----------------------	-----------------	----------------	--------------------	-------------------	-----------------	-----------------	----------------	---------------	---------------	----------------	-----------------

Datum	Vindriktning °	Luftfukt inne Rh%	Luftfukt ute Rh%	Vindhastighet m/s	Temp inne °C	Temp ute °C	Nederb. året mm	Lufttryck Mbar	Daggpunkt °C	Kyleffekt °C	Vix inne °C	Vix ute °C	Vindby m/s	Korr lufttryck	Regn/dygn mm
-------	-------------------	----------------------	---------------------	----------------------	-----------------	----------------	--------------------	-------------------	-----------------	-----------------	----------------	---------------	---------------	----------------	-----------------

Datum	Vindriktning °	Luftfukt inne Rh%	Luftfukt ute Rh%	Vindhastighet m/s	Temp inne °C	Temp ute °C	Nederb. året mm	Lufttryck Mbar	Daggpunkt °C	Kyleffekt °C	Vix inne °C	Vix ute °C	Vindby m/s	Korr lufttryck	Regn/dygn mm
-------	-------------------	----------------------	---------------------	----------------------	-----------------	----------------	--------------------	-------------------	-----------------	-----------------	----------------	---------------	---------------	----------------	-----------------

Datum	Vindriktning °	Luftfukt inne Rh%	Luftfukt ute Rh%	Vindhastighet m/s	Temp inne °C	Temp ute °C	Nederb. året mm	Lufttryck Mbar	Daggpunkt °C	Kyleffekt °C	Vix inne °C	Vix ute °C	Vindby m/s	Korr lufttryck	Regn/dygn mm
-------	-------------------	----------------------	---------------------	----------------------	-----------------	----------------	--------------------	-------------------	-----------------	-----------------	----------------	---------------	---------------	----------------	-----------------

Datum	Vindriktning °	Luftfukt inne Rh%	Luftfukt ute Rh%	Vindhastighet m/s	Temp inne °C	Temp ute °C	Nederb. året mm	Lufttryck Mbar	Daggpunkt °C	Kyleffekt °C	Vix inne °C	Vix ute °C	Vindby m/s	Korr lufttryck	Regn/dygn mm
-------	-------------------	----------------------	---------------------	----------------------	-----------------	----------------	--------------------	-------------------	-----------------	-----------------	----------------	---------------	---------------	----------------	-----------------

Datum	Vindriktning °	Luftfukt inne Rh%	Luftfukt ute Rh%	Vindhastighet m/s	Temp inne °C	Temp ute °C	Nederb. året mm	Lufttryck Mbar	Daggpunkt °C	Kyleffekt °C	Vix inne °C	Vix ute °C	Vindby m/s	Korr lufttryck	Regn/dygn mm
-------	-------------------	----------------------	---------------------	----------------------	-----------------	----------------	--------------------	-------------------	-----------------	-----------------	----------------	---------------	---------------	----------------	-----------------



Datum	Vindriktning °	Luftfukt inne Rh%	Luftfukt ute Rh%	Vindhastighet m/s	Temp inne °C	Temp ute °C	Nederb. året mm	Lufttryck Mbar	Daggpunkt °C	Kyleffekt °C	Vix inne °C	Vix ute °C	Vindby m/s	Korr lufttryck	Regn/dygn mm
-------	-------------------	----------------------	---------------------	----------------------	-----------------	----------------	--------------------	-------------------	-----------------	-----------------	----------------	---------------	---------------	----------------	-----------------

Datum	Vindriktning °	Luftfukt inne Rh%	Luftfukt ute Rh%	Vindhastighet m/s	Temp inne °C	Temp ute °C	Nederb. året mm	Lufttryck Mbar	Daggpunkt °C	Kyleffekt °C	Vix inne °C	Vix ute °C	Vindby m/s	Korr lufttryck	Regn/dygn mm
-------	-------------------	----------------------	---------------------	----------------------	-----------------	----------------	--------------------	-------------------	-----------------	-----------------	----------------	---------------	---------------	----------------	-----------------

Medelvärde Halvår	190	26	86	0,5	18,10	-5,23	153,34	1004,39	-7,79	-5,67	17,51	-2,57	1,79		
-------------------	-----	----	----	-----	-------	-------	--------	---------	-------	-------	-------	-------	------	--	--