

# Temperatur/Vind

Vindhastighet m/s   Temp inne °C   Temp ute °C   Dygns medel °C   Vindriktning °

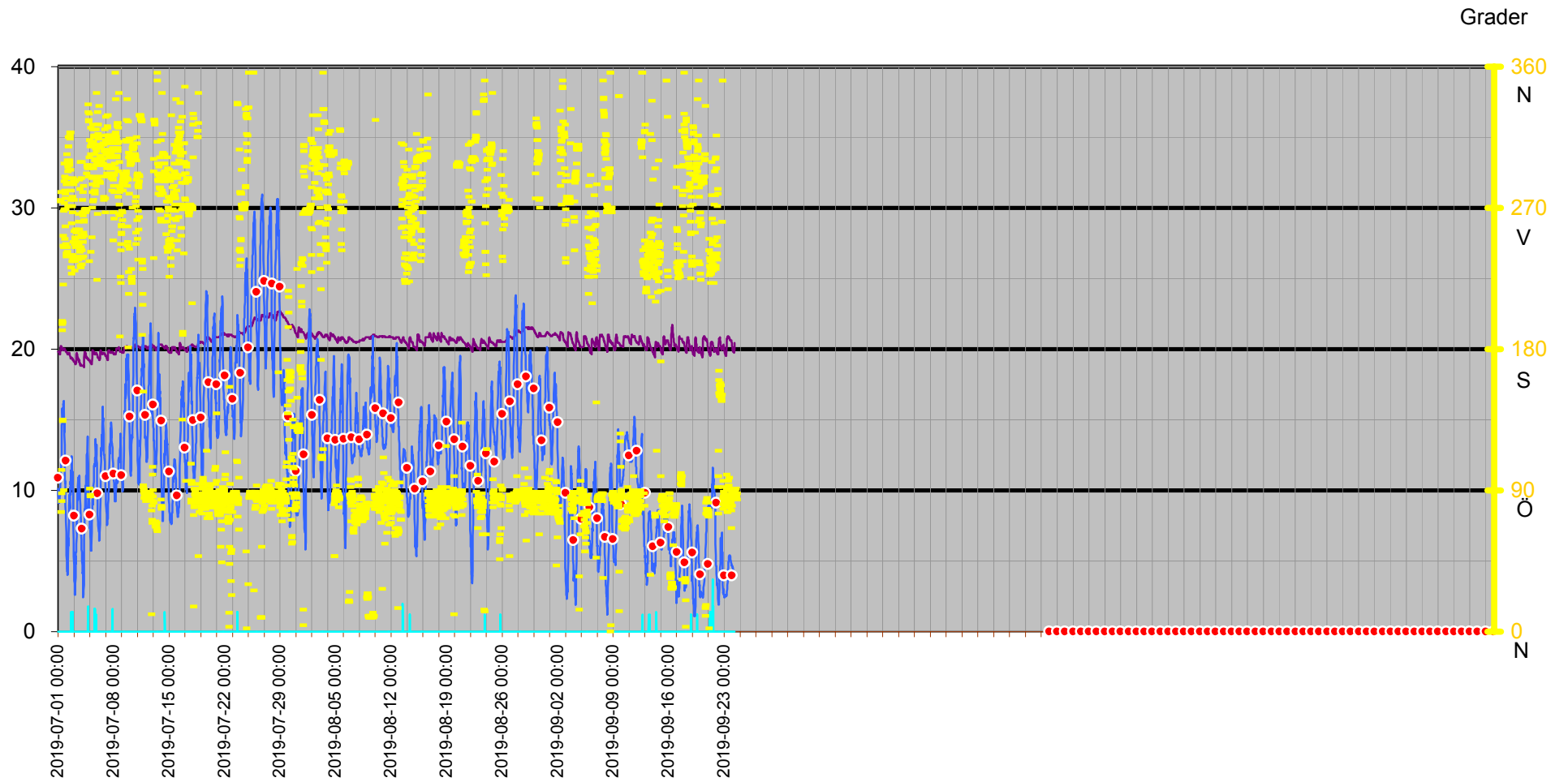

# Dygnsmedeltemperatur

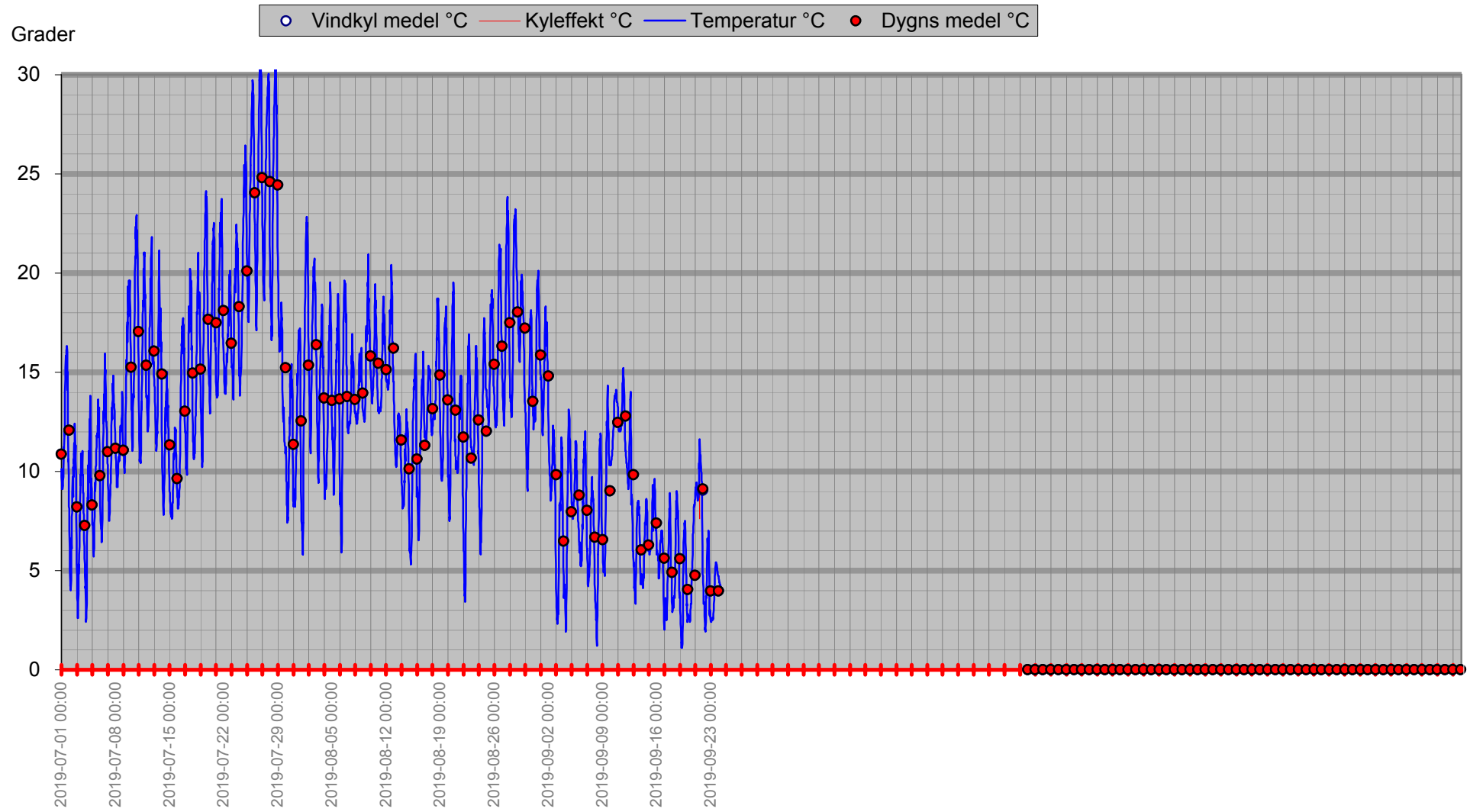

# Vindby/Temp/Kyleffekt

— Kyleffekt °C — Temp ute °C — Vindby m/s

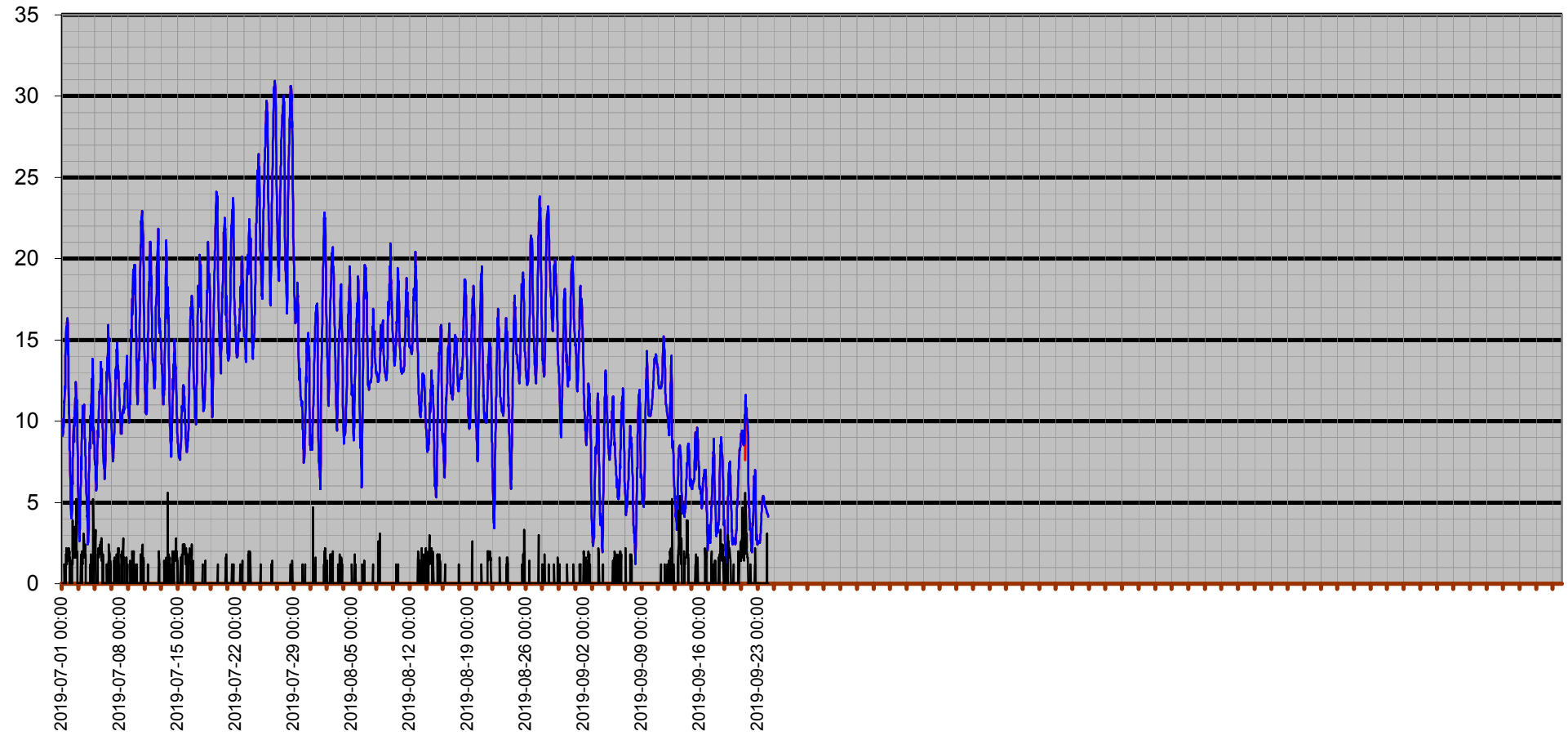

# Temperatur/Vindby

— Vindby m/s — Temp ute °C

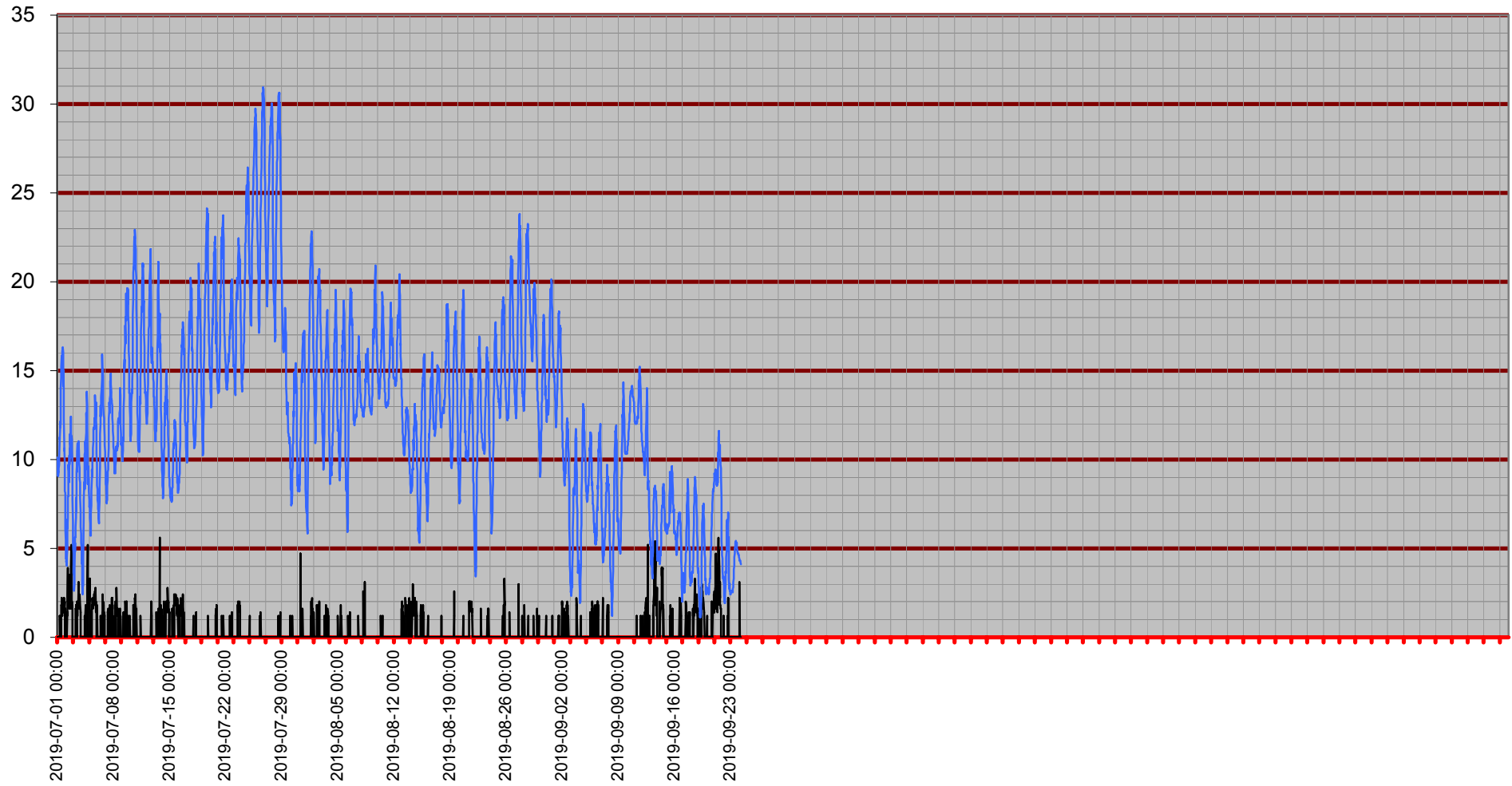

# Inne

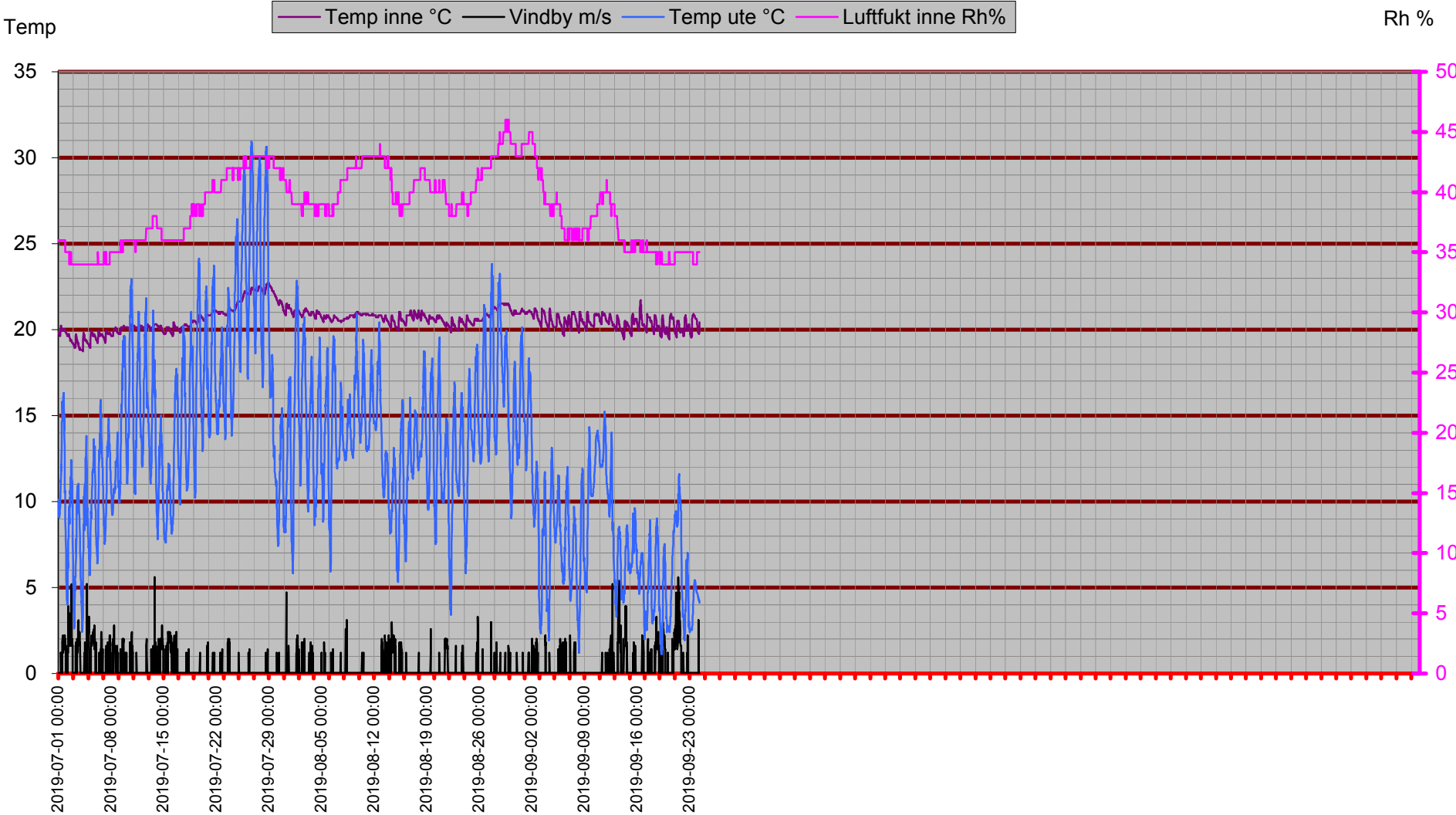

# Temperatur Inne

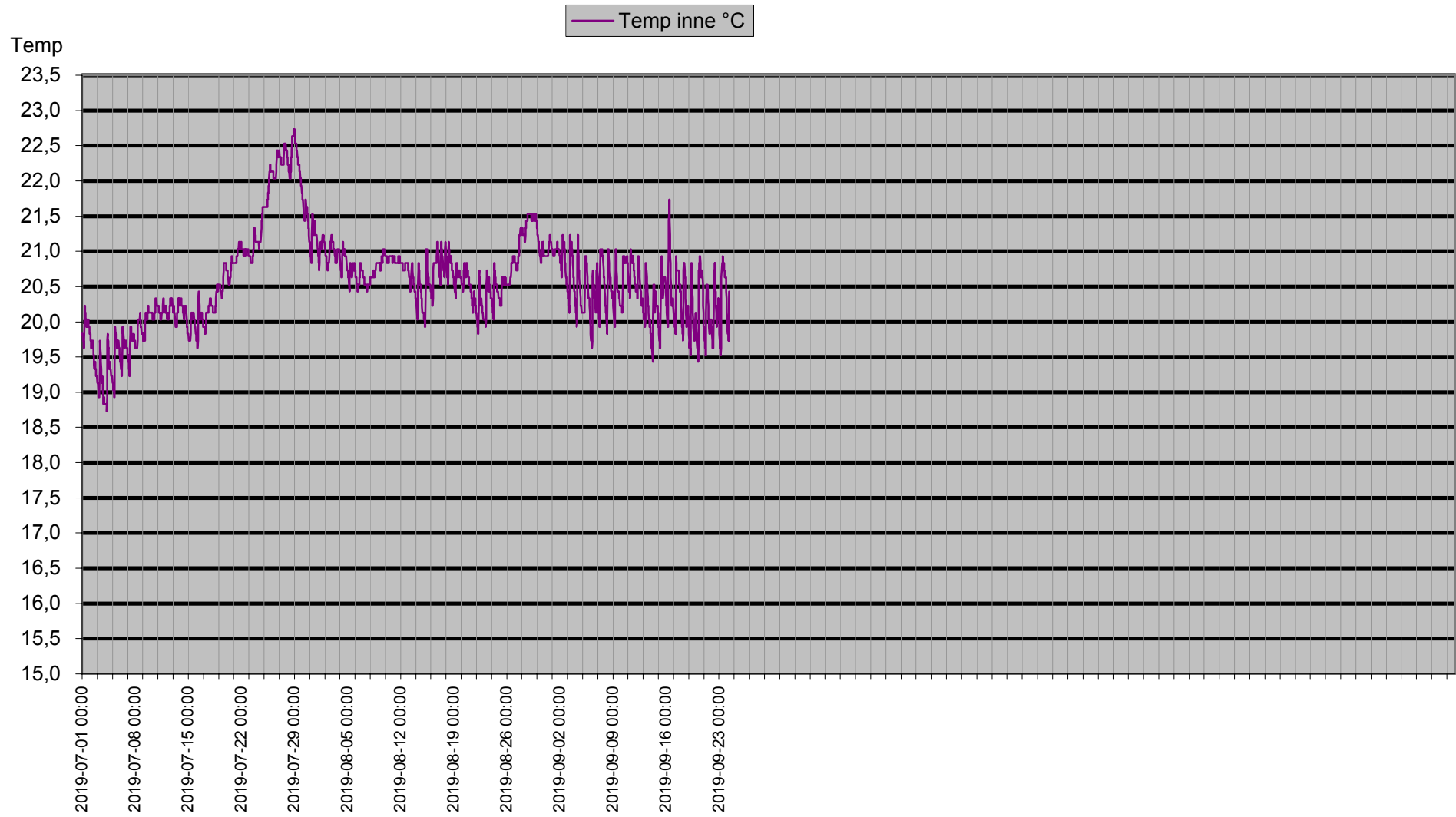

# Vind

— Kyleffekt °C — Vindby m/s

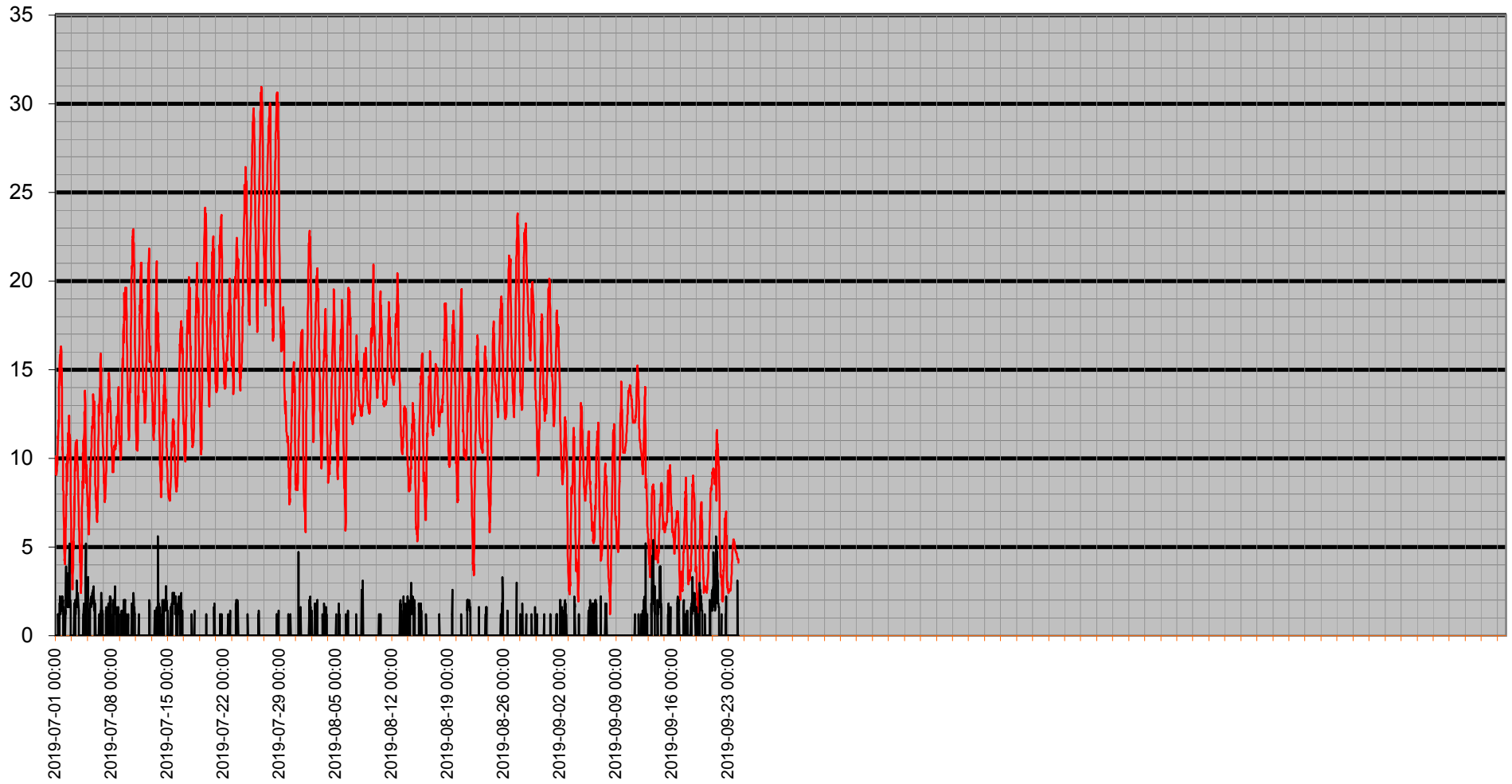

# Vinddata

Vindhastighet m/s   Vindby m/s   Kyleffekt °C   Vindriktning °

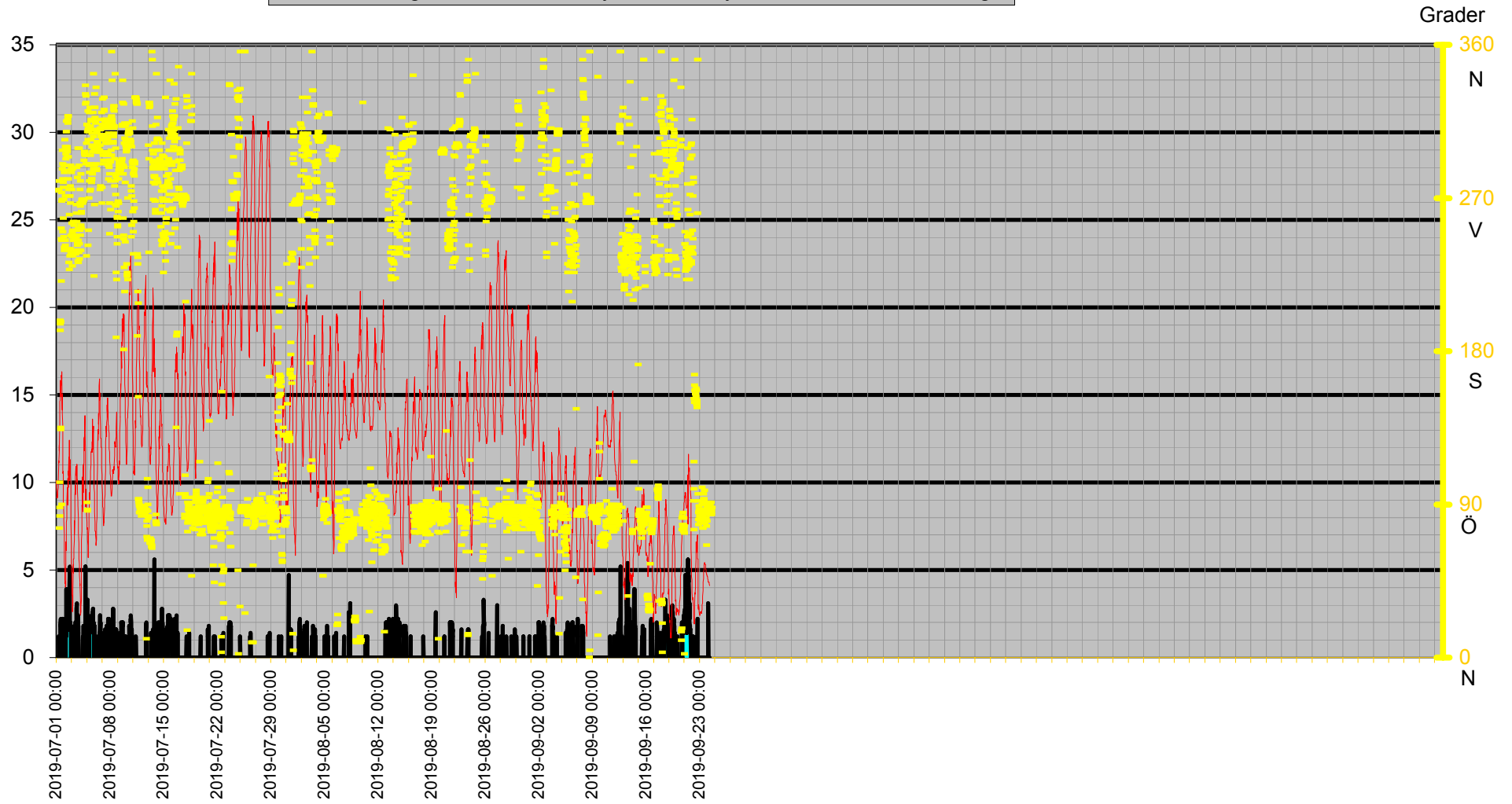



# Luftfukt Kyleffekt Temp Vind Medel

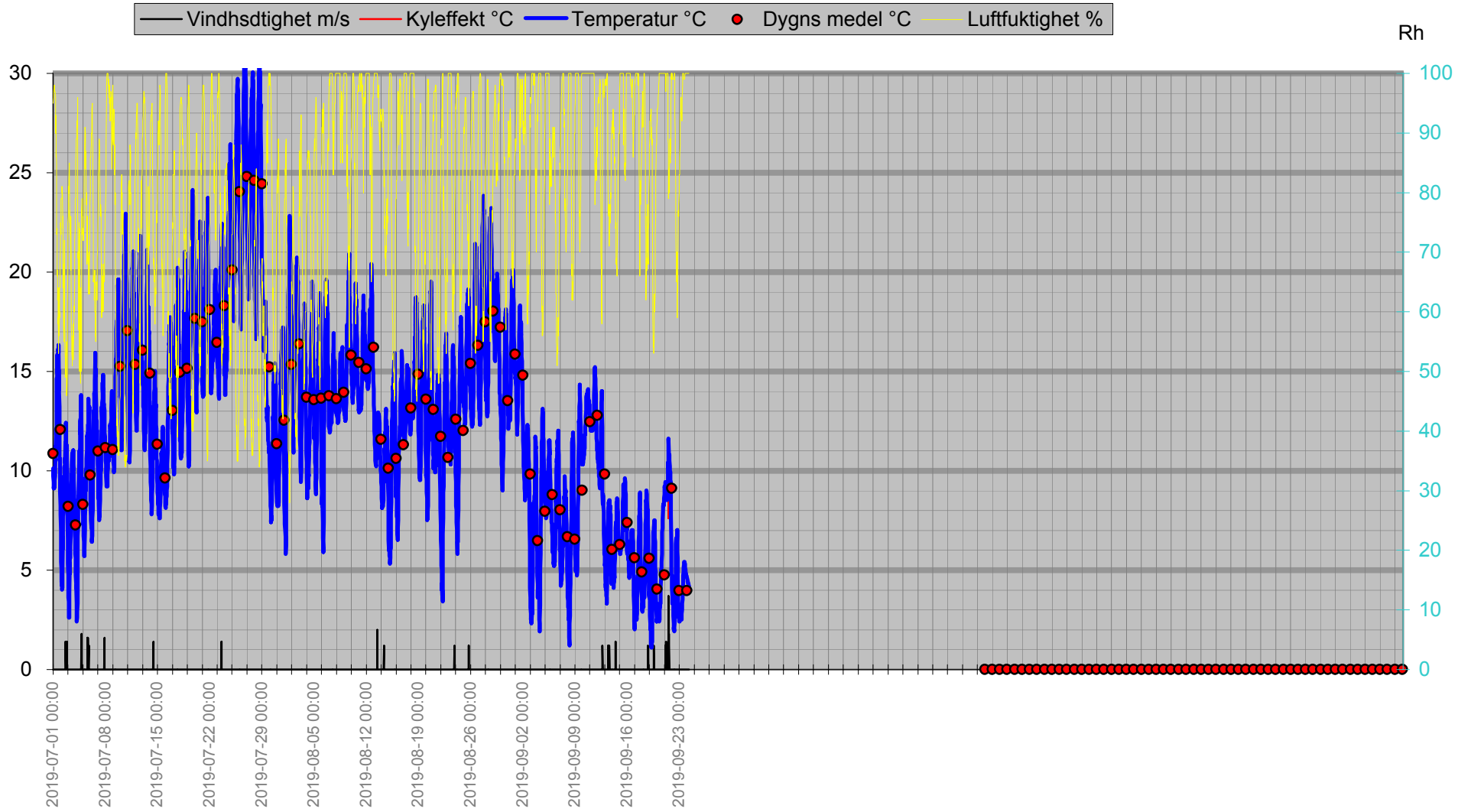

# Nederbörd

Dygnsn

n

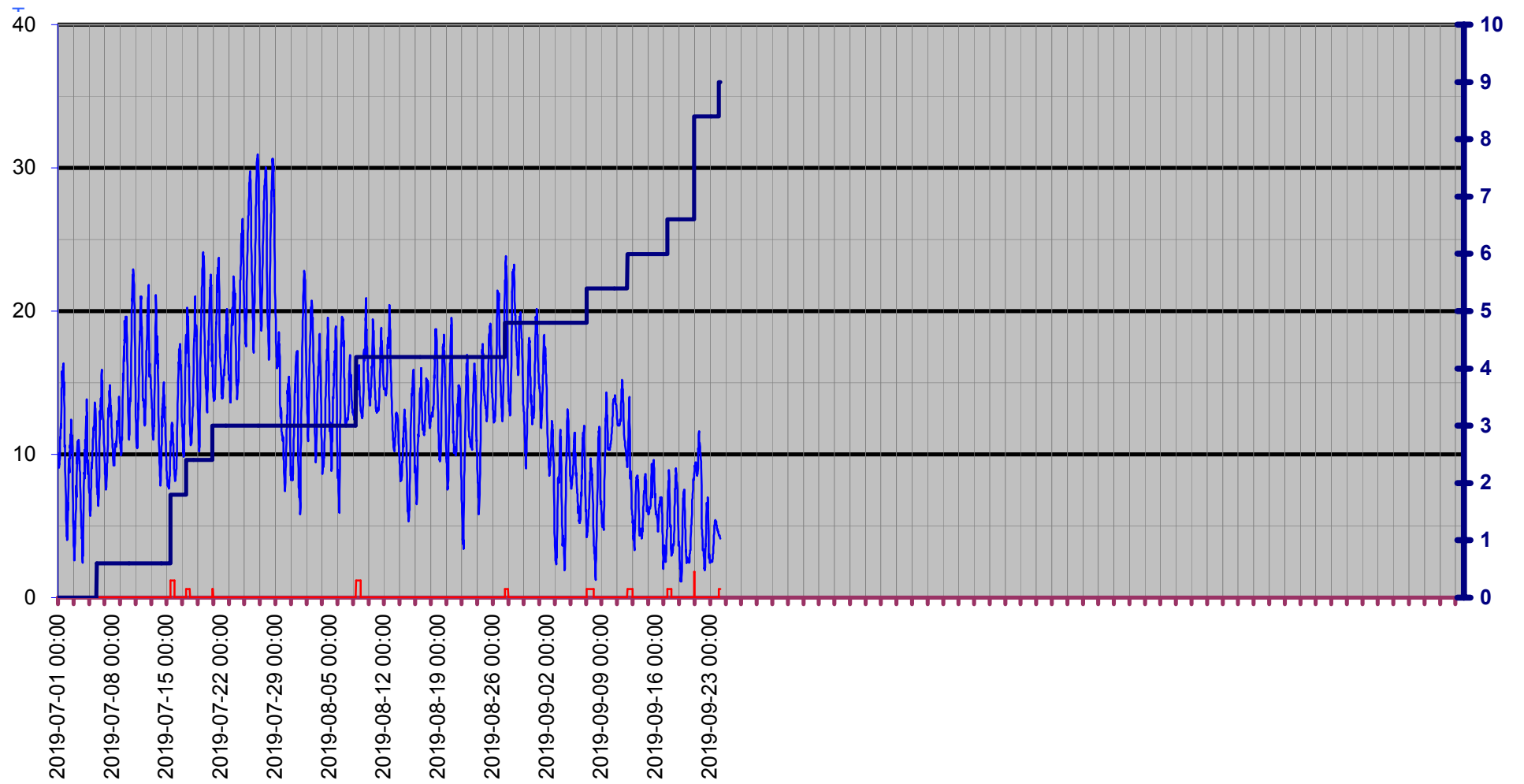

# Luftryck/Nederbörd

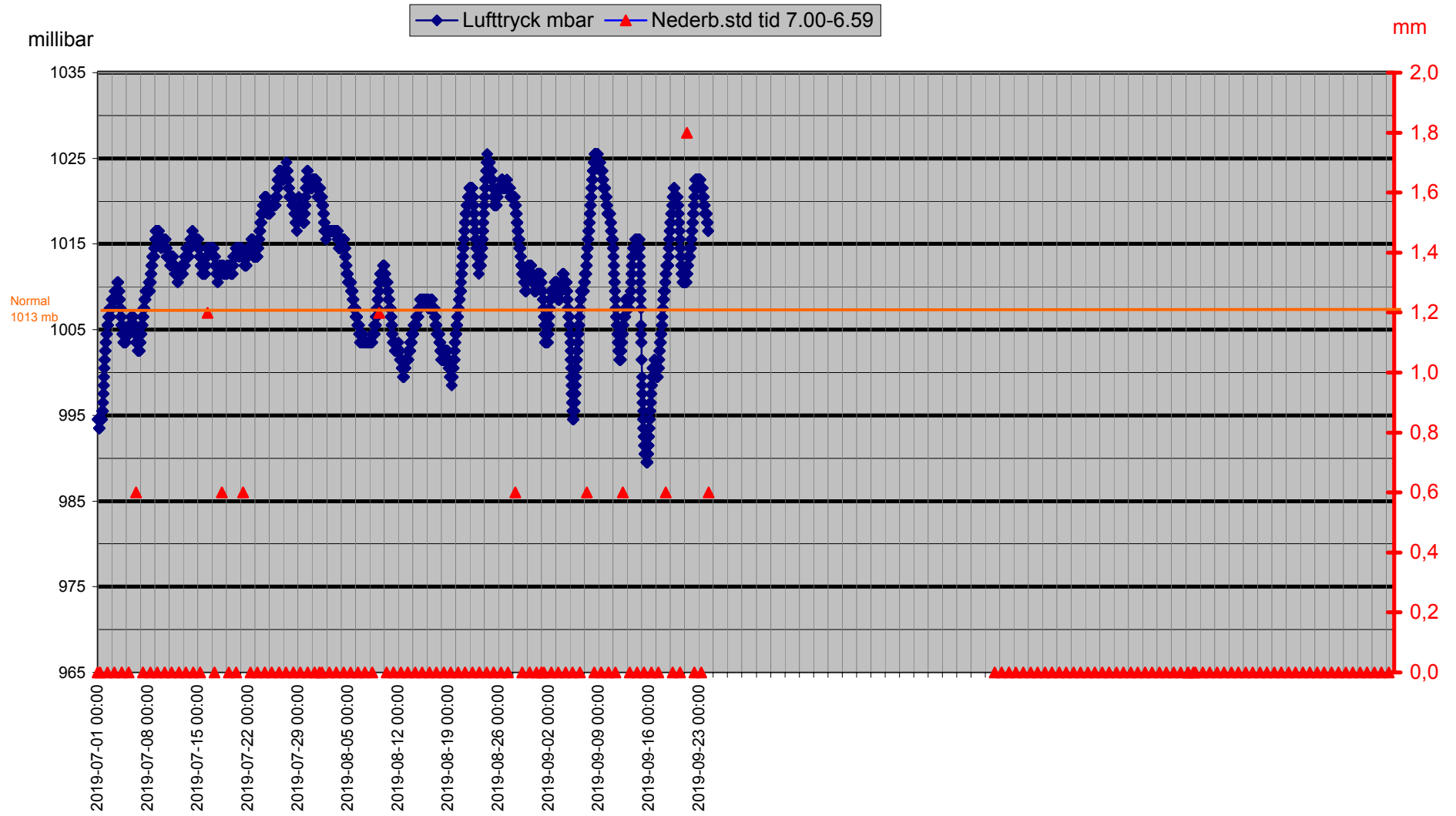

# Grund

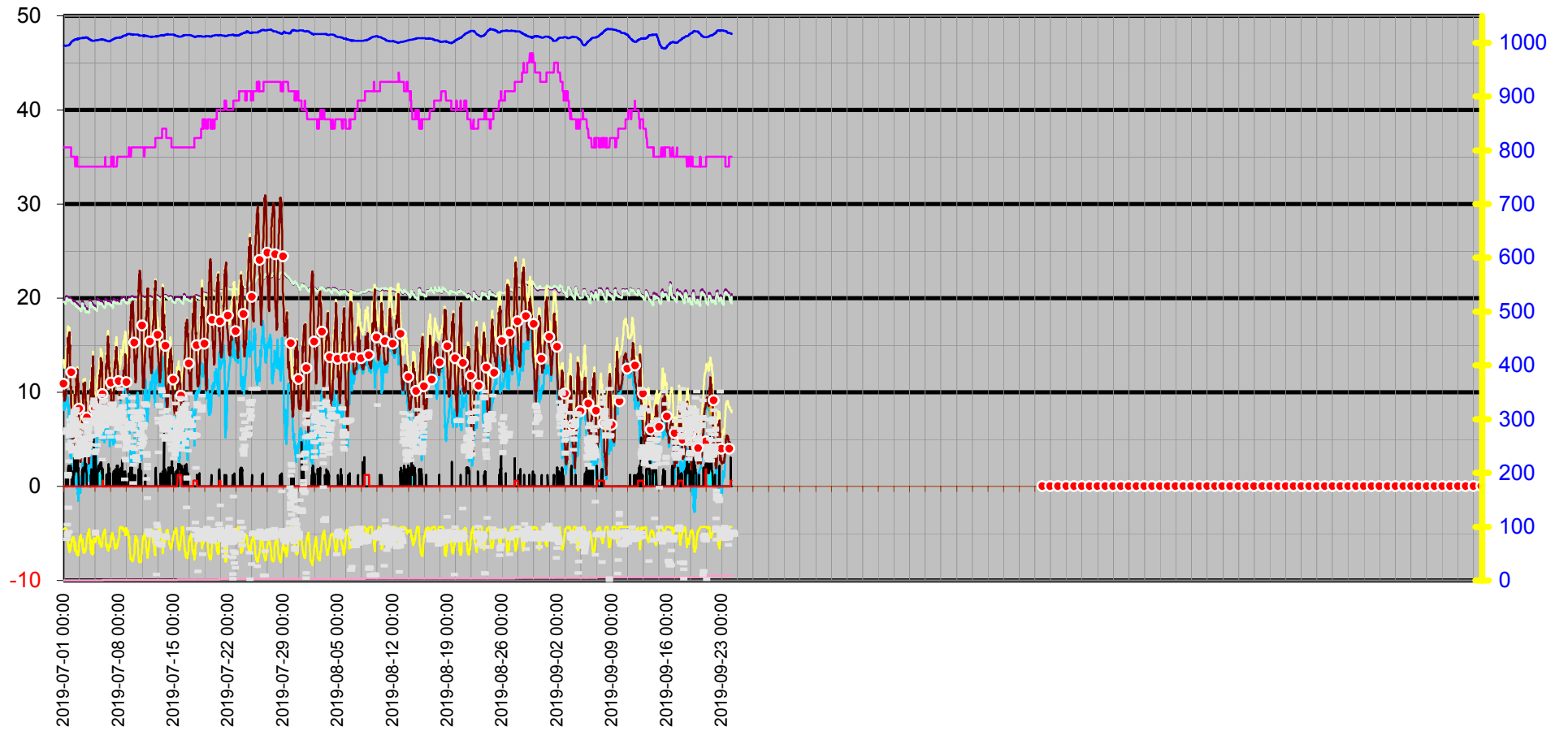
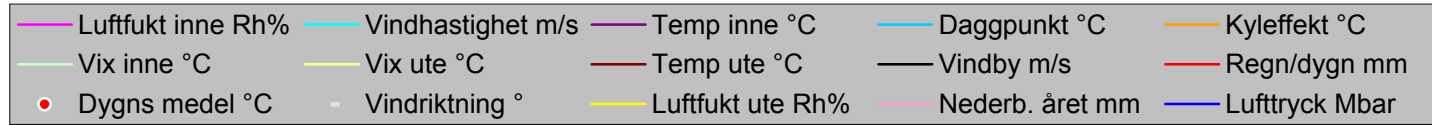

Datum	Vindriktning	Luftfukt inne	Luftfukt ute	Vindhastighet	Temp inne	Temp ute	Nederb. året	Lufttryck	Daggpunkt	Kyleffekt	Vix inne	Vix ute	Vindby	Korr lufttryck	Regn/dygn
	°	Rh%	Rh%	m/s	°C	°C	mm	Mbar	°C	°C	°C	°C	m/s		mm
2019-07-01 00:00	275	36	95	0,0	19,83	10,12	0,0	994,50	8,88	10,12	19,62	13,42	0,0	0,00	0,0
2019-07-01 00:30	274	36	95	0,0	19,83	9,72	0,0	994,50	8,49	9,72	19,62	13,02	0,0	0,00	0,0
2019-07-01 01:00	280	36	96	0,0	19,83	9,42	0,0	994,50	8,35	9,42	19,62	12,81	0,0	0,00	0,0
2019-07-01 01:30	280	36	96	0,0	19,83	9,22	0,0	994,50	8,15	9,22	19,62	12,61	0,0	0,00	0,0
2019-07-01 02:00	76	36	97	0,0	19,83	9,12	0,0	994,50	8,21	9,12	19,62	12,59	0,0	0,00	0,0
2019-07-01 02:30	88	36	98	0,0	19,73	9,32	0,0	994,50	8,56	9,32	19,52	12,88	0,0	0,00	0,0
2019-07-01 03:00	83	36	98	0,0	19,73	9,12	0,0	994,50	8,36	9,12	19,52	12,68	0,0	0,00	0,0
2019-07-01 03:30	103	36	98	0,0	19,73	9,12	0,0	994,50	8,36	9,12	19,52	12,68	0,0	0,00	0,0
2019-07-01 04:00	198	36	98	0,0	19,73	9,32	0,0	993,50	8,56	9,32	19,52	12,88	0,0	0,00	0,0
2019-07-01 04:30	196	36	98	0,0	19,63	9,42	0,0	993,50	8,66	9,42	19,42	12,98	0,0	0,00	0,0
2019-07-01 05:00	192	36	97	0,0	19,63	9,52	0,0	993,50	8,61	9,52	19,42	12,99	0,0	0,00	0,0
2019-07-01 05:30	197	36	97	0,0	19,63	9,72	0,0	993,50	8,80	9,72	19,42	13,19	0,0	0,00	0,0
2019-07-01 06:00	135	36	97	0,0	19,63	10,02	0,0	993,50	9,10	10,02	19,42	13,49	0,0	0,00	0,0
2019-07-01 06:30	134	36	97	0,0	19,73	10,12	0,0	993,50	9,20	10,12	19,52	13,59	0,0	0,00	0,0
2019-07-01 07:00	221	36	96	0,0	20,03	11,02	0,0	994,50	9,94	11,02	19,82	14,41	0,0	0,00	0,0
2019-07-01 07:30	252	36	90	0,0	20,23	11,22	0,0	994,50	9,14	11,22	20,02	14,12	1,2	0,00	0,0
2019-07-01 08:00	246	36	93	0,0	20,23	11,12	0,0	994,50	9,55	11,12	20,02	14,26	1,2	0,00	0,0
2019-07-01 08:30	90	36	92	0,0	20,23	11,72	0,0	994,50	9,97	11,72	20,02	14,78	0,0	0,00	0,0
2019-07-01 09:00	245	36	86	0,0	20,23	12,12	0,0	994,50	9,33	12,12	20,02	14,70	0,0	0,00	0,0
2019-07-01 09:30	268	36	87	0,0	20,13	11,82	0,0	994,50	9,21	11,82	19,92	14,48	0,0	0,00	0,0
2019-07-01 10:00	273	36	85	0,0	20,13	12,02	0,0	994,50	9,05	12,02	19,92	14,53	0,0	0,00	0,0
2019-07-01 10:30	287	36	80	0,0	20,03	13,33	0,0	994,50	9,38	13,33	19,82	15,46	0,0	0,00	0,0
2019-07-01 11:00	298	36	74	0,0	20,03	14,03	0,0	994,50	8,85	14,03	19,82	15,73	1,2	0,00	0,0
2019-07-01 11:30	269	36	73	0,0	20,03	14,63	0,0	994,50	9,22	14,63	19,82	16,27	0,0	0,00	0,0
2019-07-01 12:00	281	36	74	0,0	20,03	14,73	0,0	994,50	9,52	14,73	19,82	16,44	0,0	0,00	0,0
2019-07-01 12:30	290	36	67	0,0	20,03	15,23	0,0	994,50	8,46	15,23	19,82	16,48	1,8	0,00	0,0
2019-07-01 13:00	250	36	66	0,0	20,03	15,83	0,0	994,50	8,80	15,83	19,82	17,02	1,8	0,00	0,0
2019-07-01 13:30	258	36	66	0,0	20,03	14,93	0,0	994,50	7,95	14,93	19,82	16,12	2,2	0,00	0,0
2019-07-01 14:00	279	36	67	0,0	19,93	15,53	0,0	994,50	8,75	15,53	19,72	16,78	1,4	0,00	0,0
2019-07-01 14:30	276	36	62	0,0	20,03	15,43	0,0	994,50	7,46	15,43	19,82	16,37	1,4	0,00	0,0
2019-07-01 15:00	289	36	64	0,0	20,03	15,63	0,0	995,50	8,13	15,63	19,82	16,69	1,2	0,00	0,0
2019-07-01 15:30	269	36	58	0,0	20,03	16,13	0,0	995,50	7,08	16,13	19,82	16,84	2,0	0,00	0,0
2019-07-01 16:00	247	36	59	0,0	20,03	16,13	0,0	995,50	7,35	16,13	19,82	16,90	2,0	0,00	0,0
2019-07-01 16:30	241	36	55	0,0	20,03	15,93	0,0	995,50	6,08	15,93	19,82	16,48	1,8	0,00	0,0
2019-07-01 17:00	285	36	53	0,0	20,03	16,33	0,0	995,50	5,89	16,33	19,82	16,77	1,6	0,00	0,0
2019-07-01 17:30	239	36	56	0,0	20,03	16,03	0,0	995,50	6,45	16,03	19,82	16,63	2,0	0,00	0,0
2019-07-01 18:00	304	36	64	0,0	20,03	14,13	0,0	996,50	6,72	14,13	19,82	15,19	1,8	0,00	0,0
2019-07-01 18:30	286	36	62	0,0	20,03	15,03	0,0	996,50	7,08	15,03	19,82	15,97	1,4	0,00	0,0
2019-07-01 19:00	289	36	56	0,0	20,03	13,93	0,0	997,50	4,50	13,93	19,82	14,53	2,2	0,00	0,0
2019-07-01 19:30	242	36	60	0,0	20,03	13,23	0,0	997,50	4,89	13,23	19,82	14,06	1,6	0,00	0,0
2019-07-01 20:00	245	36	59	0,0	20,03	12,32	0,0	998,51	3,80	12,32	19,82	13,10	2,0	0,00	0,0
2019-07-01 20:30	300	36	62	0,0	19,93	10,82	0,0	998,51	3,13	10,82	19,72	11,77	2,2	0,00	0,0
2019-07-01 21:00	271	36	64	0,0	19,93	10,52	0,0	999,51	3,32	10,52	19,72	11,59	2,0	0,00	0,0
2019-07-01 21:30	293	36	64	0,0	19,93	10,62	0,0	999,51	3,41	10,62	19,72	11,69	1,6	0,00	0,0
2019-07-01 22:00	300	36	67	0,0	19,93	9,82	0,0	1000,51	3,34	9,82	19,72	11,07	2,0	0,00	0,0
2019-07-01 22:30	296	35	68	0,0	19,93	8,92	0,0	1000,51	2,70	8,92	19,68	10,24	1,6	0,00	0,0

Datum	Vindriktning °	Luftfukt inne Rh%	Luftfukt ute Rh%	Vindhastighet m/s	Temp inne °C	Temp ute °C	Nederb. året mm	Lufttryck Mbar	Daggpunkt °C	Kyleffekt °C	Vix inne °C	Vix ute °C	Vindby m/s	Korr lufttryck	Regn/dygn mm
2019-07-01 23:00	315	35	71	0,0	19,83	8,22	0,0	1001,51	2,67	8,22	19,58	9,73	1,4	0,00	0,0
2019-07-01 23:30	309	35	73	0,0	19,83	8,12	0,0	1001,51	2,98	8,12	19,58	9,76	1,6	0,00	0,0
2019-07-02 00:00	309	35	75	0,0	19,83	7,82	0,0	1001,51	3,09	7,82	19,58	9,60	0,0	0,00	0,0
2019-07-02 00:30	294	35	73	0,0	19,83	7,02	0,0	1002,51	1,92	7,02	19,58	8,66	1,6	0,00	0,0
2019-07-02 01:00	299	35	78	0,0	19,83	6,12	0,0	1002,51	2,02	6,12	19,58	8,11	0,0	0,00	0,0
2019-07-02 01:30	299	35	79	0,0	19,83	5,42	0,0	1002,51	1,53	5,42	19,58	7,48	0,0	0,00	0,0
2019-07-02 02:00	297	35	79	0,0	19,73	5,02	0,0	1002,51	1,14	5,02	19,48	7,08	0,0	0,00	0,0
2019-07-02 02:30	300	35	79	0,0	19,73	4,42	0,0	1002,51	0,56	4,42	19,48	6,48	0,0	0,00	0,0
2019-07-02 03:00	298	35	79	0,0	19,73	4,42	0,0	1003,51	0,56	4,42	19,48	6,48	0,0	0,00	0,0
2019-07-02 03:30	314	35	79	0,0	19,73	4,22	0,0	1003,51	0,37	4,22	19,48	6,28	0,0	0,00	0,0
2019-07-02 04:00	318	35	81	0,0	19,63	4,32	0,0	1003,51	0,82	4,32	19,38	6,52	0,0	0,00	0,0
2019-07-02 04:30	316	35	80	0,0	19,63	4,02	0,0	1003,51	0,35	4,02	19,38	6,15	0,0	0,00	0,0
2019-07-02 05:00	318	35	80	0,0	19,63	4,12	0,0	1004,51	0,45	4,12	19,38	6,25	0,0	0,00	0,0
2019-07-02 05:30	318	35	80	0,0	19,63	4,52	0,0	1004,51	0,84	4,52	19,38	6,65	0,0	0,00	0,0
2019-07-02 06:00	294	35	79	0,0	19,63	5,02	0,0	1004,51	1,14	5,02	19,38	7,08	1,4	0,00	0,0
2019-07-02 06:30	281	35	74	0,0	19,63	6,62	0,0	1004,51	1,74	6,62	19,38	8,33	1,2	0,00	0,0
2019-07-02 07:00	275	35	76	0,0	19,63	6,12	0,0	1004,51	1,64	6,12	19,38	7,97	1,2	0,00	0,0
2019-07-02 07:30	232	35	67	0,0	19,73	6,72	0,0	1004,51	0,39	6,72	19,48	7,97	3,9	0,00	0,0
2019-07-02 08:00	240	35	64	0,0	19,73	7,72	0,0	1005,51	0,67	7,72	19,48	8,79	2,0	0,00	0,0
2019-07-02 08:30	260	35	64	0,0	19,73	7,92	0,0	1005,51	0,86	7,92	19,48	8,99	2,0	0,00	0,0
2019-07-02 09:00	228	35	68	0,0	19,73	7,92	0,0	1005,51	1,75	7,92	19,48	9,24	2,2	0,00	0,0
2019-07-02 09:30	239	35	58	0,0	19,73	8,92	0,0	1005,51	0,37	8,92	19,48	9,64	2,0	0,00	0,0
2019-07-02 10:00	236	35	55	0,0	19,73	9,72	0,0	1005,51	0,34	9,72	19,48	10,27	2,8	0,00	0,0
2019-07-02 10:30	271	34	56	0,0	19,63	9,32	0,0	1005,51	0,23	9,32	19,34	9,93	1,8	0,00	0,0
<b>2019-07-02 11:00</b>	<b>271</b>	<b>34</b>	<b>56</b>	<b>0,0</b>	<b>19,63</b>	<b>9,32</b>	<b>0,0</b>	<b>1005,51</b>	<b>0,23</b>	<b>9,32</b>	<b>19,34</b>	<b>9,93</b>	<b>1,8</b>	<b>0,00</b>	<b>0,0</b>
2019-07-02 11:30	277	34	72	0,0	19,53	8,72	0,0	1006,51	3,35	8,72	19,23	10,30	2,4	0,00	0,0
2019-07-02 12:00	267	34	65	0,0	19,53	9,82	0,0	1006,51	2,89	9,82	19,23	10,95	1,6	0,00	0,0
2019-07-02 12:30	240	35	57	0,0	19,53	10,22	0,0	1006,51	1,33	10,22	19,28	10,88	1,8	0,00	0,0
2019-07-02 13:00	237	35	57	0,0	19,43	9,72	0,0	1006,51	0,86	9,72	19,18	10,38	3,5	0,00	0,0
2019-07-02 13:30	248	35	54	0,0	19,43	10,62	0,0	1006,51	0,90	10,62	19,18	11,12	1,6	0,00	0,0
2019-07-02 14:00	289	35	54	0,0	19,33	10,42	0,0	1006,51	0,72	10,42	19,08	10,92	2,2	0,00	0,0
2019-07-02 14:30	287	35	52	0,0	19,33	11,42	0,0	1006,51	1,09	11,42	19,08	11,82	3,3	0,00	0,0
2019-07-02 15:00	285	35	50	0,0	19,43	10,82	0,0	1006,51	-0,04	10,82	19,18	11,12	2,0	0,00	0,0
2019-07-02 15:30	239	35	49	1,4	19,43	10,92	0,0	1006,51	-0,25	10,92	19,18	11,17	2,0	0,00	0,0
2019-07-02 16:00	275	35	53	0,0	19,43	10,12	0,0	1007,51	0,17	10,12	19,18	10,57	3,5	0,00	0,0
2019-07-02 16:30	287	35	53	0,0	19,43	10,92	0,0	1006,51	0,91	10,92	19,18	11,37	1,6	0,00	0,0
2019-07-02 17:00	255	34	49	0,0	19,43	12,42	0,0	1006,51	1,13	12,42	19,13	12,67	2,0	0,00	0,0
2019-07-02 17:30	247	34	49	0,0	19,33	11,42	0,0	1006,51	0,21	11,42	19,03	11,67	3,9	0,00	0,0
2019-07-02 18:00	230	34	55	0,0	19,33	11,22	0,0	1006,51	1,73	11,22	19,03	11,78	5,2	0,00	0,0
2019-07-02 18:30	287	34	51	0,0	19,33	10,42	0,0	1007,51	-0,12	10,42	19,03	10,77	2,2	0,00	0,0
2019-07-02 19:00	250	34	46	0,0	19,33	11,32	0,0	1006,51	-0,81	11,32	19,03	11,42	2,0	0,00	0,0
2019-07-02 19:30	236	34	47	0,0	19,23	11,12	0,0	1007,51	-0,67	11,12	18,93	11,27	1,6	0,00	0,0
2019-07-02 20:00	287	34	46	1,4	19,23	10,92	0,0	1007,51	-1,17	10,92	18,93	11,02	2,0	0,00	0,0
2019-07-02 20:30	251	34	46	0,0	19,23	10,52	0,0	1007,51	-1,53	10,52	18,93	10,62	1,8	0,00	0,0
2019-07-02 21:00	245	34	50	0,0	19,23	9,82	0,0	1007,51	-0,96	9,82	18,93	10,11	1,6	0,00	0,0
2019-07-02 21:30	256	34	54	0,0	19,23	8,92	0,0	1007,51	-0,67	8,92	18,93	9,42	0,0	0,00	0,0

Datum	Vindriktning °	Luftfukt inne Rh%	Luftfukt ute Rh%	Vindhastighet m/s	Temp inne °C	Temp ute °C	Nederb. året mm	Lufttryck Mbar	Daggpunkt °C	Kyleffekt °C	Vix inne °C	Vix ute °C	Vindby m/s	Korr lufttryck	Regn/dygn mm
2019-07-02 22:00	239	34	61	0,0	19,23	7,72	0,0	1007,51	-0,02	7,72	18,93	8,61	0,0	0,00	0,0
2019-07-02 22:30	256	34	68	0,0	19,23	6,52	0,0	1007,51	0,42	6,52	18,93	7,83	0,0	0,00	0,0
2019-07-02 23:00	254	34	73	0,0	19,23	6,02	0,0	1007,51	0,96	6,02	18,93	7,66	0,0	0,00	0,0
2019-07-02 23:30	248	34	75	0,0	19,13	5,32	0,0	1007,51	0,68	5,32	18,83	7,10	0,0	0,00	0,0
2019-07-03 00:00	246	34	76	0,0	19,13	4,72	0,0	1008,51	0,29	4,72	18,83	6,56	0,0	1,20	0,0
2019-07-03 00:30	248	34	80	0,0	19,13	3,82	0,0	1008,51	0,16	3,82	18,83	5,95	0,0	1,20	0,0
2019-07-03 01:00	247	34	81	0,0	19,13	3,62	0,0	1008,51	0,14	3,62	18,83	5,82	0,0	0,00	0,0
2019-07-03 01:30	246	34	81	0,0	19,13	3,42	0,0	1008,51	-0,05	3,42	18,83	5,62	0,0	0,00	0,0
2019-07-03 02:00	247	34	80	0,0	19,13	3,22	0,0	1008,51	-0,43	3,22	18,83	5,35	0,0	0,00	0,0
2019-07-03 02:30	248	34	82	0,0	19,03	2,62	0,0	1008,51	-0,66	2,62	18,73	4,89	0,0	0,00	0,0
2019-07-03 03:00	248	34	85	0,0	19,03	2,62	0,0	1008,51	-0,15	2,62	18,73	5,12	0,0	0,00	0,0
2019-07-03 03:30	246	34	85	0,0	18,93	3,02	0,0	1008,51	0,25	3,02	18,63	5,52	0,0	0,00	0,0
2019-07-03 04:00	248	34	85	0,0	18,93	3,42	0,0	1008,51	0,64	3,42	18,63	5,92	0,0	0,00	0,0
2019-07-03 04:30	248	34	85	0,0	18,93	3,82	0,0	1008,51	1,03	3,82	18,63	6,32	0,0	0,00	0,0
2019-07-03 05:00	248	34	75	0,0	18,93	5,32	0,0	1008,51	0,68	5,32	18,63	7,10	0,0	0,00	0,0
2019-07-03 05:30	238	34	77	0,0	18,93	4,82	0,0	1008,51	0,58	4,82	18,63	6,73	0,0	0,00	0,0
2019-07-03 06:00	237	34	74	0,0	18,93	5,62	0,0	1008,51	0,78	5,62	18,63	7,33	0,0	0,00	0,0
2019-07-03 06:30	261	34	73	0,0	19,03	5,62	0,0	1008,51	0,58	5,62	18,73	7,26	0,0	0,00	0,0
2019-07-03 07:00	266	34	74	0,0	19,33	5,82	0,0	1008,51	0,97	5,82	19,03	7,53	0,0	0,00	0,0
2019-07-03 07:30	247	34	73	0,0	19,63	6,22	0,0	1008,51	1,16	6,22	19,34	7,86	1,6	0,00	0,0
2019-07-03 08:00	256	34	70	0,0	19,73	6,72	0,0	1008,51	1,03	6,72	19,44	8,16	1,6	0,00	0,0
2019-07-03 08:30	251	34	67	0,0	19,73	7,82	0,0	1008,51	1,44	7,82	19,44	9,07	1,8	0,00	0,0
2019-07-03 09:00	288	34	76	0,0	19,63	7,02	0,0	1009,51	2,51	7,02	19,34	8,87	1,2	0,00	0,0
2019-07-03 09:30	282	34	60	0,0	19,63	8,12	0,0	1009,51	0,11	8,12	19,34	8,95	1,8	0,00	0,0
2019-07-03 10:00	242	34	60	0,0	19,63	8,52	0,0	1009,51	0,49	8,52	19,34	9,35	1,4	0,00	0,0
2019-07-03 10:30	243	34	58	0,0	19,53	9,32	0,0	1009,51	0,74	9,32	19,23	10,04	1,4	0,00	0,0
2019-07-03 11:00	238	34	55	0,0	19,43	9,82	0,0	1009,51	0,43	9,82	19,13	10,37	0,0	0,00	0,0
2019-07-03 11:30	299	34	55	0,0	19,43	9,32	0,0	1009,51	-0,03	9,32	19,13	9,87	2,0	0,00	0,0
2019-07-03 12:00	233	34	53	0,0	19,33	10,32	0,0	1009,51	0,35	10,32	19,03	10,77	1,2	0,00	0,0
2019-07-03 12:30	245	34	52	0,0	19,33	10,92	0,0	1008,51	0,63	10,92	19,03	11,32	1,2	0,00	0,0
2019-07-03 13:00	232	34	51	0,0	19,23	10,92	0,0	1008,51	0,34	10,92	18,93	11,27	1,8	0,00	0,0
2019-07-03 13:30	239	34	53	0,0	19,23	10,42	0,0	1008,51	0,44	10,42	18,93	10,87	1,6	0,00	0,0
2019-07-03 14:00	252	34	52	0,0	19,23	10,62	0,0	1009,51	0,35	10,62	18,93	11,02	1,8	0,00	0,0
2019-07-03 14:30	289	34	52	0,0	19,23	10,62	0,0	1009,51	0,35	10,62	18,93	11,02	2,0	0,00	0,0
2019-07-03 15:00	239	34	56	0,0	19,13	10,42	0,0	1009,51	1,25	10,42	18,83	11,03	1,6	0,00	0,0
2019-07-03 15:30	238	34	53	0,0	19,13	10,52	0,0	1009,51	0,54	10,52	18,83	10,97	2,8	0,00	0,0
2019-07-03 16:00	234	34	58	0,0	19,23	10,02	0,0	1009,51	1,40	10,02	18,93	10,74	3,1	0,00	0,0
2019-07-03 16:30	299	34	52	0,0	19,13	11,02	0,0	1009,51	0,72	11,02	18,83	11,42	2,6	0,00	0,0
2019-07-03 17:00	243	34	54	0,0	19,03	10,22	0,0	1009,51	0,53	10,22	18,73	10,72	1,8	0,00	0,0
2019-07-03 17:30	275	34	57	0,0	19,03	9,82	0,0	1009,51	0,95	9,82	18,73	10,48	2,0	0,00	0,0
2019-07-03 18:00	267	34	56	0,0	18,93	9,82	0,0	1010,51	0,70	9,82	18,63	10,43	1,6	0,00	0,0
2019-07-03 18:30	251	34	57	0,0	18,93	9,52	0,0	1010,51	0,68	9,52	18,63	10,18	1,8	0,00	0,0
2019-07-03 19:00	265	34	61	0,0	18,83	8,92	0,0	1010,51	1,11	8,92	18,53	9,81	1,8	0,00	0,0
2019-07-03 19:30	248	34	60	0,0	18,83	8,92	0,0	1010,51	0,86	8,92	18,53	9,75	2,4	0,00	0,0
2019-07-03 20:00	280	34	60	0,0	18,83	8,72	0,0	1010,51	0,68	8,72	18,53	9,55	1,8	0,00	0,0
2019-07-03 20:30	254	34	65	0,0	18,93	7,92	0,0	1010,51	1,09	7,92	18,63	9,05	1,8	0,00	0,0

Datum	Vindriktning °	Luftfukt inne Rh%	Luftfukt ute Rh%	Vindhastighet m/s	Temp inne °C	Temp ute °C	Nederb. året mm	Lufttryck Mbar	Daggpunkt °C	Kyleffekt °C	Vix inne °C	Vix ute °C	Vindby m/s	Korr lufttryck	Regn/dygn mm
2019-07-03 21:00	284	34	67	0,0	18,93	7,82	0,0	1009,51	1,44	7,82	18,63	9,07	1,8	0,00	0,0
2019-07-03 21:30	239	34	72	0,0	18,93	7,12	0,0	1009,51	1,82	7,12	18,63	8,69	1,4	0,00	0,0
2019-07-03 22:00	262	34	74	0,0	18,83	6,52	0,0	1009,51	1,64	6,52	18,53	8,23	0,0	0,00	0,0
2019-07-03 22:30	261	34	77	0,0	18,83	6,22	0,0	1009,51	1,93	6,22	18,53	8,14	0,0	0,00	0,0
2019-07-03 23:00	252	34	79	0,0	18,83	5,82	0,0	1009,51	1,92	5,82	18,53	7,88	0,0	0,00	0,0
2019-07-03 23:30	267	34	79	0,0	18,83	5,62	0,0	1009,51	1,72	5,62	18,53	7,68	0,0	0,00	0,0
2019-07-04 00:00	268	34	81	0,0	18,83	5,32	0,0	1009,51	1,80	5,32	18,53	7,52	0,0	0,00	0,0
2019-07-04 00:30	269	34	85	0,0	18,83	5,02	0,0	1009,51	2,20	5,02	18,53	7,52	0,0	0,00	0,0
2019-07-04 01:00	269	34	85	0,0	18,83	4,72	0,0	1008,51	1,91	4,72	18,53	7,22	0,0	0,00	0,0
2019-07-04 01:30	268	34	88	0,0	18,83	4,32	0,0	1008,51	2,02	4,32	18,53	7,05	0,0	0,00	0,0
2019-07-04 02:00	269	34	89	0,0	18,83	4,12	0,0	1008,51	1,99	4,12	18,53	6,93	0,0	0,00	0,0
2019-07-04 02:30	269	34	89	0,0	18,83	4,22	0,0	1008,51	2,09	4,22	18,53	7,03	0,0	0,00	0,0
2019-07-04 03:00	267	34	89	0,0	18,83	3,32	0,0	1007,51	1,20	3,32	18,53	6,13	0,0	0,00	0,0
2019-07-04 03:30	269	34	90	0,0	18,83	3,02	0,0	1007,51	1,07	3,02	18,53	5,91	0,0	0,00	0,0
2019-07-04 04:00	269	34	91	0,0	18,83	2,42	0,0	1007,51	0,63	2,42	18,53	5,39	0,0	0,00	0,0
2019-07-04 04:30	269	34	91	0,0	18,83	2,62	0,0	1007,51	0,83	2,62	18,53	5,59	0,0	0,00	0,0
2019-07-04 05:00	268	34	92	0,0	18,83	2,92	0,0	1007,51	1,28	2,92	18,53	5,97	0,0	0,00	0,0
2019-07-04 05:30	269	34	91	0,0	18,83	2,92	0,0	1006,51	1,13	2,92	18,53	5,89	0,0	0,00	0,0
2019-07-04 06:00	269	34	94	0,0	18,73	3,32	0,0	1006,51	1,99	3,32	18,43	6,54	0,0	0,00	0,0
2019-07-04 06:30	269	34	96	0,0	18,93	4,42	0,0	1006,51	3,39	4,42	18,63	7,80	0,0	0,00	0,0
2019-07-04 07:00	292	34	76	0,0	19,43	6,72	0,0	1006,51	2,22	6,72	19,13	8,57	0,0	0,00	0,0
2019-07-04 07:30	297	34	72	0,0	19,73	7,22	0,0	1005,51	1,91	7,22	19,44	8,79	0,0	0,00	0,0
2019-07-04 08:00	297	34	69	0,0	19,83	7,72	0,0	1005,51	1,77	7,72	19,54	9,10	0,0	0,00	0,0
2019-07-04 08:30	296	34	70	0,0	19,83	8,52	0,0	1005,51	2,75	8,52	19,54	9,96	0,0	0,00	0,0
2019-07-04 09:00	297	34	57	0,0	19,73	8,72	0,0	1005,51	-0,07	8,72	19,44	9,38	0,0	0,00	0,0
2019-07-04 09:30	296	34	63	0,0	19,63	8,62	0,0	1005,51	1,29	8,62	19,34	9,63	0,0	0,00	0,0
2019-07-04 10:00	295	34	70	0,0	19,63	8,82	0,0	1005,51	3,03	8,82	19,34	10,26	0,0	0,00	0,0
2019-07-04 10:30	297	34	61	0,0	19,73	10,32	0,0	1005,51	2,42	10,32	19,44	11,21	0,0	0,00	0,0
2019-07-04 11:00	331	34	75	0,0	19,63	8,32	0,0	1004,51	3,57	8,32	19,34	10,10	1,2	0,00	0,0
2019-07-04 11:30	336	34	63	0,0	19,63	10,12	0,0	1004,51	2,71	10,12	19,34	11,13	0,0	0,00	0,0
2019-07-04 12:00	325	34	52	0,0	19,53	10,52	0,0	1004,51	0,26	10,52	19,23	10,92	0,0	0,00	0,0
2019-07-04 12:30	290	34	50	0,0	19,43	11,02	0,0	1004,51	0,14	11,02	19,13	11,32	1,2	0,00	0,0
2019-07-04 13:00	326	34	74	0,0	19,43	9,42	0,0	1004,51	4,43	9,42	19,13	11,13	1,8	0,00	0,0
2019-07-04 13:30	330	34	65	0,0	19,43	10,92	0,0	1004,51	3,93	10,92	19,13	12,05	0,0	0,00	0,0
2019-07-04 14:00	295	34	61	0,0	19,33	11,12	0,0	1004,51	3,17	11,12	19,03	12,01	0,0	0,00	0,0
2019-07-04 14:30	302	34	55	0,0	19,33	11,52	0,0	1003,51	2,01	11,52	19,03	12,08	0,0	0,00	0,0
2019-07-04 15:00	236	34	52	0,0	19,33	12,52	0,0	1003,51	2,10	12,52	19,03	12,92	0,0	0,00	0,0
2019-07-04 15:30	313	34	48	0,0	19,43	12,62	0,0	1003,51	1,00	12,62	19,13	12,82	0,0	0,00	0,0
2019-07-04 16:00	313	34	57	0,0	19,33	11,82	0,0	1003,51	2,82	11,82	19,03	12,49	0,0	0,00	0,0
2019-07-04 16:30	91	34	64	0,0	19,33	11,82	0,0	1003,51	4,55	11,82	19,03	12,89	0,0	0,00	0,0
2019-07-04 17:00	87	34	54	0,0	19,33	13,83	0,0	1003,51	3,86	13,83	19,03	14,32	0,0	0,00	0,0
2019-07-04 17:30	86	34	53	0,0	19,33	13,02	0,0	1003,51	2,84	13,02	19,03	13,47	0,0	0,00	0,0
2019-07-04 18:00	309	34	50	0,0	19,33	12,82	0,0	1003,51	1,79	12,82	19,03	13,12	0,0	0,00	0,0
2019-07-04 18:30	321	34	53	1,8	19,33	11,92	0,0	1003,51	1,83	11,92	19,03	12,37	2,0	0,00	0,0
2019-07-04 19:00	242	34	65	0,0	19,23	9,52	0,0	1003,51	2,60	9,52	18,93	10,65	5,2	0,00	0,0
2019-07-04 19:30	304	34	77	0,0	19,23	8,62	0,0	1003,51	4,25	8,62	18,93	10,54	2,2	0,00	0,0



Datum	Vindriktning °	Luftfukt inne Rh%	Luftfukt ute Rh%	Vindhastighet m/s	Temp inne °C	Temp ute °C	Nederb. året mm	Lufttryck Mbar	Daggpunkt °C	Kyleffekt °C	Vix inne °C	Vix ute °C	Vindby m/s	Korr lufttryck	Regn/dygn mm
2019-07-04 20:00	310	34	78	0,0	19,23	9,42	0,0	1003,51	5,22	9,42	18,93	11,41	1,4	0,00	0,0
2019-07-04 20:30	309	34	79	0,0	19,23	9,62	0,0	1003,51	5,60	9,62	18,93	11,68	0,0	0,00	0,0
2019-07-04 21:00	311	34	78	0,0	19,23	9,32	0,0	1003,51	5,12	9,32	18,93	11,31	0,0	0,00	0,0
2019-07-04 21:30	251	34	76	0,0	19,23	9,12	0,0	1003,51	4,54	9,12	18,93	10,97	1,8	0,00	0,0
2019-07-04 22:00	289	34	76	0,0	19,23	8,92	0,0	1003,51	4,35	8,92	18,93	10,77	1,6	0,00	0,0
2019-07-04 22:30	311	34	74	0,0	19,23	8,52	0,0	1003,51	3,57	8,52	18,93	10,23	2,2	0,00	0,0
2019-07-04 23:00	270	34	73	0,0	19,23	8,22	0,0	1004,51	3,08	8,22	18,93	9,86	2,0	0,00	0,0
2019-07-04 23:30	280	34	74	0,0	19,13	7,72	0,0	1004,51	2,80	7,72	18,83	9,43	2,6	0,00	0,0
2019-07-05 00:00	285	34	74	0,0	19,13	7,32	0,0	1004,51	2,41	7,32	18,83	9,03	2,0	0,00	0,0
2019-07-05 00:30	320	34	72	0,0	19,13	7,32	0,0	1004,51	2,01	7,32	18,83	8,89	2,2	0,00	0,0
2019-07-05 01:00	274	34	73	0,0	19,13	7,42	0,0	1004,51	2,31	7,42	18,83	9,06	2,4	0,00	0,0
2019-07-05 01:30	290	34	72	0,0	19,13	7,42	0,0	1004,51	2,11	7,42	18,83	8,99	3,3	0,00	0,0
2019-07-05 02:00	323	34	73	0,0	19,03	6,72	0,0	1004,51	1,64	6,72	18,73	8,36	1,6	0,00	0,0
2019-07-05 02:30	312	34	75	0,0	19,03	6,42	0,0	1004,51	1,74	6,42	18,73	8,20	1,2	0,00	0,0
2019-07-05 03:00	295	34	77	0,0	19,03	6,12	0,0	1004,51	1,83	6,12	18,73	8,04	0,0	0,00	0,0
2019-07-05 03:30	275	34	80	0,0	19,03	5,72	0,0	1004,51	2,00	5,72	18,73	7,85	0,0	0,00	0,0
2019-07-05 04:00	315	34	86	0,0	19,03	5,72	0,0	1004,51	3,06	5,72	18,73	8,30	0,0	0,00	0,0
2019-07-05 04:30	316	34	86	0,0	19,03	5,92	0,0	1004,51	3,25	5,92	18,73	8,50	0,0	0,00	0,0
2019-07-05 05:00	315	34	87	0,0	18,93	6,12	0,0	1004,51	3,62	6,12	18,63	8,78	0,0	0,00	0,0
2019-07-05 05:30	304	34	91	0,0	18,93	7,02	0,0	1004,51	5,17	7,02	18,63	9,99	0,0	0,00	0,0
2019-07-05 06:00	280	34	91	0,0	18,93	7,42	0,0	1004,51	5,56	7,42	18,63	10,39	0,0	0,00	0,0
2019-07-05 06:30	281	34	91	0,0	19,03	7,72	0,0	1004,51	5,86	7,72	18,73	10,69	0,0	0,00	0,0
2019-07-05 07:00	279	34	90	0,0	19,43	8,22	0,0	1004,51	6,19	8,22	19,13	11,11	0,0	0,00	0,0
2019-07-05 07:30	281	34	87	0,0	19,83	8,92	0,0	1004,51	6,37	8,92	19,54	11,58	0,0	0,00	0,0
2019-07-05 08:00	300	34	84	0,0	19,93	9,32	0,0	1004,51	6,23	9,32	19,64	11,75	1,8	0,00	0,0
2019-07-05 08:30	308	34	86	0,0	19,93	9,42	0,0	1004,51	6,68	9,42	19,64	12,00	1,8	0,00	0,0
2019-07-05 09:00	297	34	87	0,0	19,83	9,02	0,0	1004,51	6,46	9,02	19,54	11,68	1,8	0,00	0,0
2019-07-05 09:30	316	34	84	0,0	19,73	9,62	0,0	1004,51	6,52	9,62	19,44	12,05	2,0	0,00	0,0
2019-07-05 10:00	284	34	81	0,0	19,73	10,02	0,0	1005,51	6,36	10,02	19,44	12,23	2,2	0,00	0,0
2019-07-05 10:30	301	34	78	0,0	19,73	10,22	0,0	1005,51	5,99	10,22	19,44	12,21	1,6	0,00	0,0
2019-07-05 11:00	320	34	80	0,0	19,73	10,32	0,0	1005,51	6,47	10,32	19,44	12,45	1,6	0,00	0,0
2019-07-05 11:30	310	34	76	0,0	19,73	10,62	0,0	1005,51	5,99	10,62	19,44	12,47	2,0	0,00	0,0
2019-07-05 12:00	306	34	74	0,0	19,73	11,02	0,0	1005,51	5,97	11,02	19,44	12,73	2,0	0,00	0,0
2019-07-05 12:30	343	34	71	0,0	19,83	11,22	0,0	1005,51	5,54	11,22	19,54	12,73	2,0	0,00	0,0
2019-07-05 13:00	287	34	68	0,0	19,73	11,72	0,0	1005,51	5,36	11,72	19,44	13,04	2,0	0,00	0,0
2019-07-05 13:30	298	34	71	0,0	19,73	11,82	0,0	1005,51	6,11	11,82	19,44	13,33	1,8	0,00	0,0
2019-07-05 14:00	300	34	76	1,6	19,73	11,72	0,0	1005,51	7,05	11,72	19,44	13,57	2,4	0,00	0,0
2019-07-05 14:30	224	34	70	1,4	19,63	11,72	0,0	1005,51	5,80	11,72	19,34	13,17	2,4	0,00	0,0
2019-07-05 15:00	266	34	69	0,0	19,73	11,92	0,0	1005,51	5,77	11,92	19,44	13,30	2,4	0,00	0,0
2019-07-05 15:30	331	34	69	0,0	19,73	11,72	0,0	1005,51	5,58	11,72	19,44	13,10	2,4	0,00	0,0
2019-07-05 16:00	289	34	69	1,6	19,63	12,32	0,0	1005,51	6,16	12,32	19,34	13,70	2,4	0,00	0,0
2019-07-05 16:30	323	34	68	0,0	19,63	12,32	0,0	1006,51	5,93	12,32	19,34	13,64	2,0	0,00	0,0
2019-07-05 17:00	317	34	67	1,2	19,63	12,32	0,0	1006,51	5,71	12,32	19,34	13,58	2,6	0,00	0,0
2019-07-05 17:30	323	34	63	0,0	19,73	13,63	0,0	1006,51	6,01	13,63	19,44	14,63	2,4	0,00	0,0
2019-07-05 18:00	297	34	67	0,0	19,73	12,72	0,0	1006,51	6,09	12,72	19,44	13,98	2,4	0,00	0,0
2019-07-05 18:30	314	34	67	1,2	19,73	12,12	0,0	1005,51	5,52	12,12	19,44	13,38	2,0	0,00	0,0

Datum	Vindriktning °	Luftfukt inne Rh%	Luftfukt ute Rh%	Vindhastighet m/s	Temp inne °C	Temp ute °C	Nederb. året mm	Lufttryck Mbar	Daggpunkt °C	Kyleffekt °C	Vix inne °C	Vix ute °C	Vindby m/s	Korr lufttryck	Regn/dygn mm
2019-07-05 19:00	315	34	70	0,0	19,73	11,92	0,0	1005,51	5,99	11,92	19,44	13,37	2,8	0,00	0,0
2019-07-05 19:30	310	34	68	0,0	19,73	12,52	0,0	1005,51	6,13	12,52	19,44	13,84	1,4	0,00	0,0
2019-07-05 20:00	297	34	63	0,0	19,63	13,23	0,0	1005,51	5,63	13,23	19,34	14,23	1,8	0,00	0,0
2019-07-05 20:30	335	34	64	0,0	19,63	12,22	0,0	1006,51	4,93	12,22	19,34	13,29	2,0	0,00	0,0
2019-07-05 21:00	290	34	68	0,0	19,63	11,92	0,0	1005,51	5,55	11,92	19,34	13,24	1,6	0,00	0,0
2019-07-05 21:30	287	34	74	0,0	19,63	11,02	0,0	1006,51	5,97	11,02	19,34	12,73	1,4	0,00	0,0
2019-07-05 22:00	286	34	76	0,0	19,63	10,32	0,0	1006,51	5,70	10,32	19,34	12,17	0,0	0,00	0,0
2019-07-05 22:30	286	34	78	0,0	19,53	9,72	0,0	1006,51	5,51	9,72	19,23	11,71	0,0	0,00	0,0
2019-07-05 23:00	309	34	80	0,0	19,53	9,42	0,0	1006,51	5,60	9,42	19,23	11,55	0,0	0,00	0,0
2019-07-05 23:30	308	34	85	0,0	19,53	8,52	0,6	1006,51	5,63	8,52	19,23	11,02	1,8	0,60	0,6
2019-07-06 00:00	303	34	86	0,0	19,43	8,32	0,6	1005,51	5,61	8,32	19,13	10,90	0,0	0,60	0,0
2019-07-06 00:30	303	34	86	0,0	19,43	7,72	0,6	1005,51	5,02	7,72	19,13	10,30	0,0	0,00	0,0
2019-07-06 01:00	302	34	87	0,0	19,43	7,72	0,6	1005,51	5,19	7,72	19,13	10,38	0,0	0,00	0,0
2019-07-06 01:30	299	34	87	0,0	19,43	7,52	0,6	1005,51	4,99	7,52	19,13	10,18	0,0	0,00	0,0
2019-07-06 02:00	300	34	88	0,0	19,33	7,22	0,6	1005,51	4,87	7,22	19,03	9,95	0,0	0,00	0,0
2019-07-06 02:30	299	34	89	0,0	19,33	7,22	0,6	1005,51	5,04	7,22	19,03	10,03	0,0	0,00	0,0
2019-07-06 03:00	297	34	90	0,0	19,33	7,12	0,6	1005,51	5,10	7,12	19,03	10,01	0,0	0,00	0,0
2019-07-06 03:30	298	34	90	0,0	19,33	7,02	0,6	1005,51	5,01	7,02	19,03	9,91	0,0	0,00	0,0
2019-07-06 04:00	297	34	90	0,0	19,33	6,72	0,6	1005,51	4,71	6,72	19,03	9,61	0,0	0,00	0,0
2019-07-06 04:30	298	34	92	0,0	19,23	6,42	0,6	1005,51	4,74	6,42	18,93	9,47	0,0	0,00	0,0
2019-07-06 05:00	298	34	94	0,0	19,23	6,52	0,6	1005,51	5,16	6,52	18,93	9,74	0,0	0,00	0,0
2019-07-06 05:30	298	34	95	0,0	19,23	6,72	0,6	1004,51	5,51	6,72	18,93	10,02	0,0	0,00	0,0
2019-07-06 06:00	297	34	93	0,0	19,23	7,02	0,6	1004,51	5,49	7,02	18,93	10,16	0,0	0,00	0,0
2019-07-06 06:30	297	35	90	0,0	19,33	7,62	0,6	1004,51	5,60	7,62	19,08	10,51	0,0	0,00	0,0
2019-07-06 07:00	298	34	89	0,0	19,63	8,02	0,6	1004,51	5,82	8,02	19,34	10,83	0,0	0,00	0,0
2019-07-06 07:30	297	34	87	0,0	19,83	8,42	0,6	1004,51	5,88	8,42	19,54	11,08	0,0	0,00	0,0
2019-07-06 08:00	298	34	84	0,0	19,93	9,62	0,6	1004,51	6,52	9,62	19,64	12,05	0,0	0,00	0,0
2019-07-06 08:30	301	34	73	0,0	19,93	10,92	0,6	1004,51	5,67	10,92	19,64	12,56	0,0	0,00	0,0
2019-07-06 09:00	311	34	70	0,0	19,93	11,42	0,6	1003,51	5,51	11,42	19,64	12,87	0,0	0,00	0,0
2019-07-06 09:30	275	34	65	0,0	19,83	12,02	0,6	1003,51	4,97	12,02	19,54	13,15	0,0	0,00	0,0
2019-07-06 10:00	297	34	66	0,0	19,83	13,02	0,6	1003,51	6,15	13,02	19,54	14,21	0,0	0,00	0,0
2019-07-06 10:30	277	34	66	0,0	19,83	12,42	0,6	1003,51	5,58	12,42	19,54	13,61	1,2	0,00	0,0
2019-07-06 11:00	310	34	65	0,0	19,83	12,72	0,6	1003,51	5,63	12,72	19,54	13,85	0,0	0,00	0,0
2019-07-06 11:30	306	34	66	0,0	19,73	12,82	0,6	1003,51	5,96	12,82	19,44	14,01	0,0	0,00	0,0
2019-07-06 12:00	307	34	64	0,0	19,73	13,53	0,6	1003,51	6,15	13,53	19,44	14,59	0,0	0,00	0,0
2019-07-06 12:30	307	34	62	0,0	19,73	13,93	0,6	1003,51	6,05	13,93	19,44	14,87	0,0	0,00	0,0
2019-07-06 13:00	306	34	67	0,0	19,63	13,33	0,6	1003,51	6,66	13,33	19,34	14,58	0,0	0,00	0,0
2019-07-06 13:30	307	34	61	0,0	19,63	13,93	0,6	1003,51	5,80	13,93	19,34	14,81	0,0	0,00	0,0
2019-07-06 14:00	320	34	60	0,0	19,73	14,53	0,6	1003,51	6,11	14,53	19,44	15,36	0,0	0,00	0,0
2019-07-06 14:30	316	34	60	0,0	19,73	15,53	0,6	1002,51	7,05	15,53	19,44	16,36	0,0	0,00	0,0
2019-07-06 15:00	267	34	56	0,0	19,73	15,93	0,6	1002,51	6,36	15,93	19,44	16,53	1,2	0,00	0,0
2019-07-06 15:30	276	34	59	0,0	19,73	14,73	0,6	1002,51	6,04	14,73	19,44	15,50	1,4	0,00	0,0
2019-07-06 16:00	313	34	58	0,0	19,73	15,03	0,6	1002,51	6,06	15,03	19,44	15,74	0,0	0,00	0,0
2019-07-06 16:30	306	34	55	0,0	19,73	15,13	0,6	1002,51	5,34	15,13	19,44	15,68	2,4	0,00	0,0
2019-07-06 17:00	328	34	58	0,0	19,73	14,73	0,6	1002,51	5,78	14,73	19,44	15,44	1,2	0,00	0,0
2019-07-06 17:30	304	34	59	0,0	19,73	14,03	0,6	1002,51	5,39	14,03	19,44	14,80	1,4	0,00	0,0

Datum	Vindriktning °	Luftfukt inne Rh%	Luftfukt ute Rh%	Vindhastighet m/s	Temp inne °C	Temp ute °C	Nederb. året mm	Lufttryck Mbar	Daggpunkt °C	Kyleffekt °C	Vix inne °C	Vix ute °C	Vindby m/s	Korr lufttryck	Regn/dygn mm
2019-07-06 18:00	304	34	64	0,0	19,73	13,12	0,6	1002,51	5,77	13,12	19,44	14,19	2,0	0,00	0,0
2019-07-06 18:30	290	34	64	0,0	19,73	12,52	0,6	1002,51	5,21	12,52	19,44	13,59	1,8	0,00	0,0
2019-07-06 19:00	295	34	65	0,0	19,73	12,52	0,6	1002,51	5,44	12,52	19,44	13,65	1,6	0,00	0,0
2019-07-06 19:30	292	34	64	0,0	19,73	12,52	0,6	1002,51	5,21	12,52	19,44	13,59	0,0	0,00	0,0
2019-07-06 20:00	311	34	65	0,0	19,63	12,32	0,6	1002,51	5,25	12,32	19,34	13,45	0,0	0,00	0,0
2019-07-06 20:30	307	34	62	0,0	19,63	12,02	0,6	1002,51	4,26	12,02	19,34	12,97	0,0	0,00	0,0
2019-07-06 21:00	322	34	62	0,0	19,63	12,02	0,6	1002,51	4,26	12,02	19,34	12,97	1,4	0,00	0,0
2019-07-06 21:30	321	34	68	0,0	19,63	11,22	0,6	1003,51	4,89	11,22	19,34	12,54	1,2	0,00	0,0
2019-07-06 22:00	329	34	69	0,0	19,63	11,02	0,6	1003,51	4,92	11,02	19,34	12,40	0,0	0,00	0,0
2019-07-06 22:30	329	34	71	0,0	19,63	10,82	0,6	1003,51	5,15	10,82	19,34	12,33	0,0	0,00	0,0
2019-07-06 23:00	312	34	72	0,0	19,63	10,42	0,6	1003,51	4,98	10,42	19,34	12,00	0,0	0,00	0,0
2019-07-06 23:30	313	34	73	0,0	19,53	10,32	0,6	1003,51	5,09	10,32	19,23	11,96	0,0	0,00	0,0
2019-07-07 00:00	316	34	78	0,0	19,53	9,82	0,6	1004,51	5,60	9,82	19,23	11,81	0,0	0,00	0,0
2019-07-07 00:30	316	34	79	0,0	19,53	9,32	0,6	1004,51	5,31	9,32	19,23	11,38	0,0	0,00	0,0
2019-07-07 01:00	315	35	81	0,0	19,53	9,02	0,6	1004,51	5,39	9,02	19,28	11,23	0,0	0,00	0,0
2019-07-07 01:30	316	35	83	0,0	19,53	8,62	0,6	1004,51	5,37	8,62	19,28	10,97	0,0	0,00	0,0
2019-07-07 02:00	316	35	84	0,0	19,53	8,52	0,6	1004,51	5,45	8,52	19,28	10,95	0,0	0,00	0,0
2019-07-07 02:30	302	35	84	0,0	19,43	8,52	0,6	1004,51	5,45	8,52	19,18	10,95	0,0	0,00	0,0
2019-07-07 03:00	297	35	85	0,0	19,43	8,32	0,6	1005,51	5,43	8,32	19,18	10,82	0,0	0,00	0,0
2019-07-07 03:30	295	35	87	0,0	19,43	7,52	0,6	1005,51	4,99	7,52	19,18	10,18	0,0	0,00	0,0
2019-07-07 04:00	295	35	89	0,0	19,33	7,52	0,6	1005,51	5,33	7,52	19,08	10,33	0,0	0,00	0,0
2019-07-07 04:30	296	35	89	0,0	19,33	7,62	0,6	1005,51	5,43	7,62	19,08	10,43	0,0	0,00	0,0
2019-07-07 05:00	295	35	87	0,0	19,33	7,72	0,6	1005,51	5,19	7,72	19,08	10,38	0,0	0,00	0,0
2019-07-07 05:30	296	35	85	0,0	19,23	7,92	0,6	1005,51	5,04	7,92	18,98	10,42	0,0	0,00	0,0
2019-07-07 06:00	295	35	83	0,0	19,23	8,02	0,6	1005,51	4,78	8,02	18,98	10,37	0,0	0,00	0,0
2019-07-07 06:30	296	35	80	0,0	19,33	8,52	0,6	1006,51	4,72	8,52	19,08	10,65	0,0	0,00	0,0
2019-07-07 07:00	302	34	78	0,0	19,63	8,82	0,6	1006,51	4,64	8,82	19,34	10,81	0,0	0,00	0,0
2019-07-07 07:30	312	35	76	0,0	19,83	9,02	0,6	1006,51	4,44	9,02	19,58	10,87	1,4	0,00	0,0
2019-07-07 08:00	306	35	76	0,0	19,93	9,32	0,6	1006,51	4,73	9,32	19,68	11,17	1,4	0,00	0,0
2019-07-07 08:30	313	34	78	0,0	19,93	9,42	0,6	1006,51	5,22	9,42	19,64	11,41	1,6	0,00	0,0
2019-07-07 09:00	304	34	78	0,0	19,93	9,92	0,6	1006,51	5,70	9,92	19,64	11,91	0,0	0,00	0,0
2019-07-07 09:30	313	34	76	0,0	19,93	10,02	0,6	1007,51	5,41	10,02	19,64	11,87	1,4	0,00	0,0
2019-07-07 10:00	311	34	74	0,0	19,93	10,62	0,6	1007,51	5,58	10,62	19,64	12,33	0,0	0,00	0,0
2019-07-07 10:30	289	34	71	0,0	19,93	11,12	0,6	1007,51	5,44	11,12	19,64	12,63	0,0	0,00	0,0
2019-07-07 11:00	296	34	66	0,0	19,93	12,32	0,6	1007,51	5,48	12,32	19,64	13,51	0,0	0,00	0,0
2019-07-07 11:30	315	34	64	0,0	19,83	12,72	0,6	1007,51	5,40	12,72	19,54	13,79	0,0	0,00	0,0
2019-07-07 12:00	281	34	62	0,0	19,83	13,12	0,6	1007,51	5,29	13,12	19,54	14,07	0,0	0,00	0,0
2019-07-07 12:30	308	34	59	0,0	19,83	13,23	0,6	1008,51	4,64	13,23	19,54	14,00	0,0	0,00	0,0
2019-07-07 13:00	290	34	68	0,0	19,83	12,62	0,6	1008,51	6,22	12,62	19,54	13,94	0,0	0,00	0,0
2019-07-07 13:30	316	34	65	0,0	19,73	13,33	0,6	1008,51	6,20	13,33	19,44	14,45	0,0	0,00	0,0
2019-07-07 14:00	288	34	65	0,0	19,73	13,43	0,6	1008,51	6,29	13,43	19,44	14,55	1,8	0,00	0,0
2019-07-07 14:30	249	34	64	0,0	19,73	13,63	0,6	1008,51	6,25	13,63	19,44	14,69	1,2	0,00	0,0
2019-07-07 15:00	267	34	61	0,0	19,73	14,43	0,6	1008,51	6,27	14,43	19,44	15,31	0,0	0,00	0,0
2019-07-07 15:30	284	34	63	0,0	19,73	14,13	0,6	1008,51	6,48	14,13	19,44	15,13	1,2	0,00	0,0
2019-07-07 16:00	267	34	66	0,0	19,73	13,73	0,6	1008,51	6,81	13,73	19,44	14,91	0,0	0,00	0,0
2019-07-07 16:30	292	34	63	0,0	19,73	14,83	0,6	1009,51	7,14	14,83	19,44	15,83	0,0	0,00	0,0

Datum	Vindriktning °	Luftfukt inne Rh%	Luftfukt ute Rh%	Vindhastighet m/s	Temp inne °C	Temp ute °C	Nederb. året mm	Lufttryck Mbar	Daggpunkt °C	Kyleffekt °C	Vix inne °C	Vix ute °C	Vindby m/s	Korr lufttryck	Regn/dygn mm
2019-07-07 17:00	292	34	60	0,0	19,73	14,23	0,6	1009,51	5,83	14,23	19,44	15,06	1,2	0,00	0,0
2019-07-07 17:30	291	34	67	0,0	19,73	13,83	0,6	1009,51	7,13	13,83	19,44	15,08	0,0	0,00	0,0
2019-07-07 18:00	263	34	68	0,0	19,73	13,33	0,6	1009,51	6,89	13,33	19,44	14,64	0,0	0,00	0,0
2019-07-07 18:30	280	34	67	0,0	19,73	13,43	0,6	1009,51	6,75	13,43	19,44	14,68	0,0	0,00	0,0
2019-07-07 19:00	295	34	65	0,0	19,73	13,33	0,6	1009,51	6,20	13,33	19,44	14,45	2,2	0,00	0,0
2019-07-07 19:30	298	35	66	0,0	19,83	13,23	0,6	1009,51	6,34	13,23	19,58	14,41	1,8	0,00	0,0
2019-07-07 20:00	313	35	65	0,0	19,73	13,23	0,6	1009,51	6,10	13,23	19,48	14,35	1,4	0,00	0,0
2019-07-07 20:30	317	35	66	1,6	19,73	13,02	0,6	1009,51	6,15	13,02	19,48	14,21	2,0	0,00	0,0
2019-07-07 21:00	295	35	68	0,0	19,73	12,82	0,6	1009,51	6,41	12,82	19,48	14,14	2,2	0,00	0,0
2019-07-07 21:30	356	35	70	0,0	19,73	12,32	0,6	1009,51	6,37	12,32	19,48	13,77	2,0	0,00	0,0
2019-07-07 22:00	318	35	73	0,0	19,73	11,92	0,6	1009,51	6,63	11,92	19,48	13,57	0,0	0,00	0,0
2019-07-07 22:30	339	35	74	0,0	19,73	11,72	0,6	1009,51	6,64	11,72	19,48	13,43	1,2	0,00	0,0
2019-07-07 23:00	316	35	75	0,0	19,73	11,62	0,6	1009,51	6,75	11,62	19,48	13,40	0,0	0,00	0,0
2019-07-07 23:30	315	35	77	0,0	19,73	11,22	0,6	1009,51	6,76	11,22	19,48	13,14	0,0	0,00	0,0
2019-07-08 00:00	313	35	77	0,0	19,63	10,92	0,6	1009,51	6,47	10,92	19,38	12,84	0,0	0,00	0,0
2019-07-08 00:30	307	35	77	0,0	19,63	10,72	0,6	1009,51	6,28	10,72	19,38	12,64	0,0	0,00	0,0
2019-07-08 01:00	307	35	78	0,0	19,63	10,52	0,6	1009,51	6,28	10,52	19,38	12,51	0,0	0,00	0,0
2019-07-08 01:30	302	35	81	0,0	19,63	10,32	0,6	1009,51	6,66	10,32	19,38	12,53	0,0	0,00	0,0
2019-07-08 02:00	303	35	82	0,0	19,63	10,22	0,6	1009,51	6,74	10,22	19,38	12,50	0,0	0,00	0,0
2019-07-08 02:30	312	35	88	0,0	19,63	9,72	0,6	1009,51	7,32	9,72	19,38	12,46	0,0	0,00	0,0
2019-07-08 03:00	322	35	96	0,0	19,63	9,32	0,6	1010,51	8,25	9,32	19,38	12,71	0,0	0,00	0,0
2019-07-08 03:30	324	35	97	0,0	19,63	9,22	0,6	1010,51	8,31	9,22	19,38	12,69	0,0	0,00	0,0
2019-07-08 04:00	306	35	98	0,0	19,63	9,22	0,6	1009,51	8,46	9,22	19,38	12,78	0,0	0,00	0,0
2019-07-08 04:30	308	35	100	0,0	19,63	9,22	0,6	1009,51	8,77	9,22	19,38	12,95	1,8	0,00	0,0
2019-07-08 05:00	324	35	100	0,0	19,63	9,22	0,6	1009,51	8,77	9,22	19,38	12,95	1,6	0,00	0,0
2019-07-08 05:30	311	35	100	0,0	19,63	9,22	0,6	1009,51	8,77	9,22	19,38	12,95	1,6	0,00	0,0
2019-07-08 06:00	321	35	100	0,0	19,63	9,22	0,6	1009,51	8,77	9,22	19,38	12,95	1,6	0,00	0,0
2019-07-08 06:30	277	35	100	0,0	19,63	9,62	0,6	1009,51	9,17	9,62	19,38	13,35	2,0	0,00	0,0
2019-07-08 07:00	293	35	100	0,0	19,73	9,92	0,6	1009,51	9,47	9,92	19,48	13,65	0,0	0,00	0,0
2019-07-08 07:30	312	35	100	0,0	19,83	10,12	0,6	1010,51	9,67	10,12	19,58	13,85	1,4	0,00	0,0
2019-07-08 08:00	343	35	100	0,0	19,93	10,32	0,6	1010,51	9,87	10,32	19,68	14,05	1,2	0,00	0,0
2019-07-08 08:30	266	35	100	0,0	20,03	10,72	0,6	1010,51	10,27	10,72	19,78	14,45	1,4	0,00	0,0
2019-07-08 09:00	280	35	99	0,0	20,03	10,62	0,6	1010,51	10,01	10,62	19,78	14,27	1,6	0,00	0,0
2019-07-08 09:30	299	35	98	0,0	20,03	10,72	0,6	1010,51	9,96	10,72	19,78	14,28	1,6	0,00	0,0
2019-07-08 10:00	272	35	99	0,0	20,03	10,52	0,6	1011,51	9,91	10,52	19,78	14,17	2,8	0,00	0,0
2019-07-08 10:30	283	35	98	0,0	20,03	10,72	0,6	1011,51	9,96	10,72	19,78	14,28	1,4	0,00	0,0
2019-07-08 11:00	188	35	96	0,0	20,03	10,62	0,6	1011,51	9,54	10,62	19,78	14,01	1,2	0,00	0,0
2019-07-08 11:30	265	35	97	0,0	20,03	10,52	0,6	1011,51	9,60	10,52	19,78	13,99	1,2	0,00	0,0
2019-07-08 12:00	226	35	98	0,0	20,03	10,62	0,6	1012,51	9,86	10,62	19,78	14,18	1,4	0,00	0,0
2019-07-08 12:30	281	35	97	0,0	20,03	10,92	0,6	1012,51	10,00	10,92	19,78	14,39	1,2	0,00	0,0
2019-07-08 13:00	284	35	98	0,0	20,03	10,72	0,6	1012,51	9,96	10,72	19,78	14,28	1,6	0,00	0,0
2019-07-08 13:30	222	35	95	0,0	20,03	11,02	0,6	1012,51	9,77	11,02	19,78	14,33	1,6	0,00	0,0
2019-07-08 14:00	243	35	96	0,0	20,03	11,52	0,6	1012,51	10,43	11,52	19,78	14,91	0,0	0,00	0,0
2019-07-08 14:30	247	35	95	0,0	20,03	12,12	0,6	1012,51	10,86	12,12	19,78	15,43	0,0	0,00	0,0
2019-07-08 15:00	259	35	92	0,0	20,13	12,32	0,6	1013,51	10,56	12,32	19,88	15,38	0,0	0,00	0,0
2019-07-08 15:30	258	35	92	0,0	20,03	12,22	0,6	1013,51	10,47	12,22	19,78	15,28	0,0	0,00	0,0

Datum	Vindriktning °	Luftfukt inne Rh%	Luftfukt ute Rh%	Vindhastighet m/s	Temp inne °C	Temp ute °C	Nederb. året mm	Lufttryck Mbar	Daggpunkt °C	Kyleffekt °C	Vix inne °C	Vix ute °C	Vindby m/s	Korr lufttryck	Regn/dygn mm
2019-07-08 16:00	253	35	94	0,0	20,03	12,22	0,6	1013,51	10,80	12,22	19,78	15,44	0,0	0,00	0,0
2019-07-08 16:30	254	35	95	0,0	20,03	12,12	0,6	1013,51	10,86	12,12	19,78	15,43	0,0	0,00	0,0
2019-07-08 17:00	267	35	96	0,0	20,03	12,12	0,6	1013,51	11,03	12,12	19,78	15,51	0,0	0,00	0,0
2019-07-08 17:30	268	35	97	0,0	19,93	12,02	0,6	1013,51	11,09	12,02	19,68	15,49	0,0	0,00	0,0
2019-07-08 18:00	267	35	97	0,0	19,93	12,22	0,6	1013,51	11,29	12,22	19,68	15,70	0,0	0,00	0,0
2019-07-08 18:30	262	35	97	0,0	19,93	12,42	0,6	1013,51	11,49	12,42	19,68	15,90	0,0	0,00	0,0
2019-07-08 19:00	267	35	96	0,0	19,93	12,62	0,6	1013,51	11,52	12,62	19,68	16,01	0,0	0,00	0,0
2019-07-08 19:30	286	35	94	0,0	19,83	12,82	0,6	1013,51	11,39	12,82	19,58	16,04	1,6	0,00	0,0
2019-07-08 20:00	281	35	93	0,0	19,83	13,12	0,6	1013,51	11,52	13,12	19,58	16,26	0,0	0,00	0,0
2019-07-08 20:30	292	35	84	0,0	19,83	14,03	0,6	1013,51	10,82	14,03	19,58	16,45	0,0	0,00	0,0
2019-07-08 21:00	288	35	84	0,0	19,83	13,63	0,6	1013,51	10,43	13,63	19,58	16,05	0,0	0,00	0,0
2019-07-08 21:30	290	35	86	0,0	19,83	12,92	0,6	1013,51	10,11	12,92	19,58	15,50	0,0	0,00	0,0
2019-07-08 22:00	289	35	91	0,0	19,83	12,02	0,6	1014,51	10,10	12,02	19,58	15,00	1,2	0,00	0,0
2019-07-08 22:30	291	35	93	0,0	19,83	11,42	0,6	1014,51	9,84	11,42	19,58	14,56	0,0	0,00	0,0
2019-07-08 23:00	286	35	96	0,0	19,83	11,22	0,6	1014,51	10,13	11,22	19,58	14,61	0,0	0,00	0,0
2019-07-08 23:30	286	35	98	0,0	19,83	10,82	0,6	1014,51	10,06	10,82	19,58	14,38	0,0	0,00	0,0
2019-07-09 00:00	286	35	92	0,0	19,83	10,92	0,6	1014,51	9,18	10,92	19,58	13,98	0,0	0,00	0,0
2019-07-09 00:30	290	35	89	0,0	19,73	10,82	0,6	1015,51	8,58	10,82	19,48	13,64	0,0	0,00	0,0
2019-07-09 01:00	291	35	88	0,0	19,83	10,92	0,6	1015,51	8,50	10,92	19,58	13,66	0,0	0,00	0,0
2019-07-09 01:30	287	35	88	0,0	19,83	10,72	0,6	1015,51	8,31	10,72	19,58	13,46	0,0	0,00	0,0
2019-07-09 02:00	289	35	91	0,0	19,83	10,42	0,6	1015,51	8,52	10,42	19,58	13,40	0,0	0,00	0,0
2019-07-09 02:30	287	35	92	0,0	19,83	10,22	0,6	1016,51	8,49	10,22	19,58	13,28	0,0	0,00	0,0
2019-07-09 03:00	290	35	94	0,0	19,83	10,12	0,6	1016,51	8,72	10,12	19,58	13,34	0,0	0,00	0,0
2019-07-09 03:30	291	35	94	0,0	19,83	9,92	0,6	1016,51	8,52	9,92	19,58	13,14	0,0	0,00	0,0
2019-07-09 04:00	288	35	92	0,0	19,73	10,12	0,6	1016,51	8,39	10,12	19,48	13,18	0,0	0,00	0,0
2019-07-09 04:30	290	35	86	0,0	19,73	10,52	0,6	1016,51	7,76	10,52	19,48	13,10	0,0	0,00	0,0
2019-07-09 05:00	290	35	83	0,0	19,73	11,02	0,6	1016,51	7,71	11,02	19,48	13,37	0,0	0,00	0,0
2019-07-09 05:30	292	35	83	0,0	19,73	11,22	0,6	1016,51	7,90	11,22	19,48	13,57	0,0	0,00	0,0
2019-07-09 06:00	293	35	88	0,0	19,73	11,02	0,6	1016,51	8,60	11,02	19,48	13,76	0,0	0,00	0,0
2019-07-09 06:30	313	35	79	0,0	19,73	11,22	0,6	1016,51	7,15	11,22	19,48	13,28	1,4	0,00	0,0
2019-07-09 07:00	312	36	78	0,0	19,93	12,82	0,6	1016,51	8,51	12,82	19,72	14,81	0,0	0,00	0,0
2019-07-09 07:30	313	36	78	0,0	20,03	13,53	0,6	1016,51	9,18	13,53	19,82	15,51	0,0	0,00	0,0
2019-07-09 08:00	326	36	80	0,0	20,03	13,73	0,6	1016,51	9,77	13,73	19,82	15,86	0,0	0,00	0,0
2019-07-09 08:30	339	36	69	0,0	20,13	14,73	0,6	1016,51	8,44	14,73	19,92	16,10	0,0	0,00	0,0
2019-07-09 09:00	284	36	63	0,0	20,13	15,03	0,6	1016,51	7,33	15,03	19,92	16,03	0,0	0,00	0,0
2019-07-09 09:30	289	35	62	0,0	20,13	15,63	0,6	1016,51	7,64	15,63	19,88	16,57	0,0	0,00	0,0
2019-07-09 10:00	258	35	56	0,0	20,13	15,13	0,6	1016,51	5,62	15,13	19,88	15,73	1,2	0,00	0,0
2019-07-09 10:30	248	35	51	0,0	20,03	15,93	0,6	1016,51	4,93	15,93	19,78	16,27	0,0	0,00	0,0
2019-07-09 11:00	246	35	48	0,0	20,03	16,53	0,6	1016,51	4,55	16,53	19,78	16,72	0,0	0,00	0,0
2019-07-09 11:30	181	35	45	0,0	20,03	17,13	0,6	1016,51	4,11	17,13	19,78	17,18	0,0	0,00	0,0
2019-07-09 12:00	325	35	41	0,0	20,03	17,53	0,6	1016,51	3,05	17,53	19,78	17,40	2,0	0,00	0,0
2019-07-09 12:30	288	35	42	0,0	20,03	16,53	0,6	1016,51	2,52	16,53	19,78	16,44	1,8	0,00	0,0
2019-07-09 13:00	302	35	42	0,0	20,03	16,93	0,6	1016,51	2,88	16,93	19,78	16,84	0,0	0,00	0,0
2019-07-09 13:30	229	35	39	0,0	20,03	18,03	0,6	1016,51	2,73	18,03	19,78	17,82	0,0	0,00	0,0
2019-07-09 14:00	215	35	41	0,0	20,03	17,93	0,6	1015,51	3,41	17,93	19,78	17,80	1,4	0,00	0,0
2019-07-09 14:30	305	36	39	0,0	20,13	19,33	0,6	1015,51	3,89	19,33	19,92	19,12	0,0	0,00	0,0

Datum	Vindriktning °	Luftfukt inne Rh%	Luftfukt ute Rh%	Vindhastighet m/s	Temp inne °C	Temp ute °C	Nederb. året mm	Lufttryck Mbar	Daggpunkt °C	Kyleffekt °C	Vix inne °C	Vix ute °C	Vindby m/s	Korr lufttryck	Regn/dygn mm
2019-07-09 15:00	314	36	40	0,0	20,13	17,83	0,6	1015,51	2,94	17,83	19,92	17,66	1,4	0,00	0,0
2019-07-09 15:30	279	36	39	0,0	20,13	18,43	0,6	1015,51	3,09	18,43	19,92	18,22	2,0	0,00	0,0
2019-07-09 16:00	244	36	38	0,0	20,23	18,73	0,6	1015,51	2,96	18,73	20,02	18,48	1,8	0,00	0,0
2019-07-09 16:30	312	36	37	0,0	20,23	19,23	0,6	1015,51	2,99	19,23	20,02	18,93	2,0	0,00	0,0
2019-07-09 17:00	313	36	37	0,0	20,23	18,73	0,6	1015,51	2,55	18,73	20,02	18,43	0,0	0,00	0,0
2019-07-09 17:30	304	36	36	0,0	20,23	19,63	0,6	1015,51	2,92	19,63	20,02	19,30	0,0	0,00	0,0
2019-07-09 18:00	301	36	38	0,0	20,13	18,63	0,6	1015,51	2,87	18,63	19,92	18,37	1,2	0,00	0,0
2019-07-09 18:30	297	36	37	0,0	20,13	18,73	0,6	1015,51	2,55	18,73	19,92	18,43	0,0	0,00	0,0
2019-07-09 19:00	299	36	37	0,0	20,13	18,73	0,6	1015,51	2,55	18,73	19,92	18,43	0,0	0,00	0,0
2019-07-09 19:30	304	36	36	0,0	20,13	19,63	0,6	1015,51	2,92	19,63	19,92	19,30	0,0	0,00	0,0
2019-07-09 20:00	298	36	37	0,0	20,13	19,53	0,6	1015,51	3,25	19,53	19,92	19,23	1,2	0,00	0,0
2019-07-09 20:30	298	36	40	0,0	20,13	18,73	0,6	1014,51	3,74	18,73	19,92	18,56	0,0	0,00	0,0
2019-07-09 21:00	298	36	40	0,0	20,13	18,13	0,6	1015,51	3,21	18,13	19,92	17,96	0,0	0,00	0,0
2019-07-09 21:30	231	36	42	0,0	20,13	17,53	0,6	1015,51	3,42	17,53	19,92	17,44	0,0	0,00	0,0
2019-07-09 22:00	225	36	44	0,0	20,13	16,73	0,6	1015,51	3,41	16,73	19,92	16,73	0,0	0,00	0,0
2019-07-09 22:30	224	36	45	0,0	20,13	16,13	0,6	1015,51	3,21	16,13	19,92	16,18	0,0	0,00	0,0
2019-07-09 23:00	226	36	46	0,0	20,13	15,63	0,6	1015,51	3,09	15,63	19,92	15,73	0,0	0,00	0,0
2019-07-09 23:30	222	36	47	0,0	20,13	15,13	0,6	1015,51	2,96	15,13	19,92	15,27	0,0	0,00	0,0
2019-07-10 00:00	270	36	50	0,0	20,13	13,73	0,6	1015,51	2,62	13,73	19,92	14,02	0,0	0,00	0,0
2019-07-10 00:30	300	36	53	0,0	20,13	13,73	0,6	1015,51	3,49	13,73	19,92	14,17	0,0	0,00	0,0
2019-07-10 01:00	314	36	67	0,0	20,13	13,12	0,6	1015,51	6,47	13,12	19,92	14,38	0,0	0,00	0,0
2019-07-10 01:30	308	36	72	0,0	20,13	13,02	0,6	1015,51	7,47	13,02	19,92	14,60	1,2	0,00	0,0
2019-07-10 02:00	307	36	74	0,0	20,13	12,32	0,6	1015,51	7,22	12,32	19,92	14,03	0,0	0,00	0,0
2019-07-10 02:30	309	36	77	0,0	20,13	11,82	0,6	1015,51	7,34	11,82	19,92	13,74	0,0	0,00	0,0
2019-07-10 03:00	309	36	78	0,0	20,13	11,32	0,6	1015,51	7,05	11,32	19,92	13,31	0,0	0,00	0,0
2019-07-10 03:30	310	36	81	0,0	20,13	11,02	0,6	1015,51	7,34	11,02	19,92	13,23	0,0	0,00	0,0
2019-07-10 04:00	308	36	82	0,0	20,13	11,02	0,6	1015,51	7,52	11,02	19,92	13,30	0,0	0,00	0,0
2019-07-10 04:30	310	36	83	0,0	20,13	11,22	0,6	1015,51	7,90	11,22	19,92	13,57	0,0	0,00	0,0
2019-07-10 05:00	309	36	79	0,0	20,13	11,42	0,6	1015,51	7,34	11,42	19,92	13,48	0,0	0,00	0,0
2019-07-10 05:30	308	36	80	0,0	20,13	11,92	0,6	1015,51	8,02	11,92	19,92	14,05	0,0	0,00	0,0
2019-07-10 06:00	303	36	78	0,0	20,13	13,23	0,6	1015,51	8,89	13,23	19,92	15,21	0,0	0,00	0,0
2019-07-10 06:30	304	36	73	0,0	20,03	13,63	0,6	1015,51	8,26	13,63	19,82	15,27	0,0	0,00	0,0
2019-07-10 07:00	303	36	74	0,0	20,03	13,73	0,6	1015,51	8,56	13,73	19,82	15,43	0,0	0,00	0,0
2019-07-10 07:30	304	36	76	0,0	20,03	13,93	0,6	1015,51	9,17	13,93	19,82	15,77	0,0	0,00	0,0
2019-07-10 08:00	304	36	77	0,0	20,03	13,73	0,6	1015,51	9,18	13,73	19,82	15,64	0,0	0,00	0,0
2019-07-10 08:30	303	36	77	0,0	20,03	13,93	0,6	1015,51	9,37	13,93	19,82	15,84	0,0	0,00	0,0
2019-07-10 09:00	303	36	76	0,0	20,03	14,43	0,6	1015,51	9,65	14,43	19,82	16,27	0,0	0,00	0,0
2019-07-10 09:30	303	36	74	0,0	20,03	15,23	0,6	1015,51	10,00	15,23	19,82	16,94	0,0	0,00	0,0
2019-07-10 10:00	301	36	70	0,0	20,03	15,93	0,6	1015,51	9,81	15,93	19,82	17,37	0,0	0,00	0,0
2019-07-10 10:30	274	36	65	0,0	20,03	17,03	0,6	1015,51	9,70	17,03	19,82	18,16	0,0	0,00	0,0
2019-07-10 11:00	277	36	59	0,0	20,03	18,13	0,6	1015,51	9,22	18,13	19,82	18,90	0,0	0,00	0,0
2019-07-10 11:30	247	36	54	0,0	20,03	19,13	0,6	1015,51	8,76	19,13	19,82	19,63	0,0	0,00	0,0
2019-07-10 12:00	254	36	47	0,0	20,03	20,03	0,6	1014,51	7,41	20,03	19,82	20,18	0,0	0,00	0,0
2019-07-10 12:30	271	36	43	0,0	20,03	20,53	0,6	1014,51	6,47	20,53	19,82	20,49	1,8	0,00	0,0
2019-07-10 13:00	300	36	39	0,0	20,13	20,83	0,6	1014,51	5,21	20,83	19,92	20,62	1,8	0,00	0,0
2019-07-10 13:30	315	36	37	0,0	20,13	20,73	0,6	1014,51	4,31	20,73	19,92	20,44	0,0	0,00	0,0

Datum	Vindriktning	Luftfukt inne	Luftfukt ute	Vindhastighet	Temp inne	Temp ute	Nederb. året	Lufttryck	Daggpunkt	Kyleffekt	Vix inne	Vix ute	Vindby	Korr lufttryck	Regn/dygn
	°	Rh%	Rh%	m/s	°C	°C	mm	Mbar	°C	°C	°C	°C	m/s		mm
2019-07-10 14:00	288	36	37	0,0	20,13	20,93	0,6	1014,51	4,48	20,93	19,92	20,64	0,0	0,00	0,0
2019-07-10 14:30	291	36	35	0,0	20,13	22,33	0,6	1014,51	4,84	22,33	19,92	21,96	1,4	0,00	0,0
2019-07-10 15:00	262	36	36	0,0	20,13	21,73	0,6	1014,51	4,76	21,73	19,92	21,40	0,0	0,00	0,0
2019-07-10 15:30	311	36	34	0,0	20,23	22,53	0,6	1013,51	4,56	22,53	20,02	22,12	1,2	0,00	0,0
2019-07-10 16:00	290	36	35	0,0	20,33	22,43	0,6	1013,51	4,93	22,43	20,12	22,06	0,0	0,00	0,0
2019-07-10 16:30	250	36	34	0,0	20,33	22,83	0,6	1013,51	4,82	22,83	20,12	22,42	1,4	0,00	0,0
2019-07-10 17:00	292	36	34	0,0	20,33	22,93	0,6	1013,51	4,91	22,93	20,12	22,52	2,2	0,00	0,0
2019-07-10 17:30	237	36	35	0,0	20,33	22,43	0,6	1013,51	4,93	22,43	20,12	22,06	2,0	0,00	0,0
2019-07-10 18:00	284	36	36	0,0	20,33	22,23	0,6	1013,51	5,20	22,23	20,12	21,90	2,4	0,00	0,0
2019-07-10 18:30	268	36	35	0,0	20,33	22,13	0,6	1013,51	4,67	22,13	20,12	21,76	2,0	0,00	0,0
2019-07-10 19:00	256	36	35	0,0	20,33	21,83	0,6	1013,51	4,40	21,83	20,12	21,46	1,6	0,00	0,0
2019-07-10 19:30	285	36	36	0,0	20,33	21,33	0,6	1013,51	4,41	21,33	20,12	21,00	1,4	0,00	0,0
2019-07-10 20:00	283	36	36	0,0	20,23	20,73	0,6	1013,51	3,88	20,73	20,02	20,40	1,6	0,00	0,0
2019-07-10 20:30	264	36	35	0,0	20,23	20,23	0,6	1013,51	3,01	20,23	20,02	19,86	1,6	0,00	0,0
2019-07-10 21:00	287	36	36	0,0	20,23	19,43	0,6	1013,51	2,74	19,43	20,02	19,09	1,4	0,00	0,0
2019-07-10 21:30	291	36	39	0,0	20,23	18,53	0,6	1013,51	3,18	18,53	20,02	18,32	1,2	0,00	0,0
2019-07-10 22:00	290	36	47	0,0	20,23	17,33	0,6	1013,51	4,96	17,33	20,02	17,47	0,0	0,00	0,0
2019-07-10 22:30	329	36	50	0,0	20,23	16,33	0,6	1013,51	4,99	16,33	20,02	16,62	0,0	0,00	0,0
2019-07-10 23:00	329	36	52	0,0	20,23	15,53	0,6	1013,51	4,86	15,53	20,02	15,92	0,0	0,00	0,0
2019-07-10 23:30	329	36	56	0,0	20,23	14,53	0,6	1013,51	5,06	14,53	20,02	15,13	0,0	0,00	0,0
2019-07-11 00:00	329	36	61	0,0	20,23	13,63	0,6	1013,51	5,52	13,63	20,02	14,51	0,0	0,00	0,0
2019-07-11 00:30	329	36	68	0,0	20,23	12,62	0,6	1013,51	6,22	12,62	20,02	13,94	0,0	0,00	0,0
2019-07-11 01:00	329	36	71	0,0	20,23	12,12	0,6	1013,51	6,40	12,12	20,02	13,63	0,0	0,00	0,0
2019-07-11 01:30	329	36	74	0,0	20,23	11,62	0,6	1013,51	6,55	11,62	20,02	13,33	0,0	0,00	0,0
2019-07-11 02:00	328	36	76	0,0	20,23	11,12	0,6	1013,51	6,47	11,12	20,02	12,97	0,0	0,00	0,0
2019-07-11 02:30	327	36	79	0,0	20,23	10,52	0,6	1013,51	6,47	10,52	20,02	12,58	0,0	0,00	0,0
2019-07-11 03:00	326	36	81	0,0	20,13	10,62	0,6	1013,51	6,95	10,62	19,92	12,83	0,0	0,00	0,0
2019-07-11 03:30	326	36	82	0,0	20,13	10,52	0,6	1012,51	7,04	10,52	19,92	12,80	0,0	0,00	0,0
2019-07-11 04:00	326	36	81	0,0	20,13	10,92	0,6	1013,51	7,24	10,92	19,92	13,13	0,0	0,00	0,0
2019-07-11 04:30	326	36	81	0,0	20,13	10,72	0,6	1013,51	7,05	10,72	19,92	12,93	0,0	0,00	0,0
2019-07-11 05:00	325	36	80	0,0	20,13	10,42	0,6	1013,51	6,57	10,42	19,92	12,55	0,0	0,00	0,0
2019-07-11 05:30	325	36	78	0,0	20,13	10,42	0,6	1012,51	6,18	10,42	19,92	12,41	0,0	0,00	0,0
2019-07-11 06:00	189	35	78	0,0	20,13	10,62	0,6	1013,51	6,38	10,62	19,88	12,61	0,0	0,00	0,0
2019-07-11 06:30	237	35	78	0,0	20,13	11,02	0,6	1013,51	6,76	11,02	19,88	13,01	0,0	0,00	0,0
2019-07-11 07:00	235	35	85	0,0	20,13	12,22	0,6	1012,51	9,24	12,22	19,88	14,73	0,0	0,00	0,0
2019-07-11 07:30	231	35	88	0,0	20,03	12,52	0,6	1013,51	10,07	12,52	19,78	15,26	0,0	0,00	0,0
2019-07-11 08:00	215	36	85	0,0	20,03	13,53	0,6	1013,51	10,51	13,53	19,82	16,03	0,0	0,00	0,0
2019-07-11 08:30	208	36	87	0,0	20,03	13,12	0,6	1013,51	10,48	13,12	19,82	15,78	0,0	0,00	0,0
2019-07-11 09:00	153	36	85	0,0	20,03	14,03	0,6	1013,51	11,00	14,03	19,82	16,53	0,0	0,00	0,0
2019-07-11 09:30	93	36	80	0,0	20,03	14,63	0,6	1013,51	10,64	14,63	19,82	16,76	1,2	0,00	0,0
2019-07-11 10:00	92	36	80	0,0	20,03	15,33	0,6	1013,51	11,32	15,33	19,82	17,46	0,0	0,00	0,0
2019-07-11 10:30	93	36	75	0,0	20,03	15,63	0,6	1013,51	10,60	15,63	19,82	17,40	0,0	0,00	0,0
2019-07-11 11:00	91	36	73	0,0	20,03	16,53	0,6	1013,51	11,04	16,53	19,82	18,17	0,0	0,00	0,0
2019-07-11 11:30	89	36	69	0,0	20,13	17,23	0,6	1013,51	10,82	17,23	19,92	18,61	0,0	0,00	0,0
2019-07-11 12:00	90	36	61	0,0	20,13	17,93	0,6	1013,51	9,55	17,93	19,92	18,82	0,0	0,00	0,0
2019-07-11 12:30	85	36	61	0,0	20,13	18,13	0,6	1013,51	9,74	18,13	19,92	19,02	0,0	0,00	0,0

Datum	Vindriktning °	Luftfukt inne Rh%	Luftfukt ute Rh%	Vindhastighet m/s	Temp inne °C	Temp ute °C	Nederb. året mm	Lufttryck Mbar	Daggpunkt °C	Kyleffekt °C	Vix inne °C	Vix ute °C	Vindby m/s	Korr lufttryck	Regn/dygn mm
2019-07-11 13:00	85	36	58	0,0	20,13	18,23	0,6	1013,51	9,04	18,23	19,92	18,95	0,0	0,00	0,0
2019-07-11 13:30	88	36	53	0,0	20,13	18,63	0,6	1012,51	8,00	18,63	19,92	19,08	0,0	0,00	0,0
2019-07-11 14:00	89	36	53	0,0	20,13	18,33	0,6	1012,51	7,73	18,33	19,92	18,78	0,0	0,00	0,0
2019-07-11 14:30	85	36	50	0,0	20,13	19,83	0,6	1012,51	8,19	19,83	19,92	20,12	0,0	0,00	0,0
2019-07-11 15:00	86	36	50	0,0	20,13	20,23	0,6	1012,51	8,56	20,23	19,92	20,52	0,0	0,00	0,0
2019-07-11 15:30	86	36	50	0,0	20,23	20,13	0,6	1012,51	8,47	20,13	20,02	20,42	0,0	0,00	0,0
2019-07-11 16:00	86	36	45	0,0	20,33	21,03	0,6	1012,51	7,63	21,03	20,12	21,08	0,0	0,00	0,0
2019-07-11 16:30	85	36	43	0,0	20,33	20,93	0,6	1012,51	6,83	20,93	20,12	20,89	0,0	0,00	0,0
2019-07-11 17:00	85	36	46	0,0	20,33	20,83	0,6	1012,51	7,79	20,83	20,12	20,93	0,0	0,00	0,0
2019-07-11 17:30	87	36	45	0,0	20,33	21,03	0,6	1012,51	7,63	21,03	20,12	21,08	0,0	0,00	0,0
2019-07-11 18:00	83	36	48	0,0	20,23	19,93	0,6	1012,51	7,65	19,93	20,02	20,12	0,0	0,00	0,0
2019-07-11 18:30	86	36	53	0,0	20,23	18,73	0,6	1012,51	8,10	18,73	20,02	19,18	0,0	0,00	0,0
2019-07-11 19:00	87	36	55	0,0	20,23	18,83	0,6	1011,51	8,77	18,83	20,02	19,38	0,0	0,00	0,0
2019-07-11 19:30	87	36	60	0,0	20,23	18,93	0,6	1011,51	10,23	18,93	20,02	19,76	0,0	0,00	0,0
2019-07-11 20:00	88	36	60	0,0	20,23	17,63	0,6	1011,51	9,01	17,63	20,02	18,46	0,0	0,00	0,0
2019-07-11 20:30	88	36	64	0,0	20,23	17,13	0,6	1011,51	9,55	17,13	20,02	18,19	0,0	0,00	0,0
2019-07-11 21:00	87	36	67	0,0	20,23	16,33	0,6	1011,51	9,51	16,33	20,02	17,58	0,0	0,00	0,0
2019-07-11 21:30	88	36	70	0,0	20,23	15,43	0,6	1011,51	9,33	15,43	20,02	16,87	0,0	0,00	0,0
2019-07-11 22:00	87	36	73	0,0	20,23	14,83	0,6	1011,51	9,41	14,83	20,02	16,47	0,0	0,00	0,0
2019-07-11 22:30	88	36	78	0,0	20,23	14,03	0,6	1011,51	9,67	14,03	20,02	16,01	0,0	0,00	0,0
2019-07-11 23:00	88	36	82	0,0	20,23	13,73	0,6	1011,51	10,15	13,73	20,02	16,00	0,0	0,00	0,0
2019-07-11 23:30	86	36	82	0,0	20,13	13,73	0,6	1011,51	10,15	13,73	19,92	16,00	0,0	0,00	0,0
2019-07-12 00:00	86	36	83	0,0	20,13	13,83	0,6	1011,51	10,44	13,83	19,92	16,18	0,0	0,00	0,0
2019-07-12 00:30	87	36	84	0,0	20,13	13,83	0,6	1011,51	10,62	13,83	19,92	16,25	0,0	0,00	0,0
2019-07-12 01:00	89	36	86	0,0	20,23	13,73	0,6	1011,51	10,89	13,73	20,02	16,30	0,0	0,00	0,0
2019-07-12 01:30	88	36	89	0,0	20,23	13,33	0,6	1011,51	11,03	13,33	20,02	16,14	0,0	0,00	0,0
2019-07-12 02:00	89	36	90	0,0	20,13	13,23	0,6	1011,51	11,11	13,23	19,92	16,12	0,0	0,00	0,0
2019-07-12 02:30	89	36	89	0,0	20,13	12,72	0,6	1011,51	10,44	12,72	19,92	15,54	0,0	0,00	0,0
2019-07-12 03:00	89	36	92	0,0	20,13	12,22	0,6	1011,51	10,47	12,22	19,92	15,28	0,0	0,00	0,0
2019-07-12 03:30	86	36	92	0,0	20,13	12,02	0,6	1011,51	10,27	12,02	19,92	15,08	0,0	0,00	0,0
2019-07-12 04:00	86	36	93	0,0	20,13	12,02	0,6	1010,51	10,44	12,02	19,92	15,16	0,0	0,00	0,0
2019-07-12 04:30	87	36	94	0,0	20,03	12,02	0,6	1010,51	10,60	12,02	19,82	15,24	0,0	0,00	0,0
2019-07-12 05:00	85	36	94	0,0	20,13	12,12	0,6	1011,51	10,70	12,12	19,92	15,34	0,0	0,00	0,0
2019-07-12 05:30	88	36	95	0,0	20,13	12,32	0,6	1011,51	11,06	12,32	19,92	15,63	0,0	0,00	0,0
2019-07-12 06:00	84	36	95	0,0	20,13	12,62	0,6	1011,51	11,36	12,62	19,92	15,93	0,0	0,00	0,0
2019-07-12 06:30	85	36	95	0,0	20,13	13,02	0,6	1011,51	11,76	13,02	19,92	16,33	0,0	0,00	0,0
2019-07-12 07:00	87	36	95	0,0	20,13	13,53	0,6	1011,51	12,25	13,53	19,92	16,83	0,0	0,00	0,0
2019-07-12 07:30	87	36	93	0,0	20,03	14,23	0,6	1011,51	12,61	14,23	19,82	17,36	0,0	0,00	0,0
2019-07-12 08:00	86	36	89	0,0	20,03	15,03	0,6	1011,51	12,70	15,03	19,82	17,84	0,0	0,00	0,0
2019-07-12 08:30	86	36	83	0,0	20,03	15,63	0,6	1011,51	12,19	15,63	19,82	17,98	0,0	0,00	0,0
2019-07-12 09:00	86	36	77	0,0	20,03	17,03	0,6	1011,51	12,36	17,03	19,82	18,94	0,0	0,00	0,0
2019-07-12 09:30	86	36	71	0,0	20,13	17,23	0,6	1011,51	11,27	17,23	19,92	18,74	0,0	0,00	0,0
2019-07-12 10:00	87	36	74	0,0	20,13	17,33	0,6	1011,51	12,02	17,33	19,92	19,04	0,0	0,00	0,0
2019-07-12 10:30	86	36	70	0,0	20,13	17,53	0,6	1011,51	11,33	17,53	19,92	18,97	0,0	0,00	0,0
2019-07-12 11:00	11	36	72	0,0	20,13	17,83	0,6	1011,51	12,07	17,83	19,92	19,40	0,0	0,00	0,0
2019-07-12 11:30	77	36	65	0,0	20,13	18,43	0,6	1011,51	11,02	18,43	19,92	19,56	0,0	0,00	0,0



Datum	Vindriktning °	Luftfukt inne Rh%	Luftfukt ute Rh%	Vindhastighet m/s	Temp inne °C	Temp ute °C	Nederb. året mm	Lufttryck Mbar	Daggpunkt °C	Kyleffekt °C	Vix inne °C	Vix ute °C	Vindby m/s	Korr lufttryck	Regn/dygn mm
2019-07-12 12:00	80	36	64	0,0	20,13	19,53	0,6	1011,51	11,81	19,53	19,92	20,60	0,0	0,00	0,0
2019-07-12 12:30	71	36	62	0,0	20,13	19,73	0,6	1011,51	11,49	19,73	19,92	20,68	0,0	0,00	0,0
2019-07-12 13:00	69	36	55	0,0	20,23	19,53	0,6	1011,51	9,41	19,53	20,02	20,08	0,0	0,00	0,0
2019-07-12 13:30	105	36	56	0,0	20,23	20,13	0,6	1011,51	10,25	20,13	20,02	20,74	0,0	0,00	0,0
2019-07-12 14:00	83	36	58	0,0	20,23	20,73	0,6	1011,51	11,37	20,73	20,02	21,45	0,0	0,00	0,0
2019-07-12 14:30	100	36	48	0,0	20,23	21,03	0,6	1011,51	8,65	21,03	20,02	21,23	0,0	0,00	0,0
2019-07-12 15:00	90	36	48	0,0	20,33	21,03	0,6	1011,51	8,65	21,03	20,12	21,23	0,0	0,00	0,0
2019-07-12 15:30	86	36	48	0,0	20,33	20,83	0,6	1011,51	8,46	20,83	20,12	21,02	0,0	0,00	0,0
2019-07-12 16:00	83	37	47	0,0	20,33	21,83	0,6	1011,51	9,04	21,83	20,16	21,98	0,0	0,00	0,0
2019-07-12 16:30	82	37	50	0,0	20,33	20,93	0,6	1011,51	9,20	20,93	20,16	21,22	0,0	0,00	0,0
2019-07-12 17:00	301	37	60	0,0	20,33	18,83	0,6	1011,51	10,13	18,83	20,16	19,66	1,6	0,00	0,0
2019-07-12 17:30	238	37	72	0,0	20,33	17,03	0,6	1012,51	11,30	17,03	20,16	18,60	2,0	0,00	0,0
2019-07-12 18:00	293	37	76	0,0	20,23	16,03	0,6	1012,51	11,19	16,03	20,06	17,87	1,8	0,00	0,0
2019-07-12 18:30	326	37	76	0,0	20,23	15,63	0,6	1012,51	10,81	15,63	20,06	17,47	1,2	0,00	0,0
2019-07-12 19:00	326	37	82	0,0	20,23	15,43	0,6	1011,51	11,80	15,43	20,06	17,70	0,0	0,00	0,0
2019-07-12 19:30	326	37	80	0,0	20,33	16,33	0,6	1011,51	12,29	16,33	20,16	18,46	0,0	0,00	0,0
2019-07-12 20:00	325	37	74	0,0	20,33	16,23	0,6	1012,51	10,96	16,23	20,16	17,94	0,0	0,00	0,0
2019-07-12 20:30	323	37	81	0,0	20,33	15,53	0,6	1011,51	11,71	15,53	20,16	17,73	0,0	0,00	0,0
2019-07-12 21:00	324	37	79	0,0	20,33	15,53	0,6	1011,51	11,32	15,53	20,16	17,59	0,0	0,00	0,0
2019-07-12 21:30	67	37	82	0,0	20,23	15,53	0,6	1012,51	11,90	15,53	20,06	17,80	0,0	0,00	0,0
2019-07-12 22:00	69	37	84	0,0	20,23	15,53	0,6	1012,51	12,28	15,53	20,06	17,95	0,0	0,00	0,0
2019-07-12 22:30	69	37	86	0,0	20,23	15,33	0,6	1012,51	12,46	15,33	20,06	17,91	0,0	0,00	0,0
2019-07-12 23:00	70	37	89	0,0	20,23	14,83	0,6	1012,51	12,51	14,83	20,06	17,64	0,0	0,00	0,0
2019-07-12 23:30	68	37	90	0,0	20,13	14,63	0,6	1012,51	12,49	14,63	19,96	17,52	0,0	0,00	0,0
2019-07-13 00:00	67	37	92	0,0	20,13	14,53	0,6	1012,51	12,74	14,53	19,96	17,58	0,0	0,00	0,0
2019-07-13 00:30	68	37	92	0,0	20,13	14,33	0,6	1012,51	12,54	14,33	19,96	17,38	0,0	0,00	0,0
2019-07-13 01:00	68	37	93	0,0	20,13	14,23	0,6	1012,51	12,61	14,23	19,96	17,36	0,0	0,00	0,0
2019-07-13 01:30	69	37	93	0,0	20,23	13,53	0,6	1012,51	11,92	13,53	20,06	16,66	0,0	0,00	0,0
2019-07-13 02:00	69	37	95	0,0	20,23	13,53	0,6	1012,51	12,25	13,53	20,06	16,83	0,0	0,00	0,0
2019-07-13 02:30	65	37	95	0,0	20,13	13,23	0,6	1012,51	11,95	13,23	19,96	16,53	0,0	0,00	0,0
2019-07-13 03:00	66	37	96	0,0	20,13	13,12	0,6	1012,51	12,02	13,12	19,96	16,51	0,0	0,00	0,0
2019-07-13 03:30	64	37	97	0,0	20,13	12,72	0,6	1012,51	11,78	12,72	19,96	16,20	0,0	0,00	0,0
2019-07-13 04:00	356	37	97	0,0	20,13	12,12	0,6	1012,51	11,19	12,12	19,96	15,59	0,0	0,00	0,0
2019-07-13 04:30	351	37	97	0,0	20,13	11,72	0,6	1013,51	10,79	11,72	19,96	15,19	0,0	0,00	0,0
2019-07-13 05:00	312	37	96	0,0	20,13	11,42	0,6	1013,51	10,33	11,42	19,96	14,81	0,0	0,00	0,0
2019-07-13 05:30	298	37	96	0,0	20,03	11,32	0,6	1013,51	10,23	11,32	19,86	14,71	0,0	0,00	0,0
2019-07-13 06:00	292	37	95	0,0	20,03	11,02	0,6	1013,51	9,77	11,02	19,86	14,33	0,0	0,00	0,0
2019-07-13 06:30	288	37	96	0,0	20,03	11,02	0,6	1013,51	9,94	11,02	19,86	14,41	0,0	0,00	0,0
2019-07-13 07:00	291	37	95	0,0	19,93	11,32	0,6	1013,51	10,07	11,32	19,76	14,63	0,0	0,00	0,0
2019-07-13 07:30	287	37	94	0,0	19,93	11,52	0,6	1013,51	10,11	11,52	19,76	14,74	0,0	0,00	0,0
2019-07-13 08:00	279	37	93	0,0	19,93	11,62	0,6	1013,51	10,04	11,62	19,76	14,76	0,0	0,00	0,0
2019-07-13 08:30	269	37	91	0,0	19,93	12,02	0,6	1013,51	10,10	12,02	19,76	15,00	0,0	0,00	0,0
2019-07-13 09:00	296	37	88	0,0	19,93	11,92	0,6	1013,51	9,48	11,92	19,76	14,66	1,4	0,00	0,0
2019-07-13 09:30	291	37	89	0,0	19,93	12,32	0,6	1014,51	10,05	12,32	19,76	15,14	0,0	0,00	0,0
2019-07-13 10:00	283	37	89	0,0	19,93	12,82	0,6	1014,51	10,54	12,82	19,76	15,64	1,2	0,00	0,0
2019-07-13 10:30	289	37	85	0,0	19,93	13,83	0,6	1014,51	10,81	13,83	19,76	16,33	0,0	0,00	0,0

Datum	Vindriktning °	Luftfukt inne Rh%	Luftfukt ute Rh%	Vindhastighet m/s	Temp inne °C	Temp ute °C	Nederb. året mm	Lufttryck Mbar	Daggpunkt °C	Kyleffekt °C	Vix inne °C	Vix ute °C	Vindby m/s	Korr lufttryck	Regn/dygn mm
2019-07-13 11:00	288	37	79	0,0	19,93	14,93	0,6	1014,51	10,73	14,93	19,76	16,98	1,2	0,00	0,0
2019-07-13 11:30	302	37	76	0,0	19,93	15,43	0,6	1014,51	10,61	15,43	19,76	17,27	1,2	0,00	0,0
2019-07-13 12:00	282	37	74	0,0	20,13	16,13	0,6	1014,51	10,87	16,13	19,96	17,84	1,2	0,00	0,0
2019-07-13 12:30	268	37	72	0,0	20,13	17,03	0,6	1014,51	11,30	17,03	19,96	18,60	0,0	0,00	0,0
2019-07-13 13:00	283	37	69	0,0	20,13	18,03	0,6	1013,51	11,58	18,03	19,96	19,41	0,0	0,00	0,0
2019-07-13 13:30	278	38	67	0,0	20,13	18,83	0,6	1013,51	11,88	18,83	20,00	20,08	0,0	0,00	0,0
2019-07-13 14:00	268	38	58	0,0	20,13	19,53	0,6	1013,51	10,25	19,53	20,00	20,25	0,0	0,00	0,0
2019-07-13 14:30	263	38	56	0,0	20,13	20,23	0,6	1013,51	10,35	20,23	20,00	20,84	1,2	0,00	0,0
2019-07-13 15:00	261	38	50	0,0	20,23	21,13	0,6	1013,51	9,38	21,13	20,10	21,42	1,6	0,00	0,0
2019-07-13 15:30	313	38	54	0,0	20,23	20,03	0,6	1013,51	9,59	20,03	20,10	20,53	1,2	0,00	0,0
2019-07-13 16:00	84	38	66	0,0	20,23	18,43	0,6	1013,51	11,26	18,43	20,10	19,62	0,0	0,00	0,0
2019-07-13 16:30	79	38	72	0,0	20,33	17,43	0,6	1013,51	11,68	17,43	20,20	19,00	0,0	0,00	0,0
2019-07-13 17:00	80	38	81	0,0	20,23	16,33	0,6	1014,51	12,49	16,33	20,10	18,53	0,0	0,00	0,0
2019-07-13 17:30	78	38	80	0,0	20,33	17,83	0,6	1013,51	13,74	17,83	20,20	19,96	0,0	0,00	0,0
2019-07-13 18:00	79	38	75	0,0	20,33	17,83	0,6	1013,51	12,71	17,83	20,20	19,61	0,0	0,00	0,0
2019-07-13 18:30	343	38	71	0,0	20,33	17,53	0,6	1014,51	11,56	17,53	20,20	19,04	0,0	0,00	0,0
2019-07-13 19:00	281	38	68	0,0	20,33	18,23	0,6	1014,51	11,54	18,23	20,20	19,54	5,6	0,00	0,0
2019-07-13 19:30	289	38	73	0,0	20,33	16,83	0,6	1014,51	11,33	16,83	20,20	18,47	1,8	0,00	0,0
2019-07-13 20:00	304	38	72	0,0	20,33	17,03	0,6	1014,51	11,30	17,03	20,20	18,60	0,0	0,00	0,0
2019-07-13 20:30	317	38	72	0,0	20,33	16,03	0,6	1014,51	10,34	16,03	20,20	17,60	0,0	0,00	0,0
2019-07-13 21:00	305	38	71	0,0	20,33	16,53	0,6	1014,51	10,60	16,53	20,20	18,04	1,2	0,00	0,0
2019-07-13 21:30	289	38	74	0,0	20,33	15,83	0,6	1014,51	10,58	15,83	20,20	17,54	1,4	0,00	0,0
2019-07-13 22:00	279	38	74	0,0	20,33	14,73	0,6	1014,51	9,52	14,73	20,20	16,44	1,8	0,00	0,0
2019-07-13 22:30	288	38	76	0,0	20,33	13,83	0,6	1014,51	9,07	13,83	20,20	15,67	0,0	0,00	0,0
2019-07-13 23:00	290	38	80	0,0	20,33	12,82	0,6	1015,51	8,89	12,82	20,20	14,96	0,0	0,00	0,0
2019-07-13 23:30	291	38	83	0,0	20,33	12,02	0,6	1015,51	8,68	12,02	20,20	14,38	1,4	0,00	0,0
2019-07-14 00:00	289	38	84	0,0	20,33	11,42	0,6	1015,51	8,28	11,42	20,20	13,85	1,2	0,00	0,0
2019-07-14 00:30	298	38	86	0,0	20,33	10,82	0,6	1015,51	8,05	10,82	20,20	13,40	1,6	0,00	0,0
2019-07-14 01:00	287	38	88	0,0	20,33	10,22	0,6	1015,51	7,81	10,22	20,20	12,96	1,2	0,00	0,0
2019-07-14 01:30	287	38	90	0,0	20,33	9,72	0,6	1015,51	7,66	9,72	20,20	12,61	0,0	0,00	0,0
2019-07-14 02:00	304	38	92	0,0	20,33	9,42	0,6	1015,51	7,70	9,42	20,20	12,48	0,0	0,00	0,0
2019-07-14 02:30	298	37	92	0,0	20,23	9,12	0,6	1015,51	7,41	9,12	20,06	12,18	1,2	0,00	0,0
2019-07-14 03:00	293	37	93	0,0	20,23	8,82	0,6	1015,51	7,27	8,82	20,06	11,96	0,0	0,00	0,0
2019-07-14 03:30	292	37	93	0,0	20,23	8,52	0,6	1015,51	6,98	8,52	20,06	11,66	0,0	0,00	0,0
2019-07-14 04:00	291	37	93	0,0	20,23	8,32	0,6	1015,51	6,78	8,32	20,06	11,46	0,0	0,00	0,0
2019-07-14 04:30	293	37	93	0,0	20,23	7,82	0,6	1015,51	6,28	7,82	20,06	10,96	0,0	0,00	0,0
2019-07-14 05:00	291	37	94	0,0	20,23	7,82	0,6	1015,51	6,44	7,82	20,06	11,04	0,0	0,00	0,0
2019-07-14 05:30	291	37	95	0,0	20,23	8,22	0,6	1016,51	7,00	8,22	20,06	11,52	0,0	0,00	0,0
2019-07-14 06:00	291	37	94	0,0	20,23	8,72	0,6	1016,51	7,34	8,72	20,06	11,94	0,0	0,00	0,0
2019-07-14 06:30	291	37	94	0,0	20,13	8,82	0,6	1016,51	7,43	8,82	19,96	12,04	0,0	0,00	0,0
2019-07-14 07:00	292	37	90	0,0	20,13	9,22	0,6	1015,51	7,17	9,22	19,96	12,11	0,0	0,00	0,0
2019-07-14 07:30	253	37	86	0,0	20,13	9,72	0,6	1015,51	6,98	9,72	19,96	12,30	0,0	0,00	0,0
2019-07-14 08:00	289	37	83	0,0	20,13	10,52	0,6	1015,51	7,22	10,52	19,96	12,87	2,0	0,00	0,0
2019-07-14 08:30	288	37	78	0,0	20,13	10,72	0,6	1015,51	6,47	10,72	19,96	12,71	1,4	0,00	0,0
2019-07-14 09:00	274	37	78	0,0	20,13	11,12	0,6	1015,51	6,86	11,12	19,96	13,11	0,0	0,00	0,0
2019-07-14 09:30	261	37	75	0,0	20,03	11,82	0,6	1015,51	6,94	11,82	19,86	13,60	1,2	0,00	0,0

Datum	Vindriktning °	Luftfukt inne Rh%	Luftfukt ute Rh%	Vindhastighet m/s	Temp inne °C	Temp ute °C	Nederb. året mm	Lufttryck Mbar	Daggpunkt °C	Kyleffekt °C	Vix inne °C	Vix ute °C	Vindby m/s	Korr lufttryck	Regn/dygn mm
2019-07-14 10:00	245	37	71	0,0	20,03	12,62	0,6	1015,51	6,88	12,62	19,86	14,13	1,2	0,00	0,0
2019-07-14 10:30	302	37	71	1,4	20,03	11,92	0,6	1015,51	6,21	11,92	19,86	13,43	1,8	0,00	0,0
2019-07-14 11:00	242	37	68	0,0	20,03	13,23	0,6	1015,51	6,79	13,23	19,86	14,54	1,4	0,00	0,0
2019-07-14 11:30	265	37	69	0,0	20,03	12,52	0,6	1015,51	6,35	12,52	19,86	13,90	1,8	0,00	0,0
2019-07-14 12:00	295	37	67	0,0	20,13	13,53	0,6	1015,51	6,85	13,53	19,96	14,78	1,4	0,00	0,0
2019-07-14 12:30	277	37	68	0,0	20,13	13,23	0,6	1015,51	6,79	13,23	19,96	14,54	0,0	0,00	0,0
2019-07-14 13:00	270	37	66	0,0	20,23	13,93	0,6	1015,51	7,00	13,93	20,06	15,11	2,0	0,00	0,0
2019-07-14 13:30	244	37	65	0,0	20,23	14,13	0,6	1015,51	6,96	14,13	20,06	15,25	1,8	0,00	0,0
2019-07-14 14:00	274	37	67	0,0	20,13	14,13	0,6	1015,51	7,42	14,13	19,96	15,38	1,4	0,00	0,0
2019-07-14 14:30	268	37	62	0,0	20,13	14,43	0,6	1015,51	6,52	14,43	19,96	15,37	1,6	0,00	0,0
2019-07-14 15:00	249	37	60	0,0	20,13	15,03	0,6	1015,51	6,58	15,03	19,96	15,86	1,4	0,00	0,0
2019-07-14 15:30	247	37	58	0,0	20,23	14,63	0,6	1015,51	5,69	14,63	20,06	15,34	1,8	0,00	0,0
2019-07-14 16:00	274	37	61	0,0	20,23	14,23	0,6	1015,51	6,08	14,23	20,06	15,11	2,0	0,00	0,0
2019-07-14 16:30	226	37	62	0,0	20,13	14,13	0,6	1015,51	6,23	14,13	19,96	15,07	1,4	0,00	0,0
2019-07-14 17:00	294	37	61	0,0	20,13	13,83	0,6	1015,51	5,71	13,83	19,96	14,71	1,8	0,00	0,0
2019-07-14 17:30	276	36	64	0,0	20,13	13,33	0,6	1015,51	5,96	13,33	19,92	14,39	1,8	0,00	0,0
2019-07-14 18:00	291	36	63	0,0	20,13	13,23	0,6	1015,51	5,63	13,23	19,92	14,23	1,8	0,00	0,0
2019-07-14 18:30	247	36	65	0,0	20,03	13,33	0,6	1015,51	6,20	13,33	19,82	14,45	1,8	0,00	0,0
2019-07-14 19:00	249	36	65	0,0	20,03	12,32	0,6	1015,51	5,25	12,32	19,82	13,45	2,8	0,00	0,0
2019-07-14 19:30	287	36	68	0,0	20,03	12,12	0,6	1015,51	5,74	12,12	19,82	13,44	1,8	0,00	0,0
2019-07-14 20:00	250	36	67	0,0	19,93	12,02	0,6	1015,51	5,43	12,02	19,72	13,28	1,6	0,00	0,0
2019-07-14 20:30	238	36	73	0,0	19,93	11,42	0,6	1015,51	6,15	11,42	19,72	13,07	1,8	0,00	0,0
2019-07-14 21:00	245	36	77	0,0	19,93	10,62	0,6	1015,51	6,18	10,62	19,72	12,54	2,0	0,00	0,0
2019-07-14 21:30	233	36	75	0,0	19,83	10,52	0,6	1015,51	5,69	10,52	19,62	12,30	1,4	0,00	0,0
2019-07-14 22:00	246	36	75	0,0	19,83	10,12	0,6	1015,51	5,30	10,12	19,62	11,90	1,6	0,00	0,0
2019-07-14 22:30	329	36	78	0,0	19,83	9,62	0,6	1015,51	5,41	9,62	19,62	11,61	1,4	0,00	0,0
2019-07-14 23:00	290	36	79	0,0	19,83	9,32	0,6	1015,51	5,31	9,32	19,62	11,38	1,4	0,00	0,0
2019-07-14 23:30	255	36	83	0,0	19,83	9,02	0,6	1015,51	5,76	9,02	19,62	11,37	0,0	0,00	0,0
2019-07-15 00:00	258	36	83	0,0	19,83	8,92	0,6	1015,51	5,66	8,92	19,62	11,27	1,4	0,00	0,0
2019-07-15 00:30	289	36	85	0,0	19,83	8,72	0,6	1015,51	5,82	8,72	19,62	11,22	1,4	0,00	0,0
2019-07-15 01:00	290	36	88	0,0	19,73	8,52	0,6	1015,51	6,15	8,52	19,52	11,26	0,0	0,00	0,0
2019-07-15 01:30	283	36	90	0,0	19,73	8,32	0,6	1014,51	6,29	8,32	19,52	11,21	0,0	0,00	0,0
2019-07-15 02:00	258	36	91	0,0	19,73	8,22	0,6	1014,51	6,35	8,22	19,52	11,19	0,0	0,00	0,0
2019-07-15 02:30	263	36	92	0,0	19,73	7,92	0,6	1014,51	6,22	7,92	19,52	10,97	0,0	0,00	0,0
2019-07-15 03:00	269	36	91	0,0	19,73	7,82	0,6	1014,51	5,96	7,82	19,52	10,79	0,0	0,00	0,0
2019-07-15 03:30	277	36	90	0,0	19,73	7,82	0,6	1014,51	5,79	7,82	19,52	10,71	0,0	0,00	0,0
2019-07-15 04:00	277	36	89	0,0	19,73	7,82	0,6	1014,51	5,63	7,82	19,52	10,63	0,0	0,00	0,0
2019-07-15 04:30	278	36	88	0,0	19,73	7,82	0,6	1014,51	5,46	7,82	19,52	10,56	0,0	0,00	0,0
2019-07-15 05:00	277	36	88	0,0	19,73	7,72	0,6	1014,51	5,36	7,72	19,52	10,45	0,0	0,00	0,0
2019-07-15 05:30	276	36	88	0,0	19,73	7,92	0,6	1013,51	5,56	7,92	19,52	10,66	0,0	0,00	0,0
2019-07-15 06:00	278	36	88	0,0	19,73	7,92	0,6	1013,51	5,56	7,92	19,52	10,66	0,0	0,00	0,0
2019-07-15 06:30	280	36	92	0,0	19,73	7,62	0,6	1013,51	5,92	7,62	19,52	10,67	0,0	0,00	0,0
2019-07-15 07:00	284	36	96	0,0	19,83	7,62	0,6	1013,51	6,56	7,62	19,62	11,01	0,0	0,00	0,0
2019-07-15 07:30	293	36	98	0,0	19,93	7,72	0,6	1013,51	6,97	7,72	19,72	11,28	0,0	0,00	0,0
2019-07-15 08:00	310	36	98	0,0	20,03	8,12	0,6	1013,51	7,37	8,12	19,82	11,68	0,0	0,00	0,0
2019-07-15 08:30	298	36	97	0,0	20,13	8,42	0,6	1013,51	7,51	8,42	19,92	11,89	1,6	0,00	0,0

Datum	Vindriktning °	Luftfukt inne Rh%	Luftfukt ute Rh%	Vindhastighet m/s	Temp inne °C	Temp ute °C	Nederb. året mm	Lufttryck Mbar	Daggpunkt °C	Kyleffekt °C	Vix inne °C	Vix ute °C	Vindby m/s	Korr lufttryck	Regn/dygn mm
2019-07-15 09:00	292	36	94	0,0	20,13	8,42	0,6	1012,51	7,04	8,42	19,92	11,64	0,0	0,00	0,0
2019-07-15 09:30	272	36	91	0,0	20,13	8,52	0,6	1012,51	6,65	8,52	19,92	11,49	1,6	0,00	0,0
2019-07-15 10:00	278	36	89	0,0	20,13	9,02	0,6	1012,51	6,81	9,02	19,92	11,83	1,6	0,00	0,0
2019-07-15 10:30	268	36	86	0,0	20,13	9,42	0,6	1012,51	6,68	9,42	19,92	12,00	1,4	0,00	0,0
2019-07-15 11:00	276	36	84	0,0	20,13	10,22	0,6	1012,51	7,11	10,22	19,92	12,65	1,2	0,00	0,0
2019-07-15 11:30	305	36	76	0,0	20,13	10,52	0,6	1012,51	5,89	10,52	19,92	12,37	0,0	0,00	0,0
2019-07-15 12:00	263	36	75	0,0	20,13	10,82	0,6	1012,51	5,98	10,82	19,92	12,60	1,2	0,00	0,0
2019-07-15 12:30	262	36	73	0,0	20,03	10,92	1,8	1012,51	5,67	10,92	19,82	12,56	1,8	1,20	1,2
2019-07-15 13:00	339	36	68	0,0	20,03	10,62	1,8	1012,51	4,32	10,62	19,82	11,94	1,8	1,20	1,2
2019-07-15 13:30	291	36	68	0,0	20,13	10,82	1,8	1012,51	4,51	10,82	19,92	12,14	1,2	0,00	1,2
2019-07-15 14:00	309	36	69	0,0	20,13	10,82	1,8	1012,51	4,73	10,82	19,92	12,20	0,0	0,00	1,2
2019-07-15 14:30	281	36	66	0,0	20,13	10,92	1,8	1012,51	4,16	10,92	19,92	12,11	2,4	0,00	1,2
2019-07-15 15:00	307	36	64	0,0	20,13	11,42	1,8	1011,51	4,17	11,42	19,92	12,49	2,2	0,00	1,2
2019-07-15 15:30	249	36	68	0,0	20,13	12,02	1,8	1011,51	5,65	12,02	19,92	13,34	1,8	0,00	1,2
2019-07-15 16:00	243	36	60	0,0	20,13	12,22	1,8	1011,51	3,96	12,22	19,92	13,05	2,0	0,00	1,2
2019-07-15 16:30	308	36	59	0,0	20,13	11,72	1,8	1011,51	3,24	11,72	19,92	12,50	2,0	0,00	1,2
2019-07-15 17:00	312	36	56	0,0	20,13	11,82	1,8	1011,51	2,55	11,82	19,92	12,43	2,4	0,00	1,2
2019-07-15 17:30	298	36	56	0,0	20,13	11,92	1,8	1011,51	2,65	11,92	19,92	12,53	2,0	0,00	1,2
2019-07-15 18:00	289	36	56	0,0	20,03	12,12	1,8	1011,51	2,83	12,12	19,82	12,73	2,2	0,00	1,2
2019-07-15 18:30	313	36	59	0,0	20,03	11,62	1,8	1011,51	3,14	11,62	19,82	12,40	2,0	0,00	1,2
2019-07-15 19:00	307	36	59	0,0	20,03	11,52	1,8	1011,51	3,05	11,52	19,82	12,30	1,8	0,00	1,2
2019-07-15 19:30	312	36	62	0,0	20,03	11,02	1,8	1011,51	3,32	11,02	19,82	11,97	2,4	0,00	1,2
2019-07-15 20:00	321	36	65	0,0	19,93	10,82	1,8	1011,51	3,83	10,82	19,72	11,95	1,8	0,00	1,2
2019-07-15 20:30	264	36	66	0,0	19,93	10,72	1,8	1011,51	3,97	10,72	19,72	11,91	1,8	0,00	1,2
2019-07-15 21:00	318	36	69	0,0	19,93	10,22	1,8	1011,51	4,15	10,22	19,72	11,60	1,8	0,00	1,2
2019-07-15 21:30	308	36	71	0,0	19,93	9,92	1,8	1011,51	4,29	9,92	19,72	11,43	1,8	0,00	1,2
2019-07-15 22:00	305	36	73	0,0	19,93	9,72	1,8	1011,51	4,52	9,72	19,72	11,36	1,8	0,00	1,2
2019-07-15 22:30	314	36	78	0,0	19,83	9,22	1,8	1011,51	5,02	9,22	19,62	11,21	1,4	0,00	1,2
2019-07-15 23:00	300	36	80	0,0	19,83	9,02	1,8	1011,51	5,21	9,02	19,62	11,15	1,2	0,00	1,2
2019-07-15 23:30	316	36	83	0,0	19,83	8,82	1,8	1011,51	5,56	8,82	19,62	11,17	1,6	0,00	1,2
2019-07-16 00:00	317	36	86	0,0	19,83	8,72	1,8	1011,51	6,00	8,72	19,62	11,30	2,2	0,00	0,0
2019-07-16 00:30	310	36	88	0,0	19,83	8,62	1,8	1011,51	6,24	8,62	19,62	11,36	2,0	0,00	0,0
2019-07-16 01:00	306	36	95	0,0	19,73	8,22	1,8	1012,51	7,00	8,22	19,52	11,52	1,8	0,00	0,0
2019-07-16 01:30	337	36	98	0,0	19,73	8,12	1,8	1012,51	7,37	8,12	19,52	11,68	1,2	0,00	0,0
2019-07-16 02:00	307	36	100	0,0	19,73	8,12	1,8	1012,51	7,67	8,12	19,52	11,85	0,0	0,00	0,0
2019-07-16 02:30	303	36	100	0,0	19,73	8,12	1,8	1012,51	7,67	8,12	19,52	11,85	0,0	0,00	0,0
2019-07-16 03:00	318	36	100	0,0	19,73	8,22	1,8	1012,51	7,77	8,22	19,52	11,95	1,4	0,00	0,0
2019-07-16 03:30	325	36	100	0,0	19,73	8,32	1,8	1012,51	7,87	8,32	19,52	12,05	1,2	0,00	0,0
2019-07-16 04:00	298	36	100	0,0	19,73	8,42	1,8	1012,51	7,97	8,42	19,52	12,15	1,6	0,00	0,0
2019-07-16 04:30	252	36	100	0,0	19,63	8,62	1,8	1013,51	8,17	8,62	19,42	12,35	1,4	0,00	0,0
2019-07-16 05:00	257	36	100	0,0	19,63	8,72	1,8	1013,51	8,27	8,72	19,42	12,45	1,2	0,00	0,0
2019-07-16 05:30	286	36	100	0,0	19,63	8,82	1,8	1013,51	8,37	8,82	19,42	12,55	0,0	0,00	0,0
2019-07-16 06:00	269	36	99	0,0	19,63	9,02	1,8	1013,51	8,42	9,02	19,42	12,66	0,0	0,00	0,0
2019-07-16 06:30	272	36	97	0,0	19,73	9,22	1,8	1013,51	8,31	9,22	19,52	12,69	0,0	0,00	0,0
2019-07-16 07:00	328	36	89	0,0	20,03	9,52	1,8	1014,51	7,30	9,52	19,82	12,34	1,4	0,00	0,0
2019-07-16 07:30	269	36	80	0,0	20,33	10,32	1,8	1013,51	6,47	10,32	20,12	12,45	1,8	0,00	0,0

Datum	Vindriktning °	Luftfukt inne Rh%	Luftfukt ute Rh%	Vindhastighet m/s	Temp inne °C	Temp ute °C	Nederb. året mm	Lufttryck Mbar	Daggpunkt °C	Kyleffekt °C	Vix inne °C	Vix ute °C	Vindby m/s	Korr lufttryck	Regn/dygn mm
2019-07-16 08:00	135	36	76	0,0	20,43	10,92	1,8	1014,51	6,27	10,92	20,22	12,77	1,2	0,00	0,0
2019-07-16 08:30	291	36	72	0,0	20,43	11,72	1,8	1014,51	6,23	11,72	20,22	13,30	1,8	0,00	0,0
2019-07-16 09:00	272	36	67	0,0	20,43	12,52	1,8	1014,51	5,90	12,52	20,22	13,78	1,8	0,00	0,0
2019-07-16 09:30	189	36	64	0,0	20,43	12,92	1,8	1014,51	5,59	12,92	20,22	13,99	1,6	0,00	0,0
2019-07-16 10:00	191	36	58	0,0	20,33	13,53	1,8	1014,51	4,66	13,53	20,12	14,24	2,2	0,00	0,0
2019-07-16 10:30	305	36	60	0,0	20,33	14,23	1,8	1014,51	5,83	14,23	20,12	15,06	2,2	0,00	0,0
2019-07-16 11:00	298	36	56	0,0	20,23	14,63	1,8	1014,51	5,15	14,63	20,02	15,23	2,0	0,00	0,0
2019-07-16 11:30	270	36	53	0,0	20,23	15,03	1,8	1014,51	4,69	15,03	20,02	15,47	1,4	0,00	0,0
2019-07-16 12:00	241	36	49	0,0	20,13	15,73	1,8	1014,51	4,14	15,73	19,92	15,97	1,4	0,00	0,0
2019-07-16 12:30	299	36	53	0,0	20,13	16,23	1,8	1014,51	5,79	16,23	19,92	16,67	1,4	0,00	0,0
2019-07-16 13:00	311	36	51	0,0	20,03	16,43	1,8	1014,51	5,39	16,43	19,82	16,77	1,2	0,00	0,0
2019-07-16 13:30	272	36	46	0,0	20,03	16,33	1,8	1014,51	3,72	16,33	19,82	16,43	0,0	0,00	0,0
2019-07-16 14:00	311	36	48	0,0	20,03	17,03	1,8	1014,51	5,01	17,03	19,82	17,22	1,4	0,00	0,0
2019-07-16 14:30	299	36	49	0,0	20,03	16,73	1,8	1014,51	5,05	16,73	19,82	16,97	1,6	0,00	0,0
2019-07-16 15:00	276	36	43	0,0	20,13	17,33	1,8	1014,51	3,60	17,33	19,92	17,29	2,0	0,00	0,0
2019-07-16 15:30	292	36	48	0,0	20,13	16,93	1,8	1014,51	4,92	16,93	19,92	17,12	1,4	0,00	0,0
2019-07-16 16:00	347	36	47	0,0	20,13	16,53	1,8	1014,51	4,23	16,53	19,92	16,67	1,8	0,00	0,0
2019-07-16 16:30	286	36	44	0,0	20,13	17,33	1,8	1014,51	3,95	17,33	19,92	17,33	2,4	0,00	0,0
2019-07-16 17:00	275	36	46	0,0	20,13	17,73	1,8	1014,51	4,99	17,73	19,92	17,83	1,4	0,00	0,0
2019-07-16 17:30	286	36	47	0,0	20,13	16,33	1,8	1014,51	4,05	16,33	19,92	16,47	0,0	0,00	0,0
2019-07-16 18:00	96	36	47	0,0	20,13	17,43	1,8	1014,51	5,05	17,43	19,92	17,57	0,0	0,00	0,0
2019-07-16 18:30	298	36	47	0,0	20,13	17,23	1,8	1014,51	4,87	17,23	19,92	17,37	1,2	0,00	0,0
2019-07-16 19:00	270	36	42	0,0	20,13	16,83	1,8	1014,51	2,79	16,83	19,92	16,74	0,0	0,00	0,0
2019-07-16 19:30	292	36	49	0,0	20,13	15,93	1,8	1014,51	4,32	15,93	19,92	16,17	0,0	0,00	0,0
2019-07-16 20:00	296	36	49	0,0	20,03	16,23	1,8	1014,51	4,59	16,23	19,82	16,47	1,4	0,00	0,0
2019-07-16 20:30	298	36	50	0,0	20,03	16,23	1,8	1014,51	4,90	16,23	19,82	16,52	0,0	0,00	0,0
2019-07-16 21:00	287	36	49	0,0	20,03	15,83	1,8	1014,51	4,23	15,83	19,82	16,07	0,0	0,00	0,0
2019-07-16 21:30	287	36	55	0,0	20,03	14,53	1,8	1014,51	4,79	14,53	19,82	15,08	0,0	0,00	0,0
2019-07-16 22:00	288	36	65	0,0	20,03	13,33	1,8	1014,51	6,20	13,33	19,82	14,45	0,0	0,00	0,0
2019-07-16 22:30	289	36	69	0,0	20,03	12,62	1,8	1014,51	6,44	12,62	19,82	14,00	0,0	0,00	0,0
2019-07-16 23:00	288	36	71	0,0	19,93	12,12	1,8	1014,51	6,40	12,12	19,72	13,63	0,0	0,00	0,0
2019-07-16 23:30	289	36	73	0,0	19,93	12,02	1,8	1014,51	6,72	12,02	19,72	13,67	0,0	0,00	0,0
2019-07-17 00:00	287	36	74	0,0	19,93	12,02	1,8	1014,51	6,93	12,02	19,72	13,73	0,0	0,00	0,0
2019-07-17 00:30	287	36	75	0,0	19,93	11,92	1,8	1014,51	7,04	11,92	19,72	13,70	0,0	0,00	0,0
2019-07-17 01:00	287	36	74	0,0	19,93	12,02	1,8	1014,51	6,93	12,02	19,72	13,73	0,0	0,00	0,0
2019-07-17 01:30	288	36	77	0,0	19,93	11,22	1,8	1014,51	6,76	11,22	19,72	13,14	0,0	0,00	0,0
2019-07-17 02:00	289	36	80	0,0	19,93	10,72	1,8	1014,51	6,86	10,72	19,72	12,85	0,0	0,00	0,0
2019-07-17 02:30	271	36	83	0,0	19,93	10,22	1,8	1014,51	6,93	10,22	19,72	12,57	0,0	0,00	0,0
2019-07-17 03:00	267	36	83	0,0	19,93	10,12	1,8	1014,51	6,83	10,12	19,72	12,47	0,0	0,00	0,0
2019-07-17 03:30	265	36	83	0,0	19,93	10,32	1,8	1014,51	7,03	10,32	19,72	12,67	0,0	0,00	0,0
2019-07-17 04:00	267	36	83	0,0	19,83	10,32	1,8	1014,51	7,03	10,32	19,62	12,67	0,0	0,00	0,0
2019-07-17 04:30	267	36	83	0,0	19,83	10,22	1,8	1014,51	6,93	10,22	19,62	12,57	0,0	0,00	0,0
2019-07-17 05:00	269	36	84	0,0	19,83	9,82	1,8	1014,51	6,72	9,82	19,62	12,25	0,0	0,00	0,0
2019-07-17 05:30	268	36	87	0,0	19,83	10,02	1,8	1013,51	7,44	10,02	19,62	12,68	0,0	0,00	0,0
2019-07-17 06:00	267	36	87	0,0	19,83	10,62	1,8	1013,51	8,03	10,62	19,62	13,28	0,0	0,00	0,0
2019-07-17 06:30	268	36	78	0,0	19,83	12,12	1,8	1013,51	7,83	12,12	19,62	14,11	0,0	0,00	0,0

Datum	Vindriktning °	Luftfukt inne Rh%	Luftfukt ute Rh%	Vindhastighet m/s	Temp inne °C	Temp ute °C	Nederb. året mm	Lufttryck Mbar	Daggpunkt °C	Kyleffekt °C	Vix inne °C	Vix ute °C	Vindby m/s	Korr lufttryck	Regn/dygn mm
2019-07-17 07:00	272	36	76	0,0	19,83	12,12	1,8	1013,51	7,43	12,12	19,62	13,97	0,0	0,00	0,0
2019-07-17 07:30	272	36	76	0,0	19,93	12,42	1,8	1013,51	7,72	12,42	19,72	14,27	0,0	0,00	0,0
2019-07-17 08:00	271	36	71	0,0	20,03	13,33	1,8	1013,51	7,55	13,33	19,82	14,83	0,0	0,00	0,0
2019-07-17 08:30	271	36	69	0,0	20,13	13,73	1,8	1013,51	7,49	13,73	19,92	15,10	0,0	0,00	0,0
2019-07-17 09:00	272	36	62	0,0	20,13	15,03	1,8	1013,51	7,08	15,03	19,92	15,97	0,0	0,00	0,0
2019-07-17 09:30	271	36	64	0,0	20,13	15,73	1,8	1012,51	8,23	15,73	19,92	16,79	0,0	0,00	0,0
2019-07-17 10:00	82	36	56	0,0	20,13	16,43	1,8	1012,51	6,82	16,43	19,92	17,03	0,0	0,00	0,0
2019-07-17 10:30	84	36	54	0,0	20,13	16,93	1,8	1012,51	6,73	16,93	19,92	17,43	0,0	0,00	0,0
2019-07-17 11:00	107	36	52	0,0	20,13	17,53	1,8	1012,51	6,70	17,53	19,92	17,92	0,0	0,00	0,0
2019-07-17 11:30	94	36	54	0,0	20,13	18,33	1,8	1012,51	8,02	18,33	19,92	18,83	0,0	0,00	0,0
2019-07-17 12:00	96	36	51	0,0	20,13	17,83	1,8	1012,51	6,67	17,83	19,92	18,17	0,0	0,00	0,0
2019-07-17 12:30	95	36	56	0,0	20,13	17,03	2,4	1012,51	7,38	17,03	19,92	17,63	0,0	0,60	0,6
2019-07-17 13:00	209	36	51	0,0	20,13	18,03	2,4	1012,51	6,86	18,03	19,92	18,37	0,0	0,60	0,6
2019-07-17 13:30	269	36	49	0,0	20,13	18,03	2,4	1011,51	6,24	18,03	19,92	18,27	0,0	0,00	0,6
2019-07-17 14:00	271	36	54	0,0	20,13	17,73	2,4	1011,51	7,46	17,73	19,92	18,23	0,0	0,00	0,6
2019-07-17 14:30	269	36	55	0,0	20,13	17,43	2,4	1011,51	7,47	17,43	19,92	17,98	0,0	0,00	0,6
2019-07-17 15:00	270	36	47	0,0	20,13	18,73	2,4	1011,51	6,23	18,73	19,92	18,88	0,0	0,00	0,6
2019-07-17 15:30	270	36	45	0,0	20,23	20,23	2,4	1011,51	6,91	20,23	20,02	20,28	0,0	0,00	0,6
2019-07-17 16:00	302	36	39	0,0	20,23	19,93	2,4	1011,51	4,42	19,93	20,02	19,72	0,0	0,00	0,6
2019-07-17 16:30	330	37	39	0,0	20,23	19,83	2,4	1011,51	4,33	19,83	20,06	19,62	0,0	0,00	0,6
2019-07-17 17:00	323	37	47	0,0	20,23	19,03	2,4	1011,51	6,50	19,03	20,06	19,18	0,0	0,00	0,6
2019-07-17 17:30	323	37	47	0,0	20,23	19,03	2,4	1010,51	6,50	19,03	20,06	19,18	0,0	0,00	0,6
2019-07-17 18:00	327	37	51	0,0	20,23	18,93	2,4	1011,51	7,68	18,93	20,06	19,27	0,0	0,00	0,6
2019-07-17 18:30	16	37	49	0,0	20,23	19,63	2,4	1010,51	7,70	19,63	20,06	19,87	0,0	0,00	0,6
2019-07-17 19:00	74	37	53	0,0	20,23	19,23	2,4	1011,51	8,56	19,23	20,06	19,68	0,0	0,00	0,6
2019-07-17 19:30	91	37	64	0,0	20,23	17,23	2,4	1011,51	9,64	17,23	20,06	18,29	0,0	0,00	0,6
2019-07-17 20:00	79	37	68	0,0	20,33	16,13	2,4	1011,51	9,55	16,13	20,16	17,44	0,0	0,00	0,6
2019-07-17 20:30	80	37	69	0,0	20,33	16,33	2,4	1011,51	9,97	16,33	20,16	17,71	0,0	0,00	0,6
2019-07-17 21:00	87	37	68	0,0	20,33	16,13	2,4	1011,51	9,55	16,13	20,16	17,44	0,0	0,00	0,6
2019-07-17 21:30	82	37	71	0,0	20,33	15,13	2,4	1011,51	9,27	15,13	20,16	16,63	0,0	0,00	0,6
2019-07-17 22:00	91	37	75	0,0	20,33	14,43	2,4	1011,51	9,44	14,43	20,16	16,20	0,0	0,00	0,6
2019-07-17 22:30	89	37	79	0,0	20,33	13,53	2,4	1011,51	9,38	13,53	20,16	15,58	0,0	0,00	0,6
2019-07-17 23:00	89	37	85	0,0	20,33	12,92	2,4	1011,51	9,93	12,92	20,16	15,43	0,0	0,00	0,6
2019-07-17 23:30	90	37	89	0,0	20,33	12,32	2,4	1011,51	10,05	12,32	20,16	15,14	0,0	0,00	0,6
2019-07-18 00:00	84	37	92	0,0	20,23	11,82	2,4	1011,51	10,07	11,82	20,06	14,88	1,2	0,00	0,0
2019-07-18 00:30	85	37	94	0,0	20,23	11,52	2,4	1012,51	10,11	11,52	20,06	14,74	0,0	0,00	0,0
2019-07-18 01:00	86	37	95	0,0	20,23	11,42	2,4	1012,51	10,17	11,42	20,06	14,73	0,0	0,00	0,0
2019-07-18 01:30	84	37	95	0,0	20,23	11,12	2,4	1012,51	9,87	11,12	20,06	14,43	0,0	0,00	0,0
2019-07-18 02:00	86	37	95	0,0	20,23	10,82	2,4	1012,51	9,58	10,82	20,06	14,13	0,0	0,00	0,0
2019-07-18 02:30	86	37	96	0,0	20,23	10,62	2,4	1012,51	9,54	10,62	20,06	14,01	0,0	0,00	0,0
2019-07-18 03:00	83	37	96	0,0	20,23	10,72	2,4	1012,51	9,64	10,72	20,06	14,11	0,0	0,00	0,0
2019-07-18 03:30	84	37	96	0,0	20,23	10,72	2,4	1012,51	9,64	10,72	20,06	14,11	0,0	0,00	0,0
2019-07-18 04:00	84	37	96	0,0	20,23	10,72	2,4	1012,51	9,64	10,72	20,06	14,11	0,0	0,00	0,0
2019-07-18 04:30	85	37	96	0,0	20,23	10,82	2,4	1012,51	9,74	10,82	20,06	14,21	0,0	0,00	0,0
2019-07-18 05:00	85	37	95	0,0	20,23	10,92	2,4	1012,51	9,68	10,92	20,06	14,23	0,0	0,00	0,0
2019-07-18 05:30	315	37	95	0,0	20,23	10,92	2,4	1012,51	9,68	10,92	20,06	14,23	0,0	0,00	0,0

Datum	Vindriktning °	Luftfukt inne Rh%	Luftfukt ute Rh%	Vindhastighet m/s	Temp inne °C	Temp ute °C	Nederb. året mm	Lufttryck Mbar	Daggpunkt °C	Kyleffekt °C	Vix inne °C	Vix ute °C	Vindby m/s	Korr lufttryck	Regn/dygn mm
2019-07-18 06:00	315	37	95	0,0	20,13	11,32	2,4	1012,51	10,07	11,32	19,96	14,63	0,0	0,00	0,0
2019-07-18 06:30	315	37	94	0,0	20,13	11,72	2,4	1011,51	10,30	11,72	19,96	14,94	0,0	0,00	0,0
2019-07-18 07:00	315	37	92	0,0	20,13	11,92	2,4	1012,51	10,17	11,92	19,96	14,98	0,0	0,00	0,0
2019-07-18 07:30	319	37	91	0,0	20,13	12,42	2,4	1012,51	10,49	12,42	19,96	15,40	0,0	0,00	0,0
2019-07-18 08:00	324	37	88	0,0	20,13	12,72	2,4	1012,51	10,27	12,72	19,96	15,46	1,4	0,00	0,0
2019-07-18 08:30	343	37	89	0,0	20,13	12,82	2,4	1012,51	10,54	12,82	19,96	15,64	0,0	0,00	0,0
2019-07-18 09:00	48	37	89	0,0	20,13	13,23	2,4	1012,51	10,94	13,23	19,96	16,04	0,0	0,00	0,0
2019-07-18 09:30	85	37	89	0,0	20,13	13,43	2,4	1012,51	11,13	13,43	19,96	16,24	0,0	0,00	0,0
2019-07-18 10:00	86	37	88	0,0	20,13	14,03	2,4	1012,51	11,54	14,03	19,96	16,76	0,0	0,00	0,0
2019-07-18 10:30	94	37	85	0,0	20,13	14,93	2,4	1012,51	11,88	14,93	19,96	17,43	0,0	0,00	0,0
2019-07-18 11:00	83	37	84	0,0	20,13	15,73	2,4	1012,51	12,48	15,73	19,96	18,15	0,0	0,00	0,0
2019-07-18 11:30	86	37	78	0,0	20,13	16,13	2,4	1012,51	11,70	16,13	19,96	18,11	0,0	0,00	0,0
2019-07-18 12:00	76	37	75	0,0	20,13	17,23	2,4	1012,51	12,14	17,23	19,96	19,01	0,0	0,00	0,0
2019-07-18 12:30	82	37	74	0,0	20,13	18,03	2,4	1012,51	12,69	18,03	19,96	19,74	0,0	0,00	0,0
2019-07-18 13:00	82	38	72	0,0	20,13	17,93	2,4	1012,51	12,16	17,93	20,00	19,50	0,0	0,00	0,0
2019-07-18 13:30	82	38	73	0,0	20,23	17,93	2,4	1012,51	12,38	17,93	20,10	19,57	0,0	0,00	0,0
2019-07-18 14:00	84	38	71	0,0	20,23	18,83	2,4	1012,51	12,80	18,83	20,10	20,34	0,0	0,00	0,0
2019-07-18 14:30	82	38	69	0,0	20,23	19,63	2,4	1011,51	13,11	19,63	20,10	21,01	0,0	0,00	0,0
2019-07-18 15:00	85	38	66	0,0	20,33	19,83	2,4	1011,51	12,59	19,83	20,20	21,02	0,0	0,00	0,0
2019-07-18 15:30	85	38	64	0,0	20,33	19,73	2,4	1011,51	12,00	19,73	20,20	20,80	0,0	0,00	0,0
2019-07-18 16:00	91	38	60	0,0	20,43	21,03	2,4	1011,51	12,19	21,03	20,30	21,86	0,0	0,00	0,0
2019-07-18 16:30	80	38	65	0,0	20,43	19,43	2,4	1011,51	11,96	19,43	20,30	20,56	0,0	0,00	0,0
2019-07-18 17:00	87	38	68	0,0	20,43	18,33	2,4	1011,51	11,64	18,33	20,30	19,64	0,0	0,00	0,0
2019-07-18 17:30	84	39	69	0,0	20,43	18,73	2,4	1011,51	12,25	18,73	20,35	20,11	0,0	0,00	0,0
2019-07-18 18:00	87	39	70	0,0	20,43	18,93	2,4	1011,51	12,67	18,93	20,35	20,37	0,0	0,00	0,0
2019-07-18 18:30	78	38	69	0,0	20,53	18,63	2,4	1011,51	12,15	18,63	20,40	20,01	0,0	0,00	0,0
2019-07-18 19:00	79	39	73	0,0	20,53	18,23	2,4	1011,51	12,67	18,23	20,45	19,87	0,0	0,00	0,0
2019-07-18 19:30	75	39	74	0,0	20,53	18,33	2,4	1011,51	12,98	18,33	20,45	20,04	0,0	0,00	0,0
2019-07-18 20:00	91	38	70	0,0	20,53	19,03	2,4	1011,51	12,76	19,03	20,40	20,47	0,0	0,00	0,0
2019-07-18 20:30	88	38	72	0,0	20,53	18,43	2,4	1011,51	12,64	18,43	20,40	20,00	0,0	0,00	0,0
2019-07-18 21:00	92	39	74	0,0	20,53	17,93	2,4	1011,51	12,60	17,93	20,45	19,64	0,0	0,00	0,0
2019-07-18 21:30	94	39	77	0,0	20,43	17,03	2,4	1011,51	12,36	17,03	20,35	18,94	0,0	0,00	0,0
2019-07-18 22:00	98	39	81	0,0	20,43	16,23	2,4	1011,51	12,39	16,23	20,35	18,43	0,0	0,00	0,0
2019-07-18 22:30	96	39	84	0,0	20,53	15,53	2,4	1011,51	12,28	15,53	20,45	17,95	0,0	0,00	0,0
2019-07-18 23:00	95	39	86	0,0	20,53	14,93	2,4	1011,51	12,07	14,93	20,45	17,51	0,0	0,00	0,0
2019-07-18 23:30	92	39	88	0,0	20,53	14,23	2,4	1011,51	11,74	14,23	20,45	16,96	0,0	0,00	0,0
2019-07-19 00:00	86	39	90	0,0	20,53	13,73	2,4	1011,51	11,60	13,73	20,45	16,62	0,0	0,00	0,0
2019-07-19 00:30	84	39	92	0,0	20,53	13,23	2,4	1011,51	11,45	13,23	20,45	16,28	0,0	0,00	0,0
2019-07-19 01:00	88	39	93	0,0	20,53	12,82	2,4	1011,51	11,23	12,82	20,45	15,96	0,0	0,00	0,0
2019-07-19 01:30	79	39	94	0,0	20,53	12,52	2,4	1012,51	11,10	12,52	20,45	15,74	0,0	0,00	0,0
2019-07-19 02:00	80	39	95	0,0	20,53	12,12	2,4	1012,51	10,86	12,12	20,45	15,43	0,0	0,00	0,0
2019-07-19 02:30	82	39	95	0,0	20,53	11,62	2,4	1011,51	10,37	11,62	20,45	14,93	0,0	0,00	0,0
2019-07-19 03:00	82	38	96	0,0	20,53	11,12	2,4	1012,51	10,04	11,12	20,40	14,51	0,0	0,00	0,0
2019-07-19 03:30	83	38	96	0,0	20,53	10,82	2,4	1012,51	9,74	10,82	20,40	14,21	0,0	0,00	0,0
2019-07-19 04:00	79	38	97	0,0	20,53	10,42	2,4	1012,51	9,50	10,42	20,40	13,89	0,0	0,00	0,0
2019-07-19 04:30	82	38	98	0,0	20,53	10,22	2,4	1012,51	9,46	10,22	20,40	13,78	0,0	0,00	0,0

Datum	Vindriktning °	Luftfukt inne Rh%	Luftfukt ute Rh%	Vindhastighet m/s	Temp inne °C	Temp ute °C	Nederb. året mm	Lufttryck Mbar	Daggpunkt °C	Kyleffekt °C	Vix inne °C	Vix ute °C	Vindby m/s	Korr lufttryck	Regn/dygn mm
2019-07-19 05:00	82	38	96	0,0	20,53	10,42	2,4	1012,51	9,34	10,42	20,40	13,81	0,0	0,00	0,0
2019-07-19 05:30	82	38	96	0,0	20,43	10,52	2,4	1012,51	9,44	10,52	20,30	13,91	0,0	0,00	0,0
2019-07-19 06:00	81	38	96	0,0	20,43	11,62	2,4	1012,51	10,53	11,62	20,30	15,01	0,0	0,00	0,0
2019-07-19 06:30	89	38	89	0,0	20,43	12,82	2,4	1012,51	10,54	12,82	20,30	15,64	0,0	0,00	0,0
2019-07-19 07:00	78	38	83	0,0	20,43	14,03	2,4	1012,51	10,63	14,03	20,30	16,38	0,0	0,00	0,0
2019-07-19 07:30	84	38	76	0,0	20,43	15,13	2,4	1012,51	10,32	15,13	20,30	16,97	0,0	0,00	0,0
2019-07-19 08:00	83	38	73	0,0	20,43	16,13	2,4	1012,51	10,66	16,13	20,30	17,77	0,0	0,00	0,0
2019-07-19 08:30	83	38	71	0,0	20,43	16,53	2,4	1012,51	10,60	16,53	20,30	18,04	0,0	0,00	0,0
2019-07-19 09:00	80	38	72	0,0	20,33	17,13	2,4	1012,51	11,40	17,13	20,20	18,70	0,0	0,00	0,0
2019-07-19 09:30	115	39	68	0,0	20,33	17,93	2,4	1012,51	11,26	17,93	20,25	19,24	0,0	0,00	0,0
2019-07-19 10:00	83	39	63	0,0	20,33	18,23	2,4	1012,51	10,34	18,23	20,25	19,24	0,0	0,00	0,0
2019-07-19 10:30	72	39	57	0,0	20,33	19,03	2,4	1012,51	9,51	19,03	20,25	19,69	0,0	0,00	0,0
2019-07-19 11:00	82	39	52	0,0	20,33	19,43	2,4	1012,51	8,44	19,43	20,25	19,82	0,0	0,00	0,0
2019-07-19 11:30	91	39	50	0,0	20,33	20,03	2,4	1012,51	8,38	20,03	20,25	20,32	0,0	0,00	0,0
2019-07-19 12:00	79	39	47	0,0	20,43	20,43	2,4	1012,51	7,77	20,43	20,35	20,58	0,0	0,00	0,0
2019-07-19 12:30	79	39	46	0,0	20,43	20,63	2,4	1012,51	7,61	20,63	20,35	20,73	0,0	0,00	0,0
2019-07-19 13:00	85	39	47	0,0	20,43	21,63	2,4	1012,51	8,86	21,63	20,35	21,78	0,0	0,00	0,0
2019-07-19 13:30	93	39	46	0,0	20,43	21,83	2,4	1012,51	8,70	21,83	20,35	21,93	0,0	0,00	0,0
2019-07-19 14:00	82	39	45	0,0	20,53	22,33	2,4	1012,51	8,80	22,33	20,45	22,38	0,0	0,00	0,0
2019-07-19 14:30	88	39	42	0,0	20,53	22,93	2,4	1011,51	8,25	22,93	20,45	22,85	0,0	0,00	0,0
2019-07-19 15:00	94	39	40	0,0	20,63	23,13	2,4	1011,51	7,65	23,13	20,55	22,96	0,0	0,00	0,0
2019-07-19 15:30	89	39	43	0,0	20,73	23,53	2,4	1011,51	9,16	23,53	20,65	23,49	0,0	0,00	0,0
2019-07-19 16:00	74	39	42	0,0	20,83	23,83	2,4	1011,51	9,05	23,83	20,75	23,75	0,0	0,00	0,0
2019-07-19 16:30	88	39	40	0,0	20,83	24,13	2,4	1011,51	8,54	24,13	20,75	23,96	0,0	0,00	0,0
2019-07-19 17:00	93	39	40	0,0	20,83	24,03	2,4	1011,51	8,45	24,03	20,75	23,86	0,0	0,00	0,0
2019-07-19 17:30	75	39	45	0,0	20,83	23,43	2,4	1011,51	9,79	23,43	20,75	23,48	0,0	0,00	0,0
2019-07-19 18:00	87	38	42	0,0	20,83	22,83	2,4	1011,51	8,16	22,83	20,70	22,75	0,0	0,00	0,0
2019-07-19 18:30	85	38	40	0,0	20,83	23,43	2,4	1011,51	7,92	23,43	20,70	23,26	0,0	0,00	0,0
2019-07-19 19:00	91	38	41	0,0	20,83	23,83	2,4	1011,51	8,66	23,83	20,70	23,71	0,0	0,00	0,0
2019-07-19 19:30	72	38	42	0,0	20,83	22,73	2,4	1011,51	8,07	22,73	20,70	22,65	0,0	0,00	0,0
2019-07-19 20:00	93	38	49	0,0	20,83	20,73	2,4	1011,51	8,70	20,73	20,70	20,97	1,2	0,00	0,0
2019-07-19 20:30	86	38	53	0,0	20,83	19,83	2,4	1012,51	9,11	19,83	20,70	20,28	0,0	0,00	0,0
2019-07-19 21:00	86	38	57	0,0	20,83	18,83	2,4	1012,51	9,33	18,83	20,70	19,49	0,0	0,00	0,0
2019-07-19 21:30	86	38	62	0,0	20,83	18,13	2,4	1012,51	9,99	18,13	20,70	19,08	0,0	0,00	0,0
2019-07-19 22:00	87	38	66	0,0	20,83	17,63	2,4	1012,51	10,50	17,63	20,70	18,82	0,0	0,00	0,0
2019-07-19 22:30	82	38	69	0,0	20,83	17,13	2,4	1012,51	10,73	17,13	20,70	18,51	0,0	0,00	0,0
2019-07-19 23:00	79	39	70	0,0	20,83	16,63	2,4	1013,51	10,48	16,63	20,75	18,07	0,0	0,00	0,0
2019-07-19 23:30	81	38	70	0,0	20,83	16,23	2,4	1013,51	10,09	16,23	20,70	17,67	0,0	0,00	0,0
2019-07-20 00:00	81	38	73	0,0	20,73	15,63	2,4	1013,51	10,18	15,63	20,60	17,27	0,0	0,00	0,0
2019-07-20 00:30	79	38	75	0,0	20,73	15,33	2,4	1013,51	10,31	15,33	20,60	17,10	0,0	0,00	0,0
2019-07-20 01:00	80	38	78	0,0	20,73	15,13	2,4	1013,51	10,73	15,13	20,60	17,11	0,0	0,00	0,0
2019-07-20 01:30	80	38	81	0,0	20,73	14,63	2,4	1013,51	10,83	14,63	20,60	16,83	0,0	0,00	0,0
2019-07-20 02:00	81	38	82	0,0	20,73	14,53	2,4	1013,51	10,93	14,53	20,60	16,80	0,0	0,00	0,0
2019-07-20 02:30	81	38	82	0,0	20,73	14,43	2,4	1013,51	10,83	14,43	20,60	16,70	0,0	0,00	0,0
2019-07-20 03:00	80	38	84	0,0	20,73	14,23	2,4	1013,51	11,01	14,23	20,60	16,65	0,0	0,00	0,0
2019-07-20 03:30	82	38	85	0,0	20,73	13,83	2,4	1013,51	10,81	13,83	20,60	16,33	0,0	0,00	0,0



Datum	Vindriktning °	Luftfukt inne Rh%	Luftfukt ute Rh%	Vindhastighet m/s	Temp inne °C	Temp ute °C	Nederb. året mm	Lufttryck Mbar	Daggpunkt °C	Kyleffekt °C	Vix inne °C	Vix ute °C	Vindby m/s	Korr lufttryck	Regn/dygn mm
2019-07-20 04:00	80	38	86	0,0	20,73	13,53	2,4	1013,51	10,70	13,53	20,60	16,10	0,0	0,00	0,0
2019-07-20 04:30	79	38	87	0,0	20,73	13,12	2,4	1013,51	10,48	13,12	20,60	15,78	0,0	0,00	0,0
2019-07-20 05:00	82	38	88	0,0	20,63	12,92	2,4	1013,51	10,47	12,92	20,50	15,66	0,0	0,00	0,0
2019-07-20 05:30	81	38	88	0,0	20,63	13,12	2,4	1013,51	10,66	13,12	20,50	15,86	0,0	0,00	0,0
2019-07-20 06:00	81	39	90	0,0	20,63	14,23	2,4	1013,51	12,09	14,23	20,55	17,12	0,0	0,00	0,0
2019-07-20 06:30	79	39	86	0,0	20,63	14,53	2,4	1013,51	11,67	14,53	20,55	17,10	0,0	0,00	0,0
2019-07-20 07:00	85	39	83	0,0	20,53	15,23	2,4	1014,51	11,80	15,23	20,45	17,58	0,0	0,00	0,0
2019-07-20 07:30	84	39	76	0,0	20,53	16,33	2,4	1014,51	11,48	16,33	20,45	18,17	0,0	0,00	0,0
2019-07-20 08:00	82	39	74	0,0	20,53	16,73	2,4	1014,51	11,45	16,73	20,45	18,44	0,0	0,00	0,0
2019-07-20 08:30	84	39	73	0,0	20,53	17,33	2,4	1014,51	11,81	17,33	20,45	18,97	0,0	0,00	0,0
2019-07-20 09:00	85	39	71	0,0	20,53	17,93	2,4	1014,51	11,94	17,93	20,45	19,44	0,0	0,00	0,0
2019-07-20 09:30	87	39	69	0,0	20,53	17,63	2,4	1014,51	11,20	17,63	20,45	19,01	0,0	0,00	0,0
2019-07-20 10:00	85	39	72	0,0	20,53	17,63	2,4	1014,51	11,88	17,63	20,45	19,20	0,0	0,00	0,0
2019-07-20 10:30	89	39	69	0,0	20,53	18,23	2,4	1014,51	11,77	18,23	20,45	19,61	0,0	0,00	0,0
2019-07-20 11:00	84	39	70	0,0	20,53	18,73	2,4	1014,51	12,48	18,73	20,45	20,17	0,0	0,00	0,0
2019-07-20 11:30	103	39	66	0,0	20,63	19,43	2,4	1014,51	12,21	19,43	20,55	20,62	0,0	0,00	0,0
2019-07-20 12:00	94	39	62	0,0	20,63	19,63	2,4	1014,51	11,40	19,63	20,55	20,58	0,0	0,00	0,0
2019-07-20 12:30	105	40	59	0,0	20,63	20,03	2,4	1014,51	10,99	20,03	20,59	20,80	0,0	0,00	0,0
2019-07-20 13:00	80	40	58	0,0	20,63	20,93	2,4	1014,51	11,55	20,93	20,59	21,65	0,0	0,00	0,0
2019-07-20 13:30	86	40	53	0,0	20,73	21,63	2,4	1014,51	10,76	21,63	20,69	22,08	0,0	0,00	0,0
2019-07-20 14:00	88	40	54	0,0	20,73	21,43	2,4	1014,51	10,88	21,43	20,69	21,93	0,0	0,00	0,0
2019-07-20 14:30	82	40	57	0,0	20,73	21,43	2,4	1014,51	11,74	21,43	20,69	22,09	0,0	0,00	0,0
2019-07-20 15:00	139	40	53	0,0	20,73	21,83	2,4	1014,51	10,95	21,83	20,69	22,28	0,0	0,00	0,0
2019-07-20 15:30	96	40	52	0,0	20,83	22,23	2,4	1014,51	11,01	22,23	20,79	22,63	0,0	0,00	0,0
2019-07-20 16:00	84	40	49	0,0	20,83	22,13	2,4	1014,51	9,97	22,13	20,79	22,37	0,0	0,00	0,0
2019-07-20 16:30	87	40	49	0,0	20,83	22,53	2,4	1014,51	10,34	22,53	20,79	22,78	0,0	0,00	0,0
2019-07-20 17:00	86	40	54	0,0	20,83	21,73	2,4	1013,51	11,16	21,73	20,79	22,23	0,0	0,00	0,0
2019-07-20 17:30	79	40	52	0,0	20,93	21,83	2,4	1013,51	10,65	21,83	20,89	22,23	0,0	0,00	0,0
2019-07-20 18:00	80	40	54	0,0	20,93	21,73	2,4	1013,51	11,16	21,73	20,89	22,23	0,0	0,00	0,0
2019-07-20 18:30	89	40	51	0,0	20,93	21,03	2,4	1014,51	9,60	21,03	20,89	21,37	1,2	0,00	0,0
2019-07-20 19:00	77	40	70	0,0	20,83	17,83	2,4	1014,51	11,62	17,83	20,79	19,27	1,6	0,00	0,0
2019-07-20 19:30	76	40	83	0,0	20,83	16,53	2,4	1014,51	13,07	16,53	20,79	18,88	0,0	0,00	0,0
2019-07-20 20:00	76	40	85	0,0	20,83	16,73	2,4	1014,51	13,64	16,73	20,79	19,23	0,0	0,00	0,0
2019-07-20 20:30	75	40	83	0,0	20,83	17,73	2,4	1014,51	14,24	17,73	20,79	20,08	0,0	0,00	0,0
2019-07-20 21:00	74	40	83	0,0	20,83	16,63	3,0	1014,51	13,16	16,63	20,79	18,98	1,8	0,60	0,6
2019-07-20 21:30	74	40	85	0,0	20,83	16,13	3,0	1014,51	13,05	16,13	20,79	18,63	0,0	0,60	0,6
2019-07-20 22:00	78	40	86	0,0	20,83	16,23	3,0	1014,51	13,34	16,23	20,79	18,81	0,0	0,00	0,6
2019-07-20 22:30	75	40	87	0,0	20,83	15,83	3,0	1014,51	13,13	15,83	20,79	18,48	0,0	0,00	0,6
2019-07-20 23:00	82	40	89	0,0	20,83	15,03	3,0	1014,51	12,70	15,03	20,79	17,84	0,0	0,00	0,6
2019-07-20 23:30	90	40	91	0,0	20,83	14,53	3,0	1014,51	12,56	14,53	20,79	17,50	0,0	0,00	0,6
2019-07-21 00:00	78	40	94	0,0	20,83	14,23	3,0	1014,51	12,78	14,23	20,79	17,44	0,0	0,00	0,0
2019-07-21 00:30	76	40	95	0,0	20,83	14,13	3,0	1014,51	12,85	14,13	20,79	17,43	0,0	0,00	0,0
2019-07-21 01:00	77	40	96	0,0	20,83	14,03	3,0	1014,51	12,91	14,03	20,79	17,41	0,0	0,00	0,0
2019-07-21 01:30	80	40	97	0,0	20,83	13,83	3,0	1014,51	12,88	13,83	20,79	17,30	0,0	0,00	0,0
2019-07-21 02:00	74	40	98	0,0	20,83	13,93	3,0	1014,51	13,14	13,93	20,79	17,48	0,0	0,00	0,0
2019-07-21 02:30	81	40	98	0,0	20,83	13,73	3,0	1014,51	12,94	13,73	20,79	17,28	0,0	0,00	0,0

Datum	Vindriktning °	Luftfukt inne Rh%	Luftfukt ute Rh%	Vindhastighet m/s	Temp inne °C	Temp ute °C	Nederb. året mm	Lufttryck Mbar	Daggpunkt °C	Kyleffekt °C	Vix inne °C	Vix ute °C	Vindby m/s	Korr lufttryck	Regn/dygn mm
2019-07-21 03:00	83	40	98	0,0	20,83	13,83	3,0	1014,51	13,04	13,83	20,79	17,38	0,0	0,00	0,0
2019-07-21 03:30	82	40	98	0,0	20,83	13,83	3,0	1013,51	13,04	13,83	20,79	17,38	0,0	0,00	0,0
2019-07-21 04:00	79	40	98	0,0	20,83	13,83	3,0	1013,51	13,04	13,83	20,79	17,38	0,0	0,00	0,0
2019-07-21 04:30	54	40	98	0,0	20,83	13,83	3,0	1013,51	13,04	13,83	20,79	17,38	0,0	0,00	0,0
2019-07-21 05:00	65	40	97	0,0	20,83	14,03	3,0	1013,51	13,08	14,03	20,79	17,50	0,0	0,00	0,0
2019-07-21 05:30	84	40	97	0,0	20,83	14,43	3,0	1013,51	13,47	14,43	20,79	17,90	0,0	0,00	0,0
2019-07-21 06:00	84	40	95	0,0	20,83	14,93	3,0	1013,51	13,64	14,93	20,79	18,23	0,0	0,00	0,0
2019-07-21 06:30	70	40	94	0,0	20,83	15,13	3,0	1013,51	13,67	15,13	20,79	18,35	0,0	0,00	0,0
2019-07-21 07:00	44	40	93	0,0	20,83	15,83	3,0	1013,51	14,19	15,83	20,79	18,96	0,0	0,00	0,0
2019-07-21 07:30	81	40	87	0,0	20,83	16,63	3,0	1013,51	13,91	16,63	20,79	19,28	0,0	0,00	0,0
2019-07-21 08:00	84	40	87	0,0	20,83	17,53	3,0	1013,51	14,80	17,53	20,79	20,18	0,0	0,00	0,0
2019-07-21 08:30	85	40	81	0,0	20,83	18,53	3,0	1013,51	14,62	18,53	20,79	20,73	0,0	0,00	0,0
2019-07-21 09:00	89	40	80	0,0	20,93	19,23	3,0	1013,51	15,10	19,23	20,89	21,36	0,0	0,00	0,0
2019-07-21 09:30	90	40	78	0,0	20,93	19,13	3,0	1013,51	14,60	19,13	20,89	21,12	0,0	0,00	0,0
2019-07-21 10:00	92	40	77	0,0	20,93	19,63	3,0	1013,51	14,87	19,63	20,89	21,55	0,0	0,00	0,0
2019-07-21 10:30	78	40	72	0,0	20,93	20,03	3,0	1013,51	14,17	20,03	20,89	21,61	0,0	0,00	0,0
2019-07-21 11:00	84	40	69	0,0	20,93	20,83	3,0	1013,51	14,25	20,83	20,89	22,21	0,0	0,00	0,0
2019-07-21 11:30	86	40	59	0,0	21,03	21,83	3,0	1013,51	12,67	21,83	20,99	22,61	0,0	0,00	0,0
2019-07-21 12:00	80	41	61	0,0	21,03	22,03	3,0	1013,51	13,39	22,03	21,04	22,92	0,0	0,00	0,0
2019-07-21 12:30	88	41	60	0,0	21,03	21,33	3,0	1012,51	12,47	21,33	21,04	22,16	0,0	0,00	0,0
2019-07-21 13:00	85	41	56	0,0	21,03	22,53	3,0	1012,51	12,48	22,53	21,04	23,14	1,2	0,00	0,0
2019-07-21 13:30	85	41	49	0,0	21,03	21,73	3,0	1012,51	9,61	21,73	21,04	21,97	0,0	0,00	0,0
2019-07-21 14:00	82	41	40	0,0	21,03	22,83	3,0	1012,51	7,38	22,83	21,04	22,66	0,0	0,00	0,0
2019-07-21 14:30	84	41	37	0,0	21,03	23,03	3,0	1012,51	6,33	23,03	21,04	22,74	0,0	0,00	0,0
2019-07-21 15:00	89	41	37	0,0	21,03	22,03	3,0	1012,51	5,45	22,03	21,04	21,74	0,0	0,00	0,0
2019-07-21 15:30	91	41	36	0,0	21,13	22,23	3,0	1012,51	5,20	22,23	21,14	21,90	0,0	0,00	0,0
2019-07-21 16:00	87	41	35	0,0	21,13	23,23	3,0	1012,51	5,63	23,23	21,14	22,86	0,0	0,00	0,0
2019-07-21 16:30	77	41	35	0,0	21,13	23,63	3,0	1012,51	5,97	23,63	21,14	23,26	0,0	0,00	0,0
2019-07-21 17:00	97	41	36	0,0	21,13	23,73	3,0	1012,51	6,51	23,73	21,14	23,40	0,0	0,00	0,0
2019-07-21 17:30	81	41	37	0,0	21,13	23,03	3,0	1012,51	6,33	23,03	21,14	22,74	1,2	0,00	0,0
2019-07-21 18:00	84	40	38	0,0	21,13	22,33	3,0	1012,51	6,13	22,33	21,09	22,08	0,0	0,00	0,0
2019-07-21 18:30	100	40	41	0,0	21,13	21,33	3,0	1012,51	6,44	21,33	21,09	21,20	0,0	0,00	0,0
2019-07-21 19:00	114	40	48	0,0	21,13	19,73	3,0	1012,51	7,46	19,73	21,09	19,92	0,0	0,00	0,0
2019-07-21 19:30	76	40	54	0,0	21,13	18,33	3,0	1013,51	8,02	18,33	21,09	18,83	0,0	0,00	0,0
2019-07-21 20:00	85	40	59	0,0	21,13	17,63	3,0	1013,51	8,75	17,63	21,09	18,40	0,0	0,00	0,0
2019-07-21 20:30	81	40	64	0,0	21,03	17,23	3,0	1013,51	9,64	17,23	20,99	18,29	0,0	0,00	0,0
2019-07-21 21:00	82	40	69	0,0	21,03	16,83	3,0	1013,51	10,44	16,83	20,99	18,21	0,0	0,00	0,0
2019-07-21 21:30	83	40	71	0,0	21,03	16,63	3,0	1013,51	10,70	16,63	20,99	18,14	0,0	0,00	0,0
2019-07-21 22:00	85	40	72	0,0	21,13	16,43	3,0	1013,51	10,73	16,43	21,09	18,00	0,0	0,00	0,0
2019-07-21 22:30	85	40	73	0,0	21,13	16,43	3,0	1013,51	10,94	16,43	21,09	18,07	0,0	0,00	0,0
2019-07-21 23:00	85	40	74	0,0	21,13	15,93	3,0	1013,51	10,68	15,93	21,09	17,64	0,0	0,00	0,0
2019-07-21 23:30	86	40	75	0,0	21,13	15,83	3,0	1013,51	10,79	15,83	21,09	17,60	0,0	0,00	0,0
2019-07-22 00:00	87	40	77	0,0	21,03	15,63	3,0	1013,51	11,01	15,63	20,99	17,54	0,0	0,00	0,0
2019-07-22 00:30	87	40	80	0,0	21,03	15,33	3,0	1014,51	11,32	15,33	20,99	17,46	0,0	0,00	0,0
2019-07-22 01:00	77	40	84	0,0	21,03	14,93	3,0	1014,51	11,70	14,93	20,99	17,35	0,0	0,00	0,0
2019-07-22 01:30	70	40	88	0,0	21,03	14,53	3,0	1014,51	12,04	14,53	20,99	17,26	0,0	0,00	0,0

Datum	Vindriktning °	Luftfukt inne Rh%	Luftfukt ute Rh%	Vindhastighet m/s	Temp inne °C	Temp ute °C	Nederb. året mm	Lufttryck Mbar	Daggpunkt °C	Kyleffekt °C	Vix inne °C	Vix ute °C	Vindby m/s	Korr lufttryck	Regn/dygn mm
2019-07-22 02:00	71	40	92	0,0	21,03	14,23	3,0	1014,51	12,44	14,23	20,99	17,28	0,0	0,00	0,0
2019-07-22 02:30	72	40	94	0,0	21,03	14,13	3,0	1014,51	12,68	14,13	20,99	17,34	0,0	0,00	0,0
2019-07-22 03:00	73	40	95	0,0	21,03	14,03	3,0	1014,51	12,75	14,03	20,99	17,33	0,0	0,00	0,0
2019-07-22 03:30	69	40	96	0,0	21,03	13,93	3,0	1014,51	12,81	13,93	20,99	17,31	0,0	0,00	0,0
2019-07-22 04:00	70	40	97	0,0	21,03	14,03	3,0	1014,51	13,08	14,03	20,99	17,50	0,0	0,00	0,0
2019-07-22 04:30	70	40	97	0,0	21,03	14,03	3,0	1014,51	13,08	14,03	20,99	17,50	0,0	0,00	0,0
2019-07-22 05:00	3	40	98	0,0	21,03	13,93	3,0	1014,51	13,14	13,93	20,99	17,48	0,0	0,00	0,0
2019-07-22 05:30	83	40	99	0,0	21,03	14,03	3,0	1014,51	13,40	14,03	20,99	17,67	0,0	0,00	0,0
2019-07-22 06:00	12	40	99	0,0	21,03	14,23	3,0	1014,51	13,60	14,23	20,99	17,87	0,0	0,00	0,0
2019-07-22 06:30	43	40	100	0,0	20,93	14,43	3,0	1014,51	13,96	14,43	20,89	18,16	0,0	0,00	0,0
2019-07-22 07:00	54	40	99	0,0	20,93	14,83	3,0	1014,51	14,20	14,83	20,89	18,47	0,0	0,00	0,0
2019-07-22 07:30	156	40	99	0,0	20,93	15,23	3,0	1014,51	14,59	15,23	20,89	18,87	0,0	0,00	0,0
2019-07-22 08:00	94	40	98	0,0	20,93	15,43	3,0	1014,51	14,63	15,43	20,89	18,98	0,0	0,00	0,0
2019-07-22 08:30	71	40	96	0,0	20,93	15,63	3,0	1014,51	14,50	15,63	20,89	19,01	0,0	0,00	0,0
2019-07-22 09:00	78	40	94	0,0	21,03	15,93	3,0	1014,51	14,46	15,93	20,99	19,15	0,0	0,00	0,0
2019-07-22 09:30	79	40	92	0,0	21,03	15,83	3,0	1014,51	14,02	15,83	20,99	18,88	0,0	0,00	0,0
2019-07-22 10:00	80	40	92	0,0	20,93	15,53	3,0	1014,51	13,72	15,53	20,89	18,58	0,0	0,00	0,0
2019-07-22 10:30	79	40	93	0,0	20,93	15,73	3,0	1014,51	14,09	15,73	20,89	18,86	0,0	0,00	0,0
2019-07-22 11:00	32	40	92	0,0	20,93	16,13	3,0	1014,51	14,31	16,13	20,89	19,18	0,0	0,00	0,0
2019-07-22 11:30	50	40	92	0,0	20,93	16,63	3,0	1015,51	14,81	16,63	20,89	19,68	0,0	0,00	0,0
2019-07-22 12:00	50	40	91	0,0	21,03	16,93	3,0	1015,51	14,93	16,93	20,99	19,90	0,0	0,00	0,0
2019-07-22 12:30	52	40	90	0,0	20,93	16,83	3,0	1015,51	14,65	16,83	20,89	19,72	0,0	0,00	0,0
2019-07-22 13:00	23	40	90	0,0	21,03	17,03	3,0	1015,51	14,85	17,03	20,99	19,92	1,2	0,00	0,0
2019-07-22 13:30	83	40	88	0,0	21,03	17,43	3,0	1015,51	14,88	17,43	20,99	20,16	0,0	0,00	0,0
2019-07-22 14:00	84	40	84	0,0	21,03	18,23	3,0	1015,51	14,92	18,23	20,99	20,66	0,0	0,00	0,0
2019-07-22 14:30	84	40	80	0,0	21,03	18,03	3,0	1015,51	13,94	18,03	20,99	20,16	0,0	0,00	0,0
2019-07-22 15:00	76	40	85	0,0	21,03	17,33	3,0	1015,51	14,23	17,33	20,99	19,83	0,0	0,00	0,0
2019-07-22 15:30	85	41	85	0,0	21,03	18,33	3,0	1014,51	15,20	18,33	21,04	20,83	0,0	0,00	0,0
2019-07-22 16:00	82	41	83	0,0	21,03	17,73	3,0	1014,51	14,24	17,73	21,04	20,08	0,0	0,00	0,0
2019-07-22 16:30	76	41	83	0,0	21,03	19,23	3,0	1014,51	15,70	19,23	21,04	21,58	0,0	0,00	0,0
2019-07-22 17:00	83	41	74	0,0	21,03	19,73	3,0	1014,51	14,33	19,73	21,04	21,44	0,0	0,00	0,0
2019-07-22 17:30	88	41	74	0,0	21,03	19,93	3,0	1014,51	14,52	19,93	21,04	21,64	0,0	0,00	0,0
2019-07-22 18:00	83	41	77	0,0	21,03	19,33	3,0	1014,51	14,58	19,33	21,04	21,25	0,0	0,00	0,0
2019-07-22 18:30	84	41	72	0,0	21,03	20,13	3,0	1014,51	14,27	20,13	21,04	21,71	0,0	0,00	0,0
2019-07-22 19:00	89	41	72	0,0	21,03	19,63	3,0	1013,51	13,79	19,63	21,04	21,20	1,4	0,00	0,0
2019-07-22 19:30	83	41	73	0,0	21,03	19,13	3,0	1013,51	13,53	19,13	21,04	20,77	0,0	0,00	0,0
2019-07-22 20:00	86	41	74	0,0	21,03	18,83	3,0	1013,51	13,46	18,83	21,04	20,54	0,0	0,00	0,0
2019-07-22 20:30	86	41	78	0,0	21,03	18,53	3,0	1013,51	14,02	18,53	21,04	20,52	0,0	0,00	0,0
2019-07-22 21:00	88	41	79	0,0	21,03	17,93	3,0	1013,51	13,64	17,93	21,04	19,99	0,0	0,00	0,0
2019-07-22 21:30	85	41	81	0,0	21,03	17,33	3,0	1013,51	13,46	17,33	21,04	19,53	0,0	0,00	0,0
2019-07-22 22:00	88	41	84	0,0	20,93	16,73	3,0	1013,51	13,45	16,73	20,94	19,15	0,0	0,00	0,0
2019-07-22 22:30	86	41	86	0,0	20,93	16,33	3,0	1013,51	13,44	16,33	20,94	18,91	0,0	0,00	0,0
2019-07-22 23:00	87	41	88	0,0	20,93	15,83	3,0	1014,51	13,31	15,83	20,94	18,56	0,0	0,00	0,0
2019-07-22 23:30	86	41	92	0,0	20,93	15,63	3,0	1014,51	13,82	15,63	20,94	18,68	0,0	0,00	0,0
2019-07-23 00:00	85	41	93	0,0	20,93	15,53	3,0	1014,51	13,89	15,53	20,94	18,66	0,0	0,00	0,0
2019-07-23 00:30	85	41	94	0,0	20,93	15,23	3,0	1014,51	13,77	15,23	20,94	18,45	0,0	0,00	0,0

Datum	Vindriktning °	Luftfukt inne Rh%	Luftfukt ute Rh%	Vindhastighet m/s	Temp inne °C	Temp ute °C	Nederb. året mm	Lufttryck Mbar	Daggpunkt °C	Kyleffekt °C	Vix inne °C	Vix ute °C	Vindby m/s	Korr lufttryck	Regn/dygn mm
2019-07-23 01:00	85	41	95	0,0	20,93	15,33	3,0	1014,51	14,04	15,33	20,94	18,63	0,0	0,00	0,0
2019-07-23 01:30	85	41	95	0,0	20,93	15,23	3,0	1013,51	13,94	15,23	20,94	18,53	0,0	0,00	0,0
2019-07-23 02:00	89	41	96	0,0	20,93	15,23	3,0	1013,51	14,10	15,23	20,94	18,61	0,0	0,00	0,0
2019-07-23 02:30	86	41	97	0,0	20,93	15,23	3,0	1013,51	14,27	15,23	20,94	18,70	0,0	0,00	0,0
2019-07-23 03:00	86	41	96	0,0	20,93	15,03	3,0	1013,51	13,91	15,03	20,94	18,41	0,0	0,00	0,0
2019-07-23 03:30	88	41	96	0,0	20,93	14,73	3,0	1013,51	13,61	14,73	20,94	18,11	0,0	0,00	0,0
2019-07-23 04:00	89	41	97	0,0	20,93	14,43	3,0	1013,51	13,47	14,43	20,94	17,90	0,0	0,00	0,0
2019-07-23 04:30	85	41	99	0,0	20,93	14,03	3,0	1013,51	13,40	14,03	20,94	17,67	0,0	0,00	0,0
2019-07-23 05:00	86	41	100	0,0	20,83	13,83	3,0	1013,51	13,36	13,83	20,84	17,56	0,0	0,00	0,0
2019-07-23 05:30	109	41	100	0,0	20,83	13,63	3,0	1013,51	13,16	13,63	20,84	17,36	0,0	0,00	0,0
2019-07-23 06:00	108	41	100	0,0	20,83	14,13	3,0	1013,51	13,66	14,13	20,84	17,86	0,0	0,00	0,0
2019-07-23 06:30	337	41	99	0,0	20,83	14,53	3,0	1013,51	13,90	14,53	20,84	18,17	0,0	0,00	0,0
2019-07-23 07:00	336	41	96	0,0	20,83	16,13	3,0	1013,51	15,00	16,13	20,84	19,51	0,0	0,00	0,0
2019-07-23 07:30	336	41	88	0,0	20,83	17,43	3,0	1013,51	14,88	17,43	20,84	20,16	0,0	0,00	0,0
2019-07-23 08:00	73	41	85	0,0	20,83	18,43	3,0	1014,51	15,30	18,43	20,84	20,93	0,0	0,00	0,0
2019-07-23 08:30	82	41	82	0,0	20,83	19,03	3,0	1014,51	15,31	19,03	20,84	21,31	0,0	0,00	0,0
2019-07-23 09:00	85	41	81	0,0	20,83	19,03	3,0	1014,51	15,11	19,03	20,84	21,23	0,0	0,00	0,0
2019-07-23 09:30	81	42	78	0,0	20,83	19,33	3,0	1014,51	14,79	19,33	20,88	21,32	0,0	0,00	0,0
2019-07-23 10:00	84	42	80	0,0	20,83	19,53	3,0	1014,51	15,39	19,53	20,88	21,66	0,0	0,00	0,0
2019-07-23 10:30	65	42	74	0,0	20,83	20,03	3,0	1015,51	14,61	20,03	20,88	21,74	0,0	0,00	0,0
2019-07-23 11:00	65	42	74	0,0	20,83	20,23	3,0	1015,51	14,81	20,23	20,88	21,94	0,0	0,00	0,0
2019-07-23 11:30	98	42	71	0,0	20,93	20,13	3,0	1015,51	14,04	20,13	20,98	21,64	0,0	0,00	0,0
2019-07-23 12:00	243	42	77	0,0	20,93	19,03	3,0	1015,51	14,29	19,03	20,98	20,95	0,0	0,00	0,0
2019-07-23 12:30	264	42	75	0,0	20,93	19,33	3,0	1015,51	14,16	19,33	20,98	21,11	1,8	0,00	0,0
2019-07-23 13:00	307	42	68	0,0	20,93	20,33	3,0	1015,51	13,54	20,33	20,98	21,65	1,2	0,00	0,0
2019-07-23 13:30	263	42	57	0,0	21,03	21,33	3,0	1015,51	11,65	21,33	21,08	21,99	0,0	0,00	0,0
2019-07-23 14:00	280	42	58	1,4	21,03	21,33	3,0	1016,51	11,93	21,33	21,08	22,05	2,0	0,00	0,0
2019-07-23 14:30	233	42	52	0,0	21,03	21,83	3,0	1016,51	10,65	21,83	21,08	22,23	1,4	0,00	0,0
2019-07-23 15:00	244	42	51	0,0	21,13	22,43	3,0	1016,51	10,88	22,43	21,18	22,78	1,6	0,00	0,0
2019-07-23 15:30	237	42	53	0,0	21,23	22,03	3,0	1016,51	11,13	22,03	21,28	22,48	1,6	0,00	0,0
2019-07-23 16:00	242	42	53	0,0	21,23	22,03	3,0	1016,51	11,13	22,03	21,28	22,48	1,8	0,00	0,0
2019-07-23 16:30	279	42	53	0,0	21,33	21,73	3,0	1016,51	10,86	21,73	21,38	22,18	1,8	0,00	0,0
2019-07-23 17:00	250	42	55	0,0	21,23	21,73	3,0	1016,51	11,45	21,73	21,28	22,28	2,0	0,00	0,0
2019-07-23 17:30	280	42	56	0,0	21,33	21,43	3,0	1017,52	11,46	21,43	21,38	22,04	2,0	0,00	0,0
2019-07-23 18:00	249	42	55	0,0	21,33	21,13	3,0	1017,52	10,89	21,13	21,38	21,68	1,6	0,00	0,0
2019-07-23 18:30	294	42	54	0,0	21,23	20,73	3,0	1017,52	10,23	20,73	21,28	21,23	1,8	0,00	0,0
2019-07-23 19:00	279	42	57	0,0	21,23	20,83	3,0	1017,52	11,18	20,83	21,28	21,49	1,6	0,00	0,0
2019-07-23 19:30	272	42	57	0,0	21,23	21,23	3,0	1017,52	11,56	21,23	21,28	21,89	0,0	0,00	0,0
2019-07-23 20:00	271	42	60	0,0	21,23	20,13	3,0	1017,52	11,35	20,13	21,28	20,96	0,0	0,00	0,0
2019-07-23 20:30	270	42	62	0,0	21,23	19,33	3,0	1017,52	11,12	19,33	21,28	20,28	0,0	0,00	0,0
2019-07-23 21:00	269	42	65	0,0	21,23	18,63	3,0	1018,52	11,21	18,63	21,28	19,76	0,0	0,00	0,0
2019-07-23 21:30	271	42	69	0,0	21,13	18,03	3,0	1018,52	11,58	18,03	21,18	19,41	0,0	0,00	0,0
2019-07-23 22:00	269	42	70	0,0	21,13	17,33	3,0	1018,52	11,14	17,33	21,18	18,77	0,0	0,00	0,0
2019-07-23 22:30	269	42	73	0,0	21,13	16,53	3,0	1018,52	11,04	16,53	21,18	18,17	0,0	0,00	0,0
2019-07-23 23:00	270	42	75	0,0	21,13	15,93	3,0	1018,52	10,89	15,93	21,18	17,70	0,0	0,00	0,0
2019-07-23 23:30	271	42	81	0,0	21,13	14,83	3,0	1018,52	11,03	14,83	21,18	17,03	0,0	0,00	0,0

Datum	Vindriktning °	Luftfukt inne Rh%	Luftfukt ute Rh%	Vindhastighet m/s	Temp inne °C	Temp ute °C	Nederb. året mm	Lufttryck Mbar	Daggpunkt °C	Kyleffekt °C	Vix inne °C	Vix ute °C	Vindby m/s	Korr lufttryck	Regn/dygn mm
2019-07-24 00:00	271	42	76	0,0	21,13	15,03	3,0	1018,52	10,23	15,03	21,18	16,87	0,0	0,00	0,0
2019-07-24 00:30	269	42	73	0,0	21,13	15,23	3,0	1018,52	9,79	15,23	21,18	16,87	0,0	0,00	0,0
2019-07-24 01:00	269	42	77	0,0	21,13	14,33	3,0	1019,52	9,76	14,33	21,18	16,24	0,0	0,00	0,0
2019-07-24 01:30	272	42	83	0,0	21,13	13,83	3,0	1018,52	10,44	13,83	21,18	16,18	0,0	0,00	0,0
2019-07-24 02:00	272	42	84	0,0	21,13	13,83	3,0	1018,52	10,62	13,83	21,18	16,25	0,0	0,00	0,0
2019-07-24 02:30	272	42	84	0,0	21,13	14,43	3,0	1019,52	11,21	14,43	21,18	16,85	0,0	0,00	0,0
2019-07-24 03:00	270	42	83	0,0	21,13	14,53	3,0	1019,52	11,12	14,53	21,18	16,88	0,0	0,00	0,0
2019-07-24 03:30	270	42	84	0,0	21,13	14,73	3,0	1019,52	11,50	14,73	21,18	17,15	0,0	0,00	0,0
2019-07-24 04:00	270	42	84	0,0	21,13	14,93	3,0	1019,52	11,70	14,93	21,18	17,35	0,0	0,00	0,0
2019-07-24 04:30	269	41	84	0,0	21,13	15,13	3,0	1019,52	11,89	15,13	21,14	17,55	0,0	0,00	0,0
2019-07-24 05:00	271	42	84	0,0	21,13	15,03	3,0	1019,52	11,79	15,03	21,18	17,45	0,0	0,00	0,0
2019-07-24 05:30	272	42	85	0,0	21,13	15,23	3,0	1019,52	12,18	15,23	21,18	17,73	0,0	0,00	0,0
2019-07-24 06:00	272	41	85	0,0	21,13	15,43	3,0	1019,52	12,37	15,43	21,14	17,93	0,0	0,00	0,0
2019-07-24 06:30	273	42	85	0,0	21,13	15,63	3,0	1019,52	12,57	15,63	21,18	18,13	0,0	0,00	0,0
2019-07-24 07:00	284	41	84	0,0	21,13	16,43	3,0	1019,52	13,16	16,43	21,14	18,85	0,0	0,00	0,0
2019-07-24 07:30	283	42	83	0,0	21,03	16,63	3,0	1020,52	13,16	16,63	21,08	18,98	0,0	0,00	0,0
2019-07-24 08:00	333	42	82	0,0	21,03	17,53	3,0	1020,52	13,85	17,53	21,08	19,81	0,0	0,00	0,0
2019-07-24 08:30	329	42	82	0,0	21,13	18,13	3,0	1019,52	14,43	18,13	21,18	20,41	0,0	0,00	0,0
2019-07-24 09:00	328	42	77	0,0	21,13	18,53	3,0	1020,52	13,81	18,53	21,18	20,45	0,0	0,00	0,0
2019-07-24 09:30	51	42	80	0,0	21,13	18,63	3,0	1020,52	14,52	18,63	21,18	20,76	0,0	0,00	0,0
2019-07-24 10:00	317	42	76	0,0	21,13	19,73	3,0	1020,52	14,76	19,73	21,18	21,58	0,0	0,00	0,0
2019-07-24 10:30	311	42	74	0,0	21,13	20,63	3,0	1020,52	15,19	20,63	21,18	22,34	0,0	0,00	0,0
2019-07-24 11:00	2	42	68	0,0	21,13	21,53	3,0	1020,52	14,68	21,53	21,18	22,85	0,0	0,00	0,0
2019-07-24 11:30	330	42	67	0,0	21,13	22,13	3,0	1020,52	15,01	22,13	21,18	23,38	0,0	0,00	0,0
2019-07-24 12:00	301	42	64	0,0	21,13	22,23	3,0	1020,52	14,36	22,23	21,18	23,30	0,0	0,00	0,0
2019-07-24 12:30	299	42	63	0,0	21,13	22,73	3,0	1020,52	14,57	22,73	21,18	23,74	0,0	0,00	0,0
2019-07-24 13:00	327	42	64	0,0	21,13	23,03	3,0	1020,52	15,11	23,03	21,18	24,10	0,0	0,00	0,0
2019-07-24 13:30	327	42	62	0,0	21,23	23,33	3,0	1020,52	14,87	23,33	21,28	24,28	0,0	0,00	0,0
2019-07-24 14:00	316	42	59	0,0	21,23	23,93	3,0	1020,52	14,62	23,93	21,28	24,71	0,0	0,00	0,0
2019-07-24 14:30	306	42	57	0,0	21,23	24,53	3,0	1019,52	14,62	24,53	21,28	25,20	0,0	0,00	0,0
2019-07-24 15:00	30	42	56	0,0	21,33	25,43	3,0	1019,52	15,16	25,43	21,38	26,04	0,0	0,00	0,0
2019-07-24 15:30	334	42	61	0,0	21,43	23,83	3,0	1019,52	15,08	23,83	21,48	24,72	0,0	0,00	0,0
2019-07-24 16:00	334	42	64	0,0	21,43	24,53	3,0	1019,52	16,52	24,53	21,48	25,60	0,0	0,00	0,0
2019-07-24 16:30	334	42	54	0,0	21,43	24,53	3,0	1019,52	13,74	24,53	21,48	25,03	0,0	0,00	0,0
2019-07-24 17:00	356	42	54	0,0	21,43	25,33	3,0	1019,52	14,47	25,33	21,48	25,83	0,0	0,00	0,0
2019-07-24 17:30	356	42	54	0,0	21,43	25,23	3,0	1018,52	14,38	25,23	21,48	25,73	0,0	0,00	0,0
2019-07-24 18:00	86	42	51	0,0	21,53	26,44	3,0	1018,52	14,54	26,44	21,58	26,78	0,0	0,00	0,0
2019-07-24 18:30	85	42	53	0,0	21,53	24,93	3,0	1018,52	13,80	24,93	21,58	25,38	0,0	0,00	0,0
2019-07-24 19:00	85	42	57	0,0	21,53	24,43	3,0	1018,52	14,53	24,43	21,58	25,10	0,0	0,00	0,0
2019-07-24 19:30	87	42	53	0,0	21,63	25,43	3,0	1018,52	14,26	25,43	21,68	25,88	0,0	0,00	0,0
2019-07-24 20:00	88	42	52	0,0	21,63	25,63	3,0	1018,52	14,13	25,63	21,68	26,03	0,0	0,00	0,0
2019-07-24 20:30	89	42	55	0,0	21,63	25,03	3,0	1018,52	14,50	25,03	21,68	25,59	0,0	0,00	0,0
2019-07-24 21:00	87	42	59	0,0	21,63	24,03	3,0	1018,52	14,72	24,03	21,68	24,81	0,0	0,00	0,0
2019-07-24 21:30	88	42	64	0,0	21,63	23,23	3,0	1018,52	15,30	23,23	21,68	24,30	0,0	0,00	0,0
2019-07-24 22:00	87	41	67	0,0	21,63	22,23	3,0	1018,52	15,10	22,23	21,64	23,48	0,0	0,00	0,0
2019-07-24 22:30	88	42	69	0,0	21,63	21,53	3,0	1019,52	14,91	21,53	21,68	22,91	0,0	0,00	0,0

Datum	Vindriktning °	Luftfukt inne Rh%	Luftfukt ute Rh%	Vindhastighet m/s	Temp inne °C	Temp ute °C	Nederb. året mm	Lufttryck Mbar	Daggpunkt °C	Kyleffekt °C	Vix inne °C	Vix ute °C	Vindby m/s	Korr lufttryck	Regn/dygn mm
2019-07-24 23:00	87	42	71	0,0	21,63	21,03	3,0	1018,52	14,90	21,03	21,68	22,54	0,0	0,00	0,0
2019-07-24 23:30	88	42	73	0,0	21,63	20,53	3,0	1019,52	14,87	20,53	21,68	22,17	0,0	0,00	0,0
2019-07-25 00:00	87	42	73	0,0	21,63	20,23	3,0	1019,52	14,59	20,23	21,68	21,87	1,2	0,00	0,0
2019-07-25 00:30	87	42	73	0,0	21,63	20,13	3,0	1018,52	14,49	20,13	21,68	21,77	0,0	0,00	0,0
2019-07-25 01:00	89	42	75	0,0	21,63	19,73	3,0	1018,52	14,54	19,73	21,68	21,51	0,0	0,00	0,0
2019-07-25 01:30	88	42	76	0,0	21,63	19,53	3,0	1019,52	14,56	19,53	21,68	21,38	0,0	0,00	0,0
2019-07-25 02:00	87	42	79	0,0	21,63	19,13	3,0	1019,52	14,80	19,13	21,68	21,19	0,0	0,00	0,0
2019-07-25 02:30	87	42	81	0,0	21,63	18,73	3,0	1019,52	14,82	18,73	21,68	20,93	0,0	0,00	0,0
2019-07-25 03:00	89	42	83	0,0	21,63	18,23	3,0	1019,52	14,72	18,23	21,68	20,58	0,0	0,00	0,0
2019-07-25 03:30	87	41	85	0,0	21,63	17,73	3,0	1019,52	14,62	17,73	21,64	20,23	0,0	0,00	0,0
2019-07-25 04:00	88	42	86	0,0	21,63	17,83	3,0	1019,52	14,90	17,83	21,68	20,41	0,0	0,00	0,0
2019-07-25 04:30	88	42	86	0,0	21,63	17,83	3,0	1019,52	14,90	17,83	21,68	20,41	0,0	0,00	0,0
2019-07-25 05:00	356	42	86	0,0	21,63	17,53	3,0	1019,52	14,61	17,53	21,68	20,11	0,0	0,00	0,0
2019-07-25 05:30	356	42	88	0,0	21,63	18,03	3,0	1019,52	15,47	18,03	21,68	20,76	0,0	0,00	0,0
2019-07-25 06:00	356	42	85	0,0	21,63	19,03	3,0	1019,52	15,89	19,03	21,68	21,53	0,0	0,00	0,0
2019-07-25 06:30	356	42	82	0,0	21,63	19,93	3,0	1019,52	16,18	19,93	21,68	22,21	0,0	0,00	0,0
2019-07-25 07:00	356	42	80	0,0	21,63	20,83	3,0	1019,52	16,65	20,83	21,68	22,96	0,0	0,00	0,0
2019-07-25 07:30	356	42	74	0,0	21,63	22,03	3,0	1019,52	16,53	22,03	21,68	23,74	0,0	0,00	0,0
2019-07-25 08:00	26	42	72	0,0	21,63	22,63	3,0	1019,52	16,66	22,63	21,68	24,21	0,0	0,00	0,0
2019-07-25 08:30	87	42	71	0,0	21,63	22,93	3,0	1019,52	16,71	22,93	21,68	24,44	0,0	0,00	0,0
2019-07-25 09:00	86	42	67	0,0	21,63	23,23	3,0	1019,52	16,05	23,23	21,68	24,48	0,0	0,00	0,0
2019-07-25 09:30	88	42	63	0,0	21,63	23,73	3,0	1019,52	15,51	23,73	21,68	24,74	0,0	0,00	0,0
2019-07-25 10:00	89	42	64	0,0	21,63	24,23	3,0	1019,52	16,24	24,23	21,68	25,30	0,0	0,00	0,0
2019-07-25 10:30	88	42	60	0,0	21,73	24,73	3,0	1019,52	15,65	24,73	21,78	25,56	0,0	0,00	0,0
2019-07-25 11:00	86	42	50	0,0	21,73	25,43	3,0	1019,52	13,31	25,43	21,78	25,73	0,0	0,00	0,0
2019-07-25 11:30	78	42	47	0,0	21,73	25,84	3,0	1019,52	12,66	25,84	21,78	25,98	0,0	0,00	0,0
2019-07-25 12:00	86	42	46	0,0	21,73	26,14	3,0	1019,52	12,58	26,14	21,78	26,23	0,0	0,00	0,0
2019-07-25 12:30	89	42	44	0,0	21,83	26,64	3,0	1019,52	12,30	26,64	21,88	26,64	0,0	0,00	0,0
2019-07-25 13:00	88	42	43	0,0	21,83	26,74	3,0	1019,52	12,02	26,74	21,88	26,69	0,0	0,00	0,0
2019-07-25 13:30	85	42	41	0,0	21,93	26,94	3,0	1019,52	11,42	26,94	21,98	26,73	0,0	0,00	0,0
2019-07-25 14:00	80	42	40	0,0	21,93	27,64	3,0	1019,52	11,64	27,64	21,98	27,19	0,0	0,00	0,0
2019-07-25 14:30	89	42	41	0,0	21,93	28,04	3,0	1019,52	12,40	28,04	21,98	27,57	0,0	0,00	0,0
2019-07-25 15:00	79	43	37	0,0	22,03	28,54	3,0	1019,52	11,15	28,54	22,13	27,73	0,0	0,00	0,0
2019-07-25 15:30	84	43	39	0,0	22,03	28,94	3,0	1019,52	12,37	28,94	22,13	28,22	0,0	0,00	0,0
2019-07-25 16:00	93	43	37	0,0	22,13	29,04	3,0	1019,52	11,59	29,04	22,23	28,16	0,0	0,00	0,0
2019-07-25 16:30	84	43	35	0,0	22,13	29,24	3,0	1019,52	10,85	29,24	22,23	28,20	0,0	0,00	0,0
2019-07-25 17:00	86	43	37	0,0	22,13	29,34	3,0	1019,52	11,85	29,34	22,23	28,44	0,0	0,00	0,0
2019-07-25 17:30	83	43	36	0,0	22,13	29,74	3,0	1019,52	11,75	29,74	22,23	28,74	0,0	0,00	0,0
2019-07-25 18:00	83	43	35	0,0	22,13	29,54	3,0	1019,52	11,11	29,54	22,23	28,47	0,0	0,00	0,0
2019-07-25 18:30	84	43	36	0,0	22,23	29,34	3,0	1019,52	11,40	29,34	22,33	28,36	0,0	0,00	0,0
2019-07-25 19:00	83	43	36	0,0	22,23	29,14	3,0	1019,52	11,23	29,14	22,33	28,18	0,0	0,00	0,0
2019-07-25 19:30	88	43	39	0,0	22,23	28,94	3,0	1019,52	12,37	28,94	22,33	28,22	0,0	0,00	0,0
2019-07-25 20:00	85	43	40	0,0	22,23	28,34	3,0	1019,52	12,26	28,34	22,33	27,76	0,0	0,00	0,0
2019-07-25 20:30	86	43	42	0,0	22,13	27,54	3,0	1020,52	12,35	27,54	22,23	27,22	0,0	0,00	0,0
2019-07-25 21:00	86	43	45	0,0	22,13	26,64	3,0	1020,52	12,67	26,64	22,23	26,69	0,0	0,00	0,0
2019-07-25 21:30	86	42	45	0,0	22,13	25,63	3,0	1020,52	11,77	25,63	22,18	25,69	0,0	0,00	0,0

Datum	Vindriktning °	Luftfukt inne Rh%	Luftfukt ute Rh%	Vindhastighet m/s	Temp inne °C	Temp ute °C	Nederb. året mm	Lufttryck Mbar	Daggpunkt °C	Kyleffekt °C	Vix inne °C	Vix ute °C	Vindby m/s	Korr lufttryck	Regn/dygn mm
2019-07-25 22:00	85	43	47	0,0	22,13	24,53	3,0	1020,52	11,48	24,53	22,23	24,68	0,0	0,00	0,0
2019-07-25 22:30	86	43	49	0,0	22,13	23,83	3,0	1020,52	11,52	23,83	22,23	24,08	0,0	0,00	0,0
2019-07-25 23:00	85	43	50	0,0	22,13	23,23	3,0	1020,52	11,30	23,23	22,23	23,53	0,0	0,00	0,0
2019-07-25 23:30	86	42	51	0,0	22,13	22,83	3,0	1020,52	11,25	22,83	22,18	23,18	0,0	0,00	0,0
2019-07-26 00:00	86	42	52	0,0	22,13	22,43	3,0	1020,52	11,20	22,43	22,18	22,83	0,0	0,00	0,0
2019-07-26 00:30	86	42	55	0,0	22,13	21,93	3,0	1020,52	11,63	21,93	22,18	22,48	0,0	0,00	0,0
2019-07-26 01:00	86	42	59	0,0	22,13	21,43	3,0	1020,52	12,29	21,43	22,18	22,20	0,0	0,00	0,0
2019-07-26 01:30	85	42	65	0,0	22,13	20,83	3,0	1021,52	13,29	20,83	22,18	21,96	0,0	0,00	0,0
2019-07-26 02:00	86	42	70	0,0	22,13	20,33	3,0	1021,52	14,00	20,33	22,18	21,77	0,0	0,00	0,0
2019-07-26 02:30	86	42	74	0,0	22,13	19,63	3,0	1021,52	14,23	19,63	22,18	21,34	0,0	0,00	0,0
2019-07-26 03:00	86	42	77	0,0	22,13	19,23	3,0	1021,52	14,48	19,23	22,18	21,15	0,0	0,00	0,0
2019-07-26 03:30	86	42	80	0,0	22,13	18,23	3,0	1022,52	14,13	18,23	22,18	20,36	0,0	0,00	0,0
2019-07-26 04:00	85	42	85	0,0	22,13	17,43	3,0	1022,52	14,33	17,43	22,18	19,93	0,0	0,00	0,0
2019-07-26 04:30	9	42	83	0,0	22,13	17,23	3,0	1021,52	13,75	17,23	22,18	19,58	0,0	0,00	0,0
2019-07-26 05:00	9	42	84	0,0	22,03	17,13	3,0	1022,52	13,84	17,13	22,08	19,55	0,0	0,00	0,0
2019-07-26 05:30	9	42	88	0,0	22,03	17,63	3,0	1022,52	15,08	17,63	22,08	20,36	0,0	0,00	0,0
2019-07-26 06:00	9	42	85	0,0	22,03	18,63	3,0	1022,52	15,50	18,63	22,08	21,13	0,0	0,00	0,0
2019-07-26 06:30	9	42	83	0,0	22,03	19,33	3,0	1022,52	15,79	19,33	22,08	21,68	0,0	0,00	0,0
2019-07-26 07:00	9	42	79	0,0	22,03	20,23	3,0	1022,52	15,87	20,23	22,08	22,29	0,0	0,00	0,0
2019-07-26 07:30	9	42	75	0,0	22,03	20,63	3,0	1023,52	15,41	20,63	22,08	22,41	1,2	0,00	0,0
2019-07-26 08:00	9	42	74	0,0	22,03	21,63	3,0	1023,52	16,15	21,63	22,08	23,34	0,0	0,00	0,0
2019-07-26 08:30	9	42	74	0,0	22,03	22,43	3,0	1023,52	16,92	22,43	22,08	24,14	0,0	0,00	0,0
2019-07-26 09:00	54	42	72	0,0	22,03	23,33	3,0	1023,52	17,33	23,33	22,08	24,91	0,0	0,00	0,0
2019-07-26 09:30	76	42	70	0,0	22,03	23,93	3,0	1023,52	17,43	23,93	22,08	25,38	1,4	0,00	0,0
2019-07-26 10:00	87	42	68	0,0	22,03	24,53	3,0	1023,52	17,52	24,53	22,08	25,85	0,0	0,00	0,0
2019-07-26 10:30	82	42	66	0,0	22,03	25,13	3,0	1023,52	17,60	25,13	22,08	26,32	0,0	0,00	0,0
2019-07-26 11:00	88	42	63	0,0	22,03	25,74	3,0	1023,52	17,39	25,74	22,08	26,74	0,0	0,00	0,0
2019-07-26 11:30	82	42	59	0,0	22,03	26,44	3,0	1023,52	16,95	26,44	22,08	27,21	0,0	0,00	0,0
2019-07-26 12:00	84	42	55	0,0	22,03	27,24	3,0	1023,52	16,53	27,24	22,08	27,78	0,0	0,00	0,0
2019-07-26 12:30	85	43	50	0,0	22,03	27,54	3,0	1023,52	15,22	27,54	22,13	27,73	0,0	0,00	0,0
2019-07-26 13:00	90	43	49	0,0	22,03	28,24	3,0	1023,52	15,52	28,24	22,13	28,35	0,0	0,00	0,0
2019-07-26 13:30	77	43	48	0,0	22,03	28,84	3,0	1023,52	15,72	28,84	22,13	28,90	0,0	0,00	0,0
2019-07-26 14:00	86	43	46	0,0	22,13	29,54	3,0	1022,52	15,64	29,54	22,23	29,49	0,0	0,00	0,0
2019-07-26 14:30	78	43	43	0,0	22,13	29,74	3,0	1022,52	14,70	29,74	22,23	29,39	0,0	0,00	0,0
2019-07-26 15:00	84	43	42	0,0	22,23	30,34	3,0	1022,52	14,84	30,34	22,33	29,96	0,0	0,00	0,0
2019-07-26 15:30	80	43	41	0,0	22,33	30,64	3,0	1022,52	14,70	30,64	22,43	30,19	0,0	0,00	0,0
2019-07-26 16:00	85	43	42	0,0	22,43	30,14	3,0	1022,52	14,66	30,14	22,53	29,73	0,0	0,00	0,0
2019-07-26 16:30	85	43	42	0,0	22,43	30,54	3,0	1022,52	15,02	30,54	22,53	30,19	0,0	0,00	0,0
2019-07-26 17:00	83	43	39	0,0	22,43	30,94	3,0	1022,52	14,13	30,94	22,53	30,30	0,0	0,00	0,0
2019-07-26 17:30	83	43	37	0,0	22,43	30,84	3,0	1022,52	13,17	30,84	22,53	29,96	0,0	0,00	0,0
2019-07-26 18:00	86	43	38	0,0	22,43	30,84	3,0	1022,52	13,61	30,84	22,53	30,07	0,0	0,00	0,0
2019-07-26 18:30	88	43	40	0,0	22,43	30,54	3,0	1022,52	14,20	30,54	22,53	29,96	0,0	0,00	0,0
2019-07-26 19:00	87	43	40	0,0	22,43	30,24	3,0	1022,52	13,94	30,24	22,53	29,62	0,0	0,00	0,0
2019-07-26 19:30	84	43	39	0,0	22,43	29,94	3,0	1022,52	13,25	29,94	22,53	29,20	0,0	0,00	0,0
2019-07-26 20:00	92	43	40	0,0	22,33	29,34	3,0	1022,52	13,14	29,34	22,43	28,68	0,0	0,00	0,0
2019-07-26 20:30	92	43	42	0,0	22,33	28,94	3,0	1022,52	13,59	28,94	22,43	28,46	0,0	0,00	0,0

Datum	Vindriktning °	Luftfukt inne Rh%	Luftfukt ute Rh%	Vindhastighet m/s	Temp inne °C	Temp ute °C	Nederb. året mm	Lufttryck Mbar	Daggpunkt °C	Kyleffekt °C	Vix inne °C	Vix ute °C	Vindby m/s	Korr lufttryck	Regn/dygn mm
2019-07-26 21:00	91	43	47	0,0	22,33	27,44	3,0	1022,52	14,11	27,44	22,43	27,44	0,0	0,00	0,0
2019-07-26 21:30	92	43	49	0,0	22,33	26,34	3,0	1022,52	13,79	26,34	22,43	26,58	0,0	0,00	0,0
2019-07-26 22:00	93	43	52	0,0	22,33	25,53	3,0	1022,52	14,04	25,53	22,43	25,93	0,0	0,00	0,0
2019-07-26 22:30	91	43	56	0,0	22,33	24,63	3,0	1022,52	14,42	24,63	22,43	25,24	0,0	0,00	0,0
2019-07-26 23:00	91	43	60	0,0	22,43	23,73	3,0	1022,52	14,71	23,73	22,53	24,56	0,0	0,00	0,0
2019-07-26 23:30	91	43	64	0,0	22,43	22,93	3,0	1023,52	15,01	22,93	22,53	24,00	0,0	0,00	0,0
2019-07-27 00:00	92	43	67	0,0	22,43	22,43	3,0	1023,52	15,29	22,43	22,53	23,68	0,0	0,00	0,0
2019-07-27 00:30	92	43	68	0,0	22,43	22,03	3,0	1023,52	15,15	22,03	22,53	23,35	0,0	0,00	0,0
2019-07-27 01:00	91	43	70	0,0	22,33	21,53	3,0	1023,52	15,15	21,53	22,43	22,97	0,0	0,00	0,0
2019-07-27 01:30	93	43	71	0,0	22,33	21,23	3,0	1023,52	15,09	21,23	22,43	22,74	0,0	0,00	0,0
2019-07-27 02:00	90	43	73	0,0	22,33	20,63	3,0	1023,52	14,97	20,63	22,43	22,27	0,0	0,00	0,0
2019-07-27 02:30	90	43	76	0,0	22,33	20,03	3,0	1023,52	15,04	20,03	22,43	21,88	0,0	0,00	0,0
2019-07-27 03:00	90	43	77	0,0	22,33	19,63	3,0	1023,52	14,87	19,63	22,43	21,55	0,0	0,00	0,0
2019-07-27 03:30	90	43	79	0,0	22,33	19,33	3,0	1023,52	14,99	19,33	22,43	21,39	0,0	0,00	0,0
2019-07-27 04:00	91	43	80	0,0	22,33	19,03	3,0	1023,52	14,91	19,03	22,43	21,16	0,0	0,00	0,0
2019-07-27 04:30	91	43	81	0,0	22,33	19,03	3,0	1023,52	15,11	19,03	22,43	21,23	0,0	0,00	0,0
2019-07-27 05:00	91	43	81	0,0	22,33	18,63	3,0	1023,52	14,72	18,63	22,43	20,83	0,0	0,00	0,0
2019-07-27 05:30	93	43	82	0,0	22,33	19,03	3,0	1023,52	15,31	19,03	22,43	21,31	0,0	0,00	0,0
2019-07-27 06:00	90	43	80	0,0	22,23	19,73	3,0	1023,52	15,59	19,73	22,33	21,86	0,0	0,00	0,0
2019-07-27 06:30	93	43	76	0,0	22,23	20,83	3,0	1023,52	15,81	20,83	22,33	22,68	0,0	0,00	0,0
2019-07-27 07:00	92	43	73	0,0	22,23	21,53	3,0	1023,52	15,83	21,53	22,33	23,17	0,0	0,00	0,0
2019-07-27 07:30	91	43	69	0,0	22,23	22,33	3,0	1023,52	15,67	22,33	22,33	23,71	0,0	0,00	0,0
2019-07-27 08:00	88	43	69	0,0	22,23	22,83	3,0	1023,52	16,15	22,83	22,33	24,21	0,0	0,00	0,0
2019-07-27 08:30	86	43	66	0,0	22,23	23,33	3,0	1023,52	15,90	23,33	22,33	24,52	0,0	0,00	0,0
2019-07-27 09:00	87	43	64	0,0	22,23	23,93	3,0	1023,52	15,96	23,93	22,33	25,00	0,0	0,00	0,0
2019-07-27 09:30	85	43	61	0,0	22,23	24,53	3,0	1024,52	15,73	24,53	22,33	25,42	0,0	0,00	0,0
2019-07-27 10:00	86	43	59	0,0	22,23	25,13	3,0	1023,52	15,74	25,13	22,33	25,91	0,0	0,00	0,0
2019-07-27 10:30	88	43	55	0,0	22,23	25,63	3,0	1023,52	15,05	25,63	22,33	26,19	0,0	0,00	0,0
2019-07-27 11:00	88	43	56	0,0	22,23	25,84	3,0	1023,52	15,53	25,84	22,33	26,44	0,0	0,00	0,0
2019-07-27 11:30	87	43	50	0,0	22,23	26,54	3,0	1023,52	14,31	26,54	22,33	26,83	0,0	0,00	0,0
2019-07-27 12:00	91	43	44	0,0	22,23	27,24	3,0	1023,52	12,84	27,24	22,33	27,10	0,0	0,00	0,0
2019-07-27 12:30	82	43	43	0,0	22,23	27,54	3,0	1023,52	12,73	27,54	22,33	27,28	0,0	0,00	0,0
2019-07-27 13:00	96	43	42	0,0	22,23	27,64	3,0	1022,52	12,44	27,64	22,33	27,30	0,0	0,00	0,0
2019-07-27 13:30	84	43	39	0,0	22,23	27,84	3,0	1022,52	11,40	27,84	22,33	27,29	0,0	0,00	0,0
2019-07-27 14:00	78	43	42	0,0	22,33	28,34	3,0	1022,52	13,06	28,34	22,43	27,90	0,0	0,00	0,0
2019-07-27 14:30	89	43	39	0,0	22,33	28,74	3,0	1022,52	12,19	28,74	22,43	28,04	0,0	0,00	0,0
2019-07-27 15:00	85	43	36	0,0	22,43	28,84	3,0	1022,52	10,96	28,84	22,53	27,92	0,0	0,00	0,0
2019-07-27 15:30	86	43	37	0,0	22,43	28,94	3,0	1022,52	11,50	28,94	22,53	28,08	0,0	0,00	0,0
2019-07-27 16:00	85	43	38	0,0	22,53	29,14	3,0	1021,52	12,12	29,14	22,63	28,33	0,0	0,00	0,0
2019-07-27 16:30	87	43	36	0,0	22,53	29,34	3,0	1021,52	11,40	29,34	22,63	28,36	0,0	0,00	0,0
2019-07-27 17:00	82	43	37	0,0	22,53	29,54	3,0	1021,52	12,03	29,54	22,63	28,62	0,0	0,00	0,0
2019-07-27 17:30	87	43	36	0,0	22,53	29,84	3,0	1021,52	11,84	29,84	22,63	28,83	0,0	0,00	0,0
2019-07-27 18:00	86	43	36	0,0	22,53	29,84	3,0	1021,52	11,84	29,84	22,63	28,83	0,0	0,00	0,0
2019-07-27 18:30	86	43	36	0,0	22,53	30,04	3,0	1020,52	12,01	30,04	22,63	29,03	0,0	0,00	0,0
2019-07-27 19:00	89	43	37	0,0	22,53	29,94	3,0	1020,52	12,38	29,94	22,63	29,01	0,0	0,00	0,0
2019-07-27 19:30	88	43	37	0,0	22,53	29,74	3,0	1020,52	12,20	29,74	22,63	28,82	0,0	0,00	0,0



Datum	Vindriktning °	Luftfukt inne Rh%	Luftfukt ute Rh%	Vindhastighet m/s	Temp inne °C	Temp ute °C	Nederb. året mm	Lufttryck Mbar	Daggpunkt °C	Kyleffekt °C	Vix inne °C	Vix ute °C	Vindby m/s	Korr lufttryck	Regn/dygn mm
2019-07-27 20:00	87	43	39	0,0	22,53	29,64	3,0	1020,52	12,99	29,64	22,63	28,89	0,0	0,00	0,0
2019-07-27 20:30	87	43	41	0,0	22,53	29,24	3,0	1020,52	13,46	29,24	22,63	28,67	0,0	0,00	0,0
2019-07-27 21:00	87	43	46	0,0	22,43	27,54	3,0	1020,52	13,84	27,54	22,53	27,46	0,0	0,00	0,0
2019-07-27 21:30	88	43	55	0,0	22,43	24,83	3,0	1020,52	14,31	24,83	22,53	25,39	0,0	0,00	0,0
2019-07-27 22:00	88	43	62	0,0	22,43	22,83	3,0	1020,52	14,40	22,83	22,53	23,78	0,0	0,00	0,0
2019-07-27 22:30	87	43	67	0,0	22,43	21,43	3,0	1020,52	14,34	21,43	22,53	22,68	0,0	0,00	0,0
2019-07-27 23:00	87	43	69	0,0	22,43	20,53	3,0	1020,52	13,96	20,53	22,53	21,91	0,0	0,00	0,0
2019-07-27 23:30	87	43	70	0,0	22,43	19,93	3,0	1020,52	13,62	19,93	22,53	21,37	0,0	0,00	0,0
2019-07-28 00:00	88	43	72	0,0	22,43	19,33	3,0	1020,52	13,50	19,33	22,53	20,90	0,0	0,00	0,0
2019-07-28 00:30	88	43	71	0,0	22,43	19,13	3,0	1020,52	13,09	19,13	22,53	20,64	0,0	0,00	0,0
2019-07-28 01:00	87	43	72	0,0	22,33	18,93	3,0	1020,52	13,12	18,93	22,43	20,50	0,0	0,00	0,0
2019-07-28 01:30	87	43	72	0,0	22,33	18,63	3,0	1020,52	12,83	18,63	22,43	20,20	0,0	0,00	0,0
2019-07-28 02:00	88	43	74	0,0	22,33	18,43	3,0	1020,52	13,08	18,43	22,43	20,14	0,0	0,00	0,0
2019-07-28 02:30	87	43	75	0,0	22,33	18,03	3,0	1020,52	12,91	18,03	22,43	19,81	0,0	0,00	0,0
2019-07-28 03:00	87	43	76	0,0	22,23	17,93	3,0	1020,52	13,02	17,93	22,33	19,78	0,0	0,00	0,0
2019-07-28 03:30	88	43	77	0,0	22,23	17,33	3,0	1020,52	12,65	17,33	22,33	19,24	0,0	0,00	0,0
2019-07-28 04:00	89	43	80	0,0	22,23	16,63	3,0	1020,52	12,58	16,63	22,33	18,76	0,0	0,00	0,0
2019-07-28 04:30	89	43	80	0,0	22,23	17,33	3,0	1019,52	13,26	17,33	22,33	19,46	0,0	0,00	0,0
2019-07-28 05:00	89	43	83	0,0	22,23	16,83	3,0	1019,52	13,36	16,83	22,33	19,18	0,0	0,00	0,0
2019-07-28 05:30	88	43	84	0,0	22,23	17,53	3,0	1019,52	14,23	17,53	22,33	19,95	0,0	0,00	0,0
2019-07-28 06:00	87	43	78	0,0	22,13	19,23	3,0	1019,52	14,69	19,23	22,23	21,22	0,0	0,00	0,0
2019-07-28 06:30	88	43	75	0,0	22,13	20,13	3,0	1019,52	14,93	20,13	22,23	21,91	0,0	0,00	0,0
2019-07-28 07:00	87	43	72	0,0	22,13	21,53	3,0	1019,52	15,61	21,53	22,23	23,11	0,0	0,00	0,0
2019-07-28 07:30	89	43	64	0,0	22,13	22,43	3,0	1019,52	14,54	22,43	22,23	23,50	0,0	0,00	0,0
2019-07-28 08:00	88	43	61	0,0	22,03	23,53	3,0	1019,52	14,79	23,53	22,13	24,42	0,0	0,00	0,0
2019-07-28 08:30	87	43	56	0,0	22,03	24,53	3,0	1019,52	14,33	24,53	22,13	25,14	0,0	0,00	0,0
2019-07-28 09:00	88	43	51	0,0	22,03	25,03	3,0	1019,52	13,26	25,03	22,13	25,38	0,0	0,00	0,0
2019-07-28 09:30	89	43	47	0,0	22,03	25,84	3,0	1019,52	12,66	25,84	22,13	25,98	0,0	0,00	0,0
2019-07-28 10:00	88	43	45	0,0	22,03	26,44	3,0	1019,52	12,49	26,44	22,13	26,49	0,0	0,00	0,0
2019-07-28 10:30	87	43	45	0,0	22,03	26,74	3,0	1019,52	12,76	26,74	22,13	26,78	0,0	0,00	0,0
2019-07-28 11:00	165	43	46	0,0	22,03	26,94	3,0	1019,52	13,30	26,94	22,13	26,98	0,0	0,00	0,0
2019-07-28 11:30	84	43	45	0,0	22,13	27,14	3,0	1019,52	13,12	27,14	22,23	27,08	0,0	0,00	0,0
2019-07-28 12:00	82	43	41	0,0	22,13	28,34	3,0	1018,52	12,66	28,34	22,23	27,83	0,0	0,00	0,0
2019-07-28 12:30	94	43	42	0,0	22,13	28,54	3,0	1018,52	13,24	28,54	22,23	28,08	0,0	0,00	0,0
2019-07-28 13:00	92	43	42	0,0	22,23	28,84	3,0	1018,52	13,51	28,84	22,33	28,36	0,0	0,00	0,0
2019-07-28 13:30	83	43	42	0,0	22,33	28,94	3,0	1018,52	13,59	28,94	22,43	28,46	0,0	0,00	0,0
2019-07-28 14:00	94	43	38	0,0	22,33	29,94	3,0	1018,52	12,82	29,94	22,43	29,10	0,0	0,00	0,0
2019-07-28 14:30	86	43	36	0,0	22,43	30,34	3,0	1018,52	12,27	30,34	22,53	29,33	1,2	0,00	0,0
2019-07-28 15:00	84	43	36	0,0	22,43	30,44	3,0	1018,52	12,36	30,44	22,53	29,43	0,0	0,00	0,0
2019-07-28 15:30	85	43	35	0,0	22,53	30,64	3,0	1017,52	12,07	30,64	22,63	29,54	0,0	0,00	0,0
2019-07-28 16:00	79	43	34	0,0	22,63	30,24	3,0	1017,52	11,24	30,24	22,73	29,06	0,0	0,00	0,0
2019-07-28 16:30	85	43	36	0,0	22,63	30,34	3,0	1017,52	12,27	30,34	22,73	29,33	0,0	0,00	0,0
2019-07-28 17:00	81	42	35	0,0	22,63	30,64	3,0	1017,52	12,07	30,64	22,68	29,54	0,0	0,00	0,0
2019-07-28 17:30	74	42	37	0,0	22,63	30,24	3,0	1017,52	12,64	30,24	22,68	29,32	0,0	0,00	0,0
2019-07-28 18:00	85	42	40	0,0	22,63	29,74	3,0	1017,52	13,50	29,74	22,68	29,08	0,0	0,00	0,0
2019-07-28 18:30	88	42	40	0,0	22,63	30,04	3,0	1017,52	13,76	30,04	22,68	29,40	0,0	0,00	0,0

Datum	Vindriktning °	Luftfukt inne Rh%	Luftfukt ute Rh%	Vindhastighet m/s	Temp inne °C	Temp ute °C	Nederb. året mm	Lufttryck Mbar	Daggpunkt °C	Kyleffekt °C	Vix inne °C	Vix ute °C	Vindby m/s	Korr lufttryck	Regn/dygn mm
2019-07-28 19:00	94	42	47	0,0	22,63	28,04	3,0	1016,51	14,65	28,04	22,68	27,99	0,0	0,00	0,0
2019-07-28 19:30	91	42	49	0,0	22,63	28,44	3,0	1017,52	15,70	28,44	22,68	28,56	0,0	0,00	0,0
2019-07-28 20:00	86	42	50	0,0	22,63	28,04	3,0	1017,52	15,68	28,04	22,68	28,23	1,4	0,00	0,0
2019-07-28 20:30	88	42	53	0,0	22,63	27,14	3,0	1017,52	15,82	27,14	22,68	27,55	0,0	0,00	0,0
2019-07-28 21:00	85	42	57	0,0	22,73	25,84	3,0	1017,52	15,82	25,84	22,78	26,50	0,0	0,00	0,0
2019-07-28 21:30	85	42	60	0,0	22,73	24,53	3,0	1017,52	15,46	24,53	22,78	25,36	0,0	0,00	0,0
2019-07-28 22:00	70	43	62	0,0	22,63	23,43	3,0	1017,52	14,97	23,43	22,73	24,38	0,0	0,00	0,0
2019-07-28 22:30	75	43	63	0,0	22,63	22,33	3,0	1018,52	14,19	22,33	22,73	23,34	0,0	0,00	0,0
2019-07-28 23:00	76	43	65	0,0	22,63	21,33	3,0	1018,52	13,76	21,33	22,73	22,46	0,0	0,00	0,0
2019-07-28 23:30	77	42	67	0,0	22,63	20,73	3,0	1018,52	13,68	20,73	22,68	21,98	0,0	0,00	0,0
2019-07-29 00:00	78	42	69	0,0	22,73	20,33	3,0	1018,52	13,77	20,33	22,78	21,71	0,0	0,00	0,0
2019-07-29 00:30	86	42	64	0,0	22,63	19,93	3,0	1018,52	12,19	19,93	22,68	21,00	0,0	0,00	0,0
2019-07-29 01:00	89	43	65	0,0	22,63	19,43	3,0	1019,52	11,96	19,43	22,73	20,56	0,0	0,00	0,0
2019-07-29 01:30	89	43	65	0,0	22,63	18,83	3,0	1019,52	11,40	18,83	22,73	19,96	0,0	0,00	0,0
2019-07-29 02:00	84	43	63	0,0	22,53	17,83	3,0	1019,52	9,96	17,83	22,63	18,83	0,0	0,00	0,0
2019-07-29 02:30	84	43	59	0,0	22,53	17,53	3,0	1019,52	8,66	17,53	22,63	18,30	0,0	0,00	0,0
2019-07-29 03:00	83	43	56	0,0	22,53	17,33	3,0	1020,52	7,66	17,33	22,63	17,93	0,0	0,00	0,0
2019-07-29 03:30	83	43	57	0,0	22,53	16,83	3,0	1019,52	7,47	16,83	22,63	17,49	0,0	0,00	0,0
2019-07-29 04:00	82	43	58	0,0	22,53	16,73	3,0	1019,52	7,64	16,73	22,63	17,44	0,0	0,00	0,0
2019-07-29 04:30	87	43	56	0,0	22,53	16,23	3,0	1019,52	6,64	16,23	22,63	16,83	0,0	0,00	0,0
2019-07-29 05:00	87	43	58	0,0	22,53	16,03	3,0	1019,52	6,99	16,03	22,63	16,74	0,0	0,00	0,0
2019-07-29 05:30	87	43	58	0,0	22,53	16,13	3,0	1019,52	7,08	16,13	22,63	16,84	0,0	0,00	0,0
2019-07-29 06:00	87	43	61	0,0	22,43	16,23	3,0	1019,52	7,96	16,23	22,53	17,12	0,0	0,00	0,0
2019-07-29 06:30	86	43	61	0,0	22,43	16,43	3,0	1019,52	8,14	16,43	22,53	17,32	0,0	0,00	0,0
2019-07-29 07:00	87	43	61	0,0	22,43	16,43	3,0	1019,52	8,14	16,43	22,53	17,32	0,0	0,00	0,0
2019-07-29 07:30	85	43	55	0,0	22,43	16,13	3,0	1019,52	6,27	16,13	22,53	16,68	0,0	0,00	0,0
2019-07-29 08:00	85	43	50	0,0	22,43	16,23	3,0	1019,52	4,90	16,23	22,53	16,52	0,0	0,00	0,0
2019-07-29 08:30	85	43	52	0,0	22,43	16,43	3,0	1019,52	5,69	16,43	22,53	16,82	0,0	0,00	0,0
2019-07-29 09:00	85	43	51	0,0	22,33	17,13	3,0	1018,52	6,03	17,13	22,43	17,47	0,0	0,00	0,0
2019-07-29 09:30	84	43	49	0,0	22,33	17,23	3,0	1018,52	5,51	17,23	22,43	17,47	0,0	0,00	0,0
2019-07-29 10:00	82	43	46	0,0	22,33	17,83	3,0	1018,52	5,08	17,83	22,43	17,93	0,0	0,00	0,0
2019-07-29 10:30	97	43	44	0,0	22,33	17,93	3,0	1018,52	4,49	17,93	22,43	17,93	0,0	0,00	0,0
2019-07-29 11:00	105	43	46	0,0	22,23	18,53	3,0	1018,52	5,72	18,53	22,33	18,63	0,0	0,00	0,0
2019-07-29 11:30	74	43	52	0,0	22,23	17,63	3,0	1018,52	6,79	17,63	22,33	18,02	0,0	0,00	0,0
2019-07-29 12:00	108	43	52	0,0	22,23	17,73	3,0	1018,52	6,88	17,73	22,33	18,12	0,0	0,00	0,0
2019-07-29 12:30	77	43	55	0,0	22,23	17,33	3,0	1018,52	7,38	17,33	22,33	17,88	0,0	0,00	0,0
2019-07-29 13:00	93	43	56	0,0	22,23	17,13	3,0	1018,52	7,47	17,13	22,33	17,73	0,0	0,00	0,0
2019-07-29 13:30	173	43	53	0,0	22,23	16,83	3,0	1018,52	6,35	16,83	22,33	17,27	0,0	0,00	0,0
2019-07-29 14:00	160	43	76	0,0	22,23	14,13	3,0	1018,52	9,36	14,13	22,33	15,97	0,0	0,00	0,0
2019-07-29 14:30	144	43	84	0,0	22,23	13,53	3,0	1018,52	10,33	13,53	22,33	15,95	0,0	0,00	0,0
2019-07-29 15:00	139	43	88	0,0	22,23	13,12	3,0	1018,52	10,66	13,12	22,33	15,86	0,0	0,00	0,0
2019-07-29 15:30	132	43	89	0,0	22,23	13,02	3,0	1018,52	10,74	13,02	22,33	15,84	0,0	0,00	0,0
2019-07-29 16:00	194	42	92	0,0	22,13	12,62	3,0	1018,52	10,86	12,62	22,18	15,68	0,0	0,00	0,0
2019-07-29 16:30	153	42	92	0,0	22,13	12,72	3,0	1017,52	10,96	12,72	22,18	15,78	0,0	0,00	0,0
2019-07-29 17:00	217	42	92	0,0	22,13	12,52	3,0	1017,52	10,76	12,52	22,18	15,58	0,0	0,00	0,0
2019-07-29 17:30	122	42	85	0,0	22,13	13,23	3,0	1017,52	10,22	13,23	22,18	15,73	0,0	0,00	0,0

Datum	Vindriktning °	Luftfukt inne Rh%	Luftfukt ute Rh%	Vindhastighet m/s	Temp inne °C	Temp ute °C	Nederb. året mm	Lufttryck Mbar	Daggpunkt °C	Kyleffekt °C	Vix inne °C	Vix ute °C	Vindby m/s	Korr lufttryck	Regn/dygn mm
2019-07-29 18:00	213	42	85	0,0	22,03	13,23	3,0	1017,52	10,22	13,23	22,08	15,73	0,0	0,00	0,0
2019-07-29 18:30	203	42	86	0,0	22,03	12,92	3,0	1017,52	10,11	12,92	22,08	15,50	0,0	0,00	0,0
2019-07-29 19:00	166	42	97	0,0	22,03	11,72	3,0	1017,52	10,79	11,72	22,08	15,19	0,0	0,00	0,0
2019-07-29 19:30	161	42	98	0,0	22,03	11,62	3,0	1017,52	10,85	11,62	22,08	15,18	0,0	0,00	0,0
2019-07-29 20:00	154	42	98	0,0	22,03	11,52	3,0	1017,52	10,75	11,52	22,08	15,08	0,0	0,00	0,0
2019-07-29 20:30	154	42	98	0,0	21,93	11,42	3,0	1017,52	10,65	11,42	21,98	14,98	0,0	0,00	0,0
2019-07-29 21:00	166	42	98	0,0	21,93	11,32	3,0	1018,52	10,55	11,32	21,98	14,88	0,0	0,00	0,0
2019-07-29 21:30	164	42	99	0,0	21,93	11,32	3,0	1018,52	10,71	11,32	21,98	14,97	0,0	0,00	0,0
2019-07-29 22:00	162	42	100	0,0	21,93	11,22	3,0	1018,52	10,77	11,22	21,98	14,95	0,0	0,00	0,0
2019-07-29 22:30	165	42	99	0,0	21,93	11,02	3,0	1018,52	10,41	11,02	21,98	14,67	0,0	0,00	0,0
2019-07-29 23:00	159	42	99	0,0	21,83	10,92	3,0	1019,52	10,31	10,92	21,88	14,57	0,0	0,00	0,0
2019-07-29 23:30	155	42	100	0,0	21,83	11,02	3,0	1019,52	10,57	11,02	21,88	14,75	0,0	0,00	0,0
2019-07-30 00:00	165	42	100	0,0	21,83	11,22	3,0	1019,52	10,77	11,22	21,88	14,95	0,0	0,00	0,0
2019-07-30 00:30	162	42	100	0,0	21,83	11,12	3,0	1020,52	10,67	11,12	21,88	14,85	0,0	0,00	0,0
2019-07-30 01:00	147	42	98	0,0	21,83	10,52	3,0	1020,52	9,76	10,52	21,88	14,08	0,0	0,00	0,0
2019-07-30 01:30	111	42	98	0,0	21,73	9,72	3,0	1020,52	8,96	9,72	21,78	13,28	1,2	0,00	0,0
2019-07-30 02:00	78	42	99	0,0	21,73	9,52	3,0	1021,52	8,92	9,52	21,78	13,16	0,0	0,00	0,0
2019-07-30 02:30	71	42	100	0,0	21,73	9,42	3,0	1021,52	8,97	9,42	21,78	13,15	0,0	0,00	0,0
2019-07-30 03:00	61	42	98	0,0	21,73	8,72	3,0	1021,52	7,97	8,72	21,78	12,28	0,0	0,00	0,0
2019-07-30 03:30	56	42	98	0,0	21,63	8,32	3,0	1022,52	7,57	8,32	21,68	11,88	0,0	0,00	0,0
2019-07-30 04:00	60	42	98	0,0	21,63	8,22	3,0	1022,52	7,47	8,22	21,68	11,78	0,0	0,00	0,0
2019-07-30 04:30	57	42	97	0,0	21,63	8,02	3,0	1022,52	7,12	8,02	21,68	11,49	0,0	0,00	0,0
2019-07-30 05:00	88	42	93	0,0	21,53	7,42	3,0	1022,52	5,89	7,42	21,58	10,56	0,0	0,00	0,0
2019-07-30 05:30	109	42	95	0,0	21,53	7,52	3,0	1022,52	6,31	7,52	21,58	10,82	0,0	0,00	0,0
2019-07-30 06:00	105	42	91	0,0	21,53	7,72	3,0	1022,52	5,86	7,72	21,58	10,69	0,0	0,00	0,0
2019-07-30 06:30	113	42	88	0,0	21,43	7,52	3,0	1023,52	5,16	7,52	21,48	10,25	0,0	0,00	0,0
2019-07-30 07:00	135	42	86	0,0	21,43	8,02	3,0	1023,52	5,31	8,02	21,48	10,60	0,0	0,00	0,0
2019-07-30 07:30	131	42	84	0,0	21,43	8,52	3,0	1023,52	5,45	8,52	21,48	10,95	0,0	0,00	0,0
2019-07-30 08:00	130	42	79	0,0	21,43	8,92	3,0	1023,52	4,92	8,92	21,48	10,98	0,0	0,00	0,0
2019-07-30 08:30	95	42	78	0,0	21,43	9,22	3,0	1023,52	5,02	9,22	21,48	11,21	1,2	0,00	0,0
2019-07-30 09:00	98	42	77	0,0	21,43	9,62	3,0	1022,52	5,22	9,62	21,48	11,54	0,0	0,00	0,0
2019-07-30 09:30	104	42	76	0,0	21,53	10,22	3,0	1022,52	5,60	10,22	21,58	12,07	0,0	0,00	0,0
2019-07-30 10:00	85	42	71	0,0	21,53	10,82	3,0	1022,52	5,15	10,82	21,58	12,33	0,0	0,00	0,0
2019-07-30 10:30	87	42	70	0,0	21,63	10,92	3,0	1022,52	5,04	10,92	21,68	12,37	0,0	0,00	0,0
2019-07-30 11:00	93	42	62	0,0	21,73	11,72	3,0	1022,52	3,98	11,72	21,78	12,67	0,0	0,00	0,0
2019-07-30 11:30	86	42	64	0,0	21,73	11,82	3,0	1022,52	4,55	11,82	21,78	12,89	0,0	0,00	0,0
2019-07-30 12:00	78	41	61	0,0	21,73	12,72	3,0	1022,52	4,67	12,72	21,74	13,61	0,0	0,00	0,0
2019-07-30 12:30	78	42	57	0,0	21,73	12,42	3,0	1022,52	3,38	12,42	21,78	13,09	0,0	0,00	0,0
2019-07-30 13:00	77	42	58	0,0	21,63	12,72	3,0	1022,52	3,92	12,72	21,68	13,44	0,0	0,00	0,0
2019-07-30 13:30	88	42	54	0,0	21,63	14,43	3,0	1022,52	4,42	14,43	21,68	14,92	0,0	0,00	0,0
2019-07-30 14:00	80	41	52	0,0	21,63	14,23	3,0	1022,52	3,66	14,23	21,64	14,62	0,0	0,00	0,0
2019-07-30 14:30	85	41	51	0,0	21,63	14,93	3,0	1022,52	4,01	14,93	21,64	15,27	0,0	0,00	0,0
2019-07-30 15:00	86	41	50	0,0	21,63	13,83	3,0	1021,52	2,71	13,83	21,64	14,12	0,0	0,00	0,0
2019-07-30 15:30	86	41	50	0,0	21,63	14,13	3,0	1021,52	2,98	14,13	21,64	14,42	0,0	0,00	0,0
2019-07-30 16:00	88	41	50	0,0	21,63	13,73	3,0	1021,52	2,62	13,73	21,64	14,02	0,0	0,00	0,0
2019-07-30 16:30	87	41	51	0,0	21,53	14,33	3,0	1021,52	3,46	14,33	21,54	14,67	0,0	0,00	0,0

Datum	Vindriktning °	Luftfukt inne Rh%	Luftfukt ute Rh%	Vindhastighet m/s	Temp inne °C	Temp ute °C	Nederb. året mm	Lufttryck Mbar	Daggpunkt °C	Kyleffekt °C	Vix inne °C	Vix ute °C	Vindby m/s	Korr lufttryck	Regn/dygn mm
2019-07-30 17:00	79	41	49	0,0	21,53	14,93	3,0	1021,52	3,41	14,93	21,54	15,17	0,0	0,00	0,0
2019-07-30 17:30	88	42	49	0,0	21,53	15,03	3,0	1021,52	3,50	15,03	21,58	15,27	0,0	0,00	0,0
2019-07-30 18:00	82	42	48	0,0	21,53	15,43	3,0	1021,52	3,55	15,43	21,58	15,62	0,0	0,00	0,0
2019-07-30 18:30	85	42	51	0,0	21,43	14,93	3,0	1021,52	4,01	14,93	21,48	15,27	0,0	0,00	0,0
2019-07-30 19:00	231	42	50	0,0	21,43	14,63	3,0	1021,52	3,44	14,63	21,48	14,92	0,0	0,00	0,0
2019-07-30 19:30	149	42	50	0,0	21,33	14,63	3,0	1021,52	3,44	14,63	21,38	14,92	0,0	0,00	0,0
2019-07-30 20:00	128	42	50	0,0	21,33	14,53	3,0	1021,52	3,35	14,53	21,38	14,82	0,0	0,00	0,0
2019-07-30 20:30	128	42	50	0,0	21,33	14,33	3,0	1021,52	3,16	14,33	21,38	14,62	0,0	0,00	0,0
2019-07-30 21:00	128	42	52	0,0	21,33	13,83	3,0	1021,52	3,30	13,83	21,38	14,22	0,0	0,00	0,0
2019-07-30 21:30	131	42	61	0,0	21,23	12,42	3,0	1021,52	4,39	12,42	21,28	13,31	0,0	0,00	0,0
2019-07-30 22:00	127	42	67	0,0	21,13	11,02	3,0	1021,52	4,48	11,02	21,18	12,27	0,0	0,00	0,0
2019-07-30 22:30	130	42	70	0,0	21,13	9,92	3,0	1021,52	4,08	9,92	21,18	11,37	0,0	0,00	0,0
2019-07-30 23:00	130	41	75	0,0	21,13	9,02	3,0	1021,52	4,25	9,02	21,14	10,80	0,0	0,00	0,0
2019-07-30 23:30	127	41	77	0,0	21,13	8,52	3,0	1022,52	4,15	8,52	21,14	10,44	0,0	0,00	0,0
2019-07-31 00:00	127	41	79	0,0	21,13	8,52	3,0	1022,52	4,53	8,52	21,14	10,58	0,0	0,00	0,0
2019-07-31 00:30	129	41	80	0,0	21,13	8,42	3,0	1022,52	4,62	8,42	21,14	10,55	0,0	0,00	0,0
2019-07-31 01:00	127	41	82	0,0	21,03	8,22	3,0	1022,52	4,80	8,22	21,04	10,50	0,0	0,00	0,0
2019-07-31 01:30	132	41	80	0,0	21,03	8,52	3,0	1022,52	4,72	8,52	21,04	10,65	0,0	0,00	0,0
2019-07-31 02:00	130	41	82	0,0	21,03	8,62	3,0	1022,52	5,19	8,62	21,04	10,90	0,0	0,00	0,0
2019-07-31 02:30	127	41	83	0,0	20,93	8,82	3,0	1022,52	5,56	8,82	20,94	11,17	0,0	0,00	0,0
2019-07-31 03:00	129	41	81	0,0	20,93	9,12	3,0	1022,52	5,49	9,12	20,94	11,33	0,0	0,00	0,0
2019-07-31 03:30	127	41	84	0,0	20,93	8,92	3,0	1022,52	5,84	8,92	20,94	11,35	0,0	0,00	0,0
2019-07-31 04:00	129	41	86	0,0	20,93	8,62	3,0	1022,52	5,90	8,62	20,94	11,20	0,0	0,00	0,0
2019-07-31 04:30	167	41	89	0,0	20,83	8,32	3,0	1022,52	6,12	8,32	20,84	11,13	0,0	0,00	0,0
2019-07-31 05:00	169	41	88	0,0	20,83	8,22	3,0	1022,52	5,85	8,22	20,84	10,96	0,0	0,00	0,0
2019-07-31 05:30	166	41	86	0,0	20,83	8,42	3,0	1022,52	5,70	8,42	20,84	11,00	0,0	0,00	0,0
2019-07-31 06:00	169	41	86	0,0	20,83	8,62	3,0	1022,52	5,90	8,62	20,84	11,20	0,0	0,00	0,0
2019-07-31 06:30	185	41	85	0,0	20,83	9,12	3,0	1022,52	6,21	9,12	20,84	11,62	0,0	0,00	0,0
2019-07-31 07:00	178	41	81	0,0	21,23	9,62	3,0	1022,52	5,98	9,62	21,24	11,83	0,0	0,00	0,0
2019-07-31 07:30	235	41	78	0,0	21,43	10,12	3,0	1022,52	5,89	10,12	21,44	12,11	0,0	0,00	0,0
2019-07-31 08:00	234	40	77	0,0	21,53	10,42	3,0	1022,52	5,99	10,42	21,49	12,34	4,7	0,00	0,0
2019-07-31 08:30	220	40	74	0,0	21,53	10,72	3,0	1022,52	5,68	10,72	21,49	12,43	0,0	0,00	0,0
2019-07-31 09:00	207	40	72	0,0	21,53	11,02	3,0	1022,52	5,56	11,02	21,49	12,60	0,0	0,00	0,0
2019-07-31 09:30	210	40	71	0,0	21,53	11,32	3,0	1022,52	5,63	11,32	21,49	12,83	0,0	0,00	0,0
2019-07-31 10:00	164	40	69	0,0	21,53	11,52	3,0	1022,52	5,39	11,52	21,49	12,90	0,0	0,00	0,0
2019-07-31 10:30	161	40	66	0,0	21,43	12,12	3,0	1022,52	5,29	12,12	21,39	13,31	0,0	0,00	0,0
2019-07-31 11:00	238	40	61	0,0	21,43	12,92	3,0	1022,52	4,86	12,92	21,39	13,81	0,0	0,00	0,0
2019-07-31 11:30	165	40	60	0,0	21,43	13,53	3,0	1022,52	5,17	13,53	21,39	14,36	0,0	0,00	0,0
2019-07-31 12:00	233	40	57	0,0	21,33	14,03	3,0	1022,52	4,86	14,03	21,29	14,69	0,0	0,00	0,0
2019-07-31 12:30	266	40	54	0,0	21,33	14,93	3,0	1022,52	4,88	14,93	21,29	15,42	0,0	0,00	0,0
2019-07-31 13:00	237	40	53	0,0	21,23	14,33	3,0	1021,52	4,04	14,33	21,19	14,77	0,0	0,00	0,0
2019-07-31 13:30	293	40	52	0,0	21,23	14,93	3,0	1021,52	4,31	14,93	21,19	15,32	1,2	0,00	0,0
2019-07-31 14:00	14	40	48	0,0	21,23	15,73	3,0	1021,52	3,83	15,73	21,19	15,92	0,0	0,00	0,0
2019-07-31 14:30	4	40	47	0,0	21,23	15,83	3,0	1021,52	3,60	15,83	21,19	15,97	0,0	0,00	0,0
2019-07-31 15:00	306	40	47	0,0	21,33	16,13	3,0	1021,52	3,87	16,13	21,29	16,27	1,6	0,00	0,0
2019-07-31 15:30	310	40	47	0,0	21,33	16,63	3,0	1021,52	4,32	16,63	21,29	16,77	0,0	0,00	0,0

Datum	Vindriktning °	Luftfukt inne Rh%	Luftfukt ute Rh%	Vindhastighet m/s	Temp inne °C	Temp ute °C	Nederb. året mm	Lufttryck Mbar	Daggpunkt °C	Kyleffekt °C	Vix inne °C	Vix ute °C	Vindby m/s	Korr lufttryck	Regn/dygn mm
2019-07-31 16:00	309	40	45	0,0	21,43	16,63	3,0	1021,52	3,66	16,63	21,39	16,68	0,0	0,00	0,0
2019-07-31 16:30	290	40	45	0,0	21,33	16,83	3,0	1021,52	3,84	16,83	21,29	16,88	0,0	0,00	0,0
2019-07-31 17:00	296	40	43	0,0	21,33	17,13	3,0	1020,52	3,42	17,13	21,29	17,09	0,0	0,00	0,0
2019-07-31 17:30	267	41	46	0,0	21,23	16,73	3,0	1020,52	4,09	16,73	21,24	16,83	0,0	0,00	0,0
2019-07-31 18:00	266	41	44	0,0	21,23	17,13	3,0	1020,52	3,77	17,13	21,24	17,13	0,0	0,00	0,0
2019-07-31 18:30	267	41	42	0,0	21,23	16,83	3,0	1020,52	2,79	16,83	21,24	16,74	0,0	0,00	0,0
2019-07-31 19:00	267	41	42	0,0	21,23	16,93	3,0	1020,52	2,88	16,93	21,24	16,84	0,0	0,00	0,0
2019-07-31 19:30	267	40	42	0,0	21,23	17,23	3,0	1020,52	3,15	17,23	21,19	17,14	0,0	0,00	0,0
2019-07-31 20:00	267	40	42	0,0	21,23	17,23	3,0	1020,52	3,15	17,23	21,19	17,14	0,0	0,00	0,0
2019-07-31 20:30	268	40	46	0,0	21,23	17,23	3,0	1020,52	4,54	17,23	21,19	17,33	0,0	0,00	0,0
2019-07-31 21:00	268	40	51	0,0	21,23	16,33	3,0	1020,52	5,30	16,33	21,19	16,67	0,0	0,00	0,0
2019-07-31 21:30	266	40	62	0,0	21,23	13,73	3,0	1020,52	5,86	13,73	21,19	14,67	0,0	0,00	0,0
2019-07-31 22:00	266	40	68	0,0	21,23	12,02	3,0	1020,52	5,65	12,02	21,19	13,34	0,0	0,00	0,0
2019-07-31 22:30	269	40	70	0,0	21,23	10,52	3,0	1020,52	4,66	10,52	21,19	11,97	0,0	0,00	0,0
2019-07-31 23:00	267	40	72	0,0	21,13	9,62	3,0	1020,52	4,21	9,62	21,09	11,20	0,0	0,00	0,0
2019-07-31 23:30	267	40	74	0,0	21,13	9,02	3,0	1020,52	4,05	9,02	21,09	10,73	0,0	0,00	0,0
2019-08-01 00:00	269	40	76	0,0	21,13	8,32	3,0	1020,52	3,77	8,32	21,09	10,17	0,0	0,00	0,0
2019-08-01 00:30	269	40	79	0,0	21,03	7,72	3,0	1021,52	3,76	7,72	20,99	9,78	0,0	0,00	0,0
2019-08-01 01:00	269	39	79	0,0	21,03	7,52	3,0	1021,52	3,57	7,52	20,95	9,58	0,0	0,00	0,0
2019-08-01 01:30	268	39	79	0,0	21,03	7,32	3,0	1021,52	3,37	7,32	20,95	9,38	0,0	0,00	0,0
2019-08-01 02:00	269	39	79	0,0	21,03	7,02	3,0	1021,52	3,08	7,02	20,95	9,08	0,0	0,00	0,0
2019-08-01 02:30	268	39	82	0,0	20,93	7,02	3,0	1020,52	3,63	7,02	20,85	9,30	0,0	0,00	0,0
2019-08-01 03:00	268	39	84	0,0	20,93	7,02	3,0	1020,52	3,98	7,02	20,85	9,45	0,0	0,00	0,0
2019-08-01 03:30	268	39	84	0,0	20,93	7,02	3,0	1020,52	3,98	7,02	20,85	9,45	0,0	0,00	0,0
2019-08-01 04:00	268	39	83	0,0	20,93	6,62	3,0	1020,52	3,42	6,62	20,85	8,97	0,0	0,00	0,0
2019-08-01 04:30	267	39	84	0,0	20,83	6,32	3,0	1020,52	3,30	6,32	20,75	8,75	0,0	0,00	0,0
2019-08-01 05:00	268	39	87	0,0	20,83	5,82	3,0	1020,52	3,33	5,82	20,75	8,48	0,0	0,00	0,0
2019-08-01 05:30	268	39	89	0,0	20,83	6,32	3,0	1020,52	4,15	6,32	20,75	9,13	0,0	0,00	0,0
2019-08-01 06:00	266	39	89	0,0	20,73	7,42	3,0	1020,52	5,23	7,42	20,65	10,23	0,0	0,00	0,0
2019-08-01 06:30	268	39	76	0,0	20,73	10,32	3,0	1020,52	5,70	10,32	20,65	12,17	0,0	0,00	0,0
2019-08-01 07:00	268	39	75	0,0	20,83	10,92	3,0	1020,52	6,08	10,92	20,75	12,70	0,0	0,00	0,0
2019-08-01 07:30	269	39	76	0,0	20,83	12,62	3,0	1020,52	7,91	12,62	20,75	14,47	0,0	0,00	0,0
2019-08-01 08:00	267	39	72	0,0	20,93	12,92	3,0	1020,52	7,38	12,92	20,85	14,50	0,0	0,00	0,0
2019-08-01 08:30	267	39	71	0,0	21,03	13,43	3,0	1019,52	7,64	13,43	20,95	14,93	0,0	0,00	0,0
2019-08-01 09:00	268	39	66	0,0	21,03	14,23	3,0	1019,52	7,28	14,23	20,95	15,41	0,0	0,00	0,0
2019-08-01 09:30	267	39	58	0,0	21,03	14,93	3,0	1019,52	5,97	14,93	20,95	15,64	0,0	0,00	0,0
2019-08-01 10:00	268	39	57	0,0	21,13	15,43	3,0	1019,52	6,17	15,43	21,05	16,09	0,0	0,00	0,0
2019-08-01 10:30	270	39	50	0,0	21,13	16,03	3,0	1019,52	4,72	16,03	21,05	16,32	0,0	0,00	0,0
2019-08-01 11:00	270	39	50	0,0	21,13	16,83	3,0	1019,52	5,45	16,83	21,05	17,12	0,0	0,00	0,0
2019-08-01 11:30	270	39	48	0,0	21,13	17,43	3,0	1019,52	5,37	17,43	21,05	17,62	0,0	0,00	0,0
2019-08-01 12:00	272	39	39	0,0	21,03	18,23	3,0	1019,52	2,91	18,23	20,95	18,02	0,0	0,00	0,0
2019-08-01 12:30	270	39	37	0,0	21,03	18,83	3,0	1018,52	2,64	18,83	20,95	18,53	0,0	0,00	0,0
2019-08-01 13:00	272	39	36	0,0	21,03	19,33	3,0	1018,52	2,65	19,33	20,95	18,99	0,0	0,00	0,0
2019-08-01 13:30	314	39	35	0,0	21,03	19,83	3,0	1018,52	2,66	19,83	20,95	19,46	0,0	0,00	0,0
2019-08-01 14:00	313	39	36	0,0	21,03	20,63	3,0	1018,52	3,79	20,63	20,95	20,30	0,0	0,00	0,0
2019-08-01 14:30	257	39	36	0,0	21,03	21,03	3,0	1017,52	4,14	21,03	20,95	20,70	0,0	0,00	0,0

Datum	Vindriktning	Luftfukt inne	Luftfukt ute	Vindhastighet	Temp inne	Temp ute	Nederb. året	Lufttryck	Daggpunkt	Kyleffekt	Vix inne	Vix ute	Vindby	Korr lufttryck	Regn/dygn
	°	Rh%	Rh%	m/s	°C	°C	mm	Mbar	°C	°C	°C	°C	m/s		mm
2019-08-01 15:00	283	39	36	0,0	21,13	21,53	3,0	1017,52	4,58	21,53	21,05	21,20	0,0	0,00	0,0
2019-08-01 15:30	229	39	36	0,0	21,13	22,13	3,0	1017,52	5,11	22,13	21,05	21,80	0,0	0,00	0,0
2019-08-01 16:00	240	39	35	0,0	21,23	22,13	3,0	1017,52	4,67	22,13	21,15	21,76	1,2	0,00	0,0
2019-08-01 16:30	303	39	32	0,0	21,23	22,53	3,0	1016,51	3,61	22,53	21,15	22,05	0,0	0,00	0,0
2019-08-01 17:00	256	39	28	0,0	21,23	22,53	3,0	1016,51	1,52	22,53	21,15	21,90	2,0	0,00	0,0
2019-08-01 17:30	295	39	32	0,0	21,23	22,83	3,0	1016,51	3,87	22,83	21,15	22,35	0,0	0,00	0,0
2019-08-01 18:00	298	39	34	0,0	21,23	22,33	3,0	1016,51	4,39	22,33	21,15	21,92	1,4	0,00	0,0
2019-08-01 18:30	311	39	35	0,0	21,13	22,53	3,0	1016,51	5,02	22,53	21,05	22,16	1,8	0,00	0,0
2019-08-01 19:00	329	39	35	0,0	21,13	22,33	3,0	1016,51	4,84	22,33	21,05	21,96	2,2	0,00	0,0
2019-08-01 19:30	305	39	36	0,0	21,23	22,13	3,0	1016,51	5,11	22,13	21,15	21,80	1,6	0,00	0,0
2019-08-01 20:00	306	39	37	0,0	21,13	21,43	3,0	1016,51	4,92	21,43	21,05	21,14	1,6	0,00	0,0
2019-08-01 20:30	307	39	39	0,0	21,13	20,83	3,0	1016,51	5,21	20,83	21,05	20,62	1,6	0,00	0,0
2019-08-01 21:00	308	39	41	0,0	21,13	20,33	3,0	1015,51	5,55	20,33	21,05	20,20	0,0	0,00	0,0
2019-08-01 21:30	303	39	45	0,0	21,13	19,33	3,0	1016,51	6,10	19,33	21,05	19,38	0,0	0,00	0,0
2019-08-01 22:00	303	39	49	0,0	21,13	18,03	3,0	1016,51	6,24	18,03	21,05	18,27	0,0	0,00	0,0
2019-08-01 22:30	303	39	53	0,0	21,13	16,83	3,0	1016,51	6,35	16,83	21,05	17,27	0,0	0,00	0,0
2019-08-01 23:00	302	39	58	0,0	21,13	16,23	3,0	1016,51	7,18	16,23	21,05	16,94	0,0	0,00	0,0
2019-08-01 23:30	302	39	61	0,0	21,13	15,83	3,0	1016,51	7,58	15,83	21,05	16,72	0,0	0,00	0,0
2019-08-02 00:00	276	39	65	0,0	21,03	15,23	3,0	1016,51	8,00	15,23	20,95	16,35	0,0	0,00	0,0
2019-08-02 00:30	286	39	63	0,0	21,03	14,73	3,0	1016,51	7,04	14,73	20,95	15,73	1,4	0,00	0,0
2019-08-02 01:00	294	39	65	0,0	21,03	14,33	3,0	1016,51	7,14	14,33	20,95	15,45	0,0	0,00	0,0
2019-08-02 01:30	299	39	68	0,0	21,03	14,03	3,0	1016,51	7,55	14,03	20,95	15,34	0,0	0,00	0,0
2019-08-02 02:00	299	39	70	0,0	21,03	13,73	3,0	1016,51	7,71	13,73	20,95	15,17	0,0	0,00	0,0
2019-08-02 02:30	299	39	73	0,0	20,93	13,33	3,0	1016,51	7,97	13,33	20,85	14,97	0,0	0,00	0,0
2019-08-02 03:00	299	39	75	0,0	20,93	12,92	3,0	1016,51	8,00	12,92	20,85	14,70	0,0	0,00	0,0
2019-08-02 03:30	300	39	76	0,0	20,93	12,52	3,0	1016,51	7,82	12,52	20,85	14,37	0,0	0,00	0,0
2019-08-02 04:00	300	39	77	0,0	20,93	12,02	3,0	1016,51	7,53	12,02	20,85	13,94	0,0	0,00	0,0
2019-08-02 04:30	300	39	81	0,0	20,93	11,32	3,0	1016,51	7,63	11,32	20,85	13,53	0,0	0,00	0,0
2019-08-02 05:00	307	39	80	0,0	20,93	10,92	3,0	1016,51	7,05	10,92	20,85	13,05	0,0	0,00	0,0
2019-08-02 05:30	307	39	78	0,0	20,83	11,12	3,0	1016,51	6,86	11,12	20,75	13,11	0,0	0,00	0,0
2019-08-02 06:00	303	39	74	0,0	20,83	11,52	3,0	1016,51	6,45	11,52	20,75	13,23	0,0	0,00	0,0
2019-08-02 06:30	303	39	70	0,0	20,83	12,32	3,0	1016,51	6,37	12,32	20,75	13,77	0,0	0,00	0,0
2019-08-02 07:00	302	39	66	0,0	20,83	12,92	3,0	1016,51	6,05	12,92	20,75	14,11	0,0	0,00	0,0
2019-08-02 07:30	298	39	61	0,0	20,83	13,83	3,0	1016,51	5,71	13,83	20,75	14,71	0,0	0,00	0,0
2019-08-02 08:00	282	39	57	0,0	20,83	14,53	3,0	1016,51	5,33	14,53	20,75	15,19	0,0	0,00	0,0
2019-08-02 08:30	280	38	54	0,0	20,83	15,13	3,0	1016,51	5,06	15,13	20,70	15,63	0,0	0,00	0,0
2019-08-02 09:00	296	38	52	0,0	20,73	15,93	3,0	1016,51	5,23	15,93	20,60	16,32	0,0	0,00	0,0
2019-08-02 09:30	305	39	47	0,0	20,73	16,63	3,0	1016,51	4,32	16,63	20,65	16,77	1,8	0,00	0,0
2019-08-02 10:00	292	39	44	0,0	20,83	17,03	3,0	1016,51	3,68	17,03	20,75	17,03	1,2	0,00	0,0
2019-08-02 10:30	329	39	42	0,0	20,83	17,33	3,0	1016,51	3,24	17,33	20,75	17,24	1,4	0,00	0,0
2019-08-02 11:00	282	39	42	0,0	20,83	17,73	3,0	1016,51	3,60	17,73	20,75	17,64	1,4	0,00	0,0
2019-08-02 11:30	320	39	43	0,0	20,83	17,93	3,0	1016,51	4,14	17,93	20,75	17,89	1,2	0,00	0,0
2019-08-02 12:00	260	39	40	0,0	20,83	18,23	3,0	1016,51	3,30	18,23	20,75	18,06	1,6	0,00	0,0
2019-08-02 12:30	308	38	41	0,0	20,83	18,73	3,0	1016,51	4,12	18,73	20,70	18,60	1,4	0,00	0,0
2019-08-02 13:00	295	39	39	0,0	20,83	18,93	3,0	1016,51	3,53	18,93	20,75	18,72	1,2	0,00	0,0
2019-08-02 13:30	278	39	40	0,0	20,83	19,33	3,0	1016,51	4,28	19,33	20,75	19,16	1,8	0,00	0,0

Datum	Vindriktning °	Luftfukt inne Rh%	Luftfukt ute Rh%	Vindhastighet m/s	Temp inne °C	Temp ute °C	Nederb. året mm	Lufttryck Mbar	Daggpunkt °C	Kyleffekt °C	Vix inne °C	Vix ute °C	Vindby m/s	Korr lufttryck	Regn/dygn mm
2019-08-02 14:00	302	39	41	0,0	20,93	19,93	3,0	1016,51	5,19	19,93	20,85	19,80	0,0	0,00	0,0
2019-08-02 14:30	297	39	41	0,0	20,93	20,33	3,0	1016,51	5,55	20,33	20,85	20,20	1,8	0,00	0,0
2019-08-02 15:00	295	39	39	0,0	21,03	19,83	3,0	1016,51	4,33	19,83	20,95	19,62	0,0	0,00	0,0
2019-08-02 15:30	276	39	41	0,0	21,03	19,73	3,0	1016,51	5,01	19,73	20,95	19,60	0,0	0,00	0,0
2019-08-02 16:00	297	39	39	0,0	21,13	20,23	3,0	1016,51	4,68	20,23	21,05	20,02	0,0	0,00	0,0
2019-08-02 16:30	270	39	37	0,0	21,13	20,53	3,0	1016,51	4,13	20,53	21,05	20,24	0,0	0,00	0,0
2019-08-02 17:00	261	39	41	0,0	21,13	20,73	3,0	1016,51	5,90	20,73	21,05	20,60	2,0	0,00	0,0
2019-08-02 17:30	247	40	45	0,0	21,13	20,33	3,0	1016,51	7,00	20,33	21,09	20,38	0,0	0,00	0,0
2019-08-02 18:00	231	40	50	0,0	21,13	19,53	3,0	1016,51	7,92	19,53	21,09	19,82	0,0	0,00	0,0
2019-08-02 18:30	240	40	55	0,0	21,03	19,13	3,0	1016,51	9,04	19,13	20,99	19,68	0,0	0,00	0,0
2019-08-02 19:00	218	40	54	0,0	21,13	19,43	3,0	1016,51	9,03	19,43	21,09	19,93	0,0	0,00	0,0
2019-08-02 19:30	173	40	53	0,0	21,13	19,53	3,0	1016,51	8,83	19,53	21,09	19,98	0,0	0,00	0,0
2019-08-02 20:00	111	40	56	0,0	21,23	18,83	3,0	1016,51	9,05	18,83	21,19	19,44	0,0	0,00	0,0
2019-08-02 20:30	112	40	60	0,0	21,23	17,83	3,0	1016,51	9,20	17,83	21,19	18,66	0,0	0,00	0,0
2019-08-02 21:00	111	40	64	0,0	21,23	17,33	3,0	1016,51	9,74	17,33	21,19	18,39	0,0	0,00	0,0
2019-08-02 21:30	110	40	66	0,0	21,23	16,53	3,0	1016,51	9,46	16,53	21,19	17,72	0,0	0,00	0,0
2019-08-02 22:00	112	40	67	0,0	21,23	16,23	3,0	1016,51	9,41	16,23	21,19	17,48	0,0	0,00	0,0
2019-08-02 22:30	111	39	68	0,0	21,23	16,03	3,0	1016,51	9,45	16,03	21,15	17,34	0,0	0,00	0,0
2019-08-02 23:00	112	39	72	0,0	21,23	15,63	3,0	1016,51	9,96	15,63	21,15	17,20	0,0	0,00	0,0
2019-08-02 23:30	112	39	76	0,0	21,13	14,83	3,0	1016,51	10,03	14,83	21,05	16,67	0,0	0,00	0,0
2019-08-03 00:00	110	40	78	0,0	21,13	14,43	3,0	1016,51	10,05	14,43	21,09	16,41	0,0	0,00	0,0
2019-08-03 00:30	110	40	83	0,0	21,13	13,73	3,0	1016,51	10,34	13,73	21,09	16,08	0,0	0,00	0,0
2019-08-03 01:00	110	40	87	0,0	21,13	12,72	3,0	1016,51	10,09	12,72	21,09	15,38	0,0	0,00	0,0
2019-08-03 01:30	116	40	78	0,0	21,13	12,52	3,0	1016,51	8,22	12,52	21,09	14,51	0,0	0,00	0,0
2019-08-03 02:00	356	40	76	0,0	21,13	12,12	3,0	1016,51	7,43	12,12	21,09	13,97	0,0	0,00	0,0
2019-08-03 02:30	333	40	78	0,0	21,13	11,52	3,0	1016,51	7,25	11,52	21,09	13,51	0,0	0,00	0,0
2019-08-03 03:00	333	40	79	0,0	21,13	11,12	3,0	1016,51	7,05	11,12	21,09	13,18	0,0	0,00	0,0
2019-08-03 03:30	333	40	80	0,0	21,03	10,52	3,0	1016,51	6,66	10,52	20,99	12,65	0,0	0,00	0,0
2019-08-03 04:00	333	40	88	0,0	21,03	10,22	3,0	1016,51	7,81	10,22	20,99	12,96	0,0	0,00	0,0
2019-08-03 04:30	325	40	91	0,0	21,03	9,72	3,0	1016,51	7,83	9,72	20,99	12,70	0,0	0,00	0,0
2019-08-03 05:00	324	40	92	0,0	21,03	9,52	3,0	1016,51	7,80	9,52	20,99	12,58	0,0	0,00	0,0
2019-08-03 05:30	325	40	93	0,0	21,03	9,42	3,0	1016,51	7,87	9,42	20,99	12,56	0,0	0,00	0,0
2019-08-03 06:00	324	39	93	0,0	21,03	10,02	3,0	1016,51	8,46	10,02	20,95	13,16	0,0	0,00	0,0
2019-08-03 06:30	297	39	89	0,0	21,03	10,42	3,0	1016,51	8,18	10,42	20,95	13,24	0,0	0,00	0,0
2019-08-03 07:00	291	39	86	0,0	20,93	10,62	3,0	1016,51	7,86	10,62	20,85	13,20	0,0	0,00	0,0
2019-08-03 07:30	291	39	85	0,0	20,93	11,52	3,0	1016,51	8,56	11,52	20,85	14,03	0,0	0,00	0,0
2019-08-03 08:00	281	39	78	0,0	20,93	12,32	3,0	1016,51	8,02	12,32	20,85	14,31	0,0	0,00	0,0
2019-08-03 08:30	246	39	76	0,0	20,93	12,62	3,0	1016,51	7,91	12,62	20,85	14,47	1,2	0,00	0,0
2019-08-03 09:00	280	39	74	0,0	20,83	13,33	3,0	1016,51	8,18	13,33	20,75	15,03	0,0	0,00	0,0
2019-08-03 09:30	259	39	71	0,0	20,83	14,03	3,0	1016,51	8,21	14,03	20,75	15,53	0,0	0,00	0,0
2019-08-03 10:00	251	39	69	0,0	20,83	14,23	3,0	1016,51	7,97	14,23	20,75	15,60	0,0	0,00	0,0
2019-08-03 10:30	260	39	67	0,0	20,83	14,73	3,0	1016,51	7,99	14,73	20,75	15,98	0,0	0,00	0,0
2019-08-03 11:00	245	39	63	0,0	20,83	15,03	3,0	1016,51	7,33	15,03	20,75	16,03	0,0	0,00	0,0
2019-08-03 11:30	243	39	61	0,0	20,83	15,43	3,0	1016,51	7,21	15,43	20,75	16,32	0,0	0,00	0,0
2019-08-03 12:00	247	39	59	0,0	20,83	15,53	3,0	1016,51	6,79	15,53	20,75	16,30	0,0	0,00	0,0
2019-08-03 12:30	235	39	57	0,0	20,83	15,73	3,0	1015,51	6,45	15,73	20,75	16,39	0,0	0,00	0,0

Datum	Vindriktning °	Luftfukt inne Rh%	Luftfukt ute Rh%	Vindhastighet m/s	Temp inne °C	Temp ute °C	Nederb. året mm	Lufttryck Mbar	Daggpunkt °C	Kyleffekt °C	Vix inne °C	Vix ute °C	Vindby m/s	Korr lufttryck	Regn/dygn mm
2019-08-03 13:00	289	39	55	0,0	20,83	16,13	3,0	1016,51	6,27	16,13	20,75	16,68	1,8	0,00	0,0
2019-08-03 13:30	288	39	55	0,0	20,83	16,13	3,0	1015,51	6,27	16,13	20,75	16,68	1,2	0,00	0,0
2019-08-03 14:00	270	39	55	0,0	20,83	16,53	3,0	1015,51	6,64	16,53	20,75	17,08	0,0	0,00	0,0
2019-08-03 14:30	271	39	50	0,0	20,83	16,93	3,0	1015,51	5,54	16,93	20,75	17,22	1,6	0,00	0,0
2019-08-03 15:00	281	39	47	0,0	20,93	17,33	3,0	1015,51	4,96	17,33	20,85	17,47	1,2	0,00	0,0
2019-08-03 15:30	263	39	47	0,0	20,93	17,83	3,0	1015,51	5,41	17,83	20,85	17,97	1,4	0,00	0,0
2019-08-03 16:00	306	39	49	0,0	21,03	18,03	3,0	1015,51	6,24	18,03	20,95	18,27	0,0	0,00	0,0
2019-08-03 16:30	279	39	49	0,0	21,03	18,33	3,0	1015,51	6,51	18,33	20,95	18,57	0,0	0,00	0,0
2019-08-03 17:00	285	39	48	0,0	21,03	18,43	3,0	1014,51	6,28	18,43	20,95	18,62	0,0	0,00	0,0
2019-08-03 17:30	279	39	49	0,0	21,03	18,23	3,0	1014,51	6,42	18,23	20,95	18,47	0,0	0,00	0,0
2019-08-03 18:00	269	39	55	0,0	21,03	17,13	3,0	1014,51	7,19	17,13	20,95	17,68	1,6	0,00	0,0
2019-08-03 18:30	317	39	57	0,0	21,03	16,13	3,0	1014,51	6,82	16,13	20,95	16,79	1,4	0,00	0,0
2019-08-03 19:00	292	39	57	0,0	21,03	15,73	3,0	1014,51	6,45	15,73	20,95	16,39	0,0	0,00	0,0
2019-08-03 19:30	309	39	57	0,0	21,03	15,83	3,0	1014,51	6,54	15,83	20,95	16,49	0,0	0,00	0,0
2019-08-03 20:00	290	39	60	0,0	21,03	15,23	3,0	1014,51	6,77	15,23	20,95	16,06	1,2	0,00	0,0
2019-08-03 20:30	307	39	60	0,0	21,03	15,23	3,0	1014,51	6,77	15,23	20,95	16,06	0,0	0,00	0,0
2019-08-03 21:00	304	39	61	0,0	21,03	14,33	3,0	1014,51	6,17	14,33	20,95	15,21	0,0	0,00	0,0
2019-08-03 21:30	303	39	67	0,0	21,03	13,33	3,0	1015,51	6,66	13,33	20,95	14,58	0,0	0,00	0,0
2019-08-03 22:00	304	39	72	0,0	21,03	12,12	3,0	1015,51	6,61	12,12	20,95	13,70	0,0	0,00	0,0
2019-08-03 22:30	304	39	76	0,0	20,93	11,42	3,0	1015,51	6,76	11,42	20,85	13,27	0,0	0,00	0,0
2019-08-03 23:00	309	39	76	0,0	20,93	10,92	3,0	1015,51	6,27	10,92	20,85	12,77	0,0	0,00	0,0
2019-08-03 23:30	319	39	77	0,0	20,93	10,42	3,0	1015,51	5,99	10,42	20,85	12,34	0,0	0,00	0,0
2019-08-04 00:00	305	39	78	0,0	20,83	10,02	3,0	1015,51	5,80	10,02	20,75	12,01	0,0	0,00	0,0
2019-08-04 00:30	305	39	78	0,0	20,83	9,62	3,0	1015,51	5,41	9,62	20,75	11,61	0,0	0,00	0,0
2019-08-04 01:00	303	39	80	0,0	20,83	8,92	3,0	1015,51	5,11	8,92	20,75	11,05	0,0	0,00	0,0
2019-08-04 01:30	303	39	85	0,0	20,83	8,62	3,0	1015,51	5,72	8,62	20,75	11,12	0,0	0,00	0,0
2019-08-04 02:00	303	39	85	0,0	20,73	9,22	3,0	1015,51	6,31	9,22	20,65	11,72	0,0	0,00	0,0
2019-08-04 02:30	304	38	86	0,0	20,73	9,12	3,0	1015,51	6,39	9,12	20,60	11,70	0,0	0,00	0,0
2019-08-04 03:00	303	38	85	0,0	20,73	9,42	3,0	1015,51	6,51	9,42	20,60	11,92	0,0	0,00	0,0
2019-08-04 03:30	304	38	86	0,0	20,73	9,12	3,0	1015,51	6,39	9,12	20,60	11,70	0,0	0,00	0,0
2019-08-04 04:00	306	38	87	0,0	20,73	9,42	3,0	1015,51	6,86	9,42	20,60	12,08	0,0	0,00	0,0
2019-08-04 04:30	306	38	87	0,0	20,63	9,42	3,0	1015,51	6,86	9,42	20,50	12,08	0,0	0,00	0,0
2019-08-04 05:00	304	38	87	0,0	20,63	9,12	3,0	1015,51	6,56	9,12	20,50	11,78	0,0	0,00	0,0
2019-08-04 05:30	305	38	87	0,0	20,63	9,32	3,0	1015,51	6,76	9,32	20,50	11,98	0,0	0,00	0,0
2019-08-04 06:00	306	38	87	0,0	20,63	9,82	3,0	1015,51	7,25	9,82	20,50	12,48	0,0	0,00	0,0
2019-08-04 06:30	306	38	86	0,0	20,63	9,72	3,0	1015,51	6,98	9,72	20,50	12,30	0,0	0,00	0,0
2019-08-04 07:00	306	39	87	0,0	20,83	10,12	3,0	1015,51	7,54	10,12	20,75	12,78	0,0	0,00	0,0
2019-08-04 07:30	305	39	86	0,0	20,93	10,72	3,0	1015,51	7,95	10,72	20,85	13,30	0,0	0,00	0,0
2019-08-04 08:00	305	39	85	0,0	21,03	10,82	3,0	1015,51	7,87	10,82	20,95	13,33	0,0	0,00	0,0
2019-08-04 08:30	305	38	86	0,0	21,13	11,22	3,0	1015,51	8,44	11,22	21,00	13,80	0,0	0,00	0,0
2019-08-04 09:00	305	38	85	0,0	21,13	11,42	3,0	1015,51	8,46	11,42	21,00	13,93	0,0	0,00	0,0
2019-08-04 09:30	306	38	84	0,0	21,13	11,62	3,0	1015,51	8,48	11,62	21,00	14,05	0,0	0,00	0,0
2019-08-04 10:00	306	38	85	0,0	21,13	12,22	3,0	1015,51	9,24	12,22	21,00	14,73	0,0	0,00	0,0
2019-08-04 10:30	304	38	83	0,0	21,03	12,82	3,0	1014,51	9,46	12,82	20,90	15,18	0,0	0,00	0,0
2019-08-04 11:00	305	38	82	0,0	21,03	13,83	3,0	1014,51	10,25	13,83	20,90	16,10	0,0	0,00	0,0
2019-08-04 11:30	306	38	76	0,0	21,03	14,13	3,0	1014,51	9,36	14,13	20,90	15,97	0,0	0,00	0,0



Datum	Vindriktning °	Luftfukt inne Rh%	Luftfukt ute Rh%	Vindhastighet m/s	Temp inne °C	Temp ute °C	Nederb. året mm	Lufttryck Mbar	Daggpunkt °C	Kyleffekt °C	Vix inne °C	Vix ute °C	Vindby m/s	Korr lufttryck	Regn/dygn mm
2019-08-04 12:00	48	38	76	0,0	21,03	14,43	3,0	1014,51	9,65	14,43	20,90	16,27	0,0	0,00	0,0
2019-08-04 12:30	48	38	75	0,0	21,03	14,73	3,0	1014,51	9,73	14,73	20,90	16,50	0,0	0,00	0,0
2019-08-04 13:00	81	38	73	0,0	21,03	15,23	3,0	1014,51	9,79	15,23	20,90	16,87	0,0	0,00	0,0
2019-08-04 13:30	85	38	68	0,0	21,03	15,73	3,0	1014,51	9,17	15,73	20,90	17,04	0,0	0,00	0,0
2019-08-04 14:00	87	38	65	0,0	20,93	16,53	3,0	1013,51	9,22	16,53	20,80	17,65	0,0	0,00	0,0
2019-08-04 14:30	83	38	60	0,0	20,93	16,63	3,0	1013,51	8,08	16,63	20,80	17,46	0,0	0,00	0,0
2019-08-04 15:00	88	39	62	0,0	21,03	16,63	3,0	1013,51	8,58	16,63	20,95	17,57	0,0	0,00	0,0
2019-08-04 15:30	88	39	60	0,0	21,03	17,33	3,0	1013,51	8,73	17,33	20,95	18,16	0,0	0,00	0,0
2019-08-04 16:00	83	39	59	0,0	21,03	17,33	3,0	1012,51	8,47	17,33	20,95	18,10	0,0	0,00	0,0
2019-08-04 16:30	90	39	57	0,0	21,03	17,43	3,0	1012,51	8,03	17,43	20,95	18,09	0,0	0,00	0,0
2019-08-04 17:00	89	39	52	0,0	20,93	18,13	3,0	1012,51	7,25	18,13	20,85	18,52	0,0	0,00	0,0
2019-08-04 17:30	89	39	51	0,0	20,93	18,53	3,0	1012,51	7,31	18,53	20,85	18,87	0,0	0,00	0,0
2019-08-04 18:00	89	39	50	0,0	20,93	19,53	3,0	1012,51	7,92	19,53	20,85	19,82	0,0	0,00	0,0
2019-08-04 18:30	87	39	49	0,0	20,93	19,33	3,0	1011,51	7,42	19,33	20,85	19,57	0,0	0,00	0,0
2019-08-04 19:00	83	39	52	0,0	20,93	18,83	3,0	1011,51	7,89	18,83	20,85	19,22	0,0	0,00	0,0
2019-08-04 19:30	93	39	54	0,0	20,93	18,43	3,0	1011,51	8,11	18,43	20,85	18,93	0,0	0,00	0,0
2019-08-04 20:00	86	39	55	0,0	20,93	17,73	3,0	1011,51	7,75	17,73	20,85	18,28	0,0	0,00	0,0
2019-08-04 20:30	89	39	56	0,0	20,83	17,13	3,0	1011,51	7,47	17,13	20,75	17,73	0,0	0,00	0,0
2019-08-04 21:00	87	39	60	0,0	20,83	16,13	3,0	1011,51	7,61	16,13	20,75	16,96	0,0	0,00	0,0
2019-08-04 21:30	89	39	64	0,0	20,83	15,03	3,0	1011,51	7,57	15,03	20,75	16,09	0,0	0,00	0,0
2019-08-04 22:00	89	39	68	0,0	20,73	14,23	3,0	1011,51	7,74	14,23	20,65	15,54	0,0	0,00	0,0
2019-08-04 22:30	88	39	74	0,0	20,73	13,53	3,0	1011,51	8,37	13,53	20,65	15,23	0,0	0,00	0,0
2019-08-04 23:00	88	39	77	0,0	20,73	12,82	3,0	1010,51	8,31	12,82	20,65	14,74	0,0	0,00	0,0
2019-08-04 23:30	84	39	83	0,0	20,73	12,22	3,0	1010,51	8,88	12,22	20,65	14,58	0,0	0,00	0,0
2019-08-05 00:00	86	39	85	0,0	20,73	12,02	3,0	1010,51	9,05	12,02	20,65	14,53	0,0	0,00	0,0
2019-08-05 00:30	79	39	86	0,0	20,73	11,62	3,0	1010,51	8,84	11,62	20,65	14,20	1,2	0,00	0,0
2019-08-05 01:00	85	39	89	0,0	20,73	12,02	3,0	1010,51	9,76	12,02	20,65	14,84	0,0	0,00	0,0
2019-08-05 01:30	86	39	88	0,0	20,63	12,22	3,0	1010,51	9,78	12,22	20,55	14,96	0,0	0,00	0,0
2019-08-05 02:00	84	39	87	0,0	20,63	12,02	3,0	1010,51	9,41	12,02	20,55	14,68	0,0	0,00	0,0
2019-08-05 02:30	84	39	87	0,0	20,63	11,52	3,0	1010,51	8,92	11,52	20,55	14,18	0,0	0,00	0,0
2019-08-05 03:00	86	39	89	0,0	20,63	10,92	3,0	1010,51	8,67	10,92	20,55	13,74	0,0	0,00	0,0
2019-08-05 03:30	85	39	90	0,0	20,63	10,42	3,0	1010,51	8,35	10,42	20,55	13,32	0,0	0,00	0,0
2019-08-05 04:00	85	39	91	0,0	20,53	10,22	3,0	1010,51	8,32	10,22	20,45	13,20	0,0	0,00	0,0
2019-08-05 04:30	320	39	92	0,0	20,53	9,82	3,0	1010,51	8,10	9,82	20,45	12,88	0,0	0,00	0,0
2019-08-05 05:00	320	39	93	0,0	20,53	9,32	3,0	1010,51	7,77	9,32	20,45	12,46	0,0	0,00	0,0
2019-08-05 05:30	319	39	96	0,0	20,53	8,82	3,0	1010,51	7,75	8,82	20,45	12,21	0,0	0,00	0,0
2019-08-05 06:00	319	39	96	0,0	20,43	9,02	3,0	1010,51	7,95	9,02	20,35	12,41	0,0	0,00	0,0
2019-08-05 06:30	295	39	96	0,0	20,43	9,42	3,0	1010,51	8,35	9,42	20,35	12,81	0,0	0,00	0,0
2019-08-05 07:00	298	39	93	0,0	20,63	9,62	3,0	1010,51	8,06	9,62	20,55	12,76	0,0	0,00	0,0
2019-08-05 07:30	274	39	88	0,0	20,73	10,82	3,0	1010,51	8,40	10,82	20,65	13,56	0,0	0,00	0,0
2019-08-05 08:00	270	39	82	0,0	20,83	10,92	3,0	1010,51	7,43	10,92	20,75	13,20	0,0	0,00	0,0
2019-08-05 08:30	278	39	81	0,0	20,83	11,52	3,0	1010,51	7,82	11,52	20,75	13,73	1,4	0,00	0,0
2019-08-05 09:00	247	39	78	0,0	20,83	11,82	3,0	1010,51	7,54	11,82	20,75	13,81	1,8	0,00	0,0
2019-08-05 09:30	267	39	76	0,0	20,73	12,52	3,0	1009,51	7,82	12,52	20,65	14,37	0,0	0,00	0,0
2019-08-05 10:00	277	39	74	0,0	20,73	13,12	3,0	1009,51	7,99	13,12	20,65	14,83	1,2	0,00	0,0
2019-08-05 10:30	243	39	71	0,0	20,73	14,03	3,0	1009,51	8,21	14,03	20,65	15,53	0,0	0,00	0,0

Datum	Vindriktning °	Luftfukt inne Rh%	Luftfukt ute Rh%	Vindhastighet m/s	Temp inne °C	Temp ute °C	Nederb. året mm	Lufttryck Mbar	Daggpunkt °C	Kyleffekt °C	Vix inne °C	Vix ute °C	Vindby m/s	Korr lufttryck	Regn/dygn mm
2019-08-05 11:00	256	39	70	0,0	20,73	13,93	3,0	1009,51	7,90	13,93	20,65	15,37	1,2	0,00	0,0
2019-08-05 11:30	267	39	69	0,0	20,73	14,03	3,0	1009,51	7,78	14,03	20,65	15,40	0,0	0,00	0,0
2019-08-05 12:00	267	38	68	0,0	20,73	14,53	3,0	1009,51	8,03	14,53	20,60	15,84	0,0	0,00	0,0
2019-08-05 12:30	267	38	68	0,0	20,63	14,83	3,0	1009,51	8,31	14,83	20,50	16,14	0,0	0,00	0,0
2019-08-05 13:00	267	38	65	0,0	20,63	15,63	3,0	1009,51	8,37	15,63	20,50	16,75	0,0	0,00	0,0
2019-08-05 13:30	268	38	65	0,0	20,63	15,53	3,0	1009,51	8,28	15,53	20,50	16,65	0,0	0,00	0,0
2019-08-05 14:00	268	38	63	0,0	20,63	16,13	3,0	1009,51	8,36	16,13	20,50	17,13	0,0	0,00	0,0
2019-08-05 14:30	267	38	58	0,0	20,63	16,43	3,0	1009,51	7,36	16,43	20,50	17,14	0,0	0,00	0,0
2019-08-05 15:00	268	38	58	0,0	20,73	16,13	3,0	1008,51	7,08	16,13	20,60	16,84	0,0	0,00	0,0
2019-08-05 15:30	269	38	59	0,0	20,73	17,23	3,0	1008,51	8,38	17,23	20,60	18,00	0,0	0,00	0,0
2019-08-05 16:00	274	39	51	0,0	20,83	17,13	3,0	1008,51	6,03	17,13	20,75	17,47	0,0	0,00	0,0
2019-08-05 16:30	294	39	55	0,0	20,73	17,23	3,0	1008,51	7,29	17,23	20,65	17,78	0,0	0,00	0,0
2019-08-05 17:00	298	39	55	0,0	20,73	16,63	3,0	1008,51	6,73	16,63	20,65	17,18	0,0	0,00	0,0
2019-08-05 17:30	299	39	50	0,0	20,73	17,93	3,0	1007,51	6,46	17,93	20,65	18,22	0,0	0,00	0,0
2019-08-05 18:00	292	39	47	0,0	20,73	18,73	3,0	1007,51	6,23	18,73	20,65	18,88	0,0	0,00	0,0
2019-08-05 18:30	300	39	47	0,0	20,73	18,93	3,0	1007,51	6,41	18,93	20,65	19,08	0,0	0,00	0,0
2019-08-05 19:00	299	39	49	0,0	20,73	18,63	3,0	1007,51	6,78	18,63	20,65	18,87	0,0	0,00	0,0
2019-08-05 19:30	299	39	49	0,0	20,73	18,23	3,0	1007,51	6,42	18,23	20,65	18,47	0,0	0,00	0,0
2019-08-05 20:00	296	39	50	0,0	20,73	17,93	3,0	1007,51	6,46	17,93	20,65	18,22	0,0	0,00	0,0
2019-08-05 20:30	296	39	54	0,0	20,83	17,23	3,0	1007,51	7,00	17,23	20,75	17,73	0,0	0,00	0,0
2019-08-05 21:00	297	39	57	0,0	20,83	16,13	3,0	1007,51	6,82	16,13	20,75	16,79	0,0	0,00	0,0
2019-08-05 21:30	297	39	62	0,0	20,83	14,83	3,0	1007,51	6,89	14,83	20,75	15,77	0,0	0,00	0,0
2019-08-05 22:00	296	39	66	0,0	20,83	13,83	3,0	1007,51	6,90	13,83	20,75	15,01	0,0	0,00	0,0
2019-08-05 22:30	296	39	69	0,0	20,73	12,52	3,0	1007,51	6,35	12,52	20,65	13,90	0,0	0,00	0,0
2019-08-05 23:00	296	39	74	0,0	20,73	11,12	3,0	1007,51	6,07	11,12	20,65	12,83	0,0	0,00	0,0
2019-08-05 23:30	296	39	79	0,0	20,73	10,12	3,0	1007,51	6,09	10,12	20,65	12,18	0,0	0,00	0,0
2019-08-06 00:00	295	38	84	0,0	20,73	9,42	3,0	1007,51	6,33	9,42	20,60	11,85	0,0	0,00	0,0
2019-08-06 00:30	296	38	85	0,0	20,73	9,02	3,0	1006,51	6,11	9,02	20,60	11,52	0,0	0,00	0,0
2019-08-06 01:00	297	38	87	0,0	20,73	8,32	3,0	1007,51	5,78	8,32	20,60	10,98	0,0	0,00	0,0
2019-08-06 01:30	295	38	91	0,0	20,63	8,52	3,0	1006,51	6,65	8,52	20,50	11,49	0,0	0,00	0,0
2019-08-06 02:00	297	38	91	0,0	20,63	8,92	3,0	1006,51	7,04	8,92	20,50	11,89	0,0	0,00	0,0
2019-08-06 02:30	297	38	93	0,0	20,63	8,22	3,0	1006,51	6,68	8,22	20,50	11,36	0,0	0,00	0,0
2019-08-06 03:00	298	38	94	0,0	20,63	8,42	3,0	1006,51	7,04	8,42	20,50	11,64	0,0	0,00	0,0
2019-08-06 03:30	299	38	90	0,0	20,63	7,42	3,0	1006,51	5,40	7,42	20,50	10,31	0,0	0,00	0,0
2019-08-06 04:00	298	38	91	0,0	20,63	6,92	3,0	1006,51	5,07	6,92	20,50	9,89	0,0	0,00	0,0
2019-08-06 04:30	297	38	93	0,0	20,53	6,62	3,0	1006,51	5,10	6,62	20,40	9,76	0,0	0,00	0,0
2019-08-06 05:00	298	38	92	0,0	20,53	6,12	3,0	1006,51	4,44	6,12	20,40	9,17	0,0	0,00	0,0
2019-08-06 05:30	299	38	92	0,0	20,53	5,92	3,0	1006,51	4,25	5,92	20,40	8,97	0,0	0,00	0,0
2019-08-06 06:00	299	38	95	0,0	20,53	6,42	3,0	1006,51	5,22	6,42	20,40	9,72	0,0	0,00	0,0
2019-08-06 06:30	298	38	95	0,0	20,53	7,42	3,0	1005,51	6,21	7,42	20,40	10,72	0,0	0,00	0,0
2019-08-06 07:00	298	38	95	0,0	20,53	9,02	3,0	1005,51	7,79	9,02	20,40	12,32	1,2	0,00	0,0
2019-08-06 07:30	19	38	88	0,0	20,43	10,72	3,0	1005,51	8,31	10,72	20,30	13,46	0,0	0,00	0,0
2019-08-06 08:00	19	38	87	0,0	20,43	12,02	3,0	1005,51	9,41	12,02	20,30	14,68	0,0	0,00	0,0
2019-08-06 08:30	19	38	84	0,0	20,43	12,52	3,0	1005,51	9,35	12,52	20,30	14,95	0,0	0,00	0,0
2019-08-06 09:00	20	38	82	0,0	20,43	13,43	3,0	1005,51	9,86	13,43	20,30	15,70	0,0	0,00	0,0
2019-08-06 09:30	19	38	80	0,0	20,43	14,03	3,0	1005,51	10,06	14,03	20,30	16,16	0,0	0,00	0,0

Datum	Vindriktning	Luftfukt inne	Luftfukt ute	Vindhastighet	Temp inne	Temp ute	Nederb. året	Lufttryck	Daggpunkt	Kyleffekt	Vix inne	Vix ute	Vindby	Korr lufttryck	Regn/dygn
	°	Rh%	Rh%	m/s	°C	°C	mm	Mbar	°C	°C	°C	°C	m/s		mm
2019-08-06 10:00	25	38	73	0,0	20,53	15,03	3,0	1005,51	9,60	15,03	20,40	16,67	0,0	0,00	0,0
2019-08-06 10:30	87	38	66	0,0	20,53	15,93	3,0	1005,51	8,89	15,93	20,40	17,12	0,0	0,00	0,0
2019-08-06 11:00	85	39	63	0,0	20,53	16,63	3,0	1005,51	8,83	16,63	20,45	17,63	0,0	0,00	0,0
2019-08-06 11:30	86	39	59	0,0	20,53	17,53	3,0	1005,51	8,66	17,53	20,45	18,30	0,0	0,00	0,0
2019-08-06 12:00	87	38	65	0,0	20,53	18,13	3,0	1005,51	10,74	18,13	20,40	19,26	0,0	0,00	0,0
2019-08-06 12:30	97	38	62	0,0	20,53	18,73	3,0	1004,51	10,56	18,73	20,40	19,68	1,4	0,00	0,0
2019-08-06 13:00	92	38	61	0,0	20,53	18,73	3,0	1004,51	10,30	18,73	20,40	19,62	0,0	0,00	0,0
2019-08-06 13:30	82	38	64	0,0	20,63	19,43	3,0	1004,51	11,72	19,43	20,50	20,50	0,0	0,00	0,0
2019-08-06 14:00	87	39	62	0,0	20,63	19,53	3,0	1004,51	11,31	19,53	20,55	20,48	0,0	0,00	0,0
2019-08-06 14:30	70	39	65	0,0	20,63	19,63	3,0	1004,51	12,15	19,63	20,55	20,76	0,0	0,00	0,0
2019-08-06 15:00	96	39	64	0,0	20,73	18,53	3,0	1004,51	10,87	18,53	20,65	19,60	0,0	0,00	0,0
2019-08-06 15:30	82	39	63	0,0	20,83	19,33	3,0	1004,51	11,37	19,33	20,75	20,34	0,0	0,00	0,0
2019-08-06 16:00	84	39	66	0,0	20,83	19,53	3,0	1003,51	12,30	19,53	20,75	20,72	0,0	0,00	0,0
2019-08-06 16:30	80	39	61	0,0	20,83	19,33	3,0	1003,51	10,86	19,33	20,75	20,22	0,0	0,00	0,0
2019-08-06 17:00	88	39	63	0,0	20,83	19,43	3,0	1003,51	11,47	19,43	20,75	20,44	0,0	0,00	0,0
2019-08-06 17:30	83	39	64	0,0	20,83	19,33	3,0	1003,51	11,62	19,33	20,75	20,40	0,0	0,00	0,0
2019-08-06 18:00	89	39	63	0,0	20,73	18,03	3,0	1003,51	10,15	18,03	20,65	19,04	0,0	0,00	0,0
2019-08-06 18:30	85	39	68	0,0	20,73	17,53	3,0	1004,51	10,88	17,53	20,65	18,84	0,0	0,00	0,0
2019-08-06 19:00	87	39	70	0,0	20,73	17,83	3,0	1003,51	11,62	17,83	20,65	19,27	0,0	0,00	0,0
2019-08-06 19:30	83	39	71	0,0	20,73	17,93	3,0	1003,51	11,94	17,93	20,65	19,44	0,0	0,00	0,0
2019-08-06 20:00	86	39	72	0,0	20,73	17,03	3,0	1003,51	11,30	17,03	20,65	18,60	0,0	0,00	0,0
2019-08-06 20:30	65	39	88	0,0	20,73	15,43	3,0	1003,51	12,92	15,43	20,65	18,16	0,0	0,00	0,0
2019-08-06 21:00	64	39	89	0,0	20,73	15,23	3,0	1003,51	12,90	15,23	20,65	18,04	0,0	0,00	0,0
2019-08-06 21:30	64	39	88	0,0	20,73	14,73	3,0	1003,51	12,23	14,73	20,65	17,46	0,0	0,00	0,0
2019-08-06 22:00	66	39	87	0,0	20,73	14,03	3,0	1003,51	11,37	14,03	20,65	16,68	0,0	0,00	0,0
2019-08-06 22:30	66	39	87	0,0	20,73	13,63	3,0	1003,51	10,97	13,63	20,65	16,28	0,0	0,00	0,0
2019-08-06 23:00	63	39	94	0,0	20,73	12,82	3,0	1004,51	11,39	12,82	20,65	16,04	0,0	0,00	0,0
2019-08-06 23:30	73	39	95	0,0	20,73	12,22	3,0	1004,51	10,96	12,22	20,65	15,53	0,0	0,00	0,0
2019-08-07 00:00	80	39	98	0,0	20,73	12,22	3,0	1004,51	11,45	12,22	20,65	15,78	0,0	0,00	0,0
2019-08-07 00:30	70	39	99	0,0	20,63	12,22	3,0	1004,51	11,61	12,22	20,55	15,87	0,0	0,00	0,0
2019-08-07 01:00	77	39	99	0,0	20,63	12,12	3,0	1003,51	11,51	12,12	20,55	15,77	0,0	0,00	0,0
2019-08-07 01:30	71	39	98	0,0	20,63	12,02	3,0	1003,51	11,25	12,02	20,55	15,58	0,0	0,00	0,0
2019-08-07 02:00	74	39	99	0,0	20,63	11,92	3,0	1003,51	11,31	11,92	20,55	15,57	0,0	0,00	0,0
2019-08-07 02:30	70	39	100	0,0	20,63	11,92	3,0	1003,51	11,46	11,92	20,55	15,65	0,0	0,00	0,0
2019-08-07 03:00	69	39	100	0,0	20,63	12,02	3,0	1003,51	11,56	12,02	20,55	15,75	0,0	0,00	0,0
2019-08-07 03:30	71	39	100	0,0	20,63	12,22	3,0	1003,51	11,76	12,22	20,55	15,95	0,0	0,00	0,0
2019-08-07 04:00	69	39	100	0,0	20,63	12,32	3,0	1003,51	11,86	12,32	20,55	16,05	0,0	0,00	0,0
2019-08-07 04:30	71	40	100	0,0	20,63	12,32	3,0	1003,51	11,86	12,32	20,59	16,05	0,0	0,00	0,0
2019-08-07 05:00	73	40	100	0,0	20,53	12,32	3,0	1003,51	11,86	12,32	20,49	16,05	0,0	0,00	0,0
2019-08-07 05:30	73	40	100	0,0	20,53	12,42	3,0	1003,51	11,96	12,42	20,49	16,15	0,0	0,00	0,0
2019-08-07 06:00	75	40	100	0,0	20,53	12,52	3,0	1003,51	12,06	12,52	20,49	16,25	0,0	0,00	0,0
2019-08-07 06:30	75	40	100	0,0	20,53	12,52	3,0	1003,51	12,06	12,52	20,49	16,25	0,0	0,00	0,0
2019-08-07 07:00	73	40	100	0,0	20,53	12,52	3,0	1003,51	12,06	12,52	20,49	16,25	0,0	0,00	0,0
2019-08-07 07:30	75	40	100	0,0	20,53	12,52	3,0	1003,51	12,06	12,52	20,49	16,25	0,0	0,00	0,0
2019-08-07 08:00	69	40	100	0,0	20,53	12,42	3,0	1003,51	11,96	12,42	20,49	16,15	0,0	0,00	0,0
2019-08-07 08:30	68	40	100	0,0	20,53	12,52	3,0	1003,51	12,06	12,52	20,49	16,25	0,0	0,00	0,0

Datum	Vindriktning °	Luftfukt inne Rh%	Luftfukt ute Rh%	Vindhastighet m/s	Temp inne °C	Temp ute °C	Nederb. året mm	Lufttryck Mbar	Daggpunkt °C	Kyleffekt °C	Vix inne °C	Vix ute °C	Vindby m/s	Korr lufttryck	Regn/dygn mm
2019-08-07 09:00	72	40	100	0,0	20,53	12,72	3,0	1003,51	12,26	12,72	20,49	16,45	0,0	0,00	0,0
2019-08-07 09:30	75	40	100	0,0	20,53	13,02	3,0	1003,51	12,56	13,02	20,49	16,75	0,0	0,00	0,0
2019-08-07 10:00	70	40	100	0,0	20,53	13,33	3,0	1003,51	12,86	13,33	20,49	17,05	0,0	0,00	0,0
2019-08-07 10:30	74	40	99	0,0	20,53	13,33	3,0	1003,51	12,70	13,33	20,49	16,97	0,0	0,00	0,0
2019-08-07 11:00	98	40	98	0,0	20,53	13,53	3,0	1003,51	12,74	13,53	20,49	17,08	0,0	0,00	0,0
2019-08-07 11:30	97	40	95	0,0	20,53	14,23	3,0	1003,51	12,95	14,23	20,49	17,53	0,0	0,00	0,0
2019-08-07 12:00	98	40	92	0,0	20,53	14,73	3,0	1003,51	12,93	14,73	20,49	17,78	0,0	0,00	0,0
2019-08-07 12:30	97	40	88	0,0	20,53	15,63	3,0	1003,51	13,12	15,63	20,49	18,36	0,0	0,00	0,0
2019-08-07 13:00	93	41	83	0,0	20,53	15,83	3,0	1003,51	12,39	15,83	20,54	18,18	0,0	0,00	0,0
2019-08-07 13:30	75	41	92	0,0	20,43	15,43	3,0	1003,51	13,62	15,43	20,44	18,48	1,2	0,00	0,0
2019-08-07 14:00	75	41	89	0,0	20,43	16,33	3,0	1003,51	13,98	16,33	20,44	19,14	0,0	0,00	0,0
2019-08-07 14:30	84	41	85	0,0	20,43	16,93	3,0	1003,51	13,84	16,93	20,44	19,43	0,0	0,00	0,0
2019-08-07 15:00	84	41	83	0,0	20,43	16,43	3,0	1003,51	12,97	16,43	20,44	18,78	0,0	0,00	0,0
2019-08-07 15:30	81	41	84	0,0	20,53	15,83	3,0	1003,51	12,57	15,83	20,54	18,25	0,0	0,00	0,0
2019-08-07 16:00	73	41	91	0,0	20,53	15,43	3,0	1003,51	13,45	15,43	20,54	18,40	0,0	0,00	0,0
2019-08-07 16:30	75	41	92	0,0	20,53	15,43	3,0	1003,51	13,62	15,43	20,54	18,48	0,0	0,00	0,0
2019-08-07 17:00	75	41	93	0,0	20,53	14,73	3,0	1003,51	13,10	14,73	20,54	17,86	0,0	0,00	0,0
2019-08-07 17:30	71	41	95	0,0	20,53	15,13	3,0	1003,51	13,84	15,13	20,54	18,43	0,0	0,00	0,0
2019-08-07 18:00	78	41	95	0,0	20,53	15,53	3,0	1003,51	14,23	15,53	20,54	18,83	0,0	0,00	0,0
2019-08-07 18:30	74	41	95	0,0	20,53	15,13	3,0	1003,51	13,84	15,13	20,54	18,43	0,0	0,00	0,0
2019-08-07 19:00	86	41	95	0,0	20,53	13,93	3,0	1003,51	12,65	13,93	20,54	17,23	0,0	0,00	0,0
2019-08-07 19:30	77	41	97	0,0	20,53	13,83	3,0	1003,51	12,88	13,83	20,54	17,30	0,0	0,00	0,0
2019-08-07 20:00	77	41	98	0,0	20,53	13,83	3,0	1003,51	13,04	13,83	20,54	17,38	0,0	0,00	0,0
2019-08-07 20:30	84	41	99	0,0	20,53	13,63	3,0	1003,51	13,00	13,63	20,54	17,27	0,0	0,00	0,0
2019-08-07 21:00	86	41	99	0,0	20,53	13,43	3,0	1003,51	12,80	13,43	20,54	17,07	0,0	0,00	0,0
2019-08-07 21:30	78	41	100	0,0	20,53	13,23	3,0	1003,51	12,76	13,23	20,54	16,95	0,0	0,00	0,0
2019-08-07 22:00	77	41	100	0,0	20,53	13,12	3,0	1003,51	12,66	13,12	20,54	16,85	0,0	0,00	0,0
2019-08-07 22:30	79	41	100	0,0	20,53	13,02	3,0	1003,51	12,56	13,02	20,54	16,75	0,0	0,00	0,0
2019-08-07 23:00	84	41	100	0,0	20,53	12,92	3,0	1003,51	12,46	12,92	20,54	16,65	0,0	0,00	0,0
2019-08-07 23:30	85	41	100	0,0	20,53	13,02	3,0	1003,51	12,56	13,02	20,54	16,75	0,0	0,00	0,0
2019-08-08 00:00	77	41	100	0,0	20,63	13,02	3,0	1003,51	12,56	13,02	20,64	16,75	0,0	0,00	0,0
2019-08-08 00:30	71	41	100	0,0	20,63	13,02	3,0	1003,51	12,56	13,02	20,64	16,75	0,0	0,00	0,0
2019-08-08 01:00	76	41	100	0,0	20,63	12,82	3,0	1003,51	12,36	12,82	20,64	16,55	0,0	0,00	0,0
2019-08-08 01:30	70	41	100	0,0	20,63	12,72	3,0	1003,51	12,26	12,72	20,64	16,45	0,0	0,00	0,0
2019-08-08 02:00	76	41	100	0,0	20,63	12,72	3,0	1003,51	12,26	12,72	20,64	16,45	0,0	0,00	0,0
2019-08-08 02:30	71	41	100	0,0	20,63	12,72	3,0	1003,51	12,26	12,72	20,64	16,45	0,0	0,00	0,0
2019-08-08 03:00	80	41	100	0,0	20,63	12,62	3,0	1003,51	12,16	12,62	20,64	16,35	0,0	0,00	0,0
2019-08-08 03:30	77	41	100	0,0	20,63	12,52	3,0	1003,51	12,06	12,52	20,64	16,25	0,0	0,00	0,0
2019-08-08 04:00	80	41	100	0,0	20,63	12,42	3,0	1003,51	11,96	12,42	20,64	16,15	0,0	0,00	0,0
2019-08-08 04:30	79	41	100	0,0	20,63	12,52	3,0	1003,51	12,06	12,52	20,64	16,25	0,0	0,00	0,0
2019-08-08 05:00	72	41	100	0,0	20,63	12,52	3,0	1003,51	12,06	12,52	20,64	16,25	2,6	0,00	0,0
2019-08-08 05:30	79	41	100	0,0	20,63	12,42	3,0	1003,51	11,96	12,42	20,64	16,15	0,0	0,00	0,0
2019-08-08 06:00	72	41	100	0,0	20,63	12,52	3,0	1003,51	12,06	12,52	20,64	16,25	0,0	0,00	0,0
2019-08-08 06:30	72	41	100	0,0	20,63	12,62	3,0	1003,51	12,16	12,62	20,64	16,35	0,0	0,00	0,0
2019-08-08 07:00	80	41	100	0,0	20,63	12,82	3,0	1003,51	12,36	12,82	20,64	16,55	0,0	0,00	0,0
2019-08-08 07:30	72	41	100	0,0	20,63	12,92	3,0	1003,51	12,46	12,92	20,64	16,65	0,0	0,00	0,0

Datum	Vindriktning °	Luftfukt inne Rh%	Luftfukt ute Rh%	Vindhastighet m/s	Temp inne °C	Temp ute °C	Nederb. året mm	Lufttryck Mbar	Daggpunkt °C	Kyleffekt °C	Vix inne °C	Vix ute °C	Vindby m/s	Korr lufttryck	Regn/dygn mm
2019-08-08 08:00	72	41	100	0,0	20,63	12,92	3,0	1003,51	12,46	12,92	20,64	16,65	1,2	0,00	0,0
2019-08-08 08:30	76	41	100	0,0	20,63	12,92	3,0	1004,51	12,46	12,92	20,64	16,65	0,0	0,00	0,0
2019-08-08 09:00	78	41	100	0,0	20,73	13,02	4,2	1004,51	12,56	13,02	20,74	16,75	3,1	1,20	1,2
2019-08-08 09:30	75	41	100	0,0	20,73	13,23	4,2	1004,51	12,76	13,23	20,74	16,95	0,0	1,20	1,2
2019-08-08 10:00	74	41	100	0,0	20,73	13,73	4,2	1004,51	13,26	13,73	20,74	17,46	0,0	0,00	1,2
2019-08-08 10:30	76	41	100	0,0	20,73	14,33	4,2	1004,51	13,86	14,33	20,74	18,06	0,0	0,00	1,2
2019-08-08 11:00	78	42	100	0,0	20,63	14,53	4,2	1004,51	14,06	14,53	20,68	18,26	0,0	0,00	1,2
2019-08-08 11:30	72	42	96	0,0	20,63	14,33	4,2	1004,51	13,21	14,33	20,68	17,71	0,0	0,00	1,2
2019-08-08 12:00	78	42	95	0,0	20,63	15,43	4,2	1004,51	14,13	15,43	20,68	18,73	0,0	0,00	1,2
2019-08-08 12:30	82	42	89	0,0	20,63	15,93	4,2	1004,51	13,59	15,93	20,68	18,74	0,0	0,00	1,2
2019-08-08 13:00	79	42	86	0,0	20,63	15,93	4,2	1004,51	13,04	15,93	20,68	18,51	0,0	0,00	1,2
2019-08-08 13:30	82	42	85	0,0	20,63	15,93	4,2	1004,51	12,86	15,93	20,68	18,43	0,0	0,00	1,2
2019-08-08 14:00	80	42	91	0,0	20,73	15,43	4,2	1004,51	13,45	15,43	20,78	18,40	0,0	0,00	1,2
2019-08-08 14:30	22	42	92	0,0	20,73	15,13	4,2	1004,51	13,33	15,13	20,78	18,18	0,0	0,00	1,2
2019-08-08 15:00	21	42	93	0,0	20,73	15,03	4,2	1004,51	13,40	15,03	20,78	18,16	0,0	0,00	1,2
2019-08-08 15:30	21	42	96	0,0	20,73	14,73	4,2	1005,51	13,61	14,73	20,78	18,11	0,0	0,00	1,2
2019-08-08 16:00	24	42	96	0,0	20,73	14,53	4,2	1005,51	13,41	14,53	20,78	17,91	0,0	0,00	1,2
2019-08-08 16:30	24	42	97	0,0	20,73	14,53	4,2	1004,51	13,57	14,53	20,78	18,00	0,0	0,00	1,2
2019-08-08 17:00	24	42	96	0,0	20,73	15,23	4,2	1005,51	14,10	15,23	20,78	18,61	0,0	0,00	1,2
2019-08-08 17:30	21	42	92	0,0	20,73	15,73	4,2	1005,51	13,92	15,73	20,78	18,78	0,0	0,00	1,2
2019-08-08 18:00	22	42	92	0,0	20,83	16,03	4,2	1005,51	14,22	16,03	20,88	19,08	0,0	0,00	1,2
2019-08-08 18:30	22	42	85	0,0	20,83	16,23	4,2	1005,51	13,15	16,23	20,88	18,73	0,0	0,00	1,2
2019-08-08 19:00	10	42	87	0,0	20,83	15,63	4,2	1005,51	12,93	15,63	20,88	18,28	0,0	0,00	1,2
2019-08-08 19:30	10	42	93	0,0	20,83	15,23	4,2	1005,51	13,60	15,23	20,88	18,36	0,0	0,00	1,2
2019-08-08 20:00	9	42	93	0,0	20,83	14,73	4,2	1005,51	13,10	14,73	20,88	17,86	0,0	0,00	1,2
2019-08-08 20:30	9	42	94	0,0	20,83	14,33	4,2	1005,51	12,88	14,33	20,88	17,54	0,0	0,00	1,2
2019-08-08 21:00	10	42	95	0,0	20,83	14,13	4,2	1006,51	12,85	14,13	20,88	17,43	0,0	0,00	1,2
2019-08-08 21:30	9	42	95	0,0	20,83	13,93	4,2	1006,51	12,65	13,93	20,88	17,23	0,0	0,00	1,2
2019-08-08 22:00	10	42	96	0,0	20,83	13,73	4,2	1006,51	12,62	13,73	20,88	17,11	0,0	0,00	1,2
2019-08-08 22:30	10	42	97	0,0	20,83	13,53	4,2	1006,51	12,58	13,53	20,88	17,00	0,0	0,00	1,2
2019-08-08 23:00	9	42	98	0,0	20,83	13,23	4,2	1006,51	12,44	13,23	20,88	16,78	0,0	0,00	1,2
2019-08-08 23:30	10	42	98	0,0	20,83	13,02	4,2	1007,51	12,24	13,02	20,88	16,58	0,0	0,00	1,2
2019-08-09 00:00	9	42	99	0,0	20,83	13,02	4,2	1007,51	12,40	13,02	20,88	16,67	0,0	0,00	0,0
2019-08-09 00:30	9	42	100	0,0	20,83	13,02	4,2	1007,51	12,56	13,02	20,88	16,75	0,0	0,00	0,0
2019-08-09 01:00	10	42	100	0,0	20,83	12,92	4,2	1007,51	12,46	12,92	20,88	16,65	0,0	0,00	0,0
2019-08-09 01:30	9	42	100	0,0	20,83	12,92	4,2	1007,51	12,46	12,92	20,88	16,65	0,0	0,00	0,0
2019-08-09 02:00	9	42	100	0,0	20,83	12,82	4,2	1007,51	12,36	12,82	20,88	16,55	0,0	0,00	0,0
2019-08-09 02:30	10	42	100	0,0	20,83	12,72	4,2	1008,51	12,26	12,72	20,88	16,45	0,0	0,00	0,0
2019-08-09 03:00	10	42	100	0,0	20,83	12,72	4,2	1008,51	12,26	12,72	20,88	16,45	0,0	0,00	0,0
2019-08-09 03:30	10	42	100	0,0	20,83	12,62	4,2	1008,51	12,16	12,62	20,88	16,35	0,0	0,00	0,0
2019-08-09 04:00	9	42	100	0,0	20,83	12,62	4,2	1008,51	12,16	12,62	20,88	16,35	0,0	0,00	0,0
2019-08-09 04:30	9	42	100	0,0	20,83	12,52	4,2	1008,51	12,06	12,52	20,88	16,25	0,0	0,00	0,0
2019-08-09 05:00	10	42	100	0,0	20,83	12,62	4,2	1009,51	12,16	12,62	20,88	16,35	0,0	0,00	0,0
2019-08-09 05:30	9	42	100	0,0	20,73	12,62	4,2	1009,51	12,16	12,62	20,78	16,35	0,0	0,00	0,0
2019-08-09 06:00	10	42	100	0,0	20,73	12,82	4,2	1009,51	12,36	12,82	20,78	16,55	0,0	0,00	0,0
2019-08-09 06:30	10	42	100	0,0	20,73	13,02	4,2	1009,51	12,56	13,02	20,78	16,75	0,0	0,00	0,0

Datum	Vindriktning °	Luftfukt inne Rh%	Luftfukt ute Rh%	Vindhastighet m/s	Temp inne °C	Temp ute °C	Nederb. året mm	Lufttryck Mbar	Daggpunkt °C	Kyleffekt °C	Vix inne °C	Vix ute °C	Vindby m/s	Korr lufttryck	Regn/dygn mm
2019-08-09 07:00	9	42	100	0,0	20,73	13,43	4,2	1009,51	12,96	13,43	20,78	17,15	0,0	0,00	0,0
2019-08-09 07:30	9	42	100	0,0	20,73	13,63	4,2	1009,51	13,16	13,63	20,78	17,36	0,0	0,00	0,0
2019-08-09 08:00	10	42	100	0,0	20,73	13,83	4,2	1010,51	13,36	13,83	20,78	17,56	0,0	0,00	0,0
2019-08-09 08:30	10	42	100	0,0	20,83	14,43	4,2	1010,51	13,96	14,43	20,88	18,16	0,0	0,00	0,0
2019-08-09 09:00	10	42	99	0,0	20,73	15,93	4,2	1010,51	15,29	15,93	20,78	19,57	0,0	0,00	0,0
2019-08-09 09:30	12	42	84	0,0	20,73	17,03	4,2	1010,51	13,75	17,03	20,78	19,45	0,0	0,00	0,0
2019-08-09 10:00	80	42	81	0,0	20,73	17,33	4,2	1010,51	13,46	17,33	20,78	19,53	0,0	0,00	0,0
2019-08-09 10:30	10	42	85	0,0	20,83	16,53	4,2	1010,51	13,45	16,53	20,88	19,03	0,0	0,00	0,0
2019-08-09 11:00	9	42	88	0,0	20,83	16,53	4,2	1010,51	14,00	16,53	20,88	19,26	0,0	0,00	0,0
2019-08-09 11:30	10	42	86	0,0	20,93	16,73	4,2	1011,51	13,83	16,73	20,98	19,31	0,0	0,00	0,0
2019-08-09 12:00	10	42	80	0,0	20,93	16,83	4,2	1011,51	12,77	16,83	20,98	18,96	0,0	0,00	0,0
2019-08-09 12:30	82	42	79	0,0	20,93	17,23	4,2	1011,51	12,96	17,23	20,98	19,29	0,0	0,00	0,0
2019-08-09 13:00	78	42	80	0,0	20,93	16,93	4,2	1011,51	12,87	16,93	20,98	19,06	0,0	0,00	0,0
2019-08-09 13:30	85	42	73	0,0	20,93	18,43	4,2	1011,51	12,86	18,43	20,98	20,07	0,0	0,00	0,0
2019-08-09 14:00	87	43	73	0,0	20,83	18,43	4,2	1011,51	12,86	18,43	20,93	20,07	0,0	0,00	0,0
2019-08-09 14:30	85	43	69	0,0	20,93	19,53	4,2	1011,51	13,01	19,53	21,03	20,91	0,0	0,00	0,0
2019-08-09 15:00	86	42	67	0,0	20,93	19,33	4,2	1011,51	12,35	19,33	20,98	20,58	0,0	0,00	0,0
2019-08-09 15:30	86	42	71	0,0	20,93	19,43	4,2	1011,51	13,37	19,43	20,98	20,94	0,0	0,00	0,0
2019-08-09 16:00	85	42	65	0,0	21,03	20,23	4,2	1011,51	12,72	20,23	21,08	21,36	0,0	0,00	0,0
2019-08-09 16:30	90	42	54	0,0	21,03	20,93	4,2	1011,51	10,42	20,93	21,08	21,43	0,0	0,00	0,0
2019-08-09 17:00	326	42	69	0,0	21,03	18,43	4,2	1011,51	11,96	18,43	21,08	19,81	0,0	0,00	0,0
2019-08-09 17:30	83	42	67	0,0	21,03	18,63	4,2	1011,51	11,69	18,63	21,08	19,88	0,0	0,00	0,0
2019-08-09 18:00	81	42	71	0,0	21,03	18,73	4,2	1011,51	12,70	18,73	21,08	20,24	0,0	0,00	0,0
2019-08-09 18:30	84	42	74	0,0	21,03	17,63	4,2	1011,51	12,31	17,63	21,08	19,34	0,0	0,00	0,0
2019-08-09 19:00	78	42	78	0,0	21,03	17,63	4,2	1011,51	13,15	17,63	21,08	19,62	0,0	0,00	0,0
2019-08-09 19:30	84	42	76	0,0	21,03	17,43	4,2	1011,51	12,54	17,43	21,08	19,27	0,0	0,00	0,0
2019-08-09 20:00	83	42	74	0,0	21,03	17,33	4,2	1011,51	12,02	17,33	21,08	19,04	0,0	0,00	0,0
2019-08-09 20:30	82	42	75	0,0	21,03	17,03	4,2	1012,51	11,95	17,03	21,08	18,81	0,0	0,00	0,0
2019-08-09 21:00	80	42	79	0,0	21,03	16,63	4,2	1012,51	12,38	16,63	21,08	18,69	0,0	0,00	0,0
2019-08-09 21:30	82	42	82	0,0	21,03	16,33	4,2	1012,51	12,68	16,33	21,08	18,60	0,0	0,00	0,0
2019-08-09 22:00	78	42	85	0,0	20,93	15,83	4,2	1012,51	12,76	15,83	20,98	18,33	0,0	0,00	0,0
2019-08-09 22:30	78	42	85	0,0	20,93	15,63	4,2	1012,51	12,57	15,63	20,98	18,13	0,0	0,00	0,0
2019-08-09 23:00	84	42	86	0,0	20,93	15,23	4,2	1012,51	12,36	15,23	20,98	17,81	0,0	0,00	0,0
2019-08-09 23:30	78	42	88	0,0	20,93	15,03	4,2	1012,51	12,53	15,03	20,98	17,76	0,0	0,00	0,0
2019-08-10 00:00	78	42	90	0,0	20,93	14,93	4,2	1012,51	12,78	14,93	20,98	17,82	0,0	0,00	0,0
2019-08-10 00:30	80	42	91	0,0	20,93	14,73	4,2	1012,51	12,76	14,73	20,98	17,70	0,0	0,00	0,0
2019-08-10 01:00	84	42	92	0,0	20,93	14,53	4,2	1012,51	12,74	14,53	20,98	17,58	0,0	0,00	0,0
2019-08-10 01:30	83	42	93	0,0	20,93	14,33	4,2	1011,51	12,71	14,33	20,98	17,46	0,0	0,00	0,0
2019-08-10 02:00	91	42	95	0,0	20,93	14,23	4,2	1011,51	12,95	14,23	20,98	17,53	0,0	0,00	0,0
2019-08-10 02:30	92	42	95	0,0	20,93	13,93	4,2	1011,51	12,65	13,93	20,98	17,23	0,0	0,00	0,0
2019-08-10 03:00	89	42	96	0,0	20,93	13,73	4,2	1011,51	12,62	13,73	20,98	17,11	0,0	0,00	0,0
2019-08-10 03:30	87	42	97	0,0	20,93	13,53	4,2	1011,51	12,58	13,53	20,98	17,00	0,0	0,00	0,0
2019-08-10 04:00	84	42	99	0,0	20,93	13,43	4,2	1011,51	12,80	13,43	20,98	17,07	0,0	0,00	0,0
2019-08-10 04:30	76	42	100	0,0	20,93	13,43	4,2	1010,51	12,96	13,43	20,98	17,15	0,0	0,00	0,0
2019-08-10 05:00	85	42	100	0,0	20,83	13,73	4,2	1010,51	13,26	13,73	20,88	17,46	0,0	0,00	0,0
2019-08-10 05:30	82	42	100	0,0	20,83	13,83	4,2	1010,51	13,36	13,83	20,88	17,56	0,0	0,00	0,0

Datum	Vindriktning °	Luftfukt inne Rh%	Luftfukt ute Rh%	Vindhastighet m/s	Temp inne °C	Temp ute °C	Nederb. året mm	Lufttryck Mbar	Daggpunkt °C	Kyleffekt °C	Vix inne °C	Vix ute °C	Vindby m/s	Korr lufttryck	Regn/dygn mm
2019-08-10 06:00	81	42	100	0,0	20,83	13,93	4,2	1010,51	13,46	13,93	20,88	17,66	0,0	0,00	0,0
2019-08-10 06:30	85	42	100	0,0	20,83	14,03	4,2	1010,51	13,56	14,03	20,88	17,76	0,0	0,00	0,0
2019-08-10 07:00	87	42	100	0,0	20,83	14,23	4,2	1010,51	13,76	14,23	20,88	17,96	0,0	0,00	0,0
2019-08-10 07:30	85	42	100	0,0	20,83	14,53	4,2	1010,51	14,06	14,53	20,88	18,26	0,0	0,00	0,0
2019-08-10 08:00	92	42	99	0,0	20,83	14,73	4,2	1010,51	14,10	14,73	20,88	18,37	0,0	0,00	0,0
2019-08-10 08:30	82	42	98	0,0	20,83	14,83	4,2	1010,51	14,03	14,83	20,88	18,38	0,0	0,00	0,0
2019-08-10 09:00	81	43	96	0,0	20,83	15,13	4,2	1010,51	14,00	15,13	20,93	18,51	1,2	0,00	0,0
2019-08-10 09:30	86	43	93	0,0	20,83	15,63	4,2	1010,51	13,99	15,63	20,93	18,76	0,0	0,00	0,0
2019-08-10 10:00	69	43	89	0,0	20,83	16,13	4,2	1010,51	13,79	16,13	20,93	18,94	0,0	0,00	0,0
2019-08-10 10:30	83	43	84	0,0	20,83	16,03	4,2	1010,51	12,77	16,03	20,93	18,45	0,0	0,00	0,0
2019-08-10 11:00	79	43	85	0,0	20,83	16,23	4,2	1010,51	13,15	16,23	20,93	18,73	0,0	0,00	0,0
2019-08-10 11:30	95	43	79	0,0	20,93	16,93	4,2	1010,51	12,67	16,93	21,03	18,99	0,0	0,00	0,0
2019-08-10 12:00	91	43	77	0,0	20,93	17,13	4,2	1009,51	12,46	17,13	21,03	19,04	0,0	0,00	0,0
2019-08-10 12:30	82	43	70	0,0	20,93	18,33	4,2	1009,51	12,10	18,33	21,03	19,77	0,0	0,00	0,0
2019-08-10 13:00	27	43	67	0,0	20,93	18,73	4,2	1009,51	11,78	18,73	21,03	19,98	0,0	0,00	0,0
2019-08-10 13:30	85	43	66	0,0	20,93	19,43	4,2	1009,51	12,21	19,43	21,03	20,62	0,0	0,00	0,0
2019-08-10 14:00	83	43	58	0,0	20,93	19,13	4,2	1009,51	9,88	19,13	21,03	19,85	1,2	0,00	0,0
2019-08-10 14:30	85	43	63	0,0	20,93	18,23	4,2	1008,51	10,34	18,23	21,03	19,24	0,0	0,00	0,0
2019-08-10 15:00	83	43	62	0,0	20,93	18,63	4,2	1008,51	10,46	18,63	21,03	19,58	0,0	0,00	0,0
2019-08-10 15:30	84	43	61	0,0	20,93	18,63	4,2	1008,51	10,21	18,63	21,03	19,52	0,0	0,00	0,0
2019-08-10 16:00	111	43	63	0,0	20,93	18,03	4,2	1008,51	10,15	18,03	21,03	19,04	0,0	0,00	0,0
2019-08-10 16:30	83	43	67	0,0	20,93	17,73	4,2	1008,51	10,83	17,73	21,03	18,98	0,0	0,00	0,0
2019-08-10 17:00	94	43	69	0,0	20,93	17,23	4,2	1008,51	10,82	17,23	21,03	18,61	0,0	0,00	0,0
2019-08-10 17:30	78	43	70	0,0	20,93	17,03	4,2	1008,51	10,86	17,03	21,03	18,47	0,0	0,00	0,0
2019-08-10 18:00	75	43	73	0,0	20,93	16,63	4,2	1007,51	11,14	16,63	21,03	18,27	0,0	0,00	0,0
2019-08-10 18:30	101	43	84	0,0	20,93	15,53	4,2	1007,51	12,28	15,53	21,03	17,95	0,0	0,00	0,0
2019-08-10 19:00	74	43	92	0,0	20,93	15,03	4,2	1007,51	13,23	15,03	21,03	18,08	0,0	0,00	0,0
2019-08-10 19:30	87	43	94	0,0	20,93	14,93	4,2	1007,51	13,47	14,93	21,03	18,14	0,0	0,00	0,0
2019-08-10 20:00	73	43	95	0,0	20,93	14,63	4,2	1007,51	13,34	14,63	21,03	17,93	0,0	0,00	0,0
2019-08-10 20:30	71	43	97	0,0	20,93	14,33	4,2	1007,51	13,37	14,33	21,03	17,80	0,0	0,00	0,0
2019-08-10 21:00	78	43	97	0,0	20,93	14,03	4,2	1007,51	13,08	14,03	21,03	17,50	0,0	0,00	0,0
2019-08-10 21:30	56	43	97	0,0	20,83	13,83	4,2	1007,51	12,88	13,83	20,93	17,30	0,0	0,00	0,0
2019-08-10 22:00	85	43	98	0,0	20,83	13,73	4,2	1007,51	12,94	13,73	20,93	17,28	0,0	0,00	0,0
2019-08-10 22:30	72	43	97	0,0	20,83	13,33	4,2	1006,51	12,38	13,33	20,93	16,80	0,0	0,00	0,0
2019-08-10 23:00	86	43	97	0,0	20,93	13,23	4,2	1006,51	12,28	13,23	21,03	16,70	0,0	0,00	0,0
2019-08-10 23:30	75	43	97	0,0	20,93	13,02	4,2	1006,51	12,08	13,02	21,03	16,50	0,0	0,00	0,0
2019-08-11 00:00	87	43	98	0,0	20,93	13,12	4,2	1006,51	12,34	13,12	21,03	16,68	0,0	0,00	0,0
2019-08-11 00:30	90	43	98	0,0	20,93	13,02	4,2	1006,51	12,24	13,02	21,03	16,58	0,0	0,00	0,0
2019-08-11 01:00	84	43	99	0,0	20,93	13,02	4,2	1005,51	12,40	13,02	21,03	16,67	0,0	0,00	0,0
2019-08-11 01:30	86	43	99	0,0	20,93	12,92	4,2	1005,51	12,30	12,92	21,03	16,57	0,0	0,00	0,0
2019-08-11 02:00	88	43	100	0,0	20,93	13,12	4,2	1005,51	12,66	13,12	21,03	16,85	0,0	0,00	0,0
2019-08-11 02:30	86	43	100	0,0	20,93	13,23	4,2	1005,51	12,76	13,23	21,03	16,95	0,0	0,00	0,0
2019-08-11 03:00	91	43	100	0,0	20,93	13,23	4,2	1004,51	12,76	13,23	21,03	16,95	0,0	0,00	0,0
2019-08-11 03:30	63	43	100	0,0	20,93	13,23	4,2	1004,51	12,76	13,23	21,03	16,95	0,0	0,00	0,0
2019-08-11 04:00	86	43	99	0,0	20,93	13,23	4,2	1004,51	12,60	13,23	21,03	16,87	0,0	0,00	0,0
2019-08-11 04:30	82	43	99	0,0	20,93	13,23	4,2	1004,51	12,60	13,23	21,03	16,87	0,0	0,00	0,0

Datum	Vindriktning °	Luftfukt inne Rh%	Luftfukt ute Rh%	Vindhastighet m/s	Temp inne °C	Temp ute °C	Nederb. året mm	Lufttryck Mbar	Daggpunkt °C	Kyleffekt °C	Vix inne °C	Vix ute °C	Vindby m/s	Korr lufttryck	Regn/dygn mm
2019-08-11 05:00	77	43	98	0,0	20,93	13,12	4,2	1004,51	12,34	13,12	21,03	16,68	0,0	0,00	0,0
2019-08-11 05:30	87	43	98	0,0	20,83	13,02	4,2	1003,51	12,24	13,02	20,93	16,58	0,0	0,00	0,0
2019-08-11 06:00	85	43	97	0,0	20,83	13,02	4,2	1003,51	12,08	13,02	20,93	16,50	0,0	0,00	0,0
2019-08-11 06:30	77	43	98	0,0	20,83	13,12	4,2	1003,51	12,34	13,12	20,93	16,68	0,0	0,00	0,0
2019-08-11 07:00	98	43	98	0,0	20,83	13,12	4,2	1003,51	12,34	13,12	20,93	16,68	0,0	0,00	0,0
2019-08-11 07:30	82	43	99	0,0	20,83	13,23	4,2	1003,51	12,60	13,23	20,93	16,87	0,0	0,00	0,0
2019-08-11 08:00	89	43	99	0,0	20,83	13,33	4,2	1003,51	12,70	13,33	20,93	16,97	0,0	0,00	0,0
2019-08-11 08:30	79	43	100	0,0	20,83	13,43	4,2	1003,51	12,96	13,43	20,93	17,15	0,0	0,00	0,0
2019-08-11 09:00	68	43	99	0,0	20,83	13,83	4,2	1003,51	13,20	13,83	20,93	17,47	0,0	0,00	0,0
2019-08-11 09:30	89	43	98	0,0	20,83	14,53	4,2	1003,51	13,74	14,53	20,93	18,08	0,0	0,00	0,0
2019-08-11 10:00	86	43	96	0,0	20,83	14,63	4,2	1003,51	13,51	14,63	20,93	18,01	0,0	0,00	0,0
2019-08-11 10:30	76	43	97	0,0	20,83	14,73	4,2	1003,51	13,77	14,73	20,93	18,20	0,0	0,00	0,0
2019-08-11 11:00	68	43	98	0,0	20,83	15,23	4,2	1003,51	14,43	15,23	20,93	18,78	0,0	0,00	0,0
2019-08-11 11:30	89	43	98	0,0	20,83	15,73	4,2	1003,51	14,93	15,73	20,93	19,28	0,0	0,00	0,0
2019-08-11 12:00	80	43	97	0,0	20,83	16,13	4,2	1003,51	15,16	16,13	20,93	19,60	0,0	0,00	0,0
2019-08-11 12:30	96	43	96	0,0	20,83	16,63	4,2	1002,51	15,49	16,63	20,93	20,01	0,0	0,00	0,0
2019-08-11 13:00	84	43	93	0,0	20,83	17,43	4,2	1002,51	15,77	17,43	20,93	20,56	0,0	0,00	0,0
2019-08-11 13:30	88	43	88	0,0	20,83	17,53	4,2	1002,51	14,98	17,53	20,93	20,26	0,0	0,00	0,0
2019-08-11 14:00	87	43	88	0,0	20,83	18,03	4,2	1002,51	15,47	18,03	20,93	20,76	0,0	0,00	0,0
2019-08-11 14:30	87	43	84	0,0	20,83	18,13	4,2	1002,51	14,82	18,13	20,93	20,56	0,0	0,00	0,0
2019-08-11 15:00	90	43	80	0,0	20,83	18,83	4,2	1002,51	14,71	18,83	20,93	20,96	0,0	0,00	0,0
2019-08-11 15:30	75	43	85	0,0	20,83	17,53	4,2	1002,51	14,42	17,53	20,93	20,03	0,0	0,00	0,0
2019-08-11 16:00	69	43	93	0,0	20,83	16,83	4,2	1002,51	15,18	16,83	20,93	19,96	0,0	0,00	0,0
2019-08-11 16:30	72	43	96	0,0	20,83	17,13	4,2	1002,51	15,99	17,13	20,93	20,51	0,0	0,00	0,0
2019-08-11 17:00	84	43	96	0,0	20,93	17,73	4,2	1002,51	16,58	17,73	21,03	21,11	0,0	0,00	0,0
2019-08-11 17:30	93	43	91	0,0	20,93	17,93	4,2	1002,51	15,91	17,93	21,03	20,90	0,0	0,00	0,0
2019-08-11 18:00	82	43	91	0,0	20,93	16,83	4,2	1002,51	14,83	16,83	21,03	19,80	0,0	0,00	0,0
2019-08-11 18:30	78	43	94	0,0	20,83	16,43	4,2	1002,51	14,96	16,43	20,93	19,65	0,0	0,00	0,0
2019-08-11 19:00	78	43	96	0,0	20,83	16,83	4,2	1002,51	15,69	16,83	20,93	20,21	0,0	0,00	0,0
2019-08-11 19:30	76	43	97	0,0	20,83	16,83	4,2	1002,51	15,86	16,83	20,93	20,30	0,0	0,00	0,0
2019-08-11 20:00	81	43	95	0,0	20,83	16,73	4,2	1002,51	15,42	16,73	20,93	20,03	0,0	0,00	0,0
2019-08-11 20:30	79	43	95	0,0	20,93	16,33	4,2	1002,51	15,03	16,33	21,03	19,63	0,0	0,00	0,0
2019-08-11 21:00	82	43	96	0,0	20,93	15,83	4,2	1002,51	14,70	15,83	21,03	19,21	0,0	0,00	0,0
2019-08-11 21:30	81	43	97	0,0	20,83	15,33	4,2	1002,51	14,37	15,33	20,93	18,80	0,0	0,00	0,0
2019-08-11 22:00	81	43	98	0,0	20,83	15,03	4,2	1002,51	14,23	15,03	20,93	18,58	0,0	0,00	0,0
2019-08-11 22:30	94	43	99	0,0	20,83	14,93	4,2	1002,51	14,30	14,93	20,93	18,57	0,0	0,00	0,0
2019-08-11 23:00	89	43	99	0,0	20,83	14,63	4,2	1002,51	14,00	14,63	20,93	18,27	0,0	0,00	0,0
2019-08-11 23:30	90	43	100	0,0	20,83	14,63	4,2	1002,51	14,16	14,63	20,93	18,36	0,0	0,00	0,0
2019-08-12 00:00	90	43	100	0,0	20,83	14,53	4,2	1002,51	14,06	14,53	20,93	18,26	0,0	0,00	0,0
2019-08-12 00:30	93	43	100	0,0	20,83	14,63	4,2	1003,51	14,16	14,63	20,93	18,36	0,0	0,00	0,0
2019-08-12 01:00	95	43	100	0,0	20,83	14,63	4,2	1002,51	14,16	14,63	20,93	18,36	0,0	0,00	0,0
2019-08-12 01:30	89	43	100	0,0	20,83	14,63	4,2	1002,51	14,16	14,63	20,93	18,36	0,0	0,00	0,0
2019-08-12 02:00	93	43	100	0,0	20,83	14,63	4,2	1002,51	14,16	14,63	20,93	18,36	0,0	0,00	0,0
2019-08-12 02:30	89	43	100	0,0	20,83	14,53	4,2	1002,51	14,06	14,53	20,93	18,26	0,0	0,00	0,0
2019-08-12 03:00	90	43	100	0,0	20,83	14,53	4,2	1002,51	14,06	14,53	20,93	18,26	0,0	0,00	0,0
2019-08-12 03:30	63	43	100	0,0	20,83	14,43	4,2	1002,51	13,96	14,43	20,93	18,16	0,0	0,00	0,0



Datum	Vindriktning °	Luftfukt inne Rh%	Luftfukt ute Rh%	Vindhastighet m/s	Temp inne °C	Temp ute °C	Nederb. året mm	Lufttryck Mbar	Daggpunkt °C	Kyleffekt °C	Vix inne °C	Vix ute °C	Vindby m/s	Korr lufttryck	Regn/dygn mm
2019-08-12 04:00	66	43	100	0,0	20,83	14,23	4,2	1002,51	13,76	14,23	20,93	17,96	0,0	0,00	0,0
2019-08-12 04:30	61	43	100	0,0	20,83	14,23	4,2	1002,51	13,76	14,23	20,93	17,96	0,0	0,00	0,0
2019-08-12 05:00	86	43	100	0,0	20,83	14,23	4,2	1002,51	13,76	14,23	20,93	17,96	0,0	0,00	0,0
2019-08-12 05:30	85	43	100	0,0	20,83	14,13	4,2	1002,51	13,66	14,13	20,93	17,86	0,0	0,00	0,0
2019-08-12 06:00	84	43	100	0,0	20,83	14,23	4,2	1001,51	13,76	14,23	20,93	17,96	0,0	0,00	0,0
2019-08-12 06:30	84	43	100	0,0	20,73	14,23	4,2	1001,51	13,76	14,23	20,83	17,96	0,0	0,00	0,0
2019-08-12 07:00	84	43	100	0,0	20,73	14,33	4,2	1001,51	13,86	14,33	20,83	18,06	0,0	0,00	0,0
2019-08-12 07:30	89	43	100	0,0	20,73	14,43	4,2	1001,51	13,96	14,43	20,83	18,16	0,0	0,00	0,0
2019-08-12 08:00	88	43	100	0,0	20,73	14,73	4,2	1001,51	14,26	14,73	20,83	18,46	0,0	0,00	0,0
2019-08-12 08:30	88	43	100	0,0	20,73	14,83	4,2	1001,51	14,36	14,83	20,83	18,56	0,0	0,00	0,0
2019-08-12 09:00	84	43	100	0,0	20,73	15,33	4,2	1001,51	14,85	15,33	20,83	19,06	0,0	0,00	0,0
2019-08-12 09:30	88	43	100	0,0	20,73	15,83	4,2	1001,51	15,35	15,83	20,83	19,56	0,0	0,00	0,0
2019-08-12 10:00	85	43	100	0,0	20,73	16,63	4,2	1001,51	16,15	16,63	20,83	20,36	0,0	0,00	0,0
2019-08-12 10:30	81	43	95	0,0	20,73	16,93	4,2	1001,51	15,62	16,93	20,83	20,23	0,0	0,00	0,0
2019-08-12 11:00	88	43	89	0,0	20,73	17,63	4,2	1001,51	15,26	17,63	20,83	20,44	0,0	0,00	0,0
2019-08-12 11:30	84	43	87	0,0	20,73	17,73	4,2	1000,51	14,99	17,73	20,83	20,38	0,0	0,00	0,0
2019-08-12 12:00	15	43	83	0,0	20,73	18,13	4,2	1000,51	14,63	18,13	20,83	20,48	0,0	0,00	0,0
2019-08-12 12:30	62	43	83	0,0	20,73	17,83	4,2	1000,51	14,33	17,83	20,83	20,18	0,0	0,00	0,0
2019-08-12 13:00	66	43	85	0,0	20,73	17,73	4,2	1000,51	14,62	17,73	20,83	20,23	0,0	0,00	0,0
2019-08-12 13:30	78	43	93	0,0	20,73	17,43	4,2	1000,51	15,77	17,43	20,83	20,56	0,0	0,00	0,0
2019-08-12 14:00	65	43	86	0,0	20,83	18,03	4,2	1000,51	15,10	18,03	20,93	20,61	0,0	0,00	0,0
2019-08-12 14:30	63	43	91	0,0	20,83	18,13	4,2	1000,51	16,11	18,13	20,93	21,10	0,0	0,00	0,0
2019-08-12 15:00	64	43	88	0,0	20,83	18,63	4,2	1000,51	16,06	18,63	20,93	21,36	0,0	0,00	0,0
2019-08-12 15:30	85	43	83	0,0	20,83	18,73	4,2	999,51	15,21	18,73	20,93	21,08	0,0	0,00	0,0
2019-08-12 16:00	78	43	73	0,0	20,83	19,53	4,2	999,51	13,91	19,53	20,93	21,17	0,0	0,00	0,0
2019-08-12 16:30	77	43	65	0,0	20,83	20,43	4,2	999,51	12,91	20,43	20,93	21,56	0,0	0,00	0,0
2019-08-12 17:00	82	43	69	0,0	20,83	19,43	4,2	999,51	12,92	19,43	20,93	20,81	0,0	0,00	0,0
2019-08-12 17:30	80	43	72	0,0	20,83	19,53	4,2	999,51	13,69	19,53	20,93	21,10	0,0	0,00	0,0
2019-08-12 18:00	95	43	73	0,0	20,83	19,23	4,2	999,51	13,63	19,23	20,93	20,87	0,0	0,00	0,0
2019-08-12 18:30	86	43	74	0,0	20,83	18,83	4,2	999,51	13,46	18,83	20,93	20,54	0,0	0,00	0,0
2019-08-12 19:00	85	44	75	0,0	20,83	18,63	4,2	999,51	13,48	18,63	20,98	20,41	0,0	0,00	0,0
2019-08-12 19:30	71	43	87	0,0	20,83	16,43	4,2	1000,51	13,72	16,43	20,93	19,08	0,0	0,00	0,0
2019-08-12 20:00	77	43	90	0,0	20,83	16,53	4,2	1000,51	14,36	16,53	20,93	19,42	0,0	0,00	0,0
2019-08-12 20:30	71	43	93	0,0	20,83	15,83	4,2	1000,51	14,19	15,83	20,93	18,96	0,0	0,00	0,0
2019-08-12 21:00	76	43	96	0,0	20,83	15,43	4,2	1000,51	14,30	15,43	20,93	18,81	0,0	0,00	0,0
2019-08-12 21:30	71	43	96	0,0	20,83	15,23	4,2	1000,51	14,10	15,23	20,93	18,61	0,0	0,00	0,0
2019-08-12 22:00	71	43	96	0,0	20,83	14,93	4,2	1000,51	13,81	14,93	20,93	18,31	0,0	0,00	0,0
2019-08-12 22:30	71	43	96	0,0	20,83	14,53	4,2	1000,51	13,41	14,53	20,93	17,91	0,0	0,00	0,0
2019-08-12 23:00	311	43	98	0,0	20,83	14,53	4,2	1000,51	13,74	14,53	20,93	18,08	0,0	0,00	0,0
2019-08-12 23:30	257	43	99	0,0	20,83	14,13	4,2	1000,51	13,50	14,13	20,93	17,77	1,6	0,00	0,0
2019-08-13 00:00	285	43	99	0,0	20,73	13,63	4,2	1001,51	13,00	13,63	20,83	17,27	0,0	0,00	0,0
2019-08-13 00:30	272	43	99	0,0	20,73	13,33	4,2	1001,51	12,70	13,33	20,83	16,97	1,2	0,00	0,0
2019-08-13 01:00	271	43	99	0,0	20,73	12,92	4,2	1001,51	12,30	12,92	20,83	16,57	2,0	0,00	0,0
2019-08-13 01:30	263	43	99	0,0	20,73	12,52	4,2	1001,51	11,91	12,52	20,83	16,17	1,6	0,00	0,0
2019-08-13 02:00	289	43	100	0,0	20,63	12,02	4,2	1001,51	11,56	12,02	20,73	15,75	1,8	0,00	0,0
2019-08-13 02:30	275	43	100	0,0	20,63	11,72	4,2	1001,51	11,26	11,72	20,73	15,45	1,6	0,00	0,0

Datum	Vindriktning °	Luftfukt inne Rh%	Luftfukt ute Rh%	Vindhastighet m/s	Temp inne °C	Temp ute °C	Nederb. året mm	Lufttryck Mbar	Daggpunkt °C	Kyleffekt °C	Vix inne °C	Vix ute °C	Vindby m/s	Korr lufttryck	Regn/dygn mm
2019-08-13 03:00	287	43	100	0,0	20,63	11,52	4,2	1001,51	11,07	11,52	20,73	15,25	1,4	0,00	0,0
2019-08-13 03:30	282	43	100	0,0	20,63	11,32	4,2	1001,51	10,87	11,32	20,73	15,05	1,2	0,00	0,0
2019-08-13 04:00	285	43	100	0,0	20,53	11,02	4,2	1001,51	10,57	11,02	20,63	14,75	1,2	0,00	0,0
2019-08-13 04:30	283	43	100	0,0	20,53	10,92	4,2	1001,51	10,47	10,92	20,63	14,65	1,4	0,00	0,0
2019-08-13 05:00	258	43	100	0,0	20,53	10,62	4,2	1001,51	10,17	10,62	20,63	14,35	0,0	0,00	0,0
2019-08-13 05:30	299	43	100	0,0	20,53	10,52	4,2	1001,51	10,07	10,52	20,63	14,25	1,2	0,00	0,0
2019-08-13 06:00	310	43	100	0,0	20,53	10,32	4,2	1001,51	9,87	10,32	20,63	14,05	0,0	0,00	0,0
2019-08-13 06:30	296	43	100	0,0	20,43	10,32	4,2	1001,51	9,87	10,32	20,53	14,05	0,0	0,00	0,0
2019-08-13 07:00	287	43	100	0,0	20,43	10,32	4,2	1001,51	9,87	10,32	20,53	14,05	0,0	0,00	0,0
2019-08-13 07:30	251	43	100	0,0	20,53	10,22	4,2	1001,51	9,77	10,22	20,63	13,95	0,0	0,00	0,0
2019-08-13 08:00	238	43	100	0,0	20,53	10,32	4,2	1001,51	9,87	10,32	20,63	14,05	0,0	0,00	0,0
2019-08-13 08:30	234	43	100	0,0	20,53	10,52	4,2	1001,51	10,07	10,52	20,63	14,25	0,0	0,00	0,0
2019-08-13 09:00	238	43	100	0,0	20,63	10,62	4,2	1001,51	10,17	10,62	20,73	14,35	0,0	0,00	0,0
2019-08-13 09:30	224	43	100	0,0	20,63	10,92	4,2	1002,51	10,47	10,92	20,73	14,65	0,0	0,00	0,0
2019-08-13 10:00	233	43	100	0,0	20,73	11,12	4,2	1002,51	10,67	11,12	20,83	14,85	0,0	0,00	0,0
2019-08-13 10:30	222	42	100	0,0	20,73	11,22	4,2	1002,51	10,77	11,22	20,78	14,95	2,2	0,00	0,0
2019-08-13 11:00	290	42	100	2,0	20,73	11,42	4,2	1002,51	10,97	11,42	20,78	15,15	2,0	0,00	0,0
2019-08-13 11:30	241	42	100	0,0	20,83	11,72	4,2	1002,51	11,26	11,72	20,88	15,45	1,8	0,00	0,0
2019-08-13 12:00	291	42	99	0,0	20,83	12,02	4,2	1002,51	11,41	12,02	20,88	15,67	1,6	0,00	0,0
2019-08-13 12:30	254	42	97	0,0	20,83	12,32	4,2	1002,51	11,39	12,32	20,88	15,80	1,8	0,00	0,0
2019-08-13 13:00	241	42	96	0,0	20,83	12,82	4,2	1002,51	11,72	12,82	20,88	16,21	1,2	0,00	0,0
2019-08-13 13:30	273	42	96	0,0	20,73	12,62	4,2	1002,51	11,52	12,62	20,78	16,01	1,8	0,00	0,0
2019-08-13 14:00	284	42	96	0,0	20,73	12,92	4,2	1002,51	11,82	12,92	20,78	16,31	1,2	0,00	0,0
2019-08-13 14:30	228	42	97	0,0	20,63	12,72	4,2	1002,51	11,78	12,72	20,68	16,20	0,0	0,00	0,0
2019-08-13 15:00	222	42	98	0,0	20,63	12,82	4,2	1002,51	12,04	12,82	20,68	16,38	0,0	0,00	0,0
2019-08-13 15:30	233	42	97	0,0	20,63	12,62	4,2	1002,51	11,69	12,62	20,68	16,10	1,2	0,00	0,0
2019-08-13 16:00	232	42	94	0,0	20,63	12,62	4,2	1003,51	11,20	12,62	20,68	15,84	1,4	0,00	0,0
2019-08-13 16:30	294	42	92	0,0	20,53	12,82	4,2	1003,51	11,06	12,82	20,58	15,88	1,6	0,00	0,0
2019-08-13 17:00	232	42	92	0,0	20,53	12,72	4,2	1003,51	10,96	12,72	20,58	15,78	1,6	0,00	0,0
2019-08-13 17:30	258	42	91	0,0	20,53	12,72	4,2	1003,51	10,79	12,72	20,58	15,70	1,4	0,00	0,0
2019-08-13 18:00	270	43	90	0,0	20,53	12,62	4,2	1003,51	10,52	12,62	20,63	15,52	1,8	0,00	0,0
2019-08-13 18:30	283	43	89	0,0	20,53	12,42	4,2	1003,51	10,15	12,42	20,63	15,24	1,8	0,00	0,0
2019-08-13 19:00	231	43	90	0,0	20,53	12,22	4,2	1003,51	10,13	12,22	20,63	15,12	1,6	0,00	0,0
2019-08-13 19:30	276	43	90	0,0	20,53	11,82	4,2	1003,51	9,73	11,82	20,63	14,72	1,4	0,00	0,0
2019-08-13 20:00	237	43	87	0,0	20,53	11,52	4,2	1003,51	8,92	11,52	20,63	14,18	1,6	0,00	0,0
2019-08-13 20:30	266	43	90	0,0	20,43	11,12	4,2	1003,51	9,04	11,12	20,53	14,02	0,0	0,00	0,0
2019-08-13 21:00	251	43	92	0,0	20,43	10,82	4,2	1004,51	9,08	10,82	20,53	13,88	0,0	0,00	0,0
2019-08-13 21:30	307	42	93	0,0	20,43	10,52	4,2	1004,51	8,95	10,52	20,48	13,66	1,4	0,00	0,0
2019-08-13 22:00	267	42	94	0,0	20,43	10,22	4,2	1004,51	8,82	10,22	20,48	13,44	0,0	0,00	0,0
2019-08-13 22:30	278	42	92	0,0	20,43	10,02	4,2	1004,51	8,29	10,02	20,48	13,08	1,2	0,00	0,0
2019-08-13 23:00	279	42	92	0,0	20,43	9,82	4,2	1004,51	8,10	9,82	20,48	12,88	2,2	0,00	0,0
2019-08-13 23:30	223	42	92	0,0	20,33	9,62	4,2	1004,51	7,90	9,62	20,38	12,68	1,2	0,00	0,0
2019-08-14 00:00	258	42	93	0,0	20,33	9,42	4,2	1004,51	7,87	9,42	20,38	12,56	1,6	0,00	0,0
2019-08-14 00:30	290	42	92	0,0	20,33	9,22	4,2	1004,51	7,50	9,22	20,38	12,28	1,4	0,00	0,0
2019-08-14 01:00	258	42	92	0,0	20,33	9,12	4,2	1004,51	7,41	9,12	20,38	12,18	2,0	0,00	0,0
2019-08-14 01:30	238	42	92	0,0	20,23	8,92	4,2	1004,51	7,21	8,92	20,28	11,98	1,8	0,00	0,0

Datum	Vindriktning °	Luftfukt inne Rh%	Luftfukt ute Rh%	Vindhastighet m/s	Temp inne °C	Temp ute °C	Nederb. året mm	Lufttryck Mbar	Daggpunkt °C	Kyleffekt °C	Vix inne °C	Vix ute °C	Vindby m/s	Korr lufttryck	Regn/dygn mm
2019-08-14 02:00	264	42	92	0,0	20,23	8,62	4,2	1004,51	6,91	8,62	20,28	11,68	0,0	0,00	0,0
2019-08-14 02:30	257	42	91	0,0	20,23	8,32	4,2	1004,51	6,45	8,32	20,28	11,29	0,0	0,00	0,0
2019-08-14 03:00	290	42	92	0,0	20,13	8,12	4,2	1005,51	6,42	8,12	20,18	11,18	1,2	0,00	0,0
2019-08-14 03:30	249	42	93	0,0	20,13	8,22	4,2	1005,51	6,68	8,22	20,18	11,36	1,4	0,00	0,0
2019-08-14 04:00	273	42	93	0,0	20,13	8,22	4,2	1005,51	6,68	8,22	20,18	11,36	0,0	0,00	0,0
2019-08-14 04:30	264	42	94	0,0	20,03	8,22	4,2	1005,51	6,84	8,22	20,08	11,44	0,0	0,00	0,0
2019-08-14 05:00	253	42	94	0,0	20,03	8,22	4,2	1005,51	6,84	8,22	20,08	11,44	0,0	0,00	0,0
2019-08-14 05:30	268	41	94	0,0	20,13	8,22	4,2	1005,51	6,84	8,22	20,14	11,44	0,0	0,00	0,0
2019-08-14 06:00	261	41	94	0,0	20,13	8,22	4,2	1005,51	6,84	8,22	20,14	11,44	0,0	0,00	0,0
2019-08-14 06:30	249	41	94	0,0	20,23	8,32	4,2	1005,51	6,94	8,32	20,24	11,54	0,0	0,00	0,0
2019-08-14 07:00	284	42	92	0,0	20,53	8,52	4,2	1005,51	6,81	8,52	20,58	11,58	1,4	0,00	0,0
2019-08-14 07:30	255	41	89	0,0	20,73	8,62	4,2	1005,51	6,41	8,62	20,74	11,43	2,0	0,00	0,0
2019-08-14 08:00	277	41	86	0,0	20,83	9,42	4,2	1005,51	6,68	9,42	20,84	12,00	1,4	0,00	0,0
2019-08-14 08:30	289	40	84	1,2	20,83	9,42	4,2	1005,51	6,33	9,42	20,79	11,85	1,6	0,00	0,0
2019-08-14 09:00	278	40	81	0,0	20,83	9,52	4,2	1005,51	5,88	9,52	20,79	11,73	3,0	0,00	0,0
2019-08-14 09:30	277	40	84	0,0	20,83	9,42	4,2	1005,51	6,33	9,42	20,79	11,85	1,8	0,00	0,0
2019-08-14 10:00	240	40	82	0,0	20,83	10,42	4,2	1005,51	6,94	10,42	20,79	12,70	1,2	0,00	0,0
2019-08-14 10:30	291	40	76	0,0	20,73	10,62	4,2	1005,51	5,99	10,62	20,69	12,47	2,0	0,00	0,0
2019-08-14 11:00	269	40	74	0,0	20,73	11,12	4,2	1005,51	6,07	11,12	20,69	12,83	1,6	0,00	0,0
2019-08-14 11:30	238	39	76	0,0	20,63	10,52	4,2	1005,51	5,89	10,52	20,55	12,37	1,6	0,00	0,0
2019-08-14 12:00	263	39	75	0,0	20,63	11,02	4,2	1005,51	6,17	11,02	20,55	12,80	1,8	0,00	0,0
2019-08-14 12:30	241	39	72	0,0	20,53	11,62	4,2	1006,51	6,13	11,62	20,45	13,20	2,2	0,00	0,0
2019-08-14 13:00	237	39	70	0,0	20,53	11,92	4,2	1006,51	5,99	11,92	20,45	13,37	1,6	0,00	0,0
2019-08-14 13:30	247	39	69	0,0	20,53	11,72	4,2	1006,51	5,58	11,72	20,45	13,10	1,8	0,00	0,0
2019-08-14 14:00	277	39	71	0,0	20,53	11,62	4,2	1006,51	5,92	11,62	20,45	13,13	1,8	0,00	0,0
2019-08-14 14:30	257	39	69	0,0	20,53	12,52	4,2	1006,51	6,35	12,52	20,45	13,90	1,8	0,00	0,0
2019-08-14 15:00	271	39	66	0,0	20,53	13,12	4,2	1006,51	6,24	13,12	20,45	14,31	2,2	0,00	0,0
2019-08-14 15:30	270	39	67	0,0	20,53	12,52	4,2	1006,51	5,90	12,52	20,45	13,78	1,8	0,00	0,0
2019-08-14 16:00	281	39	71	0,0	20,53	11,92	4,2	1006,51	6,21	11,92	20,45	13,43	1,8	0,00	0,0
2019-08-14 16:30	296	39	70	0,0	20,43	12,12	4,2	1006,51	6,18	12,12	20,35	13,57	2,0	0,00	0,0
2019-08-14 17:00	295	39	72	0,0	20,43	12,52	4,2	1006,51	6,99	12,52	20,35	14,10	0,0	0,00	0,0
2019-08-14 17:30	284	39	76	0,0	20,43	11,72	4,2	1006,51	7,05	11,72	20,35	13,57	1,8	0,00	0,0
2019-08-14 18:00	284	39	79	0,0	20,33	12,12	4,2	1006,51	8,02	12,12	20,25	14,18	0,0	0,00	0,0
2019-08-14 18:30	258	39	75	0,0	20,33	12,22	4,2	1006,51	7,33	12,22	20,25	14,00	1,2	0,00	0,0
2019-08-14 19:00	296	39	73	0,0	20,23	11,92	4,2	1006,51	6,63	11,92	20,15	13,57	2,0	0,00	0,0
2019-08-14 19:30	260	39	76	0,0	20,23	11,52	4,2	1007,51	6,85	11,52	20,15	13,37	1,2	0,00	0,0
2019-08-14 20:00	274	39	75	0,0	20,13	11,42	4,2	1007,51	6,56	11,42	20,05	13,20	1,6	0,00	0,0
2019-08-14 20:30	317	39	77	0,0	20,13	11,12	4,2	1007,51	6,67	11,12	20,05	13,04	1,2	0,00	0,0
2019-08-14 21:00	301	39	80	0,0	20,13	10,62	4,2	1007,51	6,76	10,62	20,05	12,75	0,0	0,00	0,0
2019-08-14 21:30	299	40	82	0,0	20,13	9,72	4,2	1007,51	6,26	9,72	20,09	12,00	0,0	0,00	0,0
2019-08-14 22:00	300	40	84	0,0	20,13	9,32	4,2	1007,51	6,23	9,32	20,09	11,75	0,0	0,00	0,0
2019-08-14 22:30	299	40	86	0,0	20,13	8,62	4,2	1007,51	5,90	8,62	20,09	11,20	0,0	0,00	0,0
2019-08-14 23:00	302	40	88	0,0	20,13	8,02	4,2	1007,51	5,65	8,02	20,09	10,76	0,0	0,00	0,0
2019-08-14 23:30	299	40	89	0,0	20,13	7,32	4,2	1007,51	5,13	7,32	20,09	10,13	0,0	0,00	0,0
2019-08-15 00:00	300	40	90	0,0	20,13	6,52	4,2	1007,51	4,51	6,52	20,09	9,41	0,0	0,00	0,0
2019-08-15 00:30	301	40	92	0,0	20,13	6,02	4,2	1007,51	4,35	6,02	20,09	9,07	0,0	0,00	0,0

Datum	Vindriktning °	Luftfukt inne Rh%	Luftfukt ute Rh%	Vindhastighet m/s	Temp inne °C	Temp ute °C	Nederb. året mm	Lufttryck Mbar	Daggpunkt °C	Kyleffekt °C	Vix inne °C	Vix ute °C	Vindby m/s	Korr lufttryck	Regn/dygn mm
2019-08-15 01:00	301	40	95	0,0	20,13	6,12	4,2	1008,51	4,92	6,12	20,09	9,42	0,0	0,00	0,0
2019-08-15 01:30	299	40	97	0,0	20,03	6,02	4,2	1008,51	5,13	6,02	19,99	9,49	0,0	0,00	0,0
2019-08-15 02:00	300	39	98	0,0	20,03	5,92	4,2	1008,51	5,18	5,92	19,95	9,48	0,0	0,00	0,0
2019-08-15 02:30	302	40	100	0,0	20,03	5,92	4,2	1008,51	5,48	5,92	19,99	9,65	0,0	0,00	0,0
2019-08-15 03:00	301	40	100	0,0	20,03	5,72	4,2	1008,51	5,28	5,72	19,99	9,45	0,0	0,00	0,0
2019-08-15 03:30	302	40	100	0,0	20,03	5,72	4,2	1008,51	5,28	5,72	19,99	9,45	0,0	0,00	0,0
2019-08-15 04:00	301	39	100	0,0	20,03	5,42	4,2	1008,51	4,98	5,42	19,95	9,15	0,0	0,00	0,0
2019-08-15 04:30	302	39	100	0,0	20,03	5,32	4,2	1008,51	4,88	5,32	19,95	9,05	0,0	0,00	0,0
2019-08-15 05:00	301	39	100	0,0	19,93	5,62	4,2	1008,51	5,18	5,62	19,85	9,35	0,0	0,00	0,0
2019-08-15 05:30	300	39	100	0,0	19,93	6,02	4,2	1008,51	5,58	6,02	19,85	9,75	0,0	0,00	0,0
2019-08-15 06:00	303	39	100	0,0	19,93	6,02	4,2	1008,51	5,58	6,02	19,85	9,75	0,0	0,00	0,0
2019-08-15 06:30	303	40	100	0,0	20,03	6,12	4,2	1008,51	5,68	6,12	19,99	9,85	0,0	0,00	0,0
2019-08-15 07:00	303	39	100	0,0	20,53	6,72	4,2	1008,51	6,28	6,72	20,45	10,45	0,0	0,00	0,0
2019-08-15 07:30	303	39	100	0,0	20,93	7,82	4,2	1008,51	7,38	7,82	20,85	11,55	0,0	0,00	0,0
2019-08-15 08:00	307	39	99	0,0	21,03	8,42	4,2	1008,51	7,82	8,42	20,95	12,06	0,0	0,00	0,0
2019-08-15 08:30	282	39	95	0,0	20,93	9,12	4,2	1008,51	7,89	9,12	20,85	12,42	1,2	0,00	0,0
2019-08-15 09:00	291	38	84	0,0	20,93	9,82	4,2	1008,51	6,72	9,82	20,80	12,25	1,8	0,00	0,0
2019-08-15 09:30	236	38	78	0,0	20,93	10,42	4,2	1008,51	6,18	10,42	20,80	12,41	1,2	0,00	0,0
2019-08-15 10:00	245	38	73	0,0	20,93	11,12	4,2	1008,51	5,86	11,12	20,80	12,76	1,8	0,00	0,0
2019-08-15 10:30	291	38	67	0,0	21,03	11,72	4,2	1008,51	5,14	11,72	20,90	12,98	1,6	0,00	0,0
2019-08-15 11:00	255	38	65	0,0	21,03	12,52	4,2	1008,51	5,44	12,52	20,90	13,65	1,6	0,00	0,0
2019-08-15 11:30	256	38	62	0,0	21,03	12,72	4,2	1008,51	4,92	12,72	20,90	13,67	1,2	0,00	0,0
2019-08-15 12:00	240	38	62	0,0	20,93	12,82	4,2	1008,51	5,01	12,82	20,80	13,77	1,6	0,00	0,0
2019-08-15 12:30	249	38	59	0,0	20,73	13,43	4,2	1008,51	4,83	13,43	20,60	14,20	0,0	0,00	0,0
2019-08-15 13:00	292	38	58	0,0	20,63	13,73	4,2	1008,51	4,85	13,73	20,50	14,44	0,0	0,00	0,0
2019-08-15 13:30	284	38	52	0,0	20,63	14,23	4,2	1008,51	3,66	14,23	20,50	14,62	1,6	0,00	0,0
2019-08-15 14:00	276	38	52	0,0	20,53	14,13	4,2	1008,51	3,57	14,13	20,40	14,52	1,2	0,00	0,0
2019-08-15 14:30	287	38	53	0,0	20,53	14,23	4,2	1008,51	3,95	14,23	20,40	14,67	0,0	0,00	0,0
2019-08-15 15:00	292	39	50	0,0	20,53	14,63	4,2	1008,51	3,44	14,63	20,45	14,92	1,8	0,00	0,0
2019-08-15 15:30	267	38	51	0,0	20,63	14,53	4,2	1008,51	3,65	14,53	20,50	14,87	0,0	0,00	0,0
2019-08-15 16:00	313	38	50	0,0	20,63	14,73	4,2	1008,51	3,53	14,73	20,50	15,02	0,0	0,00	0,0
2019-08-15 16:30	303	38	47	0,0	20,63	14,93	4,2	1008,51	2,78	14,93	20,50	15,07	1,4	0,00	0,0
2019-08-15 17:00	300	38	48	0,0	20,63	15,03	4,2	1008,51	3,19	15,03	20,50	15,22	1,2	0,00	0,0
2019-08-15 17:30	312	38	46	0,0	20,53	15,73	4,2	1008,51	3,18	15,73	20,40	15,83	0,0	0,00	0,0
2019-08-15 18:00	302	38	45	0,0	20,53	15,83	4,2	1008,51	2,94	15,83	20,40	15,88	0,0	0,00	0,0
2019-08-15 18:30	302	39	46	0,0	20,53	15,83	4,2	1008,51	3,27	15,83	20,45	15,93	0,0	0,00	0,0
2019-08-15 19:00	303	39	46	0,0	20,53	15,93	4,2	1008,51	3,36	15,93	20,45	16,03	0,0	0,00	0,0
2019-08-15 19:30	304	39	49	0,0	20,53	15,93	4,2	1008,51	4,32	15,93	20,45	16,17	0,0	0,00	0,0
2019-08-15 20:00	304	39	52	0,0	20,53	15,63	4,2	1008,51	4,95	15,63	20,45	16,02	0,0	0,00	0,0
2019-08-15 20:30	303	39	57	0,0	20,53	14,63	4,2	1008,51	5,42	14,63	20,45	15,29	0,0	0,00	0,0
2019-08-15 21:00	303	39	65	0,0	20,53	12,52	4,2	1008,51	5,44	12,52	20,45	13,65	0,0	0,00	0,0
2019-08-15 21:30	304	39	68	0,0	20,53	11,32	4,2	1008,51	4,98	11,32	20,45	12,64	0,0	0,00	0,0
2019-08-15 22:00	303	39	72	0,0	20,53	10,32	4,2	1008,51	4,89	10,32	20,45	11,90	0,0	0,00	0,0
2019-08-15 22:30	304	39	78	0,0	20,43	9,22	4,2	1008,51	5,02	9,22	20,35	11,21	0,0	0,00	0,0
2019-08-15 23:00	303	39	79	0,0	20,43	8,72	4,2	1008,51	4,73	8,72	20,35	10,78	0,0	0,00	0,0
2019-08-15 23:30	302	39	79	0,0	20,43	8,82	4,2	1008,51	4,83	8,82	20,35	10,88	0,0	0,00	0,0

Datum	Vindriktning °	Luftfukt inne Rh%	Luftfukt ute Rh%	Vindhastighet m/s	Temp inne °C	Temp ute °C	Nederb. året mm	Lufttryck Mbar	Daggpunkt °C	Kyleffekt °C	Vix inne °C	Vix ute °C	Vindby m/s	Korr lufttryck	Regn/dygn mm
2019-08-16 00:00	304	39	79	0,0	20,43	9,02	4,2	1008,51	5,02	9,02	20,35	11,08	0,0	0,00	0,0
2019-08-16 00:30	302	39	80	0,0	20,43	9,22	4,2	1008,51	5,40	9,22	20,35	11,35	0,0	0,00	0,0
2019-08-16 01:00	302	39	82	0,0	20,33	8,92	4,2	1008,51	5,48	8,92	20,25	11,20	0,0	0,00	0,0
2019-08-16 01:30	303	39	82	0,0	20,33	8,62	4,2	1008,51	5,19	8,62	20,25	10,90	0,0	0,00	0,0
2019-08-16 02:00	304	39	83	0,0	20,33	8,32	4,2	1008,51	5,08	8,32	20,25	10,67	0,0	0,00	0,0
2019-08-16 02:30	303	39	86	0,0	20,33	7,72	4,2	1008,51	5,02	7,72	20,25	10,30	0,0	0,00	0,0
2019-08-16 03:00	304	39	89	0,0	20,33	7,62	4,2	1008,51	5,43	7,62	20,25	10,43	0,0	0,00	0,0
2019-08-16 03:30	302	39	91	0,0	20,33	7,32	4,2	1008,51	5,47	7,32	20,25	10,29	0,0	0,00	0,0
2019-08-16 04:00	302	39	92	0,0	20,33	6,92	4,2	1008,51	5,23	6,92	20,25	9,97	0,0	0,00	0,0
2019-08-16 04:30	303	39	94	0,0	20,23	6,62	4,2	1008,51	5,26	6,62	20,15	9,84	0,0	0,00	0,0
2019-08-16 05:00	304	39	95	0,0	20,23	6,52	4,2	1007,51	5,31	6,52	20,15	9,82	0,0	0,00	0,0
2019-08-16 05:30	303	39	97	0,0	20,23	6,52	4,2	1007,51	5,62	6,52	20,15	9,99	0,0	0,00	0,0
2019-08-16 06:00	308	39	97	0,0	20,23	7,02	4,2	1007,51	6,12	7,02	20,15	10,49	0,0	0,00	0,0
2019-08-16 06:30	314	39	97	0,0	20,33	7,52	4,2	1007,51	6,62	7,52	20,25	10,99	1,2	0,00	0,0
2019-08-16 07:00	342	39	97	0,0	20,53	7,92	4,2	1007,51	7,02	7,92	20,45	11,39	0,0	0,00	0,0
2019-08-16 07:30	89	39	97	0,0	20,73	9,02	4,2	1007,51	8,11	9,02	20,65	12,49	0,0	0,00	0,0
2019-08-16 08:00	87	39	94	0,0	20,83	9,72	4,2	1007,51	8,33	9,72	20,75	12,94	0,0	0,00	0,0
2019-08-16 08:30	83	39	88	0,0	20,83	10,52	4,2	1007,51	8,11	10,52	20,75	13,26	0,0	0,00	0,0
2019-08-16 09:00	83	39	88	0,0	20,83	10,92	4,2	1007,51	8,50	10,92	20,75	13,66	0,0	0,00	0,0
2019-08-16 09:30	80	39	90	0,0	20,83	11,12	4,2	1007,51	9,04	11,12	20,75	14,02	0,0	0,00	0,0
2019-08-16 10:00	74	39	94	0,0	20,83	11,42	4,2	1007,51	10,01	11,42	20,75	14,64	0,0	0,00	0,0
2019-08-16 10:30	77	39	97	0,0	20,83	11,22	4,2	1007,51	10,29	11,22	20,75	14,69	0,0	0,00	0,0
2019-08-16 11:00	79	39	98	0,0	20,83	12,02	4,2	1007,51	11,25	12,02	20,75	15,58	0,0	0,00	0,0
2019-08-16 11:30	87	39	98	0,0	20,83	12,02	4,2	1007,51	11,25	12,02	20,75	15,58	0,0	0,00	0,0
2019-08-16 12:00	89	39	99	0,0	20,83	12,22	4,2	1007,51	11,61	12,22	20,75	15,87	0,0	0,00	0,0
2019-08-16 12:30	77	39	98	0,0	20,83	12,32	4,2	1007,51	11,55	12,32	20,75	15,88	0,0	0,00	0,0
2019-08-16 13:00	73	39	98	0,0	20,83	12,52	4,2	1007,51	11,75	12,52	20,75	16,08	0,0	0,00	0,0
2019-08-16 13:30	74	39	99	0,0	20,83	13,23	4,2	1008,51	12,60	13,23	20,75	16,87	0,0	0,00	0,0
2019-08-16 14:00	83	39	98	0,0	20,83	14,03	4,2	1008,51	13,24	14,03	20,75	17,58	0,0	0,00	0,0
2019-08-16 14:30	85	39	96	0,0	20,83	14,23	4,2	1008,51	13,11	14,23	20,75	17,61	0,0	0,00	0,0
2019-08-16 15:00	85	39	94	0,0	20,83	14,43	4,2	1008,51	12,98	14,43	20,75	17,64	0,0	0,00	0,0
2019-08-16 15:30	83	39	90	0,0	20,83	14,63	4,2	1008,51	12,49	14,63	20,75	17,52	0,0	0,00	0,0
2019-08-16 16:00	81	39	90	0,0	20,83	14,43	4,2	1008,51	12,29	14,43	20,75	17,32	0,0	0,00	0,0
2019-08-16 16:30	83	39	92	0,0	20,83	13,93	4,2	1008,51	12,14	13,93	20,75	16,98	0,0	0,00	0,0
2019-08-16 17:00	82	39	93	0,0	20,83	14,03	4,2	1007,51	12,41	14,03	20,75	17,16	0,0	0,00	0,0
2019-08-16 17:30	83	40	93	0,0	20,83	14,13	4,2	1007,51	12,51	14,13	20,79	17,26	0,0	0,00	0,0
2019-08-16 18:00	79	40	88	0,0	20,83	15,23	4,2	1007,51	12,72	15,23	20,79	17,96	0,0	0,00	0,0
2019-08-16 18:30	80	40	82	0,0	20,93	16,03	4,2	1007,51	12,39	16,03	20,89	18,30	0,0	0,00	0,0
2019-08-16 19:00	88	40	82	0,0	21,03	15,63	4,2	1007,51	12,00	15,63	20,99	17,90	0,0	0,00	0,0
2019-08-16 19:30	86	40	83	0,0	21,13	15,13	4,2	1007,51	11,70	15,13	21,09	17,48	0,0	0,00	0,0
2019-08-16 20:00	84	40	86	0,0	21,13	14,53	4,2	1007,51	11,67	14,53	21,09	17,10	0,0	0,00	0,0
2019-08-16 20:30	84	40	89	0,0	21,13	13,93	4,2	1007,51	11,62	13,93	21,09	16,74	0,0	0,00	0,0
2019-08-16 21:00	86	40	91	0,0	21,13	13,33	4,2	1007,51	11,38	13,33	21,09	16,30	0,0	0,00	0,0
2019-08-16 21:30	80	40	94	0,0	21,13	12,82	4,2	1007,51	11,39	12,82	21,09	16,04	0,0	0,00	0,0
2019-08-16 22:00	82	40	95	0,0	21,13	12,62	4,2	1007,51	11,36	12,62	21,09	15,93	0,0	0,00	0,0
2019-08-16 22:30	82	40	96	0,0	21,03	12,22	4,2	1007,51	11,13	12,22	20,99	15,61	0,0	0,00	0,0

Datum	Vindriktning °	Luftfukt inne Rh%	Luftfukt ute Rh%	Vindhastighet m/s	Temp inne °C	Temp ute °C	Nederb. året mm	Lufttryck Mbar	Daggpunkt °C	Kyleffekt °C	Vix inne °C	Vix ute °C	Vindby m/s	Korr lufttryck	Regn/dygn mm
2019-08-16 23:00	79	40	97	0,0	21,03	11,92	4,2	1007,51	10,99	11,92	20,99	15,39	0,0	0,00	0,0
2019-08-16 23:30	81	40	97	0,0	20,93	11,72	4,2	1007,51	10,79	11,72	20,89	15,19	0,0	0,00	0,0
2019-08-17 00:00	77	40	98	0,0	20,83	12,02	4,2	1007,51	11,25	12,02	20,79	15,58	0,0	0,00	0,0
2019-08-17 00:30	79	40	98	0,0	20,83	12,02	4,2	1007,51	11,25	12,02	20,79	15,58	0,0	0,00	0,0
2019-08-17 01:00	88	40	99	0,0	20,73	11,82	4,2	1007,51	11,21	11,82	20,69	15,47	0,0	0,00	0,0
2019-08-17 01:30	88	40	99	0,0	20,73	11,72	4,2	1007,51	11,11	11,72	20,69	15,37	0,0	0,00	0,0
2019-08-17 02:00	82	40	100	0,0	20,73	11,72	4,2	1006,51	11,26	11,72	20,69	15,45	0,0	0,00	0,0
2019-08-17 02:30	88	40	100	0,0	20,63	11,52	4,2	1006,51	11,07	11,52	20,59	15,25	0,0	0,00	0,0
2019-08-17 03:00	77	40	100	0,0	20,63	11,42	4,2	1006,51	10,97	11,42	20,59	15,15	0,0	0,00	0,0
2019-08-17 03:30	73	40	100	0,0	20,63	11,32	4,2	1006,51	10,87	11,32	20,59	15,05	0,0	0,00	0,0
2019-08-17 04:00	78	40	100	0,0	20,63	11,52	4,2	1006,51	11,07	11,52	20,59	15,25	0,0	0,00	0,0
2019-08-17 04:30	84	40	100	0,0	20,63	11,52	4,2	1006,51	11,07	11,52	20,59	15,25	0,0	0,00	0,0
2019-08-17 05:00	86	40	100	0,0	20,63	11,62	4,2	1005,51	11,16	11,62	20,59	15,35	0,0	0,00	0,0
2019-08-17 05:30	81	40	100	0,0	20,63	11,82	4,2	1005,51	11,36	11,82	20,59	15,55	0,0	0,00	0,0
2019-08-17 06:00	76	40	100	0,0	20,53	12,22	4,2	1005,51	11,76	12,22	20,49	15,95	0,0	0,00	0,0
2019-08-17 06:30	86	41	100	0,0	20,63	12,42	4,2	1005,51	11,96	12,42	20,64	16,15	0,0	0,00	0,0
2019-08-17 07:00	87	41	100	0,0	20,83	12,82	4,2	1005,51	12,36	12,82	20,84	16,55	0,0	0,00	0,0
2019-08-17 07:30	74	41	100	0,0	21,03	13,23	4,2	1005,51	12,76	13,23	21,04	16,95	0,0	0,00	0,0
2019-08-17 08:00	82	41	100	0,0	21,13	13,63	4,2	1005,51	13,16	13,63	21,14	17,36	0,0	0,00	0,0
2019-08-17 08:30	79	41	100	0,0	21,13	13,73	4,2	1004,51	13,26	13,73	21,14	17,46	0,0	0,00	0,0
2019-08-17 09:00	90	41	100	0,0	21,13	14,13	4,2	1004,51	13,66	14,13	21,14	17,86	0,0	0,00	0,0
2019-08-17 09:30	77	41	98	0,0	21,03	14,13	4,2	1004,51	13,34	14,13	21,04	17,68	0,0	0,00	0,0
2019-08-17 10:00	79	41	95	0,0	21,03	14,43	4,2	1004,51	13,14	14,43	21,04	17,73	0,0	0,00	0,0
2019-08-17 10:30	87	41	90	0,0	21,03	14,93	4,2	1004,51	12,78	14,93	21,04	17,82	0,0	0,00	0,0
2019-08-17 11:00	87	41	78	0,0	20,93	15,33	4,2	1004,51	10,92	15,33	20,94	17,31	0,0	0,00	0,0
2019-08-17 11:30	66	41	79	0,0	20,93	15,13	4,2	1004,51	10,93	15,13	20,94	17,18	0,0	0,00	0,0
2019-08-17 12:00	79	41	77	0,0	20,93	15,23	4,2	1004,51	10,62	15,23	20,94	17,14	0,0	0,00	0,0
2019-08-17 12:30	76	41	77	0,0	20,93	15,23	4,2	1004,51	10,62	15,23	20,94	17,14	0,0	0,00	0,0
2019-08-17 13:00	80	41	80	0,0	20,93	15,13	4,2	1004,51	11,13	15,13	20,94	17,26	0,0	0,00	0,0
2019-08-17 13:30	89	41	74	0,0	20,83	15,13	4,2	1004,51	9,91	15,13	20,84	16,84	0,0	0,00	0,0
2019-08-17 14:00	78	41	71	0,0	20,83	15,13	4,2	1004,51	9,27	15,13	20,84	16,63	0,0	0,00	0,0
2019-08-17 14:30	82	41	76	0,0	20,83	14,73	4,2	1004,51	9,94	14,73	20,84	16,57	0,0	0,00	0,0
2019-08-17 15:00	85	41	74	0,0	20,73	15,03	4,2	1004,51	9,81	15,03	20,74	16,74	0,0	0,00	0,0
2019-08-17 15:30	89	41	76	0,0	20,73	15,13	4,2	1004,51	10,32	15,13	20,74	16,97	0,0	0,00	0,0
2019-08-17 16:00	86	41	74	0,0	20,73	14,83	4,2	1004,51	9,62	14,83	20,74	16,54	0,0	0,00	0,0
2019-08-17 16:30	83	41	77	0,0	20,73	14,53	4,2	1004,51	9,95	14,53	20,74	16,44	0,0	0,00	0,0
2019-08-17 17:00	86	41	83	0,0	20,73	14,03	4,2	1004,51	10,63	14,03	20,74	16,38	0,0	0,00	0,0
2019-08-17 17:30	78	41	87	0,0	20,73	13,63	4,2	1003,51	10,97	13,63	20,74	16,28	0,0	0,00	0,0
2019-08-17 18:00	85	41	92	0,0	20,63	13,33	4,2	1003,51	11,55	13,33	20,64	16,38	0,0	0,00	0,0
2019-08-17 18:30	84	41	94	0,0	20,63	12,92	4,2	1003,51	11,49	12,92	20,64	16,14	0,0	0,00	0,0
2019-08-17 19:00	77	41	96	0,0	20,63	12,62	4,2	1003,51	11,52	12,62	20,64	16,01	0,0	0,00	0,0
2019-08-17 19:30	76	41	97	0,0	20,73	12,42	4,2	1003,51	11,49	12,42	20,74	15,90	0,0	0,00	0,0
2019-08-17 20:00	76	41	98	0,0	20,83	12,22	4,2	1003,51	11,45	12,22	20,84	15,78	0,0	0,00	0,0
2019-08-17 20:30	68	41	99	0,0	20,93	12,02	4,2	1003,51	11,41	12,02	20,94	15,67	0,0	0,00	0,0
2019-08-17 21:00	75	41	100	0,0	21,03	11,92	4,2	1002,51	11,46	11,92	21,04	15,65	0,0	0,00	0,0
2019-08-17 21:30	72	41	100	0,0	21,13	11,82	4,2	1002,51	11,36	11,82	21,14	15,55	0,0	0,00	0,0

Datum	Vindriktning °	Luftfukt inne Rh%	Luftfukt ute Rh%	Vindhastighet m/s	Temp inne °C	Temp ute °C	Nederb. året mm	Lufttryck Mbar	Daggpunkt °C	Kyleffekt °C	Vix inne °C	Vix ute °C	Vindby m/s	Korr lufttryck	Regn/dygn mm
2019-08-17 22:00	87	41	100	0,0	21,13	11,82	4,2	1002,51	11,36	11,82	21,14	15,55	0,0	0,00	0,0
2019-08-17 22:30	87	41	100	0,0	21,13	11,92	4,2	1002,51	11,46	11,92	21,14	15,65	1,2	0,00	0,0
2019-08-17 23:00	92	41	100	0,0	21,03	12,02	4,2	1002,51	11,56	12,02	21,04	15,75	0,0	0,00	0,0
2019-08-17 23:30	83	41	100	0,0	21,03	12,22	4,2	1001,51	11,76	12,22	21,04	15,95	0,0	0,00	0,0
2019-08-18 00:00	81	41	100	0,0	20,93	12,32	4,2	1001,51	11,86	12,32	20,94	16,05	0,0	0,00	0,0
2019-08-18 00:30	82	41	100	0,0	20,93	12,52	4,2	1001,51	12,06	12,52	20,94	16,25	0,0	0,00	0,0
2019-08-18 01:00	86	41	100	0,0	20,83	12,62	4,2	1002,51	12,16	12,62	20,84	16,35	0,0	0,00	0,0
2019-08-18 01:30	82	41	100	0,0	20,83	12,62	4,2	1001,51	12,16	12,62	20,84	16,35	0,0	0,00	0,0
2019-08-18 02:00	74	41	100	0,0	20,73	12,62	4,2	1001,51	12,16	12,62	20,74	16,35	0,0	0,00	0,0
2019-08-18 02:30	91	41	100	0,0	20,73	12,72	4,2	1001,51	12,26	12,72	20,74	16,45	0,0	0,00	0,0
2019-08-18 03:00	78	41	100	0,0	20,63	12,72	4,2	1001,51	12,26	12,72	20,64	16,45	0,0	0,00	0,0
2019-08-18 03:30	78	41	100	0,0	20,63	12,82	4,2	1001,51	12,36	12,82	20,64	16,55	0,0	0,00	0,0
2019-08-18 04:00	73	41	100	0,0	20,63	12,92	4,2	1001,51	12,46	12,92	20,64	16,65	0,0	0,00	0,0
2019-08-18 04:30	83	42	100	0,0	20,63	12,82	4,2	1001,51	12,36	12,82	20,68	16,55	0,0	0,00	0,0
2019-08-18 05:00	91	42	100	0,0	20,63	12,82	4,2	1001,51	12,36	12,82	20,68	16,55	0,0	0,00	0,0
2019-08-18 05:30	77	42	100	0,0	20,63	12,62	4,2	1001,51	12,16	12,62	20,68	16,35	0,0	0,00	0,0
2019-08-18 06:00	88	42	100	0,0	20,53	12,62	4,2	1001,51	12,16	12,62	20,58	16,35	0,0	0,00	0,0
2019-08-18 06:30	82	42	100	0,0	20,63	12,62	4,2	1001,51	12,16	12,62	20,68	16,35	0,0	0,00	0,0
2019-08-18 07:00	78	42	100	0,0	20,83	12,92	4,2	1001,51	12,46	12,92	20,88	16,65	0,0	0,00	0,0
2019-08-18 07:30	79	42	100	0,0	21,03	13,33	4,2	1001,51	12,86	13,33	21,08	17,05	0,0	0,00	0,0
2019-08-18 08:00	89	42	100	0,0	21,13	13,12	4,2	1001,51	12,66	13,12	21,18	16,85	0,0	0,00	0,0
2019-08-18 08:30	79	42	100	0,0	21,13	13,33	4,2	1001,51	12,86	13,33	21,18	17,05	0,0	0,00	0,0
2019-08-18 09:00	89	42	99	0,0	21,03	13,53	4,2	1001,51	12,90	13,53	21,08	17,17	0,0	0,00	0,0
2019-08-18 09:30	85	42	96	0,0	21,03	13,63	4,2	1001,51	12,52	13,63	21,08	17,01	0,0	0,00	0,0
2019-08-18 10:00	83	42	98	0,0	21,03	14,03	4,2	1001,51	13,24	14,03	21,08	17,58	0,0	0,00	0,0
2019-08-18 10:30	78	42	97	0,0	20,93	14,53	4,2	1001,51	13,57	14,53	20,98	18,00	0,0	0,00	0,0
2019-08-18 11:00	82	42	91	0,0	20,93	15,23	4,2	1002,51	13,25	15,23	20,98	18,20	0,0	0,00	0,0
2019-08-18 11:30	81	42	84	0,0	20,93	15,53	4,2	1002,51	12,28	15,53	20,98	17,95	0,0	0,00	0,0
2019-08-18 12:00	81	42	81	0,0	20,93	15,33	4,2	1002,51	11,51	15,33	20,98	17,53	0,0	0,00	0,0
2019-08-18 12:30	72	42	77	0,0	20,93	16,23	4,2	1002,51	11,59	16,23	20,98	18,14	0,0	0,00	0,0
2019-08-18 13:00	82	42	70	0,0	20,93	16,73	4,2	1002,51	10,57	16,73	20,98	18,17	0,0	0,00	0,0
2019-08-18 13:30	85	42	71	0,0	20,83	16,63	4,2	1002,51	10,70	16,63	20,88	18,14	0,0	0,00	0,0
2019-08-18 14:00	118	42	70	0,0	20,83	17,33	4,2	1002,51	11,14	17,33	20,88	18,77	0,0	0,00	0,0
2019-08-18 14:30	79	42	55	0,0	20,83	18,23	4,2	1002,51	8,21	18,23	20,88	18,78	0,0	0,00	0,0
2019-08-18 15:00	85	42	52	0,0	20,83	18,73	4,2	1002,51	7,80	18,73	20,88	19,12	0,0	0,00	0,0
2019-08-18 15:30	84	42	52	0,0	20,93	18,23	4,2	1002,51	7,34	18,23	20,98	18,62	0,0	0,00	0,0
2019-08-18 16:00	92	42	47	0,0	20,93	18,73	4,2	1002,51	6,23	18,73	20,98	18,88	0,0	0,00	0,0
2019-08-18 16:30	89	42	49	0,0	20,83	18,43	4,2	1002,51	6,60	18,43	20,88	18,67	0,0	0,00	0,0
2019-08-18 17:00	79	42	46	0,0	20,83	18,73	4,2	1002,51	5,90	18,73	20,88	18,83	0,0	0,00	0,0
2019-08-18 17:30	83	42	46	0,0	20,83	18,53	4,2	1002,51	5,72	18,53	20,88	18,63	0,0	0,00	0,0
2019-08-18 18:00	84	42	46	0,0	20,73	18,43	4,2	1002,51	5,62	18,43	20,78	18,53	0,0	0,00	0,0
2019-08-18 18:30	80	41	45	0,0	20,73	17,93	4,2	1002,51	4,83	17,93	20,74	17,98	0,0	0,00	0,0
2019-08-18 19:00	79	41	47	0,0	20,73	17,73	4,2	1001,51	5,32	17,73	20,74	17,87	0,0	0,00	0,0
2019-08-18 19:30	82	41	48	0,0	20,73	17,03	4,2	1001,51	5,01	17,03	20,74	17,22	0,0	0,00	0,0
2019-08-18 20:00	86	41	51	0,0	20,73	16,43	4,2	1002,51	5,39	16,43	20,74	16,77	0,0	0,00	0,0
2019-08-18 20:30	86	41	55	0,0	20,73	15,63	4,2	1002,51	5,81	15,63	20,74	16,18	0,0	0,00	0,0

Datum	Vindriktning °	Luftfukt inne Rh%	Luftfukt ute Rh%	Vindhastighet m/s	Temp inne °C	Temp ute °C	Nederb. året mm	Lufttryck Mbar	Daggpunkt °C	Kyleffekt °C	Vix inne °C	Vix ute °C	Vindby m/s	Korr lufttryck	Regn/dygn mm
2019-08-18 21:00	85	41	57	0,0	20,73	14,83	4,2	1002,51	5,61	14,83	20,74	15,49	0,0	0,00	0,0
2019-08-18 21:30	88	41	62	0,0	20,73	14,13	4,2	1001,51	6,23	14,13	20,74	15,07	0,0	0,00	0,0
2019-08-18 22:00	88	41	64	0,0	20,63	13,73	4,2	1001,51	6,34	13,73	20,64	14,79	0,0	0,00	0,0
2019-08-18 22:30	86	41	66	0,0	20,63	13,33	4,2	1001,51	6,43	13,33	20,64	14,51	0,0	0,00	0,0
2019-08-18 23:00	89	41	68	0,0	20,63	12,92	4,2	1001,51	6,51	12,92	20,64	14,24	0,0	0,00	0,0
2019-08-18 23:30	89	41	71	0,0	20,63	12,52	4,2	1001,51	6,78	12,52	20,64	14,03	0,0	0,00	0,0
2019-08-19 00:00	88	41	73	0,0	20,63	12,02	4,2	1001,51	6,72	12,02	20,64	13,67	0,0	0,00	0,0
2019-08-19 00:30	87	41	75	0,0	20,53	11,62	4,2	1001,51	6,75	11,62	20,54	13,40	0,0	0,00	0,0
2019-08-19 01:00	86	41	78	0,0	20,53	11,32	4,2	1000,51	7,05	11,32	20,54	13,31	0,0	0,00	0,0
2019-08-19 01:30	85	41	79	0,0	20,53	10,92	4,2	1000,51	6,86	10,92	20,54	12,98	0,0	0,00	0,0
2019-08-19 02:00	86	41	84	0,0	20,53	10,42	4,2	1000,51	7,30	10,42	20,54	12,85	0,0	0,00	0,0
2019-08-19 02:30	89	41	86	0,0	20,53	10,12	4,2	1000,51	7,37	10,12	20,54	12,70	0,0	0,00	0,0
2019-08-19 03:00	87	41	88	0,0	20,43	9,82	4,2	1000,51	7,42	9,82	20,44	12,56	0,0	0,00	0,0
2019-08-19 03:30	88	41	89	0,0	20,43	9,62	4,2	1000,51	7,40	9,62	20,44	12,44	0,0	0,00	0,0
2019-08-19 04:00	85	41	92	0,0	20,43	9,72	4,2	1000,51	8,00	9,72	20,44	12,78	0,0	0,00	0,0
2019-08-19 04:30	87	41	93	0,0	20,43	9,52	4,2	1000,51	7,96	9,52	20,44	12,66	0,0	0,00	0,0
2019-08-19 05:00	89	41	94	0,0	20,43	9,52	4,2	999,51	8,13	9,52	20,44	12,74	0,0	0,00	0,0
2019-08-19 05:30	85	41	94	0,0	20,43	9,62	4,2	999,51	8,23	9,62	20,44	12,84	0,0	0,00	0,0
2019-08-19 06:00	89	41	95	0,0	20,33	9,62	4,2	999,51	8,39	9,62	20,34	12,92	0,0	0,00	0,0
2019-08-19 06:30	89	41	95	0,0	20,43	9,82	4,2	999,51	8,59	9,82	20,44	13,12	0,0	0,00	0,0
2019-08-19 07:00	85	41	95	0,0	20,53	10,22	4,2	999,51	8,98	10,22	20,54	13,52	0,0	0,00	0,0
2019-08-19 07:30	86	41	95	0,0	20,63	10,42	4,2	999,51	9,18	10,42	20,64	13,72	0,0	0,00	0,0
2019-08-19 08:00	89	41	94	0,0	20,73	10,72	4,2	999,51	9,31	10,72	20,74	13,94	0,0	0,00	0,0
2019-08-19 08:30	85	41	93	0,0	20,83	11,32	4,2	999,51	9,74	11,32	20,84	14,46	0,0	0,00	0,0
2019-08-19 09:00	88	41	90	0,0	20,83	11,92	4,2	999,51	9,83	11,92	20,84	14,82	0,0	0,00	0,0
2019-08-19 09:30	83	41	85	0,0	20,83	13,12	4,2	999,51	10,12	13,12	20,84	15,63	0,0	0,00	0,0
2019-08-19 10:00	82	41	72	0,0	20,83	14,53	4,2	999,51	8,91	14,53	20,84	16,10	0,0	0,00	0,0
2019-08-19 10:30	88	41	74	0,0	20,83	14,83	4,2	998,51	9,62	14,83	20,84	16,54	0,0	0,00	0,0
2019-08-19 11:00	82	40	69	0,0	20,73	15,23	4,2	999,51	8,92	15,23	20,69	16,61	0,0	0,00	0,0
2019-08-19 11:30	90	40	65	0,0	20,73	15,73	4,2	999,51	8,47	15,73	20,69	16,85	0,0	0,00	0,0
2019-08-19 12:00	74	40	63	0,0	20,73	16,23	4,2	999,51	8,46	16,23	20,69	17,23	0,0	0,00	0,0
2019-08-19 12:30	91	40	59	0,0	20,63	16,53	4,2	999,51	7,72	16,53	20,59	17,30	1,2	0,00	0,0
2019-08-19 13:00	89	40	59	0,0	20,63	16,63	4,2	999,51	7,82	16,63	20,59	17,40	2,6	0,00	0,0
2019-08-19 13:30	11	40	57	0,0	20,63	17,23	4,2	999,51	7,84	17,23	20,59	17,89	0,0	0,00	0,0
2019-08-19 14:00	99	40	55	0,0	20,63	17,53	4,2	999,51	7,56	17,53	20,59	18,08	0,0	0,00	0,0
2019-08-19 14:30	83	40	52	0,0	20,73	17,53	4,2	1000,51	6,70	17,53	20,69	17,92	0,0	0,00	0,0
2019-08-19 15:00	88	40	57	0,0	20,73	16,53	4,2	1000,51	7,19	16,53	20,69	17,19	0,0	0,00	0,0
2019-08-19 15:30	81	40	57	0,0	20,73	16,63	4,2	1000,51	7,28	16,63	20,69	17,29	0,0	0,00	0,0
2019-08-19 16:00	81	40	50	0,0	20,73	17,73	4,2	1000,51	6,27	17,73	20,69	18,02	0,0	0,00	0,0
2019-08-19 16:30	84	40	51	0,0	20,73	17,53	4,2	1000,51	6,40	17,53	20,69	17,87	0,0	0,00	0,0
2019-08-19 17:00	73	40	50	0,0	20,73	18,33	4,2	1000,51	6,82	18,33	20,69	18,62	0,0	0,00	0,0
2019-08-19 17:30	84	40	54	0,0	20,73	17,13	4,2	1001,51	6,91	17,13	20,69	17,63	0,0	0,00	0,0
2019-08-19 18:00	84	40	55	0,0	20,73	17,23	4,2	1001,51	7,29	17,23	20,69	17,78	0,0	0,00	0,0
2019-08-19 18:30	80	40	56	0,0	20,73	17,23	4,2	1001,51	7,57	17,23	20,69	17,83	0,0	0,00	0,0
2019-08-19 19:00	80	40	58	0,0	20,63	16,53	4,2	1001,51	7,46	16,53	20,59	17,24	0,0	0,00	0,0
2019-08-19 19:30	86	40	61	0,0	20,63	16,03	4,2	1001,51	7,77	16,03	20,59	16,92	0,0	0,00	0,0



Datum	Vindriktning	Luftfukt inne	Luftfukt ute	Vindhastighet	Temp inne	Temp ute	Nederb. året	Lufttryck	Daggpunkt	Kyleffekt	Vix inne	Vix ute	Vindby	Korr lufttryck	Regn/dygn
	°	Rh%	Rh%	m/s	°C	°C	mm	Mbar	°C	°C	°C	°C	m/s		mm
2019-08-19 20:00	84	40	62	0,0	20,63	15,43	4,2	1001,51	7,46	15,43	20,59	16,37	0,0	0,00	0,0
2019-08-19 20:30	79	40	63	0,0	20,63	15,03	4,2	1002,51	7,33	15,03	20,59	16,03	0,0	0,00	0,0
2019-08-19 21:00	78	40	68	0,0	20,63	14,53	4,2	1002,51	8,03	14,53	20,59	15,84	0,0	0,00	0,0
2019-08-19 21:30	297	40	70	0,0	20,63	14,23	4,2	1003,51	8,19	14,23	20,59	15,67	0,0	0,00	0,0
2019-08-19 22:00	296	40	68	0,0	20,63	14,03	4,2	1003,51	7,55	14,03	20,59	15,34	0,0	0,00	0,0
2019-08-19 22:30	297	40	74	0,0	20,63	12,72	4,2	1003,51	7,60	12,72	20,59	14,43	0,0	0,00	0,0
2019-08-19 23:00	296	40	78	0,0	20,63	11,92	4,2	1003,51	7,63	11,92	20,59	13,91	0,0	0,00	0,0
2019-08-19 23:30	297	40	81	0,0	20,63	10,92	4,2	1004,51	7,24	10,92	20,59	13,13	0,0	0,00	0,0
2019-08-20 00:00	298	40	83	0,0	20,63	10,12	4,2	1004,51	6,83	10,12	20,59	12,47	0,0	0,00	0,0
2019-08-20 00:30	297	40	86	0,0	20,53	9,72	4,2	1004,51	6,98	9,72	20,49	12,30	0,0	0,00	0,0
2019-08-20 01:00	296	40	87	0,0	20,53	9,82	4,2	1004,51	7,25	9,82	20,49	12,48	0,0	0,00	0,0
2019-08-20 01:30	298	40	88	0,0	20,53	9,52	4,2	1004,51	7,13	9,52	20,49	12,26	0,0	0,00	0,0
2019-08-20 02:00	298	40	89	0,0	20,53	9,32	4,2	1004,51	7,10	9,32	20,49	12,14	0,0	0,00	0,0
2019-08-20 02:30	297	41	90	0,0	20,53	8,92	4,2	1004,51	6,88	8,92	20,54	11,81	0,0	0,00	0,0
2019-08-20 03:00	298	40	91	0,0	20,53	8,62	4,2	1005,51	6,75	8,62	20,49	11,59	0,0	0,00	0,0
2019-08-20 03:30	299	41	92	0,0	20,53	8,02	4,2	1005,51	6,32	8,02	20,54	11,08	0,0	0,00	0,0
2019-08-20 04:00	296	40	95	0,0	20,43	7,72	4,2	1005,51	6,50	7,72	20,39	11,02	0,0	0,00	0,0
2019-08-20 04:30	296	40	96	0,0	20,43	7,52	4,2	1005,51	6,46	7,52	20,39	10,91	0,0	0,00	0,0
2019-08-20 05:00	296	40	97	0,0	20,43	7,72	4,2	1005,51	6,82	7,72	20,39	11,19	0,0	0,00	0,0
2019-08-20 05:30	296	40	98	0,0	20,43	7,62	4,2	1006,51	6,87	7,62	20,39	11,18	0,0	0,00	0,0
2019-08-20 06:00	298	40	99	0,0	20,43	7,92	4,2	1006,51	7,32	7,92	20,39	11,56	0,0	0,00	0,0
2019-08-20 06:30	296	40	98	0,0	20,43	8,22	4,2	1006,51	7,47	8,22	20,39	11,78	0,0	0,00	0,0
2019-08-20 07:00	298	40	99	0,0	20,53	9,32	4,2	1006,51	8,72	9,32	20,49	12,96	0,0	0,00	0,0
2019-08-20 07:30	298	40	98	0,0	20,63	10,62	4,2	1006,51	9,86	10,62	20,59	14,18	0,0	0,00	0,0
2019-08-20 08:00	85	40	97	0,0	20,73	11,42	4,2	1007,51	10,49	11,42	20,69	14,89	0,0	0,00	0,0
2019-08-20 08:30	82	40	95	0,0	20,73	11,72	4,2	1007,51	10,47	11,72	20,69	15,03	0,0	0,00	0,0
2019-08-20 09:00	90	40	93	0,0	20,83	12,32	4,2	1007,51	10,73	12,32	20,79	15,46	0,0	0,00	0,0
2019-08-20 09:30	83	40	87	0,0	20,83	13,02	4,2	1007,51	10,39	13,02	20,79	15,68	0,0	0,00	0,0
2019-08-20 10:00	86	40	81	0,0	20,83	13,53	4,2	1007,51	9,77	13,53	20,79	15,73	0,0	0,00	0,0
2019-08-20 10:30	79	40	75	0,0	20,83	14,53	4,2	1007,51	9,54	14,53	20,79	16,30	0,0	0,00	0,0
2019-08-20 11:00	88	40	72	0,0	20,73	15,03	4,2	1008,51	9,39	15,03	20,69	16,60	0,0	0,00	0,0
2019-08-20 11:30	86	40	64	0,0	20,73	15,73	4,2	1008,51	8,23	15,73	20,69	16,79	0,0	0,00	0,0
2019-08-20 12:00	87	40	62	0,0	20,73	16,33	4,2	1008,51	8,30	16,33	20,69	17,27	0,0	0,00	0,0
2019-08-20 12:30	81	40	56	0,0	20,73	16,43	4,2	1008,51	6,82	16,43	20,69	17,03	0,0	0,00	0,0
2019-08-20 13:00	81	40	58	0,0	20,63	16,93	4,2	1008,51	7,83	16,93	20,59	17,64	0,0	0,00	0,0
2019-08-20 13:30	74	40	51	0,0	20,63	17,53	4,2	1008,51	6,40	17,53	20,59	17,87	0,0	0,00	0,0
2019-08-20 14:00	81	40	49	0,0	20,63	18,33	4,2	1008,51	6,51	18,33	20,59	18,57	0,0	0,00	0,0
2019-08-20 14:30	133	40	50	0,0	20,63	18,53	4,2	1009,51	7,01	18,53	20,59	18,82	0,0	0,00	0,0
2019-08-20 15:00	90	40	50	0,0	20,73	19,03	4,2	1009,51	7,46	19,03	20,69	19,32	0,0	0,00	0,0
2019-08-20 15:30	88	40	47	0,0	20,83	18,93	4,2	1009,51	6,41	18,93	20,79	19,08	0,0	0,00	0,0
2019-08-20 16:00	84	41	48	0,0	20,83	18,93	4,2	1009,51	6,74	18,93	20,84	19,12	1,2	0,00	0,0
2019-08-20 16:30	84	40	48	0,0	20,83	19,23	4,2	1009,51	7,01	19,23	20,79	19,42	0,0	0,00	0,0
2019-08-20 17:00	81	40	47	0,0	20,83	19,53	4,2	1009,51	6,95	19,53	20,79	19,68	0,0	0,00	0,0
2019-08-20 17:30	80	40	47	0,0	20,83	18,73	4,2	1009,51	6,23	18,73	20,79	18,88	0,0	0,00	0,0
2019-08-20 18:00	81	40	49	0,0	20,83	17,73	4,2	1009,51	5,96	17,73	20,79	17,97	0,0	0,00	0,0
2019-08-20 18:30	245	40	52	0,0	20,73	16,73	4,2	1009,51	5,96	16,73	20,69	17,12	0,0	0,00	0,0

Datum	Vindriktning °	Luftfukt inne Rh%	Luftfukt ute Rh%	Vindhastighet m/s	Temp inne °C	Temp ute °C	Nederb. året mm	Lufttryck Mbar	Daggpunkt °C	Kyleffekt °C	Vix inne °C	Vix ute °C	Vindby m/s	Korr lufttryck	Regn/dygn mm
2019-08-20 19:00	241	40	70	0,0	20,73	14,73	4,2	1010,51	8,66	14,73	20,69	16,17	0,0	0,00	0,0
2019-08-20 19:30	249	40	81	0,0	20,73	14,03	4,2	1011,51	10,25	14,03	20,69	16,23	0,0	0,00	0,0
2019-08-20 20:00	247	40	83	0,0	20,73	13,83	4,2	1011,51	10,44	13,83	20,69	16,18	0,0	0,00	0,0
2019-08-20 20:30	240	40	83	0,0	20,73	13,23	4,2	1011,51	9,85	13,23	20,69	15,58	0,0	0,00	0,0
2019-08-20 21:00	246	40	86	0,0	20,73	12,42	4,2	1011,51	9,62	12,42	20,69	15,00	0,0	0,00	0,0
2019-08-20 21:30	240	40	88	0,0	20,73	11,52	4,2	1012,51	9,09	11,52	20,69	14,26	0,0	0,00	0,0
2019-08-20 22:00	247	40	89	0,0	20,63	11,62	4,2	1012,51	9,36	11,62	20,59	14,44	0,0	0,00	0,0
2019-08-20 22:30	239	40	91	0,0	20,63	11,32	4,2	1012,51	9,41	11,32	20,59	14,30	0,0	0,00	0,0
2019-08-20 23:00	245	40	92	0,0	20,63	10,82	4,2	1012,51	9,08	10,82	20,59	13,88	0,0	0,00	0,0
2019-08-20 23:30	248	40	93	0,0	20,63	10,72	4,2	1013,51	9,15	10,72	20,59	13,86	0,0	0,00	0,0
2019-08-21 00:00	241	40	92	0,0	20,63	10,12	4,2	1013,51	8,39	10,12	20,59	13,18	0,0	0,00	0,0
2019-08-21 00:30	251	40	94	0,0	20,63	10,42	4,2	1013,51	9,02	10,42	20,59	13,64	0,0	0,00	0,0
2019-08-21 01:00	241	40	95	0,0	20,53	10,52	4,2	1014,51	9,28	10,52	20,49	13,82	0,0	0,00	0,0
2019-08-21 01:30	249	40	96	0,0	20,53	10,42	4,2	1014,51	9,34	10,42	20,49	13,81	0,0	0,00	0,0
2019-08-21 02:00	243	40	96	0,0	20,53	10,32	4,2	1014,51	9,24	10,32	20,49	13,71	0,0	0,00	0,0
2019-08-21 02:30	251	40	97	0,0	20,53	10,22	4,2	1014,51	9,30	10,22	20,49	13,69	0,0	0,00	0,0
2019-08-21 03:00	267	41	97	0,0	20,53	10,12	4,2	1014,51	9,20	10,12	20,54	13,59	0,0	0,00	0,0
2019-08-21 03:30	261	41	97	0,0	20,53	10,22	4,2	1015,51	9,30	10,22	20,54	13,69	0,0	0,00	0,0
2019-08-21 04:00	265	41	97	0,0	20,53	10,22	4,2	1015,51	9,30	10,22	20,54	13,69	0,0	0,00	0,0
2019-08-21 04:30	260	41	97	0,0	20,53	10,12	4,2	1015,51	9,20	10,12	20,54	13,59	0,0	0,00	0,0
2019-08-21 05:00	261	41	97	0,0	20,43	9,92	4,2	1016,51	9,00	9,92	20,44	13,39	0,0	0,00	0,0
2019-08-21 05:30	268	41	97	0,0	20,43	9,92	4,2	1016,51	9,00	9,92	20,44	13,39	0,0	0,00	0,0
2019-08-21 06:00	261	41	98	0,0	20,43	9,92	4,2	1016,51	9,16	9,92	20,44	13,48	0,0	0,00	0,0
2019-08-21 06:30	268	41	97	0,0	20,43	9,92	4,2	1016,51	9,00	9,92	20,44	13,39	0,0	0,00	0,0
2019-08-21 07:00	261	41	98	0,0	20,43	10,22	4,2	1017,52	9,46	10,22	20,44	13,78	0,0	0,00	0,0
2019-08-21 07:30	261	41	98	0,0	20,43	10,22	4,2	1017,52	9,46	10,22	20,44	13,78	0,0	0,00	0,0
2019-08-21 08:00	267	41	97	0,0	20,33	10,72	4,2	1017,52	9,80	10,72	20,34	14,19	0,0	0,00	0,0
2019-08-21 08:30	265	41	97	0,0	20,33	10,92	4,2	1017,52	10,00	10,92	20,34	14,39	0,0	0,00	0,0
2019-08-21 09:00	281	41	93	0,0	20,33	11,42	4,2	1017,52	9,84	11,42	20,34	14,56	0,0	0,00	0,0
2019-08-21 09:30	310	41	77	0,0	20,33	11,72	4,2	1018,52	7,25	11,72	20,34	13,64	0,0	0,00	0,0
2019-08-21 10:00	229	40	75	0,0	20,23	12,02	4,2	1018,52	7,13	12,02	20,19	13,80	2,0	0,00	0,0
2019-08-21 10:30	240	40	71	0,0	20,23	12,62	4,2	1018,52	6,88	12,62	20,19	14,13	1,4	0,00	0,0
2019-08-21 11:00	277	40	67	0,0	20,23	13,02	4,2	1018,52	6,38	13,02	20,19	14,28	2,0	0,00	0,0
2019-08-21 11:30	232	40	66	0,0	20,23	13,53	4,2	1018,52	6,62	13,53	20,19	14,71	1,8	0,00	0,0
2019-08-21 12:00	270	40	69	0,0	20,23	12,62	4,2	1018,52	6,44	12,62	20,19	14,00	2,0	0,00	0,0
2019-08-21 12:30	248	40	59	0,0	20,23	13,93	4,2	1018,52	5,29	13,93	20,19	14,70	1,8	0,00	0,0
2019-08-21 13:00	254	39	57	0,0	20,13	13,63	4,2	1019,52	4,49	13,63	20,05	14,29	1,6	0,00	0,0
2019-08-21 13:30	295	39	52	0,0	20,23	14,53	4,2	1019,52	3,94	14,53	20,15	14,92	2,0	0,00	0,0
2019-08-21 14:00	234	39	52	0,0	20,23	14,53	4,2	1019,52	3,94	14,53	20,15	14,92	1,8	0,00	0,0
2019-08-21 14:30	245	39	54	0,0	20,23	14,83	4,2	1019,52	4,79	14,83	20,15	15,32	1,8	0,00	0,0
2019-08-21 15:00	264	39	53	0,0	20,33	14,53	4,2	1019,52	4,23	14,53	20,25	14,97	1,8	0,00	0,0
2019-08-21 15:30	233	39	50	0,0	20,33	14,33	4,2	1019,52	3,16	14,33	20,25	14,62	1,8	0,00	0,0
2019-08-21 16:00	311	39	48	0,0	20,43	14,83	4,2	1019,52	3,01	14,83	20,35	15,02	1,8	0,00	0,0
2019-08-21 16:30	256	39	51	0,0	20,33	14,73	4,2	1019,52	3,83	14,73	20,25	15,07	2,0	0,00	0,0
2019-08-21 17:00	294	39	48	0,0	20,33	14,43	4,2	1019,52	2,64	14,43	20,25	14,62	1,8	0,00	0,0
2019-08-21 17:30	251	39	50	0,0	20,33	14,63	4,2	1019,52	3,44	14,63	20,25	14,92	1,6	0,00	0,0

Datum	Vindriktning	Luftfukt inne	Luftfukt ute	Vindhastighet	Temp inne	Temp ute	Nederb. året	Lufttryck	Daggpunkt	Kyleffekt	Vix inne	Vix ute	Vindby	Korr lufttryck	Regn/dygn
	°	Rh%	Rh%	m/s	°C	°C	mm	Mbar	°C	°C	°C	°C	m/s		mm
2019-08-21 18:00	300	39	49	0,0	20,33	14,53	4,2	1020,52	3,04	14,53	20,25	14,77	1,4	0,00	0,0
2019-08-21 18:30	235	39	52	0,0	20,33	14,33	4,2	1020,52	3,76	14,33	20,25	14,72	1,6	0,00	0,0
2019-08-21 19:00	274	39	54	0,0	20,33	13,43	4,2	1020,52	3,49	13,43	20,25	13,92	1,2	0,00	0,0
2019-08-21 19:30	274	39	59	0,0	20,33	13,02	4,2	1020,52	4,45	13,02	20,25	13,80	0,0	0,00	0,0
2019-08-21 20:00	312	39	57	0,0	20,33	12,62	4,2	1020,52	3,56	12,62	20,25	13,29	0,0	0,00	0,0
2019-08-21 20:30	299	39	58	0,0	20,23	12,12	4,2	1020,52	3,36	12,12	20,15	12,84	0,0	0,00	0,0
2019-08-21 21:00	300	39	62	0,0	20,23	10,92	4,2	1020,52	3,23	10,92	20,15	11,87	0,0	0,00	0,0
2019-08-21 21:30	302	39	65	0,0	20,23	9,82	4,2	1020,52	2,89	9,82	20,15	10,95	0,0	0,00	0,0
2019-08-21 22:00	301	39	73	0,0	20,23	8,82	4,2	1021,52	3,65	8,82	20,15	10,46	0,0	0,00	0,0
2019-08-21 22:30	302	39	74	0,0	20,23	8,62	4,2	1021,52	3,66	8,62	20,15	10,33	0,0	0,00	0,0
2019-08-21 23:00	302	38	78	0,0	20,13	8,12	4,2	1021,52	3,96	8,12	20,00	10,11	0,0	0,00	0,0
2019-08-21 23:30	301	38	83	0,0	20,13	7,22	4,2	1021,52	4,00	7,22	20,00	9,57	0,0	0,00	0,0
2019-08-22 00:00	301	38	86	0,0	20,13	6,82	4,2	1021,52	4,14	6,82	20,00	9,40	0,0	0,00	0,0
2019-08-22 00:30	301	38	89	0,0	20,13	6,52	4,2	1021,52	4,35	6,52	20,00	9,33	0,0	0,00	0,0
2019-08-22 01:00	302	38	88	0,0	20,03	6,02	4,2	1021,52	3,69	6,02	19,90	8,75	0,0	0,00	0,0
2019-08-22 01:30	302	38	89	0,0	20,03	5,92	4,2	1021,52	3,76	5,92	19,90	8,73	0,0	0,00	0,0
2019-08-22 02:00	301	38	90	0,0	20,03	5,22	4,2	1021,52	3,23	5,22	19,90	8,11	0,0	0,00	0,0
2019-08-22 02:30	300	38	92	0,0	20,03	5,02	4,2	1021,52	3,36	5,02	19,90	8,07	0,0	0,00	0,0
2019-08-22 03:00	300	38	91	0,0	20,03	4,02	4,2	1021,52	2,21	4,02	19,90	6,99	0,0	0,00	0,0
2019-08-22 03:30	301	38	94	0,0	19,93	4,32	4,2	1021,52	2,98	4,32	19,80	7,54	0,0	0,00	0,0
2019-08-22 04:00	301	38	94	0,0	19,93	3,72	4,2	1021,52	2,39	3,72	19,80	6,94	0,0	0,00	0,0
2019-08-22 04:30	301	38	97	0,0	19,93	3,92	4,2	1021,52	3,04	3,92	19,80	7,39	0,0	0,00	0,0
2019-08-22 05:00	300	38	98	0,0	19,83	4,02	4,2	1021,52	3,29	4,02	19,70	7,57	0,0	0,00	0,0
2019-08-22 05:30	300	38	99	0,0	19,83	3,42	4,2	1021,52	2,84	3,42	19,70	7,06	0,0	0,00	0,0
2019-08-22 06:00	300	38	100	0,0	19,83	4,32	4,2	1021,52	3,88	4,32	19,70	8,05	0,0	0,00	0,0
2019-08-22 06:30	313	38	100	0,0	19,93	5,32	4,2	1021,52	4,88	5,32	19,80	9,05	0,0	0,00	0,0
2019-08-22 07:00	312	39	92	0,0	20,23	6,82	4,2	1021,52	5,13	6,82	20,15	9,87	0,0	0,00	0,0
2019-08-22 07:30	314	38	86	0,0	20,53	7,62	4,2	1020,52	4,92	7,62	20,40	10,20	0,0	0,00	0,0
2019-08-22 08:00	316	38	83	0,0	20,63	8,42	4,2	1020,52	5,17	8,42	20,50	10,77	0,0	0,00	0,0
2019-08-22 08:30	314	38	77	0,0	20,73	8,92	4,2	1020,52	4,54	8,92	20,60	10,84	0,0	0,00	0,0
2019-08-22 09:00	315	38	77	0,0	20,63	9,22	4,2	1021,52	4,83	9,22	20,50	11,14	0,0	0,00	0,0
2019-08-22 09:30	331	38	80	0,0	20,63	9,72	4,2	1020,52	5,89	9,72	20,50	11,85	0,0	0,00	0,0
2019-08-22 10:00	330	38	81	0,0	20,63	10,42	4,2	1020,52	6,75	10,42	20,50	12,63	0,0	0,00	0,0
2019-08-22 10:30	89	38	73	0,0	20,63	11,32	4,2	1020,52	6,05	11,32	20,50	12,96	0,0	0,00	0,0
2019-08-22 11:00	84	38	70	0,0	20,53	11,62	4,2	1020,52	5,71	11,62	20,40	13,07	0,0	0,00	0,0
2019-08-22 11:30	84	38	70	0,0	20,53	12,52	4,2	1020,52	6,56	12,52	20,40	13,97	0,0	0,00	0,0
2019-08-22 12:00	82	38	69	0,0	20,43	13,33	4,2	1019,52	7,11	13,33	20,30	14,70	0,0	0,00	0,0
2019-08-22 12:30	100	38	67	0,0	20,43	13,83	4,2	1019,52	7,13	13,83	20,30	15,08	0,0	0,00	0,0
2019-08-22 13:00	83	38	66	0,0	20,33	14,43	4,2	1019,52	7,47	14,43	20,20	15,61	0,0	0,00	0,0
2019-08-22 13:30	79	38	66	0,0	20,33	14,43	4,2	1018,52	7,47	14,43	20,20	15,61	0,0	0,00	0,0
2019-08-22 14:00	66	38	65	0,0	20,23	15,43	4,2	1018,52	8,18	15,43	20,10	16,55	0,0	0,00	0,0
2019-08-22 14:30	80	38	59	0,0	20,23	15,63	4,2	1018,52	6,88	15,63	20,10	16,40	0,0	0,00	0,0
2019-08-22 15:00	82	38	60	0,0	20,33	16,33	4,2	1017,52	7,79	16,33	20,20	17,16	0,0	0,00	0,0
2019-08-22 15:30	87	38	58	0,0	20,33	15,83	4,2	1017,52	6,81	15,83	20,20	16,54	0,0	0,00	0,0
2019-08-22 16:00	85	38	59	0,0	20,33	16,13	4,2	1017,52	7,35	16,13	20,20	16,90	0,0	0,00	0,0
2019-08-22 16:30	82	38	53	0,0	20,23	16,93	4,2	1016,51	6,44	16,93	20,10	17,37	0,0	0,00	0,0

Datum	Vindriktning °	Luftfukt inne Rh%	Luftfukt ute Rh%	Vindhastighet m/s	Temp inne °C	Temp ute °C	Nederb. året mm	Lufttryck Mbar	Daggpunkt °C	Kyleffekt °C	Vix inne °C	Vix ute °C	Vindby m/s	Korr lufttryck	Regn/dygn mm
2019-08-22 17:00	85	38	56	0,0	20,23	16,83	4,2	1016,51	7,19	16,83	20,10	17,43	0,0	0,00	0,0
2019-08-22 17:30	84	38	53	0,0	20,23	16,73	4,2	1016,51	6,25	16,73	20,10	17,17	0,0	0,00	0,0
2019-08-22 18:00	85	38	58	0,0	20,23	15,93	4,2	1015,51	6,90	15,93	20,10	16,64	0,0	0,00	0,0
2019-08-22 18:30	82	38	59	0,0	20,13	15,63	4,2	1015,51	6,88	15,63	20,00	16,40	0,0	0,00	0,0
2019-08-22 19:00	85	38	64	0,0	20,13	15,23	4,2	1015,51	7,76	15,23	20,00	16,29	0,0	0,00	0,0
2019-08-22 19:30	85	38	69	0,0	20,13	14,63	4,2	1015,51	8,35	14,63	20,00	16,00	0,0	0,00	0,0
2019-08-22 20:00	85	38	65	0,0	20,13	14,33	4,2	1015,51	7,14	14,33	20,00	15,45	0,0	0,00	0,0
2019-08-22 20:30	83	38	71	0,0	20,13	13,83	4,2	1015,51	8,02	13,83	20,00	15,33	0,0	0,00	0,0
2019-08-22 21:00	80	38	81	0,0	20,03	12,92	4,2	1015,51	9,18	12,92	19,90	15,13	1,6	0,00	0,0
2019-08-22 21:30	79	38	88	0,0	20,03	12,32	4,2	1014,51	9,88	12,32	19,90	15,06	0,0	0,00	0,0
2019-08-22 22:00	72	38	94	0,0	20,03	11,72	4,2	1014,51	10,30	11,72	19,90	14,94	0,0	0,00	0,0
2019-08-22 22:30	76	39	97	0,0	20,03	11,52	4,2	1014,51	10,59	11,52	19,95	14,99	0,0	0,00	0,0
2019-08-22 23:00	80	39	98	0,0	20,03	11,42	4,2	1014,51	10,65	11,42	19,95	14,98	0,0	0,00	0,0
2019-08-22 23:30	80	39	99	0,0	20,03	11,22	4,2	1014,51	10,61	11,22	19,95	14,87	0,0	0,00	0,0
2019-08-23 00:00	84	39	100	0,0	20,03	11,22	4,2	1013,51	10,77	11,22	19,95	14,95	0,0	0,00	0,0
2019-08-23 00:30	83	39	100	0,0	20,03	11,12	4,2	1013,51	10,67	11,12	19,95	14,85	0,0	0,00	0,0
2019-08-23 01:00	85	39	100	0,0	20,03	11,12	4,2	1013,51	10,67	11,12	19,95	14,85	0,0	0,00	0,0
2019-08-23 01:30	73	39	100	0,0	20,03	11,02	4,2	1013,51	10,57	11,02	19,95	14,75	0,0	0,00	0,0
2019-08-23 02:00	80	39	100	0,0	20,03	10,92	4,2	1013,51	10,47	10,92	19,95	14,65	0,0	0,00	0,0
2019-08-23 02:30	88	39	100	0,0	20,03	10,82	4,2	1012,51	10,37	10,82	19,95	14,55	0,0	0,00	0,0
2019-08-23 03:00	84	39	100	0,0	20,03	10,62	4,2	1012,51	10,17	10,62	19,95	14,35	0,0	0,00	0,0
2019-08-23 03:30	78	39	100	0,0	20,03	10,62	4,2	1012,51	10,17	10,62	19,95	14,35	0,0	0,00	0,0
2019-08-23 04:00	62	39	100	0,0	20,03	10,52	4,2	1012,51	10,07	10,52	19,95	14,25	0,0	0,00	0,0
2019-08-23 04:30	76	39	100	0,0	20,03	10,52	4,2	1012,51	10,07	10,52	19,95	14,25	0,0	0,00	0,0
2019-08-23 05:00	81	39	100	0,0	19,93	10,52	4,2	1012,51	10,07	10,52	19,85	14,25	0,0	0,00	0,0
2019-08-23 05:30	83	39	100	0,0	19,93	10,52	4,2	1012,51	10,07	10,52	19,85	14,25	0,0	0,00	0,0
2019-08-23 06:00	81	39	100	0,0	19,93	10,52	4,2	1011,51	10,07	10,52	19,85	14,25	0,0	0,00	0,0
2019-08-23 06:30	79	39	100	0,0	20,03	10,52	4,2	1012,51	10,07	10,52	19,95	14,25	0,0	0,00	0,0
2019-08-23 07:00	83	39	100	0,0	20,33	10,52	4,2	1012,51	10,07	10,52	20,25	14,25	0,0	0,00	0,0
2019-08-23 07:30	342	39	100	0,0	20,53	10,32	4,2	1012,51	9,87	10,32	20,45	14,05	0,0	0,00	0,0
2019-08-23 08:00	338	39	100	0,0	20,63	10,62	4,2	1012,51	10,17	10,62	20,55	14,35	0,0	0,00	0,0
2019-08-23 08:30	338	39	100	0,0	20,63	11,12	4,2	1012,51	10,67	11,12	20,55	14,85	0,0	0,00	0,0
2019-08-23 09:00	338	39	100	0,0	20,73	11,42	4,2	1012,51	10,97	11,42	20,65	15,15	0,0	0,00	0,0
2019-08-23 09:30	339	39	100	0,0	20,73	12,12	4,2	1012,51	11,66	12,12	20,65	15,85	0,0	0,00	0,0
2019-08-23 10:00	14	39	95	0,0	20,73	13,02	4,2	1012,51	11,76	13,02	20,65	16,33	0,0	0,00	0,0
2019-08-23 10:30	13	39	86	0,0	20,63	13,12	4,2	1012,51	10,30	13,12	20,55	15,70	0,0	0,00	0,0
2019-08-23 11:00	13	39	84	0,0	20,63	13,43	4,2	1012,51	10,23	13,43	20,55	15,85	0,0	0,00	0,0
2019-08-23 11:30	351	39	80	0,0	20,63	13,63	4,2	1012,51	9,67	13,63	20,55	15,76	0,0	0,00	0,0
2019-08-23 12:00	287	39	72	0,0	20,53	14,13	4,2	1012,51	8,53	14,13	20,45	15,70	0,0	0,00	0,0
2019-08-23 12:30	242	39	65	0,0	20,53	14,43	4,2	1012,51	7,24	14,43	20,45	15,55	0,0	0,00	0,0
2019-08-23 13:00	260	39	63	0,0	20,43	14,73	4,2	1013,51	7,04	14,73	20,35	15,73	0,0	0,00	0,0
2019-08-23 13:30	242	39	60	0,0	20,43	15,33	4,2	1013,51	6,86	15,33	20,35	16,16	0,0	0,00	0,0
2019-08-23 14:00	271	39	60	0,0	20,43	15,93	4,2	1013,51	7,42	15,93	20,35	16,76	0,0	0,00	0,0
2019-08-23 14:30	234	39	62	0,0	20,53	16,03	4,2	1013,51	8,02	16,03	20,45	16,97	0,0	0,00	0,0
2019-08-23 15:00	62	39	60	0,0	20,53	16,33	4,2	1013,51	7,79	16,33	20,45	17,16	0,0	0,00	0,0
2019-08-23 15:30	227	39	63	0,0	20,63	16,33	4,2	1013,51	8,55	16,33	20,55	17,33	0,0	0,00	0,0

Datum	Vindriktning °	Luftfukt inne Rh%	Luftfukt ute Rh%	Vindhastighet m/s	Temp inne °C	Temp ute °C	Nederb. året mm	Lufttryck Mbar	Daggpunkt °C	Kyleffekt °C	Vix inne °C	Vix ute °C	Vindby m/s	Korr lufttryck	Regn/dygn mm
2019-08-23 16:00	278	39	57	0,0	20,63	15,03	4,2	1014,51	5,79	15,03	20,55	15,69	1,2	0,00	0,0
2019-08-23 16:30	116	39	68	0,0	20,53	15,73	4,2	1014,51	9,17	15,73	20,45	17,04	0,0	0,00	0,0
2019-08-23 17:00	300	40	66	0,0	20,53	14,63	4,2	1015,51	7,66	14,63	20,49	15,82	0,0	0,00	0,0
2019-08-23 17:30	306	40	67	0,0	20,53	15,53	4,2	1015,51	8,75	15,53	20,49	16,78	0,0	0,00	0,0
2019-08-23 18:00	307	39	64	0,0	20,53	15,13	4,2	1015,51	7,66	15,13	20,45	16,19	1,6	0,00	0,0
2019-08-23 18:30	288	40	63	0,0	20,53	15,13	4,2	1015,51	7,42	15,13	20,49	16,13	0,0	0,00	0,0
2019-08-23 19:00	294	40	68	0,0	20,43	14,43	4,2	1016,51	7,93	14,43	20,39	15,74	0,0	0,00	0,0
2019-08-23 19:30	289	40	70	1,2	20,43	13,83	4,2	1016,51	7,81	13,83	20,39	15,27	1,6	0,00	0,0
2019-08-23 20:00	282	40	75	0,0	20,43	13,43	4,2	1016,51	8,48	13,43	20,39	15,20	1,2	0,00	0,0
2019-08-23 20:30	301	39	77	0,0	20,43	12,82	4,2	1017,52	8,31	12,82	20,35	14,74	0,0	0,00	0,0
2019-08-23 21:00	301	40	81	0,0	20,43	12,02	4,2	1017,52	8,31	12,02	20,39	14,23	0,0	0,00	0,0
2019-08-23 21:30	301	40	85	0,0	20,33	11,42	4,2	1018,52	8,46	11,42	20,29	13,93	0,0	0,00	0,0
2019-08-23 22:00	301	39	90	0,0	20,33	10,92	4,2	1018,52	8,85	10,92	20,25	13,82	0,0	0,00	0,0
2019-08-23 22:30	300	39	91	0,0	20,33	11,02	4,2	1018,52	9,11	11,02	20,25	14,00	0,0	0,00	0,0
2019-08-23 23:00	300	39	92	0,0	20,33	10,52	4,2	1019,52	8,79	10,52	20,25	13,58	0,0	0,00	0,0
2019-08-23 23:30	301	39	94	0,0	20,33	9,92	4,2	1019,52	8,52	9,92	20,25	13,14	0,0	0,00	0,0
2019-08-24 00:00	301	39	95	0,0	20,33	9,42	4,2	1019,52	8,19	9,42	20,25	12,72	0,0	0,00	0,0
2019-08-24 00:30	300	39	95	0,0	20,23	9,02	4,2	1020,52	7,79	9,02	20,15	12,32	0,0	0,00	0,0
2019-08-24 01:00	301	39	94	0,0	20,23	8,52	4,2	1020,52	7,14	8,52	20,15	11,74	0,0	0,00	0,0
2019-08-24 01:30	308	39	96	0,0	20,23	8,22	4,2	1020,52	7,16	8,22	20,15	11,61	0,0	0,00	0,0
2019-08-24 02:00	306	39	97	0,0	20,23	8,02	4,2	1020,52	7,12	8,02	20,15	11,49	0,0	0,00	0,0
2019-08-24 02:30	305	39	97	0,0	20,23	7,92	4,2	1021,52	7,02	7,92	20,15	11,39	0,0	0,00	0,0
2019-08-24 03:00	305	39	96	0,0	20,23	7,42	4,2	1021,52	6,36	7,42	20,15	10,81	0,0	0,00	0,0
2019-08-24 03:30	305	39	97	0,0	20,13	7,02	4,2	1021,52	6,12	7,02	20,05	10,49	0,0	0,00	0,0
2019-08-24 04:00	305	39	98	0,0	20,13	6,92	4,2	1022,52	6,18	6,92	20,05	10,48	0,0	0,00	0,0
2019-08-24 04:30	304	39	98	0,0	20,13	6,62	4,2	1022,52	5,88	6,62	20,05	10,18	0,0	0,00	0,0
2019-08-24 05:00	305	39	97	0,0	20,13	5,82	4,2	1022,52	4,93	5,82	20,05	9,29	0,0	0,00	0,0
2019-08-24 05:30	307	39	99	0,0	20,13	6,42	4,2	1022,52	5,83	6,42	20,05	10,06	0,0	0,00	0,0
2019-08-24 06:00	306	39	100	0,0	20,03	6,42	4,2	1023,52	5,98	6,42	19,95	10,15	0,0	0,00	0,0
2019-08-24 06:30	306	39	100	0,0	20,13	6,42	4,2	1023,52	5,98	6,42	20,05	10,15	0,0	0,00	0,0
2019-08-24 07:00	311	39	100	0,0	20,43	7,22	4,2	1023,52	6,78	7,22	20,35	10,95	0,0	0,00	0,0
2019-08-24 07:30	310	39	100	0,0	20,73	7,42	4,2	1023,52	6,98	7,42	20,65	11,15	0,0	0,00	0,0
2019-08-24 08:00	309	39	100	0,0	20,73	8,02	4,2	1023,52	7,57	8,02	20,65	11,75	0,0	0,00	0,0
2019-08-24 08:30	310	39	100	0,0	20,83	8,62	4,2	1024,52	8,17	8,62	20,75	12,35	0,0	0,00	0,0
2019-08-24 09:00	308	39	99	0,0	20,83	9,22	4,2	1024,52	8,62	9,22	20,75	12,86	0,0	0,00	0,0
2019-08-24 09:30	297	38	92	0,0	20,83	10,12	4,2	1024,52	8,39	10,12	20,70	13,18	0,0	0,00	0,0
2019-08-24 10:00	298	38	87	0,0	20,73	11,02	4,2	1024,52	8,43	11,02	20,60	13,68	0,0	0,00	0,0
2019-08-24 10:30	343	38	82	0,0	20,73	11,82	4,2	1025,52	8,30	11,82	20,60	14,10	0,0	0,00	0,0
2019-08-24 11:00	82	38	75	0,0	20,63	12,52	4,2	1024,52	7,62	12,52	20,50	14,30	0,0	0,00	0,0
2019-08-24 11:30	97	38	74	0,0	20,63	13,43	4,2	1024,52	8,28	13,43	20,50	15,13	0,0	0,00	0,0
2019-08-24 12:00	88	38	70	0,0	20,63	13,83	4,2	1024,52	7,81	13,83	20,50	15,27	0,0	0,00	0,0
2019-08-24 12:30	79	38	68	0,0	20,53	14,23	4,2	1024,52	7,74	14,23	20,40	15,54	0,0	0,00	0,0
2019-08-24 13:00	85	39	66	0,0	20,53	15,03	4,2	1024,52	8,04	15,03	20,45	16,22	0,0	0,00	0,0
2019-08-24 13:30	89	39	66	0,0	20,53	15,43	4,2	1024,52	8,42	15,43	20,45	16,62	0,0	0,00	0,0
2019-08-24 14:00	85	39	63	0,0	20,53	15,93	4,2	1024,52	8,17	15,93	20,45	16,93	0,0	0,00	0,0
2019-08-24 14:30	86	39	60	0,0	20,53	16,53	4,2	1024,52	7,98	16,53	20,45	17,36	0,0	0,00	0,0

Datum	Vindriktning °	Luftfukt inne Rh%	Luftfukt ute Rh%	Vindhastighet m/s	Temp inne °C	Temp ute °C	Nederb. året mm	Lufttryck Mbar	Daggpunkt °C	Kyleffekt °C	Vix inne °C	Vix ute °C	Vindby m/s	Korr lufttryck	Regn/dygn mm
2019-08-24 15:00	90	39	62	0,0	20,53	16,93	4,2	1024,52	8,87	16,93	20,45	17,87	0,0	0,00	0,0
2019-08-24 15:30	87	39	60	0,0	20,53	17,33	4,2	1024,52	8,73	17,33	20,45	18,16	0,0	0,00	0,0
2019-08-24 16:00	84	39	62	0,0	20,53	17,03	4,2	1024,52	8,96	17,03	20,45	17,97	0,0	0,00	0,0
2019-08-24 16:30	84	39	62	0,0	20,53	17,73	4,2	1024,52	9,62	17,73	20,45	18,68	0,0	0,00	0,0
2019-08-24 17:00	86	39	63	0,0	20,53	17,03	4,2	1024,52	9,21	17,03	20,45	18,03	0,0	0,00	0,0
2019-08-24 17:30	86	39	66	0,0	20,43	16,93	4,2	1024,52	9,84	16,93	20,35	18,12	0,0	0,00	0,0
2019-08-24 18:00	84	39	62	0,0	20,43	17,03	4,2	1024,52	8,96	17,03	20,35	17,97	0,0	0,00	0,0
2019-08-24 18:30	86	39	65	0,0	20,43	16,43	4,2	1024,52	9,13	16,43	20,35	17,55	0,0	0,00	0,0
2019-08-24 19:00	85	39	68	0,0	20,43	16,03	4,2	1023,52	9,45	16,03	20,35	17,34	0,0	0,00	0,0
2019-08-24 19:30	85	39	70	0,0	20,43	15,63	4,2	1023,52	9,52	15,63	20,35	17,07	0,0	0,00	0,0
2019-08-24 20:00	82	39	71	0,0	20,43	15,23	4,2	1023,52	9,36	15,23	20,35	16,74	0,0	0,00	0,0
2019-08-24 20:30	85	40	76	0,0	20,43	14,53	4,2	1023,52	9,75	14,53	20,39	16,37	0,0	0,00	0,0
2019-08-24 21:00	86	40	81	0,0	20,43	14,23	4,2	1023,52	10,45	14,23	20,39	16,43	0,0	0,00	0,0
2019-08-24 21:30	85	40	81	0,0	20,33	14,13	4,2	1023,52	10,35	14,13	20,29	16,33	0,0	0,00	0,0
2019-08-24 22:00	87	40	82	0,0	20,33	14,13	4,2	1023,52	10,54	14,13	20,29	16,40	0,0	0,00	0,0
2019-08-24 22:30	85	40	82	0,0	20,33	14,13	4,2	1023,52	10,54	14,13	20,29	16,40	0,0	0,00	0,0
2019-08-24 23:00	87	40	82	0,0	20,33	14,13	4,2	1023,52	10,54	14,13	20,29	16,40	0,0	0,00	0,0
2019-08-24 23:30	87	40	84	0,0	20,33	14,03	4,2	1022,52	10,82	14,03	20,29	16,45	0,0	0,00	0,0
2019-08-25 00:00	84	40	85	0,0	20,33	13,83	4,2	1022,52	10,81	13,83	20,29	16,33	0,0	0,00	0,0
2019-08-25 00:30	87	40	87	0,0	20,33	13,63	4,2	1022,52	10,97	13,63	20,29	16,28	0,0	0,00	0,0
2019-08-25 01:00	86	40	87	0,0	20,33	13,43	4,2	1022,52	10,78	13,43	20,29	16,08	0,0	0,00	0,0
2019-08-25 01:30	87	40	88	0,0	20,33	13,43	4,2	1023,52	10,96	13,43	20,29	16,16	0,0	0,00	0,0
2019-08-25 02:00	87	40	90	0,0	20,33	13,33	4,2	1022,52	11,21	13,33	20,29	16,22	0,0	0,00	0,0
2019-08-25 02:30	85	40	91	0,0	20,33	13,23	4,2	1022,52	11,28	13,23	20,29	16,20	0,0	0,00	0,0
2019-08-25 03:00	86	40	91	0,0	20,23	13,33	4,2	1022,52	11,38	13,33	20,19	16,30	0,0	0,00	0,0
2019-08-25 03:30	84	40	90	0,0	20,23	13,12	4,2	1022,52	11,01	13,12	20,19	16,02	0,0	0,00	0,0
2019-08-25 04:00	87	40	91	0,0	20,23	12,92	4,2	1021,52	10,99	12,92	20,19	15,90	0,0	0,00	0,0
2019-08-25 04:30	84	40	92	0,0	20,23	12,82	4,2	1021,52	11,06	12,82	20,19	15,88	0,0	0,00	0,0
2019-08-25 05:00	85	40	94	0,0	20,23	12,52	4,2	1021,52	11,10	12,52	20,19	15,74	0,0	0,00	0,0
2019-08-25 05:30	86	40	94	0,0	20,23	12,32	4,2	1021,52	10,90	12,32	20,19	15,54	0,0	0,00	0,0
2019-08-25 06:00	85	40	96	0,0	20,23	12,42	4,2	1021,52	11,33	12,42	20,19	15,81	0,0	0,00	0,0
2019-08-25 06:30	86	40	96	0,0	20,23	12,62	4,2	1021,52	11,52	12,62	20,19	16,01	0,0	0,00	0,0
2019-08-25 07:00	86	40	96	0,0	20,33	12,82	4,2	1021,52	11,72	12,82	20,29	16,21	0,0	0,00	0,0
2019-08-25 07:30	87	40	96	0,0	20,43	13,12	4,2	1020,52	12,02	13,12	20,39	16,51	0,0	0,00	0,0
2019-08-25 08:00	46	40	95	0,0	20,53	13,63	4,2	1020,52	12,35	13,63	20,49	16,93	0,0	0,00	0,0
2019-08-25 08:30	57	40	95	0,0	20,63	14,13	4,2	1020,52	12,85	14,13	20,59	17,43	0,0	0,00	0,0
2019-08-25 09:00	59	40	94	0,0	20,63	14,33	4,2	1020,52	12,88	14,33	20,59	17,54	0,0	0,00	0,0
2019-08-25 09:30	62	40	93	0,0	20,63	14,83	4,2	1019,52	13,20	14,83	20,59	17,96	0,0	0,00	0,0
2019-08-25 10:00	85	40	92	0,0	20,63	15,53	4,2	1019,52	13,72	15,53	20,59	18,58	0,0	0,00	0,0
2019-08-25 10:30	81	40	87	0,0	20,63	16,23	4,2	1019,52	13,52	16,23	20,59	18,88	0,0	0,00	0,0
2019-08-25 11:00	86	40	85	0,0	20,63	16,83	4,2	1019,52	13,74	16,83	20,59	19,33	0,0	0,00	0,0
2019-08-25 11:30	93	40	82	0,0	20,63	17,53	4,2	1019,52	13,85	17,53	20,59	19,81	0,0	0,00	0,0
2019-08-25 12:00	80	40	81	0,0	20,63	17,63	4,2	1019,52	13,75	17,63	20,59	19,83	0,0	0,00	0,0
2019-08-25 12:30	66	40	78	0,0	20,63	18,43	4,2	1019,52	13,92	18,43	20,59	20,42	0,0	0,00	0,0
2019-08-25 13:00	86	40	77	0,0	20,63	18,43	4,2	1019,52	13,71	18,43	20,59	20,35	0,0	0,00	0,0
2019-08-25 13:30	84	41	78	0,0	20,63	18,23	4,2	1019,52	13,73	18,23	20,64	20,22	0,0	0,00	0,0

Datum	Vindriktning °	Luftfukt inne Rh%	Luftfukt ute Rh%	Vindhastighet m/s	Temp inne °C	Temp ute °C	Nederb. året mm	Lufttryck Mbar	Daggpunkt °C	Kyleffekt °C	Vix inne °C	Vix ute °C	Vindby m/s	Korr lufttryck	Regn/dygn mm
2019-08-25 14:00	291	41	74	0,0	20,53	17,63	4,2	1019,52	12,31	17,63	20,54	19,34	1,2	0,00	0,0
2019-08-25 14:30	279	41	72	0,0	20,53	18,23	4,2	1019,52	12,45	18,23	20,54	19,80	0,0	0,00	0,0
2019-08-25 15:00	265	41	72	0,0	20,53	18,93	4,2	1019,52	13,12	18,93	20,54	20,50	0,0	0,00	0,0
2019-08-25 15:30	268	41	73	0,0	20,53	18,83	4,2	1019,52	13,24	18,83	20,54	20,47	0,0	0,00	0,0
2019-08-25 16:00	90	41	72	0,0	20,63	18,83	4,2	1019,52	13,02	18,83	20,64	20,40	0,0	0,00	0,0
2019-08-25 16:30	91	41	68	0,0	20,63	19,13	4,2	1019,52	12,40	19,13	20,64	20,44	0,0	0,00	0,0
2019-08-25 17:00	239	41	61	0,0	20,63	18,33	4,2	1019,52	9,92	18,33	20,64	19,22	1,8	0,00	0,0
2019-08-25 17:30	236	41	64	0,0	20,63	18,23	4,2	1019,52	10,59	18,23	20,64	19,30	0,0	0,00	0,0
2019-08-25 18:00	301	41	64	1,2	20,53	18,73	4,2	1020,52	11,06	18,73	20,54	19,80	1,8	0,00	0,0
2019-08-25 18:30	256	42	65	0,0	20,53	17,73	4,2	1020,52	10,36	17,73	20,58	18,86	1,8	0,00	0,0
2019-08-25 19:00	277	42	66	0,0	20,63	17,23	4,2	1020,52	10,12	17,23	20,68	18,42	2,0	0,00	0,0
2019-08-25 19:30	306	42	70	0,0	20,63	16,23	4,2	1020,52	10,09	16,23	20,68	17,67	3,3	0,00	0,0
2019-08-25 20:00	277	41	73	0,0	20,63	15,83	4,2	1020,52	10,37	15,83	20,64	17,47	1,8	0,00	0,0
2019-08-25 20:30	284	41	76	0,0	20,53	15,13	4,2	1020,52	10,32	15,13	20,54	16,97	2,0	0,00	0,0
2019-08-25 21:00	267	41	79	0,0	20,53	14,73	4,2	1020,52	10,54	14,73	20,54	16,78	0,0	0,00	0,0
2019-08-25 21:30	267	41	82	0,0	20,53	14,33	4,2	1021,52	10,73	14,33	20,54	16,60	0,0	0,00	0,0
2019-08-25 22:00	263	41	82	0,0	20,53	14,23	4,2	1021,52	10,64	14,23	20,54	16,50	0,0	0,00	0,0
2019-08-25 22:30	259	41	83	0,0	20,53	14,03	4,2	1021,52	10,63	14,03	20,54	16,38	0,0	0,00	0,0
2019-08-25 23:00	268	41	84	0,0	20,53	14,03	4,2	1021,52	10,82	14,03	20,54	16,45	0,0	0,00	0,0
2019-08-25 23:30	268	41	84	0,0	20,53	13,83	4,2	1021,52	10,62	13,83	20,54	16,25	0,0	0,00	0,0
2019-08-26 00:00	271	41	85	0,0	20,53	13,43	4,2	1021,52	10,42	13,43	20,54	15,93	0,0	0,00	0,0
2019-08-26 00:30	270	41	87	0,0	20,53	13,12	4,2	1021,52	10,48	13,12	20,54	15,78	0,0	0,00	0,0
2019-08-26 01:00	270	41	89	0,0	20,53	13,02	4,2	1021,52	10,74	13,02	20,54	15,84	0,0	0,00	0,0
2019-08-26 01:30	269	41	91	0,0	20,53	12,82	4,2	1021,52	10,89	12,82	20,54	15,80	0,0	0,00	0,0
2019-08-26 02:00	270	41	92	0,0	20,53	12,72	4,2	1021,52	10,96	12,72	20,54	15,78	0,0	0,00	0,0
2019-08-26 02:30	271	41	92	0,0	20,53	12,52	4,2	1021,52	10,76	12,52	20,54	15,58	0,0	0,00	0,0
2019-08-26 03:00	268	41	92	0,0	20,53	12,32	4,2	1021,52	10,56	12,32	20,54	15,38	0,0	0,00	0,0
2019-08-26 03:30	271	41	93	0,0	20,53	12,32	4,2	1021,52	10,73	12,32	20,54	15,46	0,0	0,00	0,0
2019-08-26 04:00	268	41	94	0,0	20,53	12,22	4,2	1021,52	10,80	12,22	20,54	15,44	0,0	0,00	0,0
2019-08-26 04:30	270	41	95	0,0	20,53	12,32	4,2	1021,52	11,06	12,32	20,54	15,63	0,0	0,00	0,0
2019-08-26 05:00	269	41	96	0,0	20,53	12,42	4,2	1021,52	11,33	12,42	20,54	15,81	0,0	0,00	0,0
2019-08-26 05:30	269	41	96	0,0	20,53	12,52	4,2	1021,52	11,42	12,52	20,54	15,91	0,0	0,00	0,0
2019-08-26 06:00	268	41	96	0,0	20,53	12,32	4,2	1021,52	11,23	12,32	20,54	15,71	0,0	0,00	0,0
2019-08-26 06:30	269	41	97	0,0	20,53	12,32	4,2	1021,52	11,39	12,32	20,54	15,80	0,0	0,00	0,0
2019-08-26 07:00	271	42	97	0,0	20,53	12,52	4,2	1021,52	11,59	12,52	20,58	16,00	0,0	0,00	0,0
2019-08-26 07:30	267	41	97	0,0	20,53	12,72	4,2	1021,52	11,78	12,72	20,54	16,20	0,0	0,00	0,0
2019-08-26 08:00	267	42	97	0,0	20,53	13,12	4,2	1021,52	12,18	13,12	20,58	16,60	0,0	0,00	0,0
2019-08-26 08:30	268	42	97	0,0	20,53	13,33	4,2	1021,52	12,38	13,33	20,58	16,80	0,0	0,00	0,0
2019-08-26 09:00	269	42	97	0,0	20,53	13,93	4,2	1021,52	12,98	13,93	20,58	17,40	0,0	0,00	0,0
2019-08-26 09:30	268	42	95	0,0	20,53	14,53	4,2	1021,52	13,24	14,53	20,58	17,83	0,0	0,00	0,0
2019-08-26 10:00	268	42	94	0,0	20,53	15,23	4,2	1022,52	13,77	15,23	20,58	18,45	0,0	0,00	0,0
2019-08-26 10:30	268	42	86	0,0	20,63	15,93	4,2	1022,52	13,04	15,93	20,68	18,51	1,4	0,00	0,0
2019-08-26 11:00	270	42	84	0,0	20,63	16,03	4,2	1022,52	12,77	16,03	20,68	18,45	0,0	0,00	0,0
2019-08-26 11:30	270	42	83	0,0	20,63	16,63	4,2	1022,52	13,16	16,63	20,68	18,98	0,0	0,00	0,0
2019-08-26 12:00	270	42	80	0,0	20,63	17,63	4,2	1022,52	13,55	17,63	20,68	19,76	0,0	0,00	0,0
2019-08-26 12:30	268	42	75	0,0	20,63	18,63	4,2	1022,52	13,48	18,63	20,68	20,41	0,0	0,00	0,0

Datum	Vindriktning °	Luftfukt inne Rh%	Luftfukt ute Rh%	Vindhastighet m/s	Temp inne °C	Temp ute °C	Nederb. året mm	Lufttryck Mbar	Daggpunkt °C	Kyleffekt °C	Vix inne °C	Vix ute °C	Vindby m/s	Korr lufttryck	Regn/dygn mm
2019-08-26 13:00	275	42	71	0,0	20,63	19,43	4,2	1022,52	13,37	19,43	20,68	20,94	0,0	0,00	0,0
2019-08-26 13:30	80	42	63	0,0	20,63	20,13	4,2	1022,52	12,13	20,13	20,68	21,14	0,0	0,00	0,0
2019-08-26 14:00	87	42	61	0,0	20,73	20,63	4,2	1021,52	12,08	20,63	20,78	21,52	0,0	0,00	0,0
2019-08-26 14:30	48	42	54	0,0	20,73	20,93	4,2	1021,52	10,42	20,93	20,78	21,43	0,0	0,00	0,0
2019-08-26 15:00	77	42	54	0,0	20,83	21,43	4,2	1021,52	10,88	21,43	20,88	21,93	0,0	0,00	0,0
2019-08-26 15:30	84	42	53	0,0	20,83	21,33	4,2	1021,52	10,49	21,33	20,88	21,78	0,0	0,00	0,0
2019-08-26 16:00	85	42	56	0,0	20,83	21,23	4,2	1021,52	11,27	21,23	20,88	21,84	0,0	0,00	0,0
2019-08-26 16:30	83	42	56	0,0	20,83	21,03	4,2	1021,52	11,09	21,03	20,88	21,64	0,0	0,00	0,0
2019-08-26 17:00	84	42	60	0,0	20,83	21,03	4,2	1021,52	12,19	21,03	20,88	21,86	0,0	0,00	0,0
2019-08-26 17:30	86	42	59	0,0	20,83	20,93	4,2	1021,52	11,83	20,93	20,88	21,70	0,0	0,00	0,0
2019-08-26 18:00	85	42	61	0,0	20,83	20,73	4,2	1021,52	12,17	20,73	20,88	21,62	0,0	0,00	0,0
2019-08-26 18:30	86	42	56	0,0	20,83	20,73	4,2	1021,52	10,81	20,73	20,88	21,34	0,0	0,00	0,0
2019-08-26 19:00	84	42	56	0,0	20,93	21,23	4,2	1021,52	11,27	21,23	20,98	21,84	0,0	0,00	0,0
2019-08-26 19:30	84	42	56	0,0	20,93	20,33	4,2	1021,52	10,44	20,33	20,98	20,94	0,0	0,00	0,0
2019-08-26 20:00	84	42	59	0,0	20,93	19,33	4,2	1021,52	10,33	19,33	20,98	20,10	0,0	0,00	0,0
2019-08-26 20:30	86	42	65	0,0	20,93	18,33	4,2	1021,52	10,92	18,33	20,98	19,46	0,0	0,00	0,0
2019-08-26 21:00	85	42	69	0,0	20,93	17,63	4,2	1021,52	11,20	17,63	20,98	19,01	0,0	0,00	0,0
2019-08-26 21:30	84	42	74	0,0	20,93	17,03	4,2	1021,52	11,73	17,03	20,98	18,74	0,0	0,00	0,0
2019-08-26 22:00	84	42	78	0,0	20,93	16,63	4,2	1021,52	12,18	16,63	20,98	18,61	0,0	0,00	0,0
2019-08-26 22:30	84	42	82	0,0	20,93	16,23	4,2	1021,52	12,58	16,23	20,98	18,50	0,0	0,00	0,0
2019-08-26 23:00	86	42	86	0,0	20,93	15,73	4,2	1021,52	12,85	15,73	20,98	18,31	0,0	0,00	0,0
2019-08-26 23:30	86	42	87	0,0	20,93	15,43	4,2	1021,52	12,74	15,43	20,98	18,08	0,0	0,00	0,0
2019-08-27 00:00	83	42	89	0,0	20,93	15,13	4,2	1021,52	12,80	15,13	20,98	17,94	0,0	0,00	0,0
2019-08-27 00:30	86	42	91	0,0	20,93	14,73	4,2	1021,52	12,76	14,73	20,98	17,70	0,0	0,00	0,0
2019-08-27 01:00	83	42	93	0,0	20,83	14,43	4,2	1021,52	12,81	14,43	20,88	17,56	0,0	0,00	0,0
2019-08-27 01:30	86	42	94	0,0	20,83	14,13	4,2	1021,52	12,68	14,13	20,88	17,34	0,0	0,00	0,0
2019-08-27 02:00	87	42	95	0,0	20,83	13,83	4,2	1021,52	12,55	13,83	20,88	17,13	0,0	0,00	0,0
2019-08-27 02:30	83	42	96	0,0	20,83	13,53	4,2	1021,52	12,42	13,53	20,88	16,91	0,0	0,00	0,0
2019-08-27 03:00	85	42	97	0,0	20,83	13,33	4,2	1021,52	12,38	13,33	20,88	16,80	0,0	0,00	0,0
2019-08-27 03:30	88	42	98	0,0	20,83	13,12	4,2	1021,52	12,34	13,12	20,88	16,68	0,0	0,00	0,0
2019-08-27 04:00	86	42	98	0,0	20,83	12,92	4,2	1022,52	12,14	12,92	20,88	16,48	0,0	0,00	0,0
2019-08-27 04:30	88	42	99	0,0	20,83	12,72	4,2	1022,52	12,10	12,72	20,88	16,37	0,0	0,00	0,0
2019-08-27 05:00	88	42	99	0,0	20,83	12,62	4,2	1021,52	12,00	12,62	20,88	16,27	0,0	0,00	0,0
2019-08-27 05:30	87	42	100	0,0	20,83	12,42	4,2	1021,52	11,96	12,42	20,88	16,15	0,0	0,00	0,0
2019-08-27 06:00	84	42	100	0,0	20,83	12,32	4,2	1021,52	11,86	12,32	20,88	16,05	0,0	0,00	0,0
2019-08-27 06:30	83	42	100	0,0	20,73	12,42	4,2	1021,52	11,96	12,42	20,78	16,15	0,0	0,00	0,0
2019-08-27 07:00	82	42	100	0,0	20,73	12,82	4,2	1021,52	12,36	12,82	20,78	16,55	0,0	0,00	0,0
2019-08-27 07:30	83	42	100	0,0	20,73	13,43	4,2	1021,52	12,96	13,43	20,78	17,15	0,0	0,00	0,0
2019-08-27 08:00	82	42	100	0,0	20,73	13,93	4,2	1021,52	13,46	13,93	20,78	17,66	0,0	0,00	0,0
2019-08-27 08:30	87	42	99	0,0	20,73	14,43	4,2	1021,52	13,80	14,43	20,78	18,07	0,0	0,00	0,0
2019-08-27 09:00	87	42	97	0,0	20,73	14,83	4,2	1021,52	13,87	14,83	20,78	18,30	0,0	0,00	0,0
2019-08-27 09:30	84	42	92	0,0	20,73	15,43	4,2	1021,52	13,62	15,43	20,78	18,48	0,0	0,00	0,0
2019-08-27 10:00	87	42	89	0,0	20,73	16,23	4,2	1021,52	13,88	16,23	20,78	19,04	0,0	0,00	0,0
2019-08-27 10:30	87	42	84	0,0	20,83	16,93	4,2	1021,52	13,65	16,93	20,88	19,35	0,0	0,00	0,0
2019-08-27 11:00	89	42	82	0,0	20,83	18,03	4,2	1021,52	14,33	18,03	20,88	20,31	0,0	0,00	0,0
2019-08-27 11:30	83	42	77	0,0	20,83	18,83	4,2	1021,52	14,10	18,83	20,88	20,75	0,0	0,00	0,0



Datum	Vindriktning °	Luftfukt inne Rh%	Luftfukt ute Rh%	Vindhastighet m/s	Temp inne °C	Temp ute °C	Nederb. året mm	Lufttryck Mbar	Daggpunkt °C	Kyleffekt °C	Vix inne °C	Vix ute °C	Vindby m/s	Korr lufttryck	Regn/dygn mm
2019-08-27 12:00	90	42	75	0,0	20,83	19,73	4,2	1021,52	14,54	19,73	20,88	21,51	0,0	0,00	0,0
2019-08-27 12:30	87	42	74	0,0	20,93	20,43	4,2	1021,52	15,00	20,43	20,98	22,14	0,0	0,00	0,0
2019-08-27 13:00	99	42	69	0,0	20,93	21,33	4,2	1021,52	14,72	21,33	20,98	22,71	0,0	0,00	0,0
2019-08-27 13:30	87	43	67	0,0	20,93	21,53	4,8	1021,52	14,44	21,53	21,03	22,78	3,0	0,60	0,6
2019-08-27 14:00	88	43	64	0,0	20,93	22,13	4,8	1021,52	14,26	22,13	21,03	23,20	0,0	0,60	0,6
2019-08-27 14:30	89	43	64	0,0	20,93	22,23	4,8	1021,52	14,36	22,23	21,03	23,30	0,0	0,00	0,6
2019-08-27 15:00	87	43	64	0,0	21,03	22,53	4,8	1020,52	14,64	22,53	21,13	23,60	0,0	0,00	0,6
2019-08-27 15:30	84	43	61	0,0	21,13	23,33	4,8	1020,52	14,61	23,33	21,23	24,22	0,0	0,00	0,6
2019-08-27 16:00	85	43	55	0,0	21,23	23,63	4,8	1020,52	13,20	23,63	21,33	24,19	0,0	0,00	0,6
2019-08-27 16:30	86	43	55	0,0	21,23	23,83	4,8	1020,52	13,39	23,83	21,33	24,39	0,0	0,00	0,6
2019-08-27 17:00	87	43	56	0,0	21,23	23,03	4,8	1020,52	12,94	23,03	21,33	23,64	0,0	0,00	0,6
2019-08-27 17:30	87	43	60	0,0	21,23	22,93	4,8	1020,52	13,96	22,93	21,33	23,76	0,0	0,00	0,6
2019-08-27 18:00	88	43	59	0,0	21,23	22,93	4,8	1020,52	13,69	22,93	21,33	23,71	0,0	0,00	0,6
2019-08-27 18:30	87	43	59	0,0	21,23	23,13	4,8	1020,52	13,88	23,13	21,33	23,91	0,0	0,00	0,6
2019-08-27 19:00	87	43	58	0,0	21,23	22,73	4,8	1020,52	13,23	22,73	21,33	23,45	0,0	0,00	0,6
2019-08-27 19:30	85	43	63	0,0	21,33	22,03	4,8	1020,52	13,91	22,03	21,43	23,04	0,0	0,00	0,6
2019-08-27 20:00	85	43	67	0,0	21,23	20,73	4,8	1020,52	13,68	20,73	21,33	21,98	0,0	0,00	0,6
2019-08-27 20:30	85	43	67	0,0	21,23	19,53	4,8	1020,52	12,54	19,53	21,33	20,78	0,0	0,00	0,6
2019-08-27 21:00	85	43	69	0,0	21,23	18,63	4,8	1020,52	12,15	18,63	21,33	20,01	0,0	0,00	0,6
2019-08-27 21:30	88	43	76	0,0	21,23	17,13	4,8	1020,52	12,25	17,13	21,33	18,97	0,0	0,00	0,6
2019-08-27 22:00	86	43	77	0,0	21,33	16,63	4,8	1020,52	11,98	16,63	21,43	18,54	0,0	0,00	0,6
2019-08-27 22:30	87	43	78	0,0	21,33	16,13	4,8	1020,52	11,70	16,13	21,43	18,11	0,0	0,00	0,6
2019-08-27 23:00	87	43	82	0,0	21,33	15,53	4,8	1020,52	11,90	15,53	21,43	17,80	0,0	0,00	0,6
2019-08-27 23:30	85	43	82	0,0	21,33	15,13	4,8	1020,52	11,51	15,13	21,43	17,40	0,0	0,00	0,6
2019-08-28 00:00	87	43	84	0,0	21,33	14,63	4,8	1020,52	11,40	14,63	21,43	17,05	0,0	0,00	0,0
2019-08-28 00:30	87	43	85	0,0	21,33	14,33	4,8	1020,52	11,30	14,33	21,43	16,83	1,2	0,00	0,0
2019-08-28 01:00	88	43	85	0,0	21,33	13,73	4,8	1020,52	10,71	13,73	21,43	16,23	0,0	0,00	0,0
2019-08-28 01:30	87	43	85	0,0	21,33	13,83	4,8	1020,52	10,81	13,83	21,43	16,33	0,0	0,00	0,0
2019-08-28 02:00	85	43	87	0,0	21,33	13,83	4,8	1020,52	11,17	13,83	21,43	16,48	0,0	0,00	0,0
2019-08-28 02:30	86	43	87	0,0	21,23	13,53	4,8	1020,52	10,88	13,53	21,33	16,18	0,0	0,00	0,0
2019-08-28 03:00	85	43	90	0,0	21,23	13,63	4,8	1020,52	11,50	13,63	21,33	16,52	0,0	0,00	0,0
2019-08-28 03:30	88	43	91	0,0	21,23	13,33	4,8	1020,52	11,38	13,33	21,33	16,30	0,0	0,00	0,0
2019-08-28 04:00	86	43	92	0,0	21,23	13,02	4,8	1020,52	11,26	13,02	21,33	16,08	0,0	0,00	0,0
2019-08-28 04:30	87	43	95	0,0	21,23	12,92	4,8	1020,52	11,66	12,92	21,33	16,23	0,0	0,00	0,0
2019-08-28 05:00	85	43	96	0,0	21,23	12,72	4,8	1020,52	11,62	12,72	21,33	16,11	0,0	0,00	0,0
2019-08-28 05:30	89	43	97	0,0	21,23	12,72	4,8	1020,52	11,78	12,72	21,33	16,20	0,0	0,00	0,0
2019-08-28 06:00	87	43	98	0,0	21,23	12,82	4,8	1020,52	12,04	12,82	21,33	16,38	0,0	0,00	0,0
2019-08-28 06:30	86	43	99	0,0	21,23	12,92	4,8	1019,52	12,30	12,92	21,33	16,57	0,0	0,00	0,0
2019-08-28 07:00	87	43	99	0,0	21,23	13,53	4,8	1019,52	12,90	13,53	21,33	17,17	1,8	0,00	0,0
2019-08-28 07:30	89	43	98	0,0	21,23	14,13	4,8	1019,52	13,34	14,13	21,33	17,68	0,0	0,00	0,0
2019-08-28 08:00	86	43	97	0,0	21,23	14,43	4,8	1019,52	13,47	14,43	21,33	17,90	0,0	0,00	0,0
2019-08-28 08:30	87	43	96	0,0	21,13	14,83	4,8	1019,52	13,71	14,83	21,23	18,21	0,0	0,00	0,0
2019-08-28 09:00	84	43	95	0,0	21,13	15,53	4,8	1019,52	14,23	15,53	21,23	18,83	0,0	0,00	0,0
2019-08-28 09:30	91	43	93	0,0	21,13	16,23	4,8	1019,52	14,59	16,23	21,23	19,36	0,0	0,00	0,0
2019-08-28 10:00	84	43	86	0,0	21,13	17,33	4,8	1019,52	14,41	17,33	21,23	19,91	0,0	0,00	0,0
2019-08-28 10:30	85	43	81	0,0	21,13	18,23	4,8	1018,52	14,33	18,23	21,23	20,43	0,0	0,00	0,0

Datum	Vindriktning °	Luftfukt inne Rh%	Luftfukt ute Rh%	Vindhastighet m/s	Temp inne °C	Temp ute °C	Nederb. året mm	Lufttryck Mbar	Daggpunkt °C	Kyleffekt °C	Vix inne °C	Vix ute °C	Vindby m/s	Korr lufttryck	Regn/dygn mm
2019-08-28 11:00	94	43	79	0,0	21,23	19,13	4,8	1018,52	14,80	19,13	21,33	21,19	0,0	0,00	0,0
2019-08-28 11:30	74	43	74	0,0	21,23	20,13	4,8	1018,52	14,71	20,13	21,33	21,84	0,0	0,00	0,0
2019-08-28 12:00	82	43	71	0,0	21,33	21,33	4,8	1018,52	15,19	21,33	21,43	22,84	0,0	0,00	0,0
2019-08-28 12:30	104	44	69	0,0	21,33	21,83	4,8	1017,52	15,20	21,83	21,48	23,21	0,0	0,00	0,0
2019-08-28 13:00	80	44	60	0,0	21,33	22,23	4,8	1018,52	13,31	22,23	21,48	23,06	0,0	0,00	0,0
2019-08-28 13:30	83	44	60	0,0	21,43	22,73	4,8	1017,52	13,78	22,73	21,58	23,56	0,0	0,00	0,0
2019-08-28 14:00	85	44	59	0,0	21,43	22,13	4,8	1017,52	12,95	22,13	21,58	22,91	0,0	0,00	0,0
2019-08-28 14:30	87	44	57	0,0	21,43	22,33	4,8	1017,52	12,58	22,33	21,58	22,99	0,0	0,00	0,0
2019-08-28 15:00	80	44	55	0,0	21,43	22,63	4,8	1017,52	12,28	22,63	21,58	23,18	0,0	0,00	0,0
2019-08-28 15:30	83	44	65	0,0	21,43	22,23	4,8	1017,52	14,61	22,23	21,58	23,36	0,0	0,00	0,0
2019-08-28 16:00	85	44	59	0,0	21,43	22,93	4,8	1016,51	13,69	22,93	21,58	23,71	0,0	0,00	0,0
2019-08-28 16:30	84	44	57	0,0	21,43	22,73	4,8	1016,51	12,95	22,73	21,58	23,39	0,0	0,00	0,0
2019-08-28 17:00	58	44	61	0,0	21,43	22,93	4,8	1016,51	14,23	22,93	21,58	23,82	0,0	0,00	0,0
2019-08-28 17:30	88	45	61	0,0	21,43	23,23	4,8	1016,51	14,51	23,23	21,63	24,12	0,0	0,00	0,0
2019-08-28 18:00	85	44	64	0,0	21,53	22,63	4,8	1015,51	14,73	22,63	21,68	23,70	0,0	0,00	0,0
2019-08-28 18:30	82	44	68	0,0	21,53	22,03	4,8	1015,51	15,15	22,03	21,68	23,35	1,2	0,00	0,0
2019-08-28 19:00	86	44	69	0,0	21,53	21,63	4,8	1015,51	15,01	21,63	21,68	23,01	0,0	0,00	0,0
2019-08-28 19:30	84	44	71	0,0	21,53	21,13	4,8	1015,51	15,00	21,13	21,68	22,64	0,0	0,00	0,0
2019-08-28 20:00	87	44	72	0,0	21,53	20,73	4,8	1015,51	14,84	20,73	21,68	22,31	0,0	0,00	0,0
2019-08-28 20:30	87	44	74	0,0	21,53	20,33	4,8	1015,51	14,90	20,33	21,68	22,04	0,0	0,00	0,0
2019-08-28 21:00	80	44	76	0,0	21,53	19,93	4,8	1014,51	14,95	19,93	21,68	21,78	0,0	0,00	0,0
2019-08-28 21:30	84	44	77	0,0	21,53	19,73	4,8	1015,51	14,97	19,73	21,68	21,65	0,0	0,00	0,0
2019-08-28 22:00	76	44	75	0,0	21,53	19,73	4,8	1014,51	14,54	19,73	21,68	21,51	0,0	0,00	0,0
2019-08-28 22:30	85	44	76	0,0	21,53	19,53	4,8	1014,51	14,56	19,53	21,68	21,38	0,0	0,00	0,0
2019-08-28 23:00	98	44	80	0,0	21,53	19,03	4,8	1014,51	14,91	19,03	21,68	21,16	0,0	0,00	0,0
2019-08-28 23:30	87	44	81	0,0	21,53	18,73	4,8	1014,51	14,82	18,73	21,68	20,93	0,0	0,00	0,0
2019-08-29 00:00	88	44	84	0,0	21,53	18,23	4,8	1014,51	14,92	18,23	21,68	20,66	0,0	0,00	0,0
2019-08-29 00:30	91	44	86	0,0	21,53	17,93	4,8	1014,51	15,00	17,93	21,68	20,51	0,0	0,00	0,0
2019-08-29 01:00	83	44	87	0,0	21,53	17,83	4,8	1014,51	15,09	17,83	21,68	20,48	0,0	0,00	0,0
2019-08-29 01:30	87	44	89	0,0	21,53	17,73	4,8	1013,51	15,36	17,73	21,68	20,54	0,0	0,00	0,0
2019-08-29 02:00	83	44	90	0,0	21,53	17,53	4,8	1013,51	15,34	17,53	21,68	20,42	0,0	0,00	0,0
2019-08-29 02:30	84	44	92	0,0	21,53	17,13	4,8	1013,51	15,30	17,13	21,68	20,18	0,0	0,00	0,0
2019-08-29 03:00	89	44	93	0,0	21,53	16,93	4,8	1013,51	15,28	16,93	21,68	20,06	0,0	0,00	0,0
2019-08-29 03:30	87	44	94	0,0	21,53	17,03	4,8	1012,51	15,55	17,03	21,68	20,25	0,0	0,00	0,0
2019-08-29 04:00	89	45	94	0,0	21,53	16,83	4,8	1012,51	15,35	16,83	21,73	20,05	0,0	0,00	0,0
2019-08-29 04:30	79	45	95	0,0	21,53	16,33	4,8	1012,51	15,03	16,33	21,73	19,63	0,0	0,00	0,0
2019-08-29 05:00	79	45	96	0,0	21,53	16,03	4,8	1012,51	14,90	16,03	21,73	19,41	0,0	0,00	0,0
2019-08-29 05:30	79	45	97	0,0	21,53	15,83	4,8	1012,51	14,86	15,83	21,73	19,30	0,0	0,00	0,0
2019-08-29 06:00	85	45	97	0,0	21,43	15,63	4,8	1012,51	14,67	15,63	21,63	19,10	0,0	0,00	0,0
2019-08-29 06:30	76	45	97	0,0	21,53	15,53	4,8	1012,51	14,57	15,53	21,73	19,00	0,0	0,00	0,0
2019-08-29 07:00	88	45	98	0,0	21,53	15,63	4,8	1012,51	14,83	15,63	21,73	19,18	0,0	0,00	0,0
2019-08-29 07:30	85	45	97	0,0	21,43	16,03	4,8	1011,51	15,06	16,03	21,63	19,50	0,0	0,00	0,0
2019-08-29 08:00	85	45	95	0,0	21,43	16,53	4,8	1011,51	15,22	16,53	21,63	19,83	0,0	0,00	0,0
2019-08-29 08:30	88	45	93	0,0	21,53	17,13	4,8	1011,51	15,48	17,13	21,73	20,26	0,0	0,00	0,0
2019-08-29 09:00	85	45	90	0,0	21,53	17,63	4,8	1011,51	15,44	17,63	21,73	20,52	0,0	0,00	0,0
2019-08-29 09:30	86	45	88	0,0	21,53	18,13	4,8	1011,51	15,57	18,13	21,73	20,86	0,0	0,00	0,0

Datum	Vindriktning °	Luftfukt inne Rh%	Luftfukt ute Rh%	Vindhastighet m/s	Temp inne °C	Temp ute °C	Nederb. året mm	Lufttryck Mbar	Daggpunkt °C	Kyleffekt °C	Vix inne °C	Vix ute °C	Vindby m/s	Korr lufttryck	Regn/dygn mm
2019-08-29 10:00	84	45	85	0,0	21,53	18,83	4,8	1011,51	15,69	18,83	21,73	21,33	0,0	0,00	0,0
2019-08-29 10:30	84	45	81	0,0	21,53	19,53	4,8	1011,51	15,59	19,53	21,73	21,73	1,2	0,00	0,0
2019-08-29 11:00	81	45	81	0,0	21,43	19,63	4,8	1011,51	15,69	19,63	21,63	21,83	0,0	0,00	0,0
2019-08-29 11:30	85	46	81	0,0	21,43	19,53	4,8	1011,51	15,59	19,53	21,67	21,73	0,0	0,00	0,0
2019-08-29 12:00	81	46	82	0,0	21,43	19,53	4,8	1011,51	15,79	19,53	21,67	21,81	0,0	0,00	0,0
2019-08-29 12:30	83	46	83	0,0	21,43	19,23	4,8	1011,51	15,70	19,23	21,67	21,58	0,0	0,00	0,0
2019-08-29 13:00	89	46	85	0,0	21,43	18,93	4,8	1011,51	15,79	18,93	21,67	21,43	0,0	0,00	0,0
2019-08-29 13:30	77	46	83	0,0	21,43	19,93	4,8	1011,51	16,38	19,93	21,67	22,28	0,0	0,00	0,0
2019-08-29 14:00	83	46	82	0,0	21,53	19,63	4,8	1010,51	15,89	19,63	21,77	21,91	0,0	0,00	0,0
2019-08-29 14:30	75	46	85	0,0	21,53	19,13	4,8	1010,51	15,99	19,13	21,77	21,63	0,0	0,00	0,0
2019-08-29 15:00	89	46	86	0,0	21,53	19,13	4,8	1010,51	16,18	19,13	21,77	21,71	0,0	0,00	0,0
2019-08-29 15:30	81	46	89	0,0	21,53	19,03	4,8	1010,51	16,64	19,03	21,77	21,84	0,0	0,00	0,0
2019-08-29 16:00	76	46	91	0,0	21,53	18,83	4,8	1010,51	16,80	18,83	21,77	21,80	0,0	0,00	0,0
2019-08-29 16:30	86	46	93	0,0	21,53	18,43	4,8	1010,51	16,76	18,43	21,77	21,57	0,0	0,00	0,0
2019-08-29 17:00	79	46	94	0,0	21,43	18,23	4,8	1009,51	16,74	18,23	21,67	21,45	0,0	0,00	0,0
2019-08-29 17:30	85	45	95	0,0	21,43	18,13	4,8	1009,51	16,81	18,13	21,63	21,43	0,0	0,00	0,0
2019-08-29 18:00	77	46	93	0,0	21,43	18,03	4,8	1010,51	16,37	18,03	21,67	21,16	0,0	0,00	0,0
2019-08-29 18:30	88	46	92	0,0	21,43	17,53	4,8	1010,51	15,70	17,53	21,67	20,58	0,0	0,00	0,0
2019-08-29 19:00	88	46	92	0,0	21,43	17,13	4,8	1009,51	15,30	17,13	21,67	20,18	0,0	0,00	0,0
2019-08-29 19:30	83	46	95	0,0	21,43	16,43	4,8	1009,51	15,13	16,43	21,67	19,73	0,0	0,00	0,0
2019-08-29 20:00	89	46	96	0,0	21,53	16,03	4,8	1009,51	14,90	16,03	21,77	19,41	0,0	0,00	0,0
2019-08-29 20:30	76	46	98	0,0	21,43	15,63	4,8	1009,51	14,83	15,63	21,67	19,18	0,0	0,00	0,0
2019-08-29 21:00	276	46	97	0,0	21,43	14,43	4,8	1009,51	13,47	14,43	21,67	17,90	1,6	0,00	0,0
2019-08-29 21:30	292	46	99	0,0	21,43	13,93	4,8	1010,51	13,30	13,93	21,67	17,57	1,4	0,00	0,0
2019-08-29 22:00	323	46	99	0,0	21,43	13,83	4,8	1010,51	13,20	13,83	21,67	17,47	0,0	0,00	0,0
2019-08-29 22:30	323	45	100	0,0	21,43	13,53	4,8	1010,51	13,06	13,53	21,63	17,26	0,0	0,00	0,0
2019-08-29 23:00	327	45	100	0,0	21,43	13,33	4,8	1011,51	12,86	13,33	21,63	17,05	0,0	0,00	0,0
2019-08-29 23:30	324	45	100	0,0	21,33	13,23	4,8	1011,51	12,76	13,23	21,53	16,95	0,0	0,00	0,0
2019-08-30 00:00	322	45	100	0,0	21,33	13,02	4,8	1011,51	12,56	13,02	21,53	16,75	0,0	0,00	0,0
2019-08-30 00:30	322	45	100	0,0	21,33	12,92	4,8	1011,51	12,46	12,92	21,53	16,65	0,0	0,00	0,0
2019-08-30 01:00	321	45	100	0,0	21,33	12,62	4,8	1011,51	12,16	12,62	21,53	16,35	0,0	0,00	0,0
2019-08-30 01:30	313	45	100	0,0	21,23	12,32	4,8	1011,51	11,86	12,32	21,43	16,05	0,0	0,00	0,0
2019-08-30 02:00	301	45	100	0,0	21,23	12,02	4,8	1011,51	11,56	12,02	21,43	15,75	0,0	0,00	0,0
2019-08-30 02:30	298	45	100	0,0	21,23	11,62	4,8	1011,51	11,16	11,62	21,43	15,35	1,2	0,00	0,0
2019-08-30 03:00	313	45	99	0,0	21,23	11,42	4,8	1012,51	10,81	11,42	21,43	15,07	0,0	0,00	0,0
2019-08-30 03:30	302	45	98	0,0	21,13	10,72	4,8	1012,51	9,96	10,72	21,33	14,28	0,0	0,00	0,0
2019-08-30 04:00	306	44	98	0,0	21,13	10,32	4,8	1012,51	9,56	10,32	21,28	13,88	0,0	0,00	0,0
2019-08-30 04:30	301	44	98	0,0	21,13	10,12	4,8	1012,51	9,36	10,12	21,28	13,68	0,0	0,00	0,0
2019-08-30 05:00	304	44	98	0,0	21,13	10,12	4,8	1012,51	9,36	10,12	21,28	13,68	0,0	0,00	0,0
2019-08-30 05:30	306	44	98	0,0	21,13	9,62	4,8	1011,51	8,86	9,62	21,28	13,18	0,0	0,00	0,0
2019-08-30 06:00	300	44	98	0,0	21,03	9,22	4,8	1011,51	8,46	9,22	21,18	12,78	0,0	0,00	0,0
2019-08-30 06:30	302	44	98	0,0	21,03	9,02	4,8	1012,51	8,26	9,02	21,18	12,58	0,0	0,00	0,0
2019-08-30 07:00	303	44	99	0,0	21,03	9,32	4,8	1012,51	8,72	9,32	21,18	12,96	0,0	0,00	0,0
2019-08-30 07:30	304	44	99	0,0	21,03	10,12	4,8	1012,51	9,51	10,12	21,18	13,77	0,0	0,00	0,0
2019-08-30 08:00	62	44	98	0,0	20,93	10,12	4,8	1012,51	9,36	10,12	21,08	13,68	0,0	0,00	0,0
2019-08-30 08:30	275	44	98	0,0	20,93	10,42	4,8	1011,51	9,66	10,42	21,08	13,98	0,0	0,00	0,0

Datum	Vindriktning °	Luftfukt inne Rh%	Luftfukt ute Rh%	Vindhastighet m/s	Temp inne °C	Temp ute °C	Nederb. året mm	Lufttryck Mbar	Daggpunkt °C	Kyleffekt °C	Vix inne °C	Vix ute °C	Vindby m/s	Korr lufttryck	Regn/dygn mm
2019-08-30 09:00	270	44	98	0,0	20,93	10,92	4,8	1012,51	10,15	10,92	21,08	14,48	0,0	0,00	0,0
2019-08-30 09:30	276	44	97	0,0	20,93	11,52	4,8	1012,51	10,59	11,52	21,08	14,99	0,0	0,00	0,0
2019-08-30 10:00	75	44	91	0,0	20,93	11,72	4,8	1012,51	9,80	11,72	21,08	14,70	0,0	0,00	0,0
2019-08-30 10:30	89	44	88	0,0	20,93	12,12	4,8	1012,51	9,68	12,12	21,08	14,86	0,0	0,00	0,0
2019-08-30 11:00	82	44	86	0,0	20,83	13,12	4,8	1012,51	10,30	13,12	20,98	15,70	0,0	0,00	0,0
2019-08-30 11:30	88	44	86	0,0	20,83	13,33	4,8	1012,51	10,50	13,33	20,98	15,90	0,0	0,00	0,0
2019-08-30 12:00	87	44	85	0,0	20,83	13,93	4,8	1012,51	10,90	13,93	20,98	16,43	0,0	0,00	0,0
2019-08-30 12:30	88	44	86	0,0	20,83	14,43	4,8	1012,51	11,58	14,43	20,98	17,00	0,0	0,00	0,0
2019-08-30 13:00	79	44	84	0,0	20,83	14,93	4,8	1012,51	11,70	14,93	20,98	17,35	0,0	0,00	0,0
2019-08-30 13:30	84	44	81	0,0	20,83	15,23	4,8	1012,51	11,42	15,23	20,98	17,43	0,0	0,00	0,0
2019-08-30 14:00	88	44	78	0,0	20,93	16,13	4,8	1011,51	11,70	16,13	21,08	18,11	0,0	0,00	0,0
2019-08-30 14:30	87	44	75	0,0	20,93	16,73	4,8	1011,51	11,66	16,73	21,08	18,51	0,0	0,00	0,0
2019-08-30 15:00	75	44	66	0,0	20,93	17,43	4,8	1011,51	10,31	17,43	21,08	18,62	0,0	0,00	0,0
2019-08-30 15:30	85	44	64	0,0	21,03	17,73	4,8	1011,51	10,11	17,73	21,18	18,80	0,0	0,00	0,0
2019-08-30 16:00	86	44	63	0,0	21,13	17,63	4,8	1011,51	9,77	17,63	21,28	18,63	0,0	0,00	0,0
2019-08-30 16:30	85	44	63	0,0	21,03	17,93	4,8	1011,51	10,06	17,93	21,18	18,94	0,0	0,00	0,0
2019-08-30 17:00	83	44	57	0,0	21,03	18,13	4,8	1011,51	8,68	18,13	21,18	18,79	0,0	0,00	0,0
2019-08-30 17:30	85	44	60	0,0	21,03	17,83	4,8	1011,51	9,20	17,83	21,18	18,66	0,0	0,00	0,0
2019-08-30 18:00	83	44	61	0,0	21,03	17,93	4,8	1011,51	9,55	17,93	21,18	18,82	0,0	0,00	0,0
2019-08-30 18:30	87	44	62	0,0	20,93	17,73	4,8	1010,51	9,62	17,73	21,08	18,68	0,0	0,00	0,0
2019-08-30 19:00	78	44	64	0,0	21,03	17,33	4,8	1010,51	9,74	17,33	21,18	18,39	0,0	0,00	0,0
2019-08-30 19:30	82	44	67	0,0	21,13	16,33	4,8	1010,51	9,51	16,33	21,28	17,58	0,0	0,00	0,0
2019-08-30 20:00	83	44	69	0,0	21,03	15,53	4,8	1010,51	9,20	15,53	21,18	16,91	0,0	0,00	0,0
2019-08-30 20:30	83	43	70	0,0	21,03	15,33	4,8	1010,51	9,24	15,33	21,13	16,77	0,0	0,00	0,0
2019-08-30 21:00	85	43	75	0,0	21,03	14,63	4,8	1010,51	9,64	14,63	21,13	16,40	0,0	0,00	0,0
2019-08-30 21:30	80	43	76	0,0	20,93	14,13	4,8	1010,51	9,36	14,13	21,03	15,97	0,0	0,00	0,0
2019-08-30 22:00	87	43	79	0,0	20,93	13,63	4,8	1010,51	9,48	13,63	21,03	15,68	0,0	0,00	0,0
2019-08-30 22:30	84	43	77	0,0	20,93	14,13	4,8	1010,51	9,56	14,13	21,03	16,04	0,0	0,00	0,0
2019-08-30 23:00	79	43	81	0,0	20,93	13,63	4,8	1010,51	9,86	13,63	21,03	15,83	0,0	0,00	0,0
2019-08-30 23:30	86	43	85	0,0	20,93	13,43	4,8	1009,51	10,42	13,43	21,03	15,93	0,0	0,00	0,0
2019-08-31 00:00	86	43	85	0,0	20,93	13,33	4,8	1009,51	10,32	13,33	21,03	15,83	1,2	0,00	0,0
2019-08-31 00:30	86	43	87	0,0	20,93	12,82	4,8	1009,51	10,19	12,82	21,03	15,48	0,0	0,00	0,0
2019-08-31 01:00	89	43	89	0,0	20,93	12,72	4,8	1009,51	10,44	12,72	21,03	15,54	0,0	0,00	0,0
2019-08-31 01:30	98	43	90	0,0	20,93	12,62	4,8	1009,51	10,52	12,62	21,03	15,52	0,0	0,00	0,0
2019-08-31 02:00	87	43	92	0,0	20,93	12,12	4,8	1009,51	10,37	12,12	21,03	15,18	0,0	0,00	0,0
2019-08-31 02:30	81	43	90	0,0	20,93	12,82	4,8	1009,51	10,72	12,82	21,03	15,72	0,0	0,00	0,0
2019-08-31 03:00	81	43	89	0,0	20,93	12,82	4,8	1009,51	10,54	12,82	21,03	15,64	0,0	0,00	0,0
2019-08-31 03:30	81	43	86	0,0	20,93	13,33	4,8	1009,51	10,50	13,33	21,03	15,90	0,0	0,00	0,0
2019-08-31 04:00	85	43	86	0,0	20,93	13,33	4,8	1009,51	10,50	13,33	21,03	15,90	0,0	0,00	0,0
2019-08-31 04:30	85	43	86	0,0	20,93	13,33	4,8	1009,51	10,50	13,33	21,03	15,90	0,0	0,00	0,0
2019-08-31 05:00	86	43	87	0,0	20,93	13,02	4,8	1009,51	10,39	13,02	21,03	15,68	0,0	0,00	0,0
2019-08-31 05:30	86	43	89	0,0	20,93	12,62	4,8	1009,51	10,35	12,62	21,03	15,44	0,0	0,00	0,0
2019-08-31 06:00	87	43	90	0,0	20,93	12,52	4,8	1009,51	10,42	12,52	21,03	15,42	0,0	0,00	0,0
2019-08-31 06:30	86	43	93	0,0	20,93	12,52	4,8	1010,51	10,93	12,52	21,03	15,66	0,0	0,00	0,0
2019-08-31 07:00	85	43	94	0,0	20,93	12,62	4,8	1010,51	11,20	12,62	21,03	15,84	0,0	0,00	0,0
2019-08-31 07:30	85	43	94	0,0	20,93	13,02	4,8	1010,51	11,59	13,02	21,03	16,24	0,0	0,00	0,0

Datum	Vindriktning °	Luftfukt inne Rh%	Luftfukt ute Rh%	Vindhastighet m/s	Temp inne °C	Temp ute °C	Nederb. året mm	Lufttryck Mbar	Daggpunkt °C	Kyleffekt °C	Vix inne °C	Vix ute °C	Vindby m/s	Korr lufttryck	Regn/dygn mm
2019-08-31 08:00	83	43	94	0,0	20,93	13,63	4,8	1010,51	12,19	13,63	21,03	16,84	0,0	0,00	0,0
2019-08-31 08:30	84	43	90	0,0	20,93	14,33	4,8	1010,51	12,19	14,33	21,03	17,22	0,0	0,00	0,0
2019-08-31 09:00	83	43	86	0,0	20,93	14,83	4,8	1010,51	11,97	14,83	21,03	17,41	0,0	0,00	0,0
2019-08-31 09:30	94	43	85	0,0	20,93	15,33	4,8	1011,51	12,27	15,33	21,03	17,83	0,0	0,00	0,0
2019-08-31 10:00	77	43	83	0,0	20,93	16,23	4,8	1011,51	12,77	16,23	21,03	18,58	0,0	0,00	0,0
2019-08-31 10:30	91	43	80	0,0	20,93	16,63	4,8	1011,51	12,58	16,63	21,03	18,76	0,0	0,00	0,0
2019-08-31 11:00	79	43	75	0,0	20,93	17,63	4,8	1011,51	12,52	17,63	21,03	19,41	0,0	0,00	0,0
2019-08-31 11:30	87	43	73	0,0	21,03	18,03	4,8	1011,51	12,48	18,03	21,13	19,67	0,0	0,00	0,0
2019-08-31 12:00	87	43	72	0,0	21,03	18,73	4,8	1011,51	12,93	18,73	21,13	20,30	0,0	0,00	0,0
2019-08-31 12:30	87	43	67	0,0	21,03	19,13	4,8	1011,51	12,16	19,13	21,13	20,38	0,0	0,00	0,0
2019-08-31 13:00	75	43	67	0,0	21,03	19,53	4,8	1011,51	12,54	19,53	21,13	20,78	0,0	0,00	0,0
2019-08-31 13:30	76	43	67	0,0	21,13	19,63	4,8	1011,51	12,64	19,63	21,23	20,88	0,0	0,00	0,0
2019-08-31 14:00	101	43	66	0,0	21,13	19,13	4,8	1011,51	11,92	19,13	21,23	20,32	0,0	0,00	0,0
2019-08-31 14:30	92	43	70	0,0	21,13	18,73	4,8	1011,51	12,48	18,73	21,23	20,17	0,0	0,00	0,0
2019-08-31 15:00	85	43	67	0,0	21,13	19,03	4,8	1011,51	12,07	19,03	21,23	20,28	0,0	0,00	0,0
2019-08-31 15:30	103	44	67	0,0	21,13	19,73	4,8	1011,51	12,73	19,73	21,28	20,98	0,0	0,00	0,0
2019-08-31 16:00	97	44	65	0,0	21,23	20,13	4,8	1011,51	12,62	20,13	21,38	21,26	0,0	0,00	0,0
2019-08-31 16:30	91	44	64	0,0	21,23	19,93	4,8	1011,51	12,19	19,93	21,38	21,00	0,0	0,00	0,0
2019-08-31 17:00	89	44	66	0,0	21,13	19,33	4,8	1011,51	12,11	19,33	21,28	20,52	0,0	0,00	0,0
2019-08-31 17:30	85	44	71	0,0	21,13	18,83	4,8	1011,51	12,80	18,83	21,28	20,34	0,0	0,00	0,0
2019-08-31 18:00	77	44	72	0,0	21,13	18,43	4,8	1011,51	12,64	18,43	21,28	20,00	0,0	0,00	0,0
2019-08-31 18:30	77	44	72	0,0	21,13	18,33	4,8	1011,51	12,55	18,33	21,28	19,90	1,2	0,00	0,0
2019-08-31 19:00	76	44	76	0,0	21,13	17,33	4,8	1011,51	12,44	17,33	21,28	19,17	0,0	0,00	0,0
2019-08-31 19:30	84	44	78	0,0	21,13	16,83	4,8	1011,51	12,37	16,83	21,28	18,81	0,0	0,00	0,0
2019-08-31 20:00	84	44	83	0,0	21,13	16,33	4,8	1011,51	12,87	16,33	21,28	18,68	0,0	0,00	0,0
2019-08-31 20:30	85	44	83	0,0	21,13	16,03	4,8	1011,51	12,58	16,03	21,28	18,38	0,0	0,00	0,0
2019-08-31 21:00	80	44	83	0,0	21,13	15,83	4,8	1011,51	12,39	15,83	21,28	18,18	0,0	0,00	0,0
2019-08-31 21:30	91	44	83	0,0	21,03	15,63	4,8	1011,51	12,19	15,63	21,18	17,98	0,0	0,00	0,0
2019-08-31 22:00	82	44	84	0,0	21,03	15,33	4,8	1010,51	12,09	15,33	21,18	17,75	0,0	0,00	0,0
2019-08-31 22:30	80	44	86	0,0	21,03	14,93	4,8	1010,51	12,07	14,93	21,18	17,51	0,0	0,00	0,0
2019-08-31 23:00	86	44	87	0,0	21,03	14,93	4,8	1010,51	12,25	14,93	21,18	17,58	0,0	0,00	0,0
2019-08-31 23:30	77	44	88	0,0	21,03	14,83	4,8	1010,51	12,33	14,83	21,18	17,56	0,0	0,00	0,0
2019-09-01 00:00	79	44	89	0,0	21,03	14,63	4,8	1010,51	12,31	14,63	21,18	17,44	0,0	0,00	0,0
2019-09-01 00:30	84	44	89	0,0	21,03	14,73	4,8	1009,51	12,41	14,73	21,18	17,54	0,0	0,00	0,0
2019-09-01 01:00	82	44	87	0,0	21,03	14,73	4,8	1009,51	12,05	14,73	21,18	17,38	0,0	0,00	0,0
2019-09-01 01:30	80	44	87	0,0	21,03	14,43	4,8	1009,51	11,76	14,43	21,18	17,08	0,0	0,00	0,0
2019-09-01 02:00	84	44	89	0,0	20,93	14,23	4,8	1009,51	11,92	14,23	21,08	17,04	0,0	0,00	0,0
2019-09-01 02:30	79	44	89	0,0	20,93	14,03	4,8	1009,51	11,72	14,03	21,08	16,84	0,0	0,00	0,0
2019-09-01 03:00	76	44	91	0,0	20,93	13,63	4,8	1009,51	11,68	13,63	21,08	16,60	0,0	0,00	0,0
2019-09-01 03:30	82	44	93	0,0	20,93	13,23	4,8	1009,51	11,62	13,23	21,08	16,36	0,0	0,00	0,0
2019-09-01 04:00	81	44	95	0,0	20,93	12,92	4,8	1008,51	11,66	12,92	21,08	16,23	0,0	0,00	0,0
2019-09-01 04:30	84	44	96	0,0	20,93	12,62	4,8	1008,51	11,52	12,62	21,08	16,01	0,0	0,00	0,0
2019-09-01 05:00	75	44	98	0,0	20,93	12,02	4,8	1008,51	11,25	12,02	21,08	15,58	0,0	0,00	0,0
2019-09-01 05:30	83	44	99	0,0	20,93	11,82	4,8	1008,51	11,21	11,82	21,08	15,47	0,0	0,00	0,0
2019-09-01 06:00	77	44	100	0,0	20,93	11,82	4,8	1008,51	11,36	11,82	21,08	15,55	0,0	0,00	0,0
2019-09-01 06:30	81	44	100	0,0	20,93	12,12	4,8	1007,51	11,66	12,12	21,08	15,85	0,0	0,00	0,0

Datum	Vindriktning °	Luftfukt inne Rh%	Luftfukt ute Rh%	Vindhastighet m/s	Temp inne °C	Temp ute °C	Nederb. året mm	Lufttryck Mbar	Daggpunkt °C	Kyleffekt °C	Vix inne °C	Vix ute °C	Vindby m/s	Korr lufttryck	Regn/dygn mm
2019-09-01 07:00	75	44	100	0,0	20,93	12,52	4,8	1007,51	12,06	12,52	21,08	16,25	0,0	0,00	0,0
2019-09-01 07:30	75	44	100	0,0	20,93	12,72	4,8	1007,51	12,26	12,72	21,08	16,45	0,0	0,00	0,0
2019-09-01 08:00	85	44	100	0,0	20,93	13,02	4,8	1006,51	12,56	13,02	21,08	16,75	0,0	0,00	0,0
2019-09-01 08:30	83	44	100	0,0	21,03	13,43	4,8	1006,51	12,96	13,43	21,18	17,15	0,0	0,00	0,0
2019-09-01 09:00	79	44	100	0,0	21,03	13,63	4,8	1006,51	13,16	13,63	21,18	17,36	0,0	0,00	0,0
2019-09-01 09:30	78	44	99	0,0	21,03	14,03	4,8	1006,51	13,40	14,03	21,18	17,67	0,0	0,00	0,0
2019-09-01 10:00	96	44	99	0,0	21,03	14,53	4,8	1005,51	13,90	14,53	21,18	18,17	0,0	0,00	0,0
2019-09-01 10:30	78	44	98	0,0	21,03	14,73	4,8	1004,51	13,93	14,73	21,18	18,28	0,0	0,00	0,0
2019-09-01 11:00	84	44	98	0,0	21,03	15,53	4,8	1004,51	14,73	15,53	21,18	19,08	0,0	0,00	0,0
2019-09-01 11:30	91	44	97	0,0	21,03	15,63	4,8	1003,51	14,67	15,63	21,18	19,10	0,0	0,00	0,0
2019-09-01 12:00	95	44	97	0,0	21,03	15,93	4,8	1004,51	14,96	15,93	21,18	19,40	0,0	0,00	0,0
2019-09-01 12:30	42	44	93	0,0	21,03	16,83	4,8	1003,51	15,18	16,83	21,18	19,96	1,2	0,00	0,0
2019-09-01 13:00	90	44	86	0,0	21,03	17,63	4,8	1003,51	14,71	17,63	21,18	20,21	0,0	0,00	0,0
2019-09-01 13:30	90	44	84	0,0	21,03	18,23	4,8	1003,51	14,92	18,23	21,18	20,66	0,0	0,00	0,0
2019-09-01 14:00	88	45	82	0,0	21,03	18,23	4,8	1003,51	14,53	18,23	21,23	20,51	1,2	0,00	0,0
2019-09-01 14:30	76	45	83	0,0	21,03	18,33	4,8	1003,51	14,82	18,33	21,23	20,68	1,2	0,00	0,0
2019-09-01 15:00	60	45	89	0,0	21,13	17,53	4,8	1003,51	15,16	17,53	21,33	20,34	0,0	0,00	0,0
2019-09-01 15:30	76	45	98	0,0	21,13	16,33	4,8	1003,51	15,53	16,33	21,33	19,88	0,0	0,00	0,0
2019-09-01 16:00	77	45	99	0,0	21,13	16,63	4,8	1003,51	15,99	16,63	21,33	20,27	0,0	0,00	0,0
2019-09-01 16:30	75	45	99	0,0	21,13	16,53	4,8	1003,51	15,89	16,53	21,33	20,17	0,0	0,00	0,0
2019-09-01 17:00	73	45	98	0,0	21,03	16,53	4,8	1003,51	15,73	16,53	21,23	20,08	0,0	0,00	0,0
2019-09-01 17:30	77	45	92	0,0	21,03	17,53	4,8	1003,51	15,70	17,53	21,23	20,58	0,0	0,00	0,0
2019-09-01 18:00	77	45	91	0,0	21,03	16,83	4,8	1003,51	14,83	16,83	21,23	19,80	0,0	0,00	0,0
2019-09-01 18:30	75	45	91	0,0	21,03	17,43	4,8	1003,51	15,42	17,43	21,23	20,40	0,0	0,00	0,0
2019-09-01 19:00	72	45	93	0,0	21,03	16,93	4,8	1003,51	15,28	16,93	21,23	20,06	0,0	0,00	0,0
2019-09-01 19:30	80	45	95	0,0	21,03	16,43	4,8	1003,51	15,13	16,43	21,23	19,73	0,0	0,00	0,0
2019-09-01 20:00	71	45	96	0,0	21,03	16,03	4,8	1003,51	14,90	16,03	21,23	19,41	0,0	0,00	0,0
2019-09-01 20:30	76	45	98	0,0	21,03	15,73	4,8	1003,51	14,93	15,73	21,23	19,28	0,0	0,00	0,0
2019-09-01 21:00	71	45	98	0,0	21,03	15,53	4,8	1003,51	14,73	15,53	21,23	19,08	0,0	0,00	0,0
2019-09-01 21:30	70	45	97	0,0	21,03	15,13	4,8	1004,51	14,17	15,13	21,23	18,60	0,0	0,00	0,0
2019-09-01 22:00	71	45	99	0,0	21,03	15,03	4,8	1004,51	14,40	15,03	21,23	18,67	0,0	0,00	0,0
2019-09-01 22:30	69	45	99	0,0	20,93	14,63	4,8	1004,51	14,00	14,63	21,12	18,27	0,0	0,00	0,0
2019-09-01 23:00	332	45	98	0,0	20,93	13,93	4,8	1004,51	13,14	13,93	21,12	17,48	0,0	0,00	0,0
2019-09-01 23:30	305	45	92	0,0	20,93	13,02	4,8	1005,51	11,26	13,02	21,12	16,08	2,0	0,00	0,0
2019-09-02 00:00	284	45	91	0,0	20,93	12,22	4,8	1005,51	10,30	12,22	21,12	15,20	1,8	0,00	0,0
2019-09-02 00:30	300	45	90	0,0	20,93	11,72	4,8	1005,51	9,63	11,72	21,12	14,62	2,0	0,00	0,0
2019-09-02 01:00	308	45	90	0,0	20,83	11,52	4,8	1006,51	9,44	11,52	21,02	14,42	1,4	0,00	0,0
2019-09-02 01:30	292	45	92	0,0	20,83	11,02	4,8	1006,51	9,28	11,02	21,02	14,08	1,2	0,00	0,0
2019-09-02 02:00	321	44	90	0,0	20,83	10,72	4,8	1007,51	8,65	10,72	20,98	13,62	1,4	0,00	0,0
2019-09-02 02:30	319	44	90	0,0	20,83	10,52	4,8	1007,51	8,45	10,52	20,98	13,42	0,0	0,00	0,0
2019-09-02 03:00	316	44	89	0,0	20,83	10,22	4,8	1007,51	7,99	10,22	20,98	13,04	1,4	0,00	0,0
2019-09-02 03:30	312	44	88	0,0	20,73	10,02	4,8	1007,51	7,62	10,02	20,88	12,76	0,0	0,00	0,0
2019-09-02 04:00	272	44	88	0,0	20,73	9,82	4,8	1008,51	7,42	9,82	20,88	12,56	0,0	0,00	0,0
2019-09-02 04:30	306	44	89	0,0	20,73	9,72	4,8	1008,51	7,49	9,72	20,88	12,54	0,0	0,00	0,0
2019-09-02 05:00	313	44	91	0,0	20,73	9,42	4,8	1008,51	7,54	9,42	20,88	12,40	0,0	0,00	0,0
2019-09-02 05:30	316	44	90	0,0	20,63	9,32	4,8	1008,51	7,27	9,32	20,78	12,21	1,6	0,00	0,0

Datum	Vindriktning °	Luftfukt inne Rh%	Luftfukt ute Rh%	Vindhastighet m/s	Temp inne °C	Temp ute °C	Nederb. året mm	Lufttryck Mbar	Daggpunkt °C	Kyleffekt °C	Vix inne °C	Vix ute °C	Vindby m/s	Korr lufttryck	Regn/dygn mm
2019-09-02 06:00	306	44	92	0,0	20,63	9,12	4,8	1008,51	7,41	9,12	20,78	12,18	0,0	0,00	0,0
2019-09-02 06:30	351	44	96	0,0	20,63	8,82	4,8	1008,51	7,75	8,82	20,78	12,21	0,0	0,00	0,0
2019-09-02 07:00	347	44	98	0,0	20,83	8,52	4,8	1009,51	7,77	8,52	20,98	12,08	0,0	0,00	0,0
2019-09-02 07:30	346	44	99	0,0	21,03	8,62	4,8	1009,51	8,02	8,62	21,18	12,26	0,0	0,00	0,0
2019-09-02 08:00	325	44	100	0,0	21,13	8,72	4,8	1009,51	8,27	8,72	21,28	12,45	0,0	0,00	0,0
2019-09-02 08:30	317	44	99	0,0	21,23	9,02	4,8	1009,51	8,42	9,02	21,38	12,66	0,0	0,00	0,0
2019-09-02 09:00	304	44	93	0,0	21,23	9,02	4,8	1009,51	7,47	9,02	21,38	12,16	1,4	0,00	0,0
2019-09-02 09:30	318	43	89	0,0	21,23	9,22	4,8	1009,51	7,00	9,22	21,33	12,03	0,0	0,00	0,0
2019-09-02 10:00	316	43	87	0,0	21,23	9,22	4,8	1009,51	6,66	9,22	21,33	11,88	0,0	0,00	0,0
2019-09-02 10:30	317	43	86	0,0	21,23	9,52	4,8	1009,51	6,78	9,52	21,33	12,10	0,0	0,00	0,0
2019-09-02 11:00	317	43	79	0,0	21,13	9,62	4,8	1009,51	5,60	9,62	21,23	11,68	0,0	0,00	0,0
2019-09-02 11:30	317	43	79	0,0	21,13	10,22	4,8	1009,51	6,18	10,22	21,23	12,28	0,0	0,00	0,0
2019-09-02 12:00	318	43	76	0,0	21,13	10,42	4,8	1009,51	5,79	10,42	21,23	12,27	0,0	0,00	0,0
2019-09-02 12:30	315	43	75	0,0	21,13	10,82	4,8	1009,51	5,98	10,82	21,23	12,60	1,4	0,00	0,0
2019-09-02 13:00	315	43	73	0,0	21,13	11,22	4,8	1009,51	5,96	11,22	21,23	12,86	0,0	0,00	0,0
2019-09-02 13:30	295	43	67	0,0	21,13	11,52	4,8	1009,51	4,95	11,52	21,23	12,78	1,8	0,00	0,0
2019-09-02 14:00	323	43	60	0,0	21,13	11,92	4,8	1009,51	3,68	11,92	21,23	12,75	1,6	0,00	0,0
2019-09-02 14:30	259	43	58	0,0	21,13	12,32	4,8	1009,51	3,54	12,32	21,23	13,04	2,0	0,00	0,0
2019-09-02 15:00	287	43	59	0,0	21,03	11,42	4,8	1009,51	2,96	11,42	21,13	12,20	1,4	0,00	0,0
2019-09-02 15:30	269	43	58	0,0	21,03	11,92	4,8	1009,51	3,17	11,92	21,13	12,64	0,0	0,00	0,0
2019-09-02 16:00	238	42	62	0,0	20,93	12,12	4,8	1009,51	4,35	12,12	20,98	13,07	1,6	0,00	0,0
2019-09-02 16:30	287	42	66	0,0	20,83	11,22	4,8	1009,51	4,44	11,22	20,88	12,41	1,8	0,00	0,0
2019-09-02 17:00	235	42	61	0,0	20,83	11,72	4,8	1009,51	3,73	11,72	20,88	12,61	0,0	0,00	0,0
2019-09-02 17:30	262	42	65	0,0	20,73	11,12	4,8	1009,51	4,12	11,12	20,78	12,25	0,0	0,00	0,0
2019-09-02 18:00	274	42	66	0,0	20,73	10,82	4,8	1009,51	4,06	10,82	20,78	12,01	0,0	0,00	0,0
2019-09-02 18:30	291	42	63	0,0	20,63	10,72	4,8	1009,51	3,27	10,72	20,68	11,73	1,2	0,00	0,0
2019-09-02 19:00	277	42	67	0,0	20,63	10,32	4,8	1009,51	3,81	10,32	20,68	11,57	0,0	0,00	0,0
2019-09-02 19:30	277	42	70	0,0	20,63	10,32	4,8	1009,51	4,46	10,32	20,68	11,77	0,0	0,00	0,0
2019-09-02 20:00	274	41	68	0,0	20,63	9,72	4,8	1010,51	3,46	9,72	20,64	11,04	0,0	0,00	0,0
2019-09-02 20:30	273	41	73	0,0	20,63	9,22	4,8	1010,51	4,04	9,22	20,64	10,86	0,0	0,00	0,0
2019-09-02 21:00	276	42	75	0,0	20,53	8,72	4,8	1010,51	3,96	8,72	20,58	10,50	0,0	0,00	0,0
2019-09-02 21:30	276	42	79	0,0	20,53	7,52	4,8	1010,51	3,57	7,52	20,58	9,58	0,0	0,00	0,0
2019-09-02 22:00	274	42	86	0,0	20,53	6,22	4,8	1010,51	3,55	6,22	20,58	8,80	0,0	0,00	0,0
2019-09-02 22:30	274	42	89	0,0	20,53	5,32	4,8	1010,51	3,17	5,32	20,58	8,13	0,0	0,00	0,0
2019-09-02 23:00	274	42	90	0,0	20,53	4,52	4,8	1010,51	2,54	4,52	20,58	7,41	0,0	0,00	0,0
2019-09-02 23:30	276	42	93	0,0	20,53	4,12	4,8	1010,51	2,63	4,12	20,58	7,25	0,0	0,00	0,0
2019-09-03 00:00	275	42	91	0,0	20,43	3,62	4,8	1010,51	1,82	3,62	20,48	6,59	0,0	0,00	0,0
2019-09-03 00:30	273	42	92	0,0	20,43	3,62	4,8	1010,51	1,98	3,62	20,48	6,67	0,0	0,00	0,0
2019-09-03 01:00	274	42	96	0,0	20,43	3,12	4,8	1010,51	2,10	3,12	20,48	6,50	0,0	0,00	0,0
2019-09-03 01:30	273	42	95	0,0	20,33	2,82	4,8	1010,51	1,65	2,82	20,38	6,12	0,0	0,00	0,0
2019-09-03 02:00	275	42	95	0,0	20,33	2,62	4,8	1010,51	1,45	2,62	20,38	5,92	0,0	0,00	0,0
2019-09-03 02:30	273	42	95	0,0	20,33	2,52	4,8	1010,51	1,35	2,52	20,38	5,82	0,0	0,00	0,0
2019-09-03 03:00	273	42	97	0,0	20,33	2,72	4,8	1010,51	1,85	2,72	20,38	6,19	0,0	0,00	0,0
2019-09-03 03:30	274	42	98	0,0	20,23	2,52	4,8	1010,51	1,80	2,52	20,28	6,07	0,0	0,00	0,0
2019-09-03 04:00	273	41	99	0,0	20,23	2,32	4,8	1010,51	1,74	2,32	20,24	5,96	0,0	0,00	0,0
2019-09-03 04:30	277	41	100	0,0	20,23	2,72	4,8	1009,51	2,29	2,72	20,24	6,45	0,0	0,00	0,0

Datum	Vindriktning °	Luftfukt inne Rh%	Luftfukt ute Rh%	Vindhastighet m/s	Temp inne °C	Temp ute °C	Nederb. året mm	Lufttryck Mbar	Daggpunkt °C	Kyleffekt °C	Vix inne °C	Vix ute °C	Vindby m/s	Korr lufttryck	Regn/dygn mm
2019-09-03 05:00	275	41	100	0,0	20,23	3,02	4,8	1009,51	2,59	3,02	20,24	6,75	0,0	0,00	0,0
2019-09-03 05:30	274	41	100	0,0	20,23	3,02	4,8	1009,51	2,59	3,02	20,24	6,75	0,0	0,00	0,0
2019-09-03 06:00	273	41	100	0,0	20,13	2,82	4,8	1009,51	2,39	2,82	20,14	6,55	0,0	0,00	0,0
2019-09-03 06:30	287	42	100	0,0	20,23	2,92	4,8	1009,51	2,49	2,92	20,28	6,65	0,0	0,00	0,0
2019-09-03 07:00	311	42	100	0,0	20,73	3,92	4,8	1008,51	3,49	3,92	20,78	7,65	0,0	0,00	0,0
2019-09-03 07:30	333	42	100	0,0	21,03	4,92	4,8	1008,51	4,48	4,92	21,08	8,65	0,0	0,00	0,0
2019-09-03 08:00	86	41	100	0,0	21,23	5,32	4,8	1008,51	4,88	5,32	21,24	9,05	0,0	0,00	0,0
2019-09-03 08:30	78	41	100	0,0	21,23	6,12	4,8	1008,51	5,68	6,12	21,24	9,85	0,0	0,00	0,0
2019-09-03 09:00	84	41	100	0,0	21,13	7,12	4,8	1008,51	6,68	7,12	21,14	10,85	0,0	0,00	0,0
2019-09-03 09:30	85	41	100	0,0	21,13	7,92	4,8	1008,51	7,47	7,92	21,14	11,65	0,0	0,00	0,0
2019-09-03 10:00	84	41	99	0,0	21,13	8,32	4,8	1008,51	7,72	8,32	21,14	11,96	0,0	0,00	0,0
2019-09-03 10:30	84	41	98	0,0	21,13	8,22	4,8	1008,51	7,47	8,22	21,14	11,78	0,0	0,00	0,0
2019-09-03 11:00	81	41	98	0,0	21,13	8,22	4,8	1008,51	7,47	8,22	21,14	11,78	0,0	0,00	0,0
2019-09-03 11:30	81	41	98	0,0	21,13	8,42	4,8	1008,51	7,67	8,42	21,14	11,98	0,0	0,00	0,0
2019-09-03 12:00	78	40	99	0,0	21,13	8,32	4,8	1008,51	7,72	8,32	21,09	11,96	0,0	0,00	0,0
2019-09-03 12:30	76	40	99	0,0	21,13	8,02	4,8	1008,51	7,42	8,02	21,09	11,66	0,0	0,00	0,0
2019-09-03 13:00	84	40	100	0,0	21,13	8,32	4,8	1008,51	7,87	8,32	21,09	12,05	0,0	0,00	0,0
2019-09-03 13:30	77	40	100	0,0	21,13	8,72	4,8	1008,51	8,27	8,72	21,09	12,45	0,0	0,00	0,0
2019-09-03 14:00	76	40	100	0,0	21,03	8,82	4,8	1009,51	8,37	8,82	20,99	12,55	0,0	0,00	0,0
2019-09-03 14:30	87	40	100	0,0	21,03	9,72	4,8	1009,51	9,27	9,72	20,99	13,45	0,0	0,00	0,0
2019-09-03 15:00	80	40	96	0,0	21,03	9,92	4,8	1009,51	8,84	9,92	20,99	13,31	0,0	0,00	0,0
2019-09-03 15:30	89	39	95	0,0	21,03	10,22	4,8	1009,51	8,98	10,22	20,95	13,52	0,0	0,00	0,0
2019-09-03 16:00	78	40	87	0,0	20,93	11,12	4,8	1009,51	8,52	11,12	20,89	13,78	0,0	0,00	0,0
2019-09-03 16:30	82	40	83	0,0	20,93	11,72	4,8	1009,51	8,39	11,72	20,89	14,08	0,0	0,00	0,0
2019-09-03 17:00	72	40	80	0,0	20,83	11,42	4,8	1009,51	7,54	11,42	20,79	13,55	0,0	0,00	0,0
2019-09-03 17:30	85	40	84	0,0	20,83	11,12	4,8	1009,51	7,99	11,12	20,79	13,55	0,0	0,00	0,0
2019-09-03 18:00	264	40	79	0,0	20,73	11,22	4,8	1009,51	7,15	11,22	20,69	13,28	0,0	0,00	0,0
2019-09-03 18:30	243	40	70	0,0	20,73	10,62	4,8	1010,51	4,75	10,62	20,69	12,07	1,8	0,00	0,0
2019-09-03 19:00	274	39	75	0,0	20,63	10,02	4,8	1010,51	5,21	10,02	20,55	11,80	2,2	0,00	0,0
2019-09-03 19:30	261	39	75	0,0	20,63	9,22	4,8	1010,51	4,44	9,22	20,55	11,00	1,6	0,00	0,0
2019-09-03 20:00	289	39	78	0,0	20,53	8,32	4,8	1010,51	4,15	8,32	20,45	10,31	1,8	0,00	0,0
2019-09-03 20:30	286	39	83	0,0	20,53	7,62	4,8	1010,51	4,39	7,62	20,45	9,97	1,2	0,00	0,0
2019-09-03 21:00	291	39	87	0,0	20,43	7,12	4,8	1010,51	4,60	7,12	20,35	9,78	0,0	0,00	0,0
2019-09-03 21:30	292	39	88	0,0	20,43	6,32	4,8	1010,51	3,98	6,32	20,35	9,05	0,0	0,00	0,0
2019-09-03 22:00	290	39	89	0,0	20,43	5,92	4,8	1011,51	3,76	5,92	20,35	8,73	0,0	0,00	0,0
2019-09-03 22:30	292	39	93	0,0	20,43	5,12	4,8	1011,51	3,61	5,12	20,35	8,25	0,0	0,00	0,0
2019-09-03 23:00	291	39	93	0,0	20,33	4,72	4,8	1010,51	3,22	4,72	20,25	7,85	0,0	0,00	0,0
2019-09-03 23:30	288	39	93	0,0	20,33	4,32	4,8	1010,51	2,82	4,32	20,25	7,45	0,0	0,00	0,0
2019-09-04 00:00	293	39	92	0,0	20,33	3,62	4,8	1011,51	1,98	3,62	20,25	6,67	0,0	0,00	0,0
2019-09-04 00:30	298	39	94	0,0	20,23	3,92	4,8	1010,51	2,58	3,92	20,15	7,14	0,0	0,00	0,0
2019-09-04 01:00	310	39	97	0,0	20,23	4,32	4,8	1010,51	3,44	4,32	20,15	7,79	0,0	0,00	0,0
2019-09-04 01:30	309	39	97	0,0	20,23	3,82	4,8	1011,51	2,94	3,82	20,15	7,29	0,0	0,00	0,0
2019-09-04 02:00	307	39	98	0,0	20,13	3,62	4,8	1011,51	2,89	3,62	20,05	7,17	0,0	0,00	0,0
2019-09-04 02:30	310	39	99	0,0	20,13	4,02	4,8	1011,51	3,44	4,02	20,05	7,66	0,0	0,00	0,0
2019-09-04 03:00	308	39	100	0,0	20,13	4,12	4,8	1010,51	3,68	4,12	20,05	7,85	0,0	0,00	0,0
2019-09-04 03:30	309	39	100	0,0	20,03	4,02	4,8	1010,51	3,59	4,02	19,95	7,75	0,0	0,00	0,0



Datum	Vindriktning °	Luftfukt inne Rh%	Luftfukt ute Rh%	Vindhastighet m/s	Temp inne °C	Temp ute °C	Nederb. året mm	Lufttryck Mbar	Daggpunkt °C	Kyleffekt °C	Vix inne °C	Vix ute °C	Vindby m/s	Korr lufttryck	Regn/dygn mm
2019-09-04 04:00	310	39	100	0,0	20,03	3,82	4,8	1010,51	3,39	3,82	19,95	7,55	0,0	0,00	0,0
2019-09-04 04:30	308	39	100	0,0	20,03	3,12	4,8	1010,51	2,69	3,12	19,95	6,85	0,0	0,00	0,0
2019-09-04 05:00	307	39	100	0,0	20,03	2,52	4,8	1010,51	2,09	2,52	19,95	6,25	0,0	0,00	0,0
2019-09-04 05:30	307	39	100	0,0	20,03	2,32	4,8	1010,51	1,89	2,32	19,95	6,05	0,0	0,00	0,0
2019-09-04 06:00	310	39	100	0,0	19,93	1,92	4,8	1010,51	1,49	1,92	19,85	5,65	0,0	0,00	0,0
2019-09-04 06:30	307	39	100	0,0	20,03	2,02	4,8	1010,51	1,59	2,02	19,95	5,75	0,0	0,00	0,0
2019-09-04 07:00	307	39	100	0,0	20,53	2,52	4,8	1010,51	2,09	2,52	20,45	6,25	0,0	0,00	0,0
2019-09-04 07:30	308	39	100	0,0	20,93	3,22	4,8	1010,51	2,79	3,22	20,85	6,95	0,0	0,00	0,0
2019-09-04 08:00	310	39	100	0,0	21,03	4,12	4,8	1010,51	3,68	4,12	20,95	7,85	1,2	0,00	0,0
2019-09-04 08:30	14	39	100	0,0	21,13	5,02	4,8	1010,51	4,58	5,02	21,05	8,75	0,0	0,00	0,0
2019-09-04 09:00	35	39	100	0,0	21,23	5,82	4,8	1010,51	5,38	5,82	21,15	9,55	0,0	0,00	0,0
2019-09-04 09:30	83	39	100	0,0	21,23	6,32	4,8	1010,51	5,88	6,32	21,15	10,05	0,0	0,00	0,0
2019-09-04 10:00	84	38	99	0,0	21,13	7,12	4,8	1010,51	6,53	7,12	21,00	10,76	0,0	0,00	0,0
2019-09-04 10:30	89	38	93	0,0	21,03	8,12	4,8	1010,51	6,58	8,12	20,90	11,26	0,0	0,00	0,0
2019-09-04 11:00	88	38	83	0,0	20,93	9,02	4,8	1010,51	5,76	9,02	20,80	11,37	0,0	0,00	0,0
2019-09-04 11:30	85	38	75	0,0	20,83	9,62	4,8	1010,51	4,82	9,62	20,70	11,40	0,0	0,00	0,0
2019-09-04 12:00	62	38	68	0,0	20,73	10,02	4,8	1010,51	3,75	10,02	20,60	11,34	0,0	0,00	0,0
2019-09-04 12:30	91	38	71	0,0	20,73	9,92	4,8	1009,51	4,29	9,92	20,60	11,43	0,0	0,00	0,0
2019-09-04 13:00	88	38	60	0,0	20,63	11,42	4,8	1009,51	3,21	11,42	20,50	12,25	0,0	0,00	0,0
2019-09-04 13:30	96	38	61	0,0	20,63	11,62	4,8	1009,51	3,64	11,62	20,50	12,51	0,0	0,00	0,0
2019-09-04 14:00	89	38	59	0,0	20,53	12,32	4,8	1008,51	3,80	12,32	20,40	13,10	0,0	0,00	0,0
2019-09-04 14:30	82	38	56	0,0	20,53	12,62	4,8	1008,51	3,30	12,62	20,40	13,23	0,0	0,00	0,0
2019-09-04 15:00	83	39	56	0,0	20,53	13,12	4,8	1008,51	3,76	13,12	20,45	13,73	0,0	0,00	0,0
2019-09-04 15:30	90	39	56	0,0	20,53	12,72	4,8	1008,51	3,39	12,72	20,45	13,33	0,0	0,00	0,0
2019-09-04 16:00	88	39	56	0,0	20,53	12,72	4,8	1007,51	3,39	12,72	20,45	13,33	0,0	0,00	0,0
2019-09-04 16:30	74	39	57	0,0	20,43	12,92	4,8	1007,51	3,84	12,92	20,35	13,59	0,0	0,00	0,0
2019-09-04 17:00	82	39	59	0,0	20,33	12,62	4,8	1007,51	4,08	12,62	20,25	13,40	0,0	0,00	0,0
2019-09-04 17:30	88	38	62	0,0	20,33	12,32	4,8	1007,51	4,54	12,32	20,20	13,27	0,0	0,00	0,0
2019-09-04 18:00	83	38	66	0,0	20,33	11,72	4,8	1006,51	4,92	11,72	20,20	12,91	0,0	0,00	0,0
2019-09-04 18:30	85	38	69	0,0	20,23	11,52	4,8	1006,51	5,39	11,52	20,10	12,90	0,0	0,00	0,0
2019-09-04 19:00	87	38	70	0,0	20,23	11,12	4,8	1006,51	5,23	11,12	20,10	12,57	0,0	0,00	0,0
2019-09-04 19:30	87	38	73	0,0	20,23	10,82	4,8	1006,51	5,57	10,82	20,10	12,46	0,0	0,00	0,0
2019-09-04 20:00	87	38	74	0,0	20,23	10,22	4,8	1006,51	5,20	10,22	20,10	11,93	0,0	0,00	0,0
2019-09-04 20:30	81	38	76	0,0	20,13	10,12	4,8	1006,51	5,50	10,12	20,00	11,97	0,0	0,00	0,0
2019-09-04 21:00	90	38	79	0,0	20,13	10,02	4,8	1006,51	5,99	10,02	20,00	12,08	0,0	0,00	0,0
2019-09-04 21:30	88	38	82	0,0	20,13	9,92	4,8	1005,51	6,45	9,92	20,00	12,20	0,0	0,00	0,0
2019-09-04 22:00	82	39	85	0,0	20,13	9,52	4,8	1005,51	6,60	9,52	20,05	12,02	0,0	0,00	0,0
2019-09-04 22:30	89	39	89	0,0	20,13	9,12	4,8	1005,51	6,90	9,12	20,05	11,93	0,0	0,00	0,0
2019-09-04 23:00	76	39	92	0,0	20,13	8,82	4,8	1005,51	7,11	8,82	20,05	11,88	0,0	0,00	0,0
2019-09-04 23:30	67	39	95	0,0	20,13	8,52	4,8	1004,51	7,30	8,52	20,05	11,82	0,0	0,00	0,0
2019-09-05 00:00	76	39	97	0,0	20,13	8,42	4,8	1004,51	7,51	8,42	20,05	11,89	0,0	0,00	0,0
2019-09-05 00:30	71	39	99	0,0	20,13	8,22	4,8	1003,51	7,62	8,22	20,05	11,86	0,0	0,00	0,0
2019-09-05 01:00	76	39	100	0,0	20,13	8,12	4,8	1003,51	7,67	8,12	20,05	11,85	0,0	0,00	0,0
2019-09-05 01:30	74	39	100	0,0	20,13	8,02	4,8	1002,51	7,57	8,02	20,05	11,75	0,0	0,00	0,0
2019-09-05 02:00	68	39	100	0,0	20,13	7,82	4,8	1001,51	7,38	7,82	20,05	11,55	0,0	0,00	0,0
2019-09-05 02:30	51	39	100	0,0	20,13	7,62	4,8	1001,51	7,18	7,62	20,05	11,35	0,0	0,00	0,0

Datum	Vindriktning °	Luftfukt inne Rh%	Luftfukt ute Rh%	Vindhastighet m/s	Temp inne °C	Temp ute °C	Nederb. året mm	Lufttryck Mbar	Daggpunkt °C	Kyleffekt °C	Vix inne °C	Vix ute °C	Vindby m/s	Korr lufttryck	Regn/dygn mm
2019-09-05 03:00	74	39	100	0,0	20,13	7,62	4,8	1000,51	7,18	7,62	20,05	11,35	0,0	0,00	0,0
2019-09-05 03:30	66	39	100	0,0	20,13	7,62	4,8	999,51	7,18	7,62	20,05	11,35	0,0	0,00	0,0
2019-09-05 04:00	75	39	100	0,0	20,13	7,72	4,8	999,51	7,28	7,72	20,05	11,45	0,0	0,00	0,0
2019-09-05 04:30	60	39	100	0,0	20,13	7,92	4,8	998,51	7,47	7,92	20,05	11,65	0,0	0,00	0,0
2019-09-05 05:00	63	39	100	0,0	20,13	8,02	4,8	997,50	7,57	8,02	20,05	11,75	0,0	0,00	0,0
2019-09-05 05:30	56	39	100	0,0	20,13	8,22	4,8	997,50	7,77	8,22	20,05	11,95	0,0	0,00	0,0
2019-09-05 06:00	64	39	100	0,0	20,13	8,42	4,8	996,50	7,97	8,42	20,05	12,15	0,0	0,00	0,0
2019-09-05 06:30	85	40	100	0,0	20,23	8,52	4,8	996,50	8,07	8,52	20,19	12,25	0,0	0,00	0,0
2019-09-05 07:00	73	40	100	0,0	20,63	8,52	4,8	996,50	8,07	8,52	20,59	12,25	0,0	0,00	0,0
2019-09-05 07:30	76	39	100	0,0	20,93	8,62	4,8	995,50	8,17	8,62	20,85	12,35	0,0	0,00	0,0
2019-09-05 08:00	69	39	100	0,0	20,93	8,92	4,8	995,50	8,47	8,92	20,85	12,65	0,0	0,00	0,0
2019-09-05 08:30	74	39	100	0,0	20,93	9,12	4,8	995,50	8,67	9,12	20,85	12,85	0,0	0,00	0,0
2019-09-05 09:00	77	39	100	0,0	20,93	9,32	4,8	994,50	8,87	9,32	20,85	13,05	0,0	0,00	0,0
2019-09-05 09:30	83	39	100	0,0	20,93	9,72	4,8	994,50	9,27	9,72	20,85	13,45	0,0	0,00	0,0
2019-09-05 10:00	87	39	100	0,0	20,93	10,12	4,8	994,50	9,67	10,12	20,85	13,85	0,0	0,00	0,0
2019-09-05 10:30	81	39	100	0,0	20,93	10,62	4,8	994,50	10,17	10,62	20,85	14,35	0,0	0,00	0,0
2019-09-05 11:00	231	39	100	0,0	20,93	10,52	4,8	994,50	10,07	10,52	20,85	14,25	0,0	0,00	0,0
2019-09-05 11:30	226	39	100	0,0	20,93	10,92	4,8	995,50	10,47	10,92	20,85	14,65	0,0	0,00	0,0
2019-09-05 12:00	231	39	100	0,0	20,93	10,92	4,8	995,50	10,47	10,92	20,85	14,65	0,0	0,00	0,0
2019-09-05 12:30	257	39	97	0,0	20,93	11,52	4,8	995,50	10,59	11,52	20,85	14,99	1,4	0,00	0,0
2019-09-05 13:00	264	39	89	0,0	20,83	10,92	4,8	995,50	8,67	10,92	20,75	13,74	0,0	0,00	0,0
2019-09-05 13:30	246	39	88	0,0	20,83	10,82	4,8	995,50	8,40	10,82	20,75	13,56	0,0	0,00	0,0
2019-09-05 14:00	215	39	84	0,0	20,73	11,52	4,8	995,50	8,38	11,52	20,65	13,95	0,0	0,00	0,0
2019-09-05 14:30	257	39	78	0,0	20,73	11,32	4,8	996,50	7,05	11,32	20,65	13,31	0,0	0,00	0,0
2019-09-05 15:00	241	39	85	0,0	20,63	9,92	4,8	996,50	6,99	9,92	20,55	12,42	1,4	0,00	0,0
2019-09-05 15:30	284	39	89	0,0	20,63	9,92	4,8	996,50	7,69	9,92	20,55	12,74	0,0	0,00	0,0
2019-09-05 16:00	226	39	83	0,0	20,53	10,02	4,8	997,50	6,73	10,02	20,45	12,37	0,0	0,00	0,0
2019-09-05 16:30	251	39	81	0,0	20,53	9,32	4,8	997,50	5,68	9,32	20,45	11,53	1,2	0,00	0,0
2019-09-05 17:00	244	39	84	0,0	20,43	8,92	4,8	997,50	5,84	8,92	20,35	11,35	1,6	0,00	0,0
2019-09-05 17:30	230	39	86	0,0	20,43	8,52	4,8	998,51	5,80	8,52	20,35	11,10	1,4	0,00	0,0
2019-09-05 18:00	238	39	82	0,0	20,33	8,72	4,8	998,51	5,28	8,72	20,25	11,00	2,0	0,00	0,0
2019-09-05 18:30	239	38	81	0,0	20,33	8,32	4,8	999,51	4,71	8,32	20,20	10,52	1,8	0,00	0,0
2019-09-05 19:00	291	38	82	0,0	20,33	8,12	4,8	999,51	4,70	8,12	20,20	10,40	1,6	0,00	0,0
2019-09-05 19:30	233	38	81	0,0	20,33	8,02	4,8	1000,51	4,42	8,02	20,20	10,22	1,6	0,00	0,0
2019-09-05 20:00	231	38	82	0,0	20,33	7,52	4,8	1000,51	4,12	7,52	20,20	9,80	0,0	0,00	0,0
2019-09-05 20:30	267	38	84	0,0	20,33	7,42	4,8	1000,51	4,37	7,42	20,20	9,85	0,0	0,00	0,0
2019-09-05 21:00	267	38	85	0,0	20,33	7,32	4,8	1001,51	4,45	7,32	20,20	9,82	0,0	0,00	0,0
2019-09-05 21:30	239	38	85	0,0	20,33	7,22	4,8	1001,51	4,35	7,22	20,20	9,72	0,0	0,00	0,0
2019-09-05 22:00	238	38	85	0,0	20,23	7,02	4,8	1001,51	4,16	7,02	20,10	9,52	1,2	0,00	0,0
2019-09-05 22:30	236	38	86	0,0	20,23	6,72	4,8	1002,51	4,04	6,72	20,10	9,30	0,0	0,00	0,0
2019-09-05 23:00	256	38	86	0,0	20,13	6,52	4,8	1002,51	3,84	6,52	20,00	9,10	1,2	0,00	0,0
2019-09-05 23:30	236	37	87	0,0	20,13	6,22	4,8	1002,51	3,72	6,22	19,96	8,88	1,4	0,00	0,0
2019-09-06 00:00	237	37	88	0,0	20,03	5,92	4,8	1002,51	3,59	5,92	19,86	8,65	1,4	0,00	0,0
2019-09-06 00:30	209	37	89	0,0	19,93	6,32	4,8	1002,51	4,15	6,32	19,76	9,13	1,4	0,00	0,0
2019-09-06 01:00	231	37	91	0,0	19,93	6,42	4,8	1003,51	4,58	6,42	19,76	9,39	1,2	0,00	0,0
2019-09-06 01:30	230	37	88	0,0	19,83	6,12	4,8	1003,51	3,79	6,12	19,66	8,85	1,8	0,00	0,0

Datum	Vindriktning °	Luftfukt inne Rh%	Luftfukt ute Rh%	Vindhastighet m/s	Temp inne °C	Temp ute °C	Nederb. året mm	Lufftryck Mbar	Daggpunkt °C	Kyleffekt °C	Vix inne °C	Vix ute °C	Vindby m/s	Korr lufftryck	Regn/dygn mm
2019-09-06 02:00	236	37	86	0,0	19,73	6,12	4,8	1003,51	3,45	6,12	19,56	8,70	1,4	0,00	0,0
2019-09-06 02:30	265	37	87	0,0	19,73	5,92	4,8	1004,51	3,42	5,92	19,56	8,58	1,4	0,00	0,0
2019-09-06 03:00	245	37	88	0,0	19,73	5,32	4,8	1004,51	3,00	5,32	19,56	8,05	0,0	0,00	0,0
2019-09-06 03:30	250	37	90	0,0	19,73	5,42	4,8	1004,51	3,43	5,42	19,56	8,31	0,0	0,00	0,0
2019-09-06 04:00	229	37	89	0,0	19,73	5,22	4,8	1004,51	3,07	5,22	19,56	8,03	0,0	0,00	0,0
2019-09-06 04:30	249	37	90	0,0	19,73	5,32	4,8	1005,51	3,33	5,32	19,56	8,21	0,0	0,00	0,0
2019-09-06 05:00	246	37	90	0,0	19,73	5,22	4,8	1005,51	3,23	5,22	19,56	8,11	0,0	0,00	0,0
2019-09-06 05:30	245	37	91	0,0	19,73	5,32	4,8	1005,51	3,49	5,32	19,56	8,29	0,0	0,00	0,0
2019-09-06 06:00	236	37	91	0,0	19,63	5,52	4,8	1005,51	3,69	5,52	19,46	8,49	0,0	0,00	0,0
2019-09-06 06:30	234	37	88	0,0	19,73	5,42	4,8	1005,51	3,10	5,42	19,56	8,15	1,8	0,00	0,0
2019-09-06 07:00	226	37	88	0,0	20,33	5,52	4,8	1006,51	3,20	5,52	20,16	8,25	1,2	0,00	0,0
2019-09-06 07:30	278	37	82	0,0	20,63	5,72	4,8	1006,51	2,36	5,72	20,46	8,00	0,0	0,00	0,0
2019-09-06 08:00	249	37	80	0,0	20,73	6,32	4,8	1007,51	2,59	6,32	20,56	8,45	0,0	0,00	0,0
2019-09-06 08:30	258	37	75	0,0	20,73	7,02	4,8	1007,51	2,32	7,02	20,56	8,80	1,8	0,00	0,0
2019-09-06 09:00	247	36	77	0,0	20,63	7,32	4,8	1007,51	2,99	7,32	20,42	9,24	1,6	0,00	0,0
2019-09-06 09:30	247	36	73	0,0	20,63	7,22	4,8	1008,51	2,12	7,22	20,42	8,86	2,0	0,00	0,0
2019-09-06 10:00	266	36	72	0,0	20,63	7,12	4,8	1008,51	1,82	7,12	20,42	8,69	1,6	0,00	0,0
2019-09-06 10:30	240	36	66	0,0	20,53	8,12	4,8	1008,51	1,50	8,12	20,32	9,31	2,0	0,00	0,0
2019-09-06 11:00	259	36	63	0,0	20,53	8,52	4,8	1008,51	1,20	8,52	20,32	9,53	0,0	0,00	0,0
2019-09-06 11:30	265	36	63	0,0	20,53	8,32	4,8	1008,51	1,01	8,32	20,32	9,33	1,8	0,00	0,0
2019-09-06 12:00	237	36	56	0,0	20,53	9,42	4,8	1009,51	0,32	9,42	20,32	10,03	1,2	0,00	0,0
2019-09-06 12:30	47	36	55	0,0	20,53	10,02	4,8	1009,51	0,62	10,02	20,32	10,57	1,8	0,00	0,0
2019-09-06 13:00	146	36	54	0,0	20,43	10,52	4,8	1009,51	0,81	10,52	20,22	11,02	0,0	0,00	0,0
2019-09-06 13:30	242	36	52	0,0	20,43	10,62	4,8	1009,51	0,35	10,62	20,22	11,02	0,0	0,00	0,0
2019-09-06 14:00	230	36	51	0,0	20,33	10,42	4,8	1009,51	-0,12	10,42	20,12	10,77	0,0	0,00	0,0
2019-09-06 14:30	285	36	51	0,0	20,33	11,12	4,8	1009,51	0,52	11,12	20,12	11,47	0,0	0,00	0,0
2019-09-06 15:00	233	36	52	0,0	20,33	11,02	4,8	1009,51	0,72	11,02	20,12	11,42	0,0	0,00	0,0
2019-09-06 15:30	83	36	54	0,0	20,23	11,52	4,8	1009,51	1,74	11,52	20,02	12,02	0,0	0,00	0,0
2019-09-06 16:00	84	36	53	0,0	20,23	11,22	4,8	1009,51	1,18	11,22	20,02	11,67	0,0	0,00	0,0
2019-09-06 16:30	85	36	56	0,0	20,23	10,82	4,8	1009,51	1,62	10,82	20,02	11,43	0,0	0,00	0,0
2019-09-06 17:00	85	36	59	0,0	20,23	10,82	4,8	1009,51	2,40	10,82	20,02	11,60	0,0	0,00	0,0
2019-09-06 17:30	84	36	59	0,0	20,13	11,32	4,8	1009,51	2,86	11,32	19,92	12,10	0,0	0,00	0,0
2019-09-06 18:00	86	37	56	0,0	20,13	12,02	4,8	1009,51	2,74	12,02	19,96	12,63	0,0	0,00	0,0
2019-09-06 18:30	84	37	57	0,0	20,23	11,22	4,8	1009,51	2,26	11,22	20,06	11,88	0,0	0,00	0,0
2019-09-06 19:00	84	37	59	0,0	20,33	10,82	4,8	1009,51	2,40	10,82	20,16	11,60	0,0	0,00	0,0
2019-09-06 19:30	86	36	65	0,0	20,53	9,82	4,8	1009,51	2,89	9,82	20,32	10,95	0,0	0,00	0,0
2019-09-06 20:00	85	37	65	0,0	20,73	9,32	4,8	1009,51	2,41	9,32	20,56	10,45	0,0	0,00	0,0
2019-09-06 20:30	84	37	68	0,0	20,73	9,12	4,8	1009,51	2,89	9,12	20,56	10,44	0,0	0,00	0,0
2019-09-06 21:00	87	37	72	0,0	20,83	8,62	4,8	1009,51	3,26	8,62	20,66	10,20	0,0	0,00	0,0
2019-09-06 21:30	84	37	76	0,0	20,83	8,02	4,8	1009,51	3,48	8,02	20,66	9,87	0,0	0,00	0,0
2019-09-06 22:00	84	37	79	0,0	20,83	7,32	4,8	1009,51	3,37	7,32	20,66	9,38	0,0	0,00	0,0
2019-09-06 22:30	86	36	81	0,0	20,83	6,82	4,8	1010,51	3,25	6,82	20,62	9,02	0,0	0,00	0,0
2019-09-06 23:00	86	36	84	0,0	20,73	6,32	4,8	1010,51	3,30	6,32	20,52	8,75	0,0	0,00	0,0
2019-09-06 23:30	84	36	85	0,0	20,63	6,02	4,8	1010,51	3,18	6,02	20,42	8,52	0,0	0,00	0,0
2019-09-07 00:00	84	37	84	0,0	20,53	6,12	4,8	1010,51	3,11	6,12	20,36	8,55	0,0	0,00	0,0
2019-09-07 00:30	86	37	85	0,0	20,43	5,62	4,8	1010,51	2,79	5,62	20,26	8,12	0,0	0,00	0,0

Datum	Vindriktning °	Luftfukt inne Rh%	Luftfukt ute Rh%	Vindhastighet m/s	Temp inne °C	Temp ute °C	Nederb. året mm	Lufttryck Mbar	Daggpunkt °C	Kyleffekt °C	Vix inne °C	Vix ute °C	Vindby m/s	Korr lufttryck	Regn/dygn mm
2019-09-07 01:00	84	37	87	0,0	20,33	5,32	4,8	1010,51	2,84	5,32	20,16	7,97	0,0	0,00	0,0
2019-09-07 01:30	86	37	88	0,0	20,23	4,82	4,8	1011,51	2,51	4,82	20,06	7,55	0,0	0,00	0,0
2019-09-07 02:00	84	37	91	0,0	20,23	4,32	5,4	1011,51	2,51	4,32	20,06	7,29	2,2	0,60	0,6
2019-09-07 02:30	87	37	93	0,0	20,13	4,22	5,4	1011,51	2,72	4,22	19,96	7,35	0,0	0,60	0,6
2019-09-07 03:00	86	37	94	0,0	20,13	4,32	5,4	1011,51	2,98	4,32	19,96	7,54	0,0	0,00	0,6
2019-09-07 03:30	86	37	96	0,0	20,03	4,32	5,4	1011,51	3,29	4,32	19,86	7,70	0,0	0,00	0,6
2019-09-07 04:00	86	37	96	0,0	20,03	4,52	5,4	1011,51	3,49	4,52	19,86	7,90	0,0	0,00	0,6
2019-09-07 04:30	88	37	97	0,0	20,03	4,52	5,4	1011,51	3,64	4,52	19,86	7,99	0,0	0,00	0,6
2019-09-07 05:00	88	37	97	0,0	20,03	4,62	5,4	1011,51	3,74	4,62	19,86	8,09	0,0	0,00	0,6
2019-09-07 05:30	87	37	98	0,0	19,93	4,72	5,4	1011,51	3,99	4,72	19,76	8,27	0,0	0,00	0,6
2019-09-07 06:00	84	37	99	0,0	19,93	4,92	5,4	1012,51	4,33	4,92	19,76	8,56	0,0	0,00	0,6
2019-09-07 06:30	87	37	99	0,0	20,03	5,02	5,4	1012,51	4,43	5,02	19,86	8,66	0,0	0,00	0,6
2019-09-07 07:00	87	37	99	0,0	20,63	5,32	5,4	1012,51	4,73	5,32	20,46	8,96	0,0	0,00	0,6
2019-09-07 07:30	83	37	99	0,0	20,93	5,42	5,4	1013,51	4,83	5,42	20,76	9,06	0,0	0,00	0,6
2019-09-07 08:00	88	37	99	0,0	21,03	5,72	5,4	1013,51	5,13	5,72	20,86	9,36	0,0	0,00	0,6
2019-09-07 08:30	83	36	99	0,0	21,03	5,92	5,4	1013,51	5,33	5,92	20,82	9,56	0,0	0,00	0,6
2019-09-07 09:00	88	36	100	0,0	20,93	6,12	5,4	1014,51	5,68	6,12	20,72	9,85	0,0	0,00	0,6
2019-09-07 09:30	34	36	100	0,0	20,93	6,22	5,4	1014,51	5,78	6,22	20,72	9,95	0,0	0,00	0,6
2019-09-07 10:00	351	36	100	0,0	20,93	6,42	5,4	1014,51	5,98	6,42	20,72	10,15	0,0	0,00	0,6
2019-09-07 10:30	340	36	100	0,0	20,93	6,82	5,4	1014,51	6,38	6,82	20,72	10,55	0,0	0,00	0,6
2019-09-07 11:00	339	36	100	0,0	20,93	7,42	5,4	1015,51	6,98	7,42	20,72	11,15	0,0	0,00	0,6
2019-09-07 11:30	332	36	96	0,0	20,93	7,82	5,4	1015,51	6,76	7,82	20,72	11,21	0,0	0,00	0,6
2019-09-07 12:00	330	36	94	0,0	20,93	8,12	5,4	1015,51	6,74	8,12	20,72	11,34	0,0	0,00	0,6
2019-09-07 12:30	328	36	93	0,0	21,03	8,22	5,4	1015,51	6,68	8,22	20,82	11,36	0,0	0,00	0,6
2019-09-07 13:00	313	36	94	0,0	21,03	8,42	5,4	1016,51	7,04	8,42	20,82	11,64	0,0	0,00	0,6
2019-09-07 13:30	312	36	91	0,0	21,03	8,72	5,4	1016,51	6,85	8,72	20,82	11,69	0,0	0,00	0,6
2019-09-07 14:00	308	36	92	0,0	20,93	8,52	5,4	1016,51	6,81	8,52	20,72	11,58	0,0	0,00	0,6
2019-09-07 14:30	305	37	86	0,0	20,93	9,42	5,4	1016,51	6,68	9,42	20,76	12,00	0,0	0,00	0,6
2019-09-07 15:00	308	37	77	0,0	20,93	9,72	5,4	1016,51	5,31	9,72	20,76	11,64	1,2	0,00	0,6
2019-09-07 15:30	294	37	79	0,0	20,93	8,62	5,4	1016,51	4,63	8,62	20,76	10,68	1,8	0,00	0,6
2019-09-07 16:00	304	37	79	0,0	20,93	8,82	5,4	1017,52	4,83	8,82	20,76	10,88	0,0	0,00	0,6
2019-09-07 16:30	289	37	76	0,0	20,93	9,02	5,4	1017,52	4,44	9,02	20,76	10,87	1,2	0,00	0,6
2019-09-07 17:00	306	37	75	0,0	20,83	8,92	5,4	1017,52	4,15	8,92	20,66	10,70	1,2	0,00	0,6
2019-09-07 17:30	309	37	75	0,0	20,83	9,02	5,4	1018,52	4,25	9,02	20,66	10,80	1,4	0,00	0,6
2019-09-07 18:00	317	37	72	0,0	20,83	8,62	5,4	1018,52	3,26	8,62	20,66	10,20	1,8	0,00	0,6
2019-09-07 18:30	301	37	72	0,0	20,73	8,52	5,4	1018,52	3,16	8,52	20,56	10,10	1,8	0,00	0,6
2019-09-07 19:00	310	37	70	0,0	20,73	8,62	5,4	1018,52	2,84	8,62	20,56	10,06	1,4	0,00	0,6
2019-09-07 19:30	316	37	72	0,0	20,63	8,32	5,4	1019,52	2,97	8,32	20,46	9,90	0,0	0,00	0,6
2019-09-07 20:00	268	37	72	0,0	20,63	7,92	5,4	1019,52	2,59	7,92	20,46	9,50	0,0	0,00	0,6
2019-09-07 20:30	272	37	75	0,0	20,53	7,32	5,4	1019,52	2,61	7,32	20,36	9,10	0,0	0,00	0,6
2019-09-07 21:00	267	36	77	0,0	20,53	7,02	5,4	1019,52	2,70	7,02	20,32	8,94	0,0	0,00	0,6
2019-09-07 21:30	267	37	78	0,0	20,53	6,92	5,4	1020,52	2,80	6,92	20,36	8,91	0,0	0,00	0,6
2019-09-07 22:00	271	37	78	0,0	20,43	6,52	5,4	1020,52	2,41	6,52	20,26	8,51	0,0	0,00	0,6
2019-09-07 22:30	271	37	79	0,0	20,43	5,52	5,4	1020,52	1,63	5,52	20,26	7,58	0,0	0,00	0,6
2019-09-07 23:00	268	37	82	0,0	20,33	5,02	5,4	1020,52	1,68	5,02	20,16	7,30	0,0	0,00	0,6
2019-09-07 23:30	267	37	83	0,0	20,33	4,32	5,4	1021,52	1,17	4,32	20,16	6,67	0,0	0,00	0,6

Datum	Vindriktning °	Luftfukt inne Rh%	Luftfukt ute Rh%	Vindhastighet m/s	Temp inne °C	Temp ute °C	Nederb. året mm	Lufttryck Mbar	Daggpunkt °C	Kyleffekt °C	Vix inne °C	Vix ute °C	Vindby m/s	Korr lufttryck	Regn/dygn mm
2019-09-08 00:00	270	37	86	0,0	20,23	4,02	5,4	1021,52	1,39	4,02	20,06	6,60	0,0	0,00	0,0
2019-09-08 00:30	282	37	89	0,0	20,23	3,62	5,4	1021,52	1,50	3,62	20,06	6,43	0,0	0,00	0,0
2019-09-08 01:00	283	37	91	0,0	20,13	3,52	5,4	1021,52	1,72	3,52	19,96	6,49	0,0	0,00	0,0
2019-09-08 01:30	283	37	94	0,0	20,13	3,32	5,4	1022,52	1,99	3,32	19,96	6,54	0,0	0,00	0,0
2019-09-08 02:00	289	37	94	0,0	20,13	3,12	5,4	1022,52	1,79	3,12	19,96	6,34	0,0	0,00	0,0
2019-09-08 02:30	295	37	97	0,0	20,03	3,12	5,4	1022,52	2,25	3,12	19,86	6,59	0,0	0,00	0,0
2019-09-08 03:00	295	37	98	0,0	20,03	3,02	5,4	1022,52	2,30	3,02	19,86	6,57	0,0	0,00	0,0
2019-09-08 03:30	295	36	98	0,0	20,03	2,72	5,4	1022,52	2,00	2,72	19,82	6,27	0,0	0,00	0,0
2019-09-08 04:00	295	36	100	0,0	19,93	2,52	5,4	1023,52	2,09	2,52	19,72	6,25	0,0	0,00	0,0
2019-09-08 04:30	294	36	100	0,0	19,93	2,62	5,4	1023,52	2,19	2,62	19,72	6,35	0,0	0,00	0,0
2019-09-08 05:00	291	36	100	0,0	19,93	2,02	5,4	1023,52	1,59	2,02	19,72	5,75	0,0	0,00	0,0
2019-09-08 05:30	292	36	100	0,0	19,93	1,62	5,4	1023,52	1,19	1,62	19,72	5,35	0,0	0,00	0,0
2019-09-08 06:00	295	36	100	0,0	19,83	1,22	5,4	1023,52	0,79	1,22	19,62	4,95	0,0	0,00	0,0
2019-09-08 06:30	292	37	100	0,0	20,03	1,82	5,4	1024,52	1,39	1,82	19,86	5,55	0,0	0,00	0,0
2019-09-08 07:00	0	37	100	0,0	20,53	2,32	5,4	1024,52	1,89	2,32	20,36	6,05	0,0	0,00	0,0
2019-09-08 07:30	356	36	100	0,0	20,83	2,72	5,4	1024,52	2,29	2,72	20,62	6,45	0,0	0,00	0,0
2019-09-08 08:00	356	36	100	0,0	21,03	3,12	5,4	1024,52	2,69	3,12	20,82	6,85	0,0	0,00	0,0
2019-09-08 08:30	4	36	100	0,0	21,03	3,72	5,4	1024,52	3,29	3,72	20,82	7,45	0,0	0,00	0,0
2019-09-08 09:00	267	36	100	0,0	21,03	4,32	5,4	1024,52	3,88	4,32	20,82	8,05	0,0	0,00	0,0
2019-09-08 09:30	269	36	100	0,0	21,03	5,02	5,4	1024,52	4,58	5,02	20,82	8,75	0,0	0,00	0,0
2019-09-08 10:00	270	36	100	0,0	21,03	5,82	5,4	1025,52	5,38	5,82	20,82	9,55	0,0	0,00	0,0
2019-09-08 10:30	269	36	100	0,0	21,03	6,52	5,4	1025,52	6,08	6,52	20,82	10,25	0,0	0,00	0,0
2019-09-08 11:00	270	36	93	0,0	20,93	7,12	5,4	1025,52	5,59	7,12	20,72	10,26	0,0	0,00	0,0
2019-09-08 11:30	267	36	88	0,0	20,83	7,12	5,4	1025,52	4,77	7,12	20,62	9,85	0,0	0,00	0,0
2019-09-08 12:00	270	36	78	0,0	20,83	7,72	5,4	1025,52	3,57	7,72	20,62	9,71	0,0	0,00	0,0
2019-09-08 12:30	87	36	77	0,0	20,73	9,12	5,4	1025,52	4,73	9,12	20,52	11,04	0,0	0,00	0,0
2019-09-08 13:00	87	36	74	0,0	20,63	9,42	5,4	1025,52	4,43	9,42	20,42	11,13	0,0	0,00	0,0
2019-09-08 13:30	84	36	66	0,0	20,63	10,22	5,4	1025,52	3,49	10,22	20,42	11,41	0,0	0,00	0,0
2019-09-08 14:00	88	36	68	0,0	20,63	10,52	5,4	1025,52	4,22	10,52	20,42	11,84	0,0	0,00	0,0
2019-09-08 14:30	86	36	62	0,0	20,53	11,12	5,4	1024,52	3,41	11,12	20,32	12,07	0,0	0,00	0,0
2019-09-08 15:00	86	36	63	0,0	20,53	11,42	5,4	1024,52	3,93	11,42	20,32	12,43	0,0	0,00	0,0
2019-09-08 15:30	87	36	64	0,0	20,63	11,62	5,4	1024,52	4,36	11,62	20,42	12,69	0,0	0,00	0,0
2019-09-08 16:00	89	36	65	0,0	20,63	11,52	5,4	1024,52	4,50	11,52	20,42	12,65	0,0	0,00	0,0
2019-09-08 16:30	82	36	64	0,0	20,53	11,52	5,4	1024,52	4,26	11,52	20,32	12,59	0,0	0,00	0,0
2019-09-08 17:00	87	37	65	0,0	20,53	11,62	5,4	1024,52	4,59	11,62	20,36	12,75	0,0	0,00	0,0
2019-09-08 17:30	89	37	64	0,0	20,43	11,92	5,4	1024,52	4,64	11,92	20,26	12,99	0,0	0,00	0,0
2019-09-08 18:00	84	37	62	0,0	20,43	11,82	5,4	1024,52	4,07	11,82	20,26	12,77	0,0	0,00	0,0
2019-09-08 18:30	86	37	67	0,0	20,43	11,22	5,4	1024,52	4,67	11,22	20,26	12,47	0,0	0,00	0,0
2019-09-08 19:00	85	37	69	0,0	20,43	11,02	5,4	1024,52	4,92	11,02	20,26	12,40	0,0	0,00	0,0
2019-09-08 19:30	83	37	70	0,0	20,43	10,02	5,4	1024,52	4,18	10,02	20,26	11,47	0,0	0,00	0,0
2019-09-08 20:00	85	37	76	0,0	20,33	8,62	5,4	1025,52	4,06	8,62	20,16	10,47	0,0	0,00	0,0
2019-09-08 20:30	86	37	81	0,0	20,33	7,82	5,4	1025,52	4,23	7,82	20,16	10,02	0,0	0,00	0,0
2019-09-08 21:00	84	37	83	0,0	20,43	7,02	5,4	1025,52	3,81	7,02	20,26	9,37	0,0	0,00	0,0
2019-09-08 21:30	82	37	87	0,0	20,43	6,52	5,4	1024,52	4,01	6,52	20,26	9,18	0,0	0,00	0,0
2019-09-08 22:00	82	37	90	0,0	20,43	6,52	5,4	1024,52	4,51	6,52	20,26	9,41	0,0	0,00	0,0
2019-09-08 22:30	82	37	90	0,0	20,43	6,62	5,4	1024,52	4,61	6,62	20,26	9,51	0,0	0,00	0,0

Datum	Vindriktning °	Luftfukt inne Rh%	Luftfukt ute Rh%	Vindhastighet m/s	Temp inne °C	Temp ute °C	Nederb. året mm	Lufttryck Mbar	Daggpunkt °C	Kyleffekt °C	Vix inne °C	Vix ute °C	Vindby m/s	Korr lufttryck	Regn/dygn mm
2019-09-08 23:00	82	37	90	0,0	20,43	6,72	5,4	1024,52	4,71	6,72	20,26	9,61	0,0	0,00	0,0
2019-09-08 23:30	85	37	90	0,0	20,33	6,52	5,4	1024,52	4,51	6,52	20,16	9,41	0,0	0,00	0,0
2019-09-09 00:00	83	37	91	0,0	20,33	6,22	5,4	1024,52	4,38	6,22	20,16	9,19	0,0	0,00	0,0
2019-09-09 00:30	83	37	94	0,0	20,23	5,82	5,4	1024,52	4,46	5,82	20,06	9,04	0,0	0,00	0,0
2019-09-09 01:00	81	37	96	0,0	20,23	5,42	5,4	1024,52	4,38	5,42	20,06	8,80	0,0	0,00	0,0
2019-09-09 01:30	82	37	98	0,0	20,13	5,22	5,4	1024,52	4,48	5,22	19,96	8,78	0,0	0,00	0,0
2019-09-09 02:00	85	37	100	0,0	20,13	5,02	5,4	1024,52	4,58	5,02	19,96	8,75	0,0	0,00	0,0
2019-09-09 02:30	87	37	100	0,0	20,13	4,92	5,4	1024,52	4,48	4,92	19,96	8,65	0,0	0,00	0,0
2019-09-09 03:00	84	37	100	0,0	20,03	4,92	5,4	1024,52	4,48	4,92	19,86	8,65	0,0	0,00	0,0
2019-09-09 03:30	82	37	100	0,0	20,03	5,12	5,4	1024,52	4,68	5,12	19,86	8,85	0,0	0,00	0,0
2019-09-09 04:00	86	37	100	0,0	20,03	5,12	5,4	1024,52	4,68	5,12	19,86	8,85	0,0	0,00	0,0
2019-09-09 04:30	84	37	100	0,0	19,93	5,12	5,4	1024,52	4,68	5,12	19,76	8,85	0,0	0,00	0,0
2019-09-09 05:00	79	37	100	0,0	19,93	5,12	5,4	1023,52	4,68	5,12	19,76	8,85	0,0	0,00	0,0
2019-09-09 05:30	86	37	100	0,0	19,93	5,02	5,4	1023,52	4,58	5,02	19,76	8,75	0,0	0,00	0,0
2019-09-09 06:00	83	37	100	0,0	19,93	4,92	5,4	1023,52	4,48	4,92	19,76	8,65	0,0	0,00	0,0
2019-09-09 06:30	79	37	100	0,0	20,03	4,72	5,4	1023,52	4,28	4,72	19,86	8,45	0,0	0,00	0,0
2019-09-09 07:00	80	37	100	0,0	20,43	5,12	5,4	1023,52	4,68	5,12	20,26	8,85	0,0	0,00	0,0
2019-09-09 07:30	85	37	100	0,0	20,73	5,42	5,4	1023,52	4,98	5,42	20,56	9,15	0,0	0,00	0,0
2019-09-09 08:00	79	37	100	0,0	20,93	5,92	5,4	1023,52	5,48	5,92	20,76	9,65	0,0	0,00	0,0
2019-09-09 08:30	81	37	100	0,0	21,03	6,42	5,4	1023,52	5,98	6,42	20,86	10,15	0,0	0,00	0,0
2019-09-09 09:00	341	37	100	0,0	21,03	7,12	5,4	1023,52	6,68	7,12	20,86	10,85	0,0	0,00	0,0
2019-09-09 09:30	341	36	100	0,0	21,03	8,12	5,4	1023,52	7,67	8,12	20,82	11,85	0,0	0,00	0,0
2019-09-09 10:00	13	36	100	0,0	21,03	8,72	5,4	1023,52	8,27	8,72	20,82	12,45	0,0	0,00	0,0
2019-09-09 10:30	85	36	100	0,0	21,03	9,22	5,4	1023,52	8,77	9,22	20,82	12,95	0,0	0,00	0,0
2019-09-09 11:00	38	36	100	0,0	20,93	9,52	5,4	1023,52	9,07	9,52	20,72	13,25	0,0	0,00	0,0
2019-09-09 11:30	85	36	100	0,0	20,83	10,52	5,4	1023,52	10,07	10,52	20,62	14,25	0,0	0,00	0,0
2019-09-09 12:00	84	36	97	0,0	20,73	11,42	5,4	1023,52	10,49	11,42	20,52	14,89	0,0	0,00	0,0
2019-09-09 12:30	84	36	82	0,0	20,63	11,82	5,4	1022,52	8,30	11,82	20,42	14,10	0,0	0,00	0,0
2019-09-09 13:00	84	36	80	0,0	20,53	12,52	5,4	1022,52	8,60	12,52	20,32	14,65	0,0	0,00	0,0
2019-09-09 13:30	121	37	76	0,0	20,53	12,32	5,4	1022,52	7,62	12,32	20,36	14,17	0,0	0,00	0,0
2019-09-09 14:00	126	37	77	0,0	20,43	12,42	5,4	1022,52	7,92	12,42	20,26	14,34	0,0	0,00	0,0
2019-09-09 14:30	105	37	73	0,0	20,43	13,23	5,4	1022,52	7,87	13,23	20,26	14,87	0,0	0,00	0,0
2019-09-09 15:00	87	37	71	0,0	20,43	13,53	5,4	1021,52	7,74	13,53	20,26	15,03	0,0	0,00	0,0
2019-09-09 15:30	89	37	70	0,0	20,43	14,33	5,4	1021,52	8,28	14,33	20,26	15,77	0,0	0,00	0,0
2019-09-09 16:00	89	37	71	0,0	20,43	13,83	5,4	1021,52	8,02	13,83	20,26	15,33	0,0	0,00	0,0
2019-09-09 16:30	90	37	73	0,0	20,43	13,33	5,4	1021,52	7,97	13,33	20,26	14,97	0,0	0,00	0,0
2019-09-09 17:00	90	37	74	0,0	20,43	12,82	5,4	1021,52	7,70	12,82	20,26	14,53	0,0	0,00	0,0
2019-09-09 17:30	87	37	76	0,0	20,43	12,72	5,4	1021,52	8,01	12,72	20,26	14,57	0,0	0,00	0,0
2019-09-09 18:00	70	37	81	0,0	20,43	12,22	5,4	1021,52	8,50	12,22	20,26	14,43	0,0	0,00	0,0
2019-09-09 18:30	67	37	83	0,0	20,43	11,92	5,4	1021,52	8,58	11,92	20,26	14,28	0,0	0,00	0,0
2019-09-09 19:00	66	37	85	0,0	20,33	11,52	5,4	1021,52	8,56	11,52	20,16	14,03	0,0	0,00	0,0
2019-09-09 19:30	66	38	88	0,0	20,33	10,92	5,4	1021,52	8,50	10,92	20,20	13,66	0,0	0,00	0,0
2019-09-09 20:00	71	38	94	0,0	20,33	10,62	5,4	1021,52	9,22	10,62	20,20	13,84	0,0	0,00	0,0
2019-09-09 20:30	66	38	99	0,0	20,33	10,42	5,4	1021,52	9,81	10,42	20,20	14,07	0,0	0,00	0,0
2019-09-09 21:00	70	38	100	0,0	20,33	10,32	5,4	1021,52	9,87	10,32	20,20	14,05	0,0	0,00	0,0
2019-09-09 21:30	67	38	100	0,0	20,23	10,32	5,4	1021,52	9,87	10,32	20,10	14,05	0,0	0,00	0,0

Datum	Vindriktning °	Luftfukt inne Rh%	Luftfukt ute Rh%	Vindhastighet m/s	Temp inne °C	Temp ute °C	Nederb. året mm	Lufttryck Mbar	Daggpunkt °C	Kyleffekt °C	Vix inne °C	Vix ute °C	Vindby m/s	Korr lufttryck	Regn/dygn mm
2019-09-09 22:00	71	38	100	0,0	20,23	10,42	5,4	1020,52	9,97	10,42	20,10	14,15	0,0	0,00	0,0
2019-09-09 22:30	71	38	100	0,0	20,23	10,42	5,4	1020,52	9,97	10,42	20,10	14,15	0,0	0,00	0,0
2019-09-09 23:00	67	38	100	0,0	20,23	10,42	5,4	1020,52	9,97	10,42	20,10	14,15	0,0	0,00	0,0
2019-09-09 23:30	67	38	100	0,0	20,23	10,42	5,4	1020,52	9,97	10,42	20,10	14,15	0,0	0,00	0,0
2019-09-10 00:00	71	38	100	0,0	20,23	10,42	5,4	1020,52	9,97	10,42	20,10	14,15	0,0	0,00	0,0
2019-09-10 00:30	70	38	100	0,0	20,23	10,32	5,4	1020,52	9,87	10,32	20,10	14,05	0,0	0,00	0,0
2019-09-10 01:00	67	38	100	0,0	20,23	10,42	5,4	1020,52	9,97	10,42	20,10	14,15	0,0	0,00	0,0
2019-09-10 01:30	72	38	100	0,0	20,23	10,32	5,4	1020,52	9,87	10,32	20,10	14,05	0,0	0,00	0,0
2019-09-10 02:00	68	38	100	0,0	20,23	10,42	5,4	1019,52	9,97	10,42	20,10	14,15	0,0	0,00	0,0
2019-09-10 02:30	66	38	100	0,0	20,23	10,42	5,4	1019,52	9,97	10,42	20,10	14,15	0,0	0,00	0,0
2019-09-10 03:00	72	38	100	0,0	20,23	10,52	5,4	1019,52	10,07	10,52	20,10	14,25	0,0	0,00	0,0
2019-09-10 03:30	65	38	100	0,0	20,23	10,62	5,4	1019,52	10,17	10,62	20,10	14,35	0,0	0,00	0,0
2019-09-10 04:00	65	38	100	0,0	20,23	10,72	5,4	1019,52	10,27	10,72	20,10	14,45	0,0	0,00	0,0
2019-09-10 04:30	67	38	100	0,0	20,23	10,72	5,4	1018,52	10,27	10,72	20,10	14,45	0,0	0,00	0,0
2019-09-10 05:00	71	38	100	0,0	20,13	10,82	5,4	1018,52	10,37	10,82	20,00	14,55	0,0	0,00	0,0
2019-09-10 05:30	73	38	100	0,0	20,13	10,92	5,4	1018,52	10,47	10,92	20,00	14,65	0,0	0,00	0,0
2019-09-10 06:00	70	38	100	0,0	20,13	11,02	5,4	1018,52	10,57	11,02	20,00	14,75	0,0	0,00	0,0
2019-09-10 06:30	72	38	100	0,0	20,23	11,12	5,4	1018,52	10,67	11,12	20,10	14,85	0,0	0,00	0,0
2019-09-10 07:00	66	38	100	0,0	20,53	11,32	5,4	1018,52	10,87	11,32	20,40	15,05	0,0	0,00	0,0
2019-09-10 07:30	72	38	100	0,0	20,83	11,52	5,4	1018,52	11,07	11,52	20,70	15,25	0,0	0,00	0,0
2019-09-10 08:00	69	38	100	0,0	20,93	11,82	5,4	1018,52	11,36	11,82	20,80	15,55	0,0	0,00	0,0
2019-09-10 08:30	72	38	100	0,0	20,93	11,82	5,4	1018,52	11,36	11,82	20,80	15,55	0,0	0,00	0,0
2019-09-10 09:00	71	38	100	0,0	20,93	12,02	5,4	1018,52	11,56	12,02	20,80	15,75	0,0	0,00	0,0
2019-09-10 09:30	69	38	100	0,0	20,83	12,22	5,4	1018,52	11,76	12,22	20,70	15,95	0,0	0,00	0,0
2019-09-10 10:00	80	38	100	0,0	20,83	12,42	5,4	1018,52	11,96	12,42	20,70	16,15	0,0	0,00	0,0
2019-09-10 10:30	85	38	100	0,0	20,83	12,52	5,4	1018,52	12,06	12,52	20,70	16,25	0,0	0,00	0,0
2019-09-10 11:00	77	38	100	0,0	20,83	12,72	5,4	1018,52	12,26	12,72	20,70	16,45	0,0	0,00	0,0
2019-09-10 11:30	79	38	100	0,0	20,83	13,02	5,4	1018,52	12,56	13,02	20,70	16,75	0,0	0,00	0,0
2019-09-10 12:00	92	38	100	0,0	20,83	13,53	5,4	1018,52	13,06	13,53	20,70	17,26	0,0	0,00	0,0
2019-09-10 12:30	85	38	100	0,0	20,83	13,73	5,4	1018,52	13,26	13,73	20,70	17,46	0,0	0,00	0,0
2019-09-10 13:00	85	38	100	0,0	20,93	13,83	5,4	1018,52	13,36	13,83	20,80	17,56	0,0	0,00	0,0
2019-09-10 13:30	76	38	100	0,0	20,83	13,83	5,4	1018,52	13,36	13,83	20,70	17,56	0,0	0,00	0,0
2019-09-10 14:00	86	38	100	0,0	20,83	13,83	5,4	1018,52	13,36	13,83	20,70	17,56	0,0	0,00	0,0
2019-09-10 14:30	77	38	100	0,0	20,83	13,73	5,4	1017,52	13,26	13,73	20,70	17,46	0,0	0,00	0,0
2019-09-10 15:00	72	38	100	0,0	20,83	13,83	5,4	1017,52	13,36	13,83	20,70	17,56	0,0	0,00	0,0
2019-09-10 15:30	85	38	100	0,0	20,83	13,93	5,4	1017,52	13,46	13,93	20,70	17,66	0,0	0,00	0,0
2019-09-10 16:00	72	38	100	0,0	20,83	13,73	5,4	1017,52	13,26	13,73	20,70	17,46	0,0	0,00	0,0
2019-09-10 16:30	70	38	100	0,0	20,83	13,83	5,4	1017,52	13,36	13,83	20,70	17,56	0,0	0,00	0,0
2019-09-10 17:00	70	39	100	0,0	20,83	14,03	5,4	1016,51	13,56	14,03	20,75	17,76	0,0	0,00	0,0
2019-09-10 17:30	85	39	100	0,0	20,83	14,13	5,4	1016,51	13,66	14,13	20,75	17,86	0,0	0,00	0,0
2019-09-10 18:00	87	39	100	0,0	20,83	14,03	5,4	1016,51	13,56	14,03	20,75	17,76	0,0	0,00	0,0
2019-09-10 18:30	77	39	100	0,0	20,83	13,93	5,4	1016,51	13,46	13,93	20,75	17,66	0,0	0,00	0,0
2019-09-10 19:00	77	39	100	0,0	20,83	13,83	5,4	1016,51	13,36	13,83	20,75	17,56	0,0	0,00	0,0
2019-09-10 19:30	86	39	100	0,0	20,93	13,53	5,4	1015,51	13,06	13,53	20,85	17,26	0,0	0,00	0,0
2019-09-10 20:00	87	39	100	0,0	20,93	13,53	5,4	1015,51	13,06	13,53	20,85	17,26	0,0	0,00	0,0
2019-09-10 20:30	81	39	100	0,0	20,93	13,53	5,4	1015,51	13,06	13,53	20,85	17,26	0,0	0,00	0,0

Datum	Vindriktning °	Luftfukt inne Rh%	Luftfukt ute Rh%	Vindhastighet m/s	Temp inne °C	Temp ute °C	Nederb. året mm	Lufttryck Mbar	Daggpunkt °C	Kyleffekt °C	Vix inne °C	Vix ute °C	Vindby m/s	Korr lufttryck	Regn/dygn mm
2019-09-10 21:00	87	39	100	0,0	20,93	13,53	5,4	1015,51	13,06	13,53	20,85	17,26	0,0	0,00	0,0
2019-09-10 21:30	86	39	100	0,0	20,93	13,43	5,4	1015,51	12,96	13,43	20,85	17,15	0,0	0,00	0,0
2019-09-10 22:00	85	39	100	0,0	20,83	13,33	5,4	1015,51	12,86	13,33	20,75	17,05	0,0	0,00	0,0
2019-09-10 22:30	88	39	100	0,0	20,83	13,33	5,4	1015,51	12,86	13,33	20,75	17,05	0,0	0,00	0,0
2019-09-10 23:00	86	39	100	0,0	20,73	13,23	5,4	1015,51	12,76	13,23	20,65	16,95	0,0	0,00	0,0
2019-09-10 23:30	81	39	100	0,0	20,73	12,92	5,4	1014,51	12,46	12,92	20,65	16,65	0,0	0,00	0,0
2019-09-11 00:00	86	39	100	0,0	20,63	12,72	5,4	1014,51	12,26	12,72	20,55	16,45	0,0	0,00	0,0
2019-09-11 00:30	80	39	100	0,0	20,63	12,52	5,4	1014,51	12,06	12,52	20,55	16,25	0,0	0,00	0,0
2019-09-11 01:00	84	39	100	0,0	20,53	12,32	5,4	1013,51	11,86	12,32	20,45	16,05	0,0	0,00	0,0
2019-09-11 01:30	85	40	100	0,0	20,53	12,12	5,4	1013,51	11,66	12,12	20,49	15,85	0,0	0,00	0,0
2019-09-11 02:00	86	40	100	0,0	20,43	12,12	5,4	1012,51	11,66	12,12	20,39	15,85	0,0	0,00	0,0
2019-09-11 02:30	83	40	100	0,0	20,43	12,02	5,4	1012,51	11,56	12,02	20,39	15,75	0,0	0,00	0,0
2019-09-11 03:00	80	40	100	0,0	20,43	12,02	5,4	1011,51	11,56	12,02	20,39	15,75	0,0	0,00	0,0
2019-09-11 03:30	90	40	100	0,0	20,43	12,02	5,4	1011,51	11,56	12,02	20,39	15,75	0,0	0,00	0,0
2019-09-11 04:00	81	40	100	0,0	20,43	12,12	5,4	1010,51	11,66	12,12	20,39	15,85	0,0	0,00	0,0
2019-09-11 04:30	83	40	100	0,0	20,43	12,12	5,4	1010,51	11,66	12,12	20,39	15,85	0,0	0,00	0,0
2019-09-11 05:00	87	40	100	0,0	20,43	12,12	5,4	1010,51	11,66	12,12	20,39	15,85	0,0	0,00	0,0
2019-09-11 05:30	82	40	100	0,0	20,33	12,12	5,4	1010,51	11,66	12,12	20,29	15,85	0,0	0,00	0,0
2019-09-11 06:00	99	40	100	0,0	20,33	12,12	5,4	1009,51	11,66	12,12	20,29	15,85	0,0	0,00	0,0
2019-09-11 06:30	84	40	100	0,0	20,43	12,02	5,4	1009,51	11,56	12,02	20,39	15,75	0,0	0,00	0,0
2019-09-11 07:00	79	40	100	0,0	20,73	12,02	5,4	1008,51	11,56	12,02	20,69	15,75	0,0	0,00	0,0
2019-09-11 07:30	77	40	100	0,0	20,93	12,02	5,4	1008,51	11,56	12,02	20,89	15,75	1,2	0,00	0,0
2019-09-11 08:00	75	40	100	0,0	21,03	12,02	5,4	1008,51	11,56	12,02	20,99	15,75	0,0	0,00	0,0
2019-09-11 08:30	76	39	100	0,0	21,03	12,12	5,4	1007,51	11,66	12,12	20,95	15,85	0,0	0,00	0,0
2019-09-11 09:00	74	39	100	0,0	21,03	12,12	5,4	1007,51	11,66	12,12	20,95	15,85	0,0	0,00	0,0
2019-09-11 09:30	89	39	100	0,0	20,93	12,42	5,4	1007,51	11,96	12,42	20,85	16,15	0,0	0,00	0,0
2019-09-11 10:00	82	39	100	0,0	20,93	12,42	5,4	1006,51	11,96	12,42	20,85	16,15	0,0	0,00	0,0
2019-09-11 10:30	85	39	100	0,0	20,93	12,32	5,4	1006,51	11,86	12,32	20,85	16,05	0,0	0,00	0,0
2019-09-11 11:00	90	39	100	0,0	20,93	12,32	5,4	1006,51	11,86	12,32	20,85	16,05	0,0	0,00	0,0
2019-09-11 11:30	86	40	100	0,0	20,83	12,32	5,4	1006,51	11,86	12,32	20,79	16,05	0,0	0,00	0,0
2019-09-11 12:00	89	40	100	0,0	20,83	12,52	5,4	1005,51	12,06	12,52	20,79	16,25	0,0	0,00	0,0
2019-09-11 12:30	74	40	100	0,0	20,83	13,02	5,4	1005,51	12,56	13,02	20,79	16,75	0,0	0,00	0,0
2019-09-11 13:00	88	40	100	0,0	20,93	13,53	5,4	1005,51	13,06	13,53	20,89	17,26	0,0	0,00	0,0
2019-09-11 13:30	80	40	100	0,0	20,93	13,83	5,4	1005,51	13,36	13,83	20,89	17,56	0,0	0,00	0,0
2019-09-11 14:00	85	40	97	0,0	20,93	14,43	5,4	1004,51	13,47	14,43	20,89	17,90	0,0	0,00	0,0
2019-09-11 14:30	80	40	95	0,0	20,93	14,53	5,4	1004,51	13,24	14,53	20,89	17,83	0,0	0,00	0,0
2019-09-11 15:00	77	40	91	0,0	20,93	14,63	5,4	1004,51	12,66	14,63	20,89	17,60	0,0	0,00	0,0
2019-09-11 15:30	84	40	87	0,0	20,83	15,13	5,4	1003,51	12,44	15,13	20,79	17,78	0,0	0,00	0,0
2019-09-11 16:00	88	40	83	0,0	20,93	15,23	5,4	1003,51	11,80	15,23	20,89	17,58	0,0	0,00	0,0
2019-09-11 16:30	84	40	78	0,0	20,93	15,13	5,4	1003,51	10,73	15,13	20,89	17,11	0,0	0,00	0,0
2019-09-11 17:00	82	40	81	0,0	20,83	14,83	5,4	1002,51	11,03	14,83	20,79	17,03	0,0	0,00	0,0
2019-09-11 17:30	80	40	83	0,0	20,83	14,63	5,4	1002,51	11,22	14,63	20,79	16,98	0,0	0,00	0,0
2019-09-11 18:00	84	40	84	0,0	20,83	14,53	5,4	1002,51	11,31	14,53	20,79	16,95	0,0	0,00	0,0
2019-09-11 18:30	80	40	85	0,0	20,73	14,33	5,4	1002,51	11,30	14,33	20,69	16,83	0,0	0,00	0,0
2019-09-11 19:00	75	40	85	0,0	20,73	13,83	5,4	1002,51	10,81	13,83	20,69	16,33	0,0	0,00	0,0
2019-09-11 19:30	85	40	87	0,0	20,63	13,53	5,4	1002,51	10,88	13,53	20,59	16,18	1,2	0,00	0,0



Datum	Vindriktning °	Luftfukt inne Rh%	Luftfukt ute Rh%	Vindhastighet m/s	Temp inne °C	Temp ute °C	Nederb. året mm	Lufttryck Mbar	Daggpunkt °C	Kyleffekt °C	Vix inne °C	Vix ute °C	Vindby m/s	Korr lufttryck	Regn/dygn mm
2019-09-11 20:00	83	40	86	0,0	20,63	13,23	5,4	1002,51	10,40	13,23	20,59	15,80	0,0	0,00	0,0
2019-09-11 20:30	88	40	82	0,0	20,63	12,62	5,4	1001,51	9,08	12,62	20,59	14,90	0,0	0,00	0,0
2019-09-11 21:00	77	40	88	0,0	20,63	11,72	5,4	1001,51	9,29	11,72	20,59	14,46	0,0	0,00	0,0
2019-09-11 21:30	79	40	91	0,0	20,53	11,62	5,4	1001,51	9,71	11,62	20,49	14,60	0,0	0,00	0,0
2019-09-11 22:00	82	40	87	0,0	20,53	11,42	5,4	1001,51	8,82	11,42	20,49	14,08	0,0	0,00	0,0
2019-09-11 22:30	80	41	86	0,0	20,53	11,02	5,4	1001,51	8,25	11,02	20,54	13,60	0,0	0,00	0,0
2019-09-11 23:00	80	40	86	0,0	20,53	11,02	5,4	1001,51	8,25	11,02	20,49	13,60	0,0	0,00	0,0
2019-09-11 23:30	81	40	87	0,0	20,53	11,02	5,4	1001,51	8,43	11,02	20,49	13,68	0,0	0,00	0,0
2019-09-12 00:00	83	40	88	0,0	20,43	10,92	5,4	1001,51	8,50	10,92	20,39	13,66	0,0	0,00	0,0
2019-09-12 00:30	83	40	89	0,0	20,43	10,82	5,4	1001,51	8,58	10,82	20,39	13,64	0,0	0,00	0,0
2019-09-12 01:00	83	40	90	0,0	20,43	10,62	5,4	1001,51	8,55	10,62	20,39	13,52	0,0	0,00	0,0
2019-09-12 01:30	89	40	92	0,0	20,43	10,62	5,4	1001,51	8,89	10,62	20,39	13,68	0,0	0,00	0,0
2019-09-12 02:00	83	40	94	0,0	20,43	10,42	5,4	1001,51	9,02	10,42	20,39	13,64	1,2	0,00	0,0
2019-09-12 02:30	86	40	95	0,0	20,43	10,42	5,4	1002,51	9,18	10,42	20,39	13,72	0,0	0,00	0,0
2019-09-12 03:00	90	40	96	0,0	20,43	10,42	5,4	1002,51	9,34	10,42	20,39	13,81	0,0	0,00	0,0
2019-09-12 03:30	78	40	96	0,0	20,43	10,22	5,4	1002,51	9,14	10,22	20,39	13,61	0,0	0,00	0,0
2019-09-12 04:00	80	40	96	0,0	20,43	10,12	5,4	1003,51	9,04	10,12	20,39	13,51	0,0	0,00	0,0
2019-09-12 04:30	311	40	95	0,0	20,43	10,12	5,4	1003,51	8,88	10,12	20,39	13,42	0,0	0,00	0,0
2019-09-12 05:00	311	40	95	0,0	20,33	9,92	5,4	1003,51	8,68	9,92	20,29	13,22	0,0	0,00	0,0
2019-09-12 05:30	313	40	96	0,0	20,33	9,72	5,4	1004,51	8,65	9,72	20,29	13,11	0,0	0,00	0,0
2019-09-12 06:00	310	40	97	0,0	20,33	9,62	5,4	1004,51	8,70	9,62	20,29	13,09	0,0	0,00	0,0
2019-09-12 06:30	308	40	97	0,0	20,43	9,42	5,4	1003,51	8,51	9,42	20,39	12,89	0,0	0,00	0,0
2019-09-12 07:00	312	40	98	0,0	20,63	9,32	5,4	1004,51	8,56	9,32	20,59	12,88	0,0	0,00	0,0
2019-09-12 07:30	356	40	98	0,0	20,83	9,12	5,4	1004,51	8,36	9,12	20,79	12,68	1,4	0,00	0,0
2019-09-12 08:00	356	40	98	0,0	20,93	9,12	6,0	1004,51	8,36	9,12	20,89	12,68	1,4	0,60	0,6
2019-09-12 08:30	356	40	99	0,0	20,93	9,32	6,0	1004,51	8,72	9,32	20,89	12,96	0,0	0,60	0,6
2019-09-12 09:00	302	40	98	0,0	20,93	9,82	6,0	1005,51	9,06	9,82	20,89	13,38	0,0	0,00	0,6
2019-09-12 09:30	236	40	91	0,0	20,93	10,32	6,0	1005,51	8,42	10,32	20,89	13,30	0,0	0,00	0,6
2019-09-12 10:00	235	39	82	0,0	20,93	10,62	6,0	1005,51	7,13	10,62	20,85	12,90	1,4	0,00	0,6
2019-09-12 10:30	229	39	78	0,0	20,83	10,82	6,0	1005,51	6,57	10,82	20,75	12,81	2,0	0,00	0,6
2019-09-12 11:00	243	39	76	0,0	20,73	11,22	6,0	1006,51	6,56	11,22	20,65	13,07	1,6	0,00	0,6
2019-09-12 11:30	227	39	74	0,0	20,73	11,62	6,0	1006,51	6,55	11,62	20,65	13,33	1,6	0,00	0,6
2019-09-12 12:00	237	39	70	0,0	20,73	12,22	6,0	1006,51	6,28	12,22	20,65	13,67	2,0	0,00	0,6
2019-09-12 12:30	233	39	67	0,0	20,63	12,52	6,0	1006,51	5,90	12,52	20,55	13,78	2,2	0,00	0,6
2019-09-12 13:00	88	38	68	0,0	20,63	12,62	6,0	1006,51	6,22	12,62	20,50	13,94	1,2	0,00	0,6
2019-09-12 13:30	237	38	61	0,0	20,53	13,43	6,0	1006,51	5,33	13,43	20,40	14,31	0,0	0,00	0,6
2019-09-12 14:00	232	39	58	0,0	20,53	13,63	6,0	1006,51	4,75	13,63	20,45	14,34	1,8	0,00	0,6
2019-09-12 14:30	249	39	61	0,0	20,53	14,03	6,0	1006,51	5,89	14,03	20,45	14,91	1,6	0,00	0,6
2019-09-12 15:00	318	39	72	0,0	20,43	13,02	6,0	1006,51	7,47	13,02	20,35	14,60	0,0	0,00	0,6
2019-09-12 15:30	319	39	79	0,0	20,43	12,22	6,0	1006,51	8,12	12,22	20,35	14,28	0,0	0,00	0,6
2019-09-12 16:00	80	39	87	0,0	20,43	11,62	6,0	1006,51	9,01	11,62	20,35	14,28	0,0	0,00	0,6
2019-09-12 16:30	245	39	87	1,2	20,43	8,92	6,0	1007,51	6,37	8,92	20,35	11,58	5,2	0,00	0,6
2019-09-12 17:00	323	39	95	0,0	20,33	8,32	6,0	1007,51	7,10	8,32	20,25	11,62	1,6	0,00	0,6
2019-09-12 17:30	229	39	98	0,0	20,33	8,62	6,0	1008,51	7,87	8,62	20,25	12,18	1,2	0,00	0,6
2019-09-12 18:00	237	39	99	0,0	20,23	8,82	6,0	1007,51	8,22	8,82	20,15	12,46	0,0	0,00	0,6
2019-09-12 18:30	231	39	98	0,0	20,23	8,72	6,0	1007,51	7,97	8,72	20,15	12,28	0,0	0,00	0,6

Datum	Vindriktning °	Luftfukt inne Rh%	Luftfukt ute Rh%	Vindhastighet m/s	Temp inne °C	Temp ute °C	Nederb. året mm	Lufttryck Mbar	Daggpunkt °C	Kyleffekt °C	Vix inne °C	Vix ute °C	Vindby m/s	Korr lufttryck	Regn/dygn mm
2019-09-12 19:00	216	39	98	0,0	20,23	8,52	6,0	1007,51	7,77	8,52	20,15	12,08	0,0	0,00	0,6
2019-09-12 19:30	227	39	97	0,0	20,23	8,22	6,0	1007,51	7,31	8,22	20,15	11,69	1,2	0,00	0,6
2019-09-12 20:00	218	39	97	0,0	20,23	7,92	6,0	1007,51	7,02	7,92	20,15	11,39	0,0	0,00	0,6
2019-09-12 20:30	219	39	97	0,0	20,23	7,32	6,0	1007,51	6,42	7,32	20,15	10,79	0,0	0,00	0,6
2019-09-12 21:00	216	39	97	0,0	20,23	6,82	6,0	1007,51	5,92	6,82	20,15	10,29	1,2	0,00	0,6
2019-09-12 21:30	227	39	96	0,0	20,33	6,22	6,0	1007,51	5,17	6,22	20,25	9,61	0,0	0,00	0,6
2019-09-12 22:00	226	39	96	0,0	20,23	6,02	6,0	1007,51	4,97	6,02	20,15	9,41	0,0	0,00	0,6
2019-09-12 22:30	225	39	97	0,0	20,23	6,02	6,0	1008,51	5,13	6,02	20,15	9,49	0,0	0,00	0,6
2019-09-12 23:00	235	39	97	0,0	20,23	5,82	6,0	1008,51	4,93	5,82	20,15	9,29	0,0	0,00	0,6
2019-09-12 23:30	235	39	97	0,0	20,23	5,72	6,0	1007,51	4,83	5,72	20,15	9,19	0,0	0,00	0,6
2019-09-13 00:00	235	38	97	0,0	20,13	5,42	6,0	1007,51	4,53	5,42	20,00	8,89	0,0	0,00	0,0
2019-09-13 00:30	247	38	98	0,0	20,13	5,22	6,0	1008,51	4,48	5,22	20,00	8,78	0,0	0,00	0,0
2019-09-13 01:00	240	38	99	0,0	20,13	5,42	6,0	1008,51	4,83	5,42	20,00	9,06	0,0	0,00	0,0
2019-09-13 01:30	240	38	98	0,0	20,03	4,92	6,0	1008,51	4,19	4,92	19,90	8,47	0,0	0,00	0,0
2019-09-13 02:00	239	38	98	0,0	20,03	4,62	6,0	1008,51	3,89	4,62	19,90	8,17	0,0	0,00	0,0
2019-09-13 02:30	246	38	98	0,0	20,03	4,12	6,0	1008,51	3,39	4,12	19,90	7,67	0,0	0,00	0,0
2019-09-13 03:00	238	38	98	0,0	20,03	4,32	6,0	1008,51	3,59	4,32	19,90	7,87	0,0	0,00	0,0
2019-09-13 03:30	238	38	98	0,0	20,03	4,02	6,0	1008,51	3,29	4,02	19,90	7,57	0,0	0,00	0,0
2019-09-13 04:00	242	38	99	0,0	20,03	4,12	6,0	1008,51	3,54	4,12	19,90	7,76	0,0	0,00	0,0
2019-09-13 04:30	243	38	99	0,0	19,93	3,92	6,0	1007,51	3,34	3,92	19,80	7,56	0,0	0,00	0,0
2019-09-13 05:00	239	38	98	0,0	19,93	3,72	6,0	1008,51	2,99	3,72	19,80	7,27	0,0	0,00	0,0
2019-09-13 05:30	242	38	98	0,0	19,93	3,62	6,0	1007,51	2,89	3,62	19,80	7,17	0,0	0,00	0,0
2019-09-13 06:00	241	38	98	0,0	19,93	3,32	6,0	1008,51	2,59	3,32	19,80	6,87	0,0	0,00	0,0
2019-09-13 06:30	248	38	99	0,0	20,03	3,62	6,0	1008,51	3,04	3,62	19,90	7,26	0,0	0,00	0,0
2019-09-13 07:00	247	38	100	0,0	20,53	4,42	6,0	1008,51	3,98	4,42	20,40	8,15	0,0	0,00	0,0
2019-09-13 07:30	233	38	99	0,0	20,83	4,82	6,0	1008,51	4,24	4,82	20,70	8,46	0,0	0,00	0,0
2019-09-13 08:00	317	38	98	0,0	20,83	4,82	6,0	1008,51	4,09	4,82	20,70	8,37	0,0	0,00	0,0
2019-09-13 08:30	36	37	98	0,0	20,83	5,32	6,0	1008,51	4,58	5,32	20,66	8,88	0,0	0,00	0,0
2019-09-13 09:00	254	37	92	0,0	20,83	6,22	6,0	1008,51	4,54	6,22	20,66	9,27	1,2	0,00	0,0
2019-09-13 09:30	230	37	88	0,0	20,73	6,72	6,0	1008,51	4,38	6,72	20,56	9,45	1,8	0,00	0,0
2019-09-13 10:00	245	37	85	0,0	20,73	7,12	6,0	1008,51	4,26	7,12	20,56	9,62	0,0	0,00	0,0
2019-09-13 10:30	232	37	78	0,0	20,73	7,62	6,0	1008,51	3,47	7,62	20,56	9,61	2,0	0,00	0,0
2019-09-13 11:00	213	37	79	1,2	20,73	7,92	6,0	1009,51	3,95	7,92	20,56	9,98	2,4	0,00	0,0
2019-09-13 11:30	261	36	77	0,0	20,63	8,12	6,0	1009,51	3,77	8,12	20,42	10,04	4,5	0,00	0,0
2019-09-13 12:00	251	36	76	0,0	20,53	8,32	6,0	1009,51	3,77	8,32	20,32	10,17	4,5	0,00	0,0
2019-09-13 12:30	239	36	77	0,0	20,53	8,42	6,0	1010,51	4,06	8,42	20,32	10,34	2,4	0,00	0,0
2019-09-13 13:00	313	36	77	0,0	20,53	8,32	6,0	1010,51	3,96	8,32	20,32	10,24	2,0	0,00	0,0
2019-09-13 13:30	235	36	76	0,0	20,43	8,32	6,0	1011,51	3,77	8,32	20,22	10,17	2,6	0,00	0,0
2019-09-13 14:00	338	36	78	0,0	20,43	8,32	6,0	1011,51	4,15	8,32	20,22	10,31	3,1	0,00	0,0
2019-09-13 14:30	263	36	71	1,2	20,33	8,52	6,0	1011,51	2,95	8,52	20,12	10,03	5,4	0,00	0,0
2019-09-13 15:00	226	36	77	0,0	20,33	8,52	6,0	1012,51	4,15	8,52	20,12	10,44	3,0	0,00	0,0
2019-09-13 15:30	253	36	76	0,0	20,23	8,02	6,0	1012,51	3,48	8,02	20,02	9,87	4,3	0,00	0,0
2019-09-13 16:00	288	36	76	0,0	20,23	8,02	6,0	1013,51	3,48	8,02	20,02	9,87	1,8	0,00	0,0
2019-09-13 16:30	263	36	75	0,0	20,13	8,12	6,0	1013,51	3,38	8,12	19,92	9,90	2,0	0,00	0,0
2019-09-13 17:00	238	36	78	0,0	20,13	8,22	6,0	1013,51	4,06	8,22	19,92	10,21	1,8	0,00	0,0
2019-09-13 17:30	228	36	75	0,0	20,03	7,82	6,0	1013,51	3,09	7,82	19,82	9,60	2,0	0,00	0,0

Datum	Vindriktning °	Luftfukt inne Rh%	Luftfukt ute Rh%	Vindhastighet m/s	Temp inne °C	Temp ute °C	Nederb. året mm	Lufttryck Mbar	Daggpunkt °C	Kyleffekt °C	Vix inne °C	Vix ute °C	Vindby m/s	Korr lufttryck	Regn/dygn mm
2019-09-13 18:00	243	36	77	0,0	20,03	7,82	6,0	1013,51	3,48	7,82	19,82	9,74	2,0	0,00	0,0
2019-09-13 18:30	241	36	79	0,0	20,03	7,32	6,0	1013,51	3,37	7,32	19,82	9,38	1,6	0,00	0,0
2019-09-13 19:00	240	36	80	0,0	20,03	6,92	6,0	1014,51	3,17	6,92	19,82	9,05	1,4	0,00	0,0
2019-09-13 19:30	235	36	79	0,0	20,03	6,32	6,0	1014,51	2,40	6,32	19,82	8,38	1,2	0,00	0,0
2019-09-13 20:00	236	36	83	0,0	19,93	5,72	6,0	1014,51	2,54	5,72	19,72	8,07	2,8	0,00	0,0
2019-09-13 20:30	232	36	86	0,0	19,93	5,42	6,0	1014,51	2,76	5,42	19,72	8,00	0,0	0,00	0,0
2019-09-13 21:00	231	36	89	0,0	20,03	4,72	6,0	1014,51	2,58	4,72	19,82	7,53	0,0	0,00	0,0
2019-09-13 21:30	228	36	89	0,0	19,93	4,52	6,0	1014,51	2,38	4,52	19,72	7,33	0,0	0,00	0,0
2019-09-13 22:00	73	36	90	0,0	19,93	4,32	6,0	1014,51	2,35	4,32	19,72	7,21	0,0	0,00	0,0
2019-09-13 22:30	73	36	91	0,0	19,93	4,62	6,0	1014,51	2,80	4,62	19,72	7,59	0,0	0,00	0,0
2019-09-13 23:00	75	36	91	0,0	19,93	4,72	6,0	1014,51	2,90	4,72	19,72	7,69	0,0	0,00	0,0
2019-09-13 23:30	295	36	92	0,0	19,83	4,72	6,0	1014,51	3,06	4,72	19,62	7,77	0,0	0,00	0,0
2019-09-14 00:00	227	36	92	0,0	19,83	4,82	6,0	1014,51	3,16	4,82	19,62	7,87	0,0	0,00	0,0
2019-09-14 00:30	210	36	90	0,0	19,83	4,82	6,0	1014,51	2,84	4,82	19,62	7,71	0,0	0,00	0,0
2019-09-14 01:00	239	36	91	0,0	19,73	4,72	6,0	1014,51	2,90	4,72	19,52	7,69	0,0	0,00	0,0
2019-09-14 01:30	228	36	91	0,0	19,73	4,72	6,0	1014,51	2,90	4,72	19,52	7,69	0,0	0,00	0,0
2019-09-14 02:00	247	36	91	0,0	19,73	4,52	6,0	1014,51	2,70	4,52	19,52	7,49	0,0	0,00	0,0
2019-09-14 02:30	245	36	92	0,0	19,63	4,32	6,0	1015,51	2,67	4,32	19,42	7,37	0,0	0,00	0,0
2019-09-14 03:00	115	36	94	0,0	19,63	4,62	6,0	1015,51	3,28	4,62	19,42	7,84	0,0	0,00	0,0
2019-09-14 03:30	229	36	89	0,0	19,63	4,72	6,0	1015,51	2,58	4,72	19,42	7,53	2,0	0,00	0,0
2019-09-14 04:00	225	36	89	0,0	19,63	4,52	6,0	1014,51	2,38	4,52	19,42	7,33	1,2	0,00	0,0
2019-09-14 04:30	228	36	91	0,0	19,53	4,12	6,0	1014,51	2,31	4,12	19,32	7,09	0,0	0,00	0,0
2019-09-14 05:00	229	36	91	0,0	19,53	4,32	6,0	1014,51	2,51	4,32	19,32	7,29	1,2	0,00	0,0
2019-09-14 05:30	242	36	91	0,0	19,53	4,42	6,0	1014,51	2,61	4,42	19,32	7,39	1,2	0,00	0,0
2019-09-14 06:00	242	36	90	0,0	19,43	4,52	6,0	1014,51	2,54	4,52	19,22	7,41	1,2	0,00	0,0
2019-09-14 06:30	216	35	88	0,0	19,53	4,82	6,0	1014,51	2,51	4,82	19,28	7,55	1,6	0,00	0,0
2019-09-14 07:00	235	36	85	0,0	20,03	4,62	6,0	1014,51	1,81	4,62	19,82	7,12	1,6	0,00	0,0
2019-09-14 07:30	258	35	86	0,0	20,43	4,82	6,0	1015,51	2,18	4,82	20,18	7,40	1,6	0,00	0,0
2019-09-14 08:00	228	35	84	0,0	20,53	5,22	6,0	1015,51	2,23	5,22	20,28	7,65	1,6	0,00	0,0
2019-09-14 08:30	234	35	84	0,0	20,53	5,62	6,0	1015,51	2,62	5,62	20,28	8,05	1,6	0,00	0,0
2019-09-14 09:00	248	35	80	0,0	20,53	6,02	6,0	1015,51	2,29	6,02	20,28	8,15	1,6	0,00	0,0
2019-09-14 09:30	223	35	80	0,0	20,53	6,32	6,0	1015,51	2,59	6,32	20,28	8,45	1,6	0,00	0,0
2019-09-14 10:00	262	35	76	0,0	20,53	6,52	6,0	1015,51	2,03	6,52	20,28	8,37	1,8	0,00	0,0
2019-09-14 10:30	300	35	74	1,4	20,53	6,82	6,0	1015,51	1,93	6,82	20,28	8,53	3,9	0,00	0,0
2019-09-14 11:00	236	35	74	0,0	20,43	7,12	6,0	1015,51	2,22	7,12	20,18	8,83	3,5	0,00	0,0
2019-09-14 11:30	229	35	75	0,0	20,33	7,42	6,0	1015,51	2,70	7,42	20,08	9,20	3,3	0,00	0,0
2019-09-14 12:00	272	35	72	0,0	20,33	7,32	6,0	1015,51	2,01	7,32	20,08	8,89	2,0	0,00	0,0
2019-09-14 12:30	236	35	68	0,0	20,23	7,42	6,0	1015,51	1,27	7,42	19,98	8,73	3,7	0,00	0,0
2019-09-14 13:00	241	35	69	0,0	20,13	7,42	6,0	1015,51	1,48	7,42	19,88	8,80	3,9	0,00	0,0
2019-09-14 13:30	245	35	69	0,0	20,13	7,92	6,0	1015,51	1,96	7,92	19,88	9,30	1,6	0,00	0,0
2019-09-14 14:00	239	35	68	0,0	20,23	8,42	6,0	1015,51	2,22	8,42	19,98	9,74	1,6	0,00	0,0
2019-09-14 14:30	247	35	67	0,0	20,33	8,52	6,0	1015,51	2,10	8,52	20,08	9,77	1,8	0,00	0,0
2019-09-14 15:00	241	35	66	0,0	20,43	8,62	6,0	1015,51	1,98	8,62	20,18	9,81	0,0	0,00	0,0
2019-09-14 15:30	217	35	67	0,0	20,43	8,62	6,0	1014,51	2,20	8,62	20,18	9,87	1,6	0,00	0,0
2019-09-14 16:00	172	35	69	0,0	20,43	8,62	6,0	1015,51	2,63	8,62	20,18	10,00	0,0	0,00	0,0
2019-09-14 16:30	99	35	73	0,0	20,43	8,52	6,0	1014,51	3,36	8,52	20,18	10,16	0,0	0,00	0,0

Datum	Vindriktning °	Luftfukt inne Rh%	Luftfukt ute Rh%	Vindhastighet m/s	Temp inne °C	Temp ute °C	Nederb. året mm	Lufttryck Mbar	Daggpunkt °C	Kyleffekt °C	Vix inne °C	Vix ute °C	Vindby m/s	Korr lufttryck	Regn/dygn mm
2019-09-14 17:00	76	35	73	0,0	20,33	8,32	6,0	1014,51	3,17	8,32	20,08	9,96	0,0	0,00	0,0
2019-09-14 17:30	84	35	74	0,0	20,33	8,12	6,0	1013,51	3,18	8,12	20,08	9,83	0,0	0,00	0,0
2019-09-14 18:00	84	35	77	0,0	20,23	7,92	6,0	1012,51	3,57	7,92	19,98	9,84	0,0	0,00	0,0
2019-09-14 18:30	86	35	81	0,0	20,23	7,42	6,0	1011,51	3,84	7,42	19,98	9,62	0,0	0,00	0,0
2019-09-14 19:00	83	35	84	0,0	20,23	7,02	6,0	1010,51	3,98	7,02	19,98	9,45	0,0	0,00	0,0
2019-09-14 19:30	83	35	85	0,0	20,23	6,62	6,0	1009,51	3,77	6,62	19,98	9,12	0,0	0,00	0,0
2019-09-14 20:00	83	35	87	0,0	20,23	6,32	6,0	1009,51	3,82	6,32	19,98	8,98	0,0	0,00	0,0
2019-09-14 20:30	84	35	88	0,0	20,23	6,02	6,0	1008,51	3,69	6,02	19,98	8,75	0,0	0,00	0,0
2019-09-14 21:00	87	35	90	0,0	20,23	6,02	6,0	1007,51	4,02	6,02	19,98	8,91	0,0	0,00	0,0
2019-09-14 21:30	80	35	90	0,0	20,23	6,12	6,0	1005,51	4,12	6,12	19,98	9,01	0,0	0,00	0,0
2019-09-14 22:00	85	35	90	0,0	20,23	6,22	6,0	1004,51	4,22	6,22	19,98	9,11	0,0	0,00	0,0
2019-09-14 22:30	83	35	90	0,0	20,13	6,42	6,0	1003,51	4,41	6,42	19,88	9,31	0,0	0,00	0,0
2019-09-14 23:00	75	35	91	0,0	20,13	6,42	6,0	1003,51	4,58	6,42	19,88	9,39	0,0	0,00	0,0
2019-09-14 23:30	84	35	96	0,0	20,03	6,22	6,0	1001,51	5,17	6,22	19,78	9,61	0,0	0,00	0,0
2019-09-15 00:00	80	35	99	0,0	19,93	6,12	6,0	1001,51	5,53	6,12	19,68	9,76	0,0	0,00	0,0
2019-09-15 00:30	86	35	100	0,0	19,93	5,92	6,0	999,51	5,48	5,92	19,68	9,65	0,0	0,00	0,0
2019-09-15 01:00	81	35	100	0,0	19,83	5,82	6,0	998,51	5,38	5,82	19,58	9,55	0,0	0,00	0,0
2019-09-15 01:30	78	35	100	0,0	19,83	5,82	6,0	997,50	5,38	5,82	19,58	9,55	0,0	0,00	0,0
2019-09-15 02:00	76	35	100	0,0	19,73	5,82	6,0	997,50	5,38	5,82	19,48	9,55	0,0	0,00	0,0
2019-09-15 02:30	70	35	100	0,0	19,73	5,82	6,0	996,50	5,38	5,82	19,48	9,55	0,0	0,00	0,0
2019-09-15 03:00	73	35	100	0,0	19,73	5,92	6,0	996,50	5,48	5,92	19,48	9,65	0,0	0,00	0,0
2019-09-15 03:30	80	35	100	0,0	19,73	6,02	6,0	995,50	5,58	6,02	19,48	9,75	0,0	0,00	0,0
2019-09-15 04:00	80	35	100	0,0	19,73	6,12	6,0	994,50	5,68	6,12	19,48	9,85	0,0	0,00	0,0
2019-09-15 04:30	77	35	100	0,0	19,63	6,22	6,0	994,50	5,78	6,22	19,38	9,95	0,0	0,00	0,0
2019-09-15 05:00	80	35	100	0,0	19,63	6,32	6,0	993,50	5,88	6,32	19,38	10,05	0,0	0,00	0,0
2019-09-15 05:30	79	35	100	0,0	19,63	6,22	6,0	993,50	5,78	6,22	19,38	9,95	0,0	0,00	0,0
2019-09-15 06:00	78	35	100	0,0	19,63	6,22	6,0	993,50	5,78	6,22	19,38	9,95	0,0	0,00	0,0
2019-09-15 06:30	73	36	100	0,0	19,83	6,32	6,0	992,50	5,88	6,32	19,62	10,05	0,0	0,00	0,0
2019-09-15 07:00	80	36	100	0,0	20,33	6,32	6,0	992,50	5,88	6,32	20,12	10,05	0,0	0,00	0,0
2019-09-15 07:30	78	35	100	0,0	20,73	6,42	6,0	991,50	5,98	6,42	20,48	10,15	0,0	0,00	0,0
2019-09-15 08:00	74	35	100	0,0	20,83	6,42	6,0	991,50	5,98	6,42	20,58	10,15	0,0	0,00	0,0
2019-09-15 08:30	81	35	100	0,0	20,83	6,42	6,0	991,50	5,98	6,42	20,58	10,15	0,0	0,00	0,0
2019-09-15 09:00	351	35	100	0,0	20,83	6,92	6,0	991,50	6,48	6,92	20,58	10,65	0,0	0,00	0,0
2019-09-15 09:30	351	35	100	0,0	20,83	7,42	6,0	990,50	6,98	7,42	20,58	11,15	0,0	0,00	0,0
2019-09-15 10:00	81	35	100	0,0	20,93	7,92	6,0	990,50	7,47	7,92	20,68	11,65	0,0	0,00	0,0
2019-09-15 10:30	78	35	100	0,0	20,83	8,42	6,0	990,50	7,97	8,42	20,58	12,15	0,0	0,00	0,0
2019-09-15 11:00	83	35	100	0,0	20,83	8,72	6,0	990,50	8,27	8,72	20,58	12,45	0,0	0,00	0,0
2019-09-15 11:30	85	35	94	0,0	20,63	9,32	6,0	990,50	7,93	9,32	20,38	12,54	1,2	0,00	0,0
2019-09-15 12:00	78	35	94	0,0	20,53	8,92	6,0	990,50	7,53	8,92	20,28	12,14	0,0	0,00	0,0
2019-09-15 12:30	328	36	88	0,0	20,53	7,52	6,0	990,50	5,16	7,52	20,32	10,25	0,0	0,00	0,0
2019-09-15 13:00	230	36	93	0,0	20,43	7,02	6,0	990,50	5,49	7,02	20,22	10,16	1,8	0,00	0,0
2019-09-15 13:30	218	36	94	0,0	20,33	8,02	6,0	990,50	6,64	8,02	20,12	11,24	0,0	0,00	0,0
2019-09-15 14:00	226	36	92	0,0	20,33	8,42	6,0	990,50	6,71	8,42	20,12	11,48	0,0	0,00	0,0
2019-09-15 14:30	81	36	91	0,0	20,43	8,82	6,0	990,50	6,94	8,82	20,22	11,79	0,0	0,00	0,0
2019-09-15 15:00	83	36	88	0,0	20,43	8,82	6,0	990,50	6,44	8,82	20,22	11,56	0,0	0,00	0,0
2019-09-15 15:30	84	35	87	0,0	20,53	8,92	6,0	989,50	6,37	8,92	20,28	11,58	0,0	0,00	0,0

Datum	Vindriktning °	Luftfukt inne Rh%	Luftfukt ute Rh%	Vindhastighet m/s	Temp inne °C	Temp ute °C	Nederb. året mm	Lufttryck Mbar	Daggpunkt °C	Kyleffekt °C	Vix inne °C	Vix ute °C	Vindby m/s	Korr lufttryck	Regn/dygn mm
2019-09-15 16:00	82	35	83	0,0	20,63	8,72	6,0	989,50	5,47	8,72	20,38	11,07	0,0	0,00	0,0
2019-09-15 16:30	88	35	85	0,0	20,63	9,32	6,0	989,50	6,41	9,32	20,38	11,82	0,0	0,00	0,0
2019-09-15 17:00	80	35	83	0,0	20,63	9,62	6,0	989,50	6,34	9,62	20,38	11,97	0,0	0,00	0,0
2019-09-15 17:30	82	35	82	0,0	20,63	9,42	6,0	989,50	5,97	9,42	20,38	11,70	1,4	0,00	0,0
2019-09-15 18:00	81	35	83	0,0	20,63	9,22	6,0	989,50	5,95	9,22	20,38	11,57	0,0	0,00	0,0
2019-09-15 18:30	85	36	84	0,0	20,63	9,02	6,0	989,50	5,94	9,02	20,42	11,45	1,6	0,00	0,0
2019-09-15 19:00	88	36	85	0,0	20,63	8,82	6,0	989,50	5,92	8,82	20,42	11,32	0,0	0,00	0,0
2019-09-15 19:30	88	36	88	0,0	20,63	8,22	6,0	989,50	5,85	8,22	20,42	10,96	0,0	0,00	0,0
2019-09-15 20:00	36	36	93	0,0	20,63	7,62	6,0	990,50	6,09	7,62	20,42	10,76	0,0	0,00	0,0
2019-09-15 20:30	36	36	98	0,0	20,63	7,52	6,0	990,50	6,77	7,52	20,42	11,08	0,0	0,00	0,0
2019-09-15 21:00	34	36	99	0,0	20,63	7,42	6,0	990,50	6,83	7,42	20,42	11,06	0,0	0,00	0,0
2019-09-15 21:30	37	36	100	0,0	20,63	7,22	6,0	990,50	6,78	7,22	20,42	10,95	0,0	0,00	0,0
2019-09-15 22:00	34	36	100	0,0	20,63	7,02	6,0	991,50	6,58	7,02	20,42	10,75	0,0	0,00	0,0
2019-09-15 22:30	34	36	100	0,0	20,53	7,22	6,0	991,50	6,78	7,22	20,32	10,95	0,0	0,00	0,0
2019-09-15 23:00	35	36	100	0,0	20,43	6,42	6,0	991,50	5,98	6,42	20,22	10,15	0,0	0,00	0,0
2019-09-15 23:30	28	36	100	0,0	20,43	6,02	6,0	992,50	5,58	6,02	20,22	9,75	0,0	0,00	0,0
2019-09-16 00:00	27	36	100	0,0	20,33	5,82	6,0	992,50	5,38	5,82	20,12	9,55	0,0	0,00	0,0
2019-09-16 00:30	31	36	100	0,0	20,33	5,82	6,0	993,50	5,38	5,82	20,12	9,55	0,0	0,00	0,0
2019-09-16 01:00	28	36	100	0,0	20,23	6,02	6,0	993,50	5,58	6,02	20,02	9,75	0,0	0,00	0,0
2019-09-16 01:30	31	36	100	0,0	20,23	5,92	6,0	993,50	5,48	5,92	20,02	9,65	0,0	0,00	0,0
2019-09-16 02:00	30	36	100	0,0	20,13	5,82	6,0	994,50	5,38	5,82	19,92	9,55	0,0	0,00	0,0
2019-09-16 02:30	29	36	100	0,0	20,13	5,82	6,0	994,50	5,38	5,82	19,92	9,55	0,0	0,00	0,0
2019-09-16 03:00	31	36	100	0,0	20,03	5,82	6,0	994,50	5,38	5,82	19,82	9,55	0,0	0,00	0,0
2019-09-16 03:30	28	36	100	0,0	20,03	5,82	6,0	995,50	5,38	5,82	19,82	9,55	0,0	0,00	0,0
2019-09-16 04:00	28	36	100	0,0	20,03	5,52	6,0	995,50	5,08	5,52	19,82	9,25	0,0	0,00	0,0
2019-09-16 04:30	27	36	100	0,0	19,93	5,62	6,0	995,50	5,18	5,62	19,72	9,35	0,0	0,00	0,0
2019-09-16 05:00	28	36	100	0,0	19,93	5,72	6,0	996,50	5,28	5,72	19,72	9,45	0,0	0,00	0,0
2019-09-16 05:30	55	36	100	0,0	19,93	5,02	6,0	996,50	4,58	5,02	19,72	8,75	0,0	0,00	0,0
2019-09-16 06:00	75	36	100	0,0	19,93	4,62	6,0	996,50	4,18	4,62	19,72	8,35	0,0	0,00	0,0
2019-09-16 06:30	75	36	100	0,0	19,93	4,62	6,0	996,50	4,18	4,62	19,72	8,35	0,0	0,00	0,0
2019-09-16 07:00	81	36	100	0,0	20,33	4,62	6,0	997,50	4,18	4,62	20,12	8,35	0,0	0,00	0,0
2019-09-16 07:30	81	36	100	0,0	20,63	4,82	6,0	997,50	4,38	4,82	20,42	8,55	0,0	0,00	0,0
2019-09-16 08:00	73	36	100	0,0	21,03	5,12	6,0	997,50	4,68	5,12	20,82	8,85	0,0	0,00	0,0
2019-09-16 08:30	80	36	100	0,0	21,23	5,52	6,0	998,51	5,08	5,52	21,02	9,25	0,0	0,00	0,0
2019-09-16 09:00	75	36	100	0,0	21,43	5,72	6,0	998,51	5,28	5,72	21,22	9,45	0,0	0,00	0,0
2019-09-16 09:30	77	35	100	0,0	21,53	6,02	6,0	998,51	5,58	6,02	21,28	9,75	0,0	0,00	0,0
2019-09-16 10:00	79	35	100	0,0	21,63	6,22	6,0	998,51	5,78	6,22	21,38	9,95	0,0	0,00	0,0
2019-09-16 10:30	73	35	99	0,0	21,73	6,32	6,0	999,51	5,73	6,32	21,48	9,96	0,0	0,00	0,0
2019-09-16 11:00	73	35	98	0,0	21,73	6,52	6,0	999,51	5,78	6,52	21,48	10,08	0,0	0,00	0,0
2019-09-16 11:30	75	35	98	0,0	21,53	6,52	6,0	999,51	5,78	6,52	21,28	10,08	0,0	0,00	0,0
2019-09-16 12:00	76	35	98	0,0	21,43	6,42	6,0	999,51	5,68	6,42	21,18	9,98	0,0	0,00	0,0
2019-09-16 12:30	75	35	98	0,0	21,23	6,52	6,0	1000,51	5,78	6,52	20,98	10,08	0,0	0,00	0,0
2019-09-16 13:00	81	35	98	0,0	21,03	6,72	6,0	1000,51	5,98	6,72	20,78	10,28	0,0	0,00	0,0
2019-09-16 13:30	81	35	98	0,0	20,93	6,82	6,0	1000,51	6,08	6,82	20,68	10,38	0,0	0,00	0,0
2019-09-16 14:00	77	35	97	0,0	20,83	7,02	6,0	1000,51	6,12	7,02	20,58	10,49	0,0	0,00	0,0
2019-09-16 14:30	79	35	97	0,0	20,73	7,02	6,0	1000,51	6,12	7,02	20,48	10,49	0,0	0,00	0,0

Datum	Vindriktning °	Luftfukt inne Rh%	Luftfukt ute Rh%	Vindhastighet m/s	Temp inne °C	Temp ute °C	Nederb. året mm	Lufttryck Mbar	Daggpunkt °C	Kyleffekt °C	Vix inne °C	Vix ute °C	Vindby m/s	Korr lufttryck	Regn/dygn mm
2019-09-16 15:00	81	35	96	0,0	20,63	6,72	6,0	1000,51	5,67	6,72	20,38	10,11	0,0	0,00	0,0
2019-09-16 15:30	283	35	98	0,0	20,53	6,82	6,0	1000,51	6,08	6,82	20,28	10,38	1,8	0,00	0,0
2019-09-16 16:00	232	36	99	0,0	20,43	6,52	6,0	1000,51	5,93	6,52	20,22	10,16	2,2	0,00	0,0
2019-09-16 16:30	235	36	97	0,0	20,33	6,62	6,0	1000,51	5,72	6,62	20,12	10,09	1,8	0,00	0,0
2019-09-16 17:00	257	36	93	0,0	20,23	7,02	6,0	1000,51	5,49	7,02	20,02	10,16	1,8	0,00	0,0
2019-09-16 17:30	296	36	92	0,0	20,23	6,62	6,0	1001,51	4,94	6,62	20,02	9,67	1,4	0,00	0,0
2019-09-16 18:00	255	36	91	0,0	20,23	6,62	6,0	1000,51	4,78	6,62	20,02	9,59	1,6	0,00	0,0
2019-09-16 18:30	244	36	89	0,0	20,23	6,42	6,0	1000,51	4,25	6,42	20,02	9,23	1,6	0,00	0,0
2019-09-16 19:00	247	35	87	0,0	20,23	6,02	6,0	1001,51	3,52	6,02	19,98	8,68	1,8	0,00	0,0
2019-09-16 19:30	229	35	86	0,0	20,23	5,82	6,0	1000,51	3,16	5,82	19,98	8,40	2,0	0,00	0,0
2019-09-16 20:00	225	35	88	0,0	20,23	5,12	6,0	1000,51	2,81	5,12	19,98	7,85	1,2	0,00	0,0
2019-09-16 20:30	231	35	90	0,0	20,33	4,62	6,0	1000,51	2,64	4,62	20,08	7,51	0,0	0,00	0,0
2019-09-16 21:00	236	35	90	0,0	20,33	4,32	6,0	1000,51	2,35	4,32	20,08	7,21	0,0	0,00	0,0
2019-09-16 21:30	229	35	90	0,0	20,33	3,72	6,0	1000,51	1,76	3,72	20,08	6,61	0,0	0,00	0,0
2019-09-16 22:00	234	35	91	0,0	20,33	3,12	6,0	1000,51	1,32	3,12	20,08	6,09	0,0	0,00	0,0
2019-09-16 22:30	228	35	91	0,0	20,23	2,82	6,0	1000,51	1,03	2,82	19,98	5,79	0,0	0,00	0,0
2019-09-16 23:00	235	35	93	0,0	20,23	2,42	6,0	1000,51	0,95	2,42	19,98	5,55	0,0	0,00	0,0
2019-09-16 23:30	227	35	93	0,0	20,13	2,02	6,0	1000,51	0,55	2,02	19,88	5,15	0,0	0,00	0,0
2019-09-17 00:00	227	35	97	0,0	20,13	2,52	6,0	1000,51	1,65	2,52	19,88	5,99	0,0	0,00	0,0
2019-09-17 00:30	234	35	98	0,0	20,13	2,72	6,0	1000,51	2,00	2,72	19,88	6,27	0,0	0,00	0,0
2019-09-17 01:00	228	35	99	0,0	20,03	3,12	6,0	1000,51	2,54	3,12	19,78	6,76	0,0	0,00	0,0
2019-09-17 01:30	226	35	99	0,0	20,03	3,32	6,0	1000,51	2,74	3,32	19,78	6,96	0,0	0,00	0,0
2019-09-17 02:00	226	35	99	0,0	20,03	3,52	6,0	1000,51	2,94	3,52	19,78	7,16	0,0	0,00	0,0
2019-09-17 02:30	233	35	100	0,0	20,03	3,62	6,0	999,51	3,19	3,62	19,78	7,35	0,0	0,00	0,0
2019-09-17 03:00	233	35	100	0,0	19,93	3,42	6,0	999,51	2,99	3,42	19,68	7,15	0,0	0,00	0,0
2019-09-17 03:30	98	35	100	0,0	19,93	3,52	6,0	999,51	3,09	3,52	19,68	7,25	0,0	0,00	0,0
2019-09-17 04:00	99	35	100	0,0	19,93	3,32	6,0	1000,51	2,89	3,32	19,68	7,05	0,0	0,00	0,0
2019-09-17 04:30	94	35	100	0,0	19,93	3,22	6,0	999,51	2,79	3,22	19,68	6,95	0,0	0,00	0,0
2019-09-17 05:00	97	35	100	0,0	19,93	2,82	6,0	999,51	2,39	2,82	19,68	6,55	0,0	0,00	0,0
2019-09-17 05:30	97	35	100	0,0	19,93	2,52	6,0	1000,51	2,09	2,52	19,68	6,25	0,0	0,00	0,0
2019-09-17 06:00	101	35	100	0,0	19,83	2,62	6,0	1000,51	2,19	2,62	19,58	6,35	0,0	0,00	0,0
2019-09-17 06:30	97	36	100	0,0	20,03	2,52	6,0	999,51	2,09	2,52	19,82	6,25	0,0	0,00	0,0
2019-09-17 07:00	93	36	100	0,0	20,53	2,62	6,0	1000,51	2,19	2,62	20,32	6,35	0,0	0,00	0,0
2019-09-17 07:30	95	35	100	0,0	20,83	2,82	6,0	1000,51	2,39	2,82	20,58	6,55	0,0	0,00	0,0
2019-09-17 08:00	99	35	100	0,0	20,93	3,12	6,0	1000,51	2,69	3,12	20,68	6,85	0,0	0,00	0,0
2019-09-17 08:30	33	35	100	0,0	20,83	3,62	6,0	1000,51	3,19	3,62	20,58	7,35	0,0	0,00	0,0
2019-09-17 09:00	319	35	100	0,0	20,83	4,02	6,0	1000,51	3,59	4,02	20,58	7,75	0,0	0,00	0,0
2019-09-17 09:30	281	35	100	0,0	20,73	4,32	6,0	1000,51	3,88	4,32	20,48	8,05	1,2	0,00	0,0
2019-09-17 10:00	271	35	100	0,0	20,73	4,72	6,0	1001,51	4,28	4,72	20,48	8,45	1,2	0,00	0,0
2019-09-17 10:30	278	35	98	0,0	20,73	4,72	6,0	1001,51	3,99	4,72	20,48	8,27	2,0	0,00	0,0
2019-09-17 11:00	297	35	100	0,0	20,73	4,82	6,0	1002,51	4,38	4,82	20,48	8,55	1,6	0,00	0,0
2019-09-17 11:30	305	35	100	0,0	20,73	5,22	6,6	1002,51	4,78	5,22	20,48	8,95	1,2	0,60	0,6
2019-09-17 12:00	236	35	100	0,0	20,73	5,72	6,6	1002,51	5,28	5,72	20,48	9,45	0,0	0,60	0,6
2019-09-17 12:30	242	35	99	0,0	20,73	5,92	6,6	1002,51	5,33	5,92	20,48	9,56	1,2	0,00	0,6
2019-09-17 13:00	265	35	98	0,0	20,73	6,42	6,6	1003,51	5,68	6,42	20,48	9,98	0,0	0,00	0,6
2019-09-17 13:30	297	35	95	0,0	20,73	6,82	6,6	1003,51	5,61	6,82	20,48	10,12	0,0	0,00	0,6

Datum	Vindriktning °	Luftfukt inne Rh%	Luftfukt ute Rh%	Vindhastighet m/s	Temp inne °C	Temp ute °C	Nederb. året mm	Lufttryck Mbar	Daggpunkt °C	Kyleffekt °C	Vix inne °C	Vix ute °C	Vindby m/s	Korr lufttryck	Regn/dygn mm
2019-09-17 14:00	296	35	95	0,0	20,73	7,42	6,6	1003,51	6,21	7,42	20,48	10,72	0,0	0,00	0,6
2019-09-17 14:30	330	35	84	0,0	20,73	7,72	6,6	1003,51	4,67	7,72	20,48	10,15	0,0	0,00	0,6
2019-09-17 15:00	323	35	79	0,0	20,73	7,82	6,6	1003,51	3,86	7,82	20,48	9,88	0,0	0,00	0,6
2019-09-17 15:30	356	35	76	0,0	20,73	8,12	6,6	1003,51	3,57	8,12	20,48	9,97	1,2	0,00	0,6
2019-09-17 16:00	318	35	69	0,0	20,73	8,02	6,6	1004,51	2,06	8,02	20,48	9,40	0,0	0,00	0,6
2019-09-17 16:30	320	35	66	0,0	20,73	8,12	6,6	1004,51	1,50	8,12	20,48	9,31	0,0	0,00	0,6
2019-09-17 17:00	315	35	66	0,0	20,63	8,92	6,6	1004,51	2,26	8,92	20,38	10,11	0,0	0,00	0,6
2019-09-17 17:30	31	35	78	0,0	20,53	8,12	6,6	1004,51	3,96	8,12	20,28	10,11	0,0	0,00	0,6
2019-09-17 18:00	33	35	79	0,0	20,53	7,92	6,6	1004,51	3,95	7,92	20,28	9,98	0,0	0,00	0,6
2019-09-17 18:30	34	35	82	0,0	20,53	7,42	6,6	1005,51	4,02	7,42	20,28	9,70	0,0	0,00	0,6
2019-09-17 19:00	32	35	78	0,0	20,53	6,52	6,6	1005,51	2,41	6,52	20,28	8,51	0,0	0,00	0,6
2019-09-17 19:30	20	35	80	0,0	20,53	5,72	6,6	1005,51	2,00	5,72	20,28	7,85	1,4	0,00	0,6
2019-09-17 20:00	3	35	81	0,0	20,43	5,22	6,6	1005,51	1,70	5,22	20,18	7,42	0,0	0,00	0,6
2019-09-17 20:30	327	35	83	0,0	20,53	4,92	6,6	1006,51	1,76	4,92	20,28	7,27	0,0	0,00	0,6
2019-09-17 21:00	325	35	84	0,0	20,53	5,02	6,6	1006,51	2,03	5,02	20,28	7,44	0,0	0,00	0,6
2019-09-17 21:30	313	35	85	0,0	20,53	5,02	6,6	1006,51	2,20	5,02	20,28	7,52	0,0	0,00	0,6
2019-09-17 22:00	311	35	85	0,0	20,43	5,02	6,6	1007,51	2,20	5,02	20,18	7,52	1,4	0,00	0,6
2019-09-17 22:30	311	35	86	0,0	20,43	3,92	6,6	1007,51	1,30	3,92	20,18	6,50	0,0	0,00	0,6
2019-09-17 23:00	309	35	89	0,0	20,33	3,42	6,6	1007,51	1,30	3,42	20,08	6,23	0,0	0,00	0,6
2019-09-17 23:30	308	35	92	0,0	20,23	3,22	6,6	1008,51	1,58	3,22	19,98	6,27	0,0	0,00	0,6
2019-09-18 00:00	308	35	93	0,0	20,13	3,02	6,6	1008,51	1,54	3,02	19,88	6,15	0,0	0,00	0,0
2019-09-18 00:30	309	35	95	0,0	20,13	2,92	6,6	1008,51	1,75	2,92	19,88	6,22	0,0	0,00	0,0
2019-09-18 01:00	311	35	96	0,0	20,13	3,02	6,6	1008,51	2,00	3,02	19,88	6,40	0,0	0,00	0,0
2019-09-18 01:30	310	35	97	0,0	20,03	3,32	6,6	1008,51	2,44	3,32	19,78	6,79	0,0	0,00	0,0
2019-09-18 02:00	309	35	97	0,0	20,03	3,32	6,6	1008,51	2,44	3,32	19,78	6,79	0,0	0,00	0,0
2019-09-18 02:30	302	35	95	0,0	20,03	3,32	6,6	1009,51	2,14	3,32	19,78	6,62	0,0	0,00	0,0
2019-09-18 03:00	296	35	91	0,0	19,93	3,62	6,6	1009,51	1,82	3,62	19,68	6,59	0,0	0,00	0,0
2019-09-18 03:30	296	35	91	0,0	19,93	3,32	6,6	1009,51	1,52	3,32	19,68	6,29	0,0	0,00	0,0
2019-09-18 04:00	297	35	93	0,0	19,83	3,12	6,6	1009,51	1,64	3,12	19,58	6,25	0,0	0,00	0,0
2019-09-18 04:30	298	35	94	0,0	19,83	3,32	6,6	1009,51	1,99	3,32	19,58	6,54	0,0	0,00	0,0
2019-09-18 05:00	301	35	97	0,0	19,83	3,62	6,6	1009,51	2,74	3,62	19,58	7,09	0,0	0,00	0,0
2019-09-18 05:30	281	35	99	0,0	19,73	3,72	6,6	1009,51	3,14	3,72	19,48	7,36	0,0	0,00	0,0
2019-09-18 06:00	284	35	99	0,0	19,73	3,62	6,6	1010,51	3,04	3,62	19,48	7,26	0,0	0,00	0,0
2019-09-18 06:30	281	35	100	0,0	19,83	3,62	6,6	1010,51	3,19	3,62	19,58	7,35	0,0	0,00	0,0
2019-09-18 07:00	281	35	100	0,0	20,43	3,62	6,6	1010,51	3,19	3,62	20,18	7,35	0,0	0,00	0,0
2019-09-18 07:30	292	35	100	0,0	20,73	3,72	6,6	1010,51	3,29	3,72	20,48	7,45	1,6	0,00	0,0
2019-09-18 08:00	295	35	99	0,0	20,83	3,92	6,6	1011,51	3,34	3,92	20,58	7,56	1,2	0,00	0,0
2019-09-18 08:30	286	35	98	0,0	20,83	4,42	6,6	1011,51	3,69	4,42	20,58	7,97	1,2	0,00	0,0
2019-09-18 09:00	271	35	96	0,0	20,83	4,72	6,6	1011,51	3,68	4,72	20,58	8,10	0,0	0,00	0,0
2019-09-18 09:30	261	35	95	0,0	20,83	5,42	6,6	1011,51	4,22	5,42	20,58	8,72	0,0	0,00	0,0
2019-09-18 10:00	268	35	85	0,0	20,83	6,32	6,6	1011,51	3,47	6,32	20,58	8,82	1,8	0,00	0,0
2019-09-18 10:30	254	35	82	0,0	20,83	6,62	6,6	1012,51	3,24	6,62	20,58	8,90	1,2	0,00	0,0
2019-09-18 11:00	253	35	75	0,0	20,73	7,32	6,6	1012,51	2,61	7,32	20,48	9,10	1,8	0,00	0,0
2019-09-18 11:30	254	35	73	0,0	20,73	7,62	6,6	1012,51	2,50	7,62	20,48	9,26	1,8	0,00	0,0
2019-09-18 12:00	225	35	71	0,0	20,63	7,62	6,6	1012,51	2,09	7,62	20,38	9,13	2,0	0,00	0,0
2019-09-18 12:30	277	34	68	0,0	20,63	8,42	6,6	1012,51	2,22	8,42	20,34	9,74	2,0	0,00	0,0

Datum	Vindriktning °	Luftfukt inne Rh%	Luftfukt ute Rh%	Vindhastighet m/s	Temp inne °C	Temp ute °C	Nederb. året mm	Lufttryck Mbar	Daggpunkt °C	Kyleffekt °C	Vix inne °C	Vix ute °C	Vindby m/s	Korr lufttryck	Regn/dygn mm
2019-09-18 13:00	283	35	62	0,0	20,53	8,52	6,6	1012,51	0,97	8,52	20,28	9,47	3,3	0,00	0,0
2019-09-18 13:30	236	35	69	0,0	20,43	8,42	6,6	1012,51	2,44	8,42	20,18	9,80	1,8	0,00	0,0
2019-09-18 14:00	233	35	68	0,0	20,33	8,72	6,6	1012,51	2,51	8,72	20,08	10,04	1,8	0,00	0,0
2019-09-18 14:30	236	35	68	0,0	20,23	9,02	6,6	1012,51	2,80	9,02	19,98	10,34	2,2	0,00	0,0
2019-09-18 15:00	239	35	69	0,0	20,13	8,82	6,6	1012,51	2,82	8,82	19,88	10,20	1,6	0,00	0,0
2019-09-18 15:30	234	35	67	0,0	20,13	8,62	6,6	1012,51	2,20	8,62	19,88	9,87	2,4	0,00	0,0
2019-09-18 16:00	233	34	76	0,0	20,03	8,52	6,6	1012,51	3,96	8,52	19,74	10,37	1,8	0,00	0,0
2019-09-18 16:30	236	34	74	0,0	19,93	8,12	6,6	1012,51	3,18	8,12	19,64	9,83	2,2	0,00	0,0
2019-09-18 17:00	272	34	78	0,0	19,93	8,02	6,6	1012,51	3,86	8,02	19,64	10,01	1,8	0,00	0,0
2019-09-18 17:30	291	34	73	0,0	19,93	8,02	6,6	1013,51	2,88	8,02	19,64	9,66	1,4	0,00	0,0
2019-09-18 18:00	322	35	70	0,0	19,93	8,02	6,6	1013,51	2,27	8,02	19,68	9,46	2,0	0,00	0,0
2019-09-18 18:30	321	35	72	0,0	20,03	7,52	6,6	1013,51	2,20	7,52	19,78	9,10	2,2	0,00	0,0
2019-09-18 19:00	317	35	70	1,2	20,03	7,32	6,6	1014,51	1,60	7,32	19,78	8,76	2,4	0,00	0,0
2019-09-18 19:30	318	35	68	0,0	20,13	6,72	6,6	1014,51	0,61	6,72	19,88	8,03	2,4	0,00	0,0
2019-09-18 20:00	311	35	72	0,0	20,13	6,32	6,6	1015,51	1,05	6,32	19,88	7,89	2,0	0,00	0,0
2019-09-18 20:30	313	35	74	0,0	20,23	5,92	6,6	1015,51	1,06	5,92	19,98	7,63	1,4	0,00	0,0
2019-09-18 21:00	303	35	75	0,0	20,23	5,32	6,6	1015,51	0,68	5,32	19,98	7,10	1,2	0,00	0,0
2019-09-18 21:30	303	35	78	0,0	20,23	4,62	6,6	1016,51	0,57	4,62	19,98	6,61	0,0	0,00	0,0
2019-09-18 22:00	302	35	80	0,0	20,23	4,02	6,6	1016,51	0,35	4,02	19,98	6,15	0,0	0,00	0,0
2019-09-18 22:30	302	35	83	0,0	20,13	3,62	6,6	1016,51	0,49	3,62	19,88	5,97	0,0	0,00	0,0
2019-09-18 23:00	301	35	85	0,0	20,13	3,92	6,6	1016,51	1,13	3,92	19,88	6,42	0,0	0,00	0,0
2019-09-18 23:30	254	35	85	0,0	20,03	3,92	6,6	1016,51	1,13	3,92	19,78	6,42	1,6	0,00	0,0
2019-09-19 00:00	288	35	87	0,0	19,93	3,72	6,6	1017,52	1,27	3,72	19,68	6,37	1,2	0,00	0,0
2019-09-19 00:30	283	35	90	0,0	19,83	3,52	6,6	1017,52	1,56	3,52	19,58	6,41	1,6	0,00	0,0
2019-09-19 01:00	291	34	91	0,0	19,73	3,02	6,6	1017,52	1,23	3,02	19,44	5,99	1,6	0,00	0,0
2019-09-19 01:30	289	35	92	0,0	19,73	2,72	6,6	1017,52	1,09	2,72	19,48	5,77	1,6	0,00	0,0
2019-09-19 02:00	295	35	92	0,0	19,63	2,32	6,6	1017,52	0,69	2,32	19,38	5,37	0,0	0,00	0,0
2019-09-19 02:30	296	35	93	0,0	19,73	2,32	6,6	1018,52	0,85	2,32	19,48	5,45	0,0	0,00	0,0
2019-09-19 03:00	296	35	93	0,0	19,73	2,02	6,6	1018,52	0,55	2,02	19,48	5,15	0,0	0,00	0,0
2019-09-19 03:30	298	35	93	0,0	19,63	2,12	6,6	1018,52	0,65	2,12	19,38	5,25	0,0	0,00	0,0
2019-09-19 04:00	296	35	93	0,0	19,63	1,72	6,6	1018,52	0,25	1,72	19,38	4,85	0,0	0,00	0,0
2019-09-19 04:30	296	35	94	0,0	19,63	1,32	6,6	1018,52	0,01	1,32	19,38	4,53	0,0	0,00	0,0
2019-09-19 05:00	301	35	94	0,0	19,63	1,12	6,6	1018,52	-0,19	1,12	19,38	4,33	1,2	0,00	0,0
2019-09-19 05:30	287	35	91	0,0	19,53	1,42	6,6	1018,52	-0,35	1,42	19,28	4,39	1,2	0,00	0,0
2019-09-19 06:00	293	35	89	0,0	19,53	1,32	6,6	1018,52	-0,77	1,32	19,28	4,13	0,0	0,00	0,0
2019-09-19 06:30	293	35	90	0,0	19,63	1,12	6,6	1019,52	-0,81	1,12	19,38	4,01	0,0	0,00	0,0
2019-09-19 07:00	306	35	91	0,0	20,23	1,12	6,6	1019,52	-0,65	1,12	19,98	4,09	0,0	0,00	0,0
2019-09-19 07:30	310	34	88	0,0	20,63	1,32	6,6	1019,52	-0,93	1,32	20,34	4,05	0,0	0,00	0,0
2019-09-19 08:00	339	34	89	0,0	20,73	1,42	6,6	1020,52	-0,67	1,42	20,44	4,23	0,0	0,00	0,0
2019-09-19 08:30	308	34	88	0,0	20,83	1,82	6,6	1020,52	-0,44	1,82	20,54	4,55	0,0	0,00	0,0
2019-09-19 09:00	316	34	86	0,0	20,83	2,42	6,6	1020,52	-0,17	2,42	20,54	5,00	0,0	0,00	0,0
2019-09-19 09:30	290	34	80	0,0	20,83	3,22	6,6	1020,52	-0,43	3,22	20,54	5,35	0,0	0,00	0,0
2019-09-19 10:00	261	34	64	0,0	20,83	4,52	6,6	1020,52	-2,35	4,52	20,54	5,58	2,8	0,00	0,0
2019-09-19 10:30	298	34	63	0,0	20,73	5,32	6,6	1020,52	-1,82	5,32	20,44	6,32	3,0	0,00	0,0
2019-09-19 11:00	236	34	59	0,0	20,53	5,52	6,6	1020,52	-2,56	5,52	20,24	6,29	2,0	0,00	0,0
2019-09-19 11:30	351	34	55	0,0	20,43	6,42	6,6	1021,52	-2,72	6,42	20,14	6,97	2,6	0,00	0,0



Datum	Vindriktning °	Luftfukt inne Rh%	Luftfukt ute Rh%	Vindhastighet m/s	Temp inne °C	Temp ute °C	Nederb. året mm	Lufttryck Mbar	Daggpunkt °C	Kyleffekt °C	Vix inne °C	Vix ute °C	Vindby m/s	Korr lufttryck	Regn/dygn mm
2019-09-19 12:00	283	34	54	0,0	20,33	6,72	6,6	1021,52	-2,71	6,72	20,04	7,22	2,6	0,00	0,0
2019-09-19 12:30	277	34	56	0,0	20,23	6,92	6,6	1021,52	-2,00	6,92	19,94	7,53	2,0	0,00	0,0
2019-09-19 13:00	290	34	54	0,0	20,13	7,02	6,6	1021,52	-2,43	7,02	19,84	7,52	2,2	0,00	0,0
2019-09-19 13:30	263	34	53	0,0	20,03	7,02	6,6	1021,52	-2,70	7,02	19,74	7,47	1,6	0,00	0,0
2019-09-19 14:00	302	34	53	1,2	19,93	7,12	6,6	1020,52	-2,60	7,12	19,64	7,57	2,0	0,00	0,0
2019-09-19 14:30	234	34	55	0,0	19,93	7,42	6,6	1020,52	-1,80	7,42	19,64	7,97	1,8	0,00	0,0
2019-09-19 15:00	228	34	58	0,0	19,83	7,12	6,6	1020,52	-1,31	7,12	19,54	7,84	2,2	0,00	0,0
2019-09-19 15:30	263	34	63	0,0	19,83	7,52	6,6	1020,52	0,26	7,52	19,54	8,53	1,8	0,00	0,0
2019-09-19 16:00	267	34	60	0,0	19,83	7,52	6,6	1020,52	-0,45	7,52	19,54	8,35	1,8	0,00	0,0
2019-09-19 16:30	224	34	61	0,0	19,83	6,92	6,6	1020,52	-0,77	6,92	19,54	7,81	1,8	0,00	0,0
2019-09-19 17:00	289	34	60	0,0	19,83	6,62	6,6	1020,52	-1,29	6,62	19,54	7,45	1,4	0,00	0,0
2019-09-19 17:30	258	34	64	0,0	19,83	6,42	6,6	1020,52	-0,55	6,42	19,54	7,49	1,4	0,00	0,0
2019-09-19 18:00	260	34	70	0,0	19,73	6,02	6,6	1020,52	0,36	6,02	19,44	7,46	1,4	0,00	0,0
2019-09-19 18:30	285	34	73	0,0	19,73	5,12	6,6	1020,52	0,10	5,12	19,44	6,76	0,0	0,00	0,0
2019-09-19 19:00	289	34	76	0,0	19,73	4,92	6,6	1020,52	0,49	4,92	19,44	6,76	0,0	0,00	0,0
2019-09-19 19:30	289	34	77	0,0	19,73	4,72	6,6	1020,52	0,48	4,72	19,44	6,63	0,0	0,00	0,0
2019-09-19 20:00	287	34	79	0,0	19,83	4,42	6,6	1020,52	0,56	4,42	19,54	6,48	0,0	0,00	0,0
2019-09-19 20:30	289	34	83	0,0	19,93	4,02	6,6	1020,52	0,88	4,02	19,64	6,37	0,0	0,00	0,0
2019-09-19 21:00	289	34	86	0,0	20,03	3,22	6,6	1020,52	0,61	3,22	19,74	5,80	0,0	0,00	0,0
2019-09-19 21:30	287	34	88	0,0	20,13	3,32	6,6	1020,52	1,04	3,32	19,84	6,05	0,0	0,00	0,0
2019-09-19 22:00	289	34	88	0,0	20,13	3,02	6,6	1020,52	0,74	3,02	19,84	5,75	0,0	0,00	0,0
2019-09-19 22:30	287	34	88	0,0	20,13	2,62	6,6	1020,52	0,35	2,62	19,84	5,35	0,0	0,00	0,0
2019-09-19 23:00	289	34	91	0,0	20,03	2,42	6,6	1020,52	0,63	2,42	19,74	5,39	0,0	0,00	0,0
2019-09-19 23:30	287	34	91	0,0	19,93	2,52	6,6	1020,52	0,73	2,52	19,64	5,49	0,0	0,00	0,0
2019-09-20 00:00	289	34	92	0,0	19,93	2,52	6,6	1019,52	0,89	2,52	19,64	5,57	0,0	0,00	0,0
2019-09-20 00:30	288	34	94	0,0	19,83	2,72	6,6	1019,52	1,40	2,72	19,54	5,94	0,0	0,00	0,0
2019-09-20 01:00	289	34	94	0,0	19,83	2,82	6,6	1019,52	1,49	2,82	19,54	6,04	0,0	0,00	0,0
2019-09-20 01:30	289	34	94	0,0	19,73	2,72	6,6	1019,52	1,40	2,72	19,44	5,94	0,0	0,00	0,0
2019-09-20 02:00	286	34	94	0,0	19,63	2,62	6,6	1019,52	1,30	2,62	19,34	5,84	1,2	0,00	0,0
2019-09-20 02:30	289	34	94	0,0	19,63	2,62	6,6	1018,52	1,30	2,62	19,34	5,84	0,0	0,00	0,0
2019-09-20 03:00	286	34	95	0,0	19,63	2,62	6,6	1018,52	1,45	2,62	19,34	5,92	0,0	0,00	0,0
2019-09-20 03:30	290	34	96	0,0	19,63	2,72	6,6	1018,52	1,70	2,72	19,34	6,10	0,0	0,00	0,0
2019-09-20 04:00	290	34	96	0,0	19,53	2,72	6,6	1018,52	1,70	2,72	19,23	6,10	0,0	0,00	0,0
2019-09-20 04:30	300	34	97	0,0	19,53	2,72	6,6	1017,52	1,85	2,72	19,23	6,19	0,0	0,00	0,0
2019-09-20 05:00	304	35	97	0,0	19,53	2,72	6,6	1017,52	1,85	2,72	19,28	6,19	0,0	0,00	0,0
2019-09-20 05:30	301	35	98	0,0	19,53	2,62	6,6	1017,52	1,90	2,62	19,28	6,17	0,0	0,00	0,0
2019-09-20 06:00	304	35	98	0,0	19,43	2,52	6,6	1016,51	1,80	2,52	19,18	6,07	0,0	0,00	0,0
2019-09-20 06:30	335	34	99	0,0	19,63	2,52	6,6	1016,51	1,94	2,52	19,34	6,16	0,0	0,00	0,0
2019-09-20 07:00	10	35	100	0,0	20,13	2,42	6,6	1016,51	1,99	2,42	19,88	6,15	0,0	0,00	0,0
2019-09-20 07:30	16	34	100	0,0	20,53	2,42	6,6	1015,51	1,99	2,42	20,24	6,15	0,0	0,00	0,0
2019-09-20 08:00	15	34	100	0,0	20,73	2,52	6,6	1015,51	2,09	2,52	20,44	6,25	0,0	0,00	0,0
2019-09-20 08:30	17	34	100	0,0	20,73	2,62	6,6	1014,51	2,19	2,62	20,44	6,35	0,0	0,00	0,0
2019-09-20 09:00	82	34	100	0,0	20,83	3,02	6,6	1014,51	2,59	3,02	20,54	6,75	0,0	0,00	0,0
2019-09-20 09:30	75	34	100	0,0	20,83	3,12	6,6	1014,51	2,69	3,12	20,54	6,85	0,0	0,00	0,0
2019-09-20 10:00	78	34	100	0,0	20,83	3,32	6,6	1013,51	2,89	3,32	20,54	7,05	0,0	0,00	0,0
2019-09-20 10:30	75	34	100	0,0	20,83	3,32	6,6	1013,51	2,89	3,32	20,54	7,05	0,0	0,00	0,0

Datum	Vindriktning °	Luftfukt inne Rh%	Luftfukt ute Rh%	Vindhastighet m/s	Temp inne °C	Temp ute °C	Nederb. året mm	Lufttryck Mbar	Daggpunkt °C	Kyleffekt °C	Vix inne °C	Vix ute °C	Vindby m/s	Korr lufttryck	Regn/dygn mm
2019-09-20 11:00	83	34	100	0,0	20,93	3,32	6,6	1013,51	2,89	3,32	20,64	7,05	0,0	0,00	0,0
2019-09-20 11:30	77	34	100	0,0	20,93	3,62	6,6	1013,51	3,19	3,62	20,64	7,35	0,0	0,00	0,0
2019-09-20 12:00	85	34	100	0,0	20,93	4,12	6,6	1012,51	3,68	4,12	20,64	7,85	0,0	0,00	0,0
2019-09-20 12:30	75	34	100	0,0	20,93	4,62	6,6	1012,51	4,18	4,62	20,64	8,35	0,0	0,00	0,0
2019-09-20 13:00	78	34	100	0,0	20,83	4,82	6,6	1012,51	4,38	4,82	20,54	8,55	0,0	0,00	0,0
2019-09-20 13:30	76	34	100	0,0	20,83	5,02	6,6	1012,51	4,58	5,02	20,54	8,75	0,0	0,00	0,0
2019-09-20 14:00	74	34	100	0,0	20,73	5,12	6,6	1011,51	4,68	5,12	20,44	8,85	0,0	0,00	0,0
2019-09-20 14:30	82	34	100	0,0	20,73	5,32	6,6	1011,51	4,88	5,32	20,44	9,05	0,0	0,00	0,0
2019-09-20 15:00	75	34	100	0,0	20,63	5,42	6,6	1011,51	4,98	5,42	20,34	9,15	0,0	0,00	0,0
2019-09-20 15:30	77	34	100	0,0	20,63	5,82	6,6	1011,51	5,38	5,82	20,34	9,55	0,0	0,00	0,0
2019-09-20 16:00	75	34	100	0,0	20,63	6,32	6,6	1011,51	5,88	6,32	20,34	10,05	0,0	0,00	0,0
2019-09-20 16:30	73	34	100	0,0	20,73	6,82	6,6	1011,51	6,38	6,82	20,44	10,55	2,0	0,00	0,0
2019-09-20 17:00	77	34	100	0,0	20,73	6,92	6,6	1010,51	6,48	6,92	20,44	10,65	0,0	0,00	0,0
2019-09-20 17:30	2	34	100	0,0	20,73	7,12	6,6	1010,51	6,68	7,12	20,44	10,85	0,0	0,00	0,0
2019-09-20 18:00	243	34	100	0,0	20,73	7,22	6,6	1010,51	6,78	7,22	20,44	10,95	0,0	0,00	0,0
2019-09-20 18:30	243	34	100	0,0	20,73	7,52	6,6	1010,51	7,08	7,52	20,44	11,25	0,0	0,00	0,0
2019-09-20 19:00	250	34	100	0,0	20,63	8,02	6,6	1010,51	7,57	8,02	20,34	11,75	1,6	0,00	0,0
2019-09-20 19:30	227	34	100	0,0	20,63	8,22	6,6	1010,51	7,77	8,22	20,34	11,95	1,8	0,00	0,0
2019-09-20 20:00	233	34	100	0,0	20,63	8,22	6,6	1010,51	7,77	8,22	20,34	11,95	1,6	0,00	0,0
2019-09-20 20:30	238	34	100	0,0	20,53	8,32	6,6	1010,51	7,87	8,32	20,24	12,05	1,8	0,00	0,0
2019-09-20 21:00	236	34	100	0,0	20,43	8,22	6,6	1010,51	7,77	8,22	20,14	11,95	1,6	0,00	0,0
2019-09-20 21:30	229	34	100	0,0	20,33	8,32	6,6	1010,51	7,87	8,32	20,04	12,05	1,6	0,00	0,0
2019-09-20 22:00	232	34	100	0,0	20,23	8,42	6,6	1010,51	7,97	8,42	19,94	12,15	1,4	0,00	0,0
2019-09-20 22:30	241	34	100	0,0	20,13	8,52	6,6	1010,51	8,07	8,52	19,84	12,25	1,6	0,00	0,0
2019-09-20 23:00	231	34	100	0,0	20,03	8,62	8,4	1010,51	8,17	8,62	19,74	12,35	2,4	1,80	1,8
2019-09-20 23:30	222	34	100	0,0	19,93	8,82	8,4	1010,51	8,37	8,82	19,64	12,55	1,6	1,80	1,8
2019-09-21 00:00	228	34	100	0,0	19,93	8,92	8,4	1010,51	8,47	8,92	19,64	12,65	1,4	0,00	0,0
2019-09-21 00:30	232	35	100	0,0	19,83	9,22	8,4	1010,51	8,77	9,22	19,58	12,95	2,6	0,00	0,0
2019-09-21 01:00	228	35	100	0,0	19,83	9,12	8,4	1010,51	8,67	9,12	19,58	12,85	2,0	0,00	0,0
2019-09-21 01:30	299	35	100	0,0	19,73	9,12	8,4	1010,51	8,67	9,12	19,48	12,85	2,6	0,00	0,0
2019-09-21 02:00	235	35	100	0,0	19,73	9,22	8,4	1010,51	8,77	9,22	19,48	12,95	2,0	0,00	0,0
2019-09-21 02:30	278	35	100	0,0	19,73	9,32	8,4	1010,51	8,87	9,32	19,48	13,05	1,6	0,00	0,0
2019-09-21 03:00	247	35	99	0,0	19,73	9,42	8,4	1010,51	8,82	9,42	19,48	13,06	2,8	0,00	0,0
2019-09-21 03:30	263	35	98	1,2	19,73	9,32	8,4	1010,51	8,56	9,32	19,48	12,88	2,2	0,00	0,0
2019-09-21 04:00	234	35	97	0,0	19,63	9,42	8,4	1010,51	8,51	9,42	19,38	12,89	4,7	0,00	0,0
2019-09-21 04:30	232	35	97	0,0	19,63	9,32	8,4	1010,51	8,41	9,32	19,38	12,79	3,0	0,00	0,0
2019-09-21 05:00	237	35	97	0,0	19,63	9,22	8,4	1010,51	8,31	9,22	19,38	12,69	3,0	0,00	0,0
2019-09-21 05:30	239	35	98	1,4	19,53	9,02	8,4	1010,51	8,26	9,02	19,28	12,58	3,0	0,00	0,0
2019-09-21 06:00	248	35	100	0,0	19,53	8,82	8,4	1011,51	8,37	8,82	19,28	12,55	3,5	0,00	0,0
2019-09-21 06:30	234	35	100	0,0	19,63	8,62	8,4	1011,51	8,17	8,62	19,38	12,35	1,8	0,00	0,0
2019-09-21 07:00	240	35	100	0,0	20,13	8,62	8,4	1011,51	8,17	8,62	19,88	12,35	1,8	0,00	0,0
2019-09-21 07:30	230	35	100	0,0	20,43	8,52	8,4	1011,51	8,07	8,52	20,18	12,25	1,8	0,00	0,0
2019-09-21 08:00	239	35	100	0,0	20,53	8,62	8,4	1011,51	8,17	8,62	20,28	12,35	2,4	0,00	0,0
2019-09-21 08:30	222	35	100	0,0	20,53	8,62	8,4	1011,51	8,17	8,62	20,28	12,35	1,4	0,00	0,0
2019-09-21 09:00	237	35	100	0,0	20,43	8,62	8,4	1012,51	8,17	8,62	20,18	12,35	1,6	0,00	0,0
2019-09-21 09:30	272	35	100	0,0	20,43	8,72	8,4	1012,51	8,27	8,72	20,18	12,45	2,0	0,00	0,0

Datum	Vindriktning °	Luftfukt inne Rh%	Luftfukt ute Rh%	Vindhastighet m/s	Temp inne °C	Temp ute °C	Nederb. året mm	Lufttryck Mbar	Daggpunkt °C	Kyleffekt °C	Vix inne °C	Vix ute °C	Vindby m/s	Korr lufttryck	Regn/dygn mm
2019-09-21 10:00	260	35	100	1,2	20,43	8,72	8,4	1012,51	8,27	8,72	20,18	12,45	2,0	0,00	0,0
2019-09-21 10:30	232	35	100	0,0	20,43	9,02	8,4	1012,51	8,57	9,02	20,18	12,75	2,0	0,00	0,0
2019-09-21 11:00	249	35	98	1,2	20,53	9,42	8,4	1012,51	8,66	9,42	20,28	12,98	1,8	0,00	0,0
2019-09-21 11:30	293	35	89	1,4	20,53	10,42	8,4	1013,51	8,18	10,42	20,28	13,24	5,6	0,00	0,0
2019-09-21 12:00	249	35	88	0,0	20,53	10,12	8,4	1013,51	7,72	10,12	20,28	12,86	2,2	0,00	0,0
2019-09-21 12:30	241	35	81	3,7	20,43	11,22	8,4	1013,51	7,53	7,60	20,18	13,43	3,7	0,00	0,0
2019-09-21 13:00	301	35	79	0,0	20,43	11,42	8,4	1013,51	7,34	11,42	20,18	13,48	4,9	0,00	0,0
2019-09-21 13:30	278	35	79	0,0	20,33	11,62	8,4	1013,51	7,54	11,62	20,08	13,68	4,3	0,00	0,0
2019-09-21 14:00	239	35	84	0,0	20,23	10,92	8,4	1013,51	7,79	10,92	19,98	13,35	4,7	0,00	0,0
2019-09-21 14:30	302	35	83	1,8	20,13	10,62	8,4	1013,51	7,32	10,62	19,88	12,97	3,7	0,00	0,0
2019-09-21 15:00	231	35	82	1,2	20,03	10,82	8,4	1013,51	7,33	10,82	19,78	13,10	3,5	0,00	0,0
2019-09-21 15:30	233	35	80	0,0	20,03	10,82	8,4	1014,51	6,95	10,82	19,78	12,95	3,1	0,00	0,0
2019-09-21 16:00	238	35	81	0,0	19,93	10,82	8,4	1013,51	7,14	10,82	19,68	13,03	2,2	0,00	0,0
2019-09-21 16:30	316	35	84	0,0	19,93	10,52	8,4	1013,51	7,40	10,52	19,68	12,95	3,1	0,00	0,0
2019-09-21 17:00	295	35	87	0,0	19,83	10,22	8,4	1013,51	7,64	10,22	19,58	12,88	2,0	0,00	0,0
2019-09-21 17:30	251	35	89	0,0	19,83	10,12	8,4	1013,51	7,89	10,12	19,58	12,94	1,8	0,00	0,0
2019-09-21 18:00	241	35	87	0,0	19,83	10,02	8,4	1014,51	7,44	10,02	19,58	12,68	1,8	0,00	0,0
2019-09-21 18:30	241	35	85	0,0	19,83	9,92	8,4	1014,51	6,99	9,92	19,58	12,42	1,6	0,00	0,0
2019-09-21 19:00	246	35	85	0,0	19,83	9,72	8,4	1014,51	6,80	9,72	19,58	12,22	1,6	0,00	0,0
2019-09-21 19:30	237	35	86	0,0	19,83	9,52	8,4	1014,51	6,78	9,52	19,58	12,10	1,6	0,00	0,0
2019-09-21 20:00	271	35	87	0,0	19,93	9,42	8,4	1014,51	6,86	9,42	19,68	12,08	1,6	0,00	0,0
2019-09-21 20:30	282	35	89	0,0	19,93	9,12	8,4	1014,51	6,90	9,12	19,68	11,93	0,0	0,00	0,0
2019-09-21 21:00	279	35	95	0,0	20,03	7,82	8,4	1015,51	6,60	7,82	19,78	11,12	0,0	0,00	0,0
2019-09-21 21:30	92	35	98	0,0	20,03	6,22	8,4	1015,51	5,48	6,22	19,78	9,78	0,0	0,00	0,0
2019-09-21 22:00	75	35	100	0,0	20,03	5,42	8,4	1015,51	4,98	5,42	19,78	9,15	0,0	0,00	0,0
2019-09-21 22:30	115	35	99	0,0	20,03	4,82	8,4	1015,51	4,24	4,82	19,78	8,46	0,0	0,00	0,0
2019-09-21 23:00	99	35	100	0,0	20,03	4,72	8,4	1015,51	4,28	4,72	19,78	8,45	0,0	0,00	0,0
2019-09-21 23:30	152	35	99	0,0	20,03	4,62	8,4	1016,51	4,04	4,62	19,78	8,26	0,0	0,00	0,0
2019-09-22 00:00	166	35	100	0,0	19,93	4,42	8,4	1016,51	3,98	4,42	19,68	8,15	0,0	0,00	0,0
2019-09-22 00:30	160	35	100	0,0	19,93	4,12	8,4	1016,51	3,68	4,12	19,68	7,85	0,0	0,00	0,0
2019-09-22 01:00	150	35	99	0,0	19,83	3,72	8,4	1016,51	3,14	3,72	19,58	7,36	0,0	0,00	0,0
2019-09-22 01:30	157	35	100	0,0	19,83	3,32	8,4	1017,52	2,89	3,32	19,58	7,05	0,0	0,00	0,0
2019-09-22 02:00	157	35	100	0,0	19,83	3,32	8,4	1017,52	2,89	3,32	19,58	7,05	0,0	0,00	0,0
2019-09-22 02:30	157	35	99	0,0	19,73	3,42	8,4	1017,52	2,84	3,42	19,48	7,06	0,0	0,00	0,0
2019-09-22 03:00	155	35	99	0,0	19,73	3,42	8,4	1017,52	2,84	3,42	19,48	7,06	0,0	0,00	0,0
2019-09-22 03:30	152	35	99	0,0	19,63	3,32	8,4	1017,52	2,74	3,32	19,38	6,96	1,2	0,00	0,0
2019-09-22 04:00	155	35	99	0,0	19,63	3,22	8,4	1018,52	2,64	3,22	19,38	6,86	0,0	0,00	0,0
2019-09-22 04:30	153	35	99	0,0	19,63	2,92	8,4	1018,52	2,34	2,92	19,38	6,56	0,0	0,00	0,0
2019-09-22 05:00	158	35	99	0,0	19,63	2,72	8,4	1018,52	2,14	2,72	19,38	6,36	0,0	0,00	0,0
2019-09-22 05:30	157	35	99	0,0	19,63	2,32	8,4	1018,52	1,74	2,32	19,38	5,96	0,0	0,00	0,0
2019-09-22 06:00	149	35	99	0,0	19,63	2,02	8,4	1018,52	1,45	2,02	19,38	5,66	0,0	0,00	0,0
2019-09-22 06:30	150	35	99	0,0	19,73	2,12	8,4	1019,52	1,55	2,12	19,48	5,76	0,0	0,00	0,0
2019-09-22 07:00	157	35	99	0,0	20,23	1,92	8,4	1019,52	1,35	1,92	19,98	5,56	0,0	0,00	0,0
2019-09-22 07:30	147	35	99	0,0	20,63	1,92	8,4	1019,52	1,35	1,92	20,38	5,56	0,0	0,00	0,0
2019-09-22 08:00	149	35	100	0,0	20,73	2,12	8,4	1020,52	1,69	2,12	20,48	5,85	0,0	0,00	0,0
2019-09-22 08:30	147	35	100	0,0	20,73	2,42	8,4	1020,52	1,99	2,42	20,48	6,15	0,0	0,00	0,0

Datum	Vindriktning °	Luftfukt inne Rh%	Luftfukt ute Rh%	Vindhastighet m/s	Temp inne °C	Temp ute °C	Nederb. året mm	Lufttryck Mbar	Daggpunkt °C	Kyleffekt °C	Vix inne °C	Vix ute °C	Vindby m/s	Korr lufttryck	Regn/dygn mm
2019-09-22 09:00	151	35	100	0,0	20,73	3,02	8,4	1021,52	2,59	3,02	20,48	6,75	0,0	0,00	0,0
2019-09-22 09:30	261	35	98	0,0	20,73	3,72	8,4	1021,52	2,99	3,72	20,48	7,27	0,0	0,00	0,0
2019-09-22 10:00	261	35	93	0,0	20,73	3,62	8,4	1021,52	2,13	3,62	20,48	6,75	0,0	0,00	0,0
2019-09-22 10:30	351	35	90	0,0	20,83	3,62	8,4	1021,52	1,66	3,62	20,58	6,51	0,0	0,00	0,0
2019-09-22 11:00	351	35	90	0,0	20,73	4,02	8,4	1021,52	2,05	4,02	20,48	6,91	0,0	0,00	0,0
2019-09-22 11:30	92	35	87	0,0	20,63	4,52	8,4	1022,52	2,05	4,52	20,38	7,17	0,0	0,00	0,0
2019-09-22 12:00	96	35	81	0,0	20,53	4,82	8,4	1022,52	1,31	4,82	20,28	7,02	0,0	0,00	0,0
2019-09-22 12:30	85	35	76	0,0	20,43	5,62	8,4	1022,52	1,16	5,62	20,18	7,47	0,0	0,00	0,0
2019-09-22 13:00	81	35	74	0,0	20,43	6,32	8,4	1022,52	1,45	6,32	20,18	8,03	0,0	0,00	0,0
2019-09-22 13:30	78	35	69	0,0	20,33	6,62	8,4	1022,52	0,72	6,62	20,08	8,00	0,0	0,00	0,0
2019-09-22 14:00	86	35	65	0,0	20,23	6,62	8,4	1022,52	-0,14	6,62	19,98	7,75	0,0	0,00	0,0
2019-09-22 14:30	86	35	67	0,0	20,13	6,02	8,4	1022,52	-0,27	6,02	19,88	7,27	0,0	0,00	0,0
2019-09-22 15:00	89	35	70	0,0	20,03	6,42	8,4	1022,52	0,74	6,42	19,78	7,86	0,0	0,00	0,0
2019-09-22 15:30	87	35	67	0,0	20,03	6,42	8,4	1022,52	0,11	6,42	19,78	7,67	0,0	0,00	0,0
2019-09-22 16:00	87	35	67	0,0	20,03	6,22	8,4	1022,52	-0,08	6,22	19,78	7,47	1,2	0,00	0,0
2019-09-22 16:30	83	35	66	0,0	19,93	6,72	8,4	1022,52	0,17	6,72	19,68	7,91	0,0	0,00	0,0
2019-09-22 17:00	85	35	59	0,0	20,03	7,02	8,4	1021,52	-1,16	7,02	19,78	7,79	2,2	0,00	0,0
2019-09-22 17:30	83	35	63	0,0	20,03	5,92	8,4	1022,52	-1,25	5,92	19,78	6,93	0,0	0,00	0,0
2019-09-22 18:00	80	35	64	0,0	20,13	5,62	8,4	1022,52	-1,31	5,62	19,88	6,69	0,0	0,00	0,0
2019-09-22 18:30	81	35	68	0,0	20,23	5,62	8,4	1022,52	-0,44	5,62	19,98	6,93	0,0	0,00	0,0
2019-09-22 19:00	86	35	69	0,0	20,23	4,62	8,4	1021,52	-1,19	4,62	19,98	6,00	0,0	0,00	0,0
2019-09-22 19:30	86	35	75	0,0	20,13	3,32	8,4	1022,52	-1,25	3,32	19,88	5,09	0,0	0,00	0,0
2019-09-22 20:00	80	35	77	0,0	20,23	2,82	8,4	1022,52	-1,36	2,82	19,98	4,73	0,0	0,00	0,0
2019-09-22 20:30	80	35	77	0,0	20,23	2,72	8,4	1022,52	-1,45	2,72	19,98	4,63	0,0	0,00	0,0
2019-09-22 21:00	86	35	76	0,0	20,23	2,72	8,4	1022,52	-1,64	2,72	19,98	4,56	0,0	0,00	0,0
2019-09-22 21:30	86	35	76	0,0	20,33	3,02	8,4	1022,52	-1,35	3,02	20,08	4,86	0,0	0,00	0,0
2019-09-22 22:00	85	35	76	0,0	20,23	2,82	8,4	1022,52	-1,54	2,82	19,98	4,66	0,0	0,00	0,0
2019-09-22 22:30	80	35	78	0,0	20,23	2,62	8,4	1022,52	-1,37	2,62	19,98	4,60	0,0	0,00	0,0
2019-09-22 23:00	82	35	80	0,0	20,13	2,62	8,4	1022,52	-1,01	2,62	19,88	4,75	0,0	0,00	0,0
2019-09-22 23:30	100	35	82	0,0	20,03	2,42	8,4	1022,52	-0,85	2,42	19,78	4,69	0,0	0,00	0,0
2019-09-23 00:00	84	35	83	0,0	20,03	2,42	8,4	1022,52	-0,68	2,42	19,78	4,77	0,0	0,00	0,0
2019-09-23 00:30	90	35	83	0,0	19,93	2,42	8,4	1022,52	-0,68	2,42	19,68	4,77	0,0	0,00	0,0
2019-09-23 01:00	87	35	83	0,0	19,83	2,42	8,4	1022,52	-0,68	2,42	19,58	4,77	0,0	0,00	0,0
2019-09-23 01:30	76	35	86	0,0	19,73	2,52	8,4	1022,52	-0,08	2,52	19,48	5,10	0,0	0,00	0,0
2019-09-23 02:00	82	35	88	0,0	19,73	2,62	8,4	1022,52	0,35	2,62	19,48	5,35	0,0	0,00	0,0
2019-09-23 02:30	83	35	90	0,0	19,63	2,52	8,4	1022,52	0,57	2,52	19,38	5,41	0,0	0,00	0,0
2019-09-23 03:00	76	35	92	0,0	19,63	2,62	8,4	1022,52	0,99	2,62	19,38	5,67	0,0	0,00	0,0
2019-09-23 03:30	91	35	94	0,0	19,63	2,62	8,4	1022,52	1,30	2,62	19,38	5,84	0,0	0,00	0,0
2019-09-23 04:00	93	35	95	0,0	19,53	2,62	8,4	1022,52	1,45	2,62	19,28	5,92	0,0	0,00	0,0
2019-09-23 04:30	96	35	96	0,0	19,53	2,62	8,4	1022,52	1,60	2,62	19,28	6,00	0,0	0,00	0,0
2019-09-23 05:00	86	35	96	0,0	19,53	2,62	8,4	1021,52	1,60	2,62	19,28	6,00	0,0	0,00	0,0
2019-09-23 05:30	82	35	95	0,0	19,53	2,62	8,4	1021,52	1,45	2,62	19,28	5,92	0,0	0,00	0,0
2019-09-23 06:00	79	35	94	0,0	19,53	2,62	8,4	1021,52	1,30	2,62	19,28	5,84	0,0	0,00	0,0
2019-09-23 06:30	93	35	92	0,0	19,63	2,52	8,4	1021,52	0,89	2,52	19,38	5,57	0,0	0,00	0,0
2019-09-23 07:00	87	35	92	0,0	20,23	2,62	8,4	1021,52	0,99	2,62	19,98	5,67	0,0	0,00	0,0
2019-09-23 07:30	86	35	92	0,0	20,63	2,72	8,4	1021,52	1,09	2,72	20,38	5,77	0,0	0,00	0,0

Datum	Vindriktning °	Luftfukt inne Rh%	Luftfukt ute Rh%	Vindhastighet m/s	Temp inne °C	Temp ute °C	Nederb. året mm	Lufttryck Mbar	Daggpunkt °C	Kyleffekt °C	Vix inne °C	Vix ute °C	Vindby m/s	Korr lufttryck	Regn/dygn mm
2019-09-23 08:00	98	35	92	0,0	20,73	2,82	8,4	1021,52	1,19	2,82	20,48	5,87	0,0	0,00	0,0
2019-09-23 08:30	87	35	92	0,0	20,73	3,02	8,4	1021,52	1,38	3,02	20,48	6,07	0,0	0,00	0,0
2019-09-23 09:00	85	35	94	0,0	20,73	3,12	8,4	1021,52	1,79	3,12	20,48	6,34	0,0	0,00	0,0
2019-09-23 09:30	79	35	96	0,0	20,83	3,32	8,4	1021,52	2,29	3,32	20,58	6,70	0,0	0,00	0,0
2019-09-23 10:00	85	35	98	0,0	20,83	3,52	8,4	1021,52	2,79	3,52	20,58	7,07	0,0	0,00	0,0
2019-09-23 10:30	90	35	99	0,0	20,83	3,82	8,4	1021,52	3,24	3,82	20,58	7,46	0,0	0,00	0,0
2019-09-23 11:00	91	34	100	0,0	20,83	4,02	8,4	1021,52	3,59	4,02	20,54	7,75	0,0	0,00	0,0
2019-09-23 11:30	90	34	100	0,0	20,93	4,32	8,4	1021,52	3,88	4,32	20,64	8,05	0,0	0,00	0,0
2019-09-23 12:00	84	34	100	0,0	20,93	4,52	8,4	1021,52	4,08	4,52	20,64	8,25	0,0	0,00	0,0
2019-09-23 12:30	85	34	100	0,0	20,83	4,72	8,4	1020,52	4,28	4,72	20,54	8,45	0,0	0,00	0,0
2019-09-23 13:00	82	34	100	0,0	20,83	4,92	8,4	1020,52	4,48	4,92	20,54	8,65	0,0	0,00	0,0
2019-09-23 13:30	66	34	100	0,0	20,83	5,02	8,4	1020,52	4,58	5,02	20,54	8,75	0,0	0,00	0,0
2019-09-23 14:00	85	34	99	0,0	20,83	5,12	8,4	1020,52	4,53	5,12	20,54	8,76	0,0	0,00	0,0
2019-09-23 14:30	77	34	99	0,0	20,83	5,32	8,4	1020,52	4,73	5,32	20,54	8,96	0,0	0,00	0,0
2019-09-23 15:00	80	34	99	0,0	20,83	5,32	8,4	1020,52	4,73	5,32	20,54	8,96	0,0	0,00	0,0
2019-09-23 15:30	80	34	99	0,0	20,83	5,42	8,4	1020,52	4,83	5,42	20,54	9,06	0,0	0,00	0,0
2019-09-23 16:00	89	34	99	0,0	20,73	5,42	8,4	1019,52	4,83	5,42	20,44	9,06	0,0	0,00	0,0
2019-09-23 16:30	88	34	99	0,0	20,73	5,42	8,4	1019,52	4,83	5,42	20,44	9,06	0,0	0,00	0,0
2019-09-23 17:00	87	34	99	0,0	20,73	5,32	8,4	1019,52	4,73	5,32	20,44	8,96	0,0	0,00	0,0
2019-09-23 17:30	91	34	99	0,0	20,63	5,32	8,4	1019,52	4,73	5,32	20,34	8,96	0,0	0,00	0,0
2019-09-23 18:00	85	34	100	0,0	20,63	5,32	8,4	1019,52	4,88	5,32	20,34	9,05	0,0	0,00	0,0
2019-09-23 18:30	89	34	100	0,0	20,63	5,32	8,4	1019,52	4,88	5,32	20,34	9,05	0,0	0,00	0,0
2019-09-23 19:00	87	34	100	0,0	20,63	5,12	8,4	1019,52	4,68	5,12	20,34	8,85	0,0	0,00	0,0
2019-09-23 19:30	91	34	100	0,0	20,63	5,02	8,4	1018,52	4,58	5,02	20,34	8,75	0,0	0,00	0,0
2019-09-23 20:00	85	34	100	0,0	20,63	5,02	8,4	1018,52	4,58	5,02	20,34	8,75	0,0	0,00	0,0
2019-09-23 20:30	90	34	100	0,0	20,63	4,92	8,4	1018,52	4,48	4,92	20,34	8,65	0,0	0,00	0,0
2019-09-23 21:00	91	34	100	0,0	20,63	4,82	8,4	1018,52	4,38	4,82	20,34	8,55	0,0	0,00	0,0
2019-09-23 21:30	91	34	100	0,0	20,63	4,82	8,4	1018,52	4,38	4,82	20,34	8,55	0,0	0,00	0,0
2019-09-23 22:00	89	34	100	0,0	20,63	4,72	8,4	1018,52	4,28	4,72	20,34	8,45	0,0	0,00	0,0
2019-09-23 22:30	87	34	100	0,0	20,53	4,72	8,4	1018,52	4,28	4,72	20,24	8,45	0,0	0,00	0,0
2019-09-23 23:00	85	35	100	0,0	20,43	4,72	8,4	1018,52	4,28	4,72	20,18	8,45	0,0	0,00	0,0
2019-09-23 23:30	91	35	100	0,0	20,33	4,72	8,4	1018,52	4,28	4,72	20,08	8,45	0,0	0,00	0,0
2019-09-24 00:00	90	35	100	0,0	20,23	4,62	8,4	1018,52	4,18	4,62	19,98	8,35	0,0	0,00	0,0
2019-09-24 00:30	86	35	100	0,0	20,13	4,62	8,4	1018,52	4,18	4,62	19,88	8,35	0,0	0,00	0,0
2019-09-24 01:00	90	35	100	0,0	20,03	4,62	8,4	1018,52	4,18	4,62	19,78	8,35	0,0	0,00	0,0
2019-09-24 01:30	86	35	100	0,0	19,93	4,52	8,4	1018,52	4,08	4,52	19,68	8,25	0,0	0,00	0,0
2019-09-24 02:00	91	35	100	0,0	19,93	4,52	8,4	1018,52	4,08	4,52	19,68	8,25	0,0	0,00	0,0
2019-09-24 02:30	85	35	100	0,0	19,83	4,42	8,4	1017,52	3,98	4,42	19,58	8,15	0,0	0,00	0,0
2019-09-24 03:00	84	35	100	0,0	19,83	4,42	8,4	1017,52	3,98	4,42	19,58	8,15	0,0	0,00	0,0
2019-09-24 03:30	88	35	100	0,0	19,83	4,32	9,0	1017,52	3,88	4,32	19,58	8,05	3,1	0,60	0,6
2019-09-24 04:00	86	35	100	0,0	19,83	4,32	9,0	1017,52	3,88	4,32	19,58	8,05	0,0	0,60	0,6
2019-09-24 04:30	91	35	100	0,0	19,83	4,32	9,0	1017,52	3,88	4,32	19,58	8,05	0,0	0,00	0,6
2019-09-24 05:00	88	35	100	0,0	19,83	4,32	9,0	1017,52	3,88	4,32	19,58	8,05	0,0	0,00	0,6
2019-09-24 05:30	85	35	100	0,0	19,83	4,32	9,0	1017,52	3,88	4,32	19,58	8,05	0,0	0,00	0,6
2019-09-24 06:00	87	35	100	0,0	19,73	4,22	9,0	1016,51	3,78	4,22	19,48	7,95	0,0	0,00	0,6
2019-09-24 06:30	84	35	100	0,0	19,93	4,22	9,0	1016,51	3,78	4,22	19,68	7,95	0,0	0,00	0,6

Datum	Vindriktning °	Luftfukt inne Rh%	Luftfukt ute Rh%	Vindhastighet m/s	Temp inne °C	Temp ute °C	Nederb. året mm	Luftryck Mbar	Daggpunkt °C	Kyleffekt °C	Vix inne °C	Vix ute °C	Vindby m/s	Korr luftryck	Regn/dygn mm
2019-09-24 07:00	88	35	100	0,0	20,43	4,12	9,0 9,0 9,0	1016,51	3,68	4,12	20,18	7,85	0,0	0,00	0,6

Datum	Vindriktning °	Luftfukt inne Rh%	Luftfukt ute Rh%	Vindhastighet m/s	Temp inne °C	Temp ute °C	Nederb. året mm	Luftryck Mbar	Daggpunkt °C	Kyleffekt °C	Vix inne °C	Vix ute °C	Vindby m/s	Korr luftryck	Regn/dygn mm
-------	-------------------	----------------------	---------------------	----------------------	-----------------	----------------	--------------------	------------------	-----------------	-----------------	----------------	---------------	---------------	---------------	-----------------

Datum	Vindriktning °	Luftfukt inne Rh%	Luftfukt ute Rh%	Vindhastighet m/s	Temp inne °C	Temp ute °C	Nederb. året mm	Luftryck Mbar	Daggpunkt °C	Kyleffekt °C	Vix inne °C	Vix ute °C	Vindby m/s	Korr luftryck	Regn/dygn mm
-------	-------------------	----------------------	---------------------	----------------------	-----------------	----------------	--------------------	------------------	-----------------	-----------------	----------------	---------------	---------------	---------------	-----------------



Datum	Vindriktning °	Luftfukt inne Rh%	Luftfukt ute Rh%	Vindhastighet m/s	Temp inne °C	Temp ute °C	Nederb. året mm	Luftryck Mbar	Daggpunkt °C	Kyleffekt °C	Vix inne °C	Vix ute °C	Vindby m/s	Korr luftryck	Regn/dygn mm
-------	-------------------	----------------------	---------------------	----------------------	-----------------	----------------	--------------------	------------------	-----------------	-----------------	----------------	---------------	---------------	---------------	-----------------

Datum	Vindriktning °	Luftfukt inne Rh%	Luftfukt ute Rh%	Vindhastighet m/s	Temp inne °C	Temp ute °C	Nederb. året mm	Luftryck Mbar	Daggpunkt °C	Kyleffekt °C	Vix inne °C	Vix ute °C	Vindby m/s	Korr luftryck	Regn/dygn mm
-------	-------------------	----------------------	---------------------	----------------------	-----------------	----------------	--------------------	------------------	-----------------	-----------------	----------------	---------------	---------------	---------------	-----------------

Datum	Vindriktning °	Luftfukt inne Rh%	Luftfukt ute Rh%	Vindhastighet m/s	Temp inne °C	Temp ute °C	Nederb. året mm	Luftryck Mbar	Daggpunkt °C	Kyleffekt °C	Vix inne °C	Vix ute °C	Vindby m/s	Korr luftryck	Regn/dygn mm
-------	-------------------	----------------------	---------------------	----------------------	-----------------	----------------	--------------------	------------------	-----------------	-----------------	----------------	---------------	---------------	---------------	-----------------

Datum	Vindriktning °	Luftfukt inne Rh%	Luftfukt ute Rh%	Vindhastighet m/s	Temp inne °C	Temp ute °C	Nederb. året mm	Luftryck Mbar	Daggpunkt °C	Kyleffekt °C	Vix inne °C	Vix ute °C	Vindby m/s	Korr luftryck	Regn/dygn mm
-------	-------------------	----------------------	---------------------	----------------------	-----------------	----------------	--------------------	------------------	-----------------	-----------------	----------------	---------------	---------------	---------------	-----------------

Datum	Vindriktning °	Luftfukt inne Rh%	Luftfukt ute Rh%	Vindhastighet m/s	Temp inne °C	Temp ute °C	Nederb. året mm	Luftryck Mbar	Daggpunkt °C	Kyleffekt °C	Vix inne °C	Vix ute °C	Vindby m/s	Korr luftryck	Regn/dygn mm
-------	-------------------	----------------------	---------------------	----------------------	-----------------	----------------	--------------------	------------------	-----------------	-----------------	----------------	---------------	---------------	---------------	-----------------

Datum	Vindriktning °	Luftfukt inne Rh%	Luftfukt ute Rh%	Vindhastighet m/s	Temp inne °C	Temp ute °C	Nederb. året mm	Luftryck Mbar	Daggpunkt °C	Kyleffekt °C	Vix inne °C	Vix ute °C	Vindby m/s	Korr luftryck	Regn/dygn mm
-------	-------------------	----------------------	---------------------	----------------------	-----------------	----------------	--------------------	------------------	-----------------	-----------------	----------------	---------------	---------------	---------------	-----------------

Datum	Vindriktning °	Luftfukt inne Rh%	Luftfukt ute Rh%	Vindhastighet m/s	Temp inne °C	Temp ute °C	Nederb. året mm	Luftryck Mbar	Daggpunkt °C	Kyleffekt °C	Vix inne °C	Vix ute °C	Vindby m/s	Korr luftryck	Regn/dygn mm
-------	-------------------	----------------------	---------------------	----------------------	-----------------	----------------	--------------------	------------------	-----------------	-----------------	----------------	---------------	---------------	---------------	-----------------

Datum	Vindriktning °	Luftfukt inne Rh%	Luftfukt ute Rh%	Vindhastighet m/s	Temp inne °C	Temp ute °C	Nederb. året mm	Luftryck Mbar	Daggpunkt °C	Kyleffekt °C	Vix inne °C	Vix ute °C	Vindby m/s	Korr luftryck	Regn/dygn mm
-------	-------------------	----------------------	---------------------	----------------------	-----------------	----------------	--------------------	------------------	-----------------	-----------------	----------------	---------------	---------------	---------------	-----------------



Datum	Vindriktning °	Luftfukt inne Rh%	Luftfukt ute Rh%	Vindhastighet m/s	Temp inne °C	Temp ute °C	Nederb. året mm	Luftryck Mbar	Daggpunkt °C	Kyleffekt °C	Vix inne °C	Vix ute °C	Vindby m/s	Korr luftryck	Regn/dygn mm
-------	-------------------	----------------------	---------------------	----------------------	-----------------	----------------	--------------------	------------------	-----------------	-----------------	----------------	---------------	---------------	---------------	-----------------

Datum	Vindriktning °	Luftfukt inne Rh%	Luftfukt ute Rh%	Vindhastighet m/s	Temp inne °C	Temp ute °C	Nederb. året mm	Luftryck Mbar	Daggpunkt °C	Kyleffekt °C	Vix inne °C	Vix ute °C	Vindby m/s	Korr luftryck	Regn/dygn mm
-------	-------------------	----------------------	---------------------	----------------------	-----------------	----------------	--------------------	------------------	-----------------	-----------------	----------------	---------------	---------------	---------------	-----------------

Datum	Vindriktning °	Luftfukt inne Rh%	Luftfukt ute Rh%	Vindhastighet m/s	Temp inne °C	Temp ute °C	Nederb. året mm	Luftryck Mbar	Daggpunkt °C	Kyleffekt °C	Vix inne °C	Vix ute °C	Vindby m/s	Korr luftryck	Regn/dygn mm
-------	-------------------	----------------------	---------------------	----------------------	-----------------	----------------	--------------------	------------------	-----------------	-----------------	----------------	---------------	---------------	---------------	-----------------

Datum	Vindriktning °	Luftfukt inne Rh%	Luftfukt ute Rh%	Vindhastighet m/s	Temp inne °C	Temp ute °C	Nederb. året mm	Luftryck Mbar	Daggpunkt °C	Kyleffekt °C	Vix inne °C	Vix ute °C	Vindby m/s	Korr luftryck	Regn/dygn mm
-------	-------------------	----------------------	---------------------	----------------------	-----------------	----------------	--------------------	------------------	-----------------	-----------------	----------------	---------------	---------------	---------------	-----------------

Datum	Vindriktning °	Luftfukt inne Rh%	Luftfukt ute Rh%	Vindhastighet m/s	Temp inne °C	Temp ute °C	Nederb. året mm	Luftryck Mbar	Daggpunkt °C	Kyleffekt °C	Vix inne °C	Vix ute °C	Vindby m/s	Korr luftryck	Regn/dygn mm
-------	-------------------	----------------------	---------------------	----------------------	-----------------	----------------	--------------------	------------------	-----------------	-----------------	----------------	---------------	---------------	---------------	-----------------

Datum	Vindriktning °	Luftfukt inne Rh%	Luftfukt ute Rh%	Vindhastighet m/s	Temp inne °C	Temp ute °C	Nederb. året mm	Luftryck Mbar	Daggpunkt °C	Kyleffekt °C	Vix inne °C	Vix ute °C	Vindby m/s	Korr luftryck	Regn/dygn mm
-------	-------------------	----------------------	---------------------	----------------------	-----------------	----------------	--------------------	------------------	-----------------	-----------------	----------------	---------------	---------------	---------------	-----------------

Datum	Vindriktning °	Luftfukt inne Rh%	Luftfukt ute Rh%	Vindhastighet m/s	Temp inne °C	Temp ute °C	Nederb. året mm	Luftryck Mbar	Daggpunkt °C	Kyleffekt °C	Vix inne °C	Vix ute °C	Vindby m/s	Korr luftryck	Regn/dygn mm
-------	-------------------	----------------------	---------------------	----------------------	-----------------	----------------	--------------------	------------------	-----------------	-----------------	----------------	---------------	---------------	---------------	-----------------

Datum	Vindriktning °	Luftfukt inne Rh%	Luftfukt ute Rh%	Vindhastighet m/s	Temp inne °C	Temp ute °C	Nederb. året mm	Luftryck Mbar	Daggpunkt °C	Kyleffekt °C	Vix inne °C	Vix ute °C	Vindby m/s	Korr luftryck	Regn/dygn mm
-------	-------------------	----------------------	---------------------	----------------------	-----------------	----------------	--------------------	------------------	-----------------	-----------------	----------------	---------------	---------------	---------------	-----------------



Datum	Vindriktning °	Luftfukt inne Rh%	Luftfukt ute Rh%	Vindhastighet m/s	Temp inne °C	Temp ute °C	Nederb. året mm	Luftryck Mbar	Daggpunkt °C	Kyleffekt °C	Vix inne °C	Vix ute °C	Vindby m/s	Korr luftryck	Regn/dygn mm
-------	-------------------	----------------------	---------------------	----------------------	-----------------	----------------	--------------------	------------------	-----------------	-----------------	----------------	---------------	---------------	---------------	-----------------

Datum	Vindriktning °	Luftfukt inne Rh%	Luftfukt ute Rh%	Vindhastighet m/s	Temp inne °C	Temp ute °C	Nederb. året mm	Luftryck Mbar	Daggpunkt °C	Kyleffekt °C	Vix inne °C	Vix ute °C	Vindby m/s	Korr luftryck	Regn/dygn mm
-------	-------------------	----------------------	---------------------	----------------------	-----------------	----------------	--------------------	------------------	-----------------	-----------------	----------------	---------------	---------------	---------------	-----------------

Datum	Vindriktning °	Luftfukt inne Rh%	Luftfukt ute Rh%	Vindhastighet m/s	Temp inne °C	Temp ute °C	Nederb. året mm	Luftryck Mbar	Daggpunkt °C	Kyleffekt °C	Vix inne °C	Vix ute °C	Vindby m/s	Korr luftryck	Regn/dygn mm
-------	-------------------	----------------------	---------------------	----------------------	-----------------	----------------	--------------------	------------------	-----------------	-----------------	----------------	---------------	---------------	---------------	-----------------

Datum	Vindriktning °	Luftfukt inne Rh%	Luftfukt ute Rh%	Vindhastighet m/s	Temp inne °C	Temp ute °C	Nederb. året mm	Luftryck Mbar	Daggpunkt °C	Kyleffekt °C	Vix inne °C	Vix ute °C	Vindby m/s	Korr luftryck	Regn/dygn mm
-------	-------------------	----------------------	---------------------	----------------------	-----------------	----------------	--------------------	------------------	-----------------	-----------------	----------------	---------------	---------------	---------------	-----------------

Datum	Vindriktning °	Luftfukt inne Rh%	Luftfukt ute Rh%	Vindhastighet m/s	Temp inne °C	Temp ute °C	Nederb. året mm	Luftryck Mbar	Daggpunkt °C	Kyleffekt °C	Vix inne °C	Vix ute °C	Vindby m/s	Korr luftryck	Regn/dygn mm
-------	-------------------	----------------------	---------------------	----------------------	-----------------	----------------	--------------------	------------------	-----------------	-----------------	----------------	---------------	---------------	---------------	-----------------

Datum	Vindriktning °	Luftfukt inne Rh%	Luftfukt ute Rh%	Vindhastighet m/s	Temp inne °C	Temp ute °C	Nederb. året mm	Luftryck Mbar	Daggpunkt °C	Kyleffekt °C	Vix inne °C	Vix ute °C	Vindby m/s	Korr luftryck	Regn/dygn mm
-------	-------------------	----------------------	---------------------	----------------------	-----------------	----------------	--------------------	------------------	-----------------	-----------------	----------------	---------------	---------------	---------------	-----------------

Datum	Vindriktning °	Luftfukt inne Rh%	Luftfukt ute Rh%	Vindhastighet m/s	Temp inne °C	Temp ute °C	Nederb. året mm	Luftryck Mbar	Daggpunkt °C	Kyleffekt °C	Vix inne °C	Vix ute °C	Vindby m/s	Korr luftryck	Regn/dygn mm
-------	-------------------	----------------------	---------------------	----------------------	-----------------	----------------	--------------------	------------------	-----------------	-----------------	----------------	---------------	---------------	---------------	-----------------

Datum	Vindriktning °	Luftfukt inne Rh%	Luftfukt ute Rh%	Vindhastighet m/s	Temp inne °C	Temp ute °C	Nederb. året mm	Luftryck Mbar	Daggpunkt °C	Kyleffekt °C	Vix inne °C	Vix ute °C	Vindby m/s	Korr luftryck	Regn/dygn mm
-------	-------------------	----------------------	---------------------	----------------------	-----------------	----------------	--------------------	------------------	-----------------	-----------------	----------------	---------------	---------------	---------------	-----------------



Datum	Vindriktning °	Luftfukt inne Rh%	Luftfukt ute Rh%	Vindhastighet m/s	Temp inne °C	Temp ute °C	Nederb. året mm	Luftryck Mbar	Daggpunkt °C	Kyleffekt °C	Vix inne °C	Vix ute °C	Vindby m/s	Korr luftryck	Regn/dygn mm
-------	-------------------	----------------------	---------------------	----------------------	-----------------	----------------	--------------------	------------------	-----------------	-----------------	----------------	---------------	---------------	---------------	-----------------

Datum	Vindriktning °	Luftfukt inne Rh%	Luftfukt ute Rh%	Vindhastighet m/s	Temp inne °C	Temp ute °C	Nederb. året mm	Luftryck Mbar	Daggpunkt °C	Kyleffekt °C	Vix inne °C	Vix ute °C	Vindby m/s	Korr luftryck	Regn/dygn mm
-------	-------------------	----------------------	---------------------	----------------------	-----------------	----------------	--------------------	------------------	-----------------	-----------------	----------------	---------------	---------------	---------------	-----------------

Datum	Vindriktning °	Luftfukt inne Rh%	Luftfukt ute Rh%	Vindhastighet m/s	Temp inne °C	Temp ute °C	Nederb. året mm	Luftryck Mbar	Daggpunkt °C	Kyleffekt °C	Vix inne °C	Vix ute °C	Vindby m/s	Korr luftryck	Regn/dygn mm
-------	-------------------	----------------------	---------------------	----------------------	-----------------	----------------	--------------------	------------------	-----------------	-----------------	----------------	---------------	---------------	---------------	-----------------

Datum	Vindriktning °	Luftfukt inne Rh%	Luftfukt ute Rh%	Vindhastighet m/s	Temp inne °C	Temp ute °C	Nederb. året mm	Luftryck Mbar	Daggpunkt °C	Kyleffekt °C	Vix inne °C	Vix ute °C	Vindby m/s	Korr luftryck	Regn/dygn mm
-------	-------------------	----------------------	---------------------	----------------------	-----------------	----------------	--------------------	------------------	-----------------	-----------------	----------------	---------------	---------------	---------------	-----------------

Datum	Vindriktning °	Luftfukt inne Rh%	Luftfukt ute Rh%	Vindhastighet m/s	Temp inne °C	Temp ute °C	Nederb. året mm	Luftryck Mbar	Daggpunkt °C	Kyleffekt °C	Vix inne °C	Vix ute °C	Vindby m/s	Korr luftryck	Regn/dygn mm
-------	-------------------	----------------------	---------------------	----------------------	-----------------	----------------	--------------------	------------------	-----------------	-----------------	----------------	---------------	---------------	---------------	-----------------

Datum	Vindriktning °	Luftfukt inne Rh%	Luftfukt ute Rh%	Vindhastighet m/s	Temp inne °C	Temp ute °C	Nederb. året mm	Luftryck Mbar	Daggpunkt °C	Kyleffekt °C	Vix inne °C	Vix ute °C	Vindby m/s	Korr luftryck	Regn/dygn mm
-------	-------------------	----------------------	---------------------	----------------------	-----------------	----------------	--------------------	------------------	-----------------	-----------------	----------------	---------------	---------------	---------------	-----------------

Datum	Vindriktning °	Luftfukt inne Rh%	Luftfukt ute Rh%	Vindhastighet m/s	Temp inne °C	Temp ute °C	Nederb. året mm	Luftryck Mbar	Daggpunkt °C	Kyleffekt °C	Vix inne °C	Vix ute °C	Vindby m/s	Korr luftryck	Regn/dygn mm
-------	-------------------	----------------------	---------------------	----------------------	-----------------	----------------	--------------------	------------------	-----------------	-----------------	----------------	---------------	---------------	---------------	-----------------

Datum	Vindriktning °	Luftfukt inne Rh%	Luftfukt ute Rh%	Vindhastighet m/s	Temp inne °C	Temp ute °C	Nederb. året mm	Luftryck Mbar	Daggpunkt °C	Kyleffekt °C	Vix inne °C	Vix ute °C	Vindby m/s	Korr luftryck	Regn/dygn mm
-------	-------------------	----------------------	---------------------	----------------------	-----------------	----------------	--------------------	------------------	-----------------	-----------------	----------------	---------------	---------------	---------------	-----------------



Datum	Vindriktning °	Luftfukt inne Rh%	Luftfukt ute Rh%	Vindhastighet m/s	Temp inne °C	Temp ute °C	Nederb. året mm	Luftryck Mbar	Daggpunkt °C	Kyleffekt °C	Vix inne °C	Vix ute °C	Vindby m/s	Korr luftryck	Regn/dygn mm
-------	-------------------	----------------------	---------------------	----------------------	-----------------	----------------	--------------------	------------------	-----------------	-----------------	----------------	---------------	---------------	---------------	-----------------

Datum	Vindriktning °	Luftfukt inne Rh%	Luftfukt ute Rh%	Vindhastighet m/s	Temp inne °C	Temp ute °C	Nederb. året mm	Luftryck Mbar	Daggpunkt °C	Kyleffekt °C	Vix inne °C	Vix ute °C	Vindby m/s	Korr luftryck	Regn/dygn mm
-------	-------------------	----------------------	---------------------	----------------------	-----------------	----------------	--------------------	------------------	-----------------	-----------------	----------------	---------------	---------------	---------------	-----------------

Datum	Vindriktning °	Luftfukt inne Rh%	Luftfukt ute Rh%	Vindhastighet m/s	Temp inne °C	Temp ute °C	Nederb. året mm	Luftryck Mbar	Daggpunkt °C	Kyleffekt °C	Vix inne °C	Vix ute °C	Vindby m/s	Korr luftryck	Regn/dygn mm
-------	-------------------	----------------------	---------------------	----------------------	-----------------	----------------	--------------------	------------------	-----------------	-----------------	----------------	---------------	---------------	---------------	-----------------

Datum	Vindriktning °	Luftfukt inne Rh%	Luftfukt ute Rh%	Vindhastighet m/s	Temp inne °C	Temp ute °C	Nederb. året mm	Luftryck Mbar	Daggpunkt °C	Kyleffekt °C	Vix inne °C	Vix ute °C	Vindby m/s	Korr luftryck	Regn/dygn mm
-------	-------------------	----------------------	---------------------	----------------------	-----------------	----------------	--------------------	------------------	-----------------	-----------------	----------------	---------------	---------------	---------------	-----------------

Datum	Vindriktning °	Luftfukt inne Rh%	Luftfukt ute Rh%	Vindhastighet m/s	Temp inne °C	Temp ute °C	Nederb. året mm	Luftryck Mbar	Daggpunkt °C	Kyleffekt °C	Vix inne °C	Vix ute °C	Vindby m/s	Korr luftryck	Regn/dygn mm
-------	-------------------	----------------------	---------------------	----------------------	-----------------	----------------	--------------------	------------------	-----------------	-----------------	----------------	---------------	---------------	---------------	-----------------

Datum	Vindriktning °	Luftfukt inne Rh%	Luftfukt ute Rh%	Vindhastighet m/s	Temp inne °C	Temp ute °C	Nederb. året mm	Luftryck Mbar	Daggpunkt °C	Kyleffekt °C	Vix inne °C	Vix ute °C	Vindby m/s	Korr luftryck	Regn/dygn mm
-------	-------------------	----------------------	---------------------	----------------------	-----------------	----------------	--------------------	------------------	-----------------	-----------------	----------------	---------------	---------------	---------------	-----------------

Datum	Vindriktning °	Luftfukt inne Rh%	Luftfukt ute Rh%	Vindhastighet m/s	Temp inne °C	Temp ute °C	Nederb. året mm	Luftryck Mbar	Daggpunkt °C	Kyleffekt °C	Vix inne °C	Vix ute °C	Vindby m/s	Korr luftryck	Regn/dygn mm
-------	-------------------	----------------------	---------------------	----------------------	-----------------	----------------	--------------------	------------------	-----------------	-----------------	----------------	---------------	---------------	---------------	-----------------

Datum	Vindriktning °	Luftfukt inne Rh%	Luftfukt ute Rh%	Vindhastighet m/s	Temp inne °C	Temp ute °C	Nederb. året mm	Luftryck Mbar	Daggpunkt °C	Kyleffekt °C	Vix inne °C	Vix ute °C	Vindby m/s	Korr luftryck	Regn/dygn mm
-------	-------------------	----------------------	---------------------	----------------------	-----------------	----------------	--------------------	------------------	-----------------	-----------------	----------------	---------------	---------------	---------------	-----------------



Datum	Vindriktning °	Luftfukt inne Rh%	Luftfukt ute Rh%	Vindhastighet m/s	Temp inne °C	Temp ute °C	Nederb. året mm	Luftryck Mbar	Daggpunkt °C	Kyleffekt °C	Vix inne °C	Vix ute °C	Vindby m/s	Korr luftryck	Regn/dygn mm
-------	-------------------	----------------------	---------------------	----------------------	-----------------	----------------	--------------------	------------------	-----------------	-----------------	----------------	---------------	---------------	---------------	-----------------

Datum	Vindriktning °	Luftfukt inne Rh%	Luftfukt ute Rh%	Vindhastighet m/s	Temp inne °C	Temp ute °C	Nederb. året mm	Luftryck Mbar	Daggpunkt °C	Kyleffekt °C	Vix inne °C	Vix ute °C	Vindby m/s	Korr luftryck	Regn/dygn mm
-------	-------------------	----------------------	---------------------	----------------------	-----------------	----------------	--------------------	------------------	-----------------	-----------------	----------------	---------------	---------------	---------------	-----------------

Datum	Vindriktning °	Luftfukt inne Rh%	Luftfukt ute Rh%	Vindhastighet m/s	Temp inne °C	Temp ute °C	Nederb. året mm	Luftryck Mbar	Daggpunkt °C	Kyleffekt °C	Vix inne °C	Vix ute °C	Vindby m/s	Korr luftryck	Regn/dygn mm
-------	-------------------	----------------------	---------------------	----------------------	-----------------	----------------	--------------------	------------------	-----------------	-----------------	----------------	---------------	---------------	---------------	-----------------

Datum	Vindriktning °	Luftfukt inne Rh%	Luftfukt ute Rh%	Vindhastighet m/s	Temp inne °C	Temp ute °C	Nederb. året mm	Luftryck Mbar	Daggpunkt °C	Kyleffekt °C	Vix inne °C	Vix ute °C	Vindby m/s	Korr luftryck	Regn/dygn mm
-------	-------------------	----------------------	---------------------	----------------------	-----------------	----------------	--------------------	------------------	-----------------	-----------------	----------------	---------------	---------------	---------------	-----------------

Datum	Vindriktning °	Luftfukt inne Rh%	Luftfukt ute Rh%	Vindhastighet m/s	Temp inne °C	Temp ute °C	Nederb. året mm	Luftryck Mbar	Daggpunkt °C	Kyleffekt °C	Vix inne °C	Vix ute °C	Vindby m/s	Korr luftryck	Regn/dygn mm
-------	-------------------	----------------------	---------------------	----------------------	-----------------	----------------	--------------------	------------------	-----------------	-----------------	----------------	---------------	---------------	---------------	-----------------

Datum	Vindriktning °	Luftfukt inne Rh%	Luftfukt ute Rh%	Vindhastighet m/s	Temp inne °C	Temp ute °C	Nederb. året mm	Luftryck Mbar	Daggpunkt °C	Kyleffekt °C	Vix inne °C	Vix ute °C	Vindby m/s	Korr luftryck	Regn/dygn mm
-------	-------------------	----------------------	---------------------	----------------------	-----------------	----------------	--------------------	------------------	-----------------	-----------------	----------------	---------------	---------------	---------------	-----------------

Datum	Vindriktning °	Luftfukt inne Rh%	Luftfukt ute Rh%	Vindhastighet m/s	Temp inne °C	Temp ute °C	Nederb. året mm	Luftryck Mbar	Daggpunkt °C	Kyleffekt °C	Vix inne °C	Vix ute °C	Vindby m/s	Korr luftryck	Regn/dygn mm
-------	-------------------	----------------------	---------------------	----------------------	-----------------	----------------	--------------------	------------------	-----------------	-----------------	----------------	---------------	---------------	---------------	-----------------

Datum	Vindriktning °	Luftfukt inne Rh%	Luftfukt ute Rh%	Vindhastighet m/s	Temp inne °C	Temp ute °C	Nederb. året mm	Luftryck Mbar	Daggpunkt °C	Kyleffekt °C	Vix inne °C	Vix ute °C	Vindby m/s	Korr luftryck	Regn/dygn mm
-------	-------------------	----------------------	---------------------	----------------------	-----------------	----------------	--------------------	------------------	-----------------	-----------------	----------------	---------------	---------------	---------------	-----------------



Datum	Vindriktning °	Luftfukt inne Rh%	Luftfukt ute Rh%	Vindhastighet m/s	Temp inne °C	Temp ute °C	Nederb. året mm	Luftryck Mbar	Daggpunkt °C	Kyleffekt °C	Vix inne °C	Vix ute °C	Vindby m/s	Korr luftryck	Regn/dygn mm
-------	-------------------	----------------------	---------------------	----------------------	-----------------	----------------	--------------------	------------------	-----------------	-----------------	----------------	---------------	---------------	---------------	-----------------

Datum	Vindriktning °	Luftfukt inne Rh%	Luftfukt ute Rh%	Vindhastighet m/s	Temp inne °C	Temp ute °C	Nederb. året mm	Luftryck Mbar	Daggpunkt °C	Kyleffekt °C	Vix inne °C	Vix ute °C	Vindby m/s	Korr luftryck	Regn/dygn mm
-------	-------------------	----------------------	---------------------	----------------------	-----------------	----------------	--------------------	------------------	-----------------	-----------------	----------------	---------------	---------------	---------------	-----------------

Datum	Vindriktning °	Luftfukt inne Rh%	Luftfukt ute Rh%	Vindhastighet m/s	Temp inne °C	Temp ute °C	Nederb. året mm	Luftryck Mbar	Daggpunkt °C	Kyleffekt °C	Vix inne °C	Vix ute °C	Vindby m/s	Korr luftryck	Regn/dygn mm
-------	-------------------	----------------------	---------------------	----------------------	-----------------	----------------	--------------------	------------------	-----------------	-----------------	----------------	---------------	---------------	---------------	-----------------

Datum	Vindriktning °	Luftfukt inne Rh%	Luftfukt ute Rh%	Vindhastighet m/s	Temp inne °C	Temp ute °C	Nederb. året mm	Luftryck Mbar	Daggpunkt °C	Kyleffekt °C	Vix inne °C	Vix ute °C	Vindby m/s	Korr luftryck	Regn/dygn mm
-------	-------------------	----------------------	---------------------	----------------------	-----------------	----------------	--------------------	------------------	-----------------	-----------------	----------------	---------------	---------------	---------------	-----------------

Datum	Vindriktning °	Luftfukt inne Rh%	Luftfukt ute Rh%	Vindhastighet m/s	Temp inne °C	Temp ute °C	Nederb. året mm	Luftryck Mbar	Daggpunkt °C	Kyleffekt °C	Vix inne °C	Vix ute °C	Vindby m/s	Korr luftryck	Regn/dygn mm
-------	-------------------	----------------------	---------------------	----------------------	-----------------	----------------	--------------------	------------------	-----------------	-----------------	----------------	---------------	---------------	---------------	-----------------

Datum	Vindriktning °	Luftfukt inne Rh%	Luftfukt ute Rh%	Vindhastighet m/s	Temp inne °C	Temp ute °C	Nederb. året mm	Luftryck Mbar	Daggpunkt °C	Kyleffekt °C	Vix inne °C	Vix ute °C	Vindby m/s	Korr luftryck	Regn/dygn mm
-------	-------------------	----------------------	---------------------	----------------------	-----------------	----------------	--------------------	------------------	-----------------	-----------------	----------------	---------------	---------------	---------------	-----------------

Datum	Vindriktning °	Luftfukt inne Rh%	Luftfukt ute Rh%	Vindhastighet m/s	Temp inne °C	Temp ute °C	Nederb. året mm	Luftryck Mbar	Daggpunkt °C	Kyleffekt °C	Vix inne °C	Vix ute °C	Vindby m/s	Korr luftryck	Regn/dygn mm
-------	-------------------	----------------------	---------------------	----------------------	-----------------	----------------	--------------------	------------------	-----------------	-----------------	----------------	---------------	---------------	---------------	-----------------

Datum	Vindriktning °	Luftfukt inne Rh%	Luftfukt ute Rh%	Vindhastighet m/s	Temp inne °C	Temp ute °C	Nederb. året mm	Luftryck Mbar	Daggpunkt °C	Kyleffekt °C	Vix inne °C	Vix ute °C	Vindby m/s	Korr luftryck	Regn/dygn mm
-------	-------------------	----------------------	---------------------	----------------------	-----------------	----------------	--------------------	------------------	-----------------	-----------------	----------------	---------------	---------------	---------------	-----------------



Datum	Vindriktning °	Luftfukt inne Rh%	Luftfukt ute Rh%	Vindhastighet m/s	Temp inne °C	Temp ute °C	Nederb. året mm	Luftryck Mbar	Daggpunkt °C	Kyleffekt °C	Vix inne °C	Vix ute °C	Vindby m/s	Korr luftryck	Regn/dygn mm
-------	-------------------	----------------------	---------------------	----------------------	-----------------	----------------	--------------------	------------------	-----------------	-----------------	----------------	---------------	---------------	---------------	-----------------

Datum	Vindriktning °	Luftfukt inne Rh%	Luftfukt ute Rh%	Vindhastighet m/s	Temp inne °C	Temp ute °C	Nederb. året mm	Luftryck Mbar	Daggpunkt °C	Kyleffekt °C	Vix inne °C	Vix ute °C	Vindby m/s	Korr luftryck	Regn/dygn mm
-------	-------------------	----------------------	---------------------	----------------------	-----------------	----------------	--------------------	------------------	-----------------	-----------------	----------------	---------------	---------------	---------------	-----------------

Datum	Vindriktning °	Luftfukt inne Rh%	Luftfukt ute Rh%	Vindhastighet m/s	Temp inne °C	Temp ute °C	Nederb. året mm	Luftryck Mbar	Daggpunkt °C	Kyleffekt °C	Vix inne °C	Vix ute °C	Vindby m/s	Korr luftryck	Regn/dygn mm
-------	-------------------	----------------------	---------------------	----------------------	-----------------	----------------	--------------------	------------------	-----------------	-----------------	----------------	---------------	---------------	---------------	-----------------

Datum	Vindriktning °	Luftfukt inne Rh%	Luftfukt ute Rh%	Vindhastighet m/s	Temp inne °C	Temp ute °C	Nederb. året mm	Luftryck Mbar	Daggpunkt °C	Kyleffekt °C	Vix inne °C	Vix ute °C	Vindby m/s	Korr luftryck	Regn/dygn mm
-------	-------------------	----------------------	---------------------	----------------------	-----------------	----------------	--------------------	------------------	-----------------	-----------------	----------------	---------------	---------------	---------------	-----------------

Datum	Vindriktning °	Luftfukt inne Rh%	Luftfukt ute Rh%	Vindhastighet m/s	Temp inne °C	Temp ute °C	Nederb. året mm	Luftryck Mbar	Daggpunkt °C	Kyleffekt °C	Vix inne °C	Vix ute °C	Vindby m/s	Korr luftryck	Regn/dygn mm
-------	-------------------	----------------------	---------------------	----------------------	-----------------	----------------	--------------------	------------------	-----------------	-----------------	----------------	---------------	---------------	---------------	-----------------

Datum	Vindriktning °	Luftfukt inne Rh%	Luftfukt ute Rh%	Vindhastighet m/s	Temp inne °C	Temp ute °C	Nederb. året mm	Luftryck Mbar	Daggpunkt °C	Kyleffekt °C	Vix inne °C	Vix ute °C	Vindby m/s	Korr luftryck	Regn/dygn mm
-------	-------------------	----------------------	---------------------	----------------------	-----------------	----------------	--------------------	------------------	-----------------	-----------------	----------------	---------------	---------------	---------------	-----------------

Datum	Vindriktning °	Luftfukt inne Rh%	Luftfukt ute Rh%	Vindhastighet m/s	Temp inne °C	Temp ute °C	Nederb. året mm	Luftryck Mbar	Daggpunkt °C	Kyleffekt °C	Vix inne °C	Vix ute °C	Vindby m/s	Korr luftryck	Regn/dygn mm
-------	-------------------	----------------------	---------------------	----------------------	-----------------	----------------	--------------------	------------------	-----------------	-----------------	----------------	---------------	---------------	---------------	-----------------

Datum	Vindriktning °	Luftfukt inne Rh%	Luftfukt ute Rh%	Vindhastighet m/s	Temp inne °C	Temp ute °C	Nederb. året mm	Luftryck Mbar	Daggpunkt °C	Kyleffekt °C	Vix inne °C	Vix ute °C	Vindby m/s	Korr luftryck	Regn/dygn mm
-------	-------------------	----------------------	---------------------	----------------------	-----------------	----------------	--------------------	------------------	-----------------	-----------------	----------------	---------------	---------------	---------------	-----------------



Datum	Vindriktning °	Luftfukt inne Rh%	Luftfukt ute Rh%	Vindhastighet m/s	Temp inne °C	Temp ute °C	Nederb. året mm	Luftryck Mbar	Daggpunkt °C	Kyleffekt °C	Vix inne °C	Vix ute °C	Vindby m/s	Korr luftryck	Regn/dygn mm
-------	-------------------	----------------------	---------------------	----------------------	-----------------	----------------	--------------------	------------------	-----------------	-----------------	----------------	---------------	---------------	---------------	-----------------

Datum	Vindriktning °	Luftfukt inne Rh%	Luftfukt ute Rh%	Vindhastighet m/s	Temp inne °C	Temp ute °C	Nederb. året mm	Luftryck Mbar	Daggpunkt °C	Kyleffekt °C	Vix inne °C	Vix ute °C	Vindby m/s	Korr luftryck	Regn/dygn mm
-------	-------------------	----------------------	---------------------	----------------------	-----------------	----------------	--------------------	------------------	-----------------	-----------------	----------------	---------------	---------------	---------------	-----------------

Datum	Vindriktning °	Luftfukt inne Rh%	Luftfukt ute Rh%	Vindhastighet m/s	Temp inne °C	Temp ute °C	Nederb. året mm	Luftryck Mbar	Daggpunkt °C	Kyleffekt °C	Vix inne °C	Vix ute °C	Vindby m/s	Korr luftryck	Regn/dygn mm
-------	-------------------	----------------------	---------------------	----------------------	-----------------	----------------	--------------------	------------------	-----------------	-----------------	----------------	---------------	---------------	---------------	-----------------

Datum	Vindriktning °	Luftfukt inne Rh%	Luftfukt ute Rh%	Vindhastighet m/s	Temp inne °C	Temp ute °C	Nederb. året mm	Luftryck Mbar	Daggpunkt °C	Kyleffekt °C	Vix inne °C	Vix ute °C	Vindby m/s	Korr luftryck	Regn/dygn mm
-------	-------------------	----------------------	---------------------	----------------------	-----------------	----------------	--------------------	------------------	-----------------	-----------------	----------------	---------------	---------------	---------------	-----------------

Datum	Vindriktning °	Luftfukt inne Rh%	Luftfukt ute Rh%	Vindhastighet m/s	Temp inne °C	Temp ute °C	Nederb. året mm	Luftryck Mbar	Daggpunkt °C	Kyleffekt °C	Vix inne °C	Vix ute °C	Vindby m/s	Korr luftryck	Regn/dygn mm
-------	-------------------	----------------------	---------------------	----------------------	-----------------	----------------	--------------------	------------------	-----------------	-----------------	----------------	---------------	---------------	---------------	-----------------

Datum	Vindriktning °	Luftfukt inne Rh%	Luftfukt ute Rh%	Vindhastighet m/s	Temp inne °C	Temp ute °C	Nederb. året mm	Luftryck Mbar	Daggpunkt °C	Kyleffekt °C	Vix inne °C	Vix ute °C	Vindby m/s	Korr luftryck	Regn/dygn mm
-------	-------------------	----------------------	---------------------	----------------------	-----------------	----------------	--------------------	------------------	-----------------	-----------------	----------------	---------------	---------------	---------------	-----------------

Datum	Vindriktning °	Luftfukt inne Rh%	Luftfukt ute Rh%	Vindhastighet m/s	Temp inne °C	Temp ute °C	Nederb. året mm	Luftryck Mbar	Daggpunkt °C	Kyleffekt °C	Vix inne °C	Vix ute °C	Vindby m/s	Korr luftryck	Regn/dygn mm
-------	-------------------	----------------------	---------------------	----------------------	-----------------	----------------	--------------------	------------------	-----------------	-----------------	----------------	---------------	---------------	---------------	-----------------

Datum	Vindriktning °	Luftfukt inne Rh%	Luftfukt ute Rh%	Vindhastighet m/s	Temp inne °C	Temp ute °C	Nederb. året mm	Luftryck Mbar	Daggpunkt °C	Kyleffekt °C	Vix inne °C	Vix ute °C	Vindby m/s	Korr luftryck	Regn/dygn mm
-------	-------------------	----------------------	---------------------	----------------------	-----------------	----------------	--------------------	------------------	-----------------	-----------------	----------------	---------------	---------------	---------------	-----------------



Datum	Vindriktning °	Luftfukt inne Rh%	Luftfukt ute Rh%	Vindhastighet m/s	Temp inne °C	Temp ute °C	Nederb. året mm	Luftryck Mbar	Daggpunkt °C	Kyleffekt °C	Vix inne °C	Vix ute °C	Vindby m/s	Korr luftryck	Regn/dygn mm
-------	-------------------	----------------------	---------------------	----------------------	-----------------	----------------	--------------------	------------------	-----------------	-----------------	----------------	---------------	---------------	---------------	-----------------

Datum	Vindriktning °	Luftfukt inne Rh%	Luftfukt ute Rh%	Vindhastighet m/s	Temp inne °C	Temp ute °C	Nederb. året mm	Luftryck Mbar	Daggpunkt °C	Kyleffekt °C	Vix inne °C	Vix ute °C	Vindby m/s	Korr luftryck	Regn/dygn mm
-------	-------------------	----------------------	---------------------	----------------------	-----------------	----------------	--------------------	------------------	-----------------	-----------------	----------------	---------------	---------------	---------------	-----------------

Datum	Vindriktning °	Luftfukt inne Rh%	Luftfukt ute Rh%	Vindhastighet m/s	Temp inne °C	Temp ute °C	Nederb. året mm	Luftryck Mbar	Daggpunkt °C	Kyleffekt °C	Vix inne °C	Vix ute °C	Vindby m/s	Korr luftryck	Regn/dygn mm
-------	-------------------	----------------------	---------------------	----------------------	-----------------	----------------	--------------------	------------------	-----------------	-----------------	----------------	---------------	---------------	---------------	-----------------

Datum	Vindriktning °	Luftfukt inne Rh%	Luftfukt ute Rh%	Vindhastighet m/s	Temp inne °C	Temp ute °C	Nederb. året mm	Luftryck Mbar	Daggpunkt °C	Kyleffekt °C	Vix inne °C	Vix ute °C	Vindby m/s	Korr luftryck	Regn/dygn mm
-------	-------------------	----------------------	---------------------	----------------------	-----------------	----------------	--------------------	------------------	-----------------	-----------------	----------------	---------------	---------------	---------------	-----------------

Datum	Vindriktning °	Luftfukt inne Rh%	Luftfukt ute Rh%	Vindhastighet m/s	Temp inne °C	Temp ute °C	Nederb. året mm	Luftryck Mbar	Daggpunkt °C	Kyleffekt °C	Vix inne °C	Vix ute °C	Vindby m/s	Korr luftryck	Regn/dygn mm
-------	-------------------	----------------------	---------------------	----------------------	-----------------	----------------	--------------------	------------------	-----------------	-----------------	----------------	---------------	---------------	---------------	-----------------

Datum	Vindriktning °	Luftfukt inne Rh%	Luftfukt ute Rh%	Vindhastighet m/s	Temp inne °C	Temp ute °C	Nederb. året mm	Luftryck Mbar	Daggpunkt °C	Kyleffekt °C	Vix inne °C	Vix ute °C	Vindby m/s	Korr luftryck	Regn/dygn mm
-------	-------------------	----------------------	---------------------	----------------------	-----------------	----------------	--------------------	------------------	-----------------	-----------------	----------------	---------------	---------------	---------------	-----------------

Datum	Vindriktning °	Luftfukt inne Rh%	Luftfukt ute Rh%	Vindhastighet m/s	Temp inne °C	Temp ute °C	Nederb. året mm	Luftryck Mbar	Daggpunkt °C	Kyleffekt °C	Vix inne °C	Vix ute °C	Vindby m/s	Korr luftryck	Regn/dygn mm
-------	-------------------	----------------------	---------------------	----------------------	-----------------	----------------	--------------------	------------------	-----------------	-----------------	----------------	---------------	---------------	---------------	-----------------

Datum	Vindriktning °	Luftfukt inne Rh%	Luftfukt ute Rh%	Vindhastighet m/s	Temp inne °C	Temp ute °C	Nederb. året mm	Luftryck Mbar	Daggpunkt °C	Kyleffekt °C	Vix inne °C	Vix ute °C	Vindby m/s	Korr luftryck	Regn/dygn mm
-------	-------------------	----------------------	---------------------	----------------------	-----------------	----------------	--------------------	------------------	-----------------	-----------------	----------------	---------------	---------------	---------------	-----------------



Datum	Vindriktning °	Luftfukt inne Rh%	Luftfukt ute Rh%	Vindhastighet m/s	Temp inne °C	Temp ute °C	Nederb. året mm	Luftryck Mbar	Daggpunkt °C	Kyleffekt °C	Vix inne °C	Vix ute °C	Vindby m/s	Korr luftryck	Regn/dygn mm
-------	-------------------	----------------------	---------------------	----------------------	-----------------	----------------	--------------------	------------------	-----------------	-----------------	----------------	---------------	---------------	---------------	-----------------

Datum	Vindriktning °	Luftfukt inne Rh%	Luftfukt ute Rh%	Vindhastighet m/s	Temp inne °C	Temp ute °C	Nederb. året mm	Luftryck Mbar	Daggpunkt °C	Kyleffekt °C	Vix inne °C	Vix ute °C	Vindby m/s	Korr luftryck	Regn/dygn mm
-------	-------------------	----------------------	---------------------	----------------------	-----------------	----------------	--------------------	------------------	-----------------	-----------------	----------------	---------------	---------------	---------------	-----------------

Datum	Vindriktning °	Luftfukt inne Rh%	Luftfukt ute Rh%	Vindhastighet m/s	Temp inne °C	Temp ute °C	Nederb. året mm	Luftryck Mbar	Daggpunkt °C	Kyleffekt °C	Vix inne °C	Vix ute °C	Vindby m/s	Korr luftryck	Regn/dygn mm
-------	-------------------	----------------------	---------------------	----------------------	-----------------	----------------	--------------------	------------------	-----------------	-----------------	----------------	---------------	---------------	---------------	-----------------

Datum	Vindriktning °	Luftfukt inne Rh%	Luftfukt ute Rh%	Vindhastighet m/s	Temp inne °C	Temp ute °C	Nederb. året mm	Luftryck Mbar	Daggpunkt °C	Kyleffekt °C	Vix inne °C	Vix ute °C	Vindby m/s	Korr luftryck	Regn/dygn mm
-------	-------------------	----------------------	---------------------	----------------------	-----------------	----------------	--------------------	------------------	-----------------	-----------------	----------------	---------------	---------------	---------------	-----------------

Datum	Vindriktning °	Luftfukt inne Rh%	Luftfukt ute Rh%	Vindhastighet m/s	Temp inne °C	Temp ute °C	Nederb. året mm	Luftryck Mbar	Daggpunkt °C	Kyleffekt °C	Vix inne °C	Vix ute °C	Vindby m/s	Korr luftryck	Regn/dygn mm
-------	-------------------	----------------------	---------------------	----------------------	-----------------	----------------	--------------------	------------------	-----------------	-----------------	----------------	---------------	---------------	---------------	-----------------

Datum	Vindriktning °	Luftfukt inne Rh%	Luftfukt ute Rh%	Vindhastighet m/s	Temp inne °C	Temp ute °C	Nederb. året mm	Luftryck Mbar	Daggpunkt °C	Kyleffekt °C	Vix inne °C	Vix ute °C	Vindby m/s	Korr luftryck	Regn/dygn mm
-------	-------------------	----------------------	---------------------	----------------------	-----------------	----------------	--------------------	------------------	-----------------	-----------------	----------------	---------------	---------------	---------------	-----------------

Datum	Vindriktning °	Luftfukt inne Rh%	Luftfukt ute Rh%	Vindhastighet m/s	Temp inne °C	Temp ute °C	Nederb. året mm	Luftryck Mbar	Daggpunkt °C	Kyleffekt °C	Vix inne °C	Vix ute °C	Vindby m/s	Korr luftryck	Regn/dygn mm
-------	-------------------	----------------------	---------------------	----------------------	-----------------	----------------	--------------------	------------------	-----------------	-----------------	----------------	---------------	---------------	---------------	-----------------

Datum	Vindriktning °	Luftfukt inne Rh%	Luftfukt ute Rh%	Vindhastighet m/s	Temp inne °C	Temp ute °C	Nederb. året mm	Luftryck Mbar	Daggpunkt °C	Kyleffekt °C	Vix inne °C	Vix ute °C	Vindby m/s	Korr luftryck	Regn/dygn mm
-------	-------------------	----------------------	---------------------	----------------------	-----------------	----------------	--------------------	------------------	-----------------	-----------------	----------------	---------------	---------------	---------------	-----------------



Datum	Vindriktning °	Luftfukt inne Rh%	Luftfukt ute Rh%	Vindhastighet m/s	Temp inne °C	Temp ute °C	Nederb. året mm	Luftryck Mbar	Daggpunkt °C	Kyleffekt °C	Vix inne °C	Vix ute °C	Vindby m/s	Korr luftryck	Regn/dygn mm
-------	-------------------	----------------------	---------------------	----------------------	-----------------	----------------	--------------------	------------------	-----------------	-----------------	----------------	---------------	---------------	---------------	-----------------

Datum	Vindriktning °	Luftfukt inne Rh%	Luftfukt ute Rh%	Vindhastighet m/s	Temp inne °C	Temp ute °C	Nederb. året mm	Luftryck Mbar	Daggpunkt °C	Kyleffekt °C	Vix inne °C	Vix ute °C	Vindby m/s	Korr luftryck	Regn/dygn mm
-------	-------------------	----------------------	---------------------	----------------------	-----------------	----------------	--------------------	------------------	-----------------	-----------------	----------------	---------------	---------------	---------------	-----------------

Datum	Vindriktning °	Luftfukt inne Rh%	Luftfukt ute Rh%	Vindhastighet m/s	Temp inne °C	Temp ute °C	Nederb. året mm	Luftryck Mbar	Daggpunkt °C	Kyleffekt °C	Vix inne °C	Vix ute °C	Vindby m/s	Korr luftryck	Regn/dygn mm
-------	-------------------	----------------------	---------------------	----------------------	-----------------	----------------	--------------------	------------------	-----------------	-----------------	----------------	---------------	---------------	---------------	-----------------

Datum	Vindriktning °	Luftfukt inne Rh%	Luftfukt ute Rh%	Vindhastighet m/s	Temp inne °C	Temp ute °C	Nederb. året mm	Luftryck Mbar	Daggpunkt °C	Kyleffekt °C	Vix inne °C	Vix ute °C	Vindby m/s	Korr luftryck	Regn/dygn mm
-------	-------------------	----------------------	---------------------	----------------------	-----------------	----------------	--------------------	------------------	-----------------	-----------------	----------------	---------------	---------------	---------------	-----------------

Datum	Vindriktning °	Luftfukt inne Rh%	Luftfukt ute Rh%	Vindhastighet m/s	Temp inne °C	Temp ute °C	Nederb. året mm	Luftryck Mbar	Daggpunkt °C	Kyleffekt °C	Vix inne °C	Vix ute °C	Vindby m/s	Korr luftryck	Regn/dygn mm
-------	-------------------	----------------------	---------------------	----------------------	-----------------	----------------	--------------------	------------------	-----------------	-----------------	----------------	---------------	---------------	---------------	-----------------

Datum	Vindriktning °	Luftfukt inne Rh%	Luftfukt ute Rh%	Vindhastighet m/s	Temp inne °C	Temp ute °C	Nederb. året mm	Luftryck Mbar	Daggpunkt °C	Kyleffekt °C	Vix inne °C	Vix ute °C	Vindby m/s	Korr luftryck	Regn/dygn mm
-------	-------------------	----------------------	---------------------	----------------------	-----------------	----------------	--------------------	------------------	-----------------	-----------------	----------------	---------------	---------------	---------------	-----------------

Datum	Vindriktning °	Luftfukt inne Rh%	Luftfukt ute Rh%	Vindhastighet m/s	Temp inne °C	Temp ute °C	Nederb. året mm	Luftryck Mbar	Daggpunkt °C	Kyleffekt °C	Vix inne °C	Vix ute °C	Vindby m/s	Korr luftryck	Regn/dygn mm
-------	-------------------	----------------------	---------------------	----------------------	-----------------	----------------	--------------------	------------------	-----------------	-----------------	----------------	---------------	---------------	---------------	-----------------

Datum	Vindriktning °	Luftfukt inne Rh%	Luftfukt ute Rh%	Vindhastighet m/s	Temp inne °C	Temp ute °C	Nederb. året mm	Luftryck Mbar	Daggpunkt °C	Kyleffekt °C	Vix inne °C	Vix ute °C	Vindby m/s	Korr luftryck	Regn/dygn mm
-------	-------------------	----------------------	---------------------	----------------------	-----------------	----------------	--------------------	------------------	-----------------	-----------------	----------------	---------------	---------------	---------------	-----------------



Datum	Vindriktning °	Luftfukt inne Rh%	Luftfukt ute Rh%	Vindhastighet m/s	Temp inne °C	Temp ute °C	Nederb. året mm	Luftryck Mbar	Daggpunkt °C	Kyleffekt °C	Vix inne °C	Vix ute °C	Vindby m/s	Korr luftryck	Regn/dygn mm
-------	-------------------	----------------------	---------------------	----------------------	-----------------	----------------	--------------------	------------------	-----------------	-----------------	----------------	---------------	---------------	---------------	-----------------

Datum	Vindriktning °	Luftfukt inne Rh%	Luftfukt ute Rh%	Vindhastighet m/s	Temp inne °C	Temp ute °C	Nederb. året mm	Luftryck Mbar	Daggpunkt °C	Kyleffekt °C	Vix inne °C	Vix ute °C	Vindby m/s	Korr luftryck	Regn/dygn mm
-------	-------------------	----------------------	---------------------	----------------------	-----------------	----------------	--------------------	------------------	-----------------	-----------------	----------------	---------------	---------------	---------------	-----------------