

Temperatur/Vind

Vindhastighet m/s Temp inne °C Temp ute °C Dygns medel °C Vindriktning °

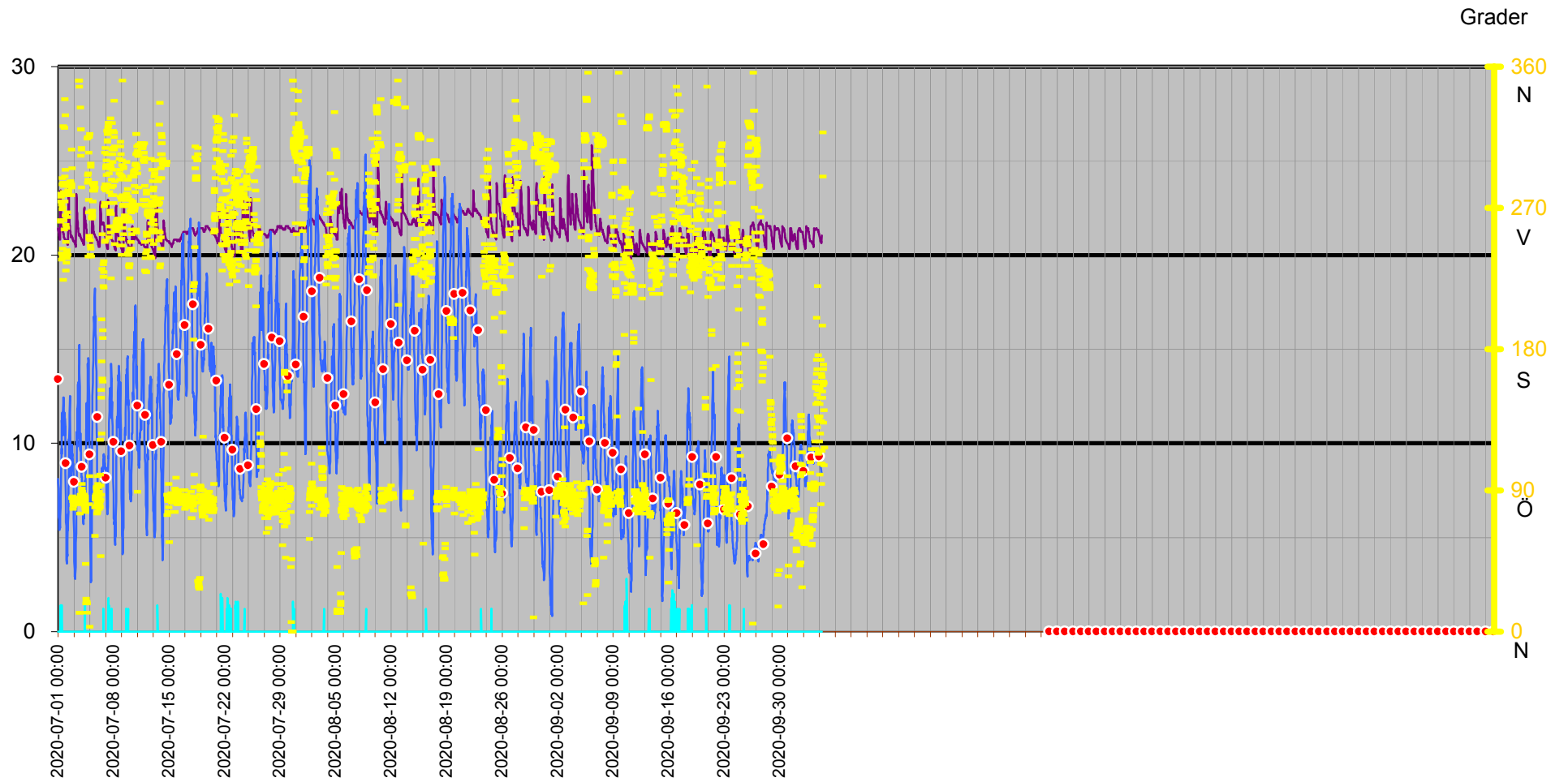

Dygnsmedeltemperatur

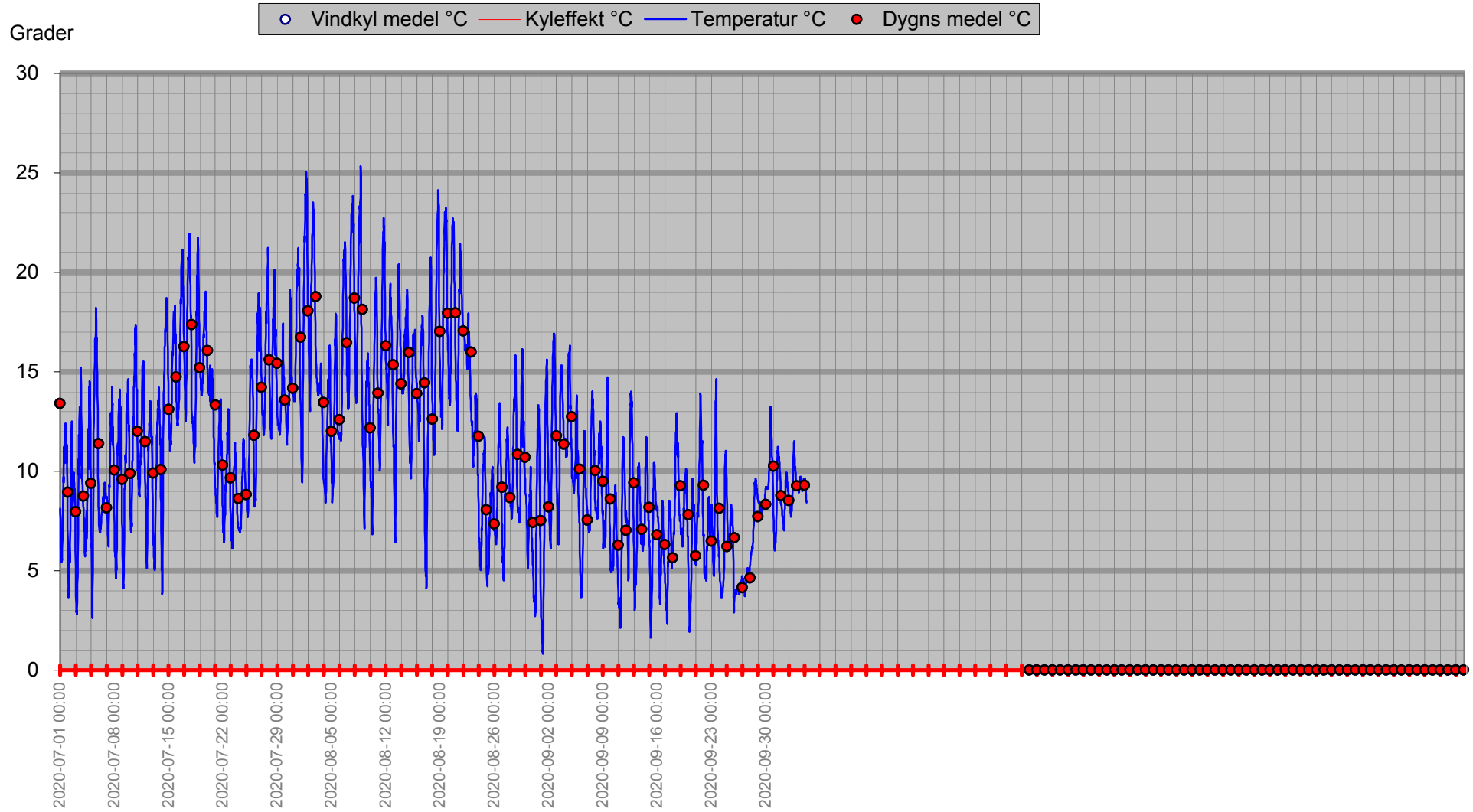

Vindby/Temp/Kyleffekt

Kyleffekt °C Temp ute °C Vindby m/s

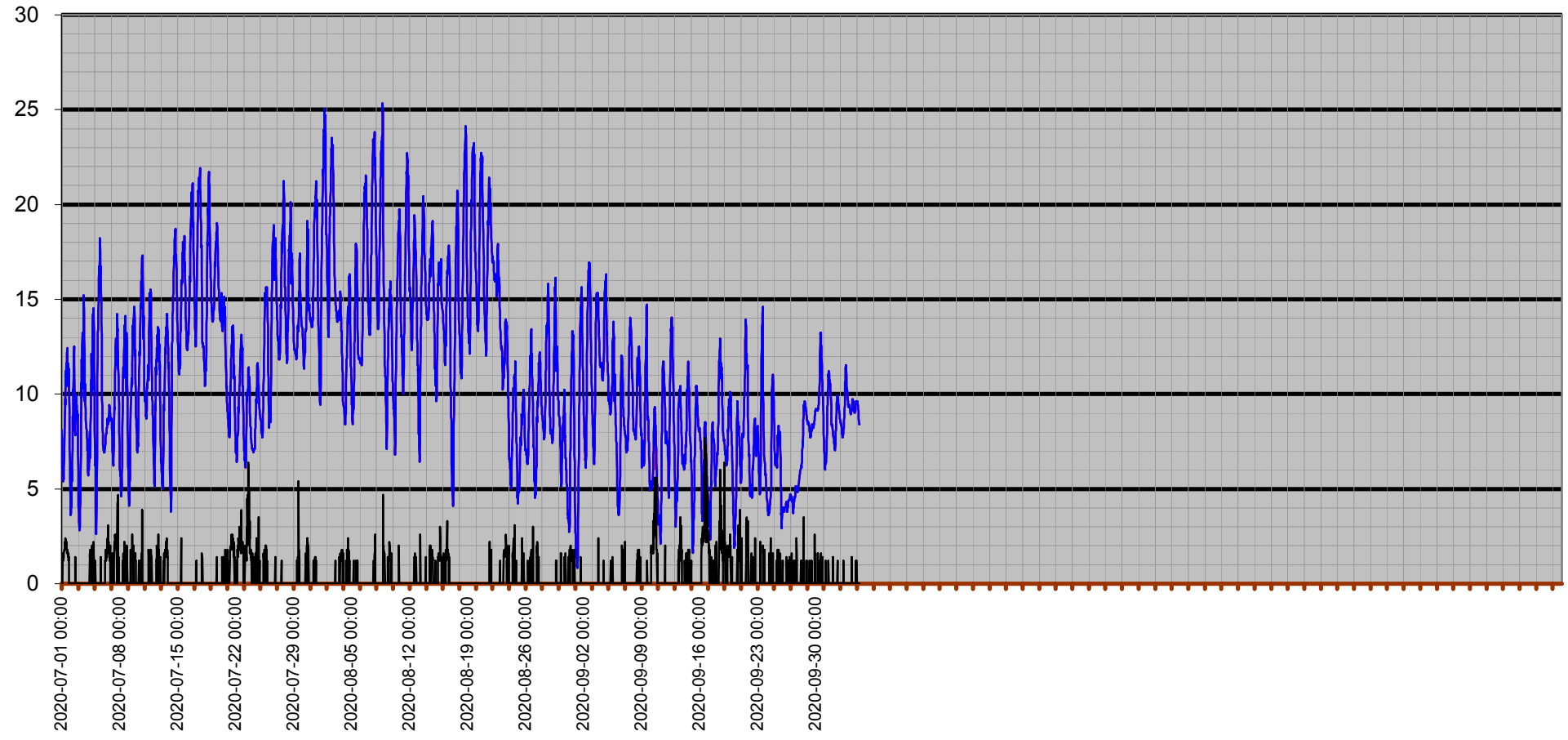

Temperatur/Vindby

— Vindby m/s — Temp ute °C

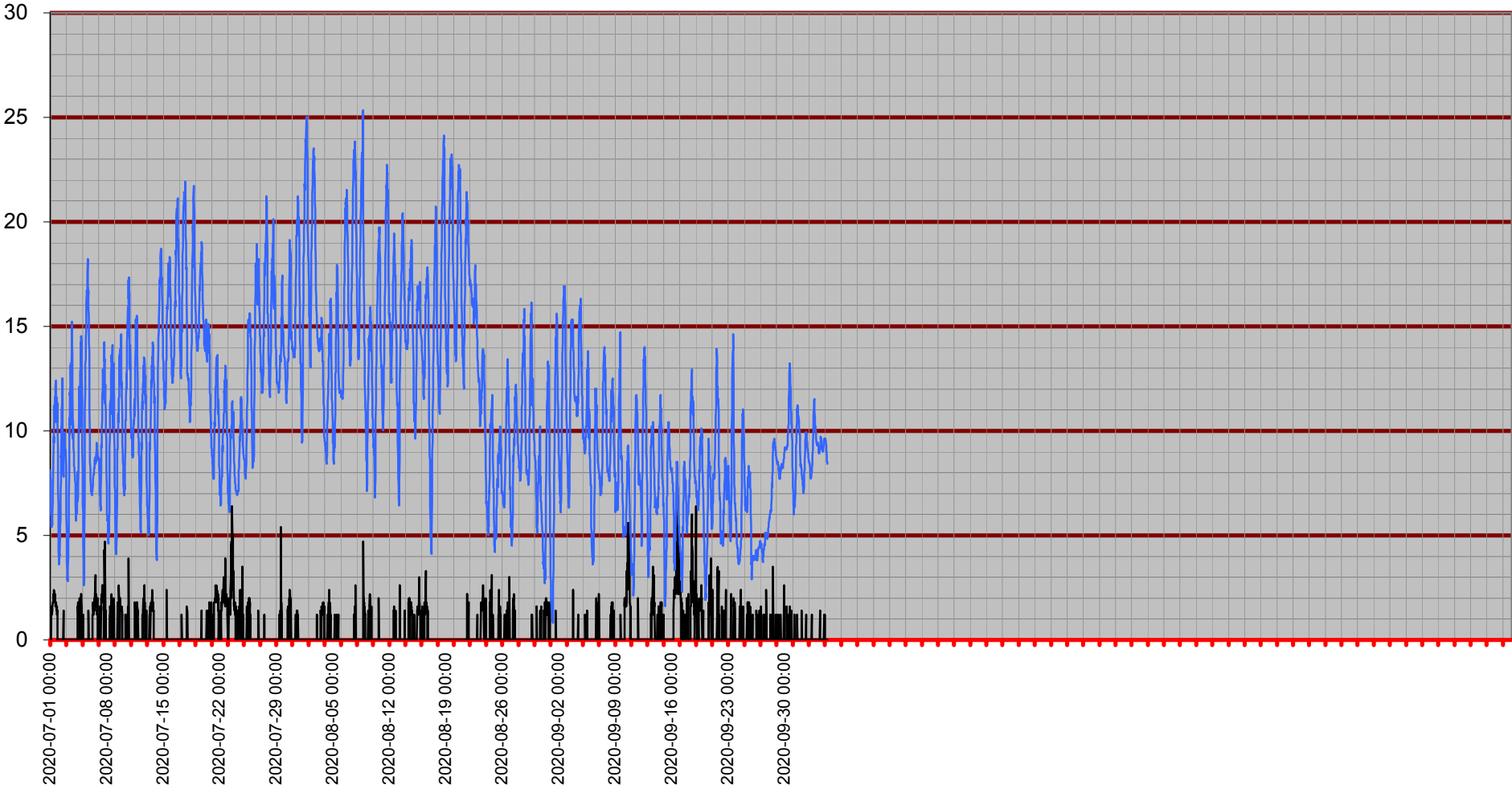

Inne

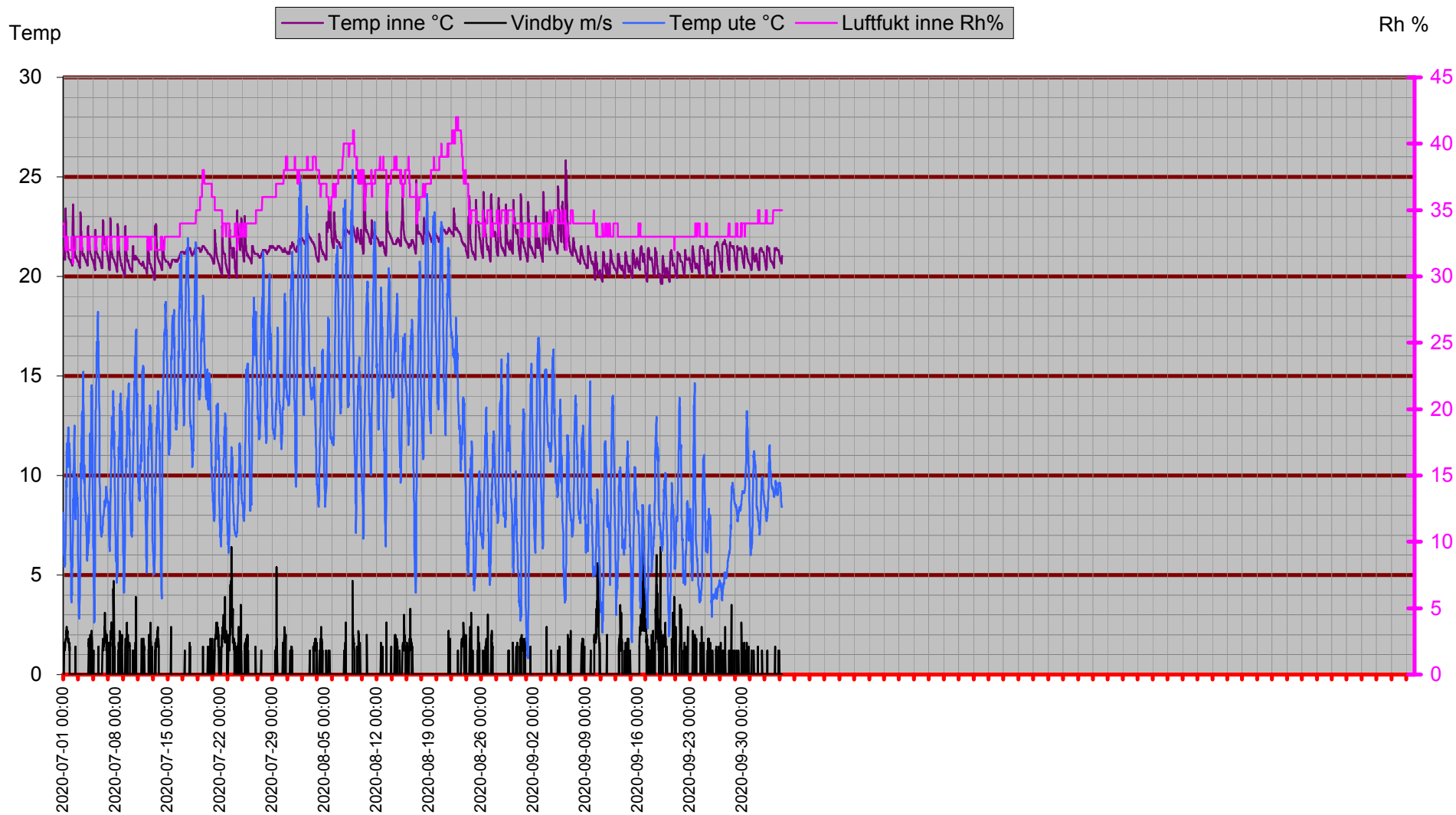

Temperatur Inne

Temp inne °C

Temp

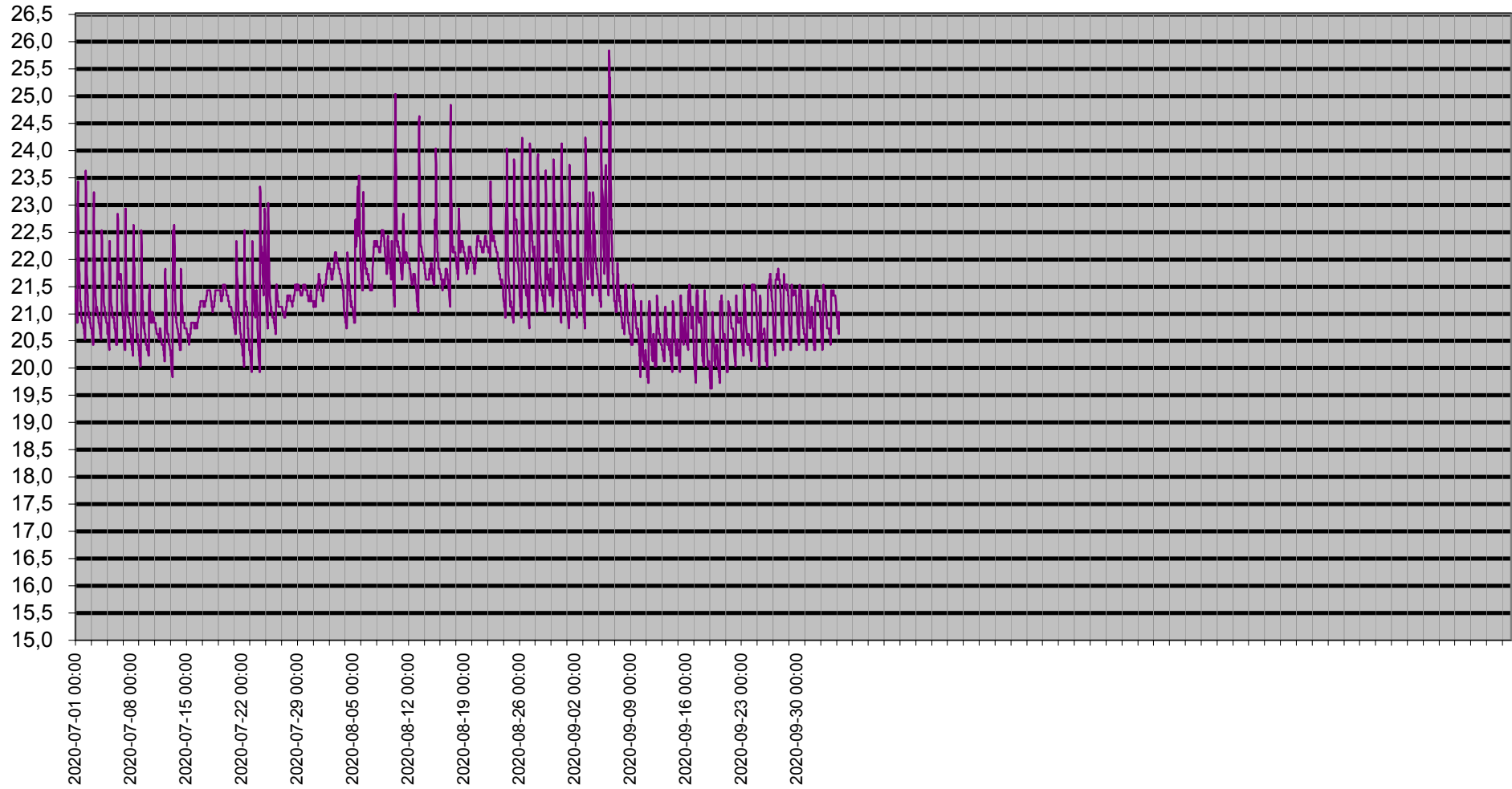

Vind

— Kyleffekt °C — Vindby m/s

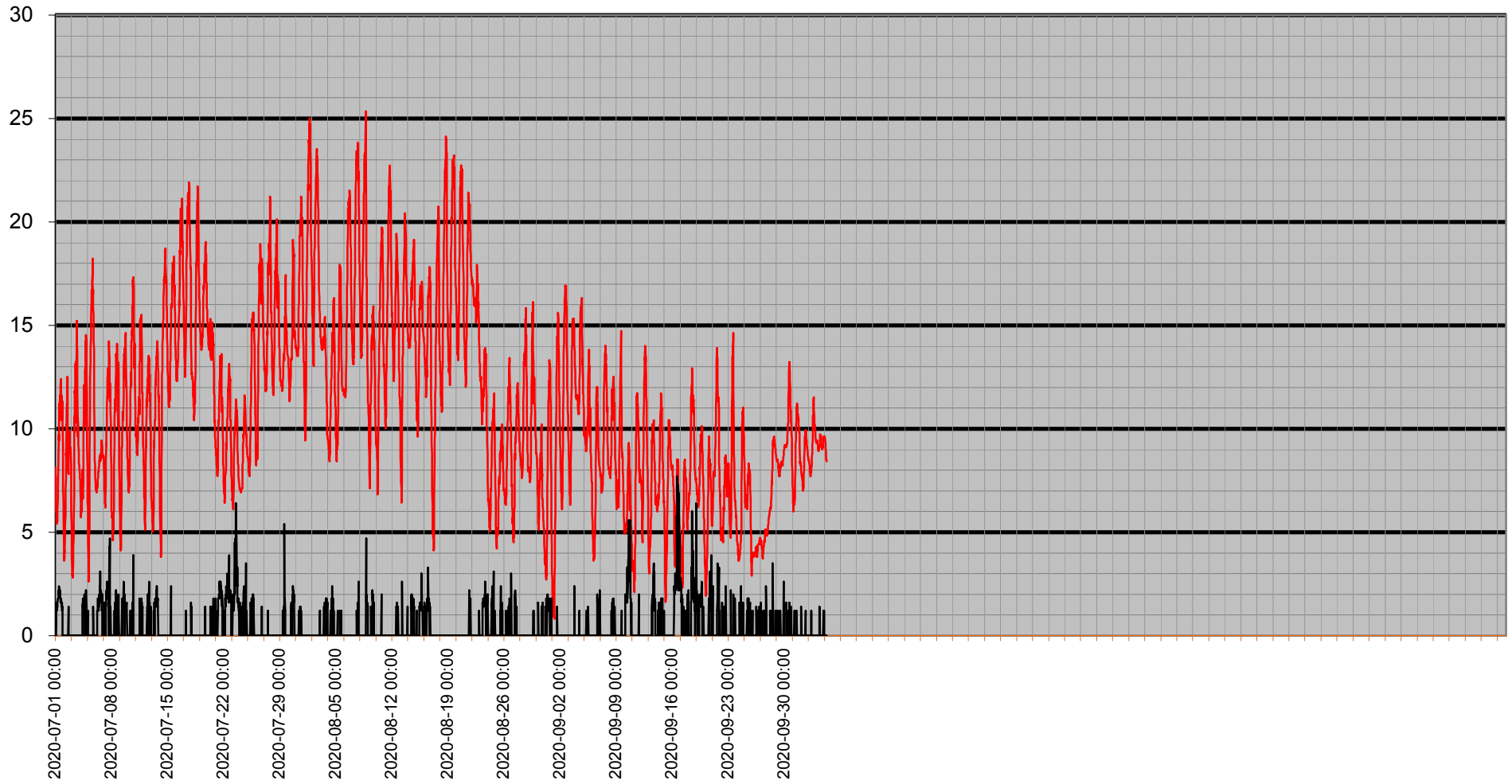

Vinddata

Vindhastighet m/s Vindby m/s Kyleffekt °C Vindriktning °

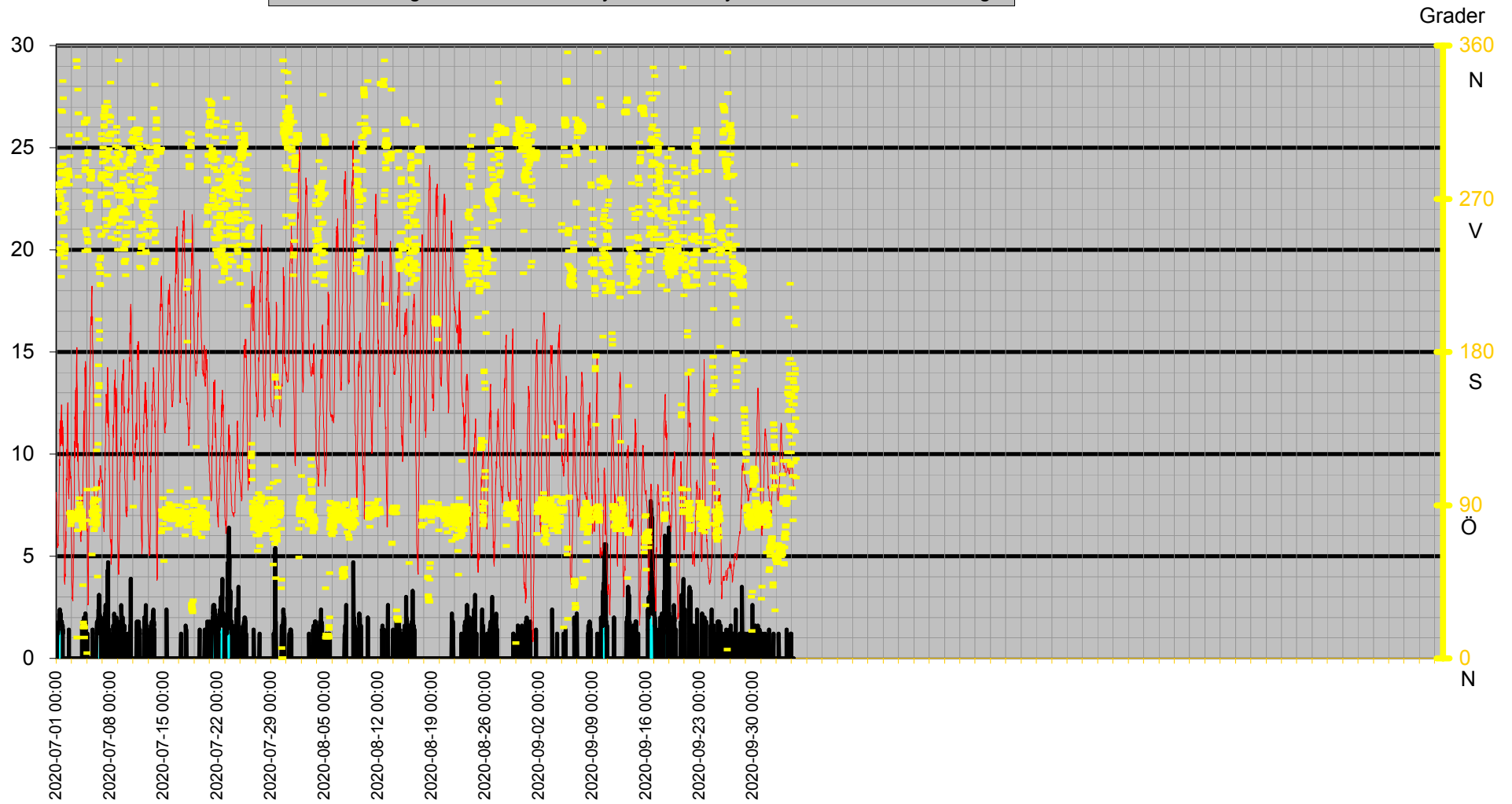

Luftfukt Kyleffekt Temp Vind Medel

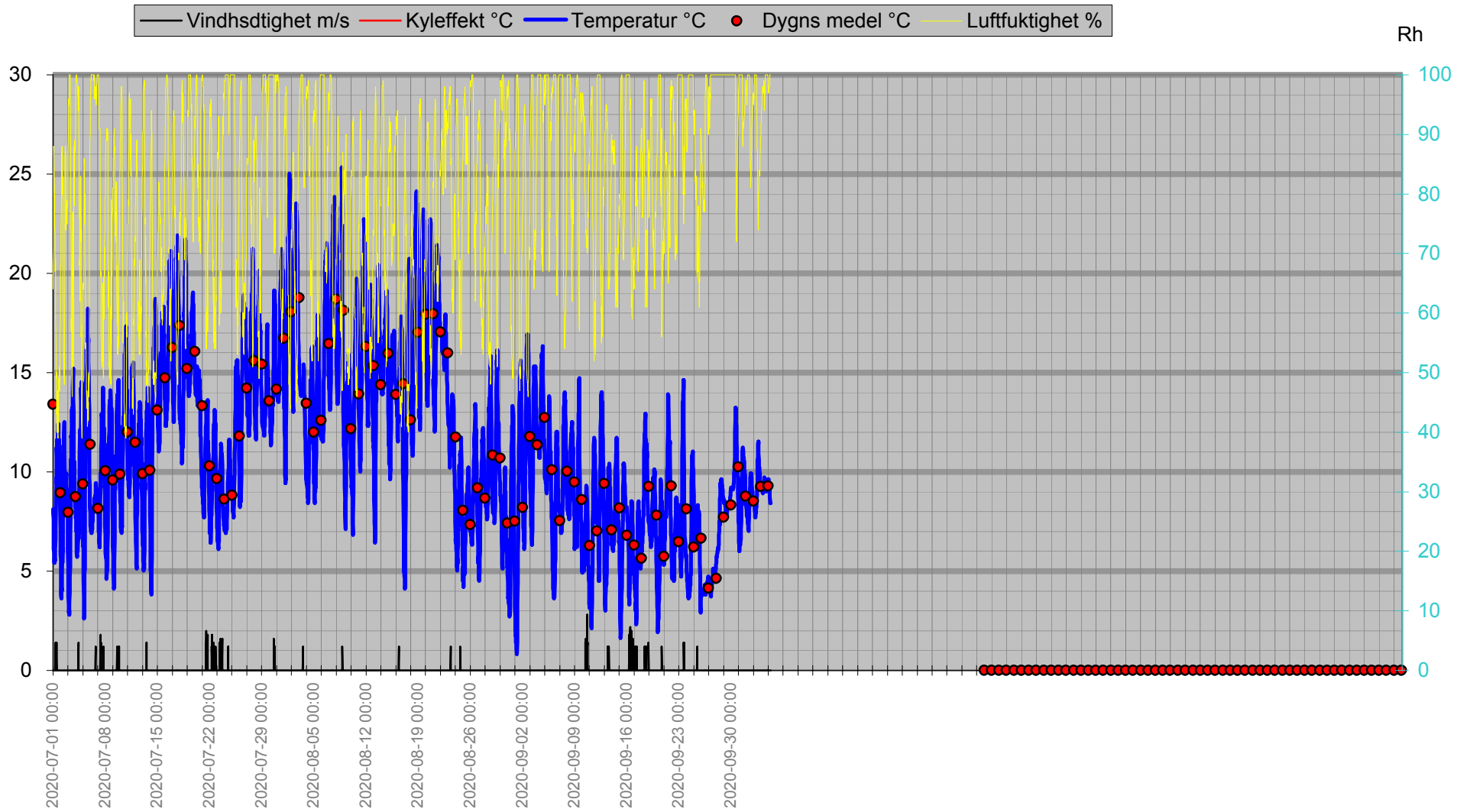

Nederbörd

Dygnsreg
n

— Regn/dygn mm — Temp ute °C — Nederb. året mm

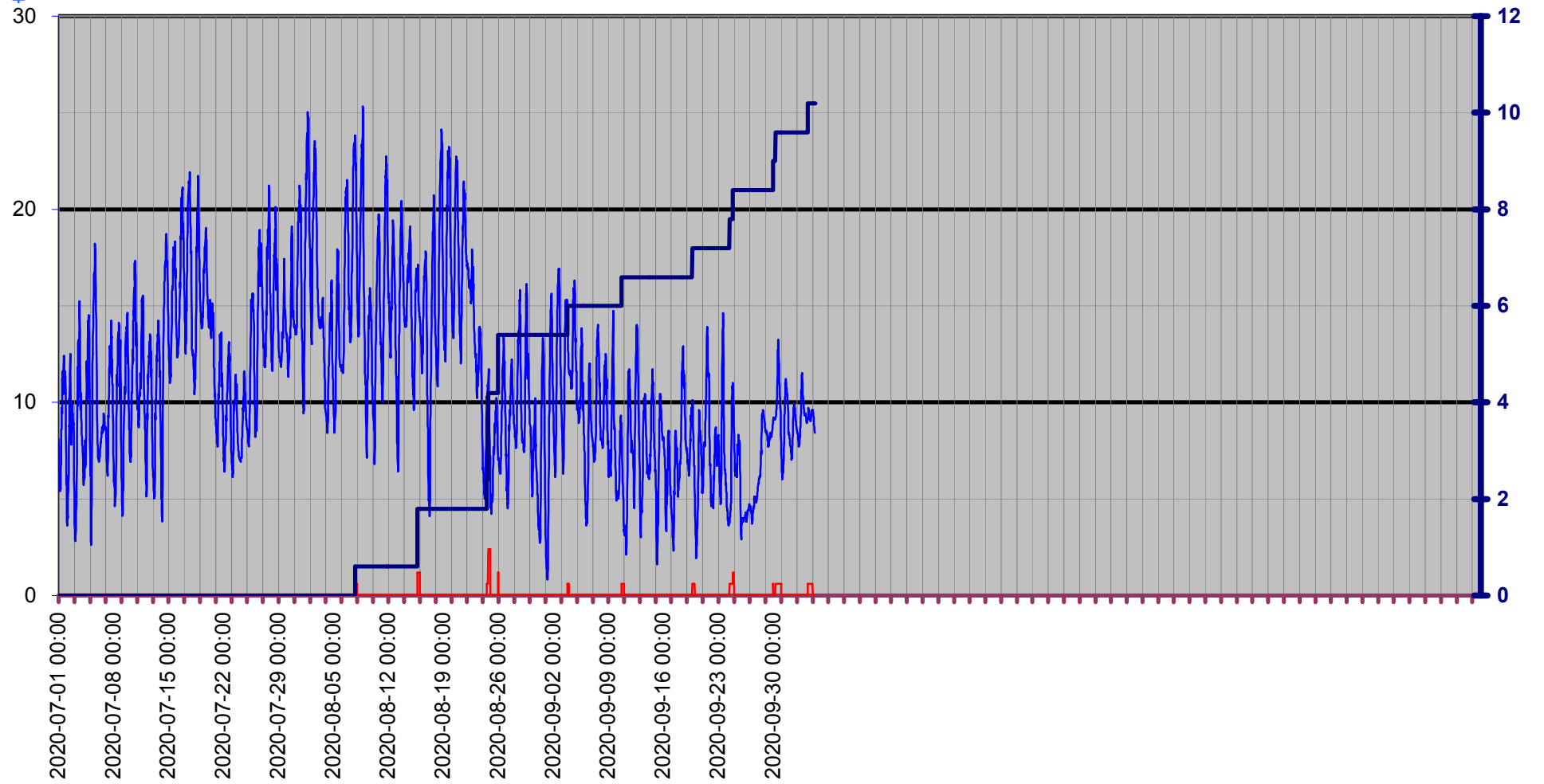

Luftryck/Nederbörd

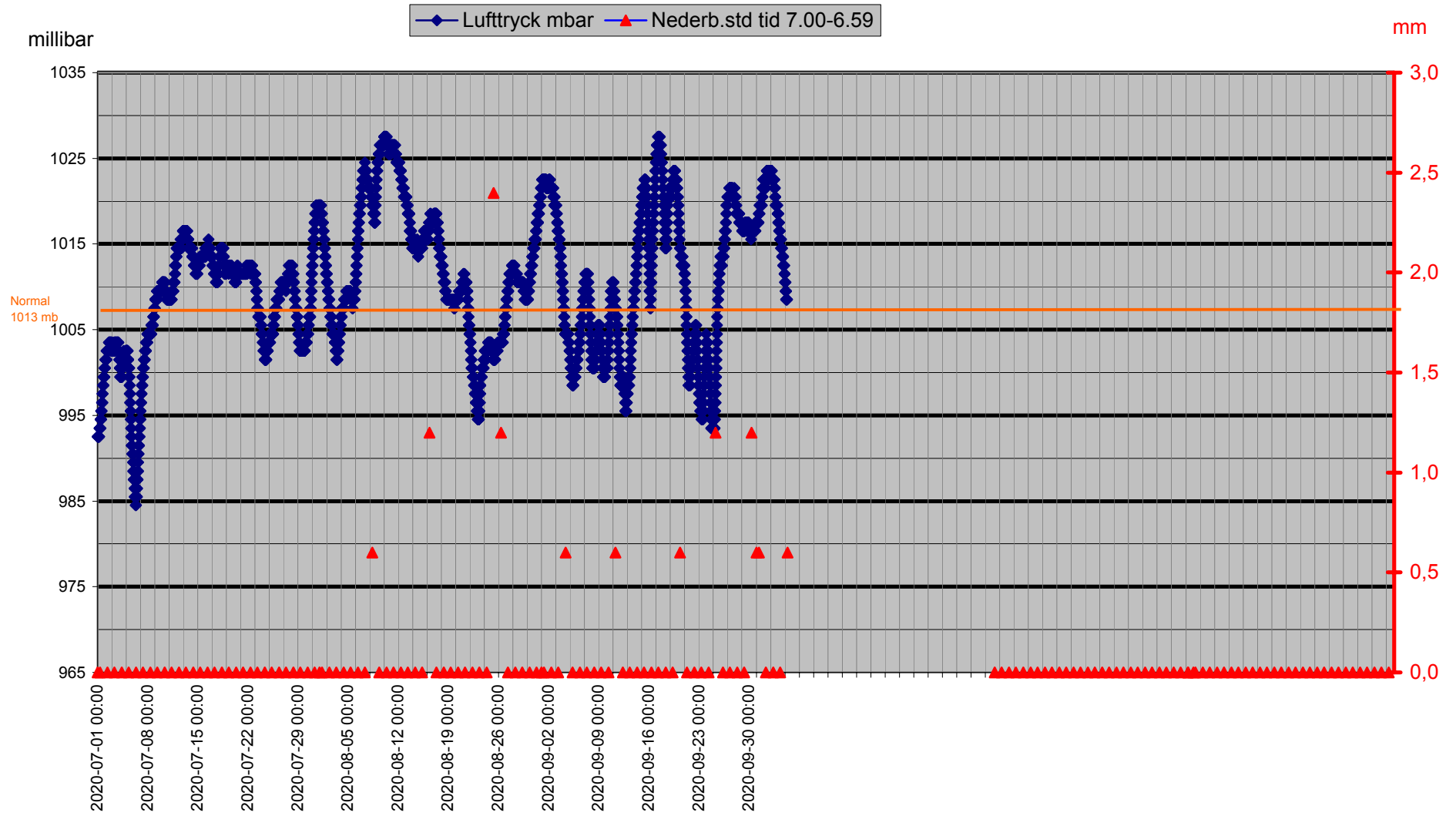

Grund

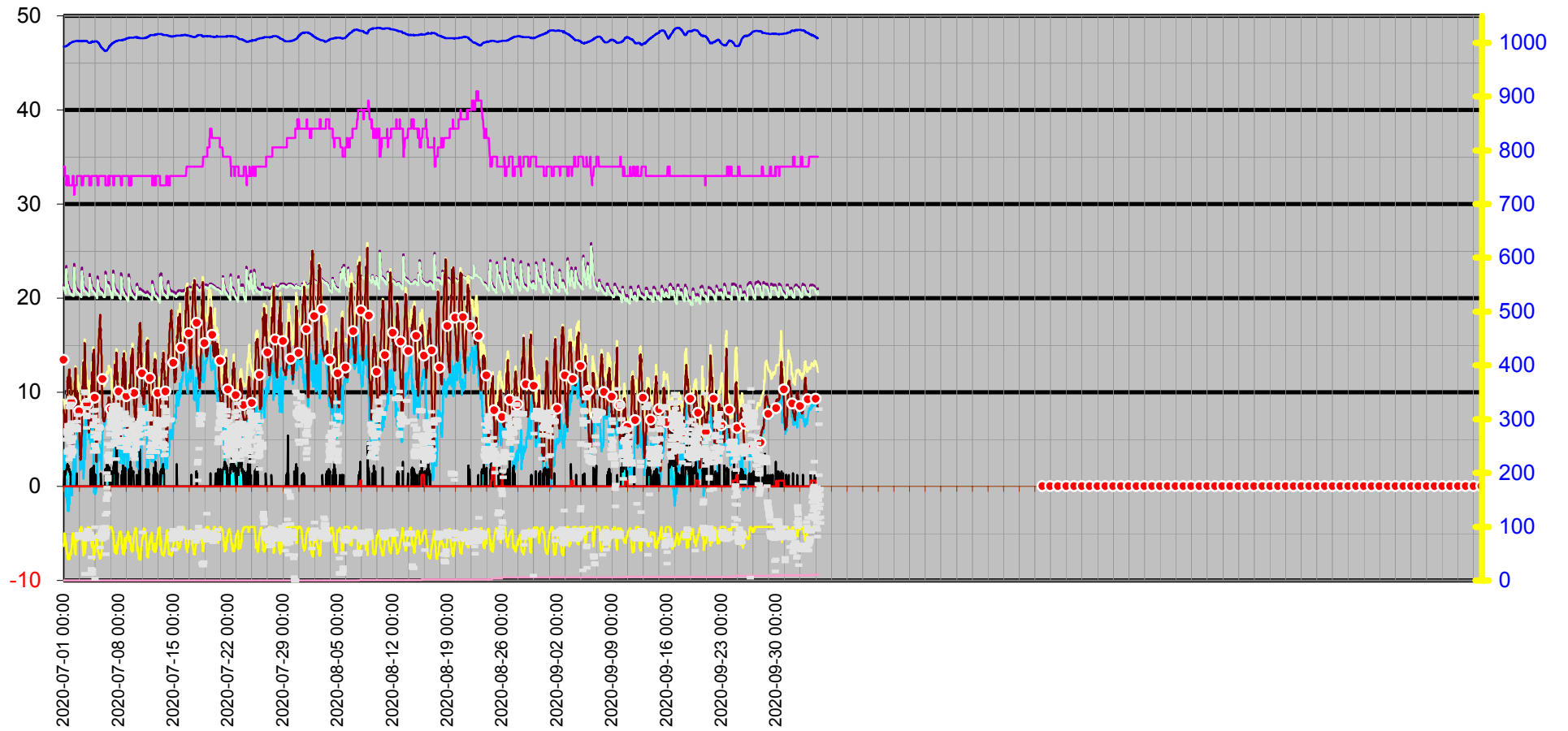
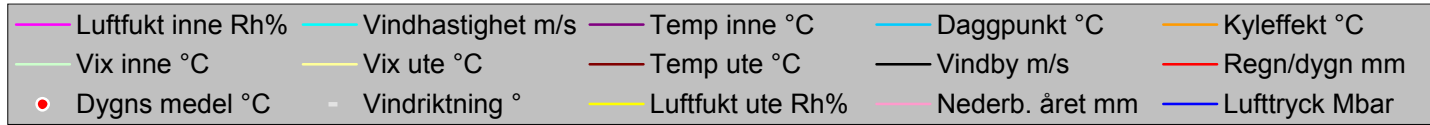

Datum	Vindriktning	Luftfukt inne	Luftfukt ute	Vindhastighet	Temp inne	Temp ute	Nederb. året	Lufttryck	Daggpunkt	Kyleffekt	Vix inne	Vix ute	Vindby	Korr lufttryck	Regn/dygn
	°	Rh%	Rh%	m/s	°C	°C	mm	Mbar	°C	°C	°C	°C	m/s		mm
2020-07-01 00:00	262	34	64	0,0	21,43	8,12	0,0	992,50	1,05	8,12	21,14	9,19	0,0	0,00	0,0
2020-07-01 00:30	261	34	68	0,0	21,33	7,92	0,0	992,50	1,75	7,92	21,04	9,24	0,0	0,00	0,0
2020-07-01 01:00	279	34	71	0,0	21,23	7,62	0,0	992,50	2,09	7,62	20,94	9,13	1,2	0,00	0,0
2020-07-01 01:30	274	34	83	0,0	21,23	6,52	0,0	992,50	3,32	6,52	20,94	8,87	1,6	0,00	0,0
2020-07-01 02:00	277	34	88	0,0	21,23	6,12	0,0	992,50	3,79	6,12	20,94	8,85	0,0	0,00	0,0
2020-07-01 02:30	241	34	84	0,0	21,13	5,92	0,0	992,50	2,91	5,92	20,84	8,35	1,4	0,00	0,0
2020-07-01 03:00	272	33	82	0,0	21,03	5,62	0,0	992,50	2,27	5,62	20,70	7,90	1,4	0,00	0,0
2020-07-01 03:30	237	33	82	0,0	21,03	5,42	0,0	992,50	2,07	5,42	20,70	7,70	1,4	0,00	0,0
2020-07-01 04:00	289	33	80	0,0	20,93	5,42	0,0	992,50	1,71	5,42	20,60	7,55	1,4	0,00	0,0
2020-07-01 04:30	285	33	78	0,0	20,93	5,52	0,0	992,50	1,44	5,52	20,60	7,51	1,4	0,00	0,0
2020-07-01 05:00	269	33	75	0,0	20,83	5,62	0,0	992,50	0,97	5,62	20,50	7,40	1,2	0,00	0,0
2020-07-01 05:30	239	33	73	0,0	20,83	5,52	0,0	992,50	0,48	5,52	20,50	7,16	1,4	0,00	0,0
2020-07-01 06:00	270	33	67	0,0	21,43	5,72	0,0	993,50	-0,56	5,72	21,10	6,97	1,6	0,00	0,0
2020-07-01 06:30	244	33	68	0,0	22,83	6,12	0,0	993,50	0,03	6,12	22,50	7,43	1,6	0,00	0,0
2020-07-01 07:00	322	33	69	1,4	23,43	6,62	0,0	993,50	0,72	6,62	23,10	8,00	1,8	0,00	0,0
2020-07-01 07:30	224	32	60	0,0	23,33	6,82	0,0	993,50	-1,11	6,82	22,96	7,65	1,8	0,00	0,0
2020-07-01 08:00	286	32	59	0,0	23,03	7,12	0,0	993,50	-1,07	7,12	22,66	7,89	1,8	0,00	0,0
2020-07-01 08:30	280	32	55	1,2	22,73	8,62	0,0	993,50	-0,68	8,62	22,36	9,17	1,8	0,00	0,0
2020-07-01 09:00	284	33	54	0,0	22,33	8,62	0,0	993,50	-0,95	8,62	22,00	9,12	1,8	0,00	0,0
2020-07-01 09:30	262	32	51	1,2	22,03	8,72	0,0	994,50	-1,68	8,72	21,66	9,06	2,2	0,00	0,0
2020-07-01 10:00	286	32	49	0,0	22,03	9,72	0,0	994,50	-1,34	9,72	21,66	9,96	2,0	0,00	0,0
2020-07-01 10:30	321	32	50	1,4	21,83	9,42	0,0	994,50	-1,33	9,42	21,46	9,71	2,0	0,00	0,0
2020-07-01 11:00	256	32	48	0,0	21,83	9,92	0,0	994,50	-1,46	9,92	21,46	10,12	2,4	0,00	0,0
2020-07-01 11:30	321	32	43	0,0	21,73	11,22	0,0	994,50	-1,88	11,22	21,36	11,18	2,2	0,00	0,0
2020-07-01 12:00	274	32	45	0,0	21,73	10,72	0,0	995,50	-1,67	10,72	21,36	10,77	2,0	0,00	0,0
2020-07-01 12:30	290	32	44	0,0	21,53	10,42	0,0	995,50	-2,27	10,42	21,16	10,43	2,0	0,00	0,0
2020-07-01 13:00	339	33	40	0,0	21,53	11,62	0,0	995,50	-2,58	11,62	21,20	11,45	2,0	0,00	0,0
2020-07-01 13:30	329	33	47	0,0	21,43	10,42	0,0	995,50	-1,31	10,42	21,10	10,57	2,2	0,00	0,0
2020-07-01 14:00	294	33	41	0,0	21,33	11,52	0,0	996,50	-2,31	11,52	21,00	11,40	2,0	0,00	0,0
2020-07-01 14:30	265	33	40	0,0	21,23	11,52	0,0	996,50	-2,67	11,52	20,90	11,35	1,8	0,00	0,0
2020-07-01 15:00	259	32	39	0,0	21,23	12,12	0,0	996,50	-2,50	12,12	20,86	11,91	1,6	0,00	0,0
2020-07-01 15:30	230	32	41	0,0	21,13	12,12	0,0	996,50	-1,77	12,12	20,76	12,00	1,6	0,00	0,0
2020-07-01 16:00	248	32	45	0,0	21,13	12,42	0,0	997,50	-0,13	12,42	20,76	12,48	1,6	0,00	0,0
2020-07-01 16:30	257	32	40	0,0	21,13	12,42	0,0	997,50	-1,87	12,42	20,76	12,25	1,6	0,00	0,0
2020-07-01 17:00	235	32	45	0,0	21,03	11,42	0,0	997,50	-1,04	11,42	20,66	11,48	1,8	0,00	0,0
2020-07-01 17:30	241	32	48	0,0	20,93	10,52	0,0	998,51	-0,91	10,52	20,56	10,72	1,6	0,00	0,0
2020-07-01 18:00	243	32	49	0,0	20,93	10,92	0,0	998,51	-0,25	10,92	20,56	11,17	1,6	0,00	0,0
2020-07-01 18:30	242	32	48	0,0	20,93	11,62	0,0	998,51	0,09	11,62	20,56	11,82	1,4	0,00	0,0
2020-07-01 19:00	238	32	49	0,0	20,93	10,62	0,0	998,51	-0,52	10,62	20,56	10,87	1,6	0,00	0,0
2020-07-01 19:30	278	32	51	0,0	20,83	10,92	0,0	998,51	0,34	10,92	20,46	11,27	1,6	0,00	0,0
2020-07-01 20:00	267	32	49	0,0	20,83	10,42	0,0	999,51	-0,70	10,42	20,46	10,67	1,2	0,00	0,0
2020-07-01 20:30	264	32	47	0,0	20,83	11,32	0,0	999,51	-0,49	11,32	20,46	11,47	1,4	0,00	0,0
2020-07-01 21:00	240	32	48	0,0	20,83	10,82	0,0	999,51	-0,64	10,82	20,46	11,02	0,0	0,00	0,0
2020-07-01 21:30	284	32	49	0,0	20,83	10,22	0,0	999,51	-0,89	10,22	20,46	10,47	0,0	0,00	0,0
2020-07-01 22:00	280	32	52	0,0	20,83	9,22	0,0	999,51	-0,94	9,22	20,46	9,62	0,0	0,00	0,0
2020-07-01 22:30	281	32	56	0,0	20,83	8,42	0,0	999,51	-0,61	8,42	20,46	9,03	0,0	0,00	0,0

Datum	Vindriktning °	Luftfukt inne Rh%	Luftfukt ute Rh%	Vindhastighet m/s	Temp inne °C	Temp ute °C	Nederb. året mm	Lufttryck Mbar	Daggpunkt °C	Kyleffekt °C	Vix inne °C	Vix ute °C	Vindby m/s	Korr lufttryck	Regn/dygn mm
2020-07-01 23:00	281	32	60	0,0	20,83	7,12	0,0	1000,51	-0,82	7,12	20,46	7,95	0,0	0,00	0,0
2020-07-01 23:30	280	32	64	0,0	20,83	6,42	0,0	1000,51	-0,55	6,42	20,46	7,49	0,0	0,00	0,0
2020-07-02 00:00	286	32	68	0,0	20,73	5,82	0,0	1000,51	-0,25	5,82	20,36	7,13	0,0	0,00	0,0
2020-07-02 00:30	286	32	68	0,0	20,73	5,62	0,0	1000,51	-0,44	5,62	20,36	6,93	0,0	0,00	0,0
2020-07-02 01:00	286	32	74	0,0	20,73	4,22	0,0	1000,51	-0,57	4,22	20,36	5,93	0,0	0,00	0,0
2020-07-02 01:30	284	32	74	0,0	20,73	3,82	0,0	1001,51	-0,96	3,82	20,36	5,53	0,0	0,00	0,0
2020-07-02 02:00	284	32	79	0,0	20,63	3,62	0,0	1001,51	-0,22	3,62	20,26	5,68	0,0	0,00	0,0
2020-07-02 02:30	285	32	84	0,0	20,63	3,72	0,0	1001,51	0,76	3,72	20,26	6,14	0,0	0,00	0,0
2020-07-02 03:00	285	33	87	0,0	20,63	4,12	0,0	1001,51	1,66	4,12	20,30	6,77	0,0	0,00	0,0
2020-07-02 03:30	286	33	86	0,0	20,63	4,12	0,0	1001,51	1,49	4,12	20,30	6,70	0,0	0,00	0,0
2020-07-02 04:00	285	33	85	0,0	20,53	4,02	0,0	1001,51	1,22	4,02	20,20	6,52	0,0	0,00	0,0
2020-07-02 04:30	287	33	88	0,0	20,53	4,82	0,0	1001,51	2,51	4,82	20,20	7,55	0,0	0,00	0,0
2020-07-02 05:00	287	33	81	0,0	20,53	6,22	0,0	1001,51	2,67	6,22	20,20	8,42	0,0	0,00	0,0
2020-07-02 05:30	284	33	80	0,0	20,53	5,42	0,0	1001,51	1,71	5,42	20,20	7,55	0,0	0,00	0,0
2020-07-02 06:00	286	33	83	0,0	20,53	5,82	0,0	1002,51	2,64	5,82	20,20	8,17	0,0	0,00	0,0
2020-07-02 06:30	284	32	82	0,0	22,43	6,32	0,0	1002,51	2,95	6,32	22,06	8,60	0,0	0,00	0,0
2020-07-02 07:00	284	32	76	0,0	23,63	7,12	0,0	1002,51	2,61	7,12	23,26	8,97	0,0	0,00	0,0
2020-07-02 07:30	284	31	73	0,0	23,63	7,62	0,0	1002,51	2,50	7,62	23,22	9,26	0,0	0,00	0,0
2020-07-02 08:00	285	32	64	0,0	23,23	8,82	0,0	1002,51	1,71	8,82	22,86	9,89	0,0	0,00	0,0
2020-07-02 08:30	283	32	58	0,0	22,83	8,72	0,0	1002,51	0,18	8,72	22,46	9,44	0,0	0,00	0,0
2020-07-02 09:00	278	32	53	0,0	22,43	10,22	0,0	1002,51	0,26	10,22	22,06	10,67	0,0	0,00	0,0
2020-07-02 09:30	307	32	53	0,0	22,13	10,02	0,0	1002,51	0,08	10,02	21,76	10,47	0,0	0,00	0,0
2020-07-02 10:00	295	32	51	0,0	21,93	10,92	0,0	1002,51	0,34	10,92	21,56	11,27	0,0	0,00	0,0
2020-07-02 10:30	85	32	53	0,0	21,73	11,32	0,0	1002,51	1,28	11,32	21,36	11,77	0,0	0,00	0,0
2020-07-02 11:00	85	32	49	0,0	21,63	11,52	0,0	1002,51	0,30	11,52	21,26	11,77	0,0	0,00	0,0
2020-07-02 11:30	85	32	49	0,0	21,53	12,52	0,0	1002,51	1,22	12,52	21,16	12,77	0,0	0,00	0,0
2020-07-02 12:00	85	32	48	0,0	21,43	12,52	0,0	1002,51	0,91	12,52	21,06	12,72	0,0	0,00	0,0
2020-07-02 12:30	86	32	50	0,0	21,33	11,52	0,0	1002,51	0,60	11,52	20,96	11,82	0,0	0,00	0,0
2020-07-02 13:00	83	32	72	0,0	21,23	9,42	0,0	1002,51	4,02	9,42	20,86	11,00	0,0	0,00	0,0
2020-07-02 13:30	78	32	82	0,0	21,13	8,82	0,0	1003,51	5,38	8,82	20,76	11,10	0,0	0,00	0,0
2020-07-02 14:00	83	32	86	0,0	21,13	8,12	0,0	1003,51	5,41	8,12	20,76	10,70	0,0	0,00	0,0
2020-07-02 14:30	80	32	88	0,0	21,03	7,92	0,0	1003,51	5,56	7,92	20,66	10,66	0,0	0,00	0,0
2020-07-02 15:00	83	32	88	0,0	21,03	7,82	0,0	1003,51	5,46	7,82	20,66	10,56	1,4	0,00	0,0
2020-07-02 15:30	82	33	88	0,0	20,93	8,32	0,0	1003,51	5,95	8,32	20,60	11,06	0,0	0,00	0,0
2020-07-02 16:00	83	33	86	0,0	21,03	8,72	0,0	1003,51	6,00	8,72	20,70	11,30	0,0	0,00	0,0
2020-07-02 16:30	85	33	79	0,0	20,93	9,52	0,0	1003,51	5,50	9,52	20,60	11,58	0,0	0,00	0,0
2020-07-02 17:00	82	33	74	0,0	20,93	9,72	0,0	1003,51	4,72	9,72	20,60	11,43	0,0	0,00	0,0
2020-07-02 17:30	85	33	75	0,0	20,93	9,32	0,0	1003,51	4,53	9,32	20,60	11,10	0,0	0,00	0,0
2020-07-02 18:00	83	33	76	0,0	20,93	9,92	0,0	1003,51	5,31	9,92	20,60	11,77	0,0	0,00	0,0
2020-07-02 18:30	84	33	76	0,0	20,93	9,42	0,0	1003,51	4,83	9,42	20,60	11,27	0,0	0,00	0,0
2020-07-02 19:00	82	33	77	0,0	20,93	9,42	0,0	1003,51	5,02	9,42	20,60	11,34	0,0	0,00	0,0
2020-07-02 19:30	85	33	79	0,0	20,83	8,82	0,0	1003,51	4,83	8,82	20,50	10,88	0,0	0,00	0,0
2020-07-02 20:00	85	33	77	0,0	20,83	9,12	0,0	1003,51	4,73	9,12	20,50	11,04	0,0	0,00	0,0
2020-07-02 20:30	85	33	75	0,0	20,83	8,82	0,0	1003,51	4,05	8,82	20,50	10,60	0,0	0,00	0,0
2020-07-02 21:00	85	33	75	0,0	20,83	8,82	0,0	1002,51	4,05	8,82	20,50	10,60	0,0	0,00	0,0
2020-07-02 21:30	82	33	76	0,0	20,83	8,82	0,0	1002,51	4,25	8,82	20,50	10,67	0,0	0,00	0,0

Datum	Vindriktning °	Luftfukt inne Rh%	Luftfukt ute Rh%	Vindhastighet m/s	Temp inne °C	Temp ute °C	Nederb. året mm	Lufttryck Mbar	Daggpunkt °C	Kyleffekt °C	Vix inne °C	Vix ute °C	Vindby m/s	Korr lufttryck	Regn/dygn mm
2020-07-02 22:00	82	33	77	0,0	20,73	8,92	0,0	1003,51	4,54	8,92	20,40	10,84	0,0	0,00	0,0
2020-07-02 22:30	84	33	79	0,0	20,73	8,22	0,0	1003,51	4,24	8,22	20,40	10,28	0,0	0,00	0,0
2020-07-02 23:00	82	33	84	0,0	20,73	7,02	0,0	1003,51	3,98	7,02	20,40	9,45	0,0	0,00	0,0
2020-07-02 23:30	85	33	87	0,0	20,73	6,02	0,0	1003,51	3,52	6,02	20,40	8,68	0,0	0,00	0,0
2020-07-03 00:00	82	33	89	0,0	20,73	5,22	0,0	1003,51	3,07	5,22	20,40	8,03	0,0	0,00	0,0
2020-07-03 00:30	82	33	93	0,0	20,73	4,12	0,0	1002,51	2,63	4,12	20,40	7,25	0,0	0,00	0,0
2020-07-03 01:00	85	33	95	0,0	20,73	3,72	0,0	1002,51	2,54	3,72	20,40	7,02	0,0	0,00	0,0
2020-07-03 01:30	85	33	95	0,0	20,63	3,32	0,0	1002,51	2,14	3,32	20,30	6,62	0,0	0,00	0,0
2020-07-03 02:00	85	33	96	0,0	20,63	3,32	0,0	1002,51	2,29	3,32	20,30	6,70	0,0	0,00	0,0
2020-07-03 02:30	83	33	95	0,0	20,63	2,92	0,0	1002,51	1,75	2,92	20,30	6,22	0,0	0,00	0,0
2020-07-03 03:00	84	33	97	0,0	20,53	3,02	0,0	1002,51	2,15	3,02	20,20	6,49	0,0	0,00	0,0
2020-07-03 03:30	84	33	97	0,0	20,53	2,82	0,0	1002,51	1,95	2,82	20,20	6,29	0,0	0,00	0,0
2020-07-03 04:00	81	33	100	0,0	20,53	3,02	0,0	1002,51	2,59	3,02	20,20	6,75	0,0	0,00	0,0
2020-07-03 04:30	85	33	100	0,0	20,53	3,42	0,0	1002,51	2,99	3,42	20,20	7,15	0,0	0,00	0,0
2020-07-03 05:00	84	33	100	0,0	20,43	3,92	0,0	1002,51	3,49	3,92	20,10	7,65	0,0	0,00	0,0
2020-07-03 05:30	82	33	100	0,0	20,43	4,32	0,0	1002,51	3,88	4,32	20,10	8,05	0,0	0,00	0,0
2020-07-03 06:00	84	33	100	0,0	20,43	4,72	0,0	1003,51	4,28	4,72	20,10	8,45	0,0	0,00	0,0
2020-07-03 06:30	85	32	100	0,0	22,03	5,22	0,0	1002,51	4,78	5,22	21,66	8,95	0,0	0,00	0,0
2020-07-03 07:00	351	32	98	0,0	23,23	5,62	0,0	1002,51	4,88	5,62	22,86	9,18	0,0	0,00	0,0
2020-07-03 07:30	351	32	97	0,0	23,23	6,82	0,0	1003,51	5,92	6,82	22,86	10,29	0,0	0,00	0,0
2020-07-03 08:00	351	32	87	0,0	22,93	8,12	0,0	1003,51	5,58	8,12	22,56	10,78	0,0	0,00	0,0
2020-07-03 08:30	347	32	86	0,0	22,63	8,32	0,0	1003,51	5,61	8,32	22,26	10,90	0,0	0,00	0,0
2020-07-03 09:00	12	32	79	0,0	22,33	10,62	0,0	1002,51	6,57	10,62	21,96	12,68	0,0	0,00	0,0
2020-07-03 09:30	12	32	68	0,0	22,23	9,82	0,0	1002,51	3,56	9,82	21,86	11,14	0,0	0,00	0,0
2020-07-03 10:00	75	32	57	0,0	22,13	11,82	0,0	1002,51	2,82	11,82	21,76	12,49	0,0	0,00	0,0
2020-07-03 10:30	81	32	59	0,0	21,93	11,72	0,0	1003,51	3,24	11,72	21,56	12,50	0,0	0,00	0,0
2020-07-03 11:00	83	32	58	0,0	21,73	12,12	0,0	1003,51	3,36	12,12	21,36	12,84	0,0	0,00	0,0
2020-07-03 11:30	87	32	51	0,0	21,63	12,52	0,0	1003,51	1,81	12,52	21,26	12,87	0,0	0,00	0,0
2020-07-03 12:00	334	33	50	0,0	21,43	13,12	0,0	1003,51	2,07	13,12	21,10	13,42	0,0	0,00	0,0
2020-07-03 12:30	320	33	46	0,0	21,43	13,12	0,0	1003,51	0,83	13,12	21,10	13,22	0,0	0,00	0,0
2020-07-03 13:00	320	33	47	0,0	21,33	13,23	0,0	1003,51	1,24	13,23	21,00	13,37	0,0	0,00	0,0
2020-07-03 13:30	303	33	52	0,0	21,23	12,62	0,0	1003,51	2,19	12,62	20,90	13,02	0,0	0,00	0,0
2020-07-03 14:00	283	33	59	0,0	21,13	11,52	0,0	1003,51	3,05	11,52	20,80	12,30	0,0	0,00	0,0
2020-07-03 14:30	308	33	77	0,0	21,03	10,32	0,0	1003,51	5,89	10,32	20,70	12,24	0,0	0,00	0,0
2020-07-03 15:00	307	33	58	0,0	21,13	12,92	0,0	1003,51	4,10	12,92	20,80	13,64	0,0	0,00	0,0
2020-07-03 15:30	84	33	55	0,0	21,13	14,23	0,0	1003,51	4,51	14,23	20,80	14,78	0,0	0,00	0,0
2020-07-03 16:00	91	33	52	0,0	21,13	15,23	0,0	1003,51	4,58	15,23	20,80	15,62	0,0	0,00	0,0
2020-07-03 16:30	94	33	52	0,0	21,13	14,33	0,0	1002,51	3,76	14,33	20,80	14,72	0,0	0,00	0,0
2020-07-03 17:00	84	33	51	0,0	21,13	13,73	0,0	1002,51	2,91	13,73	20,80	14,07	0,0	0,00	0,0
2020-07-03 17:30	83	33	56	0,0	21,13	13,02	0,0	1003,51	3,67	13,02	20,80	13,63	0,0	0,00	0,0
2020-07-03 18:00	85	33	62	0,0	21,03	12,12	0,0	1003,51	4,35	12,12	20,70	13,07	0,0	0,00	0,0
2020-07-03 18:30	89	33	82	0,0	21,03	9,92	0,0	1003,51	6,45	9,92	20,70	12,20	0,0	0,00	0,0
2020-07-03 19:00	87	33	88	0,0	21,03	9,62	0,0	1003,51	7,23	9,62	20,70	12,36	0,0	0,00	0,0
2020-07-03 19:30	87	33	83	0,0	20,93	10,52	0,0	1003,51	7,22	10,52	20,60	12,87	0,0	0,00	0,0
2020-07-03 20:00	81	33	78	0,0	20,93	10,02	0,0	1003,51	5,80	10,02	20,60	12,01	0,0	0,00	0,0
2020-07-03 20:30	84	33	84	0,0	20,93	9,52	0,0	1003,51	6,43	9,52	20,60	11,95	0,0	0,00	0,0

Datum	Vindriktning °	Luftfukt inne Rh%	Luftfukt ute Rh%	Vindhastighet m/s	Temp inne °C	Temp ute °C	Nederb. året mm	Lufttryck Mbar	Daggpunkt °C	Kyleffekt °C	Vix inne °C	Vix ute °C	Vindby m/s	Korr lufttryck	Regn/dygn mm
2020-07-03 21:00	85	33	86	0,0	20,93	9,22	0,0	1003,51	6,49	9,22	20,60	11,80	0,0	0,00	0,0
2020-07-03 21:30	85	33	89	0,0	20,93	8,92	0,0	1003,51	6,71	8,92	20,60	11,73	0,0	0,00	0,0
2020-07-03 22:00	87	33	87	0,0	20,83	8,62	0,0	1002,51	6,07	8,62	20,50	11,28	0,0	0,00	0,0
2020-07-03 22:30	87	33	88	0,0	20,83	8,32	0,0	1002,51	5,95	8,32	20,50	11,06	0,0	0,00	0,0
2020-07-03 23:00	86	33	89	0,0	20,83	8,22	0,0	1002,51	6,02	8,22	20,50	11,03	0,0	0,00	0,0
2020-07-03 23:30	82	33	90	0,0	20,83	8,22	0,0	1002,51	6,19	8,22	20,50	11,11	0,0	0,00	0,0
2020-07-04 00:00	83	33	92	0,0	20,83	8,12	0,0	1002,51	6,42	8,12	20,50	11,18	0,0	0,00	0,0
2020-07-04 00:30	80	33	96	0,0	20,73	7,82	0,0	1001,51	6,76	7,82	20,40	11,21	0,0	0,00	0,0
2020-07-04 01:00	86	33	97	0,0	20,73	7,72	0,0	1001,51	6,82	7,72	20,40	11,19	0,0	0,00	0,0
2020-07-04 01:30	84	33	99	0,0	20,73	7,62	0,0	1001,51	7,02	7,62	20,40	11,26	0,0	0,00	0,0
2020-07-04 02:00	78	33	99	0,0	20,73	7,52	0,0	1000,51	6,92	7,52	20,40	11,16	0,0	0,00	0,0
2020-07-04 02:30	79	33	100	0,0	20,73	7,02	0,0	1000,51	6,58	7,02	20,40	10,75	0,0	0,00	0,0
2020-07-04 03:00	77	33	100	0,0	20,63	7,02	0,0	1000,51	6,58	7,02	20,30	10,75	0,0	0,00	0,0
2020-07-04 03:30	76	33	99	0,0	20,63	6,42	0,0	999,51	5,83	6,42	20,30	10,06	0,0	0,00	0,0
2020-07-04 04:00	43	33	99	0,0	20,63	5,92	0,0	999,51	5,33	5,92	20,30	9,56	0,0	0,00	0,0
2020-07-04 04:30	18	33	99	0,0	20,63	5,72	0,0	999,51	5,13	5,72	20,30	9,36	0,0	0,00	0,0
2020-07-04 05:00	21	33	99	0,0	20,53	6,12	0,0	999,51	5,53	6,12	20,20	9,76	0,0	0,00	0,0
2020-07-04 05:30	18	33	99	0,0	20,53	6,32	0,0	999,51	5,73	6,32	20,20	9,96	0,0	0,00	0,0
2020-07-04 06:00	19	33	98	0,0	20,53	6,22	0,0	999,51	5,48	6,22	20,20	9,78	0,0	0,00	0,0
2020-07-04 06:30	19	32	97	0,0	21,53	6,02	0,0	999,51	5,13	6,02	21,16	9,49	0,0	0,00	0,0
2020-07-04 07:00	18	32	97	0,0	22,43	6,12	0,0	999,51	5,23	6,12	22,06	9,59	0,0	0,00	0,0
2020-07-04 07:30	18	32	96	0,0	22,53	6,52	0,0	999,51	5,47	6,52	22,16	9,91	0,0	0,00	0,0
2020-07-04 08:00	12	32	96	0,0	22,33	6,92	0,0	999,51	5,87	6,92	21,96	10,31	0,0	0,00	0,0
2020-07-04 08:30	314	32	95	0,0	22,13	7,42	0,0	999,51	6,21	7,42	21,76	10,72	0,0	0,00	0,0
2020-07-04 09:00	315	32	94	1,4	22,03	8,02	0,0	999,51	6,64	8,02	21,66	11,24	1,4	0,00	0,0
2020-07-04 09:30	286	32	97	0,0	21,93	6,62	0,0	999,51	5,72	6,62	21,56	10,09	1,6	0,00	0,0
2020-07-04 10:00	291	32	98	0,0	21,83	6,82	0,0	1000,51	6,08	6,82	21,46	10,38	1,4	0,00	0,0
2020-07-04 10:30	239	32	87	0,0	21,83	7,12	0,0	1000,51	4,60	7,12	21,46	9,78	1,8	0,00	0,0
2020-07-04 11:00	292	32	89	0,0	21,83	7,32	0,0	1000,51	5,13	7,32	21,46	10,13	1,2	0,00	0,0
2020-07-04 11:30	288	32	85	0,0	21,73	8,32	0,0	1001,51	5,43	8,32	21,36	10,82	1,8	0,00	0,0
2020-07-04 12:00	267	32	76	0,0	21,63	9,02	0,0	1000,51	4,44	9,02	21,26	10,87	1,4	0,00	0,0
2020-07-04 12:30	275	32	76	0,0	21,53	9,82	0,0	1001,51	5,21	9,82	21,16	11,67	1,6	0,00	0,0
2020-07-04 13:00	305	33	68	0,0	21,43	10,72	0,0	1001,51	4,41	10,72	21,10	12,04	1,6	0,00	0,0
2020-07-04 13:30	252	33	69	0,0	21,33	10,82	0,0	1001,51	4,73	10,82	21,00	12,20	1,6	0,00	0,0
2020-07-04 14:00	250	33	63	0,0	21,23	12,12	0,0	1001,51	4,59	12,12	20,90	13,13	1,4	0,00	0,0
2020-07-04 14:30	315	33	62	0,0	21,13	11,72	0,0	1001,51	3,98	11,72	20,80	12,67	0,0	0,00	0,0
2020-07-04 15:00	81	33	77	0,0	21,13	10,62	0,0	1001,51	6,18	10,62	20,80	12,54	2,0	0,00	0,0
2020-07-04 15:30	99	33	82	0,0	21,13	10,12	0,0	1002,51	6,65	10,12	20,80	12,40	0,0	0,00	0,0
2020-07-04 16:00	3	33	81	0,0	21,13	10,52	0,0	1001,51	6,85	10,52	20,80	12,73	0,0	0,00	0,0
2020-07-04 16:30	317	33	83	0,0	21,13	10,22	0,0	1001,51	6,93	10,22	20,80	12,57	1,6	0,00	0,0
2020-07-04 17:00	249	33	72	0,0	21,03	12,82	0,0	1001,51	7,28	12,82	20,70	14,40	1,6	0,00	0,0
2020-07-04 17:30	246	33	74	0,0	21,03	13,02	0,0	1001,51	7,89	13,02	20,70	14,73	1,2	0,00	0,0
2020-07-04 18:00	240	33	56	0,0	21,03	14,23	0,0	1001,51	4,78	14,23	20,70	14,83	1,6	0,00	0,0
2020-07-04 18:30	244	33	58	0,0	20,93	13,33	0,0	1001,51	4,47	13,33	20,60	14,04	1,4	0,00	0,0
2020-07-04 19:00	298	33	46	0,0	20,93	14,03	0,0	1001,51	1,64	14,03	20,60	14,12	2,0	0,00	0,0
2020-07-04 19:30	296	33	42	0,0	20,93	14,53	0,0	1001,51	0,73	14,53	20,60	14,44	2,2	0,00	0,0

Datum	Vindriktning °	Luftfukt inne Rh%	Luftfukt ute Rh%	Vindhastighet m/s	Temp inne °C	Temp ute °C	Nederb. året mm	Lufttryck Mbar	Daggpunkt °C	Kyleffekt °C	Vix inne °C	Vix ute °C	Vindby m/s	Korr lufttryck	Regn/dygn mm
2020-07-04 20:00	239	33	39	0,0	20,93	14,43	0,0	1001,51	-0,46	14,43	20,60	14,21	2,0	0,00	0,0
2020-07-04 20:30	268	33	39	0,0	20,83	14,23	0,0	1001,51	-0,64	14,23	20,50	14,01	1,6	0,00	0,0
2020-07-04 21:00	264	33	42	0,0	20,83	13,23	0,0	1001,51	-0,43	13,23	20,50	13,14	1,2	0,00	0,0
2020-07-04 21:30	267	33	45	0,0	20,83	12,52	0,0	1002,51	-0,04	12,52	20,50	12,58	0,0	0,00	0,0
2020-07-04 22:00	267	33	49	0,0	20,83	11,52	0,0	1002,51	0,30	11,52	20,50	11,77	0,0	0,00	0,0
2020-07-04 22:30	263	33	50	0,0	20,83	10,42	0,0	1002,51	-0,41	10,42	20,50	10,72	0,0	0,00	0,0
2020-07-04 23:00	264	33	53	0,0	20,83	9,12	0,0	1002,51	-0,76	9,12	20,50	9,57	0,0	0,00	0,0
2020-07-04 23:30	265	33	57	0,0	20,83	8,12	0,0	1002,51	-0,63	8,12	20,50	8,78	0,0	0,00	0,0
2020-07-05 00:00	268	33	60	0,0	20,83	7,12	0,0	1002,51	-0,82	7,12	20,50	7,95	0,0	0,00	0,0
2020-07-05 00:30	274	33	65	0,0	20,73	6,42	0,0	1002,51	-0,33	6,42	20,40	7,55	0,0	0,00	0,0
2020-07-05 01:00	285	33	64	0,0	20,63	6,22	0,0	1002,51	-0,74	6,22	20,30	7,29	1,2	0,00	0,0
2020-07-05 01:30	286	33	64	0,0	20,63	6,32	0,0	1002,51	-0,65	6,32	20,30	7,39	0,0	0,00	0,0
2020-07-05 02:00	281	33	72	0,0	20,63	4,62	0,0	1002,51	-0,58	4,62	20,30	6,19	0,0	0,00	0,0
2020-07-05 02:30	286	33	80	0,0	20,63	3,72	0,0	1002,51	0,06	3,72	20,30	5,85	0,0	0,00	0,0
2020-07-05 03:00	281	33	83	0,0	20,63	2,82	0,0	1002,51	-0,29	2,82	20,30	5,17	0,0	0,00	0,0
2020-07-05 03:30	284	33	86	0,0	20,53	2,62	0,0	1002,51	0,02	2,62	20,20	5,20	0,0	0,00	0,0
2020-07-05 04:00	281	33	85	0,0	20,53	2,72	0,0	1002,51	-0,05	2,72	20,20	5,22	0,0	0,00	0,0
2020-07-05 04:30	286	33	84	0,0	20,43	4,02	0,0	1002,51	1,05	4,02	20,10	6,44	0,0	0,00	0,0
2020-07-05 05:00	284	33	75	0,0	20,43	4,92	0,0	1001,51	0,30	4,92	20,10	6,70	0,0	0,00	0,0
2020-07-05 05:30	281	33	78	0,0	20,43	5,12	0,0	1001,51	1,05	5,12	20,10	7,11	0,0	0,00	0,0
2020-07-05 06:00	286	33	80	0,0	20,33	6,72	0,0	1001,51	2,97	6,72	20,00	8,85	0,0	0,00	0,0
2020-07-05 06:30	283	33	70	0,0	21,43	9,02	0,0	1001,51	3,22	9,02	21,10	10,46	0,0	0,00	0,0
2020-07-05 07:00	283	32	63	0,0	22,33	10,92	0,0	1001,51	3,46	10,92	21,96	11,93	0,0	0,00	0,0
2020-07-05 07:30	61	32	59	0,0	22,33	11,92	0,0	1000,51	3,42	11,92	21,96	12,70	0,0	0,00	0,0
2020-07-05 08:00	79	32	54	0,0	22,23	12,52	0,0	1000,51	2,66	12,52	21,86	13,02	0,0	0,00	0,0
2020-07-05 08:30	86	32	55	0,0	22,03	13,23	0,0	1000,51	3,58	13,23	21,66	13,78	0,0	0,00	0,0
2020-07-05 09:00	84	32	54	0,0	21,83	13,43	0,0	1000,51	3,49	13,43	21,46	13,92	0,0	0,00	0,0
2020-07-05 09:30	84	32	53	0,0	21,73	13,93	0,0	1000,51	3,67	13,93	21,36	14,37	0,0	0,00	0,0
2020-07-05 10:00	84	32	52	0,0	21,53	14,43	0,0	999,51	3,85	14,43	21,16	14,82	0,0	0,00	0,0
2020-07-05 10:30	84	33	50	0,0	21,43	14,93	0,0	999,51	3,71	14,93	21,10	15,22	0,0	0,00	0,0
2020-07-05 11:00	87	33	49	0,0	21,23	15,53	0,0	998,51	3,96	15,53	20,90	15,77	0,0	0,00	0,0
2020-07-05 11:30	91	33	47	0,0	21,23	16,13	0,0	998,51	3,87	16,13	20,90	16,27	0,0	0,00	0,0
2020-07-05 12:00	92	33	45	0,0	21,13	16,63	0,0	997,50	3,66	16,63	20,80	16,68	0,0	0,00	0,0
2020-07-05 12:30	80	33	44	0,0	21,13	16,73	0,0	997,50	3,41	16,73	20,80	16,73	0,0	0,00	0,0
2020-07-05 13:00	87	33	47	0,0	21,13	16,73	0,0	996,50	4,41	16,73	20,80	16,87	0,0	0,00	0,0
2020-07-05 13:30	80	33	45	0,0	21,13	16,33	0,0	996,50	3,39	16,33	20,80	16,38	0,0	0,00	0,0
2020-07-05 14:00	89	33	43	0,0	21,13	17,13	0,0	995,50	3,42	17,13	20,80	17,09	0,0	0,00	0,0
2020-07-05 14:30	75	33	41	0,0	21,13	17,53	0,0	995,50	3,05	17,53	20,80	17,40	0,0	0,00	0,0
2020-07-05 15:00	99	33	42	0,0	21,03	18,23	0,0	994,50	4,05	18,23	20,70	18,14	0,0	0,00	0,0
2020-07-05 15:30	82	33	44	0,0	21,03	17,53	0,0	994,50	4,13	17,53	20,70	17,53	0,0	0,00	0,0
2020-07-05 16:00	76	33	42	0,0	21,03	17,03	0,0	993,50	2,97	17,03	20,70	16,94	0,0	0,00	0,0
2020-07-05 16:30	94	33	45	0,0	20,93	16,53	0,0	993,50	3,57	16,53	20,60	16,58	0,0	0,00	0,0
2020-07-05 17:00	93	33	42	0,0	20,93	16,73	0,0	992,50	2,70	16,73	20,60	16,64	0,0	0,00	0,0
2020-07-05 17:30	79	33	47	0,0	20,93	15,83	0,0	992,50	3,60	15,83	20,60	15,97	1,4	0,00	0,0
2020-07-05 18:00	79	33	49	0,0	20,93	15,53	0,0	991,50	3,96	15,53	20,60	15,77	0,0	0,00	0,0
2020-07-05 18:30	92	33	50	0,0	20,93	14,83	0,0	991,50	3,62	14,83	20,60	15,12	0,0	0,00	0,0

Datum	Vindriktning °	Luftfukt inne Rh%	Luftfukt ute Rh%	Vindhastighet m/s	Temp inne °C	Temp ute °C	Nederb. året mm	Lufttryck Mbar	Daggpunkt °C	Kyleffekt °C	Vix inne °C	Vix ute °C	Vindby m/s	Korr lufttryck	Regn/dygn mm
2020-07-05 19:00	83	33	46	0,0	20,93	14,23	0,0	991,50	1,82	14,23	20,60	14,32	0,0	0,00	0,0
2020-07-05 19:30	85	33	47	0,0	20,93	13,83	0,0	991,50	1,78	13,83	20,60	13,97	0,0	0,00	0,0
2020-07-05 20:00	78	33	49	0,0	20,93	13,12	0,0	990,50	1,76	13,12	20,60	13,37	0,0	0,00	0,0
2020-07-05 20:30	89	33	60	0,0	20,83	11,12	0,0	990,50	2,93	11,12	20,50	11,95	0,0	0,00	0,0
2020-07-05 21:00	81	33	77	0,0	20,83	9,72	0,0	990,50	5,31	9,72	20,50	11,64	0,0	0,00	0,0
2020-07-05 21:30	83	33	83	0,0	20,83	9,32	0,0	990,50	6,05	9,32	20,50	11,67	0,0	0,00	0,0
2020-07-05 22:00	80	33	88	0,0	20,83	8,52	0,0	990,50	6,15	8,52	20,50	11,26	0,0	0,00	0,0
2020-07-05 22:30	122	33	89	0,0	20,73	8,22	0,0	989,50	6,02	8,22	20,40	11,03	0,0	0,00	0,0
2020-07-05 23:00	100	33	90	0,0	20,73	7,92	0,0	989,50	5,89	7,92	20,40	10,81	0,0	0,00	0,0
2020-07-05 23:30	83	33	91	0,0	20,73	7,72	0,0	988,50	5,86	7,72	20,40	10,69	0,0	0,00	0,0
2020-07-06 00:00	79	33	95	0,0	20,73	7,32	0,0	988,50	6,11	7,32	20,40	10,62	0,0	0,00	0,0
2020-07-06 00:30	48	33	98	0,0	20,63	7,12	0,0	988,50	6,37	7,12	20,30	10,68	0,0	0,00	0,0
2020-07-06 01:00	93	33	99	0,0	20,63	7,12	0,0	987,50	6,53	7,12	20,30	10,76	0,0	0,00	0,0
2020-07-06 01:30	84	33	99	0,0	20,53	7,02	0,0	987,50	6,43	7,02	20,20	10,66	0,0	0,00	0,0
2020-07-06 02:00	154	33	100	0,0	20,53	7,02	0,0	987,50	6,58	7,02	20,20	10,75	0,0	0,00	0,0
2020-07-06 02:30	87	33	99	0,0	20,53	7,02	0,0	987,50	6,43	7,02	20,20	10,66	0,0	0,00	0,0
2020-07-06 03:00	149	33	100	0,0	20,43	6,92	0,0	987,50	6,48	6,92	20,10	10,65	0,0	0,00	0,0
2020-07-06 03:30	126	33	100	0,0	20,43	6,92	0,0	986,50	6,48	6,92	20,10	10,65	0,0	0,00	0,0
2020-07-06 04:00	172	33	100	0,0	20,43	7,22	0,0	986,50	6,78	7,22	20,10	10,95	0,0	0,00	0,0
2020-07-06 04:30	199	33	100	0,0	20,43	7,12	0,0	985,50	6,68	7,12	20,10	10,85	0,0	0,00	0,0
2020-07-06 05:00	231	33	100	0,0	20,43	7,12	0,0	985,50	6,68	7,12	20,10	10,85	0,0	0,00	0,0
2020-07-06 05:30	161	33	100	0,0	20,43	7,12	0,0	985,50	6,68	7,12	20,10	10,85	1,2	0,00	0,0
2020-07-06 06:00	253	33	100	0,0	20,43	7,22	0,0	985,50	6,78	7,22	20,10	10,95	1,2	0,00	0,0
2020-07-06 06:30	159	33	100	0,0	21,63	7,42	0,0	985,50	6,98	7,42	21,30	11,15	1,2	0,00	0,0
2020-07-06 07:00	187	33	100	0,0	22,43	7,52	0,0	985,50	7,08	7,52	22,10	11,25	1,8	0,00	0,0
2020-07-06 07:30	192	33	100	0,0	22,53	7,72	0,0	984,50	7,28	7,72	22,20	11,45	1,8	0,00	0,0
2020-07-06 08:00	226	32	100	0,0	22,83	7,92	0,0	984,50	7,47	7,92	22,46	11,65	1,2	0,00	0,0
2020-07-06 08:30	220	32	100	0,0	22,73	7,92	0,0	985,50	7,47	7,92	22,36	11,65	1,2	0,00	0,0
2020-07-06 09:00	234	32	100	0,0	22,43	7,92	0,0	985,50	7,47	7,92	22,06	11,65	1,2	0,00	0,0
2020-07-06 09:30	229	32	100	0,0	22,13	7,92	0,0	985,50	7,47	7,92	21,76	11,65	1,8	0,00	0,0
2020-07-06 10:00	219	32	100	0,0	21,93	8,12	0,0	985,50	7,67	8,12	21,56	11,85	1,6	0,00	0,0
2020-07-06 10:30	226	32	100	0,0	21,73	8,22	0,0	985,50	7,77	8,22	21,36	11,95	1,4	0,00	0,0
2020-07-06 11:00	236	32	99	0,0	21,73	8,22	0,0	985,50	7,62	8,22	21,36	11,86	1,4	0,00	0,0
2020-07-06 11:30	271	32	100	0,0	21,63	8,42	0,0	985,50	7,97	8,42	21,26	12,15	2,0	0,00	0,0
2020-07-06 12:00	283	32	98	0,0	21,63	8,62	0,0	986,50	7,87	8,62	21,26	12,18	1,6	0,00	0,0
2020-07-06 12:30	282	32	96	0,0	21,63	8,62	0,0	986,50	7,55	8,62	21,26	12,01	2,4	0,00	0,0
2020-07-06 13:00	248	32	97	0,0	21,73	8,72	0,0	987,50	7,81	8,72	21,36	12,19	2,0	0,00	0,0
2020-07-06 13:30	273	32	97	0,0	21,63	8,62	0,0	987,50	7,71	8,62	21,26	12,09	2,0	0,00	0,0
2020-07-06 14:00	305	32	98	0,0	21,63	8,42	0,0	987,50	7,67	8,42	21,26	11,98	3,1	0,00	0,0
2020-07-06 14:30	308	32	98	0,0	21,63	8,42	0,0	988,50	7,67	8,42	21,26	11,98	1,8	0,00	0,0
2020-07-06 15:00	249	32	97	0,0	21,63	8,62	0,0	988,50	7,71	8,62	21,26	12,09	2,0	0,00	0,0
2020-07-06 15:30	285	32	97	0,0	21,63	8,52	0,0	989,50	7,61	8,52	21,26	11,99	2,2	0,00	0,0
2020-07-06 16:00	281	32	96	0,0	21,63	8,82	0,0	989,50	7,75	8,82	21,26	12,21	2,2	0,00	0,0
2020-07-06 16:30	296	33	96	1,2	21,73	8,82	0,0	990,50	7,75	8,82	21,40	12,21	2,0	0,00	0,0
2020-07-06 17:00	295	33	98	0,0	21,63	9,12	0,0	990,50	8,36	9,12	21,30	12,68	1,6	0,00	0,0
2020-07-06 17:30	291	32	96	0,0	21,63	9,42	0,0	991,50	8,35	9,42	21,26	12,81	2,0	0,00	0,0

Datum	Vindriktning °	Luftfukt inne Rh%	Luftfukt ute Rh%	Vindhastighet m/s	Temp inne °C	Temp ute °C	Nederb. året mm	Lufttryck Mbar	Daggpunkt °C	Kyleffekt °C	Vix inne °C	Vix ute °C	Vindby m/s	Korr lufttryck	Regn/dygn mm
2020-07-06 18:00	300	33	96	0,0	21,63	9,42	0,0	991,50	8,35	9,42	21,30	12,81	2,0	0,00	0,0
2020-07-06 18:30	297	32	95	0,0	21,63	9,32	0,0	991,50	8,09	9,32	21,26	12,62	1,8	0,00	0,0
2020-07-06 19:00	304	32	97	0,0	21,53	9,32	0,0	992,50	8,41	9,32	21,16	12,79	1,2	0,00	0,0
2020-07-06 19:30	319	33	96	0,0	21,43	9,12	0,0	992,50	8,05	9,12	21,10	12,51	1,4	0,00	0,0
2020-07-06 20:00	296	33	98	0,0	21,33	8,92	0,0	992,50	8,17	8,92	21,00	12,48	2,0	0,00	0,0
2020-07-06 20:30	285	33	98	0,0	21,23	8,92	0,0	993,50	8,17	8,92	20,90	12,48	0,0	0,00	0,0
2020-07-06 21:00	313	33	99	0,0	21,13	8,82	0,0	993,50	8,22	8,82	20,80	12,46	0,0	0,00	0,0
2020-07-06 21:30	317	33	100	0,0	21,13	8,72	0,0	993,50	8,27	8,72	20,80	12,45	0,0	0,00	0,0
2020-07-06 22:00	312	33	100	0,0	21,03	8,72	0,0	994,50	8,27	8,72	20,70	12,45	0,0	0,00	0,0
2020-07-06 22:30	317	33	100	0,0	21,03	8,62	0,0	994,50	8,17	8,62	20,70	12,35	0,0	0,00	0,0
2020-07-06 23:00	318	33	100	0,0	20,93	8,72	0,0	994,50	8,27	8,72	20,60	12,45	0,0	0,00	0,0
2020-07-06 23:30	321	33	100	0,0	20,93	8,62	0,0	995,50	8,17	8,62	20,60	12,35	1,2	0,00	0,0
2020-07-07 00:00	324	33	100	0,0	20,83	8,72	0,0	995,50	8,27	8,72	20,50	12,45	0,0	0,00	0,0
2020-07-07 00:30	322	33	100	0,0	20,83	8,62	0,0	996,50	8,17	8,62	20,50	12,35	0,0	0,00	0,0
2020-07-07 01:00	324	33	100	0,0	20,73	8,52	0,0	996,50	8,07	8,52	20,40	12,25	0,0	0,00	0,0
2020-07-07 01:30	324	33	100	0,0	20,73	8,22	0,0	996,50	7,77	8,22	20,40	11,95	0,0	0,00	0,0
2020-07-07 02:00	251	33	100	0,0	20,63	7,72	0,0	996,50	7,28	7,72	20,30	11,45	1,2	0,00	0,0
2020-07-07 02:30	292	33	100	0,0	20,53	7,42	0,0	997,50	6,98	7,42	20,20	11,15	1,6	0,00	0,0
2020-07-07 03:00	258	33	98	0,0	20,43	7,02	0,0	997,50	6,27	7,02	20,10	10,58	1,4	0,00	0,0
2020-07-07 03:30	273	33	94	0,0	20,43	6,82	0,0	997,50	5,45	6,82	20,10	10,04	1,2	0,00	0,0
2020-07-07 04:00	280	33	92	0,0	20,43	6,62	0,0	998,51	4,94	6,62	20,10	9,67	1,6	0,00	0,0
2020-07-07 04:30	268	33	91	0,0	20,33	6,42	0,0	998,51	4,58	6,42	20,00	9,39	0,0	0,00	0,0
2020-07-07 05:00	268	33	91	0,0	20,33	6,32	0,0	998,51	4,48	6,32	20,00	9,29	0,0	0,00	0,0
2020-07-07 05:30	266	33	91	0,0	20,33	6,22	0,0	998,51	4,38	6,22	20,00	9,19	0,0	0,00	0,0
2020-07-07 06:00	266	33	91	0,0	20,33	6,62	0,0	999,51	4,78	6,62	20,00	9,59	0,0	0,00	0,0
2020-07-07 06:30	254	33	91	0,0	21,83	7,22	0,0	999,51	5,37	7,22	21,50	10,19	0,0	0,00	0,0
2020-07-07 07:00	327	32	87	0,0	22,93	8,02	0,0	999,51	5,48	8,02	22,56	10,68	1,6	0,00	0,0
2020-07-07 07:30	297	32	84	0,0	22,93	8,42	0,0	999,51	5,35	8,42	22,56	10,85	1,4	0,00	0,0
2020-07-07 08:00	295	32	74	1,8	22,63	9,32	0,0	999,51	4,33	9,32	22,26	11,03	2,0	0,00	0,0
2020-07-07 08:30	266	32	68	1,4	22,33	9,22	0,0	1000,51	2,99	9,22	21,96	10,54	1,8	0,00	0,0
2020-07-07 09:00	225	32	66	0,0	22,03	9,92	0,0	1000,51	3,21	9,92	21,66	11,11	2,2	0,00	0,0
2020-07-07 09:30	278	32	67	1,4	21,73	10,02	0,0	1000,51	3,53	10,02	21,36	11,27	2,0	0,00	0,0
2020-07-07 10:00	283	32	62	0,0	21,53	10,52	0,0	1000,51	2,85	10,52	21,16	11,47	1,8	0,00	0,0
2020-07-07 10:30	288	33	56	0,0	21,43	11,12	0,0	1000,51	1,90	11,12	21,10	11,73	2,6	0,00	0,0
2020-07-07 11:00	324	33	55	0,0	21,43	11,72	0,0	1001,51	2,19	11,72	21,10	12,28	2,0	0,00	0,0
2020-07-07 11:30	307	33	53	0,0	21,33	12,02	0,0	1001,51	1,92	12,02	21,00	12,47	2,0	0,00	0,0
2020-07-07 12:00	258	33	53	0,0	21,23	12,32	0,0	1001,51	2,20	12,32	20,90	12,77	2,2	0,00	0,0
2020-07-07 12:30	304	33	52	0,0	21,13	12,92	0,0	1001,51	2,47	12,92	20,80	13,32	2,6	0,00	0,0
2020-07-07 13:00	294	33	51	0,0	21,13	12,72	0,0	1001,51	1,99	12,72	20,80	13,07	2,0	0,00	0,0
2020-07-07 13:30	299	33	53	0,0	21,03	12,32	0,0	1001,51	2,20	12,32	20,70	12,77	2,0	0,00	0,0
2020-07-07 14:00	319	33	53	0,0	20,93	12,42	0,0	1001,51	2,29	12,42	20,60	12,87	2,2	0,00	0,0
2020-07-07 14:30	284	33	52	0,0	20,93	12,92	0,0	1002,51	2,47	12,92	20,60	13,32	2,0	0,00	0,0
2020-07-07 15:00	308	33	62	0,0	20,93	11,52	0,0	1002,51	3,79	11,52	20,60	12,47	2,2	0,00	0,0
2020-07-07 15:30	308	33	65	0,0	20,93	12,52	0,0	1002,51	5,44	12,52	20,60	13,65	0,0	0,00	0,0
2020-07-07 16:00	273	33	52	0,0	20,93	13,43	0,0	1002,51	2,93	13,43	20,60	13,82	2,0	0,00	0,0
2020-07-07 16:30	278	33	51	0,0	20,93	14,23	0,0	1002,51	3,37	14,23	20,60	14,57	1,4	0,00	0,0

Datum	Vindriktning °	Luftfukt inne Rh%	Luftfukt ute Rh%	Vindhastighet m/s	Temp inne °C	Temp ute °C	Nederb. året mm	Lufttryck Mbar	Daggpunkt °C	Kyleffekt °C	Vix inne °C	Vix ute °C	Vindby m/s	Korr lufttryck	Regn/dygn mm
2020-07-07 17:00	315	33	51	0,0	20,93	13,33	0,0	1002,51	2,54	13,33	20,60	13,67	4,3	0,00	0,0
2020-07-07 17:30	338	33	49	1,2	20,83	13,33	0,0	1003,51	1,95	13,33	20,50	13,57	2,2	0,00	0,0
2020-07-07 18:00	307	33	52	0,0	20,83	13,43	0,0	1002,51	2,93	13,43	20,50	13,82	2,0	0,00	0,0
2020-07-07 18:30	318	33	66	0,0	20,83	11,32	0,0	1003,51	4,54	11,32	20,50	12,51	4,7	0,00	0,0
2020-07-07 19:00	287	33	60	0,0	20,83	12,22	0,0	1003,51	3,96	12,22	20,50	13,05	1,8	0,00	0,0
2020-07-07 19:30	309	33	59	0,0	20,83	12,02	0,0	1003,51	3,52	12,02	20,50	12,80	0,0	0,00	0,0
2020-07-07 20:00	247	33	62	0,0	20,73	11,42	0,0	1003,51	3,70	11,42	20,40	12,37	1,4	0,00	0,0
2020-07-07 20:30	256	33	71	0,0	20,73	10,92	0,0	1003,51	5,25	10,92	20,40	12,43	0,0	0,00	0,0
2020-07-07 21:00	258	33	70	0,0	20,73	10,92	0,0	1003,51	5,04	10,92	20,40	12,37	1,4	0,00	0,0
2020-07-07 21:30	258	33	66	0,0	20,73	10,12	0,0	1003,51	3,40	10,12	20,40	11,31	0,0	0,00	0,0
2020-07-07 22:00	255	33	72	0,0	20,73	9,52	0,0	1003,51	4,12	9,52	20,40	11,10	0,0	0,00	0,0
2020-07-07 22:30	255	33	74	0,0	20,63	8,82	0,0	1004,51	3,85	8,82	20,30	10,53	0,0	0,00	0,0
2020-07-07 23:00	256	33	77	0,0	20,63	8,02	0,0	1004,51	3,67	8,02	20,30	9,94	0,0	0,00	0,0
2020-07-07 23:30	259	33	79	0,0	20,63	7,32	0,0	1004,51	3,37	7,32	20,30	9,38	0,0	0,00	0,0
2020-07-08 00:00	256	33	80	0,0	20,53	6,82	0,0	1004,51	3,07	6,82	20,20	8,95	0,0	0,00	0,0
2020-07-08 00:30	261	33	83	0,0	20,53	6,02	0,0	1004,51	2,83	6,02	20,20	8,37	0,0	0,00	0,0
2020-07-08 01:00	261	33	86	0,0	20,53	5,92	0,0	1004,51	3,25	5,92	20,20	8,50	0,0	0,00	0,0
2020-07-08 01:30	259	33	89	0,0	20,53	5,72	0,0	1004,51	3,56	5,72	20,20	8,53	0,0	0,00	0,0
2020-07-08 02:00	259	33	89	0,0	20,43	5,82	0,0	1004,51	3,66	5,82	20,10	8,63	0,0	0,00	0,0
2020-07-08 02:30	262	33	89	0,0	20,43	5,72	0,0	1004,51	3,56	5,72	20,10	8,53	0,0	0,00	0,0
2020-07-08 03:00	259	33	89	0,0	20,33	5,52	0,0	1004,51	3,36	5,52	20,00	8,33	0,0	0,00	0,0
2020-07-08 03:30	262	33	89	0,0	20,33	5,02	0,0	1004,51	2,87	5,02	20,00	7,83	0,0	0,00	0,0
2020-07-08 04:00	258	33	89	0,0	20,33	4,62	0,0	1004,51	2,48	4,62	20,00	7,43	0,0	0,00	0,0
2020-07-08 04:30	259	33	91	0,0	20,33	5,12	0,0	1004,51	3,30	5,12	20,00	8,09	0,0	0,00	0,0
2020-07-08 05:00	263	33	90	0,0	20,33	5,82	0,0	1004,51	3,82	5,82	20,00	8,71	0,0	0,00	0,0
2020-07-08 05:30	260	33	89	0,0	20,33	5,02	0,0	1004,51	2,87	5,02	20,00	7,83	0,0	0,00	0,0
2020-07-08 06:00	258	33	90	0,0	20,23	5,22	0,0	1004,51	3,23	5,22	19,90	8,11	0,0	0,00	0,0
2020-07-08 06:30	258	32	91	0,0	21,53	5,82	0,0	1004,51	3,99	5,82	21,16	8,79	0,0	0,00	0,0
2020-07-08 07:00	260	32	91	0,0	22,53	6,12	0,0	1004,51	4,28	6,12	22,16	9,09	0,0	0,00	0,0
2020-07-08 07:30	263	32	90	0,0	22,63	6,92	0,0	1004,51	4,91	6,92	22,26	9,81	0,0	0,00	0,0
2020-07-08 08:00	260	32	80	0,0	22,43	8,22	0,0	1004,51	4,43	8,22	22,06	10,35	0,0	0,00	0,0
2020-07-08 08:30	258	32	78	0,0	22,13	9,22	0,0	1004,51	5,02	9,22	21,76	11,21	0,0	0,00	0,0
2020-07-08 09:00	259	32	70	0,0	22,03	9,72	0,0	1004,51	3,89	9,72	21,66	11,17	1,2	0,00	0,0
2020-07-08 09:30	292	32	65	0,0	21,93	10,52	0,0	1004,51	3,55	10,52	21,56	11,65	0,0	0,00	0,0
2020-07-08 10:00	301	32	63	0,0	21,83	11,22	0,0	1004,51	3,75	11,22	21,46	12,23	1,6	0,00	0,0
2020-07-08 10:30	246	32	61	0,0	21,63	11,42	0,0	1004,51	3,45	11,42	21,26	12,31	1,4	0,00	0,0
2020-07-08 11:00	288	33	67	0,0	21,43	10,82	0,0	1004,51	4,29	10,82	21,10	12,07	1,4	0,00	0,0
2020-07-08 11:30	294	33	63	0,0	21,33	10,92	0,0	1005,51	3,46	10,92	21,00	11,93	0,0	0,00	0,0
2020-07-08 12:00	309	33	53	0,0	21,23	11,72	0,0	1004,51	1,64	11,72	20,90	12,17	1,4	0,00	0,0
2020-07-08 12:30	312	33	51	0,0	21,13	12,02	0,0	1005,51	1,35	12,02	20,80	12,37	1,6	0,00	0,0
2020-07-08 13:00	277	33	52	0,0	21,03	12,72	0,0	1005,51	2,28	12,72	20,70	13,12	1,6	0,00	0,0
2020-07-08 13:30	291	33	49	0,0	21,03	13,23	0,0	1005,51	1,86	13,23	20,70	13,47	2,2	0,00	0,0
2020-07-08 14:00	277	33	49	0,0	20,93	13,63	0,0	1005,51	2,22	13,63	20,60	13,87	1,6	0,00	0,0
2020-07-08 14:30	304	33	49	0,0	20,93	13,33	0,0	1005,51	1,95	13,33	20,60	13,57	1,4	0,00	0,0
2020-07-08 15:00	276	33	52	0,0	20,83	13,33	0,0	1005,51	2,84	13,33	20,50	13,72	0,0	0,00	0,0
2020-07-08 15:30	250	33	55	0,0	20,83	12,92	0,0	1005,51	3,31	12,92	20,50	13,48	1,4	0,00	0,0

Datum	Vindriktning °	Luftfukt inne Rh%	Luftfukt ute Rh%	Vindhastighet m/s	Temp inne °C	Temp ute °C	Nederb. året mm	Lufttryck Mbar	Daggpunkt °C	Kyleffekt °C	Vix inne °C	Vix ute °C	Vindby m/s	Korr lufttryck	Regn/dygn mm
2020-07-08 16:00	240	33	55	0,0	20,83	13,33	0,0	1005,51	3,68	13,33	20,50	13,88	1,2	0,00	0,0
2020-07-08 16:30	275	33	49	0,0	20,73	14,13	0,0	1005,51	2,68	14,13	20,40	14,37	1,6	0,00	0,0
2020-07-08 17:00	297	33	48	0,0	20,73	13,53	0,0	1005,51	1,82	13,53	20,40	13,72	1,8	0,00	0,0
2020-07-08 17:30	300	33	61	0,0	20,63	12,32	0,0	1005,51	4,30	12,32	20,30	13,21	2,0	0,00	0,0
2020-07-08 18:00	246	33	55	0,0	20,63	13,12	0,0	1006,51	3,49	13,12	20,30	13,68	1,2	0,00	0,0
2020-07-08 18:30	278	33	65	0,0	20,53	11,92	0,0	1006,51	4,87	11,92	20,20	13,05	1,6	0,00	0,0
2020-07-08 19:00	290	33	76	0,0	20,63	10,12	0,0	1006,51	5,50	10,12	20,30	11,97	1,8	0,00	0,0
2020-07-08 19:30	351	33	79	0,0	20,63	12,12	0,0	1006,51	8,02	12,12	20,30	14,18	0,0	0,00	0,0
2020-07-08 20:00	272	33	60	0,0	20,53	13,23	0,0	1006,51	4,89	13,23	20,20	14,06	1,4	0,00	0,0
2020-07-08 20:30	257	33	59	0,0	20,53	12,72	0,0	1006,51	4,17	12,72	20,20	13,50	2,0	0,00	0,0
2020-07-08 21:00	271	33	61	0,0	20,43	11,62	0,0	1006,51	3,64	11,62	20,10	12,51	1,6	0,00	0,0
2020-07-08 21:30	296	33	65	0,0	20,43	10,72	0,0	1007,51	3,74	10,72	20,10	11,85	1,2	0,00	0,0
2020-07-08 22:00	295	33	69	0,0	20,43	9,92	0,0	1007,51	3,87	9,92	20,10	11,30	0,0	0,00	0,0
2020-07-08 22:30	253	33	73	0,0	20,43	9,12	0,0	1007,51	3,94	9,12	20,10	10,76	0,0	0,00	0,0
2020-07-08 23:00	261	33	76	0,0	20,33	8,22	0,0	1007,51	3,67	8,22	20,00	10,07	0,0	0,00	0,0
2020-07-08 23:30	263	33	78	0,0	20,33	7,42	0,0	1007,51	3,28	7,42	20,00	9,41	0,0	0,00	0,0
2020-07-09 00:00	262	33	78	0,0	20,33	7,12	0,0	1007,51	2,99	7,12	20,00	9,11	0,0	0,00	0,0
2020-07-09 00:30	263	33	81	0,0	20,33	6,22	0,0	1008,51	2,67	6,22	20,00	8,42	0,0	0,00	0,0
2020-07-09 01:00	264	33	81	0,0	20,23	5,82	0,0	1008,51	2,28	5,82	19,90	8,02	0,0	0,00	0,0
2020-07-09 01:30	265	33	84	0,0	20,23	5,12	0,0	1008,51	2,13	5,12	19,90	7,54	0,0	0,00	0,0
2020-07-09 02:00	262	33	86	0,0	20,23	4,92	0,0	1008,51	2,28	4,92	19,90	7,50	0,0	0,00	0,0
2020-07-09 02:30	262	33	86	0,0	20,23	4,32	0,0	1008,51	1,69	4,32	19,90	6,90	0,0	0,00	0,0
2020-07-09 03:00	263	33	88	0,0	20,13	4,32	0,0	1008,51	2,02	4,32	19,80	7,05	0,0	0,00	0,0
2020-07-09 03:30	262	33	89	0,0	20,13	4,12	0,0	1008,51	1,99	4,12	19,80	6,93	0,0	0,00	0,0
2020-07-09 04:00	265	33	91	0,0	20,13	4,22	0,0	1008,51	2,41	4,22	19,80	7,19	0,0	0,00	0,0
2020-07-09 04:30	262	33	91	0,0	20,03	4,82	0,0	1008,51	3,00	4,82	19,70	7,79	0,0	0,00	0,0
2020-07-09 05:00	263	33	87	0,0	20,03	5,32	0,0	1008,51	2,84	5,32	19,70	7,97	0,0	0,00	0,0
2020-07-09 05:30	264	33	87	0,0	20,03	5,52	0,0	1008,51	3,03	5,52	19,70	8,18	0,0	0,00	0,0
2020-07-09 06:00	264	33	88	0,0	20,03	6,62	0,0	1008,51	4,28	6,62	19,70	9,35	0,0	0,00	0,0
2020-07-09 06:30	263	33	80	0,0	21,43	8,02	0,0	1009,51	4,24	8,02	21,10	10,15	0,0	0,00	0,0
2020-07-09 07:00	299	32	76	0,0	22,43	9,12	0,0	1008,51	4,54	9,12	22,06	10,97	0,0	0,00	0,0
2020-07-09 07:30	277	32	75	0,0	22,53	9,12	0,0	1008,51	4,34	9,12	22,16	10,90	1,8	0,00	0,0
2020-07-09 08:00	279	32	77	0,0	22,23	9,22	0,0	1009,51	4,83	9,22	21,86	11,14	0,0	0,00	0,0
2020-07-09 08:30	271	32	73	0,0	21,93	9,82	0,0	1009,51	4,61	9,82	21,56	11,46	1,4	0,00	0,0
2020-07-09 09:00	288	32	74	0,0	21,73	9,92	0,0	1009,51	4,91	9,92	21,36	11,63	1,6	0,00	0,0
2020-07-09 09:30	275	32	77	0,0	21,43	9,92	0,0	1009,51	5,51	9,92	21,06	11,84	1,4	0,00	0,0
2020-07-09 10:00	282	32	72	0,0	21,23	10,82	0,0	1009,51	5,36	10,82	20,86	12,40	1,6	0,00	0,0
2020-07-09 10:30	264	32	81	0,0	21,23	10,42	0,0	1009,51	6,75	10,42	20,86	12,63	1,4	0,00	0,0
2020-07-09 11:00	241	32	82	0,0	21,23	10,42	0,0	1009,51	6,94	10,42	20,86	12,70	1,4	0,00	0,0
2020-07-09 11:30	288	32	75	0,0	21,13	10,52	0,0	1009,51	5,69	10,52	20,76	12,30	1,4	0,00	0,0
2020-07-09 12:00	277	32	77	0,0	21,03	11,52	0,0	1009,51	7,05	11,52	20,66	13,44	2,6	0,00	0,0
2020-07-09 12:30	271	33	70	0,0	21,03	11,62	0,0	1009,51	5,71	11,62	20,70	13,07	1,8	0,00	0,0
2020-07-09 13:00	240	32	66	0,0	20,93	12,82	0,0	1009,51	5,96	12,82	20,56	14,01	1,4	0,00	0,0
2020-07-09 13:30	233	32	58	1,2	20,83	13,43	0,0	1009,51	4,57	13,43	20,46	14,14	1,4	0,00	0,0
2020-07-09 14:00	240	32	59	0,0	20,73	13,63	0,0	1009,51	5,01	13,63	20,36	14,40	1,8	0,00	0,0
2020-07-09 14:30	263	32	68	0,0	20,73	12,42	0,0	1009,51	6,03	12,42	20,36	13,74	2,0	0,00	0,0

Datum	Vindriktning °	Luftfukt inne Rh%	Luftfukt ute Rh%	Vindhastighet m/s	Temp inne °C	Temp ute °C	Nederb. året mm	Lufttryck Mbar	Daggpunkt °C	Kyleffekt °C	Vix inne °C	Vix ute °C	Vindby m/s	Korr lufttryck	Regn/dygn mm
2020-07-09 15:00	232	33	61	0,0	20,73	13,73	0,0	1009,51	5,61	13,73	20,40	14,61	0,0	0,00	0,0
2020-07-09 15:30	234	33	57	0,0	20,83	13,93	0,0	1009,51	4,77	13,93	20,50	14,59	2,0	0,00	0,0
2020-07-09 16:00	243	33	53	0,0	20,83	13,93	0,0	1009,51	3,67	13,93	20,50	14,37	1,6	0,00	0,0
2020-07-09 16:30	272	33	56	0,0	20,83	13,63	0,0	1009,51	4,23	13,63	20,50	14,23	1,6	0,00	0,0
2020-07-09 17:00	234	33	56	0,0	20,73	14,03	0,0	1009,51	4,60	14,03	20,40	14,63	1,6	0,00	0,0
2020-07-09 17:30	225	33	55	0,0	20,63	14,53	0,0	1009,51	4,79	14,53	20,30	15,08	1,6	0,00	0,0
2020-07-09 18:00	244	33	54	0,0	20,63	14,53	0,0	1009,51	4,51	14,53	20,30	15,02	1,4	0,00	0,0
2020-07-09 18:30	268	33	55	0,0	20,63	14,63	0,0	1009,51	4,88	14,63	20,30	15,18	1,6	0,00	0,0
2020-07-09 19:00	261	33	56	0,0	20,63	13,93	0,0	1009,51	4,50	13,93	20,30	14,53	1,6	0,00	0,0
2020-07-09 19:30	248	33	68	1,2	20,53	12,22	0,0	1009,51	5,84	12,22	20,20	13,54	1,6	0,00	0,0
2020-07-09 20:00	275	33	69	1,2	20,53	12,02	0,0	1009,51	5,87	12,02	20,20	13,40	1,4	0,00	0,0
2020-07-09 20:30	290	33	69	0,0	20,53	12,32	0,0	1009,51	6,16	12,32	20,20	13,70	1,4	0,00	0,0
2020-07-09 21:00	244	33	70	0,0	20,43	11,62	0,0	1009,51	5,71	11,62	20,10	13,07	1,6	0,00	0,0
2020-07-09 21:30	267	33	75	0,0	20,43	10,82	0,0	1009,51	5,98	10,82	20,10	12,60	1,2	0,00	0,0
2020-07-09 22:00	256	33	79	0,0	20,43	10,02	0,0	1009,51	5,99	10,02	20,10	12,08	1,2	0,00	0,0
2020-07-09 22:30	253	33	82	0,0	20,43	9,42	0,0	1009,51	5,97	9,42	20,10	11,70	0,0	0,00	0,0
2020-07-09 23:00	270	33	85	0,0	20,43	8,82	0,0	1009,51	5,92	8,82	20,10	11,32	0,0	0,00	0,0
2020-07-09 23:30	269	33	87	0,0	20,43	8,62	0,0	1009,51	6,07	8,62	20,10	11,28	0,0	0,00	0,0
2020-07-10 00:00	270	33	89	0,0	20,43	8,52	0,0	1010,51	6,31	8,52	20,10	11,33	0,0	0,00	0,0
2020-07-10 00:30	271	33	89	0,0	20,33	8,32	0,0	1010,51	6,12	8,32	20,00	11,13	0,0	0,00	0,0
2020-07-10 01:00	273	33	91	0,0	20,33	7,82	0,0	1010,51	5,96	7,82	20,00	10,79	0,0	0,00	0,0
2020-07-10 01:30	272	33	93	0,0	20,33	7,42	0,0	1010,51	5,89	7,42	20,00	10,56	0,0	0,00	0,0
2020-07-10 02:00	274	33	94	0,0	20,33	7,22	0,0	1010,51	5,85	7,22	20,00	10,44	0,0	0,00	0,0
2020-07-10 02:30	271	33	96	0,0	20,33	7,02	0,0	1010,51	5,97	7,02	20,00	10,41	0,0	0,00	0,0
2020-07-10 03:00	272	33	97	0,0	20,33	7,02	0,0	1010,51	6,12	7,02	20,00	10,49	0,0	0,00	0,0
2020-07-10 03:30	272	33	98	0,0	20,33	7,22	0,0	1010,51	6,47	7,22	20,00	10,78	0,0	0,00	0,0
2020-07-10 04:00	291	33	97	0,0	20,23	6,92	0,0	1010,51	6,02	6,92	19,90	10,39	0,0	0,00	0,0
2020-07-10 04:30	291	33	98	0,0	20,23	7,42	0,0	1010,51	6,67	7,42	19,90	10,98	0,0	0,00	0,0
2020-07-10 05:00	293	33	96	0,0	20,23	7,42	0,0	1010,51	6,36	7,42	19,90	10,81	0,0	0,00	0,0
2020-07-10 05:30	293	33	96	0,0	20,23	7,22	0,0	1010,51	6,17	7,22	19,90	10,61	0,0	0,00	0,0
2020-07-10 06:00	290	33	95	0,0	20,23	8,32	0,0	1009,51	7,10	8,32	19,90	11,62	0,0	0,00	0,0
2020-07-10 06:30	284	33	83	0,0	20,73	9,22	0,0	1010,51	5,95	9,22	20,40	11,57	0,0	0,00	0,0
2020-07-10 07:00	268	33	77	0,0	21,33	9,92	0,0	1010,51	5,51	9,92	21,00	11,84	0,0	0,00	0,0
2020-07-10 07:30	270	33	72	0,0	21,43	10,52	0,0	1010,51	5,08	10,52	21,10	12,10	1,2	0,00	0,0
2020-07-10 08:00	270	33	70	0,0	21,53	10,52	0,0	1010,51	4,66	10,52	21,20	11,97	0,0	0,00	0,0
2020-07-10 08:30	294	33	61	0,0	21,53	11,22	0,0	1009,51	3,27	11,22	21,20	12,11	0,0	0,00	0,0
2020-07-10 09:00	280	33	55	0,0	21,43	11,62	0,0	1009,51	2,10	11,62	21,10	12,18	0,0	0,00	0,0
2020-07-10 09:30	298	33	57	0,0	21,33	12,22	0,0	1010,51	3,19	12,22	21,00	12,89	0,0	0,00	0,0
2020-07-10 10:00	297	33	62	0,0	21,13	12,02	0,0	1010,51	4,26	12,02	20,80	12,97	0,0	0,00	0,0
2020-07-10 10:30	297	33	59	0,0	20,93	12,72	0,0	1009,51	4,17	12,72	20,60	13,50	0,0	0,00	0,0
2020-07-10 11:00	317	33	55	0,0	20,93	12,12	0,0	1009,51	2,56	12,12	20,60	12,68	1,2	0,00	0,0
2020-07-10 11:30	304	33	53	0,0	20,93	13,23	0,0	1009,51	3,03	13,23	20,60	13,67	0,0	0,00	0,0
2020-07-10 12:00	272	33	51	0,0	20,93	14,23	0,0	1009,51	3,37	14,23	20,60	14,57	0,0	0,00	0,0
2020-07-10 12:30	256	33	46	0,0	20,93	14,23	0,0	1009,51	1,82	14,23	20,60	14,32	0,0	0,00	0,0
2020-07-10 13:00	254	33	45	0,0	20,83	14,73	0,0	1009,51	1,95	14,73	20,50	14,78	0,0	0,00	0,0
2020-07-10 13:30	317	33	43	0,0	20,83	14,53	0,0	1009,51	1,09	14,53	20,50	14,49	0,0	0,00	0,0

Datum	Vindriktning °	Luftfukt inne Rh%	Luftfukt ute Rh%	Vindhastighet m/s	Temp inne °C	Temp ute °C	Nederb. året mm	Lufttryck Mbar	Daggpunkt °C	Kyleffekt °C	Vix inne °C	Vix ute °C	Vindby m/s	Korr lufttryck	Regn/dygn mm
2020-07-10 14:00	297	33	41	0,0	20,83	15,13	0,0	1009,51	0,91	15,13	20,50	15,00	0,0	0,00	0,0
2020-07-10 14:30	309	33	43	0,0	20,83	15,93	0,0	1009,51	2,34	15,93	20,50	15,89	0,0	0,00	0,0
2020-07-10 15:00	295	33	40	0,0	20,83	15,93	0,0	1008,51	1,25	15,93	20,50	15,76	1,6	0,00	0,0
2020-07-10 15:30	305	33	40	0,0	20,93	15,43	0,0	1008,51	0,81	15,43	20,60	15,26	1,2	0,00	0,0
2020-07-10 16:00	292	33	40	0,0	21,03	15,63	0,0	1008,51	0,99	15,63	20,70	15,46	0,0	0,00	0,0
2020-07-10 16:30	89	33	39	0,0	21,03	17,23	0,0	1008,51	2,02	17,23	20,70	17,02	0,0	0,00	0,0
2020-07-10 17:00	306	33	39	0,0	21,03	16,33	0,0	1008,51	1,23	16,33	20,70	16,11	3,9	0,00	0,0
2020-07-10 17:30	303	33	39	0,0	21,03	16,43	0,0	1008,51	1,32	16,43	20,70	16,21	0,0	0,00	0,0
2020-07-10 18:00	303	33	39	0,0	20,93	17,33	0,0	1008,51	2,11	17,33	20,60	17,12	0,0	0,00	0,0
2020-07-10 18:30	304	33	41	0,0	20,93	16,83	0,0	1008,51	2,43	16,83	20,60	16,70	0,0	0,00	0,0
2020-07-10 19:00	303	33	40	0,0	20,93	16,53	0,0	1008,51	1,79	16,53	20,60	16,36	0,0	0,00	0,0
2020-07-10 19:30	283	33	48	0,0	20,93	15,03	0,0	1008,51	3,19	15,03	20,60	15,22	0,0	0,00	0,0
2020-07-10 20:00	310	33	56	0,0	20,93	13,23	0,0	1008,51	3,85	13,23	20,60	13,83	0,0	0,00	0,0
2020-07-10 20:30	309	33	60	0,0	20,93	12,92	0,0	1008,51	4,61	12,92	20,60	13,76	0,0	0,00	0,0
2020-07-10 21:00	310	33	56	0,0	20,93	13,83	0,0	1008,51	4,41	13,83	20,60	14,43	0,0	0,00	0,0
2020-07-10 21:30	309	33	56	0,0	20,93	14,13	0,0	1008,51	4,69	14,13	20,60	14,73	0,0	0,00	0,0
2020-07-10 22:00	310	33	62	0,0	20,83	13,12	0,0	1008,51	5,29	13,12	20,50	14,07	0,0	0,00	0,0
2020-07-10 22:30	309	33	66	0,0	20,83	12,22	0,0	1008,51	5,39	12,22	20,50	13,41	0,0	0,00	0,0
2020-07-10 23:00	310	33	72	0,0	20,83	11,02	0,0	1008,51	5,56	11,02	20,50	12,60	0,0	0,00	0,0
2020-07-10 23:30	310	33	74	0,0	20,83	10,22	0,0	1008,51	5,20	10,22	20,50	11,93	0,0	0,00	0,0
2020-07-11 00:00	309	33	75	0,0	20,83	10,02	0,0	1008,51	5,21	10,02	20,50	11,80	0,0	0,00	0,0
2020-07-11 00:30	310	33	75	0,0	20,83	10,12	0,0	1008,51	5,30	10,12	20,50	11,90	0,0	0,00	0,0
2020-07-11 01:00	310	33	79	0,0	20,83	9,62	0,0	1008,51	5,60	9,62	20,50	11,68	0,0	0,00	0,0
2020-07-11 01:30	311	33	78	0,0	20,83	9,72	0,0	1008,51	5,51	9,72	20,50	11,71	0,0	0,00	0,0
2020-07-11 02:00	309	33	78	0,0	20,83	9,82	0,0	1008,51	5,60	9,82	20,50	11,81	0,0	0,00	0,0
2020-07-11 02:30	311	33	78	0,0	20,83	9,92	0,0	1008,51	5,70	9,92	20,50	11,91	0,0	0,00	0,0
2020-07-11 03:00	310	33	84	0,0	20,73	9,32	0,0	1008,51	6,23	9,32	20,40	11,75	0,0	0,00	0,0
2020-07-11 03:30	308	33	89	0,0	20,73	9,02	0,0	1008,51	6,81	9,02	20,40	11,83	0,0	0,00	0,0
2020-07-11 04:00	311	33	94	0,0	20,73	8,82	0,0	1008,51	7,43	8,82	20,40	12,04	0,0	0,00	0,0
2020-07-11 04:30	309	33	95	0,0	20,73	8,92	0,0	1008,51	7,69	8,92	20,40	12,22	0,0	0,00	0,0
2020-07-11 05:00	310	33	97	0,0	20,63	8,72	0,0	1008,51	7,81	8,72	20,30	12,19	0,0	0,00	0,0
2020-07-11 05:30	308	33	96	0,0	20,63	9,02	0,0	1008,51	7,95	9,02	20,30	12,41	0,0	0,00	0,0
2020-07-11 06:00	308	33	95	0,0	20,63	9,12	0,0	1008,51	7,89	9,12	20,30	12,42	0,0	0,00	0,0
2020-07-11 06:30	311	33	96	0,0	20,63	9,42	0,0	1008,51	8,35	9,42	20,30	12,81	0,0	0,00	0,0
2020-07-11 07:00	311	33	95	0,0	20,63	10,32	0,0	1008,51	9,08	10,32	20,30	13,62	0,0	0,00	0,0
2020-07-11 07:30	311	33	91	0,0	20,63	10,52	0,0	1008,51	8,62	10,52	20,30	13,50	0,0	0,00	0,0
2020-07-11 08:00	309	33	93	0,0	20,63	10,32	0,0	1008,51	8,76	10,32	20,30	13,46	0,0	0,00	0,0
2020-07-11 08:30	308	33	95	0,0	20,63	10,52	0,0	1008,51	9,28	10,52	20,30	13,82	0,0	0,00	0,0
2020-07-11 09:00	310	33	96	0,0	20,63	10,82	0,0	1009,51	9,74	10,82	20,30	14,21	0,0	0,00	0,0
2020-07-11 09:30	300	33	88	0,0	20,63	11,12	0,0	1009,51	8,70	11,12	20,30	13,86	0,0	0,00	0,0
2020-07-11 10:00	275	33	83	0,0	20,63	11,52	0,0	1009,51	8,19	11,52	20,30	13,87	0,0	0,00	0,0
2020-07-11 10:30	272	33	90	0,0	20,63	10,72	0,0	1009,51	8,65	10,72	20,30	13,62	0,0	0,00	0,0
2020-07-11 11:00	272	33	86	0,0	20,63	11,42	0,0	1009,51	8,64	11,42	20,30	14,00	0,0	0,00	0,0
2020-07-11 11:30	305	33	83	0,0	20,53	10,72	0,0	1009,51	7,42	10,72	20,20	13,07	1,8	0,00	0,0
2020-07-11 12:00	305	33	74	0,0	20,53	11,72	0,0	1009,51	6,64	11,72	20,20	13,43	1,4	0,00	0,0
2020-07-11 12:30	299	33	72	0,0	20,53	13,12	0,0	1010,51	7,57	13,12	20,20	14,70	1,4	0,00	0,0

Datum	Vindriktning °	Luftfukt inne Rh%	Luftfukt ute Rh%	Vindhastighet m/s	Temp inne °C	Temp ute °C	Nederb. året mm	Lufttryck Mbar	Daggpunkt °C	Kyleffekt °C	Vix inne °C	Vix ute °C	Vindby m/s	Korr lufttryck	Regn/dygn mm
2020-07-11 13:00	302	33	68	0,0	20,53	13,33	0,0	1009,51	6,89	13,33	20,20	14,64	0,0	0,00	0,0
2020-07-11 13:30	311	33	61	0,0	20,53	14,03	0,0	1009,51	5,89	14,03	20,20	14,91	1,4	0,00	0,0
2020-07-11 14:00	248	33	55	0,0	20,63	15,23	0,0	1009,51	5,44	15,23	20,30	15,78	1,6	0,00	0,0
2020-07-11 14:30	230	33	49	0,0	20,63	15,33	0,0	1010,51	3,77	15,33	20,30	15,57	1,2	0,00	0,0
2020-07-11 15:00	284	33	44	0,0	20,63	15,03	0,0	1010,51	1,88	15,03	20,30	15,03	1,4	0,00	0,0
2020-07-11 15:30	238	33	47	0,0	20,73	15,23	0,0	1010,51	3,05	15,23	20,40	15,37	1,4	0,00	0,0
2020-07-11 16:00	271	33	48	0,0	20,73	15,23	0,0	1010,51	3,37	15,23	20,40	15,42	1,4	0,00	0,0
2020-07-11 16:30	272	33	49	0,0	20,73	15,43	0,0	1010,51	3,86	15,43	20,40	15,67	0,0	0,00	0,0
2020-07-11 17:00	229	33	48	0,0	20,73	14,63	0,0	1010,51	2,82	14,63	20,40	14,82	0,0	0,00	0,0
2020-07-11 17:30	275	33	43	0,0	20,63	15,53	0,0	1010,51	1,98	15,53	20,30	15,49	1,8	0,00	0,0
2020-07-11 18:00	241	33	46	0,0	20,63	15,33	0,0	1010,51	2,82	15,33	20,30	15,42	1,8	0,00	0,0
2020-07-11 18:30	229	33	49	0,0	20,63	14,73	0,0	1011,51	3,23	14,73	20,30	14,97	1,6	0,00	0,0
2020-07-11 19:00	279	33	49	0,0	20,53	13,63	0,0	1011,51	2,22	13,63	20,20	13,87	1,6	0,00	0,0
2020-07-11 19:30	254	33	54	0,0	20,53	12,42	0,0	1012,51	2,57	12,42	20,20	12,92	1,4	0,00	0,0
2020-07-11 20:00	281	33	59	0,0	20,53	11,72	0,0	1012,51	3,24	11,72	20,20	12,50	1,2	0,00	0,0
2020-07-11 20:30	243	33	58	0,0	20,43	11,72	0,0	1012,51	2,98	11,72	20,10	12,44	1,4	0,00	0,0
2020-07-11 21:00	252	33	64	0,0	20,43	10,82	0,0	1012,51	3,60	10,82	20,10	11,89	0,0	0,00	0,0
2020-07-11 21:30	252	33	69	0,0	20,43	10,12	0,0	1012,51	4,06	10,12	20,10	11,50	0,0	0,00	0,0
2020-07-11 22:00	266	33	68	0,0	20,43	9,72	0,0	1012,51	3,46	9,72	20,10	11,04	0,0	0,00	0,0
2020-07-11 22:30	266	33	69	0,0	20,43	9,62	0,0	1013,51	3,58	9,62	20,10	11,00	0,0	0,00	0,0
2020-07-11 23:00	267	33	72	0,0	20,43	9,22	0,0	1013,51	3,83	9,22	20,10	10,80	0,0	0,00	0,0
2020-07-11 23:30	265	33	73	0,0	20,43	8,92	0,0	1013,51	3,75	8,92	20,10	10,56	0,0	0,00	0,0
2020-07-12 00:00	268	33	72	0,0	20,43	8,72	0,0	1013,51	3,35	8,72	20,10	10,30	0,0	0,00	0,0
2020-07-12 00:30	268	33	74	0,0	20,43	8,42	0,0	1013,51	3,47	8,42	20,10	10,13	0,0	0,00	0,0
2020-07-12 01:00	267	33	77	0,0	20,43	7,72	0,0	1014,51	3,38	7,72	20,10	9,64	0,0	0,00	0,0
2020-07-12 01:30	268	33	80	0,0	20,43	7,02	0,0	1014,51	3,27	7,02	20,10	9,15	0,0	0,00	0,0
2020-07-12 02:00	268	33	81	0,0	20,33	6,72	0,0	1014,51	3,16	6,72	20,00	8,92	0,0	0,00	0,0
2020-07-12 02:30	266	33	82	0,0	20,33	6,52	0,0	1014,51	3,14	6,52	20,00	8,80	0,0	0,00	0,0
2020-07-12 03:00	265	33	84	0,0	20,33	5,92	0,0	1014,51	2,91	5,92	20,00	8,35	0,0	0,00	0,0
2020-07-12 03:30	267	33	85	0,0	20,23	5,62	0,0	1014,51	2,79	5,62	19,90	8,12	0,0	0,00	0,0
2020-07-12 04:00	268	33	86	0,0	20,23	5,32	0,0	1014,51	2,67	5,32	19,90	7,90	0,0	0,00	0,0
2020-07-12 04:30	264	33	88	0,0	20,23	5,12	0,0	1014,51	2,81	5,12	19,90	7,85	0,0	0,00	0,0
2020-07-12 05:00	264	33	88	0,0	20,13	5,52	0,0	1014,51	3,20	5,52	19,80	8,25	0,0	0,00	0,0
2020-07-12 05:30	268	33	89	0,0	20,13	6,42	0,0	1014,51	4,25	6,42	19,80	9,23	0,0	0,00	0,0
2020-07-12 06:00	268	33	87	0,0	20,13	7,62	0,0	1014,51	5,09	7,62	19,80	10,28	0,0	0,00	0,0
2020-07-12 06:30	266	33	83	0,0	21,03	8,02	0,0	1014,51	4,78	8,02	20,70	10,37	0,0	0,00	0,0
2020-07-12 07:00	264	32	73	0,0	21,73	9,42	0,0	1014,51	4,23	9,42	21,36	11,06	0,0	0,00	0,0
2020-07-12 07:30	266	32	71	0,0	21,83	9,12	0,0	1014,51	3,53	9,12	21,46	10,63	0,0	0,00	0,0
2020-07-12 08:00	239	32	66	0,0	21,73	9,72	0,0	1014,51	3,02	9,72	21,36	10,91	0,0	0,00	0,0
2020-07-12 08:30	249	32	64	0,0	21,63	10,72	0,0	1014,51	3,51	10,72	21,26	11,79	0,0	0,00	0,0
2020-07-12 09:00	260	33	58	0,0	21,53	11,42	0,0	1014,51	2,70	11,42	21,20	12,14	0,0	0,00	0,0
2020-07-12 09:30	301	33	62	0,0	21,43	11,02	0,0	1014,51	3,32	11,02	21,10	11,97	0,0	0,00	0,0
2020-07-12 10:00	266	33	57	0,0	21,33	11,72	0,0	1014,51	2,72	11,72	21,00	12,38	1,2	0,00	0,0
2020-07-12 10:30	267	33	58	0,0	21,23	11,82	0,0	1014,51	3,08	11,82	20,90	12,54	1,2	0,00	0,0
2020-07-12 11:00	238	32	56	0,0	21,13	11,82	0,0	1014,51	2,55	11,82	20,76	12,43	1,4	0,00	0,0
2020-07-12 11:30	274	32	56	0,0	21,03	12,22	0,0	1014,51	2,93	12,22	20,66	12,83	1,4	0,00	0,0

Datum	Vindriktning °	Luftfukt inne Rh%	Luftfukt ute Rh%	Vindhastighet m/s	Temp inne °C	Temp ute °C	Nederb. året mm	Lufttryck Mbar	Daggpunkt °C	Kyleffekt °C	Vix inne °C	Vix ute °C	Vindby m/s	Korr lufttryck	Regn/dygn mm
2020-07-12 12:00	271	32	56	0,0	20,93	12,42	0,0	1014,51	3,11	12,42	20,56	13,03	2,0	0,00	0,0
2020-07-12 12:30	256	32	55	0,0	20,93	12,32	0,0	1014,51	2,75	12,32	20,56	12,88	1,4	0,00	0,0
2020-07-12 13:00	294	32	54	0,0	20,83	12,62	0,0	1014,51	2,75	12,62	20,46	13,12	0,0	0,00	0,0
2020-07-12 13:30	287	32	53	0,0	20,73	13,12	0,0	1014,51	2,94	13,12	20,36	13,57	1,2	0,00	0,0
2020-07-12 14:00	273	32	60	0,0	20,63	12,72	0,0	1015,51	4,42	12,72	20,26	13,55	1,4	0,00	0,0
2020-07-12 14:30	272	33	69	0,0	20,63	12,02	0,0	1014,51	5,87	12,02	20,30	13,40	1,6	0,00	0,0
2020-07-12 15:00	254	33	57	0,0	20,63	13,53	0,0	1014,51	4,40	13,53	20,30	14,19	1,2	0,00	0,0
2020-07-12 15:30	271	33	53	0,0	20,63	13,43	0,0	1014,51	3,21	13,43	20,30	13,87	1,4	0,00	0,0
2020-07-12 16:00	281	33	55	0,0	20,63	12,62	0,0	1014,51	3,03	12,62	20,30	13,18	2,6	0,00	0,0
2020-07-12 16:30	283	33	54	0,0	20,63	13,43	0,0	1014,51	3,49	13,43	20,30	13,92	1,8	0,00	0,0
2020-07-12 17:00	247	33	55	0,0	20,63	13,02	0,0	1015,51	3,40	13,02	20,30	13,58	1,8	0,00	0,0
2020-07-12 17:30	277	32	61	0,0	20,53	11,72	0,0	1015,51	3,73	11,72	20,16	12,61	1,6	0,00	0,0
2020-07-12 18:00	262	33	57	0,0	20,53	12,02	0,0	1015,51	3,00	12,02	20,20	12,69	1,6	0,00	0,0
2020-07-12 18:30	259	33	57	0,0	20,43	12,62	0,0	1015,51	3,56	12,62	20,10	13,29	0,0	0,00	0,0
2020-07-12 19:00	290	33	61	0,0	20,43	11,32	0,0	1015,51	3,36	11,32	20,10	12,21	0,0	0,00	0,0
2020-07-12 19:30	256	33	60	0,0	20,43	11,72	0,0	1015,51	3,49	11,72	20,10	12,55	0,0	0,00	0,0
2020-07-12 20:00	300	33	61	0,0	20,43	11,52	0,0	1015,51	3,55	11,52	20,10	12,41	0,0	0,00	0,0
2020-07-12 20:30	294	33	68	0,0	20,43	10,52	0,0	1015,51	4,22	10,52	20,10	11,84	0,0	0,00	0,0
2020-07-12 21:00	292	33	71	0,0	20,43	10,02	0,0	1015,51	4,39	10,02	20,10	11,53	0,0	0,00	0,0
2020-07-12 21:30	268	33	76	0,0	20,33	9,22	0,0	1016,51	4,64	9,22	20,00	11,07	1,4	0,00	0,0
2020-07-12 22:00	272	33	78	0,0	20,33	8,52	0,0	1016,51	4,35	8,52	20,00	10,51	0,0	0,00	0,0
2020-07-12 22:30	273	33	80	0,0	20,33	7,72	0,0	1016,51	3,95	7,72	20,00	9,85	0,0	0,00	0,0
2020-07-12 23:00	274	33	83	0,0	20,33	7,12	0,0	1016,51	3,91	7,12	20,00	9,47	0,0	0,00	0,0
2020-07-12 23:30	275	33	85	0,0	20,23	6,72	0,0	1016,51	3,87	6,72	19,90	9,22	0,0	0,00	0,0
2020-07-13 00:00	274	33	89	0,0	20,23	6,42	0,0	1016,51	4,25	6,42	19,90	9,23	0,0	0,00	0,0
2020-07-13 00:30	274	33	90	0,0	20,23	6,32	0,0	1016,51	4,32	6,32	19,90	9,21	0,0	0,00	0,0
2020-07-13 01:00	275	33	91	0,0	20,23	6,22	0,0	1016,51	4,38	6,22	19,90	9,19	0,0	0,00	0,0
2020-07-13 01:30	275	33	93	0,0	20,13	6,02	0,0	1016,51	4,50	6,02	19,80	9,16	0,0	0,00	0,0
2020-07-13 02:00	275	33	95	0,0	20,03	5,72	0,0	1016,51	4,52	5,72	19,70	9,02	0,0	0,00	0,0
2020-07-13 02:30	273	33	97	0,0	20,03	5,52	0,0	1016,51	4,63	5,52	19,70	8,99	0,0	0,00	0,0
2020-07-13 03:00	273	33	98	0,0	20,03	5,32	0,0	1016,51	4,58	5,32	19,70	8,88	0,0	0,00	0,0
2020-07-13 03:30	274	33	98	0,0	19,93	5,12	0,0	1016,51	4,38	5,12	19,60	8,67	0,0	0,00	0,0
2020-07-13 04:00	273	33	98	0,0	19,93	5,02	0,0	1016,51	4,28	5,02	19,60	8,57	0,0	0,00	0,0
2020-07-13 04:30	273	33	99	0,0	19,93	5,42	0,0	1016,51	4,83	5,42	19,60	9,06	0,0	0,00	0,0
2020-07-13 05:00	272	33	98	0,0	19,93	5,12	0,0	1016,51	4,38	5,12	19,60	8,67	0,0	0,00	0,0
2020-07-13 05:30	275	33	99	0,0	19,83	5,42	0,0	1016,51	4,83	5,42	19,50	9,06	0,0	0,00	0,0
2020-07-13 06:00	274	33	99	0,0	19,83	6,12	0,0	1016,51	5,53	6,12	19,50	9,76	0,0	0,00	0,0
2020-07-13 06:30	272	33	98	0,0	21,33	7,12	0,0	1016,51	6,37	7,12	21,00	10,68	1,2	0,00	0,0
2020-07-13 07:00	273	32	91	0,0	22,53	8,62	0,0	1016,51	6,75	8,62	22,16	11,59	0,0	0,00	0,0
2020-07-13 07:30	272	32	75	0,0	22,53	9,42	0,0	1016,51	4,63	9,42	22,16	11,20	0,0	0,00	0,0
2020-07-13 08:00	287	32	76	0,0	22,33	9,12	0,0	1016,51	4,54	9,12	21,96	10,97	1,2	0,00	0,0
2020-07-13 08:30	255	32	75	0,0	21,93	9,72	0,0	1016,51	4,92	9,72	21,56	11,50	1,6	0,00	0,0
2020-07-13 09:00	289	32	65	0,0	21,73	10,12	0,0	1016,51	3,17	10,12	21,36	11,25	0,0	0,00	0,0
2020-07-13 09:30	249	32	73	0,0	21,43	10,12	0,0	1016,51	4,90	10,12	21,06	11,76	1,2	0,00	0,0
2020-07-13 10:00	273	32	71	0,0	21,93	10,42	0,0	1016,51	4,77	10,42	21,56	11,93	1,6	0,00	0,0
2020-07-13 10:30	323	32	62	0,0	22,63	10,42	0,0	1016,51	2,75	10,42	22,26	11,37	1,4	0,00	0,0

Datum	Vindriktning °	Luftfukt inne Rh%	Luftfukt ute Rh%	Vindhastighet m/s	Temp inne °C	Temp ute °C	Nederb. året mm	Lufttryck Mbar	Daggpunkt °C	Kyleffekt °C	Vix inne °C	Vix ute °C	Vindby m/s	Korr lufttryck	Regn/dygn mm
2020-07-13 11:00	268	32	56	0,0	22,53	11,72	0,0	1016,51	2,46	11,72	22,16	12,33	1,8	0,00	0,0
2020-07-13 11:30	232	32	57	0,0	22,23	11,92	0,0	1016,51	2,91	11,92	21,86	12,59	1,4	0,00	0,0
2020-07-13 12:00	254	32	51	0,0	21,93	12,42	0,0	1016,51	1,72	12,42	21,56	12,77	1,8	0,00	0,0
2020-07-13 12:30	337	32	52	1,4	21,63	12,12	0,0	1015,51	1,73	12,12	21,26	12,52	1,8	0,00	0,0
2020-07-13 13:00	300	32	48	0,0	21,43	12,72	0,0	1015,51	1,09	12,72	21,06	12,92	1,8	0,00	0,0
2020-07-13 13:30	276	32	49	0,0	21,33	13,02	0,0	1015,51	1,67	13,02	20,96	13,27	1,6	0,00	0,0
2020-07-13 14:00	234	32	50	0,0	21,23	13,12	0,0	1015,51	2,07	13,12	20,86	13,42	1,6	0,00	0,0
2020-07-13 14:30	244	32	49	0,0	21,13	13,02	0,0	1015,51	1,67	13,02	20,76	13,27	2,2	0,00	0,0
2020-07-13 15:00	251	32	48	0,0	21,03	13,53	0,0	1015,51	1,82	13,53	20,66	13,72	1,4	0,00	0,0
2020-07-13 15:30	304	32	49	0,0	20,93	13,33	0,0	1015,51	1,95	13,33	20,56	13,57	2,4	0,00	0,0
2020-07-13 16:00	295	32	47	0,0	20,93	13,73	0,0	1015,51	1,69	13,73	20,56	13,87	1,6	0,00	0,0
2020-07-13 16:30	289	32	47	0,0	20,93	14,23	0,0	1014,51	2,14	14,23	20,56	14,37	1,4	0,00	0,0
2020-07-13 17:00	311	32	45	0,0	20,83	14,23	0,0	1014,51	1,49	14,23	20,46	14,28	1,8	0,00	0,0
2020-07-13 17:30	317	32	46	0,0	20,83	14,03	0,0	1014,51	1,64	14,03	20,46	14,12	1,6	0,00	0,0
2020-07-13 18:00	315	32	49	0,0	20,83	13,63	0,0	1014,51	2,22	13,63	20,46	13,87	1,8	0,00	0,0
2020-07-13 18:30	311	32	51	0,0	20,83	13,23	0,0	1014,51	2,45	13,23	20,46	13,57	1,4	0,00	0,0
2020-07-13 19:00	304	32	51	0,0	20,83	13,02	0,0	1014,51	2,27	13,02	20,46	13,37	1,4	0,00	0,0
2020-07-13 19:30	300	32	50	0,0	20,73	12,72	0,0	1014,51	1,70	12,72	20,36	13,02	0,0	0,00	0,0
2020-07-13 20:00	301	32	53	0,0	20,73	12,42	0,0	1014,51	2,29	12,42	20,36	12,87	0,0	0,00	0,0
2020-07-13 20:30	298	32	54	0,0	20,73	12,22	0,0	1014,51	2,38	12,22	20,36	12,72	0,0	0,00	0,0
2020-07-13 21:00	298	32	59	0,0	20,73	11,62	0,0	1014,51	3,14	11,62	20,36	12,40	0,0	0,00	0,0
2020-07-13 21:30	298	32	60	0,0	20,73	11,32	0,0	1014,51	3,11	11,32	20,36	12,15	0,0	0,00	0,0
2020-07-13 22:00	297	32	60	0,0	20,73	11,62	0,0	1014,51	3,39	11,62	20,36	12,45	0,0	0,00	0,0
2020-07-13 22:30	298	32	62	0,0	20,63	10,82	0,0	1014,51	3,13	10,82	20,26	11,77	0,0	0,00	0,0
2020-07-13 23:00	297	32	67	0,0	20,63	9,62	0,0	1014,51	3,15	9,62	20,26	10,87	0,0	0,00	0,0
2020-07-13 23:30	297	32	72	0,0	20,63	8,72	0,0	1014,51	3,35	8,72	20,26	10,30	0,0	0,00	0,0
2020-07-14 00:00	297	32	73	0,0	20,63	8,42	0,0	1014,51	3,27	8,42	20,26	10,06	0,0	0,00	0,0
2020-07-14 00:30	297	32	76	0,0	20,63	7,82	0,0	1014,51	3,28	7,82	20,26	9,67	0,0	0,00	0,0
2020-07-14 01:00	297	32	79	0,0	20,53	7,02	0,0	1014,51	3,08	7,02	20,16	9,08	0,0	0,00	0,0
2020-07-14 01:30	299	32	81	0,0	20,53	6,02	0,0	1014,51	2,48	6,02	20,16	8,22	0,0	0,00	0,0
2020-07-14 02:00	299	33	85	0,0	20,53	5,02	0,0	1014,51	2,20	5,02	20,20	7,52	0,0	0,00	0,0
2020-07-14 02:30	297	33	87	0,0	20,43	5,02	0,0	1014,51	2,54	5,02	20,10	7,67	0,0	0,00	0,0
2020-07-14 03:00	299	33	87	0,0	20,43	5,12	0,0	1014,51	2,64	5,12	20,10	7,77	0,0	0,00	0,0
2020-07-14 03:30	299	33	87	0,0	20,43	4,32	0,0	1014,51	1,85	4,32	20,10	6,97	0,0	0,00	0,0
2020-07-14 04:00	298	33	90	0,0	20,33	3,82	0,0	1014,51	1,85	3,82	20,00	6,71	0,0	0,00	0,0
2020-07-14 04:30	297	33	94	0,0	20,33	3,92	0,0	1014,51	2,58	3,92	20,00	7,14	0,0	0,00	0,0
2020-07-14 05:00	297	33	91	0,0	20,33	4,62	0,0	1013,51	2,80	4,62	20,00	7,59	0,0	0,00	0,0
2020-07-14 05:30	297	33	90	0,0	20,33	5,72	0,0	1013,51	3,73	5,72	20,00	8,61	0,0	0,00	0,0
2020-07-14 06:00	299	33	90	0,0	20,33	8,02	0,0	1013,51	5,99	8,02	20,00	10,91	0,0	0,00	0,0
2020-07-14 06:30	299	33	82	0,0	20,93	9,52	0,0	1013,51	6,06	9,52	20,60	11,80	0,0	0,00	0,0
2020-07-14 07:00	297	32	71	0,0	21,63	11,62	0,0	1013,51	5,92	11,62	21,26	13,13	0,0	0,00	0,0
2020-07-14 07:30	299	32	67	0,0	21,83	12,62	0,0	1013,51	6,00	12,62	21,46	13,88	0,0	0,00	0,0
2020-07-14 08:00	299	32	66	0,0	21,73	12,82	0,0	1013,51	5,96	12,82	21,36	14,01	0,0	0,00	0,0
2020-07-14 08:30	299	32	59	0,0	21,63	13,93	0,0	1013,51	5,29	13,93	21,26	14,70	0,0	0,00	0,0
2020-07-14 09:00	299	32	55	0,0	21,43	14,13	0,0	1013,51	4,42	14,13	21,06	14,68	0,0	0,00	0,0
2020-07-14 09:30	74	32	53	0,0	21,43	14,43	0,0	1013,51	4,13	14,43	21,06	14,87	0,0	0,00	0,0

Datum	Vindriktning °	Luftfukt inne Rh%	Luftfukt ute Rh%	Vindhastighet m/s	Temp inne °C	Temp ute °C	Nederb. året mm	Lufttryck Mbar	Daggpunkt °C	Kyleffekt °C	Vix inne °C	Vix ute °C	Vindby m/s	Korr lufttryck	Regn/dygn mm
2020-07-14 10:00	87	32	49	0,0	21,33	14,83	0,0	1013,51	3,32	14,83	20,96	15,07	0,0	0,00	0,0
2020-07-14 10:30	87	32	50	0,0	21,23	15,13	0,0	1012,51	3,90	15,13	20,86	15,42	0,0	0,00	0,0
2020-07-14 11:00	87	32	51	0,0	21,13	15,33	0,0	1012,51	4,38	15,33	20,76	15,67	0,0	0,00	0,0
2020-07-14 11:30	84	32	48	0,0	21,03	16,23	0,0	1012,51	4,28	16,23	20,66	16,42	0,0	0,00	0,0
2020-07-14 12:00	85	32	52	0,0	21,03	16,33	0,0	1012,51	5,59	16,33	20,66	16,72	0,0	0,00	0,0
2020-07-14 12:30	87	32	50	0,0	20,93	16,83	0,0	1012,51	5,45	16,83	20,56	17,12	0,0	0,00	0,0
2020-07-14 13:00	83	32	48	0,0	20,93	17,03	0,0	1012,51	5,01	17,03	20,56	17,22	0,0	0,00	0,0
2020-07-14 13:30	76	33	49	0,0	20,83	17,23	0,0	1012,51	5,51	17,23	20,50	17,47	0,0	0,00	0,0
2020-07-14 14:00	85	33	49	0,0	20,83	17,03	0,0	1012,51	5,32	17,03	20,50	17,27	0,0	0,00	0,0
2020-07-14 14:30	79	33	49	0,0	20,83	17,33	0,0	1012,51	5,60	17,33	20,50	17,57	0,0	0,00	0,0
2020-07-14 15:00	94	33	50	0,0	20,83	17,23	0,0	1012,51	5,82	17,23	20,50	17,52	0,0	0,00	0,0
2020-07-14 15:30	86	33	48	0,0	20,83	18,13	0,0	1012,51	6,01	18,13	20,50	18,32	0,0	0,00	0,0
2020-07-14 16:00	83	33	47	0,0	20,83	18,33	0,0	1012,51	5,87	18,33	20,50	18,47	0,0	0,00	0,0
2020-07-14 16:30	83	33	46	0,0	20,83	18,63	0,0	1011,51	5,81	18,63	20,50	18,73	0,0	0,00	0,0
2020-07-14 17:00	57	33	45	0,0	20,83	18,23	0,0	1011,51	5,11	18,23	20,50	18,28	0,0	0,00	0,0
2020-07-14 17:30	85	33	45	0,0	20,73	18,73	0,0	1011,51	5,56	18,73	20,40	18,78	0,0	0,00	0,0
2020-07-14 18:00	85	33	46	0,0	20,73	18,03	0,0	1011,51	5,26	18,03	20,40	18,13	0,0	0,00	0,0
2020-07-14 18:30	87	33	47	0,0	20,73	17,43	0,0	1011,51	5,05	17,43	20,40	17,57	0,0	0,00	0,0
2020-07-14 19:00	87	33	50	0,0	20,73	17,23	0,0	1011,51	5,82	17,23	20,40	17,52	0,0	0,00	0,0
2020-07-14 19:30	86	33	49	0,0	20,73	17,33	0,0	1011,51	5,60	17,33	20,40	17,57	0,0	0,00	0,0
2020-07-14 20:00	87	33	50	0,0	20,73	17,13	0,0	1011,51	5,73	17,13	20,40	17,42	0,0	0,00	0,0
2020-07-14 20:30	86	33	50	0,0	20,73	16,63	0,0	1011,51	5,27	16,63	20,40	16,92	0,0	0,00	0,0
2020-07-14 21:00	87	33	52	0,0	20,73	16,03	0,0	1011,51	5,32	16,03	20,40	16,42	0,0	0,00	0,0
2020-07-14 21:30	85	33	54	0,0	20,73	15,63	0,0	1011,51	5,53	15,63	20,40	16,13	0,0	0,00	0,0
2020-07-14 22:00	87	33	56	0,0	20,73	14,93	0,0	1011,51	5,43	14,93	20,40	15,53	0,0	0,00	0,0
2020-07-14 22:30	88	33	61	0,0	20,73	14,43	0,0	1012,51	6,27	14,43	20,40	15,31	0,0	0,00	0,0
2020-07-14 23:00	88	33	64	0,0	20,73	13,93	0,0	1012,51	6,53	13,93	20,40	14,99	0,0	0,00	0,0
2020-07-14 23:30	86	33	66	0,0	20,73	13,53	0,0	1012,51	6,62	13,53	20,40	14,71	0,0	0,00	0,0
2020-07-15 00:00	84	33	69	0,0	20,73	13,23	0,0	1012,51	7,01	13,23	20,40	14,60	0,0	0,00	0,0
2020-07-15 00:30	82	33	70	0,0	20,73	12,82	0,0	1012,51	6,85	12,82	20,40	14,27	0,0	0,00	0,0
2020-07-15 01:00	82	33	71	0,0	20,63	12,52	0,0	1012,51	6,78	12,52	20,30	14,03	0,0	0,00	0,0
2020-07-15 01:30	82	33	73	0,0	20,63	12,32	0,0	1012,51	7,01	12,32	20,30	13,97	0,0	0,00	0,0
2020-07-15 02:00	85	33	74	0,0	20,63	11,92	0,0	1012,51	6,83	11,92	20,30	13,63	0,0	0,00	0,0
2020-07-15 02:30	82	33	75	0,0	20,63	11,62	0,0	1012,51	6,75	11,62	20,30	13,40	0,0	0,00	0,0
2020-07-15 03:00	85	33	76	0,0	20,63	11,52	0,0	1012,51	6,85	11,52	20,30	13,37	0,0	0,00	0,0
2020-07-15 03:30	84	33	77	0,0	20,63	11,22	0,0	1012,51	6,76	11,22	20,30	13,14	0,0	0,00	0,0
2020-07-15 04:00	85	33	80	0,0	20,63	11,02	0,0	1012,51	7,15	11,02	20,30	13,15	0,0	0,00	0,0
2020-07-15 04:30	82	33	82	0,0	20,63	11,12	0,0	1012,51	7,62	11,12	20,30	13,40	0,0	0,00	0,0
2020-07-15 05:00	82	33	80	0,0	20,53	11,32	0,0	1012,51	7,44	11,32	20,20	13,45	0,0	0,00	0,0
2020-07-15 05:30	82	33	78	0,0	20,53	11,52	0,0	1012,51	7,25	11,52	20,20	13,51	0,0	0,00	0,0
2020-07-15 06:00	88	33	79	0,0	20,53	11,52	0,0	1012,51	7,44	11,52	20,20	13,58	0,0	0,00	0,0
2020-07-15 06:30	87	33	79	0,0	20,53	11,32	0,0	1013,51	7,25	11,32	20,20	13,38	0,0	0,00	0,0
2020-07-15 07:00	87	33	79	0,0	20,53	11,52	0,0	1013,51	7,44	11,52	20,20	13,58	0,0	0,00	0,0
2020-07-15 07:30	87	33	78	0,0	20,53	12,22	0,0	1013,51	7,93	12,22	20,20	14,21	0,0	0,00	0,0
2020-07-15 08:00	88	33	77	0,0	20,43	13,23	0,0	1013,51	8,69	13,23	20,10	15,14	0,0	0,00	0,0
2020-07-15 08:30	84	33	75	0,0	20,53	13,33	0,0	1013,51	8,39	13,33	20,20	15,10	0,0	0,00	0,0

Datum	Vindriktning °	Luftfukt inne Rh%	Luftfukt ute Rh%	Vindhastighet m/s	Temp inne °C	Temp ute °C	Nederb. året mm	Lufttryck Mbar	Daggpunkt °C	Kyleffekt °C	Vix inne °C	Vix ute °C	Vindby m/s	Korr lufttryck	Regn/dygn mm
2020-07-15 09:00	91	33	76	0,0	20,53	13,43	0,0	1013,51	8,69	13,43	20,20	15,27	0,0	0,00	0,0
2020-07-15 09:30	85	33	75	0,0	20,53	14,03	0,0	1013,51	9,06	14,03	20,20	15,80	0,0	0,00	0,0
2020-07-15 10:00	76	33	74	0,0	20,53	15,03	0,0	1013,51	9,81	15,03	20,20	16,74	2,4	0,00	0,0
2020-07-15 10:30	88	33	67	0,0	20,63	15,73	0,0	1013,51	8,94	15,73	20,30	16,98	0,0	0,00	0,0
2020-07-15 11:00	85	33	68	0,0	20,63	15,93	0,0	1013,51	9,36	15,93	20,30	17,24	0,0	0,00	0,0
2020-07-15 11:30	88	33	68	0,0	20,63	15,83	0,0	1013,51	9,26	15,83	20,30	17,14	0,0	0,00	0,0
2020-07-15 12:00	90	33	69	0,0	20,63	16,03	0,0	1013,51	9,68	16,03	20,30	17,41	0,0	0,00	0,0
2020-07-15 12:30	83	33	69	0,0	20,63	15,83	0,0	1013,51	9,49	15,83	20,30	17,21	0,0	0,00	0,0
2020-07-15 13:00	98	33	71	0,0	20,73	15,93	0,0	1013,51	10,03	15,93	20,40	17,44	0,0	0,00	0,0
2020-07-15 13:30	86	33	64	0,0	20,73	16,93	0,0	1013,51	9,36	16,93	20,40	17,99	0,0	0,00	0,0
2020-07-15 14:00	87	33	59	0,0	20,83	17,43	0,0	1013,51	8,56	17,43	20,50	18,20	0,0	0,00	0,0
2020-07-15 14:30	87	33	61	0,0	20,83	17,53	0,0	1013,51	9,18	17,53	20,50	18,42	0,0	0,00	0,0
2020-07-15 15:00	86	33	58	0,0	20,83	17,93	0,0	1013,51	8,76	17,93	20,50	18,65	0,0	0,00	0,0
2020-07-15 15:30	81	33	58	0,0	20,83	18,03	0,0	1013,51	8,85	18,03	20,50	18,75	0,0	0,00	0,0
2020-07-15 16:00	86	33	59	0,0	20,83	17,83	0,0	1013,51	8,94	17,83	20,50	18,60	0,0	0,00	0,0
2020-07-15 16:30	89	33	61	0,0	20,83	17,33	0,0	1013,51	8,99	17,33	20,50	18,22	0,0	0,00	0,0
2020-07-15 17:00	87	33	63	0,0	20,83	17,63	0,0	1013,51	9,77	17,63	20,50	18,63	0,0	0,00	0,0
2020-07-15 17:30	86	33	62	0,0	20,83	17,33	0,0	1013,51	9,24	17,33	20,50	18,28	0,0	0,00	0,0
2020-07-15 18:00	86	33	63	0,0	20,83	17,53	0,0	1013,51	9,68	17,53	20,50	18,53	0,0	0,00	0,0
2020-07-15 18:30	88	33	64	0,0	20,83	17,53	0,0	1013,51	9,93	17,53	20,50	18,59	0,0	0,00	0,0
2020-07-15 19:00	90	33	62	0,0	20,83	17,63	0,0	1013,51	9,52	17,63	20,50	18,58	0,0	0,00	0,0
2020-07-15 19:30	87	33	65	0,0	20,83	18,33	0,0	1013,51	10,92	18,33	20,50	19,46	0,0	0,00	0,0
2020-07-15 20:00	81	33	65	0,0	20,83	17,03	0,0	1013,51	9,70	17,03	20,50	18,16	0,0	0,00	0,0
2020-07-15 20:30	85	33	69	0,0	20,83	16,43	0,0	1013,51	10,06	16,43	20,50	17,81	0,0	0,00	0,0
2020-07-15 21:00	84	33	68	0,0	20,83	16,93	0,0	1013,51	10,31	16,93	20,50	18,24	0,0	0,00	0,0
2020-07-15 21:30	85	33	71	0,0	20,83	16,23	0,0	1013,51	10,32	16,23	20,50	17,74	0,0	0,00	0,0
2020-07-15 22:00	83	33	74	0,0	20,83	15,43	0,0	1013,51	10,20	15,43	20,50	17,14	0,0	0,00	0,0
2020-07-15 22:30	83	33	77	0,0	20,83	14,63	0,0	1013,51	10,05	14,63	20,50	16,54	0,0	0,00	0,0
2020-07-15 23:00	86	33	80	0,0	20,83	14,23	0,0	1013,51	10,25	14,23	20,50	16,36	0,0	0,00	0,0
2020-07-15 23:30	86	33	84	0,0	20,83	13,73	0,0	1013,51	10,53	13,73	20,50	16,15	0,0	0,00	0,0
2020-07-16 00:00	86	33	87	0,0	20,73	13,53	0,0	1013,51	10,88	13,53	20,40	16,18	0,0	0,00	0,0
2020-07-16 00:30	83	33	90	0,0	20,73	13,43	0,0	1014,51	11,31	13,43	20,40	16,32	0,0	0,00	0,0
2020-07-16 01:00	86	33	91	0,0	20,73	13,23	0,0	1014,51	11,28	13,23	20,40	16,20	0,0	0,00	0,0
2020-07-16 01:30	84	33	93	0,0	20,73	12,72	0,0	1014,51	11,13	12,72	20,40	15,86	0,0	0,00	0,0
2020-07-16 02:00	85	33	95	0,0	20,73	12,52	0,0	1014,51	11,26	12,52	20,40	15,83	0,0	0,00	0,0
2020-07-16 02:30	83	33	96	0,0	20,73	12,32	0,0	1013,51	11,23	12,32	20,40	15,71	0,0	0,00	0,0
2020-07-16 03:00	87	33	98	0,0	20,73	12,42	0,0	1014,51	11,65	12,42	20,40	15,98	0,0	0,00	0,0
2020-07-16 03:30	84	33	98	0,0	20,73	12,42	0,0	1014,51	11,65	12,42	20,40	15,98	0,0	0,00	0,0
2020-07-16 04:00	86	33	98	0,0	20,83	12,32	0,0	1014,51	11,55	12,32	20,50	15,88	0,0	0,00	0,0
2020-07-16 04:30	84	33	99	0,0	20,83	12,52	0,0	1014,51	11,91	12,52	20,50	16,17	0,0	0,00	0,0
2020-07-16 05:00	87	33	99	0,0	20,83	12,62	0,0	1014,51	12,00	12,62	20,50	16,27	0,0	0,00	0,0
2020-07-16 05:30	85	33	100	0,0	20,83	12,82	0,0	1014,51	12,36	12,82	20,50	16,55	0,0	0,00	0,0
2020-07-16 06:00	82	33	100	0,0	20,83	13,02	0,0	1014,51	12,56	13,02	20,50	16,75	0,0	0,00	0,0
2020-07-16 06:30	83	33	100	0,0	20,83	13,12	0,0	1014,51	12,66	13,12	20,50	16,85	0,0	0,00	0,0
2020-07-16 07:00	87	33	100	0,0	20,83	13,12	0,0	1014,51	12,66	13,12	20,50	16,85	0,0	0,00	0,0
2020-07-16 07:30	83	33	100	0,0	20,73	13,43	0,0	1014,51	12,96	13,43	20,40	17,15	0,0	0,00	0,0

Datum	Vindriktning °	Luftfukt inne Rh%	Luftfukt ute Rh%	Vindhastighet m/s	Temp inne °C	Temp ute °C	Nederb. året mm	Lufttryck Mbar	Daggpunkt °C	Kyleffekt °C	Vix inne °C	Vix ute °C	Vindby m/s	Korr lufttryck	Regn/dygn mm
2020-07-16 08:00	83	33	99	0,0	20,73	13,63	0,0	1014,51	13,00	13,63	20,40	17,27	0,0	0,00	0,0
2020-07-16 08:30	84	33	99	0,0	20,83	14,13	0,0	1014,51	13,50	14,13	20,50	17,77	0,0	0,00	0,0
2020-07-16 09:00	86	33	97	0,0	20,83	14,53	0,0	1014,51	13,57	14,53	20,50	18,00	0,0	0,00	0,0
2020-07-16 09:30	85	33	95	0,0	20,83	14,93	0,0	1014,51	13,64	14,93	20,50	18,23	0,0	0,00	0,0
2020-07-16 10:00	83	33	89	0,0	20,83	15,23	0,0	1014,51	12,90	15,23	20,50	18,04	0,0	0,00	0,0
2020-07-16 10:30	83	33	86	0,0	20,83	15,73	0,0	1014,51	12,85	15,73	20,50	18,31	0,0	0,00	0,0
2020-07-16 11:00	85	33	83	0,0	20,93	16,23	0,0	1014,51	12,77	16,23	20,60	18,58	0,0	0,00	0,0
2020-07-16 11:30	82	33	84	0,0	20,93	15,93	0,0	1015,51	12,67	15,93	20,60	18,35	0,0	0,00	0,0
2020-07-16 12:00	83	33	81	0,0	20,93	17,03	0,0	1014,51	13,17	17,03	20,60	19,23	0,0	0,00	0,0
2020-07-16 12:30	82	33	74	0,0	20,93	17,93	0,0	1014,51	12,60	17,93	20,60	19,64	0,0	0,00	0,0
2020-07-16 13:00	82	33	70	0,0	20,93	18,63	0,0	1014,51	12,38	18,63	20,60	20,07	0,0	0,00	0,0
2020-07-16 13:30	85	33	71	0,0	20,93	18,43	0,0	1014,51	12,42	18,43	20,60	19,94	0,0	0,00	0,0
2020-07-16 14:00	83	33	70	0,0	21,03	18,83	0,0	1014,51	12,57	18,83	20,70	20,27	0,0	0,00	0,0
2020-07-16 14:30	84	33	66	0,0	21,03	19,53	0,0	1014,51	12,30	19,53	20,70	20,72	0,0	0,00	0,0
2020-07-16 15:00	82	33	59	0,0	21,13	20,23	0,0	1014,51	11,17	20,23	20,80	21,00	0,0	0,00	0,0
2020-07-16 15:30	90	34	58	0,0	21,13	20,63	0,0	1014,51	11,28	20,63	20,84	21,35	0,0	0,00	0,0
2020-07-16 16:00	78	34	63	0,0	21,13	19,73	0,0	1014,51	11,75	19,73	20,84	20,74	0,0	0,00	0,0
2020-07-16 16:30	84	34	62	0,0	21,13	18,83	0,0	1014,51	10,65	18,83	20,84	19,78	0,0	0,00	0,0
2020-07-16 17:00	81	34	63	0,0	21,13	19,43	0,0	1014,51	11,47	19,43	20,84	20,44	0,0	0,00	0,0
2020-07-16 17:30	84	34	64	0,0	21,13	19,63	0,0	1014,51	11,91	19,63	20,84	20,70	0,0	0,00	0,0
2020-07-16 18:00	80	34	54	0,0	21,23	21,03	0,0	1013,51	10,51	21,03	20,94	21,53	0,0	0,00	0,0
2020-07-16 18:30	85	34	52	0,0	21,23	21,03	0,0	1013,51	9,91	21,03	20,94	21,43	0,0	0,00	0,0
2020-07-16 19:00	80	34	52	0,0	21,23	21,13	0,0	1013,51	10,00	21,13	20,94	21,53	0,0	0,00	0,0
2020-07-16 19:30	83	34	60	0,0	21,23	19,43	0,0	1013,51	10,69	19,43	20,94	20,26	0,0	0,00	0,0
2020-07-16 20:00	84	34	62	0,0	21,23	19,23	0,0	1013,51	11,03	19,23	20,94	20,18	0,0	0,00	0,0
2020-07-16 20:30	85	34	65	0,0	21,23	19,13	0,0	1013,51	11,68	19,13	20,94	20,26	0,0	0,00	0,0
2020-07-16 21:00	87	34	64	0,0	21,23	19,03	0,0	1013,51	11,34	19,03	20,94	20,10	0,0	0,00	0,0
2020-07-16 21:30	86	34	68	0,0	21,23	18,23	0,0	1013,51	11,54	18,23	20,94	19,54	0,0	0,00	0,0
2020-07-16 22:00	82	34	72	0,0	21,23	17,63	0,0	1013,51	11,88	17,63	20,94	19,20	0,0	0,00	0,0
2020-07-16 22:30	84	34	75	0,0	21,23	17,03	0,0	1013,51	11,95	17,03	20,94	18,81	0,0	0,00	0,0
2020-07-16 23:00	82	34	77	0,0	21,23	16,63	0,0	1013,51	11,98	16,63	20,94	18,54	0,0	0,00	0,0
2020-07-16 23:30	82	34	78	0,0	21,23	16,43	0,0	1013,51	11,99	16,43	20,94	18,41	0,0	0,00	0,0
2020-07-17 00:00	85	34	81	0,0	21,23	15,93	0,0	1013,51	12,10	15,93	20,94	18,13	0,0	0,00	0,0
2020-07-17 00:30	84	34	83	0,0	21,23	15,33	0,0	1013,51	11,90	15,33	20,94	17,68	0,0	0,00	0,0
2020-07-17 01:00	85	34	86	0,0	21,23	14,83	0,0	1012,51	11,97	14,83	20,94	17,41	0,0	0,00	0,0
2020-07-17 01:30	84	34	90	0,0	21,23	14,33	0,0	1012,51	12,19	14,33	20,94	17,22	0,0	0,00	0,0
2020-07-17 02:00	83	34	92	0,0	21,23	14,03	0,0	1012,51	12,24	14,03	20,94	17,08	0,0	0,00	0,0
2020-07-17 02:30	81	34	92	0,0	21,23	13,53	0,0	1012,51	11,75	13,53	20,94	16,58	0,0	0,00	0,0
2020-07-17 03:00	85	34	92	0,0	21,23	13,23	0,0	1012,51	11,45	13,23	20,94	16,28	0,0	0,00	0,0
2020-07-17 03:30	82	34	93	0,0	21,23	12,82	0,0	1012,51	11,23	12,82	20,94	15,96	0,0	0,00	0,0
2020-07-17 04:00	81	34	94	0,0	21,13	12,52	0,0	1012,51	11,10	12,52	20,84	15,74	0,0	0,00	0,0
2020-07-17 04:30	81	34	94	0,0	21,13	12,52	0,0	1012,51	11,10	12,52	20,84	15,74	0,0	0,00	0,0
2020-07-17 05:00	83	34	93	0,0	21,13	12,92	0,0	1012,51	11,33	12,92	20,84	16,06	0,0	0,00	0,0
2020-07-17 05:30	84	34	93	0,0	21,13	13,12	0,0	1012,51	11,52	13,12	20,84	16,26	0,0	0,00	0,0
2020-07-17 06:00	81	34	93	0,0	21,13	14,23	0,0	1011,51	12,61	14,23	20,84	17,36	0,0	0,00	0,0
2020-07-17 06:30	85	34	87	0,0	21,13	14,83	0,0	1011,51	12,15	14,83	20,84	17,48	1,2	0,00	0,0

Datum	Vindriktning °	Luftfukt inne Rh%	Luftfukt ute Rh%	Vindhastighet m/s	Temp inne °C	Temp ute °C	Nederb. året mm	Lufttryck Mbar	Daggpunkt °C	Kyleffekt °C	Vix inne °C	Vix ute °C	Vindby m/s	Korr lufttryck	Regn/dygn mm
2020-07-17 07:00	86	34	86	0,0	21,13	14,73	0,0	1011,51	11,87	14,73	20,84	17,31	0,0	0,00	0,0
2020-07-17 07:30	85	34	80	0,0	21,13	16,33	0,0	1011,51	12,29	16,33	20,84	18,46	0,0	0,00	0,0
2020-07-17 08:00	82	34	76	0,0	21,13	16,33	0,0	1011,51	11,48	16,33	20,84	18,17	0,0	0,00	0,0
2020-07-17 08:30	81	34	78	0,0	21,23	16,83	0,0	1011,51	12,37	16,83	20,94	18,81	0,0	0,00	0,0
2020-07-17 09:00	84	34	74	0,0	21,23	18,03	0,0	1011,51	12,69	18,03	20,94	19,74	0,0	0,00	0,0
2020-07-17 09:30	79	34	67	0,0	21,23	18,43	0,0	1011,51	11,50	18,43	20,94	19,68	0,0	0,00	0,0
2020-07-17 10:00	84	34	69	0,0	21,23	18,83	0,0	1011,51	12,34	18,83	20,94	20,21	0,0	0,00	0,0
2020-07-17 10:30	84	34	66	0,0	21,23	19,53	0,0	1011,51	12,30	19,53	20,94	20,72	0,0	0,00	0,0
2020-07-17 11:00	89	34	62	0,0	21,23	20,03	0,0	1011,51	11,78	20,03	20,94	20,98	0,0	0,00	0,0
2020-07-17 11:30	85	34	61	0,0	21,23	20,73	0,0	1011,51	12,17	20,73	20,94	21,62	0,0	0,00	0,0
2020-07-17 12:00	72	34	58	0,0	21,33	20,63	0,0	1010,51	11,28	20,63	21,04	21,35	0,0	0,00	0,0
2020-07-17 12:30	72	34	58	0,0	21,33	20,63	0,0	1010,51	11,28	20,63	21,04	21,35	0,0	0,00	0,0
2020-07-17 13:00	82	34	54	0,0	21,33	21,23	0,0	1010,51	10,69	21,23	21,04	21,73	0,0	0,00	0,0
2020-07-17 13:30	82	34	51	0,0	21,33	21,33	0,0	1010,51	9,88	21,33	21,04	21,67	0,0	0,00	0,0
2020-07-17 14:00	83	34	49	0,0	21,33	21,43	0,0	1010,51	9,34	21,43	21,04	21,67	0,0	0,00	0,0
2020-07-17 14:30	86	34	50	0,0	21,43	21,23	0,0	1010,51	9,47	21,23	21,14	21,52	0,0	0,00	0,0
2020-07-17 15:00	84	34	50	0,0	21,43	21,03	0,0	1010,51	9,29	21,03	21,14	21,32	0,0	0,00	0,0
2020-07-17 15:30	82	34	50	0,0	21,43	20,93	0,0	1010,51	9,20	20,93	21,14	21,22	0,0	0,00	0,0
2020-07-17 16:00	82	34	50	0,0	21,43	21,23	0,0	1010,51	9,47	21,23	21,14	21,52	0,0	0,00	0,0
2020-07-17 16:30	80	34	48	0,0	21,43	21,93	0,0	1010,51	9,46	21,93	21,14	22,13	0,0	0,00	0,0
2020-07-17 17:00	217	34	48	0,0	21,43	21,73	0,0	1010,51	9,28	21,73	21,14	21,93	0,0	0,00	0,0
2020-07-17 17:30	81	34	50	0,0	21,43	20,93	0,0	1010,51	9,20	20,93	21,14	21,22	0,0	0,00	0,0
2020-07-17 18:00	77	34	55	0,0	21,43	20,13	0,0	1010,51	9,97	20,13	21,14	20,68	0,0	0,00	0,0
2020-07-17 18:30	186	34	57	0,0	21,43	19,63	0,0	1011,51	10,07	19,63	21,14	20,29	0,0	0,00	0,0
2020-07-17 19:00	220	34	60	0,0	21,43	19,33	0,0	1011,51	10,60	19,33	21,14	20,16	0,0	0,00	0,0
2020-07-17 19:30	222	34	61	0,0	21,43	18,93	0,0	1011,51	10,49	18,93	21,14	19,82	0,0	0,00	0,0
2020-07-17 20:00	100	34	67	0,0	21,43	18,23	0,0	1011,51	11,31	18,23	21,14	19,48	0,0	0,00	0,0
2020-07-17 20:30	92	34	70	0,0	21,43	17,73	0,0	1011,51	11,53	17,73	21,14	19,17	0,0	0,00	0,0
2020-07-17 21:00	85	34	69	0,0	21,43	17,83	0,0	1011,51	11,39	17,83	21,14	19,21	0,0	0,00	0,0
2020-07-17 21:30	82	34	70	0,0	21,43	17,63	0,0	1011,51	11,43	17,63	21,14	19,07	0,0	0,00	0,0
2020-07-17 22:00	245	34	73	0,0	21,43	16,23	0,0	1012,51	10,75	16,23	21,14	17,87	1,6	0,00	0,0
2020-07-17 22:30	302	34	75	0,0	21,43	14,23	0,0	1012,51	9,25	14,23	21,14	16,00	1,4	0,00	0,0
2020-07-17 23:00	309	34	75	0,0	21,43	13,12	0,0	1012,51	8,19	13,12	21,14	14,90	0,0	0,00	0,0
2020-07-17 23:30	295	34	77	0,0	21,43	12,72	0,0	1013,51	8,21	12,72	21,14	14,64	1,4	0,00	0,0
2020-07-18 00:00	290	34	75	0,0	21,43	12,62	0,0	1013,51	7,71	12,62	21,14	14,40	0,0	0,00	0,0
2020-07-18 00:30	288	34	73	0,0	21,33	12,72	0,0	1013,51	7,39	12,72	21,04	14,37	0,0	0,00	0,0
2020-07-18 01:00	288	34	73	0,0	21,33	12,72	0,0	1013,51	7,39	12,72	21,04	14,37	0,0	0,00	0,0
2020-07-18 01:30	290	34	74	0,0	21,33	12,42	0,0	1013,51	7,31	12,42	21,04	14,13	0,0	0,00	0,0
2020-07-18 02:00	290	34	76	0,0	21,23	12,42	0,0	1013,51	7,72	12,42	20,94	14,27	0,0	0,00	0,0
2020-07-18 02:30	290	34	76	0,0	21,23	12,52	0,0	1013,51	7,82	12,52	20,94	14,37	0,0	0,00	0,0
2020-07-18 03:00	288	34	77	0,0	21,23	12,52	0,0	1014,51	8,02	12,52	20,94	14,44	0,0	0,00	0,0
2020-07-18 03:30	290	34	79	0,0	21,23	12,22	0,0	1014,51	8,12	12,22	20,94	14,28	0,0	0,00	0,0
2020-07-18 04:00	289	34	84	0,0	21,13	11,92	0,0	1014,51	8,77	11,92	20,84	14,35	0,0	0,00	0,0
2020-07-18 04:30	301	34	87	0,0	21,13	11,62	0,0	1014,51	9,01	11,62	20,84	14,28	0,0	0,00	0,0
2020-07-18 05:00	301	34	90	0,0	21,13	11,42	0,0	1014,51	9,34	11,42	20,84	14,32	0,0	0,00	0,0
2020-07-18 05:30	300	34	93	0,0	21,13	11,32	0,0	1014,51	9,74	11,32	20,84	14,46	0,0	0,00	0,0

Datum	Vindriktning °	Luftfukt inne Rh%	Luftfukt ute Rh%	Vindhastighet m/s	Temp inne °C	Temp ute °C	Nederb. året mm	Lufttryck Mbar	Daggpunkt °C	Kyleffekt °C	Vix inne °C	Vix ute °C	Vindby m/s	Korr lufttryck	Regn/dygn mm
2020-07-18 06:00	300	34	95	0,0	21,13	11,12	0,0	1014,51	9,87	11,12	20,84	14,43	0,0	0,00	0,0
2020-07-18 06:30	304	34	97	0,0	21,13	10,92	0,0	1014,51	10,00	10,92	20,84	14,39	0,0	0,00	0,0
2020-07-18 07:00	308	34	98	0,0	21,03	10,42	0,0	1014,51	9,66	10,42	20,74	13,98	0,0	0,00	0,0
2020-07-18 07:30	32	34	99	0,0	21,13	10,52	0,0	1014,51	9,91	10,52	20,84	14,17	0,0	0,00	0,0
2020-07-18 08:00	31	34	96	0,0	21,13	10,82	0,0	1014,51	9,74	10,82	20,84	14,21	0,0	0,00	0,0
2020-07-18 08:30	30	34	94	0,0	21,13	11,12	0,0	1014,51	9,71	11,12	20,84	14,34	0,0	0,00	0,0
2020-07-18 09:00	29	34	92	0,0	21,13	11,32	0,0	1014,51	9,58	11,32	20,84	14,38	0,0	0,00	0,0
2020-07-18 09:30	28	34	94	0,0	21,13	11,22	0,0	1014,51	9,81	11,22	20,84	14,44	0,0	0,00	0,0
2020-07-18 10:00	28	34	97	0,0	21,13	11,22	0,0	1014,51	10,29	11,22	20,84	14,69	0,0	0,00	0,0
2020-07-18 10:30	30	34	96	0,0	21,13	12,12	0,0	1014,51	11,03	12,12	20,84	15,51	0,0	0,00	0,0
2020-07-18 11:00	28	34	92	0,0	21,13	12,72	0,0	1014,51	10,96	12,72	20,84	15,78	0,0	0,00	0,0
2020-07-18 11:30	27	34	90	0,0	21,13	13,73	0,0	1014,51	11,60	13,73	20,84	16,62	0,0	0,00	0,0
2020-07-18 12:00	33	34	88	0,0	21,23	14,23	0,0	1014,51	11,74	14,23	20,94	16,96	0,0	0,00	0,0
2020-07-18 12:30	34	34	86	0,0	21,23	14,93	0,0	1014,51	12,07	14,93	20,94	17,51	0,0	0,00	0,0
2020-07-18 13:00	87	34	84	0,0	21,23	16,23	0,0	1014,51	12,96	16,23	20,94	18,65	0,0	0,00	0,0
2020-07-18 13:30	82	34	80	0,0	21,23	18,03	0,0	1014,51	13,94	18,03	20,94	20,16	0,0	0,00	0,0
2020-07-18 14:00	82	34	75	0,0	21,33	17,83	0,0	1013,51	12,71	17,83	21,04	19,61	0,0	0,00	0,0
2020-07-18 14:30	82	34	73	0,0	21,33	18,13	0,0	1013,51	12,57	18,13	21,04	19,77	0,0	0,00	0,0
2020-07-18 15:00	90	34	71	0,0	21,33	18,73	0,0	1013,51	12,70	18,73	21,04	20,24	0,0	0,00	0,0
2020-07-18 15:30	93	34	69	0,0	21,43	19,83	0,0	1012,51	13,30	19,83	21,14	21,21	0,0	0,00	0,0
2020-07-18 16:00	92	34	70	0,0	21,43	19,63	0,0	1012,51	13,34	19,63	21,14	21,07	0,0	0,00	0,0
2020-07-18 16:30	82	34	76	0,0	21,43	19,23	0,0	1012,51	14,27	19,23	21,14	21,08	0,0	0,00	0,0
2020-07-18 17:00	82	34	66	0,0	21,43	20,93	0,0	1012,51	13,63	20,93	21,14	22,12	0,0	0,00	0,0
2020-07-18 17:30	84	34	61	0,0	21,43	21,13	0,0	1012,51	12,55	21,13	21,14	22,02	0,0	0,00	0,0
2020-07-18 18:00	84	34	55	0,0	21,43	21,73	0,0	1011,51	11,45	21,73	21,14	22,28	0,0	0,00	0,0
2020-07-18 18:30	90	35	54	0,0	21,43	21,63	0,0	1011,51	11,06	21,63	21,18	22,13	0,0	0,00	0,0
2020-07-18 19:00	77	35	56	0,0	21,43	21,13	0,0	1011,51	11,18	21,13	21,18	21,74	0,0	0,00	0,0
2020-07-18 19:30	79	35	56	0,0	21,43	21,03	0,0	1011,51	11,09	21,03	21,18	21,64	0,0	0,00	0,0
2020-07-18 20:00	84	35	59	0,0	21,43	20,43	0,0	1011,51	11,36	20,43	21,18	21,20	0,0	0,00	0,0
2020-07-18 20:30	86	35	65	0,0	21,43	18,93	0,0	1011,51	11,49	18,93	21,18	20,06	0,0	0,00	0,0
2020-07-18 21:00	75	35	68	0,0	21,43	18,23	0,0	1011,51	11,54	18,23	21,18	19,54	0,0	0,00	0,0
2020-07-18 21:30	73	35	69	0,0	21,43	17,63	0,0	1011,51	11,20	17,63	21,18	19,01	0,0	0,00	0,0
2020-07-18 22:00	79	35	71	0,0	21,43	17,33	0,0	1011,51	11,37	17,33	21,18	18,84	0,0	0,00	0,0
2020-07-18 22:30	124	35	74	0,0	21,43	16,83	0,0	1012,51	11,54	16,83	21,18	18,54	0,0	0,00	0,0
2020-07-18 23:00	90	35	76	0,0	21,43	16,33	0,0	1012,51	11,48	16,33	21,18	18,17	0,0	0,00	0,0
2020-07-18 23:30	82	35	78	0,0	21,43	16,13	0,0	1012,51	11,70	16,13	21,18	18,11	0,0	0,00	0,0
2020-07-19 00:00	82	35	80	0,0	21,43	15,93	0,0	1012,51	11,90	15,93	21,18	18,06	0,0	0,00	0,0
2020-07-19 00:30	77	35	86	0,0	21,43	15,43	0,0	1012,51	12,56	15,43	21,18	18,01	0,0	0,00	0,0
2020-07-19 01:00	87	35	92	0,0	21,43	14,93	0,0	1012,51	13,13	14,93	21,18	17,98	0,0	0,00	0,0
2020-07-19 01:30	78	35	94	0,0	21,43	14,73	0,0	1012,51	13,27	14,73	21,18	17,94	0,0	0,00	0,0
2020-07-19 02:00	85	35	93	0,0	21,43	14,73	0,0	1012,51	13,10	14,73	21,18	17,86	0,0	0,00	0,0
2020-07-19 02:30	80	35	93	0,0	21,43	14,63	0,0	1012,51	13,01	14,63	21,18	17,76	0,0	0,00	0,0
2020-07-19 03:00	78	35	96	0,0	21,43	14,43	0,0	1012,51	13,31	14,43	21,18	17,81	0,0	0,00	0,0
2020-07-19 03:30	73	35	97	0,0	21,43	14,13	0,0	1012,51	13,18	14,13	21,18	17,60	0,0	0,00	0,0
2020-07-19 04:00	80	35	98	0,0	21,43	14,03	0,0	1012,51	13,24	14,03	21,18	17,58	0,0	0,00	0,0
2020-07-19 04:30	82	35	99	0,0	21,43	13,93	0,0	1012,51	13,30	13,93	21,18	17,57	0,0	0,00	0,0

Datum	Vindriktning °	Luftfukt inne Rh%	Luftfukt ute Rh%	Vindhastighet m/s	Temp inne °C	Temp ute °C	Nederb. året mm	Lufttryck Mbar	Daggpunkt °C	Kyleffekt °C	Vix inne °C	Vix ute °C	Vindby m/s	Korr lufttryck	Regn/dygn mm
2020-07-19 05:00	77	35	100	0,0	21,43	13,83	0,0	1012,51	13,36	13,83	21,18	17,56	0,0	0,00	0,0
2020-07-19 05:30	77	35	100	0,0	21,43	13,83	0,0	1012,51	13,36	13,83	21,18	17,56	0,0	0,00	0,0
2020-07-19 06:00	81	35	100	0,0	21,43	13,83	0,0	1012,51	13,36	13,83	21,18	17,56	0,0	0,00	0,0
2020-07-19 06:30	80	35	100	0,0	21,33	13,93	0,0	1012,51	13,46	13,93	21,08	17,66	0,0	0,00	0,0
2020-07-19 07:00	83	35	100	0,0	21,33	14,03	0,0	1011,51	13,56	14,03	21,08	17,76	0,0	0,00	0,0
2020-07-19 07:30	87	35	100	0,0	21,33	14,23	0,0	1012,51	13,76	14,23	21,08	17,96	0,0	0,00	0,0
2020-07-19 08:00	83	36	100	0,0	21,23	14,53	0,0	1012,51	14,06	14,53	21,02	18,26	0,0	0,00	0,0
2020-07-19 08:30	81	36	100	0,0	21,23	14,43	0,0	1012,51	13,96	14,43	21,02	18,16	0,0	0,00	0,0
2020-07-19 09:00	85	36	100	0,0	21,23	14,43	0,0	1012,51	13,96	14,43	21,02	18,16	0,0	0,00	0,0
2020-07-19 09:30	80	36	100	0,0	21,23	14,73	0,0	1012,51	14,26	14,73	21,02	18,46	0,0	0,00	0,0
2020-07-19 10:00	81	36	100	0,0	21,23	15,03	0,0	1012,51	14,56	15,03	21,02	18,76	0,0	0,00	0,0
2020-07-19 10:30	85	36	100	0,0	21,23	15,53	0,0	1012,51	15,05	15,53	21,02	19,26	0,0	0,00	0,0
2020-07-19 11:00	76	36	99	0,0	21,23	16,33	0,0	1012,51	15,69	16,33	21,02	19,97	0,0	0,00	0,0
2020-07-19 11:30	84	36	96	0,0	21,33	16,63	0,0	1012,51	15,49	16,63	21,12	20,01	0,0	0,00	0,0
2020-07-19 12:00	79	36	96	0,0	21,33	16,93	0,0	1012,51	15,79	16,93	21,12	20,31	0,0	0,00	0,0
2020-07-19 12:30	89	36	95	0,0	21,33	16,73	0,0	1012,51	15,42	16,73	21,12	20,03	0,0	0,00	0,0
2020-07-19 13:00	87	36	94	0,0	21,33	17,03	0,0	1012,51	15,55	17,03	21,12	20,25	0,0	0,00	0,0
2020-07-19 13:30	85	36	95	0,0	21,33	17,33	0,0	1012,51	16,02	17,33	21,12	20,63	0,0	0,00	0,0
2020-07-19 14:00	86	37	91	0,0	21,33	17,93	0,0	1012,51	15,91	17,93	21,16	20,90	0,0	0,00	0,0
2020-07-19 14:30	86	37	87	0,0	21,43	18,03	0,0	1012,51	15,29	18,03	21,26	20,69	0,0	0,00	0,0
2020-07-19 15:00	84	37	85	0,0	21,53	18,03	0,0	1012,51	14,91	18,03	21,36	20,53	0,0	0,00	0,0
2020-07-19 15:30	89	37	84	0,0	21,53	18,03	0,0	1012,51	14,72	18,03	21,36	20,46	0,0	0,00	0,0
2020-07-19 16:00	81	38	86	0,0	21,53	18,13	0,0	1012,51	15,20	18,13	21,40	20,71	0,0	0,00	0,0
2020-07-19 16:30	71	38	82	0,0	21,53	18,53	0,0	1012,51	14,82	18,53	21,40	20,81	0,0	0,00	0,0
2020-07-19 17:00	89	38	81	0,0	21,53	18,63	0,0	1011,51	14,72	18,63	21,40	20,83	1,4	0,00	0,0
2020-07-19 17:30	78	38	76	0,0	21,53	18,83	0,0	1011,51	13,89	18,83	21,40	20,68	0,0	0,00	0,0
2020-07-19 18:00	77	38	72	0,0	21,53	19,03	0,0	1011,51	13,21	19,03	21,40	20,60	0,0	0,00	0,0
2020-07-19 18:30	79	38	72	0,0	21,53	18,83	0,0	1011,51	13,02	18,83	21,40	20,40	0,0	0,00	0,0
2020-07-19 19:00	77	38	73	0,0	21,53	18,43	0,0	1011,51	12,86	18,43	21,40	20,07	0,0	0,00	0,0
2020-07-19 19:30	84	38	72	0,0	21,53	18,43	0,0	1011,51	12,64	18,43	21,40	20,00	0,0	0,00	0,0
2020-07-19 20:00	86	38	74	0,0	21,53	17,63	0,0	1011,51	12,31	17,63	21,40	19,34	0,0	0,00	0,0
2020-07-19 20:30	78	38	78	0,0	21,53	17,13	0,0	1011,51	12,66	17,13	21,40	19,12	0,0	0,00	0,0
2020-07-19 21:00	79	38	81	0,0	21,53	17,03	0,0	1011,51	13,17	17,03	21,40	19,23	0,0	0,00	0,0
2020-07-19 21:30	79	37	84	0,0	21,43	16,33	0,0	1011,51	13,06	16,33	21,26	18,75	0,0	0,00	0,0
2020-07-19 22:00	83	37	84	0,0	21,43	15,83	0,0	1011,51	12,57	15,83	21,26	18,25	0,0	0,00	0,0
2020-07-19 22:30	80	37	85	0,0	21,43	15,73	0,0	1011,51	12,66	15,73	21,26	18,23	0,0	0,00	0,0
2020-07-19 23:00	80	37	86	0,0	21,43	15,43	0,0	1011,51	12,56	15,43	21,26	18,01	0,0	0,00	0,0
2020-07-19 23:30	84	37	88	0,0	21,43	15,23	0,0	1011,51	12,72	15,23	21,26	17,96	0,0	0,00	0,0
2020-07-20 00:00	82	37	91	0,0	21,43	15,13	0,0	1011,51	13,15	15,13	21,26	18,10	0,0	0,00	0,0
2020-07-20 00:30	83	37	93	0,0	21,43	15,03	0,0	1011,51	13,40	15,03	21,26	18,16	0,0	0,00	0,0
2020-07-20 01:00	80	37	91	0,0	21,43	14,73	0,0	1011,51	12,76	14,73	21,26	17,70	0,0	0,00	0,0
2020-07-20 01:30	78	37	92	0,0	21,33	14,43	0,0	1011,51	12,64	14,43	21,16	17,48	0,0	0,00	0,0
2020-07-20 02:00	76	37	93	0,0	21,33	14,13	0,0	1011,51	12,51	14,13	21,16	17,26	0,0	0,00	0,0
2020-07-20 02:30	81	37	94	0,0	21,33	14,13	0,0	1011,51	12,68	14,13	21,16	17,34	0,0	0,00	0,0
2020-07-20 03:00	76	37	96	0,0	21,33	13,93	0,0	1011,51	12,81	13,93	21,16	17,31	0,0	0,00	0,0
2020-07-20 03:30	81	37	97	0,0	21,33	13,93	0,0	1010,51	12,98	13,93	21,16	17,40	0,0	0,00	0,0

Datum	Vindriktning °	Luftfukt inne Rh%	Luftfukt ute Rh%	Vindhastighet m/s	Temp inne °C	Temp ute °C	Nederb. året mm	Lufttryck Mbar	Daggpunkt °C	Kyleffekt °C	Vix inne °C	Vix ute °C	Vindby m/s	Korr lufttryck	Regn/dygn mm
2020-07-20 04:00	78	37	99	0,0	21,33	13,93	0,0	1010,51	13,30	13,93	21,16	17,57	0,0	0,00	0,0
2020-07-20 04:30	80	37	99	0,0	21,33	13,93	0,0	1010,51	13,30	13,93	21,16	17,57	0,0	0,00	0,0
2020-07-20 05:00	84	37	100	0,0	21,33	13,83	0,0	1010,51	13,36	13,83	21,16	17,56	0,0	0,00	0,0
2020-07-20 05:30	83	37	100	0,0	21,33	14,03	0,0	1010,51	13,56	14,03	21,16	17,76	0,0	0,00	0,0
2020-07-20 06:00	76	37	100	0,0	21,23	13,93	0,0	1010,51	13,46	13,93	21,06	17,66	0,0	0,00	0,0
2020-07-20 06:30	85	37	100	0,0	21,23	14,53	0,0	1010,51	14,06	14,53	21,06	18,26	0,0	0,00	0,0
2020-07-20 07:00	78	37	100	0,0	21,23	14,73	0,0	1010,51	14,26	14,73	21,06	18,46	0,0	0,00	0,0
2020-07-20 07:30	94	37	98	0,0	21,23	15,33	0,0	1010,51	14,53	15,33	21,06	18,88	0,0	0,00	0,0
2020-07-20 08:00	254	37	90	0,0	21,23	14,13	0,0	1010,51	12,00	14,13	21,06	17,02	0,0	0,00	0,0
2020-07-20 08:30	280	37	87	0,0	21,23	13,53	0,0	1011,51	10,88	13,53	21,06	16,18	1,4	0,00	0,0
2020-07-20 09:00	282	37	86	0,0	21,23	13,93	0,0	1011,51	11,09	13,93	21,06	16,50	1,2	0,00	0,0
2020-07-20 09:30	264	37	82	0,0	21,13	13,63	0,0	1011,51	10,05	13,63	20,96	15,90	1,2	0,00	0,0
2020-07-20 10:00	256	37	85	0,0	21,13	13,43	0,0	1011,51	10,42	13,43	20,96	15,93	0,0	0,00	0,0
2020-07-20 10:30	255	37	85	0,0	21,13	13,33	0,0	1011,51	10,32	13,33	20,96	15,83	0,0	0,00	0,0
2020-07-20 11:00	266	37	81	0,0	21,13	13,93	0,0	1011,51	10,15	13,93	20,96	16,13	0,0	0,00	0,0
2020-07-20 11:30	262	37	83	0,0	21,13	13,83	0,0	1011,51	10,44	13,83	20,96	16,18	0,0	0,00	0,0
2020-07-20 12:00	289	37	83	0,0	21,13	13,73	0,0	1012,51	10,34	13,73	20,96	16,08	0,0	0,00	0,0
2020-07-20 12:30	296	37	76	0,0	21,13	15,03	0,0	1011,51	10,23	15,03	20,96	16,87	1,4	0,00	0,0
2020-07-20 13:00	295	37	74	0,0	21,13	15,03	0,0	1011,51	9,81	15,03	20,96	16,74	0,0	0,00	0,0
2020-07-20 13:30	307	37	76	0,0	21,13	14,43	0,0	1012,51	9,65	14,43	20,96	16,27	0,0	0,00	0,0
2020-07-20 14:00	328	37	72	0,0	21,13	15,13	0,0	1011,51	9,48	15,13	20,96	16,70	0,0	0,00	0,0
2020-07-20 14:30	313	37	76	0,0	21,13	14,53	0,0	1011,51	9,75	14,53	20,96	16,37	0,0	0,00	0,0
2020-07-20 15:00	321	37	75	0,0	21,13	14,63	0,0	1011,51	9,64	14,63	20,96	16,40	0,0	0,00	0,0
2020-07-20 15:30	314	37	74	0,0	21,13	14,13	0,0	1011,51	8,95	14,13	20,96	15,83	0,0	0,00	0,0
2020-07-20 16:00	312	37	73	0,0	21,13	14,63	0,0	1011,51	9,22	14,63	20,96	16,27	0,0	0,00	0,0
2020-07-20 16:30	315	37	74	0,0	21,03	14,03	0,0	1011,51	8,85	14,03	20,86	15,73	0,0	0,00	0,0
2020-07-20 17:00	301	37	72	0,0	21,03	14,13	0,0	1011,51	8,53	14,13	20,86	15,70	1,8	0,00	0,0
2020-07-20 17:30	312	37	70	0,0	21,03	13,63	0,0	1011,51	7,61	13,63	20,86	15,07	1,4	0,00	0,0
2020-07-20 18:00	320	37	81	0,0	21,03	12,82	0,0	1011,51	9,09	12,82	20,86	15,03	1,2	0,00	0,0
2020-07-20 18:30	315	37	88	0,0	21,03	11,82	0,0	1011,51	9,39	11,82	20,86	14,56	1,4	0,00	0,0
2020-07-20 19:00	318	37	92	0,0	21,03	11,72	0,0	1011,51	9,97	11,72	20,86	14,78	0,0	0,00	0,0
2020-07-20 19:30	318	37	93	0,0	21,03	11,62	0,0	1011,51	10,04	11,62	20,86	14,76	0,0	0,00	0,0
2020-07-20 20:00	327	37	94	0,0	20,93	11,02	0,0	1011,51	9,61	11,02	20,76	14,24	1,2	0,00	0,0
2020-07-20 20:30	320	37	96	0,0	20,93	10,52	0,0	1011,51	9,44	10,52	20,76	13,91	1,2	0,00	0,0
2020-07-20 21:00	325	37	98	0,0	20,93	10,32	0,0	1011,51	9,56	10,32	20,76	13,88	0,0	0,00	0,0
2020-07-20 21:30	325	37	98	0,0	20,93	10,42	0,0	1011,51	9,66	10,42	20,76	13,98	0,0	0,00	0,0
2020-07-20 22:00	325	36	99	0,0	20,93	10,02	0,0	1011,51	9,42	10,02	20,72	13,67	0,0	0,00	0,0
2020-07-20 22:30	322	36	99	0,0	20,93	9,62	0,0	1011,51	9,02	9,62	20,72	13,26	1,2	0,00	0,0
2020-07-20 23:00	326	36	99	0,0	20,93	9,42	0,0	1011,51	8,82	9,42	20,72	13,06	1,2	0,00	0,0
2020-07-20 23:30	296	36	99	0,0	20,83	9,22	0,0	1011,51	8,62	9,22	20,62	12,86	1,8	0,00	0,0
2020-07-21 00:00	293	36	100	0,0	20,83	9,12	0,0	1011,51	8,67	9,12	20,62	12,85	0,0	0,00	0,0
2020-07-21 00:30	298	36	100	0,0	20,73	9,02	0,0	1011,51	8,57	9,02	20,52	12,75	0,0	0,00	0,0
2020-07-21 01:00	299	36	100	0,0	20,73	8,82	0,0	1011,51	8,37	8,82	20,52	12,55	1,2	0,00	0,0
2020-07-21 01:30	294	36	99	0,0	20,73	8,72	0,0	1011,51	8,12	8,72	20,52	12,36	0,0	0,00	0,0
2020-07-21 02:00	272	36	98	0,0	20,73	8,62	0,0	1011,51	7,87	8,62	20,52	12,18	0,0	0,00	0,0
2020-07-21 02:30	266	36	98	0,0	20,73	8,42	0,0	1011,51	7,67	8,42	20,52	11,98	0,0	0,00	0,0

Datum	Vindriktning °	Luftfukt inne Rh%	Luftfukt ute Rh%	Vindhastighet m/s	Temp inne °C	Temp ute °C	Nederb. året mm	Lufttryck Mbar	Daggpunkt °C	Kyleffekt °C	Vix inne °C	Vix ute °C	Vindby m/s	Korr lufttryck	Regn/dygn mm
2020-07-21 03:00	269	36	98	0,0	20,63	8,32	0,0	1011,51	7,57	8,32	20,42	11,88	0,0	0,00	0,0
2020-07-21 03:30	271	36	96	0,0	20,63	8,12	0,0	1011,51	7,06	8,12	20,42	11,51	0,0	0,00	0,0
2020-07-21 04:00	269	36	95	0,0	20,63	7,92	0,0	1011,51	6,70	7,92	20,42	11,22	0,0	0,00	0,0
2020-07-21 04:30	297	36	94	0,0	20,63	7,82	0,0	1011,51	6,44	7,82	20,42	11,04	0,0	0,00	0,0
2020-07-21 05:00	297	36	95	0,0	20,63	7,72	0,0	1011,51	6,50	7,72	20,42	11,02	0,0	0,00	0,0
2020-07-21 05:30	295	36	94	0,0	20,63	7,72	0,0	1011,51	6,35	7,72	20,42	10,94	0,0	0,00	0,0
2020-07-21 06:00	292	36	94	0,0	20,63	7,72	0,0	1011,51	6,35	7,72	20,42	10,94	0,0	0,00	0,0
2020-07-21 06:30	288	36	93	0,0	21,53	8,02	0,0	1011,51	6,48	8,02	21,32	11,16	1,2	0,00	0,0
2020-07-21 07:00	247	35	92	0,0	22,23	8,62	0,0	1011,51	6,91	8,62	21,98	11,68	1,8	0,00	0,0
2020-07-21 07:30	275	35	86	0,0	22,33	9,92	0,0	1011,51	7,17	9,92	22,08	12,50	1,8	0,00	0,0
2020-07-21 08:00	288	35	83	0,0	22,13	10,02	0,0	1011,51	6,73	10,02	21,88	12,37	1,8	0,00	0,0
2020-07-21 08:30	264	35	80	0,0	21,93	10,42	0,0	1011,51	6,57	10,42	21,68	12,55	1,8	0,00	0,0
2020-07-21 09:00	266	35	76	0,0	21,73	10,22	0,0	1011,51	5,60	10,22	21,48	12,07	1,8	0,00	0,0
2020-07-21 09:30	230	35	75	0,0	21,63	10,42	0,0	1011,51	5,59	10,42	21,38	12,20	1,8	0,00	0,0
2020-07-21 10:00	306	35	72	0,0	21,53	10,92	0,0	1011,51	5,46	10,92	21,28	12,50	2,0	0,00	0,0
2020-07-21 10:30	276	35	70	0,0	21,63	11,12	0,0	1011,51	5,23	11,12	21,38	12,57	1,8	0,00	0,0
2020-07-21 11:00	246	35	65	0,0	21,53	11,82	0,0	1011,51	4,78	11,82	21,28	12,95	1,8	0,00	0,0
2020-07-21 11:30	240	35	58	0,0	21,43	12,02	0,0	1011,51	3,26	12,02	21,18	12,74	2,6	0,00	0,0
2020-07-21 12:00	276	35	57	0,0	21,33	12,22	0,0	1011,51	3,19	12,22	21,08	12,89	2,2	0,00	0,0
2020-07-21 12:30	317	35	54	2,0	21,23	12,52	0,0	1011,51	2,66	12,52	20,98	13,02	2,2	0,00	0,0
2020-07-21 13:00	293	35	60	0,0	21,13	12,72	0,0	1011,51	4,42	12,72	20,88	13,55	2,4	0,00	0,0
2020-07-21 13:30	313	35	54	1,4	21,03	13,53	0,0	1011,51	3,59	13,53	20,78	14,02	2,2	0,00	0,0
2020-07-21 14:00	259	35	58	0,0	21,03	12,92	0,0	1011,51	4,10	12,92	20,78	13,64	2,2	0,00	0,0
2020-07-21 14:30	251	35	59	0,0	20,93	12,22	0,0	1011,51	3,70	12,22	20,68	13,00	2,6	0,00	0,0
2020-07-21 15:00	252	35	56	0,0	20,93	13,33	0,0	1011,51	3,95	13,33	20,68	13,93	2,0	0,00	0,0
2020-07-21 15:30	286	35	61	0,0	20,93	12,52	0,0	1011,51	4,49	12,52	20,68	13,41	1,8	0,00	0,0
2020-07-21 16:00	250	35	57	0,0	20,83	13,53	0,0	1011,51	4,40	13,53	20,58	14,19	2,4	0,00	0,0
2020-07-21 16:30	286	35	72	0,0	20,83	12,52	0,0	1011,51	6,99	12,52	20,58	14,10	2,2	0,00	0,0
2020-07-21 17:00	238	35	61	1,8	20,83	13,63	0,0	1011,51	5,52	13,63	20,58	14,51	1,8	0,00	0,0
2020-07-21 17:30	236	35	57	0,0	20,73	12,82	0,0	1011,51	3,75	12,82	20,48	13,49	1,8	0,00	0,0
2020-07-21 18:00	274	35	79	0,0	20,73	10,82	0,0	1011,51	6,76	10,82	20,48	12,88	2,2	0,00	0,0
2020-07-21 18:30	268	35	78	0,0	20,73	11,02	0,0	1012,51	6,76	11,02	20,48	13,01	1,4	0,00	0,0
2020-07-21 19:00	297	35	78	0,0	20,63	11,52	0,0	1012,51	7,25	11,52	20,38	13,51	1,4	0,00	0,0
2020-07-21 19:30	276	35	75	0,0	20,63	11,32	0,0	1012,51	6,46	11,32	20,38	13,10	2,0	0,00	0,0
2020-07-21 20:00	264	35	72	0,0	20,63	10,92	0,0	1011,51	5,46	10,92	20,38	12,50	1,2	0,00	0,0
2020-07-21 20:30	246	35	76	0,0	20,63	10,92	0,0	1011,51	6,27	10,92	20,38	12,77	0,0	0,00	0,0
2020-07-21 21:00	250	35	81	0,0	20,63	10,12	0,0	1012,51	6,46	10,12	20,38	12,33	1,4	0,00	0,0
2020-07-21 21:30	247	35	83	0,0	20,53	9,32	0,0	1012,51	6,05	9,32	20,28	11,67	0,0	0,00	0,0
2020-07-21 22:00	281	35	87	0,0	20,53	8,72	0,0	1012,51	6,17	8,72	20,28	11,38	0,0	0,00	0,0
2020-07-21 22:30	247	35	87	0,0	20,53	8,32	0,0	1012,51	5,78	8,32	20,28	10,98	1,2	0,00	0,0
2020-07-21 23:00	248	35	88	0,0	20,43	8,12	0,0	1012,51	5,75	8,12	20,18	10,86	1,2	0,00	0,0
2020-07-21 23:30	264	35	89	0,0	20,43	7,72	0,0	1012,51	5,53	7,72	20,18	10,53	1,2	0,00	0,0
2020-07-22 00:00	254	35	90	0,0	20,43	7,42	0,0	1012,51	5,40	7,42	20,18	10,31	0,0	0,00	0,0
2020-07-22 00:30	256	35	91	0,0	20,43	6,92	0,0	1012,51	5,07	6,92	20,18	9,89	0,0	0,00	0,0
2020-07-22 01:00	259	35	95	0,0	20,33	6,92	0,0	1012,51	5,71	6,92	20,08	10,22	0,0	0,00	0,0
2020-07-22 01:30	264	35	95	0,0	20,33	7,12	0,0	1012,51	5,91	7,12	20,08	10,42	1,2	0,00	0,0

Datum	Vindriktning °	Luftfukt inne Rh%	Luftfukt ute Rh%	Vindhastighet m/s	Temp inne °C	Temp ute °C	Nederb. året mm	Lufttryck Mbar	Daggpunkt °C	Kyleffekt °C	Vix inne °C	Vix ute °C	Vindby m/s	Korr lufttryck	Regn/dygn mm
2020-07-22 02:00	261	35	93	0,0	20,23	7,02	0,0	1012,51	5,49	7,02	19,98	10,16	0,0	0,00	0,0
2020-07-22 02:30	240	35	93	0,0	20,23	6,72	0,0	1012,51	5,20	6,72	19,98	9,86	0,0	0,00	0,0
2020-07-22 03:00	259	35	93	0,0	20,23	6,42	0,0	1012,51	4,90	6,42	19,98	9,56	1,2	0,00	0,0
2020-07-22 03:30	264	35	95	0,0	20,23	6,52	0,0	1012,51	5,31	6,52	19,98	9,82	0,0	0,00	0,0
2020-07-22 04:00	265	35	96	0,0	20,23	7,02	0,0	1012,51	5,97	7,02	19,98	10,41	0,0	0,00	0,0
2020-07-22 04:30	253	35	95	0,0	20,13	7,32	0,0	1012,51	6,11	7,32	19,88	10,62	1,8	0,00	0,0
2020-07-22 05:00	239	35	91	0,0	20,13	7,72	0,0	1012,51	5,86	7,72	19,88	10,69	1,8	0,00	0,0
2020-07-22 05:30	234	35	91	0,0	20,13	7,82	0,0	1012,51	5,96	7,82	19,88	10,79	1,6	0,00	0,0
2020-07-22 06:00	253	35	91	0,0	20,03	7,82	0,0	1012,51	5,96	7,82	19,78	10,79	1,4	0,00	0,0
2020-07-22 06:30	221	35	89	1,2	21,53	7,82	0,0	1012,51	5,63	7,82	21,28	10,63	2,0	0,00	0,0
2020-07-22 07:00	237	34	86	1,2	22,53	8,12	0,0	1012,51	5,41	8,12	22,24	10,70	1,8	0,00	0,0
2020-07-22 07:30	270	34	82	0,0	22,53	8,82	0,0	1012,51	5,38	8,82	22,24	11,10	1,8	0,00	0,0
2020-07-22 08:00	273	34	76	1,8	22,23	9,32	0,0	1011,51	4,73	9,32	21,94	11,17	2,4	0,00	0,0
2020-07-22 08:30	237	34	76	0,0	21,93	9,02	0,0	1012,51	4,44	9,02	21,64	10,87	2,0	0,00	0,0
2020-07-22 09:00	240	33	74	0,0	21,63	9,72	0,0	1012,51	4,72	9,72	21,30	11,43	2,0	0,00	0,0
2020-07-22 09:30	232	34	72	0,0	21,33	9,92	0,0	1012,51	4,50	9,92	21,04	11,50	2,0	0,00	0,0
2020-07-22 10:00	277	34	67	1,2	21,23	10,02	0,0	1012,51	3,53	10,02	20,94	11,27	1,8	0,00	0,0
2020-07-22 10:30	234	34	69	0,0	21,23	10,02	0,0	1012,51	3,96	10,02	20,94	11,40	1,8	0,00	0,0
2020-07-22 11:00	288	34	66	1,2	21,23	10,42	0,0	1012,51	3,68	10,42	20,94	11,61	3,0	0,00	0,0
2020-07-22 11:30	242	34	63	0,0	21,23	10,62	0,0	1012,51	3,18	10,62	20,94	11,63	2,0	0,00	0,0
2020-07-22 12:00	303	34	61	0,0	21,23	10,82	0,0	1012,51	2,89	10,82	20,94	11,71	1,8	0,00	0,0
2020-07-22 12:30	264	34	58	1,2	21,13	10,92	0,0	1012,51	2,24	10,92	20,84	11,64	2,0	0,00	0,0
2020-07-22 13:00	231	34	55	1,4	21,13	11,92	0,0	1012,51	2,38	11,92	20,84	12,48	1,8	0,00	0,0
2020-07-22 13:30	289	34	63	0,0	21,13	11,82	0,0	1012,51	4,31	11,82	20,84	12,83	1,8	0,00	0,0
2020-07-22 14:00	312	34	58	0,0	21,13	11,82	0,0	1012,51	3,08	11,82	20,84	12,54	2,2	0,00	0,0
2020-07-22 14:30	228	34	59	0,0	21,13	12,42	0,0	1011,51	3,89	12,42	20,84	13,20	1,8	0,00	0,0
2020-07-22 15:00	233	34	66	0,0	21,13	11,82	0,0	1011,51	5,01	11,82	20,84	13,01	1,8	0,00	0,0
2020-07-22 15:30	226	34	60	0,0	21,13	12,62	0,0	1011,51	4,33	12,62	20,84	13,45	1,6	0,00	0,0
2020-07-22 16:00	264	34	54	0,0	21,03	12,92	0,0	1011,51	3,03	12,92	20,74	13,42	3,9	0,00	0,0
2020-07-22 16:30	278	34	61	0,0	20,93	13,12	0,0	1011,51	5,05	13,12	20,64	14,01	2,4	0,00	0,0
2020-07-22 17:00	236	34	55	0,0	20,83	13,02	0,0	1011,51	3,40	13,02	20,54	13,58	1,8	0,00	0,0
2020-07-22 17:30	267	34	58	0,0	20,73	12,32	0,0	1011,51	3,54	12,32	20,44	13,04	2,0	0,00	0,0
2020-07-22 18:00	230	34	57	0,0	20,73	12,52	0,0	1011,51	3,47	12,52	20,44	13,19	2,0	0,00	0,0
2020-07-22 18:30	306	34	57	0,0	20,63	12,12	0,0	1011,51	3,10	12,12	20,34	12,79	2,2	0,00	0,0
2020-07-22 19:00	248	33	54	0,0	20,63	12,42	0,0	1011,51	2,57	12,42	20,30	12,92	1,8	0,00	0,0
2020-07-22 19:30	286	33	59	1,2	20,53	11,02	0,0	1011,51	2,58	11,02	20,20	11,80	2,2	0,00	0,0
2020-07-22 20:00	315	33	63	0,0	20,53	10,42	0,0	1011,51	2,99	10,42	20,20	11,43	1,8	0,00	0,0
2020-07-22 20:30	329	34	62	0,0	20,53	10,42	0,0	1011,51	2,75	10,42	20,24	11,37	1,8	0,00	0,0
2020-07-22 21:00	280	34	65	0,0	20,53	9,82	0,0	1011,51	2,89	9,82	20,24	10,95	1,8	0,00	0,0
2020-07-22 21:30	277	34	70	0,0	20,43	9,62	0,0	1011,51	3,80	9,62	20,14	11,07	1,6	0,00	0,0
2020-07-22 22:00	283	34	73	0,0	20,43	8,82	0,0	1011,51	3,65	8,82	20,14	10,46	2,0	0,00	0,0
2020-07-22 22:30	266	34	77	0,0	20,33	8,22	0,0	1011,51	3,86	8,22	20,04	10,14	1,2	0,00	0,0
2020-07-22 23:00	272	34	79	0,0	20,33	7,82	0,0	1011,51	3,86	7,82	20,04	9,88	0,0	0,00	0,0
2020-07-22 23:30	292	34	82	0,0	20,33	7,52	0,0	1011,51	4,12	7,52	20,04	9,80	1,6	0,00	0,0
2020-07-23 00:00	277	34	84	0,0	20,33	7,22	0,0	1011,51	4,18	7,22	20,04	9,65	1,4	0,00	0,0
2020-07-23 00:30	281	34	84	0,0	20,23	7,02	0,0	1010,51	3,98	7,02	19,94	9,45	0,0	0,00	0,0

Datum	Vindriktning °	Luftfukt inne Rh%	Luftfukt ute Rh%	Vindhastighet m/s	Temp inne °C	Temp ute °C	Nederb. året mm	Lufttryck Mbar	Daggpunkt °C	Kyleffekt °C	Vix inne °C	Vix ute °C	Vindby m/s	Korr lufttryck	Regn/dygn mm
2020-07-23 01:00	257	34	86	0,0	20,23	6,92	0,0	1010,51	4,23	6,92	19,94	9,50	1,6	0,00	0,0
2020-07-23 01:30	294	34	86	0,0	20,23	6,72	0,0	1010,51	4,04	6,72	19,94	9,30	0,0	0,00	0,0
2020-07-23 02:00	285	34	87	0,0	20,23	6,52	0,0	1010,51	4,01	6,52	19,94	9,18	0,0	0,00	0,0
2020-07-23 02:30	253	34	87	0,0	20,13	6,72	0,0	1010,51	4,21	6,72	19,84	9,38	1,4	0,00	0,0
2020-07-23 03:00	277	34	86	0,0	20,13	6,52	0,0	1010,51	3,84	6,52	19,84	9,10	1,6	0,00	0,0
2020-07-23 03:30	259	34	89	0,0	20,03	6,42	0,0	1009,51	4,25	6,42	19,74	9,23	2,0	0,00	0,0
2020-07-23 04:00	230	34	91	0,0	20,03	6,12	0,0	1009,51	4,28	6,12	19,74	9,09	1,4	0,00	0,0
2020-07-23 04:30	275	34	92	0,0	20,03	6,32	0,0	1009,51	4,64	6,32	19,74	9,37	1,4	0,00	0,0
2020-07-23 05:00	223	34	93	0,0	19,93	6,32	0,0	1008,51	4,80	6,32	19,64	9,46	1,6	0,00	0,0
2020-07-23 05:30	260	34	91	0,0	19,93	6,52	0,0	1008,51	4,68	6,52	19,64	9,49	1,6	0,00	0,0
2020-07-23 06:00	273	34	89	0,0	19,93	7,12	0,0	1008,51	4,94	7,12	19,64	9,93	1,4	0,00	0,0
2020-07-23 06:30	292	34	87	0,0	21,23	7,62	0,0	1008,51	5,09	7,62	20,94	10,28	1,8	0,00	0,0
2020-07-23 07:00	291	33	84	0,0	22,23	8,52	0,0	1007,51	5,45	8,52	21,90	10,95	1,2	0,00	0,0
2020-07-23 07:30	237	33	67	0,0	22,33	9,32	0,0	1007,51	2,86	9,32	22,00	10,57	2,0	0,00	0,0
2020-07-23 08:00	261	33	58	1,4	22,13	9,92	0,0	1007,51	1,30	9,92	21,80	10,64	2,4	0,00	0,0
2020-07-23 08:30	256	33	64	1,2	21,83	9,62	0,0	1007,51	2,47	9,62	21,50	10,69	3,0	0,00	0,0
2020-07-23 09:00	278	33	65	1,2	21,63	9,82	0,0	1007,51	2,89	9,82	21,30	10,95	2,6	0,00	0,0
2020-07-23 09:30	249	33	65	0,0	21,53	10,02	0,0	1007,51	3,08	10,02	21,20	11,15	4,5	0,00	0,0
2020-07-23 10:00	234	33	65	1,6	21,43	10,12	0,0	1006,51	3,17	10,12	21,10	11,25	2,0	0,00	0,0
2020-07-23 10:30	271	33	67	0,0	21,43	10,12	0,0	1006,51	3,62	10,12	21,10	11,37	4,7	0,00	0,0
2020-07-23 11:00	253	33	66	1,2	21,43	10,22	0,0	1006,51	3,49	10,22	21,10	11,41	3,0	0,00	0,0
2020-07-23 11:30	287	33	65	0,0	21,43	10,32	0,0	1006,51	3,36	10,32	21,10	11,45	3,9	0,00	0,0
2020-07-23 12:00	242	33	64	0,0	21,43	11,02	0,0	1006,51	3,79	11,02	21,10	12,09	3,9	0,00	0,0
2020-07-23 12:30	293	33	60	0,0	21,43	11,32	0,0	1006,51	3,11	11,32	21,10	12,15	6,4	0,00	0,0
2020-07-23 13:00	256	33	61	0,0	21,43	11,42	0,0	1006,51	3,45	11,42	21,10	12,31	5,0	0,00	0,0
2020-07-23 13:30	274	33	63	0,0	21,43	11,22	0,0	1006,51	3,75	11,22	21,10	12,23	2,6	0,00	0,0
2020-07-23 14:00	280	33	66	0,0	21,23	10,62	0,0	1006,51	3,87	10,62	20,90	11,81	4,9	0,00	0,0
2020-07-23 14:30	282	33	67	1,4	21,13	10,42	0,0	1006,51	3,91	10,42	20,80	11,67	5,0	0,00	0,0
2020-07-23 15:00	272	33	68	0,0	21,03	10,42	0,0	1006,51	4,13	10,42	20,70	11,74	2,8	0,00	0,0
2020-07-23 15:30	257	33	74	0,0	21,03	10,12	0,0	1006,51	5,10	10,12	20,70	11,83	2,8	0,00	0,0
2020-07-23 16:00	276	33	72	0,0	20,93	10,92	0,0	1006,51	5,46	10,92	20,60	12,50	2,6	0,00	0,0
2020-07-23 16:30	280	33	72	1,6	20,93	10,32	0,0	1006,51	4,89	10,32	20,60	11,90	2,4	0,00	0,0
2020-07-23 17:00	272	33	80	0,0	21,03	9,72	0,0	1006,51	5,89	9,72	20,70	11,85	3,3	0,00	0,0
2020-07-23 17:30	257	33	86	0,0	21,23	9,02	0,0	1006,51	6,29	9,02	20,90	11,60	1,6	0,00	0,0
2020-07-23 18:00	233	33	91	0,0	21,33	8,72	0,0	1006,51	6,85	8,72	21,00	11,69	1,6	0,00	0,0
2020-07-23 18:30	247	33	91	0,0	21,33	8,52	0,0	1006,51	6,65	8,52	21,00	11,49	1,8	0,00	0,0
2020-07-23 19:00	279	33	93	0,0	21,43	8,32	0,0	1005,51	6,78	8,32	21,10	11,46	1,6	0,00	0,0
2020-07-23 19:30	257	33	90	0,0	21,33	8,22	0,0	1005,51	6,19	8,22	21,00	11,11	1,8	0,00	0,0
2020-07-23 20:00	283	33	92	0,0	21,43	7,92	0,0	1005,51	6,22	7,92	21,10	10,97	1,4	0,00	0,0
2020-07-23 20:30	282	33	92	0,0	21,33	7,72	0,0	1005,51	6,02	7,72	21,00	10,77	1,8	0,00	0,0
2020-07-23 21:00	261	33	95	0,0	21,33	7,52	0,0	1005,51	6,31	7,52	21,00	10,82	1,4	0,00	0,0
2020-07-23 21:30	283	33	97	0,0	21,23	7,52	0,0	1004,51	6,62	7,52	20,90	10,99	1,2	0,00	0,0
2020-07-23 22:00	247	33	96	0,0	21,13	7,42	0,0	1004,51	6,36	7,42	20,80	10,81	1,4	0,00	0,0
2020-07-23 22:30	258	33	96	0,0	20,93	7,32	0,0	1004,51	6,26	7,32	20,60	10,71	0,0	0,00	0,0
2020-07-23 23:00	272	33	97	0,0	20,73	7,22	0,0	1004,51	6,32	7,22	20,40	10,69	0,0	0,00	0,0
2020-07-23 23:30	242	33	98	0,0	20,63	7,12	0,0	1004,51	6,37	7,12	20,30	10,68	0,0	0,00	0,0

Datum	Vindriktning °	Luftfukt inne Rh%	Luftfukt ute Rh%	Vindhastighet m/s	Temp inne °C	Temp ute °C	Nederb. året mm	Lufttryck Mbar	Daggpunkt °C	Kyleffekt °C	Vix inne °C	Vix ute °C	Vindby m/s	Korr lufttryck	Regn/dygn mm
2020-07-24 00:00	260	34	99	0,0	20,53	7,12	0,0	1004,51	6,53	7,12	20,24	10,76	1,2	0,00	0,0
2020-07-24 00:30	283	34	99	0,0	20,43	7,12	0,0	1004,51	6,53	7,12	20,14	10,76	1,6	0,00	0,0
2020-07-24 01:00	279	34	99	0,0	20,33	7,12	0,0	1003,51	6,53	7,12	20,04	10,76	0,0	0,00	0,0
2020-07-24 01:30	252	34	99	0,0	20,33	7,02	0,0	1003,51	6,43	7,02	20,04	10,66	0,0	0,00	0,0
2020-07-24 02:00	279	34	99	0,0	20,23	7,02	0,0	1003,51	6,43	7,02	19,94	10,66	1,4	0,00	0,0
2020-07-24 02:30	288	34	99	0,0	20,23	7,12	0,0	1003,51	6,53	7,12	19,94	10,76	1,4	0,00	0,0
2020-07-24 03:00	256	34	100	0,0	20,13	7,02	0,0	1003,51	6,58	7,02	19,84	10,75	1,2	0,00	0,0
2020-07-24 03:30	277	34	100	0,0	20,13	7,02	0,0	1003,51	6,58	7,02	19,84	10,75	1,2	0,00	0,0
2020-07-24 04:00	247	34	100	0,0	20,13	6,92	0,0	1002,51	6,48	6,92	19,84	10,65	1,2	0,00	0,0
2020-07-24 04:30	249	34	100	0,0	20,03	7,02	0,0	1002,51	6,58	7,02	19,74	10,75	1,4	0,00	0,0
2020-07-24 05:00	270	34	100	0,0	20,03	7,12	0,0	1002,51	6,68	7,12	19,74	10,85	1,2	0,00	0,0
2020-07-24 05:30	267	34	100	0,0	19,93	7,12	0,0	1002,51	6,68	7,12	19,64	10,85	1,4	0,00	0,0
2020-07-24 06:00	257	34	100	0,0	19,93	7,12	0,0	1002,51	6,68	7,12	19,64	10,85	0,0	0,00	0,0
2020-07-24 06:30	276	33	100	0,0	21,93	7,12	0,0	1002,51	6,68	7,12	21,60	10,85	0,0	0,00	0,0
2020-07-24 07:00	267	33	100	0,0	23,33	7,12	0,0	1002,51	6,68	7,12	23,00	10,85	0,0	0,00	0,0
2020-07-24 07:30	262	33	100	0,0	23,23	7,12	0,0	1001,51	6,68	7,12	22,90	10,85	0,0	0,00	0,0
2020-07-24 08:00	240	32	100	0,0	22,83	7,52	0,0	1001,51	7,08	7,52	22,46	11,25	1,2	0,00	0,0
2020-07-24 08:30	282	33	100	0,0	22,43	8,12	0,0	1001,51	7,67	8,12	22,10	11,85	1,4	0,00	0,0
2020-07-24 09:00	238	33	100	0,0	22,23	8,22	0,0	1001,51	7,77	8,22	21,90	11,95	1,2	0,00	0,0
2020-07-24 09:30	287	33	100	0,0	22,23	8,42	0,0	1001,51	7,97	8,42	21,90	12,15	1,4	0,00	0,0
2020-07-24 10:00	285	33	100	0,0	22,23	8,62	0,0	1001,51	8,17	8,62	21,90	12,35	1,6	0,00	0,0
2020-07-24 10:30	290	33	100	0,0	22,23	9,22	0,0	1001,51	8,77	9,22	21,90	12,95	0,0	0,00	0,0
2020-07-24 11:00	311	33	100	0,0	22,13	9,42	0,0	1001,51	8,97	9,42	21,80	13,15	0,0	0,00	0,0
2020-07-24 11:30	314	33	100	0,0	22,13	9,72	0,0	1001,51	9,27	9,72	21,80	13,45	1,2	0,00	0,0
2020-07-24 12:00	260	33	99	1,2	22,13	9,52	0,0	1001,51	8,92	9,52	21,80	13,16	2,0	0,00	0,0
2020-07-24 12:30	272	33	99	0,0	22,13	9,92	0,0	1001,51	9,32	9,92	21,80	13,57	2,4	0,00	0,0
2020-07-24 13:00	288	33	97	0,0	21,93	10,22	0,0	1001,51	9,30	10,22	21,60	13,69	2,0	0,00	0,0
2020-07-24 13:30	282	33	97	0,0	21,93	10,42	0,0	1001,51	9,50	10,42	21,60	13,89	1,4	0,00	0,0
2020-07-24 14:00	306	33	90	0,0	21,83	11,22	0,0	1002,51	9,14	11,22	21,50	14,12	1,6	0,00	0,0
2020-07-24 14:30	296	33	91	0,0	21,73	11,52	0,0	1002,51	9,61	11,52	21,40	14,50	0,0	0,00	0,0
2020-07-24 15:00	230	33	95	0,0	21,63	11,62	0,0	1002,51	10,37	11,62	21,30	14,93	0,0	0,00	0,0
2020-07-24 15:30	243	33	96	0,0	21,53	11,32	0,0	1002,51	10,23	11,32	21,20	14,71	1,4	0,00	0,0
2020-07-24 16:00	275	33	98	0,0	21,53	11,52	0,0	1002,51	10,75	11,52	21,20	15,08	1,4	0,00	0,0
2020-07-24 16:30	220	33	98	0,0	21,53	11,22	0,0	1002,51	10,45	11,22	21,20	14,78	0,0	0,00	0,0
2020-07-24 17:00	257	33	98	0,0	21,33	10,72	0,0	1002,51	9,96	10,72	21,00	14,28	0,0	0,00	0,0
2020-07-24 17:30	298	34	99	0,0	21,43	10,62	0,0	1002,51	10,01	10,62	21,14	14,27	0,0	0,00	0,0
2020-07-24 18:00	306	33	100	0,0	21,53	10,42	0,0	1002,51	9,97	10,42	21,20	14,15	0,0	0,00	0,0
2020-07-24 18:30	302	33	100	0,0	21,83	10,02	0,0	1002,51	9,57	10,02	21,50	13,75	3,5	0,00	0,0
2020-07-24 19:00	293	33	100	0,0	22,03	9,92	0,0	1003,51	9,47	9,92	21,70	13,65	0,0	0,00	0,0
2020-07-24 19:30	294	33	100	0,0	22,43	9,72	0,0	1003,51	9,27	9,72	22,10	13,45	0,0	0,00	0,0
2020-07-24 20:00	300	33	100	0,0	22,63	9,72	0,0	1003,51	9,27	9,72	22,30	13,45	0,0	0,00	0,0
2020-07-24 20:30	297	33	100	0,0	22,73	9,32	0,0	1003,51	8,87	9,32	22,40	13,05	0,0	0,00	0,0
2020-07-24 21:00	299	33	100	0,0	22,93	9,12	0,0	1003,51	8,67	9,12	22,60	12,85	1,2	0,00	0,0
2020-07-24 21:30	303	33	100	0,0	22,83	9,12	0,0	1003,51	8,67	9,12	22,50	12,85	0,0	0,00	0,0
2020-07-24 22:00	296	33	100	0,0	22,63	8,92	0,0	1003,51	8,47	8,92	22,30	12,65	0,0	0,00	0,0
2020-07-24 22:30	298	33	100	0,0	22,33	8,82	0,0	1003,51	8,37	8,82	22,00	12,55	0,0	0,00	0,0

Datum	Vindriktning °	Luftfukt inne Rh%	Luftfukt ute Rh%	Vindhastighet m/s	Temp inne °C	Temp ute °C	Nederb. året mm	Lufttryck Mbar	Daggpunkt °C	Kyleffekt °C	Vix inne °C	Vix ute °C	Vindby m/s	Korr lufttryck	Regn/dygn mm
2020-07-24 23:00	296	33	100	0,0	22,03	8,72	0,0	1003,51	8,27	8,72	21,70	12,45	0,0	0,00	0,0
2020-07-24 23:30	294	33	100	0,0	21,83	8,72	0,0	1003,51	8,27	8,72	21,50	12,45	0,0	0,00	0,0
2020-07-25 00:00	302	33	100	0,0	21,63	8,62	0,0	1003,51	8,17	8,62	21,30	12,35	0,0	0,00	0,0
2020-07-25 00:30	299	34	100	0,0	21,43	8,62	0,0	1004,51	8,17	8,62	21,14	12,35	0,0	0,00	0,0
2020-07-25 01:00	299	34	100	0,0	21,33	8,62	0,0	1004,51	8,17	8,62	21,04	12,35	0,0	0,00	0,0
2020-07-25 01:30	297	34	100	0,0	21,23	8,52	0,0	1003,51	8,07	8,52	20,94	12,25	0,0	0,00	0,0
2020-07-25 02:00	301	34	100	0,0	21,13	8,32	0,0	1003,51	7,87	8,32	20,84	12,05	0,0	0,00	0,0
2020-07-25 02:30	299	34	100	0,0	21,03	8,02	0,0	1004,51	7,57	8,02	20,74	11,75	0,0	0,00	0,0
2020-07-25 03:00	301	34	100	0,0	21,03	7,92	0,0	1004,51	7,47	7,92	20,74	11,65	0,0	0,00	0,0
2020-07-25 03:30	303	34	100	0,0	20,93	7,92	0,0	1004,51	7,47	7,92	20,64	11,65	0,0	0,00	0,0
2020-07-25 04:00	307	34	100	0,0	20,83	7,92	0,0	1004,51	7,47	7,92	20,54	11,65	0,0	0,00	0,0
2020-07-25 04:30	306	34	100	0,0	20,83	7,82	0,0	1004,51	7,38	7,82	20,54	11,55	0,0	0,00	0,0
2020-07-25 05:00	308	34	100	0,0	20,83	7,72	0,0	1004,51	7,28	7,72	20,54	11,45	0,0	0,00	0,0
2020-07-25 05:30	304	34	100	0,0	20,73	7,82	0,0	1004,51	7,38	7,82	20,44	11,55	0,0	0,00	0,0
2020-07-25 06:00	306	34	100	0,0	20,73	8,02	0,0	1004,51	7,57	8,02	20,44	11,75	0,0	0,00	0,0
2020-07-25 06:30	308	34	100	0,0	22,13	8,42	0,0	1004,51	7,97	8,42	21,84	12,15	0,0	0,00	0,0
2020-07-25 07:00	302	33	100	0,0	23,03	8,92	0,0	1004,51	8,47	8,92	22,70	12,65	0,0	0,00	0,0
2020-07-25 07:30	301	33	100	0,0	23,03	9,22	0,0	1004,51	8,77	9,22	22,70	12,95	0,0	0,00	0,0
2020-07-25 08:00	243	33	100	0,0	22,83	9,92	0,0	1004,51	9,47	9,92	22,50	13,65	1,4	0,00	0,0
2020-07-25 08:30	249	33	97	0,0	22,53	10,42	0,0	1004,51	9,50	10,42	22,20	13,89	1,6	0,00	0,0
2020-07-25 09:00	259	33	93	0,0	22,23	10,92	0,0	1004,51	9,35	10,92	21,90	14,06	1,2	0,00	0,0
2020-07-25 09:30	266	33	88	0,0	22,03	11,42	0,0	1004,51	8,99	11,42	21,70	14,16	0,0	0,00	0,0
2020-07-25 10:00	262	33	84	0,0	21,93	12,02	0,0	1004,51	8,87	12,02	21,60	14,45	1,2	0,00	0,0
2020-07-25 10:30	287	33	81	0,0	21,83	12,62	0,0	1004,51	8,89	12,62	21,50	14,83	1,2	0,00	0,0
2020-07-25 11:00	229	33	76	0,0	21,63	13,23	0,0	1004,51	8,49	13,23	21,30	15,07	1,6	0,00	0,0
2020-07-25 11:30	228	33	75	0,0	21,53	13,73	0,0	1004,51	8,77	13,73	21,20	15,50	1,8	0,00	0,0
2020-07-25 12:00	233	34	66	0,0	21,43	14,63	0,0	1005,51	7,66	14,63	21,14	15,82	0,0	0,00	0,0
2020-07-25 12:30	232	34	61	0,0	21,33	15,33	0,0	1004,51	7,11	15,33	21,04	16,21	1,2	0,00	0,0
2020-07-25 13:00	230	34	65	0,0	21,23	15,23	0,0	1005,51	8,00	15,23	20,94	16,35	0,0	0,00	0,0
2020-07-25 13:30	281	34	65	0,0	21,23	15,03	0,0	1005,51	7,81	15,03	20,94	16,15	1,6	0,00	0,0
2020-07-25 14:00	242	34	68	0,0	21,23	14,93	0,0	1005,51	8,41	14,93	20,94	16,24	1,6	0,00	0,0
2020-07-25 14:30	237	34	69	0,0	21,13	14,73	0,0	1006,51	8,44	14,73	20,84	16,10	2,0	0,00	0,0
2020-07-25 15:00	236	34	67	0,0	21,03	14,93	0,0	1006,51	8,18	14,93	20,74	16,18	0,0	0,00	0,0
2020-07-25 15:30	207	34	62	0,0	21,03	15,53	0,0	1006,51	7,55	15,53	20,74	16,47	1,2	0,00	0,0
2020-07-25 16:00	231	34	62	0,0	21,13	15,63	0,0	1006,51	7,64	15,63	20,84	16,57	2,0	0,00	0,0
2020-07-25 16:30	243	34	62	0,0	21,13	15,33	0,0	1006,51	7,36	15,33	20,84	16,27	1,4	0,00	0,0
2020-07-25 17:00	275	34	59	0,0	21,03	15,63	0,0	1006,51	6,88	15,63	20,74	16,40	1,6	0,00	0,0
2020-07-25 17:30	296	34	53	0,0	21,03	15,63	0,0	1006,51	5,24	15,63	20,74	16,07	1,8	0,00	0,0
2020-07-25 18:00	247	34	55	0,0	21,03	15,63	0,0	1006,51	5,81	15,63	20,74	16,18	0,0	0,00	0,0
2020-07-25 18:30	258	34	60	0,0	21,03	14,73	0,0	1006,51	6,30	14,73	20,74	15,56	1,2	0,00	0,0
2020-07-25 19:00	251	34	58	0,0	21,03	14,83	0,0	1007,51	5,87	14,83	20,74	15,54	0,0	0,00	0,0
2020-07-25 19:30	250	34	59	0,0	21,03	14,53	0,0	1007,51	5,85	14,53	20,74	15,30	0,0	0,00	0,0
2020-07-25 20:00	249	34	61	0,0	21,03	14,43	0,0	1007,51	6,27	14,43	20,74	15,31	0,0	0,00	0,0
2020-07-25 20:30	252	34	64	0,0	20,93	14,03	0,0	1007,51	6,62	14,03	20,64	15,09	0,0	0,00	0,0
2020-07-25 21:00	251	34	67	0,0	20,93	13,53	0,0	1007,51	6,85	13,53	20,64	14,78	0,0	0,00	0,0
2020-07-25 21:30	247	34	74	0,0	20,93	12,82	0,0	1007,51	7,70	12,82	20,64	14,53	0,0	0,00	0,0

Datum	Vindriktning °	Luftfukt inne Rh%	Luftfukt ute Rh%	Vindhastighet m/s	Temp inne °C	Temp ute °C	Nederb. året mm	Lufttryck Mbar	Daggpunkt °C	Kyleffekt °C	Vix inne °C	Vix ute °C	Vindby m/s	Korr lufttryck	Regn/dygn mm
2020-07-25 22:00	252	34	79	0,0	20,93	11,72	0,0	1007,51	7,64	11,72	20,64	13,78	0,0	0,00	0,0
2020-07-25 22:30	247	34	83	0,0	20,93	11,22	0,0	1007,51	7,90	11,22	20,64	13,57	0,0	0,00	0,0
2020-07-25 23:00	253	34	84	0,0	20,93	10,82	0,0	1007,51	7,69	10,82	20,64	13,25	0,0	0,00	0,0
2020-07-25 23:30	250	34	86	0,0	20,93	10,02	0,0	1007,51	7,27	10,02	20,64	12,60	0,0	0,00	0,0
2020-07-26 00:00	247	34	87	0,0	20,93	9,62	0,0	1008,51	7,05	9,62	20,64	12,28	0,0	0,00	0,0
2020-07-26 00:30	247	34	89	0,0	20,83	8,72	0,0	1008,51	6,51	8,72	20,54	11,53	0,0	0,00	0,0
2020-07-26 01:00	253	34	90	0,0	20,83	8,22	0,0	1008,51	6,19	8,22	20,54	11,11	0,0	0,00	0,0
2020-07-26 01:30	247	34	94	0,0	20,83	8,22	0,0	1008,51	6,84	8,22	20,54	11,44	0,0	0,00	0,0
2020-07-26 02:00	247	34	94	0,0	20,83	9,02	0,0	1008,51	7,63	9,02	20,54	12,24	0,0	0,00	0,0
2020-07-26 02:30	254	34	95	0,0	20,83	9,32	0,0	1008,51	8,09	9,32	20,54	12,62	0,0	0,00	0,0
2020-07-26 03:00	118	34	96	0,0	20,73	9,22	0,0	1008,51	8,15	9,22	20,44	12,61	0,0	0,00	0,0
2020-07-26 03:30	126	34	97	0,0	20,73	8,92	0,0	1008,51	8,01	8,92	20,44	12,39	0,0	0,00	0,0
2020-07-26 04:00	121	34	98	0,0	20,73	8,72	0,0	1008,51	7,97	8,72	20,44	12,28	0,0	0,00	0,0
2020-07-26 04:30	119	34	98	0,0	20,73	8,62	0,0	1008,51	7,87	8,62	20,44	12,18	0,0	0,00	0,0
2020-07-26 05:00	113	34	98	0,0	20,63	8,52	0,0	1008,51	7,77	8,52	20,34	12,08	0,0	0,00	0,0
2020-07-26 05:30	105	34	99	0,0	20,63	8,82	0,0	1008,51	8,22	8,82	20,34	12,46	0,0	0,00	0,0
2020-07-26 06:00	112	34	99	0,0	20,63	9,82	0,0	1008,51	9,22	9,82	20,34	13,47	0,0	0,00	0,0
2020-07-26 06:30	89	34	94	0,0	21,03	11,02	0,0	1008,51	9,61	11,02	20,74	14,24	0,0	0,00	0,0
2020-07-26 07:00	92	34	86	0,0	21,43	12,02	0,0	1008,51	9,23	12,02	21,14	14,60	0,0	0,00	0,0
2020-07-26 07:30	87	34	77	0,0	21,53	13,12	0,0	1008,51	8,60	13,12	21,24	15,04	0,0	0,00	0,0
2020-07-26 08:00	85	34	74	0,0	21,53	13,93	0,0	1008,51	8,76	13,93	21,24	15,63	0,0	0,00	0,0
2020-07-26 08:30	85	34	74	0,0	21,43	14,53	0,0	1008,51	9,33	14,53	21,14	16,24	0,0	0,00	0,0
2020-07-26 09:00	84	34	72	0,0	21,53	15,23	0,0	1009,51	9,58	15,23	21,24	16,80	0,0	0,00	0,0
2020-07-26 09:30	88	34	71	0,0	21,53	15,93	0,0	1009,51	10,03	15,93	21,24	17,44	0,0	0,00	0,0
2020-07-26 10:00	88	34	69	0,0	21,43	16,63	0,0	1009,51	10,25	16,63	21,14	18,01	0,0	0,00	0,0
2020-07-26 10:30	76	34	65	0,0	21,43	16,93	0,0	1009,51	9,60	16,93	21,14	18,06	0,0	0,00	0,0
2020-07-26 11:00	80	34	56	0,0	21,33	17,93	0,0	1009,51	8,21	17,93	21,04	18,53	0,0	0,00	0,0
2020-07-26 11:30	76	34	60	0,0	21,23	17,43	0,0	1009,51	8,82	17,43	20,94	18,26	0,0	0,00	0,0
2020-07-26 12:00	78	34	60	0,0	21,23	18,03	0,0	1009,51	9,38	18,03	20,94	18,86	0,0	0,00	0,0
2020-07-26 12:30	78	34	57	0,0	21,23	17,93	0,0	1009,51	8,49	17,93	20,94	18,59	0,0	0,00	0,0
2020-07-26 13:00	85	34	58	0,0	21,23	18,03	0,0	1010,51	8,85	18,03	20,94	18,75	0,0	0,00	0,0
2020-07-26 13:30	80	34	54	0,0	21,23	18,43	0,0	1009,51	8,11	18,43	20,94	18,93	0,0	0,00	0,0
2020-07-26 14:00	91	34	53	0,0	21,23	18,93	0,0	1009,51	8,28	18,93	20,94	19,38	0,0	0,00	0,0
2020-07-26 14:30	81	34	54	0,0	21,23	17,53	0,0	1010,51	7,28	17,53	20,94	18,03	0,0	0,00	0,0
2020-07-26 15:00	81	34	58	0,0	21,13	16,93	0,0	1010,51	7,83	16,93	20,84	17,64	0,0	0,00	0,0
2020-07-26 15:30	89	34	63	0,0	21,13	16,43	0,0	1010,51	8,64	16,43	20,84	17,43	0,0	0,00	0,0
2020-07-26 16:00	79	34	64	0,0	21,13	16,03	0,0	1010,51	8,51	16,03	20,84	17,09	0,0	0,00	0,0
2020-07-26 16:30	78	34	65	0,0	21,13	16,33	0,0	1010,51	9,04	16,33	20,84	17,45	0,0	0,00	0,0
2020-07-26 17:00	82	34	62	0,0	21,13	17,23	0,0	1010,51	9,15	17,23	20,84	18,18	0,0	0,00	0,0
2020-07-26 17:30	84	34	62	0,0	21,13	17,73	0,0	1010,51	9,62	17,73	20,84	18,68	0,0	0,00	0,0
2020-07-26 18:00	72	34	59	0,0	21,13	18,03	0,0	1010,51	9,12	18,03	20,84	18,80	0,0	0,00	0,0
2020-07-26 18:30	82	34	63	0,0	21,13	17,53	0,0	1010,51	9,68	17,53	20,84	18,53	1,4	0,00	0,0
2020-07-26 19:00	84	34	62	0,0	21,13	18,23	0,0	1010,51	10,09	18,23	20,84	19,18	0,0	0,00	0,0
2020-07-26 19:30	80	35	67	0,0	21,13	17,33	0,0	1010,51	10,46	17,33	20,88	18,58	0,0	0,00	0,0
2020-07-26 20:00	94	35	68	0,0	21,13	17,03	0,0	1010,51	10,40	17,03	20,88	18,34	0,0	0,00	0,0
2020-07-26 20:30	86	35	68	0,0	21,13	16,63	0,0	1010,51	10,02	16,63	20,88	17,94	0,0	0,00	0,0

Datum	Vindriktning °	Luftfukt inne Rh%	Luftfukt ute Rh%	Vindhastighet m/s	Temp inne °C	Temp ute °C	Nederb. året mm	Lufttryck Mbar	Daggpunkt °C	Kyleffekt °C	Vix inne °C	Vix ute °C	Vindby m/s	Korr lufttryck	Regn/dygn mm
2020-07-26 21:00	85	35	69	0,0	21,13	16,33	0,0	1010,51	9,97	16,33	20,88	17,71	0,0	0,00	0,0
2020-07-26 21:30	85	35	69	0,0	21,13	15,93	0,0	1010,51	9,58	15,93	20,88	17,31	0,0	0,00	0,0
2020-07-26 22:00	88	35	74	0,0	21,13	15,43	0,0	1010,51	10,20	15,43	20,88	17,14	0,0	0,00	0,0
2020-07-26 22:30	63	35	80	0,0	21,13	15,03	0,0	1010,51	11,03	15,03	20,88	17,16	0,0	0,00	0,0
2020-07-26 23:00	76	35	83	0,0	21,13	14,63	0,0	1010,51	11,22	14,63	20,88	16,98	0,0	0,00	0,0
2020-07-26 23:30	85	35	84	0,0	21,13	14,43	0,0	1010,51	11,21	14,43	20,88	16,85	0,0	0,00	0,0
2020-07-27 00:00	75	35	85	0,0	21,13	14,03	0,0	1010,51	11,00	14,03	20,88	16,53	0,0	0,00	0,0
2020-07-27 00:30	83	35	86	0,0	21,13	13,83	0,0	1010,51	10,99	13,83	20,88	16,40	0,0	0,00	0,0
2020-07-27 01:00	85	35	86	0,0	21,13	13,53	0,0	1010,51	10,70	13,53	20,88	16,10	0,0	0,00	0,0
2020-07-27 01:30	72	35	86	0,0	21,13	13,12	0,0	1010,51	10,30	13,12	20,88	15,70	0,0	0,00	0,0
2020-07-27 02:00	97	35	86	0,0	21,13	12,82	0,0	1010,51	10,01	12,82	20,88	15,40	0,0	0,00	0,0
2020-07-27 02:30	82	35	86	0,0	21,03	12,92	0,0	1010,51	10,11	12,92	20,78	15,50	0,0	0,00	0,0
2020-07-27 03:00	84	35	85	0,0	21,03	13,02	0,0	1010,51	10,03	13,02	20,78	15,53	0,0	0,00	0,0
2020-07-27 03:30	86	35	85	0,0	21,03	13,02	0,0	1010,51	10,03	13,02	20,78	15,53	0,0	0,00	0,0
2020-07-27 04:00	82	35	86	0,0	21,03	12,92	0,0	1010,51	10,11	12,92	20,78	15,50	0,0	0,00	0,0
2020-07-27 04:30	87	35	93	0,0	21,03	12,42	0,0	1010,51	10,83	12,42	20,78	15,56	0,0	0,00	0,0
2020-07-27 05:00	74	35	98	0,0	21,03	11,92	0,0	1010,51	11,15	11,92	20,78	15,48	0,0	0,00	0,0
2020-07-27 05:30	66	35	100	0,0	21,03	11,82	0,0	1010,51	11,36	11,82	20,78	15,55	0,0	0,00	0,0
2020-07-27 06:00	83	35	100	0,0	21,03	11,92	0,0	1010,51	11,46	11,92	20,78	15,65	0,0	0,00	0,0
2020-07-27 06:30	78	35	100	0,0	21,03	11,82	0,0	1010,51	11,36	11,82	20,78	15,55	0,0	0,00	0,0
2020-07-27 07:00	90	35	100	0,0	20,93	11,82	0,0	1010,51	11,36	11,82	20,68	15,55	0,0	0,00	0,0
2020-07-27 07:30	77	35	100	0,0	20,93	11,92	0,0	1009,51	11,46	11,92	20,68	15,65	0,0	0,00	0,0
2020-07-27 08:00	86	35	100	0,0	20,93	12,22	0,0	1010,51	11,76	12,22	20,68	15,95	0,0	0,00	0,0
2020-07-27 08:30	87	35	100	0,0	20,93	12,42	0,0	1010,51	11,96	12,42	20,68	16,15	0,0	0,00	0,0
2020-07-27 09:00	78	35	100	0,0	20,93	12,72	0,0	1010,51	12,26	12,72	20,68	16,45	0,0	0,00	0,0
2020-07-27 09:30	95	35	100	0,0	20,93	13,53	0,0	1010,51	13,06	13,53	20,68	17,26	0,0	0,00	0,0
2020-07-27 10:00	92	35	100	0,0	20,93	13,83	0,0	1010,51	13,36	13,83	20,68	17,56	0,0	0,00	0,0
2020-07-27 10:30	95	35	100	0,0	20,93	14,73	0,0	1010,51	14,26	14,73	20,68	18,46	0,0	0,00	0,0
2020-07-27 11:00	88	35	99	0,0	21,03	14,53	0,0	1010,51	13,90	14,53	20,78	18,17	0,0	0,00	0,0
2020-07-27 11:30	93	35	99	0,0	21,03	15,03	0,0	1010,51	14,40	15,03	20,78	18,67	0,0	0,00	0,0
2020-07-27 12:00	87	35	96	0,0	21,03	16,33	0,0	1010,51	15,19	16,33	20,78	19,71	0,0	0,00	0,0
2020-07-27 12:30	87	35	89	0,0	21,03	16,83	0,0	1010,51	14,47	16,83	20,78	19,64	1,2	0,00	0,0
2020-07-27 13:00	85	35	78	0,0	21,03	18,03	0,0	1010,51	13,53	18,03	20,78	20,02	0,0	0,00	0,0
2020-07-27 13:30	86	35	79	0,0	21,13	18,03	0,0	1010,51	13,74	18,03	20,88	20,09	0,0	0,00	0,0
2020-07-27 14:00	76	35	75	0,0	21,13	17,43	0,0	1011,51	12,33	17,43	20,88	19,21	0,0	0,00	0,0
2020-07-27 14:30	75	35	78	0,0	21,13	17,53	0,0	1011,51	13,05	17,53	20,88	19,52	0,0	0,00	0,0
2020-07-27 15:00	82	35	73	0,0	21,13	18,43	0,0	1011,51	12,86	18,43	20,88	20,07	0,0	0,00	0,0
2020-07-27 15:30	75	36	71	0,0	21,23	18,93	0,0	1011,51	12,90	18,93	21,02	20,44	0,0	0,00	0,0
2020-07-27 16:00	82	36	71	0,0	21,23	18,83	0,0	1011,51	12,80	18,83	21,02	20,34	0,0	0,00	0,0
2020-07-27 16:30	84	36	69	0,0	21,23	18,43	0,0	1011,51	11,96	18,43	21,02	19,81	0,0	0,00	0,0
2020-07-27 17:00	79	36	68	0,0	21,23	18,83	0,0	1012,51	12,11	18,83	21,02	20,14	0,0	0,00	0,0
2020-07-27 17:30	78	36	60	0,0	21,33	18,93	0,0	1012,51	10,23	18,93	21,12	19,76	0,0	0,00	0,0
2020-07-27 18:00	87	36	53	0,0	21,33	20,13	0,0	1012,51	9,38	20,13	21,12	20,58	0,0	0,00	0,0
2020-07-27 18:30	86	36	51	0,0	21,23	20,53	0,0	1012,51	9,15	20,53	21,02	20,87	0,0	0,00	0,0
2020-07-27 19:00	85	36	51	0,0	21,23	21,23	0,0	1012,51	9,79	21,23	21,02	21,57	0,0	0,00	0,0
2020-07-27 19:30	85	36	53	0,0	21,33	20,93	0,0	1012,51	10,12	20,93	21,12	21,38	0,0	0,00	0,0

Datum	Vindriktning °	Luftfukt inne Rh%	Luftfukt ute Rh%	Vindhastighet m/s	Temp inne °C	Temp ute °C	Nederb. året mm	Lufttryck Mbar	Daggpunkt °C	Kyleffekt °C	Vix inne °C	Vix ute °C	Vindby m/s	Korr lufttryck	Regn/dygn mm
2020-07-27 20:00	84	36	54	0,0	21,33	20,23	0,0	1012,51	9,77	20,23	21,12	20,73	0,0	0,00	0,0
2020-07-27 20:30	86	36	54	0,0	21,33	20,03	0,0	1012,51	9,59	20,03	21,12	20,53	0,0	0,00	0,0
2020-07-27 21:00	87	36	62	0,0	21,33	18,73	0,0	1012,51	10,56	18,73	21,12	19,68	0,0	0,00	0,0
2020-07-27 21:30	75	36	75	0,0	21,33	17,43	0,0	1012,51	12,33	17,43	21,12	19,21	0,0	0,00	0,0
2020-07-27 22:00	83	36	88	0,0	21,33	15,63	0,0	1012,51	13,12	15,63	21,12	18,36	0,0	0,00	0,0
2020-07-27 22:30	76	36	89	0,0	21,33	15,63	0,0	1012,51	13,29	15,63	21,12	18,44	0,0	0,00	0,0
2020-07-27 23:00	76	36	84	0,0	21,33	15,63	0,0	1012,51	12,38	15,63	21,12	18,05	0,0	0,00	0,0
2020-07-27 23:30	77	36	82	0,0	21,33	15,13	0,0	1012,51	11,51	15,13	21,12	17,40	0,0	0,00	0,0
2020-07-28 00:00	81	36	84	0,0	21,33	14,53	0,0	1012,51	11,31	14,53	21,12	16,95	0,0	0,00	0,0
2020-07-28 00:30	82	36	86	0,0	21,33	14,03	0,0	1012,51	11,19	14,03	21,12	16,60	0,0	0,00	0,0
2020-07-28 01:00	78	36	86	0,0	21,33	13,53	0,0	1012,51	10,70	13,53	21,12	16,10	0,0	0,00	0,0
2020-07-28 01:30	82	36	87	0,0	21,33	13,02	0,0	1012,51	10,39	13,02	21,12	15,68	0,0	0,00	0,0
2020-07-28 02:00	79	36	89	0,0	21,33	12,62	0,0	1012,51	10,35	12,62	21,12	15,44	0,0	0,00	0,0
2020-07-28 02:30	81	36	89	0,0	21,33	12,32	0,0	1012,51	10,05	12,32	21,12	15,14	0,0	0,00	0,0
2020-07-28 03:00	77	36	91	0,0	21,23	12,12	0,0	1012,51	10,20	12,12	21,02	15,10	0,0	0,00	0,0
2020-07-28 03:30	83	36	92	0,0	21,23	12,02	0,0	1012,51	10,27	12,02	21,02	15,08	0,0	0,00	0,0
2020-07-28 04:00	76	36	92	0,0	21,23	11,82	0,0	1012,51	10,07	11,82	21,02	14,88	0,0	0,00	0,0
2020-07-28 04:30	83	36	93	0,0	21,23	11,72	0,0	1011,51	10,14	11,72	21,02	14,86	0,0	0,00	0,0
2020-07-28 05:00	83	36	93	0,0	21,23	11,62	0,0	1011,51	10,04	11,62	21,02	14,76	0,0	0,00	0,0
2020-07-28 05:30	80	36	93	0,0	21,23	11,82	0,0	1011,51	10,24	11,82	21,02	14,96	0,0	0,00	0,0
2020-07-28 06:00	85	36	93	0,0	21,23	11,92	0,0	1011,51	10,34	11,92	21,02	15,06	0,0	0,00	0,0
2020-07-28 06:30	81	36	90	0,0	21,23	13,33	0,0	1011,51	11,21	13,33	21,02	16,22	0,0	0,00	0,0
2020-07-28 07:00	81	36	87	0,0	21,23	13,33	0,0	1011,51	10,68	13,33	21,02	15,98	0,0	0,00	0,0
2020-07-28 07:30	79	36	87	0,0	21,23	13,43	0,0	1011,51	10,78	13,43	21,02	16,08	0,0	0,00	0,0
2020-07-28 08:00	80	36	86	0,0	21,13	13,83	0,0	1011,51	10,99	13,83	20,92	16,40	0,0	0,00	0,0
2020-07-28 08:30	78	36	86	0,0	21,23	14,43	0,0	1010,51	11,58	14,43	21,02	17,00	0,0	0,00	0,0
2020-07-28 09:00	89	36	78	0,0	21,23	15,73	0,0	1010,51	11,31	15,73	21,02	17,71	0,0	0,00	0,0
2020-07-28 09:30	94	36	75	0,0	21,23	16,63	0,0	1010,51	11,56	16,63	21,02	18,41	0,0	0,00	0,0
2020-07-28 10:00	80	36	71	0,0	21,23	17,23	0,0	1010,51	11,27	17,23	21,02	18,74	0,0	0,00	0,0
2020-07-28 10:30	78	36	64	0,0	21,23	17,63	0,0	1010,51	10,02	17,63	21,02	18,69	0,0	0,00	0,0
2020-07-28 11:00	87	36	63	0,0	21,23	17,53	0,0	1009,51	9,68	17,53	21,02	18,53	0,0	0,00	0,0
2020-07-28 11:30	81	36	62	0,0	21,23	18,03	0,0	1009,51	9,90	18,03	21,02	18,98	0,0	0,00	0,0
2020-07-28 12:00	100	36	57	0,0	21,23	18,23	0,0	1009,51	8,77	18,23	21,02	18,89	0,0	0,00	0,0
2020-07-28 12:30	87	36	56	0,0	21,33	18,33	0,0	1009,51	8,59	18,33	21,12	18,94	0,0	0,00	0,0
2020-07-28 13:00	88	36	57	0,0	21,33	18,43	0,0	1008,51	8,96	18,43	21,12	19,09	0,0	0,00	0,0
2020-07-28 13:30	82	36	54	0,0	21,33	18,93	0,0	1008,51	8,57	18,93	21,12	19,43	0,0	0,00	0,0
2020-07-28 14:00	80	36	52	0,0	21,33	18,83	0,0	1008,51	7,89	18,83	21,12	19,22	0,0	0,00	0,0
2020-07-28 14:30	88	36	57	0,0	21,33	19,23	0,0	1008,51	9,70	19,23	21,12	19,89	0,0	0,00	0,0
2020-07-28 15:00	80	36	53	0,0	21,33	20,13	0,0	1007,51	9,38	20,13	21,12	20,58	0,0	0,00	0,0
2020-07-28 15:30	84	36	49	0,0	21,43	20,13	0,0	1007,51	8,15	20,13	21,22	20,37	0,0	0,00	0,0
2020-07-28 16:00	84	36	53	0,0	21,53	18,93	0,0	1007,51	8,28	18,93	21,32	19,38	0,0	0,00	0,0
2020-07-28 16:30	81	36	73	0,0	21,53	16,23	0,0	1007,51	10,75	16,23	21,32	17,87	0,0	0,00	0,0
2020-07-28 17:00	88	36	81	0,0	21,53	15,83	0,0	1007,51	12,00	15,83	21,32	18,03	0,0	0,00	0,0
2020-07-28 17:30	83	36	81	0,0	21,53	16,43	0,0	1007,51	12,58	16,43	21,32	18,63	0,0	0,00	0,0
2020-07-28 18:00	84	36	68	0,0	21,53	17,43	0,0	1007,51	10,78	17,43	21,32	18,74	0,0	0,00	0,0
2020-07-28 18:30	75	36	69	0,0	21,53	16,73	0,0	1007,51	10,35	16,73	21,32	18,11	0,0	0,00	0,0

Datum	Vindriktning °	Luftfukt inne Rh%	Luftfukt ute Rh%	Vindhastighet m/s	Temp inne °C	Temp ute °C	Nederb. året mm	Lufttryck Mbar	Daggpunkt °C	Kyleffekt °C	Vix inne °C	Vix ute °C	Vindby m/s	Korr lufttryck	Regn/dygn mm
2020-07-28 19:00	91	36	70	0,0	21,53	16,83	0,0	1006,51	10,67	16,83	21,32	18,27	0,0	0,00	0,0
2020-07-28 19:30	85	36	62	0,0	21,53	17,13	0,0	1006,51	9,05	17,13	21,32	18,08	0,0	0,00	0,0
2020-07-28 20:00	78	36	60	0,0	21,53	16,53	0,0	1006,51	7,98	16,53	21,32	17,36	0,0	0,00	0,0
2020-07-28 20:30	75	36	62	0,0	21,53	15,83	0,0	1006,51	7,83	15,83	21,32	16,77	0,0	0,00	0,0
2020-07-28 21:00	82	36	67	0,0	21,53	15,33	0,0	1006,51	8,56	15,33	21,32	16,58	0,0	0,00	0,0
2020-07-28 21:30	88	36	71	0,0	21,53	14,83	0,0	1006,51	8,98	14,83	21,32	16,33	0,0	0,00	0,0
2020-07-28 22:00	85	36	75	0,0	21,53	14,43	0,0	1006,51	9,44	14,43	21,32	16,20	0,0	0,00	0,0
2020-07-28 22:30	89	36	79	0,0	21,43	14,03	0,0	1005,51	9,86	14,03	21,22	16,08	0,0	0,00	0,0
2020-07-28 23:00	73	36	81	0,0	21,53	13,83	0,0	1005,51	10,06	13,83	21,32	16,03	0,0	0,00	0,0
2020-07-28 23:30	55	36	84	0,0	21,53	13,53	0,0	1005,51	10,33	13,53	21,32	15,95	0,0	0,00	0,0
2020-07-29 00:00	70	36	90	0,0	21,53	13,12	0,0	1005,51	11,01	13,12	21,32	16,02	0,0	0,00	0,0
2020-07-29 00:30	103	36	94	0,0	21,53	12,82	0,0	1005,51	11,39	12,82	21,32	16,04	0,0	0,00	0,0
2020-07-29 01:00	78	36	97	0,0	21,53	12,52	0,0	1004,51	11,59	12,52	21,32	16,00	0,0	0,00	0,0
2020-07-29 01:30	87	36	98	0,0	21,53	12,32	0,0	1004,51	11,55	12,32	21,32	15,88	0,0	0,00	0,0
2020-07-29 02:00	81	36	98	0,0	21,53	12,32	0,0	1004,51	11,55	12,32	21,32	15,88	0,0	0,00	0,0
2020-07-29 02:30	86	36	98	0,0	21,53	12,32	0,0	1004,51	11,55	12,32	21,32	15,88	0,0	0,00	0,0
2020-07-29 03:00	94	36	98	0,0	21,53	12,32	0,0	1003,51	11,55	12,32	21,32	15,88	0,0	0,00	0,0
2020-07-29 03:30	70	36	98	0,0	21,53	12,32	0,0	1003,51	11,55	12,32	21,32	15,88	0,0	0,00	0,0
2020-07-29 04:00	79	36	98	0,0	21,43	12,32	0,0	1003,51	11,55	12,32	21,22	15,88	0,0	0,00	0,0
2020-07-29 04:30	113	36	100	0,0	21,43	12,22	0,0	1003,51	11,76	12,22	21,22	15,95	0,0	0,00	0,0
2020-07-29 05:00	67	36	100	0,0	21,43	12,12	0,0	1002,51	11,66	12,12	21,22	15,85	0,0	0,00	0,0
2020-07-29 05:30	166	36	100	0,0	21,43	12,12	0,0	1002,51	11,66	12,12	21,22	15,85	0,0	0,00	0,0
2020-07-29 06:00	164	36	100	0,0	21,43	12,12	0,0	1002,51	11,66	12,12	21,22	15,85	0,0	0,00	0,0
2020-07-29 06:30	89	36	100	0,0	21,43	12,02	0,0	1002,51	11,56	12,02	21,22	15,75	0,0	0,00	0,0
2020-07-29 07:00	71	36	100	0,0	21,43	12,02	0,0	1002,51	11,56	12,02	21,22	15,75	0,0	0,00	0,0
2020-07-29 07:30	74	36	100	0,0	21,43	11,82	0,0	1002,51	11,36	11,82	21,22	15,55	0,0	0,00	0,0
2020-07-29 08:00	47	36	100	0,0	21,43	11,82	0,0	1002,51	11,36	11,82	21,22	15,55	0,0	0,00	0,0
2020-07-29 08:30	87	36	100	0,0	21,43	12,02	0,0	1002,51	11,56	12,02	21,22	15,75	0,0	0,00	0,0
2020-07-29 09:00	88	36	100	0,0	21,33	12,22	0,0	1002,51	11,76	12,22	21,12	15,95	0,0	0,00	0,0
2020-07-29 09:30	80	36	100	0,0	21,33	12,32	0,0	1002,51	11,86	12,32	21,12	16,05	1,2	0,00	0,0
2020-07-29 10:00	75	36	100	0,0	21,33	12,52	0,0	1002,51	12,06	12,52	21,12	16,25	1,2	0,00	0,0
2020-07-29 10:30	74	36	100	0,0	21,33	12,62	0,0	1002,51	12,16	12,62	21,12	16,35	0,0	0,00	0,0
2020-07-29 11:00	71	36	100	0,0	21,33	12,92	0,0	1002,51	12,46	12,92	21,12	16,65	0,0	0,00	0,0
2020-07-29 11:30	72	36	99	0,0	21,33	13,63	0,0	1002,51	13,00	13,63	21,12	17,27	0,0	0,00	0,0
2020-07-29 12:00	72	37	97	0,0	21,33	13,53	0,0	1002,51	12,58	13,53	21,16	17,00	1,4	0,00	0,0
2020-07-29 12:30	69	37	98	0,0	21,33	13,43	0,0	1002,51	12,64	13,43	21,16	16,98	1,2	0,00	0,0
2020-07-29 13:00	80	37	98	0,0	21,33	13,43	0,0	1002,51	12,64	13,43	21,16	16,98	0,0	0,00	0,0
2020-07-29 13:30	159	37	99	0,0	21,33	13,33	0,0	1002,51	12,70	13,33	21,16	16,97	0,0	0,00	0,0
2020-07-29 14:00	153	37	99	0,0	21,33	13,63	0,0	1002,51	13,00	13,63	21,16	17,27	5,4	0,00	0,0
2020-07-29 14:30	104	37	99	0,0	21,33	14,13	0,0	1002,51	13,50	14,13	21,16	17,77	0,0	0,00	0,0
2020-07-29 15:00	92	37	98	0,0	21,43	15,03	0,0	1002,51	14,23	15,03	21,26	18,58	0,0	0,00	0,0
2020-07-29 15:30	92	37	96	0,0	21,43	15,43	0,0	1002,51	14,30	15,43	21,26	18,81	1,8	0,00	0,0
2020-07-29 16:00	89	37	94	0,0	21,43	15,43	0,0	1002,51	13,97	15,43	21,26	18,65	1,2	0,00	0,0
2020-07-29 16:30	84	37	92	0,0	21,43	16,33	0,0	1002,51	14,51	16,33	21,26	19,38	0,0	0,00	0,0
2020-07-29 17:00	83	37	80	0,0	21,53	17,03	0,0	1002,51	12,97	17,03	21,36	19,16	0,0	0,00	0,0
2020-07-29 17:30	86	37	76	0,0	21,53	17,43	0,0	1002,51	12,54	17,43	21,36	19,27	0,0	0,00	0,0

Datum	Vindriktning °	Luftfukt inne Rh%	Luftfukt ute Rh%	Vindhastighet m/s	Temp inne °C	Temp ute °C	Nederb. året mm	Lufttryck Mbar	Daggpunkt °C	Kyleffekt °C	Vix inne °C	Vix ute °C	Vindby m/s	Korr lufttryck	Regn/dygn mm
2020-07-29 18:00	83	37	79	0,0	21,53	17,23	0,0	1002,51	12,96	17,23	21,36	19,29	0,0	0,00	0,0
2020-07-29 18:30	88	37	88	0,0	21,53	15,63	0,0	1002,51	13,12	15,63	21,36	18,36	0,0	0,00	0,0
2020-07-29 19:00	87	37	91	0,0	21,53	15,23	0,0	1002,51	13,25	15,23	21,36	18,20	0,0	0,00	0,0
2020-07-29 19:30	91	37	93	0,0	21,53	14,93	0,0	1002,51	13,30	14,93	21,36	18,06	0,0	0,00	0,0
2020-07-29 20:00	92	37	93	0,0	21,53	14,73	0,0	1002,51	13,10	14,73	21,36	17,86	0,0	0,00	0,0
2020-07-29 20:30	90	37	95	0,0	21,53	14,73	0,0	1002,51	13,44	14,73	21,36	18,03	0,0	0,00	0,0
2020-07-29 21:00	84	37	95	0,0	21,53	14,63	0,0	1002,51	13,34	14,63	21,36	17,93	0,0	0,00	0,0
2020-07-29 21:30	84	37	96	0,0	21,53	14,23	0,0	1002,51	13,11	14,23	21,36	17,61	0,0	0,00	0,0
2020-07-29 22:00	87	37	100	0,0	21,53	13,73	0,0	1002,51	13,26	13,73	21,36	17,46	0,0	0,00	0,0
2020-07-29 22:30	87	37	100	0,0	21,53	13,73	0,0	1002,51	13,26	13,73	21,36	17,46	0,0	0,00	0,0
2020-07-29 23:00	91	37	100	0,0	21,53	13,63	0,0	1003,51	13,16	13,63	21,36	17,36	0,0	0,00	0,0
2020-07-29 23:30	85	37	100	0,0	21,53	13,53	0,0	1003,51	13,06	13,53	21,36	17,26	0,0	0,00	0,0
2020-07-30 00:00	88	37	100	0,0	21,53	13,53	0,0	1003,51	13,06	13,53	21,36	17,26	0,0	0,00	0,0
2020-07-30 00:30	76	37	100	0,0	21,43	13,53	0,0	1003,51	13,06	13,53	21,26	17,26	0,0	0,00	0,0
2020-07-30 01:00	41	37	100	0,0	21,43	13,43	0,0	1003,51	12,96	13,43	21,26	17,15	0,0	0,00	0,0
2020-07-30 01:30	46	37	100	0,0	21,43	13,12	0,0	1003,51	12,66	13,12	21,26	16,85	0,0	0,00	0,0
2020-07-30 02:00	46	37	100	0,0	21,43	13,12	0,0	1003,51	12,66	13,12	21,26	16,85	0,0	0,00	0,0
2020-07-30 02:30	6	37	100	0,0	21,43	12,82	0,0	1003,51	12,36	12,82	21,26	16,55	0,0	0,00	0,0
2020-07-30 03:00	0	37	100	0,0	21,43	12,62	0,0	1003,51	12,16	12,62	21,26	16,35	0,0	0,00	0,0
2020-07-30 03:30	0	37	100	0,0	21,43	12,52	0,0	1003,51	12,06	12,52	21,26	16,25	0,0	0,00	0,0
2020-07-30 04:00	0	37	100	0,0	21,43	12,02	0,0	1003,51	11,56	12,02	21,26	15,75	0,0	0,00	0,0
2020-07-30 04:30	0	37	100	0,0	21,43	11,72	0,0	1003,51	11,26	11,72	21,26	15,45	0,0	0,00	0,0
2020-07-30 05:00	0	37	100	0,0	21,43	11,52	0,0	1003,51	11,07	11,52	21,26	15,25	0,0	0,00	0,0
2020-07-30 05:30	0	37	100	0,0	21,43	11,32	0,0	1004,51	10,87	11,32	21,26	15,05	0,0	0,00	0,0
2020-07-30 06:00	0	37	100	0,0	21,33	11,42	0,0	1004,51	10,97	11,42	21,16	15,15	0,0	0,00	0,0
2020-07-30 06:30	351	37	100	0,0	21,33	11,72	0,0	1004,51	11,26	11,72	21,16	15,45	0,0	0,00	0,0
2020-07-30 07:00	351	37	100	0,0	21,33	12,02	0,0	1004,51	11,56	12,02	21,16	15,75	0,0	0,00	0,0
2020-07-30 07:30	313	37	100	0,0	21,33	12,02	0,0	1004,51	11,56	12,02	21,16	15,75	0,0	0,00	0,0
2020-07-30 08:00	309	37	100	0,0	21,33	12,12	0,0	1004,51	11,66	12,12	21,16	15,85	0,0	0,00	0,0
2020-07-30 08:30	311	37	100	0,0	21,23	12,22	0,0	1004,51	11,76	12,22	21,06	15,95	0,0	0,00	0,0
2020-07-30 09:00	308	37	100	0,0	21,23	12,52	0,0	1004,51	12,06	12,52	21,06	16,25	0,0	0,00	0,0
2020-07-30 09:30	314	37	100	0,0	21,23	13,33	0,0	1004,51	12,86	13,33	21,06	17,05	0,0	0,00	0,0
2020-07-30 10:00	330	37	100	0,0	21,23	13,33	0,0	1005,51	12,86	13,33	21,06	17,05	1,4	0,00	0,0
2020-07-30 10:30	345	37	100	0,0	21,23	13,33	0,0	1005,51	12,86	13,33	21,06	17,05	1,6	0,00	0,0
2020-07-30 11:00	309	37	100	0,0	21,23	13,43	0,0	1005,51	12,96	13,43	21,06	17,15	0,0	0,00	0,0
2020-07-30 11:30	307	37	100	0,0	21,23	13,33	0,0	1005,51	12,86	13,33	21,06	17,05	1,2	0,00	0,0
2020-07-30 12:00	306	37	100	0,0	21,23	13,43	0,0	1005,51	12,96	13,43	21,06	17,15	0,0	0,00	0,0
2020-07-30 12:30	309	37	100	0,0	21,23	13,83	0,0	1006,51	13,36	13,83	21,06	17,56	0,0	0,00	0,0
2020-07-30 13:00	310	38	100	0,0	21,23	14,03	0,0	1006,51	13,56	14,03	21,10	17,76	0,0	0,00	0,0
2020-07-30 13:30	304	38	100	0,0	21,23	14,73	0,0	1006,51	14,26	14,73	21,10	18,46	0,0	0,00	0,0
2020-07-30 14:00	289	38	100	0,0	21,23	15,43	0,0	1006,51	14,95	15,43	21,10	19,16	1,6	0,00	0,0
2020-07-30 14:30	260	38	88	1,6	21,23	16,63	0,0	1006,51	14,10	16,63	21,10	19,36	2,0	0,00	0,0
2020-07-30 15:00	318	38	77	1,6	21,33	17,63	0,0	1006,51	12,94	17,63	21,20	19,54	2,0	0,00	0,0
2020-07-30 15:30	302	38	75	0,0	21,33	18,33	0,0	1006,51	13,20	18,33	21,20	20,11	2,4	0,00	0,0
2020-07-30 16:00	321	38	70	0,0	21,43	19,13	0,0	1006,51	12,86	19,13	21,30	20,57	2,2	0,00	0,0
2020-07-30 16:30	312	38	74	0,0	21,33	17,63	0,0	1006,51	12,31	17,63	21,20	19,34	2,2	0,00	0,0

Datum	Vindriktning °	Luftfukt inne Rh%	Luftfukt ute Rh%	Vindhastighet m/s	Temp inne °C	Temp ute °C	Nederb. året mm	Lufttryck Mbar	Daggpunkt °C	Kyleffekt °C	Vix inne °C	Vix ute °C	Vindby m/s	Korr lufttryck	Regn/dygn mm
2020-07-30 17:00	312	38	76	0,0	21,33	17,33	0,0	1007,51	12,44	17,33	21,20	19,17	1,8	0,00	0,0
2020-07-30 17:30	253	38	70	1,2	21,33	18,73	0,0	1007,51	12,48	18,73	21,20	20,17	2,0	0,00	0,0
2020-07-30 18:00	287	38	72	0,0	21,33	18,33	0,0	1007,51	12,55	18,33	21,20	19,90	2,0	0,00	0,0
2020-07-30 18:30	319	38	71	0,0	21,23	18,43	0,0	1007,51	12,42	18,43	21,10	19,94	1,6	0,00	0,0
2020-07-30 19:00	317	38	97	0,0	21,23	14,43	0,0	1008,51	13,47	14,43	21,10	17,90	2,0	0,00	0,0
2020-07-30 19:30	316	38	100	0,0	21,23	14,53	0,0	1009,51	14,06	14,53	21,10	18,26	0,0	0,00	0,0
2020-07-30 20:00	309	39	100	0,0	21,23	14,73	0,0	1009,51	14,26	14,73	21,15	18,46	0,0	0,00	0,0
2020-07-30 20:30	300	38	99	0,0	21,23	14,73	0,0	1009,51	14,10	14,73	21,10	18,37	0,0	0,00	0,0
2020-07-30 21:00	299	38	97	0,0	21,23	14,73	0,0	1010,51	13,77	14,73	21,10	18,20	0,0	0,00	0,0
2020-07-30 21:30	300	39	98	0,0	21,23	14,53	0,0	1011,51	13,74	14,53	21,15	18,08	0,0	0,00	0,0
2020-07-30 22:00	344	38	99	0,0	21,23	14,33	0,0	1011,51	13,70	14,33	21,10	17,97	0,0	0,00	0,0
2020-07-30 22:30	338	38	99	0,0	21,23	14,23	0,0	1011,51	13,60	14,23	21,10	17,87	0,0	0,00	0,0
2020-07-30 23:00	321	39	99	0,0	21,23	14,03	0,0	1012,51	13,40	14,03	21,15	17,67	0,0	0,00	0,0
2020-07-30 23:30	321	39	99	0,0	21,23	13,93	0,0	1012,51	13,30	13,93	21,15	17,57	0,0	0,00	0,0
2020-07-31 00:00	324	39	100	0,0	21,13	13,93	0,0	1012,51	13,46	13,93	21,05	17,66	0,0	0,00	0,0
2020-07-31 00:30	322	39	99	0,0	21,23	14,03	0,0	1013,51	13,40	14,03	21,15	17,67	0,0	0,00	0,0
2020-07-31 01:00	308	38	99	0,0	21,23	13,93	0,0	1013,51	13,30	13,93	21,10	17,57	0,0	0,00	0,0
2020-07-31 01:30	310	38	100	0,0	21,23	13,83	0,0	1013,51	13,36	13,83	21,10	17,56	0,0	0,00	0,0
2020-07-31 02:00	310	38	100	0,0	21,23	13,93	0,0	1014,51	13,46	13,93	21,10	17,66	0,0	0,00	0,0
2020-07-31 02:30	311	38	100	0,0	21,23	13,83	0,0	1014,51	13,36	13,83	21,10	17,56	0,0	0,00	0,0
2020-07-31 03:00	312	38	100	0,0	21,23	13,63	0,0	1014,51	13,16	13,63	21,10	17,36	0,0	0,00	0,0
2020-07-31 03:30	315	38	100	0,0	21,13	13,63	0,0	1015,51	13,16	13,63	21,00	17,36	0,0	0,00	0,0
2020-07-31 04:00	316	38	100	0,0	21,13	13,53	0,0	1015,51	13,06	13,53	21,00	17,26	0,0	0,00	0,0
2020-07-31 04:30	315	38	100	0,0	21,13	13,53	0,0	1015,51	13,06	13,53	21,00	17,26	0,0	0,00	0,0
2020-07-31 05:00	314	38	99	0,0	21,13	13,53	0,0	1015,51	12,90	13,53	21,00	17,17	0,0	0,00	0,0
2020-07-31 05:30	319	38	99	0,0	21,13	13,53	0,0	1016,51	12,90	13,53	21,00	17,17	0,0	0,00	0,0
2020-07-31 06:00	318	38	98	0,0	21,13	13,53	0,0	1016,51	12,74	13,53	21,00	17,08	0,0	0,00	0,0
2020-07-31 06:30	314	38	98	0,0	21,13	13,63	0,0	1016,51	12,84	13,63	21,00	17,18	0,0	0,00	0,0
2020-07-31 07:00	315	38	98	0,0	21,13	13,83	0,0	1017,52	13,04	13,83	21,00	17,38	0,0	0,00	0,0
2020-07-31 07:30	315	38	97	0,0	21,13	13,93	0,0	1017,52	12,98	13,93	21,00	17,40	0,0	0,00	0,0
2020-07-31 08:00	315	38	97	0,0	21,13	14,23	0,0	1017,52	13,28	14,23	21,00	17,70	0,0	0,00	0,0
2020-07-31 08:30	315	38	95	0,0	21,23	15,23	0,0	1017,52	13,94	15,23	21,10	18,53	0,0	0,00	0,0
2020-07-31 09:00	304	38	86	0,0	21,33	15,83	0,0	1017,52	12,95	15,83	21,20	18,41	0,0	0,00	0,0
2020-07-31 09:30	294	38	85	0,0	21,43	16,13	0,0	1018,52	13,05	16,13	21,30	18,63	1,2	0,00	0,0
2020-07-31 10:00	300	38	79	0,0	21,43	16,83	0,0	1018,52	12,57	16,83	21,30	18,89	0,0	0,00	0,0
2020-07-31 10:30	298	38	79	0,0	21,53	17,23	0,0	1018,52	12,96	17,23	21,40	19,29	0,0	0,00	0,0
2020-07-31 11:00	259	38	76	0,0	21,53	17,83	0,0	1018,52	12,93	17,83	21,40	19,68	0,0	0,00	0,0
2020-07-31 11:30	260	38	70	0,0	21,53	18,93	0,0	1018,52	12,67	18,93	21,40	20,37	0,0	0,00	0,0
2020-07-31 12:00	255	38	69	0,0	21,53	19,33	0,0	1018,52	12,82	19,33	21,40	20,71	0,0	0,00	0,0
2020-07-31 12:30	298	38	67	0,0	21,43	19,33	0,0	1019,52	12,35	19,33	21,30	20,58	0,0	0,00	0,0
2020-07-31 13:00	303	38	63	0,0	21,53	19,53	0,0	1019,52	11,56	19,53	21,40	20,54	1,2	0,00	0,0
2020-07-31 13:30	274	38	62	0,0	21,53	19,83	0,0	1018,52	11,59	19,83	21,40	20,78	1,4	0,00	0,0
2020-07-31 14:00	270	38	61	0,0	21,53	20,13	0,0	1019,52	11,61	20,13	21,40	21,02	0,0	0,00	0,0
2020-07-31 14:30	271	38	61	0,0	21,53	19,93	0,0	1019,52	11,42	19,93	21,40	20,82	0,0	0,00	0,0
2020-07-31 15:00	236	38	60	0,0	21,53	19,83	0,0	1018,52	11,07	19,83	21,40	20,66	1,4	0,00	0,0
2020-07-31 15:30	225	38	58	0,0	21,63	20,43	0,0	1018,52	11,09	20,43	21,50	21,15	0,0	0,00	0,0

Datum	Vindriktning °	Luftfukt inne Rh%	Luftfukt ute Rh%	Vindhastighet m/s	Temp inne °C	Temp ute °C	Nederb. året mm	Lufttryck Mbar	Daggpunkt °C	Kyleffekt °C	Vix inne °C	Vix ute °C	Vindby m/s	Korr lufttryck	Regn/dygn mm
2020-07-31 16:00	275	38	60	0,0	21,73	20,33	0,0	1018,52	11,54	20,33	21,60	21,16	0,0	0,00	0,0
2020-07-31 16:30	238	38	55	0,0	21,73	21,23	0,0	1018,52	10,99	21,23	21,60	21,78	1,2	0,00	0,0
2020-07-31 17:00	315	38	56	0,0	21,73	20,93	0,0	1018,52	11,00	20,93	21,60	21,54	0,0	0,00	0,0
2020-07-31 17:30	286	38	57	0,0	21,63	20,23	0,0	1018,52	10,63	20,23	21,50	20,89	0,0	0,00	0,0
2020-07-31 18:00	278	38	60	0,0	21,63	19,73	0,0	1018,52	10,97	19,73	21,50	20,56	0,0	0,00	0,0
2020-07-31 18:30	245	38	59	0,0	21,63	19,33	0,0	1019,52	10,33	19,33	21,50	20,10	0,0	0,00	0,0
2020-07-31 19:00	269	38	64	0,0	21,63	19,63	0,0	1019,52	11,91	19,63	21,50	20,70	0,0	0,00	0,0
2020-07-31 19:30	289	38	60	0,0	21,63	20,23	0,0	1019,52	11,44	20,23	21,50	21,06	0,0	0,00	0,0
2020-07-31 20:00	291	38	65	0,0	21,63	19,03	0,0	1019,52	11,59	19,03	21,50	20,16	0,0	0,00	0,0
2020-07-31 20:30	294	38	69	0,0	21,63	18,23	0,0	1019,52	11,77	18,23	21,50	19,61	0,0	0,00	0,0
2020-07-31 21:00	293	38	72	0,0	21,53	17,03	0,0	1019,52	11,30	17,03	21,40	18,60	0,0	0,00	0,0
2020-07-31 21:30	293	38	76	0,0	21,53	16,03	0,0	1019,52	11,19	16,03	21,40	17,87	0,0	0,00	0,0
2020-07-31 22:00	295	38	81	0,0	21,43	15,13	0,0	1019,52	11,32	15,13	21,30	17,33	0,0	0,00	0,0
2020-07-31 22:30	302	38	85	0,0	21,43	14,43	0,0	1019,52	11,39	14,43	21,30	16,93	0,0	0,00	0,0
2020-07-31 23:00	303	38	86	0,0	21,43	13,93	0,0	1019,52	11,09	13,93	21,30	16,50	0,0	0,00	0,0
2020-07-31 23:30	304	38	87	0,0	21,33	13,73	0,0	1019,52	11,07	13,73	21,20	16,38	0,0	0,00	0,0
2020-08-01 00:00	307	38	90	0,0	21,33	13,23	0,0	1019,52	11,11	13,23	21,20	16,12	0,0	0,00	0,0
2020-08-01 00:30	308	39	90	0,0	21,33	13,23	0,0	1019,52	11,11	13,23	21,25	16,12	0,0	0,00	0,0
2020-08-01 01:00	304	39	91	0,0	21,33	13,02	0,0	1019,52	11,09	13,02	21,25	16,00	0,0	0,00	0,0
2020-08-01 01:30	304	38	92	0,0	21,33	12,12	0,0	1019,52	10,37	12,12	21,20	15,18	0,0	0,00	0,0
2020-08-01 02:00	304	38	93	0,0	21,33	11,62	0,0	1019,52	10,04	11,62	21,20	14,76	0,0	0,00	0,0
2020-08-01 02:30	305	38	91	0,0	21,33	10,72	0,0	1019,52	8,82	10,72	21,20	13,70	0,0	0,00	0,0
2020-08-01 03:00	308	38	94	0,0	21,33	10,22	0,0	1019,52	8,82	10,22	21,20	13,44	0,0	0,00	0,0
2020-08-01 03:30	304	38	96	0,0	21,33	9,82	0,0	1019,52	8,75	9,82	21,20	13,21	0,0	0,00	0,0
2020-08-01 04:00	307	38	97	0,0	21,33	9,62	0,0	1019,52	8,70	9,62	21,20	13,09	0,0	0,00	0,0
2020-08-01 04:30	305	38	97	0,0	21,23	9,42	0,0	1019,52	8,51	9,42	21,10	12,89	0,0	0,00	0,0
2020-08-01 05:00	307	38	97	0,0	21,23	9,52	0,0	1018,52	8,61	9,52	21,10	12,99	0,0	0,00	0,0
2020-08-01 05:30	306	38	97	0,0	21,23	9,62	0,0	1019,52	8,70	9,62	21,10	13,09	0,0	0,00	0,0
2020-08-01 06:00	306	38	98	0,0	21,23	10,52	0,0	1018,52	9,76	10,52	21,10	14,08	0,0	0,00	0,0
2020-08-01 06:30	306	38	98	0,0	21,23	12,22	0,0	1018,52	11,45	12,22	21,10	15,78	0,0	0,00	0,0
2020-08-01 07:00	308	38	97	0,0	21,43	13,83	0,0	1018,52	12,88	13,83	21,30	17,30	0,0	0,00	0,0
2020-08-01 07:30	305	38	95	0,0	21,53	15,03	0,0	1018,52	13,74	15,03	21,40	18,33	0,0	0,00	0,0
2020-08-01 08:00	304	38	91	0,0	21,53	16,23	0,0	1018,52	14,24	16,23	21,40	19,20	0,0	0,00	0,0
2020-08-01 08:30	59	38	84	0,0	21,53	16,53	0,0	1017,52	13,26	16,53	21,40	18,95	0,0	0,00	0,0
2020-08-01 09:00	76	38	80	0,0	21,53	17,53	0,0	1017,52	13,45	17,53	21,40	19,66	0,0	0,00	0,0
2020-08-01 09:30	84	38	75	0,0	21,53	18,23	0,0	1017,52	13,10	18,23	21,40	20,01	0,0	0,00	0,0
2020-08-01 10:00	88	37	72	0,0	21,53	18,63	0,0	1017,52	12,83	18,63	21,36	20,20	0,0	0,00	0,0
2020-08-01 10:30	86	38	70	0,0	21,53	19,03	0,0	1017,52	12,76	19,03	21,40	20,47	0,0	0,00	0,0
2020-08-01 11:00	87	38	70	0,0	21,53	19,63	0,0	1017,52	13,34	19,63	21,40	21,07	0,0	0,00	0,0
2020-08-01 11:30	89	38	68	0,0	21,53	20,23	0,0	1016,51	13,44	20,23	21,40	21,55	0,0	0,00	0,0
2020-08-01 12:00	85	38	68	0,0	21,53	20,93	0,0	1016,51	14,11	20,93	21,40	22,25	0,0	0,00	0,0
2020-08-01 12:30	91	38	63	0,0	21,53	21,83	0,0	1016,51	13,72	21,83	21,40	22,84	0,0	0,00	0,0
2020-08-01 13:00	84	37	63	0,0	21,53	21,53	0,0	1016,51	13,44	21,53	21,36	22,54	0,0	0,00	0,0
2020-08-01 13:30	87	37	62	0,0	21,53	21,93	0,0	1016,51	13,56	21,93	21,36	22,88	0,0	0,00	0,0
2020-08-01 14:00	85	37	55	0,0	21,63	22,63	0,0	1015,51	12,28	22,63	21,46	23,18	0,0	0,00	0,0
2020-08-01 14:30	89	38	54	0,0	21,63	23,43	0,0	1015,51	12,72	23,43	21,50	23,93	0,0	0,00	0,0

Datum	Vindriktning °	Luftfukt inne Rh%	Luftfukt ute Rh%	Vindhastighet m/s	Temp inne °C	Temp ute °C	Nederb. året mm	Lufttryck Mbar	Daggpunkt °C	Kyleffekt °C	Vix inne °C	Vix ute °C	Vindby m/s	Korr lufttryck	Regn/dygn mm
2020-08-01 15:00	94	38	52	0,0	21,63	23,93	0,0	1015,51	12,57	23,93	21,50	24,33	0,0	0,00	0,0
2020-08-01 15:30	80	38	51	0,0	21,73	23,83	0,0	1015,51	12,17	23,83	21,60	24,18	0,0	0,00	0,0
2020-08-01 16:00	107	38	48	0,0	21,73	23,93	0,0	1014,51	11,28	23,93	21,60	24,13	0,0	0,00	0,0
2020-08-01 16:30	88	38	53	0,0	21,73	23,83	0,0	1014,51	12,79	23,83	21,60	24,28	0,0	0,00	0,0
2020-08-01 17:00	88	38	48	0,0	21,73	24,23	0,0	1014,51	11,55	24,23	21,60	24,43	0,0	0,00	0,0
2020-08-01 17:30	95	38	45	0,0	21,73	25,03	0,0	1014,51	11,23	25,03	21,60	25,09	0,0	0,00	0,0
2020-08-01 18:00	87	38	47	0,0	21,83	24,33	0,0	1013,51	11,30	24,33	21,70	24,48	0,0	0,00	0,0
2020-08-01 18:30	92	38	46	0,0	21,83	24,73	0,0	1013,51	11,32	24,73	21,70	24,83	0,0	0,00	0,0
2020-08-01 19:00	88	38	45	0,0	21,83	24,73	0,0	1013,51	10,96	24,73	21,70	24,79	0,0	0,00	0,0
2020-08-01 19:30	84	38	44	0,0	21,93	24,73	0,0	1013,51	10,60	24,73	21,80	24,74	0,0	0,00	0,0
2020-08-01 20:00	85	38	48	0,0	21,93	23,63	0,0	1012,51	11,01	23,63	21,80	23,83	0,0	0,00	0,0
2020-08-01 20:30	86	38	49	0,0	21,93	22,83	0,0	1012,51	10,61	22,83	21,80	23,08	0,0	0,00	0,0
2020-08-01 21:00	88	38	64	0,0	21,93	21,13	0,0	1012,51	13,32	21,13	21,80	22,20	0,0	0,00	0,0
2020-08-01 21:30	88	38	68	0,0	21,93	19,63	0,0	1012,51	12,87	19,63	21,80	20,94	0,0	0,00	0,0
2020-08-01 22:00	85	38	70	0,0	21,93	18,93	0,0	1011,51	12,67	18,93	21,80	20,37	0,0	0,00	0,0
2020-08-01 22:30	86	38	72	0,0	21,93	18,43	0,0	1011,51	12,64	18,43	21,80	20,00	0,0	0,00	0,0
2020-08-01 23:00	86	38	73	0,0	21,83	18,43	0,0	1011,51	12,86	18,43	21,70	20,07	0,0	0,00	0,0
2020-08-01 23:30	84	38	74	0,0	21,83	18,03	0,0	1011,51	12,69	18,03	21,70	19,74	0,0	0,00	0,0
2020-08-02 00:00	86	38	71	0,0	21,93	17,93	0,0	1011,51	11,94	17,93	21,80	19,44	0,0	0,00	0,0
2020-08-02 00:30	87	38	71	0,0	21,83	17,63	0,0	1010,51	11,65	17,63	21,70	19,14	0,0	0,00	0,0
2020-08-02 01:00	85	38	74	0,0	21,83	16,83	0,0	1010,51	11,54	16,83	21,70	18,54	0,0	0,00	0,0
2020-08-02 01:30	86	38	76	0,0	21,83	16,13	0,0	1010,51	11,29	16,13	21,70	17,97	0,0	0,00	0,0
2020-08-02 02:00	89	38	78	0,0	21,83	15,53	0,0	1010,51	11,12	15,53	21,70	17,51	0,0	0,00	0,0
2020-08-02 02:30	84	38	77	0,0	21,83	15,43	0,0	1010,51	10,82	15,43	21,70	17,34	0,0	0,00	0,0
2020-08-02 03:00	88	38	79	0,0	21,83	14,93	0,0	1010,51	10,73	14,93	21,70	16,98	0,0	0,00	0,0
2020-08-02 03:30	85	38	81	0,0	21,83	14,13	0,0	1009,51	10,35	14,13	21,70	16,33	0,0	0,00	0,0
2020-08-02 04:00	88	38	83	0,0	21,83	13,83	0,0	1009,51	10,44	13,83	21,70	16,18	0,0	0,00	0,0
2020-08-02 04:30	86	38	86	0,0	21,83	13,43	0,0	1009,51	10,60	13,43	21,70	16,00	0,0	0,00	0,0
2020-08-02 05:00	86	38	85	0,0	21,83	13,12	0,0	1009,51	10,12	13,12	21,70	15,63	0,0	0,00	0,0
2020-08-02 05:30	88	38	87	0,0	21,73	13,02	0,0	1008,51	10,39	13,02	21,60	15,68	0,0	0,00	0,0
2020-08-02 06:00	86	38	86	0,0	21,73	13,53	0,0	1008,51	10,70	13,53	21,60	16,10	0,0	0,00	0,0
2020-08-02 06:30	84	38	86	0,0	21,73	14,83	0,0	1008,51	11,97	14,83	21,60	17,41	0,0	0,00	0,0
2020-08-02 07:00	89	38	81	0,0	21,73	16,63	0,0	1008,51	12,78	16,63	21,60	18,83	0,0	0,00	0,0
2020-08-02 07:30	84	38	76	0,0	21,63	17,93	0,0	1008,51	13,02	17,93	21,50	19,78	0,0	0,00	0,0
2020-08-02 08:00	90	38	70	0,0	21,63	18,53	0,0	1008,51	12,29	18,53	21,50	19,97	0,0	0,00	0,0
2020-08-02 08:30	84	38	69	0,0	21,63	18,83	0,0	1007,51	12,34	18,83	21,50	20,21	0,0	0,00	0,0
2020-08-02 09:00	84	38	68	0,0	21,63	19,33	0,0	1007,51	12,59	19,33	21,50	20,64	0,0	0,00	0,0
2020-08-02 09:30	83	38	63	0,0	21,63	19,53	0,0	1007,51	11,56	19,53	21,50	20,54	0,0	0,00	0,0
2020-08-02 10:00	88	38	67	0,0	21,63	19,93	0,0	1007,51	12,92	19,93	21,50	21,18	0,0	0,00	0,0
2020-08-02 10:30	86	38	63	0,0	21,73	20,33	0,0	1007,51	12,31	20,33	21,60	21,34	0,0	0,00	0,0
2020-08-02 11:00	85	38	60	0,0	21,73	20,73	0,0	1007,51	11,91	20,73	21,60	21,56	0,0	0,00	0,0
2020-08-02 11:30	86	38	63	0,0	21,73	21,33	0,0	1007,51	13,25	21,33	21,60	22,34	0,0	0,00	0,0
2020-08-02 12:00	88	38	64	0,0	21,73	21,83	0,0	1006,51	13,98	21,83	21,60	22,90	0,0	0,00	0,0
2020-08-02 12:30	88	38	56	0,0	21,83	22,03	0,0	1006,51	12,01	22,03	21,70	22,64	0,0	0,00	0,0
2020-08-02 13:00	89	38	53	0,0	21,83	22,43	0,0	1006,51	11,50	22,43	21,70	22,88	0,0	0,00	0,0
2020-08-02 13:30	88	38	50	0,0	21,83	22,93	0,0	1006,51	11,02	22,93	21,70	23,23	0,0	0,00	0,0

Datum	Vindriktning °	Luftfukt inne Rh%	Luftfukt ute Rh%	Vindhastighet m/s	Temp inne °C	Temp ute °C	Nederb. året mm	Lufttryck Mbar	Daggpunkt °C	Kyleffekt °C	Vix inne °C	Vix ute °C	Vindby m/s	Korr lufttryck	Regn/dygn mm
2020-08-02 14:00	84	38	47	0,0	21,83	22,73	0,0	1006,51	9,85	22,73	21,70	22,88	0,0	0,00	0,0
2020-08-02 14:30	78	38	47	0,0	21,93	23,43	0,0	1006,51	10,49	23,43	21,80	23,58	0,0	0,00	0,0
2020-08-02 15:00	84	38	47	0,0	21,93	23,53	0,0	1006,51	10,58	23,53	21,80	23,68	0,0	0,00	0,0
2020-08-02 15:30	87	38	49	0,0	21,93	22,73	0,0	1005,51	10,52	22,73	21,80	22,98	0,0	0,00	0,0
2020-08-02 16:00	84	39	46	0,0	22,03	23,13	0,0	1005,51	9,87	23,13	21,95	23,23	0,0	0,00	0,0
2020-08-02 16:30	85	39	45	0,0	22,03	22,93	0,0	1005,51	9,34	22,93	21,95	22,98	0,0	0,00	0,0
2020-08-02 17:00	87	39	51	0,0	22,13	23,13	0,0	1005,51	11,53	23,13	22,05	23,48	0,0	0,00	0,0
2020-08-02 17:30	91	39	49	0,0	22,13	22,53	0,0	1005,51	10,34	22,53	22,05	22,78	0,0	0,00	0,0
2020-08-02 18:00	83	39	50	0,0	22,13	22,03	0,0	1005,51	10,20	22,03	22,05	22,32	0,0	0,00	0,0
2020-08-02 18:30	85	39	51	0,0	22,03	21,53	0,0	1004,51	10,06	21,53	21,95	21,87	0,0	0,00	0,0
2020-08-02 19:00	88	39	54	0,0	22,13	21,03	0,0	1004,51	10,51	21,03	22,05	21,53	0,0	0,00	0,0
2020-08-02 19:30	81	38	71	0,0	22,13	20,53	0,0	1004,51	14,42	20,53	22,00	22,04	0,0	0,00	0,0
2020-08-02 20:00	86	38	74	0,0	22,13	19,93	0,0	1004,51	14,52	19,93	22,00	21,64	0,0	0,00	0,0
2020-08-02 20:30	80	38	78	0,0	22,03	19,03	0,0	1004,51	14,50	19,03	21,90	21,02	0,0	0,00	0,0
2020-08-02 21:00	81	38	82	0,0	22,03	18,03	0,0	1004,51	14,33	18,03	21,90	20,31	0,0	0,00	0,0
2020-08-02 21:30	117	38	85	0,0	22,03	17,43	0,0	1004,51	14,33	17,43	21,90	19,93	0,0	0,00	0,0
2020-08-02 22:00	105	38	87	0,0	22,03	16,83	0,0	1004,51	14,11	16,83	21,90	19,48	0,0	0,00	0,0
2020-08-02 22:30	102	38	89	0,0	22,03	16,33	0,0	1004,51	13,98	16,33	21,90	19,14	0,0	0,00	0,0
2020-08-02 23:00	99	38	91	0,0	22,03	15,93	0,0	1004,51	13,94	15,93	21,90	18,90	0,0	0,00	0,0
2020-08-02 23:30	113	38	92	0,0	22,03	15,83	0,0	1004,51	14,02	15,83	21,90	18,88	0,0	0,00	0,0
2020-08-03 00:00	99	38	92	0,0	22,03	15,53	0,0	1004,51	13,72	15,53	21,90	18,58	0,0	0,00	0,0
2020-08-03 00:30	103	38	93	0,0	21,93	15,23	0,0	1004,51	13,60	15,23	21,80	18,36	1,2	0,00	0,0
2020-08-03 01:00	97	38	94	0,0	21,93	14,93	0,0	1004,51	13,47	14,93	21,80	18,14	0,0	0,00	0,0
2020-08-03 01:30	98	38	95	0,0	21,93	14,73	0,0	1004,51	13,44	14,73	21,80	18,03	0,0	0,00	0,0
2020-08-03 02:00	89	38	96	0,0	21,93	14,63	0,0	1004,51	13,51	14,63	21,80	18,01	0,0	0,00	0,0
2020-08-03 02:30	91	38	97	0,0	21,93	14,43	0,0	1003,51	13,47	14,43	21,80	17,90	0,0	0,00	0,0
2020-08-03 03:00	104	38	98	0,0	21,93	14,43	0,0	1003,51	13,64	14,43	21,80	17,98	0,0	0,00	0,0
2020-08-03 03:30	80	38	98	0,0	21,93	14,33	0,0	1003,51	13,54	14,33	21,80	17,88	0,0	0,00	0,0
2020-08-03 04:00	74	38	98	0,0	21,83	14,23	0,0	1003,51	13,44	14,23	21,70	17,78	0,0	0,00	0,0
2020-08-03 04:30	79	38	99	0,0	21,83	14,03	0,0	1003,51	13,40	14,03	21,70	17,67	0,0	0,00	0,0
2020-08-03 05:00	78	38	99	0,0	21,83	14,03	0,0	1003,51	13,40	14,03	21,70	17,67	0,0	0,00	0,0
2020-08-03 05:30	83	38	99	0,0	21,83	13,93	0,0	1003,51	13,30	13,93	21,70	17,57	0,0	0,00	0,0
2020-08-03 06:00	76	38	100	0,0	21,83	13,83	0,0	1002,51	13,36	13,83	21,70	17,56	0,0	0,00	0,0
2020-08-03 06:30	84	38	100	0,0	21,83	13,83	0,0	1002,51	13,36	13,83	21,70	17,56	0,0	0,00	0,0
2020-08-03 07:00	79	38	100	0,0	21,83	13,83	0,0	1002,51	13,36	13,83	21,70	17,56	0,0	0,00	0,0
2020-08-03 07:30	81	38	100	0,0	21,73	13,83	0,0	1002,51	13,36	13,83	21,60	17,56	0,0	0,00	0,0
2020-08-03 08:00	76	38	100	0,0	21,73	14,03	0,0	1002,51	13,56	14,03	21,60	17,76	0,0	0,00	0,0
2020-08-03 08:30	82	38	100	0,0	21,73	14,13	0,0	1001,51	13,66	14,13	21,60	17,86	0,0	0,00	0,0
2020-08-03 09:00	77	38	100	0,0	21,73	14,13	0,0	1001,51	13,66	14,13	21,60	17,86	0,0	0,00	0,0
2020-08-03 09:30	76	38	100	0,0	21,73	14,23	0,0	1001,51	13,76	14,23	21,60	17,96	0,0	0,00	0,0
2020-08-03 10:00	81	38	100	0,0	21,73	14,33	0,0	1001,51	13,86	14,33	21,60	18,06	0,0	0,00	0,0
2020-08-03 10:30	80	38	100	0,0	21,73	14,33	0,0	1001,51	13,86	14,33	21,60	18,06	0,0	0,00	0,0
2020-08-03 11:00	80	39	100	0,0	21,73	14,43	0,0	1001,51	13,96	14,43	21,65	18,16	0,0	0,00	0,0
2020-08-03 11:30	221	39	100	0,0	21,73	14,33	0,0	1001,51	13,86	14,33	21,65	18,06	0,0	0,00	0,0
2020-08-03 12:00	239	39	95	0,0	21,63	14,13	0,0	1002,51	12,85	14,13	21,55	17,43	1,4	0,00	0,0
2020-08-03 12:30	266	39	95	1,2	21,63	13,93	0,0	1002,51	12,65	13,93	21,55	17,23	1,2	0,00	0,0

Datum	Vindriktning °	Luftfukt inne Rh%	Luftfukt ute Rh%	Vindhastighet m/s	Temp inne °C	Temp ute °C	Nederb. året mm	Lufttryck Mbar	Daggpunkt °C	Kyleffekt °C	Vix inne °C	Vix ute °C	Vindby m/s	Korr lufttryck	Regn/dygn mm
2020-08-03 13:00	252	39	94	0,0	21,63	14,13	0,0	1002,51	12,68	14,13	21,55	17,34	1,2	0,00	0,0
2020-08-03 13:30	245	39	93	0,0	21,63	13,93	0,0	1002,51	12,31	13,93	21,55	17,06	0,0	0,00	0,0
2020-08-03 14:00	225	39	90	0,0	21,63	14,93	0,0	1002,51	12,78	14,93	21,55	17,82	1,2	0,00	0,0
2020-08-03 14:30	269	39	85	0,0	21,63	15,33	0,0	1002,51	12,27	15,33	21,55	17,83	1,6	0,00	0,0
2020-08-03 15:00	234	39	84	0,0	21,53	15,43	0,0	1002,51	12,18	15,43	21,45	17,85	1,6	0,00	0,0
2020-08-03 15:30	240	39	81	0,0	21,53	15,13	0,0	1003,51	11,32	15,13	21,45	17,33	1,4	0,00	0,0
2020-08-03 16:00	235	39	82	0,0	21,53	14,63	0,0	1003,51	11,03	14,63	21,45	16,90	1,4	0,00	0,0
2020-08-03 16:30	232	39	81	0,0	21,53	14,33	0,0	1003,51	10,54	14,33	21,45	16,53	1,4	0,00	0,0
2020-08-03 17:00	234	39	83	0,0	21,53	13,93	0,0	1003,51	10,53	13,93	21,45	16,28	1,2	0,00	0,0
2020-08-03 17:30	242	39	82	0,0	21,43	13,83	0,0	1003,51	10,25	13,83	21,35	16,10	1,4	0,00	0,0
2020-08-03 18:00	250	39	83	0,0	21,43	13,33	0,0	1004,51	9,95	13,33	21,35	15,68	1,6	0,00	0,0
2020-08-03 18:30	266	39	83	0,0	21,33	13,33	0,0	1004,51	9,95	13,33	21,25	15,68	1,8	0,00	0,0
2020-08-03 19:00	277	39	84	0,0	21,33	12,62	0,0	1004,51	9,45	12,62	21,25	15,05	1,6	0,00	0,0
2020-08-03 19:30	248	39	85	0,0	21,23	12,22	0,0	1004,51	9,24	12,22	21,15	14,73	1,6	0,00	0,0
2020-08-03 20:00	273	39	85	0,0	21,13	11,92	0,0	1004,51	8,95	11,92	21,05	14,43	1,8	0,00	0,0
2020-08-03 20:30	240	39	86	0,0	21,13	11,52	0,0	1005,51	8,74	11,52	21,05	14,10	1,4	0,00	0,0
2020-08-03 21:00	259	38	86	0,0	21,03	11,32	0,0	1005,51	8,54	11,32	20,90	13,90	1,2	0,00	0,0
2020-08-03 21:30	246	38	87	0,0	21,03	11,12	0,0	1005,51	8,52	11,12	20,90	13,78	1,4	0,00	0,0
2020-08-03 22:00	276	38	95	0,0	21,03	10,22	0,0	1005,51	8,98	10,22	20,90	13,52	0,0	0,00	0,0
2020-08-03 22:30	241	38	97	0,0	20,93	9,72	0,0	1005,51	8,80	9,72	20,80	13,19	1,4	0,00	0,0
2020-08-03 23:00	252	38	97	0,0	20,93	9,62	0,0	1006,51	8,70	9,62	20,80	13,09	1,4	0,00	0,0
2020-08-03 23:30	292	38	96	0,0	20,93	9,52	0,0	1006,51	8,45	9,52	20,80	12,91	1,6	0,00	0,0
2020-08-04 00:00	267	38	96	0,0	20,93	9,52	0,0	1006,51	8,45	9,52	20,80	12,91	0,0	0,00	0,0
2020-08-04 00:30	226	38	98	0,0	20,83	9,42	0,0	1006,51	8,66	9,42	20,70	12,98	0,0	0,00	0,0
2020-08-04 01:00	274	38	98	0,0	20,83	9,32	0,0	1006,51	8,56	9,32	20,70	12,88	0,0	0,00	0,0
2020-08-04 01:30	277	38	97	0,0	20,83	9,32	0,0	1006,51	8,41	9,32	20,70	12,79	0,0	0,00	0,0
2020-08-04 02:00	276	38	97	0,0	20,83	9,32	0,0	1006,51	8,41	9,32	20,70	12,79	0,0	0,00	0,0
2020-08-04 02:30	276	38	98	0,0	20,83	9,12	0,0	1007,51	8,36	9,12	20,70	12,68	0,0	0,00	0,0
2020-08-04 03:00	274	38	98	0,0	20,83	9,02	0,0	1007,51	8,26	9,02	20,70	12,58	0,0	0,00	0,0
2020-08-04 03:30	273	38	97	0,0	20,83	9,02	0,0	1007,51	8,11	9,02	20,70	12,49	0,0	0,00	0,0
2020-08-04 04:00	274	38	98	0,0	20,73	8,72	0,0	1007,51	7,97	8,72	20,60	12,28	0,0	0,00	0,0
2020-08-04 04:30	274	38	98	0,0	20,73	8,62	0,0	1007,51	7,87	8,62	20,60	12,18	0,0	0,00	0,0
2020-08-04 05:00	276	38	98	0,0	20,73	8,42	0,0	1007,51	7,67	8,42	20,60	11,98	0,0	0,00	0,0
2020-08-04 05:30	274	38	99	0,0	20,73	8,42	0,0	1007,51	7,82	8,42	20,60	12,06	0,0	0,00	0,0
2020-08-04 06:00	277	38	99	0,0	20,73	8,62	0,0	1007,51	8,02	8,62	20,60	12,26	0,0	0,00	0,0
2020-08-04 06:30	270	38	99	0,0	21,33	8,82	0,0	1007,51	8,22	8,82	21,20	12,46	0,0	0,00	0,0
2020-08-04 07:00	271	38	98	0,0	22,03	9,02	0,0	1007,51	8,26	9,02	21,90	12,58	0,0	0,00	0,0
2020-08-04 07:30	270	37	96	0,0	22,13	10,32	0,0	1007,51	9,24	10,32	21,96	13,71	0,0	0,00	0,0
2020-08-04 08:00	278	37	86	0,0	22,03	10,62	0,0	1007,51	7,86	10,62	21,86	13,20	1,2	0,00	0,0
2020-08-04 08:30	237	37	83	0,0	21,93	11,42	0,0	1007,51	8,10	11,42	21,76	13,77	1,2	0,00	0,0
2020-08-04 09:00	225	37	84	0,0	21,83	11,42	0,0	1007,51	8,28	11,42	21,66	13,85	0,0	0,00	0,0
2020-08-04 09:30	255	37	84	0,0	21,73	11,82	0,0	1007,51	8,67	11,82	21,56	14,25	0,0	0,00	0,0
2020-08-04 10:00	226	37	83	0,0	21,73	11,92	0,0	1008,51	8,58	11,92	21,56	14,28	0,0	0,00	0,0
2020-08-04 10:30	280	37	88	0,0	21,73	12,32	0,0	1008,51	9,88	12,32	21,56	15,06	0,0	0,00	0,0
2020-08-04 11:00	239	37	80	0,0	21,73	12,52	0,0	1008,51	8,60	12,52	21,56	14,65	1,8	0,00	0,0
2020-08-04 11:30	256	37	72	0,0	21,73	13,12	0,0	1008,51	7,57	13,12	21,56	14,70	0,0	0,00	0,0

Datum	Vindriktning °	Luftfukt inne Rh%	Luftfukt ute Rh%	Vindhastighet m/s	Temp inne °C	Temp ute °C	Nederb. året mm	Lufttryck Mbar	Daggpunkt °C	Kyleffekt °C	Vix inne °C	Vix ute °C	Vindby m/s	Korr lufttryck	Regn/dygn mm
2020-08-04 12:00	331	36	66	0,0	21,63	13,43	0,0	1008,51	6,53	13,43	21,42	14,61	1,6	0,00	0,0
2020-08-04 12:30	243	36	66	0,0	21,53	13,73	0,0	1008,51	6,81	13,73	21,32	14,91	0,0	0,00	0,0
2020-08-04 13:00	288	37	63	0,0	21,53	14,63	0,0	1008,51	6,95	14,63	21,36	15,63	2,4	0,00	0,0
2020-08-04 13:30	272	37	63	0,0	21,43	14,53	0,0	1008,51	6,86	14,53	21,26	15,53	1,8	0,00	0,0
2020-08-04 14:00	224	37	66	0,0	21,43	13,93	0,0	1008,51	7,00	13,93	21,26	15,11	1,2	0,00	0,0
2020-08-04 14:30	307	37	68	0,0	21,33	13,93	0,0	1008,51	7,46	13,93	21,16	15,24	1,8	0,00	0,0
2020-08-04 15:00	233	37	69	0,0	21,33	13,73	0,0	1008,51	7,49	13,73	21,16	15,10	1,8	0,00	0,0
2020-08-04 15:30	219	37	63	0,0	21,33	14,13	0,0	1008,51	6,48	14,13	21,16	15,13	1,8	0,00	0,0
2020-08-04 16:00	238	37	57	0,0	21,33	14,83	0,0	1008,51	5,61	14,83	21,16	15,49	1,6	0,00	0,0
2020-08-04 16:30	242	37	55	0,0	21,23	15,23	0,0	1009,51	5,44	15,23	21,06	15,78	1,6	0,00	0,0
2020-08-04 17:00	226	37	52	0,0	21,23	16,23	0,0	1008,51	5,50	16,23	21,06	16,62	0,0	0,00	0,0
2020-08-04 17:30	243	37	55	0,0	21,23	15,63	0,0	1008,51	5,81	15,63	21,06	16,18	1,2	0,00	0,0
2020-08-04 18:00	273	37	54	0,0	21,13	16,23	0,0	1008,51	6,08	16,23	20,96	16,73	0,0	0,00	0,0
2020-08-04 18:30	302	37	52	0,0	21,23	16,33	0,0	1008,51	5,59	16,33	21,06	16,72	0,0	0,00	0,0
2020-08-04 19:00	305	37	53	0,0	21,23	15,53	0,0	1009,51	5,15	15,53	21,06	15,97	0,0	0,00	0,0
2020-08-04 19:30	304	37	66	0,0	21,23	15,03	0,0	1009,51	8,04	15,03	21,06	16,22	0,0	0,00	0,0
2020-08-04 20:00	41	37	75	0,0	21,13	13,73	0,0	1009,51	8,77	13,73	20,96	15,50	0,0	0,00	0,0
2020-08-04 20:30	12	37	83	0,0	21,13	12,32	0,0	1009,51	8,97	12,32	20,96	14,68	0,0	0,00	0,0
2020-08-04 21:00	14	37	86	0,0	21,13	11,82	0,0	1009,51	9,03	11,82	20,96	14,40	0,0	0,00	0,0
2020-08-04 21:30	12	37	90	0,0	21,13	11,52	0,0	1009,51	9,44	11,52	20,96	14,42	0,0	0,00	0,0
2020-08-04 22:00	12	37	93	0,0	21,13	11,32	0,0	1009,51	9,74	11,32	20,96	14,46	0,0	0,00	0,0
2020-08-04 22:30	13	37	92	0,0	21,13	11,12	0,0	1009,51	9,38	11,12	20,96	14,18	0,0	0,00	0,0
2020-08-04 23:00	13	37	91	0,0	21,13	11,02	0,0	1009,51	9,11	11,02	20,96	14,00	0,0	0,00	0,0
2020-08-04 23:30	14	37	92	0,0	21,03	10,42	0,0	1009,51	8,69	10,42	20,86	13,48	0,0	0,00	0,0
2020-08-05 00:00	13	37	93	0,0	21,03	9,62	0,0	1009,51	8,06	9,62	20,86	12,76	0,0	0,00	0,0
2020-08-05 00:30	12	37	94	0,0	21,03	9,42	0,0	1009,51	8,03	9,42	20,86	12,64	0,0	0,00	0,0
2020-08-05 01:00	12	37	92	0,0	21,03	9,42	0,0	1009,51	7,70	9,42	20,86	12,48	0,0	0,00	0,0
2020-08-05 01:30	12	37	92	0,0	21,03	9,12	0,0	1009,51	7,41	9,12	20,86	12,18	0,0	0,00	0,0
2020-08-05 02:00	14	37	92	0,0	20,93	8,62	0,0	1009,51	6,91	8,62	20,76	11,68	0,0	0,00	0,0
2020-08-05 02:30	13	37	93	0,0	20,93	8,42	0,0	1009,51	6,88	8,42	20,76	11,56	0,0	0,00	0,0
2020-08-05 03:00	12	37	94	0,0	20,83	8,82	0,0	1009,51	7,43	8,82	20,66	12,04	0,0	0,00	0,0
2020-08-05 03:30	13	37	96	0,0	20,83	9,02	0,0	1009,51	7,95	9,02	20,66	12,41	0,0	0,00	0,0
2020-08-05 04:00	14	37	97	0,0	20,83	9,02	0,0	1009,51	8,11	9,02	20,66	12,49	0,0	0,00	0,0
2020-08-05 04:30	14	37	98	0,0	20,83	9,22	0,0	1009,51	8,46	9,22	20,66	12,78	0,0	0,00	0,0
2020-08-05 05:00	13	37	98	0,0	20,83	9,22	0,0	1009,51	8,46	9,22	20,66	12,78	0,0	0,00	0,0
2020-08-05 05:30	13	37	99	0,0	20,83	9,22	0,0	1009,51	8,62	9,22	20,66	12,86	1,2	0,00	0,0
2020-08-05 06:00	12	37	98	0,0	20,83	9,52	0,0	1009,51	8,76	9,52	20,66	13,08	0,0	0,00	0,0
2020-08-05 06:30	12	37	97	0,0	21,83	10,22	0,0	1009,51	9,30	10,22	21,66	13,69	0,0	0,00	0,0
2020-08-05 07:00	17	36	94	0,0	22,63	10,82	0,0	1009,51	9,41	10,82	22,42	14,04	0,0	0,00	0,0
2020-08-05 07:30	19	36	92	0,0	22,73	11,82	0,0	1009,51	10,07	11,82	22,52	14,88	0,0	0,00	0,0
2020-08-05 08:00	24	36	87	0,0	22,63	12,72	0,0	1008,51	10,09	12,72	22,42	15,38	0,0	0,00	0,0
2020-08-05 08:30	50	36	84	0,0	22,63	12,82	0,0	1008,51	9,65	12,82	22,42	15,25	0,0	0,00	0,0
2020-08-05 09:00	76	36	84	0,0	22,53	13,63	0,0	1008,51	10,43	13,63	22,32	16,05	0,0	0,00	0,0
2020-08-05 09:30	78	36	78	0,0	22,33	14,33	0,0	1008,51	9,96	14,33	22,12	16,31	0,0	0,00	0,0
2020-08-05 10:00	87	36	75	0,0	22,23	15,03	0,0	1008,51	10,02	15,03	22,02	16,80	0,0	0,00	0,0
2020-08-05 10:30	92	36	72	0,0	22,33	15,73	0,0	1008,51	10,06	15,73	22,12	17,30	0,0	0,00	0,0

Datum	Vindriktning °	Luftfukt inne Rh%	Luftfukt ute Rh%	Vindhastighet m/s	Temp inne °C	Temp ute °C	Nederb. året mm	Lufttryck Mbar	Daggpunkt °C	Kyleffekt °C	Vix inne °C	Vix ute °C	Vindby m/s	Korr lufttryck	Regn/dygn mm
2020-08-05 11:00	88	36	71	0,0	22,63	16,63	0,0	1008,51	10,70	16,63	22,42	18,14	0,0	0,00	0,0
2020-08-05 11:30	79	36	64	0,0	22,63	16,33	0,0	1008,51	8,79	16,33	22,42	17,39	0,0	0,00	0,0
2020-08-05 12:00	81	36	56	0,0	22,73	17,93	0,0	1008,51	8,21	17,93	22,52	18,53	0,0	0,00	0,0
2020-08-05 12:30	84	36	59	0,0	22,73	16,53	0,0	1008,51	7,72	16,53	22,52	17,30	1,2	0,00	0,0
2020-08-05 13:00	79	36	62	0,0	22,93	17,03	0,0	1008,51	8,96	17,03	22,72	17,97	0,0	0,00	0,0
2020-08-05 13:30	84	36	56	0,0	23,33	17,33	0,0	1008,51	7,66	17,33	23,12	17,93	0,0	0,00	0,0
2020-08-05 14:00	73	35	58	0,0	23,33	17,83	0,0	1007,51	8,67	17,83	23,08	18,55	0,0	0,00	0,0
2020-08-05 14:30	77	35	52	0,0	23,13	17,53	0,0	1007,51	6,70	17,53	22,88	17,92	0,0	0,00	0,0
2020-08-05 15:00	86	35	57	0,0	22,93	16,13	0,0	1008,51	6,82	16,13	22,68	16,79	0,0	0,00	0,0
2020-08-05 15:30	77	35	59	0,0	22,63	16,13	0,0	1008,51	7,35	16,13	22,38	16,90	0,0	0,00	0,0
2020-08-05 16:00	91	35	62	0,0	22,43	15,33	0,0	1008,51	7,36	15,33	22,18	16,27	0,0	0,00	0,0
2020-08-05 16:30	82	35	75	0,0	22,43	14,23	0,0	1008,51	9,25	14,23	22,18	16,00	1,2	0,00	0,0
2020-08-05 17:00	72	35	84	0,0	22,73	13,53	0,0	1008,51	10,33	13,53	22,48	15,95	0,0	0,00	0,0
2020-08-05 17:30	75	35	89	0,0	23,13	12,82	0,0	1008,51	10,54	12,82	22,88	15,64	0,0	0,00	0,0
2020-08-05 18:00	79	35	92	0,0	23,53	12,32	0,0	1008,51	10,56	12,32	23,28	15,38	0,0	0,00	0,0
2020-08-05 18:30	81	35	95	0,0	23,53	12,12	0,0	1008,51	10,86	12,12	23,28	15,43	0,0	0,00	0,0
2020-08-05 19:00	79	35	97	0,0	23,33	12,02	0,0	1008,51	11,09	12,02	23,08	15,49	0,0	0,00	0,0
2020-08-05 19:30	77	35	98	0,0	23,03	12,02	0,0	1008,51	11,25	12,02	22,78	15,58	0,0	0,00	0,0
2020-08-05 20:00	88	35	99	0,0	22,83	11,92	0,0	1008,51	11,31	11,92	22,58	15,57	0,0	0,00	0,0
2020-08-05 20:30	78	35	100	0,0	22,63	11,82	0,0	1008,51	11,36	11,82	22,38	15,55	0,0	0,00	0,0
2020-08-05 21:00	82	35	100	0,0	22,43	11,82	0,0	1008,51	11,36	11,82	22,18	15,55	0,0	0,00	0,0
2020-08-05 21:30	77	35	100	0,0	22,33	11,92	0,0	1008,51	11,46	11,92	22,08	15,65	0,0	0,00	0,0
2020-08-05 22:00	82	36	100	0,0	22,23	11,82	0,0	1009,51	11,36	11,82	22,02	15,55	0,0	0,00	0,0
2020-08-05 22:30	74	36	100	0,0	22,13	11,92	0,0	1009,51	11,46	11,92	21,92	15,65	0,0	0,00	0,0
2020-08-05 23:00	91	36	100	0,0	21,93	11,92	0,0	1009,51	11,46	11,92	21,72	15,65	0,0	0,00	0,0
2020-08-05 23:30	83	36	100	0,0	21,93	11,92	0,0	1009,51	11,46	11,92	21,72	15,65	0,0	0,00	0,0
2020-08-06 00:00	85	36	100	0,0	21,83	11,72	0,0	1009,51	11,26	11,72	21,62	15,45	0,0	0,00	0,0
2020-08-06 00:30	83	36	100	0,0	21,73	11,62	0,0	1010,51	11,16	11,62	21,52	15,35	0,0	0,00	0,0
2020-08-06 01:00	82	36	100	0,0	21,73	11,82	0,0	1010,51	11,36	11,82	21,52	15,55	0,0	0,00	0,0
2020-08-06 01:30	86	36	100	0,0	21,63	11,82	0,0	1010,51	11,36	11,82	21,42	15,55	0,0	0,00	0,0
2020-08-06 02:00	90	36	100	0,0	21,63	11,82	0,0	1011,51	11,36	11,82	21,42	15,55	0,0	0,00	0,0
2020-08-06 02:30	84	36	100	0,0	21,53	11,92	0,0	1011,51	11,46	11,92	21,32	15,65	0,0	0,00	0,0
2020-08-06 03:00	87	36	100	0,0	21,53	11,82	0,0	1011,51	11,36	11,82	21,32	15,55	0,0	0,00	0,0
2020-08-06 03:30	87	37	100	0,0	21,53	11,82	0,0	1012,51	11,36	11,82	21,36	15,55	0,0	0,00	0,0
2020-08-06 04:00	84	37	100	0,0	21,43	11,82	0,0	1012,51	11,36	11,82	21,26	15,55	0,0	0,00	0,0
2020-08-06 04:30	83	37	100	0,0	21,43	11,52	0,0	1012,51	11,07	11,52	21,26	15,25	0,0	0,00	0,0
2020-08-06 05:00	83	37	100	0,0	21,53	11,52	0,0	1013,51	11,07	11,52	21,36	15,25	0,0	0,00	0,0
2020-08-06 05:30	84	37	100	0,0	21,53	11,72	0,0	1013,51	11,26	11,72	21,36	15,45	0,0	0,00	0,0
2020-08-06 06:00	84	37	100	0,0	21,43	11,82	0,0	1013,51	11,36	11,82	21,26	15,55	0,0	0,00	0,0
2020-08-06 06:30	91	37	100	0,0	22,43	12,12	0,0	1013,51	11,66	12,12	22,26	15,85	0,0	0,00	0,0
2020-08-06 07:00	89	36	100	0,0	23,23	12,62	0,0	1014,51	12,16	12,62	23,02	16,35	0,0	0,00	0,0
2020-08-06 07:30	90	36	100	0,0	23,23	13,43	0,0	1014,51	12,96	13,43	23,02	17,15	0,0	0,00	0,0
2020-08-06 08:00	83	36	100	0,0	23,13	14,53	0,0	1015,51	14,06	14,53	22,92	18,26	0,0	0,00	0,0
2020-08-06 08:30	87	36	100	0,0	22,83	14,93	0,0	1015,51	14,46	14,93	22,62	18,66	0,0	0,00	0,0
2020-08-06 09:00	90	36	97	0,0	22,63	15,43	0,0	1016,51	14,47	15,43	22,42	18,90	0,0	0,00	0,0
2020-08-06 09:30	83	36	91	0,0	22,43	16,13	0,0	1016,51	14,14	16,13	22,22	19,10	0,0	0,00	0,0

Datum	Vindriktning °	Luftfukt inne Rh%	Luftfukt ute Rh%	Vindhastighet m/s	Temp inne °C	Temp ute °C	Nederb. året mm	Lufttryck Mbar	Daggpunkt °C	Kyleffekt °C	Vix inne °C	Vix ute °C	Vindby m/s	Korr lufttryck	Regn/dygn mm
2020-08-06 10:00	83	36	85	0,0	22,33	16,83	0,0	1016,51	13,74	16,83	22,12	19,33	0,0	0,00	0,0
2020-08-06 10:30	84	36	84	0,0	22,23	17,23	0,0	1016,51	13,94	17,23	22,02	19,65	0,0	0,00	0,0
2020-08-06 11:00	90	36	81	0,0	22,23	18,33	0,0	1017,52	14,43	18,33	22,02	20,53	0,0	0,00	0,0
2020-08-06 11:30	82	36	76	0,0	22,13	18,83	0,0	1017,52	13,89	18,83	21,92	20,68	0,0	0,00	0,0
2020-08-06 12:00	80	36	73	0,0	22,03	19,33	0,0	1017,52	13,72	19,33	21,82	20,97	0,0	0,00	0,0
2020-08-06 12:30	81	36	72	0,0	21,93	20,33	0,0	1018,52	14,46	20,33	21,72	21,91	0,0	0,00	0,0
2020-08-06 13:00	86	37	67	0,0	21,93	20,63	0,0	1018,52	13,58	20,63	21,76	21,88	0,0	0,00	0,0
2020-08-06 13:30	85	37	68	0,0	21,83	20,53	0,0	1018,52	13,73	20,53	21,66	21,85	0,0	0,00	0,0
2020-08-06 14:00	86	37	67	0,0	21,83	20,93	0,0	1018,52	13,87	20,93	21,66	22,18	0,0	0,00	0,0
2020-08-06 14:30	83	37	69	0,0	21,83	20,83	0,0	1018,52	14,25	20,83	21,66	22,21	0,0	0,00	0,0
2020-08-06 15:00	83	37	67	0,0	21,83	21,13	0,0	1019,52	14,06	21,13	21,66	22,38	0,0	0,00	0,0
2020-08-06 15:30	87	37	69	0,0	21,83	20,73	0,0	1019,52	14,15	20,73	21,66	22,11	0,0	0,00	0,0
2020-08-06 16:00	87	37	71	0,0	21,83	20,63	0,0	1019,52	14,52	20,63	21,66	22,14	0,0	0,00	0,0
2020-08-06 16:30	87	37	71	0,0	21,73	20,13	0,0	1019,52	14,04	20,13	21,56	21,64	0,0	0,00	0,0
2020-08-06 17:00	83	37	68	0,0	21,83	20,83	0,0	1019,52	14,01	20,83	21,66	22,15	0,0	0,00	0,0
2020-08-06 17:30	82	37	65	0,0	21,83	21,53	0,0	1019,52	13,95	21,53	21,66	22,66	0,0	0,00	0,0
2020-08-06 18:00	85	37	67	0,0	21,83	21,13	0,0	1019,52	14,06	21,13	21,66	22,38	0,0	0,00	0,0
2020-08-06 18:30	82	37	69	0,0	21,73	20,73	0,0	1020,52	14,15	20,73	21,56	22,11	0,0	0,00	0,0
2020-08-06 19:00	82	37	77	0,0	21,73	20,13	0,0	1020,52	15,35	20,13	21,56	22,05	0,0	0,00	0,0
2020-08-06 19:30	84	37	84	0,0	21,73	19,73	0,0	1020,52	16,38	19,73	21,56	22,16	0,0	0,00	0,0
2020-08-06 20:00	83	37	86	0,0	21,73	19,23	0,0	1020,52	16,27	19,23	21,56	21,81	0,0	0,00	0,0
2020-08-06 20:30	86	37	88	0,0	21,73	18,93	0,0	1020,52	16,35	18,93	21,56	21,66	0,0	0,00	0,0
2020-08-06 21:00	87	38	87	0,0	21,73	18,63	0,0	1021,52	15,87	18,63	21,60	21,29	0,0	0,00	0,0
2020-08-06 21:30	84	38	89	0,0	21,63	17,73	0,0	1021,52	15,36	17,73	21,50	20,54	0,0	0,00	0,0
2020-08-06 22:00	86	38	92	0,0	21,63	16,93	0,0	1021,52	15,10	16,93	21,50	19,98	0,0	0,00	0,0
2020-08-06 22:30	82	38	95	0,0	21,63	15,73	0,0	1021,52	14,43	15,73	21,50	19,03	0,0	0,00	0,0
2020-08-06 23:00	84	38	97	0,0	21,73	15,23	0,0	1022,52	14,27	15,23	21,60	18,70	0,0	0,00	0,0
2020-08-06 23:30	84	38	96	0,0	21,63	14,83	0,0	1022,52	13,71	14,83	21,50	18,21	0,0	0,00	0,0
2020-08-07 00:00	88	38	96	0,0	21,63	14,93	0,0	1022,52	13,81	14,93	21,50	18,31	0,0	0,00	0,0
2020-08-07 00:30	50	38	96	0,0	21,63	15,03	0,0	1022,52	13,91	15,03	21,50	18,41	0,0	0,00	0,0
2020-08-07 01:00	52	38	94	0,0	21,63	14,23	0,0	1022,52	12,78	14,23	21,50	17,44	0,0	0,00	0,0
2020-08-07 01:30	52	38	96	0,0	21,53	14,03	0,0	1023,52	12,91	14,03	21,40	17,41	0,0	0,00	0,0
2020-08-07 02:00	47	38	97	0,0	21,53	13,93	0,0	1022,52	12,98	13,93	21,40	17,40	0,0	0,00	0,0
2020-08-07 02:30	49	38	98	0,0	21,53	13,53	0,0	1023,52	12,74	13,53	21,40	17,08	0,0	0,00	0,0
2020-08-07 03:00	48	38	99	0,0	21,53	13,12	0,0	1023,52	12,50	13,12	21,40	16,77	0,0	0,00	0,0
2020-08-07 03:30	52	38	100	0,0	21,43	13,23	0,0	1023,52	12,76	13,23	21,30	16,95	0,0	0,00	0,0
2020-08-07 04:00	50	38	100	0,0	21,43	13,53	0,0	1023,52	13,06	13,53	21,30	17,26	0,0	0,00	0,0
2020-08-07 04:30	48	38	100	0,0	21,43	13,12	0,0	1023,52	12,66	13,12	21,30	16,85	0,0	0,00	0,0
2020-08-07 05:00	52	38	100	0,0	21,43	13,53	0,0	1023,52	13,06	13,53	21,30	17,26	0,0	0,00	0,0
2020-08-07 05:30	52	38	100	0,0	21,43	13,43	0,0	1023,52	12,96	13,43	21,30	17,15	0,0	0,00	0,0
2020-08-07 06:00	50	38	100	0,0	21,43	13,83	0,0	1023,52	13,36	13,83	21,30	17,56	0,0	0,00	0,0
2020-08-07 06:30	48	38	100	0,0	21,43	14,53	0,0	1023,52	14,06	14,53	21,30	18,26	0,0	0,00	0,0
2020-08-07 07:00	53	38	100	0,0	21,43	15,13	0,0	1023,52	14,66	15,13	21,30	18,86	0,0	0,00	0,0
2020-08-07 07:30	53	38	100	0,0	21,43	16,53	0,0	1023,52	16,05	16,53	21,30	20,26	0,0	0,00	0,0
2020-08-07 08:00	48	38	99	0,0	21,43	16,83	0,0	1023,52	16,19	16,83	21,30	20,47	0,0	0,00	0,0
2020-08-07 08:30	53	38	97	0,0	21,43	17,23	0,0	1024,52	16,26	17,23	21,30	20,70	0,0	0,00	0,0

Datum	Vindriktning °	Luftfukt inne Rh%	Luftfukt ute Rh%	Vindhastighet m/s	Temp inne °C	Temp ute °C	Nederb. året mm	Lufttryck Mbar	Daggpunkt °C	Kyleffekt °C	Vix inne °C	Vix ute °C	Vindby m/s	Korr lufttryck	Regn/dygn mm
2020-08-07 09:00	79	38	94	0,0	21,43	17,43	0,0	1023,52	15,95	17,43	21,30	20,65	0,0	0,00	0,0
2020-08-07 09:30	90	38	93	0,0	21,43	18,03	0,0	1023,52	16,37	18,03	21,30	21,16	0,0	0,00	0,0
2020-08-07 10:00	87	39	90	0,0	21,53	18,73	0,0	1023,52	16,52	18,73	21,45	21,62	0,0	0,00	0,0
2020-08-07 10:30	81	39	86	0,0	21,63	19,83	0,0	1023,52	16,86	19,83	21,55	22,41	0,0	0,00	0,0
2020-08-07 11:00	83	39	78	0,0	21,73	20,43	0,0	1023,52	15,85	20,43	21,65	22,42	0,0	0,00	0,0
2020-08-07 11:30	91	39	77	0,0	21,73	20,93	0,0	1023,52	16,12	20,93	21,65	22,85	0,0	0,00	0,0
2020-08-07 12:00	82	39	71	0,0	21,83	21,53	0,0	1023,52	15,38	21,53	21,75	23,04	0,0	0,00	0,0
2020-08-07 12:30	85	39	62	0,0	21,93	22,13	0,0	1023,52	13,75	22,13	21,85	23,08	0,0	0,00	0,0
2020-08-07 13:00	78	39	63	0,0	21,93	22,33	0,0	1023,52	14,19	22,33	21,85	23,34	0,0	0,00	0,0
2020-08-07 13:30	79	40	56	0,0	22,03	22,93	0,0	1023,52	12,85	22,93	21,99	23,54	0,0	0,00	0,0
2020-08-07 14:00	85	40	59	0,0	22,13	23,03	0,0	1022,52	13,79	23,03	22,09	23,81	0,0	0,00	0,0
2020-08-07 14:30	85	40	56	0,0	22,13	23,43	0,0	1022,52	13,31	23,43	22,09	24,04	0,0	0,00	0,0
2020-08-07 15:00	84	40	55	0,0	22,23	22,73	0,0	1022,52	12,37	22,73	22,19	23,28	1,2	0,00	0,0
2020-08-07 15:30	74	40	54	0,0	22,23	22,73	0,0	1022,52	12,08	22,73	22,19	23,23	0,0	0,00	0,0
2020-08-07 16:00	84	40	57	0,0	22,23	22,73	0,0	1022,52	12,95	22,73	22,19	23,39	0,0	0,00	0,0
2020-08-07 16:30	87	40	56	0,0	22,33	23,43	0,0	1022,52	13,31	23,43	22,29	24,04	0,0	0,00	0,0
2020-08-07 17:00	81	40	57	0,0	22,33	22,93	0,0	1022,52	13,13	22,93	22,29	23,59	0,0	0,00	0,0
2020-08-07 17:30	85	40	58	0,0	22,33	22,93	0,0	1022,52	13,42	22,93	22,29	23,65	0,0	0,00	0,0
2020-08-07 18:00	77	40	56	0,0	22,33	23,83	0,6	1022,52	13,68	23,83	22,29	24,44	1,6	0,60	0,6
2020-08-07 18:30	80	40	54	0,0	22,33	23,73	0,6	1021,52	13,00	23,73	22,29	24,23	0,0	0,60	0,6
2020-08-07 19:00	82	40	57	0,0	22,33	22,63	0,6	1021,52	12,86	22,63	22,29	23,29	0,0	0,00	0,6
2020-08-07 19:30	81	40	63	0,0	22,33	22,03	0,6	1021,52	13,91	22,03	22,29	23,04	0,0	0,00	0,6
2020-08-07 20:00	80	40	61	0,0	22,23	22,43	0,6	1021,52	13,76	22,43	22,19	23,32	2,6	0,00	0,6
2020-08-07 20:30	82	40	62	0,0	22,23	21,43	0,6	1021,52	13,09	21,43	22,19	22,38	0,0	0,00	0,6
2020-08-07 21:00	72	40	62	0,0	22,33	20,93	0,6	1021,52	12,62	20,93	22,29	21,88	0,0	0,00	0,6
2020-08-07 21:30	70	40	65	0,0	22,33	19,83	0,6	1021,52	12,34	19,83	22,29	20,96	0,0	0,00	0,6
2020-08-07 22:00	79	40	67	0,0	22,33	19,13	0,6	1021,52	12,16	19,13	22,29	20,38	0,0	0,00	0,6
2020-08-07 22:30	79	40	69	0,0	22,33	18,13	0,6	1021,52	11,68	18,13	22,29	19,51	0,0	0,00	0,6
2020-08-07 23:00	82	40	68	0,0	22,33	17,93	0,6	1021,52	11,26	17,93	22,29	19,24	0,0	0,00	0,6
2020-08-07 23:30	77	40	70	0,0	22,33	17,43	0,6	1021,52	11,24	17,43	22,29	18,87	0,0	0,00	0,6
2020-08-08 00:00	81	40	70	0,0	22,33	17,13	0,6	1021,52	10,95	17,13	22,29	18,57	0,0	0,00	0,0
2020-08-08 00:30	77	40	73	0,0	22,33	16,13	0,6	1021,52	10,66	16,13	22,29	17,77	0,0	0,00	0,0
2020-08-08 01:00	82	40	77	0,0	22,33	15,33	0,6	1021,52	10,72	15,33	22,29	17,24	0,0	0,00	0,0
2020-08-08 01:30	79	40	78	0,0	22,23	15,03	0,6	1021,52	10,63	15,03	22,19	17,01	0,0	0,00	0,0
2020-08-08 02:00	79	40	81	0,0	22,23	14,83	0,6	1021,52	11,03	14,83	22,19	17,03	0,0	0,00	0,0
2020-08-08 02:30	81	40	82	0,0	22,23	14,43	0,6	1021,52	10,83	14,43	22,19	16,70	0,0	0,00	0,0
2020-08-08 03:00	77	40	84	0,0	22,23	13,83	0,6	1021,52	10,62	13,83	22,19	16,25	0,0	0,00	0,0
2020-08-08 03:30	77	40	87	0,0	22,23	13,63	0,6	1021,52	10,97	13,63	22,19	16,28	0,0	0,00	0,0
2020-08-08 04:00	80	40	87	0,0	22,23	13,43	0,6	1021,52	10,78	13,43	22,19	16,08	0,0	0,00	0,0
2020-08-08 04:30	80	40	90	0,0	22,23	13,43	0,6	1020,52	11,31	13,43	22,19	16,32	0,0	0,00	0,0
2020-08-08 05:00	77	40	92	0,0	22,23	13,63	0,6	1020,52	11,85	13,63	22,19	16,68	0,0	0,00	0,0
2020-08-08 05:30	76	40	93	0,0	22,23	13,53	0,6	1020,52	11,92	13,53	22,19	16,66	0,0	0,00	0,0
2020-08-08 06:00	82	39	92	0,0	22,23	13,93	0,6	1020,52	12,14	13,93	22,15	16,98	0,0	0,00	0,0
2020-08-08 06:30	82	39	92	0,0	22,23	14,43	0,6	1020,52	12,64	14,43	22,15	17,48	0,0	0,00	0,0
2020-08-08 07:00	80	39	92	0,0	22,13	15,53	0,6	1020,52	13,72	15,53	22,05	18,58	0,0	0,00	0,0
2020-08-08 07:30	83	39	87	0,0	22,13	16,33	0,6	1019,52	13,62	16,33	22,05	18,98	0,0	0,00	0,0

Datum	Vindriktning °	Luftfukt inne Rh%	Luftfukt ute Rh%	Vindhastighet m/s	Temp inne °C	Temp ute °C	Nederb. året mm	Lufttryck Mbar	Daggpunkt °C	Kyleffekt °C	Vix inne °C	Vix ute °C	Vindby m/s	Korr lufttryck	Regn/dygn mm
2020-08-08 08:00	79	40	83	0,0	22,13	17,23	0,6	1019,52	13,75	17,23	22,09	19,58	0,0	0,00	0,0
2020-08-08 08:30	81	40	82	0,0	22,13	17,43	0,6	1019,52	13,75	17,43	22,09	19,71	0,0	0,00	0,0
2020-08-08 09:00	79	40	79	0,0	22,13	18,03	0,6	1019,52	13,74	18,03	22,09	20,09	0,0	0,00	0,0
2020-08-08 09:30	84	40	77	0,0	22,13	18,53	0,6	1019,52	13,81	18,53	22,09	20,45	0,0	0,00	0,0
2020-08-08 10:00	89	40	74	0,0	22,13	19,13	0,6	1019,52	13,75	19,13	22,09	20,84	0,0	0,00	0,0
2020-08-08 10:30	77	40	72	0,0	22,13	19,73	0,6	1019,52	13,88	19,73	22,09	21,30	0,0	0,00	0,0
2020-08-08 11:00	78	40	69	0,0	22,23	20,13	0,6	1019,52	13,58	20,13	22,19	21,51	0,0	0,00	0,0
2020-08-08 11:30	84	40	70	0,0	22,23	20,73	0,6	1019,52	14,39	20,73	22,19	22,17	0,0	0,00	0,0
2020-08-08 12:00	81	40	64	0,0	22,23	21,33	0,6	1018,52	13,51	21,33	22,19	22,40	0,0	0,00	0,0
2020-08-08 12:30	88	40	62	0,0	22,33	21,53	0,6	1018,52	13,18	21,53	22,29	22,48	0,0	0,00	0,0
2020-08-08 13:00	85	40	60	0,0	22,33	22,53	0,6	1018,52	13,59	22,53	22,29	23,36	0,0	0,00	0,0
2020-08-08 13:30	80	40	57	0,0	22,43	22,73	0,6	1018,52	12,95	22,73	22,39	23,39	0,0	0,00	0,0
2020-08-08 14:00	93	40	57	0,0	22,43	22,93	0,6	1018,52	13,13	22,93	22,39	23,59	0,0	0,00	0,0
2020-08-08 14:30	91	40	60	0,0	22,43	23,33	0,6	1018,52	14,34	23,33	22,39	24,16	0,0	0,00	0,0
2020-08-08 15:00	91	40	61	0,0	22,43	23,23	0,6	1018,52	14,51	23,23	22,39	24,12	0,0	0,00	0,0
2020-08-08 15:30	92	40	62	0,0	22,53	23,13	0,6	1017,52	14,68	23,13	22,49	24,08	0,0	0,00	0,0
2020-08-08 16:00	91	40	61	0,0	22,43	23,33	0,6	1017,52	14,61	23,33	22,39	24,22	0,0	0,00	0,0
2020-08-08 16:30	84	40	56	0,0	22,53	23,53	0,6	1017,52	13,40	23,53	22,49	24,14	0,0	0,00	0,0
2020-08-08 17:00	86	40	60	0,0	22,53	23,73	0,6	1017,52	14,71	23,73	22,49	24,56	0,0	0,00	0,0
2020-08-08 17:30	84	40	56	0,0	22,53	25,23	0,6	1017,52	14,98	25,23	22,49	25,84	0,0	0,00	0,0
2020-08-08 18:00	79	40	54	0,0	22,53	25,33	0,6	1017,52	14,47	25,33	22,49	25,83	0,0	0,00	0,0
2020-08-08 18:30	228	40	47	0,0	22,53	24,73	0,6	1017,52	11,66	24,73	22,49	24,88	0,0	0,00	0,0
2020-08-08 19:00	254	40	66	0,0	22,53	19,83	0,6	1018,52	12,59	19,83	22,49	21,02	4,7	0,00	0,0
2020-08-08 19:30	292	40	73	1,2	22,53	18,63	0,6	1019,52	13,05	18,63	22,49	20,27	1,6	0,00	0,0
2020-08-08 20:00	288	41	76	0,0	22,53	17,43	0,6	1020,52	12,54	17,43	22,54	19,27	2,0	0,00	0,0
2020-08-08 20:30	232	41	78	0,0	22,53	17,23	0,6	1020,52	12,76	17,23	22,54	19,22	1,6	0,00	0,0
2020-08-08 21:00	246	41	82	0,0	22,43	15,93	0,6	1020,52	12,29	15,93	22,44	18,20	1,8	0,00	0,0
2020-08-08 21:30	246	41	87	0,0	22,43	15,23	0,6	1021,52	12,54	15,23	22,44	17,88	1,4	0,00	0,0
2020-08-08 22:00	229	41	84	0,0	22,43	14,33	0,6	1021,52	11,11	14,33	22,44	16,75	1,4	0,00	0,0
2020-08-08 22:30	277	41	81	0,0	22,33	13,93	0,6	1022,52	10,15	13,93	22,34	16,13	1,6	0,00	0,0
2020-08-08 23:00	232	40	77	0,0	22,33	13,12	0,6	1022,52	8,60	13,12	22,29	15,04	1,6	0,00	0,0
2020-08-08 23:30	237	40	75	0,0	22,23	12,32	0,6	1023,52	7,42	12,32	22,19	14,10	1,4	0,00	0,0
2020-08-09 00:00	281	40	75	0,0	22,23	11,52	0,6	1023,52	6,65	11,52	22,19	13,30	1,2	0,00	0,0
2020-08-09 00:30	274	39	78	0,0	22,23	11,32	0,6	1023,52	7,05	11,32	22,15	13,31	0,0	0,00	0,0
2020-08-09 01:00	236	39	81	0,0	22,13	11,12	0,6	1023,52	7,43	11,12	22,05	13,33	0,0	0,00	0,0
2020-08-09 01:30	286	39	84	0,0	22,03	10,92	0,6	1023,52	7,79	10,92	21,95	13,35	0,0	0,00	0,0
2020-08-09 02:00	279	39	82	0,0	22,03	10,92	0,6	1024,52	7,43	10,92	21,95	13,20	0,0	0,00	0,0
2020-08-09 02:30	271	39	83	0,0	22,03	10,42	0,6	1024,52	7,12	10,42	21,95	12,77	0,0	0,00	0,0
2020-08-09 03:00	273	39	84	0,0	22,03	9,72	0,6	1024,52	6,62	9,72	21,95	12,15	0,0	0,00	0,0
2020-08-09 03:30	274	39	82	0,0	21,93	9,32	0,6	1024,52	5,87	9,32	21,85	11,60	0,0	0,00	0,0
2020-08-09 04:00	271	39	80	0,0	21,93	8,62	0,6	1024,52	4,82	8,62	21,85	10,75	0,0	0,00	0,0
2020-08-09 04:30	275	39	83	0,0	21,93	8,52	0,6	1024,52	5,27	8,52	21,85	10,87	0,0	0,00	0,0
2020-08-09 05:00	271	39	84	0,0	21,83	7,82	0,6	1024,52	4,77	7,82	21,75	10,25	0,0	0,00	0,0
2020-08-09 05:30	271	39	86	0,0	21,83	7,12	0,6	1025,52	4,43	7,12	21,75	9,70	0,0	0,00	0,0
2020-08-09 06:00	273	39	89	0,0	21,73	7,42	0,6	1025,52	5,23	7,42	21,65	10,23	0,0	0,00	0,0
2020-08-09 06:30	271	39	89	0,0	21,73	8,42	0,6	1025,52	6,22	8,42	21,65	11,23	0,0	0,00	0,0

Datum	Vindriktning °	Luftfukt inne Rh%	Luftfukt ute Rh%	Vindhastighet m/s	Temp inne °C	Temp ute °C	Nederb. året mm	Lufttryck Mbar	Daggpunkt °C	Kyleffekt °C	Vix inne °C	Vix ute °C	Vindby m/s	Korr lufttryck	Regn/dygn mm
2020-08-09 07:00	268	38	90	0,0	21,73	9,32	0,6	1025,52	7,27	9,32	21,60	12,21	0,0	0,00	0,0
2020-08-09 07:30	265	38	85	0,0	21,73	10,22	0,6	1025,52	7,29	10,22	21,60	12,72	0,0	0,00	0,0
2020-08-09 08:00	314	39	80	0,0	21,93	11,12	0,6	1025,52	7,25	11,12	21,85	13,25	0,0	0,00	0,0
2020-08-09 08:30	239	38	78	0,0	22,23	11,22	0,6	1025,52	6,96	11,22	22,10	13,21	0,0	0,00	0,0
2020-08-09 09:00	248	38	76	0,0	22,33	11,72	0,6	1025,52	7,05	11,72	22,20	13,57	1,4	0,00	0,0
2020-08-09 09:30	237	38	75	0,0	22,43	12,02	0,6	1025,52	7,13	12,02	22,30	13,80	1,4	0,00	0,0
2020-08-09 10:00	256	38	70	0,0	22,43	12,42	0,6	1026,52	6,47	12,42	22,30	13,87	0,0	0,00	0,0
2020-08-09 10:30	226	38	65	0,0	22,33	13,23	0,6	1025,52	6,10	13,23	22,20	14,35	0,0	0,00	0,0
2020-08-09 11:00	227	38	62	0,0	22,33	13,63	0,6	1026,52	5,76	13,63	22,20	14,57	0,0	0,00	0,0
2020-08-09 11:30	303	38	52	0,0	22,23	14,43	0,6	1026,52	3,85	14,43	22,10	14,82	0,0	0,00	0,0
2020-08-09 12:00	303	38	54	0,0	22,23	13,83	0,6	1026,52	3,86	13,83	22,10	14,32	1,4	0,00	0,0
2020-08-09 12:30	244	37	50	0,0	22,13	14,53	0,6	1026,52	3,35	14,53	21,96	14,82	1,2	0,00	0,0
2020-08-09 13:00	299	38	51	0,0	22,03	14,23	0,6	1026,52	3,37	14,23	21,90	14,57	1,4	0,00	0,0
2020-08-09 13:30	287	38	50	0,0	22,03	14,83	0,6	1026,52	3,62	14,83	21,90	15,12	2,2	0,00	0,0
2020-08-09 14:00	306	37	48	0,0	21,93	15,53	0,6	1026,52	3,64	15,53	21,76	15,72	1,8	0,00	0,0
2020-08-09 14:30	253	37	49	0,0	21,93	15,23	0,6	1026,52	3,68	15,23	21,76	15,47	1,6	0,00	0,0
2020-08-09 15:00	270	37	49	0,0	21,93	15,53	0,6	1026,52	3,96	15,53	21,76	15,77	2,0	0,00	0,0
2020-08-09 15:30	275	37	49	0,0	21,93	15,53	0,6	1026,52	3,96	15,53	21,76	15,77	1,2	0,00	0,0
2020-08-09 16:00	269	37	48	0,0	21,83	15,93	0,6	1026,52	4,01	15,93	21,66	16,12	1,6	0,00	0,0
2020-08-09 16:30	286	37	51	0,0	21,83	15,03	0,6	1026,52	4,10	15,03	21,66	15,37	1,2	0,00	0,0
2020-08-09 17:00	297	37	54	0,0	21,83	14,93	0,6	1026,52	4,88	14,93	21,66	15,42	1,4	0,00	0,0
2020-08-09 17:30	303	37	49	0,0	21,73	15,23	0,6	1026,52	3,68	15,23	21,56	15,47	0,0	0,00	0,0
2020-08-09 18:00	275	37	50	0,0	21,73	15,03	0,6	1026,52	3,81	15,03	21,56	15,32	0,0	0,00	0,0
2020-08-09 18:30	307	37	49	0,0	21,73	14,53	0,6	1026,52	3,04	14,53	21,56	14,77	1,6	0,00	0,0
2020-08-09 19:00	301	37	50	0,0	21,63	14,43	0,6	1026,52	3,26	14,43	21,46	14,72	0,0	0,00	0,0
2020-08-09 19:30	335	38	53	0,0	21,63	14,23	0,6	1026,52	3,95	14,23	21,50	14,67	0,0	0,00	0,0
2020-08-09 20:00	334	38	57	0,0	21,63	13,33	0,6	1026,52	4,21	13,33	21,50	13,99	0,0	0,00	0,0
2020-08-09 20:30	332	38	60	0,0	21,93	13,33	0,6	1026,52	4,99	13,33	21,80	14,16	0,0	0,00	0,0
2020-08-09 21:00	332	38	67	0,0	22,13	12,52	0,6	1026,52	5,90	12,52	22,00	13,78	0,0	0,00	0,0
2020-08-09 21:30	332	38	73	0,0	22,33	11,62	0,6	1026,52	6,34	11,62	22,20	13,27	0,0	0,00	0,0
2020-08-09 22:00	330	37	76	0,0	22,33	11,02	0,6	1026,52	6,37	11,02	22,16	12,87	0,0	0,00	0,0
2020-08-09 22:30	318	37	79	0,0	22,23	10,72	0,6	1026,52	6,67	10,72	22,06	12,78	0,0	0,00	0,0
2020-08-09 23:00	314	37	81	0,0	22,13	10,52	0,6	1026,52	6,85	10,52	21,96	12,73	0,0	0,00	0,0
2020-08-09 23:30	311	37	81	0,0	21,93	10,12	0,6	1026,52	6,46	10,12	21,76	12,33	0,0	0,00	0,0
2020-08-10 00:00	311	37	83	0,0	21,83	9,92	0,6	1027,52	6,64	9,92	21,66	12,27	0,0	0,00	0,0
2020-08-10 00:30	311	37	83	0,0	21,73	9,52	0,6	1027,52	6,25	9,52	21,56	11,87	0,0	0,00	0,0
2020-08-10 01:00	311	37	84	0,0	21,63	9,42	0,6	1027,52	6,33	9,42	21,46	11,85	0,0	0,00	0,0
2020-08-10 01:30	309	37	84	0,0	21,63	9,22	0,6	1027,52	6,13	9,22	21,46	11,65	0,0	0,00	0,0
2020-08-10 02:00	310	38	83	0,0	21,53	9,42	0,6	1027,52	6,15	9,42	21,40	11,77	0,0	0,00	0,0
2020-08-10 02:30	310	38	85	0,0	21,43	9,12	0,6	1027,52	6,21	9,12	21,30	11,62	0,0	0,00	0,0
2020-08-10 03:00	309	38	87	0,0	21,43	8,92	0,6	1027,52	6,37	8,92	21,30	11,58	0,0	0,00	0,0
2020-08-10 03:30	311	38	89	0,0	21,33	8,72	0,6	1027,52	6,51	8,72	21,20	11,53	0,0	0,00	0,0
2020-08-10 04:00	309	38	91	0,0	21,33	8,62	0,6	1027,52	6,75	8,62	21,20	11,59	0,0	0,00	0,0
2020-08-10 04:30	311	38	92	0,0	21,23	8,42	0,6	1027,52	6,71	8,42	21,10	11,48	0,0	0,00	0,0
2020-08-10 05:00	311	38	91	0,0	21,23	7,42	0,6	1027,52	5,56	7,42	21,10	10,39	0,0	0,00	0,0
2020-08-10 05:30	310	38	91	0,0	21,13	6,82	0,6	1027,52	4,97	6,82	21,00	9,79	0,0	0,00	0,0

Datum	Vindriktning °	Luftfukt inne Rh%	Luftfukt ute Rh%	Vindhastighet m/s	Temp inne °C	Temp ute °C	Nederb. året mm	Lufttryck Mbar	Daggpunkt °C	Kyleffekt °C	Vix inne °C	Vix ute °C	Vindby m/s	Korr lufttryck	Regn/dygn mm
2020-08-10 06:00	309	38	92	0,0	21,23	7,12	0,6	1027,52	5,43	7,12	21,10	10,17	0,0	0,00	0,0
2020-08-10 06:30	310	38	92	0,0	23,13	7,72	0,6	1027,52	6,02	7,72	23,01	10,77	0,0	0,00	0,0
2020-08-10 07:00	310	37	93	0,0	24,53	9,02	0,6	1027,52	7,47	9,02	24,36	12,16	0,0	0,00	0,0
2020-08-10 07:30	311	36	92	0,0	24,83	10,52	0,6	1027,52	8,79	10,52	24,62	13,58	0,0	0,00	0,0
2020-08-10 08:00	309	35	89	0,0	25,03	11,42	0,6	1027,52	9,17	11,42	24,78	14,24	0,0	0,00	0,0
2020-08-10 08:30	309	35	77	0,0	25,03	12,12	0,6	1027,52	7,63	12,12	24,78	14,04	0,0	0,00	0,0
2020-08-10 09:00	339	35	71	0,0	24,73	12,72	0,6	1027,52	6,97	12,72	24,48	14,23	0,0	0,00	0,0
2020-08-10 09:30	87	35	69	0,0	24,33	13,33	0,6	1026,52	7,11	13,33	24,08	14,70	0,0	0,00	0,0
2020-08-10 10:00	91	35	65	0,0	24,03	13,93	0,6	1026,52	6,77	13,93	23,78	15,05	0,0	0,00	0,0
2020-08-10 10:30	83	35	64	0,0	23,63	14,43	0,6	1026,52	7,00	14,43	23,38	15,49	0,0	0,00	0,0
2020-08-10 11:00	83	35	61	0,0	23,33	14,93	0,6	1026,52	6,74	14,93	23,08	15,81	0,0	0,00	0,0
2020-08-10 11:30	85	36	61	0,0	23,03	15,63	0,6	1026,52	7,39	15,63	22,82	16,52	0,0	0,00	0,0
2020-08-10 12:00	82	36	60	0,0	22,73	15,83	0,6	1026,52	7,33	15,83	22,52	16,66	0,0	0,00	0,0
2020-08-10 12:30	84	36	59	0,0	22,53	16,33	0,6	1026,52	7,53	16,33	22,32	17,10	0,0	0,00	0,0
2020-08-10 13:00	83	36	59	0,0	22,33	16,93	0,6	1026,52	8,10	16,93	22,12	17,70	0,0	0,00	0,0
2020-08-10 13:30	88	36	54	0,0	22,33	17,23	0,6	1026,52	7,00	17,23	22,12	17,73	0,0	0,00	0,0
2020-08-10 14:00	85	37	54	0,0	22,23	17,73	0,6	1026,52	7,46	17,73	22,06	18,23	0,0	0,00	0,0
2020-08-10 14:30	86	37	48	0,0	22,23	18,03	0,6	1026,52	5,92	18,03	22,06	18,22	0,0	0,00	0,0
2020-08-10 15:00	77	37	47	0,0	22,23	18,43	0,6	1026,52	5,96	18,43	22,06	18,57	0,0	0,00	0,0
2020-08-10 15:30	84	37	47	0,0	22,23	18,83	0,6	1025,52	6,32	18,83	22,06	18,98	0,0	0,00	0,0
2020-08-10 16:00	87	37	51	0,0	22,33	18,93	0,6	1025,52	7,68	18,93	22,16	19,27	0,0	0,00	0,0
2020-08-10 16:30	85	37	47	0,0	22,23	19,13	0,6	1025,52	6,59	19,13	22,06	19,28	2,0	0,00	0,0
2020-08-10 17:00	87	37	50	0,0	22,23	19,13	0,6	1025,52	7,55	19,13	22,06	19,42	0,0	0,00	0,0
2020-08-10 17:30	83	37	48	0,0	22,23	19,73	0,6	1025,52	7,46	19,73	22,06	19,92	0,0	0,00	0,0
2020-08-10 18:00	86	37	46	0,0	22,23	19,63	0,6	1025,52	6,71	19,63	22,06	19,73	0,0	0,00	0,0
2020-08-10 18:30	87	37	47	0,0	22,13	19,43	0,6	1025,52	6,86	19,43	21,96	19,58	0,0	0,00	0,0
2020-08-10 19:00	86	37	47	0,0	22,13	19,73	0,6	1025,52	7,14	19,73	21,96	19,88	0,0	0,00	0,0
2020-08-10 19:30	87	37	47	0,0	22,13	18,83	0,6	1025,52	6,32	18,83	21,96	18,98	0,0	0,00	0,0
2020-08-10 20:00	85	37	52	0,0	22,13	18,63	0,6	1025,52	7,71	18,63	21,96	19,02	0,0	0,00	0,0
2020-08-10 20:30	85	37	54	0,0	22,13	18,23	0,6	1025,52	7,93	18,23	21,96	18,73	0,0	0,00	0,0
2020-08-10 21:00	85	37	57	0,0	22,13	17,13	0,6	1025,52	7,75	17,13	21,96	17,79	0,0	0,00	0,0
2020-08-10 21:30	86	37	63	0,0	22,03	15,43	0,6	1025,52	7,70	15,43	21,86	16,43	0,0	0,00	0,0
2020-08-10 22:00	88	37	64	0,0	22,03	14,73	0,6	1025,52	7,28	14,73	21,86	15,79	0,0	0,00	0,0
2020-08-10 22:30	86	37	65	0,0	22,03	14,23	0,6	1025,52	7,05	14,23	21,86	15,35	0,0	0,00	0,0
2020-08-10 23:00	85	37	67	0,0	22,03	13,93	0,6	1026,52	7,23	13,93	21,86	15,18	0,0	0,00	0,0
2020-08-10 23:30	87	37	73	0,0	21,93	13,23	0,6	1026,52	7,87	13,23	21,76	14,87	0,0	0,00	0,0
2020-08-11 00:00	88	37	75	0,0	21,93	13,02	0,6	1026,52	8,10	13,02	21,76	14,80	0,0	0,00	0,0
2020-08-11 00:30	85	37	74	0,0	21,93	13,12	0,6	1026,52	7,99	13,12	21,76	14,83	0,0	0,00	0,0
2020-08-11 01:00	86	37	75	0,0	21,83	13,02	0,6	1026,52	8,10	13,02	21,66	14,80	0,0	0,00	0,0
2020-08-11 01:30	88	37	75	0,0	21,83	12,82	0,6	1026,52	7,90	12,82	21,66	14,60	0,0	0,00	0,0
2020-08-11 02:00	86	37	78	0,0	21,73	12,32	0,6	1026,52	8,02	12,32	21,56	14,31	0,0	0,00	0,0
2020-08-11 02:30	86	37	80	0,0	21,73	11,92	0,6	1026,52	8,02	11,92	21,56	14,05	0,0	0,00	0,0
2020-08-11 03:00	88	37	84	0,0	21,73	11,52	0,6	1026,52	8,38	11,52	21,56	13,95	0,0	0,00	0,0
2020-08-11 03:30	86	37	86	0,0	21,73	11,02	0,6	1026,52	8,25	11,02	21,56	13,60	0,0	0,00	0,0
2020-08-11 04:00	87	37	87	0,0	21,73	10,72	0,6	1026,52	8,13	10,72	21,56	13,38	0,0	0,00	0,0
2020-08-11 04:30	85	37	90	0,0	21,63	10,32	0,6	1026,52	8,25	10,32	21,46	13,22	0,0	0,00	0,0

Datum	Vindriktning °	Luftfukt inne Rh%	Luftfukt ute Rh%	Vindhastighet m/s	Temp inne °C	Temp ute °C	Nederb. året mm	Lufttryck Mbar	Daggpunkt °C	Kyleffekt °C	Vix inne °C	Vix ute °C	Vindby m/s	Korr lufttryck	Regn/dygn mm
2020-08-11 05:00	89	37	92	0,0	21,63	10,12	0,6	1026,52	8,39	10,12	21,46	13,18	0,0	0,00	0,0
2020-08-11 05:30	89	37	94	0,0	21,63	10,02	0,6	1026,52	8,62	10,02	21,46	13,24	0,0	0,00	0,0
2020-08-11 06:00	89	37	94	0,0	21,63	10,42	0,6	1026,52	9,02	10,42	21,46	13,64	0,0	0,00	0,0
2020-08-11 06:30	85	38	91	0,0	21,93	10,62	0,6	1026,52	8,72	10,62	21,80	13,60	0,0	0,00	0,0
2020-08-11 07:00	84	38	90	0,0	22,43	11,42	0,6	1026,52	9,34	11,42	22,30	14,32	0,0	0,00	0,0
2020-08-11 07:30	88	37	86	0,0	22,73	12,52	0,6	1026,52	9,72	12,52	22,56	15,10	0,0	0,00	0,0
2020-08-11 08:00	91	37	79	0,0	22,83	13,02	0,6	1026,52	8,89	13,02	22,66	15,08	0,0	0,00	0,0
2020-08-11 08:30	87	37	77	0,0	22,83	13,33	0,6	1026,52	8,79	13,33	22,66	15,24	0,0	0,00	0,0
2020-08-11 09:00	84	36	76	0,0	22,73	13,93	0,6	1026,52	9,17	13,93	22,52	15,77	0,0	0,00	0,0
2020-08-11 09:30	84	36	74	0,0	22,53	14,63	0,6	1026,52	9,43	14,63	22,32	16,34	0,0	0,00	0,0
2020-08-11 10:00	84	37	73	0,0	22,43	15,33	0,6	1026,52	9,89	15,33	22,26	16,97	0,0	0,00	0,0
2020-08-11 10:30	86	37	71	0,0	22,23	15,93	0,6	1026,52	10,03	15,93	22,06	17,44	0,0	0,00	0,0
2020-08-11 11:00	88	37	68	0,0	22,13	16,33	0,6	1026,52	9,74	16,33	21,96	17,64	0,0	0,00	0,0
2020-08-11 11:30	87	37	70	0,0	22,13	17,03	0,6	1026,52	10,86	17,03	21,96	18,47	0,0	0,00	0,0
2020-08-11 12:00	86	37	69	0,0	22,03	17,73	0,6	1026,52	11,30	17,73	21,86	19,11	0,0	0,00	0,0
2020-08-11 12:30	88	37	65	0,0	22,03	18,23	0,6	1026,52	10,83	18,23	21,86	19,36	0,0	0,00	0,0
2020-08-11 13:00	87	37	60	0,0	21,93	19,03	0,6	1026,52	10,32	19,03	21,76	19,86	0,0	0,00	0,0
2020-08-11 13:30	87	37	61	0,0	21,93	19,83	0,6	1026,52	11,33	19,83	21,76	20,72	0,0	0,00	0,0
2020-08-11 14:00	88	37	60	0,0	22,03	20,53	0,6	1025,52	11,72	20,53	21,86	21,36	0,0	0,00	0,0
2020-08-11 14:30	88	37	54	0,0	22,03	21,13	0,6	1025,52	10,60	21,13	21,86	21,63	0,0	0,00	0,0
2020-08-11 15:00	87	37	58	0,0	22,03	21,73	0,6	1025,52	12,30	21,73	21,86	22,45	0,0	0,00	0,0
2020-08-11 15:30	93	37	54	0,0	22,13	21,63	0,6	1025,52	11,06	21,63	21,96	22,13	0,0	0,00	0,0
2020-08-11 16:00	87	37	55	0,0	22,13	22,03	0,6	1025,52	11,73	22,03	21,96	22,58	0,0	0,00	0,0
2020-08-11 16:30	87	37	53	0,0	22,13	22,03	0,6	1025,52	11,13	22,03	21,96	22,48	0,0	0,00	0,0
2020-08-11 17:00	88	37	51	0,0	22,13	22,73	0,6	1024,52	11,16	22,73	21,96	23,08	0,0	0,00	0,0
2020-08-11 17:30	85	37	51	0,0	22,13	22,23	0,6	1024,52	10,70	22,23	21,96	22,58	0,0	0,00	0,0
2020-08-11 18:00	86	37	50	0,0	22,13	22,33	0,6	1024,52	10,48	22,33	21,96	22,62	0,0	0,00	0,0
2020-08-11 18:30	86	37	54	0,0	22,13	21,83	0,6	1024,52	11,25	21,83	21,96	22,33	0,0	0,00	0,0
2020-08-11 19:00	85	38	61	0,0	22,03	20,73	0,6	1024,52	12,17	20,73	21,90	21,62	0,0	0,00	0,0
2020-08-11 19:30	87	38	59	0,0	22,03	21,53	0,6	1024,52	12,39	21,53	21,90	22,30	0,0	0,00	0,0
2020-08-11 20:00	88	38	57	0,0	22,03	20,93	0,6	1024,52	11,28	20,93	21,90	21,59	0,0	0,00	0,0
2020-08-11 20:30	88	38	62	0,0	22,03	19,73	0,6	1024,52	11,49	19,73	21,90	20,68	0,0	0,00	0,0
2020-08-11 21:00	85	38	65	0,0	22,03	18,73	0,6	1024,52	11,30	18,73	21,90	19,86	0,0	0,00	0,0
2020-08-11 21:30	88	38	69	0,0	22,03	17,93	0,6	1024,52	11,49	17,93	21,90	19,31	0,0	0,00	0,0
2020-08-11 22:00	86	38	73	0,0	21,93	17,23	0,6	1024,52	11,71	17,23	21,80	18,87	0,0	0,00	0,0
2020-08-11 22:30	87	38	74	0,0	21,93	16,83	0,6	1024,52	11,54	16,83	21,80	18,54	0,0	0,00	0,0
2020-08-11 23:00	85	38	77	0,0	21,93	16,23	0,6	1024,52	11,59	16,23	21,80	18,14	0,0	0,00	0,0
2020-08-11 23:30	85	38	83	0,0	21,93	15,63	0,6	1024,52	12,19	15,63	21,80	17,98	0,0	0,00	0,0
2020-08-12 00:00	338	38	83	0,0	21,93	15,43	0,6	1024,52	12,00	15,43	21,80	17,78	0,0	0,00	0,0
2020-08-12 00:30	337	38	80	0,0	21,93	15,63	0,6	1024,52	11,61	15,63	21,80	17,76	0,0	0,00	0,0
2020-08-12 01:00	337	38	76	0,0	21,93	15,53	0,6	1024,52	10,71	15,53	21,80	17,37	0,0	0,00	0,0
2020-08-12 01:30	337	38	76	0,0	21,93	15,13	0,6	1024,52	10,32	15,13	21,80	16,97	0,0	0,00	0,0
2020-08-12 02:00	337	38	72	0,0	21,93	15,23	0,6	1024,52	9,58	15,23	21,80	16,80	0,0	0,00	0,0
2020-08-12 02:30	337	38	79	0,0	21,93	14,73	0,6	1024,52	10,54	14,73	21,80	16,78	0,0	0,00	0,0
2020-08-12 03:00	337	38	83	0,0	21,93	14,33	0,6	1024,52	10,92	14,33	21,80	16,68	0,0	0,00	0,0
2020-08-12 03:30	337	38	84	0,0	21,83	14,03	0,6	1023,52	10,82	14,03	21,70	16,45	0,0	0,00	0,0

Datum	Vindriktning °	Luftfukt inne Rh%	Luftfukt ute Rh%	Vindhastighet m/s	Temp inne °C	Temp ute °C	Nederb. året mm	Lufttryck Mbar	Daggpunkt °C	Kyleffekt °C	Vix inne °C	Vix ute °C	Vindby m/s	Korr lufttryck	Regn/dygn mm
2020-08-12 04:00	337	38	85	0,0	21,83	13,73	0,6	1023,52	10,71	13,73	21,70	16,23	0,0	0,00	0,0
2020-08-12 04:30	337	38	85	0,0	21,83	13,53	0,6	1023,52	10,51	13,53	21,70	16,03	0,0	0,00	0,0
2020-08-12 05:00	337	38	85	0,0	21,83	12,92	0,6	1023,52	9,93	12,92	21,70	15,43	0,0	0,00	0,0
2020-08-12 05:30	337	38	87	0,0	21,83	12,32	0,6	1023,52	9,70	12,32	21,70	14,98	0,0	0,00	0,0
2020-08-12 06:00	337	38	89	0,0	21,73	12,52	0,6	1023,52	10,25	12,52	21,60	15,34	0,0	0,00	0,0
2020-08-12 06:30	337	38	88	0,0	21,73	12,32	0,6	1023,52	9,88	12,32	21,60	15,06	0,0	0,00	0,0
2020-08-12 07:00	338	38	88	0,0	21,73	13,02	0,6	1023,52	10,56	13,02	21,60	15,76	0,0	0,00	0,0
2020-08-12 07:30	337	38	76	0,0	21,63	14,13	0,6	1023,52	9,36	14,13	21,50	15,97	0,0	0,00	0,0
2020-08-12 08:00	337	38	70	0,0	21,63	14,23	0,6	1023,52	8,19	14,23	21,50	15,67	0,0	0,00	0,0
2020-08-12 08:30	337	38	64	0,0	21,63	14,83	0,6	1023,52	7,38	14,83	21,50	15,89	0,0	0,00	0,0
2020-08-12 09:00	337	38	64	0,0	21,63	14,93	0,6	1023,52	7,47	14,93	21,50	15,99	0,0	0,00	0,0
2020-08-12 09:30	336	38	64	0,0	21,53	14,83	0,6	1022,52	7,38	14,83	21,40	15,89	0,0	0,00	0,0
2020-08-12 10:00	336	39	66	0,0	21,53	14,93	0,6	1022,52	7,95	14,93	21,45	16,12	0,0	0,00	0,0
2020-08-12 10:30	340	39	64	0,0	21,53	15,53	0,6	1022,52	8,04	15,53	21,45	16,59	0,0	0,00	0,0
2020-08-12 11:00	340	39	64	0,0	21,53	16,33	0,6	1022,52	8,79	16,33	21,45	17,39	0,0	0,00	0,0
2020-08-12 11:30	336	39	57	0,0	21,53	17,03	0,6	1022,52	7,65	17,03	21,45	17,69	0,0	0,00	0,0
2020-08-12 12:00	272	38	53	0,0	21,53	17,53	0,6	1022,52	6,99	17,53	21,40	17,97	0,0	0,00	0,0
2020-08-12 12:30	351	38	51	0,0	21,53	18,03	0,6	1022,52	6,86	18,03	21,40	18,37	0,0	0,00	0,0
2020-08-12 13:00	268	38	49	0,0	21,53	18,23	0,6	1022,52	6,42	18,23	21,40	18,47	1,4	0,00	0,0
2020-08-12 13:30	275	38	50	0,0	21,63	18,83	0,6	1021,52	7,28	18,83	21,50	19,12	1,4	0,00	0,0
2020-08-12 14:00	208	38	50	0,0	21,63	19,43	0,6	1021,52	7,83	19,43	21,50	19,72	0,0	0,00	0,0
2020-08-12 14:30	301	38	52	0,0	21,73	18,93	0,6	1021,52	7,98	18,93	21,60	19,32	1,6	0,00	0,0
2020-08-12 15:00	291	38	56	0,0	21,73	17,93	0,6	1021,52	8,21	17,93	21,60	18,53	0,0	0,00	0,0
2020-08-12 15:30	303	38	50	0,0	21,73	18,73	0,6	1021,52	7,19	18,73	21,60	19,02	0,0	0,00	0,0
2020-08-12 16:00	310	38	52	0,0	21,73	18,03	0,6	1021,52	7,16	18,03	21,60	18,42	1,4	0,00	0,0
2020-08-12 16:30	287	38	53	0,0	21,73	17,93	0,6	1021,52	7,36	17,93	21,60	18,37	1,4	0,00	0,0
2020-08-12 17:00	301	38	54	0,0	21,73	17,73	0,6	1021,52	7,46	17,73	21,60	18,23	1,4	0,00	0,0
2020-08-12 17:30	288	38	55	0,0	21,73	17,43	0,6	1021,52	7,47	17,43	21,60	17,98	0,0	0,00	0,0
2020-08-12 18:00	304	38	55	0,0	21,73	17,43	0,6	1021,52	7,47	17,43	21,60	17,98	0,0	0,00	0,0
2020-08-12 18:30	296	38	54	0,0	21,73	16,93	0,6	1020,52	6,73	16,93	21,60	17,43	1,4	0,00	0,0
2020-08-12 19:00	305	38	58	0,0	21,73	15,93	0,6	1020,52	6,90	15,93	21,60	16,64	0,0	0,00	0,0
2020-08-12 19:30	300	38	59	0,0	21,73	15,13	0,6	1020,52	6,41	15,13	21,60	15,90	0,0	0,00	0,0
2020-08-12 20:00	301	38	59	0,0	21,63	15,13	0,6	1020,52	6,41	15,13	21,50	15,90	0,0	0,00	0,0
2020-08-12 20:30	301	38	59	0,0	21,63	15,03	0,6	1020,52	6,32	15,03	21,50	15,80	0,0	0,00	0,0
2020-08-12 21:00	301	38	61	0,0	21,53	14,13	0,6	1020,52	5,99	14,13	21,40	15,01	0,0	0,00	0,0
2020-08-12 21:30	301	39	67	0,0	21,53	12,92	0,6	1020,52	6,28	12,92	21,45	14,18	0,0	0,00	0,0
2020-08-12 22:00	302	38	68	0,0	21,53	12,62	0,6	1020,52	6,22	12,62	21,40	13,94	0,0	0,00	0,0
2020-08-12 22:30	302	38	70	0,0	21,53	12,02	0,6	1020,52	6,09	12,02	21,40	13,47	0,0	0,00	0,0
2020-08-12 23:00	302	38	74	0,0	21,43	11,52	0,6	1020,52	6,45	11,52	21,30	13,23	0,0	0,00	0,0
2020-08-12 23:30	295	38	74	0,0	21,43	11,52	0,6	1020,52	6,45	11,52	21,30	13,23	0,0	0,00	0,0
2020-08-13 00:00	294	38	73	0,0	21,43	11,22	0,6	1020,52	5,96	11,22	21,30	12,86	0,0	0,00	0,0
2020-08-13 00:30	294	38	73	0,0	21,33	11,32	0,6	1020,52	6,05	11,32	21,20	12,96	0,0	0,00	0,0
2020-08-13 01:00	295	38	74	0,0	21,33	10,72	0,6	1020,52	5,68	10,72	21,20	12,43	0,0	0,00	0,0
2020-08-13 01:30	294	38	80	0,0	21,23	9,52	0,6	1020,52	5,69	9,52	21,10	11,65	0,0	0,00	0,0
2020-08-13 02:00	294	38	80	0,0	21,23	8,62	0,6	1020,52	4,82	8,62	21,10	10,75	0,0	0,00	0,0
2020-08-13 02:30	293	38	85	0,0	21,23	7,92	0,6	1020,52	5,04	7,92	21,10	10,42	0,0	0,00	0,0

Datum	Vindriktning °	Luftfukt inne Rh%	Luftfukt ute Rh%	Vindhastighet m/s	Temp inne °C	Temp ute °C	Nederb. året mm	Lufttryck Mbar	Daggpunkt °C	Kyleffekt °C	Vix inne °C	Vix ute °C	Vindby m/s	Korr lufttryck	Regn/dygn mm
2020-08-13 03:00	296	38	86	0,0	21,13	7,82	0,6	1020,52	5,12	7,82	21,00	10,40	0,0	0,00	0,0
2020-08-13 03:30	293	38	88	0,0	21,13	7,42	0,6	1020,52	5,07	7,42	21,00	10,15	0,0	0,00	0,0
2020-08-13 04:00	294	38	89	0,0	21,13	7,12	0,6	1019,52	4,94	7,12	21,00	9,93	0,0	0,00	0,0
2020-08-13 04:30	295	38	90	0,0	21,13	6,72	0,6	1019,52	4,71	6,72	21,00	9,61	0,0	0,00	0,0
2020-08-13 05:00	295	38	92	0,0	21,13	6,42	0,6	1019,52	4,74	6,42	21,00	9,47	0,0	0,00	0,0
2020-08-13 05:30	294	38	92	0,0	21,03	6,42	0,6	1019,52	4,74	6,42	20,90	9,47	0,0	0,00	0,0
2020-08-13 06:00	295	38	98	0,0	21,03	7,52	0,6	1019,52	6,77	7,52	20,90	11,08	0,0	0,00	0,0
2020-08-13 06:30	295	38	98	0,0	21,23	8,62	0,6	1019,52	7,87	8,62	21,10	12,18	0,0	0,00	0,0
2020-08-13 07:00	294	38	98	0,0	22,43	10,42	0,6	1019,52	9,66	10,42	22,30	13,98	2,6	0,00	0,0
2020-08-13 07:30	295	37	95	0,0	23,03	12,32	0,6	1018,52	11,06	12,32	22,86	15,63	0,0	0,00	0,0
2020-08-13 08:00	296	36	85	0,0	24,53	13,33	0,6	1018,52	10,32	13,33	24,32	15,83	0,0	0,00	0,0
2020-08-13 08:30	294	35	80	0,0	24,63	13,43	0,6	1018,52	9,48	13,43	24,38	15,56	0,0	0,00	0,0
2020-08-13 09:00	293	35	78	0,0	24,33	13,63	0,6	1018,52	9,28	13,63	24,08	15,61	0,0	0,00	0,0
2020-08-13 09:30	295	35	76	0,0	23,83	14,63	0,6	1018,52	9,84	14,63	23,58	16,47	0,0	0,00	0,0
2020-08-13 10:00	297	36	70	0,0	23,43	15,63	0,6	1018,52	9,52	15,63	23,22	17,07	0,0	0,00	0,0
2020-08-13 10:30	334	36	70	0,0	23,13	16,03	0,6	1018,52	9,90	16,03	22,92	17,47	0,0	0,00	0,0
2020-08-13 11:00	334	36	68	0,0	22,83	16,73	0,6	1018,52	10,12	16,73	22,62	18,04	0,0	0,00	0,0
2020-08-13 11:30	67	36	69	0,0	22,63	17,03	0,6	1018,52	10,63	17,03	22,42	18,41	0,0	0,00	0,0
2020-08-13 12:00	67	36	69	0,0	22,53	17,43	0,6	1018,52	11,01	17,43	22,32	18,81	0,0	0,00	0,0
2020-08-13 12:30	68	36	66	0,0	22,33	17,73	0,6	1018,52	10,60	17,73	22,12	18,92	0,0	0,00	0,0
2020-08-13 13:00	87	37	70	0,0	22,23	18,23	0,6	1018,52	12,00	18,23	22,06	19,67	0,0	0,00	0,0
2020-08-13 13:30	86	37	61	0,0	22,23	18,83	0,6	1017,52	10,39	18,83	22,06	19,72	0,0	0,00	0,0
2020-08-13 14:00	86	37	58	0,0	22,23	19,23	0,6	1017,52	9,97	19,23	22,06	19,95	0,0	0,00	0,0
2020-08-13 14:30	86	37	55	0,0	22,23	19,83	0,6	1016,51	9,69	19,83	22,06	20,38	0,0	0,00	0,0
2020-08-13 15:00	85	37	55	0,0	22,23	20,33	0,6	1016,51	10,15	20,33	22,06	20,88	0,0	0,00	0,0
2020-08-13 15:30	88	37	57	0,0	22,23	20,43	0,6	1016,51	10,81	20,43	22,06	21,09	0,0	0,00	0,0
2020-08-13 16:00	86	37	61	0,0	22,13	19,93	0,6	1016,51	11,42	19,93	21,96	20,82	0,0	0,00	0,0
2020-08-13 16:30	88	37	60	0,0	22,13	19,83	0,6	1016,51	11,07	19,83	21,96	20,66	0,0	0,00	0,0
2020-08-13 17:00	89	37	56	0,0	22,13	19,83	0,6	1016,51	9,98	19,83	21,96	20,44	0,0	0,00	0,0
2020-08-13 17:30	88	37	60	0,0	22,13	19,73	0,6	1016,51	10,97	19,73	21,96	20,56	0,0	0,00	0,0
2020-08-13 18:00	89	37	63	0,0	22,13	19,23	0,6	1016,51	11,28	19,23	21,96	20,24	0,0	0,00	0,0
2020-08-13 18:30	89	37	68	0,0	22,13	18,33	0,6	1016,51	11,64	18,33	21,96	19,64	0,0	0,00	0,0
2020-08-13 19:00	88	37	70	0,0	22,03	17,53	0,6	1015,51	11,33	17,53	21,86	18,97	0,0	0,00	0,0
2020-08-13 19:30	86	37	74	0,0	22,03	17,23	0,6	1015,51	11,93	17,23	21,86	18,94	0,0	0,00	0,0
2020-08-13 20:00	88	37	75	0,0	22,03	17,03	0,6	1015,51	11,95	17,03	21,86	18,81	0,0	0,00	0,0
2020-08-13 20:30	85	37	76	0,0	22,03	16,73	0,6	1015,51	11,87	16,73	21,86	18,57	0,0	0,00	0,0
2020-08-13 21:00	86	37	79	0,0	22,03	16,33	0,6	1015,51	12,09	16,33	21,86	18,39	0,0	0,00	0,0
2020-08-13 21:30	87	37	78	0,0	22,03	16,13	0,6	1015,51	11,70	16,13	21,86	18,11	0,0	0,00	0,0
2020-08-13 22:00	85	37	81	0,0	21,93	15,33	0,6	1015,51	11,51	15,33	21,76	17,53	0,0	0,00	0,0
2020-08-13 22:30	88	38	83	0,0	21,93	15,03	0,6	1014,51	11,61	15,03	21,80	17,38	1,4	0,00	0,0
2020-08-13 23:00	89	38	85	0,0	21,93	14,83	0,6	1014,51	11,78	14,83	21,80	17,33	0,0	0,00	0,0
2020-08-13 23:30	89	38	86	0,0	21,93	14,73	0,6	1014,51	11,87	14,73	21,80	17,31	0,0	0,00	0,0
2020-08-14 00:00	89	38	87	0,0	21,93	14,53	0,6	1014,51	11,86	14,53	21,80	17,18	0,0	0,00	0,0
2020-08-14 00:30	88	38	89	0,0	21,93	14,43	0,6	1014,51	12,12	14,43	21,80	17,24	0,0	0,00	0,0
2020-08-14 01:00	89	38	89	0,0	21,83	14,23	0,6	1015,51	11,92	14,23	21,70	17,04	0,0	0,00	0,0
2020-08-14 01:30	85	38	92	0,0	21,83	14,33	0,6	1014,51	12,54	14,33	21,70	17,38	0,0	0,00	0,0

Datum	Vindriktning °	Luftfukt inne Rh%	Luftfukt ute Rh%	Vindhastighet m/s	Temp inne °C	Temp ute °C	Nederb. året mm	Lufttryck Mbar	Daggpunkt °C	Kyleffekt °C	Vix inne °C	Vix ute °C	Vindby m/s	Korr lufttryck	Regn/dygn mm
2020-08-14 02:00	89	38	93	0,0	21,83	14,23	0,6	1014,51	12,61	14,23	21,70	17,36	0,0	0,00	0,0
2020-08-14 02:30	85	38	93	0,0	21,73	13,93	0,6	1014,51	12,31	13,93	21,60	17,06	0,0	0,00	0,0
2020-08-14 03:00	28	38	97	0,0	21,73	14,03	0,6	1014,51	13,08	14,03	21,60	17,50	0,0	0,00	0,0
2020-08-14 03:30	24	38	98	0,0	21,73	14,03	0,6	1014,51	13,24	14,03	21,60	17,58	0,0	0,00	0,0
2020-08-14 04:00	24	38	98	0,0	21,73	13,93	0,6	1014,51	13,14	13,93	21,60	17,48	0,0	0,00	0,0
2020-08-14 04:30	23	38	98	0,0	21,63	14,03	0,6	1014,51	13,24	14,03	21,50	17,58	0,0	0,00	0,0
2020-08-14 05:00	23	38	98	0,0	21,63	14,03	0,6	1014,51	13,24	14,03	21,50	17,58	0,0	0,00	0,0
2020-08-14 05:30	23	38	98	0,0	21,63	13,93	0,6	1014,51	13,14	13,93	21,50	17,48	0,0	0,00	0,0
2020-08-14 06:00	24	38	98	0,0	21,63	14,03	0,6	1014,51	13,24	14,03	21,50	17,58	0,0	0,00	0,0
2020-08-14 06:30	24	38	98	0,0	21,63	14,13	0,6	1014,51	13,34	14,13	21,50	17,68	0,0	0,00	0,0
2020-08-14 07:00	22	38	99	0,0	21,63	14,23	0,6	1015,51	13,60	14,23	21,50	17,87	0,0	0,00	0,0
2020-08-14 07:30	22	38	99	0,0	21,63	14,53	0,6	1015,51	13,90	14,53	21,50	18,17	0,0	0,00	0,0
2020-08-14 08:00	22	38	98	0,0	21,63	14,93	0,6	1014,51	14,13	14,93	21,50	18,48	0,0	0,00	0,0
2020-08-14 08:30	298	39	91	0,0	21,63	15,83	0,6	1014,51	13,84	15,83	21,55	18,80	0,0	0,00	0,0
2020-08-14 09:00	238	39	84	0,0	21,63	15,93	0,6	1014,51	12,67	15,93	21,55	18,35	0,0	0,00	0,0
2020-08-14 09:30	230	39	81	0,0	21,63	16,33	0,6	1014,51	12,49	16,33	21,55	18,53	1,8	0,00	0,0
2020-08-14 10:00	231	39	75	0,0	21,63	16,63	0,6	1014,51	11,56	16,63	21,55	18,41	1,2	0,00	0,0
2020-08-14 10:30	288	39	73	0,0	21,63	16,83	0,6	1014,51	11,33	16,83	21,55	18,47	1,8	0,00	0,0
2020-08-14 11:00	236	39	74	0,0	21,63	16,73	0,6	1014,51	11,45	16,73	21,55	18,44	2,0	0,00	0,0
2020-08-14 11:30	242	39	72	0,0	21,63	17,13	0,6	1014,51	11,40	17,13	21,55	18,70	1,6	0,00	0,0
2020-08-14 12:00	229	39	67	0,0	21,63	17,03	0,6	1014,51	10,17	17,03	21,55	18,28	2,0	0,00	0,0
2020-08-14 12:30	230	39	70	0,0	21,63	16,23	0,6	1014,51	10,09	16,23	21,55	17,67	1,6	0,00	0,0
2020-08-14 13:00	243	39	67	0,0	21,63	16,73	0,6	1014,51	9,89	16,73	21,55	17,98	0,0	0,00	0,0
2020-08-14 13:30	228	39	65	0,0	21,63	17,23	0,6	1014,51	9,89	17,23	21,55	18,36	1,4	0,00	0,0
2020-08-14 14:00	231	39	67	0,0	21,63	17,73	0,6	1014,51	10,83	17,73	21,55	18,98	1,2	0,00	0,0
2020-08-14 14:30	250	38	66	0,0	21,63	17,43	0,6	1015,51	10,31	17,43	21,50	18,62	1,4	0,00	0,0
2020-08-14 15:00	267	39	63	0,0	21,73	18,03	0,6	1014,51	10,15	18,03	21,65	19,04	1,6	0,00	0,0
2020-08-14 15:30	266	39	65	0,0	21,73	18,13	0,6	1014,51	10,74	18,13	21,65	19,26	1,8	0,00	0,0
2020-08-14 16:00	231	39	63	0,0	21,83	18,13	0,6	1014,51	10,24	18,13	21,75	19,14	1,4	0,00	0,0
2020-08-14 16:30	279	38	54	0,0	21,73	18,63	0,6	1014,51	8,30	18,63	21,60	19,13	1,8	0,00	0,0
2020-08-14 17:00	281	38	53	0,0	21,73	18,83	0,6	1014,51	8,19	18,83	21,60	19,28	1,4	0,00	0,0
2020-08-14 17:30	271	38	51	0,0	21,73	18,93	0,6	1014,51	7,68	18,93	21,60	19,27	1,6	0,00	0,0
2020-08-14 18:00	282	38	54	0,0	21,83	19,13	0,6	1013,51	8,76	19,13	21,70	19,63	1,2	0,00	0,0
2020-08-14 18:30	265	38	52	0,0	21,83	19,13	0,6	1013,51	8,17	19,13	21,70	19,52	1,4	0,00	0,0
2020-08-14 19:00	250	38	54	0,0	21,83	18,63	0,6	1014,51	8,30	18,63	21,70	19,13	1,4	0,00	0,0
2020-08-14 19:30	240	38	59	0,0	21,93	18,23	0,6	1014,51	9,31	18,23	21,80	19,00	0,0	0,00	0,0
2020-08-14 20:00	240	38	63	0,0	21,93	17,33	0,6	1014,51	9,49	17,33	21,80	18,33	0,0	0,00	0,0
2020-08-14 20:30	240	38	66	0,0	21,93	16,53	0,6	1014,51	9,46	16,53	21,80	17,72	0,0	0,00	0,0
2020-08-14 21:00	241	38	70	0,0	21,93	15,73	0,6	1014,51	9,62	15,73	21,80	17,17	0,0	0,00	0,0
2020-08-14 21:30	242	38	74	0,0	21,93	15,03	0,6	1014,51	9,81	15,03	21,80	16,74	0,0	0,00	0,0
2020-08-14 22:00	241	38	78	0,0	21,83	14,53	0,6	1014,51	10,15	14,53	21,70	16,51	0,0	0,00	0,0
2020-08-14 22:30	240	38	79	0,0	21,83	14,23	0,6	1014,51	10,06	14,23	21,70	16,28	0,0	0,00	0,0
2020-08-14 23:00	242	38	78	0,0	21,83	14,23	0,6	1014,51	9,86	14,23	21,70	16,21	0,0	0,00	0,0
2020-08-14 23:30	242	38	81	0,0	21,83	13,33	0,6	1014,51	9,57	13,33	21,70	15,53	0,0	0,00	0,0
2020-08-15 00:00	232	38	79	0,0	21,83	13,02	0,6	1014,51	8,89	13,02	21,70	15,08	0,0	0,00	0,0
2020-08-15 00:30	233	38	81	0,0	21,73	12,32	0,6	1014,51	8,60	12,32	21,60	14,53	0,0	0,00	0,0

Datum	Vindriktning °	Luftfukt inne Rh%	Luftfukt ute Rh%	Vindhastighet m/s	Temp inne °C	Temp ute °C	Nederb. året mm	Lufttryck Mbar	Daggpunkt °C	Kyleffekt °C	Vix inne °C	Vix ute °C	Vindby m/s	Korr lufttryck	Regn/dygn mm
2020-08-15 01:00	230	38	85	0,0	21,73	11,32	0,6	1014,51	8,36	11,32	21,60	13,83	0,0	0,00	0,0
2020-08-15 01:30	230	38	87	0,0	21,73	11,32	0,6	1014,51	8,72	11,32	21,60	13,98	0,0	0,00	0,0
2020-08-15 02:00	316	38	88	0,0	21,63	11,32	0,6	1014,51	8,89	11,32	21,50	14,06	1,2	0,00	0,0
2020-08-15 02:30	316	38	87	0,0	21,63	10,92	0,6	1014,51	8,33	10,92	21,50	13,58	0,0	0,00	0,0
2020-08-15 03:00	317	38	93	0,0	21,63	10,42	0,6	1014,51	8,85	10,42	21,50	13,56	0,0	0,00	0,0
2020-08-15 03:30	315	38	92	0,0	21,63	10,62	0,6	1014,51	8,89	10,62	21,50	13,68	0,0	0,00	0,0
2020-08-15 04:00	314	38	87	0,0	21,53	10,92	0,6	1014,51	8,33	10,92	21,40	13,58	0,0	0,00	0,0
2020-08-15 04:30	316	37	87	0,0	21,53	10,42	0,6	1014,51	7,84	10,42	21,36	13,08	0,0	0,00	0,0
2020-08-15 05:00	314	38	89	0,0	21,53	10,12	0,6	1014,51	7,89	10,12	21,40	12,94	0,0	0,00	0,0
2020-08-15 05:30	316	38	88	0,0	21,53	9,62	0,6	1014,51	7,23	9,62	21,40	12,36	0,0	0,00	0,0
2020-08-15 06:00	315	38	91	0,0	21,53	9,92	0,6	1014,51	8,03	9,92	21,40	12,90	0,0	0,00	0,0
2020-08-15 06:30	314	37	92	0,0	21,53	10,12	0,6	1014,51	8,39	10,12	21,36	13,18	0,0	0,00	0,0
2020-08-15 07:00	315	38	91	0,0	22,23	10,72	0,6	1014,51	8,82	10,72	22,10	13,70	0,0	0,00	0,0
2020-08-15 07:30	314	37	90	0,0	22,63	11,42	0,6	1014,51	9,34	11,42	22,46	14,32	0,0	0,00	0,0
2020-08-15 08:00	315	37	86	0,0	22,73	12,22	0,6	1014,51	9,42	12,22	22,56	14,80	0,0	0,00	0,0
2020-08-15 08:30	315	37	82	0,0	22,63	12,52	0,6	1015,51	8,98	12,52	22,46	14,80	0,0	0,00	0,0
2020-08-15 09:00	314	37	81	0,0	22,63	13,43	0,6	1015,51	9,67	13,43	22,46	15,63	0,0	0,00	0,0
2020-08-15 09:30	315	37	74	0,0	22,63	14,23	0,6	1015,51	9,04	14,23	22,46	15,93	0,0	0,00	0,0
2020-08-15 10:00	262	37	69	0,0	22,83	14,53	0,6	1015,51	8,25	14,53	22,66	15,90	0,0	0,00	0,0
2020-08-15 10:30	267	36	68	0,0	24,03	15,83	0,6	1015,51	9,26	15,83	23,82	17,14	1,4	0,00	0,0
2020-08-15 11:00	214	36	68	0,0	23,93	15,73	0,6	1015,51	9,17	15,73	23,72	17,04	1,4	0,00	0,0
2020-08-15 11:30	241	36	69	0,0	23,73	16,13	0,6	1015,51	9,78	16,13	23,52	17,51	1,4	0,00	0,0
2020-08-15 12:00	259	36	70	0,0	23,33	16,33	0,6	1015,51	10,19	16,33	23,12	17,77	1,6	0,00	0,0
2020-08-15 12:30	227	36	69	0,0	23,13	16,83	0,6	1015,51	10,44	16,83	22,92	18,21	1,4	0,00	0,0
2020-08-15 13:00	234	36	70	0,0	22,83	16,93	0,6	1015,51	10,76	16,93	22,62	18,37	1,6	0,00	0,0
2020-08-15 13:30	246	36	73	0,0	22,63	16,53	0,6	1015,51	11,04	16,53	22,42	18,17	1,4	0,00	0,0
2020-08-15 14:00	244	36	75	0,0	22,53	15,93	0,6	1016,51	10,89	15,93	22,32	17,70	1,6	0,00	0,0
2020-08-15 14:30	246	37	75	0,0	22,43	15,83	0,6	1016,51	10,79	15,83	22,26	17,60	1,2	0,00	0,0
2020-08-15 15:00	253	37	75	0,0	22,33	15,83	0,6	1016,51	10,79	15,83	22,16	17,60	1,2	0,00	0,0
2020-08-15 15:30	272	37	75	0,0	22,23	16,13	0,6	1015,51	11,08	16,13	22,06	17,90	1,2	0,00	0,0
2020-08-15 16:00	229	37	75	0,0	22,13	16,13	0,6	1016,51	11,08	16,13	21,96	17,90	1,4	0,00	0,0
2020-08-15 16:30	227	37	73	0,0	22,13	16,13	1,8	1016,51	10,66	16,13	21,96	17,77	3,0	1,20	1,2
2020-08-15 17:00	226	37	74	0,0	22,03	16,23	1,8	1016,51	10,96	16,23	21,86	17,94	1,6	1,20	1,2
2020-08-15 17:30	56	37	74	0,0	22,03	16,23	1,8	1015,51	10,96	16,23	21,86	17,94	2,0	0,00	1,2
2020-08-15 18:00	235	37	75	0,0	21,93	16,03	1,8	1015,51	10,98	16,03	21,76	17,80	1,6	0,00	1,2
2020-08-15 18:30	254	37	73	0,0	21,93	17,13	1,8	1015,51	11,61	17,13	21,76	18,77	1,4	0,00	1,2
2020-08-15 19:00	233	38	76	0,0	21,83	16,13	1,8	1015,51	11,29	16,13	21,70	17,97	1,4	0,00	1,2
2020-08-15 19:30	220	38	81	0,0	21,83	15,63	1,8	1015,51	11,81	15,63	21,70	17,83	1,4	0,00	1,2
2020-08-15 20:00	235	38	84	0,0	21,83	15,23	1,8	1015,51	11,99	15,23	21,70	17,65	1,4	0,00	1,2
2020-08-15 20:30	262	38	87	0,0	21,83	14,93	1,8	1015,51	12,25	14,93	21,70	17,58	0,0	0,00	1,2
2020-08-15 21:00	238	38	88	0,0	21,83	14,73	1,8	1015,51	12,23	14,73	21,70	17,46	0,0	0,00	1,2
2020-08-15 21:30	220	38	87	0,0	21,83	14,73	1,8	1015,51	12,05	14,73	21,70	17,38	0,0	0,00	1,2
2020-08-15 22:00	287	38	87	0,0	21,83	14,63	1,8	1015,51	11,95	14,63	21,70	17,28	1,2	0,00	1,2
2020-08-15 22:30	296	38	90	0,0	21,73	14,53	1,8	1015,51	12,39	14,53	21,60	17,42	0,0	0,00	1,2
2020-08-15 23:00	294	38	90	0,0	21,73	14,43	1,8	1015,51	12,29	14,43	21,60	17,32	0,0	0,00	1,2
2020-08-15 23:30	288	38	90	0,0	21,73	14,43	1,8	1015,51	12,29	14,43	21,60	17,32	0,0	0,00	1,2

Datum	Vindriktning °	Luftfukt inne Rh%	Luftfukt ute Rh%	Vindhastighet m/s	Temp inne °C	Temp ute °C	Nederb. året mm	Lufttryck Mbar	Daggpunkt °C	Kyleffekt °C	Vix inne °C	Vix ute °C	Vindby m/s	Korr lufttryck	Regn/dygn mm
2020-08-16 00:00	289	38	90	0,0	21,73	14,33	1,8	1015,51	12,19	14,33	21,60	17,22	0,0	0,00	0,0
2020-08-16 00:30	282	38	91	0,0	21,73	14,23	1,8	1015,51	12,27	14,23	21,60	17,20	0,0	0,00	0,0
2020-08-16 01:00	280	38	92	0,0	21,73	14,03	1,8	1015,51	12,24	14,03	21,60	17,08	1,2	0,00	0,0
2020-08-16 01:30	239	38	93	0,0	21,73	13,83	1,8	1015,51	12,21	13,83	21,60	16,96	0,0	0,00	0,0
2020-08-16 02:00	225	38	91	0,0	21,73	13,53	1,8	1015,51	11,58	13,53	21,60	16,50	1,6	0,00	0,0
2020-08-16 02:30	264	38	92	0,0	21,63	13,43	1,8	1015,51	11,65	13,43	21,50	16,48	1,4	0,00	0,0
2020-08-16 03:00	267	38	92	0,0	21,63	13,43	1,8	1015,51	11,65	13,43	21,50	16,48	1,2	0,00	0,0
2020-08-16 03:30	291	38	93	0,0	21,63	13,33	1,8	1015,51	11,72	13,33	21,50	16,46	0,0	0,00	0,0
2020-08-16 04:00	243	38	94	0,0	21,63	12,82	1,8	1015,51	11,39	12,82	21,50	16,04	1,2	0,00	0,0
2020-08-16 04:30	267	38	94	0,0	21,63	12,82	1,8	1016,51	11,39	12,82	21,50	16,04	0,0	0,00	0,0
2020-08-16 05:00	274	38	92	0,0	21,63	12,62	1,8	1016,51	10,86	12,62	21,50	15,68	1,2	0,00	0,0
2020-08-16 05:30	269	38	83	0,0	21,53	12,42	1,8	1016,51	9,07	12,42	21,40	14,78	1,4	0,00	0,0
2020-08-16 06:00	231	39	81	0,0	21,53	11,72	1,8	1016,51	8,02	11,72	21,45	13,93	0,0	0,00	0,0
2020-08-16 06:30	257	38	78	0,0	21,53	11,52	1,8	1016,51	7,25	11,52	21,40	13,51	0,0	0,00	0,0
2020-08-16 07:00	270	38	77	0,0	21,43	11,82	1,8	1017,52	7,34	11,82	21,30	13,74	0,0	0,00	0,0
2020-08-16 07:30	268	38	75	0,0	21,53	12,82	1,8	1017,52	7,90	12,82	21,40	14,60	0,0	0,00	0,0
2020-08-16 08:00	238	38	72	0,0	21,63	12,82	1,8	1017,52	7,28	12,82	21,50	14,40	0,0	0,00	0,0
2020-08-16 08:30	229	38	71	0,0	21,63	12,82	1,8	1017,52	7,07	12,82	21,50	14,33	1,4	0,00	0,0
2020-08-16 09:00	229	37	70	0,0	21,63	12,52	1,8	1017,52	6,56	12,52	21,46	13,97	1,8	0,00	0,0
2020-08-16 09:30	256	37	66	1,2	21,63	13,33	1,8	1017,52	6,43	13,33	21,46	14,51	1,8	0,00	0,0
2020-08-16 10:00	222	37	63	0,0	21,63	14,23	1,8	1017,52	6,57	14,23	21,46	15,23	1,8	0,00	0,0
2020-08-16 10:30	247	37	51	0,0	21,63	14,53	1,8	1017,52	3,65	14,53	21,46	14,87	1,2	0,00	0,0
2020-08-16 11:00	233	37	51	0,0	21,63	14,93	1,8	1018,52	4,01	14,93	21,46	15,27	1,4	0,00	0,0
2020-08-16 11:30	241	36	48	0,0	21,63	15,43	1,8	1018,52	3,55	15,43	21,42	15,62	1,4	0,00	0,0
2020-08-16 12:00	223	36	48	0,0	21,63	16,03	1,8	1017,52	4,10	16,03	21,42	16,22	1,6	0,00	0,0
2020-08-16 12:30	228	36	46	0,0	21,53	16,33	1,8	1018,52	3,72	16,33	21,32	16,43	3,3	0,00	0,0
2020-08-16 13:00	239	36	45	0,0	21,53	16,53	1,8	1017,52	3,57	16,53	21,32	16,58	1,6	0,00	0,0
2020-08-16 13:30	241	36	46	0,0	21,53	16,33	1,8	1017,52	3,72	16,33	21,32	16,43	1,6	0,00	0,0
2020-08-16 14:00	313	36	43	0,0	21,63	16,63	1,8	1017,52	2,97	16,63	21,42	16,59	1,8	0,00	0,0
2020-08-16 14:30	257	36	46	0,0	21,63	16,93	1,8	1017,52	4,27	16,93	21,42	17,03	1,8	0,00	0,0
2020-08-16 15:00	239	36	45	0,0	21,63	17,23	1,8	1017,52	4,20	17,23	21,42	17,28	1,6	0,00	0,0
2020-08-16 15:30	240	36	43	0,0	21,73	17,33	1,8	1017,52	3,60	17,33	21,52	17,29	1,4	0,00	0,0
2020-08-16 16:00	278	36	44	0,0	21,83	17,23	1,8	1017,52	3,86	17,23	21,62	17,23	1,6	0,00	0,0
2020-08-16 16:30	223	36	43	0,0	21,83	17,43	1,8	1017,52	3,69	17,43	21,62	17,39	1,4	0,00	0,0
2020-08-16 17:00	254	36	44	0,0	21,83	17,83	1,8	1017,52	4,40	17,83	21,62	17,83	1,2	0,00	0,0
2020-08-16 17:30	231	36	43	0,0	21,83	17,83	1,8	1017,52	4,05	17,83	21,62	17,79	0,0	0,00	0,0
2020-08-16 18:00	272	36	41	0,0	21,83	17,73	1,8	1017,52	3,23	17,73	21,62	17,60	1,4	0,00	0,0
2020-08-16 18:30	228	36	42	0,0	21,73	17,33	1,8	1017,52	3,24	17,33	21,52	17,24	1,4	0,00	0,0
2020-08-16 19:00	243	36	46	0,0	21,73	17,23	1,8	1017,52	4,54	17,23	21,52	17,33	1,2	0,00	0,0
2020-08-16 19:30	269	36	47	0,0	21,83	17,03	1,8	1017,52	4,69	17,03	21,62	17,17	0,0	0,00	0,0
2020-08-16 20:00	291	36	45	0,0	21,83	16,13	1,8	1017,52	3,21	16,13	21,62	16,18	0,0	0,00	0,0
2020-08-16 20:30	292	36	48	0,0	21,73	15,33	1,8	1017,52	3,46	15,33	21,52	15,52	0,0	0,00	0,0
2020-08-16 21:00	291	36	51	0,0	21,73	14,63	1,8	1017,52	3,74	14,63	21,52	14,97	0,0	0,00	0,0
2020-08-16 21:30	292	36	57	0,0	21,73	13,02	1,8	1017,52	3,93	13,02	21,52	13,69	0,0	0,00	0,0
2020-08-16 22:00	291	36	58	0,0	21,73	11,62	1,8	1017,52	2,89	11,62	21,52	12,34	0,0	0,00	0,0
2020-08-16 22:30	291	36	62	0,0	21,73	10,42	1,8	1018,52	2,75	10,42	21,52	11,37	0,0	0,00	0,0

Datum	Vindriktning °	Luftfukt inne Rh%	Luftfukt ute Rh%	Vindhastighet m/s	Temp inne °C	Temp ute °C	Nederb. året mm	Lufttryck Mbar	Daggpunkt °C	Kyleffekt °C	Vix inne °C	Vix ute °C	Vindby m/s	Korr lufttryck	Regn/dygn mm
2020-08-16 23:00	298	36	62	0,0	21,63	10,12	1,8	1017,52	2,47	10,12	21,42	11,07	0,0	0,00	0,0
2020-08-16 23:30	299	36	64	0,0	21,63	9,32	1,8	1018,52	2,19	9,32	21,42	10,39	0,0	0,00	0,0
2020-08-17 00:00	299	36	65	0,0	21,63	8,82	1,8	1018,52	1,94	8,82	21,42	9,95	0,0	0,00	0,0
2020-08-17 00:30	298	36	64	0,0	21,53	8,62	1,8	1018,52	1,53	8,62	21,32	9,69	0,0	0,00	0,0
2020-08-17 01:00	299	36	67	0,0	21,53	7,02	1,8	1018,52	0,68	7,02	21,32	8,27	0,0	0,00	0,0
2020-08-17 01:30	299	36	72	0,0	21,43	6,32	1,8	1018,52	1,05	6,32	21,22	7,89	0,0	0,00	0,0
2020-08-17 02:00	298	36	76	0,0	21,43	5,62	1,8	1018,52	1,16	5,62	21,22	7,47	0,0	0,00	0,0
2020-08-17 02:30	300	36	76	0,0	21,43	5,12	1,8	1018,52	0,68	5,12	21,22	6,97	0,0	0,00	0,0
2020-08-17 03:00	299	36	77	0,0	21,33	4,92	1,8	1018,52	0,67	4,92	21,12	6,83	0,0	0,00	0,0
2020-08-17 03:30	298	36	78	0,0	21,33	5,02	1,8	1018,52	0,96	5,02	21,12	7,01	0,0	0,00	0,0
2020-08-17 04:00	298	36	79	0,0	21,23	4,72	1,8	1018,52	0,85	4,72	21,02	6,78	0,0	0,00	0,0
2020-08-17 04:30	299	36	81	0,0	21,23	4,72	1,8	1018,52	1,21	4,72	21,02	6,92	0,0	0,00	0,0
2020-08-17 05:00	299	36	83	0,0	21,23	4,32	1,8	1018,52	1,17	4,32	21,02	6,67	0,0	0,00	0,0
2020-08-17 05:30	300	36	88	0,0	21,13	4,12	1,8	1018,52	1,82	4,12	20,92	6,85	0,0	0,00	0,0
2020-08-17 06:00	299	36	93	0,0	21,13	4,22	1,8	1018,52	2,72	4,22	20,92	7,35	0,0	0,00	0,0
2020-08-17 06:30	298	37	88	0,0	21,53	5,02	1,8	1018,52	2,71	5,02	21,36	7,75	0,0	0,00	0,0
2020-08-17 07:00	298	36	85	0,0	24,13	6,72	1,8	1018,52	3,87	6,72	23,92	9,22	0,0	0,00	0,0
2020-08-17 07:30	298	35	80	0,0	24,83	8,32	1,8	1018,52	4,53	8,32	24,58	10,45	0,0	0,00	0,0
2020-08-17 08:00	300	34	73	0,0	24,53	9,02	1,8	1018,52	3,84	9,02	24,24	10,66	0,0	0,00	0,0
2020-08-17 08:30	298	34	74	0,0	24,03	9,42	1,8	1017,52	4,43	9,42	23,74	11,13	0,0	0,00	0,0
2020-08-17 09:00	298	34	75	0,0	23,63	9,92	1,8	1017,52	5,11	9,92	23,34	11,70	0,0	0,00	0,0
2020-08-17 09:30	298	34	70	0,0	23,43	10,92	1,8	1017,52	5,04	10,92	23,14	12,37	0,0	0,00	0,0
2020-08-17 10:00	77	34	67	0,0	23,13	11,62	1,8	1017,52	5,05	11,62	22,84	12,88	0,0	0,00	0,0
2020-08-17 10:30	79	34	66	0,0	22,93	12,12	1,8	1017,52	5,29	12,12	22,64	13,31	0,0	0,00	0,0
2020-08-17 11:00	85	34	64	0,0	22,73	13,12	1,8	1017,52	5,77	13,12	22,44	14,19	0,0	0,00	0,0
2020-08-17 11:30	83	35	58	0,0	22,53	13,93	1,8	1017,52	5,03	13,93	22,28	14,64	0,0	0,00	0,0
2020-08-17 12:00	86	35	54	0,0	22,43	14,73	1,8	1017,52	4,69	14,73	22,18	15,22	0,0	0,00	0,0
2020-08-17 12:30	85	35	47	0,0	22,23	15,23	1,8	1016,51	3,05	15,23	21,98	15,37	0,0	0,00	0,0
2020-08-17 13:00	86	35	48	0,0	22,23	15,93	1,8	1016,51	4,01	15,93	21,98	16,12	0,0	0,00	0,0
2020-08-17 13:30	89	35	41	0,0	22,13	16,53	1,8	1016,51	2,16	16,53	21,88	16,40	0,0	0,00	0,0
2020-08-17 14:00	87	35	43	0,0	22,13	17,13	1,8	1016,51	3,42	17,13	21,88	17,09	0,0	0,00	0,0
2020-08-17 14:30	86	35	43	0,0	22,13	17,93	1,8	1015,51	4,14	17,93	21,88	17,89	0,0	0,00	0,0
2020-08-17 15:00	87	35	41	0,0	22,23	18,43	1,8	1015,51	3,85	18,43	21,98	18,30	0,0	0,00	0,0
2020-08-17 15:30	86	35	40	0,0	22,23	18,83	1,8	1015,51	3,83	18,83	21,98	18,66	0,0	0,00	0,0
2020-08-17 16:00	79	35	42	0,0	22,23	18,93	1,8	1015,51	4,67	18,93	21,98	18,85	0,0	0,00	0,0
2020-08-17 16:30	84	35	45	0,0	22,23	19,33	1,8	1014,51	6,10	19,33	21,98	19,38	0,0	0,00	0,0
2020-08-17 17:00	86	35	47	0,0	22,13	19,63	1,8	1014,51	7,05	19,63	21,88	19,78	0,0	0,00	0,0
2020-08-17 17:30	86	36	48	0,0	22,13	20,03	1,8	1014,51	7,74	20,03	21,92	20,22	0,0	0,00	0,0
2020-08-17 18:00	86	36	47	0,0	22,13	20,23	1,8	1014,51	7,59	20,23	21,92	20,38	0,0	0,00	0,0
2020-08-17 18:30	86	36	47	0,0	22,13	20,73	1,8	1014,51	8,04	20,73	21,92	20,88	0,0	0,00	0,0
2020-08-17 19:00	85	36	47	0,0	22,13	20,63	1,8	1013,51	7,95	20,63	21,92	20,78	0,0	0,00	0,0
2020-08-17 19:30	86	36	48	0,0	22,13	20,13	1,8	1013,51	7,83	20,13	21,92	20,32	0,0	0,00	0,0
2020-08-17 20:00	87	36	48	0,0	22,13	19,73	1,8	1013,51	7,46	19,73	21,92	19,92	0,0	0,00	0,0
2020-08-17 20:30	88	36	53	0,0	22,13	18,63	1,8	1013,51	8,00	18,63	21,92	19,08	0,0	0,00	0,0
2020-08-17 21:00	85	36	59	0,0	22,13	16,63	1,8	1013,51	7,82	16,63	21,92	17,40	0,0	0,00	0,0
2020-08-17 21:30	88	36	62	0,0	22,13	15,33	1,8	1013,51	7,36	15,33	21,92	16,27	0,0	0,00	0,0

Datum	Vindriktning °	Luftfukt inne Rh%	Luftfukt ute Rh%	Vindhastighet m/s	Temp inne °C	Temp ute °C	Nederb. året mm	Lufttryck Mbar	Daggpunkt °C	Kyleffekt °C	Vix inne °C	Vix ute °C	Vindby m/s	Korr lufttryck	Regn/dygn mm
2020-08-17 22:00	87	36	64	0,0	22,13	14,63	1,8	1013,51	7,19	14,63	21,92	15,69	0,0	0,00	0,0
2020-08-17 22:30	85	36	66	0,0	22,03	14,23	1,8	1013,51	7,28	14,23	21,82	15,41	0,0	0,00	0,0
2020-08-17 23:00	85	36	68	0,0	22,03	13,93	1,8	1013,51	7,46	13,93	21,82	15,24	0,0	0,00	0,0
2020-08-17 23:30	86	36	68	0,0	22,03	13,63	1,8	1013,51	7,17	13,63	21,82	14,94	0,0	0,00	0,0
2020-08-18 00:00	86	36	70	0,0	22,03	13,33	1,8	1013,51	7,33	13,33	21,82	14,77	0,0	0,00	0,0
2020-08-18 00:30	87	36	71	0,0	22,03	13,23	1,8	1012,51	7,45	13,23	21,82	14,73	0,0	0,00	0,0
2020-08-18 01:00	87	36	71	0,0	21,93	13,02	1,8	1012,51	7,26	13,02	21,72	14,53	0,0	0,00	0,0
2020-08-18 01:30	85	36	72	0,0	21,93	12,72	1,8	1012,51	7,18	12,72	21,72	14,30	0,0	0,00	0,0
2020-08-18 02:00	88	36	76	0,0	21,83	12,52	1,8	1012,51	7,82	12,52	21,62	14,37	0,0	0,00	0,0
2020-08-18 02:30	87	36	77	0,0	21,83	12,02	1,8	1012,51	7,53	12,02	21,62	13,94	0,0	0,00	0,0
2020-08-18 03:00	85	36	77	0,0	21,83	11,62	1,8	1012,51	7,15	11,62	21,62	13,54	0,0	0,00	0,0
2020-08-18 03:30	84	36	73	0,0	21,83	11,42	1,8	1012,51	6,15	11,42	21,62	13,07	0,0	0,00	0,0
2020-08-18 04:00	47	36	73	0,0	21,73	11,22	1,8	1012,51	5,96	11,22	21,52	12,86	0,0	0,00	0,0
2020-08-18 04:30	48	36	74	0,0	21,73	11,12	1,8	1012,51	6,07	11,12	21,52	12,83	0,0	0,00	0,0
2020-08-18 05:00	36	37	73	0,0	21,73	11,22	1,8	1011,51	5,96	11,22	21,56	12,86	0,0	0,00	0,0
2020-08-18 05:30	36	37	73	0,0	21,73	10,92	1,8	1011,51	5,67	10,92	21,56	12,56	0,0	0,00	0,0
2020-08-18 06:00	37	37	73	0,0	21,63	10,82	1,8	1011,51	5,57	10,82	21,46	12,46	0,0	0,00	0,0
2020-08-18 06:30	36	37	71	0,0	21,73	10,92	1,8	1011,51	5,25	10,92	21,56	12,43	0,0	0,00	0,0
2020-08-18 07:00	33	37	69	0,0	22,13	11,52	1,8	1011,51	5,39	11,52	21,96	12,90	0,0	0,00	0,0
2020-08-18 07:30	34	37	68	0,0	22,53	12,62	1,8	1011,51	6,22	12,62	22,36	13,94	0,0	0,00	0,0
2020-08-18 08:00	34	36	68	0,0	22,83	13,23	1,8	1011,51	6,79	13,23	22,62	14,54	0,0	0,00	0,0
2020-08-18 08:30	34	36	69	0,0	22,93	13,83	1,8	1010,51	7,58	13,83	22,72	15,20	0,0	0,00	0,0
2020-08-18 09:00	33	36	66	0,0	22,83	14,63	1,8	1010,51	7,66	14,63	22,62	15,82	0,0	0,00	0,0
2020-08-18 09:30	33	36	68	0,0	22,63	15,43	1,8	1010,51	8,88	15,43	22,42	16,74	0,0	0,00	0,0
2020-08-18 10:00	33	36	67	0,0	22,53	16,23	1,8	1010,51	9,41	16,23	22,32	17,48	0,0	0,00	0,0
2020-08-18 10:30	46	36	66	0,0	22,33	17,13	1,8	1010,51	10,03	17,13	22,12	18,32	0,0	0,00	0,0
2020-08-18 11:00	53	36	65	0,0	22,33	17,93	1,8	1010,51	10,55	17,93	22,12	19,06	0,0	0,00	0,0
2020-08-18 11:30	56	36	61	0,0	22,23	18,43	1,8	1010,51	10,02	18,43	22,02	19,32	0,0	0,00	0,0
2020-08-18 12:00	84	36	60	0,0	22,13	18,93	1,8	1010,51	10,23	18,93	21,92	19,76	0,0	0,00	0,0
2020-08-18 12:30	85	37	60	0,0	22,13	19,73	1,8	1010,51	10,97	19,73	21,96	20,56	0,0	0,00	0,0
2020-08-18 13:00	89	37	59	0,0	22,13	20,43	1,8	1009,51	11,36	20,43	21,96	21,20	0,0	0,00	0,0
2020-08-18 13:30	88	37	52	0,0	22,13	21,03	1,8	1009,51	9,91	21,03	21,96	21,43	0,0	0,00	0,0
2020-08-18 14:00	83	37	52	0,0	22,13	21,63	1,8	1009,51	10,46	21,63	21,96	22,03	0,0	0,00	0,0
2020-08-18 14:30	92	37	51	0,0	22,23	21,93	1,8	1009,51	10,43	21,93	22,06	22,27	0,0	0,00	0,0
2020-08-18 15:00	88	37	49	0,0	22,23	22,43	1,8	1009,51	10,25	22,43	22,06	22,68	0,0	0,00	0,0
2020-08-18 15:30	87	37	48	0,0	22,33	22,73	1,8	1009,51	10,19	22,73	22,16	22,93	0,0	0,00	0,0
2020-08-18 16:00	80	37	50	0,0	22,23	22,93	1,8	1008,51	11,02	22,93	22,06	23,23	0,0	0,00	0,0
2020-08-18 16:30	83	37	47	0,0	22,23	22,93	1,8	1008,51	10,04	22,93	22,06	23,08	0,0	0,00	0,0
2020-08-18 17:00	85	37	46	0,0	22,23	23,13	1,8	1008,51	9,87	23,13	22,06	23,23	0,0	0,00	0,0
2020-08-18 17:30	88	37	48	0,0	22,23	23,73	1,8	1008,51	11,10	23,73	22,06	23,93	0,0	0,00	0,0
2020-08-18 18:00	86	37	46	0,0	22,33	24,13	1,8	1008,51	10,78	24,13	22,16	24,23	0,0	0,00	0,0
2020-08-18 18:30	87	37	46	0,0	22,33	23,93	1,8	1008,51	10,59	23,93	22,16	24,03	0,0	0,00	0,0
2020-08-18 19:00	85	37	45	0,0	22,33	23,63	1,8	1008,51	9,97	23,63	22,16	23,68	0,0	0,00	0,0
2020-08-18 19:30	86	37	44	0,0	22,33	23,53	1,8	1008,51	9,52	23,53	22,16	23,54	0,0	0,00	0,0
2020-08-18 20:00	87	37	45	0,0	22,33	23,33	1,8	1008,51	9,70	23,33	22,16	23,38	0,0	0,00	0,0
2020-08-18 20:30	85	37	54	0,0	22,23	20,83	1,8	1008,51	10,33	20,83	22,06	21,33	0,0	0,00	0,0

Datum	Vindriktning °	Luftfukt inne Rh%	Luftfukt ute Rh%	Vindhastighet m/s	Temp inne °C	Temp ute °C	Nederb. året mm	Lufttryck Mbar	Daggpunkt °C	Kyleffekt °C	Vix inne °C	Vix ute °C	Vindby m/s	Korr lufttryck	Regn/dygn mm
2020-08-18 21:00	85	37	65	0,0	22,23	18,43	1,8	1008,51	11,02	18,43	22,06	19,56	0,0	0,00	0,0
2020-08-18 21:30	87	37	69	0,0	22,23	17,23	1,8	1008,51	10,82	17,23	22,06	18,61	0,0	0,00	0,0
2020-08-18 22:00	85	37	71	0,0	22,23	16,43	1,8	1008,51	10,51	16,43	22,06	17,94	0,0	0,00	0,0
2020-08-18 22:30	87	37	74	0,0	22,13	16,03	1,8	1008,51	10,77	16,03	21,96	17,74	0,0	0,00	0,0
2020-08-18 23:00	85	37	77	0,0	22,13	15,43	1,8	1008,51	10,82	15,43	21,96	17,34	0,0	0,00	0,0
2020-08-18 23:30	86	37	78	0,0	22,13	15,23	1,8	1008,51	10,83	15,23	21,96	17,21	0,0	0,00	0,0
2020-08-19 00:00	85	37	83	0,0	22,13	14,53	1,8	1008,51	11,12	14,53	21,96	16,88	0,0	0,00	0,0
2020-08-19 00:30	87	37	86	0,0	22,13	14,03	1,8	1008,51	11,19	14,03	21,96	16,60	0,0	0,00	0,0
2020-08-19 01:00	85	37	88	0,0	22,13	13,93	1,8	1008,51	11,45	13,93	21,96	16,66	0,0	0,00	0,0
2020-08-19 01:30	85	37	89	0,0	22,13	13,73	1,8	1008,51	11,43	13,73	21,96	16,54	0,0	0,00	0,0
2020-08-19 02:00	86	37	90	0,0	22,13	13,33	1,8	1008,51	11,21	13,33	21,96	16,22	0,0	0,00	0,0
2020-08-19 02:30	200	37	92	0,0	22,13	13,12	1,8	1008,51	11,35	13,12	21,96	16,18	0,0	0,00	0,0
2020-08-19 03:00	197	37	92	0,0	22,03	12,72	1,8	1008,51	10,96	12,72	21,86	15,78	0,0	0,00	0,0
2020-08-19 03:30	200	37	93	0,0	22,03	12,92	1,8	1008,51	11,33	12,92	21,86	16,06	0,0	0,00	0,0
2020-08-19 04:00	199	37	95	0,0	22,03	12,82	1,8	1008,51	11,56	12,82	21,86	16,13	0,0	0,00	0,0
2020-08-19 04:30	196	37	94	0,0	22,03	12,92	1,8	1008,51	11,49	12,92	21,86	16,14	0,0	0,00	0,0
2020-08-19 05:00	200	37	93	0,0	21,93	12,82	1,8	1008,51	11,23	12,82	21,76	15,96	0,0	0,00	0,0
2020-08-19 05:30	200	37	93	0,0	21,93	12,42	1,8	1008,51	10,83	12,42	21,76	15,56	0,0	0,00	0,0
2020-08-19 06:00	197	37	96	0,0	21,83	12,12	1,8	1008,51	11,03	12,12	21,66	15,51	0,0	0,00	0,0
2020-08-19 06:30	196	37	95	0,0	21,83	12,32	1,8	1008,51	11,06	12,32	21,66	15,63	0,0	0,00	0,0
2020-08-19 07:00	198	38	96	0,0	21,83	13,73	1,8	1008,51	12,62	13,73	21,70	17,11	0,0	0,00	0,0
2020-08-19 07:30	199	38	95	0,0	21,83	14,53	1,8	1008,51	13,24	14,53	21,70	17,83	0,0	0,00	0,0
2020-08-19 08:00	198	38	94	0,0	21,83	15,33	1,8	1008,51	13,87	15,33	21,70	18,55	0,0	0,00	0,0
2020-08-19 08:30	198	38	92	0,0	21,73	16,03	1,8	1008,51	14,22	16,03	21,60	19,08	0,0	0,00	0,0
2020-08-19 09:00	197	38	85	0,0	21,83	17,63	1,8	1008,51	14,52	17,63	21,70	20,13	0,0	0,00	0,0
2020-08-19 09:30	198	38	76	0,0	21,83	18,53	1,8	1008,51	13,60	18,53	21,70	20,38	0,0	0,00	0,0
2020-08-19 10:00	197	38	72	0,0	21,83	18,93	1,8	1008,51	13,12	18,93	21,70	20,50	0,0	0,00	0,0
2020-08-19 10:30	196	38	69	0,0	21,93	19,83	1,8	1008,51	13,30	19,83	21,80	21,21	0,0	0,00	0,0
2020-08-19 11:00	199	38	66	0,0	21,83	20,23	1,8	1008,51	12,96	20,23	21,70	21,42	0,0	0,00	0,0
2020-08-19 11:30	196	38	64	0,0	21,83	20,03	1,8	1008,51	12,28	20,03	21,70	21,10	0,0	0,00	0,0
2020-08-19 12:00	187	38	60	0,0	21,83	20,53	1,8	1008,51	11,72	20,53	21,70	21,36	0,0	0,00	0,0
2020-08-19 12:30	198	38	57	0,0	21,83	21,33	1,8	1008,51	11,65	21,33	21,70	21,99	0,0	0,00	0,0
2020-08-19 13:00	89	38	52	0,0	21,93	21,83	1,8	1008,51	10,65	21,83	21,80	22,23	0,0	0,00	0,0
2020-08-19 13:30	91	38	56	0,0	21,93	22,13	1,8	1008,51	12,11	22,13	21,80	22,74	0,0	0,00	0,0
2020-08-19 14:00	88	38	54	0,0	22,03	22,63	1,8	1008,51	11,98	22,63	21,90	23,13	0,0	0,00	0,0
2020-08-19 14:30	88	38	49	0,0	22,13	23,03	1,8	1008,51	10,79	23,03	22,00	23,28	0,0	0,00	0,0
2020-08-19 15:00	86	38	52	0,0	22,23	21,93	1,8	1008,51	10,74	21,93	22,10	22,33	0,0	0,00	0,0
2020-08-19 15:30	75	38	53	0,0	22,23	22,43	1,8	1008,51	11,50	22,43	22,10	22,88	0,0	0,00	0,0
2020-08-19 16:00	86	38	60	0,0	22,13	21,63	1,8	1008,51	12,75	21,63	22,00	22,46	0,0	0,00	0,0
2020-08-19 16:30	86	39	54	0,0	22,13	22,13	1,8	1008,51	11,52	22,13	22,05	22,63	0,0	0,00	0,0
2020-08-19 17:00	84	38	46	0,0	22,13	22,93	1,8	1008,51	9,69	22,93	22,00	23,03	0,0	0,00	0,0
2020-08-19 17:30	86	38	45	0,0	22,13	23,23	1,8	1008,51	9,61	23,23	22,00	23,28	0,0	0,00	0,0
2020-08-19 18:00	87	38	47	0,0	22,13	23,13	1,8	1008,51	10,22	23,13	22,00	23,28	0,0	0,00	0,0
2020-08-19 18:30	85	38	49	0,0	22,13	22,53	1,8	1008,51	10,34	22,53	22,00	22,78	0,0	0,00	0,0
2020-08-19 19:00	87	38	51	0,0	22,13	22,63	1,8	1007,51	11,07	22,63	22,00	22,98	0,0	0,00	0,0
2020-08-19 19:30	86	38	50	0,0	22,23	22,63	1,8	1007,51	10,75	22,63	22,10	22,92	0,0	0,00	0,0

Datum	Vindriktning °	Luftfukt inne Rh%	Luftfukt ute Rh%	Vindhastighet m/s	Temp inne °C	Temp ute °C	Nederb. året mm	Lufttryck Mbar	Daggpunkt °C	Kyleffekt °C	Vix inne °C	Vix ute °C	Vindby m/s	Korr lufttryck	Regn/dygn mm
2020-08-19 20:00	85	38	58	0,0	22,13	21,03	1,8	1007,51	11,65	21,03	22,00	21,75	0,0	0,00	0,0
2020-08-19 20:30	85	38	64	0,0	22,13	19,43	1,8	1008,51	11,72	19,43	22,00	20,50	0,0	0,00	0,0
2020-08-19 21:00	86	38	66	0,0	22,13	18,23	1,8	1008,51	11,07	18,23	22,00	19,42	0,0	0,00	0,0
2020-08-19 21:30	86	38	69	0,0	22,13	17,83	1,8	1008,51	11,39	17,83	22,00	19,21	0,0	0,00	0,0
2020-08-19 22:00	85	38	67	0,0	22,13	17,53	1,8	1008,51	10,64	17,53	22,00	18,78	0,0	0,00	0,0
2020-08-19 22:30	87	38	68	0,0	22,13	17,43	1,8	1008,51	10,78	17,43	22,00	18,74	0,0	0,00	0,0
2020-08-19 23:00	86	38	73	0,0	22,03	17,03	1,8	1008,51	11,52	17,03	21,90	18,67	0,0	0,00	0,0
2020-08-19 23:30	85	38	76	0,0	22,03	16,73	1,8	1008,51	11,87	16,73	21,90	18,57	0,0	0,00	0,0
2020-08-20 00:00	84	38	83	0,0	22,03	16,43	1,8	1008,51	12,97	16,43	21,90	18,78	0,0	0,00	0,0
2020-08-20 00:30	85	38	83	0,0	22,03	16,13	1,8	1008,51	12,68	16,13	21,90	18,48	0,0	0,00	0,0
2020-08-20 01:00	87	38	84	0,0	22,03	15,93	1,8	1008,51	12,67	15,93	21,90	18,35	0,0	0,00	0,0
2020-08-20 01:30	86	38	84	0,0	22,03	15,83	1,8	1008,51	12,57	15,83	21,90	18,25	0,0	0,00	0,0
2020-08-20 02:00	84	38	85	0,0	22,03	15,53	1,8	1008,51	12,47	15,53	21,90	18,03	0,0	0,00	0,0
2020-08-20 02:30	87	38	86	0,0	22,03	15,13	1,8	1008,51	12,26	15,13	21,90	17,71	0,0	0,00	0,0
2020-08-20 03:00	87	38	88	0,0	22,03	14,33	1,8	1008,51	11,84	14,33	21,90	17,06	0,0	0,00	0,0
2020-08-20 03:30	84	38	87	0,0	21,93	13,93	1,8	1008,51	11,27	13,93	21,80	16,58	0,0	0,00	0,0
2020-08-20 04:00	87	38	89	0,0	21,93	13,73	1,8	1008,51	11,43	13,73	21,80	16,54	0,0	0,00	0,0
2020-08-20 04:30	86	38	89	0,0	21,93	13,63	1,8	1008,51	11,33	13,63	21,80	16,44	0,0	0,00	0,0
2020-08-20 05:00	84	38	89	0,0	21,93	13,73	1,8	1008,51	11,43	13,73	21,80	16,54	0,0	0,00	0,0
2020-08-20 05:30	83	38	91	0,0	21,93	13,43	1,8	1008,51	11,48	13,43	21,80	16,40	0,0	0,00	0,0
2020-08-20 06:00	84	38	92	0,0	21,83	13,33	1,8	1008,51	11,55	13,33	21,70	16,38	0,0	0,00	0,0
2020-08-20 06:30	87	38	91	0,0	21,83	13,33	1,8	1008,51	11,38	13,33	21,70	16,30	0,0	0,00	0,0
2020-08-20 07:00	84	38	91	0,0	21,83	13,53	1,8	1008,51	11,58	13,53	21,70	16,50	0,0	0,00	0,0
2020-08-20 07:30	86	38	92	0,0	21,83	14,03	1,8	1008,51	12,24	14,03	21,70	17,08	0,0	0,00	0,0
2020-08-20 08:00	85	38	91	0,0	21,73	15,03	1,8	1008,51	13,06	15,03	21,60	18,00	0,0	0,00	0,0
2020-08-20 08:30	83	38	90	0,0	21,73	14,93	1,8	1008,51	12,78	14,93	21,60	17,82	0,0	0,00	0,0
2020-08-20 09:00	83	38	90	0,0	21,83	15,93	1,8	1008,51	13,77	15,93	21,70	18,82	0,0	0,00	0,0
2020-08-20 09:30	85	38	84	0,0	21,83	16,63	1,8	1008,51	13,35	16,63	21,70	19,05	0,0	0,00	0,0
2020-08-20 10:00	84	39	81	0,0	21,83	17,53	1,8	1008,51	13,65	17,53	21,75	19,73	0,0	0,00	0,0
2020-08-20 10:30	81	39	79	0,0	21,93	18,43	1,8	1008,51	14,12	18,43	21,85	20,49	0,0	0,00	0,0
2020-08-20 11:00	84	39	76	0,0	21,93	19,23	1,8	1009,51	14,27	19,23	21,85	21,08	0,0	0,00	0,0
2020-08-20 11:30	88	39	71	0,0	21,93	19,53	1,8	1009,51	13,47	19,53	21,85	21,04	0,0	0,00	0,0
2020-08-20 12:00	87	39	69	0,0	22,03	20,43	1,8	1009,51	13,87	20,43	21,95	21,81	0,0	0,00	0,0
2020-08-20 12:30	82	39	64	0,0	22,03	21,33	1,8	1009,51	13,51	21,33	21,95	22,40	0,0	0,00	0,0
2020-08-20 13:00	87	39	60	0,0	22,03	21,63	1,8	1009,51	12,75	21,63	21,95	22,46	0,0	0,00	0,0
2020-08-20 13:30	81	39	60	0,0	22,13	21,83	1,8	1009,51	12,94	21,83	22,05	22,66	0,0	0,00	0,0
2020-08-20 14:00	78	39	53	0,0	22,23	22,33	1,8	1009,51	11,41	22,33	22,15	22,78	0,0	0,00	0,0
2020-08-20 14:30	84	39	58	0,0	22,23	22,43	1,8	1009,51	12,95	22,43	22,15	23,15	0,0	0,00	0,0
2020-08-20 15:00	82	39	53	0,0	22,33	21,93	1,8	1009,51	11,04	21,93	22,25	22,38	0,0	0,00	0,0
2020-08-20 15:30	86	39	54	0,0	22,33	22,73	1,8	1009,51	12,08	22,73	22,25	23,23	0,0	0,00	0,0
2020-08-20 16:00	88	40	52	0,0	22,43	22,23	1,8	1009,51	11,01	22,23	22,39	22,63	0,0	0,00	0,0
2020-08-20 16:30	84	39	54	0,0	22,43	21,73	1,8	1009,51	11,16	21,73	22,35	22,23	0,0	0,00	0,0
2020-08-20 17:00	82	39	52	0,0	22,43	21,83	1,8	1009,51	10,65	21,83	22,35	22,23	0,0	0,00	0,0
2020-08-20 17:30	86	39	51	0,0	22,43	22,13	1,8	1009,51	10,61	22,13	22,35	22,47	0,0	0,00	0,0
2020-08-20 18:00	81	39	51	0,0	22,43	22,23	1,8	1009,51	10,70	22,23	22,35	22,58	0,0	0,00	0,0
2020-08-20 18:30	74	39	49	0,0	22,43	22,53	1,8	1009,51	10,34	22,53	22,35	22,78	0,0	0,00	0,0

Datum	Vindriktning °	Luftfukt inne Rh%	Luftfukt ute Rh%	Vindhastighet m/s	Temp inne °C	Temp ute °C	Nederb. året mm	Lufttryck Mbar	Daggpunkt °C	Kyleffekt °C	Vix inne °C	Vix ute °C	Vindby m/s	Korr lufttryck	Regn/dygn mm
2020-08-20 19:00	79	39	52	0,0	22,43	20,83	1,8	1009,51	9,73	20,83	22,35	21,23	0,0	0,00	0,0
2020-08-20 19:30	79	39	57	0,0	22,43	19,83	1,8	1009,51	10,26	19,83	22,35	20,49	0,0	0,00	0,0
2020-08-20 20:00	80	39	60	0,0	22,43	19,63	1,8	1009,51	10,88	19,63	22,35	20,46	0,0	0,00	0,0
2020-08-20 20:30	81	39	61	0,0	22,33	19,33	1,8	1009,51	10,86	19,33	22,25	20,22	0,0	0,00	0,0
2020-08-20 21:00	80	39	66	0,0	22,33	18,43	1,8	1010,51	11,26	18,43	22,25	19,62	0,0	0,00	0,0
2020-08-20 21:30	82	39	67	0,0	22,33	18,33	1,8	1010,51	11,40	18,33	22,25	19,58	0,0	0,00	0,0
2020-08-20 22:00	81	39	67	0,0	22,33	17,93	1,8	1010,51	11,02	17,93	22,25	19,18	0,0	0,00	0,0
2020-08-20 22:30	79	39	68	0,0	22,33	17,23	1,8	1010,51	10,59	17,23	22,25	18,54	0,0	0,00	0,0
2020-08-20 23:00	79	39	70	0,0	22,33	16,33	1,8	1010,51	10,19	16,33	22,25	17,77	0,0	0,00	0,0
2020-08-20 23:30	79	39	75	0,0	22,33	15,43	1,8	1010,51	10,41	15,43	22,25	17,20	0,0	0,00	0,0
2020-08-21 00:00	80	39	77	0,0	22,33	14,73	1,8	1010,51	10,14	14,73	22,25	16,64	0,0	0,00	0,0
2020-08-21 00:30	79	39	82	0,0	22,33	14,63	1,8	1010,51	11,03	14,63	22,25	16,90	0,0	0,00	0,0
2020-08-21 01:00	80	39	81	0,0	22,33	14,43	1,8	1010,51	10,64	14,43	22,25	16,63	0,0	0,00	0,0
2020-08-21 01:30	79	39	82	0,0	22,33	14,03	1,8	1010,51	10,44	14,03	22,25	16,30	0,0	0,00	0,0
2020-08-21 02:00	79	39	84	0,0	22,33	13,63	1,8	1010,51	10,43	13,63	22,25	16,05	0,0	0,00	0,0
2020-08-21 02:30	79	39	85	0,0	22,23	13,43	1,8	1011,51	10,42	13,43	22,15	15,93	0,0	0,00	0,0
2020-08-21 03:00	81	39	87	0,0	22,23	13,23	1,8	1011,51	10,58	13,23	22,15	15,88	0,0	0,00	0,0
2020-08-21 03:30	82	39	89	0,0	22,23	13,23	1,8	1010,51	10,94	13,23	22,15	16,04	0,0	0,00	0,0
2020-08-21 04:00	82	39	89	0,0	22,23	12,82	1,8	1011,51	10,54	12,82	22,15	15,64	0,0	0,00	0,0
2020-08-21 04:30	82	39	90	0,0	22,23	12,52	1,8	1010,51	10,42	12,52	22,15	15,42	0,0	0,00	0,0
2020-08-21 05:00	80	39	93	0,0	22,23	12,32	1,8	1010,51	10,73	12,32	22,15	15,46	0,0	0,00	0,0
2020-08-21 05:30	79	39	93	0,0	22,23	12,02	1,8	1011,51	10,44	12,02	22,15	15,16	0,0	0,00	0,0
2020-08-21 06:00	81	39	95	0,0	22,13	12,32	1,8	1010,51	11,06	12,32	22,05	15,63	0,0	0,00	0,0
2020-08-21 06:30	79	39	95	0,0	22,13	13,02	1,8	1010,51	11,76	13,02	22,05	16,33	0,0	0,00	0,0
2020-08-21 07:00	79	39	96	0,0	22,13	14,03	1,8	1010,51	12,91	14,03	22,05	17,41	0,0	0,00	0,0
2020-08-21 07:30	80	39	95	0,0	22,13	14,53	1,8	1010,51	13,24	14,53	22,05	17,83	0,0	0,00	0,0
2020-08-21 08:00	84	39	91	0,0	22,13	15,33	1,8	1010,51	13,35	15,33	22,05	18,30	0,0	0,00	0,0
2020-08-21 08:30	69	39	86	0,0	22,13	15,93	1,8	1010,51	13,04	15,93	22,05	18,51	0,0	0,00	0,0
2020-08-21 09:00	76	39	84	0,0	22,13	16,63	1,8	1010,51	13,35	16,63	22,05	19,05	0,0	0,00	0,0
2020-08-21 09:30	80	39	79	0,0	22,13	17,33	1,8	1010,51	13,06	17,33	22,05	19,39	0,0	0,00	0,0
2020-08-21 10:00	83	39	76	0,0	22,13	17,93	1,8	1010,51	13,02	17,93	22,05	19,78	0,0	0,00	0,0
2020-08-21 10:30	84	39	73	0,0	22,13	18,53	1,8	1010,51	12,96	18,53	22,05	20,17	0,0	0,00	0,0
2020-08-21 11:00	83	39	70	0,0	22,13	19,13	1,8	1010,51	12,86	19,13	22,05	20,57	0,0	0,00	0,0
2020-08-21 11:30	84	40	71	0,0	22,23	18,93	1,8	1010,51	12,90	18,93	22,19	20,44	0,0	0,00	0,0
2020-08-21 12:00	86	40	70	0,0	22,23	19,43	1,8	1010,51	13,15	19,43	22,19	20,87	0,0	0,00	0,0
2020-08-21 12:30	81	40	65	0,0	22,23	20,13	1,8	1010,51	12,62	20,13	22,19	21,26	0,0	0,00	0,0
2020-08-21 13:00	85	40	67	0,0	22,23	19,83	1,8	1010,51	12,83	19,83	22,19	21,08	0,0	0,00	0,0
2020-08-21 13:30	80	39	62	0,0	22,23	21,43	1,8	1009,51	13,09	21,43	22,15	22,38	0,0	0,00	0,0
2020-08-21 14:00	86	40	62	0,0	22,33	21,23	1,8	1009,51	12,90	21,23	22,29	22,18	0,0	0,00	0,0
2020-08-21 14:30	90	40	68	0,0	22,33	20,53	1,8	1009,51	13,73	20,53	22,29	21,85	0,0	0,00	0,0
2020-08-21 15:00	88	40	65	0,0	22,33	21,03	1,8	1008,51	13,47	21,03	22,29	22,16	0,0	0,00	0,0
2020-08-21 15:30	82	40	62	0,0	22,43	20,63	1,8	1009,51	12,34	20,63	22,39	21,58	2,2	0,00	0,0
2020-08-21 16:00	84	40	64	0,0	22,43	20,73	1,8	1008,51	12,94	20,73	22,39	21,80	0,0	0,00	0,0
2020-08-21 16:30	80	40	64	0,0	22,43	20,53	1,8	1008,51	12,75	20,53	22,39	21,60	0,0	0,00	0,0
2020-08-21 17:00	80	40	65	0,0	22,43	20,83	1,8	1007,51	13,29	20,83	22,39	21,96	0,0	0,00	0,0
2020-08-21 17:30	83	40	68	0,0	22,43	20,13	1,8	1007,51	13,35	20,13	22,39	21,45	0,0	0,00	0,0

Datum	Vindriktning °	Luftfukt inne Rh%	Luftfukt ute Rh%	Vindhastighet m/s	Temp inne °C	Temp ute °C	Nederb. året mm	Lufttryck Mbar	Daggpunkt °C	Kyleffekt °C	Vix inne °C	Vix ute °C	Vindby m/s	Korr lufttryck	Regn/dygn mm
2020-08-21 18:00	83	40	68	0,0	22,33	19,93	1,8	1007,51	13,16	19,93	22,29	21,24	0,0	0,00	0,0
2020-08-21 18:30	78	40	70	0,0	22,33	19,43	1,8	1007,51	13,15	19,43	22,29	20,87	0,0	0,00	0,0
2020-08-21 19:00	70	40	72	0,0	22,33	19,03	1,8	1006,51	13,21	19,03	22,29	20,60	0,0	0,00	0,0
2020-08-21 19:30	80	40	73	0,0	22,33	18,63	1,8	1006,51	13,05	18,63	22,29	20,27	1,8	0,00	0,0
2020-08-21 20:00	80	40	73	0,0	22,33	18,43	1,8	1005,51	12,86	18,43	22,29	20,07	0,0	0,00	0,0
2020-08-21 20:30	83	40	74	0,0	22,33	18,23	1,8	1005,51	12,89	18,23	22,29	19,94	0,0	0,00	0,0
2020-08-21 21:00	84	40	77	0,0	22,23	17,83	1,8	1005,51	13,13	17,83	22,19	19,75	0,0	0,00	0,0
2020-08-21 21:30	72	40	81	0,0	22,23	17,53	1,8	1005,51	13,65	17,53	22,19	19,73	0,0	0,00	0,0
2020-08-21 22:00	79	40	83	0,0	22,23	17,53	1,8	1005,51	14,04	17,53	22,19	19,88	0,0	0,00	0,0
2020-08-21 22:30	90	40	84	0,0	22,23	17,33	1,8	1004,51	14,04	17,33	22,19	19,75	0,0	0,00	0,0
2020-08-21 23:00	88	40	83	0,0	22,23	17,33	1,8	1004,51	13,85	17,33	22,19	19,68	0,0	0,00	0,0
2020-08-21 23:30	84	40	84	0,0	22,23	17,03	1,8	1004,51	13,75	17,03	22,19	19,45	0,0	0,00	0,0
2020-08-22 00:00	85	40	85	0,0	22,23	17,03	1,8	1004,51	13,93	17,03	22,19	19,53	0,0	0,00	0,0
2020-08-22 00:30	81	40	85	0,0	22,23	17,23	1,8	1004,51	14,13	17,23	22,19	19,73	0,0	0,00	0,0
2020-08-22 01:00	71	40	86	0,0	22,23	16,93	1,8	1003,51	14,02	16,93	22,19	19,51	0,0	0,00	0,0
2020-08-22 01:30	82	40	86	0,0	22,13	17,03	1,8	1003,51	14,12	17,03	22,09	19,61	0,0	0,00	0,0
2020-08-22 02:00	81	40	87	0,0	22,13	17,03	1,8	1003,51	14,31	17,03	22,09	19,68	0,0	0,00	0,0
2020-08-22 02:30	75	40	88	0,0	22,13	17,03	1,8	1002,51	14,49	17,03	22,09	19,76	0,0	0,00	0,0
2020-08-22 03:00	88	41	88	0,0	22,13	17,03	1,8	1002,51	14,49	17,03	22,14	19,76	0,0	0,00	0,0
2020-08-22 03:30	63	41	90	0,0	22,13	16,93	1,8	1002,51	14,75	16,93	22,14	19,82	0,0	0,00	0,0
2020-08-22 04:00	75	41	91	0,0	22,13	16,73	1,8	1001,51	14,73	16,73	22,14	19,70	0,0	0,00	0,0
2020-08-22 04:30	86	41	90	0,0	22,13	16,53	1,8	1001,51	14,36	16,53	22,14	19,42	0,0	0,00	0,0
2020-08-22 05:00	49	41	88	0,0	22,13	16,23	1,8	1001,51	13,70	16,23	22,14	18,96	0,0	0,00	0,0
2020-08-22 05:30	85	41	89	0,0	22,13	16,13	1,8	1000,51	13,79	16,13	22,14	18,94	0,0	0,00	0,0
2020-08-22 06:00	80	41	87	0,0	22,13	16,03	1,8	1000,51	13,33	16,03	22,14	18,68	0,0	0,00	0,0
2020-08-22 06:30	79	41	83	0,0	22,13	16,13	1,8	1000,51	12,68	16,13	22,14	18,48	0,0	0,00	0,0
2020-08-22 07:00	78	41	82	0,0	22,03	16,13	1,8	1000,51	12,49	16,13	22,04	18,40	0,0	0,00	0,0
2020-08-22 07:30	94	41	81	0,0	22,93	15,93	1,8	1000,51	12,10	15,93	22,94	18,13	0,0	0,00	0,0
2020-08-22 08:00	90	41	80	0,0	23,43	16,03	1,8	1000,51	12,00	16,03	23,44	18,16	0,0	0,00	0,0
2020-08-22 08:30	83	40	81	0,0	23,43	16,03	1,8	1000,51	12,19	16,03	23,39	18,23	0,0	0,00	0,0
2020-08-22 09:00	80	40	80	0,0	23,23	16,33	1,8	1000,51	12,29	16,33	23,19	18,46	0,0	0,00	0,0
2020-08-22 09:30	79	40	80	0,0	23,13	16,33	1,8	999,51	12,29	16,33	23,09	18,46	0,0	0,00	0,0
2020-08-22 10:00	85	40	81	0,0	23,03	16,13	1,8	999,51	12,29	16,13	22,99	18,33	0,0	0,00	0,0
2020-08-22 10:30	80	40	84	0,0	22,83	16,13	1,8	999,51	12,87	16,13	22,79	18,55	0,0	0,00	0,0
2020-08-22 11:00	76	40	91	0,0	22,73	15,83	1,8	999,51	13,84	15,83	22,69	18,80	0,0	0,00	0,0
2020-08-22 11:30	71	40	96	0,0	22,63	15,43	1,8	999,51	14,30	15,43	22,59	18,81	0,0	0,00	0,0
2020-08-22 12:00	79	40	97	0,0	22,53	15,13	1,8	999,51	14,17	15,13	22,49	18,60	0,0	0,00	0,0
2020-08-22 12:30	77	41	98	0,0	22,43	15,23	1,8	999,51	14,43	15,23	22,44	18,78	0,0	0,00	0,0
2020-08-22 13:00	84	41	98	0,0	22,43	15,33	1,8	999,51	14,53	15,33	22,44	18,88	0,0	0,00	0,0
2020-08-22 13:30	83	41	97	0,0	22,33	15,63	1,8	999,51	14,67	15,63	22,34	19,10	0,0	0,00	0,0
2020-08-22 14:00	86	41	95	0,0	22,33	16,33	1,8	998,51	15,03	16,33	22,34	19,63	0,0	0,00	0,0
2020-08-22 14:30	74	41	90	0,0	22,33	16,93	1,8	998,51	14,75	16,93	22,34	19,82	0,0	0,00	0,0
2020-08-22 15:00	72	41	87	0,0	22,33	17,63	1,8	998,51	14,89	17,63	22,34	20,28	0,0	0,00	0,0
2020-08-22 15:30	83	42	81	0,0	22,43	17,93	1,8	998,51	14,04	17,93	22,48	20,13	0,0	0,00	0,0
2020-08-22 16:00	116	42	82	0,0	22,43	16,83	1,8	998,51	13,17	16,83	22,48	19,10	0,0	0,00	0,0
2020-08-22 16:30	78	42	88	0,0	22,43	15,43	1,8	997,50	12,92	15,43	22,48	18,16	0,0	0,00	0,0

Datum	Vindriktning °	Luftfukt inne Rh%	Luftfukt ute Rh%	Vindhastighet m/s	Temp inne °C	Temp ute °C	Nederb. året mm	Lufttryck Mbar	Daggpunkt °C	Kyleffekt °C	Vix inne °C	Vix ute °C	Vindby m/s	Korr lufttryck	Regn/dygn mm
2020-08-22 17:00	77	42	94	0,0	22,43	15,93	1,8	997,50	14,46	15,93	22,48	19,15	0,0	0,00	0,0
2020-08-22 17:30	85	41	94	0,0	22,43	17,03	1,8	997,50	15,55	17,03	22,44	20,25	0,0	0,00	0,0
2020-08-22 18:00	89	41	90	0,0	22,43	16,43	1,8	997,50	14,26	16,43	22,44	19,32	0,0	0,00	0,0
2020-08-22 18:30	87	41	92	0,0	22,33	15,83	1,8	997,50	14,02	15,83	22,34	18,88	0,0	0,00	0,0
2020-08-22 19:00	82	41	93	0,0	22,33	15,83	1,8	997,50	14,19	15,83	22,34	18,96	0,0	0,00	0,0
2020-08-22 19:30	84	41	94	0,0	22,33	16,13	1,8	996,50	14,66	16,13	22,34	19,35	0,0	0,00	0,0
2020-08-22 20:00	82	41	92	0,0	22,33	15,73	1,8	996,50	13,92	15,73	22,34	18,78	0,0	0,00	0,0
2020-08-22 20:30	83	41	92	0,0	22,33	15,23	1,8	996,50	13,43	15,23	22,34	18,28	0,0	0,00	0,0
2020-08-22 21:00	75	41	92	0,0	22,33	14,63	1,8	996,50	12,83	14,63	22,34	17,68	0,0	0,00	0,0
2020-08-22 21:30	83	42	90	0,0	22,23	14,33	1,8	996,50	12,19	14,33	22,28	17,22	1,2	0,00	0,0
2020-08-22 22:00	85	41	90	0,0	22,23	13,83	1,8	996,50	11,70	13,83	22,24	16,72	0,0	0,00	0,0
2020-08-22 22:30	80	41	91	0,0	22,23	13,53	1,8	995,50	11,58	13,53	22,24	16,50	0,0	0,00	0,0
2020-08-22 23:00	81	41	92	0,0	22,23	13,23	1,8	995,50	11,45	13,23	22,24	16,28	0,0	0,00	0,0
2020-08-22 23:30	83	41	91	0,0	22,23	13,12	1,8	995,50	11,18	13,12	22,24	16,10	0,0	0,00	0,0
2020-08-23 00:00	79	41	91	0,0	22,23	12,92	1,8	995,50	10,99	12,92	22,24	15,90	0,0	0,00	0,0
2020-08-23 00:30	84	41	91	0,0	22,23	12,52	1,8	995,50	10,59	12,52	22,24	15,50	0,0	0,00	0,0
2020-08-23 01:00	90	41	94	0,0	22,23	12,52	1,8	995,50	11,10	12,52	22,24	15,74	0,0	0,00	0,0
2020-08-23 01:30	87	41	95	0,0	22,23	12,42	1,8	995,50	11,16	12,42	22,24	15,73	0,0	0,00	0,0
2020-08-23 02:00	85	41	95	0,0	22,13	12,32	1,8	994,50	11,06	12,32	22,14	15,63	0,0	0,00	0,0
2020-08-23 02:30	81	41	96	0,0	22,13	12,42	1,8	994,50	11,33	12,42	22,14	15,81	0,0	0,00	0,0
2020-08-23 03:00	82	41	96	0,0	22,13	12,52	1,8	994,50	11,42	12,52	22,14	15,91	0,0	0,00	0,0
2020-08-23 03:30	80	41	95	0,0	22,13	12,22	1,8	994,50	10,96	12,22	22,14	15,53	0,0	0,00	0,0
2020-08-23 04:00	79	41	95	0,0	22,13	11,62	1,8	994,50	10,37	11,62	22,14	14,93	0,0	0,00	0,0
2020-08-23 04:30	80	41	96	0,0	22,13	11,52	1,8	994,50	10,43	11,52	22,14	14,91	0,0	0,00	0,0
2020-08-23 05:00	88	41	97	0,0	22,13	11,12	1,8	994,50	10,20	11,12	22,14	14,59	0,0	0,00	0,0
2020-08-23 05:30	88	41	96	0,0	22,03	10,62	1,8	994,50	9,54	10,62	22,04	14,01	0,0	0,00	0,0
2020-08-23 06:00	87	41	97	0,0	22,03	10,22	1,8	994,50	9,30	10,22	22,04	13,69	0,0	0,00	0,0
2020-08-23 06:30	85	41	98	0,0	22,03	10,62	1,8	994,50	9,86	10,62	22,04	14,18	0,0	0,00	0,0
2020-08-23 07:00	84	41	98	0,0	22,03	11,22	1,8	995,50	10,45	11,22	22,04	14,78	0,0	0,00	0,0
2020-08-23 07:30	88	41	98	0,0	22,03	11,82	1,8	995,50	11,05	11,82	22,04	15,38	0,0	0,00	0,0
2020-08-23 08:00	233	40	96	0,0	21,93	10,82	1,8	996,50	9,74	10,82	21,89	14,21	1,6	0,00	0,0
2020-08-23 08:30	290	40	95	1,2	21,93	11,02	1,8	996,50	9,77	11,02	21,89	14,33	1,6	0,00	0,0
2020-08-23 09:00	242	40	89	0,0	21,83	11,12	1,8	996,50	8,87	11,12	21,79	13,94	1,4	0,00	0,0
2020-08-23 09:30	230	40	85	0,0	21,83	11,92	1,8	997,50	8,95	11,92	21,79	14,43	1,8	0,00	0,0
2020-08-23 10:00	261	40	86	0,0	21,83	11,52	1,8	997,50	8,74	11,52	21,79	14,10	1,8	0,00	0,0
2020-08-23 10:30	247	39	82	0,0	21,73	11,52	1,8	998,51	8,01	11,52	21,65	13,80	1,6	0,00	0,0
2020-08-23 11:00	229	39	78	0,0	21,73	11,72	1,8	998,51	7,44	11,72	21,65	13,71	1,6	0,00	0,0
2020-08-23 11:30	227	39	77	0,0	21,73	12,02	1,8	998,51	7,53	12,02	21,65	13,94	1,4	0,00	0,0
2020-08-23 12:00	259	39	77	0,0	21,73	12,02	1,8	999,51	7,53	12,02	21,65	13,94	1,4	0,00	0,0
2020-08-23 12:30	236	39	72	0,0	21,73	12,82	1,8	999,51	7,28	12,82	21,65	14,40	1,6	0,00	0,0
2020-08-23 13:00	239	39	67	0,0	21,73	13,83	1,8	999,51	7,13	13,83	21,65	15,08	1,6	0,00	0,0
2020-08-23 13:30	278	38	67	0,0	21,63	13,12	1,8	999,51	6,47	13,12	21,50	14,38	1,8	0,00	0,0
2020-08-23 14:00	219	38	62	0,0	21,63	13,23	1,8	999,51	5,39	13,23	21,50	14,17	2,0	0,00	0,0
2020-08-23 14:30	225	38	64	0,0	21,63	13,93	1,8	999,51	6,53	13,93	21,50	14,99	2,0	0,00	0,0
2020-08-23 15:00	263	38	61	0,0	21,63	13,12	1,8	999,51	5,05	13,12	21,50	14,01	2,6	0,00	0,0
2020-08-23 15:30	276	37	64	0,0	21,63	13,83	1,8	999,51	6,44	13,83	21,46	14,89	1,8	0,00	0,0

Datum	Vindriktning °	Luftfukt inne Rh%	Luftfukt ute Rh%	Vindhastighet m/s	Temp inne °C	Temp ute °C	Nederb. året mm	Lufttryck Mbar	Daggpunkt °C	Kyleffekt °C	Vix inne °C	Vix ute °C	Vindby m/s	Korr lufttryck	Regn/dygn mm
2020-08-23 16:00	221	37	64	0,0	21,63	13,33	1,8	1000,51	5,96	13,33	21,46	14,39	2,0	0,00	0,0
2020-08-23 16:30	225	37	60	0,0	21,63	13,43	1,8	1000,51	5,08	13,43	21,46	14,26	1,6	0,00	0,0
2020-08-23 17:00	229	37	61	0,0	21,63	13,43	1,8	1000,51	5,33	13,43	21,46	14,31	1,8	0,00	0,0
2020-08-23 17:30	258	37	60	0,0	21,53	13,63	1,8	1000,51	5,27	13,63	21,36	14,46	0,0	0,00	0,0
2020-08-23 18:00	301	37	65	0,0	21,63	13,12	1,8	1000,51	6,01	13,12	21,46	14,25	1,2	0,00	0,0
2020-08-23 18:30	301	37	66	0,0	21,63	12,52	1,8	1000,51	5,67	12,52	21,46	13,71	0,0	0,00	0,0
2020-08-23 19:00	244	37	69	0,0	21,63	12,12	1,8	1000,51	5,97	12,12	21,46	13,50	1,6	0,00	0,0
2020-08-23 19:30	288	37	73	0,0	21,53	11,62	1,8	1000,51	6,34	11,62	21,36	13,27	1,4	0,00	0,0
2020-08-23 20:00	290	37	75	0,0	21,53	11,02	1,8	1000,51	6,17	11,02	21,36	12,80	0,0	0,00	0,0
2020-08-23 20:30	293	37	77	0,0	21,53	10,12	1,8	1000,51	5,70	10,12	21,36	12,04	0,0	0,00	0,0
2020-08-23 21:00	296	37	80	0,0	21,53	9,82	1,8	1000,51	5,98	9,82	21,36	11,95	0,0	0,00	0,0
2020-08-23 21:30	283	38	78	0,0	21,53	9,82	1,8	1000,51	5,60	9,82	21,40	11,81	0,0	0,00	0,0
2020-08-23 22:00	295	38	79	0,0	21,53	9,32	1,8	1001,51	5,31	9,32	21,40	11,38	1,4	0,00	0,0
2020-08-23 22:30	307	38	72	0,0	21,43	8,82	1,8	1001,51	3,45	8,82	21,30	10,40	1,6	0,00	0,0
2020-08-23 23:00	235	37	69	0,0	21,33	8,32	1,8	1001,51	2,34	8,32	21,16	9,70	2,0	0,00	0,0
2020-08-23 23:30	232	37	76	0,0	21,23	7,52	1,8	1001,51	3,00	7,52	21,06	9,37	1,6	0,00	0,0
2020-08-24 00:00	238	37	87	0,0	21,23	6,72	1,8	1001,51	4,21	6,72	21,06	9,38	0,0	0,00	0,0
2020-08-24 00:30	237	37	89	0,0	21,23	6,52	1,8	1001,51	4,35	6,52	21,06	9,33	0,0	0,00	0,0
2020-08-24 01:00	238	37	91	0,0	21,23	6,62	1,8	1002,51	4,78	6,62	21,06	9,59	0,0	0,00	0,0
2020-08-24 01:30	235	37	91	0,0	21,23	6,42	1,8	1002,51	4,58	6,42	21,06	9,39	0,0	0,00	0,0
2020-08-24 02:00	231	37	92	0,0	21,13	6,42	1,8	1001,51	4,74	6,42	20,96	9,47	0,0	0,00	0,0
2020-08-24 02:30	237	37	93	0,0	21,13	6,32	1,8	1001,51	4,80	6,32	20,96	9,46	0,0	0,00	0,0
2020-08-24 03:00	229	37	93	0,0	21,13	6,12	1,8	1001,51	4,60	6,12	20,96	9,26	0,0	0,00	0,0
2020-08-24 03:30	235	37	94	0,0	21,13	5,92	1,8	1001,51	4,56	5,92	20,96	9,14	0,0	0,00	0,0
2020-08-24 04:00	236	37	96	0,0	21,03	5,62	1,8	1001,51	4,58	5,62	20,86	9,00	0,0	0,00	0,0
2020-08-24 04:30	235	37	95	0,0	21,03	5,22	1,8	1001,51	4,03	5,22	20,86	8,52	0,0	0,00	0,0
2020-08-24 05:00	229	37	96	0,0	21,03	5,22	1,8	1001,51	4,18	5,22	20,86	8,60	0,0	0,00	0,0
2020-08-24 05:30	230	37	96	0,0	20,93	5,32	1,8	1001,51	4,28	5,32	20,76	8,70	0,0	0,00	0,0
2020-08-24 06:00	237	37	95	0,0	20,93	5,02	1,8	1001,51	3,83	5,02	20,76	8,32	0,0	0,00	0,0
2020-08-24 06:30	233	37	95	0,0	21,13	5,62	1,8	1002,51	4,42	5,62	20,96	8,92	0,0	0,00	0,0
2020-08-24 07:00	237	36	94	0,0	22,63	5,42	1,8	1002,51	4,07	5,42	22,42	8,64	0,0	0,00	0,0
2020-08-24 07:30	233	36	93	0,0	23,03	6,02	1,8	1002,51	4,50	6,02	22,82	9,16	0,0	0,00	0,0
2020-08-24 08:00	239	36	85	0,0	22,93	6,32	1,8	1002,51	3,47	6,32	22,72	8,82	0,0	0,00	0,0
2020-08-24 08:30	236	35	80	0,0	22,83	7,12	1,8	1002,51	3,36	7,12	22,58	9,25	0,0	0,00	0,0
2020-08-24 09:00	247	35	76	0,0	22,73	7,02	1,8	1002,51	2,51	7,02	22,48	8,87	0,0	0,00	0,0
2020-08-24 09:30	222	35	77	0,0	23,33	7,32	1,8	1002,51	2,99	7,32	23,08	9,24	0,0	0,00	0,0
2020-08-24 10:00	233	35	73	0,0	24,03	7,82	1,8	1002,51	2,69	7,82	23,78	9,46	0,0	0,00	0,0
2020-08-24 10:30	229	34	74	0,0	23,73	8,22	1,8	1002,51	3,28	8,22	23,44	9,93	1,6	0,00	0,0
2020-08-24 11:00	236	34	67	0,0	23,43	9,02	1,8	1002,51	2,58	9,02	23,14	10,27	1,4	0,00	0,0
2020-08-24 11:30	237	34	68	0,0	23,03	9,12	1,8	1002,51	2,89	9,12	22,74	10,44	1,8	0,00	0,0
2020-08-24 12:00	226	34	60	0,0	22,63	9,92	1,8	1002,51	1,80	9,92	22,34	10,75	1,8	0,00	0,0
2020-08-24 12:30	265	34	57	0,0	22,33	10,32	1,8	1002,51	1,42	10,32	22,04	10,98	1,8	0,00	0,0
2020-08-24 13:00	237	34	60	0,0	22,13	10,32	2,4	1003,51	2,18	10,32	21,84	11,15	2,4	0,60	0,6
2020-08-24 13:30	244	34	60	0,0	21,93	10,02	2,4	1003,51	1,90	10,02	21,64	10,85	1,2	0,60	0,6
2020-08-24 14:00	234	34	67	0,0	21,83	10,22	2,4	1003,51	3,72	10,22	21,54	11,47	1,2	0,00	0,6
2020-08-24 14:30	252	34	69	0,0	21,73	10,12	2,4	1003,51	4,06	10,12	21,44	11,50	1,2	0,00	0,6

Datum	Vindriktning °	Luftfukt inne Rh%	Luftfukt ute Rh%	Vindhastighet m/s	Temp inne °C	Temp ute °C	Nederb. året mm	Lufttryck Mbar	Daggpunkt °C	Kyleffekt °C	Vix inne °C	Vix ute °C	Vindby m/s	Korr lufttryck	Regn/dygn mm
2020-08-24 15:00	235	34	59	0,0	21,63	10,92	2,4	1003,51	2,49	10,92	21,34	11,70	0,0	0,00	0,6
2020-08-24 15:30	233	34	56	1,2	21,63	10,82	2,4	1003,51	1,62	10,82	21,34	11,43	1,2	0,00	0,6
2020-08-24 16:00	225	34	54	0,0	21,63	10,82	2,4	1003,51	1,09	10,82	21,34	11,32	1,6	0,00	0,6
2020-08-24 16:30	233	35	54	0,0	21,53	11,02	4,2	1003,51	1,27	11,02	21,28	11,52	3,1	1,80	2,4
2020-08-24 17:00	234	35	55	0,0	21,43	10,92	4,2	1003,51	1,45	10,92	21,18	11,48	0,0	1,80	2,4
2020-08-24 17:30	200	35	57	0,0	21,43	11,12	4,2	1003,51	2,17	11,12	21,18	11,78	0,0	0,00	2,4
2020-08-24 18:00	237	35	53	0,0	21,33	11,72	4,2	1003,51	1,64	11,72	21,08	12,17	1,2	0,00	2,4
2020-08-24 18:30	237	35	53	0,0	21,23	11,32	4,2	1003,51	1,28	11,32	20,98	11,77	0,0	0,00	2,4
2020-08-24 19:00	229	35	55	0,0	21,23	10,52	4,2	1003,51	1,08	10,52	20,98	11,07	0,0	0,00	2,4
2020-08-24 19:30	232	35	60	0,0	21,23	9,92	4,2	1003,51	1,80	9,92	20,98	10,75	0,0	0,00	2,4
2020-08-24 20:00	232	35	65	0,0	21,23	9,32	4,2	1003,51	2,41	9,32	20,98	10,45	0,0	0,00	2,4
2020-08-24 20:30	216	35	68	0,0	21,13	8,62	4,2	1003,51	2,41	8,62	20,88	9,94	1,2	0,00	2,4
2020-08-24 21:00	215	35	72	0,0	21,13	7,82	4,2	1003,51	2,49	7,82	20,88	9,40	0,0	0,00	2,4
2020-08-24 21:30	220	35	75	0,0	21,23	7,52	4,2	1003,51	2,80	7,52	20,98	9,30	0,0	0,00	2,4
2020-08-24 22:00	217	35	77	0,0	21,13	7,32	4,2	1003,51	2,99	7,32	20,88	9,24	0,0	0,00	2,4
2020-08-24 22:30	221	35	79	0,0	21,13	7,22	4,2	1003,51	3,27	7,22	20,88	9,28	0,0	0,00	2,4
2020-08-24 23:00	215	35	83	0,0	21,13	6,72	4,2	1002,51	3,52	6,72	20,88	9,07	0,0	0,00	2,4
2020-08-24 23:30	220	35	85	0,0	21,13	5,82	4,2	1002,51	2,99	5,82	20,88	8,32	0,0	0,00	2,4
2020-08-25 00:00	217	35	86	0,0	21,13	5,32	4,2	1002,51	2,67	5,32	20,88	7,90	0,0	0,00	0,0
2020-08-25 00:30	220	35	87	0,0	21,13	4,52	4,2	1002,51	2,05	4,52	20,88	7,17	0,0	0,00	0,0
2020-08-25 01:00	221	35	89	0,0	21,03	5,22	4,2	1002,51	3,07	5,22	20,78	8,03	0,0	0,00	0,0
2020-08-25 01:30	220	35	90	0,0	21,03	4,72	4,2	1002,51	2,74	4,72	20,78	7,61	0,0	0,00	0,0
2020-08-25 02:00	220	35	92	0,0	21,03	4,22	4,2	1002,51	2,57	4,22	20,78	7,27	0,0	0,00	0,0
2020-08-25 02:30	123	35	94	0,0	21,03	4,92	4,2	1002,51	3,57	4,92	20,78	8,14	0,0	0,00	0,0
2020-08-25 03:00	123	35	95	0,0	20,93	5,12	4,2	1002,51	3,93	5,12	20,68	8,42	0,0	0,00	0,0
2020-08-25 03:30	123	35	96	0,0	20,93	5,12	4,2	1002,51	4,08	5,12	20,68	8,50	0,0	0,00	0,0
2020-08-25 04:00	125	35	96	0,0	20,93	4,92	4,2	1002,51	3,88	4,92	20,68	8,30	0,0	0,00	0,0
2020-08-25 04:30	129	35	96	0,0	20,93	4,82	4,2	1002,51	3,78	4,82	20,68	8,20	0,0	0,00	0,0
2020-08-25 05:00	123	35	97	0,0	20,83	4,92	4,2	1002,51	4,03	4,92	20,58	8,39	0,0	0,00	0,0
2020-08-25 05:30	123	35	97	0,0	20,83	4,92	4,2	1001,51	4,03	4,92	20,58	8,39	0,0	0,00	0,0
2020-08-25 06:00	124	35	97	0,0	20,83	4,92	4,2	1001,51	4,03	4,92	20,58	8,39	0,0	0,00	0,0
2020-08-25 06:30	127	35	98	0,0	21,23	5,22	4,2	1001,51	4,48	5,22	20,98	8,78	0,0	0,00	0,0
2020-08-25 07:00	127	35	97	0,0	23,43	6,22	4,2	1001,51	5,33	6,22	23,18	9,69	0,0	0,00	0,0
2020-08-25 07:30	92	34	93	0,0	23,83	6,52	4,2	1001,51	5,00	6,52	23,54	9,66	0,0	0,00	0,0
2020-08-25 08:00	92	34	90	0,0	23,63	6,82	4,2	1001,51	4,81	6,82	23,34	9,71	0,0	0,00	0,0
2020-08-25 08:30	89	34	85	0,0	23,23	7,22	4,2	1001,51	4,35	7,22	22,94	9,72	0,0	0,00	0,0
2020-08-25 09:00	78	34	85	0,0	23,03	7,52	4,2	1001,51	4,65	7,52	22,74	10,02	0,0	0,00	0,0
2020-08-25 09:30	87	34	85	0,0	22,83	7,72	4,2	1001,51	4,84	7,72	22,54	10,22	0,0	0,00	0,0
2020-08-25 10:00	82	34	90	0,0	22,73	7,42	4,2	1001,51	5,40	7,42	22,44	10,31	0,0	0,00	0,0
2020-08-25 10:30	84	34	93	0,0	22,73	7,32	4,2	1001,51	5,79	7,32	22,44	10,46	0,0	0,00	0,0
2020-08-25 11:00	81	34	93	0,0	22,73	7,62	4,2	1001,51	6,09	7,62	22,44	10,76	0,0	0,00	0,0
2020-08-25 11:30	80	34	92	0,0	22,73	8,22	4,2	1001,51	6,52	8,22	22,44	11,28	0,0	0,00	0,0
2020-08-25 12:00	82	34	91	0,0	22,73	8,82	4,2	1001,51	6,94	8,82	22,44	11,79	0,0	0,00	0,0
2020-08-25 12:30	169	34	85	0,0	22,73	8,92	4,2	1001,51	6,02	8,92	22,44	11,42	0,0	0,00	0,0
2020-08-25 13:00	127	34	87	0,0	22,73	8,62	4,2	1002,51	6,07	8,62	22,44	11,28	1,2	0,00	0,0
2020-08-25 13:30	168	34	89	0,0	22,73	8,42	4,2	1002,51	6,22	8,42	22,44	11,23	0,0	0,00	0,0

Datum	Vindriktning °	Luftfukt inne Rh%	Luftfukt ute Rh%	Vindhastighet m/s	Temp inne °C	Temp ute °C	Nederb. året mm	Lufttryck Mbar	Daggpunkt °C	Kyleffekt °C	Vix inne °C	Vix ute °C	Vindby m/s	Korr lufttryck	Regn/dygn mm
2020-08-25 14:00	91	34	93	0,0	22,73	8,62	4,2	1002,51	7,08	8,62	22,44	11,76	2,4	0,00	0,0
2020-08-25 14:30	99	34	93	0,0	22,73	8,82	4,2	1002,51	7,27	8,82	22,44	11,96	0,0	0,00	0,0
2020-08-25 15:00	162	34	90	0,0	22,73	9,32	4,2	1002,51	7,27	9,32	22,44	12,21	0,0	0,00	0,0
2020-08-25 15:30	158	34	86	0,0	22,63	9,52	4,2	1002,51	6,78	9,52	22,34	12,10	1,6	0,00	0,0
2020-08-25 16:00	110	34	86	0,0	22,53	9,62	4,2	1002,51	6,88	9,62	22,24	12,20	0,0	0,00	0,0
2020-08-25 16:30	106	34	82	0,0	22,43	9,82	4,2	1002,51	6,36	9,82	22,14	12,10	0,0	0,00	0,0
2020-08-25 17:00	203	34	76	0,0	22,33	10,02	4,2	1002,51	5,41	10,02	22,04	11,87	0,0	0,00	0,0
2020-08-25 17:30	227	34	75	0,0	22,23	10,12	4,2	1002,51	5,30	10,12	21,94	11,90	1,6	0,00	0,0
2020-08-25 18:00	232	34	70	0,0	22,13	10,22	4,2	1002,51	4,37	10,22	21,84	11,67	1,2	0,00	0,0
2020-08-25 18:30	220	34	72	0,0	21,93	9,92	4,2	1002,51	4,50	9,92	21,64	11,50	1,2	0,00	0,0
2020-08-25 19:00	191	34	74	0,0	21,93	9,82	4,2	1002,51	4,82	9,82	21,64	11,53	0,0	0,00	0,0
2020-08-25 19:30	226	34	77	0,0	21,93	9,32	4,2	1002,51	4,93	9,32	21,64	11,24	0,0	0,00	0,0
2020-08-25 20:00	229	34	78	0,0	21,93	9,12	4,2	1002,51	4,93	9,12	21,64	11,11	0,0	0,00	0,0
2020-08-25 20:30	218	34	79	0,0	21,83	8,72	4,2	1002,51	4,73	8,72	21,54	10,78	0,0	0,00	0,0
2020-08-25 21:00	229	34	88	0,0	21,83	8,12	4,2	1003,51	5,75	8,12	21,54	10,86	0,0	0,00	0,0
2020-08-25 21:30	241	34	95	0,0	21,83	7,82	4,2	1003,51	6,60	7,82	21,54	11,12	0,0	0,00	0,0
2020-08-25 22:00	239	34	96	0,0	21,73	7,22	4,2	1003,51	6,17	7,22	21,44	10,61	0,0	0,00	0,0
2020-08-25 22:30	232	34	98	0,0	21,73	7,02	4,2	1003,51	6,27	7,02	21,44	10,58	0,0	0,00	0,0
2020-08-25 23:00	237	34	98	0,0	21,53	7,02	5,4	1003,51	6,27	7,02	21,24	10,58	0,0	1,20	1,2
2020-08-25 23:30	235	34	98	0,0	21,53	7,02	5,4	1003,51	6,27	7,02	21,24	10,58	0,0	1,20	1,2
2020-08-26 00:00	238	34	99	0,0	21,43	7,12	5,4	1003,51	6,53	7,12	21,14	10,76	0,0	0,00	0,0
2020-08-26 00:30	230	34	99	0,0	21,33	7,02	5,4	1003,51	6,43	7,02	21,04	10,66	0,0	0,00	0,0
2020-08-26 01:00	238	34	99	0,0	21,33	7,02	5,4	1003,51	6,43	7,02	21,04	10,66	0,0	0,00	0,0
2020-08-26 01:30	275	34	99	0,0	21,23	6,92	5,4	1003,51	6,33	6,92	20,94	10,56	0,0	0,00	0,0
2020-08-26 02:00	271	34	98	0,0	21,13	6,82	5,4	1003,51	6,08	6,82	20,84	10,38	0,0	0,00	0,0
2020-08-26 02:30	269	34	99	0,0	21,13	6,72	5,4	1003,51	6,13	6,72	20,84	10,36	0,0	0,00	0,0
2020-08-26 03:00	273	34	99	0,0	21,13	6,52	5,4	1003,51	5,93	6,52	20,84	10,16	0,0	0,00	0,0
2020-08-26 03:30	270	34	99	0,0	21,13	6,42	5,4	1003,51	5,83	6,42	20,84	10,06	0,0	0,00	0,0
2020-08-26 04:00	268	34	99	0,0	21,03	6,42	5,4	1003,51	5,83	6,42	20,74	10,06	0,0	0,00	0,0
2020-08-26 04:30	269	34	100	0,0	21,03	6,42	5,4	1003,51	5,98	6,42	20,74	10,15	0,0	0,00	0,0
2020-08-26 05:00	275	34	100	0,0	21,03	6,32	5,4	1003,51	5,88	6,32	20,74	10,05	0,0	0,00	0,0
2020-08-26 05:30	272	34	100	0,0	20,93	6,32	5,4	1003,51	5,88	6,32	20,64	10,05	0,0	0,00	0,0
2020-08-26 06:00	275	34	100	0,0	20,93	6,32	5,4	1003,51	5,88	6,32	20,64	10,05	0,0	0,00	0,0
2020-08-26 06:30	269	35	100	0,0	21,33	6,52	5,4	1003,51	6,08	6,52	21,08	10,25	1,2	0,00	0,0
2020-08-26 07:00	273	34	100	0,0	23,73	6,82	5,4	1003,51	6,38	6,82	23,44	10,55	0,0	0,00	0,0
2020-08-26 07:30	275	33	100	0,0	24,23	7,12	5,4	1003,51	6,68	7,12	23,90	10,85	0,0	0,00	0,0
2020-08-26 08:00	275	33	100	0,0	24,03	7,92	5,4	1003,51	7,47	7,92	23,70	11,65	0,0	0,00	0,0
2020-08-26 08:30	267	33	99	0,0	23,63	8,22	5,4	1003,51	7,62	8,22	23,30	11,86	0,0	0,00	0,0
2020-08-26 09:00	268	33	97	0,0	23,13	8,52	5,4	1003,51	7,61	8,52	22,80	11,99	0,0	0,00	0,0
2020-08-26 09:30	272	33	93	0,0	22,93	8,92	5,4	1003,51	7,37	8,92	22,60	12,06	0,0	0,00	0,0
2020-08-26 10:00	305	33	89	0,0	22,93	9,52	5,4	1003,51	7,30	9,52	22,60	12,34	0,0	0,00	0,0
2020-08-26 10:30	303	33	83	0,0	22,93	9,82	5,4	1003,51	6,54	9,82	22,60	12,17	0,0	0,00	0,0
2020-08-26 11:00	298	33	81	0,0	22,93	10,22	5,4	1003,51	6,56	10,22	22,60	12,43	0,0	0,00	0,0
2020-08-26 11:30	288	33	77	0,0	22,83	10,52	5,4	1003,51	6,09	10,52	22,50	12,44	1,2	0,00	0,0
2020-08-26 12:00	287	33	76	0,0	22,63	10,92	5,4	1003,51	6,27	10,92	22,30	12,77	0,0	0,00	0,0
2020-08-26 12:30	274	34	74	0,0	22,43	11,22	5,4	1003,51	6,16	11,22	22,14	12,93	0,0	0,00	0,0

Datum	Vindriktning °	Luftfukt inne Rh%	Luftfukt ute Rh%	Vindhastighet m/s	Temp inne °C	Temp ute °C	Nederb. året mm	Lufttryck Mbar	Daggpunkt °C	Kyleffekt °C	Vix inne °C	Vix ute °C	Vindby m/s	Korr lufttryck	Regn/dygn mm
2020-08-26 13:00	256	34	71	0,0	22,33	11,62	5,4	1003,51	5,92	11,62	22,04	13,13	0,0	0,00	0,0
2020-08-26 13:30	256	34	72	0,0	22,23	12,02	5,4	1003,51	6,51	12,02	21,94	13,60	0,0	0,00	0,0
2020-08-26 14:00	266	34	75	0,0	22,13	11,22	5,4	1003,51	6,36	11,22	21,84	13,00	1,4	0,00	0,0
2020-08-26 14:30	253	34	74	0,0	22,13	11,82	5,4	1004,51	6,74	11,82	21,84	13,53	0,0	0,00	0,0
2020-08-26 15:00	284	34	69	0,0	22,13	12,22	5,4	1004,51	6,06	12,22	21,84	13,60	1,2	0,00	0,0
2020-08-26 15:30	226	34	67	0,0	22,13	12,92	5,4	1004,51	6,28	12,92	21,84	14,18	1,4	0,00	0,0
2020-08-26 16:00	275	34	63	0,0	22,03	13,23	5,4	1004,51	5,63	13,23	21,74	14,23	1,6	0,00	0,0
2020-08-26 16:30	234	34	62	0,0	21,93	13,43	5,4	1004,51	5,58	13,43	21,64	14,37	1,8	0,00	0,0
2020-08-26 17:00	264	34	67	0,0	21,83	12,82	5,4	1004,51	6,19	12,82	21,54	14,08	0,0	0,00	0,0
2020-08-26 17:30	281	34	75	0,0	21,73	11,92	5,4	1004,51	7,04	11,92	21,44	13,70	1,2	0,00	0,0
2020-08-26 18:00	263	34	77	0,0	21,63	11,82	5,4	1004,51	7,34	11,82	21,34	13,74	1,2	0,00	0,0
2020-08-26 18:30	293	34	75	0,0	21,63	12,12	5,4	1004,51	7,23	12,12	21,34	13,90	0,0	0,00	0,0
2020-08-26 19:00	276	34	78	0,0	21,53	11,02	5,4	1005,51	6,76	11,02	21,24	13,01	0,0	0,00	0,0
2020-08-26 19:30	273	34	83	0,0	21,43	10,72	5,4	1005,51	7,42	10,72	21,14	13,07	0,0	0,00	0,0
2020-08-26 20:00	272	34	84	0,0	21,33	10,42	5,4	1005,51	7,30	10,42	21,04	12,85	0,0	0,00	0,0
2020-08-26 20:30	275	35	85	0,0	21,33	10,12	5,4	1005,51	7,19	10,12	21,08	12,62	0,0	0,00	0,0
2020-08-26 21:00	273	35	85	0,0	21,43	9,52	5,4	1006,51	6,60	9,52	21,18	12,02	0,0	0,00	0,0
2020-08-26 21:30	273	35	85	0,0	21,53	9,12	5,4	1006,51	6,21	9,12	21,28	11,62	3,0	0,00	0,0
2020-08-26 22:00	275	35	85	0,0	21,53	8,52	5,4	1006,51	5,63	8,52	21,28	11,02	0,0	0,00	0,0
2020-08-26 22:30	277	35	86	0,0	21,53	7,92	5,4	1006,51	5,21	7,92	21,28	10,50	0,0	0,00	0,0
2020-08-26 23:00	277	35	87	0,0	21,43	7,22	5,4	1006,51	4,70	7,22	21,18	9,88	0,0	0,00	0,0
2020-08-26 23:30	276	35	89	0,0	21,43	7,32	5,4	1007,51	5,13	7,32	21,18	10,13	0,0	0,00	0,0
2020-08-27 00:00	274	35	90	0,0	21,33	7,02	5,4	1007,51	5,01	7,02	21,08	9,91	0,0	0,00	0,0
2020-08-27 00:30	272	35	90	0,0	21,23	6,32	5,4	1007,51	4,32	6,32	20,98	9,21	0,0	0,00	0,0
2020-08-27 01:00	275	35	89	0,0	21,23	5,92	5,4	1007,51	3,76	5,92	20,98	8,73	0,0	0,00	0,0
2020-08-27 01:30	274	35	90	0,0	21,13	5,42	5,4	1007,51	3,43	5,42	20,88	8,31	0,0	0,00	0,0
2020-08-27 02:00	273	35	92	0,0	21,13	5,72	5,4	1007,51	4,05	5,72	20,88	8,77	0,0	0,00	0,0
2020-08-27 02:30	278	35	91	0,0	21,03	5,42	5,4	1008,51	3,59	5,42	20,78	8,39	0,0	0,00	0,0
2020-08-27 03:00	275	35	91	0,0	21,03	5,02	5,4	1008,51	3,20	5,02	20,78	7,99	0,0	0,00	0,0
2020-08-27 03:30	273	35	93	0,0	20,93	4,72	5,4	1008,51	3,22	4,72	20,68	7,85	0,0	0,00	0,0
2020-08-27 04:00	275	35	93	0,0	20,93	4,52	5,4	1008,51	3,02	4,52	20,68	7,65	0,0	0,00	0,0
2020-08-27 04:30	307	35	94	0,0	20,83	4,82	5,4	1008,51	3,47	4,82	20,58	8,04	0,0	0,00	0,0
2020-08-27 05:00	307	35	93	0,0	20,83	4,72	5,4	1008,51	3,22	4,72	20,58	7,85	0,0	0,00	0,0
2020-08-27 05:30	308	35	94	0,0	20,73	4,92	5,4	1009,51	3,57	4,92	20,48	8,14	0,0	0,00	0,0
2020-08-27 06:00	311	35	93	0,0	20,73	5,42	5,4	1009,51	3,91	5,42	20,48	8,55	0,0	0,00	0,0
2020-08-27 06:30	311	35	92	0,0	21,03	5,62	5,4	1009,51	3,95	5,62	20,78	8,67	0,0	0,00	0,0
2020-08-27 07:00	311	34	91	0,0	23,43	6,02	5,4	1009,51	4,18	6,02	23,14	8,99	0,0	0,00	0,0
2020-08-27 07:30	311	34	83	0,0	24,03	6,22	5,4	1009,51	3,03	6,22	23,74	8,57	0,0	0,00	0,0
2020-08-27 08:00	313	33	72	0,0	24,13	7,42	5,4	1009,51	2,11	7,42	23,80	8,99	1,4	0,00	0,0
2020-08-27 08:30	338	33	61	0,0	23,93	8,72	5,4	1009,51	0,92	8,72	23,60	9,61	2,0	0,00	0,0
2020-08-27 09:00	257	33	63	0,0	23,83	8,82	5,4	1010,51	1,48	8,82	23,50	9,83	1,6	0,00	0,0
2020-08-27 09:30	296	33	63	0,0	23,43	8,52	5,4	1010,51	1,20	8,52	23,10	9,53	1,8	0,00	0,0
2020-08-27 10:00	299	33	64	0,0	23,23	9,32	5,4	1010,51	2,19	9,32	22,90	10,39	2,2	0,00	0,0
2020-08-27 10:30	299	33	62	0,0	23,03	9,52	5,4	1010,51	1,91	9,52	22,70	10,47	1,2	0,00	0,0
2020-08-27 11:00	328	33	66	0,0	22,93	9,62	5,4	1010,51	2,92	9,62	22,60	10,81	1,6	0,00	0,0
2020-08-27 11:30	312	33	64	0,0	22,73	9,32	5,4	1010,51	2,19	9,32	22,40	10,39	1,2	0,00	0,0

Datum	Vindriktning °	Luftfukt inne Rh%	Luftfukt ute Rh%	Vindhastighet m/s	Temp inne °C	Temp ute °C	Nederb. året mm	Lufttryck Mbar	Daggpunkt °C	Kyleffekt °C	Vix inne °C	Vix ute °C	Vindby m/s	Korr lufttryck	Regn/dygn mm
2020-08-27 12:00	283	33	59	0,0	22,73	10,12	5,4	1010,51	1,74	10,12	22,40	10,90	0,0	0,00	0,0
2020-08-27 12:30	326	33	58	0,0	22,73	10,32	5,4	1011,51	1,68	10,32	22,40	11,04	1,2	0,00	0,0
2020-08-27 13:00	290	33	59	0,0	22,63	10,42	5,4	1011,51	2,02	10,42	22,30	11,20	1,4	0,00	0,0
2020-08-27 13:30	294	34	58	0,0	22,43	10,72	5,4	1011,51	2,05	10,72	22,14	11,44	1,4	0,00	0,0
2020-08-27 14:00	299	34	59	0,0	22,33	11,22	5,4	1011,51	2,77	11,22	22,04	12,00	0,0	0,00	0,0
2020-08-27 14:30	308	34	54	0,0	22,33	11,62	5,4	1011,51	1,83	11,62	22,04	12,12	0,0	0,00	0,0
2020-08-27 15:00	285	34	58	0,0	22,23	11,32	5,4	1011,51	2,61	11,32	21,94	12,04	0,0	0,00	0,0
2020-08-27 15:30	296	34	57	0,0	22,23	11,92	5,4	1011,51	2,91	11,92	21,94	12,59	0,0	0,00	0,0
2020-08-27 16:00	296	34	56	0,0	22,23	12,02	5,4	1011,51	2,74	12,02	21,94	12,63	0,0	0,00	0,0
2020-08-27 16:30	286	34	55	0,0	22,13	12,22	5,4	1011,51	2,66	12,22	21,84	12,78	0,0	0,00	0,0
2020-08-27 17:00	312	34	56	0,0	22,13	12,12	5,4	1011,51	2,83	12,12	21,84	12,73	0,0	0,00	0,0
2020-08-27 17:30	312	34	53	0,0	22,13	12,02	5,4	1011,51	1,92	12,02	21,84	12,47	0,0	0,00	0,0
2020-08-27 18:00	310	34	58	0,0	22,13	11,62	5,4	1011,51	2,89	11,62	21,84	12,34	0,0	0,00	0,0
2020-08-27 18:30	311	34	62	0,0	22,03	11,22	5,4	1011,51	3,51	11,22	21,74	12,17	0,0	0,00	0,0
2020-08-27 19:00	309	34	61	0,0	22,03	10,92	5,4	1011,51	2,98	10,92	21,74	11,81	0,0	0,00	0,0
2020-08-27 19:30	309	34	64	0,0	22,03	10,52	5,4	1011,51	3,32	10,52	21,74	11,59	0,0	0,00	0,0
2020-08-27 20:00	309	34	66	0,0	22,03	10,32	5,4	1011,51	3,59	10,32	21,74	11,51	0,0	0,00	0,0
2020-08-27 20:30	309	34	65	0,0	22,03	10,02	5,4	1011,51	3,08	10,02	21,74	11,15	0,0	0,00	0,0
2020-08-27 21:00	310	34	67	0,0	22,03	9,92	5,4	1012,51	3,43	9,92	21,74	11,17	0,0	0,00	0,0
2020-08-27 21:30	309	34	69	0,0	22,23	9,62	5,4	1012,51	3,58	9,62	21,94	11,00	0,0	0,00	0,0
2020-08-27 22:00	310	34	71	0,0	22,13	9,42	5,4	1012,51	3,82	9,42	21,84	10,93	0,0	0,00	0,0
2020-08-27 22:30	308	34	68	0,0	22,03	9,32	5,4	1012,51	3,08	9,32	21,74	10,64	0,0	0,00	0,0
2020-08-27 23:00	309	34	67	0,0	21,93	9,22	5,4	1012,51	2,77	9,22	21,64	10,47	0,0	0,00	0,0
2020-08-27 23:30	309	34	69	0,0	21,83	8,92	5,4	1012,51	2,92	8,92	21,54	10,30	0,0	0,00	0,0
2020-08-28 00:00	310	34	73	0,0	21,73	8,82	5,4	1012,51	3,65	8,82	21,44	10,46	0,0	0,00	0,0
2020-08-28 00:30	309	34	74	0,0	21,53	8,72	5,4	1012,51	3,76	8,72	21,24	10,43	0,0	0,00	0,0
2020-08-28 01:00	310	34	74	0,0	21,43	8,72	5,4	1012,51	3,76	8,72	21,14	10,43	0,0	0,00	0,0
2020-08-28 01:30	309	34	76	0,0	21,43	8,52	5,4	1012,51	3,96	8,52	21,14	10,37	0,0	0,00	0,0
2020-08-28 02:00	310	34	78	0,0	21,33	8,32	5,4	1012,51	4,15	8,32	21,04	10,31	0,0	0,00	0,0
2020-08-28 02:30	308	35	77	0,0	21,23	8,22	5,4	1012,51	3,86	8,22	20,98	10,14	0,0	0,00	0,0
2020-08-28 03:00	310	35	76	0,0	21,23	8,32	5,4	1012,51	3,77	8,32	20,98	10,17	0,0	0,00	0,0
2020-08-28 03:30	308	35	75	0,0	21,13	8,42	5,4	1012,51	3,67	8,42	20,88	10,20	0,0	0,00	0,0
2020-08-28 04:00	311	35	80	0,0	21,13	8,12	5,4	1012,51	4,33	8,12	20,88	10,25	0,0	0,00	0,0
2020-08-28 04:30	310	35	80	0,0	21,03	7,92	5,4	1012,51	4,14	7,92	20,78	10,05	0,0	0,00	0,0
2020-08-28 05:00	308	35	80	0,0	21,03	7,82	5,4	1012,51	4,04	7,82	20,78	9,95	0,0	0,00	0,0
2020-08-28 05:30	310	35	85	0,0	21,03	7,62	5,4	1011,51	4,75	7,62	20,78	10,12	0,0	0,00	0,0
2020-08-28 06:00	308	35	78	0,0	21,03	7,72	5,4	1011,51	3,57	7,72	20,78	9,71	0,0	0,00	0,0
2020-08-28 06:30	308	35	80	0,0	21,33	7,72	5,4	1011,51	3,95	7,72	21,08	9,85	0,0	0,00	0,0
2020-08-28 07:00	310	34	83	0,0	23,33	7,82	5,4	1011,51	4,59	7,82	23,04	10,17	0,0	0,00	0,0
2020-08-28 07:30	311	34	83	0,0	23,83	8,22	5,4	1011,51	4,98	8,22	23,54	10,57	0,0	0,00	0,0
2020-08-28 08:00	310	33	78	0,0	23,93	8,42	5,4	1011,51	4,25	8,42	23,60	10,41	0,0	0,00	0,0
2020-08-28 08:30	308	33	83	0,0	23,73	9,02	5,4	1011,51	5,76	9,02	23,40	11,37	0,0	0,00	0,0
2020-08-28 09:00	310	33	81	0,0	23,63	9,62	5,4	1011,51	5,98	9,62	23,30	11,83	0,0	0,00	0,0
2020-08-28 09:30	310	34	66	0,0	23,53	10,52	5,4	1011,51	3,78	10,52	23,24	11,71	0,0	0,00	0,0
2020-08-28 10:00	66	34	59	0,0	23,23	11,12	5,4	1011,51	2,68	11,12	22,94	11,90	0,0	0,00	0,0
2020-08-28 10:30	78	34	55	0,0	23,03	11,32	5,4	1011,51	1,82	11,32	22,74	11,88	0,0	0,00	0,0

Datum	Vindriktning °	Luftfukt inne Rh%	Luftfukt ute Rh%	Vindhastighet m/s	Temp inne °C	Temp ute °C	Nederb. året mm	Lufttryck Mbar	Daggpunkt °C	Kyleffekt °C	Vix inne °C	Vix ute °C	Vindby m/s	Korr lufttryck	Regn/dygn mm
2020-08-28 11:00	88	34	55	0,0	22,73	12,12	5,4	1011,51	2,56	12,12	22,44	12,68	0,0	0,00	0,0
2020-08-28 11:30	89	34	53	0,0	22,53	12,72	5,4	1011,51	2,57	12,72	22,24	13,17	0,0	0,00	0,0
2020-08-28 12:00	84	34	54	0,0	22,43	13,23	5,4	1011,51	3,31	13,23	22,14	13,72	0,0	0,00	0,0
2020-08-28 12:30	85	34	53	0,0	22,23	13,02	5,4	1011,51	2,84	13,02	21,94	13,47	0,0	0,00	0,0
2020-08-28 13:00	85	34	55	0,0	22,13	13,63	5,4	1011,51	3,95	13,63	21,84	14,18	0,0	0,00	0,0
2020-08-28 13:30	88	34	54	0,0	22,03	13,23	5,4	1011,51	3,31	13,23	21,74	13,72	0,0	0,00	0,0
2020-08-28 14:00	89	34	53	0,0	21,93	13,73	5,4	1010,51	3,49	13,73	21,64	14,17	0,0	0,00	0,0
2020-08-28 14:30	90	34	51	0,0	21,83	13,73	5,4	1010,51	2,91	13,73	21,54	14,07	0,0	0,00	0,0
2020-08-28 15:00	91	34	55	0,0	21,73	13,63	5,4	1010,51	3,95	13,63	21,44	14,18	0,0	0,00	0,0
2020-08-28 15:30	91	34	53	0,0	21,63	14,03	5,4	1010,51	3,77	14,03	21,34	14,47	0,0	0,00	0,0
2020-08-28 16:00	89	34	51	0,0	21,63	15,13	5,4	1010,51	4,20	15,13	21,34	15,47	0,0	0,00	0,0
2020-08-28 16:30	88	34	50	0,0	21,53	15,33	5,4	1010,51	4,08	15,33	21,24	15,62	0,0	0,00	0,0
2020-08-28 17:00	91	35	48	0,0	21,53	15,23	5,4	1010,51	3,37	15,23	21,28	15,42	0,0	0,00	0,0
2020-08-28 17:30	87	35	49	0,0	21,53	15,83	5,4	1010,51	4,23	15,83	21,28	16,07	0,0	0,00	0,0
2020-08-28 18:00	90	35	52	0,0	21,43	14,53	5,4	1010,51	3,94	14,53	21,18	14,92	0,0	0,00	0,0
2020-08-28 18:30	90	35	52	0,0	21,43	14,53	5,4	1010,51	3,94	14,53	21,18	14,92	0,0	0,00	0,0
2020-08-28 19:00	88	35	54	0,0	21,43	14,03	5,4	1010,51	4,05	14,03	21,18	14,52	0,0	0,00	0,0
2020-08-28 19:30	88	35	57	0,0	21,43	12,92	5,4	1010,51	3,84	12,92	21,18	13,59	0,0	0,00	0,0
2020-08-28 20:00	85	35	60	0,0	21,43	12,22	5,4	1010,51	3,96	12,22	21,18	13,05	0,0	0,00	0,0
2020-08-28 20:30	85	35	63	0,0	21,43	11,12	5,4	1010,51	3,65	11,12	21,18	12,13	0,0	0,00	0,0
2020-08-28 21:00	87	35	67	0,0	21,33	10,32	5,4	1010,51	3,81	10,32	21,08	11,57	0,0	0,00	0,0
2020-08-28 21:30	88	35	70	0,0	21,43	9,82	5,4	1010,51	3,99	9,82	21,18	11,27	0,0	0,00	0,0
2020-08-28 22:00	88	35	72	0,0	21,43	9,32	5,4	1010,51	3,93	9,32	21,18	10,90	0,0	0,00	0,0
2020-08-28 22:30	84	35	75	0,0	21,43	8,92	5,4	1010,51	4,15	8,92	21,18	10,70	0,0	0,00	0,0
2020-08-28 23:00	85	35	76	0,0	21,33	8,72	5,4	1010,51	4,15	8,72	21,08	10,57	0,0	0,00	0,0
2020-08-28 23:30	85	35	77	0,0	21,33	8,42	5,4	1010,51	4,06	8,42	21,08	10,34	0,0	0,00	0,0
2020-08-29 00:00	84	35	80	0,0	21,33	8,02	5,4	1010,51	4,24	8,02	21,08	10,15	0,0	0,00	0,0
2020-08-29 00:30	85	35	82	0,0	21,23	8,02	5,4	1010,51	4,60	8,02	20,98	10,30	0,0	0,00	0,0
2020-08-29 01:00	89	35	83	0,0	21,23	7,92	5,4	1010,51	4,69	7,92	20,98	10,27	0,0	0,00	0,0
2020-08-29 01:30	84	35	84	0,0	21,23	8,02	5,4	1010,51	4,96	8,02	20,98	10,45	0,0	0,00	0,0
2020-08-29 02:00	86	35	84	0,0	21,23	8,12	5,4	1010,51	5,06	8,12	20,98	10,55	0,0	0,00	0,0
2020-08-29 02:30	89	35	84	0,0	21,13	8,12	5,4	1010,51	5,06	8,12	20,88	10,55	0,0	0,00	0,0
2020-08-29 03:00	89	35	85	0,0	21,13	8,12	5,4	1010,51	5,23	8,12	20,88	10,62	0,0	0,00	0,0
2020-08-29 03:30	89	35	85	0,0	21,13	8,02	5,4	1010,51	5,14	8,02	20,88	10,52	0,0	0,00	0,0
2020-08-29 04:00	84	35	86	0,0	21,03	7,92	5,4	1010,51	5,21	7,92	20,78	10,50	0,0	0,00	0,0
2020-08-29 04:30	84	35	86	0,0	21,03	7,72	5,4	1010,51	5,02	7,72	20,78	10,30	0,0	0,00	0,0
2020-08-29 05:00	85	35	89	0,0	21,03	7,52	5,4	1010,51	5,33	7,52	20,78	10,33	0,0	0,00	0,0
2020-08-29 05:30	88	35	90	0,0	21,03	7,42	5,4	1010,51	5,40	7,42	20,78	10,31	0,0	0,00	0,0
2020-08-29 06:00	86	35	92	0,0	21,03	7,42	5,4	1010,51	5,73	7,42	20,78	10,47	0,0	0,00	0,0
2020-08-29 06:30	85	35	94	0,0	21,33	7,62	5,4	1010,51	6,25	7,62	21,08	10,84	0,0	0,00	0,0
2020-08-29 07:00	85	34	94	0,0	23,23	7,72	5,4	1010,51	6,35	7,72	22,94	10,94	0,0	0,00	0,0
2020-08-29 07:30	89	34	95	0,0	23,63	7,82	5,4	1010,51	6,60	7,82	23,34	11,12	0,0	0,00	0,0
2020-08-29 08:00	87	34	96	0,0	23,43	8,32	5,4	1010,51	7,26	8,32	23,14	11,71	0,0	0,00	0,0
2020-08-29 08:30	88	34	96	0,0	23,13	9,12	5,4	1010,51	8,05	9,12	22,84	12,51	0,0	0,00	0,0
2020-08-29 09:00	88	34	96	0,0	22,83	10,42	5,4	1010,51	9,34	10,42	22,54	13,81	0,0	0,00	0,0
2020-08-29 09:30	85	34	88	0,0	22,73	10,82	5,4	1010,51	8,40	10,82	22,44	13,56	0,0	0,00	0,0

Datum	Vindriktning °	Luftfukt inne Rh%	Luftfukt ute Rh%	Vindhastighet m/s	Temp inne °C	Temp ute °C	Nederb. året mm	Lufttryck Mbar	Daggpunkt °C	Kyleffekt °C	Vix inne °C	Vix ute °C	Vindby m/s	Korr lufttryck	Regn/dygn mm
2020-08-29 10:00	84	34	84	0,0	22,43	11,22	5,4	1010,51	8,09	11,22	22,14	13,65	0,0	0,00	0,0
2020-08-29 10:30	84	34	81	0,0	22,23	12,02	5,4	1010,51	8,31	12,02	21,94	14,23	0,0	0,00	0,0
2020-08-29 11:00	84	34	76	0,0	22,03	12,72	5,4	1010,51	8,01	12,72	21,74	14,57	0,0	0,00	0,0
2020-08-29 11:30	85	34	73	0,0	21,93	13,73	5,4	1009,51	8,35	13,73	21,64	15,37	0,0	0,00	0,0
2020-08-29 12:00	82	34	69	0,0	21,83	14,23	5,4	1009,51	7,97	14,23	21,54	15,60	0,0	0,00	0,0
2020-08-29 12:30	82	34	62	0,0	21,73	14,83	5,4	1009,51	6,89	14,83	21,44	15,77	0,0	0,00	0,0
2020-08-29 13:00	91	34	53	0,0	21,63	15,63	5,4	1009,51	5,24	15,63	21,34	16,07	0,0	0,00	0,0
2020-08-29 13:30	84	34	53	0,0	21,63	15,43	5,4	1009,51	5,06	15,43	21,34	15,87	0,0	0,00	0,0
2020-08-29 14:00	82	34	56	0,0	21,73	15,13	5,4	1009,51	5,62	15,13	21,44	15,73	0,0	0,00	0,0
2020-08-29 14:30	92	35	51	0,0	21,73	16,13	5,4	1009,51	5,11	16,13	21,48	16,47	0,0	0,00	0,0
2020-08-29 15:00	85	35	56	0,0	21,63	15,33	5,4	1008,51	5,80	15,33	21,38	15,93	0,0	0,00	0,0
2020-08-29 15:30	9	35	60	0,0	21,63	13,83	5,4	1008,51	5,45	13,83	21,38	14,66	0,0	0,00	0,0
2020-08-29 16:00	273	35	66	0,0	21,53	13,23	5,4	1009,51	6,34	13,23	21,28	14,41	1,2	0,00	0,0
2020-08-29 16:30	303	35	85	0,0	21,53	11,22	5,4	1008,51	8,27	11,22	21,28	13,73	0,0	0,00	0,0
2020-08-29 17:00	306	35	85	0,0	21,53	11,92	5,4	1008,51	8,95	11,92	21,28	14,43	1,2	0,00	0,0
2020-08-29 17:30	306	35	83	0,0	21,43	12,22	5,4	1008,51	8,88	12,22	21,18	14,58	0,0	0,00	0,0
2020-08-29 18:00	304	35	81	0,0	21,43	12,12	5,4	1008,51	8,41	12,12	21,18	14,33	0,0	0,00	0,0
2020-08-29 18:30	302	35	83	0,0	21,43	12,52	5,4	1008,51	9,17	12,52	21,18	14,88	0,0	0,00	0,0
2020-08-29 19:00	308	35	85	0,0	21,43	12,42	5,4	1008,51	9,44	12,42	21,18	14,93	0,0	0,00	0,0
2020-08-29 19:30	302	35	89	0,0	21,43	12,02	5,4	1008,51	9,76	12,02	21,18	14,84	0,0	0,00	0,0
2020-08-29 20:00	302	35	90	0,0	21,33	11,32	5,4	1008,51	9,24	11,32	21,08	14,22	0,0	0,00	0,0
2020-08-29 20:30	303	35	91	0,0	21,43	10,82	5,4	1008,51	8,92	10,82	21,18	13,80	0,0	0,00	0,0
2020-08-29 21:00	306	35	92	0,0	21,53	10,22	5,4	1008,51	8,49	10,22	21,28	13,28	0,0	0,00	0,0
2020-08-29 21:30	308	35	92	0,0	21,73	10,12	5,4	1008,51	8,39	10,12	21,48	13,18	0,0	0,00	0,0
2020-08-29 22:00	305	35	92	0,0	21,83	9,72	5,4	1008,51	8,00	9,72	21,58	12,78	0,0	0,00	0,0
2020-08-29 22:30	302	35	93	0,0	21,83	9,72	5,4	1009,51	8,16	9,72	21,58	12,86	0,0	0,00	0,0
2020-08-29 23:00	304	35	94	0,0	21,73	9,62	5,4	1009,51	8,23	9,62	21,48	12,84	0,0	0,00	0,0
2020-08-29 23:30	304	35	95	0,0	21,63	9,42	5,4	1008,51	8,19	9,42	21,38	12,72	0,0	0,00	0,0
2020-08-30 00:00	302	35	98	0,0	21,63	8,92	5,4	1008,51	8,17	8,92	21,38	12,48	0,0	0,00	0,0
2020-08-30 00:30	317	35	99	0,0	21,53	8,82	5,4	1008,51	8,22	8,82	21,28	12,46	0,0	0,00	0,0
2020-08-30 01:00	313	35	99	0,0	21,53	8,82	5,4	1008,51	8,22	8,82	21,28	12,46	0,0	0,00	0,0
2020-08-30 01:30	316	35	99	0,0	21,43	8,82	5,4	1008,51	8,22	8,82	21,18	12,46	0,0	0,00	0,0
2020-08-30 02:00	314	35	99	0,0	21,33	8,72	5,4	1008,51	8,12	8,72	21,08	12,36	0,0	0,00	0,0
2020-08-30 02:30	317	35	99	0,0	21,33	8,52	5,4	1008,51	7,92	8,52	21,08	12,16	0,0	0,00	0,0
2020-08-30 03:00	317	35	98	0,0	21,33	8,42	5,4	1009,51	7,67	8,42	21,08	11,98	0,0	0,00	0,0
2020-08-30 03:30	312	35	98	0,0	21,23	8,22	5,4	1009,51	7,47	8,22	20,98	11,78	0,0	0,00	0,0
2020-08-30 04:00	311	35	99	0,0	21,23	8,02	5,4	1009,51	7,42	8,02	20,98	11,66	0,0	0,00	0,0
2020-08-30 04:30	313	35	98	0,0	21,23	7,42	5,4	1009,51	6,67	7,42	20,98	10,98	0,0	0,00	0,0
2020-08-30 05:00	309	35	98	0,0	21,23	7,02	5,4	1009,51	6,27	7,02	20,98	10,58	0,0	0,00	0,0
2020-08-30 05:30	310	35	98	0,0	21,13	6,62	5,4	1009,51	5,88	6,62	20,88	10,18	0,0	0,00	0,0
2020-08-30 06:00	298	35	94	0,0	21,13	6,02	5,4	1009,51	4,66	6,02	20,88	9,24	1,6	0,00	0,0
2020-08-30 06:30	310	35	95	0,0	21,43	5,42	5,4	1010,51	4,22	5,42	21,18	8,72	1,6	0,00	0,0
2020-08-30 07:00	309	35	98	0,0	23,43	5,32	5,4	1010,51	4,58	5,32	23,18	8,88	0,0	0,00	0,0
2020-08-30 07:30	310	34	98	0,0	23,83	5,12	5,4	1010,51	4,38	5,12	23,54	8,67	0,0	0,00	0,0
2020-08-30 08:00	310	34	100	0,0	23,63	5,32	5,4	1010,51	4,88	5,32	23,34	9,05	0,0	0,00	0,0
2020-08-30 08:30	315	34	100	0,0	23,33	5,72	5,4	1010,51	5,28	5,72	23,04	9,45	0,0	0,00	0,0

Datum	Vindriktning °	Luftfukt inne Rh%	Luftfukt ute Rh%	Vindhastighet m/s	Temp inne °C	Temp ute °C	Nederb. året mm	Lufttryck Mbar	Daggpunkt °C	Kyleffekt °C	Vix inne °C	Vix ute °C	Vindby m/s	Korr lufttryck	Regn/dygn mm
2020-08-30 09:00	314	34	100	0,0	23,13	6,22	5,4	1010,51	5,78	6,22	22,84	9,95	0,0	0,00	0,0
2020-08-30 09:30	315	34	99	0,0	23,03	6,72	5,4	1011,51	6,13	6,72	22,74	10,36	0,0	0,00	0,0
2020-08-30 10:00	313	34	99	0,0	22,93	7,32	5,4	1011,51	6,73	7,32	22,64	10,96	0,0	0,00	0,0
2020-08-30 10:30	312	34	99	0,0	22,93	7,52	5,4	1011,51	6,92	7,52	22,64	11,16	0,0	0,00	0,0
2020-08-30 11:00	315	34	98	0,0	22,93	7,52	5,4	1011,51	6,77	7,52	22,64	11,08	0,0	0,00	0,0
2020-08-30 11:30	310	34	98	0,0	22,93	7,52	5,4	1011,51	6,77	7,52	22,64	11,08	0,0	0,00	0,0
2020-08-30 12:00	300	34	95	0,0	22,93	8,32	5,4	1011,51	7,10	8,32	22,64	11,62	0,0	0,00	0,0
2020-08-30 12:30	299	34	88	0,0	22,83	8,52	5,4	1011,51	6,15	8,52	22,54	11,26	0,0	0,00	0,0
2020-08-30 13:00	305	34	86	0,0	22,73	8,82	5,4	1012,51	6,09	8,82	22,44	11,40	0,0	0,00	0,0
2020-08-30 13:30	300	34	88	0,0	22,63	8,72	5,4	1012,51	6,34	8,72	22,34	11,46	0,0	0,00	0,0
2020-08-30 14:00	299	34	87	0,0	22,63	8,72	5,4	1012,51	6,17	8,72	22,34	11,38	0,0	0,00	0,0
2020-08-30 14:30	302	34	89	0,0	22,43	8,82	5,4	1012,51	6,61	8,82	22,14	11,63	0,0	0,00	0,0
2020-08-30 15:00	299	34	84	0,0	22,33	9,12	5,4	1012,51	6,03	9,12	22,04	11,55	0,0	0,00	0,0
2020-08-30 15:30	303	34	78	0,0	22,23	9,82	5,4	1012,51	5,60	9,82	21,94	11,81	0,0	0,00	0,0
2020-08-30 16:00	299	34	70	0,0	22,23	10,22	5,4	1012,51	4,37	10,22	21,94	11,67	0,0	0,00	0,0
2020-08-30 16:30	226	34	80	0,0	22,13	9,02	5,4	1012,51	5,21	9,02	21,84	11,15	1,4	0,00	0,0
2020-08-30 17:00	251	34	80	0,0	22,13	9,02	5,4	1013,51	5,21	9,02	21,84	11,15	0,0	0,00	0,0
2020-08-30 17:30	269	34	89	0,0	22,13	7,72	5,4	1013,51	5,53	7,72	21,84	10,53	0,0	0,00	0,0
2020-08-30 18:00	271	34	92	0,0	22,23	7,82	5,4	1013,51	6,12	7,82	21,94	10,87	0,0	0,00	0,0
2020-08-30 18:30	284	34	88	0,0	22,33	7,22	5,4	1013,51	4,87	7,22	22,04	9,95	0,0	0,00	0,0
2020-08-30 19:00	283	34	88	0,0	22,33	6,62	5,4	1013,51	4,28	6,62	22,04	9,35	0,0	0,00	0,0
2020-08-30 19:30	283	34	90	0,0	22,33	6,62	5,4	1013,51	4,61	6,62	22,04	9,51	1,6	0,00	0,0
2020-08-30 20:00	282	34	92	0,0	22,33	6,62	5,4	1014,51	4,94	6,62	22,04	9,67	0,0	0,00	0,0
2020-08-30 20:30	283	34	93	0,0	22,33	6,32	5,4	1014,51	4,80	6,32	22,04	9,46	0,0	0,00	0,0
2020-08-30 21:00	281	34	96	0,0	22,33	6,02	5,4	1014,51	4,97	6,02	22,04	9,41	0,0	0,00	0,0
2020-08-30 21:30	286	34	97	0,0	22,33	6,02	5,4	1014,51	5,13	6,02	22,04	9,49	0,0	0,00	0,0
2020-08-30 22:00	285	34	97	0,0	22,23	5,72	5,4	1014,51	4,83	5,72	21,94	9,19	0,0	0,00	0,0
2020-08-30 22:30	280	34	98	0,0	22,03	5,32	5,4	1014,51	4,58	5,32	21,74	8,88	0,0	0,00	0,0
2020-08-30 23:00	283	34	98	0,0	21,93	5,22	5,4	1014,51	4,48	5,22	21,64	8,78	0,0	0,00	0,0
2020-08-30 23:30	288	34	97	0,0	21,73	5,22	5,4	1014,51	4,33	5,22	21,44	8,69	0,0	0,00	0,0
2020-08-31 00:00	283	34	97	0,0	21,63	5,12	5,4	1014,51	4,23	5,12	21,34	8,59	0,0	0,00	0,0
2020-08-31 00:30	295	34	96	0,0	21,53	4,82	5,4	1015,51	3,78	4,82	21,24	8,20	0,0	0,00	0,0
2020-08-31 01:00	298	34	97	0,0	21,43	4,42	5,4	1015,51	3,54	4,42	21,14	7,89	0,0	0,00	0,0
2020-08-31 01:30	300	34	97	0,0	21,33	4,02	5,4	1015,51	3,14	4,02	21,04	7,49	0,0	0,00	0,0
2020-08-31 02:00	295	34	98	0,0	21,23	3,62	5,4	1015,51	2,89	3,62	20,94	7,17	0,0	0,00	0,0
2020-08-31 02:30	301	34	99	0,0	21,23	3,72	5,4	1015,51	3,14	3,72	20,94	7,36	0,0	0,00	0,0
2020-08-31 03:00	299	34	99	0,0	21,13	3,62	5,4	1015,51	3,04	3,62	20,84	7,26	0,0	0,00	0,0
2020-08-31 03:30	298	34	98	0,0	21,13	3,42	5,4	1015,51	2,69	3,42	20,84	6,97	0,0	0,00	0,0
2020-08-31 04:00	307	34	96	0,0	21,03	3,62	5,4	1015,51	2,59	3,62	20,74	7,00	1,4	0,00	0,0
2020-08-31 04:30	304	34	90	0,0	21,03	3,62	5,4	1015,51	1,66	3,62	20,74	6,51	1,4	0,00	0,0
2020-08-31 05:00	298	34	89	0,0	20,93	3,32	5,4	1015,51	1,20	3,32	20,64	6,13	0,0	0,00	0,0
2020-08-31 05:30	292	34	90	0,0	20,93	3,12	5,4	1016,51	1,16	3,12	20,64	6,01	0,0	0,00	0,0
2020-08-31 06:00	310	34	90	0,0	20,83	2,72	5,4	1016,51	0,77	2,72	20,54	5,61	0,0	0,00	0,0
2020-08-31 06:30	288	34	91	0,0	21,23	2,72	5,4	1016,51	0,93	2,72	20,94	5,69	0,0	0,00	0,0
2020-08-31 07:00	301	33	88	0,0	23,73	3,12	5,4	1016,51	0,84	3,12	23,40	5,85	1,8	0,00	0,0
2020-08-31 07:30	313	33	87	0,0	24,13	3,42	5,4	1016,51	0,97	3,42	23,80	6,07	0,0	0,00	0,0

Datum	Vindriktning °	Luftfukt inne Rh%	Luftfukt ute Rh%	Vindhastighet m/s	Temp inne °C	Temp ute °C	Nederb. året mm	Lufttryck Mbar	Daggpunkt °C	Kyleffekt °C	Vix inne °C	Vix ute °C	Vindby m/s	Korr lufttryck	Regn/dygn mm
2020-08-31 08:00	310	33	90	0,0	23,93	2,92	5,4	1017,52	0,97	2,92	23,60	5,81	0,0	0,00	0,0
2020-08-31 08:30	302	33	86	0,0	23,43	4,12	5,4	1017,52	1,49	4,12	23,10	6,70	0,0	0,00	0,0
2020-08-31 09:00	310	33	79	0,0	23,13	5,12	5,4	1017,52	1,24	5,12	22,80	7,18	1,4	0,00	0,0
2020-08-31 09:30	285	33	74	0,0	23,13	6,82	5,4	1017,52	1,93	6,82	22,80	8,53	1,8	0,00	0,0
2020-08-31 10:00	310	33	68	0,0	23,03	7,12	5,4	1017,52	0,99	7,12	22,70	8,43	2,0	0,00	0,0
2020-08-31 10:30	290	33	65	0,0	22,83	8,32	5,4	1017,52	1,47	8,32	22,50	9,45	2,0	0,00	0,0
2020-08-31 11:00	313	33	58	0,0	22,53	8,82	5,4	1018,52	0,28	8,82	22,20	9,54	1,2	0,00	0,0
2020-08-31 11:30	280	33	57	0,0	22,33	9,62	5,4	1017,52	0,77	9,62	22,00	10,28	1,4	0,00	0,0
2020-08-31 12:00	297	33	58	0,0	22,13	10,12	5,4	1017,52	1,49	10,12	21,80	10,84	1,2	0,00	0,0
2020-08-31 12:30	295	33	54	0,0	21,93	10,72	5,4	1017,52	1,00	10,72	21,60	11,22	1,6	0,00	0,0
2020-08-31 13:00	292	33	54	0,0	21,83	11,22	5,4	1018,52	1,46	11,22	21,50	11,72	1,4	0,00	0,0
2020-08-31 13:30	269	33	52	0,0	21,73	11,62	5,4	1018,52	1,27	11,62	21,40	12,02	1,6	0,00	0,0
2020-08-31 14:00	294	33	52	0,0	21,73	12,12	5,4	1018,52	1,73	12,12	21,40	12,52	1,6	0,00	0,0
2020-08-31 14:30	297	33	52	0,0	21,63	12,32	5,4	1018,52	1,91	12,32	21,30	12,72	1,2	0,00	0,0
2020-08-31 15:00	303	33	52	0,0	21,63	12,32	5,4	1018,52	1,91	12,32	21,30	12,72	1,4	0,00	0,0
2020-08-31 15:30	230	34	51	0,0	21,73	13,33	5,4	1018,52	2,54	13,33	21,44	13,67	1,8	0,00	0,0
2020-08-31 16:00	304	34	49	0,0	21,73	13,33	5,4	1019,52	1,95	13,33	21,44	13,57	1,4	0,00	0,0
2020-08-31 16:30	313	34	50	0,0	21,63	12,92	5,4	1019,52	1,88	12,92	21,34	13,22	1,2	0,00	0,0
2020-08-31 17:00	304	34	51	0,0	21,53	12,72	5,4	1019,52	1,99	12,72	21,24	13,07	0,0	0,00	0,0
2020-08-31 17:30	299	34	49	0,0	21,43	13,12	5,4	1019,52	1,76	13,12	21,14	13,37	0,0	0,00	0,0
2020-08-31 18:00	281	34	49	0,0	21,43	12,82	5,4	1019,52	1,49	12,82	21,14	13,07	0,0	0,00	0,0
2020-08-31 18:30	277	34	52	0,0	21,43	12,42	5,4	1019,52	2,01	12,42	21,14	12,82	0,0	0,00	0,0
2020-08-31 19:00	233	34	54	0,0	21,43	11,72	5,4	1019,52	1,92	11,72	21,14	12,22	0,0	0,00	0,0
2020-08-31 19:30	266	34	56	0,0	21,43	11,02	5,4	1020,52	1,81	11,02	21,14	11,63	0,0	0,00	0,0
2020-08-31 20:00	312	34	57	0,0	21,43	9,92	5,4	1020,52	1,05	9,92	21,14	10,58	0,0	0,00	0,0
2020-08-31 20:30	312	34	63	0,0	21,43	8,52	5,4	1020,52	1,20	8,52	21,14	9,53	0,0	0,00	0,0
2020-08-31 21:00	311	34	67	0,0	21,33	7,72	5,4	1020,52	1,34	7,72	21,04	8,97	0,0	0,00	0,0
2020-08-31 21:30	294	34	72	0,0	21,33	6,82	5,4	1020,52	1,53	6,82	21,04	8,39	1,8	0,00	0,0
2020-08-31 22:00	297	34	74	0,0	21,23	6,42	5,4	1021,52	1,55	6,42	20,94	8,13	0,0	0,00	0,0
2020-08-31 22:30	295	34	77	0,0	21,23	5,42	5,4	1021,52	1,16	5,42	20,94	7,34	0,0	0,00	0,0
2020-08-31 23:00	294	34	80	0,0	21,23	4,32	5,4	1021,52	0,64	4,32	20,94	6,45	0,0	0,00	0,0
2020-08-31 23:30	294	34	82	0,0	21,13	3,42	5,4	1021,52	0,12	3,42	20,84	5,69	0,0	0,00	0,0
2020-09-01 00:00	297	34	87	0,0	21,13	3,12	5,4	1021,52	0,68	3,12	20,84	5,77	0,0	0,00	0,0
2020-09-01 00:30	297	34	88	0,0	21,03	2,72	5,4	1021,52	0,45	2,72	20,74	5,45	0,0	0,00	0,0
2020-09-01 01:00	297	34	89	0,0	21,03	2,52	5,4	1021,52	0,41	2,52	20,74	5,33	0,0	0,00	0,0
2020-09-01 01:30	297	34	90	0,0	21,03	2,02	5,4	1021,52	0,08	2,02	20,74	4,91	0,0	0,00	0,0
2020-09-01 02:00	296	34	91	0,0	20,93	1,72	5,4	1022,52	-0,06	1,72	20,64	4,69	0,0	0,00	0,0
2020-09-01 02:30	295	34	91	0,0	20,93	1,82	5,4	1022,52	0,04	1,82	20,64	4,79	0,0	0,00	0,0
2020-09-01 03:00	295	34	92	0,0	20,93	1,42	5,4	1022,52	-0,20	1,42	20,64	4,47	0,0	0,00	0,0
2020-09-01 03:30	297	34	95	0,0	20,83	1,42	5,4	1022,52	0,26	1,42	20,54	4,72	0,0	0,00	0,0
2020-09-01 04:00	295	34	96	0,0	20,83	1,32	5,4	1022,52	0,31	1,32	20,54	4,70	0,0	0,00	0,0
2020-09-01 04:30	297	34	97	0,0	20,83	1,12	5,4	1022,52	0,26	1,12	20,54	4,59	0,0	0,00	0,0
2020-09-01 05:00	297	34	98	0,0	20,73	0,92	5,4	1022,52	0,21	0,92	20,44	4,47	0,0	0,00	0,0
2020-09-01 05:30	297	34	99	0,0	20,73	1,02	5,4	1022,52	0,45	1,02	20,44	4,66	0,0	0,00	0,0
2020-09-01 06:00	294	34	100	0,0	20,73	1,02	5,4	1022,52	0,59	1,02	20,44	4,75	0,0	0,00	0,0
2020-09-01 06:30	297	34	100	0,0	21,03	0,82	5,4	1022,52	0,39	0,82	20,74	4,54	0,0	0,00	0,0

Datum	Vindriktning °	Luftfukt inne Rh%	Luftfukt ute Rh%	Vindhastighet m/s	Temp inne °C	Temp ute °C	Nederb. året mm	Lufttryck Mbar	Daggpunkt °C	Kyleffekt °C	Vix inne °C	Vix ute °C	Vindby m/s	Korr lufttryck	Regn/dygn mm
2020-09-01 07:00	298	33	100	0,0	23,23	1,42	5,4	1022,52	0,99	1,42	22,90	5,15	0,0	0,00	0,0
2020-09-01 07:30	296	33	100	0,0	23,73	2,62	5,4	1022,52	2,19	2,62	23,40	6,35	0,0	0,00	0,0
2020-09-01 08:00	293	33	100	0,0	23,53	3,42	5,4	1022,52	2,99	3,42	23,20	7,15	0,0	0,00	0,0
2020-09-01 08:30	297	33	100	0,0	23,13	4,42	5,4	1022,52	3,98	4,42	22,80	8,15	0,0	0,00	0,0
2020-09-01 09:00	297	33	100	0,0	22,93	4,92	5,4	1022,52	4,48	4,92	22,60	8,65	0,0	0,00	0,0
2020-09-01 09:30	295	33	99	0,0	22,83	5,92	5,4	1022,52	5,33	5,92	22,50	9,56	0,0	0,00	0,0
2020-09-01 10:00	296	33	97	0,0	22,63	6,72	5,4	1022,52	5,82	6,72	22,30	10,19	0,0	0,00	0,0
2020-09-01 10:30	73	33	87	0,0	22,43	7,82	5,4	1022,52	5,29	7,82	22,10	10,48	0,0	0,00	0,0
2020-09-01 11:00	85	33	75	0,0	22,23	9,22	5,4	1022,52	4,44	9,22	21,90	11,00	0,0	0,00	0,0
2020-09-01 11:30	85	33	72	0,0	22,03	9,62	5,4	1022,52	4,21	9,62	21,70	11,20	0,0	0,00	0,0
2020-09-01 12:00	88	33	70	0,0	21,83	9,92	5,4	1022,52	4,08	9,92	21,50	11,37	0,0	0,00	0,0
2020-09-01 12:30	90	33	67	0,0	21,73	11,12	5,4	1022,52	4,57	11,12	21,40	12,37	0,0	0,00	0,0
2020-09-01 13:00	88	33	65	0,0	21,53	11,92	5,4	1022,52	4,87	11,92	21,20	13,05	0,0	0,00	0,0
2020-09-01 13:30	88	34	52	0,0	21,53	12,52	5,4	1022,52	2,10	12,52	21,24	12,92	0,0	0,00	0,0
2020-09-01 14:00	87	34	50	0,0	21,43	13,43	5,4	1022,52	2,34	13,43	21,14	13,72	0,0	0,00	0,0
2020-09-01 14:30	86	34	49	0,0	21,43	14,03	5,4	1022,52	2,59	14,03	21,14	14,27	0,0	0,00	0,0
2020-09-01 15:00	88	34	47	0,0	21,43	14,43	5,4	1022,52	2,33	14,43	21,14	14,57	1,4	0,00	0,0
2020-09-01 15:30	89	34	47	0,0	21,53	14,53	5,4	1022,52	2,42	14,53	21,24	14,67	0,0	0,00	0,0
2020-09-01 16:00	87	34	49	0,0	21,53	14,73	5,4	1021,52	3,23	14,73	21,24	14,97	0,0	0,00	0,0
2020-09-01 16:30	88	34	51	0,0	21,43	14,93	5,4	1021,52	4,01	14,93	21,14	15,27	0,0	0,00	0,0
2020-09-01 17:00	87	34	49	0,0	21,43	15,23	5,4	1021,52	3,68	15,23	21,14	15,47	0,0	0,00	0,0
2020-09-01 17:30	91	34	50	0,0	21,43	15,43	5,4	1021,52	4,17	15,43	21,14	15,72	0,0	0,00	0,0
2020-09-01 18:00	87	34	49	0,0	21,33	15,63	5,4	1021,52	4,05	15,63	21,04	15,87	0,0	0,00	0,0
2020-09-01 18:30	87	34	50	0,0	21,33	15,33	5,4	1021,52	4,08	15,33	21,04	15,62	0,0	0,00	0,0
2020-09-01 19:00	87	34	51	0,0	21,33	14,93	5,4	1021,52	4,01	14,93	21,04	15,27	0,0	0,00	0,0
2020-09-01 19:30	88	34	54	0,0	21,43	14,23	5,4	1021,52	4,23	14,23	21,14	14,72	0,0	0,00	0,0
2020-09-01 20:00	89	34	58	0,0	21,33	13,33	5,4	1021,52	4,47	13,33	21,04	14,04	0,0	0,00	0,0
2020-09-01 20:30	90	34	61	0,0	21,33	12,42	5,4	1021,52	4,39	12,42	21,04	13,31	0,0	0,00	0,0
2020-09-01 21:00	90	34	65	0,0	21,23	11,92	5,4	1021,52	4,87	11,92	20,94	13,05	0,0	0,00	0,0
2020-09-01 21:30	90	34	67	0,0	21,23	11,52	5,4	1021,52	4,95	11,52	20,94	12,78	0,0	0,00	0,0
2020-09-01 22:00	89	34	69	0,0	21,23	11,02	5,4	1021,52	4,92	11,02	20,94	12,40	0,0	0,00	0,0
2020-09-01 22:30	87	34	71	0,0	21,23	10,52	5,4	1021,52	4,87	10,52	20,94	12,03	0,0	0,00	0,0
2020-09-01 23:00	90	34	74	0,0	21,13	10,02	5,4	1021,52	5,01	10,02	20,84	11,73	0,0	0,00	0,0
2020-09-01 23:30	89	34	75	0,0	21,13	9,62	5,4	1021,52	4,82	9,62	20,84	11,40	0,0	0,00	0,0
2020-09-02 00:00	91	34	77	0,0	21,13	9,32	5,4	1022,52	4,93	9,32	20,84	11,24	0,0	0,00	0,0
2020-09-02 00:30	90	34	77	0,0	21,13	8,92	5,4	1022,52	4,54	8,92	20,84	10,84	0,0	0,00	0,0
2020-09-02 01:00	93	34	79	0,0	21,13	8,52	5,4	1022,52	4,53	8,52	20,84	10,58	0,0	0,00	0,0
2020-09-02 01:30	94	34	81	0,0	21,13	8,12	5,4	1022,52	4,52	8,12	20,84	10,32	0,0	0,00	0,0
2020-09-02 02:00	92	34	83	0,0	21,13	7,82	5,4	1022,52	4,59	7,82	20,84	10,17	0,0	0,00	0,0
2020-09-02 02:30	90	34	86	0,0	21,13	7,52	5,4	1022,52	4,82	7,52	20,84	10,10	0,0	0,00	0,0
2020-09-02 03:00	91	34	88	0,0	21,03	7,22	5,4	1022,52	4,87	7,22	20,74	9,95	0,0	0,00	0,0
2020-09-02 03:30	89	34	90	0,0	21,03	7,02	5,4	1022,52	5,01	7,02	20,74	9,91	0,0	0,00	0,0
2020-09-02 04:00	88	34	91	0,0	21,03	6,82	5,4	1022,52	4,97	6,82	20,74	9,79	0,0	0,00	0,0
2020-09-02 04:30	94	34	91	0,0	21,03	6,52	5,4	1022,52	4,68	6,52	20,74	9,49	0,0	0,00	0,0
2020-09-02 05:00	94	34	92	0,0	21,03	6,62	5,4	1021,52	4,94	6,62	20,74	9,67	0,0	0,00	0,0
2020-09-02 05:30	88	34	93	0,0	20,93	6,42	5,4	1021,52	4,90	6,42	20,64	9,56	0,0	0,00	0,0

Datum	Vindriktning °	Luftfukt inne Rh%	Luftfukt ute Rh%	Vindhastighet m/s	Temp inne °C	Temp ute °C	Nederb. året mm	Lufttryck Mbar	Daggpunkt °C	Kyleffekt °C	Vix inne °C	Vix ute °C	Vindby m/s	Korr lufttryck	Regn/dygn mm
2020-09-02 06:00	89	34	94	0,0	20,93	6,12	5,4	1021,52	4,76	6,12	20,64	9,34	0,0	0,00	0,0
2020-09-02 06:30	97	34	95	0,0	21,13	6,42	5,4	1021,52	5,22	6,42	20,84	9,72	0,0	0,00	0,0
2020-09-02 07:00	87	34	95	0,0	22,63	6,72	5,4	1021,52	5,51	6,72	22,34	10,02	0,0	0,00	0,0
2020-09-02 07:30	86	34	93	0,0	23,03	7,62	5,4	1021,52	6,09	7,62	22,74	10,76	0,0	0,00	0,0
2020-09-02 08:00	92	33	92	0,0	22,93	8,42	5,4	1021,52	6,71	8,42	22,60	11,48	0,0	0,00	0,0
2020-09-02 08:30	69	33	89	0,0	22,73	9,12	5,4	1021,52	6,90	9,12	22,40	11,93	0,0	0,00	0,0
2020-09-02 09:00	81	33	86	0,0	22,53	10,02	5,4	1021,52	7,27	10,02	22,20	12,60	0,0	0,00	0,0
2020-09-02 09:30	84	34	82	0,0	22,43	10,92	5,4	1021,52	7,43	10,92	22,14	13,20	0,0	0,00	0,0
2020-09-02 10:00	76	34	77	0,0	22,33	12,12	5,4	1021,52	7,63	12,12	22,04	14,04	0,0	0,00	0,0
2020-09-02 10:30	82	34	70	0,0	22,13	12,92	5,4	1021,52	6,95	12,92	21,84	14,37	0,0	0,00	0,0
2020-09-02 11:00	77	34	67	0,0	21,93	13,63	5,4	1021,52	6,94	13,63	21,64	14,88	0,0	0,00	0,0
2020-09-02 11:30	84	34	64	0,0	21,83	14,23	5,4	1021,52	6,81	14,23	21,54	15,29	0,0	0,00	0,0
2020-09-02 12:00	74	34	63	0,0	21,63	14,73	5,4	1021,52	7,04	14,73	21,34	15,73	0,0	0,00	0,0
2020-09-02 12:30	70	34	60	0,0	21,53	15,13	5,4	1021,52	6,67	15,13	21,24	15,96	0,0	0,00	0,0
2020-09-02 13:00	75	34	58	0,0	21,53	15,73	5,4	1021,52	6,71	15,73	21,24	16,44	0,0	0,00	0,0
2020-09-02 13:30	130	34	52	0,0	21,43	16,03	5,4	1021,52	5,32	16,03	21,14	16,42	0,0	0,00	0,0
2020-09-02 14:00	91	34	51	0,0	21,43	16,23	5,4	1021,52	5,21	16,23	21,14	16,57	0,0	0,00	0,0
2020-09-02 14:30	67	34	49	0,0	21,43	16,53	5,4	1021,52	4,87	16,53	21,14	16,77	0,0	0,00	0,0
2020-09-02 15:00	87	34	49	0,0	21,43	16,63	5,4	1021,52	4,96	16,63	21,14	16,87	0,0	0,00	0,0
2020-09-02 15:30	84	34	49	0,0	21,53	16,93	5,4	1020,52	5,23	16,93	21,24	17,17	0,0	0,00	0,0
2020-09-02 16:00	85	34	48	0,0	21,53	16,83	5,4	1020,52	4,83	16,83	21,24	17,02	0,0	0,00	0,0
2020-09-02 16:30	82	34	47	0,0	21,43	16,83	5,4	1020,52	4,51	16,83	21,14	16,97	0,0	0,00	0,0
2020-09-02 17:00	72	34	47	0,0	21,73	16,93	5,4	1020,52	4,60	16,93	21,44	17,07	0,0	0,00	0,0
2020-09-02 17:30	82	34	47	0,0	21,93	16,93	5,4	1020,52	4,60	16,93	21,64	17,07	0,0	0,00	0,0
2020-09-02 18:00	80	34	46	0,0	21,93	16,73	5,4	1019,52	4,09	16,73	21,64	16,83	0,0	0,00	0,0
2020-09-02 18:30	90	34	48	0,0	21,83	16,33	5,4	1019,52	4,37	16,33	21,54	16,52	0,0	0,00	0,0
2020-09-02 19:00	85	34	49	0,0	21,73	15,83	5,4	1019,52	4,23	15,83	21,44	16,07	0,0	0,00	0,0
2020-09-02 19:30	87	34	52	0,0	21,73	14,93	5,4	1019,52	4,31	14,93	21,44	15,32	0,0	0,00	0,0
2020-09-02 20:00	82	34	57	0,0	21,63	14,13	5,4	1019,52	4,96	14,13	21,34	14,79	0,0	0,00	0,0
2020-09-02 20:30	86	34	65	0,0	21,63	13,33	5,4	1019,52	6,20	13,33	21,34	14,45	0,0	0,00	0,0
2020-09-02 21:00	85	34	69	0,0	21,53	12,62	5,4	1020,52	6,44	12,62	21,24	14,00	0,0	0,00	0,0
2020-09-02 21:30	89	34	71	0,0	21,43	12,02	5,4	1019,52	6,30	12,02	21,14	13,53	0,0	0,00	0,0
2020-09-02 22:00	85	34	71	0,0	21,43	11,62	5,4	1019,52	5,92	11,62	21,14	13,13	0,0	0,00	0,0
2020-09-02 22:30	89	34	69	0,0	21,33	11,42	5,4	1019,52	5,30	11,42	21,04	12,80	0,0	0,00	0,0
2020-09-02 23:00	84	34	70	0,0	21,33	10,92	5,4	1019,52	5,04	10,92	21,04	12,37	0,0	0,00	0,0
2020-09-02 23:30	85	34	74	0,0	21,23	10,62	5,4	1019,52	5,58	10,62	20,94	12,33	0,0	0,00	0,0
2020-09-03 00:00	82	34	77	0,0	21,23	10,12	5,4	1019,52	5,70	10,12	20,94	12,04	0,0	0,00	0,0
2020-09-03 00:30	87	34	81	0,0	21,13	9,72	5,4	1019,52	6,07	9,72	20,84	11,93	0,0	0,00	0,0
2020-09-03 01:00	84	34	87	0,0	21,13	9,22	5,4	1019,52	6,66	9,22	20,84	11,88	0,0	0,00	0,0
2020-09-03 01:30	82	34	90	0,0	21,13	8,82	5,4	1018,52	6,78	8,82	20,84	11,71	0,0	0,00	0,0
2020-09-03 02:00	85	34	93	0,0	21,03	8,82	5,4	1018,52	7,27	8,82	20,74	11,96	0,0	0,00	0,0
2020-09-03 02:30	83	34	94	0,0	21,03	8,42	5,4	1018,52	7,04	8,42	20,74	11,64	0,0	0,00	0,0
2020-09-03 03:00	84	34	96	0,0	20,93	8,12	5,4	1018,52	7,06	8,12	20,64	11,51	0,0	0,00	0,0
2020-09-03 03:30	94	34	97	0,0	20,93	8,12	5,4	1018,52	7,21	8,12	20,64	11,59	0,0	0,00	0,0
2020-09-03 04:00	89	34	97	0,0	20,93	7,32	5,4	1017,52	6,42	7,32	20,64	10,79	0,0	0,00	0,0
2020-09-03 04:30	89	34	99	0,0	20,83	7,12	5,4	1017,52	6,53	7,12	20,54	10,76	0,0	0,00	0,0

Datum	Vindriktning	Luftfukt inne	Luftfukt ute	Vindhastighet	Temp inne	Temp ute	Nederb. året	Lufttryck	Daggpunkt	Kyleffekt	Vix inne	Vix ute	Vindby	Korr lufttryck	Regn/dygn
	°	Rh%	Rh%	m/s	°C	°C	mm	Mbar	°C	°C	°C	°C	m/s		mm
2020-09-03 05:00	88	34	99	0,0	20,83	6,92	5,4	1017,52	6,33	6,92	20,54	10,56	0,0	0,00	0,0
2020-09-03 05:30	91	34	100	0,0	20,83	6,62	5,4	1017,52	6,18	6,62	20,54	10,35	0,0	0,00	0,0
2020-09-03 06:00	93	34	100	0,0	20,73	6,52	5,4	1016,51	6,08	6,52	20,44	10,25	0,0	0,00	0,0
2020-09-03 06:30	89	34	100	0,0	21,13	6,32	5,4	1016,51	5,88	6,32	20,84	10,05	0,0	0,00	0,0
2020-09-03 07:00	84	33	100	0,0	23,63	6,52	5,4	1016,51	6,08	6,52	23,30	10,25	0,0	0,00	0,0
2020-09-03 07:30	86	33	100	0,0	24,23	7,12	5,4	1016,51	6,68	7,12	23,90	10,85	0,0	0,00	0,0
2020-09-03 08:00	85	33	100	0,0	24,13	7,72	5,4	1016,51	7,28	7,72	23,80	11,45	0,0	0,00	0,0
2020-09-03 08:30	78	33	100	0,0	24,03	8,42	5,4	1016,51	7,97	8,42	23,70	12,15	0,0	0,00	0,0
2020-09-03 09:00	84	33	100	0,0	24,03	9,42	5,4	1016,51	8,97	9,42	23,70	13,15	0,0	0,00	0,0
2020-09-03 09:30	80	33	100	0,0	23,83	10,42	5,4	1016,51	9,97	10,42	23,50	14,15	0,0	0,00	0,0
2020-09-03 10:00	84	33	96	0,0	23,43	11,22	5,4	1015,51	10,13	11,22	23,10	14,61	0,0	0,00	0,0
2020-09-03 10:30	80	33	88	0,0	23,23	12,02	5,4	1015,51	9,58	12,02	22,90	14,76	0,0	0,00	0,0
2020-09-03 11:00	85	33	83	0,0	22,93	13,12	5,4	1015,51	9,75	13,12	22,60	15,48	0,0	0,00	0,0
2020-09-03 11:30	81	33	77	0,0	22,63	13,73	5,4	1015,51	9,18	13,73	22,30	15,64	0,0	0,00	0,0
2020-09-03 12:00	80	34	74	0,0	22,43	14,13	5,4	1015,51	8,95	14,13	22,14	15,83	0,0	0,00	0,0
2020-09-03 12:30	90	34	69	0,0	22,23	14,53	5,4	1015,51	8,25	14,53	21,94	15,90	0,0	0,00	0,0
2020-09-03 13:00	80	34	64	0,0	22,13	15,03	5,4	1014,51	7,57	15,03	21,84	16,09	0,0	0,00	0,0
2020-09-03 13:30	78	34	68	0,0	21,93	15,33	5,4	1014,51	8,79	15,33	21,64	16,64	0,0	0,00	0,0
2020-09-03 14:00	82	34	66	0,0	21,83	15,13	5,4	1014,51	8,14	15,13	21,54	16,32	0,0	0,00	0,0
2020-09-03 14:30	75	34	71	0,0	21,73	14,73	5,4	1014,51	8,88	14,73	21,44	16,23	0,0	0,00	0,0
2020-09-03 15:00	88	34	69	0,0	21,63	14,73	5,4	1013,51	8,44	14,73	21,34	16,10	0,0	0,00	0,0
2020-09-03 15:30	82	34	72	0,0	21,63	14,43	5,4	1013,51	8,81	14,43	21,34	16,00	0,0	0,00	0,0
2020-09-03 16:00	86	34	74	0,0	21,93	14,43	5,4	1013,51	9,24	14,43	21,64	16,14	0,0	0,00	0,0
2020-09-03 16:30	85	34	73	0,0	22,23	14,53	5,4	1013,51	9,12	14,53	21,94	16,17	0,0	0,00	0,0
2020-09-03 17:00	84	34	69	0,0	22,33	15,33	5,4	1012,51	9,01	15,33	22,04	16,71	0,0	0,00	0,0
2020-09-03 17:30	78	34	71	0,0	22,33	14,93	5,4	1012,51	9,07	14,93	22,04	16,43	0,0	0,00	0,0
2020-09-03 18:00	81	34	71	0,0	22,23	14,93	5,4	1011,51	9,07	14,93	21,94	16,43	0,0	0,00	0,0
2020-09-03 18:30	81	34	73	0,0	22,33	14,33	6,0	1011,51	8,93	14,33	22,04	15,97	2,4	0,60	0,6
2020-09-03 19:00	80	34	75	0,0	22,73	14,03	6,0	1011,51	9,06	14,03	22,44	15,80	0,0	0,60	0,6
2020-09-03 19:30	85	34	78	0,0	23,23	13,73	6,0	1011,51	9,38	13,73	22,94	15,71	0,0	0,00	0,6
2020-09-03 20:00	79	34	82	0,0	23,23	13,33	6,0	1011,51	9,76	13,33	22,94	15,60	0,0	0,00	0,6
2020-09-03 20:30	79	33	84	0,0	23,03	13,12	6,0	1011,51	9,94	13,12	22,70	15,55	0,0	0,00	0,6
2020-09-03 21:00	78	33	86	0,0	22,83	12,72	6,0	1010,51	9,91	12,72	22,50	15,30	0,0	0,00	0,6
2020-09-03 21:30	80	33	88	0,0	22,63	12,52	6,0	1010,51	10,07	12,52	22,30	15,26	0,0	0,00	0,6
2020-09-03 22:00	84	34	90	0,0	22,43	12,22	6,0	1010,51	10,13	12,22	22,14	15,12	0,0	0,00	0,6
2020-09-03 22:30	86	34	94	0,0	22,23	11,82	6,0	1010,51	10,40	11,82	21,94	15,04	0,0	0,00	0,6
2020-09-03 23:00	80	34	96	0,0	22,13	11,62	6,0	1009,51	10,53	11,62	21,84	15,01	0,0	0,00	0,6
2020-09-03 23:30	76	34	97	0,0	21,93	11,52	6,0	1009,51	10,59	11,52	21,64	14,99	0,0	0,00	0,6
2020-09-04 00:00	79	34	99	0,0	21,83	11,52	6,0	1009,51	10,91	11,52	21,54	15,17	0,0	0,00	0,0
2020-09-04 00:30	95	34	99	0,0	21,83	11,52	6,0	1008,51	10,91	11,52	21,54	15,17	0,0	0,00	0,0
2020-09-04 01:00	76	34	100	0,0	21,73	11,42	6,0	1008,51	10,97	11,42	21,44	15,15	0,0	0,00	0,0
2020-09-04 01:30	88	34	100	0,0	21,63	11,42	6,0	1008,51	10,97	11,42	21,34	15,15	0,0	0,00	0,0
2020-09-04 02:00	77	34	100	0,0	21,63	11,52	6,0	1007,51	11,07	11,52	21,34	15,25	0,0	0,00	0,0
2020-09-04 02:30	87	34	100	0,0	21,53	11,52	6,0	1007,51	11,07	11,52	21,24	15,25	0,0	0,00	0,0
2020-09-04 03:00	83	34	100	0,0	21,53	11,62	6,0	1007,51	11,16	11,62	21,24	15,35	0,0	0,00	0,0
2020-09-04 03:30	87	35	100	0,0	21,43	11,52	6,0	1006,51	11,07	11,52	21,18	15,25	0,0	0,00	0,0

Datum	Vindriktning °	Luftfukt inne Rh%	Luftfukt ute Rh%	Vindhastighet m/s	Temp inne °C	Temp ute °C	Nederb. året mm	Lufttryck Mbar	Daggpunkt °C	Kyleffekt °C	Vix inne °C	Vix ute °C	Vindby m/s	Korr lufttryck	Regn/dygn mm
2020-09-04 04:00	80	35	100	0,0	21,43	11,62	6,0	1006,51	11,16	11,62	21,18	15,35	0,0	0,00	0,0
2020-09-04 04:30	80	35	100	0,0	21,43	11,32	6,0	1006,51	10,87	11,32	21,18	15,05	0,0	0,00	0,0
2020-09-04 05:00	74	35	100	0,0	21,33	11,22	6,0	1005,51	10,77	11,22	21,08	14,95	0,0	0,00	0,0
2020-09-04 05:30	80	35	100	0,0	21,33	11,02	6,0	1005,51	10,57	11,02	21,08	14,75	0,0	0,00	0,0
2020-09-04 06:00	82	35	100	0,0	21,33	10,72	6,0	1005,51	10,27	10,72	21,08	14,45	0,0	0,00	0,0
2020-09-04 06:30	83	35	100	0,0	21,53	10,72	6,0	1004,51	10,27	10,72	21,28	14,45	0,0	0,00	0,0
2020-09-04 07:00	80	34	100	0,0	22,93	11,02	6,0	1004,51	10,57	11,02	22,64	14,75	0,0	0,00	0,0
2020-09-04 07:30	81	34	100	0,0	23,23	10,72	6,0	1004,51	10,27	10,72	22,94	14,45	0,0	0,00	0,0
2020-09-04 08:00	86	34	100	0,0	23,13	10,82	6,0	1004,51	10,37	10,82	22,84	14,55	0,0	0,00	0,0
2020-09-04 08:30	81	34	100	0,0	22,93	11,02	6,0	1004,51	10,57	11,02	22,64	14,75	0,0	0,00	0,0
2020-09-04 09:00	83	34	100	0,0	22,73	11,32	6,0	1004,51	10,87	11,32	22,44	15,05	0,0	0,00	0,0
2020-09-04 09:30	86	34	100	0,0	22,63	11,32	6,0	1004,51	10,87	11,32	22,34	15,05	1,2	0,00	0,0
2020-09-04 10:00	77	34	100	0,0	22,63	11,62	6,0	1004,51	11,16	11,62	22,34	15,35	0,0	0,00	0,0
2020-09-04 10:30	77	34	100	0,0	22,53	12,32	6,0	1004,51	11,86	12,32	22,24	16,05	0,0	0,00	0,0
2020-09-04 11:00	80	34	96	0,0	22,53	12,72	6,0	1004,51	11,62	12,72	22,24	16,11	0,0	0,00	0,0
2020-09-04 11:30	83	34	93	0,0	22,53	13,83	6,0	1004,51	12,21	13,83	22,24	16,96	0,0	0,00	0,0
2020-09-04 12:00	92	34	79	0,0	22,43	14,63	6,0	1004,51	10,44	14,63	22,14	16,68	0,0	0,00	0,0
2020-09-04 12:30	86	34	75	0,0	22,33	15,33	6,0	1004,51	10,31	15,33	22,04	17,10	0,0	0,00	0,0
2020-09-04 13:00	82	34	75	0,0	22,23	15,33	6,0	1004,51	10,31	15,33	21,94	17,10	0,0	0,00	0,0
2020-09-04 13:30	88	34	71	0,0	22,13	15,63	6,0	1004,51	9,74	15,63	21,84	17,14	0,0	0,00	0,0
2020-09-04 14:00	87	34	70	0,0	22,03	15,93	6,0	1004,51	9,81	15,93	21,74	17,37	0,0	0,00	0,0
2020-09-04 14:30	130	34	71	0,0	22,03	15,73	6,0	1004,51	9,84	15,73	21,74	17,24	0,0	0,00	0,0
2020-09-04 15:00	131	34	68	0,0	21,93	15,93	6,0	1004,51	9,36	15,93	21,64	17,24	0,0	0,00	0,0
2020-09-04 15:30	136	34	70	0,0	21,93	15,63	6,0	1004,51	9,52	15,63	21,64	17,07	0,0	0,00	0,0
2020-09-04 16:00	251	34	74	0,0	21,83	15,23	6,0	1004,51	10,00	15,23	21,54	16,94	0,0	0,00	0,0
2020-09-04 16:30	255	35	69	0,0	21,83	15,93	6,0	1004,51	9,58	15,93	21,58	17,31	0,0	0,00	0,0
2020-09-04 17:00	91	35	67	0,0	21,83	16,33	6,0	1004,51	9,51	16,33	21,58	17,58	0,0	0,00	0,0
2020-09-04 17:30	94	35	71	0,0	21,83	15,53	6,0	1004,51	9,65	15,53	21,58	17,04	0,0	0,00	0,0
2020-09-04 18:00	87	35	79	0,0	21,73	14,73	6,0	1003,51	10,54	14,73	21,48	16,78	0,0	0,00	0,0
2020-09-04 18:30	93	35	87	0,0	21,73	13,83	6,0	1003,51	11,17	13,83	21,48	16,48	0,0	0,00	0,0
2020-09-04 19:00	94	35	94	0,0	21,73	13,12	6,0	1003,51	11,69	13,12	21,48	16,34	0,0	0,00	0,0
2020-09-04 19:30	94	35	92	0,0	21,73	13,33	6,0	1003,51	11,55	13,33	21,48	16,38	0,0	0,00	0,0
2020-09-04 20:00	86	35	95	0,0	21,73	12,42	6,0	1003,51	11,16	12,42	21,48	15,73	0,0	0,00	0,0
2020-09-04 20:30	94	35	96	0,0	21,63	12,02	6,0	1003,51	10,93	12,02	21,38	15,41	0,0	0,00	0,0
2020-09-04 21:00	88	35	99	0,0	21,63	11,72	6,0	1003,51	11,11	11,72	21,38	15,37	0,0	0,00	0,0
2020-09-04 21:30	87	35	99	0,0	21,63	11,62	6,0	1002,51	11,01	11,62	21,38	15,27	0,0	0,00	0,0
2020-09-04 22:00	88	35	99	0,0	21,53	11,62	6,0	1002,51	11,01	11,62	21,28	15,27	0,0	0,00	0,0
2020-09-04 22:30	18	35	100	0,0	21,53	11,22	6,0	1002,51	10,77	11,22	21,28	14,95	0,0	0,00	0,0
2020-09-04 23:00	300	35	100	0,0	21,53	10,92	6,0	1002,51	10,47	10,92	21,28	14,65	0,0	0,00	0,0
2020-09-04 23:30	295	35	95	0,0	21,53	10,02	6,0	1002,51	8,78	10,02	21,28	13,32	0,0	0,00	0,0
2020-09-05 00:00	289	35	96	0,0	21,43	9,72	6,0	1001,51	8,65	9,72	21,18	13,11	0,0	0,00	0,0
2020-09-05 00:30	289	35	98	0,0	21,43	9,62	6,0	1001,51	8,86	9,62	21,18	13,18	0,0	0,00	0,0
2020-09-05 01:00	317	35	99	0,0	21,43	9,62	6,0	1001,51	9,02	9,62	21,18	13,26	0,0	0,00	0,0
2020-09-05 01:30	314	35	96	0,0	21,33	9,92	6,0	1001,51	8,84	9,92	21,08	13,31	0,0	0,00	0,0
2020-09-05 02:00	316	35	97	0,0	21,33	9,72	6,0	1000,51	8,80	9,72	21,08	13,19	0,0	0,00	0,0
2020-09-05 02:30	312	35	98	0,0	21,33	9,62	6,0	1000,51	8,86	9,62	21,08	13,18	0,0	0,00	0,0

Datum	Vindriktning °	Luftfukt inne Rh%	Luftfukt ute Rh%	Vindhastighet m/s	Temp inne °C	Temp ute °C	Nederb. året mm	Lufttryck Mbar	Daggpunkt °C	Kyleffekt °C	Vix inne °C	Vix ute °C	Vindby m/s	Korr lufttryck	Regn/dygn mm
2020-09-05 03:00	313	35	99	0,0	21,33	9,62	6,0	1000,51	9,02	9,62	21,08	13,26	0,0	0,00	0,0
2020-09-05 03:30	315	35	100	0,0	21,23	9,42	6,0	1000,51	8,97	9,42	20,98	13,15	0,0	0,00	0,0
2020-09-05 04:00	315	35	100	0,0	21,23	9,52	6,0	999,51	9,07	9,52	20,98	13,25	0,0	0,00	0,0
2020-09-05 04:30	316	35	100	0,0	21,23	9,32	6,0	999,51	8,87	9,32	20,98	13,05	0,0	0,00	0,0
2020-09-05 05:00	314	35	100	0,0	21,23	9,12	6,0	999,51	8,67	9,12	20,98	12,85	0,0	0,00	0,0
2020-09-05 05:30	313	35	100	0,0	21,23	8,92	6,0	999,51	8,47	8,92	20,98	12,65	0,0	0,00	0,0
2020-09-05 06:00	340	35	100	0,0	21,13	9,02	6,0	999,51	8,57	9,02	20,88	12,75	0,0	0,00	0,0
2020-09-05 06:30	339	35	100	0,0	21,53	9,02	6,0	999,51	8,57	9,02	21,28	12,75	1,2	0,00	0,0
2020-09-05 07:00	340	35	100	0,0	24,03	9,12	6,0	999,51	8,67	9,12	23,78	12,85	0,0	0,00	0,0
2020-09-05 07:30	338	34	100	0,0	24,53	9,22	6,0	998,51	8,77	9,22	24,24	12,95	0,0	0,00	0,0
2020-09-05 08:00	338	34	100	0,0	24,33	9,62	6,0	998,51	9,17	9,62	24,04	13,35	0,0	0,00	0,0
2020-09-05 08:30	338	34	100	0,0	23,83	9,72	6,0	998,51	9,27	9,72	23,54	13,45	0,0	0,00	0,0
2020-09-05 09:00	339	34	100	0,0	23,53	9,72	6,0	998,51	9,27	9,72	23,24	13,45	0,0	0,00	0,0
2020-09-05 09:30	61	34	100	0,0	23,33	10,22	6,0	998,51	9,77	10,22	23,04	13,95	0,0	0,00	0,0
2020-09-05 10:00	65	34	100	0,0	23,33	10,22	6,0	998,51	9,77	10,22	23,04	13,95	0,0	0,00	0,0
2020-09-05 10:30	64	34	100	0,0	23,23	10,32	6,0	999,51	9,87	10,32	22,94	14,05	0,0	0,00	0,0
2020-09-05 11:00	23	34	97	0,0	23,23	10,62	6,0	998,51	9,70	10,62	22,94	14,09	0,0	0,00	0,0
2020-09-05 11:30	356	34	92	0,0	23,23	11,52	6,0	999,51	9,77	11,52	22,94	14,58	0,0	0,00	0,0
2020-09-05 12:00	295	34	81	0,0	23,13	12,02	6,0	999,51	8,31	12,02	22,84	14,23	1,4	0,00	0,0
2020-09-05 12:30	231	34	74	0,0	22,83	12,82	6,0	999,51	7,70	12,82	22,54	14,53	0,0	0,00	0,0
2020-09-05 13:00	249	34	73	0,0	22,63	12,22	6,0	999,51	6,92	12,22	22,34	13,87	0,0	0,00	0,0
2020-09-05 13:30	239	34	69	0,0	22,53	12,92	6,0	999,51	6,73	12,92	22,24	14,30	0,0	0,00	0,0
2020-09-05 14:00	251	34	67	0,0	22,33	12,82	6,0	999,51	6,19	12,82	22,04	14,08	0,0	0,00	0,0
2020-09-05 14:30	252	34	67	0,0	22,23	13,83	6,0	999,51	7,13	13,83	21,94	15,08	0,0	0,00	0,0
2020-09-05 15:00	94	34	68	0,0	22,13	13,43	6,0	999,51	6,98	13,43	21,84	14,74	0,0	0,00	0,0
2020-09-05 15:30	95	34	73	0,0	22,03	12,92	6,0	999,51	7,59	12,92	21,74	14,57	0,0	0,00	0,0
2020-09-05 16:00	95	34	77	0,0	22,03	13,02	6,0	999,51	8,50	13,02	21,74	14,94	0,0	0,00	0,0
2020-09-05 16:30	230	34	76	0,0	21,93	11,12	6,0	999,51	6,47	11,12	21,64	12,97	0,0	0,00	0,0
2020-09-05 17:00	220	34	87	0,0	21,83	9,82	6,0	1000,51	7,25	9,82	21,54	12,48	0,0	0,00	0,0
2020-09-05 17:30	222	34	88	0,0	21,73	9,62	6,0	1000,51	7,23	9,62	21,44	12,36	0,0	0,00	0,0
2020-09-05 18:00	224	35	91	0,0	22,03	9,82	6,0	999,51	7,93	9,82	21,78	12,80	0,0	0,00	0,0
2020-09-05 18:30	222	34	92	0,0	22,53	11,02	6,0	1000,51	9,28	11,02	22,24	14,08	0,0	0,00	0,0
2020-09-05 19:00	229	34	91	0,0	23,03	10,72	6,0	1000,51	8,82	10,72	22,74	13,70	0,0	0,00	0,0
2020-09-05 19:30	225	34	91	0,0	23,33	9,82	6,0	1000,51	7,93	9,82	23,04	12,80	0,0	0,00	0,0
2020-09-05 20:00	224	34	89	0,0	23,53	8,92	6,0	1000,51	6,71	8,92	23,24	11,73	0,0	0,00	0,0
2020-09-05 20:30	219	34	94	0,0	23,63	8,62	6,0	1000,51	7,24	8,62	23,34	11,84	0,0	0,00	0,0
2020-09-05 21:00	223	34	96	0,0	23,73	8,42	6,0	1000,51	7,36	8,42	23,44	11,81	0,0	0,00	0,0
2020-09-05 21:30	228	34	97	0,0	23,73	8,22	6,0	1001,51	7,31	8,22	23,44	11,69	0,0	0,00	0,0
2020-09-05 22:00	228	34	96	0,0	23,63	7,72	6,0	1001,51	6,66	7,72	23,34	11,11	0,0	0,00	0,0
2020-09-05 22:30	221	34	96	0,0	23,33	7,52	6,0	1001,51	6,46	7,52	23,04	10,91	0,0	0,00	0,0
2020-09-05 23:00	224	34	97	0,0	23,03	7,42	6,0	1001,51	6,52	7,42	22,74	10,89	0,0	0,00	0,0
2020-09-05 23:30	220	34	97	0,0	22,73	7,42	6,0	1001,51	6,52	7,42	22,44	10,89	0,0	0,00	0,0
2020-09-06 00:00	223	34	98	0,0	22,53	7,12	6,0	1001,51	6,37	7,12	22,24	10,68	0,0	0,00	0,0
2020-09-06 00:30	227	34	97	0,0	22,23	5,92	6,0	1001,51	5,03	5,92	21,94	9,39	0,0	0,00	0,0
2020-09-06 01:00	223	34	97	0,0	22,13	5,42	6,0	1001,51	4,53	5,42	21,84	8,89	0,0	0,00	0,0
2020-09-06 01:30	218	34	97	0,0	21,93	5,12	6,0	1002,51	4,23	5,12	21,64	8,59	0,0	0,00	0,0

Datum	Vindriktning	Luftfukt inne	Luftfukt ute	Vindhastighet	Temp inne	Temp ute	Nederb. året	Lufttryck	Daggpunkt	Kyleffekt	Vix inne	Vix ute	Vindby	Korr lufttryck	Regn/dygn
	°	Rh%	Rh%	m/s	°C	°C	mm	Mbar	°C	°C	°C	°C	m/s		mm
2020-09-06 02:00	220	34	98	0,0	21,83	4,92	6,0	1002,51	4,19	4,92	21,54	8,47	0,0	0,00	0,0
2020-09-06 02:30	228	34	99	0,0	21,73	4,62	6,0	1002,51	4,04	4,62	21,44	8,26	0,0	0,00	0,0
2020-09-06 03:00	226	34	99	0,0	21,63	4,12	6,0	1002,51	3,54	4,12	21,34	7,76	0,0	0,00	0,0
2020-09-06 03:30	218	34	99	0,0	21,53	4,02	6,0	1002,51	3,44	4,02	21,24	7,66	0,0	0,00	0,0
2020-09-06 04:00	228	35	99	0,0	21,43	4,02	6,0	1002,51	3,44	4,02	21,18	7,66	0,0	0,00	0,0
2020-09-06 04:30	223	35	100	0,0	21,43	3,82	6,0	1002,51	3,39	3,82	21,18	7,55	0,0	0,00	0,0
2020-09-06 05:00	219	35	100	0,0	21,33	3,62	6,0	1002,51	3,19	3,62	21,08	7,35	0,0	0,00	0,0
2020-09-06 05:30	244	35	100	0,0	21,33	3,82	6,0	1002,51	3,39	3,82	21,08	7,55	0,0	0,00	0,0
2020-09-06 06:00	241	35	100	0,0	21,43	3,82	6,0	1003,51	3,39	3,82	21,18	7,55	0,0	0,00	0,0
2020-09-06 06:30	239	35	100	0,0	22,13	3,72	6,0	1003,51	3,29	3,72	21,88	7,45	0,0	0,00	0,0
2020-09-06 07:00	46	34	100	0,0	24,63	3,82	6,0	1003,51	3,39	3,82	24,34	7,55	0,0	0,00	0,0
2020-09-06 07:30	45	33	100	0,0	25,84	3,82	6,0	1003,51	3,39	3,82	25,50	7,55	0,0	0,00	0,0
2020-09-06 08:00	42	33	100	0,0	25,63	4,62	6,0	1003,51	4,18	4,62	25,30	8,35	0,0	0,00	0,0
2020-09-06 08:30	46	33	100	0,0	25,43	5,02	6,0	1003,51	4,58	5,02	25,10	8,75	0,0	0,00	0,0
2020-09-06 09:00	45	33	100	0,0	25,33	5,32	6,0	1004,51	4,88	5,32	25,00	9,05	0,0	0,00	0,0
2020-09-06 09:30	43	33	100	0,0	25,33	5,62	6,0	1004,51	5,18	5,62	25,00	9,35	0,0	0,00	0,0
2020-09-06 10:00	44	33	100	0,0	25,23	6,42	6,0	1004,51	5,98	6,42	24,90	10,15	0,0	0,00	0,0
2020-09-06 10:30	29	32	100	0,0	24,93	7,32	6,0	1004,51	6,88	7,32	24,56	11,05	0,0	0,00	0,0
2020-09-06 11:00	32	32	100	0,0	24,73	8,42	6,0	1005,51	7,97	8,42	24,36	12,15	0,0	0,00	0,0
2020-09-06 11:30	30	33	96	0,0	24,33	9,52	6,0	1005,51	8,45	9,52	24,00	12,91	0,0	0,00	0,0
2020-09-06 12:00	317	33	87	0,0	23,93	10,52	6,0	1005,51	7,94	10,52	23,60	13,18	0,0	0,00	0,0
2020-09-06 12:30	301	33	80	0,0	23,53	11,32	6,0	1005,51	7,44	11,32	23,20	13,45	0,0	0,00	0,0
2020-09-06 13:00	267	33	75	0,0	23,23	12,02	6,0	1005,51	7,13	12,02	22,90	13,80	0,0	0,00	0,0
2020-09-06 13:30	268	33	73	0,0	22,93	11,82	6,0	1005,51	6,53	11,82	22,60	13,47	0,0	0,00	0,0
2020-09-06 14:00	298	33	74	0,0	22,73	11,72	6,0	1005,51	6,64	11,72	22,40	13,43	0,0	0,00	0,0
2020-09-06 14:30	296	33	72	0,0	22,73	11,52	6,0	1006,51	6,04	11,52	22,40	13,10	0,0	0,00	0,0
2020-09-06 15:00	299	33	63	0,0	22,63	12,02	6,0	1006,51	4,50	12,02	22,30	13,03	2,0	0,00	0,0
2020-09-06 15:30	253	34	66	0,0	22,43	11,62	6,0	1006,51	4,82	11,62	22,14	12,81	1,6	0,00	0,0
2020-09-06 16:00	306	34	70	0,0	22,23	10,82	6,0	1007,51	4,94	10,82	21,94	12,27	1,6	0,00	0,0
2020-09-06 16:30	313	34	76	0,0	22,13	11,22	6,0	1007,51	6,56	11,22	21,84	13,07	0,0	0,00	0,0
2020-09-06 17:00	296	34	76	0,0	22,03	10,52	6,0	1007,51	5,89	10,52	21,74	12,37	1,8	0,00	0,0
2020-09-06 17:30	309	34	78	0,0	21,93	10,02	6,0	1007,51	5,80	10,02	21,64	12,01	1,4	0,00	0,0
2020-09-06 18:00	312	34	86	0,0	21,83	9,32	6,0	1008,51	6,58	9,32	21,54	11,90	1,6	0,00	0,0
2020-09-06 18:30	312	34	91	0,0	21,73	9,22	6,0	1008,51	7,34	9,22	21,44	12,19	0,0	0,00	0,0
2020-09-06 19:00	312	34	94	0,0	21,73	9,12	6,0	1008,51	7,73	9,12	21,44	12,34	0,0	0,00	0,0
2020-09-06 19:30	311	34	95	0,0	21,63	8,82	6,0	1008,51	7,59	8,82	21,34	12,12	0,0	0,00	0,0
2020-09-06 20:00	316	34	97	0,0	21,53	8,72	6,0	1008,51	7,81	8,72	21,24	12,19	0,0	0,00	0,0
2020-09-06 20:30	314	34	98	0,0	21,53	8,52	6,0	1009,51	7,77	8,52	21,24	12,08	0,0	0,00	0,0
2020-09-06 21:00	312	34	100	0,0	21,43	8,32	6,0	1009,51	7,87	8,32	21,14	12,05	0,0	0,00	0,0
2020-09-06 21:30	312	34	100	0,0	21,43	8,32	6,0	1009,51	7,87	8,32	21,14	12,05	0,0	0,00	0,0
2020-09-06 22:00	310	34	100	0,0	21,33	8,22	6,0	1009,51	7,77	8,22	21,04	11,95	0,0	0,00	0,0
2020-09-06 22:30	311	34	100	0,0	21,33	8,12	6,0	1009,51	7,67	8,12	21,04	11,85	0,0	0,00	0,0
2020-09-06 23:00	314	34	100	0,0	21,23	8,12	6,0	1009,51	7,67	8,12	20,94	11,85	0,0	0,00	0,0
2020-09-06 23:30	314	34	100	0,0	21,23	8,02	6,0	1010,51	7,57	8,02	20,94	11,75	2,2	0,00	0,0
2020-09-07 00:00	310	35	100	0,0	21,23	7,92	6,0	1010,51	7,47	7,92	20,98	11,65	0,0	0,00	0,0
2020-09-07 00:30	309	35	100	0,0	21,23	7,92	6,0	1010,51	7,47	7,92	20,98	11,65	0,0	0,00	0,0

Datum	Vindriktning °	Luftfukt inne Rh%	Luftfukt ute Rh%	Vindhastighet m/s	Temp inne °C	Temp ute °C	Nederb. året mm	Lufttryck Mbar	Daggpunkt °C	Kyleffekt °C	Vix inne °C	Vix ute °C	Vindby m/s	Korr lufttryck	Regn/dygn mm
2020-09-07 01:00	313	35	100	0,0	21,23	7,72	6,0	1010,51	7,28	7,72	20,98	11,45	0,0	0,00	0,0
2020-09-07 01:30	314	35	100	0,0	21,13	7,72	6,0	1010,51	7,28	7,72	20,88	11,45	0,0	0,00	0,0
2020-09-07 02:00	312	35	100	0,0	21,13	7,82	6,0	1010,51	7,38	7,82	20,88	11,55	0,0	0,00	0,0
2020-09-07 02:30	310	35	100	0,0	21,13	7,72	6,0	1010,51	7,28	7,72	20,88	11,45	0,0	0,00	0,0
2020-09-07 03:00	314	35	100	0,0	21,13	7,52	6,0	1010,51	7,08	7,52	20,88	11,25	0,0	0,00	0,0
2020-09-07 03:30	312	35	100	0,0	21,13	7,12	6,0	1011,51	6,68	7,12	20,88	10,85	0,0	0,00	0,0
2020-09-07 04:00	314	35	100	0,0	21,03	6,92	6,0	1011,51	6,48	6,92	20,78	10,65	0,0	0,00	0,0
2020-09-07 04:30	313	35	100	0,0	21,03	6,92	6,0	1011,51	6,48	6,92	20,78	10,65	0,0	0,00	0,0
2020-09-07 05:00	309	35	100	0,0	21,03	7,02	6,0	1011,51	6,58	7,02	20,78	10,75	0,0	0,00	0,0
2020-09-07 05:30	313	35	100	0,0	21,03	7,02	6,0	1011,51	6,58	7,02	20,78	10,75	0,0	0,00	0,0
2020-09-07 06:00	311	35	100	0,0	21,03	7,02	6,0	1011,51	6,58	7,02	20,78	10,75	0,0	0,00	0,0
2020-09-07 06:30	313	35	100	0,0	21,03	7,02	6,0	1011,51	6,58	7,02	20,78	10,75	0,0	0,00	0,0
2020-09-07 07:00	312	35	100	0,0	21,33	7,02	6,0	1011,51	6,58	7,02	21,08	10,75	0,0	0,00	0,0
2020-09-07 07:30	311	34	100	0,0	21,73	7,32	6,0	1011,51	6,88	7,32	21,44	11,05	0,0	0,00	0,0
2020-09-07 08:00	313	34	100	0,0	21,83	7,42	6,0	1011,51	6,98	7,42	21,54	11,15	0,0	0,00	0,0
2020-09-07 08:30	310	34	100	0,0	21,93	7,62	6,0	1011,51	7,18	7,62	21,64	11,35	0,0	0,00	0,0
2020-09-07 09:00	312	34	100	0,0	21,93	7,92	6,0	1011,51	7,47	7,92	21,64	11,65	0,0	0,00	0,0
2020-09-07 09:30	310	34	100	0,0	21,83	8,42	6,0	1011,51	7,97	8,42	21,54	12,15	0,0	0,00	0,0
2020-09-07 10:00	312	34	97	0,0	21,73	8,92	6,0	1011,51	8,01	8,92	21,44	12,39	0,0	0,00	0,0
2020-09-07 10:30	47	34	95	0,0	21,73	9,62	6,0	1011,51	8,39	9,62	21,44	12,92	0,0	0,00	0,0
2020-09-07 11:00	76	34	91	0,0	21,63	10,42	6,0	1011,51	8,52	10,42	21,34	13,40	0,0	0,00	0,0
2020-09-07 11:30	84	34	73	0,0	21,53	11,72	6,0	1011,51	6,44	11,72	21,24	13,37	0,0	0,00	0,0
2020-09-07 12:00	84	34	68	0,0	21,43	12,32	6,0	1010,51	5,93	12,32	21,14	13,64	0,0	0,00	0,0
2020-09-07 12:30	78	34	63	0,0	21,43	12,42	6,0	1010,51	4,88	12,42	21,14	13,43	0,0	0,00	0,0
2020-09-07 13:00	87	34	61	0,0	21,33	12,72	6,0	1010,51	4,67	12,72	21,04	13,61	0,0	0,00	0,0
2020-09-07 13:30	80	34	61	0,0	21,33	13,23	6,0	1009,51	5,14	13,23	21,04	14,11	0,0	0,00	0,0
2020-09-07 14:00	85	34	60	0,0	21,33	13,43	6,0	1009,51	5,08	13,43	21,04	14,26	0,0	0,00	0,0
2020-09-07 14:30	83	34	56	0,0	21,33	13,63	6,0	1009,51	4,23	13,63	21,04	14,23	0,0	0,00	0,0
2020-09-07 15:00	88	34	55	0,0	21,23	13,73	6,0	1008,51	4,05	13,73	20,94	14,28	0,0	0,00	0,0
2020-09-07 15:30	88	34	54	0,0	21,33	14,03	6,0	1008,51	4,05	14,03	21,04	14,52	0,0	0,00	0,0
2020-09-07 16:00	76	34	55	0,0	21,33	13,73	6,0	1007,51	4,05	13,73	21,04	14,28	0,0	0,00	0,0
2020-09-07 16:30	81	34	55	0,0	21,23	13,33	6,0	1007,51	3,68	13,33	20,94	13,88	0,0	0,00	0,0
2020-09-07 17:00	83	34	57	0,0	21,23	13,63	6,0	1007,51	4,49	13,63	20,94	14,29	0,0	0,00	0,0
2020-09-07 17:30	76	34	57	0,0	21,13	13,23	6,0	1006,51	4,12	13,23	20,84	13,89	0,0	0,00	0,0
2020-09-07 18:00	82	34	59	0,0	21,13	13,02	6,0	1006,51	4,45	13,02	20,84	13,80	0,0	0,00	0,0
2020-09-07 18:30	80	34	59	0,0	21,13	12,92	6,0	1005,51	4,36	12,92	20,84	13,70	0,0	0,00	0,0
2020-09-07 19:00	92	34	60	0,0	21,13	12,42	6,0	1005,51	4,14	12,42	20,84	13,25	0,0	0,00	0,0
2020-09-07 19:30	82	34	63	0,0	21,03	11,72	6,0	1005,51	4,22	11,72	20,74	12,73	0,0	0,00	0,0
2020-09-07 20:00	91	34	65	0,0	21,03	11,42	6,0	1004,51	4,40	11,42	20,74	12,55	0,0	0,00	0,0
2020-09-07 20:30	84	34	67	0,0	21,03	10,92	6,0	1004,51	4,38	10,92	20,74	12,17	0,0	0,00	0,0
2020-09-07 21:00	85	34	68	0,0	20,93	10,82	6,0	1003,51	4,51	10,82	20,64	12,14	0,0	0,00	0,0
2020-09-07 21:30	57	34	68	0,0	20,93	11,02	6,0	1003,51	4,70	11,02	20,64	12,34	0,0	0,00	0,0
2020-09-07 22:00	82	34	79	0,0	20,83	10,22	6,0	1002,51	6,18	10,22	20,54	12,28	0,0	0,00	0,0
2020-09-07 22:30	68	34	88	0,0	20,83	9,42	6,0	1002,51	7,03	9,42	20,54	12,16	0,0	0,00	0,0
2020-09-07 23:00	90	34	93	0,0	20,83	8,92	6,0	1002,51	7,37	8,92	20,54	12,06	0,0	0,00	0,0
2020-09-07 23:30	76	34	94	0,0	20,73	8,62	6,0	1001,51	7,24	8,62	20,44	11,84	0,0	0,00	0,0

Datum	Vindriktning °	Luftfukt inne Rh%	Luftfukt ute Rh%	Vindhastighet m/s	Temp inne °C	Temp ute °C	Nederb. året mm	Lufttryck Mbar	Daggpunkt °C	Kyleffekt °C	Vix inne °C	Vix ute °C	Vindby m/s	Korr lufttryck	Regn/dygn mm
2020-09-08 00:00	84	34	98	0,0	20,73	8,32	6,0	1001,51	7,57	8,32	20,44	11,88	0,0	0,00	0,0
2020-09-08 00:30	73	34	100	0,0	20,73	8,12	6,0	1001,51	7,67	8,12	20,44	11,85	0,0	0,00	0,0
2020-09-08 01:00	85	34	100	0,0	20,73	8,02	6,0	1001,51	7,57	8,02	20,44	11,75	0,0	0,00	0,0
2020-09-08 01:30	75	34	100	0,0	20,73	8,02	6,0	1000,51	7,57	8,02	20,44	11,75	0,0	0,00	0,0
2020-09-08 02:00	80	34	100	0,0	20,73	8,12	6,0	1000,51	7,67	8,12	20,44	11,85	0,0	0,00	0,0
2020-09-08 02:30	85	34	100	0,0	20,73	8,12	6,0	1000,51	7,67	8,12	20,44	11,85	0,0	0,00	0,0
2020-09-08 03:00	77	34	100	0,0	20,73	8,12	6,0	1000,51	7,67	8,12	20,44	11,85	0,0	0,00	0,0
2020-09-08 03:30	80	34	100	0,0	20,73	8,02	6,0	1000,51	7,57	8,02	20,44	11,75	0,0	0,00	0,0
2020-09-08 04:00	88	34	100	0,0	20,73	7,92	6,0	1000,51	7,47	7,92	20,44	11,65	0,0	0,00	0,0
2020-09-08 04:30	81	34	100	0,0	20,73	7,82	6,0	1000,51	7,38	7,82	20,44	11,55	0,0	0,00	0,0
2020-09-08 05:00	85	34	100	0,0	20,73	7,92	6,0	1000,51	7,47	7,92	20,44	11,65	0,0	0,00	0,0
2020-09-08 05:30	80	34	100	0,0	20,73	7,82	6,0	1000,51	7,38	7,82	20,44	11,55	0,0	0,00	0,0
2020-09-08 06:00	86	34	100	0,0	20,63	7,72	6,0	1000,51	7,28	7,72	20,34	11,45	0,0	0,00	0,0
2020-09-08 06:30	86	34	100	0,0	20,73	7,62	6,0	1000,51	7,18	7,62	20,44	11,35	0,0	0,00	0,0
2020-09-08 07:00	81	34	100	0,0	21,03	7,62	6,0	1000,51	7,18	7,62	20,74	11,35	0,0	0,00	0,0
2020-09-08 07:30	87	34	100	0,0	21,33	7,82	6,0	1000,51	7,38	7,82	21,04	11,55	0,0	0,00	0,0
2020-09-08 08:00	88	34	100	0,0	21,43	8,22	6,0	1000,51	7,77	8,22	21,14	11,95	0,0	0,00	0,0
2020-09-08 08:30	81	34	100	0,0	21,53	8,52	6,0	1000,51	8,07	8,52	21,24	12,25	0,0	0,00	0,0
2020-09-08 09:00	88	34	100	0,0	21,53	8,62	6,0	1000,51	8,17	8,62	21,24	12,35	0,0	0,00	0,0
2020-09-08 09:30	88	34	100	0,0	21,53	8,72	6,0	1000,51	8,27	8,72	21,24	12,45	0,0	0,00	0,0
2020-09-08 10:00	80	34	100	0,0	21,53	9,72	6,0	1000,51	9,27	9,72	21,24	13,45	1,2	0,00	0,0
2020-09-08 10:30	83	34	98	0,0	21,53	10,62	6,0	1001,51	9,86	10,62	21,24	14,18	0,0	0,00	0,0
2020-09-08 11:00	81	34	89	0,0	21,43	10,62	6,0	1001,51	8,38	10,62	21,14	13,44	0,0	0,00	0,0
2020-09-08 11:30	279	34	82	0,0	21,43	11,22	6,0	1001,51	7,72	11,22	21,14	13,50	1,2	0,00	0,0
2020-09-08 12:00	244	34	76	0,0	21,33	11,92	6,0	1001,51	7,24	11,92	21,04	13,77	1,6	0,00	0,0
2020-09-08 12:30	277	34	88	0,0	21,33	10,42	6,0	1001,51	8,01	10,42	21,04	13,16	1,6	0,00	0,0
2020-09-08 13:00	233	34	87	0,0	21,23	11,42	6,0	1001,51	8,82	11,42	20,94	14,08	0,0	0,00	0,0
2020-09-08 13:30	226	34	78	0,0	21,13	11,52	6,0	1002,51	7,25	11,52	20,84	13,51	1,4	0,00	0,0
2020-09-08 14:00	227	34	74	0,0	21,13	11,72	6,0	1002,51	6,64	11,72	20,84	13,43	1,8	0,00	0,0
2020-09-08 14:30	264	34	69	0,0	21,03	12,12	6,0	1002,51	5,97	12,12	20,74	13,50	1,6	0,00	0,0
2020-09-08 15:00	234	34	67	0,0	21,03	12,22	6,0	1002,51	5,62	12,22	20,74	13,48	1,4	0,00	0,0
2020-09-08 15:30	252	34	62	0,0	21,03	12,42	6,0	1003,51	4,64	12,42	20,74	13,37	1,8	0,00	0,0
2020-09-08 16:00	299	34	68	0,0	20,93	12,52	6,0	1003,51	6,13	12,52	20,64	13,84	1,8	0,00	0,0
2020-09-08 16:30	300	34	70	0,0	20,93	12,12	6,0	1003,51	6,18	12,12	20,64	13,57	1,2	0,00	0,0
2020-09-08 17:00	292	34	72	0,0	20,83	11,92	6,0	1003,51	6,42	11,92	20,54	13,50	0,0	0,00	0,0
2020-09-08 17:30	243	34	72	0,0	20,83	11,62	6,0	1003,51	6,13	11,62	20,54	13,20	1,4	0,00	0,0
2020-09-08 18:00	248	34	79	0,0	20,83	10,72	6,0	1004,51	6,67	10,72	20,54	12,78	1,2	0,00	0,0
2020-09-08 18:30	258	34	79	0,0	20,83	11,22	6,0	1004,51	7,15	11,22	20,54	13,28	0,0	0,00	0,0
2020-09-08 19:00	258	34	75	0,0	20,83	10,82	6,0	1004,51	5,98	10,82	20,54	12,60	0,0	0,00	0,0
2020-09-08 19:30	233	34	81	0,0	20,73	10,12	6,0	1004,51	6,46	10,12	20,44	12,33	1,4	0,00	0,0
2020-09-08 20:00	233	34	83	0,0	20,73	9,42	6,0	1004,51	6,15	9,42	20,44	11,77	0,0	0,00	0,0
2020-09-08 20:30	231	34	85	0,0	20,73	8,92	6,0	1005,51	6,02	8,92	20,44	11,42	0,0	0,00	0,0
2020-09-08 21:00	235	34	86	0,0	20,63	8,62	6,0	1004,51	5,90	8,62	20,34	11,20	0,0	0,00	0,0
2020-09-08 21:30	225	34	87	0,0	20,63	8,32	6,0	1005,51	5,78	8,32	20,34	10,98	0,0	0,00	0,0
2020-09-08 22:00	231	34	88	0,0	20,63	8,02	6,0	1005,51	5,65	8,02	20,34	10,76	0,0	0,00	0,0
2020-09-08 22:30	232	34	89	0,0	20,63	7,82	6,0	1005,51	5,63	7,82	20,34	10,63	0,0	0,00	0,0

Datum	Vindriktning °	Luftfukt inne Rh%	Luftfukt ute Rh%	Vindhastighet m/s	Temp inne °C	Temp ute °C	Nederb. året mm	Lufttryck Mbar	Daggpunkt °C	Kyleffekt °C	Vix inne °C	Vix ute °C	Vindby m/s	Korr lufttryck	Regn/dygn mm
2020-09-08 23:00	227	34	90	0,0	20,63	8,02	6,0	1005,51	5,99	8,02	20,34	10,91	0,0	0,00	0,0
2020-09-08 23:30	213	34	87	0,0	20,63	7,92	6,0	1005,51	5,39	7,92	20,34	10,58	0,0	0,00	0,0
2020-09-09 00:00	218	34	87	0,0	20,63	7,02	6,0	1005,51	4,50	7,02	20,34	9,68	0,0	0,00	0,0
2020-09-09 00:30	216	34	89	0,0	20,53	6,12	6,0	1005,51	3,95	6,12	20,24	8,93	0,0	0,00	0,0
2020-09-09 01:00	217	34	92	0,0	20,53	6,32	6,0	1005,51	4,64	6,32	20,24	9,37	0,0	0,00	0,0
2020-09-09 01:30	169	34	95	0,0	20,53	6,42	6,0	1005,51	5,22	6,42	20,24	9,72	0,0	0,00	0,0
2020-09-09 02:00	171	34	96	0,0	20,53	6,72	6,0	1005,51	5,67	6,72	20,24	10,11	0,0	0,00	0,0
2020-09-09 02:30	177	34	96	0,0	20,43	7,22	6,0	1005,51	6,17	7,22	20,14	10,61	0,0	0,00	0,0
2020-09-09 03:00	178	34	96	0,0	20,43	7,32	6,0	1005,51	6,26	7,32	20,14	10,71	0,0	0,00	0,0
2020-09-09 03:30	137	34	95	0,0	20,43	7,52	6,0	1005,51	6,31	7,52	20,14	10,82	0,0	0,00	0,0
2020-09-09 04:00	84	34	97	0,0	20,43	7,42	6,0	1004,51	6,52	7,42	20,14	10,89	0,0	0,00	0,0
2020-09-09 04:30	85	34	98	0,0	20,43	7,52	6,0	1004,51	6,77	7,52	20,14	11,08	0,0	0,00	0,0
2020-09-09 05:00	89	34	98	0,0	20,43	7,42	6,0	1004,51	6,67	7,42	20,14	10,98	0,0	0,00	0,0
2020-09-09 05:30	89	34	98	0,0	20,43	6,92	6,0	1004,51	6,18	6,92	20,14	10,48	0,0	0,00	0,0
2020-09-09 06:00	89	34	98	0,0	20,43	6,62	6,0	1003,51	5,88	6,62	20,14	10,18	0,0	0,00	0,0
2020-09-09 06:30	82	34	99	0,0	20,43	6,32	6,0	1003,51	5,73	6,32	20,14	9,96	0,0	0,00	0,0
2020-09-09 07:00	83	34	99	0,0	20,83	6,22	6,0	1003,51	5,63	6,22	20,54	9,86	0,0	0,00	0,0
2020-09-09 07:30	82	34	100	0,0	21,33	6,42	6,0	1003,51	5,98	6,42	21,04	10,15	0,0	0,00	0,0
2020-09-09 08:00	87	34	100	0,0	21,53	6,72	6,0	1002,51	6,28	6,72	21,24	10,45	0,0	0,00	0,0
2020-09-09 08:30	86	34	100	0,0	21,53	7,02	6,0	1002,51	6,58	7,02	21,24	10,75	0,0	0,00	0,0
2020-09-09 09:00	356	34	100	0,0	21,43	7,52	6,0	1002,51	7,08	7,52	21,14	11,25	0,0	0,00	0,0
2020-09-09 09:30	86	34	100	0,0	21,43	8,52	6,0	1002,51	8,07	8,52	21,14	12,25	0,0	0,00	0,0
2020-09-09 10:00	84	34	98	0,0	21,33	9,52	6,0	1002,51	8,76	9,52	21,04	13,08	0,0	0,00	0,0
2020-09-09 10:30	83	34	90	0,0	21,33	9,82	6,0	1002,51	7,76	9,82	21,04	12,72	0,0	0,00	0,0
2020-09-09 11:00	83	34	84	0,0	21,23	10,52	6,0	1001,51	7,40	10,52	20,94	12,95	0,0	0,00	0,0
2020-09-09 11:30	90	34	74	0,0	21,23	11,42	6,0	1001,51	6,35	11,42	20,94	13,13	0,0	0,00	0,0
2020-09-09 12:00	85	34	70	0,0	21,13	11,92	6,0	1001,51	5,99	11,92	20,84	13,37	0,0	0,00	0,0
2020-09-09 12:30	85	34	67	0,0	21,13	12,22	6,0	1000,51	5,62	12,22	20,84	13,48	0,0	0,00	0,0
2020-09-09 13:00	80	34	64	0,0	21,23	12,92	6,0	1000,51	5,59	12,92	20,94	13,99	0,0	0,00	0,0
2020-09-09 13:30	83	34	64	0,0	21,13	13,02	6,0	1000,51	5,68	13,02	20,84	14,09	0,0	0,00	0,0
2020-09-09 14:00	81	34	62	0,0	21,13	13,33	6,0	999,51	5,48	13,33	20,84	14,27	0,0	0,00	0,0
2020-09-09 14:30	80	34	60	0,0	21,03	14,63	6,0	999,51	6,20	14,63	20,74	15,46	0,0	0,00	0,0
2020-09-09 15:00	88	34	57	0,0	21,03	14,73	6,0	999,51	5,52	14,73	20,74	15,39	0,0	0,00	0,0
2020-09-09 15:30	329	34	69	0,0	20,93	12,42	6,0	999,51	6,25	12,42	20,64	13,80	0,0	0,00	0,0
2020-09-09 16:00	280	34	77	0,0	20,93	10,72	6,0	999,51	6,28	10,72	20,64	12,64	1,2	0,00	0,0
2020-09-09 16:30	281	34	87	0,0	20,83	9,42	6,0	999,51	6,86	9,42	20,54	12,08	0,0	0,00	0,0
2020-09-09 17:00	276	34	91	0,0	20,83	9,22	6,0	999,51	7,34	9,22	20,54	12,19	0,0	0,00	0,0
2020-09-09 17:30	325	34	94	0,0	20,83	8,72	6,0	999,51	7,34	8,72	20,54	11,94	0,0	0,00	0,0
2020-09-09 18:00	324	34	95	0,0	20,73	8,62	6,0	999,51	7,40	8,62	20,44	11,92	0,0	0,00	0,0
2020-09-09 18:30	324	34	96	0,0	20,73	8,82	6,0	999,51	7,75	8,82	20,44	12,21	0,0	0,00	0,0
2020-09-09 19:00	324	34	97	0,0	20,73	8,62	6,0	999,51	7,71	8,62	20,44	12,09	0,0	0,00	0,0
2020-09-09 19:30	324	34	96	0,0	20,73	8,62	6,0	999,51	7,55	8,62	20,44	12,01	0,0	0,00	0,0
2020-09-09 20:00	324	34	96	0,0	20,73	8,12	6,0	999,51	7,06	8,12	20,44	11,51	0,0	0,00	0,0
2020-09-09 20:30	324	34	97	0,0	20,63	7,62	6,0	999,51	6,72	7,62	20,34	11,09	0,0	0,00	0,0
2020-09-09 21:00	300	34	96	0,0	20,63	7,42	6,0	999,51	6,36	7,42	20,34	10,81	0,0	0,00	0,0
2020-09-09 21:30	300	34	96	0,0	20,63	7,12	6,0	1000,51	6,07	7,12	20,34	10,51	0,0	0,00	0,0

Datum	Vindriktning °	Luftfukt inne Rh%	Luftfukt ute Rh%	Vindhastighet m/s	Temp inne °C	Temp ute °C	Nederb. året mm	Lufttryck Mbar	Daggpunkt °C	Kyleffekt °C	Vix inne °C	Vix ute °C	Vindby m/s	Korr lufttryck	Regn/dygn mm
2020-09-09 22:00	299	34	96	0,0	20,73	6,72	6,0	1000,51	5,67	6,72	20,44	10,11	0,0	0,00	0,0
2020-09-09 22:30	231	34	92	0,0	20,73	6,32	6,0	1000,51	4,64	6,32	20,44	9,37	0,0	0,00	0,0
2020-09-09 23:00	231	34	92	0,0	20,73	5,82	6,0	1000,51	4,15	5,82	20,44	8,87	0,0	0,00	0,0
2020-09-09 23:30	235	34	93	0,0	20,63	5,42	6,0	1000,51	3,91	5,42	20,34	8,55	0,0	0,00	0,0
2020-09-10 00:00	240	34	93	0,0	20,63	5,02	6,0	1000,51	3,52	5,02	20,34	8,15	0,0	0,00	0,0
2020-09-10 00:30	232	34	94	0,0	20,63	5,12	6,0	1000,51	3,77	5,12	20,34	8,34	0,0	0,00	0,0
2020-09-10 01:00	232	34	97	0,0	20,53	4,92	6,0	1000,51	4,03	4,92	20,24	8,39	0,0	0,00	0,0
2020-09-10 01:30	232	35	97	0,0	20,53	5,02	6,0	1000,51	4,13	5,02	20,28	8,49	0,0	0,00	0,0
2020-09-10 02:00	189	35	97	0,0	20,43	5,22	6,0	1000,51	4,33	5,22	20,18	8,69	0,0	0,00	0,0
2020-09-10 02:30	222	35	97	0,0	20,43	5,32	6,0	1000,51	4,43	5,32	20,18	8,79	0,0	0,00	0,0
2020-09-10 03:00	283	34	97	0,0	20,33	5,42	6,0	1000,51	4,53	5,42	20,04	8,89	0,0	0,00	0,0
2020-09-10 03:30	258	34	94	0,0	20,23	5,42	6,0	1000,51	4,07	5,42	19,94	8,64	2,0	0,00	0,0
2020-09-10 04:00	255	34	93	0,0	20,23	5,12	6,0	1000,51	3,61	5,12	19,94	8,25	1,6	0,00	0,0
2020-09-10 04:30	238	34	95	0,0	20,13	5,22	6,0	1000,51	4,03	5,22	19,84	8,52	1,8	0,00	0,0
2020-09-10 05:00	279	34	92	0,0	20,03	5,22	6,0	1001,51	3,56	5,22	19,74	8,27	1,8	0,00	0,0
2020-09-10 05:30	281	34	91	0,0	19,93	5,12	6,0	1001,51	3,30	5,12	19,64	8,09	1,8	0,00	0,0
2020-09-10 06:00	260	34	91	0,0	19,93	5,02	6,0	1001,51	3,20	5,02	19,64	7,99	2,0	0,00	0,0
2020-09-10 06:30	238	34	90	0,0	19,83	5,02	6,0	1002,51	3,04	5,02	19,54	7,91	1,6	0,00	0,0
2020-09-10 07:00	263	34	92	0,0	20,33	5,12	6,0	1002,51	3,46	5,12	20,04	8,17	1,6	0,00	0,0
2020-09-10 07:30	263	34	93	0,0	21,03	5,22	6,0	1002,51	3,71	5,22	20,74	8,35	1,6	0,00	0,0
2020-09-10 08:00	241	34	88	0,0	21,23	5,22	6,0	1002,51	2,90	5,22	20,94	7,95	1,6	0,00	0,0
2020-09-10 08:30	237	34	88	0,0	21,23	5,42	6,0	1002,51	3,10	5,42	20,94	8,15	1,8	0,00	0,0
2020-09-10 09:00	237	34	86	0,0	21,13	6,02	6,0	1003,51	3,35	6,02	20,84	8,60	1,6	0,00	0,0
2020-09-10 09:30	230	33	81	0,0	20,93	6,42	6,0	1003,51	2,86	6,42	20,60	8,62	3,3	0,00	0,0
2020-09-10 10:00	280	33	79	0,0	20,83	6,82	6,0	1003,51	2,89	6,82	20,50	8,88	1,8	0,00	0,0
2020-09-10 10:30	215	33	77	1,2	20,73	7,02	6,0	1004,51	2,70	7,02	20,40	8,94	2,6	0,00	0,0
2020-09-10 11:00	219	33	77	1,4	20,73	7,42	6,0	1004,51	3,09	7,42	20,40	9,34	2,6	0,00	0,0
2020-09-10 11:30	277	33	75	1,2	20,63	7,92	6,0	1004,51	3,19	7,92	20,30	9,70	2,4	0,00	0,0
2020-09-10 12:00	245	33	75	1,2	20,63	8,52	6,0	1005,51	3,76	8,52	20,30	10,30	3,1	0,00	0,0
2020-09-10 12:30	249	33	74	1,6	20,63	8,52	6,0	1005,51	3,57	8,52	20,30	10,23	3,7	0,00	0,0
2020-09-10 13:00	254	34	73	1,2	20,53	9,22	6,0	1005,51	4,04	9,22	20,24	10,86	3,1	0,00	0,0
2020-09-10 13:30	228	33	74	1,4	20,43	9,22	6,0	1006,51	4,24	9,22	20,10	10,93	5,6	0,00	0,0
2020-09-10 14:00	249	33	71	1,2	20,33	9,32	6,0	1006,51	3,72	9,32	20,00	10,83	5,6	0,00	0,0
2020-09-10 14:30	236	33	72	0,0	20,23	9,22	6,0	1007,51	3,83	9,22	19,90	10,80	5,0	0,00	0,0
2020-09-10 15:00	279	33	72	1,2	20,13	8,92	6,0	1007,51	3,54	8,92	19,80	10,50	4,9	0,00	0,0
2020-09-10 15:30	247	33	72	0,0	20,13	8,92	6,0	1008,51	3,54	8,92	19,80	10,50	3,5	0,00	0,0
2020-09-10 16:00	235	33	73	1,2	20,23	8,42	6,6	1009,51	3,27	8,42	19,90	10,06	5,0	0,60	0,6
2020-09-10 16:30	227	33	73	2,8	20,23	8,32	6,6	1009,51	3,17	6,05	19,90	9,96	3,0	0,60	0,6
2020-09-10 17:00	245	33	70	1,2	20,23	8,02	6,6	1009,51	2,27	8,02	19,90	9,46	2,6	0,00	0,6
2020-09-10 17:30	266	33	71	1,4	20,13	7,42	6,6	1009,51	1,90	7,42	19,80	8,93	3,7	0,00	0,6
2020-09-10 18:00	241	33	71	1,4	20,13	7,12	6,6	1009,51	1,61	7,12	19,80	8,63	5,6	0,00	0,6
2020-09-10 18:30	253	33	76	0,0	20,03	6,42	6,6	1009,51	1,93	6,42	19,70	8,27	2,0	0,00	0,6
2020-09-10 19:00	280	33	77	0,0	20,03	6,42	6,6	1009,51	2,12	6,42	19,70	8,34	1,8	0,00	0,6
2020-09-10 19:30	233	33	76	0,0	20,03	5,92	6,6	1009,51	1,45	5,92	19,70	7,77	1,8	0,00	0,6
2020-09-10 20:00	269	33	77	0,0	20,13	5,62	6,6	1009,51	1,35	5,62	19,80	7,54	1,6	0,00	0,6
2020-09-10 20:30	226	33	80	0,0	20,23	5,32	6,6	1010,51	1,61	5,32	19,90	7,45	1,2	0,00	0,6

Datum	Vindriktning °	Luftfukt inne Rh%	Luftfukt ute Rh%	Vindhastighet m/s	Temp inne °C	Temp ute °C	Nederb. året mm	Lufttryck Mbar	Daggpunkt °C	Kyleffekt °C	Vix inne °C	Vix ute °C	Vindby m/s	Korr lufttryck	Regn/dygn mm
2020-09-10 21:00	257	33	81	0,0	20,33	5,22	6,6	1009,51	1,70	5,22	20,00	7,42	0,0	0,00	0,6
2020-09-10 21:30	231	33	82	0,0	20,33	4,92	6,6	1009,51	1,58	4,92	20,00	7,20	1,6	0,00	0,6
2020-09-10 22:00	231	33	84	0,0	20,33	4,62	6,6	1009,51	1,64	4,62	20,00	7,04	0,0	0,00	0,6
2020-09-10 22:30	216	33	85	0,0	20,23	4,42	6,6	1010,51	1,62	4,42	19,90	6,92	0,0	0,00	0,6
2020-09-10 23:00	221	33	84	0,0	20,23	3,92	6,6	1010,51	0,96	3,92	19,90	6,34	0,0	0,00	0,6
2020-09-10 23:30	218	33	86	0,0	20,13	3,32	6,6	1010,51	0,71	3,32	19,80	5,90	0,0	0,00	0,6
2020-09-11 00:00	218	33	88	0,0	20,13	3,42	6,6	1010,51	1,14	3,42	19,80	6,15	0,0	0,00	0,0
2020-09-11 00:30	216	33	90	0,0	20,03	3,32	6,6	1010,51	1,36	3,32	19,70	6,21	0,0	0,00	0,0
2020-09-11 01:00	221	33	90	0,0	20,03	3,12	6,6	1010,51	1,16	3,12	19,70	6,01	0,0	0,00	0,0
2020-09-11 01:30	221	33	92	0,0	20,03	3,52	6,6	1010,51	1,88	3,52	19,70	6,57	0,0	0,00	0,0
2020-09-11 02:00	219	33	92	0,0	19,93	3,52	6,6	1009,51	1,88	3,52	19,60	6,57	0,0	0,00	0,0
2020-09-11 02:30	219	33	92	0,0	19,93	3,42	6,6	1009,51	1,78	3,42	19,60	6,47	0,0	0,00	0,0
2020-09-11 03:00	217	33	93	0,0	19,83	3,52	6,6	1009,51	2,03	3,52	19,50	6,65	0,0	0,00	0,0
2020-09-11 03:30	219	33	94	0,0	19,83	3,62	6,6	1009,51	2,29	3,62	19,50	6,84	0,0	0,00	0,0
2020-09-11 04:00	221	33	94	0,0	19,83	3,62	6,6	1009,51	2,29	3,62	19,50	6,84	0,0	0,00	0,0
2020-09-11 04:30	215	33	95	0,0	19,83	3,42	6,6	1008,51	2,24	3,42	19,50	6,72	0,0	0,00	0,0
2020-09-11 05:00	216	33	96	0,0	19,83	3,32	6,6	1008,51	2,29	3,32	19,50	6,70	0,0	0,00	0,0
2020-09-11 05:30	216	33	95	0,0	19,83	2,82	6,6	1008,51	1,65	2,82	19,50	6,12	0,0	0,00	0,0
2020-09-11 06:00	191	33	96	0,0	19,73	2,22	6,6	1008,51	1,20	2,22	19,40	5,60	0,0	0,00	0,0
2020-09-11 06:30	184	33	96	0,0	19,73	2,12	6,6	1007,51	1,10	2,12	19,40	5,50	0,0	0,00	0,0
2020-09-11 07:00	187	34	97	0,0	20,33	2,62	6,6	1007,51	1,75	2,62	20,04	6,09	0,0	0,00	0,0
2020-09-11 07:30	90	33	98	0,0	21,03	2,72	6,6	1007,51	2,00	2,72	20,70	6,27	0,0	0,00	0,0
2020-09-11 08:00	84	33	98	0,0	21,23	3,42	6,6	1007,51	2,69	3,42	20,90	6,97	0,0	0,00	0,0
2020-09-11 08:30	90	33	95	0,0	21,23	4,12	6,6	1007,51	2,94	4,12	20,90	7,42	0,0	0,00	0,0
2020-09-11 09:00	90	33	93	0,0	21,23	4,52	6,6	1007,51	3,02	4,52	20,90	7,65	0,0	0,00	0,0
2020-09-11 09:30	88	33	89	0,0	21,23	5,32	6,6	1007,51	3,17	5,32	20,90	8,13	0,0	0,00	0,0
2020-09-11 10:00	82	33	83	0,0	21,23	6,52	6,6	1006,51	3,32	6,52	20,90	8,87	0,0	0,00	0,0
2020-09-11 10:30	88	33	76	0,0	21,23	7,52	6,6	1006,51	3,00	7,52	20,90	9,37	0,0	0,00	0,0
2020-09-11 11:00	88	33	72	0,0	21,13	8,12	6,6	1006,51	2,78	8,12	20,80	9,70	0,0	0,00	0,0
2020-09-11 11:30	77	33	68	0,0	20,93	8,92	6,6	1006,51	2,70	8,92	20,60	10,24	0,0	0,00	0,0
2020-09-11 12:00	88	33	65	0,0	20,83	9,42	6,6	1006,51	2,51	9,42	20,50	10,55	0,0	0,00	0,0
2020-09-11 12:30	88	33	62	0,0	20,73	10,22	6,6	1006,51	2,57	10,22	20,40	11,17	0,0	0,00	0,0
2020-09-11 13:00	89	33	58	0,0	20,63	11,12	6,6	1005,51	2,42	11,12	20,30	11,84	0,0	0,00	0,0
2020-09-11 13:30	90	33	57	0,0	20,53	11,32	6,6	1006,51	2,35	11,32	20,20	11,98	0,0	0,00	0,0
2020-09-11 14:00	78	33	52	0,0	20,53	11,62	6,6	1005,51	1,27	11,62	20,20	12,02	0,0	0,00	0,0
2020-09-11 14:30	85	33	54	0,0	20,43	11,12	6,6	1005,51	1,37	11,12	20,10	11,62	0,0	0,00	0,0
2020-09-11 15:00	86	34	54	0,0	20,43	11,72	6,6	1005,51	1,92	11,72	20,14	12,22	0,0	0,00	0,0
2020-09-11 15:30	83	34	54	0,0	20,43	11,72	6,6	1004,51	1,92	11,72	20,14	12,22	0,0	0,00	0,0
2020-09-11 16:00	85	34	55	0,0	20,33	11,42	6,6	1004,51	1,92	11,42	20,04	11,98	0,0	0,00	0,0
2020-09-11 16:30	82	34	55	0,0	20,33	11,32	6,6	1004,51	1,82	11,32	20,04	11,88	0,0	0,00	0,0
2020-09-11 17:00	88	34	56	0,0	20,23	11,02	6,6	1003,51	1,81	11,02	19,94	11,63	0,0	0,00	0,0
2020-09-11 17:30	88	34	58	0,0	20,23	10,82	6,6	1003,51	2,14	10,82	19,94	11,54	0,0	0,00	0,0
2020-09-11 18:00	88	34	62	0,0	20,23	10,62	6,6	1002,51	2,94	10,62	19,94	11,57	0,0	0,00	0,0
2020-09-11 18:30	87	34	55	0,0	20,23	10,22	6,6	1002,51	0,80	10,22	19,94	10,77	0,0	0,00	0,0
2020-09-11 19:00	75	34	53	0,0	20,13	9,82	6,6	1002,51	-0,11	9,82	19,84	10,27	0,0	0,00	0,0
2020-09-11 19:30	84	34	56	0,0	20,23	9,62	6,6	1001,51	0,51	9,62	19,94	10,23	0,0	0,00	0,0

Datum	Vindriktning °	Luftfukt inne Rh%	Luftfukt ute Rh%	Vindhastighet m/s	Temp inne °C	Temp ute °C	Nederb. året mm	Lufttryck Mbar	Daggpunkt °C	Kyleffekt °C	Vix inne °C	Vix ute °C	Vindby m/s	Korr lufttryck	Regn/dygn mm
2020-09-11 20:00	142	34	67	0,0	20,23	9,22	6,6	1001,51	2,77	9,22	19,94	10,47	2,0	0,00	0,0
2020-09-11 20:30	80	33	76	0,0	20,33	8,62	6,6	1001,51	4,06	8,62	20,00	10,47	0,0	0,00	0,0
2020-09-11 21:00	82	33	83	0,0	20,53	8,02	6,6	1000,51	4,78	8,02	20,20	10,37	0,0	0,00	0,0
2020-09-11 21:30	85	33	84	0,0	20,63	7,82	6,6	1000,51	4,77	7,82	20,30	10,25	0,0	0,00	0,0
2020-09-11 22:00	83	33	86	0,0	20,63	7,42	6,6	999,51	4,72	7,42	20,30	10,00	0,0	0,00	0,0
2020-09-11 22:30	76	33	87	0,0	20,63	7,62	6,6	999,51	5,09	7,62	20,30	10,28	0,0	0,00	0,0
2020-09-11 23:00	84	33	87	0,0	20,53	8,02	6,6	999,51	5,48	8,02	20,20	10,68	0,0	0,00	0,0
2020-09-11 23:30	85	33	89	0,0	20,43	7,92	6,6	999,51	5,72	7,92	20,10	10,73	0,0	0,00	0,0
2020-09-12 00:00	80	33	94	0,0	20,33	7,82	6,6	998,51	6,44	7,82	20,00	11,04	0,0	0,00	0,0
2020-09-12 00:30	82	33	98	0,0	20,33	7,72	6,6	998,51	6,97	7,72	20,00	11,28	0,0	0,00	0,0
2020-09-12 01:00	80	33	99	0,0	20,23	7,62	6,6	998,51	7,02	7,62	19,90	11,26	0,0	0,00	0,0
2020-09-12 01:30	78	33	100	0,0	20,13	7,52	6,6	998,51	7,08	7,52	19,80	11,25	0,0	0,00	0,0
2020-09-12 02:00	79	33	100	0,0	20,03	7,52	6,6	998,51	7,08	7,52	19,70	11,25	0,0	0,00	0,0
2020-09-12 02:30	82	33	100	0,0	20,03	7,52	6,6	998,51	7,08	7,52	19,70	11,25	0,0	0,00	0,0
2020-09-12 03:00	86	34	100	0,0	20,03	7,42	6,6	998,51	6,98	7,42	19,74	11,15	0,0	0,00	0,0
2020-09-12 03:30	80	34	100	0,0	20,03	7,22	6,6	998,51	6,78	7,22	19,74	10,95	0,0	0,00	0,0
2020-09-12 04:00	87	34	100	0,0	20,03	7,02	6,6	998,51	6,58	7,02	19,74	10,75	0,0	0,00	0,0
2020-09-12 04:30	81	34	100	0,0	20,03	6,72	6,6	998,51	6,28	6,72	19,74	10,45	0,0	0,00	0,0
2020-09-12 05:00	80	34	100	0,0	20,03	6,42	6,6	998,51	5,98	6,42	19,74	10,15	0,0	0,00	0,0
2020-09-12 05:30	78	34	100	0,0	20,03	5,62	6,6	998,51	5,18	5,62	19,74	9,35	0,0	0,00	0,0
2020-09-12 06:00	78	34	100	0,0	20,03	5,02	6,6	998,51	4,58	5,02	19,74	8,75	0,0	0,00	0,0
2020-09-12 06:30	78	34	100	0,0	20,03	4,52	6,6	999,51	4,08	4,52	19,74	8,25	0,0	0,00	0,0
2020-09-12 07:00	220	34	100	0,0	20,53	4,62	6,6	999,51	4,18	4,62	20,24	8,35	0,0	0,00	0,0
2020-09-12 07:30	212	33	100	0,0	21,03	5,42	6,6	999,51	4,98	5,42	20,70	9,15	0,0	0,00	0,0
2020-09-12 08:00	220	33	100	0,0	21,23	6,42	6,6	999,51	5,98	6,42	20,90	10,15	0,0	0,00	0,0
2020-09-12 08:30	127	33	100	0,0	21,33	7,62	6,6	999,51	7,18	7,62	21,00	11,35	0,0	0,00	0,0
2020-09-12 09:00	93	33	100	0,0	21,23	8,12	6,6	999,51	7,67	8,12	20,90	11,85	0,0	0,00	0,0
2020-09-12 09:30	94	33	100	0,0	21,23	9,12	6,6	999,51	8,67	9,12	20,90	12,85	0,0	0,00	0,0
2020-09-12 10:00	83	33	98	0,0	21,13	9,82	6,6	999,51	9,06	9,82	20,80	13,38	0,0	0,00	0,0
2020-09-12 10:30	79	33	88	0,0	21,13	10,52	6,6	999,51	8,11	10,52	20,80	13,26	0,0	0,00	0,0
2020-09-12 11:00	79	33	76	0,0	21,03	11,32	6,6	999,51	6,66	11,32	20,70	13,17	0,0	0,00	0,0
2020-09-12 11:30	83	33	73	0,0	20,93	11,82	6,6	999,51	6,53	11,82	20,60	13,47	0,0	0,00	0,0
2020-09-12 12:00	87	33	71	0,0	20,83	12,22	6,6	998,51	6,49	12,22	20,50	13,73	0,0	0,00	0,0
2020-09-12 12:30	84	33	63	0,0	20,83	12,72	6,6	998,51	5,16	12,72	20,50	13,73	0,0	0,00	0,0
2020-09-12 13:00	81	33	68	0,0	20,73	13,43	6,6	998,51	6,98	13,43	20,40	14,74	0,0	0,00	0,0
2020-09-12 13:30	80	33	65	0,0	20,73	13,33	6,6	998,51	6,20	13,33	20,40	14,45	0,0	0,00	0,0
2020-09-12 14:00	86	33	60	0,0	20,63	13,93	6,6	997,50	5,55	13,93	20,30	14,76	0,0	0,00	0,0
2020-09-12 14:30	85	33	61	0,0	20,63	13,53	6,6	997,50	5,42	13,53	20,30	14,41	0,0	0,00	0,0
2020-09-12 15:00	91	33	55	0,0	20,63	14,03	6,6	997,50	4,32	14,03	20,30	14,58	0,0	0,00	0,0
2020-09-12 15:30	78	33	60	0,0	20,63	14,03	6,6	997,50	5,64	14,03	20,30	14,86	0,0	0,00	0,0
2020-09-12 16:00	80	33	57	0,0	20,63	13,73	6,6	996,50	4,59	13,73	20,30	14,39	0,0	0,00	0,0
2020-09-12 16:30	89	33	57	0,0	20,63	13,23	6,6	996,50	4,12	13,23	20,30	13,89	0,0	0,00	0,0
2020-09-12 17:00	75	33	56	0,0	20,53	13,53	6,6	995,50	4,13	13,53	20,20	14,13	0,0	0,00	0,0
2020-09-12 17:30	80	33	63	0,0	20,53	12,52	6,6	995,50	4,97	12,52	20,20	13,53	0,0	0,00	0,0
2020-09-12 18:00	87	34	66	0,0	20,53	12,02	6,6	995,50	5,20	12,02	20,24	13,21	0,0	0,00	0,0
2020-09-12 18:30	81	34	69	0,0	20,53	11,62	6,6	995,50	5,49	11,62	20,24	13,00	0,0	0,00	0,0

Datum	Vindriktning °	Luftfukt inne Rh%	Luftfukt ute Rh%	Vindhastighet m/s	Temp inne °C	Temp ute °C	Nederb. året mm	Lufttryck Mbar	Daggpunkt °C	Kyleffekt °C	Vix inne °C	Vix ute °C	Vindby m/s	Korr lufttryck	Regn/dygn mm
2020-09-12 19:00	82	34	72	0,0	20,53	11,32	6,6	995,50	5,84	11,32	20,24	12,90	0,0	0,00	0,0
2020-09-12 19:30	82	34	74	0,0	20,43	10,92	6,6	995,50	5,87	10,92	20,14	12,63	0,0	0,00	0,0
2020-09-12 20:00	78	34	76	0,0	20,43	10,12	6,6	995,50	5,50	10,12	20,14	11,97	0,0	0,00	0,0
2020-09-12 20:30	75	34	81	0,0	20,43	8,92	6,6	995,50	5,30	8,92	20,14	11,12	0,0	0,00	0,0
2020-09-12 21:00	321	34	79	0,0	20,43	8,62	6,6	996,50	4,63	8,62	20,14	10,68	0,0	0,00	0,0
2020-09-12 21:30	321	34	81	0,0	20,43	8,32	6,6	996,50	4,71	8,32	20,14	10,52	0,0	0,00	0,0
2020-09-12 22:00	320	34	78	0,0	20,43	7,92	6,6	996,50	3,76	7,92	20,14	9,91	0,0	0,00	0,0
2020-09-12 22:30	320	34	78	0,0	20,43	7,52	6,6	997,50	3,38	7,52	20,14	9,51	0,0	0,00	0,0
2020-09-12 23:00	321	34	79	0,0	20,43	7,12	6,6	997,50	3,18	7,12	20,14	9,18	0,0	0,00	0,0
2020-09-12 23:30	322	34	82	0,0	20,33	6,52	6,6	997,50	3,14	6,52	20,04	8,80	0,0	0,00	0,0
2020-09-13 00:00	320	34	83	0,0	20,33	6,12	6,6	997,50	2,93	6,12	20,04	8,47	0,0	0,00	0,0
2020-09-13 00:30	320	34	85	0,0	20,33	5,12	6,6	997,50	2,30	5,12	20,04	7,62	0,0	0,00	0,0
2020-09-13 01:00	321	34	86	0,0	20,33	4,02	6,6	998,51	1,39	4,02	20,04	6,60	0,0	0,00	0,0
2020-09-13 01:30	322	34	89	0,0	20,33	4,02	6,6	998,51	1,89	4,02	20,04	6,83	0,0	0,00	0,0
2020-09-13 02:00	320	34	90	0,0	20,33	3,42	6,6	998,51	1,46	3,42	20,04	6,31	0,0	0,00	0,0
2020-09-13 02:30	321	34	91	0,0	20,23	3,02	6,6	998,51	1,23	3,02	19,94	5,99	0,0	0,00	0,0
2020-09-13 03:00	320	34	93	0,0	20,23	3,12	6,6	998,51	1,64	3,12	19,94	6,25	0,0	0,00	0,0
2020-09-13 03:30	327	34	94	0,0	20,23	3,62	6,6	998,51	2,29	3,62	19,94	6,84	0,0	0,00	0,0
2020-09-13 04:00	327	34	94	0,0	20,23	4,12	6,6	999,51	2,78	4,12	19,94	7,34	0,0	0,00	0,0
2020-09-13 04:30	327	34	95	0,0	20,23	4,32	6,6	999,51	3,13	4,32	19,94	7,62	0,0	0,00	0,0
2020-09-13 05:00	329	34	95	0,0	20,13	4,42	6,6	999,51	3,23	4,42	19,84	7,72	0,0	0,00	0,0
2020-09-13 05:30	328	34	95	0,0	20,13	4,52	6,6	998,51	3,33	4,52	19,84	7,82	0,0	0,00	0,0
2020-09-13 06:00	327	34	94	0,0	20,13	4,32	6,6	999,51	2,98	4,32	19,84	7,54	0,0	0,00	0,0
2020-09-13 06:30	47	34	95	0,0	20,13	4,52	6,6	999,51	3,33	4,52	19,84	7,82	0,0	0,00	0,0
2020-09-13 07:00	75	34	94	0,0	20,53	4,92	6,6	999,51	3,57	4,92	20,24	8,14	0,0	0,00	0,0
2020-09-13 07:30	76	33	93	0,0	20,93	5,22	6,6	999,51	3,71	5,22	20,60	8,35	0,0	0,00	0,0
2020-09-13 08:00	73	33	92	0,0	21,13	5,62	6,6	1000,51	3,95	5,62	20,80	8,67	0,0	0,00	0,0
2020-09-13 08:30	73	33	91	0,0	21,13	5,82	6,6	1000,51	3,99	5,82	20,80	8,79	0,0	0,00	0,0
2020-09-13 09:00	74	33	92	0,0	21,13	6,22	6,6	1000,51	4,54	6,22	20,80	9,27	0,0	0,00	0,0
2020-09-13 09:30	75	33	92	0,0	21,13	6,92	6,6	1001,51	5,23	6,92	20,80	9,97	0,0	0,00	0,0
2020-09-13 10:00	160	33	85	0,0	21,13	8,22	6,6	1001,51	5,33	8,22	20,80	10,72	0,0	0,00	0,0
2020-09-13 10:30	230	33	77	0,0	21,03	9,22	6,6	1001,51	4,83	9,22	20,70	11,14	1,2	0,00	0,0
2020-09-13 11:00	247	33	71	1,2	21,03	9,42	6,6	1002,51	3,82	9,42	20,70	10,93	1,4	0,00	0,0
2020-09-13 11:30	233	33	70	0,0	20,93	9,52	6,6	1002,51	3,70	9,52	20,60	10,97	1,8	0,00	0,0
2020-09-13 12:00	218	33	70	0,0	20,83	9,32	6,6	1003,51	3,51	9,32	20,50	10,76	0,0	0,00	0,0
2020-09-13 12:30	234	33	68	0,0	20,73	10,22	6,6	1003,51	3,94	10,22	20,40	11,54	1,4	0,00	0,0
2020-09-13 13:00	241	33	64	0,0	20,73	10,22	6,6	1004,51	3,04	10,22	20,40	11,29	2,0	0,00	0,0
2020-09-13 13:30	235	33	66	0,0	20,63	10,12	6,6	1004,51	3,40	10,12	20,30	11,31	1,4	0,00	0,0
2020-09-13 14:00	227	33	65	0,0	20,63	10,12	6,6	1004,51	3,17	10,12	20,30	11,25	1,8	0,00	0,0
2020-09-13 14:30	240	33	64	1,2	20,53	10,02	6,6	1004,51	2,85	10,02	20,20	11,09	1,6	0,00	0,0
2020-09-13 15:00	226	33	65	0,0	20,43	9,82	6,6	1004,51	2,89	9,82	20,10	10,95	1,8	0,00	0,0
2020-09-13 15:30	226	33	64	0,0	20,43	9,92	6,6	1005,51	2,75	9,92	20,10	10,99	2,8	0,00	0,0
2020-09-13 16:00	241	33	64	0,0	20,43	10,42	6,6	1005,51	3,23	10,42	20,10	11,49	3,5	0,00	0,0
2020-09-13 16:30	236	33	66	0,0	20,43	10,02	6,6	1005,51	3,30	10,02	20,10	11,21	1,4	0,00	0,0
2020-09-13 17:00	215	33	67	0,0	20,53	9,62	6,6	1006,51	3,15	9,62	20,20	10,87	1,2	0,00	0,0
2020-09-13 17:30	233	33	70	0,0	20,53	9,22	6,6	1006,51	3,41	9,22	20,20	10,66	1,6	0,00	0,0

Datum	Vindriktning °	Luftfukt inne Rh%	Luftfukt ute Rh%	Vindhastighet m/s	Temp inne °C	Temp ute °C	Nederb. året mm	Lufttryck Mbar	Daggpunkt °C	Kyleffekt °C	Vix inne °C	Vix ute °C	Vindby m/s	Korr lufttryck	Regn/dygn mm
2020-09-13 18:00	235	33	70	0,0	20,43	9,22	6,6	1006,51	3,41	9,22	20,10	10,66	2,0	0,00	0,0
2020-09-13 18:30	238	33	75	0,0	20,43	8,72	6,6	1007,51	3,96	8,72	20,10	10,50	3,1	0,00	0,0
2020-09-13 19:00	279	33	76	0,0	20,43	8,52	6,6	1007,51	3,96	8,52	20,10	10,37	1,4	0,00	0,0
2020-09-13 19:30	235	33	77	0,0	20,43	8,32	6,6	1007,51	3,96	8,32	20,10	10,24	1,6	0,00	0,0
2020-09-13 20:00	241	33	78	0,0	20,43	8,02	6,6	1007,51	3,86	8,02	20,10	10,01	1,6	0,00	0,0
2020-09-13 20:30	237	33	80	0,0	20,33	7,52	6,6	1007,51	3,75	7,52	20,00	9,65	1,8	0,00	0,0
2020-09-13 21:00	264	33	81	0,0	20,43	7,42	6,6	1007,51	3,84	7,42	20,10	9,62	1,6	0,00	0,0
2020-09-13 21:30	229	33	84	0,0	20,43	6,92	6,6	1008,51	3,89	6,92	20,10	9,35	0,0	0,00	0,0
2020-09-13 22:00	229	33	88	0,0	20,53	6,42	6,6	1008,51	4,08	6,42	20,20	9,15	0,0	0,00	0,0
2020-09-13 22:30	227	33	89	0,0	20,53	6,32	6,6	1008,51	4,15	6,32	20,20	9,13	0,0	0,00	0,0
2020-09-13 23:00	230	33	90	0,0	20,53	6,52	6,6	1009,51	4,51	6,52	20,20	9,41	0,0	0,00	0,0
2020-09-13 23:30	230	33	88	0,0	20,43	6,52	6,6	1009,51	4,18	6,52	20,10	9,25	0,0	0,00	0,0
2020-09-14 00:00	227	33	88	0,0	20,43	6,52	6,6	1009,51	4,18	6,52	20,10	9,25	0,0	0,00	0,0
2020-09-14 00:30	229	33	87	0,0	20,33	6,52	6,6	1009,51	4,01	6,52	20,00	9,18	0,0	0,00	0,0
2020-09-14 01:00	229	33	88	0,0	20,23	6,72	6,6	1009,51	4,38	6,72	19,90	9,45	0,0	0,00	0,0
2020-09-14 01:30	220	33	87	0,0	20,23	6,72	6,6	1009,51	4,21	6,72	19,90	9,38	0,0	0,00	0,0
2020-09-14 02:00	224	33	87	0,0	20,23	6,32	6,6	1010,51	3,82	6,32	19,90	8,98	0,0	0,00	0,0
2020-09-14 02:30	225	33	89	0,0	20,13	6,12	6,6	1010,51	3,95	6,12	19,80	8,93	0,0	0,00	0,0
2020-09-14 03:00	225	33	89	0,0	20,13	6,22	6,6	1010,51	4,05	6,22	19,80	9,03	0,0	0,00	0,0
2020-09-14 03:30	222	33	88	0,0	20,13	6,02	6,6	1010,51	3,69	6,02	19,80	8,75	0,0	0,00	0,0
2020-09-14 04:00	220	33	88	0,0	20,13	6,12	6,6	1010,51	3,79	6,12	19,80	8,85	0,0	0,00	0,0
2020-09-14 04:30	224	33	88	0,0	20,03	6,32	6,6	1011,51	3,98	6,32	19,70	9,05	0,0	0,00	0,0
2020-09-14 05:00	232	33	85	0,0	20,03	6,82	6,6	1011,51	3,96	6,82	19,70	9,32	1,2	0,00	0,0
2020-09-14 05:30	261	33	86	0,0	20,03	6,42	6,6	1011,51	3,74	6,42	19,70	9,00	0,0	0,00	0,0
2020-09-14 06:00	258	33	87	0,0	19,93	6,32	6,6	1012,51	3,82	6,32	19,60	8,98	0,0	0,00	0,0
2020-09-14 06:30	258	33	88	0,0	19,93	6,32	6,6	1012,51	3,98	6,32	19,60	9,05	0,0	0,00	0,0
2020-09-14 07:00	261	33	88	0,0	20,43	6,52	6,6	1012,51	4,18	6,52	20,10	9,25	0,0	0,00	0,0
2020-09-14 07:30	258	33	88	0,0	20,93	6,62	6,6	1012,51	4,28	6,62	20,60	9,35	1,2	0,00	0,0
2020-09-14 08:00	233	33	85	0,0	21,23	7,32	6,6	1012,51	4,45	7,32	20,90	9,82	0,0	0,00	0,0
2020-09-14 08:30	247	33	87	0,0	21,23	7,22	6,6	1013,51	4,70	7,22	20,90	9,88	1,6	0,00	0,0
2020-09-14 09:00	234	33	89	0,0	21,13	7,42	6,6	1013,51	5,23	7,42	20,80	10,23	0,0	0,00	0,0
2020-09-14 09:30	235	33	86	0,0	21,03	7,92	6,6	1013,51	5,21	7,92	20,70	10,50	0,0	0,00	0,0
2020-09-14 10:00	225	33	85	0,0	21,03	8,12	6,6	1014,51	5,23	8,12	20,70	10,62	0,0	0,00	0,0
2020-09-14 10:30	226	33	77	0,0	21,03	9,12	6,6	1014,51	4,73	9,12	20,70	11,04	0,0	0,00	0,0
2020-09-14 11:00	221	33	67	0,0	21,03	9,72	6,6	1014,51	3,24	9,72	20,70	10,97	1,6	0,00	0,0
2020-09-14 11:30	236	33	61	0,0	21,03	10,22	6,6	1014,51	2,33	10,22	20,70	11,11	1,6	0,00	0,0
2020-09-14 12:00	232	33	64	0,0	20,93	10,22	6,6	1015,51	3,04	10,22	20,60	11,29	1,2	0,00	0,0
2020-09-14 12:30	242	33	62	0,0	20,83	10,12	6,6	1015,51	2,47	10,12	20,50	11,07	1,4	0,00	0,0
2020-09-14 13:00	235	33	62	0,0	20,73	10,52	6,6	1015,51	2,85	10,52	20,40	11,47	1,6	0,00	0,0
2020-09-14 13:30	215	33	63	0,0	20,73	10,92	6,6	1015,51	3,46	10,92	20,40	11,93	0,0	0,00	0,0
2020-09-14 14:00	248	33	71	0,0	20,63	10,32	6,6	1016,51	4,68	10,32	20,30	11,83	1,2	0,00	0,0
2020-09-14 14:30	242	33	66	0,0	20,63	11,72	6,6	1016,51	4,92	11,72	20,30	12,91	0,0	0,00	0,0
2020-09-14 15:00	283	33	64	0,0	20,53	11,22	6,6	1016,51	3,98	11,22	20,20	12,29	1,8	0,00	0,0
2020-09-14 15:30	241	33	66	0,0	20,53	11,22	6,6	1016,51	4,44	11,22	20,20	12,41	1,4	0,00	0,0
2020-09-14 16:00	228	33	66	0,0	20,53	10,92	6,6	1016,51	4,16	10,92	20,20	12,11	1,8	0,00	0,0
2020-09-14 16:30	281	33	63	0,0	20,43	11,02	6,6	1016,51	3,56	11,02	20,10	12,03	1,8	0,00	0,0

Datum	Vindriktning °	Luftfukt inne Rh%	Luftfukt ute Rh%	Vindhastighet m/s	Temp inne °C	Temp ute °C	Nederb. året mm	Lufttryck Mbar	Daggpunkt °C	Kyleffekt °C	Vix inne °C	Vix ute °C	Vindby m/s	Korr lufttryck	Regn/dygn mm
2020-09-14 17:00	265	33	61	0,0	20,43	10,52	6,6	1017,52	2,61	10,52	20,10	11,41	1,6	0,00	0,0
2020-09-14 17:30	246	33	62	0,0	20,33	10,12	6,6	1017,52	2,47	10,12	20,00	11,07	1,6	0,00	0,0
2020-09-14 18:00	232	33	61	0,0	20,23	9,72	6,6	1017,52	1,86	9,72	19,90	10,61	1,8	0,00	0,0
2020-09-14 18:30	262	33	64	0,0	20,23	9,32	6,6	1017,52	2,19	9,32	19,90	10,39	0,0	0,00	0,0
2020-09-14 19:00	261	33	69	0,0	20,23	8,52	6,6	1017,52	2,53	8,52	19,90	9,90	0,0	0,00	0,0
2020-09-14 19:30	278	33	71	0,0	20,23	8,32	6,6	1017,52	2,76	8,32	19,90	9,83	0,0	0,00	0,0
2020-09-14 20:00	278	33	73	0,0	20,23	7,82	6,6	1017,52	2,69	7,82	19,90	9,46	0,0	0,00	0,0
2020-09-14 20:30	291	33	72	0,0	20,33	7,62	6,6	1018,52	2,30	7,62	20,00	9,20	1,2	0,00	0,0
2020-09-14 21:00	303	33	70	0,0	20,43	7,52	6,6	1018,52	1,79	7,52	20,10	8,96	0,0	0,00	0,0
2020-09-14 21:30	294	33	72	0,0	20,53	7,52	6,6	1018,52	2,20	7,52	20,20	9,10	0,0	0,00	0,0
2020-09-14 22:00	292	33	73	0,0	20,53	7,22	6,6	1018,52	2,12	7,22	20,20	8,86	0,0	0,00	0,0
2020-09-14 22:30	292	33	76	0,0	20,53	6,92	6,6	1018,52	2,42	6,92	20,20	8,77	0,0	0,00	0,0
2020-09-14 23:00	293	33	78	0,0	20,43	6,42	6,6	1019,52	2,31	6,42	20,10	8,41	0,0	0,00	0,0
2020-09-14 23:30	297	33	77	0,0	20,43	6,52	6,6	1019,52	2,22	6,52	20,10	8,44	1,2	0,00	0,0
2020-09-15 00:00	323	33	76	0,0	20,33	6,32	6,6	1019,52	1,84	6,32	20,00	8,17	0,0	0,00	0,0
2020-09-15 00:30	323	33	77	0,0	20,33	6,12	6,6	1020,52	1,83	6,12	20,00	8,04	0,0	0,00	0,0
2020-09-15 01:00	323	33	78	0,0	20,23	5,72	6,6	1020,52	1,64	5,72	19,90	7,71	0,0	0,00	0,0
2020-09-15 01:30	322	33	80	0,0	20,23	5,32	6,6	1020,52	1,61	5,32	19,90	7,45	0,0	0,00	0,0
2020-09-15 02:00	324	33	79	0,0	20,23	4,62	6,6	1020,52	0,75	4,62	19,90	6,68	0,0	0,00	0,0
2020-09-15 02:30	323	33	82	0,0	20,13	3,22	6,6	1020,52	-0,07	3,22	19,80	5,49	0,0	0,00	0,0
2020-09-15 03:00	323	33	89	0,0	20,13	2,62	6,6	1021,52	0,51	2,62	19,80	5,43	0,0	0,00	0,0
2020-09-15 03:30	322	33	92	0,0	20,13	1,92	6,6	1021,52	0,30	1,92	19,80	4,97	0,0	0,00	0,0
2020-09-15 04:00	323	33	93	0,0	20,03	1,82	6,6	1021,52	0,35	1,82	19,70	4,95	0,0	0,00	0,0
2020-09-15 04:30	323	33	94	0,0	20,03	1,62	6,6	1021,52	0,31	1,62	19,70	4,83	0,0	0,00	0,0
2020-09-15 05:00	323	33	97	0,0	20,03	1,92	6,6	1021,52	1,05	1,92	19,70	5,39	0,0	0,00	0,0
2020-09-15 05:30	324	33	99	0,0	20,03	2,22	6,6	1021,52	1,65	2,22	19,70	5,86	0,0	0,00	0,0
2020-09-15 06:00	324	33	99	0,0	20,03	2,82	6,6	1021,52	2,24	2,82	19,70	6,46	0,0	0,00	0,0
2020-09-15 06:30	322	33	100	0,0	19,93	3,22	6,6	1021,52	2,79	3,22	19,60	6,95	0,0	0,00	0,0
2020-09-15 07:00	322	33	100	0,0	20,53	3,52	6,6	1021,52	3,09	3,52	20,20	7,25	0,0	0,00	0,0
2020-09-15 07:30	322	33	100	0,0	21,13	3,72	6,6	1021,52	3,29	3,72	20,80	7,45	0,0	0,00	0,0
2020-09-15 08:00	323	33	100	0,0	21,33	4,22	6,6	1021,52	3,78	4,22	21,00	7,95	0,0	0,00	0,0
2020-09-15 08:30	323	33	100	0,0	21,33	4,42	6,6	1022,52	3,98	4,42	21,00	8,15	0,0	0,00	0,0
2020-09-15 09:00	323	33	98	0,0	21,23	5,22	6,6	1022,52	4,48	5,22	20,90	8,78	0,0	0,00	0,0
2020-09-15 09:30	320	33	81	0,0	21,13	6,62	6,6	1022,52	3,06	6,62	20,80	8,82	0,0	0,00	0,0
2020-09-15 10:00	319	33	79	0,0	21,13	6,82	6,6	1022,52	2,89	6,82	20,80	8,88	0,0	0,00	0,0
2020-09-15 10:30	62	33	79	0,0	21,13	6,92	6,6	1022,52	2,98	6,92	20,80	8,98	0,0	0,00	0,0
2020-09-15 11:00	65	33	77	0,0	21,13	7,62	6,6	1022,52	3,28	7,62	20,80	9,54	0,0	0,00	0,0
2020-09-15 11:30	71	33	75	0,0	21,03	8,52	6,6	1022,52	3,76	8,52	20,70	10,30	0,0	0,00	0,0
2020-09-15 12:00	71	33	73	0,0	20,93	9,12	6,6	1022,52	3,94	9,12	20,60	10,76	0,0	0,00	0,0
2020-09-15 12:30	69	33	71	0,0	20,83	9,22	6,6	1022,52	3,62	9,22	20,50	10,73	0,0	0,00	0,0
2020-09-15 13:00	68	33	71	0,0	20,73	9,62	6,6	1022,52	4,01	9,62	20,40	11,13	0,0	0,00	0,0
2020-09-15 13:30	71	33	69	0,0	20,63	10,42	6,6	1021,52	4,35	10,42	20,30	11,80	0,0	0,00	0,0
2020-09-15 14:00	70	33	71	0,0	20,53	10,42	6,6	1021,52	4,77	10,42	20,20	11,93	0,0	0,00	0,0
2020-09-15 14:30	83	33	73	0,0	20,53	10,22	6,6	1021,52	5,00	10,22	20,20	11,86	0,0	0,00	0,0
2020-09-15 15:00	84	33	74	0,0	20,53	10,42	6,6	1021,52	5,39	10,42	20,20	12,13	0,0	0,00	0,0
2020-09-15 15:30	84	33	74	0,0	20,53	10,32	6,6	1021,52	5,30	10,32	20,20	12,03	0,0	0,00	0,0

Datum	Vindriktning °	Luftfukt inne Rh%	Luftfukt ute Rh%	Vindhastighet m/s	Temp inne °C	Temp ute °C	Nederb. året mm	Lufttryck Mbar	Daggpunkt °C	Kyleffekt °C	Vix inne °C	Vix ute °C	Vindby m/s	Korr lufttryck	Regn/dygn mm
2020-09-15 16:00	31	33	75	0,0	20,43	10,12	6,6	1020,52	5,30	10,12	20,10	11,90	0,0	0,00	0,0
2020-09-15 16:30	52	33	76	0,0	20,43	9,82	6,6	1020,52	5,21	9,82	20,10	11,67	0,0	0,00	0,0
2020-09-15 17:00	73	33	79	0,0	20,43	9,52	6,6	1020,52	5,50	9,52	20,10	11,58	0,0	0,00	0,0
2020-09-15 17:30	73	33	81	0,0	20,53	9,32	6,6	1020,52	5,68	9,32	20,20	11,53	0,0	0,00	0,0
2020-09-15 18:00	72	33	86	0,0	20,53	9,12	6,6	1019,52	6,39	9,12	20,20	11,70	0,0	0,00	0,0
2020-09-15 18:30	72	33	87	0,0	20,63	8,92	6,6	1019,52	6,37	8,92	20,30	11,58	0,0	0,00	0,0
2020-09-15 19:00	70	33	88	0,0	20,63	8,62	6,6	1018,52	6,24	8,62	20,30	11,36	0,0	0,00	0,0
2020-09-15 19:30	72	33	90	0,0	20,73	8,52	6,6	1018,52	6,48	8,52	20,40	11,41	0,0	0,00	0,0
2020-09-15 20:00	72	33	93	0,0	20,73	8,32	6,6	1017,52	6,78	8,32	20,40	11,46	0,0	0,00	0,0
2020-09-15 20:30	74	33	97	0,0	20,83	8,22	6,6	1017,52	7,31	8,22	20,50	11,69	0,0	0,00	0,0
2020-09-15 21:00	72	33	99	0,0	20,83	8,12	6,6	1016,51	7,52	8,12	20,50	11,76	0,0	0,00	0,0
2020-09-15 21:30	71	33	100	0,0	20,93	8,12	6,6	1016,51	7,67	8,12	20,60	11,85	0,0	0,00	0,0
2020-09-15 22:00	70	33	100	0,0	20,83	8,12	6,6	1015,51	7,67	8,12	20,50	11,85	0,0	0,00	0,0
2020-09-15 22:30	68	33	100	0,0	20,83	8,02	6,6	1014,51	7,57	8,02	20,50	11,75	0,0	0,00	0,0
2020-09-15 23:00	74	33	100	0,0	20,73	8,02	6,6	1014,51	7,57	8,02	20,40	11,75	0,0	0,00	0,0
2020-09-15 23:30	70	33	100	0,0	20,73	8,12	6,6	1013,51	7,67	8,12	20,40	11,85	0,0	0,00	0,0
2020-09-16 00:00	71	33	100	0,0	20,63	8,22	6,6	1012,51	7,77	8,22	20,30	11,95	0,0	0,00	0,0
2020-09-16 00:30	75	33	100	0,0	20,63	8,22	6,6	1012,51	7,77	8,22	20,30	11,95	0,0	0,00	0,0
2020-09-16 01:00	68	33	100	0,0	20,53	8,12	6,6	1011,51	7,67	8,12	20,20	11,85	0,0	0,00	0,0
2020-09-16 01:30	65	34	100	0,0	20,53	7,72	6,6	1010,51	7,28	7,72	20,24	11,45	0,0	0,00	0,0
2020-09-16 02:00	332	34	100	0,0	20,53	7,72	6,6	1010,51	7,28	7,72	20,24	11,45	0,0	0,00	0,0
2020-09-16 02:30	248	34	100	0,0	20,43	7,52	6,6	1009,51	7,08	7,52	20,14	11,25	0,0	0,00	0,0
2020-09-16 03:00	234	34	100	0,0	20,43	7,52	6,6	1009,51	7,08	7,52	20,14	11,25	0,0	0,00	0,0
2020-09-16 03:30	253	34	100	0,0	20,43	7,32	6,6	1008,51	6,88	7,32	20,14	11,05	0,0	0,00	0,0
2020-09-16 04:00	237	34	100	0,0	20,43	7,12	6,6	1008,51	6,68	7,12	20,14	10,85	0,0	0,00	0,0
2020-09-16 04:30	233	34	100	0,0	20,43	7,02	6,6	1007,51	6,58	7,02	20,14	10,75	0,0	0,00	0,0
2020-09-16 05:00	227	34	100	0,0	20,43	6,82	6,6	1007,51	6,38	6,82	20,14	10,55	0,0	0,00	0,0
2020-09-16 05:30	261	34	100	0,0	20,43	6,42	6,6	1007,51	5,98	6,42	20,14	10,15	1,4	0,00	0,0
2020-09-16 06:00	298	34	100	0,0	20,33	5,82	6,6	1008,51	5,38	5,82	20,04	9,55	2,4	0,00	0,0
2020-09-16 06:30	269	34	100	0,0	20,33	4,42	6,6	1009,51	3,98	4,42	20,04	8,15	2,2	0,00	0,0
2020-09-16 07:00	304	33	100	0,0	20,83	3,72	6,6	1009,51	3,29	3,72	20,50	7,45	2,2	0,00	0,0
2020-09-16 07:30	250	34	100	1,2	21,33	3,62	6,6	1010,51	3,19	3,62	21,04	7,35	2,0	0,00	0,0
2020-09-16 08:00	260	34	100	0,0	21,43	3,52	6,6	1010,51	3,09	3,52	21,14	7,25	2,0	0,00	0,0
2020-09-16 08:30	304	33	100	1,8	21,43	3,32	6,6	1011,51	2,89	3,32	21,10	7,05	2,4	0,00	0,0
2020-09-16 09:00	283	33	100	0,0	21,33	3,72	6,6	1012,51	3,29	3,72	21,00	7,45	3,0	0,00	0,0
2020-09-16 09:30	306	33	97	0,0	21,33	4,12	6,6	1012,51	3,24	4,12	21,00	7,59	2,4	0,00	0,0
2020-09-16 10:00	289	33	94	0,0	21,43	4,72	6,6	1013,51	3,38	4,72	21,10	7,94	2,6	0,00	0,0
2020-09-16 10:30	311	33	95	1,8	21,53	4,72	6,6	1013,51	3,53	4,72	21,20	8,02	2,6	0,00	0,0
2020-09-16 11:00	328	33	95	2,2	21,53	4,82	6,6	1014,51	3,63	4,82	21,20	8,12	2,2	0,00	0,0
2020-09-16 11:30	265	33	96	0,0	21,43	5,02	6,6	1014,51	3,98	5,02	21,10	8,40	3,0	0,00	0,0
2020-09-16 12:00	292	33	96	0,0	21,43	5,32	6,6	1015,51	4,28	5,32	21,10	8,70	2,4	0,00	0,0
2020-09-16 12:30	237	33	90	1,4	21,43	6,22	6,6	1015,51	4,22	6,22	21,10	9,11	2,8	0,00	0,0
2020-09-16 13:00	329	33	87	1,6	21,33	6,52	6,6	1016,51	4,01	6,52	21,00	9,18	2,8	0,00	0,0
2020-09-16 13:30	313	33	78	0,0	21,23	6,52	6,6	1016,51	2,41	6,52	20,90	8,51	2,6	0,00	0,0
2020-09-16 14:00	302	33	70	1,4	21,13	7,62	6,6	1016,51	1,89	7,62	20,80	9,06	5,8	0,00	0,0
2020-09-16 14:30	240	33	66	2,0	21,03	8,22	6,6	1017,52	1,60	8,22	20,70	9,41	3,5	0,00	0,0

Datum	Vindriktning °	Luftfukt inne Rh%	Luftfukt ute Rh%	Vindhastighet m/s	Temp inne °C	Temp ute °C	Nederb. året mm	Lufftryck Mbar	Daggpunkt °C	Kyleffekt °C	Vix inne °C	Vix ute °C	Vindby m/s	Korr lufftryck	Regn/dygn mm
2020-09-16 15:00	290	33	61	1,2	21,03	8,52	6,6	1017,52	0,73	8,52	20,70	9,41	3,9	0,00	0,0
2020-09-16 15:30	347	33	63	0,0	21,03	8,42	6,6	1017,52	1,11	8,42	20,70	9,43	7,7	0,00	0,0
2020-09-16 16:00	268	33	63	1,2	20,93	8,22	6,6	1018,52	0,92	8,22	20,60	9,23	6,6	0,00	0,0
2020-09-16 16:30	246	33	60	1,2	20,73	8,52	6,6	1018,52	0,49	8,52	20,40	9,35	7,3	0,00	0,0
2020-09-16 17:00	251	33	59	1,2	20,73	8,32	6,6	1019,52	0,06	8,32	20,40	9,09	5,0	0,00	0,0
2020-09-16 17:30	319	33	59	1,4	20,73	8,22	6,6	1019,52	-0,04	8,22	20,40	8,99	5,6	0,00	0,0
2020-09-16 18:00	268	33	61	0,0	20,73	7,52	6,6	1020,52	-0,21	7,52	20,40	8,41	2,6	0,00	0,0
2020-09-16 18:30	249	33	64	0,0	20,83	7,22	6,6	1020,52	0,20	7,22	20,50	8,29	2,2	0,00	0,0
2020-09-16 19:00	304	33	65	1,6	20,93	6,82	6,6	1020,52	0,05	6,82	20,60	7,95	6,9	0,00	0,0
2020-09-16 19:30	342	33	70	0,0	21,13	6,32	6,6	1021,52	0,64	6,32	20,80	7,76	3,1	0,00	0,0
2020-09-16 20:00	291	33	71	0,0	21,13	5,82	6,6	1021,52	0,37	5,82	20,80	7,33	2,2	0,00	0,0
2020-09-16 20:30	253	33	69	0,0	21,03	5,72	6,6	1022,52	-0,14	5,72	20,70	7,10	2,4	0,00	0,0
2020-09-16 21:00	249	33	67	0,0	20,93	5,62	6,6	1022,52	-0,66	5,62	20,60	6,87	3,3	0,00	0,0
2020-09-16 21:30	264	33	69	0,0	20,83	5,42	6,6	1023,52	-0,42	5,42	20,50	6,80	2,2	0,00	0,0
2020-09-16 22:00	304	33	68	0,0	20,73	5,22	6,6	1023,52	-0,82	5,22	20,40	6,53	4,9	0,00	0,0
2020-09-16 22:30	273	33	66	0,0	20,63	5,12	6,6	1023,52	-1,35	5,12	20,30	6,31	2,6	0,00	0,0
2020-09-16 23:00	267	33	66	0,0	20,53	4,92	6,6	1024,52	-1,54	4,92	20,20	6,11	2,4	0,00	0,0
2020-09-16 23:30	298	33	64	0,0	20,43	4,82	6,6	1024,52	-2,07	4,82	20,10	5,88	2,6	0,00	0,0
2020-09-17 00:00	278	33	65	0,0	20,33	4,62	6,6	1024,52	-2,04	4,62	20,00	5,75	2,8	0,00	0,0
2020-09-17 00:30	239	33	68	0,0	20,23	4,42	6,6	1024,52	-1,59	4,42	19,90	5,73	2,6	0,00	0,0
2020-09-17 01:00	298	33	69	0,0	20,13	4,32	6,6	1025,52	-1,47	4,32	19,80	5,70	2,2	0,00	0,0
2020-09-17 01:30	283	33	69	0,0	20,03	4,32	6,6	1025,52	-1,47	4,32	19,70	5,70	2,6	0,00	0,0
2020-09-17 02:00	332	33	71	1,2	20,03	4,12	6,6	1025,52	-1,26	4,12	19,70	5,63	2,6	0,00	0,0
2020-09-17 02:30	310	33	74	1,2	20,03	4,02	6,6	1026,52	-0,76	4,02	19,70	5,73	2,2	0,00	0,0
2020-09-17 03:00	307	33	74	0,0	19,93	4,02	6,6	1026,52	-0,76	4,02	19,60	5,73	2,0	0,00	0,0
2020-09-17 03:30	296	33	76	0,0	19,93	3,72	6,6	1026,52	-0,67	3,72	19,60	5,56	1,6	0,00	0,0
2020-09-17 04:00	263	33	78	0,0	19,83	3,72	6,6	1026,52	-0,30	3,72	19,50	5,70	2,0	0,00	0,0
2020-09-17 04:30	262	33	80	0,0	19,83	3,02	6,6	1026,52	-0,62	3,02	19,50	5,15	0,0	0,00	0,0
2020-09-17 05:00	268	33	82	0,0	19,83	3,02	6,6	1026,52	-0,27	3,02	19,50	5,29	0,0	0,00	0,0
2020-09-17 05:30	303	33	78	0,0	19,73	3,42	6,6	1026,52	-0,59	3,42	19,40	5,40	1,8	0,00	0,0
2020-09-17 06:00	300	33	79	0,0	19,73	3,02	6,6	1026,52	-0,80	3,02	19,40	5,08	0,0	0,00	0,0
2020-09-17 06:30	298	33	84	0,0	19,73	2,52	6,6	1027,52	-0,41	2,52	19,40	4,94	0,0	0,00	0,0
2020-09-17 07:00	297	33	86	0,0	20,33	2,32	6,6	1027,52	-0,27	2,32	20,00	4,90	0,0	0,00	0,0
2020-09-17 07:30	290	33	88	0,0	21,03	2,72	6,6	1027,52	0,45	2,72	20,70	5,45	0,0	0,00	0,0
2020-09-17 08:00	283	33	81	1,2	21,33	3,92	6,6	1027,52	0,43	3,92	21,00	6,12	1,2	0,00	0,0
2020-09-17 08:30	290	33	82	0,0	21,43	4,32	6,6	1027,52	1,00	4,32	21,10	6,59	0,0	0,00	0,0
2020-09-17 09:00	287	33	78	0,0	21,43	5,42	6,6	1027,52	1,34	5,42	21,10	7,41	0,0	0,00	0,0
2020-09-17 09:30	279	33	79	0,0	21,43	5,22	6,6	1027,52	1,34	5,22	21,10	7,28	1,4	0,00	0,0
2020-09-17 10:00	281	33	79	0,0	21,43	5,72	6,6	1027,52	1,82	5,72	21,10	7,78	0,0	0,00	0,0
2020-09-17 10:30	279	33	78	0,0	21,43	6,52	6,6	1027,52	2,41	6,52	21,10	8,51	0,0	0,00	0,0
2020-09-17 11:00	274	33	76	0,0	21,43	6,82	6,6	1027,52	2,32	6,82	21,10	8,67	0,0	0,00	0,0
2020-09-17 11:30	285	33	70	0,0	21,33	7,92	6,6	1026,52	2,17	7,92	21,00	9,36	0,0	0,00	0,0
2020-09-17 12:00	302	33	67	0,0	21,33	8,12	6,6	1027,52	1,72	8,12	21,00	9,37	0,0	0,00	0,0
2020-09-17 12:30	239	33	71	0,0	21,13	8,22	6,6	1026,52	2,67	8,22	20,80	9,73	0,0	0,00	0,0
2020-09-17 13:00	246	33	70	0,0	21,03	8,42	6,6	1026,52	2,65	8,42	20,70	9,86	0,0	0,00	0,0
2020-09-17 13:30	249	33	70	0,0	20,93	8,52	6,6	1026,52	2,75	8,52	20,60	9,96	0,0	0,00	0,0

Datum	Vindriktning °	Luftfukt inne Rh%	Luftfukt ute Rh%	Vindhastighet m/s	Temp inne °C	Temp ute °C	Nederb. året mm	Lufttryck Mbar	Daggpunkt °C	Kyleffekt °C	Vix inne °C	Vix ute °C	Vindby m/s	Korr lufttryck	Regn/dygn mm
2020-09-17 14:00	273	33	70	0,0	20,93	8,42	6,6	1026,52	2,65	8,42	20,60	9,86	0,0	0,00	0,0
2020-09-17 14:30	276	33	71	0,0	20,93	8,12	6,6	1026,52	2,57	8,12	20,60	9,63	1,2	0,00	0,0
2020-09-17 15:00	289	33	73	0,0	20,83	8,02	6,6	1026,52	2,88	8,02	20,50	9,66	1,2	0,00	0,0
2020-09-17 15:30	219	33	72	0,0	20,83	7,82	6,6	1026,52	2,49	7,82	20,50	9,40	0,0	0,00	0,0
2020-09-17 16:00	262	33	73	0,0	20,83	7,72	6,6	1026,52	2,60	7,72	20,50	9,36	0,0	0,00	0,0
2020-09-17 16:30	260	33	75	0,0	20,83	7,52	6,6	1025,52	2,80	7,52	20,50	9,30	0,0	0,00	0,0
2020-09-17 17:00	260	33	77	0,0	20,83	7,62	6,6	1025,52	3,28	7,62	20,50	9,54	0,0	0,00	0,0
2020-09-17 17:30	261	33	77	0,0	20,83	7,62	6,6	1024,52	3,28	7,62	20,50	9,54	0,0	0,00	0,0
2020-09-17 18:00	262	33	79	0,0	20,93	7,32	6,6	1024,52	3,37	7,32	20,60	9,38	0,0	0,00	0,0
2020-09-17 18:30	263	33	82	0,0	20,93	7,02	6,6	1024,52	3,63	7,02	20,60	9,30	0,0	0,00	0,0
2020-09-17 19:00	263	33	83	0,0	20,93	6,42	6,6	1024,52	3,22	6,42	20,60	8,77	0,0	0,00	0,0
2020-09-17 19:30	264	33	84	0,0	20,93	6,02	6,6	1024,52	3,01	6,02	20,60	8,45	0,0	0,00	0,0
2020-09-17 20:00	263	33	85	0,0	20,93	5,82	6,6	1023,52	2,99	5,82	20,60	8,32	0,0	0,00	0,0
2020-09-17 20:30	262	33	86	0,0	20,93	5,42	6,6	1023,52	2,76	5,42	20,60	8,00	0,0	0,00	0,0
2020-09-17 21:00	259	33	87	0,0	20,93	5,12	6,6	1023,52	2,64	5,12	20,60	7,77	2,0	0,00	0,0
2020-09-17 21:30	264	33	88	0,0	20,83	5,42	6,6	1023,52	3,10	5,42	20,50	8,15	0,0	0,00	0,0
2020-09-17 22:00	261	33	89	0,0	20,83	5,52	6,6	1022,52	3,36	5,52	20,50	8,33	0,0	0,00	0,0
2020-09-17 22:30	261	33	90	0,0	20,73	5,72	6,6	1022,52	3,73	5,72	20,40	8,61	0,0	0,00	0,0
2020-09-17 23:00	259	33	90	0,0	20,63	5,82	6,6	1021,52	3,82	5,82	20,30	8,71	0,0	0,00	0,0
2020-09-17 23:30	260	33	91	0,0	20,53	6,02	6,6	1020,52	4,18	6,02	20,20	8,99	0,0	0,00	0,0
2020-09-18 00:00	264	33	88	0,0	20,53	6,02	6,6	1020,52	3,69	6,02	20,20	8,75	0,0	0,00	0,0
2020-09-18 00:30	84	33	86	0,0	20,43	6,02	6,6	1020,52	3,35	6,02	20,10	8,60	0,0	0,00	0,0
2020-09-18 01:00	81	33	83	0,0	20,33	6,12	6,6	1020,52	2,93	6,12	20,00	8,47	2,2	0,00	0,0
2020-09-18 01:30	82	33	80	0,0	20,23	6,42	6,6	1019,52	2,68	6,42	19,90	8,55	0,0	0,00	0,0
2020-09-18 02:00	82	33	79	0,0	20,23	6,42	6,6	1019,52	2,50	6,42	19,90	8,48	0,0	0,00	0,0
2020-09-18 02:30	82	33	77	0,0	20,23	6,82	6,6	1018,52	2,51	6,82	19,90	8,74	0,0	0,00	0,0
2020-09-18 03:00	84	33	76	0,0	20,13	6,92	6,6	1018,52	2,42	6,92	19,80	8,77	0,0	0,00	0,0
2020-09-18 03:30	85	33	77	0,0	20,13	6,82	6,6	1017,52	2,51	6,82	19,80	8,74	0,0	0,00	0,0
2020-09-18 04:00	82	33	78	0,0	20,13	6,92	6,6	1017,52	2,80	6,92	19,80	8,91	0,0	0,00	0,0
2020-09-18 04:30	85	33	80	0,0	20,13	7,12	6,6	1016,51	3,36	7,12	19,80	9,25	0,0	0,00	0,0
2020-09-18 05:00	93	33	86	0,0	20,03	7,62	6,6	1016,51	4,92	7,62	19,70	10,20	0,0	0,00	0,0
2020-09-18 05:30	93	33	88	0,0	20,03	7,82	6,6	1016,51	5,46	7,82	19,70	10,56	0,0	0,00	0,0
2020-09-18 06:00	93	33	89	0,0	20,03	8,12	6,6	1015,51	5,92	8,12	19,70	10,93	0,0	0,00	0,0
2020-09-18 06:30	93	33	93	0,0	20,03	8,52	6,6	1015,51	6,98	8,52	19,70	11,66	0,0	0,00	0,0
2020-09-18 07:00	97	33	94	0,0	20,53	8,82	6,6	1014,51	7,43	8,82	20,20	12,04	0,0	0,00	0,0
2020-09-18 07:30	232	33	99	0,0	21,13	10,32	6,6	1014,51	9,71	10,32	20,80	13,97	0,0	0,00	0,0
2020-09-18 08:00	233	33	94	0,0	21,43	11,02	6,6	1014,51	9,61	11,02	21,10	14,24	1,6	0,00	0,0
2020-09-18 08:30	229	33	89	0,0	21,33	11,52	6,6	1014,51	9,26	11,52	21,00	14,34	1,6	0,00	0,0
2020-09-18 09:00	216	33	86	0,0	21,23	11,72	6,6	1014,51	8,93	11,72	20,90	14,30	1,8	0,00	0,0
2020-09-18 09:30	255	33	83	1,2	21,13	11,92	6,6	1014,51	8,58	11,92	20,80	14,28	3,3	0,00	0,0
2020-09-18 10:00	246	33	83	0,0	21,13	12,02	6,6	1014,51	8,68	12,02	20,80	14,38	2,6	0,00	0,0
2020-09-18 10:30	272	33	82	0,0	21,23	12,22	6,6	1015,51	8,69	12,22	20,90	14,50	1,8	0,00	0,0
2020-09-18 11:00	240	33	80	0,0	21,23	12,52	6,6	1015,51	8,60	12,52	20,90	14,65	3,0	0,00	0,0
2020-09-18 11:30	280	33	71	1,2	21,23	12,82	6,6	1015,51	7,07	12,82	20,90	14,33	6,0	0,00	0,0
2020-09-18 12:00	258	33	68	1,2	21,13	12,92	6,6	1016,51	6,51	12,92	20,80	14,24	2,4	0,00	0,0
2020-09-18 12:30	294	33	61	0,0	21,03	11,72	6,6	1017,52	3,73	11,72	20,70	12,61	4,5	0,00	0,0

Datum	Vindriktning °	Luftfukt inne Rh%	Luftfukt ute Rh%	Vindhastighet m/s	Temp inne °C	Temp ute °C	Nederb. året mm	Lufttryck Mbar	Daggpunkt °C	Kyleffekt °C	Vix inne °C	Vix ute °C	Vindby m/s	Korr lufttryck	Regn/dygn mm
2020-09-18 13:00	235	33	66	0,0	20,83	10,92	6,6	1017,52	4,16	10,92	20,50	12,11	4,1	0,00	0,0
2020-09-18 13:30	238	33	65	0,0	20,63	11,22	6,6	1018,52	4,21	11,22	20,30	12,35	3,5	0,00	0,0
2020-09-18 14:00	232	33	66	1,2	20,53	11,62	6,6	1018,52	4,82	11,62	20,20	12,81	2,6	0,00	0,0
2020-09-18 14:30	230	33	73	0,0	20,53	10,82	6,6	1018,52	5,57	10,82	20,20	12,46	4,1	0,00	0,0
2020-09-18 15:00	280	33	74	0,0	20,43	10,82	6,6	1019,52	5,78	10,82	20,10	12,53	1,8	0,00	0,0
2020-09-18 15:30	228	33	71	0,0	20,43	11,42	6,6	1019,52	5,73	11,42	20,10	12,93	1,8	0,00	0,0
2020-09-18 16:00	236	33	66	0,0	20,33	11,32	6,6	1020,52	4,54	11,32	20,00	12,51	1,8	0,00	0,0
2020-09-18 16:30	226	33	66	0,0	20,33	10,72	6,6	1020,52	3,97	10,72	20,00	11,91	1,8	0,00	0,0
2020-09-18 17:00	243	33	61	0,0	20,23	11,02	6,6	1020,52	3,08	11,02	19,90	11,91	2,8	0,00	0,0
2020-09-18 17:30	237	33	63	0,0	20,13	10,32	6,6	1020,52	2,90	10,32	19,80	11,33	2,2	0,00	0,0
2020-09-18 18:00	240	33	70	0,0	20,13	9,52	6,6	1020,52	3,70	9,52	19,80	10,97	1,6	0,00	0,0
2020-09-18 18:30	230	33	75	0,0	20,03	9,02	6,6	1020,52	4,25	9,02	19,70	10,80	2,6	0,00	0,0
2020-09-18 19:00	240	33	78	0,0	20,03	8,72	6,6	1020,52	4,54	8,72	19,70	10,71	1,2	0,00	0,0
2020-09-18 19:30	231	33	82	0,0	20,03	8,12	6,6	1020,52	4,70	8,12	19,70	10,40	1,2	0,00	0,0
2020-09-18 20:00	235	33	88	0,0	20,03	7,92	6,6	1020,52	5,56	7,92	19,70	10,66	1,4	0,00	0,0
2020-09-18 20:30	224	33	89	0,0	20,03	7,82	6,6	1021,52	5,63	7,82	19,70	10,63	0,0	0,00	0,0
2020-09-18 21:00	262	33	86	0,0	20,13	7,82	6,6	1020,52	5,12	7,82	19,80	10,40	1,2	0,00	0,0
2020-09-18 21:30	236	33	89	0,0	20,13	7,62	6,6	1020,52	5,43	7,62	19,80	10,43	2,4	0,00	0,0
2020-09-18 22:00	243	33	87	1,4	20,13	7,52	6,6	1020,52	4,99	7,52	19,80	10,18	1,8	0,00	0,0
2020-09-18 22:30	233	33	82	0,0	20,13	7,52	6,6	1020,52	4,12	7,52	19,80	9,80	2,6	0,00	0,0
2020-09-18 23:00	299	33	78	0,0	20,03	7,62	6,6	1020,52	3,47	7,62	19,70	9,61	1,6	0,00	0,0
2020-09-18 23:30	231	33	76	0,0	20,03	7,62	6,6	1021,52	3,09	7,62	19,70	9,47	1,6	0,00	0,0
2020-09-19 00:00	231	33	76	0,0	19,93	7,42	6,6	1020,52	2,90	7,42	19,60	9,27	6,4	0,00	0,0
2020-09-19 00:30	235	33	78	0,0	19,83	7,32	6,6	1020,52	3,18	7,32	19,50	9,31	1,6	0,00	0,0
2020-09-19 01:00	229	33	86	0,0	19,73	7,12	6,6	1020,52	4,43	7,12	19,40	9,70	1,4	0,00	0,0
2020-09-19 01:30	234	33	87	0,0	19,73	7,12	6,6	1020,52	4,60	7,12	19,40	9,78	2,2	0,00	0,0
2020-09-19 02:00	230	33	88	0,0	19,63	6,82	6,6	1020,52	4,48	6,82	19,30	9,55	1,6	0,00	0,0
2020-09-19 02:30	247	33	86	0,0	19,63	7,02	6,6	1020,52	4,33	7,02	19,30	9,60	1,6	0,00	0,0
2020-09-19 03:00	226	33	87	0,0	19,63	7,02	6,6	1020,52	4,50	7,02	19,30	9,68	1,2	0,00	0,0
2020-09-19 03:30	253	33	93	0,0	19,63	6,72	6,6	1020,52	5,20	6,72	19,30	9,86	0,0	0,00	0,0
2020-09-19 04:00	247	33	96	0,0	19,63	6,52	6,6	1021,52	5,47	6,52	19,30	9,91	2,0	0,00	0,0
2020-09-19 04:30	289	33	96	0,0	19,63	6,52	6,6	1021,52	5,47	6,52	19,30	9,91	0,0	0,00	0,0
2020-09-19 05:00	268	33	95	0,0	19,63	6,52	6,6	1021,52	5,31	6,52	19,30	9,82	0,0	0,00	0,0
2020-09-19 05:30	266	33	95	0,0	19,63	6,42	6,6	1021,52	5,22	6,42	19,30	9,72	0,0	0,00	0,0
2020-09-19 06:00	55	33	93	0,0	19,63	6,22	6,6	1021,52	4,70	6,22	19,30	9,36	0,0	0,00	0,0
2020-09-19 06:30	236	33	94	0,0	19,63	6,32	6,6	1021,52	4,96	6,32	19,30	9,54	0,0	0,00	0,0
2020-09-19 07:00	228	33	95	0,0	20,23	6,42	6,6	1021,52	5,22	6,42	19,90	9,72	1,8	0,00	0,0
2020-09-19 07:30	264	33	95	0,0	20,83	6,42	6,6	1022,52	5,22	6,42	20,50	9,72	0,0	0,00	0,0
2020-09-19 08:00	256	33	96	0,0	21,03	6,52	6,6	1022,52	5,47	6,52	20,70	9,91	0,0	0,00	0,0
2020-09-19 08:30	275	33	90	0,0	21,03	7,12	6,6	1022,52	5,10	7,12	20,70	10,01	1,2	0,00	0,0
2020-09-19 09:00	248	33	85	0,0	20,93	7,22	6,6	1022,52	4,35	7,22	20,60	9,72	1,8	0,00	0,0
2020-09-19 09:30	264	33	83	0,0	20,83	7,32	6,6	1022,52	4,10	7,32	20,50	9,67	1,4	0,00	0,0
2020-09-19 10:00	239	33	82	0,0	20,73	8,12	6,6	1023,52	4,70	8,12	20,40	10,40	1,6	0,00	0,0
2020-09-19 10:30	229	33	81	0,0	20,63	8,02	6,6	1023,52	4,42	8,02	20,30	10,22	1,6	0,00	0,0
2020-09-19 11:00	231	33	81	0,0	20,63	8,32	6,6	1023,52	4,71	8,32	20,30	10,52	1,6	0,00	0,0
2020-09-19 11:30	226	33	75	0,0	20,63	8,82	6,6	1023,52	4,05	8,82	20,30	10,60	2,0	0,00	0,0

Datum	Vindriktning °	Luftfukt inne Rh%	Luftfukt ute Rh%	Vindhastighet m/s	Temp inne °C	Temp ute °C	Nederb. året mm	Lufttryck Mbar	Daggpunkt °C	Kyleffekt °C	Vix inne °C	Vix ute °C	Vindby m/s	Korr lufttryck	Regn/dygn mm
2020-09-19 12:00	233	33	72	0,0	20,53	9,32	6,6	1023,52	3,93	9,32	20,20	10,90	1,6	0,00	0,0
2020-09-19 12:30	250	33	75	0,0	20,43	9,02	6,6	1023,52	4,25	9,02	20,10	10,80	1,6	0,00	0,0
2020-09-19 13:00	238	33	72	0,0	20,43	9,52	6,6	1023,52	4,12	9,52	20,10	11,10	1,6	0,00	0,0
2020-09-19 13:30	269	33	71	0,0	20,33	9,72	6,6	1023,52	4,10	9,72	20,00	11,23	1,6	0,00	0,0
2020-09-19 14:00	239	33	73	0,0	20,23	9,32	6,6	1023,52	4,13	9,32	19,90	10,96	1,6	0,00	0,0
2020-09-19 14:30	279	33	74	0,0	20,13	8,92	6,6	1023,52	3,95	8,92	19,80	10,63	1,6	0,00	0,0
2020-09-19 15:00	273	33	72	0,0	20,13	9,32	6,6	1023,52	3,93	9,32	19,80	10,90	1,4	0,00	0,0
2020-09-19 15:30	248	33	69	0,0	20,13	9,72	6,6	1023,52	3,68	9,72	19,80	11,10	1,6	0,00	0,0
2020-09-19 16:00	276	33	67	0,0	20,13	9,52	7,2	1022,52	3,05	9,52	19,80	10,77	2,6	0,60	0,6
2020-09-19 16:30	262	33	67	0,0	20,03	10,12	7,2	1022,52	3,62	10,12	19,70	11,37	1,8	0,60	0,6
2020-09-19 17:00	246	33	64	0,0	20,03	9,62	7,2	1022,52	2,47	9,62	19,70	10,69	2,0	0,00	0,6
2020-09-19 17:30	285	33	64	0,0	20,03	9,92	7,2	1022,52	2,75	9,92	19,70	10,99	1,8	0,00	0,6
2020-09-19 18:00	233	33	65	0,0	20,13	10,02	7,2	1022,52	3,08	10,02	19,80	11,15	1,2	0,00	0,6
2020-09-19 18:30	245	33	70	0,0	20,23	9,12	7,2	1022,52	3,32	9,12	19,90	10,56	0,0	0,00	0,6
2020-09-19 19:00	240	33	72	0,0	20,23	8,72	7,2	1022,52	3,35	8,72	19,90	10,30	0,0	0,00	0,6
2020-09-19 19:30	240	33	75	0,0	20,33	8,22	7,2	1022,52	3,48	8,22	20,00	10,00	0,0	0,00	0,6
2020-09-19 20:00	240	33	77	0,0	20,43	7,92	7,2	1022,52	3,57	7,92	20,10	9,84	0,0	0,00	0,6
2020-09-19 20:30	239	33	77	0,0	20,43	7,62	7,2	1022,52	3,28	7,62	20,10	9,54	0,0	0,00	0,6
2020-09-19 21:00	242	33	76	0,0	20,43	7,42	7,2	1022,52	2,90	7,42	20,10	9,27	0,0	0,00	0,6
2020-09-19 21:30	233	33	77	0,0	20,43	7,22	7,2	1021,52	2,90	7,22	20,10	9,14	1,4	0,00	0,6
2020-09-19 22:00	232	33	79	0,0	20,43	6,72	7,2	1021,52	2,79	6,72	20,10	8,78	0,0	0,00	0,6
2020-09-19 22:30	236	33	79	0,0	20,43	6,72	7,2	1021,52	2,79	6,72	20,10	8,78	0,0	0,00	0,6
2020-09-19 23:00	233	33	83	0,0	20,33	5,72	7,2	1021,52	2,54	5,72	20,00	8,07	0,0	0,00	0,6
2020-09-19 23:30	236	33	83	0,0	20,33	5,62	7,2	1020,52	2,44	5,62	20,00	7,97	0,0	0,00	0,6
2020-09-20 00:00	234	33	84	0,0	20,23	5,02	7,2	1020,52	2,03	5,02	19,90	7,44	0,0	0,00	0,0
2020-09-20 00:30	236	33	86	0,0	20,13	4,62	7,2	1020,52	1,98	4,62	19,80	7,20	0,0	0,00	0,0
2020-09-20 01:00	234	33	86	0,0	20,13	4,22	7,2	1020,52	1,59	4,22	19,80	6,80	0,0	0,00	0,0
2020-09-20 01:30	232	33	87	0,0	20,03	3,72	7,2	1019,52	1,27	3,72	19,70	6,37	0,0	0,00	0,0
2020-09-20 02:00	233	33	89	0,0	20,03	3,52	7,2	1019,52	1,40	3,52	19,70	6,33	0,0	0,00	0,0
2020-09-20 02:30	236	33	90	0,0	20,03	3,22	7,2	1019,52	1,26	3,22	19,70	6,11	0,0	0,00	0,0
2020-09-20 03:00	231	33	91	0,0	19,93	2,92	7,2	1018,52	1,13	2,92	19,60	5,89	0,0	0,00	0,0
2020-09-20 03:30	236	33	91	0,0	19,93	2,62	7,2	1018,52	0,83	2,62	19,60	5,59	0,0	0,00	0,0
2020-09-20 04:00	236	33	96	0,0	19,83	1,92	7,2	1017,52	0,90	1,92	19,50	5,30	0,0	0,00	0,0
2020-09-20 04:30	233	33	97	0,0	19,83	2,22	7,2	1017,52	1,35	2,22	19,50	5,69	0,0	0,00	0,0
2020-09-20 05:00	231	33	98	0,0	19,83	2,22	7,2	1017,52	1,50	2,22	19,50	5,77	0,0	0,00	0,0
2020-09-20 05:30	231	33	98	0,0	19,73	2,02	7,2	1016,51	1,30	2,02	19,40	5,57	0,0	0,00	0,0
2020-09-20 06:00	236	33	99	0,0	19,73	2,52	7,2	1016,51	1,94	2,52	19,40	6,16	0,0	0,00	0,0
2020-09-20 06:30	234	33	99	0,0	19,73	2,62	7,2	1015,51	2,04	2,62	19,40	6,26	0,0	0,00	0,0
2020-09-20 07:00	142	33	100	0,0	20,33	3,02	7,2	1015,51	2,59	3,02	20,00	6,75	0,0	0,00	0,0
2020-09-20 07:30	149	33	100	0,0	20,93	3,32	7,2	1014,51	2,89	3,32	20,60	7,05	0,0	0,00	0,0
2020-09-20 08:00	144	33	100	0,0	21,23	3,62	7,2	1014,51	3,19	3,62	20,90	7,35	0,0	0,00	0,0
2020-09-20 08:30	100	33	100	0,0	21,23	3,92	7,2	1014,51	3,49	3,92	20,90	7,65	0,0	0,00	0,0
2020-09-20 09:00	100	33	100	0,0	21,13	4,22	7,2	1014,51	3,78	4,22	20,80	7,95	0,0	0,00	0,0
2020-09-20 09:30	99	33	100	0,0	21,13	4,62	7,2	1014,51	4,18	4,62	20,80	8,35	0,0	0,00	0,0
2020-09-20 10:00	94	33	100	0,0	21,13	5,32	7,2	1013,51	4,88	5,32	20,80	9,05	0,0	0,00	0,0
2020-09-20 10:30	90	33	100	0,0	21,13	5,82	7,2	1013,51	5,38	5,82	20,80	9,55	0,0	0,00	0,0

Datum	Vindriktning °	Luftfukt inne Rh%	Luftfukt ute Rh%	Vindhastighet m/s	Temp inne °C	Temp ute °C	Nederb. året mm	Lufttryck Mbar	Daggpunkt °C	Kyleffekt °C	Vix inne °C	Vix ute °C	Vindby m/s	Korr lufttryck	Regn/dygn mm
2020-09-20 11:00	85	33	100	0,0	21,23	6,42	7,2	1013,51	5,98	6,42	20,90	10,15	0,0	0,00	0,0
2020-09-20 11:30	86	33	100	0,0	21,23	7,02	7,2	1013,51	6,58	7,02	20,90	10,75	0,0	0,00	0,0
2020-09-20 12:00	87	33	100	0,0	21,33	8,02	7,2	1013,51	7,57	8,02	21,00	11,75	0,0	0,00	0,0
2020-09-20 12:30	347	33	100	0,0	21,23	8,52	7,2	1013,51	8,07	8,52	20,90	12,25	0,0	0,00	0,0
2020-09-20 13:00	248	33	100	0,0	21,23	9,02	7,2	1013,51	8,57	9,02	20,90	12,75	1,6	0,00	0,0
2020-09-20 13:30	256	33	81	0,0	21,13	9,62	7,2	1012,51	5,98	9,62	20,80	11,83	1,8	0,00	0,0
2020-09-20 14:00	235	33	79	0,0	21,03	9,32	7,2	1012,51	5,31	9,32	20,70	11,38	1,4	0,00	0,0
2020-09-20 14:30	234	33	78	0,0	20,93	9,12	7,2	1012,51	4,93	9,12	20,60	11,11	0,0	0,00	0,0
2020-09-20 15:00	213	33	82	0,0	20,83	8,72	7,2	1012,51	5,28	8,72	20,50	11,00	0,0	0,00	0,0
2020-09-20 15:30	268	33	91	0,0	20,73	8,42	7,2	1012,51	6,55	8,42	20,40	11,39	1,2	0,00	0,0
2020-09-20 16:00	244	33	81	0,0	20,63	8,52	7,2	1013,51	4,91	8,52	20,30	10,72	3,1	0,00	0,0
2020-09-20 16:30	222	33	64	1,2	20,53	8,22	7,2	1013,51	1,15	8,22	20,20	9,29	1,2	0,00	0,0
2020-09-20 17:00	283	33	56	1,2	20,53	8,02	7,2	1012,51	-0,98	8,02	20,20	8,63	1,8	0,00	0,0
2020-09-20 17:30	288	33	59	0,0	20,53	8,32	7,2	1012,51	0,06	8,32	20,20	9,09	1,8	0,00	0,0
2020-09-20 18:00	238	33	61	0,0	20,53	8,02	7,2	1012,51	0,26	8,02	20,20	8,91	1,6	0,00	0,0
2020-09-20 18:30	225	33	65	0,0	20,63	7,82	7,2	1012,51	0,99	7,82	20,30	8,95	1,6	0,00	0,0
2020-09-20 19:00	238	33	65	0,0	20,63	7,72	7,2	1012,51	0,90	7,72	20,30	8,85	1,4	0,00	0,0
2020-09-20 19:30	231	33	67	0,0	20,63	7,52	7,2	1012,51	1,15	7,52	20,30	8,77	1,4	0,00	0,0
2020-09-20 20:00	229	33	70	0,0	20,63	7,32	7,2	1012,51	1,60	7,32	20,30	8,76	1,2	0,00	0,0
2020-09-20 20:30	224	33	72	0,0	20,63	7,12	7,2	1012,51	1,82	7,12	20,30	8,69	1,8	0,00	0,0
2020-09-20 21:00	262	32	69	0,0	20,53	6,92	7,2	1012,51	1,01	6,92	20,16	8,30	3,9	0,00	0,0
2020-09-20 21:30	223	32	72	0,0	20,53	6,32	7,2	1012,51	1,05	6,32	20,16	7,89	1,4	0,00	0,0
2020-09-20 22:00	224	32	72	0,0	20,53	6,12	7,2	1012,51	0,86	6,12	20,16	7,69	0,0	0,00	0,0
2020-09-20 22:30	219	33	74	0,0	20,53	5,42	7,2	1012,51	0,58	5,42	20,20	7,13	0,0	0,00	0,0
2020-09-20 23:00	219	33	73	0,0	20,43	5,32	7,2	1011,51	0,29	5,32	20,10	6,96	0,0	0,00	0,0
2020-09-20 23:30	221	33	70	0,0	20,33	5,72	7,2	1011,51	0,07	5,72	20,00	7,16	0,0	0,00	0,0
2020-09-21 00:00	218	33	72	0,0	20,33	5,32	7,2	1011,51	0,09	5,32	20,00	6,89	0,0	0,00	0,0
2020-09-21 00:30	218	33	74	0,0	20,23	5,32	7,2	1010,51	0,49	5,32	19,90	7,03	0,0	0,00	0,0
2020-09-21 01:00	223	33	76	0,0	20,13	5,72	7,2	1010,51	1,26	5,72	19,80	7,57	0,0	0,00	0,0
2020-09-21 01:30	218	33	79	0,0	20,13	6,22	7,2	1010,51	2,31	6,22	19,80	8,28	2,4	0,00	0,0
2020-09-21 02:00	192	33	81	0,0	20,03	6,42	7,2	1009,51	2,86	6,42	19,70	8,62	0,0	0,00	0,0
2020-09-21 02:30	189	33	87	0,0	20,03	6,62	7,2	1009,51	4,11	6,62	19,70	9,28	0,0	0,00	0,0
2020-09-21 03:00	99	33	89	0,0	20,03	7,02	7,2	1009,51	4,84	7,02	19,70	9,83	0,0	0,00	0,0
2020-09-21 03:30	167	33	89	0,0	20,03	7,72	7,2	1008,51	5,53	7,72	19,70	10,53	0,0	0,00	0,0
2020-09-21 04:00	92	33	87	0,0	19,93	7,82	7,2	1008,51	5,29	7,82	19,60	10,48	0,0	0,00	0,0
2020-09-21 04:30	86	33	86	0,0	19,93	7,92	7,2	1007,51	5,21	7,92	19,60	10,50	0,0	0,00	0,0
2020-09-21 05:00	87	33	86	0,0	19,93	7,82	7,2	1007,51	5,12	7,82	19,60	10,40	0,0	0,00	0,0
2020-09-21 05:30	90	33	86	0,0	19,93	7,92	7,2	1006,51	5,21	7,92	19,60	10,50	0,0	0,00	0,0
2020-09-21 06:00	90	33	85	0,0	19,93	7,92	7,2	1006,51	5,04	7,92	19,60	10,42	0,0	0,00	0,0
2020-09-21 06:30	91	33	86	0,0	19,93	7,72	7,2	1005,51	5,02	7,72	19,60	10,30	0,0	0,00	0,0
2020-09-21 07:00	84	33	87	0,0	20,43	7,82	7,2	1004,51	5,29	7,82	20,10	10,48	0,0	0,00	0,0
2020-09-21 07:30	82	33	87	0,0	21,03	8,22	7,2	1004,51	5,68	8,22	20,70	10,88	0,0	0,00	0,0
2020-09-21 08:00	88	33	87	0,0	21,23	8,52	7,2	1003,51	5,97	8,52	20,90	11,18	0,0	0,00	0,0
2020-09-21 08:30	85	33	85	0,0	21,23	8,92	7,2	1003,51	6,02	8,92	20,90	11,42	0,0	0,00	0,0
2020-09-21 09:00	75	33	84	0,0	21,13	9,22	7,2	1002,51	6,13	9,22	20,80	11,65	0,0	0,00	0,0
2020-09-21 09:30	78	33	83	0,0	21,03	9,72	7,2	1002,51	6,44	9,72	20,70	12,07	0,0	0,00	0,0

Datum	Vindriktning °	Luftfukt inne Rh%	Luftfukt ute Rh%	Vindhastighet m/s	Temp inne °C	Temp ute °C	Nederb. året mm	Lufttryck Mbar	Daggpunkt °C	Kyleffekt °C	Vix inne °C	Vix ute °C	Vindby m/s	Korr lufttryck	Regn/dygn mm
2020-09-21 10:00	81	33	81	0,0	21,03	10,02	7,2	1001,51	6,36	10,02	20,70	12,23	0,0	0,00	0,0
2020-09-21 10:30	92	33	80	0,0	21,03	10,32	7,2	1001,51	6,47	10,32	20,70	12,45	0,0	0,00	0,0
2020-09-21 11:00	82	33	78	0,0	21,13	10,72	7,2	1000,51	6,47	10,72	20,80	12,71	0,0	0,00	0,0
2020-09-21 11:30	87	33	78	0,0	21,13	11,12	7,2	1000,51	6,86	11,12	20,80	13,11	0,0	0,00	0,0
2020-09-21 12:00	76	33	73	0,0	21,13	12,02	7,2	999,51	6,72	12,02	20,80	13,67	0,0	0,00	0,0
2020-09-21 12:30	77	33	68	0,0	21,13	12,82	7,2	999,51	6,41	12,82	20,80	14,14	0,0	0,00	0,0
2020-09-21 13:00	88	33	68	0,0	21,13	13,23	7,2	998,51	6,79	13,23	20,80	14,54	0,0	0,00	0,0
2020-09-21 13:30	78	33	65	0,0	21,13	13,93	7,2	998,51	6,77	13,93	20,80	15,05	0,0	0,00	0,0
2020-09-21 14:00	169	33	65	0,0	21,03	13,83	7,2	998,51	6,67	13,83	20,70	14,95	0,0	0,00	0,0
2020-09-21 14:30	227	33	65	0,0	21,03	13,53	7,2	998,51	6,39	13,53	20,70	14,65	1,2	0,00	0,0
2020-09-21 15:00	232	33	66	0,0	21,03	13,43	7,2	998,51	6,53	13,43	20,70	14,61	1,8	0,00	0,0
2020-09-21 15:30	247	33	80	0,0	20,93	12,12	7,2	999,51	8,22	12,12	20,60	14,25	3,1	0,00	0,0
2020-09-21 16:00	219	33	78	0,0	20,93	12,12	7,2	999,51	7,83	12,12	20,60	14,11	3,5	0,00	0,0
2020-09-21 16:30	232	33	85	0,0	20,83	11,32	7,2	999,51	8,36	11,32	20,50	13,83	2,6	0,00	0,0
2020-09-21 17:00	246	33	80	0,0	20,83	11,52	7,2	999,51	7,63	11,52	20,50	13,65	1,6	0,00	0,0
2020-09-21 17:30	233	33	77	0,0	20,83	11,42	7,2	999,51	6,96	11,42	20,50	13,34	2,6	0,00	0,0
2020-09-21 18:00	218	33	76	0,0	20,73	11,32	7,2	999,51	6,66	11,32	20,40	13,17	2,4	0,00	0,0
2020-09-21 18:30	237	33	73	0,0	20,73	11,42	7,2	999,51	6,15	11,42	20,40	13,07	1,8	0,00	0,0
2020-09-21 19:00	266	33	71	0,0	20,73	11,52	7,2	998,51	5,82	11,52	20,40	13,03	1,6	0,00	0,0
2020-09-21 19:30	232	33	79	0,0	20,73	10,92	7,2	999,51	6,86	10,92	20,40	12,98	3,3	0,00	0,0
2020-09-21 20:00	246	33	94	0,0	20,73	8,82	7,2	1000,51	7,43	8,82	20,40	12,04	2,0	0,00	0,0
2020-09-21 20:30	268	33	97	0,0	20,73	8,32	7,2	1000,51	7,41	8,32	20,40	11,79	1,4	0,00	0,0
2020-09-21 21:00	265	33	98	0,0	20,73	7,92	7,2	1000,51	7,17	7,92	20,40	11,48	0,0	0,00	0,0
2020-09-21 21:30	273	33	97	0,0	20,73	7,62	7,2	1000,51	6,72	7,62	20,40	11,09	1,2	0,00	0,0
2020-09-21 22:00	231	33	94	0,0	20,73	7,22	7,2	1000,51	5,85	7,22	20,40	10,44	0,0	0,00	0,0
2020-09-21 22:30	234	33	97	0,0	20,73	6,82	7,2	1000,51	5,92	6,82	20,40	10,29	0,0	0,00	0,0
2020-09-21 23:00	245	33	99	0,0	20,63	6,72	7,2	1000,51	6,13	6,72	20,30	10,36	0,0	0,00	0,0
2020-09-21 23:30	238	33	99	0,0	20,53	6,82	7,2	1000,51	6,23	6,82	20,20	10,46	0,0	0,00	0,0
2020-09-22 00:00	249	33	99	0,0	20,53	6,52	7,2	1000,51	5,93	6,52	20,20	10,16	0,0	0,00	0,0
2020-09-22 00:30	301	33	98	0,0	20,43	5,92	7,2	1001,51	5,18	5,92	20,10	9,48	0,0	0,00	0,0
2020-09-22 01:00	290	33	96	0,0	20,43	5,32	7,2	1001,51	4,28	5,32	20,10	8,70	0,0	0,00	0,0
2020-09-22 01:30	285	33	98	0,0	20,33	4,92	7,2	1001,51	4,19	4,92	20,00	8,47	0,0	0,00	0,0
2020-09-22 02:00	288	33	98	0,0	20,33	4,72	7,2	1001,51	3,99	4,72	20,00	8,27	0,0	0,00	0,0
2020-09-22 02:30	292	33	98	0,0	20,23	4,62	7,2	1002,51	3,89	4,62	19,90	8,17	0,0	0,00	0,0
2020-09-22 03:00	302	33	98	0,0	20,23	4,62	7,2	1001,51	3,89	4,62	19,90	8,17	0,0	0,00	0,0
2020-09-22 03:30	297	33	98	0,0	20,23	4,72	7,2	1001,51	3,99	4,72	19,90	8,27	0,0	0,00	0,0
2020-09-22 04:00	299	33	98	0,0	20,13	4,72	7,2	1001,51	3,99	4,72	19,80	8,27	0,0	0,00	0,0
2020-09-22 04:30	298	33	98	0,0	20,13	4,82	7,2	1002,51	4,09	4,82	19,80	8,37	0,0	0,00	0,0
2020-09-22 05:00	301	33	98	0,0	20,13	4,92	7,2	1002,51	4,19	4,92	19,80	8,47	0,0	0,00	0,0
2020-09-22 05:30	306	33	96	0,0	20,13	5,02	7,2	1002,51	3,98	5,02	19,80	8,40	1,6	0,00	0,0
2020-09-22 06:00	239	33	90	0,0	20,03	5,22	7,2	1003,51	3,23	5,22	19,70	8,11	0,0	0,00	0,0
2020-09-22 06:30	240	33	90	0,0	20,03	5,12	7,2	1003,51	3,13	5,12	19,70	8,01	1,2	0,00	0,0
2020-09-22 07:00	224	33	90	0,0	20,63	4,92	7,2	1003,51	2,94	4,92	20,30	7,81	0,0	0,00	0,0
2020-09-22 07:30	219	33	90	0,0	21,13	4,82	7,2	1003,51	2,84	4,82	20,80	7,71	0,0	0,00	0,0
2020-09-22 08:00	226	33	91	0,0	21,33	4,52	7,2	1003,51	2,70	4,52	21,00	7,49	0,0	0,00	0,0
2020-09-22 08:30	309	33	92	0,0	21,33	4,62	7,2	1004,51	2,96	4,62	21,00	7,67	0,0	0,00	0,0

Datum	Vindriktning °	Luftfukt inne Rh%	Luftfukt ute Rh%	Vindhastighet m/s	Temp inne °C	Temp ute °C	Nederb. året mm	Lufttryck Mbar	Daggpunkt °C	Kyleffekt °C	Vix inne °C	Vix ute °C	Vindby m/s	Korr lufttryck	Regn/dygn mm
2020-09-22 09:00	311	33	92	0,0	21,23	4,82	7,2	1004,51	3,16	4,82	20,90	7,87	0,0	0,00	0,0
2020-09-22 09:30	258	33	86	0,0	21,13	6,02	7,2	1004,51	3,35	6,02	20,80	8,60	1,2	0,00	0,0
2020-09-22 10:00	237	33	83	0,0	21,03	6,22	7,2	1004,51	3,03	6,22	20,70	8,57	1,4	0,00	0,0
2020-09-22 10:30	267	33	83	0,0	20,93	6,12	7,2	1004,51	2,93	6,12	20,60	8,47	1,4	0,00	0,0
2020-09-22 11:00	297	33	84	0,0	20,93	6,02	7,2	1004,51	3,01	6,02	20,60	8,45	1,4	0,00	0,0
2020-09-22 11:30	286	33	76	0,0	20,93	6,72	7,2	1005,51	2,22	6,72	20,60	8,57	1,2	0,00	0,0
2020-09-22 12:00	247	33	69	0,0	20,93	7,22	7,2	1005,51	1,29	7,22	20,60	8,60	1,4	0,00	0,0
2020-09-22 12:30	247	33	72	0,0	20,93	7,22	7,2	1005,51	1,91	7,22	20,60	8,79	0,0	0,00	0,0
2020-09-22 13:00	247	33	71	0,0	20,83	7,42	7,2	1005,51	1,90	7,42	20,50	8,93	0,0	0,00	0,0
2020-09-22 13:30	244	33	69	0,0	20,83	7,82	7,2	1005,51	1,87	7,82	20,50	9,20	0,0	0,00	0,0
2020-09-22 14:00	92	33	73	0,0	20,83	8,22	7,2	1004,51	3,08	8,22	20,50	9,86	0,0	0,00	0,0
2020-09-22 14:30	85	33	70	0,0	20,83	8,62	7,2	1005,51	2,84	8,62	20,50	10,06	0,0	0,00	0,0
2020-09-22 15:00	82	33	73	0,0	20,83	8,32	7,2	1004,51	3,17	8,32	20,50	9,96	0,0	0,00	0,0
2020-09-22 15:30	86	33	72	0,0	20,83	8,62	7,2	1004,51	3,26	8,62	20,50	10,20	0,0	0,00	0,0
2020-09-22 16:00	82	33	70	0,0	20,83	8,72	7,2	1004,51	2,94	8,72	20,50	10,16	0,0	0,00	0,0
2020-09-22 16:30	84	33	70	0,0	20,83	8,52	7,2	1004,51	2,75	8,52	20,50	9,96	2,4	0,00	0,0
2020-09-22 17:00	89	33	73	0,0	20,83	8,42	7,2	1003,51	3,27	8,42	20,50	10,06	0,0	0,00	0,0
2020-09-22 17:30	88	33	78	0,0	20,83	7,92	7,2	1003,51	3,76	7,92	20,50	9,91	0,0	0,00	0,0
2020-09-22 18:00	86	33	84	0,0	20,83	7,42	7,2	1002,51	4,37	7,42	20,50	9,85	0,0	0,00	0,0
2020-09-22 18:30	90	33	90	0,0	20,83	7,02	7,2	1002,51	5,01	7,02	20,50	9,91	0,0	0,00	0,0
2020-09-22 19:00	78	33	95	0,0	20,83	6,82	7,2	1001,51	5,61	6,82	20,50	10,12	0,0	0,00	0,0
2020-09-22 19:30	83	33	97	0,0	20,83	6,72	7,2	1001,51	5,82	6,72	20,50	10,19	0,0	0,00	0,0
2020-09-22 20:00	82	33	99	0,0	20,83	6,72	7,2	1000,51	6,13	6,72	20,50	10,36	0,0	0,00	0,0
2020-09-22 20:30	92	33	100	0,0	20,93	6,92	7,2	1000,51	6,48	6,92	20,60	10,65	0,0	0,00	0,0
2020-09-22 21:00	83	33	100	0,0	20,93	7,12	7,2	999,51	6,68	7,12	20,60	10,85	0,0	0,00	0,0
2020-09-22 21:30	90	33	100	0,0	20,93	7,42	7,2	999,51	6,98	7,42	20,60	11,15	0,0	0,00	0,0
2020-09-22 22:00	75	33	100	0,0	20,93	7,72	7,2	998,51	7,28	7,72	20,60	11,45	0,0	0,00	0,0
2020-09-22 22:30	87	33	100	0,0	20,93	7,82	7,2	998,51	7,38	7,82	20,60	11,55	0,0	0,00	0,0
2020-09-22 23:00	78	33	100	0,0	20,83	8,02	7,2	998,51	7,57	8,02	20,50	11,75	0,0	0,00	0,0
2020-09-22 23:30	79	33	100	0,0	20,73	8,22	7,2	997,50	7,77	8,22	20,40	11,95	0,0	0,00	0,0
2020-09-23 00:00	84	33	100	0,0	20,63	8,32	7,2	997,50	7,87	8,32	20,30	12,05	0,0	0,00	0,0
2020-09-23 00:30	82	33	100	0,0	20,63	8,32	7,2	997,50	7,87	8,32	20,30	12,05	0,0	0,00	0,0
2020-09-23 01:00	82	33	100	0,0	20,53	8,12	7,2	996,50	7,67	8,12	20,20	11,85	0,0	0,00	0,0
2020-09-23 01:30	77	33	100	0,0	20,53	7,72	7,2	996,50	7,28	7,72	20,20	11,45	0,0	0,00	0,0
2020-09-23 02:00	86	33	100	0,0	20,53	7,32	7,2	996,50	6,88	7,32	20,20	11,05	0,0	0,00	0,0
2020-09-23 02:30	84	33	100	0,0	20,43	7,02	7,2	996,50	6,58	7,02	20,10	10,75	0,0	0,00	0,0
2020-09-23 03:00	85	33	100	0,0	20,43	6,72	7,2	996,50	6,28	6,72	20,10	10,45	0,0	0,00	0,0
2020-09-23 03:30	79	33	100	0,0	20,43	6,42	7,2	996,50	5,98	6,42	20,10	10,15	0,0	0,00	0,0
2020-09-23 04:00	77	33	100	0,0	20,33	5,92	7,2	995,50	5,48	5,92	20,00	9,65	0,0	0,00	0,0
2020-09-23 04:30	80	33	100	0,0	20,33	5,72	7,2	995,50	5,28	5,72	20,00	9,45	0,0	0,00	0,0
2020-09-23 05:00	77	33	100	0,0	20,33	5,52	7,2	995,50	5,08	5,52	20,00	9,25	0,0	0,00	0,0
2020-09-23 05:30	81	33	100	0,0	20,33	5,22	7,2	995,50	4,78	5,22	20,00	8,95	0,0	0,00	0,0
2020-09-23 06:00	85	33	100	0,0	20,23	5,02	7,2	995,50	4,58	5,02	19,90	8,75	0,0	0,00	0,0
2020-09-23 06:30	77	33	100	0,0	20,23	4,82	7,2	995,50	4,38	4,82	19,90	8,55	0,0	0,00	0,0
2020-09-23 07:00	77	33	100	0,0	20,73	4,72	7,2	995,50	4,28	4,72	20,40	8,45	0,0	0,00	0,0
2020-09-23 07:30	74	33	100	0,0	21,33	4,82	7,2	995,50	4,38	4,82	21,00	8,55	0,0	0,00	0,0

Datum	Vindriktning °	Luftfukt inne Rh%	Luftfukt ute Rh%	Vindhastighet m/s	Temp inne °C	Temp ute °C	Nederb. året mm	Lufttryck Mbar	Daggpunkt °C	Kyleffekt °C	Vix inne °C	Vix ute °C	Vindby m/s	Korr lufttryck	Regn/dygn mm
2020-09-23 08:00	81	33	100	0,0	21,53	5,22	7,2	995,50	4,78	5,22	21,20	8,95	2,2	0,00	0,0
2020-09-23 08:30	79	33	100	0,0	21,53	5,72	7,2	994,50	5,28	5,72	21,20	9,45	0,0	0,00	0,0
2020-09-23 09:00	82	33	100	0,0	21,43	6,32	7,2	994,50	5,88	6,32	21,10	10,05	0,0	0,00	0,0
2020-09-23 09:30	81	33	100	0,0	21,43	7,12	7,2	994,50	6,68	7,12	21,10	10,85	0,0	0,00	0,0
2020-09-23 10:00	87	33	100	0,0	21,33	8,82	7,2	994,50	8,37	8,82	21,00	12,55	0,0	0,00	0,0
2020-09-23 10:30	77	33	100	0,0	21,33	10,12	7,2	994,50	9,67	10,12	21,00	13,85	0,0	0,00	0,0
2020-09-23 11:00	84	33	100	0,0	21,23	10,92	7,2	994,50	10,47	10,92	20,90	14,65	0,0	0,00	0,0
2020-09-23 11:30	80	33	99	0,0	21,13	11,82	7,2	994,50	11,21	11,82	20,80	15,47	0,0	0,00	0,0
2020-09-23 12:00	78	33	92	0,0	21,03	12,52	7,2	994,50	10,76	12,52	20,70	15,58	0,0	0,00	0,0
2020-09-23 12:30	80	33	86	0,0	21,03	13,53	7,2	994,50	10,70	13,53	20,70	16,10	0,0	0,00	0,0
2020-09-23 13:00	83	33	82	0,0	20,93	13,53	7,2	994,50	9,96	13,53	20,60	15,80	0,0	0,00	0,0
2020-09-23 13:30	88	33	81	0,0	20,83	13,73	7,2	995,50	9,96	13,73	20,50	15,93	0,0	0,00	0,0
2020-09-23 14:00	88	33	80	0,0	20,73	13,93	7,2	995,50	9,96	13,93	20,40	16,06	0,0	0,00	0,0
2020-09-23 14:30	77	33	81	0,0	20,73	14,23	7,2	995,50	10,45	14,23	20,40	16,43	0,0	0,00	0,0
2020-09-23 15:00	77	33	77	0,0	20,73	14,63	7,2	995,50	10,05	14,63	20,40	16,54	0,0	0,00	0,0
2020-09-23 15:30	233	33	75	1,4	20,63	12,22	7,2	996,50	7,33	12,22	20,30	14,00	2,0	0,00	0,0
2020-09-23 16:00	244	33	88	0,0	20,63	10,02	7,2	997,50	7,62	10,02	20,30	12,76	1,6	0,00	0,0
2020-09-23 16:30	257	34	83	1,4	20,53	9,52	7,2	998,51	6,25	9,52	20,24	11,87	1,6	0,00	0,0
2020-09-23 17:00	286	34	82	0,0	20,43	8,92	7,2	998,51	5,48	8,92	20,14	11,20	1,8	0,00	0,0
2020-09-23 17:30	247	34	81	0,0	20,43	8,32	7,2	999,51	4,71	8,32	20,14	10,52	1,8	0,00	0,0
2020-09-23 18:00	244	34	80	0,0	20,43	7,42	7,2	999,51	3,65	7,42	20,14	9,55	1,8	0,00	0,0
2020-09-23 18:30	254	34	83	0,0	20,43	7,22	7,2	1000,51	4,00	7,22	20,14	9,57	1,4	0,00	0,0
2020-09-23 19:00	256	34	87	0,0	20,43	6,82	7,2	1000,51	4,31	6,82	20,14	9,48	0,0	0,00	0,0
2020-09-23 19:30	251	34	93	0,0	20,43	6,52	7,2	1000,51	5,00	6,52	20,14	9,66	0,0	0,00	0,0
2020-09-23 20:00	260	34	95	0,0	20,43	6,52	7,2	1001,51	5,31	6,52	20,14	9,82	1,8	0,00	0,0
2020-09-23 20:30	252	34	95	0,0	20,43	6,52	7,2	1001,51	5,31	6,52	20,14	9,82	0,0	0,00	0,0
2020-09-23 21:00	251	34	96	0,0	20,53	6,32	7,2	1001,51	5,27	6,32	20,24	9,71	0,0	0,00	0,0
2020-09-23 21:30	255	33	96	0,0	20,63	6,32	7,2	1002,51	5,27	6,32	20,30	9,71	0,0	0,00	0,0
2020-09-23 22:00	252	33	95	0,0	20,63	6,02	7,2	1002,51	4,82	6,02	20,30	9,32	0,0	0,00	0,0
2020-09-23 22:30	251	33	94	0,0	20,63	5,72	7,2	1002,51	4,37	5,72	20,30	8,94	0,0	0,00	0,0
2020-09-23 23:00	256	33	94	0,0	20,63	5,82	7,2	1003,51	4,46	5,82	20,30	9,04	0,0	0,00	0,0
2020-09-23 23:30	255	33	95	0,0	20,53	5,82	7,2	1003,51	4,62	5,82	20,20	9,12	0,0	0,00	0,0
2020-09-24 00:00	255	34	96	0,0	20,53	5,42	7,2	1003,51	4,38	5,42	20,24	8,80	0,0	0,00	0,0
2020-09-24 00:30	255	34	94	0,0	20,43	5,32	7,2	1004,51	3,97	5,32	20,14	8,54	0,0	0,00	0,0
2020-09-24 01:00	259	34	88	0,0	20,43	5,02	7,2	1003,51	2,71	5,02	20,14	7,75	0,0	0,00	0,0
2020-09-24 01:30	254	34	87	0,0	20,43	4,82	7,2	1003,51	2,35	4,82	20,14	7,47	0,0	0,00	0,0
2020-09-24 02:00	260	34	88	0,0	20,33	4,62	7,2	1003,51	2,32	4,62	20,04	7,35	0,0	0,00	0,0
2020-09-24 02:30	259	34	88	0,0	20,33	4,52	7,2	1003,51	2,22	4,52	20,04	7,25	0,0	0,00	0,0
2020-09-24 03:00	254	34	89	0,0	20,33	4,42	7,2	1003,51	2,28	4,42	20,04	7,23	0,0	0,00	0,0
2020-09-24 03:30	253	34	90	0,0	20,33	4,42	7,2	1002,51	2,45	4,42	20,04	7,31	0,0	0,00	0,0
2020-09-24 04:00	260	34	90	0,0	20,23	4,42	7,2	1003,51	2,45	4,42	19,94	7,31	0,0	0,00	0,0
2020-09-24 04:30	259	34	92	0,0	20,23	4,22	7,2	1003,51	2,57	4,22	19,94	7,27	0,0	0,00	0,0
2020-09-24 05:00	258	34	96	0,0	20,23	3,92	7,2	1002,51	2,89	3,92	19,94	7,30	0,0	0,00	0,0
2020-09-24 05:30	259	34	97	0,0	20,23	3,92	7,2	1003,51	3,04	3,92	19,94	7,39	0,0	0,00	0,0
2020-09-24 06:00	251	34	99	0,0	20,13	3,72	7,2	1002,51	3,14	3,72	19,84	7,36	0,0	0,00	0,0
2020-09-24 06:30	239	34	100	0,0	20,13	3,72	7,2	1002,51	3,29	3,72	19,84	7,45	0,0	0,00	0,0

Datum	Vindriktning °	Luftfukt inne Rh%	Luftfukt ute Rh%	Vindhastighet m/s	Temp inne °C	Temp ute °C	Nederb. året mm	Lufttryck Mbar	Daggpunkt °C	Kyleffekt °C	Vix inne °C	Vix ute °C	Vindby m/s	Korr lufttryck	Regn/dygn mm
2020-09-24 07:00	220	33	100	0,0	20,73	3,62	7,2	1002,51	3,19	3,62	20,40	7,35	0,0	0,00	0,0
2020-09-24 07:30	155	33	100	0,0	21,33	3,62	7,2	1001,51	3,19	3,62	21,00	7,35	0,0	0,00	0,0
2020-09-24 08:00	103	33	100	0,0	21,53	3,72	7,2	1001,51	3,29	3,72	21,20	7,45	0,0	0,00	0,0
2020-09-24 08:30	116	33	100	0,0	21,53	3,72	7,2	1001,51	3,29	3,72	21,20	7,45	0,0	0,00	0,0
2020-09-24 09:00	141	33	100	0,0	21,53	3,82	7,2	1000,51	3,39	3,82	21,20	7,55	0,0	0,00	0,0
2020-09-24 09:30	171	33	100	0,0	21,43	3,72	7,2	1000,51	3,29	3,72	21,10	7,45	0,0	0,00	0,0
2020-09-24 10:00	177	33	100	0,0	21,43	3,82	7,8	1000,51	3,39	3,82	21,10	7,55	1,6	0,60	0,6
2020-09-24 10:30	177	33	100	0,0	21,43	3,92	7,8	1000,51	3,49	3,92	21,10	7,65	0,0	0,60	0,6
2020-09-24 11:00	243	33	100	0,0	21,43	4,02	7,8	999,51	3,59	4,02	21,10	7,75	0,0	0,00	0,6
2020-09-24 11:30	79	33	100	0,0	21,53	4,12	7,8	999,51	3,68	4,12	21,20	7,85	0,0	0,00	0,6
2020-09-24 12:00	160	33	100	0,0	21,53	4,22	7,8	999,51	3,78	4,22	21,20	7,95	0,0	0,00	0,6
2020-09-24 12:30	205	33	100	0,0	21,53	4,32	7,8	998,51	3,88	4,32	21,20	8,05	0,0	0,00	0,6
2020-09-24 13:00	233	33	100	0,0	21,53	4,42	7,8	998,51	3,98	4,42	21,20	8,15	0,0	0,00	0,6
2020-09-24 13:30	165	33	100	0,0	21,53	4,62	7,8	997,50	4,18	4,62	21,20	8,35	2,4	0,00	0,6
2020-09-24 14:00	248	33	100	0,0	21,53	4,72	7,8	997,50	4,28	4,72	21,20	8,45	0,0	0,00	0,6
2020-09-24 14:30	240	33	100	0,0	21,53	4,82	7,8	996,50	4,38	4,82	21,20	8,55	0,0	0,00	0,6
2020-09-24 15:00	226	33	100	0,0	21,53	5,12	7,8	996,50	4,68	5,12	21,20	8,85	0,0	0,00	0,6
2020-09-24 15:30	157	33	100	0,0	21,43	5,92	7,8	995,50	5,48	5,92	21,10	9,65	0,0	0,00	0,6
2020-09-24 16:00	140	33	100	0,0	21,43	7,32	7,8	995,50	6,88	7,32	21,10	11,05	0,0	0,00	0,6
2020-09-24 16:30	112	33	100	0,0	21,43	8,52	7,8	994,50	8,07	8,52	21,10	12,25	0,0	0,00	0,6
2020-09-24 17:00	86	33	100	0,0	21,43	9,52	7,8	993,50	9,07	9,52	21,10	13,25	0,0	0,00	0,6
2020-09-24 17:30	87	33	100	0,0	21,43	10,12	7,8	993,50	9,67	10,12	21,10	13,85	0,0	0,00	0,6
2020-09-24 18:00	78	33	100	0,0	21,43	10,52	7,8	993,50	10,07	10,52	21,10	14,25	0,0	0,00	0,6
2020-09-24 18:30	79	33	100	0,0	21,43	10,82	7,8	993,50	10,37	10,82	21,10	14,55	0,0	0,00	0,6
2020-09-24 19:00	73	33	100	0,0	21,43	10,72	7,8	993,50	10,27	10,72	21,10	14,45	0,0	0,00	0,6
2020-09-24 19:30	71	33	100	0,0	21,33	10,92	7,8	993,50	10,47	10,92	21,00	14,65	0,0	0,00	0,6
2020-09-24 20:00	83	33	100	0,0	21,23	10,92	8,4	993,50	10,47	10,92	20,90	14,65	1,6	0,60	1,2
2020-09-24 20:30	79	33	100	0,0	21,23	11,02	8,4	993,50	10,57	11,02	20,90	14,75	0,0	0,60	1,2
2020-09-24 21:00	75	33	100	0,0	21,13	10,62	8,4	993,50	10,17	10,62	20,80	14,35	0,0	0,00	1,2
2020-09-24 21:30	84	33	100	0,0	21,13	10,32	8,4	993,50	9,87	10,32	20,80	14,05	0,0	0,00	1,2
2020-09-24 22:00	97	33	99	0,0	21,03	10,02	8,4	993,50	9,42	10,02	20,70	13,67	0,0	0,00	1,2
2020-09-24 22:30	82	33	95	0,0	20,93	9,62	8,4	993,50	8,39	9,62	20,60	12,92	0,0	0,00	1,2
2020-09-24 23:00	69	33	96	0,0	20,83	9,42	8,4	993,50	8,35	9,42	20,50	12,81	0,0	0,00	1,2
2020-09-24 23:30	86	33	93	0,0	20,83	8,82	8,4	993,50	7,27	8,82	20,50	11,96	0,0	0,00	1,2
2020-09-25 00:00	91	33	94	0,0	20,73	8,32	8,4	993,50	6,94	8,32	20,40	11,54	0,0	0,00	0,0
2020-09-25 00:30	85	33	93	0,0	20,63	7,82	8,4	993,50	6,28	7,82	20,30	10,96	0,0	0,00	0,0
2020-09-25 01:00	80	33	90	0,0	20,53	7,62	8,4	993,50	5,60	7,62	20,20	10,51	0,0	0,00	0,0
2020-09-25 01:30	83	34	91	0,0	20,53	7,12	8,4	993,50	5,27	7,12	20,24	10,09	0,0	0,00	0,0
2020-09-25 02:00	80	34	92	0,0	20,53	6,82	8,4	993,50	5,13	6,82	20,24	9,87	0,0	0,00	0,0
2020-09-25 02:30	76	34	92	0,0	20,43	6,42	8,4	993,50	4,74	6,42	20,14	9,47	0,0	0,00	0,0
2020-09-25 03:00	87	34	94	0,0	20,43	6,42	8,4	993,50	5,06	6,42	20,14	9,64	0,0	0,00	0,0
2020-09-25 03:30	74	34	92	0,0	20,43	6,22	8,4	993,50	4,54	6,22	20,14	9,27	0,0	0,00	0,0
2020-09-25 04:00	86	34	88	0,0	20,33	6,32	8,4	993,50	3,98	6,32	20,04	9,05	0,0	0,00	0,0
2020-09-25 04:30	89	34	82	0,0	20,23	6,62	8,4	994,50	3,24	6,62	19,94	8,90	0,0	0,00	0,0
2020-09-25 05:00	84	34	84	0,0	20,13	6,52	8,4	994,50	3,50	6,52	19,84	8,95	0,0	0,00	0,0
2020-09-25 05:30	84	34	83	0,0	20,03	6,82	8,4	995,50	3,61	6,82	19,74	9,17	0,0	0,00	0,0

Datum	Vindriktning	Luftfukt inne	Luftfukt ute	Vindhastighet	Temp inne	Temp ute	Nederb. året	Lufttryck	Daggpunkt	Kyleffekt	Vix inne	Vix ute	Vindby	Korr lufttryck	Regn/dygn
	°	Rh%	Rh%	m/s	°C	°C	mm	Mbar	°C	°C	°C	°C	m/s		mm
2020-09-25 06:00	71	34	79	0,0	20,03	6,82	8,4	995,50	2,89	6,82	19,74	8,88	0,0	0,00	0,0
2020-09-25 06:30	82	34	82	0,0	20,03	6,42	8,4	996,50	3,04	6,42	19,74	8,70	0,0	0,00	0,0
2020-09-25 07:00	82	33	82	0,0	20,53	6,82	8,4	996,50	3,43	6,82	20,20	9,10	0,0	0,00	0,0
2020-09-25 07:30	237	33	83	0,0	21,13	6,82	8,4	997,50	3,61	6,82	20,80	9,17	1,2	0,00	0,0
2020-09-25 08:00	85	33	80	0,0	21,33	6,22	8,4	997,50	2,49	6,22	21,00	8,35	0,0	0,00	0,0
2020-09-25 08:30	81	33	80	0,0	21,33	6,12	8,4	998,51	2,39	6,12	21,00	8,25	0,0	0,00	0,0
2020-09-25 09:00	183	33	77	0,0	21,33	6,52	8,4	999,51	2,22	6,52	21,00	8,44	0,0	0,00	0,0
2020-09-25 09:30	241	33	70	0,0	21,23	6,82	8,4	999,51	1,12	6,82	20,90	8,26	1,8	0,00	0,0
2020-09-25 10:00	247	33	70	0,0	21,13	7,22	8,4	1000,51	1,50	7,22	20,80	8,66	1,6	0,00	0,0
2020-09-25 10:30	240	33	67	0,0	21,03	7,82	8,4	1001,51	1,44	7,82	20,70	9,07	1,2	0,00	0,0
2020-09-25 11:00	250	33	66	1,2	20,93	7,52	8,4	1002,51	0,93	7,52	20,60	8,71	1,8	0,00	0,0
2020-09-25 11:30	239	33	68	0,0	20,83	7,72	8,4	1003,51	1,56	7,72	20,50	9,04	1,6	0,00	0,0
2020-09-25 12:00	248	33	70	0,0	20,73	7,62	8,4	1004,51	1,89	7,62	20,40	9,06	1,4	0,00	0,0
2020-09-25 12:30	248	33	70	0,0	20,63	8,02	8,4	1005,51	2,27	8,02	20,30	9,46	1,4	0,00	0,0
2020-09-25 13:00	233	33	67	0,0	20,63	8,32	8,4	1006,51	1,91	8,32	20,30	9,57	1,4	0,00	0,0
2020-09-25 13:30	240	33	74	0,0	20,53	7,92	8,4	1007,51	2,99	7,92	20,20	9,63	1,8	0,00	0,0
2020-09-25 14:00	247	33	78	0,0	20,63	7,92	8,4	1007,51	3,76	7,92	20,30	9,91	0,0	0,00	0,0
2020-09-25 14:30	246	33	76	0,0	20,63	7,32	8,4	1007,51	2,80	7,32	20,30	9,17	1,4	0,00	0,0
2020-09-25 15:00	296	33	73	0,0	20,63	7,72	8,4	1008,51	2,60	7,72	20,30	9,36	0,0	0,00	0,0
2020-09-25 15:30	251	33	69	0,0	20,63	7,82	8,4	1008,51	1,87	7,82	20,30	9,20	1,4	0,00	0,0
2020-09-25 16:00	325	33	65	0,0	20,63	7,92	8,4	1009,51	1,09	7,92	20,30	9,05	1,4	0,00	0,0
2020-09-25 16:30	297	33	66	0,0	20,63	8,02	8,4	1009,51	1,41	8,02	20,30	9,21	1,4	0,00	0,0
2020-09-25 17:00	296	33	65	0,0	20,63	7,82	8,4	1009,51	0,99	7,82	20,30	8,95	1,6	0,00	0,0
2020-09-25 17:30	308	33	61	0,0	20,63	7,32	8,4	1009,51	-0,40	7,32	20,30	8,21	1,6	0,00	0,0
2020-09-25 18:00	310	33	64	0,0	20,63	7,12	8,4	1009,51	0,11	7,12	20,30	8,19	1,2	0,00	0,0
2020-09-25 18:30	303	33	66	0,0	20,63	6,62	8,4	1010,51	0,08	6,62	20,30	7,81	1,2	0,00	0,0
2020-09-25 19:00	324	33	68	0,0	20,63	6,12	8,4	1010,51	0,03	6,12	20,30	7,43	0,0	0,00	0,0
2020-09-25 19:30	324	33	72	0,0	20,63	5,42	8,4	1011,51	0,19	5,42	20,30	6,99	0,0	0,00	0,0
2020-09-25 20:00	323	33	75	0,0	20,63	4,72	8,4	1011,51	0,10	4,72	20,30	6,50	0,0	0,00	0,0
2020-09-25 20:30	324	33	79	0,0	20,73	3,62	8,4	1011,51	-0,22	3,62	20,40	5,68	0,0	0,00	0,0
2020-09-25 21:00	322	33	82	0,0	20,73	3,72	8,4	1012,51	0,42	3,72	20,40	5,99	0,0	0,00	0,0
2020-09-25 21:30	323	33	83	0,0	20,73	3,22	8,4	1012,51	0,10	3,22	20,40	5,57	0,0	0,00	0,0
2020-09-25 22:00	322	33	88	0,0	20,63	2,92	8,4	1012,51	0,65	2,92	20,30	5,65	0,0	0,00	0,0
2020-09-25 22:30	323	33	91	0,0	20,63	3,32	8,4	1012,51	1,52	3,32	20,30	6,29	0,0	0,00	0,0
2020-09-25 23:00	321	33	90	0,0	20,53	3,62	8,4	1012,51	1,66	3,62	20,20	6,51	0,0	0,00	0,0
2020-09-25 23:30	315	33	90	0,0	20,43	3,72	8,4	1012,51	1,76	3,72	20,10	6,61	0,0	0,00	0,0
2020-09-26 00:00	311	33	90	0,0	20,43	3,82	8,4	1013,51	1,85	3,82	20,10	6,71	0,0	0,00	0,0
2020-09-26 00:30	291	33	87	0,0	20,33	3,92	8,4	1013,51	1,46	3,92	20,00	6,57	1,2	0,00	0,0
2020-09-26 01:00	293	33	87	0,0	20,33	3,92	8,4	1013,51	1,46	3,92	20,00	6,57	0,0	0,00	0,0
2020-09-26 01:30	293	33	85	0,0	20,23	4,02	8,4	1012,51	1,22	4,02	19,90	6,52	0,0	0,00	0,0
2020-09-26 02:00	296	33	85	0,0	20,23	4,02	8,4	1012,51	1,22	4,02	19,90	6,52	0,0	0,00	0,0
2020-09-26 02:30	289	33	85	0,0	20,13	3,82	8,4	1012,51	1,03	3,82	19,80	6,32	0,0	0,00	0,0
2020-09-26 03:00	292	33	84	0,0	20,13	3,82	8,4	1012,51	0,86	3,82	19,80	6,24	0,0	0,00	0,0
2020-09-26 03:30	290	33	81	0,0	20,13	3,92	8,4	1012,51	0,43	3,92	19,80	6,12	0,0	0,00	0,0
2020-09-26 04:00	225	33	82	0,0	20,13	3,92	8,4	1013,51	0,61	3,92	19,80	6,19	0,0	0,00	0,0
2020-09-26 04:30	243	33	81	0,0	20,13	4,02	8,4	1013,51	0,53	4,02	19,80	6,22	0,0	0,00	0,0

Datum	Vindriktning °	Luftfukt inne Rh%	Luftfukt ute Rh%	Vindhastighet m/s	Temp inne °C	Temp ute °C	Nederb. året mm	Lufttryck Mbar	Daggpunkt °C	Kyleffekt °C	Vix inne °C	Vix ute °C	Vindby m/s	Korr lufttryck	Regn/dygn mm
2020-09-26 05:00	286	33	80	0,0	20,13	3,82	8,4	1012,51	0,16	3,82	19,80	5,95	0,0	0,00	0,0
2020-09-26 05:30	288	33	79	0,0	20,03	4,02	8,4	1012,51	0,17	4,02	19,70	6,08	0,0	0,00	0,0
2020-09-26 06:00	283	33	78	0,0	20,03	4,02	8,4	1013,51	-0,01	4,02	19,70	6,00	0,0	0,00	0,0
2020-09-26 06:30	282	33	78	0,0	20,03	4,02	8,4	1013,51	-0,01	4,02	19,70	6,00	0,0	0,00	0,0
2020-09-26 07:00	5	33	77	0,0	20,63	4,02	8,4	1013,51	-0,20	4,02	20,30	5,93	0,0	0,00	0,0
2020-09-26 07:30	293	33	77	0,0	21,23	4,02	8,4	1013,51	-0,20	4,02	20,90	5,93	0,0	0,00	0,0
2020-09-26 08:00	290	33	77	0,0	21,43	4,02	8,4	1013,51	-0,20	4,02	21,10	5,93	0,0	0,00	0,0
2020-09-26 08:30	356	33	78	0,0	21,53	4,02	8,4	1013,51	-0,01	4,02	21,20	6,00	0,0	0,00	0,0
2020-09-26 09:00	332	33	79	0,0	21,53	4,02	8,4	1013,51	0,17	4,02	21,20	6,08	0,0	0,00	0,0
2020-09-26 09:30	241	33	78	0,0	21,53	4,02	8,4	1013,51	-0,01	4,02	21,20	6,00	0,0	0,00	0,0
2020-09-26 10:00	238	33	78	0,0	21,53	4,12	8,4	1013,51	0,09	4,12	21,20	6,10	0,0	0,00	0,0
2020-09-26 10:30	332	33	77	0,0	21,53	4,22	8,4	1014,51	-0,00	4,22	21,20	6,13	0,0	0,00	0,0
2020-09-26 11:00	270	33	78	0,0	21,53	4,32	8,4	1014,51	0,28	4,32	21,20	6,30	0,0	0,00	0,0
2020-09-26 11:30	284	33	81	0,0	21,53	4,32	8,4	1014,51	0,82	4,32	21,20	6,52	1,2	0,00	0,0
2020-09-26 12:00	244	33	82	0,0	21,63	4,32	8,4	1014,51	1,00	4,32	21,30	6,59	1,4	0,00	0,0
2020-09-26 12:30	254	33	89	0,0	21,63	4,02	8,4	1014,51	1,89	4,02	21,30	6,83	0,0	0,00	0,0
2020-09-26 13:00	303	33	96	0,0	21,63	3,82	8,4	1015,51	2,79	3,82	21,30	7,20	0,0	0,00	0,0
2020-09-26 13:30	313	33	98	0,0	21,63	3,92	8,4	1015,51	3,19	3,92	21,30	7,47	0,0	0,00	0,0
2020-09-26 14:00	303	33	99	0,0	21,73	3,82	8,4	1015,51	3,24	3,82	21,40	7,46	0,0	0,00	0,0
2020-09-26 14:30	310	33	100	0,0	21,73	3,92	8,4	1015,51	3,49	3,92	21,40	7,65	0,0	0,00	0,0
2020-09-26 15:00	313	33	100	0,0	21,73	4,02	8,4	1016,51	3,59	4,02	21,40	7,75	0,0	0,00	0,0
2020-09-26 15:30	311	33	100	0,0	21,73	4,02	8,4	1016,51	3,59	4,02	21,40	7,75	0,0	0,00	0,0
2020-09-26 16:00	304	33	100	0,0	21,73	4,12	8,4	1016,51	3,68	4,12	21,40	7,85	1,2	0,00	0,0
2020-09-26 16:30	291	33	100	0,0	21,63	4,22	8,4	1016,51	3,78	4,22	21,30	7,95	1,2	0,00	0,0
2020-09-26 17:00	249	33	100	0,0	21,63	4,42	8,4	1016,51	3,98	4,42	21,30	8,15	1,2	0,00	0,0
2020-09-26 17:30	296	33	99	0,0	21,53	4,42	8,4	1016,51	3,84	4,42	21,20	8,06	0,0	0,00	0,0
2020-09-26 18:00	314	33	98	0,0	21,43	4,42	8,4	1017,52	3,69	4,42	21,10	7,97	0,0	0,00	0,0
2020-09-26 18:30	313	33	97	0,0	21,43	4,42	8,4	1017,52	3,54	4,42	21,10	7,89	0,0	0,00	0,0
2020-09-26 19:00	310	33	96	0,0	21,43	4,42	8,4	1018,52	3,39	4,42	21,10	7,80	0,0	0,00	0,0
2020-09-26 19:30	303	33	96	0,0	21,33	4,42	8,4	1018,52	3,39	4,42	21,00	7,80	0,0	0,00	0,0
2020-09-26 20:00	306	33	96	0,0	21,23	4,42	8,4	1019,52	3,39	4,42	20,90	7,80	0,0	0,00	0,0
2020-09-26 20:30	308	33	94	0,0	21,23	4,52	8,4	1019,52	3,18	4,52	20,90	7,74	1,4	0,00	0,0
2020-09-26 21:00	242	33	93	0,0	21,23	4,52	8,4	1019,52	3,02	4,52	20,90	7,65	1,2	0,00	0,0
2020-09-26 21:30	283	33	92	0,0	21,23	4,62	8,4	1019,52	2,96	4,62	20,90	7,67	1,2	0,00	0,0
2020-09-26 22:00	284	33	91	0,0	21,23	4,62	8,4	1019,52	2,80	4,62	20,90	7,59	0,0	0,00	0,0
2020-09-26 22:30	236	33	90	0,0	21,13	4,72	8,4	1019,52	2,74	4,72	20,80	7,61	0,0	0,00	0,0
2020-09-26 23:00	233	33	90	0,0	21,03	4,72	8,4	1020,52	2,74	4,72	20,70	7,61	0,0	0,00	0,0
2020-09-26 23:30	268	33	90	0,0	20,93	4,72	8,4	1020,52	2,74	4,72	20,60	7,61	0,0	0,00	0,0
2020-09-27 00:00	242	33	95	0,0	20,83	4,52	8,4	1020,52	3,33	4,52	20,50	7,82	0,0	0,00	0,0
2020-09-27 00:30	240	33	98	0,0	20,73	4,42	8,4	1020,52	3,69	4,42	20,40	7,97	0,0	0,00	0,0
2020-09-27 01:00	214	33	97	0,0	20,63	4,52	8,4	1020,52	3,64	4,52	20,30	7,99	0,0	0,00	0,0
2020-09-27 01:30	284	33	93	0,0	20,63	4,62	8,4	1020,52	3,12	4,62	20,30	7,75	0,0	0,00	0,0
2020-09-27 02:00	230	33	92	0,0	20,53	4,62	8,4	1020,52	2,96	4,62	20,20	7,67	1,6	0,00	0,0
2020-09-27 02:30	233	33	91	0,0	20,53	4,62	8,4	1020,52	2,80	4,62	20,20	7,59	0,0	0,00	0,0
2020-09-27 03:00	224	33	91	0,0	20,43	4,62	8,4	1020,52	2,80	4,62	20,10	7,59	0,0	0,00	0,0
2020-09-27 03:30	284	33	95	0,0	20,43	4,42	8,4	1020,52	3,23	4,42	20,10	7,72	0,0	0,00	0,0

Datum	Vindriktning °	Luftfukt inne Rh%	Luftfukt ute Rh%	Vindhastighet m/s	Temp inne °C	Temp ute °C	Nederb. året mm	Lufttryck Mbar	Daggpunkt °C	Kyleffekt °C	Vix inne °C	Vix ute °C	Vindby m/s	Korr lufttryck	Regn/dygn mm
2020-09-27 04:00	213	33	96	0,0	20,43	4,32	8,4	1020,52	3,29	4,32	20,10	7,70	0,0	0,00	0,0
2020-09-27 04:30	229	33	97	0,0	20,33	4,32	8,4	1020,52	3,44	4,32	20,00	7,79	0,0	0,00	0,0
2020-09-27 05:00	228	33	97	0,0	20,33	4,22	8,4	1020,52	3,34	4,22	20,00	7,69	0,0	0,00	0,0
2020-09-27 05:30	254	33	96	0,0	20,33	4,22	8,4	1021,52	3,19	4,22	20,00	7,60	0,0	0,00	0,0
2020-09-27 06:00	264	33	98	0,0	20,23	4,02	8,4	1021,52	3,29	4,02	19,90	7,57	0,0	0,00	0,0
2020-09-27 06:30	221	33	100	0,0	20,23	3,82	8,4	1021,52	3,39	3,82	19,90	7,55	0,0	0,00	0,0
2020-09-27 07:00	232	33	100	0,0	20,83	3,72	8,4	1021,52	3,29	3,72	20,50	7,45	0,0	0,00	0,0
2020-09-27 07:30	224	33	100	0,0	21,43	3,82	8,4	1021,52	3,39	3,82	21,10	7,55	0,0	0,00	0,0
2020-09-27 08:00	179	33	100	0,0	21,63	3,92	8,4	1021,52	3,49	3,92	21,30	7,65	0,0	0,00	0,0
2020-09-27 08:30	178	33	100	0,0	21,63	4,02	8,4	1021,52	3,59	4,02	21,30	7,75	0,0	0,00	0,0
2020-09-27 09:00	179	33	100	0,0	21,63	4,12	8,4	1021,52	3,68	4,12	21,30	7,85	1,2	0,00	0,0
2020-09-27 09:30	197	33	100	0,0	21,63	4,32	8,4	1021,52	3,88	4,32	21,30	8,05	0,0	0,00	0,0
2020-09-27 10:00	159	33	100	0,0	21,63	4,32	8,4	1021,52	3,88	4,32	21,30	8,05	0,0	0,00	0,0
2020-09-27 10:30	206	33	100	0,0	21,63	4,32	8,4	1021,52	3,88	4,32	21,30	8,05	0,0	0,00	0,0
2020-09-27 11:00	243	33	100	0,0	21,73	4,42	8,4	1021,52	3,98	4,42	21,40	8,15	0,0	0,00	0,0
2020-09-27 11:30	178	33	100	0,0	21,73	4,62	8,4	1021,52	4,18	4,62	21,40	8,35	1,2	0,00	0,0
2020-09-27 12:00	163	33	100	0,0	21,73	4,52	8,4	1021,52	4,08	4,52	21,40	8,25	0,0	0,00	0,0
2020-09-27 12:30	196	33	100	0,0	21,73	4,52	8,4	1021,52	4,08	4,52	21,40	8,25	0,0	0,00	0,0
2020-09-27 13:00	199	33	100	0,0	21,73	4,62	8,4	1021,52	4,18	4,62	21,40	8,35	0,0	0,00	0,0
2020-09-27 13:30	171	33	100	0,0	21,73	5,02	8,4	1021,52	4,58	5,02	21,40	8,75	0,0	0,00	0,0
2020-09-27 14:00	168	33	100	0,0	21,63	5,12	8,4	1021,52	4,68	5,12	21,30	8,85	0,0	0,00	0,0
2020-09-27 14:30	221	33	100	0,0	21,73	5,12	8,4	1021,52	4,68	5,12	21,40	8,85	0,0	0,00	0,0
2020-09-27 15:00	231	33	100	0,0	21,83	5,12	8,4	1021,52	4,68	5,12	21,50	8,85	0,0	0,00	0,0
2020-09-27 15:30	228	33	100	0,0	21,73	5,12	8,4	1021,52	4,68	5,12	21,40	8,85	0,0	0,00	0,0
2020-09-27 16:00	220	33	100	0,0	21,73	5,12	8,4	1021,52	4,68	5,12	21,40	8,85	0,0	0,00	0,0
2020-09-27 16:30	224	33	100	0,0	21,63	5,02	8,4	1020,52	4,58	5,02	21,30	8,75	0,0	0,00	0,0
2020-09-27 17:00	225	33	100	0,0	21,63	5,12	8,4	1020,52	4,68	5,12	21,30	8,85	2,4	0,00	0,0
2020-09-27 17:30	220	33	100	0,0	21,63	5,02	8,4	1020,52	4,58	5,02	21,30	8,75	1,2	0,00	0,0
2020-09-27 18:00	220	33	100	0,0	21,63	5,02	8,4	1020,52	4,58	5,02	21,30	8,75	0,0	0,00	0,0
2020-09-27 18:30	229	33	100	0,0	21,63	4,92	8,4	1020,52	4,48	4,92	21,30	8,65	0,0	0,00	0,0
2020-09-27 19:00	224	33	100	0,0	21,63	4,92	8,4	1020,52	4,48	4,92	21,30	8,65	0,0	0,00	0,0
2020-09-27 19:30	229	33	100	0,0	21,63	4,82	8,4	1020,52	4,38	4,82	21,30	8,55	0,0	0,00	0,0
2020-09-27 20:00	225	33	100	0,0	21,63	4,82	8,4	1020,52	4,38	4,82	21,30	8,55	0,0	0,00	0,0
2020-09-27 20:30	221	33	100	0,0	21,53	4,92	8,4	1020,52	4,48	4,92	21,20	8,65	0,0	0,00	0,0
2020-09-27 21:00	223	33	100	0,0	21,53	4,92	8,4	1020,52	4,48	4,92	21,20	8,65	0,0	0,00	0,0
2020-09-27 21:30	228	33	100	0,0	21,53	4,92	8,4	1021,52	4,48	4,92	21,20	8,65	0,0	0,00	0,0
2020-09-27 22:00	220	33	100	0,0	21,43	5,02	8,4	1021,52	4,58	5,02	21,10	8,75	0,0	0,00	0,0
2020-09-27 22:30	219	33	100	0,0	21,33	5,12	8,4	1020,52	4,68	5,12	21,00	8,85	0,0	0,00	0,0
2020-09-27 23:00	218	33	100	0,0	21,23	5,22	8,4	1020,52	4,78	5,22	20,90	8,95	0,0	0,00	0,0
2020-09-27 23:30	230	33	100	0,0	21,13	5,32	8,4	1020,52	4,88	5,32	20,80	9,05	0,0	0,00	0,0
2020-09-28 00:00	230	33	100	0,0	21,03	5,42	8,4	1020,52	4,98	5,42	20,70	9,15	0,0	0,00	0,0
2020-09-28 00:30	227	33	100	0,0	20,93	5,42	8,4	1020,52	4,98	5,42	20,60	9,15	0,0	0,00	0,0
2020-09-28 01:00	219	33	100	0,0	20,83	5,62	8,4	1020,52	5,18	5,62	20,50	9,35	0,0	0,00	0,0
2020-09-28 01:30	219	33	100	0,0	20,73	5,72	8,4	1020,52	5,28	5,72	20,40	9,45	0,0	0,00	0,0
2020-09-28 02:00	218	33	100	0,0	20,63	5,72	8,4	1020,52	5,28	5,72	20,30	9,45	0,0	0,00	0,0
2020-09-28 02:30	219	33	100	0,0	20,63	5,82	8,4	1020,52	5,38	5,82	20,30	9,55	0,0	0,00	0,0

Datum	Vindriktning	Luftfukt inne	Luftfukt ute	Vindhastighet	Temp inne	Temp ute	Nederb. året	Lufttryck	Daggpunkt	Kyleffekt	Vix inne	Vix ute	Vindby	Korr lufttryck	Regn/dygn
	°	Rh%	Rh%	m/s	°C	°C	mm	Mbar	°C	°C	°C	°C	m/s		mm
2020-09-28 03:00	219	33	100	0,0	20,53	5,82	8,4	1019,52	5,38	5,82	20,20	9,55	0,0	0,00	0,0
2020-09-28 03:30	230	34	100	0,0	20,53	5,92	8,4	1019,52	5,48	5,92	20,24	9,65	0,0	0,00	0,0
2020-09-28 04:00	226	34	100	0,0	20,43	6,02	8,4	1019,52	5,58	6,02	20,14	9,75	0,0	0,00	0,0
2020-09-28 04:30	229	34	100	0,0	20,43	6,02	8,4	1019,52	5,58	6,02	20,14	9,75	0,0	0,00	0,0
2020-09-28 05:00	221	34	100	0,0	20,43	6,02	8,4	1018,52	5,58	6,02	20,14	9,75	0,0	0,00	0,0
2020-09-28 05:30	222	34	100	0,0	20,33	6,12	8,4	1018,52	5,68	6,12	20,04	9,85	1,2	0,00	0,0
2020-09-28 06:00	227	34	100	0,0	20,33	6,12	8,4	1018,52	5,68	6,12	20,04	9,85	0,0	0,00	0,0
2020-09-28 06:30	219	34	100	0,0	20,33	6,22	8,4	1018,52	5,78	6,22	20,04	9,95	0,0	0,00	0,0
2020-09-28 07:00	219	33	100	0,0	20,83	6,12	8,4	1018,52	5,68	6,12	20,50	9,85	1,2	0,00	0,0
2020-09-28 07:30	229	33	100	0,0	21,53	6,22	8,4	1018,52	5,78	6,22	21,20	9,95	0,0	0,00	0,0
2020-09-28 08:00	227	33	100	0,0	21,73	6,32	8,4	1018,52	5,88	6,32	21,40	10,05	1,2	0,00	0,0
2020-09-28 08:30	222	33	100	0,0	21,73	6,42	8,4	1018,52	5,98	6,42	21,40	10,15	0,0	0,00	0,0
2020-09-28 09:00	227	33	100	0,0	21,63	6,82	8,4	1018,52	6,38	6,82	21,30	10,55	0,0	0,00	0,0
2020-09-28 09:30	220	33	100	0,0	21,53	7,02	8,4	1018,52	6,58	7,02	21,20	10,75	0,0	0,00	0,0
2020-09-28 10:00	218	33	100	0,0	21,53	7,22	8,4	1018,52	6,78	7,22	21,20	10,95	0,0	0,00	0,0
2020-09-28 10:30	220	33	100	0,0	21,53	7,52	8,4	1018,52	7,08	7,52	21,20	11,25	0,0	0,00	0,0
2020-09-28 11:00	175	33	100	0,0	21,53	7,32	8,4	1018,52	6,88	7,32	21,20	11,05	0,0	0,00	0,0
2020-09-28 11:30	146	33	100	0,0	21,53	7,82	8,4	1018,52	7,38	7,82	21,20	11,55	0,0	0,00	0,0
2020-09-28 12:00	147	33	100	0,0	21,53	8,12	8,4	1018,52	7,67	8,12	21,20	11,85	0,0	0,00	0,0
2020-09-28 12:30	142	33	100	0,0	21,53	8,62	8,4	1018,52	8,17	8,62	21,20	12,35	0,0	0,00	0,0
2020-09-28 13:00	146	33	100	0,0	21,53	8,82	8,4	1018,52	8,37	8,82	21,20	12,55	3,5	0,00	0,0
2020-09-28 13:30	145	33	100	0,0	21,53	9,32	8,4	1018,52	8,87	9,32	21,20	13,05	1,2	0,00	0,0
2020-09-28 14:00	133	33	100	0,0	21,53	9,42	8,4	1018,52	8,97	9,42	21,20	13,15	0,0	0,00	0,0
2020-09-28 14:30	138	33	100	0,0	21,53	9,22	8,4	1018,52	8,77	9,22	21,20	12,95	1,2	0,00	0,0
2020-09-28 15:00	132	33	100	0,0	21,53	9,42	8,4	1017,52	8,97	9,42	21,20	13,15	0,0	0,00	0,0
2020-09-28 15:30	132	33	100	0,0	21,53	9,42	8,4	1017,52	8,97	9,42	21,20	13,15	0,0	0,00	0,0
2020-09-28 16:00	135	33	100	0,0	21,53	9,52	8,4	1017,52	9,07	9,52	21,20	13,25	0,0	0,00	0,0
2020-09-28 16:30	129	33	100	0,0	21,53	9,62	8,4	1017,52	9,17	9,62	21,20	13,35	0,0	0,00	0,0
2020-09-28 17:00	121	33	100	0,0	21,43	9,52	8,4	1017,52	9,07	9,52	21,10	13,25	0,0	0,00	0,0
2020-09-28 17:30	125	33	100	0,0	21,43	9,52	8,4	1017,52	9,07	9,52	21,10	13,25	0,0	0,00	0,0
2020-09-28 18:00	116	33	100	0,0	21,53	9,42	8,4	1017,52	8,97	9,42	21,20	13,15	0,0	0,00	0,0
2020-09-28 18:30	124	33	100	0,0	21,53	9,32	8,4	1017,52	8,87	9,32	21,20	13,05	0,0	0,00	0,0
2020-09-28 19:00	120	33	100	0,0	21,53	9,32	8,4	1017,52	8,87	9,32	21,20	13,05	0,0	0,00	0,0
2020-09-28 19:30	109	33	100	0,0	21,43	9,22	8,4	1017,52	8,77	9,22	21,10	12,95	0,0	0,00	0,0
2020-09-28 20:00	89	33	100	0,0	21,43	9,12	8,4	1017,52	8,67	9,12	21,10	12,85	0,0	0,00	0,0
2020-09-28 20:30	88	33	100	0,0	21,33	9,12	8,4	1017,52	8,67	9,12	21,00	12,85	0,0	0,00	0,0
2020-09-28 21:00	87	33	100	0,0	21,33	9,02	8,4	1017,52	8,57	9,02	21,00	12,75	0,0	0,00	0,0
2020-09-28 21:30	83	33	100	0,0	21,33	8,92	8,4	1017,52	8,47	8,92	21,00	12,65	0,0	0,00	0,0
2020-09-28 22:00	80	33	100	0,0	21,33	8,82	8,4	1017,52	8,37	8,82	21,00	12,55	1,2	0,00	0,0
2020-09-28 22:30	84	33	100	0,0	21,23	8,72	8,4	1017,52	8,27	8,72	20,90	12,45	1,2	0,00	0,0
2020-09-28 23:00	83	33	100	0,0	21,13	8,62	8,4	1017,52	8,17	8,62	20,80	12,35	0,0	0,00	0,0
2020-09-28 23:30	84	33	100	0,0	21,03	8,62	8,4	1017,52	8,17	8,62	20,70	12,35	0,0	0,00	0,0
2020-09-29 00:00	90	33	100	0,0	20,93	8,62	8,4	1017,52	8,17	8,62	20,60	12,35	0,0	0,00	0,0
2020-09-29 00:30	79	33	100	0,0	20,83	8,52	8,4	1016,51	8,07	8,52	20,50	12,25	0,0	0,00	0,0
2020-09-29 01:00	81	33	100	0,0	20,73	8,52	8,4	1016,51	8,07	8,52	20,40	12,25	0,0	0,00	0,0
2020-09-29 01:30	79	33	100	0,0	20,73	8,52	8,4	1016,51	8,07	8,52	20,40	12,25	0,0	0,00	0,0

Datum	Vindriktning °	Luftfukt inne Rh%	Luftfukt ute Rh%	Vindhastighet m/s	Temp inne °C	Temp ute °C	Nederb. året mm	Lufttryck Mbar	Daggpunkt °C	Kyleffekt °C	Vix inne °C	Vix ute °C	Vindby m/s	Korr lufttryck	Regn/dygn mm
2020-09-29 02:00	81	33	100	0,0	20,63	8,42	8,4	1016,51	7,97	8,42	20,30	12,15	0,0	0,00	0,0
2020-09-29 02:30	78	33	100	0,0	20,63	8,52	8,4	1016,51	8,07	8,52	20,30	12,25	0,0	0,00	0,0
2020-09-29 03:00	79	33	100	0,0	20,53	8,52	8,4	1016,51	8,07	8,52	20,20	12,25	0,0	0,00	0,0
2020-09-29 03:30	78	34	100	0,0	20,53	8,52	8,4	1016,51	8,07	8,52	20,24	12,25	0,0	0,00	0,0
2020-09-29 04:00	78	34	100	0,0	20,43	8,42	8,4	1016,51	7,97	8,42	20,14	12,15	0,0	0,00	0,0
2020-09-29 04:30	78	34	100	0,0	20,43	8,42	8,4	1016,51	7,97	8,42	20,14	12,15	0,0	0,00	0,0
2020-09-29 05:00	83	34	100	0,0	20,33	8,32	8,4	1016,51	7,87	8,32	20,04	12,05	0,0	0,00	0,0
2020-09-29 05:30	85	34	100	0,0	20,33	8,32	8,4	1016,51	7,87	8,32	20,04	12,05	1,2	0,00	0,0
2020-09-29 06:00	78	34	100	0,0	20,33	8,12	8,4	1016,51	7,67	8,12	20,04	11,85	0,0	0,00	0,0
2020-09-29 06:30	86	34	100	0,0	20,33	8,02	8,4	1016,51	7,57	8,02	20,04	11,75	0,0	0,00	0,0
2020-09-29 07:00	84	34	100	0,0	20,83	8,02	8,4	1016,51	7,57	8,02	20,54	11,75	0,0	0,00	0,0
2020-09-29 07:30	83	34	100	0,0	21,33	7,92	8,4	1016,51	7,47	7,92	21,04	11,65	0,0	0,00	0,0
2020-09-29 08:00	79	33	100	0,0	21,53	7,72	8,4	1016,51	7,28	7,72	21,20	11,45	0,0	0,00	0,0
2020-09-29 08:30	76	33	100	0,0	21,53	7,82	8,4	1016,51	7,38	7,82	21,20	11,55	0,0	0,00	0,0
2020-09-29 09:00	80	33	100	0,0	21,43	7,82	8,4	1016,51	7,38	7,82	21,10	11,55	0,0	0,00	0,0
2020-09-29 09:30	83	33	100	0,0	21,43	7,72	8,4	1016,51	7,28	7,72	21,10	11,45	0,0	0,00	0,0
2020-09-29 10:00	76	33	100	0,0	21,33	7,82	8,4	1017,52	7,38	7,82	21,00	11,55	0,0	0,00	0,0
2020-09-29 10:30	36	33	100	0,0	21,33	7,82	8,4	1017,52	7,38	7,82	21,00	11,55	0,0	0,00	0,0
2020-09-29 11:00	79	33	100	0,0	21,33	8,02	8,4	1017,52	7,57	8,02	21,00	11,75	0,0	0,00	0,0
2020-09-29 11:30	79	33	100	0,0	21,33	8,02	8,4	1017,52	7,57	8,02	21,00	11,75	0,0	0,00	0,0
2020-09-29 12:00	16	33	100	0,0	21,33	8,22	8,4	1017,52	7,77	8,22	21,00	11,95	1,2	0,00	0,0
2020-09-29 12:30	82	33	100	0,0	21,33	8,12	8,4	1017,52	7,67	8,12	21,00	11,85	0,0	0,00	0,0
2020-09-29 13:00	80	33	100	0,0	21,33	8,12	8,4	1017,52	7,67	8,12	21,00	11,85	0,0	0,00	0,0
2020-09-29 13:30	87	33	100	0,0	21,33	8,32	8,4	1017,52	7,87	8,32	21,00	12,05	0,0	0,00	0,0
2020-09-29 14:00	39	33	100	0,0	21,33	8,32	8,4	1017,52	7,87	8,32	21,00	12,05	0,0	0,00	0,0
2020-09-29 14:30	109	33	100	0,0	21,43	8,42	8,4	1017,52	7,97	8,42	21,10	12,15	0,0	0,00	0,0
2020-09-29 15:00	107	33	100	0,0	21,43	8,42	8,4	1017,52	7,97	8,42	21,10	12,15	0,0	0,00	0,0
2020-09-29 15:30	110	33	100	0,0	21,43	8,32	8,4	1017,52	7,87	8,32	21,10	12,05	0,0	0,00	0,0
2020-09-29 16:00	101	33	100	0,0	21,43	8,22	8,4	1016,51	7,77	8,22	21,10	11,95	0,0	0,00	0,0
2020-09-29 16:30	103	33	100	0,0	21,43	8,22	8,4	1016,51	7,77	8,22	21,10	11,95	0,0	0,00	0,0
2020-09-29 17:00	105	33	100	0,0	21,43	8,22	8,4	1017,52	7,77	8,22	21,10	11,95	0,0	0,00	0,0
2020-09-29 17:30	103	33	100	0,0	21,43	8,22	8,4	1016,51	7,77	8,22	21,10	11,95	0,0	0,00	0,0
2020-09-29 18:00	111	33	100	0,0	21,43	8,22	8,4	1017,52	7,77	8,22	21,10	11,95	0,0	0,00	0,0
2020-09-29 18:30	108	33	100	0,0	21,43	8,22	8,4	1017,52	7,77	8,22	21,10	11,95	0,0	0,00	0,0
2020-09-29 19:00	112	33	100	0,0	21,43	8,32	8,4	1017,52	7,87	8,32	21,10	12,05	0,0	0,00	0,0
2020-09-29 19:30	104	34	100	0,0	21,43	8,42	8,4	1017,52	7,97	8,42	21,14	12,15	0,0	0,00	0,0
2020-09-29 20:00	105	33	100	0,0	21,43	8,52	8,4	1017,52	8,07	8,52	21,10	12,25	0,0	0,00	0,0
2020-09-29 20:30	111	33	100	0,0	21,33	8,52	8,4	1017,52	8,07	8,52	21,00	12,25	0,0	0,00	0,0
2020-09-29 21:00	107	34	100	0,0	21,33	8,62	8,4	1017,52	8,17	8,62	21,04	12,35	0,0	0,00	0,0
2020-09-29 21:30	111	33	100	0,0	21,33	8,72	8,4	1017,52	8,27	8,72	21,00	12,45	2,6	0,00	0,0
2020-09-29 22:00	105	34	100	0,0	21,23	8,82	8,4	1017,52	8,37	8,82	20,94	12,55	1,2	0,00	0,0
2020-09-29 22:30	110	34	100	0,0	21,13	8,92	8,4	1016,51	8,47	8,92	20,84	12,65	0,0	0,00	0,0
2020-09-29 23:00	104	34	100	0,0	21,13	9,02	9,0	1016,51	8,57	9,02	20,84	12,75	1,6	0,60	0,6
2020-09-29 23:30	92	34	100	0,0	21,03	9,12	9,0	1016,51	8,67	9,12	20,74	12,85	0,0	0,60	0,6
2020-09-30 00:00	96	34	100	0,0	20,93	9,12	9,0	1016,51	8,67	9,12	20,64	12,85	0,0	0,00	0,0
2020-09-30 00:30	89	34	100	0,0	20,93	9,22	9,0	1016,51	8,77	9,22	20,64	12,95	0,0	0,00	0,0

Datum	Vindriktning °	Luftfukt inne Rh%	Luftfukt ute Rh%	Vindhastighet m/s	Temp inne °C	Temp ute °C	Nederb. året mm	Lufttryck Mbar	Daggpunkt °C	Kyleffekt °C	Vix inne °C	Vix ute °C	Vindby m/s	Korr lufttryck	Regn/dygn mm
2020-09-30 01:00	96	34	100	0,0	20,83	9,12	9,0	1016,51	8,67	9,12	20,54	12,85	0,0	0,00	0,0
2020-09-30 01:30	90	34	100	0,0	20,73	9,22	9,0	1016,51	8,77	9,22	20,44	12,95	0,0	0,00	0,0
2020-09-30 02:00	86	34	100	0,0	20,73	9,22	9,0	1016,51	8,77	9,22	20,44	12,95	0,0	0,00	0,0
2020-09-30 02:30	81	34	100	0,0	20,63	9,22	9,0	1016,51	8,77	9,22	20,34	12,95	0,0	0,00	0,0
2020-09-30 03:00	87	34	100	0,0	20,63	9,22	9,0	1016,51	8,77	9,22	20,34	12,95	0,0	0,00	0,0
2020-09-30 03:30	84	34	100	0,0	20,63	9,12	9,0	1016,51	8,67	9,12	20,34	12,85	0,0	0,00	0,0
2020-09-30 04:00	85	34	100	0,0	20,53	9,12	9,0	1016,51	8,67	9,12	20,24	12,85	0,0	0,00	0,0
2020-09-30 04:30	85	34	100	0,0	20,53	9,12	9,0	1016,51	8,67	9,12	20,24	12,85	0,0	0,00	0,0
2020-09-30 05:00	77	34	100	0,0	20,53	9,12	9,0	1016,51	8,67	9,12	20,24	12,85	0,0	0,00	0,0
2020-09-30 05:30	91	34	100	0,0	20,53	9,12	9,0	1016,51	8,67	9,12	20,24	12,85	0,0	0,00	0,0
2020-09-30 06:00	85	34	100	0,0	20,43	9,12	9,0	1016,51	8,67	9,12	20,14	12,85	0,0	0,00	0,0
2020-09-30 06:30	82	34	100	0,0	20,43	9,22	9,6	1016,51	8,77	9,22	20,14	12,95	1,6	0,60	0,6
2020-09-30 07:00	83	34	100	0,0	20,83	9,22	9,6	1015,51	8,77	9,22	20,54	12,95	0,0	0,60	0,6
2020-09-30 07:30	89	34	100	0,0	21,33	9,22	9,6	1016,51	8,77	9,22	21,04	12,95	0,0	0,00	0,6
2020-09-30 08:00	86	33	100	0,0	21,53	9,32	9,6	1016,51	8,87	9,32	21,20	13,05	1,2	0,00	0,6
2020-09-30 08:30	83	33	100	0,0	21,53	9,32	9,6	1016,51	8,87	9,32	21,20	13,05	1,2	0,00	0,6
2020-09-30 09:00	79	34	100	0,0	21,43	9,52	9,6	1016,51	9,07	9,52	21,14	13,25	0,0	0,00	0,6
2020-09-30 09:30	81	34	100	0,0	21,43	9,72	9,6	1016,51	9,27	9,72	21,14	13,45	0,0	0,00	0,6
2020-09-30 10:00	83	34	100	0,0	21,33	9,92	9,6	1016,51	9,47	9,92	21,04	13,65	0,0	0,00	0,6
2020-09-30 10:30	86	34	100	0,0	21,33	10,12	9,6	1016,51	9,67	10,12	21,04	13,85	0,0	0,00	0,6
2020-09-30 11:00	81	34	100	0,0	21,33	10,22	9,6	1016,51	9,77	10,22	21,04	13,95	0,0	0,00	0,6
2020-09-30 11:30	84	34	100	0,0	21,43	10,32	9,6	1016,51	9,87	10,32	21,14	14,05	0,0	0,00	0,6
2020-09-30 12:00	84	34	100	0,0	21,43	10,72	9,6	1016,51	10,27	10,72	21,14	14,45	1,2	0,00	0,6
2020-09-30 12:30	88	34	100	0,0	21,43	11,52	9,6	1016,51	11,07	11,52	21,14	15,25	0,0	0,00	0,6
2020-09-30 13:00	89	34	100	0,0	21,33	12,02	9,6	1016,51	11,56	12,02	21,04	15,75	0,0	0,00	0,6
2020-09-30 13:30	79	34	100	0,0	21,33	12,72	9,6	1016,51	12,26	12,72	21,04	16,45	0,0	0,00	0,6
2020-09-30 14:00	87	34	100	0,0	21,23	12,72	9,6	1016,51	12,26	12,72	20,94	16,45	0,0	0,00	0,6
2020-09-30 14:30	87	34	95	0,0	21,23	13,23	9,6	1016,51	11,95	13,23	20,94	16,53	1,2	0,00	0,6
2020-09-30 15:00	84	34	91	0,0	21,13	12,82	9,6	1016,51	10,89	12,82	20,84	15,80	1,6	0,00	0,6
2020-09-30 15:30	99	34	85	0,0	21,13	13,23	9,6	1016,51	10,22	13,23	20,84	15,73	0,0	0,00	0,6
2020-09-30 16:00	88	34	84	0,0	21,03	12,62	9,6	1016,51	9,45	12,62	20,74	15,05	0,0	0,00	0,6
2020-09-30 16:30	79	34	75	0,0	20,93	12,52	9,6	1016,51	7,62	12,52	20,64	14,30	0,0	0,00	0,6
2020-09-30 17:00	84	34	72	0,0	20,93	12,32	9,6	1016,51	6,80	12,32	20,64	13,90	0,0	0,00	0,6
2020-09-30 17:30	83	34	76	0,0	20,93	11,92	9,6	1016,51	7,24	11,92	20,64	13,77	0,0	0,00	0,6
2020-09-30 18:00	88	34	77	0,0	20,83	11,52	9,6	1016,51	7,05	11,52	20,54	13,44	0,0	0,00	0,6
2020-09-30 18:30	35	34	78	0,0	20,83	11,12	9,6	1016,51	6,86	11,12	20,54	13,11	0,0	0,00	0,6
2020-09-30 19:00	42	34	81	0,0	20,73	10,82	9,6	1016,51	7,14	10,82	20,44	13,03	0,0	0,00	0,6
2020-09-30 19:30	80	34	83	0,0	20,73	10,62	9,6	1016,51	7,32	10,62	20,44	12,97	0,0	0,00	0,6
2020-09-30 20:00	84	34	85	0,0	20,73	10,42	9,6	1016,51	7,48	10,42	20,44	12,93	1,4	0,00	0,6
2020-09-30 20:30	88	34	87	0,0	20,73	10,12	9,6	1016,51	7,54	10,12	20,44	12,78	0,0	0,00	0,6
2020-09-30 21:00	87	34	89	0,0	20,73	9,82	9,6	1017,52	7,59	9,82	20,44	12,64	0,0	0,00	0,6
2020-09-30 21:30	82	34	90	0,0	20,63	9,72	9,6	1017,52	7,66	9,72	20,34	12,61	0,0	0,00	0,6
2020-09-30 22:00	87	34	92	0,0	20,63	9,52	9,6	1017,52	7,80	9,52	20,34	12,58	0,0	0,00	0,6
2020-09-30 22:30	86	34	92	0,0	20,63	8,82	9,6	1017,52	7,11	8,82	20,34	11,88	0,0	0,00	0,6
2020-09-30 23:00	86	34	94	0,0	20,63	8,32	9,6	1017,52	6,94	8,32	20,34	11,54	0,0	0,00	0,6
2020-09-30 23:30	81	34	96	0,0	20,63	7,92	9,6	1017,52	6,86	7,92	20,34	11,31	0,0	0,00	0,6

Datum	Vindriktning °	Luftfukt inne Rh%	Luftfukt ute Rh%	Vindhastighet m/s	Temp inne °C	Temp ute °C	Nederb. året mm	Lufttryck Mbar	Daggpunkt °C	Kyleffekt °C	Vix inne °C	Vix ute °C	Vindby m/s	Korr lufttryck	Regn/dygn mm
2020-10-01 00:00	88	34	97	0,0	20,63	7,52	9,6	1017,52	6,62	7,52	20,34	10,99	0,0	0,00	0,0
2020-10-01 00:30	85	34	99	0,0	20,53	7,32	9,6	1017,52	6,73	7,32	20,24	10,96	0,0	0,00	0,0
2020-10-01 01:00	88	34	99	0,0	20,53	7,02	9,6	1017,52	6,43	7,02	20,24	10,66	0,0	0,00	0,0
2020-10-01 01:30	83	34	100	0,0	20,53	6,82	9,6	1017,52	6,38	6,82	20,24	10,55	0,0	0,00	0,0
2020-10-01 02:00	89	34	100	0,0	20,53	6,42	9,6	1017,52	5,98	6,42	20,24	10,15	0,0	0,00	0,0
2020-10-01 02:30	89	34	100	0,0	20,53	6,32	9,6	1017,52	5,88	6,32	20,24	10,05	0,0	0,00	0,0
2020-10-01 03:00	83	34	100	0,0	20,43	6,02	9,6	1017,52	5,58	6,02	20,14	9,75	0,0	0,00	0,0
2020-10-01 03:30	83	34	100	0,0	20,43	6,32	9,6	1017,52	5,88	6,32	20,14	10,05	0,0	0,00	0,0
2020-10-01 04:00	83	34	100	0,0	20,43	6,52	9,6	1017,52	6,08	6,52	20,14	10,25	0,0	0,00	0,0
2020-10-01 04:30	89	34	100	0,0	20,33	6,52	9,6	1017,52	6,08	6,52	20,04	10,25	0,0	0,00	0,0
2020-10-01 05:00	84	34	100	0,0	20,33	6,32	9,6	1017,52	5,88	6,32	20,04	10,05	0,0	0,00	0,0
2020-10-01 05:30	90	34	100	0,0	20,33	6,32	9,6	1017,52	5,88	6,32	20,04	10,05	1,2	0,00	0,0
2020-10-01 06:00	86	34	100	0,0	20,33	6,42	9,6	1017,52	5,98	6,42	20,04	10,15	0,0	0,00	0,0
2020-10-01 06:30	86	34	100	0,0	20,33	6,42	9,6	1017,52	5,98	6,42	20,04	10,15	0,0	0,00	0,0
2020-10-01 07:00	89	34	100	0,0	20,73	6,62	9,6	1017,52	6,18	6,62	20,44	10,35	0,0	0,00	0,0
2020-10-01 07:30	84	34	100	0,0	21,23	7,02	9,6	1017,52	6,58	7,02	20,94	10,75	0,0	0,00	0,0
2020-10-01 08:00	88	34	100	0,0	21,43	7,12	9,6	1018,52	6,68	7,12	21,14	10,85	0,0	0,00	0,0
2020-10-01 08:30	84	34	100	0,0	21,43	7,52	9,6	1018,52	7,08	7,52	21,14	11,25	0,0	0,00	0,0
2020-10-01 09:00	82	34	100	0,0	21,43	8,02	9,6	1018,52	7,57	8,02	21,14	11,75	0,0	0,00	0,0
2020-10-01 09:30	62	34	100	0,0	21,43	8,82	9,6	1018,52	8,37	8,82	21,14	12,55	0,0	0,00	0,0
2020-10-01 10:00	77	34	100	0,0	21,43	9,32	9,6	1018,52	8,87	9,32	21,14	13,05	0,0	0,00	0,0
2020-10-01 10:30	81	34	100	0,0	21,33	9,42	9,6	1018,52	8,97	9,42	21,04	13,15	0,0	0,00	0,0
2020-10-01 11:00	84	34	100	0,0	21,33	9,62	9,6	1019,52	9,17	9,62	21,04	13,35	0,0	0,00	0,0
2020-10-01 11:30	91	34	100	0,0	21,23	10,12	9,6	1019,52	9,67	10,12	20,94	13,85	0,0	0,00	0,0
2020-10-01 12:00	82	34	100	0,0	21,13	10,42	9,6	1019,52	9,97	10,42	20,84	14,15	0,0	0,00	0,0
2020-10-01 12:30	85	34	97	0,0	21,13	11,02	9,6	1019,52	10,10	11,02	20,84	14,49	0,0	0,00	0,0
2020-10-01 13:00	82	34	93	0,0	21,03	10,92	9,6	1019,52	9,35	10,92	20,74	14,06	1,2	0,00	0,0
2020-10-01 13:30	81	34	89	0,0	20,93	11,22	9,6	1019,52	8,97	11,22	20,64	14,04	0,0	0,00	0,0
2020-10-01 14:00	89	34	88	0,0	20,93	11,22	9,6	1019,52	8,80	11,22	20,64	13,96	0,0	0,00	0,0
2020-10-01 14:30	81	34	90	0,0	20,83	11,22	9,6	1019,52	9,14	11,22	20,54	14,12	0,0	0,00	0,0
2020-10-01 15:00	80	34	92	0,0	20,83	11,02	9,6	1019,52	9,28	11,02	20,54	14,08	0,0	0,00	0,0
2020-10-01 15:30	80	34	91	0,0	20,73	10,92	9,6	1019,52	9,01	10,92	20,44	13,90	0,0	0,00	0,0
2020-10-01 16:00	88	34	92	0,0	20,73	10,72	9,6	1019,52	8,99	10,72	20,44	13,78	0,0	0,00	0,0
2020-10-01 16:30	80	34	92	0,0	20,83	10,72	9,6	1019,52	8,99	10,72	20,54	13,78	0,0	0,00	0,0
2020-10-01 17:00	84	34	92	0,0	20,83	10,72	9,6	1019,52	8,99	10,72	20,54	13,78	0,0	0,00	0,0
2020-10-01 17:30	81	34	92	0,0	20,93	10,62	9,6	1019,52	8,89	10,62	20,64	13,68	0,0	0,00	0,0
2020-10-01 18:00	78	34	93	0,0	20,93	10,52	9,6	1019,52	8,95	10,52	20,64	13,66	0,0	0,00	0,0
2020-10-01 18:30	51	34	93	0,0	21,03	10,42	9,6	1020,52	8,85	10,42	20,74	13,56	0,0	0,00	0,0
2020-10-01 19:00	53	34	93	0,0	20,93	10,12	9,6	1020,52	8,56	10,12	20,64	13,26	0,0	0,00	0,0
2020-10-01 19:30	63	34	94	0,0	21,03	10,02	9,6	1020,52	8,62	10,02	20,74	13,24	0,0	0,00	0,0
2020-10-01 20:00	65	34	94	0,0	21,03	9,92	9,6	1020,52	8,52	9,92	20,74	13,14	0,0	0,00	0,0
2020-10-01 20:30	60	34	95	0,0	21,13	9,82	9,6	1020,52	8,59	9,82	20,84	13,12	0,0	0,00	0,0
2020-10-01 21:00	66	34	95	0,0	21,13	9,82	9,6	1021,52	8,59	9,82	20,84	13,12	0,0	0,00	0,0
2020-10-01 21:30	66	34	95	0,0	21,13	9,42	9,6	1021,52	8,19	9,42	20,84	12,72	0,0	0,00	0,0
2020-10-01 22:00	62	34	95	0,0	21,03	9,02	9,6	1021,52	7,79	9,02	20,74	12,32	0,0	0,00	0,0
2020-10-01 22:30	66	34	96	0,0	20,93	8,42	9,6	1021,52	7,36	8,42	20,64	11,81	0,0	0,00	0,0

Datum	Vindriktning °	Luftfukt inne Rh%	Luftfukt ute Rh%	Vindhastighet m/s	Temp inne °C	Temp ute °C	Nederb. året mm	Lufttryck Mbar	Daggpunkt °C	Kyleffekt °C	Vix inne °C	Vix ute °C	Vindby m/s	Korr lufttryck	Regn/dygn mm
2020-10-01 23:00	66	34	98	0,0	20,93	8,32	9,6	1021,52	7,57	8,32	20,64	11,88	0,0	0,00	0,0
2020-10-01 23:30	66	34	99	0,0	20,83	8,42	9,6	1022,52	7,82	8,42	20,54	12,06	0,0	0,00	0,0
2020-10-02 00:00	69	34	99	0,0	20,73	8,32	9,6	1022,52	7,72	8,32	20,44	11,96	0,0	0,00	0,0
2020-10-02 00:30	67	34	99	0,0	20,73	8,32	9,6	1022,52	7,72	8,32	20,44	11,96	0,0	0,00	0,0
2020-10-02 01:00	68	34	99	0,0	20,63	8,22	9,6	1022,52	7,62	8,22	20,34	11,86	0,0	0,00	0,0
2020-10-02 01:30	71	34	98	0,0	20,53	8,22	9,6	1022,52	7,47	8,22	20,24	11,78	0,0	0,00	0,0
2020-10-02 02:00	66	34	96	0,0	20,53	8,02	9,6	1021,52	6,96	8,02	20,24	11,41	0,0	0,00	0,0
2020-10-02 02:30	65	34	95	0,0	20,43	7,92	9,6	1021,52	6,70	7,92	20,14	11,22	1,4	0,00	0,0
2020-10-02 03:00	71	35	95	0,0	20,43	7,82	9,6	1021,52	6,60	7,82	20,18	11,12	0,0	0,00	0,0
2020-10-02 03:30	69	35	95	0,0	20,43	7,72	9,6	1021,52	6,50	7,72	20,18	11,02	0,0	0,00	0,0
2020-10-02 04:00	64	35	98	0,0	20,43	7,72	9,6	1021,52	6,97	7,72	20,18	11,28	0,0	0,00	0,0
2020-10-02 04:30	71	35	99	0,0	20,33	7,72	9,6	1021,52	7,12	7,72	20,08	11,36	0,0	0,00	0,0
2020-10-02 05:00	65	35	100	0,0	20,33	7,72	9,6	1021,52	7,28	7,72	20,08	11,45	0,0	0,00	0,0
2020-10-02 05:30	65	35	100	0,0	20,33	7,62	9,6	1021,52	7,18	7,62	20,08	11,35	0,0	0,00	0,0
2020-10-02 06:00	42	35	100	0,0	20,33	7,42	9,6	1021,52	6,98	7,42	20,08	11,15	0,0	0,00	0,0
2020-10-02 06:30	44	35	100	0,0	20,33	7,32	9,6	1021,52	6,88	7,32	20,08	11,05	0,0	0,00	0,0
2020-10-02 07:00	99	34	100	0,0	20,73	7,22	9,6	1022,52	6,78	7,22	20,44	10,95	0,0	0,00	0,0
2020-10-02 07:30	107	34	100	0,0	21,23	7,12	9,6	1021,52	6,68	7,12	20,94	10,85	0,0	0,00	0,0
2020-10-02 08:00	137	34	100	0,0	21,33	7,02	9,6	1022,52	6,58	7,02	21,04	10,75	0,0	0,00	0,0
2020-10-02 08:30	138	34	100	0,0	21,33	7,12	9,6	1022,52	6,68	7,12	21,04	10,85	0,0	0,00	0,0
2020-10-02 09:00	134	34	100	0,0	21,33	7,12	9,6	1022,52	6,68	7,12	21,04	10,85	0,0	0,00	0,0
2020-10-02 09:30	130	34	100	0,0	21,33	7,32	9,6	1022,52	6,88	7,32	21,04	11,05	0,0	0,00	0,0
2020-10-02 10:00	125	34	100	0,0	21,43	7,82	9,6	1022,52	7,38	7,82	21,14	11,55	0,0	0,00	0,0
2020-10-02 10:30	123	34	100	0,0	21,43	8,02	9,6	1023,52	7,57	8,02	21,14	11,75	0,0	0,00	0,0
2020-10-02 11:00	114	34	100	0,0	21,43	8,12	9,6	1023,52	7,67	8,12	21,14	11,85	0,0	0,00	0,0
2020-10-02 11:30	101	34	99	0,0	21,43	8,32	9,6	1023,52	7,72	8,32	21,14	11,96	0,0	0,00	0,0
2020-10-02 12:00	106	34	98	0,0	21,43	8,62	9,6	1023,52	7,87	8,62	21,14	12,18	0,0	0,00	0,0
2020-10-02 12:30	28	34	95	0,0	21,43	9,02	9,6	1023,52	7,79	9,02	21,14	12,32	0,0	0,00	0,0
2020-10-02 13:00	61	34	91	0,0	21,43	9,32	9,6	1023,52	7,44	9,32	21,14	12,29	0,0	0,00	0,0
2020-10-02 13:30	60	34	88	0,0	21,33	9,52	9,6	1023,52	7,13	9,52	21,04	12,26	0,0	0,00	0,0
2020-10-02 14:00	58	34	85	0,0	21,33	9,72	9,6	1023,52	6,80	9,72	21,04	12,22	0,0	0,00	0,0
2020-10-02 14:30	60	34	84	0,0	21,33	9,82	9,6	1023,52	6,72	9,82	21,04	12,25	0,0	0,00	0,0
2020-10-02 15:00	60	34	83	0,0	21,33	9,92	9,6	1023,52	6,64	9,92	21,04	12,27	0,0	0,00	0,0
2020-10-02 15:30	60	34	81	0,0	21,23	9,92	9,6	1022,52	6,27	9,92	20,94	12,13	1,2	0,00	0,0
2020-10-02 16:00	59	34	83	0,0	21,23	9,82	9,6	1022,52	6,54	9,82	20,94	12,17	0,0	0,00	0,0
2020-10-02 16:30	61	34	84	0,0	21,23	9,92	9,6	1022,52	6,82	9,92	20,94	12,35	0,0	0,00	0,0
2020-10-02 17:00	59	34	85	0,0	21,23	9,72	9,6	1022,52	6,80	9,72	20,94	12,22	0,0	0,00	0,0
2020-10-02 17:30	57	34	88	0,0	21,23	9,72	9,6	1022,52	7,32	9,72	20,94	12,46	0,0	0,00	0,0
2020-10-02 18:00	56	34	89	0,0	21,23	9,52	9,6	1023,52	7,30	9,52	20,94	12,34	0,0	0,00	0,0
2020-10-02 18:30	58	34	91	0,0	21,23	9,42	9,6	1023,52	7,54	9,42	20,94	12,40	0,0	0,00	0,0
2020-10-02 19:00	61	34	91	0,0	21,23	9,32	9,6	1023,52	7,44	9,32	20,94	12,29	0,0	0,00	0,0
2020-10-02 19:30	60	34	93	0,0	21,23	9,22	9,6	1023,52	7,67	9,22	20,94	12,36	0,0	0,00	0,0
2020-10-02 20:00	56	34	94	0,0	21,23	9,12	9,6	1023,52	7,73	9,12	20,94	12,34	0,0	0,00	0,0
2020-10-02 20:30	58	34	94	0,0	21,23	9,02	9,6	1023,52	7,63	9,02	20,94	12,24	0,0	0,00	0,0
2020-10-02 21:00	57	34	95	0,0	21,13	9,02	9,6	1023,52	7,79	9,02	20,84	12,32	0,0	0,00	0,0
2020-10-02 21:30	56	34	96	0,0	21,13	8,92	9,6	1023,52	7,85	8,92	20,84	12,31	0,0	0,00	0,0

Datum	Vindriktning °	Luftfukt inne Rh%	Luftfukt ute Rh%	Vindhastighet m/s	Temp inne °C	Temp ute °C	Nederb. året mm	Lufttryck Mbar	Daggpunkt °C	Kyleffekt °C	Vix inne °C	Vix ute °C	Vindby m/s	Korr lufttryck	Regn/dygn mm
2020-10-02 22:00	58	34	96	0,0	21,03	8,82	9,6	1023,52	7,75	8,82	20,74	12,21	0,0	0,00	0,0
2020-10-02 22:30	56	34	97	0,0	21,03	8,72	9,6	1023,52	7,81	8,72	20,74	12,19	0,0	0,00	0,0
2020-10-02 23:00	56	34	96	0,0	20,93	8,62	9,6	1023,52	7,55	8,62	20,64	12,01	0,0	0,00	0,0
2020-10-02 23:30	66	34	96	0,0	20,93	8,62	9,6	1023,52	7,55	8,62	20,64	12,01	0,0	0,00	0,0
2020-10-03 00:00	60	34	95	0,0	20,83	8,52	9,6	1023,52	7,30	8,52	20,54	11,82	0,0	0,00	0,0
2020-10-03 00:30	67	34	96	0,0	20,73	8,52	9,6	1023,52	7,46	8,52	20,44	11,91	0,0	0,00	0,0
2020-10-03 01:00	66	34	97	0,0	20,73	8,42	9,6	1023,52	7,51	8,42	20,44	11,89	0,0	0,00	0,0
2020-10-03 01:30	61	34	96	0,0	20,63	8,42	9,6	1023,52	7,36	8,42	20,34	11,81	0,0	0,00	0,0
2020-10-03 02:00	62	34	97	0,0	20,63	8,42	9,6	1023,52	7,51	8,42	20,34	11,89	0,0	0,00	0,0
2020-10-03 02:30	60	34	98	0,0	20,53	8,42	9,6	1023,52	7,67	8,42	20,24	11,98	0,0	0,00	0,0
2020-10-03 03:00	64	35	99	0,0	20,53	8,32	9,6	1023,52	7,72	8,32	20,28	11,96	0,0	0,00	0,0
2020-10-03 03:30	62	35	100	0,0	20,43	8,22	9,6	1023,52	7,77	8,22	20,18	11,95	0,0	0,00	0,0
2020-10-03 04:00	65	35	100	0,0	20,43	8,12	9,6	1022,52	7,67	8,12	20,18	11,85	0,0	0,00	0,0
2020-10-03 04:30	63	35	100	0,0	20,43	7,92	9,6	1022,52	7,47	7,92	20,18	11,65	0,0	0,00	0,0
2020-10-03 05:00	64	35	100	0,0	20,33	7,82	9,6	1022,52	7,38	7,82	20,08	11,55	0,0	0,00	0,0
2020-10-03 05:30	64	35	100	0,0	20,33	7,72	9,6	1022,52	7,28	7,72	20,08	11,45	0,0	0,00	0,0
2020-10-03 06:00	60	35	100	0,0	20,43	7,72	9,6	1022,52	7,28	7,72	20,18	11,45	0,0	0,00	0,0
2020-10-03 06:30	66	35	100	0,0	20,43	7,72	9,6	1022,52	7,28	7,72	20,18	11,45	0,0	0,00	0,0
2020-10-03 07:00	61	34	100	0,0	20,83	7,82	9,6	1022,52	7,38	7,82	20,54	11,55	0,0	0,00	0,0
2020-10-03 07:30	66	34	100	0,0	21,33	7,82	9,6	1022,52	7,38	7,82	21,04	11,55	0,0	0,00	0,0
2020-10-03 08:00	61	34	100	0,0	21,53	7,92	9,6	1022,52	7,47	7,92	21,24	11,65	0,0	0,00	0,0
2020-10-03 08:30	60	34	100	0,0	21,53	8,02	9,6	1022,52	7,57	8,02	21,24	11,75	1,2	0,00	0,0
2020-10-03 09:00	63	34	100	0,0	21,43	8,12	9,6	1022,52	7,67	8,12	21,14	11,85	0,0	0,00	0,0
2020-10-03 09:30	60	34	100	0,0	21,43	8,22	9,6	1022,52	7,77	8,22	21,14	11,95	0,0	0,00	0,0
2020-10-03 10:00	66	34	99	0,0	21,43	8,42	9,6	1022,52	7,82	8,42	21,14	12,06	0,0	0,00	0,0
2020-10-03 10:30	66	34	96	0,0	21,43	8,62	9,6	1022,52	7,55	8,62	21,14	12,01	0,0	0,00	0,0
2020-10-03 11:00	63	34	92	0,0	21,33	8,82	9,6	1022,52	7,11	8,82	21,04	11,88	0,0	0,00	0,0
2020-10-03 11:30	64	34	89	0,0	21,33	9,12	9,6	1021,52	6,90	9,12	21,04	11,93	0,0	0,00	0,0
2020-10-03 12:00	61	34	88	0,0	21,33	9,22	9,6	1022,52	6,83	9,22	21,04	11,96	0,0	0,00	0,0
2020-10-03 12:30	108	34	87	0,0	21,43	9,42	9,6	1022,52	6,86	9,42	21,14	12,08	0,0	0,00	0,0
2020-10-03 13:00	101	34	85	0,0	21,43	10,02	9,6	1021,52	7,09	10,02	21,14	12,52	0,0	0,00	0,0
2020-10-03 13:30	94	34	82	0,0	21,43	10,62	9,6	1021,52	7,13	10,62	21,14	12,90	0,0	0,00	0,0
2020-10-03 14:00	91	34	78	0,0	21,43	10,72	9,6	1021,52	6,47	10,72	21,14	12,71	0,0	0,00	0,0
2020-10-03 14:30	94	34	78	0,0	21,33	11,12	9,6	1021,52	6,86	11,12	21,04	13,11	0,0	0,00	0,0
2020-10-03 15:00	93	34	75	0,0	21,23	11,42	9,6	1020,52	6,56	11,42	20,94	13,20	0,0	0,00	0,0
2020-10-03 15:30	92	34	74	0,0	21,23	11,42	9,6	1020,52	6,35	11,42	20,94	13,13	0,0	0,00	0,0
2020-10-03 16:00	116	34	75	0,0	21,13	11,52	9,6	1020,52	6,65	11,52	20,84	13,30	0,0	0,00	0,0
2020-10-03 16:30	55	34	76	0,0	21,13	11,42	9,6	1019,52	6,76	11,42	20,84	13,27	0,0	0,00	0,0
2020-10-03 17:00	55	34	79	0,0	21,03	10,92	9,6	1019,52	6,86	10,92	20,74	12,98	0,0	0,00	0,0
2020-10-03 17:30	56	34	82	0,0	20,93	10,62	9,6	1019,52	7,13	10,62	20,64	12,90	0,0	0,00	0,0
2020-10-03 18:00	65	34	83	0,0	20,93	10,42	9,6	1019,52	7,12	10,42	20,64	12,77	0,0	0,00	0,0
2020-10-03 18:30	70	34	84	0,0	20,83	10,22	9,6	1019,52	7,11	10,22	20,54	12,65	0,0	0,00	0,0
2020-10-03 19:00	71	34	84	0,0	20,83	10,22	9,6	1019,52	7,11	10,22	20,54	12,65	0,0	0,00	0,0
2020-10-03 19:30	72	34	84	0,0	20,73	10,22	9,6	1019,52	7,11	10,22	20,44	12,65	0,0	0,00	0,0
2020-10-03 20:00	73	34	84	0,0	20,73	10,02	9,6	1019,52	6,91	10,02	20,44	12,45	0,0	0,00	0,0
2020-10-03 20:30	74	34	83	0,0	20,73	9,92	9,6	1019,52	6,64	9,92	20,44	12,27	0,0	0,00	0,0

Datum	Vindriktning °	Luftfukt inne Rh%	Luftfukt ute Rh%	Vindhastighet m/s	Temp inne °C	Temp ute °C	Nederb. året mm	Lufttryck Mbar	Daggpunkt °C	Kyleffekt °C	Vix inne °C	Vix ute °C	Vindby m/s	Korr lufttryck	Regn/dygn mm
2020-10-03 21:00	70	34	84	0,0	20,73	9,72	9,6	1019,52	6,62	9,72	20,44	12,15	0,0	0,00	0,0
2020-10-03 21:30	70	34	86	0,0	20,73	9,62	9,6	1019,52	6,88	9,62	20,44	12,20	0,0	0,00	0,0
2020-10-03 22:00	77	34	88	0,0	20,73	9,42	9,6	1019,52	7,03	9,42	20,44	12,16	0,0	0,00	0,0
2020-10-03 22:30	78	34	88	0,0	20,73	9,42	9,6	1019,52	7,03	9,42	20,44	12,16	0,0	0,00	0,0
2020-10-03 23:00	73	34	89	0,0	20,73	9,42	9,6	1018,52	7,20	9,42	20,44	12,24	0,0	0,00	0,0
2020-10-03 23:30	78	34	90	0,0	20,73	9,32	9,6	1018,52	7,27	9,32	20,44	12,21	0,0	0,00	0,0
2020-10-04 00:00	90	34	91	0,0	20,73	9,42	9,6	1018,52	7,54	9,42	20,44	12,40	0,0	0,00	0,0
2020-10-04 00:30	95	34	92	0,0	20,73	9,42	9,6	1018,52	7,70	9,42	20,44	12,48	0,0	0,00	0,0
2020-10-04 01:00	92	34	92	0,0	20,63	9,42	9,6	1018,52	7,70	9,42	20,34	12,48	0,0	0,00	0,0
2020-10-04 01:30	92	34	93	0,0	20,63	9,42	9,6	1018,52	7,87	9,42	20,34	12,56	0,0	0,00	0,0
2020-10-04 02:00	91	34	93	0,0	20,63	9,42	9,6	1017,52	7,87	9,42	20,34	12,56	0,0	0,00	0,0
2020-10-04 02:30	94	34	94	0,0	20,63	9,42	9,6	1017,52	8,03	9,42	20,34	12,64	0,0	0,00	0,0
2020-10-04 03:00	93	35	95	0,0	20,63	9,32	9,6	1017,52	8,09	9,32	20,38	12,62	0,0	0,00	0,0
2020-10-04 03:30	121	35	95	0,0	20,63	9,32	9,6	1017,52	8,09	9,32	20,38	12,62	0,0	0,00	0,0
2020-10-04 04:00	116	35	96	0,0	20,53	9,22	9,6	1017,52	8,15	9,22	20,28	12,61	0,0	0,00	0,0
2020-10-04 04:30	116	35	97	0,0	20,53	9,12	9,6	1016,51	8,21	9,12	20,28	12,59	0,0	0,00	0,0
2020-10-04 05:00	156	35	97	0,0	20,53	9,02	9,6	1016,51	8,11	9,02	20,28	12,49	0,0	0,00	0,0
2020-10-04 05:30	145	35	98	0,0	20,53	9,02	9,6	1016,51	8,26	9,02	20,28	12,58	0,0	0,00	0,0
2020-10-04 06:00	155	35	98	0,0	20,43	8,92	9,6	1016,51	8,17	8,92	20,18	12,48	0,0	0,00	0,0
2020-10-04 06:30	159	35	98	0,0	20,43	8,92	9,6	1016,51	8,17	8,92	20,18	12,48	0,0	0,00	0,0
2020-10-04 07:00	155	35	97	0,0	20,83	9,02	9,6	1016,51	8,11	9,02	20,58	12,49	0,0	0,00	0,0
2020-10-04 07:30	200	35	97	0,0	21,23	9,02	9,6	1015,51	8,11	9,02	20,98	12,49	0,0	0,00	0,0
2020-10-04 08:00	173	35	97	0,0	21,43	9,12	9,6	1015,51	8,21	9,12	21,18	12,59	0,0	0,00	0,0
2020-10-04 08:30	164	35	97	0,0	21,43	9,12	9,6	1015,51	8,21	9,12	21,18	12,59	0,0	0,00	0,0
2020-10-04 09:00	130	35	97	0,0	21,33	9,12	10,2	1015,51	8,21	9,12	21,08	12,59	1,4	0,60	0,6
2020-10-04 09:30	151	35	99	0,0	21,33	9,12	10,2	1015,51	8,52	9,12	21,08	12,76	0,0	0,60	0,6
2020-10-04 10:00	167	35	98	0,0	21,33	9,22	10,2	1015,51	8,46	9,22	21,08	12,78	0,0	0,00	0,6
2020-10-04 10:30	137	35	97	0,0	21,33	9,42	10,2	1014,51	8,51	9,42	21,08	12,89	0,0	0,00	0,6
2020-10-04 11:00	146	35	95	0,0	21,33	9,72	10,2	1015,51	8,49	9,72	21,08	13,02	0,0	0,00	0,6
2020-10-04 11:30	220	35	94	0,0	21,33	9,72	10,2	1014,51	8,33	9,72	21,08	12,94	0,0	0,00	0,6
2020-10-04 12:00	176	35	97	0,0	21,33	9,52	10,2	1014,51	8,61	9,52	21,08	12,99	0,0	0,00	0,6
2020-10-04 12:30	154	35	98	0,0	21,33	9,52	10,2	1014,51	8,76	9,52	21,08	13,08	0,0	0,00	0,6
2020-10-04 13:00	113	35	97	0,0	21,33	9,62	10,2	1014,51	8,70	9,62	21,08	13,09	0,0	0,00	0,6
2020-10-04 13:30	114	35	98	0,0	21,43	9,32	10,2	1014,51	8,56	9,32	21,18	12,88	0,0	0,00	0,6
2020-10-04 14:00	136	35	99	0,0	21,43	9,22	10,2	1013,51	8,62	9,22	21,18	12,86	0,0	0,00	0,6
2020-10-04 14:30	159	35	100	0,0	21,43	9,22	10,2	1013,51	8,77	9,22	21,18	12,95	0,0	0,00	0,6
2020-10-04 15:00	121	35	100	0,0	21,43	9,12	10,2	1014,51	8,67	9,12	21,18	12,85	0,0	0,00	0,6
2020-10-04 15:30	134	35	100	0,0	21,33	9,12	10,2	1013,51	8,67	9,12	21,08	12,85	0,0	0,00	0,6
2020-10-04 16:00	154	35	100	0,0	21,33	9,12	10,2	1013,51	8,67	9,12	21,08	12,85	0,0	0,00	0,6
2020-10-04 16:30	137	35	100	0,0	21,33	9,02	10,2	1013,51	8,57	9,02	21,08	12,75	0,0	0,00	0,6
2020-10-04 17:00	145	35	100	0,0	21,33	9,02	10,2	1013,51	8,57	9,02	21,08	12,75	0,0	0,00	0,6
2020-10-04 17:30	155	35	100	0,0	21,33	9,02	10,2	1013,51	8,57	9,02	21,08	12,75	0,0	0,00	0,6
2020-10-04 18:00	100	35	100	0,0	21,33	9,02	10,2	1013,51	8,57	9,02	21,08	12,75	0,0	0,00	0,6
2020-10-04 18:30	149	35	100	0,0	21,33	9,12	10,2	1012,51	8,67	9,12	21,08	12,85	0,0	0,00	0,6
2020-10-04 19:00	126	35	100	0,0	21,33	9,12	10,2	1012,51	8,67	9,12	21,08	12,85	0,0	0,00	0,6
2020-10-04 19:30	159	35	100	0,0	21,33	9,32	10,2	1012,51	8,87	9,32	21,08	13,05	0,0	0,00	0,6

Datum	Vindriktning °	Luftfukt inne Rh%	Luftfukt ute Rh%	Vindhastighet m/s	Temp inne °C	Temp ute °C	Nederb. året mm	Luftryck Mbar	Daggpunkt °C	Kyleffekt °C	Vix inne °C	Vix ute °C	Vindby m/s	Korr luftryck	Regn/dygn mm
-------	-------------------	----------------------	---------------------	----------------------	-----------------	----------------	--------------------	------------------	-----------------	-----------------	----------------	---------------	---------------	---------------	-----------------

Datum	Vindriktning °	Luftfukt inne Rh%	Luftfukt ute Rh%	Vindhastighet m/s	Temp inne °C	Temp ute °C	Nederb. året mm	Luftryck Mbar	Daggpunkt °C	Kyleffekt °C	Vix inne °C	Vix ute °C	Vindby m/s	Korr luftryck	Regn/dygn mm
-------	-------------------	----------------------	---------------------	----------------------	-----------------	----------------	--------------------	------------------	-----------------	-----------------	----------------	---------------	---------------	---------------	-----------------

Datum	Vindriktning °	Luftfukt inne Rh%	Luftfukt ute Rh%	Vindhastighet m/s	Temp inne °C	Temp ute °C	Nederb. året mm	Luftryck Mbar	Daggpunkt °C	Kyleffekt °C	Vix inne °C	Vix ute °C	Vindby m/s	Korr luftryck	Regn/dygn mm
-------	-------------------	----------------------	---------------------	----------------------	-----------------	----------------	--------------------	------------------	-----------------	-----------------	----------------	---------------	---------------	---------------	-----------------

Datum	Vindriktning °	Luftfukt inne Rh%	Luftfukt ute Rh%	Vindhastighet m/s	Temp inne °C	Temp ute °C	Nederb. året mm	Luftryck Mbar	Daggpunkt °C	Kyleffekt °C	Vix inne °C	Vix ute °C	Vindby m/s	Korr luftryck	Regn/dygn mm
-------	-------------------	----------------------	---------------------	----------------------	-----------------	----------------	--------------------	------------------	-----------------	-----------------	----------------	---------------	---------------	---------------	-----------------

Datum	Vindriktning °	Luftfukt inne Rh%	Luftfukt ute Rh%	Vindhastighet m/s	Temp inne °C	Temp ute °C	Nederb. året mm	Luftryck Mbar	Daggpunkt °C	Kyleffekt °C	Vix inne °C	Vix ute °C	Vindby m/s	Korr luftryck	Regn/dygn mm
-------	-------------------	----------------------	---------------------	----------------------	-----------------	----------------	--------------------	------------------	-----------------	-----------------	----------------	---------------	---------------	---------------	-----------------

Datum	Vindriktning °	Luftfukt inne Rh%	Luftfukt ute Rh%	Vindhastighet m/s	Temp inne °C	Temp ute °C	Nederb. året mm	Luftryck Mbar	Daggpunkt °C	Kyleffekt °C	Vix inne °C	Vix ute °C	Vindby m/s	Korr luftryck	Regn/dygn mm
-------	-------------------	----------------------	---------------------	----------------------	-----------------	----------------	--------------------	------------------	-----------------	-----------------	----------------	---------------	---------------	---------------	-----------------

Datum	Vindriktning °	Luftfukt inne Rh%	Luftfukt ute Rh%	Vindhastighet m/s	Temp inne °C	Temp ute °C	Nederb. året mm	Luftryck Mbar	Daggpunkt °C	Kyleffekt °C	Vix inne °C	Vix ute °C	Vindby m/s	Korr luftryck	Regn/dygn mm
-------	-------------------	----------------------	---------------------	----------------------	-----------------	----------------	--------------------	------------------	-----------------	-----------------	----------------	---------------	---------------	---------------	-----------------

Datum	Vindriktning °	Luftfukt inne Rh%	Luftfukt ute Rh%	Vindhastighet m/s	Temp inne °C	Temp ute °C	Nederb. året mm	Luftryck Mbar	Daggpunkt °C	Kyleffekt °C	Vix inne °C	Vix ute °C	Vindby m/s	Korr luftryck	Regn/dygn mm
-------	-------------------	----------------------	---------------------	----------------------	-----------------	----------------	--------------------	------------------	-----------------	-----------------	----------------	---------------	---------------	---------------	-----------------

Datum	Vindriktning °	Luftfukt inne Rh%	Luftfukt ute Rh%	Vindhastighet m/s	Temp inne °C	Temp ute °C	Nederb. året mm	Luftryck Mbar	Daggpunkt °C	Kyleffekt °C	Vix inne °C	Vix ute °C	Vindby m/s	Korr luftryck	Regn/dygn mm
-------	-------------------	----------------------	---------------------	----------------------	-----------------	----------------	--------------------	------------------	-----------------	-----------------	----------------	---------------	---------------	---------------	-----------------

Datum	Vindriktning °	Luftfukt inne Rh%	Luftfukt ute Rh%	Vindhastighet m/s	Temp inne °C	Temp ute °C	Nederb. året mm	Luftryck Mbar	Daggpunkt °C	Kyleffekt °C	Vix inne °C	Vix ute °C	Vindby m/s	Korr luftryck	Regn/dygn mm
-------	-------------------	----------------------	---------------------	----------------------	-----------------	----------------	--------------------	------------------	-----------------	-----------------	----------------	---------------	---------------	---------------	-----------------

Datum	Vindriktning °	Luftfukt inne Rh%	Luftfukt ute Rh%	Vindhastighet m/s	Temp inne °C	Temp ute °C	Nederb. året mm	Luftryck Mbar	Daggpunkt °C	Kyleffekt °C	Vix inne °C	Vix ute °C	Vindby m/s	Korr luftryck	Regn/dygn mm
-------	-------------------	----------------------	---------------------	----------------------	-----------------	----------------	--------------------	------------------	-----------------	-----------------	----------------	---------------	---------------	---------------	-----------------

Datum	Vindriktning °	Luftfukt inne Rh%	Luftfukt ute Rh%	Vindhastighet m/s	Temp inne °C	Temp ute °C	Nederb. året mm	Luftryck Mbar	Daggpunkt °C	Kyleffekt °C	Vix inne °C	Vix ute °C	Vindby m/s	Korr luftryck	Regn/dygn mm
-------	-------------------	----------------------	---------------------	----------------------	-----------------	----------------	--------------------	------------------	-----------------	-----------------	----------------	---------------	---------------	---------------	-----------------

Datum	Vindriktning °	Luftfukt inne Rh%	Luftfukt ute Rh%	Vindhastighet m/s	Temp inne °C	Temp ute °C	Nederb. året mm	Luftryck Mbar	Daggpunkt °C	Kyleffekt °C	Vix inne °C	Vix ute °C	Vindby m/s	Korr luftryck	Regn/dygn mm
-------	-------------------	----------------------	---------------------	----------------------	-----------------	----------------	--------------------	------------------	-----------------	-----------------	----------------	---------------	---------------	---------------	-----------------

Datum	Vindriktning °	Luftfukt inne Rh%	Luftfukt ute Rh%	Vindhastighet m/s	Temp inne °C	Temp ute °C	Nederb. året mm	Luftryck Mbar	Daggpunkt °C	Kyleffekt °C	Vix inne °C	Vix ute °C	Vindby m/s	Korr luftryck	Regn/dygn mm
-------	-------------------	----------------------	---------------------	----------------------	-----------------	----------------	--------------------	------------------	-----------------	-----------------	----------------	---------------	---------------	---------------	-----------------

Datum	Vindriktning °	Luftfukt inne Rh%	Luftfukt ute Rh%	Vindhastighet m/s	Temp inne °C	Temp ute °C	Nederb. året mm	Luftryck Mbar	Daggpunkt °C	Kyleffekt °C	Vix inne °C	Vix ute °C	Vindby m/s	Korr luftryck	Regn/dygn mm
-------	-------------------	----------------------	---------------------	----------------------	-----------------	----------------	--------------------	------------------	-----------------	-----------------	----------------	---------------	---------------	---------------	-----------------

Datum	Vindriktning °	Luftfukt inne Rh%	Luftfukt ute Rh%	Vindhastighet m/s	Temp inne °C	Temp ute °C	Nederb. året mm	Luftryck Mbar	Daggpunkt °C	Kyleffekt °C	Vix inne °C	Vix ute °C	Vindby m/s	Korr luftryck	Regn/dygn mm
-------	-------------------	----------------------	---------------------	----------------------	-----------------	----------------	--------------------	------------------	-----------------	-----------------	----------------	---------------	---------------	---------------	-----------------

Datum	Vindriktning °	Luftfukt inne Rh%	Luftfukt ute Rh%	Vindhastighet m/s	Temp inne °C	Temp ute °C	Nederb. året mm	Luftryck Mbar	Daggpunkt °C	Kyleffekt °C	Vix inne °C	Vix ute °C	Vindby m/s	Korr luftryck	Regn/dygn mm
-------	-------------------	----------------------	---------------------	----------------------	-----------------	----------------	--------------------	------------------	-----------------	-----------------	----------------	---------------	---------------	---------------	-----------------

Datum	Vindriktning °	Luftfukt inne Rh%	Luftfukt ute Rh%	Vindhastighet m/s	Temp inne °C	Temp ute °C	Nederb. året mm	Luftryck Mbar	Daggpunkt °C	Kyleffekt °C	Vix inne °C	Vix ute °C	Vindby m/s	Korr luftryck	Regn/dygn mm
-------	-------------------	----------------------	---------------------	----------------------	-----------------	----------------	--------------------	------------------	-----------------	-----------------	----------------	---------------	---------------	---------------	-----------------

Datum	Vindriktning °	Luftfukt inne Rh%	Luftfukt ute Rh%	Vindhastighet m/s	Temp inne °C	Temp ute °C	Nederb. året mm	Luftryck Mbar	Daggpunkt °C	Kyleffekt °C	Vix inne °C	Vix ute °C	Vindby m/s	Korr luftryck	Regn/dygn mm
-------	-------------------	----------------------	---------------------	----------------------	-----------------	----------------	--------------------	------------------	-----------------	-----------------	----------------	---------------	---------------	---------------	-----------------

Datum	Vindriktning °	Luftfukt inne Rh%	Luftfukt ute Rh%	Vindhastighet m/s	Temp inne °C	Temp ute °C	Nederb. året mm	Luftryck Mbar	Daggpunkt °C	Kyleffekt °C	Vix inne °C	Vix ute °C	Vindby m/s	Korr luftryck	Regn/dygn mm
-------	-------------------	----------------------	---------------------	----------------------	-----------------	----------------	--------------------	------------------	-----------------	-----------------	----------------	---------------	---------------	---------------	-----------------

Datum	Vindriktning °	Luftfukt inne Rh%	Luftfukt ute Rh%	Vindhastighet m/s	Temp inne °C	Temp ute °C	Nederb. året mm	Luftryck Mbar	Daggpunkt °C	Kyleffekt °C	Vix inne °C	Vix ute °C	Vindby m/s	Korr luftryck	Regn/dygn mm
-------	-------------------	----------------------	---------------------	----------------------	-----------------	----------------	--------------------	------------------	-----------------	-----------------	----------------	---------------	---------------	---------------	-----------------

Datum	Vindriktning °	Luftfukt inne Rh%	Luftfukt ute Rh%	Vindhastighet m/s	Temp inne °C	Temp ute °C	Nederb. året mm	Luftryck Mbar	Daggpunkt °C	Kyleffekt °C	Vix inne °C	Vix ute °C	Vindby m/s	Korr luftryck	Regn/dygn mm
-------	-------------------	----------------------	---------------------	----------------------	-----------------	----------------	--------------------	------------------	-----------------	-----------------	----------------	---------------	---------------	---------------	-----------------

Datum	Vindriktning °	Luftfukt inne Rh%	Luftfukt ute Rh%	Vindhastighet m/s	Temp inne °C	Temp ute °C	Nederb. året mm	Luftryck Mbar	Daggpunkt °C	Kyleffekt °C	Vix inne °C	Vix ute °C	Vindby m/s	Korr luftryck	Regn/dygn mm
-------	-------------------	----------------------	---------------------	----------------------	-----------------	----------------	--------------------	------------------	-----------------	-----------------	----------------	---------------	---------------	---------------	-----------------

Datum	Vindriktning °	Luftfukt inne Rh%	Luftfukt ute Rh%	Vindhastighet m/s	Temp inne °C	Temp ute °C	Nederb. året mm	Luftryck Mbar	Daggpunkt °C	Kyleffekt °C	Vix inne °C	Vix ute °C	Vindby m/s	Korr luftryck	Regn/dygn mm
-------	-------------------	----------------------	---------------------	----------------------	-----------------	----------------	--------------------	------------------	-----------------	-----------------	----------------	---------------	---------------	---------------	-----------------

Datum	Vindriktning °	Luftfukt inne Rh%	Luftfukt ute Rh%	Vindhastighet m/s	Temp inne °C	Temp ute °C	Nederb. året mm	Luftryck Mbar	Daggpunkt °C	Kyleffekt °C	Vix inne °C	Vix ute °C	Vindby m/s	Korr luftryck	Regn/dygn mm
-------	-------------------	----------------------	---------------------	----------------------	-----------------	----------------	--------------------	------------------	-----------------	-----------------	----------------	---------------	---------------	---------------	-----------------

Datum	Vindriktning °	Luftfukt inne Rh%	Luftfukt ute Rh%	Vindhastighet m/s	Temp inne °C	Temp ute °C	Nederb. året mm	Luftryck Mbar	Daggpunkt °C	Kyleffekt °C	Vix inne °C	Vix ute °C	Vindby m/s	Korr luftryck	Regn/dygn mm
-------	-------------------	----------------------	---------------------	----------------------	-----------------	----------------	--------------------	------------------	-----------------	-----------------	----------------	---------------	---------------	---------------	-----------------

Datum	Vindriktning °	Luftfukt inne Rh%	Luftfukt ute Rh%	Vindhastighet m/s	Temp inne °C	Temp ute °C	Nederb. året mm	Luftryck Mbar	Daggpunkt °C	Kyleffekt °C	Vix inne °C	Vix ute °C	Vindby m/s	Korr luftryck	Regn/dygn mm
-------	-------------------	----------------------	---------------------	----------------------	-----------------	----------------	--------------------	------------------	-----------------	-----------------	----------------	---------------	---------------	---------------	-----------------

Datum	Vindriktning °	Luftfukt inne Rh%	Luftfukt ute Rh%	Vindhastighet m/s	Temp inne °C	Temp ute °C	Nederb. året mm	Luftryck Mbar	Daggpunkt °C	Kyleffekt °C	Vix inne °C	Vix ute °C	Vindby m/s	Korr luftryck	Regn/dygn mm
-------	-------------------	----------------------	---------------------	----------------------	-----------------	----------------	--------------------	------------------	-----------------	-----------------	----------------	---------------	---------------	---------------	-----------------

Datum	Vindriktning °	Luftfukt inne Rh%	Luftfukt ute Rh%	Vindhastighet m/s	Temp inne °C	Temp ute °C	Nederb. året mm	Luftryck Mbar	Daggpunkt °C	Kyleffekt °C	Vix inne °C	Vix ute °C	Vindby m/s	Korr luftryck	Regn/dygn mm
-------	-------------------	----------------------	---------------------	----------------------	-----------------	----------------	--------------------	------------------	-----------------	-----------------	----------------	---------------	---------------	---------------	-----------------

Datum	Vindriktning °	Luftfukt inne Rh%	Luftfukt ute Rh%	Vindhastighet m/s	Temp inne °C	Temp ute °C	Nederb. året mm	Luftryck Mbar	Daggpunkt °C	Kyleffekt °C	Vix inne °C	Vix ute °C	Vindby m/s	Korr luftryck	Regn/dygn mm
-------	-------------------	----------------------	---------------------	----------------------	-----------------	----------------	--------------------	------------------	-----------------	-----------------	----------------	---------------	---------------	---------------	-----------------

Datum	Vindriktning °	Luftfukt inne Rh%	Luftfukt ute Rh%	Vindhastighet m/s	Temp inne °C	Temp ute °C	Nederb. året mm	Luftryck Mbar	Daggpunkt °C	Kyleffekt °C	Vix inne °C	Vix ute °C	Vindby m/s	Korr luftryck	Regn/dygn mm
-------	-------------------	----------------------	---------------------	----------------------	-----------------	----------------	--------------------	------------------	-----------------	-----------------	----------------	---------------	---------------	---------------	-----------------

Datum	Vindriktning °	Luftfukt inne Rh%	Luftfukt ute Rh%	Vindhastighet m/s	Temp inne °C	Temp ute °C	Nederb. året mm	Luftryck Mbar	Daggpunkt °C	Kyleffekt °C	Vix inne °C	Vix ute °C	Vindby m/s	Korr luftryck	Regn/dygn mm
-------	-------------------	----------------------	---------------------	----------------------	-----------------	----------------	--------------------	------------------	-----------------	-----------------	----------------	---------------	---------------	---------------	-----------------

Datum	Vindriktning °	Luftfukt inne Rh%	Luftfukt ute Rh%	Vindhastighet m/s	Temp inne °C	Temp ute °C	Nederb. året mm	Luftryck Mbar	Daggpunkt °C	Kyleffekt °C	Vix inne °C	Vix ute °C	Vindby m/s	Korr luftryck	Regn/dygn mm
-------	-------------------	----------------------	---------------------	----------------------	-----------------	----------------	--------------------	------------------	-----------------	-----------------	----------------	---------------	---------------	---------------	-----------------

Datum	Vindriktning °	Luftfukt inne Rh%	Luftfukt ute Rh%	Vindhastighet m/s	Temp inne °C	Temp ute °C	Nederb. året mm	Luftryck Mbar	Daggpunkt °C	Kyleffekt °C	Vix inne °C	Vix ute °C	Vindby m/s	Korr luftryck	Regn/dygn mm
-------	-------------------	----------------------	---------------------	----------------------	-----------------	----------------	--------------------	------------------	-----------------	-----------------	----------------	---------------	---------------	---------------	-----------------

Datum	Vindriktning °	Luftfukt inne Rh%	Luftfukt ute Rh%	Vindhastighet m/s	Temp inne °C	Temp ute °C	Nederb. året mm	Luftryck Mbar	Daggpunkt °C	Kyleffekt °C	Vix inne °C	Vix ute °C	Vindby m/s	Korr luftryck	Regn/dygn mm
-------	-------------------	----------------------	---------------------	----------------------	-----------------	----------------	--------------------	------------------	-----------------	-----------------	----------------	---------------	---------------	---------------	-----------------

Datum	Vindriktning °	Luftfukt inne Rh%	Luftfukt ute Rh%	Vindhastighet m/s	Temp inne °C	Temp ute °C	Nederb. året mm	Luftryck Mbar	Daggpunkt °C	Kyleffekt °C	Vix inne °C	Vix ute °C	Vindby m/s	Korr luftryck	Regn/dygn mm
-------	-------------------	----------------------	---------------------	----------------------	-----------------	----------------	--------------------	------------------	-----------------	-----------------	----------------	---------------	---------------	---------------	-----------------

Datum	Vindriktning °	Luftfukt inne Rh%	Luftfukt ute Rh%	Vindhastighet m/s	Temp inne °C	Temp ute °C	Nederb. året mm	Luftryck Mbar	Daggpunkt °C	Kyleffekt °C	Vix inne °C	Vix ute °C	Vindby m/s	Korr luftryck	Regn/dygn mm
-------	-------------------	----------------------	---------------------	----------------------	-----------------	----------------	--------------------	------------------	-----------------	-----------------	----------------	---------------	---------------	---------------	-----------------

Datum	Vindriktning °	Luftfukt inne Rh%	Luftfukt ute Rh%	Vindhastighet m/s	Temp inne °C	Temp ute °C	Nederb. året mm	Luftryck Mbar	Daggpunkt °C	Kyleffekt °C	Vix inne °C	Vix ute °C	Vindby m/s	Korr luftryck	Regn/dygn mm
-------	-------------------	----------------------	---------------------	----------------------	-----------------	----------------	--------------------	------------------	-----------------	-----------------	----------------	---------------	---------------	---------------	-----------------

Datum	Vindriktning °	Luftfukt inne Rh%	Luftfukt ute Rh%	Vindhastighet m/s	Temp inne °C	Temp ute °C	Nederb. året mm	Luftryck Mbar	Daggpunkt °C	Kyleffekt °C	Vix inne °C	Vix ute °C	Vindby m/s	Korr luftryck	Regn/dygn mm
-------	-------------------	----------------------	---------------------	----------------------	-----------------	----------------	--------------------	------------------	-----------------	-----------------	----------------	---------------	---------------	---------------	-----------------

Datum	Vindriktning °	Luftfukt inne Rh%	Luftfukt ute Rh%	Vindhastighet m/s	Temp inne °C	Temp ute °C	Nederb. året mm	Luftryck Mbar	Daggpunkt °C	Kyleffekt °C	Vix inne °C	Vix ute °C	Vindby m/s	Korr luftryck	Regn/dygn mm
-------	-------------------	----------------------	---------------------	----------------------	-----------------	----------------	--------------------	------------------	-----------------	-----------------	----------------	---------------	---------------	---------------	-----------------

Datum	Vindriktning °	Luftfukt inne Rh%	Luftfukt ute Rh%	Vindhastighet m/s	Temp inne °C	Temp ute °C	Nederb. året mm	Luftryck Mbar	Daggpunkt °C	Kyleffekt °C	Vix inne °C	Vix ute °C	Vindby m/s	Korr luftryck	Regn/dygn mm
-------	-------------------	----------------------	---------------------	----------------------	-----------------	----------------	--------------------	------------------	-----------------	-----------------	----------------	---------------	---------------	---------------	-----------------

Datum	Vindriktning °	Luftfukt inne Rh%	Luftfukt ute Rh%	Vindhastighet m/s	Temp inne °C	Temp ute °C	Nederb. året mm	Luftryck Mbar	Daggpunkt °C	Kyleffekt °C	Vix inne °C	Vix ute °C	Vindby m/s	Korr luftryck	Regn/dygn mm
-------	-------------------	----------------------	---------------------	----------------------	-----------------	----------------	--------------------	------------------	-----------------	-----------------	----------------	---------------	---------------	---------------	-----------------

Datum	Vindriktning °	Luftfukt inne Rh%	Luftfukt ute Rh%	Vindhastighet m/s	Temp inne °C	Temp ute °C	Nederb. året mm	Luftryck Mbar	Daggpunkt °C	Kyleffekt °C	Vix inne °C	Vix ute °C	Vindby m/s	Korr luftryck	Regn/dygn mm
-------	-------------------	----------------------	---------------------	----------------------	-----------------	----------------	--------------------	------------------	-----------------	-----------------	----------------	---------------	---------------	---------------	-----------------

Datum	Vindriktning °	Luftfukt inne Rh%	Luftfukt ute Rh%	Vindhastighet m/s	Temp inne °C	Temp ute °C	Nederb. året mm	Luftryck Mbar	Daggpunkt °C	Kyleffekt °C	Vix inne °C	Vix ute °C	Vindby m/s	Korr luftryck	Regn/dygn mm
-------	-------------------	----------------------	---------------------	----------------------	-----------------	----------------	--------------------	------------------	-----------------	-----------------	----------------	---------------	---------------	---------------	-----------------

Datum	Vindriktning °	Luftfukt inne Rh%	Luftfukt ute Rh%	Vindhastighet m/s	Temp inne °C	Temp ute °C	Nederb. året mm	Luftryck Mbar	Daggpunkt °C	Kyleffekt °C	Vix inne °C	Vix ute °C	Vindby m/s	Korr luftryck	Regn/dygn mm
-------	-------------------	----------------------	---------------------	----------------------	-----------------	----------------	--------------------	------------------	-----------------	-----------------	----------------	---------------	---------------	---------------	-----------------

Datum	Vindriktning °	Luftfukt inne Rh%	Luftfukt ute Rh%	Vindhastighet m/s	Temp inne °C	Temp ute °C	Nederb. året mm	Luftryck Mbar	Daggpunkt °C	Kyleffekt °C	Vix inne °C	Vix ute °C	Vindby m/s	Korr luftryck	Regn/dygn mm
-------	-------------------	----------------------	---------------------	----------------------	-----------------	----------------	--------------------	------------------	-----------------	-----------------	----------------	---------------	---------------	---------------	-----------------

Datum	Vindriktning °	Luftfukt inne Rh%	Luftfukt ute Rh%	Vindhastighet m/s	Temp inne °C	Temp ute °C	Nederb. året mm	Luftryck Mbar	Daggpunkt °C	Kyleffekt °C	Vix inne °C	Vix ute °C	Vindby m/s	Korr luftryck	Regn/dygn mm
-------	-------------------	----------------------	---------------------	----------------------	-----------------	----------------	--------------------	------------------	-----------------	-----------------	----------------	---------------	---------------	---------------	-----------------

Datum	Vindriktning °	Luftfukt inne Rh%	Luftfukt ute Rh%	Vindhastighet m/s	Temp inne °C	Temp ute °C	Nederb. året mm	Luftryck Mbar	Daggpunkt °C	Kyleffekt °C	Vix inne °C	Vix ute °C	Vindby m/s	Korr luftryck	Regn/dygn mm
-------	-------------------	----------------------	---------------------	----------------------	-----------------	----------------	--------------------	------------------	-----------------	-----------------	----------------	---------------	---------------	---------------	-----------------

Datum	Vindriktning °	Luftfukt inne Rh%	Luftfukt ute Rh%	Vindhastighet m/s	Temp inne °C	Temp ute °C	Nederb. året mm	Luftryck Mbar	Daggpunkt °C	Kyleffekt °C	Vix inne °C	Vix ute °C	Vindby m/s	Korr luftryck	Regn/dygn mm
-------	-------------------	----------------------	---------------------	----------------------	-----------------	----------------	--------------------	------------------	-----------------	-----------------	----------------	---------------	---------------	---------------	-----------------

Datum	Vindriktning °	Luftfukt inne Rh%	Luftfukt ute Rh%	Vindhastighet m/s	Temp inne °C	Temp ute °C	Nederb. året mm	Luftryck Mbar	Daggpunkt °C	Kyleffekt °C	Vix inne °C	Vix ute °C	Vindby m/s	Korr luftryck	Regn/dygn mm
-------	-------------------	----------------------	---------------------	----------------------	-----------------	----------------	--------------------	------------------	-----------------	-----------------	----------------	---------------	---------------	---------------	-----------------

Datum	Vindriktning °	Luftfukt inne Rh%	Luftfukt ute Rh%	Vindhastighet m/s	Temp inne °C	Temp ute °C	Nederb. året mm	Luftryck Mbar	Daggpunkt °C	Kyleffekt °C	Vix inne °C	Vix ute °C	Vindby m/s	Korr luftryck	Regn/dygn mm
-------	-------------------	----------------------	---------------------	----------------------	-----------------	----------------	--------------------	------------------	-----------------	-----------------	----------------	---------------	---------------	---------------	-----------------

Datum	Vindriktning °	Luftfukt inne Rh%	Luftfukt ute Rh%	Vindhastighet m/s	Temp inne °C	Temp ute °C	Nederb. året mm	Luftryck Mbar	Daggpunkt °C	Kyleffekt °C	Vix inne °C	Vix ute °C	Vindby m/s	Korr luftryck	Regn/dygn mm
-------	-------------------	----------------------	---------------------	----------------------	-----------------	----------------	--------------------	------------------	-----------------	-----------------	----------------	---------------	---------------	---------------	-----------------

Datum	Vindriktning °	Luftfukt inne Rh%	Luftfukt ute Rh%	Vindhastighet m/s	Temp inne °C	Temp ute °C	Nederb. året mm	Luftryck Mbar	Daggpunkt °C	Kyleffekt °C	Vix inne °C	Vix ute °C	Vindby m/s	Korr luftryck	Regn/dygn mm
-------	-------------------	----------------------	---------------------	----------------------	-----------------	----------------	--------------------	------------------	-----------------	-----------------	----------------	---------------	---------------	---------------	-----------------

Datum	Vindriktning °	Luftfukt inne Rh%	Luftfukt ute Rh%	Vindhastighet m/s	Temp inne °C	Temp ute °C	Nederb. året mm	Luftryck Mbar	Daggpunkt °C	Kyleffekt °C	Vix inne °C	Vix ute °C	Vindby m/s	Korr luftryck	Regn/dygn mm
-------	-------------------	----------------------	---------------------	----------------------	-----------------	----------------	--------------------	------------------	-----------------	-----------------	----------------	---------------	---------------	---------------	-----------------

Datum	Vindriktning °	Luftfukt inne Rh%	Luftfukt ute Rh%	Vindhastighet m/s	Temp inne °C	Temp ute °C	Nederb. året mm	Luftryck Mbar	Daggpunkt °C	Kyleffekt °C	Vix inne °C	Vix ute °C	Vindby m/s	Korr luftryck	Regn/dygn mm
-------	-------------------	----------------------	---------------------	----------------------	-----------------	----------------	--------------------	------------------	-----------------	-----------------	----------------	---------------	---------------	---------------	-----------------

Datum	Vindriktning °	Luftfukt inne Rh%	Luftfukt ute Rh%	Vindhastighet m/s	Temp inne °C	Temp ute °C	Nederb. året mm	Luftryck Mbar	Daggpunkt °C	Kyleffekt °C	Vix inne °C	Vix ute °C	Vindby m/s	Korr luftryck	Regn/dygn mm
-------	-------------------	----------------------	---------------------	----------------------	-----------------	----------------	--------------------	------------------	-----------------	-----------------	----------------	---------------	---------------	---------------	-----------------

Datum	Vindriktning °	Luftfukt inne Rh%	Luftfukt ute Rh%	Vindhastighet m/s	Temp inne °C	Temp ute °C	Nederb. året mm	Luftryck Mbar	Daggpunkt °C	Kyleffekt °C	Vix inne °C	Vix ute °C	Vindby m/s	Korr luftryck	Regn/dygn mm
-------	-------------------	----------------------	---------------------	----------------------	-----------------	----------------	--------------------	------------------	-----------------	-----------------	----------------	---------------	---------------	---------------	-----------------

Datum	Vindriktning °	Luftfukt inne Rh%	Luftfukt ute Rh%	Vindhastighet m/s	Temp inne °C	Temp ute °C	Nederb. året mm	Luftryck Mbar	Daggpunkt °C	Kyleffekt °C	Vix inne °C	Vix ute °C	Vindby m/s	Korr luftryck	Regn/dygn mm
-------	-------------------	----------------------	---------------------	----------------------	-----------------	----------------	--------------------	------------------	-----------------	-----------------	----------------	---------------	---------------	---------------	-----------------

Datum	Vindriktning °	Luftfukt inne Rh%	Luftfukt ute Rh%	Vindhastighet m/s	Temp inne °C	Temp ute °C	Nederb. året mm	Luftryck Mbar	Daggpunkt °C	Kyleffekt °C	Vix inne °C	Vix ute °C	Vindby m/s	Korr luftryck	Regn/dygn mm
-------	-------------------	----------------------	---------------------	----------------------	-----------------	----------------	--------------------	------------------	-----------------	-----------------	----------------	---------------	---------------	---------------	-----------------

Datum	Vindriktning °	Luftfukt inne Rh%	Luftfukt ute Rh%	Vindhastighet m/s	Temp inne °C	Temp ute °C	Nederb. året mm	Luftryck Mbar	Daggpunkt °C	Kyleffekt °C	Vix inne °C	Vix ute °C	Vindby m/s	Korr luftryck	Regn/dygn mm
-------	-------------------	----------------------	---------------------	----------------------	-----------------	----------------	--------------------	------------------	-----------------	-----------------	----------------	---------------	---------------	---------------	-----------------

Datum	Vindriktning °	Luftfukt inne Rh%	Luftfukt ute Rh%	Vindhastighet m/s	Temp inne °C	Temp ute °C	Nederb. året mm	Luftryck Mbar	Daggpunkt °C	Kyleffekt °C	Vix inne °C	Vix ute °C	Vindby m/s	Korr luftryck	Regn/dygn mm
-------	-------------------	----------------------	---------------------	----------------------	-----------------	----------------	--------------------	------------------	-----------------	-----------------	----------------	---------------	---------------	---------------	-----------------

Datum	Vindriktning °	Luftfukt inne Rh%	Luftfukt ute Rh%	Vindhastighet m/s	Temp inne °C	Temp ute °C	Nederb. året mm	Luftryck Mbar	Daggpunkt °C	Kyleffekt °C	Vix inne °C	Vix ute °C	Vindby m/s	Korr luftryck	Regn/dygn mm
-------	-------------------	----------------------	---------------------	----------------------	-----------------	----------------	--------------------	------------------	-----------------	-----------------	----------------	---------------	---------------	---------------	-----------------

Datum	Vindriktning °	Luftfukt inne Rh%	Luftfukt ute Rh%	Vindhastighet m/s	Temp inne °C	Temp ute °C	Nederb. året mm	Luftryck Mbar	Daggpunkt °C	Kyleffekt °C	Vix inne °C	Vix ute °C	Vindby m/s	Korr luftryck	Regn/dygn mm
-------	-------------------	----------------------	---------------------	----------------------	-----------------	----------------	--------------------	------------------	-----------------	-----------------	----------------	---------------	---------------	---------------	-----------------

Datum	Vindriktning °	Luftfukt inne Rh%	Luftfukt ute Rh%	Vindhastighet m/s	Temp inne °C	Temp ute °C	Nederb. året mm	Luftryck Mbar	Daggpunkt °C	Kyleffekt °C	Vix inne °C	Vix ute °C	Vindby m/s	Korr luftryck	Regn/dygn mm
-------	-------------------	----------------------	---------------------	----------------------	-----------------	----------------	--------------------	------------------	-----------------	-----------------	----------------	---------------	---------------	---------------	-----------------

Datum	Vindriktning °	Luftfukt inne Rh%	Luftfukt ute Rh%	Vindhastighet m/s	Temp inne °C	Temp ute °C	Nederb. året mm	Luftryck Mbar	Daggpunkt °C	Kyleffekt °C	Vix inne °C	Vix ute °C	Vindby m/s	Korr luftryck	Regn/dygn mm
-------	-------------------	----------------------	---------------------	----------------------	-----------------	----------------	--------------------	------------------	-----------------	-----------------	----------------	---------------	---------------	---------------	-----------------

Datum	Vindriktning °	Luftfukt inne Rh%	Luftfukt ute Rh%	Vindhastighet m/s	Temp inne °C	Temp ute °C	Nederb. året mm	Luftryck Mbar	Daggpunkt °C	Kyleffekt °C	Vix inne °C	Vix ute °C	Vindby m/s	Korr luftryck	Regn/dygn mm
-------	-------------------	----------------------	---------------------	----------------------	-----------------	----------------	--------------------	------------------	-----------------	-----------------	----------------	---------------	---------------	---------------	-----------------

Datum	Vindriktning °	Luftfukt inne Rh%	Luftfukt ute Rh%	Vindhastighet m/s	Temp inne °C	Temp ute °C	Nederb. året mm	Luftryck Mbar	Daggpunkt °C	Kyleffekt °C	Vix inne °C	Vix ute °C	Vindby m/s	Korr luftryck	Regn/dygn mm
-------	-------------------	----------------------	---------------------	----------------------	-----------------	----------------	--------------------	------------------	-----------------	-----------------	----------------	---------------	---------------	---------------	-----------------

Datum	Vindriktning °	Luftfukt inne Rh%	Luftfukt ute Rh%	Vindhastighet m/s	Temp inne °C	Temp ute °C	Nederb. året mm	Luftryck Mbar	Daggpunkt °C	Kyleffekt °C	Vix inne °C	Vix ute °C	Vindby m/s	Korr luftryck	Regn/dygn mm
-------	-------------------	----------------------	---------------------	----------------------	-----------------	----------------	--------------------	------------------	-----------------	-----------------	----------------	---------------	---------------	---------------	-----------------

Datum	Vindriktning °	Luftfukt inne Rh%	Luftfukt ute Rh%	Vindhastighet m/s	Temp inne °C	Temp ute °C	Nederb. året mm	Luftryck Mbar	Daggpunkt °C	Kyleffekt °C	Vix inne °C	Vix ute °C	Vindby m/s	Korr luftryck	Regn/dygn mm
-------	-------------------	----------------------	---------------------	----------------------	-----------------	----------------	--------------------	------------------	-----------------	-----------------	----------------	---------------	---------------	---------------	-----------------

Datum	Vindriktning °	Luftfukt inne Rh%	Luftfukt ute Rh%	Vindhastighet m/s	Temp inne °C	Temp ute °C	Nederb. året mm	Luftryck Mbar	Daggpunkt °C	Kyleffekt °C	Vix inne °C	Vix ute °C	Vindby m/s	Korr luftryck	Regn/dygn mm
-------	-------------------	----------------------	---------------------	----------------------	-----------------	----------------	--------------------	------------------	-----------------	-----------------	----------------	---------------	---------------	---------------	-----------------

Datum	Vindriktning °	Luftfukt inne Rh%	Luftfukt ute Rh%	Vindhastighet m/s	Temp inne °C	Temp ute °C	Nederb. året mm	Luftryck Mbar	Daggpunkt °C	Kyleffekt °C	Vix inne °C	Vix ute °C	Vindby m/s	Korr luftryck	Regn/dygn mm
-------	-------------------	----------------------	---------------------	----------------------	-----------------	----------------	--------------------	------------------	-----------------	-----------------	----------------	---------------	---------------	---------------	-----------------

Datum	Vindriktning °	Luftfukt inne Rh%	Luftfukt ute Rh%	Vindhastighet m/s	Temp inne °C	Temp ute °C	Nederb. året mm	Luftryck Mbar	Daggpunkt °C	Kyleffekt °C	Vix inne °C	Vix ute °C	Vindby m/s	Korr luftryck	Regn/dygn mm
-------	-------------------	----------------------	---------------------	----------------------	-----------------	----------------	--------------------	------------------	-----------------	-----------------	----------------	---------------	---------------	---------------	-----------------

Datum	Vindriktning °	Luftfukt inne Rh%	Luftfukt ute Rh%	Vindhastighet m/s	Temp inne °C	Temp ute °C	Nederb. året mm	Luftryck Mbar	Daggpunkt °C	Kyleffekt °C	Vix inne °C	Vix ute °C	Vindby m/s	Korr luftryck	Regn/dygn mm
-------	-------------------	----------------------	---------------------	----------------------	-----------------	----------------	--------------------	------------------	-----------------	-----------------	----------------	---------------	---------------	---------------	-----------------

Datum	Vindriktning °	Luftfukt inne Rh%	Luftfukt ute Rh%	Vindhastighet m/s	Temp inne °C	Temp ute °C	Nederb. året mm	Luftryck Mbar	Daggpunkt °C	Kyleffekt °C	Vix inne °C	Vix ute °C	Vindby m/s	Korr luftryck	Regn/dygn mm
-------	-------------------	----------------------	---------------------	----------------------	-----------------	----------------	--------------------	------------------	-----------------	-----------------	----------------	---------------	---------------	---------------	-----------------

Datum	Vindriktning °	Luftfukt inne Rh%	Luftfukt ute Rh%	Vindhastighet m/s	Temp inne °C	Temp ute °C	Nederb. året mm	Luftryck Mbar	Daggpunkt °C	Kyleffekt °C	Vix inne °C	Vix ute °C	Vindby m/s	Korr luftryck	Regn/dygn mm
-------	-------------------	----------------------	---------------------	----------------------	-----------------	----------------	--------------------	------------------	-----------------	-----------------	----------------	---------------	---------------	---------------	-----------------

Datum	Vindriktning °	Luftfukt inne Rh%	Luftfukt ute Rh%	Vindhastighet m/s	Temp inne °C	Temp ute °C	Nederb. året mm	Luftryck Mbar	Daggpunkt °C	Kyleffekt °C	Vix inne °C	Vix ute °C	Vindby m/s	Korr luftryck	Regn/dygn mm
-------	-------------------	----------------------	---------------------	----------------------	-----------------	----------------	--------------------	------------------	-----------------	-----------------	----------------	---------------	---------------	---------------	-----------------

Datum	Vindriktning °	Luftfukt inne Rh%	Luftfukt ute Rh%	Vindhastighet m/s	Temp inne °C	Temp ute °C	Nederb. året mm	Luftryck Mbar	Daggpunkt °C	Kyleffekt °C	Vix inne °C	Vix ute °C	Vindby m/s	Korr luftryck	Regn/dygn mm
-------	-------------------	----------------------	---------------------	----------------------	-----------------	----------------	--------------------	------------------	-----------------	-----------------	----------------	---------------	---------------	---------------	-----------------

Datum	Vindriktning °	Luftfukt inne Rh%	Luftfukt ute Rh%	Vindhastighet m/s	Temp inne °C	Temp ute °C	Nederb. året mm	Luftryck Mbar	Daggpunkt °C	Kyleffekt °C	Vix inne °C	Vix ute °C	Vindby m/s	Korr luftryck	Regn/dygn mm
-------	-------------------	----------------------	---------------------	----------------------	-----------------	----------------	--------------------	------------------	-----------------	-----------------	----------------	---------------	---------------	---------------	-----------------

Datum	Vindriktning °	Luftfukt inne Rh%	Luftfukt ute Rh%	Vindhastighet m/s	Temp inne °C	Temp ute °C	Nederb. året mm	Luftryck Mbar	Daggpunkt °C	Kyleffekt °C	Vix inne °C	Vix ute °C	Vindby m/s	Korr luftryck	Regn/dygn mm
-------	-------------------	----------------------	---------------------	----------------------	-----------------	----------------	--------------------	------------------	-----------------	-----------------	----------------	---------------	---------------	---------------	-----------------

Datum	Vindriktning °	Luftfukt inne Rh%	Luftfukt ute Rh%	Vindhastighet m/s	Temp inne °C	Temp ute °C	Nederb. året mm	Luftryck Mbar	Daggpunkt °C	Kyleffekt °C	Vix inne °C	Vix ute °C	Vindby m/s	Korr luftryck	Regn/dygn mm
-------	-------------------	----------------------	---------------------	----------------------	-----------------	----------------	--------------------	------------------	-----------------	-----------------	----------------	---------------	---------------	---------------	-----------------

Datum	Vindriktning °	Luftfukt inne Rh%	Luftfukt ute Rh%	Vindhastighet m/s	Temp inne °C	Temp ute °C	Nederb. året mm	Luftryck Mbar	Daggpunkt °C	Kyleffekt °C	Vix inne °C	Vix ute °C	Vindby m/s	Korr luftryck	Regn/dygn mm
-------	-------------------	----------------------	---------------------	----------------------	-----------------	----------------	--------------------	------------------	-----------------	-----------------	----------------	---------------	---------------	---------------	-----------------

Datum	Vindriktning °	Luftfukt inne Rh%	Luftfukt ute Rh%	Vindhastighet m/s	Temp inne °C	Temp ute °C	Nederb. året mm	Luftryck Mbar	Daggpunkt °C	Kyleffekt °C	Vix inne °C	Vix ute °C	Vindby m/s	Korr luftryck	Regn/dygn mm
-------	-------------------	----------------------	---------------------	----------------------	-----------------	----------------	--------------------	------------------	-----------------	-----------------	----------------	---------------	---------------	---------------	-----------------

Datum	Vindriktning °	Luftfukt inne Rh%	Luftfukt ute Rh%	Vindhastighet m/s	Temp inne °C	Temp ute °C	Nederb. året mm	Luftryck Mbar	Daggpunkt °C	Kyleffekt °C	Vix inne °C	Vix ute °C	Vindby m/s	Korr luftryck	Regn/dygn mm
-------	-------------------	----------------------	---------------------	----------------------	-----------------	----------------	--------------------	------------------	-----------------	-----------------	----------------	---------------	---------------	---------------	-----------------

Datum	Vindriktning °	Luftfukt inne Rh%	Luftfukt ute Rh%	Vindhastighet m/s	Temp inne °C	Temp ute °C	Nederb. året mm	Luftryck Mbar	Daggpunkt °C	Kyleffekt °C	Vix inne °C	Vix ute °C	Vindby m/s	Korr luftryck	Regn/dygn mm
-------	-------------------	----------------------	---------------------	----------------------	-----------------	----------------	--------------------	------------------	-----------------	-----------------	----------------	---------------	---------------	---------------	-----------------

Datum	Vindriktning °	Luftfukt inne Rh%	Luftfukt ute Rh%	Vindhastighet m/s	Temp inne °C	Temp ute °C	Nederb. året mm	Luftryck Mbar	Daggpunkt °C	Kyleffekt °C	Vix inne °C	Vix ute °C	Vindby m/s	Korr luftryck	Regn/dygn mm
-------	-------------------	----------------------	---------------------	----------------------	-----------------	----------------	--------------------	------------------	-----------------	-----------------	----------------	---------------	---------------	---------------	-----------------

Datum	Vindriktning °	Luftfukt inne Rh%	Luftfukt ute Rh%	Vindhastighet m/s	Temp inne °C	Temp ute °C	Nederb. året mm	Luftryck Mbar	Daggpunkt °C	Kyleffekt °C	Vix inne °C	Vix ute °C	Vindby m/s	Korr luftryck	Regn/dygn mm
-------	-------------------	----------------------	---------------------	----------------------	-----------------	----------------	--------------------	------------------	-----------------	-----------------	----------------	---------------	---------------	---------------	-----------------

Datum	Vindriktning °	Luftfukt inne Rh%	Luftfukt ute Rh%	Vindhastighet m/s	Temp inne °C	Temp ute °C	Nederb. året mm	Luftryck Mbar	Daggpunkt °C	Kyleffekt °C	Vix inne °C	Vix ute °C	Vindby m/s	Korr luftryck	Regn/dygn mm
-------	-------------------	----------------------	---------------------	----------------------	-----------------	----------------	--------------------	------------------	-----------------	-----------------	----------------	---------------	---------------	---------------	-----------------

Datum	Vindriktning °	Luftfukt inne Rh%	Luftfukt ute Rh%	Vindhastighet m/s	Temp inne °C	Temp ute °C	Nederb. året mm	Luftryck Mbar	Daggpunkt °C	Kyleffekt °C	Vix inne °C	Vix ute °C	Vindby m/s	Korr luftryck	Regn/dygn mm
-------	-------------------	----------------------	---------------------	----------------------	-----------------	----------------	--------------------	------------------	-----------------	-----------------	----------------	---------------	---------------	---------------	-----------------

Datum	Vindriktning °	Luftfukt inne Rh%	Luftfukt ute Rh%	Vindhastighet m/s	Temp inne °C	Temp ute °C	Nederb. året mm	Luftryck Mbar	Daggpunkt °C	Kyleffekt °C	Vix inne °C	Vix ute °C	Vindby m/s	Korr luftryck	Regn/dygn mm
-------	-------------------	----------------------	---------------------	----------------------	-----------------	----------------	--------------------	------------------	-----------------	-----------------	----------------	---------------	---------------	---------------	-----------------