

Medeltemperaturer / Max / Min

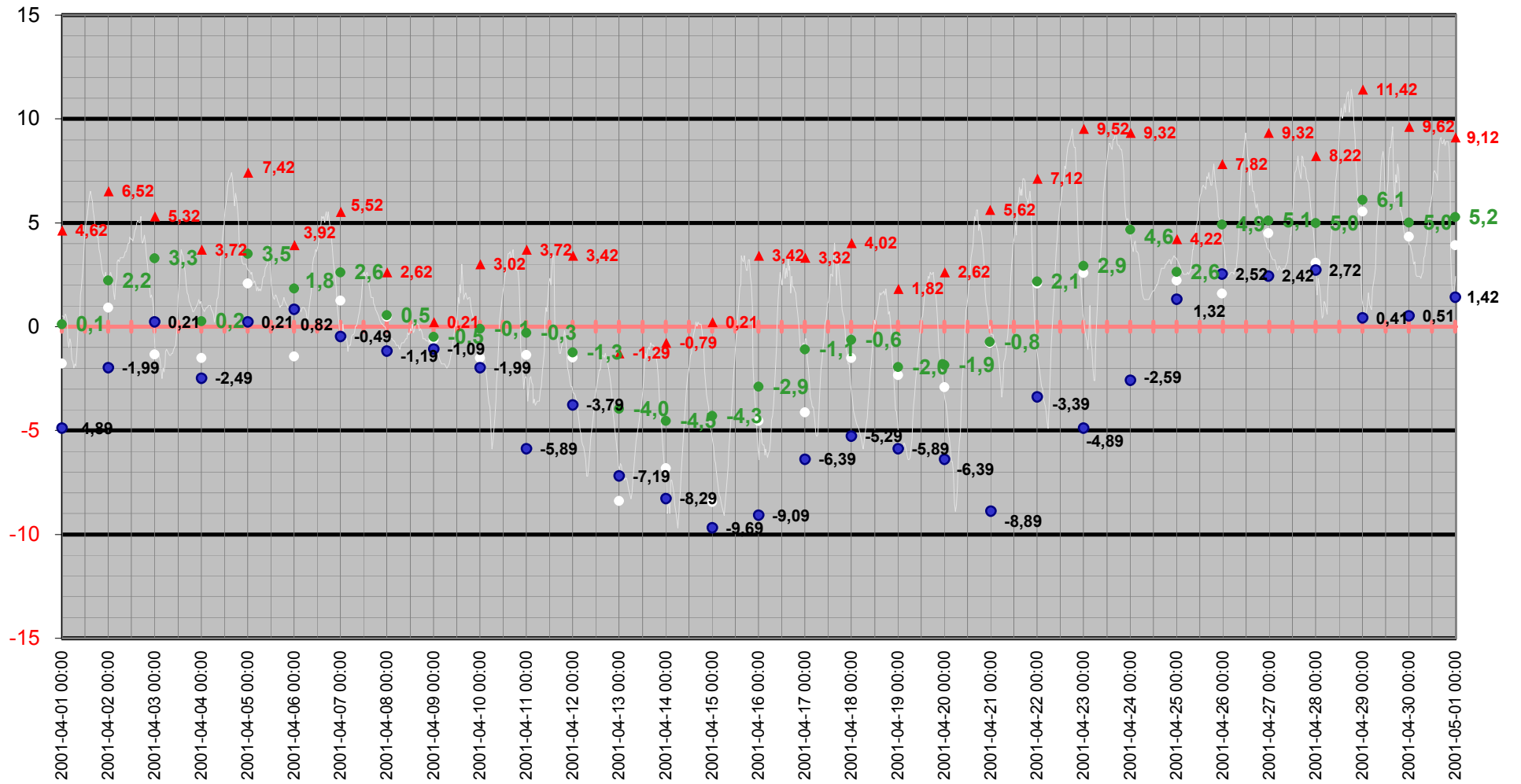

Medeltemperatur

□ Vindkyl medel °C ● Dygns medel °C — Temperatur °C — Kyleffekt °C

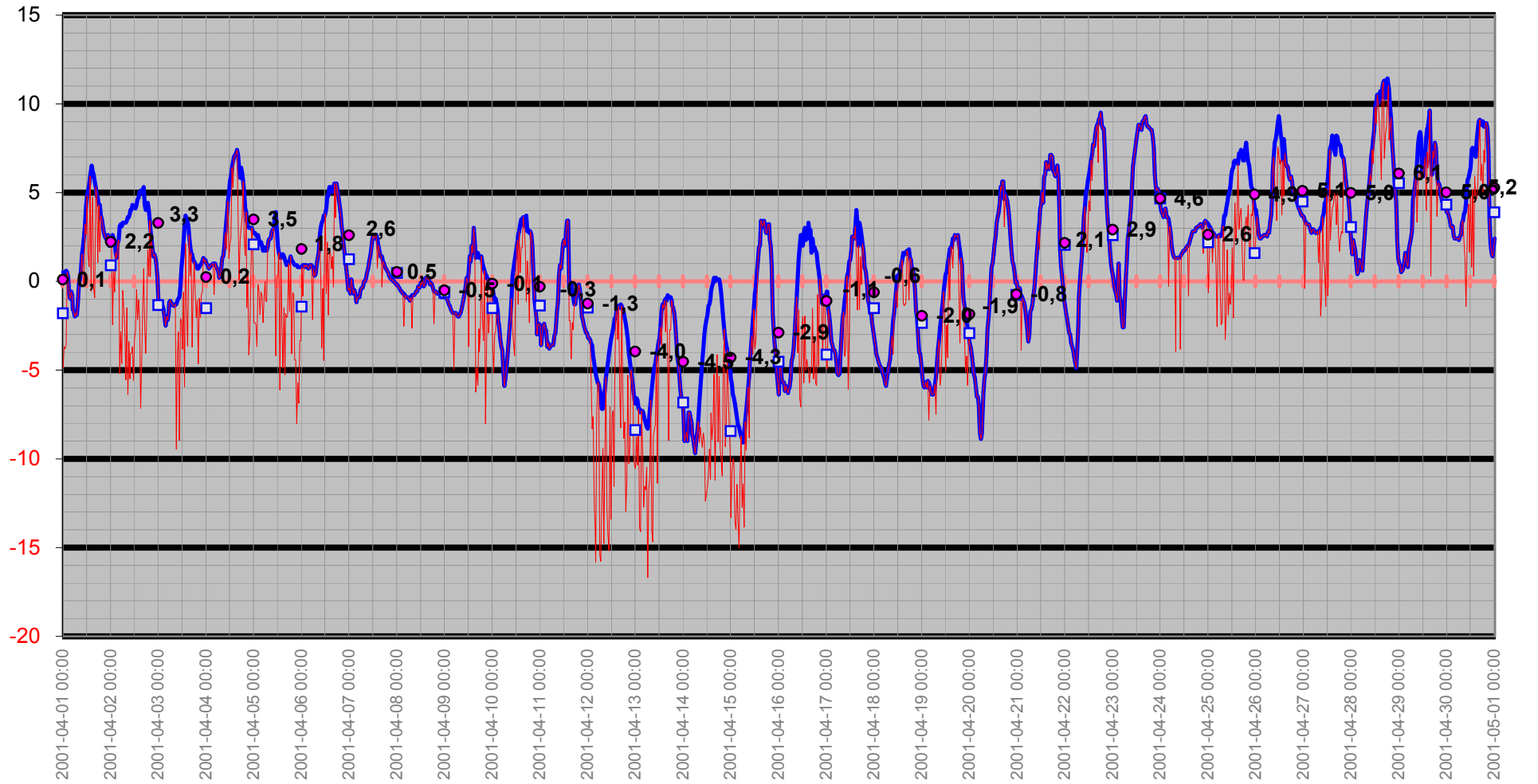

Temperatur/Vindby

Temp Ute °C
Vindby m/s

— Vindby m/s — Temp ute °C ◊ Vindriktning °

Vindriktning °

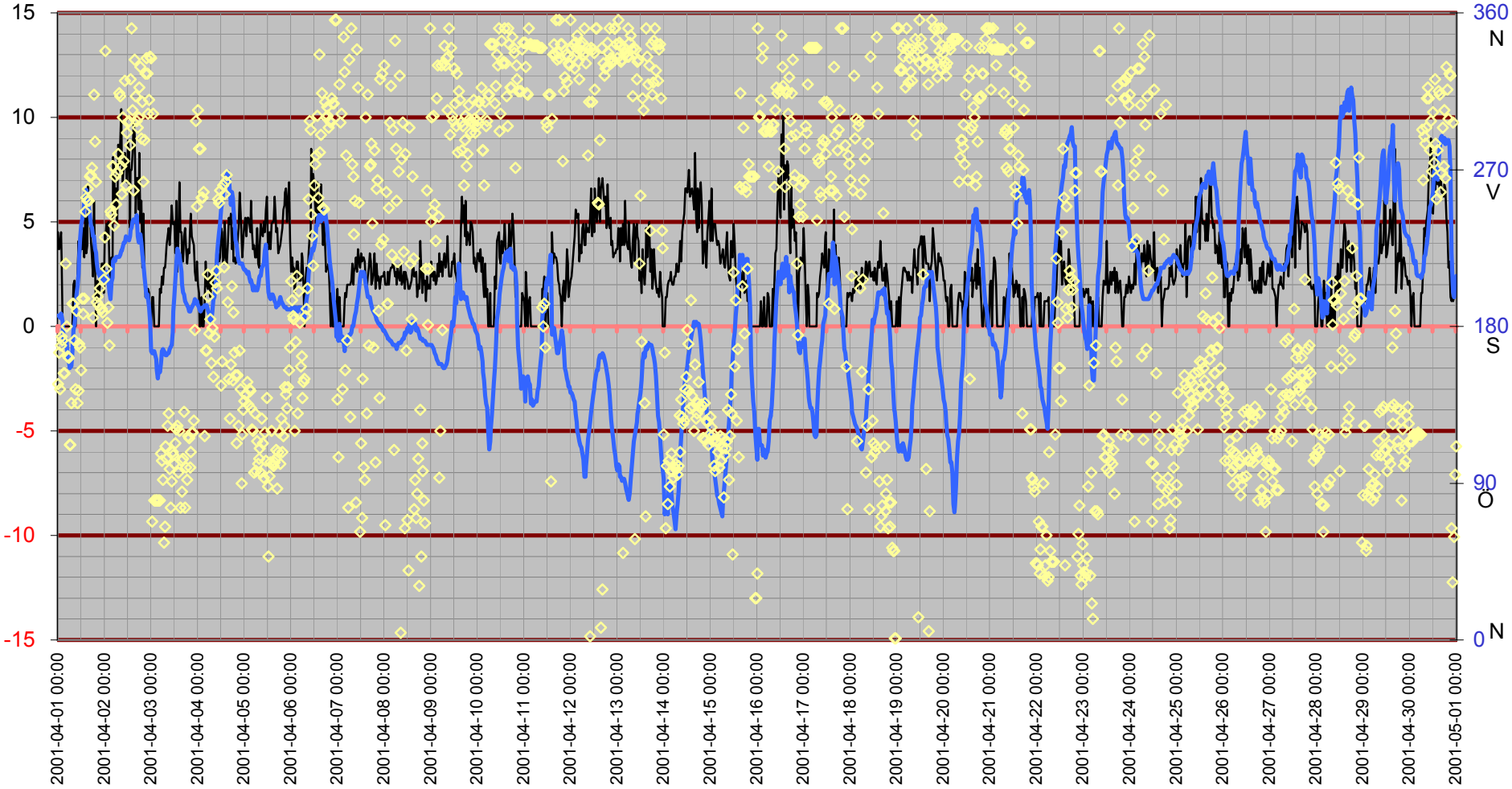

Inne

Temp inne °C

Vindby m/s

Temp inne °C — Vindby m/s — Temp ute °C — Luftfukt inne Rh%

Temp ute °C

Luftfukt inne Rh%

Rh % inne

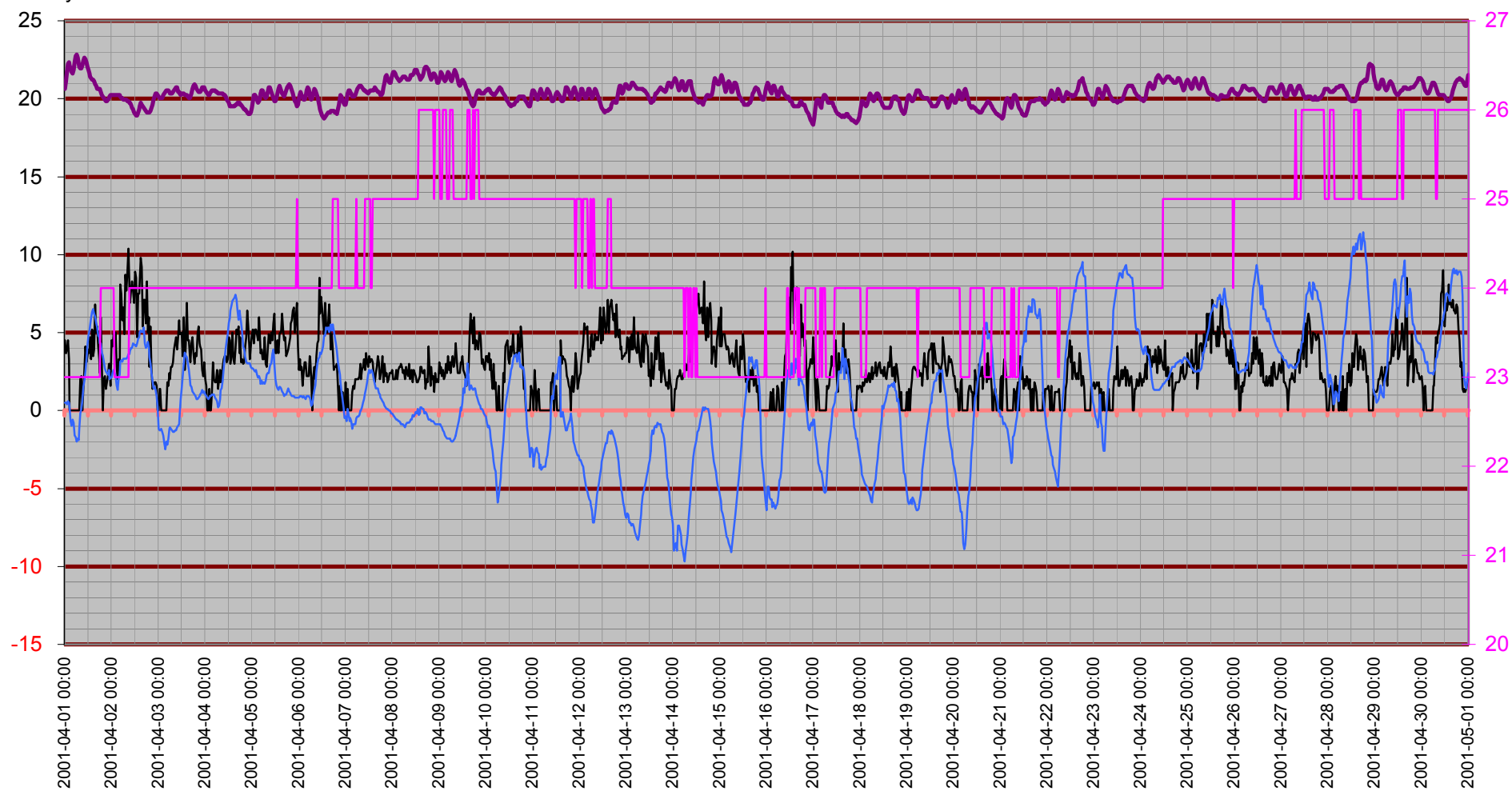

Temperatur inne

Temp inne °C

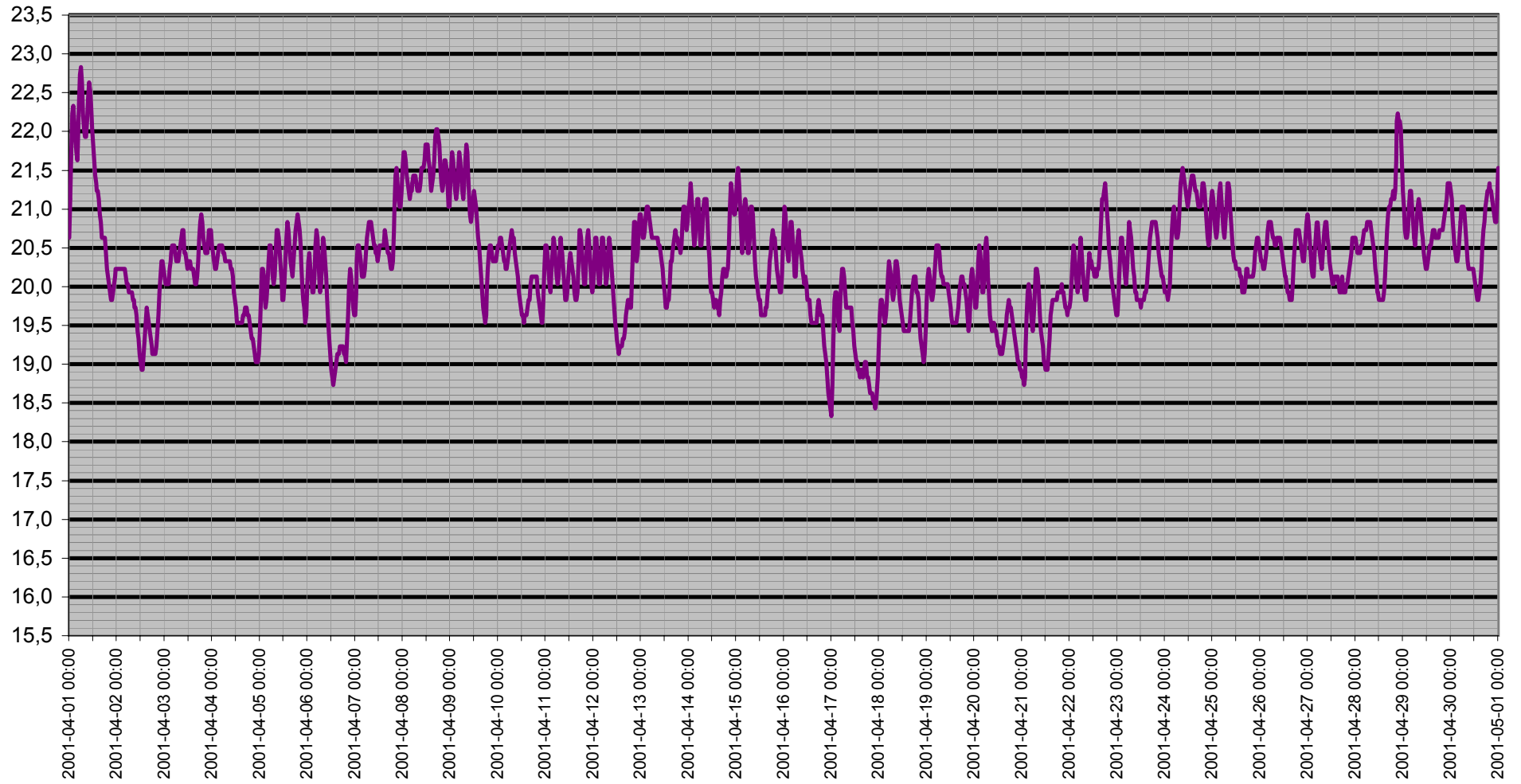

Dagpunkt/Temperatur

Vindhastighet m/s Daggpunkt °C Temp ute °C Luftfukt ute Rh%

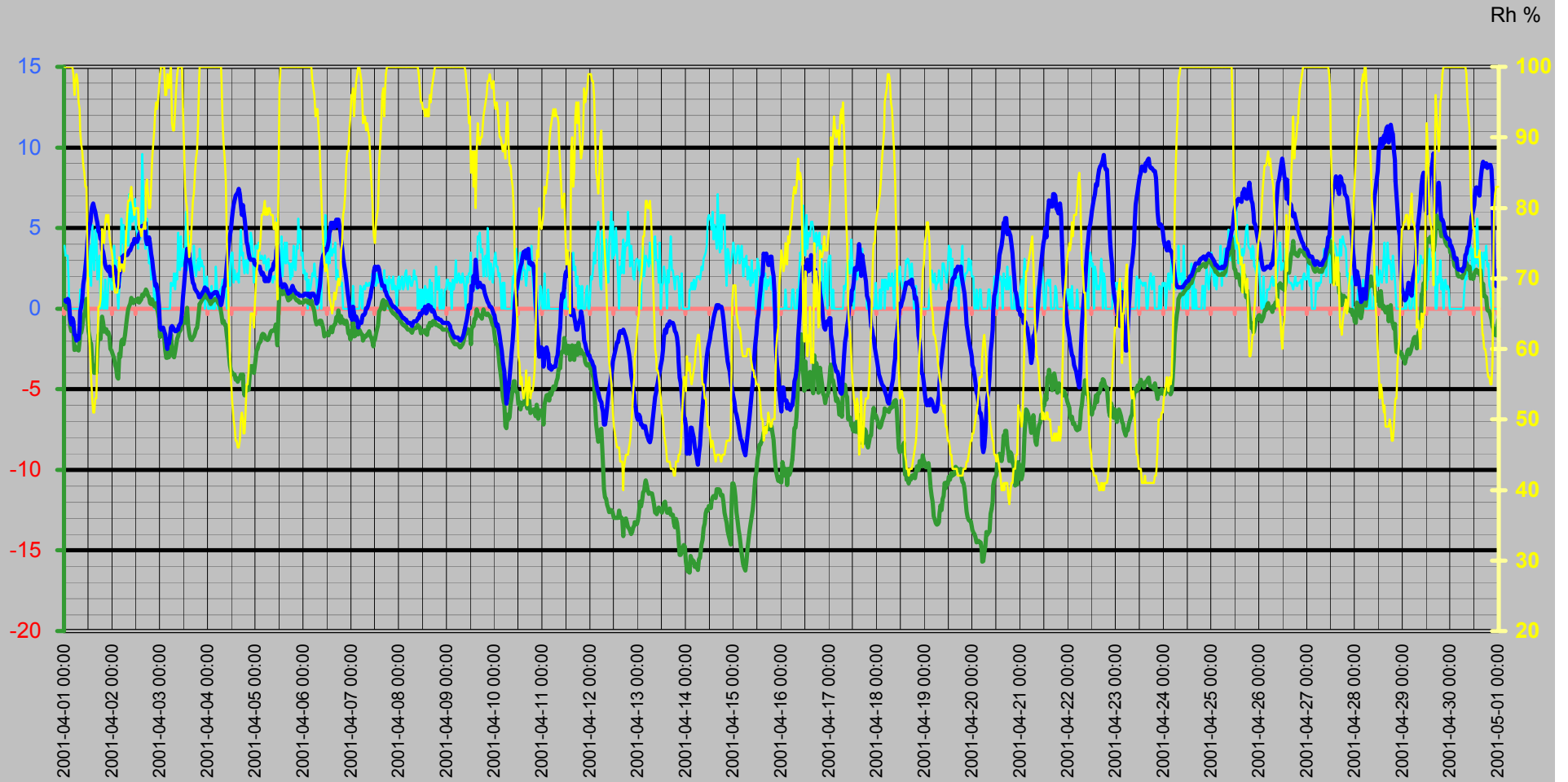

Vinddata

Vindhastighet m/s
Vindby m/s

Vindhastighet m/s — Vindby m/s ◆ Vindriktning ° — Luffukt ute Rh%

Vindriktning °
Rh %

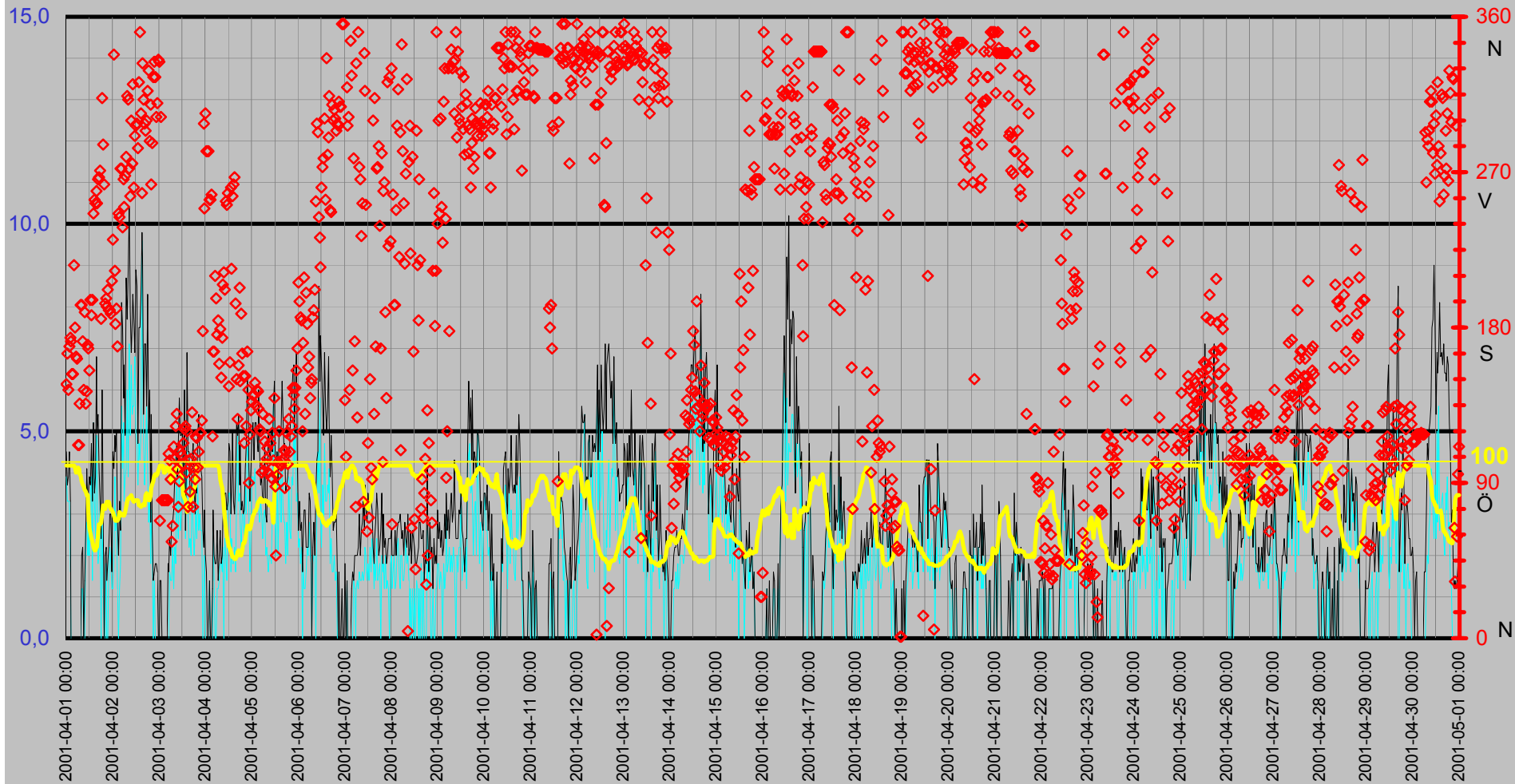

Luftfukt Kyleffekt Temp Vind Medeltemperatur

Temp °C
Vind m/s

● Dygns medel °C Vindhastighet m/s Kyleffekt °C Temp ute °C Luftfukt ute Rh%

Rh %

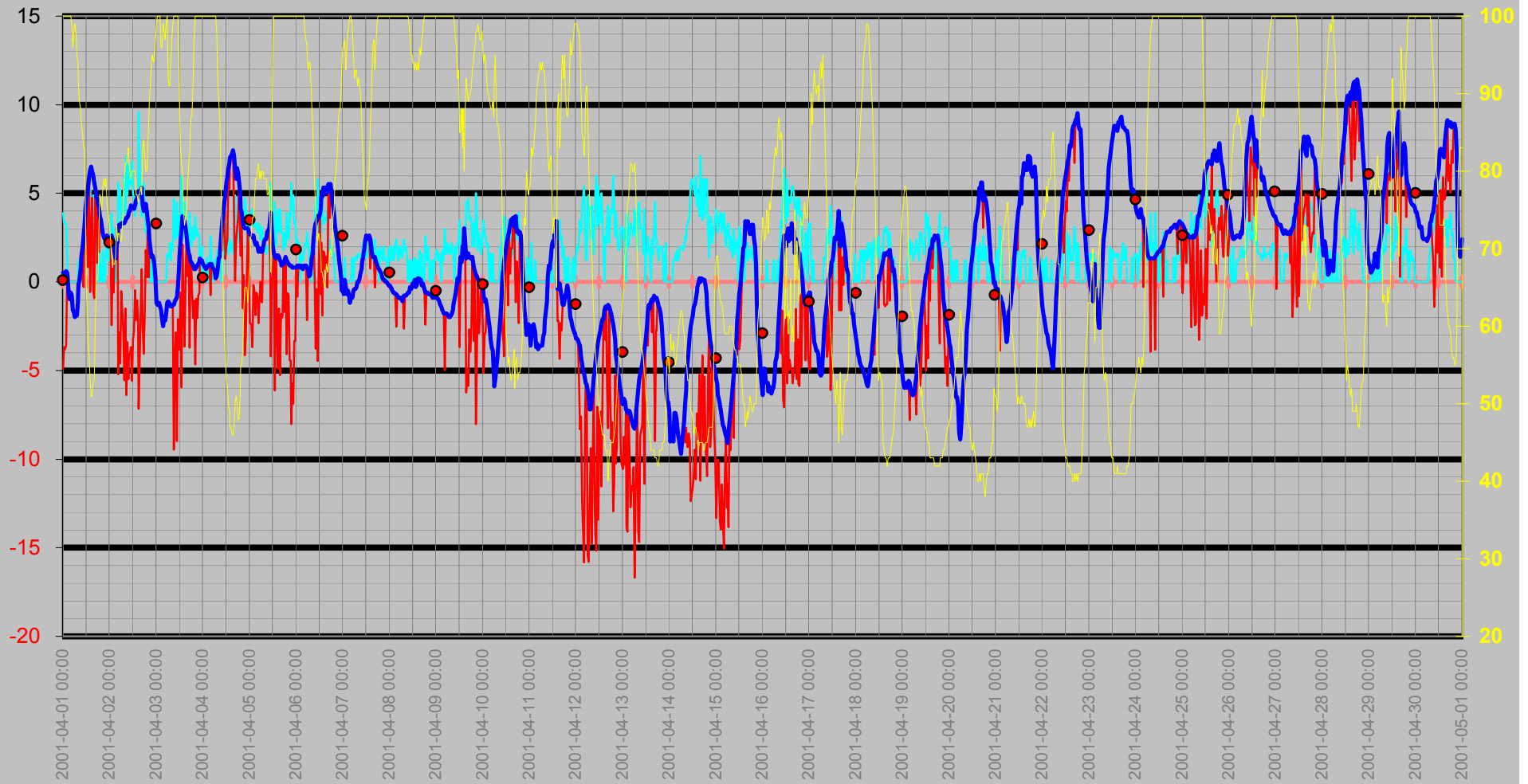

Nederbörd

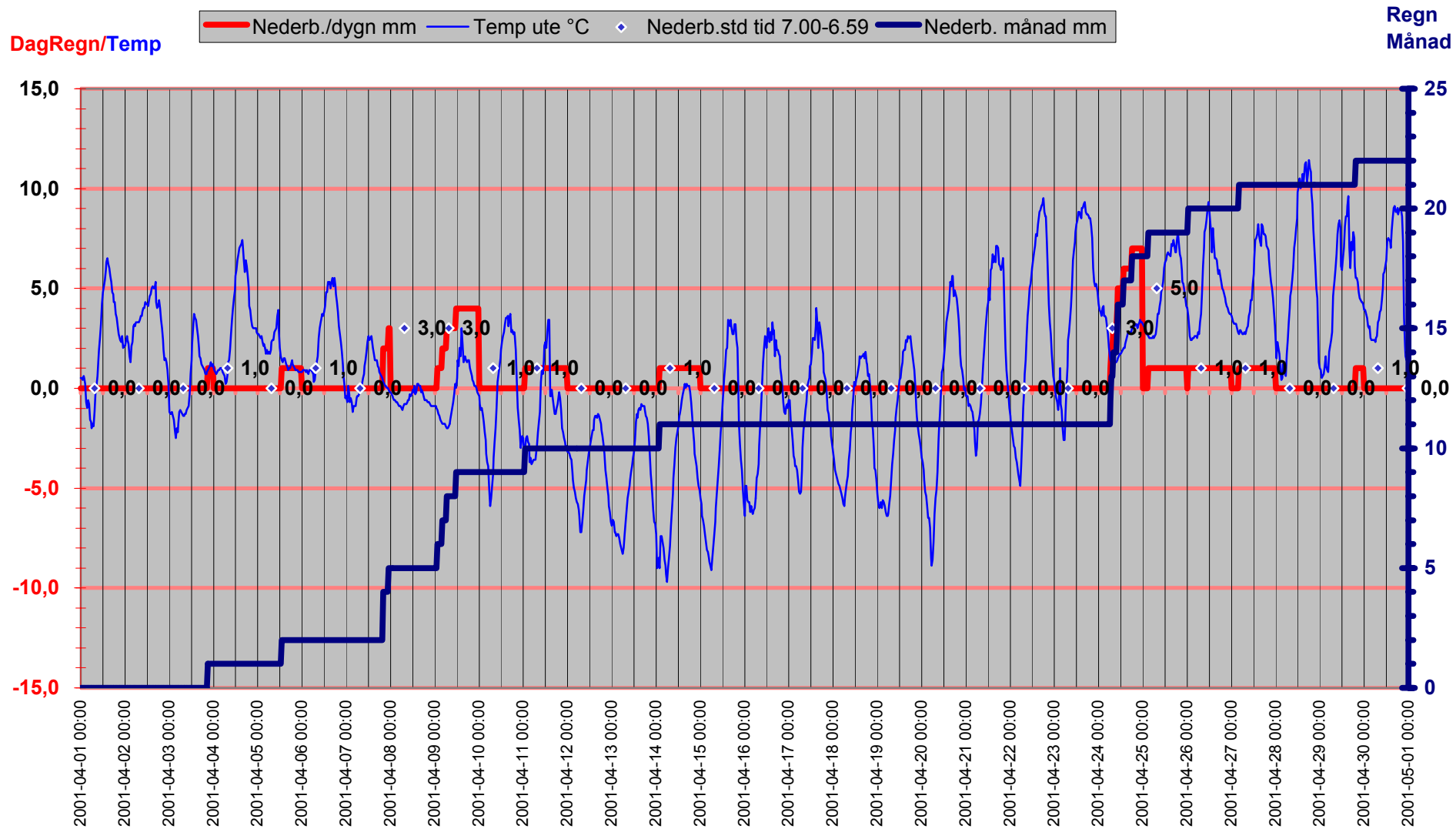

Luftryck/Nederbörd

◆ Luftryck mbar
 — Nederb./dygn mm
 △ Nederb.std tid 7.00-6.59

Luftryck

Nederbör

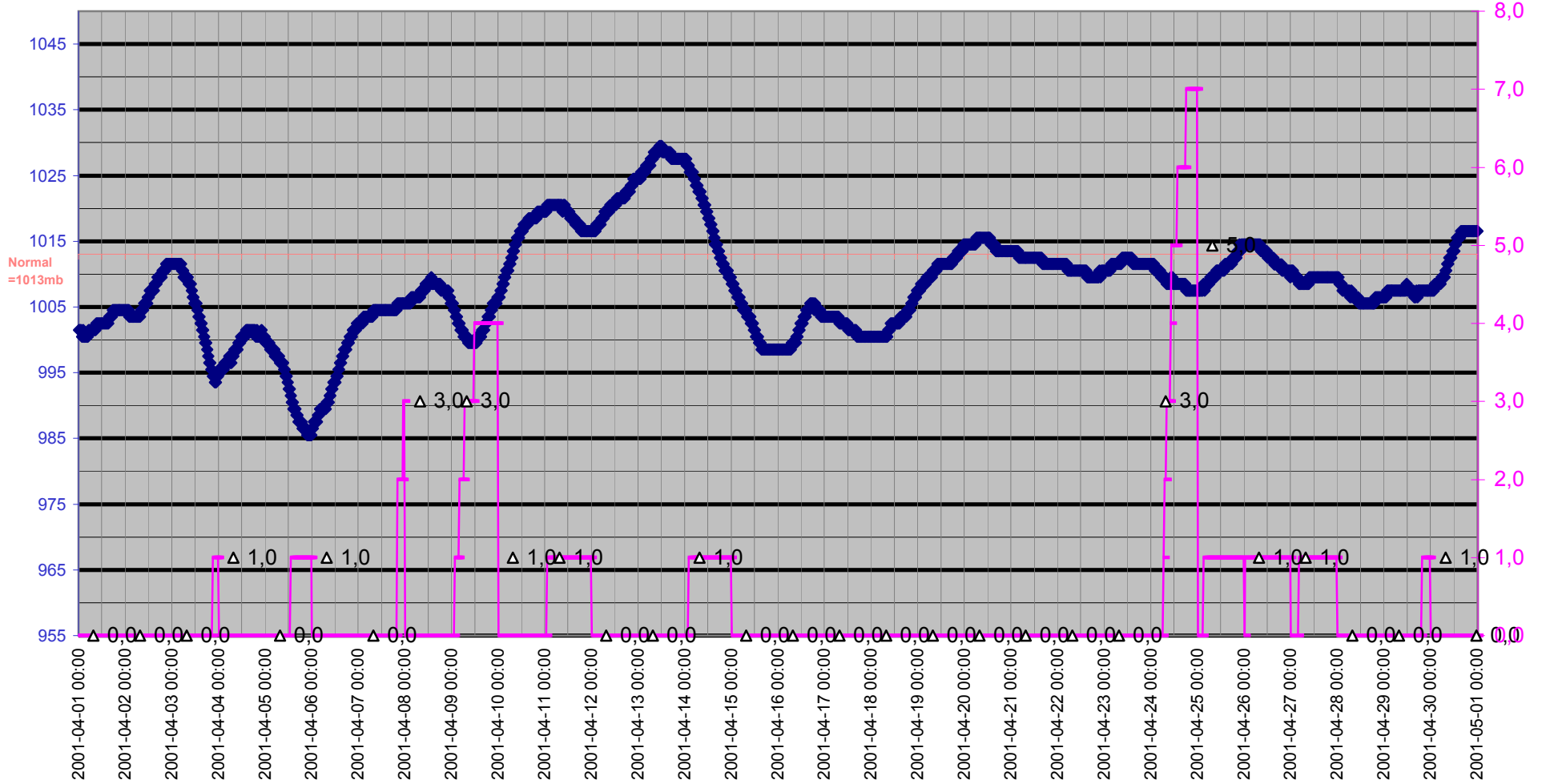

Grund

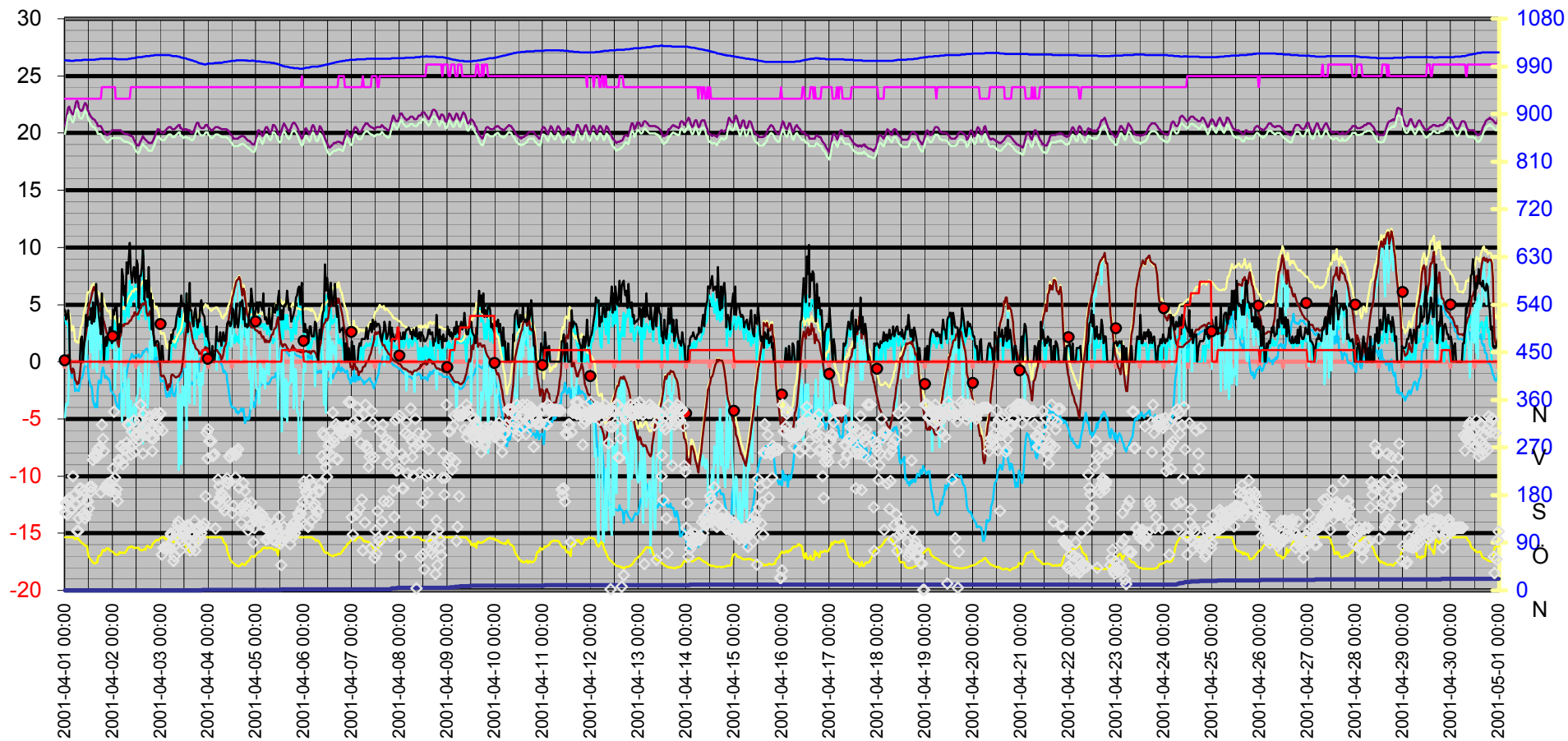
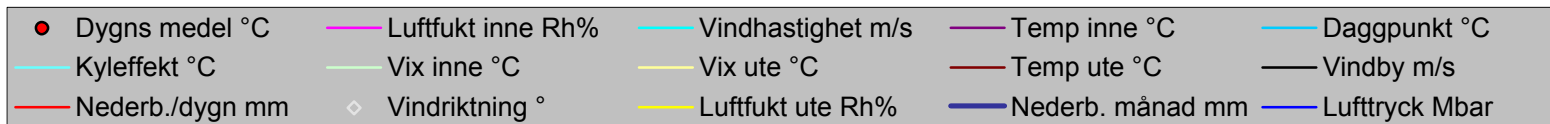

Datum	Vindriktning	Luftfukt inne	Luftfukt ute	Vindhastighet	Temp inne	Temp ute	Nederb. månad	Luftryck	Daggpunkt	Kyleffekt	Vix inne	Vix ute	Vindby	Korr luftryck	Nederb./dygn
	°	Rh%	Rh%	m/s	°C	°C	mm	Mbar	°C	°C	°C	°C	m/s		mm
2001-04-01 00:00	147	23	100	3,9	20,63	0,51	0,0	1001,51	0,09	-4,89	19,94	4,24	4,5	0	0,0
2001-04-01 00:30	165	23	100	3,3	21,13	0,51	0,0	1001,51	0,09	-3,68	20,44	4,24	3,7	0	0,0
2001-04-01 01:00	144	23	100	3,3	21,73	0,41	0,0	1001,51	-0,01	-3,79	21,04	4,14	3,9	0	0,0
2001-04-01 01:30	169	23	100	3,3	22,23	0,61	0,0	1000,51	0,19	-3,57	21,54	4,34	4,5	0	0,0
2001-04-01 02:00	174	23	100	1,6	22,33	0,51	0,0	1001,51	0,09	0,51	21,64	4,24	3,3	0	0,0
2001-04-01 02:30	172	23	100	0,0	22,13	0,21	0,0	1000,51	-0,21	0,21	21,44	3,94	0,0	0	0,0
2001-04-01 03:00	153	23	100	0,0	21,93	-0,69	0,0	1000,51	-1,10	-0,69	21,24	3,04	0,0	0	0,0
2001-04-01 03:30	153	23	100	0,0	21,73	-0,99	0,0	1000,51	-1,40	-0,99	21,04	2,74	0,0	0	0,0
2001-04-01 04:00	216	23	100	0,0	21,63	-0,59	0,0	1000,51	-1,00	-0,59	20,94	3,14	0,0	0	0,0
2001-04-01 04:30	180	23	99	0,0	21,83	-0,79	0,0	1000,51	-1,34	-0,79	21,14	2,86	0,0	0	0,0
2001-04-01 05:00	163	23	96	0,0	22,33	-1,59	0,0	1001,51	-2,57	-1,59	21,64	1,80	0,0	0	0,0
2001-04-01 05:30	162	23	98	0,0	22,73	-1,69	0,0	1001,51	-2,38	-1,69	22,04	1,87	0,0	0	0,0
2001-04-01 06:00	112	23	99	0,0	22,83	-1,99	0,0	1001,51	-2,54	-1,99	22,14	1,66	0,0	0	0,0
2001-04-01 06:30	112	23	98	0,0	22,63	-1,79	0,0	1001,51	-2,48	-1,79	21,94	1,77	0,0	0	0,0
2001-04-01 07:00	136	23	95	0,0	22,23	-1,89	0,0	1001,51	-2,58	-1,89	21,54	1,67	0,0	0	0,0
2001-04-01 07:30	193	23	94	0,0	22,03	-1,19	0,0	1001,51	-2,03	-1,19	21,34	2,28	0,0	0	0,0
2001-04-01 08:00	193	23	91	1,2	21,93	-0,19	0,0	1001,51	-1,48	-0,19	21,24	3,03	2,0	0	0,0
2001-04-01 08:30	172	23	89	1,2	21,93	0,11	0,0	1001,51	-1,48	0,11	21,24	3,17	2,2	0	0,0
2001-04-01 09:00	144	23	88	0,0	22,13	0,61	0,0	1002,51	-1,14	0,61	21,44	3,59	0,0	0	0,0
2001-04-01 09:30	189	23	86	0,0	22,43	1,52	0,0	1002,51	-0,57	1,52	21,74	4,33	1,4	0	0,0
2001-04-01 10:00	136	23	85	2,6	22,63	1,92	0,0	1002,51	-0,34	0,21	21,94	4,65	2,6	0	0,0
2001-04-01 10:30	143	23	83	2,8	22,53	2,52	0,0	1002,51	-0,08	-0,29	21,84	5,10	4,1	0	0,0
2001-04-01 11:00	170	23	83	2,0	22,33	3,22	0,0	1002,51	0,61	3,22	21,64	5,80	3,1	0	0,0
2001-04-01 11:30	168	23	73	2,6	22,03	4,22	0,0	1002,51	-0,19	2,64	21,34	6,06	3,5	0	0,0
2001-04-01 12:00	155	23	64	2,0	21,83	4,82	0,0	1002,51	-1,42	4,82	21,14	6,07	3,9	0	0,0
2001-04-01 12:30	196	23	61	3,5	21,63	5,12	0,0	1002,51	-1,78	1,52	20,94	6,18	3,7	0	0,0
2001-04-01 13:00	187	23	58	3,9	21,43	5,42	0,0	1002,51	-2,18	0,83	20,74	6,31	4,7	0	0,0
2001-04-01 13:30	196	23	56	1,4	21,33	5,92	0,0	1002,51	-2,19	5,92	20,64	6,69	3,3	0	0,0
2001-04-01 14:00	246	23	53	5,2	21,23	6,32	0,0	1002,51	-3,34	-0,58	20,54	6,77	5,2	0	0,0
2001-04-01 14:30	254	23	51	3,3	21,23	6,52	0,0	1002,51	-3,70	3,10	20,54	6,86	3,5	0	0,0
2001-04-01 15:00	252	23	51	2,4	21,13	6,22	0,0	1002,51	-3,98	4,75	20,44	6,56	3,9	0	0,0
2001-04-01 15:30	259	23	53	4,9	20,93	6,02	0,0	1003,51	-3,62	-0,42	20,24	6,47	6,8	0	0,0
2001-04-01 16:00	252	23	53	4,7	20,83	5,62	0,0	1003,51	-3,99	-0,92	20,14	6,06	5,0	0	0,0
2001-04-01 16:30	266	23	60	1,8	20,63	5,32	0,0	1003,51	-2,51	5,32	19,94	6,15	5,4	0	0,0
2001-04-01 17:00	267	23	66	2,2	20,63	4,82	0,0	1003,51	-1,63	4,82	19,94	6,01	4,1	0	0,0
2001-04-01 17:30	271	23	66	3,3	20,63	4,72	0,0	1004,51	-1,72	1,07	19,94	5,91	3,3	0	0,0
2001-04-01 18:00	185	23	67	0,0	20,63	4,32	0,0	1004,51	-1,89	4,32	19,94	5,57	2,4	0	0,0
2001-04-01 18:30	313	24	72	3,0	20,43	4,32	0,0	1004,51	-0,87	1,68	19,77	5,89	6,0	0	0,0
2001-04-01 19:00	286	24	77	1,2	20,23	3,72	0,0	1004,51	-0,49	3,72	19,57	5,63	3,0	0	0,0
2001-04-01 19:30	263	24	76	0,0	20,13	3,52	0,0	1004,51	-0,87	3,52	19,47	5,36	0,0	0	0,0
2001-04-01 20:00	194	24	75	0,0	20,03	3,12	0,0	1004,51	-1,44	3,12	19,37	4,89	2,0	0	0,0
2001-04-01 20:30	197	24	78	1,8	19,93	2,72	0,0	1004,51	-1,27	2,72	19,27	4,70	2,2	0	0,0
2001-04-01 21:00	192	24	79	0,0	19,83	2,52	0,0	1004,51	-1,28	2,52	19,17	4,57	1,4	0	0,0
2001-04-01 21:30	202	24	78	0,0	19,83	2,42	0,0	1004,51	-1,56	2,42	19,17	4,40	1,8	0	0,0
2001-04-01 22:00	190	24	79	1,6	19,93	2,32	0,0	1004,51	-1,48	2,32	19,27	4,37	2,2	0	0,0
2001-04-01 22:30	190	24	76	2,2	20,03	2,62	0,0	1004,51	-1,73	2,62	19,37	4,46	3,0	0	0,0

Datum	Vindriktning °	Luftfukt inne Rh%	Luftfukt ute Rh%	Vindhastighet m/s	Temp inne °C	Temp ute °C	Nederb. månad mm	Luftryck Mbar	Daggpunkt °C	Kyleffekt °C	Vix inne °C	Vix ute °C	Vindby m/s	Korr luftryck	Nederb./dygn mm
2001-04-01 23:00	188	24	75	1,8	20,13	2,02	0,0	1004,51	-2,50	2,02	19,47	3,79	3,0	0	0,0
2001-04-01 23:30	207	24	74	1,2	20,23	2,12	0,0	1004,51	-2,59	2,12	19,57	3,83	1,6	0	0,0
2001-04-02 00:00	231	24	73	1,2	20,23	2,12	0,0	1004,51	-2,78	2,12	19,57	3,76	4,5	0	0,0
2001-04-02 00:30	338	24	71	2,0	20,23	2,42	0,0	1004,51	-2,89	2,42	19,57	3,92	4,1	0	0,0
2001-04-02 01:00	213	24	69	3,9	20,23	2,62	0,0	1004,51	-3,10	-2,44	19,57	3,99	4,9	0	0,0
2001-04-02 01:30	182	23	68	2,6	20,23	2,42	0,0	1004,51	-3,49	0,74	19,54	3,73	4,5	0	0,0
2001-04-02 02:00	191	23	68	3,0	20,23	2,22	0,0	1003,51	-3,68	-0,61	19,54	3,53	5,0	0	0,0
2001-04-02 02:30	169	23	68	1,2	20,23	1,62	0,0	1003,51	-4,25	1,62	19,54	2,93	2,8	0	0,0
2001-04-02 03:00	246	23	69	0,0	20,23	1,32	0,0	1003,51	-4,34	1,32	19,54	2,69	2,0	0	0,0
2001-04-02 03:30	244	23	73	1,2	20,23	2,12	0,0	1003,51	-2,78	2,12	19,54	3,76	3,3	0	0,0
2001-04-02 04:00	272	23	71	1,8	20,23	2,32	0,0	1003,51	-2,98	2,32	19,54	3,82	2,6	0	0,0
2001-04-02 04:30	272	23	72	5,6	20,13	3,12	0,0	1003,51	-2,02	-5,21	19,44	4,69	8,1	0	0,0
2001-04-02 05:00	238	23	72	4,1	20,03	3,22	0,0	1003,51	-1,92	-2,84	19,34	4,79	7,5	0	0,0
2001-04-02 05:30	266	23	71	5,2	20,03	3,12	0,0	1003,51	-2,22	-4,61	19,34	4,63	5,8	0	0,0
2001-04-02 06:00	250	23	71	3,3	19,93	3,32	0,0	1003,51	-2,02	-0,52	19,24	4,83	6,6	0	0,0
2001-04-02 06:30	268	23	73	3,9	19,93	3,32	0,0	1003,51	-1,63	-1,62	19,24	4,96	4,9	0	0,0
2001-04-02 07:00	279	23	76	4,1	19,93	3,32	0,0	1003,51	-1,06	-2,72	19,24	5,16	8,7	0	0,0
2001-04-02 07:30	314	23	79	6,0	19,93	3,32	0,0	1003,51	-0,51	-5,55	19,24	5,38	7,7	0	0,0
2001-04-02 08:00	312	23	81	3,9	19,83	3,42	0,0	1004,51	-0,05	-1,50	19,14	5,62	8,9	0	0,0
2001-04-02 08:30	272	23	81	7,1	19,83	3,62	0,0	1004,51	0,14	-6,38	19,14	5,82	10,4	0	0,0
2001-04-02 09:00	256	24	82	4,9	19,73	3,62	0,0	1004,51	0,32	-3,39	19,07	5,89	7,9	0	0,0
2001-04-02 09:30	300	24	83	6,6	19,73	3,82	0,0	1005,51	0,69	-5,49	19,07	6,17	6,9	0	0,0
2001-04-02 10:00	275	24	81	5,4	19,63	4,02	0,0	1005,51	0,53	-4,06	18,97	6,22	7,7	0	0,0
2001-04-02 10:30	321	24	80	5,6	19,43	4,02	0,0	1005,51	0,35	-4,06	18,77	6,15	8,3	0	0,0
2001-04-02 11:00	261	24	79	5,6	19,33	4,32	0,0	1005,51	0,46	-3,68	18,67	6,38	7,7	0	0,0
2001-04-02 11:30	291	24	80	6,8	19,13	4,22	0,0	1006,51	0,55	-5,58	18,47	6,35	6,9	0	0,0
2001-04-02 12:00	297	24	80	5,0	19,03	4,22	0,0	1006,51	0,55	-3,23	18,37	6,35	8,9	0	0,0
2001-04-02 12:30	298	24	80	4,7	18,93	4,12	0,0	1007,51	0,45	-2,78	18,27	6,25	8,5	0	0,0
2001-04-02 13:00	284	24	80	3,7	18,93	4,32	0,0	1007,51	0,64	-0,45	18,27	6,45	4,7	0	0,0
2001-04-02 13:30	322	24	77	4,7	19,13	4,62	0,0	1007,51	0,38	-2,16	18,47	6,53	7,5	0	0,0
2001-04-02 14:00	351	24	77	4,3	19,33	4,72	0,0	1007,51	0,48	-1,04	18,67	6,63	7,5	0	0,0
2001-04-02 14:30	304	24	76	5,0	19,53	5,02	0,0	1007,51	0,58	-2,22	18,87	6,87	8,3	0	0,0
2001-04-02 15:00	258	24	77	9,6	19,73	5,12	0,0	1008,51	0,87	-7,16	19,07	7,03	9,8	0	0,0
2001-04-02 15:30	333	24	77	6,8	19,63	5,02	0,0	1008,51	0,77	-4,51	18,97	6,93	9,2	0	0,0
2001-04-02 16:00	312	24	78	4,9	19,53	5,02	0,0	1008,51	0,96	-1,66	18,87	7,01	5,4	0	0,0
2001-04-02 16:30	298	24	77	3,7	19,43	5,32	0,0	1009,51	1,06	0,72	18,77	7,24	7,1	0	0,0
2001-04-02 17:00	294	24	83	4,5	19,33	4,32	0,0	1009,51	1,17	-2,53	18,67	6,67	7,1	0	0,0
2001-04-02 17:30	300	24	84	5,6	19,23	4,02	0,0	1009,51	1,05	-4,06	18,57	6,44	5,6	0	0,0
2001-04-02 18:00	317	24	82	4,1	19,13	4,12	0,0	1009,51	0,80	-1,76	18,47	6,39	8,3	0	0,0
2001-04-02 18:30	329	24	80	2,8	19,13	4,42	0,0	1009,51	0,74	1,79	18,47	6,55	5,0	0	0,0
2001-04-02 19:00	288	24	80	3,5	19,13	4,02	0,0	1010,51	0,35	0,28	18,47	6,15	6,0	0	0,0
2001-04-02 19:30	309	24	83	1,8	19,13	3,42	0,0	1010,51	0,30	3,42	18,47	5,77	2,8	0	0,0
2001-04-02 20:00	263	24	87	3,1	19,23	3,02	0,0	1010,51	0,58	0,26	18,57	5,67	5,4	0	0,0
2001-04-02 20:30	287	24	89	2,2	19,43	2,42	0,0	1010,51	0,32	2,42	18,77	5,23	2,6	0	0,0
2001-04-02 21:00	325	24	91	0,0	19,63	1,92	0,0	1011,51	0,14	1,92	18,97	4,89	1,4	0	0,0
2001-04-02 21:30	334	24	94	1,4	19,93	1,42	0,0	1011,51	0,11	1,42	19,27	4,63	1,6	0	0,0

Datum	Vindriktning	Luftfukt inne	Luftfukt ute	Vindhastighet	Temp inne	Temp ute	Nederb. månad	Luftryck	Daggpunkt	Kyleffekt	Vix inne	Vix ute	Vindby	Korr luftryck	Nederb./dygn
	°	Rh%	Rh%	m/s	°C	°C	mm	Mbar	°C	°C	°C	°C	m/s		mm
2001-04-02 22:00	325	24	95	0,0	20,13	1,52	0,0	1011,51	0,36	1,52	19,47	4,82	1,8	0	0,0
2001-04-02 22:30	302	24	94	0,0	20,33	1,32	0,0	1011,51	0,01	1,32	19,67	4,53	1,8	0	0,0
2001-04-02 23:00	310	24	95	0,0	20,33	0,92	0,0	1011,51	-0,24	0,92	19,67	4,22	1,6	0	0,0
2001-04-02 23:30	335	24	97	0,0	20,23	0,21	0,0	1011,51	-0,64	0,21	19,57	3,69	0,0	0	0,0
2001-04-03 00:00	334	24	99	0,0	20,13	-1,19	0,0	1011,51	-1,74	-1,19	19,47	2,46	0,0	0	0,0
2001-04-03 00:30	68	24	100	0,0	20,03	-1,29	0,0	1011,51	-1,70	-1,29	19,37	2,44	1,4	0	0,0
2001-04-03 01:00	302	24	100	0,0	20,03	-1,29	0,0	1011,51	-1,70	-1,29	19,37	2,44	1,4	0	0,0
2001-04-03 01:30	80	24	100	0,0	20,03	-1,19	0,0	1011,51	-1,60	-1,19	19,37	2,54	0,0	0	0,0
2001-04-03 02:00	80	24	100	0,0	20,03	-1,39	0,0	1011,51	-1,80	-1,39	19,37	2,34	0,0	0	0,0
2001-04-03 02:30	80	24	96	0,0	20,23	-1,59	0,0	1011,51	-2,57	-1,59	19,57	1,80	0,0	0	0,0
2001-04-03 03:00	80	24	96	0,0	20,33	-2,09	0,0	1011,51	-3,07	-2,09	19,67	1,30	0,0	0	0,0
2001-04-03 03:30	80	24	99	0,0	20,43	-2,49	0,0	1011,51	-3,04	-2,49	19,77	1,16	0,0	0	0,0
2001-04-03 04:00	80	24	98	0,0	20,53	-1,99	0,0	1011,51	-2,68	-1,99	19,87	1,57	0,0	0	0,0
2001-04-03 04:30	80	24	97	0,0	20,53	-2,19	0,0	1011,51	-3,02	-2,19	19,87	1,28	1,8	0	0,0
2001-04-03 05:00	107	24	99	0,0	20,53	-1,79	0,0	1010,51	-2,34	-1,79	19,87	1,86	1,6	0	0,0
2001-04-03 05:30	103	24	100	1,6	20,43	-1,19	0,0	1010,51	-1,60	-1,19	19,77	2,54	2,4	0	0,0
2001-04-03 06:00	92	24	92	1,4	20,33	-1,09	0,0	1009,51	-2,67	-1,09	19,67	1,97	2,0	0	0,0
2001-04-03 06:30	56	24	91	1,4	20,33	-1,19	0,0	1009,51	-2,92	-1,19	19,67	1,79	2,8	0	0,0
2001-04-03 07:00	65	24	91	2,2	20,33	-1,29	0,0	1009,51	-3,02	-1,29	19,67	1,69	2,8	0	0,0
2001-04-03 07:30	111	24	94	1,2	20,43	-1,39	0,0	1009,51	-2,67	-1,39	19,77	1,83	3,1	0	0,0
2001-04-03 08:00	104	24	97	2,2	20,53	-1,39	0,0	1009,51	-2,23	-1,39	19,87	2,08	3,9	0	0,0
2001-04-03 08:30	123	24	99	1,8	20,63	-1,29	0,0	1008,51	-1,84	-1,29	19,97	2,36	4,3	0	0,0
2001-04-03 09:00	130	24	100	4,7	20,73	-1,29	0,0	1008,51	-1,70	-9,47	20,07	2,44	4,7	0	0,0
2001-04-03 09:30	98	24	100	2,8	20,73	-1,09	0,0	1008,51	-1,50	-4,22	20,07	2,64	3,9	0	0,0
2001-04-03 10:00	76	24	100	2,4	20,43	-0,99	0,0	1007,51	-1,40	-2,85	19,77	2,74	4,7	0	0,0
2001-04-03 10:30	91	24	100	4,5	20,43	-0,89	0,0	1006,51	-1,30	-8,97	19,77	2,84	5,8	0	0,0
2001-04-03 11:00	108	24	100	2,6	20,33	-0,29	0,0	1006,51	-0,70	-2,11	19,67	3,44	4,9	0	0,0
2001-04-03 11:30	106	24	94	3,0	20,23	0,72	0,0	1005,51	-0,59	-2,25	19,57	3,93	4,9	0	0,0
2001-04-03 12:00	101	24	89	3,7	20,33	1,42	0,0	1005,51	-0,67	-3,84	19,67	4,23	5,0	0	0,0
2001-04-03 12:30	113	24	83	3,1	20,33	2,22	0,0	1005,51	-0,88	-0,61	19,67	4,57	3,5	0	0,0
2001-04-03 13:00	121	24	81	6,0	20,33	3,02	0,0	1004,51	-0,44	-5,94	19,67	5,22	6,0	0	0,0
2001-04-03 13:30	123	24	80	2,4	20,23	3,72	0,0	1003,51	0,06	2,11	19,57	5,85	2,6	0	0,0
2001-04-03 14:00	96	24	75	3,9	20,23	3,52	0,0	1003,51	-1,05	-1,39	19,57	5,29	4,3	0	0,0
2001-04-03 14:30	120	24	73	4,5	20,23	3,42	0,0	1002,51	-1,53	-3,64	19,57	5,06	6,9	0	0,0
2001-04-03 15:00	76	24	74	3,0	20,13	3,02	0,0	1002,51	-1,73	0,26	19,47	4,73	4,5	0	0,0
2001-04-03 15:30	103	24	75	2,2	20,03	2,62	0,0	1001,51	-1,92	2,62	19,37	4,39	4,5	0	0,0
2001-04-03 16:00	85	24	78	2,4	20,03	2,02	0,0	1001,51	-1,95	0,32	19,37	4,00	3,5	0	0,0
2001-04-03 16:30	104	24	81	2,0	20,13	1,62	0,0	1000,51	-1,80	1,62	19,47	3,82	3,1	0	0,0
2001-04-03 17:00	131	24	82	3,9	20,33	1,52	0,0	999,51	-1,73	-3,72	19,67	3,79	4,3	0	0,0
2001-04-03 17:30	76	24	85	2,6	20,63	1,22	0,0	999,51	-1,52	-0,53	19,97	3,72	4,7	0	0,0
2001-04-03 18:00	99	24	87	2,0	20,83	1,12	0,0	998,51	-1,29	1,12	20,17	3,77	3,7	0	0,0
2001-04-03 18:30	92	24	88	2,6	20,93	1,02	0,0	997,50	-1,22	-0,74	20,27	3,75	3,0	0	0,0
2001-04-03 19:00	117	24	92	3,1	20,83	0,92	0,0	996,50	-0,69	-2,03	20,17	3,97	3,7	0	0,0
2001-04-03 19:30	116	24	98	2,4	20,63	0,72	0,0	996,50	0,01	-1,05	19,97	4,27	3,5	0	0,0
2001-04-03 20:00	99	24	100	3,7	20,53	0,72	0,0	995,50	0,29	-4,65	19,87	4,44	4,9	0	0,0
2001-04-03 20:30	108	24	100	2,6	20,43	0,82	0,0	995,50	0,39	-0,95	19,77	4,54	5,4	0	0,0

Datum	Vindriktning °	Luftfukt inne Rh%	Luftfukt ute Rh%	Vindhastighet m/s	Temp inne °C	Temp ute °C	Nederb. månad mm	Luftryck Mbar	Daggpunkt °C	Kyleffekt °C	Vix inne °C	Vix ute °C	Vindby m/s	Korr luftryck	Nederb./dygn mm
2001-04-03 21:00	119	24	100	3,0	20,43	0,92	1,0	994,50	0,49	-2,03	19,77	4,64	4,3	1	1,0
2001-04-03 21:30	119	24	100	2,6	20,43	1,02	1,0	994,50	0,59	-0,74	19,77	4,75	4,1	1	1,0
2001-04-03 22:00	126	24	100	2,6	20,53	1,12	1,0	993,50	0,69	-0,63	19,87	4,85	3,9	0	1,0
2001-04-03 22:30	178	24	100	0,0	20,73	1,32	1,0	993,50	0,89	1,32	20,07	5,05	2,6	0	1,0
2001-04-03 23:00	298	24	100	1,4	20,73	1,12	1,0	994,50	0,69	1,12	20,07	4,85	2,2	0	1,0
2001-04-03 23:30	249	24	100	2,0	20,73	1,22	1,0	994,50	0,79	1,22	20,07	4,95	3,1	0	1,0
2001-04-04 00:00	304	24	100	0,0	20,53	1,02	1,0	995,50	0,59	1,02	19,87	4,75	2,0	0	0,0
2001-04-04 00:30	282	24	100	0,0	20,43	0,92	1,0	995,50	0,49	0,92	19,77	4,64	1,6	0	0,0
2001-04-04 01:00	282	24	100	0,0	20,33	0,82	1,0	995,50	0,39	0,82	19,67	4,54	0,0	0	0,0
2001-04-04 01:30	282	24	100	0,0	20,23	0,72	1,0	995,50	0,29	0,72	19,57	4,44	0,0	0	0,0
2001-04-04 02:00	254	24	100	1,4	20,23	0,82	1,0	995,50	0,39	0,82	19,57	4,54	1,4	0	0,0
2001-04-04 02:30	254	24	100	0,0	20,33	0,92	1,0	995,50	0,49	0,92	19,67	4,64	0,0	0	0,0
2001-04-04 03:00	257	24	100	0,0	20,43	0,92	1,0	996,50	0,49	0,92	19,77	4,64	0,0	0	0,0
2001-04-04 03:30	117	24	100	0,0	20,53	1,02	1,0	996,50	0,59	1,02	19,87	4,75	1,2	0	0,0
2001-04-04 04:00	166	24	100	2,6	20,53	1,02	1,0	996,50	0,59	-0,74	19,87	4,75	3,1	0	0,0
2001-04-04 04:30	166	24	100	1,4	20,53	1,02	1,0	996,50	0,59	1,02	19,87	4,75	2,0	0	0,0
2001-04-04 05:00	210	24	100	0,0	20,53	0,82	1,0	996,50	0,39	0,82	19,87	4,54	1,8	0	0,0
2001-04-04 05:30	197	24	100	0,0	20,43	0,72	1,0	997,50	0,29	0,72	19,77	4,44	1,8	0	0,0
2001-04-04 06:00	176	24	100	1,2	20,43	0,61	1,0	996,50	0,19	0,61	19,77	4,34	2,6	0	0,0
2001-04-04 06:30	184	24	100	1,2	20,33	0,21	1,0	996,50	-0,21	0,21	19,67	3,94	1,4	0	0,0
2001-04-04 07:00	159	24	98	1,4	20,33	0,31	1,0	997,50	-0,39	0,31	19,67	3,87	2,0	0	0,0
2001-04-04 07:30	179	24	92	1,8	20,33	0,72	1,0	997,50	-0,89	0,72	19,67	3,77	2,6	0	0,0
2001-04-04 08:00	151	24	89	1,8	20,33	1,32	1,0	998,51	-0,77	1,32	19,67	4,13	1,8	0	0,0
2001-04-04 08:30	174	24	87	1,6	20,33	1,42	1,0	998,51	-0,99	1,42	19,67	4,07	2,0	0	0,0
2001-04-04 09:00	205	24	84	2,2	20,33	1,92	1,0	998,51	-1,00	1,92	19,67	4,34	2,8	0	0,0
2001-04-04 09:30	212	24	76	0,0	20,23	2,72	1,0	998,51	-1,64	2,72	19,57	4,56	3,3	0	0,0
2001-04-04 10:00	202	24	70	2,4	20,23	3,42	1,0	999,51	-2,13	1,80	19,57	4,86	3,5	0	0,0
2001-04-04 10:30	253	24	64	2,0	20,13	4,02	1,0	999,51	-2,82	4,02	19,47	5,08	3,5	0	0,0
2001-04-04 11:00	251	24	59	1,4	19,93	4,52	1,0	999,51	-3,50	4,52	19,27	5,29	3,1	0	0,0
2001-04-04 11:30	258	24	56	3,3	19,83	4,92	1,0	1000,51	-3,86	1,29	19,17	5,52	3,3	0	0,0
2001-04-04 12:00	146	24	53	3,5	19,73	5,62	1,0	1000,51	-3,99	2,08	19,07	6,06	4,7	0	0,0
2001-04-04 12:30	160	24	52	3,5	19,53	5,92	1,0	1000,51	-3,98	2,42	18,87	6,31	4,5	0	0,0
2001-04-04 13:00	261	24	50	1,6	19,53	6,42	1,0	1000,51	-4,08	6,42	18,87	6,71	3,0	0	0,0
2001-04-04 13:30	214	24	49	2,4	19,53	6,72	1,0	1000,51	-4,09	5,28	18,87	6,96	3,5	0	0,0
2001-04-04 14:00	256	24	47	1,8	19,53	7,02	1,0	1001,51	-4,41	7,02	18,87	7,17	5,0	0	0,0
2001-04-04 14:30	263	24	47	1,8	19,53	7,12	1,0	1001,51	-4,31	7,12	18,87	7,27	3,3	0	0,0
2001-04-04 15:00	267	24	46	2,2	19,53	7,22	1,0	1001,51	-4,53	7,22	18,87	7,32	3,0	0	0,0
2001-04-04 15:30	194	24	46	1,6	19,63	7,42	1,0	1001,51	-4,35	7,42	18,97	7,52	3,9	0	0,0
2001-04-04 16:00	150	24	47	3,5	19,63	7,12	1,0	1001,51	-4,31	3,78	18,97	7,27	5,2	0	0,0
2001-04-04 16:30	127	24	50	4,9	19,73	6,42	1,0	1001,51	-4,08	0,08	19,07	6,71	4,9	0	0,0
2001-04-04 17:00	158	24	51	3,3	19,73	5,82	1,0	1001,51	-4,35	2,31	19,07	6,16	5,4	0	0,0
2001-04-04 17:30	203	24	50	3,5	19,73	6,42	1,0	1001,51	-4,08	2,99	19,07	6,71	3,7	0	0,0
2001-04-04 18:00	149	24	48	2,8	19,63	6,12	1,0	1001,51	-4,93	3,65	18,97	6,31	4,7	0	0,0
2001-04-04 18:30	188	24	48	2,2	19,63	5,62	1,0	1001,51	-5,39	5,62	18,97	5,81	3,1	0	0,0
2001-04-04 19:00	165	24	51	3,0	19,53	5,02	1,0	1000,51	-5,09	2,45	18,87	5,36	3,3	0	0,0
2001-04-04 19:30	152	24	55	3,0	19,43	4,12	1,0	1001,51	-4,86	1,46	18,77	4,67	3,0	0	0,0

Datum	Vindriktning	Luftfukt inne	Luftfukt ute	Vindhastighet	Temp inne	Temp ute	Nederb. månad	Lufttryck	Daggpunkt	Kyleffekt	Vix inne	Vix ute	Vindby	Korr lufttryck	Nederb./dygn
	°	Rh%	Rh%	m/s	°C	°C	mm	Mbar	°C	°C	°C	°C	m/s		mm
2001-04-04 20:00	113	24	55	2,2	19,33	3,92	1,0	1000,51	-5,05	3,92	18,67	4,47	3,1	0	0,0
2001-04-04 20:30	152	24	57	3,7	19,33	3,42	1,0	1000,51	-5,01	-1,50	18,67	4,08	4,1	0	0,0
2001-04-04 21:00	123	24	62	3,0	19,23	3,12	1,0	1000,51	-4,12	0,37	18,57	4,06	4,7	0	0,0
2001-04-04 21:30	166	24	65	4,7	19,13	3,02	1,0	1000,51	-3,55	-4,14	18,47	4,14	6,4	0	0,0
2001-04-04 22:00	144	24	65	4,3	19,03	3,02	1,0	1001,51	-3,55	-3,08	18,37	4,14	5,4	0	0,0
2001-04-04 22:30	90	24	65	3,1	19,03	3,02	1,0	1000,51	-3,55	0,26	18,37	4,14	4,1	0	0,0
2001-04-04 23:00	118	24	63	1,6	19,03	3,02	1,0	1000,51	-3,99	3,02	18,37	4,02	3,3	0	0,0
2001-04-04 23:30	132	24	65	2,4	19,13	2,82	1,0	1000,51	-3,74	1,16	18,47	3,94	4,1	0	0,0
2001-04-05 00:00	137	24	68	3,9	19,43	2,72	1,0	999,51	-3,21	-2,32	18,77	4,03	4,9	0	0,0
2001-04-05 00:30	141	24	71	3,9	19,83	2,72	1,0	999,51	-2,60	-2,32	19,17	4,23	5,2	0	0,0
2001-04-05 01:00	141	24	72	3,7	20,23	2,62	1,0	999,51	-2,50	-2,44	19,57	4,19	4,3	0	0,0
2001-04-05 01:30	148	24	74	4,1	20,23	2,52	1,0	999,51	-2,21	-3,68	19,57	4,23	5,2	0	0,0
2001-04-05 02:00	135	24	74	3,1	20,13	2,62	1,0	999,51	-2,11	-0,18	19,47	4,33	5,2	0	0,0
2001-04-05 02:30	144	24	76	3,1	19,93	2,32	1,0	998,51	-2,02	-0,51	19,27	4,16	4,9	0	0,0
2001-04-05 03:00	143	24	79	3,3	19,73	2,12	1,0	998,51	-1,67	-1,87	19,07	4,17	4,5	0	0,0
2001-04-05 03:30	133	24	79	3,1	19,83	2,22	1,0	998,51	-1,57	-0,61	19,17	4,27	6,0	0	0,0
2001-04-05 04:00	121	24	80	2,8	20,03	2,02	1,0	998,51	-1,59	-0,83	19,37	4,15	4,5	0	0,0
2001-04-05 04:30	120	24	81	3,3	20,33	1,72	1,0	998,51	-1,71	-2,32	19,67	3,92	3,7	0	0,0
2001-04-05 05:00	96	24	79	3,0	20,53	1,92	1,0	997,50	-1,87	-0,94	19,87	3,97	3,9	0	0,0
2001-04-05 05:30	130	24	80	2,4	20,53	1,72	1,0	997,50	-1,88	0,00	19,87	3,85	3,3	0	0,0
2001-04-05 06:00	97	24	79	3,0	20,33	1,82	1,0	997,50	-1,96	-1,05	19,67	3,87	3,3	0	0,0
2001-04-05 06:30	114	24	80	3,1	20,13	1,72	1,0	997,50	-1,88	-1,16	19,47	3,85	4,7	0	0,0
2001-04-05 07:00	101	24	80	2,0	20,03	1,92	1,0	997,50	-1,69	1,92	19,37	4,05	3,0	0	0,0
2001-04-05 07:30	104	24	79	2,2	20,13	2,32	1,0	996,50	-1,48	2,32	19,47	4,37	2,8	0	0,0
2001-04-05 08:00	110	24	79	2,0	20,43	2,42	1,0	996,50	-1,38	2,42	19,77	4,47	3,9	0	0,0
2001-04-05 08:30	96	24	79	1,6	20,73	2,42	1,0	996,50	-1,38	2,42	20,07	4,47	4,9	0	0,0
2001-04-05 09:00	127	24	77	2,0	20,73	2,82	1,0	996,50	-1,36	2,82	20,07	4,73	4,5	0	0,0
2001-04-05 09:30	113	24	77	2,0	20,63	2,92	1,0	995,50	-1,26	2,92	19,97	4,83	4,3	0	0,0
2001-04-05 10:00	93	24	78	1,8	20,43	3,02	1,0	995,50	-0,98	3,02	19,77	5,00	5,0	0	0,0
2001-04-05 10:30	119	24	72	3,1	20,23	3,62	1,0	994,50	-1,54	0,92	19,57	5,19	4,5	0	0,0
2001-04-05 11:00	103	24	67	5,6	20,03	3,92	1,0	994,50	-2,27	-4,19	19,37	5,17	5,6	0	0,0
2001-04-05 11:30	139	24	82	3,1	19,83	2,92	1,0	993,50	-0,37	0,15	19,17	5,19	6,2	0	0,0
2001-04-05 12:00	88	24	97	2,6	19,83	2,02	1,0	992,50	1,15	0,32	19,17	5,49	3,7	0	0,0
2001-04-05 12:30	48	24	100	2,0	20,03	1,62	1,0	992,50	1,19	1,62	19,37	5,35	3,7	0	0,0
2001-04-05 13:00	94	24	100	4,5	20,33	1,42	2,0	991,50	0,99	-6,12	19,67	5,15	4,5	1	1,0
2001-04-05 13:30	102	24	100	2,0	20,63	1,32	2,0	990,50	0,89	1,32	19,97	5,05	3,7	1	1,0
2001-04-05 14:00	120	24	100	3,3	20,83	1,52	2,0	990,50	1,09	-2,55	20,17	5,25	4,9	0	1,0
2001-04-05 14:30	101	24	100	4,1	20,73	1,52	2,0	989,50	1,09	-4,89	20,07	5,25	5,0	0	1,0
2001-04-05 15:00	100	24	100	2,8	20,53	1,42	2,0	989,50	0,99	-1,49	19,87	5,15	5,0	0	1,0
2001-04-05 15:30	102	24	100	4,1	20,33	1,22	2,0	989,50	0,79	-5,25	19,67	4,95	6,2	0	1,0
2001-04-05 16:00	104	24	100	3,1	20,23	1,12	2,0	988,50	0,69	-1,82	19,57	4,85	5,2	0	1,0
2001-04-05 16:30	109	24	100	2,8	20,13	0,92	2,0	988,50	0,49	-2,03	19,47	4,64	4,5	0	1,0
2001-04-05 17:00	87	24	100	2,8	20,33	1,02	2,0	987,50	0,59	-1,93	19,67	4,75	4,7	0	1,0
2001-04-05 17:30	108	24	100	1,8	20,53	1,02	2,0	987,50	0,59	1,02	19,87	4,75	3,5	0	1,0
2001-04-05 18:00	119	24	100	2,8	20,73	1,22	2,0	987,50	0,79	-1,71	20,07	4,95	3,7	0	1,0
2001-04-05 18:30	101	24	100	2,0	20,83	1,42	2,0	987,50	0,99	1,42	20,17	5,15	3,9	0	1,0

Datum	Vindriktning °	Luftfukt inne Rh%	Luftfukt ute Rh%	Vindhastighet m/s	Temp inne °C	Temp ute °C	Nederb. månad mm	Lufttryck Mbar	Daggpunkt °C	Kyleffekt °C	Vix inne °C	Vix ute °C	Vindby m/s	Korr lufttryck	Nederb./dygn mm
2001-04-05 19:00	127	24	100	3,9	20,93	1,22	2,0	986,50	0,79	-4,07	20,27	4,95	4,3	0	1,0
2001-04-05 19:30	108	24	100	2,6	20,83	1,12	2,0	986,50	0,69	-0,63	20,17	4,85	4,7	0	1,0
2001-04-05 20:00	117	24	100	2,4	20,73	1,02	2,0	986,50	0,59	-0,74	20,07	4,75	5,6	0	1,0
2001-04-05 20:30	123	24	100	3,9	20,53	0,92	2,0	986,50	0,49	-4,42	19,87	4,64	5,8	0	1,0
2001-04-05 21:00	145	24	100	3,7	20,33	0,92	2,0	986,50	0,49	-4,42	19,67	4,64	6,4	0	1,0
2001-04-05 21:30	141	24	100	5,6	20,03	0,92	2,0	985,50	0,49	-8,03	19,37	4,64	6,6	0	1,0
2001-04-05 22:00	133	24	100	4,1	19,83	0,82	2,0	985,50	0,39	-5,73	19,17	4,54	5,0	0	1,0
2001-04-05 22:30	145	24	100	4,9	19,73	0,82	2,0	985,50	0,39	-6,86	19,07	4,54	6,0	0	1,0
2001-04-05 23:00	155	25	100	3,3	19,53	0,82	2,0	985,50	0,39	-3,34	18,90	4,54	6,9	0	1,0
2001-04-05 23:30	168	24	100	3,5	19,63	0,82	2,0	985,50	0,39	-3,34	18,97	4,54	4,1	0	1,0
2001-04-06 00:00	206	24	100	2,2	20,03	0,82	2,0	986,50	0,39	0,82	19,37	4,54	2,6	0	0,0
2001-04-06 00:30	195	24	100	2,4	20,33	0,92	2,0	986,50	0,49	-0,84	19,67	4,64	3,3	0	0,0
2001-04-06 01:00	186	24	100	1,8	20,43	0,92	2,0	987,50	0,49	0,92	19,77	4,64	2,6	0	0,0
2001-04-06 01:30	184	24	100	2,2	20,23	0,92	2,0	987,50	0,49	0,92	19,57	4,64	2,8	0	0,0
2001-04-06 02:00	120	24	100	0,0	20,13	0,82	2,0	987,50	0,39	0,82	19,47	4,54	1,6	0	0,0
2001-04-06 02:30	171	24	100	1,8	19,93	0,92	2,0	987,50	0,49	0,92	19,27	4,64	2,4	0	0,0
2001-04-06 03:00	209	24	100	1,2	19,93	0,82	2,0	988,50	0,39	0,82	19,27	4,54	3,1	0	0,0
2001-04-06 03:30	130	24	100	1,2	20,13	0,72	2,0	988,50	0,29	0,72	19,47	4,44	3,1	0	0,0
2001-04-06 04:00	200	24	100	1,6	20,53	0,92	2,0	989,50	0,49	0,92	19,87	4,64	2,2	0	0,0
2001-04-06 04:30	182	24	98	2,2	20,73	0,92	2,0	989,50	0,21	0,92	20,07	4,47	2,2	0	0,0
2001-04-06 05:00	157	24	97	2,0	20,63	0,92	2,0	989,50	0,06	0,92	19,97	4,39	2,2	0	0,0
2001-04-06 05:30	163	24	96	2,8	20,33	0,82	2,0	989,50	-0,19	-2,14	19,67	4,20	3,5	0	0,0
2001-04-06 06:00	139	24	93	2,0	20,03	0,72	2,0	989,50	-0,74	0,72	19,37	3,85	3,3	0	0,0
2001-04-06 06:30	148	24	94	1,8	19,93	0,31	2,0	989,50	-0,98	0,31	19,27	3,53	2,0	0	0,0
2001-04-06 07:00	150	24	94	0,0	20,03	0,41	2,0	989,50	-0,88	0,41	19,37	3,63	0,0	0	0,0
2001-04-06 07:30	186	24	91	1,8	20,33	0,92	2,0	990,50	-0,85	0,92	19,67	3,89	2,2	0	0,0
2001-04-06 08:00	190	24	89	2,0	20,63	1,32	2,0	990,50	-0,77	1,32	19,97	4,13	2,8	0	0,0
2001-04-06 08:30	202	24	86	2,0	20,53	1,62	2,0	990,50	-0,96	1,62	19,87	4,19	2,0	0	0,0
2001-04-06 09:00	253	24	82	0,0	20,33	2,52	2,0	991,50	-0,75	2,52	19,67	4,79	3,5	0	0,0
2001-04-06 09:30	298	24	78	3,1	20,13	3,02	2,0	991,50	-0,98	0,26	19,47	5,00	4,3	0	0,0
2001-04-06 10:00	293	24	75	4,5	19,83	3,32	2,0	992,50	-1,25	-3,77	19,17	5,09	4,5	0	0,0
2001-04-06 10:30	244	24	72	3,5	19,53	3,42	2,0	992,50	-1,73	-0,40	18,87	4,99	8,5	0	0,0
2001-04-06 11:00	232	24	71	5,8	19,33	3,72	2,0	993,50	-1,64	-4,44	18,67	5,23	6,2	0	0,0
2001-04-06 11:30	215	24	72	3,0	19,13	3,62	2,0	993,50	-1,54	0,92	18,47	5,19	7,3	0	0,0
2001-04-06 12:00	261	24	71	2,2	18,93	3,82	2,0	993,50	-1,55	3,82	18,27	5,33	6,6	0	0,0
2001-04-06 12:30	273	24	69	3,7	18,83	4,12	2,0	994,50	-1,66	-0,68	18,17	5,50	5,8	0	0,0
2001-04-06 13:00	278	24	67	2,8	18,73	4,82	2,0	994,50	-1,42	2,23	18,07	6,07	4,9	0	0,0
2001-04-06 13:30	301	24	67	4,7	18,83	4,82	2,0	995,50	-1,42	-1,91	18,17	6,07	6,9	0	0,0
2001-04-06 14:00	254	24	66	3,3	18,93	5,32	2,0	995,50	-1,16	1,75	18,27	6,51	5,6	0	0,0
2001-04-06 14:30	336	24	65	3,3	19,03	5,22	2,0	996,50	-1,47	1,63	18,37	6,35	5,0	0	0,0
2001-04-06 15:00	280	24	66	3,7	19,13	5,32	2,0	996,50	-1,16	0,72	18,47	6,51	5,6	0	0,0
2001-04-06 15:30	290	24	68	3,5	19,13	5,02	2,0	997,50	-1,01	1,41	18,47	6,33	6,8	0	0,0
2001-04-06 16:00	314	24	67	4,1	19,13	5,32	2,0	997,50	-0,94	-0,31	18,47	6,57	5,2	0	0,0
2001-04-06 16:30	248	24	68	1,8	19,23	5,52	2,0	998,51	-0,54	5,52	18,57	6,83	3,9	0	0,0
2001-04-06 17:00	247	24	69	2,4	19,23	5,12	2,0	998,51	-0,71	3,59	18,57	6,50	4,9	0	0,0
2001-04-06 17:30	309	25	70	1,6	19,23	5,52	2,0	998,51	-0,12	5,52	18,60	6,96	3,9	0	0,0

Datum	Vindriktning	Luftfukt inne	Luftfukt ute	Vindhastighet	Temp inne	Temp ute	Nederb. månad	Lufttryck	Daggpunkt	Kyleffekt	Vix inne	Vix ute	Vindby	Korr lufttryck	Nederb./dygn
	°	Rh%	Rh%	m/s	°C	°C	mm	Mbar	°C	°C	°C	°C	m/s		mm
2001-04-06 18:00	300	25	69	1,6	19,23	5,12	2,0	999,51	-0,71	5,12	18,60	6,50	2,6	0	0,0
2001-04-06 18:30	306	25	70	2,0	19,13	4,72	2,0	999,51	-0,89	4,72	18,50	6,16	2,8	0	0,0
2001-04-06 19:00	301	25	74	1,4	19,13	4,32	2,0	999,51	-0,48	4,32	18,50	6,03	2,8	0	0,0
2001-04-06 19:30	294	25	75	1,6	19,03	3,82	2,0	1000,51	-0,77	3,82	18,40	5,59	3,0	0	0,0
2001-04-06 20:00	298	25	79	0,0	19,33	3,12	2,0	1000,51	-0,70	3,12	18,70	5,18	1,6	0	0,0
2001-04-06 20:30	297	24	80	0,0	19,63	2,72	2,0	1000,51	-0,91	2,72	18,97	4,85	0,0	0	0,0
2001-04-06 21:00	311	24	82	0,0	20,03	2,32	2,0	1001,51	-0,95	2,32	19,37	4,59	1,6	0	0,0
2001-04-06 21:30	308	24	86	0,0	20,23	1,82	2,0	1001,51	-0,76	1,82	19,57	4,39	0,0	0	0,0
2001-04-06 22:00	308	24	88	0,0	20,13	1,22	2,0	1001,51	-1,03	1,22	19,47	3,95	0,0	0	0,0
2001-04-06 22:30	356	24	88	0,0	19,93	0,72	2,0	1001,51	-1,52	0,72	19,27	3,45	1,2	0	0,0
2001-04-06 23:00	356	24	91	0,0	19,73	0,21	2,0	1002,51	-1,54	0,21	19,07	3,19	0,0	0	0,0
2001-04-06 23:30	356	24	93	0,0	19,63	-0,49	2,0	1002,51	-1,92	-0,49	18,97	2,65	0,0	0	0,0
2001-04-07 00:00	138	24	96	0,0	19,63	-0,39	2,0	1002,51	-1,38	-0,39	18,97	3,00	1,8	0	0,0
2001-04-07 00:30	105	24	96	0,0	19,93	-0,69	2,0	1002,51	-1,68	-0,69	19,27	2,70	0,0	0	0,0
2001-04-07 01:00	319	24	97	1,4	20,33	0,11	2,0	1002,51	-0,74	0,11	19,67	3,59	1,4	0	0,0
2001-04-07 01:30	297	24	93	0,0	20,53	-0,29	2,0	1002,51	-1,73	-0,29	19,87	2,85	0,0	0	0,0
2001-04-07 02:00	302	24	96	0,0	20,53	-0,69	2,0	1002,51	-1,68	-0,69	19,87	2,70	0,0	0	0,0
2001-04-07 02:30	144	24	98	0,0	20,43	-0,49	2,0	1003,51	-1,19	-0,49	19,77	3,07	0,0	0	0,0
2001-04-07 03:00	346	24	99	0,0	20,33	-0,69	2,0	1003,51	-1,24	-0,69	19,67	2,96	0,0	0	0,0
2001-04-07 03:30	326	24	100	0,0	20,13	-1,19	2,0	1003,51	-1,60	-1,19	19,47	2,54	1,2	0	0,0
2001-04-07 04:00	155	24	100	0,0	20,13	-0,89	2,0	1003,51	-1,30	-0,89	19,47	2,84	1,6	0	0,0
2001-04-07 04:30	278	24	99	1,4	20,13	-0,89	2,0	1003,51	-1,44	-0,89	19,47	2,76	1,4	0	0,0
2001-04-07 05:00	172	24	98	1,2	20,23	-0,89	2,0	1003,51	-1,59	-0,89	19,57	2,67	2,0	0	0,0
2001-04-07 05:30	76	25	95	0,0	20,43	-0,49	2,0	1003,51	-1,63	-0,49	19,80	2,82	2,0	0	0,0
2001-04-07 06:00	333	24	92	1,2	20,63	-0,39	2,0	1003,51	-1,98	-0,39	19,97	2,67	2,0	0	0,0
2001-04-07 06:30	128	24	93	1,4	20,73	-0,39	2,0	1003,51	-1,82	-0,39	20,07	2,75	2,0	0	0,0
2001-04-07 07:00	351	24	93	1,2	20,83	-0,29	2,0	1003,51	-1,73	-0,29	20,17	2,85	2,2	0	0,0
2001-04-07 07:30	273	24	91	1,6	20,83	0,01	2,0	1004,51	-1,73	0,01	20,17	2,99	3,0	0	0,0
2001-04-07 08:00	266	24	92	1,4	20,83	0,01	2,0	1004,51	-1,58	0,01	20,17	3,07	2,0	0	0,0
2001-04-07 08:30	233	24	91	1,4	20,73	0,21	2,0	1004,51	-1,54	0,21	20,07	3,19	2,6	0	0,0
2001-04-07 09:00	252	24	90	1,6	20,63	0,51	2,0	1004,51	-1,40	0,51	19,97	3,41	2,8	0	0,0
2001-04-07 09:30	79	24	87	1,4	20,53	0,72	2,0	1004,51	-1,68	0,72	19,87	3,37	3,3	0	0,0
2001-04-07 10:00	339	25	84	1,6	20,53	1,12	2,0	1004,51	-1,78	1,12	19,90	3,54	2,6	0	0,0
2001-04-07 10:30	317	25	81	2,2	20,43	1,42	2,0	1004,51	-2,00	1,42	19,80	3,62	3,7	0	0,0
2001-04-07 11:00	251	25	77	2,0	20,43	1,82	2,0	1004,51	-2,32	1,82	19,80	3,73	3,1	0	0,0
2001-04-07 11:30	62	25	76	1,4	20,33	2,32	2,0	1004,51	-2,02	2,32	19,70	4,16	2,8	0	0,0
2001-04-07 12:00	113	25	75	1,8	20,43	2,62	2,0	1004,51	-1,92	2,62	19,80	4,39	3,5	0	0,0
2001-04-07 12:30	70	25	78	1,4	20,53	2,42	2,0	1004,51	-1,56	2,42	19,90	4,40	3,1	0	0,0
2001-04-07 13:00	150	24	79	2,2	20,53	2,52	2,0	1004,51	-1,28	2,52	19,87	4,57	3,3	0	0,0
2001-04-07 13:30	99	24	80	1,6	20,53	2,62	2,0	1004,51	-1,01	2,62	19,87	4,75	3,3	0	0,0
2001-04-07 14:00	92	25	86	2,4	20,53	2,42	2,0	1004,51	-0,17	0,74	19,90	5,00	3,1	0	0,0
2001-04-07 14:30	300	25	89	2,0	20,53	2,02	2,0	1004,51	-0,08	2,02	19,90	4,83	2,2	0	0,0
2001-04-07 15:00	130	25	92	1,2	20,73	1,72	2,0	1004,51	0,10	1,72	20,10	4,77	1,8	0	0,0
2001-04-07 15:30	313	25	96	1,8	20,63	1,42	2,0	1004,51	0,41	1,42	20,00	4,80	2,4	0	0,0
2001-04-07 16:00	169	25	97	1,4	20,53	1,42	2,0	1004,51	0,56	1,42	19,90	4,89	2,8	0	0,0
2001-04-07 16:30	272	25	93	2,4	20,43	1,42	2,0	1004,51	-0,04	-0,31	19,80	4,55	3,5	0	0,0

Datum	Vindriktning	Luftfukt inne	Luftfukt ute	Vindhastighet	Temp inne	Temp ute	Nederb. månad	Lufttryck	Daggpunkt	Kyleffekt	Vix inne	Vix ute	Vindby	Korr lufttryck	Nederb./dygn
	°	Rh%	Rh%	m/s	°C	°C	mm	Mbar	°C	°C	°C	°C	m/s		mm
2001-04-07 17:00	273	25	96	1,4	20,43	1,12	2,0	1004,51	0,11	1,12	19,80	4,50	3,1	0	0,0
2001-04-07 17:30	285	25	99	1,6	20,33	1,02	2,0	1004,51	0,45	1,02	19,70	4,66	2,0	0	0,0
2001-04-07 18:00	239	25	100	1,8	20,23	0,82	2,0	1004,51	0,39	0,82	19,60	4,54	2,2	0	0,0
2001-04-07 18:30	168	25	100	0,0	20,23	0,72	2,0	1004,51	0,29	0,72	19,60	4,44	2,6	0	0,0
2001-04-07 19:00	281	25	100	2,0	20,33	0,61	2,0	1004,51	0,19	0,61	19,70	4,34	3,5	0	0,0
2001-04-07 19:30	102	25	100	1,6	20,73	0,51	2,0	1004,51	0,09	0,51	20,10	4,24	1,8	0	0,0
2001-04-07 20:00	259	25	100	1,8	21,03	0,31	4,0	1005,51	-0,11	0,31	20,40	4,04	3,0	2	2,0
2001-04-07 20:30	264	25	100	1,2	21,43	0,21	4,0	1005,51	-0,21	0,21	20,80	3,94	2,2	2	2,0
2001-04-07 21:00	189	25	100	2,0	21,53	0,11	4,0	1005,51	-0,31	0,11	20,90	3,84	2,4	0	2,0
2001-04-07 21:30	139	25	100	1,2	21,33	0,11	4,0	1005,51	-0,31	0,11	20,70	3,84	1,8	0	2,0
2001-04-07 22:00	322	25	100	1,4	21,13	0,01	4,0	1005,51	-0,41	0,01	20,50	3,74	2,0	0	2,0
2001-04-07 22:30	227	25	100	1,2	21,03	0,01	4,0	1005,51	-0,41	0,01	20,40	3,74	2,4	0	2,0
2001-04-07 23:00	325	25	100	0,0	21,03	-0,09	5,0	1005,51	-0,51	-0,09	20,40	3,64	2,4	1	3,0
2001-04-07 23:30	230	25	100	1,8	21,23	-0,19	5,0	1005,51	-0,60	-0,19	20,60	3,54	2,4	1	3,0
2001-04-08 00:00	330	25	100	2,0	21,53	-0,19	5,0	1005,51	-0,60	-0,19	20,90	3,54	2,6	0	0,0
2001-04-08 00:30	66	25	100	1,2	21,73	-0,29	5,0	1005,51	-0,70	-0,29	21,10	3,44	2,0	0	0,0
2001-04-08 01:00	257	25	100	1,6	21,73	-0,39	5,0	1005,51	-0,80	-0,39	21,10	3,34	2,0	0	0,0
2001-04-08 01:30	193	25	100	2,0	21,63	-0,49	5,0	1005,51	-0,90	-0,49	21,00	3,24	2,0	0	0,0
2001-04-08 02:00	193	25	100	1,2	21,43	-0,59	5,0	1005,51	-1,00	-0,59	20,80	3,14	2,6	0	0,0
2001-04-08 02:30	248	25	100	1,4	21,33	-0,59	5,0	1005,51	-1,00	-0,59	20,70	3,14	2,0	0	0,0
2001-04-08 03:00	297	25	100	2,2	21,23	-0,69	5,0	1006,51	-1,10	-0,69	20,60	3,04	2,6	0	0,0
2001-04-08 03:30	318	25	100	2,4	21,13	-0,69	5,0	1006,51	-1,10	-2,53	20,50	3,04	2,8	0	0,0
2001-04-08 04:00	221	25	100	1,6	21,23	-0,79	5,0	1006,51	-1,20	-0,79	20,60	2,94	2,8	0	0,0
2001-04-08 04:30	293	25	100	1,2	21,23	-0,89	5,0	1006,51	-1,30	-0,89	20,60	2,84	3,0	0	0,0
2001-04-08 05:00	109	25	100	2,0	21,33	-0,89	5,0	1006,51	-1,30	-0,89	20,70	2,84	2,8	0	0,0
2001-04-08 05:30	344	25	100	2,0	21,43	-0,89	5,0	1006,51	-1,30	-0,89	20,80	2,84	2,4	0	0,0
2001-04-08 06:00	282	25	100	1,4	21,43	-0,99	5,0	1006,51	-1,40	-0,99	20,80	2,74	2,6	0	0,0
2001-04-08 06:30	252	25	100	1,4	21,43	-1,09	5,0	1006,51	-1,50	-1,09	20,80	2,64	2,0	0	0,0
2001-04-08 07:00	217	25	100	1,8	21,33	-0,89	5,0	1006,51	-1,30	-0,89	20,70	2,84	2,8	0	0,0
2001-04-08 07:30	269	25	100	2,4	21,23	-0,79	5,0	1006,51	-1,20	-2,64	20,60	2,94	2,4	0	0,0
2001-04-08 08:00	324	25	100	1,8	21,23	-0,79	5,0	1007,51	-1,20	-0,79	20,60	2,94	2,2	0	0,0
2001-04-08 08:30	4	25	100	2,0	21,23	-0,79	5,0	1007,51	-1,20	-0,79	20,60	2,94	3,0	0	0,0
2001-04-08 09:00	276	25	100	1,4	21,33	-0,69	5,0	1007,51	-1,10	-0,69	20,70	3,04	2,0	0	0,0
2001-04-08 09:30	297	25	100	0,0	21,53	-0,59	5,0	1007,51	-1,00	-0,59	20,90	3,14	2,2	0	0,0
2001-04-08 10:00	223	25	99	1,2	21,53	-0,59	5,0	1007,51	-1,15	-0,59	20,90	3,06	2,6	0	0,0
2001-04-08 10:30	64	25	97	0,0	21,53	-0,29	5,0	1008,51	-1,13	-0,29	20,90	3,19	1,8	0	0,0
2001-04-08 11:00	279	25	95	1,2	21,63	-0,39	5,0	1008,51	-1,53	-0,39	21,00	2,92	2,6	0	0,0
2001-04-08 11:30	166	25	95	0,0	21,83	-0,29	5,0	1008,51	-1,43	-0,29	21,20	3,02	2,4	0	0,0
2001-04-08 12:00	69	25	94	1,2	21,83	-0,09	5,0	1008,51	-1,38	-0,09	21,20	3,13	2,2	0	0,0
2001-04-08 12:30	40	25	94	0,0	21,83	-0,19	5,0	1008,51	-1,48	-0,19	21,20	3,03	1,8	0	0,0
2001-04-08 13:00	294	25	93	1,4	21,63	0,11	5,0	1008,51	-1,33	0,11	21,00	3,25	1,8	0	0,0
2001-04-08 13:30	216	26	94	1,2	21,53	-0,29	5,0	1009,51	-1,58	-0,29	20,94	2,93	2,0	0	0,0
2001-04-08 14:00	184	26	93	0,0	21,33	-0,19	5,0	1008,51	-1,63	-0,19	20,74	2,95	2,2	0	0,0
2001-04-08 14:30	266	26	94	1,2	21,23	0,21	5,0	1008,51	-1,08	0,21	20,64	3,43	2,8	0	0,0
2001-04-08 15:00	219	26	93	0,0	21,33	0,21	5,0	1008,51	-1,23	0,21	20,74	3,35	2,8	0	0,0
2001-04-08 15:30	75	26	96	1,8	21,43	0,11	5,0	1008,51	-0,88	0,11	20,84	3,50	2,4	0	0,0

Datum	Vindriktning °	Luftfukt inne Rh%	Luftfukt ute Rh%	Vindhastighet m/s	Temp inne °C	Temp ute °C	Nederb. månad mm	Luftryck Mbar	Daggpunkt °C	Kyleffekt °C	Vix inne °C	Vix ute °C	Vindby m/s	Korr luftryck	Nederb./dygn mm
2001-04-08 16:00	92	26	95	0,0	21,63	0,11	5,0	1008,51	-1,03	0,11	21,04	3,42	2,4	0	0,0
2001-04-08 16:30	70	26	97	1,6	21,93	-0,19	5,0	1008,51	-1,03	-0,19	21,34	3,29	2,6	0	0,0
2001-04-08 17:00	84	26	98	0,0	22,03	-0,09	5,0	1008,51	-0,79	-0,09	21,44	3,47	1,4	0	0,0
2001-04-08 17:30	104	26	99	0,0	22,03	-0,19	5,0	1008,51	-0,75	-0,19	21,44	3,46	2,0	0	0,0
2001-04-08 18:00	31	26	100	0,0	21,93	-0,39	5,0	1008,51	-0,80	-0,39	21,34	3,34	1,8	0	0,0
2001-04-08 18:30	132	26	100	2,6	21,83	-0,59	5,0	1007,51	-1,00	-2,43	21,24	3,14	4,1	0	0,0
2001-04-08 19:00	48	26	100	1,2	21,53	-0,59	5,0	1007,51	-1,00	-0,59	20,94	3,14	2,6	0	0,0
2001-04-08 19:30	113	26	100	1,2	21,33	-0,59	5,0	1007,51	-1,00	-0,59	20,74	3,14	1,6	0	0,0
2001-04-08 20:00	97	26	100	2,0	21,23	-0,69	5,0	1007,51	-1,10	-0,69	20,64	3,04	2,8	0	0,0
2001-04-08 20:30	80	26	100	0,0	21,33	-0,69	5,0	1007,51	-1,10	-0,69	20,74	3,04	2,0	0	0,0
2001-04-08 21:00	67	26	100	0,0	21,63	-0,69	5,0	1007,51	-1,10	-0,69	21,04	3,04	2,2	0	0,0
2001-04-08 21:30	213	25	100	1,2	21,63	-0,79	5,0	1007,51	-1,20	-0,79	21,00	2,94	1,2	0	0,0
2001-04-08 22:00	258	26	100	0,0	21,53	-0,89	5,0	1007,51	-1,30	-0,89	20,94	2,84	2,4	0	0,0
2001-04-08 22:30	181	26	100	0,0	21,33	-0,89	5,0	1006,51	-1,30	-0,89	20,74	2,84	1,8	0	0,0
2001-04-08 23:00	213	26	100	1,2	21,03	-0,89	5,0	1006,51	-1,30	-0,89	20,44	2,84	2,0	0	0,0
2001-04-08 23:30	351	26	100	1,2	21,03	-0,89	5,0	1005,51	-1,30	-0,89	20,44	2,84	1,8	0	0,0
2001-04-09 00:00	240	26	100	1,8	21,23	-0,89	5,0	1005,51	-1,30	-0,89	20,64	2,84	3,1	0	0,0
2001-04-09 00:30	300	25	100	1,8	21,53	-0,89	5,0	1005,51	-1,30	-0,89	20,90	2,84	2,4	0	0,0
2001-04-09 01:00	246	25	100	1,2	21,73	-0,99	5,0	1004,51	-1,40	-0,99	21,10	2,74	2,8	0	0,0
2001-04-09 01:30	301	25	100	1,6	21,63	-1,09	6,0	1004,51	-1,50	-1,09	21,00	2,64	2,2	1	1,0
2001-04-09 02:00	250	26	100	1,4	21,43	-1,29	6,0	1003,51	-1,70	-1,29	20,84	2,44	2,6	1	1,0
2001-04-09 02:30	229	26	100	0,0	21,23	-1,39	6,0	1003,51	-1,80	-1,39	20,64	2,34	2,0	0	1,0
2001-04-09 03:00	311	26	100	1,8	21,13	-1,59	6,0	1002,51	-2,00	-1,59	20,54	2,14	2,2	0	1,0
2001-04-09 03:30	330	26	100	1,2	21,23	-1,69	6,0	1002,51	-2,10	-1,69	20,64	2,04	3,0	0	1,0
2001-04-09 04:00	243	25	100	1,6	21,53	-1,79	7,0	1002,51	-2,20	-1,79	20,90	1,94	2,4	1	2,0
2001-04-09 04:30	93	25	100	3,0	21,73	-1,79	7,0	1001,51	-2,20	-4,99	21,10	1,94	3,5	1	2,0
2001-04-09 05:00	120	25	100	1,6	21,63	-1,79	7,0	1001,51	-2,20	-1,79	21,00	1,94	2,6	0	2,0
2001-04-09 05:30	330	26	100	1,8	21,43	-1,79	7,0	1001,51	-2,20	-1,79	20,84	1,94	3,1	0	2,0
2001-04-09 06:00	178	26	100	2,2	21,23	-1,89	7,0	1000,51	-2,30	-1,89	20,64	1,84	2,4	0	2,0
2001-04-09 06:30	331	26	100	1,6	21,13	-1,99	8,0	1000,51	-2,40	-1,99	20,54	1,74	3,1	1	3,0
2001-04-09 07:00	341	26	100	2,0	21,33	-1,99	8,0	1000,51	-2,40	-1,99	20,74	1,74	3,5	1	3,0
2001-04-09 07:30	330	25	100	1,6	21,63	-1,89	8,0	1000,51	-2,30	-1,89	21,00	1,84	2,8	0	3,0
2001-04-09 08:00	334	25	100	2,2	21,83	-1,79	8,0	1000,51	-2,20	-1,79	21,20	1,94	3,1	0	3,0
2001-04-09 08:30	304	25	100	1,8	21,73	-1,59	8,0	999,51	-2,00	-1,59	21,10	2,14	4,3	0	3,0
2001-04-09 09:00	335	25	100	1,2	21,53	-1,29	8,0	999,51	-1,70	-1,29	20,90	2,44	3,3	0	3,0
2001-04-09 09:30	351	25	99	0,0	21,23	-0,99	8,0	999,51	-1,54	-0,99	20,60	2,66	2,4	0	3,0
2001-04-09 10:00	290	25	97	2,0	20,93	-0,69	8,0	999,51	-1,53	-0,69	20,30	2,78	2,4	0	3,0
2001-04-09 10:30	340	25	96	1,6	20,83	-0,29	8,0	999,51	-1,28	-0,29	20,20	3,10	2,4	0	3,0
2001-04-09 11:00	301	25	92	2,2	20,93	0,21	8,0	999,51	-1,38	0,21	20,30	3,27	3,1	0	3,0
2001-04-09 11:30	298	25	93	2,2	21,13	0,01	9,0	999,51	-1,43	0,01	20,50	3,15	3,0	1	4,0
2001-04-09 12:00	328	25	85	3,5	21,23	0,51	9,0	999,51	-2,20	-3,68	20,60	3,02	3,5	1	4,0
2001-04-09 12:30	308	25	85	1,4	21,13	1,42	9,0	999,51	-1,32	1,42	20,50	3,92	2,6	0	4,0
2001-04-09 13:00	295	25	88	1,8	21,03	1,12	9,0	1000,51	-1,12	1,12	20,40	3,85	2,4	0	4,0
2001-04-09 13:30	325	25	83	2,0	20,83	2,02	9,0	1000,51	-1,07	2,02	20,20	4,37	2,2	0	4,0
2001-04-09 14:00	280	25	88	1,6	20,63	1,62	9,0	1000,51	-0,63	1,62	20,00	4,35	1,6	0	4,0
2001-04-09 14:30	315	26	80	2,2	20,53	3,02	9,0	1000,51	-0,62	3,02	19,94	5,15	2,4	0	4,0

Datum	Vindriktning	Luftfukt inne	Luftfukt ute	Vindhastighet	Temp inne	Temp ute	Nederb. månad	Luftryck	Daggpunkt	Kyleffekt	Vix inne	Vix ute	Vindby	Korr luftryck	Nederb./dygn
	°	Rh%	Rh%	m/s	°C	°C	mm	Mbar	°C	°C	°C	°C	m/s		mm
2001-04-09 15:00	310	26	88	1,2	20,33	2,22	9,0	1000,51	-0,04	2,22	19,74	4,95	2,4	0	4,0
2001-04-09 15:30	297	26	92	4,5	20,13	1,32	9,0	1001,51	-0,30	-6,25	19,54	4,37	4,7	0	4,0
2001-04-09 16:00	281	25	90	4,3	19,93	1,52	9,0	1001,51	-0,41	-4,89	19,30	4,41	6,2	0	4,0
2001-04-09 16:30	295	25	89	4,7	19,73	1,62	9,0	1001,51	-0,47	-5,87	19,10	4,43	5,0	0	4,0
2001-04-09 17:00	261	25	90	3,5	19,63	1,42	9,0	1002,51	-0,51	-2,66	19,00	4,31	5,8	0	4,0
2001-04-09 17:30	287	26	90	3,7	19,53	1,32	9,0	1002,51	-0,61	-3,95	18,94	4,21	4,3	0	4,0
2001-04-09 18:00	301	25	91	3,5	19,63	1,42	9,0	1002,51	-0,35	-2,66	19,00	4,39	6,0	0	4,0
2001-04-09 18:30	272	26	93	2,0	19,93	1,42	9,0	1003,51	-0,04	1,42	19,34	4,55	3,9	0	4,0
2001-04-09 19:00	279	26	94	3,0	20,23	1,02	9,0	1003,51	-0,29	-1,93	19,64	4,23	4,5	0	4,0
2001-04-09 19:30	307	26	95	3,3	20,43	0,82	9,0	1003,51	-0,34	-3,34	19,84	4,12	4,3	0	4,0
2001-04-09 20:00	299	26	96	2,0	20,53	0,61	9,0	1004,51	-0,39	0,61	19,94	4,00	3,9	0	4,0
2001-04-09 20:30	291	25	98	5,0	20,53	0,41	9,0	1004,51	-0,29	-8,01	19,90	3,97	5,0	0	4,0
2001-04-09 21:00	297	25	98	3,5	20,43	0,31	9,0	1005,51	-0,39	-3,90	19,80	3,87	4,9	0	4,0
2001-04-09 21:30	297	25	99	1,8	20,33	0,11	9,0	1005,51	-0,45	0,11	19,70	3,76	4,5	0	4,0
2001-04-09 22:00	310	25	98	2,8	20,33	0,11	9,0	1005,51	-0,59	-2,91	19,70	3,67	3,0	0	4,0
2001-04-09 22:30	299	25	97	2,4	20,33	0,01	9,0	1005,51	-0,84	-1,79	19,70	3,49	3,3	0	4,0
2001-04-09 23:00	291	25	97	1,6	20,33	-0,19	9,0	1005,51	-1,03	-0,19	19,70	3,29	2,8	0	4,0
2001-04-09 23:30	295	25	98	2,2	20,43	-0,29	9,0	1006,51	-0,99	-0,29	19,80	3,27	2,6	0	4,0
2001-04-10 00:00	298	25	95	3,1	20,53	-0,39	9,0	1006,51	-1,53	-3,46	19,90	2,92	3,5	0	0,0
2001-04-10 00:30	309	25	94	3,5	20,53	-0,79	9,0	1006,51	-2,07	-5,15	19,90	2,43	3,5	0	0,0
2001-04-10 01:00	309	25	95	2,6	20,63	-1,09	9,0	1007,51	-2,22	-2,95	20,00	2,22	3,1	0	0,0
2001-04-10 01:30	302	25	94	2,6	20,63	-0,99	9,0	1007,51	-2,27	-2,85	20,00	2,23	3,7	0	0,0
2001-04-10 02:00	317	25	92	2,0	20,53	-1,29	9,0	1008,51	-2,87	-1,29	19,90	1,77	2,6	0	0,0
2001-04-10 02:30	281	25	90	2,2	20,43	-1,69	9,0	1008,51	-3,56	-1,69	19,80	1,21	3,3	0	0,0
2001-04-10 03:00	281	25	90	1,2	20,33	-2,19	9,0	1009,51	-4,06	-2,19	19,70	0,71	2,2	0	0,0
2001-04-10 03:30	261	25	89	0,0	20,33	-2,59	9,0	1009,51	-4,60	-2,59	19,70	0,23	1,4	0	0,0
2001-04-10 04:00	309	25	88	1,6	20,23	-3,29	9,0	1010,51	-5,45	-3,29	19,60	-0,55	3,0	0	0,0
2001-04-10 04:30	295	25	88	0,0	20,23	-3,69	9,0	1010,51	-5,84	-3,69	19,60	-0,96	1,4	0	0,0
2001-04-10 05:00	298	25	89	1,6	20,33	-3,89	9,0	1010,51	-5,88	-3,89	19,70	-1,08	1,8	0	0,0
2001-04-10 05:30	313	25	87	0,0	20,43	-4,99	9,0	1011,51	-7,27	-4,99	19,80	-2,33	0,0	0	0,0
2001-04-10 06:00	313	25	92	0,0	20,53	-5,89	9,0	1011,51	-7,41	-5,89	19,90	-2,84	0,0	0	0,0
2001-04-10 06:30	342	25	95	0,0	20,63	-5,49	9,0	1012,51	-6,58	-5,49	20,00	-2,19	1,6	0	0,0
2001-04-10 07:00	342	25	89	0,0	20,73	-4,89	9,0	1012,51	-6,87	-4,89	20,10	-2,08	0,0	0	0,0
2001-04-10 07:30	342	25	86	0,0	20,63	-4,29	9,0	1013,51	-6,74	-4,29	20,00	-1,71	0,0	0	0,0
2001-04-10 08:00	342	25	86	0,0	20,63	-3,49	9,0	1013,51	-5,96	-3,49	20,00	-0,91	0,0	0	0,0
2001-04-10 08:30	342	25	84	0,0	20,43	-2,69	9,0	1014,51	-5,49	-2,69	19,80	-0,26	0,0	0	0,0
2001-04-10 09:00	308	25	83	2,0	20,33	-1,99	9,0	1014,51	-4,97	-1,99	19,70	0,36	2,4	0	0,0
2001-04-10 09:30	318	25	80	1,6	20,23	-0,99	9,0	1015,51	-4,51	-0,99	19,60	1,14	1,8	0	0,0
2001-04-10 10:00	336	25	73	3,1	20,13	0,31	9,0	1015,51	-4,51	-2,69	19,50	1,96	4,1	0	0,0
2001-04-10 10:30	330	25	69	3,3	19,93	0,72	9,0	1015,51	-4,91	-3,45	19,30	2,09	4,3	0	0,0
2001-04-10 11:00	351	25	66	3,7	19,83	1,12	9,0	1016,51	-5,14	-4,19	19,20	2,30	4,5	0	0,0
2001-04-10 11:30	292	25	64	2,4	19,73	1,52	9,0	1016,51	-5,19	-0,21	19,10	2,58	3,3	0	0,0
2001-04-10 12:00	302	25	59	1,2	19,63	1,92	9,0	1016,51	-5,94	1,92	19,00	2,69	3,0	0	0,0
2001-04-10 12:30	344	25	58	2,2	19,63	2,32	9,0	1016,51	-5,80	2,32	19,00	3,03	4,1	0	0,0
2001-04-10 13:00	331	25	55	3,5	19,53	2,62	9,0	1017,52	-6,25	-1,31	18,90	3,17	3,5	0	0,0
2001-04-10 13:30	332	25	56	1,8	19,63	2,82	9,0	1017,52	-5,82	2,82	19,00	3,42	3,9	0	0,0

Datum	Vindriktning °	Luftfukt inne Rh%	Luftfukt ute Rh%	Vindhastighet m/s	Temp inne °C	Temp ute °C	Nederb. månad mm	Luftryck Mbar	Daggpunkt °C	Kyleffekt °C	Vix inne °C	Vix ute °C	Vindby m/s	Korr luftryck	Nederb./dygn mm
2001-04-10 14:00	351	25	54	3,1	19,63	3,22	9,0	1017,52	-5,95	0,48	19,00	3,72	4,9	0	0,0
2001-04-10 14:30	331	25	53	2,4	19,63	3,52	9,0	1017,52	-5,93	1,90	19,00	3,96	3,7	0	0,0
2001-04-10 15:00	312	25	54	2,4	19,73	3,52	9,0	1017,52	-5,67	1,90	19,10	4,02	3,5	0	0,0
2001-04-10 15:30	295	25	55	1,6	19,83	3,62	9,0	1018,52	-5,32	3,62	19,20	4,17	3,7	0	0,0
2001-04-10 16:00	351	25	57	1,4	19,83	3,12	9,0	1018,52	-5,29	3,12	19,20	3,78	3,5	0	0,0
2001-04-10 16:30	342	25	52	2,4	20,03	3,52	9,0	1018,52	-6,20	1,90	19,40	3,91	4,9	0	0,0
2001-04-10 17:00	317	25	55	3,7	20,13	3,72	9,0	1018,52	-5,23	-1,15	19,50	4,27	3,7	0	0,0
2001-04-10 17:30	317	25	56	2,4	20,13	2,82	9,0	1018,52	-5,82	1,16	19,50	3,42	4,1	0	0,0
2001-04-10 18:00	346	25	53	3,0	20,13	2,92	9,0	1018,52	-6,49	0,15	19,50	3,36	5,4	0	0,0
2001-04-10 18:30	340	25	54	3,9	20,13	2,72	9,0	1018,52	-6,41	-2,32	19,50	3,22	4,7	0	0,0
2001-04-10 19:00	337	25	54	2,0	20,13	2,82	9,0	1018,52	-6,32	2,82	19,50	3,32	3,3	0	0,0
2001-04-10 19:30	271	25	55	1,2	20,13	2,62	9,0	1018,52	-6,25	2,62	19,50	3,17	1,4	0	0,0
2001-04-10 20:00	330	25	57	0,0	19,93	1,92	9,0	1019,52	-6,41	1,92	19,30	2,58	1,4	0	0,0
2001-04-10 20:30	322	25	62	0,0	19,83	0,41	9,0	1019,52	-6,67	0,41	19,20	1,36	0,0	0	0,0
2001-04-10 21:00	315	25	72	0,0	19,73	-0,99	9,0	1019,52	-5,95	-0,99	19,10	0,59	0,0	0	0,0
2001-04-10 21:30	315	25	74	0,0	19,63	-1,59	9,0	1019,52	-6,16	-1,59	19,00	0,12	0,0	0	0,0
2001-04-10 22:00	315	25	73	0,0	19,53	-2,09	9,0	1019,52	-6,82	-2,09	18,90	-0,45	0,0	0	0,0
2001-04-10 22:30	315	25	80	0,0	19,53	-2,99	9,0	1019,52	-6,45	-2,99	18,90	-0,86	0,0	0	0,0
2001-04-10 23:00	339	25	78	1,4	19,83	-2,49	9,0	1019,52	-6,31	-2,49	19,20	-0,50	1,6	0	0,0
2001-04-10 23:30	343	25	77	1,2	20,23	-2,39	9,0	1019,52	-6,39	-2,39	19,60	-0,47	1,4	0	0,0
2001-04-11 00:00	343	25	78	0,0	20,53	-2,49	9,0	1019,52	-6,31	-2,49	19,90	-0,50	1,2	0	0,0
2001-04-11 00:30	343	25	79	0,0	20,53	-3,59	9,0	1019,52	-7,20	-3,59	19,90	-1,53	0,0	0	0,0
2001-04-11 01:00	329	25	83	2,2	20,43	-2,99	10,0	1020,52	-5,95	-2,99	19,80	-0,64	2,6	1	1,0
2001-04-11 01:30	314	25	82	0,0	20,23	-2,49	10,0	1020,52	-5,63	-2,49	19,60	-0,21	1,6	1	1,0
2001-04-11 02:00	313	25	83	0,0	20,03	-2,39	10,0	1020,52	-5,36	-2,39	19,40	-0,04	0,0	0	1,0
2001-04-11 02:30	351	25	85	0,0	19,93	-2,69	10,0	1020,52	-5,33	-2,69	19,30	-0,19	1,2	0	1,0
2001-04-11 03:00	342	25	85	1,2	20,23	-2,79	10,0	1020,52	-5,43	-2,79	19,60	-0,29	1,4	0	1,0
2001-04-11 03:30	342	25	89	0,0	20,43	-3,69	10,0	1020,52	-5,69	-3,69	19,80	-0,88	0,0	0	1,0
2001-04-11 04:00	341	25	91	0,0	20,63	-3,49	10,0	1020,52	-5,19	-3,49	20,00	-0,52	0,0	0	1,0
2001-04-11 04:30	341	25	92	0,0	20,53	-3,79	10,0	1020,52	-5,34	-3,79	19,90	-0,74	0,0	0	1,0
2001-04-11 05:00	341	25	93	0,0	20,33	-3,69	10,0	1020,52	-5,09	-3,69	19,70	-0,55	0,0	0	1,0
2001-04-11 05:30	341	25	94	0,0	20,13	-3,59	10,0	1020,52	-4,84	-3,59	19,50	-0,37	0,0	0	1,0
2001-04-11 06:00	341	25	93	0,0	20,03	-3,59	10,0	1020,52	-4,99	-3,59	19,40	-0,45	0,0	0	1,0
2001-04-11 06:30	341	25	94	0,0	20,13	-3,59	10,0	1020,52	-4,84	-3,59	19,50	-0,37	0,0	0	1,0
2001-04-11 07:00	341	25	93	0,0	20,43	-3,09	10,0	1020,52	-4,50	-3,09	19,80	0,05	0,0	0	1,0
2001-04-11 07:30	340	25	93	0,0	20,63	-2,89	10,0	1020,52	-4,30	-2,89	20,00	0,25	0,0	0	1,0
2001-04-11 08:00	340	25	92	0,0	20,53	-2,19	10,0	1020,52	-3,75	-2,19	19,90	0,87	0,0	0	1,0
2001-04-11 08:30	340	25	89	0,0	20,43	-1,69	10,0	1020,52	-3,72	-1,69	19,80	1,13	0,0	0	1,0
2001-04-11 09:00	340	25	86	0,0	20,23	-1,19	10,0	1019,52	-3,70	-1,19	19,60	1,39	0,0	0	1,0
2001-04-11 09:30	191	25	83	0,0	20,03	0,31	10,0	1020,52	-2,73	0,31	19,40	2,67	1,8	0	1,0
2001-04-11 10:00	180	25	80	0,0	19,83	0,92	10,0	1020,52	-2,66	0,92	19,20	3,05	1,8	0	1,0
2001-04-11 10:30	193	25	81	1,6	19,83	0,72	10,0	1019,52	-2,68	0,72	19,20	2,92	2,4	0	1,0
2001-04-11 11:00	168	25	82	0,0	19,93	1,42	10,0	1019,52	-1,83	1,42	19,30	3,69	0,0	0	1,0
2001-04-11 11:30	297	25	76	1,2	20,13	2,12	10,0	1019,52	-2,22	2,12	19,50	3,96	1,4	0	1,0
2001-04-11 12:00	294	25	72	0,0	20,33	2,32	10,0	1019,52	-2,79	2,32	19,70	3,89	1,6	0	1,0
2001-04-11 12:30	313	25	74	0,0	20,43	2,02	10,0	1019,52	-2,69	2,02	19,80	3,73	0,0	0	1,0

Datum	Vindriktning °	Luftfukt inne Rh%	Luftfukt ute Rh%	Vindhastighet m/s	Temp inne °C	Temp ute °C	Nederb. månad mm	Luftryck Mbar	Daggpunkt °C	Kyleffekt °C	Vix inne °C	Vix ute °C	Vindby m/s	Korr luftryck	Nederb./dygn mm
2001-04-11 13:00	313	25	72	0,0	20,33	2,82	10,0	1018,52	-2,31	2,82	19,70	4,39	0,0	0	1,0
2001-04-11 13:30	313	25	69	0,0	20,23	3,42	10,0	1018,52	-2,33	3,42	19,60	4,80	0,0	0	1,0
2001-04-11 14:00	91	25	65	0,0	20,13	3,42	10,0	1018,52	-3,17	3,42	19,50	4,54	0,0	0	1,0
2001-04-11 14:30	299	25	88	2,6	19,93	-0,39	10,0	1018,52	-2,60	-2,21	19,30	2,35	4,5	0	1,0
2001-04-11 15:00	336	25	90	2,4	19,83	-0,39	10,0	1018,52	-2,28	-2,21	19,20	2,51	3,0	0	1,0
2001-04-11 15:30	342	25	83	3,5	19,83	-0,09	10,0	1017,52	-3,12	-4,36	19,20	2,27	3,5	0	1,0
2001-04-11 16:00	336	25	85	2,4	19,93	-0,49	10,0	1017,52	-3,18	-2,32	19,30	2,02	3,3	0	1,0
2001-04-11 16:30	356	25	93	2,6	20,33	-0,89	10,0	1017,52	-2,32	-2,74	19,70	2,25	3,3	0	1,0
2001-04-11 17:00	333	25	95	1,4	20,73	-1,29	10,0	1017,52	-2,42	-1,29	20,10	2,02	3,0	0	1,0
2001-04-11 17:30	337	25	92	2,0	20,73	-1,29	10,0	1017,52	-2,87	-1,29	20,10	1,77	2,2	0	1,0
2001-04-11 18:00	356	25	95	0,0	20,63	-0,99	10,0	1017,52	-2,12	-0,99	20,00	2,32	2,0	0	1,0
2001-04-11 18:30	334	25	91	1,4	20,43	-0,79	10,0	1016,51	-2,52	-0,79	19,80	2,19	1,6	0	1,0
2001-04-11 19:00	342	25	88	0,0	20,23	-0,59	10,0	1016,51	-2,79	-0,59	19,60	2,15	1,4	0	1,0
2001-04-11 19:30	342	25	87	0,0	20,03	-0,19	10,0	1016,51	-2,56	-0,19	19,40	2,47	0,0	0	1,0
2001-04-11 20:00	275	25	88	1,4	20,03	-0,49	10,0	1016,51	-2,70	-0,49	19,40	2,25	1,8	0	1,0
2001-04-11 20:30	315	25	91	0,0	20,33	-1,09	10,0	1016,51	-2,82	-1,09	19,70	1,89	2,2	0	1,0
2001-04-11 21:00	323	25	97	0,0	20,63	-1,99	10,0	1016,51	-2,82	-1,99	20,00	1,48	1,2	0	1,0
2001-04-11 21:30	336	25	95	0,0	20,73	-2,19	10,0	1016,51	-3,31	-2,19	20,10	1,11	1,8	0	1,0
2001-04-11 22:00	320	24	96	1,2	20,53	-2,49	10,0	1016,51	-3,46	-2,49	19,87	0,90	3,7	0	1,0
2001-04-11 22:30	335	25	97	1,4	20,33	-2,69	10,0	1016,51	-3,52	-2,69	19,70	0,78	3,0	0	1,0
2001-04-11 23:00	331	25	99	0,0	20,03	-2,89	10,0	1016,51	-3,44	-2,89	19,40	0,75	1,4	0	1,0
2001-04-11 23:30	330	25	99	0,0	19,93	-2,89	10,0	1016,51	-3,44	-2,89	19,30	0,75	1,8	0	1,0
2001-04-12 00:00	356	25	99	1,2	20,03	-3,19	10,0	1016,51	-3,74	-3,19	19,40	0,45	2,2	0	0,0
2001-04-12 00:30	340	25	99	2,0	20,33	-3,19	10,0	1016,51	-3,74	-3,19	19,70	0,45	2,4	0	0,0
2001-04-12 01:00	334	25	98	1,8	20,63	-3,29	10,0	1016,51	-3,97	-3,29	20,00	0,27	3,0	0	0,0
2001-04-12 01:30	342	24	98	2,4	20,63	-3,49	10,0	1016,51	-4,17	-5,49	19,97	0,07	3,7	0	0,0
2001-04-12 02:00	328	25	96	3,5	20,43	-3,59	10,0	1016,51	-4,56	-8,31	19,80	-0,20	4,3	0	0,0
2001-04-12 02:30	343	25	90	2,8	20,23	-4,19	10,0	1017,52	-6,03	-7,61	19,60	-1,30	5,6	0	0,0
2001-04-12 03:00	340	25	85	4,3	20,03	-4,59	10,0	1017,52	-7,19	-12,23	19,40	-2,09	5,2	0	0,0
2001-04-12 03:30	347	25	84	4,7	20,03	-4,99	10,0	1017,52	-7,74	-14,05	19,40	-2,56	5,2	0	0,0
2001-04-12 04:00	332	25	82	5,4	20,33	-5,19	10,0	1017,52	-8,26	-15,83	19,70	-2,91	5,4	0	0,0
2001-04-12 04:30	322	24	85	2,6	20,63	-5,49	10,0	1017,52	-8,07	-7,60	19,97	-2,99	3,1	0	0,0
2001-04-12 05:00	342	24	90	1,4	20,63	-5,69	10,0	1018,52	-7,51	-5,69	19,97	-2,80	3,9	0	0,0
2001-04-12 05:30	338	25	91	1,2	20,43	-5,79	10,0	1018,52	-7,46	-5,79	19,80	-2,82	3,5	0	0,0
2001-04-12 06:00	343	25	88	4,7	20,23	-6,09	10,0	1018,52	-8,20	-15,42	19,60	-3,36	4,7	0	0,0
2001-04-12 06:30	336	24	81	4,9	20,03	-6,39	10,0	1019,52	-9,59	-15,79	19,37	-4,19	4,9	0	0,0
2001-04-12 07:00	351	25	76	3,5	20,13	-7,19	10,0	1019,52	-11,20	-12,38	19,50	-5,35	3,9	0	0,0
2001-04-12 07:30	337	25	73	2,4	20,43	-7,19	10,0	1019,52	-11,73	-9,39	19,80	-5,55	3,9	0	0,0
2001-04-12 08:00	331	24	70	4,3	20,63	-6,69	10,0	1019,52	-11,79	-14,76	19,97	-5,25	4,9	0	0,0
2001-04-12 08:30	340	24	65	2,8	20,53	-6,09	10,0	1019,52	-12,19	-9,68	19,87	-4,96	4,5	0	0,0
2001-04-12 09:00	278	24	61	1,6	20,33	-5,39	10,0	1019,52	-12,35	-5,39	19,67	-4,50	4,7	0	0,0
2001-04-12 09:30	309	24	58	4,1	20,13	-4,99	10,0	1020,52	-12,63	-12,72	19,47	-4,27	4,5	0	0,0
2001-04-12 10:00	2	24	57	5,0	19,93	-4,59	10,0	1020,52	-12,49	-14,31	19,27	-3,93	5,2	0	0,0
2001-04-12 10:30	340	24	55	6,0	19,73	-4,09	10,0	1020,52	-12,49	-15,17	19,07	-3,54	6,6	0	0,0
2001-04-12 11:00	309	24	53	3,1	19,53	-3,69	10,0	1020,52	-12,60	-7,06	18,87	-3,24	4,3	0	0,0
2001-04-12 11:30	339	24	51	5,4	19,43	-3,29	10,0	1020,52	-12,74	-13,40	18,77	-2,95	6,0	0	0,0

Datum	Vindriktning °	Luftfukt inne Rh%	Luftfukt ute Rh%	Vindhastighet m/s	Temp inne °C	Temp ute °C	Nederb. månad mm	Lufftryck Mbar	Daggpunkt °C	Kyleffekt °C	Vix inne °C	Vix ute °C	Vindby m/s	Korr lufftryck	Nederb./dygn mm
2001-04-12 12:00	337	24	49	3,3	19,33	-2,99	10,0	1020,52	-12,98	-7,63	18,67	-2,75	4,5	0	0,0
2001-04-12 12:30	316	24	48	3,5	19,23	-2,69	10,0	1020,52	-12,98	-7,29	18,57	-2,49	6,6	0	0,0
2001-04-12 13:00	351	24	47	5,0	19,13	-2,39	10,0	1021,52	-12,98	-11,54	18,47	-2,24	5,6	0	0,0
2001-04-12 13:30	351	24	46	3,5	19,23	-2,09	10,0	1021,52	-12,99	-6,62	18,57	-1,99	5,0	0	0,0
2001-04-12 14:00	251	24	46	1,8	19,23	-2,09	10,0	1021,52	-12,99	-2,09	18,57	-1,99	5,6	0	0,0
2001-04-12 14:30	250	25	46	0,0	19,23	-1,59	10,0	1021,52	-12,54	-1,59	18,60	-1,49	7,1	0	0,0
2001-04-12 15:00	287	25	44	2,6	19,33	-1,39	10,0	1021,52	-12,94	-3,27	18,70	-1,38	5,0	0	0,0
2001-04-12 15:30	7	25	44	2,2	19,33	-1,39	10,0	1021,52	-12,94	-1,39	18,70	-1,38	6,6	0	0,0
2001-04-12 16:00	340	25	44	3,5	19,43	-1,49	10,0	1021,52	-13,03	-5,94	18,80	-1,48	6,9	0	0,0
2001-04-12 16:30	29	24	40	4,3	19,63	-1,29	10,0	1021,52	-14,11	-8,26	18,97	-1,46	7,1	0	0,0
2001-04-12 17:00	331	24	43	2,2	19,73	-1,39	10,0	1021,52	-13,25	-1,39	19,07	-1,43	6,4	0	0,0
2001-04-12 17:30	324	24	44	3,5	19,83	-1,59	10,0	1022,52	-13,12	-6,05	19,17	-1,58	5,8	0	0,0
2001-04-12 18:00	328	24	45	4,1	19,83	-1,79	10,0	1022,52	-13,01	-8,86	19,17	-1,74	6,2	0	0,0
2001-04-12 18:30	329	24	45	3,9	19,73	-2,09	10,0	1022,52	-13,28	-7,92	19,07	-2,04	4,7	0	0,0
2001-04-12 19:00	343	24	45	6,0	19,73	-2,39	10,0	1022,52	-13,56	-12,96	19,07	-2,34	6,8	0	0,0
2001-04-12 19:30	337	24	46	4,5	20,13	-2,79	10,0	1022,52	-13,63	-11,33	19,47	-2,69	4,9	0	0,0
2001-04-12 20:00	351	24	47	2,6	20,53	-3,29	10,0	1023,52	-13,81	-5,28	19,87	-3,14	4,7	0	0,0
2001-04-12 20:30	334	24	49	3,9	20,83	-4,09	10,0	1023,52	-14,00	-10,25	20,17	-3,85	5,2	0	0,0
2001-04-12 21:00	331	24	51	3,3	20,83	-4,49	10,0	1023,52	-13,84	-9,33	20,17	-4,15	3,9	0	0,0
2001-04-12 21:30	332	24	54	2,0	20,63	-4,99	10,0	1024,52	-13,56	-4,99	19,97	-4,49	4,1	0	0,0
2001-04-12 22:00	333	24	56	1,8	20,33	-5,39	10,0	1024,52	-13,46	-5,39	19,67	-4,78	3,3	0	0,0
2001-04-12 22:30	351	24	59	2,2	20,43	-5,89	10,0	1024,52	-13,26	-5,89	19,77	-5,12	3,5	0	0,0
2001-04-12 23:00	351	24	60	3,0	20,73	-6,19	10,0	1024,52	-13,32	-9,79	20,07	-5,36	3,5	0	0,0
2001-04-12 23:30	342	24	62	3,1	20,93	-6,69	10,0	1024,52	-13,37	-10,34	20,27	-5,75	3,7	0	0,0
2001-04-13 00:00	334	24	64	3,0	20,93	-6,89	10,0	1024,52	-13,15	-10,56	20,27	-5,83	3,7	0	0,0
2001-04-13 00:30	356	24	65	2,4	20,83	-6,59	10,0	1024,52	-12,66	-8,76	20,17	-5,46	4,7	0	0,0
2001-04-13 01:00	343	24	69	3,0	20,63	-6,69	10,0	1024,52	-11,98	-10,34	19,97	-5,31	4,5	0	0,0
2001-04-13 01:30	341	24	70	0,0	20,63	-7,19	10,0	1025,52	-12,27	-7,19	19,97	-5,75	3,1	0	0,0
2001-04-13 02:00	332	24	72	3,7	20,73	-7,19	10,0	1025,52	-11,91	-13,87	20,07	-5,62	4,7	0	0,0
2001-04-13 02:30	333	24	76	3,9	20,93	-7,39	10,0	1025,52	-11,40	-14,10	20,27	-5,55	3,9	0	0,0
2001-04-13 03:00	50	24	76	2,0	21,03	-7,29	10,0	1025,52	-11,30	-7,29	20,37	-5,45	4,9	0	0,0
2001-04-13 03:30	340	24	79	2,6	21,03	-7,29	10,0	1025,52	-10,80	-9,50	20,37	-5,23	3,9	0	0,0
2001-04-13 04:00	337	24	81	3,3	20,93	-7,49	10,0	1026,52	-10,66	-12,72	20,27	-5,29	6,0	0	0,0
2001-04-13 04:30	337	24	81	3,0	20,83	-7,79	10,0	1026,52	-10,96	-11,54	20,17	-5,59	4,1	0	0,0
2001-04-13 05:00	335	24	80	3,0	20,73	-7,99	10,0	1026,52	-11,31	-11,76	20,07	-5,86	3,9	0	0,0
2001-04-13 05:30	351	24	80	2,6	20,63	-8,19	10,0	1026,52	-11,51	-10,45	19,97	-6,06	3,7	0	0,0
2001-04-13 06:00	335	24	81	4,1	20,63	-8,29	10,0	1026,52	-11,44	-16,69	19,97	-6,09	5,0	0	0,0
2001-04-13 06:30	343	24	79	2,8	20,63	-7,99	10,0	1027,52	-11,47	-11,76	19,97	-5,93	3,9	0	0,0
2001-04-13 07:00	347	24	75	3,1	20,63	-7,29	10,0	1027,52	-11,47	-10,99	19,97	-5,51	3,1	0	0,0
2001-04-13 07:30	339	24	70	1,8	20,63	-6,69	10,0	1027,52	-11,79	-6,69	19,97	-5,25	2,8	0	0,0
2001-04-13 08:00	312	24	65	4,1	20,63	-6,09	10,0	1028,52	-12,19	-14,04	19,97	-4,96	4,1	0	0,0
2001-04-13 08:30	340	24	60	4,5	20,63	-5,49	10,0	1028,52	-12,66	-14,67	19,97	-4,66	4,9	0	0,0
2001-04-13 09:00	58	24	59	3,1	20,53	-5,19	10,0	1028,52	-12,60	-8,70	19,87	-4,42	3,1	0	0,0
2001-04-13 09:30	339	24	57	3,0	20,53	-4,89	10,0	1028,52	-12,77	-8,37	19,87	-4,23	4,7	0	0,0
2001-04-13 10:00	322	24	57	3,0	20,43	-4,59	10,0	1028,52	-12,49	-8,04	19,77	-3,93	4,9	0	0,0
2001-04-13 10:30	332	24	56	1,6	20,33	-4,19	10,0	1028,52	-12,34	-4,19	19,67	-3,58	4,3	0	0,0

Datum	Vindriktning °	Luftfukt inne Rh%	Luftfukt ute Rh%	Vindhastighet m/s	Temp inne °C	Temp ute °C	Nederb. månad mm	Luftryck Mbar	Daggpunkt °C	Kyleffekt °C	Vix inne °C	Vix ute °C	Vindby m/s	Korr luftryck	Nederb./dygn mm
2001-04-13 11:00	333	24	54	4,1	20,23	-3,89	10,0	1029,52	-12,54	-11,39	19,57	-3,39	4,1	0	0,0
2001-04-13 11:30	216	24	53	0,0	20,03	-3,49	10,0	1029,52	-12,42	-3,49	19,37	-3,04	2,2	0	0,0
2001-04-13 12:00	255	24	51	1,4	19,93	-3,19	10,0	1029,52	-12,64	-3,19	19,27	-2,85	2,6	0	0,0
2001-04-13 12:30	171	24	50	1,6	19,73	-2,59	10,0	1028,52	-12,35	-2,59	19,07	-2,30	1,6	0	0,0
2001-04-13 13:00	311	24	48	2,6	19,73	-1,69	10,0	1028,52	-12,06	-3,59	19,07	-1,49	3,7	0	0,0
2001-04-13 13:30	304	24	47	2,0	19,83	-1,29	10,0	1028,52	-11,98	-1,29	19,17	-1,14	2,6	0	0,0
2001-04-13 14:00	136	24	46	1,4	19,83	-1,49	10,0	1028,52	-12,45	-1,49	19,17	-1,39	2,0	0	0,0
2001-04-13 14:30	71	24	44	0,0	20,03	-1,09	10,0	1028,52	-12,67	-1,09	19,37	-1,08	3,0	0	0,0
2001-04-13 15:00	351	24	44	2,4	20,33	-0,99	10,0	1028,52	-12,58	-2,85	19,67	-0,98	4,7	0	0,0
2001-04-13 15:30	335	24	44	1,6	20,33	-1,09	10,0	1028,52	-12,67	-1,09	19,67	-1,08	3,3	0	0,0
2001-04-13 16:00	319	24	44	3,0	20,43	-0,79	10,0	1028,52	-12,40	-3,89	19,77	-0,78	4,5	0	0,0
2001-04-13 16:30	330	24	43	4,5	20,53	-0,89	10,0	1028,52	-12,80	-8,97	19,87	-0,93	5,0	0	0,0
2001-04-13 17:00	235	24	43	2,4	20,63	-0,89	10,0	1027,52	-12,80	-2,74	19,97	-0,93	2,6	0	0,0
2001-04-13 17:30	342	24	43	2,4	20,73	-0,89	10,0	1027,52	-12,80	-2,74	20,07	-0,93	3,7	0	0,0
2001-04-13 18:00	313	24	42	1,8	20,63	-1,09	10,0	1027,52	-13,29	-1,09	19,97	-1,17	1,8	0	0,0
2001-04-13 18:30	320	24	42	1,2	20,63	-1,39	10,0	1027,52	-13,56	-1,39	19,97	-1,47	2,4	0	0,0
2001-04-13 19:00	344	24	44	2,0	20,53	-1,49	10,0	1027,52	-13,03	-1,49	19,87	-1,48	3,7	0	0,0
2001-04-13 19:30	351	24	44	2,0	20,53	-1,79	10,0	1027,52	-13,31	-1,79	19,87	-1,78	2,6	0	0,0
2001-04-13 20:00	327	24	44	2,0	20,43	-2,39	10,0	1027,52	-13,85	-2,39	19,77	-2,38	2,0	0	0,0
2001-04-13 20:30	342	24	45	1,6	20,53	-3,29	10,0	1027,52	-14,37	-3,29	19,87	-3,24	1,6	0	0,0
2001-04-13 21:00	321	24	45	0,0	20,83	-4,29	10,0	1027,52	-15,28	-4,29	20,17	-4,24	1,8	0	0,0
2001-04-13 21:30	339	24	46	1,4	21,03	-4,59	10,0	1027,52	-15,27	-4,59	20,37	-4,49	1,4	0	0,0
2001-04-13 22:00	342	24	49	2,2	21,03	-5,29	10,0	1027,52	-15,10	-5,29	20,37	-5,05	2,6	0	0,0
2001-04-13 22:30	311	24	53	0,0	20,93	-6,09	10,0	1027,52	-14,83	-6,09	20,27	-5,65	1,8	0	0,0
2001-04-13 23:00	235	24	56	0,0	20,73	-6,69	10,0	1027,52	-14,68	-6,69	20,07	-6,09	1,4	0	0,0
2001-04-13 23:30	225	24	56	0,0	20,83	-6,79	10,0	1027,52	-14,77	-6,79	20,17	-6,19	0,0	0	0,0
2001-04-14 00:00	118	24	54	0,0	21,03	-7,29	10,0	1027,52	-15,70	-7,29	20,37	-6,79	0,0	0	0,0
2001-04-14 00:30	165	24	59	0,0	21,13	-8,99	10,0	1027,52	-16,17	-8,99	20,47	-8,22	0,0	0	0,0
2001-04-14 01:00	64	24	57	0,0	21,33	-8,69	10,0	1026,52	-16,32	-8,69	20,67	-8,03	1,4	0	0,0
2001-04-14 01:30	100	24	57	0,0	21,23	-8,49	10,0	1026,52	-16,14	-8,49	20,57	-7,83	1,4	0	0,0
2001-04-14 02:00	78	24	58	1,2	21,03	-8,99	11,0	1026,52	-16,38	-8,99	20,37	-8,28	2,0	1	1,0
2001-04-14 02:30	103	24	56	1,2	20,73	-7,39	11,0	1025,52	-15,33	-7,39	20,07	-6,79	2,2	1	1,0
2001-04-14 03:00	88	24	55	1,6	20,53	-7,39	11,0	1025,52	-15,56	-7,39	19,87	-6,84	2,2	0	1,0
2001-04-14 03:30	97	24	56	1,2	20,63	-7,69	11,0	1025,52	-15,61	-7,69	19,97	-7,09	2,6	0	1,0
2001-04-14 04:00	107	24	57	1,8	20,93	-7,99	11,0	1025,52	-15,67	-7,99	20,27	-7,33	2,2	0	1,0
2001-04-14 04:30	97	24	58	1,2	21,13	-8,59	11,0	1024,52	-16,01	-8,59	20,47	-7,88	2,0	0	1,0
2001-04-14 05:00	93	24	60	1,4	21,13	-8,89	11,0	1024,52	-15,86	-8,89	20,47	-8,06	2,0	0	1,0
2001-04-14 05:30	99	24	61	2,0	20,83	-9,29	11,0	1023,52	-16,03	-9,29	20,17	-8,41	2,4	0	1,0
2001-04-14 06:00	101	23	62	2,0	20,53	-9,69	11,0	1023,52	-16,20	-9,69	19,84	-8,75	2,4	0	1,0
2001-04-14 06:30	98	24	62	2,0	20,53	-8,99	11,0	1023,52	-15,54	-8,99	19,87	-8,05	3,0	0	1,0
2001-04-14 07:00	95	24	60	1,8	20,73	-8,49	11,0	1022,52	-15,48	-8,49	20,07	-7,66	2,6	0	1,0
2001-04-14 07:30	100	24	59	2,0	21,03	-7,89	11,0	1022,52	-15,13	-7,89	20,37	-7,12	2,6	0	1,0
2001-04-14 08:00	129	23	57	2,6	21,13	-6,89	11,0	1022,52	-14,64	-9,08	20,44	-6,23	3,5	0	1,0
2001-04-14 08:30	108	24	55	2,4	21,13	-6,09	11,0	1021,52	-14,35	-8,23	20,47	-5,54	4,1	0	1,0
2001-04-14 09:00	138	24	55	3,1	21,13	-5,29	11,0	1021,52	-13,60	-8,81	20,47	-4,74	3,1	0	1,0
2001-04-14 09:30	128	23	53	3,3	20,83	-4,49	11,0	1020,52	-13,34	-9,33	20,14	-4,04	4,5	0	1,0

Datum	Vindriktning °	Luftfukt inne Rh%	Luftfukt ute Rh%	Vindhastighet m/s	Temp inne °C	Temp ute °C	Nederb. månad mm	Luftryck Mbar	Daggpunkt °C	Kyleffekt °C	Vix inne °C	Vix ute °C	Vindby m/s	Korr luftryck	Nederb./dygn mm
2001-04-14 10:00	124	23	53	3,5	20,53	-3,79	11,0	1020,52	-12,69	-8,54	19,84	-3,34	5,0	0	1,0
2001-04-14 10:30	126	24	51	3,9	20,33	-2,99	11,0	1020,52	-12,46	-8,97	19,67	-2,65	5,4	0	1,0
2001-04-14 11:00	144	24	49	5,6	20,13	-2,49	11,0	1019,52	-12,53	-12,38	19,47	-2,25	6,6	0	1,0
2001-04-14 11:30	151	23	49	5,8	19,93	-2,19	11,0	1019,52	-12,25	-11,99	19,24	-1,95	6,6	0	1,0
2001-04-14 12:00	178	24	48	5,6	19,93	-1,89	11,0	1018,52	-12,25	-11,61	19,27	-1,69	6,4	0	1,0
2001-04-14 12:30	170	23	46	5,4	19,83	-1,39	11,0	1018,52	-12,35	-10,97	19,14	-1,29	7,1	0	1,0
2001-04-14 13:00	143	23	47	4,9	19,73	-1,29	11,0	1017,52	-11,98	-9,47	19,04	-1,14	7,5	0	1,0
2001-04-14 13:30	133	23	47	6,0	19,83	-0,99	11,0	1017,52	-11,70	-11,14	19,14	-0,84	6,2	0	1,0
2001-04-14 14:00	195	23	46	4,3	19,83	-0,59	11,0	1016,51	-11,63	-7,42	19,14	-0,49	6,4	0	1,0
2001-04-14 14:30	140	23	45	5,2	19,73	-0,29	11,0	1016,51	-11,65	-8,90	19,04	-0,24	6,6	0	1,0
2001-04-14 15:00	134	23	44	4,5	19,73	-0,09	11,0	1015,51	-11,76	-7,98	19,04	-0,08	6,2	0	1,0
2001-04-14 15:30	120	23	45	3,7	19,63	0,21	11,0	1014,51	-11,19	-5,24	18,94	0,27	5,6	0	1,0
2001-04-14 16:00	158	23	45	7,1	19,83	0,01	11,0	1014,51	-11,37	-11,21	19,14	0,07	8,3	0	1,0
2001-04-14 16:30	127	23	45	4,3	19,93	0,21	11,0	1014,51	-11,19	-6,45	19,24	0,27	5,2	0	1,0
2001-04-14 17:00	130	23	45	3,5	20,13	0,11	11,0	1013,51	-11,28	-4,13	19,44	0,17	4,5	0	1,0
2001-04-14 17:30	136	23	44	5,8	20,23	0,11	11,0	1013,51	-11,58	-9,05	19,54	0,12	6,6	0	1,0
2001-04-14 18:00	148	23	44	3,7	20,23	0,11	11,0	1012,51	-11,58	-5,35	19,54	0,12	4,7	0	1,0
2001-04-14 18:30	134	23	45	5,8	20,13	-0,19	11,0	1012,51	-11,56	-9,43	19,44	-0,14	6,4	0	1,0
2001-04-14 19:00	133	23	45	5,4	20,13	-0,69	11,0	1011,51	-12,01	-10,07	19,44	-0,64	6,9	0	1,0
2001-04-14 19:30	135	23	45	5,8	20,23	-1,39	11,0	1011,51	-12,65	-10,97	19,54	-1,34	5,8	0	1,0
2001-04-14 20:00	116	23	46	2,8	20,23	-2,09	11,0	1011,51	-12,99	-5,31	19,54	-1,99	3,0	0	1,0
2001-04-14 20:30	116	23	47	1,4	20,53	-2,69	11,0	1010,51	-13,26	-2,69	19,84	-2,54	3,9	0	1,0
2001-04-14 21:00	136	23	47	3,7	21,03	-3,29	11,0	1010,51	-13,81	-9,32	20,34	-3,14	4,1	0	1,0
2001-04-14 21:30	115	23	47	3,5	21,33	-3,59	11,0	1010,51	-14,08	-8,31	20,64	-3,44	3,7	0	1,0
2001-04-14 22:00	126	23	47	2,2	21,23	-3,89	11,0	1010,51	-14,35	-3,89	20,54	-3,74	2,8	0	1,0
2001-04-14 22:30	125	23	48	2,6	21,03	-4,49	11,0	1009,51	-14,63	-6,54	20,34	-4,30	4,5	0	1,0
2001-04-14 23:00	112	23	62	3,1	20,93	-4,89	11,0	1009,51	-11,67	-8,37	20,24	-3,94	5,2	0	1,0
2001-04-14 23:30	118	23	67	3,5	20,93	-5,09	11,0	1009,51	-10,84	-10,01	20,24	-3,84	6,0	0	1,0
2001-04-15 00:00	128	23	69	4,1	21,13	-5,49	11,0	1008,51	-10,83	-13,32	20,44	-4,11	4,1	0	0,0
2001-04-15 00:30	122	23	69	3,5	21,43	-5,79	11,0	1008,51	-11,12	-10,80	20,74	-4,41	6,6	0	0,0
2001-04-15 01:00	114	23	69	2,8	21,53	-6,39	11,0	1008,51	-11,69	-10,01	20,84	-5,01	4,1	0	0,0
2001-04-15 01:30	118	23	65	3,1	21,33	-6,59	11,0	1007,51	-12,66	-10,23	20,64	-5,46	4,9	0	0,0
2001-04-15 02:00	100	23	64	3,9	21,03	-6,89	11,0	1007,51	-13,15	-13,52	20,34	-5,83	4,9	0	0,0
2001-04-15 02:30	97	23	63	3,9	20,73	-7,29	11,0	1007,51	-13,73	-13,99	20,04	-6,29	4,9	0	0,0
2001-04-15 03:00	114	23	63	2,8	20,43	-7,69	11,0	1006,51	-14,11	-11,43	19,74	-6,69	4,3	0	0,0
2001-04-15 03:30	114	23	62	3,5	20,63	-8,09	11,0	1006,51	-14,69	-13,40	19,94	-7,15	3,9	0	0,0
2001-04-15 04:00	108	23	60	3,9	21,03	-8,19	11,0	1006,51	-15,20	-15,04	20,34	-7,36	4,1	0	0,0
2001-04-15 04:30	99	23	59	2,6	21,13	-8,49	11,0	1005,51	-15,70	-10,76	20,44	-7,72	3,9	0	0,0
2001-04-15 05:00	117	23	59	2,0	21,03	-8,69	11,0	1005,51	-15,89	-8,69	20,34	-7,92	3,0	0	0,0
2001-04-15 05:30	103	23	59	3,1	20,73	-8,89	11,0	1005,51	-16,07	-12,74	20,04	-8,12	3,3	0	0,0
2001-04-15 06:00	110	23	59	2,6	20,43	-9,09	11,0	1004,51	-16,26	-11,40	19,74	-8,32	3,5	0	0,0
2001-04-15 06:30	116	23	59	3,3	20,43	-8,49	11,0	1004,51	-15,70	-13,85	19,74	-7,72	3,7	0	0,0
2001-04-15 07:00	82	23	60	1,8	20,63	-7,89	11,0	1004,51	-14,92	-7,89	19,94	-7,06	3,0	0	0,0
2001-04-15 07:30	106	23	60	2,6	21,03	-7,29	11,0	1004,51	-14,36	-9,50	20,34	-6,46	2,8	0	0,0
2001-04-15 08:00	110	23	60	2,2	21,03	-6,69	11,0	1003,51	-13,79	-6,69	20,34	-5,86	3,7	0	0,0
2001-04-15 08:30	114	23	59	1,4	20,93	-5,99	11,0	1003,51	-13,35	-5,99	20,24	-5,22	4,5	0	0,0

Datum	Vindriktning °	Luftfukt inne Rh%	Luftfukt ute Rh%	Vindhastighet m/s	Temp inne °C	Temp ute °C	Nederb. månad mm	Lufttryck Mbar	Daggpunkt °C	Kyleffekt °C	Vix inne °C	Vix ute °C	Vindby m/s	Korr lufttryck	Nederb./dygn mm
2001-04-15 09:00	132	23	58	3,0	20,63	-5,29	11,0	1003,51	-12,91	-8,81	19,94	-4,57	3,0	0	0,0
2001-04-15 09:30	92	23	57	1,6	20,33	-4,59	11,0	1003,51	-12,49	-4,59	19,64	-3,93	2,4	0	0,0
2001-04-15 10:00	117	23	57	2,2	20,13	-3,89	11,0	1002,51	-11,83	-3,89	19,44	-3,23	2,2	0	0,0
2001-04-15 10:30	141	23	56	2,2	20,03	-3,09	11,0	1002,51	-11,32	-3,09	19,34	-2,48	4,1	0	0,0
2001-04-15 11:00	130	23	56	2,4	19,93	-2,19	11,0	1002,51	-10,48	-4,11	19,24	-1,58	3,5	0	0,0
2001-04-15 11:30	49	23	55	0,0	19,83	-1,59	11,0	1001,51	-10,16	-1,59	19,14	-1,04	3,3	0	0,0
2001-04-15 12:00	211	23	55	3,1	19,83	-0,69	11,0	1001,51	-9,32	-3,78	19,14	-0,14	4,9	0	0,0
2001-04-15 12:30	157	23	55	2,8	19,63	-0,29	11,0	1000,51	-8,95	-3,35	18,94	0,27	3,9	0	0,0
2001-04-15 13:00	195	23	54	2,4	19,63	0,51	11,0	1000,51	-8,46	-1,26	18,94	1,01	2,4	0	0,0
2001-04-15 13:30	126	23	52	1,8	19,63	1,12	11,0	1000,51	-8,41	1,12	18,94	1,51	1,8	0	0,0
2001-04-15 14:00	167	23	50	2,2	19,63	1,92	11,0	999,51	-8,21	1,92	18,94	2,21	2,2	0	0,0
2001-04-15 14:30	105	23	50	0,0	19,63	2,02	11,0	999,51	-8,12	2,02	18,94	2,31	1,6	0	0,0
2001-04-15 15:00	260	23	47	1,2	19,73	3,42	11,0	999,51	-7,69	3,42	19,04	3,56	1,2	0	0,0
2001-04-15 15:30	314	23	48	2,0	19,73	3,22	11,0	998,51	-7,58	3,22	19,04	3,41	2,6	0	0,0
2001-04-15 16:00	259	23	49	2,2	19,93	3,12	11,0	998,51	-7,39	3,12	19,24	3,36	2,2	0	0,0
2001-04-15 16:30	203	23	48	1,2	20,03	3,42	11,0	998,51	-7,40	3,42	19,34	3,61	2,0	0	0,0
2001-04-15 17:00	294	23	49	1,8	20,33	3,02	11,0	998,51	-7,48	3,02	19,64	3,26	2,8	0	0,0
2001-04-15 17:30	176	23	51	1,4	20,43	2,72	11,0	998,51	-7,20	2,72	19,74	3,06	1,6	0	0,0
2001-04-15 18:00	260	23	50	1,8	20,63	2,72	11,0	998,51	-7,48	2,72	19,94	3,01	1,8	0	0,0
2001-04-15 18:30	257	23	49	2,0	20,73	3,22	11,0	998,51	-7,30	3,22	20,04	3,46	2,2	0	0,0
2001-04-15 19:00	213	23	49	1,2	20,63	3,22	11,0	998,51	-7,30	3,22	19,94	3,46	1,2	0	0,0
2001-04-15 19:30	273	23	50	1,6	20,63	2,42	11,0	998,51	-7,75	2,42	19,94	2,71	1,6	0	0,0
2001-04-15 20:00	266	23	50	0,0	20,43	2,02	11,0	998,51	-8,12	2,02	19,74	2,31	0,0	0	0,0
2001-04-15 20:30	266	23	50	0,0	20,23	0,92	11,0	998,51	-9,13	0,92	19,54	1,21	0,0	0	0,0
2001-04-15 21:00	266	23	57	0,0	20,13	-1,79	11,0	998,51	-9,87	-1,79	19,44	-1,13	0,0	0	0,0
2001-04-15 21:30	266	23	60	0,0	20,03	-2,79	11,0	998,51	-10,12	-2,79	19,34	-1,96	0,0	0	0,0
2001-04-15 22:00	266	23	62	0,0	19,93	-3,59	11,0	998,51	-10,44	-3,59	19,24	-2,64	0,0	0	0,0
2001-04-15 22:30	266	23	63	0,0	19,93	-4,09	11,0	998,51	-10,70	-4,09	19,24	-3,08	0,0	0	0,0
2001-04-15 23:00	24	23	69	0,0	20,13	-5,09	11,0	998,51	-10,45	-5,09	19,44	-3,71	0,0	0	0,0
2001-04-15 23:30	24	24	71	0,0	20,53	-5,79	11,0	998,51	-10,75	-5,79	19,87	-4,28	0,0	0	0,0
2001-04-16 00:00	38	23	74	0,0	20,83	-6,39	11,0	998,51	-10,78	-6,39	20,14	-4,68	0,0	0	0,0
2001-04-16 00:30	351	23	73	0,0	21,03	-4,89	11,0	998,51	-9,51	-4,89	20,34	-3,25	0,0	0	0,0
2001-04-16 01:00	300	23	71	0,0	20,93	-4,89	11,0	998,51	-9,88	-4,89	20,24	-3,38	0,0	0	0,0
2001-04-16 01:30	301	23	72	0,0	20,63	-5,59	11,0	998,51	-10,37	-5,59	19,94	-4,02	0,0	0	0,0
2001-04-16 02:00	310	23	75	1,2	20,43	-5,69	11,0	998,51	-9,93	-5,69	19,74	-3,91	1,2	0	0,0
2001-04-16 02:30	334	23	74	0,0	20,33	-5,69	11,0	998,51	-10,11	-5,69	19,64	-3,98	0,0	0	0,0
2001-04-16 03:00	340	23	72	0,0	20,53	-6,19	11,0	998,51	-10,95	-6,19	19,84	-4,62	0,0	0	0,0
2001-04-16 03:30	292	23	76	0,0	20,83	-5,89	11,0	998,51	-9,95	-5,89	20,14	-4,04	1,4	0	0,0
2001-04-16 04:00	292	23	75	0,0	20,83	-6,09	11,0	998,51	-10,31	-6,09	20,14	-4,31	0,0	0	0,0
2001-04-16 04:30	292	23	77	0,0	20,63	-6,29	11,0	998,51	-10,16	-6,29	19,94	-4,38	0,0	0	0,0
2001-04-16 05:00	292	23	78	0,0	20,43	-6,09	11,0	998,51	-9,80	-6,09	19,74	-4,10	0,0	0	0,0
2001-04-16 05:30	296	23	80	1,2	20,13	-5,99	11,0	998,51	-9,37	-5,99	19,44	-3,86	1,6	0	0,0
2001-04-16 06:00	272	23	82	1,2	20,13	-5,49	11,0	998,51	-8,55	-5,49	19,44	-3,21	1,4	0	0,0
2001-04-16 06:30	292	23	83	0,0	20,43	-4,49	11,0	998,51	-7,41	-4,49	19,74	-2,14	0,0	0	0,0
2001-04-16 07:00	292	23	82	0,0	20,63	-4,29	11,0	999,51	-7,38	-4,29	19,94	-2,01	0,0	0	0,0
2001-04-16 07:30	292	23	83	0,0	20,73	-3,79	11,0	999,51	-6,73	-3,79	20,04	-1,44	0,0	0	0,0

Datum	Vindriktning °	Luftfukt inne Rh%	Luftfukt ute Rh%	Vindhastighet m/s	Temp inne °C	Temp ute °C	Nederb. månad mm	Luftryck Mbar	Daggpunkt °C	Kyleffekt °C	Vix inne °C	Vix ute °C	Vindby m/s	Korr luftryck	Nederb./dygn mm
2001-04-16 08:00	296	23	86	1,2	20,53	-2,89	11,0	999,51	-5,37	-2,89	19,84	-0,31	1,8	0	0,0
2001-04-16 08:30	296	23	87	0,0	20,43	-1,89	11,0	999,51	-4,23	-1,89	19,74	0,77	0,0	0	0,0
2001-04-16 09:00	260	23	84	2,0	20,33	-0,89	11,0	999,51	-3,73	-0,89	19,64	1,54	2,0	0	0,0
2001-04-16 09:30	304	23	85	3,5	20,23	0,21	11,0	1000,51	-2,49	-4,02	19,54	2,72	3,5	0	0,0
2001-04-16 10:00	317	23	84	3,0	20,13	1,32	11,0	1000,51	-1,58	-1,60	19,44	3,74	3,7	0	0,0
2001-04-16 10:30	314	24	76	5,4	20,03	2,02	11,0	1001,51	-2,31	-6,62	19,37	3,86	5,8	0	0,0
2001-04-16 11:00	269	24	64	6,4	20,13	2,62	11,0	1001,51	-4,15	-7,07	19,47	3,68	7,3	0	0,0
2001-04-16 11:30	315	23	61	3,7	20,03	2,32	11,0	1002,51	-5,10	-2,79	19,34	3,20	6,0	0	0,0
2001-04-16 12:00	316	23	71	3,3	19,83	2,02	11,0	1002,51	-3,27	-1,98	19,14	3,52	5,2	0	0,0
2001-04-16 12:30	347	23	62	5,8	19,83	2,72	11,0	1002,51	-4,50	-5,72	19,14	3,66	9,2	0	0,0
2001-04-16 13:00	329	23	59	3,7	19,83	3,02	11,0	1003,51	-4,91	-1,97	19,14	3,79	7,7	0	0,0
2001-04-16 13:30	318	23	62	4,7	19,63	2,32	11,0	1003,51	-4,87	-5,01	18,94	3,26	10,2	0	0,0
2001-04-16 14:00	282	23	61	4,5	19,53	2,82	11,0	1003,51	-4,63	-4,39	18,84	3,70	5,6	0	0,0
2001-04-16 14:30	260	24	66	4,5	19,53	2,42	11,0	1004,51	-3,91	-4,88	18,87	3,61	7,7	0	0,0
2001-04-16 15:00	314	24	58	5,4	19,53	3,32	11,0	1004,51	-4,86	-4,96	18,87	4,03	7,1	0	0,0
2001-04-16 15:30	315	24	60	5,4	19,53	2,72	11,0	1004,51	-4,95	-5,72	18,87	3,55	7,9	0	0,0
2001-04-16 16:00	302	23	58	5,0	19,53	2,92	11,0	1004,51	-5,24	-4,87	18,84	3,63	7,7	0	0,0
2001-04-16 16:30	323	24	75	4,1	19,53	1,62	11,0	1005,51	-2,89	-4,77	18,87	3,39	4,9	0	0,0
2001-04-16 17:00	298	23	66	3,5	19,73	2,42	11,0	1005,51	-3,91	-1,53	19,04	3,61	3,5	0	0,0
2001-04-16 17:30	289	23	71	4,7	19,83	1,92	11,0	1005,51	-3,36	-5,50	19,14	3,42	6,8	0	0,0
2001-04-16 18:00	314	23	69	3,9	19,73	1,92	11,0	1005,51	-3,76	-3,25	19,04	3,29	4,7	0	0,0
2001-04-16 18:30	333	23	63	4,5	19,63	1,72	11,0	1004,51	-5,22	-5,75	18,94	2,72	5,6	0	0,0
2001-04-16 19:00	263	23	64	4,7	19,63	1,62	11,0	1005,51	-5,09	-5,87	18,94	2,68	5,0	0	0,0
2001-04-16 19:30	267	23	74	2,6	19,63	1,02	11,0	1004,51	-3,65	-0,74	18,94	2,72	4,1	0	0,0
2001-04-16 20:00	290	24	73	3,9	19,43	0,61	11,0	1004,51	-4,23	-4,77	18,77	2,26	4,5	0	0,0
2001-04-16 20:30	216	24	73	1,4	19,23	0,11	11,0	1004,51	-4,71	0,11	18,57	1,76	2,2	0	0,0
2001-04-16 21:00	175	24	74	0,0	19,13	-0,69	11,0	1004,51	-5,29	-0,69	18,47	1,02	0,0	0	0,0
2001-04-16 21:30	243	24	76	1,2	19,03	-1,19	11,0	1004,51	-5,40	-1,19	18,37	0,66	2,6	0	0,0
2001-04-16 22:00	260	24	74	2,8	18,83	-1,29	11,0	1003,51	-5,87	-4,44	18,17	0,42	2,8	0	0,0
2001-04-16 22:30	250	24	74	1,8	18,63	-0,89	11,0	1003,51	-5,48	-0,89	17,97	0,82	3,3	0	0,0
2001-04-16 23:00	264	24	74	0,0	18,53	-0,79	11,0	1003,51	-5,38	-0,79	17,87	0,92	3,1	0	0,0
2001-04-16 23:30	243	24	76	3,0	18,43	-0,99	11,0	1003,51	-5,21	-4,11	17,77	0,86	3,0	0	0,0
2001-04-17 00:00	263	24	78	3,3	18,33	-0,59	11,0	1003,51	-4,47	-4,92	17,67	1,40	4,7	0	0,0
2001-04-17 00:30	282	24	83	3,3	18,73	-0,59	11,0	1003,51	-3,61	-4,92	18,07	1,77	3,3	0	0,0
2001-04-17 01:00	295	24	90	1,2	19,33	-1,59	11,0	1003,51	-3,47	-1,59	18,67	1,31	1,4	0	0,0
2001-04-17 01:30	291	23	86	0,0	19,83	-1,99	11,0	1003,51	-4,49	-1,99	19,14	0,59	0,0	0	0,0
2001-04-17 02:00	319	23	90	1,2	19,93	-2,59	11,0	1003,51	-4,45	-2,59	19,24	0,31	2,0	0	0,0
2001-04-17 02:30	340	23	93	0,0	19,93	-3,39	11,0	1003,51	-4,79	-3,39	19,24	-0,25	1,4	0	0,0
2001-04-17 03:00	340	23	91	0,0	19,73	-3,59	11,0	1003,51	-5,29	-3,59	19,04	-0,62	0,0	0	0,0
2001-04-17 03:30	340	24	90	0,0	19,53	-3,89	11,0	1003,51	-5,73	-3,89	18,87	-1,00	0,0	0	0,0
2001-04-17 04:00	340	24	91	0,0	19,43	-3,89	11,0	1003,51	-5,58	-3,89	18,77	-0,92	0,0	0	0,0
2001-04-17 04:30	340	23	91	0,0	19,73	-4,09	11,0	1003,51	-5,78	-4,09	19,04	-1,12	0,0	0	0,0
2001-04-17 05:00	340	24	89	0,0	20,03	-4,59	11,0	1003,51	-6,57	-4,59	19,37	-1,78	0,0	0	0,0
2001-04-17 05:30	340	24	93	0,0	20,23	-5,19	11,0	1003,51	-6,57	-5,19	19,57	-2,05	0,0	0	0,0
2001-04-17 06:00	340	24	94	0,0	20,23	-5,29	11,0	1003,51	-6,53	-5,29	19,57	-2,07	0,0	0	0,0
2001-04-17 06:30	340	23	92	0,0	20,13	-5,19	11,0	1003,51	-6,72	-5,19	19,44	-2,14	0,0	0	0,0

Datum	Vindriktning	Luftfukt inne	Luftfukt ute	Vindhastighet	Temp inne	Temp ute	Nederb. månad	Lufttryck	Daggpunkt	Kyleffekt	Vix inne	Vix ute	Vindby	Korr lufttryck	Nederb./dygn
	°	Rh%	Rh%	m/s	°C	°C	mm	Mbar	°C	°C	°C	°C	m/s		mm
2001-04-17 07:00	241	23	95	0,0	19,93	-4,09	11,0	1003,51	-5,20	-4,09	19,24	-0,79	1,6	0	0,0
2001-04-17 07:30	276	23	91	1,4	19,73	-2,99	11,0	1002,51	-4,69	-2,99	19,04	-0,02	1,4	0	0,0
2001-04-17 08:00	274	23	85	1,2	19,73	-2,09	11,0	1002,51	-4,75	-2,09	19,04	0,42	1,6	0	0,0
2001-04-17 08:30	257	23	79	1,6	19,73	-1,69	11,0	1002,51	-5,36	-1,69	19,04	0,37	2,4	0	0,0
2001-04-17 09:00	254	23	75	2,8	19,73	-1,09	11,0	1002,51	-5,49	-4,22	19,04	0,69	2,8	0	0,0
2001-04-17 09:30	284	23	66	3,0	19,73	-0,69	11,0	1002,51	-6,85	-3,78	19,04	0,50	3,5	0	0,0
2001-04-17 10:00	287	23	63	2,2	19,73	0,11	11,0	1002,51	-6,73	0,11	19,04	1,12	3,1	0	0,0
2001-04-17 10:30	309	23	62	2,2	19,53	0,31	11,0	1002,51	-6,76	0,31	18,84	1,26	2,8	0	0,0
2001-04-17 11:00	286	24	59	4,3	19,43	0,51	11,0	1002,51	-7,25	-6,09	18,77	1,29	4,3	0	0,0
2001-04-17 11:30	279	24	57	3,5	19,23	1,12	11,0	1002,51	-7,16	-3,00	18,57	1,78	4,5	0	0,0
2001-04-17 12:00	309	24	55	2,0	19,13	1,22	11,0	1001,51	-7,56	1,22	18,47	1,77	2,2	0	0,0
2001-04-17 12:30	307	24	53	0,0	19,03	1,72	11,0	1001,51	-7,60	1,72	18,37	2,16	1,2	0	0,0
2001-04-17 13:00	193	24	52	1,8	19,03	2,52	11,0	1001,51	-7,12	2,52	18,37	2,91	3,7	0	0,0
2001-04-17 13:30	258	24	50	2,2	18,93	2,52	11,0	1001,51	-7,66	2,52	18,27	2,81	2,6	0	0,0
2001-04-17 14:00	266	24	53	1,8	18,93	2,42	11,0	1001,51	-6,95	2,42	18,27	2,86	3,1	0	0,0
2001-04-17 14:30	300	24	52	2,2	18,83	3,12	11,0	1001,51	-6,57	3,12	18,17	3,51	2,8	0	0,0
2001-04-17 15:00	258	24	45	2,8	18,93	4,02	11,0	1001,51	-7,74	1,35	18,27	4,07	3,0	0	0,0
2001-04-17 15:30	329	24	47	3,9	18,93	3,32	11,0	1001,51	-7,78	-1,62	18,27	3,46	5,6	0	0,0
2001-04-17 16:00	190	24	54	2,2	18,83	2,02	11,0	1001,51	-7,06	2,02	18,17	2,51	2,6	0	0,0
2001-04-17 16:30	290	24	47	3,7	18,93	3,32	11,0	1000,51	-7,78	-1,62	18,27	3,46	3,9	0	0,0
2001-04-17 17:00	255	24	46	2,4	19,03	3,02	11,0	1000,51	-8,35	1,37	18,37	3,12	2,4	0	0,0
2001-04-17 17:30	281	24	49	2,8	19,03	2,62	11,0	1000,51	-7,85	-0,18	18,37	2,86	3,0	0	0,0
2001-04-17 18:00	293	24	52	1,8	18,83	2,12	11,0	1000,51	-7,49	2,12	18,17	2,51	3,3	0	0,0
2001-04-17 18:30	304	24	53	1,6	18,83	1,72	11,0	1000,51	-7,60	1,72	18,17	2,16	2,6	0	0,0
2001-04-17 19:00	351	24	53	0,0	18,73	0,82	11,0	1000,51	-8,43	0,82	18,07	1,26	1,2	0	0,0
2001-04-17 19:30	351	24	53	0,0	18,63	0,61	11,0	1000,51	-8,62	0,61	17,97	1,06	0,0	0	0,0
2001-04-17 20:00	351	24	55	0,0	18,63	0,41	11,0	1000,51	-8,30	0,41	17,97	0,97	0,0	0	0,0
2001-04-17 20:30	351	24	59	0,0	18,63	-0,19	11,0	1000,51	-7,91	-0,19	17,97	0,59	0,0	0	0,0
2001-04-17 21:00	243	24	63	0,0	18,53	-1,09	11,0	1000,51	-7,86	-1,09	17,87	-0,08	0,0	0	0,0
2001-04-17 21:30	284	24	69	0,0	18,53	-1,29	11,0	1000,51	-6,82	-1,29	17,87	0,09	0,0	0	0,0
2001-04-17 22:00	157	24	74	0,0	18,43	-1,79	11,0	1000,51	-6,35	-1,79	17,77	-0,08	0,0	0	0,0
2001-04-17 22:30	75	24	75	0,0	18,53	-1,79	11,0	1000,51	-6,16	-1,79	17,87	-0,01	1,6	0	0,0
2001-04-17 23:00	278	24	75	0,0	18,63	-2,39	11,0	1000,51	-6,74	-2,39	17,97	-0,61	1,4	0	0,0
2001-04-17 23:30	273	24	78	1,6	18,83	-2,79	11,0	1000,51	-6,60	-2,79	18,17	-0,80	1,6	0	0,0
2001-04-18 00:00	264	24	79	0,0	19,23	-3,19	11,0	1000,51	-6,81	-3,19	18,57	-1,13	1,6	0	0,0
2001-04-18 00:30	209	23	80	0,0	19,63	-3,59	11,0	1000,51	-7,03	-3,59	18,94	-1,46	1,4	0	0,0
2001-04-18 01:00	236	23	81	0,0	19,83	-4,09	11,0	1000,51	-7,35	-4,09	19,14	-1,89	1,2	0	0,0
2001-04-18 01:30	258	23	82	1,2	19,83	-4,29	11,0	1000,51	-7,38	-4,29	19,14	-2,01	1,8	0	0,0
2001-04-18 02:00	324	23	84	0,0	19,73	-4,49	11,0	1000,51	-7,25	-4,49	19,04	-2,06	1,6	0	0,0
2001-04-18 02:30	288	23	87	1,8	19,63	-4,69	11,0	1000,51	-6,98	-4,69	18,94	-2,03	1,8	0	0,0
2001-04-18 03:00	299	23	89	1,2	19,53	-4,79	11,0	1000,51	-6,77	-4,79	18,84	-1,98	2,6	0	0,0
2001-04-18 03:30	114	24	91	1,8	19,63	-4,89	11,0	1000,51	-6,57	-4,89	18,97	-1,92	1,8	0	0,0
2001-04-18 04:00	295	24	95	0,0	19,83	-5,09	11,0	1000,51	-6,19	-5,09	19,17	-1,79	2,0	0	0,0
2001-04-18 04:30	298	24	96	1,8	20,13	-5,29	11,0	1000,51	-6,24	-5,29	19,47	-1,90	2,4	0	0,0
2001-04-18 05:00	202	24	97	1,6	20,33	-5,49	11,0	1000,51	-6,30	-5,49	19,67	-2,02	1,8	0	0,0
2001-04-18 05:30	256	24	99	1,2	20,23	-5,79	11,0	1000,51	-6,33	-5,79	19,57	-2,15	2,2	0	0,0

Datum	Vindriktning °	Luftfukt inne Rh%	Luftfukt ute Rh%	Vindhastighet m/s	Temp inne °C	Temp ute °C	Nederb. månad mm	Luftryck Mbar	Daggpunkt °C	Kyleffekt °C	Vix inne °C	Vix ute °C	Vindby m/s	Korr luftryck	Nederb./dygn mm
2001-04-18 06:00	154	24	99	2,2	20,13	-5,89	11,0	1000,51	-6,43	-5,89	19,47	-2,25	2,8	0	0,0
2001-04-18 06:30	207	24	98	1,4	19,93	-5,49	11,0	1000,51	-6,16	-5,49	19,27	-1,93	2,0	0	0,0
2001-04-18 07:00	264	24	95	1,4	19,83	-5,09	11,0	1000,51	-6,19	-5,09	19,17	-1,79	2,4	0	0,0
2001-04-18 07:30	276	24	94	2,2	19,93	-4,69	11,0	1000,51	-5,93	-4,69	19,27	-1,47	2,4	0	0,0
2001-04-18 08:00	96	24	91	1,4	20,23	-4,39	11,0	1000,51	-6,08	-4,39	19,57	-1,42	3,1	0	0,0
2001-04-18 08:30	123	24	88	0,0	20,33	-3,59	11,0	1001,51	-5,74	-3,59	19,67	-0,86	2,2	0	0,0
2001-04-18 09:00	285	24	84	2,2	20,33	-3,09	11,0	1001,51	-5,88	-3,09	19,67	-0,66	2,6	0	0,0
2001-04-18 09:30	144	24	80	2,4	20,23	-2,19	11,0	1001,51	-5,67	-4,11	19,57	-0,06	3,0	0	0,0
2001-04-18 10:00	75	24	75	2,0	20,03	-1,79	11,0	1002,51	-6,16	-1,79	19,37	-0,01	3,1	0	0,0
2001-04-18 10:30	335	24	65	1,4	19,83	-1,09	11,0	1002,51	-7,44	-1,09	19,17	0,04	2,4	0	0,0
2001-04-18 11:00	105	24	57	1,8	19,73	-0,49	11,0	1002,51	-8,65	-0,49	19,07	0,18	2,4	0	0,0
2001-04-18 11:30	126	24	53	2,6	19,63	0,31	11,0	1002,51	-8,89	-1,48	18,97	0,76	2,6	0	0,0
2001-04-18 12:00	113	24	54	1,8	19,53	0,11	11,0	1002,51	-8,83	0,11	18,87	0,61	2,2	0	0,0
2001-04-18 12:30	108	24	54	1,4	19,43	0,41	11,0	1002,51	-8,55	0,41	18,77	0,91	2,8	0	0,0
2001-04-18 13:00	111	24	53	1,2	19,43	0,61	11,0	1002,51	-8,62	0,61	18,77	1,06	2,2	0	0,0
2001-04-18 13:30	346	24	53	1,4	19,43	0,92	11,0	1002,51	-8,34	0,92	18,77	1,36	2,0	0	0,0
2001-04-18 14:00	317	24	45	2,0	19,43	1,22	11,0	1002,51	-10,28	1,22	18,77	1,27	2,6	0	0,0
2001-04-18 14:30	302	24	44	3,0	19,43	1,62	11,0	1002,51	-10,22	-1,27	18,77	1,62	3,1	0	0,0
2001-04-18 15:00	91	24	43	2,8	19,43	1,52	11,0	1003,51	-10,63	-1,38	18,77	1,48	2,8	0	0,0
2001-04-18 15:30	65	24	43	3,1	19,53	1,62	11,0	1003,51	-10,54	-1,27	18,87	1,58	4,1	0	0,0
2001-04-18 16:00	71	24	42	3,0	19,73	1,62	11,0	1003,51	-10,85	-1,27	19,07	1,53	3,1	0	0,0
2001-04-18 16:30	77	24	43	2,2	19,93	1,72	11,0	1003,51	-10,45	1,72	19,27	1,68	2,2	0	0,0
2001-04-18 17:00	245	24	43	1,6	20,03	1,52	11,0	1003,51	-10,63	1,52	19,37	1,48	2,2	0	0,0
2001-04-18 17:30	111	24	43	2,8	20,13	1,82	11,0	1003,51	-10,36	-1,05	19,47	1,78	2,8	0	0,0
2001-04-18 18:00	74	24	44	1,8	20,13	1,32	11,0	1003,51	-10,50	1,32	19,47	1,32	1,8	0	0,0
2001-04-18 18:30	84	24	45	0,0	20,13	1,22	11,0	1004,51	-10,28	1,22	19,47	1,27	3,0	0	0,0
2001-04-18 19:00	92	24	46	1,2	19,93	0,61	11,0	1004,51	-10,53	0,61	19,27	0,71	2,6	0	0,0
2001-04-18 19:30	64	24	47	1,4	19,93	0,72	11,0	1004,51	-10,15	0,72	19,27	0,86	2,0	0	0,0
2001-04-18 20:00	79	24	50	0,0	19,83	0,21	11,0	1004,51	-9,77	0,21	19,17	0,51	1,4	0	0,0
2001-04-18 20:30	65	24	52	0,0	19,53	-0,49	11,0	1005,51	-9,89	-0,49	18,87	-0,09	0,0	0	0,0
2001-04-18 21:00	79	24	56	0,0	19,33	-1,69	11,0	1005,51	-10,01	-1,69	18,67	-1,08	1,2	0	0,0
2001-04-18 21:30	53	24	60	0,0	19,23	-2,09	11,0	1006,51	-9,46	-2,09	18,57	-1,26	0,0	0	0,0
2001-04-18 22:00	51	24	63	0,0	19,13	-3,09	11,0	1006,51	-9,75	-3,09	18,47	-2,08	0,0	0	0,0
2001-04-18 22:30	51	24	67	0,0	19,03	-3,99	11,0	1006,51	-9,79	-3,99	18,37	-2,74	0,0	0	0,0
2001-04-18 23:00	1	24	71	0,0	19,13	-4,09	11,0	1006,51	-9,12	-4,09	18,47	-2,58	0,0	0	0,0
2001-04-18 23:30	1	24	72	0,0	19,43	-4,59	11,0	1007,51	-9,41	-4,59	18,77	-3,02	0,0	0	0,0
2001-04-19 00:00	351	24	75	0,0	19,83	-5,29	11,0	1007,51	-9,54	-5,29	19,17	-3,51	1,2	0	0,0
2001-04-19 00:30	351	24	76	0,0	20,13	-5,79	11,0	1007,51	-9,85	-5,79	19,47	-3,94	0,0	0	0,0
2001-04-19 01:00	351	24	78	0,0	20,23	-5,99	11,0	1007,51	-9,70	-5,99	19,57	-4,00	1,4	0	0,0
2001-04-19 01:30	327	24	78	0,0	20,13	-5,89	11,0	1008,51	-9,60	-5,89	19,47	-3,90	0,0	0	0,0
2001-04-19 02:00	328	24	77	0,0	19,93	-5,69	11,0	1008,51	-9,58	-5,69	19,27	-3,77	1,4	0	0,0
2001-04-19 02:30	327	24	75	1,2	19,83	-5,99	11,0	1008,51	-10,22	-5,99	19,17	-4,21	2,0	0	0,0
2001-04-19 03:00	340	24	68	1,4	19,83	-5,59	11,0	1008,51	-11,12	-5,59	19,17	-4,28	2,6	0	0,0
2001-04-19 03:30	335	24	66	2,4	19,93	-5,69	11,0	1008,51	-11,61	-7,81	19,27	-4,50	2,8	0	0,0
2001-04-19 04:00	342	24	65	1,8	20,13	-5,89	11,0	1008,51	-12,00	-5,89	19,47	-4,76	2,8	0	0,0
2001-04-19 04:30	317	24	62	1,6	20,33	-6,19	11,0	1009,51	-12,89	-6,19	19,67	-5,24	2,6	0	0,0

Datum	Vindriktning	Luftfukt inne	Luftfukt ute	Vindhastighet	Temp inne	Temp ute	Nederb. månad	Lufftryck	Daggpunkt	Kyleffekt	Vix inne	Vix ute	Vindby	Korr lufftryck	Nederb./dygn
	°	Rh%	Rh%	m/s	°C	°C	mm	Mbar	°C	°C	°C	°C	m/s		mm
2001-04-19 05:00	351	24	62	2,2	20,53	-6,39	11,0	1009,51	-13,08	-6,39	19,87	-5,44	2,6	0	0,0
2001-04-19 05:30	339	23	61	1,2	20,53	-6,39	11,0	1009,51	-13,29	-6,39	19,84	-5,50	2,2	0	0,0
2001-04-19 06:00	320	24	60	1,6	20,53	-6,29	11,0	1009,51	-13,41	-6,29	19,87	-5,46	2,6	0	0,0
2001-04-19 06:30	334	24	58	1,6	20,43	-5,79	11,0	1009,51	-13,38	-5,79	19,77	-5,07	2,2	0	0,0
2001-04-19 07:00	326	24	57	2,4	20,23	-5,39	11,0	1009,51	-13,23	-7,49	19,57	-4,73	2,4	0	0,0
2001-04-19 07:30	339	24	56	2,0	20,13	-4,59	11,0	1010,51	-12,72	-4,59	19,47	-3,98	2,2	0	0,0
2001-04-19 08:00	321	24	55	1,6	20,13	-3,79	11,0	1010,51	-12,21	-3,79	19,47	-3,24	1,6	0	0,0
2001-04-19 08:30	298	24	52	1,2	20,03	-3,29	11,0	1010,51	-12,48	-3,29	19,37	-2,90	2,8	0	0,0
2001-04-19 09:00	335	24	52	2,8	20,03	-2,59	11,0	1010,51	-11,83	-5,86	19,37	-2,19	3,7	0	0,0
2001-04-19 09:30	345	24	51	2,8	20,03	-2,09	11,0	1010,51	-11,63	-5,31	19,37	-1,75	2,8	0	0,0
2001-04-19 10:00	290	24	52	2,4	20,03	-1,49	11,0	1011,51	-10,82	-3,38	19,37	-1,09	2,8	0	0,0
2001-04-19 10:30	339	24	49	2,0	20,03	-0,99	11,0	1011,51	-11,15	-0,99	19,37	-0,74	2,0	0	0,0
2001-04-19 11:00	13	24	49	1,6	19,93	-0,59	11,0	1011,51	-10,78	-0,59	19,27	-0,34	3,7	0	0,0
2001-04-19 11:30	356	24	47	2,6	19,83	-0,09	11,0	1011,51	-10,88	-1,90	19,17	0,06	3,9	0	0,0
2001-04-19 12:00	331	24	47	3,9	19,73	0,41	11,0	1011,51	-10,42	-5,00	19,07	0,56	3,9	0	0,0
2001-04-19 12:30	345	24	46	3,0	19,63	0,51	11,0	1011,51	-10,62	-2,47	18,97	0,61	4,3	0	0,0
2001-04-19 13:00	340	24	45	3,7	19,53	1,02	11,0	1011,51	-10,46	-4,30	18,87	1,07	4,3	0	0,0
2001-04-19 13:30	210	24	45	1,6	19,53	1,32	11,0	1011,51	-10,19	1,32	18,87	1,37	2,4	0	0,0
2001-04-19 14:00	328	24	43	3,1	19,53	1,82	11,0	1011,51	-10,36	-1,05	18,87	1,78	4,3	0	0,0
2001-04-19 14:30	333	24	43	1,4	19,53	1,92	11,0	1011,51	-10,27	1,92	18,87	1,88	3,7	0	0,0
2001-04-19 15:00	98	24	43	2,2	19,53	1,92	11,0	1011,51	-10,27	1,92	18,87	1,88	3,0	0	0,0
2001-04-19 15:30	333	24	43	2,4	19,63	2,42	11,0	1011,51	-9,81	0,74	18,97	2,38	3,0	0	0,0
2001-04-19 16:00	319	24	43	1,4	19,73	2,32	11,0	1011,51	-9,90	2,32	19,07	2,28	3,0	0	0,0
2001-04-19 16:30	5	24	42	2,0	19,93	2,62	11,0	1011,51	-9,95	2,62	19,27	2,53	2,8	0	0,0
2001-04-19 17:00	74	24	42	0,0	20,03	2,52	11,0	1011,51	-10,04	2,52	19,37	2,43	1,2	0	0,0
2001-04-19 17:30	331	24	42	2,2	20,13	2,52	11,0	1011,51	-10,04	2,52	19,47	2,43	2,8	0	0,0
2001-04-19 18:00	356	24	42	1,6	20,13	2,62	11,0	1012,51	-9,95	2,62	19,47	2,53	3,1	0	0,0
2001-04-19 18:30	330	24	42	2,8	20,03	2,12	11,0	1012,51	-10,40	-0,72	19,37	2,03	4,7	0	0,0
2001-04-19 19:00	351	24	42	3,9	20,03	1,72	11,0	1012,51	-10,76	-3,49	19,37	1,63	4,1	0	0,0
2001-04-19 19:30	351	24	43	1,4	19,93	1,32	11,0	1012,51	-10,81	1,32	19,27	1,28	3,3	0	0,0
2001-04-19 20:00	345	24	43	1,8	19,83	0,92	11,0	1012,51	-11,17	0,92	19,17	0,88	2,6	0	0,0
2001-04-19 20:30	332	24	43	2,2	19,63	0,11	11,0	1013,51	-11,89	0,11	18,97	0,07	2,2	0	0,0
2001-04-19 21:00	323	24	44	2,2	19,43	-0,99	11,0	1013,51	-12,58	-0,99	18,77	-0,98	2,6	0	0,0
2001-04-19 21:30	351	24	44	2,4	19,53	-1,39	11,0	1013,51	-12,94	-3,27	18,87	-1,38	3,5	0	0,0
2001-04-19 22:00	338	24	45	3,1	19,73	-1,89	11,0	1013,51	-13,10	-5,09	19,07	-1,84	3,1	0	0,0
2001-04-19 22:30	328	24	46	2,4	20,13	-2,29	11,0	1013,51	-13,17	-4,22	19,47	-2,19	3,3	0	0,0
2001-04-19 23:00	351	24	47	3,0	20,23	-2,59	11,0	1013,51	-13,17	-5,86	19,57	-2,44	3,0	0	0,0
2001-04-19 23:30	341	24	47	2,0	20,13	-2,99	11,0	1014,51	-13,53	-2,99	19,47	-2,84	2,8	0	0,0
2001-04-20 00:00	337	24	48	2,0	19,93	-3,49	11,0	1014,51	-13,71	-3,49	19,27	-3,30	2,2	0	0,0
2001-04-20 00:30	332	24	48	2,0	19,73	-3,69	11,0	1014,51	-13,90	-3,69	19,07	-3,50	2,2	0	0,0
2001-04-20 01:00	329	24	49	0,0	19,73	-4,09	11,0	1014,51	-14,00	-4,09	19,07	-3,85	1,4	0	0,0
2001-04-20 01:30	324	24	50	0,0	19,93	-4,59	11,0	1014,51	-14,19	-4,59	19,27	-4,30	1,2	0	0,0
2001-04-20 02:00	331	24	51	1,2	20,33	-5,19	11,0	1014,51	-14,49	-5,19	19,67	-4,85	1,4	0	0,0
2001-04-20 02:30	341	24	52	0,0	20,53	-5,39	11,0	1014,51	-14,42	-5,39	19,87	-5,00	0,0	0	0,0
2001-04-20 03:00	341	24	54	0,0	20,43	-5,89	11,0	1014,51	-14,40	-5,89	19,77	-5,39	0,0	0	0,0
2001-04-20 03:30	339	23	56	1,2	20,23	-6,49	11,0	1014,51	-14,49	-6,49	19,54	-5,89	1,8	0	0,0

Datum	Vindriktning	Luftfukt inne	Luftfukt ute	Vindhastighet	Temp inne	Temp ute	Nederb. månad	Lufttryck	Daggpunkt	Kyleffekt	Vix inne	Vix ute	Vindby	Korr lufttryck	Nederb./dygn
	°	Rh%	Rh%	m/s	°C	°C	mm	Mbar	°C	°C	°C	°C	m/s		mm
2001-04-20 04:00	342	23	56	1,2	19,93	-6,49	11,0	1014,51	-14,49	-6,49	19,24	-5,89	2,0	0	0,0
2001-04-20 04:30	345	23	56	0,0	19,93	-6,99	11,0	1014,51	-14,96	-6,99	19,24	-6,39	0,0	0	0,0
2001-04-20 05:00	345	23	59	0,0	20,13	-8,49	11,0	1014,51	-15,70	-8,49	19,44	-7,72	0,0	0	0,0
2001-04-20 05:30	345	23	61	0,0	20,53	-8,89	11,0	1014,51	-15,65	-8,89	19,84	-8,01	0,0	0	0,0
2001-04-20 06:00	345	23	62	0,0	20,63	-8,59	11,0	1015,51	-15,16	-8,59	19,94	-7,65	0,0	0	0,0
2001-04-20 06:30	345	23	60	0,0	20,43	-7,69	11,0	1015,51	-14,73	-7,69	19,74	-6,86	0,0	0	0,0
2001-04-20 07:00	345	23	58	0,0	20,13	-6,29	11,0	1015,51	-13,85	-6,29	19,44	-5,57	0,0	0	0,0
2001-04-20 07:30	345	23	54	0,0	19,93	-5,49	11,0	1015,51	-14,03	-5,49	19,24	-4,99	1,2	0	0,0
2001-04-20 08:00	263	23	53	1,2	19,63	-5,09	11,0	1015,51	-13,90	-5,09	18,94	-4,64	1,6	0	0,0
2001-04-20 08:30	277	24	50	1,2	19,53	-4,19	11,0	1015,51	-13,82	-4,19	18,87	-3,90	1,6	0	0,0
2001-04-20 09:00	287	24	49	0,0	19,43	-2,69	11,0	1015,51	-12,71	-2,69	18,77	-2,45	1,2	0	0,0
2001-04-20 09:30	287	24	48	0,0	19,53	-2,09	11,0	1015,51	-12,43	-2,09	18,87	-1,89	1,2	0	0,0
2001-04-20 10:00	283	24	47	0,0	19,53	-1,29	11,0	1015,51	-11,98	-1,29	18,87	-1,14	0,0	0	0,0
2001-04-20 10:30	296	24	47	0,0	19,43	-0,19	11,0	1015,51	-10,97	-0,19	18,77	-0,04	0,0	0	0,0
2001-04-20 11:00	273	24	45	2,0	19,43	0,82	11,0	1015,51	-10,65	0,82	18,77	0,87	2,6	0	0,0
2001-04-20 11:30	313	24	45	1,8	19,33	1,02	11,0	1015,51	-10,46	1,02	18,67	1,07	2,0	0	0,0
2001-04-20 12:00	341	24	44	2,0	19,23	1,52	11,0	1015,51	-10,32	1,52	18,57	1,52	2,0	0	0,0
2001-04-20 12:30	264	24	45	0,0	19,23	2,12	11,0	1015,51	-9,47	2,12	18,57	2,17	0,0	0	0,0
2001-04-20 13:00	323	24	44	2,2	19,13	2,52	11,0	1015,51	-9,41	2,52	18,47	2,52	3,0	0	0,0
2001-04-20 13:30	150	24	43	1,8	19,13	3,32	11,0	1014,51	-9,00	3,32	18,47	3,28	2,2	0	0,0
2001-04-20 14:00	293	24	42	2,0	19,13	3,62	11,0	1014,51	-9,05	3,62	18,47	3,53	2,2	0	0,0
2001-04-20 14:30	327	24	40	1,6	19,23	3,92	11,0	1014,51	-9,46	3,92	18,57	3,75	2,8	0	0,0
2001-04-20 15:00	295	24	40	0,0	19,33	4,42	11,0	1014,51	-9,01	4,42	18,67	4,25	1,4	0	0,0
2001-04-20 15:30	306	24	41	2,2	19,43	5,32	11,0	1014,51	-7,86	5,32	18,77	5,19	2,2	0	0,0
2001-04-20 16:00	300	23	40	1,4	19,53	5,12	11,0	1013,51	-8,38	5,12	18,84	4,95	2,2	0	0,0
2001-04-20 16:30	261	23	41	1,8	19,63	5,62	11,0	1013,51	-7,59	5,62	18,94	5,49	3,0	0	0,0
2001-04-20 17:00	266	23	41	1,2	19,73	5,62	11,0	1013,51	-7,59	5,62	19,04	5,49	1,8	0	0,0
2001-04-20 17:30	286	23	41	2,6	19,83	4,62	11,0	1013,51	-8,49	3,06	19,14	4,49	3,7	0	0,0
2001-04-20 18:00	311	23	39	1,2	19,73	4,92	11,0	1013,51	-8,91	4,92	19,04	4,71	2,0	0	0,0
2001-04-20 18:30	340	23	38	1,8	19,73	4,72	11,0	1013,51	-9,45	4,72	19,04	4,46	2,8	0	0,0
2001-04-20 19:00	311	23	40	2,0	19,63	4,52	11,0	1013,51	-8,92	4,52	18,94	4,35	2,2	0	0,0
2001-04-20 19:30	312	24	41	0,0	19,53	4,02	11,0	1013,51	-9,03	4,02	18,87	3,89	1,2	0	0,0
2001-04-20 20:00	325	24	41	0,0	19,43	3,42	11,0	1013,51	-9,56	3,42	18,77	3,29	0,0	0	0,0
2001-04-20 20:30	325	24	43	0,0	19,33	2,52	11,0	1013,51	-9,72	2,52	18,67	2,48	0,0	0	0,0
2001-04-20 21:00	340	24	43	1,4	19,23	1,72	11,0	1013,51	-10,45	1,72	18,57	1,68	1,4	0	0,0
2001-04-20 21:30	345	24	43	0,0	19,13	1,12	11,0	1013,51	-10,99	1,12	18,47	1,08	1,4	0	0,0
2001-04-20 22:00	351	24	45	0,0	19,03	0,92	11,0	1013,51	-10,56	0,92	18,37	0,97	0,0	0	0,0
2001-04-20 22:30	351	24	45	0,0	19,03	0,51	11,0	1013,51	-10,92	0,51	18,37	0,57	0,0	0	0,0
2001-04-20 23:00	351	24	52	0,0	18,93	-0,09	11,0	1013,51	-9,52	-0,09	18,27	0,31	0,0	0	0,0
2001-04-20 23:30	351	24	51	0,0	18,93	0,01	11,0	1013,51	-9,69	0,01	18,27	0,36	0,0	0	0,0
2001-04-21 00:00	351	24	51	1,2	18,83	-0,39	11,0	1013,51	-10,06	-0,39	18,17	-0,04	2,0	0	0,0
2001-04-21 00:30	316	24	49	1,8	18,83	-0,39	11,0	1013,51	-10,60	-0,39	18,17	-0,14	2,2	0	0,0
2001-04-21 01:00	339	24	50	0,0	18,73	-0,39	11,0	1013,51	-10,33	-0,39	18,07	-0,09	0,0	0	0,0
2001-04-21 01:30	351	24	55	1,8	18,83	-0,89	11,0	1013,51	-9,51	-0,89	18,17	-0,34	2,2	0	0,0
2001-04-21 02:00	342	24	62	3,1	19,23	-0,79	11,0	1013,51	-7,80	-3,89	18,57	0,16	3,3	0	0,0
2001-04-21 02:30	339	23	67	2,0	19,63	-0,89	11,0	1013,51	-6,84	-0,89	18,94	0,37	3,1	0	0,0

Datum	Vindriktning	Luftfukt inne	Luftfukt ute	Vindhastighet	Temp inne	Temp ute	Nederb. månad	Lufftryck	Daggpunkt	Kyleffekt	Vix inne	Vix ute	Vindby	Korr lufftryck	Nederb./dygn
	°	Rh%	Rh%	m/s	°C	°C	mm	Mbar	°C	°C	°C	°C	m/s		mm
2001-04-21 03:00	330	23	71	1,6	19,93	-1,09	11,0	1013,51	-6,24	-1,09	19,24	0,42	2,0	0	0,0
2001-04-21 03:30	339	23	71	0,0	20,03	-1,19	11,0	1013,51	-6,34	-1,19	19,34	0,32	0,0	0	0,0
2001-04-21 04:00	339	23	72	0,0	19,93	-1,59	11,0	1012,51	-6,53	-1,59	19,24	-0,01	0,0	0	0,0
2001-04-21 04:30	339	23	73	0,0	19,73	-2,09	11,0	1012,51	-6,82	-2,09	19,04	-0,45	0,0	0	0,0
2001-04-21 05:00	339	23	74	0,0	19,53	-2,69	11,0	1012,51	-7,21	-2,69	18,84	-0,98	0,0	0	0,0
2001-04-21 05:30	339	24	75	0,0	19,43	-3,39	11,0	1012,51	-7,71	-3,39	18,77	-1,61	0,0	0	0,0
2001-04-21 06:00	339	23	76	0,0	19,63	-2,99	11,0	1012,51	-7,14	-2,99	18,94	-1,14	0,0	0	0,0
2001-04-21 06:30	339	23	72	0,0	19,93	-1,69	11,0	1012,51	-6,62	-1,69	19,24	-0,11	0,0	0	0,0
2001-04-21 07:00	314	24	67	0,0	20,23	-1,59	11,0	1012,51	-7,51	-1,59	19,57	-0,34	1,4	0	0,0
2001-04-21 07:30	291	23	62	0,0	20,23	-1,29	11,0	1012,51	-8,27	-1,29	19,54	-0,34	1,2	0	0,0
2001-04-21 08:00	293	23	59	0,0	20,13	-0,79	11,0	1012,51	-8,47	-0,79	19,44	-0,01	0,0	0	0,0
2001-04-21 08:30	271	23	59	1,2	19,93	-0,39	11,0	1012,51	-8,09	-0,39	19,24	0,39	1,4	0	0,0
2001-04-21 09:00	290	23	58	1,4	19,63	0,41	11,0	1012,51	-7,58	0,41	18,94	1,13	1,8	0	0,0
2001-04-21 09:30	269	24	56	0,0	19,43	1,32	11,0	1012,51	-7,22	1,32	18,77	1,92	0,0	0	0,0
2001-04-21 10:00	282	24	54	2,2	19,33	2,02	11,0	1012,51	-7,06	2,02	18,67	2,51	3,5	0	0,0
2001-04-21 10:30	282	24	53	1,6	19,23	2,82	11,0	1012,51	-6,58	2,82	18,57	3,26	2,0	0	0,0
2001-04-21 11:00	339	24	50	2,6	19,03	3,42	11,0	1012,51	-6,83	1,80	18,37	3,71	2,8	0	0,0
2001-04-21 11:30	309	24	51	1,4	19,03	4,02	11,0	1012,51	-6,01	4,02	18,37	4,36	2,4	0	0,0
2001-04-21 12:00	294	24	50	0,0	18,93	4,32	11,0	1012,51	-6,01	4,32	18,27	4,61	1,4	0	0,0
2001-04-21 12:30	326	24	50	0,0	18,93	5,02	11,0	1012,51	-5,36	5,02	18,27	5,31	2,0	0	0,0
2001-04-21 13:00	260	24	51	1,6	18,93	4,42	11,0	1012,51	-5,64	4,42	18,27	4,76	1,6	0	0,0
2001-04-21 13:30	256	24	51	1,6	19,13	5,92	11,0	1012,51	-4,26	5,92	18,47	6,26	2,2	0	0,0
2001-04-21 14:00	239	24	50	1,8	19,33	6,02	11,0	1012,51	-4,44	6,02	18,67	6,31	2,0	0	0,0
2001-04-21 14:30	278	24	50	1,4	19,63	6,72	11,0	1012,51	-3,80	6,72	18,97	7,01	1,4	0	0,0
2001-04-21 15:00	272	24	50	1,8	19,73	6,32	11,0	1012,51	-4,17	6,32	19,07	6,61	2,0	0	0,0
2001-04-21 15:30	351	24	48	0,0	19,83	6,62	11,0	1012,51	-4,47	6,62	19,17	6,81	0,0	0	0,0
2001-04-21 16:00	323	24	47	0,0	19,83	6,32	11,0	1011,51	-5,04	6,32	19,17	6,47	0,0	0	0,0
2001-04-21 16:30	130	24	47	0,0	19,83	7,12	11,0	1011,51	-4,31	7,12	19,17	7,27	1,4	0	0,0
2001-04-21 17:00	270	24	48	0,0	19,83	7,12	11,0	1011,51	-4,02	7,12	19,17	7,31	0,0	0	0,0
2001-04-21 17:30	304	24	47	1,4	19,83	7,02	11,0	1011,51	-4,41	7,02	19,17	7,17	1,8	0	0,0
2001-04-21 18:00	318	24	48	1,2	19,93	6,22	11,0	1011,51	-4,84	6,22	19,27	6,41	1,6	0	0,0
2001-04-21 18:30	343	24	47	0,0	19,93	6,12	11,0	1011,51	-5,23	6,12	19,27	6,26	1,2	0	0,0
2001-04-21 19:00	343	24	48	0,0	19,93	5,92	11,0	1011,51	-5,11	5,92	19,27	6,11	0,0	0	0,0
2001-04-21 19:30	343	24	49	0,0	19,93	6,12	11,0	1011,51	-4,64	6,12	19,27	6,36	0,0	0	0,0
2001-04-21 20:00	343	24	47	0,0	20,03	6,52	11,0	1011,51	-4,86	6,52	19,37	6,67	0,0	0	0,0
2001-04-21 20:30	121	24	48	0,0	19,93	5,92	11,0	1011,51	-5,11	5,92	19,27	6,11	0,0	0	0,0
2001-04-21 21:00	121	24	55	0,0	19,93	3,92	11,0	1011,51	-5,05	3,92	19,27	4,47	0,0	0	0,0
2001-04-21 21:30	93	24	61	0,0	19,83	2,02	11,0	1011,51	-5,38	2,02	19,17	2,90	0,0	0	0,0
2001-04-21 22:00	92	24	67	0,0	19,73	0,92	11,0	1011,51	-5,13	0,92	19,07	2,17	1,2	0	0,0
2001-04-21 22:30	88	24	69	0,0	19,73	0,31	11,0	1011,51	-5,29	0,31	19,07	1,69	0,0	0	0,0
2001-04-21 23:00	85	24	71	0,0	19,63	-0,29	11,0	1011,51	-5,47	-0,29	18,97	1,22	1,4	0	0,0
2001-04-21 23:30	44	24	73	1,2	19,73	-0,99	11,0	1011,51	-5,76	-0,99	19,07	0,66	1,4	0	0,0
2001-04-22 00:00	44	24	74	1,2	19,73	-1,39	11,0	1011,51	-5,96	-1,39	19,07	0,32	1,4	0	0,0
2001-04-22 00:30	43	24	75	0,0	19,83	-1,79	11,0	1011,51	-6,16	-1,79	19,17	-0,01	1,6	0	0,0
2001-04-22 01:00	68	24	74	1,2	20,03	-2,09	11,0	1011,51	-6,64	-2,09	19,37	-0,38	1,2	0	0,0
2001-04-22 01:30	38	24	75	0,0	20,33	-2,49	11,0	1011,51	-6,84	-2,49	19,67	-0,71	0,0	0	0,0

Datum	Vindriktning	Luftfukt inne	Luftfukt ute	Vindhastighet	Temp inne	Temp ute	Nederb. månad	Luftryck	Daggpunkt	Kyleffekt	Vix inne	Vix ute	Vindby	Korr luftryck	Nederb./dygn
	°	Rh%	Rh%	m/s	°C	°C	mm	Mbar	°C	°C	°C	°C	m/s		mm
2001-04-22 02:00	52	24	78	1,4	20,53	-2,89	11,0	1011,51	-6,70	-2,89	19,87	-0,90	1,6	0	0,0
2001-04-22 02:30	65	24	76	0,0	20,43	-2,99	11,0	1011,51	-7,14	-2,99	19,77	-1,14	0,0	0	0,0
2001-04-22 03:00	65	24	79	0,0	20,23	-3,49	11,0	1011,51	-7,11	-3,49	19,57	-1,43	0,0	0	0,0
2001-04-22 03:30	90	24	79	0,0	20,03	-3,69	11,0	1011,51	-7,30	-3,69	19,37	-1,63	0,0	0	0,0
2001-04-22 04:00	37	24	79	0,0	19,93	-3,89	11,0	1011,51	-7,49	-3,89	19,27	-1,83	1,2	0	0,0
2001-04-22 04:30	43	24	81	1,2	20,03	-4,29	11,0	1011,51	-7,55	-4,29	19,37	-2,09	1,2	0	0,0
2001-04-22 05:00	60	24	84	0,0	20,43	-4,59	11,0	1010,51	-7,35	-4,59	19,77	-2,16	1,2	0	0,0
2001-04-22 05:30	34	23	85	0,0	20,63	-4,89	11,0	1010,51	-7,49	-4,89	19,94	-2,39	1,2	0	0,0
2001-04-22 06:00	36	23	82	0,0	20,53	-3,79	11,0	1010,51	-6,89	-3,79	19,84	-1,51	1,4	0	0,0
2001-04-22 06:30	108	24	78	0,0	20,33	-2,49	11,0	1010,51	-6,31	-2,49	19,67	-0,50	0,0	0	0,0
2001-04-22 07:00	51	24	72	0,0	20,13	-0,99	11,0	1010,51	-5,95	-0,99	19,47	0,59	0,0	0	0,0
2001-04-22 07:30	45	24	71	0,0	19,93	-0,09	11,0	1010,51	-5,28	-0,09	19,27	1,42	0,0	0	0,0
2001-04-22 08:00	45	24	68	0,0	19,83	0,72	11,0	1010,51	-5,11	0,72	19,17	2,03	0,0	0	0,0
2001-04-22 08:30	45	24	68	0,0	19,83	1,42	11,0	1010,51	-4,44	1,42	19,17	2,73	0,0	0	0,0
2001-04-22 09:00	45	24	61	0,0	20,03	2,62	11,0	1010,51	-4,82	2,62	19,37	3,50	0,0	0	0,0
2001-04-22 09:30	118	24	55	1,2	20,23	3,62	11,0	1010,51	-5,32	3,62	19,57	4,17	1,4	0	0,0
2001-04-22 10:00	219	24	53	0,0	20,43	4,22	11,0	1010,51	-5,28	4,22	19,77	4,66	1,8	0	0,0
2001-04-22 10:30	194	24	48	2,8	20,33	5,02	11,0	1010,51	-5,93	2,45	19,67	5,21	3,3	0	0,0
2001-04-22 11:00	182	24	46	3,5	20,33	5,22	11,0	1010,51	-6,35	1,63	19,67	5,32	3,5	0	0,0
2001-04-22 11:30	156	24	45	3,1	20,23	5,72	11,0	1010,51	-6,20	3,21	19,57	5,77	4,5	0	0,0
2001-04-22 12:00	156	24	43	2,6	20,23	6,02	11,0	1010,51	-6,57	4,54	19,57	5,98	3,1	0	0,0
2001-04-22 12:30	137	24	43	2,8	20,13	6,42	11,0	1010,51	-6,21	3,98	19,47	6,38	4,1	0	0,0
2001-04-22 13:00	234	24	42	0,0	20,23	6,82	11,0	1010,51	-6,18	6,82	19,57	6,74	2,0	0	0,0
2001-04-22 13:30	282	24	42	2,6	20,13	7,12	11,0	1010,51	-5,91	5,70	19,47	7,04	2,6	0	0,0
2001-04-22 14:00	254	24	42	2,2	20,23	7,72	11,0	1010,51	-5,37	7,72	19,57	7,64	3,1	0	0,0
2001-04-22 14:30	43	24	41	1,2	20,23	7,62	11,0	1010,51	-5,80	7,62	19,57	7,49	2,2	0	0,0
2001-04-22 15:00	190	24	41	1,4	20,43	8,22	11,0	1009,51	-5,26	8,22	19,77	8,09	2,0	0	0,0
2001-04-22 15:30	249	24	40	1,2	20,53	8,62	11,0	1009,51	-5,26	8,62	19,87	8,45	2,4	0	0,0
2001-04-22 16:00	185	24	40	1,8	20,83	8,82	11,0	1009,51	-5,08	8,82	20,17	8,65	2,0	0	0,0
2001-04-22 16:30	201	24	41	3,1	21,13	8,92	11,0	1009,51	-4,63	6,71	20,47	8,79	3,7	0	0,0
2001-04-22 17:00	212	24	40	2,2	21,13	9,12	11,0	1009,51	-4,81	9,12	20,47	8,95	3,1	0	0,0
2001-04-22 17:30	208	24	41	0,0	21,23	9,22	11,0	1009,51	-4,37	9,22	20,57	9,09	1,6	0	0,0
2001-04-22 18:00	191	24	40	2,2	21,33	9,52	11,0	1009,51	-4,45	9,52	20,67	9,35	2,2	0	0,0
2001-04-22 18:30	201	24	41	1,8	21,13	8,82	11,0	1009,51	-4,72	8,82	20,47	8,69	2,2	0	0,0
2001-04-22 19:00	206	24	41	0,0	20,93	8,62	11,0	1009,51	-4,90	8,62	20,27	8,49	1,6	0	0,0
2001-04-22 19:30	258	24	41	0,0	20,73	8,62	11,0	1009,51	-4,90	8,62	20,07	8,49	0,0	0	0,0
2001-04-22 20:00	268	24	42	0,0	20,43	7,32	11,0	1009,51	-5,73	7,32	19,77	7,24	0,0	0	0,0
2001-04-22 20:30	268	24	44	0,0	20,33	5,82	11,0	1009,51	-6,42	5,82	19,67	5,82	0,0	0	0,0
2001-04-22 21:00	48	24	48	0,0	20,13	4,22	11,0	1009,51	-6,67	4,22	19,47	4,41	0,0	0	0,0
2001-04-22 21:30	61	24	54	0,0	20,03	3,32	11,0	1010,51	-5,86	3,32	19,37	3,82	0,0	0	0,0
2001-04-22 22:00	77	24	55	0,0	19,93	2,72	11,0	1009,51	-6,16	2,72	19,27	3,27	0,0	0	0,0
2001-04-22 22:30	37	24	58	1,6	19,83	1,72	11,0	1010,51	-6,36	1,72	19,17	2,43	1,6	0	0,0
2001-04-22 23:00	32	24	59	1,2	19,73	1,02	11,0	1010,51	-6,78	1,02	19,07	1,79	1,6	0	0,0
2001-04-22 23:30	55	24	63	1,4	19,63	0,61	11,0	1010,51	-6,26	0,61	18,97	1,62	1,6	0	0,0
2001-04-23 00:00	43	24	63	1,6	19,63	0,31	11,0	1010,51	-6,54	0,31	18,97	1,32	1,8	0	0,0
2001-04-23 00:30	39	24	63	1,2	19,73	-0,19	11,0	1010,51	-7,01	-0,19	19,07	0,82	1,4	0	0,0

Datum	Vindriktning	Luftfukt inne	Luftfukt ute	Vindhastighet	Temp inne	Temp ute	Nederb. månad	Luftryck	Daggpunkt	Kyleffekt	Vix inne	Vix ute	Vindby	Korr luftryck	Nederb./dygn
	°	Rh%	Rh%	m/s	°C	°C	mm	Mbar	°C	°C	°C	°C	m/s		mm
2001-04-23 01:00	36	24	67	1,6	20,03	-0,49	11,0	1010,51	-6,46	-0,49	19,37	0,77	1,6	0	0,0
2001-04-23 01:30	38	24	69	1,4	20,33	-0,69	11,0	1010,51	-6,25	-0,69	19,67	0,69	1,8	0	0,0
2001-04-23 02:00	47	24	70	1,4	20,63	-1,09	11,0	1010,51	-6,43	-1,09	19,97	0,36	1,6	0	0,0
2001-04-23 02:30	88	24	65	1,6	20,63	-0,29	11,0	1010,51	-6,68	-0,29	19,97	0,84	1,8	0	0,0
2001-04-23 03:00	146	24	58	0,0	20,43	1,02	11,0	1010,51	-7,01	1,02	19,77	1,73	0,0	0	0,0
2001-04-23 03:30	37	24	65	1,2	20,33	-0,79	11,0	1011,51	-7,16	-0,79	19,67	0,34	1,4	0	0,0
2001-04-23 04:00	96	24	65	0,0	20,13	-1,09	11,0	1011,51	-7,44	-1,09	19,47	0,04	0,0	0	0,0
2001-04-23 04:30	21	24	68	0,0	20,03	-1,99	11,0	1011,51	-7,69	-1,99	19,37	-0,67	0,0	0	0,0
2001-04-23 05:00	12	24	70	0,0	20,23	-2,59	11,0	1011,51	-7,87	-2,59	19,57	-1,15	1,2	0	0,0
2001-04-23 05:30	159	24	72	0,0	20,53	-2,59	11,0	1011,51	-7,49	-2,59	19,87	-1,01	0,0	0	0,0
2001-04-23 06:00	74	24	65	0,0	20,83	-1,19	11,0	1011,51	-7,54	-1,19	20,17	-0,06	0,0	0	0,0
2001-04-23 06:30	169	24	61	0,0	20,73	0,11	11,0	1011,51	-7,17	0,11	20,07	1,00	0,0	0	0,0
2001-04-23 07:00	74	24	58	0,0	20,63	1,12	11,0	1011,51	-6,92	1,12	19,97	1,83	0,0	0	0,0
2001-04-23 07:30	72	24	54	0,0	20,43	2,42	11,0	1011,51	-6,69	2,42	19,77	2,91	1,4	0	0,0
2001-04-23 08:00	338	24	53	0,0	20,23	2,82	11,0	1011,51	-6,58	2,82	19,57	3,26	0,0	0	0,0
2001-04-23 08:30	338	24	54	0,0	20,13	3,42	11,0	1011,51	-5,77	3,42	19,47	3,92	0,0	0	0,0
2001-04-23 09:00	269	24	53	0,0	19,93	4,12	11,0	1012,51	-5,38	4,12	19,27	4,56	0,0	0	0,0
2001-04-23 09:30	269	24	51	0,0	19,93	5,12	11,0	1012,51	-4,99	5,12	19,27	5,46	0,0	0	0,0
2001-04-23 10:00	117	24	47	0,0	19,83	6,42	11,0	1012,51	-4,95	6,42	19,17	6,57	1,4	0	0,0
2001-04-23 10:30	118	24	45	2,0	19,83	6,92	11,0	1012,51	-5,11	6,92	19,17	6,97	2,2	0	0,0
2001-04-23 11:00	105	24	45	1,8	19,83	7,32	11,0	1012,51	-4,75	7,32	19,17	7,37	2,0	0	0,0
2001-04-23 11:30	105	24	43	0,0	19,83	7,82	11,0	1012,51	-4,94	7,82	19,17	7,78	2,0	0	0,0
2001-04-23 12:00	98	24	43	1,8	19,73	8,22	11,0	1012,51	-4,58	8,22	19,07	8,18	4,1	0	0,0
2001-04-23 12:30	110	24	43	1,6	19,83	8,42	11,0	1012,51	-4,40	8,42	19,17	8,38	1,6	0	0,0
2001-04-23 13:00	114	24	41	1,6	19,83	8,82	11,0	1012,51	-4,72	8,82	19,17	8,69	1,6	0	0,0
2001-04-23 13:30	96	24	41	1,4	19,83	8,82	11,0	1012,51	-4,72	8,82	19,17	8,69	2,0	0	0,0
2001-04-23 14:00	103	24	41	1,6	19,93	8,62	11,0	1012,51	-4,90	8,62	19,27	8,49	2,6	0	0,0
2001-04-23 14:30	310	24	42	1,4	19,93	8,52	11,0	1011,51	-4,65	8,52	19,27	8,44	2,0	0	0,0
2001-04-23 15:00	101	24	41	1,6	20,03	9,02	11,0	1011,51	-4,54	9,02	19,37	8,89	2,6	0	0,0
2001-04-23 15:30	109	24	41	0,0	20,23	9,02	11,0	1011,51	-4,54	9,02	19,57	8,89	2,2	0	0,0
2001-04-23 16:00	84	24	41	0,0	20,43	9,22	11,0	1011,51	-4,37	9,22	19,77	9,09	2,8	0	0,0
2001-04-23 16:30	168	24	41	1,2	20,63	9,32	11,0	1011,51	-4,28	9,32	19,97	9,19	1,6	0	0,0
2001-04-23 17:00	160	24	41	1,8	20,73	8,82	11,0	1011,51	-4,72	8,82	20,07	8,69	2,6	0	0,0
2001-04-23 17:30	318	24	41	2,2	20,83	8,72	11,0	1011,51	-4,81	8,72	20,17	8,59	2,2	0	0,0
2001-04-23 18:00	261	24	41	1,2	20,83	8,72	11,0	1011,51	-4,81	8,72	20,17	8,59	1,6	0	0,0
2001-04-23 18:30	351	24	41	1,6	20,83	8,62	11,0	1011,51	-4,90	8,62	20,17	8,49	2,0	0	0,0
2001-04-23 19:00	297	24	41	2,0	20,83	8,52	11,0	1011,51	-4,99	8,52	20,17	8,39	2,2	0	0,0
2001-04-23 19:30	118	24	42	0,0	20,83	8,52	11,0	1011,51	-4,65	8,52	20,17	8,44	1,4	0	0,0
2001-04-23 20:00	138	24	42	0,0	20,73	8,12	11,0	1011,51	-5,01	8,12	20,07	8,04	0,0	0	0,0
2001-04-23 20:30	321	24	43	0,0	20,63	7,52	11,0	1011,51	-5,21	7,52	19,97	7,48	0,0	0	0,0
2001-04-23 21:00	311	24	46	0,0	20,43	6,02	11,0	1011,51	-5,62	6,02	19,77	6,12	1,4	0	0,0
2001-04-23 21:30	321	24	50	0,0	20,33	5,32	11,0	1011,51	-5,09	5,32	19,67	5,61	1,4	0	0,0
2001-04-23 22:00	311	24	50	1,4	20,23	5,12	11,0	1011,51	-5,27	5,12	19,57	5,41	2,0	0	0,0
2001-04-23 22:30	323	24	50	0,0	20,13	5,22	11,0	1011,51	-5,18	5,22	19,47	5,51	1,6	0	0,0
2001-04-23 23:00	117	24	51	1,2	20,13	5,12	11,0	1011,51	-4,99	5,12	19,47	5,46	1,6	0	0,0
2001-04-23 23:30	307	24	51	1,6	20,03	4,82	11,0	1011,51	-5,27	4,82	19,37	5,16	2,4	0	0,0

Datum	Vindriktning	Luftfukt inne	Luftfukt ute	Vindhastighet	Temp inne	Temp ute	Nederb. månad	Lufftryck	Daggpunkt	Kyleffekt	Vix inne	Vix ute	Vindby	Korr lufftryck	Nederb./dygn
	°	Rh%	Rh%	m/s	°C	°C	mm	Mbar	°C	°C	°C	°C	m/s		mm
2001-04-24 00:00	313	24	53	1,4	19,93	4,22	11,0	1011,51	-5,28	4,22	19,27	4,66	2,0	0	0,0
2001-04-24 00:30	326	24	54	1,6	19,93	3,92	11,0	1011,51	-5,30	3,92	19,27	4,42	1,6	0	0,0
2001-04-24 01:00	226	24	55	0,0	19,93	3,82	11,0	1011,51	-5,14	3,82	19,27	4,37	2,0	0	0,0
2001-04-24 01:30	248	24	56	1,2	19,83	3,62	11,0	1011,51	-5,07	3,62	19,17	4,22	1,8	0	0,0
2001-04-24 02:00	267	24	55	1,6	19,93	4,02	11,0	1010,51	-4,95	4,02	19,27	4,57	2,2	0	0,0
2001-04-24 02:30	68	24	54	2,2	20,03	4,12	11,0	1010,51	-5,12	4,12	19,37	4,62	3,0	0	0,0
2001-04-24 03:00	275	24	56	1,2	20,43	3,62	11,0	1010,51	-5,07	3,62	19,77	4,22	2,0	0	0,0
2001-04-24 03:30	230	24	55	1,8	20,73	3,62	11,0	1010,51	-5,32	3,62	20,07	4,17	4,1	0	0,0
2001-04-24 04:00	328	24	56	3,3	20,93	3,52	11,0	1010,51	-5,17	-0,29	20,27	4,12	3,3	0	0,0
2001-04-24 04:30	281	24	61	1,6	21,03	3,12	11,0	1010,51	-4,35	3,12	20,37	4,01	3,9	0	0,0
2001-04-24 05:00	328	24	68	2,0	20,93	2,72	11,0	1009,51	-3,21	2,72	20,27	4,03	2,8	0	0,0
2001-04-24 05:30	307	24	80	1,8	20,73	2,02	11,0	1009,51	-1,59	2,02	20,07	4,15	2,8	0	0,0
2001-04-24 06:00	163	24	86	1,2	20,63	1,62	11,0	1009,51	-0,96	1,62	19,97	4,19	3,5	0	0,0
2001-04-24 06:30	342	24	91	2,2	20,63	1,42	12,0	1009,51	-0,35	1,42	19,97	4,39	3,1	1	1,0
2001-04-24 07:00	115	24	94	1,6	20,73	1,32	13,0	1009,51	0,01	1,32	20,07	4,53	3,1	2	2,0
2001-04-24 07:30	335	24	98	3,9	21,03	1,32	13,0	1009,51	0,60	-3,95	20,37	4,87	3,9	1	2,0
2001-04-24 08:00	296	24	99	1,8	21,33	1,32	14,0	1008,51	0,75	1,32	20,67	4,96	3,1	1	3,0
2001-04-24 08:30	167	24	100	2,0	21,43	1,32	14,0	1008,51	0,89	1,32	20,77	5,05	2,4	1	3,0
2001-04-24 09:00	312	24	100	2,2	21,53	1,32	14,0	1008,51	0,89	1,32	20,87	5,05	4,1	0	3,0
2001-04-24 09:30	212	24	100	0,0	21,43	1,32	14,0	1008,51	0,89	1,32	20,77	5,05	3,0	0	3,0
2001-04-24 10:00	347	24	100	3,9	21,33	1,42	15,0	1009,51	0,99	-3,84	20,67	5,15	3,9	1	4,0
2001-04-24 10:30	266	24	100	2,2	21,23	1,52	16,0	1008,51	1,09	1,52	20,57	5,25	3,3	2	5,0
2001-04-24 11:00	102	24	100	0,0	21,13	1,62	16,0	1009,51	1,19	1,62	20,47	5,35	3,0	1	5,0
2001-04-24 11:30	68	25	100	1,4	21,03	1,72	16,0	1008,51	1,29	1,72	20,40	5,45	2,8	0	5,0
2001-04-24 12:00	101	25	100	0,0	21,13	1,72	16,0	1008,51	1,29	1,72	20,50	5,45	2,6	0	5,0
2001-04-24 12:30	316	25	100	2,0	21,23	1,82	16,0	1008,51	1,39	1,82	20,60	5,55	4,5	0	5,0
2001-04-24 13:00	128	25	100	1,2	21,33	1,92	16,0	1008,51	1,49	1,92	20,70	5,65	2,2	0	5,0
2001-04-24 13:30	153	25	100	1,6	21,43	2,02	17,0	1008,51	1,59	2,02	20,80	5,75	2,2	1	6,0
2001-04-24 14:00	93	25	100	2,8	21,43	2,02	17,0	1008,51	1,59	-0,83	20,80	5,75	2,8	1	6,0
2001-04-24 14:30	78	25	100	0,0	21,43	2,22	17,0	1008,51	1,79	2,22	20,80	5,95	1,6	0	6,0
2001-04-24 15:00	118	25	100	2,2	21,33	2,42	17,0	1008,51	1,99	2,42	20,70	6,15	2,4	0	6,0
2001-04-24 15:30	111	25	100	0,0	21,23	2,62	17,0	1008,51	2,19	2,62	20,60	6,35	2,2	0	6,0
2001-04-24 16:00	302	25	100	1,2	21,23	2,82	17,0	1008,51	2,39	2,82	20,60	6,55	2,4	0	6,0
2001-04-24 16:30	88	25	100	0,0	21,13	2,82	17,0	1008,51	2,39	2,82	20,50	6,55	0,0	0	6,0
2001-04-24 17:00	258	25	100	0,0	21,03	2,82	17,0	1008,51	2,39	2,82	20,40	6,55	1,2	0	6,0
2001-04-24 17:30	230	25	100	0,0	21,03	2,82	17,0	1008,51	2,39	2,82	20,40	6,55	1,4	0	6,0
2001-04-24 18:00	80	25	100	0,0	21,03	3,02	18,0	1007,51	2,59	3,02	20,40	6,75	1,8	1	7,0
2001-04-24 18:30	307	25	100	0,0	21,13	3,02	18,0	1007,51	2,59	3,02	20,50	6,75	1,8	1	7,0
2001-04-24 19:00	85	25	100	0,0	21,33	3,12	18,0	1007,51	2,69	3,12	20,70	6,85	1,8	0	7,0
2001-04-24 19:30	93	25	100	1,4	21,33	3,12	18,0	1007,51	2,69	3,12	20,70	6,85	1,8	0	7,0
2001-04-24 20:00	87	25	100	1,4	21,23	3,22	18,0	1007,51	2,79	3,22	20,60	6,95	2,0	0	7,0
2001-04-24 20:30	64	25	100	0,0	21,03	3,22	18,0	1007,51	2,79	3,22	20,40	6,95	2,8	0	7,0
2001-04-24 21:00	69	25	100	1,4	20,83	3,02	18,0	1007,51	2,59	3,02	20,20	6,75	2,4	0	7,0
2001-04-24 21:30	109	25	100	2,6	20,63	3,22	18,0	1007,51	2,79	1,59	20,00	6,95	3,0	0	7,0
2001-04-24 22:00	121	25	100	1,8	20,53	3,32	18,0	1007,51	2,89	3,32	19,90	7,05	2,2	0	7,0
2001-04-24 22:30	99	25	100	1,2	20,63	3,42	18,0	1007,51	2,99	3,42	20,00	7,15	2,0	0	7,0

Datum	Vindriktning °	Luftfukt inne Rh%	Luftfukt ute Rh%	Vindhastighet m/s	Temp inne °C	Temp ute °C	Nederb. månad mm	Luftryck Mbar	Daggpunkt °C	Kyleffekt °C	Vix inne °C	Vix ute °C	Vindby m/s	Korr luftryck	Nederb./dygn mm
2001-04-24 23:00	112	25	100	2,0	20,93	3,32	18,0	1007,51	2,89	3,32	20,30	7,05	2,2	0	7,0
2001-04-24 23:30	79	25	100	2,4	21,13	3,32	18,0	1007,51	2,89	1,69	20,50	7,05	2,4	0	7,0
2001-04-25 00:00	89	25	100	3,5	21,23	3,22	18,0	1007,51	2,79	-0,63	20,60	6,95	3,7	0	0,0
2001-04-25 00:30	142	25	100	2,6	21,13	3,12	18,0	1007,51	2,69	1,48	20,50	6,85	3,0	0	0,0
2001-04-25 01:00	109	25	100	2,0	20,93	3,02	18,0	1007,51	2,59	3,02	20,30	6,75	2,8	0	0,0
2001-04-25 01:30	118	25	100	1,4	20,73	2,92	18,0	1007,51	2,49	2,92	20,10	6,65	3,0	0	0,0
2001-04-25 02:00	121	25	100	2,4	20,63	2,72	18,0	1007,51	2,29	1,06	20,00	6,45	3,9	0	0,0
2001-04-25 02:30	117	25	100	1,2	20,73	2,72	18,0	1007,51	2,29	2,72	20,10	6,45	3,0	0	0,0
2001-04-25 03:00	126	25	100	2,2	21,03	2,62	19,0	1008,51	2,19	2,62	20,40	6,35	2,4	1	1,0
2001-04-25 03:30	114	25	100	2,2	21,23	2,52	19,0	1007,51	2,09	2,52	20,60	6,25	3,0	1	1,0
2001-04-25 04:00	152	25	100	2,6	21,33	2,52	19,0	1008,51	2,09	0,85	20,70	6,25	3,0	0	1,0
2001-04-25 04:30	147	25	100	3,9	21,13	2,52	19,0	1008,51	2,09	-2,55	20,50	6,25	4,9	0	1,0
2001-04-25 05:00	144	25	100	1,4	20,93	2,52	19,0	1008,51	2,09	2,52	20,30	6,25	1,4	0	1,0
2001-04-25 05:30	120	25	100	2,0	20,73	2,62	19,0	1008,51	2,19	2,62	20,10	6,35	2,0	0	1,0
2001-04-25 06:00	135	25	100	3,0	20,63	2,52	19,0	1008,51	2,09	-0,29	20,00	6,25	4,1	0	1,0
2001-04-25 06:30	129	25	100	3,7	20,83	2,62	19,0	1009,51	2,19	-2,44	20,20	6,35	4,3	0	1,0
2001-04-25 07:00	141	25	100	3,7	21,03	2,72	19,0	1009,51	2,29	-2,32	20,40	6,45	4,3	0	1,0
2001-04-25 07:30	148	25	100	2,0	21,33	3,12	19,0	1009,51	2,69	3,12	20,70	6,85	3,5	0	1,0
2001-04-25 08:00	137	25	100	2,6	21,33	3,72	19,0	1009,51	3,29	2,11	20,70	7,45	3,3	0	1,0
2001-04-25 08:30	134	25	100	4,9	21,23	3,72	19,0	1009,51	3,29	-3,27	20,60	7,45	4,9	0	1,0
2001-04-25 09:00	146	25	100	4,1	21,03	4,12	19,0	1009,51	3,68	-1,76	20,40	7,85	4,1	0	1,0
2001-04-25 09:30	153	25	100	3,0	20,83	4,42	19,0	1010,51	3,98	1,79	20,20	8,15	4,1	0	1,0
2001-04-25 10:00	139	25	100	4,7	20,63	4,82	19,0	1010,51	4,38	-1,91	20,00	8,55	6,2	0	1,0
2001-04-25 10:30	139	25	94	4,3	20,43	5,02	19,0	1010,51	3,67	-0,67	19,80	8,24	4,5	0	1,0
2001-04-25 11:00	121	25	89	4,5	20,33	5,32	19,0	1010,51	3,17	-1,29	19,70	8,13	6,2	0	1,0
2001-04-25 11:30	154	25	81	4,5	20,33	6,02	19,0	1010,51	2,48	-0,42	19,70	8,22	6,0	0	1,0
2001-04-25 12:00	160	25	79	3,7	20,23	6,32	19,0	1010,51	2,40	1,88	19,60	8,38	3,7	0	1,0
2001-04-25 12:30	144	25	76	6,4	20,23	6,42	19,0	1010,51	1,93	-2,06	19,60	8,27	7,1	0	1,0
2001-04-25 13:00	159	25	75	4,1	20,23	6,72	19,0	1010,51	2,03	1,37	19,60	8,50	5,2	0	1,0
2001-04-25 13:30	186	25	75	2,8	20,23	6,82	19,0	1010,51	2,13	4,41	19,60	8,60	4,9	0	1,0
2001-04-25 14:00	156	25	74	3,9	20,13	6,72	19,0	1011,51	1,83	2,35	19,50	8,43	5,0	0	1,0
2001-04-25 14:30	149	25	72	3,3	20,13	6,72	19,0	1011,51	1,44	3,33	19,50	8,29	5,0	0	1,0
2001-04-25 15:00	199	25	73	2,0	19,93	6,62	19,0	1011,51	1,54	6,62	19,30	8,26	4,1	0	1,0
2001-04-25 15:30	184	25	68	3,7	19,93	7,22	19,0	1011,51	1,08	2,93	19,30	8,53	5,4	0	1,0
2001-04-25 16:00	140	25	70	3,3	19,93	7,12	19,0	1011,51	1,41	3,78	19,30	8,56	4,1	0	1,0
2001-04-25 16:30	146	25	72	3,5	20,03	7,42	19,0	1011,51	2,11	4,12	19,40	8,99	4,9	0	1,0
2001-04-25 17:00	161	25	69	4,3	20,23	7,12	19,0	1011,51	1,20	1,86	19,60	8,50	6,9	0	1,0
2001-04-25 17:30	166	25	68	5,0	20,23	6,82	19,0	1011,51	0,70	0,05	19,60	8,13	7,1	0	1,0
2001-04-25 18:00	166	25	70	5,2	20,13	6,82	19,0	1012,51	1,12	0,05	19,50	8,26	5,2	0	1,0
2001-04-25 18:30	208	25	64	3,9	20,13	7,42	19,0	1012,51	0,39	3,17	19,50	8,49	5,2	0	1,0
2001-04-25 19:00	183	25	59	3,7	20,13	7,82	19,0	1012,51	-0,41	3,63	19,50	8,59	4,7	0	1,0
2001-04-25 19:30	153	25	59	3,7	20,13	7,22	19,0	1012,51	-0,97	2,93	19,50	7,99	4,9	0	1,0
2001-04-25 20:00	153	25	60	3,1	20,13	6,72	19,0	1012,51	-1,20	4,30	19,50	7,55	3,5	0	1,0
2001-04-25 20:30	167	25	62	3,9	20,13	6,52	19,0	1013,51	-0,92	2,12	19,50	7,47	3,9	0	1,0
2001-04-25 21:00	168	25	62	3,7	20,23	5,92	19,0	1013,51	-1,48	1,42	19,60	6,87	3,7	0	1,0
2001-04-25 21:30	185	25	65	2,6	20,43	5,32	19,0	1014,51	-1,37	3,80	19,80	6,45	3,0	0	1,0

Datum	Vindriktning °	Luftfukt inne Rh%	Luftfukt ute Rh%	Vindhastighet m/s	Temp inne °C	Temp ute °C	Nederb. månad mm	Luftryck Mbar	Daggpunkt °C	Kyleffekt °C	Vix inne °C	Vix ute °C	Vindby m/s	Korr luftryck	Nederb./dygn mm
2001-04-25 22:00	179	25	67	2,6	20,53	5,22	19,0	1013,51	-1,04	3,70	19,90	6,47	4,5	0	1,0
2001-04-25 22:30	156	25	70	2,2	20,63	4,92	19,0	1014,51	-0,69	4,92	20,00	6,36	3,0	0	1,0
2001-04-25 23:00	137	25	72	3,1	20,63	4,52	19,0	1014,51	-0,68	1,90	20,00	6,09	3,9	0	1,0
2001-04-25 23:30	145	24	75	2,8	20,53	4,12	19,0	1014,51	-0,48	1,46	19,87	5,90	2,8	0	1,0
2001-04-26 00:00	144	25	76	2,4	20,43	4,02	19,0	1014,51	-0,38	2,43	19,80	5,86	3,7	0	0,0
2001-04-26 00:30	122	25	77	1,2	20,33	3,62	20,0	1014,51	-0,58	3,62	19,70	5,53	1,4	1	1,0
2001-04-26 01:00	103	25	79	0,0	20,33	3,02	20,0	1014,51	-0,80	3,02	19,70	5,08	1,4	1	1,0
2001-04-26 01:30	132	25	82	0,0	20,23	2,62	20,0	1014,51	-0,66	2,62	19,60	4,89	3,1	0	1,0
2001-04-26 02:00	128	25	84	2,0	20,23	2,42	20,0	1014,51	-0,51	2,42	19,60	4,84	3,0	0	1,0
2001-04-26 02:30	139	25	86	0,0	20,33	2,42	20,0	1014,51	-0,17	2,42	19,70	5,00	0,0	0	1,0
2001-04-26 03:00	103	25	86	0,0	20,43	2,52	20,0	1014,51	-0,08	2,52	19,80	5,10	0,0	0	1,0
2001-04-26 03:30	114	25	86	0,0	20,53	2,52	20,0	1014,51	-0,08	2,52	19,90	5,10	1,6	0	1,0
2001-04-26 04:00	109	25	87	1,2	20,73	2,62	20,0	1014,51	0,19	2,62	20,10	5,27	1,2	0	1,0
2001-04-26 04:30	97	25	88	1,2	20,83	2,62	20,0	1014,51	0,35	2,62	20,20	5,35	1,8	0	1,0
2001-04-26 05:00	89	25	86	1,2	20,83	2,62	20,0	1014,51	0,02	2,62	20,20	5,20	1,6	0	1,0
2001-04-26 05:30	108	25	87	1,4	20,83	2,52	20,0	1014,51	0,09	2,52	20,20	5,17	2,2	0	1,0
2001-04-26 06:00	100	25	85	1,8	20,73	2,82	20,0	1014,51	0,05	2,82	20,10	5,32	3,0	0	1,0
2001-04-26 06:30	107	25	84	2,0	20,63	2,72	20,0	1014,51	-0,22	2,72	20,00	5,14	2,6	0	1,0
2001-04-26 07:00	117	25	83	1,4	20,63	3,32	20,0	1014,50	0,20	3,32	20,00	5,67	3,1	0	1,0
2001-04-26 07:30	92	25	80	1,8	20,53	3,72	20,0	1014,50	0,06	3,72	19,90	5,85	2,2	0	1,0
2001-04-26 08:00	102	25	76	1,4	20,53	4,82	20,0	1014,50	0,39	4,82	19,90	6,66	2,4	0	1,0
2001-04-26 08:30	101	25	69	1,6	20,63	6,12	20,0	1013,50	0,24	6,12	20,00	7,50	2,4	0	1,0
2001-04-26 09:00	83	25	66	2,0	20,63	7,02	20,0	1013,50	0,46	7,02	20,00	8,21	3,7	0	1,0
2001-04-26 09:30	89	25	67	3,0	20,63	7,82	20,0	1013,50	1,44	5,51	20,00	9,07	3,0	0	1,0
2001-04-26 10:00	93	25	66	3,3	20,63	8,02	20,0	1013,50	1,41	4,80	20,00	9,21	4,7	0	1,0
2001-04-26 10:30	131	25	65	4,1	20,53	8,42	20,0	1013,50	1,56	3,42	19,90	9,55	4,3	0	1,0
2001-04-26 11:00	123	25	62	2,4	20,43	8,92	20,0	1013,50	1,34	7,60	19,80	9,87	3,3	0	1,0
2001-04-26 11:30	106	25	60	2,8	20,33	9,32	20,0	1013,50	1,24	7,14	19,70	10,15	4,7	0	1,0
2001-04-26 12:00	94	25	63	2,8	20,23	8,82	20,0	1012,50	1,48	6,60	19,60	9,83	3,7	0	1,0
2001-04-26 12:30	132	25	64	2,4	20,13	8,22	20,0	1012,50	1,15	6,86	19,50	9,29	3,0	0	1,0
2001-04-26 13:00	103	25	67	3,7	20,13	7,92	20,0	1012,50	1,53	3,75	19,50	9,17	3,9	0	1,0
2001-04-26 13:30	130	25	79	2,2	20,03	6,82	20,0	1012,50	2,89	6,82	19,40	8,88	2,2	0	1,0
2001-04-26 14:00	103	25	71	3,3	19,93	8,02	20,0	1012,50	2,48	4,80	19,30	9,53	3,7	0	1,0
2001-04-26 14:30	130	25	75	2,0	19,93	7,22	20,0	1012,50	2,51	7,22	19,30	9,00	3,0	0	1,0
2001-04-26 15:00	125	25	77	1,6	19,83	6,52	20,0	1012,50	2,22	6,52	19,20	8,44	1,8	0	1,0
2001-04-26 15:30	102	25	80	1,6	19,83	6,52	20,0	1011,50	2,78	6,52	19,20	8,65	1,8	0	1,0
2001-04-26 16:00	129	25	84	1,6	19,83	6,42	20,0	1011,50	3,40	6,42	19,20	8,85	1,6	0	1,0
2001-04-26 16:30	134	25	88	1,4	20,03	5,92	20,0	1011,50	3,59	5,92	19,40	8,65	2,2	0	1,0
2001-04-26 17:00	110	25	93	1,2	20,33	5,72	20,0	1011,50	4,21	5,72	19,70	8,85	1,6	0	1,0
2001-04-26 17:30	108	25	87	1,6	20,53	5,92	20,0	1011,50	3,42	5,92	19,90	8,57	1,8	0	1,0
2001-04-26 18:00	80	25	89	2,0	20,73	5,62	20,0	1011,50	3,46	5,62	20,10	8,43	2,2	0	1,0
2001-04-26 18:30	105	25	90	1,4	20,73	5,32	20,0	1011,50	3,33	5,32	20,10	8,21	1,6	0	1,0
2001-04-26 19:00	130	25	92	1,4	20,73	5,02	20,0	1011,50	3,36	5,02	20,10	8,07	2,8	0	1,0
2001-04-26 19:30	86	25	92	1,6	20,73	4,92	20,0	1010,50	3,26	4,92	20,10	7,97	1,6	0	1,0
2001-04-26 20:00	86	25	95	1,6	20,63	4,72	20,0	1010,50	3,53	4,72	20,00	8,02	3,0	0	1,0
2001-04-26 20:30	95	25	97	1,6	20,53	4,52	20,0	1010,50	3,64	4,52	19,90	7,99	3,1	0	1,0

Datum	Vindriktning °	Luftfukt inne Rh%	Luftfukt ute Rh%	Vindhastighet m/s	Temp inne °C	Temp ute °C	Nederb. månad mm	Luftryck Mbar	Daggpunkt °C	Kyleffekt °C	Vix inne °C	Vix ute °C	Vindby m/s	Korr luftryck	Nederb./dygn mm
2001-04-26 21:00	81	25	98	1,8	20,43	4,32	20,0	1010,50	3,59	4,32	19,80	7,87	2,2	0	1,0
2001-04-26 21:30	79	25	99	1,2	20,33	4,12	20,0	1010,50	3,54	4,12	19,70	7,76	2,0	0	1,0
2001-04-26 22:00	62	25	100	2,0	20,33	4,02	20,0	1010,50	3,58	4,02	19,70	7,75	2,0	0	1,0
2001-04-26 22:30	101	25	100	2,2	20,43	3,82	20,0	1010,50	3,39	3,82	19,80	7,55	2,4	0	1,0
2001-04-26 23:00	83	25	100	1,8	20,63	3,72	20,0	1010,50	3,29	3,72	20,00	7,45	3,0	0	1,0
2001-04-26 23:30	103	25	100	1,8	20,83	3,72	20,0	1009,50	3,29	3,72	20,20	7,45	2,6	0	1,0
2001-04-27 00:00	101	25	100	2,0	20,93	3,62	20,0	1010,50	3,19	3,62	20,30	7,35	2,4	0	0,0
2001-04-27 00:30	144	25	100	3,5	20,83	3,42	20,0	1010,50	2,99	-0,40	20,20	7,15	3,5	0	0,0
2001-04-27 01:00	116	25	100	1,8	20,63	3,32	20,0	1010,50	2,89	3,32	20,00	7,05	3,0	0	0,0
2001-04-27 01:30	91	25	100	1,4	20,43	3,22	20,0	1009,50	2,79	3,22	19,80	6,95	1,8	0	0,0
2001-04-27 02:00	98	25	100	1,8	20,23	3,22	20,0	1009,50	2,79	3,22	19,60	6,95	1,8	0	0,0
2001-04-27 02:30	120	25	100	0,0	20,13	3,22	20,0	1009,50	2,79	3,22	19,50	6,95	1,6	0	0,0
2001-04-27 03:00	98	25	100	0,0	20,13	3,02	20,0	1009,50	2,59	3,02	19,50	6,75	1,4	0	0,0
2001-04-27 03:30	86	25	100	0,0	20,43	2,82	20,0	1009,50	2,39	2,82	19,80	6,55	0,0	0	0,0
2001-04-27 04:00	116	25	100	0,0	20,63	2,72	21,0	1008,50	2,29	2,72	20,00	6,45	1,2	0	1,0
2001-04-27 04:30	86	25	100	1,6	20,83	2,92	21,0	1008,50	2,49	2,92	20,20	6,65	2,0	0	1,0
2001-04-27 05:00	118	25	100	1,2	20,83	2,92	21,0	1008,50	2,49	2,92	20,20	6,65	2,0	0	1,0
2001-04-27 05:30	128	25	100	1,6	20,63	2,82	21,0	1008,50	2,39	2,82	20,00	6,55	2,4	0	1,0
2001-04-27 06:00	120	25	100	1,4	20,43	2,72	21,0	1008,50	2,29	2,72	19,80	6,45	2,0	0	1,0
2001-04-27 06:30	134	25	100	1,6	20,33	2,72	21,0	1008,50	2,29	2,72	19,70	6,45	2,0	0	1,0
2001-04-27 07:00	140	25	100	1,6	20,23	2,82	21,0	1008,51	2,39	2,82	19,60	6,55	1,8	0	1,0
2001-04-27 07:30	131	26	100	2,6	20,33	2,72	21,0	1008,51	2,29	1,06	19,74	6,45	3,0	0	1,0
2001-04-27 08:00	171	25	100	2,2	20,53	2,92	21,0	1008,51	2,49	2,92	19,90	6,65	2,8	0	1,0
2001-04-27 08:30	141	25	100	3,7	20,73	3,02	21,0	1008,51	2,59	-1,97	20,10	6,75	3,7	0	1,0
2001-04-27 09:00	150	25	100	3,3	20,83	3,12	21,0	1008,51	2,69	-0,74	20,20	6,85	3,9	0	1,0
2001-04-27 09:30	173	25	100	2,0	20,83	3,62	21,0	1009,51	3,19	3,62	20,20	7,35	2,4	0	1,0
2001-04-27 10:00	140	25	100	2,8	20,63	3,82	21,0	1009,51	3,39	1,13	20,00	7,55	3,5	0	1,0
2001-04-27 10:30	141	26	100	3,3	20,53	4,42	21,0	1009,51	3,98	0,73	19,94	8,15	4,3	0	1,0
2001-04-27 11:00	151	26	99	4,3	20,33	4,42	21,0	1009,51	3,84	-1,40	19,74	8,06	4,9	0	1,0
2001-04-27 11:30	114	26	96	1,6	20,23	5,22	21,0	1009,51	4,18	5,22	19,64	8,60	3,3	0	1,0
2001-04-27 12:00	153	26	89	4,5	20,13	5,72	21,0	1009,51	3,56	-0,79	19,54	8,53	4,9	0	1,0
2001-04-27 12:30	190	26	84	3,9	20,03	6,52	21,0	1009,51	3,50	2,12	19,44	8,95	5,6	0	1,0
2001-04-27 13:00	135	26	78	2,0	20,03	7,42	21,0	1009,51	3,28	7,42	19,44	9,41	2,8	0	1,0
2001-04-27 13:30	162	26	69	4,1	20,13	7,52	21,0	1009,51	1,58	2,34	19,54	8,90	5,8	0	1,0
2001-04-27 14:00	166	26	70	3,9	20,13	7,72	21,0	1009,51	1,98	3,52	19,54	9,16	6,2	0	1,0
2001-04-27 14:30	167	26	73	3,7	20,13	8,22	21,0	1009,51	3,08	4,10	19,54	9,86	5,8	0	1,0
2001-04-27 15:00	145	26	69	3,3	20,13	7,62	21,0	1009,51	1,68	4,34	19,54	9,00	4,9	0	1,0
2001-04-27 15:30	143	26	73	2,8	20,03	7,32	21,0	1009,51	2,21	4,96	19,44	8,96	3,7	0	1,0
2001-04-27 16:00	152	26	68	3,1	19,93	7,12	21,0	1009,51	0,99	4,74	19,34	8,43	4,3	0	1,0
2001-04-27 16:30	162	26	63	4,3	19,93	8,22	21,0	1009,51	0,92	3,18	19,34	9,23	5,0	0	1,0
2001-04-27 17:00	146	26	63	3,3	19,93	8,12	21,0	1009,51	0,82	4,91	19,34	9,13	4,9	0	1,0
2001-04-27 17:30	152	26	62	4,1	20,13	7,72	21,0	1009,51	0,21	2,58	19,54	8,67	4,9	0	1,0
2001-04-27 18:00	207	26	64	4,5	19,93	7,72	21,0	1009,51	0,67	1,69	19,34	8,79	4,5	0	1,0
2001-04-27 18:30	137	26	65	4,1	19,93	7,62	21,0	1009,51	0,81	2,46	19,34	8,75	4,7	0	1,0
2001-04-27 19:00	148	26	66	3,9	19,93	7,12	21,0	1009,51	0,55	2,82	19,34	8,31	4,9	0	1,0
2001-04-27 19:30	167	26	67	3,7	20,03	7,02	21,0	1009,51	0,68	2,70	19,44	8,27	4,5	0	1,0

Datum	Vindriktning °	Luftfukt inne Rh%	Luftfukt ute Rh%	Vindhastighet m/s	Temp inne °C	Temp ute °C	Nederb. månad mm	Luftryck Mbar	Daggpunkt °C	Kyleffekt °C	Vix inne °C	Vix ute °C	Vindby m/s	Korr luftryck	Nederb./dygn mm
2001-04-27 20:00	155	26	65	2,0	20,03	6,92	21,0	1009,51	0,14	6,92	19,44	8,05	2,0	0	1,0
2001-04-27 20:30	169	26	66	2,2	20,13	6,42	21,0	1009,51	-0,11	6,42	19,54	7,61	2,4	0	1,0
2001-04-27 21:00	153	26	69	1,2	20,23	5,82	21,0	1009,51	-0,04	5,82	19,64	7,20	2,0	0	1,0
2001-04-27 21:30	133	26	71	1,6	20,33	5,32	21,0	1009,51	-0,11	5,32	19,74	6,83	1,8	0	1,0
2001-04-27 22:00	121	26	72	1,6	20,43	5,02	21,0	1009,51	-0,20	5,02	19,84	6,59	1,8	0	1,0
2001-04-27 22:30	103	25	75	2,0	20,63	4,52	21,0	1009,51	-0,09	4,52	20,00	6,30	2,0	0	1,0
2001-04-27 23:00	88	25	77	0,0	20,63	3,82	21,0	1009,51	-0,39	3,82	20,00	5,73	1,4	0	1,0
2001-04-27 23:30	106	25	81	0,0	20,63	3,12	21,0	1009,51	-0,35	3,12	20,00	5,32	0,0	0	1,0
2001-04-28 00:00	105	25	84	0,0	20,63	2,12	21,0	1009,51	-0,80	2,12	20,00	4,54	0,0	0	0,0
2001-04-28 00:30	84	25	87	0,0	20,53	1,52	21,0	1009,51	-0,89	1,52	19,90	4,17	0,0	0	0,0
2001-04-28 01:00	110	26	90	0,0	20,43	2,32	21,0	1008,51	0,38	2,32	19,84	5,21	1,2	0	0,0
2001-04-28 01:30	108	26	91	1,2	20,43	2,02	21,0	1008,51	0,24	2,02	19,84	4,99	1,6	0	0,0
2001-04-28 02:00	118	26	93	0,0	20,43	1,72	21,0	1008,51	0,25	1,72	19,84	4,85	1,2	0	0,0
2001-04-28 02:30	78	26	93	0,0	20,43	1,02	21,0	1007,51	-0,44	1,02	19,84	4,15	0,0	0	0,0
2001-04-28 03:00	78	26	96	0,0	20,53	0,41	21,0	1007,51	-0,59	0,41	19,94	3,80	0,0	0	0,0
2001-04-28 03:30	62	25	98	0,0	20,53	0,51	21,0	1007,51	-0,19	0,51	19,90	4,07	1,6	0	0,0
2001-04-28 04:00	77	25	99	1,8	20,63	1,22	21,0	1007,51	0,65	1,22	20,00	4,86	2,2	0	0,0
2001-04-28 04:30	116	25	98	0,0	20,73	1,12	21,0	1007,51	0,40	1,12	20,10	4,67	1,2	0	0,0
2001-04-28 05:00	119	25	100	1,4	20,73	0,82	21,0	1007,51	0,39	0,82	20,10	4,54	1,6	0	0,0
2001-04-28 05:30	89	25	100	0,0	20,73	0,61	21,0	1007,51	0,19	0,61	20,10	4,34	0,0	0	0,0
2001-04-28 06:00	89	25	96	0,0	20,83	1,72	21,0	1007,51	0,71	1,72	20,20	5,10	0,0	0	0,0
2001-04-28 06:30	118	25	95	0,0	20,83	2,42	21,0	1006,51	1,25	2,42	20,20	5,72	1,2	0	0,0
2001-04-28 07:00	92	25	90	0,0	20,83	3,32	21,0	1007,51	1,36	3,32	20,20	6,21	0,0	0	0,0
2001-04-28 07:30	157	25	89	1,6	20,83	4,02	21,0	1006,51	1,89	4,02	20,20	6,83	2,2	0	0,0
2001-04-28 08:00	205	25	86	0,0	20,73	4,62	21,0	1006,51	1,98	4,62	20,10	7,20	0,0	0	0,0
2001-04-28 08:30	181	25	81	0,0	20,63	4,92	21,0	1006,51	1,41	4,92	20,00	7,12	0,0	0	0,0
2001-04-28 09:00	195	25	79	0,0	20,53	5,42	21,0	1006,51	1,53	5,42	19,90	7,48	1,4	0	0,0
2001-04-28 09:30	195	25	76	0,0	20,43	6,02	21,0	1006,51	1,55	6,02	19,80	7,87	0,0	0	0,0
2001-04-28 10:00	274	25	70	2,4	20,23	7,02	21,0	1006,51	1,31	5,60	19,60	8,46	2,4	0	0,0
2001-04-28 10:30	192	25	66	1,8	20,13	7,42	21,0	1006,51	0,84	7,42	19,50	8,61	1,8	0	0,0
2001-04-28 11:00	262	25	64	2,6	19,93	8,02	21,0	1005,51	0,96	6,65	19,30	9,09	3,0	0	0,0
2001-04-28 11:30	259	25	60	1,4	19,93	8,52	21,0	1005,51	0,49	8,52	19,30	9,35	1,6	0	0,0
2001-04-28 12:00	97	25	57	1,4	19,83	9,82	21,0	1005,51	0,95	9,82	19,20	10,48	1,8	0	0,0
2001-04-28 12:30	199	25	53	2,4	19,83	10,12	21,0	1005,51	0,17	8,87	19,20	10,57	3,7	0	0,0
2001-04-28 13:00	156	25	55	2,0	19,83	10,52	21,0	1005,51	1,08	10,52	19,20	11,07	2,8	0	0,0
2001-04-28 13:30	166	26	54	1,6	19,83	10,02	21,0	1005,51	0,35	10,02	19,24	10,52	2,8	0	0,0
2001-04-28 14:00	184	26	52	2,4	19,83	10,22	21,0	1005,51	-0,02	8,97	19,24	10,62	4,1	0	0,0
2001-04-28 14:30	206	26	51	3,5	19,93	10,72	21,0	1005,51	0,16	7,85	19,34	11,07	4,9	0	0,0
2001-04-28 15:00	119	26	52	4,1	20,13	10,32	21,0	1005,51	0,07	5,71	19,54	10,72	4,5	0	0,0
2001-04-28 15:30	123	26	49	2,2	20,43	10,92	21,0	1005,51	-0,25	10,92	19,84	11,17	2,6	0	0,0
2001-04-28 16:00	258	25	49	1,6	20,73	11,22	21,0	1005,51	0,03	11,22	20,10	11,47	3,5	0	0,0
2001-04-28 16:30	127	26	49	4,1	20,93	11,32	21,0	1005,51	0,12	6,91	20,34	11,57	4,1	0	0,0
2001-04-28 17:00	134	25	49	2,8	21,03	10,32	21,0	1005,51	-0,80	8,24	20,40	10,57	3,3	0	0,0
2001-04-28 17:30	161	25	50	3,0	21,03	10,72	21,0	1005,51	-0,13	8,67	20,40	11,02	3,5	0	0,0
2001-04-28 18:00	253	25	49	2,6	21,13	11,42	21,0	1005,51	0,21	10,24	20,50	11,67	2,6	0	0,0
2001-04-28 18:30	225	25	47	1,8	21,13	11,02	21,0	1005,51	-0,77	11,02	20,50	11,17	3,9	0	0,0

Datum	Vindriktning	Luftfukt inne	Luftfukt ute	Vindhastighet	Temp inne	Temp ute	Nederb. månad	Luftryck	Daggpunkt	Kyleffekt	Vix inne	Vix ute	Vindby	Korr luftryck	Nederb./dygn
	°	Rh%	Rh%	m/s	°C	°C	mm	Mbar	°C	°C	°C	°C	m/s		mm
2001-04-28 19:00	188	25	47	3,3	21,23	10,82	21,0	1005,51	-0,95	7,96	20,60	10,97	3,7	0	0,0
2001-04-28 19:30	174	25	49	2,6	21,13	9,82	21,0	1006,51	-1,25	8,55	20,50	10,07	3,0	0	0,0
2001-04-28 20:00	176	25	52	1,8	21,23	9,22	21,0	1006,51	-0,94	9,22	20,60	9,62	1,8	0	0,0
2001-04-28 20:30	209	25	53	1,2	21,63	7,92	21,0	1006,51	-1,86	7,92	21,00	8,37	2,2	0	0,0
2001-04-28 21:00	194	25	53	0,0	22,13	7,02	21,0	1006,51	-2,70	7,02	21,50	7,47	0,0	0	0,0
2001-04-28 21:30	250	25	58	0,0	22,23	6,12	21,0	1006,51	-2,25	6,12	21,60	6,84	0,0	0	0,0
2001-04-28 22:00	277	25	60	0,0	22,13	5,02	21,0	1006,51	-2,79	5,02	21,50	5,85	0,0	0	0,0
2001-04-28 22:30	196	25	62	0,0	22,13	4,52	21,0	1006,51	-2,80	4,52	21,50	5,46	0,0	0	0,0
2001-04-28 23:00	196	25	72	0,0	22,03	2,42	21,0	1006,51	-2,69	2,42	21,40	3,99	0,0	0	0,0
2001-04-28 23:30	56	25	77	0,0	21,63	1,32	21,0	1006,51	-2,81	1,32	21,00	3,23	1,4	0	0,0
2001-04-29 00:00	83	25	77	0,0	21,23	1,02	21,0	1006,51	-3,10	1,02	20,60	2,93	1,2	0	0,0
2001-04-29 00:30	123	25	78	0,0	21,03	0,92	21,0	1006,51	-3,01	0,92	20,40	2,90	1,2	0	0,0
2001-04-29 01:00	123	25	78	0,0	20,73	0,51	21,0	1006,51	-3,40	0,51	20,10	2,50	1,2	0	0,0
2001-04-29 01:30	51	25	79	1,2	20,63	0,61	21,0	1007,51	-3,13	0,61	20,00	2,67	1,4	0	0,0
2001-04-29 02:00	54	25	79	0,0	20,63	0,72	21,0	1007,51	-3,03	0,72	20,00	2,77	2,0	0	0,0
2001-04-29 02:30	83	25	79	1,2	20,73	1,12	21,0	1007,51	-2,64	1,12	20,10	3,17	2,0	0	0,0
2001-04-29 03:00	98	25	77	1,6	21,03	1,62	21,0	1007,51	-2,52	1,62	20,40	3,53	2,4	0	0,0
2001-04-29 03:30	82	25	78	0,0	21,23	1,12	21,0	1007,51	-2,82	1,12	20,60	3,10	2,8	0	0,0
2001-04-29 04:00	86	25	80	0,0	21,23	0,92	21,0	1007,51	-2,66	0,92	20,60	3,05	2,0	0	0,0
2001-04-29 04:30	89	25	82	0,0	21,03	0,82	21,0	1007,51	-2,41	0,82	20,40	3,09	1,6	0	0,0
2001-04-29 05:00	80	25	78	1,2	20,83	1,82	21,0	1007,51	-2,14	1,82	20,20	3,80	2,2	0	0,0
2001-04-29 05:30	90	25	78	1,6	20,63	2,12	21,0	1007,51	-1,85	2,12	20,00	4,10	2,8	0	0,0
2001-04-29 06:00	95	25	77	0,0	20,53	2,42	21,0	1007,51	-1,74	2,42	19,90	4,33	2,4	0	0,0
2001-04-29 06:30	83	25	74	1,2	20,63	2,82	21,0	1007,51	-1,92	2,82	20,00	4,53	1,6	0	0,0
2001-04-29 07:00	106	25	63	2,6	20,83	4,62	21,0	1007,51	-2,48	3,06	20,20	5,62	3,0	0	0,0
2001-04-29 07:30	88	25	64	1,6	21,03	4,92	21,0	1007,51	-1,97	4,92	20,40	5,98	3,1	0	0,0
2001-04-29 08:00	114	25	64	2,0	21,13	5,42	21,0	1007,51	-1,50	5,42	20,50	6,49	3,0	0	0,0
2001-04-29 08:30	131	25	62	1,8	21,03	6,02	21,0	1007,51	-1,39	6,02	20,40	6,97	3,5	0	0,0
2001-04-29 09:00	106	25	60	3,3	20,93	6,72	21,0	1007,51	-1,20	3,33	20,30	7,55	4,9	0	0,0
2001-04-29 09:30	106	25	65	3,0	20,73	7,72	21,0	1007,51	0,90	5,40	20,10	8,85	3,5	0	0,0
2001-04-29 10:00	132	25	63	2,8	20,63	8,22	21,0	1007,51	0,92	5,94	20,00	9,23	3,9	0	0,0
2001-04-29 10:30	134	25	65	3,0	20,43	8,42	21,0	1007,51	1,56	6,16	19,80	9,55	3,9	0	0,0
2001-04-29 11:00	117	25	65	3,1	20,33	8,02	21,0	1007,51	1,18	5,72	19,70	9,15	6,0	0	0,0
2001-04-29 11:30	110	25	83	1,6	20,23	6,12	21,0	1008,51	2,93	6,12	19,60	8,47	6,6	0	0,0
2001-04-29 12:00	109	26	92	1,2	20,23	5,92	21,0	1007,51	4,25	5,92	19,64	8,97	3,3	0	0,0
2001-04-29 12:30	97	26	88	2,2	20,33	6,52	21,0	1007,51	4,18	6,52	19,74	9,25	3,5	0	0,0
2001-04-29 13:00	104	26	86	1,8	20,43	7,02	21,0	1007,51	4,33	7,02	19,84	9,60	4,1	0	0,0
2001-04-29 13:30	112	26	79	3,7	20,53	8,12	21,0	1007,51	4,15	3,98	19,94	10,18	4,5	0	0,0
2001-04-29 14:00	101	25	78	2,4	20,53	8,62	21,0	1007,51	4,44	7,29	19,90	10,61	5,6	0	0,0
2001-04-29 14:30	134	25	77	3,1	20,63	8,62	21,0	1007,51	4,25	6,38	20,00	10,54	4,9	0	0,0
2001-04-29 15:00	168	26	74	2,8	20,73	9,12	21,0	1007,51	4,14	6,93	20,14	10,83	3,9	0	0,0
2001-04-29 15:30	124	26	69	1,8	20,73	9,62	21,0	1006,51	3,58	9,62	20,14	11,00	3,9	0	0,0
2001-04-29 16:00	135	26	84	5,2	20,73	7,02	21,0	1006,51	3,98	0,30	20,14	9,45	7,3	0	0,0
2001-04-29 16:30	189	26	96	0,0	20,63	6,02	21,0	1007,51	4,97	6,02	20,04	9,41	8,5	0	0,0
2001-04-29 17:00	176	26	93	0,0	20,63	7,32	21,0	1006,51	5,79	7,32	20,04	10,46	1,6	0	0,0
2001-04-29 17:30	133	26	91	2,0	20,63	6,92	21,0	1007,51	5,07	6,92	20,04	9,89	2,6	0	0,0

Datum	Vindriktning °	Luftfukt inne Rh%	Luftfukt ute Rh%	Vindhastighet m/s	Temp inne °C	Temp ute °C	Nederb. månad mm	Luftryck Mbar	Daggpunkt °C	Kyleffekt °C	Vix inne °C	Vix ute °C	Vindby m/s	Korr luftryck	Nederb./dygn mm
2001-04-29 18:00	114	26	88	1,6	20,63	7,82	21,0	1007,51	5,46	7,82	20,04	10,56	3,5	0	0,0
2001-04-29 18:30	110	26	89	1,8	20,73	7,52	21,0	1007,51	5,33	7,52	20,14	10,33	3,1	0	0,0
2001-04-29 19:00	132	26	95	3,0	20,73	6,12	21,0	1007,51	4,92	3,65	20,14	9,42	4,9	0	0,0
2001-04-29 19:30	126	26	96	1,2	20,73	5,52	22,0	1007,51	4,48	5,52	20,14	8,90	3,9	1	1,0
2001-04-29 20:00	80	26	99	1,8	20,73	5,52	22,0	1007,51	4,93	5,52	20,14	9,16	1,8	1	1,0
2001-04-29 20:30	121	26	100	0,0	20,83	5,32	22,0	1007,51	4,88	5,32	20,24	9,05	3,0	0	1,0
2001-04-29 21:00	100	26	100	1,6	20,93	4,82	22,0	1007,51	4,38	4,82	20,34	8,55	3,3	0	1,0
2001-04-29 21:30	110	26	100	1,8	21,03	4,52	22,0	1007,51	4,08	4,52	20,44	8,25	3,0	0	1,0
2001-04-29 22:00	103	26	100	1,2	21,13	4,42	22,0	1007,51	3,98	4,42	20,54	8,15	2,4	0	1,0
2001-04-29 22:30	129	26	100	1,4	21,33	4,32	22,0	1007,51	3,88	4,32	20,74	8,05	2,4	0	1,0
2001-04-29 23:00	134	26	100	1,2	21,33	4,32	22,0	1007,51	3,88	4,32	20,74	8,05	2,0	0	1,0
2001-04-29 23:30	124	26	100	0,0	21,33	4,22	22,0	1007,51	3,78	4,22	20,74	7,95	2,0	0	1,0
2001-04-30 00:00	114	26	100	0,0	21,23	3,92	22,0	1007,51	3,49	3,92	20,64	7,65	2,2	0	0,0
2001-04-30 00:30	114	26	100	0,0	21,13	3,92	22,0	1007,51	3,49	3,92	20,54	7,65	1,6	0	0,0
2001-04-30 01:00	114	26	100	0,0	20,93	3,72	22,0	1007,51	3,29	3,72	20,34	7,45	0,0	0	0,0
2001-04-30 01:30	114	26	100	0,0	20,73	3,52	22,0	1007,51	3,09	3,52	20,14	7,25	1,4	0	0,0
2001-04-30 02:00	118	26	100	0,0	20,53	3,12	22,0	1008,51	2,69	3,12	19,94	6,85	1,6	0	0,0
2001-04-30 02:30	118	26	100	0,0	20,43	3,02	22,0	1008,51	2,59	3,02	19,84	6,75	0,0	0	0,0
2001-04-30 03:00	118	26	100	0,0	20,33	3,12	22,0	1008,51	2,69	3,12	19,74	6,85	0,0	0	0,0
2001-04-30 03:30	118	26	100	0,0	20,33	2,52	22,0	1008,51	2,09	2,52	19,74	6,25	0,0	0	0,0
2001-04-30 04:00	118	26	100	0,0	20,43	2,42	22,0	1008,51	1,99	2,42	19,84	6,15	0,0	0	0,0
2001-04-30 04:30	119	26	100	0,0	20,63	2,42	22,0	1008,51	1,99	2,42	20,04	6,15	0,0	0	0,0
2001-04-30 05:00	118	26	100	0,0	20,83	2,42	22,0	1008,51	1,99	2,42	20,24	6,15	0,0	0	0,0
2001-04-30 05:30	118	26	100	0,0	21,03	2,42	22,0	1009,51	1,99	2,42	20,44	6,15	0,0	0	0,0
2001-04-30 06:00	118	26	100	0,0	21,03	2,32	22,0	1009,51	1,89	2,32	20,44	6,05	1,6	0	0,0
2001-04-30 06:30	293	26	100	0,0	21,03	2,52	22,0	1009,51	2,09	2,52	20,44	6,25	1,6	0	0,0
2001-04-30 07:00	264	26	100	1,2	20,93	2,62	22,0	1009,51	2,19	2,62	20,34	6,35	3,0	0	0,0
2001-04-30 07:30	289	25	100	2,0	20,73	3,32	22,0	1010,51	2,89	3,32	20,10	7,05	4,7	0	0,0
2001-04-30 08:00	285	25	99	1,8	20,53	3,42	22,0	1010,51	2,84	3,42	19,90	7,06	4,3	0	0,0
2001-04-30 08:30	294	26	95	2,6	20,33	3,82	22,0	1011,51	2,64	2,22	19,74	7,12	5,0	0	0,0
2001-04-30 09:00	311	26	93	3,0	20,23	3,92	22,0	1011,51	2,43	1,24	19,64	7,05	5,2	0	0,0
2001-04-30 09:30	317	26	91	4,1	20,23	4,42	22,0	1012,51	2,61	-1,40	19,64	7,39	5,6	0	0,0
2001-04-30 10:00	311	26	83	3,9	20,23	5,02	22,0	1012,51	1,86	0,37	19,64	7,37	7,5	0	0,0
2001-04-30 10:30	281	26	80	3,1	20,23	5,72	22,0	1012,51	2,00	3,21	19,64	7,85	7,7	0	0,0
2001-04-30 11:00	298	26	79	2,4	20,23	5,82	22,0	1013,51	1,92	4,33	19,64	7,88	9,0	0	0,0
2001-04-30 11:30	269	26	77	3,7	20,23	6,12	22,0	1013,51	1,83	1,65	19,64	8,04	7,5	0	0,0
2001-04-30 12:00	303	26	77	2,4	20,13	6,42	22,0	1013,51	2,12	4,96	19,54	8,34	5,4	0	0,0
2001-04-30 12:30	274	26	73	5,0	20,03	7,42	22,0	1014,51	2,31	0,80	19,44	9,06	6,9	0	0,0
2001-04-30 13:00	322	26	73	2,8	19,93	7,52	22,0	1014,51	2,40	5,18	19,34	9,16	6,4	0	0,0
2001-04-30 13:30	285	26	73	5,6	19,83	7,42	22,0	1015,51	2,31	0,29	19,24	9,06	6,8	0	0,0
2001-04-30 14:00	253	26	73	2,6	19,83	7,32	22,0	1015,51	2,21	5,91	19,24	8,96	8,1	0	0,0
2001-04-30 14:30	281	26	74	3,1	19,93	7,02	22,0	1015,51	2,12	4,63	19,34	8,73	6,8	0	0,0
2001-04-30 15:00	315	26	71	3,3	20,03	7,92	22,0	1015,51	2,38	4,68	19,44	9,43	6,9	0	0,0
2001-04-30 15:30	313	26	65	3,5	20,23	8,52	22,0	1016,51	1,66	5,36	19,64	9,65	6,6	0	0,0
2001-04-30 16:00	257	26	62	2,4	20,53	9,02	22,0	1016,51	1,44	7,71	19,94	9,97	7,1	0	0,0
2001-04-30 16:30	268	26	62	2,0	20,73	9,12	22,0	1016,51	1,53	9,12	20,14	10,07	6,4	0	0,0

Datum	Vindriktning °	Luftfukt inne Rh%	Luftfukt ute Rh%	Vindhastighet m/s	Temp inne °C	Temp ute °C	Nederb. månad mm	Lufttryck Mbar	Daggpunkt °C	Kyleffekt °C	Vix inne °C	Vix ute °C	Vindby m/s	Korr lufttryck	Nederb./dygn mm
2001-04-30 17:00	294	26	60	3,5	20,83	8,82	22,0	1016,51	0,77	5,70	20,24	9,65	6,4	0	0,0
2001-04-30 17:30	272	26	60	3,1	21,03	8,82	22,0	1016,51	0,77	6,60	20,44	9,65	6,2	0	0,0
2001-04-30 18:00	304	26	59	3,9	21,13	9,02	22,0	1016,51	0,71	5,03	20,54	9,79	6,8	0	0,0
2001-04-30 18:30	265	26	57	2,6	21,23	8,72	22,0	1016,51	-0,07	7,39	20,64	9,38	6,6	0	0,0
2001-04-30 19:00	329	26	56	2,8	21,23	8,92	22,0	1016,51	-0,14	6,71	20,64	9,53	5,2	0	0,0
2001-04-30 19:30	316	26	56	1,4	21,33	8,92	22,0	1016,51	-0,14	8,92	20,74	9,53	4,5	0	0,0
2001-04-30 20:00	299	26	55	1,2	21,23	8,92	22,0	1016,51	-0,40	8,92	20,64	9,47	2,8	0	0,0
2001-04-30 20:30	325	26	55	0,0	21,23	8,62	22,0	1016,51	-0,68	8,62	20,64	9,17	3,1	0	0,0
2001-04-30 21:00	324	26	58	0,0	21,13	7,32	22,0	1016,51	-1,13	7,32	20,54	8,04	1,4	0	0,0
2001-04-30 21:30	64	26	74	0,0	21,03	3,52	22,0	1016,51	-1,25	3,52	20,44	5,23	1,2	0	0,0
2001-04-30 22:00	33	26	80	0,0	20,93	2,12	22,0	1016,51	-1,49	2,12	20,34	4,25	1,4	0	0,0
2001-04-30 22:30	297	26	82	0,0	20,83	1,62	22,0	1016,51	-1,63	1,62	20,24	3,89	1,2	0	0,0
2001-04-30 23:00	59	26	83	0,0	20,83	1,42	22,0	1016,51	-1,66	1,42	20,24	3,77	1,4	0	0,0
2001-04-30 23:30	95	26	83	0,0	21,13	1,92	22,0	1016,51	-1,17	1,92	20,54	4,27	1,8	0	0,0
2001-05-01 00:00	111	26	83	0,0	21,53	2,42	22,0	1016,51	-0,68	2,42	20,94	4,77	2,0	0	0,0
Medelvärde Månad	213	24	74	1,8	20,31	1,11		1008,37	-4,04	-0,35	19,66	2,98	2,9		0,0
Min	1	23	38	0,0	18,33	-9,69		985,50	-16,38	-16,69	17,67	-8,75	0,0		0,0
Max	356	26	100	9,6	22,83	11,42	22,0	1029,52	5,79	11,22	22,14	11,67	10,4		