

### Medeltemperaturer / Max / Min

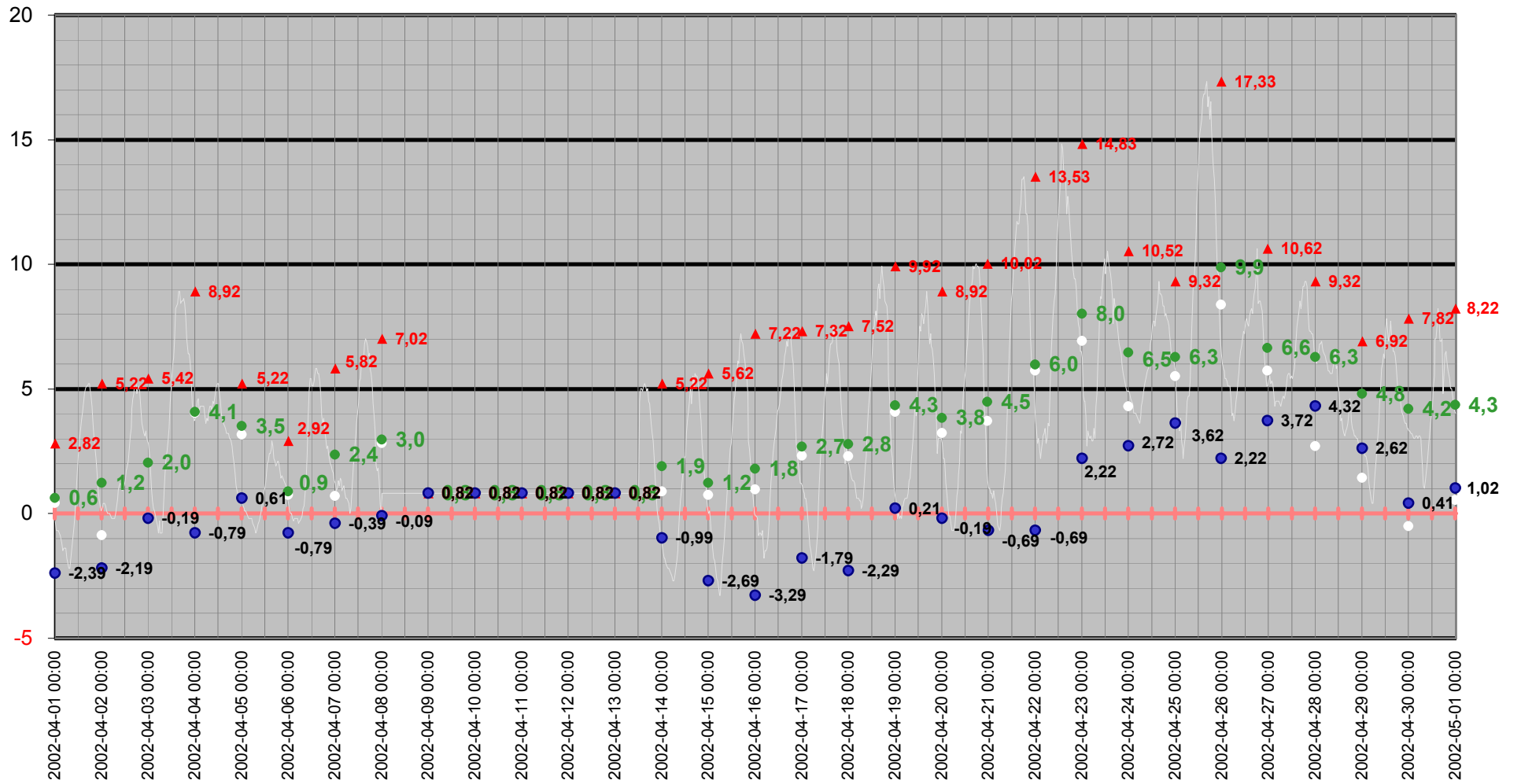

# Medeltemperatur

□ Vindkyl medel °C   ● Dygns medel °C   — Temperatur °C   — Kyleffekt °C

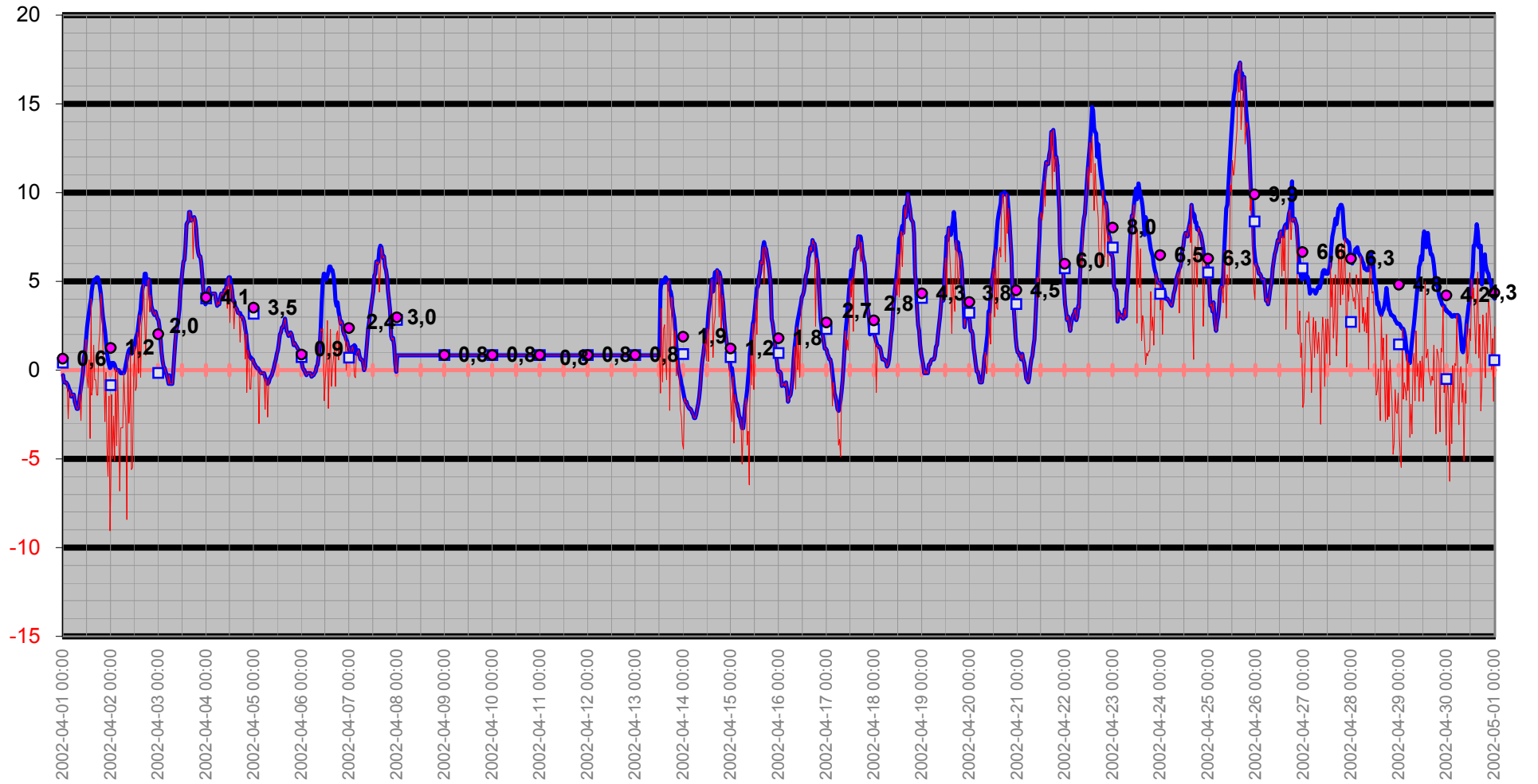

# Temperatur/Vindby

Temp Ute °C  
Vindby m/s

— Vindby m/s — Temp ute °C ◊ Vindriktning °

Vindriktning °

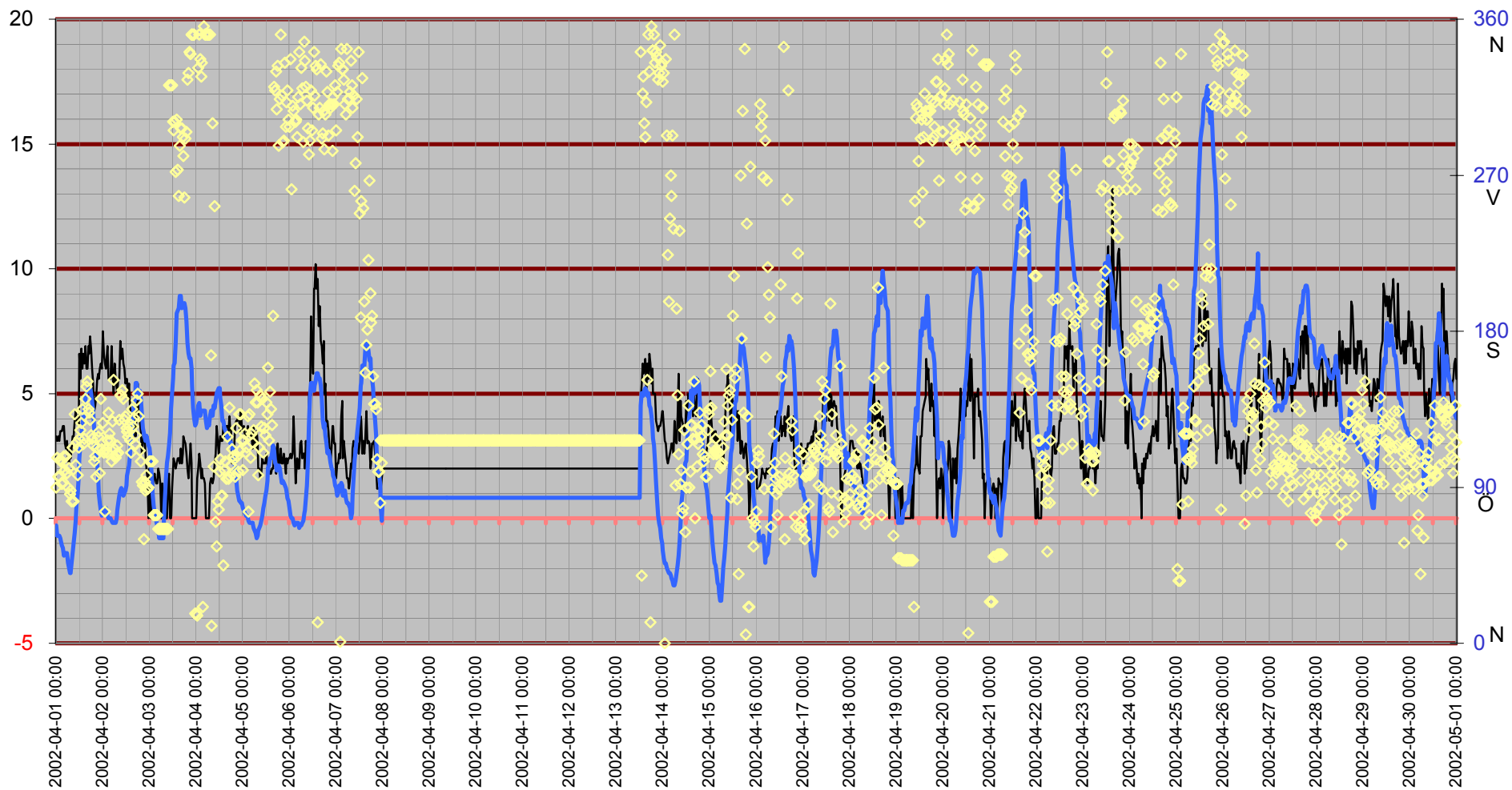

# Inne

Temp inne °C

Vindby m/s

25

Temp inne °C — Vindby m/s — Temp ute °C — Luftfukt inne Rh%

Rh % inne

30

20

15

10

5

0

-5

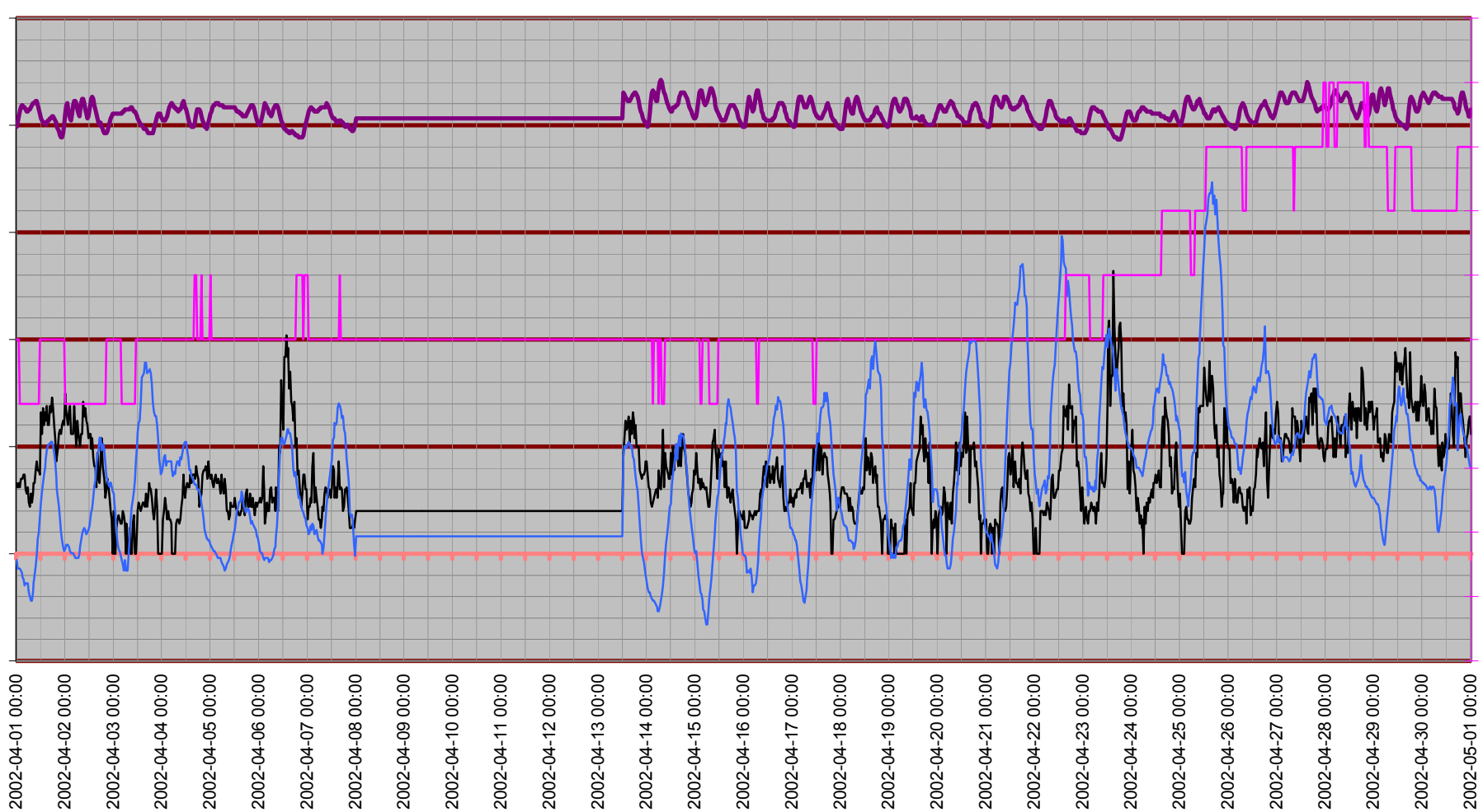

# Temperatur inne

Temp inne °C

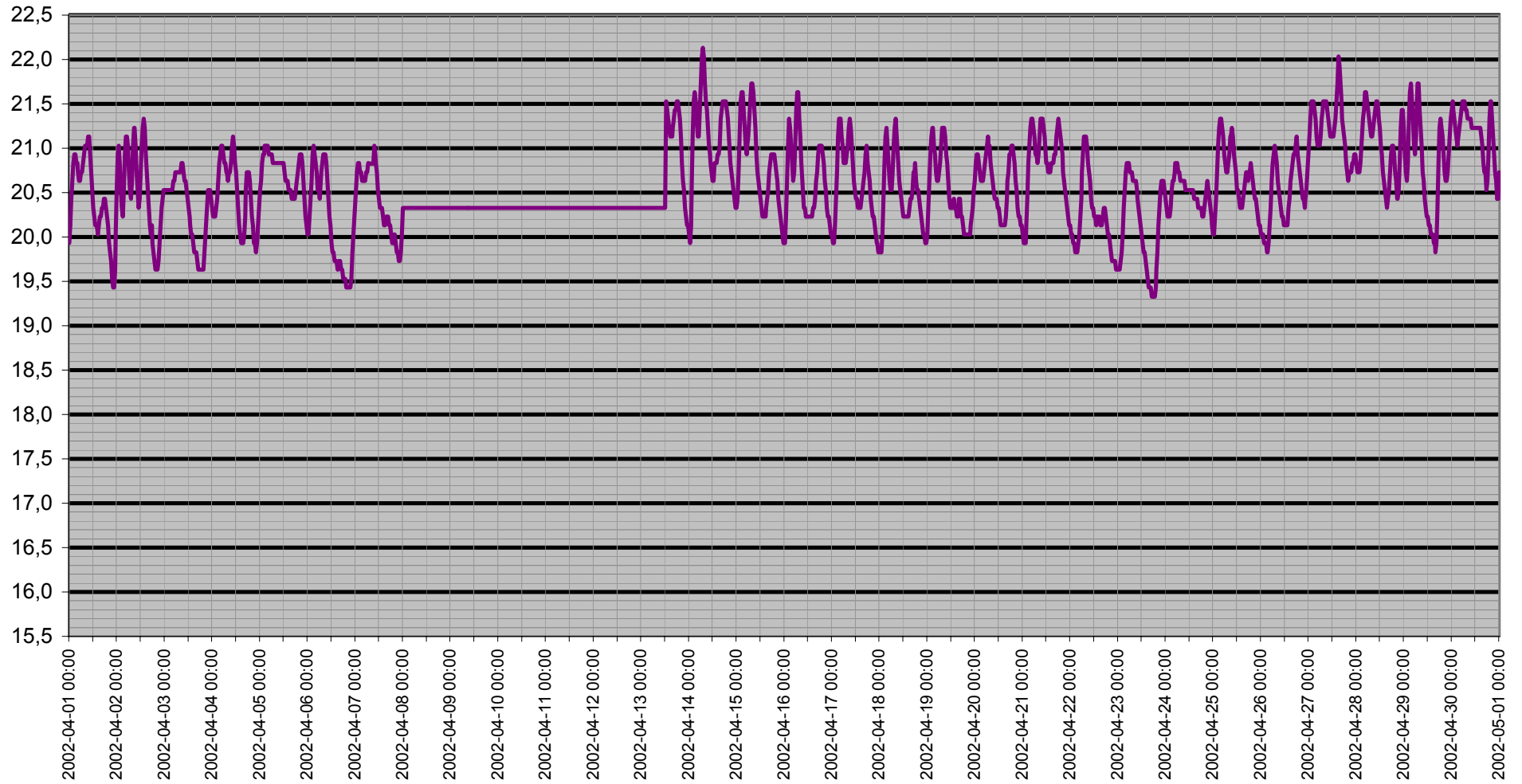

# Dagpunkt/Temperatur

Vindhastighet m/s   Daggpunkt °C   Temp ute °C   Luftfukt ute Rh%

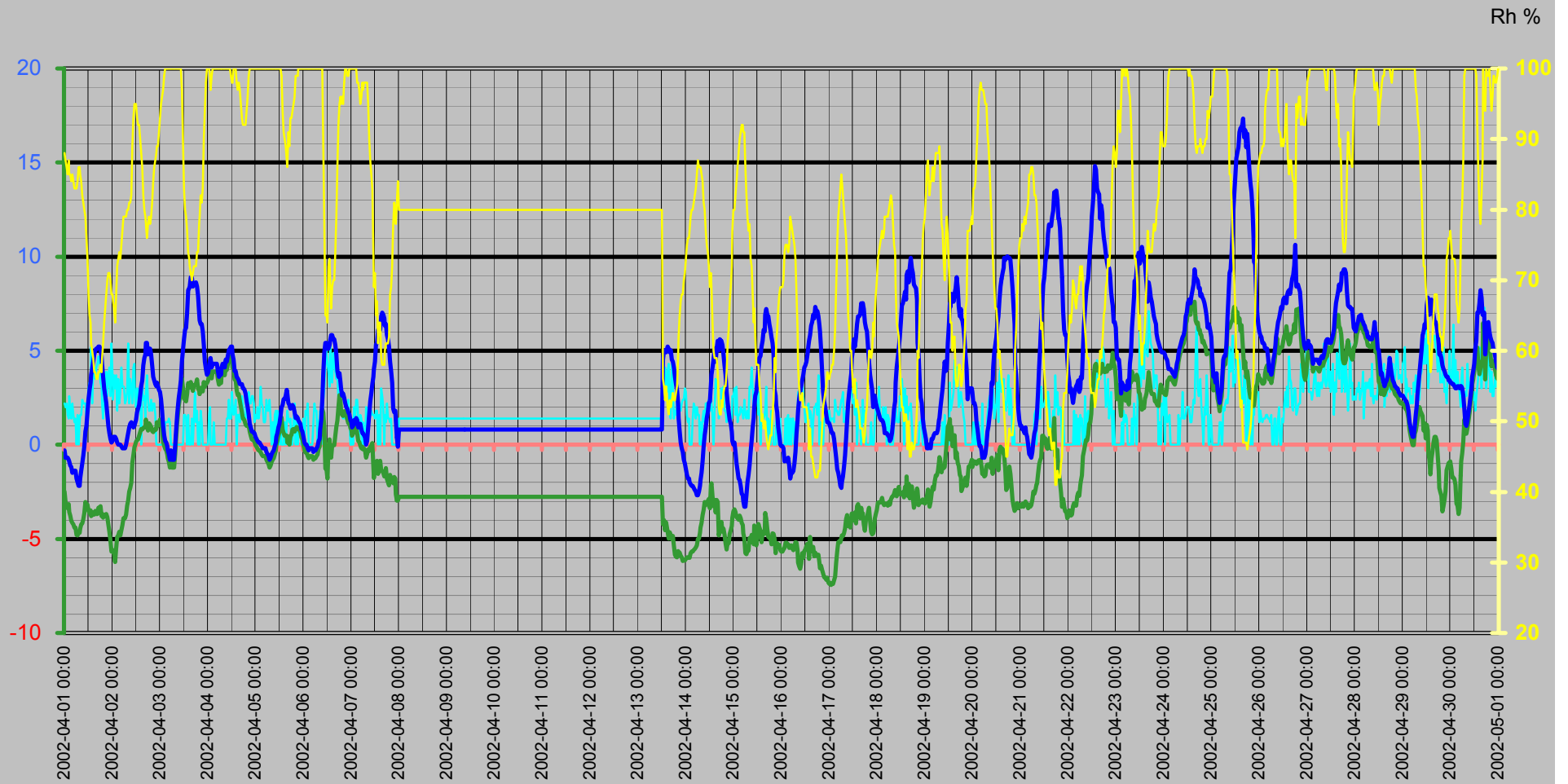

# Vinddata

Vindhastighet m/s  
Vindby m/s

Vindhastighet m/s — Vindby m/s ◆ Vindriktning ° — Luffukt ute Rh%

Vindriktning °  
Rh %

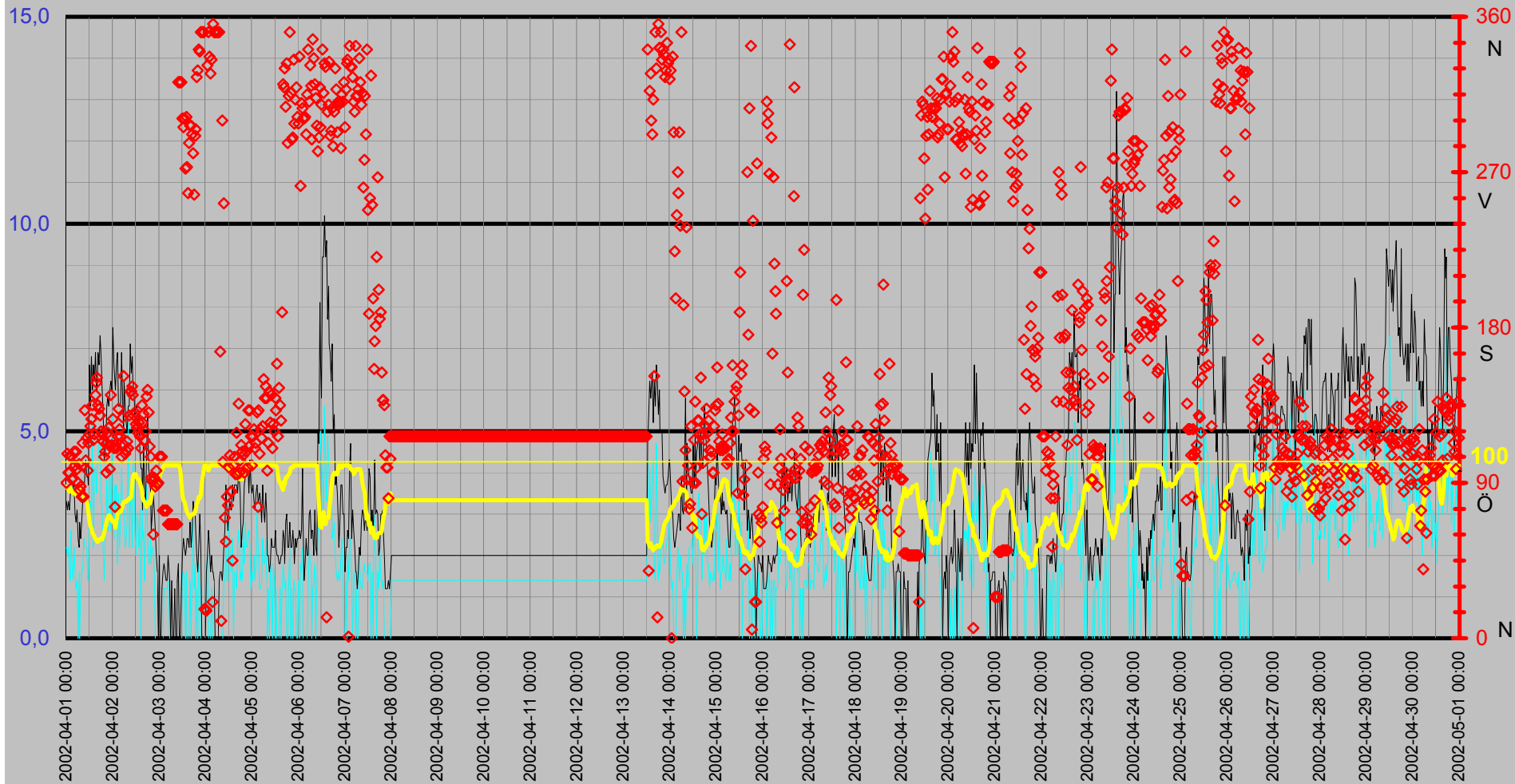

# Luftfukt Kyleffekt Temp Vind Medeltemperatur

Temp °C  
Vind m/s

● Dygns medel °C    Vindhastighet m/s    Kyleffekt °C    Temp ute °C    Luftfukt ute Rh%

Rh %

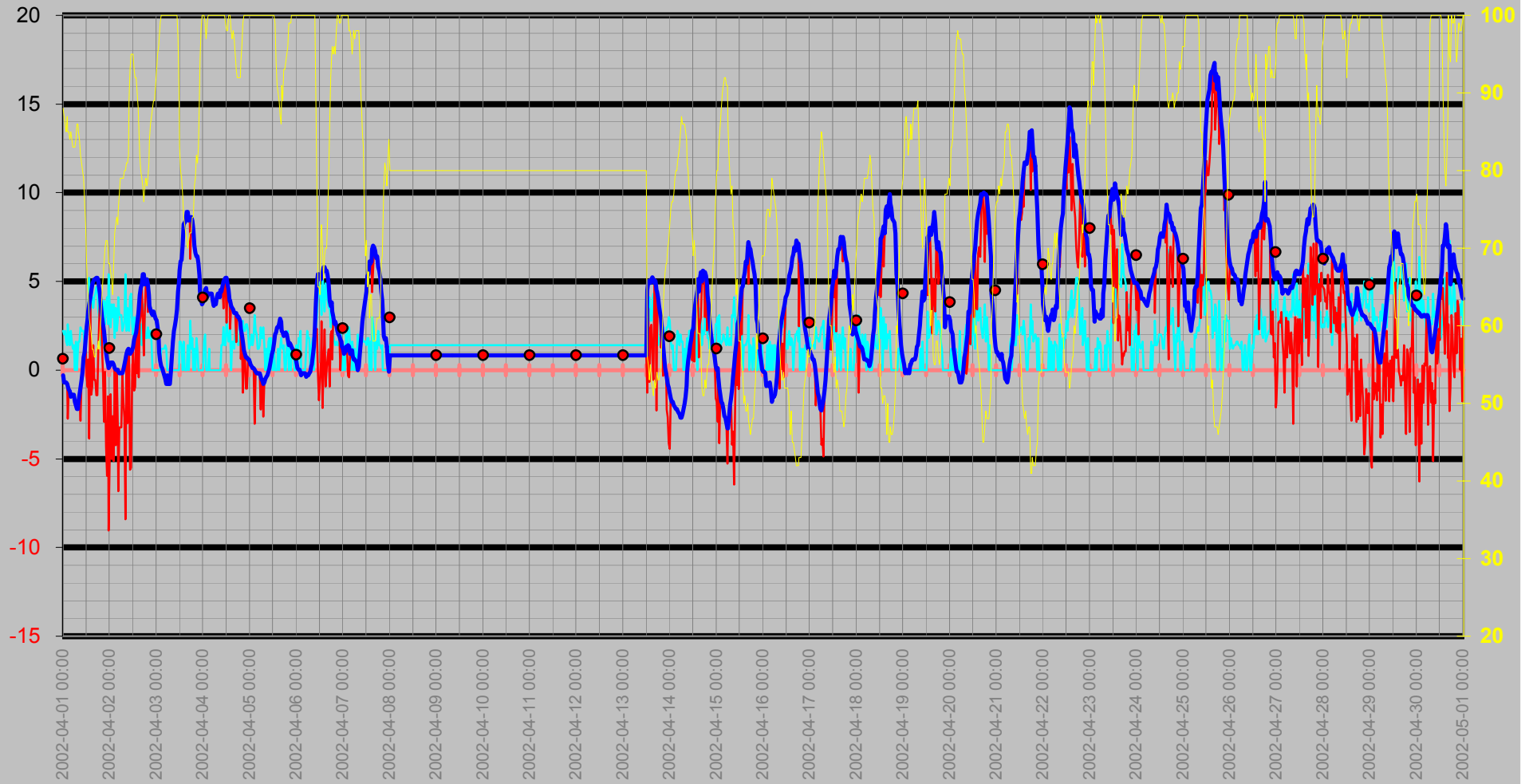



# Nederbörd

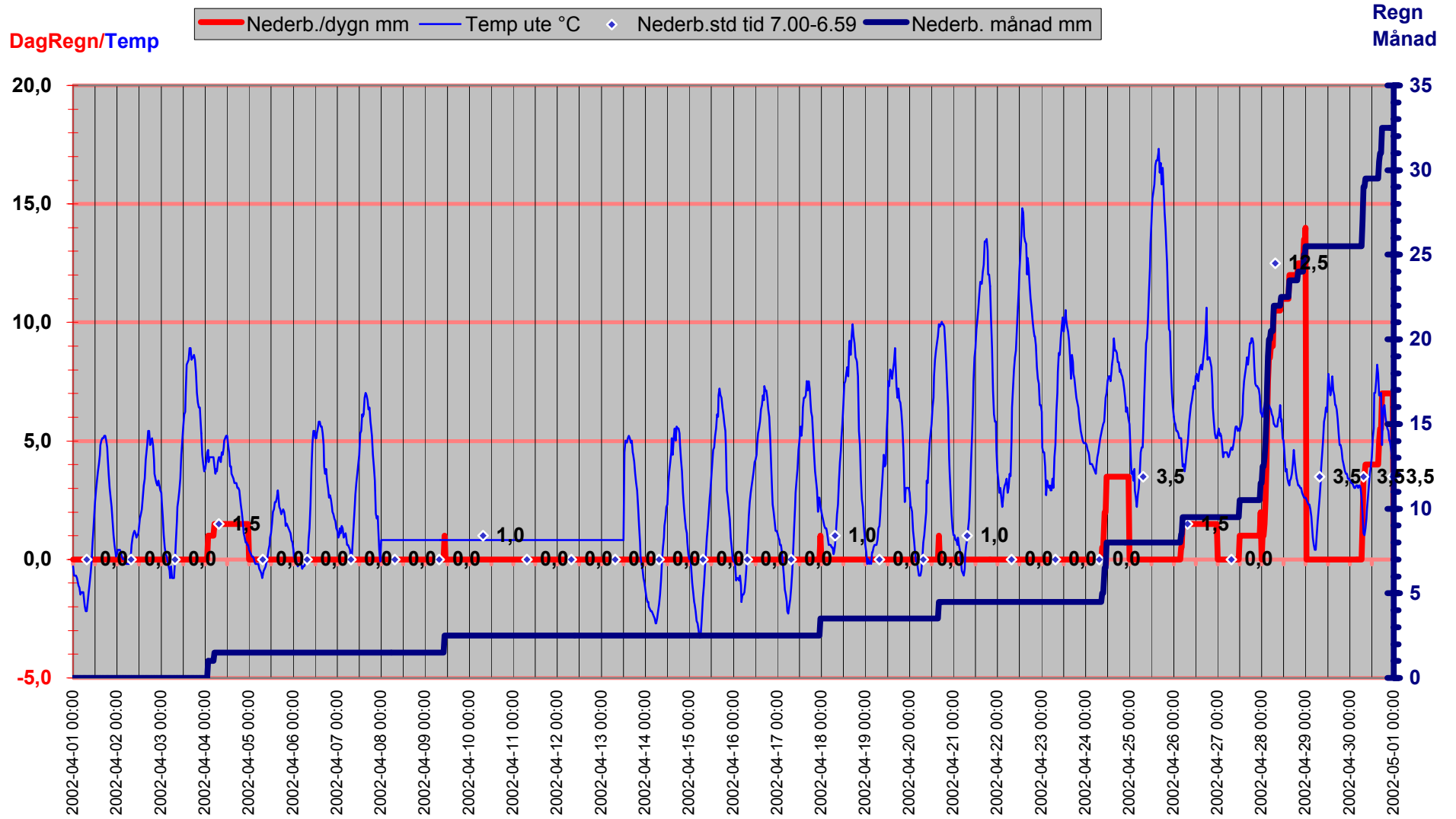

# Luftryck/Nederbörd

◆ Luftryck mbar 
 — Nederb./dygn mm 
 △ Nederb.std tid 7.00-6.59

Luftryck

Nederbörd

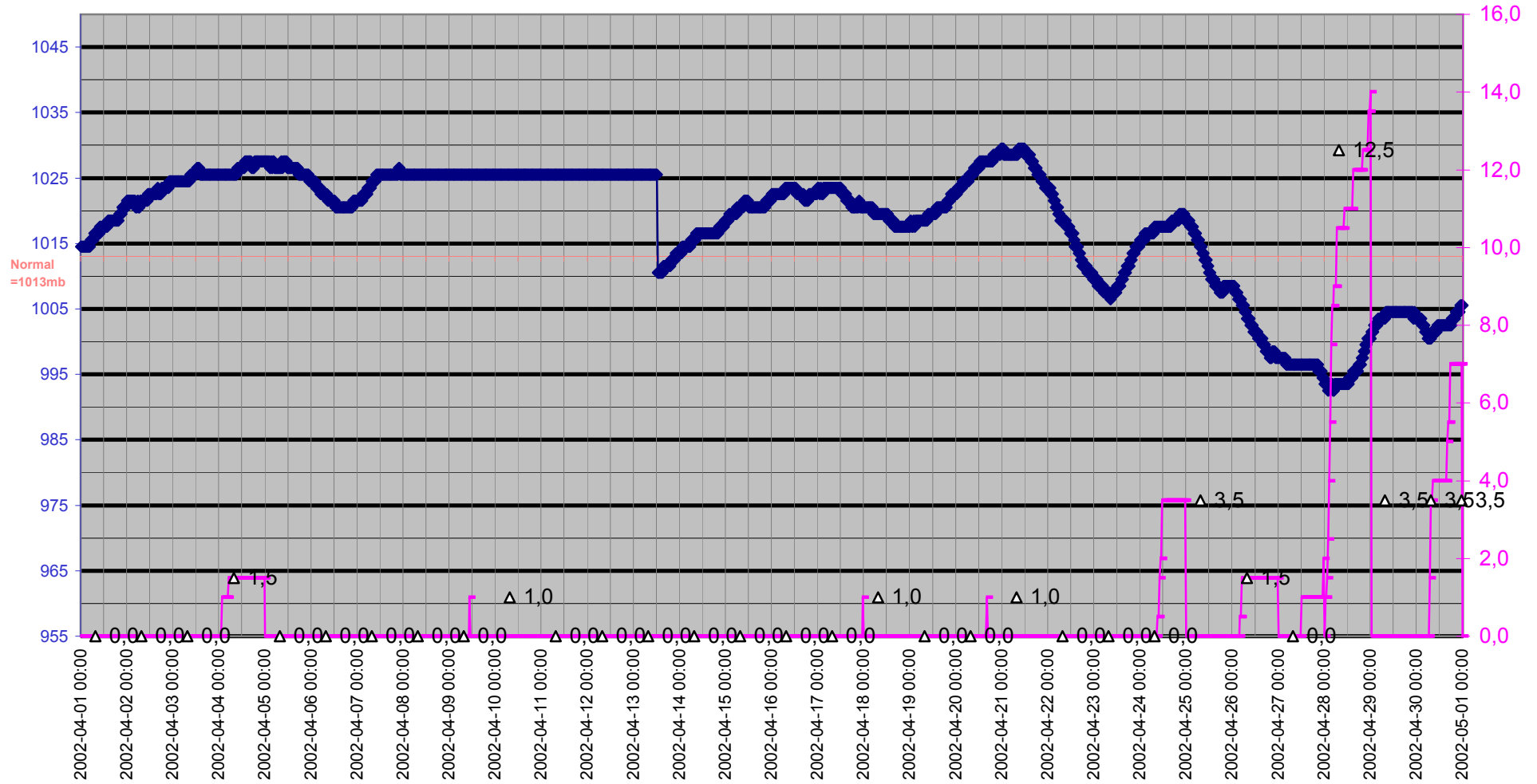

# Grund

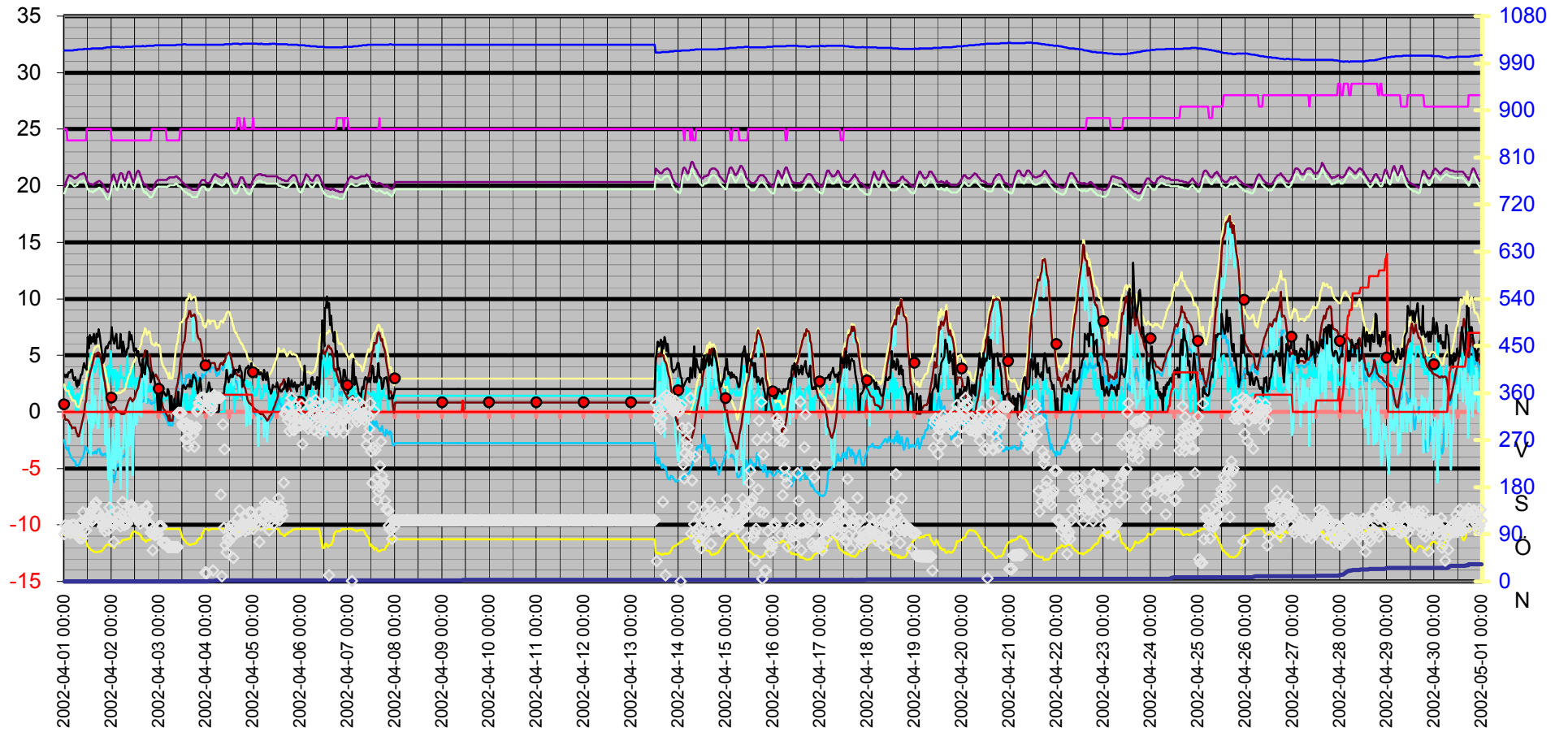
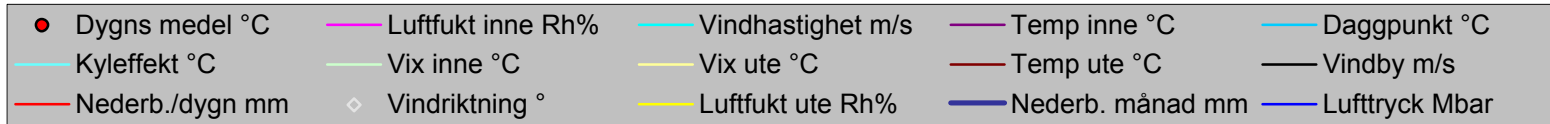

| Datum            | Vindriktning | Luftfukt inne | Luftfukt ute | Vindhastighet | Temp inne | Temp ute | Nederb. månad | Luftryck | Daggpunkt | Kyleffekt | Vix inne | Vix ute | Vindby | Korr luftryck | Nederb./dygn |
|------------------|--------------|---------------|--------------|---------------|-----------|----------|---------------|----------|-----------|-----------|----------|---------|--------|---------------|--------------|
|                  | °            | Rh%           | Rh%          | m/s           | °C        | °C       | mm            | Mbar     | °C        | °C        | °C       | °C      | m/s    |               | mm           |
| 2002-04-01 00:00 | 90           | 25            | 88           | 2,2           | 19,93     | -0,29    | 0,0           | 1014,51  | -2,50     | -0,29     | 19,30    | 2,45    | 3,3    | 0,00          | 0,0          |
| 2002-04-01 00:30 | 107          | 25            | 87           | 2,0           | 20,13     | -0,69    | 0,0           | 1014,51  | -3,05     | -0,69     | 19,50    | 1,97    | 3,1    | 0,00          | 0,0          |
| 2002-04-01 01:00 | 96           | 25            | 86           | 2,2           | 20,43     | -0,69    | 0,0           | 1014,51  | -3,21     | -0,69     | 19,80    | 1,89    | 3,3    | 0,00          | 0,0          |
| 2002-04-01 01:30 | 96           | 24            | 85           | 1,6           | 20,63     | -0,69    | 0,0           | 1014,51  | -3,37     | -0,69     | 19,97    | 1,82    | 3,1    | 0,00          | 0,0          |
| 2002-04-01 02:00 | 106          | 24            | 87           | 1,4           | 20,83     | -0,79    | 0,0           | 1014,51  | -3,15     | -0,79     | 20,17    | 1,87    | 3,5    | 0,00          | 0,0          |
| 2002-04-01 02:30 | 105          | 24            | 85           | 2,6           | 20,93     | -0,89    | 0,0           | 1014,51  | -3,57     | -2,74     | 20,27    | 1,62    | 3,5    | 0,00          | 0,0          |
| 2002-04-01 03:00 | 92           | 24            | 85           | 1,8           | 20,93     | -1,09    | 0,0           | 1014,51  | -3,77     | -1,09     | 20,27    | 1,42    | 3,5    | 0,00          | 0,0          |
| 2002-04-01 03:30 | 93           | 24            | 84           | 1,4           | 20,83     | -1,19    | 0,0           | 1014,51  | -4,03     | -1,19     | 20,17    | 1,24    | 3,7    | 0,00          | 0,0          |
| 2002-04-01 04:00 | 108          | 24            | 85           | 2,2           | 20,83     | -1,49    | 0,0           | 1014,51  | -4,16     | -1,49     | 20,17    | 1,02    | 3,7    | 0,00          | 0,0          |
| 2002-04-01 04:30 | 100          | 24            | 84           | 1,6           | 20,73     | -1,39    | 0,0           | 1014,51  | -4,22     | -1,39     | 20,07    | 1,04    | 3,0    | 0,00          | 0,0          |
| 2002-04-01 05:00 | 108          | 24            | 83           | 1,2           | 20,63     | -1,39    | 0,0           | 1015,51  | -4,39     | -1,39     | 19,97    | 0,96    | 2,8    | 0,00          | 0,0          |
| 2002-04-01 05:30 | 98           | 24            | 83           | 1,4           | 20,63     | -1,39    | 0,0           | 1015,51  | -4,39     | -1,39     | 19,97    | 0,96    | 3,1    | 0,00          | 0,0          |
| 2002-04-01 06:00 | 90           | 24            | 83           | 0,0           | 20,73     | -1,79    | 0,0           | 1015,51  | -4,78     | -1,79     | 20,07    | 0,56    | 2,4    | 0,00          | 0,0          |
| 2002-04-01 06:30 | 101          | 24            | 84           | 1,6           | 20,73     | -1,99    | 0,0           | 1015,51  | -4,81     | -1,99     | 20,07    | 0,44    | 2,2    | 0,00          | 0,0          |
| 2002-04-01 07:00 | 86           | 24            | 86           | 0,0           | 20,83     | -2,19    | 0,0           | 1016,51  | -4,68     | -2,19     | 20,17    | 0,39    | 2,8    | 0,00          | 0,0          |
| 2002-04-01 07:30 | 88           | 24            | 86           | 1,2           | 20,93     | -2,19    | 0,0           | 1016,51  | -4,68     | -2,19     | 20,27    | 0,39    | 2,4    | 0,00          | 0,0          |
| 2002-04-01 08:00 | 82           | 24            | 85           | 1,6           | 21,03     | -1,79    | 0,0           | 1016,51  | -4,45     | -1,79     | 20,37    | 0,72    | 2,8    | 0,00          | 0,0          |
| 2002-04-01 08:30 | 113          | 24            | 84           | 1,6           | 21,03     | -1,39    | 0,0           | 1016,51  | -4,22     | -1,39     | 20,37    | 1,04    | 3,3    | 0,00          | 0,0          |
| 2002-04-01 09:00 | 82           | 24            | 82           | 2,4           | 21,03     | -0,99    | 0,0           | 1016,51  | -4,17     | -2,85     | 20,37    | 1,29    | 3,3    | 0,00          | 0,0          |
| 2002-04-01 09:30 | 132          | 24            | 81           | 2,2           | 21,13     | -0,59    | 0,0           | 1016,51  | -3,95     | -0,59     | 20,47    | 1,62    | 3,9    | 0,00          | 0,0          |
| 2002-04-01 10:00 | 103          | 24            | 80           | 2,2           | 21,13     | -0,09    | 0,0           | 1017,52  | -3,63     | -0,09     | 20,47    | 2,04    | 4,3    | 0,00          | 0,0          |
| 2002-04-01 10:30 | 116          | 24            | 79           | 2,2           | 20,93     | 0,72     | 0,0           | 1017,52  | -3,03     | 0,72      | 20,27    | 2,77    | 3,9    | 0,00          | 0,0          |
| 2002-04-01 11:00 | 97           | 24            | 76           | 1,4           | 20,73     | 1,02     | 0,0           | 1017,52  | -3,28     | 1,02      | 20,07    | 2,86    | 3,9    | 0,00          | 0,0          |
| 2002-04-01 11:30 | 113          | 25            | 73           | 1,6           | 20,53     | 1,72     | 0,0           | 1017,52  | -3,17     | 1,72      | 19,90    | 3,36    | 3,7    | 0,00          | 0,0          |
| 2002-04-01 12:00 | 118          | 25            | 68           | 3,0           | 20,33     | 2,42     | 0,0           | 1017,52  | -3,49     | -0,40     | 19,70    | 3,73    | 6,6    | 0,00          | 0,0          |
| 2002-04-01 12:30 | 123          | 25            | 65           | 3,3           | 20,23     | 2,92     | 0,0           | 1017,52  | -3,65     | -0,97     | 19,60    | 4,04    | 5,6    | 0,00          | 0,0          |
| 2002-04-01 13:00 | 127          | 25            | 64           | 3,0           | 20,13     | 3,32     | 0,0           | 1017,52  | -3,49     | 0,59      | 19,50    | 4,38    | 6,8    | 0,00          | 0,0          |
| 2002-04-01 13:30 | 135          | 25            | 61           | 5,2           | 20,13     | 3,72     | 0,0           | 1017,52  | -3,78     | -3,86     | 19,50    | 4,61    | 6,0    | 0,00          | 0,0          |
| 2002-04-01 14:00 | 115          | 25            | 60           | 2,2           | 20,13     | 4,02     | 0,0           | 1018,52  | -3,73     | 4,02      | 19,50    | 4,85    | 6,6    | 0,00          | 0,0          |
| 2002-04-01 14:30 | 118          | 25            | 59           | 4,1           | 20,03     | 4,42     | 0,0           | 1018,52  | -3,59     | -1,40     | 19,40    | 5,19    | 6,2    | 0,00          | 0,0          |
| 2002-04-01 15:00 | 141          | 25            | 57           | 4,1           | 20,13     | 4,82     | 0,0           | 1018,52  | -3,71     | -0,92     | 19,50    | 5,48    | 6,9    | 0,00          | 0,0          |
| 2002-04-01 15:30 | 148          | 25            | 57           | 3,5           | 20,23     | 5,02     | 0,0           | 1018,52  | -3,52     | 1,41      | 19,60    | 5,68    | 6,0    | 0,00          | 0,0          |
| 2002-04-01 16:00 | 151          | 25            | 56           | 4,1           | 20,23     | 5,12     | 0,0           | 1018,52  | -3,68     | -0,55     | 19,60    | 5,72    | 6,0    | 0,00          | 0,0          |
| 2002-04-01 16:30 | 135          | 25            | 56           | 4,3           | 20,33     | 5,12     | 0,0           | 1018,52  | -3,68     | -0,55     | 19,70    | 5,72    | 6,9    | 0,00          | 0,0          |
| 2002-04-01 17:00 | 133          | 25            | 57           | 4,7           | 20,33     | 5,22     | 0,0           | 1018,52  | -3,33     | -1,41     | 19,70    | 5,88    | 6,6    | 0,00          | 0,0          |
| 2002-04-01 17:30 | 129          | 25            | 57           | 4,7           | 20,43     | 5,22     | 0,0           | 1018,52  | -3,33     | -1,41     | 19,80    | 5,88    | 7,3    | 0,00          | 0,0          |
| 2002-04-01 18:00 | 120          | 25            | 58           | 3,3           | 20,43     | 5,02     | 0,0           | 1018,52  | -3,27     | 1,41      | 19,80    | 5,74    | 6,8    | 0,00          | 0,0          |
| 2002-04-01 18:30 | 118          | 25            | 57           | 3,1           | 20,33     | 4,72     | 0,0           | 1018,52  | -3,80     | 2,12      | 19,70    | 5,38    | 6,0    | 0,00          | 0,0          |
| 2002-04-01 19:00 | 114          | 25            | 59           | 2,2           | 20,23     | 4,32     | 0,0           | 1018,52  | -3,69     | 4,32      | 19,60    | 5,09    | 5,4    | 0,00          | 0,0          |
| 2002-04-01 19:30 | 105          | 25            | 61           | 1,4           | 20,13     | 3,62     | 0,0           | 1018,52  | -3,88     | 3,62      | 19,50    | 4,51    | 4,3    | 0,00          | 0,0          |
| 2002-04-01 20:00 | 108          | 25            | 64           | 2,4           | 19,93     | 3,02     | 0,0           | 1019,52  | -3,77     | 1,37      | 19,30    | 4,08    | 4,5    | 0,00          | 0,0          |
| 2002-04-01 20:30 | 96           | 25            | 66           | 3,1           | 19,83     | 2,62     | 0,0           | 1019,52  | -3,72     | -0,18     | 19,20    | 3,81    | 4,9    | 0,00          | 0,0          |
| 2002-04-01 21:00 | 113          | 25            | 68           | 3,9           | 19,73     | 2,22     | 0,0           | 1019,52  | -3,68     | -2,90     | 19,10    | 3,53    | 5,6    | 0,00          | 0,0          |
| 2002-04-01 21:30 | 119          | 25            | 70           | 2,6           | 19,53     | 1,62     | 0,0           | 1020,52  | -3,85     | -0,10     | 18,90    | 3,06    | 5,8    | 0,00          | 0,0          |
| 2002-04-01 22:00 | 122          | 25            | 71           | 3,7           | 19,43     | 1,02     | 0,0           | 1020,52  | -4,23     | -4,30     | 18,80    | 2,52    | 5,6    | 0,00          | 0,0          |
| 2002-04-01 22:30 | 98           | 25            | 71           | 4,1           | 19,43     | 0,61     | 0,0           | 1020,52  | -4,61     | -5,97     | 18,80    | 2,12    | 6,0    | 0,00          | 0,0          |

| Datum            | Vindriktning | Luftfukt inne | Luftfukt ute | Vindhastighet | Temp inne | Temp ute | Nederb. månad | Luftryck | Daggpunkt | Kyleffekt | Vix inne | Vix ute | Vindby | Korr luftryck | Nederb./dygn |
|------------------|--------------|---------------|--------------|---------------|-----------|----------|---------------|----------|-----------|-----------|----------|---------|--------|---------------|--------------|
|                  | °            | Rh%           | Rh%          | m/s           | °C        | °C       | mm            | Mbar     | °C        | °C        | °C       | °C      | m/s    |               | mm           |
| 2002-04-01 23:00 | 141          | 25            | 70           | 2,6           | 19,63     | 0,31     | 0,0           | 1020,52  | -5,09     | -1,48     | 19,00    | 1,76    | 6,2    | 0,00          | 0,0          |
| 2002-04-01 23:30 | 112          | 25            | 68           | 5,4           | 20,03     | 0,11     | 0,0           | 1020,52  | -5,68     | -9,05     | 19,40    | 1,43    | 6,0    | 0,00          | 0,0          |
| 2002-04-02 00:00 | 127          | 24            | 68           | 3,7           | 20,53     | 0,21     | 0,0           | 1021,52  | -5,59     | -5,24     | 19,87    | 1,53    | 7,5    | 0,00          | 0,0          |
| 2002-04-02 00:30 | 110          | 24            | 67           | 2,4           | 20,93     | 0,41     | 0,0           | 1021,52  | -5,60     | -1,37     | 20,27    | 1,67    | 6,6    | 0,00          | 0,0          |
| 2002-04-02 01:00 | 76           | 24            | 66           | 3,7           | 21,03     | 0,41     | 0,0           | 1021,52  | -5,81     | -5,00     | 20,37    | 1,60    | 6,2    | 0,00          | 0,0          |
| 2002-04-02 01:30 | 112          | 24            | 64           | 3,0           | 20,83     | 0,41     | 0,0           | 1021,52  | -6,23     | -2,58     | 20,17    | 1,48    | 6,0    | 0,00          | 0,0          |
| 2002-04-02 02:00 | 110          | 24            | 68           | 3,7           | 20,53     | 0,31     | 0,0           | 1021,52  | -5,49     | -5,12     | 19,87    | 1,63    | 6,6    | 0,00          | 0,0          |
| 2002-04-02 02:30 | 117          | 24            | 72           | 1,8           | 20,33     | 0,11     | 0,0           | 1021,52  | -4,90     | 0,11      | 19,67    | 1,69    | 6,9    | 0,00          | 0,0          |
| 2002-04-02 03:00 | 133          | 24            | 73           | 3,5           | 20,23     | 0,01     | 0,0           | 1021,52  | -4,80     | -4,24     | 19,57    | 1,66    | 5,6    | 0,00          | 0,0          |
| 2002-04-02 03:30 | 121          | 24            | 74           | 2,2           | 20,53     | 0,01     | 0,0           | 1021,52  | -4,61     | 0,01      | 19,87    | 1,72    | 5,6    | 0,00          | 0,0          |
| 2002-04-02 04:00 | 117          | 24            | 73           | 2,8           | 20,93     | 0,01     | 0,0           | 1021,52  | -4,80     | -3,02     | 20,27    | 1,66    | 5,6    | 0,00          | 0,0          |
| 2002-04-02 04:30 | 105          | 24            | 75           | 4,1           | 21,13     | -0,09    | 0,0           | 1020,52  | -4,53     | -6,82     | 20,47    | 1,69    | 6,9    | 0,00          | 0,0          |
| 2002-04-02 05:00 | 128          | 24            | 77           | 3,1           | 21,13     | -0,19    | 0,0           | 1020,52  | -4,26     | -3,24     | 20,47    | 1,73    | 5,8    | 0,00          | 0,0          |
| 2002-04-02 05:30 | 152          | 24            | 79           | 3,1           | 21,03     | -0,19    | 0,0           | 1021,52  | -3,90     | -3,24     | 20,37    | 1,87    | 5,0    | 0,00          | 0,0          |
| 2002-04-02 06:00 | 112          | 24            | 79           | 3,1           | 20,73     | -0,19    | 0,0           | 1020,52  | -3,90     | -3,24     | 20,07    | 1,87    | 6,2    | 0,00          | 0,0          |
| 2002-04-02 06:30 | 107          | 24            | 79           | 2,2           | 20,53     | -0,19    | 0,0           | 1020,52  | -3,90     | -0,19     | 19,87    | 1,87    | 5,6    | 0,00          | 0,0          |
| 2002-04-02 07:00 | 109          | 24            | 79           | 2,4           | 20,43     | 0,01     | 0,0           | 1021,52  | -3,71     | -1,79     | 19,77    | 2,07    | 5,2    | 0,00          | 0,0          |
| 2002-04-02 07:30 | 114          | 24            | 80           | 2,8           | 20,63     | 0,31     | 0,0           | 1021,52  | -3,24     | -2,69     | 19,97    | 2,45    | 5,0    | 0,00          | 0,0          |
| 2002-04-02 08:00 | 110          | 24            | 80           | 5,4           | 21,03     | 0,61     | 0,0           | 1021,52  | -2,95     | -8,41     | 20,37    | 2,75    | 5,6    | 0,00          | 0,0          |
| 2002-04-02 08:30 | 129          | 24            | 81           | 2,2           | 21,23     | 0,92     | 0,0           | 1021,52  | -2,49     | 0,92      | 20,57    | 3,12    | 5,6    | 0,00          | 0,0          |
| 2002-04-02 09:00 | 143          | 24            | 81           | 3,5           | 21,23     | 1,12     | 0,0           | 1021,52  | -2,29     | -3,00     | 20,57    | 3,32    | 7,1    | 0,00          | 0,0          |
| 2002-04-02 09:30 | 143          | 24            | 82           | 3,1           | 21,03     | 1,22     | 0,0           | 1021,52  | -2,02     | -1,71     | 20,37    | 3,49    | 6,4    | 0,00          | 0,0          |
| 2002-04-02 10:00 | 146          | 24            | 89           | 2,2           | 20,73     | 1,12     | 0,0           | 1021,52  | -0,96     | 1,12      | 20,07    | 3,93    | 6,8    | 0,00          | 0,0          |
| 2002-04-02 10:30 | 141          | 24            | 93           | 4,1           | 20,53     | 0,92     | 0,0           | 1021,52  | -0,54     | -5,61     | 19,87    | 4,05    | 6,2    | 0,00          | 0,0          |
| 2002-04-02 11:00 | 129          | 24            | 95           | 4,3           | 20,33     | 1,02     | 0,0           | 1022,52  | -0,14     | -5,49     | 19,67    | 4,32    | 6,0    | 0,00          | 0,0          |
| 2002-04-02 11:30 | 131          | 24            | 95           | 2,6           | 20,43     | 1,12     | 0,0           | 1022,52  | -0,04     | -0,63     | 19,77    | 4,42    | 5,4    | 0,00          | 0,0          |
| 2002-04-02 12:00 | 124          | 24            | 95           | 2,0           | 20,73     | 1,32     | 0,0           | 1022,52  | 0,16      | 1,32      | 20,07    | 4,62    | 5,6    | 0,00          | 0,0          |
| 2002-04-02 12:30 | 122          | 24            | 93           | 3,0           | 21,03     | 1,72     | 0,0           | 1022,52  | 0,25      | -1,16     | 20,37    | 4,85    | 5,6    | 0,00          | 0,0          |
| 2002-04-02 13:00 | 119          | 24            | 92           | 2,8           | 21,23     | 1,92     | 0,0           | 1022,52  | 0,30      | -0,94     | 20,57    | 4,97    | 4,9    | 0,00          | 0,0          |
| 2002-04-02 13:30 | 125          | 24            | 92           | 2,2           | 21,33     | 2,12     | 0,0           | 1022,52  | 0,49      | 2,12      | 20,67    | 5,17    | 5,4    | 0,00          | 0,0          |
| 2002-04-02 14:00 | 117          | 24            | 90           | 3,1           | 21,23     | 2,62     | 0,0           | 1022,52  | 0,67      | -0,18     | 20,57    | 5,51    | 4,5    | 0,00          | 0,0          |
| 2002-04-02 14:30 | 110          | 24            | 88           | 0,0           | 20,93     | 3,12     | 0,0           | 1022,52  | 0,84      | 3,12      | 20,27    | 5,85    | 4,1    | 0,00          | 0,0          |
| 2002-04-02 15:00 | 135          | 24            | 86           | 3,3           | 20,73     | 3,42     | 0,0           | 1022,52  | 0,81      | -0,40     | 20,07    | 6,00    | 4,1    | 0,00          | 0,0          |
| 2002-04-02 15:30 | 125          | 24            | 82           | 2,4           | 20,53     | 4,22     | 0,0           | 1022,52  | 0,90      | 2,64      | 19,87    | 6,49    | 3,1    | 0,00          | 0,0          |
| 2002-04-02 16:00 | 130          | 24            | 80           | 2,6           | 20,33     | 4,62     | 0,0           | 1023,52  | 0,94      | 3,06      | 19,67    | 6,75    | 4,7    | 0,00          | 0,0          |
| 2002-04-02 16:30 | 115          | 24            | 79           | 1,4           | 20,13     | 4,82     | 0,0           | 1022,52  | 0,95      | 4,82      | 19,47    | 6,88    | 3,5    | 0,00          | 0,0          |
| 2002-04-02 17:00 | 120          | 24            | 78           | 2,8           | 20,03     | 5,42     | 0,0           | 1022,52  | 1,34      | 2,88      | 19,37    | 7,41    | 3,3    | 0,00          | 0,0          |
| 2002-04-02 17:30 | 140          | 24            | 76           | 3,7           | 20,13     | 5,42     | 0,0           | 1022,52  | 0,97      | 0,83      | 19,47    | 7,27    | 4,5    | 0,00          | 0,0          |
| 2002-04-02 18:00 | 144          | 24            | 78           | 2,4           | 19,93     | 4,82     | 0,0           | 1023,52  | 0,76      | 3,27      | 19,27    | 6,81    | 5,4    | 0,00          | 0,0          |
| 2002-04-02 18:30 | 131          | 24            | 79           | 1,8           | 19,83     | 5,02     | 0,0           | 1023,52  | 1,14      | 5,02      | 19,17    | 7,08    | 4,1    | 0,00          | 0,0          |
| 2002-04-02 19:00 | 111          | 24            | 78           | 1,8           | 19,73     | 5,12     | 0,0           | 1023,52  | 1,05      | 5,12      | 19,07    | 7,11    | 3,9    | 0,00          | 0,0          |
| 2002-04-02 19:30 | 105          | 24            | 79           | 2,4           | 19,63     | 4,82     | 0,0           | 1023,52  | 0,95      | 3,27      | 18,97    | 6,88    | 3,5    | 0,00          | 0,0          |
| 2002-04-02 20:00 | 93           | 24            | 81           | 1,8           | 19,63     | 4,22     | 0,0           | 1023,52  | 0,73      | 4,22      | 18,97    | 6,42    | 2,6    | 0,00          | 0,0          |
| 2002-04-02 20:30 | 91           | 25            | 84           | 2,2           | 19,63     | 3,62     | 0,0           | 1023,52  | 0,66      | 3,62      | 19,00    | 6,04    | 3,0    | 0,00          | 0,0          |
| 2002-04-02 21:00 | 60           | 25            | 86           | 2,2           | 19,73     | 3,42     | 0,0           | 1023,52  | 0,81      | 3,42      | 19,10    | 6,00    | 3,5    | 0,00          | 0,0          |
| 2002-04-02 21:30 | 93           | 25            | 87           | 1,6           | 19,93     | 3,22     | 0,0           | 1023,52  | 0,78      | 3,22      | 19,30    | 5,87    | 3,1    | 0,00          | 0,0          |

| Datum            | Vindriktning<br>° | Luftfukt inne<br>Rh% | Luftfukt ute<br>Rh% | Vindhastighet<br>m/s | Temp inne<br>°C | Temp ute<br>°C | Nederb. månad<br>mm | Luftryck<br>Mbar | Daggpunkt<br>°C | Kyleffekt<br>°C | Vix inne<br>°C | Vix ute<br>°C | Vindby<br>m/s | Korr luftryck | Nederb./dygn<br>mm |
|------------------|-------------------|----------------------|---------------------|----------------------|-----------------|----------------|---------------------|------------------|-----------------|-----------------|----------------|---------------|---------------|---------------|--------------------|
| 2002-04-02 22:00 | 88                | 25                   | 88                  | 0,0                  | 20,13           | 3,12           | 0,0                 | 1024,52          | 0,84            | 3,12            | 19,50          | 5,85          | 2,6           | 0,00          | 0,0                |
| 2002-04-02 22:30 | 97                | 25                   | 89                  | 0,0                  | 20,33           | 3,32           | 0,0                 | 1024,52          | 1,20            | 3,32            | 19,70          | 6,13          | 2,0           | 0,00          | 0,0                |
| 2002-04-02 23:00 | 89                | 25                   | 89                  | 0,0                  | 20,43           | 3,12           | 0,0                 | 1024,52          | 1,00            | 3,12            | 19,80          | 5,93          | 1,6           | 0,00          | 0,0                |
| 2002-04-02 23:30 | 90                | 25                   | 91                  | 0,0                  | 20,53           | 2,92           | 0,0                 | 1024,52          | 1,13            | 2,92            | 19,90          | 5,89          | 0,0           | 0,00          | 0,0                |
| 2002-04-03 00:00 | 105               | 25                   | 93                  | 0,0                  | 20,53           | 2,82           | 0,0                 | 1024,52          | 1,34            | 2,82            | 19,90          | 5,95          | 2,0           | 0,00          | 0,0                |
| 2002-04-03 00:30 | 105               | 25                   | 95                  | 0,0                  | 20,53           | 2,42           | 0,0                 | 1024,52          | 1,25            | 2,42            | 19,90          | 5,72          | 0,0           | 0,00          | 0,0                |
| 2002-04-03 01:00 | 105               | 25                   | 96                  | 0,0                  | 20,53           | 1,82           | 0,0                 | 1024,52          | 0,81            | 1,82            | 19,90          | 5,20          | 0,0           | 0,00          | 0,0                |
| 2002-04-03 01:30 | 105               | 25                   | 97                  | 0,0                  | 20,53           | 1,02           | 0,0                 | 1024,52          | 0,16            | 1,02            | 19,90          | 4,49          | 1,2           | 0,00          | 0,0                |
| 2002-04-03 02:00 | 74                | 25                   | 99                  | 0,0                  | 20,53           | 0,51           | 0,0                 | 1024,52          | -0,05           | 0,51            | 19,90          | 4,16          | 1,6           | 0,00          | 0,0                |
| 2002-04-03 02:30 | 74                | 25                   | 100                 | 1,2                  | 20,53           | 0,21           | 0,0                 | 1024,52          | -0,21           | 0,21            | 19,90          | 3,94          | 1,8           | 0,00          | 0,0                |
| 2002-04-03 03:00 | 74                | 25                   | 100                 | 1,2                  | 20,53           | 0,11           | 0,0                 | 1024,52          | -0,31           | 0,11            | 19,90          | 3,84          | 1,6           | 0,00          | 0,0                |
| 2002-04-03 03:30 | 74                | 25                   | 100                 | 1,2                  | 20,53           | -0,09          | 0,0                 | 1024,52          | -0,51           | -0,09           | 19,90          | 3,64          | 1,4           | 0,00          | 0,0                |
| 2002-04-03 04:00 | 74                | 24                   | 100                 | 1,2                  | 20,53           | -0,29          | 0,0                 | 1024,52          | -0,70           | -0,29           | 19,87          | 3,44          | 1,4           | 0,00          | 0,0                |
| 2002-04-03 04:30 | 66                | 24                   | 100                 | 1,4                  | 20,63           | -0,49          | 0,0                 | 1024,52          | -0,90           | -0,49           | 19,97          | 3,24          | 2,0           | 0,00          | 0,0                |
| 2002-04-03 05:00 | 66                | 24                   | 100                 | 1,2                  | 20,63           | -0,79          | 0,0                 | 1024,52          | -1,20           | -0,79           | 19,97          | 2,94          | 1,8           | 0,00          | 0,0                |
| 2002-04-03 05:30 | 66                | 24                   | 100                 | 0,0                  | 20,73           | -0,29          | 0,0                 | 1024,52          | -0,70           | -0,29           | 20,07          | 3,44          | 1,4           | 0,00          | 0,0                |
| 2002-04-03 06:00 | 66                | 24                   | 100                 | 0,0                  | 20,73           | -0,79          | 0,0                 | 1024,52          | -1,20           | -0,79           | 20,07          | 2,94          | 0,0           | 0,00          | 0,0                |
| 2002-04-03 06:30 | 66                | 24                   | 100                 | 0,0                  | 20,73           | -0,79          | 0,0                 | 1024,52          | -1,20           | -0,79           | 20,07          | 2,94          | 1,4           | 0,00          | 0,0                |
| 2002-04-03 07:00 | 66                | 24                   | 100                 | 0,0                  | 20,73           | -0,79          | 0,0                 | 1024,52          | -1,20           | -0,79           | 20,07          | 2,94          | 0,0           | 0,00          | 0,0                |
| 2002-04-03 07:30 | 66                | 24                   | 100                 | 0,0                  | 20,73           | -0,09          | 0,0                 | 1024,52          | -0,51           | -0,09           | 20,07          | 3,64          | 0,0           | 0,00          | 0,0                |
| 2002-04-03 08:00 | 66                | 24                   | 100                 | 0,0                  | 20,73           | 0,82           | 0,0                 | 1024,52          | 0,39            | 0,82            | 20,07          | 4,54          | 1,2           | 0,00          | 0,0                |
| 2002-04-03 08:30 | 66                | 24                   | 100                 | 0,0                  | 20,83           | 1,62           | 0,0                 | 1024,52          | 1,19            | 1,62            | 20,17          | 5,35          | 0,0           | 0,00          | 0,0                |
| 2002-04-03 09:00 | 66                | 24                   | 100                 | 0,0                  | 20,83           | 2,22           | 0,0                 | 1025,52          | 1,79            | 2,22            | 20,17          | 5,95          | 0,0           | 0,00          | 0,0                |
| 2002-04-03 09:30 | 66                | 24                   | 100                 | 0,0                  | 20,73           | 2,52           | 0,0                 | 1025,52          | 2,09            | 2,52            | 20,07          | 6,25          | 1,4           | 0,00          | 0,0                |
| 2002-04-03 10:00 | 322               | 24                   | 100                 | 0,0                  | 20,63           | 2,92           | 0,0                 | 1025,52          | 2,49            | 2,92            | 19,97          | 6,65          | 1,8           | 0,00          | 0,0                |
| 2002-04-03 10:30 | 322               | 24                   | 100                 | 0,0                  | 20,63           | 3,42           | 0,0                 | 1025,52          | 2,99            | 3,42            | 19,97          | 7,15          | 0,0           | 0,00          | 0,0                |
| 2002-04-03 11:00 | 322               | 25                   | 97                  | 0,0                  | 20,53           | 4,42           | 0,0                 | 1025,52          | 3,54            | 4,42            | 19,90          | 7,89          | 0,0           | 0,00          | 0,0                |
| 2002-04-03 11:30 | 322               | 25                   | 90                  | 0,0                  | 20,43           | 5,02           | 0,0                 | 1025,52          | 3,04            | 5,02            | 19,80          | 7,91          | 1,2           | 0,00          | 0,0                |
| 2002-04-03 12:00 | 301               | 25                   | 83                  | 1,6                  | 20,33           | 5,62           | 0,0                 | 1025,52          | 2,44            | 5,62            | 19,70          | 7,97          | 2,0           | 0,00          | 0,0                |
| 2002-04-03 12:30 | 296               | 25                   | 80                  | 1,6                  | 20,23           | 6,12           | 0,0                 | 1026,52          | 2,39            | 6,12            | 19,60          | 8,25          | 2,4           | 0,00          | 0,0                |
| 2002-04-03 13:00 | 301               | 25                   | 79                  | 1,4                  | 20,13           | 6,22           | 0,0                 | 1026,52          | 2,31            | 6,22            | 19,50          | 8,28          | 2,2           | 0,00          | 0,0                |
| 2002-04-03 13:30 | 272               | 25                   | 77                  | 0,0                  | 20,03           | 7,02           | 0,0                 | 1026,52          | 2,70            | 7,02            | 19,40          | 8,94          | 2,0           | 0,00          | 0,0                |
| 2002-04-03 14:00 | 302               | 25                   | 74                  | 1,6                  | 20,03           | 8,22           | 0,0                 | 1025,52          | 3,28            | 8,22            | 19,40          | 9,93          | 2,2           | 0,00          | 0,0                |
| 2002-04-03 14:30 | 273               | 25                   | 73                  | 0,0                  | 19,93           | 8,32           | 0,0                 | 1025,52          | 3,17            | 8,32            | 19,30          | 9,96          | 2,4           | 0,00          | 0,0                |
| 2002-04-03 15:00 | 258               | 25                   | 72                  | 0,0                  | 19,83           | 8,42           | 0,0                 | 1025,52          | 3,06            | 8,42            | 19,20          | 10,00         | 2,4           | 0,00          | 0,0                |
| 2002-04-03 15:30 | 287               | 25                   | 71                  | 0,0                  | 19,83           | 8,92           | 0,0                 | 1025,52          | 3,34            | 8,92            | 19,20          | 10,43         | 2,2           | 0,00          | 0,0                |
| 2002-04-03 16:00 | 297               | 25                   | 70                  | 1,4                  | 19,83           | 8,92           | 0,0                 | 1025,52          | 3,13            | 8,92            | 19,20          | 10,36         | 2,8           | 0,00          | 0,0                |
| 2002-04-03 16:30 | 297               | 25                   | 71                  | 0,0                  | 19,73           | 8,42           | 0,0                 | 1025,52          | 2,86            | 8,42            | 19,10          | 9,93          | 2,2           | 0,00          | 0,0                |
| 2002-04-03 17:00 | 292               | 25                   | 72                  | 1,4                  | 19,63           | 8,52           | 0,0                 | 1025,52          | 3,16            | 8,52            | 19,00          | 10,10         | 2,6           | 0,00          | 0,0                |
| 2002-04-03 17:30 | 281               | 25                   | 72                  | 2,8                  | 19,63           | 8,52           | 0,0                 | 1025,52          | 3,16            | 6,27            | 19,00          | 10,10         | 3,3           | 0,00          | 0,0                |
| 2002-04-03 18:00 | 257               | 25                   | 72                  | 1,2                  | 19,63           | 8,62           | 0,0                 | 1025,52          | 3,26            | 8,62            | 19,00          | 10,20         | 3,1           | 0,00          | 0,0                |
| 2002-04-03 18:30 | 291               | 25                   | 74                  | 1,8                  | 19,63           | 8,42           | 0,0                 | 1025,52          | 3,47            | 8,42            | 19,00          | 10,13         | 3,0           | 0,00          | 0,0                |
| 2002-04-03 19:00 | 295               | 25                   | 74                  | 0,0                  | 19,63           | 7,92           | 0,0                 | 1025,52          | 2,99            | 7,92            | 19,00          | 9,63          | 2,6           | 0,00          | 0,0                |
| 2002-04-03 19:30 | 325               | 25                   | 78                  | 1,2                  | 19,63           | 7,02           | 0,0                 | 1025,52          | 2,89            | 7,02            | 19,00          | 9,01          | 2,0           | 0,00          | 0,0                |
| 2002-04-03 20:00 | 329               | 25                   | 79                  | 0,0                  | 19,83           | 6,62           | 0,0                 | 1025,52          | 2,69            | 6,62            | 19,20          | 8,68          | 1,6           | 0,00          | 0,0                |
| 2002-04-03 20:30 | 341               | 25                   | 82                  | 1,8                  | 20,03           | 6,42           | 0,0                 | 1025,52          | 3,04            | 6,42            | 19,40          | 8,70          | 2,2           | 0,00          | 0,0                |

| Datum            | Vindriktning | Luftfukt inne | Luftfukt ute | Vindhastighet | Temp inne | Temp ute | Nederb. månad | Luftryck | Daggpunkt | Kyleffekt | Vix inne | Vix ute | Vindby | Korr luftryck | Nederb./dygn |
|------------------|--------------|---------------|--------------|---------------|-----------|----------|---------------|----------|-----------|-----------|----------|---------|--------|---------------|--------------|
|                  | °            | Rh%           | Rh%          | m/s           | °C        | °C       | mm            | Mbar     | °C        | °C        | °C       | °C      | m/s    |               | mm           |
| 2002-04-03 21:00 | 340          | 25            | 81           | 1,2           | 20,23     | 6,42     | 0,0           | 1025,52  | 2,86      | 6,42      | 19,60    | 8,62    | 3,0    | 0,00          | 0,0          |
| 2002-04-03 21:30 | 351          | 25            | 83           | 0,0           | 20,43     | 6,02     | 0,0           | 1025,52  | 2,83      | 6,02      | 19,80    | 8,37    | 2,2    | 0,00          | 0,0          |
| 2002-04-03 22:00 | 351          | 25            | 90           | 0,0           | 20,53     | 5,32     | 0,0           | 1025,52  | 3,33      | 5,32      | 19,90    | 8,21    | 0,0    | 0,00          | 0,0          |
| 2002-04-03 22:30 | 351          | 25            | 94           | 0,0           | 20,53     | 4,42     | 0,0           | 1025,52  | 3,08      | 4,42      | 19,90    | 7,64    | 0,0    | 0,00          | 0,0          |
| 2002-04-03 23:00 | 351          | 25            | 98           | 0,0           | 20,53     | 4,02     | 0,0           | 1025,52  | 3,29      | 4,02      | 19,90    | 7,57    | 0,0    | 0,00          | 0,0          |
| 2002-04-03 23:30 | 17           | 25            | 100          | 0,0           | 20,43     | 3,72     | 0,0           | 1025,52  | 3,29      | 3,72      | 19,80    | 7,45    | 0,0    | 0,00          | 0,0          |
| 2002-04-04 00:00 | 17           | 25            | 100          | 0,0           | 20,33     | 3,82     | 0,0           | 1025,52  | 3,39      | 3,82      | 19,70    | 7,55    | 0,0    | 0,00          | 0,0          |
| 2002-04-04 00:30 | 16           | 25            | 100          | 1,6           | 20,23     | 4,12     | 0,0           | 1025,52  | 3,68      | 4,12      | 19,60    | 7,85    | 1,6    | 0,00          | 0,0          |
| 2002-04-04 01:00 | 332          | 25            | 99           | 2,0           | 20,23     | 4,52     | 0,0           | 1025,52  | 3,94      | 4,52      | 19,60    | 8,16    | 2,0    | 0,00          | 0,0          |
| 2002-04-04 01:30 | 351          | 25            | 97           | 0,0           | 20,23     | 4,62     | 1,0           | 1025,52  | 3,74      | 4,62      | 19,60    | 8,09    | 2,6    | 1,00          | 1,0          |
| 2002-04-04 02:00 | 337          | 25            | 99           | 0,0           | 20,33     | 4,12     | 1,0           | 1025,52  | 3,54      | 4,12      | 19,70    | 7,76    | 2,2    | 1,00          | 1,0          |
| 2002-04-04 02:30 | 327          | 25            | 100          | 0,0           | 20,43     | 4,32     | 1,0           | 1025,52  | 3,88      | 4,32      | 19,80    | 8,05    | 1,6    | 0,00          | 1,0          |
| 2002-04-04 03:00 | 335          | 25            | 100          | 1,2           | 20,63     | 4,32     | 1,0           | 1025,52  | 3,88      | 4,32      | 20,00    | 8,05    | 2,0    | 0,00          | 1,0          |
| 2002-04-04 03:30 | 21           | 25            | 100          | 0,0           | 20,83     | 4,32     | 1,0           | 1025,52  | 3,88      | 4,32      | 20,20    | 8,05    | 1,6    | 0,00          | 1,0          |
| 2002-04-04 04:00 | 356          | 25            | 100          | 0,0           | 20,93     | 4,32     | 1,0           | 1025,52  | 3,88      | 4,32      | 20,30    | 8,05    | 1,6    | 0,00          | 1,0          |
| 2002-04-04 04:30 | 351          | 25            | 100          | 0,0           | 21,03     | 4,32     | 1,0           | 1025,52  | 3,88      | 4,32      | 20,40    | 8,05    | 1,4    | 0,00          | 1,0          |
| 2002-04-04 05:00 | 351          | 25            | 100          | 0,0           | 21,03     | 3,92     | 1,5           | 1025,52  | 3,49      | 3,92      | 20,40    | 7,65    | 0,0    | 0,50          | 1,5          |
| 2002-04-04 05:30 | 351          | 25            | 100          | 0,0           | 20,93     | 3,62     | 1,5           | 1025,52  | 3,19      | 3,62      | 20,30    | 7,35    | 0,0    | 0,50          | 1,5          |
| 2002-04-04 06:00 | 351          | 25            | 100          | 0,0           | 20,83     | 3,82     | 1,5           | 1025,52  | 3,39      | 3,82      | 20,20    | 7,55    | 0,0    | 0,00          | 1,5          |
| 2002-04-04 06:30 | 351          | 25            | 100          | 0,0           | 20,83     | 3,72     | 1,5           | 1025,52  | 3,29      | 3,72      | 20,20    | 7,45    | 0,0    | 0,00          | 1,5          |
| 2002-04-04 07:00 | 351          | 25            | 100          | 0,0           | 20,73     | 4,12     | 1,5           | 1025,52  | 3,68      | 4,12      | 20,10    | 7,85    | 1,4    | 0,00          | 1,5          |
| 2002-04-04 07:30 | 166          | 25            | 100          | 0,0           | 20,73     | 4,32     | 1,5           | 1025,52  | 3,88      | 4,32      | 20,10    | 8,05    | 1,6    | 0,00          | 1,5          |
| 2002-04-04 08:00 | 10           | 25            | 100          | 0,0           | 20,63     | 4,32     | 1,5           | 1025,52  | 3,88      | 4,32      | 20,00    | 8,05    | 1,6    | 0,00          | 1,5          |
| 2002-04-04 08:30 | 300          | 25            | 100          | 0,0           | 20,73     | 4,12     | 1,5           | 1025,52  | 3,68      | 4,12      | 20,10    | 7,85    | 1,4    | 0,00          | 1,5          |
| 2002-04-04 09:00 | 102          | 25            | 100          | 0,0           | 20,73     | 4,52     | 1,5           | 1025,52  | 4,08      | 4,52      | 20,10    | 8,25    | 1,6    | 0,00          | 1,5          |
| 2002-04-04 09:30 | 252          | 25            | 100          | 1,4           | 20,83     | 4,42     | 1,5           | 1026,52  | 3,98      | 4,42      | 20,20    | 8,15    | 2,2    | 0,00          | 1,5          |
| 2002-04-04 10:00 | 70           | 25            | 100          | 1,4           | 21,03     | 4,72     | 1,5           | 1026,52  | 4,28      | 4,72      | 20,40    | 8,45    | 2,6    | 0,00          | 1,5          |
| 2002-04-04 10:30 | 56           | 25            | 100          | 2,4           | 21,13     | 5,02     | 1,5           | 1026,52  | 4,58      | 3,49      | 20,50    | 8,75    | 3,7    | 0,00          | 1,5          |
| 2002-04-04 11:00 | 82           | 25            | 100          | 1,4           | 21,03     | 5,12     | 1,5           | 1026,52  | 4,68      | 5,12      | 20,40    | 8,85    | 3,1    | 0,00          | 1,5          |
| 2002-04-04 11:30 | 77           | 25            | 99           | 1,4           | 20,83     | 5,22     | 1,5           | 1026,52  | 4,63      | 5,22      | 20,20    | 8,86    | 2,6    | 0,00          | 1,5          |
| 2002-04-04 12:00 | 99           | 25            | 98           | 2,8           | 20,73     | 5,22     | 1,5           | 1026,52  | 4,48      | 2,66      | 20,10    | 8,78    | 3,1    | 0,00          | 1,5          |
| 2002-04-04 12:30 | 106          | 25            | 98           | 2,2           | 20,53     | 4,82     | 1,5           | 1026,52  | 4,09      | 4,82      | 19,90    | 8,37    | 3,3    | 0,00          | 1,5          |
| 2002-04-04 13:00 | 85           | 25            | 100          | 1,6           | 20,33     | 4,52     | 1,5           | 1026,52  | 4,08      | 4,52      | 19,70    | 8,25    | 3,1    | 0,00          | 1,5          |
| 2002-04-04 13:30 | 85           | 25            | 100          | 1,8           | 20,13     | 3,92     | 1,5           | 1027,52  | 3,49      | 3,92      | 19,50    | 7,65    | 3,1    | 0,00          | 1,5          |
| 2002-04-04 14:00 | 45           | 25            | 100          | 2,4           | 20,03     | 3,92     | 1,5           | 1027,52  | 3,49      | 2,32      | 19,40    | 7,65    | 3,7    | 0,00          | 1,5          |
| 2002-04-04 14:30 | 100          | 25            | 98           | 0,0           | 19,93     | 3,62     | 1,5           | 1027,52  | 2,89      | 3,62      | 19,30    | 7,17    | 3,3    | 0,00          | 1,5          |
| 2002-04-04 15:00 | 105          | 25            | 97           | 1,6           | 19,93     | 3,52     | 1,5           | 1027,52  | 2,64      | 3,52      | 19,30    | 6,99    | 3,7    | 0,00          | 1,5          |
| 2002-04-04 15:30 | 95           | 25            | 98           | 1,6           | 19,93     | 3,42     | 1,5           | 1027,52  | 2,69      | 3,42      | 19,30    | 6,97    | 3,7    | 0,00          | 1,5          |
| 2002-04-04 16:00 | 119          | 26            | 97           | 1,2           | 20,03     | 3,22     | 1,5           | 1027,52  | 2,35      | 3,22      | 19,44    | 6,69    | 3,7    | 0,00          | 1,5          |
| 2002-04-04 16:30 | 95           | 26            | 95           | 2,2           | 20,23     | 3,22     | 1,5           | 1027,52  | 2,04      | 3,22      | 19,64    | 6,52    | 3,5    | 0,00          | 1,5          |
| 2002-04-04 17:00 | 136          | 26            | 93           | 2,6           | 20,53     | 3,22     | 1,5           | 1026,52  | 1,74      | 1,59      | 19,94    | 6,35    | 4,1    | 0,00          | 1,5          |
| 2002-04-04 17:30 | 96           | 25            | 92           | 2,2           | 20,73     | 3,02     | 1,5           | 1026,52  | 1,38      | 3,02      | 20,10    | 6,07    | 3,7    | 0,00          | 1,5          |
| 2002-04-04 18:00 | 103          | 25            | 92           | 1,4           | 20,73     | 3,02     | 1,5           | 1026,52  | 1,38      | 3,02      | 20,10    | 6,07    | 3,5    | 0,00          | 1,5          |
| 2002-04-04 18:30 | 112          | 25            | 92           | 1,6           | 20,73     | 2,92     | 1,5           | 1027,52  | 1,28      | 2,92      | 20,10    | 5,97    | 2,2    | 0,00          | 1,5          |
| 2002-04-04 19:00 | 108          | 25            | 92           | 1,4           | 20,63     | 2,72     | 1,5           | 1027,52  | 1,09      | 2,72      | 20,00    | 5,77    | 2,6    | 0,00          | 1,5          |
| 2002-04-04 19:30 | 106          | 26            | 94           | 2,6           | 20,43     | 2,32     | 1,5           | 1027,52  | 1,00      | 0,64      | 19,84    | 5,53    | 2,8    | 0,00          | 1,5          |

| Datum            | Vindriktning<br>° | Luftfukt inne<br>Rh% | Luftfukt ute<br>Rh% | Vindhastighet<br>m/s | Temp inne<br>°C | Temp ute<br>°C | Nederb. månad<br>mm | Lufttryck<br>Mbar | Daggpunkt<br>°C | Kyleffekt<br>°C | Vix inne<br>°C | Vix ute<br>°C | Vindby<br>m/s | Korr lufttryck | Nederb./dygn<br>mm |
|------------------|-------------------|----------------------|---------------------|----------------------|-----------------|----------------|---------------------|-------------------|-----------------|-----------------|----------------|---------------|---------------|----------------|--------------------|
| 2002-04-04 20:00 | 96                | 25                   | 96                  | 1,8                  | 20,23           | 2,02           | 1,5                 | 1027,52           | 1,00            | 2,02            | 19,60          | 5,40          | 3,7           | 0,00           | 1,5                |
| 2002-04-04 20:30 | 124               | 25                   | 99                  | 2,8                  | 20,13           | 1,62           | 1,5                 | 1027,52           | 1,05            | -1,27           | 19,50          | 5,26          | 3,9           | 0,00           | 1,5                |
| 2002-04-04 21:00 | 108               | 25                   | 100                 | 2,2                  | 19,93           | 1,12           | 1,5                 | 1027,52           | 0,69            | 1,12            | 19,30          | 4,85          | 3,9           | 0,00           | 1,5                |
| 2002-04-04 21:30 | 99                | 25                   | 100                 | 2,2                  | 19,93           | 0,92           | 1,5                 | 1027,52           | 0,49            | 0,92            | 19,30          | 4,64          | 4,1           | 0,00           | 1,5                |
| 2002-04-04 22:00 | 132               | 25                   | 100                 | 2,6                  | 19,83           | 0,72           | 1,5                 | 1027,52           | 0,29            | -1,05           | 19,20          | 4,44          | 3,9           | 0,00           | 1,5                |
| 2002-04-04 22:30 | 111               | 25                   | 100                 | 2,6                  | 19,93           | 0,72           | 1,5                 | 1027,52           | 0,29            | -1,05           | 19,30          | 4,44          | 3,5           | 0,00           | 1,5                |
| 2002-04-04 23:00 | 132               | 25                   | 100                 | 2,2                  | 20,13           | 0,61           | 1,5                 | 1027,52           | 0,19            | 0,61            | 19,50          | 4,34          | 4,3           | 0,00           | 1,5                |
| 2002-04-04 23:30 | 117               | 25                   | 100                 | 1,2                  | 20,33           | 0,61           | 1,5                 | 1027,52           | 0,19            | 0,61            | 19,70          | 4,34          | 3,7           | 0,00           | 1,5                |
| 2002-04-05 00:00 | 100               | 26                   | 100                 | 1,6                  | 20,53           | 0,41           | 1,5                 | 1027,52           | -0,01           | 0,41            | 19,94          | 4,14          | 3,5           | 0,00           | 0,0                |
| 2002-04-05 00:30 | 117               | 25                   | 100                 | 1,4                  | 20,63           | 0,31           | 1,5                 | 1027,52           | -0,11           | 0,31            | 20,00          | 4,04          | 3,7           | 0,00           | 0,0                |
| 2002-04-05 01:00 | 121               | 25                   | 100                 | 2,0                  | 20,83           | 0,21           | 1,5                 | 1027,52           | -0,21           | 0,21            | 20,20          | 3,94          | 3,3           | 0,00           | 0,0                |
| 2002-04-05 01:30 | 110               | 25                   | 100                 | 1,4                  | 20,93           | 0,11           | 1,5                 | 1027,52           | -0,31           | 0,11            | 20,30          | 3,84          | 3,1           | 0,00           | 0,0                |
| 2002-04-05 02:00 | 113               | 25                   | 100                 | 1,8                  | 20,93           | 0,11           | 1,5                 | 1027,52           | -0,31           | 0,11            | 20,30          | 3,84          | 3,5           | 0,00           | 0,0                |
| 2002-04-05 02:30 | 131               | 25                   | 100                 | 3,1                  | 21,03           | 0,01           | 1,5                 | 1026,52           | -0,41           | -3,02           | 20,40          | 3,74          | 3,7           | 0,00           | 0,0                |
| 2002-04-05 03:00 | 76                | 25                   | 100                 | 2,2                  | 21,03           | -0,09          | 1,5                 | 1027,52           | -0,51           | -0,09           | 20,40          | 3,64          | 3,3           | 0,00           | 0,0                |
| 2002-04-05 03:30 | 132               | 25                   | 100                 | 2,0                  | 21,03           | -0,19          | 1,5                 | 1026,52           | -0,60           | -0,19           | 20,40          | 3,54          | 3,3           | 0,00           | 0,0                |
| 2002-04-05 04:00 | 107               | 25                   | 100                 | 1,2                  | 21,03           | -0,19          | 1,5                 | 1027,52           | -0,60           | -0,19           | 20,40          | 3,54          | 3,5           | 0,00           | 0,0                |
| 2002-04-05 04:30 | 121               | 25                   | 100                 | 1,2                  | 20,93           | -0,19          | 1,5                 | 1027,52           | -0,60           | -0,19           | 20,30          | 3,54          | 3,3           | 0,00           | 0,0                |
| 2002-04-05 05:00 | 116               | 25                   | 100                 | 1,4                  | 20,93           | -0,19          | 1,5                 | 1026,52           | -0,60           | -0,19           | 20,30          | 3,54          | 2,8           | 0,00           | 0,0                |
| 2002-04-05 05:30 | 123               | 25                   | 100                 | 2,4                  | 20,93           | -0,39          | 1,5                 | 1026,52           | -0,80           | -2,21           | 20,30          | 3,34          | 3,7           | 0,00           | 0,0                |
| 2002-04-05 06:00 | 150               | 25                   | 100                 | 1,8                  | 20,93           | -0,49          | 1,5                 | 1026,52           | -0,90           | -0,49           | 20,30          | 3,24          | 3,1           | 0,00           | 0,0                |
| 2002-04-05 06:30 | 139               | 25                   | 100                 | 1,8                  | 20,83           | -0,59          | 1,5                 | 1026,52           | -1,00           | -0,59           | 20,20          | 3,14          | 2,8           | 0,00           | 0,0                |
| 2002-04-05 07:00 | 146               | 25                   | 100                 | 2,4                  | 20,83           | -0,79          | 1,5                 | 1026,52           | -1,20           | -2,64           | 20,20          | 2,94          | 3,5           | 0,00           | 0,0                |
| 2002-04-05 07:30 | 139               | 25                   | 100                 | 1,4                  | 20,83           | -0,69          | 1,5                 | 1026,52           | -1,10           | -0,69           | 20,20          | 3,04          | 3,0           | 0,00           | 0,0                |
| 2002-04-05 08:00 | 97                | 25                   | 100                 | 0,0                  | 20,83           | -0,49          | 1,5                 | 1026,52           | -0,90           | -0,49           | 20,20          | 3,24          | 2,0           | 0,00           | 0,0                |
| 2002-04-05 08:30 | 113               | 25                   | 100                 | 1,2                  | 20,83           | -0,39          | 1,5                 | 1027,52           | -0,80           | -0,39           | 20,20          | 3,34          | 2,0           | 0,00           | 0,0                |
| 2002-04-05 09:00 | 143               | 25                   | 100                 | 0,0                  | 20,83           | -0,29          | 1,5                 | 1026,52           | -0,70           | -0,29           | 20,20          | 3,44          | 1,6           | 0,00           | 0,0                |
| 2002-04-05 09:30 | 125               | 25                   | 100                 | 1,6                  | 20,83           | -0,09          | 1,5                 | 1027,52           | -0,51           | -0,09           | 20,20          | 3,64          | 1,8           | 0,00           | 0,0                |
| 2002-04-05 10:00 | 141               | 25                   | 100                 | 1,8                  | 20,83           | 0,11           | 1,5                 | 1027,52           | -0,31           | 0,11            | 20,20          | 3,84          | 2,4           | 0,00           | 0,0                |
| 2002-04-05 10:30 | 110               | 25                   | 100                 | 0,0                  | 20,83           | 0,41           | 1,5                 | 1027,52           | -0,01           | 0,41            | 20,20          | 4,14          | 2,2           | 0,00           | 0,0                |
| 2002-04-05 11:00 | 124               | 25                   | 100                 | 1,8                  | 20,83           | 0,61           | 1,5                 | 1027,52           | 0,19            | 0,61            | 20,20          | 4,34          | 2,2           | 0,00           | 0,0                |
| 2002-04-05 11:30 | 120               | 25                   | 100                 | 1,4                  | 20,83           | 0,92           | 1,5                 | 1026,52           | 0,49            | 0,92            | 20,20          | 4,64          | 2,2           | 0,00           | 0,0                |
| 2002-04-05 12:00 | 139               | 25                   | 100                 | 0,0                  | 20,83           | 1,12           | 1,5                 | 1026,52           | 0,69            | 1,12            | 20,20          | 4,85          | 2,6           | 0,00           | 0,0                |
| 2002-04-05 12:30 | 132               | 25                   | 100                 | 1,2                  | 20,73           | 1,52           | 1,5                 | 1026,52           | 1,09            | 1,52            | 20,10          | 5,25          | 2,2           | 0,00           | 0,0                |
| 2002-04-05 13:00 | 159               | 25                   | 99                  | 0,0                  | 20,63           | 2,02           | 1,5                 | 1026,52           | 1,45            | 2,02            | 20,00          | 5,66          | 2,0           | 0,00           | 0,0                |
| 2002-04-05 13:30 | 117               | 25                   | 94                  | 0,0                  | 20,63           | 2,12           | 1,5                 | 1026,52           | 0,80            | 2,12            | 20,00          | 5,33          | 2,0           | 0,00           | 0,0                |
| 2002-04-05 14:00 | 145               | 25                   | 91                  | 0,0                  | 20,63           | 2,42           | 1,5                 | 1026,52           | 0,63            | 2,42            | 20,00          | 5,39          | 1,8           | 0,00           | 0,0                |
| 2002-04-05 14:30 | 135               | 25                   | 90                  | 1,2                  | 20,53           | 2,42           | 1,5                 | 1026,52           | 0,48            | 2,42            | 19,90          | 5,31          | 1,8           | 0,00           | 0,0                |
| 2002-04-05 15:00 | 126               | 25                   | 89                  | 0,0                  | 20,53           | 2,62           | 1,5                 | 1026,52           | 0,51            | 2,62            | 19,90          | 5,43          | 2,0           | 0,00           | 0,0                |
| 2002-04-05 15:30 | 189               | 25                   | 87                  | 1,2                  | 20,53           | 2,92           | 1,5                 | 1026,52           | 0,48            | 2,92            | 19,90          | 5,57          | 2,0           | 0,00           | 0,0                |
| 2002-04-05 16:00 | 321               | 25                   | 86                  | 1,8                  | 20,43           | 2,72           | 1,5                 | 1026,52           | 0,12            | 2,72            | 19,80          | 5,30          | 2,6           | 0,00           | 0,0                |
| 2002-04-05 16:30 | 319               | 25                   | 91                  | 1,4                  | 20,43           | 2,22           | 1,5                 | 1026,52           | 0,44            | 2,22            | 19,80          | 5,19          | 2,4           | 0,00           | 0,0                |
| 2002-04-05 17:00 | 330               | 25                   | 89                  | 1,2                  | 20,43           | 2,12           | 1,5                 | 1026,52           | 0,02            | 2,12            | 19,80          | 4,93          | 1,8           | 0,00           | 0,0                |
| 2002-04-05 17:30 | 308               | 25                   | 93                  | 1,4                  | 20,43           | 1,92           | 1,5                 | 1025,52           | 0,45            | 1,92            | 19,80          | 5,05          | 2,8           | 0,00           | 0,0                |
| 2002-04-05 18:00 | 333               | 25                   | 93                  | 0,0                  | 20,53           | 2,02           | 1,5                 | 1025,52           | 0,55            | 2,02            | 19,90          | 5,15          | 3,0           | 0,00           | 0,0                |
| 2002-04-05 18:30 | 287               | 25                   | 94                  | 0,0                  | 20,63           | 2,12           | 1,5                 | 1025,52           | 0,80            | 2,12            | 20,00          | 5,33          | 2,2           | 0,00           | 0,0                |



| Datum            | Vindriktning<br>° | Luftfukt inne<br>Rh% | Luftfukt ute<br>Rh% | Vindhastighet<br>m/s | Temp inne<br>°C | Temp ute<br>°C | Nederb. månad<br>mm | Lufttryck<br>Mbar | Daggpunkt<br>°C | Kyleffekt<br>°C | Vix inne<br>°C | Vix ute<br>°C | Vindby<br>m/s | Korr lufttryck | Nederb./dygn<br>mm |
|------------------|-------------------|----------------------|---------------------|----------------------|-----------------|----------------|---------------------|-------------------|-----------------|-----------------|----------------|---------------|---------------|----------------|--------------------|
| 2002-04-05 19:00 | 314               | 25                   | 95                  | 1,4                  | 20,73           | 2,02           | 1,5                 | 1025,52           | 0,85            | 2,02            | 20,10          | 5,32          | 2,2           | 0,00           | 0,0                |
| 2002-04-05 19:30 | 351               | 25                   | 96                  | 2,2                  | 20,83           | 1,72           | 1,5                 | 1025,52           | 0,71            | 1,72            | 20,20          | 5,10          | 2,8           | 0,00           | 0,0                |
| 2002-04-05 20:00 | 316               | 25                   | 99                  | 0,0                  | 20,93           | 1,42           | 1,5                 | 1025,52           | 0,85            | 1,42            | 20,30          | 5,06          | 2,2           | 0,00           | 0,0                |
| 2002-04-05 20:30 | 289               | 25                   | 99                  | 1,2                  | 20,93           | 1,52           | 1,5                 | 1025,52           | 0,95            | 1,52            | 20,30          | 5,16          | 2,2           | 0,00           | 0,0                |
| 2002-04-05 21:00 | 290               | 25                   | 99                  | 0,0                  | 20,93           | 1,42           | 1,5                 | 1025,52           | 0,85            | 1,42            | 20,30          | 5,06          | 2,6           | 0,00           | 0,0                |
| 2002-04-05 21:30 | 335               | 25                   | 100                 | 1,4                  | 20,83           | 1,32           | 1,5                 | 1025,52           | 0,89            | 1,32            | 20,20          | 5,05          | 2,2           | 0,00           | 0,0                |
| 2002-04-05 22:00 | 298               | 25                   | 100                 | 1,2                  | 20,63           | 1,22           | 1,5                 | 1025,52           | 0,79            | 1,22            | 20,00          | 4,95          | 1,8           | 0,00           | 0,0                |
| 2002-04-05 22:30 | 312               | 25                   | 100                 | 1,2                  | 20,43           | 1,12           | 1,5                 | 1025,52           | 0,69            | 1,12            | 19,80          | 4,85          | 2,4           | 0,00           | 0,0                |
| 2002-04-05 23:00 | 319               | 25                   | 100                 | 0,0                  | 20,23           | 0,82           | 1,5                 | 1024,52           | 0,39            | 0,82            | 19,60          | 4,54          | 2,2           | 0,00           | 0,0                |
| 2002-04-05 23:30 | 302               | 25                   | 100                 | 0,0                  | 20,13           | 0,72           | 1,5                 | 1024,52           | 0,29            | 0,72            | 19,50          | 4,44          | 2,4           | 0,00           | 0,0                |
| 2002-04-06 00:00 | 298               | 25                   | 100                 | 1,4                  | 20,03           | 0,41           | 1,5                 | 1024,52           | -0,01           | 0,41            | 19,40          | 4,14          | 2,4           | 0,00           | 0,0                |
| 2002-04-06 00:30 | 337               | 25                   | 100                 | 0,0                  | 20,03           | 0,11           | 1,5                 | 1024,52           | -0,31           | 0,11            | 19,40          | 3,84          | 2,6           | 0,00           | 0,0                |
| 2002-04-06 01:00 | 262               | 25                   | 100                 | 1,8                  | 20,23           | 0,01           | 1,5                 | 1024,52           | -0,41           | 0,01            | 19,60          | 3,74          | 2,4           | 0,00           | 0,0                |
| 2002-04-06 01:30 | 310               | 25                   | 100                 | 1,6                  | 20,43           | 0,01           | 1,5                 | 1024,52           | -0,41           | 0,01            | 19,80          | 3,74          | 2,6           | 0,00           | 0,0                |
| 2002-04-06 02:00 | 307               | 25                   | 100                 | 2,2                  | 20,63           | -0,19          | 1,5                 | 1024,52           | -0,60           | -0,19           | 20,00          | 3,54          | 4,1           | 0,00           | 0,0                |
| 2002-04-06 02:30 | 301               | 25                   | 100                 | 0,0                  | 20,93           | -0,29          | 1,5                 | 1023,52           | -0,70           | -0,29           | 20,30          | 3,44          | 2,8           | 0,00           | 0,0                |
| 2002-04-06 03:00 | 301               | 25                   | 100                 | 0,0                  | 21,03           | -0,19          | 1,5                 | 1023,52           | -0,60           | -0,19           | 20,40          | 3,54          | 1,4           | 0,00           | 0,0                |
| 2002-04-06 03:30 | 302               | 25                   | 100                 | 0,0                  | 20,93           | -0,19          | 1,5                 | 1023,52           | -0,60           | -0,19           | 20,30          | 3,54          | 1,8           | 0,00           | 0,0                |
| 2002-04-06 04:00 | 292               | 25                   | 100                 | 0,0                  | 20,83           | -0,19          | 1,5                 | 1023,52           | -0,60           | -0,19           | 20,20          | 3,54          | 2,4           | 0,00           | 0,0                |
| 2002-04-06 04:30 | 315               | 25                   | 100                 | 0,0                  | 20,73           | -0,19          | 1,5                 | 1023,52           | -0,60           | -0,19           | 20,10          | 3,54          | 2,0           | 0,00           | 0,0                |
| 2002-04-06 05:00 | 341               | 25                   | 100                 | 1,2                  | 20,53           | -0,39          | 1,5                 | 1022,52           | -0,80           | -0,39           | 19,90          | 3,34          | 2,0           | 0,00           | 0,0                |
| 2002-04-06 05:30 | 311               | 25                   | 100                 | 2,2                  | 20,53           | -0,29          | 1,5                 | 1022,52           | -0,70           | -0,29           | 19,90          | 3,44          | 3,0           | 0,00           | 0,0                |
| 2002-04-06 06:00 | 332               | 25                   | 100                 | 1,8                  | 20,43           | -0,29          | 1,5                 | 1022,52           | -0,70           | -0,29           | 19,80          | 3,44          | 3,1           | 0,00           | 0,0                |
| 2002-04-06 06:30 | 320               | 25                   | 100                 | 1,8                  | 20,53           | -0,19          | 1,5                 | 1022,52           | -0,60           | -0,19           | 19,90          | 3,54          | 2,4           | 0,00           | 0,0                |
| 2002-04-06 07:00 | 289               | 25                   | 100                 | 0,0                  | 20,73           | -0,09          | 1,5                 | 1022,52           | -0,51           | -0,09           | 20,10          | 3,64          | 2,6           | 0,00           | 0,0                |
| 2002-04-06 07:30 | 347               | 25                   | 100                 | 1,2                  | 20,83           | 0,21           | 1,5                 | 1022,52           | -0,21           | 0,21            | 20,20          | 3,94          | 2,6           | 0,00           | 0,0                |
| 2002-04-06 08:00 | 336               | 25                   | 100                 | 1,4                  | 20,93           | 0,31           | 1,5                 | 1022,52           | -0,11           | 0,31            | 20,30          | 4,04          | 2,0           | 0,00           | 0,0                |
| 2002-04-06 08:30 | 321               | 25                   | 100                 | 1,8                  | 20,93           | 0,82           | 1,5                 | 1021,52           | 0,39            | 0,82            | 20,30          | 4,54          | 3,1           | 0,00           | 0,0                |
| 2002-04-06 09:00 | 313               | 25                   | 100                 | 0,0                  | 20,93           | 1,32           | 1,5                 | 1021,52           | 0,89            | 1,32            | 20,30          | 5,05          | 2,2           | 0,00           | 0,0                |
| 2002-04-06 09:30 | 297               | 25                   | 100                 | 1,4                  | 20,83           | 2,32           | 1,5                 | 1021,52           | 1,89            | 2,32            | 20,20          | 6,05          | 2,0           | 0,00           | 0,0                |
| 2002-04-06 10:00 | 282               | 25                   | 89                  | 2,4                  | 20,63           | 3,82           | 1,5                 | 1021,52           | 1,69            | 2,22            | 20,00          | 6,63          | 5,0           | 0,00           | 0,0                |
| 2002-04-06 10:30 | 290               | 25                   | 78                  | 3,0                  | 20,43           | 4,92           | 1,5                 | 1021,52           | 0,86            | 2,34            | 19,80          | 6,91          | 4,7           | 0,00           | 0,0                |
| 2002-04-06 11:00 | 319               | 25                   | 65                  | 4,3                  | 20,23           | 5,42           | 1,5                 | 1021,52           | -1,28           | -0,19           | 19,60          | 6,55          | 8,1           | 0,00           | 0,0                |
| 2002-04-06 11:30 | 296               | 25                   | 65                  | 5,0                  | 20,13           | 5,42           | 1,5                 | 1021,52           | -1,28           | -1,72           | 19,50          | 6,55          | 6,8           | 0,00           | 0,0                |
| 2002-04-06 12:00 | 309               | 25                   | 64                  | 4,3                  | 19,93           | 5,12           | 1,5                 | 1021,52           | -1,78           | -0,55           | 19,30          | 6,18          | 5,8           | 0,00           | 0,0                |
| 2002-04-06 12:30 | 341               | 25                   | 72                  | 3,9                  | 19,83           | 5,12           | 1,5                 | 1020,52           | -0,10           | 0,48            | 19,20          | 6,69          | 9,2           | 0,00           | 0,0                |
| 2002-04-06 13:00 | 316               | 25                   | 73                  | 3,1                  | 19,83           | 5,32           | 1,5                 | 1020,52           | 0,29            | 2,77            | 19,20          | 6,96          | 9,2           | 0,00           | 0,0                |
| 2002-04-06 13:30 | 333               | 25                   | 70                  | 5,6                  | 19,73           | 5,52           | 1,5                 | 1020,52           | -0,12           | -2,14           | 19,10          | 6,96          | 10,2          | 0,00           | 0,0                |
| 2002-04-06 14:00 | 331               | 25                   | 66                  | 4,1                  | 19,73           | 5,82           | 1,5                 | 1020,52           | -0,68           | 0,29            | 19,10          | 7,01          | 9,2           | 0,00           | 0,0                |
| 2002-04-06 14:30 | 12                | 25                   | 69                  | 3,3                  | 19,73           | 5,82           | 1,5                 | 1020,52           | -0,04           | 2,31            | 19,10          | 7,20          | 9,6           | 0,00           | 0,0                |
| 2002-04-06 15:00 | 305               | 25                   | 70                  | 4,9                  | 19,63           | 5,62           | 1,5                 | 1020,52           | -0,03           | -0,92           | 19,00          | 7,06          | 7,7           | 0,00           | 0,0                |
| 2002-04-06 15:30 | 309               | 25                   | 70                  | 4,3                  | 19,63           | 5,62           | 1,5                 | 1020,52           | -0,03           | 0,05            | 19,00          | 7,06          | 8,5           | 0,00           | 0,0                |
| 2002-04-06 16:00 | 334               | 25                   | 74                  | 3,9                  | 19,73           | 5,32           | 1,5                 | 1020,52           | 0,49            | 0,72            | 19,10          | 7,03          | 7,1           | 0,00           | 0,0                |
| 2002-04-06 16:30 | 291               | 25                   | 79                  | 3,5                  | 19,73           | 4,82           | 1,5                 | 1020,52           | 0,95            | 1,18            | 19,10          | 6,88          | 6,9           | 0,00           | 0,0                |
| 2002-04-06 17:00 | 294               | 25                   | 86                  | 3,7                  | 19,63           | 3,92           | 1,5                 | 1020,52           | 1,30            | -0,92           | 19,00          | 6,50          | 6,2           | 0,00           | 0,0                |
| 2002-04-06 17:30 | 307               | 25                   | 92                  | 2,4                  | 19,63           | 3,62           | 1,5                 | 1020,52           | 1,98            | 2,01            | 19,00          | 6,67          | 7,1           | 0,00           | 0,0                |

| Datum            | Vindriktning<br>° | Luftfukt inne<br>Rh% | Luftfukt ute<br>Rh% | Vindhastighet<br>m/s | Temp inne<br>°C | Temp ute<br>°C | Nederb. månad<br>mm | Lufttryck<br>Mbar | Daggpunkt<br>°C | Kyleffekt<br>°C | Vix inne<br>°C | Vix ute<br>°C | Vindby<br>m/s | Korr lufttryck | Nederb./dygn<br>mm |
|------------------|-------------------|----------------------|---------------------|----------------------|-----------------|----------------|---------------------|-------------------|-----------------|-----------------|----------------|---------------|---------------|----------------|--------------------|
| 2002-04-06 18:00 | 285               | 25                   | 95                  | 2,6                  | 19,53           | 3,82           | 1,5                 | 1020,52           | 2,64            | 2,22            | 18,90          | 7,12          | 5,0           | 0,00           | 0,0                |
| 2002-04-06 18:30 | 305               | 26                   | 96                  | 2,8                  | 19,53           | 3,32           | 1,5                 | 1020,52           | 2,29            | 0,59            | 18,94          | 6,70          | 5,4           | 0,00           | 0,0                |
| 2002-04-06 19:00 | 330               | 26                   | 95                  | 2,0                  | 19,53           | 3,02           | 1,5                 | 1020,52           | 1,85            | 3,02            | 18,94          | 6,32          | 3,7           | 0,00           | 0,0                |
| 2002-04-06 19:30 | 318               | 26                   | 96                  | 1,6                  | 19,43           | 2,62           | 1,5                 | 1020,52           | 1,60            | 2,62            | 18,84          | 6,00          | 3,9           | 0,00           | 0,0                |
| 2002-04-06 20:00 | 293               | 26                   | 95                  | 1,4                  | 19,43           | 2,72           | 1,5                 | 1020,52           | 1,55            | 2,72            | 18,84          | 6,02          | 3,5           | 0,00           | 0,0                |
| 2002-04-06 20:30 | 311               | 26                   | 98                  | 1,6                  | 19,43           | 2,52           | 1,5                 | 1020,52           | 1,80            | 2,52            | 18,84          | 6,07          | 2,8           | 0,00           | 0,0                |
| 2002-04-06 21:00 | 309               | 26                   | 100                 | 1,4                  | 19,43           | 2,22           | 1,5                 | 1020,52           | 1,79            | 2,22            | 18,84          | 5,95          | 2,2           | 0,00           | 0,0                |
| 2002-04-06 21:30 | 311               | 26                   | 100                 | 1,4                  | 19,43           | 2,02           | 1,5                 | 1020,52           | 1,59            | 2,02            | 18,84          | 5,75          | 2,8           | 0,00           | 0,0                |
| 2002-04-06 22:00 | 284               | 25                   | 99                  | 2,0                  | 19,53           | 1,92           | 1,5                 | 1021,52           | 1,35            | 1,92            | 18,90          | 5,56          | 3,7           | 0,00           | 0,0                |
| 2002-04-06 22:30 | 315               | 26                   | 99                  | 2,4                  | 19,83           | 1,72           | 1,5                 | 1021,52           | 1,15            | 0,00            | 19,24          | 5,36          | 3,7           | 0,00           | 0,0                |
| 2002-04-06 23:00 | 311               | 26                   | 100                 | 1,4                  | 20,03           | 1,62           | 1,5                 | 1021,52           | 1,19            | 1,62            | 19,44          | 5,35          | 3,0           | 0,00           | 0,0                |
| 2002-04-06 23:30 | 322               | 26                   | 100                 | 0,0                  | 20,23           | 1,32           | 1,5                 | 1021,52           | 0,89            | 1,32            | 19,64          | 5,05          | 3,0           | 0,00           | 0,0                |
| 2002-04-07 00:00 | 296               | 26                   | 100                 | 0,0                  | 20,43           | 1,22           | 1,5                 | 1021,52           | 0,79            | 1,22            | 19,84          | 4,95          | 1,6           | 0,00           | 0,0                |
| 2002-04-07 00:30 | 318               | 25                   | 100                 | 1,4                  | 20,63           | 0,92           | 1,5                 | 1021,52           | 0,49            | 0,92            | 20,00          | 4,64          | 2,2           | 0,00           | 0,0                |
| 2002-04-07 01:00 | 333               | 25                   | 100                 | 0,0                  | 20,73           | 1,02           | 1,5                 | 1021,52           | 0,59            | 1,02            | 20,10          | 4,75          | 2,2           | 0,00           | 0,0                |
| 2002-04-07 01:30 | 335               | 25                   | 100                 | 2,0                  | 20,83           | 1,32           | 1,5                 | 1021,52           | 0,89            | 1,32            | 20,20          | 5,05          | 2,6           | 0,00           | 0,0                |
| 2002-04-07 02:00 | 1                 | 25                   | 100                 | 1,4                  | 20,83           | 1,12           | 1,5                 | 1021,52           | 0,69            | 1,12            | 20,20          | 4,85          | 2,4           | 0,00           | 0,0                |
| 2002-04-07 02:30 | 343               | 25                   | 100                 | 2,4                  | 20,73           | 1,42           | 1,5                 | 1021,52           | 0,99            | -0,31           | 20,10          | 5,15          | 4,1           | 0,00           | 0,0                |
| 2002-04-07 03:00 | 331               | 25                   | 98                  | 2,4                  | 20,73           | 1,32           | 1,5                 | 1022,52           | 0,60            | -0,42           | 20,10          | 4,87          | 4,7           | 0,00           | 0,0                |
| 2002-04-07 03:30 | 331               | 25                   | 98                  | 1,4                  | 20,63           | 0,92           | 1,5                 | 1022,52           | 0,21            | 0,92            | 20,00          | 4,47          | 2,4           | 0,00           | 0,0                |
| 2002-04-07 04:00 | 325               | 25                   | 97                  | 0,0                  | 20,63           | 1,02           | 1,5                 | 1022,52           | 0,16            | 1,02            | 20,00          | 4,49          | 3,1           | 0,00           | 0,0                |
| 2002-04-07 04:30 | 311               | 25                   | 95                  | 1,6                  | 20,63           | 1,12           | 1,5                 | 1022,52           | -0,04           | 1,12            | 20,00          | 4,42          | 2,6           | 0,00           | 0,0                |
| 2002-04-07 05:00 | 305               | 25                   | 96                  | 1,4                  | 20,63           | 0,82           | 1,5                 | 1022,52           | -0,19           | 0,82            | 20,00          | 4,20          | 2,2           | 0,00           | 0,0                |
| 2002-04-07 05:30 | 343               | 25                   | 98                  | 0,0                  | 20,73           | 0,61           | 1,5                 | 1023,52           | -0,09           | 0,61            | 20,10          | 4,17          | 1,6           | 0,00           | 0,0                |
| 2002-04-07 06:00 | 314               | 25                   | 97                  | 1,2                  | 20,73           | 0,61           | 1,5                 | 1023,52           | -0,24           | 0,61            | 20,10          | 4,09          | 1,6           | 0,00           | 0,0                |
| 2002-04-07 06:30 | 314               | 25                   | 98                  | 0,0                  | 20,83           | 0,51           | 1,5                 | 1023,52           | -0,19           | 0,51            | 20,20          | 4,07          | 1,2           | 0,00           | 0,0                |
| 2002-04-07 07:00 | 318               | 25                   | 98                  | 0,0                  | 20,83           | 0,41           | 1,5                 | 1023,52           | -0,29           | 0,41            | 20,20          | 3,97          | 1,6           | 0,00           | 0,0                |
| 2002-04-07 07:30 | 336               | 25                   | 98                  | 2,0                  | 20,83           | 0,01           | 1,5                 | 1024,52           | -0,69           | 0,01            | 20,20          | 3,57          | 2,2           | 0,00           | 0,0                |
| 2002-04-07 08:00 | 322               | 25                   | 98                  | 1,4                  | 20,83           | 0,21           | 1,5                 | 1024,52           | -0,49           | 0,21            | 20,20          | 3,77          | 2,0           | 0,00           | 0,0                |
| 2002-04-07 08:30 | 309               | 25                   | 95                  | 1,2                  | 20,83           | 0,92           | 1,5                 | 1024,52           | -0,24           | 0,92            | 20,20          | 4,22          | 2,8           | 0,00           | 0,0                |
| 2002-04-07 09:00 | 316               | 25                   | 90                  | 1,2                  | 20,83           | 1,62           | 1,5                 | 1024,52           | -0,31           | 1,62            | 20,20          | 4,51          | 3,1           | 0,00           | 0,0                |
| 2002-04-07 09:30 | 261               | 25                   | 87                  | 1,6                  | 21,03           | 2,32           | 1,5                 | 1024,52           | -0,11           | 2,32            | 20,40          | 4,97          | 3,0           | 0,00           | 0,0                |
| 2002-04-07 10:00 | 277               | 25                   | 85                  | 1,8                  | 20,93           | 2,72           | 1,5                 | 1025,52           | -0,05           | 2,72            | 20,30          | 5,22          | 2,6           | 0,00           | 0,0                |
| 2002-04-07 10:30 | 314               | 25                   | 83                  | 1,6                  | 20,83           | 3,22           | 1,5                 | 1025,52           | 0,10            | 3,22            | 20,20          | 5,57          | 2,8           | 0,00           | 0,0                |
| 2002-04-07 11:00 | 292               | 25                   | 74                  | 1,6                  | 20,73           | 3,62           | 1,5                 | 1025,52           | -1,15           | 3,62            | 20,10          | 5,33          | 3,0           | 0,00           | 0,0                |
| 2002-04-07 11:30 | 341               | 25                   | 69                  | 1,6                  | 20,53           | 4,02           | 1,5                 | 1025,52           | -1,76           | 4,02            | 19,90          | 5,40          | 2,6           | 0,00           | 0,0                |
| 2002-04-07 12:00 | 248               | 25                   | 71                  | 1,4                  | 20,43           | 4,42           | 1,5                 | 1025,52           | -0,97           | 4,42            | 19,80          | 5,93          | 3,1           | 0,00           | 0,0                |
| 2002-04-07 12:30 | 188               | 25                   | 65                  | 1,8                  | 20,33           | 5,32           | 1,5                 | 1025,52           | -1,37           | 5,32            | 19,70          | 6,45          | 4,1           | 0,00           | 0,0                |
| 2002-04-07 13:00 | 255               | 25                   | 67                  | 1,8                  | 20,33           | 5,42           | 1,5                 | 1025,52           | -0,85           | 5,42            | 19,70          | 6,67          | 3,9           | 0,00           | 0,0                |
| 2002-04-07 13:30 | 326               | 25                   | 61                  | 0,0                  | 20,33           | 6,12           | 1,5                 | 1025,52           | -1,53           | 6,12            | 19,70          | 7,01          | 2,6           | 0,00           | 0,0                |
| 2002-04-07 14:00 | 251               | 25                   | 64                  | 1,6                  | 20,23           | 6,02           | 1,5                 | 1025,52           | -0,93           | 6,02            | 19,60          | 7,09          | 3,1           | 0,00           | 0,0                |
| 2002-04-07 14:30 | 197               | 25                   | 64                  | 0,0                  | 20,13           | 6,12           | 1,5                 | 1025,52           | -0,84           | 6,12            | 19,50          | 7,19          | 2,6           | 0,00           | 0,0                |
| 2002-04-07 15:00 | 156               | 25                   | 59                  | 3,0                  | 20,13           | 6,82           | 1,5                 | 1025,52           | -1,35           | 4,41            | 19,50          | 7,59          | 3,3           | 0,00           | 0,0                |
| 2002-04-07 15:30 | 172               | 25                   | 58                  | 2,6                  | 20,23           | 7,02           | 1,5                 | 1025,52           | -1,41           | 5,60            | 19,60          | 7,74          | 4,3           | 0,00           | 0,0                |
| 2002-04-07 16:00 | 181               | 26                   | 58                  | 2,0                  | 20,23           | 6,92           | 1,5                 | 1025,52           | -1,50           | 6,92            | 19,64          | 7,64          | 3,0           | 0,00           | 0,0                |
| 2002-04-07 16:30 | 221               | 25                   | 58                  | 0,0                  | 20,23           | 6,72           | 1,5                 | 1025,52           | -1,69           | 6,72            | 19,60          | 7,44          | 3,1           | 0,00           | 0,0                |

| Datum            | Vindriktning<br>° | Luftfukt inne<br>Rh% | Luftfukt ute<br>Rh% | Vindhastighet<br>m/s | Temp inne<br>°C | Temp ute<br>°C | Nederb. månad<br>mm | Lufttryck<br>Mbar | Daggpunkt<br>°C | Kyleffekt<br>°C | Vix inne<br>°C | Vix ute<br>°C | Vindby<br>m/s | Korr lufttryck | Nederb./dygn<br>mm |
|------------------|-------------------|----------------------|---------------------|----------------------|-----------------|----------------|---------------------|-------------------|-----------------|-----------------|----------------|---------------|---------------|----------------|--------------------|
| 2002-04-07 17:00 | 267               | 25                   | 60                  | 1,6                  | 20,13           | 6,32           | 1,5                 | 1025,52           | -1,58           | 6,32            | 19,50          | 7,15          | 3,0           | 0,00           | 0,0                |
| 2002-04-07 17:30 | 202               | 25                   | 61                  | 1,2                  | 20,13           | 6,42           | 1,5                 | 1025,52           | -1,24           | 6,42            | 19,50          | 7,31          | 2,0           | 0,00           | 0,0                |
| 2002-04-07 18:00 | 185               | 25                   | 61                  | 2,2                  | 20,03           | 5,82           | 1,5                 | 1025,52           | -1,81           | 5,82            | 19,40          | 6,71          | 2,2           | 0,00           | 0,0                |
| 2002-04-07 18:30 | 189               | 25                   | 61                  | 1,4                  | 19,93           | 5,62           | 1,5                 | 1025,52           | -2,00           | 5,62            | 19,30          | 6,51          | 3,0           | 0,00           | 0,0                |
| 2002-04-07 19:00 | 154               | 25                   | 62                  | 1,4                  | 19,93           | 5,22           | 1,5                 | 1025,52           | -2,14           | 5,22            | 19,30          | 6,17          | 3,0           | 0,00           | 0,0                |
| 2002-04-07 19:30 | 138               | 25                   | 68                  | 1,2                  | 20,03           | 4,42           | 1,5                 | 1025,52           | -1,59           | 4,42            | 19,40          | 5,73          | 3,1           | 0,00           | 0,0                |
| 2002-04-07 20:00 | 138               | 25                   | 69                  | 1,4                  | 20,03           | 3,92           | 1,5                 | 1025,52           | -1,85           | 3,92            | 19,40          | 5,30          | 2,6           | 0,00           | 0,0                |
| 2002-04-07 20:30 | 135               | 25                   | 72                  | 0,0                  | 19,93           | 3,32           | 1,5                 | 1025,52           | -1,83           | 3,32            | 19,30          | 4,89          | 2,0           | 0,00           | 0,0                |
| 2002-04-07 21:00 | 106               | 25                   | 78                  | 0,0                  | 19,83           | 1,92           | 1,5                 | 1025,52           | -2,05           | 1,92            | 19,20          | 3,90          | 1,2           | 0,00           | 0,0                |
| 2002-04-07 21:30 | 99                | 25                   | 81                  | 0,0                  | 19,83           | 1,72           | 1,5                 | 1026,52           | -1,71           | 1,72            | 19,20          | 3,92          | 1,2           | 0,00           | 0,0                |
| 2002-04-07 22:00 | 99                | 25                   | 80                  | 0,0                  | 19,73           | 1,82           | 1,5                 | 1026,52           | -1,79           | 1,82            | 19,10          | 3,95          | 1,2           | 0,00           | 0,0                |
| 2002-04-07 22:30 | 81                | 25                   | 78                  | 0,0                  | 19,73           | 1,32           | 1,5                 | 1025,52           | -2,63           | 1,32            | 19,10          | 3,30          | 1,4           | 0,00           | 0,0                |
| 2002-04-07 23:00 | 117               | 25                   | 81                  | 0,0                  | 19,83           | 0,41           | 1,5                 | 1025,52           | -2,97           | 0,41            | 19,20          | 2,62          | 1,2           | 0,00           | 0,0                |
| 2002-04-07 23:30 | 104               | 25                   | 84                  | 0,0                  | 20,03           | -0,09          | 1,5                 | 1025,52           | -2,95           | -0,09           | 19,40          | 2,34          | 1,6           | 0,00           | 0,0                |
| 2002-04-08 00:00 | 117               | 25                   | 80                  | 1,4                  | 20,33           | 0,82           | 1,5                 | 1025,52           | -2,76           | 0,82            | 19,70          | 2,95          | 2,0           | 0,00           | 0,0                |
| 2002-04-08 00:30 | 117               | 25                   | 80                  | 1,4                  | 20,33           | 0,82           | 1,5                 | 1025,52           | -2,76           | 0,82            | 19,70          | 2,95          | 2,0           | 0,00           | 0,0                |
| 2002-04-08 01:00 | 117               | 25                   | 80                  | 1,4                  | 20,33           | 0,82           | 1,5                 | 1025,52           | -2,76           | 0,82            | 19,70          | 2,95          | 2,0           | 0,00           | 0,0                |
| 2002-04-08 01:30 | 117               | 25                   | 80                  | 1,4                  | 20,33           | 0,82           | 1,5                 | 1025,52           | -2,76           | 0,82            | 19,70          | 2,95          | 2,0           | 0,00           | 0,0                |
| 2002-04-08 02:00 | 117               | 25                   | 80                  | 1,4                  | 20,33           | 0,82           | 1,5                 | 1025,52           | -2,76           | 0,82            | 19,70          | 2,95          | 2,0           | 0,00           | 0,0                |
| 2002-04-08 02:30 | 117               | 25                   | 80                  | 1,4                  | 20,33           | 0,82           | 1,5                 | 1025,52           | -2,76           | 0,82            | 19,70          | 2,95          | 2,0           | 0,00           | 0,0                |
| 2002-04-08 03:00 | 117               | 25                   | 80                  | 1,4                  | 20,33           | 0,82           | 1,5                 | 1025,52           | -2,76           | 0,82            | 19,70          | 2,95          | 2,0           | 0,00           | 0,0                |
| 2002-04-08 03:30 | 117               | 25                   | 80                  | 1,4                  | 20,33           | 0,82           | 1,5                 | 1025,52           | -2,76           | 0,82            | 19,70          | 2,95          | 2,0           | 0,00           | 0,0                |
| 2002-04-08 04:00 | 117               | 25                   | 80                  | 1,4                  | 20,33           | 0,82           | 1,5                 | 1025,52           | -2,76           | 0,82            | 19,70          | 2,95          | 2,0           | 0,00           | 0,0                |
| 2002-04-08 04:30 | 117               | 25                   | 80                  | 1,4                  | 20,33           | 0,82           | 1,5                 | 1025,52           | -2,76           | 0,82            | 19,70          | 2,95          | 2,0           | 0,00           | 0,0                |
| 2002-04-08 05:00 | 117               | 25                   | 80                  | 1,4                  | 20,33           | 0,82           | 1,5                 | 1025,52           | -2,76           | 0,82            | 19,70          | 2,95          | 2,0           | 0,00           | 0,0                |
| 2002-04-08 05:30 | 117               | 25                   | 80                  | 1,4                  | 20,33           | 0,82           | 1,5                 | 1025,52           | -2,76           | 0,82            | 19,70          | 2,95          | 2,0           | 0,00           | 0,0                |
| 2002-04-08 06:00 | 117               | 25                   | 80                  | 1,4                  | 20,33           | 0,82           | 1,5                 | 1025,52           | -2,76           | 0,82            | 19,70          | 2,95          | 2,0           | 0,00           | 0,0                |
| 2002-04-08 06:30 | 117               | 25                   | 80                  | 1,4                  | 20,33           | 0,82           | 1,5                 | 1025,52           | -2,76           | 0,82            | 19,70          | 2,95          | 2,0           | 0,00           | 0,0                |
| 2002-04-08 07:00 | 117               | 25                   | 80                  | 1,4                  | 20,33           | 0,82           | 1,5                 | 1025,52           | -2,76           | 0,82            | 19,70          | 2,95          | 2,0           | 0,00           | 0,0                |
| 2002-04-08 07:30 | 117               | 25                   | 80                  | 1,4                  | 20,33           | 0,82           | 1,5                 | 1025,52           | -2,76           | 0,82            | 19,70          | 2,95          | 2,0           | 0,00           | 0,0                |
| 2002-04-08 08:00 | 117               | 25                   | 80                  | 1,4                  | 20,33           | 0,82           | 1,5                 | 1025,52           | -2,76           | 0,82            | 19,70          | 2,95          | 2,0           | 0,00           | 0,0                |
| 2002-04-08 08:30 | 117               | 25                   | 80                  | 1,4                  | 20,33           | 0,82           | 1,5                 | 1025,52           | -2,76           | 0,82            | 19,70          | 2,95          | 2,0           | 0,00           | 0,0                |
| 2002-04-08 09:00 | 117               | 25                   | 80                  | 1,4                  | 20,33           | 0,82           | 1,5                 | 1025,52           | -2,76           | 0,82            | 19,70          | 2,95          | 2,0           | 0,00           | 0,0                |
| 2002-04-08 09:30 | 117               | 25                   | 80                  | 1,4                  | 20,33           | 0,82           | 1,5                 | 1025,52           | -2,76           | 0,82            | 19,70          | 2,95          | 2,0           | 0,00           | 0,0                |
| 2002-04-08 10:00 | 117               | 25                   | 80                  | 1,4                  | 20,33           | 0,82           | 1,5                 | 1025,52           | -2,76           | 0,82            | 19,70          | 2,95          | 2,0           | 0,00           | 0,0                |
| 2002-04-08 10:30 | 117               | 25                   | 80                  | 1,4                  | 20,33           | 0,82           | 1,5                 | 1025,52           | -2,76           | 0,82            | 19,70          | 2,95          | 2,0           | 0,00           | 0,0                |
| 2002-04-08 11:00 | 117               | 25                   | 80                  | 1,4                  | 20,33           | 0,82           | 1,5                 | 1025,52           | -2,76           | 0,82            | 19,70          | 2,95          | 2,0           | 0,00           | 0,0                |
| 2002-04-08 11:30 | 117               | 25                   | 80                  | 1,4                  | 20,33           | 0,82           | 1,5                 | 1025,52           | -2,76           | 0,82            | 19,70          | 2,95          | 2,0           | 0,00           | 0,0                |
| 2002-04-08 12:00 | 117               | 25                   | 80                  | 1,4                  | 20,33           | 0,82           | 1,5                 | 1025,52           | -2,76           | 0,82            | 19,70          | 2,95          | 2,0           | 0,00           | 0,0                |
| 2002-04-08 12:30 | 117               | 25                   | 80                  | 1,4                  | 20,33           | 0,82           | 1,5                 | 1025,52           | -2,76           | 0,82            | 19,70          | 2,95          | 2,0           | 0,00           | 0,0                |
| 2002-04-08 13:00 | 117               | 25                   | 80                  | 1,4                  | 20,33           | 0,82           | 1,5                 | 1025,52           | -2,76           | 0,82            | 19,70          | 2,95          | 2,0           | 0,00           | 0,0                |
| 2002-04-08 13:30 | 117               | 25                   | 80                  | 1,4                  | 20,33           | 0,82           | 1,5                 | 1025,52           | -2,76           | 0,82            | 19,70          | 2,95          | 2,0           | 0,00           | 0,0                |
| 2002-04-08 14:00 | 117               | 25                   | 80                  | 1,4                  | 20,33           | 0,82           | 1,5                 | 1025,52           | -2,76           | 0,82            | 19,70          | 2,95          | 2,0           | 0,00           | 0,0                |
| 2002-04-08 14:30 | 117               | 25                   | 80                  | 1,4                  | 20,33           | 0,82           | 1,5                 | 1025,52           | -2,76           | 0,82            | 19,70          | 2,95          | 2,0           | 0,00           | 0,0                |
| 2002-04-08 15:00 | 117               | 25                   | 80                  | 1,4                  | 20,33           | 0,82           | 1,5                 | 1025,52           | -2,76           | 0,82            | 19,70          | 2,95          | 2,0           | 0,00           | 0,0                |
| 2002-04-08 15:30 | 117               | 25                   | 80                  | 1,4                  | 20,33           | 0,82           | 1,5                 | 1025,52           | -2,76           | 0,82            | 19,70          | 2,95          | 2,0           | 0,00           | 0,0                |













| Datum            | Vindriktning<br>° | Luftfukt inne<br>Rh% | Luftfukt ute<br>Rh% | Vindhastighet<br>m/s | Temp inne<br>°C | Temp ute<br>°C | Nederb. månad<br>mm | Lufttryck<br>Mbar | Daggpunkt<br>°C | Kyleffekt<br>°C | Vix inne<br>°C | Vix ute<br>°C | Vindby<br>m/s | Korr lufttryck | Nederb./dygn<br>mm |
|------------------|-------------------|----------------------|---------------------|----------------------|-----------------|----------------|---------------------|-------------------|-----------------|-----------------|----------------|---------------|---------------|----------------|--------------------|
| 2002-04-13 11:00 | 117               | 25                   | 80                  | 1,4                  | 20,33           | 0,82           | 2,5                 | 1025,52           | -2,76           | 0,82            | 19,70          | 2,95          | 2,0           | 0,00           | 0,0                |
| 2002-04-13 11:30 | 117               | 25                   | 80                  | 1,4                  | 20,33           | 0,82           | 2,5                 | 1025,52           | -2,76           | 0,82            | 19,70          | 2,95          | 2,0           | 0,00           | 0,0                |
| 2002-04-13 12:00 | 117               | 25                   | 80                  | 1,4                  | 20,33           | 0,82           | 2,5                 | 1025,52           | -2,76           | 0,82            | 19,70          | 2,95          | 2,0           | 0,00           | 0,0                |
| 2002-04-13 12:30 | 341               | 25                   | 56                  | 4,3                  | 21,53           | 4,52           | 2,5                 | 1010,51           | -4,24           | -1,28           | 20,90          | 5,12          | 4,7           | 0,00           | 0,0                |
| 2002-04-13 13:00 | 39                | 25                   | 55                  | 2,4                  | 21,43           | 5,02           | 2,5                 | 1010,51           | -4,02           | 3,49            | 20,80          | 5,57          | 5,4           | 0,00           | 0,0                |
| 2002-04-13 13:30 | 317               | 25                   | 53                  | 4,1                  | 21,33           | 5,02           | 2,5                 | 1010,51           | -4,55           | -0,67           | 20,70          | 5,46          | 6,2           | 0,00           | 0,0                |
| 2002-04-13 14:00 | 327               | 25                   | 55                  | 2,8                  | 21,23           | 4,92           | 2,5                 | 1010,51           | -4,12           | 2,34            | 20,60          | 5,47          | 5,8           | 0,00           | 0,0                |
| 2002-04-13 14:30 | 300               | 25                   | 53                  | 2,8                  | 21,13           | 5,12           | 2,5                 | 1010,51           | -4,45           | 2,56            | 20,50          | 5,56          | 6,0           | 0,00           | 0,0                |
| 2002-04-13 15:00 | 292               | 25                   | 52                  | 3,9                  | 21,13           | 5,22           | 2,5                 | 1010,51           | -4,63           | 0,60            | 20,50          | 5,61          | 6,4           | 0,00           | 0,0                |
| 2002-04-13 15:30 | 312               | 25                   | 51                  | 4,3                  | 21,13           | 5,12           | 2,5                 | 1011,51           | -4,99           | -0,55           | 20,50          | 5,46          | 5,2           | 0,00           | 0,0                |
| 2002-04-13 16:00 | 152               | 25                   | 53                  | 1,6                  | 21,23           | 4,92           | 2,5                 | 1011,51           | -4,64           | 4,92            | 20,60          | 5,36          | 6,2           | 0,00           | 0,0                |
| 2002-04-13 16:30 | 351               | 25                   | 52                  | 1,4                  | 21,33           | 5,02           | 2,5                 | 1011,51           | -4,81           | 5,02            | 20,70          | 5,41          | 5,6           | 0,00           | 0,0                |
| 2002-04-13 17:00 | 330               | 25                   | 53                  | 4,7                  | 21,43           | 4,52           | 2,5                 | 1011,51           | -5,01           | -2,28           | 20,80          | 4,96          | 6,6           | 0,00           | 0,0                |
| 2002-04-13 17:30 | 12                | 25                   | 54                  | 3,1                  | 21,43           | 4,42           | 2,5                 | 1011,51           | -4,84           | 1,79            | 20,80          | 4,92          | 6,2           | 0,00           | 0,0                |
| 2002-04-13 18:00 | 356               | 25                   | 53                  | 1,4                  | 21,53           | 4,12           | 2,5                 | 1011,51           | -5,38           | 4,12            | 20,90          | 4,56          | 5,4           | 0,00           | 0,0                |
| 2002-04-13 18:30 | 342               | 25                   | 53                  | 1,8                  | 21,53           | 3,62           | 2,5                 | 1011,51           | -5,84           | 3,62            | 20,90          | 4,06          | 6,0           | 0,00           | 0,0                |
| 2002-04-13 19:00 | 342               | 25                   | 54                  | 1,6                  | 21,43           | 3,22           | 2,5                 | 1011,51           | -5,95           | 3,22            | 20,80          | 3,72          | 5,0           | 0,00           | 0,0                |
| 2002-04-13 19:30 | 351               | 25                   | 55                  | 2,4                  | 21,33           | 2,92           | 2,5                 | 1012,51           | -5,97           | 1,27            | 20,70          | 3,47          | 5,0           | 0,00           | 0,0                |
| 2002-04-13 20:00 | 335               | 25                   | 59                  | 2,2                  | 21,13           | 2,22           | 2,5                 | 1012,51           | -5,66           | 2,22            | 20,50          | 2,99          | 5,0           | 0,00           | 0,0                |
| 2002-04-13 20:30 | 341               | 25                   | 62                  | 2,4                  | 20,83           | 1,42           | 2,5                 | 1012,51           | -5,72           | -0,31           | 20,20          | 2,36          | 3,9           | 0,00           | 0,0                |
| 2002-04-13 21:00 | 338               | 25                   | 65                  | 1,8                  | 20,63           | 0,72           | 2,5                 | 1012,51           | -5,73           | 0,72            | 20,00          | 1,84          | 3,7           | 0,00           | 0,0                |
| 2002-04-13 21:30 | 325               | 25                   | 67                  | 1,8                  | 20,53           | 0,11           | 2,5                 | 1012,51           | -5,89           | 0,11            | 19,90          | 1,37          | 3,5           | 0,00           | 0,0                |
| 2002-04-13 22:00 | 329               | 25                   | 68                  | 2,2                  | 20,33           | -0,19          | 2,5                 | 1013,51           | -5,97           | -0,19           | 19,70          | 1,13          | 3,7           | 0,00           | 0,0                |
| 2002-04-13 22:30 | 345               | 25                   | 68                  | 2,4                  | 20,23           | -0,39          | 2,5                 | 1013,51           | -6,16           | -2,21           | 19,60          | 0,93          | 3,7           | 0,00           | 0,0                |
| 2002-04-13 23:00 | 333               | 25                   | 70                  | 2,4                  | 20,13           | -0,79          | 2,5                 | 1013,51           | -6,15           | -2,64           | 19,50          | 0,66          | 3,9           | 0,00           | 0,0                |
| 2002-04-13 23:30 | 335               | 25                   | 71                  | 3,0                  | 20,13           | -0,99          | 2,5                 | 1013,51           | -6,14           | -4,11           | 19,50          | 0,52          | 4,3           | 0,00           | 0,0                |
| 2002-04-14 00:00 | 324               | 25                   | 73                  | 2,8                  | 20,03           | -1,29          | 2,5                 | 1013,51           | -6,05           | -4,44           | 19,40          | 0,35          | 4,3           | 0,00           | 0,0                |
| 2002-04-14 00:30 | 329               | 25                   | 75                  | 1,6                  | 19,93           | -1,59          | 2,5                 | 1013,51           | -5,97           | -1,59           | 19,30          | 0,19          | 3,7           | 0,00           | 0,0                |
| 2002-04-14 01:00 | 0                 | 25                   | 76                  | 1,2                  | 20,13           | -1,79          | 2,5                 | 1013,51           | -5,98           | -1,79           | 19,50          | 0,06          | 3,1           | 0,00           | 0,0                |
| 2002-04-14 01:30 | 337               | 25                   | 76                  | 1,4                  | 20,53           | -1,79          | 2,5                 | 1014,51           | -5,98           | -1,79           | 19,90          | 0,06          | 3,0           | 0,00           | 0,0                |
| 2002-04-14 02:00 | 293               | 25                   | 77                  | 0,0                  | 21,13           | -1,99          | 2,5                 | 1014,51           | -6,00           | -1,99           | 20,50          | -0,07         | 2,4           | 0,00           | 0,0                |
| 2002-04-14 02:30 | 224               | 25                   | 79                  | 0,0                  | 21,53           | -2,09          | 2,5                 | 1014,51           | -5,75           | -2,09           | 20,90          | -0,03         | 2,2           | 0,00           | 0,0                |
| 2002-04-14 03:00 | 197               | 24                   | 80                  | 0,0                  | 21,63           | -2,19          | 2,5                 | 1014,51           | -5,67           | -2,19           | 20,97          | -0,06         | 2,4           | 0,00           | 0,0                |
| 2002-04-14 03:30 | 245               | 25                   | 80                  | 1,4                  | 21,53           | -2,19          | 2,5                 | 1014,51           | -5,67           | -2,19           | 20,90          | -0,06         | 2,6           | 0,00           | 0,0                |
| 2002-04-14 04:00 | 270               | 25                   | 81                  | 2,2                  | 21,33           | -2,29          | 2,5                 | 1014,51           | -5,60           | -2,29           | 20,70          | -0,09         | 2,8           | 0,00           | 0,0                |
| 2002-04-14 04:30 | 258               | 25                   | 82                  | 2,0                  | 21,13           | -2,39          | 2,5                 | 1014,51           | -5,53           | -2,39           | 20,50          | -0,11         | 3,0           | 0,00           | 0,0                |
| 2002-04-14 05:00 | 293               | 25                   | 83                  | 1,4                  | 21,13           | -2,49          | 2,5                 | 1014,51           | -5,46           | -2,49           | 20,50          | -0,14         | 3,0           | 0,00           | 0,0                |
| 2002-04-14 05:30 | 239               | 25                   | 85                  | 2,0                  | 21,43           | -2,69          | 2,5                 | 1014,51           | -5,33           | -2,69           | 20,80          | -0,19         | 2,6           | 0,00           | 0,0                |
| 2002-04-14 06:00 | 351               | 24                   | 87                  | 1,6                  | 21,73           | -2,69          | 2,5                 | 1015,51           | -5,01           | -2,69           | 21,07          | -0,03         | 3,9           | 0,00           | 0,0                |
| 2002-04-14 06:30 | 91                | 25                   | 86                  | 1,6                  | 22,03           | -2,49          | 2,5                 | 1015,51           | -4,98           | -2,49           | 21,40          | 0,09          | 3,1           | 0,00           | 0,0                |
| 2002-04-14 07:00 | 193               | 25                   | 86                  | 0,0                  | 22,13           | -2,19          | 2,5                 | 1015,51           | -4,68           | -2,19           | 21,50          | 0,39          | 3,0           | 0,00           | 0,0                |
| 2002-04-14 07:30 | 143               | 24                   | 86                  | 1,2                  | 22,03           | -1,89          | 2,5                 | 1015,51           | -4,39           | -1,89           | 21,37          | 0,69          | 4,1           | 0,00           | 0,0                |
| 2002-04-14 08:00 | 109               | 24                   | 85                  | 0,0                  | 21,73           | -1,49          | 2,5                 | 1015,51           | -4,16           | -1,49           | 21,07          | 1,02          | 5,8           | 0,00           | 0,0                |
| 2002-04-14 08:30 | 238               | 24                   | 84                  | 1,4                  | 21,53           | -0,89          | 2,5                 | 1016,51           | -3,73           | -0,89           | 20,87          | 1,54          | 3,1           | 0,00           | 0,0                |
| 2002-04-14 09:00 | 92                | 25                   | 81                  | 1,8                  | 21,43           | -0,09          | 2,5                 | 1016,51           | -3,46           | -0,09           | 20,80          | 2,12          | 4,7           | 0,00           | 0,0                |
| 2002-04-14 09:30 | 100               | 25                   | 80                  | 1,2                  | 21,23           | 0,51           | 2,5                 | 1016,51           | -3,05           | 0,51            | 20,60          | 2,65          | 4,1           | 0,00           | 0,0                |

| Datum            | Vindriktning<br>° | Luftfukt inne<br>Rh% | Luftfukt ute<br>Rh% | Vindhastighet<br>m/s | Temp inne<br>°C | Temp ute<br>°C | Nederb. månad<br>mm | Luftryck<br>Mbar | Daggpunkt<br>°C | Kyleffekt<br>°C | Vix inne<br>°C | Vix ute<br>°C | Vindby<br>m/s | Korr luftryck | Nederb./dygn<br>mm |
|------------------|-------------------|----------------------|---------------------|----------------------|-----------------|----------------|---------------------|------------------|-----------------|-----------------|----------------|---------------|---------------|---------------|--------------------|
| 2002-04-14 10:00 | 75                | 25                   | 77                  | 2,2                  | 21,03           | 0,92           | 2,5                 | 1016,51          | -3,19           | 0,92            | 20,40          | 2,83          | 3,9           | 0,00          | 0,0                |
| 2002-04-14 10:30 | 78                | 25                   | 75                  | 2,2                  | 20,93           | 1,42           | 2,5                 | 1016,51          | -3,08           | 1,42            | 20,30          | 3,19          | 3,7           | 0,00          | 0,0                |
| 2002-04-14 11:00 | 123               | 25                   | 74                  | 2,2                  | 20,83           | 1,72           | 2,5                 | 1016,51          | -2,98           | 1,72            | 20,20          | 3,42          | 3,5           | 0,00          | 0,0                |
| 2002-04-14 11:30 | 64                | 25                   | 72                  | 2,4                  | 20,73           | 2,22           | 2,5                 | 1016,51          | -2,88           | 0,53            | 20,10          | 3,79          | 3,5           | 0,00          | 0,0                |
| 2002-04-14 12:00 | 90                | 25                   | 69                  | 1,8                  | 20,63           | 2,32           | 2,5                 | 1016,51          | -3,38           | 2,32            | 20,00          | 3,69          | 4,7           | 0,00          | 0,0                |
| 2002-04-14 12:30 | 115               | 25                   | 71                  | 3,0                  | 20,63           | 3,22           | 2,5                 | 1016,51          | -2,12           | 0,48            | 20,00          | 4,73          | 3,7           | 0,00          | 0,0                |
| 2002-04-14 13:00 | 137               | 25                   | 69                  | 2,2                  | 20,83           | 3,72           | 2,5                 | 1016,51          | -2,05           | 3,72            | 20,20          | 5,10          | 5,0           | 0,00          | 0,0                |
| 2002-04-14 13:30 | 90                | 25                   | 64                  | 1,6                  | 20,83           | 4,12           | 2,5                 | 1016,51          | -2,73           | 4,12            | 20,20          | 5,18          | 3,9           | 0,00          | 0,0                |
| 2002-04-14 14:00 | 99                | 25                   | 60                  | 0,0                  | 20,83           | 4,52           | 2,5                 | 1016,51          | -3,26           | 4,52            | 20,20          | 5,35          | 4,5           | 0,00          | 0,0                |
| 2002-04-14 14:30 | 126               | 25                   | 59                  | 1,8                  | 20,93           | 5,12           | 2,5                 | 1016,51          | -2,94           | 5,12            | 20,30          | 5,89          | 4,7           | 0,00          | 0,0                |
| 2002-04-14 15:00 | 126               | 25                   | 59                  | 3,5                  | 20,93           | 4,42           | 2,5                 | 1016,51          | -3,59           | 0,73            | 20,30          | 5,19          | 5,0           | 0,00          | 0,0                |
| 2002-04-14 15:30 | 118               | 25                   | 59                  | 3,1                  | 21,03           | 5,12           | 2,5                 | 1016,51          | -2,94           | 2,56            | 20,40          | 5,89          | 4,1           | 0,00          | 0,0                |
| 2002-04-14 16:00 | 151               | 25                   | 57                  | 3,1                  | 21,33           | 5,52           | 2,5                 | 1016,51          | -3,05           | 2,99            | 20,70          | 6,18          | 5,0           | 0,00          | 0,0                |
| 2002-04-14 16:30 | 72                | 25                   | 52                  | 1,4                  | 21,43           | 5,02           | 2,5                 | 1016,51          | -4,81           | 5,02            | 20,80          | 5,41          | 4,3           | 0,00          | 0,0                |
| 2002-04-14 17:00 | 118               | 25                   | 51                  | 2,2                  | 21,53           | 5,62           | 2,5                 | 1016,51          | -4,53           | 5,62            | 20,90          | 5,96          | 4,1           | 0,00          | 0,0                |
| 2002-04-14 17:30 | 102               | 25                   | 51                  | 2,0                  | 21,53           | 5,52           | 2,5                 | 1016,51          | -4,63           | 5,52            | 20,90          | 5,86          | 5,2           | 0,00          | 0,0                |
| 2002-04-14 18:00 | 115               | 25                   | 53                  | 3,0                  | 21,53           | 5,52           | 2,5                 | 1016,51          | -4,08           | 2,99            | 20,90          | 5,96          | 5,6           | 0,00          | 0,0                |
| 2002-04-14 18:30 | 123               | 25                   | 52                  | 2,2                  | 21,53           | 5,32           | 2,5                 | 1016,51          | -4,54           | 5,32            | 20,90          | 5,71          | 4,9           | 0,00          | 0,0                |
| 2002-04-14 19:00 | 133               | 25                   | 54                  | 3,1                  | 21,43           | 4,82           | 2,5                 | 1016,51          | -4,47           | 2,23            | 20,80          | 5,32          | 4,7           | 0,00          | 0,0                |
| 2002-04-14 19:30 | 119               | 25                   | 55                  | 1,8                  | 21,33           | 4,22           | 2,5                 | 1016,51          | -4,77           | 4,22            | 20,70          | 4,77          | 4,1           | 0,00          | 0,0                |
| 2002-04-14 20:00 | 126               | 25                   | 55                  | 1,8                  | 21,23           | 3,72           | 2,5                 | 1016,51          | -5,23           | 3,72            | 20,60          | 4,27          | 3,5           | 0,00          | 0,0                |
| 2002-04-14 20:30 | 109               | 25                   | 57                  | 1,2                  | 21,03           | 2,82           | 2,5                 | 1017,52          | -5,57           | 2,82            | 20,40          | 3,48          | 2,8           | 0,00          | 0,0                |
| 2002-04-14 21:00 | 105               | 25                   | 61                  | 1,6                  | 20,83           | 2,22           | 2,5                 | 1017,52          | -5,19           | 2,22            | 20,20          | 3,10          | 2,6           | 0,00          | 0,0                |
| 2002-04-14 21:30 | 108               | 25                   | 63                  | 1,4                  | 20,73           | 1,72           | 2,5                 | 1017,52          | -5,22           | 1,72            | 20,10          | 2,72          | 2,2           | 0,00          | 0,0                |
| 2002-04-14 22:00 | 96                | 25                   | 67                  | 1,4                  | 20,63           | 1,32           | 2,5                 | 1017,52          | -4,74           | 1,32            | 20,00          | 2,57          | 2,4           | 0,00          | 0,0                |
| 2002-04-14 22:30 | 96                | 25                   | 69                  | 1,6                  | 20,53           | 1,12           | 2,5                 | 1017,52          | -4,53           | 1,12            | 19,90          | 2,49          | 2,8           | 0,00          | 0,0                |
| 2002-04-14 23:00 | 123               | 25                   | 72                  | 1,4                  | 20,43           | 0,72           | 2,5                 | 1017,52          | -4,32           | 0,72            | 19,80          | 2,29          | 3,0           | 0,00          | 0,0                |
| 2002-04-14 23:30 | 132               | 25                   | 77                  | 2,6                  | 20,33           | 0,21           | 2,5                 | 1018,52          | -3,87           | -1,58           | 19,70          | 2,13          | 3,9           | 0,00          | 0,0                |
| 2002-04-15 00:00 | 135               | 25                   | 80                  | 2,6                  | 20,33           | 0,01           | 2,5                 | 1018,52          | -3,53           | -1,79           | 19,70          | 2,14          | 3,7           | 0,00          | 0,0                |
| 2002-04-15 00:30 | 157               | 25                   | 80                  | 3,0                  | 20,43           | 0,11           | 2,5                 | 1018,52          | -3,44           | -2,91           | 19,80          | 2,25          | 4,7           | 0,00          | 0,0                |
| 2002-04-15 01:00 | 136               | 25                   | 82                  | 1,6                  | 20,73           | -0,39          | 2,5                 | 1018,52          | -3,58           | -0,39           | 20,10          | 1,89          | 3,9           | 0,00          | 0,0                |
| 2002-04-15 01:30 | 114               | 25                   | 84                  | 3,1                  | 21,13           | -0,99          | 2,5                 | 1018,52          | -3,83           | -4,11           | 20,50          | 1,44          | 3,3           | 0,00          | 0,0                |
| 2002-04-15 02:00 | 109               | 25                   | 86                  | 1,2                  | 21,53           | -1,39          | 2,5                 | 1019,52          | -3,90           | -1,39           | 20,90          | 1,19          | 3,5           | 0,00          | 0,0                |
| 2002-04-15 02:30 | 111               | 24                   | 88                  | 1,6                  | 21,63           | -1,79          | 2,5                 | 1019,52          | -3,97           | -1,79           | 20,97          | 0,95          | 3,0           | 0,00          | 0,0                |
| 2002-04-15 03:00 | 118               | 24                   | 90                  | 1,6                  | 21,63           | -1,89          | 2,5                 | 1019,52          | -3,76           | -1,89           | 20,97          | 1,01          | 3,5           | 0,00          | 0,0                |
| 2002-04-15 03:30 | 109               | 25                   | 91                  | 2,0                  | 21,43           | -2,19          | 2,5                 | 1019,52          | -3,91           | -2,19           | 20,80          | 0,79          | 3,1           | 0,00          | 0,0                |
| 2002-04-15 04:00 | 110               | 25                   | 92                  | 1,8                  | 21,23           | -2,59          | 2,5                 | 1019,52          | -4,15           | -2,59           | 20,60          | 0,47          | 3,3           | 0,00          | 0,0                |
| 2002-04-15 04:30 | 110               | 25                   | 92                  | 1,6                  | 21,03           | -2,69          | 2,5                 | 1019,52          | -4,25           | -2,69           | 20,40          | 0,37          | 3,1           | 0,00          | 0,0                |
| 2002-04-15 05:00 | 110               | 25                   | 91                  | 1,4                  | 20,93           | -2,99          | 2,5                 | 1019,52          | -4,69           | -2,99           | 20,30          | -0,02         | 3,0           | 0,00          | 0,0                |
| 2002-04-15 05:30 | 101               | 25                   | 91                  | 2,4                  | 21,03           | -3,29          | 2,5                 | 1019,52          | -4,99           | -5,28           | 20,40          | -0,32         | 3,1           | 0,00          | 0,0                |
| 2002-04-15 06:00 | 103               | 25                   | 86                  | 1,6                  | 21,13           | -3,29          | 2,5                 | 1020,52          | -5,76           | -3,29           | 20,50          | -0,71         | 2,6           | 0,00          | 0,0                |
| 2002-04-15 06:30 | 104               | 25                   | 82                  | 1,4                  | 21,33           | -2,69          | 2,5                 | 1020,52          | -5,82           | -2,69           | 20,70          | -0,41         | 2,2           | 0,00          | 0,0                |
| 2002-04-15 07:00 | 113               | 24                   | 79                  | 1,8                  | 21,53           | -1,99          | 2,5                 | 1020,52          | -5,65           | -1,99           | 20,87          | 0,07          | 2,2           | 0,00          | 0,0                |
| 2002-04-15 07:30 | 128               | 24                   | 77                  | 1,4                  | 21,73           | -1,59          | 2,5                 | 1020,52          | -5,61           | -1,59           | 21,07          | 0,33          | 3,0           | 0,00          | 0,0                |
| 2002-04-15 08:00 | 120               | 24                   | 78                  | 3,1                  | 21,73           | -1,09          | 2,5                 | 1020,52          | -4,95           | -4,22           | 21,07          | 0,90          | 4,1           | 0,00          | 0,0                |
| 2002-04-15 08:30 | 158               | 24                   | 73                  | 3,0                  | 21,63           | -0,39          | 2,5                 | 1020,52          | -5,19           | -3,46           | 20,97          | 1,26          | 5,2           | 0,00          | 0,0                |

| Datum            | Vindriktning<br>° | Luftfukt inne<br>Rh% | Luftfukt ute<br>Rh% | Vindhastighet<br>m/s | Temp inne<br>°C | Temp ute<br>°C | Nederb. månad<br>mm | Luftryck<br>Mbar | Daggpunkt<br>°C | Kyleffekt<br>°C | Vix inne<br>°C | Vix ute<br>°C | Vindby<br>m/s | Korr luftryck | Nederb./dygn<br>mm |
|------------------|-------------------|----------------------|---------------------|----------------------|-----------------|----------------|---------------------|------------------|-----------------|-----------------|----------------|---------------|---------------|---------------|--------------------|
| 2002-04-15 09:00 | 120               | 24                   | 72                  | 4,1                  | 21,43           | 0,21           | 2,5                 | 1020,52          | -4,80           | -6,45           | 20,77          | 1,79          | 5,4           | 0,00          | 0,0                |
| 2002-04-15 09:30 | 137               | 24                   | 68                  | 3,0                  | 21,23           | 0,92           | 2,5                 | 1021,52          | -4,92           | -2,03           | 20,57          | 2,23          | 5,8           | 0,00          | 0,0                |
| 2002-04-15 10:00 | 143               | 24                   | 64                  | 2,0                  | 20,93           | 1,42           | 2,5                 | 1021,52          | -5,28           | 1,42            | 20,27          | 2,48          | 5,0           | 0,00          | 0,0                |
| 2002-04-15 10:30 | 146               | 24                   | 66                  | 2,8                  | 20,73           | 2,02           | 2,5                 | 1021,52          | -4,29           | -0,83           | 20,07          | 3,21          | 4,5           | 0,00          | 0,0                |
| 2002-04-15 11:00 | 84                | 24                   | 62                  | 2,0                  | 20,63           | 2,62           | 2,5                 | 1021,52          | -4,59           | 2,62            | 19,97          | 3,56          | 3,5           | 0,00          | 0,0                |
| 2002-04-15 11:30 | 129               | 25                   | 58                  | 3,3                  | 20,53           | 2,82           | 2,5                 | 1021,52          | -5,33           | -1,08           | 19,90          | 3,53          | 4,9           | 0,00          | 0,0                |
| 2002-04-15 12:00 | 189               | 25                   | 58                  | 2,8                  | 20,43           | 3,42           | 2,5                 | 1020,52          | -4,77           | 0,70            | 19,80          | 4,13          | 4,5           | 0,00          | 0,0                |
| 2002-04-15 12:30 | 212               | 25                   | 58                  | 1,6                  | 20,33           | 4,02           | 2,5                 | 1020,52          | -4,21           | 4,02            | 19,70          | 4,73          | 4,5           | 0,00          | 0,0                |
| 2002-04-15 13:00 | 153               | 25                   | 55                  | 2,8                  | 20,23           | 4,62           | 2,5                 | 1020,52          | -4,40           | 2,01            | 19,60          | 5,17          | 4,7           | 0,00          | 0,0                |
| 2002-04-15 13:30 | 158               | 25                   | 54                  | 0,0                  | 20,23           | 4,72           | 2,5                 | 1020,52          | -4,56           | 4,72            | 19,60          | 5,22          | 4,1           | 0,00          | 0,0                |
| 2002-04-15 14:00 | 83                | 25                   | 50                  | 1,4                  | 20,23           | 5,22           | 2,5                 | 1020,52          | -5,18           | 5,22            | 19,60          | 5,51          | 4,3           | 0,00          | 0,0                |
| 2002-04-15 14:30 | 92                | 25                   | 51                  | 1,4                  | 20,23           | 5,52           | 2,5                 | 1020,52          | -4,63           | 5,52            | 19,60          | 5,86          | 3,1           | 0,00          | 0,0                |
| 2002-04-15 15:00 | 40                | 25                   | 49                  | 1,4                  | 20,33           | 6,12           | 2,5                 | 1020,52          | -4,64           | 6,12            | 19,70          | 6,36          | 4,3           | 0,00          | 0,0                |
| 2002-04-15 15:30 | 100               | 25                   | 49                  | 1,6                  | 20,43           | 6,02           | 2,5                 | 1020,52          | -4,73           | 6,02            | 19,80          | 6,26          | 3,5           | 0,00          | 0,0                |
| 2002-04-15 16:00 | 270               | 25                   | 50                  | 1,8                  | 20,53           | 6,92           | 2,5                 | 1020,52          | -3,62           | 6,92            | 19,90          | 7,21          | 2,6           | 0,00          | 0,0                |
| 2002-04-15 16:30 | 176               | 25                   | 48                  | 3,1                  | 20,73           | 7,22           | 2,5                 | 1020,52          | -3,92           | 4,85            | 20,10          | 7,41          | 3,1           | 0,00          | 0,0                |
| 2002-04-15 17:00 | 307               | 25                   | 47                  | 0,0                  | 20,83           | 6,92           | 2,5                 | 1020,52          | -4,50           | 6,92            | 20,20          | 7,07          | 2,8           | 0,00          | 0,0                |
| 2002-04-15 17:30 | 133               | 25                   | 46                  | 1,4                  | 20,93           | 6,82           | 2,5                 | 1020,52          | -4,89           | 6,82            | 20,30          | 6,92          | 2,4           | 0,00          | 0,0                |
| 2002-04-15 18:00 | 343               | 25                   | 47                  | 1,2                  | 20,93           | 6,42           | 2,5                 | 1020,52          | -4,95           | 6,42            | 20,30          | 6,57          | 2,8           | 0,00          | 0,0                |
| 2002-04-15 18:30 | 5                 | 25                   | 48                  | 0,0                  | 20,93           | 6,12           | 2,5                 | 1020,52          | -4,93           | 6,12            | 20,30          | 6,31          | 3,0           | 0,00          | 0,0                |
| 2002-04-15 19:00 | 242               | 25                   | 48                  | 1,8                  | 20,93           | 5,72           | 2,5                 | 1020,52          | -5,29           | 5,72            | 20,30          | 5,91          | 2,4           | 0,00          | 0,0                |
| 2002-04-15 19:30 | 131               | 25                   | 51                  | 1,2                  | 20,83           | 5,42           | 2,5                 | 1020,52          | -4,72           | 5,42            | 20,20          | 5,76          | 2,0           | 0,00          | 0,0                |
| 2002-04-15 20:00 | 21                | 25                   | 53                  | 0,0                  | 20,73           | 4,82           | 2,5                 | 1020,52          | -4,73           | 4,82            | 20,10          | 5,26          | 1,6           | 0,00          | 0,0                |
| 2002-04-15 20:30 | 21                | 25                   | 59                  | 0,0                  | 20,63           | 2,92           | 2,5                 | 1020,52          | -5,00           | 2,92            | 20,00          | 3,69          | 0,0           | 0,00          | 0,0                |
| 2002-04-15 21:00 | 275               | 25                   | 57                  | 0,0                  | 20,43           | 2,62           | 2,5                 | 1021,52          | -5,76           | 2,62            | 19,80          | 3,28          | 1,2           | 0,00          | 0,0                |
| 2002-04-15 21:30 | 96                | 25                   | 61                  | 1,2                  | 20,33           | 2,12           | 2,5                 | 1021,52          | -5,29           | 2,12            | 19,70          | 3,00          | 2,0           | 0,00          | 0,0                |
| 2002-04-15 22:00 | 72                | 25                   | 63                  | 1,6                  | 20,23           | 1,72           | 2,5                 | 1021,52          | -5,22           | 1,72            | 19,60          | 2,72          | 2,0           | 0,00          | 0,0                |
| 2002-04-15 22:30 | 56                | 25                   | 66                  | 0,0                  | 20,13           | 0,92           | 2,5                 | 1021,52          | -5,33           | 0,92            | 19,50          | 2,10          | 1,8           | 0,00          | 0,0                |
| 2002-04-15 23:00 | 70                | 25                   | 68                  | 0,0                  | 20,03           | 0,51           | 2,5                 | 1021,52          | -5,30           | 0,51            | 19,40          | 1,83          | 1,8           | 0,00          | 0,0                |
| 2002-04-15 23:30 | 67                | 25                   | 69                  | 1,4                  | 19,93           | 0,01           | 2,5                 | 1021,52          | -5,58           | 0,01            | 19,30          | 1,39          | 1,6           | 0,00          | 0,0                |
| 2002-04-16 00:00 | 76                | 25                   | 69                  | 0,0                  | 19,93           | -0,09          | 2,5                 | 1022,52          | -5,67           | -0,09           | 19,30          | 1,29          | 2,0           | 0,00          | 0,0                |
| 2002-04-16 00:30 | 104               | 25                   | 69                  | 0,0                  | 19,93           | -0,09          | 2,5                 | 1022,52          | -5,67           | -0,09           | 19,30          | 1,29          | 1,2           | 0,00          | 0,0                |
| 2002-04-16 01:00 | 111               | 25                   | 70                  | 0,0                  | 20,23           | -0,19          | 2,5                 | 1022,52          | -5,57           | -0,19           | 19,60          | 1,26          | 1,2           | 0,00          | 0,0                |
| 2002-04-16 01:30 | 108               | 25                   | 74                  | 0,0                  | 20,63           | -0,89          | 2,5                 | 1022,52          | -5,48           | -0,89           | 20,00          | 0,82          | 1,2           | 0,00          | 0,0                |
| 2002-04-16 02:00 | 311               | 25                   | 75                  | 1,4                  | 21,03           | -0,79          | 2,5                 | 1022,52          | -5,20           | -0,79           | 20,40          | 0,99          | 1,4           | 0,00          | 0,0                |
| 2002-04-16 02:30 | 298               | 25                   | 75                  | 0,0                  | 21,33           | -0,79          | 2,5                 | 1022,52          | -5,20           | -0,79           | 20,70          | 0,99          | 1,6           | 0,00          | 0,0                |
| 2002-04-16 03:00 | 304               | 25                   | 75                  | 1,4                  | 21,23           | -0,89          | 2,5                 | 1022,52          | -5,30           | -0,89           | 20,60          | 0,89          | 2,0           | 0,00          | 0,0                |
| 2002-04-16 03:30 | 269               | 25                   | 74                  | 1,6                  | 21,03           | -0,69          | 2,5                 | 1022,52          | -5,29           | -0,69           | 20,40          | 1,02          | 1,8           | 0,00          | 0,0                |
| 2002-04-16 04:00 | 89                | 25                   | 75                  | 0,0                  | 20,83           | -1,09          | 2,5                 | 1022,52          | -5,49           | -1,09           | 20,20          | 0,69          | 1,8           | 0,00          | 0,0                |
| 2002-04-16 04:30 | 290               | 25                   | 79                  | 1,4                  | 20,63           | -1,79          | 2,5                 | 1022,52          | -5,46           | -1,79           | 20,00          | 0,27          | 1,6           | 0,00          | 0,0                |
| 2002-04-16 05:00 | 165               | 25                   | 78                  | 0,0                  | 20,73           | -1,49          | 2,5                 | 1022,52          | -5,34           | -1,49           | 20,10          | 0,50          | 1,8           | 0,00          | 0,0                |
| 2002-04-16 05:30 | 267               | 25                   | 77                  | 1,4                  | 21,03           | -1,49          | 2,5                 | 1022,52          | -5,52           | -1,49           | 20,40          | 0,43          | 2,0           | 0,00          | 0,0                |
| 2002-04-16 06:00 | 217               | 25                   | 76                  | 1,4                  | 21,43           | -1,39          | 2,5                 | 1022,52          | -5,60           | -1,39           | 20,80          | 0,46          | 1,8           | 0,00          | 0,0                |
| 2002-04-16 06:30 | 201               | 24                   | 75                  | 0,0                  | 21,63           | -0,99          | 2,5                 | 1022,52          | -5,39           | -0,99           | 20,97          | 0,79          | 2,0           | 0,00          | 0,0                |
| 2002-04-16 07:00 | 188               | 24                   | 73                  | 1,2                  | 21,63           | -0,39          | 2,5                 | 1023,52          | -5,19           | -0,39           | 20,97          | 1,26          | 2,0           | 0,00          | 0,0                |
| 2002-04-16 07:30 | 67                | 25                   | 68                  | 1,2                  | 21,33           | 0,61           | 2,5                 | 1023,52          | -5,21           | 0,61            | 20,70          | 1,93          | 2,0           | 0,00          | 0,0                |

| Datum            | Vindriktning<br>° | Luftfukt inne<br>Rh% | Luftfukt ute<br>Rh% | Vindhastighet<br>m/s | Temp inne<br>°C | Temp ute<br>°C | Nederb. månad<br>mm | Luftryck<br>Mbar | Daggpunkt<br>°C | Kyleffekt<br>°C | Vix inne<br>°C | Vix ute<br>°C | Vindby<br>m/s | Korr luftryck | Nederb./dygn<br>mm |
|------------------|-------------------|----------------------|---------------------|----------------------|-----------------|----------------|---------------------|------------------|-----------------|-----------------|----------------|---------------|---------------|---------------|--------------------|
| 2002-04-16 08:00 | 89                | 25                   | 63                  | 1,4                  | 21,13           | 1,32           | 2,5                 | 1023,52          | -5,60           | 1,32            | 20,50          | 2,32          | 2,8           | 0,00          | 0,0                |
| 2002-04-16 08:30 | 99                | 25                   | 58                  | 2,8                  | 20,83           | 1,82           | 2,5                 | 1023,52          | -6,27           | -1,05           | 20,20          | 2,53          | 3,0           | 0,00          | 0,0                |
| 2002-04-16 09:00 | 121               | 25                   | 55                  | 1,8                  | 20,63           | 2,42           | 2,5                 | 1023,52          | -6,44           | 2,42            | 20,00          | 2,97          | 2,6           | 0,00          | 0,0                |
| 2002-04-16 09:30 | 104               | 25                   | 53                  | 3,0                  | 20,53           | 2,82           | 2,5                 | 1023,52          | -6,58           | 0,04            | 19,90          | 3,26          | 3,5           | 0,00          | 0,0                |
| 2002-04-16 10:00 | 95                | 25                   | 53                  | 2,4                  | 20,33           | 3,12           | 2,5                 | 1023,52          | -6,30           | 1,48            | 19,70          | 3,56          | 4,1           | 0,00          | 0,0                |
| 2002-04-16 10:30 | 86                | 25                   | 54                  | 3,5                  | 20,33           | 3,42           | 2,5                 | 1023,52          | -5,77           | -0,40           | 19,70          | 3,92          | 3,7           | 0,00          | 0,0                |
| 2002-04-16 11:00 | 74                | 25                   | 52                  | 2,6                  | 20,23           | 3,72           | 2,5                 | 1023,52          | -6,01           | 2,11            | 19,60          | 4,11          | 4,3           | 0,00          | 0,0                |
| 2002-04-16 11:30 | 89                | 25                   | 52                  | 2,0                  | 20,23           | 4,12           | 2,5                 | 1023,52          | -5,64           | 4,12            | 19,60          | 4,51          | 3,1           | 0,00          | 0,0                |
| 2002-04-16 12:00 | 96                | 25                   | 52                  | 1,2                  | 20,23           | 4,22           | 2,5                 | 1023,52          | -5,55           | 4,22            | 19,60          | 4,61          | 3,9           | 0,00          | 0,0                |
| 2002-04-16 12:30 | 207               | 25                   | 52                  | 1,2                  | 20,23           | 4,42           | 2,5                 | 1023,52          | -5,37           | 4,42            | 19,60          | 4,81          | 4,1           | 0,00          | 0,0                |
| 2002-04-16 13:00 | 154               | 25                   | 51                  | 2,0                  | 20,23           | 4,82           | 2,5                 | 1022,52          | -5,27           | 4,82            | 19,60          | 5,16          | 3,3           | 0,00          | 0,0                |
| 2002-04-16 13:30 | 91                | 25                   | 49                  | 2,2                  | 20,23           | 5,32           | 2,5                 | 1022,52          | -5,37           | 5,32            | 19,60          | 5,56          | 3,7           | 0,00          | 0,0                |
| 2002-04-16 14:00 | 344               | 25                   | 46                  | 1,4                  | 20,23           | 5,52           | 2,5                 | 1022,52          | -6,07           | 5,52            | 19,60          | 5,62          | 3,5           | 0,00          | 0,0                |
| 2002-04-16 14:30 | 60                | 25                   | 49                  | 1,8                  | 20,33           | 5,82           | 2,5                 | 1022,52          | -4,91           | 5,82            | 19,70          | 6,06          | 4,1           | 0,00          | 0,0                |
| 2002-04-16 15:00 | 107               | 25                   | 45                  | 1,6                  | 20,33           | 6,32           | 2,5                 | 1022,52          | -5,66           | 6,32            | 19,70          | 6,37          | 3,3           | 0,00          | 0,0                |
| 2002-04-16 15:30 | 93                | 25                   | 45                  | 0,0                  | 20,43           | 6,52           | 2,5                 | 1022,52          | -5,47           | 6,52            | 19,80          | 6,57          | 3,9           | 0,00          | 0,0                |
| 2002-04-16 16:00 | 256               | 25                   | 44                  | 1,2                  | 20,63           | 6,92           | 2,5                 | 1022,52          | -5,43           | 6,92            | 20,00          | 6,93          | 4,1           | 0,00          | 0,0                |
| 2002-04-16 16:30 | 319               | 25                   | 43                  | 2,0                  | 20,73           | 6,72           | 2,5                 | 1022,52          | -5,93           | 6,72            | 20,10          | 6,68          | 4,5           | 0,00          | 0,0                |
| 2002-04-16 17:00 | 98                | 25                   | 42                  | 2,0                  | 20,93           | 7,32           | 2,5                 | 1021,52          | -5,73           | 7,32            | 20,30          | 7,24          | 3,5           | 0,00          | 0,0                |
| 2002-04-16 17:30 | 93                | 25                   | 42                  | 2,2                  | 21,03           | 7,12           | 2,5                 | 1021,52          | -5,91           | 7,12            | 20,40          | 7,04          | 3,3           | 0,00          | 0,0                |
| 2002-04-16 18:00 | 128               | 25                   | 42                  | 1,6                  | 21,03           | 7,12           | 2,5                 | 1021,52          | -5,91           | 7,12            | 20,40          | 7,04          | 3,1           | 0,00          | 0,0                |
| 2002-04-16 18:30 | 123               | 25                   | 43                  | 3,7                  | 21,03           | 6,82           | 2,5                 | 1021,52          | -5,84           | 2,47            | 20,40          | 6,78          | 3,7           | 0,00          | 0,0                |
| 2002-04-16 19:00 | 97                | 25                   | 43                  | 0,0                  | 21,03           | 6,32           | 2,5                 | 1021,52          | -6,30           | 6,32            | 20,40          | 6,28          | 4,1           | 0,00          | 0,0                |
| 2002-04-16 19:30 | 104               | 25                   | 43                  | 1,2                  | 20,93           | 6,02           | 2,5                 | 1022,52          | -6,57           | 6,02            | 20,30          | 5,98          | 2,6           | 0,00          | 0,0                |
| 2002-04-16 20:00 | 73                | 25                   | 46                  | 0,0                  | 20,83           | 5,12           | 2,5                 | 1022,52          | -6,44           | 5,12            | 20,20          | 5,22          | 2,0           | 0,00          | 0,0                |
| 2002-04-16 20:30 | 67                | 25                   | 49                  | 1,2                  | 20,63           | 3,92           | 2,5                 | 1022,52          | -6,65           | 3,92            | 20,00          | 4,16          | 2,0           | 0,00          | 0,0                |
| 2002-04-16 21:00 | 199               | 25                   | 52                  | 0,0                  | 20,53           | 2,82           | 2,5                 | 1022,52          | -6,84           | 2,82            | 19,90          | 3,21          | 2,2           | 0,00          | 0,0                |
| 2002-04-16 21:30 | 225               | 25                   | 53                  | 1,4                  | 20,33           | 2,32           | 2,5                 | 1022,52          | -7,04           | 2,32            | 19,70          | 2,76          | 2,0           | 0,00          | 0,0                |
| 2002-04-16 22:00 | 111               | 25                   | 54                  | 1,4                  | 20,23           | 2,02           | 2,5                 | 1022,52          | -7,06           | 2,02            | 19,60          | 2,51          | 2,4           | 0,00          | 0,0                |
| 2002-04-16 22:30 | 67                | 25                   | 55                  | 1,4                  | 20,23           | 1,62           | 2,5                 | 1022,52          | -7,18           | 1,62            | 19,60          | 2,17          | 2,4           | 0,00          | 0,0                |
| 2002-04-16 23:00 | 70                | 25                   | 57                  | 1,2                  | 20,13           | 1,22           | 2,5                 | 1022,52          | -7,07           | 1,22            | 19,50          | 1,88          | 3,0           | 0,00          | 0,0                |
| 2002-04-16 23:30 | 65                | 25                   | 56                  | 1,8                  | 20,03           | 1,22           | 2,5                 | 1022,52          | -7,31           | 1,22            | 19,40          | 1,82          | 2,4           | 0,00          | 0,0                |
| 2002-04-17 00:00 | 109               | 25                   | 56                  | 1,8                  | 20,03           | 1,12           | 2,5                 | 1023,52          | -7,40           | 1,12            | 19,40          | 1,72          | 2,6           | 0,00          | 0,0                |
| 2002-04-17 00:30 | 76                | 25                   | 57                  | 1,2                  | 19,93           | 0,92           | 2,5                 | 1023,52          | -7,35           | 0,92            | 19,30          | 1,58          | 2,2           | 0,00          | 0,0                |
| 2002-04-17 01:00 | 60                | 25                   | 57                  | 1,4                  | 19,93           | 0,82           | 2,5                 | 1022,52          | -7,44           | 0,82            | 19,30          | 1,48          | 2,6           | 0,00          | 0,0                |
| 2002-04-17 01:30 | 96                | 25                   | 58                  | 1,4                  | 20,13           | 0,61           | 2,5                 | 1023,52          | -7,39           | 0,61            | 19,50          | 1,33          | 2,8           | 0,00          | 0,0                |
| 2002-04-17 02:00 | 97                | 25                   | 58                  | 1,4                  | 20,43           | 0,61           | 2,5                 | 1022,52          | -7,39           | 0,61            | 19,80          | 1,33          | 2,6           | 0,00          | 0,0                |
| 2002-04-17 02:30 | 101               | 25                   | 60                  | 1,2                  | 20,73           | 0,31           | 2,5                 | 1022,52          | -7,21           | 0,31            | 20,10          | 1,15          | 3,0           | 0,00          | 0,0                |
| 2002-04-17 03:00 | 80                | 25                   | 63                  | 2,4                  | 21,13           | -0,19          | 2,5                 | 1023,52          | -7,01           | -2,00           | 20,50          | 0,82          | 3,0           | 0,00          | 0,0                |
| 2002-04-17 03:30 | 97                | 25                   | 69                  | 1,8                  | 21,33           | -0,69          | 2,5                 | 1023,52          | -6,25           | -0,69           | 20,70          | 0,69          | 3,0           | 0,00          | 0,0                |
| 2002-04-17 04:00 | 98                | 25                   | 75                  | 1,8                  | 21,33           | -1,29          | 2,5                 | 1023,52          | -5,68           | -1,29           | 20,70          | 0,49          | 3,1           | 0,00          | 0,0                |
| 2002-04-17 04:30 | 100               | 25                   | 79                  | 1,6                  | 21,33           | -1,49          | 2,5                 | 1023,52          | -5,16           | -1,49           | 20,70          | 0,57          | 3,3           | 0,00          | 0,0                |
| 2002-04-17 05:00 | 106               | 25                   | 81                  | 1,6                  | 21,13           | -1,79          | 2,5                 | 1023,52          | -5,11           | -1,79           | 20,50          | 0,42          | 2,8           | 0,00          | 0,0                |
| 2002-04-17 05:30 | 112               | 25                   | 83                  | 2,0                  | 21,03           | -2,19          | 2,5                 | 1023,52          | -5,17           | -2,19           | 20,40          | 0,16          | 3,5           | 0,00          | 0,0                |
| 2002-04-17 06:00 | 112               | 25                   | 85                  | 2,4                  | 20,83           | -2,29          | 2,5                 | 1023,52          | -4,94           | -4,22           | 20,20          | 0,21          | 3,5           | 0,00          | 0,0                |
| 2002-04-17 06:30 | 110               | 25                   | 84                  | 2,4                  | 20,83           | -1,99          | 2,5                 | 1023,52          | -4,81           | -3,90           | 20,20          | 0,44          | 3,9           | 0,00          | 0,0                |

| Datum            | Vindriktning<br>° | Luftfukt inne<br>Rh% | Luftfukt ute<br>Rh% | Vindhastighet<br>m/s | Temp inne<br>°C | Temp ute<br>°C | Nederb. månad<br>mm | Luftryck<br>Mbar | Daggpunkt<br>°C | Kyleffekt<br>°C | Vix inne<br>°C | Vix ute<br>°C | Vindby<br>m/s | Korr luftryck | Nederb./dygn<br>mm |
|------------------|-------------------|----------------------|---------------------|----------------------|-----------------|----------------|---------------------|------------------|-----------------|-----------------|----------------|---------------|---------------|---------------|--------------------|
| 2002-04-17 07:00 | 114               | 25                   | 82                  | 2,8                  | 20,83           | -1,69          | 2,5                 | 1023,52          | -4,85           | -4,88           | 20,20          | 0,59          | 3,3           | 0,00          | 0,0                |
| 2002-04-17 07:30 | 108               | 25                   | 80                  | 1,2                  | 20,93           | -1,19          | 2,5                 | 1023,52          | -4,70           | -1,19           | 20,30          | 0,94          | 3,1           | 0,00          | 0,0                |
| 2002-04-17 08:00 | 91                | 25                   | 78                  | 1,4                  | 21,03           | -0,59          | 2,5                 | 1023,52          | -4,47           | -0,59           | 20,40          | 1,40          | 3,3           | 0,00          | 0,0                |
| 2002-04-17 08:30 | 131               | 25                   | 76                  | 1,8                  | 21,23           | 0,31           | 2,5                 | 1023,52          | -3,96           | 0,31            | 20,60          | 2,16          | 3,3           | 0,00          | 0,0                |
| 2002-04-17 09:00 | 120               | 25                   | 72                  | 1,4                  | 21,33           | 1,32           | 2,5                 | 1023,52          | -3,74           | 1,32            | 20,70          | 2,89          | 2,6           | 0,00          | 0,0                |
| 2002-04-17 09:30 | 89                | 25                   | 65                  | 1,8                  | 21,23           | 2,22           | 2,5                 | 1023,52          | -4,31           | 2,22            | 20,60          | 3,34          | 3,5           | 0,00          | 0,0                |
| 2002-04-17 10:00 | 151               | 25                   | 63                  | 2,6                  | 21,03           | 2,82           | 2,5                 | 1023,52          | -4,18           | 1,16            | 20,40          | 3,82          | 3,3           | 0,00          | 0,0                |
| 2002-04-17 10:30 | 115               | 24                   | 60                  | 2,6                  | 20,83           | 3,32           | 2,5                 | 1023,52          | -4,39           | 1,69            | 20,17          | 4,15          | 4,9           | 0,00          | 0,0                |
| 2002-04-17 11:00 | 141               | 24                   | 60                  | 3,0                  | 20,63           | 3,82           | 2,5                 | 1023,52          | -3,92           | 1,13            | 19,97          | 4,65          | 4,3           | 0,00          | 0,0                |
| 2002-04-17 11:30 | 146               | 24                   | 58                  | 2,6                  | 20,53           | 4,62           | 2,5                 | 1023,52          | -3,65           | 3,06            | 19,87          | 5,33          | 4,7           | 0,00          | 0,0                |
| 2002-04-17 12:00 | 105               | 25                   | 55                  | 2,2                  | 20,43           | 5,02           | 2,5                 | 1023,52          | -4,02           | 5,02            | 19,80          | 5,57          | 3,9           | 0,00          | 0,0                |
| 2002-04-17 12:30 | 109               | 25                   | 54                  | 2,4                  | 20,43           | 5,62           | 2,5                 | 1022,52          | -3,73           | 4,12            | 19,80          | 6,12          | 5,0           | 0,00          | 0,0                |
| 2002-04-17 13:00 | 78                | 25                   | 56                  | 1,6                  | 20,33           | 5,22           | 2,5                 | 1022,52          | -3,58           | 5,22            | 19,70          | 5,82          | 5,4           | 0,00          | 0,0                |
| 2002-04-17 13:30 | 76                | 25                   | 52                  | 3,3                  | 20,33           | 5,72           | 2,5                 | 1022,52          | -4,17           | 2,20            | 19,70          | 6,11          | 3,9           | 0,00          | 0,0                |
| 2002-04-17 14:00 | 196               | 25                   | 53                  | 0,0                  | 20,33           | 6,42           | 2,5                 | 1022,52          | -3,25           | 6,42            | 19,70          | 6,87          | 5,0           | 0,00          | 0,0                |
| 2002-04-17 14:30 | 87                | 25                   | 52                  | 1,4                  | 20,33           | 6,82           | 2,5                 | 1022,52          | -3,15           | 6,82            | 19,70          | 7,21          | 4,9           | 0,00          | 0,0                |
| 2002-04-17 15:00 | 132               | 25                   | 51                  | 2,0                  | 20,43           | 6,82           | 2,5                 | 1021,52          | -3,43           | 6,82            | 19,80          | 7,16          | 3,7           | 0,00          | 0,0                |
| 2002-04-17 15:30 | 64                | 25                   | 49                  | 1,2                  | 20,53           | 6,92           | 2,5                 | 1021,52          | -3,91           | 6,92            | 19,90          | 7,16          | 4,5           | 0,00          | 0,0                |
| 2002-04-17 16:00 | 110               | 25                   | 49                  | 0,0                  | 20,63           | 7,52           | 2,5                 | 1021,52          | -3,36           | 7,52            | 20,00          | 7,76          | 4,7           | 0,00          | 0,0                |
| 2002-04-17 16:30 | 112               | 25                   | 49                  | 1,8                  | 20,73           | 7,12           | 2,5                 | 1021,52          | -3,72           | 7,12            | 20,10          | 7,36          | 4,5           | 0,00          | 0,0                |
| 2002-04-17 17:00 | 120               | 25                   | 48                  | 2,4                  | 20,93           | 7,52           | 2,5                 | 1021,52          | -3,65           | 6,12            | 20,30          | 7,71          | 4,5           | 0,00          | 0,0                |
| 2002-04-17 17:30 | 109               | 25                   | 47                  | 1,2                  | 21,03           | 7,22           | 2,5                 | 1020,52          | -4,22           | 7,22            | 20,40          | 7,37          | 3,7           | 0,00          | 0,0                |
| 2002-04-17 18:00 | 107               | 25                   | 48                  | 1,8                  | 20,83           | 6,52           | 2,5                 | 1020,52          | -4,56           | 6,52            | 20,20          | 6,71          | 3,3           | 0,00          | 0,0                |
| 2002-04-17 18:30 | 85                | 25                   | 51                  | 0,0                  | 20,73           | 6,22           | 2,5                 | 1020,52          | -3,98           | 6,22            | 20,10          | 6,56          | 2,8           | 0,00          | 0,0                |
| 2002-04-17 19:00 | 160               | 25                   | 52                  | 0,0                  | 20,63           | 6,02           | 2,5                 | 1020,52          | -3,89           | 6,02            | 20,00          | 6,41          | 2,4           | 0,00          | 0,0                |
| 2002-04-17 19:30 | 115               | 25                   | 56                  | 0,0                  | 20,43           | 5,22           | 2,5                 | 1020,52          | -3,58           | 5,22            | 19,80          | 5,82          | 0,0           | 0,00          | 0,0                |
| 2002-04-17 20:00 | 115               | 25                   | 60                  | 0,0                  | 20,33           | 4,42           | 2,5                 | 1020,52          | -3,36           | 4,42            | 19,70          | 5,25          | 0,0           | 0,00          | 0,0                |
| 2002-04-17 20:30 | 79                | 25                   | 60                  | 0,0                  | 20,23           | 3,72           | 2,5                 | 1020,52          | -4,01           | 3,72            | 19,60          | 4,55          | 1,6           | 0,00          | 0,0                |
| 2002-04-17 21:00 | 70                | 25                   | 59                  | 1,2                  | 20,23           | 3,32           | 2,5                 | 1020,52          | -4,63           | 3,32            | 19,60          | 4,09          | 1,6           | 0,00          | 0,0                |
| 2002-04-17 21:30 | 84                | 25                   | 60                  | 0,0                  | 20,13           | 2,92           | 2,5                 | 1021,52          | -4,77           | 2,92            | 19,50          | 3,75          | 1,8           | 0,00          | 0,0                |
| 2002-04-17 22:00 | 75                | 25                   | 64                  | 0,0                  | 20,03           | 2,02           | 2,5                 | 1020,52          | -4,72           | 2,02            | 19,40          | 3,08          | 2,0           | 0,00          | 0,0                |
| 2002-04-17 22:30 | 95                | 25                   | 62                  | 0,0                  | 19,93           | 2,62           | 2,5                 | 1020,52          | -4,59           | 2,62            | 19,30          | 3,56          | 2,2           | 0,00          | 0,0                |
| 2002-04-17 23:00 | 82                | 25                   | 65                  | 1,2                  | 19,93           | 2,62           | 2,5                 | 1020,52          | -3,93           | 2,62            | 19,30          | 3,74          | 2,4           | 0,00          | 0,0                |
| 2002-04-17 23:30 | 81                | 25                   | 68                  | 2,0                  | 19,83           | 2,22           | 3,5                 | 1020,52          | -3,68           | 2,22            | 19,20          | 3,53          | 2,2           | 1,00          | 1,0                |
| 2002-04-18 00:00 | 86                | 25                   | 70                  | 2,2                  | 19,83           | 2,02           | 3,5                 | 1020,52          | -3,47           | 2,02            | 19,20          | 3,46          | 2,8           | 1,00          | 0,0                |
| 2002-04-18 00:30 | 94                | 25                   | 73                  | 1,6                  | 19,83           | 1,82           | 3,5                 | 1020,52          | -3,07           | 1,82            | 19,20          | 3,46          | 3,1           | 0,00          | 0,0                |
| 2002-04-18 01:00 | 123               | 25                   | 74                  | 3,1                  | 19,83           | 1,62           | 3,5                 | 1020,52          | -3,07           | -1,27           | 19,20          | 3,32          | 3,1           | 0,00          | 0,0                |
| 2002-04-18 01:30 | 97                | 25                   | 75                  | 1,6                  | 20,03           | 1,42           | 3,5                 | 1020,52          | -3,08           | 1,42            | 19,40          | 3,19          | 3,1           | 0,00          | 0,0                |
| 2002-04-18 02:00 | 105               | 25                   | 76                  | 1,4                  | 20,43           | 1,32           | 3,5                 | 1020,52          | -2,99           | 1,32            | 19,80          | 3,16          | 2,8           | 0,00          | 0,0                |
| 2002-04-18 02:30 | 106               | 25                   | 77                  | 1,2                  | 20,83           | 1,32           | 3,5                 | 1020,52          | -2,81           | 1,32            | 20,20          | 3,23          | 2,8           | 0,00          | 0,0                |
| 2002-04-18 03:00 | 95                | 25                   | 76                  | 2,0                  | 21,13           | 1,22           | 3,5                 | 1020,52          | -3,09           | 1,22            | 20,50          | 3,06          | 2,8           | 0,00          | 0,0                |
| 2002-04-18 03:30 | 109               | 25                   | 77                  | 1,4                  | 21,23           | 0,92           | 3,5                 | 1020,52          | -3,19           | 0,92            | 20,60          | 2,83          | 2,6           | 0,00          | 0,0                |
| 2002-04-18 04:00 | 80                | 25                   | 79                  | 1,2                  | 21,03           | 0,61           | 3,5                 | 1020,52          | -3,13           | 0,61            | 20,40          | 2,67          | 2,0           | 0,00          | 0,0                |
| 2002-04-18 04:30 | 78                | 25                   | 79                  | 2,0                  | 20,83           | 0,61           | 3,5                 | 1020,52          | -3,13           | 0,61            | 20,20          | 2,67          | 2,6           | 0,00          | 0,0                |
| 2002-04-18 05:00 | 88                | 25                   | 79                  | 0,0                  | 20,63           | 0,61           | 3,5                 | 1019,52          | -3,13           | 0,61            | 20,00          | 2,67          | 2,0           | 0,00          | 0,0                |
| 2002-04-18 05:30 | 88                | 25                   | 79                  | 1,6                  | 20,53           | 0,51           | 3,5                 | 1019,52          | -3,22           | 0,51            | 19,90          | 2,57          | 2,2           | 0,00          | 0,0                |

| Datum            | Vindriktning | Luftfukt inne | Luftfukt ute | Vindhastighet | Temp inne | Temp ute | Nederb. månad | Luftryck | Daggpunkt | Kyleffekt | Vix inne | Vix ute | Vindby | Korr luftryck | Nederb./dygn |
|------------------|--------------|---------------|--------------|---------------|-----------|----------|---------------|----------|-----------|-----------|----------|---------|--------|---------------|--------------|
|                  | °            | Rh%           | Rh%          | m/s           | °C        | °C       | mm            | Mbar     | °C        | °C        | °C       | °C      | m/s    |               | mm           |
| 2002-04-18 06:00 | 83           | 25            | 80           | 1,4           | 20,53     | 0,51     | 3,5           | 1019,52  | -3,05     | 0,51      | 19,90    | 2,65    | 2,0    | 0,00          | 0,0          |
| 2002-04-18 06:30 | 117          | 25            | 81           | 0,0           | 20,73     | 0,21     | 3,5           | 1019,52  | -3,17     | 0,21      | 20,10    | 2,42    | 1,6    | 0,00          | 0,0          |
| 2002-04-18 07:00 | 116          | 25            | 82           | 0,0           | 21,03     | 0,31     | 3,5           | 1019,52  | -2,90     | 0,31      | 20,40    | 2,59    | 1,4    | 0,00          | 0,0          |
| 2002-04-18 07:30 | 80           | 25            | 81           | 0,0           | 21,23     | 0,61     | 3,5           | 1019,52  | -2,78     | 0,61      | 20,60    | 2,82    | 1,4    | 0,00          | 0,0          |
| 2002-04-18 08:00 | 69           | 25            | 78           | 0,0           | 21,33     | 1,22     | 3,5           | 1019,52  | -2,72     | 1,22      | 20,70    | 3,20    | 1,4    | 0,00          | 0,0          |
| 2002-04-18 08:30 | 85           | 25            | 75           | 1,2           | 21,23     | 1,92     | 3,5           | 1019,52  | -2,60     | 1,92      | 20,60    | 3,69    | 2,0    | 0,00          | 0,0          |
| 2002-04-18 09:00 | 113          | 25            | 74           | 1,2           | 21,03     | 2,32     | 3,5           | 1019,52  | -2,40     | 2,32      | 20,40    | 4,03    | 2,6    | 0,00          | 0,0          |
| 2002-04-18 09:30 | 103          | 25            | 69           | 2,0           | 20,83     | 3,32     | 3,5           | 1019,52  | -2,43     | 3,32      | 20,20    | 4,70    | 3,1    | 0,00          | 0,0          |
| 2002-04-18 10:00 | 74           | 25            | 64           | 1,4           | 20,63     | 4,12     | 3,5           | 1019,52  | -2,73     | 4,12      | 20,00    | 5,18    | 2,8    | 0,00          | 0,0          |
| 2002-04-18 10:30 | 124          | 25            | 63           | 1,2           | 20,53     | 4,62     | 3,5           | 1019,52  | -2,48     | 4,62      | 19,90    | 5,62    | 2,8    | 0,00          | 0,0          |
| 2002-04-18 11:00 | 111          | 25            | 62           | 1,2           | 20,43     | 5,12     | 3,5           | 1019,52  | -2,24     | 5,12      | 19,80    | 6,07    | 3,1    | 0,00          | 0,0          |
| 2002-04-18 11:30 | 91           | 25            | 58           | 2,6           | 20,33     | 5,72     | 3,5           | 1019,52  | -2,62     | 4,22      | 19,70    | 6,44    | 3,0    | 0,00          | 0,0          |
| 2002-04-18 12:00 | 116          | 25            | 55           | 1,8           | 20,23     | 6,52     | 3,5           | 1019,52  | -2,63     | 6,52      | 19,60    | 7,07    | 4,7    | 0,00          | 0,0          |
| 2002-04-18 12:30 | 153          | 25            | 52           | 3,5           | 20,23     | 7,42     | 3,5           | 1019,52  | -2,60     | 4,12      | 19,60    | 7,81    | 5,4    | 0,00          | 0,0          |
| 2002-04-18 13:00 | 135          | 25            | 52           | 2,6           | 20,23     | 7,52     | 3,5           | 1018,52  | -2,51     | 6,12      | 19,60    | 7,91    | 3,9    | 0,00          | 0,0          |
| 2002-04-18 13:30 | 106          | 25            | 50           | 0,0           | 20,23     | 7,82     | 3,5           | 1018,52  | -2,79     | 7,82      | 19,60    | 8,11    | 4,5    | 0,00          | 0,0          |
| 2002-04-18 14:00 | 136          | 25            | 51           | 3,0           | 20,23     | 8,12     | 3,5           | 1018,52  | -2,23     | 5,83      | 19,60    | 8,46    | 4,1    | 0,00          | 0,0          |
| 2002-04-18 14:30 | 205          | 25            | 51           | 1,2           | 20,23     | 7,72     | 3,5           | 1018,52  | -2,60     | 7,72      | 19,60    | 8,06    | 3,7    | 0,00          | 0,0          |
| 2002-04-18 15:00 | 126          | 25            | 50           | 2,6           | 20,33     | 9,02     | 3,5           | 1018,52  | -1,69     | 7,71      | 19,70    | 9,31    | 4,7    | 0,00          | 0,0          |
| 2002-04-18 15:30 | 95           | 25            | 46           | 1,2           | 20,43     | 9,22     | 3,5           | 1018,52  | -2,71     | 9,22      | 19,80    | 9,32    | 4,5    | 0,00          | 0,0          |
| 2002-04-18 16:00 | 105          | 25            | 50           | 2,0           | 20,43     | 8,62     | 3,5           | 1017,52  | -2,06     | 8,62      | 19,80    | 8,91    | 3,3    | 0,00          | 0,0          |
| 2002-04-18 16:30 | 74           | 25            | 45           | 1,8           | 20,53     | 9,42     | 3,5           | 1017,52  | -2,85     | 9,42      | 19,90    | 9,47    | 3,9    | 0,00          | 0,0          |
| 2002-04-18 17:00 | 98           | 25            | 45           | 2,2           | 20,73     | 9,92     | 3,5           | 1017,52  | -2,40     | 9,92      | 20,10    | 9,97    | 4,1    | 0,00          | 0,0          |
| 2002-04-18 17:30 | 159          | 25            | 47           | 1,2           | 20,73     | 9,42     | 3,5           | 1017,52  | -2,22     | 9,42      | 20,10    | 9,57    | 3,3    | 0,00          | 0,0          |
| 2002-04-18 18:00 | 113          | 25            | 46           | 0,0           | 20,83     | 9,12     | 3,5           | 1017,52  | -2,80     | 9,12      | 20,20    | 9,22    | 3,7    | 0,00          | 0,0          |
| 2002-04-18 18:30 | 106          | 25            | 46           | 0,0           | 20,63     | 8,52     | 3,5           | 1017,52  | -3,35     | 8,52      | 20,00    | 8,62    | 2,2    | 0,00          | 0,0          |
| 2002-04-18 19:00 | 95           | 25            | 47           | 0,0           | 20,53     | 8,42     | 3,5           | 1017,52  | -3,13     | 8,42      | 19,90    | 8,57    | 2,2    | 0,00          | 0,0          |
| 2002-04-18 19:30 | 99           | 25            | 49           | 0,0           | 20,53     | 8,32     | 3,5           | 1017,52  | -2,62     | 8,32      | 19,90    | 8,56    | 1,8    | 0,00          | 0,0          |
| 2002-04-18 20:00 | 101          | 25            | 52           | 0,0           | 20,43     | 7,72     | 3,5           | 1017,52  | -2,32     | 7,72      | 19,80    | 8,11    | 1,4    | 0,00          | 0,0          |
| 2002-04-18 20:30 | 101          | 25            | 60           | 0,0           | 20,33     | 5,42     | 3,5           | 1017,52  | -2,42     | 5,42      | 19,70    | 6,25    | 0,0    | 0,00          | 0,0          |
| 2002-04-18 21:00 | 100          | 25            | 59           | 0,0           | 20,23     | 4,82     | 3,5           | 1017,52  | -3,22     | 4,82      | 19,60    | 5,59    | 1,6    | 0,00          | 0,0          |
| 2002-04-18 21:30 | 100          | 25            | 66           | 1,2           | 20,13     | 3,42     | 3,5           | 1017,52  | -2,96     | 3,42      | 19,50    | 4,61    | 1,6    | 0,00          | 0,0          |
| 2002-04-18 22:00 | 94           | 25            | 70           | 1,2           | 20,03     | 2,52     | 3,5           | 1017,52  | -2,99     | 2,52      | 19,40    | 3,96    | 1,8    | 0,00          | 0,0          |
| 2002-04-18 22:30 | 62           | 25            | 71           | 1,4           | 20,03     | 2,22     | 3,5           | 1017,52  | -3,08     | 2,22      | 19,40    | 3,72    | 1,6    | 0,00          | 0,0          |
| 2002-04-18 23:00 | 92           | 25            | 76           | 0,0           | 19,93     | 1,42     | 3,5           | 1017,52  | -2,89     | 1,42      | 19,30    | 3,26    | 1,6    | 0,00          | 0,0          |
| 2002-04-18 23:30 | 92           | 25            | 78           | 0,0           | 19,93     | 0,92     | 3,5           | 1017,52  | -3,01     | 0,92      | 19,30    | 2,90    | 0,0    | 0,00          | 0,0          |
| 2002-04-19 00:00 | 92           | 25            | 79           | 0,0           | 20,03     | 0,61     | 3,5           | 1017,52  | -3,13     | 0,61      | 19,40    | 2,67    | 0,0    | 0,00          | 0,0          |
| 2002-04-19 00:30 | 92           | 25            | 82           | 0,0           | 20,33     | 0,31     | 3,5           | 1018,52  | -2,90     | 0,31      | 19,70    | 2,59    | 0,0    | 0,00          | 0,0          |
| 2002-04-19 01:00 | 49           | 25            | 86           | 0,0           | 20,63     | -0,19    | 3,5           | 1017,52  | -2,72     | -0,19     | 20,00    | 2,39    | 1,6    | 0,00          | 0,0          |
| 2002-04-19 01:30 | 49           | 25            | 87           | 0,0           | 20,93     | 0,01     | 3,5           | 1017,52  | -2,36     | 0,01      | 20,30    | 2,67    | 1,2    | 0,00          | 0,0          |
| 2002-04-19 02:00 | 49           | 25            | 85           | 0,0           | 21,13     | -0,19    | 3,5           | 1018,52  | -2,89     | -0,19     | 20,50    | 2,32    | 1,2    | 0,00          | 0,0          |
| 2002-04-19 02:30 | 49           | 25            | 82           | 0,0           | 21,23     | -0,09    | 3,5           | 1017,52  | -3,29     | -0,09     | 20,60    | 2,19    | 0,0    | 0,00          | 0,0          |
| 2002-04-19 03:00 | 48           | 25            | 84           | 0,0           | 21,23     | -0,19    | 3,5           | 1018,52  | -3,05     | -0,19     | 20,60    | 2,24    | 1,4    | 0,00          | 0,0          |
| 2002-04-19 03:30 | 48           | 25            | 84           | 0,0           | 21,03     | 0,31     | 3,5           | 1018,52  | -2,56     | 0,31      | 20,40    | 2,74    | 0,0    | 0,00          | 0,0          |
| 2002-04-19 04:00 | 48           | 25            | 86           | 0,0           | 20,93     | 0,31     | 3,5           | 1018,52  | -2,23     | 0,31      | 20,30    | 2,89    | 0,0    | 0,00          | 0,0          |
| 2002-04-19 04:30 | 48           | 25            | 84           | 0,0           | 20,73     | 0,51     | 3,5           | 1018,52  | -2,37     | 0,51      | 20,10    | 2,94    | 0,0    | 0,00          | 0,0          |

| Datum            | Vindriktning<br>° | Luftfukt inne<br>Rh% | Luftfukt ute<br>Rh% | Vindhastighet<br>m/s | Temp inne<br>°C | Temp ute<br>°C | Nederb. månad<br>mm | Lufttryck<br>Mbar | Daggpunkt<br>°C | Kyleffekt<br>°C | Vix inne<br>°C | Vix ute<br>°C | Vindby<br>m/s | Korr lufttryck | Nederb./dygn<br>mm |
|------------------|-------------------|----------------------|---------------------|----------------------|-----------------|----------------|---------------------|-------------------|-----------------|-----------------|----------------|---------------|---------------|----------------|--------------------|
| 2002-04-19 05:00 | 48                | 25                   | 86                  | 0,0                  | 20,63           | 0,61           | 3,5                 | 1018,52           | -1,94           | 0,61            | 20,00          | 3,19          | 0,0           | 0,00           | 0,0                |
| 2002-04-19 05:30 | 48                | 25                   | 88                  | 0,0                  | 20,63           | 0,61           | 3,5                 | 1018,52           | -1,62           | 0,61            | 20,00          | 3,35          | 0,0           | 0,00           | 0,0                |
| 2002-04-19 06:00 | 48                | 25                   | 88                  | 0,0                  | 20,73           | 0,61           | 3,5                 | 1018,52           | -1,62           | 0,61            | 20,10          | 3,35          | 0,0           | 0,00           | 0,0                |
| 2002-04-19 06:30 | 48                | 25                   | 88                  | 0,0                  | 20,83           | 0,82           | 3,5                 | 1018,52           | -1,42           | 0,82            | 20,20          | 3,55          | 0,0           | 0,00           | 0,0                |
| 2002-04-19 07:00 | 48                | 25                   | 88                  | 0,0                  | 21,03           | 1,32           | 3,5                 | 1018,52           | -0,93           | 1,32            | 20,40          | 4,05          | 0,0           | 0,00           | 0,0                |
| 2002-04-19 07:30 | 48                | 25                   | 89                  | 0,0                  | 21,23           | 1,42           | 3,5                 | 1018,52           | -0,67           | 1,42            | 20,60          | 4,23          | 0,0           | 0,00           | 0,0                |
| 2002-04-19 08:00 | 48                | 25                   | 84                  | 0,0                  | 21,23           | 2,02           | 3,5                 | 1018,52           | -0,90           | 2,02            | 20,60          | 4,44          | 1,6           | 0,00           | 0,0                |
| 2002-04-19 08:30 | 48                | 25                   | 78                  | 0,0                  | 21,23           | 2,52           | 3,5                 | 1018,52           | -1,46           | 2,52            | 20,60          | 4,50          | 0,0           | 0,00           | 0,0                |
| 2002-04-19 09:00 | 21                | 25                   | 77                  | 1,2                  | 21,13           | 3,02           | 3,5                 | 1018,52           | -1,16           | 3,02            | 20,50          | 4,93          | 1,8           | 0,00           | 0,0                |
| 2002-04-19 09:30 | 255               | 25                   | 73                  | 0,0                  | 20,93           | 3,72           | 3,5                 | 1019,52           | -1,25           | 3,72            | 20,30          | 5,36          | 2,0           | 0,00           | 0,0                |
| 2002-04-19 10:00 | 303               | 25                   | 70                  | 1,6                  | 20,83           | 4,42           | 3,5                 | 1019,52           | -1,17           | 4,42            | 20,20          | 5,86          | 2,2           | 0,00           | 0,0                |
| 2002-04-19 10:30 | 311               | 25                   | 76                  | 0,0                  | 20,63           | 3,92           | 3,5                 | 1019,52           | -0,48           | 3,92            | 20,00          | 5,76          | 3,3           | 0,00           | 0,0                |
| 2002-04-19 11:00 | 309               | 25                   | 79                  | 0,0                  | 20,43           | 4,02           | 3,5                 | 1019,52           | 0,17            | 4,02            | 19,80          | 6,08          | 2,2           | 0,00           | 0,0                |
| 2002-04-19 11:30 | 278               | 25                   | 76                  | 0,0                  | 20,33           | 5,42           | 3,5                 | 1019,52           | 0,97            | 5,42            | 19,70          | 7,27          | 2,0           | 0,00           | 0,0                |
| 2002-04-19 12:00 | 243               | 25                   | 72                  | 0,0                  | 20,33           | 6,32           | 3,5                 | 1019,52           | 1,05            | 6,32            | 19,70          | 7,89          | 1,8           | 0,00           | 0,0                |
| 2002-04-19 12:30 | 291               | 25                   | 68                  | 3,3                  | 20,33           | 7,52           | 3,5                 | 1019,52           | 1,37            | 4,23            | 19,70          | 8,83          | 3,3           | 0,00           | 0,0                |
| 2002-04-19 13:00 | 302               | 25                   | 64                  | 1,8                  | 20,33           | 7,32           | 3,5                 | 1019,52           | 0,30            | 7,32            | 19,70          | 8,39          | 3,3           | 0,00           | 0,0                |
| 2002-04-19 13:30 | 260               | 25                   | 64                  | 2,0                  | 20,43           | 8,02           | 3,5                 | 1019,52           | 0,96            | 8,02            | 19,80          | 9,09          | 4,3           | 0,00           | 0,0                |
| 2002-04-19 14:00 | 292               | 25                   | 60                  | 2,4                  | 20,33           | 7,92           | 3,5                 | 1020,52           | -0,07           | 6,55            | 19,70          | 8,75          | 4,5           | 0,00           | 0,0                |
| 2002-04-19 14:30 | 317               | 25                   | 62                  | 2,8                  | 20,33           | 7,62           | 3,5                 | 1020,52           | 0,12            | 5,29            | 19,70          | 8,57          | 4,7           | 0,00           | 0,0                |
| 2002-04-19 15:00 | 307               | 25                   | 62                  | 4,5                  | 20,23           | 8,02           | 3,5                 | 1020,52           | 0,50            | 2,06            | 19,60          | 8,97          | 4,9           | 0,00           | 0,0                |
| 2002-04-19 15:30 | 302               | 25                   | 56                  | 3,3                  | 20,23           | 8,32           | 3,5                 | 1020,52           | -0,70           | 5,13            | 19,60          | 8,93          | 6,4           | 0,00           | 0,0                |
| 2002-04-19 16:00 | 302               | 25                   | 55                  | 4,1                  | 20,43           | 8,92           | 3,5                 | 1020,52           | -0,40           | 4,02            | 19,80          | 9,47          | 5,6           | 0,00           | 0,0                |
| 2002-04-19 16:30 | 307               | 25                   | 55                  | 4,1                  | 20,43           | 8,32           | 3,5                 | 1020,52           | -0,96           | 3,30            | 19,80          | 8,87          | 6,0           | 0,00           | 0,0                |
| 2002-04-19 17:00 | 307               | 25                   | 58                  | 2,0                  | 20,23           | 7,32           | 3,5                 | 1020,52           | -1,13           | 7,32            | 19,60          | 8,04          | 4,9           | 0,00           | 0,0                |
| 2002-04-19 17:30 | 307               | 25                   | 58                  | 2,2                  | 20,23           | 6,82           | 3,5                 | 1020,52           | -1,59           | 6,82            | 19,60          | 7,54          | 4,3           | 0,00           | 0,0                |
| 2002-04-19 18:00 | 313               | 25                   | 56                  | 2,8                  | 20,13           | 7,22           | 3,5                 | 1020,52           | -1,72           | 4,85            | 19,50          | 7,83          | 5,4           | 0,00           | 0,0                |
| 2002-04-19 18:30 | 290               | 25                   | 55                  | 2,6                  | 20,03           | 6,72           | 3,5                 | 1020,52           | -2,45           | 5,28            | 19,40          | 7,27          | 4,5           | 0,00           | 0,0                |
| 2002-04-19 19:00 | 292               | 25                   | 56                  | 2,2                  | 20,03           | 6,62           | 3,5                 | 1020,52           | -2,28           | 6,62            | 19,40          | 7,23          | 4,7           | 0,00           | 0,0                |
| 2002-04-19 19:30 | 298               | 25                   | 58                  | 1,6                  | 20,03           | 6,22           | 3,5                 | 1021,52           | -2,15           | 6,22            | 19,40          | 6,94          | 3,3           | 0,00           | 0,0                |
| 2002-04-19 20:00 | 312               | 25                   | 61                  | 1,2                  | 20,03           | 5,62           | 3,5                 | 1021,52           | -2,00           | 5,62            | 19,40          | 6,51          | 5,2           | 0,00           | 0,0                |
| 2002-04-19 20:30 | 324               | 25                   | 66                  | 0,0                  | 20,03           | 4,72           | 3,5                 | 1021,52           | -1,72           | 4,72            | 19,40          | 5,91          | 2,6           | 0,00           | 0,0                |
| 2002-04-19 21:00 | 324               | 25                   | 67                  | 0,0                  | 20,03           | 4,02           | 3,5                 | 1021,52           | -2,18           | 4,02            | 19,40          | 5,27          | 0,0           | 0,00           | 0,0                |
| 2002-04-19 21:30 | 337               | 25                   | 77                  | 0,0                  | 20,03           | 2,42           | 3,5                 | 1022,52           | -1,74           | 2,42            | 19,40          | 4,33          | 1,4           | 0,00           | 0,0                |
| 2002-04-19 22:00 | 267               | 25                   | 77                  | 0,0                  | 20,13           | 3,02           | 3,5                 | 1022,52           | -1,16           | 3,02            | 19,50          | 4,93          | 1,6           | 0,00           | 0,0                |
| 2002-04-19 22:30 | 315               | 25                   | 77                  | 0,0                  | 20,23           | 3,02           | 3,5                 | 1022,52           | -1,16           | 3,02            | 19,60          | 4,93          | 1,2           | 0,00           | 0,0                |
| 2002-04-19 23:00 | 316               | 25                   | 78                  | 0,0                  | 20,33           | 3,02           | 3,5                 | 1022,52           | -0,98           | 3,02            | 19,70          | 5,00          | 2,0           | 0,00           | 0,0                |
| 2002-04-19 23:30 | 295               | 25                   | 79                  | 0,0                  | 20,53           | 3,02           | 3,5                 | 1022,52           | -0,80           | 3,02            | 19,90          | 5,08          | 1,6           | 0,00           | 0,0                |
| 2002-04-20 00:00 | 295               | 25                   | 78                  | 0,0                  | 20,63           | 2,82           | 3,5                 | 1022,52           | -1,17           | 2,82            | 20,00          | 4,80          | 0,0           | 0,00           | 0,0                |
| 2002-04-20 00:30 | 311               | 25                   | 83                  | 1,2                  | 20,83           | 2,22           | 3,5                 | 1022,52           | -0,88           | 2,22            | 20,20          | 4,57          | 1,8           | 0,00           | 0,0                |
| 2002-04-20 01:00 | 320               | 25                   | 83                  | 0,0                  | 20,93           | 2,22           | 3,5                 | 1023,52           | -0,88           | 2,22            | 20,30          | 4,57          | 2,0           | 0,00           | 0,0                |
| 2002-04-20 01:30 | 337               | 25                   | 84                  | 1,2                  | 20,93           | 2,02           | 3,5                 | 1023,52           | -0,90           | 2,02            | 20,30          | 4,44          | 2,2           | 0,00           | 0,0                |
| 2002-04-20 02:00 | 351               | 25                   | 88                  | 0,0                  | 20,83           | 1,22           | 3,5                 | 1023,52           | -1,03           | 1,22            | 20,20          | 3,95          | 1,8           | 0,00           | 0,0                |
| 2002-04-20 02:30 | 334               | 25                   | 91                  | 0,0                  | 20,73           | 0,82           | 3,5                 | 1023,52           | -0,95           | 0,82            | 20,10          | 3,79          | 2,0           | 0,00           | 0,0                |
| 2002-04-20 03:00 | 340               | 25                   | 95                  | 1,2                  | 20,63           | 0,31           | 3,5                 | 1023,52           | -0,83           | 0,31            | 20,00          | 3,62          | 3,1           | 0,00           | 0,0                |
| 2002-04-20 03:30 | 311               | 25                   | 97                  | 0,0                  | 20,63           | -0,09          | 3,5                 | 1024,52           | -0,94           | -0,09           | 20,00          | 3,39          | 2,8           | 0,00           | 0,0                |

| Datum            | Vindriktning | Luftfukt inne | Luftfukt ute | Vindhastighet | Temp inne | Temp ute | Nederb. månad | Lufttryck | Daggpunkt | Kyleffekt | Vix inne | Vix ute | Vindby | Korr lufttryck | Nederb./dygn |
|------------------|--------------|---------------|--------------|---------------|-----------|----------|---------------|-----------|-----------|-----------|----------|---------|--------|----------------|--------------|
|                  | °            | Rh%           | Rh%          | m/s           | °C        | °C       | mm            | Mbar      | °C        | °C        | °C       | °C      | m/s    |                | mm           |
| 2002-04-20 04:00 | 289          | 25            | 98           | 0,0           | 20,63     | -0,09    | 3,5           | 1024,52   | -0,79     | -0,09     | 20,00    | 3,47    | 1,6    | 0,00           | 0,0          |
| 2002-04-20 04:30 | 289          | 25            | 97           | 0,0           | 20,73     | -0,39    | 3,5           | 1024,52   | -1,23     | -0,39     | 20,10    | 3,08    | 0,0    | 0,00           | 0,0          |
| 2002-04-20 05:00 | 313          | 25            | 97           | 2,2           | 20,83     | -0,69    | 3,5           | 1024,52   | -1,53     | -0,69     | 20,20    | 2,78    | 2,4    | 0,00           | 0,0          |
| 2002-04-20 05:30 | 299          | 25            | 97           | 0,0           | 20,93     | -0,69    | 3,5           | 1024,52   | -1,53     | -0,69     | 20,30    | 2,78    | 2,0    | 0,00           | 0,0          |
| 2002-04-20 06:00 | 287          | 25            | 96           | 0,0           | 21,03     | -0,69    | 3,5           | 1024,52   | -1,68     | -0,69     | 20,40    | 2,70    | 1,6    | 0,00           | 0,0          |
| 2002-04-20 06:30 | 294          | 25            | 95           | 0,0           | 21,13     | -0,49    | 3,5           | 1024,52   | -1,63     | -0,49     | 20,50    | 2,82    | 2,4    | 0,00           | 0,0          |
| 2002-04-20 07:00 | 285          | 25            | 95           | 0,0           | 21,03     | 0,01     | 3,5           | 1025,52   | -1,13     | 0,01      | 20,40    | 3,32    | 1,4    | 0,00           | 0,0          |
| 2002-04-20 07:30 | 292          | 25            | 91           | 1,6           | 21,03     | 0,72     | 3,5           | 1025,52   | -1,04     | 0,72      | 20,40    | 3,69    | 2,8    | 0,00           | 0,0          |
| 2002-04-20 08:00 | 291          | 25            | 89           | 2,2           | 20,83     | 1,02     | 3,5           | 1025,52   | -1,06     | 1,02      | 20,20    | 3,83    | 3,3    | 0,00           | 0,0          |
| 2002-04-20 08:30 | 312          | 25            | 86           | 2,6           | 20,73     | 1,52     | 3,5           | 1025,52   | -1,06     | -0,21     | 20,10    | 4,09    | 4,1    | 0,00           | 0,0          |
| 2002-04-20 09:00 | 269          | 25            | 82           | 2,4           | 20,63     | 2,02     | 3,5           | 1025,52   | -1,24     | 0,32      | 20,00    | 4,29    | 5,2    | 0,00           | 0,0          |
| 2002-04-20 09:30 | 292          | 25            | 78           | 2,6           | 20,53     | 3,32     | 3,5           | 1026,52   | -0,69     | 1,69      | 19,90    | 5,30    | 3,9    | 0,00           | 0,0          |
| 2002-04-20 10:00 | 325          | 25            | 74           | 2,0           | 20,43     | 3,22     | 3,5           | 1026,52   | -1,53     | 3,22      | 19,80    | 4,93    | 4,7    | 0,00           | 0,0          |
| 2002-04-20 10:30 | 307          | 25            | 72           | 3,0           | 20,43     | 4,12     | 3,5           | 1026,52   | -1,06     | 1,46      | 19,80    | 5,69    | 3,7    | 0,00           | 0,0          |
| 2002-04-20 11:00 | 305          | 25            | 69           | 1,4           | 20,43     | 4,92     | 3,5           | 1026,52   | -0,90     | 4,92      | 19,80    | 6,30    | 5,2    | 0,00           | 0,0          |
| 2002-04-20 11:30 | 250          | 25            | 66           | 1,8           | 20,33     | 5,32     | 3,5           | 1026,52   | -1,16     | 5,32      | 19,70    | 6,51    | 4,1    | 0,00           | 0,0          |
| 2002-04-20 12:00 | 311          | 25            | 66           | 2,2           | 20,33     | 5,72     | 3,5           | 1026,52   | -0,78     | 5,72      | 19,70    | 6,91    | 4,7    | 0,00           | 0,0          |
| 2002-04-20 12:30 | 254          | 25            | 64           | 3,3           | 20,23     | 6,42     | 3,5           | 1027,52   | -0,55     | 2,99      | 19,60    | 7,49    | 4,5    | 0,00           | 0,0          |
| 2002-04-20 13:00 | 6            | 25            | 59           | 1,2           | 20,13     | 6,82     | 3,5           | 1027,52   | -1,35     | 6,82      | 19,50    | 7,59    | 5,2    | 0,00           | 0,0          |
| 2002-04-20 13:30 | 289          | 25            | 60           | 3,7           | 20,13     | 7,72     | 3,5           | 1027,52   | -0,26     | 3,52      | 19,50    | 8,55    | 6,6    | 0,00           | 0,0          |
| 2002-04-20 14:00 | 303          | 25            | 58           | 4,1           | 20,13     | 8,42     | 3,5           | 1027,52   | -0,10     | 3,42      | 19,50    | 9,14    | 4,7    | 0,00           | 0,0          |
| 2002-04-20 14:30 | 294          | 25            | 56           | 2,8           | 20,13     | 8,82     | 3,5           | 1027,52   | -0,24     | 6,60      | 19,50    | 9,43    | 6,4    | 0,00           | 0,0          |
| 2002-04-20 15:00 | 342          | 25            | 55           | 3,1           | 20,13     | 9,12     | 3,5           | 1027,52   | -0,22     | 6,93      | 19,50    | 9,67    | 5,0    | 0,00           | 0,0          |
| 2002-04-20 15:30 | 252          | 25            | 53           | 3,5           | 20,23     | 9,42     | 3,5           | 1027,52   | -0,48     | 6,38      | 19,60    | 9,87    | 4,7    | 0,00           | 0,0          |
| 2002-04-20 16:00 | 251          | 25            | 51           | 2,4           | 20,43     | 9,92     | 4,5           | 1027,52   | -0,58     | 8,66      | 19,80    | 10,27   | 2,4    | 0,00           | 1,0          |
| 2002-04-20 16:30 | 284          | 25            | 49           | 2,2           | 20,63     | 9,82     | 4,5           | 1027,52   | -1,25     | 9,82      | 20,00    | 10,07   | 5,0    | 0,00           | 0,0          |
| 2002-04-20 17:00 | 321          | 25            | 45           | 1,8           | 20,73     | 9,92     | 4,5           | 1027,52   | -2,40     | 9,92      | 20,10    | 9,97    | 4,9    | 0,00           | 0,0          |
| 2002-04-20 17:30 | 268          | 25            | 45           | 2,6           | 20,93     | 10,02    | 4,5           | 1027,52   | -2,31     | 8,76      | 20,30    | 10,07   | 4,9    | 0,00           | 0,0          |
| 2002-04-20 18:00 | 311          | 25            | 47           | 3,7           | 20,93     | 9,92     | 4,5           | 1027,52   | -1,77     | 6,08      | 20,30    | 10,07   | 5,2    | 0,00           | 0,0          |
| 2002-04-20 18:30 | 256          | 25            | 49           | 1,6           | 21,03     | 9,92     | 4,5           | 1027,52   | -1,16     | 9,92      | 20,40    | 10,17   | 4,1    | 0,00           | 0,0          |
| 2002-04-20 19:00 | 293          | 25            | 48           | 3,0           | 21,03     | 9,82     | 4,5           | 1027,52   | -1,55     | 7,69      | 20,40    | 10,02   | 4,3    | 0,00           | 0,0          |
| 2002-04-20 19:30 | 299          | 25            | 48           | 2,0           | 20,93     | 9,12     | 4,5           | 1028,52   | -2,19     | 9,12      | 20,30    | 9,32    | 3,7    | 0,00           | 0,0          |
| 2002-04-20 20:00 | 309          | 25            | 48           | 0,0           | 20,83     | 8,32     | 4,5           | 1028,52   | -2,92     | 8,32      | 20,20    | 8,51    | 3,1    | 0,00           | 0,0          |
| 2002-04-20 20:30 | 309          | 25            | 50           | 1,4           | 20,63     | 7,32     | 4,5           | 1028,52   | -3,25     | 7,32      | 20,00    | 7,61    | 1,6    | 0,00           | 0,0          |
| 2002-04-20 21:00 | 334          | 25            | 52           | 0,0           | 20,53     | 6,42     | 4,5           | 1028,52   | -3,52     | 6,42      | 19,90    | 6,81    | 1,8    | 0,00           | 0,0          |
| 2002-04-20 21:30 | 334          | 25            | 60           | 0,0           | 20,33     | 4,32     | 4,5           | 1028,52   | -3,45     | 4,32      | 19,70    | 5,15    | 0,0    | 0,00           | 0,0          |
| 2002-04-20 22:00 | 333          | 25            | 63           | 0,0           | 20,23     | 3,72     | 4,5           | 1028,52   | -3,33     | 3,72      | 19,60    | 4,72    | 1,4    | 0,00           | 0,0          |
| 2002-04-20 22:30 | 334          | 25            | 68           | 0,0           | 20,23     | 2,82     | 4,5           | 1028,52   | -3,11     | 2,82      | 19,60    | 4,13    | 1,4    | 0,00           | 0,0          |
| 2002-04-20 23:00 | 333          | 25            | 71           | 0,0           | 20,13     | 1,92     | 4,5           | 1028,52   | -3,36     | 1,92      | 19,50    | 3,42    | 1,6    | 0,00           | 0,0          |
| 2002-04-20 23:30 | 334          | 25            | 75           | 0,0           | 20,13     | 1,32     | 4,5           | 1029,52   | -3,18     | 1,32      | 19,50    | 3,09    | 1,6    | 0,00           | 0,0          |
| 2002-04-21 00:00 | 24           | 25            | 76           | 0,0           | 20,03     | 1,02     | 4,5           | 1029,52   | -3,28     | 1,02      | 19,40    | 2,86    | 1,6    | 0,00           | 0,0          |
| 2002-04-21 00:30 | 24           | 25            | 76           | 0,0           | 19,93     | 1,02     | 4,5           | 1029,52   | -3,28     | 1,02      | 19,30    | 2,86    | 0,0    | 0,00           | 0,0          |
| 2002-04-21 01:00 | 24           | 25            | 78           | 0,0           | 19,93     | 0,82     | 4,5           | 1028,52   | -3,11     | 0,82      | 19,30    | 2,80    | 0,0    | 0,00           | 0,0          |
| 2002-04-21 01:30 | 24           | 25            | 77           | 0,0           | 19,93     | 0,82     | 4,5           | 1028,52   | -3,29     | 0,82      | 19,30    | 2,73    | 1,2    | 0,00           | 0,0          |
| 2002-04-21 02:00 | 50           | 25            | 79           | 0,0           | 20,13     | 0,61     | 4,5           | 1028,52   | -3,13     | 0,61      | 19,50    | 2,67    | 1,4    | 0,00           | 0,0          |
| 2002-04-21 02:30 | 50           | 25            | 78           | 0,0           | 20,43     | 0,92     | 4,5           | 1028,52   | -3,01     | 0,92      | 19,80    | 2,90    | 1,2    | 0,00           | 0,0          |



| Datum            | Vindriktning<br>° | Luftfukt inne<br>Rh% | Luftfukt ute<br>Rh% | Vindhastighet<br>m/s | Temp inne<br>°C | Temp ute<br>°C | Nederb. månad<br>mm | Lufttryck<br>Mbar | Daggpunkt<br>°C | Kyleffekt<br>°C | Vix inne<br>°C | Vix ute<br>°C | Vindby<br>m/s | Korr lufttryck | Nederb./dygn<br>mm |
|------------------|-------------------|----------------------|---------------------|----------------------|-----------------|----------------|---------------------|-------------------|-----------------|-----------------|----------------|---------------|---------------|----------------|--------------------|
| 2002-04-21 03:00 | 50                | 25                   | 79                  | 0,0                  | 20,83           | 0,61           | 4,5                 | 1028,52           | -3,13           | 0,61            | 20,20          | 2,67          | 0,0           | 0,00           | 0,0                |
| 2002-04-21 03:30 | 50                | 25                   | 80                  | 0,0                  | 21,03           | 0,41           | 4,5                 | 1028,52           | -3,15           | 0,41            | 20,40          | 2,55          | 1,2           | 0,00           | 0,0                |
| 2002-04-21 04:00 | 51                | 25                   | 81                  | 0,0                  | 21,23           | 0,01           | 4,5                 | 1028,52           | -3,36           | 0,01            | 20,60          | 2,22          | 0,0           | 0,00           | 0,0                |
| 2002-04-21 04:30 | 51                | 25                   | 85                  | 0,0                  | 21,33           | -0,49          | 4,5                 | 1028,52           | -3,18           | -0,49           | 20,70          | 2,02          | 1,6           | 0,00           | 0,0                |
| 2002-04-21 05:00 | 51                | 25                   | 85                  | 0,0                  | 21,33           | -0,59          | 4,5                 | 1028,52           | -3,28           | -0,59           | 20,70          | 1,92          | 1,4           | 0,00           | 0,0                |
| 2002-04-21 05:30 | 51                | 25                   | 86                  | 0,0                  | 21,23           | -0,69          | 4,5                 | 1028,52           | -3,21           | -0,69           | 20,60          | 1,89          | 1,4           | 0,00           | 0,0                |
| 2002-04-21 06:00 | 51                | 25                   | 86                  | 0,0                  | 21,13           | -0,39          | 4,5                 | 1028,52           | -2,92           | -0,39           | 20,50          | 2,19          | 1,2           | 0,00           | 0,0                |
| 2002-04-21 06:30 | 51                | 25                   | 85                  | 0,0                  | 20,93           | 0,21           | 4,5                 | 1028,52           | -2,49           | 0,21            | 20,30          | 2,72          | 0,0           | 0,00           | 0,0                |
| 2002-04-21 07:00 | 301               | 25                   | 82                  | 1,6                  | 20,93           | 0,61           | 4,5                 | 1028,52           | -2,61           | 0,61            | 20,30          | 2,89          | 2,4           | 0,00           | 0,0                |
| 2002-04-21 07:30 | 314               | 25                   | 82                  | 1,8                  | 20,83           | 0,82           | 4,5                 | 1028,52           | -2,41           | 0,82            | 20,20          | 3,09          | 3,0           | 0,00           | 0,0                |
| 2002-04-21 08:00 | 281               | 25                   | 81                  | 0,0                  | 20,93           | 1,32           | 4,5                 | 1028,52           | -2,10           | 1,32            | 20,30          | 3,52          | 3,1           | 0,00           | 0,0                |
| 2002-04-21 08:30 | 319               | 25                   | 79                  | 1,6                  | 21,13           | 1,72           | 4,5                 | 1029,52           | -2,06           | 1,72            | 20,50          | 3,77          | 2,2           | 0,00           | 0,0                |
| 2002-04-21 09:00 | 270               | 25                   | 76                  | 1,6                  | 21,33           | 2,82           | 4,5                 | 1029,52           | -1,54           | 2,82            | 20,70          | 4,66          | 2,0           | 0,00           | 0,0                |
| 2002-04-21 09:30 | 253               | 25                   | 72                  | 1,4                  | 21,33           | 4,12           | 4,5                 | 1029,52           | -1,06           | 4,12            | 20,70          | 5,69          | 2,0           | 0,00           | 0,0                |
| 2002-04-21 10:00 | 298               | 25                   | 68                  | 1,4                  | 21,33           | 5,22           | 4,5                 | 1029,52           | -0,82           | 5,22            | 20,70          | 6,53          | 2,2           | 0,00           | 0,0                |
| 2002-04-21 10:30 | 261               | 25                   | 63                  | 3,1                  | 21,23           | 6,52           | 4,5                 | 1029,52           | -0,69           | 4,09            | 20,60          | 7,53          | 3,1           | 0,00           | 0,0                |
| 2002-04-21 11:00 | 269               | 25                   | 64                  | 2,0                  | 21,13           | 7,52           | 4,5                 | 1029,52           | 0,49            | 7,52            | 20,50          | 8,59          | 4,5           | 0,00           | 0,0                |
| 2002-04-21 11:30 | 263               | 25                   | 60                  | 2,0                  | 21,03           | 8,52           | 4,5                 | 1029,52           | 0,49            | 8,52            | 20,40          | 9,35          | 4,7           | 0,00           | 0,0                |
| 2002-04-21 12:00 | 288               | 25                   | 57                  | 2,2                  | 20,83           | 8,92           | 4,5                 | 1028,52           | 0,12            | 8,92            | 20,20          | 9,58          | 3,7           | 0,00           | 0,0                |
| 2002-04-21 12:30 | 300               | 25                   | 55                  | 2,4                  | 20,83           | 9,72           | 4,5                 | 1028,52           | 0,34            | 8,45            | 20,20          | 10,27         | 4,1           | 0,00           | 0,0                |
| 2002-04-21 13:00 | 339               | 25                   | 52                  | 2,4                  | 20,73           | 10,12          | 4,5                 | 1028,52           | -0,11           | 8,87            | 20,10          | 10,52         | 5,0           | 0,00           | 0,0                |
| 2002-04-21 13:30 | 331               | 25                   | 50                  | 2,0                  | 20,73           | 10,62          | 4,5                 | 1028,52           | -0,23           | 10,62           | 20,10          | 10,92         | 3,1           | 0,00           | 0,0                |
| 2002-04-21 14:00 | 280               | 25                   | 49                  | 2,8                  | 20,73           | 11,22          | 4,5                 | 1028,52           | 0,03            | 9,22            | 20,10          | 11,47         | 4,1           | 0,00           | 0,0                |
| 2002-04-21 14:30 | 304               | 25                   | 48                  | 2,2                  | 20,83           | 11,72          | 4,5                 | 1028,52           | 0,18            | 11,72           | 20,20          | 11,92         | 4,3           | 0,00           | 0,0                |
| 2002-04-21 15:00 | 173               | 25                   | 49                  | 1,2                  | 20,83           | 11,62          | 4,5                 | 1027,52           | 0,39            | 11,62           | 20,20          | 11,87         | 3,3           | 0,00           | 0,0                |
| 2002-04-21 15:30 | 133               | 25                   | 47                  | 0,0                  | 20,83           | 11,62          | 4,5                 | 1027,52           | -0,22           | 11,62           | 20,20          | 11,77         | 3,3           | 0,00           | 0,0                |
| 2002-04-21 16:00 | 307               | 25                   | 46                  | 0,0                  | 20,93           | 12,12          | 4,5                 | 1027,52           | -0,08           | 12,12           | 20,30          | 12,22         | 3,1           | 0,00           | 0,0                |
| 2002-04-21 16:30 | 153               | 25                   | 47                  | 1,8                  | 20,93           | 12,42          | 4,5                 | 1026,52           | 0,51            | 12,42           | 20,30          | 12,57         | 3,5           | 0,00           | 0,0                |
| 2002-04-21 17:00 | 248               | 25                   | 47                  | 1,2                  | 21,13           | 13,43          | 4,5                 | 1026,52           | 1,42            | 13,43           | 20,50          | 13,57         | 2,8           | 0,00           | 0,0                |
| 2002-04-21 17:30 | 226               | 25                   | 41                  | 3,7                  | 21,23           | 13,43          | 4,5                 | 1026,52           | -0,61           | 10,17           | 20,60          | 13,30         | 4,5           | 0,00           | 0,0                |
| 2002-04-21 18:00 | 237               | 25                   | 41                  | 2,0                  | 21,33           | 13,53          | 4,5                 | 1026,52           | -0,52           | 13,53           | 20,70          | 13,40         | 5,2           | 0,00           | 0,0                |
| 2002-04-21 18:30 | 181               | 25                   | 43                  | 2,8                  | 21,23           | 13,02          | 4,5                 | 1025,52           | -0,26           | 11,19           | 20,60          | 12,99         | 4,7           | 0,00           | 0,0                |
| 2002-04-21 19:00 | 192               | 25                   | 42                  | 1,6                  | 21,13           | 12,02          | 4,5                 | 1025,52           | -1,51           | 12,02           | 20,50          | 11,94         | 3,9           | 0,00           | 0,0                |
| 2002-04-21 19:30 | 167               | 25                   | 42                  | 1,8                  | 21,03           | 12,02          | 4,5                 | 1025,52           | -1,51           | 12,02           | 20,40          | 11,94         | 3,5           | 0,00           | 0,0                |
| 2002-04-21 20:00 | 150               | 25                   | 42                  | 2,0                  | 20,93           | 11,52          | 4,5                 | 1025,52           | -1,96           | 11,52           | 20,30          | 11,44         | 3,5           | 0,00           | 0,0                |
| 2002-04-21 20:30 | 166               | 25                   | 44                  | 1,8                  | 20,73           | 10,12          | 4,5                 | 1024,52           | -2,54           | 10,12           | 20,10          | 10,13         | 3,9           | 0,00           | 0,0                |
| 2002-04-21 21:00 | 163               | 25                   | 45                  | 0,0                  | 20,63           | 8,92           | 4,5                 | 1024,52           | -3,30           | 8,92            | 20,00          | 8,97          | 2,8           | 0,00           | 0,0                |
| 2002-04-21 21:30 | 146               | 25                   | 52                  | 1,8                  | 20,53           | 7,12           | 4,5                 | 1024,52           | -2,88           | 7,12            | 19,90          | 7,51          | 2,6           | 0,00           | 0,0                |
| 2002-04-21 22:00 | 168               | 25                   | 54                  | 0,0                  | 20,43           | 6,12           | 4,5                 | 1024,52           | -3,26           | 6,12            | 19,80          | 6,62          | 2,0           | 0,00           | 0,0                |
| 2002-04-21 22:30 | 174               | 25                   | 54                  | 0,0                  | 20,33           | 5,82           | 4,5                 | 1023,52           | -3,54           | 5,82            | 19,70          | 6,32          | 2,4           | 0,00           | 0,0                |
| 2002-04-21 23:00 | 212               | 25                   | 54                  | 0,0                  | 20,23           | 5,82           | 4,5                 | 1023,52           | -3,54           | 5,82            | 19,60          | 6,32          | 1,6           | 0,00           | 0,0                |
| 2002-04-21 23:30 | 212               | 25                   | 57                  | 0,0                  | 20,13           | 4,62           | 4,5                 | 1023,52           | -3,89           | 4,62            | 19,50          | 5,28          | 0,0           | 0,00           | 0,0                |
| 2002-04-22 00:00 | 212               | 25                   | 61                  | 0,0                  | 20,13           | 3,72           | 4,5                 | 1023,52           | -3,78           | 3,72            | 19,50          | 4,61          | 0,0           | 0,00           | 0,0                |
| 2002-04-22 00:30 | 117               | 25                   | 64                  | 0,0                  | 20,03           | 3,32           | 4,5                 | 1023,52           | -3,49           | 3,32            | 19,40          | 4,38          | 1,2           | 0,00           | 0,0                |
| 2002-04-22 01:00 | 117               | 25                   | 65                  | 0,0                  | 20,03           | 2,82           | 4,5                 | 1023,52           | -3,74           | 2,82            | 19,40          | 3,94          | 0,0           | 0,00           | 0,0                |
| 2002-04-22 01:30 | 117               | 25                   | 64                  | 0,0                  | 19,93           | 3,02           | 4,5                 | 1022,52           | -3,77           | 3,02            | 19,30          | 4,08          | 0,0           | 0,00           | 0,0                |

| Datum            | Vindriktning | Luftfukt inne | Luftfukt ute | Vindhastighet | Temp inne | Temp ute | Nederb. månad | Luftryck | Daggpunkt | Kyleffekt | Vix inne | Vix ute | Vindby | Korr luftryck | Nederb./dygn |
|------------------|--------------|---------------|--------------|---------------|-----------|----------|---------------|----------|-----------|-----------|----------|---------|--------|---------------|--------------|
|                  | °            | Rh%           | Rh%          | m/s           | °C        | °C       | mm            | Mbar     | °C        | °C        | °C       | °C      | m/s    |               | mm           |
| 2002-04-22 02:00 | 117          | 25            | 66           | 0,0           | 19,93     | 2,62     | 4,5           | 1022,52  | -3,72     | 2,62      | 19,30    | 3,81    | 0,0    | 0,00          | 0,0          |
| 2002-04-22 02:30 | 97           | 25            | 70           | 0,0           | 19,83     | 2,22     | 4,5           | 1022,52  | -3,28     | 2,22      | 19,20    | 3,66    | 0,0    | 0,00          | 0,0          |
| 2002-04-22 03:00 | 108          | 25            | 69           | 1,8           | 19,83     | 2,62     | 4,5           | 1021,52  | -3,10     | 2,62      | 19,20    | 3,99    | 2,0    | 0,00          | 0,0          |
| 2002-04-22 03:30 | 103          | 25            | 67           | 0,0           | 19,83     | 2,92     | 4,5           | 1021,52  | -3,22     | 2,92      | 19,20    | 4,17    | 2,0    | 0,00          | 0,0          |
| 2002-04-22 04:00 | 107          | 25            | 66           | 1,6           | 19,93     | 3,12     | 4,5           | 1020,52  | -3,24     | 3,12      | 19,30    | 4,31    | 2,0    | 0,00          | 0,0          |
| 2002-04-22 04:30 | 102          | 25            | 68           | 0,0           | 20,03     | 3,22     | 4,5           | 1020,52  | -2,73     | 3,22      | 19,40    | 4,53    | 1,8    | 0,00          | 0,0          |
| 2002-04-22 05:00 | 81           | 25            | 68           | 1,4           | 20,23     | 3,42     | 4,5           | 1020,52  | -2,54     | 3,42      | 19,60    | 4,73    | 2,0    | 0,00          | 0,0          |
| 2002-04-22 05:30 | 53           | 25            | 70           | 0,0           | 20,43     | 2,82     | 4,5           | 1019,52  | -2,70     | 2,82      | 19,80    | 4,26    | 1,8    | 0,00          | 0,0          |
| 2002-04-22 06:00 | 89           | 25            | 72           | 1,6           | 20,73     | 3,02     | 4,5           | 1019,52  | -2,11     | 3,02      | 20,10    | 4,59    | 2,4    | 0,00          | 0,0          |
| 2002-04-22 06:30 | 94           | 25            | 70           | 1,4           | 20,93     | 3,62     | 4,5           | 1018,52  | -1,94     | 3,62      | 20,30    | 5,06    | 2,2    | 0,00          | 0,0          |
| 2002-04-22 07:00 | 81           | 25            | 72           | 1,4           | 21,13     | 3,52     | 4,5           | 1018,52  | -1,63     | 3,52      | 20,50    | 5,09    | 2,0    | 0,00          | 0,0          |
| 2002-04-22 07:30 | 117          | 25            | 70           | 0,0           | 21,13     | 5,02     | 4,5           | 1018,52  | -0,60     | 5,02      | 20,50    | 6,46    | 1,6    | 0,00          | 0,0          |
| 2002-04-22 08:00 | 137          | 25            | 65           | 0,0           | 21,13     | 6,42     | 4,5           | 1018,52  | -0,33     | 6,42      | 20,50    | 7,55    | 2,0    | 0,00          | 0,0          |
| 2002-04-22 08:30 | 198          | 25            | 63           | 2,6           | 21,03     | 7,22     | 4,5           | 1018,52  | -0,03     | 5,81      | 20,40    | 8,23    | 3,5    | 0,00          | 0,0          |
| 2002-04-22 09:00 | 270          | 25            | 61           | 0,0           | 20,83     | 8,02     | 4,5           | 1018,52  | 0,26      | 8,02      | 20,20    | 8,91    | 3,7    | 0,00          | 0,0          |
| 2002-04-22 09:30 | 174          | 25            | 59           | 1,6           | 20,73     | 8,52     | 4,5           | 1017,52  | 0,24      | 8,52      | 20,10    | 9,29    | 2,6    | 0,00          | 0,0          |
| 2002-04-22 10:00 | 263          | 25            | 59           | 1,8           | 20,63     | 8,82     | 4,5           | 1017,52  | 0,53      | 8,82      | 20,00    | 9,59    | 2,6    | 0,00          | 0,0          |
| 2002-04-22 10:30 | 257          | 25            | 58           | 1,2           | 20,43     | 9,72     | 4,5           | 1017,52  | 1,12      | 9,72      | 19,80    | 10,44   | 2,8    | 0,00          | 0,0          |
| 2002-04-22 11:00 | 199          | 25            | 55           | 1,8           | 20,33     | 10,62    | 4,5           | 1017,52  | 1,17      | 10,62     | 19,70    | 11,17   | 3,0    | 0,00          | 0,0          |
| 2002-04-22 11:30 | 137          | 25            | 54           | 1,8           | 20,33     | 11,42    | 4,5           | 1016,51  | 1,64      | 11,42     | 19,70    | 11,92   | 3,0    | 0,00          | 0,0          |
| 2002-04-22 12:00 | 174          | 25            | 54           | 2,8           | 20,23     | 12,12    | 4,5           | 1016,51  | 2,29      | 10,20     | 19,60    | 12,62   | 3,9    | 0,00          | 0,0          |
| 2002-04-22 12:30 | 176          | 25            | 54           | 2,2           | 20,23     | 12,82    | 4,5           | 1016,51  | 2,94      | 12,82     | 19,60    | 13,32   | 3,9    | 0,00          | 0,0          |
| 2002-04-22 13:00 | 154          | 25            | 54           | 3,3           | 20,13     | 13,63    | 4,5           | 1016,51  | 3,68      | 11,12     | 19,50    | 14,12   | 4,5    | 0,00          | 0,0          |
| 2002-04-22 13:30 | 112          | 25            | 52           | 3,0           | 20,23     | 14,83    | 4,5           | 1015,51  | 4,21      | 13,15     | 19,60    | 15,22   | 4,7    | 0,00          | 0,0          |
| 2002-04-22 14:00 | 145          | 25            | 53           | 3,9           | 20,23     | 14,63    | 4,5           | 1014,51  | 4,32      | 11,57     | 19,60    | 15,07   | 4,9    | 0,00          | 0,0          |
| 2002-04-22 14:30 | 135          | 25            | 55           | 4,5           | 20,23     | 13,63    | 4,5           | 1014,51  | 3,95      | 9,00      | 19,60    | 14,18   | 6,9    | 0,00          | 0,0          |
| 2002-04-22 15:00 | 154          | 25            | 56           | 3,0           | 20,13     | 13,43    | 4,5           | 1014,51  | 4,04      | 11,62     | 19,50    | 14,03   | 6,6    | 0,00          | 0,0          |
| 2002-04-22 15:30 | 144          | 26            | 56           | 3,9           | 20,13     | 13,33    | 4,5           | 1014,51  | 3,95      | 10,05     | 19,54    | 13,93   | 6,4    | 0,00          | 0,0          |
| 2002-04-22 16:00 | 190          | 26            | 60           | 3,5           | 20,13     | 12,02    | 4,5           | 1013,51  | 3,77      | 9,31      | 19,54    | 12,85   | 6,9    | 0,00          | 0,0          |
| 2002-04-22 16:30 | 137          | 26            | 59           | 4,3           | 20,23     | 12,72    | 4,5           | 1013,51  | 4,17      | 8,60      | 19,64    | 13,50   | 5,8    | 0,00          | 0,0          |
| 2002-04-22 17:00 | 146          | 26            | 61           | 5,2           | 20,33     | 12,32    | 4,5           | 1012,51  | 4,30      | 6,97      | 19,74    | 13,21   | 7,9    | 0,00          | 0,0          |
| 2002-04-22 17:30 | 138          | 26            | 62           | 5,2           | 20,33     | 11,62    | 4,5           | 1012,51  | 3,88      | 6,09      | 19,74    | 12,57   | 6,8    | 0,00          | 0,0          |
| 2002-04-22 18:00 | 135          | 26            | 65           | 4,9           | 20,23     | 11,02    | 4,5           | 1011,51  | 4,02      | 5,78      | 19,64    | 12,15   | 6,8    | 0,00          | 0,0          |
| 2002-04-22 18:30 | 115          | 26            | 66           | 3,5           | 20,13     | 10,62    | 4,5           | 1011,51  | 3,87      | 7,73      | 19,54    | 11,81   | 6,9    | 0,00          | 0,0          |
| 2002-04-22 19:00 | 205          | 26            | 69           | 2,0           | 20,03     | 10,12    | 4,5           | 1011,51  | 4,06      | 10,12     | 19,44    | 11,50   | 5,2    | 0,00          | 0,0          |
| 2002-04-22 19:30 | 183          | 26            | 70           | 2,6           | 20,03     | 9,72     | 4,5           | 1011,51  | 3,89      | 8,45      | 19,44    | 11,17   | 6,2    | 0,00          | 0,0          |
| 2002-04-22 20:00 | 186          | 26            | 73           | 3,5           | 19,93     | 9,42     | 4,5           | 1011,51  | 4,23      | 6,38      | 19,34    | 11,06   | 6,0    | 0,00          | 0,0          |
| 2002-04-22 20:30 | 273          | 26            | 72           | 1,4           | 19,83     | 9,42     | 4,5           | 1010,51  | 4,02      | 9,42      | 19,24    | 11,00   | 6,4    | 0,00          | 0,0          |
| 2002-04-22 21:00 | 167          | 26            | 74           | 1,8           | 19,73     | 9,02     | 4,5           | 1010,51  | 4,05      | 9,02      | 19,14    | 10,73   | 4,1    | 0,00          | 0,0          |
| 2002-04-22 21:30 | 201          | 26            | 79           | 2,8           | 19,73     | 8,12     | 4,5           | 1010,51  | 4,15      | 5,83      | 19,14    | 10,18   | 4,3    | 0,00          | 0,0          |
| 2002-04-22 22:00 | 153          | 26            | 84           | 1,2           | 19,73     | 7,62     | 4,5           | 1010,51  | 4,57      | 7,62      | 19,14    | 10,05   | 3,9    | 0,00          | 0,0          |
| 2002-04-22 22:30 | 191          | 26            | 87           | 0,0           | 19,73     | 7,42     | 4,5           | 1010,51  | 4,90      | 7,42      | 19,14    | 10,08   | 2,8    | 0,00          | 0,0          |
| 2002-04-22 23:00 | 131          | 26            | 89           | 1,8           | 19,63     | 6,52     | 4,5           | 1010,51  | 4,35      | 6,52      | 19,04    | 9,33    | 2,0    | 0,00          | 0,0          |
| 2002-04-22 23:30 | 197          | 26            | 88           | 0,0           | 19,63     | 6,52     | 4,5           | 1009,51  | 4,18      | 6,52      | 19,04    | 9,25    | 3,1    | 0,00          | 0,0          |
| 2002-04-23 00:00 | 193          | 26            | 86           | 0,0           | 19,63     | 6,22     | 4,5           | 1009,51  | 3,55      | 6,22      | 19,04    | 8,80    | 2,2    | 0,00          | 0,0          |
| 2002-04-23 00:30 | 135          | 26            | 88           | 0,0           | 19,63     | 4,72     | 4,5           | 1009,51  | 2,41      | 4,72      | 19,04    | 7,45    | 1,4    | 0,00          | 0,0          |

| Datum            | Vindriktning<br>° | Luftfukt inne<br>Rh% | Luftfukt ute<br>Rh% | Vindhastighet<br>m/s | Temp inne<br>°C | Temp ute<br>°C | Nederb. månad<br>mm | Luftryck<br>Mbar | Daggpunkt<br>°C | Kyleffekt<br>°C | Vix inne<br>°C | Vix ute<br>°C | Vindby<br>m/s | Korr luftryck | Nederb./dygn<br>mm |
|------------------|-------------------|----------------------|---------------------|----------------------|-----------------|----------------|---------------------|------------------|-----------------|-----------------|----------------|---------------|---------------|---------------|--------------------|
| 2002-04-23 01:00 | 107               | 26                   | 94                  | 0,0                  | 19,63           | 4,52           | 4,5                 | 1009,51          | 3,18            | 4,52            | 19,04          | 7,74          | 1,8           | 0,00          | 0,0                |
| 2002-04-23 01:30 | 147               | 26                   | 94                  | 0,0                  | 19,73           | 4,52           | 4,5                 | 1009,51          | 3,18            | 4,52            | 19,14          | 7,74          | 2,2           | 0,00          | 0,0                |
| 2002-04-23 02:00 | 92                | 26                   | 91                  | 0,0                  | 19,83           | 3,92           | 4,5                 | 1008,51          | 2,11            | 3,92            | 19,24          | 6,89          | 1,6           | 0,00          | 0,0                |
| 2002-04-23 02:30 | 92                | 26                   | 95                  | 0,0                  | 20,03           | 2,72           | 4,5                 | 1008,51          | 1,55            | 2,72            | 19,44          | 6,02          | 1,4           | 0,00          | 0,0                |
| 2002-04-23 03:00 | 112               | 26                   | 100                 | 1,2                  | 20,33           | 3,32           | 4,5                 | 1008,51          | 2,89            | 3,32            | 19,74          | 7,05          | 2,0           | 0,00          | 0,0                |
| 2002-04-23 03:30 | 110               | 25                   | 99                  | 0,0                  | 20,53           | 3,12           | 4,5                 | 1008,51          | 2,54            | 3,12            | 19,90          | 6,76          | 2,0           | 0,00          | 0,0                |
| 2002-04-23 04:00 | 109               | 25                   | 100                 | 1,8                  | 20,73           | 3,02           | 4,5                 | 1008,51          | 2,59            | 3,02            | 20,10          | 6,75          | 2,4           | 0,00          | 0,0                |
| 2002-04-23 04:30 | 105               | 25                   | 100                 | 1,2                  | 20,83           | 3,12           | 4,5                 | 1008,51          | 2,69            | 3,12            | 20,20          | 6,85          | 2,2           | 0,00          | 0,0                |
| 2002-04-23 05:00 | 88                | 25                   | 99                  | 1,6                  | 20,83           | 2,92           | 4,5                 | 1007,51          | 2,34            | 2,92            | 20,20          | 6,56          | 2,0           | 0,00          | 0,0                |
| 2002-04-23 05:30 | 105               | 25                   | 100                 | 1,4                  | 20,83           | 2,92           | 4,5                 | 1007,51          | 2,49            | 2,92            | 20,20          | 6,65          | 2,2           | 0,00          | 0,0                |
| 2002-04-23 06:00 | 109               | 25                   | 99                  | 0,0                  | 20,73           | 3,42           | 4,5                 | 1007,51          | 2,84            | 3,42            | 20,10          | 7,06          | 1,8           | 0,00          | 0,0                |
| 2002-04-23 06:30 | 110               | 25                   | 97                  | 0,0                  | 20,73           | 3,02           | 4,5                 | 1007,51          | 2,15            | 3,02            | 20,10          | 6,49          | 1,4           | 0,00          | 0,0                |
| 2002-04-23 07:00 | 184               | 25                   | 96                  | 0,0                  | 20,73           | 4,32           | 4,5                 | 1007,51          | 3,29            | 4,32            | 20,10          | 7,70          | 2,4           | 0,00          | 0,0                |
| 2002-04-23 07:30 | 169               | 25                   | 93                  | 0,0                  | 20,63           | 4,82           | 4,5                 | 1007,51          | 3,32            | 4,82            | 20,00          | 7,95          | 2,0           | 0,00          | 0,0                |
| 2002-04-23 08:00 | 151               | 25                   | 88                  | 1,4                  | 20,63           | 6,22           | 4,5                 | 1007,51          | 3,89            | 6,22            | 20,00          | 8,95          | 2,8           | 0,00          | 0,0                |
| 2002-04-23 08:30 | 200               | 25                   | 81                  | 0,0                  | 20,63           | 7,02           | 4,5                 | 1006,51          | 3,45            | 7,02            | 20,00          | 9,22          | 3,9           | 0,00          | 0,0                |
| 2002-04-23 09:00 | 197               | 25                   | 77                  | 2,2                  | 20,63           | 7,92           | 4,5                 | 1007,51          | 3,57            | 7,92            | 20,00          | 9,84          | 4,7           | 0,00          | 0,0                |
| 2002-04-23 09:30 | 261               | 25                   | 73                  | 1,6                  | 20,53           | 8,72           | 4,5                 | 1007,51          | 3,56            | 8,72            | 19,90          | 10,36         | 3,3           | 0,00          | 0,0                |
| 2002-04-23 10:00 | 207               | 26                   | 73                  | 1,2                  | 20,43           | 8,62           | 4,5                 | 1007,51          | 3,46            | 8,62            | 19,84          | 10,26         | 3,3           | 0,00          | 0,0                |
| 2002-04-23 10:30 | 264               | 26                   | 71                  | 0,0                  | 20,33           | 9,32           | 4,5                 | 1007,51          | 3,72            | 9,32            | 19,74          | 10,83         | 3,1           | 0,00          | 0,0                |
| 2002-04-23 11:00 | 163               | 26                   | 68                  | 2,8                  | 20,23           | 9,82           | 4,5                 | 1007,51          | 3,56            | 7,69            | 19,64          | 11,14         | 3,5           | 0,00          | 0,0                |
| 2002-04-23 11:30 | 215               | 26                   | 63                  | 3,0                  | 20,13           | 10,22          | 4,5                 | 1007,51          | 2,80            | 8,13            | 19,54          | 11,23         | 4,5           | 0,00          | 0,0                |
| 2002-04-23 12:00 | 323               | 26                   | 65                  | 6,0                  | 20,03           | 9,62           | 4,5                 | 1008,51          | 2,70            | 2,64            | 19,44          | 10,75         | 7,1           | 0,00          | 0,0                |
| 2002-04-23 12:30 | 341               | 26                   | 61                  | 3,1                  | 19,93           | 10,02          | 4,5                 | 1008,51          | 2,14            | 7,91            | 19,34          | 10,91         | 10,4          | 0,00          | 0,0                |
| 2002-04-23 13:00 | 278               | 26                   | 58                  | 4,3                  | 19,83           | 10,52          | 4,5                 | 1008,51          | 1,86            | 5,95            | 19,24          | 11,24         | 10,9          | 0,00          | 0,0                |
| 2002-04-23 13:30 | 278               | 26                   | 61                  | 4,9                  | 19,83           | 10,12          | 4,5                 | 1008,51          | 2,23            | 4,66            | 19,24          | 11,01         | 6,9           | 0,00          | 0,0                |
| 2002-04-23 14:00 | 253               | 26                   | 61                  | 3,5                  | 19,73           | 9,82           | 4,5                 | 1009,51          | 1,95            | 6,83            | 19,14          | 10,71         | 8,3           | 0,00          | 0,0                |
| 2002-04-23 14:30 | 249               | 26                   | 64                  | 6,8                  | 19,63           | 9,62           | 4,5                 | 1009,51          | 2,47            | 1,66            | 19,04          | 10,69         | 8,3           | 0,00          | 0,0                |
| 2002-04-23 15:00 | 238               | 26                   | 66                  | 5,0                  | 19,53           | 9,22           | 4,5                 | 1009,51          | 2,55            | 3,07            | 18,94          | 10,41         | 13,2          | 0,00          | 0,0                |
| 2002-04-23 15:30 | 261               | 26                   | 70                  | 4,9                  | 19,43           | 8,52           | 4,5                 | 1010,51          | 2,75            | 2,68            | 18,84          | 9,96          | 10,6          | 0,00          | 0,0                |
| 2002-04-23 16:00 | 303               | 26                   | 77                  | 4,7                  | 19,43           | 7,62           | 4,5                 | 1010,51          | 3,28            | 1,56            | 18,84          | 9,54          | 9,2           | 0,00          | 0,0                |
| 2002-04-23 16:30 | 305               | 26                   | 75                  | 7,1                  | 19,43           | 8,62           | 4,5                 | 1010,51          | 3,86            | 0,32            | 18,84          | 10,40         | 8,3           | 0,00          | 0,0                |
| 2002-04-23 17:00 | 246               | 26                   | 74                  | 6,0                  | 19,33           | 8,32           | 4,5                 | 1011,51          | 3,37            | 0,95            | 18,74          | 10,03         | 9,0           | 0,00          | 0,0                |
| 2002-04-23 17:30 | 305               | 26                   | 74                  | 5,4                  | 19,33           | 7,82           | 4,5                 | 1011,51          | 2,89            | 0,80            | 18,74          | 9,53          | 9,6           | 0,00          | 0,0                |
| 2002-04-23 18:00 | 234               | 26                   | 74                  | 5,2                  | 19,33           | 7,62           | 4,5                 | 1011,51          | 2,70            | 1,05            | 18,74          | 9,33          | 10,6          | 0,00          | 0,0                |
| 2002-04-23 18:30 | 261               | 26                   | 76                  | 4,9                  | 19,33           | 7,22           | 4,5                 | 1011,51          | 2,71            | 1,07            | 18,74          | 9,07          | 10,8          | 0,00          | 0,0                |
| 2002-04-23 19:00 | 307               | 26                   | 78                  | 3,0                  | 19,43           | 6,82           | 4,5                 | 1012,51          | 2,70            | 4,41            | 18,84          | 8,81          | 9,8           | 0,00          | 0,0                |
| 2002-04-23 19:30 | 306               | 26                   | 77                  | 3,7                  | 19,63           | 6,62           | 4,5                 | 1012,51          | 2,32            | 2,23            | 19,04          | 8,54          | 6,9           | 0,00          | 0,0                |
| 2002-04-23 20:00 | 274               | 26                   | 78                  | 3,5                  | 19,83           | 6,42           | 4,5                 | 1013,51          | 2,31            | 2,99            | 19,24          | 8,41          | 7,5           | 0,00          | 0,0                |
| 2002-04-23 20:30 | 313               | 26                   | 80                  | 3,7                  | 20,13           | 5,92           | 4,5                 | 1013,51          | 2,20            | 1,42            | 19,54          | 8,05          | 6,2           | 0,00          | 0,0                |
| 2002-04-23 21:00 | 282               | 26                   | 81                  | 2,6                  | 20,33           | 5,62           | 4,5                 | 1013,51          | 2,09            | 4,12            | 19,74          | 7,82          | 6,6           | 0,00          | 0,0                |
| 2002-04-23 21:30 | 140               | 26                   | 82                  | 0,0                  | 20,53           | 5,42           | 4,5                 | 1014,51          | 2,07            | 5,42            | 19,94          | 7,70          | 6,0           | 0,00          | 0,0                |
| 2002-04-23 22:00 | 168               | 26                   | 87                  | 1,2                  | 20,63           | 5,22           | 4,5                 | 1014,51          | 2,74            | 5,22            | 20,04          | 7,87          | 3,0           | 0,00          | 0,0                |
| 2002-04-23 22:30 | 262               | 26                   | 91                  | 0,0                  | 20,63           | 5,02           | 4,5                 | 1014,51          | 3,20            | 5,02            | 20,04          | 7,99          | 4,3           | 0,00          | 0,0                |
| 2002-04-23 23:00 | 269               | 26                   | 91                  | 2,2                  | 20,63           | 4,92           | 4,5                 | 1014,51          | 3,10            | 4,92            | 20,04          | 7,89          | 2,8           | 0,00          | 0,0                |
| 2002-04-23 23:30 | 288               | 26                   | 89                  | 1,6                  | 20,53           | 4,92           | 4,5                 | 1014,51          | 2,77            | 4,92            | 19,94          | 7,73          | 4,1           | 0,00          | 0,0                |

| Datum            | Vindriktning<br>° | Luftfukt inne<br>Rh% | Luftfukt ute<br>Rh% | Vindhastighet<br>m/s | Temp inne<br>°C | Temp ute<br>°C | Nederb. månad<br>mm | Luftryck<br>Mbar | Daggpunkt<br>°C | Kyleffekt<br>°C | Vix inne<br>°C | Vix ute<br>°C | Vindby<br>m/s | Korr luftryck | Nederb./dygn<br>mm |
|------------------|-------------------|----------------------|---------------------|----------------------|-----------------|----------------|---------------------|------------------|-----------------|-----------------|----------------|---------------|---------------|---------------|--------------------|
| 2002-04-24 00:00 | 275               | 26                   | 89                  | 2,6                  | 20,43           | 4,92           | 4,5                 | 1015,51          | 2,77            | 3,38            | 19,84          | 7,73          | 4,9           | 0,00          | 0,0                |
| 2002-04-24 00:30 | 277               | 26                   | 89                  | 0,0                  | 20,33           | 4,82           | 4,5                 | 1015,51          | 2,68            | 4,82            | 19,74          | 7,63          | 5,8           | 0,00          | 0,0                |
| 2002-04-24 01:00 | 288               | 26                   | 90                  | 2,8                  | 20,23           | 4,62           | 4,5                 | 1015,51          | 2,64            | 2,01            | 19,64          | 7,51          | 3,9           | 0,00          | 0,0                |
| 2002-04-24 01:30 | 176               | 26                   | 93                  | 1,4                  | 20,23           | 4,52           | 4,5                 | 1015,51          | 3,02            | 4,52            | 19,64          | 7,65          | 3,7           | 0,00          | 0,0                |
| 2002-04-24 02:00 | 280               | 26                   | 96                  | 1,2                  | 20,23           | 4,42           | 4,5                 | 1015,51          | 3,39            | 4,42            | 19,64          | 7,80          | 3,1           | 0,00          | 0,0                |
| 2002-04-24 02:30 | 174               | 26                   | 99                  | 1,4                  | 20,33           | 4,02           | 4,5                 | 1016,51          | 3,44            | 4,02            | 19,74          | 7,66          | 2,0           | 0,00          | 0,0                |
| 2002-04-24 03:00 | 262               | 26                   | 100                 | 1,6                  | 20,53           | 4,02           | 4,5                 | 1016,51          | 3,59            | 4,02            | 19,94          | 7,75          | 2,6           | 0,00          | 0,0                |
| 2002-04-24 03:30 | 197               | 26                   | 100                 | 0,0                  | 20,63           | 4,02           | 4,5                 | 1016,51          | 3,59            | 4,02            | 20,04          | 7,75          | 2,2           | 0,00          | 0,0                |
| 2002-04-24 04:00 | 285               | 26                   | 100                 | 0,0                  | 20,63           | 3,92           | 4,5                 | 1016,51          | 3,49            | 3,92            | 20,04          | 7,65          | 1,4           | 0,00          | 0,0                |
| 2002-04-24 04:30 | 183               | 26                   | 100                 | 0,0                  | 20,73           | 3,82           | 4,5                 | 1016,51          | 3,39            | 3,82            | 20,14          | 7,55          | 1,8           | 0,00          | 0,0                |
| 2002-04-24 05:00 | 183               | 26                   | 100                 | 0,0                  | 20,83           | 3,72           | 4,5                 | 1016,51          | 3,29            | 3,72            | 20,24          | 7,45          | 1,2           | 0,00          | 0,0                |
| 2002-04-24 05:30 | 183               | 26                   | 100                 | 0,0                  | 20,83           | 3,62           | 4,5                 | 1016,51          | 3,19            | 3,62            | 20,24          | 7,35          | 1,6           | 0,00          | 0,0                |
| 2002-04-24 06:00 | 183               | 26                   | 100                 | 0,0                  | 20,83           | 3,92           | 4,5                 | 1016,51          | 3,49            | 3,92            | 20,24          | 7,65          | 0,0           | 0,00          | 0,0                |
| 2002-04-24 06:30 | 179               | 26                   | 100                 | 0,0                  | 20,73           | 4,32           | 4,5                 | 1016,51          | 3,88            | 4,32            | 20,14          | 8,05          | 2,2           | 0,00          | 0,0                |
| 2002-04-24 07:00 | 161               | 26                   | 100                 | 0,0                  | 20,73           | 4,52           | 4,5                 | 1016,51          | 4,08            | 4,52            | 20,14          | 8,25          | 1,4           | 0,00          | 0,0                |
| 2002-04-24 07:30 | 128               | 26                   | 100                 | 1,6                  | 20,63           | 4,82           | 4,5                 | 1017,52          | 4,38            | 4,82            | 20,04          | 8,55          | 2,4           | 0,00          | 0,0                |
| 2002-04-24 08:00 | 192               | 26                   | 100                 | 0,0                  | 20,63           | 5,12           | 4,5                 | 1017,52          | 4,68            | 5,12            | 20,04          | 8,85          | 2,0           | 0,00          | 0,0                |
| 2002-04-24 08:30 | 175               | 26                   | 100                 | 1,4                  | 20,63           | 5,32           | 4,5                 | 1017,52          | 4,88            | 5,32            | 20,04          | 9,05          | 2,6           | 0,00          | 0,0                |
| 2002-04-24 09:00 | 181               | 26                   | 100                 | 1,4                  | 20,63           | 5,52           | 5,0                 | 1017,52          | 5,08            | 5,52            | 20,04          | 9,25          | 2,4           | 0,50          | 0,5                |
| 2002-04-24 09:30 | 193               | 26                   | 100                 | 2,8                  | 20,63           | 5,72           | 5,0                 | 1017,52          | 5,28            | 3,21            | 20,04          | 9,45          | 2,8           | 0,50          | 0,5                |
| 2002-04-24 10:00 | 179               | 26                   | 100                 | 1,4                  | 20,53           | 5,82           | 6,0                 | 1017,52          | 5,38            | 5,82            | 19,94          | 9,55          | 3,0           | 1,00          | 1,5                |
| 2002-04-24 10:30 | 181               | 26                   | 100                 | 1,4                  | 20,53           | 6,12           | 6,5                 | 1017,52          | 5,68            | 6,12            | 19,94          | 9,85          | 2,6           | 1,50          | 2,0                |
| 2002-04-24 11:00 | 187               | 26                   | 100                 | 1,6                  | 20,53           | 6,82           | 6,5                 | 1017,52          | 6,38            | 6,82            | 19,94          | 10,55         | 3,3           | 0,50          | 2,0                |
| 2002-04-24 11:30 | 188               | 26                   | 100                 | 2,0                  | 20,53           | 7,02           | 8,0                 | 1017,52          | 6,58            | 7,02            | 19,94          | 10,75         | 3,3           | 1,50          | 3,5                |
| 2002-04-24 12:00 | 154               | 26                   | 100                 | 2,0                  | 20,53           | 7,52           | 8,0                 | 1017,52          | 7,08            | 7,52            | 19,94          | 11,25         | 3,7           | 1,50          | 3,5                |
| 2002-04-24 12:30 | 156               | 26                   | 99                  | 2,0                  | 20,53           | 7,72           | 8,0                 | 1017,52          | 7,12            | 7,72            | 19,94          | 11,36         | 3,3           | 0,00          | 3,5                |
| 2002-04-24 13:00 | 199               | 26                   | 100                 | 1,8                  | 20,53           | 7,72           | 8,0                 | 1017,52          | 7,28            | 7,72            | 19,94          | 11,45         | 3,5           | 0,00          | 3,5                |
| 2002-04-24 13:30 | 190               | 26                   | 99                  | 1,2                  | 20,53           | 7,52           | 8,0                 | 1017,52          | 6,92            | 7,52            | 19,94          | 11,16         | 3,9           | 0,00          | 3,5                |
| 2002-04-24 14:00 | 184               | 26                   | 99                  | 1,2                  | 20,53           | 7,92           | 8,0                 | 1017,52          | 7,32            | 7,92            | 19,94          | 11,56         | 3,1           | 0,00          | 3,5                |
| 2002-04-24 14:30 | 250               | 26                   | 98                  | 1,8                  | 20,43           | 8,22           | 8,0                 | 1017,52          | 7,47            | 8,22            | 19,84          | 11,78         | 3,1           | 0,00          | 3,5                |
| 2002-04-24 15:00 | 271               | 27                   | 96                  | 2,4                  | 20,43           | 8,52           | 8,0                 | 1017,52          | 7,46            | 7,18            | 19,87          | 11,91         | 5,8           | 0,00          | 3,5                |
| 2002-04-24 15:30 | 277               | 27                   | 92                  | 2,2                  | 20,43           | 9,32           | 8,0                 | 1017,52          | 7,60            | 9,32            | 19,87          | 12,38         | 6,4           | 0,00          | 3,5                |
| 2002-04-24 16:00 | 335               | 27                   | 89                  | 4,7                  | 20,43           | 8,82           | 8,0                 | 1017,52          | 6,61            | 3,05            | 19,87          | 11,63         | 5,0           | 0,00          | 3,5                |
| 2002-04-24 16:30 | 291               | 27                   | 88                  | 6,8                  | 20,33           | 8,82           | 8,0                 | 1018,52          | 6,44            | 0,59            | 19,77          | 11,56         | 7,3           | 0,00          | 3,5                |
| 2002-04-24 17:00 | 249               | 27                   | 89                  | 3,0                  | 20,33           | 8,72           | 8,0                 | 1018,52          | 6,51            | 6,49            | 19,77          | 11,53         | 6,8           | 0,00          | 3,5                |
| 2002-04-24 17:30 | 314               | 27                   | 89                  | 2,6                  | 20,33           | 8,32           | 8,0                 | 1018,52          | 6,12            | 6,97            | 19,77          | 11,13         | 6,4           | 0,00          | 3,5                |
| 2002-04-24 18:00 | 261               | 27                   | 89                  | 3,0                  | 20,33           | 8,32           | 8,0                 | 1018,52          | 6,12            | 6,05            | 19,77          | 11,13         | 6,2           | 0,00          | 3,5                |
| 2002-04-24 18:30 | 293               | 27                   | 90                  | 3,5                  | 20,23           | 7,92           | 8,0                 | 1018,52          | 5,89            | 4,68            | 19,67          | 10,81         | 5,6           | 0,00          | 3,5                |
| 2002-04-24 19:00 | 266               | 27                   | 89                  | 2,0                  | 20,23           | 8,02           | 8,0                 | 1018,52          | 5,82            | 8,02            | 19,67          | 10,83         | 4,1           | 0,00          | 3,5                |
| 2002-04-24 19:30 | 279               | 27                   | 88                  | 1,2                  | 20,33           | 7,82           | 8,0                 | 1018,52          | 5,46            | 7,82            | 19,77          | 10,56         | 4,5           | 0,00          | 3,5                |
| 2002-04-24 20:00 | 296               | 27                   | 89                  | 0,0                  | 20,43           | 7,72           | 8,0                 | 1018,52          | 5,53            | 7,72            | 19,87          | 10,53         | 2,8           | 0,00          | 3,5                |
| 2002-04-24 20:30 | 253               | 27                   | 89                  | 2,0                  | 20,53           | 7,52           | 8,0                 | 1019,52          | 5,33            | 7,52            | 19,97          | 10,33         | 3,1           | 0,00          | 3,5                |
| 2002-04-24 21:00 | 254               | 27                   | 90                  | 1,6                  | 20,63           | 7,22           | 8,0                 | 1019,52          | 5,20            | 7,22            | 20,07          | 10,11         | 3,0           | 0,00          | 3,5                |
| 2002-04-24 21:30 | 282               | 27                   | 90                  | 3,7                  | 20,53           | 6,82           | 8,0                 | 1019,52          | 4,81            | 2,47            | 19,97          | 9,71          | 4,5           | 0,00          | 3,5                |
| 2002-04-24 22:00 | 252               | 27                   | 94                  | 2,6                  | 20,43           | 6,22           | 8,0                 | 1019,52          | 4,86            | 4,75            | 19,87          | 9,44          | 5,2           | 0,00          | 3,5                |
| 2002-04-24 22:30 | 207               | 27                   | 93                  | 0,0                  | 20,33           | 6,42           | 8,0                 | 1019,52          | 4,90            | 6,42            | 19,77          | 9,56          | 4,3           | 0,00          | 3,5                |

| Datum            | Vindriktning<br>° | Luftfukt inne<br>Rh% | Luftfukt ute<br>Rh% | Vindhastighet<br>m/s | Temp inne<br>°C | Temp ute<br>°C | Nederb. månad<br>mm | Luftryck<br>Mbar | Daggpunkt<br>°C | Kyleffekt<br>°C | Vix inne<br>°C | Vix ute<br>°C | Vindby<br>m/s | Korr luftryck | Nederb./dygn<br>mm |
|------------------|-------------------|----------------------|---------------------|----------------------|-----------------|----------------|---------------------|------------------|-----------------|-----------------|----------------|---------------|---------------|---------------|--------------------|
| 2002-04-24 23:00 | 294               | 27                   | 94                  | 0,0                  | 20,23           | 6,22           | 8,0                 | 1019,52          | 4,86            | 6,22            | 19,67          | 9,44          | 3,0           | 0,00          | 3,5                |
| 2002-04-24 23:30 | 289               | 27                   | 96                  | 1,6                  | 20,13           | 5,92           | 8,0                 | 1018,52          | 4,87            | 5,92            | 19,57          | 9,31          | 2,2           | 0,00          | 3,5                |
| 2002-04-25 00:00 | 315               | 27                   | 96                  | 1,2                  | 20,03           | 5,72           | 8,0                 | 1018,52          | 4,68            | 5,72            | 19,47          | 9,11          | 2,8           | 0,00          | 0,0                |
| 2002-04-25 00:30 | 43                | 27                   | 96                  | 0,0                  | 20,03           | 4,62           | 8,0                 | 1018,52          | 3,58            | 4,62            | 19,47          | 8,00          | 1,4           | 0,00          | 0,0                |
| 2002-04-25 01:00 | 36                | 27                   | 98                  | 0,0                  | 20,23           | 3,62           | 8,0                 | 1018,52          | 2,89            | 3,62            | 19,67          | 7,17          | 0,0           | 0,00          | 0,0                |
| 2002-04-25 01:30 | 36                | 27                   | 100                 | 0,0                  | 20,43           | 3,72           | 8,0                 | 1018,52          | 3,29            | 3,72            | 19,87          | 7,45          | 0,0           | 0,00          | 0,0                |
| 2002-04-25 02:00 | 36                | 27                   | 100                 | 0,0                  | 20,73           | 3,32           | 8,0                 | 1017,52          | 2,89            | 3,32            | 20,17          | 7,05          | 0,0           | 0,00          | 0,0                |
| 2002-04-25 02:30 | 340               | 27                   | 100                 | 0,0                  | 21,03           | 3,82           | 8,0                 | 1017,52          | 3,39            | 3,82            | 20,47          | 7,55          | 2,0           | 0,00          | 0,0                |
| 2002-04-25 03:00 | 80                | 27                   | 100                 | 0,0                  | 21,23           | 2,92           | 8,0                 | 1017,52          | 2,49            | 2,92            | 20,67          | 6,65          | 2,2           | 0,00          | 0,0                |
| 2002-04-25 03:30 | 136               | 27                   | 100                 | 0,0                  | 21,33           | 2,62           | 8,0                 | 1017,52          | 2,19            | 2,62            | 20,77          | 6,35          | 1,6           | 0,00          | 0,0                |
| 2002-04-25 04:00 | 121               | 27                   | 100                 | 1,2                  | 21,33           | 2,22           | 8,0                 | 1016,51          | 1,79            | 2,22            | 20,77          | 5,95          | 1,6           | 0,00          | 0,0                |
| 2002-04-25 04:30 | 121               | 27                   | 100                 | 1,2                  | 21,23           | 2,72           | 8,0                 | 1016,51          | 2,29            | 2,72            | 20,67          | 6,45          | 1,4           | 0,00          | 0,0                |
| 2002-04-25 05:00 | 121               | 27                   | 100                 | 0,0                  | 21,13           | 3,02           | 8,0                 | 1016,51          | 2,59            | 3,02            | 20,57          | 6,75          | 1,4           | 0,00          | 0,0                |
| 2002-04-25 05:30 | 106               | 26                   | 100                 | 0,0                  | 20,93           | 3,62           | 8,0                 | 1015,51          | 3,19            | 3,62            | 20,34          | 7,35          | 1,6           | 0,00          | 0,0                |
| 2002-04-25 06:00 | 82                | 26                   | 100                 | 2,0                  | 20,83           | 4,52           | 8,0                 | 1015,51          | 4,08            | 4,52            | 20,24          | 8,25          | 2,6           | 0,00          | 0,0                |
| 2002-04-25 06:30 | 121               | 26                   | 100                 | 1,8                  | 20,73           | 4,72           | 8,0                 | 1015,51          | 4,28            | 4,72            | 20,14          | 8,45          | 3,1           | 0,00          | 0,0                |
| 2002-04-25 07:00 | 106               | 26                   | 100                 | 2,2                  | 20,73           | 4,72           | 8,0                 | 1014,51          | 4,28            | 4,72            | 20,14          | 8,45          | 3,5           | 0,00          | 0,0                |
| 2002-04-25 07:30 | 108               | 27                   | 100                 | 2,4                  | 20,83           | 5,32           | 8,0                 | 1014,51          | 4,88            | 3,80            | 20,27          | 9,05          | 3,1           | 0,00          | 0,0                |
| 2002-04-25 08:00 | 104               | 27                   | 99                  | 2,2                  | 20,93           | 6,72           | 8,0                 | 1014,51          | 6,13            | 6,72            | 20,37          | 10,36         | 4,7           | 0,00          | 0,0                |
| 2002-04-25 08:30 | 112               | 27                   | 93                  | 2,8                  | 21,13           | 7,92           | 8,0                 | 1013,51          | 6,38            | 5,61            | 20,57          | 11,06         | 4,5           | 0,00          | 0,0                |
| 2002-04-25 09:00 | 148               | 27                   | 85                  | 5,2                  | 21,13           | 9,12           | 8,0                 | 1013,51          | 6,21            | 2,94            | 20,57          | 11,62         | 6,8           | 0,00          | 0,0                |
| 2002-04-25 09:30 | 129               | 27                   | 85                  | 3,9                  | 21,23           | 9,32           | 8,0                 | 1012,51          | 6,41            | 5,38            | 20,67          | 11,82         | 6,6           | 0,00          | 0,0                |
| 2002-04-25 10:00 | 128               | 27                   | 81                  | 4,5                  | 21,13           | 10,22          | 8,0                 | 1012,51          | 6,56            | 4,79            | 20,57          | 12,43         | 6,9           | 0,00          | 0,0                |
| 2002-04-25 10:30 | 119               | 27                   | 76                  | 5,8                  | 20,93           | 11,32          | 8,0                 | 1012,51          | 6,66            | 5,28            | 20,37          | 13,17         | 6,9           | 0,00          | 0,0                |
| 2002-04-25 11:00 | 151               | 27                   | 73                  | 3,1                  | 20,83           | 12,32          | 8,0                 | 1011,51          | 7,01            | 10,42           | 20,27          | 13,97         | 6,9           | 0,00          | 0,0                |
| 2002-04-25 11:30 | 167               | 27                   | 70                  | 3,7                  | 20,73           | 13,33          | 8,0                 | 1011,51          | 7,33            | 10,05           | 20,17          | 14,77         | 6,9           | 0,00          | 0,0                |
| 2002-04-25 12:00 | 176               | 27                   | 66                  | 3,3                  | 20,53           | 14,23          | 8,0                 | 1010,51          | 7,28            | 11,80           | 19,97          | 15,41         | 8,7           | 0,00          | 0,0                |
| 2002-04-25 12:30 | 157               | 27                   | 59                  | 4,9                  | 20,53           | 15,23          | 8,0                 | 1010,51          | 6,51            | 10,98           | 19,97          | 16,00         | 7,9           | 0,00          | 0,0                |
| 2002-04-25 13:00 | 201               | 28                   | 60                  | 5,0                  | 20,43           | 15,53          | 8,0                 | 1009,51          | 7,05            | 11,00           | 19,91          | 16,36         | 7,3           | 0,00          | 0,0                |
| 2002-04-25 13:30 | 196               | 28                   | 57                  | 4,5                  | 20,33           | 15,83          | 8,0                 | 1009,51          | 6,54            | 11,73           | 19,81          | 16,49         | 6,9           | 0,00          | 0,0                |
| 2002-04-25 14:00 | 183               | 28                   | 55                  | 4,5                  | 20,33           | 16,63          | 8,0                 | 1009,51          | 6,73            | 12,72           | 19,81          | 17,18         | 7,3           | 0,00          | 0,0                |
| 2002-04-25 14:30 | 158               | 28                   | 52                  | 4,1                  | 20,33           | 16,83          | 8,0                 | 1009,51          | 6,05            | 13,53           | 19,81          | 17,22         | 9,0           | 0,00          | 0,0                |
| 2002-04-25 15:00 | 212               | 28                   | 53                  | 1,8                  | 20,43           | 16,83          | 8,0                 | 1008,51          | 6,35            | 16,83           | 19,91          | 17,27         | 7,1           | 0,00          | 0,0                |
| 2002-04-25 15:30 | 216               | 28                   | 49                  | 3,0                  | 20,53           | 17,13          | 8,0                 | 1008,51          | 5,42            | 15,67           | 20,01          | 17,37         | 8,3           | 0,00          | 0,0                |
| 2002-04-25 16:00 | 123               | 28                   | 47                  | 2,2                  | 20,63           | 17,33          | 8,0                 | 1008,51          | 4,96            | 17,33           | 20,11          | 17,47         | 8,3           | 0,00          | 0,0                |
| 2002-04-25 16:30 | 184               | 28                   | 47                  | 3,7                  | 20,73           | 16,33          | 8,0                 | 1008,51          | 4,05            | 13,55           | 20,21          | 16,47         | 7,7           | 0,00          | 0,0                |
| 2002-04-25 17:00 | 230               | 28                   | 47                  | 3,5                  | 20,73           | 16,73          | 8,0                 | 1008,51          | 4,41            | 14,63           | 20,21          | 16,87         | 6,0           | 0,00          | 0,0                |
| 2002-04-25 17:30 | 211               | 28                   | 47                  | 0,0                  | 20,63           | 15,83          | 8,0                 | 1007,51          | 3,60            | 15,83           | 20,11          | 15,97         | 5,4           | 0,00          | 0,0                |
| 2002-04-25 18:00 | 216               | 28                   | 46                  | 0,0                  | 20,73           | 16,53          | 8,0                 | 1007,51          | 3,91            | 16,53           | 20,21          | 16,63         | 6,0           | 0,00          | 0,0                |
| 2002-04-25 18:30 | 311               | 28                   | 47                  | 3,9                  | 20,73           | 15,63          | 8,0                 | 1007,51          | 3,42            | 12,74           | 20,21          | 15,77         | 4,5           | 0,00          | 0,0                |
| 2002-04-25 19:00 | 343               | 28                   | 48                  | 2,4                  | 20,83           | 14,63          | 8,0                 | 1007,51          | 2,82            | 13,62           | 20,31          | 14,82         | 5,0           | 0,00          | 0,0                |
| 2002-04-25 19:30 | 321               | 28                   | 49                  | 0,0                  | 20,73           | 13,93          | 8,0                 | 1008,51          | 2,50            | 13,93           | 20,21          | 14,17         | 3,7           | 0,00          | 0,0                |
| 2002-04-25 20:00 | 315               | 28                   | 51                  | 1,2                  | 20,63           | 13,43          | 8,0                 | 1008,51          | 2,64            | 13,43           | 20,11          | 13,77         | 3,3           | 0,00          | 0,0                |
| 2002-04-25 20:30 | 310               | 28                   | 54                  | 0,0                  | 20,53           | 12,52          | 8,0                 | 1008,51          | 2,66            | 12,52           | 20,01          | 13,02         | 2,2           | 0,00          | 0,0                |
| 2002-04-25 21:00 | 336               | 28                   | 57                  | 2,8                  | 20,43           | 11,02          | 8,0                 | 1008,51          | 2,07            | 9,00            | 19,91          | 11,68         | 2,8           | 0,00          | 0,0                |
| 2002-04-25 21:30 | 333               | 28                   | 62                  | 1,6                  | 20,43           | 9,72           | 8,0                 | 1008,51          | 2,10            | 9,72            | 19,91          | 10,67         | 2,8           | 0,00          | 0,0                |

| Datum            | Vindriktning<br>° | Luftfukt inne<br>Rh% | Luftfukt ute<br>Rh% | Vindhastighet<br>m/s | Temp inne<br>°C | Temp ute<br>°C | Nederb. månad<br>mm | Luftryck<br>Mbar | Daggpunkt<br>°C | Kyleffekt<br>°C | Vix inne<br>°C | Vix ute<br>°C | Vindby<br>m/s | Korr luftryck | Nederb./dygn<br>mm |
|------------------|-------------------|----------------------|---------------------|----------------------|-----------------|----------------|---------------------|------------------|-----------------|-----------------|----------------|---------------|---------------|---------------|--------------------|
| 2002-04-25 22:00 | 319               | 28                   | 65                  | 3,1                  | 20,33           | 9,62           | 8,0                 | 1008,51          | 2,70            | 7,47            | 19,81          | 10,75         | 6,8           | 0,00          | 0,0                |
| 2002-04-25 22:30 | 351               | 28                   | 74                  | 2,8                  | 20,23           | 8,02           | 8,0                 | 1008,51          | 3,08            | 5,72            | 19,71          | 9,73          | 5,2           | 0,00          | 0,0                |
| 2002-04-25 23:00 | 77                | 28                   | 80                  | 2,8                  | 20,13           | 7,02           | 8,0                 | 1008,51          | 3,27            | 4,63            | 19,61          | 9,15          | 6,8           | 0,00          | 0,0                |
| 2002-04-25 23:30 | 282               | 28                   | 86                  | 2,8                  | 20,13           | 6,42           | 8,0                 | 1008,51          | 3,74            | 3,98            | 19,61          | 9,00          | 5,2           | 0,00          | 0,0                |
| 2002-04-26 00:00 | 346               | 28                   | 87                  | 1,2                  | 20,03           | 6,02           | 8,0                 | 1008,51          | 3,52            | 6,02            | 19,51          | 8,68          | 4,9           | 0,00          | 0,0                |
| 2002-04-26 00:30 | 347               | 28                   | 88                  | 1,8                  | 20,03           | 5,82           | 8,0                 | 1008,51          | 3,49            | 5,82            | 19,51          | 8,55          | 4,9           | 0,00          | 0,0                |
| 2002-04-26 01:00 | 268               | 28                   | 88                  | 1,4                  | 20,03           | 5,72           | 8,0                 | 1008,51          | 3,40            | 5,72            | 19,51          | 8,45          | 3,3           | 0,00          | 0,0                |
| 2002-04-26 01:30 | 307               | 28                   | 89                  | 1,2                  | 19,93           | 5,42           | 8,0                 | 1007,51          | 3,27            | 5,42            | 19,41          | 8,23          | 3,5           | 0,00          | 0,0                |
| 2002-04-26 02:00 | 307               | 28                   | 89                  | 1,4                  | 19,93           | 5,42           | 8,0                 | 1007,51          | 3,27            | 5,42            | 19,41          | 8,23          | 3,3           | 0,00          | 0,0                |
| 2002-04-26 02:30 | 340               | 28                   | 90                  | 1,4                  | 19,93           | 5,32           | 8,0                 | 1007,51          | 3,33            | 5,32            | 19,41          | 8,21          | 2,4           | 0,00          | 0,0                |
| 2002-04-26 03:00 | 336               | 28                   | 94                  | 1,4                  | 19,83           | 5,12           | 8,0                 | 1006,51          | 3,77            | 5,12            | 19,31          | 8,34          | 3,5           | 0,00          | 0,0                |
| 2002-04-26 03:30 | 317               | 28                   | 96                  | 1,6                  | 19,83           | 5,12           | 8,0                 | 1006,51          | 4,08            | 5,12            | 19,31          | 8,50          | 3,1           | 0,00          | 0,0                |
| 2002-04-26 04:00 | 253               | 28                   | 97                  | 1,6                  | 19,93           | 5,12           | 8,5                 | 1006,51          | 4,23            | 5,12            | 19,41          | 8,59          | 2,4           | 0,50          | 0,5                |
| 2002-04-26 04:30 | 312               | 28                   | 97                  | 1,4                  | 20,13           | 4,62           | 8,5                 | 1006,51          | 3,74            | 4,62            | 19,61          | 8,09          | 2,4           | 0,50          | 0,5                |
| 2002-04-26 05:00 | 312               | 28                   | 100                 | 1,4                  | 20,33           | 3,92           | 9,5                 | 1005,51          | 3,49            | 3,92            | 19,81          | 7,65          | 3,0           | 1,00          | 1,5                |
| 2002-04-26 05:30 | 313               | 28                   | 100                 | 1,2                  | 20,63           | 4,02           | 9,5                 | 1005,51          | 3,59            | 4,02            | 20,11          | 7,75          | 3,1           | 1,00          | 1,5                |
| 2002-04-26 06:00 | 342               | 28                   | 100                 | 1,6                  | 20,83           | 3,72           | 9,5                 | 1005,51          | 3,29            | 3,72            | 20,31          | 7,45          | 2,8           | 0,00          | 1,5                |
| 2002-04-26 06:30 | 316               | 28                   | 100                 | 0,0                  | 20,93           | 4,02           | 9,5                 | 1004,51          | 3,59            | 4,02            | 20,41          | 7,75          | 2,8           | 0,00          | 1,5                |
| 2002-04-26 07:00 | 329               | 27                   | 100                 | 0,0                  | 21,03           | 4,52           | 9,5                 | 1004,51          | 4,08            | 4,52            | 20,47          | 8,25          | 2,2           | 0,00          | 1,5                |
| 2002-04-26 07:30 | 311               | 27                   | 100                 | 1,4                  | 20,93           | 4,82           | 9,5                 | 1003,51          | 4,38            | 4,82            | 20,37          | 8,55          | 2,0           | 0,00          | 1,5                |
| 2002-04-26 08:00 | 323               | 27                   | 100                 | 1,4                  | 20,83           | 5,32           | 9,5                 | 1003,51          | 4,88            | 5,32            | 20,27          | 9,05          | 2,2           | 0,00          | 1,5                |
| 2002-04-26 08:30 | 328               | 27                   | 100                 | 0,0                  | 20,63           | 5,72           | 9,5                 | 1003,51          | 5,28            | 5,72            | 20,07          | 9,45          | 2,0           | 0,00          | 1,5                |
| 2002-04-26 09:00 | 328               | 28                   | 100                 | 0,0                  | 20,53           | 6,12           | 9,5                 | 1003,51          | 5,68            | 6,12            | 20,01          | 9,85          | 1,4           | 0,00          | 1,5                |
| 2002-04-26 09:30 | 292               | 28                   | 93                  | 1,4                  | 20,43           | 6,52           | 9,5                 | 1002,51          | 5,00            | 6,52            | 19,91          | 9,66          | 3,0           | 0,00          | 1,5                |
| 2002-04-26 10:00 | 339               | 28                   | 91                  | 2,0                  | 20,33           | 6,72           | 9,5                 | 1002,51          | 4,87            | 6,72            | 19,81          | 9,69          | 2,6           | 0,00          | 1,5                |
| 2002-04-26 10:30 | 328               | 28                   | 91                  | 0,0                  | 20,23           | 7,02           | 9,5                 | 1002,51          | 5,17            | 7,02            | 19,71          | 9,99          | 3,1           | 0,00          | 1,5                |
| 2002-04-26 11:00 | 69                | 28                   | 89                  | 0,0                  | 20,23           | 7,32           | 9,5                 | 1001,51          | 5,13            | 7,32            | 19,71          | 10,13         | 1,8           | 0,00          | 1,5                |
| 2002-04-26 11:30 | 307               | 28                   | 90                  | 1,4                  | 20,13           | 7,22           | 9,5                 | 1001,51          | 5,20            | 7,22            | 19,61          | 10,11         | 2,2           | 0,00          | 1,5                |
| 2002-04-26 12:00 | 85                | 28                   | 89                  | 1,2                  | 20,13           | 7,72           | 9,5                 | 1001,51          | 5,53            | 7,72            | 19,61          | 10,53         | 2,0           | 0,00          | 1,5                |
| 2002-04-26 12:30 | 140               | 28                   | 90                  | 2,2                  | 20,13           | 7,82           | 9,5                 | 1001,51          | 5,79            | 7,82            | 19,61          | 10,71         | 3,0           | 0,00          | 1,5                |
| 2002-04-26 13:00 | 134               | 28                   | 92                  | 2,8                  | 20,13           | 7,62           | 9,5                 | 1001,51          | 5,92            | 5,29            | 19,61          | 10,67         | 3,1           | 0,00          | 1,5                |
| 2002-04-26 13:30 | 123               | 28                   | 95                  | 2,0                  | 20,13           | 7,52           | 9,5                 | 1000,51          | 6,31            | 7,52            | 19,61          | 10,82         | 3,7           | 0,00          | 1,5                |
| 2002-04-26 14:00 | 144               | 28                   | 91                  | 3,1                  | 20,33           | 7,92           | 9,5                 | 1000,51          | 6,06            | 5,61            | 19,81          | 10,89         | 4,9           | 0,00          | 1,5                |
| 2002-04-26 14:30 | 130               | 28                   | 87                  | 2,0                  | 20,43           | 8,12           | 9,5                 | 1000,51          | 5,58            | 8,12            | 19,91          | 10,78         | 4,5           | 0,00          | 1,5                |
| 2002-04-26 15:00 | 131               | 28                   | 85                  | 4,7                  | 20,63           | 8,22           | 9,5                 | 1000,51          | 5,33            | 2,31            | 20,11          | 10,72         | 5,0           | 0,00          | 1,5                |
| 2002-04-26 15:30 | 133               | 28                   | 87                  | 3,5                  | 20,73           | 8,02           | 9,5                 | 1000,51          | 5,48            | 4,80            | 20,21          | 10,68         | 5,4           | 0,00          | 1,5                |
| 2002-04-26 16:00 | 173               | 28                   | 87                  | 3,3                  | 20,83           | 8,42           | 9,5                 | 999,51           | 5,88            | 5,25            | 20,31          | 11,08         | 5,0           | 0,00          | 1,5                |
| 2002-04-26 16:30 | 150               | 28                   | 85                  | 2,0                  | 20,93           | 8,82           | 9,5                 | 999,51           | 5,92            | 8,82            | 20,41          | 11,32         | 4,9           | 0,00          | 1,5                |
| 2002-04-26 17:00 | 100               | 28                   | 84                  | 1,8                  | 20,93           | 9,02           | 9,5                 | 999,51           | 5,94            | 9,02            | 20,41          | 11,45         | 5,2           | 0,00          | 1,5                |
| 2002-04-26 17:30 | 87                | 28                   | 84                  | 3,0                  | 21,03           | 9,52           | 9,5                 | 998,51           | 6,43            | 7,36            | 20,51          | 11,95         | 4,1           | 0,00          | 1,5                |
| 2002-04-26 18:00 | 111               | 28                   | 76                  | 3,0                  | 21,13           | 10,62          | 9,5                 | 998,51           | 5,99            | 8,57            | 20,61          | 12,47         | 5,4           | 0,00          | 1,5                |
| 2002-04-26 18:30 | 149               | 28                   | 95                  | 1,6                  | 20,93           | 8,42           | 9,5                 | 998,51           | 7,20            | 8,42            | 20,41          | 11,72         | 6,6           | 0,00          | 1,5                |
| 2002-04-26 19:00 | 106               | 28                   | 93                  | 1,8                  | 20,83           | 8,52           | 9,5                 | 998,51           | 6,98            | 8,52            | 20,31          | 11,66         | 3,5           | 0,00          | 1,5                |
| 2002-04-26 19:30 | 125               | 28                   | 94                  | 2,0                  | 20,73           | 8,52           | 9,5                 | 997,50           | 7,14            | 8,52            | 20,21          | 11,74         | 2,6           | 0,00          | 1,5                |
| 2002-04-26 20:00 | 115               | 28                   | 96                  | 2,2                  | 20,63           | 8,32           | 9,5                 | 997,50           | 7,26            | 8,32            | 20,11          | 11,71         | 4,1           | 0,00          | 1,5                |
| 2002-04-26 20:30 | 140               | 28                   | 96                  | 2,2                  | 20,53           | 8,12           | 9,5                 | 997,50           | 7,06            | 8,12            | 20,01          | 11,51         | 4,7           | 0,00          | 1,5                |

| Datum            | Vindriktning | Luftfukt inne | Luftfukt ute | Vindhastighet | Temp inne | Temp ute | Nederb. månad | Lufttryck | Daggpunkt | Kyleffekt | Vix inne | Vix ute | Vindby | Korr lufttryck | Nederb./dygn |
|------------------|--------------|---------------|--------------|---------------|-----------|----------|---------------|-----------|-----------|-----------|----------|---------|--------|----------------|--------------|
|                  | °            | Rh%           | Rh%          | m/s           | °C        | °C       | mm            | Mbar      | °C        | °C        | °C       | °C      | m/s    |                | mm           |
| 2002-04-26 21:00 | 147          | 28            | 92           | 4,3           | 20,43     | 7,32     | 9,5           | 998,51    | 5,63      | 2,10      | 19,91    | 10,37   | 6,0    | 0,00           | 1,5          |
| 2002-04-26 21:30 | 162          | 28            | 93           | 3,7           | 20,43     | 6,42     | 9,5           | 998,51    | 4,90      | 2,00      | 19,91    | 9,56    | 5,6    | 0,00           | 1,5          |
| 2002-04-26 22:00 | 136          | 28            | 92           | 2,8           | 20,33     | 5,82     | 9,5           | 998,51    | 4,15      | 3,32      | 19,81    | 8,87    | 5,4    | 0,00           | 1,5          |
| 2002-04-26 22:30 | 142          | 28            | 92           | 3,9           | 20,43     | 5,32     | 9,5           | 997,50    | 3,65      | 0,72      | 19,91    | 8,37    | 5,8    | 0,00           | 1,5          |
| 2002-04-26 23:00 | 140          | 28            | 92           | 3,5           | 20,53     | 5,12     | 9,5           | 997,50    | 3,46      | 1,52      | 20,01    | 8,17    | 5,6    | 0,00           | 1,5          |
| 2002-04-26 23:30 | 128          | 28            | 94           | 5,0           | 20,73     | 5,12     | 9,5           | 997,50    | 3,77      | -2,09     | 20,21    | 8,34    | 6,6    | 0,00           | 1,5          |
| 2002-04-27 00:00 | 139          | 28            | 98           | 5,0           | 20,93     | 5,32     | 9,5           | 997,50    | 4,58      | -1,84     | 20,41    | 8,88    | 7,1    | 0,00           | 0,0          |
| 2002-04-27 00:30 | 99           | 28            | 99           | 4,1           | 21,13     | 5,52     | 9,5           | 997,50    | 4,93      | -0,07     | 20,61    | 9,16    | 6,6    | 0,00           | 0,0          |
| 2002-04-27 01:00 | 92           | 28            | 99           | 2,8           | 21,33     | 5,22     | 9,5           | 997,50    | 4,63      | 2,66      | 20,81    | 8,86    | 5,2    | 0,00           | 0,0          |
| 2002-04-27 01:30 | 118          | 28            | 100          | 2,8           | 21,53     | 5,32     | 9,5           | 997,50    | 4,88      | 2,77      | 21,01    | 9,05    | 5,4    | 0,00           | 0,0          |
| 2002-04-27 02:00 | 126          | 28            | 100          | 2,8           | 21,53     | 5,22     | 9,5           | 997,50    | 4,78      | 2,66      | 21,01    | 8,95    | 5,4    | 0,00           | 0,0          |
| 2002-04-27 02:30 | 103          | 28            | 100          | 2,4           | 21,53     | 4,82     | 9,5           | 997,50    | 4,38      | 3,27      | 21,01    | 8,55    | 4,3    | 0,00           | 0,0          |
| 2002-04-27 03:00 | 101          | 28            | 100          | 2,8           | 21,43     | 4,32     | 9,5           | 997,50    | 3,88      | 1,68      | 20,91    | 8,05    | 4,5    | 0,00           | 0,0          |
| 2002-04-27 03:30 | 98           | 28            | 100          | 3,5           | 21,33     | 4,52     | 9,5           | 997,50    | 4,08      | 0,84      | 20,81    | 8,25    | 5,2    | 0,00           | 0,0          |
| 2002-04-27 04:00 | 100          | 28            | 100          | 4,1           | 21,13     | 4,52     | 9,5           | 996,50    | 4,08      | -1,28     | 20,61    | 8,25    | 5,6    | 0,00           | 0,0          |
| 2002-04-27 04:30 | 110          | 28            | 100          | 3,0           | 21,03     | 4,52     | 9,5           | 996,50    | 4,08      | 1,90      | 20,51    | 8,25    | 5,6    | 0,00           | 0,0          |
| 2002-04-27 05:00 | 104          | 28            | 100          | 2,6           | 21,03     | 4,52     | 9,5           | 996,50    | 4,08      | 2,96      | 20,51    | 8,25    | 5,4    | 0,00           | 0,0          |
| 2002-04-27 05:30 | 108          | 28            | 100          | 3,3           | 21,03     | 4,42     | 9,5           | 996,50    | 3,98      | 0,73      | 20,51    | 8,15    | 5,4    | 0,00           | 0,0          |
| 2002-04-27 06:00 | 117          | 28            | 100          | 2,6           | 21,13     | 4,32     | 9,5           | 996,50    | 3,88      | 2,75      | 20,61    | 8,05    | 5,2    | 0,00           | 0,0          |
| 2002-04-27 06:30 | 102          | 28            | 100          | 3,1           | 21,33     | 4,42     | 9,5           | 996,50    | 3,98      | 1,79      | 20,81    | 8,15    | 4,7    | 0,00           | 0,0          |
| 2002-04-27 07:00 | 85           | 28            | 100          | 3,3           | 21,43     | 4,62     | 9,5           | 996,50    | 4,18      | 0,95      | 20,91    | 8,35    | 4,7    | 0,00           | 0,0          |
| 2002-04-27 07:30 | 103          | 28            | 100          | 3,0           | 21,53     | 4,72     | 9,5           | 996,50    | 4,28      | 2,12      | 21,01    | 8,45    | 6,8    | 0,00           | 0,0          |
| 2002-04-27 08:00 | 107          | 28            | 100          | 3,5           | 21,53     | 4,62     | 9,5           | 996,50    | 4,18      | 0,95      | 21,01    | 8,35    | 6,4    | 0,00           | 0,0          |
| 2002-04-27 08:30 | 89           | 27            | 100          | 5,4           | 21,53     | 4,82     | 9,5           | 996,50    | 4,38      | -3,04     | 20,97    | 8,55    | 6,4    | 0,00           | 0,0          |
| 2002-04-27 09:00 | 98           | 28            | 99           | 3,3           | 21,53     | 5,12     | 9,5           | 996,50    | 4,53      | 1,52      | 21,01    | 8,76    | 6,4    | 0,00           | 0,0          |
| 2002-04-27 09:30 | 82           | 28            | 97           | 3,1           | 21,43     | 5,52     | 9,5           | 996,50    | 4,63      | 2,99      | 20,91    | 8,99    | 5,0    | 0,00           | 0,0          |
| 2002-04-27 10:00 | 101          | 28            | 97           | 3,5           | 21,33     | 5,62     | 9,5           | 996,50    | 4,73      | 2,08      | 20,81    | 9,09    | 6,2    | 0,00           | 0,0          |
| 2002-04-27 10:30 | 94           | 28            | 100          | 4,9           | 21,23     | 5,62     | 9,5           | 996,50    | 5,18      | -0,92     | 20,71    | 9,35    | 5,8    | 0,00           | 0,0          |
| 2002-04-27 11:00 | 103          | 28            | 100          | 3,1           | 21,13     | 5,42     | 9,5           | 996,50    | 4,98      | 2,88      | 20,61    | 9,15    | 5,0    | 0,00           | 0,0          |
| 2002-04-27 11:30 | 91           | 28            | 100          | 3,9           | 21,13     | 5,52     | 9,5           | 996,50    | 5,08      | 0,95      | 20,61    | 9,25    | 4,3    | 0,00           | 0,0          |
| 2002-04-27 12:00 | 100          | 28            | 100          | 2,8           | 21,13     | 5,42     | 10,5          | 996,50    | 4,98      | 2,88      | 20,61    | 9,15    | 6,2    | 1,00           | 1,0          |
| 2002-04-27 12:30 | 107          | 28            | 100          | 3,3           | 21,13     | 5,62     | 10,5          | 996,50    | 5,18      | 2,08      | 20,61    | 9,35    | 5,8    | 1,00           | 1,0          |
| 2002-04-27 13:00 | 117          | 28            | 100          | 4,3           | 21,23     | 5,82     | 10,5          | 996,50    | 5,38      | 0,29      | 20,71    | 9,55    | 5,2    | 0,00           | 1,0          |
| 2002-04-27 13:30 | 137          | 28            | 100          | 1,6           | 21,33     | 6,12     | 10,5          | 996,50    | 5,68      | 6,12      | 20,81    | 9,85    | 5,6    | 0,00           | 1,0          |
| 2002-04-27 14:00 | 117          | 28            | 99           | 3,3           | 21,53     | 6,92     | 10,5          | 996,50    | 6,33      | 3,55      | 21,01    | 10,56   | 6,2    | 0,00           | 1,0          |
| 2002-04-27 14:30 | 115          | 28            | 95           | 2,8           | 21,73     | 7,52     | 10,5          | 996,50    | 6,31      | 5,18      | 21,21    | 10,82   | 6,4    | 0,00           | 1,0          |
| 2002-04-27 15:00 | 123          | 28            | 93           | 4,9           | 22,03     | 7,82     | 10,5          | 996,50    | 6,28      | 1,81      | 21,51    | 10,96   | 5,8    | 0,00           | 1,0          |
| 2002-04-27 15:30 | 134          | 28            | 95           | 4,1           | 21,93     | 8,12     | 10,5          | 996,50    | 6,90      | 3,06      | 21,41    | 11,42   | 5,6    | 0,00           | 1,0          |
| 2002-04-27 16:00 | 94           | 28            | 89           | 3,5           | 21,73     | 8,52     | 10,5          | 996,50    | 6,31      | 5,36      | 21,21    | 11,33   | 7,3    | 0,00           | 1,0          |
| 2002-04-27 16:30 | 115          | 28            | 90           | 6,0           | 21,53     | 8,22     | 10,5          | 996,50    | 6,19      | 0,82      | 21,01    | 11,11   | 7,1    | 0,00           | 1,0          |
| 2002-04-27 17:00 | 123          | 28            | 86           | 5,0           | 21,33     | 8,62     | 10,5          | 996,50    | 5,90      | 2,31      | 20,81    | 11,20   | 7,5    | 0,00           | 1,0          |
| 2002-04-27 17:30 | 83           | 28            | 81           | 2,8           | 21,23     | 9,12     | 10,5          | 996,50    | 5,49      | 6,93      | 20,71    | 11,33   | 6,0    | 0,00           | 1,0          |
| 2002-04-27 18:00 | 108          | 28            | 76           | 3,5           | 21,13     | 9,12     | 10,5          | 996,50    | 4,54      | 6,04      | 20,61    | 10,97   | 7,7    | 0,00           | 1,0          |
| 2002-04-27 18:30 | 112          | 28            | 74           | 4,7           | 21,03     | 9,32     | 10,5          | 996,50    | 4,33      | 3,67      | 20,51    | 11,03   | 7,7    | 0,00           | 1,0          |
| 2002-04-27 19:00 | 114          | 28            | 74           | 2,8           | 20,83     | 9,32     | 10,5          | 996,50    | 4,33      | 7,14      | 20,31    | 11,03   | 6,6    | 0,00           | 1,0          |
| 2002-04-27 19:30 | 111          | 28            | 76           | 4,3           | 20,73     | 9,12     | 10,5          | 996,50    | 4,54      | 4,26      | 20,21    | 10,97   | 7,7    | 0,00           | 1,0          |

| Datum            | Vindriktning<br>° | Luftfukt inne<br>Rh% | Luftfukt ute<br>Rh% | Vindhastighet<br>m/s | Temp inne<br>°C | Temp ute<br>°C | Nederb. månad<br>mm | Lufftryck<br>Mbar | Daggpunkt<br>°C | Kyleffekt<br>°C | Vix inne<br>°C | Vix ute<br>°C | Vindby<br>m/s | Korr lufftryck | Nederb./dygn<br>mm |
|------------------|-------------------|----------------------|---------------------|----------------------|-----------------|----------------|---------------------|-------------------|-----------------|-----------------|----------------|---------------|---------------|----------------|--------------------|
| 2002-04-27 20:00 | 98                | 28                   | 85                  | 3,3                  | 20,63           | 8,12           | 10,5                | 996,50            | 5,23            | 4,91            | 20,11          | 10,62         | 5,6           | 0,00           | 1,0                |
| 2002-04-27 20:30 | 87                | 28                   | 91                  | 1,8                  | 20,73           | 7,42           | 10,5                | 996,50            | 5,56            | 7,42            | 20,21          | 10,39         | 5,0           | 0,00           | 1,0                |
| 2002-04-27 21:00 | 75                | 28                   | 89                  | 2,8                  | 20,73           | 7,32           | 10,5                | 995,50            | 5,13            | 4,96            | 20,21          | 10,13         | 4,9           | 0,00           | 1,0                |
| 2002-04-27 21:30 | 107               | 28                   | 87                  | 5,4                  | 20,73           | 7,32           | 10,5                | 995,50            | 4,80            | 0,16            | 20,21          | 9,98          | 5,4           | 0,00           | 1,0                |
| 2002-04-27 22:00 | 91                | 28                   | 87                  | 3,1                  | 20,83           | 7,22           | 10,5                | 995,50            | 4,70            | 4,85            | 20,31          | 9,88          | 5,4           | 0,00           | 1,0                |
| 2002-04-27 22:30 | 108               | 28                   | 86                  | 3,3                  | 20,83           | 7,22           | 10,5                | 995,50            | 4,53            | 3,89            | 20,31          | 9,80          | 5,2           | 0,00           | 1,0                |
| 2002-04-27 23:00 | 97                | 29                   | 88                  | 2,4                  | 20,93           | 6,92           | 10,5                | 994,50            | 4,57            | 5,49            | 20,44          | 9,65          | 4,5           | 0,00           | 1,0                |
| 2002-04-27 23:30 | 75                | 29                   | 96                  | 2,4                  | 20,93           | 6,22           | 11,5                | 994,50            | 5,17            | 4,75            | 20,44          | 9,61          | 4,3           | 1,00           | 2,0                |
| 2002-04-28 00:00 | 71                | 29                   | 97                  | 2,6                  | 20,83           | 6,12           | 11,5                | 993,50            | 5,23            | 4,65            | 20,34          | 9,59          | 4,9           | 1,00           | 0,0                |
| 2002-04-28 00:30 | 87                | 28                   | 99                  | 2,4                  | 20,73           | 6,02           | 12,5                | 993,50            | 5,43            | 4,54            | 20,21          | 9,66          | 4,9           | 1,00           | 1,0                |
| 2002-04-28 01:00 | 78                | 28                   | 100                 | 3,0                  | 20,73           | 6,32           | 12,5                | 993,50            | 5,88            | 3,87            | 20,21          | 10,05         | 4,9           | 1,00           | 1,0                |
| 2002-04-28 01:30 | 105               | 28                   | 100                 | 2,8                  | 20,73           | 6,52           | 13,0                | 993,50            | 6,08            | 4,09            | 20,21          | 10,25         | 6,0           | 0,50           | 1,5                |
| 2002-04-28 02:00 | 97                | 29                   | 100                 | 3,3                  | 20,83           | 6,82           | 14,0                | 992,50            | 6,38            | 3,44            | 20,34          | 10,55         | 6,2           | 1,50           | 2,5                |
| 2002-04-28 02:30 | 112               | 29                   | 100                 | 2,4                  | 20,93           | 6,82           | 15,5                | 993,50            | 6,38            | 5,39            | 20,44          | 10,55         | 6,2           | 2,50           | 4,0                |
| 2002-04-28 03:00 | 81                | 29                   | 100                 | 2,8                  | 21,13           | 6,92           | 17,0                | 993,50            | 6,48            | 4,52            | 20,64          | 10,65         | 6,4           | 3,00           | 5,5                |
| 2002-04-28 03:30 | 117               | 29                   | 100                 | 3,0                  | 21,33           | 6,62           | 19,0                | 993,50            | 6,18            | 4,19            | 20,84          | 10,35         | 5,6           | 3,50           | 7,5                |
| 2002-04-28 04:00 | 87                | 29                   | 100                 | 3,9                  | 21,43           | 6,52           | 20,0                | 993,50            | 6,08            | 2,12            | 20,94          | 10,25         | 4,5           | 3,00           | 8,5                |
| 2002-04-28 04:30 | 90                | 28                   | 100                 | 1,4                  | 21,63           | 6,42           | 20,0                | 992,50            | 5,98            | 6,42            | 21,11          | 10,15         | 5,4           | 1,00           | 8,5                |
| 2002-04-28 05:00 | 116               | 28                   | 100                 | 2,4                  | 21,63           | 6,32           | 20,5                | 992,50            | 5,88            | 4,86            | 21,11          | 10,05         | 4,5           | 0,50           | 9,0                |
| 2002-04-28 05:30 | 114               | 28                   | 100                 | 3,3                  | 21,53           | 6,12           | 20,5                | 993,50            | 5,68            | 2,65            | 21,01          | 9,85          | 5,2           | 0,50           | 9,0                |
| 2002-04-28 06:00 | 121               | 29                   | 100                 | 3,0                  | 21,43           | 6,02           | 20,5                | 993,50            | 5,58            | 3,54            | 20,94          | 9,75          | 6,4           | 0,00           | 9,0                |
| 2002-04-28 06:30 | 104               | 29                   | 100                 | 3,3                  | 21,33           | 5,72           | 22,0                | 993,50            | 5,28            | 2,20            | 20,84          | 9,45          | 6,0           | 1,50           | 10,5               |
| 2002-04-28 07:00 | 110               | 29                   | 100                 | 3,0                  | 21,23           | 5,72           | 22,0                | 993,50            | 5,28            | 3,21            | 20,74          | 9,45          | 5,8           | 1,50           | 10,5               |
| 2002-04-28 07:30 | 97                | 29                   | 100                 | 3,5                  | 21,13           | 5,62           | 22,0                | 993,50            | 5,18            | 2,08            | 20,64          | 9,35          | 5,0           | 0,00           | 10,5               |
| 2002-04-28 08:00 | 115               | 29                   | 100                 | 2,6                  | 21,13           | 5,62           | 22,0                | 993,50            | 5,18            | 4,12            | 20,64          | 9,35          | 6,0           | 0,00           | 10,5               |
| 2002-04-28 08:30 | 101               | 29                   | 100                 | 4,3                  | 21,23           | 5,62           | 22,0                | 993,50            | 5,18            | 0,05            | 20,74          | 9,35          | 6,0           | 0,00           | 10,5               |
| 2002-04-28 09:00 | 94                | 29                   | 100                 | 2,4                  | 21,33           | 5,92           | 22,0                | 993,50            | 5,48            | 4,44            | 20,84          | 9,65          | 6,0           | 0,00           | 10,5               |
| 2002-04-28 09:30 | 83                | 29                   | 99                  | 2,2                  | 21,43           | 6,02           | 22,0                | 993,50            | 5,43            | 6,02            | 20,94          | 9,66          | 6,4           | 0,00           | 10,5               |
| 2002-04-28 10:00 | 90                | 29                   | 97                  | 2,6                  | 21,53           | 6,52           | 22,0                | 993,50            | 5,62            | 5,07            | 21,04          | 9,99          | 4,5           | 0,00           | 10,5               |
| 2002-04-28 10:30 | 108               | 29                   | 97                  | 2,6                  | 21,53           | 5,82           | 22,5                | 993,50            | 4,93            | 4,33            | 21,04          | 9,29          | 5,0           | 0,50           | 11,0               |
| 2002-04-28 11:00 | 112               | 29                   | 98                  | 2,4                  | 21,43           | 5,92           | 22,5                | 993,50            | 5,18            | 4,44            | 20,94          | 9,48          | 4,7           | 0,50           | 11,0               |
| 2002-04-28 11:30 | 74                | 29                   | 97                  | 3,0                  | 21,33           | 5,12           | 22,5                | 993,50            | 4,23            | 2,56            | 20,84          | 8,59          | 6,8           | 0,00           | 11,0               |
| 2002-04-28 12:00 | 119               | 29                   | 92                  | 3,5                  | 21,23           | 5,02           | 22,5                | 993,50            | 3,36            | 1,41            | 20,74          | 8,07          | 7,5           | 0,00           | 11,0               |
| 2002-04-28 12:30 | 112               | 29                   | 95                  | 4,3                  | 21,03           | 4,42           | 22,5                | 993,50            | 3,23            | -1,40           | 20,54          | 7,72          | 6,6           | 0,00           | 11,0               |
| 2002-04-28 13:00 | 57                | 29                   | 96                  | 3,9                  | 20,93           | 3,72           | 22,5                | 994,50            | 2,69            | -1,15           | 20,44          | 7,10          | 5,8           | 0,00           | 11,0               |
| 2002-04-28 13:30 | 98                | 29                   | 98                  | 3,3                  | 20,73           | 3,82           | 22,5                | 994,50            | 3,09            | 0,05            | 20,24          | 7,37          | 7,1           | 0,00           | 11,0               |
| 2002-04-28 14:00 | 118               | 29                   | 99                  | 3,9                  | 20,63           | 3,42           | 22,5                | 994,50            | 2,84            | -1,50           | 20,14          | 7,06          | 6,6           | 0,00           | 11,0               |
| 2002-04-28 14:30 | 107               | 29                   | 99                  | 4,3                  | 20,53           | 3,22           | 22,5                | 994,50            | 2,64            | -2,84           | 20,04          | 6,86          | 6,2           | 0,00           | 11,0               |
| 2002-04-28 15:00 | 82                | 29                   | 100                 | 2,0                  | 20,43           | 3,12           | 23,5                | 995,50            | 2,69            | 3,12            | 19,94          | 6,85          | 6,8           | 1,00           | 12,0               |
| 2002-04-28 15:30 | 77                | 29                   | 100                 | 3,0                  | 20,33           | 3,32           | 23,5                | 995,50            | 2,89            | 0,59            | 19,84          | 7,05          | 5,4           | 1,00           | 12,0               |
| 2002-04-28 16:00 | 127               | 29                   | 100                 | 2,6                  | 20,43           | 3,42           | 23,5                | 995,50            | 2,99            | 1,80            | 19,94          | 7,15          | 6,8           | 0,00           | 12,0               |
| 2002-04-28 16:30 | 94                | 29                   | 100                 | 3,3                  | 20,53           | 3,62           | 23,5                | 995,50            | 3,19            | -0,18           | 20,04          | 7,35          | 6,8           | 0,00           | 12,0               |
| 2002-04-28 17:00 | 127               | 29                   | 100                 | 4,7                  | 20,73           | 4,02           | 23,5                | 995,50            | 3,59            | -2,90           | 20,24          | 7,75          | 6,2           | 0,00           | 12,0               |
| 2002-04-28 17:30 | 97                | 29                   | 100                 | 2,8                  | 20,93           | 4,62           | 23,5                | 995,50            | 4,18            | 2,01            | 20,44          | 8,35          | 6,2           | 0,00           | 12,0               |
| 2002-04-28 18:00 | 139               | 29                   | 99                  | 4,5                  | 21,03           | 4,12           | 23,5                | 996,50            | 3,54            | -2,78           | 20,54          | 7,76          | 8,7           | 0,00           | 12,0               |
| 2002-04-28 18:30 | 138               | 29                   | 98                  | 3,5                  | 21,03           | 3,72           | 23,5                | 996,50            | 2,99            | -0,06           | 20,54          | 7,27          | 8,5           | 0,00           | 12,0               |



| Datum            | Vindriktning<br>° | Luftfukt inne<br>Rh% | Luftfukt ute<br>Rh% | Vindhastighet<br>m/s | Temp inne<br>°C | Temp ute<br>°C | Nederb. månad<br>mm | Luftryck<br>Mbar | Daggpunkt<br>°C | Kyleffekt<br>°C | Vix inne<br>°C | Vix ute<br>°C | Vindby<br>m/s | Korr luftryck | Nederb./dygn<br>mm |
|------------------|-------------------|----------------------|---------------------|----------------------|-----------------|----------------|---------------------|------------------|-----------------|-----------------|----------------|---------------|---------------|---------------|--------------------|
| 2002-04-28 19:00 | 93                | 29                   | 100                 | 4,3                  | 20,93           | 3,42           | 23,5                | 996,50           | 2,99            | -2,60           | 20,44          | 7,15          | 7,5           | 0,00          | 12,0               |
| 2002-04-28 19:30 | 119               | 28                   | 100                 | 2,8                  | 20,73           | 3,32           | 23,5                | 997,50           | 2,89            | 0,59            | 20,21          | 7,05          | 6,0           | 0,00          | 12,0               |
| 2002-04-28 20:00 | 85                | 28                   | 100                 | 3,5                  | 20,63           | 3,12           | 24,0                | 997,50           | 2,69            | -0,74           | 20,11          | 6,85          | 6,8           | 0,50          | 12,5               |
| 2002-04-28 20:30 | 130               | 29                   | 100                 | 3,9                  | 20,43           | 3,12           | 24,0                | 998,51           | 2,69            | -1,85           | 19,94          | 6,85          | 5,8           | 0,50          | 12,5               |
| 2002-04-28 21:00 | 123               | 29                   | 100                 | 5,0                  | 20,43           | 3,02           | 24,0                | 998,51           | 2,59            | -4,74           | 19,94          | 6,75          | 6,4           | 0,00          | 12,5               |
| 2002-04-28 21:30 | 124               | 28                   | 100                 | 4,9                  | 20,53           | 3,02           | 24,0                | 999,51           | 2,59            | -4,14           | 20,01          | 6,75          | 7,1           | 0,00          | 12,5               |
| 2002-04-28 22:00 | 129               | 28                   | 100                 | 3,5                  | 20,83           | 2,82           | 24,0                | 999,51           | 2,39            | -1,08           | 20,31          | 6,55          | 6,6           | 0,00          | 12,5               |
| 2002-04-28 22:30 | 132               | 28                   | 100                 | 3,7                  | 21,23           | 2,72           | 24,0                | 1000,51          | 2,29            | -2,32           | 20,71          | 6,45          | 7,1           | 0,00          | 12,5               |
| 2002-04-28 23:00 | 112               | 28                   | 100                 | 3,7                  | 21,43           | 2,62           | 25,0                | 1000,51          | 2,19            | -2,44           | 20,91          | 6,35          | 7,1           | 1,00          | 13,5               |
| 2002-04-28 23:30 | 146               | 28                   | 100                 | 3,3                  | 21,43           | 2,62           | 25,0                | 1000,51          | 2,19            | -1,31           | 20,91          | 6,35          | 6,2           | 1,00          | 13,5               |
| 2002-04-29 00:00 | 138               | 28                   | 100                 | 4,3                  | 21,23           | 2,62           | 25,5                | 1000,51          | 2,19            | -3,56           | 20,71          | 6,35          | 5,8           | 0,50          | 14,0               |
| 2002-04-29 00:30 | 126               | 28                   | 100                 | 4,5                  | 20,93           | 2,52           | 25,5                | 1001,51          | 2,09            | -4,76           | 20,41          | 6,25          | 6,4           | 0,00          | 0,0                |
| 2002-04-29 01:00 | 151               | 28                   | 100                 | 5,2                  | 20,73           | 2,42           | 25,5                | 1001,51          | 1,99            | -5,49           | 20,21          | 6,15          | 6,4           | 0,00          | 0,0                |
| 2002-04-29 01:30 | 114               | 28                   | 100                 | 2,2                  | 20,63           | 2,32           | 25,5                | 1001,51          | 1,89            | 2,32            | 20,11          | 6,05          | 6,8           | 0,00          | 0,0                |
| 2002-04-29 02:00 | 120               | 28                   | 100                 | 3,5                  | 20,83           | 2,32           | 25,5                | 1002,51          | 1,89            | -1,65           | 20,31          | 6,05          | 5,2           | 0,00          | 0,0                |
| 2002-04-29 02:30 | 98                | 28                   | 100                 | 2,8                  | 21,33           | 2,12           | 25,5                | 1002,51          | 1,69            | -0,72           | 20,81          | 5,85          | 5,2           | 0,00          | 0,0                |
| 2002-04-29 03:00 | 121               | 28                   | 100                 | 3,0                  | 21,63           | 1,82           | 25,5                | 1002,51          | 1,39            | -1,05           | 21,11          | 5,55          | 5,4           | 0,00          | 0,0                |
| 2002-04-29 03:30 | 100               | 28                   | 100                 | 3,0                  | 21,73           | 1,22           | 25,5                | 1002,51          | 0,79            | -1,71           | 21,21          | 4,95          | 4,5           | 0,00          | 0,0                |
| 2002-04-29 04:00 | 115               | 28                   | 100                 | 2,2                  | 21,53           | 0,92           | 25,5                | 1003,51          | 0,49            | 0,92            | 21,01          | 4,64          | 4,7           | 0,00          | 0,0                |
| 2002-04-29 04:30 | 123               | 28                   | 100                 | 2,6                  | 21,33           | 0,61           | 25,5                | 1003,51          | 0,19            | -1,16           | 20,81          | 4,34          | 4,3           | 0,00          | 0,0                |
| 2002-04-29 05:00 | 109               | 28                   | 100                 | 2,2                  | 21,03           | 0,41           | 25,5                | 1003,51          | -0,01           | 0,41            | 20,51          | 4,14          | 4,9           | 0,00          | 0,0                |
| 2002-04-29 05:30 | 123               | 28                   | 100                 | 3,3                  | 20,93           | 0,41           | 25,5                | 1003,51          | -0,01           | -3,79           | 20,41          | 4,14          | 5,6           | 0,00          | 0,0                |
| 2002-04-29 06:00 | 94                | 28                   | 100                 | 2,8                  | 21,13           | 1,02           | 25,5                | 1003,51          | 0,59            | -1,93           | 20,61          | 4,75          | 5,4           | 0,00          | 0,0                |
| 2002-04-29 06:30 | 116               | 28                   | 97                  | 3,7                  | 21,43           | 1,62           | 25,5                | 1003,51          | 0,76            | -3,60           | 20,91          | 5,09          | 4,7           | 0,00          | 0,0                |
| 2002-04-29 07:00 | 92                | 27                   | 96                  | 2,6                  | 21,73           | 2,12           | 25,5                | 1003,51          | 1,10            | 0,42            | 21,17          | 5,50          | 4,7           | 0,00          | 0,0                |
| 2002-04-29 07:30 | 123               | 27                   | 94                  | 2,6                  | 21,73           | 2,62           | 25,5                | 1003,51          | 1,30            | 0,95            | 21,17          | 5,84          | 5,6           | 0,00          | 0,0                |
| 2002-04-29 08:00 | 96                | 27                   | 92                  | 3,9                  | 21,43           | 3,22           | 25,5                | 1004,51          | 1,58            | -1,74           | 20,87          | 6,27          | 5,4           | 0,00          | 0,0                |
| 2002-04-29 08:30 | 96                | 27                   | 91                  | 2,4                  | 21,23           | 3,82           | 25,5                | 1004,51          | 2,01            | 2,22            | 20,67          | 6,79          | 5,2           | 0,00          | 0,0                |
| 2002-04-29 09:00 | 142               | 27                   | 86                  | 3,7                  | 21,03           | 4,42           | 25,5                | 1004,51          | 1,79            | -0,33           | 20,47          | 7,00          | 6,6           | 0,00          | 0,0                |
| 2002-04-29 09:30 | 124               | 27                   | 82                  | 3,9                  | 20,73           | 5,02           | 25,5                | 1004,51          | 1,68            | 0,37            | 20,17          | 7,30          | 6,9           | 0,00          | 0,0                |
| 2002-04-29 10:00 | 133               | 27                   | 77                  | 5,4                  | 20,63           | 5,82           | 25,5                | 1004,51          | 1,54            | -1,76           | 20,07          | 7,74          | 7,1           | 0,00          | 0,0                |
| 2002-04-29 10:30 | 92                | 28                   | 72                  | 4,3                  | 20,43           | 6,02           | 25,5                | 1004,51          | 0,76            | 0,53            | 19,91          | 7,59          | 9,4           | 0,00          | 0,0                |
| 2002-04-29 11:00 | 128               | 28                   | 72                  | 5,6                  | 20,33           | 6,42           | 25,5                | 1004,51          | 1,15            | -0,99           | 19,81          | 7,99          | 9,0           | 0,00          | 0,0                |
| 2002-04-29 11:30 | 117               | 28                   | 69                  | 4,3                  | 20,23           | 6,22           | 25,5                | 1004,51          | 0,34            | 0,77            | 19,71          | 7,60          | 8,5           | 0,00          | 0,0                |
| 2002-04-29 12:00 | 115               | 28                   | 67                  | 7,3                  | 20,23           | 7,42           | 25,5                | 1004,51          | 1,06            | -1,75           | 19,71          | 8,67          | 8,9           | 0,00          | 0,0                |
| 2002-04-29 12:30 | 129               | 28                   | 64                  | 5,8                  | 20,13           | 7,82           | 25,5                | 1004,51          | 0,77            | 0,80            | 19,61          | 8,89          | 8,9           | 0,00          | 0,0                |
| 2002-04-29 13:00 | 106               | 28                   | 61                  | 3,0                  | 20,13           | 7,32           | 25,5                | 1004,51          | -0,40           | 4,96            | 19,61          | 8,21          | 8,1           | 0,00          | 0,0                |
| 2002-04-29 13:30 | 116               | 28                   | 61                  | 4,5                  | 20,03           | 6,92           | 25,5                | 1004,51          | -0,77           | 0,70            | 19,51          | 7,81          | 8,9           | 0,00          | 0,0                |
| 2002-04-29 14:00 | 112               | 28                   | 57                  | 4,7                  | 20,03           | 7,12           | 25,5                | 1004,51          | -1,56           | 0,94            | 19,51          | 7,78          | 7,9           | 0,00          | 0,0                |
| 2002-04-29 14:30 | 113               | 28                   | 58                  | 5,0                  | 20,03           | 7,72           | 25,5                | 1004,51          | -0,75           | 1,18            | 19,51          | 8,44          | 8,7           | 0,00          | 0,0                |
| 2002-04-29 15:00 | 125               | 28                   | 62                  | 5,8                  | 19,93           | 7,12           | 25,5                | 1004,51          | -0,35           | -0,10           | 19,41          | 8,07          | 9,0           | 0,00          | 0,0                |
| 2002-04-29 15:30 | 127               | 28                   | 65                  | 5,6                  | 19,93           | 6,92           | 25,5                | 1004,51          | 0,14            | -0,35           | 19,41          | 8,05          | 9,6           | 0,00          | 0,0                |
| 2002-04-29 16:00 | 134               | 28                   | 68                  | 5,8                  | 19,83           | 6,52           | 25,5                | 1004,51          | 0,42            | -0,86           | 19,31          | 7,83          | 8,3           | 0,00          | 0,0                |
| 2002-04-29 16:30 | 113               | 28                   | 68                  | 5,2                  | 19,93           | 6,52           | 25,5                | 1004,51          | 0,42            | -0,33           | 19,41          | 7,83          | 7,3           | 0,00          | 0,0                |
| 2002-04-29 17:00 | 102               | 28                   | 68                  | 5,0                  | 20,33           | 6,32           | 25,5                | 1004,51          | 0,22            | -0,58           | 19,81          | 7,63          | 7,5           | 0,00          | 0,0                |
| 2002-04-29 17:30 | 114               | 28                   | 66                  | 3,9                  | 20,83           | 5,92           | 25,5                | 1004,51          | -0,59           | 1,42            | 20,31          | 7,11          | 6,8           | 0,00          | 0,0                |

| Datum            | Vindriktning<br>° | Luftfukt inne<br>Rh% | Luftfukt ute<br>Rh% | Vindhastighet<br>m/s | Temp inne<br>°C | Temp ute<br>°C | Nederb. månad<br>mm | Lufftryck<br>Mbar | Daggpunkt<br>°C | Kyleffekt<br>°C | Vix inne<br>°C | Vix ute<br>°C | Vindby<br>m/s | Korr lufftryck | Nederb./dygn<br>mm |
|------------------|-------------------|----------------------|---------------------|----------------------|-----------------|----------------|---------------------|-------------------|-----------------|-----------------|----------------|---------------|---------------|----------------|--------------------|
| 2002-04-29 18:00 | 89                | 28                   | 65                  | 4,7                  | 21,23           | 5,32           | 25,5                | 1004,51           | -1,37           | -1,29           | 20,71          | 6,45          | 9,4           | 0,00           | 0,0                |
| 2002-04-29 18:30 | 134               | 28                   | 63                  | 6,0                  | 21,33           | 4,82           | 25,5                | 1004,51           | -2,29           | -3,60           | 20,81          | 5,82          | 7,3           | 0,00           | 0,0                |
| 2002-04-29 19:00 | 120               | 27                   | 62                  | 3,3                  | 21,23           | 4,82           | 25,5                | 1004,51           | -2,52           | 1,18            | 20,67          | 5,77          | 6,9           | 0,00           | 0,0                |
| 2002-04-29 19:30 | 85                | 27                   | 62                  | 3,5                  | 21,13           | 4,62           | 25,5                | 1004,51           | -2,71           | 0,95            | 20,57          | 5,57          | 6,6           | 0,00           | 0,0                |
| 2002-04-29 20:00 | 98                | 27                   | 60                  | 3,3                  | 20,93           | 4,22           | 25,5                | 1004,51           | -3,55           | 0,50            | 20,37          | 5,05          | 6,8           | 0,00           | 0,0                |
| 2002-04-29 20:30 | 110               | 27                   | 62                  | 5,2                  | 20,73           | 4,02           | 25,5                | 1004,51           | -3,27           | -3,48           | 20,17          | 4,96          | 7,1           | 0,00           | 0,0                |
| 2002-04-29 21:00 | 58                | 27                   | 64                  | 2,8                  | 20,63           | 3,92           | 25,5                | 1004,51           | -2,92           | 1,24            | 20,07          | 4,98          | 6,2           | 0,00           | 0,0                |
| 2002-04-29 21:30 | 106               | 27                   | 67                  | 3,0                  | 20,63           | 3,72           | 25,5                | 1004,51           | -2,46           | 1,03            | 20,07          | 4,97          | 7,1           | 0,00           | 0,0                |
| 2002-04-29 22:00 | 112               | 27                   | 73                  | 2,2                  | 20,73           | 3,62           | 25,5                | 1004,51           | -1,34           | 3,62            | 20,17          | 5,26          | 6,2           | 0,00           | 0,0                |
| 2002-04-29 22:30 | 92                | 27                   | 74                  | 3,7                  | 20,93           | 3,62           | 25,5                | 1003,51           | -1,15           | -1,27           | 20,37          | 5,33          | 7,1           | 0,00           | 0,0                |
| 2002-04-29 23:00 | 115               | 27                   | 76                  | 3,5                  | 21,13           | 3,42           | 25,5                | 1004,51           | -0,96           | -0,40           | 20,57          | 5,26          | 6,9           | 0,00           | 0,0                |
| 2002-04-29 23:30 | 89                | 27                   | 76                  | 5,0                  | 21,33           | 3,42           | 25,5                | 1003,51           | -0,96           | -4,24           | 20,77          | 5,26          | 8,3           | 0,00           | 0,0                |
| 2002-04-30 00:00 | 107               | 27                   | 77                  | 3,7                  | 21,43           | 3,32           | 25,5                | 1003,51           | -0,87           | -1,62           | 20,87          | 5,23          | 7,1           | 0,00           | 0,0                |
| 2002-04-30 00:30 | 116               | 27                   | 75                  | 3,3                  | 21,53           | 3,32           | 25,5                | 1003,51           | -1,25           | -0,52           | 20,97          | 5,09          | 6,9           | 0,00           | 0,0                |
| 2002-04-30 01:00 | 114               | 27                   | 73                  | 3,7                  | 21,43           | 3,22           | 25,5                | 1003,51           | -1,73           | -1,74           | 20,87          | 4,86          | 7,9           | 0,00           | 0,0                |
| 2002-04-30 01:30 | 104               | 27                   | 73                  | 6,4                  | 21,33           | 3,22           | 25,5                | 1003,51           | -1,73           | -6,28           | 20,77          | 4,86          | 7,5           | 0,00           | 0,0                |
| 2002-04-30 02:00 | 98                | 27                   | 73                  | 3,3                  | 21,23           | 3,12           | 25,5                | 1003,51           | -1,82           | -0,74           | 20,67          | 4,76          | 6,2           | 0,00           | 0,0                |
| 2002-04-30 02:30 | 89                | 27                   | 72                  | 4,5                  | 21,13           | 3,02           | 25,5                | 1003,51           | -2,11           | -4,14           | 20,57          | 4,59          | 6,6           | 0,00           | 0,0                |
| 2002-04-30 03:00 | 103               | 27                   | 67                  | 3,1                  | 21,03           | 3,02           | 25,5                | 1002,51           | -3,13           | 0,26            | 20,47          | 4,27          | 6,8           | 0,00           | 0,0                |
| 2002-04-30 03:30 | 121               | 27                   | 66                  | 3,9                  | 21,13           | 3,12           | 25,5                | 1002,51           | -3,24           | -1,85           | 20,57          | 4,31          | 6,0           | 0,00           | 0,0                |
| 2002-04-30 04:00 | 65                | 27                   | 64                  | 3,1                  | 21,23           | 3,12           | 25,5                | 1002,51           | -3,68           | 0,37            | 20,67          | 4,18          | 6,2           | 0,00           | 0,0                |
| 2002-04-30 04:30 | 74                | 27                   | 66                  | 2,8                  | 21,33           | 3,02           | 25,5                | 1001,51           | -3,34           | 0,26            | 20,77          | 4,21          | 5,6           | 0,00           | 0,0                |
| 2002-04-30 05:00 | 109               | 27                   | 74                  | 2,0                  | 21,43           | 3,12           | 25,5                | 1001,51           | -1,63           | 3,12            | 20,87          | 4,83          | 6,2           | 0,00           | 0,0                |
| 2002-04-30 05:30 | 40                | 27                   | 78                  | 3,3                  | 21,53           | 3,12           | 25,5                | 1001,51           | -0,88           | -0,74           | 20,97          | 5,10          | 5,6           | 0,00           | 0,0                |
| 2002-04-30 06:00 | 92                | 27                   | 81                  | 4,1                  | 21,53           | 3,02           | 25,5                | 1000,51           | -0,44           | -3,08           | 20,97          | 5,22          | 7,7           | 0,00           | 0,0                |
| 2002-04-30 06:30 | 85                | 27                   | 87                  | 3,0                  | 21,53           | 2,62           | 25,5                | 1000,51           | 0,19            | -0,18           | 20,97          | 5,27          | 6,9           | 0,00           | 0,0                |
| 2002-04-30 07:00 | 61                | 27                   | 99                  | 2,4                  | 21,43           | 1,92           | 27,0                | 1000,51           | 1,35            | 0,21            | 20,87          | 5,56          | 6,8           | 1,50           | 1,5                |
| 2002-04-30 07:30 | 92                | 27                   | 100                 | 2,8                  | 21,43           | 1,12           | 29,0                | 1000,51           | 0,69            | -1,82           | 20,87          | 4,85          | 5,2           | 2,00           | 3,5                |
| 2002-04-30 08:00 | 103               | 27                   | 100                 | 2,6                  | 21,33           | 1,02           | 29,0                | 1001,51           | 0,59            | -0,74           | 20,77          | 4,75          | 4,1           | 2,00           | 3,5                |
| 2002-04-30 08:30 | 102               | 27                   | 100                 | 4,3                  | 21,33           | 1,32           | 29,5                | 1001,51           | 0,89            | -5,13           | 20,77          | 5,05          | 5,0           | 0,50           | 4,0                |
| 2002-04-30 09:00 | 106               | 27                   | 100                 | 3,0                  | 21,33           | 1,72           | 29,5                | 1001,51           | 1,29            | -1,16           | 20,77          | 5,45          | 4,3           | 0,50           | 4,0                |
| 2002-04-30 09:30 | 110               | 27                   | 100                 | 3,3                  | 21,33           | 2,12           | 29,5                | 1001,51           | 1,69            | -1,87           | 20,77          | 5,85          | 3,9           | 0,00           | 4,0                |
| 2002-04-30 10:00 | 94                | 27                   | 100                 | 2,2                  | 21,23           | 2,62           | 29,5                | 1001,51           | 2,19            | 2,62            | 20,67          | 6,35          | 5,2           | 0,00           | 4,0                |
| 2002-04-30 10:30 | 100               | 27                   | 100                 | 3,1                  | 21,23           | 3,12           | 29,5                | 1001,51           | 2,69            | 0,37            | 20,67          | 6,85          | 4,5           | 0,00           | 4,0                |
| 2002-04-30 11:00 | 127               | 27                   | 100                 | 3,0                  | 21,23           | 3,62           | 29,5                | 1002,51           | 3,19            | 0,92            | 20,67          | 7,35          | 4,7           | 0,00           | 4,0                |
| 2002-04-30 11:30 | 94                | 27                   | 100                 | 2,4                  | 21,23           | 3,92           | 29,5                | 1002,51           | 3,49            | 2,32            | 20,67          | 7,65          | 5,6           | 0,00           | 4,0                |
| 2002-04-30 12:00 | 119               | 27                   | 100                 | 2,8                  | 21,23           | 4,32           | 29,5                | 1002,51           | 3,88            | 1,68            | 20,67          | 8,05          | 5,0           | 0,00           | 4,0                |
| 2002-04-30 12:30 | 99                | 27                   | 100                 | 1,8                  | 21,23           | 5,12           | 29,5                | 1002,51           | 4,68            | 5,12            | 20,67          | 8,85          | 4,9           | 0,00           | 4,0                |
| 2002-04-30 13:00 | 137               | 27                   | 99                  | 2,6                  | 21,23           | 5,52           | 29,5                | 1002,51           | 4,93            | 4,01            | 20,67          | 9,16          | 4,9           | 0,00           | 4,0                |
| 2002-04-30 13:30 | 97                | 27                   | 91                  | 3,1                  | 21,23           | 7,02           | 29,5                | 1002,51           | 5,17            | 4,63            | 20,67          | 9,99          | 6,0           | 0,00           | 4,0                |
| 2002-04-30 14:00 | 117               | 27                   | 85                  | 3,7                  | 21,23           | 7,02           | 29,5                | 1002,51           | 4,16            | 2,70            | 20,67          | 9,52          | 7,5           | 0,00           | 4,0                |
| 2002-04-30 14:30 | 97                | 27                   | 80                  | 5,2                  | 21,23           | 7,52           | 29,5                | 1002,51           | 3,75            | 0,93            | 20,67          | 9,65          | 6,8           | 0,00           | 4,0                |
| 2002-04-30 15:00 | 118               | 27                   | 78                  | 4,3                  | 21,13           | 8,22           | 29,5                | 1002,51           | 4,06            | 3,18            | 20,57          | 10,21         | 5,6           | 0,00           | 4,0                |
| 2002-04-30 15:30 | 103               | 27                   | 82                  | 3,0                  | 21,03           | 7,82           | 29,5                | 1002,51           | 4,41            | 5,51            | 20,47          | 10,10         | 5,0           | 0,00           | 4,0                |
| 2002-04-30 16:00 | 133               | 27                   | 87                  | 4,7                  | 20,83           | 6,92           | 30,5                | 1002,51           | 4,41            | 0,70            | 20,27          | 9,58          | 6,6           | 1,00           | 5,0                |
| 2002-04-30 16:30 | 132               | 27                   | 100                 | 3,7                  | 20,73           | 6,92           | 31,0                | 1002,51           | 6,48            | 2,58            | 20,17          | 10,65         | 9,4           | 1,50           | 5,5                |

| Datum                   | Vindriktning<br>° | Luftfukt inne<br>Rh% | Luftfukt ute<br>Rh% | Vindhastighet<br>m/s | Temp inne<br>°C | Temp ute<br>°C | Nederb. månad<br>mm | Lufttryck<br>Mbar | Daggpunkt<br>°C | Kyleffekt<br>°C | Vix inne<br>°C | Vix ute<br>°C | Vindby<br>m/s | Korr lufttryck | Nederb./dygn<br>mm |
|-------------------------|-------------------|----------------------|---------------------|----------------------|-----------------|----------------|---------------------|-------------------|-----------------|-----------------|----------------|---------------|---------------|----------------|--------------------|
| 2002-04-30 17:00        | 131               | 27                   | 95                  | 7,3                  | 20,73           | 7,02           | 31,0                | 1002,51           | 5,81            | -2,29           | 20,17          | 10,32         | 8,7           | 0,50           | 5,5                |
| 2002-04-30 17:30        | 139               | 28                   | 94                  | 4,3                  | 20,53           | 4,82           | 32,5                | 1002,51           | 3,47            | -0,92           | 20,01          | 8,04          | 9,2           | 1,50           | 7,0                |
| 2002-04-30 18:00        | 104               | 28                   | 100                 | 3,0                  | 20,63           | 5,62           | 32,5                | 1002,51           | 5,18            | 3,10            | 20,11          | 9,35          | 5,8           | 1,50           | 7,0                |
| 2002-04-30 18:30        | 129               | 28                   | 99                  | 3,7                  | 20,93           | 6,42           | 32,5                | 1003,51           | 5,83            | 2,00            | 20,41          | 10,06         | 7,5           | 0,00           | 7,0                |
| 2002-04-30 19:00        | 126               | 28                   | 99                  | 4,9                  | 21,33           | 6,52           | 32,5                | 1003,51           | 5,93            | 0,20            | 20,81          | 10,16         | 7,5           | 0,00           | 7,0                |
| 2002-04-30 19:30        | 134               | 28                   | 100                 | 4,5                  | 21,53           | 6,02           | 32,5                | 1003,51           | 5,58            | -0,42           | 21,01          | 9,75          | 6,6           | 0,00           | 7,0                |
| 2002-04-30 20:00        | 136               | 28                   | 97                  | 2,8                  | 21,53           | 5,72           | 32,5                | 1003,51           | 4,83            | 3,21            | 21,01          | 9,19          | 6,2           | 0,00           | 7,0                |
| 2002-04-30 20:30        | 134               | 28                   | 94                  | 3,9                  | 21,33           | 5,52           | 32,5                | 1004,51           | 4,17            | 0,95            | 20,81          | 8,74          | 5,6           | 0,00           | 7,0                |
| 2002-04-30 21:00        | 113               | 28                   | 96                  | 2,6                  | 21,13           | 5,42           | 32,5                | 1004,51           | 4,38            | 3,91            | 20,61          | 8,80          | 4,9           | 0,00           | 7,0                |
| 2002-04-30 21:30        | 108               | 28                   | 99                  | 2,6                  | 20,93           | 5,02           | 32,5                | 1004,51           | 4,43            | 3,49            | 20,41          | 8,66          | 4,5           | 0,00           | 7,0                |
| 2002-04-30 22:00        | 120               | 28                   | 99                  | 3,0                  | 20,73           | 5,02           | 32,5                | 1004,51           | 4,43            | 2,45            | 20,21          | 8,66          | 5,4           | 0,00           | 7,0                |
| 2002-04-30 22:30        | 98                | 28                   | 98                  | 3,7                  | 20,63           | 4,72           | 32,5                | 1004,51           | 3,99            | 0,02            | 20,11          | 8,27          | 5,6           | 0,00           | 7,0                |
| 2002-04-30 23:00        | 106               | 28                   | 98                  | 3,1                  | 20,43           | 4,42           | 32,5                | 1005,51           | 3,69            | 1,79            | 19,91          | 7,97          | 6,2           | 0,00           | 7,0                |
| 2002-04-30 23:30        | 137               | 28                   | 99                  | 4,1                  | 20,43           | 4,12           | 32,5                | 1005,51           | 3,54            | -1,76           | 19,91          | 7,76          | 6,4           | 0,00           | 7,0                |
| 2002-05-01 00:00        | 116               | 28                   | 100                 | 2,4                  | 20,73           | 4,02           | 32,5                | 1005,51           | 3,59            | 2,43            | 20,21          | 7,75          | 5,6           | 0,00           | 0,0                |
| <b>Medelvärde Månad</b> | 162               | 26                   | 79                  | 1,8                  | 20,57           | 3,56           |                     | 1018,01           | -0,53           | 2,44            | 19,97          | 5,75          | 3,5           |                | 0,0                |
| Min                     | 0                 | 24                   | 41                  | 0,0                  | 19,33           | -3,29          |                     | 992,50            | -7,44           | -9,05           | 18,74          | -0,71         | 0,0           |                | 0,0                |
| Max                     | 356               | 29                   | 100                 | 7,3                  | 22,13           | 17,33          | 32,5                | 1029,52           | 7,60            | 17,33           | 21,51          | 17,47         | 13,2          |                |                    |