

Medeltemperaturer / Max / Min

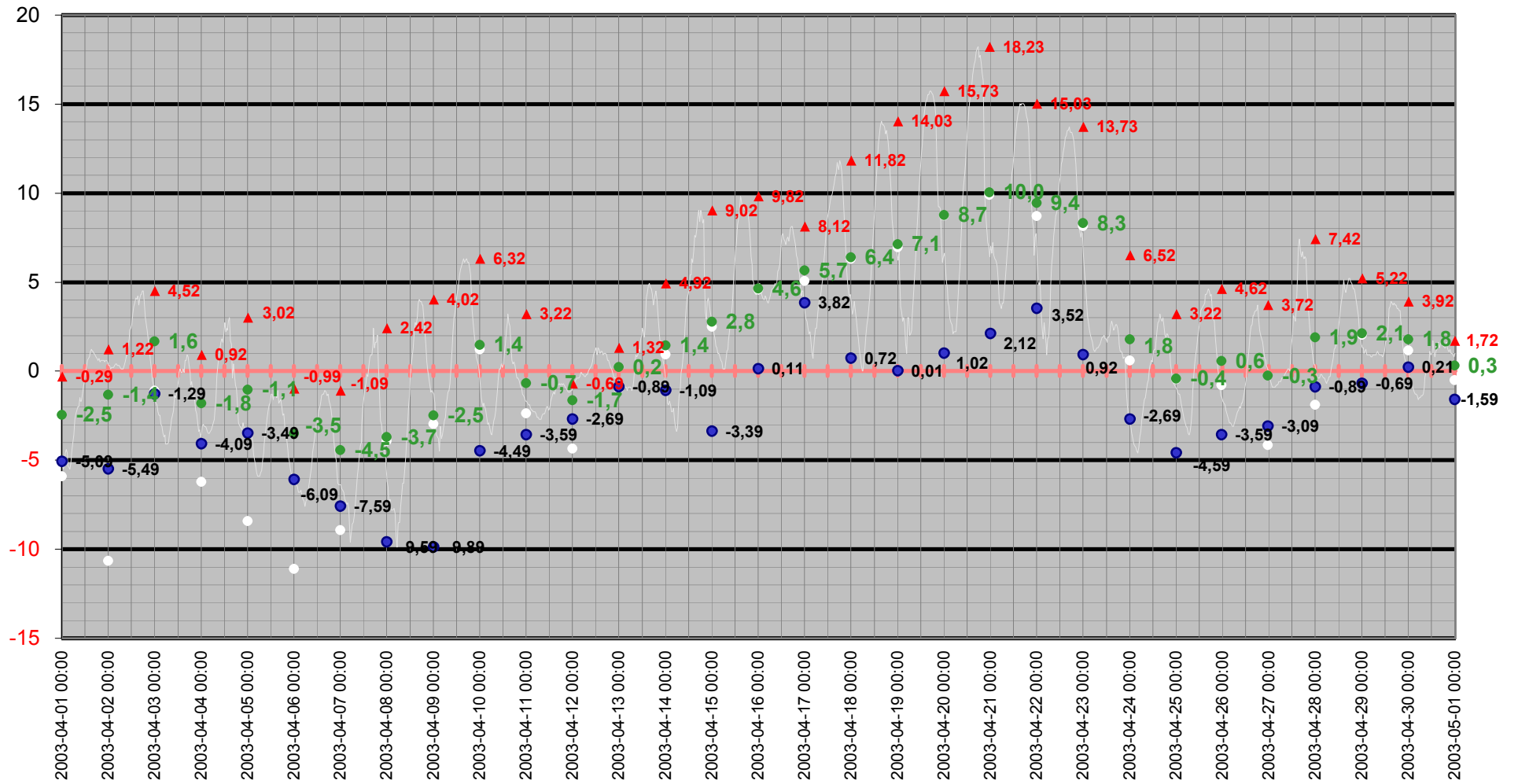

Medeltemperatur

□ Vindkyl medel °C ● Dygns medel °C — Temperatur °C — Kyleffekt °C

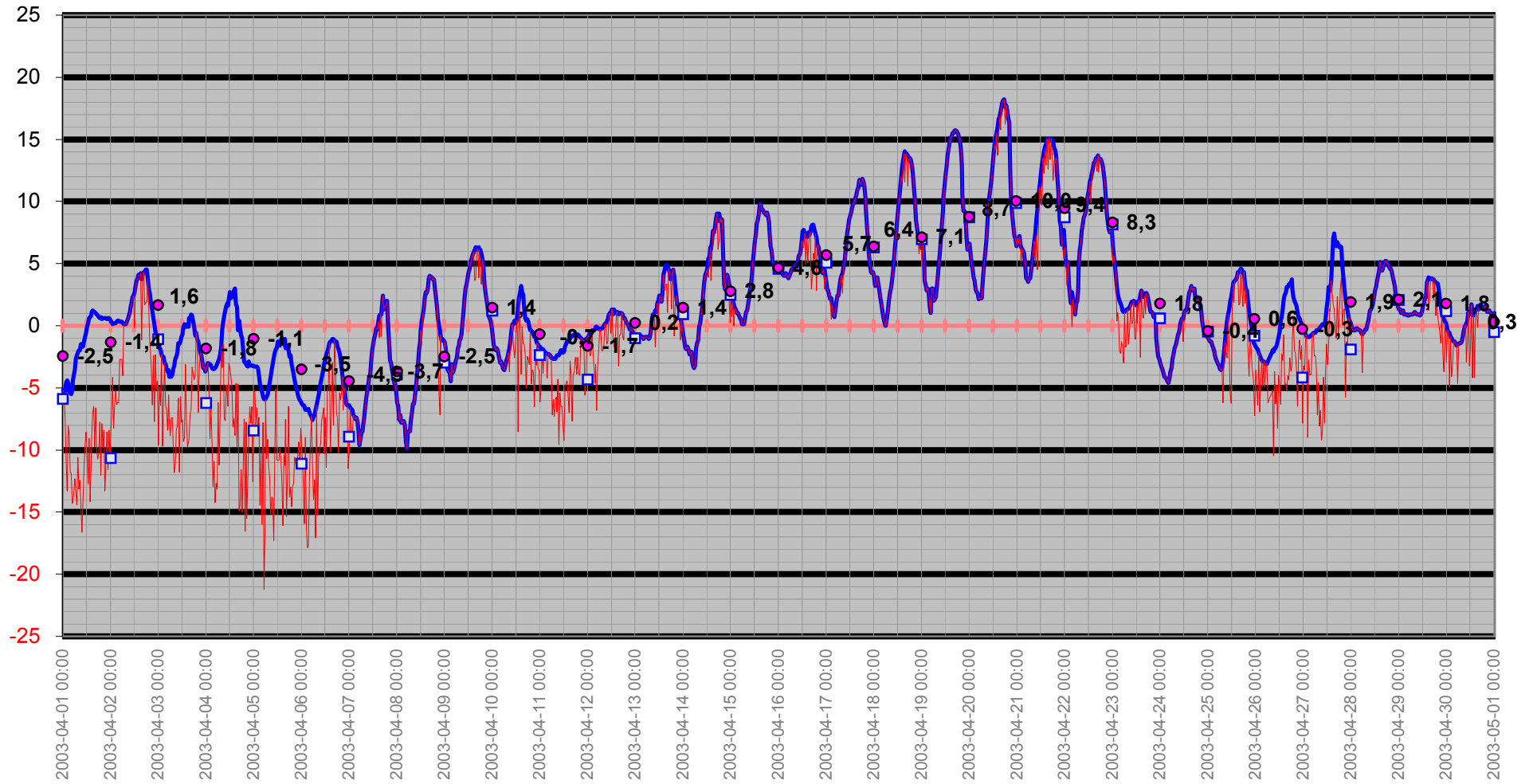

Temperatur/Vindby

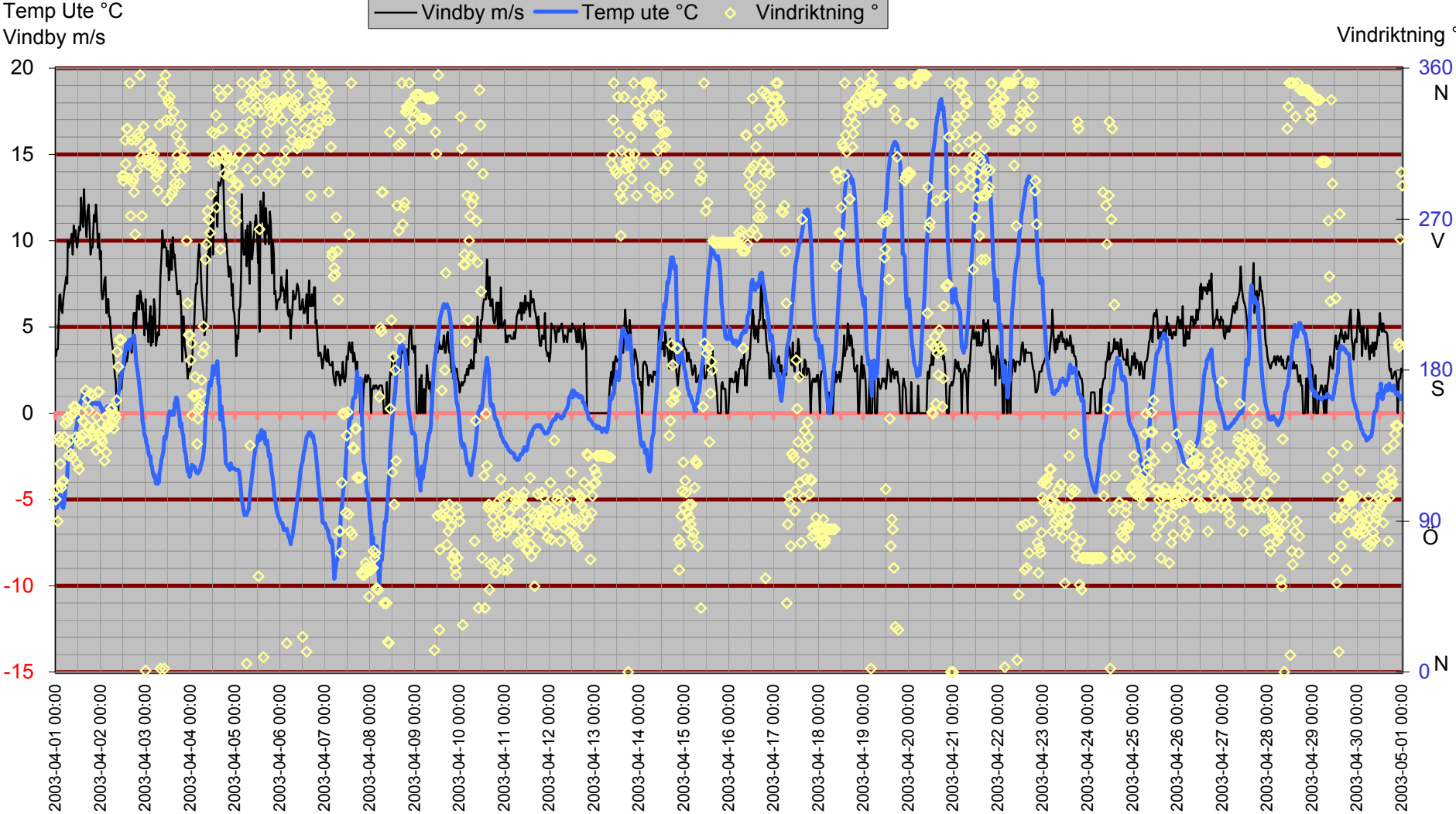

Inne

Temp inne °C

Vindby m/s

Temp inne °C — Vindby m/s — Temp ute °C — Luftfukt inne Rh%

Rh % inne

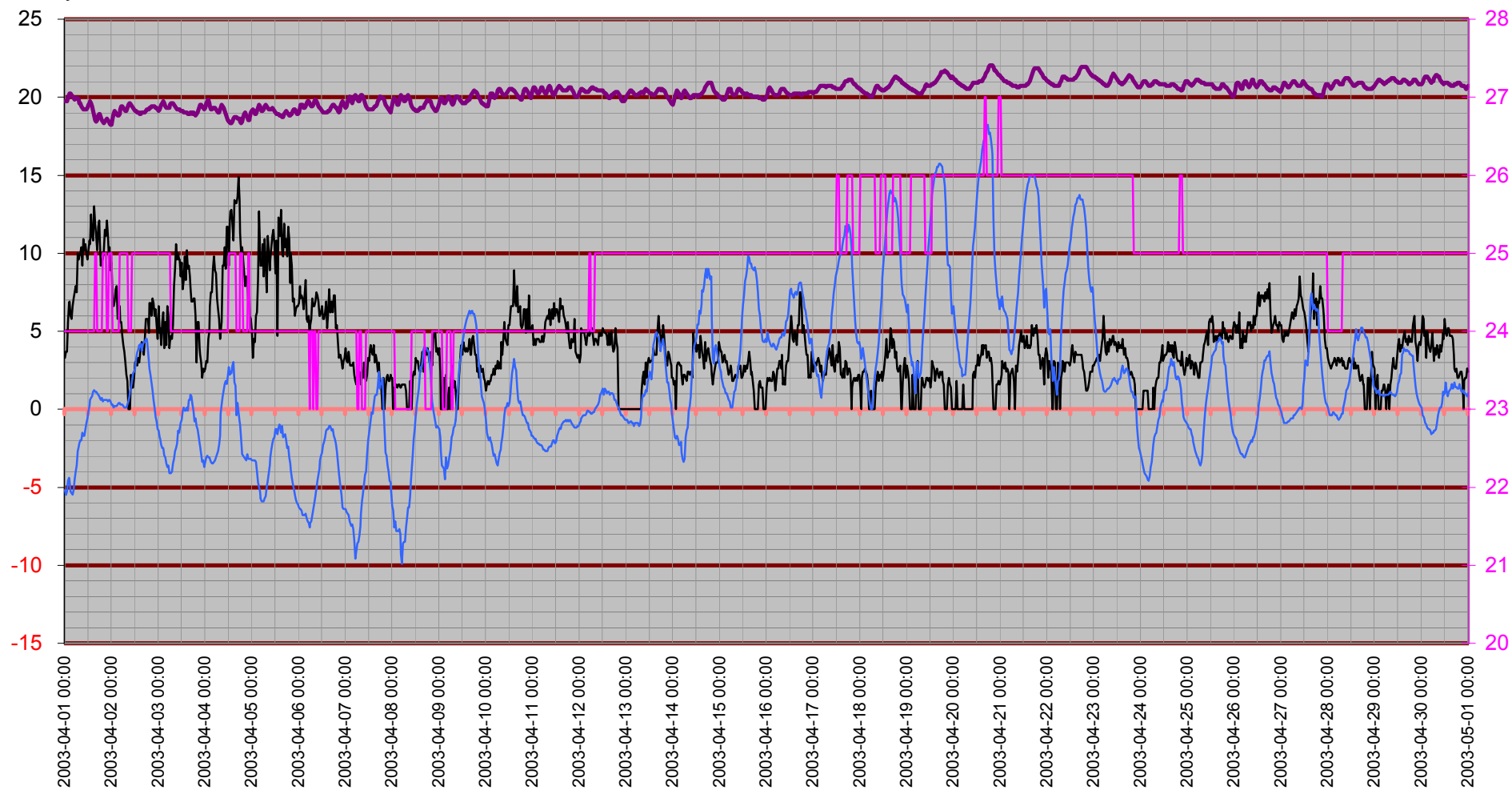

Temperatur inne

Temp inne °C

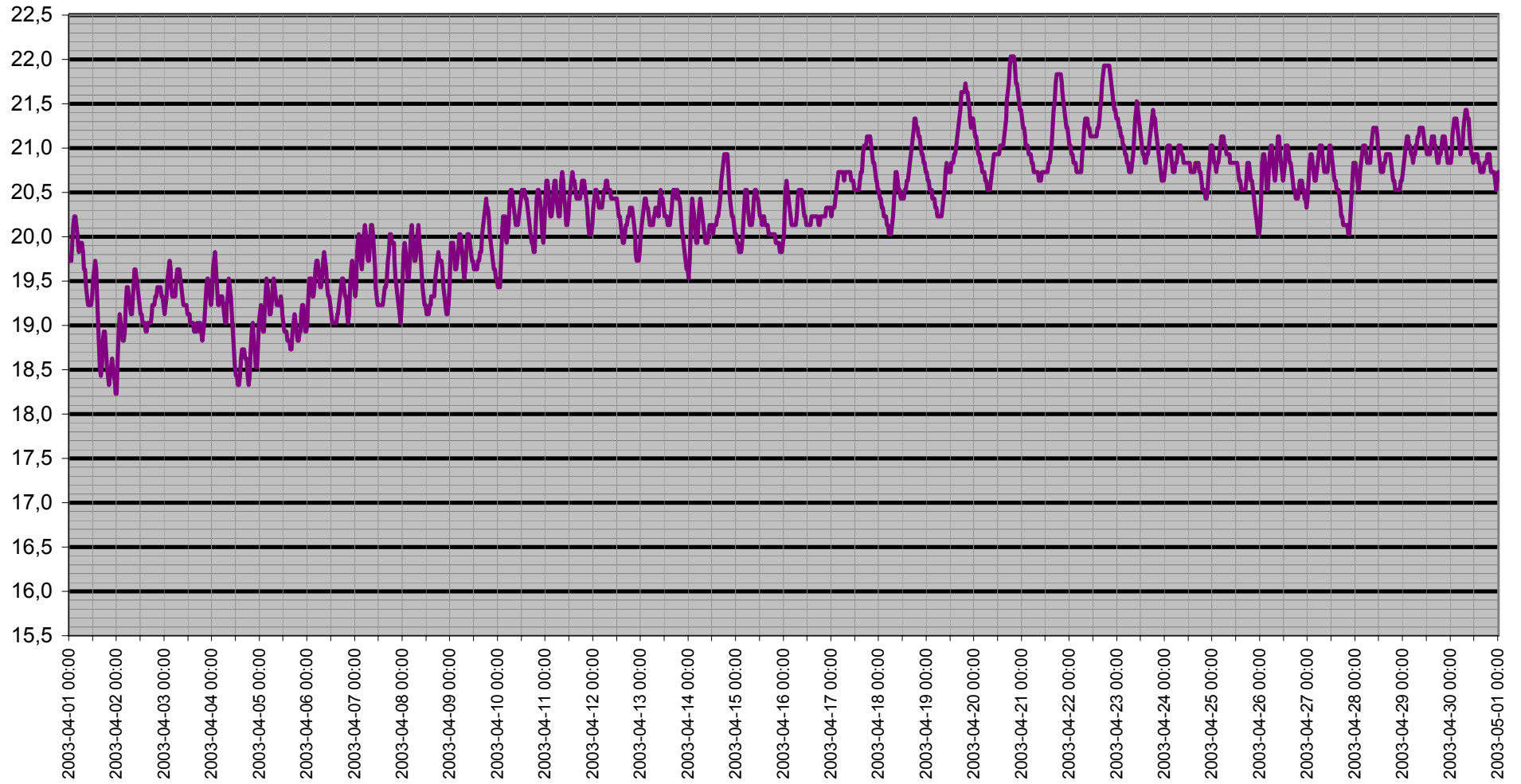

Dagpunkt/Temperatur

Vindhastighet m/s Daggpunkt °C Temp ute °C Luftfukt ute Rh%

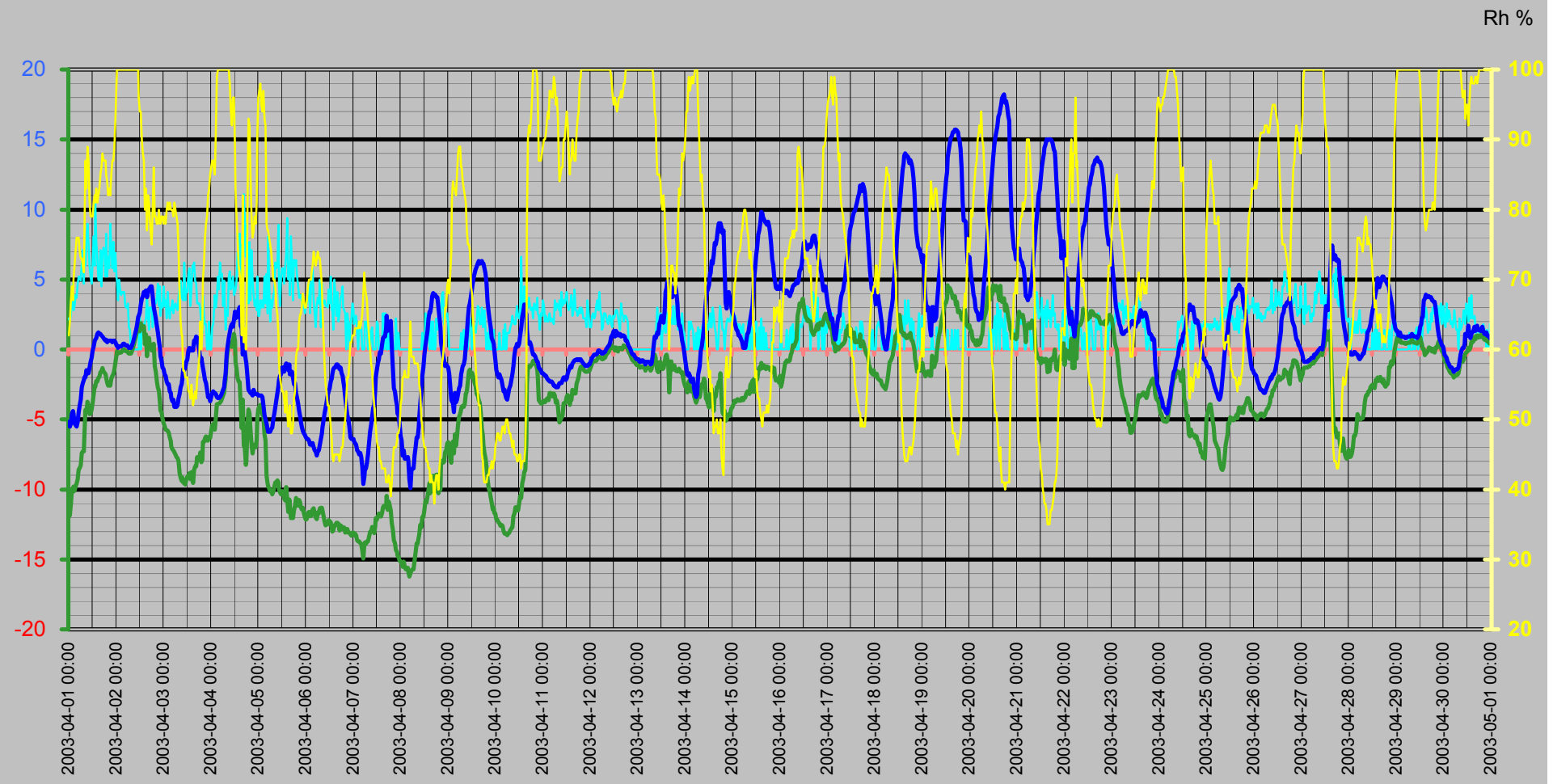

Vinddata

Vindhastighet m/s
Vindby m/s

Vindhastighet m/s — Vindby m/s ◊ Vindriktning ° — Luffukt ute Rh%

Vindriktning °
Rh %

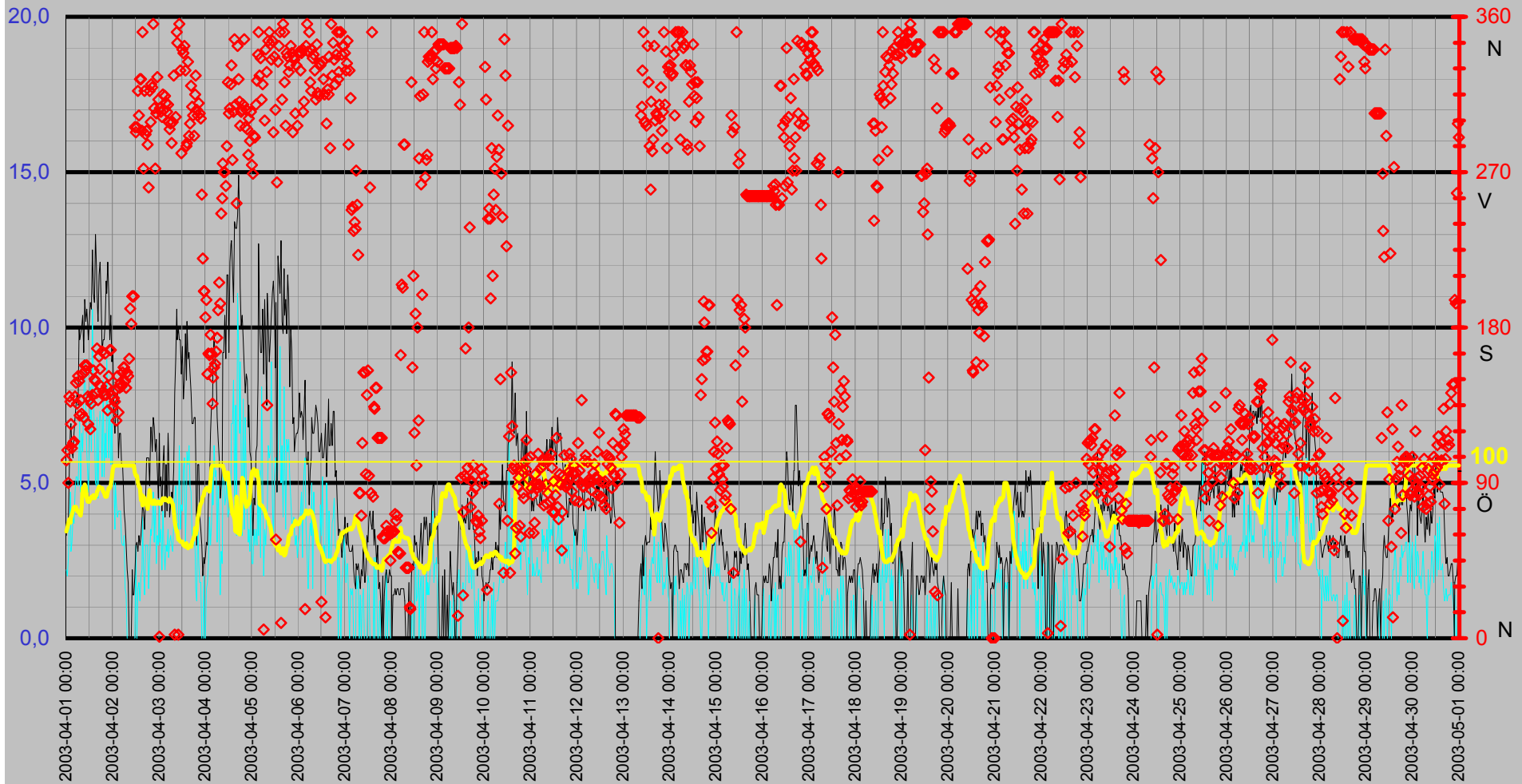

Luftfukt Kyleffekt Temp Vind Medeltemperatur

Temp °C
Vind m/s

● Dygns medel °C Vindhastighet m/s Kyleffekt °C Temp ute °C Luftfukt ute Rh%

Rh %

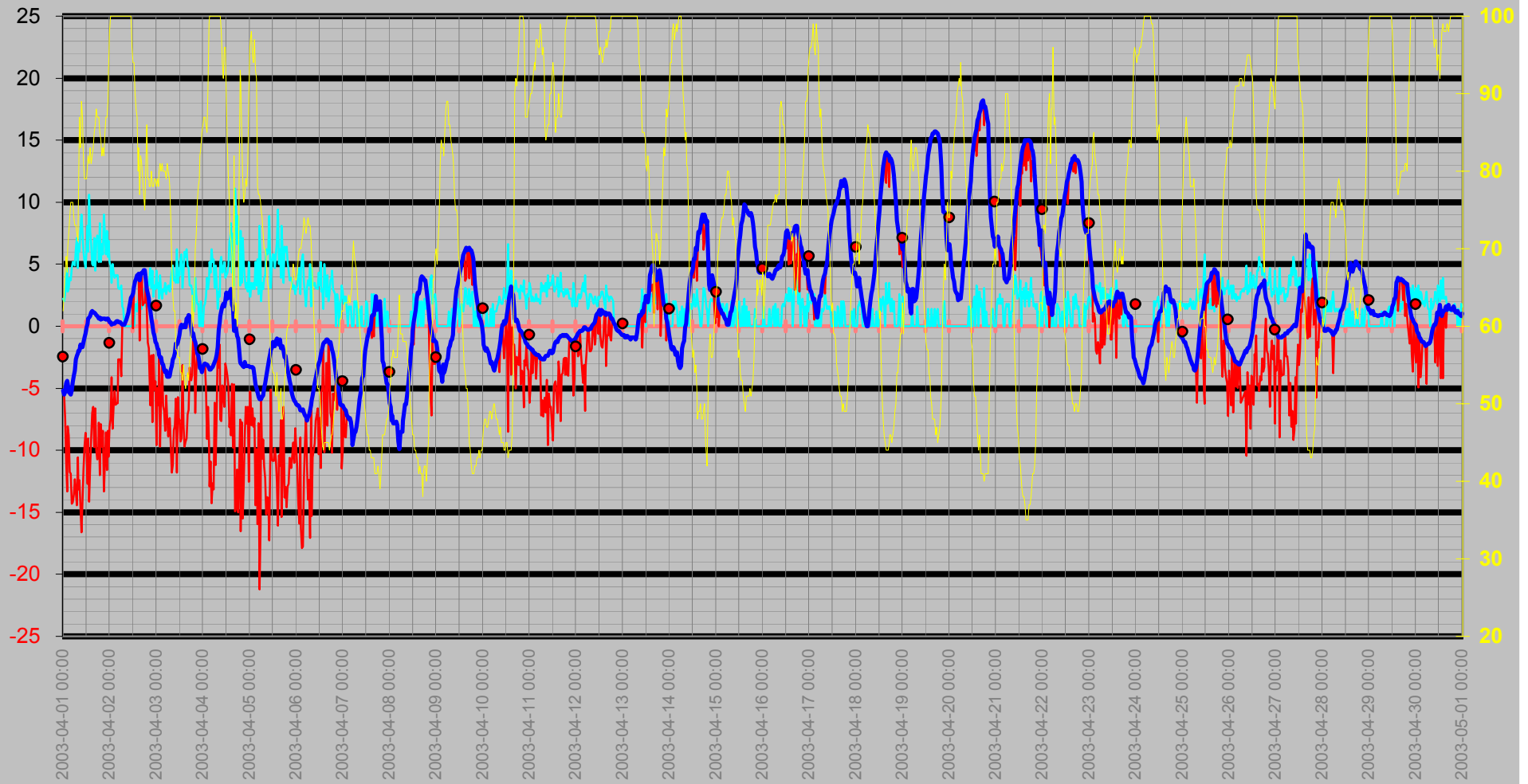

Nederbörd

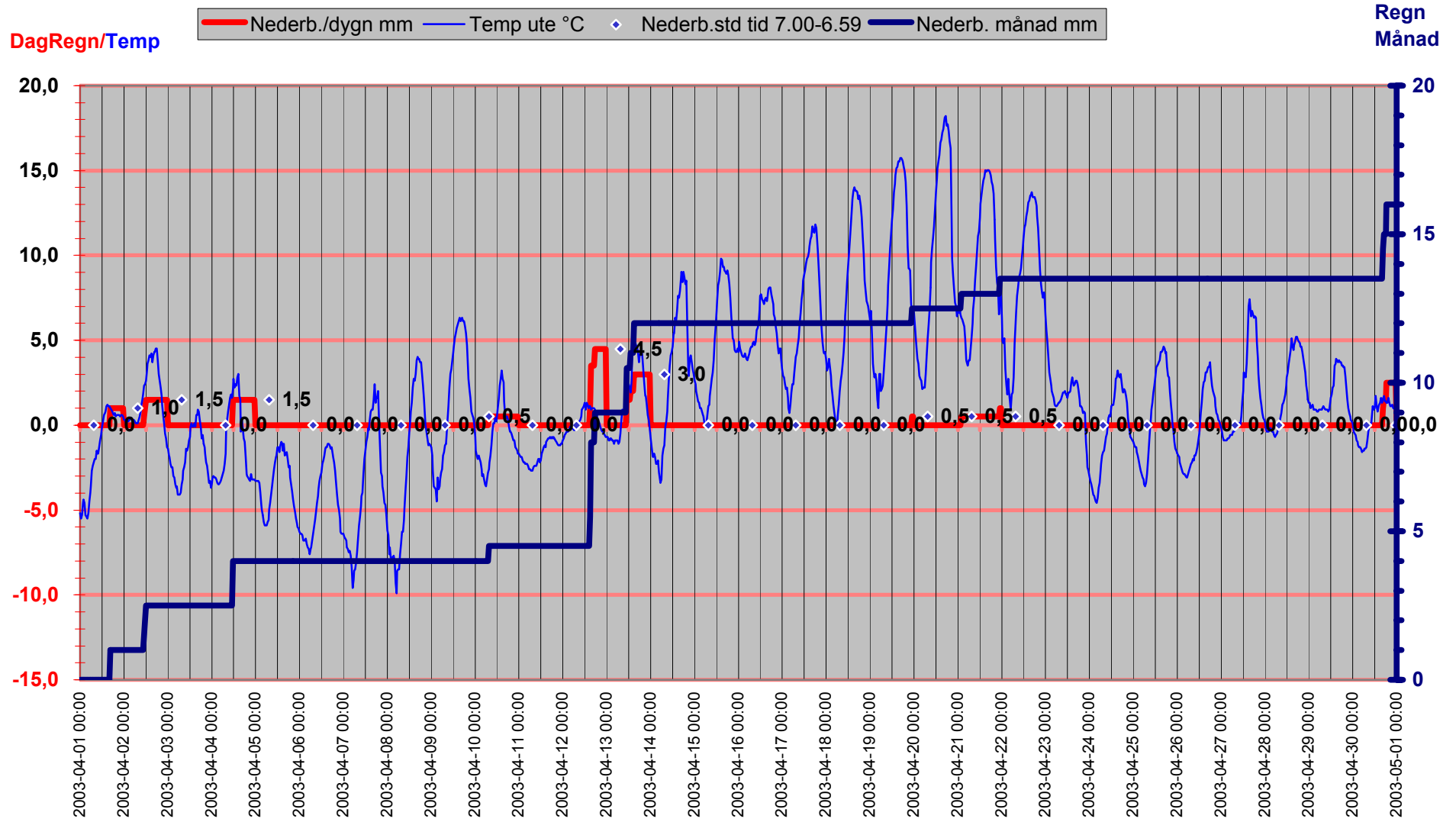

Luftryck/Nederbörd

◆ Luftryck mbar
 — Nederb./dygn mm
 △ Nederb.std tid 7.00-6.59

Luftryck

Nederbör

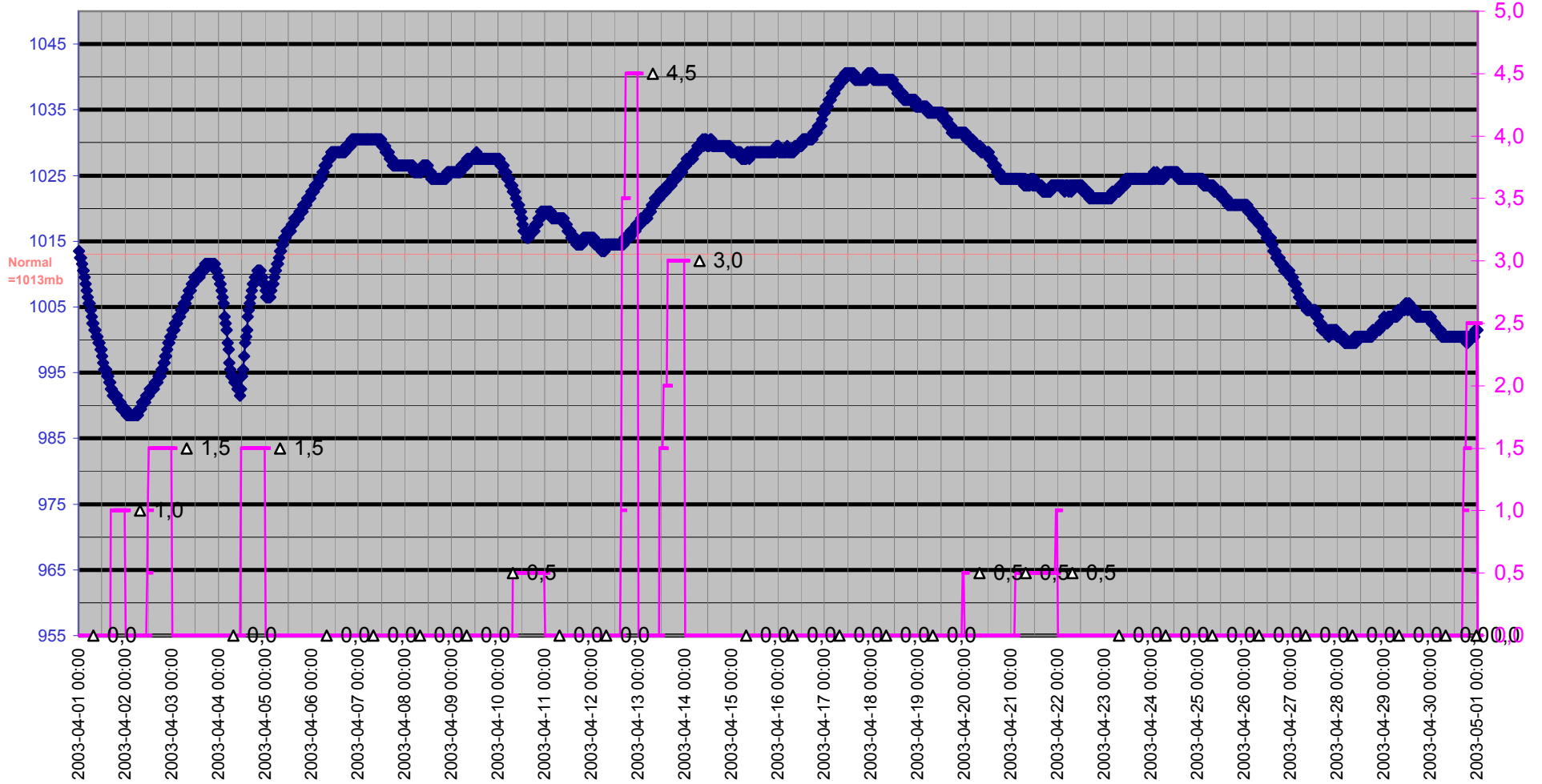

Grund

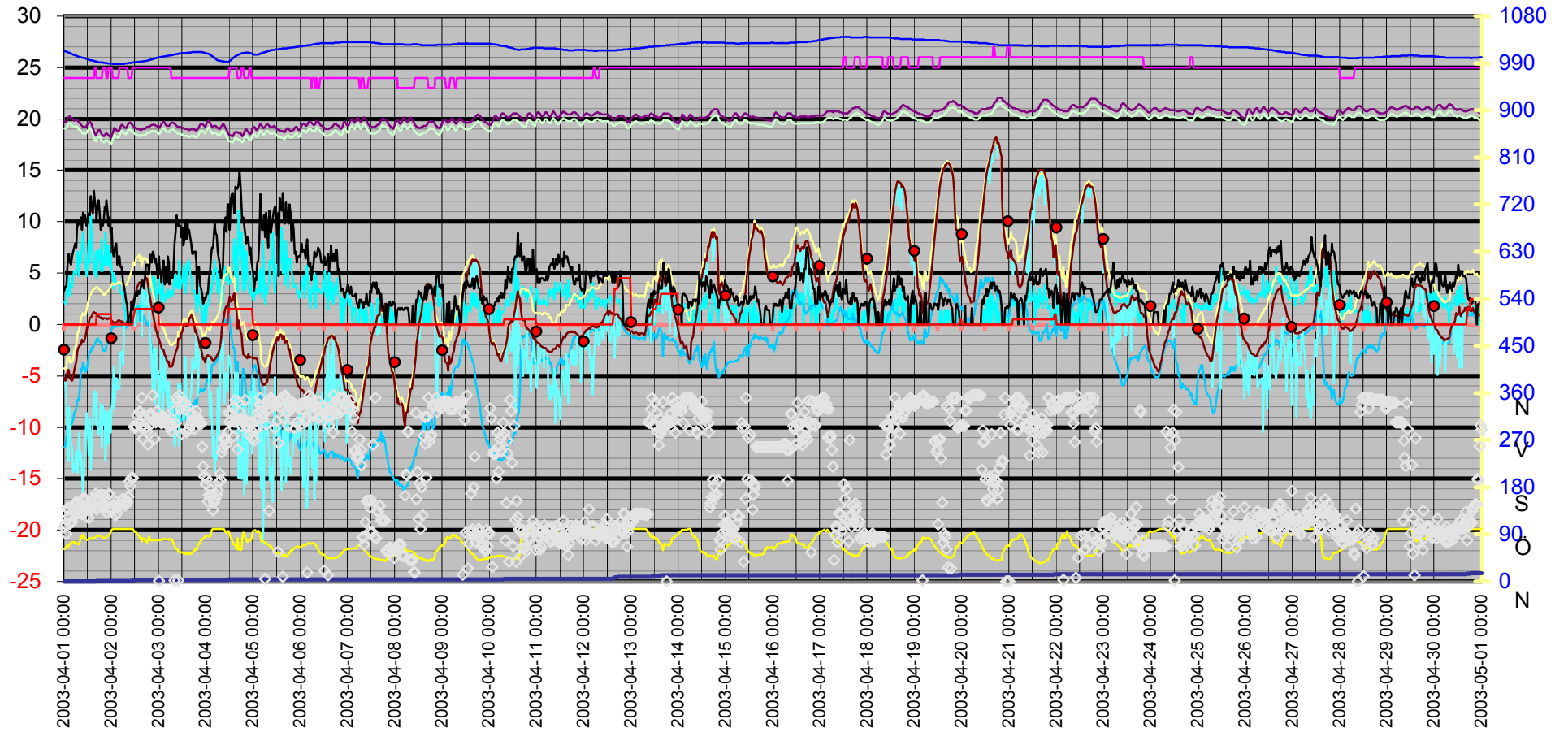
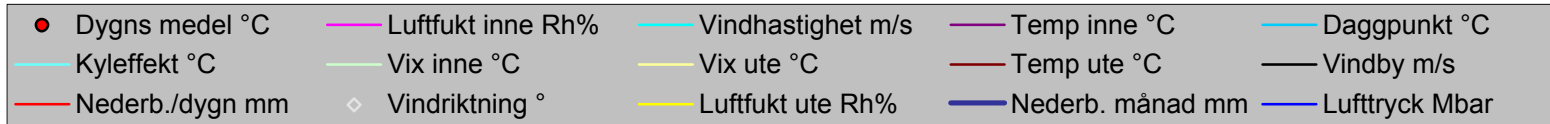

Datum	Vindriktning	Luftfukt inne	Luftfukt ute	Vindhastighet	Temp inne	Temp ute	Nederb. månad	Lufttryck	Daggpunkt	Kyleffekt	Vix inne	Vix ute	Vindby	Korr lufttryck	Nederb./dygn
	°	Rh%	Rh%	m/s	°C	°C	mm	Mbar	°C	°C	°C	°C	m/s		mm
2003-04-01 00:00	103	24	62	2,2	19,73	-5,19	0,0	1013,51	-11,95	-5,19	19,07	-4,24	3,3	0,00	0,0
2003-04-01 00:30	109	24	64	2,0	19,73	-5,49	0,0	1012,51	-11,82	-5,49	19,07	-4,42	3,7	0,00	0,0
2003-04-01 01:00	90	24	67	2,6	19,73	-5,29	0,0	1012,51	-11,03	-7,39	19,07	-4,04	3,7	0,00	0,0
2003-04-01 01:30	140	24	69	3,7	19,93	-4,59	0,0	1011,51	-9,97	-10,84	19,27	-3,21	5,6	0,00	0,0
2003-04-01 02:00	137	24	67	4,7	20,13	-4,39	0,0	1010,51	-10,17	-13,31	19,47	-3,14	6,8	0,00	0,0
2003-04-01 02:30	124	24	70	2,8	20,23	-4,59	0,0	1010,51	-9,78	-8,04	19,57	-3,15	6,9	0,00	0,0
2003-04-01 03:00	110	24	72	3,1	20,23	-5,29	0,0	1009,51	-10,08	-8,81	19,57	-3,72	6,0	0,00	0,0
2003-04-01 03:30	113	24	74	3,9	20,13	-5,39	0,0	1008,51	-9,82	-11,77	19,47	-3,68	5,8	0,00	0,0
2003-04-01 04:00	114	24	76	3,7	20,03	-5,49	0,0	1007,51	-9,56	-11,89	19,37	-3,64	6,6	0,00	0,0
2003-04-01 04:30	140	24	76	4,7	19,93	-5,19	0,0	1006,51	-9,27	-14,30	19,27	-3,34	7,1	0,00	0,0
2003-04-01 05:00	148	24	76	5,2	19,83	-4,49	0,0	1005,51	-8,59	-14,18	19,17	-2,64	7,5	0,00	0,0
2003-04-01 05:30	136	24	74	5,2	19,93	-3,99	0,0	1005,51	-8,47	-13,55	19,27	-2,28	7,9	0,00	0,0
2003-04-01 06:00	152	24	73	4,9	19,93	-3,59	0,0	1004,51	-8,26	-12,32	19,27	-1,95	7,5	0,00	0,0
2003-04-01 06:30	149	24	73	6,2	19,93	-2,69	0,0	1003,51	-7,40	-13,35	19,27	-1,05	10,0	0,00	0,0
2003-04-01 07:00	129	24	72	7,1	19,83	-2,39	0,0	1002,51	-7,30	-14,43	19,17	-0,81	9,6	0,00	0,0
2003-04-01 07:30	138	24	71	4,7	19,63	-2,19	0,0	1002,51	-7,29	-10,58	18,97	-0,68	9,8	0,00	0,0
2003-04-01 08:00	130	24	76	6,6	19,63	-1,99	0,0	1001,51	-6,18	-13,14	18,97	-0,14	10,0	0,00	0,0
2003-04-01 08:30	153	24	87	6,0	19,43	-1,99	0,0	1001,51	-4,33	-12,44	18,77	0,67	10,4	0,00	0,0
2003-04-01 09:00	128	24	83	7,7	19,33	-1,49	0,0	1000,51	-4,49	-14,47	18,67	0,86	9,2	0,00	0,0
2003-04-01 09:30	158	24	89	9,0	19,23	-1,69	0,0	1000,51	-3,72	-16,61	18,57	1,13	10,9	0,00	0,0
2003-04-01 10:00	155	24	87	7,5	19,23	-1,69	0,0	999,51	-4,03	-14,12	18,57	0,97	10,2	0,00	0,0
2003-04-01 10:30	158	24	81	6,0	19,23	-1,29	0,0	999,51	-4,63	-11,53	18,57	0,92	10,6	0,00	0,0
2003-04-01 11:00	140	24	79	5,2	19,23	-0,89	0,0	998,51	-4,58	-9,65	18,57	1,17	10,0	0,00	0,0
2003-04-01 11:30	124	24	79	4,7	19,33	-0,59	0,0	998,51	-4,29	-8,60	18,67	1,47	9,6	0,00	0,0
2003-04-01 12:00	138	24	79	6,2	19,53	-0,09	0,0	997,50	-3,81	-9,97	18,87	1,97	10,2	0,00	0,0
2003-04-01 12:30	121	24	81	8,1	19,63	0,21	0,0	996,50	-3,17	-12,72	18,97	2,42	10,8	0,00	0,0
2003-04-01 13:00	136	24	82	6,0	19,73	0,61	0,0	995,50	-2,61	-9,06	19,07	2,89	10,6	0,00	0,0
2003-04-01 13:30	141	24	81	10,6	19,63	0,72	0,0	995,50	-2,68	-14,15	18,97	2,92	12,5	0,00	0,0
2003-04-01 14:00	155	24	83	7,7	19,43	0,82	0,0	995,50	-2,24	-11,30	18,77	3,17	11,1	0,00	0,0
2003-04-01 14:30	150	24	81	6,6	19,13	1,12	0,0	994,50	-2,29	-9,05	18,47	3,32	10,8	0,00	0,0
2003-04-01 15:00	149	24	82	5,0	18,83	1,22	0,0	994,50	-2,02	-7,01	18,17	3,49	13,0	0,00	0,0
2003-04-01 15:30	142	25	83	4,9	18,53	1,12	0,0	993,50	-1,95	-6,49	17,90	3,47	11,9	0,00	0,0
2003-04-01 16:00	168	25	85	7,1	18,43	1,12	0,0	993,50	-1,61	-9,74	17,80	3,62	11,1	0,00	0,0
2003-04-01 16:30	138	24	86	4,5	18,53	1,02	1,0	992,50	-1,55	-6,62	17,87	3,59	10,2	1,00	1,0
2003-04-01 17:00	163	24	88	6,8	18,83	0,92	1,0	992,50	-1,32	-10,00	18,17	3,65	11,7	1,00	1,0
2003-04-01 17:30	156	24	87	7,3	18,93	0,82	1,0	991,50	-1,58	-10,72	18,27	3,47	12,1	0,00	1,0
2003-04-01 18:00	146	24	87	6,9	18,93	0,72	1,0	991,50	-1,68	-10,27	18,27	3,37	10,9	0,00	1,0
2003-04-01 18:30	166	24	87	5,2	18,73	0,61	1,0	991,50	-1,78	-7,76	18,07	3,27	9,2	0,00	1,0
2003-04-01 19:00	143	24	85	8,3	18,53	0,72	1,0	991,50	-2,00	-12,02	17,87	3,22	9,6	0,00	1,0
2003-04-01 19:30	141	25	84	5,2	18,43	0,51	1,0	991,50	-2,37	-7,89	17,80	2,94	9,6	0,00	1,0
2003-04-01 20:00	165	25	82	6,6	18,33	0,61	1,0	990,50	-2,61	-9,71	17,70	2,89	10,2	0,00	1,0
2003-04-01 20:30	141	25	83	5,8	18,43	0,61	1,0	990,50	-2,44	-8,41	17,80	2,97	11,5	0,00	1,0
2003-04-01 21:00	146	25	82	9,0	18,53	0,61	1,0	990,50	-2,61	-13,32	17,90	2,89	11,1	0,00	1,0
2003-04-01 21:30	132	24	85	7,3	18,63	0,61	1,0	990,50	-2,10	-10,99	17,97	3,12	12,1	0,00	1,0
2003-04-01 22:00	152	24	87	5,8	18,53	0,51	1,0	989,50	-1,87	-8,54	17,87	3,17	11,1	0,00	1,0
2003-04-01 22:30	167	25	87	7,7	18,43	0,61	1,0	989,50	-1,78	-11,58	17,80	3,27	9,6	0,00	1,0

Datum	Vindriktning °	Luftfukt inne Rh%	Luftfukt ute Rh%	Vindhastighet m/s	Temp inne °C	Temp ute °C	Nederb. månad mm	Luftryck Mbar	Daggpunkt °C	Kyleffekt °C	Vix inne °C	Vix ute °C	Vindby m/s	Korr luftryck	Nederb./dygn mm
2003-04-01 23:00	167	25	89	5,6	18,33	0,61	1,0	989,50	-1,46	-8,41	17,70	3,43	10,4	0,00	1,0
2003-04-01 23:30	141	25	93	6,9	18,23	0,51	1,0	989,50	-0,93	-10,54	17,60	3,65	8,9	0,00	1,0
2003-04-02 00:00	134	25	98	5,2	18,23	0,31	1,0	989,50	-0,39	-8,14	17,60	3,87	9,4	0,00	0,0
2003-04-02 00:30	139	24	100	4,9	18,63	0,31	1,0	988,50	-0,11	-7,48	17,97	4,04	7,1	0,00	0,0
2003-04-02 01:00	137	24	100	3,5	18,93	0,11	1,0	988,50	-0,31	-4,13	18,27	3,84	6,6	0,00	0,0
2003-04-02 01:30	144	24	100	5,0	19,13	0,21	1,0	988,50	-0,21	-8,27	18,47	3,94	6,9	0,00	0,0
2003-04-02 02:00	126	24	100	4,3	19,03	0,21	1,0	988,50	-0,21	-6,45	18,37	3,94	7,7	0,00	0,0
2003-04-02 02:30	152	24	100	3,9	18,93	0,21	1,0	988,50	-0,21	-5,24	18,27	3,94	7,9	0,00	0,0
2003-04-02 03:00	131	24	100	4,1	18,83	0,31	1,0	988,50	-0,11	-6,33	18,17	4,04	5,8	0,00	0,0
2003-04-02 03:30	145	24	100	4,1	18,83	0,41	1,0	988,50	-0,01	-6,21	18,17	4,14	6,6	0,00	0,0
2003-04-02 04:00	148	25	100	4,1	18,93	0,41	1,0	988,50	-0,01	-6,21	18,30	4,14	6,6	0,00	0,0
2003-04-02 04:30	146	25	100	3,1	19,23	0,31	1,0	988,50	-0,11	-2,69	18,60	4,04	5,6	0,00	0,0
2003-04-02 05:00	154	25	100	3,0	19,43	0,31	1,0	988,50	-0,11	-2,69	18,80	4,04	5,6	0,00	0,0
2003-04-02 05:30	157	25	100	3,0	19,43	0,31	1,0	988,50	-0,11	-2,69	18,80	4,04	4,7	0,00	0,0
2003-04-02 06:00	157	25	100	3,3	19,33	0,21	1,0	988,50	-0,21	-4,02	18,70	3,94	4,1	0,00	0,0
2003-04-02 06:30	149	25	100	1,6	19,23	0,11	1,0	988,50	-0,31	0,11	18,60	3,84	3,7	0,00	0,0
2003-04-02 07:00	145	25	100	1,4	19,13	0,11	1,0	989,50	-0,31	0,11	18,50	3,84	3,0	0,00	0,0
2003-04-02 07:30	154	25	100	0,0	19,13	0,11	1,0	989,50	-0,31	0,11	18,50	3,84	2,2	0,00	0,0
2003-04-02 08:00	152	25	100	0,0	19,33	0,31	1,0	989,50	-0,11	0,31	18,70	4,04	1,8	0,00	0,0
2003-04-02 08:30	162	24	100	0,0	19,53	0,51	1,0	990,50	0,09	0,51	18,87	4,24	0,0	0,00	0,0
2003-04-02 09:00	191	24	100	0,0	19,63	0,82	1,0	990,50	0,39	0,82	18,97	4,54	0,0	0,00	0,0
2003-04-02 09:30	182	24	100	0,0	19,63	1,12	1,0	990,50	0,69	1,12	18,97	4,85	0,0	0,00	0,0
2003-04-02 10:00	198	24	100	0,0	19,53	1,42	1,0	990,50	0,99	1,42	18,87	5,15	2,2	0,00	0,0
2003-04-02 10:30	198	25	100	0,0	19,43	1,82	1,0	991,50	1,39	1,82	18,80	5,55	1,4	0,00	0,0
2003-04-02 11:00	198	25	100	0,0	19,33	2,32	1,5	991,50	1,89	2,32	18,70	6,05	1,4	0,50	0,5
2003-04-02 11:30	296	25	96	0,0	19,23	2,42	2,0	991,50	1,40	2,42	18,60	5,80	2,0	1,00	1,0
2003-04-02 12:00	293	25	94	3,0	19,13	2,62	2,5	991,50	1,30	-0,18	18,50	5,84	3,0	1,00	1,5
2003-04-02 12:30	296	25	94	0,0	19,13	3,22	2,5	992,50	1,89	3,22	18,50	6,44	3,1	0,50	1,5
2003-04-02 13:00	317	25	90	1,6	19,03	3,62	2,5	992,50	1,66	3,62	18,40	6,51	2,8	0,00	1,5
2003-04-02 13:30	303	25	88	1,8	19,03	3,82	2,5	992,50	1,53	3,82	18,40	6,55	3,3	0,00	1,5
2003-04-02 14:00	324	25	87	1,2	19,03	4,12	2,5	992,50	1,66	4,12	18,40	6,77	3,0	0,00	1,5
2003-04-02 14:30	324	25	80	2,0	18,93	4,02	2,5	992,50	0,35	4,02	18,30	6,15	3,3	0,00	1,5
2003-04-02 15:00	294	25	83	2,2	18,93	4,22	2,5	993,50	1,08	4,22	18,30	6,57	3,9	0,00	1,5
2003-04-02 15:30	351	25	77	3,9	19,03	3,72	2,5	993,50	-0,49	-1,15	18,40	5,63	4,3	0,00	1,5
2003-04-02 16:00	272	25	82	2,2	19,03	4,12	2,5	993,50	0,80	4,12	18,40	6,39	4,1	0,00	1,5
2003-04-02 16:30	317	25	81	1,4	19,03	4,32	2,5	993,50	0,82	4,32	18,40	6,52	3,5	0,00	1,5
2003-04-02 17:00	292	25	79	3,0	19,03	4,32	2,5	994,50	0,46	1,68	18,40	6,38	4,5	0,00	1,5
2003-04-02 17:30	294	25	77	3,0	19,13	4,52	2,5	994,50	0,29	1,90	18,50	6,43	5,8	0,00	1,5
2003-04-02 18:00	286	25	75	3,0	19,23	4,52	2,5	994,50	-0,09	1,90	18,60	6,30	5,8	0,00	1,5
2003-04-02 18:30	261	25	80	1,6	19,23	3,82	2,5	995,50	0,16	3,82	18,60	5,95	5,8	0,00	1,5
2003-04-02 19:00	317	25	86	2,6	19,23	3,02	2,5	995,50	0,41	1,37	18,60	5,60	4,9	0,00	1,5
2003-04-02 19:30	299	25	79	3,5	19,33	2,62	2,5	996,50	-1,19	-1,31	18,70	4,67	6,8	0,00	1,5
2003-04-02 20:00	321	25	79	3,3	19,33	2,22	2,5	996,50	-1,57	-1,76	18,70	4,27	6,8	0,00	1,5
2003-04-02 20:30	319	25	78	3,7	19,43	1,72	2,5	997,50	-2,24	-3,49	18,80	3,70	6,0	0,00	1,5
2003-04-02 21:00	356	25	78	4,7	19,43	1,22	2,5	997,50	-2,72	-6,37	18,80	3,20	7,1	0,00	1,5
2003-04-02 21:30	307	25	80	3,1	19,43	0,61	2,5	998,51	-2,95	-2,36	18,80	2,75	6,8	0,00	1,5

Datum	Vindriktning °	Luftfukt inne Rh%	Luftfukt ute Rh%	Vindhastighet m/s	Temp inne °C	Temp ute °C	Nederb. månad mm	Luftryck Mbar	Daggpunkt °C	Kyleffekt °C	Vix inne °C	Vix ute °C	Vindby m/s	Korr luftryck	Nederb./dygn mm
2003-04-02 22:00	272	25	78	4,5	19,43	0,11	2,5	999,51	-3,79	-7,73	18,80	2,10	6,0	0,00	1,5
2003-04-02 22:30	304	25	78	2,4	19,33	-0,49	2,5	999,51	-4,37	-2,32	18,70	1,50	6,4	0,00	1,5
2003-04-02 23:00	325	25	79	3,3	19,33	-0,79	2,5	1000,51	-4,49	-5,15	18,70	1,27	5,4	0,00	1,5
2003-04-02 23:30	312	25	79	3,0	19,23	-1,29	2,5	1000,51	-4,97	-4,44	18,60	0,77	4,5	0,00	1,5
2003-04-03 00:00	1	25	78	4,5	19,13	-1,39	2,5	1001,51	-5,24	-9,59	18,50	0,60	6,6	0,00	0,0
2003-04-03 00:30	307	25	79	3,1	19,23	-1,79	2,5	1001,51	-5,46	-4,99	18,60	0,27	4,9	0,00	0,0
2003-04-03 01:00	305	25	78	3,5	19,33	-1,89	2,5	1001,51	-5,73	-6,39	18,70	0,10	5,2	0,00	0,0
2003-04-03 01:30	302	25	80	2,2	19,53	-2,29	2,5	1002,51	-5,77	-2,29	18,90	-0,16	4,1	0,00	0,0
2003-04-03 02:00	315	25	81	4,1	19,63	-2,49	2,5	1002,51	-5,79	-9,71	19,00	-0,29	5,6	0,00	0,0
2003-04-03 02:30	306	25	80	2,8	19,73	-2,49	2,5	1002,51	-5,96	-5,75	19,10	-0,36	6,2	0,00	0,0
2003-04-03 03:00	314	25	81	2,2	19,63	-2,99	2,5	1003,51	-6,28	-2,99	19,00	-0,79	3,9	0,00	0,0
2003-04-03 03:30	310	25	80	3,0	19,43	-3,09	2,5	1003,51	-6,55	-6,41	18,80	-0,96	5,6	0,00	0,0
2003-04-03 04:00	305	25	80	2,8	19,33	-3,49	2,5	1003,51	-6,94	-6,84	18,70	-1,36	4,1	0,00	0,0
2003-04-03 04:30	309	25	80	3,5	19,33	-3,69	2,5	1004,51	-7,13	-8,42	18,70	-1,56	6,6	0,00	0,0
2003-04-03 05:00	299	25	79	2,6	19,33	-3,59	2,5	1004,51	-7,20	-5,59	18,70	-1,53	6,0	0,00	0,0
2003-04-03 05:30	295	25	81	3,1	19,33	-4,09	2,5	1004,51	-7,35	-7,50	18,70	-1,89	3,9	0,00	0,0
2003-04-03 06:00	298	25	80	3,3	19,53	-4,09	2,5	1005,51	-7,52	-8,88	18,90	-1,96	4,3	0,00	0,0
2003-04-03 06:30	287	24	79	3,0	19,63	-4,09	2,5	1005,51	-7,69	-7,50	18,97	-2,03	4,7	0,00	0,0
2003-04-03 07:00	299	24	78	2,8	19,63	-3,99	2,5	1005,51	-7,76	-7,39	18,97	-2,00	4,5	0,00	0,0
2003-04-03 07:30	326	24	74	3,7	19,63	-3,49	2,5	1006,51	-7,99	-9,55	18,97	-1,78	5,4	0,00	0,0
2003-04-03 08:00	2	24	68	4,5	19,53	-3,19	2,5	1006,51	-8,83	-11,82	18,87	-1,87	7,9	0,00	0,0
2003-04-03 08:30	302	24	64	4,9	19,43	-2,69	2,5	1007,51	-9,17	-11,20	18,77	-1,62	9,0	0,00	0,0
2003-04-03 09:00	351	24	62	3,7	19,33	-2,49	2,5	1007,51	-9,40	-8,39	18,67	-1,54	10,6	0,00	0,0
2003-04-03 09:30	345	24	62	3,7	19,23	-2,19	2,5	1007,51	-9,12	-8,04	18,57	-1,24	9,6	0,00	0,0
2003-04-03 10:00	2	24	57	3,5	19,23	-1,39	2,5	1008,51	-9,49	-5,83	18,57	-0,73	10,0	0,00	0,0
2003-04-03 10:30	356	24	57	6,2	19,23	-1,49	2,5	1008,51	-9,59	-11,79	18,57	-0,83	9,6	0,00	0,0
2003-04-03 11:00	329	24	56	3,5	19,23	-1,29	2,5	1008,51	-9,64	-5,71	18,57	-0,68	9,6	0,00	0,0
2003-04-03 11:30	281	24	56	4,3	19,13	-0,89	2,5	1009,51	-9,27	-7,78	18,47	-0,28	8,5	0,00	0,0
2003-04-03 12:00	341	24	56	4,1	19,13	-0,69	2,5	1009,51	-9,08	-7,54	18,47	-0,08	9,4	0,00	0,0
2003-04-03 12:30	339	24	54	5,4	19,13	-0,09	2,5	1009,51	-9,01	-9,31	18,47	0,41	7,7	0,00	0,0
2003-04-03 13:00	343	24	54	5,8	19,03	0,11	2,5	1009,51	-8,83	-9,05	18,37	0,61	8,3	0,00	0,0
2003-04-03 13:30	329	24	53	3,1	19,03	-0,09	2,5	1009,51	-9,26	-3,13	18,37	0,36	9,8	0,00	0,0
2003-04-03 14:00	285	24	55	4,5	19,03	-0,09	2,5	1009,51	-8,76	-7,98	18,37	0,47	8,3	0,00	0,0
2003-04-03 14:30	287	24	53	6,0	19,03	0,11	2,5	1010,51	-9,08	-9,71	18,37	0,56	10,2	0,00	0,0
2003-04-03 15:00	334	24	52	5,6	18,93	-0,09	2,5	1010,51	-9,52	-9,31	18,27	0,31	9,0	0,00	0,0
2003-04-03 15:30	291	24	53	6,2	18,93	0,61	2,5	1010,51	-8,62	-9,06	18,27	1,06	9,2	0,00	0,0
2003-04-03 16:00	298	24	54	4,9	18,93	0,61	2,5	1010,51	-8,36	-7,11	18,27	1,11	8,5	0,00	0,0
2003-04-03 16:30	320	24	53	4,7	19,03	0,92	2,5	1010,51	-8,34	-6,74	18,37	1,36	7,9	0,00	0,0
2003-04-03 17:00	308	24	56	3,3	19,03	0,82	2,5	1011,51	-7,68	-3,34	18,37	1,42	6,9	0,00	0,0
2003-04-03 17:30	303	24	57	3,3	18,93	0,31	2,5	1011,51	-7,91	-3,90	18,27	0,98	6,9	0,00	0,0
2003-04-03 18:00	291	24	59	3,3	19,03	-0,09	2,5	1011,51	-7,81	-4,36	18,37	0,69	7,1	0,00	0,0
2003-04-03 18:30	315	24	64	2,8	18,93	-0,79	2,5	1011,51	-7,37	-3,89	18,27	0,28	7,1	0,00	0,0
2003-04-03 19:00	326	24	60	1,6	18,83	-0,59	2,5	1011,51	-8,05	-0,59	18,17	0,24	6,0	0,00	0,0
2003-04-03 19:30	306	24	63	1,2	18,93	-1,09	2,5	1011,51	-7,86	-1,09	18,27	-0,08	3,0	0,00	0,0
2003-04-03 20:00	303	24	70	3,9	19,03	-1,29	2,5	1011,51	-6,62	-6,99	18,37	0,16	5,6	0,00	0,0
2003-04-03 20:30	310	24	72	2,4	19,23	-1,69	2,5	1011,51	-6,62	-3,59	18,57	-0,11	5,6	0,00	0,0

Datum	Vindriktning °	Luftfukt inne Rh%	Luftfukt ute Rh%	Vindhastighet m/s	Temp inne °C	Temp ute °C	Nederb. månad mm	Lufftryck Mbar	Daggpunkt °C	Kyleffekt °C	Vix inne °C	Vix ute °C	Vindby m/s	Korr lufftryck	Nederb./dygn mm
2003-04-03 21:00	304	24	76	1,8	19,43	-2,19	2,5	1011,51	-6,37	-2,19	18,77	-0,34	3,9	0,00	0,0
2003-04-03 21:30	301	24	78	1,8	19,53	-2,39	2,5	1011,51	-6,21	-2,39	18,87	-0,40	3,5	0,00	0,0
2003-04-03 22:00	257	24	79	0,0	19,53	-2,89	2,5	1011,51	-6,52	-2,89	18,87	-0,83	3,0	0,00	0,0
2003-04-03 22:30	220	24	82	0,0	19,43	-3,39	2,5	1010,51	-6,50	-3,39	18,77	-1,11	2,0	0,00	0,0
2003-04-03 23:00	201	24	83	2,0	19,33	-3,29	2,5	1010,51	-6,24	-3,29	18,67	-0,94	2,6	0,00	0,0
2003-04-03 23:30	201	24	85	0,0	19,23	-3,69	2,5	1009,51	-6,31	-3,69	18,57	-1,19	2,4	0,00	0,0
2003-04-04 00:00	186	24	86	0,0	19,33	-3,39	2,5	1009,51	-5,86	-3,39	18,67	-0,81	2,6	0,00	0,0
2003-04-04 00:30	196	24	87	1,6	19,63	-3,09	2,5	1008,51	-5,41	-3,09	18,97	-0,43	3,1	0,00	0,0
2003-04-04 01:00	153	24	87	1,8	19,73	-2,99	2,5	1008,51	-5,31	-2,99	19,07	-0,33	3,0	0,00	0,0
2003-04-04 01:30	165	24	86	2,4	19,83	-3,09	2,5	1007,51	-5,56	-5,06	19,17	-0,51	4,5	0,00	0,0
2003-04-04 02:00	164	24	85	3,9	19,63	-3,09	2,5	1006,51	-5,72	-9,09	18,97	-0,59	5,0	0,00	0,0
2003-04-04 02:30	176	24	91	3,0	19,43	-3,19	2,5	1005,51	-4,89	-6,51	18,77	-0,22	6,6	0,00	0,0
2003-04-04 03:00	165	24	99	3,7	19,23	-3,39	2,5	1003,51	-3,93	-9,44	18,57	0,25	7,5	0,00	0,0
2003-04-04 03:30	136	24	100	5,2	19,23	-3,49	2,5	1002,51	-3,90	-12,92	18,57	0,24	7,5	0,00	0,0
2003-04-04 04:00	151	24	100	4,3	19,33	-3,49	2,5	1001,51	-3,90	-10,91	18,67	0,24	9,0	0,00	0,0
2003-04-04 04:30	157	24	100	6,2	19,33	-3,39	2,5	999,51	-3,80	-14,26	18,67	0,34	9,8	0,00	0,0
2003-04-04 05:00	159	24	100	5,2	19,33	-3,29	2,5	998,51	-3,70	-12,67	18,67	0,44	8,9	0,00	0,0
2003-04-04 05:30	166	24	100	5,4	19,23	-3,09	2,5	996,50	-3,50	-13,14	18,57	0,64	8,7	0,00	0,0
2003-04-04 06:00	174	24	100	3,1	19,13	-2,89	2,5	995,50	-3,30	-6,19	18,47	0,84	7,1	0,00	0,0
2003-04-04 06:30	190	24	100	4,9	19,03	-2,69	2,5	994,50	-3,10	-11,20	18,37	1,04	6,4	0,00	0,0
2003-04-04 07:00	206	24	100	3,5	19,03	-2,29	2,5	994,50	-2,70	-6,84	18,37	1,44	5,8	0,00	0,0
2003-04-04 07:30	194	24	100	1,4	19,23	-1,69	2,5	994,50	-2,10	-1,69	18,57	2,04	4,5	0,00	0,0
2003-04-04 08:00	246	24	100	2,8	19,33	-0,29	2,5	993,50	-0,70	-3,35	18,67	3,44	4,9	0,00	0,0
2003-04-04 08:30	255	24	100	2,4	19,53	0,31	2,5	993,50	-0,11	-1,48	18,87	4,04	5,6	0,00	0,0
2003-04-04 09:00	275	24	100	5,2	19,43	0,82	2,5	993,50	0,39	-7,51	18,77	4,54	9,2	0,00	0,0
2003-04-04 09:30	270	24	98	5,6	19,33	1,22	2,5	992,50	0,50	-7,64	18,67	4,77	9,2	0,00	0,0
2003-04-04 10:00	270	24	94	4,3	19,13	1,62	2,5	992,50	0,31	-4,77	18,47	4,83	10,4	0,00	0,0
2003-04-04 10:30	262	24	92	4,5	18,93	1,82	2,5	992,50	0,20	-5,63	18,27	4,87	9,0	0,00	0,0
2003-04-04 11:00	285	24	96	5,2	18,73	1,62	2,5	991,50	0,61	-6,50	18,07	5,00	11,7	0,00	0,0
2003-04-04 11:30	322	24	96	3,9	18,53	2,12	4,0	992,50	1,10	-3,02	17,87	5,50	11,7	1,50	1,5
2003-04-04 12:00	304	25	89	4,1	18,43	2,72	4,0	994,50	0,61	-3,44	17,80	5,53	9,2	1,50	1,5
2003-04-04 12:30	307	25	83	4,3	18,43	2,22	4,0	995,50	-0,88	-4,05	17,80	4,57	12,1	0,00	1,5
2003-04-04 13:00	321	25	79	4,9	18,33	2,42	4,0	997,50	-1,38	-4,88	17,70	4,47	12,7	0,00	1,5
2003-04-04 13:30	332	25	76	6,9	18,33	2,32	4,0	999,51	-2,02	-8,13	17,70	4,16	12,8	0,00	1,5
2003-04-04 14:00	277	25	72	6,9	18,43	2,82	4,0	1000,51	-2,31	-7,46	17,80	4,39	11,9	0,00	1,5
2003-04-04 14:30	305	25	71	8,3	18,63	3,02	4,0	1001,51	-2,31	-8,81	18,00	4,53	10,8	0,00	1,5
2003-04-04 15:00	347	25	69	4,3	18,73	1,72	4,0	1003,51	-3,95	-4,65	18,10	3,09	13,4	0,00	1,5
2003-04-04 15:30	309	25	62	7,5	18,73	1,52	4,0	1004,51	-5,63	-9,77	18,10	2,46	13,2	0,00	1,5
2003-04-04 16:00	252	24	82	3,3	18,73	-0,39	4,0	1005,51	-3,58	-4,70	18,07	1,89	13,2	0,00	1,5
2003-04-04 16:30	343	24	61	11,1	18,63	0,41	4,0	1006,51	-6,89	-14,91	17,97	1,30	13,6	0,00	1,5
2003-04-04 17:00	324	24	63	9,2	18,63	-0,19	4,0	1007,51	-7,01	-14,46	17,97	0,82	14,9	0,00	1,5
2003-04-04 17:30	311	24	60	6,6	18,63	-0,79	4,0	1008,51	-8,24	-11,56	17,97	0,04	13,4	0,00	1,5
2003-04-04 18:00	297	25	62	8,9	18,43	-0,99	4,0	1008,51	-7,99	-15,01	17,80	-0,04	11,3	0,00	1,5
2003-04-04 18:30	305	25	79	5,8	18,33	-1,89	4,0	1009,51	-5,55	-11,61	17,70	0,17	10,0	0,00	1,5
2003-04-04 19:00	306	25	93	3,3	18,43	-2,89	4,0	1009,51	-4,30	-7,52	17,80	0,25	10,4	0,00	1,5
2003-04-04 19:30	309	24	92	7,7	18,73	-2,99	4,0	1009,51	-4,54	-16,53	18,07	0,07	9,6	0,00	1,5

Datum	Vindriktning °	Luftfukt inne Rh%	Luftfukt ute Rh%	Vindhastighet m/s	Temp inne °C	Temp ute °C	Nederb. månad mm	Luftryck Mbar	Daggpunkt °C	Kyleffekt °C	Vix inne °C	Vix ute °C	Vindby m/s	Korr luftryck	Nederb./dygn mm
2003-04-04 20:00	347	24	85	3,5	18,93	-3,09	4,0	1010,51	-5,72	-7,75	18,27	-0,59	8,7	0,00	1,5
2003-04-04 20:30	296	24	79	7,1	19,03	-3,19	4,0	1010,51	-6,81	-15,50	18,37	-1,13	7,9	0,00	1,5
2003-04-04 21:00	306	24	76	5,0	18,83	-3,29	4,0	1010,51	-7,43	-12,67	18,17	-1,44	8,5	0,00	1,5
2003-04-04 21:30	295	24	77	3,9	18,73	-2,89	4,0	1010,51	-6,87	-8,85	18,07	-0,97	8,3	0,00	1,5
2003-04-04 22:00	280	25	79	3,1	18,53	-3,19	4,0	1009,51	-6,81	-6,51	17,90	-1,13	6,8	0,00	1,5
2003-04-04 22:30	301	25	78	3,5	18,53	-3,19	4,0	1009,51	-6,99	-7,86	17,90	-1,20	7,5	0,00	1,5
2003-04-04 23:00	288	24	81	2,8	18,73	-3,19	4,0	1008,51	-6,48	-6,51	18,07	-0,99	6,0	0,00	1,5
2003-04-04 23:30	305	24	90	5,2	19,03	-3,19	4,0	1008,51	-5,04	-12,55	18,37	-0,30	5,8	0,00	1,5
2003-04-05 00:00	274	24	96	2,4	19,13	-3,29	4,0	1007,51	-4,26	-5,28	18,47	0,10	5,0	0,00	0,0
2003-04-05 00:30	269	24	97	2,4	19,23	-3,29	4,0	1006,51	-4,12	-5,28	18,57	0,18	3,3	0,00	0,0
2003-04-05 01:00	291	24	98	3,5	19,13	-3,29	4,0	1006,51	-3,97	-7,97	18,47	0,27	4,5	0,00	0,0
2003-04-05 01:30	290	24	95	3,0	18,93	-3,29	4,0	1006,51	-4,40	-6,62	18,27	0,01	4,3	0,00	0,0
2003-04-05 02:00	309	24	94	3,5	18,93	-3,39	4,0	1006,51	-4,65	-8,09	18,27	-0,17	6,0	0,00	0,0
2003-04-05 02:30	323	24	97	3,0	19,13	-3,99	4,0	1006,51	-4,81	-7,39	18,47	-0,52	6,2	0,00	0,0
2003-04-05 03:00	338	24	93	5,2	19,33	-4,69	4,0	1007,51	-6,08	-14,44	18,67	-1,55	8,3	0,00	0,0
2003-04-05 03:30	351	24	92	3,3	19,53	-4,99	4,0	1008,51	-6,52	-9,89	18,87	-1,94	12,7	0,00	0,0
2003-04-05 04:00	326	24	78	5,4	19,43	-5,29	4,0	1008,51	-9,02	-15,96	18,77	-3,30	10,2	0,00	0,0
2003-04-05 04:30	336	24	77	2,6	19,33	-5,69	4,0	1009,51	-9,58	-7,81	18,67	-3,77	9,2	0,00	0,0
2003-04-05 05:00	312	24	77	8,1	19,13	-5,89	4,0	1010,51	-9,77	-21,23	18,47	-3,97	9,2	0,00	0,0
2003-04-05 05:30	321	24	76	5,0	19,13	-5,89	4,0	1010,51	-9,95	-15,95	18,47	-4,04	10,6	0,00	0,0
2003-04-05 06:00	5	24	75	2,0	19,23	-5,89	4,0	1011,51	-10,12	-5,89	18,57	-4,11	8,5	0,00	0,0
2003-04-05 06:30	300	24	74	3,5	19,43	-5,69	4,0	1011,51	-10,11	-10,68	18,77	-3,98	10,9	0,00	0,0
2003-04-05 07:00	341	24	72	3,0	19,53	-5,59	4,0	1012,51	-10,37	-9,14	18,87	-4,02	9,2	0,00	0,0
2003-04-05 07:30	328	24	70	3,9	19,43	-4,99	4,0	1013,51	-10,17	-11,30	18,77	-3,55	7,5	0,00	0,0
2003-04-05 08:00	135	24	70	4,1	19,33	-4,59	4,0	1013,51	-9,78	-12,23	18,67	-3,15	11,1	0,00	0,0
2003-04-05 08:30	346	24	69	6,2	19,23	-4,09	4,0	1014,51	-9,50	-15,17	18,57	-2,71	10,2	0,00	0,0
2003-04-05 09:00	351	24	66	5,8	19,23	-3,59	4,0	1014,51	-9,61	-13,78	18,57	-2,40	8,9	0,00	0,0
2003-04-05 09:30	344	24	65	6,0	19,23	-3,09	4,0	1015,51	-9,34	-13,87	18,57	-1,96	9,6	0,00	0,0
2003-04-05 10:00	335	24	62	8,9	19,23	-2,59	4,0	1015,51	-9,50	-17,27	18,57	-1,64	10,4	0,00	0,0
2003-04-05 10:30	346	24	58	4,5	19,33	-2,19	4,0	1015,51	-10,01	-10,58	18,67	-1,47	11,1	0,00	0,0
2003-04-05 11:00	293	24	56	3,1	19,23	-1,89	4,0	1016,51	-10,20	-5,09	18,57	-1,28	11,5	0,00	0,0
2003-04-05 11:30	337	24	55	5,2	19,13	-1,79	4,0	1016,51	-10,35	-10,78	18,47	-1,24	10,6	0,00	0,0
2003-04-05 12:00	306	24	54	5,8	19,03	-1,29	4,0	1016,51	-10,13	-10,84	18,37	-0,79	8,7	0,00	0,0
2003-04-05 12:30	57	24	54	5,8	18,93	-1,29	4,0	1016,51	-10,13	-10,84	18,27	-0,79	10,8	0,00	0,0
2003-04-05 13:00	264	24	53	4,7	18,93	-1,59	4,0	1016,51	-10,65	-9,84	18,27	-1,14	4,7	0,00	0,0
2003-04-05 13:30	334	24	51	5,8	18,93	-1,19	4,0	1017,52	-10,80	-10,71	18,27	-0,84	12,3	0,00	0,0
2003-04-05 14:00	343	24	54	6,8	18,83	-0,99	4,0	1017,52	-9,85	-12,55	18,17	-0,49	11,7	0,00	0,0
2003-04-05 14:30	351	24	51	9,4	18,83	-1,09	4,0	1017,52	-10,71	-16,09	18,17	-0,74	11,1	0,00	0,0
2003-04-05 15:00	9	24	49	5,0	18,83	-1,49	4,0	1018,52	-11,61	-10,41	18,17	-1,25	12,8	0,00	0,0
2003-04-05 15:30	312	24	51	6,2	18,73	-1,09	4,0	1018,52	-10,71	-11,27	18,07	-0,74	10,2	0,00	0,0
2003-04-05 16:00	356	24	52	3,9	18,73	-1,79	4,0	1018,52	-11,09	-7,57	18,07	-1,39	9,8	0,00	0,0
2003-04-05 16:30	351	24	48	8,1	18,93	-1,69	4,0	1018,52	-12,06	-15,37	18,27	-1,49	11,9	0,00	0,0
2003-04-05 17:00	322	24	48	6,2	19,03	-1,59	4,0	1018,52	-11,97	-11,92	18,37	-1,39	10,4	0,00	0,0
2003-04-05 17:30	297	24	49	3,5	19,13	-1,99	4,0	1019,52	-12,07	-6,50	18,47	-1,75	10,9	0,00	0,0
2003-04-05 18:00	339	24	53	6,4	19,03	-2,49	4,0	1019,52	-11,49	-13,80	18,37	-2,04	9,8	0,00	0,0
2003-04-05 18:30	337	24	54	6,0	18,93	-2,39	4,0	1019,52	-11,15	-12,96	18,27	-1,89	11,7	0,00	0,0

Datum	Vindriktning °	Luftfukt inne Rh%	Luftfukt ute Rh%	Vindhastighet m/s	Temp inne °C	Temp ute °C	Nederb. månad mm	Lufftryck Mbar	Daggpunkt °C	Kyleffekt °C	Vix inne °C	Vix ute °C	Vindby m/s	Korr lufftryck	Nederb./dygn mm
2003-04-05 19:00	328	24	59	6,4	18,83	-3,09	4,0	1019,52	-10,63	-14,59	18,17	-2,32	10,9	0,00	0,0
2003-04-05 19:30	332	24	60	5,2	18,83	-3,49	4,0	1020,52	-10,78	-12,92	18,17	-2,66	8,1	0,00	0,0
2003-04-05 20:00	343	24	60	4,5	18,93	-3,89	4,0	1020,52	-11,16	-12,69	18,27	-3,06	10,0	0,00	0,0
2003-04-05 20:30	339	24	64	3,7	18,93	-4,39	4,0	1020,52	-10,78	-10,60	18,27	-3,32	9,2	0,00	0,0
2003-04-05 21:00	293	24	65	3,7	19,13	-4,79	4,0	1020,52	-10,95	-11,07	18,47	-3,66	6,9	0,00	0,0
2003-04-05 21:30	337	24	65	3,9	19,23	-5,09	4,0	1021,52	-11,24	-11,42	18,57	-3,96	7,1	0,00	0,0
2003-04-05 22:00	335	24	66	3,5	19,23	-5,49	4,0	1021,52	-11,42	-10,46	18,57	-4,30	6,0	0,00	0,0
2003-04-05 22:30	304	24	68	3,0	19,13	-5,79	4,0	1021,52	-11,31	-9,36	18,47	-4,48	6,4	0,00	0,0
2003-04-05 23:00	332	24	67	3,3	18,93	-5,99	4,0	1021,52	-11,70	-11,02	18,27	-4,74	6,6	0,00	0,0
2003-04-05 23:30	297	24	66	2,6	18,93	-6,09	4,0	1022,52	-11,99	-8,23	18,27	-4,90	6,6	0,00	0,0
2003-04-06 00:00	339	24	66	3,1	19,03	-6,29	4,0	1022,52	-12,18	-9,90	18,37	-5,10	6,8	0,00	0,0
2003-04-06 00:30	340	24	67	3,3	19,33	-6,39	4,0	1022,52	-12,08	-11,47	18,67	-5,14	7,9	0,00	0,0
2003-04-06 01:00	329	24	69	4,1	19,53	-6,39	4,0	1022,52	-11,69	-14,40	18,87	-5,01	7,1	0,00	0,0
2003-04-06 01:30	339	24	70	4,7	19,53	-6,49	4,0	1023,52	-11,60	-15,91	18,87	-5,05	7,3	0,00	0,0
2003-04-06 02:00	341	24	70	2,6	19,53	-6,79	4,0	1023,52	-11,89	-8,97	18,87	-5,35	7,1	0,00	0,0
2003-04-06 02:30	305	24	70	4,5	19,33	-6,79	4,0	1023,52	-11,89	-16,28	18,67	-5,35	6,4	0,00	0,0
2003-04-06 03:00	311	24	71	5,4	19,33	-6,79	4,0	1023,52	-11,70	-17,88	18,67	-5,28	7,3	0,00	0,0
2003-04-06 03:30	17	24	72	5,8	19,43	-6,69	4,0	1024,52	-11,43	-17,75	18,77	-5,12	8,3	0,00	0,0
2003-04-06 04:00	343	24	74	3,5	19,63	-6,99	4,0	1024,52	-11,36	-12,15	18,97	-5,28	5,8	0,00	0,0
2003-04-06 04:30	356	24	73	2,6	19,73	-7,19	4,0	1024,52	-11,73	-9,39	19,07	-5,55	5,6	0,00	0,0
2003-04-06 05:00	340	24	72	1,6	19,73	-7,29	4,0	1024,52	-12,00	-7,29	19,07	-5,72	6,0	0,00	0,0
2003-04-06 05:30	351	23	73	3,1	19,63	-7,59	4,0	1025,52	-12,11	-11,32	18,94	-5,95	4,3	0,00	0,0
2003-04-06 06:00	322	24	74	3,7	19,53	-7,29	4,0	1025,52	-11,65	-13,99	18,87	-5,58	5,4	0,00	0,0
2003-04-06 06:30	317	24	73	3,3	19,43	-7,19	4,0	1026,52	-11,73	-12,38	18,77	-5,55	5,8	0,00	0,0
2003-04-06 07:00	341	24	73	5,0	19,43	-6,79	4,0	1026,52	-11,34	-17,08	18,77	-5,15	7,1	0,00	0,0
2003-04-06 07:30	336	23	71	1,6	19,53	-6,39	4,0	1026,52	-11,32	-6,39	18,84	-4,88	6,6	0,00	0,0
2003-04-06 08:00	338	24	69	4,7	19,73	-5,99	4,0	1027,52	-11,31	-15,29	19,07	-4,61	6,6	0,00	0,0
2003-04-06 08:30	329	24	66	3,5	19,83	-5,59	4,0	1027,52	-11,51	-10,57	19,17	-4,40	6,9	0,00	0,0
2003-04-06 09:00	312	23	62	3,3	19,73	-5,09	4,0	1027,52	-11,86	-10,01	19,04	-4,14	7,5	0,00	0,0
2003-04-06 09:30	344	23	58	3,5	19,63	-4,59	4,0	1027,52	-12,26	-9,44	18,94	-3,87	7,3	0,00	0,0
2003-04-06 10:00	316	24	55	3,1	19,43	-4,19	4,0	1028,52	-12,58	-7,61	18,77	-3,64	6,9	0,00	0,0
2003-04-06 10:30	314	24	54	3,1	19,33	-3,79	4,0	1028,52	-12,45	-7,17	18,67	-3,29	6,0	0,00	0,0
2003-04-06 11:00	333	24	52	3,0	19,33	-3,29	4,0	1028,52	-12,48	-6,62	18,67	-2,90	6,0	0,00	0,0
2003-04-06 11:30	332	24	52	4,3	19,23	-2,99	4,0	1028,52	-12,20	-10,31	18,57	-2,59	6,2	0,00	0,0
2003-04-06 12:00	21	24	51	3,3	19,13	-2,79	4,0	1028,52	-12,27	-7,41	18,47	-2,45	6,6	0,00	0,0
2003-04-06 12:30	334	24	49	5,2	19,03	-2,29	4,0	1028,52	-12,34	-11,41	18,37	-2,05	5,8	0,00	0,0
2003-04-06 13:00	324	24	47	2,8	19,03	-2,09	4,0	1028,52	-12,71	-5,31	18,37	-1,94	5,8	0,00	0,0
2003-04-06 13:30	315	24	45	3,0	19,03	-1,79	4,0	1028,52	-13,01	-4,99	18,37	-1,74	6,2	0,00	0,0
2003-04-06 14:00	12	24	44	1,4	19,03	-1,39	4,0	1028,52	-12,94	-1,39	18,37	-1,38	6,9	0,00	0,0
2003-04-06 14:30	298	24	45	5,0	19,03	-1,29	4,0	1028,52	-12,55	-10,15	18,37	-1,24	5,2	0,00	0,0
2003-04-06 15:00	318	24	45	3,9	19,13	-1,29	4,0	1028,52	-12,55	-6,99	18,47	-1,24	6,2	0,00	0,0
2003-04-06 15:30	315	24	45	2,4	19,13	-1,09	4,0	1028,52	-12,37	-2,95	18,47	-1,04	7,7	0,00	0,0
2003-04-06 16:00	337	24	45	4,1	19,23	-1,09	4,0	1028,52	-12,37	-8,02	18,57	-1,04	6,2	0,00	0,0
2003-04-06 16:30	284	24	45	2,0	19,33	-1,19	4,0	1028,52	-12,46	-1,19	18,67	-1,14	6,2	0,00	0,0
2003-04-06 17:00	356	24	44	2,6	19,43	-1,39	4,0	1028,52	-12,94	-3,27	18,77	-1,38	6,9	0,00	0,0
2003-04-06 17:30	326	24	45	3,7	19,53	-1,29	4,0	1029,52	-12,55	-6,99	18,87	-1,24	6,2	0,00	0,0

Datum	Vindriktning °	Luftfukt inne Rh%	Luftfukt ute Rh%	Vindhastighet m/s	Temp inne °C	Temp ute °C	Nederb. månad mm	Lufftryck Mbar	Daggpunkt °C	Kyleffekt °C	Vix inne °C	Vix ute °C	Vindby m/s	Korr lufftryck	Nederb./dygn mm
2003-04-06 18:00	345	24	46	3,9	19,53	-1,69	4,0	1029,52	-12,63	-7,45	18,87	-1,59	7,3	0,00	0,0
2003-04-06 18:30	335	24	46	4,5	19,43	-1,89	4,0	1029,52	-12,81	-10,21	18,77	-1,79	7,3	0,00	0,0
2003-04-06 19:00	321	24	47	3,0	19,33	-2,19	4,0	1029,52	-12,80	-5,42	18,67	-2,04	5,2	0,00	0,0
2003-04-06 19:30	338	24	49	2,8	19,33	-2,69	4,0	1029,52	-12,71	-5,97	18,67	-2,45	5,4	0,00	0,0
2003-04-06 20:00	351	24	50	2,6	19,13	-3,39	4,0	1029,52	-13,09	-5,38	18,47	-3,10	4,3	0,00	0,0
2003-04-06 20:30	324	24	53	0,0	19,03	-4,09	4,0	1030,52	-12,97	-4,09	18,37	-3,64	3,3	0,00	0,0
2003-04-06 21:00	328	24	56	2,6	19,13	-4,69	4,0	1030,52	-12,81	-6,75	18,47	-4,08	3,5	0,00	0,0
2003-04-06 21:30	351	24	56	2,0	19,43	-4,99	4,0	1030,52	-13,09	-4,99	18,77	-4,38	3,5	0,00	0,0
2003-04-06 22:00	351	24	58	0,0	19,63	-5,49	4,0	1030,52	-13,10	-5,49	18,97	-4,77	3,1	0,00	0,0
2003-04-06 22:30	338	24	61	1,8	19,73	-6,29	4,0	1030,52	-13,20	-6,29	19,07	-5,40	2,6	0,00	0,0
2003-04-06 23:00	343	24	61	2,2	19,63	-6,39	4,0	1030,52	-13,29	-6,39	18,97	-5,50	3,1	0,00	0,0
2003-04-06 23:30	343	24	62	3,3	19,43	-6,39	4,0	1030,52	-13,08	-11,47	18,77	-5,44	3,3	0,00	0,0
2003-04-07 00:00	339	24	62	2,8	19,33	-6,39	4,0	1030,52	-13,08	-10,01	18,67	-5,44	3,9	0,00	0,0
2003-04-07 00:30	329	24	62	1,8	19,43	-6,59	4,0	1030,52	-13,27	-6,59	18,77	-5,64	3,1	0,00	0,0
2003-04-07 01:00	333	24	63	2,4	19,73	-6,69	4,0	1030,52	-13,16	-8,86	19,07	-5,69	3,0	0,00	0,0
2003-04-07 01:30	346	24	63	2,4	19,93	-6,79	4,0	1030,52	-13,26	-8,97	19,27	-5,79	3,7	0,00	0,0
2003-04-07 02:00	286	24	63	1,4	20,03	-7,19	4,0	1030,52	-13,63	-7,19	19,37	-6,19	3,0	0,00	0,0
2003-04-07 02:30	329	24	63	0,0	19,93	-7,29	4,0	1030,52	-13,73	-7,29	19,27	-6,29	2,8	0,00	0,0
2003-04-07 03:00	313	24	64	1,6	19,73	-7,49	4,0	1030,52	-13,72	-7,49	19,07	-6,43	2,8	0,00	0,0
2003-04-07 03:30	248	24	63	1,4	19,63	-7,39	4,0	1030,52	-13,82	-7,39	18,97	-6,39	2,8	0,00	0,0
2003-04-07 04:00	250	24	64	1,6	19,83	-7,69	4,0	1030,52	-13,91	-7,69	19,17	-6,63	3,0	0,00	0,0
2003-04-07 04:30	236	24	65	0,0	20,03	-8,39	4,0	1030,52	-14,37	-8,39	19,37	-7,27	2,2	0,00	0,0
2003-04-07 05:00	241	24	68	0,0	20,13	-9,59	4,0	1030,52	-14,94	-9,59	19,47	-8,28	1,8	0,00	0,0
2003-04-07 05:30	237	24	71	0,0	20,03	-9,09	4,0	1030,52	-13,91	-9,09	19,37	-7,59	1,6	0,00	0,0
2003-04-07 06:00	271	23	69	2,0	19,83	-8,59	4,0	1030,52	-13,80	-8,59	19,14	-7,22	2,4	0,00	0,0
2003-04-07 06:30	251	23	68	1,6	19,73	-8,49	4,0	1030,52	-13,89	-8,49	19,04	-7,18	2,2	0,00	0,0
2003-04-07 07:00	222	24	67	2,0	19,73	-8,09	4,0	1030,52	-13,70	-8,09	19,07	-6,84	2,4	0,00	0,0
2003-04-07 07:30	84	24	64	0,0	19,93	-7,49	4,0	1030,52	-13,72	-7,49	19,27	-6,43	2,0	0,00	0,0
2003-04-07 08:00	84	24	62	1,4	20,13	-6,69	4,0	1030,52	-13,37	-6,69	19,47	-5,75	1,6	0,00	0,0
2003-04-07 08:30	71	23	60	0,0	20,13	-5,89	4,0	1030,52	-13,04	-5,89	19,44	-5,06	2,2	0,00	0,0
2003-04-07 09:00	113	23	58	1,2	20,03	-5,39	4,0	1030,52	-13,01	-5,39	19,34	-4,67	2,0	0,00	0,0
2003-04-07 09:30	154	23	57	1,6	19,83	-4,79	4,0	1030,52	-12,67	-4,79	19,14	-4,13	3,0	0,00	0,0
2003-04-07 10:00	154	23	54	0,0	19,63	-4,19	4,0	1030,52	-12,82	-4,19	18,94	-3,69	2,0	0,00	0,0
2003-04-07 10:30	154	24	52	0,0	19,43	-3,99	4,0	1030,52	-13,13	-3,99	18,77	-3,60	1,8	0,00	0,0
2003-04-07 11:00	95	24	50	0,0	19,33	-2,89	4,0	1030,52	-12,63	-2,89	18,67	-2,60	2,2	0,00	0,0
2003-04-07 11:30	141	24	49	0,0	19,23	-1,99	4,0	1030,52	-12,07	-1,99	18,57	-1,75	3,3	0,00	0,0
2003-04-07 12:00	155	24	47	2,0	19,23	-1,49	4,0	1029,52	-12,16	-1,49	18,57	-1,34	3,1	0,00	0,0
2003-04-07 12:30	94	24	46	1,8	19,23	-0,99	4,0	1029,52	-11,99	-0,99	18,57	-0,89	3,9	0,00	0,0
2003-04-07 13:00	261	24	46	0,0	19,23	-0,69	4,0	1029,52	-11,72	-0,69	18,57	-0,59	4,1	0,00	0,0
2003-04-07 13:30	84	24	44	0,0	19,23	-0,19	4,0	1029,52	-11,86	-0,19	18,57	-0,18	3,7	0,00	0,0
2003-04-07 14:00	351	24	44	0,0	19,23	-0,29	4,0	1028,52	-11,95	-0,29	18,57	-0,28	3,5	0,00	0,0
2003-04-07 14:30	82	24	43	0,0	19,33	0,31	4,0	1028,52	-11,71	0,31	18,67	0,28	4,1	0,00	0,0
2003-04-07 15:00	134	24	43	2,6	19,43	0,82	4,0	1028,52	-11,26	-0,95	18,77	0,78	3,0	0,00	0,0
2003-04-07 15:30	133	24	43	0,0	19,43	0,92	4,0	1028,52	-11,17	0,92	18,77	0,88	3,5	0,00	0,0
2003-04-07 16:00	145	24	43	2,6	19,53	0,92	4,0	1027,52	-11,17	-0,84	18,87	0,88	3,1	0,00	0,0
2003-04-07 16:30	145	24	41	1,6	19,73	1,52	4,0	1027,52	-11,27	1,52	19,07	1,39	2,4	0,00	0,0

Datum	Vindriktning °	Luftfukt inne Rh%	Luftfukt ute Rh%	Vindhastighet m/s	Temp inne °C	Temp ute °C	Nederb. månad mm	Luftryck Mbar	Daggpunkt °C	Kyleffekt °C	Vix inne °C	Vix ute °C	Vindby m/s	Korr luftryck	Nederb./dygn mm
2003-04-07 17:00	116	24	41	0,0	19,83	2,42	4,0	1027,52	-10,46	2,42	19,17	2,29	3,0	0,00	0,0
2003-04-07 17:30	116	24	41	0,0	20,03	1,32	4,0	1026,52	-11,45	1,32	19,37	1,19	1,6	0,00	0,0
2003-04-07 18:00	116	24	42	1,2	20,03	1,62	4,0	1026,52	-10,85	1,62	19,37	1,53	1,8	0,00	0,0
2003-04-07 18:30	116	24	41	0,0	19,93	1,62	4,0	1026,52	-11,18	1,62	19,27	1,49	1,2	0,00	0,0
2003-04-07 19:00	116	24	39	0,0	19,93	2,02	4,0	1026,52	-11,50	2,02	19,27	1,80	0,0	0,00	0,0
2003-04-07 19:30	59	24	41	0,0	19,93	0,21	4,0	1026,52	-12,44	0,21	19,27	0,09	2,0	0,00	0,0
2003-04-07 20:00	58	24	44	0,0	19,73	-1,29	4,0	1026,52	-12,85	-1,29	19,07	-1,28	0,0	0,00	0,0
2003-04-07 20:30	58	24	46	0,0	19,53	-2,79	4,0	1026,52	-13,63	-2,79	18,87	-2,69	1,4	0,00	0,0
2003-04-07 21:00	58	24	46	0,0	19,43	-2,99	4,0	1026,52	-13,81	-2,99	18,77	-2,89	2,0	0,00	0,0
2003-04-07 21:30	65	24	46	2,2	19,33	-3,59	4,0	1026,52	-14,36	-3,59	18,67	-3,49	2,2	0,00	0,0
2003-04-07 22:00	62	24	47	0,0	19,23	-3,99	4,0	1026,52	-14,45	-3,99	18,57	-3,84	1,8	0,00	0,0
2003-04-07 22:30	62	24	48	1,2	19,13	-4,59	4,0	1026,52	-14,72	-4,59	18,47	-4,40	1,8	0,00	0,0
2003-04-07 23:00	60	24	48	1,2	19,03	-4,69	4,0	1026,52	-14,81	-4,69	18,37	-4,50	2,2	0,00	0,0
2003-04-07 23:30	45	24	49	0,0	19,23	-5,29	4,0	1026,52	-15,10	-5,29	18,57	-5,05	2,0	0,00	0,0
2003-04-08 00:00	61	24	52	0,0	19,53	-6,19	4,0	1026,52	-15,16	-6,19	18,87	-5,80	2,0	0,00	0,0
2003-04-08 00:30	61	24	53	0,0	19,83	-6,49	4,0	1026,52	-15,20	-6,49	19,17	-6,05	0,0	0,00	0,0
2003-04-08 01:00	62	24	56	0,0	19,93	-7,59	4,0	1026,52	-15,52	-7,59	19,27	-6,99	1,4	0,00	0,0
2003-04-08 01:30	62	23	56	0,0	19,83	-7,19	4,0	1026,52	-15,14	-7,19	19,14	-6,59	1,4	0,00	0,0
2003-04-08 02:00	72	23	57	0,0	19,73	-7,79	4,0	1026,52	-15,48	-7,79	19,04	-7,13	1,6	0,00	0,0
2003-04-08 02:30	68	23	56	0,0	19,53	-7,79	4,0	1026,52	-15,71	-7,79	18,84	-7,19	1,4	0,00	0,0
2003-04-08 03:00	71	23	56	0,0	19,53	-7,79	4,0	1026,52	-15,71	-7,79	18,84	-7,19	1,6	0,00	0,0
2003-04-08 03:30	50	23	56	0,0	19,73	-7,69	4,0	1026,52	-15,61	-7,69	19,04	-7,09	1,6	0,00	0,0
2003-04-08 04:00	49	23	56	0,0	20,03	-7,99	4,0	1026,52	-15,89	-7,99	19,34	-7,39	1,4	0,00	0,0
2003-04-08 04:30	49	23	60	0,0	20,13	-9,29	4,0	1025,52	-16,24	-9,29	19,44	-8,46	1,4	0,00	0,0
2003-04-08 05:00	164	23	64	0,0	20,03	-9,89	4,0	1025,52	-15,99	-9,89	19,34	-8,83	1,6	0,00	0,0
2003-04-08 05:30	205	23	59	0,0	19,93	-8,59	4,0	1025,52	-15,79	-8,59	19,24	-7,82	1,6	0,00	0,0
2003-04-08 06:00	203	23	59	0,0	19,73	-8,49	4,0	1025,52	-15,70	-8,49	19,04	-7,72	1,6	0,00	0,0
2003-04-08 06:30	286	23	59	0,0	19,73	-8,49	4,0	1025,52	-15,70	-8,49	19,04	-7,72	1,6	0,00	0,0
2003-04-08 07:00	286	23	58	0,0	19,83	-7,59	4,0	1025,52	-15,07	-7,59	19,14	-6,88	1,2	0,00	0,0
2003-04-08 07:30	41	23	58	0,0	20,03	-6,99	4,0	1025,52	-14,51	-6,99	19,34	-6,28	0,0	0,00	0,0
2003-04-08 08:00	41	23	58	0,0	20,13	-6,29	4,0	1025,52	-13,85	-6,29	19,44	-5,57	0,0	0,00	0,0
2003-04-08 08:30	41	23	58	0,0	19,93	-6,29	4,0	1025,52	-13,85	-6,29	19,24	-5,57	0,0	0,00	0,0
2003-04-08 09:00	41	23	57	0,0	19,83	-5,59	4,0	1026,52	-13,42	-5,59	19,14	-4,93	1,8	0,00	0,0
2003-04-08 09:30	18	23	55	0,0	19,63	-4,89	4,0	1026,52	-13,23	-4,89	18,94	-4,34	0,0	0,00	0,0
2003-04-08 10:00	17	24	54	0,0	19,43	-3,89	4,0	1026,52	-12,54	-3,89	18,77	-3,39	0,0	0,00	0,0
2003-04-08 10:30	322	24	50	0,0	19,33	-2,99	4,0	1026,52	-12,72	-2,99	18,67	-2,70	2,0	0,00	0,0
2003-04-08 11:00	157	24	49	1,2	19,23	-1,89	4,0	1026,52	-11,97	-1,89	18,57	-1,65	2,4	0,00	0,0
2003-04-08 11:30	210	24	47	0,0	19,23	-1,29	4,0	1026,52	-11,98	-1,29	18,57	-1,14	2,2	0,00	0,0
2003-04-08 12:00	119	24	46	0,0	19,13	-0,39	4,0	1025,52	-11,44	-0,39	18,47	-0,29	3,3	0,00	0,0
2003-04-08 12:30	188	24	46	2,6	19,13	0,31	4,0	1025,52	-10,81	-1,48	18,47	0,41	3,0	0,00	0,0
2003-04-08 13:00	100	24	44	1,2	19,13	0,82	4,0	1025,52	-10,95	0,82	18,47	0,82	3,1	0,00	0,0
2003-04-08 13:30	180	24	44	1,4	19,23	1,32	4,0	1024,52	-10,50	1,32	18,57	1,32	2,6	0,00	0,0
2003-04-08 14:00	126	24	43	2,2	19,23	2,22	4,0	1024,52	-9,99	2,22	18,57	2,18	2,4	0,00	0,0
2003-04-08 14:30	278	24	43	0,0	19,33	2,72	4,0	1024,52	-9,54	2,72	18,67	2,68	2,4	0,00	0,0
2003-04-08 15:00	314	24	41	1,6	19,33	2,62	4,0	1024,52	-10,28	2,62	18,67	2,49	3,1	0,00	0,0
2003-04-08 15:30	263	24	42	2,0	19,33	3,02	4,0	1024,52	-9,59	3,02	18,67	2,93	3,7	0,00	0,0

Datum	Vindriktning °	Luftfukt inne Rh%	Luftfukt ute Rh%	Vindhastighet m/s	Temp inne °C	Temp ute °C	Nederb. månad mm	Lufttryck Mbar	Daggpunkt °C	Kyleffekt °C	Vix inne °C	Vix ute °C	Vindby m/s	Korr lufttryck	Nederb./dygn mm
2003-04-08 16:00	199	24	41	0,0	19,33	3,82	4,0	1024,52	-9,21	3,82	18,67	3,69	2,4	0,00	0,0
2003-04-08 16:30	315	24	41	2,0	19,53	4,02	4,0	1024,52	-9,03	4,02	18,87	3,89	3,1	0,00	0,0
2003-04-08 17:00	351	23	38	0,0	19,63	3,92	4,0	1024,52	-10,16	3,92	18,94	3,66	3,9	0,00	0,0
2003-04-08 17:30	267	23	41	0,0	19,73	3,92	4,0	1024,52	-9,12	3,92	19,04	3,79	3,5	0,00	0,0
2003-04-08 18:00	277	23	42	2,2	19,83	3,72	4,0	1024,52	-8,96	3,72	19,14	3,63	3,9	0,00	0,0
2003-04-08 18:30	280	23	42	1,4	19,73	3,72	4,0	1024,52	-8,96	3,72	19,04	3,63	3,5	0,00	0,0
2003-04-08 19:00	334	23	40	1,8	19,73	3,02	4,0	1024,52	-10,26	3,02	19,04	2,85	3,0	0,00	0,0
2003-04-08 19:30	337	23	43	1,4	19,73	2,32	4,0	1024,52	-9,90	2,32	19,04	2,28	3,0	0,00	0,0
2003-04-08 20:00	335	23	45	2,0	19,63	1,52	4,0	1024,52	-10,01	1,52	18,94	1,57	3,7	0,00	0,0
2003-04-08 20:30	337	24	55	2,8	19,43	0,51	4,0	1024,52	-8,21	-2,47	18,77	1,07	2,8	0,00	0,0
2003-04-08 21:00	351	24	58	3,9	19,33	0,01	4,0	1024,52	-7,95	-5,47	18,67	0,73	4,5	0,00	0,0
2003-04-08 21:30	324	24	59	4,1	19,23	-0,39	4,0	1025,52	-8,09	-7,18	18,57	0,39	4,9	0,00	0,0
2003-04-08 22:00	340	24	61	1,8	19,13	-0,79	4,0	1025,52	-8,02	-0,79	18,47	0,10	5,0	0,00	0,0
2003-04-08 22:30	335	24	66	2,4	19,13	-1,19	4,0	1025,52	-7,33	-3,06	18,47	0,00	3,7	0,00	0,0
2003-04-08 23:00	330	24	66	2,4	19,23	-1,09	4,0	1025,52	-7,23	-2,95	18,57	0,10	3,9	0,00	0,0
2003-04-08 23:30	341	24	69	2,6	19,43	-1,19	4,0	1025,52	-6,72	-3,06	18,77	0,19	3,5	0,00	0,0
2003-04-09 00:00	334	24	70	1,8	19,63	-1,29	4,0	1025,52	-6,62	-1,29	18,97	0,16	3,9	0,00	0,0
2003-04-09 00:30	344	24	68	0,0	19,93	-1,79	4,0	1025,52	-7,50	-1,79	19,27	-0,47	2,4	0,00	0,0
2003-04-09 01:00	344	24	71	0,0	19,93	-2,69	4,0	1025,52	-7,77	-2,69	19,27	-1,18	0,0	0,00	0,0
2003-04-09 01:30	344	24	74	0,0	19,93	-3,59	4,0	1025,52	-8,08	-3,59	19,27	-1,88	0,0	0,00	0,0
2003-04-09 02:00	344	23	81	0,0	19,83	-3,69	4,0	1025,52	-6,96	-3,69	19,14	-1,49	0,0	0,00	0,0
2003-04-09 02:30	344	23	84	0,0	19,63	-3,79	4,0	1025,52	-6,57	-3,79	18,94	-1,36	2,0	0,00	0,0
2003-04-09 03:00	344	23	83	0,0	19,63	-4,49	4,0	1025,52	-7,41	-4,49	18,94	-2,14	0,0	0,00	0,0
2003-04-09 03:30	330	23	83	0,0	19,73	-3,09	4,0	1025,52	-6,05	-3,09	19,04	-0,74	2,2	0,00	0,0
2003-04-09 04:00	330	24	82	0,0	19,83	-3,79	4,0	1025,52	-6,89	-3,79	19,17	-1,51	0,0	0,00	0,0
2003-04-09 04:30	330	24	85	0,0	20,03	-3,59	4,0	1025,52	-6,21	-3,59	19,37	-1,09	0,0	0,00	0,0
2003-04-09 05:00	330	24	88	0,0	20,03	-3,19	4,0	1026,52	-5,35	-3,19	19,37	-0,45	1,4	0,00	0,0
2003-04-09 05:30	330	24	89	0,0	19,93	-2,79	4,0	1026,52	-4,80	-2,79	19,27	0,03	0,0	0,00	0,0
2003-04-09 06:00	330	24	89	0,0	19,83	-2,59	4,0	1026,52	-4,60	-2,59	19,17	0,23	1,4	0,00	0,0
2003-04-09 06:30	342	23	86	1,2	19,63	-1,79	4,0	1026,52	-4,29	-1,79	18,94	0,79	2,8	0,00	0,0
2003-04-09 07:00	342	23	86	0,0	19,53	-1,59	4,0	1026,52	-4,09	-1,59	18,84	0,99	2,0	0,00	0,0
2003-04-09 07:30	342	24	84	0,0	19,63	-1,19	4,0	1026,52	-4,03	-1,19	18,97	1,24	1,4	0,00	0,0
2003-04-09 08:00	342	24	83	1,4	19,83	-1,09	4,0	1027,52	-4,10	-1,09	19,17	1,26	1,8	0,00	0,0
2003-04-09 08:30	342	24	82	0,0	20,03	-0,69	4,0	1027,52	-3,87	-0,69	19,37	1,59	1,2	0,00	0,0
2003-04-09 09:00	342	24	81	0,0	20,03	0,21	4,0	1027,52	-3,17	0,21	19,37	2,42	0,0	0,00	0,0
2003-04-09 09:30	343	24	77	0,0	20,03	1,12	4,0	1027,52	-3,00	1,12	19,37	3,03	0,0	0,00	0,0
2003-04-09 10:00	342	24	75	0,0	19,93	2,22	4,0	1027,52	-2,31	2,22	19,27	3,99	1,8	0,00	0,0
2003-04-09 10:30	13	24	75	1,8	19,83	3,02	4,0	1027,52	-1,54	3,02	19,17	4,79	2,8	0,00	0,0
2003-04-09 11:00	322	24	74	2,2	19,73	3,32	4,0	1027,52	-1,44	3,32	19,07	5,03	3,9	0,00	0,0
2003-04-09 11:30	309	24	69	1,4	19,73	3,82	4,0	1027,52	-1,95	3,82	19,07	5,20	4,1	0,00	0,0
2003-04-09 12:00	93	24	68	0,0	19,63	4,32	4,0	1027,52	-1,68	4,32	18,97	5,63	3,5	0,00	0,0
2003-04-09 12:30	356	24	66	1,4	19,63	4,62	4,0	1028,52	-1,82	4,62	18,97	5,81	4,3	0,00	0,0
2003-04-09 13:00	25	24	63	1,8	19,63	5,12	4,0	1027,52	-2,01	5,12	18,97	6,12	3,9	0,00	0,0
2003-04-09 13:30	73	24	60	1,4	19,63	5,42	4,0	1027,52	-2,42	5,42	18,97	6,25	3,7	0,00	0,0
2003-04-09 14:00	94	24	58	1,2	19,73	5,72	4,0	1027,52	-2,62	5,72	19,07	6,44	3,9	0,00	0,0
2003-04-09 14:30	168	24	55	1,8	19,73	5,92	4,0	1027,52	-3,19	5,92	19,07	6,47	3,7	0,00	0,0

Datum	Vindriktning °	Luftfukt inne Rh%	Luftfukt ute Rh%	Vindhastighet m/s	Temp inne °C	Temp ute °C	Nederb. månad mm	Luftryck Mbar	Daggpunkt °C	Kyleffekt °C	Vix inne °C	Vix ute °C	Vindby m/s	Korr luftryck	Nederb./dygn mm
2003-04-09 15:00	93	24	54	3,1	19,83	6,12	4,0	1027,52	-3,26	3,65	19,17	6,62	3,9	0,00	0,0
2003-04-09 15:30	99	24	52	3,0	19,83	6,32	4,0	1027,52	-3,61	3,87	19,17	6,71	4,5	0,00	0,0
2003-04-09 16:00	180	24	52	1,8	20,03	6,12	4,0	1027,52	-3,80	6,12	19,37	6,51	3,5	0,00	0,0
2003-04-09 16:30	238	24	49	1,8	20,13	6,22	4,0	1027,52	-4,55	6,22	19,47	6,46	3,5	0,00	0,0
2003-04-09 17:00	76	24	45	3,0	20,23	6,32	4,0	1027,52	-5,66	3,87	19,57	6,37	4,5	0,00	0,0
2003-04-09 17:30	91	24	44	1,6	20,33	6,12	4,0	1027,52	-6,15	6,12	19,67	6,12	4,7	0,00	0,0
2003-04-09 18:00	84	24	42	2,4	20,43	6,12	4,0	1027,52	-6,81	4,65	19,77	6,04	4,1	0,00	0,0
2003-04-09 18:30	100	24	41	2,8	20,33	5,82	4,0	1027,52	-7,41	3,32	19,67	5,69	3,5	0,00	0,0
2003-04-09 19:00	94	24	41	1,4	20,33	5,42	4,0	1027,52	-7,77	5,42	19,67	5,29	3,5	0,00	0,0
2003-04-09 19:30	87	24	41	0,0	20,23	4,72	4,0	1027,52	-8,40	4,72	19,57	4,59	2,4	0,00	0,0
2003-04-09 20:00	68	24	42	1,2	20,03	3,42	4,0	1027,52	-9,23	3,42	19,37	3,33	2,6	0,00	0,0
2003-04-09 20:30	67	24	42	0,0	19,93	2,72	4,0	1027,52	-9,86	2,72	19,27	2,63	2,0	0,00	0,0
2003-04-09 21:00	71	24	43	1,6	19,83	2,12	4,0	1027,52	-10,08	2,12	19,17	2,08	2,8	0,00	0,0
2003-04-09 21:30	62	24	43	0,0	19,73	1,62	4,0	1027,52	-10,54	1,62	19,07	1,58	2,4	0,00	0,0
2003-04-09 22:00	58	24	44	0,0	19,63	0,82	4,0	1027,52	-10,95	0,82	18,97	0,82	2,4	0,00	0,0
2003-04-09 22:30	98	24	43	0,0	19,63	0,61	4,0	1027,52	-11,44	0,61	18,97	0,58	2,6	0,00	0,0
2003-04-09 23:00	68	24	44	1,4	19,53	0,41	4,0	1027,52	-11,31	0,41	18,87	0,42	2,0	0,00	0,0
2003-04-09 23:30	94	24	44	0,0	19,53	0,01	4,0	1027,52	-11,67	0,01	18,87	0,02	1,8	0,00	0,0
2003-04-10 00:00	90	24	46	0,0	19,43	-0,69	4,0	1027,52	-11,72	-0,69	18,77	-0,59	1,2	0,00	0,0
2003-04-10 00:30	331	24	47	0,0	19,43	-1,49	4,0	1027,52	-12,16	-1,49	18,77	-1,34	1,6	0,00	0,0
2003-04-10 01:00	312	24	48	0,0	19,43	-1,79	4,0	1026,52	-12,16	-1,79	18,77	-1,59	1,8	0,00	0,0
2003-04-10 01:30	28	24	48	0,0	19,73	-1,99	4,0	1026,52	-12,34	-1,99	19,07	-1,79	1,6	0,00	0,0
2003-04-10 02:00	243	24	47	1,2	20,03	-1,79	4,0	1026,52	-12,43	-1,79	19,37	-1,64	1,8	0,00	0,0
2003-04-10 02:30	249	24	47	0,0	20,23	-1,99	4,0	1026,52	-12,62	-1,99	19,57	-1,84	1,8	0,00	0,0
2003-04-10 03:00	243	24	48	0,0	20,23	-2,19	4,0	1025,52	-12,52	-2,19	19,57	-1,99	2,2	0,00	0,0
2003-04-10 03:30	197	24	49	0,0	20,23	-2,59	4,0	1025,52	-12,62	-2,59	19,57	-2,35	2,2	0,00	0,0
2003-04-10 04:00	284	24	49	1,4	20,03	-2,99	4,0	1025,52	-12,98	-2,99	19,37	-2,75	2,6	0,00	0,0
2003-04-10 04:30	210	24	48	0,0	19,93	-2,89	4,0	1024,52	-13,16	-2,89	19,27	-2,70	2,2	0,00	0,0
2003-04-10 05:00	257	24	49	1,8	20,03	-3,19	4,0	1024,52	-13,17	-3,19	19,37	-2,95	2,8	0,00	0,0
2003-04-10 05:30	272	24	50	0,0	20,13	-3,49	4,0	1024,52	-13,18	-3,49	19,47	-3,20	2,6	0,00	0,0
2003-04-10 06:00	248	24	50	1,2	20,43	-3,59	4,0	1023,52	-13,27	-3,59	19,77	-3,30	3,1	0,00	0,0
2003-04-10 06:30	279	24	49	1,2	20,53	-3,19	4,0	1023,52	-13,17	-3,19	19,87	-2,95	2,6	0,00	0,0
2003-04-10 07:00	303	24	48	1,2	20,53	-2,79	4,0	1023,52	-13,07	-2,79	19,87	-2,59	3,0	0,00	0,0
2003-04-10 07:30	283	24	48	1,6	20,43	-2,59	4,5	1022,52	-12,89	-2,59	19,77	-2,39	2,6	0,00	0,5
2003-04-10 08:00	78	24	47	1,8	20,33	-2,19	4,5	1022,52	-12,80	-2,19	19,67	-2,04	4,3	0,00	0,5
2003-04-10 08:30	150	24	46	2,4	20,23	-1,79	4,5	1022,52	-12,72	-3,69	19,57	-1,69	3,5	0,00	0,5
2003-04-10 09:00	269	24	47	2,0	20,13	-1,19	4,5	1021,52	-11,89	-1,19	19,47	-1,04	4,5	0,00	0,5
2003-04-10 09:30	244	24	45	1,8	20,13	-0,39	4,5	1020,52	-11,74	-0,39	19,47	-0,34	5,6	0,00	0,5
2003-04-10 10:00	38	24	45	1,8	20,13	0,11	4,5	1020,52	-11,28	0,11	19,47	0,17	4,5	0,00	0,5
2003-04-10 10:30	347	24	45	2,4	20,23	0,11	4,5	1020,52	-11,28	-1,69	19,57	0,17	4,3	0,00	0,5
2003-04-10 11:00	326	24	44	3,1	20,33	0,41	4,5	1019,52	-11,31	-2,58	19,67	0,42	4,1	0,00	0,5
2003-04-10 11:30	227	24	44	2,4	20,43	0,21	4,5	1019,52	-11,49	-1,58	19,77	0,22	5,4	0,00	0,5
2003-04-10 12:00	68	24	45	2,2	20,53	0,41	4,5	1018,52	-11,01	0,41	19,87	0,47	5,4	0,00	0,5
2003-04-10 12:30	297	24	45	2,6	20,53	1,02	4,5	1017,52	-10,46	-0,74	19,87	1,07	6,2	0,00	0,5
2003-04-10 13:00	117	24	43	6,6	20,53	1,52	4,5	1016,51	-10,63	-8,52	19,87	1,48	6,6	0,00	0,5
2003-04-10 13:30	38	24	44	2,2	20,53	2,32	4,5	1016,51	-9,59	2,32	19,87	2,32	6,6	0,00	0,5

Datum	Vindriktning °	Luftfukt inne Rh%	Luftfukt ute Rh%	Vindhastighet m/s	Temp inne °C	Temp ute °C	Nederb. månad mm	Luftryck Mbar	Daggpunkt °C	Kyleffekt °C	Vix inne °C	Vix ute °C	Vindby m/s	Korr luftryck	Nederb./dygn mm
2003-04-10 14:00	154	24	44	2,8	20,43	2,72	4,5	1016,51	-9,23	-0,07	19,77	2,72	6,6	0,00	0,5
2003-04-10 14:30	123	24	44	4,5	20,43	3,22	4,5	1015,51	-8,78	-3,89	19,77	3,22	8,9	0,00	0,5
2003-04-10 15:00	98	24	46	3,0	20,33	2,72	4,5	1015,51	-8,62	-0,07	19,67	2,81	6,9	0,00	0,5
2003-04-10 15:30	100	24	54	3,3	20,23	2,52	4,5	1015,51	-6,60	-1,42	19,57	3,02	6,6	0,00	0,5
2003-04-10 16:00	49	24	78	2,8	20,13	1,42	4,5	1016,51	-2,53	-1,49	19,47	3,40	7,9	0,00	0,5
2003-04-10 16:30	64	24	90	3,1	20,03	0,61	4,5	1016,51	-1,30	-2,36	19,37	3,51	6,2	0,00	0,5
2003-04-10 17:00	98	24	92	3,7	19,93	0,41	4,5	1016,51	-1,19	-5,00	19,27	3,47	6,4	0,00	0,5
2003-04-10 17:30	88	24	91	3,1	19,93	0,51	4,5	1016,51	-1,24	-2,47	19,27	3,49	6,6	0,00	0,5
2003-04-10 18:00	93	24	93	2,8	19,83	0,31	4,5	1016,51	-1,13	-2,69	19,17	3,45	5,4	0,00	0,5
2003-04-10 18:30	65	24	96	3,0	19,83	-0,09	4,5	1016,51	-1,08	-3,13	19,17	3,30	5,2	0,00	0,5
2003-04-10 19:00	59	24	100	2,2	20,13	-0,39	4,5	1017,52	-0,80	-0,39	19,47	3,34	5,4	0,00	0,5
2003-04-10 19:30	97	24	100	3,3	20,43	-0,39	4,5	1017,52	-0,80	-4,70	19,77	3,34	6,4	0,00	0,5
2003-04-10 20:00	84	24	100	3,1	20,53	-0,49	4,5	1017,52	-0,90	-3,56	19,87	3,24	6,4	0,00	0,5
2003-04-10 20:30	81	24	100	2,8	20,53	-0,69	4,5	1018,52	-1,10	-3,78	19,87	3,04	4,9	0,00	0,5
2003-04-10 21:00	102	24	99	3,7	20,43	-0,89	4,5	1018,52	-1,44	-6,52	19,77	2,76	6,4	0,00	0,5
2003-04-10 21:30	98	24	96	2,6	20,33	-0,89	4,5	1018,52	-1,88	-2,74	19,67	2,50	5,0	0,00	0,5
2003-04-10 22:00	115	24	87	2,4	20,13	-1,29	4,5	1019,52	-3,64	-3,16	19,47	1,37	7,3	0,00	0,5
2003-04-10 22:30	104	24	87	1,4	20,03	-1,39	4,5	1019,52	-3,74	-1,39	19,37	1,27	5,0	0,00	0,5
2003-04-10 23:00	92	24	87	2,6	19,93	-1,49	4,5	1019,52	-3,84	-3,38	19,27	1,17	5,0	0,00	0,5
2003-04-10 23:30	61	24	88	2,4	20,13	-1,69	4,5	1019,52	-3,88	-3,59	19,47	1,05	5,2	0,00	0,5
2003-04-11 00:00	105	24	89	3,5	20,43	-1,69	4,5	1019,52	-3,72	-6,16	19,77	1,13	5,4	0,00	0,0
2003-04-11 00:30	87	24	90	3,1	20,63	-1,79	4,5	1019,52	-3,66	-4,99	19,97	1,11	4,1	0,00	0,0
2003-04-11 01:00	83	24	90	2,0	20,63	-1,89	4,5	1019,52	-3,76	-1,89	19,97	1,01	4,5	0,00	0,0
2003-04-11 01:30	61	24	91	2,4	20,53	-1,89	4,5	1019,52	-3,61	-3,80	19,87	1,09	4,1	0,00	0,0
2003-04-11 02:00	67	24	93	2,0	20,33	-2,09	4,5	1019,52	-3,51	-2,09	19,67	1,05	4,5	0,00	0,0
2003-04-11 02:30	95	24	94	2,0	20,23	-2,19	4,5	1019,52	-3,46	-2,19	19,57	1,03	4,5	0,00	0,0
2003-04-11 03:00	89	24	93	2,2	20,23	-2,19	4,5	1019,52	-3,61	-2,19	19,57	0,95	4,5	0,00	0,0
2003-04-11 03:30	87	24	97	2,6	20,33	-2,29	4,5	1018,52	-3,12	-4,22	19,67	1,18	4,3	0,00	0,0
2003-04-11 04:00	107	24	97	2,0	20,53	-2,29	4,5	1018,52	-3,12	-2,29	19,87	1,18	4,3	0,00	0,0
2003-04-11 04:30	89	24	96	2,2	20,63	-2,29	4,5	1018,52	-3,27	-2,29	19,97	1,10	4,3	0,00	0,0
2003-04-11 05:00	88	24	96	2,0	20,63	-2,39	4,5	1018,52	-3,36	-2,39	19,97	1,00	4,7	0,00	0,0
2003-04-11 05:30	99	24	99	1,8	20,43	-2,59	4,5	1018,52	-3,14	-2,59	19,77	1,06	4,3	0,00	0,0
2003-04-11 06:00	103	24	98	3,5	20,33	-2,59	4,5	1018,52	-3,28	-7,18	19,67	0,97	4,7	0,00	0,0
2003-04-11 06:30	100	24	95	2,8	20,23	-2,69	4,5	1018,52	-3,81	-5,97	19,57	0,61	5,6	0,00	0,0
2003-04-11 07:00	77	24	96	3,3	20,23	-2,69	4,5	1018,52	-3,66	-7,29	19,57	0,70	5,8	0,00	0,0
2003-04-11 07:30	103	24	93	3,1	20,43	-2,69	4,5	1018,52	-4,10	-5,97	19,77	0,45	6,0	0,00	0,0
2003-04-11 08:00	89	24	86	2,8	20,63	-2,49	4,5	1018,52	-4,98	-5,75	19,97	0,09	5,8	0,00	0,0
2003-04-11 08:30	78	24	84	3,5	20,73	-2,39	4,5	1018,52	-5,20	-6,96	20,07	0,04	6,4	0,00	0,0
2003-04-11 09:00	84	24	85	2,4	20,63	-2,39	4,5	1018,52	-5,04	-4,33	19,97	0,11	5,4	0,00	0,0
2003-04-11 09:30	104	24	86	4,1	20,43	-2,39	4,5	1018,52	-4,88	-9,58	19,77	0,19	5,8	0,00	0,0
2003-04-11 10:00	79	24	86	3,1	20,33	-2,19	4,5	1017,52	-4,68	-5,42	19,67	0,39	6,4	0,00	0,0
2003-04-11 10:30	107	24	90	3,5	20,13	-1,99	4,5	1017,52	-3,86	-6,50	19,47	0,91	5,8	0,00	0,0
2003-04-11 11:00	99	24	90	3,3	20,13	-1,99	4,5	1017,52	-3,86	-6,50	19,47	0,91	6,8	0,00	0,0
2003-04-11 11:30	73	24	92	3,7	20,23	-2,19	4,5	1016,51	-3,75	-8,04	19,57	0,87	6,0	0,00	0,0
2003-04-11 12:00	91	24	94	4,1	20,43	-2,09	4,5	1016,51	-3,36	-9,22	19,77	1,13	6,4	0,00	0,0
2003-04-11 12:30	73	24	92	3,1	20,53	-1,69	4,5	1016,51	-3,26	-4,88	19,87	1,37	6,4	0,00	0,0

Datum	Vindriktning °	Luftfukt inne Rh%	Luftfukt ute Rh%	Vindhastighet m/s	Temp inne °C	Temp ute °C	Nederb. månad mm	Luftryck Mbar	Daggpunkt °C	Kyleffekt °C	Vix inne °C	Vix ute °C	Vindby m/s	Korr luftryck	Nederb./dygn mm
2003-04-11 13:00	83	24	88	2,8	20,63	-1,49	4,5	1016,51	-3,68	-4,66	19,97	1,25	6,0	0,00	0,0
2003-04-11 13:30	116	24	85	3,1	20,73	-1,29	4,5	1015,51	-3,96	-4,44	20,07	1,22	5,6	0,00	0,0
2003-04-11 14:00	76	24	87	3,3	20,63	-1,19	4,5	1015,51	-3,54	-5,60	19,97	1,47	7,1	0,00	0,0
2003-04-11 14:30	69	24	87	3,9	20,63	-1,29	4,5	1015,51	-3,64	-6,99	19,97	1,37	6,4	0,00	0,0
2003-04-11 15:00	95	24	90	2,4	20,53	-0,99	4,5	1015,51	-2,88	-2,85	19,87	1,91	6,6	0,00	0,0
2003-04-11 15:30	89	24	88	2,8	20,43	-0,89	4,5	1015,51	-3,09	-4,00	19,77	1,85	6,6	0,00	0,0
2003-04-11 16:00	51	24	87	4,3	20,43	-0,79	4,5	1014,51	-3,15	-7,66	19,77	1,87	6,0	0,00	0,0
2003-04-11 16:30	73	24	87	2,8	20,43	-0,79	4,5	1014,51	-3,15	-3,89	19,77	1,87	5,8	0,00	0,0
2003-04-11 17:00	94	24	91	2,8	20,43	-0,69	4,5	1014,51	-2,43	-3,78	19,77	2,29	5,4	0,00	0,0
2003-04-11 17:30	106	24	93	2,4	20,43	-0,79	4,5	1014,51	-2,22	-2,64	19,77	2,35	4,9	0,00	0,0
2003-04-11 18:00	88	24	94	2,6	20,53	-0,69	4,5	1014,51	-1,97	-2,53	19,87	2,53	5,6	0,00	0,0
2003-04-11 18:30	89	24	98	3,0	20,63	-0,79	4,5	1014,51	-1,49	-3,89	19,97	2,77	4,5	0,00	0,0
2003-04-11 19:00	90	24	99	2,6	20,63	-0,69	4,5	1014,51	-1,24	-2,53	19,97	2,96	3,9	0,00	0,0
2003-04-11 19:30	96	24	100	3,0	20,63	-0,79	4,5	1015,51	-1,20	-3,89	19,97	2,94	3,9	0,00	0,0
2003-04-11 20:00	107	24	100	2,8	20,53	-0,89	4,5	1015,51	-1,30	-4,00	19,87	2,84	4,5	0,00	0,0
2003-04-11 20:30	93	24	100	2,2	20,43	-0,99	4,5	1015,51	-1,40	-0,99	19,77	2,74	4,3	0,00	0,0
2003-04-11 21:00	104	24	100	2,2	20,33	-1,09	4,5	1015,51	-1,50	-1,09	19,67	2,64	4,3	0,00	0,0
2003-04-11 21:30	85	24	100	2,2	20,13	-1,19	4,5	1015,51	-1,60	-1,19	19,47	2,54	5,8	0,00	0,0
2003-04-11 22:00	96	24	100	1,6	20,03	-1,19	4,5	1015,51	-1,60	-1,19	19,37	2,54	3,7	0,00	0,0
2003-04-11 22:30	100	24	100	3,5	20,03	-1,19	4,5	1015,51	-1,60	-5,60	19,37	2,54	3,5	0,00	0,0
2003-04-11 23:00	80	24	100	2,8	20,03	-1,09	4,5	1015,51	-1,50	-4,22	19,37	2,64	3,3	0,00	0,0
2003-04-11 23:30	96	24	100	1,6	20,13	-1,09	4,5	1015,51	-1,50	-1,09	19,47	2,64	3,5	0,00	0,0
2003-04-12 00:00	92	24	100	1,8	20,33	-0,89	4,5	1015,51	-1,30	-0,89	19,67	2,84	3,0	0,00	0,0
2003-04-12 00:30	113	24	100	1,6	20,43	-0,79	4,5	1015,51	-1,20	-0,79	19,77	2,94	3,5	0,00	0,0
2003-04-12 01:00	79	24	100	2,4	20,53	-0,59	4,5	1015,51	-1,00	-2,43	19,87	3,14	5,2	0,00	0,0
2003-04-12 01:30	97	24	100	2,6	20,53	-0,49	4,5	1014,51	-0,90	-2,32	19,87	3,24	4,9	0,00	0,0
2003-04-12 02:00	90	24	100	2,2	20,43	-0,39	4,5	1014,51	-0,80	-0,39	19,77	3,34	5,0	0,00	0,0
2003-04-12 02:30	138	24	100	2,4	20,43	-0,39	4,5	1014,51	-0,80	-2,21	19,77	3,34	4,9	0,00	0,0
2003-04-12 03:00	88	24	100	3,1	20,33	-0,39	4,5	1014,51	-0,80	-3,46	19,67	3,34	4,5	0,00	0,0
2003-04-12 03:30	88	24	100	3,5	20,33	-0,29	4,5	1014,51	-0,70	-4,58	19,67	3,44	4,1	0,00	0,0
2003-04-12 04:00	103	24	100	2,8	20,33	-0,09	4,5	1014,51	-0,51	-3,13	19,67	3,64	4,7	0,00	0,0
2003-04-12 04:30	106	24	100	4,1	20,33	-0,09	4,5	1014,51	-0,51	-6,82	19,67	3,64	5,0	0,00	0,0
2003-04-12 05:00	90	25	100	2,8	20,43	-0,19	4,5	1013,51	-0,60	-3,24	19,80	3,54	4,7	0,00	0,0
2003-04-12 05:30	102	25	100	2,4	20,53	-0,19	4,5	1014,51	-0,60	-2,00	19,90	3,54	4,9	0,00	0,0
2003-04-12 06:00	78	24	100	1,4	20,53	-0,29	4,5	1013,51	-0,70	-0,29	19,87	3,44	5,0	0,00	0,0
2003-04-12 06:30	92	24	100	1,6	20,63	-0,29	4,5	1013,51	-0,70	-0,29	19,97	3,44	5,2	0,00	0,0
2003-04-12 07:00	91	24	100	2,6	20,63	-0,19	4,5	1014,51	-0,60	-2,00	19,97	3,54	4,7	0,00	0,0
2003-04-12 07:30	86	24	100	2,6	20,53	-0,19	4,5	1014,51	-0,60	-2,00	19,87	3,54	4,1	0,00	0,0
2003-04-12 08:00	91	25	100	2,4	20,53	0,01	4,5	1014,51	-0,41	-1,79	19,90	3,74	4,5	0,00	0,0
2003-04-12 08:30	96	25	100	2,0	20,53	0,11	4,5	1014,51	-0,31	0,11	19,90	3,84	4,5	0,00	0,0
2003-04-12 09:00	101	25	100	1,8	20,43	0,21	4,5	1014,51	-0,21	0,21	19,80	3,94	4,3	0,00	0,0
2003-04-12 09:30	93	25	100	2,4	20,43	0,31	4,5	1014,51	-0,11	-1,48	19,80	4,04	4,1	0,00	0,0
2003-04-12 10:00	93	25	100	2,4	20,43	0,51	4,5	1014,51	0,09	-1,26	19,80	4,24	4,9	0,00	0,0
2003-04-12 10:30	108	25	99	1,8	20,43	0,92	4,5	1014,51	0,35	0,92	19,80	4,56	4,7	0,00	0,0
2003-04-12 11:00	83	25	97	1,6	20,43	1,02	4,5	1014,51	0,16	1,02	19,80	4,49	4,9	0,00	0,0
2003-04-12 11:30	119	25	96	2,4	20,43	1,12	4,5	1014,51	0,11	-0,63	19,80	4,50	4,7	0,00	0,0

Datum	Vindriktning °	Luftfukt inne Rh%	Luftfukt ute Rh%	Vindhastighet m/s	Temp inne °C	Temp ute °C	Nederb. månad mm	Lufftryck Mbar	Daggpunkt °C	Kyleffekt °C	Vix inne °C	Vix ute °C	Vindby m/s	Korr lufftryck	Nederb./dygn mm
2003-04-12 12:00	91	25	95	2,2	20,43	1,32	4,5	1014,51	0,16	1,32	19,80	4,62	5,2	0,00	0,0
2003-04-12 12:30	82	25	96	2,4	20,33	0,92	4,5	1014,51	-0,09	-0,84	19,70	4,30	5,0	0,00	0,0
2003-04-12 13:00	81	25	95	2,8	20,23	1,32	4,5	1014,51	0,16	-1,60	19,60	4,62	4,9	0,00	0,0
2003-04-12 13:30	90	25	94	2,8	20,23	1,22	4,5	1014,51	-0,09	-1,71	19,60	4,43	4,9	0,00	0,0
2003-04-12 14:00	77	25	95	2,4	20,13	1,02	4,5	1014,51	-0,14	-0,74	19,50	4,32	4,7	0,00	0,0
2003-04-12 14:30	91	25	96	1,8	20,03	1,12	4,5	1014,51	0,11	1,12	19,40	4,50	4,1	0,00	0,0
2003-04-12 15:00	75	25	96	1,4	19,93	1,12	5,5	1014,51	0,11	1,12	19,30	4,50	4,9	1,00	1,0
2003-04-12 15:30	106	25	97	3,3	19,93	0,92	8,0	1014,51	0,06	-3,23	19,30	4,39	4,1	3,50	3,5
2003-04-12 16:00	101	25	96	2,6	20,03	1,02	8,0	1014,51	0,01	-0,74	19,40	4,40	4,7	2,50	3,5
2003-04-12 16:30	105	25	97	2,4	20,13	1,02	8,0	1014,51	0,16	-0,74	19,50	4,49	5,0	0,00	3,5
2003-04-12 17:00	104	25	98	2,0	20,13	1,02	8,0	1015,51	0,30	1,02	19,50	4,57	4,1	0,00	3,5
2003-04-12 17:30	99	25	98	2,4	20,23	0,92	9,0	1015,51	0,21	-0,84	19,60	4,47	3,7	1,00	4,5
2003-04-12 18:00	87	25	100	2,4	20,23	0,61	9,0	1015,51	0,19	-1,16	19,60	4,34	3,9	1,00	4,5
2003-04-12 18:30	113	25	100	2,2	20,33	0,61	9,0	1015,51	0,19	0,61	19,70	4,34	5,2	0,00	4,5
2003-04-12 19:00	95	25	100	2,0	20,33	0,41	9,0	1015,51	-0,01	0,41	19,70	4,14	4,3	0,00	4,5
2003-04-12 19:30	94	25	100	0,0	20,33	0,21	9,0	1015,51	-0,21	0,21	19,70	3,94	3,9	0,00	4,5
2003-04-12 20:00	130	25	100	0,0	20,23	0,11	9,0	1016,51	-0,31	0,11	19,60	3,84	0,0	0,00	4,5
2003-04-12 20:30	129	25	100	0,0	20,13	-0,09	9,0	1016,51	-0,51	-0,09	19,50	3,64	0,0	0,00	4,5
2003-04-12 21:00	91	25	100	0,0	20,03	-0,29	9,0	1016,51	-0,70	-0,29	19,40	3,44	0,0	0,00	4,5
2003-04-12 21:30	110	25	100	0,0	19,83	-0,39	9,0	1016,51	-0,80	-0,39	19,20	3,34	0,0	0,00	4,5
2003-04-12 22:00	67	25	100	0,0	19,73	-0,39	9,0	1016,51	-0,80	-0,39	19,10	3,34	0,0	0,00	4,5
2003-04-12 22:30	95	25	100	0,0	19,73	-0,49	9,0	1016,51	-0,90	-0,49	19,10	3,24	0,0	0,00	4,5
2003-04-12 23:00	105	25	100	0,0	19,73	-0,59	9,0	1017,52	-1,00	-0,59	19,10	3,14	0,0	0,00	4,5
2003-04-12 23:30	112	25	100	0,0	19,83	-0,69	9,0	1017,52	-1,10	-0,69	19,20	3,04	0,0	0,00	4,5
2003-04-13 00:00	121	25	100	0,0	20,03	-0,69	9,0	1017,52	-1,10	-0,69	19,40	3,04	0,0	0,00	0,0
2003-04-13 00:30	113	25	100	0,0	20,13	-0,69	9,0	1017,52	-1,10	-0,69	19,50	3,04	0,0	0,00	0,0
2003-04-13 01:00	118	25	100	0,0	20,23	-0,89	9,0	1017,52	-1,30	-0,89	19,60	2,84	0,0	0,00	0,0
2003-04-13 01:30	129	25	100	0,0	20,33	-0,89	9,0	1018,52	-1,30	-0,89	19,70	2,84	0,0	0,00	0,0
2003-04-13 02:00	129	25	100	0,0	20,43	-0,79	9,0	1018,52	-1,20	-0,79	19,80	2,94	0,0	0,00	0,0
2003-04-13 02:30	129	25	100	0,0	20,43	-0,79	9,0	1018,52	-1,20	-0,79	19,80	2,94	0,0	0,00	0,0
2003-04-13 03:00	129	25	100	0,0	20,33	-0,89	9,0	1018,52	-1,30	-0,89	19,70	2,84	0,0	0,00	0,0
2003-04-13 03:30	129	25	100	0,0	20,33	-0,89	9,0	1018,52	-1,30	-0,89	19,70	2,84	0,0	0,00	0,0
2003-04-13 04:00	129	25	100	0,0	20,23	-1,09	9,0	1018,52	-1,50	-1,09	19,60	2,64	0,0	0,00	0,0
2003-04-13 04:30	129	25	100	0,0	20,13	-0,89	9,0	1018,52	-1,30	-0,89	19,50	2,84	0,0	0,00	0,0
2003-04-13 05:00	129	25	100	0,0	20,13	-0,89	9,0	1019,52	-1,30	-0,89	19,50	2,84	0,0	0,00	0,0
2003-04-13 05:30	129	25	100	0,0	20,13	-0,89	9,0	1019,52	-1,30	-0,89	19,50	2,84	0,0	0,00	0,0
2003-04-13 06:00	129	25	100	0,0	20,13	-0,89	9,0	1019,52	-1,30	-0,89	19,50	2,84	0,0	0,00	0,0
2003-04-13 06:30	129	25	100	0,0	20,23	-1,09	9,0	1019,52	-1,50	-1,09	19,60	2,64	0,0	0,00	0,0
2003-04-13 07:00	128	25	100	0,0	20,23	-0,99	9,0	1020,52	-1,40	-0,99	19,60	2,74	0,0	0,00	0,0
2003-04-13 07:30	128	25	100	0,0	20,33	-0,49	9,0	1020,52	-0,90	-0,49	19,70	3,24	0,0	0,00	0,0
2003-04-13 08:00	128	25	98	0,0	20,33	0,31	9,0	1020,52	-0,39	0,31	19,70	3,87	1,2	0,00	0,0
2003-04-13 08:30	128	25	94	0,0	20,33	0,92	9,0	1021,52	-0,39	0,92	19,70	4,13	2,0	0,00	0,0
2003-04-13 09:00	303	25	93	1,2	20,23	0,82	9,0	1021,52	-0,64	0,82	19,60	3,95	2,4	0,00	0,0
2003-04-13 09:30	308	25	89	1,6	20,43	0,92	9,0	1021,52	-1,16	0,92	19,80	3,73	1,6	0,00	0,0
2003-04-13 10:00	329	25	85	3,0	20,53	1,22	9,0	1021,52	-1,52	-1,71	19,90	3,72	3,0	0,00	0,0
2003-04-13 10:30	351	25	85	1,6	20,43	1,12	9,0	1021,52	-1,61	1,12	19,80	3,62	2,0	0,00	0,0

Datum	Vindriktning °	Luftfukt inne Rh%	Luftfukt ute Rh%	Vindhastighet m/s	Temp inne °C	Temp ute °C	Nederb. månad mm	Luftryck Mbar	Daggpunkt °C	Kyleffekt °C	Vix inne °C	Vix ute °C	Vindby m/s	Korr luftryck	Nederb./dygn mm
2003-04-13 11:00	299	25	85	1,4	20,43	1,82	10,5	1021,52	-0,93	1,82	19,80	4,32	3,0	1,50	1,5
2003-04-13 11:30	299	25	84	2,6	20,33	2,02	10,5	1022,52	-0,90	0,32	19,70	4,44	3,3	1,50	1,5
2003-04-13 12:00	297	25	81	0,0	20,23	2,42	10,5	1022,52	-1,03	2,42	19,60	4,62	3,0	0,00	1,5
2003-04-13 12:30	343	25	80	1,2	20,23	2,22	10,5	1022,52	-1,40	2,22	19,60	4,35	3,1	0,00	1,5
2003-04-13 13:00	322	25	82	1,4	20,23	1,92	11,0	1022,52	-1,34	1,92	19,60	4,19	3,1	0,50	2,0
2003-04-13 13:30	285	25	80	2,2	20,13	2,62	11,0	1022,52	-1,01	2,62	19,50	4,75	3,1	0,50	2,0
2003-04-13 14:00	260	25	75	1,2	20,13	4,12	11,0	1022,52	-0,48	4,12	19,50	5,90	3,9	0,00	2,0
2003-04-13 14:30	311	25	74	2,4	20,13	4,42	11,0	1023,52	-0,38	2,85	19,50	6,13	3,5	0,00	2,0
2003-04-13 15:00	282	25	71	2,6	20,23	4,82	12,0	1023,52	-0,59	3,27	19,60	6,33	3,5	1,00	3,0
2003-04-13 15:30	289	25	69	2,4	20,33	4,92	12,0	1023,52	-0,90	3,38	19,70	6,30	3,5	0,00	3,0
2003-04-13 16:00	343	25	60	3,3	20,43	4,72	12,0	1023,52	-3,08	1,07	19,80	5,55	5,0	0,00	3,0
2003-04-13 16:30	300	25	67	2,2	20,53	4,62	12,0	1023,52	-1,61	4,62	19,90	5,87	6,0	0,00	3,0
2003-04-13 17:00	304	25	72	2,0	20,53	4,32	12,0	1023,52	-0,87	4,32	19,90	5,89	5,0	0,00	3,0
2003-04-13 17:30	303	25	72	1,8	20,53	3,72	12,0	1024,52	-1,44	3,72	19,90	5,29	4,7	0,00	3,0
2003-04-13 18:00	0	25	71	3,1	20,43	4,02	12,0	1024,52	-1,35	1,35	19,80	5,53	4,1	0,00	3,0
2003-04-13 18:30	309	25	71	1,8	20,53	4,22	12,0	1024,52	-1,16	4,22	19,90	5,73	4,3	0,00	3,0
2003-04-13 19:00	301	25	68	1,8	20,43	4,52	12,0	1024,52	-1,49	4,52	19,80	5,83	5,4	0,00	3,0
2003-04-13 19:30	319	25	70	3,7	20,43	4,02	12,0	1024,52	-1,56	-0,80	19,80	5,46	4,7	0,00	3,0
2003-04-13 20:00	294	25	74	2,4	20,33	3,22	12,0	1025,52	-1,53	1,59	19,70	4,93	3,7	0,00	3,0
2003-04-13 20:30	305	25	78	1,4	20,13	2,42	12,0	1025,52	-1,56	2,42	19,50	4,40	3,1	0,00	3,0
2003-04-13 21:00	351	25	83	1,8	20,03	1,72	12,0	1025,52	-1,36	1,72	19,40	4,07	2,8	0,00	3,0
2003-04-13 21:30	309	25	82	1,6	19,93	1,72	12,0	1025,52	-1,53	1,72	19,30	3,99	3,7	0,00	3,0
2003-04-13 22:00	340	25	84	2,0	19,83	1,22	12,0	1025,52	-1,68	1,22	19,20	3,64	3,5	0,00	3,0
2003-04-13 22:30	284	25	88	2,6	19,73	0,61	12,0	1025,52	-1,62	-1,16	19,10	3,35	3,1	0,00	3,0
2003-04-13 23:00	331	25	87	1,4	19,63	0,31	12,0	1026,52	-2,07	0,31	19,00	2,97	2,8	0,00	3,0
2003-04-13 23:30	328	25	88	1,2	19,63	-0,19	12,0	1026,52	-2,40	-0,19	19,00	2,55	2,0	0,00	3,0
2003-04-14 00:00	332	25	90	0,0	19,53	-0,79	12,0	1026,52	-2,68	-0,79	18,90	2,11	2,0	0,00	0,0
2003-04-14 00:30	332	25	94	0,0	19,73	-1,29	12,0	1026,52	-2,57	-1,29	19,10	1,93	1,6	0,00	0,0
2003-04-14 01:00	326	25	94	0,0	20,03	-1,79	12,0	1027,52	-3,06	-1,79	19,40	1,43	1,8	0,00	0,0
2003-04-14 01:30	327	25	98	0,0	20,23	-1,89	12,0	1027,52	-2,58	-1,89	19,60	1,67	0,0	0,00	0,0
2003-04-14 02:00	338	25	99	2,0	20,43	-1,69	12,0	1027,52	-2,24	-1,69	19,80	1,96	2,8	0,00	0,0
2003-04-14 02:30	303	25	97	1,4	20,33	-1,89	12,0	1027,52	-2,72	-1,89	19,70	1,58	3,0	0,00	0,0
2003-04-14 03:00	351	25	98	2,0	20,23	-2,29	12,0	1027,52	-2,98	-2,29	19,60	1,27	3,0	0,00	0,0
2003-04-14 03:30	343	25	99	1,6	20,03	-2,29	12,0	1027,52	-2,84	-2,29	19,40	1,36	2,8	0,00	0,0
2003-04-14 04:00	351	25	98	1,4	19,93	-2,09	12,0	1027,52	-2,78	-2,09	19,30	1,47	2,8	0,00	0,0
2003-04-14 04:30	351	25	99	0,0	19,93	-2,79	12,0	1028,52	-3,34	-2,79	19,30	0,85	2,2	0,00	0,0
2003-04-14 05:00	351	25	100	0,0	20,13	-3,19	12,0	1028,52	-3,60	-3,19	19,50	0,54	1,6	0,00	0,0
2003-04-14 05:30	289	25	100	1,2	20,33	-3,39	12,0	1028,52	-3,80	-3,39	19,70	0,34	2,2	0,00	0,0
2003-04-14 06:00	346	25	100	0,0	20,43	-3,19	12,0	1028,52	-3,60	-3,19	19,80	0,54	2,2	0,00	0,0
2003-04-14 06:30	351	25	94	1,6	20,33	-1,79	12,0	1029,52	-3,06	-1,79	19,70	1,43	2,0	0,00	0,0
2003-04-14 07:00	342	25	90	0,0	20,23	-1,39	12,0	1029,52	-3,27	-1,39	19,60	1,51	1,8	0,00	0,0
2003-04-14 07:30	344	25	88	1,4	20,13	-1,19	12,0	1029,52	-3,38	-1,19	19,50	1,55	2,4	0,00	0,0
2003-04-14 08:00	332	25	84	0,0	20,03	-0,09	12,0	1029,52	-2,95	-0,09	19,40	2,34	2,4	0,00	0,0
2003-04-14 08:30	332	25	85	1,4	19,93	0,21	12,0	1029,52	-2,49	0,21	19,30	2,72	2,2	0,00	0,0
2003-04-14 09:00	286	25	81	1,8	19,93	0,82	12,0	1030,52	-2,58	0,82	19,30	3,02	2,4	0,00	0,0
2003-04-14 09:30	283	25	80	1,6	19,93	1,52	12,0	1029,52	-2,08	1,52	19,30	3,65	2,4	0,00	0,0

Datum	Vindriktning °	Luftfukt inne Rh%	Luftfukt ute Rh%	Vindhastighet m/s	Temp inne °C	Temp ute °C	Nederb. månad mm	Luftryck Mbar	Daggpunkt °C	Kyleffekt °C	Vix inne °C	Vix ute °C	Vindby m/s	Korr luftryck	Nederb./dygn mm
2003-04-14 10:00	311	25	73	0,0	20,03	2,62	12,0	1030,52	-2,30	2,62	19,40	4,26	2,0	0,00	0,0
2003-04-14 10:30	332	25	63	1,4	20,13	3,52	12,0	1030,52	-3,52	3,52	19,50	4,52	4,9	0,00	0,0
2003-04-14 11:00	328	25	60	1,8	20,13	4,12	12,0	1030,52	-3,64	4,12	19,50	4,95	3,9	0,00	0,0
2003-04-14 11:30	321	25	58	1,4	20,13	4,32	12,0	1029,52	-3,93	4,32	19,50	5,03	4,3	0,00	0,0
2003-04-14 12:00	344	25	56	1,8	20,13	4,62	12,0	1029,52	-4,14	4,62	19,50	5,22	3,7	0,00	0,0
2003-04-14 12:30	314	25	57	2,6	20,03	5,42	12,0	1029,52	-3,15	3,91	19,40	6,08	4,1	0,00	0,0
2003-04-14 13:00	322	25	54	1,6	20,13	5,42	12,0	1030,52	-3,91	5,42	19,50	5,92	4,1	0,00	0,0
2003-04-14 13:30	299	25	55	1,6	20,13	6,32	12,0	1030,52	-2,82	6,32	19,50	6,87	3,3	0,00	0,0
2003-04-14 14:00	313	25	52	3,0	20,13	6,12	12,0	1029,52	-3,80	3,65	19,50	6,51	4,7	0,00	0,0
2003-04-14 14:30	322	25	48	2,4	20,23	6,72	12,0	1029,52	-4,38	5,28	19,60	6,91	4,1	0,00	0,0
2003-04-14 15:00	302	25	49	1,6	20,23	7,62	12,0	1029,52	-3,27	7,62	19,60	7,86	3,7	0,00	0,0
2003-04-14 15:30	285	25	49	1,2	20,33	7,52	12,0	1029,52	-3,36	7,52	19,70	7,76	3,3	0,00	0,0
2003-04-14 16:00	141	25	50	0,0	20,43	7,92	12,0	1029,52	-2,70	7,92	19,80	8,21	2,6	0,00	0,0
2003-04-14 16:30	150	25	48	0,0	20,63	8,62	12,0	1029,52	-2,65	8,62	20,00	8,82	4,3	0,00	0,0
2003-04-14 17:00	161	25	48	1,4	20,73	9,02	12,0	1029,52	-2,28	9,02	20,10	9,22	3,1	0,00	0,0
2003-04-14 17:30	195	25	49	3,1	20,83	8,42	12,0	1029,52	-2,53	6,16	20,20	8,66	3,7	0,00	0,0
2003-04-14 18:00	183	25	50	3,0	20,93	9,02	12,0	1029,52	-1,69	6,82	20,30	9,31	3,9	0,00	0,0
2003-04-14 18:30	162	25	45	2,2	20,93	8,72	12,0	1029,52	-3,48	8,72	20,30	8,77	3,5	0,00	0,0
2003-04-14 19:00	166	25	43	1,4	20,93	8,32	12,0	1029,52	-4,49	8,32	20,30	8,28	3,1	0,00	0,0
2003-04-14 19:30	166	25	42	1,4	20,93	8,52	12,0	1029,52	-4,65	8,52	20,30	8,44	2,8	0,00	0,0
2003-04-14 20:00	193	25	51	0,0	20,83	5,82	12,0	1029,52	-4,35	5,82	20,20	6,16	2,2	0,00	0,0
2003-04-14 20:30	193	25	57	1,2	20,63	3,32	12,0	1029,52	-5,11	3,32	20,00	3,98	1,6	0,00	0,0
2003-04-14 21:00	79	25	59	2,0	20,43	2,92	12,0	1029,52	-5,00	2,92	19,80	3,69	2,2	0,00	0,0
2003-04-14 21:30	61	25	56	2,2	20,33	3,92	12,0	1029,52	-4,79	3,92	19,70	4,52	2,6	0,00	0,0
2003-04-14 22:00	76	25	56	2,0	20,23	4,12	12,0	1029,52	-4,61	4,12	19,60	4,72	3,0	0,00	0,0
2003-04-14 22:30	93	25	57	2,0	20,23	3,72	12,0	1029,52	-4,73	3,72	19,60	4,38	3,0	0,00	0,0
2003-04-14 23:00	108	25	60	2,4	20,13	3,32	12,0	1029,52	-4,39	1,69	19,50	4,15	3,0	0,00	0,0
2003-04-14 23:30	125	25	62	3,1	20,03	3,02	12,0	1028,52	-4,21	0,26	19,40	3,96	4,3	0,00	0,0
2003-04-15 00:00	98	25	64	2,0	20,03	2,62	12,0	1028,52	-4,15	2,62	19,40	3,68	3,9	0,00	0,0
2003-04-15 00:30	114	25	66	2,4	19,93	2,42	12,0	1028,52	-3,91	0,74	19,30	3,61	3,7	0,00	0,0
2003-04-15 01:00	107	25	69	2,0	19,93	2,02	12,0	1028,52	-3,67	2,02	19,30	3,39	3,7	0,00	0,0
2003-04-15 01:30	95	25	70	2,4	19,83	1,72	12,0	1028,52	-3,75	0,00	19,20	3,16	3,0	0,00	0,0
2003-04-15 02:00	86	25	72	1,8	19,83	1,42	12,0	1028,52	-3,65	1,42	19,20	2,99	3,3	0,00	0,0
2003-04-15 02:30	100	25	73	1,8	19,83	1,32	12,0	1028,52	-3,55	1,32	19,20	2,96	3,5	0,00	0,0
2003-04-15 03:00	92	25	74	1,4	19,93	1,02	12,0	1028,52	-3,65	1,02	19,30	2,72	3,0	0,00	0,0
2003-04-15 03:30	88	25	74	1,8	20,13	1,02	12,0	1028,52	-3,65	1,02	19,50	2,72	3,1	0,00	0,0
2003-04-15 04:00	100	25	75	1,2	20,33	0,82	12,0	1028,52	-3,66	0,82	19,70	2,59	2,6	0,00	0,0
2003-04-15 04:30	80	25	77	1,2	20,53	0,61	12,0	1028,52	-3,48	0,61	19,90	2,53	2,2	0,00	0,0
2003-04-15 05:00	83	25	77	1,6	20,53	0,51	12,0	1027,52	-3,58	0,51	19,90	2,43	2,4	0,00	0,0
2003-04-15 05:30	110	25	79	1,8	20,53	0,11	12,0	1027,52	-3,61	0,11	19,90	2,17	2,8	0,00	0,0
2003-04-15 06:00	126	25	80	0,0	20,33	0,11	12,0	1027,52	-3,44	0,11	19,70	2,25	2,6	0,00	0,0
2003-04-15 06:30	125	25	80	0,0	20,23	0,11	12,0	1027,52	-3,44	0,11	19,60	2,25	1,8	0,00	0,0
2003-04-15 07:00	124	25	79	0,0	20,13	0,61	12,0	1027,52	-3,13	0,61	19,50	2,67	1,8	0,00	0,0
2003-04-15 07:30	75	25	77	0,0	20,13	1,12	12,0	1027,52	-3,00	1,12	19,50	3,03	2,0	0,00	0,0
2003-04-15 08:00	303	25	76	2,0	20,13	1,22	12,0	1028,52	-3,09	1,22	19,50	3,06	2,2	0,00	0,0
2003-04-15 08:30	293	25	73	0,0	20,23	1,72	12,0	1028,52	-3,17	1,72	19,60	3,36	2,0	0,00	0,0

Datum	Vindriktning °	Luftfukt inne Rh%	Luftfukt ute Rh%	Vindhastighet m/s	Temp inne °C	Temp ute °C	Nederb. månad mm	Luftryck Mbar	Daggpunkt °C	Kyleffekt °C	Vix inne °C	Vix ute °C	Vindby m/s	Korr luftryck	Nederb./dygn mm
2003-04-15 09:00	38	25	74	0,0	20,43	2,22	12,0	1027,52	-2,50	2,22	19,80	3,93	2,0	0,00	0,0
2003-04-15 09:30	296	25	72	1,6	20,53	2,72	12,0	1028,52	-2,40	2,72	19,90	4,29	2,8	0,00	0,0
2003-04-15 10:00	158	25	71	1,4	20,53	3,12	12,0	1028,52	-2,22	3,12	19,90	4,63	2,6	0,00	0,0
2003-04-15 10:30	351	25	64	0,0	20,43	3,82	12,0	1028,52	-3,01	3,82	19,80	4,88	2,8	0,00	0,0
2003-04-15 11:00	196	25	63	1,2	20,43	5,02	12,0	1028,52	-2,10	5,02	19,80	6,02	2,0	0,00	0,0
2003-04-15 11:30	275	25	56	1,4	20,33	5,82	12,0	1028,52	-3,03	5,82	19,70	6,43	2,0	0,00	0,0
2003-04-15 12:00	190	25	57	2,0	20,23	6,72	12,0	1028,52	-1,93	6,72	19,60	7,38	2,2	0,00	0,0
2003-04-15 12:30	280	25	54	0,0	20,23	7,32	12,0	1028,52	-2,15	7,32	19,60	7,82	2,8	0,00	0,0
2003-04-15 13:00	193	25	53	0,0	20,13	8,22	12,0	1028,52	-1,59	8,22	19,50	8,67	2,4	0,00	0,0
2003-04-15 13:30	137	25	53	1,6	20,23	8,52	12,0	1028,52	-1,31	8,52	19,60	8,97	2,8	0,00	0,0
2003-04-15 14:00	166	25	51	0,0	20,23	9,02	12,0	1028,52	-1,41	9,02	19,60	9,36	2,6	0,00	0,0
2003-04-15 14:30	185	25	50	2,2	20,13	9,82	12,0	1028,52	-0,96	9,82	19,50	10,11	3,1	0,00	0,0
2003-04-15 15:00	180	25	49	0,0	20,13	9,72	12,0	1028,52	-1,34	9,72	19,50	9,96	3,7	0,00	0,0
2003-04-15 15:30	257	25	51	1,6	20,13	9,32	12,0	1028,52	-1,13	9,32	19,50	9,66	3,1	0,00	0,0
2003-04-15 16:00	256	25	51	0,0	20,13	9,32	12,0	1028,52	-1,13	9,32	19,50	9,66	2,2	0,00	0,0
2003-04-15 16:30	256	25	51	0,0	20,03	9,12	12,0	1028,52	-1,31	9,12	19,40	9,46	2,4	0,00	0,0
2003-04-15 17:00	256	25	51	1,2	20,03	9,02	12,0	1028,52	-1,41	9,02	19,40	9,36	1,8	0,00	0,0
2003-04-15 17:30	256	25	52	0,0	20,03	8,92	12,0	1028,52	-1,22	8,92	19,40	9,32	1,2	0,00	0,0
2003-04-15 18:00	256	25	51	0,0	20,03	9,12	12,0	1028,52	-1,31	9,12	19,40	9,46	0,0	0,00	0,0
2003-04-15 18:30	256	25	52	0,0	20,03	8,82	12,0	1028,52	-1,31	8,82	19,40	9,22	0,0	0,00	0,0
2003-04-15 19:00	256	25	53	0,0	20,03	8,32	12,0	1028,52	-1,50	8,32	19,40	8,77	0,0	0,00	0,0
2003-04-15 19:30	256	25	56	0,0	20,03	7,52	12,0	1028,52	-1,44	7,52	19,40	8,13	0,0	0,00	0,0
2003-04-15 20:00	256	25	61	1,4	19,93	6,42	12,0	1028,52	-1,24	6,42	19,30	7,31	1,6	0,00	0,0
2003-04-15 20:30	256	25	61	0,0	19,93	6,02	12,0	1028,52	-1,62	6,02	19,30	6,91	1,8	0,00	0,0
2003-04-15 21:00	256	25	66	0,0	19,93	5,12	12,0	1028,52	-1,35	5,12	19,30	6,31	1,4	0,00	0,0
2003-04-15 21:30	256	25	64	0,0	19,93	5,02	12,0	1028,52	-1,88	5,02	19,30	6,08	1,4	0,00	0,0
2003-04-15 22:00	256	25	65	0,0	19,83	4,42	12,0	1028,52	-2,23	4,42	19,20	5,55	1,4	0,00	0,0
2003-04-15 22:30	256	25	66	0,0	19,83	4,32	12,0	1028,52	-2,10	4,32	19,20	5,51	0,0	0,00	0,0
2003-04-15 23:00	256	25	66	0,0	19,83	4,32	12,0	1029,52	-2,10	4,32	19,20	5,51	0,0	0,00	0,0
2003-04-15 23:30	256	25	64	0,0	19,93	4,52	12,0	1029,52	-2,35	4,52	19,30	5,58	0,0	0,00	0,0
2003-04-16 00:00	256	25	67	0,0	20,03	4,32	12,0	1029,52	-1,89	4,32	19,40	5,57	1,4	0,00	0,0
2003-04-16 00:30	256	25	61	1,6	20,23	4,92	12,0	1028,52	-2,65	4,92	19,60	5,81	2,0	0,00	0,0
2003-04-16 01:00	256	25	64	0,0	20,53	4,52	12,0	1028,52	-2,35	4,52	19,90	5,58	1,8	0,00	0,0
2003-04-16 01:30	256	25	67	0,0	20,63	4,32	12,0	1028,52	-1,89	4,32	20,00	5,57	2,0	0,00	0,0
2003-04-16 02:00	256	25	70	0,0	20,53	4,12	12,0	1028,52	-1,46	4,12	19,90	5,56	1,8	0,00	0,0
2003-04-16 02:30	256	25	73	0,0	20,43	4,02	12,0	1028,52	-0,96	4,02	19,80	5,66	1,8	0,00	0,0
2003-04-16 03:00	256	25	73	0,0	20,33	4,02	12,0	1028,52	-0,96	4,02	19,70	5,66	1,8	0,00	0,0
2003-04-16 03:30	256	25	73	1,4	20,23	4,22	12,0	1028,52	-0,77	4,22	19,60	5,86	2,4	0,00	0,0
2003-04-16 04:00	256	25	73	0,0	20,13	4,12	12,0	1028,52	-0,86	4,12	19,50	5,76	2,2	0,00	0,0
2003-04-16 04:30	256	25	74	0,0	20,13	3,92	12,0	1029,52	-0,86	3,92	19,50	5,63	1,2	0,00	0,0
2003-04-16 05:00	256	25	75	1,2	20,13	3,82	12,0	1028,52	-0,77	3,82	19,50	5,59	1,8	0,00	0,0
2003-04-16 05:30	262	25	76	1,6	20,13	4,02	12,0	1028,52	-0,38	4,02	19,50	5,86	2,6	0,00	0,0
2003-04-16 06:00	259	25	76	0,0	20,13	4,22	12,0	1028,52	-0,19	4,22	19,50	6,06	2,6	0,00	0,0
2003-04-16 06:30	263	25	77	1,8	20,23	4,52	12,0	1028,52	0,29	4,52	19,60	6,43	3,1	0,00	0,0
2003-04-16 07:00	251	25	76	0,0	20,43	4,62	12,0	1028,52	0,20	4,62	19,80	6,46	3,1	0,00	0,0
2003-04-16 07:30	193	25	77	1,2	20,53	4,62	12,0	1028,52	0,38	4,62	19,90	6,53	2,6	0,00	0,0

Datum	Vindriktning °	Luftfukt inne Rh%	Luftfukt ute Rh%	Vindhastighet m/s	Temp inne °C	Temp ute °C	Nederb. månad mm	Luftryck Mbar	Daggpunkt °C	Kyleffekt °C	Vix inne °C	Vix ute °C	Vindby m/s	Korr luftryck	Nederb./dygn mm
2003-04-16 08:00	252	25	77	1,4	20,53	4,82	12,0	1028,52	0,58	4,82	19,90	6,73	3,5	0,00	0,0
2003-04-16 08:30	251	25	77	0,0	20,53	4,92	12,0	1029,52	0,67	4,92	19,90	6,83	1,6	0,00	0,0
2003-04-16 09:00	320	25	88	0,0	20,53	4,72	12,0	1029,52	2,41	4,72	19,90	7,45	2,0	0,00	0,0
2003-04-16 09:30	320	25	89	0,0	20,43	4,92	12,0	1029,52	2,77	4,92	19,80	7,73	1,6	0,00	0,0
2003-04-16 10:00	255	25	88	1,6	20,33	5,62	12,0	1029,52	3,30	5,62	19,70	8,35	2,8	0,00	0,0
2003-04-16 10:30	297	25	86	1,8	20,23	5,72	12,0	1029,52	3,06	5,72	19,60	8,30	3,1	0,00	0,0
2003-04-16 11:00	290	25	86	1,6	20,23	6,02	12,0	1029,52	3,35	6,02	19,60	8,60	3,1	0,00	0,0
2003-04-16 11:30	262	25	83	2,0	20,13	6,82	12,0	1029,52	3,61	6,82	19,50	9,17	4,1	0,00	0,0
2003-04-16 12:00	300	25	76	2,6	20,13	7,62	12,0	1029,52	3,09	6,23	19,50	9,47	5,0	0,00	0,0
2003-04-16 12:30	342	25	73	2,4	20,13	7,72	12,0	1030,52	2,60	6,34	19,50	9,36	6,0	0,00	0,0
2003-04-16 13:00	264	25	73	2,0	20,13	7,42	12,0	1030,52	2,31	7,42	19,50	9,06	5,6	0,00	0,0
2003-04-16 13:30	302	25	73	3,1	20,13	7,32	12,0	1030,52	2,21	4,96	19,50	8,96	4,5	0,00	0,0
2003-04-16 14:00	285	25	73	2,0	20,23	7,12	12,0	1030,52	2,02	7,12	19,60	8,76	4,3	0,00	0,0
2003-04-16 14:30	313	25	72	3,0	20,23	7,42	12,0	1030,52	2,11	5,07	19,60	8,99	5,0	0,00	0,0
2003-04-16 15:00	260	25	71	2,6	20,23	7,52	12,0	1030,52	2,00	6,12	19,60	9,03	4,7	0,00	0,0
2003-04-16 15:30	271	25	72	0,0	20,23	7,32	12,0	1030,52	2,01	7,32	19,60	8,89	4,1	0,00	0,0
2003-04-16 16:00	324	25	68	2,2	20,23	7,52	12,0	1030,52	1,37	7,52	19,60	8,83	5,4	0,00	0,0
2003-04-16 16:30	278	25	65	4,1	20,23	8,02	12,0	1030,52	1,18	2,94	19,60	9,15	5,4	0,00	0,0
2003-04-16 17:00	290	25	64	3,9	20,23	8,12	12,0	1030,52	1,05	3,98	19,60	9,19	7,5	0,00	0,0
2003-04-16 17:30	271	25	65	3,1	20,13	8,12	12,0	1030,52	1,28	5,83	19,50	9,25	7,5	0,00	0,0
2003-04-16 18:00	346	25	67	2,8	20,13	7,72	12,0	1031,52	1,34	5,40	19,50	8,97	6,2	0,00	0,0
2003-04-16 18:30	304	25	70	1,8	20,23	7,42	12,0	1031,52	1,69	7,42	19,60	8,86	4,9	0,00	0,0
2003-04-16 19:00	298	25	72	3,7	20,23	7,12	12,0	1031,52	1,82	2,82	19,60	8,69	5,4	0,00	0,0
2003-04-16 19:30	56	25	73	0,0	20,23	6,52	12,0	1031,52	1,44	6,52	19,60	8,16	4,9	0,00	0,0
2003-04-16 20:00	345	25	76	1,8	20,23	6,32	12,0	1031,52	1,84	6,32	19,60	8,17	4,1	0,00	0,0
2003-04-16 20:30	343	25	79	2,2	20,23	5,82	12,0	1032,52	1,92	5,82	19,60	7,88	3,5	0,00	0,0
2003-04-16 21:00	301	25	81	1,4	20,23	5,42	12,0	1032,52	1,89	5,42	19,60	7,62	3,5	0,00	0,0
2003-04-16 21:30	297	25	84	0,0	20,33	4,72	12,0	1032,52	1,74	4,72	19,70	7,14	2,0	0,00	0,0
2003-04-16 22:00	331	25	89	1,6	20,33	4,22	12,0	1032,52	2,09	4,22	19,70	7,03	2,2	0,00	0,0
2003-04-16 22:30	327	25	89	0,0	20,33	4,52	12,0	1033,52	2,38	4,52	19,70	7,33	2,0	0,00	0,0
2003-04-16 23:00	326	25	90	2,6	20,33	4,52	12,0	1034,52	2,54	2,96	19,70	7,41	3,7	0,00	0,0
2003-04-16 23:30	339	25	93	1,2	20,33	3,92	12,0	1034,52	2,43	3,92	19,70	7,05	3,7	0,00	0,0
2003-04-17 00:00	343	25	95	1,8	20,23	3,32	12,0	1034,52	2,14	3,32	19,60	6,62	2,4	0,00	0,0
2003-04-17 00:30	335	25	96	2,0	20,33	2,92	12,0	1035,52	1,90	2,92	19,70	6,30	2,8	0,00	0,0
2003-04-17 01:00	351	25	96	2,0	20,33	2,82	12,0	1035,52	1,80	2,82	19,70	6,20	3,0	0,00	0,0
2003-04-17 01:30	343	25	97	1,8	20,33	2,42	12,0	1035,52	1,55	2,42	19,70	5,89	2,8	0,00	0,0
2003-04-17 02:00	351	25	99	2,2	20,43	2,12	12,0	1036,52	1,55	2,12	19,80	5,76	3,1	0,00	0,0
2003-04-17 02:30	333	25	96	2,6	20,53	2,22	12,0	1036,52	1,20	0,53	19,90	5,60	3,3	0,00	0,0
2003-04-17 03:00	340	25	95	0,0	20,63	1,62	12,0	1036,52	0,46	1,62	20,00	4,92	3,0	0,00	0,0
2003-04-17 03:30	331	25	99	1,6	20,73	1,02	12,0	1037,53	0,45	1,02	20,10	4,66	2,4	0,00	0,0
2003-04-17 04:00	275	25	97	0,0	20,73	0,72	12,0	1037,53	-0,14	0,72	20,10	4,19	2,8	0,00	0,0
2003-04-17 04:30	329	25	96	0,0	20,73	1,22	12,0	1037,53	0,21	1,22	20,10	4,60	2,2	0,00	0,0
2003-04-17 05:00	274	25	91	1,6	20,73	1,92	12,0	1037,53	0,14	1,92	20,10	4,89	1,8	0,00	0,0
2003-04-17 05:30	278	25	87	0,0	20,73	2,42	12,0	1038,53	-0,01	2,42	20,10	5,07	2,2	0,00	0,0
2003-04-17 06:00	251	25	88	0,0	20,73	2,42	12,0	1038,53	0,15	2,42	20,10	5,15	2,2	0,00	0,0
2003-04-17 06:30	220	25	84	1,4	20,63	3,12	12,0	1038,53	0,17	3,12	20,00	5,54	2,2	0,00	0,0

Datum	Vindriktning °	Luftfukt inne Rh%	Luftfukt ute Rh%	Vindhastighet m/s	Temp inne °C	Temp ute °C	Nederb. månad mm	Lufftryck Mbar	Daggpunkt °C	Kyleffekt °C	Vix inne °C	Vix ute °C	Vindby m/s	Korr lufftryck	Nederb./dygn mm
2003-04-17 07:00	41	25	81	1,2	20,73	3,72	12,0	1038,53	0,24	3,72	20,10	5,92	3,1	0,00	0,0
2003-04-17 07:30	88	25	80	1,4	20,73	4,02	12,0	1039,53	0,35	4,02	20,10	6,15	3,3	0,00	0,0
2003-04-17 08:00	105	25	79	2,6	20,73	4,22	12,0	1039,53	0,37	2,64	20,10	6,28	3,9	0,00	0,0
2003-04-17 08:30	101	25	77	2,0	20,73	4,72	12,0	1039,53	0,48	4,72	20,10	6,63	3,7	0,00	0,0
2003-04-17 09:00	75	25	76	1,4	20,73	5,12	12,0	1039,53	0,68	5,12	20,10	6,97	3,0	0,00	0,0
2003-04-17 09:30	130	25	75	1,6	20,73	6,02	12,0	1039,53	1,36	6,02	20,10	7,80	2,8	0,00	0,0
2003-04-17 10:00	130	25	72	1,4	20,63	6,62	12,0	1039,53	1,34	6,62	20,00	8,19	4,1	0,00	0,0
2003-04-17 10:30	128	25	70	1,6	20,63	7,42	12,0	1040,53	1,69	7,42	20,00	8,86	2,8	0,00	0,0
2003-04-17 11:00	96	25	66	1,2	20,63	7,92	12,0	1040,53	1,31	7,92	20,00	9,11	2,4	0,00	0,0
2003-04-17 11:30	108	25	62	0,0	20,53	8,52	12,0	1040,53	0,97	8,52	19,90	9,47	3,3	0,00	0,0
2003-04-17 12:00	186	26	63	0,0	20,53	8,82	12,0	1040,53	1,48	8,82	19,94	9,83	3,5	0,00	0,0
2003-04-17 12:30	157	26	59	0,0	20,53	9,12	12,0	1040,53	0,81	9,12	19,94	9,89	3,0	0,00	0,0
2003-04-17 13:00	137	26	59	1,2	20,53	9,52	12,0	1040,53	1,18	9,52	19,94	10,30	4,3	0,00	0,0
2003-04-17 13:30	176	25	58	0,0	20,53	9,82	12,0	1040,53	1,21	9,82	19,90	10,54	3,9	0,00	0,0
2003-04-17 14:00	113	25	55	0,0	20,53	9,92	12,0	1040,53	0,52	9,92	19,90	10,47	2,2	0,00	0,0
2003-04-17 14:30	77	25	54	1,6	20,63	10,22	12,0	1040,53	0,53	10,22	20,00	10,72	2,2	0,00	0,0
2003-04-17 15:00	270	25	53	1,2	20,73	10,52	12,0	1040,53	0,54	10,52	20,10	10,97	2,0	0,00	0,0
2003-04-17 15:30	124	25	52	0,0	20,73	10,92	12,0	1039,53	0,63	10,92	20,10	11,32	2,6	0,00	0,0
2003-04-17 16:00	104	25	51	0,0	20,93	11,12	12,0	1039,53	0,52	11,12	20,30	11,47	2,0	0,00	0,0
2003-04-17 16:30	144	25	51	2,0	21,03	11,72	12,0	1039,53	1,08	11,72	20,40	12,07	3,1	0,00	0,0
2003-04-17 17:00	115	25	49	0,0	21,03	11,42	12,0	1039,53	0,21	11,42	20,40	11,67	3,0	0,00	0,0
2003-04-17 17:30	134	26	50	2,0	21,03	11,32	12,0	1039,53	0,42	11,32	20,44	11,62	2,2	0,00	0,0
2003-04-17 18:00	149	26	49	1,6	21,13	11,82	12,0	1039,53	0,58	11,82	20,54	12,07	2,6	0,00	0,0
2003-04-17 18:30	140	26	49	0,0	21,13	11,62	12,0	1039,53	0,39	11,62	20,54	11,87	2,6	0,00	0,0
2003-04-17 19:00	106	26	49	0,0	21,13	11,22	12,0	1039,53	0,03	11,22	20,54	11,47	2,2	0,00	0,0
2003-04-17 19:30	115	26	51	0,0	21,13	10,32	12,0	1039,53	-0,21	10,32	20,54	10,67	0,0	0,00	0,0
2003-04-17 20:00	114	26	54	0,0	21,03	9,22	12,0	1039,53	-0,39	9,22	20,44	9,72	1,4	0,00	0,0
2003-04-17 20:30	81	25	58	0,0	20,93	8,02	12,0	1039,53	-0,47	8,02	20,30	8,74	1,8	0,00	0,0
2003-04-17 21:00	86	25	60	0,0	20,83	6,82	12,0	1039,53	-1,11	6,82	20,20	7,65	2,0	0,00	0,0
2003-04-17 21:30	85	25	64	1,2	20,83	5,62	12,0	1039,53	-1,31	5,62	20,20	6,69	1,8	0,00	0,0
2003-04-17 22:00	82	25	66	1,2	20,73	4,82	12,0	1040,53	-1,63	4,82	20,10	6,01	2,0	0,00	0,0
2003-04-17 22:30	92	25	68	0,0	20,63	4,32	12,0	1040,53	-1,68	4,32	20,00	5,63	1,8	0,00	0,0
2003-04-17 23:00	84	25	68	1,4	20,63	4,22	12,0	1040,53	-1,78	4,22	20,00	5,53	2,2	0,00	0,0
2003-04-17 23:30	87	25	69	0,0	20,53	4,32	12,0	1040,53	-1,47	4,32	19,90	5,70	2,2	0,00	0,0
2003-04-18 00:00	86	26	69	0,0	20,53	3,92	12,0	1040,53	-1,85	3,92	19,94	5,30	1,4	0,00	0,0
2003-04-18 00:30	76	26	72	0,0	20,43	3,22	12,0	1040,53	-1,92	3,22	19,84	4,79	0,0	0,00	0,0
2003-04-18 01:00	83	26	72	1,6	20,43	3,42	12,0	1039,53	-1,73	3,42	19,84	4,99	2,0	0,00	0,0
2003-04-18 01:30	86	26	68	1,8	20,33	3,92	12,0	1039,53	-2,06	3,92	19,74	5,23	2,4	0,00	0,0
2003-04-18 02:00	79	26	70	2,0	20,33	3,42	12,0	1039,53	-2,13	3,42	19,74	4,86	2,4	0,00	0,0
2003-04-18 02:30	91	26	72	1,6	20,23	2,92	12,0	1039,53	-2,21	2,92	19,64	4,49	2,6	0,00	0,0
2003-04-18 03:00	77	26	75	1,6	20,23	2,32	12,0	1039,53	-2,21	2,32	19,64	4,09	2,4	0,00	0,0
2003-04-18 03:30	79	26	76	0,0	20,23	1,82	12,0	1039,53	-2,51	1,82	19,64	3,66	2,2	0,00	0,0
2003-04-18 04:00	85	26	79	0,0	20,13	1,22	12,0	1039,53	-2,54	1,22	19,54	3,27	1,6	0,00	0,0
2003-04-18 04:30	85	26	81	0,0	20,13	0,72	12,0	1039,53	-2,68	0,72	19,54	2,92	0,0	0,00	0,0
2003-04-18 05:00	85	26	83	0,0	20,03	0,31	12,0	1039,53	-2,73	0,31	19,44	2,67	0,0	0,00	0,0
2003-04-18 05:30	85	26	84	0,0	20,03	0,01	12,0	1039,53	-2,86	0,01	19,44	2,44	1,2	0,00	0,0

Datum	Vindriktning °	Luftfukt inne Rh%	Luftfukt ute Rh%	Vindhastighet m/s	Temp inne °C	Temp ute °C	Nederb. månad mm	Luftryck Mbar	Daggpunkt °C	Kyleffekt °C	Vix inne °C	Vix ute °C	Vindby m/s	Korr luftryck	Nederb./dygn mm
2003-04-18 06:00	85	26	86	0,0	20,03	0,01	12,0	1039,53	-2,53	0,01	19,44	2,59	0,0	0,00	0,0
2003-04-18 06:30	85	26	85	0,0	20,13	0,61	12,0	1039,53	-2,10	0,61	19,54	3,12	0,0	0,00	0,0
2003-04-18 07:00	85	26	85	0,0	20,23	1,22	12,0	1039,53	-1,52	1,22	19,64	3,72	0,0	0,00	0,0
2003-04-18 07:30	85	26	84	0,0	20,43	2,02	12,0	1039,53	-0,90	2,02	19,84	4,44	0,0	0,00	0,0
2003-04-18 08:00	85	25	81	0,0	20,63	2,62	12,0	1039,53	-0,83	2,62	20,00	4,82	1,4	0,00	0,0
2003-04-18 08:30	85	25	80	1,4	20,73	3,02	12,0	1039,53	-0,62	3,02	20,10	5,15	2,0	0,00	0,0
2003-04-18 09:00	298	25	78	0,0	20,73	3,62	12,0	1039,53	-0,40	3,62	20,10	5,60	2,4	0,00	0,0
2003-04-18 09:30	242	25	76	0,0	20,63	4,32	12,0	1039,53	-0,09	4,32	20,00	6,16	1,8	0,00	0,0
2003-04-18 10:00	298	25	73	0,0	20,53	5,32	12,0	1039,53	0,29	5,32	19,90	6,96	2,2	0,00	0,0
2003-04-18 10:30	294	26	71	1,2	20,53	6,42	12,0	1039,53	0,94	6,42	19,94	7,93	2,0	0,00	0,0
2003-04-18 11:00	262	26	67	0,0	20,43	7,32	12,0	1039,53	0,96	7,32	19,84	8,57	2,4	0,00	0,0
2003-04-18 11:30	261	26	64	0,0	20,43	8,42	12,0	1038,53	1,34	8,42	19,84	9,49	1,8	0,00	0,0
2003-04-18 12:00	277	26	61	1,8	20,43	9,32	12,0	1038,53	1,48	9,32	19,84	10,21	2,2	0,00	0,0
2003-04-18 12:30	315	26	62	2,2	20,43	10,12	12,0	1038,53	2,47	10,12	19,84	11,07	2,8	0,00	0,0
2003-04-18 13:00	313	26	56	1,2	20,53	11,02	12,0	1038,53	1,81	11,02	19,94	11,63	3,5	0,00	0,0
2003-04-18 13:30	296	25	51	2,0	20,53	11,92	12,0	1037,53	1,26	11,92	19,90	12,27	4,5	0,00	0,0
2003-04-18 14:00	351	25	48	2,4	20,63	12,82	12,0	1037,53	1,18	11,72	20,00	13,02	3,3	0,00	0,0
2003-04-18 14:30	320	25	46	1,6	20,63	13,33	12,0	1037,53	1,01	13,33	20,00	13,42	3,7	0,00	0,0
2003-04-18 15:00	310	25	45	0,0	20,73	13,83	12,0	1037,53	1,13	13,83	20,10	13,88	3,7	0,00	0,0
2003-04-18 15:30	328	25	44	3,5	20,83	14,03	12,0	1037,53	0,98	11,57	20,20	14,03	5,2	0,00	0,0
2003-04-18 16:00	337	25	44	1,8	20,93	13,83	12,0	1037,53	0,80	13,83	20,30	13,83	4,7	0,00	0,0
2003-04-18 16:30	282	25	44	2,0	21,03	13,83	12,0	1036,52	0,80	13,83	20,40	13,83	3,9	0,00	0,0
2003-04-18 17:00	336	26	45	3,5	21,13	13,73	12,0	1036,52	1,04	11,24	20,54	13,78	4,5	0,00	0,0
2003-04-18 17:30	332	26	46	2,0	21,23	13,33	12,0	1036,52	1,01	13,33	20,64	13,42	4,3	0,00	0,0
2003-04-18 18:00	313	26	46	1,2	21,33	13,53	12,0	1036,52	1,19	13,53	20,74	13,62	3,3	0,00	0,0
2003-04-18 18:30	321	26	45	2,2	21,33	13,33	12,0	1036,52	0,68	13,33	20,74	13,38	3,7	0,00	0,0
2003-04-18 19:00	340	26	46	1,2	21,23	12,92	12,0	1036,52	0,64	12,92	20,64	13,02	2,6	0,00	0,0
2003-04-18 19:30	327	26	47	2,0	21,23	12,22	12,0	1036,52	0,33	12,22	20,64	12,37	2,4	0,00	0,0
2003-04-18 20:00	342	26	49	0,0	21,13	11,12	12,0	1036,52	-0,06	11,12	20,54	11,37	2,6	0,00	0,0
2003-04-18 20:30	338	26	50	0,0	21,13	10,12	12,0	1036,52	-0,68	10,12	20,54	10,41	2,8	0,00	0,0
2003-04-18 21:00	338	25	54	0,0	21,03	8,52	12,0	1036,52	-1,04	8,52	20,40	9,02	0,0	0,00	0,0
2003-04-18 21:30	338	25	54	0,0	20,93	7,92	12,0	1036,52	-1,60	7,92	20,30	8,42	0,0	0,00	0,0
2003-04-18 22:00	351	25	57	1,6	20,93	7,32	12,0	1036,52	-1,38	7,32	20,30	7,98	1,8	0,00	0,0
2003-04-18 22:30	346	25	57	2,6	20,83	7,22	12,0	1036,52	-1,47	5,81	20,20	7,88	2,8	0,00	0,0
2003-04-18 23:00	339	25	59	0,0	20,83	7,02	12,0	1035,52	-1,16	7,02	20,20	7,79	3,3	0,00	0,0
2003-04-18 23:30	344	25	59	0,0	20,73	6,62	12,0	1035,52	-1,53	6,62	20,10	7,39	2,0	0,00	0,0
2003-04-19 00:00	336	25	63	2,4	20,73	6,22	12,0	1035,52	-0,97	4,75	20,10	7,23	2,8	0,00	0,0
2003-04-19 00:30	345	25	59	0,0	20,63	6,72	12,0	1035,52	-1,44	6,72	20,00	7,49	2,4	0,00	0,0
2003-04-19 01:00	345	25	64	0,0	20,63	5,32	12,0	1035,52	-1,59	5,32	20,00	6,39	1,8	0,00	0,0
2003-04-19 01:30	346	25	70	0,0	20,53	3,62	12,0	1035,52	-1,94	3,62	19,90	5,06	0,0	0,00	0,0
2003-04-19 02:00	345	26	72	0,0	20,53	3,32	12,0	1035,52	-1,83	3,32	19,94	4,89	0,0	0,00	0,0
2003-04-19 02:30	345	26	75	0,0	20,53	2,82	12,0	1035,52	-1,73	2,82	19,94	4,59	0,0	0,00	0,0
2003-04-19 03:00	351	26	75	0,0	20,43	3,02	12,0	1035,52	-1,54	3,02	19,84	4,79	2,2	0,00	0,0
2003-04-19 03:30	351	26	76	0,0	20,43	2,62	12,0	1035,52	-1,73	2,62	19,84	4,46	0,0	0,00	0,0
2003-04-19 04:00	2	26	81	0,0	20,43	1,52	12,0	1035,52	-1,90	1,52	19,84	3,72	0,0	0,00	0,0
2003-04-19 04:30	356	26	84	0,0	20,33	1,02	12,0	1035,52	-1,88	1,02	19,74	3,44	0,0	0,00	0,0

Datum	Vindriktning °	Luftfukt inne Rh%	Luftfukt ute Rh%	Vindhastighet m/s	Temp inne °C	Temp ute °C	Nederb. månad mm	Luftryck Mbar	Daggpunkt °C	Kyleffekt °C	Vix inne °C	Vix ute °C	Vindby m/s	Korr luftryck	Nederb./dygn mm
2003-04-19 05:00	351	26	81	1,4	20,33	3,02	12,0	1034,52	-0,44	3,02	19,74	5,22	2,2	0,00	0,0
2003-04-19 05:30	340	26	80	0,0	20,23	3,02	12,0	1034,52	-0,62	3,02	19,64	5,15	3,1	0,00	0,0
2003-04-19 06:00	340	26	82	0,0	20,23	2,02	12,0	1034,52	-1,24	2,02	19,64	4,29	0,0	0,00	0,0
2003-04-19 06:30	340	26	83	0,0	20,23	2,12	12,0	1034,52	-0,97	2,12	19,64	4,47	0,0	0,00	0,0
2003-04-19 07:00	340	26	83	0,0	20,23	2,32	12,0	1034,52	-0,78	2,32	19,64	4,67	0,0	0,00	0,0
2003-04-19 07:30	344	26	82	1,6	20,23	3,12	12,0	1034,52	-0,17	3,12	19,64	5,39	2,0	0,00	0,0
2003-04-19 08:00	344	26	80	0,0	20,33	4,02	12,0	1034,52	0,35	4,02	19,74	6,15	2,0	0,00	0,0
2003-04-19 08:30	344	26	78	0,0	20,43	5,02	12,0	1034,52	0,96	5,02	19,84	7,01	1,6	0,00	0,0
2003-04-19 09:00	344	26	75	0,0	20,53	5,92	12,0	1034,52	1,26	5,92	19,94	7,70	1,4	0,00	0,0
2003-04-19 09:30	344	25	72	0,0	20,73	7,12	12,0	1034,52	1,82	7,12	20,10	8,69	1,6	0,00	0,0
2003-04-19 10:00	268	25	69	0,0	20,83	8,22	12,0	1034,52	2,25	8,22	20,20	9,60	2,0	0,00	0,0
2003-04-19 10:30	268	25	66	0,0	20,73	9,22	12,0	1034,52	2,55	9,22	20,10	10,41	2,0	0,00	0,0
2003-04-19 11:00	247	25	63	0,0	20,73	10,42	12,0	1034,52	2,99	10,42	20,10	11,43	1,8	0,00	0,0
2003-04-19 11:30	252	25	61	0,0	20,73	11,22	12,0	1034,52	3,27	11,22	20,10	12,11	2,0	0,00	0,0
2003-04-19 12:00	109	25	58	0,0	20,73	12,12	12,0	1034,52	3,36	12,12	20,10	12,84	1,4	0,00	0,0
2003-04-19 12:30	269	25	57	0,0	20,83	12,72	12,0	1034,52	3,65	12,72	20,20	13,39	2,0	0,00	0,0
2003-04-19 13:00	272	26	57	1,4	20,83	13,73	12,0	1033,52	4,59	13,73	20,24	14,39	3,1	0,00	0,0
2003-04-19 13:30	234	26	54	0,0	20,83	14,23	12,0	1033,52	4,23	14,23	20,24	14,72	2,8	0,00	0,0
2003-04-19 14:00	151	26	53	0,0	20,93	14,73	12,0	1033,52	4,41	14,73	20,34	15,17	2,6	0,00	0,0
2003-04-19 14:30	75	26	51	0,0	20,93	15,13	12,0	1033,52	4,20	15,13	20,34	15,47	1,8	0,00	0,0
2003-04-19 15:00	91	26	50	1,4	21,03	15,23	12,0	1033,52	3,99	15,23	20,44	15,52	2,4	0,00	0,0
2003-04-19 15:30	85	26	48	0,0	21,13	15,53	12,0	1032,52	3,64	15,53	20,54	15,72	2,6	0,00	0,0
2003-04-19 16:00	62	26	48	0,0	21,23	15,53	12,0	1032,52	3,64	15,53	20,64	15,72	2,2	0,00	0,0
2003-04-19 16:30	335	26	48	1,4	21,33	15,73	12,0	1032,52	3,83	15,73	20,74	15,92	2,0	0,00	0,0
2003-04-19 17:00	27	26	46	0,0	21,43	15,73	12,0	1032,52	3,18	15,73	20,84	15,83	2,4	0,00	0,0
2003-04-19 17:30	330	26	47	1,2	21,63	15,63	12,0	1031,52	3,42	15,63	21,04	15,77	2,2	0,00	0,0
2003-04-19 18:00	307	26	45	1,4	21,63	15,53	12,0	1031,52	2,67	15,53	21,04	15,58	2,4	0,00	0,0
2003-04-19 18:30	25	26	46	0,0	21,63	15,23	12,0	1031,52	2,73	15,23	21,04	15,32	1,8	0,00	0,0
2003-04-19 19:00	351	26	47	0,0	21,63	14,93	12,0	1031,52	2,78	14,93	21,04	15,07	1,6	0,00	0,0
2003-04-19 19:30	351	26	48	0,0	21,73	14,33	12,0	1031,52	2,55	14,33	21,14	14,52	0,0	0,00	0,0
2003-04-19 20:00	351	26	51	0,0	21,63	12,92	12,0	1031,52	2,18	12,92	21,04	13,27	0,0	0,00	0,0
2003-04-19 20:30	351	26	59	0,0	21,63	10,52	12,0	1031,52	2,12	10,52	21,04	11,30	0,0	0,00	0,0
2003-04-19 21:00	351	26	65	1,6	21,53	9,22	12,0	1031,52	2,32	9,22	20,94	10,35	1,6	0,00	0,0
2003-04-19 21:30	351	26	68	2,0	21,43	9,22	12,0	1031,52	2,99	9,22	20,84	10,54	2,0	0,00	0,0
2003-04-19 22:00	293	26	66	0,0	21,33	9,12	12,0	1031,52	2,45	9,12	20,74	10,31	1,6	0,00	0,0
2003-04-19 22:30	295	26	71	0,0	21,23	7,22	12,0	1031,52	1,71	7,22	20,64	8,73	1,4	0,00	0,0
2003-04-19 23:00	297	26	76	0,0	21,33	6,12	12,5	1031,52	1,64	6,12	20,74	7,97	0,0	0,50	0,5
2003-04-19 23:30	297	26	74	0,0	21,33	6,42	12,5	1031,52	1,55	6,42	20,74	8,13	0,0	0,50	0,5
2003-04-20 00:00	298	26	74	0,0	21,23	6,62	12,5	1031,52	1,74	6,62	20,64	8,33	0,0	0,00	0,0
2003-04-20 00:30	298	26	76	0,0	21,13	5,82	12,5	1031,52	1,36	5,82	20,54	7,67	0,0	0,00	0,0
2003-04-20 01:00	297	26	80	0,0	21,13	5,02	12,5	1030,52	1,32	5,02	20,54	7,15	0,0	0,00	0,0
2003-04-20 01:30	327	26	79	0,0	21,03	4,62	12,5	1030,52	0,75	4,62	20,44	6,68	1,8	0,00	0,0
2003-04-20 02:00	327	26	82	0,0	20,93	3,92	12,5	1030,52	0,61	3,92	20,34	6,19	0,0	0,00	0,0
2003-04-20 02:30	327	26	84	0,0	20,93	3,62	12,5	1030,52	0,66	3,62	20,34	6,04	0,0	0,00	0,0
2003-04-20 03:00	351	26	86	0,0	20,83	2,92	12,5	1030,52	0,32	2,92	20,24	5,50	0,0	0,00	0,0
2003-04-20 03:30	351	26	87	0,0	20,83	2,72	12,5	1030,52	0,29	2,72	20,24	5,37	0,0	0,00	0,0

Datum	Vindriktning °	Luftfukt inne Rh%	Luftfukt ute Rh%	Vindhastighet m/s	Temp inne °C	Temp ute °C	Nederb. månad mm	Lufftryck Mbar	Daggpunkt °C	Kyleffekt °C	Vix inne °C	Vix ute °C	Vindby m/s	Korr lufftryck	Nederb./dygn mm
2003-04-20 04:00	351	26	90	0,0	20,73	2,62	12,5	1030,52	0,67	2,62	20,14	5,51	0,0	0,00	0,0
2003-04-20 04:30	351	26	91	0,0	20,73	2,12	12,5	1029,52	0,34	2,12	20,14	5,09	0,0	0,00	0,0
2003-04-20 05:00	356	26	92	0,0	20,73	2,22	12,5	1029,52	0,59	2,22	20,14	5,27	1,6	0,00	0,0
2003-04-20 05:30	356	26	91	0,0	20,63	2,22	12,5	1029,52	0,44	2,22	20,04	5,19	0,0	0,00	0,0
2003-04-20 06:00	356	26	94	0,0	20,63	2,22	12,5	1029,52	0,90	2,22	20,04	5,43	0,0	0,00	0,0
2003-04-20 06:30	356	26	90	0,0	20,53	3,02	12,5	1029,52	1,07	3,02	19,94	5,91	0,0	0,00	0,0
2003-04-20 07:00	356	26	89	0,0	20,53	4,12	12,5	1029,52	1,99	4,12	19,94	6,93	0,0	0,00	0,0
2003-04-20 07:30	356	26	85	0,0	20,53	5,12	12,5	1029,52	2,30	5,12	19,94	7,62	0,0	0,00	0,0
2003-04-20 08:00	356	26	82	0,0	20,53	5,92	12,5	1029,52	2,56	5,92	19,94	8,20	0,0	0,00	0,0
2003-04-20 08:30	356	26	79	0,0	20,63	6,82	12,5	1028,52	2,89	6,82	20,04	8,88	0,0	0,00	0,0
2003-04-20 09:00	356	26	77	0,0	20,73	8,12	12,5	1028,52	3,77	8,12	20,14	10,04	0,0	0,00	0,0
2003-04-20 09:30	356	26	73	0,0	20,83	9,62	12,5	1028,52	4,42	9,62	20,24	11,26	0,0	0,00	0,0
2003-04-20 10:00	214	26	68	1,6	20,93	10,42	12,5	1028,52	4,13	10,42	20,34	11,74	2,2	0,00	0,0
2003-04-20 10:30	289	26	63	0,0	20,93	11,02	12,5	1028,52	3,56	11,02	20,34	12,03	2,4	0,00	0,0
2003-04-20 11:00	265	26	62	0,0	20,93	11,72	12,5	1028,52	3,98	11,72	20,34	12,67	2,0	0,00	0,0
2003-04-20 11:30	268	26	58	1,4	20,93	12,72	12,5	1028,52	3,92	12,72	20,34	13,44	2,8	0,00	0,0
2003-04-20 12:00	196	26	57	0,0	20,93	13,73	12,5	1028,52	4,59	13,73	20,34	14,39	2,8	0,00	0,0
2003-04-20 12:30	155	26	53	2,0	20,93	14,53	12,5	1028,52	4,23	14,53	20,34	14,97	3,5	0,00	0,0
2003-04-20 13:00	154	26	51	2,4	21,03	15,13	12,5	1027,52	4,20	14,15	20,44	15,47	2,8	0,00	0,0
2003-04-20 13:30	194	26	51	0,0	21,03	15,53	12,5	1027,52	4,56	15,53	20,44	15,87	3,3	0,00	0,0
2003-04-20 14:00	200	26	49	3,3	21,03	15,93	12,5	1027,52	4,32	13,72	20,44	16,17	3,5	0,00	0,0
2003-04-20 14:30	160	26	46	2,8	21,03	16,63	12,5	1026,52	4,00	15,12	20,44	16,73	4,1	0,00	0,0
2003-04-20 15:00	281	26	44	0,0	21,13	16,83	12,5	1026,52	3,50	16,83	20,54	16,83	3,5	0,00	0,0
2003-04-20 15:30	190	26	46	2,8	21,23	17,23	12,5	1026,52	4,54	15,78	20,64	17,33	4,1	0,00	0,0
2003-04-20 16:00	177	27	43	1,6	21,33	17,43	12,5	1026,52	3,69	17,43	20,77	17,39	3,9	0,00	0,0
2003-04-20 16:30	204	27	41	2,2	21,53	17,93	12,5	1025,52	3,41	17,93	20,97	17,80	4,1	0,00	0,0
2003-04-20 17:00	194	26	41	1,4	21,63	18,13	12,5	1025,52	3,59	18,13	21,04	18,00	3,3	0,00	0,0
2003-04-20 17:30	192	26	41	0,0	21,73	18,23	12,5	1025,52	3,68	18,23	21,14	18,10	3,7	0,00	0,0
2003-04-20 18:00	158	26	40	3,1	21,93	17,63	12,5	1025,52	2,76	16,21	21,34	17,46	3,7	0,00	0,0
2003-04-20 18:30	175	26	41	0,0	22,03	17,73	12,5	1024,52	3,23	17,73	21,44	17,60	3,1	0,00	0,0
2003-04-20 19:00	218	26	41	1,2	22,03	17,33	12,5	1024,52	2,87	17,33	21,44	17,20	3,3	0,00	0,0
2003-04-20 19:30	284	26	41	0,0	22,03	16,73	12,5	1024,52	2,34	16,73	21,44	16,60	2,8	0,00	0,0
2003-04-20 20:00	230	26	41	0,0	22,03	16,33	12,5	1024,52	1,98	16,33	21,44	16,20	1,8	0,00	0,0
2003-04-20 20:30	230	26	51	0,0	21,93	12,12	12,5	1024,52	1,44	12,12	21,34	12,47	0,0	0,00	0,0
2003-04-20 21:00	231	26	58	0,0	21,73	9,82	12,5	1024,52	1,21	9,82	21,14	10,54	0,0	0,00	0,0
2003-04-20 21:30	319	26	60	0,0	21,73	8,82	12,5	1024,52	0,77	8,82	21,14	9,65	0,0	0,00	0,0
2003-04-20 22:00	351	26	64	1,4	21,63	8,02	12,5	1024,52	0,96	8,02	21,04	9,09	1,6	0,00	0,0
2003-04-20 22:30	0	26	68	1,4	21,53	7,22	12,5	1024,52	1,08	7,22	20,94	8,53	1,6	0,00	0,0
2003-04-20 23:00	0	27	68	0,0	21,43	7,02	12,5	1024,52	0,89	7,02	20,87	8,33	1,8	0,00	0,0
2003-04-20 23:30	0	27	70	0,0	21,43	6,42	12,5	1024,52	0,74	6,42	20,87	7,86	1,6	0,00	0,0
2003-04-21 00:00	0	27	68	0,0	21,33	7,02	12,5	1024,52	0,89	7,02	20,77	8,33	1,8	0,00	0,0
2003-04-21 00:30	299	26	76	1,8	21,23	6,62	12,5	1024,52	2,13	6,62	20,64	8,47	2,2	0,00	0,0
2003-04-21 01:00	320	26	76	2,2	21,23	7,22	12,5	1024,52	2,71	7,22	20,64	9,07	3,1	0,00	0,0
2003-04-21 01:30	327	26	78	1,8	21,13	6,52	12,5	1024,52	2,41	6,52	20,54	8,51	2,8	0,00	0,0
2003-04-21 02:00	331	26	79	2,6	21,03	6,32	13,0	1024,52	2,40	4,86	20,44	8,38	2,6	0,50	0,5
2003-04-21 02:30	312	26	79	1,8	21,03	6,22	13,0	1024,52	2,31	6,22	20,44	8,28	3,0	0,50	0,5

Datum	Vindriktning °	Luftfukt inne Rh%	Luftfukt ute Rh%	Vindhastighet m/s	Temp inne °C	Temp ute °C	Nederb. månad mm	Lufftryck Mbar	Daggpunkt °C	Kyleffekt °C	Vix inne °C	Vix ute °C	Vindby m/s	Korr lufftryck	Nederb./dygn mm
2003-04-21 03:00	347	26	81	2,0	21,03	6,02	13,0	1024,52	2,48	6,02	20,44	8,22	2,4	0,00	0,5
2003-04-21 03:30	351	26	80	2,2	20,93	5,82	13,0	1024,52	2,10	5,82	20,34	7,95	2,6	0,00	0,5
2003-04-21 04:00	289	26	81	0,0	20,93	5,02	13,0	1024,52	1,50	5,02	20,34	7,22	2,4	0,00	0,5
2003-04-21 04:30	289	26	82	0,0	20,93	3,82	13,0	1024,52	0,51	3,82	20,34	6,09	0,0	0,00	0,5
2003-04-21 05:00	351	26	90	1,4	20,83	3,72	13,0	1024,52	1,76	3,72	20,24	6,61	2,2	0,00	0,5
2003-04-21 05:30	332	26	90	1,8	20,83	3,52	13,0	1024,52	1,56	3,52	20,24	6,41	2,4	0,00	0,5
2003-04-21 06:00	343	26	90	1,6	20,73	3,82	13,0	1024,52	1,85	3,82	20,14	6,71	2,6	0,00	0,5
2003-04-21 06:30	339	26	88	1,8	20,73	3,82	13,0	1023,52	1,53	3,82	20,14	6,55	2,4	0,00	0,5
2003-04-21 07:00	339	26	85	0,0	20,73	4,52	13,0	1024,52	1,71	4,52	20,14	7,02	1,8	0,00	0,5
2003-04-21 07:30	339	26	83	0,0	20,73	5,22	13,0	1023,52	2,05	5,22	20,14	7,57	0,0	0,00	0,5
2003-04-21 08:00	316	26	78	1,2	20,73	6,02	13,0	1023,52	1,93	6,02	20,14	8,01	2,8	0,00	0,5
2003-04-21 08:30	300	26	72	1,2	20,63	6,82	13,0	1023,52	1,53	6,82	20,04	8,39	2,4	0,00	0,5
2003-04-21 09:00	295	26	69	3,0	20,63	7,42	13,0	1023,52	1,48	5,07	20,04	8,80	3,1	0,00	0,5
2003-04-21 09:30	301	26	58	2,6	20,63	8,52	13,0	1023,52	-0,00	7,18	20,04	9,24	4,1	0,00	0,5
2003-04-21 10:00	290	26	54	4,1	20,73	9,32	13,0	1024,52	-0,30	4,50	20,14	9,82	4,5	0,00	0,5
2003-04-21 10:30	240	26	50	3,5	20,73	10,22	13,0	1024,52	-0,59	7,28	20,14	10,52	5,0	0,00	0,5
2003-04-21 11:00	308	26	47	2,2	20,73	11,12	13,0	1023,52	-0,67	11,12	20,14	11,27	4,3	0,00	0,5
2003-04-21 11:30	271	26	46	2,4	20,73	11,42	13,0	1024,52	-0,72	10,24	20,14	11,52	4,5	0,00	0,5
2003-04-21 12:00	319	26	43	2,6	20,73	12,22	13,0	1023,52	-0,98	11,09	20,14	12,18	4,7	0,00	0,5
2003-04-21 12:30	298	26	42	3,7	20,73	13,02	13,0	1023,52	-0,61	9,70	20,14	12,94	3,9	0,00	0,5
2003-04-21 13:00	283	26	40	0,0	20,73	13,53	13,0	1023,52	-0,89	13,53	20,14	13,35	4,1	0,00	0,5
2003-04-21 13:30	307	26	39	2,8	20,83	14,03	13,0	1023,52	-0,82	12,28	20,24	13,81	4,7	0,00	0,5
2003-04-21 14:00	260	26	38	2,2	20,83	14,43	13,0	1023,52	-0,85	14,43	20,24	14,17	3,9	0,00	0,5
2003-04-21 14:30	305	26	38	3,1	20,93	14,63	13,0	1023,52	-0,67	12,94	20,34	14,37	4,1	0,00	0,5
2003-04-21 15:00	246	26	37	1,6	21,03	15,03	13,0	1023,52	-0,71	15,03	20,44	14,73	3,9	0,00	0,5
2003-04-21 15:30	284	26	35	3,5	21,23	14,93	13,0	1023,52	-1,63	12,59	20,64	14,55	4,1	0,00	0,5
2003-04-21 16:00	295	26	35	2,2	21,43	15,03	13,0	1022,52	-1,54	15,03	20,84	14,65	5,4	0,00	0,5
2003-04-21 16:30	312	26	35	2,8	21,53	15,03	13,0	1022,52	-1,54	13,37	20,94	14,65	5,0	0,00	0,5
2003-04-21 17:00	246	26	37	1,6	21,73	15,03	13,0	1022,52	-0,71	15,03	21,14	14,73	4,7	0,00	0,5
2003-04-21 17:30	284	26	37	2,6	21,83	14,93	13,0	1022,52	-0,80	13,94	21,24	14,63	5,2	0,00	0,5
2003-04-21 18:00	300	26	38	3,9	21,83	14,73	13,0	1022,52	-0,58	11,69	21,24	14,47	4,9	0,00	0,5
2003-04-21 18:30	287	26	39	2,4	21,83	14,33	13,0	1022,52	-0,55	13,30	21,24	14,11	5,4	0,00	0,5
2003-04-21 19:00	289	26	41	2,6	21,83	14,13	13,0	1022,52	0,02	13,09	21,24	14,00	4,7	0,00	0,5
2003-04-21 19:30	299	26	41	1,6	21,83	13,63	13,0	1022,52	-0,43	13,63	21,24	13,50	3,5	0,00	0,5
2003-04-21 20:00	351	26	42	1,8	21,73	12,12	13,0	1022,52	-1,42	12,12	21,14	12,04	3,5	0,00	0,5
2003-04-21 20:30	351	26	45	1,4	21,63	10,92	13,0	1023,52	-1,49	10,92	21,04	10,97	2,6	0,00	0,5
2003-04-21 21:00	327	26	52	1,8	21,53	9,32	13,0	1023,52	-0,85	9,32	20,94	9,72	3,0	0,00	0,5
2003-04-21 21:30	341	26	55	0,0	21,43	8,42	13,0	1023,52	-0,87	8,42	20,84	8,97	3,3	0,00	0,5
2003-04-21 22:00	337	26	58	1,2	21,33	8,02	13,0	1023,52	-0,47	8,02	20,74	8,74	3,0	0,00	0,5
2003-04-21 22:30	338	26	63	0,0	21,23	6,52	13,0	1023,52	-0,69	6,52	20,64	7,53	1,6	0,00	0,5
2003-04-21 23:00	328	26	63	2,6	21,23	7,52	13,5	1023,52	0,26	6,12	20,64	8,53	3,5	0,50	1,0
2003-04-21 23:30	333	26	63	2,8	21,13	7,72	13,5	1023,52	0,45	5,40	20,54	8,73	3,9	0,50	1,0
2003-04-22 00:00	344	26	62	0,0	21,03	6,32	13,5	1023,52	-1,11	6,32	20,44	7,27	3,5	0,00	0,0
2003-04-22 00:30	334	26	73	1,2	21,03	5,02	13,5	1023,52	0,00	5,02	20,44	6,66	2,0	0,00	0,0
2003-04-22 01:00	332	26	73	2,4	20,93	4,82	13,5	1023,52	-0,19	3,27	20,34	6,46	3,1	0,00	0,0
2003-04-22 01:30	347	26	72	1,4	20,93	5,12	13,5	1023,52	-0,10	5,12	20,34	6,69	2,8	0,00	0,0

Datum	Vindriktning	Luftfukt inne	Luftfukt ute	Vindhastighet	Temp inne	Temp ute	Nederb. månad	Luftryck	Daggpunkt	Kyleffekt	Vix inne	Vix ute	Vindby	Korr luftryck	Nederb./dygn
	°	Rh%	Rh%	m/s	°C	°C	mm	Mbar	°C	°C	°C	°C	m/s		mm
2003-04-22 02:00	341	26	80	0,0	20,83	3,32	13,5	1023,52	-0,33	3,32	20,24	5,45	2,4	0,00	0,0
2003-04-22 02:30	341	26	83	0,0	20,83	2,42	13,5	1023,52	-0,68	2,42	20,24	4,77	0,0	0,00	0,0
2003-04-22 03:00	342	26	88	0,0	20,83	1,82	13,5	1023,52	-0,44	1,82	20,24	4,55	0,0	0,00	0,0
2003-04-22 03:30	3	26	90	3,0	20,73	2,72	13,5	1022,52	0,77	-0,07	20,14	5,61	3,1	0,00	0,0
2003-04-22 04:00	351	26	81	0,0	20,73	2,12	13,5	1023,52	-1,32	2,12	20,14	4,32	3,0	0,00	0,0
2003-04-22 04:30	351	26	88	0,0	20,73	1,52	13,5	1023,52	-0,73	1,52	20,14	4,25	0,0	0,00	0,0
2003-04-22 05:00	351	26	88	0,0	20,73	0,92	13,5	1023,52	-1,32	0,92	20,14	3,65	0,0	0,00	0,0
2003-04-22 05:30	351	26	96	1,4	20,73	1,82	13,5	1022,52	0,81	1,82	20,14	5,20	3,0	0,00	0,0
2003-04-22 06:00	351	26	86	0,0	20,73	1,92	13,5	1023,52	-0,66	1,92	20,14	4,49	2,2	0,00	0,0
2003-04-22 06:30	351	26	87	0,0	20,93	2,82	13,5	1023,52	0,38	2,82	20,34	5,47	0,0	0,00	0,0
2003-04-22 07:00	351	26	83	0,0	21,03	4,82	13,5	1022,52	1,66	4,82	20,44	7,17	2,0	0,00	0,0
2003-04-22 07:30	323	26	77	1,8	21,23	6,02	13,5	1023,52	1,74	6,02	20,64	7,94	2,4	0,00	0,0
2003-04-22 08:00	351	26	74	1,6	21,33	6,62	13,5	1023,52	1,74	6,62	20,74	8,33	3,1	0,00	0,0
2003-04-22 08:30	302	26	70	1,4	21,33	7,62	13,5	1023,52	1,89	7,62	20,74	9,06	3,0	0,00	0,0
2003-04-22 09:00	323	26	69	0,0	21,33	8,12	13,5	1023,52	2,15	8,12	20,74	9,50	2,4	0,00	0,0
2003-04-22 09:30	266	26	70	0,0	21,23	8,72	13,5	1023,52	2,94	8,72	20,64	10,16	3,0	0,00	0,0
2003-04-22 10:00	7	26	68	1,2	21,23	8,92	13,5	1023,52	2,70	8,92	20,64	10,24	3,0	0,00	0,0
2003-04-22 10:30	356	26	67	0,0	21,13	9,22	13,5	1023,52	2,77	9,22	20,54	10,47	3,0	0,00	0,0
2003-04-22 11:00	46	26	64	0,0	21,13	9,92	13,5	1023,52	2,75	9,92	20,54	10,99	3,0	0,00	0,0
2003-04-22 11:30	330	26	59	2,2	21,13	10,52	13,5	1023,52	2,12	10,52	20,54	11,30	2,8	0,00	0,0
2003-04-22 12:00	334	26	58	1,6	21,13	10,92	13,5	1023,52	2,24	10,92	20,54	11,64	3,1	0,00	0,0
2003-04-22 12:30	87	26	56	0,0	21,13	11,62	13,5	1023,52	2,37	11,62	20,54	12,23	3,9	0,00	0,0
2003-04-22 13:00	338	26	55	2,8	21,13	11,82	13,5	1022,52	2,29	9,88	20,54	12,38	4,1	0,00	0,0
2003-04-22 13:30	333	26	55	1,8	21,13	12,32	13,5	1022,52	2,75	12,32	20,54	12,88	3,5	0,00	0,0
2003-04-22 14:00	61	26	54	1,2	21,23	12,62	13,5	1022,52	2,75	12,62	20,64	13,12	3,0	0,00	0,0
2003-04-22 14:30	88	26	52	0,0	21,23	13,12	13,5	1022,52	2,65	13,12	20,64	13,52	3,7	0,00	0,0
2003-04-22 15:00	62	26	51	0,0	21,33	13,23	13,5	1022,52	2,45	13,23	20,74	13,57	3,5	0,00	0,0
2003-04-22 15:30	351	26	50	0,0	21,43	13,53	13,5	1022,52	2,43	13,53	20,84	13,82	3,5	0,00	0,0
2003-04-22 16:00	334	26	50	2,4	21,53	13,53	13,5	1021,52	2,43	12,46	20,94	13,82	3,5	0,00	0,0
2003-04-22 16:30	71	26	49	1,4	21,73	13,73	13,5	1021,52	2,31	13,73	21,14	13,97	3,5	0,00	0,0
2003-04-22 17:00	351	26	50	2,6	21,83	13,43	13,5	1021,52	2,34	12,35	21,24	13,72	3,5	0,00	0,0
2003-04-22 17:30	325	26	50	2,0	21,93	13,43	13,5	1021,52	2,34	13,43	21,34	13,72	3,5	0,00	0,0
2003-04-22 18:00	90	26	49	1,4	21,93	13,43	13,5	1021,52	2,04	13,43	21,34	13,67	3,0	0,00	0,0
2003-04-22 18:30	343	26	49	1,6	21,93	13,23	13,5	1021,52	1,86	13,23	21,34	13,47	2,6	0,00	0,0
2003-04-22 19:00	351	26	50	0,0	21,93	12,92	13,5	1021,52	1,88	12,92	21,34	13,22	2,4	0,00	0,0
2003-04-22 19:30	287	26	52	0,0	21,93	12,32	13,5	1021,52	1,91	12,32	21,34	12,72	1,8	0,00	0,0
2003-04-22 20:00	293	26	54	0,0	21,93	11,62	13,5	1021,52	1,83	11,62	21,34	12,12	1,2	0,00	0,0
2003-04-22 20:30	267	26	59	0,0	21,83	10,42	13,5	1021,52	2,02	10,42	21,24	11,20	1,2	0,00	0,0
2003-04-22 21:00	77	26	63	0,0	21,73	9,12	13,5	1021,52	1,77	9,12	21,14	10,13	1,4	0,00	0,0
2003-04-22 21:30	59	26	67	1,8	21,63	8,32	13,5	1021,52	1,91	8,32	21,04	9,57	1,8	0,00	0,0
2003-04-22 22:00	74	26	70	0,0	21,53	7,82	13,5	1021,52	2,08	7,82	20,94	9,26	2,4	0,00	0,0
2003-04-22 22:30	71	26	72	1,6	21,43	7,52	13,5	1021,52	2,20	7,52	20,84	9,10	2,4	0,00	0,0
2003-04-22 23:00	83	26	72	1,4	21,43	7,82	13,5	1021,52	2,49	7,82	20,84	9,40	2,4	0,00	0,0
2003-04-22 23:30	104	26	72	2,2	21,33	7,72	13,5	1021,52	2,39	7,72	20,74	9,30	2,8	0,00	0,0
2003-04-23 00:00	113	26	77	2,4	21,33	6,52	13,5	1021,52	2,22	5,07	20,74	8,44	2,8	0,50	0,0
2003-04-23 00:30	101	26	79	2,0	21,33	5,62	13,5	1021,52	1,72	5,62	20,74	7,68	3,0	0,00	0,0

Datum	Vindriktning °	Luftfukt inne Rh%	Luftfukt ute Rh%	Vindhastighet m/s	Temp inne °C	Temp ute °C	Nederb. månad mm	Lufftryck Mbar	Daggpunkt °C	Kyleffekt °C	Vix inne °C	Vix ute °C	Vindby m/s	Korr lufftryck	Nederb./dygn mm
2003-04-23 01:00	114	26	80	1,6	21,23	4,92	13,5	1021,52	1,23	4,92	20,64	7,05	3,1	0,00	0,0
2003-04-23 01:30	115	26	81	2,0	21,23	4,02	13,5	1021,52	0,53	4,02	20,64	6,22	3,3	0,00	0,0
2003-04-23 02:00	112	26	84	3,0	21,13	3,12	13,5	1021,52	0,17	0,37	20,54	5,54	3,3	0,00	0,0
2003-04-23 02:30	116	26	85	2,6	21,13	2,72	13,5	1021,52	-0,05	1,06	20,54	5,22	3,5	0,00	0,0
2003-04-23 03:00	96	26	82	2,4	21,03	2,32	13,5	1021,52	-0,95	0,64	20,44	4,59	3,1	0,00	0,0
2003-04-23 03:30	121	26	81	3,3	21,03	2,02	13,5	1021,52	-1,42	-1,98	20,44	4,22	3,7	0,00	0,0
2003-04-23 04:00	121	26	79	3,3	20,93	1,82	13,5	1022,52	-1,96	-2,21	20,34	3,87	4,3	0,00	0,0
2003-04-23 04:30	102	26	77	3,0	20,93	1,62	13,5	1022,52	-2,52	-1,27	20,34	3,53	4,5	0,00	0,0
2003-04-23 05:00	84	26	77	2,8	20,83	1,22	13,5	1022,52	-2,90	-1,71	20,24	3,13	6,0	0,00	0,0
2003-04-23 05:30	105	26	75	3,5	20,83	1,12	13,5	1022,52	-3,37	-3,00	20,24	2,89	4,7	0,00	0,0
2003-04-23 06:00	89	26	74	1,8	20,73	1,12	13,5	1022,52	-3,56	1,12	20,14	2,82	3,7	0,00	0,0
2003-04-23 06:30	97	26	72	2,8	20,73	1,22	13,5	1022,52	-3,84	-1,71	20,14	2,79	3,5	0,00	0,0
2003-04-23 07:00	91	26	70	3,1	20,73	1,32	13,5	1022,52	-4,14	-1,60	20,14	2,76	4,3	0,00	0,0
2003-04-23 07:30	100	26	68	2,2	20,83	1,32	13,5	1022,52	-4,54	1,32	20,24	2,63	3,7	0,00	0,0
2003-04-23 08:00	109	26	67	3,1	20,93	1,42	13,5	1023,52	-4,65	-1,49	20,34	2,67	4,5	0,00	0,0
2003-04-23 08:30	85	26	63	2,6	21,13	1,52	13,5	1023,52	-5,41	-0,21	20,54	2,52	4,1	0,00	0,0
2003-04-23 09:00	92	26	62	2,2	21,33	1,72	13,5	1023,52	-5,44	1,72	20,74	2,66	4,3	0,00	0,0
2003-04-23 09:30	112	26	59	2,6	21,43	1,92	13,5	1023,52	-5,94	0,21	20,84	2,69	4,7	0,00	0,0
2003-04-23 10:00	96	26	59	2,4	21,53	1,92	13,5	1023,52	-5,94	0,21	20,94	2,69	4,7	0,00	0,0
2003-04-23 10:30	80	26	59	2,0	21,43	2,02	13,5	1023,52	-5,84	2,02	20,84	2,79	4,1	0,00	0,0
2003-04-23 11:00	88	26	61	3,0	21,33	1,82	13,5	1024,52	-5,57	-1,05	20,74	2,70	4,3	0,00	0,0
2003-04-23 11:30	53	26	63	3,1	21,23	1,82	13,5	1024,52	-5,12	-1,05	20,64	2,82	4,1	0,00	0,0
2003-04-23 12:00	97	26	65	1,6	21,13	1,62	13,5	1024,52	-4,88	1,62	20,54	2,74	3,7	0,00	0,0
2003-04-23 12:30	88	26	67	2,4	21,03	1,92	13,5	1024,52	-4,17	0,21	20,44	3,17	4,3	0,00	0,0
2003-04-23 13:00	93	26	69	2,2	20,93	1,92	13,5	1024,52	-3,76	1,92	20,34	3,29	3,9	0,00	0,0
2003-04-23 13:30	93	26	71	1,8	20,93	2,02	13,5	1024,52	-3,27	2,02	20,34	3,52	4,1	0,00	0,0
2003-04-23 14:00	129	26	68	3,7	20,83	2,52	13,5	1024,52	-3,40	-2,55	20,24	3,83	3,9	0,00	0,0
2003-04-23 14:30	98	26	67	2,2	20,83	2,82	13,5	1024,52	-3,32	2,82	20,24	4,07	4,5	0,00	0,0
2003-04-23 15:00	106	26	68	2,6	20,93	2,62	13,5	1024,52	-3,30	0,95	20,34	3,93	4,1	0,00	0,0
2003-04-23 15:30	109	26	70	2,4	20,93	2,32	13,5	1024,52	-3,18	0,64	20,34	3,76	3,5	0,00	0,0
2003-04-23 16:00	81	26	70	1,6	21,03	2,42	13,5	1024,52	-3,08	2,42	20,44	3,86	3,9	0,00	0,0
2003-04-23 16:30	142	26	68	2,4	21,13	2,62	13,5	1024,52	-3,30	0,95	20,54	3,93	3,3	0,00	0,0
2003-04-23 17:00	108	26	69	1,4	21,23	2,62	13,5	1024,52	-3,10	2,62	20,64	3,99	3,3	0,00	0,0
2003-04-23 17:30	74	26	68	0,0	21,33	2,42	13,5	1024,52	-3,49	2,42	20,74	3,73	3,0	0,00	0,0
2003-04-23 18:00	69	26	71	0,0	21,43	2,02	13,5	1024,52	-3,27	2,02	20,84	3,52	2,2	0,00	0,0
2003-04-23 18:30	328	26	76	1,2	21,33	1,52	13,5	1024,52	-2,80	1,52	20,74	3,36	2,2	0,00	0,0
2003-04-23 19:00	324	26	79	1,4	21,33	1,12	13,5	1024,52	-2,64	1,12	20,74	3,17	2,4	0,00	0,0
2003-04-23 19:30	52	26	80	0,0	21,23	1,12	13,5	1024,52	-2,47	1,12	20,64	3,25	2,2	0,00	0,0
2003-04-23 20:00	78	26	82	0,0	21,13	1,02	13,5	1024,52	-2,22	1,02	20,54	3,29	2,0	0,00	0,0
2003-04-23 20:30	49	25	84	0,0	21,03	0,72	13,5	1024,52	-2,17	0,72	20,40	3,14	2,0	0,00	0,0
2003-04-23 21:00	68	25	84	0,0	20,93	0,82	13,5	1024,52	-2,07	0,82	20,30	3,24	1,6	0,00	0,0
2003-04-23 21:30	68	25	83	0,0	20,83	0,72	13,5	1024,52	-2,34	0,72	20,20	3,07	0,0	0,00	0,0
2003-04-23 22:00	68	25	88	0,0	20,73	-0,99	13,5	1024,52	-3,19	-0,99	20,10	1,75	0,0	0,00	0,0
2003-04-23 22:30	68	25	91	0,0	20,63	-1,79	13,5	1024,52	-3,51	-1,79	20,00	1,19	0,0	0,00	0,0
2003-04-23 23:00	68	25	95	0,0	20,63	-2,49	13,5	1024,52	-3,61	-2,49	20,00	0,81	0,0	0,00	0,0
2003-04-23 23:30	68	25	96	0,0	20,63	-2,69	13,5	1024,52	-3,66	-2,69	20,00	0,70	0,0	0,00	0,0

Datum	Vindriktning °	Luftfukt inne Rh%	Luftfukt ute Rh%	Vindhastighet m/s	Temp inne °C	Temp ute °C	Nederb. månad mm	Lufttryck Mbar	Daggpunkt °C	Kyleffekt °C	Vix inne °C	Vix ute °C	Vindby m/s	Korr lufttryck	Nederb./dygn mm
2003-04-24 00:00	68	25	95	0,0	20,73	-2,99	13,5	1024,52	-4,10	-2,99	20,10	0,31	0,0	0,00	0,0
2003-04-24 00:30	68	25	94	0,0	20,83	-3,29	13,5	1024,52	-4,55	-3,29	20,20	-0,07	0,0	0,00	0,0
2003-04-24 01:00	68	25	95	0,0	20,93	-3,49	13,5	1024,52	-4,60	-3,49	20,30	-0,19	0,0	0,00	0,0
2003-04-24 01:30	68	25	95	0,0	21,03	-3,79	13,5	1025,52	-4,90	-3,79	20,40	-0,49	1,2	0,00	0,0
2003-04-24 02:00	68	25	96	0,0	21,03	-4,09	13,5	1024,52	-5,05	-4,09	20,40	-0,70	1,2	0,00	0,0
2003-04-24 02:30	67	25	96	0,0	21,03	-4,19	13,5	1024,52	-5,15	-4,19	20,40	-0,80	1,2	0,00	0,0
2003-04-24 03:00	68	25	97	0,0	20,93	-4,29	13,5	1025,52	-5,11	-4,29	20,30	-0,82	1,2	0,00	0,0
2003-04-24 03:30	68	25	98	0,0	20,83	-4,49	13,5	1024,52	-5,17	-4,49	20,20	-0,93	1,2	0,00	0,0
2003-04-24 04:00	68	25	99	0,0	20,73	-4,59	13,5	1024,52	-5,13	-4,59	20,10	-0,95	0,0	0,00	0,0
2003-04-24 04:30	68	25	100	0,0	20,73	-4,29	13,5	1024,52	-4,69	-4,29	20,10	-0,56	0,0	0,00	0,0
2003-04-24 05:00	68	25	100	0,0	20,73	-3,69	13,5	1024,52	-4,10	-3,69	20,10	0,04	0,0	0,00	0,0
2003-04-24 05:30	68	25	100	0,0	20,83	-3,39	13,5	1024,52	-3,80	-3,39	20,20	0,34	0,0	0,00	0,0
2003-04-24 06:00	68	25	100	0,0	20,83	-2,69	13,5	1024,52	-3,10	-2,69	20,20	1,04	0,0	0,00	0,0
2003-04-24 06:30	68	25	100	0,0	20,93	-2,29	13,5	1024,52	-2,70	-2,29	20,30	1,44	1,4	0,00	0,0
2003-04-24 07:00	68	25	100	0,0	21,03	-1,79	13,5	1025,52	-2,20	-1,79	20,40	1,94	0,0	0,00	0,0
2003-04-24 07:30	68	25	100	0,0	21,03	-1,59	13,5	1025,52	-2,00	-1,59	20,40	2,14	1,4	0,00	0,0
2003-04-24 08:00	286	25	99	0,0	21,03	-1,49	13,5	1025,52	-2,04	-1,49	20,40	2,16	1,8	0,00	0,0
2003-04-24 08:30	105	25	99	0,0	20,93	-1,09	13,5	1025,52	-1,64	-1,09	20,30	2,56	2,0	0,00	0,0
2003-04-24 09:00	115	25	97	0,0	20,93	-0,69	13,5	1025,52	-1,53	-0,69	20,30	2,78	2,0	0,00	0,0
2003-04-24 09:30	278	25	95	2,0	20,83	-0,49	13,5	1025,52	-1,63	-0,49	20,20	2,82	3,0	0,00	0,0
2003-04-24 10:00	255	25	91	1,6	20,83	0,11	13,5	1025,52	-1,64	0,11	20,20	3,09	3,0	0,00	0,0
2003-04-24 10:30	157	25	88	2,0	20,83	0,41	13,5	1025,52	-1,81	0,41	20,20	3,15	3,5	0,00	0,0
2003-04-24 11:00	284	25	84	2,0	20,83	0,61	13,5	1025,52	-2,27	0,61	20,20	3,04	4,1	0,00	0,0
2003-04-24 11:30	328	25	85	2,4	20,83	0,51	13,5	1025,52	-2,20	-1,26	20,20	3,02	3,1	0,00	0,0
2003-04-24 12:00	2	25	86	1,4	20,83	1,12	13,5	1025,52	-1,45	1,12	20,20	3,69	3,3	0,00	0,0
2003-04-24 12:30	270	25	74	0,0	20,83	1,22	13,5	1025,52	-3,46	1,22	20,20	2,92	3,5	0,00	0,0
2003-04-24 13:00	324	25	73	1,6	20,73	1,22	13,5	1025,52	-3,65	1,22	20,10	2,86	3,5	0,00	0,0
2003-04-24 13:30	96	25	70	1,8	20,73	1,62	13,5	1025,52	-3,85	1,62	20,10	3,06	3,7	0,00	0,0
2003-04-24 14:00	219	25	62	1,8	20,73	2,22	13,5	1024,52	-4,97	2,22	20,10	3,16	4,3	0,00	0,0
2003-04-24 14:30	117	25	61	1,4	20,73	2,72	13,5	1024,52	-4,72	2,72	20,10	3,60	3,7	0,00	0,0
2003-04-24 15:00	68	25	55	1,4	20,73	2,82	13,5	1024,52	-6,07	2,82	20,10	3,37	4,1	0,00	0,0
2003-04-24 15:30	68	25	53	1,2	20,83	3,22	13,5	1024,52	-6,21	3,22	20,20	3,66	3,7	0,00	0,0
2003-04-24 16:00	72	25	56	0,0	20,83	2,92	13,5	1024,52	-5,73	2,92	20,20	3,52	4,1	0,00	0,0
2003-04-24 16:30	101	25	55	2,0	20,83	2,82	13,5	1024,52	-6,07	2,82	20,20	3,37	3,5	0,00	0,0
2003-04-24 17:00	101	25	54	0,0	20,83	3,02	13,5	1024,52	-6,14	3,02	20,20	3,52	3,3	0,00	0,0
2003-04-24 17:30	83	25	56	1,6	20,73	2,52	13,5	1024,52	-6,10	2,52	20,10	3,12	4,3	0,00	0,0
2003-04-24 18:00	69	25	57	2,0	20,73	2,02	13,5	1024,52	-6,32	2,02	20,10	2,68	3,9	0,00	0,0
2003-04-24 18:30	81	25	58	2,2	20,63	1,92	13,5	1024,52	-6,17	1,92	20,00	2,63	3,3	0,00	0,0
2003-04-24 19:00	87	25	57	1,8	20,53	2,12	13,5	1024,52	-6,23	2,12	19,90	2,78	3,1	0,00	0,0
2003-04-24 19:30	80	25	56	2,0	20,53	2,02	13,5	1024,52	-6,56	2,02	19,90	2,62	3,1	0,00	0,0
2003-04-24 20:00	95	26	56	1,8	20,53	1,72	13,5	1024,52	-6,84	1,72	19,94	2,32	3,1	0,00	0,0
2003-04-24 20:30	99	26	58	1,6	20,43	1,32	13,5	1024,52	-6,73	1,32	19,84	2,03	2,8	0,00	0,0
2003-04-24 21:00	85	26	59	1,8	20,43	0,41	13,5	1024,52	-7,34	0,41	19,84	1,19	3,7	0,00	0,0
2003-04-24 21:30	86	25	61	1,6	20,53	-0,09	13,5	1024,52	-7,36	-0,09	19,90	0,80	2,8	0,00	0,0
2003-04-24 22:00	88	25	61	1,4	20,73	-0,49	13,5	1024,52	-7,74	-0,49	20,10	0,40	2,6	0,00	0,0
2003-04-24 22:30	69	25	63	2,0	20,83	-0,69	13,5	1024,52	-7,49	-0,69	20,20	0,32	2,2	0,00	0,0

Datum	Vindriktning °	Luftfukt inne Rh%	Luftfukt ute Rh%	Vindhastighet m/s	Temp inne °C	Temp ute °C	Nederb. månad mm	Lufttryck Mbar	Daggpunkt °C	Kyleffekt °C	Vix inne °C	Vix ute °C	Vindby m/s	Korr lufttryck	Nederb./dygn mm
2003-04-24 23:00	109	25	62	2,0	21,03	-0,79	13,5	1024,52	-7,80	-0,79	20,40	0,16	2,6	0,00	0,0
2003-04-24 23:30	110	25	71	1,8	21,03	-0,89	13,5	1024,52	-6,05	-0,89	20,40	0,62	3,3	0,00	0,0
2003-04-25 00:00	111	25	77	1,6	21,03	-0,99	13,5	1024,52	-5,03	-0,99	20,40	0,93	2,8	0,00	0,0
2003-04-25 00:30	129	25	81	1,8	20,93	-1,19	13,5	1024,52	-4,53	-1,19	20,30	1,02	3,1	0,00	0,0
2003-04-25 01:00	107	25	83	1,8	20,83	-1,29	13,5	1024,52	-4,29	-1,29	20,20	1,06	3,5	0,00	0,0
2003-04-25 01:30	106	25	85	1,4	20,83	-1,29	13,5	1024,52	-3,96	-1,29	20,20	1,22	2,6	0,00	0,0
2003-04-25 02:00	120	25	87	1,8	20,73	-1,59	13,5	1024,52	-3,93	-1,59	20,10	1,07	3,1	0,00	0,0
2003-04-25 02:30	112	25	85	1,4	20,83	-1,79	13,5	1024,52	-4,45	-1,79	20,20	0,72	3,0	0,00	0,0
2003-04-25 03:00	105	25	83	1,8	20,83	-2,09	13,5	1023,52	-5,07	-2,09	20,20	0,26	2,8	0,00	0,0
2003-04-25 03:30	114	25	82	1,6	20,93	-2,39	13,5	1023,52	-5,53	-2,39	20,30	-0,11	2,2	0,00	0,0
2003-04-25 04:00	106	25	78	2,2	21,03	-2,69	13,5	1023,52	-6,50	-2,69	20,40	-0,70	3,0	0,00	0,0
2003-04-25 04:30	115	25	78	1,8	21,13	-2,89	13,5	1023,52	-6,70	-2,89	20,50	-0,90	2,8	0,00	0,0
2003-04-25 05:00	112	25	78	1,4	21,13	-3,09	13,5	1023,52	-6,89	-3,09	20,50	-1,10	2,4	0,00	0,0
2003-04-25 05:30	100	25	78	2,0	21,13	-3,19	13,5	1023,52	-6,99	-3,19	20,50	-1,20	2,0	0,00	0,0
2003-04-25 06:00	106	25	79	1,4	21,03	-3,49	13,5	1023,52	-7,11	-3,49	20,40	-1,43	2,0	0,00	0,0
2003-04-25 06:30	142	25	75	1,4	21,03	-3,59	13,5	1023,52	-7,90	-3,59	20,40	-1,81	3,0	0,00	0,0
2003-04-25 07:00	154	25	72	1,8	20,93	-3,39	13,5	1023,52	-8,26	-3,39	20,30	-1,81	3,0	0,00	0,0
2003-04-25 07:30	124	25	68	3,0	20,93	-2,89	13,5	1023,52	-8,54	-6,19	20,30	-1,57	3,1	0,00	0,0
2003-04-25 08:00	121	25	64	2,0	20,93	-2,09	13,5	1023,52	-8,60	-2,09	20,30	-1,02	3,5	0,00	0,0
2003-04-25 08:30	115	25	61	2,2	20,93	-1,19	13,5	1022,52	-8,39	-1,19	20,30	-0,30	4,1	0,00	0,0
2003-04-25 09:00	130	25	60	2,6	20,83	-0,29	13,5	1022,52	-7,77	-2,11	20,20	0,54	4,3	0,00	0,0
2003-04-25 09:30	143	25	61	3,0	20,83	0,41	13,5	1022,52	-6,89	-2,58	20,20	1,30	4,7	0,00	0,0
2003-04-25 10:00	155	25	61	2,2	20,83	0,92	13,5	1022,52	-6,42	0,92	20,20	1,80	5,0	0,00	0,0
2003-04-25 10:30	143	25	61	3,0	20,83	1,32	13,5	1022,52	-6,04	-1,60	20,20	2,20	4,1	0,00	0,0
2003-04-25 11:00	162	25	62	4,5	20,83	1,92	13,5	1022,52	-5,25	-5,50	20,20	2,86	5,6	0,00	0,0
2003-04-25 11:30	126	25	60	5,8	20,83	2,32	13,5	1022,52	-5,33	-6,24	20,20	3,15	5,8	0,00	0,0
2003-04-25 12:00	109	25	60	2,6	20,83	2,82	13,5	1022,52	-4,86	1,16	20,20	3,65	5,6	0,00	0,0
2003-04-25 12:30	81	25	57	2,0	20,83	3,42	13,5	1021,52	-5,01	3,42	20,20	4,08	6,0	0,00	0,0
2003-04-25 13:00	109	25	57	2,4	20,73	3,52	13,5	1021,52	-4,92	1,90	20,10	4,18	5,4	0,00	0,0
2003-04-25 13:30	87	25	56	1,8	20,63	3,62	13,5	1021,52	-5,07	3,62	20,00	4,22	4,3	0,00	0,0
2003-04-25 14:00	103	25	56	1,4	20,63	3,72	13,5	1021,52	-4,98	3,72	20,00	4,32	4,5	0,00	0,0
2003-04-25 14:30	96	25	56	2,2	20,53	3,82	13,5	1021,52	-4,89	3,82	19,90	4,42	4,7	0,00	0,0
2003-04-25 15:00	68	25	55	1,4	20,53	4,32	13,5	1021,52	-4,67	4,32	19,90	4,87	4,3	0,00	0,0
2003-04-25 15:30	104	25	54	3,1	20,53	4,32	13,5	1020,52	-4,93	1,68	19,90	4,82	4,7	0,00	0,0
2003-04-25 16:00	107	25	55	2,8	20,53	4,42	13,5	1020,52	-4,58	1,79	19,90	4,97	4,7	0,00	0,0
2003-04-25 16:30	91	25	56	1,2	20,53	4,62	13,5	1020,52	-4,14	4,62	19,90	5,22	4,9	0,00	0,0
2003-04-25 17:00	110	25	55	2,6	20,63	4,52	13,5	1020,52	-4,49	2,96	20,00	5,07	4,7	0,00	0,0
2003-04-25 17:30	106	25	56	3,0	20,83	4,22	13,5	1020,52	-4,51	1,57	20,20	4,82	4,5	0,00	0,0
2003-04-25 18:00	134	25	57	2,2	20,83	4,32	13,5	1020,52	-4,17	4,32	20,20	4,98	5,6	0,00	0,0
2003-04-25 18:30	98	25	59	2,4	20,83	3,42	13,5	1020,52	-4,53	1,80	20,20	4,19	4,9	0,00	0,0
2003-04-25 19:00	106	25	63	2,2	20,73	2,92	13,5	1020,52	-4,09	2,92	20,10	3,92	5,2	0,00	0,0
2003-04-25 19:30	65	25	64	2,6	20,63	2,82	13,5	1020,52	-3,96	1,16	20,00	3,88	4,5	0,00	0,0
2003-04-25 20:00	106	25	69	3,3	20,63	1,92	13,5	1020,52	-3,76	-2,10	20,00	3,29	4,9	0,00	0,0
2003-04-25 20:30	77	25	74	3,9	20,53	1,22	13,5	1020,52	-3,46	-4,07	19,90	2,92	4,5	0,00	0,0
2003-04-25 21:00	93	25	77	2,6	20,43	0,61	13,5	1020,52	-3,48	-1,16	19,80	2,53	4,3	0,00	0,0
2003-04-25 21:30	82	25	79	2,6	20,33	0,11	13,5	1020,52	-3,61	-1,69	19,70	2,17	4,7	0,00	0,0

Datum	Vindriktning °	Luftfukt inne Rh%	Luftfukt ute Rh%	Vindhastighet m/s	Temp inne °C	Temp ute °C	Nederb. månad mm	Lufttryck Mbar	Daggpunkt °C	Kyleffekt °C	Vix inne °C	Vix ute °C	Vindby m/s	Korr lufttryck	Nederb./dygn mm
2003-04-25 22:00	104	25	80	3,1	20,23	-0,29	13,5	1020,52	-3,83	-3,35	19,60	1,84	4,7	0,00	0,0
2003-04-25 22:30	102	25	81	3,0	20,13	-0,99	13,5	1020,52	-4,33	-4,11	19,50	1,22	4,5	0,00	0,0
2003-04-25 23:00	100	25	83	3,1	20,03	-1,39	13,5	1020,52	-4,39	-4,55	19,40	0,96	4,5	0,00	0,0
2003-04-25 23:30	142	25	83	3,7	20,03	-1,49	13,5	1020,52	-4,49	-7,22	19,40	0,86	5,2	0,00	0,0
2003-04-26 00:00	109	25	83	2,6	20,13	-1,69	13,5	1020,52	-4,68	-3,59	19,50	0,66	5,6	0,00	0,0
2003-04-26 00:30	110	25	84	3,0	20,43	-1,79	13,5	1020,52	-4,61	-4,99	19,80	0,64	5,4	0,00	0,0
2003-04-26 01:00	114	25	83	3,3	20,83	-1,89	13,5	1020,52	-4,88	-6,39	20,20	0,46	4,9	0,00	0,0
2003-04-26 01:30	101	25	84	2,2	20,93	-2,19	13,5	1020,52	-5,01	-2,19	20,30	0,24	5,4	0,00	0,0
2003-04-26 02:00	121	25	87	3,3	20,93	-2,39	13,5	1019,52	-4,72	-6,96	20,30	0,27	4,9	0,00	0,0
2003-04-26 02:30	108	25	88	2,4	20,83	-2,59	13,5	1019,52	-4,76	-4,54	20,20	0,15	6,2	0,00	0,0
2003-04-26 03:00	102	25	90	2,2	20,63	-2,79	13,5	1019,52	-4,65	-2,79	20,00	0,10	3,9	0,00	0,0
2003-04-26 03:30	90	25	91	2,6	20,53	-2,89	13,5	1019,52	-4,60	-4,85	19,90	0,09	4,5	0,00	0,0
2003-04-26 04:00	81	25	91	2,0	20,53	-2,89	13,5	1019,52	-4,60	-2,89	19,90	0,09	3,9	0,00	0,0
2003-04-26 04:30	106	25	91	2,4	20,73	-2,99	13,5	1018,52	-4,69	-4,96	20,10	-0,02	5,0	0,00	0,0
2003-04-26 05:00	106	25	91	2,2	20,93	-3,09	13,5	1018,52	-4,79	-3,09	20,30	-0,12	4,3	0,00	0,0
2003-04-26 05:30	84	25	92	2,2	21,03	-3,09	13,5	1018,52	-4,64	-3,09	20,40	-0,03	4,7	0,00	0,0
2003-04-26 06:00	133	25	92	2,8	21,03	-2,89	13,5	1018,52	-4,45	-6,19	20,40	0,17	4,3	0,00	0,0
2003-04-26 06:30	135	25	92	2,8	20,83	-2,69	13,5	1018,52	-4,25	-5,97	20,20	0,37	5,0	0,00	0,0
2003-04-26 07:00	125	25	91	3,0	20,73	-2,49	13,5	1018,52	-4,20	-5,75	20,10	0,49	5,6	0,00	0,0
2003-04-26 07:30	124	25	91	2,8	20,63	-2,29	13,5	1017,52	-4,00	-5,53	20,00	0,69	5,4	0,00	0,0
2003-04-26 08:00	115	25	92	3,1	20,73	-2,19	13,5	1017,52	-3,75	-5,42	20,10	0,87	5,6	0,00	0,0
2003-04-26 08:30	124	25	93	3,0	20,93	-1,99	13,5	1017,52	-3,41	-5,20	20,30	1,15	5,0	0,00	0,0
2003-04-26 09:00	124	25	94	4,9	21,13	-2,09	13,5	1017,52	-3,36	-10,46	20,50	1,13	5,4	0,00	0,0
2003-04-26 09:30	130	25	95	2,6	21,13	-1,79	13,5	1016,51	-2,91	-3,69	20,50	1,51	5,2	0,00	0,0
2003-04-26 10:00	102	25	95	3,3	20,93	-1,79	13,5	1016,51	-2,91	-6,28	20,30	1,51	6,0	0,00	0,0
2003-04-26 10:30	107	25	95	2,8	20,83	-1,59	13,5	1016,51	-2,72	-4,77	20,20	1,72	5,4	0,00	0,0
2003-04-26 11:00	124	25	94	4,3	20,73	-1,29	13,5	1016,51	-2,57	-8,26	20,10	1,93	6,0	0,00	0,0
2003-04-26 11:30	128	25	93	3,1	20,63	-0,89	13,5	1015,51	-2,32	-4,00	20,00	2,25	6,0	0,00	0,0
2003-04-26 12:00	98	25	92	3,3	20,73	-0,49	13,5	1015,51	-2,08	-4,81	20,10	2,57	7,3	0,00	0,0
2003-04-26 12:30	101	25	88	4,1	20,83	0,31	13,5	1015,51	-1,91	-6,33	20,20	3,05	7,5	0,00	0,0
2003-04-26 13:00	98	25	84	3,1	21,03	0,72	13,5	1015,51	-2,17	-2,25	20,40	3,14	6,6	0,00	0,0
2003-04-26 13:30	117	25	81	3,3	21,03	1,32	13,5	1015,51	-2,10	-2,78	20,40	3,52	7,3	0,00	0,0
2003-04-26 14:00	116	25	77	3,1	21,03	2,12	13,5	1014,51	-2,03	-0,72	20,40	4,03	7,3	0,00	0,0
2003-04-26 14:30	117	25	75	4,5	20,93	2,52	13,5	1014,51	-2,02	-4,76	20,30	4,29	7,1	0,00	0,0
2003-04-26 15:00	98	25	75	4,5	20,83	2,62	13,5	1013,51	-1,92	-4,63	20,20	4,39	7,3	0,00	0,0
2003-04-26 15:30	137	25	75	5,6	20,83	3,12	13,5	1013,51	-1,44	-5,21	20,20	4,89	6,9	0,00	0,0
2003-04-26 16:00	84	25	74	4,9	20,73	3,12	13,5	1013,51	-1,63	-4,01	20,10	4,83	7,5	0,00	0,0
2003-04-26 16:30	137	25	73	5,0	20,63	3,32	13,5	1012,51	-1,63	-4,36	20,00	4,96	7,1	0,00	0,0
2003-04-26 17:00	147	25	72	4,1	20,53	3,42	13,5	1012,51	-1,73	-2,60	19,90	4,99	7,7	0,00	0,0
2003-04-26 17:30	144	25	70	4,5	20,53	3,42	13,5	1012,51	-2,13	-3,64	19,90	4,86	7,1	0,00	0,0
2003-04-26 18:00	147	25	67	4,7	20,43	3,72	13,5	1012,51	-2,46	-3,27	19,80	4,97	8,1	0,00	0,0
2003-04-26 18:30	110	25	76	3,5	20,43	2,92	13,5	1011,51	-1,45	-0,97	19,80	4,76	6,0	0,00	0,0
2003-04-26 19:00	99	25	80	2,6	20,43	2,32	13,5	1011,51	-1,30	0,64	19,80	4,45	4,9	0,00	0,0
2003-04-26 19:30	105	25	82	3,5	20,53	2,02	13,5	1011,51	-1,24	-1,98	19,90	4,29	5,2	0,00	0,0
2003-04-26 20:00	126	25	86	3,3	20,63	1,82	13,5	1011,51	-0,76	-2,21	20,00	4,39	5,4	0,00	0,0
2003-04-26 20:30	113	25	87	3,7	20,63	1,62	13,5	1010,51	-0,79	-3,60	20,00	4,27	5,6	0,00	0,0

Datum	Vindriktning °	Luftfukt inne Rh%	Luftfukt ute Rh%	Vindhastighet m/s	Temp inne °C	Temp ute °C	Nederb. månad mm	Lufttryck Mbar	Daggpunkt °C	Kyleffekt °C	Vix inne °C	Vix ute °C	Vindby m/s	Korr lufttryck	Nederb./dygn mm
2003-04-26 21:00	120	25	90	4,7	20,63	1,12	13,5	1010,51	-0,81	-6,49	20,00	4,01	6,0	0,00	0,0
2003-04-26 21:30	131	25	92	3,0	20,53	0,72	13,5	1010,51	-0,89	-2,25	19,90	3,77	5,4	0,00	0,0
2003-04-26 22:00	114	25	91	2,4	20,53	0,61	13,5	1010,51	-1,14	-1,16	19,90	3,59	5,4	0,00	0,0
2003-04-26 22:30	122	25	91	2,8	20,43	0,31	13,5	1010,51	-1,44	-2,69	19,80	3,29	5,0	0,00	0,0
2003-04-26 23:00	98	25	89	2,6	20,43	0,21	13,5	1010,51	-1,85	-1,58	19,80	3,03	5,6	0,00	0,0
2003-04-26 23:30	173	25	88	4,5	20,33	0,01	13,5	1009,51	-2,20	-7,86	19,70	2,75	5,4	0,00	0,0
2003-04-27 00:00	117	25	91	3,0	20,43	-0,19	13,5	1009,51	-1,93	-3,24	19,80	2,79	5,4	0,00	0,0
2003-04-27 00:30	103	25	94	3,1	20,63	-0,49	13,5	1009,51	-1,77	-3,56	20,00	2,73	4,5	0,00	0,0
2003-04-27 01:00	113	25	98	2,0	20,83	-0,69	13,5	1009,51	-1,39	-0,69	20,20	2,87	4,3	0,00	0,0
2003-04-27 01:30	102	25	100	1,8	20,93	-0,89	13,5	1008,51	-1,30	-0,89	20,30	2,84	4,5	0,00	0,0
2003-04-27 02:00	125	25	100	4,7	20,93	-0,89	13,5	1008,51	-1,30	-8,97	20,30	2,84	5,0	0,00	0,0
2003-04-27 02:30	98	25	100	2,6	20,83	-0,89	13,5	1008,51	-1,30	-2,74	20,20	2,84	4,7	0,00	0,0
2003-04-27 03:00	117	25	100	2,8	20,73	-0,89	13,5	1007,51	-1,30	-4,00	20,10	2,84	5,0	0,00	0,0
2003-04-27 03:30	94	25	100	3,1	20,63	-0,79	13,5	1007,51	-1,20	-3,89	20,00	2,94	4,7	0,00	0,0
2003-04-27 04:00	89	25	100	3,1	20,63	-0,79	13,5	1006,51	-1,20	-3,89	20,00	2,94	5,0	0,00	0,0
2003-04-27 04:30	110	25	100	2,0	20,73	-0,69	13,5	1006,51	-1,10	-0,69	20,10	3,04	5,4	0,00	0,0
2003-04-27 05:00	122	25	100	2,0	20,83	-0,59	13,5	1006,51	-1,00	-0,59	20,20	3,14	5,8	0,00	0,0
2003-04-27 05:30	124	25	100	2,6	20,93	-0,59	13,5	1005,51	-1,00	-2,43	20,30	3,14	6,2	0,00	0,0
2003-04-27 06:00	124	25	100	2,4	21,03	-0,59	13,5	1005,51	-1,00	-2,43	20,40	3,14	6,0	0,00	0,0
2003-04-27 06:30	111	25	100	3,0	21,03	-0,39	13,5	1005,51	-0,80	-3,46	20,40	3,34	5,8	0,00	0,0
2003-04-27 07:00	118	25	100	4,1	21,03	-0,39	13,5	1005,51	-0,80	-7,18	20,40	3,34	6,4	0,00	0,0
2003-04-27 07:30	110	25	100	3,3	20,93	-0,29	13,5	1005,51	-0,70	-4,58	20,30	3,44	6,0	0,00	0,0
2003-04-27 08:00	137	25	100	4,7	20,83	-0,19	13,5	1004,51	-0,60	-8,10	20,20	3,54	6,6	0,00	0,0
2003-04-27 08:30	140	25	100	4,1	20,73	-0,09	13,5	1004,51	-0,51	-6,82	20,10	3,64	6,8	0,00	0,0
2003-04-27 09:00	160	25	100	5,6	20,73	0,01	13,5	1004,51	-0,41	-9,18	20,10	3,74	7,1	0,00	0,0
2003-04-27 09:30	131	25	100	5,0	20,73	0,11	13,5	1004,51	-0,31	-8,39	20,10	3,84	8,5	0,00	0,0
2003-04-27 10:00	132	25	100	3,3	20,73	0,11	13,5	1004,51	-0,31	-4,13	20,10	3,84	7,3	0,00	0,0
2003-04-27 10:30	124	25	100	4,5	20,83	0,01	13,5	1004,51	-0,41	-7,86	20,20	3,74	7,1	0,00	0,0
2003-04-27 11:00	84	25	100	3,3	21,03	0,51	13,5	1004,51	0,09	-3,68	20,40	4,24	6,6	0,00	0,0
2003-04-27 11:30	125	25	95	3,1	21,03	1,42	13,5	1004,51	0,26	-1,49	20,40	4,72	6,4	0,00	0,0
2003-04-27 12:00	139	25	93	3,9	20,93	2,02	13,5	1004,51	0,55	-3,14	20,30	5,15	6,2	0,00	0,0
2003-04-27 12:30	142	25	91	3,9	20,83	3,12	13,5	1004,51	1,32	-1,85	20,20	6,09	5,8	0,00	0,0
2003-04-27 13:00	107	25	89	2,4	20,73	3,02	13,5	1003,51	0,91	1,37	20,10	5,83	5,2	0,00	0,0
2003-04-27 13:30	100	25	89	2,4	20,63	2,82	13,5	1003,51	0,71	1,16	20,00	5,63	4,3	0,00	0,0
2003-04-27 14:00	113	25	87	2,2	20,63	3,62	13,5	1003,51	1,17	3,62	20,00	6,27	3,7	0,00	0,0
2003-04-27 14:30	100	25	79	2,8	20,53	5,22	13,5	1002,51	1,34	2,66	19,90	7,28	4,7	0,00	0,0
2003-04-27 15:00	138	25	61	4,1	20,53	7,02	13,5	1002,51	-0,68	1,73	19,90	7,91	6,0	0,00	0,0
2003-04-27 15:30	134	25	51	4,9	20,53	7,42	13,5	1002,51	-2,88	1,32	19,90	7,76	6,9	0,00	0,0
2003-04-27 16:00	132	25	46	5,2	20,43	6,72	13,5	1001,51	-4,98	-0,08	19,80	6,82	7,3	0,00	0,0
2003-04-27 16:30	157	25	44	5,4	20,33	6,42	13,5	1001,51	-5,88	-0,99	19,70	6,43	8,7	0,00	0,0
2003-04-27 17:00	139	25	44	3,7	20,23	6,72	13,5	1001,51	-5,61	2,35	19,60	6,73	5,8	0,00	0,0
2003-04-27 17:30	130	25	44	5,8	20,23	6,52	13,5	1001,51	-5,79	-0,86	19,60	6,53	6,8	0,00	0,0
2003-04-27 18:00	148	25	43	4,1	20,13	6,32	13,5	1001,51	-6,30	0,89	19,50	6,28	7,1	0,00	0,0
2003-04-27 18:30	97	25	43	3,3	20,13	6,42	13,5	1001,51	-6,21	2,99	19,50	6,38	5,4	0,00	0,0
2003-04-27 19:00	123	25	44	3,1	20,13	6,32	13,5	1001,51	-5,97	3,87	19,50	6,33	6,9	0,00	0,0
2003-04-27 19:30	125	25	46	3,7	20,13	4,82	13,5	1000,51	-6,71	0,13	19,50	4,92	6,8	0,00	0,0

Datum	Vindriktning °	Luftfukt inne Rh%	Luftfukt ute Rh%	Vindhastighet m/s	Temp inne °C	Temp ute °C	Nederb. månad mm	Luftryck Mbar	Daggpunkt °C	Kyleffekt °C	Vix inne °C	Vix ute °C	Vindby m/s	Korr luftryck	Nederb./dygn mm
2003-04-27 20:00	134	25	47	3,1	20,13	3,92	13,5	1001,51	-7,23	1,24	19,50	4,06	7,9	0,00	0,0
2003-04-27 20:30	101	25	53	2,6	20,03	3,02	13,5	1001,51	-6,39	1,37	19,40	3,46	7,1	0,00	0,0
2003-04-27 21:00	120	25	56	5,2	20,03	2,22	13,5	1001,51	-6,38	-5,75	19,40	2,82	7,1	0,00	0,0
2003-04-27 21:30	127	25	55	3,1	20,23	1,62	13,5	1001,51	-7,18	-1,27	19,60	2,17	6,4	0,00	0,0
2003-04-27 22:00	98	25	55	2,8	20,43	1,22	13,5	1001,51	-7,56	-1,71	19,80	1,77	6,0	0,00	0,0
2003-04-27 22:30	84	25	56	2,2	20,63	0,72	13,5	1001,51	-7,77	0,72	20,00	1,32	4,5	0,00	0,0
2003-04-27 23:00	120	25	57	2,2	20,83	0,41	13,5	1001,51	-7,81	0,41	20,20	1,08	3,9	0,00	0,0
2003-04-27 23:30	106	25	58	2,0	20,83	0,31	13,5	1001,51	-7,67	0,31	20,20	1,03	3,9	0,00	0,0
2003-04-28 00:00	107	24	61	2,2	20,83	0,11	13,5	1000,51	-7,17	0,11	20,17	1,00	3,3	0,00	0,0
2003-04-28 00:30	85	24	60	1,6	20,73	-0,19	13,5	1000,51	-7,68	-0,19	20,07	0,64	3,0	0,00	0,0
2003-04-28 01:00	76	24	61	0,0	20,63	-0,39	13,5	1000,51	-7,64	-0,39	19,97	0,50	2,8	0,00	0,0
2003-04-28 01:30	72	24	62	2,2	20,53	-0,39	13,5	1000,51	-7,42	-0,39	19,87	0,56	2,6	0,00	0,0
2003-04-28 02:00	86	24	64	1,6	20,63	-0,39	13,5	1000,51	-6,99	-0,39	19,97	0,68	2,8	0,00	0,0
2003-04-28 02:30	95	24	67	1,2	20,73	-0,19	13,5	1000,51	-6,17	-0,19	20,07	1,07	3,0	0,00	0,0
2003-04-28 03:00	93	24	67	2,0	20,83	-0,19	13,5	1000,51	-6,17	-0,19	20,17	1,07	3,0	0,00	0,0
2003-04-28 03:30	116	24	69	1,2	20,93	-0,29	13,5	999,51	-5,86	-0,29	20,27	1,09	3,3	0,00	0,0
2003-04-28 04:00	91	24	74	2,0	21,03	-0,39	13,5	999,51	-5,00	-0,39	20,37	1,32	3,1	0,00	0,0
2003-04-28 04:30	85	24	76	1,2	21,03	-0,39	13,5	999,51	-4,63	-0,39	20,37	1,46	2,8	0,00	0,0
2003-04-28 05:00	78	24	76	2,2	21,03	-0,59	13,5	999,51	-4,83	-0,59	20,37	1,26	3,3	0,00	0,0
2003-04-28 05:30	83	24	76	2,8	20,93	-0,69	13,5	999,51	-4,92	-3,78	20,27	1,16	3,3	0,00	0,0
2003-04-28 06:00	84	24	75	1,4	20,83	-0,59	13,5	999,51	-5,01	-0,59	20,17	1,19	3,0	0,00	0,0
2003-04-28 06:30	80	24	75	1,2	20,83	-0,49	13,5	999,51	-4,91	-0,49	20,17	1,29	3,1	0,00	0,0
2003-04-28 07:00	55	24	74	1,4	20,83	-0,29	13,5	999,51	-4,90	-0,29	20,17	1,42	3,3	0,00	0,0
2003-04-28 07:30	51	25	76	1,4	20,83	-0,29	13,5	999,51	-4,54	-0,29	20,20	1,56	2,8	0,00	0,0
2003-04-28 08:00	139	25	78	1,2	21,03	0,11	13,5	999,51	-3,79	0,11	20,40	2,10	3,1	0,00	0,0
2003-04-28 08:30	93	25	79	1,4	21,13	0,41	13,5	999,51	-3,32	0,41	20,50	2,47	2,8	0,00	0,0
2003-04-28 09:00	0	25	78	1,4	21,23	0,72	13,5	1000,51	-3,21	0,72	20,60	2,70	2,6	0,00	0,0
2003-04-28 09:30	88	25	75	0,0	21,23	1,22	13,5	999,51	-3,27	1,22	20,60	2,99	2,6	0,00	0,0
2003-04-28 10:00	98	25	76	0,0	21,23	1,32	13,5	1000,51	-2,99	1,32	20,60	3,16	2,6	0,00	0,0
2003-04-28 10:30	324	25	75	0,0	21,23	1,52	13,5	1000,51	-2,98	1,52	20,60	3,29	3,1	0,00	0,0
2003-04-28 11:00	337	25	75	0,0	21,13	1,82	13,5	1000,51	-2,69	1,82	20,50	3,59	3,3	0,00	0,0
2003-04-28 11:30	351	25	73	0,0	21,03	2,32	13,5	1000,51	-2,59	2,32	20,40	3,96	3,0	0,00	0,0
2003-04-28 12:00	10	25	71	1,2	20,93	2,82	13,5	1000,51	-2,50	2,82	20,30	4,33	3,0	0,00	0,0
2003-04-28 12:30	351	25	69	0,0	20,83	3,12	13,5	1000,51	-2,62	3,12	20,20	4,50	3,0	0,00	0,0
2003-04-28 13:00	72	25	66	1,4	20,73	3,62	13,5	1000,51	-2,77	3,62	20,10	4,81	3,3	0,00	0,0
2003-04-28 13:30	64	25	67	0,0	20,73	4,02	13,5	1000,51	-2,18	4,02	20,10	5,27	2,6	0,00	0,0
2003-04-28 14:00	351	25	65	1,8	20,73	4,42	13,5	1000,51	-2,23	4,42	20,10	5,55	3,0	0,00	0,0
2003-04-28 14:30	84	25	63	0,0	20,83	5,12	13,5	1000,51	-2,01	5,12	20,20	6,12	2,6	0,00	0,0
2003-04-28 15:00	331	25	64	0,0	20,83	4,62	13,5	1000,51	-2,26	4,62	20,20	5,68	2,8	0,00	0,0
2003-04-28 15:30	90	25	65	1,2	20,93	4,42	13,5	1000,51	-2,23	4,42	20,30	5,55	2,8	0,00	0,0
2003-04-28 16:00	351	25	65	0,0	20,93	4,72	13,5	1000,51	-1,94	4,72	20,30	5,85	2,2	0,00	0,0
2003-04-28 16:30	71	25	63	0,0	20,93	4,92	13,5	1000,51	-2,20	4,92	20,30	5,92	1,8	0,00	0,0
2003-04-28 17:00	81	25	61	0,0	20,93	5,22	13,5	1000,51	-2,37	5,22	20,30	6,11	2,0	0,00	0,0
2003-04-28 17:30	347	25	62	0,0	20,93	5,22	13,5	1000,51	-2,14	5,22	20,30	6,17	2,2	0,00	0,0
2003-04-28 18:00	347	25	61	1,4	20,83	5,02	13,5	1001,51	-2,56	5,02	20,20	5,91	1,6	0,00	0,0
2003-04-28 18:30	347	25	61	0,0	20,73	4,92	13,5	1001,51	-2,65	4,92	20,10	5,81	1,6	0,00	0,0

Datum	Vindriktning	Luftfukt inne	Luftfukt ute	Vindhastighet	Temp inne	Temp ute	Nederb. månad	Lufttryck	Daggpunkt	Kyleffekt	Vix inne	Vix ute	Vindby	Korr lufttryck	Nederb./dygn
	°	Rh%	Rh%	m/s	°C	°C	mm	Mbar	°C	°C	°C	°C	m/s		mm
2003-04-28 19:00	347	25	62	0,0	20,63	4,82	13,5	1001,51	-2,52	4,82	20,00	5,77	0,0	0,00	0,0
2003-04-28 19:30	347	25	63	0,0	20,63	4,62	13,5	1001,51	-2,48	4,62	20,00	5,62	0,0	0,00	0,0
2003-04-28 20:00	347	25	65	0,0	20,53	4,62	13,5	1001,51	-2,04	4,62	19,90	5,75	0,0	0,00	0,0
2003-04-28 20:30	347	25	70	1,4	20,53	4,32	13,5	1001,51	-1,27	4,32	19,90	5,76	2,0	0,00	0,0
2003-04-28 21:00	347	25	72	0,0	20,53	3,92	13,5	1001,51	-1,25	3,92	19,90	5,49	2,0	0,00	0,0
2003-04-28 21:30	347	25	76	0,0	20,53	3,52	13,5	1001,51	-0,87	3,52	19,90	5,36	0,0	0,00	0,0
2003-04-28 22:00	347	25	77	1,6	20,53	3,12	13,5	1002,51	-1,07	3,12	19,90	5,03	1,8	0,00	0,0
2003-04-28 22:30	344	25	82	2,2	20,53	2,32	13,5	1002,51	-0,95	2,32	19,90	4,59	3,7	0,00	0,0
2003-04-28 23:00	334	25	89	1,4	20,63	1,92	13,5	1002,51	-0,18	1,92	20,00	4,73	2,8	0,00	0,0
2003-04-28 23:30	330	25	94	2,0	20,63	1,52	13,5	1002,51	0,21	1,52	20,00	4,73	2,8	0,00	0,0
2003-04-29 00:00	343	25	98	0,0	20,73	1,32	13,5	1003,51	0,60	1,32	20,10	4,87	2,6	0,00	0,0
2003-04-29 00:30	343	25	100	0,0	20,83	1,32	13,5	1002,51	0,89	1,32	20,20	5,05	0,0	0,00	0,0
2003-04-29 01:00	343	25	100	0,0	20,93	1,02	13,5	1002,51	0,59	1,02	20,30	4,75	1,6	0,00	0,0
2003-04-29 01:30	341	25	100	0,0	21,03	1,12	13,5	1002,51	0,69	1,12	20,40	4,85	2,2	0,00	0,0
2003-04-29 02:00	341	25	100	0,0	21,13	1,22	13,5	1003,51	0,79	1,22	20,50	4,95	0,0	0,00	0,0
2003-04-29 02:30	341	25	100	0,0	21,13	0,92	13,5	1003,51	0,49	0,92	20,50	4,64	0,0	0,00	0,0
2003-04-29 03:00	341	25	100	0,0	21,03	0,92	13,5	1003,51	0,49	0,92	20,40	4,64	0,0	0,00	0,0
2003-04-29 03:30	341	25	100	0,0	21,03	0,92	13,5	1003,51	0,49	0,92	20,40	4,64	1,2	0,00	0,0
2003-04-29 04:00	341	25	100	0,0	20,93	0,92	13,5	1003,51	0,49	0,92	20,30	4,64	1,2	0,00	0,0
2003-04-29 04:30	304	25	100	0,0	20,93	0,82	13,5	1003,51	0,39	0,82	20,30	4,54	1,6	0,00	0,0
2003-04-29 05:00	304	25	100	0,0	20,83	0,82	13,5	1003,51	0,39	0,82	20,20	4,54	1,6	0,00	0,0
2003-04-29 05:30	304	25	100	0,0	20,93	0,92	13,5	1003,51	0,49	0,92	20,30	4,64	1,2	0,00	0,0
2003-04-29 06:00	304	25	100	0,0	20,93	0,92	13,5	1003,51	0,49	0,92	20,30	4,64	0,0	0,00	0,0
2003-04-29 06:30	304	25	100	1,2	21,03	0,92	13,5	1003,51	0,49	0,92	20,40	4,64	1,2	0,00	0,0
2003-04-29 07:00	304	25	100	0,0	21,03	0,92	13,5	1004,51	0,49	0,92	20,40	4,64	1,6	0,00	0,0
2003-04-29 07:30	304	25	100	0,0	21,13	1,02	13,5	1004,51	0,59	1,02	20,50	4,75	0,0	0,00	0,0
2003-04-29 08:00	116	25	100	0,0	21,13	1,12	13,5	1004,51	0,69	1,12	20,50	4,85	1,6	0,00	0,0
2003-04-29 08:30	269	25	100	0,0	21,23	1,02	13,5	1004,51	0,59	1,02	20,60	4,75	2,0	0,00	0,0
2003-04-29 09:00	236	25	100	1,2	21,23	0,92	13,5	1004,51	0,49	0,92	20,60	4,64	2,8	0,00	0,0
2003-04-29 09:30	221	25	100	0,0	21,23	0,92	13,5	1004,51	0,49	0,92	20,60	4,64	3,3	0,00	0,0
2003-04-29 10:00	341	25	100	1,4	21,23	0,92	13,5	1004,51	0,49	0,92	20,60	4,64	2,8	0,00	0,0
2003-04-29 10:30	291	25	100	1,6	21,13	0,82	13,5	1004,51	0,39	0,82	20,50	4,54	2,6	0,00	0,0
2003-04-29 11:00	131	25	100	0,0	21,03	0,92	13,5	1005,51	0,49	0,92	20,40	4,64	2,6	0,00	0,0
2003-04-29 11:30	68	25	100	1,2	21,03	1,12	13,5	1005,51	0,69	1,12	20,40	4,85	3,3	0,00	0,0
2003-04-29 12:00	92	25	98	1,4	20,93	1,62	13,5	1004,51	0,90	1,62	20,30	5,17	4,1	0,00	0,0
2003-04-29 12:30	223	25	94	1,4	20,93	1,82	13,5	1005,51	0,50	1,82	20,30	5,03	4,5	0,00	0,0
2003-04-29 13:00	53	25	91	0,0	20,93	2,22	13,5	1005,51	0,44	2,22	20,30	5,19	3,7	0,00	0,0
2003-04-29 13:30	121	25	88	1,6	20,93	2,32	13,5	1004,51	0,06	2,32	20,30	5,05	4,1	0,00	0,0
2003-04-29 14:00	12	25	81	2,2	21,03	3,52	13,5	1004,51	0,04	3,52	20,40	5,72	3,9	0,00	0,0
2003-04-29 14:30	273	25	78	2,2	21,13	3,62	13,5	1004,51	-0,40	3,62	20,50	5,60	4,5	0,00	0,0
2003-04-29 15:00	75	25	77	3,0	21,13	3,92	13,5	1004,51	-0,29	1,24	20,50	5,83	4,7	0,00	0,0
2003-04-29 15:30	92	25	78	2,4	21,13	3,82	13,5	1004,51	-0,21	2,22	20,50	5,80	5,0	0,00	0,0
2003-04-29 16:00	102	25	79	1,2	21,03	3,72	13,5	1004,51	-0,12	3,72	20,40	5,78	4,3	0,00	0,0
2003-04-29 16:30	111	25	80	1,8	21,03	3,82	13,5	1003,51	0,16	3,82	20,40	5,95	4,5	0,00	0,0
2003-04-29 17:00	94	25	80	1,4	20,93	3,72	13,5	1003,51	0,06	3,72	20,30	5,85	4,1	0,00	0,0
2003-04-29 17:30	98	25	80	2,6	20,83	3,72	13,5	1003,51	0,06	2,11	20,20	5,85	4,7	0,00	0,0

Datum	Vindriktning °	Luftfukt inne Rh%	Luftfukt ute Rh%	Vindhastighet m/s	Temp inne °C	Temp ute °C	Nederb. månad mm	Luftryck Mbar	Daggpunkt °C	Kyleffekt °C	Vix inne °C	Vix ute °C	Vindby m/s	Korr luftryck	Nederb./dygn mm
2003-04-29 18:00	61	25	80	2,0	20,83	3,52	13,5	1003,51	-0,13	3,52	20,20	5,65	4,3	0,00	0,0
2003-04-29 18:30	135	25	81	3,0	20,93	3,52	13,5	1003,51	0,04	0,81	20,30	5,72	4,5	0,00	0,0
2003-04-29 19:00	83	25	81	2,6	20,93	3,42	13,5	1003,51	-0,05	1,80	20,30	5,62	4,3	0,00	0,0
2003-04-29 19:30	102	25	80	2,8	21,03	3,42	13,5	1003,51	-0,23	0,70	20,40	5,55	5,4	0,00	0,0
2003-04-29 20:00	104	25	85	2,8	21,13	2,92	13,5	1003,51	0,15	0,15	20,50	5,42	5,6	0,00	0,0
2003-04-29 20:30	105	25	89	3,1	21,13	2,22	13,5	1003,51	0,12	-0,61	20,50	5,03	6,0	0,00	0,0
2003-04-29 21:00	105	25	95	3,1	21,13	1,52	13,5	1003,51	0,36	-1,38	20,50	4,82	4,3	0,00	0,0
2003-04-29 21:30	102	25	100	1,8	21,03	1,02	13,5	1003,51	0,59	1,02	20,40	4,75	3,9	0,00	0,0
2003-04-29 22:00	103	25	100	2,8	20,93	0,72	13,5	1003,51	0,29	-2,25	20,30	4,44	3,1	0,00	0,0
2003-04-29 22:30	94	25	100	3,3	20,83	0,51	13,5	1003,51	0,09	-3,68	20,20	4,24	4,1	0,00	0,0
2003-04-29 23:00	83	25	100	1,8	20,83	0,31	13,5	1003,51	-0,11	0,31	20,20	4,04	4,3	0,00	0,0
2003-04-29 23:30	85	25	100	2,6	20,83	0,21	13,5	1003,51	-0,21	-1,58	20,20	3,94	4,1	0,00	0,0
2003-04-30 00:00	105	25	100	3,1	20,83	0,11	13,5	1003,51	-0,31	-2,91	20,20	3,84	4,9	0,00	0,0
2003-04-30 00:30	92	25	100	1,8	20,93	-0,39	13,5	1002,51	-0,80	-0,39	20,30	3,34	6,0	0,00	0,0
2003-04-30 01:00	82	25	100	1,6	21,13	-0,49	13,5	1002,51	-0,90	-0,49	20,50	3,24	5,8	0,00	0,0
2003-04-30 01:30	120	25	100	3,3	21,23	-0,59	13,5	1002,51	-1,00	-4,92	20,60	3,14	4,7	0,00	0,0
2003-04-30 02:00	89	25	100	2,0	21,33	-0,89	13,5	1002,51	-1,30	-0,89	20,70	2,84	5,0	0,00	0,0
2003-04-30 02:30	93	25	100	2,8	21,33	-0,99	13,5	1001,51	-1,40	-4,11	20,70	2,74	3,3	0,00	0,0
2003-04-30 03:00	85	25	100	2,6	21,33	-1,19	13,5	1001,51	-1,60	-3,06	20,70	2,54	5,0	0,00	0,0
2003-04-30 03:30	83	25	100	1,8	21,23	-1,29	13,5	1001,51	-1,70	-1,29	20,60	2,44	4,3	0,00	0,0
2003-04-30 04:00	94	25	100	2,0	21,13	-1,29	13,5	1001,51	-1,70	-1,29	20,50	2,44	3,9	0,00	0,0
2003-04-30 04:30	88	25	100	1,6	21,03	-1,39	13,5	1001,51	-1,80	-1,39	20,40	2,34	3,7	0,00	0,0
2003-04-30 05:00	99	25	100	2,2	20,93	-1,59	13,5	1001,51	-2,00	-1,59	20,30	2,14	4,1	0,00	0,0
2003-04-30 05:30	76	25	100	2,8	21,03	-1,49	13,5	1000,51	-1,90	-4,66	20,40	2,24	4,9	0,00	0,0
2003-04-30 06:00	104	25	100	2,0	21,03	-1,49	13,5	1000,51	-1,90	-1,49	20,40	2,24	3,7	0,00	0,0
2003-04-30 06:30	91	25	100	1,4	21,23	-1,39	13,5	1000,51	-1,80	-1,39	20,60	2,34	3,1	0,00	0,0
2003-04-30 07:00	75	25	100	1,4	21,33	-1,39	13,5	1000,51	-1,80	-1,39	20,70	2,34	3,9	0,00	0,0
2003-04-30 07:30	78	25	100	0,0	21,43	-1,29	13,5	1000,51	-1,70	-1,29	20,80	2,44	3,5	0,00	0,0
2003-04-30 08:00	98	25	100	2,2	21,43	-0,89	13,5	1000,51	-1,30	-0,89	20,80	2,84	4,1	0,00	0,0
2003-04-30 08:30	83	25	100	1,4	21,33	-0,39	13,5	1000,51	-0,80	-0,39	20,70	3,34	3,7	0,00	0,0
2003-04-30 09:00	88	25	98	1,6	21,33	-0,09	13,5	1000,51	-0,79	-0,09	20,70	3,47	3,3	0,00	0,0
2003-04-30 09:30	79	25	96	2,0	21,13	0,11	13,5	1000,51	-0,88	0,11	20,50	3,50	4,1	0,00	0,0
2003-04-30 10:00	92	25	97	2,8	21,03	0,11	13,5	1000,51	-0,74	-2,91	20,40	3,59	3,7	0,00	0,0
2003-04-30 10:30	95	25	97	2,4	20,93	0,41	13,5	1000,51	-0,44	-1,37	20,30	3,89	4,1	0,00	0,0
2003-04-30 11:00	105	25	93	1,8	20,93	1,12	13,5	1000,51	-0,34	1,12	20,30	4,25	4,9	0,00	0,0
2003-04-30 11:30	97	25	95	3,3	20,83	0,92	13,5	1000,51	-0,24	-3,23	20,20	4,22	4,5	0,00	0,0
2003-04-30 12:00	103	25	95	3,1	20,93	1,02	13,5	1000,51	-0,14	-1,93	20,30	4,32	5,8	0,00	0,0
2003-04-30 12:30	99	25	92	2,0	20,93	1,72	13,5	1000,51	0,10	1,72	20,30	4,77	4,9	0,00	0,0
2003-04-30 13:00	112	25	95	3,7	20,93	1,12	13,5	1000,51	-0,04	-4,19	20,30	4,42	4,7	0,00	0,0
2003-04-30 13:30	117	25	98	2,2	20,93	0,82	13,5	1000,51	0,11	0,82	20,30	4,37	5,2	0,00	0,0
2003-04-30 14:00	89	25	99	3,9	20,83	1,12	13,5	1000,51	0,55	-4,19	20,20	4,76	5,2	0,00	0,0
2003-04-30 14:30	102	25	98	2,2	20,83	1,22	13,5	1000,51	0,50	1,22	20,20	4,77	4,7	0,00	0,0
2003-04-30 15:00	103	25	98	2,2	20,73	1,32	13,5	1000,51	0,60	1,32	20,10	4,87	4,7	0,00	0,0
2003-04-30 15:30	113	25	98	2,4	20,73	1,62	13,5	1000,51	0,90	-0,10	20,10	5,17	4,7	0,00	0,0
2003-04-30 16:00	133	25	99	1,6	20,73	1,32	13,5	1000,51	0,75	1,32	20,10	4,96	4,5	0,00	0,0
2003-04-30 16:30	78	25	99	1,2	20,73	1,52	14,5	1000,51	0,95	1,52	20,10	5,16	3,5	1,00	1,0

Datum	Vindriktning °	Luftfukt inne Rh%	Luftfukt ute Rh%	Vindhastighet m/s	Temp inne °C	Temp ute °C	Nederb. månad mm	Lufttryck Mbar	Daggpunkt °C	Kyleffekt °C	Vix inne °C	Vix ute °C	Vindby m/s	Korr lufttryck	Nederb./dygn mm
2003-04-30 17:00	104	25	98	1,4	20,83	1,72	15,0	1000,51	1,00	1,72	20,20	5,27	2,6	1,50	1,5
2003-04-30 17:30	120	25	99	1,6	20,83	1,42	15,0	1000,51	0,85	1,42	20,20	5,06	2,4	0,50	1,5
2003-04-30 18:00	111	25	100	1,2	20,83	1,42	15,0	1000,51	0,99	1,42	20,20	5,15	2,6	0,00	1,5
2003-04-30 18:30	115	25	100	1,4	20,93	1,32	16,0	999,51	0,89	1,32	20,30	5,05	2,0	1,00	2,5
2003-04-30 19:00	112	25	100	1,4	20,93	1,32	16,0	999,51	0,89	1,32	20,30	5,05	2,0	1,00	2,5
2003-04-30 19:30	136	25	100	1,4	20,93	1,62	16,0	1000,51	1,19	1,62	20,30	5,35	2,2	0,00	2,5
2003-04-30 20:00	142	25	100	1,8	20,83	1,32	16,0	1000,51	0,89	1,32	20,20	5,05	2,4	0,00	2,5
2003-04-30 20:30	147	25	100	1,4	20,73	1,12	16,0	1000,51	0,69	1,12	20,10	4,85	2,4	0,00	2,5
2003-04-30 21:00	147	25	100	1,2	20,73	1,12	16,0	1000,51	0,69	1,12	20,10	4,85	1,8	0,00	2,5
2003-04-30 21:30	147	25	100	0,0	20,73	1,22	16,0	1000,51	0,79	1,22	20,10	4,95	0,0	0,00	2,5
2003-04-30 22:00	196	25	100	1,4	20,73	1,02	16,0	1000,51	0,59	1,02	20,10	4,75	1,8	0,00	2,5
2003-04-30 22:30	194	25	100	0,0	20,63	1,02	16,0	1000,51	0,59	1,02	20,00	4,75	2,0	0,00	2,5
2003-04-30 23:00	258	25	100	0,0	20,53	0,92	16,0	1001,51	0,49	0,92	19,90	4,64	2,0	0,00	2,5
2003-04-30 23:30	298	25	100	1,8	20,63	0,82	16,0	1001,51	0,39	0,82	20,00	4,54	2,6	0,00	2,5
2003-05-01 00:00	290	25	100	1,6	20,73	1,02	16,0	1001,51	0,59	1,02	20,10	4,75	2,4	0,00	0,0
Medelvärde Månad	199	25	74	2,0	20,28	1,82		1018,94	-3,44	-0,09	19,65	3,63	4,0		0,0
Min	0	23	35	0,0	18,23	-9,89		988,50	-16,24	-21,23	17,60	-8,83	0,0		0,0
Max	356	27	100	11,1	22,03	18,23	16,0	1040,53	4,59	18,23	21,44	18,10	14,9		