

### Medeltemperaturer / Max / Min

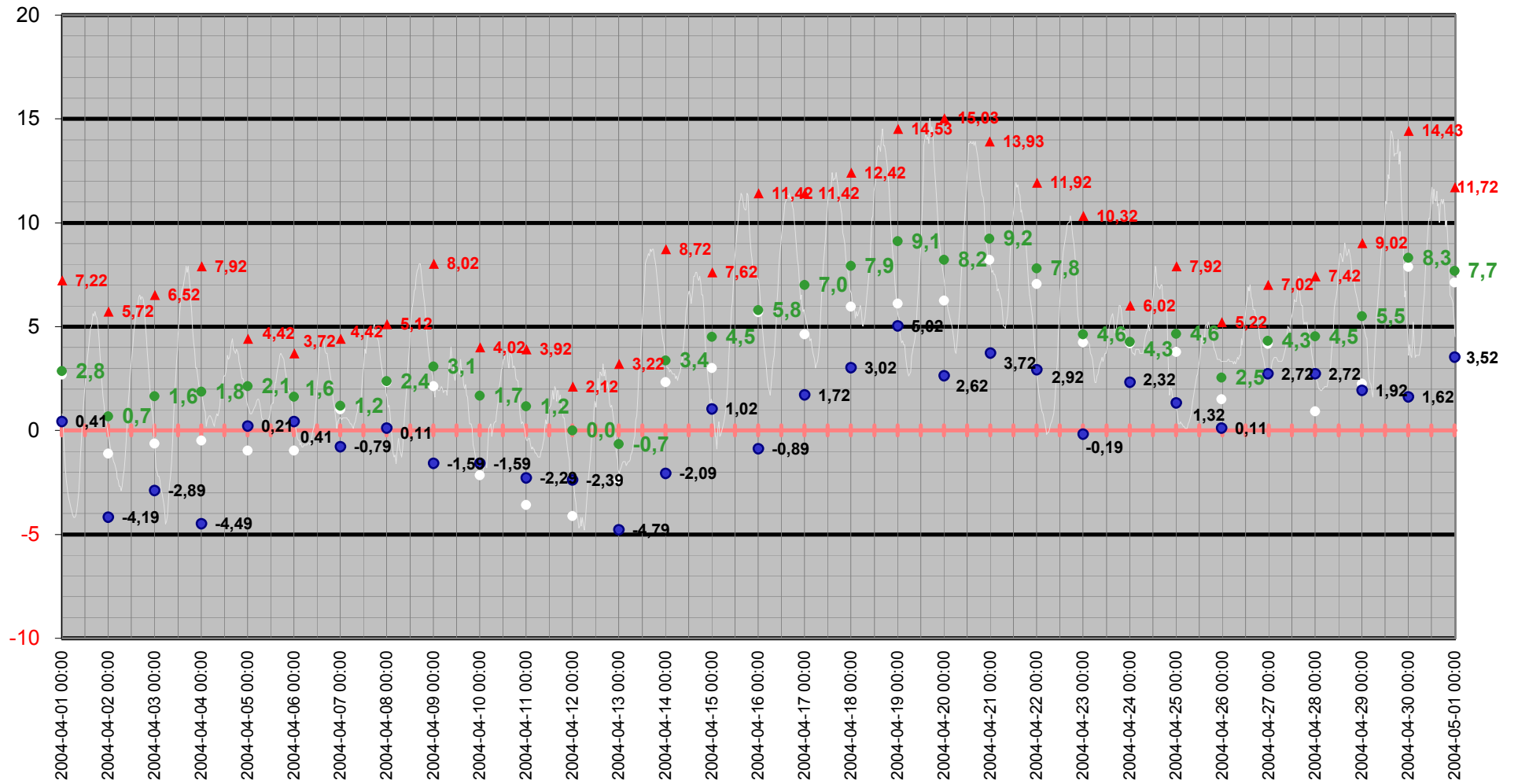

# Medeltemperatur

□ Vindkyl medel °C   ● Dygns medel °C   — Temperatur °C   — Kyleffekt °C

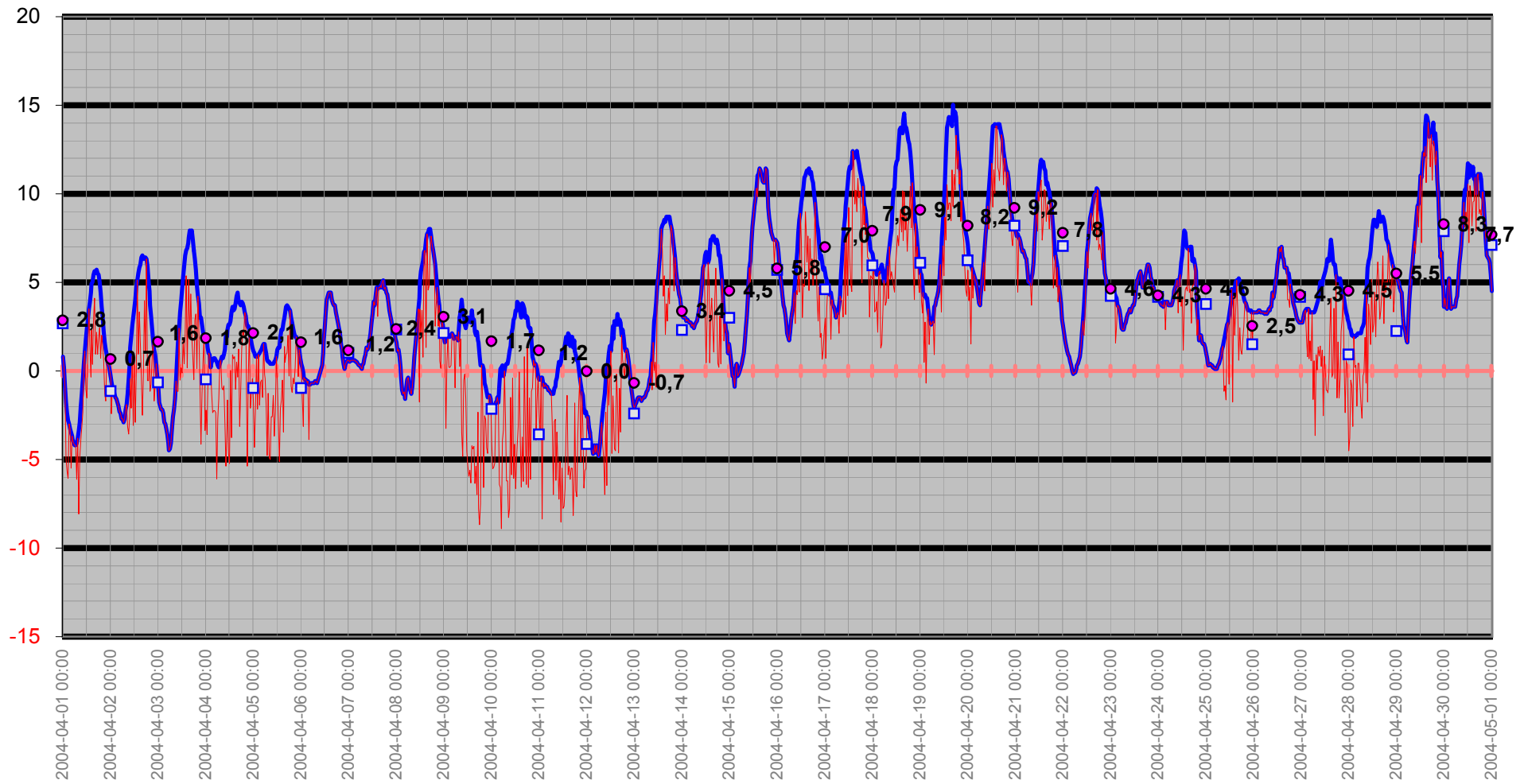

# Temperatur/Vindby

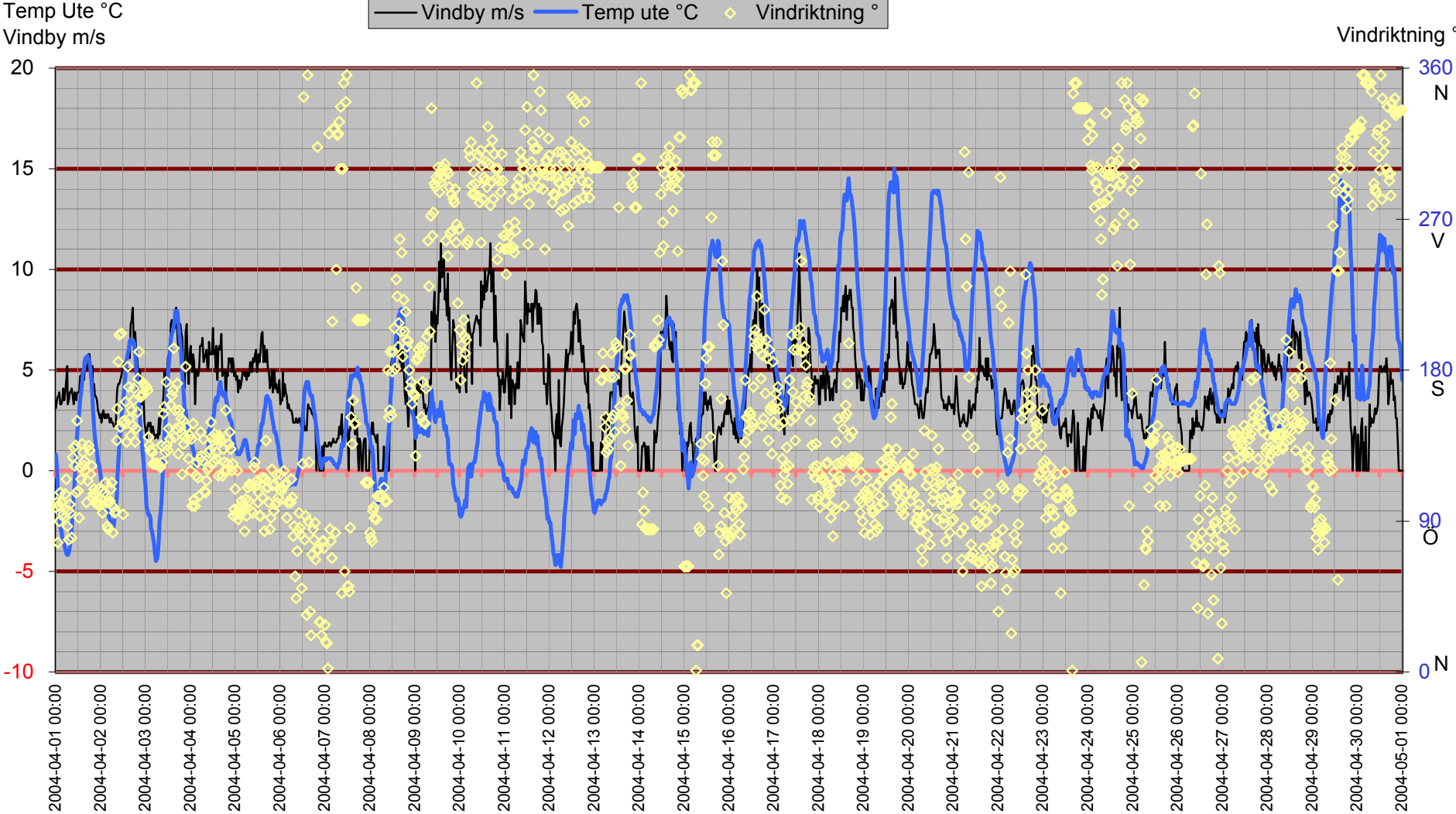

# Inne

Temp inne °C

Vindby m/s

Temp inne °C — Vindby m/s — Temp ute °C — Luftfukt inne Rh%

Temp ute °C

Luftfukt inne Rh%

Rh % inne

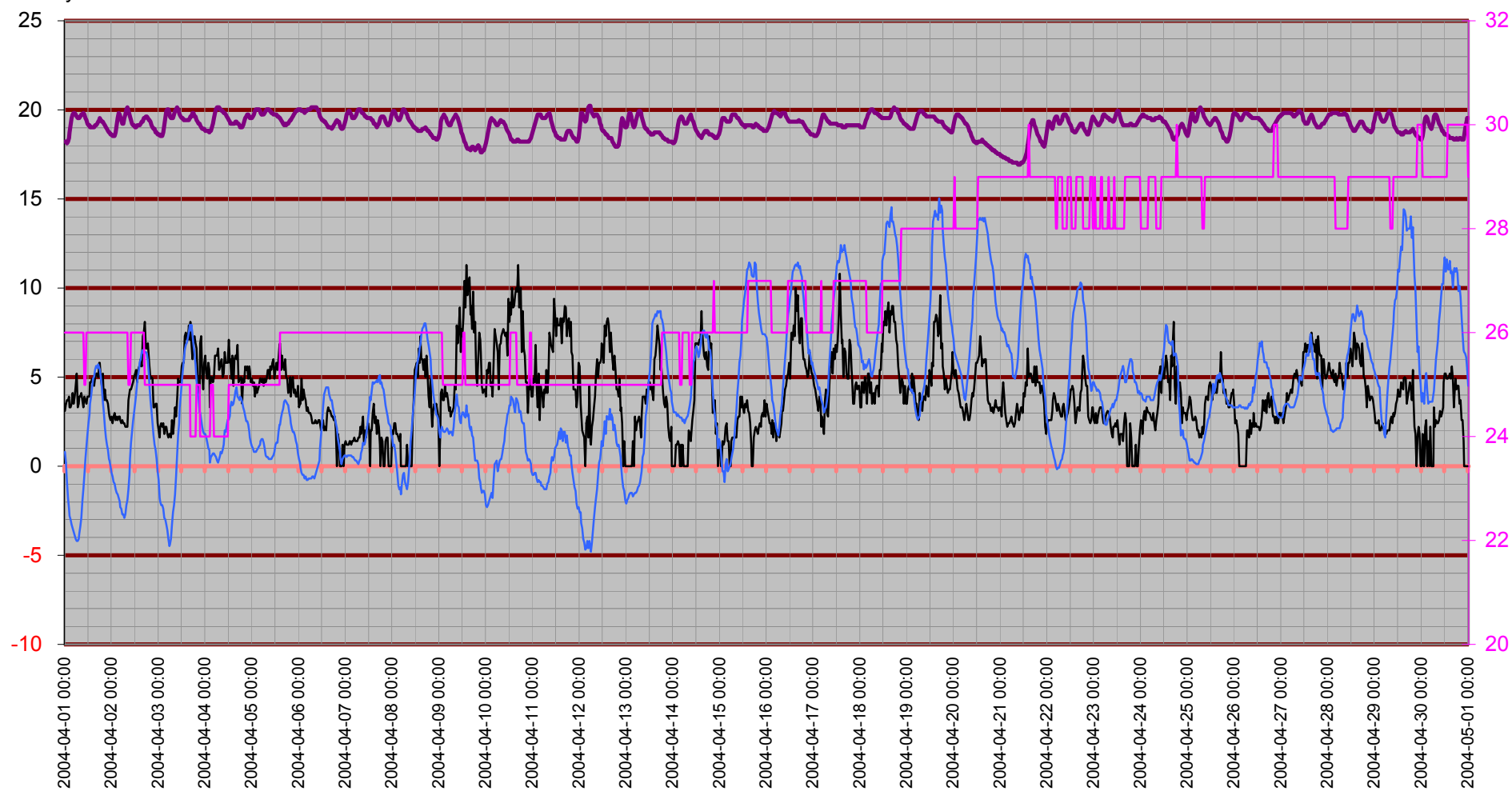

# Temperatur inne

Temp inne °C

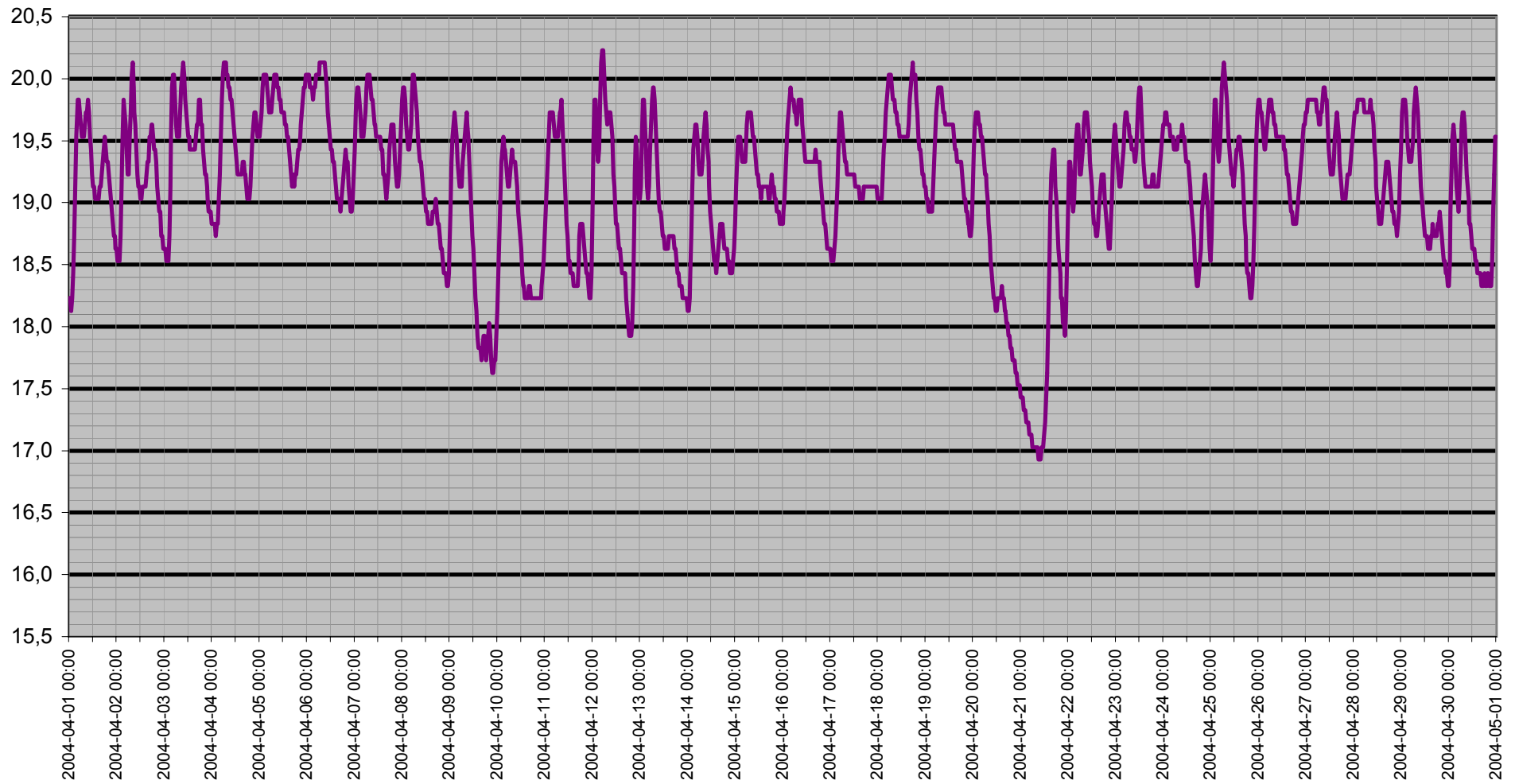

# Dagpunkt/Temperatur

Vindhastighet m/s   Daggpunkt °C   Temp ute °C   Luftfukt ute Rh%

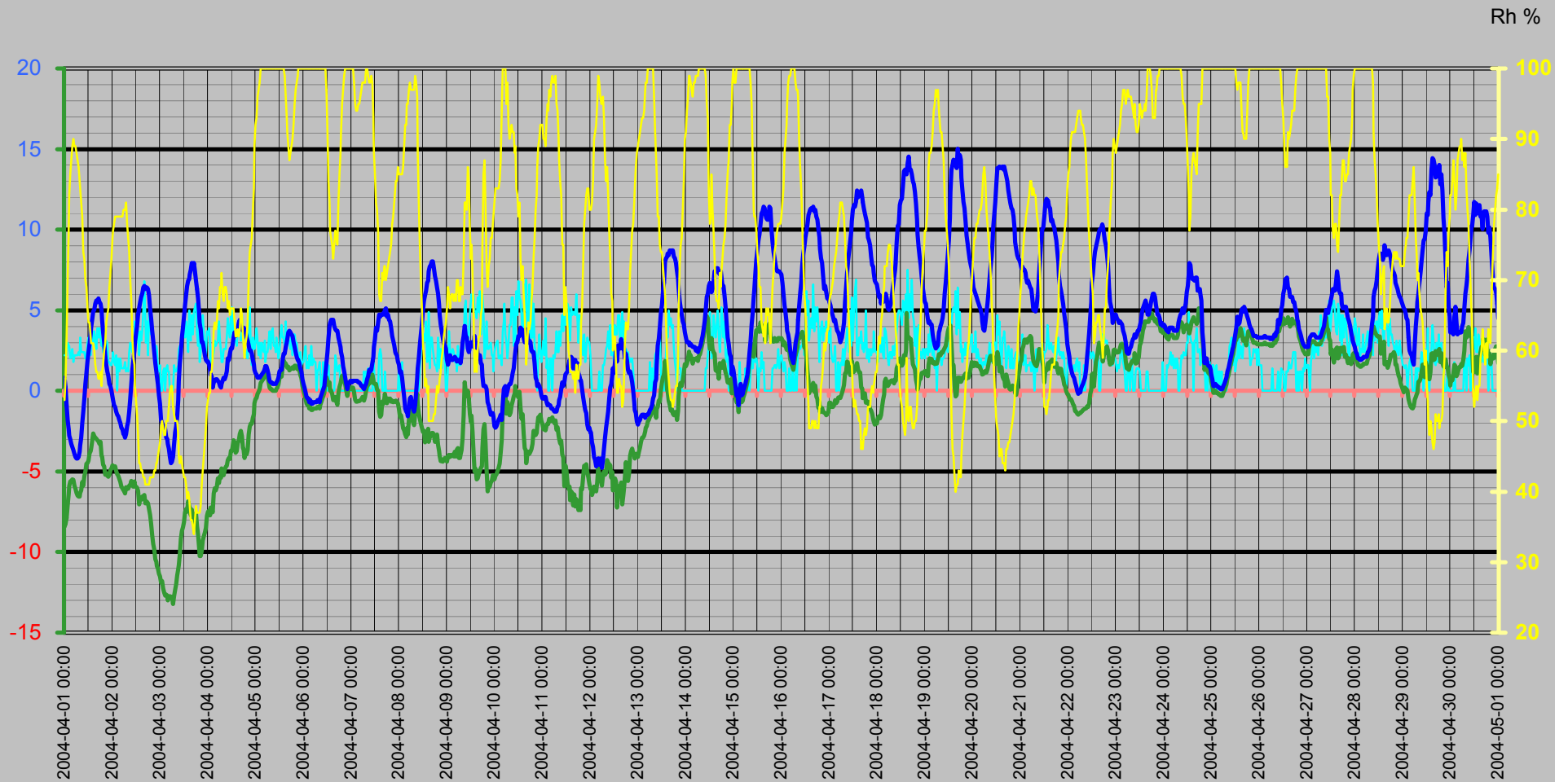

# Vinddata

Vindhastighet m/s  
Vindby m/s

Vindhastighet m/s — Vindby m/s ◆ Vindriktning ° — Luffukt ute Rh%

Vindriktning °  
Rh %

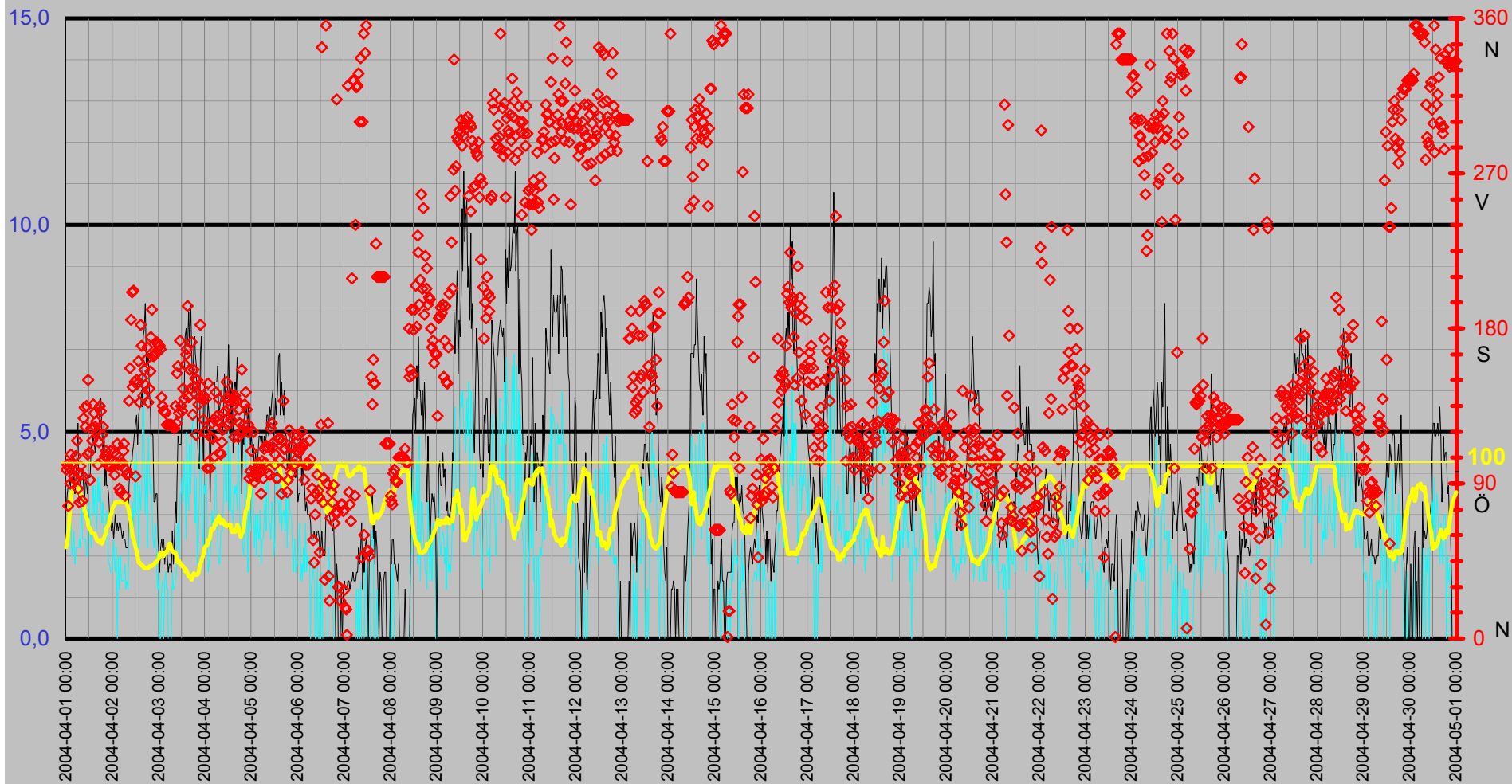

# Luftfukt Kyleffekt Temp Vind Medeltemperatur

Temp °C  
Vind m/s

● Dygns medel °C    Vindhastighet m/s    Kyleffekt °C    Temp ute °C    Luftfukt ute Rh%

Rh %

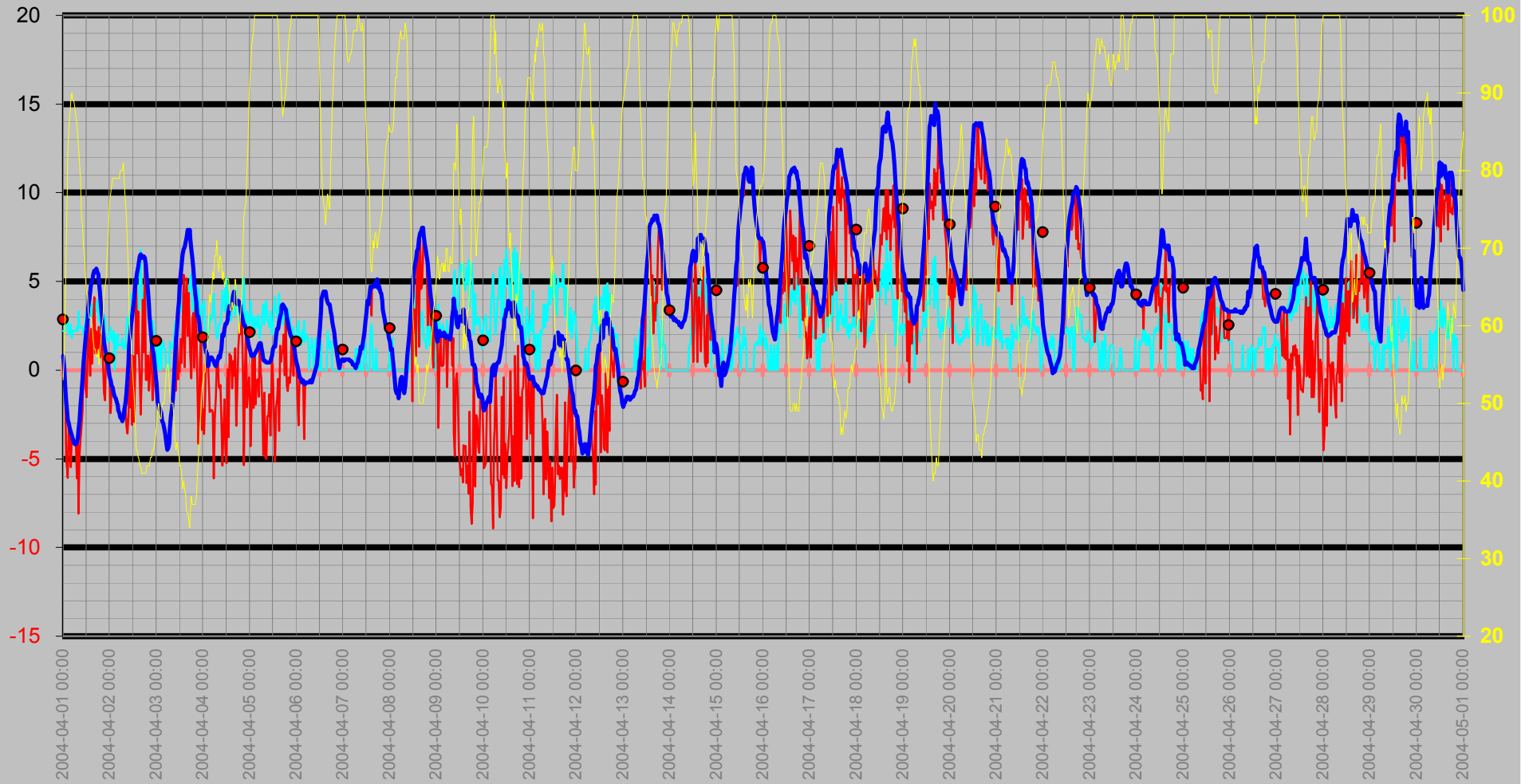



# Nederbörd

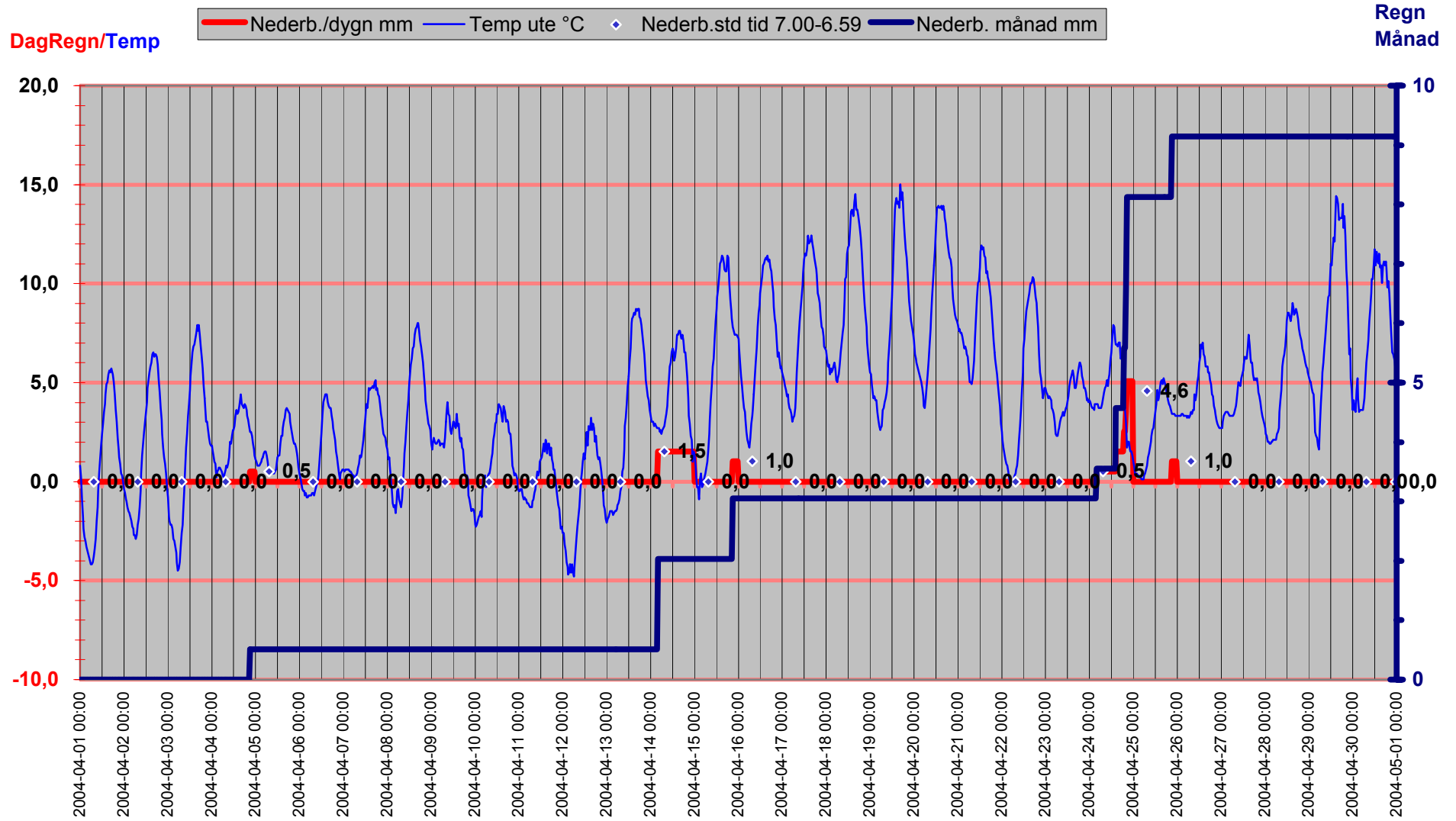

# Luftryck/Nederbörd

◆ Luftryck mbar 
 — Nederb./dygn mm 
 △ Nederb.std tid 7.00-6.59

Luftryck

Nederbör

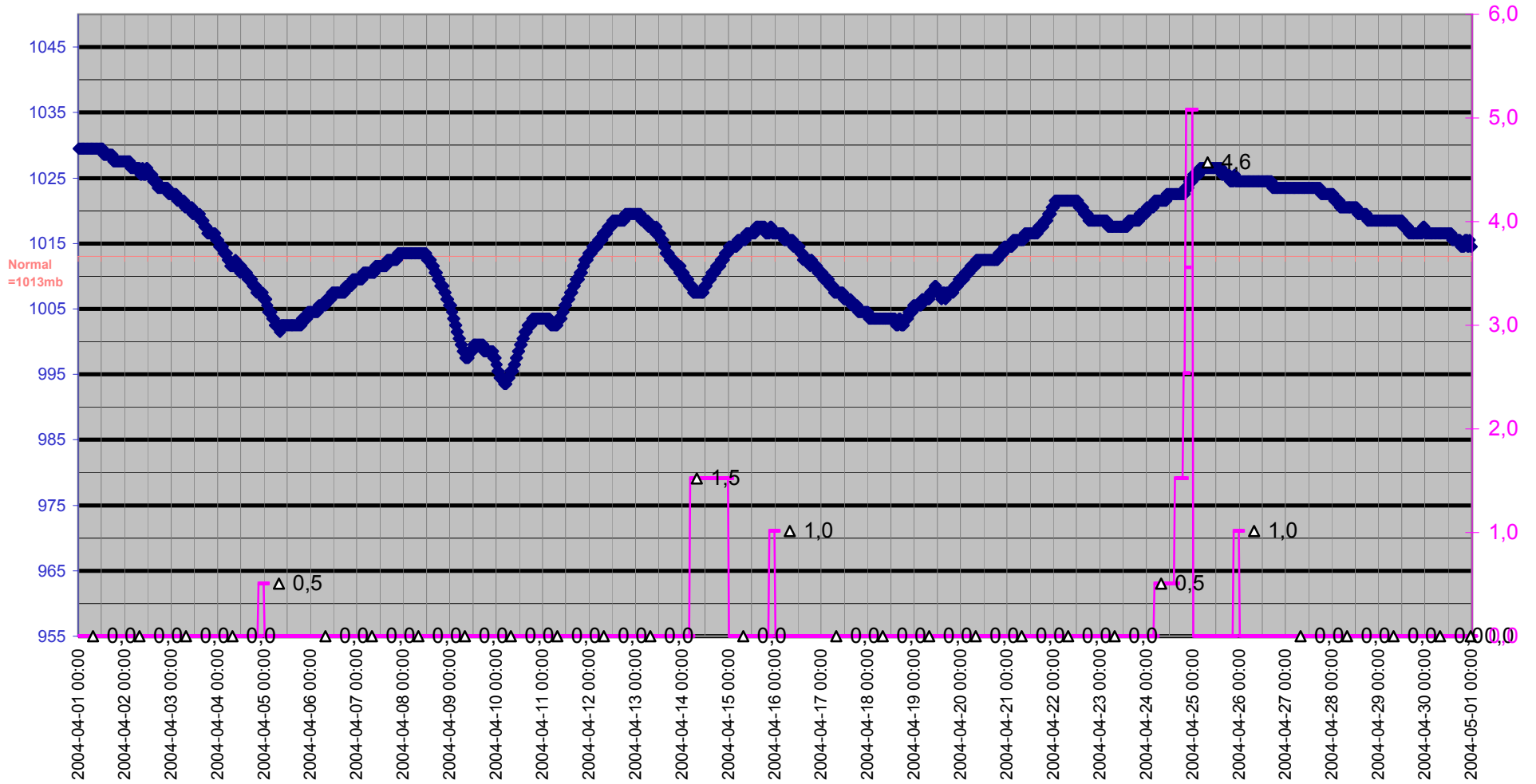

# Grund

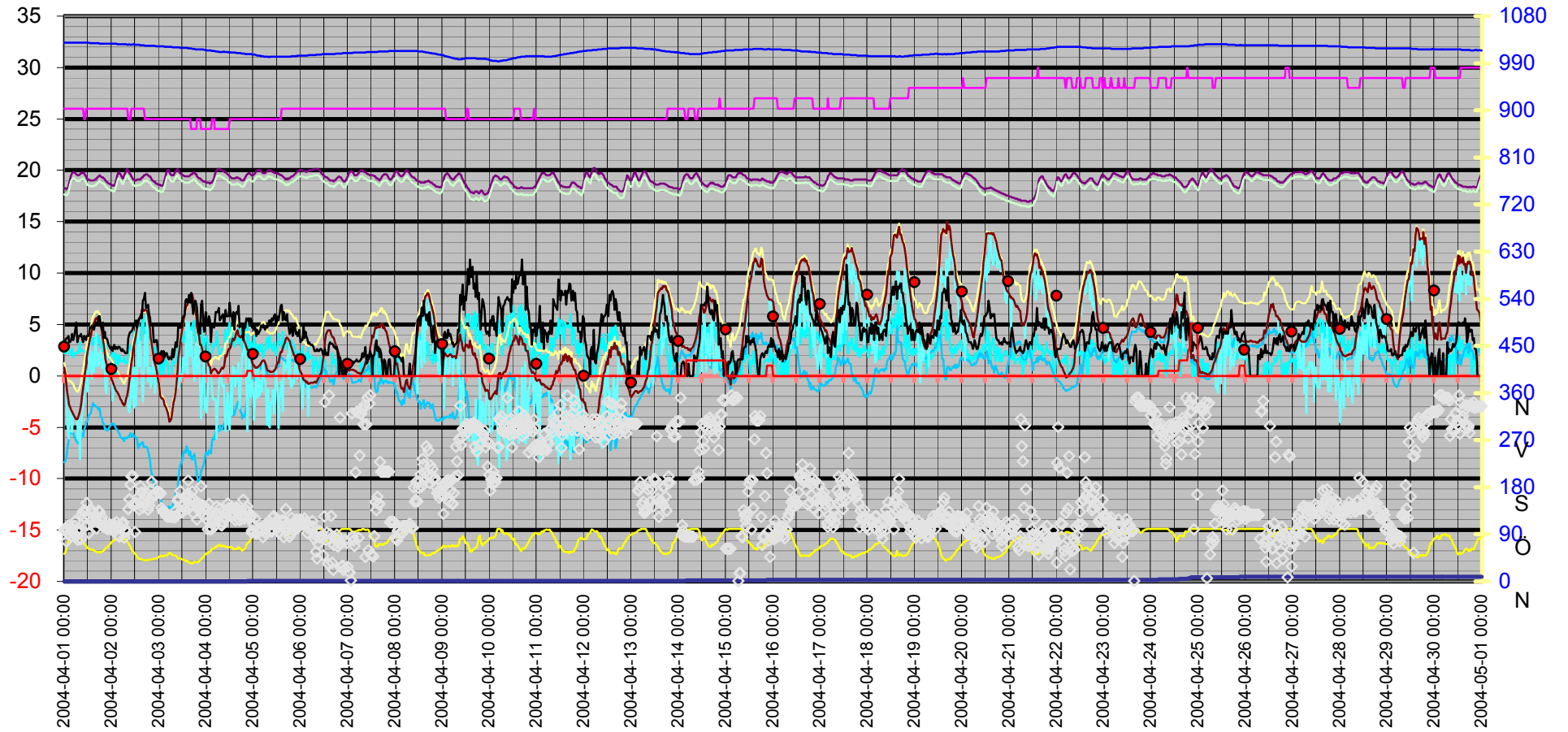
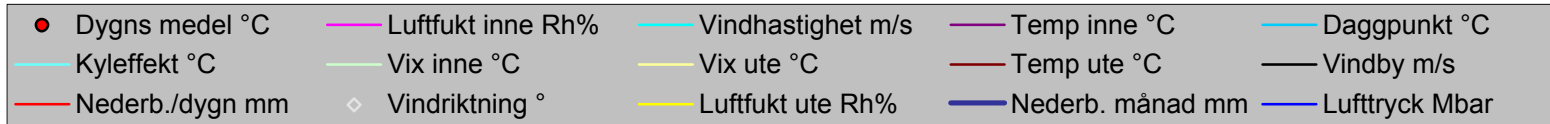

Datum	Vindriktning	Luftfukt inne	Luftfukt ute	Vindhastighet	Temp inne	Temp ute	Nederb. månad	Luftryck	Daggpunkt	Kyleffekt	Vix inne	Vix ute	Vindby	Korr luftryck	Nederb./dygn
	°	Rh%	Rh%	m/s	°C	°C	mm	Mbar	°C	°C	°C	°C	m/s		mm
2004-04-01 00:00	98	26	53	2,2	18,23	0,82	0,0	1029,52	-8,43	0,82	17,64	1,26	3,1	0,00	0,0
2004-04-01 00:30	101	26	56	2,2	18,23	0,21	0,0	1029,52	-8,24	0,21	17,64	0,82	3,5	0,00	0,0
2004-04-01 01:00	77	26	62	2,2	18,13	-0,89	0,0	1029,52	-7,89	-0,89	17,54	0,06	3,7	0,00	0,0
2004-04-01 01:30	99	26	70	3,0	18,23	-1,79	0,0	1029,52	-7,10	-4,99	17,64	-0,34	3,7	0,00	0,0
2004-04-01 02:00	90	26	77	2,8	18,43	-2,39	0,0	1029,52	-6,39	-5,64	17,84	-0,47	3,9	0,00	0,0
2004-04-01 02:30	107	26	82	2,8	18,73	-2,79	0,0	1029,52	-5,92	-6,08	18,14	-0,51	3,3	0,00	0,0
2004-04-01 03:00	101	26	85	2,0	19,13	-2,99	0,0	1029,52	-5,63	-2,99	18,54	-0,49	3,3	0,00	0,0
2004-04-01 03:30	101	26	87	2,2	19,53	-3,29	0,0	1029,52	-5,60	-3,29	18,94	-0,63	3,5	0,00	0,0
2004-04-01 04:00	94	26	89	2,6	19,73	-3,49	0,0	1029,52	-5,49	-5,49	19,14	-0,68	4,1	0,00	0,0
2004-04-01 04:30	92	26	90	1,8	19,83	-3,69	0,0	1029,52	-5,54	-3,69	19,24	-0,80	3,5	0,00	0,0
2004-04-01 05:00	106	26	89	2,2	19,83	-3,89	0,0	1029,52	-5,88	-3,89	19,24	-1,08	3,9	0,00	0,0
2004-04-01 05:30	115	26	89	2,2	19,73	-4,09	0,0	1029,52	-6,08	-4,09	19,14	-1,28	4,5	0,00	0,0
2004-04-01 06:00	87	26	88	2,2	19,63	-4,19	0,0	1029,52	-6,33	-4,19	19,04	-1,46	5,2	0,00	0,0
2004-04-01 06:30	96	26	87	2,2	19,53	-4,19	0,0	1029,52	-6,49	-4,19	18,94	-1,53	3,3	0,00	0,0
2004-04-01 07:00	79	26	86	2,4	19,53	-4,09	0,0	1029,52	-6,54	-6,12	18,94	-1,51	3,5	0,00	0,0
2004-04-01 07:30	100	26	84	2,2	19,53	-3,79	0,0	1029,52	-6,57	-3,79	18,94	-1,36	3,9	0,00	0,0
2004-04-01 08:00	95	26	83	3,3	19,63	-3,39	0,0	1029,52	-6,34	-8,09	19,04	-1,04	3,9	0,00	0,0
2004-04-01 08:30	80	26	81	2,4	19,73	-2,89	0,0	1029,52	-6,18	-4,85	19,14	-0,69	4,1	0,00	0,0
2004-04-01 09:00	128	26	79	2,4	19,73	-1,99	0,0	1029,52	-5,65	-3,90	19,14	0,07	3,7	0,00	0,0
2004-04-01 09:30	134	26	74	2,4	19,83	-1,29	0,0	1029,52	-5,87	-3,16	19,24	0,42	3,3	0,00	0,0
2004-04-01 10:00	123	25	73	2,4	19,73	-0,49	0,0	1029,52	-5,28	-2,32	19,10	1,16	3,9	0,00	0,0
2004-04-01 10:30	135	25	70	2,0	19,53	0,41	0,0	1029,52	-5,00	0,41	18,90	1,86	3,7	0,00	0,0
2004-04-01 11:00	107	26	69	2,0	19,43	1,12	0,0	1029,52	-4,53	1,12	18,84	2,49	3,5	0,00	0,0
2004-04-01 11:30	150	26	66	3,0	19,23	1,82	0,0	1029,52	-4,48	-1,05	18,64	3,00	3,9	0,00	0,0
2004-04-01 12:00	108	26	64	3,3	19,13	2,42	0,0	1029,52	-4,34	-1,53	18,54	3,48	3,9	0,00	0,0
2004-04-01 12:30	92	26	64	2,6	19,13	2,92	0,0	1029,52	-3,86	1,27	18,54	3,98	3,9	0,00	0,0
2004-04-01 13:00	122	26	62	2,2	19,03	3,52	0,0	1028,52	-3,74	3,52	18,44	4,46	4,7	0,00	0,0
2004-04-01 13:30	115	26	61	3,0	19,03	3,92	0,0	1028,52	-3,59	1,24	18,44	4,81	4,7	0,00	0,0
2004-04-01 14:00	136	26	61	3,7	19,03	4,42	0,0	1028,52	-3,12	-0,33	18,44	5,31	4,9	0,00	0,0
2004-04-01 14:30	131	26	61	3,0	19,03	4,92	0,0	1028,52	-2,65	2,34	18,44	5,81	4,7	0,00	0,0
2004-04-01 15:00	123	26	60	3,7	19,03	5,02	0,0	1028,52	-2,79	0,37	18,44	5,85	4,5	0,00	0,0
2004-04-01 15:30	126	26	58	3,1	19,13	5,42	0,0	1028,52	-2,90	2,88	18,54	6,14	5,0	0,00	0,0
2004-04-01 16:00	120	26	57	2,6	19,13	5,62	0,0	1028,52	-2,96	4,12	18,54	6,28	5,2	0,00	0,0
2004-04-01 16:30	101	26	57	3,9	19,23	5,52	0,0	1028,52	-3,05	0,95	18,64	6,18	5,2	0,00	0,0
2004-04-01 17:00	114	26	56	3,3	19,33	5,72	0,0	1028,52	-3,12	2,20	18,74	6,33	5,0	0,00	0,0
2004-04-01 17:30	135	26	56	3,9	19,43	5,52	0,0	1028,52	-3,30	0,95	18,84	6,13	5,8	0,00	0,0
2004-04-01 18:00	132	26	57	3,3	19,53	5,42	0,0	1027,52	-3,15	1,86	18,94	6,08	5,8	0,00	0,0
2004-04-01 18:30	118	26	55	2,8	19,43	5,02	0,0	1027,52	-4,02	2,45	18,84	5,57	5,0	0,00	0,0
2004-04-01 19:00	123	26	57	3,3	19,33	4,42	0,0	1027,52	-4,08	0,73	18,74	5,08	4,5	0,00	0,0
2004-04-01 19:30	104	26	58	2,4	19,33	3,62	0,0	1027,52	-4,58	2,01	18,74	4,33	5,2	0,00	0,0
2004-04-01 20:00	106	26	60	2,4	19,23	3,02	0,0	1027,52	-4,67	1,37	18,64	3,85	3,7	0,00	0,0
2004-04-01 20:30	109	26	61	2,4	19,13	2,22	0,0	1027,52	-5,19	0,53	18,54	3,10	4,3	0,00	0,0
2004-04-01 21:00	106	26	64	3,1	19,03	1,62	0,0	1027,52	-5,09	-1,27	18,44	2,68	3,7	0,00	0,0
2004-04-01 21:30	101	26	65	3,0	18,93	1,22	0,0	1027,52	-5,26	-1,71	18,34	2,34	3,7	0,00	0,0
2004-04-01 22:00	100	26	66	1,8	18,83	0,92	0,0	1027,52	-5,33	0,92	18,24	2,10	3,5	0,00	0,0
2004-04-01 22:30	100	26	69	1,8	18,73	0,41	0,0	1027,52	-5,20	0,41	18,14	1,79	3,0	0,00	0,0

Datum	Vindriktning °	Luftfukt inne Rh%	Luftfukt ute Rh%	Vindhastighet m/s	Temp inne °C	Temp ute °C	Nederb. månad mm	Luftryck Mbar	Daggpunkt °C	Kyleffekt °C	Vix inne °C	Vix ute °C	Vindby m/s	Korr luftryck	Nederb./dygn mm
2004-04-01 23:00	109	26	71	1,6	18,73	0,31	0,0	1027,52	-4,90	0,31	18,14	1,82	2,8	0,00	0,0
2004-04-01 23:30	100	26	73	1,6	18,63	0,01	0,0	1027,52	-4,80	0,01	18,04	1,66	2,6	0,00	0,0
2004-04-02 00:00	103	26	76	2,0	18,63	-0,39	0,0	1027,52	-4,63	-0,39	18,04	1,46	2,8	0,00	0,0
2004-04-02 00:30	108	26	77	2,4	18,53	-0,59	0,0	1027,52	-4,65	-2,43	17,94	1,33	2,4	0,00	0,0
2004-04-02 01:00	95	26	78	1,8	18,53	-0,89	0,0	1027,52	-4,76	-0,89	17,94	1,10	2,8	0,00	0,0
2004-04-02 01:30	102	26	79	1,6	18,53	-0,99	0,0	1027,52	-4,68	-0,99	17,94	1,07	3,0	0,00	0,0
2004-04-02 02:00	107	26	79	2,2	18,73	-1,29	0,0	1027,52	-4,97	-1,29	18,14	0,77	2,6	0,00	0,0
2004-04-02 02:30	113	26	79	0,0	19,13	-1,49	0,0	1027,52	-5,16	-1,49	18,54	0,57	2,8	0,00	0,0
2004-04-02 03:00	101	26	79	2,0	19,53	-1,59	0,0	1026,52	-5,26	-1,59	18,94	0,47	2,6	0,00	0,0
2004-04-02 03:30	87	26	79	1,2	19,83	-1,79	0,0	1026,52	-5,46	-1,79	19,24	0,27	2,8	0,00	0,0
2004-04-02 04:00	85	26	79	2,0	19,73	-1,99	0,0	1026,52	-5,65	-1,99	19,14	0,07	2,8	0,00	0,0
2004-04-02 04:30	101	26	79	1,4	19,63	-2,29	0,0	1026,52	-5,94	-2,29	19,04	-0,23	2,6	0,00	0,0
2004-04-02 05:00	102	26	79	1,4	19,43	-2,39	0,0	1026,52	-6,04	-2,39	18,84	-0,33	2,4	0,00	0,0
2004-04-02 05:30	109	26	80	1,4	19,23	-2,69	0,0	1026,52	-6,16	-2,69	18,64	-0,56	2,6	0,00	0,0
2004-04-02 06:00	113	26	80	1,4	19,23	-2,69	0,0	1026,52	-6,16	-2,69	18,64	-0,56	2,4	0,00	0,0
2004-04-02 06:30	83	26	80	1,8	19,53	-2,89	0,0	1026,52	-6,35	-2,89	18,94	-0,76	2,4	0,00	0,0
2004-04-02 07:00	98	26	81	1,2	19,73	-2,69	0,0	1026,52	-5,99	-2,69	19,14	-0,49	2,2	0,00	0,0
2004-04-02 07:30	95	26	78	1,4	20,03	-2,19	0,0	1026,52	-6,02	-2,19	19,44	-0,20	2,2	0,00	0,0
2004-04-02 08:00	96	26	76	1,2	20,13	-1,89	0,0	1025,52	-6,08	-1,89	19,54	-0,04	2,2	0,00	0,0
2004-04-02 08:30	138	25	74	2,4	19,93	-1,29	0,0	1025,52	-5,87	-3,16	19,30	0,42	3,7	0,00	0,0
2004-04-02 09:00	157	25	70	3,0	19,73	-0,49	0,0	1026,52	-5,86	-3,56	19,10	0,96	4,1	0,00	0,0
2004-04-02 09:30	185	25	67	2,8	19,63	0,41	0,0	1025,52	-5,60	-2,58	19,00	1,67	4,3	0,00	0,0
2004-04-02 10:00	201	26	62	2,4	19,43	1,32	0,0	1025,52	-5,82	-0,42	18,84	2,26	4,3	0,00	0,0
2004-04-02 10:30	146	26	59	3,3	19,23	1,92	0,0	1025,52	-5,94	-2,10	18,64	2,69	4,5	0,00	0,0
2004-04-02 11:00	202	26	58	2,6	19,13	2,52	0,0	1026,52	-5,61	0,85	18,54	3,23	4,7	0,00	0,0
2004-04-02 11:30	149	26	55	4,3	19,13	3,02	0,0	1026,52	-5,88	-3,08	18,54	3,57	5,0	0,00	0,0
2004-04-02 12:00	94	26	53	3,0	19,03	3,52	0,0	1025,52	-5,93	0,81	18,44	3,96	5,2	0,00	0,0
2004-04-02 12:30	150	26	51	4,5	19,03	4,02	0,0	1025,52	-6,01	-2,90	18,44	4,36	5,4	0,00	0,0
2004-04-02 13:00	148	26	48	3,7	19,13	4,72	0,0	1025,52	-6,21	0,02	18,54	4,91	4,7	0,00	0,0
2004-04-02 13:30	161	26	44	2,2	19,13	5,12	0,0	1025,52	-7,06	5,12	18,54	5,12	5,4	0,00	0,0
2004-04-02 14:00	137	26	44	3,7	19,13	5,52	0,0	1025,52	-6,70	0,95	18,54	5,52	5,6	0,00	0,0
2004-04-02 14:30	182	26	43	3,1	19,13	5,82	0,0	1024,52	-6,75	3,32	18,54	5,78	5,6	0,00	0,0
2004-04-02 15:00	170	26	43	3,7	19,23	6,02	0,0	1024,52	-6,57	1,53	18,64	5,98	6,0	0,00	0,0
2004-04-02 15:30	151	26	42	5,0	19,33	6,42	0,0	1024,52	-6,54	-0,46	18,74	6,34	5,6	0,00	0,0
2004-04-02 16:00	141	26	42	6,8	19,33	6,52	0,0	1024,52	-6,45	-2,49	18,74	6,44	7,3	0,00	0,0
2004-04-02 16:30	156	26	41	4,5	19,53	6,32	0,0	1024,52	-6,96	-0,05	18,94	6,19	7,5	0,00	0,0
2004-04-02 17:00	147	25	41	3,0	19,53	6,42	0,0	1023,52	-6,87	3,98	18,90	6,29	8,1	0,00	0,0
2004-04-02 17:30	162	25	41	4,3	19,63	6,42	0,0	1023,52	-6,87	1,01	19,00	6,29	6,6	0,00	0,0
2004-04-02 18:00	169	25	41	2,2	19,63	6,32	0,0	1023,52	-6,96	6,32	19,00	6,19	6,6	0,00	0,0
2004-04-02 18:30	137	25	41	4,9	19,53	5,92	0,0	1023,52	-7,32	-0,54	18,90	5,79	6,9	0,00	0,0
2004-04-02 19:00	145	25	42	4,1	19,43	5,12	0,0	1023,52	-7,70	-0,55	18,80	5,03	6,0	0,00	0,0
2004-04-02 19:30	155	25	42	3,5	19,43	4,52	0,0	1023,52	-8,24	0,84	18,80	4,43	5,6	0,00	0,0
2004-04-02 20:00	175	25	42	3,9	19,33	3,72	0,0	1023,52	-8,96	-1,15	18,70	3,63	4,9	0,00	0,0
2004-04-02 20:30	191	25	42	3,3	19,13	3,12	0,0	1023,52	-9,50	-0,74	18,50	3,03	5,0	0,00	0,0
2004-04-02 21:00	164	25	43	2,4	19,03	2,42	0,0	1023,52	-9,81	0,74	18,40	2,38	4,9	0,00	0,0
2004-04-02 21:30	164	25	43	2,2	18,93	1,72	0,0	1023,52	-10,45	1,72	18,30	1,68	3,3	0,00	0,0

Datum	Vindriktning °	Luftfukt inne Rh%	Luftfukt ute Rh%	Vindhastighet m/s	Temp inne °C	Temp ute °C	Nederb. månad mm	Luftryck Mbar	Daggpunkt °C	Kyleffekt °C	Vix inne °C	Vix ute °C	Vindby m/s	Korr luftryck	Nederb./dygn mm
2004-04-02 22:00	165	25	44	2,8	18,93	1,22	0,0	1023,52	-10,59	-1,71	18,30	1,22	3,3	0,00	0,0
2004-04-02 22:30	166	25	44	2,6	18,73	0,92	0,0	1022,52	-10,86	-0,84	18,10	0,92	3,5	0,00	0,0
2004-04-02 23:00	172	25	45	1,4	18,73	0,41	0,0	1022,52	-11,01	0,41	18,10	0,47	3,5	0,00	0,0
2004-04-02 23:30	171	25	46	1,2	18,63	-0,29	0,0	1022,52	-11,35	-0,29	18,00	-0,19	2,4	0,00	0,0
2004-04-03 00:00	170	25	47	1,6	18,63	-0,79	0,0	1022,52	-11,52	-0,79	18,00	-0,64	2,0	0,00	0,0
2004-04-03 00:30	170	25	49	0,0	18,63	-1,79	0,0	1022,52	-11,88	-1,79	18,00	-1,55	1,6	0,00	0,0
2004-04-03 01:00	168	25	50	0,0	18,53	-1,99	0,0	1022,52	-11,80	-1,99	17,90	-1,70	2,2	0,00	0,0
2004-04-03 01:30	140	25	49	1,2	18,53	-2,19	0,0	1022,52	-12,25	-2,19	17,90	-1,95	2,4	0,00	0,0
2004-04-03 02:00	135	25	48	1,4	18,53	-2,19	0,0	1022,52	-12,52	-2,19	17,90	-1,99	2,2	0,00	0,0
2004-04-03 02:30	132	25	48	0,0	18,73	-2,39	0,0	1022,52	-12,71	-2,39	18,10	-2,19	2,4	0,00	0,0
2004-04-03 03:00	132	25	50	1,4	19,13	-2,89	0,0	1021,52	-12,63	-2,89	18,50	-2,60	1,8	0,00	0,0
2004-04-03 03:30	131	25	50	1,6	19,53	-2,99	0,0	1021,52	-12,72	-2,99	18,90	-2,70	2,2	0,00	0,0
2004-04-03 04:00	124	25	50	1,2	19,93	-3,29	0,0	1021,52	-13,00	-3,29	19,30	-3,00	2,2	0,00	0,0
2004-04-03 04:30	124	25	52	1,2	20,03	-3,59	0,0	1021,52	-12,76	-3,59	19,40	-3,20	1,8	0,00	0,0
2004-04-03 05:00	124	25	54	0,0	20,03	-4,09	0,0	1021,52	-12,73	-4,09	19,40	-3,59	1,6	0,00	0,0
2004-04-03 05:30	124	25	55	0,0	19,83	-4,49	0,0	1021,52	-12,86	-4,49	19,20	-3,94	1,8	0,00	0,0
2004-04-03 06:00	124	25	55	0,0	19,63	-4,39	0,0	1021,52	-12,77	-4,39	19,00	-3,84	1,8	0,00	0,0
2004-04-03 06:30	124	25	52	0,0	19,53	-4,09	0,0	1021,52	-13,22	-4,09	18,90	-3,70	1,6	0,00	0,0
2004-04-03 07:00	123	25	51	1,6	19,53	-3,29	0,0	1020,52	-12,74	-3,29	18,90	-2,95	2,6	0,00	0,0
2004-04-03 07:30	123	25	50	1,2	19,53	-2,59	0,0	1020,52	-12,35	-2,59	18,90	-2,30	1,8	0,00	0,0
2004-04-03 08:00	122	25	50	1,2	19,73	-2,19	0,0	1020,52	-11,98	-2,19	19,10	-1,90	2,4	0,00	0,0
2004-04-03 08:30	135	25	50	1,4	19,93	-1,59	0,0	1020,52	-11,43	-1,59	19,30	-1,30	3,3	0,00	0,0
2004-04-03 09:00	125	25	48	1,6	20,03	-0,59	0,0	1020,52	-11,06	-0,59	19,40	-0,39	2,8	0,00	0,0
2004-04-03 09:30	154	25	45	2,6	20,13	0,61	0,0	1020,52	-10,83	-1,16	19,50	0,67	3,7	0,00	0,0
2004-04-03 10:00	158	25	44	2,8	20,03	1,72	0,0	1020,52	-10,13	-1,16	19,40	1,72	4,9	0,00	0,0
2004-04-03 10:30	131	25	45	2,0	19,83	2,42	0,0	1020,52	-9,19	2,42	19,20	2,47	4,7	0,00	0,0
2004-04-03 11:00	173	25	44	3,5	19,73	3,32	0,0	1019,52	-8,69	-0,52	19,10	3,32	4,7	0,00	0,0
2004-04-03 11:30	135	25	43	3,5	19,63	3,92	0,0	1019,52	-8,46	0,16	19,00	3,88	4,7	0,00	0,0
2004-04-03 12:00	132	25	42	3,9	19,53	4,62	0,0	1019,52	-8,15	-0,10	18,90	4,53	5,6	0,00	0,0
2004-04-03 12:30	145	25	42	3,3	19,53	5,32	0,0	1019,52	-7,52	1,75	18,90	5,23	5,8	0,00	0,0
2004-04-03 13:00	139	25	41	4,3	19,43	5,92	0,0	1019,52	-7,32	0,41	18,80	5,79	5,8	0,00	0,0
2004-04-03 13:30	159	25	39	3,7	19,43	6,52	0,0	1019,52	-7,49	2,12	18,80	6,31	7,3	0,00	0,0
2004-04-03 14:00	165	25	40	2,4	19,43	6,82	0,0	1019,52	-6,86	5,39	18,80	6,65	7,5	0,00	0,0
2004-04-03 14:30	168	25	39	5,0	19,43	6,92	0,0	1019,52	-7,13	0,17	18,80	6,71	7,1	0,00	0,0
2004-04-03 15:00	193	25	38	3,5	19,43	7,22	0,0	1018,52	-7,23	3,89	18,80	6,97	7,1	0,00	0,0
2004-04-03 15:30	140	25	36	3,1	19,43	7,52	0,0	1018,52	-7,72	5,18	18,80	7,19	7,9	0,00	0,0
2004-04-03 16:00	156	25	36	4,7	19,53	7,92	0,0	1018,52	-7,37	1,94	18,90	7,59	7,1	0,00	0,0
2004-04-03 16:30	145	24	35	3,5	19,63	7,62	0,0	1018,52	-8,03	4,34	18,97	7,25	8,1	0,00	0,0
2004-04-03 17:00	172	24	34	4,9	19,63	7,92	0,0	1017,52	-8,18	1,94	18,97	7,51	6,9	0,00	0,0
2004-04-03 17:30	130	24	36	5,2	19,83	7,42	0,0	1017,52	-7,81	0,80	19,17	7,09	6,0	0,00	0,0
2004-04-03 18:00	156	24	38	5,4	19,83	6,82	0,0	1017,52	-7,58	-0,48	19,17	6,57	7,1	0,00	0,0
2004-04-03 18:30	146	24	37	3,5	19,63	6,32	0,0	1016,51	-8,40	2,87	18,97	6,02	7,3	0,00	0,0
2004-04-03 19:00	151	24	37	2,8	19,63	5,72	0,0	1016,51	-8,93	3,21	18,97	5,42	6,9	0,00	0,0
2004-04-03 19:30	118	25	37	3,9	19,43	4,82	0,0	1016,51	-9,73	0,13	18,80	4,52	6,6	0,00	0,0
2004-04-03 20:00	150	25	37	1,8	19,33	4,22	0,0	1016,51	-10,26	4,22	18,70	3,92	5,0	0,00	0,0
2004-04-03 20:30	136	25	38	2,4	19,23	3,82	0,0	1016,51	-10,25	2,22	18,60	3,56	4,3	0,00	0,0

Datum	Vindriktning °	Luftfukt inne Rh%	Luftfukt ute Rh%	Vindhastighet m/s	Temp inne °C	Temp ute °C	Nederb. månad mm	Luftryck Mbar	Daggpunkt °C	Kyleffekt °C	Vix inne °C	Vix ute °C	Vindby m/s	Korr luftryck	Nederb./dygn mm
2004-04-03 21:00	140	25	41	3,5	19,23	3,02	0,0	1016,51	-9,92	-0,85	18,60	2,89	4,1	0,00	0,0
2004-04-03 21:30	182	24	43	4,7	19,13	3,02	0,0	1016,51	-9,27	-4,14	18,47	2,98	6,9	0,00	0,0
2004-04-03 22:00	146	24	45	3,5	19,03	2,62	0,0	1016,51	-9,01	-1,31	18,37	2,67	7,3	0,00	0,0
2004-04-03 22:30	139	24	47	2,6	18,93	2,22	0,0	1016,51	-8,78	0,53	18,27	2,36	5,2	0,00	0,0
2004-04-03 23:00	127	24	49	2,2	18,93	1,92	0,0	1015,51	-8,49	1,92	18,27	2,16	4,3	0,00	0,0
2004-04-03 23:30	141	24	52	3,7	18,93	1,82	0,0	1015,51	-7,77	-3,37	18,27	2,21	5,8	0,00	0,0
2004-04-04 00:00	120	24	53	3,5	18,83	1,82	0,0	1015,51	-7,51	-2,21	18,17	2,26	6,2	0,00	0,0
2004-04-04 00:30	139	24	54	3,9	18,83	1,62	0,0	1014,51	-7,43	-3,60	18,17	2,11	5,2	0,00	0,0
2004-04-04 01:00	99	24	54	2,8	18,83	1,32	0,0	1014,51	-7,71	-1,60	18,17	1,81	4,9	0,00	0,0
2004-04-04 01:30	148	24	57	1,6	18,83	1,02	0,0	1014,51	-7,25	1,02	18,17	1,68	5,8	0,00	0,0
2004-04-04 02:00	103	24	57	1,8	18,73	0,92	0,0	1014,51	-7,35	0,92	18,07	1,58	5,4	0,00	0,0
2004-04-04 02:30	99	24	59	2,0	18,83	0,21	0,0	1014,51	-7,53	0,21	18,17	0,99	3,3	0,00	0,0
2004-04-04 03:00	117	25	63	2,4	18,83	0,51	0,0	1013,51	-6,35	-1,26	18,20	1,52	5,0	0,00	0,0
2004-04-04 03:30	125	25	64	3,1	19,03	0,61	0,0	1013,51	-6,04	-2,36	18,40	1,68	5,0	0,00	0,0
2004-04-04 04:00	116	25	63	2,8	19,23	0,72	0,0	1013,51	-6,16	-2,25	18,60	1,72	4,7	0,00	0,0
2004-04-04 04:30	105	24	64	3,0	19,53	0,72	0,0	1013,51	-5,95	-2,25	18,87	1,78	5,0	0,00	0,0
2004-04-04 05:00	127	24	67	3,1	19,83	0,61	0,0	1012,51	-5,41	-2,36	19,17	1,87	6,2	0,00	0,0
2004-04-04 05:30	143	24	66	4,3	20,03	0,51	0,0	1012,51	-5,71	-6,09	19,37	1,70	6,2	0,00	0,0
2004-04-04 06:00	129	24	69	3,1	20,13	0,31	0,0	1012,51	-5,29	-2,69	19,47	1,69	6,2	0,00	0,0
2004-04-04 06:30	126	24	69	2,4	20,13	0,21	0,0	1011,51	-5,39	-1,58	19,47	1,59	6,6	0,00	0,0
2004-04-04 07:00	139	24	71	1,8	20,13	0,41	0,0	1011,51	-4,80	0,41	19,47	1,92	5,4	0,00	0,0
2004-04-04 07:30	108	24	68	1,8	20,03	0,61	0,0	1011,51	-5,21	0,61	19,37	1,93	5,6	0,00	0,0
2004-04-04 08:00	107	24	67	2,6	20,03	0,82	0,0	1011,51	-5,22	-0,95	19,37	2,07	5,8	0,00	0,0
2004-04-04 08:30	114	24	69	2,6	19,93	0,72	0,0	1011,51	-4,91	-1,05	19,27	2,09	6,0	0,00	0,0
2004-04-04 09:00	121	24	69	2,6	19,93	0,92	0,0	1012,51	-4,72	-0,84	19,27	2,29	5,0	0,00	0,0
2004-04-04 09:30	131	24	68	3,3	19,83	1,22	0,0	1011,51	-4,63	-2,89	19,17	2,53	5,2	0,00	0,0
2004-04-04 10:00	122	24	66	4,5	19,83	2,02	0,0	1011,51	-4,29	-5,38	19,17	3,21	6,4	0,00	0,0
2004-04-04 10:30	132	24	67	3,7	19,73	1,92	0,0	1011,51	-4,17	-3,25	19,07	3,17	5,8	0,00	0,0
2004-04-04 11:00	149	24	65	3,3	19,63	2,32	0,0	1011,51	-4,22	-1,65	18,97	3,44	5,8	0,00	0,0
2004-04-04 11:30	140	24	66	4,7	19,53	2,62	0,0	1010,51	-3,72	-4,63	18,87	3,81	5,8	0,00	0,0
2004-04-04 12:00	138	25	66	5,2	19,43	2,62	0,0	1011,51	-3,72	-5,24	18,80	3,81	7,1	0,00	0,0
2004-04-04 12:30	125	25	66	3,1	19,33	2,82	0,0	1010,51	-3,53	0,04	18,70	4,01	5,8	0,00	0,0
2004-04-04 13:00	142	25	66	4,5	19,23	3,32	0,0	1010,51	-3,05	-3,77	18,60	4,51	6,0	0,00	0,0
2004-04-04 13:30	127	25	64	3,1	19,23	3,62	0,0	1010,51	-3,20	0,92	18,60	4,68	4,9	0,00	0,0
2004-04-04 14:00	131	25	62	3,1	19,23	3,42	0,0	1010,51	-3,84	0,70	18,60	4,36	6,2	0,00	0,0
2004-04-04 14:30	138	25	62	2,8	19,23	3,52	0,0	1010,51	-3,74	0,81	18,60	4,46	4,5	0,00	0,0
2004-04-04 15:00	117	25	63	3,7	19,23	3,82	0,0	1010,51	-3,24	-1,03	18,60	4,82	6,0	0,00	0,0
2004-04-04 15:30	141	25	62	3,5	19,33	4,22	0,0	1009,51	-3,08	0,50	18,70	5,16	6,2	0,00	0,0
2004-04-04 16:00	138	25	63	3,7	19,33	4,42	0,0	1009,51	-2,67	-0,33	18,70	5,42	6,0	0,00	0,0
2004-04-04 16:30	138	25	66	3,1	19,23	3,92	0,0	1009,51	-2,48	1,24	18,60	5,11	6,8	0,00	0,0
2004-04-04 17:00	117	25	65	4,7	19,23	3,82	0,0	1009,51	-2,79	-3,15	18,60	4,94	4,7	0,00	0,0
2004-04-04 17:30	133	25	62	3,7	19,13	3,72	0,0	1009,51	-3,55	-1,15	18,50	4,66	4,9	0,00	0,0
2004-04-04 18:00	125	25	61	3,0	19,03	3,92	0,0	1008,51	-3,59	1,24	18,40	4,81	4,9	0,00	0,0
2004-04-04 18:30	120	25	59	2,6	19,03	3,82	0,0	1008,51	-4,16	2,22	18,40	4,59	5,0	0,00	0,0
2004-04-04 19:00	156	25	61	2,6	19,03	3,62	0,0	1008,51	-3,88	2,01	18,40	4,51	3,5	0,00	0,0
2004-04-04 19:30	120	25	62	2,2	19,13	3,32	0,0	1008,51	-3,93	3,32	18,50	4,26	4,9	0,00	0,0

Datum	Vindriktning °	Luftfukt inne Rh%	Luftfukt ute Rh%	Vindhastighet m/s	Temp inne °C	Temp ute °C	Nederb. månad mm	Luftryck Mbar	Daggpunkt °C	Kyleffekt °C	Vix inne °C	Vix ute °C	Vindby m/s	Korr luftryck	Nederb./dygn mm
2004-04-04 20:00	124	25	64	2,0	19,33	3,12	0,0	1007,51	-3,68	3,12	18,70	4,18	4,7	0,00	0,0
2004-04-04 20:30	136	25	70	3,0	19,53	2,82	0,0	1007,51	-2,70	0,04	18,90	4,26	5,6	0,00	0,0
2004-04-04 21:00	143	25	74	5,2	19,63	2,52	0,5	1007,51	-2,21	-5,37	19,00	4,23	5,4	0,51	0,5
2004-04-04 21:30	133	25	75	2,8	19,73	2,52	0,5	1007,51	-2,02	-0,29	19,10	4,29	5,6	0,51	0,5
2004-04-04 22:00	120	25	76	1,6	19,73	2,32	0,5	1007,51	-2,02	2,32	19,10	4,16	4,9	0,00	0,5
2004-04-04 22:30	124	25	80	3,3	19,63	1,92	0,5	1007,51	-1,69	-2,10	19,00	4,05	5,6	0,00	0,5
2004-04-04 23:00	93	25	83	3,0	19,53	1,62	0,5	1007,51	-1,46	-1,27	18,90	3,97	5,4	0,00	0,5
2004-04-04 23:30	97	25	89	2,6	19,53	1,32	0,5	1006,51	-0,77	-0,42	18,90	4,13	4,7	0,00	0,5
2004-04-05 00:00	109	25	92	3,0	19,53	1,12	0,5	1006,51	-0,49	-1,82	18,90	4,17	4,9	0,00	0,0
2004-04-05 00:30	94	25	93	3,9	19,63	1,02	0,5	1006,51	-0,44	-4,30	19,00	4,15	4,5	0,00	0,0
2004-04-05 01:00	120	25	96	3,1	19,73	0,82	0,5	1006,51	-0,19	-2,14	19,10	4,20	4,7	0,00	0,0
2004-04-05 01:30	91	25	97	2,2	19,93	0,82	0,5	1005,51	-0,04	0,82	19,30	4,29	3,9	0,00	0,0
2004-04-05 02:00	98	25	98	3,0	20,03	0,82	0,5	1004,51	0,11	-2,14	19,40	4,37	4,5	0,00	0,0
2004-04-05 02:30	94	25	100	2,0	20,03	0,92	0,5	1004,51	0,49	0,92	19,40	4,64	4,1	0,00	0,0
2004-04-05 03:00	95	25	100	3,0	20,03	1,02	0,5	1004,51	0,59	-1,93	19,40	4,75	4,3	0,00	0,0
2004-04-05 03:30	102	25	100	2,6	20,03	1,12	0,5	1004,51	0,69	-0,63	19,40	4,85	4,5	0,00	0,0
2004-04-05 04:00	99	25	100	2,4	19,93	1,22	0,5	1003,51	0,79	-0,53	19,30	4,95	4,9	0,00	0,0
2004-04-05 04:30	97	25	100	3,1	19,83	1,42	0,5	1003,51	0,99	-1,49	19,20	5,15	4,9	0,00	0,0
2004-04-05 05:00	84	25	100	1,8	19,73	1,52	0,5	1003,51	1,09	1,52	19,10	5,25	4,7	0,00	0,0
2004-04-05 05:30	103	25	100	2,4	19,73	1,52	0,5	1002,51	1,09	-0,21	19,10	5,25	4,9	0,00	0,0
2004-04-05 06:00	93	25	100	2,4	19,73	1,32	0,5	1002,51	0,89	-0,42	19,10	5,05	4,5	0,00	0,0
2004-04-05 06:30	110	25	100	3,0	19,83	1,02	0,5	1002,51	0,59	-1,93	19,20	4,75	4,9	0,00	0,0
2004-04-05 07:00	102	25	100	3,7	19,93	0,61	0,5	1002,51	0,19	-4,77	19,30	4,34	4,7	0,00	0,0
2004-04-05 07:30	112	25	100	2,6	20,03	0,51	0,5	1002,51	0,09	-1,26	19,40	4,24	4,9	0,00	0,0
2004-04-05 08:00	111	25	100	3,7	20,03	0,51	0,5	1001,51	0,09	-4,89	19,40	4,24	5,4	0,00	0,0
2004-04-05 08:30	96	25	100	3,9	20,03	0,41	0,5	1002,51	-0,01	-5,00	19,40	4,14	5,4	0,00	0,0
2004-04-05 09:00	111	25	100	2,8	19,93	0,41	0,5	1002,51	-0,01	-2,58	19,30	4,14	4,9	0,00	0,0
2004-04-05 09:30	95	25	100	2,8	19,93	0,41	0,5	1002,51	-0,01	-2,58	19,30	4,14	5,6	0,00	0,0
2004-04-05 10:00	122	25	100	2,4	19,83	0,41	0,5	1002,51	-0,01	-1,37	19,20	4,14	5,4	0,00	0,0
2004-04-05 10:30	125	25	100	3,3	19,83	0,51	0,5	1002,51	0,09	-3,68	19,20	4,24	5,8	0,00	0,0
2004-04-05 11:00	111	25	100	2,8	19,73	0,61	0,5	1002,51	0,19	-2,36	19,10	4,34	6,0	0,00	0,0
2004-04-05 11:30	114	25	100	2,0	19,73	0,82	0,5	1002,51	0,39	0,82	19,10	4,54	4,9	0,00	0,0
2004-04-05 12:00	101	25	100	2,4	19,73	1,22	0,5	1002,51	0,79	-0,53	19,10	4,95	5,4	0,00	0,0
2004-04-05 12:30	107	25	100	3,5	19,73	1,32	0,5	1002,51	0,89	-2,78	19,10	5,05	5,8	0,00	0,0
2004-04-05 13:00	93	25	100	4,1	19,63	1,32	0,5	1002,51	0,89	-5,13	19,00	5,05	5,4	0,00	0,0
2004-04-05 13:30	93	25	100	3,3	19,63	1,92	0,5	1002,51	1,49	-2,10	19,00	5,65	6,0	0,00	0,0
2004-04-05 14:00	116	25	100	3,3	19,53	2,32	0,5	1002,51	1,89	-1,65	18,90	6,05	6,8	0,00	0,0
2004-04-05 14:30	104	26	99	2,8	19,53	2,32	0,5	1002,51	1,74	-0,51	18,94	5,96	6,9	0,00	0,0
2004-04-05 15:00	116	26	96	4,3	19,43	2,72	0,5	1002,51	1,70	-3,44	18,84	6,10	5,4	0,00	0,0
2004-04-05 15:30	84	26	93	2,6	19,33	3,02	0,5	1002,51	1,54	1,37	18,74	6,15	6,2	0,00	0,0
2004-04-05 16:00	115	26	91	3,0	19,23	3,22	0,5	1002,51	1,42	0,48	18,64	6,19	5,6	0,00	0,0
2004-04-05 16:30	138	26	89	3,1	19,13	3,62	0,5	1002,51	1,50	0,92	18,54	6,43	5,4	0,00	0,0
2004-04-05 17:00	110	26	87	3,1	19,23	3,72	0,5	1002,51	1,27	1,03	18,64	6,37	6,0	0,00	0,0
2004-04-05 17:30	110	26	88	2,6	19,13	3,62	0,5	1002,51	1,33	2,01	18,54	6,35	5,0	0,00	0,0
2004-04-05 18:00	101	26	89	3,5	19,23	3,52	0,5	1002,51	1,40	-0,29	18,64	6,33	4,9	0,00	0,0
2004-04-05 18:30	85	26	90	2,2	19,23	3,42	0,5	1002,51	1,46	3,42	18,64	6,31	4,1	0,00	0,0



Datum	Vindriktning	Luftfukt inne	Luftfukt ute	Vindhastighet	Temp inne	Temp ute	Nederb. månad	Luftryck	Daggpunkt	Kyleffekt	Vix inne	Vix ute	Vindby	Korr luftryck	Nederb./dygn
	°	Rh%	Rh%	m/s	°C	°C	mm	Mbar	°C	°C	°C	°C	m/s		mm
2004-04-05 19:00	92	26	92	3,5	19,33	3,02	0,5	1002,51	1,38	-0,85	18,74	6,07	4,3	0,00	0,0
2004-04-05 19:30	121	26	95	3,5	19,43	2,72	0,5	1003,51	1,55	-1,19	18,84	6,02	5,0	0,00	0,0
2004-04-05 20:00	111	26	97	3,0	19,43	2,42	0,5	1003,51	1,55	-0,40	18,84	5,89	3,9	0,00	0,0
2004-04-05 20:30	96	26	98	3,0	19,53	2,12	0,5	1003,51	1,40	-0,72	18,94	5,67	4,7	0,00	0,0
2004-04-05 21:00	112	26	99	2,4	19,63	1,92	0,5	1003,51	1,35	0,21	19,04	5,56	5,0	0,00	0,0
2004-04-05 21:30	100	26	100	1,6	19,73	1,92	0,5	1003,51	1,49	1,92	19,14	5,65	4,1	0,00	0,0
2004-04-05 22:00	118	26	100	2,0	19,83	1,72	0,5	1003,51	1,29	1,72	19,24	5,45	4,3	0,00	0,0
2004-04-05 22:30	101	26	100	2,4	19,93	1,42	0,5	1004,51	0,99	-0,31	19,34	5,15	3,9	0,00	0,0
2004-04-05 23:00	104	26	100	1,6	19,93	1,22	0,5	1004,51	0,79	1,22	19,34	4,95	3,9	0,00	0,0
2004-04-05 23:30	109	26	100	1,8	20,03	0,72	0,5	1004,51	0,29	0,72	19,44	4,44	4,5	0,00	0,0
2004-04-06 00:00	118	26	100	1,8	20,03	0,41	0,5	1004,51	-0,01	0,41	19,44	4,14	3,3	0,00	0,0
2004-04-06 00:30	108	26	100	2,4	20,03	0,21	0,5	1004,51	-0,21	-1,58	19,44	3,94	3,5	0,00	0,0
2004-04-06 01:00	110	26	100	2,8	20,03	-0,09	0,5	1004,51	-0,51	-3,13	19,44	3,64	3,5	0,00	0,0
2004-04-06 01:30	110	26	100	1,4	19,93	-0,39	0,5	1004,51	-0,80	-0,39	19,34	3,34	4,9	0,00	0,0
2004-04-06 02:00	120	26	100	1,8	19,93	-0,49	0,5	1004,51	-0,90	-0,49	19,34	3,24	3,7	0,00	0,0
2004-04-06 02:30	111	26	100	1,4	19,93	-0,49	0,5	1004,51	-0,90	-0,49	19,34	3,24	4,3	0,00	0,0
2004-04-06 03:00	113	26	100	2,2	19,83	-0,69	0,5	1004,51	-1,10	-0,69	19,24	3,04	3,9	0,00	0,0
2004-04-06 03:30	92	26	100	1,6	19,93	-0,59	0,5	1004,51	-1,00	-0,59	19,34	3,14	3,7	0,00	0,0
2004-04-06 04:00	101	26	100	2,8	19,93	-0,79	0,5	1005,51	-1,20	-3,89	19,34	2,94	3,1	0,00	0,0
2004-04-06 04:30	101	26	100	1,6	20,03	-0,79	0,5	1005,51	-1,20	-0,79	19,44	2,94	3,3	0,00	0,0
2004-04-06 05:00	102	26	100	2,0	20,03	-0,69	0,5	1005,51	-1,10	-0,69	19,44	3,04	3,0	0,00	0,0
2004-04-06 05:30	101	26	100	1,8	20,03	-0,69	0,5	1005,51	-1,10	-0,69	19,44	3,04	3,0	0,00	0,0
2004-04-06 06:00	115	26	100	1,8	20,03	-0,69	0,5	1005,51	-1,10	-0,69	19,44	3,04	3,0	0,00	0,0
2004-04-06 06:30	104	26	100	0,0	20,13	-0,69	0,5	1005,51	-1,10	-0,69	19,54	3,04	2,8	0,00	0,0
2004-04-06 07:00	81	26	100	1,2	20,13	-0,59	0,5	1005,51	-1,00	-0,59	19,54	3,14	2,4	0,00	0,0
2004-04-06 07:30	87	26	100	1,4	20,13	-0,59	0,5	1005,51	-1,00	-0,59	19,54	3,14	2,4	0,00	0,0
2004-04-06 08:00	57	26	100	1,8	20,13	-0,69	0,5	1006,51	-1,10	-0,69	19,54	3,04	2,4	0,00	0,0
2004-04-06 08:30	44	26	100	1,4	20,13	-0,49	0,5	1006,51	-0,90	-0,49	19,54	3,24	2,6	0,00	0,0
2004-04-06 09:00	72	26	100	0,0	20,13	-0,29	0,5	1006,51	-0,70	-0,29	19,54	3,44	2,4	0,00	0,0
2004-04-06 09:30	84	26	100	0,0	20,03	-0,09	0,5	1006,51	-0,51	-0,09	19,44	3,64	2,4	0,00	0,0
2004-04-06 10:00	95	26	100	1,8	19,93	0,11	0,5	1006,51	-0,31	0,11	19,34	3,84	2,6	0,00	0,0
2004-04-06 10:30	86	26	100	0,0	19,73	0,31	0,5	1006,51	-0,11	0,31	19,14	4,04	2,6	0,00	0,0
2004-04-06 11:00	82	26	100	0,0	19,63	1,02	0,5	1007,51	0,59	1,02	19,04	4,75	2,4	0,00	0,0
2004-04-06 11:30	50	26	97	1,4	19,53	1,72	0,5	1007,51	0,85	1,72	18,94	5,19	2,0	0,00	0,0
2004-04-06 12:00	124	26	91	0,0	19,43	2,42	0,5	1007,51	0,63	2,42	18,84	5,39	2,2	0,00	0,0
2004-04-06 12:30	343	26	84	1,6	19,43	3,32	0,5	1007,51	0,37	3,32	18,84	5,74	2,6	0,00	0,0
2004-04-06 13:00	79	26	81	0,0	19,33	4,02	0,5	1007,51	0,53	4,02	18,74	6,22	2,0	0,00	0,0
2004-04-06 13:30	93	26	77	0,0	19,33	4,22	0,5	1007,51	-0,00	4,22	18,74	6,13	2,2	0,00	0,0
2004-04-06 14:00	34	26	76	0,0	19,23	4,42	0,5	1007,51	0,00	4,42	18,64	6,26	2,0	0,00	0,0
2004-04-06 14:30	356	26	75	0,0	19,13	4,42	0,5	1007,51	-0,19	4,42	18,54	6,20	3,0	0,00	0,0
2004-04-06 15:00	90	26	73	0,0	19,03	4,42	0,5	1007,51	-0,57	4,42	18,44	6,06	3,3	0,00	0,0
2004-04-06 15:30	125	26	75	0,0	19,03	4,02	0,5	1007,51	-0,57	4,02	18,44	5,80	3,1	0,00	0,0
2004-04-06 16:00	36	26	77	2,2	19,03	3,82	0,5	1007,51	-0,39	3,82	18,44	5,73	3,1	0,00	0,0
2004-04-06 16:30	22	26	76	1,8	19,03	3,72	0,5	1007,51	-0,67	3,72	18,44	5,56	3,0	0,00	0,0
2004-04-06 17:00	70	26	75	1,2	18,93	3,72	0,5	1007,51	-0,86	3,72	18,34	5,49	2,8	0,00	0,0
2004-04-06 17:30	85	26	81	1,4	19,03	3,32	0,5	1007,51	-0,15	3,32	18,44	5,52	2,8	0,00	0,0

Datum	Vindriktning	Luftfukt inne	Luftfukt ute	Vindhastighet	Temp inne	Temp ute	Nederb. månad	Lufttryck	Daggpunkt	Kyleffekt	Vix inne	Vix ute	Vindby	Korr lufttryck	Nederb./dygn
	°	Rh%	Rh%	m/s	°C	°C	mm	Mbar	°C	°C	°C	°C	m/s		mm
2004-04-06 18:00	79	26	85	1,6	19,13	3,02	0,5	1008,51	0,25	3,02	18,54	5,52	2,6	0,00	0,0
2004-04-06 18:30	89	26	88	0,0	19,23	2,72	0,5	1008,51	0,45	2,72	18,64	5,45	2,8	0,00	0,0
2004-04-06 19:00	67	26	91	0,0	19,33	2,42	0,5	1008,51	0,63	2,42	18,74	5,39	2,0	0,00	0,0
2004-04-06 19:30	73	26	95	0,0	19,43	2,12	0,5	1008,51	0,95	2,12	18,84	5,42	0,0	0,00	0,0
2004-04-06 20:00	313	26	97	0,0	19,33	1,52	0,5	1008,51	0,66	1,52	18,74	4,99	1,8	0,00	0,0
2004-04-06 20:30	73	26	99	0,0	19,33	1,22	0,5	1008,51	0,65	1,22	18,74	4,86	1,4	0,00	0,0
2004-04-06 21:00	30	26	100	0,0	19,13	0,82	0,5	1008,51	0,39	0,82	18,54	4,54	0,0	0,00	0,0
2004-04-06 21:30	30	26	100	0,0	19,03	0,41	0,5	1009,51	-0,01	0,41	18,44	4,14	0,0	0,00	0,0
2004-04-06 22:00	22	26	100	0,0	18,93	0,11	0,5	1009,51	-0,31	0,11	18,34	3,84	0,0	0,00	0,0
2004-04-06 22:30	78	26	100	0,0	18,93	0,41	0,5	1009,51	-0,01	0,41	18,34	4,14	1,2	0,00	0,0
2004-04-06 23:00	78	26	100	0,0	19,03	0,51	0,5	1009,51	0,09	0,51	18,44	4,24	0,0	0,00	0,0
2004-04-06 23:30	74	26	100	0,0	19,23	0,61	0,5	1009,51	0,19	0,61	18,64	4,34	1,2	0,00	0,0
2004-04-07 00:00	28	26	100	0,0	19,43	0,61	0,5	1009,51	0,19	0,61	18,84	4,34	1,4	0,00	0,0
2004-04-07 00:30	18	26	100	0,0	19,73	0,51	0,5	1009,51	0,09	0,51	19,14	4,24	1,2	0,00	0,0
2004-04-07 01:00	17	26	100	0,0	19,83	0,61	0,5	1009,51	0,19	0,61	19,24	4,34	1,2	0,00	0,0
2004-04-07 01:30	2	26	98	0,0	19,93	0,61	0,5	1009,51	-0,09	0,61	19,34	4,17	1,2	0,00	0,0
2004-04-07 02:00	321	26	95	0,0	19,93	0,61	0,5	1009,51	-0,53	0,61	19,34	3,92	1,4	0,00	0,0
2004-04-07 02:30	85	26	94	0,0	19,83	0,61	0,5	1009,51	-0,68	0,61	19,24	3,83	1,4	0,00	0,0
2004-04-07 03:00	78	26	94	0,0	19,73	0,61	0,5	1010,51	-0,68	0,61	19,14	3,83	1,2	0,00	0,0
2004-04-07 03:30	68	26	95	0,0	19,53	0,51	0,5	1010,51	-0,63	0,51	18,94	3,82	1,4	0,00	0,0
2004-04-07 04:00	209	26	95	0,0	19,53	0,51	0,5	1010,51	-0,63	0,51	18,94	3,82	1,4	0,00	0,0
2004-04-07 04:30	324	26	96	0,0	19,53	0,41	0,5	1010,51	-0,59	0,41	18,94	3,80	1,6	0,00	0,0
2004-04-07 05:00	324	26	97	0,0	19,63	0,31	0,5	1010,51	-0,54	0,31	19,04	3,79	1,4	0,00	0,0
2004-04-07 05:30	83	26	98	0,0	19,73	0,31	0,5	1010,51	-0,39	0,31	19,14	3,87	1,4	0,00	0,0
2004-04-07 06:00	240	26	98	0,0	19,93	0,21	0,5	1010,51	-0,49	0,21	19,34	3,77	1,4	0,00	0,0
2004-04-07 06:30	320	26	98	1,2	20,03	0,11	0,5	1010,51	-0,59	0,11	19,44	3,67	1,6	0,00	0,0
2004-04-07 07:00	321	26	98	0,0	20,03	0,31	0,5	1010,51	-0,39	0,31	19,44	3,87	1,6	0,00	0,0
2004-04-07 07:30	328	26	100	1,2	20,03	0,41	0,5	1010,51	-0,01	0,41	19,44	4,14	2,2	0,00	0,0
2004-04-07 08:00	300	26	100	0,0	19,93	0,72	0,5	1010,51	0,29	0,72	19,34	4,44	1,8	0,00	0,0
2004-04-07 08:30	337	26	99	1,4	19,83	0,92	0,5	1010,51	0,35	0,92	19,24	4,56	2,2	0,00	0,0
2004-04-07 09:00	47	26	98	0,0	19,83	1,32	0,5	1010,51	0,60	1,32	19,24	4,87	2,8	0,00	0,0
2004-04-07 09:30	300	26	98	0,0	19,73	1,22	0,5	1011,51	0,50	1,22	19,14	4,77	1,2	0,00	0,0
2004-04-07 10:00	351	26	99	0,0	19,63	1,32	0,5	1011,51	0,75	1,32	19,04	4,96	2,0	0,00	0,0
2004-04-07 10:30	60	26	98	0,0	19,63	1,72	0,5	1011,51	1,00	1,72	19,04	5,27	1,6	0,00	0,0
2004-04-07 11:00	340	26	93	1,8	19,53	2,12	0,5	1011,51	0,65	2,12	18,94	5,25	2,2	0,00	0,0
2004-04-07 11:30	356	26	88	1,6	19,53	2,72	0,5	1011,51	0,45	2,72	18,94	5,45	2,4	0,00	0,0
2004-04-07 12:00	51	26	85	0,0	19,53	3,22	0,5	1011,51	0,44	3,22	18,94	5,72	2,0	0,00	0,0
2004-04-07 12:30	51	26	81	0,0	19,53	3,92	0,5	1011,51	0,43	3,92	18,94	6,12	0,0	0,00	0,0
2004-04-07 13:00	48	26	80	0,0	19,53	3,72	0,5	1011,51	0,06	3,72	18,94	5,85	2,0	0,00	0,0
2004-04-07 13:30	86	26	77	0,0	19,43	4,22	0,5	1011,51	-0,00	4,22	18,84	6,13	2,0	0,00	0,0
2004-04-07 14:00	152	26	68	2,2	19,43	4,72	0,5	1011,51	-1,30	4,72	18,84	6,03	3,0	0,00	0,0
2004-04-07 14:30	136	26	67	2,6	19,23	4,62	0,5	1011,51	-1,61	3,06	18,64	5,87	3,5	0,00	0,0
2004-04-07 15:00	162	26	67	2,2	19,23	4,72	0,5	1011,51	-1,51	4,72	18,64	5,97	2,4	0,00	0,0
2004-04-07 15:30	148	26	71	0,0	19,13	4,72	0,5	1012,51	-0,68	4,72	18,54	6,23	2,8	0,00	0,0
2004-04-07 16:00	148	26	70	0,0	19,03	4,82	0,5	1012,51	-0,79	4,82	18,44	6,26	1,8	0,00	0,0
2004-04-07 16:30	229	26	72	0,0	19,13	4,72	0,5	1012,51	-0,48	4,72	18,54	6,29	2,6	0,00	0,0

Datum	Vindriktning °	Luftfukt inne Rh%	Luftfukt ute Rh%	Vindhastighet m/s	Temp inne °C	Temp ute °C	Nederb. månad mm	Luftryck Mbar	Daggpunkt °C	Kyleffekt °C	Vix inne °C	Vix ute °C	Vindby m/s	Korr luftryck	Nederb./dygn mm
2004-04-07 17:00	210	26	72	1,2	19,23	5,02	0,5	1012,51	-0,20	5,02	18,64	6,59	2,2	0,00	0,0
2004-04-07 17:30	210	26	70	0,0	19,43	5,12	0,5	1012,51	-0,50	5,12	18,84	6,56	1,2	0,00	0,0
2004-04-07 18:00	210	26	71	0,0	19,53	4,62	0,5	1012,51	-0,78	4,62	18,94	6,13	0,0	0,00	0,0
2004-04-07 18:30	210	26	72	0,0	19,63	4,72	0,5	1012,51	-0,48	4,72	19,04	6,29	1,6	0,00	0,0
2004-04-07 19:00	210	26	73	0,0	19,63	4,42	0,5	1012,51	-0,57	4,42	19,04	6,06	1,4	0,00	0,0
2004-04-07 19:30	210	26	74	0,0	19,63	4,32	0,5	1012,51	-0,48	4,32	19,04	6,03	0,0	0,00	0,0
2004-04-07 20:00	210	26	75	0,0	19,53	3,92	0,5	1012,51	-0,67	3,92	18,94	5,70	0,0	0,00	0,0
2004-04-07 20:30	210	26	78	0,0	19,33	3,42	0,5	1012,51	-0,59	3,42	18,74	5,40	1,4	0,00	0,0
2004-04-07 21:00	210	26	79	0,0	19,23	3,12	0,5	1013,51	-0,70	3,12	18,64	5,18	1,6	0,00	0,0
2004-04-07 21:30	113	26	81	0,0	19,13	2,82	0,5	1013,51	-0,64	2,82	18,54	5,02	1,6	0,00	0,0
2004-04-07 22:00	113	26	83	0,0	19,13	2,42	0,5	1013,51	-0,68	2,42	18,54	4,77	0,0	0,00	0,0
2004-04-07 22:30	113	26	84	0,0	19,23	2,32	0,5	1013,51	-0,61	2,32	18,64	4,74	0,0	0,00	0,0
2004-04-07 23:00	113	26	84	0,0	19,43	2,22	0,5	1013,51	-0,71	2,22	18,84	4,64	0,0	0,00	0,0
2004-04-07 23:30	113	26	86	0,0	19,63	1,82	0,5	1013,51	-0,76	1,82	19,04	4,39	0,0	0,00	0,0
2004-04-08 00:00	83	26	85	1,6	19,83	1,62	0,5	1013,51	-1,12	1,62	19,24	4,12	2,0	0,00	0,0
2004-04-08 00:30	80	26	85	0,0	19,93	1,12	0,5	1013,51	-1,61	1,12	19,34	3,62	1,8	0,00	0,0
2004-04-08 01:00	78	26	85	1,6	19,93	1,22	0,5	1013,51	-1,52	1,22	19,34	3,72	2,4	0,00	0,0
2004-04-08 01:30	96	26	85	1,8	19,83	0,82	0,5	1013,51	-1,91	0,82	19,24	3,32	2,4	0,00	0,0
2004-04-08 02:00	98	26	86	0,0	19,63	0,21	0,5	1013,51	-2,33	0,21	19,04	2,79	1,8	0,00	0,0
2004-04-08 02:30	92	26	89	0,0	19,53	-0,39	0,5	1013,51	-2,44	-0,39	18,94	2,43	1,8	0,00	0,0
2004-04-08 03:00	91	26	92	0,0	19,43	-1,09	0,5	1013,51	-2,67	-1,09	18,84	1,97	1,6	0,00	0,0
2004-04-08 03:30	91	26	92	0,0	19,43	-1,29	0,5	1013,51	-2,87	-1,29	18,84	1,77	1,4	0,00	0,0
2004-04-08 04:00	105	26	95	0,0	19,53	-1,19	0,5	1013,51	-2,32	-1,19	18,94	2,12	1,8	0,00	0,0
2004-04-08 04:30	105	26	95	0,0	19,63	-1,59	0,5	1013,51	-2,72	-1,59	19,04	1,72	0,0	0,00	0,0
2004-04-08 05:00	105	26	97	0,0	19,83	-0,99	0,5	1013,51	-1,83	-0,99	19,24	2,48	0,0	0,00	0,0
2004-04-08 05:30	105	26	98	0,0	20,03	-0,49	0,5	1013,51	-1,19	-0,49	19,44	3,07	0,0	0,00	0,0
2004-04-08 06:00	105	26	97	0,0	20,03	-0,39	0,5	1013,51	-1,23	-0,39	19,44	3,08	0,0	0,00	0,0
2004-04-08 06:30	105	26	97	0,0	19,93	-0,89	0,5	1013,51	-1,73	-0,89	19,34	2,58	0,0	0,00	0,0
2004-04-08 07:00	105	26	97	0,0	19,83	-1,09	0,5	1013,51	-1,93	-1,09	19,24	2,38	0,0	0,00	0,0
2004-04-08 07:30	110	26	97	0,0	19,73	-1,29	0,5	1013,51	-2,13	-1,29	19,14	2,18	1,2	0,00	0,0
2004-04-08 08:00	102	26	99	0,0	19,53	-0,89	0,5	1013,51	-1,44	-0,89	18,94	2,76	0,0	0,00	0,0
2004-04-08 08:30	102	26	98	0,0	19,43	-0,09	0,5	1013,51	-0,79	-0,09	18,84	3,47	0,0	0,00	0,0
2004-04-08 09:00	102	26	96	0,0	19,33	0,82	0,5	1013,51	-0,19	0,82	18,74	4,20	0,0	0,00	0,0
2004-04-08 09:30	180	26	88	0,0	19,33	1,42	0,5	1013,51	-0,83	1,42	18,74	4,15	0,0	0,00	0,0
2004-04-08 10:00	152	26	81	0,0	19,23	2,02	0,5	1013,51	-1,42	2,02	18,64	4,22	0,0	0,00	0,0
2004-04-08 10:30	156	26	75	1,4	19,13	2,82	0,5	1013,51	-1,73	2,82	18,54	4,59	2,6	0,00	0,0
2004-04-08 11:00	191	26	70	2,2	19,03	3,52	0,5	1013,51	-2,03	3,52	18,44	4,96	3,7	0,00	0,0
2004-04-08 11:30	153	26	66	4,1	19,03	4,12	0,5	1013,51	-2,29	-1,76	18,44	5,31	5,4	0,00	0,0
2004-04-08 12:00	179	26	61	2,6	18,93	5,02	0,5	1012,51	-2,56	3,49	18,34	5,91	5,6	0,00	0,0
2004-04-08 12:30	191	26	59	3,5	18,93	5,62	0,5	1012,51	-2,47	2,08	18,34	6,39	5,8	0,00	0,0
2004-04-08 13:00	205	26	55	3,1	18,83	5,92	0,5	1012,51	-3,19	3,43	18,24	6,47	5,0	0,00	0,0
2004-04-08 13:30	181	26	56	4,3	18,83	6,22	0,5	1012,51	-2,65	0,77	18,24	6,83	6,6	0,00	0,0
2004-04-08 14:00	234	26	54	1,8	18,83	6,72	0,5	1012,51	-2,71	6,72	18,24	7,22	5,8	0,00	0,0
2004-04-08 14:30	224	26	55	2,0	18,83	6,82	0,5	1011,51	-2,35	6,82	18,24	7,37	7,3	0,00	0,0
2004-04-08 15:00	194	26	50	4,9	18,83	7,42	0,5	1011,51	-3,16	1,32	18,24	7,71	6,0	0,00	0,0
2004-04-08 15:30	208	26	50	1,4	18,93	7,72	0,5	1011,51	-2,88	7,72	18,34	8,01	6,0	0,00	0,0

Datum	Vindriktning °	Luftfukt inne Rh%	Luftfukt ute Rh%	Vindhastighet m/s	Temp inne °C	Temp ute °C	Nederb. månad mm	Luftryck Mbar	Daggpunkt °C	Kyleffekt °C	Vix inne °C	Vix ute °C	Vindby m/s	Korr luftryck	Nederb./dygn mm
2004-04-08 16:00	258	26	50	3,3	18,93	7,82	0,5	1010,51	-2,79	4,57	18,34	8,11	5,4	0,00	0,0
2004-04-08 16:30	203	26	50	3,3	18,93	8,02	0,5	1010,51	-2,61	4,80	18,34	8,31	6,0	0,00	0,0
2004-04-08 17:00	250	26	50	2,6	19,03	8,02	0,5	1010,51	-2,61	6,65	18,44	8,31	5,0	0,00	0,0
2004-04-08 17:30	188	26	51	2,0	18,93	7,62	0,5	1009,51	-2,69	7,62	18,34	7,96	6,2	0,00	0,0
2004-04-08 18:00	222	26	51	1,6	18,83	7,12	0,5	1009,51	-3,15	7,12	18,24	7,46	5,2	0,00	0,0
2004-04-08 18:30	203	26	53	1,6	18,83	6,82	0,5	1009,51	-2,88	6,82	18,24	7,27	3,9	0,00	0,0
2004-04-08 19:00	215	26	55	1,2	18,73	6,42	0,5	1008,51	-2,72	6,42	18,14	6,97	3,3	0,00	0,0
2004-04-08 19:30	194	26	54	3,3	18,63	6,02	0,5	1008,51	-3,36	2,54	18,04	6,52	4,9	0,00	0,0
2004-04-08 20:00	198	26	55	2,4	18,63	5,32	0,5	1008,51	-3,75	3,80	18,04	5,87	3,5	0,00	0,0
2004-04-08 20:30	197	26	56	1,4	18,53	4,72	0,5	1008,51	-4,05	4,72	17,94	5,32	2,2	0,00	0,0
2004-04-08 21:00	180	26	57	2,6	18,43	4,12	0,5	1007,51	-4,36	2,54	17,84	4,78	3,1	0,00	0,0
2004-04-08 21:30	169	26	59	1,4	18,43	3,72	0,5	1007,51	-4,25	3,72	17,84	4,49	3,5	0,00	0,0
2004-04-08 22:00	173	26	60	2,8	18,43	3,32	0,5	1006,51	-4,39	0,59	17,84	4,15	3,3	0,00	0,0
2004-04-08 22:30	160	26	62	2,8	18,33	2,92	0,5	1006,51	-4,31	0,15	17,74	3,86	3,5	0,00	0,0
2004-04-08 23:00	166	26	63	2,0	18,33	2,82	0,5	1006,51	-4,18	2,82	17,74	3,82	3,1	0,00	0,0
2004-04-08 23:30	165	26	64	0,0	18,43	2,62	0,5	1005,51	-4,15	2,62	17,84	3,68	2,8	0,00	0,0
2004-04-09 00:00	165	26	66	0,0	18,63	1,92	0,5	1005,51	-4,38	1,92	18,04	3,10	0,0	0,00	0,0
2004-04-09 00:30	129	26	69	1,6	18,93	1,62	0,5	1005,51	-4,05	1,62	18,34	2,99	2,0	0,00	0,0
2004-04-09 01:00	186	26	68	3,7	19,33	1,92	0,5	1004,51	-3,97	-3,25	18,74	3,23	4,1	0,00	0,0
2004-04-09 01:30	187	26	66	2,4	19,53	2,22	0,5	1003,51	-4,10	0,53	18,94	3,41	4,3	0,00	0,0
2004-04-09 02:00	192	25	67	2,0	19,63	2,02	0,5	1003,51	-4,08	2,02	19,00	3,27	3,7	0,00	0,0
2004-04-09 02:30	189	25	68	2,4	19,73	1,92	0,5	1002,51	-3,97	0,21	19,10	3,23	3,7	0,00	0,0
2004-04-09 03:00	194	25	68	2,6	19,63	1,92	0,5	1002,51	-3,97	0,21	19,00	3,23	4,5	0,00	0,0
2004-04-09 03:30	152	25	67	2,4	19,53	2,02	0,5	1001,51	-4,08	0,32	18,90	3,27	3,9	0,00	0,0
2004-04-09 04:00	173	25	68	1,8	19,33	2,12	0,5	1001,51	-3,78	2,12	18,70	3,43	4,1	0,00	0,0
2004-04-09 04:30	193	25	67	2,2	19,23	2,02	0,5	1000,51	-4,08	2,02	18,60	3,27	3,7	0,00	0,0
2004-04-09 05:00	149	25	70	1,2	19,13	1,82	0,5	1000,51	-3,66	1,82	18,50	3,26	3,1	0,00	0,0
2004-04-09 05:30	148	25	70	2,8	19,13	1,92	0,5	999,51	-3,56	-0,94	18,50	3,36	3,3	0,00	0,0
2004-04-09 06:00	169	25	67	1,6	19,13	1,92	0,5	999,51	-4,17	1,92	18,50	3,17	2,8	0,00	0,0
2004-04-09 06:30	200	25	67	1,8	19,33	1,92	0,5	998,51	-4,17	1,92	18,70	3,17	3,0	0,00	0,0
2004-04-09 07:00	257	25	69	1,6	19,43	1,72	0,5	998,51	-3,95	1,72	18,80	3,09	3,1	0,00	0,0
2004-04-09 07:30	230	25	68	2,0	19,53	2,22	0,5	998,51	-3,68	2,22	18,90	3,53	3,3	0,00	0,0
2004-04-09 08:00	203	25	68	3,0	19,63	3,02	0,5	997,50	-2,92	0,26	19,00	4,33	4,5	0,00	0,0
2004-04-09 08:30	272	25	73	2,6	19,73	3,42	0,5	997,50	-1,53	1,80	19,10	5,06	4,3	0,00	0,0
2004-04-09 09:00	336	25	81	5,2	19,63	4,02	0,5	997,50	0,53	-3,48	19,00	6,22	7,9	0,00	0,0
2004-04-09 09:30	260	25	81	5,6	19,53	3,42	0,5	997,50	-0,05	-4,83	18,90	5,62	6,9	0,00	0,0
2004-04-09 10:00	274	25	80	3,3	19,33	3,32	0,5	998,51	-0,33	-0,52	18,70	5,45	7,7	0,00	0,0
2004-04-09 10:30	291	25	86	3,0	19,13	2,62	0,5	998,51	0,02	-0,18	18,50	5,20	8,9	0,00	0,0
2004-04-09 11:00	289	25	84	3,5	18,93	2,42	0,5	998,51	-0,51	-1,53	18,30	4,84	6,4	0,00	0,0
2004-04-09 11:30	295	25	77	4,9	18,73	2,72	0,5	998,51	-1,45	-4,51	18,10	4,63	7,7	0,00	0,0
2004-04-09 12:00	293	25	73	5,6	18,63	3,02	0,5	999,51	-1,92	-5,34	18,00	4,66	7,3	0,00	0,0
2004-04-09 12:30	301	26	75	6,0	18,43	3,02	0,5	999,51	-1,54	-5,94	17,84	4,79	8,3	0,00	0,0
2004-04-09 13:00	286	26	71	5,6	18,23	2,82	0,5	999,51	-2,50	-5,60	17,64	4,33	10,4	0,00	0,0
2004-04-09 13:30	297	25	65	6,0	18,13	2,72	0,5	999,51	-3,84	-6,33	17,50	3,84	8,9	0,00	0,0
2004-04-09 14:00	292	25	57	5,0	17,93	3,42	0,5	999,51	-5,01	-4,24	17,30	4,08	11,3	0,00	0,0
2004-04-09 14:30	299	25	60	4,9	17,83	2,82	0,5	999,51	-4,86	-4,39	17,20	3,65	9,6	0,00	0,0

Datum	Vindriktning °	Luftfukt inne Rh%	Luftfukt ute Rh%	Vindhastighet m/s	Temp inne °C	Temp ute °C	Nederb. månad mm	Lufttryck Mbar	Daggpunkt °C	Kyleffekt °C	Vix inne °C	Vix ute °C	Vindby m/s	Korr lufttryck	Nederb./dygn mm
2004-04-09 15:00	301	25	57	4,5	17,83	2,92	0,5	999,51	-5,48	-4,26	17,20	3,58	10,2	0,00	0,0
2004-04-09 15:30	296	25	60	5,8	17,83	2,22	0,5	999,51	-5,42	-6,36	17,20	3,05	10,6	0,00	0,0
2004-04-09 16:00	303	25	62	4,9	17,73	2,02	0,5	999,51	-5,16	-5,38	17,10	2,96	8,5	0,00	0,0
2004-04-09 16:30	257	25	62	6,2	17,83	2,22	0,5	999,51	-4,97	-6,98	17,20	3,16	9,0	0,00	0,0
2004-04-09 17:00	299	25	65	3,5	17,93	1,72	0,5	999,51	-4,79	-2,32	17,30	2,84	7,7	0,00	0,0
2004-04-09 17:30	248	25	66	6,0	17,93	1,62	0,5	998,51	-4,67	-7,76	17,30	2,80	9,8	0,00	0,0
2004-04-09 18:00	297	25	75	6,0	17,83	0,92	0,5	998,51	-3,56	-8,67	17,20	2,69	7,5	0,00	0,0
2004-04-09 18:30	289	25	85	4,9	17,73	0,31	0,5	998,51	-2,40	-7,48	17,10	2,82	8,1	0,00	0,0
2004-04-09 19:00	262	25	87	2,0	17,83	0,31	0,5	998,51	-2,07	0,31	17,20	2,97	5,2	0,00	0,0
2004-04-09 19:30	285	25	80	2,6	17,93	0,31	0,5	998,51	-3,24	-1,48	17,30	2,45	4,5	0,00	0,0
2004-04-09 20:00	263	25	72	4,3	18,03	0,11	0,5	998,51	-4,90	-6,57	17,40	1,69	6,0	0,00	0,0
2004-04-09 20:30	282	25	69	2,6	17,93	-0,69	0,5	998,51	-6,25	-2,53	17,30	0,69	7,5	0,00	0,0
2004-04-09 21:00	280	25	72	2,6	17,73	-0,89	0,5	998,51	-5,86	-2,74	17,10	0,69	7,1	0,00	0,0
2004-04-09 21:30	288	25	73	2,8	17,63	-1,19	0,5	998,51	-5,96	-4,33	17,00	0,45	6,4	0,00	0,0
2004-04-09 22:00	256	25	76	3,0	17,63	-1,49	0,5	998,51	-5,69	-4,66	17,00	0,36	4,5	0,00	0,0
2004-04-09 22:30	267	25	76	2,2	17,73	-1,39	0,5	997,50	-5,60	-1,39	17,10	0,46	4,1	0,00	0,0
2004-04-09 23:00	220	25	78	2,2	17,73	-1,39	0,5	997,50	-5,24	-1,39	17,10	0,60	4,3	0,00	0,0
2004-04-09 23:30	264	25	79	1,2	17,93	-1,59	0,5	997,50	-5,26	-1,59	17,30	0,47	4,3	0,00	0,0
2004-04-10 00:00	204	25	81	2,4	18,13	-2,19	0,5	996,50	-5,50	-4,11	17,50	0,02	3,9	0,00	0,0
2004-04-10 00:30	174	25	83	2,8	18,43	-2,29	0,5	995,50	-5,27	-5,53	17,80	0,06	5,4	0,00	0,0
2004-04-10 01:00	195	25	83	3,0	18,73	-2,19	0,5	995,50	-5,17	-5,42	18,10	0,16	5,2	0,00	0,0
2004-04-10 01:30	186	25	83	3,1	19,03	-1,99	0,5	994,50	-4,97	-5,20	18,40	0,36	5,8	0,00	0,0
2004-04-10 02:00	210	25	83	2,0	19,33	-1,79	0,5	994,50	-4,78	-1,79	18,70	0,56	5,8	0,00	0,0
2004-04-10 02:30	200	25	84	2,0	19,43	-1,69	0,5	994,50	-4,52	-1,69	18,80	0,74	4,5	0,00	0,0
2004-04-10 03:00	190	25	87	2,2	19,53	-1,49	0,5	994,50	-3,84	-1,49	18,90	1,17	4,7	0,00	0,0
2004-04-10 03:30	198	25	94	1,6	19,43	-1,79	0,5	994,50	-3,06	-1,79	18,80	1,43	3,9	0,00	0,0
2004-04-10 04:00	255	25	100	3,7	19,43	-0,79	0,5	993,50	-1,20	-6,40	18,80	2,94	5,8	0,00	0,0
2004-04-10 04:30	257	25	100	4,3	19,33	0,11	0,5	993,50	-0,31	-6,57	18,70	3,84	7,7	0,00	0,0
2004-04-10 05:00	311	25	100	5,4	19,23	0,21	0,5	993,50	-0,21	-8,92	18,60	3,94	7,3	0,00	0,0
2004-04-10 05:30	307	25	100	3,5	19,13	0,31	0,5	994,50	-0,11	-3,90	18,50	4,04	6,9	0,00	0,0
2004-04-10 06:00	316	25	95	3,0	19,13	-0,29	0,5	994,50	-1,43	-3,35	18,50	3,02	6,4	0,00	0,0
2004-04-10 06:30	290	25	98	2,0	19,23	0,01	0,5	994,50	-0,69	0,01	18,60	3,57	4,3	0,00	0,0
2004-04-10 07:00	285	25	92	3,0	19,33	0,31	0,5	995,50	-1,29	-2,69	18,70	3,37	6,8	0,00	0,0
2004-04-10 07:30	298	25	90	4,1	19,43	0,41	0,5	995,50	-1,50	-6,21	18,80	3,31	6,9	0,00	0,0
2004-04-10 08:00	285	25	91	4,1	19,33	0,41	0,5	995,50	-1,34	-6,21	18,70	3,39	7,3	0,00	0,0
2004-04-10 08:30	291	25	92	5,8	19,33	0,72	0,5	995,50	-0,89	-8,28	18,70	3,77	7,5	0,00	0,0
2004-04-10 09:00	351	25	91	5,8	19,33	1,12	0,5	996,50	-0,65	-7,77	18,70	4,09	7,7	0,00	0,0
2004-04-10 09:30	284	25	91	2,8	19,23	1,42	0,5	996,50	-0,35	-1,49	18,60	4,39	7,5	0,00	0,0
2004-04-10 10:00	308	25	88	5,2	19,13	2,12	0,5	997,50	-0,14	-5,87	18,50	4,85	7,3	0,00	0,0
2004-04-10 10:30	280	25	89	3,0	18,93	2,42	0,5	997,50	0,32	-0,40	18,30	5,23	7,5	0,00	0,0
2004-04-10 11:00	311	25	83	6,2	18,83	2,92	0,5	998,51	-0,19	-6,07	18,20	5,27	6,2	0,00	0,0
2004-04-10 11:30	256	25	82	4,7	18,73	3,02	0,5	998,51	-0,27	-4,14	18,10	5,29	9,4	0,00	0,0
2004-04-10 12:00	302	25	79	6,8	18,63	3,42	0,5	999,51	-0,41	-6,65	18,00	5,48	8,1	0,00	0,0
2004-04-10 12:30	282	26	81	5,8	18,43	3,42	0,5	999,51	-0,05	-4,83	17,84	5,62	9,2	0,00	0,0
2004-04-10 13:00	295	26	73	5,6	18,33	3,92	0,5	999,51	-1,05	-4,19	17,74	5,56	8,5	0,00	0,0
2004-04-10 13:30	293	26	70	4,7	18,33	3,82	0,5	1000,51	-1,75	-3,15	17,74	5,26	10,0	0,00	0,0

Datum	Vindriktning	Luftfukt inne	Luftfukt ute	Vindhastighet	Temp inne	Temp ute	Nederb. månad	Lufttryck	Daggpunkt	Kyleffekt	Vix inne	Vix ute	Vindby	Korr lufttryck	Nederb./dygn
	°	Rh%	Rh%	m/s	°C	°C	mm	Mbar	°C	°C	°C	°C	m/s		mm
2004-04-10 14:00	304	26	72	3,5	18,23	3,72	0,5	1000,51	-1,44	-0,06	17,64	5,29	8,9	0,00	0,0
2004-04-10 14:30	289	26	68	4,9	18,23	3,32	0,5	1001,51	-2,63	-3,77	17,64	4,63	9,0	0,00	0,0
2004-04-10 15:00	325	26	65	6,6	18,23	3,02	0,5	1001,51	-3,55	-6,54	17,64	4,14	9,6	0,00	0,0
2004-04-10 15:30	303	26	61	5,0	18,23	3,82	0,5	1001,51	-3,69	-3,73	17,64	4,71	10,0	0,00	0,0
2004-04-10 16:00	312	25	58	6,9	18,33	3,72	0,5	1002,51	-4,49	-6,25	17,70	4,43	9,8	0,00	0,0
2004-04-10 16:30	278	25	61	3,1	18,33	3,52	0,5	1002,51	-3,97	0,81	17,70	4,41	11,3	0,00	0,0
2004-04-10 17:00	292	25	64	4,3	18,23	3,02	0,5	1002,51	-3,77	-3,08	17,60	4,08	8,9	0,00	0,0
2004-04-10 17:30	317	25	63	6,6	18,23	3,12	0,5	1002,51	-3,90	-6,41	17,60	4,12	9,8	0,00	0,0
2004-04-10 18:00	282	25	64	2,4	18,23	3,02	0,5	1002,51	-3,77	1,37	17,60	4,08	10,0	0,00	0,0
2004-04-10 18:30	309	25	67	6,0	18,23	2,52	0,5	1003,51	-3,60	-6,59	17,60	3,77	6,4	0,00	0,0
2004-04-10 19:00	300	25	69	3,3	18,23	2,42	0,5	1003,51	-3,29	-1,53	17,60	3,79	8,7	0,00	0,0
2004-04-10 19:30	294	25	73	5,4	18,23	2,42	0,5	1003,51	-2,50	-6,11	17,60	4,06	6,6	0,00	0,0
2004-04-10 20:00	246	25	76	2,8	18,23	1,72	0,5	1003,51	-2,60	-1,16	17,60	3,56	6,2	0,00	0,0
2004-04-10 20:30	300	25	80	2,4	18,23	0,82	0,5	1003,51	-2,76	-0,95	17,60	2,95	4,7	0,00	0,0
2004-04-10 21:00	293	25	82	2,0	18,23	0,61	0,5	1003,51	-2,61	0,61	17,60	2,89	4,7	0,00	0,0
2004-04-10 21:30	253	25	86	0,0	18,23	0,31	0,5	1003,51	-2,23	0,31	17,60	2,89	3,0	0,00	0,0
2004-04-10 22:00	286	25	89	2,2	18,23	0,41	0,5	1003,51	-1,65	0,41	17,60	3,23	4,5	0,00	0,0
2004-04-10 22:30	309	26	90	3,5	18,33	0,31	0,5	1003,51	-1,59	-3,90	17,74	3,21	4,3	0,00	0,0
2004-04-10 23:00	293	26	92	2,6	18,43	0,11	0,5	1003,51	-1,48	-1,69	17,84	3,17	4,9	0,00	0,0
2004-04-10 23:30	260	25	92	1,8	18,53	-0,29	0,5	1003,51	-1,88	-0,29	17,90	2,77	3,9	0,00	0,0
2004-04-11 00:00	252	25	92	2,4	18,73	-0,49	0,5	1003,51	-2,08	-2,32	18,10	2,57	3,9	0,00	0,0
2004-04-11 00:30	261	25	90	3,1	18,93	-0,49	0,5	1003,51	-2,38	-3,56	18,30	2,41	4,9	0,00	0,0
2004-04-11 01:00	237	25	90	2,2	19,13	-0,39	0,5	1003,51	-2,28	-0,39	18,50	2,51	4,7	0,00	0,0
2004-04-11 01:30	252	25	89	4,5	19,33	-0,39	0,5	1003,51	-2,44	-8,35	18,70	2,43	6,8	0,00	0,0
2004-04-11 02:00	266	25	93	1,4	19,53	-0,69	0,5	1003,51	-2,12	-0,69	18,90	2,45	4,5	0,00	0,0
2004-04-11 02:30	260	25	95	2,0	19,73	-0,89	0,5	1003,51	-2,02	-0,89	19,10	2,42	3,3	0,00	0,0
2004-04-11 03:00	252	25	94	0,0	19,73	-0,79	0,5	1003,51	-2,07	-0,79	19,10	2,43	5,2	0,00	0,0
2004-04-11 03:30	254	25	97	0,0	19,73	-0,89	0,5	1003,51	-1,73	-0,89	19,10	2,58	2,6	0,00	0,0
2004-04-11 04:00	282	25	96	2,0	19,73	-0,89	0,5	1002,51	-1,88	-0,89	19,10	2,50	4,5	0,00	0,0
2004-04-11 04:30	253	25	98	2,0	19,63	-1,09	0,5	1002,51	-1,79	-1,09	19,00	2,47	4,3	0,00	0,0
2004-04-11 05:00	250	25	99	0,0	19,53	-1,09	0,5	1002,51	-1,64	-1,09	18,90	2,56	4,1	0,00	0,0
2004-04-11 05:30	268	25	98	2,2	19,53	-1,19	0,5	1002,51	-1,89	-1,19	18,90	2,37	3,3	0,00	0,0
2004-04-11 06:00	263	25	98	2,0	19,53	-1,29	0,5	1002,51	-1,98	-1,29	18,90	2,27	4,3	0,00	0,0
2004-04-11 06:30	289	25	99	2,4	19,53	-1,29	0,5	1002,51	-1,84	-3,16	18,90	2,36	4,1	0,00	0,0
2004-04-11 07:00	290	25	95	3,7	19,63	-1,29	0,5	1002,51	-2,42	-6,99	19,00	2,02	5,4	0,00	0,0
2004-04-11 07:30	294	25	94	2,4	19,73	-0,99	0,5	1002,51	-2,27	-2,85	19,10	2,23	4,1	0,00	0,0
2004-04-11 08:00	285	25	90	2,4	19,73	-0,89	0,5	1003,51	-2,78	-2,74	19,10	2,01	5,0	0,00	0,0
2004-04-11 08:30	310	25	87	3,7	19,83	-0,59	0,5	1003,51	-2,95	-6,17	19,20	2,07	7,5	0,00	0,0
2004-04-11 09:00	304	25	84	2,8	19,63	-0,39	0,5	1003,51	-3,25	-3,46	19,00	2,04	7,1	0,00	0,0
2004-04-11 09:30	305	25	82	3,7	19,43	0,11	0,5	1003,51	-3,09	-5,35	18,80	2,39	6,8	0,00	0,0
2004-04-11 10:00	300	25	75	4,7	19,23	0,51	0,5	1004,51	-3,95	-7,24	18,60	2,29	6,6	0,00	0,0
2004-04-11 10:30	300	25	75	3,7	19,03	0,31	0,5	1004,51	-4,14	-5,12	18,40	2,09	6,4	0,00	0,0
2004-04-11 11:00	323	25	65	5,6	18,83	0,51	0,5	1005,51	-5,92	-8,54	18,20	1,64	9,4	0,00	0,0
2004-04-11 11:30	288	25	69	4,1	18,73	1,02	0,5	1005,51	-4,62	-5,49	18,10	2,39	8,5	0,00	0,0
2004-04-11 12:00	337	25	67	5,4	18,53	1,12	0,5	1005,51	-4,94	-7,77	17,90	2,37	7,3	0,00	0,0
2004-04-11 12:30	255	25	63	5,4	18,53	1,22	0,5	1006,51	-5,69	-7,64	17,90	2,22	8,3	0,00	0,0

Datum	Vindriktning °	Luftfukt inne Rh%	Luftfukt ute Rh%	Vindhastighet m/s	Temp inne °C	Temp ute °C	Nederb. månad mm	Luftryck Mbar	Daggpunkt °C	Kyleffekt °C	Vix inne °C	Vix ute °C	Vindby m/s	Korr luftryck	Nederb./dygn mm
2004-04-11 13:00	279	25	60	5,2	18,43	1,52	0,5	1006,51	-6,08	-6,63	17,80	2,35	7,9	0,00	0,0
2004-04-11 13:30	289	25	59	3,9	18,43	1,92	0,5	1006,51	-5,94	-3,25	17,80	2,69	7,9	0,00	0,0
2004-04-11 14:00	298	25	57	3,1	18,43	1,52	0,5	1007,51	-6,79	-1,38	17,80	2,18	7,9	0,00	0,0
2004-04-11 14:30	304	25	57	5,2	18,33	2,12	0,5	1007,51	-6,23	-5,87	17,70	2,78	8,3	0,00	0,0
2004-04-11 15:00	316	25	57	4,7	18,33	2,02	0,5	1007,51	-6,32	-5,38	17,70	2,68	6,9	0,00	0,0
2004-04-11 15:30	356	25	56	4,9	18,33	1,42	0,5	1008,51	-7,12	-6,12	17,70	2,02	8,3	0,00	0,0
2004-04-11 16:00	312	25	57	4,9	18,33	1,92	0,5	1008,51	-6,41	-5,50	17,70	2,58	8,1	0,00	0,0
2004-04-11 16:30	294	25	54	4,7	18,33	1,92	0,5	1008,51	-7,16	-5,50	17,70	2,41	9,0	0,00	0,0
2004-04-11 17:00	299	25	58	6,0	18,53	1,32	0,5	1009,51	-6,73	-8,15	17,90	2,03	8,9	0,00	0,0
2004-04-11 17:30	312	25	56	4,5	18,73	1,72	0,5	1009,51	-6,84	-5,75	18,10	2,32	7,3	0,00	0,0
2004-04-11 18:00	289	25	56	3,0	18,83	1,12	0,5	1009,51	-7,40	-1,82	18,20	1,72	8,1	0,00	0,0
2004-04-11 18:30	322	25	58	4,7	18,83	0,92	0,5	1009,51	-7,11	-6,74	18,20	1,63	8,3	0,00	0,0
2004-04-11 19:00	346	25	58	4,5	18,83	0,61	0,5	1010,51	-7,39	-7,11	18,20	1,33	7,3	0,00	0,0
2004-04-11 19:30	335	25	64	3,5	18,73	0,61	0,5	1010,51	-6,04	-3,57	18,10	1,68	8,1	0,00	0,0
2004-04-11 20:00	300	25	66	2,6	18,63	0,11	0,5	1010,51	-6,09	-1,69	18,00	1,30	6,4	0,00	0,0
2004-04-11 20:30	288	25	72	2,2	18,53	-0,39	0,5	1011,51	-5,38	-0,39	17,90	1,19	6,2	0,00	0,0
2004-04-11 21:00	297	25	78	3,5	18,43	-0,79	0,5	1011,51	-4,66	-5,15	17,80	1,20	4,3	0,00	0,0
2004-04-11 21:30	252	25	80	1,8	18,43	-1,19	0,5	1012,51	-4,70	-1,19	17,80	0,94	4,3	0,00	0,0
2004-04-11 22:00	305	25	82	2,6	18,33	-1,39	0,5	1012,51	-4,56	-3,27	17,70	0,89	4,3	0,00	0,0
2004-04-11 22:30	305	25	83	3,3	18,23	-2,09	0,5	1012,51	-5,07	-6,62	17,60	0,26	3,3	0,00	0,0
2004-04-11 23:00	296	25	83	3,1	18,23	-2,39	0,5	1012,51	-5,36	-5,64	17,60	-0,04	3,9	0,00	0,0
2004-04-11 23:30	318	25	80	3,0	18,43	-2,29	0,5	1013,51	-5,77	-5,53	17,80	-0,16	5,8	0,00	0,0
2004-04-12 00:00	308	25	80	2,2	18,93	-2,59	0,5	1013,51	-6,06	-2,59	18,30	-0,46	5,6	0,00	0,0
2004-04-12 00:30	300	25	80	1,4	19,53	-2,59	0,5	1013,51	-6,06	-2,59	18,90	-0,46	3,5	0,00	0,0
2004-04-12 01:00	296	25	81	0,0	19,83	-3,19	0,5	1013,51	-6,48	-3,19	19,20	-0,99	3,0	0,00	0,0
2004-04-12 01:30	280	25	84	0,0	19,83	-3,49	0,5	1014,51	-6,28	-3,49	19,20	-1,06	2,0	0,00	0,0
2004-04-12 02:00	285	25	90	0,0	19,63	-4,09	0,5	1014,51	-5,93	-4,09	19,00	-1,20	1,8	0,00	0,0
2004-04-12 02:30	285	25	91	0,0	19,43	-4,29	0,5	1014,51	-5,98	-4,29	18,80	-1,32	1,6	0,00	0,0
2004-04-12 03:00	284	25	92	0,0	19,33	-4,69	0,5	1014,51	-6,22	-4,69	18,70	-1,64	0,0	0,00	0,0
2004-04-12 03:30	300	25	95	0,0	19,43	-4,59	0,5	1014,51	-5,69	-4,59	18,80	-1,29	2,4	0,00	0,0
2004-04-12 04:00	295	25	99	0,0	19,83	-4,19	0,5	1014,51	-4,73	-4,19	19,20	-0,55	2,8	0,00	0,0
2004-04-12 04:30	310	25	98	1,2	20,13	-4,59	0,5	1015,51	-5,27	-4,59	19,50	-1,03	1,6	0,00	0,0
2004-04-12 05:00	292	25	96	0,0	20,23	-4,19	0,5	1015,51	-5,15	-4,19	19,60	-0,80	4,5	0,00	0,0
2004-04-12 05:30	291	25	95	0,0	20,23	-4,59	0,5	1015,51	-5,69	-4,59	19,60	-1,29	1,4	0,00	0,0
2004-04-12 06:00	275	25	95	0,0	20,03	-4,79	0,5	1015,51	-5,89	-4,79	19,40	-1,49	1,2	0,00	0,0
2004-04-12 06:30	310	25	96	1,6	19,83	-4,29	0,5	1015,51	-5,25	-4,29	19,20	-0,90	2,2	0,00	0,0
2004-04-12 07:00	287	25	93	1,6	19,73	-3,59	0,5	1016,51	-4,99	-3,59	19,10	-0,45	2,6	0,00	0,0
2004-04-12 07:30	304	25	87	2,0	19,63	-2,89	0,5	1016,51	-5,21	-2,89	19,00	-0,23	3,3	0,00	0,0
2004-04-12 08:00	276	25	84	2,6	19,73	-2,29	0,5	1016,51	-5,10	-4,22	19,10	0,14	3,9	0,00	0,0
2004-04-12 08:30	299	25	86	2,8	19,73	-1,79	0,5	1016,51	-4,29	-4,99	19,10	0,79	5,2	0,00	0,0
2004-04-12 09:00	307	25	82	3,7	19,73	-1,29	0,5	1016,51	-4,46	-6,99	19,10	0,99	6,0	0,00	0,0
2004-04-12 09:30	289	25	77	2,6	19,63	-0,49	0,5	1017,52	-4,55	-2,32	19,00	1,43	5,0	0,00	0,0
2004-04-12 10:00	266	25	73	4,1	19,53	0,21	0,5	1017,52	-4,61	-6,45	18,90	1,86	5,8	0,00	0,0
2004-04-12 10:30	295	25	68	2,2	19,23	0,41	0,5	1017,52	-5,40	0,41	18,60	1,73	5,8	0,00	0,0
2004-04-12 11:00	292	25	67	3,1	19,13	1,02	0,5	1017,52	-5,03	-1,93	18,50	2,27	6,0	0,00	0,0
2004-04-12 11:30	316	25	60	2,6	18,93	1,42	0,5	1017,52	-6,17	-0,31	18,30	2,25	6,9	0,00	0,0

Datum	Vindriktning °	Luftfukt inne Rh%	Luftfukt ute Rh%	Vindhastighet m/s	Temp inne °C	Temp ute °C	Nederb. månad mm	Luftryck Mbar	Daggpunkt °C	Kyleffekt °C	Vix inne °C	Vix ute °C	Vindby m/s	Korr luftryck	Nederb./dygn mm
2004-04-12 12:00	343	25	62	1,8	18,83	1,12	0,5	1018,52	-6,01	1,12	18,20	2,06	6,6	0,00	0,0
2004-04-12 12:30	303	25	62	4,1	18,83	1,72	0,5	1018,52	-5,44	-4,65	18,20	2,66	5,8	0,00	0,0
2004-04-12 13:00	279	25	58	3,5	18,73	2,52	0,5	1018,52	-5,61	-1,42	18,10	3,23	7,9	0,00	0,0
2004-04-12 13:30	341	25	54	3,5	18,63	1,82	0,5	1018,52	-7,25	-2,21	18,00	2,31	7,3	0,00	0,0
2004-04-12 14:00	311	25	54	4,7	18,63	2,82	0,5	1018,52	-6,32	-4,39	18,00	3,32	8,1	0,00	0,0
2004-04-12 14:30	339	25	56	4,7	18,53	2,72	0,5	1018,52	-5,91	-4,51	17,90	3,32	8,3	0,00	0,0
2004-04-12 15:00	281	25	55	2,8	18,43	2,62	0,5	1018,52	-6,25	-0,18	17,80	3,17	7,9	0,00	0,0
2004-04-12 15:30	297	25	55	3,9	18,43	3,22	0,5	1018,52	-5,70	-1,74	17,80	3,77	6,4	0,00	0,0
2004-04-12 16:00	312	25	52	4,9	18,43	2,62	0,5	1018,52	-7,03	-4,63	17,80	3,01	7,5	0,00	0,0
2004-04-12 16:30	303	25	53	3,3	18,43	2,92	0,5	1018,52	-6,49	-0,97	17,80	3,36	6,9	0,00	0,0
2004-04-12 17:00	300	25	55	4,3	18,23	2,72	0,5	1018,52	-6,16	-3,44	17,60	3,27	6,0	0,00	0,0
2004-04-12 17:30	293	25	61	2,0	18,13	2,02	0,5	1018,52	-5,38	2,02	17,50	2,90	5,4	0,00	0,0
2004-04-12 18:00	283	25	64	2,6	18,03	2,32	0,5	1018,52	-4,43	0,64	17,40	3,38	6,2	0,00	0,0
2004-04-12 18:30	328	25	63	2,4	17,93	1,92	0,5	1019,52	-5,03	0,21	17,30	2,92	5,4	0,00	0,0
2004-04-12 19:00	340	25	63	2,4	17,93	1,32	0,5	1019,52	-5,60	-0,42	17,30	2,32	4,3	0,00	0,0
2004-04-12 19:30	309	25	66	1,8	17,93	1,12	0,5	1019,52	-5,14	1,12	17,30	2,30	4,3	0,00	0,0
2004-04-12 20:00	288	25	71	2,0	18,03	1,22	0,5	1019,52	-4,04	1,22	17,40	2,72	3,9	0,00	0,0
2004-04-12 20:30	292	25	74	1,8	18,33	0,92	0,5	1019,52	-3,75	0,92	17,70	2,62	4,9	0,00	0,0
2004-04-12 21:00	304	25	77	2,0	18,83	0,51	0,5	1019,52	-3,58	0,51	18,20	2,43	3,1	0,00	0,0
2004-04-12 21:30	283	25	78	1,2	19,23	0,01	0,5	1019,52	-3,89	0,01	18,60	2,00	3,3	0,00	0,0
2004-04-12 22:00	300	25	81	0,0	19,53	-0,69	0,5	1019,52	-4,04	-0,69	18,90	1,52	2,4	0,00	0,0
2004-04-12 22:30	302	25	83	0,0	19,43	-1,19	0,5	1019,52	-4,19	-1,19	18,80	1,16	0,0	0,00	0,0
2004-04-12 23:00	301	25	86	0,0	19,23	-1,39	0,5	1019,52	-3,90	-1,39	18,60	1,19	1,4	0,00	0,0
2004-04-12 23:30	301	25	88	0,0	19,03	-1,89	0,5	1019,52	-4,07	-1,89	18,40	0,85	0,0	0,00	0,0
2004-04-13 00:00	301	25	89	0,0	19,03	-2,09	0,5	1019,52	-4,11	-2,09	18,40	0,73	0,0	0,00	0,0
2004-04-13 00:30	301	25	90	0,0	19,13	-1,89	0,5	1019,52	-3,76	-1,89	18,50	1,01	0,0	0,00	0,0
2004-04-13 01:00	301	25	91	0,0	19,53	-1,79	0,5	1019,52	-3,51	-1,79	18,90	1,19	0,0	0,00	0,0
2004-04-13 01:30	301	25	92	0,0	19,83	-1,59	0,5	1019,52	-3,16	-1,59	19,20	1,47	0,0	0,00	0,0
2004-04-13 02:00	301	25	93	0,0	19,83	-1,49	0,5	1019,52	-2,91	-1,49	19,20	1,65	0,0	0,00	0,0
2004-04-13 02:30	301	25	93	0,0	19,63	-1,49	0,5	1019,52	-2,91	-1,49	19,00	1,65	0,0	0,00	0,0
2004-04-13 03:00	301	25	94	0,0	19,43	-1,49	0,5	1018,52	-2,76	-1,49	18,80	1,73	0,0	0,00	0,0
2004-04-13 03:30	174	25	97	0,0	19,13	-1,69	0,5	1018,52	-2,53	-1,69	18,50	1,78	1,4	0,00	0,0
2004-04-13 04:00	174	25	98	0,0	19,03	-1,59	0,5	1018,52	-2,28	-1,59	18,40	1,97	0,0	0,00	0,0
2004-04-13 04:30	190	25	98	0,0	19,13	-1,49	0,5	1018,52	-2,18	-1,49	18,50	2,07	2,8	0,00	0,0
2004-04-13 05:00	180	25	100	0,0	19,43	-1,49	0,5	1018,52	-1,90	-1,49	18,80	2,24	2,0	0,00	0,0
2004-04-13 05:30	146	25	100	0,0	19,63	-1,39	0,5	1018,52	-1,80	-1,39	19,00	2,34	2,4	0,00	0,0
2004-04-13 06:00	152	25	100	1,8	19,83	-1,19	0,5	1018,52	-1,60	-1,19	19,20	2,54	2,6	0,00	0,0
2004-04-13 06:30	131	25	100	0,0	19,93	-1,09	0,5	1017,52	-1,50	-1,09	19,30	2,64	2,8	0,00	0,0
2004-04-13 07:00	137	25	100	1,4	19,93	-0,89	0,5	1017,52	-1,30	-0,89	19,30	2,84	2,4	0,00	0,0
2004-04-13 07:30	133	25	100	0,0	19,83	-0,49	0,5	1017,52	-0,90	-0,49	19,20	3,24	1,6	0,00	0,0
2004-04-13 08:00	139	25	96	1,4	19,63	-0,29	0,5	1017,52	-1,28	-0,29	19,00	3,10	2,8	0,00	0,0
2004-04-13 08:30	176	25	91	2,2	19,43	0,51	0,5	1017,52	-1,24	0,51	18,80	3,49	3,9	0,00	0,0
2004-04-13 09:00	190	25	87	2,4	19,23	0,72	0,5	1017,52	-1,68	-1,05	18,60	3,37	3,9	0,00	0,0
2004-04-13 09:30	151	25	85	1,8	19,03	1,62	0,5	1017,52	-1,12	1,62	18,40	4,12	3,9	0,00	0,0
2004-04-13 10:00	153	25	79	2,8	18,93	2,82	0,5	1016,51	-0,99	0,04	18,30	4,88	3,5	0,00	0,0
2004-04-13 10:30	176	25	79	3,1	18,93	3,22	0,5	1017,52	-0,60	0,48	18,30	5,28	4,3	0,00	0,0



Datum	Vindriktning °	Luftfukt inne Rh%	Luftfukt ute Rh%	Vindhastighet m/s	Temp inne °C	Temp ute °C	Nederb. månad mm	Luftryck Mbar	Daggpunkt °C	Kyleffekt °C	Vix inne °C	Vix ute °C	Vindby m/s	Korr luftryck	Nederb./dygn mm
2004-04-13 11:00	143	25	75	3,9	18,83	3,92	0,5	1016,51	-0,67	-0,92	18,20	5,70	4,1	0,00	0,0
2004-04-13 11:30	196	25	74	1,4	18,73	4,82	0,5	1016,51	0,01	4,82	18,10	6,53	4,7	0,00	0,0
2004-04-13 12:00	194	25	74	0,0	18,73	5,32	0,5	1016,51	0,49	5,32	18,10	7,03	4,7	0,00	0,0
2004-04-13 12:30	194	25	72	0,0	18,63	6,12	0,5	1016,51	0,86	6,12	18,00	7,69	4,3	0,00	0,0
2004-04-13 13:00	277	25	70	1,2	18,63	6,72	0,5	1015,51	1,03	6,72	18,00	8,16	4,5	0,00	0,0
2004-04-13 13:30	158	25	68	0,0	18,63	8,02	0,5	1015,51	1,84	8,02	18,00	9,34	4,1	0,00	0,0
2004-04-13 14:00	123	25	64	2,4	18,63	8,22	0,5	1015,51	1,15	6,86	18,00	9,29	3,7	0,00	0,0
2004-04-13 14:30	153	25	59	3,7	18,73	8,32	0,5	1014,51	0,06	4,22	18,10	9,09	6,0	0,00	0,0
2004-04-13 15:00	154	25	58	3,3	18,73	8,52	0,5	1014,51	-0,00	5,36	18,10	9,24	6,2	0,00	0,0
2004-04-13 15:30	152	25	56	5,0	18,73	8,42	0,5	1013,51	-0,61	2,06	18,10	9,03	6,9	0,00	0,0
2004-04-13 16:00	181	25	54	4,1	18,73	8,72	0,5	1013,51	-0,86	3,78	18,10	9,22	7,9	0,00	0,0
2004-04-13 16:30	145	25	53	4,5	18,73	8,62	0,5	1013,51	-1,22	2,80	18,10	9,07	7,3	0,00	0,0
2004-04-13 17:00	181	25	53	3,9	18,73	8,72	0,5	1013,51	-1,13	4,68	18,10	9,17	6,8	0,00	0,0
2004-04-13 17:30	162	25	52	4,1	18,63	8,72	0,5	1012,51	-1,40	3,78	18,00	9,12	5,4	0,00	0,0
2004-04-13 18:00	135	25	53	2,6	18,63	8,32	0,5	1012,51	-1,50	6,97	18,00	8,77	5,8	0,00	0,0
2004-04-13 18:30	189	26	54	1,8	18,53	8,22	0,5	1012,51	-1,32	8,22	17,94	8,72	5,0	0,00	0,0
2004-04-13 19:00	201	26	55	1,2	18,43	7,92	0,5	1012,51	-1,33	7,92	17,84	8,47	4,1	0,00	0,0
2004-04-13 19:30	189	26	55	0,0	18,43	7,42	0,5	1012,51	-1,80	7,42	17,84	7,97	3,5	0,00	0,0
2004-04-13 20:00	291	26	59	2,8	18,33	6,92	0,5	1011,51	-1,25	4,52	17,74	7,69	3,3	0,00	0,0
2004-04-13 20:30	289	26	65	1,4	18,33	6,42	0,5	1011,51	-0,33	6,42	17,74	7,55	3,9	0,00	0,0
2004-04-13 21:00	297	26	72	1,4	18,33	5,62	0,5	1011,51	0,38	5,62	17,74	7,19	3,5	0,00	0,0
2004-04-13 21:30	277	26	75	1,4	18,23	5,12	0,5	1011,51	0,49	5,12	17,64	6,90	2,2	0,00	0,0
2004-04-13 22:00	277	26	76	0,0	18,23	4,72	0,5	1011,51	0,29	4,72	17,64	6,56	1,6	0,00	0,0
2004-04-13 22:30	277	26	80	0,0	18,23	4,32	0,5	1010,51	0,64	4,32	17,64	6,45	1,4	0,00	0,0
2004-04-13 23:00	306	26	84	0,0	18,23	4,12	0,5	1011,51	1,15	4,12	17,64	6,54	2,2	0,00	0,0
2004-04-13 23:30	306	26	90	0,0	18,23	3,62	0,5	1010,51	1,66	3,62	17,64	6,51	0,0	0,00	0,0
2004-04-14 00:00	306	26	91	0,0	18,13	3,32	0,5	1010,51	1,52	3,32	17,54	6,29	0,0	0,00	0,0
2004-04-14 00:30	306	26	94	0,0	18,13	3,02	0,5	1010,51	1,69	3,02	17,54	6,24	0,0	0,00	0,0
2004-04-14 01:00	351	26	96	0,0	18,23	3,02	0,5	1009,51	2,00	3,02	17,64	6,40	0,0	0,00	0,0
2004-04-14 01:30	88	26	99	0,0	18,43	3,02	0,5	1009,51	2,44	3,02	17,84	6,66	1,2	0,00	0,0
2004-04-14 02:00	107	26	99	0,0	18,73	2,82	0,5	1009,51	2,24	2,82	18,14	6,46	1,2	0,00	0,0
2004-04-14 02:30	96	26	98	0,0	19,13	2,92	0,5	1009,51	2,20	2,92	18,54	6,47	1,4	0,00	0,0
2004-04-14 03:00	86	26	97	0,0	19,43	2,82	0,5	1009,51	1,95	2,82	18,84	6,29	1,2	0,00	0,0
2004-04-14 03:30	85	25	96	0,0	19,53	2,72	0,5	1008,51	1,70	2,72	18,90	6,10	0,0	0,00	0,0
2004-04-14 04:00	85	25	98	0,0	19,63	2,72	2,0	1008,51	2,00	2,72	19,00	6,27	1,2	1,52	1,5
2004-04-14 04:30	85	25	98	0,0	19,63	2,72	2,0	1008,51	2,00	2,72	19,00	6,27	0,0	1,52	1,5
2004-04-14 05:00	85	26	99	0,0	19,53	2,52	2,0	1008,51	1,94	2,52	18,94	6,16	1,2	0,00	1,5
2004-04-14 05:30	85	26	99	0,0	19,33	2,62	2,0	1007,51	2,04	2,62	18,74	6,26	0,0	0,00	1,5
2004-04-14 06:00	85	26	99	0,0	19,23	2,42	2,0	1007,51	1,84	2,42	18,64	6,06	0,0	0,00	1,5
2004-04-14 06:30	85	26	100	0,0	19,23	2,62	2,0	1007,51	2,19	2,62	18,64	6,35	0,0	0,00	1,5
2004-04-14 07:00	85	26	100	0,0	19,23	2,72	2,0	1007,51	2,29	2,72	18,64	6,45	0,0	0,00	1,5
2004-04-14 07:30	85	26	100	0,0	19,33	2,82	2,0	1007,51	2,39	2,82	18,74	6,55	0,0	0,00	1,5
2004-04-14 08:00	194	26	100	0,0	19,53	3,12	2,0	1007,51	2,69	3,12	18,94	6,85	2,0	0,00	1,5
2004-04-14 08:30	195	25	100	0,0	19,63	3,42	2,0	1007,51	2,99	3,42	19,00	7,15	1,8	0,00	1,5
2004-04-14 09:00	195	25	100	0,0	19,73	3,82	2,0	1007,51	3,39	3,82	19,10	7,55	1,4	0,00	1,5
2004-04-14 09:30	195	25	100	0,0	19,63	4,32	2,0	1007,51	3,88	4,32	19,00	8,05	1,8	0,00	1,5

Datum	Vindriktning	Luftfukt inne	Luftfukt ute	Vindhastighet	Temp inne	Temp ute	Nederb. månad	Luftryck	Daggpunkt	Kyleffekt	Vix inne	Vix ute	Vindby	Korr luftryck	Nederb./dygn
	°	Rh%	Rh%	m/s	°C	°C	mm	Mbar	°C	°C	°C	°C	m/s		mm
2004-04-14 10:00	210	26	99	1,4	19,43	5,02	2,0	1007,51	4,43	5,02	18,84	8,66	2,6	0,00	1,5
2004-04-14 10:30	198	26	95	1,4	19,33	5,82	2,0	1007,51	4,62	5,82	18,74	9,12	3,1	0,00	1,5
2004-04-14 11:00	250	26	93	2,2	19,13	6,02	2,0	1007,51	4,50	6,02	18,54	9,16	3,7	0,00	1,5
2004-04-14 11:30	285	26	82	3,3	18,93	6,52	2,0	1008,51	3,14	3,10	18,34	8,80	6,9	0,00	1,5
2004-04-14 12:00	301	26	78	4,9	18,83	6,72	2,0	1008,51	2,60	0,45	18,24	8,71	6,9	0,00	1,5
2004-04-14 12:30	268	26	79	3,3	18,73	6,52	2,0	1008,51	2,60	3,10	18,14	8,58	6,9	0,00	1,5
2004-04-14 13:00	254	26	85	2,0	18,63	6,12	2,0	1009,51	3,28	6,12	18,04	8,62	6,8	0,00	1,5
2004-04-14 13:30	297	26	80	2,4	18,53	6,32	2,0	1009,51	2,59	4,86	17,94	8,45	7,1	0,00	1,5
2004-04-14 14:00	307	26	77	4,7	18,53	6,72	2,0	1009,51	2,41	0,45	17,94	8,64	7,1	0,00	1,5
2004-04-14 14:30	290	26	73	3,9	18,43	7,42	2,0	1009,51	2,31	3,17	17,84	9,06	8,7	0,00	1,5
2004-04-14 15:00	303	26	68	3,3	18,53	7,42	2,0	1010,51	1,27	4,12	17,94	8,73	7,7	0,00	1,5
2004-04-14 15:30	303	26	67	4,1	18,63	7,62	2,0	1010,51	1,25	2,46	18,04	8,87	6,9	0,00	1,5
2004-04-14 16:00	313	26	67	5,0	18,73	7,62	2,0	1010,51	1,25	1,05	18,14	8,87	6,2	0,00	1,5
2004-04-14 16:30	307	26	66	3,5	18,83	7,32	2,0	1010,51	0,74	4,00	18,24	8,51	6,0	0,00	1,5
2004-04-14 17:00	290	26	71	2,4	18,73	7,22	2,0	1010,51	1,71	5,81	18,14	8,73	6,4	0,00	1,5
2004-04-14 17:30	300	26	69	3,7	18,83	7,42	2,0	1011,51	1,48	3,17	18,24	8,80	5,6	0,00	1,5
2004-04-14 18:00	275	26	71	5,2	18,73	7,12	2,0	1011,51	1,61	0,42	18,14	8,63	5,4	0,00	1,5
2004-04-14 18:30	295	26	73	4,5	18,63	6,52	2,0	1011,51	1,44	0,20	18,04	8,16	7,3	0,00	1,5
2004-04-14 19:00	293	26	75	3,3	18,63	6,52	2,0	1011,51	1,84	3,10	18,04	8,30	6,4	0,00	1,5
2004-04-14 19:30	305	26	76	4,3	18,63	5,92	2,0	1011,51	1,45	0,41	18,04	7,77	6,9	0,00	1,5
2004-04-14 20:00	288	26	78	2,2	18,63	5,22	2,0	1012,51	1,15	5,22	18,04	7,21	5,2	0,00	1,5
2004-04-14 20:30	251	26	82	1,8	18,53	4,22	2,0	1012,51	0,90	4,22	17,94	6,49	3,0	0,00	1,5
2004-04-14 21:00	296	27	85	2,6	18,53	3,32	2,0	1012,51	0,54	1,69	17,97	5,82	3,3	0,00	1,5
2004-04-14 21:30	319	26	87	0,0	18,43	2,92	2,0	1012,51	0,48	2,92	17,84	5,57	3,7	0,00	1,5
2004-04-14 22:00	319	26	92	0,0	18,43	2,32	2,0	1013,51	0,69	2,32	17,84	5,37	1,8	0,00	1,5
2004-04-14 22:30	347	26	92	0,0	18,43	2,12	2,0	1013,51	0,49	2,12	17,84	5,17	2,4	0,00	1,5
2004-04-14 23:00	347	26	95	0,0	18,53	1,02	2,0	1013,51	-0,14	1,02	17,94	4,32	0,0	0,00	1,5
2004-04-14 23:30	345	26	98	0,0	18,63	1,52	2,0	1013,51	0,80	1,52	18,04	5,07	1,2	0,00	1,5
2004-04-15 00:00	63	26	100	0,0	18,83	1,32	2,0	1014,51	0,89	1,32	18,24	5,05	1,2	0,00	0,0
2004-04-15 00:30	63	26	98	0,0	19,13	0,82	2,0	1014,51	0,11	0,82	18,54	4,37	0,0	0,00	0,0
2004-04-15 01:00	63	26	98	0,0	19,33	0,31	2,0	1014,51	-0,39	0,31	18,74	3,87	0,0	0,00	0,0
2004-04-15 01:30	63	26	100	0,0	19,53	-0,29	2,0	1014,51	-0,70	-0,29	18,94	3,44	1,4	0,00	0,0
2004-04-15 02:00	63	26	100	0,0	19,53	-0,29	2,0	1014,51	-0,70	-0,29	18,94	3,44	1,2	0,00	0,0
2004-04-15 02:30	63	26	100	0,0	19,53	-0,89	2,0	1014,51	-1,30	-0,89	18,94	2,84	1,4	0,00	0,0
2004-04-15 03:00	356	26	100	1,8	19,43	0,11	2,0	1014,51	-0,31	0,11	18,84	3,84	2,2	0,00	0,0
2004-04-15 03:30	347	26	100	0,0	19,33	0,41	2,0	1014,51	-0,01	0,41	18,74	4,14	2,4	0,00	0,0
2004-04-15 04:00	347	26	100	0,0	19,33	-0,29	2,0	1014,51	-0,70	-0,29	18,74	3,44	1,4	0,00	0,0
2004-04-15 04:30	351	26	100	0,0	19,33	-0,19	2,0	1015,51	-0,60	-0,19	18,74	3,54	1,4	0,00	0,0
2004-04-15 05:00	351	26	100	0,0	19,33	0,01	2,0	1015,51	-0,41	0,01	18,74	3,74	0,0	0,00	0,0
2004-04-15 05:30	351	26	100	0,0	19,43	0,21	2,0	1015,51	-0,21	0,21	18,84	3,94	0,0	0,00	0,0
2004-04-15 06:00	351	26	100	1,4	19,63	0,41	2,0	1015,51	-0,01	0,41	19,04	4,14	1,4	0,00	0,0
2004-04-15 06:30	1	26	100	0,0	19,73	0,72	2,0	1015,51	0,29	0,72	19,14	4,44	1,6	0,00	0,0
2004-04-15 07:00	16	26	100	0,0	19,73	1,02	2,0	1015,51	0,59	1,02	19,14	4,75	1,6	0,00	0,0
2004-04-15 07:30	16	26	100	1,2	19,73	1,62	2,0	1015,51	1,19	1,62	19,14	5,35	1,6	0,00	0,0
2004-04-15 08:00	86	26	100	0,0	19,73	2,42	2,0	1015,51	1,99	2,42	19,14	6,15	1,6	0,00	0,0
2004-04-15 08:30	84	26	98	1,2	19,63	3,12	2,0	1015,51	2,39	3,12	19,04	6,67	1,6	0,00	0,0

Datum	Vindriktning °	Luftfukt inne Rh%	Luftfukt ute Rh%	Vindhastighet m/s	Temp inne °C	Temp ute °C	Nederb. månad mm	Luftryck Mbar	Daggpunkt °C	Kyleffekt °C	Vix inne °C	Vix ute °C	Vindby m/s	Korr luftryck	Nederb./dygn mm
2004-04-15 09:00	136	26	95	2,0	19,53	4,12	2,0	1016,51	2,94	4,12	18,94	7,42	2,6	0,00	0,0
2004-04-15 09:30	127	26	87	1,4	19,53	4,82	2,0	1016,51	2,35	4,82	18,94	7,47	2,8	0,00	0,0
2004-04-15 10:00	117	26	80	2,2	19,43	5,82	2,0	1016,51	2,10	5,82	18,84	7,95	2,8	0,00	0,0
2004-04-15 10:30	105	26	79	2,4	19,33	6,22	2,0	1016,51	2,31	4,75	18,74	8,28	3,9	0,00	0,0
2004-04-15 11:00	126	26	79	1,8	19,23	7,22	2,0	1016,51	3,27	7,22	18,64	9,28	3,3	0,00	0,0
2004-04-15 11:30	172	26	77	2,0	19,23	8,12	2,0	1016,51	3,77	8,12	18,64	10,04	3,9	0,00	0,0
2004-04-15 12:00	187	26	74	1,6	19,13	8,72	2,0	1016,51	3,76	8,72	18,54	10,43	3,3	0,00	0,0
2004-04-15 12:30	194	26	72	0,0	19,13	9,32	2,0	1016,51	3,93	9,32	18,54	10,90	3,0	0,00	0,0
2004-04-15 13:00	99	26	69	1,4	19,03	9,72	2,0	1016,51	3,68	9,72	18,44	11,10	3,5	0,00	0,0
2004-04-15 13:30	194	26	69	1,2	19,13	10,32	2,0	1016,51	4,25	10,32	18,54	11,70	3,3	0,00	0,0
2004-04-15 14:00	140	26	64	2,4	19,13	11,02	2,0	1017,52	3,79	9,82	18,54	12,09	3,7	0,00	0,0
2004-04-15 14:30	271	27	63	1,4	19,13	11,12	2,0	1017,52	3,65	11,12	18,57	12,13	3,1	0,00	0,0
2004-04-15 15:00	316	27	62	1,8	19,13	11,42	2,0	1017,52	3,70	11,42	18,57	12,37	3,0	0,00	0,0
2004-04-15 15:30	308	27	64	0,0	19,13	11,32	2,0	1017,52	4,08	11,32	18,57	12,39	2,4	0,00	0,0
2004-04-15 16:00	308	27	61	0,0	19,13	11,02	2,0	1017,52	3,08	11,02	18,57	11,91	1,2	0,00	0,0
2004-04-15 16:30	308	27	66	0,0	19,13	10,72	2,0	1017,52	3,97	10,72	18,57	11,91	0,0	0,00	0,0
2004-04-15 17:00	308	27	65	0,0	19,03	10,62	2,0	1017,52	3,65	10,62	18,47	11,75	0,0	0,00	0,0
2004-04-15 17:30	316	27	66	0,0	19,03	10,62	2,0	1017,52	3,87	10,62	18,47	11,81	1,6	0,00	0,0
2004-04-15 18:00	123	27	64	0,0	19,13	11,42	2,0	1017,52	4,17	11,42	18,57	12,49	2,0	0,00	0,0
2004-04-15 18:30	70	27	61	0,0	19,23	11,32	2,0	1017,52	3,36	11,32	18,67	12,21	2,2	0,00	0,0
2004-04-15 19:00	83	27	65	0,0	19,13	10,02	2,0	1016,51	3,08	10,02	18,57	11,15	2,0	0,00	0,0
2004-04-15 19:30	87	27	69	1,4	19,13	9,22	2,0	1016,51	3,20	9,22	18,57	10,60	1,8	0,00	0,0
2004-04-15 20:00	163	27	71	1,4	19,03	8,62	2,0	1016,51	3,05	8,62	18,47	10,13	2,2	0,00	0,0
2004-04-15 20:30	245	27	74	1,6	19,03	8,22	2,0	1016,51	3,28	8,22	18,47	9,93	2,4	0,00	0,0
2004-04-15 21:00	207	27	75	1,6	18,93	7,82	3,0	1016,51	3,09	7,82	18,37	9,60	2,2	1,02	1,0
2004-04-15 21:30	95	27	76	1,4	18,93	7,62	3,0	1017,52	3,09	7,62	18,37	9,47	2,8	1,02	1,0
2004-04-15 22:00	78	27	77	1,6	18,93	7,42	3,0	1017,52	3,09	7,42	18,37	9,34	3,0	0,00	1,0
2004-04-15 22:30	47	27	78	2,6	18,83	7,42	3,0	1016,51	3,28	6,02	18,27	9,41	2,8	0,00	1,0
2004-04-15 23:00	83	27	78	1,4	18,83	7,42	3,0	1016,51	3,28	7,42	18,27	9,41	3,7	0,00	1,0
2004-04-15 23:30	82	27	78	2,0	18,83	7,32	3,0	1016,51	3,18	7,32	18,27	9,31	2,8	0,00	1,0
2004-04-16 00:00	104	27	79	2,2	18,83	7,22	3,0	1016,51	3,27	7,22	18,27	9,28	3,5	0,00	0,0
2004-04-16 00:30	80	27	81	1,8	18,93	6,72	3,0	1016,51	3,16	6,72	18,37	8,92	3,1	0,00	0,0
2004-04-16 01:00	116	27	83	1,2	19,03	6,02	3,0	1016,51	2,83	6,02	18,47	8,37	2,8	0,00	0,0
2004-04-16 01:30	83	27	88	1,8	19,23	5,32	3,0	1016,51	3,00	5,32	18,67	8,05	2,4	0,00	0,0
2004-04-16 02:00	93	27	90	1,4	19,43	4,82	3,0	1016,51	2,84	4,82	18,87	7,71	2,4	0,00	0,0
2004-04-16 02:30	85	26	92	0,0	19,63	4,22	3,0	1016,51	2,57	4,22	19,04	7,27	1,8	0,00	0,0
2004-04-16 03:00	103	26	95	0,0	19,73	3,72	3,0	1016,51	2,54	3,72	19,14	7,02	2,6	0,00	0,0
2004-04-16 03:30	98	26	98	0,0	19,83	3,52	3,0	1016,51	2,79	3,52	19,24	7,07	1,6	0,00	0,0
2004-04-16 04:00	96	26	99	1,4	19,93	3,12	3,0	1016,51	2,54	3,12	19,34	6,76	2,4	0,00	0,0
2004-04-16 04:30	104	26	99	0,0	19,83	2,52	3,0	1015,51	1,94	2,52	19,24	6,16	2,4	0,00	0,0
2004-04-16 05:00	104	26	100	0,0	19,83	2,12	3,0	1015,51	1,69	2,12	19,24	5,85	1,4	0,00	0,0
2004-04-16 05:30	88	26	100	1,4	19,83	1,92	3,0	1015,51	1,49	1,92	19,24	5,65	2,0	0,00	0,0
2004-04-16 06:00	82	26	100	0,0	19,73	1,72	3,0	1015,51	1,29	1,72	19,14	5,45	1,8	0,00	0,0
2004-04-16 06:30	99	26	100	0,0	19,73	2,22	3,0	1015,51	1,79	2,22	19,14	5,95	1,6	0,00	0,0
2004-04-16 07:00	99	26	98	1,4	19,63	2,92	3,0	1015,51	2,20	2,92	19,04	6,47	2,0	0,00	0,0
2004-04-16 07:30	121	26	97	0,0	19,73	3,32	3,0	1015,51	2,44	3,32	19,14	6,79	2,4	0,00	0,0

Datum	Vindriktning	Luftfukt inne	Luftfukt ute	Vindhastighet	Temp inne	Temp ute	Nederb. månad	Luftryck	Daggpunkt	Kyleffekt	Vix inne	Vix ute	Vindby	Korr luftryck	Nederb./dygn
	°	Rh%	Rh%	m/s	°C	°C	mm	Mbar	°C	°C	°C	°C	m/s		mm
2004-04-16 08:00	128	26	97	2,0	19,83	3,62	3,0	1015,51	2,74	3,62	19,24	7,09	3,1	0,00	0,0
2004-04-16 08:30	174	26	96	2,2	19,83	4,42	3,0	1015,51	3,39	4,42	19,24	7,80	3,1	0,00	0,0
2004-04-16 09:00	137	26	90	2,8	19,83	5,22	3,0	1015,51	3,23	2,66	19,24	8,11	3,7	0,00	0,0
2004-04-16 09:30	152	26	86	2,6	19,83	6,02	3,0	1014,51	3,35	4,54	19,24	8,60	4,3	0,00	0,0
2004-04-16 10:00	152	26	83	2,8	19,63	6,72	3,0	1014,51	3,52	4,30	19,04	9,07	4,5	0,00	0,0
2004-04-16 10:30	144	26	78	2,8	19,53	7,82	3,0	1014,51	3,67	5,51	18,94	9,81	5,0	0,00	0,0
2004-04-16 11:00	155	27	73	3,7	19,43	8,52	3,0	1014,51	3,36	4,45	18,87	10,16	5,2	0,00	0,0
2004-04-16 11:30	153	27	68	2,2	19,33	8,92	3,0	1014,51	2,70	8,92	18,77	10,24	5,8	0,00	0,0
2004-04-16 12:00	146	27	66	3,0	19,33	9,52	3,0	1014,51	2,83	7,36	18,77	10,71	4,9	0,00	0,0
2004-04-16 12:30	149	27	61	6,2	19,33	9,92	3,0	1014,51	2,04	3,03	18,77	10,81	7,1	0,00	0,0
2004-04-16 13:00	170	27	56	4,7	19,33	10,32	3,0	1013,51	1,16	4,91	18,77	10,93	7,5	0,00	0,0
2004-04-16 13:30	200	27	52	5,6	19,33	10,92	3,0	1013,51	0,63	4,77	18,77	11,32	7,1	0,00	0,0
2004-04-16 14:00	204	27	49	3,1	19,33	11,02	3,0	1013,51	-0,16	9,00	18,77	11,27	7,9	0,00	0,0
2004-04-16 14:30	195	27	49	3,9	19,33	11,22	3,0	1012,51	0,03	7,60	18,77	11,47	7,3	0,00	0,0
2004-04-16 15:00	224	27	49	4,5	19,33	11,32	3,0	1012,51	0,12	6,15	18,77	11,57	10,0	0,00	0,0
2004-04-16 15:30	192	27	50	3,9	19,33	11,22	3,0	1012,51	0,33	7,60	18,77	11,52	8,7	0,00	0,0
2004-04-16 16:00	196	27	50	6,6	19,33	11,42	3,0	1012,51	0,51	4,54	18,77	11,72	9,6	0,00	0,0
2004-04-16 16:30	198	27	49	3,7	19,43	11,12	3,0	1012,51	-0,06	7,48	18,87	11,37	7,5	0,00	0,0
2004-04-16 17:00	175	27	50	5,2	19,33	11,22	3,0	1012,51	0,33	5,59	18,77	11,52	6,9	0,00	0,0
2004-04-16 17:30	147	27	49	4,3	19,33	10,82	3,0	1012,51	-0,34	6,31	18,77	11,07	8,3	0,00	0,0
2004-04-16 18:00	189	27	49	5,2	19,33	10,62	3,0	1011,51	-0,52	4,83	18,77	10,87	8,3	0,00	0,0
2004-04-16 18:30	151	27	49	3,9	19,33	10,02	3,0	1012,51	-1,07	6,20	18,77	10,27	6,8	0,00	0,0
2004-04-16 19:00	216	27	52	1,8	19,23	9,52	3,0	1012,51	-0,66	9,52	18,67	9,92	6,0	0,00	0,0
2004-04-16 19:30	166	27	52	3,0	19,13	8,82	3,0	1011,51	-1,31	6,60	18,57	9,22	6,0	0,00	0,0
2004-04-16 20:00	198	27	55	3,9	19,03	8,22	3,0	1011,51	-1,05	4,10	18,47	8,77	5,6	0,00	0,0
2004-04-16 20:30	187	26	56	4,3	18,93	7,92	3,0	1011,51	-1,07	2,82	18,34	8,53	5,4	0,00	0,0
2004-04-16 21:00	138	26	58	3,1	18,83	7,12	3,0	1011,51	-1,31	4,74	18,24	7,84	5,0	0,00	0,0
2004-04-16 21:30	192	26	61	3,9	18,83	6,32	3,0	1011,51	-1,34	1,88	18,24	7,21	5,2	0,00	0,0
2004-04-16 22:00	156	26	60	3,7	18,73	6,52	3,0	1010,51	-1,39	2,12	18,14	7,35	6,4	0,00	0,0
2004-04-16 22:30	158	26	61	4,3	18,63	6,12	3,0	1010,51	-1,53	0,65	18,04	7,01	5,6	0,00	0,0
2004-04-16 23:00	130	26	63	3,7	18,63	5,72	3,0	1010,51	-1,44	1,18	18,04	6,73	5,2	0,00	0,0
2004-04-16 23:30	185	26	63	3,5	18,63	5,82	3,0	1010,51	-1,35	2,31	18,04	6,83	5,2	0,00	0,0
2004-04-17 00:00	149	26	67	3,0	18,63	5,52	3,0	1010,51	-0,75	2,99	18,04	6,77	4,9	0,00	0,0
2004-04-17 00:30	157	26	68	3,9	18,53	5,32	3,0	1010,51	-0,73	0,72	17,94	6,63	4,5	0,00	0,0
2004-04-17 01:00	166	26	68	2,6	18,53	5,12	3,0	1009,51	-0,92	3,59	17,94	6,43	4,3	0,00	0,0
2004-04-17 01:30	161	26	69	2,0	18,53	4,82	3,0	1009,51	-1,00	4,82	17,94	6,20	3,9	0,00	0,0
2004-04-17 02:00	170	26	70	1,8	18,63	4,62	3,0	1009,51	-0,98	4,62	18,04	6,06	3,5	0,00	0,0
2004-04-17 02:30	147	26	72	2,0	18,73	4,32	3,0	1009,51	-0,87	4,32	18,14	5,89	3,1	0,00	0,0
2004-04-17 03:00	157	26	73	2,8	18,93	4,42	3,0	1009,51	-0,57	1,79	18,34	6,06	3,9	0,00	0,0
2004-04-17 03:30	111	26	74	0,0	19,13	4,02	3,0	1009,51	-0,76	4,02	18,54	5,73	3,7	0,00	0,0
2004-04-17 04:00	104	27	76	0,0	19,43	3,72	3,0	1008,51	-0,67	3,72	18,87	5,56	2,2	0,00	0,0
2004-04-17 04:30	127	26	78	1,8	19,53	3,62	3,0	1008,51	-0,40	3,62	18,94	5,60	2,8	0,00	0,0
2004-04-17 05:00	149	26	79	0,0	19,73	3,42	3,0	1008,51	-0,41	3,42	19,14	5,48	2,4	0,00	0,0
2004-04-17 05:30	118	26	81	1,6	19,73	3,02	3,0	1008,51	-0,44	3,02	19,14	5,22	1,8	0,00	0,0
2004-04-17 06:00	122	26	81	1,8	19,63	3,22	3,0	1008,51	-0,25	3,22	19,04	5,42	3,7	0,00	0,0
2004-04-17 06:30	103	26	81	1,6	19,53	3,32	3,0	1007,51	-0,15	3,32	18,94	5,52	4,3	0,00	0,0

Datum	Vindriktning °	Luftfukt inne Rh%	Luftfukt ute Rh%	Vindhastighet m/s	Temp inne °C	Temp ute °C	Nederb. månad mm	Luftryck Mbar	Daggpunkt °C	Kyleffekt °C	Vix inne °C	Vix ute °C	Vindby m/s	Korr luftryck	Nederb./dygn mm
2004-04-17 07:00	134	26	80	2,6	19,43	3,72	3,0	1007,51	0,06	2,11	18,84	5,85	3,0	0,00	0,0
2004-04-17 07:30	112	26	79	1,6	19,33	4,22	3,0	1007,51	0,37	4,22	18,74	6,28	2,8	0,00	0,0
2004-04-17 08:00	123	26	76	2,4	19,33	5,52	3,0	1007,51	1,07	4,01	18,74	7,37	4,1	0,00	0,0
2004-04-17 08:30	174	26	72	3,0	19,23	6,42	3,0	1007,51	1,15	3,98	18,64	7,99	5,6	0,00	0,0
2004-04-17 09:00	150	26	71	3,9	19,23	7,32	3,0	1007,51	1,81	3,05	18,64	8,83	5,6	0,00	0,0
2004-04-17 09:30	201	26	67	3,3	19,23	8,12	3,0	1007,51	1,72	4,91	18,64	9,37	6,4	0,00	0,0
2004-04-17 10:00	167	26	63	2,4	19,23	8,72	3,0	1007,51	1,39	7,39	18,64	9,73	5,2	0,00	0,0
2004-04-17 10:30	192	27	59	5,0	19,23	9,32	3,0	1007,51	0,99	3,20	18,67	10,10	6,6	0,00	0,0
2004-04-17 11:00	152	27	58	2,8	19,23	9,92	3,0	1007,51	1,30	7,80	18,67	10,64	6,0	0,00	0,0
2004-04-17 11:30	138	27	58	5,8	19,23	10,52	3,0	1006,51	1,86	4,26	18,67	11,24	6,8	0,00	0,0
2004-04-17 12:00	161	27	54	3,1	19,23	11,22	3,0	1006,51	1,46	9,22	18,67	11,72	6,4	0,00	0,0
2004-04-17 12:30	192	27	52	4,7	19,13	11,52	3,0	1006,51	1,18	6,40	18,57	11,92	7,1	0,00	0,0
2004-04-17 13:00	201	27	53	6,2	19,13	11,42	3,0	1006,51	1,37	4,97	18,57	11,87	8,5	0,00	0,0
2004-04-17 13:30	156	27	52	6,9	19,13	11,72	3,0	1006,51	1,36	4,48	18,57	12,12	10,8	0,00	0,0
2004-04-17 14:00	205	27	51	2,2	19,13	12,42	3,0	1006,51	1,72	12,42	18,57	12,77	8,5	0,00	0,0
2004-04-17 14:30	245	27	51	2,2	19,13	12,02	3,0	1006,51	1,35	12,02	18,57	12,37	6,9	0,00	0,0
2004-04-17 15:00	191	27	50	3,3	19,03	12,12	3,0	1006,51	1,15	9,43	18,47	12,42	7,1	0,00	0,0
2004-04-17 15:30	191	27	50	3,0	19,03	12,12	3,0	1005,51	1,15	10,20	18,47	12,42	5,0	0,00	0,0
2004-04-17 16:00	164	27	46	3,7	19,03	12,42	3,0	1005,51	0,19	9,00	18,47	12,52	6,6	0,00	0,0
2004-04-17 16:30	194	27	47	2,6	19,03	12,02	3,0	1005,51	0,15	10,87	18,47	12,17	6,4	0,00	0,0
2004-04-17 17:00	183	27	46	3,0	19,13	11,72	3,0	1005,51	-0,44	9,77	18,57	11,82	5,2	0,00	0,0
2004-04-17 17:30	170	27	48	2,4	19,13	11,32	3,0	1005,51	-0,18	10,14	18,57	11,52	4,9	0,00	0,0
2004-04-17 18:00	173	27	49	2,8	19,13	11,02	3,0	1005,51	-0,16	9,00	18,57	11,27	4,9	0,00	0,0
2004-04-17 18:30	161	27	48	5,0	19,13	10,72	3,0	1005,51	-0,73	4,96	18,57	10,92	7,1	0,00	0,0
2004-04-17 19:00	164	27	49	2,0	19,13	10,42	3,0	1004,51	-0,70	10,42	18,57	10,67	6,8	0,00	0,0
2004-04-17 19:30	150	27	52	2,6	19,13	9,52	3,0	1004,51	-0,66	8,24	18,57	9,92	5,4	0,00	0,0
2004-04-17 20:00	103	27	52	1,8	19,13	9,32	3,0	1004,51	-0,85	9,32	18,57	9,72	4,9	0,00	0,0
2004-04-17 20:30	135	27	52	2,6	19,13	9,02	3,0	1004,51	-1,12	7,71	18,57	9,42	3,5	0,00	0,0
2004-04-17 21:00	119	27	54	2,2	19,13	8,32	3,0	1004,51	-1,23	8,32	18,57	8,82	3,5	0,00	0,0
2004-04-17 21:30	122	27	55	2,6	19,13	7,82	3,0	1004,51	-1,42	6,44	18,57	8,37	4,5	0,00	0,0
2004-04-17 22:00	116	27	54	2,4	19,13	7,72	3,0	1004,51	-1,78	6,34	18,57	8,22	4,7	0,00	0,0
2004-04-17 22:30	136	27	55	3,7	19,13	7,32	3,0	1004,51	-1,89	3,05	18,57	7,87	4,3	0,00	0,0
2004-04-17 23:00	123	27	56	2,6	19,13	6,82	3,0	1004,51	-2,10	5,39	18,57	7,43	4,5	0,00	0,0
2004-04-17 23:30	103	27	57	2,4	19,13	6,72	3,0	1004,51	-1,93	5,28	18,57	7,38	4,5	0,00	0,0
2004-04-18 00:00	105	27	57	2,4	19,03	6,62	3,0	1004,51	-2,03	5,17	18,47	7,28	3,3	0,00	0,0
2004-04-18 00:30	98	27	60	1,8	19,03	6,22	3,0	1003,51	-1,67	6,22	18,47	7,05	3,3	0,00	0,0
2004-04-18 01:00	118	27	62	2,8	19,03	5,82	3,0	1003,51	-1,58	3,32	18,47	6,77	4,7	0,00	0,0
2004-04-18 01:30	115	27	61	2,8	19,03	5,92	3,0	1003,51	-1,71	3,43	18,47	6,81	4,7	0,00	0,0
2004-04-18 02:00	116	27	64	2,4	19,03	5,42	3,0	1003,51	-1,50	3,91	18,47	6,49	4,1	0,00	0,0
2004-04-18 02:30	114	27	65	3,3	19,23	5,72	3,0	1003,51	-0,99	2,20	18,67	6,85	5,0	0,00	0,0
2004-04-18 03:00	114	27	68	2,2	19,43	5,52	3,0	1003,51	-0,54	5,52	18,87	6,83	4,5	0,00	0,0
2004-04-18 03:30	102	26	69	2,0	19,53	5,62	3,0	1003,51	-0,23	5,62	18,94	7,00	3,5	0,00	0,0
2004-04-18 04:00	124	26	72	3,9	19,73	5,82	3,0	1003,51	0,57	1,30	19,14	7,39	5,2	0,00	0,0
2004-04-18 04:30	125	26	72	3,7	19,83	6,02	3,0	1003,51	0,76	1,53	19,24	7,59	5,2	0,00	0,0
2004-04-18 05:00	110	26	72	3,1	19,93	5,72	3,0	1003,51	0,48	3,21	19,34	7,29	4,1	0,00	0,0
2004-04-18 05:30	108	26	74	2,0	20,03	5,12	3,0	1003,51	0,30	5,12	19,44	6,83	4,7	0,00	0,0

Datum	Vindriktning °	Luftfukt inne Rh%	Luftfukt ute Rh%	Vindhastighet m/s	Temp inne °C	Temp ute °C	Nederb. månad mm	Luftryck Mbar	Daggpunkt °C	Kyleffekt °C	Vix inne °C	Vix ute °C	Vindby m/s	Korr luftryck	Nederb./dygn mm
2004-04-18 06:00	106	26	75	1,6	20,03	5,02	3,0	1003,51	0,39	5,02	19,44	6,80	3,5	0,00	0,0
2004-04-18 06:30	92	26	75	2,4	20,03	5,22	3,0	1003,51	0,58	3,70	19,44	7,00	3,9	0,00	0,0
2004-04-18 07:00	98	26	74	2,4	19,93	5,42	3,0	1003,51	0,58	3,91	19,34	7,13	4,1	0,00	0,0
2004-04-18 07:30	81	26	72	2,0	19,83	5,92	3,0	1003,51	0,67	5,92	19,24	7,49	3,5	0,00	0,0
2004-04-18 08:00	119	26	69	2,8	19,83	6,52	3,0	1003,51	0,63	4,09	19,24	7,90	4,3	0,00	0,0
2004-04-18 08:30	113	26	66	2,2	19,83	7,02	3,0	1003,51	0,46	7,02	19,24	8,21	4,5	0,00	0,0
2004-04-18 09:00	97	26	65	2,8	19,73	7,52	3,0	1003,51	0,71	5,18	19,14	8,65	4,5	0,00	0,0
2004-04-18 09:30	137	26	63	3,0	19,73	7,92	3,0	1003,51	0,63	5,61	19,14	8,93	3,9	0,00	0,0
2004-04-18 10:00	124	26	61	3,7	19,63	9,22	3,0	1003,51	1,39	5,27	19,04	10,11	5,4	0,00	0,0
2004-04-18 10:30	151	26	58	4,7	19,63	10,22	3,0	1003,51	1,58	4,79	19,04	10,94	5,4	0,00	0,0
2004-04-18 11:00	117	26	58	5,0	19,53	10,32	3,0	1003,51	1,68	4,45	18,94	11,04	6,9	0,00	0,0
2004-04-18 11:30	114	27	55	5,0	19,53	11,52	3,0	1003,51	2,01	5,97	18,97	12,08	6,4	0,00	0,0
2004-04-18 12:00	124	27	53	4,7	19,53	11,82	3,0	1003,51	1,74	6,77	18,97	12,27	8,1	0,00	0,0
2004-04-18 12:30	126	27	52	4,1	19,53	11,92	3,0	1003,51	1,55	7,63	18,97	12,32	7,9	0,00	0,0
2004-04-18 13:00	145	27	50	5,6	19,53	12,72	3,0	1003,51	1,70	7,07	18,97	13,02	8,7	0,00	0,0
2004-04-18 13:30	99	27	49	5,4	19,53	13,63	3,0	1003,51	2,22	8,22	18,97	13,87	7,9	0,00	0,0
2004-04-18 14:00	152	27	48	4,7	19,53	13,73	3,0	1003,51	2,00	9,12	18,97	13,92	8,7	0,00	0,0
2004-04-18 14:30	159	27	50	6,0	19,53	13,63	3,0	1002,51	2,52	7,83	18,97	13,92	9,2	0,00	0,0
2004-04-18 15:00	154	27	59	3,7	19,53	13,43	3,0	1002,51	4,83	10,17	18,97	14,20	7,5	0,00	0,0
2004-04-18 15:30	172	27	51	7,5	19,63	14,13	3,0	1002,51	3,28	7,36	19,07	14,47	8,7	0,00	0,0
2004-04-18 16:00	196	27	50	4,5	19,83	14,53	3,0	1003,51	3,35	10,11	19,27	14,82	8,5	0,00	0,0
2004-04-18 16:30	140	27	52	6,0	19,93	13,73	3,0	1003,51	3,20	7,96	19,37	14,12	9,0	0,00	0,0
2004-04-18 17:00	125	27	52	5,0	20,03	13,73	3,0	1002,51	3,20	8,74	19,47	14,12	9,0	0,00	0,0
2004-04-18 17:30	128	27	50	6,9	20,13	13,43	3,0	1002,51	2,34	6,76	19,57	13,72	8,1	0,00	0,0
2004-04-18 18:00	143	27	49	4,7	20,03	13,02	3,0	1002,51	1,67	8,26	19,47	13,27	8,1	0,00	0,0
2004-04-18 18:30	123	27	49	4,3	20,03	12,82	3,0	1002,51	1,49	8,72	19,47	13,07	7,1	0,00	0,0
2004-04-18 19:00	125	27	50	2,8	20,03	12,32	3,0	1003,51	1,33	10,42	19,47	12,62	6,8	0,00	0,0
2004-04-18 19:30	128	27	50	3,9	19,83	11,62	3,0	1003,51	0,69	8,07	19,27	11,92	5,6	0,00	0,0
2004-04-18 20:00	114	27	52	1,4	19,73	10,62	3,0	1003,51	0,35	10,62	19,17	11,02	5,0	0,00	0,0
2004-04-18 20:30	126	27	54	3,7	19,53	9,72	3,0	1003,51	0,07	5,85	18,97	10,22	4,1	0,00	0,0
2004-04-18 21:00	127	28	58	4,1	19,43	8,92	3,0	1004,51	0,37	4,02	18,91	9,64	4,7	0,00	0,0
2004-04-18 21:30	103	28	62	2,2	19,43	8,32	3,0	1004,51	0,78	8,32	18,91	9,27	4,9	0,00	0,0
2004-04-18 22:00	95	28	64	2,4	19,33	7,82	3,0	1004,51	0,77	6,44	18,81	8,89	4,7	0,00	0,0
2004-04-18 22:30	119	28	69	2,0	19,23	7,02	3,0	1004,51	1,10	7,02	18,71	8,40	3,5	0,00	0,0
2004-04-18 23:00	101	28	72	2,6	19,23	6,42	3,0	1004,51	1,15	4,96	18,71	7,99	4,5	0,00	0,0
2004-04-18 23:30	90	28	74	2,6	19,13	5,92	3,0	1005,51	1,06	4,44	18,61	7,63	3,5	0,00	0,0
2004-04-19 00:00	106	28	77	2,0	19,13	5,52	3,0	1005,51	1,25	5,52	18,61	7,44	3,5	0,00	0,0
2004-04-19 00:30	83	28	77	2,6	19,03	5,42	3,0	1005,51	1,16	3,91	18,51	7,34	4,3	0,00	0,0
2004-04-19 01:00	108	28	79	2,6	19,03	4,82	3,0	1005,51	0,95	3,27	18,51	6,88	4,5	0,00	0,0
2004-04-19 01:30	116	28	81	2,2	18,93	4,42	3,0	1005,51	0,92	4,42	18,41	6,62	4,3	0,00	0,0
2004-04-19 02:00	106	28	86	3,5	18,93	4,22	3,0	1005,51	1,59	0,50	18,41	6,80	4,3	0,00	0,0
2004-04-19 02:30	104	28	88	2,4	18,93	4,32	3,0	1005,51	2,02	2,75	18,41	7,05	5,2	0,00	0,0
2004-04-19 03:00	101	28	88	3,9	18,93	4,12	3,0	1005,51	1,82	-0,68	18,41	6,85	4,1	0,00	0,0
2004-04-19 03:30	82	28	89	2,6	18,93	4,12	3,0	1005,51	1,99	2,54	18,41	6,93	5,0	0,00	0,0
2004-04-19 04:00	109	28	91	2,2	19,13	3,52	3,0	1006,51	1,72	3,52	18,61	6,49	4,3	0,00	0,0
2004-04-19 04:30	97	28	94	2,6	19,33	3,12	3,0	1006,51	1,79	1,48	18,81	6,34	3,5	0,00	0,0

Datum	Vindriktning °	Luftfukt inne Rh%	Luftfukt ute Rh%	Vindhastighet m/s	Temp inne °C	Temp ute °C	Nederb. månad mm	Lufttryck Mbar	Daggpunkt °C	Kyleffekt °C	Vix inne °C	Vix ute °C	Vindby m/s	Korr lufttryck	Nederb./dygn mm
2004-04-19 05:00	95	28	95	1,4	19,53	2,82	3,0	1006,51	1,65	2,82	19,01	6,12	3,5	0,00	0,0
2004-04-19 05:30	96	28	97	2,0	19,73	2,62	3,0	1006,51	1,75	2,62	19,21	6,09	2,8	0,00	0,0
2004-04-19 06:00	88	28	96	0,0	19,83	2,72	3,0	1006,51	1,70	2,72	19,31	6,10	2,6	0,00	0,0
2004-04-19 06:30	84	28	97	2,2	19,93	2,82	3,0	1006,51	1,95	2,82	19,41	6,29	4,1	0,00	0,0
2004-04-19 07:00	111	28	94	3,0	19,93	3,62	3,0	1006,51	2,29	0,92	19,41	6,84	3,7	0,00	0,0
2004-04-19 07:30	86	28	93	2,0	19,93	3,72	3,0	1006,51	2,23	3,72	19,41	6,85	3,5	0,00	0,0
2004-04-19 08:00	98	28	91	2,2	19,93	4,02	3,0	1007,51	2,21	4,02	19,41	6,99	3,1	0,00	0,0
2004-04-19 08:30	105	28	91	1,6	19,83	4,22	3,0	1007,51	2,41	4,22	19,31	7,19	3,9	0,00	0,0
2004-04-19 09:00	114	28	89	2,0	19,73	4,52	3,0	1007,51	2,38	4,52	19,21	7,33	3,9	0,00	0,0
2004-04-19 09:30	125	28	87	2,0	19,73	5,02	3,0	1007,51	2,54	5,02	19,21	7,67	3,7	0,00	0,0
2004-04-19 10:00	115	28	82	2,2	19,63	6,02	3,0	1007,51	2,66	6,02	19,11	8,30	4,5	0,00	0,0
2004-04-19 10:30	100	28	79	3,3	19,63	6,72	3,0	1008,51	2,79	3,33	19,11	8,78	4,1	0,00	0,0
2004-04-19 11:00	118	28	77	2,8	19,63	7,52	3,0	1008,51	3,19	5,18	19,11	9,44	3,9	0,00	0,0
2004-04-19 11:30	122	28	75	2,4	19,63	8,42	3,0	1007,51	3,67	7,07	19,11	10,20	5,4	0,00	0,0
2004-04-19 12:00	127	28	72	3,9	19,63	9,32	3,0	1007,51	3,93	5,38	19,11	10,90	5,0	0,00	0,0
2004-04-19 12:30	118	28	65	3,0	19,63	10,72	3,0	1007,51	3,74	8,67	19,11	11,85	4,5	0,00	0,0
2004-04-19 13:00	133	28	60	4,5	19,63	12,32	3,0	1007,51	4,05	7,39	19,11	13,15	5,8	0,00	0,0
2004-04-19 13:30	132	28	51	3,7	19,63	13,73	3,0	1007,51	2,91	10,52	19,11	14,07	5,6	0,00	0,0
2004-04-19 14:00	128	28	46	5,0	19,63	14,03	3,0	1006,51	1,64	9,11	19,11	14,12	8,1	0,00	0,0
2004-04-19 14:30	152	28	45	5,2	19,53	14,33	3,0	1007,51	1,58	9,49	19,01	14,38	8,1	0,00	0,0
2004-04-19 15:00	160	28	42	4,9	19,43	14,03	3,0	1007,51	0,29	9,49	18,91	13,94	8,5	0,00	0,0
2004-04-19 15:30	121	28	40	6,2	19,43	14,13	3,0	1007,51	-0,35	8,48	18,91	13,96	8,3	0,00	0,0
2004-04-19 16:00	123	28	41	3,5	19,33	13,83	3,0	1006,51	-0,25	11,35	18,81	13,70	7,3	0,00	0,0
2004-04-19 16:30	110	28	41	6,4	19,33	15,03	3,0	1007,51	0,82	9,29	18,81	14,90	7,5	0,00	0,0
2004-04-19 17:00	122	28	43	3,9	19,33	14,23	3,0	1007,51	0,82	11,10	18,81	14,19	9,6	0,00	0,0
2004-04-19 17:30	133	28	42	4,9	19,33	14,63	3,0	1007,51	0,82	10,24	18,81	14,54	6,6	0,00	0,0
2004-04-19 18:00	106	28	42	2,4	19,33	14,33	3,0	1007,51	0,55	13,30	18,81	14,24	6,9	0,00	0,0
2004-04-19 18:30	112	28	45	2,8	19,23	13,23	3,0	1007,51	0,59	11,41	18,71	13,28	5,6	0,00	0,0
2004-04-19 19:00	108	28	48	1,8	19,13	12,42	3,0	1007,51	0,82	12,42	18,61	12,62	5,2	0,00	0,0
2004-04-19 19:30	101	28	50	2,6	19,03	11,72	3,0	1007,51	0,78	10,56	18,51	12,02	4,3	0,00	0,0
2004-04-19 20:00	96	28	52	2,2	19,03	11,32	3,0	1007,51	0,99	11,32	18,51	11,72	4,9	0,00	0,0
2004-04-19 20:30	110	28	55	3,0	18,93	10,52	3,0	1008,51	1,08	8,46	18,41	11,07	4,5	0,00	0,0
2004-04-19 21:00	98	28	57	2,2	18,93	9,62	3,0	1008,51	0,77	9,62	18,41	10,28	4,1	0,00	0,0
2004-04-19 21:30	94	28	60	2,6	18,83	9,12	3,0	1008,51	1,05	7,81	18,31	9,95	4,3	0,00	0,0
2004-04-19 22:00	125	28	61	2,6	18,83	8,62	3,0	1008,51	0,82	7,29	18,31	9,51	4,3	0,00	0,0
2004-04-19 22:30	106	28	64	3,0	18,73	8,12	3,0	1008,51	1,05	5,83	18,21	9,19	4,9	0,00	0,0
2004-04-19 23:00	123	28	67	3,3	18,73	7,82	3,0	1009,51	1,44	4,57	18,21	9,07	5,4	0,00	0,0
2004-04-19 23:30	121	28	70	3,5	18,83	7,52	3,0	1009,51	1,79	4,23	18,31	8,96	6,4	0,00	0,0
2004-04-20 00:00	123	28	71	2,4	19,13	7,12	3,0	1009,51	1,61	5,70	18,61	8,63	5,2	0,00	0,0
2004-04-20 00:30	118	29	74	2,8	19,43	6,42	3,0	1009,51	1,55	3,98	18,94	8,13	5,0	0,00	0,0
2004-04-20 01:00	102	28	76	2,4	19,63	6,22	3,0	1009,51	1,74	4,75	19,11	8,07	5,4	0,00	0,0
2004-04-20 01:30	118	28	76	3,7	19,73	6,02	3,0	1009,51	1,55	1,53	19,21	7,87	4,9	0,00	0,0
2004-04-20 02:00	107	28	78	2,0	19,73	5,82	3,0	1010,51	1,73	5,82	19,21	7,81	4,3	0,00	0,0
2004-04-20 02:30	130	28	78	2,6	19,73	5,62	3,0	1010,51	1,54	4,12	19,21	7,61	4,1	0,00	0,0
2004-04-20 03:00	106	28	79	2,2	19,63	5,42	3,0	1010,51	1,53	5,42	19,11	7,48	3,7	0,00	0,0
2004-04-20 03:30	89	28	80	1,6	19,63	5,22	3,0	1010,51	1,52	5,22	19,11	7,35	3,3	0,00	0,0

Datum	Vindriktning °	Luftfukt inne Rh%	Luftfukt ute Rh%	Vindhastighet m/s	Temp inne °C	Temp ute °C	Nederb. månad mm	Luftryck Mbar	Daggpunkt °C	Kyleffekt °C	Vix inne °C	Vix ute °C	Vindby m/s	Korr luftryck	Nederb./dygn mm
2004-04-20 04:00	89	28	80	2,0	19,53	5,02	3,0	1010,51	1,32	5,02	19,01	7,15	3,3	0,00	0,0
2004-04-20 04:30	92	28	81	1,6	19,53	4,72	3,0	1010,51	1,21	4,72	19,01	6,92	3,3	0,00	0,0
2004-04-20 05:00	96	28	82	1,4	19,43	4,32	3,0	1011,51	1,00	4,32	18,91	6,59	3,0	0,00	0,0
2004-04-20 05:30	100	28	85	1,8	19,33	3,82	3,0	1011,51	1,03	3,82	18,81	6,32	2,6	0,00	0,0
2004-04-20 06:00	85	28	86	1,8	19,23	3,72	3,0	1011,51	1,10	3,72	18,71	6,30	3,0	0,00	0,0
2004-04-20 06:30	85	28	84	1,6	19,23	4,22	3,0	1011,51	1,25	4,22	18,71	6,64	3,5	0,00	0,0
2004-04-20 07:00	73	28	80	2,2	19,13	4,82	3,0	1011,51	1,13	4,82	18,61	6,95	3,1	0,00	0,0
2004-04-20 07:30	66	28	78	1,8	19,03	5,42	3,0	1011,51	1,34	5,42	18,51	7,41	2,6	0,00	0,0
2004-04-20 08:00	92	28	76	2,0	18,83	6,12	3,0	1012,51	1,64	6,12	18,31	7,97	2,6	0,00	0,0
2004-04-20 08:30	144	28	74	3,0	18,73	6,92	3,0	1012,51	2,03	4,52	18,21	8,63	3,0	0,00	0,0
2004-04-20 09:00	119	28	71	2,2	18,53	7,72	3,0	1012,51	2,19	7,72	18,01	9,23	3,7	0,00	0,0
2004-04-20 09:30	111	28	67	1,8	18,43	8,32	3,0	1012,51	1,91	8,32	17,91	9,57	4,1	0,00	0,0
2004-04-20 10:00	82	28	64	2,0	18,33	9,32	3,0	1012,51	2,19	9,32	17,81	10,39	3,9	0,00	0,0
2004-04-20 10:30	94	28	60	2,8	18,23	10,12	3,0	1012,51	1,99	8,02	17,71	10,95	4,3	0,00	0,0
2004-04-20 11:00	115	28	56	3,0	18,23	10,92	3,0	1012,51	1,72	8,89	17,71	11,53	5,0	0,00	0,0
2004-04-20 11:30	76	28	53	3,0	18,13	11,72	3,0	1012,51	1,64	9,77	17,61	12,17	5,8	0,00	0,0
2004-04-20 12:00	121	28	50	2,4	18,13	12,82	3,0	1012,51	1,79	11,72	17,61	13,12	5,8	0,00	0,0
2004-04-20 12:30	141	29	49	4,7	18,23	13,83	3,0	1012,51	2,40	9,25	17,74	14,07	6,0	0,00	0,0
2004-04-20 13:00	102	29	48	3,5	18,23	13,83	3,0	1012,51	2,10	11,35	17,74	14,02	6,2	0,00	0,0
2004-04-20 13:30	106	29	45	4,3	18,23	13,93	3,0	1012,51	1,22	10,04	17,74	13,98	7,3	0,00	0,0
2004-04-20 14:00	120	29	46	1,4	18,23	13,83	3,0	1012,51	1,46	13,83	17,74	13,92	6,6	0,00	0,0
2004-04-20 14:30	110	29	46	1,6	18,33	13,83	3,0	1012,51	1,46	13,83	17,84	13,92	5,6	0,00	0,0
2004-04-20 15:00	122	29	44	3,3	18,23	13,93	3,0	1012,51	0,89	11,46	17,74	13,93	6,0	0,00	0,0
2004-04-20 15:30	91	29	44	3,3	18,23	13,73	3,0	1012,51	0,71	11,24	17,74	13,73	5,8	0,00	0,0
2004-04-20 16:00	133	29	44	3,7	18,13	13,93	3,0	1012,51	0,89	10,75	17,64	13,93	6,0	0,00	0,0
2004-04-20 16:30	112	29	43	2,8	18,13	13,63	3,0	1012,51	0,28	11,84	17,64	13,59	6,0	0,00	0,0
2004-04-20 17:00	115	29	46	1,4	18,03	13,33	3,0	1012,51	1,01	13,33	17,54	13,42	4,7	0,00	0,0
2004-04-20 17:30	103	29	46	2,2	18,03	13,02	3,0	1012,51	0,74	13,02	17,54	13,12	3,7	0,00	0,0
2004-04-20 18:00	99	29	47	2,8	17,93	12,42	3,0	1012,51	0,51	10,53	17,44	12,57	3,5	0,00	0,0
2004-04-20 18:30	92	29	47	2,2	17,93	12,02	3,0	1012,51	0,15	12,02	17,44	12,17	3,5	0,00	0,0
2004-04-20 19:00	88	29	48	1,4	17,83	11,62	3,0	1012,51	0,09	11,62	17,34	11,82	3,1	0,00	0,0
2004-04-20 19:30	104	29	49	2,6	17,83	11,32	3,0	1013,51	0,12	10,14	17,34	11,57	3,1	0,00	0,0
2004-04-20 20:00	78	29	50	1,4	17,73	11,22	3,0	1013,51	0,33	11,22	17,24	11,52	3,3	0,00	0,0
2004-04-20 20:30	68	29	51	1,4	17,73	10,82	3,0	1013,51	0,25	10,82	17,24	11,17	3,0	0,00	0,0
2004-04-20 21:00	101	29	53	2,0	17,73	10,02	3,0	1013,51	0,08	10,02	17,24	10,47	3,3	0,00	0,0
2004-04-20 21:30	97	29	55	2,2	17,63	9,22	3,0	1013,51	-0,13	9,22	17,14	9,77	3,7	0,00	0,0
2004-04-20 22:00	83	29	56	2,4	17,63	8,82	3,0	1013,51	-0,24	7,50	17,14	9,43	3,3	0,00	0,0
2004-04-20 22:30	113	29	59	2,4	17,53	8,42	3,0	1014,51	0,15	7,07	17,04	9,19	3,3	0,00	0,0
2004-04-20 23:00	90	29	63	2,0	17,53	8,22	3,0	1014,51	0,92	8,22	17,04	9,23	3,1	0,00	0,0
2004-04-20 23:30	110	29	65	1,8	17,53	8,12	3,0	1014,51	1,28	8,12	17,04	9,25	3,3	0,00	0,0
2004-04-21 00:00	91	29	68	1,8	17,43	7,92	3,0	1014,51	1,75	7,92	16,94	9,24	3,3	0,00	0,0
2004-04-21 00:30	102	29	70	2,0	17,43	7,62	3,0	1014,51	1,89	7,62	16,94	9,06	2,8	0,00	0,0
2004-04-21 01:00	102	29	73	3,5	17,43	7,72	3,0	1014,51	2,60	4,46	16,94	9,36	3,9	0,00	0,0
2004-04-21 01:30	104	29	75	1,6	17,33	7,52	3,0	1014,51	2,80	7,52	16,84	9,30	4,7	0,00	0,0
2004-04-21 02:00	100	29	77	2,2	17,33	7,52	3,0	1014,51	3,19	7,52	16,84	9,44	3,9	0,00	0,0
2004-04-21 02:30	118	29	78	2,2	17,33	7,32	3,0	1014,51	3,18	7,32	16,84	9,31	3,0	0,00	0,0



Datum	Vindriktning °	Luftfukt inne Rh%	Luftfukt ute Rh%	Vindhastighet m/s	Temp inne °C	Temp ute °C	Nederb. månad mm	Luftryck Mbar	Daggpunkt °C	Kyleffekt °C	Vix inne °C	Vix ute °C	Vindby m/s	Korr luftryck	Nederb./dygn mm
2004-04-21 03:00	107	29	79	1,2	17,23	7,02	3,0	1015,51	3,08	7,02	16,74	9,08	2,6	0,00	0,0
2004-04-21 03:30	107	29	80	1,6	17,23	6,72	3,0	1015,51	2,97	6,72	16,74	8,85	2,2	0,00	0,0
2004-04-21 04:00	83	29	81	1,6	17,23	6,82	3,0	1015,51	3,25	6,82	16,74	9,02	2,4	0,00	0,0
2004-04-21 04:30	67	29	82	1,6	17,13	6,62	3,0	1015,51	3,24	6,62	16,64	8,90	2,4	0,00	0,0
2004-04-21 05:00	60	29	84	1,8	17,13	6,42	3,0	1015,51	3,40	6,42	16,64	8,85	2,6	0,00	0,0
2004-04-21 05:30	86	29	84	1,2	17,13	6,32	3,0	1015,51	3,30	6,32	16,64	8,75	2,8	0,00	0,0
2004-04-21 06:00	310	29	82	1,8	17,03	5,72	3,0	1015,51	2,36	5,72	16,54	8,00	2,4	0,00	0,0
2004-04-21 06:30	258	29	83	1,6	17,03	5,02	3,0	1015,51	1,86	5,02	16,54	7,37	2,4	0,00	0,0
2004-04-21 07:00	230	29	82	0,0	17,03	5,02	3,0	1015,51	1,68	5,02	16,54	7,30	2,2	0,00	0,0
2004-04-21 07:30	141	29	82	1,4	17,03	4,92	3,0	1015,51	1,58	4,92	16,54	7,20	2,4	0,00	0,0
2004-04-21 08:00	298	29	80	2,6	17,03	5,22	3,0	1015,51	1,52	3,70	16,54	7,35	3,0	0,00	0,0
2004-04-21 08:30	176	29	79	1,2	17,03	5,52	3,0	1015,51	1,63	5,52	16,54	7,58	3,5	0,00	0,0
2004-04-21 09:00	69	29	78	2,2	16,93	6,12	3,0	1016,51	2,02	6,12	16,44	8,11	3,1	0,00	0,0
2004-04-21 09:30	76	29	75	2,0	16,93	7,32	3,0	1016,51	2,61	7,32	16,44	9,10	2,6	0,00	0,0
2004-04-21 10:00	68	29	70	1,8	16,93	8,32	3,0	1016,51	2,55	8,32	16,44	9,76	3,0	0,00	0,0
2004-04-21 10:30	71	29	65	1,8	17,03	9,32	3,0	1016,51	2,41	9,32	16,54	10,45	3,3	0,00	0,0
2004-04-21 11:00	134	29	60	3,0	17,03	10,02	3,0	1016,51	1,90	7,91	16,54	10,85	3,3	0,00	0,0
2004-04-21 11:30	100	29	58	1,6	17,03	10,12	3,0	1016,51	1,49	10,12	16,54	10,84	3,0	0,00	0,0
2004-04-21 12:00	90	29	52	2,4	17,13	10,82	3,0	1016,51	0,53	9,61	16,64	11,22	4,1	0,00	0,0
2004-04-21 12:30	88	29	52	2,4	17,23	11,62	3,0	1016,51	1,27	10,45	16,74	12,02	3,9	0,00	0,0
2004-04-21 13:00	119	29	51	2,6	17,43	11,92	3,0	1016,51	1,26	10,77	16,94	12,27	4,7	0,00	0,0
2004-04-21 13:30	65	29	52	4,1	17,63	11,72	3,0	1016,51	1,36	7,39	17,14	12,12	4,5	0,00	0,0
2004-04-21 14:00	66	29	53	3,7	18,03	11,82	3,0	1016,51	1,74	8,30	17,54	12,27	6,6	0,00	0,0
2004-04-21 14:30	87	30	53	2,6	18,43	11,42	3,0	1016,51	1,37	10,24	17,98	11,87	5,0	0,00	0,0
2004-04-21 15:00	51	29	55	2,6	18,93	11,32	3,0	1016,51	1,82	10,14	18,44	11,88	5,2	0,00	0,0
2004-04-21 15:30	67	29	57	3,0	19,23	10,52	3,0	1016,51	1,61	8,46	18,74	11,18	5,2	0,00	0,0
2004-04-21 16:00	74	29	58	2,6	19,33	10,62	3,0	1017,52	1,96	9,40	18,84	11,34	4,9	0,00	0,0
2004-04-21 16:30	96	29	58	2,4	19,43	10,32	3,0	1017,52	1,68	9,08	18,94	11,04	4,7	0,00	0,0
2004-04-21 17:00	99	29	58	2,8	19,43	10,12	3,0	1017,52	1,49	8,02	18,94	10,84	4,7	0,00	0,0
2004-04-21 17:30	90	29	60	1,6	19,13	9,72	3,0	1017,52	1,61	9,72	18,64	10,55	5,6	0,00	0,0
2004-04-21 18:00	90	29	62	2,2	19,03	9,32	3,0	1017,52	1,72	9,32	18,54	10,27	4,5	0,00	0,0
2004-04-21 18:30	67	29	63	2,4	18,83	8,62	3,0	1017,52	1,29	7,29	18,34	9,63	5,6	0,00	0,0
2004-04-21 19:00	106	29	65	3,3	18,63	7,92	3,0	1018,52	1,09	4,68	18,14	9,05	4,7	0,00	0,0
2004-04-21 19:30	62	29	70	2,6	18,53	7,12	3,0	1018,52	1,41	5,70	18,04	8,56	4,7	0,00	0,0
2004-04-21 20:00	53	29	72	2,2	18,43	6,52	3,0	1018,52	1,24	6,52	17,94	8,09	4,7	0,00	0,0
2004-04-21 20:30	76	29	74	2,4	18,23	6,22	3,0	1018,52	1,35	4,75	17,74	7,93	4,1	0,00	0,0
2004-04-21 21:00	63	29	74	2,0	18,23	5,82	3,0	1019,52	0,97	5,82	17,74	7,53	4,5	0,00	0,0
2004-04-21 21:30	73	29	75	2,4	18,03	5,42	3,0	1019,52	0,78	3,91	17,54	7,20	4,5	0,00	0,0
2004-04-21 22:00	77	29	76	2,0	18,03	4,82	3,0	1019,52	0,39	4,82	17,54	6,66	4,1	0,00	0,0
2004-04-21 22:30	97	29	78	0,0	17,93	4,32	3,0	1019,52	0,28	4,32	17,44	6,30	3,5	0,00	0,0
2004-04-21 23:00	82	29	79	0,0	18,13	3,82	3,0	1020,52	-0,02	3,82	17,64	5,88	2,2	0,00	0,0
2004-04-21 23:30	77	29	83	1,2	18,53	2,92	3,0	1020,52	-0,19	2,92	18,04	5,27	1,8	0,00	0,0
2004-04-22 00:00	36	29	85	2,2	18,93	2,52	3,0	1020,52	-0,24	2,52	18,44	5,02	2,4	0,00	0,0
2004-04-22 00:30	227	29	86	1,6	19,33	2,12	3,0	1021,52	-0,47	2,12	18,84	4,70	2,6	0,00	0,0
2004-04-22 01:00	295	29	88	1,8	19,33	1,72	3,0	1021,52	-0,53	1,72	18,84	4,45	2,6	0,00	0,0
2004-04-22 01:30	218	29	90	1,2	19,23	1,42	3,0	1021,52	-0,51	1,42	18,74	4,31	2,6	0,00	0,0

Datum	Vindriktning °	Luftfukt inne Rh%	Luftfukt ute Rh%	Vindhastighet m/s	Temp inne °C	Temp ute °C	Nederb. månad mm	Lufttryck Mbar	Daggpunkt °C	Kyleffekt °C	Vix inne °C	Vix ute °C	Vindby m/s	Korr lufttryck	Nederb./dygn mm
2004-04-22 02:00	111	29	91	1,4	19,03	1,12	3,0	1021,52	-0,65	1,12	18,54	4,09	2,6	0,00	0,0
2004-04-22 02:30	85	29	91	1,4	18,93	0,92	3,0	1021,52	-0,85	0,92	18,44	3,89	3,1	0,00	0,0
2004-04-22 03:00	109	29	91	1,6	19,03	0,82	3,0	1021,52	-0,95	0,82	18,54	3,79	3,7	0,00	0,0
2004-04-22 03:30	69	29	91	1,2	19,33	0,51	3,0	1021,52	-1,24	0,51	18,84	3,49	4,1	0,00	0,0
2004-04-22 04:00	59	29	92	1,8	19,53	0,31	3,0	1021,52	-1,29	0,31	19,04	3,37	3,9	0,00	0,0
2004-04-22 04:30	49	28	93	2,0	19,63	0,01	3,0	1021,52	-1,43	0,01	19,11	3,15	3,5	0,00	0,0
2004-04-22 05:00	131	28	94	1,2	19,63	-0,19	3,0	1021,52	-1,48	-0,19	19,11	3,03	3,1	0,00	0,0
2004-04-22 05:30	208	29	94	1,8	19,43	-0,09	3,0	1021,52	-1,38	-0,09	18,94	3,13	3,5	0,00	0,0
2004-04-22 06:00	139	29	94	0,0	19,23	-0,09	3,0	1021,52	-1,38	-0,09	18,74	3,13	3,3	0,00	0,0
2004-04-22 06:30	239	29	93	0,0	19,23	0,11	3,0	1021,52	-1,33	0,11	18,74	3,25	3,0	0,00	0,0
2004-04-22 07:00	23	29	92	0,0	19,33	0,31	3,0	1021,52	-1,29	0,31	18,84	3,37	2,8	0,00	0,0
2004-04-22 07:30	67	29	92	0,0	19,43	0,41	3,0	1021,52	-1,19	0,41	18,94	3,47	2,8	0,00	0,0
2004-04-22 08:00	59	28	91	1,6	19,63	0,61	3,0	1021,52	-1,14	0,61	19,11	3,59	3,3	0,00	0,0
2004-04-22 08:30	82	28	90	0,0	19,73	0,82	3,0	1021,52	-1,10	0,82	19,21	3,71	3,5	0,00	0,0
2004-04-22 09:00	61	28	87	1,2	19,73	1,32	3,0	1021,52	-1,09	1,32	19,21	3,97	3,0	0,00	0,0
2004-04-22 09:30	77	28	83	1,6	19,73	2,12	3,0	1021,52	-0,97	2,12	19,21	4,47	2,6	0,00	0,0
2004-04-22 10:00	104	28	79	2,0	19,63	2,82	3,0	1021,52	-0,99	2,82	19,11	4,88	2,8	0,00	0,0
2004-04-22 10:30	88	29	76	2,4	19,53	3,62	3,0	1021,52	-0,77	2,01	19,04	5,46	3,0	0,00	0,0
2004-04-22 11:00	108	29	74	2,4	19,33	4,62	3,0	1021,52	-0,19	3,06	18,84	6,33	3,3	0,00	0,0
2004-04-22 11:30	109	29	71	2,0	19,23	5,52	3,0	1021,52	0,08	5,52	18,74	7,03	3,7	0,00	0,0
2004-04-22 12:00	133	29	70	2,2	19,13	6,72	3,0	1021,52	1,03	6,72	18,64	8,16	4,3	0,00	0,0
2004-04-22 12:30	151	28	68	2,4	18,93	7,22	3,0	1021,52	1,08	5,81	18,41	8,53	4,3	0,00	0,0
2004-04-22 13:00	108	28	61	2,2	18,83	8,02	3,0	1020,52	0,26	8,02	18,31	8,91	4,5	0,00	0,0
2004-04-22 13:30	156	28	62	1,2	18,83	8,62	3,0	1020,52	1,06	8,62	18,31	9,57	4,3	0,00	0,0
2004-04-22 14:00	156	28	64	2,2	18,73	8,92	3,0	1020,52	1,81	8,92	18,21	9,99	3,5	0,00	0,0
2004-04-22 14:30	237	28	64	2,4	18,73	9,22	3,0	1020,52	2,09	7,92	18,21	10,29	2,4	0,00	0,0
2004-04-22 15:00	190	29	65	2,4	18,83	9,52	3,0	1020,52	2,60	8,24	18,34	10,65	2,8	0,00	0,0
2004-04-22 15:30	166	29	65	0,0	18,93	9,92	3,0	1019,52	2,98	9,92	18,44	11,05	3,3	0,00	0,0
2004-04-22 16:00	180	29	63	0,0	19,03	10,02	3,0	1019,52	2,61	10,02	18,54	11,03	3,3	0,00	0,0
2004-04-22 16:30	159	29	62	2,0	19,13	10,02	3,0	1019,52	2,38	10,02	18,64	10,97	3,1	0,00	0,0
2004-04-22 17:00	158	29	60	3,5	19,23	10,32	3,0	1019,52	2,18	7,39	18,74	11,15	4,1	0,00	0,0
2004-04-22 17:30	158	29	59	2,2	19,23	10,22	3,0	1019,52	1,83	10,22	18,74	11,00	4,3	0,00	0,0
2004-04-22 18:00	136	29	62	3,5	19,23	9,82	3,0	1018,52	2,19	6,83	18,74	10,77	5,8	0,00	0,0
2004-04-22 18:30	141	28	66	3,0	19,03	9,32	3,0	1018,52	2,64	7,14	18,51	10,51	6,2	0,00	0,0
2004-04-22 19:00	168	28	66	3,1	18,93	9,02	3,0	1018,52	2,36	6,82	18,41	10,21	5,8	0,00	0,0
2004-04-22 19:30	150	28	70	3,1	18,83	8,52	3,0	1018,52	2,75	6,27	18,31	9,96	5,0	0,00	0,0
2004-04-22 20:00	180	28	72	2,0	18,73	7,82	3,0	1018,52	2,49	7,82	18,21	9,40	4,5	0,00	0,0
2004-04-22 20:30	147	28	76	1,8	18,63	6,42	3,0	1018,52	1,93	6,42	18,11	8,27	4,5	0,00	0,0
2004-04-22 21:00	144	28	79	1,8	18,63	5,52	3,0	1018,52	1,63	5,52	18,11	7,58	2,8	0,00	0,0
2004-04-22 21:30	114	28	82	1,8	18,83	5,22	3,0	1018,52	1,88	5,22	18,31	7,50	2,6	0,00	0,0
2004-04-22 22:00	118	29	84	1,6	19,03	4,72	3,0	1018,52	1,74	4,72	18,54	7,14	2,4	0,00	0,0
2004-04-22 22:30	119	29	88	1,6	19,33	4,22	3,0	1018,52	1,92	4,22	18,84	6,95	2,6	0,00	0,0
2004-04-22 23:00	135	29	90	2,2	19,53	4,52	3,0	1018,52	2,54	4,52	19,04	7,41	3,3	0,00	0,0
2004-04-22 23:30	156	28	89	2,0	19,63	4,72	3,0	1018,52	2,58	4,72	19,11	7,53	3,3	0,00	0,0
2004-04-23 00:00	124	28	88	1,8	19,53	4,72	3,0	1018,52	2,41	4,72	19,01	7,45	2,6	0,00	0,0
2004-04-23 00:30	121	29	89	1,2	19,43	4,52	3,0	1018,52	2,38	4,52	18,94	7,33	2,4	0,00	0,0

Datum	Vindriktning °	Luftfukt inne Rh%	Luftfukt ute Rh%	Vindhastighet m/s	Temp inne °C	Temp ute °C	Nederb. månad mm	Luftryck Mbar	Daggpunkt °C	Kyleffekt °C	Vix inne °C	Vix ute °C	Vindby m/s	Korr luftryck	Nederb./dygn mm
2004-04-23 01:00	126	28	90	1,6	19,33	4,42	3,0	1018,52	2,45	4,42	18,81	7,31	3,0	0,00	0,0
2004-04-23 01:30	92	28	91	1,4	19,23	4,22	3,0	1018,52	2,41	4,22	18,71	7,19	2,4	0,00	0,0
2004-04-23 02:00	108	28	92	1,8	19,13	4,32	3,0	1018,52	2,67	4,32	18,61	7,37	2,8	0,00	0,0
2004-04-23 02:30	117	28	94	3,0	19,13	4,22	3,0	1018,52	2,88	1,57	18,61	7,44	3,1	0,00	0,0
2004-04-23 03:00	97	28	95	2,4	19,23	4,12	3,0	1018,52	2,94	2,54	18,71	7,42	3,3	0,00	0,0
2004-04-23 03:30	115	29	97	1,8	19,33	3,72	3,0	1018,52	2,84	3,72	18,84	7,19	3,3	0,00	0,0
2004-04-23 04:00	122	29	97	1,6	19,43	3,62	3,0	1017,52	2,74	3,62	18,94	7,09	3,3	0,00	0,0
2004-04-23 04:30	110	28	97	1,2	19,63	3,42	3,0	1017,52	2,54	3,42	19,11	6,89	2,8	0,00	0,0
2004-04-23 05:00	97	28	95	0,0	19,73	3,02	3,0	1017,52	1,85	3,02	19,21	6,32	2,4	0,00	0,0
2004-04-23 05:30	74	28	96	0,0	19,73	2,42	3,0	1017,52	1,40	2,42	19,21	5,80	2,4	0,00	0,0
2004-04-23 06:00	93	28	97	1,6	19,63	2,32	3,0	1017,52	1,45	2,32	19,11	5,79	2,8	0,00	0,0
2004-04-23 06:30	83	28	96	1,6	19,63	2,32	3,0	1017,52	1,30	2,32	19,11	5,70	3,0	0,00	0,0
2004-04-23 07:00	104	28	96	0,0	19,53	2,62	3,0	1017,52	1,60	2,62	19,01	6,00	3,1	0,00	0,0
2004-04-23 07:30	118	29	96	1,4	19,53	2,72	3,0	1017,52	1,70	2,72	19,04	6,10	3,0	0,00	0,0
2004-04-23 08:00	104	28	95	2,0	19,43	3,02	3,0	1017,52	1,85	3,02	18,91	6,32	2,8	0,00	0,0
2004-04-23 08:30	104	28	94	0,0	19,43	3,22	3,0	1017,52	1,89	3,22	18,91	6,44	2,2	0,00	0,0
2004-04-23 09:00	84	28	93	0,0	19,43	3,32	3,0	1017,52	1,84	3,32	18,91	6,45	1,8	0,00	0,0
2004-04-23 09:30	47	28	95	0,0	19,33	3,52	3,0	1017,52	2,34	3,52	18,81	6,82	1,6	0,00	0,0
2004-04-23 10:00	74	28	92	1,2	19,33	3,32	3,0	1017,52	1,68	3,32	18,81	6,37	2,2	0,00	0,0
2004-04-23 10:30	87	29	91	1,4	19,43	3,52	3,0	1017,52	1,72	3,52	18,94	6,49	2,2	0,00	0,0
2004-04-23 11:00	86	28	91	1,4	19,63	3,72	3,0	1017,52	1,92	3,72	19,11	6,69	2,4	0,00	0,0
2004-04-23 11:30	119	28	92	1,4	19,83	3,72	3,0	1017,52	2,07	3,72	19,31	6,77	2,2	0,00	0,0
2004-04-23 12:00	109	28	95	1,2	19,93	4,02	3,0	1017,52	2,84	4,02	19,41	7,32	2,6	0,00	0,0
2004-04-23 12:30	108	28	94	0,0	19,93	4,32	3,0	1017,52	2,98	4,32	19,41	7,54	1,8	0,00	0,0
2004-04-23 13:00	107	28	93	0,0	19,73	4,82	3,0	1017,52	3,32	4,82	19,21	7,95	1,2	0,00	0,0
2004-04-23 13:30	104	28	94	0,0	19,53	5,12	3,0	1017,52	3,77	5,12	19,01	8,34	1,8	0,00	0,0
2004-04-23 14:00	98	28	94	0,0	19,33	5,32	3,0	1017,52	3,97	5,32	18,81	8,54	1,8	0,00	0,0
2004-04-23 14:30	96	28	95	0,0	19,23	5,52	3,0	1018,52	4,32	5,52	18,71	8,82	1,8	0,00	0,0
2004-04-23 15:00	96	28	94	0,0	19,13	5,62	3,0	1018,52	4,27	5,62	18,61	8,84	1,4	0,00	0,0
2004-04-23 15:30	1	28	96	1,2	19,13	5,32	3,0	1018,52	4,28	5,32	18,61	8,70	2,4	0,00	0,0
2004-04-23 16:00	345	29	100	1,2	19,13	4,72	3,0	1018,52	4,28	4,72	18,64	8,45	3,0	0,00	0,0
2004-04-23 16:30	351	29	100	0,0	19,13	4,72	3,0	1018,52	4,28	4,72	18,64	8,45	2,6	0,00	0,0
2004-04-23 17:00	351	29	100	0,0	19,13	5,02	3,0	1018,52	4,58	5,02	18,64	8,75	0,0	0,00	0,0
2004-04-23 17:30	351	29	99	0,0	19,13	5,42	3,0	1018,52	4,83	5,42	18,64	9,06	0,0	0,00	0,0
2004-04-23 18:00	351	29	97	0,0	19,13	5,72	3,0	1018,52	4,83	5,72	18,64	9,19	0,0	0,00	0,0
2004-04-23 18:30	336	29	93	0,0	19,23	6,02	3,0	1018,52	4,50	6,02	18,74	9,16	2,4	0,00	0,0
2004-04-23 19:00	336	29	93	0,0	19,23	6,02	3,0	1018,52	4,50	6,02	18,74	9,16	1,6	0,00	0,0
2004-04-23 19:30	336	29	93	0,0	19,13	5,82	3,0	1018,52	4,31	5,82	18,64	8,96	0,0	0,00	0,0
2004-04-23 20:00	336	29	97	0,0	19,13	5,32	3,0	1018,52	4,43	5,32	18,64	8,79	0,0	0,00	0,0
2004-04-23 20:30	336	29	97	0,0	19,13	5,12	3,0	1019,52	4,23	5,12	18,64	8,59	0,0	0,00	0,0
2004-04-23 21:00	336	29	99	0,0	19,13	4,72	3,0	1019,52	4,14	4,72	18,64	8,36	0,0	0,00	0,0
2004-04-23 21:30	336	29	99	0,0	19,13	4,72	3,0	1019,52	4,14	4,72	18,64	8,36	1,2	0,00	0,0
2004-04-23 22:00	336	29	100	0,0	19,23	4,52	3,0	1019,52	4,08	4,52	18,74	8,25	0,0	0,00	0,0
2004-04-23 22:30	336	29	100	0,0	19,33	4,12	3,0	1019,52	3,68	4,12	18,84	7,85	0,0	0,00	0,0
2004-04-23 23:00	336	29	100	0,0	19,43	4,22	3,0	1019,52	3,78	4,22	18,94	7,95	1,2	0,00	0,0
2004-04-23 23:30	336	29	100	1,8	19,53	4,02	3,0	1019,52	3,59	4,02	19,04	7,75	2,0	0,00	0,0

Datum	Vindriktning °	Luftfukt inne Rh%	Luftfukt ute Rh%	Vindhastighet m/s	Temp inne °C	Temp ute °C	Nederb. månad mm	Lufttryck Mbar	Daggpunkt °C	Kyleffekt °C	Vix inne °C	Vix ute °C	Vindby m/s	Korr lufttryck	Nederb./dygn mm
2004-04-24 00:00	317	28	100	0,0	19,63	4,12	3,0	1020,52	3,68	4,12	19,11	7,85	2,6	0,00	0,0
2004-04-24 00:30	326	28	100	0,0	19,63	4,02	3,0	1020,52	3,59	4,02	19,11	7,75	2,4	0,00	0,0
2004-04-24 01:00	327	28	100	0,0	19,73	3,82	3,0	1020,52	3,39	3,82	19,21	7,55	1,8	0,00	0,0
2004-04-24 01:30	302	28	100	1,6	19,73	3,72	3,0	1020,52	3,29	3,72	19,21	7,45	2,8	0,00	0,0
2004-04-24 02:00	299	28	100	1,4	19,63	3,72	3,0	1020,52	3,29	3,72	19,11	7,45	3,1	0,00	0,0
2004-04-24 02:30	320	28	100	1,6	19,63	3,62	3,0	1020,52	3,19	3,62	19,11	7,35	2,6	0,00	0,0
2004-04-24 03:00	301	28	100	1,8	19,63	3,92	3,0	1020,52	3,49	3,92	19,11	7,65	3,3	0,00	0,0
2004-04-24 03:30	277	28	100	2,4	19,53	3,92	3,0	1020,52	3,49	2,32	19,01	7,65	3,1	0,00	0,0
2004-04-24 04:00	292	29	100	1,6	19,53	3,92	3,6	1021,52	3,49	3,92	19,04	7,65	3,0	0,51	0,5
2004-04-24 04:30	291	29	100	2,2	19,53	3,92	3,6	1021,52	3,49	3,92	19,04	7,65	3,0	0,51	0,5
2004-04-24 05:00	301	29	100	1,4	19,53	3,72	3,6	1021,52	3,29	3,72	19,04	7,45	2,8	0,00	0,5
2004-04-24 05:30	287	29	100	2,0	19,43	3,72	3,6	1021,52	3,29	3,72	18,94	7,45	2,6	0,00	0,5
2004-04-24 06:00	279	29	100	1,4	19,43	3,72	3,6	1021,52	3,29	3,72	18,94	7,45	2,6	0,00	0,5
2004-04-24 06:30	269	29	100	2,0	19,43	3,72	3,6	1021,52	3,29	3,72	18,94	7,45	3,0	0,00	0,5
2004-04-24 07:00	258	29	100	1,6	19,43	3,92	3,6	1021,52	3,49	3,92	18,94	7,65	2,4	0,00	0,5
2004-04-24 07:30	225	29	100	0,0	19,53	4,22	3,6	1021,52	3,78	4,22	19,04	7,95	2,0	0,00	0,5
2004-04-24 08:00	234	28	100	0,0	19,53	4,52	3,6	1021,52	4,08	4,52	19,01	8,25	2,6	0,00	0,5
2004-04-24 08:30	280	28	100	1,4	19,53	4,72	3,6	1021,52	4,28	4,72	19,01	8,45	3,0	0,00	0,5
2004-04-24 09:00	297	28	99	2,2	19,53	4,82	3,6	1021,52	4,24	4,82	19,01	8,46	3,5	0,00	0,5
2004-04-24 09:30	333	28	96	2,0	19,63	5,12	3,6	1021,52	4,08	5,12	19,11	8,50	5,2	0,00	0,5
2004-04-24 10:00	299	28	95	2,4	19,53	4,82	3,6	1021,52	3,63	3,27	19,01	8,12	5,6	0,00	0,5
2004-04-24 10:30	282	29	95	2,2	19,53	5,12	3,6	1022,52	3,93	5,12	19,04	8,42	4,1	0,00	0,5
2004-04-24 11:00	296	29	93	2,2	19,43	5,42	3,6	1022,52	3,91	5,42	18,94	8,55	6,0	0,00	0,5
2004-04-24 11:30	297	29	90	3,0	19,33	6,12	3,6	1022,52	4,12	3,65	18,84	9,01	5,6	0,00	0,5
2004-04-24 12:00	288	29	86	3,0	19,33	6,52	3,6	1022,52	3,84	4,09	18,84	9,10	4,9	0,00	0,5
2004-04-24 12:30	304	29	82	4,9	19,33	7,32	3,6	1022,52	3,92	1,19	18,84	9,60	5,4	0,00	0,5
2004-04-24 13:00	296	29	77	3,7	19,23	7,92	3,6	1022,52	3,57	3,75	18,74	9,84	6,2	0,00	0,5
2004-04-24 13:30	264	29	79	3,3	19,13	7,82	3,6	1022,52	3,86	4,57	18,64	9,88	5,8	0,00	0,5
2004-04-24 14:00	297	29	85	3,0	19,03	7,12	3,6	1022,52	4,26	4,74	18,54	9,62	4,7	0,00	0,5
2004-04-24 14:30	267	29	87	3,0	18,93	6,92	4,6	1022,52	4,41	4,52	18,44	9,58	4,9	1,02	1,5
2004-04-24 15:00	303	29	88	0,0	18,83	6,92	4,6	1022,52	4,57	6,92	18,34	9,65	3,7	1,02	1,5
2004-04-24 15:30	242	29	87	3,1	18,73	6,82	4,6	1022,52	4,31	4,41	18,24	9,48	6,2	0,00	1,5
2004-04-24 16:00	312	29	86	3,1	18,53	7,02	4,6	1022,52	4,33	4,63	18,04	9,60	5,6	0,00	1,5
2004-04-24 16:30	305	29	85	3,9	18,43	7,02	4,6	1022,52	4,16	2,70	17,94	9,52	6,8	0,00	1,5
2004-04-24 17:00	290	29	91	2,4	18,33	6,22	4,6	1022,52	4,38	4,75	17,84	9,19	8,1	0,00	1,5
2004-04-24 17:30	291	29	95	2,4	18,33	6,32	4,6	1022,52	5,12	4,86	17,84	9,62	4,5	0,00	1,5
2004-04-24 18:00	351	29	95	2,6	18,43	6,32	4,6	1022,52	5,12	4,86	17,94	9,62	3,5	0,00	1,5
2004-04-24 18:30	295	30	95	1,6	18,53	6,02	4,6	1022,52	4,82	6,02	18,08	9,32	5,6	0,00	1,5
2004-04-24 19:00	273	29	95	1,8	18,63	5,62	5,6	1022,52	4,42	5,62	18,14	8,92	5,2	1,02	2,5
2004-04-24 19:30	341	29	100	2,6	18,93	3,62	5,6	1022,52	3,19	2,01	18,44	7,35	3,9	1,02	2,5
2004-04-24 20:00	323	29	100	1,8	19,03	2,92	6,6	1023,52	2,49	2,92	18,54	6,65	4,7	1,02	3,6
2004-04-24 20:30	326	29	100	2,0	19,13	1,72	8,1	1023,52	1,29	1,72	18,64	5,45	4,1	2,54	5,1
2004-04-24 21:00	351	29	100	0,0	19,23	2,02	8,1	1023,52	1,59	2,02	18,74	5,75	2,4	1,52	5,1
2004-04-24 21:30	337	29	100	1,4	19,13	2,02	8,1	1023,52	1,59	2,02	18,64	5,75	3,3	0,00	5,1
2004-04-24 22:00	99	29	100	0,0	19,03	1,62	8,1	1024,52	1,19	1,62	18,54	5,35	3,0	0,00	5,1
2004-04-24 22:30	243	29	100	1,8	18,93	1,52	8,1	1024,52	1,09	1,52	18,44	5,25	3,0	0,00	5,1

Datum	Vindriktning	Luftfukt inne	Luftfukt ute	Vindhastighet	Temp inne	Temp ute	Nederb. månad	Lufftryck	Daggpunkt	Kyleffekt	Vix inne	Vix ute	Vindby	Korr lufftryck	Nederb./dygn
	°	Rh%	Rh%	m/s	°C	°C	mm	Mbar	°C	°C	°C	°C	m/s		mm
2004-04-24 23:00	287	29	100	1,8	18,73	1,52	8,1	1024,52	1,09	1,52	18,24	5,25	3,0	0,00	5,1
2004-04-24 23:30	166	29	100	0,0	18,63	1,32	8,1	1024,52	0,89	1,32	18,14	5,05	2,6	0,00	5,1
2004-04-25 00:00	267	29	100	1,2	18,53	1,02	8,1	1025,52	0,59	1,02	18,04	4,75	3,1	0,00	0,0
2004-04-25 00:30	303	29	100	1,6	18,73	0,72	8,1	1025,52	0,29	0,72	18,24	4,44	3,3	0,00	0,0
2004-04-25 01:00	333	29	100	1,6	19,13	0,31	8,1	1025,52	-0,11	0,31	18,64	4,04	3,9	0,00	0,0
2004-04-25 01:30	327	29	100	1,2	19,53	0,31	8,1	1025,52	-0,11	0,31	19,04	4,04	3,7	0,00	0,0
2004-04-25 02:00	330	29	100	0,0	19,83	0,41	8,1	1025,52	-0,01	0,41	19,34	4,14	3,0	0,00	0,0
2004-04-25 02:30	293	29	100	1,6	19,83	0,31	8,1	1025,52	-0,11	0,31	19,34	4,04	2,6	0,00	0,0
2004-04-25 03:00	328	29	100	0,0	19,63	0,31	8,1	1025,52	-0,11	0,31	19,14	4,04	2,6	0,00	0,0
2004-04-25 03:30	342	29	100	1,2	19,43	0,21	8,1	1026,52	-0,21	0,21	18,94	3,94	2,6	0,00	0,0
2004-04-25 04:00	318	29	100	1,2	19,33	0,21	8,1	1026,52	-0,21	0,21	18,84	3,94	2,8	0,00	0,0
2004-04-25 04:30	6	29	100	0,0	19,43	0,11	8,1	1026,52	-0,31	0,11	18,94	3,84	2,6	0,00	0,0
2004-04-25 05:00	340	29	100	1,2	19,63	0,11	8,1	1026,52	-0,31	0,11	19,14	3,84	2,0	0,00	0,0
2004-04-25 05:30	341	29	100	0,0	19,93	0,11	8,1	1026,52	-0,31	0,11	19,44	3,84	2,0	0,00	0,0
2004-04-25 06:00	52	29	100	0,0	20,03	0,31	8,1	1026,52	-0,11	0,31	19,54	4,04	1,6	0,00	0,0
2004-04-25 06:30	74	29	100	0,0	20,13	0,41	8,1	1026,52	-0,01	0,41	19,64	4,14	1,8	0,00	0,0
2004-04-25 07:00	73	29	100	0,0	20,03	0,61	8,1	1026,52	0,19	0,61	19,54	4,34	1,6	0,00	0,0
2004-04-25 07:30	84	28	100	0,0	19,93	0,82	8,1	1026,52	0,39	0,82	19,41	4,54	2,2	0,00	0,0
2004-04-25 08:00	78	28	100	1,4	19,83	1,22	8,1	1026,52	0,79	1,22	19,31	4,95	1,8	0,00	0,0
2004-04-25 08:30	110	28	100	1,4	19,63	1,42	8,1	1026,52	0,99	1,42	19,11	5,15	2,2	0,00	0,0
2004-04-25 09:00	137	29	100	2,8	19,53	1,72	8,1	1026,52	1,29	-1,16	19,04	5,45	3,5	0,00	0,0
2004-04-25 09:30	136	29	100	3,0	19,43	2,02	8,1	1026,52	1,59	-0,83	18,94	5,75	3,9	0,00	0,0
2004-04-25 10:00	144	29	100	3,3	19,33	2,32	8,1	1026,52	1,89	-1,65	18,84	6,05	3,9	0,00	0,0
2004-04-25 10:30	137	29	100	1,6	19,23	2,62	8,1	1026,52	2,19	2,62	18,74	6,35	3,7	0,00	0,0
2004-04-25 11:00	138	29	100	2,2	19,23	2,72	8,1	1026,52	2,29	2,72	18,74	6,45	4,5	0,00	0,0
2004-04-25 11:30	141	29	100	3,5	19,13	3,12	8,1	1026,52	2,69	-0,74	18,64	6,85	4,7	0,00	0,0
2004-04-25 12:00	117	29	100	1,2	19,23	3,52	8,1	1026,52	3,09	3,52	18,74	7,25	4,5	0,00	0,0
2004-04-25 12:30	174	29	98	1,8	19,33	3,92	8,1	1026,52	3,19	3,92	18,84	7,47	3,7	0,00	0,0
2004-04-25 13:00	147	29	97	2,0	19,43	4,62	8,1	1026,52	3,74	4,62	18,94	8,09	4,3	0,00	0,0
2004-04-25 13:30	121	29	98	4,1	19,43	4,12	8,1	1026,52	3,39	-1,76	18,94	7,67	4,3	0,00	0,0
2004-04-25 14:00	115	29	98	2,0	19,53	4,22	8,1	1026,52	3,49	4,22	19,04	7,77	4,1	0,00	0,0
2004-04-25 14:30	99	29	98	2,8	19,53	4,62	8,1	1026,52	3,89	2,01	19,04	8,17	4,3	0,00	0,0
2004-04-25 15:00	129	29	94	2,4	19,43	5,02	8,1	1025,52	3,67	3,49	18,94	8,24	4,1	0,00	0,0
2004-04-25 15:30	121	29	91	2,0	19,33	5,12	8,1	1025,52	3,30	5,12	18,84	8,09	4,7	0,00	0,0
2004-04-25 16:00	124	29	91	2,6	19,23	4,92	8,1	1025,52	3,10	3,38	18,74	7,89	4,9	0,00	0,0
2004-04-25 16:30	127	29	90	3,9	19,03	5,22	8,1	1025,52	3,23	0,60	18,54	8,11	4,7	0,00	0,0
2004-04-25 17:00	130	29	90	3,1	18,83	5,02	8,1	1025,52	3,04	2,45	18,34	7,91	6,4	0,00	0,0
2004-04-25 17:30	99	29	90	3,5	18,73	4,82	8,1	1025,52	2,84	1,18	18,24	7,71	4,9	0,00	0,0
2004-04-25 18:00	126	29	94	3,5	18,53	4,62	8,1	1025,52	3,28	0,95	18,04	7,84	4,9	0,00	0,0
2004-04-25 18:30	140	29	98	3,0	18,43	4,42	8,1	1025,52	3,69	1,79	17,94	7,97	4,1	0,00	0,0
2004-04-25 19:00	132	29	100	2,6	18,43	4,12	8,1	1024,52	3,68	2,54	17,94	7,85	4,1	0,00	0,0
2004-04-25 19:30	137	29	100	1,6	18,33	3,92	8,1	1024,52	3,49	3,92	17,84	7,65	4,3	0,00	0,0
2004-04-25 20:00	117	29	100	2,0	18,23	3,82	8,1	1024,52	3,39	3,82	17,74	7,55	3,5	0,00	0,0
2004-04-25 20:30	128	29	100	2,0	18,23	3,62	8,1	1024,52	3,19	3,62	17,74	7,35	3,7	0,00	0,0
2004-04-25 21:00	127	29	100	2,6	18,33	3,42	9,1	1024,52	2,99	1,80	17,84	7,15	3,3	1,02	1,0
2004-04-25 21:30	124	29	100	2,4	18,53	3,42	9,1	1025,52	2,99	1,80	18,04	7,15	3,3	1,02	1,0

Datum	Vindriktning °	Luftfukt inne Rh%	Luftfukt ute Rh%	Vindhastighet m/s	Temp inne °C	Temp ute °C	Nederb. månad mm	Lufttryck Mbar	Daggpunkt °C	Kyleffekt °C	Vix inne °C	Vix ute °C	Vindby m/s	Korr lufttryck	Nederb./dygn mm
2004-04-25 22:00	121	29	100	2,4	18,83	3,42	9,1	1024,52	2,99	1,80	18,34	7,15	3,7	0,00	1,0
2004-04-25 22:30	133	29	100	2,6	19,23	3,42	9,1	1024,52	2,99	1,80	18,74	7,15	4,1	0,00	1,0
2004-04-25 23:00	124	29	100	1,6	19,53	3,32	9,1	1024,52	2,89	3,32	19,04	7,05	4,1	0,00	1,0
2004-04-25 23:30	134	29	100	2,6	19,73	3,32	9,1	1024,52	2,89	1,69	19,24	7,05	4,3	0,00	1,0
2004-04-26 00:00	119	29	100	1,6	19,83	3,32	9,1	1024,52	2,89	3,32	19,34	7,05	3,5	0,00	0,0
2004-04-26 00:30	124	29	100	1,6	19,83	3,32	9,1	1024,52	2,89	3,32	19,34	7,05	2,4	0,00	0,0
2004-04-26 01:00	133	29	100	1,6	19,73	3,32	9,1	1024,52	2,89	3,32	19,24	7,05	2,6	0,00	0,0
2004-04-26 01:30	127	29	100	0,0	19,73	3,32	9,1	1024,52	2,89	3,32	19,24	7,05	2,2	0,00	0,0
2004-04-26 02:00	127	29	100	0,0	19,63	3,32	9,1	1024,52	2,89	3,32	19,14	7,05	1,8	0,00	0,0
2004-04-26 02:30	126	29	100	0,0	19,53	3,42	9,1	1024,52	2,99	3,42	19,04	7,15	0,0	0,00	0,0
2004-04-26 03:00	127	29	100	0,0	19,43	3,42	9,1	1024,52	2,99	3,42	18,94	7,15	0,0	0,00	0,0
2004-04-26 03:30	127	29	100	0,0	19,43	3,32	9,1	1024,52	2,89	3,32	18,94	7,05	0,0	0,00	0,0
2004-04-26 04:00	127	29	100	0,0	19,53	3,32	9,1	1024,52	2,89	3,32	19,04	7,05	0,0	0,00	0,0
2004-04-26 04:30	127	29	100	0,0	19,63	3,32	9,1	1024,52	2,89	3,32	19,14	7,05	0,0	0,00	0,0
2004-04-26 05:00	127	29	100	0,0	19,73	3,32	9,1	1024,52	2,89	3,32	19,24	7,05	0,0	0,00	0,0
2004-04-26 05:30	127	29	100	0,0	19,83	3,22	9,1	1024,52	2,79	3,22	19,34	6,95	0,0	0,00	0,0
2004-04-26 06:00	127	29	100	0,0	19,83	3,32	9,1	1024,52	2,89	3,32	19,34	7,05	0,0	0,00	0,0
2004-04-26 06:30	127	29	100	1,4	19,83	3,22	9,1	1024,52	2,79	3,22	19,34	6,95	2,0	0,00	0,0
2004-04-26 07:00	127	29	100	0,0	19,73	3,32	9,1	1024,52	2,89	3,32	19,24	7,05	2,0	0,00	0,0
2004-04-26 07:30	81	29	100	0,0	19,73	3,52	9,1	1024,52	3,09	3,52	19,24	7,25	1,6	0,00	0,0
2004-04-26 08:00	325	29	100	0,0	19,63	3,42	9,1	1024,52	2,99	3,42	19,14	7,15	2,6	0,00	0,0
2004-04-26 08:30	326	29	100	0,0	19,63	3,62	9,1	1024,52	3,19	3,62	19,14	7,35	1,8	0,00	0,0
2004-04-26 09:00	345	29	100	0,0	19,53	3,62	9,1	1024,52	3,19	3,62	19,04	7,35	2,4	0,00	0,0
2004-04-26 09:30	75	29	100	1,2	19,53	4,42	9,1	1024,52	3,98	4,42	19,04	8,15	2,2	0,00	0,0
2004-04-26 10:00	65	29	100	0,0	19,53	4,12	9,1	1024,52	3,68	4,12	19,04	7,85	3,0	0,00	0,0
2004-04-26 10:30	38	29	100	0,0	19,53	4,42	9,1	1024,52	3,98	4,42	19,04	8,15	2,2	0,00	0,0
2004-04-26 11:00	91	29	98	1,4	19,53	5,02	9,1	1024,52	4,28	5,02	19,04	8,57	2,4	0,00	0,0
2004-04-26 11:30	77	29	95	1,2	19,53	5,32	9,1	1024,52	4,13	5,32	19,04	8,62	2,2	0,00	0,0
2004-04-26 12:00	105	29	93	1,2	19,53	6,02	9,1	1024,52	4,50	6,02	19,04	9,16	2,2	0,00	0,0
2004-04-26 12:30	297	29	89	0,0	19,53	6,32	9,1	1024,52	4,15	6,32	19,04	9,13	2,2	0,00	0,0
2004-04-26 13:00	83	29	86	0,0	19,43	6,92	9,1	1024,52	4,23	6,92	18,94	9,50	2,0	0,00	0,0
2004-04-26 13:30	63	29	87	1,2	19,43	6,72	9,1	1024,52	4,21	6,72	18,94	9,38	2,2	0,00	0,0
2004-04-26 14:00	64	29	86	1,2	19,33	7,02	9,1	1024,52	4,33	7,02	18,84	9,60	2,8	0,00	0,0
2004-04-26 14:30	111	29	91	1,2	19,23	6,42	9,1	1024,52	4,58	6,42	18,74	9,39	3,7	0,00	0,0
2004-04-26 15:00	237	29	90	1,8	19,23	6,32	9,1	1024,52	4,32	6,32	18,74	9,21	3,3	0,00	0,0
2004-04-26 15:30	267	29	91	1,4	19,13	5,82	9,1	1024,52	3,99	5,82	18,64	8,79	3,1	0,00	0,0
2004-04-26 16:00	35	29	92	1,4	19,03	5,82	9,1	1024,52	4,15	5,82	18,54	8,87	3,7	0,00	0,0
2004-04-26 16:30	74	29	94	1,8	18,93	5,82	9,1	1024,52	4,46	5,82	18,44	9,04	3,0	0,00	0,0
2004-04-26 17:00	96	29	94	2,4	18,93	5,52	9,1	1023,52	4,17	4,01	18,44	8,74	3,9	0,00	0,0
2004-04-26 17:30	84	29	94	2,4	18,83	5,52	9,1	1023,52	4,17	4,01	18,34	8,74	4,1	0,00	0,0
2004-04-26 18:00	58	29	97	2,4	18,83	5,12	9,1	1023,52	4,23	3,59	18,34	8,59	3,3	0,00	0,0
2004-04-26 18:30	104	29	99	0,0	18,83	4,92	9,1	1023,52	4,33	4,92	18,34	8,56	3,5	0,00	0,0
2004-04-26 19:00	43	29	100	0,0	18,83	4,42	9,1	1023,52	3,98	4,42	18,34	8,15	3,9	0,00	0,0
2004-04-26 19:30	89	29	100	1,2	18,93	4,32	9,1	1023,52	3,88	4,32	18,44	8,05	3,0	0,00	0,0
2004-04-26 20:00	79	29	100	0,0	19,03	3,82	9,1	1023,52	3,39	3,82	18,54	7,55	2,8	0,00	0,0
2004-04-26 20:30	90	30	100	1,2	19,13	3,62	9,1	1023,52	3,19	3,62	18,68	7,35	2,8	0,00	0,0

Datum	Vindriktning °	Luftfukt inne Rh%	Luftfukt ute Rh%	Vindhastighet m/s	Temp inne °C	Temp ute °C	Nederb. månad mm	Lufftryck Mbar	Daggpunkt °C	Kyleffekt °C	Vix inne °C	Vix ute °C	Vindby m/s	Korr lufftryck	Nederb./dygn mm
2004-04-26 21:00	85	30	100	1,2	19,23	3,42	9,1	1023,52	2,99	3,42	18,78	7,15	2,4	0,00	0,0
2004-04-26 21:30	8	30	100	0,0	19,33	3,12	9,1	1023,52	2,69	3,12	18,88	6,85	2,8	0,00	0,0
2004-04-26 22:00	242	30	100	1,4	19,43	2,92	9,1	1023,52	2,49	2,92	18,98	6,65	2,4	0,00	0,0
2004-04-26 22:30	238	29	100	1,2	19,53	2,82	9,1	1023,52	2,39	2,82	19,04	6,55	2,4	0,00	0,0
2004-04-26 23:00	62	29	100	2,0	19,63	2,72	9,1	1023,52	2,29	2,72	19,14	6,45	3,0	0,00	0,0
2004-04-26 23:30	29	29	100	1,4	19,63	2,72	9,1	1023,52	2,29	2,72	19,14	6,45	3,0	0,00	0,0
2004-04-27 00:00	76	29	100	1,6	19,73	2,72	9,1	1023,52	2,29	2,72	19,24	6,45	2,8	0,00	0,0
2004-04-27 00:30	72	29	100	1,6	19,73	2,72	9,1	1023,52	2,29	2,72	19,24	6,45	3,0	0,00	0,0
2004-04-27 01:00	86	29	100	1,2	19,83	3,02	9,1	1023,52	2,59	3,02	19,34	6,75	2,4	0,00	0,0
2004-04-27 01:30	97	29	100	0,0	19,83	3,32	9,1	1023,52	2,89	3,32	19,34	7,05	2,6	0,00	0,0
2004-04-27 02:00	93	29	100	1,8	19,83	3,42	9,1	1023,52	2,99	3,42	19,34	7,15	3,0	0,00	0,0
2004-04-27 02:30	120	29	100	2,4	19,83	3,52	9,1	1023,52	3,09	1,90	19,34	7,25	3,3	0,00	0,0
2004-04-27 03:00	128	29	100	3,0	19,83	3,52	9,1	1023,52	3,09	0,81	19,34	7,25	4,1	0,00	0,0
2004-04-27 03:30	113	29	100	2,0	19,83	3,52	9,1	1023,52	3,09	3,52	19,34	7,25	3,7	0,00	0,0
2004-04-27 04:00	91	29	100	3,0	19,83	3,42	9,1	1023,52	2,99	0,70	19,34	7,15	3,9	0,00	0,0
2004-04-27 04:30	104	29	100	2,4	19,83	3,32	9,1	1023,52	2,89	1,69	19,34	7,05	4,1	0,00	0,0
2004-04-27 05:00	141	29	100	2,8	19,83	3,32	9,1	1023,52	2,89	0,59	19,34	7,05	4,3	0,00	0,0
2004-04-27 05:30	144	29	100	2,2	19,73	3,32	9,1	1023,52	2,89	3,32	19,24	7,05	4,1	0,00	0,0
2004-04-27 06:00	116	29	100	3,7	19,73	3,32	9,1	1023,52	2,89	-1,62	19,24	7,05	4,7	0,00	0,0
2004-04-27 06:30	85	29	100	3,0	19,63	3,32	9,1	1023,52	2,89	0,59	19,14	7,05	5,0	0,00	0,0
2004-04-27 07:00	141	29	100	4,7	19,63	3,42	9,1	1023,52	2,99	-3,64	19,14	7,15	5,2	0,00	0,0
2004-04-27 07:30	126	29	100	2,8	19,73	3,62	9,1	1023,52	3,19	0,92	19,24	7,35	5,0	0,00	0,0
2004-04-27 08:00	135	29	100	3,3	19,73	3,82	9,1	1023,52	3,39	0,05	19,24	7,55	5,4	0,00	0,0
2004-04-27 08:30	141	29	100	3,1	19,83	4,02	9,1	1023,52	3,59	1,35	19,34	7,75	5,0	0,00	0,0
2004-04-27 09:00	133	29	100	3,5	19,93	4,52	9,1	1023,52	4,08	0,84	19,44	8,25	4,7	0,00	0,0
2004-04-27 09:30	137	29	100	3,3	19,93	5,02	9,1	1023,52	4,58	1,41	19,44	8,75	5,0	0,00	0,0
2004-04-27 10:00	128	29	96	3,9	19,83	4,92	9,1	1023,52	3,88	0,25	19,34	8,30	4,7	0,00	0,0
2004-04-27 10:30	135	29	96	3,3	19,83	4,82	9,1	1023,52	3,78	1,18	19,34	8,20	4,5	0,00	0,0
2004-04-27 11:00	119	29	90	5,6	19,63	5,22	9,1	1023,52	3,23	-2,53	19,14	8,11	5,6	0,00	0,0
2004-04-27 11:30	147	29	88	3,7	19,43	5,42	9,1	1023,52	3,10	0,83	18,94	8,15	6,4	0,00	0,0
2004-04-27 12:00	130	29	82	4,1	19,33	5,62	9,1	1023,52	2,27	0,05	18,84	7,90	6,4	0,00	0,0
2004-04-27 12:30	142	29	82	5,0	19,23	5,92	9,1	1023,52	2,56	-1,09	18,74	8,20	6,9	0,00	0,0
2004-04-27 13:00	144	29	77	5,4	19,23	6,32	9,1	1023,52	2,03	-1,12	18,74	8,24	6,4	0,00	0,0
2004-04-27 13:30	128	29	76	5,6	19,23	6,22	9,1	1023,52	1,74	-1,25	18,74	8,07	6,8	0,00	0,0
2004-04-27 14:00	131	29	78	4,9	19,33	6,22	9,1	1023,52	2,12	-0,17	18,84	8,21	6,8	0,00	0,0
2004-04-27 14:30	139	29	78	3,7	19,53	6,72	9,1	1023,52	2,60	2,35	19,04	8,71	6,4	0,00	0,0
2004-04-27 15:00	142	29	75	3,5	19,63	7,42	9,1	1023,52	2,70	4,12	19,14	9,20	7,3	0,00	0,0
2004-04-27 15:30	174	29	74	5,4	19,73	6,92	9,1	1023,52	2,03	-0,35	19,24	8,63	7,5	0,00	0,0
2004-04-27 16:00	149	29	78	4,9	19,63	6,22	9,1	1023,52	2,12	-0,17	19,14	8,21	6,9	0,00	0,0
2004-04-27 16:30	153	29	82	3,1	19,53	6,02	9,1	1023,52	2,66	3,54	19,04	8,30	6,9	0,00	0,0
2004-04-27 17:00	158	29	82	4,7	19,33	6,02	9,1	1023,52	2,66	-0,42	18,84	8,30	6,8	0,00	0,0
2004-04-27 17:30	176	29	84	2,2	19,23	5,42	9,1	1023,52	2,42	5,42	18,74	7,85	6,4	0,00	0,0
2004-04-27 18:00	147	29	87	4,7	19,13	5,12	9,1	1022,52	2,64	-1,54	18,64	7,77	7,1	0,00	0,0
2004-04-27 18:30	119	29	87	3,3	19,03	5,22	9,1	1022,52	2,74	1,63	18,54	7,87	4,9	0,00	0,0
2004-04-27 19:00	127	29	84	4,5	19,03	5,12	9,1	1022,52	2,13	-1,54	18,54	7,54	7,3	0,00	0,0
2004-04-27 19:30	153	29	84	4,3	19,03	5,22	9,1	1022,52	2,23	-0,43	18,54	7,65	6,4	0,00	0,0

Datum	Vindriktning °	Luftfukt inne Rh%	Luftfukt ute Rh%	Vindhastighet m/s	Temp inne °C	Temp ute °C	Nederb. månad mm	Luftryck Mbar	Daggpunkt °C	Kyleffekt °C	Vix inne °C	Vix ute °C	Vindby m/s	Korr luftryck	Nederb./dygn mm
2004-04-27 20:00	161	29	85	3,1	19,03	4,82	9,1	1022,52	2,01	2,23	18,54	7,32	6,2	0,00	0,0
2004-04-27 20:30	148	29	85	2,6	19,13	4,52	9,1	1022,52	1,71	2,96	18,64	7,02	6,2	0,00	0,0
2004-04-27 21:00	118	29	88	1,8	19,23	4,32	9,1	1022,52	2,02	4,32	18,74	7,05	4,3	0,00	0,0
2004-04-27 21:30	143	29	89	3,5	19,23	4,02	9,1	1022,52	1,89	0,28	18,74	6,83	6,0	0,00	0,0
2004-04-27 22:00	155	29	90	4,1	19,23	3,62	9,1	1022,52	1,66	-2,36	18,74	6,51	6,0	0,00	0,0
2004-04-27 22:30	123	29	93	3,0	19,33	3,32	9,1	1022,52	1,84	0,59	18,84	6,45	5,2	0,00	0,0
2004-04-27 23:00	131	29	97	3,0	19,43	3,12	9,1	1022,52	2,25	0,37	18,94	6,59	4,9	0,00	0,0
2004-04-27 23:30	134	29	99	3,5	19,53	2,92	9,1	1022,52	2,34	-0,97	19,04	6,56	5,0	0,00	0,0
2004-04-28 00:00	141	29	100	4,5	19,63	2,72	9,1	1022,52	2,29	-4,51	19,14	6,45	5,4	0,00	0,0
2004-04-28 00:30	125	29	100	4,1	19,73	2,42	9,1	1022,52	1,99	-3,81	19,24	6,15	5,8	0,00	0,0
2004-04-28 01:00	111	29	100	2,8	19,73	2,32	9,1	1021,52	1,89	-0,51	19,24	6,05	5,4	0,00	0,0
2004-04-28 01:30	134	29	100	3,0	19,73	2,02	9,1	1021,52	1,59	-0,83	19,24	5,75	5,2	0,00	0,0
2004-04-28 02:00	130	29	100	3,9	19,83	2,02	9,1	1021,52	1,59	-3,14	19,34	5,75	5,0	0,00	0,0
2004-04-28 02:30	108	29	100	2,0	19,83	1,92	9,1	1021,52	1,49	1,92	19,34	5,65	5,4	0,00	0,0
2004-04-28 03:00	132	29	100	2,6	19,83	1,92	9,1	1021,52	1,49	0,21	19,34	5,65	4,9	0,00	0,0
2004-04-28 03:30	140	29	100	2,4	19,83	2,02	9,1	1021,52	1,59	0,32	19,34	5,75	4,7	0,00	0,0
2004-04-28 04:00	142	28	100	3,5	19,83	2,02	9,1	1020,52	1,59	-1,98	19,31	5,75	5,2	0,00	0,0
2004-04-28 04:30	151	28	100	2,4	19,83	2,12	9,1	1020,52	1,69	0,42	19,31	5,85	4,5	0,00	0,0
2004-04-28 05:00	139	28	100	2,4	19,83	2,12	9,1	1020,52	1,69	0,42	19,31	5,85	5,0	0,00	0,0
2004-04-28 05:30	132	28	100	2,8	19,73	2,12	9,1	1020,52	1,69	-0,72	19,21	5,85	5,0	0,00	0,0
2004-04-28 06:00	142	28	100	3,3	19,73	2,12	9,1	1020,52	1,69	-1,87	19,21	5,85	5,8	0,00	0,0
2004-04-28 06:30	146	28	100	3,7	19,73	2,42	9,1	1020,52	1,99	-2,67	19,21	6,15	5,2	0,00	0,0
2004-04-28 07:00	142	28	100	2,8	19,73	2,52	9,1	1020,52	2,09	-0,29	19,21	6,25	5,2	0,00	0,0
2004-04-28 07:30	134	28	100	2,8	19,73	2,72	9,1	1020,52	2,29	-0,07	19,21	6,45	4,5	0,00	0,0
2004-04-28 08:00	133	28	100	2,6	19,73	3,52	9,1	1020,52	3,09	1,90	19,21	7,25	4,3	0,00	0,0
2004-04-28 08:30	152	28	100	3,7	19,83	4,12	9,1	1020,52	3,68	-0,68	19,31	7,85	4,7	0,00	0,0
2004-04-28 09:00	154	28	98	2,2	19,73	4,62	9,1	1020,52	3,89	4,62	19,21	8,17	4,7	0,00	0,0
2004-04-28 09:30	154	28	91	5,8	19,73	5,82	9,1	1020,52	3,99	-1,76	19,21	8,79	5,8	0,00	0,0
2004-04-28 10:00	198	28	87	3,1	19,63	6,22	9,1	1020,52	3,72	3,76	19,11	8,88	5,0	0,00	0,0
2004-04-28 10:30	138	29	85	3,5	19,43	6,42	9,1	1020,52	3,57	2,99	18,94	8,92	5,8	0,00	0,0
2004-04-28 11:00	145	29	82	4,3	19,33	6,82	9,1	1020,52	3,43	1,49	18,84	9,10	5,8	0,00	0,0
2004-04-28 11:30	191	29	78	3,0	19,13	7,52	9,1	1020,52	3,38	5,18	18,64	9,51	6,6	0,00	0,0
2004-04-28 12:00	139	29	75	4,5	19,03	8,12	9,1	1020,52	3,38	2,18	18,54	9,90	6,2	0,00	0,0
2004-04-28 12:30	144	29	73	4,9	18,93	8,52	9,1	1020,52	3,36	2,68	18,44	10,16	5,6	0,00	0,0
2004-04-28 13:00	167	29	68	3,9	18,83	8,52	9,1	1019,52	2,32	4,45	18,34	9,84	6,8	0,00	0,0
2004-04-28 13:30	150	29	70	5,0	18,83	8,32	9,1	1019,52	2,55	1,94	18,34	9,76	7,5	0,00	0,0
2004-04-28 14:00	165	29	71	3,5	18,83	8,12	9,1	1019,52	2,57	4,91	18,34	9,63	7,1	0,00	0,0
2004-04-28 14:30	175	29	72	3,1	18,93	8,42	9,1	1019,52	3,06	6,16	18,44	10,00	6,0	0,00	0,0
2004-04-28 15:00	132	29	63	3,9	19,03	9,02	9,1	1019,52	1,67	5,03	18,54	10,03	6,9	0,00	0,0
2004-04-28 15:30	149	29	64	4,5	19,13	8,72	9,1	1019,52	1,62	2,93	18,64	9,79	6,8	0,00	0,0
2004-04-28 16:00	155	29	66	4,1	19,23	8,42	9,1	1019,52	1,79	3,42	18,74	9,61	6,6	0,00	0,0
2004-04-28 16:30	145	29	64	3,7	19,33	8,52	9,1	1019,52	1,43	4,45	18,84	9,59	5,8	0,00	0,0
2004-04-28 17:00	145	29	64	2,8	19,33	8,72	9,1	1019,52	1,62	6,49	18,84	9,79	5,6	0,00	0,0
2004-04-28 17:30	148	29	66	4,5	19,33	8,52	9,1	1019,52	1,88	2,68	18,84	9,71	6,9	0,00	0,0
2004-04-28 18:00	175	29	69	3,5	19,23	8,22	9,1	1018,52	2,25	5,02	18,74	9,60	5,8	0,00	0,0
2004-04-28 18:30	182	29	71	3,5	19,13	7,72	9,1	1018,52	2,19	4,46	18,64	9,23	5,0	0,00	0,0



Datum	Vindriktning °	Luftfukt inne Rh%	Luftfukt ute Rh%	Vindhastighet m/s	Temp inne °C	Temp ute °C	Nederb. månad mm	Luftryck Mbar	Daggpunkt °C	Kyleffekt °C	Vix inne °C	Vix ute °C	Vindby m/s	Korr luftryck	Nederb./dygn mm
2004-04-28 19:00	149	29	73	3,0	19,03	7,42	9,1	1018,52	2,31	5,07	18,54	9,06	4,9	0,00	0,0
2004-04-28 19:30	130	29	74	2,8	18,93	7,32	9,1	1018,52	2,41	4,96	18,44	9,03	4,3	0,00	0,0
2004-04-28 20:00	130	29	74	2,2	18,93	7,12	9,1	1018,52	2,22	7,12	18,44	8,83	3,3	0,00	0,0
2004-04-28 20:30	121	29	73	2,4	18,83	6,72	9,1	1018,52	1,64	5,28	18,34	8,36	4,5	0,00	0,0
2004-04-28 21:00	126	29	74	3,1	18,83	6,52	9,1	1018,52	1,64	4,09	18,34	8,23	4,1	0,00	0,0
2004-04-28 21:30	121	29	73	2,4	18,83	6,32	9,1	1018,52	1,25	4,86	18,34	7,96	3,7	0,00	0,0
2004-04-28 22:00	134	29	73	2,2	18,73	6,02	9,1	1018,52	0,96	6,02	18,24	7,66	3,9	0,00	0,0
2004-04-28 22:30	127	29	73	3,1	18,83	5,82	9,1	1018,52	0,77	3,32	18,34	7,46	3,9	0,00	0,0
2004-04-28 23:00	98	29	72	2,4	18,93	5,72	9,1	1018,52	0,48	4,22	18,44	7,29	3,7	0,00	0,0
2004-04-28 23:30	100	29	72	2,0	19,23	5,52	9,1	1018,52	0,28	5,52	18,74	7,09	3,5	0,00	0,0
2004-04-29 00:00	111	29	72	1,6	19,43	5,32	9,1	1018,52	0,09	5,32	18,94	6,89	3,0	0,00	0,0
2004-04-29 00:30	110	29	72	1,6	19,73	5,12	9,1	1018,52	-0,10	5,12	19,24	6,69	2,4	0,00	0,0
2004-04-29 01:00	98	29	74	1,4	19,83	5,02	9,1	1018,52	0,20	5,02	19,34	6,73	2,4	0,00	0,0
2004-04-29 01:30	103	29	75	1,6	19,83	4,72	9,1	1018,52	0,10	4,72	19,34	6,50	2,4	0,00	0,0
2004-04-29 02:00	80	29	76	1,4	19,83	4,52	9,1	1018,52	0,10	4,52	19,34	6,36	2,6	0,00	0,0
2004-04-29 02:30	85	29	76	0,0	19,73	4,42	9,1	1018,52	0,00	4,42	19,24	6,26	2,0	0,00	0,0
2004-04-29 03:00	73	29	79	1,2	19,53	3,32	9,1	1018,52	-0,51	3,32	19,04	5,38	2,0	0,00	0,0
2004-04-29 03:30	90	29	82	1,8	19,43	2,52	9,1	1018,52	-0,75	2,52	18,94	4,79	2,2	0,00	0,0
2004-04-29 04:00	84	29	82	2,0	19,33	2,32	9,1	1018,52	-0,95	2,32	18,84	4,59	2,4	0,00	0,0
2004-04-29 04:30	91	29	82	1,2	19,33	2,22	9,1	1018,52	-1,05	2,22	18,84	4,49	2,0	0,00	0,0
2004-04-29 05:00	86	29	84	0,0	19,33	1,82	9,1	1018,52	-1,10	1,82	18,84	4,24	2,0	0,00	0,0
2004-04-29 05:30	84	29	86	0,0	19,43	1,62	9,1	1018,52	-0,96	1,62	18,94	4,19	2,0	0,00	0,0
2004-04-29 06:00	87	29	81	0,0	19,53	2,92	9,1	1018,52	-0,54	2,92	19,04	5,12	1,8	0,00	0,0
2004-04-29 06:30	77	29	76	1,4	19,73	4,02	9,1	1018,52	-0,38	4,02	19,24	5,86	2,0	0,00	0,0
2004-04-29 07:00	85	29	73	0,0	19,83	4,82	9,1	1018,52	-0,19	4,82	19,34	6,46	2,0	0,00	0,0
2004-04-29 07:30	125	29	70	1,4	19,93	5,52	9,1	1018,52	-0,12	5,52	19,44	6,96	2,0	0,00	0,0
2004-04-29 08:00	129	28	71	1,4	19,83	6,02	9,1	1018,52	0,56	6,02	19,31	7,53	2,6	0,00	0,0
2004-04-29 08:30	125	28	68	1,2	19,73	6,72	9,1	1018,52	0,61	6,72	19,21	8,03	2,8	0,00	0,0
2004-04-29 09:00	120	28	66	1,4	19,53	7,32	9,1	1018,52	0,74	7,32	19,01	8,51	2,4	0,00	0,0
2004-04-29 09:30	184	29	65	2,4	19,33	8,02	9,1	1018,52	1,18	6,65	18,84	9,15	3,0	0,00	0,0
2004-04-29 10:00	139	29	64	1,8	19,13	8,72	9,1	1018,52	1,62	8,72	18,64	9,79	2,8	0,00	0,0
2004-04-29 10:30	121	29	61	0,0	19,03	9,32	9,1	1018,52	1,48	9,32	18,54	10,21	3,0	0,00	0,0
2004-04-29 11:00	266	29	58	2,6	18,93	9,42	9,1	1018,52	0,84	8,13	18,44	10,14	3,5	0,00	0,0
2004-04-29 11:30	294	29	60	1,4	18,83	9,92	9,1	1018,52	1,80	9,92	18,34	10,75	3,7	0,00	0,0
2004-04-29 12:00	162	29	55	1,2	18,73	11,02	9,1	1018,52	1,54	11,02	18,24	11,58	4,3	0,00	0,0
2004-04-29 12:30	286	29	53	3,9	18,73	10,92	9,1	1017,52	0,91	7,25	18,24	11,37	3,9	0,00	0,0
2004-04-29 13:00	239	29	50	1,8	18,73	11,72	9,1	1017,52	0,78	11,72	18,24	12,02	3,9	0,00	0,0
2004-04-29 13:30	55	29	48	0,0	18,63	12,32	9,1	1017,52	0,73	12,32	18,14	12,52	4,7	0,00	0,0
2004-04-29 14:00	239	29	50	2,2	18,63	12,12	9,1	1017,52	1,15	12,12	18,14	12,42	4,5	0,00	0,0
2004-04-29 14:30	250	29	49	2,6	18,63	13,73	9,1	1017,52	2,31	12,67	18,14	13,97	4,3	0,00	0,0
2004-04-29 15:00	300	29	47	4,1	18,73	14,43	9,1	1017,52	2,33	10,64	18,24	14,57	4,9	0,00	0,0
2004-04-29 15:30	307	29	46	3,1	18,73	14,33	9,1	1016,51	1,91	12,61	18,24	14,42	5,0	0,00	0,0
2004-04-29 16:00	312	29	47	1,8	18,83	14,03	9,1	1016,51	1,96	14,03	18,34	14,17	4,9	0,00	0,0
2004-04-29 16:30	290	29	51	1,6	18,73	13,23	9,1	1016,51	2,45	13,23	18,24	13,57	3,5	0,00	0,0
2004-04-29 17:00	285	29	50	3,0	18,73	13,33	9,1	1016,51	2,25	11,52	18,24	13,62	3,9	0,00	0,0
2004-04-29 17:30	307	29	50	1,8	18,73	13,33	9,1	1016,51	2,25	13,33	18,24	13,62	4,3	0,00	0,0

Datum	Vindriktning °	Luftfukt inne Rh%	Luftfukt ute Rh%	Vindhastighet m/s	Temp inne °C	Temp ute °C	Nederb. månad mm	Luftryck Mbar	Daggpunkt °C	Kyleffekt °C	Vix inne °C	Vix ute °C	Vindby m/s	Korr luftryck	Nederb./dygn mm
2004-04-29 18:00	276	29	51	3,5	18,73	13,33	9,1	1016,51	2,54	10,78	18,24	13,67	4,7	0,00	0,0
2004-04-29 18:30	288	29	49	2,4	18,83	14,03	9,1	1016,51	2,59	12,99	18,34	14,27	4,3	0,00	0,0
2004-04-29 19:00	282	29	50	2,2	18,83	12,82	9,1	1016,51	1,79	12,82	18,34	13,12	3,7	0,00	0,0
2004-04-29 19:30	301	29	50	3,0	18,93	13,43	9,1	1016,51	2,34	11,62	18,44	13,72	5,4	0,00	0,0
2004-04-29 20:00	316	29	51	1,8	18,83	12,42	9,1	1016,51	1,72	12,42	18,34	12,77	3,9	0,00	0,0
2004-04-29 20:30	319	29	56	1,2	18,73	10,72	9,1	1016,51	1,53	10,72	18,24	11,33	2,2	0,00	0,0
2004-04-29 21:00	319	29	59	0,0	18,63	9,82	9,1	1016,51	1,46	9,82	18,14	10,60	1,8	0,00	0,0
2004-04-29 21:30	319	29	68	0,0	18,53	8,12	9,1	1016,51	1,94	8,12	18,04	9,44	0,0	0,00	0,0
2004-04-29 22:00	319	30	74	0,0	18,53	6,42	9,1	1016,51	1,55	6,42	18,08	8,13	1,6	0,00	0,0
2004-04-29 22:30	324	30	72	1,6	18,43	6,72	9,1	1016,51	1,44	6,72	17,98	8,29	2,2	0,00	0,0
2004-04-29 23:00	324	30	77	0,0	18,43	5,22	9,1	1017,52	0,96	5,22	17,98	7,14	1,8	0,00	0,0
2004-04-29 23:30	324	30	79	0,0	18,33	4,62	9,1	1017,52	0,75	4,62	17,88	6,68	0,0	0,00	0,0
2004-04-30 00:00	324	30	82	0,0	18,33	3,62	9,1	1016,51	0,32	3,62	17,88	5,89	0,0	0,00	0,0
2004-04-30 00:30	324	29	82	0,0	18,53	4,12	9,1	1016,51	0,80	4,12	18,04	6,39	1,8	0,00	0,0
2004-04-30 01:00	325	29	84	0,0	18,93	3,62	9,1	1016,51	0,66	3,62	18,44	6,04	0,0	0,00	0,0
2004-04-30 01:30	324	29	87	0,0	19,23	3,52	9,1	1016,51	1,07	3,52	18,74	6,17	0,0	0,00	0,0
2004-04-30 02:00	328	29	84	1,8	19,53	4,62	9,1	1016,51	1,64	4,62	19,04	7,04	2,2	0,00	0,0
2004-04-30 02:30	356	29	80	0,0	19,63	5,22	9,1	1016,51	1,52	5,22	19,14	7,35	2,6	0,00	0,0
2004-04-30 03:00	356	29	82	0,0	19,53	4,22	9,1	1016,51	0,90	4,22	19,04	6,49	0,0	0,00	0,0
2004-04-30 03:30	356	29	87	0,0	19,33	3,52	9,1	1016,51	1,07	3,52	18,84	6,17	1,4	0,00	0,0
2004-04-30 04:00	356	29	88	0,0	19,13	3,62	9,1	1016,51	1,33	3,62	18,64	6,35	0,0	0,00	0,0
2004-04-30 04:30	351	29	89	0,0	19,03	3,62	9,1	1016,51	1,50	3,62	18,54	6,43	2,2	0,00	0,0
2004-04-30 05:00	351	29	89	0,0	18,93	3,62	9,1	1016,51	1,50	3,62	18,44	6,43	0,0	0,00	0,0
2004-04-30 05:30	351	29	90	0,0	19,13	3,62	9,1	1016,51	1,66	3,62	18,64	6,51	0,0	0,00	0,0
2004-04-30 06:00	351	29	87	0,0	19,33	4,02	9,1	1016,51	1,56	4,02	18,84	6,67	0,0	0,00	0,0
2004-04-30 06:30	351	29	88	0,0	19,63	4,22	9,1	1016,51	1,92	4,22	19,14	6,95	3,3	0,00	0,0
2004-04-30 07:00	351	29	86	2,2	19,73	5,12	9,1	1016,51	2,47	5,12	19,24	7,70	2,2	0,00	0,0
2004-04-30 07:30	346	29	88	1,2	19,73	6,02	9,1	1016,51	3,69	6,02	19,24	8,75	2,6	0,00	0,0
2004-04-30 08:00	278	29	83	0,0	19,63	6,52	9,1	1016,51	3,32	6,52	19,14	8,87	2,4	0,00	0,0
2004-04-30 08:30	310	29	80	2,0	19,43	7,12	9,1	1016,51	3,36	7,12	18,94	9,25	2,4	0,00	0,0
2004-04-30 09:00	291	29	78	1,6	19,23	8,12	9,1	1016,51	3,96	8,12	18,74	10,11	2,6	0,00	0,0
2004-04-30 09:30	288	29	73	2,2	19,13	8,72	9,1	1016,51	3,56	8,72	18,64	10,36	3,1	0,00	0,0
2004-04-30 10:00	286	29	69	0,0	19,03	9,52	9,1	1016,51	3,49	9,52	18,54	10,90	2,8	0,00	0,0
2004-04-30 10:30	320	29	65	2,8	18,83	10,22	9,1	1016,51	3,27	8,13	18,34	11,35	3,0	0,00	0,0
2004-04-30 11:00	323	29	62	2,4	18,83	10,22	9,1	1016,51	2,57	8,97	18,34	11,17	3,3	0,00	0,0
2004-04-30 11:30	307	29	54	3,3	18,73	10,92	9,1	1016,51	1,18	8,07	18,24	11,42	4,7	0,00	0,0
2004-04-30 12:00	299	29	52	2,6	18,63	11,72	9,1	1016,51	1,36	10,56	18,14	12,12	5,2	0,00	0,0
2004-04-30 12:30	356	29	54	3,9	18,63	10,92	9,1	1016,51	1,18	7,25	18,14	11,42	5,2	0,00	0,0
2004-04-30 13:00	282	29	55	2,4	18,63	11,62	9,1	1016,51	2,10	10,45	18,14	12,18	4,9	0,00	0,0
2004-04-30 13:30	342	30	53	2,4	18,53	11,12	9,1	1016,51	1,09	9,92	18,08	11,57	4,9	0,00	0,0
2004-04-30 14:00	310	30	55	3,5	18,53	11,02	9,1	1015,51	1,54	8,19	18,08	11,58	5,0	0,00	0,0
2004-04-30 14:30	316	30	55	3,1	18,43	11,52	9,1	1015,51	2,01	9,55	17,98	12,08	5,2	0,00	0,0
2004-04-30 15:00	326	30	59	2,6	18,43	10,82	9,1	1015,51	2,40	9,61	17,98	11,60	4,9	0,00	0,0
2004-04-30 15:30	300	30	60	1,8	18,43	10,92	9,1	1015,51	2,74	10,92	17,98	11,75	5,6	0,00	0,0
2004-04-30 16:00	337	30	63	2,8	18,43	10,02	9,1	1015,51	2,61	7,91	17,98	11,03	4,9	0,00	0,0
2004-04-30 16:30	297	30	62	2,2	18,33	10,92	9,1	1015,51	3,23	10,92	17,88	11,87	3,3	0,00	0,0

Datum	Vindriktning °	Luftfukt inne Rh%	Luftfukt ute Rh%	Vindhastighet m/s	Temp inne °C	Temp ute °C	Nederb. månad mm	Lufttryck Mbar	Daggpunkt °C	Kyleffekt °C	Vix inne °C	Vix ute °C	Vindby m/s	Korr lufttryck	Nederb./dygn mm
2004-04-30 17:00	293	30	60	1,8	18,33	11,12	9,1	1015,51	2,93	11,12	17,88	11,95	3,9	0,00	0,0
2004-04-30 17:30	297	30	58	2,8	18,33	10,92	9,1	1015,51	2,24	8,89	17,88	11,64	4,9	0,00	0,0
2004-04-30 18:00	284	30	61	3,0	18,43	11,12	9,1	1015,51	3,17	9,11	17,98	12,01	4,3	0,00	0,0
2004-04-30 18:30	339	30	59	3,0	18,33	10,82	9,1	1014,51	2,40	8,78	17,88	11,60	4,5	0,00	0,0
2004-04-30 19:00	335	30	63	0,0	18,33	9,82	9,1	1014,51	2,43	9,82	17,88	10,83	4,5	0,00	0,0
2004-04-30 19:30	334	30	62	2,0	18,43	10,12	9,1	1014,51	2,47	10,12	17,98	11,07	3,5	0,00	0,0
2004-04-30 20:00	342	30	61	1,4	18,43	9,52	9,1	1014,51	1,67	9,52	17,98	10,41	3,7	0,00	0,0
2004-04-30 20:30	332	30	67	1,8	18,33	8,42	9,1	1015,51	2,01	8,42	17,88	9,67	2,6	0,00	0,0
2004-04-30 21:00	334	30	72	0,0	18,33	7,42	9,1	1015,51	2,11	7,42	17,88	8,99	2,6	0,00	0,0
2004-04-30 21:30	334	30	76	0,0	18,33	6,52	9,1	1015,51	2,03	6,52	17,88	8,37	1,4	0,00	0,0
2004-04-30 22:00	334	30	78	0,0	18,53	6,42	9,1	1014,51	2,31	6,42	18,08	8,41	0,0	0,00	0,0
2004-04-30 22:30	334	30	80	0,0	18,93	6,32	9,1	1014,51	2,59	6,32	18,48	8,45	0,0	0,00	0,0
2004-04-30 23:00	334	30	82	0,0	19,23	6,12	9,1	1015,51	2,75	6,12	18,78	8,40	0,0	0,00	0,0
2004-04-30 23:30	335	30	83	0,0	19,53	5,42	9,1	1014,51	2,25	5,42	19,08	7,77	0,0	0,00	0,0
2004-05-01 00:00	335	29	85	0,0	19,53	4,52	9,1	1014,51	1,71	4,52	19,04	7,02	0,0	0,00	0,0
<b>Medelvärde Månad</b>	173	27	77	2,2	19,16	4,19		1014,33	-0,46	2,47	18,60	6,24	4,1		0,0
Min	1	24	34	0,0	16,93	-4,79		993,50	-13,22	-8,92	16,44	-3,94	0,0		0,0
Max	356	30	100	7,5	20,23	15,03	9,1	1029,52	5,12	14,03	19,64	14,90	11,3		