

Medeltemperaturer / Max / Min

● Kyleff med °C
 ● Dygns med °C
 ▲ Temp Max
 ● Temp Min
 — Temperatur

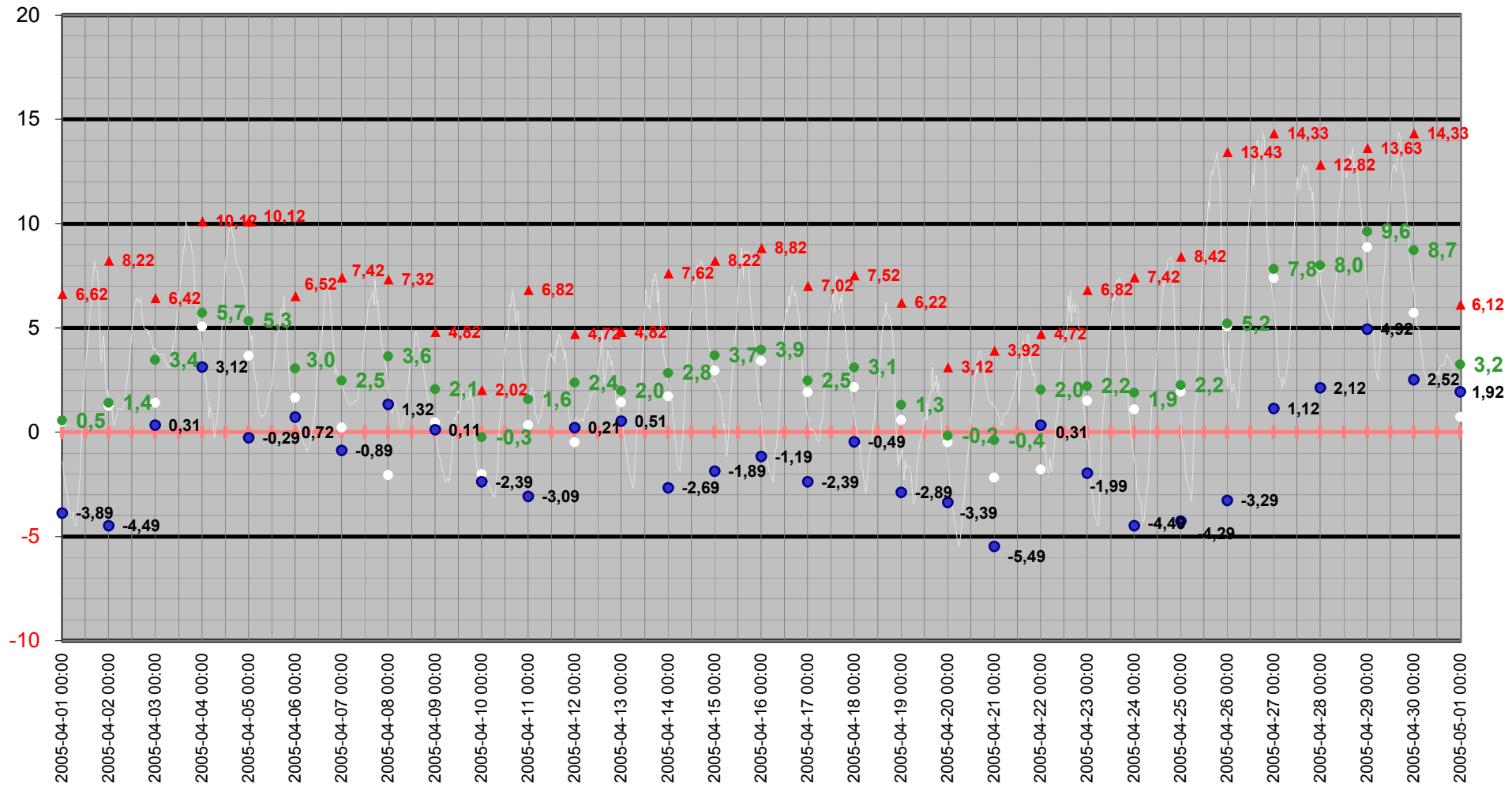

Medeltemperatur

□ Kyleff med °C ● Dygns med °C — Temperatur °C — Kyleffekt °C

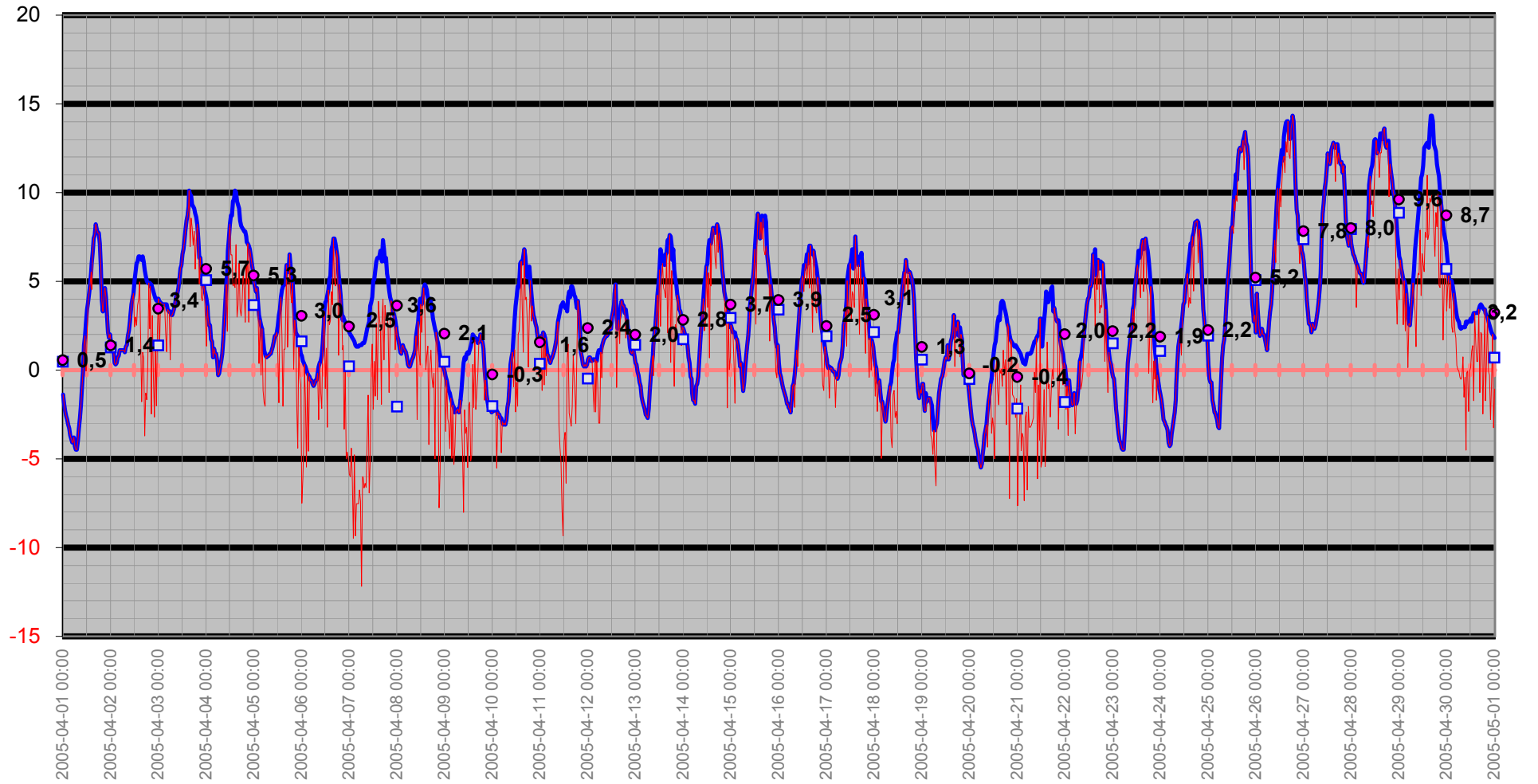

Temperatur/Vindby

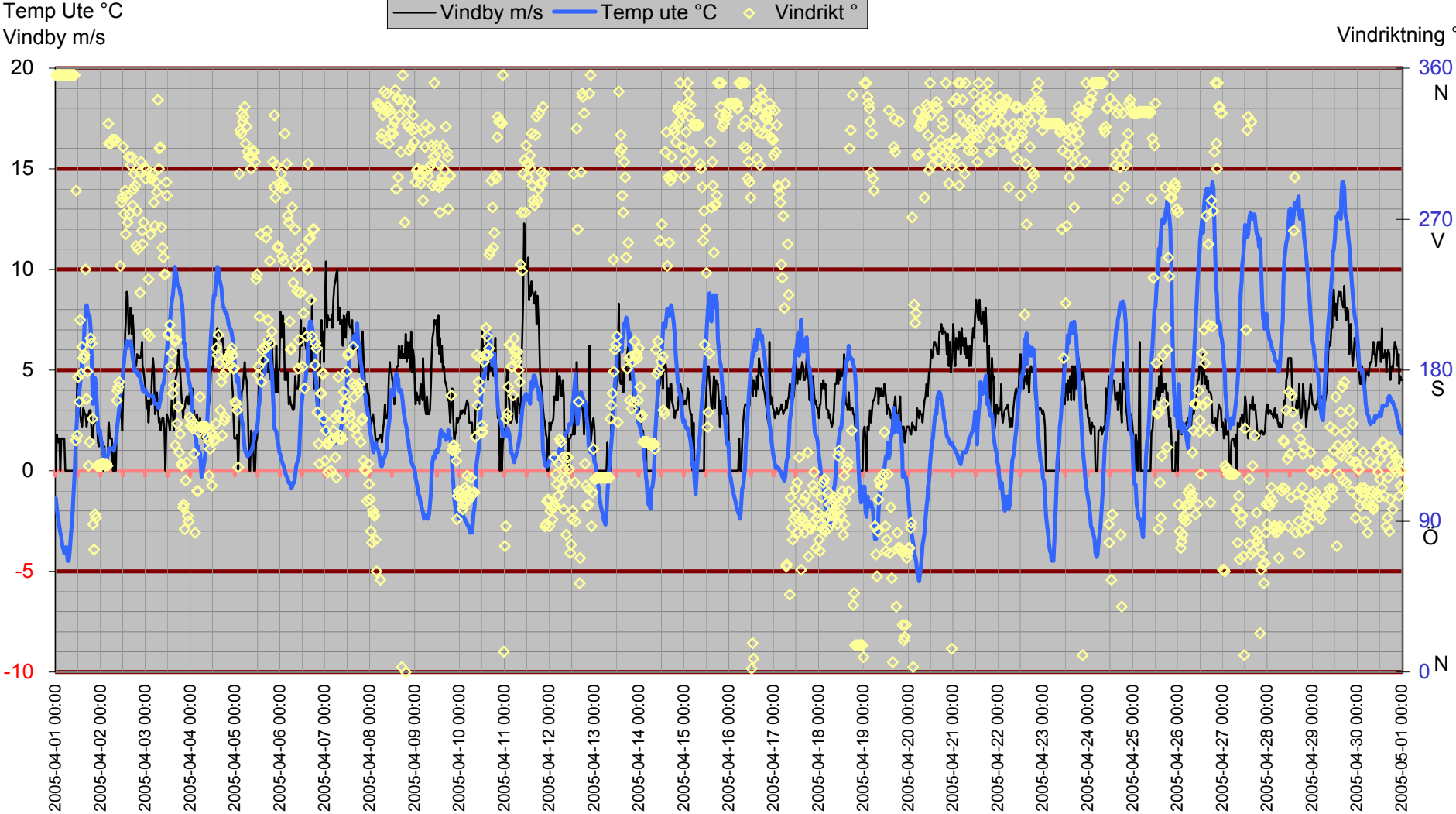

Inne

Temp inne °C

Vindby m/s

Temp in °C — Vindby m/s — Temp ute °C — Fukt inne Rh%

Rh % inne

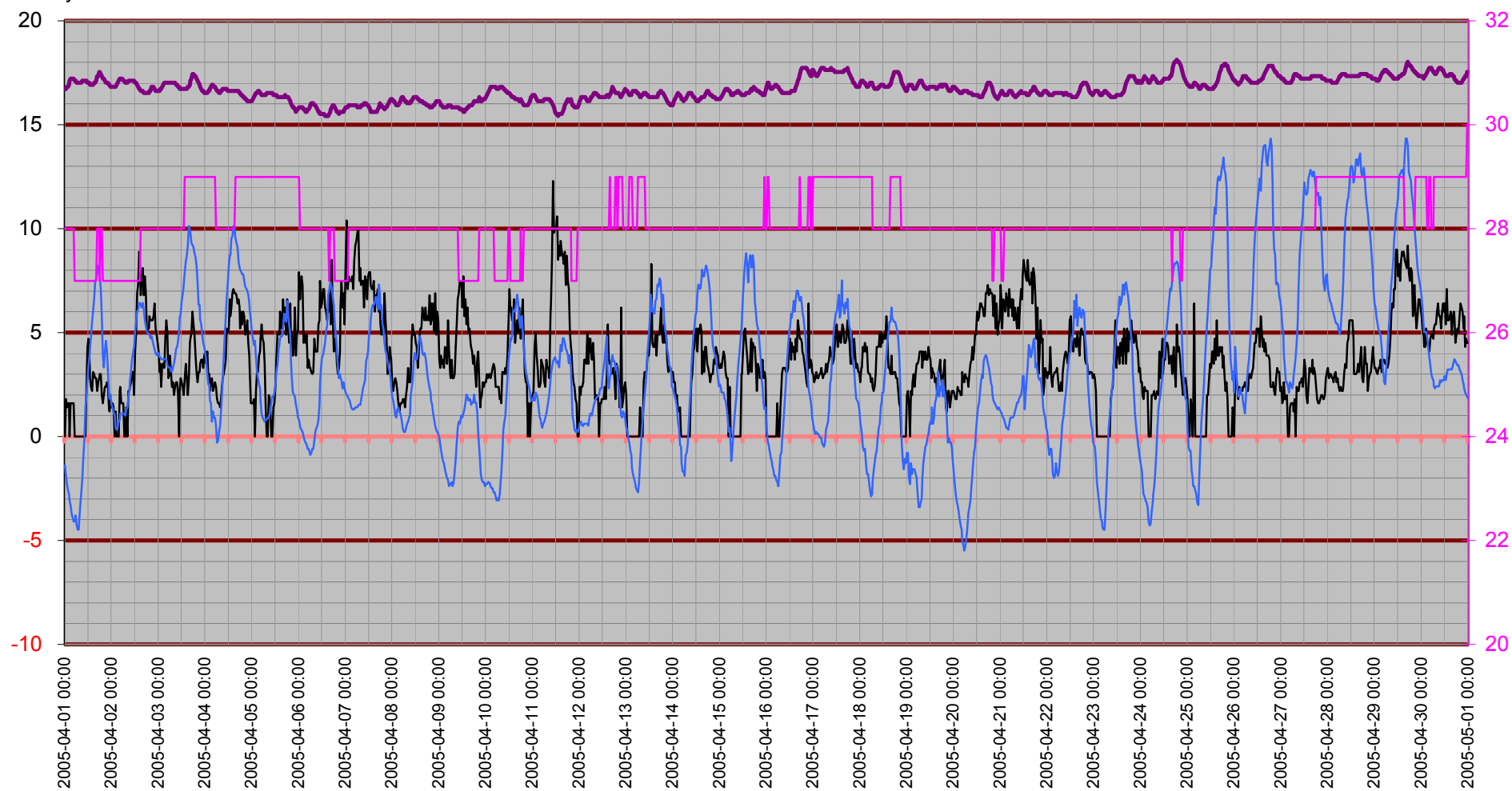

Temperatur inne

Temp in °C

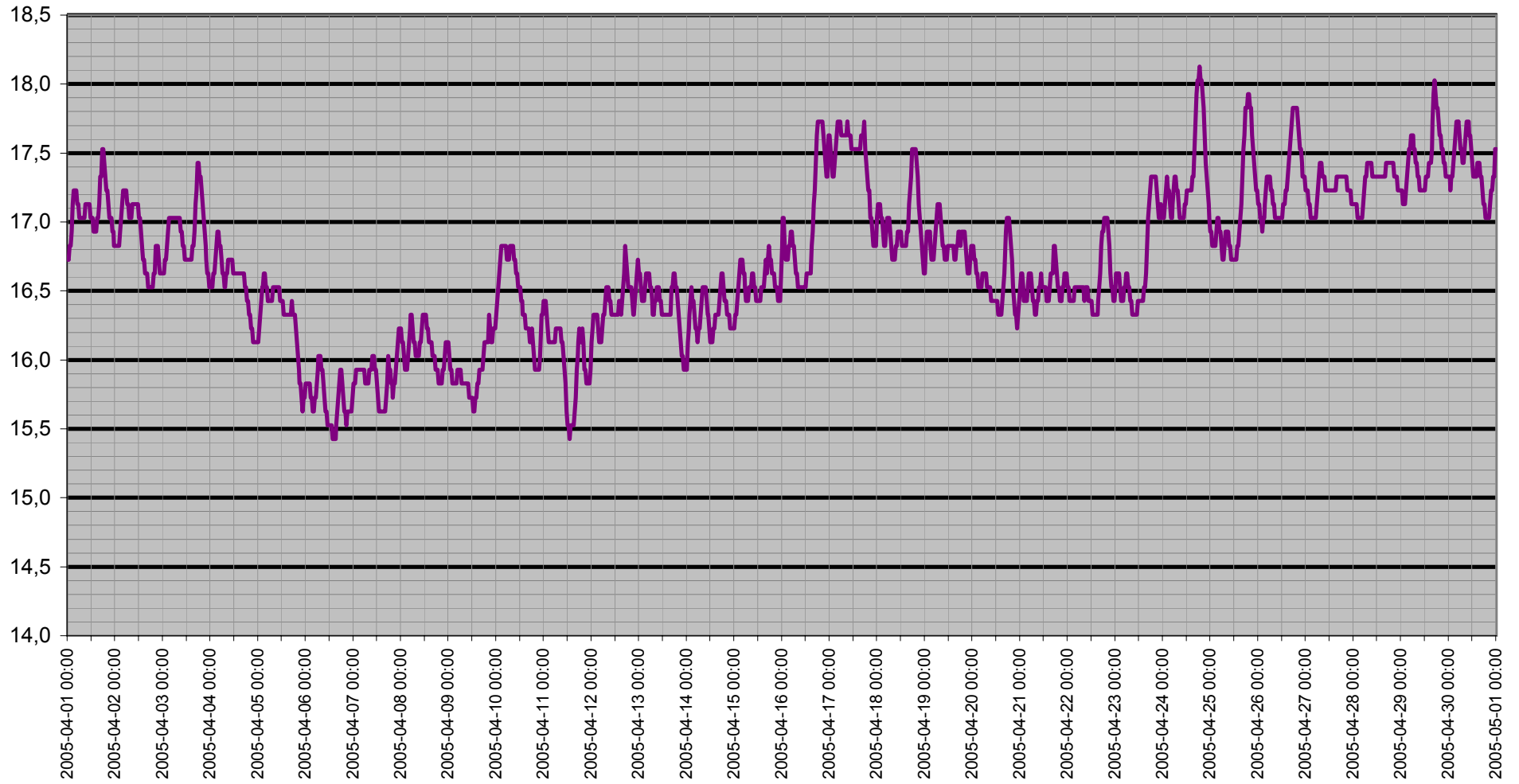

Dagpunkt/Temperatur

Vindhast m/s Daggp °C Temp ute °C Fukt ute Rh%

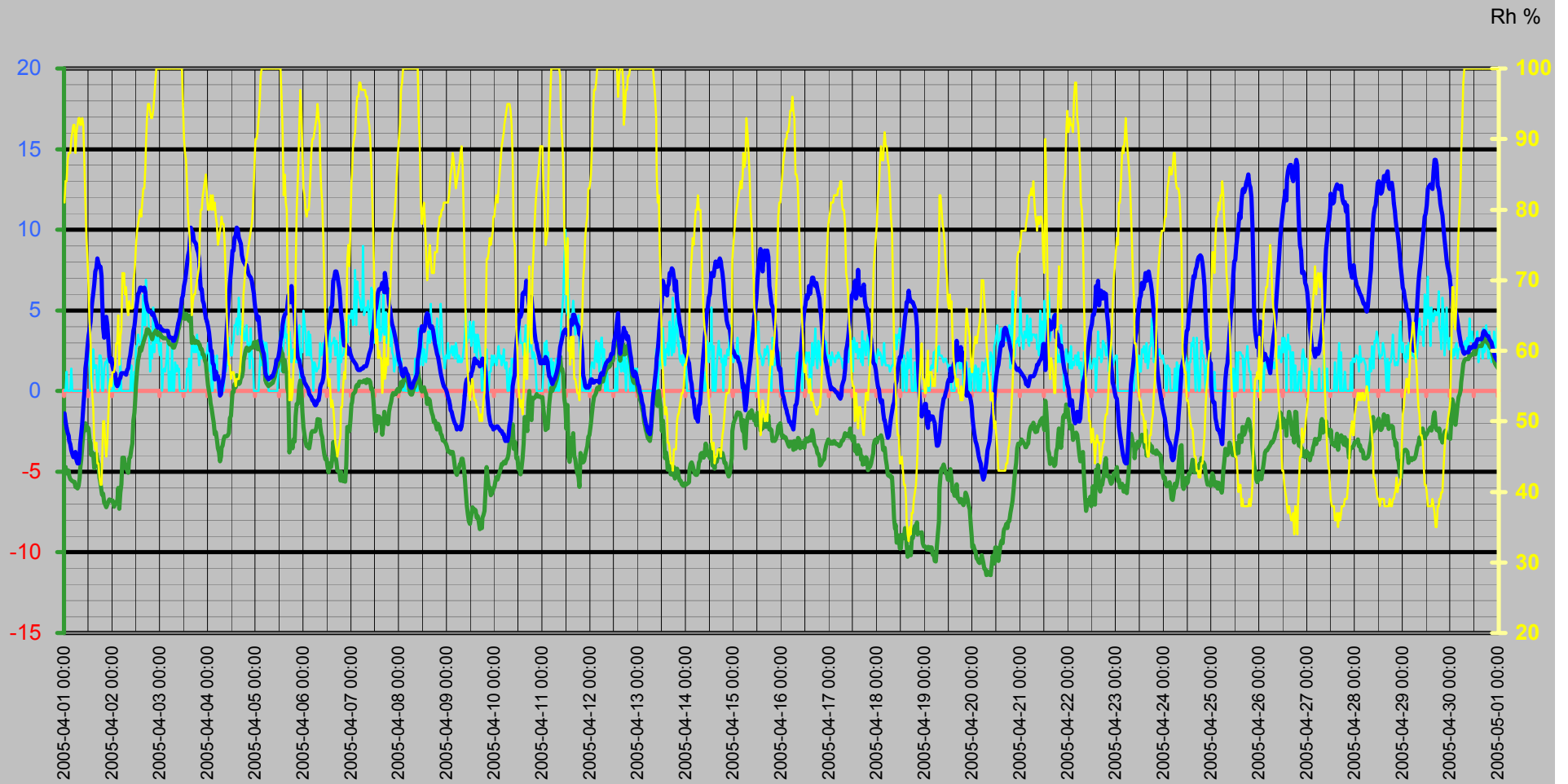

Vinddata

Vindhastighet m/s
Vindby m/s

Vindhast m/s — Vindby m/s ◊ Vindrikt ° — Fukt ute Rh%

Vindriktning °
Rh %

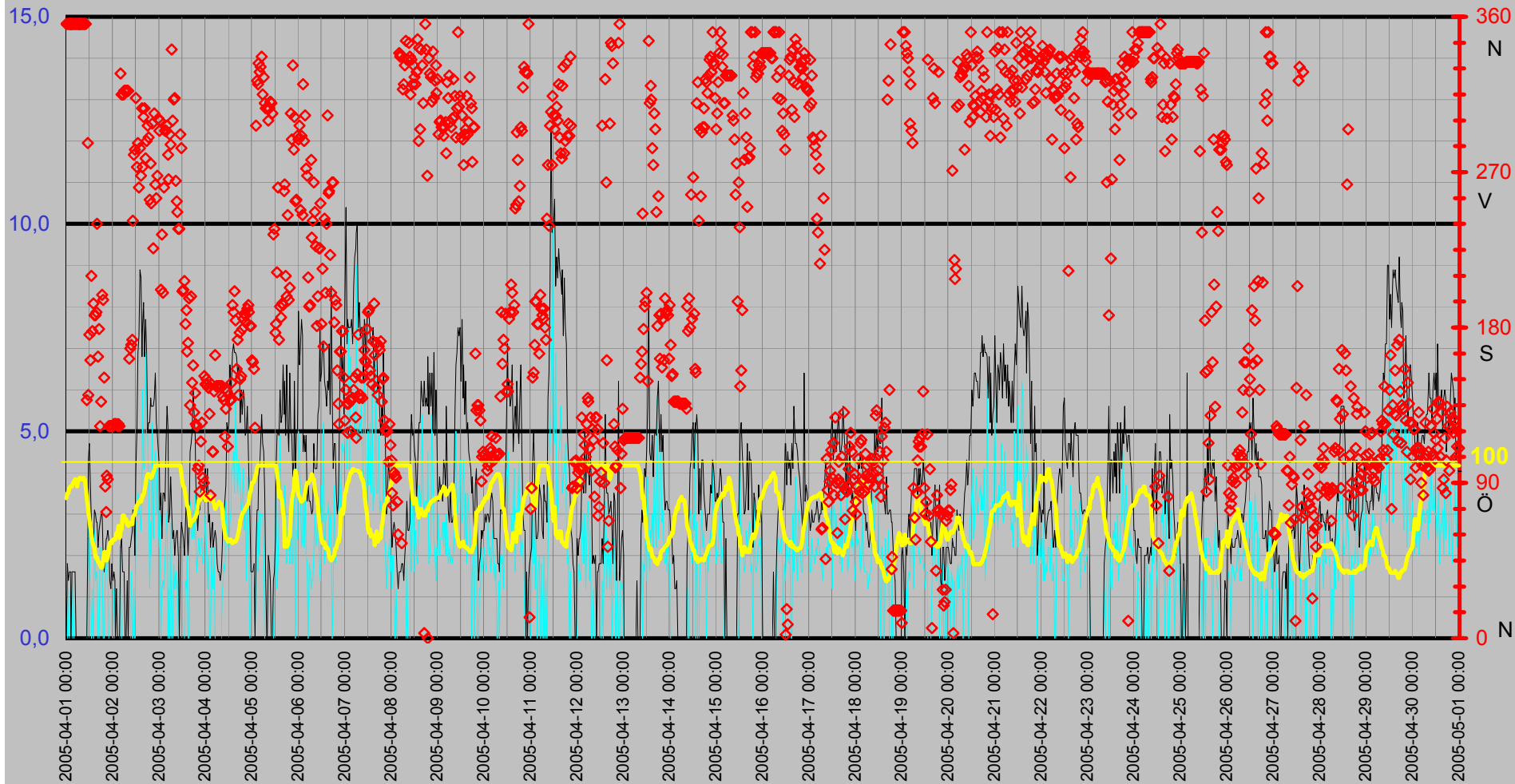

Luftfukt Kyleffekt Temp Vind Medeltemperatur

Temp °C
Vind m/s

● Dygns med °C Vindhast m/s Kyleffekt °C Temp ute °C Fukt ute Rh%

Rh %

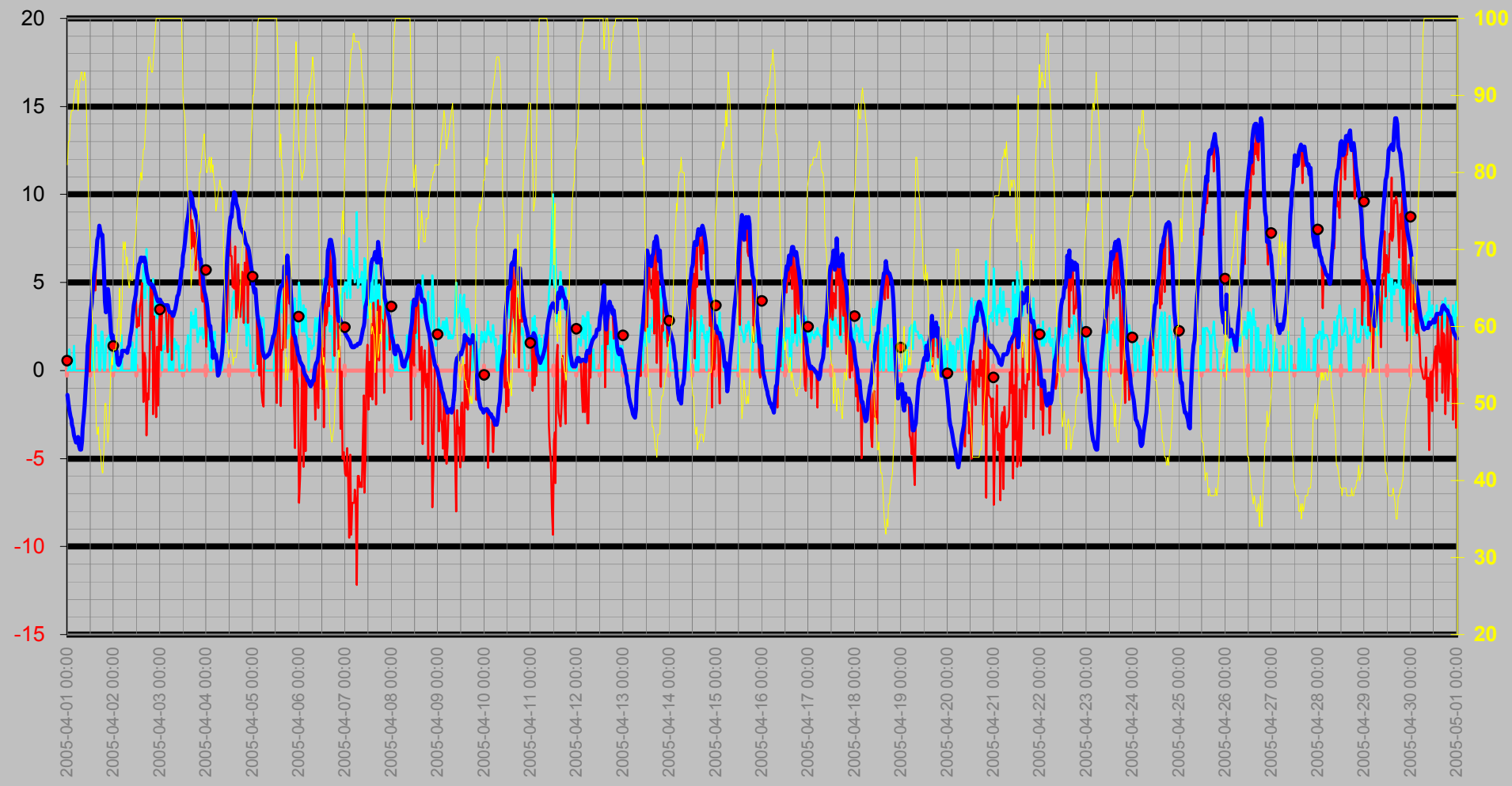

Nederbörd

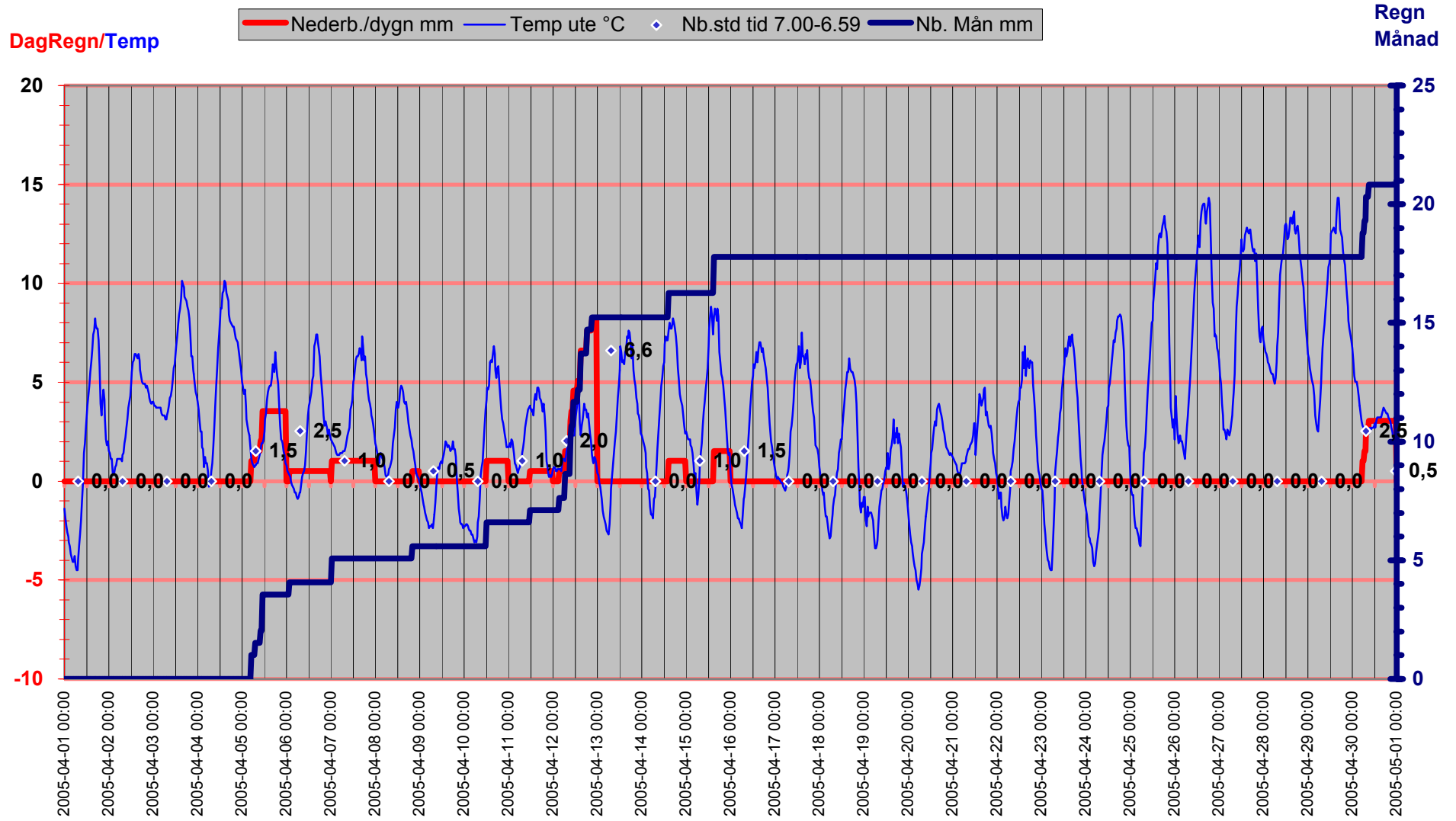

Luftryck/Nederbörd

◆ Luftryck mbar
 — Nederb./dygn mm
 △ Nb.std tid 7.00-6.59

Luftryck

Nederbör

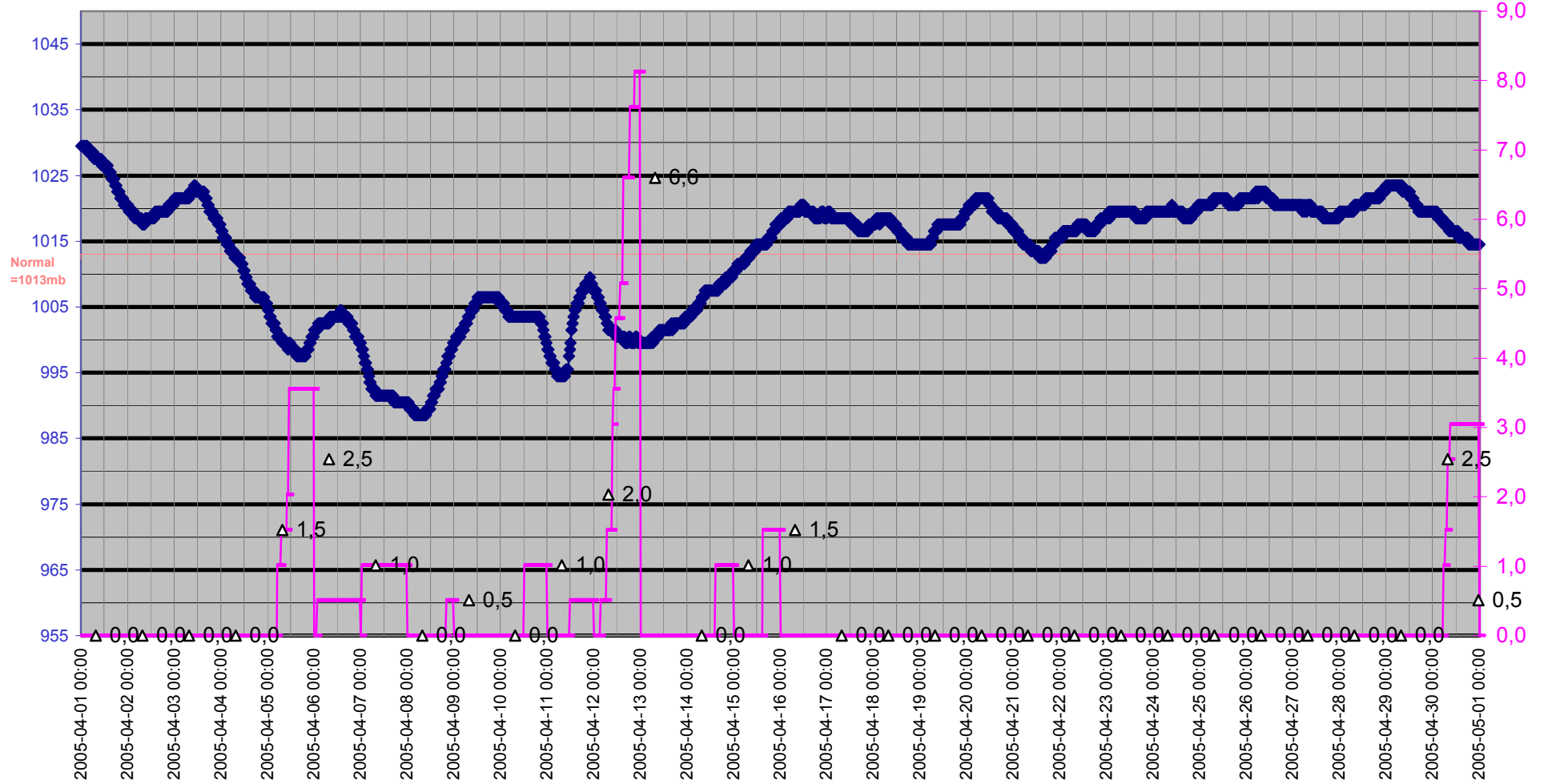

Grund

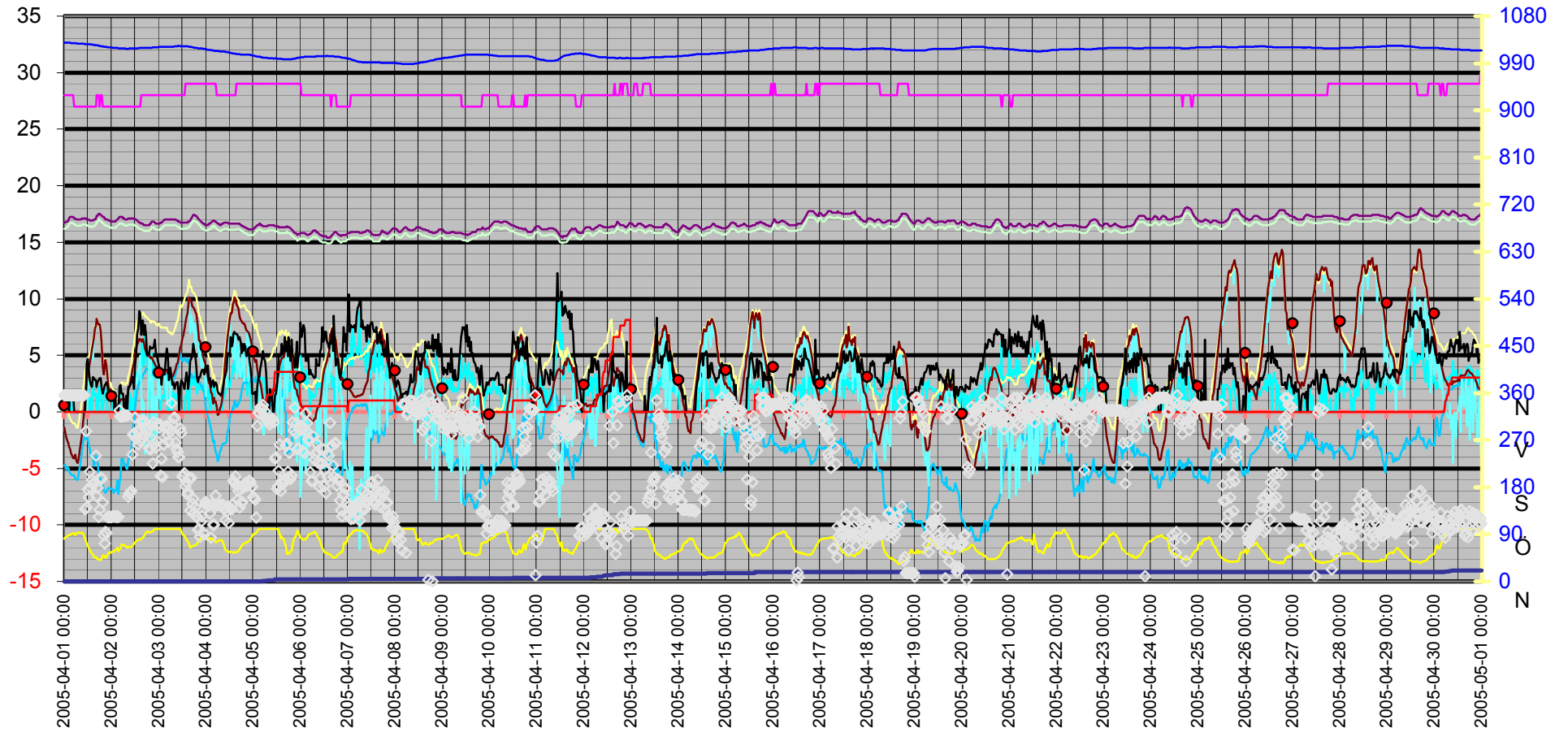
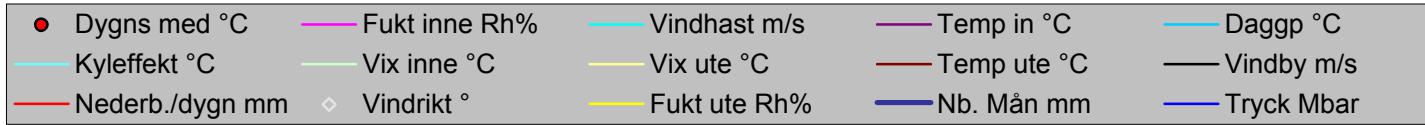

Datum	Vindrikt	Fukt inne	Fukt ute	Vindhast	Temp in	Temp ute	Nb. Mån	Tryck	Dagpp	Kyleffekt	Vix inne	Vix ute	Vindby	Korr lufttryck	Nederb./dygn
	°	Rh%	Rh%	m/s	°C	°C	mm	Mbar	°C	°C	°C	°C	m/s		mm
2005-04-01 00:00	356	28	81	0,0	16,73	-1,39	0,0	1029,52	-4,72	-1,39	16,20	0,82	0,0	0,00	0,0
2005-04-01 00:30	356	28	84	0,0	16,73	-1,89	0,0	1029,52	-4,71	-1,89	16,20	0,54	1,8	0,00	0,0
2005-04-01 01:00	356	28	84	1,2	16,83	-2,29	0,0	1029,52	-5,10	-2,29	16,30	0,14	1,4	0,00	0,0
2005-04-01 01:30	356	28	87	0,0	16,83	-2,59	0,0	1029,52	-4,92	-2,59	16,30	0,07	1,6	0,00	0,0
2005-04-01 02:00	356	28	88	0,0	16,93	-2,79	0,0	1029,52	-4,96	-2,79	16,40	-0,05	1,6	0,00	0,0
2005-04-01 02:30	356	28	88	0,0	17,13	-3,09	0,0	1029,52	-5,25	-3,09	16,60	-0,35	0,0	0,00	0,0
2005-04-01 03:00	356	28	88	0,0	17,23	-3,29	0,0	1029,52	-5,45	-3,29	16,70	-0,55	1,6	0,00	0,0
2005-04-01 03:30	356	28	90	1,4	17,23	-3,69	0,0	1028,52	-5,54	-3,69	16,70	-0,80	1,6	0,00	0,0
2005-04-01 04:00	356	28	91	0,0	17,23	-3,89	0,0	1028,52	-5,58	-3,89	16,70	-0,92	1,6	0,00	0,0
2005-04-01 04:30	356	28	92	0,0	17,23	-4,09	0,0	1028,52	-5,63	-4,09	16,70	-1,04	1,6	0,00	0,0
2005-04-01 05:00	356	27	92	0,0	17,13	-4,09	0,0	1028,52	-5,63	-4,09	16,57	-1,04	0,0	0,00	0,0
2005-04-01 05:30	356	27	88	0,0	17,13	-3,79	0,0	1028,52	-5,94	-3,79	16,57	-1,06	0,0	0,00	0,0
2005-04-01 06:00	356	27	91	0,0	17,03	-4,29	0,0	1028,52	-5,98	-4,29	16,47	-1,32	0,0	0,00	0,0
2005-04-01 06:30	356	27	92	0,0	17,03	-4,49	0,0	1027,52	-6,03	-4,49	16,47	-1,44	0,0	0,00	0,0
2005-04-01 07:00	356	27	93	0,0	17,03	-4,49	0,0	1027,52	-5,88	-4,49	16,47	-1,35	0,0	0,00	0,0
2005-04-01 07:30	356	27	93	0,0	17,03	-3,99	0,0	1027,52	-5,39	-3,99	16,47	-0,85	0,0	0,00	0,0
2005-04-01 08:00	356	27	92	0,0	17,03	-3,29	0,0	1027,52	-4,84	-3,29	16,47	-0,24	0,0	0,00	0,0
2005-04-01 08:30	356	27	92	0,0	17,03	-2,69	0,0	1027,52	-4,25	-2,69	16,47	0,37	0,0	0,00	0,0
2005-04-01 09:00	356	27	93	0,0	17,13	-1,99	0,0	1027,52	-3,41	-1,99	16,57	1,15	0,0	0,00	0,0
2005-04-01 09:30	356	27	92	0,0	17,13	-0,99	0,0	1027,52	-2,57	-0,99	16,57	2,07	0,0	0,00	0,0
2005-04-01 10:00	356	27	87	0,0	17,13	-0,09	0,0	1027,52	-2,46	-0,09	16,57	2,57	0,0	0,00	0,0
2005-04-01 10:30	138	27	81	0,0	17,13	1,42	0,0	1026,52	-2,00	1,42	16,57	3,62	0,0	0,00	0,0
2005-04-01 11:00	287	27	76	2,0	17,13	1,92	0,0	1026,52	-2,41	1,92	16,57	3,76	2,4	0,00	0,0
2005-04-01 11:30	141	27	73	2,8	17,03	2,72	0,0	1026,52	-2,21	-0,07	16,47	4,36	4,3	0,00	0,0
2005-04-01 12:00	176	27	69	2,4	17,03	3,42	0,0	1026,52	-2,33	1,80	16,47	4,80	4,7	0,00	0,0
2005-04-01 12:30	161	27	64	1,4	17,03	3,82	0,0	1026,52	-3,01	3,82	16,47	4,88	3,7	0,00	0,0
2005-04-01 13:00	210	27	61	0,0	16,93	4,32	0,0	1026,52	-3,22	4,32	16,37	5,21	2,8	0,00	0,0
2005-04-01 13:30	178	27	56	1,2	16,93	4,82	0,0	1026,52	-3,96	4,82	16,37	5,42	2,4	0,00	0,0
2005-04-01 14:00	194	27	54	0,0	16,93	5,52	0,0	1025,52	-3,82	5,52	16,37	6,02	2,2	0,00	0,0
2005-04-01 14:30	187	27	52	2,6	16,93	6,02	0,0	1025,52	-3,89	4,54	16,37	6,41	3,1	0,00	0,0
2005-04-01 15:00	187	27	47	1,4	17,03	6,62	0,0	1025,52	-4,77	6,62	16,47	6,77	3,0	0,00	0,0
2005-04-01 15:30	189	27	46	1,6	17,03	7,42	0,0	1024,52	-4,35	7,42	16,47	7,52	2,8	0,00	0,0
2005-04-01 16:00	240	27	47	1,6	17,13	7,62	0,0	1024,52	-3,86	7,62	16,57	7,77	2,8	0,00	0,0
2005-04-01 16:30	163	28	44	0,0	17,33	8,22	0,0	1024,52	-4,26	8,22	16,80	8,23	2,2	0,00	0,0
2005-04-01 17:00	179	28	44	0,0	17,33	7,92	0,0	1024,52	-4,53	7,92	16,80	7,93	2,6	0,00	0,0
2005-04-01 17:30	123	28	42	2,2	17,53	7,72	0,0	1023,52	-5,37	7,72	17,00	7,64	2,8	0,00	0,0
2005-04-01 18:00	137	27	41	2,2	17,53	7,72	0,0	1023,52	-5,71	7,72	16,97	7,59	3,0	0,00	0,0
2005-04-01 18:30	199	28	41	1,8	17,43	7,12	0,0	1022,52	-6,25	7,12	16,90	6,99	3,0	0,00	0,0
2005-04-01 19:00	196	28	44	0,0	17,33	5,82	0,0	1022,52	-6,42	5,82	16,80	5,82	2,0	0,00	0,0
2005-04-01 19:30	151	27	50	0,0	17,23	3,92	0,0	1022,52	-6,37	3,92	16,67	4,21	1,6	0,00	0,0
2005-04-01 20:00	88	27	50	1,4	17,23	3,32	0,0	1021,52	-6,92	3,32	16,67	3,61	2,0	0,00	0,0
2005-04-01 20:30	73	27	47	1,8	17,13	4,12	0,0	1021,52	-7,05	4,12	16,57	4,26	2,4	0,00	0,0
2005-04-01 21:00	94	27	45	1,8	17,03	4,62	0,0	1021,52	-7,20	4,62	16,47	4,67	2,4	0,00	0,0
2005-04-01 21:30	92	27	47	2,0	17,03	4,12	0,0	1021,52	-7,05	4,12	16,47	4,26	2,6	0,00	0,0
2005-04-01 22:00	123	27	51	0,0	17,03	3,12	0,0	1020,52	-6,83	3,12	16,47	3,46	2,4	0,00	0,0
2005-04-01 22:30	123	27	55	0,0	16,93	2,12	0,0	1020,52	-6,72	2,12	16,37	2,67	1,4	0,00	0,0

Datum	Vindrikt °	Fukt inne Rh%	Fukt ute Rh%	Vindhast m/s	Temp in °C	Temp ute °C	Nb. Mån mm	Tryck Mbar	Daggp °C	Kyleffekt °C	Vix inne °C	Vix ute °C	Vindby m/s	Korr lufttryck	Nederb./dygn mm
2005-04-01 23:00	123	27	56	0,0	16,93	1,82	0,0	1020,52	-6,75	1,82	16,37	2,42	1,2	0,00	0,0
2005-04-01 23:30	123	27	55	0,0	16,83	2,02	0,0	1020,52	-6,81	2,02	16,27	2,57	1,8	0,00	0,0
2005-04-02 00:00	123	27	57	0,0	16,83	1,52	0,0	1020,52	-6,79	1,52	16,27	2,18	1,4	0,00	0,0
2005-04-02 00:30	124	27	57	1,2	16,83	1,42	0,0	1019,52	-6,88	1,42	16,27	2,08	1,6	0,00	0,0
2005-04-02 01:00	124	27	57	0,0	16,83	1,12	0,0	1019,52	-7,16	1,12	16,27	1,78	1,4	0,00	0,0
2005-04-02 01:30	124	27	58	0,0	16,83	1,12	0,0	1019,52	-6,92	1,12	16,27	1,83	0,0	0,00	0,0
2005-04-02 02:00	124	27	61	0,0	16,83	0,41	0,0	1019,52	-6,89	0,41	16,27	1,30	1,2	0,00	0,0
2005-04-02 02:30	123	27	61	0,0	16,93	0,31	0,0	1019,52	-6,98	0,31	16,37	1,20	0,0	0,00	0,0
2005-04-02 03:00	124	27	65	0,0	17,03	0,41	0,0	1019,52	-6,02	0,41	16,47	1,54	0,0	0,00	0,0
2005-04-02 03:30	123	27	58	0,0	17,13	0,72	0,0	1018,52	-7,30	0,72	16,57	1,43	0,0	0,00	0,0
2005-04-02 04:00	327	27	62	2,0	17,23	0,82	0,0	1018,52	-6,29	0,82	16,67	1,76	2,2	0,00	0,0
2005-04-02 04:30	315	27	63	0,0	17,23	1,12	0,0	1018,52	-5,79	1,12	16,67	2,12	2,4	0,00	0,0
2005-04-02 05:00	315	27	71	0,0	17,23	1,12	0,0	1018,52	-4,13	1,12	16,67	2,62	1,6	0,00	0,0
2005-04-02 05:30	315	27	70	0,0	17,23	1,12	0,0	1018,52	-4,33	1,12	16,67	2,56	1,6	0,00	0,0
2005-04-02 06:00	317	27	71	0,0	17,13	1,12	0,0	1018,52	-4,13	1,12	16,57	2,62	1,6	0,00	0,0
2005-04-02 06:30	317	27	68	0,0	17,13	1,12	0,0	1018,52	-4,73	1,12	16,57	2,43	0,0	0,00	0,0
2005-04-02 07:00	317	27	69	0,0	17,03	1,02	0,0	1018,52	-4,62	1,02	16,47	2,39	0,0	0,00	0,0
2005-04-02 07:30	317	27	66	0,0	17,03	1,32	0,0	1017,52	-4,95	1,32	16,47	2,50	1,4	0,00	0,0
2005-04-02 08:00	317	27	65	0,0	17,03	1,42	0,0	1017,52	-5,07	1,42	16,47	2,54	0,0	0,00	0,0
2005-04-02 08:30	162	27	67	0,0	17,13	1,92	0,0	1017,52	-4,17	1,92	16,57	3,17	2,2	0,00	0,0
2005-04-02 09:00	168	27	66	0,0	17,13	2,22	0,0	1018,52	-4,10	2,22	16,57	3,41	2,2	0,00	0,0
2005-04-02 09:30	170	27	66	1,6	17,13	2,72	0,0	1018,52	-3,62	2,72	16,57	3,91	2,4	0,00	0,0
2005-04-02 10:00	173	27	66	0,0	17,13	3,12	0,0	1018,52	-3,24	3,12	16,57	4,31	2,6	0,00	0,0
2005-04-02 10:30	242	27	70	0,0	17,13	3,72	0,0	1018,52	-1,84	3,72	16,57	5,16	3,1	0,00	0,0
2005-04-02 11:00	280	27	71	1,2	17,13	4,02	0,0	1018,52	-1,35	4,02	16,57	5,53	3,1	0,00	0,0
2005-04-02 11:30	283	27	72	0,0	17,13	4,32	0,0	1018,52	-0,87	4,32	16,57	5,89	2,0	0,00	0,0
2005-04-02 12:00	313	27	75	2,8	17,03	5,02	0,0	1018,52	0,39	2,45	16,47	6,80	4,1	0,00	0,0
2005-04-02 12:30	273	27	77	2,8	17,03	5,52	0,0	1018,52	1,25	2,99	16,47	7,44	5,0	0,00	0,0
2005-04-02 13:00	287	27	78	3,5	16,93	6,02	0,0	1018,52	1,93	2,54	16,37	8,01	6,9	0,00	0,0
2005-04-02 13:30	261	27	79	3,1	16,83	6,12	0,0	1018,52	2,21	3,65	16,27	8,18	7,3	0,00	0,0
2005-04-02 14:00	284	27	80	3,0	16,73	6,42	0,0	1019,52	2,68	3,98	16,17	8,55	8,9	0,00	0,0
2005-04-02 14:30	268	27	79	2,6	16,73	6,42	0,0	1019,52	2,50	4,96	16,17	8,48	8,7	0,00	0,0
2005-04-02 15:00	307	28	81	3,9	16,63	6,32	0,0	1019,52	2,77	1,88	16,10	8,52	6,8	0,00	0,0
2005-04-02 15:30	273	28	83	6,0	16,63	6,22	0,0	1019,52	3,03	-1,78	16,10	8,57	7,5	0,00	0,0
2005-04-02 16:00	302	28	83	4,1	16,63	6,42	0,0	1019,52	3,22	1,01	16,10	8,77	8,1	0,00	0,0
2005-04-02 16:30	307	28	86	4,1	16,53	6,12	0,0	1019,52	3,45	0,65	16,00	8,70	6,8	0,00	0,0
2005-04-02 17:00	278	28	89	6,9	16,53	5,62	0,0	1019,52	3,46	-3,70	16,00	8,43	7,7	0,00	0,0
2005-04-02 17:30	288	28	93	4,9	16,53	5,32	0,0	1019,52	3,81	-1,29	16,00	8,45	6,9	0,00	0,0
2005-04-02 18:00	297	28	95	4,9	16,53	5,02	0,0	1019,52	3,83	-1,66	16,00	8,32	5,0	0,00	0,0
2005-04-02 18:30	290	28	95	3,7	16,53	4,92	0,0	1019,52	3,73	0,25	16,00	8,22	5,2	0,00	0,0
2005-04-02 19:00	254	28	94	1,2	16,53	4,92	0,0	1019,52	3,57	4,92	16,00	8,14	5,2	0,00	0,0
2005-04-02 19:30	275	28	93	2,8	16,63	4,92	0,0	1019,52	3,42	2,34	16,10	8,05	5,8	0,00	0,0
2005-04-02 20:00	252	28	93	2,0	16,63	4,72	0,0	1019,52	3,22	4,72	16,10	7,85	5,6	0,00	0,0
2005-04-02 20:30	298	28	94	5,2	16,83	4,82	0,0	1019,52	3,47	-2,47	16,30	8,04	5,6	0,00	0,0
2005-04-02 21:00	226	28	96	2,4	16,83	4,62	0,0	1020,52	3,58	3,06	16,30	8,00	5,6	0,00	0,0
2005-04-02 21:30	304	28	98	3,9	16,83	4,42	0,0	1020,52	3,69	-0,33	16,30	7,97	5,8	0,00	0,0

Datum	Vindrikt °	Fukt inne Rh%	Fukt ute Rh%	Vindhast m/s	Temp in °C	Temp ute °C	Nb. Mån mm	Tryck Mbar	Dagpp °C	Kyleffekt °C	Vix inne °C	Vix ute °C	Vindby m/s	Korr lufttryck	Nederb./dygn mm
2005-04-02 22:00	263	28	100	4,5	16,73	4,22	0,0	1020,52	3,78	-2,65	16,20	7,95	6,4	0,00	0,0
2005-04-02 22:30	255	28	100	3,0	16,63	4,02	0,0	1020,52	3,59	1,35	16,10	7,75	5,2	0,00	0,0
2005-04-02 23:00	268	28	100	4,1	16,63	3,92	0,0	1020,52	3,49	-2,00	16,10	7,65	4,9	0,00	0,0
2005-04-02 23:30	301	28	100	2,6	16,63	4,02	0,0	1020,52	3,59	2,43	16,10	7,75	4,5	0,00	0,0
2005-04-03 00:00	294	28	100	2,2	16,63	4,02	0,0	1021,52	3,59	4,02	16,10	7,75	4,1	0,00	0,0
2005-04-03 00:30	300	28	100	3,0	16,63	3,82	0,0	1021,52	3,39	1,13	16,10	7,55	3,1	0,00	0,0
2005-04-03 01:00	202	28	100	0,0	16,73	3,82	0,0	1021,52	3,39	3,82	16,20	7,55	3,5	0,00	0,0
2005-04-03 01:30	234	28	100	1,2	16,73	3,72	0,0	1021,52	3,29	3,72	16,20	7,45	2,4	0,00	0,0
2005-04-03 02:00	200	28	100	1,4	16,83	3,72	0,0	1021,52	3,29	3,72	16,30	7,45	3,5	0,00	0,0
2005-04-03 02:30	261	28	100	1,2	16,93	3,72	0,0	1021,52	3,29	3,72	16,40	7,45	3,5	0,00	0,0
2005-04-03 03:00	294	28	100	1,8	17,03	3,72	0,0	1021,52	3,29	3,72	16,50	7,45	3,3	0,00	0,0
2005-04-03 03:30	294	28	100	2,6	17,03	3,72	0,0	1021,52	3,29	2,11	16,50	7,45	4,7	0,00	0,0
2005-04-03 04:00	297	28	100	3,1	17,03	3,72	0,0	1021,52	3,29	1,03	16,50	7,45	5,6	0,00	0,0
2005-04-03 04:30	280	28	100	0,0	17,03	3,42	0,0	1021,52	2,99	3,42	16,50	7,15	5,0	0,00	0,0
2005-04-03 05:00	266	28	100	1,2	17,03	3,32	0,0	1021,52	2,89	3,32	16,50	7,05	2,8	0,00	0,0
2005-04-03 05:30	292	28	100	0,0	17,03	3,32	0,0	1021,52	2,89	3,32	16,50	7,05	3,0	0,00	0,0
2005-04-03 06:00	286	28	100	2,8	17,03	3,32	0,0	1021,52	2,89	0,59	16,50	7,05	3,9	0,00	0,0
2005-04-03 06:30	341	28	100	0,0	17,03	3,12	0,0	1021,52	2,69	3,12	16,50	6,85	3,1	0,00	0,0
2005-04-03 07:00	300	28	100	0,0	17,03	3,12	0,0	1021,52	2,69	3,12	16,50	6,85	2,4	0,00	0,0
2005-04-03 07:30	312	28	100	1,8	17,03	3,32	0,0	1021,52	2,89	3,32	16,50	7,05	2,6	0,00	0,0
2005-04-03 08:00	313	28	100	1,2	17,03	3,52	0,0	1022,52	3,09	3,52	16,50	7,25	2,0	0,00	0,0
2005-04-03 08:30	265	28	100	1,6	17,03	3,82	0,0	1022,52	3,39	3,82	16,50	7,55	2,4	0,00	0,0
2005-04-03 09:00	253	28	100	1,2	16,93	4,22	0,0	1022,52	3,78	4,22	16,40	7,95	2,6	0,00	0,0
2005-04-03 09:30	247	28	100	1,4	16,93	4,32	0,0	1022,52	3,88	4,32	16,40	8,05	2,6	0,00	0,0
2005-04-03 10:00	237	28	100	0,0	16,83	4,62	0,0	1023,52	4,18	4,62	16,30	8,35	2,0	0,00	0,0
2005-04-03 10:30	237	28	100	0,0	16,83	5,12	0,0	1023,52	4,68	5,12	16,30	8,85	0,0	0,00	0,0
2005-04-03 11:00	292	28	100	0,0	16,73	5,72	0,0	1022,52	5,28	5,72	16,20	9,45	2,2	0,00	0,0
2005-04-03 11:30	284	28	95	0,0	16,73	5,92	0,0	1022,52	4,72	5,92	16,20	9,22	2,8	0,00	0,0
2005-04-03 12:00	201	28	90	0,0	16,73	6,52	0,0	1022,52	4,51	6,52	16,20	9,41	2,6	0,00	0,0
2005-04-03 12:30	202	28	88	0,0	16,73	6,82	0,0	1022,52	4,48	6,82	16,20	9,55	2,4	0,00	0,0
2005-04-03 13:00	207	28	87	0,0	16,73	7,32	0,0	1022,52	4,80	7,32	16,20	9,98	2,0	0,00	0,0
2005-04-03 13:30	182	29	83	1,4	16,73	7,92	0,0	1022,52	4,69	7,92	16,24	10,27	2,8	0,00	0,0
2005-04-03 14:00	190	29	79	1,2	16,73	8,42	0,0	1022,52	4,44	8,42	16,24	10,48	3,5	0,00	0,0
2005-04-03 14:30	166	29	77	2,0	16,73	8,72	0,0	1022,52	4,35	8,72	16,24	10,64	2,8	0,00	0,0
2005-04-03 15:00	171	29	76	0,0	16,83	9,22	0,0	1022,52	4,64	9,22	16,34	11,07	2,0	0,00	0,0
2005-04-03 15:30	197	29	72	0,0	16,83	10,12	0,0	1021,52	4,69	10,12	16,34	11,70	2,8	0,00	0,0
2005-04-03 16:00	135	29	65	3,3	16,93	9,92	0,0	1021,52	2,98	6,94	16,44	11,05	4,5	0,00	0,0
2005-04-03 16:30	198	29	67	2,6	17,13	9,82	0,0	1021,52	3,34	8,55	16,64	11,07	4,7	0,00	0,0
2005-04-03 17:00	148	29	68	2,4	17,23	9,32	0,0	1020,52	3,08	8,02	16,74	10,64	5,0	0,00	0,0
2005-04-03 17:30	158	29	68	3,1	17,43	9,22	0,0	1020,52	2,99	7,04	16,94	10,54	6,0	0,00	0,0
2005-04-03 18:00	131	29	69	2,4	17,43	9,12	0,0	1019,52	3,11	7,81	16,94	10,50	5,4	0,00	0,0
2005-04-03 18:30	142	29	70	3,5	17,33	8,82	0,0	1019,52	3,03	5,70	16,84	10,26	4,9	0,00	0,0
2005-04-03 19:00	124	29	71	2,6	17,33	8,62	0,0	1019,52	3,05	7,29	16,84	10,13	3,9	0,00	0,0
2005-04-03 19:30	123	29	72	1,6	17,23	8,22	0,0	1019,52	2,87	8,22	16,74	9,80	3,1	0,00	0,0
2005-04-03 20:00	98	29	76	2,0	17,13	7,42	0,0	1018,52	2,90	7,42	16,64	9,27	2,6	0,00	0,0
2005-04-03 20:30	100	29	80	2,4	17,03	6,32	0,0	1018,52	2,59	4,86	16,54	8,45	3,1	0,00	0,0

Datum	Vindrikt °	Fukt inne Rh%	Fukt ute Rh%	Vindhast m/s	Temp in °C	Temp ute °C	Nb. Mån mm	Tryck Mbar	Dagpp °C	Kyleffekt °C	Vix inne °C	Vix ute °C	Vindby m/s	Korr lufttryck	Nederb./dygn mm
2005-04-03 21:00	85	29	80	2,0	16,93	6,32	0,0	1018,52	2,59	6,32	16,44	8,45	3,1	0,00	0,0
2005-04-03 21:30	114	29	82	2,4	16,83	5,62	0,0	1018,52	2,27	4,12	16,34	7,90	3,5	0,00	0,0
2005-04-03 22:00	125	29	83	2,4	16,73	5,42	0,0	1018,52	2,25	3,91	16,24	7,77	3,7	0,00	0,0
2005-04-03 22:30	93	29	84	1,8	16,63	4,92	0,0	1017,52	1,93	4,92	16,14	7,34	3,7	0,00	0,0
2005-04-03 23:00	90	29	85	2,2	16,63	4,52	0,0	1017,52	1,71	4,52	16,14	7,02	3,3	0,00	0,0
2005-04-03 23:30	152	29	82	2,4	16,53	4,32	0,0	1017,52	1,00	2,75	16,04	6,59	3,9	0,00	0,0
2005-04-04 00:00	147	29	80	3,0	16,53	4,02	0,0	1016,51	0,35	1,35	16,04	6,15	4,1	0,00	0,0
2005-04-04 00:30	150	29	80	2,2	16,53	3,62	0,0	1016,51	-0,04	3,62	16,04	5,75	3,5	0,00	0,0
2005-04-04 01:00	147	29	81	1,2	16,53	3,02	0,0	1015,51	-0,44	3,02	16,04	5,22	4,1	0,00	0,0
2005-04-04 01:30	145	29	82	2,0	16,63	2,52	0,0	1015,51	-0,75	2,52	16,14	4,79	2,8	0,00	0,0
2005-04-04 02:00	130	29	80	0,0	16,63	2,52	0,0	1015,51	-1,11	2,52	16,14	4,65	3,0	0,00	0,0
2005-04-04 02:30	83	29	82	0,0	16,73	1,72	0,0	1015,51	-1,53	1,72	16,24	3,99	2,2	0,00	0,0
2005-04-04 03:00	147	29	80	2,2	16,83	1,62	0,0	1014,51	-1,98	1,62	16,34	3,75	2,6	0,00	0,0
2005-04-04 03:30	108	29	81	1,4	16,93	0,72	0,0	1014,51	-2,68	0,72	16,44	2,92	2,8	0,00	0,0
2005-04-04 04:00	108	29	79	1,2	16,93	1,22	0,0	1014,51	-2,54	1,22	16,44	3,27	2,2	0,00	0,0
2005-04-04 04:30	143	29	78	2,2	16,83	0,92	0,0	1013,51	-3,01	0,92	16,34	2,90	2,4	0,00	0,0
2005-04-04 05:00	164	29	75	0,0	16,83	0,92	0,0	1013,51	-3,56	0,92	16,34	2,69	2,6	0,00	0,0
2005-04-04 05:30	146	28	76	0,0	16,73	0,51	0,0	1013,51	-3,76	0,51	16,20	2,36	2,4	0,00	0,0
2005-04-04 06:00	146	28	77	0,0	16,63	-0,29	0,0	1013,51	-4,35	-0,29	16,10	1,63	1,8	0,00	0,0
2005-04-04 06:30	146	28	78	0,0	16,63	-0,19	0,0	1013,51	-4,08	-0,19	16,10	1,80	1,6	0,00	0,0
2005-04-04 07:00	146	28	79	0,0	16,53	0,21	0,0	1012,51	-3,51	0,21	16,00	2,27	1,6	0,00	0,0
2005-04-04 07:30	146	28	78	0,0	16,53	0,51	0,0	1012,51	-3,40	0,51	16,00	2,50	1,4	0,00	0,0
2005-04-04 08:00	146	28	78	0,0	16,63	0,92	0,0	1012,51	-3,01	0,92	16,10	2,90	1,6	0,00	0,0
2005-04-04 08:30	146	28	75	1,2	16,63	1,72	0,0	1012,51	-2,79	1,72	16,10	3,49	2,2	0,00	0,0
2005-04-04 09:00	140	28	70	1,2	16,73	2,72	0,0	1012,51	-2,80	2,72	16,20	4,16	2,8	0,00	0,0
2005-04-04 09:30	138	28	65	1,8	16,73	3,82	0,0	1012,51	-2,79	3,82	16,20	4,94	3,0	0,00	0,0
2005-04-04 10:00	117	28	61	1,6	16,73	4,82	0,0	1011,51	-2,75	4,82	16,20	5,71	3,3	0,00	0,0
2005-04-04 10:30	133	28	58	3,3	16,73	5,72	0,0	1011,51	-2,62	2,20	16,20	6,44	3,7	0,00	0,0
2005-04-04 11:00	143	28	58	2,8	16,73	6,72	0,0	1011,51	-1,69	4,30	16,20	7,44	5,2	0,00	0,0
2005-04-04 11:30	111	28	56	2,2	16,63	7,42	0,0	1010,51	-1,54	7,42	16,10	8,03	5,0	0,00	0,0
2005-04-04 12:00	141	28	57	2,2	16,63	8,22	0,0	1010,51	-0,54	8,22	16,10	8,88	5,2	0,00	0,0
2005-04-04 12:30	138	28	57	2,8	16,63	8,72	0,0	1009,51	-0,07	6,49	16,10	9,38	6,6	0,00	0,0
2005-04-04 13:00	138	28	57	3,1	16,63	8,72	0,0	1009,51	-0,07	6,49	16,10	9,38	5,8	0,00	0,0
2005-04-04 13:30	148	28	56	4,1	16,63	9,52	0,0	1008,51	0,42	4,74	16,10	10,13	6,2	0,00	0,0
2005-04-04 14:00	193	28	55	4,1	16,63	9,62	0,0	1008,51	0,25	4,87	16,10	10,17	6,9	0,00	0,0
2005-04-04 14:30	189	28	56	4,5	16,63	10,12	0,0	1008,51	0,97	4,66	16,10	10,73	7,1	0,00	0,0
2005-04-04 15:00	201	28	56	3,5	16,63	10,02	0,0	1008,51	0,88	7,06	16,10	10,63	6,9	0,00	0,0
2005-04-04 15:30	184	29	56	5,8	16,63	9,52	0,0	1007,51	0,42	2,98	16,14	10,13	6,9	0,00	0,0
2005-04-04 16:00	156	29	57	4,5	16,63	9,32	0,0	1007,51	0,49	3,67	16,14	9,98	6,8	0,00	0,0
2005-04-04 16:30	173	29	59	3,5	16,63	9,12	0,0	1007,51	0,81	6,04	16,14	9,89	6,4	0,00	0,0
2005-04-04 17:00	141	29	62	4,3	16,63	8,42	0,0	1007,51	0,87	3,42	16,14	9,37	6,6	0,00	0,0
2005-04-04 17:30	177	29	65	4,1	16,53	8,12	0,0	1006,51	1,28	3,06	16,04	9,25	6,2	0,00	0,0
2005-04-04 18:00	150	29	68	3,7	16,53	8,02	0,0	1006,51	1,84	3,87	16,04	9,34	5,2	0,00	0,0
2005-04-04 18:30	152	29	70	3,1	16,43	7,92	0,0	1006,51	2,17	5,61	15,94	9,36	6,0	0,00	0,0
2005-04-04 19:00	179	29	72	3,3	16,43	7,82	0,0	1006,51	2,49	4,57	15,94	9,40	5,4	0,00	0,0
2005-04-04 19:30	185	29	73	4,1	16,33	7,82	0,0	1006,51	2,69	2,70	15,84	9,46	6,0	0,00	0,0

Datum	Vindrikt °	Fukt inne Rh%	Fukt ute Rh%	Vindhast m/s	Temp in °C	Temp ute °C	Nb. Mån mm	Tryck Mbar	Dagpp °C	Kyleffekt °C	Vix inne °C	Vix ute °C	Vindby m/s	Korr lufttryck	Nederb./dygn mm
2005-04-04 20:00	188	29	74	2,6	16,33	7,52	0,0	1006,51	2,60	6,12	15,84	9,23	5,8	0,00	0,0
2005-04-04 20:30	187	29	75	3,0	16,23	7,22	0,0	1006,51	2,51	4,85	15,74	9,00	4,9	0,00	0,0
2005-04-04 21:00	183	29	76	1,4	16,23	7,12	0,0	1006,51	2,61	7,12	15,74	8,97	5,0	0,00	0,0
2005-04-04 21:30	191	29	77	3,9	16,13	7,02	0,0	1006,51	2,70	2,70	15,64	8,94	5,6	0,00	0,0
2005-04-04 22:00	193	29	78	2,0	16,13	6,82	0,0	1006,51	2,70	6,82	15,64	8,81	4,5	0,00	0,0
2005-04-04 22:30	189	29	80	2,0	16,13	6,42	0,0	1005,51	2,68	6,42	15,64	8,55	3,9	0,00	0,0
2005-04-04 23:00	181	29	84	0,0	16,13	6,02	0,0	1005,51	3,01	6,02	15,64	8,45	3,0	0,00	0,0
2005-04-04 23:30	181	29	86	0,0	16,13	5,62	0,0	1005,51	2,96	5,62	15,64	8,20	1,6	0,00	0,0
2005-04-05 00:00	161	29	90	0,0	16,13	5,02	0,0	1004,51	3,04	5,02	15,64	7,91	1,6	0,00	0,0
2005-04-05 00:30	160	29	90	0,0	16,23	4,72	0,0	1004,51	2,74	4,72	15,74	7,61	1,6	0,00	0,0
2005-04-05 01:00	156	29	91	0,0	16,33	4,42	0,0	1003,51	2,61	4,42	15,84	7,39	1,8	0,00	0,0
2005-04-05 01:30	122	29	93	0,0	16,43	4,62	0,0	1003,51	3,12	4,62	15,94	7,75	0,0	0,00	0,0
2005-04-05 02:00	297	29	95	1,4	16,53	3,82	0,0	1002,51	2,64	3,82	16,04	7,12	2,2	0,00	0,0
2005-04-05 02:30	323	29	99	2,8	16,53	3,12	0,0	1002,51	2,54	0,37	16,04	6,76	3,1	0,00	0,0
2005-04-05 03:00	321	29	100	1,6	16,63	2,82	0,0	1002,51	2,39	2,82	16,14	6,55	3,1	0,00	0,0
2005-04-05 03:30	333	29	100	3,1	16,63	2,52	0,0	1002,51	2,09	-0,29	16,14	6,25	3,9	0,00	0,0
2005-04-05 04:00	328	29	100	2,0	16,53	2,32	0,0	1001,51	1,89	2,32	16,04	6,05	4,1	0,00	0,0
2005-04-05 04:30	331	29	100	3,0	16,53	1,72	0,0	1001,51	1,29	-1,16	16,04	5,45	4,7	0,00	0,0
2005-04-05 05:00	337	29	100	3,0	16,43	1,12	1,0	1000,51	0,69	-1,82	15,94	4,85	5,4	1,02	1,0
2005-04-05 05:30	315	29	100	3,0	16,43	0,92	1,0	1000,51	0,49	-2,03	15,94	4,64	4,7	1,02	1,0
2005-04-05 06:00	325	29	100	2,2	16,43	0,82	1,0	1000,51	0,39	0,82	15,94	4,54	4,5	0,00	1,0
2005-04-05 06:30	310	29	100	0,0	16,43	0,72	1,0	1000,51	0,29	0,72	15,94	4,44	3,5	0,00	1,0
2005-04-05 07:00	307	29	100	0,0	16,43	0,82	1,5	1000,51	0,39	0,82	15,94	4,54	1,4	0,51	1,5
2005-04-05 07:30	307	29	100	0,0	16,53	0,82	1,5	999,51	0,39	0,82	16,04	4,54	0,0	0,00	1,5
2005-04-05 08:00	307	29	100	0,0	16,53	0,92	1,5	999,51	0,49	0,92	16,04	4,64	0,0	0,00	1,5
2005-04-05 08:30	300	29	100	0,0	16,53	0,92	1,5	999,51	0,49	0,92	16,04	4,64	2,0	0,00	1,5
2005-04-05 09:00	307	29	100	0,0	16,53	1,12	1,5	999,51	0,69	1,12	16,04	4,85	1,8	0,00	1,5
2005-04-05 09:30	311	29	100	0,0	16,53	1,32	1,5	999,51	0,89	1,32	16,04	5,05	1,4	0,00	1,5
2005-04-05 10:00	310	29	100	0,0	16,53	1,62	2,0	999,51	1,19	1,62	16,04	5,35	0,0	0,51	2,0
2005-04-05 10:30	304	29	100	0,0	16,53	1,92	2,0	998,51	1,49	1,92	16,04	5,65	0,0	0,51	2,0
2005-04-05 11:00	234	29	100	0,0	16,43	1,92	3,6	999,51	1,49	1,92	15,94	5,65	1,4	1,52	3,6
2005-04-05 11:30	237	29	100	1,4	16,43	2,12	3,6	999,51	1,69	2,12	15,94	5,85	1,6	1,52	3,6
2005-04-05 12:00	177	29	100	2,4	16,43	2,52	3,6	998,51	2,09	0,85	15,94	6,25	2,4	0,00	3,6
2005-04-05 12:30	182	29	100	3,7	16,43	3,12	3,6	998,51	2,69	-1,85	15,94	6,85	3,9	0,00	3,6
2005-04-05 13:00	212	29	96	1,2	16,33	3,42	3,6	998,51	2,39	3,42	15,84	6,80	4,9	0,00	3,6
2005-04-05 13:30	261	29	91	1,8	16,33	4,12	3,6	998,51	2,31	4,12	15,84	7,09	5,0	0,00	3,6
2005-04-05 14:00	173	29	82	3,0	16,33	4,52	3,6	998,51	1,19	1,90	15,84	6,80	4,9	0,00	3,6
2005-04-05 14:30	192	29	85	4,9	16,33	4,72	3,6	998,51	1,91	-2,03	15,84	7,22	6,0	0,00	3,6
2005-04-05 15:00	186	29	81	3,3	16,33	4,82	3,6	997,50	1,31	1,18	15,84	7,02	5,2	0,00	3,6
2005-04-05 15:30	194	29	80	3,5	16,33	4,82	3,6	997,50	1,13	1,18	15,84	6,95	5,4	0,00	3,6
2005-04-05 16:00	193	29	73	3,0	16,33	5,22	3,6	997,50	0,20	2,66	15,84	6,86	6,6	0,00	3,6
2005-04-05 16:30	259	29	68	2,2	16,33	5,92	3,6	997,50	-0,16	5,92	15,84	7,23	5,4	0,00	3,6
2005-04-05 17:00	263	29	53	3,7	16,43	5,82	3,6	997,50	-3,81	1,30	15,94	6,27	6,2	0,00	3,6
2005-04-05 17:30	210	29	56	3,1	16,33	5,52	3,6	997,50	-3,30	2,99	15,84	6,13	4,9	0,00	3,6
2005-04-05 18:00	198	29	53	1,8	16,33	6,52	3,6	997,50	-3,16	6,52	15,84	6,97	6,6	0,00	3,6
2005-04-05 18:30	245	29	54	2,4	16,33	5,82	3,6	997,50	-3,54	4,33	15,84	6,32	5,2	0,00	3,6

Datum	Vindrikt °	Fukt inne Rh%	Fukt ute Rh%	Vindhast m/s	Temp in °C	Temp ute °C	Nb. Mån mm	Tryck Mbar	Dagpp °C	Kyleffekt °C	Vix inne °C	Vix ute °C	Vindby m/s	Korr lufttryck	Nederb./dygn mm
2005-04-05 19:00	196	29	58	2,6	16,23	5,32	3,6	997,50	-2,99	3,80	15,74	6,04	4,5	0,00	3,6
2005-04-05 19:30	203	29	59	1,8	16,13	4,92	3,6	997,50	-3,13	4,92	15,64	5,69	6,4	0,00	3,6
2005-04-05 20:00	304	29	71	3,5	16,03	3,82	3,6	998,51	-1,55	0,05	15,54	5,33	5,0	0,00	3,6
2005-04-05 20:30	289	29	80	1,8	15,93	2,82	3,6	998,51	-0,81	2,82	15,44	4,95	4,9	0,00	3,6
2005-04-05 21:00	332	29	84	1,8	15,83	2,12	3,6	998,51	-0,80	2,12	15,34	4,54	3,9	0,00	3,6
2005-04-05 21:30	283	29	86	3,5	15,83	2,02	3,6	999,51	-0,57	-1,98	15,34	4,59	4,3	0,00	3,6
2005-04-05 22:00	302	29	92	4,1	15,73	1,92	3,6	999,51	0,30	-4,41	15,24	4,97	6,2	0,00	3,6
2005-04-05 22:30	253	29	97	0,0	15,63	1,52	3,6	1000,51	0,66	1,52	15,14	4,99	3,9	0,00	3,6
2005-04-05 23:00	254	29	94	2,6	15,73	1,32	3,6	1000,51	0,01	-0,42	15,24	4,53	5,0	0,00	3,6
2005-04-05 23:30	291	29	88	2,4	15,73	0,92	3,6	1000,51	-1,32	-0,84	15,24	3,65	5,0	0,00	3,6
2005-04-06 00:00	289	29	83	5,0	15,83	0,82	3,6	1001,51	-2,24	-7,51	15,34	3,17	7,9	0,00	0,0
2005-04-06 00:30	297	28	82	4,3	15,83	0,51	3,6	1001,51	-2,70	-6,09	15,30	2,79	6,6	0,00	0,0
2005-04-06 01:00	248	28	80	3,5	15,83	0,41	3,6	1001,51	-3,15	-3,79	15,30	2,55	7,1	0,00	0,0
2005-04-06 01:30	291	28	79	2,2	15,83	0,31	4,1	1001,51	-3,42	0,31	15,30	2,37	7,7	0,51	0,5
2005-04-06 02:00	245	28	80	2,4	15,83	0,21	4,1	1002,51	-3,34	-1,58	15,30	2,35	7,3	0,51	0,5
2005-04-06 02:30	321	28	80	3,7	15,73	0,01	4,1	1002,51	-3,53	-5,47	15,20	2,14	4,5	0,00	0,5
2005-04-06 03:00	288	28	81	2,2	15,73	-0,19	4,1	1002,51	-3,56	-0,19	15,20	2,02	4,9	0,00	0,5
2005-04-06 03:30	303	28	84	3,5	15,63	-0,29	4,1	1002,51	-3,15	-4,58	15,10	2,14	4,5	0,00	0,5
2005-04-06 04:00	272	28	88	2,0	15,63	-0,39	4,1	1002,51	-2,60	-0,39	15,10	2,35	4,9	0,00	0,5
2005-04-06 04:30	268	28	90	1,8	15,73	-0,59	4,1	1002,51	-2,48	-0,59	15,20	2,31	3,3	0,00	0,5
2005-04-06 05:00	209	28	90	0,0	15,73	-0,59	4,1	1002,51	-2,48	-0,59	15,20	2,31	3,7	0,00	0,5
2005-04-06 05:30	192	28	91	1,8	15,83	-0,79	4,1	1002,51	-2,52	-0,79	15,30	2,19	3,3	0,00	0,5
2005-04-06 06:00	193	28	92	1,6	15,93	-0,89	4,1	1002,51	-2,47	-0,89	15,40	2,17	3,3	0,00	0,5
2005-04-06 06:30	277	28	93	1,2	16,03	-0,79	4,1	1002,51	-2,22	-0,79	15,50	2,35	3,1	0,00	0,5
2005-04-06 07:00	232	28	95	1,4	16,03	-0,59	4,1	1002,51	-1,72	-0,59	15,50	2,72	3,0	0,00	0,5
2005-04-06 07:30	242	28	93	1,4	16,03	-0,59	4,1	1002,51	-2,02	-0,59	15,50	2,55	3,1	0,00	0,5
2005-04-06 08:00	264	28	92	2,0	15,93	-0,19	4,1	1003,51	-1,78	-0,19	15,40	2,87	4,7	0,00	0,5
2005-04-06 08:30	247	28	87	3,0	15,93	0,21	4,1	1003,51	-2,17	-2,80	15,40	2,87	4,1	0,00	0,5
2005-04-06 09:00	227	28	83	2,2	15,83	0,41	4,1	1003,51	-2,63	0,41	15,30	2,77	4,1	0,00	0,5
2005-04-06 09:30	181	28	81	2,4	15,73	0,51	4,1	1003,51	-2,88	-1,26	15,20	2,72	4,1	0,00	0,5
2005-04-06 10:00	198	28	76	3,0	15,63	0,82	4,1	1003,51	-3,47	-2,14	15,10	2,66	5,4	0,00	0,5
2005-04-06 10:30	226	28	70	2,2	15,63	1,52	4,1	1003,51	-3,95	1,52	15,10	2,96	5,6	0,00	0,5
2005-04-06 11:00	226	28	64	1,6	15,53	2,52	4,1	1003,51	-4,24	2,52	15,00	3,58	7,5	0,00	0,5
2005-04-06 11:30	252	28	61	1,4	15,53	3,32	4,1	1003,51	-4,16	3,32	15,00	4,21	6,2	0,00	0,5
2005-04-06 12:00	182	28	57	3,7	15,53	3,82	4,1	1003,51	-4,64	-1,03	15,00	4,48	6,4	0,00	0,5
2005-04-06 12:30	214	28	55	2,8	15,53	3,92	4,1	1003,51	-5,05	1,24	15,00	4,47	7,1	0,00	0,5
2005-04-06 13:00	169	28	56	5,2	15,53	4,22	4,1	1003,51	-4,51	-3,23	15,00	4,82	7,1	0,00	0,5
2005-04-06 13:30	243	28	55	1,8	15,43	4,52	4,1	1004,51	-4,49	4,52	14,90	5,07	6,2	0,00	0,5
2005-04-06 14:00	200	28	52	2,8	15,43	5,12	4,1	1003,51	-4,72	2,56	14,90	5,51	6,0	0,00	0,5
2005-04-06 14:30	240	28	53	3,0	15,43	5,32	4,1	1003,51	-4,27	2,77	14,90	5,76	5,6	0,00	0,5
2005-04-06 15:00	303	28	52	3,0	15,43	6,82	4,1	1003,51	-3,15	4,41	14,90	7,21	6,2	0,00	0,5
2005-04-06 15:30	258	27	50	3,3	15,53	7,02	4,1	1003,51	-3,53	3,67	14,97	7,31	6,0	0,00	0,5
2005-04-06 16:00	259	28	47	2,2	15,63	7,42	4,1	1003,51	-4,04	7,42	15,10	7,57	7,1	0,00	0,5
2005-04-06 16:30	222	28	46	3,1	15,73	7,42	4,1	1003,51	-4,35	5,07	15,20	7,52	5,4	0,00	0,5
2005-04-06 17:00	200	28	45	2,8	15,83	7,12	4,1	1003,51	-4,93	4,74	15,30	7,17	8,5	0,00	0,5
2005-04-06 17:30	264	28	46	0,0	15,93	6,72	4,1	1002,51	-4,98	6,72	15,40	6,82	5,8	0,00	0,5

Datum	Vindrikt °	Fukt inne Rh%	Fukt ute Rh%	Vindhast m/s	Temp in °C	Temp ute °C	Nb. Mån mm	Tryck Mbar	Dagpp °C	Kyleffekt °C	Vix inne °C	Vix ute °C	Vindby m/s	Korr lufttryck	Nederb./dygn mm
2005-04-06 18:00	264	28	47	1,2	15,93	6,32	4,1	1002,51	-5,04	6,32	15,40	6,47	4,1	0,00	0,5
2005-04-06 18:30	183	27	48	3,7	15,83	5,42	4,1	1002,51	-5,57	0,83	15,27	5,61	4,7	0,00	0,5
2005-04-06 19:00	196	27	52	1,8	15,73	4,82	4,1	1002,51	-5,00	4,82	15,17	5,21	4,7	0,00	0,5
2005-04-06 19:30	193	27	52	2,2	15,63	4,22	4,1	1002,51	-5,55	4,22	15,07	4,61	3,5	0,00	0,5
2005-04-06 20:00	155	27	55	2,2	15,63	3,32	4,1	1001,51	-5,60	3,32	15,07	3,87	3,0	0,00	0,5
2005-04-06 20:30	136	27	57	2,6	15,53	2,82	4,1	1001,51	-5,57	1,16	14,97	3,48	3,3	0,00	0,5
2005-04-06 21:00	124	27	56	2,4	15,63	3,02	4,1	1000,51	-5,63	1,37	15,07	3,62	4,1	0,00	0,5
2005-04-06 21:30	166	27	61	4,3	15,63	2,82	4,1	1000,51	-4,63	-3,32	15,07	3,70	6,2	0,00	0,5
2005-04-06 22:00	166	27	73	3,0	15,63	2,72	4,1	1000,51	-2,21	-0,07	15,07	4,36	7,5	0,00	0,5
2005-04-06 22:30	178	27	75	4,7	15,63	2,32	4,1	1000,51	-2,21	-5,01	15,07	4,09	6,2	0,00	0,5
2005-04-06 23:00	178	27	72	4,5	15,63	2,62	4,1	999,51	-2,50	-4,63	15,07	4,19	6,9	0,00	0,5
2005-04-06 23:30	151	27	77	4,5	15,73	2,32	4,1	999,51	-1,84	-5,01	15,17	4,23	5,4	0,00	0,5
2005-04-07 00:00	126	27	84	5,0	15,83	2,12	4,1	999,51	-0,80	-5,87	15,27	4,54	8,3	0,00	0,0
2005-04-07 00:30	144	27	85	5,0	15,83	2,02	5,1	998,51	-0,73	-6,00	15,27	4,52	10,4	1,02	1,0
2005-04-07 01:00	136	27	89	4,1	15,83	1,92	5,1	998,51	-0,18	-4,41	15,27	4,73	7,1	1,02	1,0
2005-04-07 01:30	119	28	90	5,2	15,93	1,82	5,1	997,50	-0,12	-6,25	15,40	4,71	7,7	0,00	1,0
2005-04-07 02:00	136	28	91	7,5	15,93	1,72	5,1	996,50	-0,06	-9,50	15,40	4,69	7,5	0,00	1,0
2005-04-07 02:30	138	28	94	4,1	15,93	1,62	5,1	996,50	0,31	-4,77	15,40	4,83	7,5	0,00	1,0
2005-04-07 03:00	120	28	96	6,8	15,93	1,42	5,1	995,50	0,41	-9,33	15,40	4,80	7,5	0,00	1,0
2005-04-07 03:30	138	28	96	5,8	15,93	1,32	5,1	995,50	0,31	-7,52	15,40	4,70	7,7	0,00	1,0
2005-04-07 04:00	139	28	98	5,8	15,93	1,32	5,1	994,50	0,60	-7,52	15,40	4,87	7,1	0,00	1,0
2005-04-07 04:30	144	28	98	5,4	15,93	1,32	5,1	993,50	0,60	-7,52	15,40	4,87	8,5	0,00	1,0
2005-04-07 05:00	151	28	97	5,0	15,93	1,42	5,1	993,50	0,56	-6,75	15,40	4,89	9,2	0,00	1,0
2005-04-07 05:30	128	28	97	5,8	15,93	1,42	5,1	992,50	0,56	-7,39	15,40	4,89	9,4	0,00	1,0
2005-04-07 06:00	116	28	97	9,0	15,83	1,42	5,1	992,50	0,56	-12,17	15,30	4,89	9,8	0,00	1,0
2005-04-07 06:30	153	28	97	4,7	15,83	1,52	5,1	992,50	0,66	-6,00	15,30	4,99	10,0	0,00	1,0
2005-04-07 07:00	176	28	97	4,9	15,83	1,52	5,1	992,50	0,66	-6,00	15,30	4,99	7,5	0,00	1,0
2005-04-07 07:30	139	28	96	5,2	15,83	1,52	5,1	991,50	0,51	-6,63	15,30	4,90	8,1	0,00	1,0
2005-04-07 08:00	141	28	96	5,0	15,93	1,72	5,1	991,50	0,71	-6,38	15,40	5,10	7,3	0,00	1,0
2005-04-07 08:30	151	28	93	5,6	15,93	2,02	5,1	991,50	0,55	-6,62	15,40	5,15	7,5	0,00	1,0
2005-04-07 09:00	139	28	92	4,1	15,93	2,32	5,1	991,50	0,69	-3,93	15,40	5,37	7,5	0,00	1,0
2005-04-07 09:30	151	28	90	3,5	16,03	2,52	5,1	991,50	0,57	-1,42	15,50	5,41	6,2	0,00	1,0
2005-04-07 10:00	167	28	86	6,4	16,03	2,72	5,1	991,50	0,12	-6,94	15,50	5,30	7,7	0,00	1,0
2005-04-07 10:30	161	28	81	6,2	16,03	3,62	5,1	991,50	0,14	-5,16	15,50	5,82	7,5	0,00	1,0
2005-04-07 11:00	160	28	76	3,5	15,93	3,82	5,1	991,50	-0,58	0,05	15,40	5,66	6,6	0,00	1,0
2005-04-07 11:30	179	28	72	3,0	15,93	4,12	5,1	991,50	-1,06	1,46	15,40	5,69	7,7	0,00	1,0
2005-04-07 12:00	189	28	63	5,0	15,83	5,02	5,1	991,50	-2,10	-2,22	15,30	6,02	7,9	0,00	1,0
2005-04-07 12:30	190	28	61	3,7	15,73	5,12	5,1	991,50	-2,47	0,48	15,20	6,01	7,9	0,00	1,0
2005-04-07 13:00	155	28	63	5,2	15,63	5,62	5,1	991,50	-1,54	-1,47	15,10	6,63	7,3	0,00	1,0
2005-04-07 13:30	152	28	59	3,5	15,63	6,12	5,1	991,50	-2,00	2,65	15,10	6,89	7,1	0,00	1,0
2005-04-07 14:00	147	28	60	6,0	15,63	6,32	5,1	991,50	-1,58	-1,65	15,10	7,15	7,1	0,00	1,0
2005-04-07 14:30	172	28	59	3,1	15,63	6,32	5,1	991,50	-1,82	3,87	15,10	7,09	7,5	0,00	1,0
2005-04-07 15:00	194	28	59	3,5	15,63	6,42	5,1	991,50	-1,72	2,99	15,10	7,19	6,0	0,00	1,0
2005-04-07 15:30	164	28	54	3,7	15,63	6,72	5,1	991,50	-2,71	2,35	15,10	7,22	6,8	0,00	1,0
2005-04-07 16:00	145	28	57	6,6	15,63	6,52	5,1	991,50	-2,12	-1,92	15,10	7,18	6,8	0,00	1,0
2005-04-07 16:30	171	28	62	3,5	15,73	6,12	5,1	991,50	-1,29	2,65	15,20	7,07	7,1	0,00	1,0

Datum	Vindrikt °	Fukt inne Rh%	Fukt ute Rh%	Vindhast m/s	Temp in °C	Temp ute °C	Nb. Mån mm	Tryck Mbar	Dagpp °C	Kyleffekt °C	Vix inne °C	Vix ute °C	Vindby m/s	Korr lufttryck	Nederb./dygn mm
2005-04-07 17:00	141	28	56	3,5	15,83	7,32	5,1	990,50	-1,63	4,00	15,30	7,93	6,0	0,00	1,0
2005-04-07 17:30	169	28	57	4,9	16,03	6,82	5,1	990,50	-1,84	0,57	15,50	7,48	6,2	0,00	1,0
2005-04-07 18:00	167	28	59	3,0	15,93	6,12	5,1	990,50	-2,00	3,65	15,40	6,89	5,4	0,00	1,0
2005-04-07 18:30	172	28	58	3,3	15,93	6,32	5,1	990,50	-2,06	2,87	15,40	7,04	4,9	0,00	1,0
2005-04-07 19:00	137	28	65	2,8	15,83	5,42	5,1	990,50	-1,28	2,88	15,30	6,55	5,6	0,00	1,0
2005-04-07 19:30	150	28	68	2,8	15,83	5,12	5,1	990,50	-0,92	2,56	15,30	6,43	4,9	0,00	1,0
2005-04-07 20:00	151	28	72	4,3	15,73	4,52	5,1	990,50	-0,68	-1,28	15,20	6,09	6,9	0,00	1,0
2005-04-07 20:30	126	28	76	2,4	15,83	4,12	5,1	990,50	-0,29	2,54	15,30	5,96	5,6	0,00	1,0
2005-04-07 21:00	121	28	78	2,2	15,83	3,92	5,1	990,50	-0,11	3,92	15,30	5,90	4,7	0,00	1,0
2005-04-07 21:30	120	28	79	1,2	15,93	3,62	5,1	990,50	-0,22	3,62	15,40	5,68	3,0	0,00	1,0
2005-04-07 22:00	120	28	81	1,8	16,03	3,32	5,1	990,50	-0,15	3,32	15,50	5,52	3,5	0,00	1,0
2005-04-07 22:30	102	28	82	2,0	16,13	3,12	5,1	990,50	-0,17	3,12	15,60	5,39	4,3	0,00	1,0
2005-04-07 23:00	124	28	85	2,4	16,23	2,82	5,1	990,50	0,05	1,16	15,70	5,32	3,9	0,00	1,0
2005-04-07 23:30	112	28	88	1,6	16,23	2,42	5,1	990,50	0,15	2,42	15,70	5,15	3,7	0,00	1,0
2005-04-08 00:00	103	28	90	2,0	16,23	1,92	5,1	990,50	-0,02	1,92	15,70	4,81	2,6	0,00	0,0
2005-04-08 00:30	84	28	92	1,2	16,13	1,72	5,1	990,50	0,10	1,72	15,60	4,77	2,2	0,00	0,0
2005-04-08 01:00	77	28	97	2,0	16,13	1,42	5,1	989,50	0,56	1,42	15,60	4,89	2,6	0,00	0,0
2005-04-08 01:30	96	28	98	1,2	16,03	1,02	5,1	989,50	0,30	1,02	15,50	4,57	2,8	0,00	0,0
2005-04-08 02:00	94	28	100	0,0	15,93	0,92	5,1	989,50	0,49	0,92	15,40	4,64	2,6	0,00	0,0
2005-04-08 02:30	93	28	100	1,2	15,93	1,32	5,1	989,50	0,89	1,32	15,40	5,05	2,2	0,00	0,0
2005-04-08 03:00	79	28	100	0,0	15,93	1,42	5,1	989,50	0,99	1,42	15,40	5,15	1,6	0,00	0,0
2005-04-08 03:30	60	28	100	0,0	16,03	1,22	5,1	988,50	0,79	1,22	15,50	4,95	1,2	0,00	0,0
2005-04-08 04:00	339	28	100	0,0	16,13	1,12	5,1	988,50	0,69	1,12	15,60	4,85	1,6	0,00	0,0
2005-04-08 04:30	337	28	100	0,0	16,23	1,02	5,1	988,50	0,59	1,02	15,70	4,75	1,6	0,00	0,0
2005-04-08 05:00	338	28	100	0,0	16,33	0,72	5,1	988,50	0,29	0,72	15,80	4,44	1,6	0,00	0,0
2005-04-08 05:30	55	28	100	0,0	16,33	0,31	5,1	988,50	-0,11	0,31	15,80	4,04	1,8	0,00	0,0
2005-04-08 06:00	318	28	100	0,0	16,23	0,21	5,1	988,50	-0,21	0,21	15,70	3,94	1,8	0,00	0,0
2005-04-08 06:30	321	28	100	0,0	16,13	0,21	5,1	988,50	-0,21	0,21	15,60	3,94	1,4	0,00	0,0
2005-04-08 07:00	332	28	100	0,0	16,13	0,41	5,1	988,50	-0,01	0,41	15,60	4,14	2,0	0,00	0,0
2005-04-08 07:30	346	28	100	0,0	16,03	0,61	5,1	988,50	0,19	0,61	15,50	4,34	2,4	0,00	0,0
2005-04-08 08:00	335	28	100	2,0	16,03	0,72	5,1	988,50	0,29	0,72	15,50	4,44	3,3	0,00	0,0
2005-04-08 08:30	335	28	100	0,0	16,03	0,92	5,1	988,50	0,49	0,92	15,50	4,64	2,6	0,00	0,0
2005-04-08 09:00	345	28	100	0,0	16,03	1,12	5,1	988,50	0,69	1,12	15,50	4,85	2,6	0,00	0,0
2005-04-08 09:30	337	28	100	0,0	16,13	1,92	5,1	988,50	1,49	1,92	15,60	5,65	2,8	0,00	0,0
2005-04-08 10:00	315	28	93	3,9	16,13	2,32	5,1	989,50	0,85	-2,79	15,60	5,45	4,7	0,00	0,0
2005-04-08 10:30	335	28	89	1,6	16,23	2,72	5,1	989,50	0,61	2,72	15,70	5,53	5,4	0,00	0,0
2005-04-08 11:00	321	28	81	3,0	16,33	3,62	5,1	989,50	0,14	0,92	15,80	5,82	4,9	0,00	0,0
2005-04-08 11:30	332	28	78	3,5	16,33	4,02	5,1	989,50	-0,01	0,28	15,80	6,00	5,0	0,00	0,0
2005-04-08 12:00	325	28	80	1,6	16,33	3,72	5,1	990,50	0,06	3,72	15,80	5,85	4,5	0,00	0,0
2005-04-08 12:30	321	28	81	2,6	16,33	3,72	5,1	990,50	0,24	2,11	15,80	5,92	4,3	0,00	0,0
2005-04-08 13:00	328	28	78	2,0	16,23	4,02	5,1	991,50	-0,01	4,02	15,70	6,00	3,3	0,00	0,0
2005-04-08 13:30	347	28	74	1,8	16,23	4,62	5,1	991,50	-0,19	4,62	15,70	6,33	4,1	0,00	0,0
2005-04-08 14:00	288	28	70	2,6	16,13	4,82	5,1	991,50	-0,79	3,27	15,60	6,26	5,0	0,00	0,0
2005-04-08 14:30	342	28	72	3,7	16,13	4,72	5,1	992,50	-0,48	0,02	15,60	6,29	5,2	0,00	0,0
2005-04-08 15:00	295	28	73	3,5	16,13	4,52	5,1	992,50	-0,48	0,84	15,60	6,16	5,2	0,00	0,0
2005-04-08 15:30	341	28	75	3,0	16,13	4,02	5,1	992,50	-0,57	1,35	15,60	5,80	6,2	0,00	0,0

Datum	Vindrikt	Fukt inne	Fukt ute	Vindhast	Temp in	Temp ute	Nb. Mån	Tryck	Dagpp	Kyleffekt	Vix inne	Vix ute	Vindby	Korr lufttryck	Nederb./dygn
	°	Rh%	Rh%	m/s	°C	°C	mm	Mbar	°C	°C	°C	°C	m/s		mm
2005-04-08 16:00	332	28	73	5,4	16,03	3,92	5,1	992,50	-1,05	-4,19	15,50	5,56	5,8	0,00	0,0
2005-04-08 16:30	310	28	71	3,3	16,03	4,02	5,1	993,50	-1,35	0,28	15,50	5,53	5,6	0,00	0,0
2005-04-08 17:00	3	28	71	3,1	16,03	3,82	5,1	993,50	-1,55	1,13	15,50	5,33	6,2	0,00	0,0
2005-04-08 17:30	356	28	71	3,3	15,93	3,42	5,1	994,50	-1,93	-0,40	15,40	4,93	5,6	0,00	0,0
2005-04-08 18:00	341	28	74	3,3	15,93	2,92	5,1	994,50	-1,82	-0,97	15,40	4,63	5,8	0,00	0,0
2005-04-08 18:30	268	28	74	3,0	15,93	2,62	5,1	995,50	-2,11	-0,18	15,40	4,33	5,6	0,00	0,0
2005-04-08 19:00	0	28	74	4,5	15,83	2,32	5,1	995,50	-2,40	-5,01	15,30	4,03	6,8	0,00	0,0
2005-04-08 19:30	336	28	77	1,8	15,83	2,12	5,1	995,50	-2,03	2,12	15,30	4,03	5,4	0,00	0,0
2005-04-08 20:00	327	28	78	2,0	15,83	1,72	5,6	996,50	-2,24	1,72	15,30	3,70	6,4	0,51	0,5
2005-04-08 20:30	325	28	79	2,6	15,83	1,52	5,6	997,50	-2,25	-0,21	15,30	3,57	5,6	0,51	0,5
2005-04-08 21:00	311	28	79	5,4	15,93	1,12	5,6	997,50	-2,64	-7,77	15,40	3,17	6,4	0,00	0,5
2005-04-08 21:30	340	28	80	4,1	15,93	0,82	5,6	997,50	-2,76	-5,73	15,40	2,95	5,0	0,00	0,5
2005-04-08 22:00	313	28	80	2,4	16,03	0,51	5,6	998,51	-3,05	-1,26	15,50	2,65	6,9	0,00	0,5
2005-04-08 22:30	323	28	81	2,0	16,13	0,31	5,6	998,51	-3,07	0,31	15,60	2,52	4,9	0,00	0,5
2005-04-08 23:00	332	28	81	1,4	16,13	0,21	5,6	998,51	-3,17	0,21	15,60	2,42	6,0	0,00	0,5
2005-04-08 23:30	316	28	81	2,2	16,13	0,11	5,6	999,51	-3,26	0,11	15,60	2,32	5,6	0,00	0,5
2005-04-09 00:00	324	28	81	2,0	16,13	-0,09	5,6	999,51	-3,46	-0,09	15,60	2,12	3,7	0,00	0,0
2005-04-09 00:30	292	28	81	3,0	16,03	-0,39	5,6	999,51	-3,75	-3,46	15,50	1,82	3,3	0,00	0,0
2005-04-09 01:00	299	28	82	2,0	15,93	-0,59	5,6	1000,51	-3,78	-0,59	15,40	1,69	3,9	0,00	0,0
2005-04-09 01:30	300	28	84	2,4	15,93	-0,89	5,6	1000,51	-3,73	-2,74	15,40	1,54	3,5	0,00	0,0
2005-04-09 02:00	296	28	85	2,4	15,83	-1,19	5,6	1000,51	-3,86	-3,06	15,30	1,32	3,7	0,00	0,0
2005-04-09 02:30	296	28	86	2,8	15,83	-1,29	5,6	1000,51	-3,80	-4,44	15,30	1,29	3,3	0,00	0,0
2005-04-09 03:00	291	28	88	2,2	15,83	-1,59	5,6	1000,51	-3,78	-1,59	15,30	1,15	4,3	0,00	0,0
2005-04-09 03:30	296	28	87	2,8	15,83	-1,79	5,6	1001,51	-4,13	-4,99	15,30	0,87	4,1	0,00	0,0
2005-04-09 04:00	299	28	85	2,0	15,83	-1,99	5,6	1001,51	-4,65	-1,99	15,30	0,52	3,5	0,00	0,0
2005-04-09 04:30	281	28	83	3,0	15,93	-2,09	5,6	1001,51	-5,07	-5,31	15,40	0,26	5,6	0,00	0,0
2005-04-09 05:00	322	28	84	2,6	15,93	-2,39	5,6	1001,51	-5,20	-4,33	15,40	0,04	4,1	0,00	0,0
2005-04-09 05:30	313	28	85	1,8	15,93	-2,29	5,6	1002,51	-4,94	-2,29	15,40	0,21	3,1	0,00	0,0
2005-04-09 06:00	326	28	86	2,2	15,93	-2,29	5,6	1002,51	-4,78	-2,29	15,40	0,29	2,8	0,00	0,0
2005-04-09 06:30	299	28	87	1,8	15,83	-2,19	5,6	1002,51	-4,52	-2,19	15,30	0,47	3,7	0,00	0,0
2005-04-09 07:00	296	28	88	2,0	15,83	-2,39	5,59	1003,51	-4,56	-2,39	15,30	0,35	2,8	0,00	0,00
2005-04-09 07:30	301	28	89	1,8	15,83	-2,19	5,59	1003,51	-4,21	-2,19	15,30	0,63	2,8	0,00	0,00
2005-04-09 08:00	324	28	86	2,0	15,83	-1,69	5,59	1003,51	-4,19	-1,69	15,30	0,89	3,0	0,00	0,00
2005-04-09 08:30	302	28	80	2,6	15,83	-1,09	5,59	1004,51	-4,60	-2,95	15,30	1,04	4,3	0,00	0,00
2005-04-09 09:00	314	28	72	3,3	15,83	-0,29	5,59	1004,51	-5,28	-4,58	15,30	1,29	5,4	0,00	0,00
2005-04-09 09:30	290	28	64	5,0	15,83	0,41	5,59	1004,51	-6,23	-8,01	15,30	1,48	6,6	0,00	0,00
2005-04-09 10:00	307	27	59	3,0	15,83	0,72	5,59	1004,51	-7,06	-2,25	15,27	1,49	6,9	0,00	0,00
2005-04-09 10:30	351	27	57	3,3	15,73	0,61	5,59	1005,51	-7,63	-3,57	15,17	1,28	7,5	0,00	0,00
2005-04-09 11:00	308	27	54	3,3	15,73	0,92	5,59	1005,51	-8,08	-3,23	15,17	1,41	7,3	0,00	0,00
2005-04-09 11:30	314	27	53	4,3	15,73	1,02	5,59	1005,51	-8,25	-5,49	15,17	1,46	7,5	0,00	0,00
2005-04-09 12:00	290	27	55	3,1	15,73	0,92	5,59	1006,51	-7,83	-2,03	15,17	1,47	6,2	0,00	0,00
2005-04-09 12:30	303	27	55	2,8	15,63	1,12	5,59	1006,51	-7,65	-1,82	15,07	1,67	7,7	0,00	0,00
2005-04-09 13:00	289	27	56	4,1	15,63	1,32	5,59	1006,51	-7,22	-5,13	15,07	1,92	5,8	0,00	0,00
2005-04-09 13:30	274	27	54	4,3	15,73	1,62	5,59	1006,51	-7,43	-4,77	15,17	2,11	6,6	0,00	0,00
2005-04-09 14:00	292	27	53	2,4	15,73	2,02	5,59	1006,51	-7,32	0,32	15,17	2,46	5,4	0,00	0,00
2005-04-09 14:30	295	27	53	3,5	15,83	1,92	5,59	1006,51	-7,41	-2,10	15,27	2,36	6,2	0,00	0,00

Datum	Vindrikt °	Fukt inne Rh%	Fukt ute Rh%	Vindhast m/s	Temp in °C	Temp ute °C	Nb. Mån mm	Tryck Mbar	Daggp °C	Kyleffekt °C	Vix inne °C	Vix ute °C	Vindby m/s	Korr lufttryck	Nederb./dygn mm
2005-04-09 15:00	314	27	52	1,8	15,83	1,72	5,59	1006,51	-7,86	1,72	15,27	2,11	5,0	0,00	0,00
2005-04-09 15:30	292	27	52	3,5	15,93	1,82	5,59	1006,51	-7,77	-2,21	15,37	2,21	5,2	0,00	0,00
2005-04-09 16:00	299	27	51	3,1	15,93	1,72	5,59	1006,51	-8,12	-1,16	15,37	2,06	4,5	0,00	0,00
2005-04-09 16:30	325	27	50	2,6	15,93	1,52	5,59	1006,51	-8,58	-0,21	15,37	1,81	4,3	0,00	0,00
2005-04-09 17:00	310	27	51	2,0	15,93	1,62	5,59	1006,51	-8,22	1,62	15,37	1,96	4,1	0,00	0,00
2005-04-09 17:30	307	27	50	0,0	16,03	1,62	5,59	1006,51	-8,49	1,62	15,47	1,91	3,5	0,00	0,00
2005-04-09 18:00	276	27	51	1,6	16,13	2,02	5,59	1006,51	-7,85	2,02	15,57	2,36	3,9	0,00	0,00
2005-04-09 18:30	296	27	53	2,0	16,13	1,62	5,59	1006,51	-7,69	1,62	15,57	2,06	3,1	0,00	0,00
2005-04-09 19:00	296	27	54	0,0	16,13	1,62	5,59	1006,51	-7,43	1,62	15,57	2,11	2,4	0,00	0,00
2005-04-09 19:30	165	27	61	2,2	16,13	1,22	5,59	1006,51	-6,14	1,22	15,57	2,10	3,7	0,00	0,00
2005-04-09 20:00	132	27	73	2,6	16,13	0,11	5,59	1006,51	-4,71	-1,69	15,57	1,76	4,1	0,00	0,00
2005-04-09 20:30	135	28	73	0,0	16,33	-0,59	5,59	1006,51	-5,38	-0,59	15,80	1,06	2,6	0,00	0,00
2005-04-09 21:00	135	28	74	0,0	16,23	-1,39	5,59	1006,51	-5,96	-1,39	15,70	0,32	1,4	0,00	0,00
2005-04-09 21:30	132	28	76	1,2	16,13	-1,79	5,59	1006,51	-5,98	-1,79	15,60	0,06	1,8	0,00	0,00
2005-04-09 22:00	126	28	75	1,2	16,13	-2,09	5,59	1006,51	-6,45	-2,09	15,60	-0,31	2,0	0,00	0,00
2005-04-09 22:30	91	28	76	2,2	16,23	-2,19	5,59	1006,51	-6,37	-2,19	15,70	-0,34	2,6	0,00	0,00
2005-04-09 23:00	105	28	77	1,6	16,23	-2,19	5,59	1006,51	-6,19	-2,19	15,70	-0,27	2,4	0,00	0,00
2005-04-09 23:30	108	28	79	1,8	16,23	-2,39	5,59	1005,51	-6,04	-2,39	15,70	-0,33	2,6	0,00	0,00
2005-04-10 00:00	106	28	79	2,2	16,33	-2,29	5,59	1005,51	-5,94	-2,29	15,80	-0,23	2,6	0,00	0,00
2005-04-10 00:30	107	28	81	1,8	16,43	-2,29	5,59	1005,51	-5,60	-2,29	15,90	-0,09	3,0	0,00	0,00
2005-04-10 01:00	104	28	82	1,6	16,53	-2,19	5,59	1005,51	-5,33	-2,19	16,00	0,09	2,8	0,00	0,00
2005-04-10 01:30	97	28	81	2,2	16,63	-2,19	5,59	1005,51	-5,50	-2,19	16,10	0,02	3,0	0,00	0,00
2005-04-10 02:00	100	28	83	2,8	16,73	-2,29	5,59	1004,51	-5,27	-5,53	16,20	0,06	3,0	0,00	0,00
2005-04-10 02:30	102	28	85	2,0	16,83	-2,39	5,59	1004,51	-5,04	-2,39	16,30	0,11	2,8	0,00	0,00
2005-04-10 03:00	110	28	87	2,2	16,83	-2,49	5,59	1004,51	-4,82	-2,49	16,30	0,17	3,0	0,00	0,00
2005-04-10 03:30	108	28	89	1,6	16,83	-2,49	5,59	1004,51	-4,51	-2,49	16,30	0,33	3,3	0,00	0,00
2005-04-10 04:00	117	28	90	2,0	16,83	-2,69	5,59	1003,51	-4,55	-2,69	16,30	0,21	3,5	0,00	0,00
2005-04-10 04:30	105	27	91	2,6	16,83	-2,69	5,59	1003,51	-4,40	-4,64	16,27	0,29	3,3	0,00	0,00
2005-04-10 05:00	103	27	92	1,8	16,83	-2,89	5,59	1003,51	-4,45	-2,89	16,27	0,17	2,4	0,00	0,00
2005-04-10 05:30	107	27	93	1,4	16,73	-3,09	5,59	1003,51	-4,50	-3,09	16,17	0,05	2,4	0,00	0,00
2005-04-10 06:00	116	27	94	1,8	16,73	-2,99	5,59	1003,51	-4,25	-2,99	16,17	0,23	2,4	0,00	0,00
2005-04-10 06:30	106	27	95	0,0	16,73	-3,09	5,59	1003,51	-4,20	-3,09	16,17	0,21	2,4	0,00	0,00
2005-04-10 07:00	106	27	95	0,0	16,83	-2,79	5,59	1003,51	-3,91	-2,79	16,27	0,51	1,8	0,00	0,00
2005-04-10 07:30	107	27	95	1,4	16,83	-2,09	5,59	1003,51	-3,21	-2,09	16,27	1,21	1,8	0,00	0,00
2005-04-10 08:00	107	27	94	0,0	16,83	-1,79	5,59	1003,51	-3,06	-1,79	16,27	1,43	1,6	0,00	0,00
2005-04-10 08:30	140	27	92	2,0	16,83	-0,89	5,59	1003,51	-2,47	-0,89	16,27	2,17	3,1	0,00	0,00
2005-04-10 09:00	189	27	87	1,8	16,73	0,31	5,59	1003,51	-2,07	0,31	16,17	2,97	3,1	0,00	0,00
2005-04-10 09:30	159	27	76	2,0	16,73	0,72	5,59	1003,51	-3,57	0,72	16,17	2,56	3,0	0,00	0,00
2005-04-10 10:00	173	27	75	1,2	16,63	1,02	5,59	1003,51	-3,46	1,02	16,07	2,79	3,3	0,00	0,00
2005-04-10 10:30	168	27	72	2,8	16,63	1,92	5,59	1003,51	-3,17	-0,94	16,07	3,49	3,0	0,00	0,00
2005-04-10 11:00	188	27	63	2,6	16,53	2,82	5,59	1003,51	-4,18	1,16	15,97	3,82	3,9	0,00	0,00
2005-04-10 11:30	143	28	60	4,1	16,53	3,62	5,59	1003,51	-4,11	-2,36	16,00	4,45	5,4	0,00	0,00
2005-04-10 12:00	147	28	55	3,9	16,53	4,12	6,60	1003,51	-4,86	-0,68	16,00	4,67	7,1	1,02	1,02
2005-04-10 12:30	143	27	53	4,5	16,43	4,72	6,60	1003,51	-4,82	-2,03	15,87	5,16	6,0	1,02	1,02
2005-04-10 13:00	185	27	52	3,0	16,43	4,62	6,60	1003,51	-5,18	2,01	15,87	5,01	6,2	0,00	1,02
2005-04-10 13:30	189	27	53	3,0	16,33	4,82	6,60	1003,51	-4,73	2,23	15,77	5,26	5,6	0,00	1,02

Datum	Vindrikt	Fukt inne	Fukt ute	Vindhast	Temp in	Temp ute	Nb. Mån	Tryck	Dagpp	Kyleffekt	Vix inne	Vix ute	Vindby	Korr lufttryck	Nederb./dygn
	°	Rh%	Rh%	m/s	°C	°C	mm	Mbar	°C	°C	°C	°C	m/s		mm
2005-04-10 14:00	205	27	51	3,0	16,33	6,02	6,60	1003,51	-4,16	3,54	15,77	6,36	5,8	0,00	1,02
2005-04-10 14:30	200	27	54	2,2	16,33	6,12	6,60	1003,51	-3,26	6,12	15,77	6,62	6,6	0,00	1,02
2005-04-10 15:00	189	27	61	3,0	16,23	6,02	6,60	1003,51	-1,62	3,54	15,67	6,91	4,5	0,00	1,02
2005-04-10 15:30	193	27	59	4,1	16,23	6,42	6,60	1003,51	-1,72	1,01	15,67	7,19	5,2	0,00	1,02
2005-04-10 16:00	249	27	56	1,6	16,23	6,82	6,6	1003,51	-2,10	6,82	15,67	7,43	5,6	0,00	1,0
2005-04-10 16:30	251	27	56	3,1	16,23	6,42	6,6	1003,51	-2,47	3,98	15,67	7,03	5,0	0,00	1,0
2005-04-10 17:00	293	27	67	2,4	16,13	5,62	6,6	1003,51	-0,66	4,12	15,57	6,87	6,2	0,00	1,0
2005-04-10 17:30	277	27	72	2,8	16,13	5,22	6,6	1003,51	-0,00	2,66	15,57	6,79	5,2	0,00	1,0
2005-04-10 18:00	253	28	62	4,3	16,23	5,72	6,6	1003,51	-1,67	0,17	15,70	6,67	4,7	0,00	1,0
2005-04-10 18:30	262	27	61	2,8	16,13	5,82	6,6	1003,51	-1,81	3,32	15,57	6,71	5,8	0,00	1,0
2005-04-10 19:00	296	27	71	2,0	16,03	5,02	6,6	1003,51	-0,40	5,02	15,47	6,53	6,6	0,00	1,0
2005-04-10 19:30	294	28	74	2,4	15,93	4,32	6,6	1003,51	-0,48	2,75	15,40	6,03	4,5	0,00	1,0
2005-04-10 20:00	319	28	78	2,2	15,93	3,62	6,6	1003,51	-0,40	3,62	15,40	5,60	3,0	0,00	1,0
2005-04-10 20:30	331	28	81	1,4	15,93	3,12	6,6	1002,51	-0,35	3,12	15,40	5,32	2,6	0,00	1,0
2005-04-10 21:00	328	28	83	0,0	15,93	2,92	6,6	1002,51	-0,19	2,92	15,40	5,27	2,6	0,00	1,0
2005-04-10 21:30	328	28	84	0,0	15,93	2,62	6,6	1002,51	-0,31	2,62	15,40	5,04	0,0	0,00	1,0
2005-04-10 22:00	328	28	85	0,0	16,03	2,42	6,6	1001,51	-0,34	2,42	15,50	4,92	1,6	0,00	1,0
2005-04-10 22:30	327	28	87	0,0	16,13	2,12	6,6	1000,51	-0,30	2,12	15,60	4,77	0,0	0,00	1,0
2005-04-10 23:00	356	28	89	0,0	16,33	1,72	6,6	1000,51	-0,37	1,72	15,80	4,53	1,4	0,00	1,0
2005-04-10 23:30	12	28	89	0,0	16,33	1,72	6,6	999,51	-0,37	1,72	15,80	4,53	1,8	0,00	1,0
2005-04-11 00:00	75	28	89	0,0	16,43	1,72	6,6	998,51	-0,37	1,72	15,90	4,53	2,0	0,00	0,0
2005-04-11 00:30	87	28	83	1,2	16,43	1,92	6,6	998,51	-1,17	1,92	15,90	4,27	2,2	0,00	0,0
2005-04-11 01:00	151	28	81	3,0	16,43	1,72	6,6	997,50	-1,71	-1,16	15,90	3,92	4,3	0,00	0,0
2005-04-11 01:30	154	28	75	1,8	16,33	2,12	6,6	997,50	-2,40	2,12	15,80	3,89	5,0	0,00	0,0
2005-04-11 02:00	170	28	76	3,1	16,23	2,02	6,6	996,50	-2,31	-0,83	15,70	3,86	3,9	0,00	0,0
2005-04-11 02:30	195	28	77	1,2	16,13	1,82	6,6	996,50	-2,32	1,82	15,60	3,73	3,3	0,00	0,0
2005-04-11 03:00	195	28	82	2,4	16,13	1,42	6,6	996,50	-1,83	-0,31	15,60	3,69	2,4	0,00	0,0
2005-04-11 03:30	182	28	91	0,0	16,13	0,92	6,6	996,50	-0,85	0,92	15,60	3,89	2,4	0,00	0,0
2005-04-11 04:00	182	28	96	1,6	16,13	0,82	6,6	995,50	-0,19	0,82	15,60	4,20	2,6	0,00	0,0
2005-04-11 04:30	165	28	100	2,0	16,13	0,61	6,6	995,50	0,19	0,61	15,60	4,34	3,7	0,00	0,0
2005-04-11 05:00	199	28	100	0,0	16,13	0,41	6,6	994,50	-0,01	0,41	15,60	4,14	3,5	0,00	0,0
2005-04-11 05:30	191	28	100	1,8	16,13	0,61	6,6	994,50	0,19	0,61	15,60	4,34	3,3	0,00	0,0
2005-04-11 06:00	187	28	100	0,0	16,23	0,72	6,6	994,50	0,29	0,72	15,70	4,44	2,6	0,00	0,0
2005-04-11 06:30	185	28	100	0,0	16,23	0,92	6,6	994,50	0,49	0,92	15,70	4,64	2,4	0,00	0,0
2005-04-11 07:00	191	28	100	2,0	16,23	1,12	6,6	994,50	0,69	1,12	15,70	4,85	3,7	0,00	0,0
2005-04-11 07:30	180	28	100	0,0	16,23	1,42	6,6	994,50	0,99	1,42	15,70	5,15	3,3	0,00	0,0
2005-04-11 08:00	173	28	100	1,4	16,23	1,72	6,6	994,50	1,29	1,72	15,70	5,45	3,3	0,00	0,0
2005-04-11 08:30	243	28	100	0,0	16,23	2,12	6,6	994,50	1,69	2,12	15,70	5,85	2,8	0,00	0,0
2005-04-11 09:00	274	28	99	2,2	16,13	2,72	6,6	994,50	2,14	2,72	15,60	6,36	5,8	0,00	0,0
2005-04-11 09:30	239	28	92	4,3	16,13	3,02	6,6	995,50	1,38	-3,08	15,60	6,07	6,4	0,00	0,0
2005-04-11 10:00	297	28	90	5,0	16,03	3,32	6,6	995,50	1,36	-4,36	15,50	6,21	8,5	0,00	0,0
2005-04-11 10:30	305	28	86	6,0	15,93	3,62	6,6	995,50	1,00	-5,16	15,40	6,20	12,3	0,00	0,0
2005-04-11 11:00	274	28	77	8,1	15,83	3,72	6,6	997,50	-0,49	-7,84	15,30	5,63	9,8	0,00	0,0
2005-04-11 11:30	314	28	74	10,0	15,63	3,82	7,1	998,51	-0,96	-9,33	15,10	5,53	10,0	0,51	0,5
2005-04-11 12:00	303	28	68	5,0	15,53	3,62	7,1	999,51	-2,35	-3,98	15,00	4,93	10,0	0,51	0,5
2005-04-11 12:30	295	28	76	4,7	15,53	3,52	7,1	1001,51	-0,87	-3,52	15,00	5,36	10,6	0,00	0,5

Datum	Vindrikt °	Fukt inne Rh%	Fukt ute Rh%	Vindhast m/s	Temp in °C	Temp ute °C	Nb. Mån mm	Tryck Mbar	Dagpp °C	Kyleffekt °C	Vix inne °C	Vix ute °C	Vindby m/s	Korr lufttryck	Nederb./dygn mm
2005-04-11 13:00	303	28	60	6,9	15,43	3,62	7,1	1002,51	-4,11	-6,38	14,90	4,45	8,5	0,00	0,5
2005-04-11 13:30	308	28	60	2,8	15,53	3,32	7,1	1003,51	-4,39	0,59	15,00	4,15	9,2	0,00	0,5
2005-04-11 14:00	300	28	58	3,1	15,53	4,12	7,1	1004,51	-4,12	1,46	15,00	4,83	8,7	0,00	0,5
2005-04-11 14:30	321	28	62	4,5	15,53	4,42	7,1	1004,51	-2,90	-2,40	15,00	5,36	9,4	0,00	0,5
2005-04-11 15:00	290	28	59	4,7	15,53	4,12	7,1	1005,51	-3,88	-2,78	15,00	4,89	8,9	0,00	0,5
2005-04-11 15:30	281	28	62	5,6	15,63	4,72	7,1	1005,51	-2,61	-3,17	15,10	5,67	8,7	0,00	0,5
2005-04-11 16:00	278	28	56	4,7	15,73	4,72	7,1	1005,51	-4,05	-2,03	15,20	5,32	8,3	0,00	0,5
2005-04-11 16:30	320	28	56	3,5	15,93	4,52	7,1	1006,51	-4,24	0,84	15,40	5,12	8,9	0,00	0,5
2005-04-11 17:00	331	28	55	3,9	16,03	4,22	7,1	1006,51	-4,77	-0,57	15,50	4,77	7,3	0,00	0,5
2005-04-11 17:30	281	28	54	4,1	16,13	4,12	7,1	1007,51	-5,12	-1,76	15,60	4,62	8,7	0,00	0,5
2005-04-11 18:00	288	28	54	4,7	16,23	3,92	7,1	1007,51	-5,30	-3,02	15,70	4,42	7,5	0,00	0,5
2005-04-11 18:30	333	28	53	3,1	16,13	3,52	7,1	1007,51	-5,93	0,81	15,60	3,96	7,1	0,00	0,5
2005-04-11 19:00	291	28	60	1,8	16,13	3,92	7,1	1007,51	-3,83	3,92	15,60	4,75	5,0	0,00	0,5
2005-04-11 19:30	298	28	62	2,0	16,23	3,32	7,1	1008,51	-3,93	3,32	15,70	4,26	4,3	0,00	0,5
2005-04-11 20:00	291	27	64	0,0	16,13	2,52	7,1	1008,51	-4,24	2,52	15,57	3,58	4,1	0,00	0,5
2005-04-11 20:30	337	27	70	1,6	15,93	1,02	7,1	1008,51	-4,42	1,02	15,37	2,46	3,1	0,00	0,5
2005-04-11 21:00	297	27	72	0,0	15,93	0,72	7,1	1008,51	-4,32	0,72	15,37	2,29	2,6	0,00	0,5
2005-04-11 21:30	87	27	76	0,0	15,83	0,31	7,1	1008,51	-3,96	0,31	15,27	2,16	2,4	0,00	0,5
2005-04-11 22:00	88	27	78	0,0	15,83	0,21	7,1	1009,51	-3,69	0,21	15,27	2,20	1,8	0,00	0,5
2005-04-11 22:30	102	27	79	0,0	15,83	0,31	7,1	1008,51	-3,42	0,31	15,27	2,37	1,6	0,00	0,5
2005-04-11 23:00	102	28	83	0,0	15,83	0,21	7,1	1008,51	-2,83	0,21	15,30	2,57	0,0	0,00	0,5
2005-04-11 23:30	103	28	83	0,0	15,93	0,31	7,1	1007,51	-2,73	0,31	15,40	2,67	0,0	0,00	0,5
2005-04-12 00:00	87	28	84	0,0	16,13	0,61	7,1	1007,51	-2,27	0,61	15,60	3,04	2,4	0,00	0,0
2005-04-12 00:30	96	28	85	1,4	16,23	0,72	7,1	1007,51	-2,00	0,72	15,70	3,22	2,0	0,00	0,0
2005-04-12 01:00	98	28	89	1,8	16,33	0,72	7,1	1007,51	-1,36	0,72	15,80	3,53	2,4	0,00	0,0
2005-04-12 01:30	91	28	94	1,6	16,33	0,51	7,1	1006,51	-0,78	0,51	15,80	3,73	2,4	0,00	0,0
2005-04-12 02:00	99	28	97	1,4	16,33	0,51	7,1	1006,51	-0,34	0,51	15,80	3,99	2,6	0,00	0,0
2005-04-12 02:30	128	28	97	2,4	16,33	0,61	7,1	1006,51	-0,24	-1,16	15,80	4,09	3,7	0,00	0,0
2005-04-12 03:00	99	28	98	3,1	16,33	0,61	7,1	1005,51	-0,09	-2,36	15,80	4,17	3,7	0,00	0,0
2005-04-12 03:30	118	28	100	1,8	16,23	0,61	7,6	1005,51	0,19	0,61	15,70	4,34	3,5	0,51	0,5
2005-04-12 04:00	112	28	100	3,0	16,13	0,61	7,6	1004,51	0,19	-2,36	15,60	4,34	5,0	0,51	0,5
2005-04-12 04:30	105	28	100	1,2	16,13	0,51	7,6	1004,51	0,09	0,51	15,60	4,24	3,5	0,00	0,5
2005-04-12 05:00	124	28	100	2,4	16,13	0,92	7,6	1004,51	0,49	-0,84	15,60	4,64	4,7	0,00	0,5
2005-04-12 05:30	139	28	100	3,3	16,23	1,12	7,6	1003,51	0,69	-3,00	15,70	4,85	4,7	0,00	0,5
2005-04-12 06:00	137	28	100	3,3	16,33	1,12	7,6	1003,51	0,69	-3,00	15,80	4,85	4,1	0,00	0,5
2005-04-12 06:30	110	28	100	1,4	16,33	1,02	8,6	1002,51	0,59	1,02	15,80	4,75	3,7	1,02	1,5
2005-04-12 07:00	128	28	100	2,6	16,43	1,32	8,6	1002,51	0,89	-0,42	15,90	5,05	4,5	1,02	1,5
2005-04-12 07:30	97	28	100	0,0	16,53	1,52	8,6	1001,51	1,09	1,52	16,00	5,25	3,7	0,00	1,5
2005-04-12 08:00	121	28	100	0,0	16,53	1,72	8,6	1001,51	1,29	1,72	16,00	5,45	1,8	0,00	1,5
2005-04-12 08:30	115	28	100	1,2	16,53	1,82	8,6	1001,51	1,39	1,82	16,00	5,55	2,0	0,00	1,5
2005-04-12 09:00	82	28	100	0,0	16,43	1,92	8,6	1001,51	1,49	1,92	15,90	5,65	1,8	0,00	1,5
2005-04-12 09:30	128	28	100	0,0	16,43	1,92	10,2	1001,51	1,49	1,92	15,90	5,65	2,0	1,52	3,0
2005-04-12 10:00	128	28	100	0,0	16,33	2,02	10,7	1001,51	1,59	2,02	15,80	5,75	0,0	2,03	3,6
2005-04-12 10:30	121	28	100	0,0	16,33	2,32	10,7	1001,51	1,89	2,32	15,80	6,05	1,6	0,51	3,6
2005-04-12 11:00	71	28	100	0,0	16,33	2,32	11,7	1001,51	1,89	2,32	15,80	6,05	1,6	1,02	4,6
2005-04-12 11:30	76	28	100	0,0	16,33	2,32	11,7	1000,51	1,89	2,32	15,80	6,05	1,8	1,02	4,6

Datum	Vindrikt °	Fukt inne Rh%	Fukt ute Rh%	Vindhast m/s	Temp in °C	Temp ute °C	Nb. Mån mm	Tryck Mbar	Dagpp °C	Kyleffekt °C	Vix inne °C	Vix ute °C	Vindby m/s	Korr lufttryck	Nederb./dygn mm
2005-04-12 12:00	91	28	100	0,0	16,33	3,02	11,7	1000,51	2,59	3,02	15,80	6,75	1,8	0,00	4,6
2005-04-12 12:30	96	28	100	0,0	16,33	3,32	11,7	1000,51	2,89	3,32	15,80	7,05	1,8	0,00	4,6
2005-04-12 13:00	297	28	100	1,4	16,33	3,72	11,7	1000,51	3,29	3,72	15,80	7,45	2,4	0,00	4,6
2005-04-12 13:30	113	28	100	0,0	16,33	4,32	12,2	1000,51	3,88	4,32	15,80	8,05	1,8	0,51	5,1
2005-04-12 14:00	90	28	96	2,2	16,43	4,82	12,2	1000,51	3,78	4,82	15,90	8,20	3,0	0,51	5,1
2005-04-12 14:30	324	28	99	3,3	16,43	2,92	12,2	1000,51	2,34	-0,97	15,90	6,56	5,4	0,00	5,1
2005-04-12 15:00	264	28	100	1,6	16,33	2,32	13,7	1000,51	1,89	2,32	15,80	6,05	3,7	1,52	6,6
2005-04-12 15:30	161	29	100	1,2	16,43	2,82	13,7	1000,51	2,39	2,82	15,94	6,55	3,5	1,52	6,6
2005-04-12 16:00	53	28	100	2,4	16,53	3,12	13,7	999,51	2,69	1,48	16,00	6,85	3,5	0,00	6,6
2005-04-12 16:30	68	28	98	2,0	16,63	3,62	13,7	999,51	2,89	3,62	16,10	7,17	3,0	0,00	6,6
2005-04-12 17:00	298	28	92	1,2	16,73	3,92	13,7	999,51	2,27	3,92	16,30	6,97	3,1	0,00	6,6
2005-04-12 17:30	345	28	94	2,2	16,73	3,62	13,7	999,51	2,29	3,62	16,20	6,84	3,3	0,00	6,6
2005-04-12 18:00	343	28	97	0,0	16,63	3,62	13,7	1000,51	2,74	3,62	16,10	7,09	2,8	0,00	6,6
2005-04-12 18:30	333	29	97	1,2	16,53	3,22	14,7	1000,51	2,35	3,22	16,04	6,69	1,8	1,02	7,6
2005-04-12 19:00	124	29	99	2,4	16,53	3,42	14,7	999,51	2,84	1,80	16,04	7,06	3,5	1,02	7,6
2005-04-12 19:30	111	28	99	1,8	16,53	2,92	14,7	999,51	2,34	2,92	16,00	6,56	3,3	0,00	7,6
2005-04-12 20:00	99	29	100	0,0	16,53	2,42	14,7	999,51	1,99	2,42	16,04	6,15	2,6	0,00	7,6
2005-04-12 20:30	100	29	100	0,0	16,43	2,02	14,7	999,51	1,59	2,02	15,94	5,75	1,4	0,00	7,6
2005-04-12 21:00	109	29	100	1,6	16,33	1,32	15,2	999,51	0,89	1,32	15,84	5,05	2,8	0,51	8,1
2005-04-12 21:30	345	29	100	0,0	16,33	1,02	15,2	1000,51	0,59	1,02	15,84	4,75	6,2	0,51	8,1
2005-04-12 22:00	356	29	100	0,0	16,43	0,92	15,2	1000,51	0,49	0,92	15,94	4,64	1,4	0,00	8,1
2005-04-12 22:30	87	28	100	1,4	16,53	1,22	15,2	999,51	0,79	1,22	16,00	4,95	1,8	0,00	8,1
2005-04-12 23:00	107	28	100	1,2	16,63	1,12	15,2	999,51	0,69	1,12	16,10	4,85	2,4	0,00	8,1
2005-04-12 23:30	133	28	100	1,4	16,73	0,82	15,2	999,51	0,39	0,82	16,20	4,54	2,6	0,00	8,1
2005-04-13 00:00	115	28	100	0,0	16,63	0,41	15,2	999,51	-0,01	0,41	16,10	4,14	2,0	0,00	0,0
2005-04-13 00:30	115	28	100	0,0	16,63	0,31	15,2	999,51	-0,11	0,31	16,10	4,04	0,0	0,00	0,0
2005-04-13 01:00	116	28	100	0,0	16,53	-0,09	15,2	999,51	-0,51	-0,09	16,00	3,64	0,0	0,00	0,0
2005-04-13 01:30	116	29	100	0,0	16,43	-0,29	15,2	999,51	-0,70	-0,29	15,94	3,44	0,0	0,00	0,0
2005-04-13 02:00	116	29	100	0,0	16,43	-0,69	15,2	999,51	-1,10	-0,69	15,94	3,04	0,0	0,00	0,0
2005-04-13 02:30	116	29	100	0,0	16,43	-0,89	15,2	999,51	-1,30	-0,89	15,94	2,84	0,0	0,00	0,0
2005-04-13 03:00	116	29	100	0,0	16,53	-1,49	15,2	999,51	-1,90	-1,49	16,04	2,24	0,0	0,00	0,0
2005-04-13 03:30	116	28	100	0,0	16,63	-1,79	15,2	999,51	-2,20	-1,79	16,10	1,94	0,0	0,00	0,0
2005-04-13 04:00	116	28	100	0,0	16,63	-1,99	15,2	999,51	-2,40	-1,99	16,10	1,74	0,0	0,00	0,0
2005-04-13 04:30	116	28	100	0,0	16,63	-2,19	15,2	999,51	-2,60	-2,19	16,10	1,54	0,0	0,00	0,0
2005-04-13 05:00	116	28	100	0,0	16,63	-2,49	15,2	999,51	-2,90	-2,49	16,10	1,24	0,0	0,00	0,0
2005-04-13 05:30	116	28	100	0,0	16,53	-2,59	15,2	999,51	-3,00	-2,59	16,00	1,14	0,0	0,00	0,0
2005-04-13 06:00	116	29	100	0,0	16,53	-2,69	15,2	1000,51	-3,10	-2,69	16,04	1,04	0,0	0,00	0,0
2005-04-13 06:30	116	29	100	0,0	16,43	-2,19	15,2	999,51	-2,60	-2,19	15,94	1,54	0,0	0,00	0,0
2005-04-13 07:00	116	29	100	0,0	16,33	-1,19	15,2	1000,51	-1,60	-1,19	15,84	2,54	1,4	0,00	0,0
2005-04-13 07:30	116	29	100	0,0	16,33	-0,39	15,2	1000,51	-0,80	-0,39	15,84	3,34	0,0	0,00	0,0
2005-04-13 08:00	116	29	98	0,0	16,43	0,21	15,2	1000,51	-0,49	0,21	15,94	3,77	0,0	0,00	0,0
2005-04-13 08:30	151	29	96	0,0	16,43	0,82	15,2	1000,51	-0,19	0,82	15,94	4,20	0,0	0,00	0,0
2005-04-13 09:00	159	29	93	2,6	16,53	1,42	15,2	1000,51	-0,04	-0,31	16,04	4,55	2,6	0,00	0,0
2005-04-13 09:30	166	29	85	1,8	16,53	2,02	15,2	1001,51	-0,73	2,02	16,04	4,52	3,1	0,00	0,0
2005-04-13 10:00	246	28	81	0,0	16,53	2,52	15,2	1001,51	-0,93	2,52	16,00	4,72	2,8	0,00	0,0
2005-04-13 10:30	179	28	82	1,8	16,43	3,32	15,2	1001,51	0,03	3,32	15,90	5,59	3,3	0,00	0,0

Datum	Vindrikt	Fukt inne	Fukt ute	Vindhast	Temp in	Temp ute	Nb. Mån	Tryck	Dagpp	Kyleffekt	Vix inne	Vix ute	Vindby	Korr lufttryck	Nederb./dygn
	°	Rh%	Rh%	m/s	°C	°C	mm	Mbar	°C	°C	°C	°C	m/s		mm
2005-04-13 11:00	192	28	74	1,6	16,43	4,22	15,2	1001,51	-0,57	4,22	15,90	5,93	4,1	0,00	0,0
2005-04-13 11:30	195	28	69	3,0	16,33	4,82	15,2	1001,51	-1,00	2,23	15,80	6,20	3,9	0,00	0,0
2005-04-13 12:00	200	28	59	1,4	16,33	5,62	15,2	1001,51	-2,47	5,62	15,80	6,39	4,5	0,00	0,0
2005-04-13 12:30	149	28	57	3,9	16,33	6,82	15,2	1001,51	-1,84	2,47	15,80	7,48	5,6	0,00	0,0
2005-04-13 13:00	346	28	54	2,4	16,33	6,52	15,2	1001,51	-2,89	5,07	15,80	7,02	8,3	0,00	0,0
2005-04-13 13:30	310	28	51	1,6	16,33	6,02	15,2	1001,51	-4,16	6,02	15,80	6,36	4,5	0,00	0,0
2005-04-13 14:00	320	28	52	2,6	16,33	6,12	15,2	1001,51	-3,80	4,65	15,80	6,51	4,3	0,00	0,0
2005-04-13 14:30	312	28	51	2,4	16,33	5,92	15,2	1001,51	-4,26	4,44	15,80	6,26	4,3	0,00	0,0
2005-04-13 15:00	284	28	47	3,0	16,33	6,52	15,2	1001,51	-4,86	4,09	15,80	6,67	4,9	0,00	0,0
2005-04-13 15:30	274	28	47	2,2	16,33	6,62	15,2	1001,51	-4,77	6,62	15,80	6,77	3,9	0,00	0,0
2005-04-13 16:00	304	28	46	4,3	16,33	7,32	15,2	1002,51	-4,44	2,10	15,80	7,42	4,9	0,00	0,0
2005-04-13 16:30	295	28	44	3,0	16,53	7,22	15,2	1001,51	-5,16	4,85	16,00	7,23	5,0	0,00	0,0
2005-04-13 17:00	247	28	44	2,2	16,53	7,62	15,2	1002,51	-4,80	7,62	16,00	7,63	4,9	0,00	0,0
2005-04-13 17:30	181	28	43	5,8	16,63	7,52	15,2	1002,51	-5,21	0,42	16,10	7,48	5,8	0,00	0,0
2005-04-13 18:00	256	28	46	2,4	16,63	7,02	15,2	1002,51	-4,71	5,60	16,10	7,12	6,2	0,00	0,0
2005-04-13 18:30	187	28	46	3,0	16,53	6,22	15,2	1002,51	-5,44	3,76	16,00	6,32	4,9	0,00	0,0
2005-04-13 19:00	162	28	46	4,3	16,53	6,82	15,2	1002,51	-4,89	1,49	16,00	6,92	4,5	0,00	0,0
2005-04-13 19:30	188	28	50	4,7	16,43	5,62	15,2	1002,51	-4,81	-0,92	15,90	5,91	5,4	0,00	0,0
2005-04-13 20:00	157	28	51	2,8	16,33	5,12	15,2	1002,51	-4,99	2,56	15,80	5,46	4,5	0,00	0,0
2005-04-13 20:30	185	28	51	3,1	16,23	4,82	15,2	1002,51	-5,27	2,23	15,70	5,16	4,9	0,00	0,0
2005-04-13 21:00	161	28	52	2,0	16,13	4,22	15,2	1002,51	-5,55	4,22	15,60	4,61	3,7	0,00	0,0
2005-04-13 21:30	197	28	53	1,8	16,03	3,92	15,2	1002,51	-5,56	3,92	15,50	4,36	3,1	0,00	0,0
2005-04-13 22:00	188	28	54	2,2	16,03	3,42	15,2	1002,51	-5,77	3,42	15,50	3,92	3,3	0,00	0,0
2005-04-13 22:30	190	28	54	1,6	15,93	3,32	15,2	1002,51	-5,86	3,32	15,40	3,82	3,3	0,00	0,0
2005-04-13 23:00	187	28	55	2,4	15,93	3,02	15,2	1003,51	-5,88	1,37	15,40	3,57	3,1	0,00	0,0
2005-04-13 23:30	162	28	58	1,8	15,93	2,42	15,2	1003,51	-5,71	2,42	15,40	3,13	3,1	0,00	0,0
2005-04-14 00:00	193	28	58	1,8	15,93	2,32	15,2	1003,51	-5,80	2,32	15,40	3,03	3,1	0,00	0,0
2005-04-14 00:30	170	28	59	0,0	16,13	2,12	15,2	1003,51	-5,75	2,12	15,60	2,89	2,6	0,00	0,0
2005-04-14 01:00	152	28	60	0,0	16,23	1,92	15,2	1003,51	-5,70	1,92	15,70	2,75	2,6	0,00	0,0
2005-04-14 01:30	153	28	61	0,0	16,33	1,72	15,2	1003,51	-5,66	1,72	15,80	2,60	1,8	0,00	0,0
2005-04-14 02:00	137	28	66	0,0	16,43	1,42	15,2	1003,51	-4,86	1,42	15,90	2,60	2,0	0,00	0,0
2005-04-14 02:30	137	28	71	0,0	16,53	0,72	15,2	1004,51	-4,51	0,72	16,00	2,22	1,2	0,00	0,0
2005-04-14 03:00	137	28	73	0,0	16,43	0,41	15,2	1004,51	-4,42	0,41	15,90	2,06	1,2	0,00	0,0
2005-04-14 03:30	137	28	76	0,0	16,43	-0,39	15,2	1004,51	-4,63	-0,39	15,90	1,46	1,4	0,00	0,0
2005-04-14 04:00	137	28	75	0,0	16,33	-0,49	15,2	1004,51	-4,91	-0,49	15,80	1,29	0,0	0,00	0,0
2005-04-14 04:30	137	28	78	0,0	16,23	-1,29	15,2	1004,51	-5,15	-1,29	15,70	0,70	0,0	0,00	0,0
2005-04-14 05:00	136	28	80	0,0	16,23	-1,69	15,2	1004,51	-5,19	-1,69	15,70	0,44	0,0	0,00	0,0
2005-04-14 05:30	136	28	80	0,0	16,13	-1,69	15,2	1005,51	-5,19	-1,69	15,60	0,44	0,0	0,00	0,0
2005-04-14 06:00	136	28	82	0,0	16,23	-1,89	15,2	1005,51	-5,04	-1,89	15,70	0,39	0,0	0,00	0,0
2005-04-14 06:30	136	28	80	0,0	16,23	-0,89	15,2	1005,51	-4,41	-0,89	15,70	1,24	0,0	0,00	0,0
2005-04-14 07:00	136	28	80	0,0	16,33	-0,79	15,2	1005,51	-4,31	-0,79	15,80	1,34	0,0	0,00	0,0
2005-04-14 07:30	136	28	80	0,0	16,43	-0,39	15,2	1006,51	-3,92	-0,39	15,90	1,74	0,0	0,00	0,0
2005-04-14 08:00	136	28	75	0,0	16,53	0,61	15,2	1006,51	-3,85	0,61	16,00	2,39	0,0	0,00	0,0
2005-04-14 08:30	133	28	70	0,0	16,53	1,62	15,2	1006,51	-3,85	1,62	16,00	3,06	0,0	0,00	0,0
2005-04-14 09:00	192	28	65	1,2	16,53	2,42	15,2	1007,51	-4,12	2,42	16,00	3,54	2,0	0,00	0,0
2005-04-14 09:30	178	28	63	0,0	16,53	3,22	15,2	1007,51	-3,80	3,22	16,00	4,22	2,6	0,00	0,0

Datum	Vindrikt	Fukt inne	Fukt ute	Vindhast	Temp in	Temp ute	Nb. Mån	Tryck	Dagpp	Kyleffekt	Vix inne	Vix ute	Vindby	Korr lufttryck	Nederb./dygn
	°	Rh%	Rh%	m/s	°C	°C	mm	Mbar	°C	°C	°C	°C	m/s		mm
2005-04-14 10:00	197	28	62	0,0	16,43	4,02	15,2	1007,51	-3,27	4,02	15,90	4,96	3,0	0,00	0,0
2005-04-14 10:30	180	28	56	3,1	16,33	4,82	15,2	1007,51	-3,96	2,23	15,80	5,42	4,1	0,00	0,0
2005-04-14 11:00	257	28	55	2,8	16,33	5,22	15,2	1007,51	-3,84	2,66	15,80	5,77	4,3	0,00	0,0
2005-04-14 11:30	185	28	53	1,8	16,23	5,82	15,2	1007,51	-3,81	5,82	15,70	6,27	5,0	0,00	0,0
2005-04-14 12:00	267	28	51	3,0	16,13	6,02	15,2	1007,51	-4,16	3,54	15,60	6,36	5,2	0,00	0,0
2005-04-14 12:30	188	28	51	2,6	16,13	6,92	15,2	1007,51	-3,34	5,49	15,60	7,26	4,1	0,00	0,0
2005-04-14 13:00	156	28	47	5,2	16,13	7,32	15,2	1007,51	-4,13	0,68	15,60	7,47	5,2	0,00	0,0
2005-04-14 13:30	154	28	46	0,0	16,23	7,12	15,2	1007,51	-4,62	7,12	15,70	7,22	5,0	0,00	0,0
2005-04-14 14:00	310	28	47	2,8	16,23	7,12	15,2	1007,51	-4,31	4,74	15,70	7,27	5,4	0,00	0,0
2005-04-14 14:30	322	28	44	0,0	16,33	7,62	16,3	1007,51	-4,80	7,62	15,80	7,63	5,0	1,02	1,0
2005-04-14 15:00	242	28	45	0,0	16,33	8,02	16,3	1007,51	-4,12	8,02	15,80	8,07	3,0	1,02	1,0
2005-04-14 15:30	295	28	45	1,6	16,33	7,72	16,3	1007,51	-4,39	7,72	15,80	7,77	4,1	0,00	1,0
2005-04-14 16:00	256	28	46	2,4	16,33	7,72	16,3	1007,51	-4,07	6,34	15,80	7,82	3,1	0,00	1,0
2005-04-14 16:30	293	28	46	3,1	16,43	8,02	16,3	1008,51	-3,80	5,72	15,90	8,12	4,3	0,00	1,0
2005-04-14 17:00	296	28	46	2,2	16,53	8,22	16,3	1008,51	-3,62	8,22	16,00	8,32	4,3	0,00	1,0
2005-04-14 17:30	307	28	45	2,6	16,63	8,02	16,3	1008,51	-4,12	6,65	16,10	8,07	3,5	0,00	1,0
2005-04-14 18:00	296	28	46	1,8	16,63	7,72	16,3	1008,51	-4,07	7,72	16,10	7,82	3,3	0,00	1,0
2005-04-14 18:30	324	28	48	2,0	16,53	7,32	16,3	1008,51	-3,83	7,32	16,00	7,51	3,0	0,00	1,0
2005-04-14 19:00	322	28	49	0,0	16,43	6,72	16,3	1008,51	-4,09	6,72	15,90	6,96	2,6	0,00	1,0
2005-04-14 19:30	316	28	51	2,2	16,43	5,72	16,3	1008,51	-4,44	5,72	15,90	6,06	3,0	0,00	1,0
2005-04-14 20:00	326	28	53	1,6	16,43	5,12	16,3	1009,51	-4,45	5,12	15,90	5,56	3,0	0,00	1,0
2005-04-14 20:30	335	28	54	2,2	16,33	4,42	16,3	1009,51	-4,84	4,42	15,80	4,92	3,0	0,00	1,0
2005-04-14 21:00	337	28	54	2,6	16,33	4,12	16,3	1009,51	-5,12	2,54	15,80	4,62	3,7	0,00	1,0
2005-04-14 21:30	328	28	54	2,2	16,33	3,92	16,3	1009,51	-5,30	3,92	15,80	4,42	3,5	0,00	1,0
2005-04-14 22:00	351	28	55	4,1	16,23	3,82	16,3	1009,51	-5,14	-2,12	15,70	4,37	4,3	0,00	1,0
2005-04-14 22:30	334	28	59	2,2	16,23	3,32	16,3	1009,51	-4,63	3,32	15,70	4,09	4,1	0,00	1,0
2005-04-14 23:00	332	28	63	3,1	16,23	2,82	16,3	1009,51	-4,18	0,04	15,70	3,82	3,9	0,00	1,0
2005-04-14 23:30	313	28	73	2,6	16,23	2,42	16,3	1010,51	-2,50	0,74	15,70	4,06	3,3	0,00	1,0
2005-04-15 00:00	295	28	75	1,8	16,23	2,52	16,3	1010,51	-2,02	2,52	15,70	4,29	3,3	0,00	0,0
2005-04-15 00:30	304	28	77	2,0	16,33	2,32	16,3	1010,51	-1,84	2,32	15,80	4,23	3,5	0,00	0,0
2005-04-15 01:00	322	28	79	2,2	16,33	2,12	16,3	1010,51	-1,67	2,12	15,80	4,17	3,3	0,00	0,0
2005-04-15 01:30	339	28	80	2,6	16,43	2,12	16,3	1010,51	-1,49	0,42	15,90	4,25	3,7	0,00	0,0
2005-04-15 02:00	351	28	81	3,3	16,53	2,12	16,3	1011,51	-1,32	-1,87	16,00	4,32	4,1	0,00	0,0
2005-04-15 02:30	345	28	82	1,8	16,63	1,82	16,3	1011,51	-1,44	1,82	16,10	4,09	3,9	0,00	0,0
2005-04-15 03:00	331	28	83	2,2	16,73	1,72	16,3	1011,51	-1,36	1,72	16,20	4,07	3,1	0,00	0,0
2005-04-15 03:30	338	28	84	1,8	16,73	1,42	16,3	1011,51	-1,49	1,42	16,20	3,84	2,8	0,00	0,0
2005-04-15 04:00	310	28	83	0,0	16,73	0,92	16,3	1011,51	-2,14	0,92	16,20	3,27	2,8	0,00	0,0
2005-04-15 04:30	310	28	85	0,0	16,63	0,21	16,3	1011,51	-2,49	0,21	16,10	2,72	0,0	0,00	0,0
2005-04-15 05:00	326	28	88	0,0	16,63	0,41	16,3	1011,51	-1,81	0,41	16,10	3,15	2,4	0,00	0,0
2005-04-15 05:30	326	28	86	0,0	16,53	-0,49	16,3	1011,51	-3,02	-0,49	16,00	2,09	0,0	0,00	0,0
2005-04-15 06:00	326	28	87	0,0	16,43	-1,19	16,3	1012,51	-3,54	-1,19	15,90	1,47	0,0	0,00	0,0
2005-04-15 06:30	326	28	93	0,0	16,43	-0,69	16,3	1012,51	-2,12	-0,69	15,90	2,45	0,0	0,00	0,0
2005-04-15 07:00	326	28	91	0,0	16,43	0,11	16,3	1012,51	-1,64	0,11	15,90	3,09	0,0	0,00	0,0
2005-04-15 07:30	326	28	88	0,0	16,53	0,82	16,3	1012,51	-1,42	0,82	16,00	3,55	0,0	0,00	0,0
2005-04-15 08:00	326	28	85	0,0	16,53	1,42	16,3	1012,51	-1,32	1,42	16,00	3,92	0,0	0,00	0,0
2005-04-15 08:30	303	28	80	0,0	16,53	1,92	16,3	1013,51	-1,69	1,92	16,00	4,05	0,0	0,00	0,0

Datum	Vindrikt °	Fukt inne Rh%	Fukt ute Rh%	Vindhast m/s	Temp in °C	Temp ute °C	Nb. Mån mm	Tryck Mbar	Dagpp °C	Kyleffekt °C	Vix inne °C	Vix ute °C	Vindby m/s	Korr lufttryck	Nederb./dygn mm
2005-04-15 09:00	300	28	78	0,0	16,63	2,82	16,3	1013,51	-1,17	2,82	16,10	4,80	0,0	0,00	0,0
2005-04-15 09:30	289	28	73	0,0	16,63	3,52	16,3	1013,51	-1,44	3,52	16,10	5,16	0,0	0,00	0,0
2005-04-15 10:00	257	28	70	0,0	16,53	4,02	16,3	1013,51	-1,56	4,02	16,00	5,46	0,0	0,00	0,0
2005-04-15 10:30	275	28	66	0,0	16,53	4,62	16,3	1013,51	-1,82	4,62	16,00	5,81	0,0	0,00	0,0
2005-04-15 11:00	195	28	65	0,0	16,43	5,12	16,3	1013,51	-1,56	5,12	15,90	6,25	3,0	0,00	0,0
2005-04-15 11:30	264	28	60	0,0	16,43	5,72	16,3	1014,51	-2,14	5,72	15,90	6,55	3,0	0,00	0,0
2005-04-15 12:00	238	28	59	2,0	16,43	6,82	16,3	1014,51	-1,35	6,82	15,90	7,59	4,1	0,00	0,0
2005-04-15 12:30	146	28	54	4,3	16,43	7,72	16,3	1014,51	-1,78	2,58	15,90	8,22	5,0	0,00	0,0
2005-04-15 13:00	155	28	52	2,4	16,43	8,32	16,3	1014,51	-1,77	6,97	15,90	8,72	5,2	0,00	0,0
2005-04-15 13:30	190	28	48	2,2	16,53	8,82	16,3	1014,51	-2,46	8,82	16,00	9,02	4,5	0,00	0,0
2005-04-15 14:00	316	28	50	2,0	16,53	8,32	16,3	1014,51	-2,33	8,32	16,00	8,61	3,9	0,00	0,0
2005-04-15 14:30	277	28	53	1,6	16,53	7,42	16,3	1014,51	-2,33	7,42	16,00	7,87	3,0	0,00	0,0
2005-04-15 15:00	304	28	52	1,8	16,53	8,32	17,8	1014,51	-1,77	8,32	16,00	8,72	3,1	1,52	1,5
2005-04-15 15:30	290	28	50	2,6	16,63	8,72	17,8	1014,51	-1,97	7,39	16,10	9,01	3,7	1,52	1,5
2005-04-15 16:00	250	28	50	2,2	16,73	8,52	17,8	1014,51	-2,15	8,52	16,20	8,81	4,7	0,00	1,5
2005-04-15 16:30	278	28	51	2,4	16,63	8,12	17,8	1014,51	-2,23	6,76	16,10	8,46	3,1	0,00	1,5
2005-04-15 17:00	279	28	50	2,8	16,73	8,72	17,8	1014,51	-1,97	6,49	16,20	9,01	4,5	0,00	1,5
2005-04-15 17:30	284	28	53	2,4	16,83	8,32	17,8	1015,51	-1,50	6,97	16,30	8,77	4,3	0,00	1,5
2005-04-15 18:00	351	28	56	1,6	16,73	6,52	17,8	1015,51	-2,37	6,52	16,20	7,13	4,3	0,00	1,5
2005-04-15 18:30	351	28	58	1,8	16,73	6,02	17,8	1015,51	-2,34	6,02	16,20	6,74	3,5	0,00	1,5
2005-04-15 19:00	332	28	60	0,0	16,63	5,42	17,8	1015,51	-2,42	5,42	16,10	6,25	2,2	0,00	1,5
2005-04-15 19:30	337	28	58	3,3	16,63	5,22	17,8	1015,51	-3,09	1,63	16,10	5,94	3,5	0,00	1,5
2005-04-15 20:00	351	28	60	1,8	16,63	4,82	17,8	1016,51	-2,98	4,82	16,10	5,65	3,3	0,00	1,5
2005-04-15 20:30	325	28	62	1,6	16,53	4,22	17,8	1016,51	-3,08	4,22	16,00	5,16	2,8	0,00	1,5
2005-04-15 21:00	327	28	65	1,8	16,53	3,62	17,8	1016,51	-2,98	3,62	16,00	4,74	3,1	0,00	1,5
2005-04-15 21:30	327	28	69	2,2	16,53	2,82	17,8	1017,52	-2,90	2,82	16,00	4,20	2,8	0,00	1,5
2005-04-15 22:00	332	28	72	2,2	16,43	2,42	17,8	1017,52	-2,69	2,42	15,90	3,99	3,7	0,00	1,5
2005-04-15 22:30	334	28	79	2,4	16,43	1,62	17,8	1017,52	-2,16	-0,10	15,90	3,67	2,8	0,00	1,5
2005-04-15 23:00	331	29	81	2,4	16,43	1,32	17,8	1017,52	-2,10	-0,42	15,94	3,52	3,1	0,00	1,5
2005-04-15 23:30	339	28	81	0,0	16,63	1,42	17,8	1017,52	-2,00	1,42	16,10	3,62	2,8	0,00	1,5
2005-04-16 00:00	339	28	83	0,0	16,83	0,41	17,8	1017,52	-2,63	0,41	16,30	2,77	0,0	0,00	0,0
2005-04-16 00:30	339	29	85	0,0	17,03	-0,19	17,8	1018,52	-2,89	-0,19	16,54	2,32	0,0	0,00	0,0
2005-04-16 01:00	339	29	87	0,0	17,03	-0,39	17,8	1018,52	-2,76	-0,39	16,54	2,27	0,0	0,00	0,0
2005-04-16 01:30	339	28	88	0,0	16,83	-0,69	17,8	1018,52	-2,89	-0,69	16,30	2,05	0,0	0,00	0,0
2005-04-16 02:00	339	28	90	0,0	16,73	-0,99	17,8	1018,52	-2,88	-0,99	16,20	1,91	0,0	0,00	0,0
2005-04-16 02:30	339	28	90	0,0	16,73	-1,19	17,8	1018,52	-3,07	-1,19	16,20	1,71	0,0	0,00	0,0
2005-04-16 03:00	339	28	91	0,0	16,73	-1,39	17,8	1018,52	-3,12	-1,39	16,20	1,59	0,0	0,00	0,0
2005-04-16 03:30	339	28	91	0,0	16,83	-1,59	17,8	1018,52	-3,31	-1,59	16,30	1,39	0,0	0,00	0,0
2005-04-16 04:00	339	28	92	0,0	16,83	-1,89	17,8	1019,52	-3,46	-1,89	16,30	1,17	0,0	0,00	0,0
2005-04-16 04:30	336	28	94	0,0	16,93	-1,89	17,8	1019,52	-3,16	-1,89	16,40	1,33	0,0	0,00	0,0
2005-04-16 05:00	336	28	94	0,0	16,93	-2,09	17,8	1019,52	-3,36	-2,09	16,40	1,13	0,0	0,00	0,0
2005-04-16 05:30	351	28	96	0,0	16,83	-2,19	17,8	1019,52	-3,17	-2,19	16,30	1,20	1,6	0,00	0,0
2005-04-16 06:00	351	28	94	0,0	16,83	-2,39	17,8	1019,52	-3,66	-2,39	16,30	0,83	0,0	0,00	0,0
2005-04-16 06:30	351	28	93	0,0	16,73	-1,69	17,8	1019,52	-3,11	-1,69	16,20	1,45	0,0	0,00	0,0
2005-04-16 07:00	351	28	85	0,0	16,63	-0,89	17,8	1019,52	-3,57	-0,89	16,10	1,62	1,4	0,00	0,0
2005-04-16 07:30	325	28	85	2,2	16,63	-0,79	17,8	1019,52	-3,47	-0,79	16,10	1,72	2,4	0,00	0,0

Datum	Vindrikt	Fukt inne	Fukt ute	Vindhast	Temp in	Temp ute	Nb. Mån	Tryck	Dagpp	Kyleffekt	Vix inne	Vix ute	Vindby	Korr lufttryck	Nederb./dygn
	°	Rh%	Rh%	m/s	°C	°C	mm	Mbar	°C	°C	°C	°C	m/s		mm
2005-04-16 08:00	313	28	84	2,4	16,53	-0,29	17,8	1019,52	-3,15	-2,11	16,00	2,14	3,0	0,00	0,0
2005-04-16 08:30	351	28	82	2,0	16,53	0,31	17,8	1019,52	-2,90	0,31	16,00	2,59	3,3	0,00	0,0
2005-04-16 09:00	329	28	77	2,2	16,53	1,12	17,8	1019,52	-3,00	1,12	16,00	3,03	3,3	0,00	0,0
2005-04-16 09:30	312	28	70	2,4	16,53	1,92	17,8	1019,52	-3,56	0,21	16,00	3,36	3,3	0,00	0,0
2005-04-16 10:00	294	28	67	2,0	16,53	2,72	17,8	1019,52	-3,41	2,72	16,00	3,97	3,1	0,00	0,0
2005-04-16 10:30	304	28	64	0,0	16,53	3,62	17,8	1020,52	-3,20	3,62	16,00	4,68	3,1	0,00	0,0
2005-04-16 11:00	292	28	60	1,8	16,53	4,32	17,8	1020,52	-3,45	4,32	16,00	5,15	3,3	0,00	0,0
2005-04-16 11:30	283	28	57	1,4	16,53	5,02	17,8	1020,52	-3,52	5,02	16,00	5,68	4,7	0,00	0,0
2005-04-16 12:00	2	28	58	1,6	16,53	5,32	17,8	1020,52	-2,99	5,32	16,00	6,04	4,7	0,00	0,0
2005-04-16 12:30	17	28	56	2,4	16,63	5,92	17,8	1019,52	-2,93	4,44	16,10	6,53	3,7	0,00	0,0
2005-04-16 13:00	8	28	56	2,0	16,63	5,72	17,8	1019,52	-3,12	5,72	16,10	6,33	4,5	0,00	0,0
2005-04-16 13:30	326	28	55	1,8	16,63	6,02	17,8	1019,52	-3,10	6,02	16,10	6,57	4,1	0,00	0,0
2005-04-16 14:00	335	28	54	2,4	16,63	6,52	17,8	1019,52	-2,89	5,07	16,10	7,02	4,3	0,00	0,0
2005-04-16 14:30	337	28	56	0,0	16,63	6,02	17,8	1019,52	-2,84	6,02	16,10	6,63	3,7	0,00	0,0
2005-04-16 15:00	306	28	53	0,0	16,83	6,62	17,8	1019,52	-3,07	6,62	16,30	7,07	4,7	0,00	0,0
2005-04-16 15:30	341	28	54	3,0	16,93	7,02	17,8	1019,52	-2,43	4,63	16,40	7,52	4,1	0,00	0,0
2005-04-16 16:00	322	28	53	1,6	17,13	7,02	17,8	1019,52	-2,70	7,02	16,60	7,47	5,6	0,00	0,0
2005-04-16 16:30	302	28	52	2,4	17,23	6,72	17,8	1019,52	-3,24	5,28	16,70	7,11	5,2	0,00	0,0
2005-04-16 17:00	347	29	52	3,9	17,43	6,52	17,8	1019,52	-3,43	2,12	16,94	6,91	4,7	0,00	0,0
2005-04-16 17:30	343	28	51	2,0	17,63	6,72	17,8	1018,52	-3,52	6,72	17,10	7,06	4,7	0,00	0,0
2005-04-16 18:00	321	28	51	1,4	17,73	6,32	17,8	1018,52	-3,89	6,32	17,20	6,66	4,5	0,00	0,0
2005-04-16 18:30	337	28	52	3,1	17,73	6,02	17,8	1018,52	-3,89	3,54	17,20	6,41	4,1	0,00	0,0
2005-04-16 19:00	331	28	52	2,8	17,73	5,72	17,8	1018,52	-4,17	3,21	17,20	6,11	3,9	0,00	0,0
2005-04-16 19:30	330	28	52	2,0	17,73	5,22	17,8	1018,52	-4,63	5,22	17,20	5,61	3,5	0,00	0,0
2005-04-16 20:00	334	28	54	1,6	17,73	4,72	17,8	1018,52	-4,56	4,72	17,20	5,22	3,1	0,00	0,0
2005-04-16 20:30	330	28	58	1,6	17,73	3,82	17,8	1018,52	-4,40	3,82	17,20	4,53	2,6	0,00	0,0
2005-04-16 21:00	325	28	62	2,2	17,63	2,92	17,8	1019,52	-4,31	2,92	17,10	3,86	2,4	0,00	0,0
2005-04-16 21:30	339	29	65	2,4	17,53	2,32	17,8	1019,52	-4,22	0,64	17,04	3,44	6,4	0,00	0,0
2005-04-16 22:00	335	29	69	3,1	17,43	2,02	17,8	1019,52	-3,67	-0,83	16,94	3,39	3,3	0,00	0,0
2005-04-16 22:30	319	28	72	3,0	17,33	1,72	17,8	1018,52	-3,36	-1,16	16,80	3,29	3,7	0,00	0,0
2005-04-16 23:00	318	29	75	2,0	17,33	1,32	17,8	1018,52	-3,18	1,32	16,84	3,09	3,5	0,00	0,0
2005-04-16 23:30	317	28	78	2,2	17,63	0,92	17,8	1018,52	-3,01	0,92	17,10	2,90	3,1	0,00	0,0
2005-04-17 00:00	308	29	79	2,2	17,63	0,61	17,8	1018,52	-3,13	0,61	17,14	2,67	3,0	0,00	0,0
2005-04-17 00:30	335	29	80	1,6	17,53	0,31	17,8	1019,52	-3,24	0,31	17,04	2,45	2,6	0,00	0,0
2005-04-17 01:00	310	29	81	1,6	17,43	0,11	17,8	1019,52	-3,26	0,11	16,94	2,32	2,8	0,00	0,0
2005-04-17 01:30	326	29	81	2,4	17,33	0,21	17,8	1019,52	-3,17	-1,58	16,84	2,42	3,1	0,00	0,0
2005-04-17 02:00	290	29	81	2,0	17,33	0,11	17,8	1018,52	-3,26	0,11	16,84	2,32	2,8	0,00	0,0
2005-04-17 02:30	289	29	82	2,0	17,43	0,11	17,8	1018,52	-3,09	0,11	16,94	2,39	2,8	0,00	0,0
2005-04-17 03:00	285	29	82	1,8	17,53	0,01	17,8	1018,52	-3,19	0,01	17,04	2,29	3,0	0,00	0,0
2005-04-17 03:30	280	29	82	2,2	17,63	-0,09	17,8	1018,52	-3,29	-0,09	17,14	2,19	3,0	0,00	0,0
2005-04-17 04:00	243	29	82	2,0	17,73	-0,09	17,8	1018,52	-3,29	-0,09	17,24	2,19	3,3	0,00	0,0
2005-04-17 04:30	235	29	83	2,4	17,73	-0,29	17,8	1018,52	-3,31	-2,11	17,24	2,07	3,1	0,00	0,0
2005-04-17 05:00	272	29	83	2,2	17,73	-0,39	17,8	1018,52	-3,41	-0,39	17,24	1,97	2,8	0,00	0,0
2005-04-17 05:30	217	29	84	2,0	17,73	-0,49	17,8	1018,52	-3,34	-0,49	17,24	1,94	3,0	0,00	0,0
2005-04-17 06:00	291	29	84	2,0	17,63	-0,29	17,8	1018,52	-3,15	-0,29	17,14	2,14	3,0	0,00	0,0
2005-04-17 06:30	63	29	81	1,8	17,63	0,31	17,8	1018,52	-3,07	0,31	17,14	2,52	3,5	0,00	0,0

Datum	Vindrikt °	Fukt inne Rh%	Fukt ute Rh%	Vindhast m/s	Temp in °C	Temp ute °C	Nb. Mån mm	Tryck Mbar	Daggp °C	Kyleffekt °C	Vix inne °C	Vix ute °C	Vindby m/s	Korr lufttryck	Nederb./dygn mm
2005-04-17 07:00	64	29	80	1,4	17,63	0,51	17,8	1018,52	-3,05	0,51	17,14	2,65	3,1	0,00	0,0
2005-04-17 07:30	255	29	80	1,8	17,63	0,72	17,8	1018,52	-2,85	0,72	17,14	2,85	3,5	0,00	0,0
2005-04-17 08:00	225	29	78	2,0	17,63	1,32	17,8	1018,52	-2,63	1,32	17,14	3,30	3,7	0,00	0,0
2005-04-17 08:30	46	29	71	2,0	17,63	2,52	17,8	1018,52	-2,79	2,52	17,14	4,02	4,3	0,00	0,0
2005-04-17 09:00	104	29	70	2,2	17,73	2,82	17,8	1018,52	-2,70	2,82	17,24	4,26	3,9	0,00	0,0
2005-04-17 09:30	86	29	68	1,8	17,63	3,32	17,8	1018,52	-2,63	3,32	17,14	4,63	3,9	0,00	0,0
2005-04-17 10:00	79	29	64	3,0	17,63	4,02	17,8	1018,52	-2,82	1,35	17,14	5,08	3,5	0,00	0,0
2005-04-17 10:30	91	29	62	2,2	17,63	5,02	17,8	1018,52	-2,33	5,02	17,14	5,97	3,7	0,00	0,0
2005-04-17 11:00	97	29	58	3,0	17,53	5,52	17,8	1018,52	-2,81	2,99	17,04	6,24	4,3	0,00	0,0
2005-04-17 11:30	109	29	56	3,1	17,53	5,92	17,8	1018,52	-2,93	3,43	17,04	6,53	5,0	0,00	0,0
2005-04-17 12:00	93	29	55	1,2	17,53	6,02	17,8	1018,52	-3,10	6,02	17,04	6,57	5,4	0,00	0,0
2005-04-17 12:30	113	29	55	3,3	17,53	6,32	17,8	1017,52	-2,82	2,87	17,04	6,87	4,3	0,00	0,0
2005-04-17 13:00	83	29	50	3,0	17,53	6,82	17,8	1017,52	-3,71	4,41	17,04	7,11	4,7	0,00	0,0
2005-04-17 13:30	128	29	54	2,4	17,53	5,72	17,8	1017,52	-3,63	4,22	17,04	6,22	5,0	0,00	0,0
2005-04-17 14:00	90	29	52	3,0	17,53	6,02	17,8	1017,52	-3,89	3,54	17,04	6,41	4,5	0,00	0,0
2005-04-17 14:30	61	29	49	2,0	17,53	7,52	17,8	1017,52	-3,36	7,52	17,04	7,76	5,0	0,00	0,0
2005-04-17 15:00	92	29	52	2,6	17,53	6,32	17,8	1017,52	-3,61	4,86	17,04	6,71	5,4	0,00	0,0
2005-04-17 15:30	102	29	52	2,6	17,53	6,32	17,8	1017,52	-3,61	4,86	17,04	6,71	5,2	0,00	0,0
2005-04-17 16:00	90	29	51	1,8	17,63	5,92	17,8	1016,51	-4,26	5,92	17,14	6,26	4,5	0,00	0,0
2005-04-17 16:30	83	29	50	3,7	17,63	6,42	17,8	1016,51	-4,08	2,00	17,14	6,71	4,5	0,00	0,0
2005-04-17 17:00	105	29	49	1,6	17,63	6,22	17,8	1016,51	-4,55	6,22	17,14	6,46	4,7	0,00	0,0
2005-04-17 17:30	88	29	48	3,1	17,73	6,62	17,8	1016,51	-4,47	4,19	17,24	6,81	5,6	0,00	0,0
2005-04-17 18:00	131	29	51	3,0	17,53	5,62	17,8	1016,51	-4,53	3,10	17,04	5,96	5,0	0,00	0,0
2005-04-17 18:30	69	29	54	2,2	17,43	5,22	17,8	1016,51	-4,10	5,22	16,94	5,72	4,5	0,00	0,0
2005-04-17 19:00	86	29	54	3,0	17,33	5,12	17,8	1016,51	-4,19	2,56	16,84	5,62	3,5	0,00	0,0
2005-04-17 19:30	85	29	53	3,5	17,23	4,62	17,8	1016,51	-4,92	0,95	16,74	5,06	4,9	0,00	0,0
2005-04-17 20:00	88	29	56	1,6	17,23	4,02	17,8	1016,51	-4,70	4,02	16,74	4,62	3,5	0,00	0,0
2005-04-17 20:30	98	29	58	1,8	17,03	3,52	17,8	1016,51	-4,68	3,52	16,54	4,23	3,7	0,00	0,0
2005-04-17 21:00	111	29	60	2,4	17,03	3,22	17,8	1016,51	-4,48	1,59	16,54	4,05	4,7	0,00	0,0
2005-04-17 21:30	119	29	65	2,8	16,93	2,42	17,8	1017,52	-4,12	-0,40	16,44	3,54	3,9	0,00	0,0
2005-04-17 22:00	108	29	69	2,2	16,83	1,82	17,8	1017,52	-3,86	1,82	16,34	3,19	3,3	0,00	0,0
2005-04-17 22:30	74	29	72	2,4	16,83	1,72	17,8	1017,52	-3,36	0,00	16,34	3,29	3,5	0,00	0,0
2005-04-17 23:00	92	29	74	2,2	16,83	1,62	17,8	1017,52	-3,07	1,62	16,34	3,32	3,1	0,00	0,0
2005-04-17 23:30	95	29	76	1,4	16,83	1,32	17,8	1017,52	-2,99	1,32	16,34	3,16	3,1	0,00	0,0
2005-04-18 00:00	79	29	78	2,0	17,03	0,72	17,8	1017,52	-3,21	0,72	16,54	2,70	2,6	0,00	0,0
2005-04-18 00:30	72	29	82	2,6	17,13	0,31	17,8	1017,52	-2,90	-1,48	16,64	2,59	3,3	0,00	0,0
2005-04-18 01:00	88	29	83	2,2	17,13	0,11	17,8	1017,52	-2,92	0,11	16,64	2,47	3,3	0,00	0,0
2005-04-18 01:30	104	29	87	2,4	17,13	-0,49	17,8	1018,52	-2,86	-2,32	16,64	2,17	4,3	0,00	0,0
2005-04-18 02:00	85	29	89	2,2	17,03	-0,69	17,8	1018,52	-2,74	-0,69	16,54	2,13	4,1	0,00	0,0
2005-04-18 02:30	113	29	87	1,6	17,03	-0,59	17,8	1018,52	-2,95	-0,59	16,54	2,07	4,5	0,00	0,0
2005-04-18 03:00	115	29	87	1,8	16,93	-1,29	17,8	1017,52	-3,64	-1,29	16,44	1,37	4,1	0,00	0,0
2005-04-18 03:30	84	29	90	3,0	16,83	-1,79	17,8	1018,52	-3,66	-4,99	16,34	1,11	4,3	0,00	0,0
2005-04-18 04:00	92	29	91	2,0	16,83	-1,79	17,8	1018,52	-3,51	-1,79	16,34	1,19	3,1	0,00	0,0
2005-04-18 04:30	85	29	89	1,6	16,93	-2,19	17,8	1018,52	-4,21	-2,19	16,44	0,63	3,0	0,00	0,0
2005-04-18 05:00	107	29	89	1,6	17,03	-2,59	17,8	1018,52	-4,60	-2,59	16,54	0,23	3,0	0,00	0,0
2005-04-18 05:30	94	29	87	1,6	17,03	-2,89	17,8	1018,52	-5,21	-2,89	16,54	-0,23	2,6	0,00	0,0

Datum	Vindrikt	Fukt inne	Fukt ute	Vindhast	Temp in	Temp ute	Nb. Mån	Tryck	Daggp	Kyleffekt	Vix inne	Vix ute	Vindby	Korr lufttryck	Nederb./dygn
°	Rh%	Rh%	m/s	°C	°C	mm	Mbar	°C	°C	°C	°C	m/s		mm	
2005-04-18 06:00	100	29	86	1,6	17,03	-2,79	17,8	1018,52	-5,27	-2,79	16,54	-0,21	2,8	0,00	0,0
2005-04-18 06:30	93	28	83	1,2	16,93	-2,19	17,8	1018,52	-5,17	-2,19	16,40	0,16	2,4	0,00	0,0
2005-04-18 07:00	89	28	79	1,4	16,83	-1,69	17,8	1018,52	-5,36	-1,69	16,30	0,37	2,2	0,00	0,0
2005-04-18 07:30	102	28	77	1,6	16,73	-1,29	17,8	1018,52	-5,32	-1,29	16,20	0,63	2,4	0,00	0,0
2005-04-18 08:00	93	28	69	1,6	16,73	-0,89	17,8	1018,52	-6,44	-0,89	16,20	0,49	3,0	0,00	0,0
2005-04-18 08:30	104	28	61	3,0	16,73	-0,69	17,8	1018,52	-7,92	-3,78	16,20	0,20	4,3	0,00	0,0
2005-04-18 09:00	96	28	56	3,5	16,73	-0,09	17,8	1017,52	-8,52	-4,36	16,20	0,52	4,3	0,00	0,0
2005-04-18 09:30	103	28	55	2,6	16,83	0,41	17,8	1017,52	-8,30	-1,37	16,30	0,97	4,3	0,00	0,0
2005-04-18 10:00	88	28	50	2,6	16,83	0,61	17,8	1017,52	-9,41	-1,16	16,30	0,91	5,0	0,00	0,0
2005-04-18 10:30	129	28	48	3,5	16,93	1,42	17,8	1017,52	-9,23	-2,66	16,40	1,61	4,3	0,00	0,0
2005-04-18 11:00	132	28	48	3,3	16,93	1,72	17,8	1017,52	-8,95	-2,32	16,40	1,91	5,0	0,00	0,0
2005-04-18 11:30	97	28	44	3,9	16,93	2,12	17,8	1017,52	-9,77	-3,02	16,40	2,12	4,5	0,00	0,0
2005-04-18 12:00	93	28	44	1,8	16,93	2,12	17,8	1016,51	-9,77	2,12	16,40	2,12	4,9	0,00	0,0
2005-04-18 12:30	108	28	45	1,8	16,83	2,72	17,8	1016,51	-8,92	2,72	16,30	2,77	4,7	0,00	0,0
2005-04-18 13:00	82	28	43	0,0	16,83	3,32	17,8	1016,51	-9,00	3,32	16,30	3,28	4,7	0,00	0,0
2005-04-18 13:30	117	28	41	2,2	16,83	3,92	17,8	1016,51	-9,12	3,92	16,30	3,79	5,8	0,00	0,0
2005-04-18 14:00	88	28	41	1,6	16,83	4,62	17,8	1016,51	-8,49	4,62	16,30	4,49	4,7	0,00	0,0
2005-04-18 14:30	103	28	39	0,0	16,83	5,02	17,8	1015,51	-8,82	5,02	16,30	4,81	3,3	0,00	0,0
2005-04-18 15:00	122	28	36	0,0	16,93	5,52	17,8	1015,51	-9,49	5,52	16,40	5,18	3,3	0,00	0,0
2005-04-18 15:30	125	29	34	2,4	16,93	5,52	17,8	1015,51	-10,28	4,01	16,44	5,11	3,0	0,00	0,0
2005-04-18 16:00	108	29	33	1,4	17,13	6,22	17,8	1015,51	-10,08	6,22	16,64	5,77	3,9	0,00	0,0
2005-04-18 16:30	312	29	35	1,6	17,23	5,72	17,8	1015,51	-9,70	5,72	16,74	5,34	3,0	0,00	0,0
2005-04-18 17:00	323	29	34	2,6	17,33	5,62	17,8	1015,51	-10,19	4,12	16,84	5,21	3,0	0,00	0,0
2005-04-18 17:30	144	29	37	0,0	17,53	5,52	17,8	1014,51	-9,11	5,52	17,04	5,22	3,1	0,00	0,0
2005-04-18 18:00	344	29	37	0,0	17,53	5,52	17,8	1014,51	-9,11	5,52	17,04	5,22	3,1	0,00	0,0
2005-04-18 18:30	40	29	39	0,0	17,53	5,32	17,8	1014,51	-8,56	5,32	17,04	5,11	2,8	0,00	0,0
2005-04-18 19:00	47	29	40	1,8	17,53	5,12	17,8	1014,51	-8,38	5,12	17,04	4,95	2,8	0,00	0,0
2005-04-18 19:30	16	29	41	0,0	17,53	4,72	17,8	1014,51	-8,40	4,72	17,04	4,59	2,2	0,00	0,0
2005-04-18 20:00	16	29	44	0,0	17,43	3,92	17,8	1014,51	-8,14	3,92	16,94	3,92	1,6	0,00	0,0
2005-04-18 20:30	16	29	46	0,0	17,33	2,42	17,8	1014,51	-8,89	2,42	16,84	2,51	1,4	0,00	0,0
2005-04-18 21:00	16	28	52	0,0	17,13	0,72	17,8	1014,51	-8,78	0,72	16,60	1,11	0,0	0,00	0,0
2005-04-18 21:30	16	28	56	0,0	17,03	-0,39	17,8	1014,51	-8,80	-0,39	16,50	0,22	0,0	0,00	0,0
2005-04-18 22:00	16	28	59	0,0	16,93	-1,19	17,8	1014,51	-8,84	-1,19	16,40	-0,41	0,0	0,00	0,0
2005-04-18 22:30	16	28	61	0,0	16,83	-1,59	17,8	1014,51	-8,77	-1,59	16,30	-0,70	0,0	0,00	0,0
2005-04-18 23:00	16	28	56	0,0	16,73	-1,09	17,8	1014,51	-9,45	-1,09	16,20	-0,48	0,0	0,00	0,0
2005-04-18 23:30	16	28	56	0,0	16,63	-1,29	17,8	1014,51	-9,64	-1,29	16,10	-0,68	0,0	0,00	0,0
2005-04-19 00:00	9	28	54	0,0	16,63	-0,79	17,8	1014,51	-9,66	-0,79	16,10	-0,29	2,0	0,00	0,0
2005-04-19 00:30	351	28	54	0,0	16,83	-0,79	17,8	1014,51	-9,66	-0,79	16,30	-0,29	2,2	0,00	0,0
2005-04-19 01:00	351	28	58	0,0	16,93	-1,99	17,8	1014,51	-9,82	-1,99	16,40	-1,27	1,6	0,00	0,0
2005-04-19 01:30	351	28	60	0,0	16,93	-2,29	17,8	1014,51	-9,65	-2,29	16,40	-1,46	0,0	0,00	0,0
2005-04-19 02:00	343	28	55	1,2	16,93	-1,29	17,8	1014,51	-9,65	-2,29	16,40	-1,46	2,2	0,00	0,0
2005-04-19 02:30	339	28	57	0,0	16,93	-1,79	17,8	1014,51	-9,87	-1,79	16,40	-1,13	2,0	0,00	0,0
2005-04-19 03:00	336	28	57	1,4	16,83	-1,59	17,8	1014,51	-9,68	-1,59	16,30	-0,93	2,6	0,00	0,0
2005-04-19 03:30	328	28	57	1,6	16,73	-1,59	17,8	1014,51	-9,68	-1,59	16,20	-0,93	3,0	0,00	0,0
2005-04-19 04:00	298	28	55	1,4	16,73	-1,59	17,8	1014,51	-10,16	-1,59	16,20	-1,04	2,4	0,00	0,0
2005-04-19 04:30	321	28	56	2,4	16,73	-1,79	17,8	1014,51	-10,10	-3,69	16,20	-1,18	3,0	0,00	0,0

Datum	Vindrikt °	Fukt inne Rh%	Fukt ute Rh%	Vindhast m/s	Temp in °C	Temp ute °C	Nb. Mån mm	Tryck Mbar	Daggp °C	Kyleffekt °C	Vix inne °C	Vix ute °C	Vindby m/s	Korr lufttryck	Nederb./dygn mm
2005-04-19 05:00	294	28	55	2,4	16,83	-1,99	17,8	1014,51	-10,53	-3,90	16,30	-1,44	3,5	0,00	0,0
2005-04-19 05:30	287	28	58	2,6	16,93	-2,79	17,8	1014,51	-10,57	-4,75	16,40	-2,07	3,5	0,00	0,0
2005-04-19 06:00	87	28	65	1,2	17,03	-3,39	17,8	1015,51	-9,62	-3,39	16,50	-2,26	3,7	0,00	0,0
2005-04-19 06:30	70	28	69	2,6	17,13	-3,39	17,8	1015,51	-8,83	-5,38	16,60	-2,01	4,1	0,00	0,0
2005-04-19 07:00	57	28	72	2,8	17,13	-3,19	17,8	1016,51	-8,06	-6,51	16,60	-1,61	4,1	0,00	0,0
2005-04-19 07:30	84	28	82	2,2	17,13	-2,99	17,8	1016,51	-6,11	-2,99	16,60	-0,71	4,1	0,00	0,0
2005-04-19 08:00	103	28	82	2,2	17,03	-2,09	17,8	1016,51	-5,24	-2,09	16,50	0,19	3,3	0,00	0,0
2005-04-19 08:30	114	28	80	2,2	16,93	-1,29	17,8	1016,51	-4,80	-1,29	16,40	0,84	4,1	0,00	0,0
2005-04-19 09:00	111	28	78	2,0	16,83	-0,89	17,8	1017,52	-4,76	-0,89	16,30	1,10	3,7	0,00	0,0
2005-04-19 09:30	116	28	77	1,8	16,83	-0,49	17,8	1017,52	-4,55	-0,49	16,30	1,43	4,1	0,00	0,0
2005-04-19 10:00	111	28	75	2,0	16,73	-0,39	17,8	1017,52	-4,81	-0,39	16,20	1,39	3,7	0,00	0,0
2005-04-19 10:30	118	28	72	2,0	16,73	-0,09	17,8	1017,52	-5,09	-0,09	16,20	1,49	3,7	0,00	0,0
2005-04-19 11:00	143	28	71	1,8	16,73	0,11	17,8	1017,52	-5,09	0,11	16,20	1,62	4,3	0,00	0,0
2005-04-19 11:30	87	28	67	1,6	16,83	0,51	17,8	1017,52	-5,51	0,51	16,30	1,77	3,9	0,00	0,0
2005-04-19 12:00	72	28	66	1,2	16,83	0,72	17,8	1017,52	-5,52	0,72	16,30	1,90	3,7	0,00	0,0
2005-04-19 12:30	79	28	68	1,6	16,83	0,61	17,8	1017,52	-5,21	0,61	16,30	1,93	2,8	0,00	0,0
2005-04-19 13:00	118	28	66	1,6	16,83	1,42	17,8	1017,52	-4,86	1,42	16,30	2,60	3,3	0,00	0,0
2005-04-19 13:30	335	28	67	0,0	16,83	0,61	17,8	1017,52	-5,41	0,61	16,30	1,87	3,1	0,00	0,0
2005-04-19 14:00	71	28	62	0,0	16,83	0,92	17,8	1017,52	-6,19	0,92	16,30	1,86	3,0	0,00	0,0
2005-04-19 14:30	98	28	59	0,0	16,83	1,62	17,8	1017,52	-6,22	1,62	16,30	2,39	2,6	0,00	0,0
2005-04-19 15:00	56	28	57	0,0	16,73	1,82	17,8	1017,52	-6,51	1,82	16,20	2,48	2,8	0,00	0,0
2005-04-19 15:30	6	28	56	1,2	16,73	2,22	17,8	1017,52	-6,38	2,22	16,20	2,82	2,0	0,00	0,0
2005-04-19 16:00	313	28	55	2,0	16,83	3,12	17,8	1017,52	-5,79	3,12	16,30	3,67	2,8	0,00	0,0
2005-04-19 16:30	330	28	56	2,4	16,83	1,92	17,8	1017,52	-6,66	0,21	16,30	2,52	3,3	0,00	0,0
2005-04-19 17:00	310	28	54	2,0	16,93	2,42	17,8	1017,52	-6,69	2,42	16,40	2,91	3,7	0,00	0,0
2005-04-19 17:30	39	28	54	1,4	16,93	2,22	17,8	1017,52	-6,88	2,22	16,40	2,71	2,8	0,00	0,0
2005-04-19 18:00	83	28	53	1,4	16,83	2,72	17,8	1017,52	-6,67	2,72	16,30	3,16	2,2	0,00	0,0
2005-04-19 18:30	74	28	55	1,6	16,93	1,92	17,8	1017,52	-6,90	1,92	16,40	2,47	2,8	0,00	0,0
2005-04-19 19:00	328	28	53	2,6	16,93	2,42	17,8	1017,52	-6,95	0,74	16,40	2,86	3,1	0,00	0,0
2005-04-19 19:30	74	28	54	0,0	16,93	2,02	17,8	1017,52	-7,06	2,02	16,40	2,51	3,7	0,00	0,0
2005-04-19 20:00	72	28	56	0,0	16,93	1,72	17,8	1017,52	-6,84	1,72	16,40	2,32	1,4	0,00	0,0
2005-04-19 20:30	72	28	62	0,0	16,83	0,82	17,8	1017,52	-6,29	0,82	16,30	1,76	1,2	0,00	0,0
2005-04-19 21:00	28	28	66	1,8	16,73	-0,29	17,8	1018,52	-6,47	-0,29	16,20	0,90	2,2	0,00	0,0
2005-04-19 21:30	19	28	64	0,0	16,63	-0,09	17,8	1018,52	-6,70	-0,09	16,10	0,98	2,2	0,00	0,0
2005-04-19 22:00	21	28	63	0,0	16,63	-0,29	17,8	1018,52	-7,11	-0,29	16,10	0,72	1,4	0,00	0,0
2005-04-19 22:30	28	28	62	1,4	16,63	-0,29	17,8	1018,52	-7,33	-0,29	16,10	0,66	1,8	0,00	0,0
2005-04-19 23:00	68	28	59	0,0	16,73	-0,59	17,8	1019,52	-8,28	-0,59	16,20	0,19	2,2	0,00	0,0
2005-04-19 23:30	71	28	57	1,6	16,83	-0,99	17,8	1019,52	-9,12	-0,99	16,30	-0,33	2,2	0,00	0,0
2005-04-20 00:00	74	28	57	1,8	16,83	-1,59	17,8	1019,52	-9,68	-1,59	16,30	-0,93	2,2	0,00	0,0
2005-04-20 00:30	74	28	60	1,2	16,83	-2,19	17,8	1019,52	-9,56	-2,19	16,30	-1,36	2,0	0,00	0,0
2005-04-20 01:00	86	28	61	0,0	16,73	-2,69	17,8	1020,52	-9,81	-2,69	16,20	-1,80	1,8	0,00	0,0
2005-04-20 01:30	89	28	62	1,6	16,73	-3,09	17,8	1020,52	-9,97	-3,09	16,20	-2,14	1,8	0,00	0,0
2005-04-20 02:00	271	28	61	1,4	16,63	-3,29	17,8	1020,52	-10,37	-3,29	16,10	-2,40	2,4	0,00	0,0
2005-04-20 02:30	3	28	62	0,0	16,63	-3,59	17,8	1020,52	-10,44	-3,59	16,10	-2,64	2,2	0,00	0,0
2005-04-20 03:00	219	28	63	1,4	16,53	-3,99	17,8	1020,52	-10,61	-3,99	16,00	-2,98	2,2	0,00	0,0
2005-04-20 03:30	208	28	64	0,0	16,53	-4,29	17,8	1020,52	-10,68	-4,29	16,00	-3,22	2,0	0,00	0,0

Datum	Vindrikt	Fukt inne	Fukt ute	Vindhast	Temp in	Temp ute	Nb. Mån	Tryck	Daggp	Kyleffekt	Vix inne	Vix ute	Vindby	Korr lufttryck	Nederb./dygn
	°	Rh%	Rh%	m/s	°C	°C	mm	Mbar	°C	°C	°C	°C	m/s		mm
2005-04-20 04:00	214	28	66	0,0	16,53	-4,49	17,8	1020,52	-10,47	-4,49	16,00	-3,30	2,0	0,00	0,0
2005-04-20 04:30	308	28	70	1,4	16,53	-4,99	17,8	1021,52	-10,17	-4,99	16,00	-3,55	3,1	0,00	0,0
2005-04-20 05:00	334	28	70	1,8	16,63	-5,19	17,8	1021,52	-10,36	-5,19	16,10	-3,75	2,8	0,00	0,0
2005-04-20 05:30	309	28	70	1,2	16,63	-5,49	17,8	1021,52	-10,64	-5,49	16,10	-4,05	2,6	0,00	0,0
2005-04-20 06:00	325	28	67	1,6	16,63	-5,29	17,8	1021,52	-11,03	-5,29	16,10	-4,04	3,0	0,00	0,0
2005-04-20 06:30	327	28	65	1,8	16,63	-4,89	17,8	1021,52	-11,05	-4,89	16,10	-3,76	2,8	0,00	0,0
2005-04-20 07:00	326	28	61	2,0	16,63	-4,39	17,8	1021,52	-11,41	-4,39	16,10	-3,50	2,8	0,00	0,0
2005-04-20 07:30	329	28	59	0,0	16,53	-3,69	17,8	1021,52	-11,19	-3,69	16,00	-2,92	2,4	0,00	0,0
2005-04-20 08:00	330	28	57	1,2	16,53	-3,39	17,8	1021,52	-11,36	-3,39	16,00	-2,73	3,0	0,00	0,0
2005-04-20 08:30	283	28	56	1,2	16,53	-3,09	17,8	1021,52	-11,32	-3,09	16,00	-2,48	3,5	0,00	0,0
2005-04-20 09:00	331	28	53	2,4	16,53	-2,39	17,8	1021,52	-11,40	-4,33	16,00	-1,94	3,7	0,00	0,0
2005-04-20 09:30	338	28	53	2,2	16,43	-1,79	17,8	1021,52	-10,84	-1,79	15,90	-1,34	4,3	0,00	0,0
2005-04-20 10:00	336	28	54	1,4	16,43	-1,39	17,8	1021,52	-10,22	-1,39	15,90	-0,89	3,7	0,00	0,0
2005-04-20 10:30	320	28	51	0,0	16,43	-0,79	17,8	1021,52	-10,43	-0,79	15,90	-0,44	4,1	0,00	0,0
2005-04-20 11:00	299	28	49	2,8	16,43	-0,49	17,8	1021,52	-10,69	-3,56	15,90	-0,24	4,9	0,00	0,0
2005-04-20 11:30	351	28	50	3,1	16,43	0,31	17,8	1020,52	-9,68	-2,69	15,90	0,61	4,9	0,00	0,0
2005-04-20 12:00	332	28	48	3,5	16,43	0,92	17,8	1020,52	-9,68	-3,23	15,90	1,11	6,0	0,00	0,0
2005-04-20 12:30	302	28	46	4,1	16,43	1,42	17,8	1020,52	-9,80	-5,01	15,90	1,51	5,6	0,00	0,0
2005-04-20 13:00	309	28	43	2,4	16,33	1,62	17,8	1019,52	-10,54	-0,10	15,80	1,58	5,8	0,00	0,0
2005-04-20 13:30	308	28	43	2,6	16,33	2,22	17,8	1019,52	-9,99	0,53	15,80	2,18	6,4	0,00	0,0
2005-04-20 14:00	314	28	43	3,5	16,33	2,72	17,8	1019,52	-9,54	-1,19	15,80	2,68	6,4	0,00	0,0
2005-04-20 14:30	337	28	43	3,9	16,33	3,02	17,8	1019,52	-9,27	-1,97	15,80	2,98	6,2	0,00	0,0
2005-04-20 15:00	340	28	43	3,0	16,43	2,82	17,8	1019,52	-9,45	0,04	15,90	2,78	6,2	0,00	0,0
2005-04-20 15:30	336	28	43	3,3	16,53	3,62	17,8	1019,52	-8,73	-0,18	16,00	3,58	5,8	0,00	0,0
2005-04-20 16:00	311	28	43	3,5	16,63	3,82	17,8	1018,52	-8,55	0,05	16,10	3,78	5,8	0,00	0,0
2005-04-20 16:30	305	28	43	3,7	16,73	3,92	17,8	1018,52	-8,46	-0,92	16,20	3,88	6,9	0,00	0,0
2005-04-20 17:00	317	28	44	3,1	16,93	3,82	17,8	1018,52	-8,23	1,13	16,40	3,82	6,9	0,00	0,0
2005-04-20 17:30	313	28	44	3,5	17,03	3,52	17,8	1018,52	-8,50	-0,29	16,50	3,52	7,3	0,00	0,0
2005-04-20 18:00	329	28	46	3,1	17,03	3,32	17,8	1018,52	-8,07	0,59	16,50	3,42	6,8	0,00	0,0
2005-04-20 18:30	325	28	47	4,1	17,03	3,02	17,8	1018,52	-8,05	-3,08	16,50	3,16	7,1	0,00	0,0
2005-04-20 19:00	308	28	50	1,4	16,93	2,62	17,8	1018,52	-7,57	2,62	16,40	2,91	6,9	0,00	0,0
2005-04-20 19:30	302	28	52	2,2	16,83	2,42	17,8	1018,52	-7,21	2,42	16,30	2,81	6,9	0,00	0,0
2005-04-20 20:00	351	27	55	6,2	16,73	2,02	17,8	1018,52	-6,81	-7,24	16,17	2,57	6,8	0,00	0,0
2005-04-20 20:30	311	27	59	2,0	16,53	1,72	17,8	1018,52	-6,12	1,72	15,97	2,49	5,8	0,00	0,0
2005-04-20 21:00	315	28	63	2,2	16,43	1,62	17,8	1017,52	-5,31	1,62	15,90	2,62	6,8	0,00	0,0
2005-04-20 21:30	291	28	65	3,1	16,33	1,52	17,8	1017,52	-4,97	-1,38	15,80	2,64	5,2	0,00	0,0
2005-04-20 22:00	314	28	68	3,0	16,33	1,42	17,8	1017,52	-4,44	-1,49	15,80	2,73	6,4	0,00	0,0
2005-04-20 22:30	307	28	73	3,1	16,23	1,32	17,8	1017,52	-3,55	-1,60	15,70	2,96	4,9	0,00	0,0
2005-04-20 23:00	14	28	74	3,3	16,33	1,42	17,8	1017,52	-3,27	-2,66	15,80	3,12	5,4	0,00	0,0
2005-04-20 23:30	302	28	74	2,8	16,43	1,32	17,8	1017,52	-3,36	-1,60	15,90	3,02	5,6	0,00	0,0
2005-04-21 00:00	340	28	75	5,8	16,53	1,22	17,8	1016,51	-3,27	-7,64	16,00	2,99	7,3	0,00	0,0
2005-04-21 00:30	306	27	77	3,7	16,63	1,12	17,8	1016,51	-3,00	-4,19	16,07	3,03	6,2	0,00	0,0
2005-04-21 01:00	318	27	77	3,3	16,63	1,02	17,8	1016,51	-3,10	-3,11	16,07	2,93	5,2	0,00	0,0
2005-04-21 01:30	342	27	77	2,6	16,53	0,92	17,8	1016,51	-3,19	-0,84	15,97	2,83	6,6	0,00	0,0
2005-04-21 02:00	315	28	77	3,7	16,43	0,82	17,8	1016,51	-3,29	-4,54	15,90	2,73	6,4	0,00	0,0
2005-04-21 02:30	351	28	77	3,3	16,43	0,61	17,8	1016,51	-3,48	-3,57	15,90	2,53	6,0	0,00	0,0

Datum	Vindrikt	Fukt inne	Fukt ute	Vindhast	Temp in	Temp ute	Nb. Mån	Tryck	Dagpp	Kyleffekt	Vix inne	Vix ute	Vindby	Korr lufttryck	Nederb./dygn
	°	Rh%	Rh%	m/s	°C	°C	mm	Mbar	°C	°C	°C	°C	m/s		mm
2005-04-21 03:00	290	28	78	3,3	16,43	0,41	17,8	1015,51	-3,50	-3,79	15,90	2,40	6,9	0,00	0,0
2005-04-21 03:30	332	28	79	4,7	16,43	0,41	17,8	1015,51	-3,32	-7,36	15,90	2,47	6,6	0,00	0,0
2005-04-21 04:00	351	28	80	3,0	16,53	0,31	17,8	1015,51	-3,24	-2,69	16,00	2,45	5,8	0,00	0,0
2005-04-21 04:30	301	28	82	2,8	16,63	0,61	17,8	1015,51	-2,61	-2,36	16,10	2,89	7,1	0,00	0,0
2005-04-21 05:00	341	28	82	4,5	16,63	0,92	17,8	1014,51	-2,31	-6,74	16,10	3,19	6,2	0,00	0,0
2005-04-21 05:30	328	28	83	3,1	16,63	0,92	17,8	1014,51	-2,14	-2,03	16,10	3,27	6,6	0,00	0,0
2005-04-21 06:00	297	28	82	3,5	16,53	0,92	17,8	1014,51	-2,31	-3,23	16,00	3,19	5,8	0,00	0,0
2005-04-21 06:30	351	28	84	3,5	16,43	0,92	17,8	1014,51	-1,98	-3,23	15,90	3,34	6,6	0,00	0,0
2005-04-21 07:00	315	28	81	3,5	16,43	1,02	17,8	1014,51	-2,39	-3,11	15,90	3,22	5,6	0,00	0,0
2005-04-21 07:30	327	28	79	3,3	16,33	1,22	17,8	1014,51	-2,54	-2,89	15,80	3,27	6,2	0,00	0,0
2005-04-21 08:00	311	28	78	3,5	16,33	1,42	17,8	1014,51	-2,53	-2,66	15,80	3,40	5,8	0,00	0,0
2005-04-21 08:30	317	28	77	2,6	16,43	1,62	17,8	1014,51	-2,52	-0,10	15,90	3,53	5,2	0,00	0,0
2005-04-21 09:00	329	28	79	2,8	16,43	1,62	17,8	1013,51	-2,16	-1,27	15,90	3,67	6,2	0,00	0,0
2005-04-21 09:30	317	28	78	2,2	16,53	1,82	17,8	1013,51	-2,14	1,82	16,00	3,80	5,2	0,00	0,0
2005-04-21 10:00	323	28	79	5,0	16,53	1,92	17,8	1013,51	-1,87	-6,12	16,00	3,97	6,4	0,00	0,0
2005-04-21 10:30	311	28	79	2,8	16,63	2,02	17,8	1013,51	-1,77	-0,83	16,10	4,07	7,1	0,00	0,0
2005-04-21 11:00	345	28	78	4,3	16,53	2,32	17,8	1013,51	-1,66	-3,93	16,00	4,30	6,6	0,00	0,0
2005-04-21 11:30	319	28	73	2,2	16,53	2,92	17,8	1013,51	-2,01	2,92	16,00	4,56	7,7	0,00	0,0
2005-04-21 12:00	323	28	71	5,6	16,53	2,92	17,8	1013,51	-2,41	-5,47	16,00	4,43	8,5	0,00	0,0
2005-04-21 12:30	336	28	90	4,3	16,53	1,32	17,8	1013,51	-0,61	-5,13	16,00	4,21	8,1	0,00	0,0
2005-04-21 13:00	304	28	81	3,7	16,53	2,12	17,8	1013,51	-1,32	-3,02	16,00	4,32	7,7	0,00	0,0
2005-04-21 13:30	351	28	71	3,3	16,43	2,82	17,8	1012,51	-2,50	-1,08	15,90	4,33	7,5	0,00	0,0
2005-04-21 14:00	319	28	63	6,2	16,43	3,42	17,8	1012,51	-3,61	-5,42	15,90	4,42	8,5	0,00	0,0
2005-04-21 14:30	339	28	58	5,8	16,43	4,42	17,8	1012,51	-3,84	-3,55	15,90	5,13	7,5	0,00	0,0
2005-04-21 15:00	333	28	56	3,1	16,53	4,22	17,8	1012,51	-4,51	1,57	16,00	4,82	7,3	0,00	0,0
2005-04-21 15:30	339	28	59	3,9	16,63	3,82	17,8	1012,51	-4,16	-1,03	16,10	4,59	7,5	0,00	0,0
2005-04-21 16:00	324	28	58	3,9	16,63	4,02	17,8	1012,51	-4,21	-0,80	16,10	4,73	7,9	0,00	0,0
2005-04-21 16:30	341	28	57	4,7	16,63	4,22	17,8	1012,51	-4,27	-2,65	16,10	4,88	6,4	0,00	0,0
2005-04-21 17:00	326	28	54	4,1	16,83	4,62	17,8	1013,51	-4,65	-1,16	16,30	5,12	8,1	0,00	0,0
2005-04-21 17:30	345	28	54	3,9	16,83	4,72	17,8	1013,51	-4,56	0,02	16,30	5,22	7,7	0,00	0,0
2005-04-21 18:00	336	28	63	3,3	16,73	3,32	17,8	1013,51	-3,71	-0,52	16,20	4,32	6,6	0,00	0,0
2005-04-21 18:30	351	28	63	1,8	16,63	3,52	17,8	1013,51	-3,52	3,52	16,10	4,52	4,7	0,00	0,0
2005-04-21 19:00	336	28	69	2,2	16,53	3,12	17,8	1013,51	-2,62	3,12	16,00	4,50	6,2	0,00	0,0
2005-04-21 19:30	310	28	72	2,2	16,53	2,82	17,8	1013,51	-2,31	2,82	16,00	4,39	3,0	0,00	0,0
2005-04-21 20:00	338	28	69	1,8	16,43	2,72	17,8	1014,51	-3,00	2,72	15,90	4,10	3,9	0,00	0,0
2005-04-21 20:30	311	28	66	4,1	16,43	2,82	17,8	1014,51	-3,53	-3,32	15,90	4,01	5,6	0,00	0,0
2005-04-21 21:00	318	28	72	2,8	16,43	2,42	17,8	1014,51	-2,69	-0,40	15,90	3,99	4,5	0,00	0,0
2005-04-21 21:30	329	28	81	2,0	16,53	1,82	17,8	1015,51	-1,61	1,82	16,00	4,02	4,7	0,00	0,0
2005-04-21 22:00	328	28	84	0,0	16,53	1,42	17,8	1015,51	-1,49	1,42	16,00	3,84	2,0	0,00	0,0
2005-04-21 22:30	328	28	85	1,8	16,63	1,12	17,8	1015,51	-1,61	1,12	16,10	3,62	2,4	0,00	0,0
2005-04-21 23:00	335	28	91	2,6	16,63	0,92	17,8	1015,51	-0,85	-0,84	16,10	3,89	3,3	0,00	0,0
2005-04-21 23:30	332	28	94	2,0	16,63	0,41	17,8	1015,51	-0,88	0,41	16,10	3,63	3,1	0,00	0,0
2005-04-22 00:00	336	28	91	1,8	16,53	0,21	17,8	1015,51	-1,54	0,21	16,00	3,19	2,8	0,00	0,0
2005-04-22 00:30	343	28	92	2,4	16,53	-0,39	17,8	1015,51	-1,98	-2,21	16,00	2,67	3,1	0,00	0,0
2005-04-22 01:00	338	28	93	1,4	16,43	-0,89	17,8	1015,51	-2,32	-0,89	15,90	2,25	3,0	0,00	0,0
2005-04-22 01:30	334	28	92	2,8	16,43	-0,59	17,8	1016,51	-2,17	-3,67	15,90	2,47	4,3	0,00	0,0

Datum	Vindrikt	Fukt inne	Fukt ute	Vindhast	Temp in	Temp ute	Nb. Mån	Tryck	Daggp	Kyleffekt	Vix inne	Vix ute	Vindby	Korr lufttryck	Nederb./dygn
	°	Rh%	Rh%	m/s	°C	°C	mm	Mbar	°C	°C	°C	°C	m/s		mm
2005-04-22 02:00	328	28	92	1,4	16,43	-0,59	17,8	1016,51	-2,17	-0,59	15,90	2,47	2,8	0,00	0,0
2005-04-22 02:30	316	28	91	1,8	16,43	-1,29	17,8	1016,51	-3,02	-1,29	15,90	1,69	2,4	0,00	0,0
2005-04-22 03:00	337	28	96	1,6	16,43	-1,79	17,8	1016,51	-2,77	-1,79	15,90	1,60	2,8	0,00	0,0
2005-04-22 03:30	338	28	98	2,2	16,53	-1,99	17,8	1016,51	-2,68	-1,99	16,00	1,57	3,0	0,00	0,0
2005-04-22 04:00	340	28	98	2,2	16,53	-1,89	17,8	1016,51	-2,58	-1,89	16,00	1,67	3,1	0,00	0,0
2005-04-22 04:30	341	28	93	1,6	16,53	-1,29	17,8	1016,51	-2,72	-1,29	16,00	1,85	3,1	0,00	0,0
2005-04-22 05:00	324	28	92	2,4	16,53	-1,69	17,8	1016,51	-3,26	-3,59	16,00	1,37	3,3	0,00	0,0
2005-04-22 05:30	289	28	89	1,4	16,53	-1,89	17,8	1016,51	-3,92	-1,89	16,00	0,93	2,8	0,00	0,0
2005-04-22 06:00	318	28	85	1,4	16,53	-1,69	17,8	1016,51	-4,35	-1,69	16,00	0,82	2,2	0,00	0,0
2005-04-22 06:30	317	28	81	1,8	16,53	-0,99	17,8	1016,51	-4,33	-0,99	16,00	1,22	2,2	0,00	0,0
2005-04-22 07:00	313	28	80	0,0	16,53	-0,39	17,8	1016,51	-3,92	-0,39	16,00	1,74	2,6	0,00	0,0
2005-04-22 07:30	314	28	76	0,0	16,53	0,51	17,8	1016,51	-3,76	0,51	16,00	2,36	2,2	0,00	0,0
2005-04-22 08:00	327	28	67	2,4	16,53	0,72	17,8	1016,51	-5,32	-1,05	16,00	1,97	3,0	0,00	0,0
2005-04-22 08:30	314	28	60	2,4	16,43	1,02	17,8	1016,51	-6,55	-0,74	15,90	1,85	3,5	0,00	0,0
2005-04-22 09:00	337	28	54	2,4	16,53	1,62	17,8	1017,52	-7,43	-0,10	16,00	2,11	3,9	0,00	0,0
2005-04-22 09:30	336	28	54	2,2	16,53	2,02	17,8	1017,52	-7,06	2,02	16,00	2,51	4,1	0,00	0,0
2005-04-22 10:00	306	28	53	2,0	16,53	2,62	17,8	1017,52	-6,77	2,62	16,00	3,06	3,9	0,00	0,0
2005-04-22 10:30	337	28	50	2,2	16,43	3,22	17,8	1017,52	-7,02	3,22	15,90	3,51	3,5	0,00	0,0
2005-04-22 11:00	318	28	50	1,4	16,43	3,72	17,8	1017,52	-6,56	3,72	15,90	4,01	4,1	0,00	0,0
2005-04-22 11:30	327	28	47	1,4	16,43	4,02	17,8	1017,52	-7,14	4,02	15,90	4,16	5,6	0,00	0,0
2005-04-22 12:00	284	28	48	1,4	16,43	4,12	17,8	1017,52	-6,76	4,12	15,90	4,31	5,8	0,00	0,0
2005-04-22 12:30	319	28	49	1,8	16,33	4,72	17,8	1017,52	-5,92	4,72	15,80	4,96	4,7	0,00	0,0
2005-04-22 13:00	322	28	47	2,0	16,33	4,72	17,8	1017,52	-6,50	4,72	15,80	4,86	4,3	0,00	0,0
2005-04-22 13:30	327	28	44	2,0	16,33	5,12	17,8	1017,52	-7,06	5,12	15,80	5,12	4,1	0,00	0,0
2005-04-22 14:00	213	28	47	0,0	16,33	6,52	17,8	1016,51	-4,86	6,52	15,80	6,67	4,7	0,00	0,0
2005-04-22 14:30	303	28	48	1,6	16,33	5,72	17,8	1016,51	-5,29	5,72	15,80	5,91	4,7	0,00	0,0
2005-04-22 15:00	267	28	47	3,7	16,33	6,82	17,8	1016,51	-4,59	2,47	15,80	6,97	4,3	0,00	0,0
2005-04-22 15:30	335	28	47	2,2	16,43	5,32	17,8	1016,51	-5,95	5,32	15,90	5,46	5,0	0,00	0,0
2005-04-22 16:00	331	28	44	2,6	16,53	6,02	17,8	1016,51	-6,24	4,54	16,00	6,02	4,5	0,00	0,0
2005-04-22 16:30	337	28	45	1,8	16,63	6,22	17,8	1016,51	-5,75	6,22	16,10	6,27	3,9	0,00	0,0
2005-04-22 17:00	313	28	46	2,0	16,83	5,82	17,8	1016,51	-5,80	5,82	16,30	5,92	5,0	0,00	0,0
2005-04-22 17:30	328	28	47	3,1	16,93	5,72	17,8	1016,51	-5,59	3,21	16,40	5,86	5,2	0,00	0,0
2005-04-22 18:00	289	28	47	3,0	16,93	6,12	17,8	1016,51	-5,23	3,65	16,40	6,26	4,9	0,00	0,0
2005-04-22 18:30	298	28	50	2,8	17,03	6,02	17,8	1017,52	-4,44	3,54	16,50	6,31	4,9	0,00	0,0
2005-04-22 19:00	296	28	51	2,2	17,03	6,02	17,8	1017,52	-4,16	6,02	16,50	6,36	4,9	0,00	0,0
2005-04-22 19:30	341	28	51	2,2	17,03	4,82	17,8	1017,52	-5,27	4,82	16,50	5,16	3,7	0,00	0,0
2005-04-22 20:00	337	28	53	3,3	17,03	4,22	17,8	1017,52	-5,28	0,50	16,50	4,66	3,5	0,00	0,0
2005-04-22 20:30	347	28	56	1,2	16,93	3,42	17,8	1017,52	-5,26	3,42	16,40	4,02	3,5	0,00	0,0
2005-04-22 21:00	340	28	59	2,6	16,83	2,32	17,8	1018,52	-5,56	0,64	16,30	3,09	3,1	0,00	0,0
2005-04-22 21:30	351	28	61	2,8	16,63	1,62	17,8	1018,52	-5,76	-1,27	16,10	2,50	3,0	0,00	0,0
2005-04-22 22:00	340	28	64	2,2	16,53	1,02	17,8	1018,52	-5,66	1,02	16,00	2,08	3,1	0,00	0,0
2005-04-22 22:30	337	28	67	1,6	16,53	0,51	17,8	1018,52	-5,51	0,51	16,00	1,77	3,1	0,00	0,0
2005-04-22 23:00	334	28	70	1,8	16,43	0,31	17,8	1018,52	-5,09	0,31	15,90	1,76	3,0	0,00	0,0
2005-04-22 23:30	323	28	72	2,0	16,43	-0,09	17,8	1018,52	-5,09	-0,09	15,90	1,49	2,8	0,00	0,0
2005-04-23 00:00	328	28	74	2,2	16,53	-0,39	17,8	1018,52	-5,00	-0,39	16,00	1,32	3,0	0,00	0,0
2005-04-23 00:30	327	28	76	2,2	16,63	-0,49	17,8	1018,52	-4,73	-0,49	16,10	1,36	2,8	0,00	0,0

Datum	Vindrikt	Fukt inne	Fukt ute	Vindhast	Temp in	Temp ute	Nb. Mån	Tryck	Dagpp	Kyleffekt	Vix inne	Vix ute	Vindby	Korr lufttryck	Nederb./dygn
	°	Rh%	Rh%	m/s	°C	°C	mm	Mbar	°C	°C	°C	°C	m/s		mm
2005-04-23 01:00	327	28	75	0,0	16,63	-1,19	17,8	1019,52	-5,59	-1,19	16,10	0,59	2,2	0,00	0,0
2005-04-23 01:30	327	28	81	0,0	16,63	-2,19	17,8	1018,52	-5,50	-2,19	16,10	0,02	0,0	0,00	0,0
2005-04-23 02:00	327	28	81	0,0	16,63	-2,69	17,8	1019,52	-5,99	-2,69	16,10	-0,49	0,0	0,00	0,0
2005-04-23 02:30	327	28	84	0,0	16,53	-3,09	17,8	1019,52	-5,88	-3,09	16,00	-0,66	0,0	0,00	0,0
2005-04-23 03:00	327	28	88	0,0	16,43	-3,59	17,8	1019,52	-5,74	-3,59	15,90	-0,86	0,0	0,00	0,0
2005-04-23 03:30	327	28	89	0,0	16,43	-3,99	17,8	1019,52	-5,98	-3,99	15,90	-1,18	0,0	0,00	0,0
2005-04-23 04:00	327	28	88	0,0	16,43	-4,09	17,8	1019,52	-6,23	-4,09	15,90	-1,36	0,0	0,00	0,0
2005-04-23 04:30	327	28	90	0,0	16,53	-4,39	17,8	1019,52	-6,23	-4,39	16,00	-1,50	0,0	0,00	0,0
2005-04-23 05:00	327	28	93	0,0	16,53	-4,49	17,8	1019,52	-5,88	-4,49	16,00	-1,35	0,0	0,00	0,0
2005-04-23 05:30	327	28	90	0,0	16,63	-4,49	17,8	1019,52	-6,32	-4,49	16,10	-1,60	0,0	0,00	0,0
2005-04-23 06:00	327	28	88	0,0	16,63	-3,49	17,8	1019,52	-5,64	-3,49	16,10	-0,76	0,0	0,00	0,0
2005-04-23 06:30	327	28	86	0,0	16,53	-2,29	17,8	1019,52	-4,78	-2,29	16,00	0,29	0,0	0,00	0,0
2005-04-23 07:00	327	28	84	0,0	16,53	-0,99	17,8	1019,52	-3,35	-0,99	16,00	1,67	0,0	0,00	0,0
2005-04-23 07:30	327	28	80	0,0	16,43	0,41	17,8	1019,52	-2,63	0,41	15,90	2,77	0,0	0,00	0,0
2005-04-23 08:00	327	28	75	0,0	16,43	1,02	17,8	1019,52	-2,92	1,02	15,90	3,00	0,0	0,00	0,0
2005-04-23 08:30	327	28	70	1,2	16,33	1,52	17,8	1019,52	-3,36	1,52	15,80	3,16	1,8	0,00	0,0
2005-04-23 09:00	322	28	67	0,0	16,33	2,22	17,8	1019,52	-3,28	2,22	15,80	3,66	2,2	0,00	0,0
2005-04-23 09:30	323	28	61	1,4	16,33	2,62	17,8	1019,52	-4,15	2,62	15,80	3,68	2,4	0,00	0,0
2005-04-23 10:00	264	28	61	2,0	16,33	3,42	17,8	1019,52	-3,39	3,42	15,80	4,48	3,0	0,00	0,0
2005-04-23 10:30	311	28	59	2,6	16,33	3,72	17,8	1019,52	-3,55	2,11	15,80	4,66	4,1	0,00	0,0
2005-04-23 11:00	187	28	57	0,0	16,33	4,62	17,8	1019,52	-3,17	4,62	15,80	5,45	5,6	0,00	0,0
2005-04-23 11:30	323	28	54	2,2	16,43	5,12	17,8	1019,52	-3,43	5,12	15,90	5,78	3,3	0,00	0,0
2005-04-23 12:00	220	28	53	1,2	16,43	5,72	17,8	1019,52	-3,12	5,72	15,90	6,33	4,3	0,00	0,0
2005-04-23 12:30	266	28	53	1,2	16,43	5,92	17,8	1019,52	-2,93	5,92	15,90	6,53	4,3	0,00	0,0
2005-04-23 13:00	309	28	51	2,6	16,43	6,72	17,8	1019,52	-2,71	5,28	15,90	7,22	3,5	0,00	0,0
2005-04-23 13:30	317	28	51	2,4	16,43	6,32	17,8	1019,52	-3,08	4,86	15,90	6,82	4,5	0,00	0,0
2005-04-23 14:00	295	28	50	2,8	16,43	6,52	17,8	1019,52	-3,16	4,08	15,90	6,97	3,9	0,00	0,0
2005-04-23 14:30	324	28	47	2,0	16,53	7,02	17,8	1019,52	-3,53	7,02	16,00	7,31	4,7	0,00	0,0
2005-04-23 15:00	324	28	50	1,8	16,53	7,32	17,8	1018,52	-2,42	7,32	16,00	7,77	3,5	0,00	0,0
2005-04-23 15:30	319	28	46	3,0	16,63	6,82	17,8	1018,52	-4,00	4,41	16,10	7,06	5,2	0,00	0,0
2005-04-23 16:00	303	28	45	1,4	16,83	7,32	17,8	1018,52	-3,83	7,32	16,30	7,51	4,5	0,00	0,0
2005-04-23 16:30	277	28	45	1,8	17,03	7,42	17,8	1018,52	-3,74	7,42	16,50	7,61	3,5	0,00	0,0
2005-04-23 17:00	309	28	48	2,8	17,13	7,02	17,8	1018,52	-3,24	4,63	16,60	7,36	5,2	0,00	0,0
2005-04-23 17:30	325	28	48	2,8	17,23	6,72	17,8	1018,52	-3,52	4,30	16,70	7,06	4,1	0,00	0,0
2005-04-23 18:00	333	28	50	4,5	17,33	6,22	17,8	1018,52	-3,44	-0,17	16,80	6,67	5,0	0,00	0,0
2005-04-23 18:30	315	28	51	3,3	17,33	5,52	17,8	1018,52	-3,82	1,97	16,80	6,02	4,7	0,00	0,0
2005-04-23 19:00	337	28	54	1,8	17,33	4,72	17,8	1018,52	-3,80	4,72	16,80	5,38	5,6	0,00	0,0
2005-04-23 19:30	322	28	56	3,3	17,33	4,22	17,8	1018,52	-3,78	0,50	16,80	4,99	5,0	0,00	0,0
2005-04-23 20:00	331	28	60	3,7	17,33	3,12	17,8	1018,52	-3,90	-1,85	16,80	4,12	4,9	0,00	0,0
2005-04-23 20:30	335	28	65	2,6	17,33	2,22	17,8	1019,52	-3,68	0,53	16,80	3,53	4,5	0,00	0,0
2005-04-23 21:00	10	28	69	2,6	17,23	1,22	17,8	1019,52	-3,84	-0,53	16,70	2,79	4,9	0,00	0,0
2005-04-23 21:30	335	28	72	2,2	17,13	0,61	17,8	1019,52	-3,85	0,61	16,60	2,39	4,9	0,00	0,0
2005-04-23 22:00	334	28	74	2,6	17,03	0,11	17,8	1019,52	-3,97	-1,69	16,50	2,03	4,3	0,00	0,0
2005-04-23 22:30	304	28	76	2,2	17,03	-0,29	17,8	1019,52	-4,00	-0,29	16,50	1,77	4,1	0,00	0,0
2005-04-23 23:00	351	28	77	2,0	17,13	-0,69	17,8	1019,52	-4,74	-0,69	16,60	1,23	3,1	0,00	0,0
2005-04-23 23:30	334	28	77	2,2	17,03	-1,09	17,8	1019,52	-5,13	-1,09	16,50	0,83	3,3	0,00	0,0

Datum	Vindrikt	Fukt inne	Fukt ute	Vindhast	Temp in	Temp ute	Nb. Mån	Tryck	Dagpp	Kyleffekt	Vix inne	Vix ute	Vindby	Korr lufttryck	Nederb./dygn
	°	Rh%	Rh%	m/s	°C	°C	mm	Mbar	°C	°C	°C	°C	m/s		mm
2005-04-24 00:00	337	28	77	1,8	17,03	-1,39	17,8	1019,52	-5,42	-1,39	16,50	0,53	2,6	0,00	0,0
2005-04-24 00:30	341	28	79	1,6	17,03	-1,69	17,8	1019,52	-5,36	-1,69	16,50	0,37	2,6	0,00	0,0
2005-04-24 01:00	341	28	79	0,0	17,13	-2,19	17,8	1019,52	-5,84	-2,19	16,60	-0,13	2,0	0,00	0,0
2005-04-24 01:30	341	28	82	0,0	17,23	-2,79	17,8	1019,52	-5,92	-2,79	16,70	-0,51	1,8	0,00	0,0
2005-04-24 02:00	345	28	83	1,6	17,33	-2,89	17,8	1019,52	-5,85	-2,89	16,80	-0,54	2,4	0,00	0,0
2005-04-24 02:30	351	28	84	1,4	17,23	-3,09	17,8	1019,52	-5,88	-3,09	16,70	-0,66	2,2	0,00	0,0
2005-04-24 03:00	351	28	86	1,4	17,23	-3,19	17,8	1019,52	-5,66	-3,19	16,70	-0,61	2,2	0,00	0,0
2005-04-24 03:30	351	28	85	0,0	17,13	-3,39	17,8	1019,52	-6,02	-3,39	16,60	-0,89	2,2	0,00	0,0
2005-04-24 04:00	351	28	85	0,0	17,03	-4,09	17,8	1019,52	-6,70	-4,09	16,50	-1,59	0,0	0,00	0,0
2005-04-24 04:30	351	28	86	0,0	17,03	-4,29	17,8	1019,52	-6,74	-4,29	16,50	-1,71	0,0	0,00	0,0
2005-04-24 05:00	351	28	88	0,0	17,13	-4,19	17,8	1019,52	-6,33	-4,19	16,60	-1,46	0,0	0,00	0,0
2005-04-24 05:30	351	28	88	1,4	17,23	-3,59	17,8	1019,52	-5,74	-3,59	16,70	-0,86	2,0	0,00	0,0
2005-04-24 06:00	351	28	84	0,0	17,33	-3,19	17,8	1019,52	-5,98	-3,19	16,80	-0,76	2,0	0,00	0,0
2005-04-24 06:30	351	28	83	1,8	17,33	-2,79	17,8	1019,52	-5,75	-2,79	16,80	-0,44	2,0	0,00	0,0
2005-04-24 07:00	351	28	83	0,0	17,23	-2,39	17,8	1019,52	-5,36	-2,39	16,70	-0,04	2,2	0,00	0,0
2005-04-24 07:30	351	28	83	0,0	17,23	-1,69	17,8	1019,52	-4,68	-1,69	16,70	0,66	1,8	0,00	0,0
2005-04-24 08:00	351	28	82	1,6	17,13	-0,79	17,8	1019,52	-3,97	-0,79	16,60	1,49	2,0	0,00	0,0
2005-04-24 08:30	324	28	79	1,4	17,03	0,31	17,8	1019,52	-3,42	0,31	16,50	2,37	2,2	0,00	0,0
2005-04-24 09:00	322	28	74	0,0	17,03	1,32	17,8	1019,52	-3,36	1,32	16,50	3,02	2,0	0,00	0,0
2005-04-24 09:30	325	28	60	2,2	17,03	1,72	17,8	1020,52	-5,89	1,72	16,50	2,55	4,1	0,00	0,0
2005-04-24 10:00	336	28	58	1,8	17,03	2,02	17,8	1019,52	-6,08	2,02	16,50	2,73	2,8	0,00	0,0
2005-04-24 10:30	336	28	57	2,4	17,03	2,52	17,8	1019,52	-5,85	0,85	16,50	3,18	3,9	0,00	0,0
2005-04-24 11:00	88	28	57	2,2	17,13	3,02	17,8	1019,52	-5,39	3,02	16,60	3,68	4,7	0,00	0,0
2005-04-24 11:30	77	28	53	1,8	17,13	3,72	17,8	1019,52	-5,75	3,72	16,60	4,16	3,0	0,00	0,0
2005-04-24 12:00	342	28	53	1,2	17,23	3,82	17,8	1019,52	-5,65	3,82	16,70	4,26	3,7	0,00	0,0
2005-04-24 12:30	55	28	52	0,0	17,23	4,72	17,8	1019,52	-5,09	4,72	16,70	5,11	3,7	0,00	0,0
2005-04-24 13:00	94	28	51	1,8	17,23	4,92	17,8	1019,52	-5,18	4,92	16,70	5,26	4,5	0,00	0,0
2005-04-24 13:30	356	28	50	1,8	17,23	5,42	17,8	1019,52	-5,00	5,42	16,70	5,71	4,5	0,00	0,0
2005-04-24 14:00	339	28	49	3,0	17,23	6,02	17,8	1019,52	-4,73	3,54	16,70	6,26	4,3	0,00	0,0
2005-04-24 14:30	302	28	49	2,8	17,23	6,52	17,8	1019,52	-4,27	4,09	16,70	6,76	3,5	0,00	0,0
2005-04-24 15:00	309	28	47	3,3	17,33	7,12	17,8	1019,52	-4,31	3,78	16,80	7,27	3,7	0,00	0,0
2005-04-24 15:30	333	28	45	1,6	17,33	7,02	17,8	1018,52	-5,02	7,02	16,80	7,07	3,9	0,00	0,0
2005-04-24 16:00	282	27	45	0,0	17,53	7,52	17,8	1018,52	-4,57	7,52	16,97	7,57	3,0	0,00	0,0
2005-04-24 16:30	336	28	43	3,3	17,73	7,72	17,8	1018,52	-5,03	4,46	17,20	7,68	3,5	0,00	0,0
2005-04-24 17:00	301	28	43	1,6	17,93	8,12	17,8	1018,52	-4,67	8,12	17,41	8,08	4,3	0,00	0,0
2005-04-24 17:30	82	28	42	0,0	18,03	8,32	17,8	1018,52	-4,83	8,32	17,51	8,24	3,1	0,00	0,0
2005-04-24 18:00	39	28	43	0,0	18,03	8,32	17,8	1018,52	-4,49	8,32	17,51	8,28	2,4	0,00	0,0
2005-04-24 18:30	333	28	42	1,2	18,13	8,42	17,8	1018,52	-4,74	8,42	17,61	8,34	5,4	0,00	0,0
2005-04-24 19:00	309	28	44	3,1	18,03	8,32	17,8	1018,52	-4,17	6,05	17,51	8,33	4,1	0,00	0,0
2005-04-24 19:30	289	28	44	2,2	18,03	7,92	17,8	1018,52	-4,53	7,92	17,51	7,93	4,3	0,00	0,0
2005-04-24 20:00	302	28	46	2,2	17,93	7,32	17,8	1019,52	-4,44	7,32	17,41	7,42	3,9	0,00	0,0
2005-04-24 20:30	314	27	48	1,4	17,83	6,52	17,8	1019,52	-4,56	6,52	17,27	6,71	3,1	0,00	0,0
2005-04-24 21:00	313	27	52	0,0	17,63	4,72	17,8	1019,52	-5,09	4,72	17,07	5,11	2,6	0,00	0,0
2005-04-24 21:30	321	28	55	1,6	17,43	3,42	17,8	1019,52	-5,51	3,42	16,90	3,97	2,0	0,00	0,0
2005-04-24 22:00	339	28	56	1,8	17,33	2,82	17,8	1019,52	-5,82	2,82	16,80	3,42	2,4	0,00	0,0
2005-04-24 22:30	341	28	59	2,2	17,23	2,12	17,8	1019,52	-5,75	2,12	16,70	2,89	2,8	0,00	0,0

Datum	Vindrikt	Fukt inne	Fukt ute	Vindhast	Temp in	Temp ute	Nb. Mån	Tryck	Daggp	Kyleffekt	Vix inne	Vix ute	Vindby	Korr lufttryck	Nederb./dygn
	°	Rh%	Rh%	m/s	°C	°C	mm	Mbar	°C	°C	°C	°C	m/s		mm
2005-04-24 23:00	336	28	60	2,0	17,13	1,82	17,8	1020,52	-5,80	1,82	16,60	2,65	2,8	0,00	0,0
2005-04-24 23:30	333	28	60	1,2	17,03	1,72	17,8	1020,52	-5,89	1,72	16,50	2,55	2,4	0,00	0,0
2005-04-25 00:00	333	28	68	0,0	16,93	0,31	17,8	1020,52	-5,49	0,31	16,40	1,63	1,8	0,00	0,0
2005-04-25 00:30	333	28	74	0,0	16,93	-0,49	17,8	1020,52	-5,10	-0,49	16,40	1,22	0,0	0,00	0,0
2005-04-25 01:00	333	28	74	0,0	16,83	-0,69	17,8	1020,52	-5,29	-0,69	16,30	1,02	0,0	0,00	0,0
2005-04-25 01:30	333	28	71	1,2	16,83	-0,69	17,8	1020,52	-5,86	-0,69	16,30	0,82	1,8	0,00	0,0
2005-04-25 02:00	333	28	76	0,0	16,83	-1,69	17,8	1020,52	-5,89	-1,69	16,30	0,16	1,4	0,00	0,0
2005-04-25 02:30	333	28	79	0,0	16,83	-1,99	17,8	1020,52	-5,65	-1,99	16,30	0,07	0,0	0,00	0,0
2005-04-25 03:00	334	28	79	0,0	16,93	-2,39	17,8	1020,52	-6,04	-2,39	16,40	-0,33	1,4	0,00	0,0
2005-04-25 03:30	334	28	81	0,0	17,03	-2,39	17,8	1020,52	-5,70	-2,39	16,50	-0,19	6,4	0,00	0,0
2005-04-25 04:00	334	28	80	0,0	17,03	-2,59	17,8	1020,52	-6,06	-2,59	16,50	-0,46	0,0	0,00	0,0
2005-04-25 04:30	334	28	82	0,0	16,93	-2,79	17,8	1020,52	-5,92	-2,79	16,40	-0,51	0,0	0,00	0,0
2005-04-25 05:00	334	28	82	0,0	16,93	-3,19	17,8	1020,52	-6,31	-3,19	16,40	-0,91	0,0	0,00	0,0
2005-04-25 05:30	334	28	84	0,0	16,83	-3,29	17,8	1020,52	-6,08	-3,29	16,30	-0,86	0,0	0,00	0,0
2005-04-25 06:00	334	28	82	0,0	16,73	-1,79	17,8	1020,52	-4,95	-1,79	16,20	0,49	0,0	0,00	0,0
2005-04-25 06:30	334	28	78	0,0	16,73	-0,49	17,8	1020,52	-4,37	-0,49	16,20	1,50	0,0	0,00	0,0
2005-04-25 07:00	334	28	76	0,0	16,83	0,72	17,8	1021,52	-3,57	0,72	16,30	2,56	0,0	0,00	0,0
2005-04-25 07:30	334	28	71	0,0	16,93	1,42	17,8	1021,52	-3,84	1,42	16,40	2,92	0,0	0,00	0,0
2005-04-25 08:00	333	28	69	0,0	16,93	1,72	17,8	1021,52	-3,95	1,72	16,40	3,09	0,0	0,00	0,0
2005-04-25 08:30	334	28	66	0,0	16,93	2,52	17,8	1021,52	-3,81	2,52	16,40	3,71	0,0	0,00	0,0
2005-04-25 09:00	333	28	64	0,0	16,93	3,62	17,8	1021,52	-3,20	3,62	16,40	4,68	0,0	0,00	0,0
2005-04-25 09:30	334	28	59	0,0	16,83	4,62	17,8	1021,52	-3,41	4,62	16,30	5,39	0,0	0,00	0,0
2005-04-25 10:00	282	28	55	0,0	16,83	5,42	17,8	1021,52	-3,65	5,42	16,30	5,97	2,0	0,00	0,0
2005-04-25 10:30	318	28	51	0,0	16,73	6,22	17,8	1021,52	-3,98	6,22	16,20	6,56	2,0	0,00	0,0
2005-04-25 11:00	235	28	49	1,4	16,73	7,12	17,8	1021,52	-3,72	7,12	16,20	7,36	2,8	0,00	0,0
2005-04-25 11:30	314	28	46	0,0	16,73	8,02	17,8	1021,52	-3,80	8,02	16,20	8,12	3,5	0,00	0,0
2005-04-25 12:00	339	28	45	0,0	16,73	8,12	17,8	1021,52	-4,03	8,12	16,20	8,17	3,3	0,00	0,0
2005-04-25 12:30	184	28	45	2,4	16,73	9,02	17,8	1021,52	-3,21	7,71	16,20	9,07	4,1	0,00	0,0
2005-04-25 13:00	154	28	43	0,0	16,73	9,62	17,8	1021,52	-3,32	9,62	16,20	9,58	4,1	0,00	0,0
2005-04-25 13:30	85	28	40	2,4	16,83	10,22	17,8	1021,52	-3,83	8,97	16,30	10,05	3,5	0,00	0,0
2005-04-25 14:00	155	28	41	2,4	16,83	11,02	17,8	1021,52	-2,76	9,82	16,30	10,90	4,7	0,00	0,0
2005-04-25 14:30	113	28	41	2,4	16,93	10,72	17,8	1020,52	-3,02	9,50	16,40	10,60	3,7	0,00	0,0
2005-04-25 15:00	92	28	38	2,2	17,03	11,82	17,8	1020,52	-3,15	11,82	16,50	11,57	5,6	0,00	0,0
2005-04-25 15:30	129	28	39	2,2	17,13	12,42	17,8	1020,52	-2,24	12,42	16,60	12,21	3,9	0,00	0,0
2005-04-25 16:00	189	28	38	1,6	17,33	12,52	17,8	1020,52	-2,53	12,52	16,80	12,27	3,9	0,00	0,0
2005-04-25 16:30	160	28	38	0,0	17,53	12,32	17,8	1020,52	-2,71	12,32	17,00	12,07	4,3	0,00	0,0
2005-04-25 17:00	289	28	38	2,0	17,63	12,52	17,8	1020,52	-2,53	12,52	17,10	12,27	4,1	0,00	0,0
2005-04-25 17:30	205	28	38	2,0	17,83	12,92	17,8	1020,52	-2,17	12,92	17,31	12,67	4,3	0,00	0,0
2005-04-25 18:00	134	28	38	2,8	17,83	13,12	17,8	1020,52	-2,00	11,30	17,31	12,87	3,3	0,00	0,0
2005-04-25 18:30	192	28	38	1,8	17,83	13,43	17,8	1020,52	-1,73	13,43	17,31	13,17	3,9	0,00	0,0
2005-04-25 19:00	247	28	39	1,2	17,93	12,82	17,8	1020,52	-1,88	12,82	17,41	12,61	3,0	0,00	0,0
2005-04-25 19:30	236	28	38	1,2	17,93	12,62	17,8	1020,52	-2,44	12,62	17,41	12,37	2,2	0,00	0,0
2005-04-25 20:00	283	28	39	0,0	17,83	12,02	17,8	1020,52	-2,59	12,02	17,31	11,81	2,6	0,00	0,0
2005-04-25 20:30	283	28	41	0,0	17,83	10,12	17,8	1021,52	-3,56	10,12	17,31	9,99	1,8	0,00	0,0
2005-04-25 21:00	283	28	48	0,0	17,63	7,02	17,8	1021,52	-4,11	7,02	17,10	7,21	0,0	0,00	0,0
2005-04-25 21:30	287	28	53	0,0	17,53	5,02	17,8	1021,52	-4,55	5,02	17,00	5,46	0,0	0,00	0,0

Datum	Vindrikt °	Fukt inne Rh%	Fukt ute Rh%	Vindhast m/s	Temp in °C	Temp ute °C	Nb. Mån mm	Tryck Mbar	Dagpp °C	Kyleffekt °C	Vix inne °C	Vix ute °C	Vindby m/s	Korr lufttryck	Nederb./dygn mm
2005-04-25 22:00	291	28	56	0,0	17,43	3,72	17,8	1021,52	-4,98	3,72	16,90	4,32	0,0	0,00	0,0
2005-04-25 22:30	291	28	56	0,0	17,33	3,22	17,8	1021,52	-5,45	3,22	16,80	3,82	0,0	0,00	0,0
2005-04-25 23:00	289	28	57	0,0	17,23	2,72	17,8	1021,52	-5,67	2,72	16,70	3,38	1,4	0,00	0,0
2005-04-25 23:30	276	28	56	0,0	17,23	3,12	17,8	1021,52	-5,54	3,12	16,70	3,72	1,2	0,00	0,0
2005-04-26 00:00	274	28	62	0,0	17,13	2,12	17,8	1021,52	-5,06	2,12	16,60	3,06	0,0	0,00	0,0
2005-04-26 00:30	100	28	53	1,4	17,13	4,32	17,8	1021,52	-5,19	4,32	16,60	4,76	3,0	0,00	0,0
2005-04-26 01:00	84	28	56	1,6	17,03	3,22	17,8	1021,52	-5,45	3,22	16,50	3,82	2,8	0,00	0,0
2005-04-26 01:30	74	28	61	1,2	17,03	2,42	17,8	1021,52	-5,01	2,42	16,50	3,30	2,4	0,00	0,0
2005-04-26 02:00	78	28	65	0,0	16,93	1,92	17,8	1021,52	-4,60	1,92	16,40	3,04	1,8	0,00	0,0
2005-04-26 02:30	82	28	67	1,6	17,03	2,02	17,8	1021,52	-4,08	2,02	16,50	3,27	2,4	0,00	0,0
2005-04-26 03:00	91	28	67	1,8	17,03	2,32	17,8	1021,52	-3,79	2,32	16,50	3,57	2,2	0,00	0,0
2005-04-26 03:30	93	28	69	1,6	17,13	2,02	17,8	1021,52	-3,67	2,02	16,60	3,39	2,2	0,00	0,0
2005-04-26 04:00	99	28	69	1,4	17,23	2,02	17,8	1021,52	-3,67	2,02	16,70	3,39	2,2	0,00	0,0
2005-04-26 04:30	90	28	71	1,6	17,33	1,72	17,8	1021,52	-3,56	1,72	16,80	3,22	2,4	0,00	0,0
2005-04-26 05:00	100	28	73	1,6	17,33	1,42	17,8	1022,52	-3,46	1,42	16,80	3,06	2,4	0,00	0,0
2005-04-26 05:30	107	28	75	2,2	17,33	1,12	17,8	1022,52	-3,37	1,12	16,80	2,89	2,6	0,00	0,0
2005-04-26 06:00	100	28	72	2,0	17,33	1,92	17,8	1021,52	-3,17	1,92	16,80	3,49	2,4	0,00	0,0
2005-04-26 06:30	109	28	68	1,4	17,23	2,72	17,8	1022,52	-3,21	2,72	16,70	4,03	2,2	0,00	0,0
2005-04-26 07:00	104	28	66	1,8	17,23	3,32	17,8	1022,52	-3,05	3,32	16,70	4,51	2,2	0,00	0,0
2005-04-26 07:30	106	28	65	1,4	17,13	3,72	17,8	1022,52	-2,89	3,72	16,60	4,84	3,0	0,00	0,0
2005-04-26 08:00	131	28	63	1,8	17,13	4,52	17,8	1022,52	-2,57	4,52	16,60	5,52	3,0	0,00	0,0
2005-04-26 08:30	144	28	60	2,0	17,03	5,32	17,8	1022,52	-2,51	5,32	16,50	6,15	2,8	0,00	0,0
2005-04-26 09:00	160	28	57	2,2	17,03	6,32	17,8	1022,52	-2,31	6,32	16,50	6,98	3,1	0,00	0,0
2005-04-26 09:30	94	28	55	2,0	17,03	7,32	17,8	1022,52	-1,89	7,32	16,50	7,87	3,3	0,00	0,0
2005-04-26 10:00	160	28	52	2,8	17,03	8,32	17,8	1022,52	-1,77	6,05	16,50	8,72	3,7	0,00	0,0
2005-04-26 10:30	100	28	50	2,2	17,03	9,42	17,8	1021,52	-1,33	9,42	16,50	9,71	4,5	0,00	0,0
2005-04-26 11:00	168	28	47	1,8	17,03	10,22	17,8	1021,52	-1,49	10,22	16,50	10,37	4,5	0,00	0,0
2005-04-26 11:30	143	28	43	3,3	17,03	10,82	17,8	1021,52	-2,24	7,96	16,50	10,78	5,2	0,00	0,0
2005-04-26 12:00	150	28	43	2,4	17,03	11,42	17,8	1021,52	-1,70	10,24	16,50	11,38	5,0	0,00	0,0
2005-04-26 12:30	118	28	41	3,3	17,13	11,92	17,8	1021,52	-1,95	9,20	16,60	11,80	5,2	0,00	0,0
2005-04-26 13:00	190	28	40	3,0	17,13	12,42	17,8	1021,52	-1,87	10,53	16,60	12,25	4,3	0,00	0,0
2005-04-26 13:30	159	28	39	0,0	17,13	11,82	17,8	1021,52	-2,77	11,82	16,60	11,61	5,8	0,00	0,0
2005-04-26 14:00	204	28	38	2,4	17,23	13,12	17,8	1020,52	-2,00	12,04	16,70	12,87	5,0	0,00	0,0
2005-04-26 14:30	184	28	37	3,5	17,23	13,63	17,8	1020,52	-1,95	11,12	16,70	13,33	4,3	0,00	0,0
2005-04-26 15:00	272	28	38	2,6	17,33	13,93	17,8	1020,52	-1,29	12,88	16,80	13,67	4,7	0,00	0,0
2005-04-26 15:30	161	28	37	2,8	17,43	14,03	17,8	1020,52	-1,59	12,28	16,90	13,73	4,1	0,00	0,0
2005-04-26 16:00	207	28	36	0,0	17,53	14,03	17,8	1020,52	-2,00	14,03	17,00	13,69	4,5	0,00	0,0
2005-04-26 16:30	255	28	36	2,4	17,63	13,23	17,8	1020,52	-2,70	12,14	17,10	12,89	3,9	0,00	0,0
2005-04-26 17:00	144	28	37	2,4	17,73	13,02	17,8	1020,52	-2,48	11,93	17,20	12,73	3,9	0,00	0,0
2005-04-26 17:30	101	28	34	0,0	17,83	13,63	17,8	1020,52	-3,19	13,63	17,31	13,21	3,9	0,00	0,0
2005-04-26 18:00	281	28	38	1,6	17,83	13,93	17,8	1020,52	-1,29	13,93	17,31	13,67	3,7	0,00	0,0
2005-04-26 18:30	206	28	37	0,0	17,83	14,33	17,8	1020,52	-1,33	14,33	17,31	14,03	2,4	0,00	0,0
2005-04-26 19:00	275	28	34	0,0	17,83	14,03	17,8	1020,52	-2,84	14,03	17,31	13,61	2,4	0,00	0,0
2005-04-26 19:30	310	28	38	0,0	17,83	12,22	17,8	1020,52	-2,79	12,22	17,31	11,97	2,4	0,00	0,0
2005-04-26 20:00	351	28	41	1,2	17,73	10,32	17,8	1020,52	-3,38	10,32	17,20	10,19	2,6	0,00	0,0
2005-04-26 20:30	315	28	45	1,2	17,63	9,02	17,8	1020,52	-3,21	9,02	17,10	9,07	2,2	0,00	0,0

Datum	Vindrikt	Fukt inne	Fukt ute	Vindhast	Temp in	Temp ute	Nb. Mån	Tryck	Daggp	Kyleffekt	Vix inne	Vix ute	Vindby	Korr lufttryck	Nederb./dygn
	°	Rh%	Rh%	m/s	°C	°C	mm	Mbar	°C	°C	°C	°C	m/s		mm
2005-04-26 21:00	300	28	45	0,0	17,53	8,72	17,8	1020,52	-3,48	8,72	17,00	8,77	2,0	0,00	0,0
2005-04-26 21:30	351	28	49	2,2	17,53	7,32	17,8	1020,52	-3,54	7,32	17,00	7,56	2,8	0,00	0,0
2005-04-26 22:00	337	28	47	2,6	17,43	7,42	17,8	1020,52	-4,04	6,02	16,90	7,57	3,3	0,00	0,0
2005-04-26 22:30	337	28	48	2,2	17,33	7,32	17,8	1020,52	-3,83	7,32	16,80	7,51	3,1	0,00	0,0
2005-04-26 23:00	333	28	49	1,2	17,33	6,72	17,8	1020,52	-4,09	6,72	16,80	6,96	3,1	0,00	0,0
2005-04-26 23:30	333	28	51	2,0	17,33	6,52	17,8	1020,52	-3,70	6,52	16,80	6,86	2,2	0,00	0,0
2005-04-27 00:00	61	28	52	0,0	17,23	6,12	17,8	1020,52	-3,80	6,12	16,70	6,51	2,4	0,00	0,0
2005-04-27 00:30	61	28	54	0,0	17,23	5,32	17,8	1020,52	-4,00	5,32	16,70	5,82	1,6	0,00	0,0
2005-04-27 01:00	60	28	56	0,0	17,23	4,92	17,8	1020,52	-3,86	4,92	16,70	5,52	1,8	0,00	0,0
2005-04-27 01:30	123	28	58	1,6	17,13	3,92	17,8	1020,52	-4,30	3,92	16,60	4,63	2,6	0,00	0,0
2005-04-27 02:00	121	28	62	0,0	17,13	3,32	17,8	1020,52	-3,93	3,32	16,60	4,26	1,8	0,00	0,0
2005-04-27 02:30	121	28	65	1,2	17,03	2,62	17,8	1020,52	-3,93	2,62	16,50	3,74	1,8	0,00	0,0
2005-04-27 03:00	118	28	67	0,0	17,03	2,62	17,8	1020,52	-3,51	2,62	16,50	3,87	2,0	0,00	0,0
2005-04-27 03:30	118	28	69	0,0	17,03	2,42	17,8	1020,52	-3,29	2,42	16,50	3,79	0,0	0,00	0,0
2005-04-27 04:00	118	28	72	0,0	17,03	2,12	17,8	1020,52	-2,98	2,12	16,50	3,69	0,0	0,00	0,0
2005-04-27 04:30	118	28	68	0,0	17,03	2,62	17,8	1020,52	-3,30	2,62	16,50	3,93	1,4	0,00	0,0
2005-04-27 05:00	118	28	70	0,0	17,03	2,52	17,8	1019,52	-2,99	2,52	16,50	3,96	1,6	0,00	0,0
2005-04-27 05:30	118	28	71	0,0	17,13	2,32	17,8	1020,52	-2,98	2,32	16,60	3,82	1,6	0,00	0,0
2005-04-27 06:00	118	28	70	1,4	17,23	2,52	17,8	1019,52	-2,99	2,52	16,70	3,96	1,6	0,00	0,0
2005-04-27 06:30	118	28	69	0,0	17,33	2,92	17,8	1020,52	-2,81	2,92	16,80	4,30	1,2	0,00	0,0
2005-04-27 07:00	97	28	71	0,0	17,43	3,32	17,8	1019,52	-2,02	3,32	16,90	4,83	1,8	0,00	0,0
2005-04-27 07:30	97	28	70	0,0	17,43	3,82	17,8	1020,52	-1,75	3,82	16,90	5,26	0,0	0,00	0,0
2005-04-27 08:00	77	28	63	0,0	17,43	4,52	17,8	1020,52	-2,57	4,52	16,90	5,52	2,4	0,00	0,0
2005-04-27 08:30	105	28	60	2,2	17,33	5,42	17,8	1020,52	-2,42	5,42	16,80	6,25	2,2	0,00	0,0
2005-04-27 09:00	67	28	54	1,2	17,33	7,42	17,8	1020,52	-2,06	7,42	16,80	7,92	2,2	0,00	0,0
2005-04-27 09:30	89	28	50	0,0	17,33	8,82	17,8	1019,52	-1,88	8,82	16,80	9,11	2,6	0,00	0,0
2005-04-27 10:00	94	28	46	1,4	17,23	9,42	17,8	1019,52	-2,53	9,42	16,70	9,52	2,6	0,00	0,0
2005-04-27 10:30	93	28	44	0,0	17,23	10,22	17,8	1019,52	-2,45	10,22	16,70	10,23	2,8	0,00	0,0
2005-04-27 11:00	69	28	43	0,0	17,23	10,62	17,8	1019,52	-2,42	10,62	16,70	10,58	2,4	0,00	0,0
2005-04-27 11:30	10	28	40	0,0	17,23	11,32	17,8	1019,52	-2,85	11,32	16,70	11,15	2,6	0,00	0,0
2005-04-27 12:00	145	28	39	0,0	17,23	12,22	17,8	1019,52	-2,41	12,22	16,70	12,01	3,7	0,00	0,0
2005-04-27 12:30	204	28	38	0,0	17,23	11,72	17,8	1019,52	-3,24	11,72	16,70	11,47	3,3	0,00	0,0
2005-04-27 13:00	323	28	38	0,0	17,23	11,62	17,8	1019,52	-3,33	11,62	16,70	11,37	2,0	0,00	0,0
2005-04-27 13:30	331	28	38	0,0	17,23	11,72	17,8	1019,52	-3,24	11,72	16,70	11,47	1,6	0,00	0,0
2005-04-27 14:00	115	28	36	1,8	17,23	12,42	17,8	1019,52	-3,41	12,42	16,70	12,09	2,4	0,00	0,0
2005-04-27 14:30	76	28	36	0,0	17,23	12,62	17,8	1019,52	-3,23	12,62	16,70	12,29	3,3	0,00	0,0
2005-04-27 15:00	70	28	37	0,0	17,23	12,82	17,8	1019,52	-2,65	12,82	16,70	12,53	3,1	0,00	0,0
2005-04-27 15:30	328	28	35	1,4	17,33	12,62	17,8	1018,52	-3,64	12,62	16,80	12,25	3,1	0,00	0,0
2005-04-27 16:00	123	28	37	3,0	17,33	12,52	17,8	1018,52	-2,92	10,64	16,80	12,23	3,7	0,00	0,0
2005-04-27 16:30	72	28	36	0,0	17,33	12,72	17,8	1018,52	-3,14	12,72	16,80	12,39	3,0	0,00	0,0
2005-04-27 17:00	141	28	37	2,4	17,33	12,72	17,8	1018,52	-2,74	11,61	16,80	12,43	3,3	0,00	0,0
2005-04-27 17:30	84	28	38	0,0	17,33	12,22	17,8	1018,52	-2,79	12,22	16,80	11,97	3,0	0,00	0,0
2005-04-27 18:00	95	29	38	0,0	17,33	11,82	17,8	1018,52	-3,15	11,82	16,84	11,57	2,4	0,00	0,0
2005-04-27 18:30	78	29	38	0,0	17,33	11,62	17,8	1018,52	-3,33	11,62	16,84	11,37	1,8	0,00	0,0
2005-04-27 19:00	82	29	39	1,2	17,33	11,72	17,8	1018,52	-2,86	11,72	16,84	11,51	1,6	0,00	0,0
2005-04-27 19:30	75	29	39	0,0	17,33	11,12	17,8	1018,52	-3,39	11,12	16,84	10,91	1,6	0,00	0,0

Datum	Vindrikt	Fukt inne	Fukt ute	Vindhast	Temp in	Temp ute	Nb. Mån	Tryck	Dagpp	Kyleffekt	Vix inne	Vix ute	Vindby	Korr lufttryck	Nederb./dygn
	°	Rh%	Rh%	m/s	°C	°C	mm	Mbar	°C	°C	°C	°C	m/s		mm
2005-04-27 20:00	23	29	39	0,0	17,33	11,52	17,8	1018,52	-3,04	11,52	16,84	11,31	1,8	0,00	0,0
2005-04-27 20:30	61	29	41	0,0	17,33	10,22	17,8	1018,52	-3,47	10,22	16,84	10,09	2,0	0,00	0,0
2005-04-27 21:00	71	29	43	0,0	17,23	8,72	17,8	1018,52	-4,13	8,72	16,74	8,68	2,0	0,00	0,0
2005-04-27 21:30	64	29	48	0,0	17,23	7,62	17,8	1018,52	-3,56	7,62	16,74	7,81	1,8	0,00	0,0
2005-04-27 22:00	53	29	49	1,8	17,23	7,32	17,8	1018,52	-3,54	7,32	16,74	7,56	1,8	0,00	0,0
2005-04-27 22:30	65	29	50	0,0	17,23	7,02	17,8	1018,52	-3,53	7,02	16,74	7,31	2,0	0,00	0,0
2005-04-27 23:00	83	29	48	2,0	17,13	7,72	17,8	1018,52	-3,47	7,72	16,64	7,91	2,8	0,00	0,0
2005-04-27 23:30	100	29	48	2,0	17,13	7,82	17,8	1018,52	-3,38	7,82	16,64	8,01	3,1	0,00	0,0
2005-04-28 00:00	88	29	51	1,8	17,13	7,12	17,8	1019,52	-3,15	7,12	16,64	7,46	3,3	0,00	0,0
2005-04-28 00:30	101	29	52	2,2	17,13	6,82	17,8	1019,52	-3,15	6,82	16,64	7,21	2,8	0,00	0,0
2005-04-28 01:00	99	29	53	2,2	17,13	6,52	17,8	1019,52	-3,16	6,52	16,64	6,97	3,0	0,00	0,0
2005-04-28 01:30	104	29	54	2,0	17,13	6,42	17,8	1019,52	-2,99	6,42	16,64	6,92	3,0	0,00	0,0
2005-04-28 02:00	110	29	53	1,2	17,03	6,22	17,8	1019,52	-3,44	6,22	16,54	6,67	2,8	0,00	0,0
2005-04-28 02:30	102	29	54	2,8	17,03	6,02	17,8	1019,52	-3,36	3,54	16,54	6,52	2,8	0,00	0,0
2005-04-28 03:00	85	29	53	1,8	17,03	5,92	17,8	1019,52	-3,71	5,92	16,54	6,37	2,6	0,00	0,0
2005-04-28 03:30	87	29	54	2,0	17,03	5,72	17,8	1019,52	-3,63	5,72	16,54	6,22	3,0	0,00	0,0
2005-04-28 04:00	87	29	54	2,0	17,03	5,52	17,8	1019,52	-3,82	5,52	16,54	6,02	3,1	0,00	0,0
2005-04-28 04:30	83	29	53	2,0	17,03	5,42	17,8	1019,52	-4,18	5,42	16,54	5,86	2,6	0,00	0,0
2005-04-28 05:00	86	29	53	1,8	17,13	5,42	17,8	1019,52	-4,18	5,42	16,64	5,86	2,8	0,00	0,0
2005-04-28 05:30	84	29	54	1,6	17,23	5,12	17,8	1019,52	-4,19	5,12	16,74	5,62	2,4	0,00	0,0
2005-04-28 06:00	68	29	55	0,0	17,33	4,92	17,8	1019,52	-4,12	4,92	16,84	5,47	2,2	0,00	0,0
2005-04-28 06:30	87	29	54	1,2	17,33	5,22	17,8	1019,52	-4,10	5,22	16,84	5,72	2,4	0,00	0,0
2005-04-28 07:00	86	29	52	0,0	17,43	6,02	17,8	1019,52	-3,89	6,02	16,94	6,41	2,2	0,00	0,0
2005-04-28 07:30	108	29	51	2,0	17,43	6,82	17,8	1020,52	-3,43	6,82	16,94	7,16	2,2	0,00	0,0
2005-04-28 08:00	110	29	50	1,2	17,43	7,52	17,8	1020,52	-3,07	7,52	16,94	7,81	2,4	0,00	0,0
2005-04-28 08:30	138	29	48	2,8	17,43	9,12	17,8	1020,52	-2,19	6,93	16,94	9,32	3,1	0,00	0,0
2005-04-28 09:00	137	29	46	2,4	17,43	10,42	17,8	1020,52	-1,62	9,19	16,94	10,52	3,5	0,00	0,0
2005-04-28 09:30	109	29	42	1,4	17,33	10,92	17,8	1020,52	-2,49	10,92	16,84	10,84	3,3	0,00	0,0
2005-04-28 10:00	156	29	42	3,1	17,33	11,32	17,8	1020,52	-2,14	9,33	16,84	11,24	4,5	0,00	0,0
2005-04-28 10:30	127	29	41	3,0	17,33	11,52	17,8	1020,52	-2,31	9,55	16,84	11,40	4,7	0,00	0,0
2005-04-28 11:00	87	29	40	3,7	17,33	12,12	17,8	1020,52	-2,13	8,65	16,84	11,95	5,6	0,00	0,0
2005-04-28 11:30	167	29	39	3,3	17,33	12,92	17,8	1020,52	-1,79	10,33	16,84	12,71	5,6	0,00	0,0
2005-04-28 12:00	130	29	39	2,6	17,33	13,02	17,8	1020,52	-1,70	11,93	16,84	12,81	5,6	0,00	0,0
2005-04-28 12:30	104	29	38	2,0	17,33	12,92	17,8	1020,52	-2,17	12,92	16,84	12,67	5,6	0,00	0,0
2005-04-28 13:00	165	29	39	2,2	17,33	12,22	17,8	1020,52	-2,41	12,22	16,84	12,01	4,7	0,00	0,0
2005-04-28 13:30	155	29	39	2,2	17,33	12,32	17,8	1021,52	-2,33	12,32	16,84	12,11	3,0	0,00	0,0
2005-04-28 14:00	263	29	39	3,0	17,33	12,72	17,8	1021,52	-1,97	10,86	16,84	12,51	3,0	0,00	0,0
2005-04-28 14:30	295	29	39	2,6	17,33	13,33	17,8	1021,52	-1,44	12,25	16,84	13,11	3,0	0,00	0,0
2005-04-28 15:00	83	29	38	2,4	17,33	13,33	17,8	1021,52	-1,82	12,25	16,84	13,07	3,1	0,00	0,0
2005-04-28 15:30	106	29	38	1,4	17,33	13,02	17,8	1021,52	-2,09	13,02	16,84	12,77	3,5	0,00	0,0
2005-04-28 16:00	146	29	38	0,0	17,33	13,43	17,8	1021,52	-1,73	13,43	16,84	13,17	3,1	0,00	0,0
2005-04-28 16:30	90	29	38	2,0	17,43	13,63	17,8	1021,52	-1,55	13,63	16,94	13,37	3,7	0,00	0,0
2005-04-28 17:00	71	29	38	0,0	17,43	12,72	17,8	1021,52	-2,35	12,72	16,94	12,47	4,3	0,00	0,0
2005-04-28 17:30	139	29	39	1,8	17,43	12,52	17,8	1021,52	-2,15	12,52	16,94	12,31	2,8	0,00	0,0
2005-04-28 18:00	84	29	38	1,8	17,43	12,82	17,8	1021,52	-2,26	12,82	16,94	12,57	2,6	0,00	0,0
2005-04-28 18:30	110	29	38	2,4	17,43	12,92	17,8	1021,52	-2,17	11,82	16,94	12,67	3,0	0,00	0,0

Datum	Vindrikt °	Fukt inne Rh%	Fukt ute Rh%	Vindhast m/s	Temp in °C	Temp ute °C	Nb. Mån mm	Tryck Mbar	Dagpp °C	Kyleffekt °C	Vix inne °C	Vix ute °C	Vindby m/s	Korr lufttryck	Nederb./dygn mm
2005-04-28 19:00	130	29	39	3,5	17,43	12,42	17,8	1021,52	-2,24	9,77	16,94	12,21	4,3	0,00	0,0
2005-04-28 19:30	134	29	39	2,2	17,43	11,62	17,8	1021,52	-2,95	11,62	16,94	11,41	3,5	0,00	0,0
2005-04-28 20:00	104	29	40	1,6	17,43	11,12	17,8	1021,52	-3,02	11,12	16,94	10,95	3,5	0,00	0,0
2005-04-28 20:30	92	29	40	1,6	17,33	10,72	17,8	1021,52	-3,38	10,72	16,84	10,55	2,2	0,00	0,0
2005-04-28 21:00	86	29	42	1,8	17,33	10,12	17,8	1022,52	-3,21	10,12	16,84	10,04	2,8	0,00	0,0
2005-04-28 21:30	95	29	40	1,6	17,33	9,82	17,8	1022,52	-4,18	9,82	16,84	9,65	3,0	0,00	0,0
2005-04-28 22:00	86	29	41	2,0	17,33	9,22	17,8	1022,52	-4,37	9,22	16,84	9,09	3,1	0,00	0,0
2005-04-28 22:30	99	29	41	3,7	17,23	8,52	17,8	1022,52	-4,99	4,45	16,74	8,39	3,7	0,00	0,0
2005-04-28 23:00	131	29	42	4,3	17,23	7,72	17,8	1022,52	-5,37	2,58	16,74	7,64	4,3	0,00	0,0
2005-04-28 23:30	120	29	46	2,4	17,23	7,12	17,8	1022,52	-4,62	5,70	16,74	7,22	3,9	0,00	0,0
2005-04-29 00:00	106	29	51	3,0	17,23	6,42	17,8	1023,52	-3,80	3,98	16,74	6,76	3,3	0,00	0,0
2005-04-29 00:30	93	29	52	2,2	17,23	6,22	17,8	1023,52	-3,71	6,22	16,74	6,61	3,3	0,00	0,0
2005-04-29 01:00	101	29	54	2,0	17,13	5,72	17,8	1023,52	-3,63	5,72	16,64	6,22	3,1	0,00	0,0
2005-04-29 01:30	107	29	55	1,8	17,13	5,42	17,8	1023,52	-3,65	5,42	16,64	5,97	3,0	0,00	0,0
2005-04-29 02:00	118	29	56	2,8	17,13	5,12	17,8	1023,52	-3,68	2,56	16,64	5,72	3,3	0,00	0,0
2005-04-29 02:30	102	29	56	2,0	17,23	5,02	17,8	1023,52	-3,77	5,02	16,74	5,62	3,3	0,00	0,0
2005-04-29 03:00	119	29	54	3,0	17,33	4,82	17,8	1023,52	-4,47	2,23	16,84	5,32	3,7	0,00	0,0
2005-04-29 03:30	93	29	57	2,0	17,43	4,32	17,8	1023,52	-4,17	4,32	16,94	4,98	3,1	0,00	0,0
2005-04-29 04:00	97	29	61	2,6	17,53	3,32	17,8	1023,52	-4,16	1,69	17,04	4,21	3,7	0,00	0,0
2005-04-29 04:30	91	29	62	3,0	17,53	2,92	17,8	1023,52	-4,31	0,15	17,04	3,86	3,7	0,00	0,0
2005-04-29 05:00	101	29	64	2,2	17,63	2,62	17,8	1023,52	-4,15	2,62	17,14	3,68	3,7	0,00	0,0
2005-04-29 05:30	100	29	64	2,2	17,63	2,52	17,8	1023,52	-4,24	2,52	17,14	3,58	3,5	0,00	0,0
2005-04-29 06:00	103	29	61	2,0	17,63	3,32	17,8	1023,52	-4,16	3,32	17,14	4,21	3,5	0,00	0,0
2005-04-29 06:30	99	29	59	2,0	17,53	4,02	17,8	1023,52	-3,97	4,02	17,04	4,79	3,3	0,00	0,0
2005-04-29 07:00	104	29	57	2,0	17,53	4,92	17,8	1023,52	-3,61	4,92	17,04	5,58	3,5	0,00	0,0
2005-04-29 07:30	120	29	55	2,6	17,43	5,62	17,8	1023,52	-3,47	4,12	16,94	6,17	3,9	0,00	0,0
2005-04-29 08:00	126	29	52	3,5	17,43	6,72	17,8	1023,52	-3,24	3,33	16,94	7,11	4,7	0,00	0,0
2005-04-29 08:30	124	29	51	4,5	17,33	7,42	17,8	1022,52	-2,88	1,32	16,84	7,76	6,0	0,00	0,0
2005-04-29 09:00	109	29	48	3,5	17,33	7,92	17,8	1022,52	-3,29	4,68	16,84	8,11	6,4	0,00	0,0
2005-04-29 09:30	146	29	48	3,5	17,23	8,62	17,8	1022,52	-2,65	5,47	16,74	8,82	6,2	0,00	0,0
2005-04-29 10:00	124	29	47	3,7	17,23	9,32	17,8	1022,52	-2,31	5,38	16,74	9,47	7,1	0,00	0,0
2005-04-29 10:30	104	29	44	2,8	17,23	10,02	17,8	1022,52	-2,63	7,91	16,74	10,03	7,1	0,00	0,0
2005-04-29 11:00	109	29	41	6,0	17,23	10,82	17,8	1022,52	-2,93	4,19	16,74	10,70	9,0	0,00	0,0
2005-04-29 11:30	132	29	41	4,1	17,23	11,02	17,8	1022,52	-2,76	6,55	16,74	10,90	9,0	0,00	0,0
2005-04-29 12:00	144	29	40	5,0	17,23	11,52	17,8	1022,52	-2,67	5,97	16,74	11,35	7,7	0,00	0,0
2005-04-29 12:30	164	29	38	7,1	17,33	12,52	17,8	1021,52	-2,53	5,55	16,84	12,27	8,3	0,00	0,0
2005-04-29 13:00	75	29	38	4,5	17,33	12,62	17,8	1021,52	-2,44	7,76	16,84	12,37	7,5	0,00	0,0
2005-04-29 13:30	135	29	38	5,2	17,33	12,72	17,8	1021,52	-2,35	7,48	16,84	12,47	8,5	0,00	0,0
2005-04-29 14:00	118	29	38	2,8	17,43	12,82	17,8	1021,52	-2,26	10,97	16,94	12,57	8,9	0,00	0,0
2005-04-29 14:30	130	29	38	5,2	17,43	12,62	17,8	1020,52	-2,44	7,35	16,94	12,37	8,7	0,00	0,0
2005-04-29 15:00	155	29	39	4,5	17,43	12,52	17,8	1020,52	-2,15	7,64	16,94	12,31	8,9	0,00	0,0
2005-04-29 15:30	129	28	38	4,3	17,53	13,63	17,8	1020,52	-1,55	9,68	17,00	13,37	8,5	0,00	0,0
2005-04-29 16:00	170	28	37	5,0	17,73	14,33	17,8	1020,52	-1,33	9,49	17,20	14,03	8,3	0,00	0,0
2005-04-29 16:30	114	28	35	4,7	17,93	14,33	17,8	1019,52	-2,15	9,87	17,41	13,95	8,1	0,00	0,0
2005-04-29 17:00	173	28	35	4,9	18,03	14,03	17,8	1019,52	-2,42	9,49	17,51	13,65	9,2	0,00	0,0
2005-04-29 17:30	143	28	38	4,7	17,93	12,72	17,8	1019,52	-2,35	7,88	17,41	12,47	7,9	0,00	0,0

Datum	Vindrikt °	Fukt inne Rh%	Fukt ute Rh%	Vindhast m/s	Temp in °C	Temp ute °C	Nb. Mån mm	Tryck Mbar	Dagpp °C	Kyleffekt °C	Vix inne °C	Vix ute °C	Vindby m/s	Korr lufttryck	Nederb./dygn mm
2005-04-29 18:00	113	28	38	6,2	17,83	12,52	17,8	1019,52	-2,53	6,40	17,31	12,27	7,5	0,00	0,0
2005-04-29 18:30	135	28	39	3,9	17,83	12,32	17,8	1019,52	-2,33	8,89	17,31	12,11	8,1	0,00	0,0
2005-04-29 19:00	133	28	39	3,7	17,73	11,62	17,8	1019,52	-2,95	8,07	17,20	11,41	7,9	0,00	0,0
2005-04-29 19:30	133	28	40	2,6	17,63	11,22	17,8	1019,52	-2,94	10,03	17,10	11,05	5,8	0,00	0,0
2005-04-29 20:00	156	28	40	5,8	17,63	10,92	17,8	1019,52	-3,20	4,77	17,10	10,75	6,2	0,00	0,0
2005-04-29 20:30	126	28	43	4,9	17,53	10,12	17,8	1019,52	-2,87	4,66	17,00	10,08	7,3	0,00	0,0
2005-04-29 21:00	108	29	46	2,2	17,53	9,42	17,8	1019,52	-2,53	9,42	17,04	9,52	6,0	0,00	0,0
2005-04-29 21:30	148	29	48	3,1	17,43	8,82	17,8	1019,52	-2,46	6,60	16,94	9,02	5,2	0,00	0,0
2005-04-29 22:00	136	29	49	5,2	17,43	8,12	17,8	1019,52	-2,81	1,68	16,94	8,36	5,8	0,00	0,0
2005-04-29 22:30	125	29	50	3,3	17,33	7,72	17,8	1019,52	-2,88	4,46	16,84	8,01	6,6	0,00	0,0
2005-04-29 23:00	92	29	51	2,6	17,33	7,42	17,8	1019,52	-2,88	6,02	16,84	7,76	6,6	0,00	0,0
2005-04-29 23:30	125	29	52	2,6	17,33	7,12	17,8	1019,52	-2,88	5,70	16,84	7,51	6,2	0,00	0,0
2005-04-30 00:00	105	29	53	3,3	17,33	6,72	17,8	1019,52	-2,97	3,33	16,84	7,17	5,8	0,00	0,0
2005-04-30 00:30	121	29	60	2,4	17,33	6,12	17,8	1019,52	-1,76	4,65	16,84	6,95	5,2	0,00	0,0
2005-04-30 01:00	121	29	69	2,0	17,23	5,32	17,8	1019,52	-0,52	5,32	16,74	6,70	4,9	0,00	0,0
2005-04-30 01:30	99	29	69	2,6	17,33	5,02	17,8	1019,52	-0,81	3,49	16,84	6,40	4,3	0,00	0,0
2005-04-30 02:00	110	29	64	2,2	17,33	5,02	17,8	1019,52	-1,88	5,02	16,84	6,08	4,3	0,00	0,0
2005-04-30 02:30	107	29	63	2,8	17,43	5,02	17,8	1018,52	-2,10	2,45	16,94	6,02	5,2	0,00	0,0
2005-04-30 03:00	131	28	67	3,0	17,53	4,72	17,8	1018,52	-1,51	2,12	17,00	5,97	4,5	0,00	0,0
2005-04-30 03:30	110	28	72	2,0	17,63	4,32	17,8	1018,52	-0,87	4,32	17,10	5,89	4,3	0,00	0,0
2005-04-30 04:00	107	29	77	2,6	17,73	3,82	17,8	1018,52	-0,39	2,22	17,24	5,73	4,1	0,00	0,0
2005-04-30 04:30	90	29	80	2,6	17,73	3,42	17,8	1018,52	-0,23	1,80	17,24	5,55	4,7	0,00	0,0
2005-04-30 05:00	100	28	84	3,0	17,73	3,02	17,8	1018,52	0,08	0,26	17,20	5,44	4,9	0,00	0,0
2005-04-30 05:30	83	28	88	3,1	17,63	2,82	18,8	1017,52	0,55	0,04	17,10	5,55	4,9	1,02	1,0
2005-04-30 06:00	102	28	92	2,8	17,53	2,72	18,8	1017,52	1,09	-0,07	17,00	5,77	4,7	1,02	1,0
2005-04-30 06:30	125	29	98	2,8	17,53	2,42	19,3	1017,52	1,70	-0,40	17,04	5,97	5,2	0,51	1,5
2005-04-30 07:00	106	29	100	3,0	17,43	2,32	19,3	1017,52	1,89	-0,51	16,94	6,05	5,4	0,51	1,5
2005-04-30 07:30	99	29	100	3,1	17,43	2,42	20,3	1017,52	1,99	-0,40	16,94	6,15	5,4	1,02	2,5
2005-04-30 08:00	108	29	100	2,4	17,53	2,42	20,3	1017,52	1,99	0,74	17,04	6,15	6,0	1,02	2,5
2005-04-30 08:30	97	29	100	3,3	17,63	2,42	20,3	1016,51	1,99	-1,53	17,14	6,15	6,4	0,00	2,5
2005-04-30 09:00	98	29	100	2,8	17,73	2,42	20,8	1016,51	1,99	-0,40	17,24	6,15	5,8	0,51	3,0
2005-04-30 09:30	123	29	100	4,5	17,73	2,72	20,8	1016,51	2,29	-4,51	17,24	6,45	5,8	0,51	3,0
2005-04-30 10:00	106	29	100	3,1	17,73	2,62	20,8	1016,51	2,19	-0,18	17,24	6,35	5,2	0,00	3,0
2005-04-30 10:30	133	29	100	3,1	17,63	2,72	20,8	1016,51	2,29	-0,07	17,14	6,45	6,0	0,00	3,0
2005-04-30 11:00	119	29	100	3,7	17,63	2,72	20,8	1016,51	2,29	-2,32	17,14	6,45	6,4	0,00	3,0
2005-04-30 11:30	104	29	100	3,0	17,53	2,72	20,8	1016,51	2,29	-0,07	17,04	6,45	6,0	0,00	3,0
2005-04-30 12:00	115	29	100	3,0	17,43	2,92	20,8	1016,51	2,49	0,15	16,94	6,65	6,4	0,00	3,0
2005-04-30 12:30	127	29	100	2,4	17,33	2,72	20,8	1016,51	2,29	1,06	16,84	6,45	5,4	0,00	3,0
2005-04-30 13:00	110	29	100	2,6	17,33	3,02	20,8	1016,51	2,59	1,37	16,84	6,75	7,1	0,00	3,0
2005-04-30 13:30	137	29	100	3,7	17,33	3,22	20,8	1015,51	2,79	-1,74	16,84	6,95	5,6	0,00	3,0
2005-04-30 14:00	136	29	100	1,8	17,33	3,22	20,8	1015,51	2,79	3,22	16,84	6,95	5,6	0,00	3,0
2005-04-30 14:30	105	29	100	2,6	17,43	3,22	20,8	1015,51	2,79	1,59	16,94	6,95	5,8	0,00	3,0
2005-04-30 15:00	131	29	100	2,8	17,43	3,22	20,8	1015,51	2,79	0,48	16,94	6,95	6,0	0,00	3,0
2005-04-30 15:30	87	29	100	3,1	17,43	3,22	20,8	1015,51	2,79	0,48	16,94	6,95	4,9	0,00	3,0
2005-04-30 16:00	92	29	100	2,0	17,33	3,42	20,8	1015,51	2,99	3,42	16,84	7,15	5,8	0,00	3,0
2005-04-30 16:30	116	29	100	3,9	17,33	3,62	20,8	1015,51	3,19	-1,27	16,84	7,35	6,0	0,00	3,0

Datum	Vindrikt °	Fukt inne Rh%	Fukt ute Rh%	Vindhast m/s	Temp in °C	Temp ute °C	Nb. Mån mm	Tryck Mbar	Dagpp °C	Kyleffekt °C	Vix inne °C	Vix ute °C	Vindby m/s	Korr lufttryck	Nederb./dygn mm
2005-04-30 17:00	84	29	100	2,4	17,23	3,72	20,8	1015,51	3,29	2,11	16,74	7,45	5,8	0,00	3,0
2005-04-30 17:30	103	29	100	2,6	17,13	3,62	20,8	1015,51	3,19	2,01	16,64	7,35	4,5	0,00	3,0
2005-04-30 18:00	134	29	100	4,1	17,13	3,52	20,8	1015,51	3,09	-2,48	16,64	7,25	4,9	0,00	3,0
2005-04-30 18:30	123	29	100	3,1	17,03	3,42	20,8	1014,51	2,99	0,70	16,54	7,15	5,2	0,00	3,0
2005-04-30 19:00	97	29	100	2,0	17,03	3,42	20,8	1014,51	2,99	3,42	16,54	7,15	5,0	0,00	3,0
2005-04-30 19:30	131	29	100	3,7	17,03	3,22	20,8	1014,51	2,79	-1,74	16,54	6,95	5,8	0,00	3,0
2005-04-30 20:00	121	29	100	3,0	17,03	3,12	20,8	1014,51	2,69	0,37	16,54	6,85	6,4	0,00	3,0
2005-04-30 20:30	128	29	100	1,8	17,03	3,02	20,8	1014,51	2,59	3,02	16,54	6,75	6,2	0,00	3,0
2005-04-30 21:00	119	29	100	3,0	17,13	2,72	20,8	1014,51	2,29	-0,07	16,64	6,45	6,0	0,00	3,0
2005-04-30 21:30	126	29	100	3,0	17,23	2,52	20,8	1014,51	2,09	-0,29	16,74	6,25	5,2	0,00	3,0
2005-04-30 22:00	126	29	100	3,7	17,23	2,32	20,8	1014,51	1,89	-2,79	16,74	6,05	5,8	0,00	3,0
2005-04-30 22:30	105	29	100	2,8	17,33	2,12	20,8	1014,51	1,69	-0,72	16,84	5,85	4,3	0,00	3,0
2005-04-30 23:00	111	29	100	2,2	17,33	2,02	20,8	1014,51	1,59	2,02	16,84	5,75	4,7	0,00	3,0
2005-04-30 23:30	120	30	100	3,9	17,53	1,92	20,8	1014,51	1,49	-3,25	17,08	5,65	4,5	0,00	3,0
2005-05-01 00:00	110	30	100	3,1	17,53	1,82	20,8	1014,51	1,39	-1,05	17,08	5,55	4,5	0,00	0,0
Medelvärde Månad	215	28	69	1,9	16,71	3,34		1012,57	-2,94	1,97	16,19	4,88	3,7		0,0
Min	0	27	33	0,0	15,43	-5,49		988,50	-11,41	-12,17	14,90	-4,05	0,0		0,0
Max	356	30	100	10,0	18,13	14,33	20,8	1029,52	5,28	14,33	17,61	14,03	12,3		