

Medeltemperaturer / Max / Min

● Kyleff med °C
 ● Dygns med °C
 ▲ Temp Max
 ● Temp Min
 — Temperatur

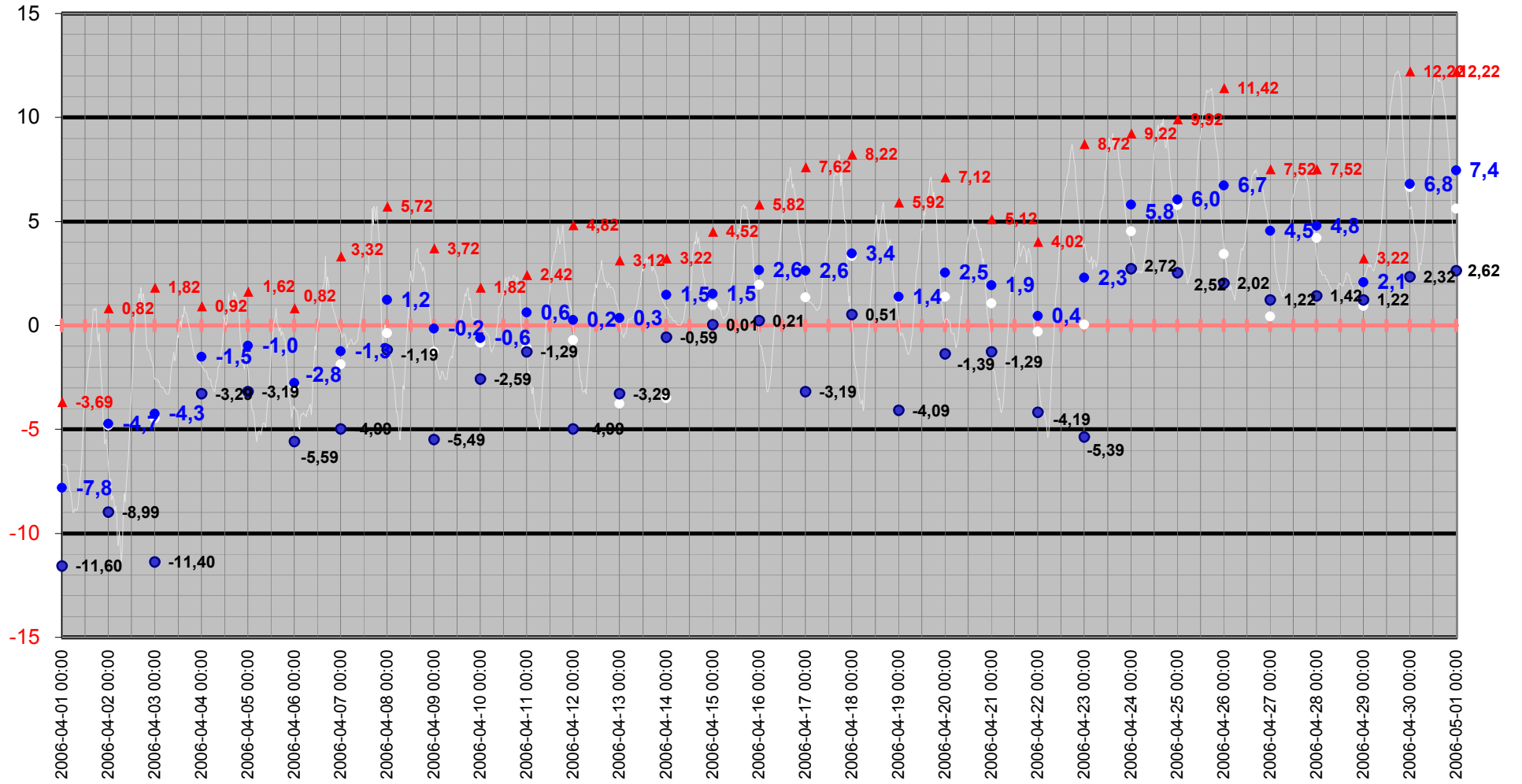

Medeltemperatur

□ Kyleff med °C ● Dygns med °C — Temperatur °C — Kyleffekt °C

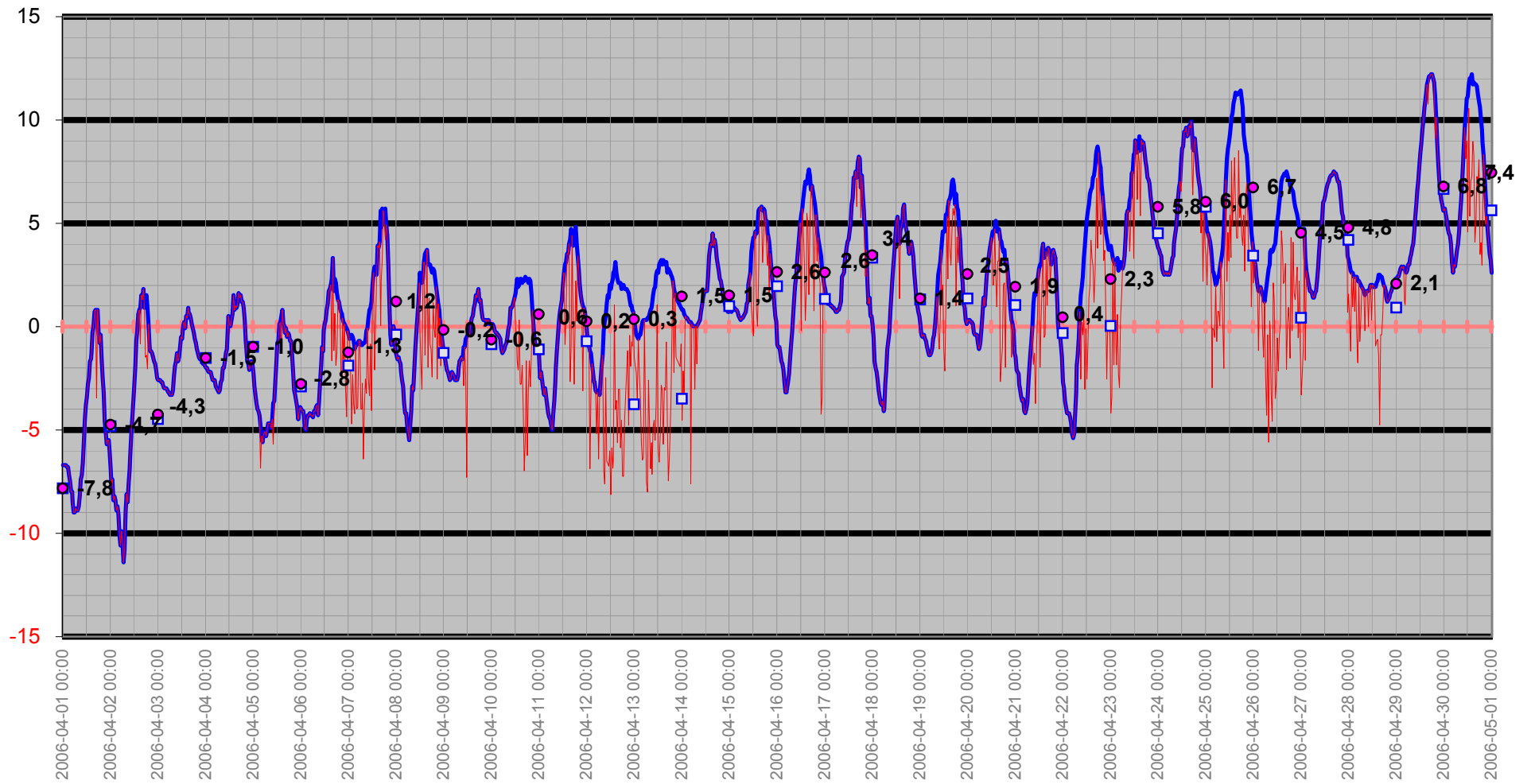

Temperatur/Vindby

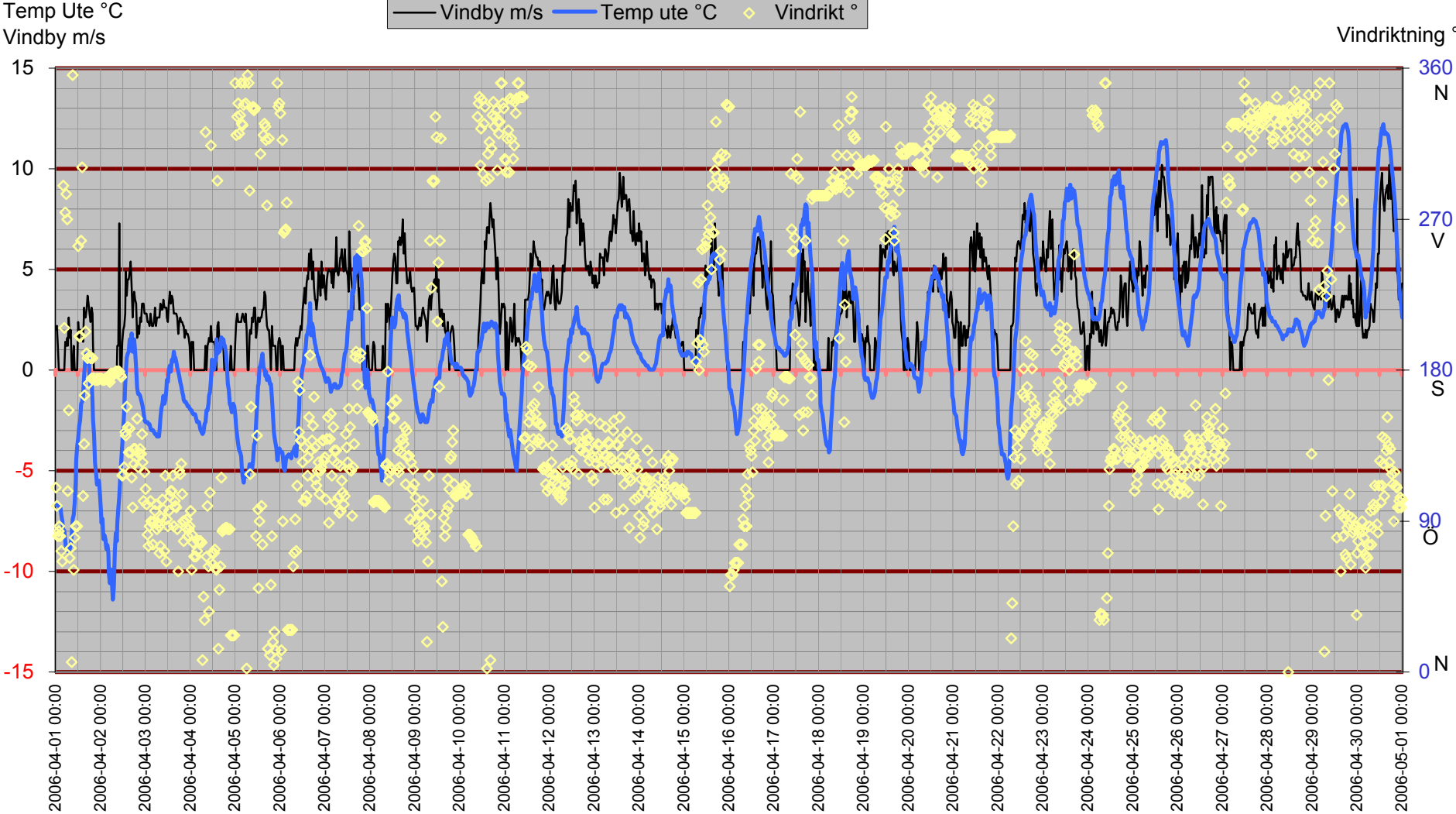

Inne

Temp inne °C

Vindby m/s

Temp in °C — Vindby m/s — Temp ute °C — Fukt inne Rh%

Rh % inne

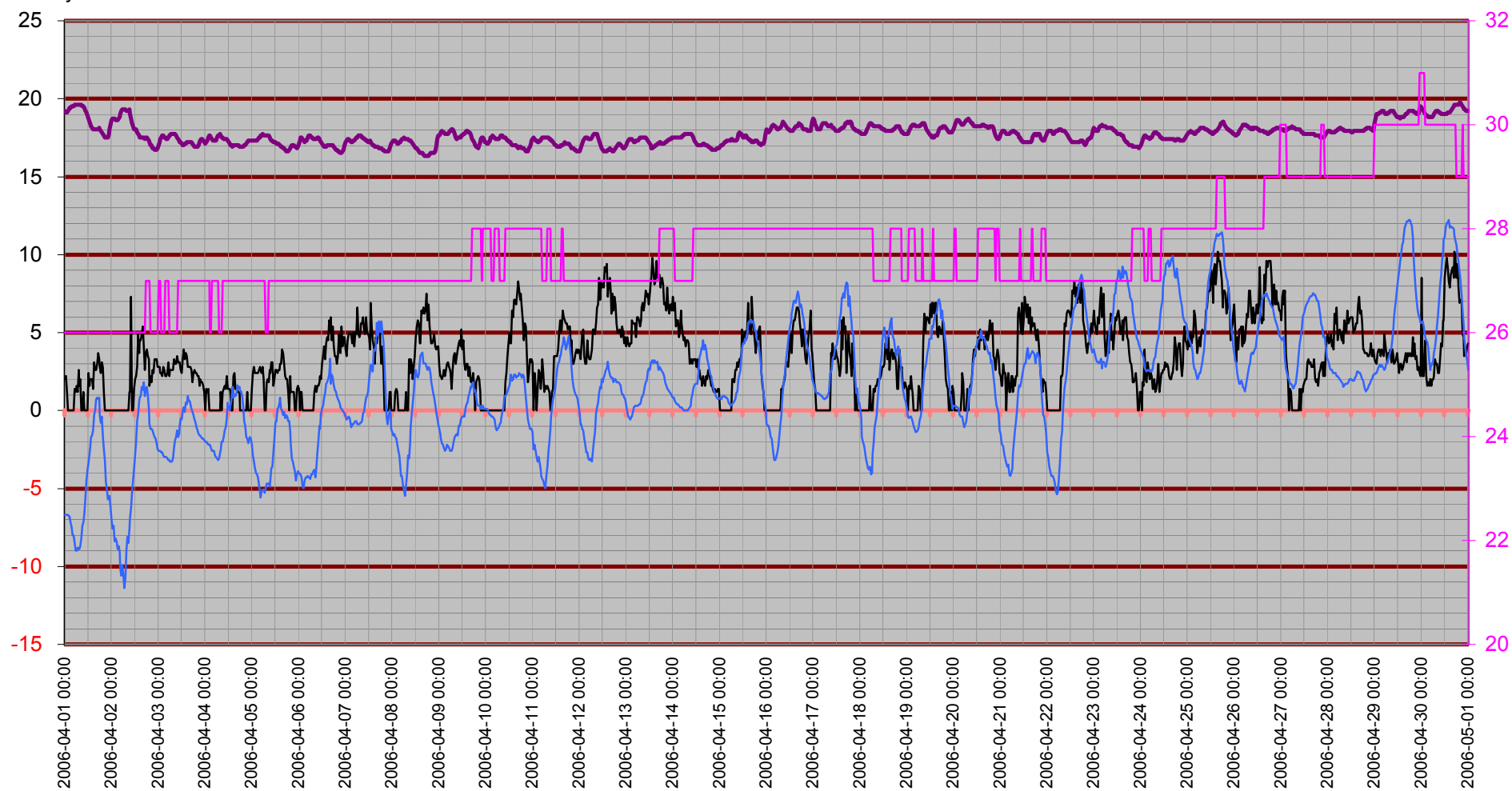

Temperatur inne

Temp in °C

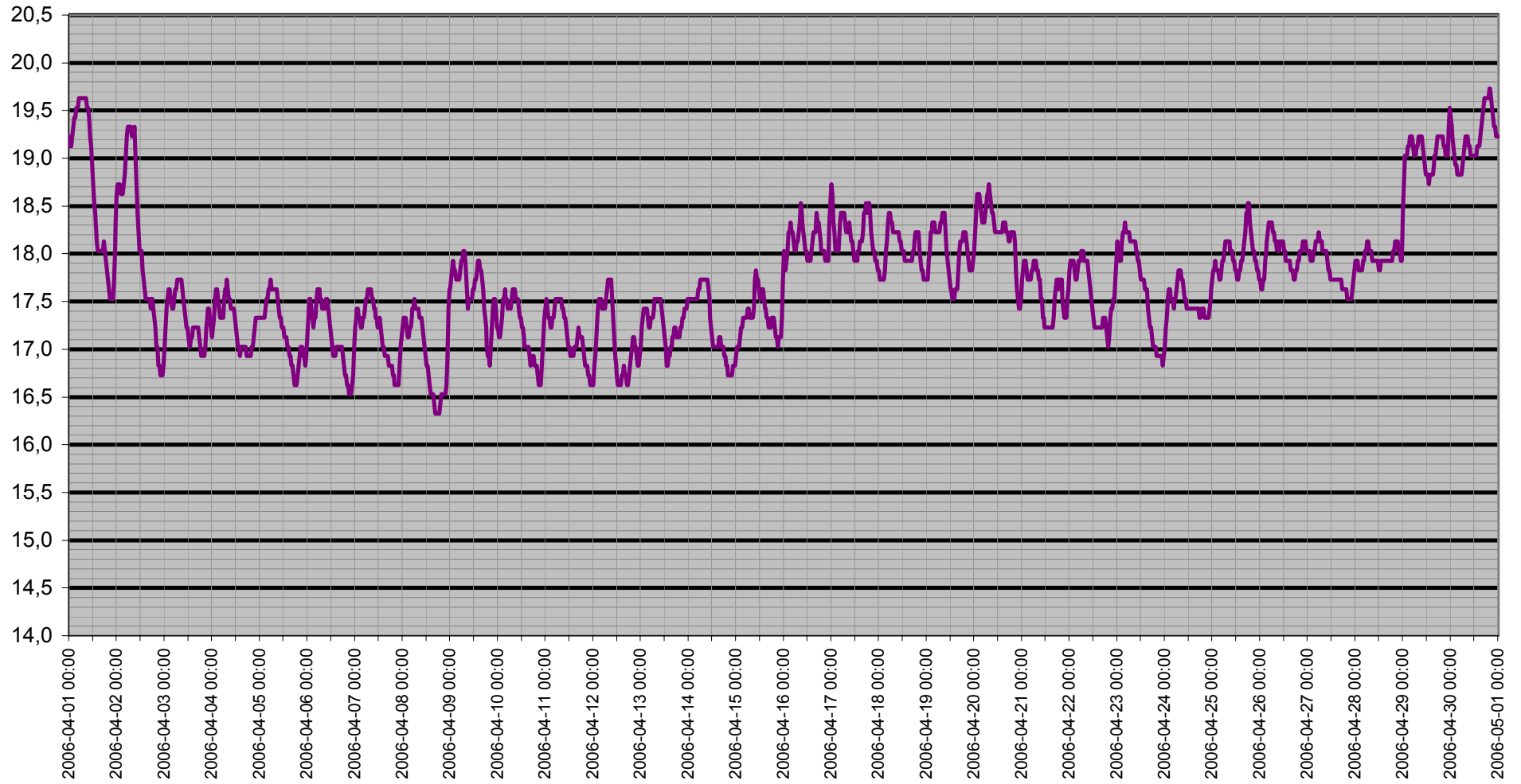

Dagpunkt/Temperatur

Vindhast m/s Daggp °C Temp ute °C Fukt ute Rh%

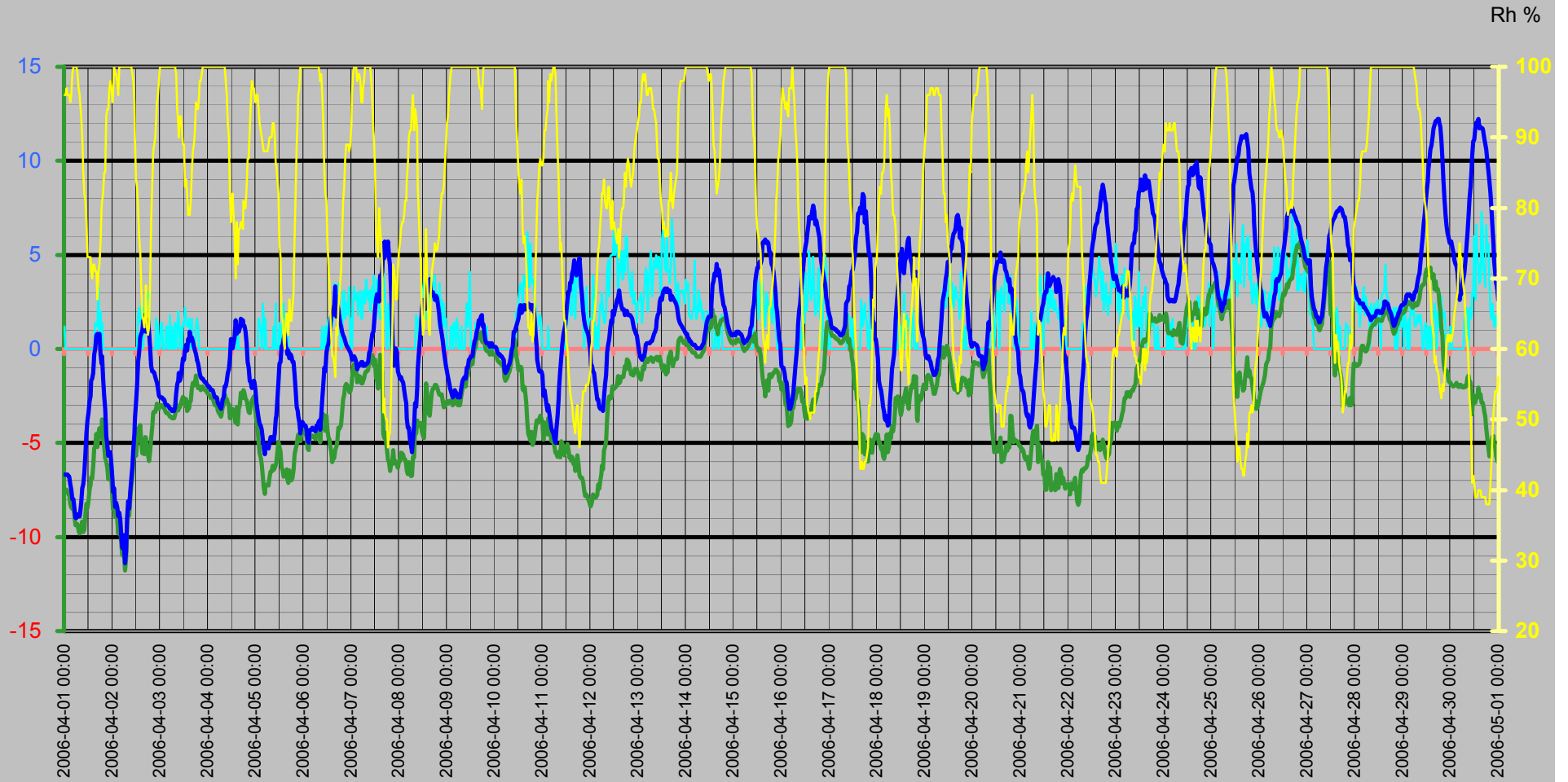

Vinddata

Vindhastighet m/s
Vindby m/s

Vindhast m/s — Vindby m/s ◊ Vindrikt ° — Fukt ute Rh%

Vindriktning °
Rh %

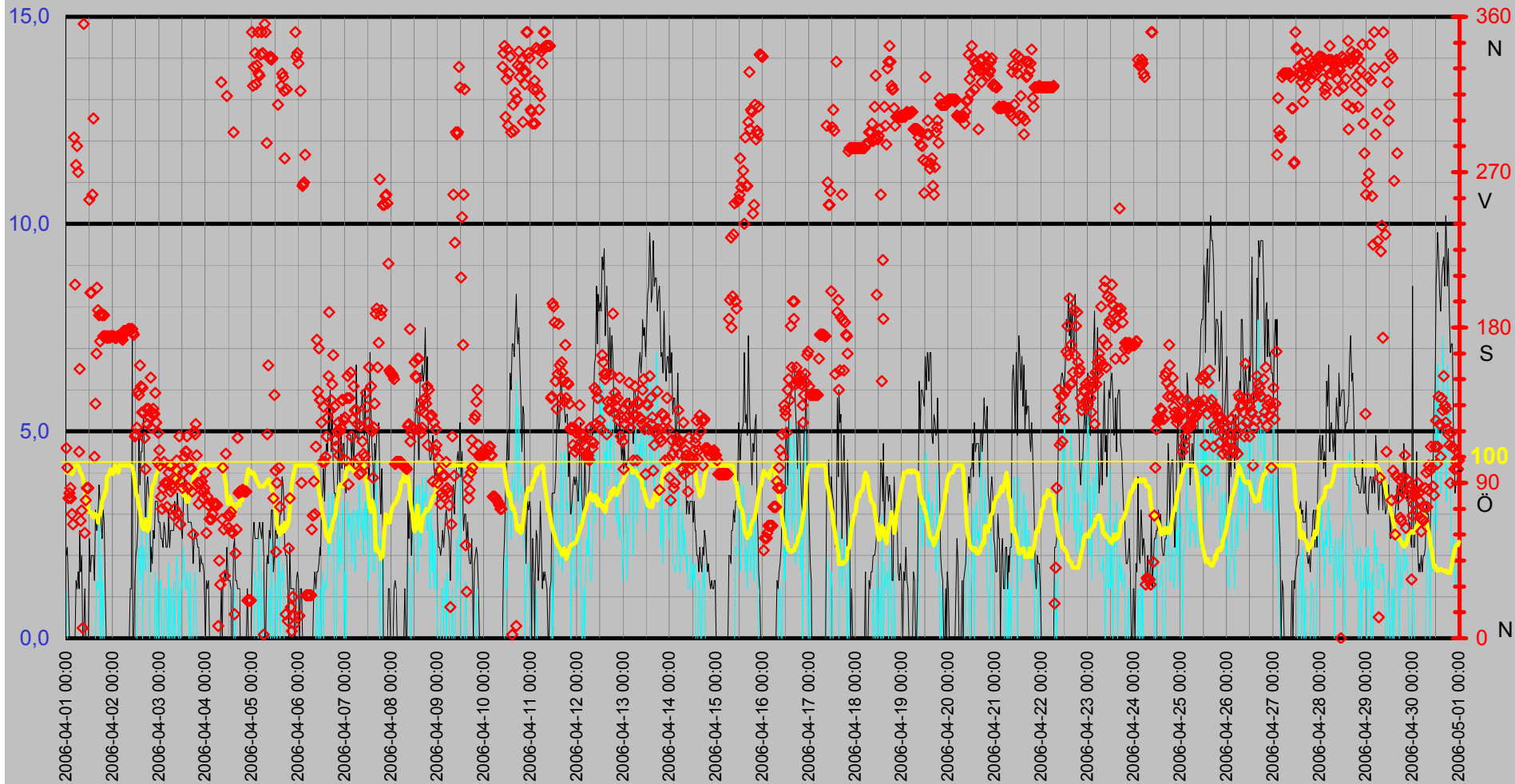

Luftfukt Kyleffekt Temp Vind Medeltemperatur

Temp °C
Vind m/s

● Dygns med °C Vindhast m/s Kyleffekt °C Temp ute °C Fukt ute Rh%

Rh %

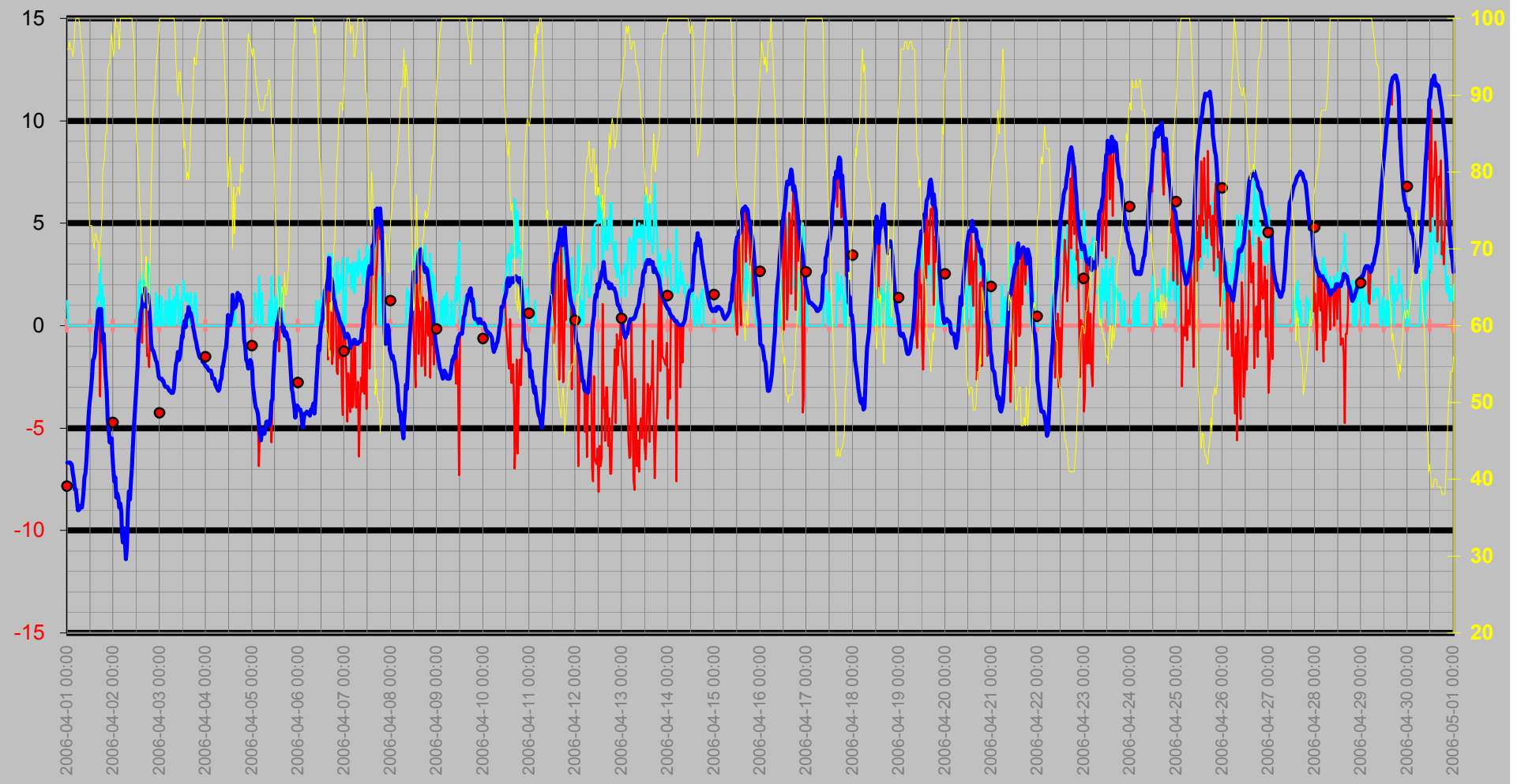

Nederbörd

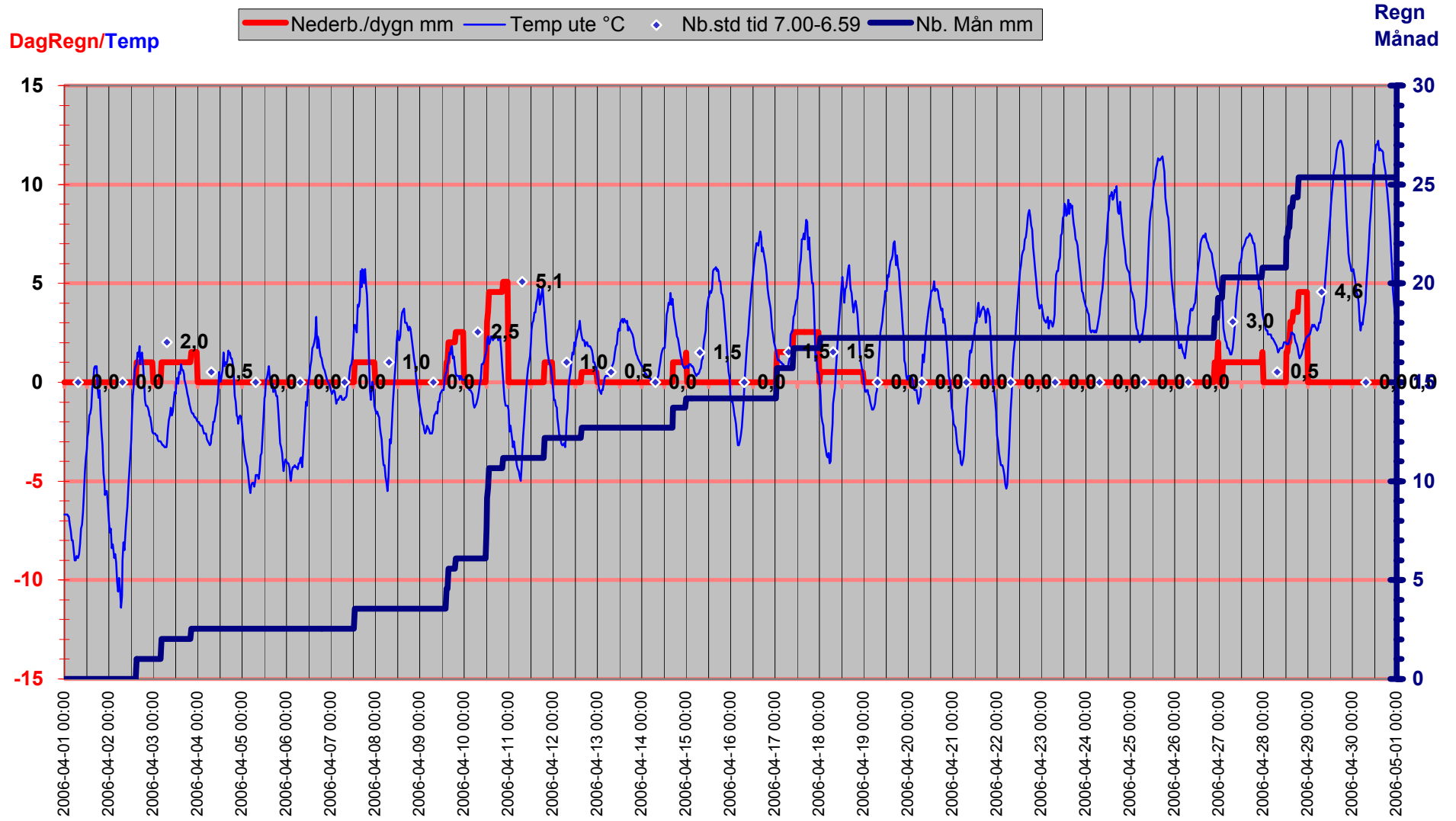

Luftryck/Nederbörd

◆ Luftryck mbar
 — Nederb./dygn mm
 △ Nb.std tid 7.00-6.59

Luftryck

Nederbör

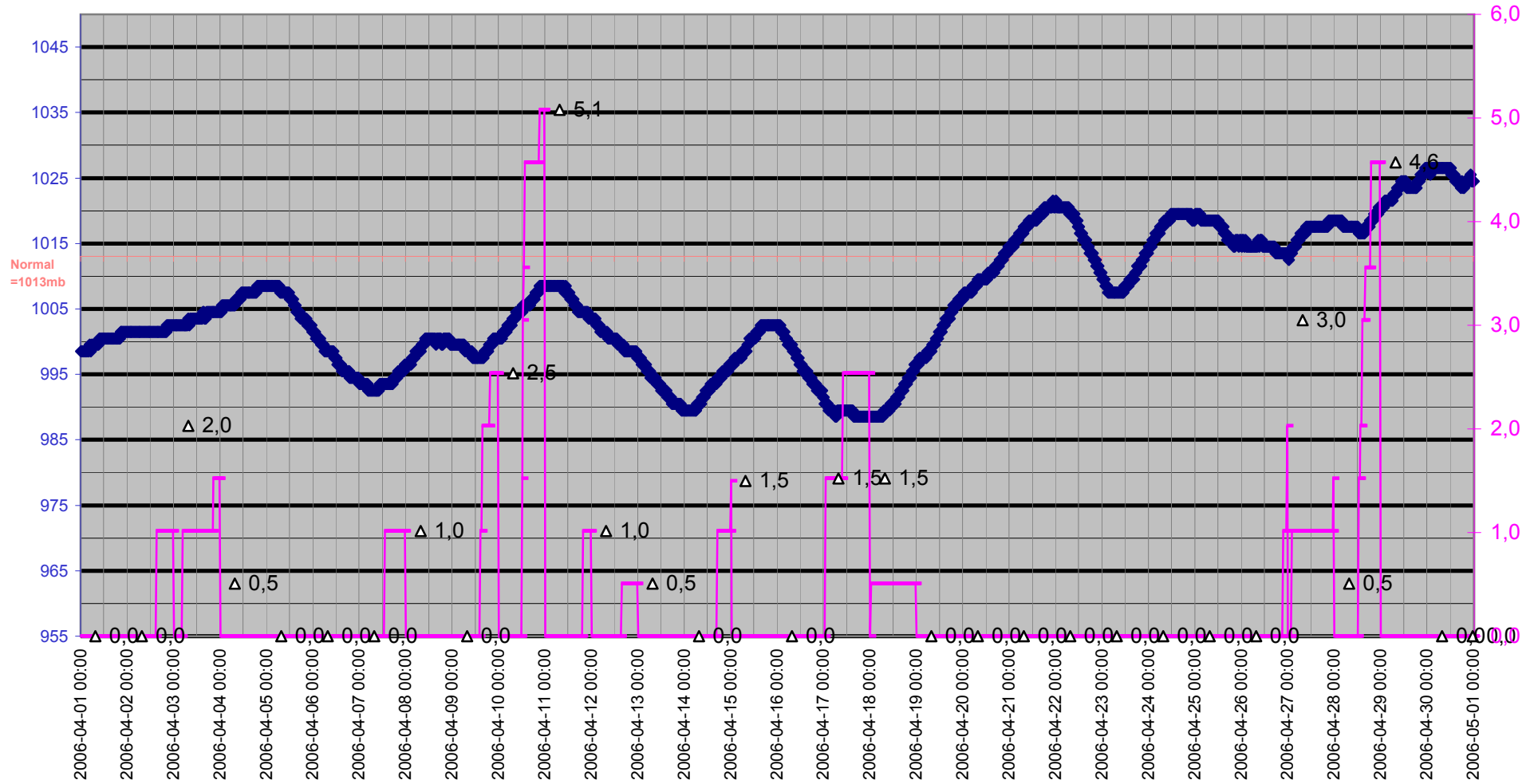

Grund

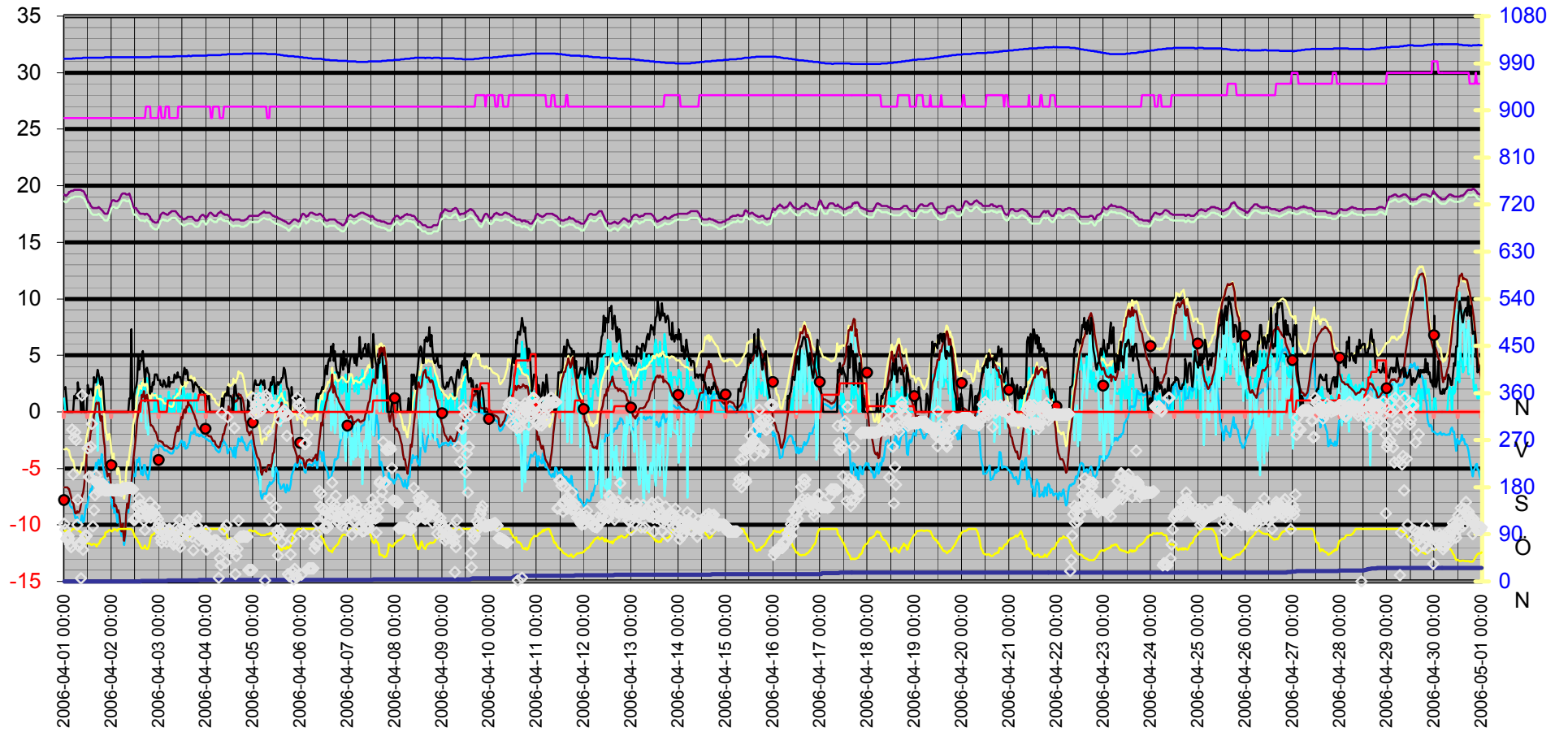
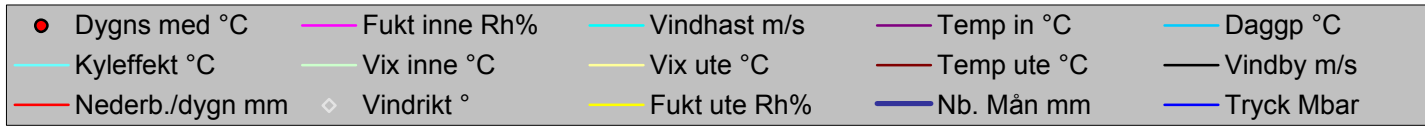

Datum	Vindrikt °	Fukt inne Rh%	Fukt ute Rh%	Vindhast m/s	Temp in °C	Temp ute °C	Nb. Mån mm	Tryck Mbar	Dagpp °C	Kyleffekt °C	Vix inne °C	Vix ute °C	Vindby m/s	Korr lufttryck	Nederb./dygn mm
2006-04-01 00:00	110	26	96	1,2	19,23	-6,69	0,0	998,51	-7,63	-6,69	18,64	-3,31	2,0	0,00	0,0
2006-04-01 00:30	99	26	96	0,0	19,13	-6,69	0,0	998,51	-7,63	-6,69	18,54	-3,31	2,2	0,00	0,0
2006-04-01 01:00	81	26	97	0,0	19,13	-6,69	0,0	998,51	-7,50	-6,69	18,54	-3,22	1,2	0,00	0,0
2006-04-01 01:30	84	26	96	0,0	19,23	-6,69	0,0	998,51	-7,63	-6,69	18,64	-3,31	0,0	0,00	0,0
2006-04-01 02:00	87	26	96	0,0	19,33	-6,79	0,0	998,51	-7,73	-6,79	18,74	-3,41	0,0	0,00	0,0
2006-04-01 02:30	81	26	96	0,0	19,43	-6,79	0,0	998,51	-7,73	-6,79	18,84	-3,41	0,0	0,00	0,0
2006-04-01 03:00	72	26	95	0,0	19,43	-7,19	0,0	998,51	-8,27	-7,19	18,84	-3,89	0,0	0,00	0,0
2006-04-01 03:30	66	26	96	0,0	19,53	-7,49	0,0	998,51	-8,43	-7,49	18,94	-4,11	0,0	0,00	0,0
2006-04-01 04:00	290	26	99	0,0	19,53	-7,99	0,0	998,51	-8,52	-7,99	18,94	-4,35	0,0	0,00	0,0
2006-04-01 04:30	205	26	100	0,0	19,53	-7,99	0,0	999,51	-8,39	-7,99	18,94	-4,26	0,0	0,00	0,0
2006-04-01 05:00	274	26	100	0,0	19,63	-8,49	0,0	998,51	-8,88	-8,49	19,04	-4,76	1,4	0,00	0,0
2006-04-01 05:30	285	26	100	0,0	19,63	-8,99	0,0	999,51	-9,38	-8,99	19,04	-5,26	1,2	0,00	0,0
2006-04-01 06:00	270	26	100	0,0	19,63	-8,99	0,0	999,51	-9,38	-8,99	19,04	-5,26	1,6	0,00	0,0
2006-04-01 06:30	108	26	99	0,0	19,63	-8,79	0,0	999,51	-9,32	-8,79	19,04	-5,15	1,2	0,00	0,0
2006-04-01 07:00	156	26	97	0,0	19,63	-8,89	0,0	999,51	-9,68	-8,89	19,04	-5,42	2,6	0,00	0,0
2006-04-01 07:30	68	26	96	0,0	19,63	-8,89	0,0	999,51	-9,82	-8,89	19,04	-5,51	1,6	0,00	0,0
2006-04-01 08:00	74	26	95	0,0	19,63	-8,69	0,0	999,51	-9,76	-8,69	19,04	-5,39	2,0	0,00	0,0
2006-04-01 08:30	6	26	93	0,0	19,63	-8,19	0,0	999,51	-9,54	-8,19	19,04	-5,06	0,0	0,00	0,0
2006-04-01 09:00	356	26	90	0,0	19,53	-7,39	0,0	999,51	-9,18	-7,39	18,94	-4,50	0,0	0,00	0,0
2006-04-01 09:30	61	26	85	0,0	19,53	-7,19	0,0	1000,51	-9,74	-7,19	18,94	-4,69	1,2	0,00	0,0
2006-04-01 10:00	80	26	82	0,0	19,43	-6,59	0,0	1000,51	-9,62	-6,59	18,84	-4,31	0,0	0,00	0,0
2006-04-01 10:30	87	26	81	0,0	19,23	-5,59	0,0	1000,51	-8,81	-5,59	18,64	-3,39	0,0	0,00	0,0
2006-04-01 11:00	87	26	78	0,0	19,13	-4,49	0,0	1000,51	-8,25	-4,49	18,54	-2,50	0,0	0,00	0,0
2006-04-01 11:30	87	26	73	0,0	18,93	-3,79	0,0	1000,51	-8,46	-3,79	18,34	-2,15	0,0	0,00	0,0
2006-04-01 12:00	254	26	73	0,0	18,73	-3,39	0,0	1000,51	-8,07	-3,39	18,14	-1,75	2,4	0,00	0,0
2006-04-01 12:30	200	26	73	0,0	18,53	-2,79	0,0	1000,51	-7,49	-2,79	17,94	-1,15	1,6	0,00	0,0
2006-04-01 13:00	200	26	73	0,0	18,43	-2,49	0,0	1000,51	-7,21	-2,49	17,84	-0,85	2,0	0,00	0,0
2006-04-01 13:30	257	26	71	0,0	18,23	-1,69	0,0	1000,51	-6,81	-1,69	17,64	-0,18	2,0	0,00	0,0
2006-04-01 14:00	301	26	70	0,0	18,13	-1,59	0,0	1000,51	-6,91	-1,59	17,54	-0,14	2,0	0,00	0,0
2006-04-01 14:30	105	26	72	0,0	18,03	-1,29	0,0	1000,51	-6,24	-1,29	17,44	0,29	1,4	0,00	0,0
2006-04-01 15:00	136	26	72	0,0	18,03	-0,29	0,0	1000,51	-5,28	-0,29	17,44	1,29	3,1	0,00	0,0
2006-04-01 15:30	165	26	71	1,4	18,03	0,01	0,0	1000,51	-5,19	0,01	17,44	1,52	2,6	0,00	0,0
2006-04-01 16:00	203	26	71	1,2	18,03	0,72	0,0	1000,51	-4,51	0,72	17,44	2,22	2,6	0,00	0,0
2006-04-01 16:30	190	26	67	1,2	18,03	0,82	0,0	1000,51	-5,22	0,82	17,44	2,07	3,0	0,00	0,0
2006-04-01 17:00	187	26	71	3,3	18,03	0,72	0,0	1000,51	-4,51	-3,45	17,44	2,22	3,7	0,00	0,0
2006-04-01 17:30	172	26	72	0,0	18,13	0,82	0,0	1000,51	-4,22	0,82	17,54	2,39	3,3	0,00	0,0
2006-04-01 18:00	188	26	75	2,0	18,03	-0,29	0,0	1000,51	-4,72	-0,29	17,44	1,49	2,8	0,00	0,0
2006-04-01 18:30	187	26	80	0,0	17,93	-0,79	0,0	1000,51	-4,31	-0,79	17,33	1,34	2,4	0,00	0,0
2006-04-01 19:00	175	26	81	1,4	17,83	-0,39	0,0	1000,51	-3,75	-0,39	17,23	1,82	3,1	0,00	0,0
2006-04-01 19:30	187	26	82	0,0	17,73	-1,59	0,0	1000,51	-4,75	-1,59	17,13	0,69	2,8	0,00	0,0
2006-04-01 20:00	175	26	85	0,0	17,63	-2,49	0,0	1000,51	-5,14	-2,49	17,03	0,01	1,2	0,00	0,0
2006-04-01 20:30	175	26	85	0,0	17,53	-3,19	0,0	1001,51	-5,82	-3,19	16,93	-0,69	0,0	0,00	0,0
2006-04-01 21:00	174	26	93	0,0	17,53	-4,59	0,0	1001,51	-5,98	-4,59	16,93	-1,45	0,0	0,00	0,0
2006-04-01 21:30	174	26	94	0,0	17,53	-5,09	0,0	1001,51	-6,33	-5,09	16,93	-1,87	0,0	0,00	0,0
2006-04-01 22:00	175	26	94	0,0	17,53	-5,69	0,0	1001,51	-6,92	-5,69	16,93	-2,47	0,0	0,00	0,0
2006-04-01 22:30	174	26	97	0,0	17,73	-5,49	0,0	1001,51	-6,30	-5,49	17,13	-2,02	0,0	0,00	0,0

Datum	Vindrikt °	Fukt inne Rh%	Fukt ute Rh%	Vindhast m/s	Temp in °C	Temp ute °C	Nb. Mån mm	Tryck Mbar	Daggp °C	Kyleffekt °C	Vix inne °C	Vix ute °C	Vindby m/s	Korr lufttryck	Nederb./dygn mm
2006-04-01 23:00	175	26	98	0,0	18,03	-5,49	0,0	1001,51	-6,16	-5,49	17,44	-1,93	0,0	0,00	0,0
2006-04-01 23:30	175	26	97	0,0	18,33	-6,19	0,0	1001,51	-7,00	-6,19	17,74	-2,72	0,0	0,00	0,0
2006-04-02 00:00	175	26	95	0,0	18,63	-6,99	0,0	1001,51	-8,07	-6,99	18,04	-3,69	0,0	0,00	0,0
2006-04-02 00:30	175	26	96	0,0	18,73	-7,59	0,0	1001,51	-8,53	-7,59	18,14	-4,21	0,0	0,00	0,0
2006-04-02 01:00	174	26	100	0,0	18,73	-7,39	0,0	1001,51	-7,79	-7,39	18,14	-3,66	0,0	0,00	0,0
2006-04-02 01:30	174	26	99	0,0	18,73	-8,39	0,0	1001,51	-8,92	-8,39	18,14	-4,75	0,0	0,00	0,0
2006-04-02 02:00	174	26	99	0,0	18,63	-8,19	0,0	1001,51	-8,72	-8,19	18,04	-4,55	0,0	0,00	0,0
2006-04-02 02:30	175	26	98	0,0	18,63	-8,39	0,0	1001,51	-9,05	-8,39	18,04	-4,84	0,0	0,00	0,0
2006-04-02 03:00	175	26	96	0,0	18,63	-8,89	0,0	1001,51	-9,82	-8,89	18,04	-5,51	0,0	0,00	0,0
2006-04-02 03:30	175	26	100	0,0	18,73	-8,69	0,0	1001,51	-9,08	-8,69	18,14	-4,96	0,0	0,00	0,0
2006-04-02 04:00	174	26	100	0,0	18,83	-9,09	0,0	1001,51	-9,48	-9,09	18,24	-5,36	0,0	0,00	0,0
2006-04-02 04:30	174	26	100	0,0	19,03	-10,09	0,0	1001,51	-10,48	-10,09	18,44	-6,36	0,0	0,00	0,0
2006-04-02 05:00	173	26	100	0,0	19,23	-10,59	0,0	1001,51	-10,98	-10,59	18,64	-6,87	0,0	0,00	0,0
2006-04-02 05:30	178	26	100	0,0	19,33	-9,89	0,0	1001,51	-10,28	-9,89	18,74	-6,16	0,0	0,00	0,0
2006-04-02 06:00	178	26	100	0,0	19,33	-10,49	0,0	1001,51	-10,88	-10,49	18,74	-6,77	0,0	0,00	0,0
2006-04-02 06:30	178	26	100	0,0	19,33	-11,40	0,0	1001,51	-11,78	-11,40	18,74	-7,67	0,0	0,00	0,0
2006-04-02 07:00	178	26	100	0,0	19,33	-10,80	0,0	1001,51	-11,18	-10,80	18,74	-7,07	0,0	0,00	0,0
2006-04-02 07:30	178	26	100	0,0	19,23	-8,99	0,0	1001,51	-9,38	-8,99	18,64	-5,26	0,0	0,00	0,0
2006-04-02 08:00	179	26	100	0,0	19,23	-8,09	0,0	1001,51	-8,49	-8,09	18,64	-4,36	0,0	0,00	0,0
2006-04-02 08:30	179	26	100	0,0	19,23	-8,49	0,0	1001,51	-8,88	-8,49	18,64	-4,76	0,0	0,00	0,0
2006-04-02 09:00	179	26	100	0,0	19,33	-7,59	0,0	1001,51	-7,99	-7,59	18,74	-3,86	1,2	0,00	0,0
2006-04-02 09:30	179	26	100	0,0	19,03	-6,89	0,0	1001,51	-7,29	-6,89	18,44	-3,16	1,2	0,00	0,0
2006-04-02 10:00	179	26	99	0,0	18,73	-6,29	0,0	1001,51	-6,82	-6,29	18,14	-2,65	7,3	0,00	0,0
2006-04-02 10:30	177	26	98	0,0	18,43	-5,29	0,0	1001,51	-5,97	-5,29	17,84	-1,73	0,0	0,00	0,0
2006-04-02 11:00	176	26	95	0,0	18,23	-4,49	0,0	1001,51	-5,59	-4,49	17,64	-1,19	0,0	0,00	0,0
2006-04-02 11:30	117	26	90	0,0	18,03	-3,69	0,0	1001,51	-5,54	-3,69	17,44	-0,80	1,4	0,00	0,0
2006-04-02 12:00	118	26	84	0,0	18,03	-2,89	0,0	1001,51	-5,69	-2,89	17,44	-0,46	2,0	0,00	0,0
2006-04-02 12:30	122	26	83	0,0	18,03	-1,99	0,0	1001,51	-4,97	-1,99	17,44	0,36	2,2	0,00	0,0
2006-04-02 13:00	143	26	80	1,8	17,83	-0,69	0,0	1001,51	-4,21	-0,69	17,23	1,44	2,8	0,00	0,0
2006-04-02 13:30	141	26	76	2,2	17,73	-0,19	0,0	1001,51	-4,44	-0,19	17,13	1,66	4,9	0,00	0,0
2006-04-02 14:00	158	26	74	1,4	17,63	0,61	0,0	1001,51	-4,04	0,61	17,03	2,32	3,7	0,00	0,0
2006-04-02 14:30	146	26	69	2,0	17,53	0,82	0,0	1001,51	-4,81	0,82	16,93	2,19	4,5	0,00	0,0
2006-04-02 15:00	131	26	65	2,6	17,53	0,92	1,0	1001,51	-5,54	-0,84	16,93	2,04	4,5	1,02	1,0
2006-04-02 15:30	145	26	64	0,0	17,53	1,52	1,0	1001,51	-5,19	1,52	16,93	2,58	4,9	1,02	1,0
2006-04-02 16:00	131	26	63	2,2	17,53	1,32	1,0	1001,51	-5,60	1,32	16,93	2,32	5,4	0,00	1,0
2006-04-02 16:30	116	26	65	1,8	17,53	1,82	1,0	1001,51	-4,69	1,82	16,93	2,94	4,1	0,00	1,0
2006-04-02 17:00	98	26	69	1,6	17,43	0,92	1,0	1001,51	-4,72	0,92	16,83	2,29	2,6	0,00	1,0
2006-04-02 17:30	133	27	63	3,0	17,53	1,42	1,0	1001,51	-5,50	-1,49	16,97	2,42	3,7	0,00	1,0
2006-04-02 18:00	124	27	62	3,0	17,53	1,52	1,0	1001,51	-5,63	-1,38	16,97	2,46	3,9	0,00	1,0
2006-04-02 18:30	133	27	63	2,8	17,43	0,92	1,0	1001,51	-5,97	-2,03	16,87	1,92	3,5	0,00	1,0
2006-04-02 19:00	128	27	69	0,0	17,33	0,11	1,0	1001,51	-5,48	0,11	16,77	1,49	3,3	0,00	1,0
2006-04-02 19:30	151	27	78	0,0	17,23	-0,89	1,0	1001,51	-4,76	-0,89	16,67	1,10	1,6	0,00	1,0
2006-04-02 20:00	122	26	83	0,0	17,03	-1,19	1,0	1001,51	-4,19	-1,19	16,43	1,16	2,2	0,00	1,0
2006-04-02 20:30	130	26	88	0,0	17,03	-1,19	1,0	1002,51	-3,38	-1,19	16,43	1,55	1,8	0,00	1,0
2006-04-02 21:00	133	26	89	0,0	16,83	-1,29	1,0	1002,51	-3,33	-1,29	16,23	1,53	2,6	0,00	1,0
2006-04-02 21:30	130	26	90	0,0	16,83	-1,49	1,0	1002,51	-3,37	-1,49	16,23	1,41	2,4	0,00	1,0

Datum	Vindrikt °	Fukt inne Rh%	Fukt ute Rh%	Vindhast m/s	Temp in °C	Temp ute °C	Nb. Mån mm	Tryck Mbar	Dagpp °C	Kyleffekt °C	Vix inne °C	Vix ute °C	Vindby m/s	Korr lufttryck	Nederb./dygn mm
2006-04-02 22:00	142	26	93	1,6	16,73	-1,69	1,0	1002,51	-3,11	-1,69	16,13	1,45	3,3	0,00	1,0
2006-04-02 22:30	125	26	95	0,0	16,73	-1,79	1,0	1002,51	-2,91	-1,79	16,13	1,51	3,3	0,00	1,0
2006-04-02 23:00	102	26	96	1,4	16,73	-2,09	1,0	1002,51	-3,07	-2,09	16,13	1,30	3,3	0,00	1,0
2006-04-02 23:30	119	26	98	0,0	16,83	-2,49	1,0	1002,51	-3,18	-2,49	16,23	1,07	2,8	0,00	1,0
2006-04-03 00:00	109	27	100	0,0	17,03	-2,59	1,0	1002,51	-3,00	-2,59	16,47	1,14	2,8	0,00	0,0
2006-04-03 00:30	100	27	100	1,4	17,23	-2,59	1,0	1002,51	-3,00	-2,59	16,67	1,14	2,8	0,00	0,0
2006-04-03 01:00	82	27	100	1,4	17,43	-2,59	1,0	1002,51	-3,00	-2,59	16,87	1,14	2,4	0,00	0,0
2006-04-03 01:30	75	26	100	0,0	17,53	-2,69	1,0	1002,51	-3,10	-2,69	16,93	1,04	2,4	0,00	0,0
2006-04-03 02:00	87	26	100	0,0	17,63	-2,69	1,0	1002,51	-3,10	-2,69	17,03	1,04	2,2	0,00	0,0
2006-04-03 02:30	102	26	100	0,0	17,63	-2,89	1,0	1002,51	-3,30	-2,89	17,03	0,84	2,8	0,00	0,0
2006-04-03 03:00	90	26	100	1,2	17,53	-2,99	1,0	1002,51	-3,40	-2,99	16,93	0,74	2,6	0,00	0,0
2006-04-03 03:30	89	27	100	1,2	17,53	-2,99	1,0	1002,51	-3,40	-2,99	16,97	0,74	2,2	0,00	0,0
2006-04-03 04:00	76	27	100	0,0	17,43	-2,99	1,0	1002,51	-3,40	-2,99	16,87	0,74	2,2	0,00	0,0
2006-04-03 04:30	90	27	100	0,0	17,43	-3,09	2,0	1002,51	-3,50	-3,09	16,87	0,64	2,4	1,02	1,0
2006-04-03 05:00	96	27	100	1,8	17,53	-3,19	2,0	1002,51	-3,60	-3,19	16,97	0,54	3,1	1,02	1,0
2006-04-03 05:30	100	26	100	0,0	17,63	-3,19	2,0	1002,51	-3,60	-3,19	17,03	0,54	2,2	0,00	1,0
2006-04-03 06:00	85	26	100	1,2	17,63	-3,29	2,0	1002,51	-3,70	-3,29	17,03	0,44	2,6	0,00	1,0
2006-04-03 06:30	89	26	100	0,0	17,73	-3,29	2,0	1002,51	-3,70	-3,29	17,13	0,44	2,6	0,00	1,0
2006-04-03 07:00	87	26	100	0,0	17,73	-3,29	2,0	1002,51	-3,70	-3,29	17,13	0,44	2,6	0,00	1,0
2006-04-03 07:30	71	26	100	1,4	17,73	-3,09	2,0	1003,51	-3,50	-3,09	17,13	0,64	2,6	0,00	1,0
2006-04-03 08:00	75	26	99	0,0	17,73	-2,39	2,0	1002,51	-2,94	-2,39	17,13	1,26	3,3	0,00	1,0
2006-04-03 08:30	92	26	94	1,2	17,73	-1,89	2,0	1003,51	-3,16	-1,89	17,13	1,33	3,0	0,00	1,0
2006-04-03 09:00	103	26	92	2,0	17,63	-1,69	2,0	1003,51	-3,26	-1,69	17,03	1,37	3,0	0,00	1,0
2006-04-03 09:30	97	26	90	1,6	17,53	-1,29	2,0	1003,51	-3,17	-1,29	16,93	1,61	3,5	0,00	1,0
2006-04-03 10:00	72	27	93	0,0	17,43	-1,69	2,0	1003,51	-3,11	-1,69	16,87	1,45	3,1	0,00	1,0
2006-04-03 10:30	117	27	93	1,2	17,33	-1,49	2,0	1003,51	-2,91	-1,49	16,77	1,65	3,1	0,00	1,0
2006-04-03 11:00	66	27	91	0,0	17,23	-0,99	2,0	1003,51	-2,72	-0,99	16,67	1,99	3,1	0,00	1,0
2006-04-03 11:30	91	27	89	1,4	17,23	-0,49	2,0	1003,51	-2,54	-0,49	16,67	2,33	2,6	0,00	1,0
2006-04-03 12:00	87	27	89	1,2	17,13	-0,59	2,0	1003,51	-2,64	-0,59	16,57	2,23	2,4	0,00	1,0
2006-04-03 12:30	96	27	83	2,2	17,03	0,01	2,0	1003,51	-3,02	0,01	16,47	2,37	3,3	0,00	1,0
2006-04-03 13:00	105	27	84	1,6	17,03	0,21	2,0	1003,51	-2,66	0,21	16,47	2,64	3,9	0,00	1,0
2006-04-03 13:30	108	27	82	1,2	17,13	-0,09	2,0	1003,51	-3,29	-0,09	16,57	2,19	3,3	0,00	1,0
2006-04-03 14:00	108	27	79	1,2	17,13	0,51	2,0	1003,51	-3,22	0,51	16,57	2,57	3,7	0,00	1,0
2006-04-03 14:30	117	27	80	1,6	17,23	0,41	2,0	1003,51	-3,15	0,41	16,67	2,55	3,5	0,00	1,0
2006-04-03 15:00	87	27	79	1,2	17,23	0,92	2,0	1004,51	-2,84	0,92	16,67	2,97	2,8	0,00	1,0
2006-04-03 15:30	102	27	81	0,0	17,23	0,61	2,0	1004,51	-2,78	0,61	16,67	2,82	2,8	0,00	1,0
2006-04-03 16:00	99	27	85	1,6	17,23	0,61	2,0	1003,51	-2,10	0,61	16,67	3,12	2,8	0,00	1,0
2006-04-03 16:30	98	27	88	0,0	17,23	0,41	2,0	1003,51	-1,81	0,41	16,67	3,15	2,8	0,00	1,0
2006-04-03 17:00	85	27	89	0,0	17,23	0,11	2,0	1004,51	-1,95	0,11	16,67	2,93	2,6	0,00	1,0
2006-04-03 17:30	60	27	91	0,0	17,13	-0,09	2,0	1004,51	-1,83	-0,09	16,57	2,89	1,8	0,00	1,0
2006-04-03 18:00	120	27	95	1,2	17,03	-0,29	2,0	1004,51	-1,43	-0,29	16,47	3,02	2,4	0,00	1,0
2006-04-03 18:30	118	27	94	1,6	16,93	-0,59	2,0	1004,51	-1,87	-0,59	16,37	2,63	2,6	0,00	1,0
2006-04-03 19:00	124	27	94	1,2	16,93	-0,79	2,0	1004,51	-2,07	-0,79	16,37	2,43	2,4	0,00	1,0
2006-04-03 19:30	106	27	96	0,0	16,93	-1,09	2,0	1004,51	-2,07	-1,09	16,37	2,30	2,4	0,00	1,0
2006-04-03 20:00	90	27	98	0,0	16,93	-1,29	2,0	1004,51	-1,98	-1,29	16,37	2,27	2,2	0,00	1,0
2006-04-03 20:30	78	27	98	0,0	17,03	-1,49	2,5	1004,51	-2,18	-1,49	16,47	2,07	2,2	0,51	1,5

Datum	Vindrikt °	Fukt inne Rh%	Fukt ute Rh%	Vindhast m/s	Temp in °C	Temp ute °C	Nb. Mån mm	Tryck Mbar	Daggp °C	Kyleffekt °C	Vix inne °C	Vix ute °C	Vindby m/s	Korr lufttryck	Nederb./dygn mm
2006-04-03 21:00	90	27	99	0,0	17,23	-1,59	2,5	1004,51	-2,14	-1,59	16,67	2,06	1,6	0,51	1,5
2006-04-03 21:30	86	27	100	0,0	17,33	-1,59	2,5	1004,51	-2,00	-1,59	16,77	2,14	2,0	0,00	1,5
2006-04-03 22:00	91	27	100	0,0	17,43	-1,69	2,5	1004,51	-2,10	-1,69	16,87	2,04	1,8	0,00	1,5
2006-04-03 22:30	81	27	100	0,0	17,43	-1,79	2,5	1004,51	-2,20	-1,79	16,87	1,94	1,8	0,00	1,5
2006-04-03 23:00	85	27	100	0,0	17,33	-1,79	2,5	1004,51	-2,20	-1,79	16,77	1,94	1,6	0,00	1,5
2006-04-03 23:30	87	27	100	0,0	17,23	-1,89	2,5	1004,51	-2,30	-1,89	16,67	1,84	1,2	0,00	1,5
2006-04-04 00:00	96	27	100	0,0	17,13	-1,99	2,5	1004,51	-2,40	-1,99	16,57	1,74	0,0	0,00	0,0
2006-04-04 00:30	61	27	100	0,0	17,23	-1,99	2,5	1004,51	-2,40	-1,99	16,67	1,74	1,4	0,00	0,0
2006-04-04 01:00	82	27	100	0,0	17,33	-2,09	2,5	1005,51	-2,50	-2,09	16,77	1,64	1,2	0,00	0,0
2006-04-04 01:30	77	27	100	0,0	17,53	-2,19	2,5	1005,51	-2,60	-2,19	16,97	1,54	1,4	0,00	0,0
2006-04-04 02:00	69	27	100	0,0	17,63	-2,19	2,5	1005,51	-2,60	-2,19	17,07	1,54	0,0	0,00	0,0
2006-04-04 02:30	69	26	100	0,0	17,63	-2,19	2,5	1005,51	-2,60	-2,19	17,03	1,54	0,0	0,00	0,0
2006-04-04 03:00	69	26	100	0,0	17,53	-2,39	2,5	1005,51	-2,80	-2,39	16,93	1,34	0,0	0,00	0,0
2006-04-04 03:30	72	27	100	0,0	17,43	-2,59	2,5	1005,51	-3,00	-2,59	16,87	1,14	0,0	0,00	0,0
2006-04-04 04:00	78	27	100	0,0	17,33	-2,59	2,5	1005,51	-3,00	-2,59	16,77	1,14	0,0	0,00	0,0
2006-04-04 04:30	78	27	100	0,0	17,33	-2,59	2,5	1005,51	-3,00	-2,59	16,77	1,14	0,0	0,00	0,0
2006-04-04 05:00	78	27	100	0,0	17,33	-2,89	2,5	1005,51	-3,30	-2,89	16,77	0,84	0,0	0,00	0,0
2006-04-04 05:30	78	27	100	0,0	17,33	-2,99	2,5	1005,51	-3,40	-2,99	16,77	0,74	0,0	0,00	0,0
2006-04-04 06:00	77	27	100	0,0	17,53	-3,09	2,5	1005,51	-3,50	-3,09	16,97	0,64	0,0	0,00	0,0
2006-04-04 06:30	7	27	100	0,0	17,63	-3,19	2,5	1005,51	-3,60	-3,19	17,07	0,54	0,0	0,00	0,0
2006-04-04 07:00	45	26	100	0,0	17,63	-3,09	2,5	1005,51	-3,50	-3,09	17,03	0,64	0,0	0,00	0,0
2006-04-04 07:30	31	26	100	0,0	17,73	-2,69	2,5	1005,51	-3,10	-2,69	17,13	1,04	0,0	0,00	0,0
2006-04-04 08:00	322	26	100	0,0	17,63	-2,59	2,5	1006,51	-3,00	-2,59	17,03	1,14	1,2	0,00	0,0
2006-04-04 08:30	69	26	100	0,0	17,53	-1,99	2,5	1006,51	-2,40	-1,99	16,93	1,74	0,0	0,00	0,0
2006-04-04 09:00	99	27	98	0,0	17,53	-1,99	2,5	1006,51	-2,68	-1,99	16,97	1,57	1,2	0,00	0,0
2006-04-04 09:30	63	27	96	0,0	17,43	-1,69	2,5	1006,51	-2,67	-1,69	16,87	1,70	1,4	0,00	0,0
2006-04-04 10:00	36	27	92	0,0	17,43	-1,29	2,5	1006,51	-2,87	-1,29	16,87	1,77	1,6	0,00	0,0
2006-04-04 10:30	107	27	90	0,0	17,43	-1,09	2,5	1006,51	-2,97	-1,09	16,87	1,81	1,4	0,00	0,0
2006-04-04 11:00	314	27	82	0,0	17,43	-0,49	2,5	1007,51	-3,68	-0,49	16,87	1,79	2,2	0,00	0,0
2006-04-04 11:30	71	27	78	0,0	17,33	0,51	2,5	1007,51	-3,40	0,51	16,77	2,50	1,4	0,00	0,0
2006-04-04 12:00	64	27	81	0,0	17,23	0,11	2,5	1007,51	-3,26	0,11	16,67	2,32	1,4	0,00	0,0
2006-04-04 12:30	71	27	82	0,0	17,13	0,01	2,5	1007,51	-3,19	0,01	16,57	2,29	1,4	0,00	0,0
2006-04-04 13:00	73	27	79	0,0	17,03	0,31	2,5	1007,51	-3,42	0,31	16,47	2,37	1,2	0,00	0,0
2006-04-04 13:30	62	27	76	0,0	17,03	0,61	2,5	1007,51	-3,67	0,61	16,47	2,46	0,0	0,00	0,0
2006-04-04 14:00	61	27	70	0,0	16,93	1,52	2,5	1007,51	-3,95	1,52	16,37	2,96	0,0	0,00	0,0
2006-04-04 14:30	293	27	78	0,0	17,03	0,82	2,5	1007,51	-3,11	0,82	16,47	2,80	2,2	0,00	0,0
2006-04-04 15:00	14	27	72	1,2	17,03	1,02	2,5	1007,51	-4,03	1,02	16,47	2,59	2,4	0,00	0,0
2006-04-04 15:30	49	27	77	0,0	17,03	0,92	2,5	1007,51	-3,19	0,92	16,47	2,83	1,4	0,00	0,0
2006-04-04 16:00	63	27	77	0,0	17,03	1,12	2,5	1007,51	-3,00	1,12	16,47	3,03	1,4	0,00	0,0
2006-04-04 16:30	116	27	78	0,0	17,03	1,62	2,5	1007,51	-2,34	1,62	16,47	3,60	1,2	0,00	0,0
2006-04-04 17:00	84	27	78	0,0	17,03	1,42	2,5	1007,51	-2,53	1,42	16,47	3,40	1,2	0,00	0,0
2006-04-04 17:30	85	27	77	0,0	16,93	1,52	2,5	1007,51	-2,61	1,52	16,37	3,43	1,2	0,00	0,0
2006-04-04 18:00	85	27	81	0,0	16,93	1,22	2,5	1007,51	-2,19	1,22	16,37	3,42	0,0	0,00	0,0
2006-04-04 18:30	85	27	80	0,0	16,93	1,22	2,5	1007,51	-2,37	1,22	16,37	3,35	0,0	0,00	0,0
2006-04-04 19:00	86	27	80	0,0	16,93	0,92	2,5	1008,51	-2,66	0,92	16,37	3,05	0,0	0,00	0,0
2006-04-04 19:30	86	27	83	0,0	16,93	0,31	2,5	1008,51	-2,73	0,31	16,37	2,67	0,0	0,00	0,0

Datum	Vindrikt °	Fukt inne Rh%	Fukt ute Rh%	Vindhast m/s	Temp in °C	Temp ute °C	Nb. Mån mm	Tryck Mbar	Dagpp °C	Kyleffekt °C	Vix inne °C	Vix ute °C	Vindby m/s	Korr lufttryck	Nederb./dygn mm
2006-04-04 20:00	85	27	87	0,0	17,03	-0,69	2,5	1008,51	-3,05	-0,69	16,47	1,97	0,0	0,00	0,0
2006-04-04 20:30	85	27	87	0,0	17,03	-0,99	2,5	1008,51	-3,35	-0,99	16,47	1,67	0,0	0,00	0,0
2006-04-04 21:00	85	27	91	0,0	17,13	-1,69	2,5	1008,51	-3,41	-1,69	16,57	1,29	0,0	0,00	0,0
2006-04-04 21:30	22	27	95	0,0	17,23	-1,79	2,5	1008,51	-2,91	-1,79	16,67	1,51	1,2	0,00	0,0
2006-04-04 22:00	22	27	98	0,0	17,33	-2,09	2,5	1008,51	-2,78	-2,09	16,77	1,47	0,0	0,00	0,0
2006-04-04 22:30	22	27	97	0,0	17,33	-1,79	2,5	1008,51	-2,62	-1,79	16,77	1,68	0,0	0,00	0,0
2006-04-04 23:00	22	27	97	0,0	17,33	-1,69	2,5	1008,51	-2,53	-1,69	16,77	1,78	0,0	0,00	0,0
2006-04-04 23:30	22	27	96	0,0	17,33	-1,79	2,5	1008,51	-2,77	-1,79	16,77	1,60	0,0	0,00	0,0
2006-04-05 00:00	351	27	95	0,0	17,33	-2,19	2,5	1008,51	-3,31	-2,19	16,77	1,11	1,4	0,00	0,0
2006-04-05 00:30	320	27	96	0,0	17,33	-2,89	2,5	1008,51	-3,86	-2,89	16,77	0,50	2,4	0,00	0,0
2006-04-05 01:00	331	27	96	0,0	17,33	-3,29	2,5	1008,51	-4,26	-3,29	16,77	0,10	2,8	0,00	0,0
2006-04-05 01:30	339	27	94	1,6	17,33	-3,69	2,5	1008,51	-4,94	-3,69	16,77	-0,47	2,4	0,00	0,0
2006-04-05 02:00	321	27	92	1,2	17,33	-3,99	2,5	1008,51	-5,53	-3,99	16,77	-0,94	2,4	0,00	0,0
2006-04-05 02:30	332	27	91	1,2	17,33	-4,09	2,5	1008,51	-5,78	-4,09	16,77	-1,12	2,4	0,00	0,0
2006-04-05 03:00	351	27	90	0,0	17,43	-4,29	2,5	1008,51	-6,13	-4,29	16,87	-1,40	2,4	0,00	0,0
2006-04-05 03:30	327	27	89	2,4	17,53	-4,79	2,5	1008,51	-6,77	-6,86	16,97	-1,98	2,6	0,00	0,0
2006-04-05 04:00	326	27	88	1,6	17,53	-5,29	2,5	1008,51	-7,41	-5,29	16,97	-2,56	2,8	0,00	0,0
2006-04-05 04:30	338	27	88	0,0	17,63	-5,59	2,5	1008,51	-7,71	-5,59	17,07	-2,86	2,6	0,00	0,0
2006-04-05 05:00	351	27	88	1,6	17,63	-5,19	2,5	1008,51	-7,32	-5,19	17,07	-2,46	2,4	0,00	0,0
2006-04-05 05:30	339	27	88	0,0	17,73	-5,09	2,5	1008,51	-7,22	-5,09	17,17	-2,36	2,8	0,00	0,0
2006-04-05 06:00	2	27	88	0,0	17,63	-5,09	2,5	1008,51	-7,22	-5,09	17,07	-2,36	2,0	0,00	0,0
2006-04-05 06:30	356	27	89	0,0	17,63	-5,29	2,5	1008,51	-7,26	-5,29	17,07	-2,48	0,0	0,00	0,0
2006-04-05 07:00	351	26	90	0,0	17,63	-4,99	2,5	1007,51	-6,82	-4,99	17,03	-2,10	0,0	0,00	0,0
2006-04-05 07:30	287	26	90	0,0	17,63	-4,69	2,5	1007,51	-6,52	-4,69	17,03	-1,80	1,8	0,00	0,0
2006-04-05 08:00	118	26	90	0,0	17,63	-4,69	2,5	1007,51	-6,52	-4,69	17,03	-1,80	2,0	0,00	0,0
2006-04-05 08:30	158	27	92	0,0	17,63	-4,69	2,5	1007,51	-6,22	-4,69	17,07	-1,64	1,8	0,00	0,0
2006-04-05 09:00	336	27	92	1,2	17,53	-4,89	2,5	1007,51	-6,42	-4,89	16,97	-1,84	2,6	0,00	0,0
2006-04-05 09:30	337	27	90	0,0	17,43	-4,49	2,5	1007,51	-6,32	-4,49	16,87	-1,60	2,4	0,00	0,0
2006-04-05 10:00	335	27	86	2,4	17,33	-3,69	2,5	1007,51	-6,15	-5,70	16,77	-1,11	3,1	0,00	0,0
2006-04-05 10:30	336	27	86	0,0	17,33	-3,59	2,5	1007,51	-6,05	-3,59	16,77	-1,01	3,1	0,00	0,0
2006-04-05 11:00	81	27	84	0,0	17,23	-2,69	2,5	1007,51	-5,49	-2,69	16,67	-0,26	1,6	0,00	0,0
2006-04-05 11:30	141	27	82	0,0	17,23	-1,79	2,5	1007,51	-4,95	-1,79	16,67	0,49	2,0	0,00	0,0
2006-04-05 12:00	97	27	75	1,4	17,23	-0,79	2,5	1006,51	-5,20	-0,79	16,67	0,99	2,6	0,00	0,0
2006-04-05 12:30	50	27	73	1,2	17,13	-0,69	2,5	1006,51	-5,48	-0,69	16,57	0,96	2,6	0,00	0,0
2006-04-05 13:00	90	27	65	0,0	17,13	0,11	2,5	1006,51	-6,30	0,11	16,57	1,24	2,4	0,00	0,0
2006-04-05 13:30	309	27	64	1,4	17,13	0,21	2,5	1006,51	-6,42	0,21	16,57	1,28	2,6	0,00	0,0
2006-04-05 14:00	99	27	61	2,4	17,03	0,51	2,5	1005,51	-6,79	-1,26	16,47	1,40	2,6	0,00	0,0
2006-04-05 14:30	76	27	60	0,0	17,03	0,82	2,5	1005,51	-6,74	0,82	16,47	1,65	3,0	0,00	0,0
2006-04-05 15:00	320	27	64	1,6	16,93	0,11	2,5	1005,51	-6,51	0,11	16,37	1,18	3,0	0,00	0,0
2006-04-05 15:30	327	27	65	1,4	16,93	0,01	2,5	1004,51	-6,40	0,01	16,37	1,14	3,9	0,00	0,0
2006-04-05 16:00	325	27	64	1,8	16,83	-0,29	2,5	1004,51	-6,89	-0,29	16,27	0,78	3,7	0,00	0,0
2006-04-05 16:30	317	27	62	0,0	16,83	-0,09	2,5	1004,51	-7,14	-0,09	16,27	0,86	3,0	0,00	0,0
2006-04-05 17:00	278	27	67	0,0	16,73	-0,49	2,5	1004,51	-6,46	-0,49	16,17	0,77	2,2	0,00	0,0
2006-04-05 17:30	14	27	64	0,0	16,63	-0,29	2,5	1003,51	-6,89	-0,29	16,07	0,78	2,0	0,00	0,0
2006-04-05 18:00	318	27	64	0,0	16,63	-0,39	2,5	1003,51	-6,99	-0,39	16,07	0,68	2,0	0,00	0,0
2006-04-05 18:30	10	27	66	0,0	16,63	-0,69	2,5	1003,51	-6,85	-0,69	16,07	0,50	1,2	0,00	0,0

Datum	Vindrikt °	Fukt inne Rh%	Fukt ute Rh%	Vindhast m/s	Temp in °C	Temp ute °C	Nb. Mån mm	Tryck Mbar	Dagpp °C	Kyleffekt °C	Vix inne °C	Vix ute °C	Vindby m/s	Korr lufttryck	Nederb./dygn mm
2006-04-05 19:00	52	27	68	0,0	16,73	-0,69	2,5	1003,51	-6,45	-0,69	16,17	0,63	0,0	0,00	0,0
2006-04-05 19:30	81	27	76	0,0	16,83	-1,39	2,5	1003,51	-5,60	-1,39	16,27	0,46	2,2	0,00	0,0
2006-04-05 20:00	18	27	82	0,0	16,93	-2,19	2,5	1003,51	-5,33	-2,19	16,37	0,09	1,2	0,00	0,0
2006-04-05 20:30	4	27	89	0,0	17,03	-3,09	2,5	1003,51	-5,10	-3,09	16,47	-0,28	1,2	0,00	0,0
2006-04-05 21:00	24	27	93	0,0	17,03	-3,29	2,5	1002,51	-4,69	-3,29	16,47	-0,15	1,2	0,00	0,0
2006-04-05 21:30	13	27	96	0,0	17,03	-3,59	2,5	1002,51	-4,56	-3,59	16,47	-0,20	1,2	0,00	0,0
2006-04-05 22:00	8	27	97	0,0	16,93	-3,89	2,5	1002,51	-4,71	-3,89	16,37	-0,42	0,0	0,00	0,0
2006-04-05 22:30	351	27	100	0,0	16,93	-4,49	2,5	1002,51	-4,89	-4,49	16,37	-0,76	0,0	0,00	0,0
2006-04-05 23:00	337	27	100	0,0	16,83	-4,09	2,5	1002,51	-4,50	-4,09	16,27	-0,36	1,4	0,00	0,0
2006-04-05 23:30	339	27	100	0,0	16,93	-3,89	2,5	1001,51	-4,30	-3,89	16,37	-0,16	1,6	0,00	0,0
2006-04-06 00:00	333	27	100	0,0	17,13	-3,99	2,5	1001,51	-4,40	-3,99	16,57	-0,26	1,4	0,00	0,0
2006-04-06 00:30	13	27	100	0,0	17,33	-4,09	2,5	1001,51	-4,50	-4,09	16,77	-0,36	0,0	0,00	0,0
2006-04-06 01:00	317	27	100	0,0	17,53	-4,09	2,5	1001,51	-4,50	-4,09	16,97	-0,36	1,2	0,00	0,0
2006-04-06 01:30	90	27	100	0,0	17,53	-4,29	2,5	1000,51	-4,69	-4,29	16,97	-0,56	1,2	0,00	0,0
2006-04-06 02:00	262	27	100	0,0	17,43	-4,89	2,5	1000,51	-5,29	-4,89	16,87	-1,16	0,0	0,00	0,0
2006-04-06 02:30	263	27	100	0,0	17,33	-4,99	2,5	1000,51	-5,39	-4,99	16,77	-1,26	0,0	0,00	0,0
2006-04-06 03:00	264	27	100	0,0	17,23	-4,49	2,5	1000,51	-4,89	-4,49	16,67	-0,76	0,0	0,00	0,0
2006-04-06 03:30	280	27	100	0,0	17,33	-4,29	2,5	1000,51	-4,69	-4,29	16,77	-0,56	0,0	0,00	0,0
2006-04-06 04:00	25	27	100	0,0	17,33	-4,29	2,5	999,51	-4,69	-4,29	16,77	-0,56	0,0	0,00	0,0
2006-04-06 04:30	25	27	100	0,0	17,53	-4,19	2,5	999,51	-4,59	-4,19	16,97	-0,46	0,0	0,00	0,0
2006-04-06 05:00	25	27	100	0,0	17,63	-4,29	2,5	999,51	-4,69	-4,29	17,07	-0,56	0,0	0,00	0,0
2006-04-06 05:30	25	27	100	0,0	17,63	-4,29	2,5	999,51	-4,69	-4,29	17,07	-0,56	0,0	0,00	0,0
2006-04-06 06:00	25	27	100	0,0	17,63	-4,39	2,5	998,51	-4,79	-4,39	17,07	-0,66	0,0	0,00	0,0
2006-04-06 06:30	25	27	100	0,0	17,53	-4,09	2,5	998,51	-4,50	-4,09	16,97	-0,36	0,0	0,00	0,0
2006-04-06 07:00	63	27	100	0,0	17,53	-4,09	2,5	998,51	-4,50	-4,09	16,97	-0,36	0,0	0,00	0,0
2006-04-06 07:30	71	27	100	0,0	17,43	-3,89	2,5	998,51	-4,30	-3,89	16,87	-0,16	0,0	0,00	0,0
2006-04-06 08:00	91	27	99	0,0	17,43	-3,79	2,5	998,51	-4,33	-3,79	16,87	-0,15	1,2	0,00	0,0
2006-04-06 08:30	72	27	98	0,0	17,43	-4,29	2,5	998,51	-4,97	-4,29	16,87	-0,73	1,6	0,00	0,0
2006-04-06 09:00	111	27	99	0,0	17,43	-3,59	2,5	998,51	-4,13	-3,59	16,87	0,05	1,2	0,00	0,0
2006-04-06 09:30	173	27	96	1,2	17,53	-2,69	2,5	998,51	-3,66	-2,69	16,97	0,70	1,6	0,00	0,0
2006-04-06 10:00	143	27	92	0,0	17,53	-1,89	2,5	998,51	-3,46	-1,89	16,97	1,17	1,6	0,00	0,0
2006-04-06 10:30	168	27	85	0,0	17,43	-0,99	2,5	998,51	-3,67	-0,99	16,87	1,52	1,8	0,00	0,0
2006-04-06 11:00	138	27	82	1,2	17,33	-1,19	2,5	997,50	-4,36	-1,19	16,77	1,09	2,2	0,00	0,0
2006-04-06 11:30	138	27	81	0,0	17,23	-0,19	2,5	997,50	-3,56	-0,19	16,67	2,02	2,0	0,00	0,0
2006-04-06 12:00	125	27	75	1,2	17,13	0,11	2,5	997,50	-4,33	0,11	16,57	1,89	3,0	0,00	0,0
2006-04-06 12:30	102	27	72	1,6	17,03	0,31	2,5	996,50	-4,70	0,31	16,47	1,89	3,5	0,00	0,0
2006-04-06 13:00	134	27	69	0,0	16,93	0,82	2,5	996,50	-4,81	0,82	16,37	2,19	4,1	0,00	0,0
2006-04-06 13:30	102	27	66	1,4	16,93	1,12	2,5	996,50	-5,14	1,12	16,37	2,30	3,3	0,00	0,0
2006-04-06 14:00	105	27	62	1,2	16,93	1,72	2,5	996,50	-5,44	1,72	16,37	2,66	4,3	0,00	0,0
2006-04-06 14:30	117	27	59	1,2	17,03	1,82	2,5	996,50	-6,03	1,82	16,47	2,59	4,7	0,00	0,0
2006-04-06 15:00	128	27	59	1,8	17,03	2,02	2,5	995,50	-5,84	2,02	16,47	2,79	4,5	0,00	0,0
2006-04-06 15:30	152	27	58	3,5	17,03	2,32	2,5	995,50	-5,80	-1,65	16,47	3,03	5,8	0,00	0,0
2006-04-06 16:00	189	27	56	2,0	17,03	3,32	2,5	995,50	-5,35	3,32	16,47	3,92	5,0	0,00	0,0
2006-04-06 16:30	132	27	63	2,8	17,03	1,72	2,5	995,50	-5,22	-1,16	16,47	2,72	6,0	0,00	0,0
2006-04-06 17:00	138	27	62	2,6	17,03	2,32	2,5	995,50	-4,87	0,64	16,47	3,26	4,5	0,00	0,0
2006-04-06 17:30	147	27	66	3,5	17,03	2,12	2,5	995,50	-4,19	-1,87	16,47	3,31	5,4	0,00	0,0

Datum	Vindrikt °	Fukt inne Rh%	Fukt ute Rh%	Vindhast m/s	Temp in °C	Temp ute °C	Nb. Mån mm	Tryck Mbar	Daggp °C	Kyleffekt °C	Vix inne °C	Vix ute °C	Vindby m/s	Korr lufttryck	Nederb./dygn mm
2006-04-06 18:00	164	27	68	2,8	16,93	1,62	2,5	995,50	-4,25	-1,27	16,37	2,93	4,1	0,00	0,0
2006-04-06 18:30	134	27	70	0,0	16,83	1,32	2,5	995,50	-4,14	1,32	16,27	2,76	3,5	0,00	0,0
2006-04-06 19:00	115	27	71	0,0	16,73	1,22	2,5	994,50	-4,04	1,22	16,17	2,72	3,5	0,00	0,0
2006-04-06 19:30	111	27	76	0,0	16,73	0,92	2,5	994,50	-3,38	0,92	16,17	2,76	3,0	0,00	0,0
2006-04-06 20:00	120	27	81	3,0	16,63	0,72	2,5	994,50	-2,68	-2,25	16,07	2,92	3,5	0,00	0,0
2006-04-06 20:30	125	27	83	3,1	16,63	0,61	2,5	994,50	-2,44	-2,36	16,07	2,97	4,9	0,00	0,0
2006-04-06 21:00	106	27	87	1,6	16,53	0,41	2,5	994,50	-1,97	0,41	15,97	3,07	4,5	0,00	0,0
2006-04-06 21:30	120	27	89	2,4	16,53	0,21	2,5	994,50	-1,85	-1,58	15,97	3,03	3,7	0,00	0,0
2006-04-06 22:00	122	27	89	1,8	16,53	0,11	2,5	994,50	-1,95	0,11	15,97	2,93	5,4	0,00	0,0
2006-04-06 22:30	138	27	89	2,8	16,63	0,01	2,5	994,50	-2,05	-3,02	16,07	2,83	4,1	0,00	0,0
2006-04-06 23:00	138	27	88	3,3	16,73	-0,09	2,5	994,50	-2,30	-4,36	16,17	2,65	4,7	0,00	0,0
2006-04-06 23:30	126	27	89	0,0	17,03	-0,19	2,5	994,50	-2,24	-0,19	16,47	2,63	4,7	0,00	0,0
2006-04-07 00:00	128	27	92	1,6	17,23	-0,39	2,5	993,50	-1,98	-0,39	16,67	2,67	3,9	0,00	0,0
2006-04-07 00:30	103	27	96	0,0	17,33	-0,59	2,5	993,50	-1,58	-0,59	16,77	2,80	3,5	0,00	0,0
2006-04-07 01:00	139	27	99	2,4	17,43	-0,49	2,5	993,50	-1,05	-2,32	16,87	3,16	4,5	0,00	0,0
2006-04-07 01:30	152	27	100	3,3	17,43	-0,39	2,5	993,50	-0,80	-4,70	16,87	3,34	4,9	0,00	0,0
2006-04-07 02:00	89	27	100	2,6	17,33	-0,49	2,5	993,50	-0,90	-2,32	16,77	3,24	5,0	0,00	0,0
2006-04-07 02:30	139	27	100	3,0	17,33	-0,69	2,5	993,50	-1,10	-3,78	16,77	3,04	4,9	0,00	0,0
2006-04-07 03:00	154	27	98	2,8	17,23	-1,09	2,5	993,50	-1,79	-4,22	16,67	2,47	4,9	0,00	0,0
2006-04-07 03:30	117	27	99	1,8	17,23	-0,89	2,5	993,50	-1,44	-0,89	16,67	2,76	4,3	0,00	0,0
2006-04-07 04:00	127	27	99	3,0	17,33	-0,89	2,5	993,50	-1,44	-4,00	16,77	2,76	5,0	0,00	0,0
2006-04-07 04:30	146	27	98	3,1	17,33	-0,79	2,5	992,50	-1,49	-3,89	16,77	2,77	4,1	0,00	0,0
2006-04-07 05:00	132	27	95	1,6	17,43	-0,69	2,5	992,50	-1,82	-0,69	16,87	2,62	5,0	0,00	0,0
2006-04-07 05:30	101	27	95	1,6	17,53	-0,69	2,5	992,50	-1,82	-0,69	16,97	2,62	4,9	0,00	0,0
2006-04-07 06:00	132	27	97	3,0	17,53	-0,89	2,5	992,50	-1,73	-4,00	16,97	2,58	6,6	0,00	0,0
2006-04-07 06:30	124	27	98	3,1	17,63	-0,89	2,5	992,50	-1,59	-4,00	17,07	2,67	4,9	0,00	0,0
2006-04-07 07:00	104	27	100	2,4	17,63	-0,89	2,5	992,50	-1,30	-2,74	17,07	2,84	4,7	0,00	0,0
2006-04-07 07:30	95	27	100	3,7	17,63	-0,79	2,5	992,50	-1,20	-6,40	17,07	2,94	5,0	0,00	0,0
2006-04-07 08:00	123	27	100	3,0	17,63	-0,79	2,5	992,50	-1,20	-3,89	17,07	2,94	5,6	0,00	0,0
2006-04-07 08:30	96	27	100	2,6	17,53	-0,69	2,5	992,50	-1,10	-2,53	16,97	3,04	5,6	0,00	0,0
2006-04-07 09:00	114	27	100	3,1	17,53	-0,19	2,5	992,50	-0,60	-3,24	16,97	3,54	6,0	0,00	0,0
2006-04-07 09:30	107	27	100	2,0	17,43	-0,09	2,5	992,50	-0,51	-0,09	16,87	3,64	5,2	0,00	0,0
2006-04-07 10:00	100	27	98	3,1	17,43	0,41	2,5	992,50	-0,29	-2,58	16,87	3,97	4,9	0,00	0,0
2006-04-07 10:30	105	27	95	3,3	17,33	0,82	2,5	993,50	-0,34	-3,34	16,77	4,12	6,0	0,00	0,0
2006-04-07 11:00	142	27	91	2,4	17,33	0,92	2,5	993,50	-0,85	-0,84	16,77	3,89	5,0	0,00	0,0
2006-04-07 11:30	134	27	90	3,9	17,23	1,22	2,5	993,50	-0,71	-4,07	16,67	4,11	4,9	0,00	0,0
2006-04-07 12:00	125	27	86	1,4	17,23	2,02	2,5	993,50	-0,57	2,02	16,67	4,59	4,7	0,00	0,0
2006-04-07 12:30	157	27	77	1,6	17,33	2,62	2,5	993,50	-1,55	2,62	16,77	4,53	3,9	0,00	0,0
2006-04-07 13:00	121	27	75	3,7	17,23	2,92	3,6	993,50	-1,63	-2,09	16,67	4,69	6,9	1,02	1,0
2006-04-07 13:30	146	27	73	3,1	17,13	2,82	3,6	993,50	-2,11	0,04	16,57	4,46	5,4	1,02	1,0
2006-04-07 14:00	120	27	80	2,2	17,03	2,52	3,6	993,50	-1,11	2,52	16,47	4,65	4,5	0,00	1,0
2006-04-07 14:30	93	27	77	1,6	17,03	3,92	3,6	993,50	-0,29	3,92	16,47	5,83	4,1	0,00	1,0
2006-04-07 15:00	122	27	75	1,6	16,93	3,82	3,6	993,50	-0,77	3,82	16,37	5,59	3,0	0,00	1,0
2006-04-07 15:30	136	27	71	2,2	16,93	4,12	3,6	993,50	-1,26	4,12	16,37	5,63	4,7	0,00	1,0
2006-04-07 16:00	188	27	51	4,3	16,93	5,62	3,6	993,50	-4,53	0,05	16,37	5,96	4,3	0,00	1,0
2006-04-07 16:30	191	27	53	3,1	16,93	4,82	3,6	993,50	-4,73	2,23	16,37	5,26	4,9	0,00	1,0

Datum	Vindrikt °	Fukt inne Rh%	Fukt ute Rh%	Vindhast m/s	Temp in °C	Temp ute °C	Nb. Mån mm	Tryck Mbar	Daggp °C	Kyleffekt °C	Vix inne °C	Vix ute °C	Vindby m/s	Korr lufttryck	Nederb./dygn mm
2006-04-07 17:00	157	27	51	3,1	16,83	5,72	3,6	993,50	-4,44	3,21	16,27	6,06	5,0	0,00	1,0
2006-04-07 17:30	171	27	50	1,4	16,83	5,62	3,6	994,50	-4,81	5,62	16,27	5,91	5,2	0,00	1,0
2006-04-07 18:00	266	27	50	0,0	16,83	5,02	3,6	994,50	-5,36	5,02	16,27	5,31	3,9	0,00	1,0
2006-04-07 18:30	187	27	46	2,4	16,83	5,72	3,6	994,50	-5,89	4,22	16,27	5,82	3,0	0,00	1,0
2006-04-07 19:00	190	27	48	2,2	16,73	4,92	3,6	994,50	-6,03	4,92	16,17	5,11	4,1	0,00	1,0
2006-04-07 19:30	251	27	48	0,0	16,73	4,42	3,6	994,50	-6,48	4,42	16,17	4,61	2,6	0,00	1,0
2006-04-07 20:00	251	27	54	0,0	16,63	3,02	3,6	995,50	-6,14	3,02	16,07	3,52	0,0	0,00	1,0
2006-04-07 20:30	251	27	61	0,0	16,63	1,22	3,6	995,50	-6,14	1,22	16,07	2,10	0,0	0,00	1,0
2006-04-07 21:00	256	27	72	0,0	16,63	-0,39	3,6	995,50	-5,38	-0,39	16,07	1,19	0,0	0,00	1,0
2006-04-07 21:30	257	27	71	0,0	16,63	-0,89	3,6	995,50	-6,05	-0,89	16,07	0,62	0,0	0,00	1,0
2006-04-07 22:00	252	27	69	0,0	16,63	-0,39	3,6	995,50	-5,96	-0,39	16,07	0,99	0,0	0,00	1,0
2006-04-07 22:30	217	27	67	0,0	16,83	0,01	3,6	995,50	-5,98	0,01	16,27	1,27	1,2	0,00	1,0
2006-04-07 23:00	155	27	67	0,0	17,03	-0,19	3,6	995,50	-6,17	-0,19	16,47	1,07	1,2	0,00	1,0
2006-04-07 23:30	154	27	71	0,0	17,13	-1,19	3,6	996,50	-6,34	-1,19	16,57	0,32	0,0	0,00	1,0
2006-04-08 00:00	153	27	74	0,0	17,23	-1,39	3,6	996,50	-5,96	-1,39	16,67	0,32	0,0	0,00	0,0
2006-04-08 00:30	153	27	75	0,0	17,33	-1,59	3,6	996,50	-5,97	-1,59	16,77	0,19	0,0	0,00	0,0
2006-04-08 01:00	152	27	77	0,0	17,33	-1,49	3,6	996,50	-5,52	-1,49	16,77	0,43	0,0	0,00	0,0
2006-04-08 01:30	150	27	78	0,0	17,33	-1,69	3,6	996,50	-5,53	-1,69	16,77	0,30	1,2	0,00	0,0
2006-04-08 02:00	101	27	78	0,0	17,23	-1,79	3,6	996,50	-5,63	-1,79	16,67	0,20	1,4	0,00	0,0
2006-04-08 02:30	102	27	79	0,0	17,13	-2,19	3,6	996,50	-5,84	-2,19	16,57	-0,13	1,2	0,00	0,0
2006-04-08 03:00	102	27	81	0,0	17,13	-2,59	3,6	997,50	-5,89	-2,59	16,57	-0,39	0,0	0,00	0,0
2006-04-08 03:30	102	27	81	0,0	17,23	-2,89	3,6	997,50	-6,18	-2,89	16,67	-0,69	0,0	0,00	0,0
2006-04-08 04:00	102	27	84	0,0	17,23	-3,69	3,6	997,50	-6,47	-3,69	16,67	-1,26	0,0	0,00	0,0
2006-04-08 04:30	102	27	86	0,0	17,33	-4,19	3,6	997,50	-6,64	-4,19	16,77	-1,61	0,0	0,00	0,0
2006-04-08 05:00	102	27	90	0,0	17,43	-4,19	3,6	998,51	-6,03	-4,19	16,87	-1,30	0,0	0,00	0,0
2006-04-08 05:30	101	27	91	0,0	17,43	-4,79	3,6	998,51	-6,47	-4,79	16,87	-1,82	0,0	0,00	0,0
2006-04-08 06:00	101	27	91	0,0	17,53	-5,09	3,6	998,51	-6,77	-5,09	16,97	-2,12	0,0	0,00	0,0
2006-04-08 06:30	100	27	94	0,0	17,43	-5,49	3,6	998,51	-6,73	-5,49	16,87	-2,27	0,0	0,00	0,0
2006-04-08 07:00	99	27	96	0,0	17,43	-4,79	3,6	998,51	-5,75	-4,79	16,87	-1,40	1,2	0,00	0,0
2006-04-08 07:30	99	27	91	0,0	17,43	-4,09	3,6	998,51	-5,78	-4,09	16,87	-1,12	0,0	0,00	0,0
2006-04-08 08:00	98	27	94	0,0	17,43	-2,89	3,6	999,51	-4,15	-2,89	16,87	0,33	0,0	0,00	0,0
2006-04-08 08:30	123	27	93	1,8	17,33	-3,09	3,6	999,51	-4,50	-3,09	16,77	0,05	3,3	0,00	0,0
2006-04-08 09:00	124	27	91	1,6	17,33	-2,09	3,6	999,51	-3,81	-2,09	16,77	0,89	2,4	0,00	0,0
2006-04-08 09:30	179	27	83	1,6	17,33	-1,09	3,6	999,51	-4,10	-1,09	16,77	1,26	3,3	0,00	0,0
2006-04-08 10:00	114	27	79	0,0	17,23	-0,29	3,6	1000,51	-4,00	-0,29	16,67	1,77	3,0	0,00	0,0
2006-04-08 10:30	119	27	75	0,0	17,13	0,41	3,6	1000,51	-4,04	0,41	16,57	2,19	2,0	0,00	0,0
2006-04-08 11:00	122	27	72	1,4	17,03	1,12	3,6	1000,51	-3,94	1,12	16,47	2,69	2,8	0,00	0,0
2006-04-08 11:30	121	27	65	2,2	16,93	2,12	3,6	1000,51	-4,41	2,12	16,37	3,24	3,5	0,00	0,0
2006-04-08 12:00	160	27	62	3,1	16,83	2,62	3,6	1000,51	-4,59	-0,18	16,27	3,56	4,7	0,00	0,0
2006-04-08 12:30	152	27	63	3,5	16,83	2,22	3,6	1000,51	-4,75	-1,76	16,27	3,22	5,4	0,00	0,0
2006-04-08 13:00	151	27	71	3,7	16,73	2,12	3,6	1000,51	-3,17	-3,02	16,17	3,62	5,8	0,00	0,0
2006-04-08 13:30	162	27	77	1,6	16,63	2,32	3,6	1000,51	-1,84	2,32	16,07	4,23	5,6	0,00	0,0
2006-04-08 14:00	162	27	70	2,2	16,53	3,12	3,6	1000,51	-2,42	3,12	15,97	4,56	4,3	0,00	0,0
2006-04-08 14:30	121	27	65	3,7	16,53	3,52	3,6	1000,51	-3,08	-1,39	15,97	4,64	4,3	0,00	0,0
2006-04-08 15:00	132	27	63	3,0	16,53	3,62	3,6	1000,51	-3,42	0,92	15,97	4,62	6,4	0,00	0,0
2006-04-08 15:30	119	27	62	2,2	16,53	3,72	3,6	999,51	-3,55	3,72	15,97	4,66	6,2	0,00	0,0

Datum	Vindrikt	Fukt inne	Fukt ute	Vindhast	Temp in	Temp ute	Nb. Mån	Tryck	Dagpp	Kyleffekt	Vix inne	Vix ute	Vindby	Korr lufttryck	Nederb./dygn
	°	Rh%	Rh%	m/s	°C	°C	mm	Mbar	°C	°C	°C	°C	m/s		mm
2006-04-08 16:00	122	27	68	3,9	16,43	3,02	3,6	1000,51	-2,92	-1,97	15,87	4,33	6,6	0,00	0,0
2006-04-08 16:30	138	27	71	2,6	16,33	3,02	3,6	1000,51	-2,31	1,37	15,77	4,53	6,2	0,00	0,0
2006-04-08 17:00	131	27	72	3,5	16,33	3,02	3,6	1000,51	-2,11	-0,85	15,77	4,59	6,4	0,00	0,0
2006-04-08 17:30	139	27	73	3,3	16,33	2,82	3,6	1000,51	-2,11	-1,08	15,77	4,46	7,5	0,00	0,0
2006-04-08 18:00	136	27	75	3,9	16,33	2,62	3,6	1000,51	-1,92	-2,44	15,77	4,39	5,8	0,00	0,0
2006-04-08 18:30	146	27	74	2,6	16,33	2,82	3,6	999,51	-1,92	1,16	15,77	4,53	6,8	0,00	0,0
2006-04-08 19:00	112	27	74	3,0	16,43	2,72	3,6	999,51	-2,02	-0,07	15,87	4,43	5,4	0,00	0,0
2006-04-08 19:30	144	27	75	2,8	16,53	2,32	3,6	1000,51	-2,21	-0,51	15,97	4,09	4,7	0,00	0,0
2006-04-08 20:00	128	27	76	1,2	16,53	1,92	3,6	1000,51	-2,41	1,92	15,97	3,76	4,3	0,00	0,0
2006-04-08 20:30	129	27	78	3,5	16,53	1,52	3,6	1000,51	-2,43	-2,55	15,97	3,50	4,3	0,00	0,0
2006-04-08 21:00	129	27	80	1,6	16,53	1,12	3,6	1000,51	-2,47	1,12	15,97	3,25	4,5	0,00	0,0
2006-04-08 21:30	91	27	82	2,6	16,53	0,82	3,6	1000,51	-2,41	-0,95	15,97	3,09	4,9	0,00	0,0
2006-04-08 22:00	125	27	82	1,2	16,63	0,41	3,6	1000,51	-2,80	0,41	16,07	2,69	4,1	0,00	0,0
2006-04-08 22:30	109	27	83	2,4	16,93	-0,09	3,6	1000,51	-3,12	-1,90	16,37	2,27	3,9	0,00	0,0
2006-04-08 23:00	121	27	86	1,2	17,43	-0,49	3,6	999,51	-3,02	-0,49	16,87	2,09	4,1	0,00	0,0
2006-04-08 23:30	112	27	89	1,6	17,63	-0,89	3,6	999,51	-2,93	-0,89	17,07	1,93	4,1	0,00	0,0
2006-04-09 00:00	90	27	92	0,0	17,63	-1,19	3,6	999,51	-2,77	-1,19	17,07	1,87	2,8	0,00	0,0
2006-04-09 00:30	104	27	93	0,0	17,73	-1,49	3,6	999,51	-2,91	-1,49	17,17	1,65	2,2	0,00	0,0
2006-04-09 01:00	97	27	96	0,0	17,83	-1,79	3,6	999,51	-2,77	-1,79	17,27	1,60	2,2	0,00	0,0
2006-04-09 01:30	78	27	98	0,0	17,93	-2,09	3,6	999,51	-2,78	-2,09	17,37	1,47	2,0	0,00	0,0
2006-04-09 02:00	84	27	99	1,2	17,83	-2,19	3,6	999,51	-2,74	-2,19	17,27	1,46	2,2	0,00	0,0
2006-04-09 02:30	94	27	100	1,2	17,83	-2,39	3,6	999,51	-2,80	-2,39	17,27	1,34	2,6	0,00	0,0
2006-04-09 03:00	82	27	100	0,0	17,73	-2,59	3,6	999,51	-3,00	-2,59	17,17	1,14	2,2	0,00	0,0
2006-04-09 03:30	94	27	100	1,4	17,73	-2,49	3,6	999,51	-2,90	-2,49	17,17	1,24	2,6	0,00	0,0
2006-04-09 04:00	86	27	100	1,4	17,73	-2,19	3,6	999,51	-2,60	-2,19	17,17	1,54	3,0	0,00	0,0
2006-04-09 04:30	102	27	100	0,0	17,73	-2,29	3,6	999,51	-2,70	-2,29	17,17	1,44	3,1	0,00	0,0
2006-04-09 05:00	87	27	100	1,6	17,83	-2,39	3,6	999,51	-2,80	-2,39	17,27	1,34	2,8	0,00	0,0
2006-04-09 05:30	84	27	100	1,2	17,93	-2,59	3,6	999,51	-3,00	-2,59	17,37	1,14	2,6	0,00	0,0
2006-04-09 06:00	77	27	100	0,0	17,93	-2,59	3,6	999,51	-3,00	-2,59	17,37	1,14	2,4	0,00	0,0
2006-04-09 06:30	18	27	100	0,0	18,03	-2,59	3,6	998,51	-3,00	-2,59	17,47	1,14	1,4	0,00	0,0
2006-04-09 07:00	66	27	100	0,0	18,03	-2,39	3,6	998,51	-2,80	-2,39	17,47	1,34	2,6	0,00	0,0
2006-04-09 07:30	117	27	100	1,2	17,93	-1,99	3,6	998,51	-2,40	-1,99	17,37	1,74	3,5	0,00	0,0
2006-04-09 08:00	257	27	100	0,0	17,73	-1,69	3,6	998,51	-2,10	-1,69	17,17	2,04	3,7	0,00	0,0
2006-04-09 08:30	94	27	100	0,0	17,53	-1,59	3,6	998,51	-2,00	-1,59	16,97	2,14	3,0	0,00	0,0
2006-04-09 09:00	229	27	100	0,0	17,43	-1,49	3,6	998,51	-1,90	-1,49	16,87	2,24	3,5	0,00	0,0
2006-04-09 09:30	293	27	100	1,2	17,53	-1,59	3,6	998,51	-2,00	-1,59	16,97	2,14	3,9	0,00	0,0
2006-04-09 10:00	292	27	100	2,4	17,53	-0,99	3,6	998,51	-1,40	-2,85	16,97	2,74	4,3	0,00	0,0
2006-04-09 10:30	293	27	100	1,2	17,53	-0,99	3,6	997,50	-1,40	-0,99	16,97	2,74	4,5	0,00	0,0
2006-04-09 11:00	331	27	100	2,4	17,53	-0,59	3,6	997,50	-1,00	-2,43	16,97	3,14	4,1	0,00	0,0
2006-04-09 11:30	319	27	100	4,1	17,63	-0,49	3,6	997,50	-0,90	-7,30	17,07	3,24	5,2	0,00	0,0
2006-04-09 12:00	209	27	100	0,0	17,63	-0,39	3,6	997,50	-0,80	-0,39	17,07	3,34	3,9	0,00	0,0
2006-04-09 12:30	244	27	100	0,0	17,73	-0,39	3,6	997,50	-0,80	-0,39	17,17	3,34	4,5	0,00	0,0
2006-04-09 13:00	170	27	100	0,0	17,73	-0,39	3,6	997,50	-0,80	-0,39	17,17	3,34	3,0	0,00	0,0
2006-04-09 13:30	257	27	100	0,0	17,83	0,11	3,6	997,50	-0,31	0,11	17,27	3,84	2,6	0,00	0,0
2006-04-09 14:00	318	27	100	0,0	17,93	0,41	3,6	997,50	-0,01	0,41	17,37	4,14	3,0	0,00	0,0
2006-04-09 14:30	54	27	100	1,4	17,93	0,51	4,6	997,50	0,09	0,51	17,37	4,24	3,0	1,02	1,0

Datum	Vindrikt °	Fukt inne Rh%	Fukt ute Rh%	Vindhast m/s	Temp in °C	Temp ute °C	Nb. Mån mm	Tryck Mbar	Dagpp °C	Kyleffekt °C	Vix inne °C	Vix ute °C	Vindby m/s	Korr lufttryck	Nederb./dygn mm
2006-04-09 15:00	27	27	100	0,0	17,83	0,92	4,6	997,50	0,49	0,92	17,27	4,64	2,2	1,02	1,0
2006-04-09 15:30	92	27	100	0,0	17,83	1,12	5,6	997,50	0,69	1,12	17,27	4,85	2,8	1,02	2,0
2006-04-09 16:00	81	27	98	0,0	17,73	1,52	5,6	997,50	0,80	1,52	17,17	5,07	2,0	1,02	2,0
2006-04-09 16:30	86	27	97	0,0	17,63	1,42	5,6	998,51	0,56	1,42	17,07	4,89	1,8	0,00	2,0
2006-04-09 17:00	96	28	97	0,0	17,43	1,72	5,6	998,51	0,85	1,72	16,90	5,19	1,8	0,00	2,0
2006-04-09 17:30	115	28	94	0,0	17,33	1,82	5,6	998,51	0,50	1,82	16,80	5,03	2,4	0,00	2,0
2006-04-09 18:00	99	28	97	0,0	17,23	1,22	5,6	998,51	0,36	1,22	16,70	4,69	1,6	0,00	2,0
2006-04-09 18:30	109	28	100	0,0	17,03	1,32	5,6	998,51	0,89	1,32	16,50	5,05	0,0	0,00	2,0
2006-04-09 19:00	127	28	100	0,0	16,93	0,82	5,6	999,51	0,39	0,82	16,40	4,54	1,8	0,00	2,0
2006-04-09 19:30	129	28	100	0,0	16,93	0,41	6,1	999,51	-0,01	0,41	16,40	4,14	2,0	0,51	2,5
2006-04-09 20:00	137	28	100	1,2	16,83	0,31	6,1	999,51	-0,11	0,31	16,30	4,04	2,2	0,51	2,5
2006-04-09 20:30	144	28	100	0,0	17,03	0,31	6,1	999,51	-0,11	0,31	16,50	4,04	2,0	0,00	2,5
2006-04-09 21:00	112	28	100	0,0	17,23	0,31	6,1	1000,51	-0,11	0,31	16,70	4,04	1,2	0,00	2,5
2006-04-09 21:30	105	28	100	0,0	17,43	0,11	6,1	1000,51	-0,31	0,11	16,90	3,84	0,0	0,00	2,5
2006-04-09 22:00	105	27	100	0,0	17,53	0,31	6,1	1000,51	-0,11	0,31	16,97	4,04	0,0	0,00	2,5
2006-04-09 22:30	105	28	100	0,0	17,53	0,31	6,1	1000,51	-0,11	0,31	17,00	4,04	0,0	0,00	2,5
2006-04-09 23:00	106	28	100	0,0	17,43	0,11	6,1	1000,51	-0,31	0,11	16,90	3,84	0,0	0,00	2,5
2006-04-09 23:30	107	28	100	0,0	17,23	0,11	6,1	1000,51	-0,31	0,11	16,70	3,84	0,0	0,00	2,5
2006-04-10 00:00	107	28	100	0,0	17,23	0,11	6,1	1000,51	-0,31	0,11	16,70	3,84	0,0	0,00	0,0
2006-04-10 00:30	107	28	100	0,0	17,13	0,11	6,1	1000,51	-0,31	0,11	16,60	3,84	0,0	0,00	0,0
2006-04-10 01:00	107	28	100	0,0	17,13	0,01	6,1	1000,51	-0,41	0,01	16,60	3,74	0,0	0,00	0,0
2006-04-10 01:30	109	28	100	0,0	17,23	-0,19	6,1	1000,51	-0,60	-0,19	16,70	3,54	0,0	0,00	0,0
2006-04-10 02:00	109	28	100	0,0	17,33	-0,29	6,1	1001,51	-0,70	-0,29	16,80	3,44	0,0	0,00	0,0
2006-04-10 02:30	111	28	100	0,0	17,53	-0,29	6,1	1001,51	-0,70	-0,29	17,00	3,44	0,0	0,00	0,0
2006-04-10 03:00	111	27	100	0,0	17,53	-0,39	6,1	1001,51	-0,80	-0,39	16,97	3,34	0,0	0,00	0,0
2006-04-10 03:30	106	27	100	0,0	17,63	-0,39	6,1	1001,51	-0,80	-0,39	17,07	3,34	0,0	0,00	0,0
2006-04-10 04:00	106	27	100	0,0	17,53	-0,49	6,1	1001,51	-0,90	-0,49	16,97	3,24	0,0	0,00	0,0
2006-04-10 04:30	82	28	100	0,0	17,53	-0,59	6,1	1002,51	-1,00	-0,59	17,00	3,14	0,0	0,00	0,0
2006-04-10 05:00	82	28	100	0,0	17,43	-1,09	6,1	1002,51	-1,50	-1,09	16,90	2,64	0,0	0,00	0,0
2006-04-10 05:30	82	28	100	0,0	17,43	-1,29	6,1	1002,51	-1,70	-1,29	16,90	2,44	0,0	0,00	0,0
2006-04-10 06:00	81	28	100	0,0	17,43	-1,19	6,1	1002,51	-1,60	-1,19	16,90	2,54	0,0	0,00	0,0
2006-04-10 06:30	80	28	100	0,0	17,43	-1,09	6,1	1002,51	-1,50	-1,09	16,90	2,64	0,0	0,00	0,0
2006-04-10 07:00	79	27	100	0,0	17,53	-0,89	6,1	1003,51	-1,30	-0,89	16,97	2,84	0,0	0,00	0,0
2006-04-10 07:30	78	27	100	0,0	17,63	-0,79	6,1	1003,51	-1,20	-0,79	17,07	2,94	0,0	0,00	0,0
2006-04-10 08:00	77	27	100	0,0	17,63	-0,49	6,1	1003,51	-0,90	-0,49	17,07	3,24	0,0	0,00	0,0
2006-04-10 08:30	75	27	100	0,0	17,63	-0,09	6,1	1003,51	-0,51	-0,09	17,07	3,64	0,0	0,00	0,0
2006-04-10 09:00	75	27	100	0,0	17,53	0,11	6,1	1004,51	-0,31	0,11	16,97	3,84	0,0	0,00	0,0
2006-04-10 09:30	331	27	100	0,0	17,53	0,92	6,1	1004,51	0,49	0,92	16,97	4,64	0,0	0,00	0,0
2006-04-10 10:00	339	28	100	0,0	17,53	0,92	6,1	1004,51	0,49	0,92	17,00	4,64	1,8	0,00	0,0
2006-04-10 10:30	343	28	98	0,0	17,43	1,02	6,1	1004,51	0,30	1,02	16,90	4,57	2,4	0,00	0,0
2006-04-10 11:00	302	28	92	2,0	17,33	1,22	6,1	1004,51	-0,40	1,22	16,80	4,27	3,5	0,00	0,0
2006-04-10 11:30	324	28	89	1,2	17,33	1,42	6,1	1004,51	-0,67	1,42	16,80	4,23	4,3	0,00	0,0
2006-04-10 12:00	341	28	85	2,6	17,23	1,62	7,6	1004,51	-1,12	-0,10	16,70	4,12	5,0	1,52	1,5
2006-04-10 12:30	297	28	83	3,1	17,23	2,12	9,1	1005,51	-0,97	-0,72	16,70	4,47	4,3	3,05	3,0
2006-04-10 13:00	327	28	82	3,5	17,13	2,32	9,7	1005,51	-0,95	-1,65	16,60	4,59	4,3	2,03	3,6
2006-04-10 13:30	337	28	84	3,3	17,03	1,92	10,7	1005,51	-1,00	-2,10	16,50	4,34	6,4	1,52	4,6

Datum	Vindrikt °	Fukt inne Rh%	Fukt ute Rh%	Vindhast m/s	Temp in °C	Temp ute °C	Nb. Mån mm	Tryck Mbar	Dagpp °C	Kyleffekt °C	Vix inne °C	Vix ute °C	Vindby m/s	Korr lufttryck	Nederb./dygn mm
2006-04-10 14:00	293	28	77	2,4	17,03	2,02	10,7	1005,51	-2,13	0,32	16,50	3,93	6,0	1,02	4,6
2006-04-10 14:30	2	28	75	3,9	17,03	2,32	10,7	1005,51	-2,21	-2,79	16,50	4,09	7,1	0,00	4,6
2006-04-10 15:00	309	28	76	3,7	17,03	2,32	10,7	1005,51	-2,02	-2,79	16,50	4,16	7,1	0,00	4,6
2006-04-10 15:30	294	28	74	3,3	17,03	2,12	10,7	1005,51	-2,59	-1,87	16,50	3,83	6,8	0,00	4,6
2006-04-10 16:00	316	28	72	4,1	16,93	2,22	10,7	1005,51	-2,88	-4,05	16,40	3,79	7,5	0,00	4,6
2006-04-10 16:30	7	28	67	6,2	16,83	2,22	10,7	1006,51	-3,89	-6,98	16,30	3,47	8,3	0,00	4,6
2006-04-10 17:00	312	28	63	5,0	16,93	2,42	10,7	1006,51	-4,56	-5,49	16,40	3,42	7,7	0,00	4,6
2006-04-10 17:30	332	28	63	3,3	16,93	2,32	10,7	1006,51	-4,65	-1,65	16,40	3,32	7,1	0,00	4,6
2006-04-10 18:00	340	28	62	5,6	16,93	2,32	10,7	1006,51	-4,87	-6,24	16,40	3,26	7,5	0,00	4,6
2006-04-10 18:30	325	28	65	3,7	16,83	2,12	10,7	1006,51	-4,41	-3,02	16,30	3,24	6,6	0,00	4,6
2006-04-10 19:00	331	28	61	3,5	16,83	2,32	10,7	1007,51	-5,10	-1,65	16,30	3,20	5,8	0,00	4,6
2006-04-10 19:30	335	28	62	3,7	16,83	2,22	10,7	1007,51	-4,97	-2,90	16,30	3,16	4,5	0,00	4,6
2006-04-10 20:00	299	28	66	2,8	16,73	1,62	10,7	1007,51	-4,67	-1,27	16,20	2,80	5,6	0,00	4,6
2006-04-10 20:30	328	28	72	2,2	16,63	0,82	10,7	1007,51	-4,22	0,82	16,10	2,39	5,4	0,00	4,6
2006-04-10 21:00	321	28	78	0,0	16,63	0,11	11,2	1008,51	-3,79	0,11	16,10	2,10	3,5	0,51	5,1
2006-04-10 21:30	328	28	81	1,2	16,63	-0,59	11,2	1008,51	-3,95	-0,59	16,10	1,62	1,8	0,51	5,1
2006-04-10 22:00	351	28	83	1,2	16,83	-0,89	11,2	1008,51	-3,90	-0,89	16,30	1,47	2,4	0,00	5,1
2006-04-10 22:30	351	28	86	1,8	16,93	-1,19	11,2	1008,51	-3,70	-1,19	16,40	1,39	3,3	0,00	5,1
2006-04-10 23:00	339	28	87	1,8	17,13	-1,19	11,2	1008,51	-3,54	-1,19	16,60	1,47	3,1	0,00	5,1
2006-04-10 23:30	336	28	86	1,2	17,33	-1,19	11,2	1008,51	-3,70	-1,19	16,80	1,39	3,3	0,00	5,1
2006-04-11 00:00	306	28	86	0,0	17,43	-1,39	11,2	1008,51	-3,90	-1,39	16,90	1,19	3,1	0,00	0,0
2006-04-11 00:30	305	28	87	0,0	17,53	-2,49	11,2	1008,51	-4,82	-2,49	17,00	0,17	0,0	0,00	0,0
2006-04-11 01:00	298	28	91	0,0	17,43	-2,19	11,2	1008,51	-3,91	-2,19	16,90	0,79	2,4	0,00	0,0
2006-04-11 01:30	318	28	91	0,0	17,33	-2,59	11,2	1008,51	-4,30	-2,59	16,80	0,39	1,6	0,00	0,0
2006-04-11 02:00	323	28	93	0,0	17,33	-2,99	11,2	1008,51	-4,40	-2,99	16,80	0,15	0,0	0,00	0,0
2006-04-11 02:30	298	28	94	0,0	17,23	-3,29	11,2	1008,51	-4,55	-3,29	16,70	-0,07	1,4	0,00	0,0
2006-04-11 03:00	342	28	98	1,2	17,23	-2,99	11,2	1008,51	-3,68	-2,99	16,70	0,57	2,6	0,00	0,0
2006-04-11 03:30	318	28	95	0,0	17,33	-3,39	11,2	1008,51	-4,50	-3,39	16,80	-0,09	2,4	0,00	0,0
2006-04-11 04:00	341	28	99	0,0	17,33	-3,79	11,2	1008,51	-4,33	-3,79	16,80	-0,15	1,4	0,00	0,0
2006-04-11 04:30	306	28	98	0,0	17,43	-4,19	11,2	1008,51	-4,87	-4,19	16,90	-0,63	1,8	0,00	0,0
2006-04-11 05:00	314	27	99	0,0	17,53	-4,39	11,2	1008,51	-4,93	-4,39	16,97	-0,75	3,3	0,00	0,0
2006-04-11 05:30	340	27	100	0,0	17,53	-4,49	11,2	1008,51	-4,89	-4,49	16,97	-0,76	2,4	0,00	0,0
2006-04-11 06:00	333	27	100	0,0	17,53	-4,79	11,2	1008,51	-5,19	-4,79	16,97	-1,06	1,2	0,00	0,0
2006-04-11 06:30	342	27	99	0,0	17,53	-4,99	11,2	1008,51	-5,53	-4,99	16,97	-1,35	1,6	0,00	0,0
2006-04-11 07:00	351	27	93	0,0	17,53	-4,19	11,2	1008,51	-5,58	-4,19	16,97	-1,05	1,4	0,00	0,0
2006-04-11 07:30	351	28	88	0,0	17,53	-3,59	11,2	1008,51	-5,74	-3,59	17,00	-0,86	1,6	0,00	0,0
2006-04-11 08:00	343	28	84	0,0	17,53	-2,69	11,2	1008,51	-5,49	-2,69	17,00	-0,26	1,4	0,00	0,0
2006-04-11 08:30	343	28	80	0,0	17,43	-1,99	11,2	1008,51	-5,48	-1,99	16,90	0,14	1,2	0,00	0,0
2006-04-11 09:00	343	28	74	0,0	17,43	-1,19	11,2	1008,51	-5,77	-1,19	16,90	0,52	0,0	0,00	0,0
2006-04-11 09:30	343	27	75	0,0	17,33	-0,49	11,2	1008,51	-4,91	-0,49	16,77	1,29	0,0	0,00	0,0
2006-04-11 10:00	343	27	71	0,0	17,33	0,21	11,2	1007,51	-4,99	0,21	16,77	1,72	1,2	0,00	0,0
2006-04-11 10:30	139	27	67	0,0	17,23	0,72	11,2	1008,51	-5,32	0,72	16,67	1,97	1,4	0,00	0,0
2006-04-11 11:00	140	27	64	1,8	17,13	1,02	11,2	1007,51	-5,66	1,02	16,57	2,08	3,5	0,00	0,0
2006-04-11 11:30	194	27	64	0,0	17,03	1,32	11,2	1007,51	-5,38	1,32	16,47	2,38	3,5	0,00	0,0
2006-04-11 12:00	192	27	61	1,2	17,03	2,02	11,2	1007,51	-5,38	2,02	16,47	2,90	3,5	0,00	0,0
2006-04-11 12:30	183	27	60	1,4	16,93	2,62	11,2	1007,51	-5,05	2,62	16,37	3,45	3,5	0,00	0,0

Datum	Vindrikt °	Fukt inne Rh%	Fukt ute Rh%	Vindhast m/s	Temp in °C	Temp ute °C	Nb. Mån mm	Tryck Mbar	Dagpp °C	Kyleffekt °C	Vix inne °C	Vix ute °C	Vindby m/s	Korr lufttryck	Nederb./dygn mm
2006-04-11 13:00	149	27	57	3,3	16,93	3,02	11,2	1006,51	-5,39	-0,85	16,37	3,68	3,9	0,00	0,0
2006-04-11 13:30	133	27	55	3,1	16,93	3,12	11,2	1006,51	-5,79	0,37	16,37	3,67	5,0	0,00	0,0
2006-04-11 14:00	153	27	54	2,2	16,93	3,52	11,2	1006,51	-5,67	3,52	16,37	4,02	5,8	0,00	0,0
2006-04-11 14:30	182	27	53	1,8	17,03	3,52	11,2	1006,51	-5,93	3,52	16,47	3,96	5,0	0,00	0,0
2006-04-11 15:00	158	28	52	1,8	17,03	4,02	11,2	1005,51	-5,74	4,02	16,50	4,41	5,2	0,00	0,0
2006-04-11 15:30	139	28	50	4,5	17,03	4,22	11,2	1005,51	-6,10	-2,65	16,50	4,51	6,4	0,00	0,0
2006-04-11 16:00	160	27	49	4,1	17,13	4,72	11,2	1005,51	-5,92	-1,04	16,57	4,96	6,0	0,00	0,0
2006-04-11 16:30	154	27	48	1,6	17,23	4,42	11,2	1005,51	-6,48	4,42	16,67	4,61	5,8	0,00	0,0
2006-04-11 17:00	149	27	51	3,5	17,13	3,92	11,2	1004,51	-6,10	0,16	16,57	4,26	5,6	0,00	0,0
2006-04-11 17:30	137	27	52	4,5	17,13	4,12	11,2	1004,51	-5,64	-2,78	16,57	4,51	5,6	0,00	0,0
2006-04-11 18:00	170	27	49	4,3	17,13	4,52	11,2	1004,51	-6,10	-1,28	16,57	4,76	5,2	0,00	0,0
2006-04-11 18:30	139	27	46	3,1	17,13	4,82	11,2	1004,51	-6,71	2,23	16,57	4,92	5,4	0,00	0,0
2006-04-11 19:00	148	27	48	3,3	17,03	4,02	11,2	1004,51	-6,85	0,28	16,47	4,21	5,4	0,00	0,0
2006-04-11 19:30	147	27	50	2,2	16,93	3,42	12,2	1004,51	-6,83	3,42	16,37	3,71	3,9	1,02	1,0
2006-04-11 20:00	136	27	52	2,2	16,83	2,82	12,2	1004,51	-6,84	2,82	16,27	3,21	4,5	1,02	1,0
2006-04-11 20:30	121	27	54	1,8	16,83	2,02	12,2	1004,51	-7,06	2,02	16,27	2,51	3,0	0,00	1,0
2006-04-11 21:00	122	27	54	0,0	16,83	1,52	12,2	1004,51	-7,53	1,52	16,27	2,01	3,0	0,00	1,0
2006-04-11 21:30	121	27	54	2,0	16,73	1,22	12,2	1004,51	-7,81	1,22	16,17	1,71	3,3	0,00	1,0
2006-04-11 22:00	112	27	55	3,3	16,73	1,02	12,2	1004,51	-7,74	-3,11	16,17	1,57	3,7	0,00	1,0
2006-04-11 22:30	122	27	55	2,0	16,63	0,92	12,2	1003,51	-7,83	0,92	16,07	1,47	3,9	0,00	1,0
2006-04-11 23:00	108	27	55	1,2	16,63	0,72	12,2	1003,51	-8,02	0,72	16,07	1,27	3,7	0,00	1,0
2006-04-11 23:30	119	27	56	1,6	16,63	0,31	12,2	1003,51	-8,15	0,31	16,07	0,92	3,9	0,00	1,0
2006-04-12 00:00	110	27	57	1,6	16,63	-0,19	12,2	1003,51	-8,37	-0,19	16,07	0,48	3,7	0,00	0,0
2006-04-12 00:30	110	27	60	1,6	16,83	-0,89	12,2	1003,51	-8,34	-0,89	16,27	-0,06	3,3	0,00	0,0
2006-04-12 01:00	125	27	61	1,6	16,93	-0,89	12,2	1003,51	-8,11	-0,89	16,37	0,00	3,9	0,00	0,0
2006-04-12 01:30	135	27	64	3,9	17,13	-1,19	12,2	1003,51	-7,75	-6,87	16,57	-0,12	4,9	0,00	0,0
2006-04-12 02:00	118	27	64	2,6	17,33	-1,29	12,2	1003,51	-7,84	-3,16	16,77	-0,22	5,2	0,00	0,0
2006-04-12 02:30	114	27	66	0,0	17,43	-1,79	12,2	1002,51	-7,90	-1,79	16,87	-0,60	3,5	0,00	0,0
2006-04-12 03:00	118	27	68	0,0	17,53	-2,19	12,2	1002,51	-7,88	-2,19	16,97	-0,87	3,0	0,00	0,0
2006-04-12 03:30	117	27	71	1,2	17,53	-2,69	12,2	1002,51	-7,77	-2,69	16,97	-1,18	3,0	0,00	0,0
2006-04-12 04:00	112	27	74	0,0	17,53	-2,69	12,2	1002,51	-7,21	-2,69	16,97	-0,98	4,5	0,00	0,0
2006-04-12 04:30	106	27	75	1,6	17,43	-3,09	12,2	1001,51	-7,42	-3,09	16,87	-1,31	3,5	0,00	0,0
2006-04-12 05:00	107	27	78	2,4	17,43	-3,19	12,2	1001,51	-6,99	-5,17	16,87	-1,20	3,3	0,00	0,0
2006-04-12 05:30	104	27	80	2,0	17,43	-3,19	12,2	1001,51	-6,64	-3,19	16,87	-1,06	3,3	0,00	0,0
2006-04-12 06:00	106	27	82	3,0	17,43	-3,09	12,2	1001,51	-6,21	-6,41	16,87	-0,81	3,5	0,00	0,0
2006-04-12 06:30	103	27	82	2,0	17,53	-3,29	12,2	1001,51	-6,41	-3,29	16,97	-1,01	3,9	0,00	0,0
2006-04-12 07:00	122	27	84	1,4	17,63	-2,59	12,2	1001,51	-5,40	-2,59	17,07	-0,16	5,2	0,00	0,0
2006-04-12 07:30	114	27	81	1,4	17,73	-1,89	12,2	1001,51	-5,21	-1,89	17,17	0,32	5,2	0,00	0,0
2006-04-12 08:00	110	27	80	2,0	17,73	-1,39	12,2	1001,51	-4,89	-1,39	17,17	0,74	4,9	0,00	0,0
2006-04-12 08:30	113	27	80	4,1	17,73	-0,19	12,2	1000,51	-3,73	-6,94	17,17	1,94	5,6	0,00	0,0
2006-04-12 09:00	145	27	83	4,7	17,73	0,21	12,2	1000,51	-2,83	-7,61	17,17	2,57	6,6	0,00	0,0
2006-04-12 09:30	124	27	83	2,8	17,53	0,51	12,2	1000,51	-2,53	-2,47	16,97	2,87	6,8	0,00	0,0
2006-04-12 10:00	143	27	79	4,9	17,33	1,12	12,2	1000,51	-2,64	-6,49	16,77	3,17	8,5	0,00	0,0
2006-04-12 10:30	139	27	77	5,0	17,13	1,52	12,2	1000,51	-2,61	-6,63	16,57	3,43	7,1	0,00	0,0
2006-04-12 11:00	139	27	81	5,0	16,93	1,42	12,2	1000,51	-2,00	-6,75	16,37	3,62	8,3	0,00	0,0
2006-04-12 11:30	123	27	77	5,0	16,83	2,02	12,2	1000,51	-2,13	-6,00	16,27	3,93	7,9	0,00	0,0

Datum	Vindrikt °	Fukt inne Rh%	Fukt ute Rh%	Vindhast m/s	Temp in °C	Temp ute °C	Nb. Mån mm	Tryck Mbar	Dagpp °C	Kyleffekt °C	Vix inne °C	Vix ute °C	Vindby m/s	Korr lufttryck	Nederb./dygn mm
2006-04-12 12:00	126	27	78	6,4	16,73	1,82	12,2	1000,51	-2,14	-8,13	16,17	3,80	8,1	0,00	0,0
2006-04-12 12:30	121	27	77	5,0	16,63	2,12	12,2	1000,51	-2,03	-5,87	16,07	4,03	7,9	0,00	0,0
2006-04-12 13:00	164	27	76	6,2	16,63	2,32	12,2	1000,51	-2,02	-6,85	16,07	4,16	9,2	0,00	0,0
2006-04-12 13:30	160	27	75	6,2	16,63	2,62	12,2	999,51	-1,92	-6,46	16,07	4,39	8,9	0,00	0,0
2006-04-12 14:00	153	27	77	2,4	16,63	2,72	12,2	999,51	-1,45	1,06	16,07	4,63	9,4	0,00	0,0
2006-04-12 14:30	150	27	73	4,5	16,73	3,12	12,2	999,51	-1,82	-4,01	16,17	4,76	7,3	0,00	0,0
2006-04-12 15:00	153	27	76	4,1	16,73	2,62	12,2	999,51	-1,73	-3,56	16,17	4,46	8,1	0,00	0,0
2006-04-12 15:30	118	27	79	5,2	16,83	2,32	12,7	999,51	-1,48	-5,62	16,27	4,37	8,5	0,51	0,5
2006-04-12 16:00	137	27	80	3,7	16,73	2,12	12,7	999,51	-1,49	-3,02	16,17	4,25	7,5	0,51	0,5
2006-04-12 16:30	133	27	80	3,7	16,73	2,12	12,7	999,51	-1,49	-3,02	16,17	4,25	6,2	0,00	0,5
2006-04-12 17:00	132	27	81	5,2	16,63	2,12	12,7	998,51	-1,32	-5,87	16,07	4,32	7,5	0,00	0,5
2006-04-12 17:30	153	27	85	4,1	16,63	1,82	12,7	998,51	-0,93	-4,53	16,07	4,32	6,4	0,00	0,5
2006-04-12 18:00	137	27	83	6,0	16,73	2,02	12,7	998,51	-1,07	-7,24	16,17	4,37	7,3	0,00	0,5
2006-04-12 18:30	188	27	86	6,0	16,83	2,02	12,7	998,51	-0,57	-7,24	16,27	4,59	6,8	0,00	0,5
2006-04-12 19:00	131	27	87	4,1	16,93	1,82	12,7	998,51	-0,60	-4,53	16,37	4,47	5,6	0,00	0,5
2006-04-12 19:30	142	27	86	3,9	17,03	1,82	12,7	998,51	-0,76	-3,37	16,47	4,39	5,0	0,00	0,5
2006-04-12 20:00	138	27	84	3,3	17,13	1,82	12,7	998,51	-1,10	-2,21	16,57	4,24	5,0	0,00	0,5
2006-04-12 20:30	134	27	83	2,8	17,13	1,72	12,7	998,51	-1,36	-1,16	16,57	4,07	5,2	0,00	0,5
2006-04-12 21:00	139	27	84	4,1	17,03	1,62	12,7	998,51	-1,29	-4,77	16,47	4,04	4,9	0,00	0,5
2006-04-12 21:30	126	27	85	2,4	17,03	1,32	12,7	998,51	-1,42	-0,42	16,47	3,82	4,7	0,00	0,5
2006-04-12 22:00	151	27	88	3,0	16,93	1,02	12,7	998,51	-1,22	-1,93	16,37	3,75	5,4	0,00	0,5
2006-04-12 22:30	117	27	89	2,4	16,83	1,02	12,7	998,51	-1,06	-0,74	16,27	3,83	5,0	0,00	0,5
2006-04-12 23:00	128	27	90	2,4	16,83	0,82	12,7	998,51	-1,10	-0,95	16,27	3,71	4,3	0,00	0,5
2006-04-12 23:30	114	27	91	1,4	16,93	0,72	12,7	997,50	-1,04	0,72	16,37	3,69	4,7	0,00	0,5
2006-04-13 00:00	98	27	92	2,4	17,03	0,31	12,7	997,50	-1,29	-1,48	16,47	3,37	4,1	0,00	0,0
2006-04-13 00:30	133	27	93	2,6	17,23	-0,09	12,7	997,50	-1,53	-1,90	16,67	3,05	4,7	0,00	0,0
2006-04-13 01:00	124	27	95	2,6	17,33	-0,39	12,7	997,50	-1,53	-2,21	16,77	2,92	4,3	0,00	0,0
2006-04-13 01:30	128	27	95	3,0	17,43	-0,49	12,7	997,50	-1,63	-3,56	16,87	2,82	4,1	0,00	0,0
2006-04-13 02:00	136	27	98	1,4	17,43	-0,59	12,7	996,50	-1,29	-0,59	16,87	2,97	4,3	0,00	0,0
2006-04-13 02:30	135	27	99	2,6	17,43	-0,39	12,7	996,50	-0,95	-2,21	16,87	3,26	4,3	0,00	0,0
2006-04-13 03:00	148	27	98	2,8	17,43	-0,39	12,7	996,50	-1,09	-3,46	16,87	3,17	5,8	0,00	0,0
2006-04-13 03:30	122	27	99	3,9	17,33	-0,09	12,7	996,50	-0,65	-5,59	16,77	3,56	5,6	0,00	0,0
2006-04-13 04:00	126	27	98	4,3	17,23	0,21	12,7	996,50	-0,49	-6,45	16,67	3,77	5,6	0,00	0,0
2006-04-13 04:30	133	27	96	4,1	17,23	0,31	12,7	995,50	-0,68	-6,33	16,67	3,70	5,6	0,00	0,0
2006-04-13 05:00	103	27	96	2,0	17,33	0,31	12,7	995,50	-0,68	0,31	16,77	3,70	4,7	0,00	0,0
2006-04-13 05:30	129	27	97	3,5	17,33	0,31	12,7	995,50	-0,54	-3,90	16,77	3,79	6,0	0,00	0,0
2006-04-13 06:00	146	27	97	4,5	17,33	0,31	12,7	995,50	-0,54	-7,48	16,77	3,79	6,0	0,00	0,0
2006-04-13 06:30	129	27	97	5,2	17,43	0,41	12,7	994,50	-0,44	-8,01	16,87	3,89	5,8	0,00	0,0
2006-04-13 07:00	103	27	96	2,8	17,53	0,41	12,7	994,50	-0,59	-2,58	16,97	3,80	5,4	0,00	0,0
2006-04-13 07:30	137	27	94	3,7	17,53	0,61	12,7	994,50	-0,68	-4,77	16,97	3,83	5,8	0,00	0,0
2006-04-13 08:00	136	27	94	4,7	17,53	0,82	12,7	994,50	-0,49	-6,86	16,97	4,03	6,6	0,00	0,0
2006-04-13 08:30	128	27	93	4,3	17,53	0,92	12,7	994,50	-0,54	-5,61	16,97	4,05	6,9	0,00	0,0
2006-04-13 09:00	127	27	92	5,0	17,53	1,12	12,7	994,50	-0,49	-7,13	16,97	4,17	6,4	0,00	0,0
2006-04-13 09:30	124	27	90	4,3	17,53	1,52	12,7	993,50	-0,41	-4,89	16,97	4,41	6,9	0,00	0,0
2006-04-13 10:00	144	27	87	4,3	17,53	1,82	12,7	993,50	-0,60	-4,53	16,97	4,47	7,7	0,00	0,0
2006-04-13 10:30	150	27	87	4,9	17,43	1,92	12,7	993,50	-0,50	-5,50	16,87	4,57	7,3	0,00	0,0

Datum	Vindrikt °	Fukt inne Rh%	Fukt ute Rh%	Vindhast m/s	Temp in °C	Temp ute °C	Nb. Mån mm	Tryck Mbar	Dagpp °C	Kyleffekt °C	Vix inne °C	Vix ute °C	Vindby m/s	Korr lufttryck	Nederb./dygn mm
2006-04-13 11:00	121	27	84	4,1	17,33	2,52	12,7	993,50	-0,41	-3,68	16,77	4,94	7,5	0,00	0,0
2006-04-13 11:30	95	27	81	2,6	17,23	2,72	12,7	993,50	-0,73	1,06	16,67	4,92	6,8	0,00	0,0
2006-04-13 12:00	136	27	80	5,8	17,13	2,62	12,7	992,50	-1,01	-5,85	16,57	4,75	7,5	0,00	0,0
2006-04-13 12:30	135	27	77	6,4	17,03	3,02	12,7	992,50	-1,16	-6,54	16,47	4,93	8,3	0,00	0,0
2006-04-13 13:00	121	27	78	5,6	16,83	3,12	12,7	992,50	-0,88	-5,21	16,27	5,10	8,5	0,00	0,0
2006-04-13 13:30	152	27	76	4,3	16,83	3,22	12,7	992,50	-1,16	-2,84	16,27	5,06	9,8	0,00	0,0
2006-04-13 14:00	139	27	76	4,1	16,93	3,02	12,7	992,50	-1,35	-3,08	16,37	4,86	9,0	0,00	0,0
2006-04-13 14:30	124	27	77	6,2	16,93	3,22	12,7	992,50	-0,97	-5,68	16,37	5,13	8,1	0,00	0,0
2006-04-13 15:00	128	27	76	4,3	17,03	3,12	12,7	991,50	-1,25	-2,96	16,47	4,96	8,3	0,00	0,0
2006-04-13 15:30	97	27	81	4,1	17,03	3,02	12,7	991,50	-0,44	-3,08	16,47	5,22	9,6	0,00	0,0
2006-04-13 16:00	112	27	81	3,5	17,13	3,12	12,7	991,50	-0,35	-0,74	16,57	5,32	8,5	0,00	0,0
2006-04-13 16:30	119	27	85	4,5	17,13	2,62	12,7	991,50	-0,15	-4,63	16,57	5,12	8,7	0,00	0,0
2006-04-13 17:00	120	28	81	6,9	17,23	2,82	12,7	991,50	-0,64	-7,46	16,70	5,02	8,7	0,00	0,0
2006-04-13 17:30	143	28	80	6,0	17,23	2,72	12,7	990,50	-0,91	-6,33	16,70	4,85	7,9	0,00	0,0
2006-04-13 18:00	121	28	82	4,9	17,13	2,62	12,7	990,50	-0,66	-4,63	16,60	4,89	8,3	0,00	0,0
2006-04-13 18:30	86	28	83	4,1	17,13	2,52	12,7	990,50	-0,58	-3,68	16,60	4,87	8,5	0,00	0,0
2006-04-13 19:00	116	28	84	2,8	17,13	2,42	12,7	990,50	-0,51	-0,40	16,60	4,84	8,1	0,00	0,0
2006-04-13 19:30	114	28	85	2,2	17,13	2,22	12,7	990,50	-0,54	2,22	16,60	4,72	6,8	0,00	0,0
2006-04-13 20:00	130	28	92	3,5	17,23	1,82	12,7	990,50	0,20	-2,21	16,70	4,87	6,9	0,00	0,0
2006-04-13 20:30	122	28	95	1,8	17,23	1,62	12,7	990,50	0,46	1,62	16,70	4,92	6,4	0,00	0,0
2006-04-13 21:00	129	28	97	3,0	17,33	1,42	12,7	990,50	0,56	-1,49	16,80	4,89	7,9	0,00	0,0
2006-04-13 21:30	103	28	98	3,1	17,33	1,32	12,7	990,50	0,60	-1,60	16,80	4,87	6,6	0,00	0,0
2006-04-13 22:00	126	28	98	3,1	17,43	1,22	12,7	990,50	0,50	-1,71	16,90	4,77	6,2	0,00	0,0
2006-04-13 22:30	139	28	98	3,1	17,43	1,12	12,7	989,50	0,40	-1,82	16,90	4,67	6,8	0,00	0,0
2006-04-13 23:00	121	28	98	2,8	17,43	1,02	12,7	989,50	0,30	-1,93	16,90	4,57	6,8	0,00	0,0
2006-04-13 23:30	104	28	99	2,4	17,53	0,92	12,7	989,50	0,35	-0,84	17,00	4,56	6,4	0,00	0,0
2006-04-14 00:00	93	28	100	3,7	17,53	0,82	12,7	989,50	0,39	-4,54	17,00	4,54	7,3	0,00	0,0
2006-04-14 00:30	80	28	100	3,1	17,53	0,82	12,7	989,50	0,39	-2,14	17,00	4,54	6,4	0,00	0,0
2006-04-14 01:00	115	27	100	3,5	17,53	0,61	12,7	989,50	0,19	-3,57	16,97	4,34	6,9	0,00	0,0
2006-04-14 01:30	107	27	100	1,8	17,53	0,51	12,7	989,50	0,09	0,51	16,97	4,24	5,4	0,00	0,0
2006-04-14 02:00	87	27	100	1,8	17,53	0,41	12,7	989,50	-0,01	0,41	16,97	4,14	5,8	0,00	0,0
2006-04-14 02:30	90	27	100	1,6	17,53	0,41	12,7	989,50	-0,01	0,41	16,97	4,14	5,8	0,00	0,0
2006-04-14 03:00	110	27	100	1,6	17,53	0,31	12,7	989,50	-0,11	0,31	16,97	4,04	4,7	0,00	0,0
2006-04-14 03:30	116	27	100	2,0	17,53	0,21	12,7	989,50	-0,21	0,21	16,97	3,94	5,2	0,00	0,0
2006-04-14 04:00	114	27	100	2,2	17,53	0,21	12,7	989,50	-0,21	0,21	16,97	3,94	6,4	0,00	0,0
2006-04-14 04:30	132	27	100	4,7	17,53	0,21	12,7	989,50	-0,21	-7,61	16,97	3,94	5,6	0,00	0,0
2006-04-14 05:00	107	27	100	1,6	17,63	0,11	12,7	989,50	-0,31	0,11	17,07	3,84	5,0	0,00	0,0
2006-04-14 05:30	114	27	100	1,6	17,63	0,01	12,7	989,50	-0,41	0,01	17,07	3,74	4,5	0,00	0,0
2006-04-14 06:00	98	27	100	2,2	17,73	0,01	12,7	989,50	-0,41	0,01	17,17	3,74	4,7	0,00	0,0
2006-04-14 06:30	98	27	100	3,1	17,73	0,01	12,7	990,50	-0,41	-3,02	17,17	3,74	4,1	0,00	0,0
2006-04-14 07:00	125	27	100	2,0	17,73	0,01	12,7	990,50	-0,41	0,01	17,17	3,74	4,5	0,00	0,0
2006-04-14 07:30	95	27	100	2,6	17,73	0,01	12,7	990,50	-0,41	-1,79	17,17	3,74	4,5	0,00	0,0
2006-04-14 08:00	109	27	100	2,2	17,73	0,11	12,7	990,50	-0,31	0,11	17,17	3,84	4,3	0,00	0,0
2006-04-14 08:30	106	27	100	1,6	17,73	0,21	12,7	990,50	-0,21	0,21	17,17	3,94	3,0	0,00	0,0
2006-04-14 09:00	103	27	100	2,0	17,73	0,31	12,7	991,50	-0,11	0,31	17,17	4,04	3,3	0,00	0,0
2006-04-14 09:30	85	27	100	1,2	17,73	0,72	12,7	991,50	0,29	0,72	17,17	4,44	3,3	0,00	0,0

Datum	Vindrikt °	Fukt inne Rh%	Fukt ute Rh%	Vindhast m/s	Temp in °C	Temp ute °C	Nb. Mån mm	Tryck Mbar	Dagpp °C	Kyleffekt °C	Vix inne °C	Vix ute °C	Vindby m/s	Korr lufttryck	Nederb./dygn mm
2006-04-14 10:00	116	27	100	1,2	17,63	1,02	12,7	991,50	0,59	1,02	17,07	4,75	3,0	0,00	0,0
2006-04-14 10:30	104	28	100	1,2	17,53	1,42	12,7	991,50	0,99	1,42	17,00	5,15	3,3	0,00	0,0
2006-04-14 11:00	98	28	99	2,0	17,33	1,62	12,7	992,50	1,05	1,62	16,80	5,26	3,3	0,00	0,0
2006-04-14 11:30	101	28	98	1,2	17,23	1,72	12,7	992,50	1,00	1,72	16,70	5,27	3,3	0,00	0,0
2006-04-14 12:00	104	28	99	1,8	17,13	1,72	12,7	992,50	1,15	1,72	16,60	5,36	2,8	0,00	0,0
2006-04-14 12:30	109	28	99	1,4	17,03	1,72	12,7	992,50	1,15	1,72	16,50	5,36	3,3	0,00	0,0
2006-04-14 13:00	113	28	98	1,8	17,03	2,42	12,7	992,50	1,70	2,42	16,50	5,97	2,6	0,00	0,0
2006-04-14 13:30	116	28	94	0,0	17,03	3,42	12,7	993,50	2,09	3,42	16,50	6,64	2,6	0,00	0,0
2006-04-14 14:00	126	28	89	0,0	17,03	3,62	12,7	993,50	1,50	3,62	16,50	6,43	2,0	0,00	0,0
2006-04-14 14:30	104	28	88	0,0	17,03	4,02	12,7	993,50	1,73	4,02	16,50	6,75	2,0	0,00	0,0
2006-04-14 15:00	109	28	85	1,4	17,03	3,92	12,7	993,50	1,13	3,92	16,50	6,42	1,6	0,00	0,0
2006-04-14 15:30	129	28	82	1,2	17,13	4,52	12,7	993,50	1,19	4,52	16,60	6,80	2,2	0,00	0,0
2006-04-14 16:00	120	28	83	0,0	17,13	3,92	12,7	993,50	0,78	3,92	16,60	6,27	1,8	0,00	0,0
2006-04-14 16:30	126	28	84	0,0	17,03	4,22	12,7	993,50	1,25	4,22	16,50	6,64	1,6	0,00	0,0
2006-04-14 17:00	100	28	86	1,6	17,03	3,92	13,7	994,50	1,30	3,92	16,50	6,50	2,2	1,02	1,0
2006-04-14 17:30	126	28	91	1,2	17,03	3,32	13,7	994,50	1,52	3,32	16,50	6,29	2,0	1,02	1,0
2006-04-14 18:00	127	28	93	1,8	16,93	3,02	13,7	994,50	1,54	3,02	16,40	6,15	2,6	0,00	1,0
2006-04-14 18:30	110	28	95	0,0	16,93	2,72	13,7	994,50	1,55	2,72	16,40	6,02	2,4	0,00	1,0
2006-04-14 19:00	109	28	98	0,0	16,83	2,32	13,7	994,50	1,60	2,32	16,30	5,87	2,0	0,00	1,0
2006-04-14 19:30	110	28	99	0,0	16,83	2,22	13,7	995,50	1,65	2,22	16,30	5,86	1,6	0,00	1,0
2006-04-14 20:00	109	28	100	0,0	16,73	1,92	13,7	995,50	1,49	1,92	16,20	5,65	1,8	0,00	1,0
2006-04-14 20:30	106	28	100	0,0	16,73	1,62	13,7	995,50	1,19	1,62	16,20	5,35	1,4	0,00	1,0
2006-04-14 21:00	108	28	100	0,0	16,73	1,32	13,7	995,50	0,89	1,32	16,20	5,05	1,2	0,00	1,0
2006-04-14 21:30	108	28	100	0,0	16,73	1,12	13,7	995,50	0,69	1,12	16,20	4,85	1,4	0,00	1,0
2006-04-14 22:00	108	28	100	0,0	16,73	0,92	13,7	995,50	0,49	0,92	16,20	4,64	1,2	0,00	1,0
2006-04-14 22:30	107	28	100	0,0	16,83	0,82	13,7	995,50	0,39	0,82	16,30	4,54	1,2	0,00	1,0
2006-04-14 23:00	109	28	100	0,0	16,83	0,72	13,7	996,50	0,29	0,72	16,30	4,44	1,4	0,00	1,0
2006-04-14 23:30	106	28	100	0,0	16,83	0,72	13,7	996,50	0,29	0,72	16,30	4,44	1,4	0,00	1,0
2006-04-15 00:00	106	28	100	0,0	16,93	0,82	14,2	996,50	0,39	0,82	16,40	4,54	0,0	0,51	1,5
2006-04-15 00:30	103	28	100	0,0	17,03	0,82	14,2	996,50	0,39	0,82	16,50	4,54	0,0	0,00	0,0
2006-04-15 01:00	95	28	100	0,0	17,03	0,72	14,2	996,50	0,29	0,72	16,50	4,44	0,0	0,00	0,0
2006-04-15 01:30	95	28	100	0,0	17,03	0,92	14,2	996,50	0,49	0,92	16,50	4,64	0,0	0,00	0,0
2006-04-15 02:00	95	28	100	0,0	17,13	0,92	14,2	997,50	0,49	0,92	16,60	4,64	0,0	0,00	0,0
2006-04-15 02:30	95	28	100	0,0	17,23	0,92	14,2	997,50	0,49	0,92	16,70	4,64	0,0	0,00	0,0
2006-04-15 03:00	95	28	100	0,0	17,23	0,82	14,2	997,50	0,39	0,82	16,70	4,54	0,0	0,00	0,0
2006-04-15 03:30	95	28	100	0,0	17,33	0,82	14,2	997,50	0,39	0,82	16,80	4,54	0,0	0,00	0,0
2006-04-15 04:00	95	28	100	0,0	17,33	0,72	14,2	997,50	0,29	0,72	16,80	4,44	0,0	0,00	0,0
2006-04-15 04:30	95	28	100	0,0	17,33	0,51	14,2	997,50	0,09	0,51	16,80	4,24	0,0	0,00	0,0
2006-04-15 05:00	95	28	100	0,0	17,33	0,41	14,2	997,50	-0,01	0,41	16,80	4,14	0,0	0,00	0,0
2006-04-15 05:30	95	28	100	0,0	17,33	0,31	14,2	997,50	-0,11	0,31	16,80	4,04	0,0	0,00	0,0
2006-04-15 06:00	95	28	100	0,0	17,43	0,41	14,2	998,51	-0,01	0,41	16,90	4,14	0,0	0,00	0,0
2006-04-15 06:30	185	28	100	0,0	17,43	0,41	14,2	998,51	-0,01	0,41	16,90	4,14	2,0	0,00	0,0
2006-04-15 07:00	196	28	100	0,0	17,33	0,51	14,2	998,51	0,09	0,51	16,80	4,24	2,0	0,00	0,0
2006-04-15 07:30	232	28	100	0,0	17,33	0,61	14,2	998,51	0,19	0,61	16,80	4,34	1,8	0,00	0,0
2006-04-15 08:00	180	28	100	0,0	17,33	0,72	14,2	998,51	0,29	0,72	16,80	4,44	2,6	0,00	0,0
2006-04-15 08:30	198	28	100	0,0	17,33	1,12	14,2	999,51	0,69	1,12	16,80	4,85	2,6	0,00	0,0

Datum	Vindrikt °	Fukt inne Rh%	Fukt ute Rh%	Vindhast m/s	Temp in °C	Temp ute °C	Nb. Mån mm	Tryck Mbar	Dagpp °C	Kyleffekt °C	Vix inne °C	Vix ute °C	Vindby m/s	Korr lufttryck	Nederb./dygn mm
2006-04-15 09:00	234	28	99	0,0	17,43	1,22	14,2	999,51	0,65	1,22	16,90	4,86	3,1	0,00	0,0
2006-04-15 09:30	252	28	93	0,0	17,73	2,02	14,2	1000,51	0,55	2,02	17,20	5,15	2,8	0,00	0,0
2006-04-15 10:00	195	28	90	2,2	17,83	2,32	14,2	1000,51	0,38	2,32	17,31	5,21	3,3	0,00	0,0
2006-04-15 10:30	191	28	90	2,0	17,73	2,62	14,2	1000,51	0,67	2,62	17,20	5,51	3,3	0,00	0,0
2006-04-15 11:00	253	28	85	2,8	17,73	3,62	14,2	1000,51	0,83	0,92	17,20	6,12	3,7	0,00	0,0
2006-04-15 11:30	254	28	79	3,5	17,63	4,02	14,2	1000,51	0,17	0,28	17,10	6,08	5,2	0,00	0,0
2006-04-15 12:00	257	28	77	3,7	17,53	4,32	14,2	1000,51	0,09	-0,45	17,00	6,23	4,7	0,00	0,0
2006-04-15 12:30	278	28	76	1,6	17,53	4,32	14,2	1000,51	-0,09	4,32	17,00	6,16	4,3	0,00	0,0
2006-04-15 13:00	261	28	75	2,2	17,63	4,62	14,2	1001,51	0,01	4,62	17,10	6,40	5,0	0,00	0,0
2006-04-15 13:30	265	28	74	3,5	17,63	4,52	14,2	1001,51	-0,28	0,84	17,10	6,23	5,0	0,00	0,0
2006-04-15 14:00	271	28	70	3,7	17,53	4,72	14,2	1001,51	-0,89	0,02	17,00	6,16	5,2	0,00	0,0
2006-04-15 14:30	240	28	63	3,3	17,43	5,62	14,2	1001,51	-1,54	2,08	16,90	6,63	6,9	0,00	0,0
2006-04-15 15:00	290	28	61	1,6	17,43	5,72	14,2	1001,51	-1,90	5,72	16,90	6,61	5,2	0,00	0,0
2006-04-15 15:30	262	28	60	2,2	17,33	5,72	14,2	1002,51	-2,14	5,72	16,80	6,55	5,4	0,00	0,0
2006-04-15 16:00	262	28	58	1,2	17,33	5,82	14,2	1002,51	-2,53	5,82	16,80	6,54	4,9	0,00	0,0
2006-04-15 16:30	299	28	61	3,0	17,23	5,62	14,2	1002,51	-2,00	3,10	16,70	6,51	7,3	0,00	0,0
2006-04-15 17:00	328	28	62	2,6	17,23	5,72	14,2	1002,51	-1,67	4,22	16,70	6,67	5,8	0,00	0,0
2006-04-15 17:30	295	28	60	2,0	17,23	5,62	14,2	1002,51	-2,23	5,62	16,70	6,45	5,2	0,00	0,0
2006-04-15 18:00	306	28	66	1,6	17,33	5,12	14,2	1002,51	-1,35	5,12	16,80	6,31	4,5	0,00	0,0
2006-04-15 18:30	305	28	66	2,6	17,33	5,12	14,2	1002,51	-1,35	3,59	16,80	6,31	3,7	0,00	0,0
2006-04-15 19:00	246	28	68	2,4	17,33	4,52	14,2	1002,51	-1,49	2,96	16,80	5,83	4,7	0,00	0,0
2006-04-15 19:30	251	28	69	1,4	17,23	4,42	14,2	1002,51	-1,38	4,42	16,70	5,80	4,5	0,00	0,0
2006-04-15 20:00	309	28	71	3,1	17,13	4,12	14,2	1002,51	-1,26	1,46	16,60	5,63	5,2	0,00	0,0
2006-04-15 20:30	289	28	74	2,2	17,13	3,52	14,2	1002,51	-1,25	3,52	16,60	5,23	5,4	0,00	0,0
2006-04-15 21:00	294	28	78	1,6	17,03	2,92	14,2	1002,51	-1,08	2,92	16,50	4,90	3,3	0,00	0,0
2006-04-15 21:30	292	28	81	1,2	17,13	2,32	14,2	1002,51	-1,12	2,32	16,60	4,52	2,4	0,00	0,0
2006-04-15 22:00	308	28	83	0,0	17,13	1,92	14,2	1002,51	-1,17	1,92	16,60	4,27	1,6	0,00	0,0
2006-04-15 22:30	338	28	87	0,0	17,13	1,12	14,2	1002,51	-1,29	1,12	16,60	3,77	1,2	0,00	0,0
2006-04-15 23:00	338	28	88	0,0	17,33	0,51	14,2	1002,51	-1,71	0,51	16,80	3,25	0,0	0,00	0,0
2006-04-15 23:30	337	28	90	0,0	17,73	0,21	14,2	1002,51	-1,69	0,21	17,20	3,11	0,0	0,00	0,0
2006-04-16 00:00	337	28	94	0,0	18,03	-0,89	14,2	1002,51	-2,17	-0,89	17,51	2,33	0,0	0,00	0,0
2006-04-16 00:30	51	28	97	0,0	17,93	-0,99	14,2	1002,51	-1,83	-0,99	17,41	2,48	0,0	0,00	0,0
2006-04-16 01:00	58	28	96	0,0	17,83	-0,99	14,2	1002,51	-1,97	-0,99	17,31	2,40	0,0	0,00	0,0
2006-04-16 01:30	58	28	95	0,0	17,93	-1,29	14,2	1002,51	-2,42	-1,29	17,41	2,02	0,0	0,00	0,0
2006-04-16 02:00	58	28	94	0,0	18,03	-1,69	14,2	1001,51	-2,96	-1,69	17,51	1,53	0,0	0,00	0,0
2006-04-16 02:30	61	28	95	0,0	18,23	-1,79	14,2	1001,51	-2,91	-1,79	17,71	1,51	0,0	0,00	0,0
2006-04-16 03:00	65	28	94	0,0	18,23	-2,09	14,2	1001,51	-3,36	-2,09	17,71	1,13	0,0	0,00	0,0
2006-04-16 03:30	65	28	93	0,0	18,33	-2,69	14,2	1001,51	-4,10	-2,69	17,81	0,45	0,0	0,00	0,0
2006-04-16 04:00	65	28	97	0,0	18,23	-3,19	14,2	1000,51	-4,02	-3,19	17,71	0,28	0,0	0,00	0,0
2006-04-16 04:30	65	28	97	0,0	18,23	-3,19	14,2	1000,51	-4,02	-3,19	17,71	0,28	0,0	0,00	0,0
2006-04-16 05:00	65	28	97	0,0	18,13	-2,99	14,2	1000,51	-3,82	-2,99	17,61	0,48	0,0	0,00	0,0
2006-04-16 05:30	76	28	100	0,0	18,03	-2,69	14,2	999,51	-3,10	-2,69	17,51	1,04	0,0	0,00	0,0
2006-04-16 06:00	76	28	97	0,0	18,03	-2,29	14,2	999,51	-3,12	-2,29	17,51	1,18	0,0	0,00	0,0
2006-04-16 06:30	76	28	95	0,0	18,13	-1,59	14,2	999,51	-2,72	-1,59	17,61	1,72	0,0	0,00	0,0
2006-04-16 07:00	76	28	91	0,0	18,13	-0,89	14,2	999,51	-2,62	-0,89	17,61	2,09	0,0	0,00	0,0
2006-04-16 07:30	91	28	89	0,0	18,23	-0,29	14,2	999,51	-2,34	-0,29	17,71	2,53	1,4	0,00	0,0

Datum	Vindrikt °	Fukt inne Rh%	Fukt ute Rh%	Vindhast m/s	Temp in °C	Temp ute °C	Nb. Mån mm	Tryck Mbar	Dagpp °C	Kyleffekt °C	Vix inne °C	Vix ute °C	Vindby m/s	Korr lufttryck	Nederb./dygn mm
2006-04-16 08:00	87	28	85	0,0	18,33	0,51	14,2	998,51	-2,20	0,51	17,81	3,02	1,2	0,00	0,0
2006-04-16 08:30	99	28	81	1,2	18,53	1,32	14,2	998,51	-2,10	1,32	18,01	3,52	1,6	0,00	0,0
2006-04-16 09:00	109	28	77	1,2	18,43	2,02	14,2	998,51	-2,13	2,02	17,91	3,93	1,8	0,00	0,0
2006-04-16 09:30	87	28	75	0,0	18,33	2,42	14,2	998,51	-2,11	2,42	17,81	4,19	2,2	0,00	0,0
2006-04-16 10:00	118	28	70	0,0	18,23	3,22	14,2	997,50	-2,32	3,22	17,71	4,66	3,1	0,00	0,0
2006-04-16 10:30	105	28	65	1,4	18,13	3,82	14,2	997,50	-2,79	3,82	17,61	4,94	3,1	0,00	0,0
2006-04-16 11:00	135	28	63	2,2	18,03	4,42	14,2	997,50	-2,67	4,42	17,51	5,42	2,8	0,00	0,0
2006-04-16 11:30	132	28	58	1,4	18,03	5,02	14,2	996,50	-3,27	5,02	17,51	5,74	3,7	0,00	0,0
2006-04-16 12:00	129	28	55	4,1	17,93	5,42	14,2	996,50	-3,65	-0,19	17,41	5,97	4,9	0,00	0,0
2006-04-16 12:30	119	28	56	2,0	17,93	5,72	14,2	996,50	-3,12	5,72	17,41	6,33	4,9	0,00	0,0
2006-04-16 13:00	144	28	52	2,4	17,93	6,22	14,2	995,50	-3,71	4,75	17,41	6,61	3,7	0,00	0,0
2006-04-16 13:30	150	28	51	3,5	17,93	6,62	14,2	995,50	-3,61	3,21	17,41	6,96	5,2	0,00	0,0
2006-04-16 14:00	138	28	51	5,2	18,03	7,02	14,2	995,50	-3,24	0,30	17,51	7,36	5,8	0,00	0,0
2006-04-16 14:30	181	28	50	4,1	18,13	7,02	14,2	995,50	-3,53	1,73	17,61	7,31	5,8	0,00	0,0
2006-04-16 15:00	157	28	51	2,6	18,23	6,92	14,2	995,50	-3,34	5,49	17,71	7,26	6,2	0,00	0,0
2006-04-16 15:30	195	28	51	3,0	18,23	7,32	14,2	995,50	-2,97	4,96	17,71	7,66	6,6	0,00	0,0
2006-04-16 16:00	185	28	51	4,9	18,23	7,62	14,2	994,50	-2,69	1,56	17,71	7,96	6,6	0,00	0,0
2006-04-16 16:30	195	28	51	3,1	18,43	7,32	14,2	994,50	-2,97	4,96	17,91	7,66	6,4	0,00	0,0
2006-04-16 17:00	147	28	54	1,8	18,33	6,62	14,2	994,50	-2,80	6,62	17,81	7,12	5,6	0,00	0,0
2006-04-16 17:30	157	28	54	2,0	18,33	6,82	14,2	994,50	-2,61	6,82	17,81	7,32	5,0	0,00	0,0
2006-04-16 18:00	150	28	56	2,4	18,23	6,52	14,2	993,50	-2,37	5,07	17,71	7,13	4,1	0,00	0,0
2006-04-16 18:30	148	28	59	4,3	18,13	6,22	14,2	993,50	-1,91	0,77	17,61	6,99	5,2	0,00	0,0
2006-04-16 19:00	149	28	60	2,4	18,03	5,92	14,2	993,50	-1,95	4,44	17,51	6,75	5,2	0,00	0,0
2006-04-16 19:30	152	28	62	1,6	18,03	5,42	14,2	993,50	-1,95	5,42	17,51	6,37	4,1	0,00	0,0
2006-04-16 20:00	147	28	65	2,6	18,03	4,72	14,2	993,50	-1,94	3,17	17,51	5,85	3,3	0,00	0,0
2006-04-16 20:30	135	28	69	0,0	18,03	4,32	14,2	992,50	-1,47	4,32	17,51	5,70	3,0	0,00	0,0
2006-04-16 21:00	125	28	71	2,4	17,93	4,02	14,2	992,50	-1,35	2,43	17,41	5,53	3,9	0,00	0,0
2006-04-16 21:30	141	28	74	2,4	17,93	3,72	14,2	992,50	-1,05	2,11	17,41	5,43	4,9	0,00	0,0
2006-04-16 22:00	153	28	81	5,0	17,93	3,42	14,2	992,50	-0,05	-4,24	17,41	5,62	5,2	0,00	0,0
2006-04-16 22:30	148	28	91	4,3	17,93	2,72	14,2	992,50	0,93	-3,44	17,41	5,69	6,4	0,00	0,0
2006-04-16 23:00	164	28	96	1,8	18,33	2,42	14,2	992,50	1,40	2,42	17,81	5,80	3,9	0,00	0,0
2006-04-16 23:30	166	28	99	0,0	18,53	2,02	14,2	991,50	1,45	2,02	18,01	5,66	3,7	0,00	0,0
2006-04-17 00:00	146	28	100	1,6	18,73	1,82	14,2	991,50	1,39	1,82	18,21	5,55	2,8	0,00	0,0
2006-04-17 00:30	141	28	100	0,0	18,63	1,62	14,2	990,50	1,19	1,62	18,11	5,35	1,8	0,00	0,0
2006-04-17 01:00	141	28	100	0,0	18,33	1,32	15,7	990,50	0,89	1,32	17,81	5,05	1,4	1,52	1,5
2006-04-17 01:30	141	28	100	0,0	18,23	1,12	15,7	990,50	0,69	1,12	17,71	4,85	0,0	1,52	1,5
2006-04-17 02:00	141	28	100	0,0	18,03	1,12	15,7	990,50	0,69	1,12	17,51	4,85	0,0	0,00	1,5
2006-04-17 02:30	141	28	100	0,0	18,03	1,12	15,7	989,50	0,69	1,12	17,51	4,85	0,0	0,00	1,5
2006-04-17 03:00	141	28	100	0,0	18,03	1,02	15,7	989,50	0,59	1,02	17,51	4,75	0,0	0,00	1,5
2006-04-17 03:30	141	28	100	0,0	18,03	1,02	15,7	989,50	0,59	1,02	17,51	4,75	0,0	0,00	1,5
2006-04-17 04:00	141	28	100	0,0	18,23	0,92	15,7	989,50	0,49	0,92	17,71	4,64	0,0	0,00	1,5
2006-04-17 04:30	141	28	100	0,0	18,33	0,92	15,7	989,50	0,49	0,92	17,81	4,64	0,0	0,00	1,5
2006-04-17 05:00	162	28	100	0,0	18,43	0,82	15,7	989,50	0,39	0,82	17,91	4,54	0,0	0,00	1,5
2006-04-17 05:30	176	28	100	0,0	18,43	0,72	15,7	989,50	0,29	0,72	17,91	4,44	0,0	0,00	1,5
2006-04-17 06:00	176	28	100	0,0	18,43	0,72	15,7	988,50	0,29	0,72	17,91	4,44	0,0	0,00	1,5
2006-04-17 06:30	176	28	100	0,0	18,43	0,82	15,7	988,50	0,39	0,82	17,91	4,54	0,0	0,00	1,5

Datum	Vindrikt °	Fukt inne Rh%	Fukt ute Rh%	Vindhast m/s	Temp in °C	Temp ute °C	Nb. Mån mm	Tryck Mbar	Dagpp °C	Kyleffekt °C	Vix inne °C	Vix ute °C	Vindby m/s	Korr lufttryck	Nederb./dygn mm
2006-04-17 07:00	176	28	100	0,0	18,33	0,82	15,7	989,50	0,39	0,82	17,81	4,54	0,0	0,00	1,5
2006-04-17 07:30	176	28	100	0,0	18,23	1,02	15,7	989,50	0,59	1,02	17,71	4,75	0,0	0,00	1,5
2006-04-17 08:00	175	28	100	0,0	18,23	1,22	15,7	989,50	0,79	1,22	17,71	4,95	0,0	0,00	1,5
2006-04-17 08:30	175	28	99	0,0	18,23	2,42	15,7	989,50	1,84	2,42	17,71	6,06	0,0	0,00	1,5
2006-04-17 09:00	297	28	90	2,0	18,33	2,52	15,7	989,50	0,57	2,52	17,81	5,41	3,7	0,00	1,5
2006-04-17 09:30	264	28	88	1,8	18,23	2,62	15,7	989,50	0,35	2,62	17,71	5,35	3,5	0,00	1,5
2006-04-17 10:00	251	28	85	1,6	18,13	3,32	16,7	989,50	0,54	3,32	17,61	5,82	4,3	1,02	2,5
2006-04-17 10:30	251	28	81	1,6	18,13	3,42	16,7	989,50	-0,05	3,42	17,61	5,62	3,5	1,02	2,5
2006-04-17 11:00	259	28	79	0,0	18,03	3,82	16,7	989,50	-0,02	3,82	17,51	5,88	3,3	0,00	2,5
2006-04-17 11:30	201	28	75	1,6	17,93	4,12	16,7	989,50	-0,48	4,12	17,41	5,90	3,9	0,00	2,5
2006-04-17 12:00	296	28	73	1,2	17,93	4,22	16,7	989,50	-0,77	4,22	17,41	5,86	3,5	0,00	2,5
2006-04-17 12:30	306	28	67	0,0	17,93	4,62	16,7	989,50	-1,61	4,62	17,41	5,87	3,3	0,00	2,5
2006-04-17 13:00	294	28	63	0,0	17,93	5,02	16,7	989,50	-2,10	5,02	17,41	6,02	2,8	0,00	2,5
2006-04-17 13:30	153	28	60	0,0	18,03	5,92	16,7	989,50	-1,95	5,92	17,51	6,75	2,2	0,00	2,5
2006-04-17 14:00	334	28	56	0,0	18,03	6,22	16,7	989,50	-2,65	6,22	17,51	6,83	2,8	0,00	2,5
2006-04-17 14:30	189	28	52	0,0	18,13	7,22	16,7	989,50	-2,78	7,22	17,61	7,61	5,8	0,00	2,5
2006-04-17 15:00	196	28	50	0,0	18,13	7,22	16,7	989,50	-3,34	7,22	17,61	7,51	3,9	0,00	2,5
2006-04-17 15:30	144	28	43	0,0	18,13	7,52	16,7	988,50	-5,21	7,52	17,61	7,48	6,0	0,00	2,5
2006-04-17 16:00	155	28	43	2,6	18,23	7,22	16,7	988,50	-5,48	5,81	17,71	7,18	5,2	0,00	2,5
2006-04-17 16:30	186	28	44	2,0	18,43	7,92	16,7	988,50	-4,53	7,92	17,91	7,93	5,4	0,00	2,5
2006-04-17 17:00	257	28	43	1,2	18,43	8,22	16,7	988,50	-4,58	8,22	17,91	8,18	2,4	0,00	2,5
2006-04-17 17:30	184	28	43	1,6	18,53	8,12	16,7	988,50	-4,67	8,12	18,01	8,08	4,1	0,00	2,5
2006-04-17 18:00	155	28	44	2,4	18,43	6,72	16,7	988,50	-5,61	5,28	17,91	6,73	4,9	0,00	2,5
2006-04-17 18:30	183	28	44	1,6	18,53	7,32	16,7	988,50	-5,07	7,32	18,01	7,33	3,7	0,00	2,5
2006-04-17 19:00	176	28	45	1,4	18,53	6,32	16,7	988,50	-5,66	6,32	18,01	6,37	3,3	0,00	2,5
2006-04-17 19:30	175	28	46	0,0	18,43	5,62	16,7	988,50	-5,98	5,62	17,91	5,72	2,2	0,00	2,5
2006-04-17 20:00	165	28	52	0,0	18,23	5,02	16,7	988,50	-4,81	5,02	17,71	5,41	4,3	0,00	2,5
2006-04-17 20:30	282	28	52	2,8	18,13	5,02	16,7	988,50	-4,81	2,45	17,61	5,41	3,1	0,00	2,5
2006-04-17 21:00	284	28	54	0,0	18,03	3,72	16,7	988,50	-5,49	3,72	17,51	4,22	2,6	0,00	2,5
2006-04-17 21:30	284	28	60	0,0	18,03	2,12	16,7	988,50	-5,52	2,12	17,51	2,95	0,0	0,00	2,5
2006-04-17 22:00	284	28	67	0,0	17,93	1,12	16,7	988,50	-4,94	1,12	17,41	2,37	1,2	0,00	2,5
2006-04-17 22:30	284	28	66	0,0	17,93	1,42	16,7	988,50	-4,86	1,42	17,41	2,60	0,0	0,00	2,5
2006-04-17 23:00	284	28	71	0,0	17,93	0,51	16,7	988,50	-4,71	0,51	17,41	2,02	0,0	0,00	2,5
2006-04-17 23:30	284	28	72	0,0	17,83	0,51	16,7	988,50	-4,51	0,51	17,31	2,09	0,0	0,00	2,5
2006-04-18 00:00	284	28	73	0,0	17,83	0,11	16,7	988,50	-4,71	0,11	17,31	1,76	0,0	0,00	0,0
2006-04-18 00:30	284	28	77	0,0	17,73	-0,49	17,2	988,50	-4,55	-0,49	17,20	1,43	0,0	0,00	0,5
2006-04-18 01:00	284	28	81	0,0	17,73	-1,69	17,2	988,50	-5,02	-1,69	17,20	0,52	0,0	0,00	0,5
2006-04-18 01:30	284	28	83	0,0	17,73	-1,99	17,2	988,50	-4,97	-1,99	17,20	0,36	0,0	0,00	0,5
2006-04-18 02:00	284	28	82	0,0	17,73	-2,19	17,2	988,50	-5,33	-2,19	17,20	0,09	0,0	0,00	0,5
2006-04-18 02:30	284	28	85	0,0	17,73	-2,59	17,2	988,50	-5,23	-2,59	17,20	-0,09	0,0	0,00	0,5
2006-04-18 03:00	284	28	85	0,0	17,83	-3,09	17,2	988,50	-5,72	-3,09	17,31	-0,59	0,0	0,00	0,5
2006-04-18 03:30	284	28	86	0,0	18,03	-3,39	17,2	988,50	-5,86	-3,39	17,51	-0,81	0,0	0,00	0,5
2006-04-18 04:00	284	28	89	0,0	18,13	-3,69	17,2	988,50	-5,69	-3,69	17,61	-0,88	0,0	0,00	0,5
2006-04-18 04:30	284	28	94	0,0	18,33	-3,79	17,2	988,50	-5,04	-3,79	17,81	-0,57	0,0	0,00	0,5
2006-04-18 05:00	286	28	96	0,0	18,43	-3,59	17,2	988,50	-4,56	-3,59	17,91	-0,20	1,6	0,00	0,5
2006-04-18 05:30	286	28	93	0,0	18,43	-4,09	17,2	988,50	-5,48	-4,09	17,91	-0,95	0,0	0,00	0,5

Datum	Vindrikt	Fukt inne	Fukt ute	Vindhast	Temp in	Temp ute	Nb. Mån	Tryck	Dagpp	Kyleffekt	Vix inne	Vix ute	Vindby	Korr lufttryck	Nederb./dygn
	°	Rh%	Rh%	m/s	°C	°C	mm	Mbar	°C	°C	°C	°C	m/s		mm
2006-04-18 06:00	286	28	94	0,0	18,33	-3,99	17,2	988,50	-5,24	-3,99	17,81	-0,77	0,0	0,00	0,5
2006-04-18 06:30	287	28	91	0,0	18,33	-2,79	17,2	988,50	-4,50	-2,79	17,81	0,19	0,0	0,00	0,5
2006-04-18 07:00	293	27	85	0,0	18,23	-2,09	17,2	989,50	-4,75	-2,09	17,67	0,42	1,4	0,00	0,5
2006-04-18 07:30	293	27	83	0,0	18,23	-1,09	17,2	989,50	-4,10	-1,09	17,67	1,26	1,2	0,00	0,5
2006-04-18 08:00	293	27	79	0,0	18,23	-0,69	17,2	989,50	-4,39	-0,69	17,67	1,37	1,6	0,00	0,5
2006-04-18 08:30	298	27	79	0,0	18,23	-0,29	17,2	989,50	-4,00	-0,29	17,67	1,77	1,6	0,00	0,5
2006-04-18 09:00	288	27	78	1,2	18,23	0,72	17,2	989,50	-3,21	0,72	17,67	2,70	2,0	0,00	0,5
2006-04-18 09:30	290	27	77	0,0	18,23	1,52	17,2	989,50	-2,61	1,52	17,67	3,43	2,0	0,00	0,5
2006-04-18 10:00	308	27	73	0,0	18,23	2,32	17,2	989,50	-2,59	2,32	17,67	3,96	2,0	0,00	0,5
2006-04-18 10:30	326	27	70	0,0	18,13	3,02	17,2	990,50	-2,51	3,02	17,57	4,46	2,2	0,00	0,5
2006-04-18 11:00	199	27	66	1,8	18,13	3,62	17,2	990,50	-2,77	3,62	17,57	4,81	2,6	0,00	0,5
2006-04-18 11:30	289	27	61	0,0	18,03	4,42	17,2	990,50	-3,12	4,42	17,47	5,31	2,8	0,00	0,5
2006-04-18 12:00	291	27	57	1,2	18,03	5,02	17,2	990,50	-3,52	5,02	17,47	5,68	2,8	0,00	0,5
2006-04-18 12:30	295	27	57	1,2	18,03	5,32	17,2	990,50	-3,24	5,32	17,47	5,98	3,0	0,00	0,5
2006-04-18 13:00	257	27	62	0,0	17,93	4,72	17,2	990,50	-2,61	4,72	17,37	5,67	4,3	0,00	0,5
2006-04-18 13:30	149	27	65	3,0	17,93	4,02	17,2	991,50	-2,61	1,35	17,37	5,14	4,1	0,00	0,5
2006-04-18 14:00	219	27	63	0,0	17,93	4,72	17,2	991,50	-2,39	4,72	17,37	5,72	3,3	0,00	0,5
2006-04-18 14:30	185	27	64	0,0	17,93	4,82	17,2	991,50	-2,07	4,82	17,37	5,88	4,7	0,00	0,5
2006-04-18 15:00	308	27	59	1,8	17,93	5,22	17,2	991,50	-2,85	5,22	17,37	5,99	2,6	0,00	0,5
2006-04-18 15:30	297	28	58	1,2	17,93	5,72	17,2	992,50	-2,62	5,72	17,41	6,44	3,5	0,00	0,5
2006-04-18 16:00	286	28	55	1,4	17,93	5,92	17,2	992,50	-3,19	5,92	17,41	6,47	3,9	0,00	0,5
2006-04-18 16:30	330	28	61	1,6	17,93	5,02	17,2	992,50	-2,56	5,02	17,41	5,91	3,9	0,00	0,5
2006-04-18 17:00	334	28	64	0,0	18,03	4,72	17,2	992,50	-2,16	4,72	17,51	5,78	3,3	0,00	0,5
2006-04-18 17:30	343	28	66	2,2	18,03	4,52	17,2	993,50	-1,91	4,52	17,51	5,71	3,7	0,00	0,5
2006-04-18 18:00	334	28	68	2,0	18,13	3,92	17,2	993,50	-2,06	3,92	17,61	5,23	3,5	0,00	0,5
2006-04-18 18:30	320	28	73	0,0	18,23	3,52	17,2	993,50	-1,44	3,52	17,71	5,16	3,0	0,00	0,5
2006-04-18 19:00	318	28	69	0,0	18,23	3,92	17,2	993,50	-1,85	3,92	17,71	5,30	1,4	0,00	0,5
2006-04-18 19:30	318	28	70	0,0	18,23	4,12	17,2	994,50	-1,46	4,12	17,71	5,56	1,4	0,00	0,5
2006-04-18 20:00	307	28	61	1,6	18,23	3,82	17,2	994,50	-3,69	3,82	17,71	4,71	3,9	0,00	0,5
2006-04-18 20:30	297	28	62	0,0	18,03	3,42	17,2	994,50	-3,84	3,42	17,51	4,36	3,0	0,00	0,5
2006-04-18 21:00	302	28	71	0,0	17,93	2,62	17,2	994,50	-2,69	2,62	17,41	4,12	2,6	0,00	0,5
2006-04-18 21:30	302	27	75	0,0	17,83	2,02	17,2	995,50	-2,50	2,02	17,27	3,79	2,8	0,00	0,5
2006-04-18 22:00	302	27	77	0,0	17,83	1,42	17,2	995,50	-2,71	1,42	17,27	3,33	1,6	0,00	0,5
2006-04-18 22:30	302	27	80	0,0	17,73	1,02	17,2	995,50	-2,56	1,02	17,17	3,15	1,4	0,00	0,5
2006-04-18 23:00	302	27	84	0,0	17,73	0,72	17,2	996,50	-2,17	0,72	17,17	3,14	1,8	0,00	0,5
2006-04-18 23:30	303	27	87	0,0	17,73	0,51	17,2	996,50	-1,87	0,51	17,17	3,17	1,6	0,00	0,5
2006-04-19 00:00	302	27	89	0,0	17,73	0,11	17,2	996,50	-1,95	0,11	17,17	2,93	1,4	0,00	0,0
2006-04-19 00:30	302	27	91	0,0	17,73	-0,39	17,2	996,50	-2,13	-0,39	17,17	2,59	0,0	0,00	0,0
2006-04-19 01:00	303	28	96	0,0	17,93	-0,49	17,2	996,50	-1,48	-0,49	17,41	2,90	1,6	0,00	0,0
2006-04-19 01:30	302	28	96	0,0	18,03	-0,39	17,2	997,50	-1,38	-0,39	17,51	3,00	1,4	0,00	0,0
2006-04-19 02:00	304	28	96	0,0	18,23	-0,39	17,2	997,50	-1,38	-0,39	17,71	3,00	2,2	0,00	0,0
2006-04-19 02:30	305	28	96	0,0	18,23	-0,59	17,2	997,50	-1,58	-0,59	17,71	2,80	1,4	0,00	0,0
2006-04-19 03:00	304	28	97	0,0	18,33	-0,69	17,2	997,50	-1,53	-0,69	17,81	2,78	1,2	0,00	0,0
2006-04-19 03:30	304	28	97	0,0	18,33	-0,99	17,2	997,50	-1,83	-0,99	17,81	2,48	0,0	0,00	0,0
2006-04-19 04:00	304	28	97	0,0	18,33	-1,19	17,2	997,50	-2,03	-1,19	17,81	2,28	0,0	0,00	0,0
2006-04-19 04:30	304	27	96	0,0	18,23	-1,39	17,2	997,50	-2,37	-1,39	17,67	2,00	0,0	0,00	0,0

Datum	Vindrikt °	Fukt inne Rh%	Fukt ute Rh%	Vindhast m/s	Temp in °C	Temp ute °C	Nb. Mån mm	Tryck Mbar	Dagpp °C	Kyleffekt °C	Vix inne °C	Vix ute °C	Vindby m/s	Korr lufttryck	Nederb./dygn mm
2006-04-19 05:00	305	27	96	0,0	18,23	-1,39	17,2	997,50	-2,37	-1,39	17,67	2,00	0,0	0,00	0,0
2006-04-19 05:30	305	27	97	0,0	18,23	-1,29	17,2	998,51	-2,13	-1,29	17,67	2,18	0,0	0,00	0,0
2006-04-19 06:00	295	27	97	0,0	18,23	-1,09	17,2	998,51	-1,93	-1,09	17,67	2,38	1,6	0,00	0,0
2006-04-19 06:30	295	27	97	0,0	18,23	-0,59	17,2	998,51	-1,43	-0,59	17,67	2,88	1,4	0,00	0,0
2006-04-19 07:00	295	27	96	0,0	18,33	-0,39	17,2	998,51	-1,38	-0,39	17,77	3,00	0,0	0,00	0,0
2006-04-19 07:30	295	27	96	0,0	18,33	0,11	17,2	998,51	-0,88	0,11	17,77	3,50	0,0	0,00	0,0
2006-04-19 08:00	295	28	96	0,0	18,43	0,82	17,2	999,51	-0,19	0,82	17,91	4,20	1,4	0,00	0,0
2006-04-19 08:30	290	27	91	1,2	18,43	1,62	17,2	999,51	-0,16	1,62	17,87	4,59	4,5	0,00	0,0
2006-04-19 09:00	294	27	87	3,0	18,43	2,52	17,2	999,51	0,09	-0,29	17,87	5,17	6,2	0,00	0,0
2006-04-19 09:30	286	27	82	3,3	18,23	2,82	17,2	999,51	-0,46	-1,08	17,67	5,09	5,0	0,00	0,0
2006-04-19 10:00	293	27	82	3,1	18,03	3,12	17,2	1000,51	-0,17	0,37	17,47	5,39	6,0	0,00	0,0
2006-04-19 10:30	285	27	78	2,2	17,93	3,72	17,2	1000,51	-0,30	3,72	17,37	5,70	6,0	0,00	0,0
2006-04-19 11:00	277	27	79	3,0	17,83	4,02	17,2	1000,51	0,17	1,35	17,27	6,08	5,8	0,00	0,0
2006-04-19 11:30	258	27	75	2,8	17,73	4,62	17,2	1001,51	0,01	2,01	17,17	6,40	5,6	0,00	0,0
2006-04-19 12:00	325	27	74	4,3	17,63	4,62	17,2	1001,51	-0,19	-1,16	17,07	6,33	6,8	0,00	0,0
2006-04-19 12:30	276	27	72	4,5	17,63	4,62	17,2	1001,51	-0,58	-2,16	17,07	6,19	6,0	0,00	0,0
2006-04-19 13:00	292	27	67	3,7	17,53	5,42	17,2	1001,51	-0,85	0,83	16,97	6,67	6,9	0,00	0,0
2006-04-19 13:30	300	28	66	2,2	17,53	5,32	17,2	1002,51	-1,16	5,32	17,00	6,51	6,9	0,00	0,0
2006-04-19 14:00	292	27	62	3,5	17,53	5,82	17,2	1002,51	-1,58	2,31	16,97	6,77	6,2	0,00	0,0
2006-04-19 14:30	272	27	59	2,2	17,63	6,12	17,2	1002,51	-2,00	6,12	17,07	6,89	6,9	0,00	0,0
2006-04-19 15:00	275	27	58	2,8	17,63	6,22	17,2	1003,51	-2,15	3,76	17,07	6,94	6,9	0,00	0,0
2006-04-19 15:30	278	27	58	3,3	17,63	6,42	17,2	1003,51	-1,97	2,99	17,07	7,14	4,9	0,00	0,0
2006-04-19 16:00	262	27	56	2,8	17,83	7,02	17,2	1003,51	-1,91	4,63	17,27	7,63	4,7	0,00	0,0
2006-04-19 16:30	257	27	54	2,6	18,03	7,12	17,2	1003,51	-2,34	5,70	17,47	7,62	5,4	0,00	0,0
2006-04-19 17:00	273	27	56	2,6	18,13	6,82	17,2	1003,51	-2,10	5,39	17,57	7,43	5,2	0,00	0,0
2006-04-19 17:30	293	27	59	1,6	18,13	5,92	17,2	1004,51	-2,19	5,92	17,57	6,69	4,9	0,00	0,0
2006-04-19 18:00	296	27	58	4,1	18,13	6,42	17,2	1004,51	-1,97	1,01	17,57	7,14	5,0	0,00	0,0
2006-04-19 18:30	300	27	61	2,4	18,23	5,82	17,2	1004,51	-1,81	4,33	17,67	6,71	5,8	0,00	0,0
2006-04-19 19:00	287	27	63	2,8	18,23	5,62	17,2	1005,51	-1,54	3,10	17,67	6,63	4,7	0,00	0,0
2006-04-19 19:30	313	27	66	0,0	18,23	4,82	17,2	1005,51	-1,63	4,82	17,67	6,01	3,5	0,00	0,0
2006-04-19 20:00	309	27	69	0,0	18,13	4,22	17,2	1005,51	-1,57	4,22	17,57	5,60	2,0	0,00	0,0
2006-04-19 20:30	309	27	72	1,2	18,03	3,52	17,2	1005,51	-1,63	3,52	17,47	5,09	1,6	0,00	0,0
2006-04-19 21:00	309	27	74	0,0	17,93	2,72	17,2	1005,51	-2,02	2,72	17,37	4,43	1,4	0,00	0,0
2006-04-19 21:30	309	27	78	0,0	17,83	2,12	17,2	1006,51	-1,85	2,12	17,27	4,10	0,0	0,00	0,0
2006-04-19 22:00	309	27	80	0,0	17,83	1,12	17,2	1006,51	-2,47	1,12	17,27	3,25	0,0	0,00	0,0
2006-04-19 22:30	309	27	86	0,0	17,83	0,92	17,2	1006,51	-1,64	0,92	17,27	3,49	1,2	0,00	0,0
2006-04-19 23:00	309	27	85	0,0	17,83	0,31	17,2	1006,51	-2,40	0,31	17,27	2,82	0,0	0,00	0,0
2006-04-19 23:30	311	27	92	0,0	17,93	0,11	17,2	1006,51	-1,48	0,11	17,37	3,17	1,6	0,00	0,0
2006-04-20 00:00	312	27	93	0,0	18,03	0,31	17,2	1006,51	-1,13	0,31	17,47	3,45	1,2	0,00	0,0
2006-04-20 00:30	312	28	95	0,0	18,23	0,31	17,2	1007,51	-0,83	0,31	17,71	3,62	0,0	0,00	0,0
2006-04-20 01:00	312	28	96	0,0	18,43	0,31	17,2	1007,51	-0,68	0,31	17,91	3,70	0,0	0,00	0,0
2006-04-20 01:30	312	27	96	0,0	18,63	0,21	17,2	1007,51	-0,78	0,21	18,07	3,60	0,0	0,00	0,0
2006-04-20 02:00	312	27	96	0,0	18,63	0,21	17,2	1007,51	-0,78	0,21	18,07	3,60	0,0	0,00	0,0
2006-04-20 02:30	312	27	97	0,0	18,63	0,11	17,2	1007,51	-0,74	0,11	18,07	3,59	0,0	0,00	0,0
2006-04-20 03:00	312	27	99	0,0	18,53	-0,29	17,2	1007,51	-0,85	-0,29	17,97	3,36	0,0	0,00	0,0
2006-04-20 03:30	311	27	100	0,0	18,43	-0,39	17,2	1007,51	-0,80	-0,39	17,87	3,34	0,0	0,00	0,0

Datum	Vindrikt	Fukt inne	Fukt ute	Vindhast	Temp in	Temp ute	Nb. Mån	Tryck	Dagpp	Kyleffekt	Vix inne	Vix ute	Vindby	Korr lufttryck	Nederb./dygn
	°	Rh%	Rh%	m/s	°C	°C	mm	Mbar	°C	°C	°C	°C	m/s		mm
2006-04-20 04:00	312	27	100	0,0	18,33	-0,39	17,2	1007,51	-0,80	-0,39	17,77	3,34	1,2	0,00	0,0
2006-04-20 04:30	303	27	100	0,0	18,33	-0,39	17,2	1007,51	-0,80	-0,39	17,77	3,34	2,4	0,00	0,0
2006-04-20 05:00	302	27	100	0,0	18,33	-0,79	17,2	1008,51	-1,20	-0,79	17,77	2,94	1,8	0,00	0,0
2006-04-20 05:30	302	27	100	0,0	18,43	-1,09	17,2	1008,51	-1,50	-1,09	17,87	2,64	0,0	0,00	0,0
2006-04-20 06:00	302	27	100	0,0	18,53	-0,89	17,2	1008,51	-1,30	-0,89	17,97	2,84	0,0	0,00	0,0
2006-04-20 06:30	302	27	100	0,0	18,63	-0,69	17,2	1008,51	-1,10	-0,69	18,07	3,04	0,0	0,00	0,0
2006-04-20 07:00	303	27	100	0,0	18,63	-0,09	17,2	1008,51	-0,51	-0,09	18,07	3,64	1,4	0,00	0,0
2006-04-20 07:30	303	27	98	0,0	18,73	0,61	17,2	1009,51	-0,09	0,61	18,17	4,17	0,0	0,00	0,0
2006-04-20 08:00	302	27	93	0,0	18,63	1,42	17,2	1009,51	-0,04	1,42	18,07	4,55	1,4	0,00	0,0
2006-04-20 08:30	298	27	86	0,0	18,53	1,02	17,2	1009,51	-1,55	1,02	17,97	3,59	1,6	0,00	0,0
2006-04-20 09:00	305	27	78	1,8	18,43	1,62	17,2	1009,51	-2,34	1,62	17,87	3,60	1,8	0,00	0,0
2006-04-20 09:30	311	27	66	2,0	18,43	2,42	17,2	1009,51	-3,91	2,42	17,87	3,61	2,6	0,00	0,0
2006-04-20 10:00	312	27	61	2,0	18,33	2,92	17,2	1009,51	-4,54	2,92	17,77	3,81	3,3	0,00	0,0
2006-04-20 10:30	338	27	58	1,4	18,23	3,32	17,2	1009,51	-4,86	3,32	17,67	4,03	3,9	0,00	0,0
2006-04-20 11:00	324	27	54	0,0	18,23	3,72	17,2	1009,51	-5,49	3,72	17,67	4,22	3,5	0,00	0,0
2006-04-20 11:30	316	27	53	1,2	18,23	4,02	17,2	1009,51	-5,47	4,02	17,67	4,46	4,1	0,00	0,0
2006-04-20 12:00	343	27	52	1,8	18,23	4,32	17,2	1009,51	-5,46	4,32	17,67	4,71	4,1	0,00	0,0
2006-04-20 12:30	336	28	51	3,0	18,23	4,62	17,2	1009,51	-5,45	2,01	17,71	4,96	4,7	0,00	0,0
2006-04-20 13:00	328	28	52	3,1	18,23	4,62	17,2	1010,51	-5,18	2,01	17,71	5,01	3,9	0,00	0,0
2006-04-20 13:30	318	28	52	0,0	18,23	4,72	17,2	1010,51	-5,09	4,72	17,71	5,11	5,2	0,00	0,0
2006-04-20 14:00	333	28	52	2,8	18,23	5,12	17,2	1010,51	-4,72	2,56	17,71	5,51	4,5	0,00	0,0
2006-04-20 14:30	333	28	49	3,3	18,33	4,62	17,2	1010,51	-6,01	0,95	17,81	4,86	4,7	0,00	0,0
2006-04-20 15:00	330	28	49	2,4	18,33	4,72	17,2	1010,51	-5,92	3,17	17,81	4,96	4,7	0,00	0,0
2006-04-20 15:30	295	28	49	2,6	18,33	4,72	17,2	1010,51	-5,92	3,17	17,81	4,96	4,7	0,00	0,0
2006-04-20 16:00	329	28	50	2,0	18,23	4,62	17,2	1010,51	-5,73	4,62	17,71	4,91	3,9	0,00	0,0
2006-04-20 16:30	335	28	52	4,7	18,23	4,22	17,2	1011,51	-5,55	-2,65	17,71	4,61	4,9	0,00	0,0
2006-04-20 17:00	322	28	54	4,1	18,23	4,12	17,2	1011,51	-5,12	-1,76	17,71	4,62	5,0	0,00	0,0
2006-04-20 17:30	335	28	54	3,7	18,13	3,82	17,2	1011,51	-5,39	-1,03	17,61	4,32	4,5	0,00	0,0
2006-04-20 18:00	329	28	56	2,4	18,13	3,62	17,2	1011,51	-5,07	2,01	17,61	4,22	4,9	0,00	0,0
2006-04-20 18:30	331	28	55	2,4	18,23	3,72	17,2	1011,51	-5,23	2,11	17,71	4,27	5,8	0,00	0,0
2006-04-20 19:00	330	28	65	3,9	18,23	3,02	17,2	1012,51	-3,55	-1,97	17,71	4,14	5,2	0,00	0,0
2006-04-20 19:30	337	28	64	2,2	18,23	3,22	17,2	1012,51	-3,58	3,22	17,71	4,28	5,0	0,00	0,0
2006-04-20 20:00	331	28	62	1,2	18,23	2,82	17,2	1012,51	-4,40	2,82	17,71	3,76	5,6	0,00	0,0
2006-04-20 20:30	326	28	62	1,2	18,13	2,22	17,2	1012,51	-4,97	2,22	17,61	3,16	3,5	0,00	0,0
2006-04-20 21:00	328	28	65	0,0	17,83	1,62	17,2	1013,51	-4,88	1,62	17,31	2,74	3,3	0,00	0,0
2006-04-20 21:30	329	27	69	1,4	17,63	0,82	17,2	1013,51	-4,81	0,82	17,07	2,19	2,6	0,00	0,0
2006-04-20 22:00	334	28	71	2,6	17,53	0,31	17,2	1013,51	-4,90	-1,48	17,00	1,82	3,5	0,00	0,0
2006-04-20 22:30	336	28	72	2,2	17,43	0,11	17,2	1013,51	-4,90	0,11	16,90	1,69	3,9	0,00	0,0
2006-04-20 23:00	320	28	73	1,4	17,43	-0,19	17,2	1013,51	-4,99	-0,19	16,90	1,46	3,5	0,00	0,0
2006-04-20 23:30	321	27	78	0,0	17,53	-1,29	17,2	1014,51	-5,15	-1,29	16,97	0,70	2,4	0,00	0,0
2006-04-21 00:00	320	27	79	0,0	17,73	-1,49	17,2	1014,51	-5,16	-1,49	17,17	0,57	2,2	0,00	0,0
2006-04-21 00:30	319	27	81	0,0	17,83	-2,09	17,2	1014,51	-5,41	-2,09	17,27	0,12	1,6	0,00	0,0
2006-04-21 01:00	319	27	82	0,0	17,93	-2,19	17,2	1014,51	-5,33	-2,19	17,37	0,09	1,6	0,00	0,0
2006-04-21 01:30	307	27	82	0,0	17,93	-2,29	17,2	1014,51	-5,43	-2,29	17,37	-0,01	3,0	0,00	0,0
2006-04-21 02:00	308	27	83	0,0	17,93	-2,79	17,2	1014,51	-5,75	-2,79	17,37	-0,44	2,4	0,00	0,0
2006-04-21 02:30	308	27	84	0,0	17,83	-3,09	17,2	1015,51	-5,88	-3,09	17,27	-0,66	2,4	0,00	0,0

Datum	Vindrikt	Fukt inne	Fukt ute	Vindhast	Temp in	Temp ute	Nb. Mån	Tryck	Dagpp	Kyleffekt	Vix inne	Vix ute	Vindby	Korr lufttryck	Nederb./dygn
	°	Rh%	Rh%	m/s	°C	°C	mm	Mbar	°C	°C	°C	°C	m/s		mm
2006-04-21 03:00	307	27	86	0,0	17,73	-3,39	17,2	1015,51	-5,86	-3,39	17,17	-0,81	0,0	0,00	0,0
2006-04-21 03:30	307	27	88	0,0	17,73	-3,59	17,2	1015,51	-5,74	-3,59	17,17	-0,86	2,0	0,00	0,0
2006-04-21 04:00	308	27	85	0,0	17,73	-3,49	17,2	1015,51	-6,12	-3,49	17,17	-0,99	2,4	0,00	0,0
2006-04-21 04:30	308	27	87	0,0	17,73	-4,09	17,2	1015,51	-6,39	-4,09	17,17	-1,43	1,2	0,00	0,0
2006-04-21 05:00	308	27	90	0,0	17,83	-4,19	17,2	1016,51	-6,03	-4,19	17,27	-1,30	1,2	0,00	0,0
2006-04-21 05:30	307	27	93	2,0	17,83	-3,99	17,2	1016,51	-5,39	-3,99	17,27	-0,85	2,2	0,00	0,0
2006-04-21 06:00	307	27	96	0,0	17,93	-3,69	17,2	1016,51	-4,66	-3,69	17,37	-0,30	2,2	0,00	0,0
2006-04-21 06:30	307	27	92	0,0	17,93	-2,79	17,2	1016,51	-4,35	-2,79	17,37	0,27	1,2	0,00	0,0
2006-04-21 07:00	307	27	83	1,4	17,93	-1,99	17,2	1016,51	-4,97	-1,99	17,37	0,36	2,0	0,00	0,0
2006-04-21 07:30	307	27	81	0,0	17,83	-1,29	17,2	1017,52	-4,63	-1,29	17,27	0,92	1,6	0,00	0,0
2006-04-21 08:00	305	27	80	1,2	17,83	-0,69	17,2	1017,52	-4,21	-0,69	17,27	1,44	2,2	0,00	0,0
2006-04-21 08:30	303	27	77	0,0	17,73	0,01	17,2	1017,52	-4,06	0,01	17,17	1,93	2,2	0,00	0,0
2006-04-21 09:00	328	27	62	2,8	17,73	1,12	17,2	1017,52	-6,01	-1,82	17,17	2,06	6,2	0,00	0,0
2006-04-21 09:30	332	27	64	3,1	17,53	1,62	17,2	1017,52	-5,09	-1,27	16,97	2,68	6,6	0,00	0,0
2006-04-21 10:00	309	28	63	3,9	17,53	1,52	17,2	1018,52	-5,41	-3,72	17,00	2,52	6,0	0,00	0,0
2006-04-21 10:30	338	27	60	3,0	17,33	1,82	17,2	1018,52	-5,80	-1,05	16,77	2,65	5,0	0,00	0,0
2006-04-21 11:00	300	27	58	2,6	17,33	2,22	17,2	1018,52	-5,89	0,53	16,77	2,93	6,9	0,00	0,0
2006-04-21 11:30	331	27	54	0,0	17,23	2,42	17,2	1018,52	-6,69	2,42	16,67	2,91	4,9	0,00	0,0
2006-04-21 12:00	327	27	53	2,2	17,23	2,82	17,2	1018,52	-6,58	2,82	16,67	3,26	5,8	0,00	0,0
2006-04-21 12:30	337	27	49	3,9	17,23	3,02	17,2	1018,52	-7,48	-1,97	16,67	3,26	7,3	0,00	0,0
2006-04-21 13:00	303	27	49	2,8	17,23	3,02	17,2	1018,52	-7,48	0,26	16,67	3,26	6,8	0,00	0,0
2006-04-21 13:30	314	27	50	2,6	17,23	3,72	17,2	1018,52	-6,56	2,11	16,67	4,01	6,0	0,00	0,0
2006-04-21 14:00	302	27	51	1,4	17,23	4,02	17,2	1018,52	-6,01	4,02	16,67	4,36	6,8	0,00	0,0
2006-04-21 14:30	302	27	52	3,3	17,23	3,32	17,2	1019,52	-6,38	-0,52	16,67	3,71	5,6	0,00	0,0
2006-04-21 15:00	292	27	52	3,5	17,23	3,42	17,2	1019,52	-6,29	-0,40	16,67	3,81	6,6	0,00	0,0
2006-04-21 15:30	300	27	47	2,2	17,23	3,62	17,2	1019,52	-7,50	3,62	16,67	3,76	5,0	0,00	0,0
2006-04-21 16:00	334	28	47	3,1	17,33	3,72	17,2	1019,52	-7,41	1,03	16,80	3,86	6,0	0,00	0,0
2006-04-21 16:30	325	28	47	2,2	17,53	3,82	17,2	1019,52	-7,32	3,82	17,00	3,96	5,4	0,00	0,0
2006-04-21 17:00	326	27	48	2,0	17,63	3,72	17,2	1019,52	-7,12	3,72	17,07	3,91	5,6	0,00	0,0
2006-04-21 17:30	334	27	47	2,6	17,73	3,62	17,2	1019,52	-7,50	2,01	17,17	3,76	5,6	0,00	0,0
2006-04-21 18:00	329	27	52	2,0	17,73	3,02	17,2	1020,52	-6,66	3,02	17,17	3,41	4,9	0,00	0,0
2006-04-21 18:30	333	27	50	2,0	17,63	3,52	17,2	1020,52	-6,74	3,52	17,07	3,81	4,5	0,00	0,0
2006-04-21 19:00	341	27	47	1,6	17,73	3,72	17,2	1020,52	-7,41	3,72	17,17	3,86	5,2	0,00	0,0
2006-04-21 19:30	313	27	50	2,2	17,73	3,52	17,2	1020,52	-6,74	3,52	17,17	3,81	4,5	0,00	0,0
2006-04-21 20:00	308	27	52	1,6	17,73	3,32	17,2	1020,52	-6,38	3,32	17,17	3,71	3,5	0,00	0,0
2006-04-21 20:30	319	27	55	0,0	17,53	2,32	17,2	1020,52	-6,53	2,32	16,97	2,87	2,4	0,00	0,0
2006-04-21 21:00	319	28	57	0,0	17,43	1,12	17,2	1020,52	-7,16	1,12	16,90	1,78	1,6	0,00	0,0
2006-04-21 21:30	319	28	62	0,0	17,33	0,21	17,2	1020,52	-6,85	0,21	16,80	1,16	1,2	0,00	0,0
2006-04-21 22:00	319	28	63	0,0	17,33	-0,29	17,2	1020,52	-7,11	-0,29	16,80	0,72	2,0	0,00	0,0
2006-04-21 22:30	319	28	62	1,6	17,33	-0,39	17,2	1021,52	-7,42	-0,39	16,80	0,56	1,8	0,00	0,0
2006-04-21 23:00	320	28	65	0,0	17,53	-0,89	17,2	1020,52	-7,25	-0,89	17,00	0,24	1,8	0,00	0,0
2006-04-21 23:30	319	27	68	0,0	17,63	-1,49	17,2	1020,52	-7,21	-1,49	17,07	-0,17	1,2	0,00	0,0
2006-04-22 00:00	319	27	74	0,0	17,83	-2,69	17,2	1021,52	-7,21	-2,69	17,27	-0,98	0,0	0,00	0,0
2006-04-22 00:30	319	27	75	0,0	17,93	-2,99	17,2	1020,52	-7,32	-2,99	17,37	-1,21	0,0	0,00	0,0
2006-04-22 01:00	319	27	76	0,0	17,93	-3,59	17,2	1020,52	-7,72	-3,59	17,37	-1,74	0,0	0,00	0,0
2006-04-22 01:30	319	27	81	0,0	17,93	-3,89	17,2	1020,52	-7,16	-3,89	17,37	-1,69	0,0	0,00	0,0

Datum	Vindrikt	Fukt inne	Fukt ute	Vindhast	Temp in	Temp ute	Nb. Mån	Tryck	Daggp	Kyleffekt	Vix inne	Vix ute	Vindby	Korr lufttryck	Nederb./dygn
	°	Rh%	Rh%	m/s	°C	°C	mm	Mbar	°C	°C	°C	°C	m/s		mm
2006-04-22 02:00	319	27	82	0,0	17,93	-4,19	17,2	1020,52	-7,28	-4,19	17,37	-1,91	0,0	0,00	0,0
2006-04-22 02:30	319	27	81	0,0	17,83	-4,19	17,2	1020,52	-7,45	-4,19	17,27	-1,99	0,0	0,00	0,0
2006-04-22 03:00	319	27	83	0,0	17,73	-4,19	17,2	1020,52	-7,12	-4,19	17,17	-1,84	0,0	0,00	0,0
2006-04-22 03:30	319	27	86	0,0	17,73	-4,39	17,2	1020,52	-6,84	-4,39	17,17	-1,81	0,0	0,00	0,0
2006-04-22 04:00	319	27	84	0,0	17,83	-4,69	17,2	1020,52	-7,45	-4,69	17,27	-2,26	0,0	0,00	0,0
2006-04-22 04:30	319	27	83	0,0	17,93	-5,19	17,2	1020,52	-8,10	-5,19	17,37	-2,84	0,0	0,00	0,0
2006-04-22 05:00	319	27	83	0,0	17,93	-5,39	17,2	1020,52	-8,29	-5,39	17,37	-3,04	0,0	0,00	0,0
2006-04-22 05:30	319	27	83	0,0	17,93	-5,19	17,2	1020,52	-8,10	-5,19	17,37	-2,84	0,0	0,00	0,0
2006-04-22 06:00	319	27	83	0,0	18,03	-4,19	17,2	1020,52	-7,12	-4,19	17,47	-1,84	0,0	0,00	0,0
2006-04-22 06:30	320	27	80	0,0	18,03	-3,19	17,2	1020,52	-6,64	-3,19	17,47	-1,06	0,0	0,00	0,0
2006-04-22 07:00	20	27	74	0,0	18,03	-1,89	17,2	1019,52	-6,44	-1,89	17,47	-0,18	2,2	0,00	0,0
2006-04-22 07:30	41	27	71	1,4	17,93	-1,39	17,2	1019,52	-6,53	-1,39	17,37	0,12	2,2	0,00	0,0
2006-04-22 08:00	87	27	68	0,0	17,93	-0,59	17,2	1019,52	-6,35	-0,59	17,37	0,73	2,4	0,00	0,0
2006-04-22 08:30	128	27	62	1,6	17,93	0,72	17,2	1019,52	-6,38	0,72	17,37	1,66	3,7	0,00	0,0
2006-04-22 09:00	144	27	59	3,3	17,93	1,52	17,2	1019,52	-6,31	-2,55	17,37	2,29	5,6	0,00	0,0
2006-04-22 09:30	112	27	58	2,6	17,83	1,92	17,2	1019,52	-6,17	0,21	17,27	2,63	5,4	0,00	0,0
2006-04-22 10:00	134	27	58	2,8	17,73	2,42	17,2	1018,52	-5,71	-0,40	17,17	3,13	6,2	0,00	0,0
2006-04-22 10:30	140	27	54	3,0	17,63	3,32	17,2	1018,52	-5,86	0,59	17,07	3,82	6,4	0,00	0,0
2006-04-22 11:00	114	27	53	4,7	17,53	3,92	17,2	1018,52	-5,56	-3,02	16,97	4,36	6,4	0,00	0,0
2006-04-22 11:30	141	27	52	3,7	17,43	4,62	17,2	1017,52	-5,18	-0,10	16,87	5,01	6,2	0,00	0,0
2006-04-22 12:00	127	27	52	5,6	17,33	5,22	17,2	1017,52	-4,63	-2,53	16,77	5,61	6,0	0,00	0,0
2006-04-22 12:30	143	27	51	4,5	17,23	5,62	17,2	1016,51	-4,53	-0,92	16,67	5,96	6,6	0,00	0,0
2006-04-22 13:00	166	27	50	3,7	17,23	5,92	17,2	1016,51	-4,54	1,42	16,67	6,21	7,7	0,00	0,0
2006-04-22 13:30	181	27	48	3,7	17,23	6,42	17,2	1016,51	-4,66	2,00	16,67	6,61	7,5	0,00	0,0
2006-04-22 14:00	164	27	45	2,8	17,23	6,62	17,2	1015,51	-5,38	4,19	16,67	6,67	8,3	0,00	0,0
2006-04-22 14:30	197	27	45	3,3	17,23	6,72	17,2	1015,51	-5,29	3,33	16,67	6,77	7,3	0,00	0,0
2006-04-22 15:00	147	27	44	3,9	17,23	7,22	17,2	1015,51	-5,16	2,93	16,67	7,23	7,9	0,00	0,0
2006-04-22 15:30	170	27	44	4,9	17,23	7,32	17,2	1015,51	-5,07	1,19	16,67	7,33	6,9	0,00	0,0
2006-04-22 16:00	148	27	42	4,3	17,23	7,72	17,2	1014,51	-5,37	2,58	16,67	7,64	8,1	0,00	0,0
2006-04-22 16:30	154	27	41	3,5	17,23	8,32	17,2	1014,51	-5,17	5,13	16,67	8,19	7,3	0,00	0,0
2006-04-22 17:00	190	27	41	2,6	17,33	8,52	17,2	1014,51	-4,99	7,18	16,77	8,39	6,9	0,00	0,0
2006-04-22 17:30	164	27	41	4,1	17,33	8,72	17,2	1013,51	-4,81	3,78	16,77	8,59	8,3	0,00	0,0
2006-04-22 18:00	181	27	41	2,0	17,33	8,42	17,2	1013,51	-5,08	8,42	16,77	8,29	7,7	0,00	0,0
2006-04-22 18:30	189	27	41	2,6	17,23	7,92	17,2	1013,51	-5,53	6,55	16,67	7,79	5,8	0,00	0,0
2006-04-22 19:00	160	27	41	3,5	17,13	7,72	17,2	1013,51	-5,71	4,46	16,57	7,59	5,4	0,00	0,0
2006-04-22 19:30	154	27	43	2,6	17,03	6,82	17,2	1012,51	-5,84	5,39	16,47	6,78	4,9	0,00	0,0
2006-04-22 20:00	156	27	45	1,8	17,13	6,32	17,2	1012,51	-5,66	6,32	16,57	6,37	4,1	0,00	0,0
2006-04-22 20:30	139	27	47	2,8	17,33	5,72	17,2	1012,51	-5,59	3,21	16,77	5,86	3,7	0,00	0,0
2006-04-22 21:00	132	27	51	2,4	17,43	5,22	17,2	1011,51	-4,90	3,70	16,87	5,56	4,3	0,00	0,0
2006-04-22 21:30	135	27	53	3,5	17,43	4,62	17,2	1011,51	-4,92	0,95	16,87	5,06	4,3	0,00	0,0
2006-04-22 22:00	144	27	58	4,5	17,53	4,32	17,2	1011,51	-3,93	-2,53	16,97	5,03	5,0	0,00	0,0
2006-04-22 22:30	143	27	59	3,3	17,53	4,02	17,2	1010,51	-3,97	0,28	16,97	4,79	5,6	0,00	0,0
2006-04-22 23:00	147	27	60	3,3	17,73	3,72	17,2	1010,51	-4,01	-0,06	17,17	4,55	5,0	0,00	0,0
2006-04-22 23:30	138	27	60	3,3	17,93	3,82	17,2	1010,51	-3,92	0,05	17,37	4,65	5,4	0,00	0,0
2006-04-23 00:00	136	27	59	5,6	18,13	3,92	17,2	1009,51	-4,06	-4,19	17,57	4,69	6,4	0,00	0,0
2006-04-23 00:30	149	27	59	4,5	18,03	3,62	17,2	1009,51	-4,34	-3,39	17,47	4,39	5,6	0,00	0,0

Datum	Vindrikt	Fukt inne	Fukt ute	Vindhast	Temp in	Temp ute	Nb. Mån	Tryck	Dagpp	Kyleffekt	Vix inne	Vix ute	Vindby	Korr lufttryck	Nederb./dygn
	°	Rh%	Rh%	m/s	°C	°C	mm	Mbar	°C	°C	°C	°C	m/s		mm
2006-04-23 01:00	146	27	62	2,0	17,93	3,32	17,2	1009,51	-3,93	3,32	17,37	4,26	5,2	0,00	0,0
2006-04-23 01:30	139	27	62	3,7	17,93	3,12	17,2	1008,51	-4,12	-1,85	17,37	4,06	4,9	0,00	0,0
2006-04-23 02:00	131	27	63	1,4	17,93	3,12	17,2	1008,51	-3,90	3,12	17,37	4,12	6,0	0,00	0,0
2006-04-23 02:30	148	27	64	2,8	18,13	3,02	17,2	1008,51	-3,77	0,26	17,57	4,08	5,6	0,00	0,0
2006-04-23 03:00	145	27	65	3,9	18,23	3,12	17,2	1007,51	-3,46	-1,85	17,67	4,24	6,9	0,00	0,0
2006-04-23 03:30	124	27	65	3,1	18,23	3,32	17,2	1007,51	-3,27	0,59	17,67	4,44	7,9	0,00	0,0
2006-04-23 04:00	154	27	69	3,7	18,33	2,72	17,2	1007,51	-3,00	-2,32	17,77	4,10	6,0	0,00	0,0
2006-04-23 04:30	147	27	69	4,3	18,23	3,12	17,2	1007,51	-2,62	-2,96	17,67	4,50	6,2	0,00	0,0
2006-04-23 05:00	160	27	69	3,1	18,23	3,12	17,2	1007,51	-2,62	0,37	17,67	4,50	7,5	0,00	0,0
2006-04-23 05:30	153	27	71	2,6	18,23	3,02	17,2	1007,51	-2,31	1,37	17,67	4,53	4,7	0,00	0,0
2006-04-23 06:00	165	27	71	1,8	18,23	2,82	17,2	1007,51	-2,50	2,82	17,67	4,33	3,5	0,00	0,0
2006-04-23 06:30	161	27	71	1,6	18,13	3,02	17,2	1007,51	-2,31	3,02	17,57	4,53	3,9	0,00	0,0
2006-04-23 07:00	192	27	68	1,6	18,13	3,42	17,2	1007,51	-2,54	3,42	17,57	4,73	5,0	0,00	0,0
2006-04-23 07:30	158	27	65	1,6	18,13	4,32	17,2	1007,51	-2,32	4,32	17,57	5,45	3,7	0,00	0,0
2006-04-23 08:00	173	27	61	2,0	18,13	5,42	17,2	1007,51	-2,18	5,42	17,57	6,31	5,0	0,00	0,0
2006-04-23 08:30	203	27	60	1,2	18,13	5,62	17,2	1007,51	-2,23	5,62	17,57	6,45	6,2	0,00	0,0
2006-04-23 09:00	207	27	61	0,0	18,13	5,62	17,2	1007,51	-2,00	5,62	17,57	6,51	4,5	0,00	0,0
2006-04-23 09:30	157	27	59	2,8	18,03	6,12	17,2	1007,51	-2,00	3,65	17,47	6,89	4,9	0,00	0,0
2006-04-23 10:00	170	27	59	2,6	18,03	6,32	17,2	1007,51	-1,82	4,86	17,47	7,09	3,9	0,00	0,0
2006-04-23 10:30	198	27	58	1,2	17,93	7,42	17,2	1007,51	-1,03	7,42	17,37	8,14	5,0	0,00	0,0
2006-04-23 11:00	182	27	58	1,2	17,93	7,52	17,2	1007,51	-0,94	7,52	17,37	8,24	6,0	0,00	0,0
2006-04-23 11:30	184	27	56	4,1	17,83	8,32	17,2	1008,51	-0,70	3,30	17,27	8,93	5,8	0,00	0,0
2006-04-23 12:00	197	27	56	1,2	17,73	8,42	17,2	1008,51	-0,61	8,42	17,17	9,03	6,2	0,00	0,0
2006-04-23 12:30	205	27	55	2,2	17,73	9,02	17,2	1008,51	-0,31	9,02	17,17	9,57	6,4	0,00	0,0
2006-04-23 13:00	193	27	57	0,0	17,73	8,92	17,2	1008,51	0,12	8,92	17,17	9,58	5,8	0,00	0,0
2006-04-23 13:30	188	27	60	2,8	17,73	8,42	17,2	1008,51	0,40	6,16	17,17	9,25	4,9	0,00	0,0
2006-04-23 14:00	180	27	60	2,2	17,63	8,52	17,2	1009,51	0,49	8,52	17,07	9,35	5,0	0,00	0,0
2006-04-23 14:30	162	27	57	2,6	17,63	9,22	17,2	1009,51	0,40	7,92	17,07	9,88	5,8	0,00	0,0
2006-04-23 15:00	186	27	60	3,3	17,63	8,52	17,2	1009,51	0,49	5,36	17,07	9,35	4,5	0,00	0,0
2006-04-23 15:30	191	27	58	0,0	17,43	9,02	17,2	1009,51	0,46	9,02	16,87	9,74	5,8	0,00	0,0
2006-04-23 16:00	190	27	59	1,4	17,33	8,82	17,2	1009,51	0,53	8,82	16,77	9,59	6,0	0,00	0,0
2006-04-23 16:30	249	27	61	2,0	17,23	8,92	17,2	1009,51	1,11	8,92	16,67	9,81	6,0	0,00	0,0
2006-04-23 17:00	191	27	66	1,4	17,23	8,52	17,2	1010,51	1,88	8,52	16,67	9,71	4,7	0,00	0,0
2006-04-23 17:30	188	27	68	1,8	17,13	8,02	17,2	1010,51	1,84	8,02	16,57	9,34	4,5	0,00	0,0
2006-04-23 18:00	183	27	68	1,2	17,03	7,72	17,2	1011,51	1,56	7,72	16,47	9,04	3,7	0,00	0,0
2006-04-23 18:30	162	27	70	1,4	17,03	7,22	17,2	1011,51	1,50	7,22	16,47	8,66	3,1	0,00	0,0
2006-04-23 19:00	168	27	71	1,6	17,03	7,12	17,2	1011,51	1,61	7,12	16,47	8,63	3,0	0,00	0,0
2006-04-23 19:30	171	28	72	0,0	17,03	6,92	17,2	1011,51	1,63	6,92	16,50	8,49	2,4	0,00	0,0
2006-04-23 20:00	171	28	74	0,0	16,93	6,32	17,2	1011,51	1,45	6,32	16,40	8,03	1,8	0,00	0,0
2006-04-23 20:30	170	28	76	0,0	16,93	5,92	17,2	1012,51	1,45	5,92	16,40	7,77	1,8	0,00	0,0
2006-04-23 21:00	168	28	79	1,2	16,93	5,42	17,2	1012,51	1,53	5,42	16,40	7,48	2,0	0,00	0,0
2006-04-23 21:30	171	28	81	0,0	16,93	5,02	17,2	1012,51	1,50	5,02	16,40	7,22	2,4	0,00	0,0
2006-04-23 22:00	170	28	85	0,0	16,93	4,62	17,2	1013,51	1,81	4,62	16,40	7,12	1,6	0,00	0,0
2006-04-23 22:30	170	28	84	0,0	16,93	4,52	17,2	1013,51	1,54	4,52	16,40	6,94	0,0	0,00	0,0
2006-04-23 23:00	170	28	86	0,0	16,83	4,22	17,2	1013,51	1,59	4,22	16,30	6,80	0,0	0,00	0,0
2006-04-23 23:30	170	28	88	0,0	16,93	4,02	17,2	1013,51	1,73	4,02	16,40	6,75	1,2	0,00	0,0

Datum	Vindrikt °	Fukt inne Rh%	Fukt ute Rh%	Vindhast m/s	Temp in °C	Temp ute °C	Nb. Mån mm	Tryck Mbar	Dagpp °C	Kyleffekt °C	Vix inne °C	Vix ute °C	Vindby m/s	Korr lufttryck	Nederb./dygn mm
2006-04-24 00:00	170	28	89	0,0	17,03	3,82	17,2	1014,51	1,69	3,82	16,50	6,63	1,2	0,00	0,0
2006-04-24 00:30	170	28	88	0,0	17,23	3,72	17,2	1014,51	1,43	3,72	16,70	6,45	0,0	0,00	0,0
2006-04-24 01:00	172	28	92	0,0	17,33	3,52	17,2	1014,51	1,88	3,52	16,80	6,57	1,8	0,00	0,0
2006-04-24 01:30	172	28	91	0,0	17,53	3,42	17,2	1014,51	1,62	3,42	17,00	6,39	1,6	0,00	0,0
2006-04-24 02:00	335	27	91	1,2	17,63	2,82	17,2	1015,51	1,03	2,82	17,07	5,79	3,9	0,00	0,0
2006-04-24 02:30	332	27	91	0,0	17,63	2,62	17,2	1015,51	0,83	2,62	17,07	5,59	2,0	0,00	0,0
2006-04-24 03:00	332	27	92	0,0	17,53	2,52	17,2	1015,51	0,89	2,52	16,97	5,57	1,8	0,00	0,0
2006-04-24 03:30	332	27	91	1,4	17,53	2,62	17,2	1016,51	0,83	2,62	16,97	5,59	3,1	0,00	0,0
2006-04-24 04:00	335	28	91	0,0	17,53	2,62	17,2	1016,51	0,83	2,62	17,00	5,59	2,6	0,00	0,0
2006-04-24 04:30	333	28	91	1,6	17,43	2,52	17,2	1016,51	0,73	2,52	16,90	5,49	2,0	0,00	0,0
2006-04-24 05:00	327	28	92	0,0	17,53	2,62	17,2	1016,51	0,99	2,62	17,00	5,67	2,4	0,00	0,0
2006-04-24 05:30	325	27	92	0,0	17,53	2,52	17,2	1016,51	0,89	2,52	16,97	5,57	2,2	0,00	0,0
2006-04-24 06:00	31	27	90	0,0	17,63	2,72	17,2	1017,52	0,77	2,72	17,07	5,61	1,4	0,00	0,0
2006-04-24 06:30	35	27	88	0,0	17,73	3,02	17,2	1017,52	0,74	3,02	17,17	5,75	1,4	0,00	0,0
2006-04-24 07:00	34	27	88	0,0	17,83	3,32	17,2	1017,52	1,04	3,32	17,27	6,05	2,0	0,00	0,0
2006-04-24 07:30	34	27	88	0,0	17,83	3,42	17,2	1017,52	1,14	3,42	17,27	6,15	1,2	0,00	0,0
2006-04-24 08:00	34	27	86	0,0	17,83	4,02	17,2	1018,52	1,39	4,02	17,27	6,60	1,4	0,00	0,0
2006-04-24 08:30	31	27	78	0,0	17,73	4,42	17,2	1018,52	0,38	4,42	17,17	6,41	2,0	0,00	0,0
2006-04-24 09:00	351	27	76	0,0	17,73	4,72	17,2	1018,52	0,29	4,72	17,17	6,56	3,0	0,00	0,0
2006-04-24 09:30	351	27	73	0,0	17,63	5,32	17,2	1018,52	0,29	5,32	17,07	6,96	1,2	0,00	0,0
2006-04-24 10:00	44	27	71	0,0	17,53	6,22	17,2	1018,52	0,75	6,22	16,97	7,73	1,8	0,00	0,0
2006-04-24 10:30	71	28	71	1,6	17,53	6,72	17,2	1018,52	1,23	6,72	17,00	8,23	2,4	0,00	0,0
2006-04-24 11:00	99	28	72	0,0	17,43	7,02	17,2	1018,52	1,72	7,02	16,90	8,59	2,4	0,00	0,0
2006-04-24 11:30	121	28	70	2,4	17,43	7,92	17,2	1019,52	2,17	6,55	16,90	9,36	2,6	0,00	0,0
2006-04-24 12:00	126	28	68	1,2	17,43	8,62	17,2	1019,52	2,41	8,62	16,90	9,94	2,6	0,00	0,0
2006-04-24 12:30	128	28	67	1,2	17,43	8,72	17,2	1019,52	2,29	8,72	16,90	9,97	3,1	0,00	0,0
2006-04-24 13:00	126	28	65	1,2	17,43	9,42	17,2	1019,52	2,51	9,42	16,90	10,55	2,8	0,00	0,0
2006-04-24 13:30	133	28	62	1,4	17,43	9,42	17,2	1019,52	1,81	9,42	16,90	10,37	3,0	0,00	0,0
2006-04-24 14:00	133	28	60	1,6	17,43	9,62	17,2	1019,52	1,52	9,62	16,90	10,45	2,8	0,00	0,0
2006-04-24 14:30	132	28	63	1,8	17,43	9,22	17,2	1019,52	1,86	9,22	16,90	10,23	2,2	0,00	0,0
2006-04-24 15:00	127	28	63	0,0	17,43	9,32	17,2	1019,52	1,95	9,32	16,90	10,33	2,0	0,00	0,0
2006-04-24 15:30	127	28	61	0,0	17,43	9,72	17,2	1019,52	1,86	9,72	16,90	10,61	2,0	0,00	0,0
2006-04-24 16:00	152	28	64	0,0	17,43	9,62	17,2	1019,52	2,47	9,62	16,90	10,69	2,4	0,00	0,0
2006-04-24 16:30	154	28	61	1,8	17,43	9,92	17,2	1019,52	2,04	9,92	16,90	10,81	2,4	0,00	0,0
2006-04-24 17:00	148	28	64	2,8	17,43	9,22	17,2	1019,52	2,09	7,04	16,90	10,29	3,1	0,00	0,0
2006-04-24 17:30	140	28	62	2,8	17,33	8,62	17,2	1019,52	1,06	6,38	16,80	9,57	4,7	0,00	0,0
2006-04-24 18:00	170	28	63	1,8	17,33	8,52	17,2	1019,52	1,20	8,52	16,80	9,53	4,1	0,00	0,0
2006-04-24 18:30	158	28	61	1,4	17,43	9,12	17,2	1019,52	1,29	9,12	16,90	10,01	2,6	0,00	0,0
2006-04-24 19:00	145	28	63	1,4	17,43	8,52	17,2	1019,52	1,20	8,52	16,90	9,53	3,9	0,00	0,0
2006-04-24 19:30	140	28	68	2,2	17,43	8,02	17,2	1019,52	1,84	8,02	16,90	9,34	4,3	0,00	0,0
2006-04-24 20:00	151	28	72	2,0	17,33	7,42	17,2	1019,52	2,11	7,42	16,80	8,99	4,3	0,00	0,0
2006-04-24 20:30	134	28	74	1,2	17,33	7,02	17,2	1019,52	2,12	7,02	16,80	8,73	3,0	0,00	0,0
2006-04-24 21:00	131	28	74	1,4	17,33	6,72	17,2	1019,52	1,83	6,72	16,80	8,43	2,2	0,00	0,0
2006-04-24 21:30	128	28	78	2,6	17,33	6,02	17,2	1019,52	1,93	4,54	16,80	8,01	3,0	0,00	0,0
2006-04-24 22:00	125	28	81	2,0	17,33	5,92	17,2	1019,52	2,38	5,92	16,80	8,12	4,5	0,00	0,0
2006-04-24 22:30	141	28	85	3,5	17,43	5,72	17,2	1018,52	2,89	2,20	16,90	8,22	5,4	0,00	0,0

Datum	Vindrikt °	Fukt inne Rh%	Fukt ute Rh%	Vindhast m/s	Temp in °C	Temp ute °C	Nb. Mån mm	Tryck Mbar	Dagpp °C	Kyleffekt °C	Vix inne °C	Vix ute °C	Vindby m/s	Korr lufttryck	Nederb./dygn mm
2006-04-24 23:00	128	28	86	1,2	17,53	5,62	17,2	1018,52	2,96	5,62	17,00	8,20	4,5	0,00	0,0
2006-04-24 23:30	128	28	88	2,6	17,63	5,52	17,2	1018,52	3,20	4,01	17,10	8,25	4,3	0,00	0,0
2006-04-25 00:00	130	28	90	2,6	17,73	5,02	17,2	1019,52	3,04	3,49	17,20	7,91	3,9	0,00	0,0
2006-04-25 00:30	138	28	94	3,0	17,83	4,62	17,2	1019,52	3,28	2,01	17,31	7,84	4,9	0,00	0,0
2006-04-25 01:00	108	28	95	0,0	17,83	4,52	17,2	1019,52	3,33	4,52	17,31	7,82	4,1	0,00	0,0
2006-04-25 01:30	132	28	97	2,0	17,93	4,32	17,2	1019,52	3,44	4,32	17,41	7,79	5,0	0,00	0,0
2006-04-25 02:00	112	28	99	2,2	17,83	4,12	17,2	1019,52	3,54	4,12	17,31	7,76	4,3	0,00	0,0
2006-04-25 02:30	117	28	100	2,4	17,83	3,72	17,2	1019,52	3,29	2,11	17,31	7,45	4,9	0,00	0,0
2006-04-25 03:00	122	28	100	4,1	17,83	3,12	17,2	1018,52	2,69	-2,96	17,31	6,85	4,7	0,00	0,0
2006-04-25 03:30	138	28	100	3,1	17,73	2,72	17,2	1018,52	2,29	-0,07	17,20	6,45	6,4	0,00	0,0
2006-04-25 04:00	123	28	100	3,1	17,73	2,62	17,2	1018,52	2,19	-0,18	17,20	6,35	6,0	0,00	0,0
2006-04-25 04:30	122	28	100	2,8	17,83	2,32	17,2	1018,52	1,89	-0,51	17,31	6,05	4,9	0,00	0,0
2006-04-25 05:00	129	28	100	2,2	17,93	2,02	17,2	1018,52	1,59	2,02	17,41	5,75	3,7	0,00	0,0
2006-04-25 05:30	123	28	100	3,1	17,93	2,12	17,2	1018,52	1,69	-0,72	17,41	5,85	4,3	0,00	0,0
2006-04-25 06:00	129	28	100	2,6	18,03	2,42	17,2	1018,52	1,99	0,74	17,51	6,15	4,7	0,00	0,0
2006-04-25 06:30	134	28	100	2,6	18,13	2,42	17,2	1018,52	1,99	0,74	17,61	6,15	4,1	0,00	0,0
2006-04-25 07:00	133	28	100	2,8	18,13	2,82	17,2	1018,52	2,39	0,04	17,61	6,55	5,0	0,00	0,0
2006-04-25 07:30	128	28	99	2,2	18,13	3,12	17,2	1018,52	2,54	3,12	17,61	6,76	5,2	0,00	0,0
2006-04-25 08:00	129	28	96	2,4	18,13	3,42	17,2	1018,52	2,39	1,80	17,61	6,80	5,0	0,00	0,0
2006-04-25 08:30	136	28	92	3,5	18,13	3,82	17,2	1018,52	2,17	0,05	17,61	6,87	5,0	0,00	0,0
2006-04-25 09:00	131	28	89	4,9	18,03	4,72	17,2	1018,52	2,58	-2,03	17,51	7,53	5,0	0,00	0,0
2006-04-25 09:30	137	28	80	2,6	18,03	5,92	17,2	1018,52	2,20	4,44	17,51	8,05	6,4	0,00	0,0
2006-04-25 10:00	136	28	70	2,2	18,03	7,12	17,2	1018,52	1,41	7,12	17,51	8,56	6,6	0,00	0,0
2006-04-25 10:30	150	28	62	4,7	17,93	8,12	17,2	1018,52	0,59	2,18	17,41	9,07	7,5	0,00	0,0
2006-04-25 11:00	134	28	55	3,7	17,93	8,62	17,2	1018,52	-0,68	4,57	17,41	9,17	7,7	0,00	0,0
2006-04-25 11:30	152	28	52	4,7	17,83	8,92	17,2	1018,52	-1,22	3,17	17,31	9,32	7,7	0,00	0,0
2006-04-25 12:00	138	28	50	3,7	17,83	9,32	17,2	1018,52	-1,42	5,38	17,31	9,61	9,0	0,00	0,0
2006-04-25 12:30	151	28	47	5,6	17,73	9,82	17,2	1017,52	-1,86	3,36	17,20	9,97	8,5	0,00	0,0
2006-04-25 13:00	112	28	44	2,8	17,73	10,12	17,2	1017,52	-2,54	8,02	17,20	10,13	6,9	0,00	0,0
2006-04-25 13:30	97	28	46	4,5	17,83	10,32	17,2	1017,52	-1,71	4,91	17,31	10,42	9,0	0,00	0,0
2006-04-25 14:00	130	28	46	4,1	17,83	10,82	17,2	1017,52	-1,26	6,31	17,31	10,92	9,4	0,00	0,0
2006-04-25 14:30	148	28	44	3,5	17,93	11,02	17,2	1017,52	-1,73	8,19	17,41	11,03	8,1	0,00	0,0
2006-04-25 15:00	155	29	43	5,0	17,93	11,32	17,2	1016,51	-1,79	5,71	17,44	11,28	9,0	0,00	0,0
2006-04-25 15:30	136	29	43	6,4	18,03	11,22	17,2	1016,51	-1,88	4,28	17,54	11,18	10,2	0,00	0,0
2006-04-25 16:00	138	29	42	6,6	18,13	11,22	17,2	1016,51	-2,23	4,28	17,64	11,14	9,6	0,00	0,0
2006-04-25 16:30	132	29	42	3,3	18,23	11,32	17,2	1015,51	-2,14	8,52	17,74	11,24	9,6	0,00	0,0
2006-04-25 17:00	111	29	44	5,6	18,43	11,32	17,2	1015,51	-1,46	5,28	17,94	11,33	9,0	0,00	0,0
2006-04-25 17:30	123	29	45	5,2	18,43	11,42	17,2	1015,51	-1,04	5,84	17,94	11,48	8,3	0,00	0,0
2006-04-25 18:00	134	29	48	6,0	18,53	11,02	17,2	1015,51	-0,46	4,45	18,04	11,22	6,6	0,00	0,0
2006-04-25 18:30	121	29	46	6,0	18,53	10,62	17,2	1015,51	-1,44	3,93	18,04	10,72	7,7	0,00	0,0
2006-04-25 19:00	132	29	51	3,7	18,33	9,32	17,2	1015,51	-1,13	5,38	17,84	9,66	7,7	0,00	0,0
2006-04-25 19:30	128	28	51	5,2	18,23	8,92	17,2	1015,51	-1,50	2,69	17,71	9,26	7,5	0,00	0,0
2006-04-25 20:00	113	28	52	3,0	18,13	8,52	17,2	1014,51	-1,59	6,27	17,61	8,92	6,2	0,00	0,0
2006-04-25 20:30	127	28	51	2,4	18,03	8,32	17,2	1014,51	-2,05	6,97	17,51	8,66	6,6	0,00	0,0
2006-04-25 21:00	128	28	52	3,0	18,03	7,62	17,2	1015,51	-2,42	5,29	17,51	8,01	7,9	0,00	0,0
2006-04-25 21:30	125	28	54	3,5	17,93	6,72	17,2	1015,51	-2,71	3,33	17,41	7,22	6,8	0,00	0,0

Datum	Vindrikt °	Fukt inne Rh%	Fukt ute Rh%	Vindhast m/s	Temp in °C	Temp ute °C	Nb. Mån mm	Tryck Mbar	Dagpp °C	Kyleffekt °C	Vix inne °C	Vix ute °C	Vindby m/s	Korr lufttryck	Nederb./dygn mm
2006-04-25 22:00	107	28	57	3,0	17,93	5,82	17,2	1015,51	-2,77	3,32	17,41	6,48	4,5	0,00	0,0
2006-04-25 22:30	118	28	58	2,4	17,83	5,12	17,2	1014,51	-3,18	3,59	17,31	5,84	5,2	0,00	0,0
2006-04-25 23:00	121	28	60	3,5	17,83	4,62	17,2	1015,51	-3,17	0,95	17,31	5,45	5,6	0,00	0,0
2006-04-25 23:30	109	28	63	2,0	17,73	4,12	17,2	1015,51	-2,95	4,12	17,20	5,12	6,2	0,00	0,0
2006-04-26 00:00	111	28	66	2,4	17,73	3,72	17,2	1014,51	-2,67	2,11	17,20	4,91	6,8	0,00	0,0
2006-04-26 00:30	110	28	70	1,4	17,63	3,22	17,2	1015,51	-2,32	3,22	17,10	4,66	5,2	0,00	0,0
2006-04-26 01:00	106	28	72	1,2	17,63	3,02	17,2	1015,51	-2,11	3,02	17,10	4,59	3,1	0,00	0,0
2006-04-26 01:30	114	28	76	1,8	17,73	2,42	17,2	1014,51	-1,93	2,42	17,20	4,26	4,7	0,00	0,0
2006-04-26 02:00	118	28	79	2,0	17,73	2,02	17,2	1015,51	-1,77	2,02	17,20	4,07	3,9	0,00	0,0
2006-04-26 02:30	127	28	82	3,1	17,93	1,72	17,2	1014,51	-1,53	-1,16	17,41	3,99	5,2	0,00	0,0
2006-04-26 03:00	123	28	83	2,2	18,03	1,72	17,2	1014,51	-1,36	1,72	17,51	4,07	5,2	0,00	0,0
2006-04-26 03:30	108	28	85	1,8	18,13	1,92	17,2	1014,51	-0,83	1,92	17,61	4,42	5,4	0,00	0,0
2006-04-26 04:00	109	28	87	1,2	18,23	1,72	17,2	1014,51	-0,70	1,72	17,71	4,37	4,1	0,00	0,0
2006-04-26 04:30	130	28	89	2,6	18,33	1,52	17,2	1014,51	-0,57	-0,21	17,81	4,33	5,4	0,00	0,0
2006-04-26 05:00	118	28	93	3,0	18,33	1,42	17,2	1014,51	-0,04	-1,49	17,81	4,55	4,3	0,00	0,0
2006-04-26 05:30	107	28	95	2,2	18,33	1,22	17,2	1014,51	0,06	1,22	17,81	4,52	4,5	0,00	0,0
2006-04-26 06:00	141	28	100	3,3	18,33	1,62	17,2	1014,51	1,19	-2,44	17,81	5,35	5,4	0,00	0,0
2006-04-26 06:30	139	28	99	4,1	18,23	2,02	17,2	1014,51	1,45	-4,29	17,71	5,66	6,2	0,00	0,0
2006-04-26 07:00	134	28	97	3,1	18,23	2,42	17,2	1014,51	1,55	-0,40	17,71	5,89	6,0	0,00	0,0
2006-04-26 07:30	135	28	95	5,4	18,13	2,82	17,2	1014,51	1,65	-5,60	17,61	6,12	7,7	0,00	0,0
2006-04-26 08:00	123	28	94	3,0	18,13	3,02	17,2	1014,51	1,69	0,26	17,61	6,24	7,7	0,00	0,0
2006-04-26 08:30	131	28	92	3,5	18,03	3,62	17,2	1015,51	1,98	-0,18	17,51	6,67	6,4	0,00	0,0
2006-04-26 09:00	117	28	91	4,7	18,13	3,72	17,2	1014,51	1,92	-3,27	17,61	6,69	5,6	0,00	0,0
2006-04-26 09:30	159	28	91	5,4	18,03	3,62	17,2	1015,51	1,82	-4,57	17,51	6,59	6,6	0,00	0,0
2006-04-26 10:00	125	28	90	2,6	18,13	3,72	17,2	1015,51	1,76	2,11	17,61	6,61	6,2	0,00	0,0
2006-04-26 10:30	139	28	90	3,1	18,13	3,92	17,2	1015,51	1,95	1,24	17,61	6,81	5,6	0,00	0,0
2006-04-26 11:00	136	28	91	5,2	18,13	4,02	17,2	1014,51	2,21	-3,48	17,61	6,99	6,2	0,00	0,0
2006-04-26 11:30	117	28	90	5,0	18,13	4,62	17,2	1014,51	2,64	-2,72	17,61	7,51	6,8	0,00	0,0
2006-04-26 12:00	134	28	89	4,3	18,03	5,12	17,2	1014,51	2,97	-0,55	17,51	7,93	6,2	0,00	0,0
2006-04-26 12:30	131	28	86	5,6	18,03	5,52	17,2	1014,51	2,86	-2,14	17,51	8,10	6,9	0,00	0,0
2006-04-26 13:00	131	28	84	4,9	17,93	6,02	17,2	1014,51	3,01	-0,42	17,41	8,45	9,2	0,00	0,0
2006-04-26 13:30	100	28	83	4,9	17,93	6,42	17,2	1014,51	3,22	0,08	17,41	8,77	6,0	0,00	0,0
2006-04-26 14:00	122	28	81	3,1	17,93	7,02	17,2	1014,51	3,45	4,63	17,41	9,22	5,6	0,00	0,0
2006-04-26 14:30	140	28	79	3,5	17,93	7,22	17,2	1014,51	3,27	3,89	17,41	9,28	6,0	0,00	0,0
2006-04-26 15:00	126	28	80	4,1	17,93	7,32	17,2	1014,51	3,56	2,10	17,41	9,45	5,8	0,00	0,0
2006-04-26 15:30	152	29	80	4,3	17,83	7,42	17,2	1014,51	3,65	2,22	17,34	9,55	8,7	0,00	0,0
2006-04-26 16:00	147	29	81	3,9	17,83	7,32	17,2	1014,51	3,74	3,05	17,34	9,52	7,7	0,00	0,0
2006-04-26 16:30	142	29	80	7,7	17,83	7,52	17,2	1014,51	3,75	-2,08	17,34	9,65	9,6	0,00	0,0
2006-04-26 17:00	145	29	84	5,6	17,73	7,32	17,2	1014,51	4,28	0,16	17,24	9,75	9,2	0,00	0,0
2006-04-26 17:30	140	29	87	4,5	17,73	7,12	17,2	1013,51	4,60	0,94	17,24	9,78	9,6	0,00	0,0
2006-04-26 18:00	140	29	90	5,6	17,83	7,02	17,2	1013,51	5,01	-0,22	17,34	9,91	9,6	0,00	0,0
2006-04-26 18:30	127	29	93	6,4	17,83	6,82	17,2	1013,51	5,30	-1,53	17,34	9,96	9,6	0,00	0,0
2006-04-26 19:00	150	29	95	3,1	17,93	6,72	17,2	1013,51	5,51	4,30	17,44	10,02	8,5	0,00	0,0
2006-04-26 19:30	131	29	95	5,0	17,93	6,62	17,2	1013,51	5,41	-0,21	17,44	9,92	6,6	0,00	0,0
2006-04-26 20:00	157	29	96	3,1	18,03	6,52	17,2	1013,51	5,47	4,09	17,54	9,91	7,9	0,00	0,0
2006-04-26 20:30	123	29	100	3,9	18,03	6,12	17,2	1013,51	5,68	1,65	17,54	9,85	8,1	0,00	0,0

Datum	Vindrikt °	Fukt inne Rh%	Fukt ute Rh%	Vindhast m/s	Temp in °C	Temp ute °C	Nb. Mån mm	Tryck Mbar	Daggp °C	Kyleffekt °C	Vix inne °C	Vix ute °C	Vindby m/s	Korr lufttryck	Nederb./dygn mm
2006-04-26 21:00	135	29	100	3,9	18,03	5,82	17,2	1013,51	5,38	1,30	17,54	9,55	6,8	0,00	0,0
2006-04-26 21:30	138	29	100	3,3	18,13	5,62	18,3	1013,51	5,18	2,08	17,64	9,35	7,7	1,02	1,0
2006-04-26 22:00	129	29	100	3,1	18,13	5,42	18,3	1013,51	4,98	2,88	17,64	9,15	6,8	1,02	1,0
2006-04-26 22:30	136	29	100	4,1	18,13	5,12	18,3	1013,51	4,68	-0,55	17,64	8,85	6,9	0,00	1,0
2006-04-26 23:00	99	29	100	3,0	18,13	4,82	18,3	1013,51	4,38	2,23	17,64	8,55	6,4	0,00	1,0
2006-04-26 23:30	133	30	100	4,1	18,03	4,72	19,3	1013,51	4,28	-1,04	17,58	8,45	6,4	1,02	2,0
2006-04-27 00:00	145	30	100	5,8	18,03	4,62	19,3	1013,51	4,18	-3,29	17,58	8,35	5,8	1,52	0,0
2006-04-27 00:30	127	30	100	4,7	18,03	4,52	19,3	1012,51	4,08	-2,28	17,58	8,25	7,3	0,00	0,0
2006-04-27 01:00	136	30	100	4,3	18,03	4,72	19,3	1013,51	4,28	-1,04	17,58	8,45	7,7	0,00	0,0
2006-04-27 01:30	166	30	100	1,8	17,93	4,72	19,3	1013,51	4,28	4,72	17,48	8,45	6,8	0,00	0,0
2006-04-27 02:00	280	30	100	3,9	17,93	3,32	20,3	1013,51	2,89	-1,62	17,48	7,05	7,7	1,02	1,0
2006-04-27 02:30	313	30	100	1,4	17,93	2,72	20,3	1014,51	2,29	2,72	17,48	6,45	3,7	1,02	1,0
2006-04-27 03:00	294	29	100	1,2	18,03	2,42	20,3	1014,51	1,99	2,42	17,54	6,15	2,8	0,00	1,0
2006-04-27 03:30	291	29	100	0,0	18,03	2,12	20,3	1014,51	1,69	2,12	17,54	5,85	2,2	0,00	1,0
2006-04-27 04:00	290	29	100	0,0	18,13	2,02	20,3	1014,51	1,59	2,02	17,64	5,75	0,0	0,00	1,0
2006-04-27 04:30	325	29	100	0,0	18,13	1,72	20,3	1015,51	1,29	1,72	17,64	5,45	1,4	0,00	1,0
2006-04-27 05:00	327	29	100	0,0	18,13	1,72	20,3	1015,51	1,29	1,72	17,64	5,45	1,2	0,00	1,0
2006-04-27 05:30	327	29	100	0,0	18,23	1,62	20,3	1015,51	1,19	1,62	17,74	5,35	0,0	0,00	1,0
2006-04-27 06:00	327	29	100	0,0	18,13	1,42	20,3	1015,51	0,99	1,42	17,64	5,15	0,0	0,00	1,0
2006-04-27 06:30	327	29	100	0,0	18,13	1,42	20,3	1016,51	0,99	1,42	17,64	5,15	0,0	0,00	1,0
2006-04-27 07:00	327	29	100	0,0	18,13	1,62	20,3	1016,51	1,19	1,62	17,64	5,35	0,0	0,00	1,0
2006-04-27 07:30	327	29	100	0,0	18,03	1,72	20,3	1016,51	1,29	1,72	17,54	5,45	0,0	0,00	1,0
2006-04-27 08:00	327	29	100	0,0	18,03	2,22	20,3	1016,51	1,79	2,22	17,54	5,95	0,0	0,00	1,0
2006-04-27 08:30	327	29	100	0,0	18,03	2,82	20,3	1016,51	2,39	2,82	17,54	6,55	0,0	0,00	1,0
2006-04-27 09:00	325	29	100	0,0	18,03	3,62	20,3	1016,51	3,19	3,62	17,54	7,35	0,0	0,00	1,0
2006-04-27 09:30	307	29	100	0,0	18,03	4,32	20,3	1017,52	3,88	4,32	17,54	8,05	1,4	0,00	1,0
2006-04-27 10:00	307	29	100	0,0	17,93	4,72	20,3	1017,52	4,28	4,72	17,44	8,45	0,0	0,00	1,0
2006-04-27 10:30	275	29	98	0,0	17,83	5,22	20,3	1017,52	4,48	5,22	17,34	8,78	1,4	0,00	1,0
2006-04-27 11:00	276	29	94	0,0	17,83	6,02	20,3	1017,52	4,66	6,02	17,34	9,24	1,2	0,00	1,0
2006-04-27 11:30	351	29	80	0,0	17,73	6,12	20,3	1017,52	2,39	6,12	17,24	8,25	1,6	0,00	1,0
2006-04-27 12:00	342	29	76	0,0	17,73	6,32	20,3	1017,52	1,84	6,32	17,24	8,17	1,8	0,00	1,0
2006-04-27 12:30	341	29	74	0,0	17,73	6,62	20,3	1017,52	1,74	6,62	17,24	8,33	2,0	0,00	1,0
2006-04-27 13:00	331	29	74	1,2	17,73	6,82	20,3	1017,52	1,93	6,82	17,24	8,53	2,0	0,00	1,0
2006-04-27 13:30	328	29	63	1,4	17,73	6,92	20,3	1017,52	-0,31	6,92	17,24	7,93	3,1	0,00	1,0
2006-04-27 14:00	326	29	58	2,0	17,73	7,02	20,3	1017,52	-1,41	7,02	17,24	7,74	3,3	0,00	1,0
2006-04-27 14:30	322	29	62	0,0	17,73	7,22	20,3	1017,52	-0,26	7,22	17,24	8,17	3,0	0,00	1,0
2006-04-27 15:00	333	29	60	2,2	17,73	7,32	20,3	1017,52	-0,64	7,32	17,24	8,15	3,1	0,00	1,0
2006-04-27 15:30	311	29	61	1,4	17,73	7,32	20,3	1017,52	-0,40	7,32	17,24	8,21	2,8	0,00	1,0
2006-04-27 16:00	329	29	58	0,0	17,73	7,42	20,3	1017,52	-1,03	7,42	17,24	8,14	2,8	0,00	1,0
2006-04-27 16:30	319	29	57	1,2	17,73	7,52	20,3	1017,52	-1,19	7,52	17,24	8,18	2,8	0,00	1,0
2006-04-27 17:00	325	29	56	0,0	17,73	7,42	20,3	1017,52	-1,54	7,42	17,24	8,03	3,3	0,00	1,0
2006-04-27 17:30	339	29	55	0,0	17,63	7,42	20,3	1017,52	-1,80	7,42	17,14	7,97	2,0	0,00	1,0
2006-04-27 18:00	329	29	51	0,0	17,63	7,22	20,3	1017,52	-3,06	7,22	17,14	7,56	1,8	0,00	1,0
2006-04-27 18:30	331	29	52	0,0	17,63	7,02	20,3	1017,52	-2,97	7,02	17,14	7,41	2,0	0,00	1,0
2006-04-27 19:00	335	29	54	0,0	17,63	7,02	20,3	1017,52	-2,43	7,02	17,14	7,52	1,6	0,00	1,0
2006-04-27 19:30	324	29	54	1,4	17,63	6,62	20,3	1017,52	-2,80	6,62	17,14	7,12	2,4	0,00	1,0

Datum	Vindrikt	Fukt inne	Fukt ute	Vindhast	Temp in	Temp ute	Nb. Mån	Tryck	Dagpp	Kyleffekt	Vix inne	Vix ute	Vindby	Korr lufttryck	Nederb./dygn
	°	Rh%	Rh%	m/s	°C	°C	mm	Mbar	°C	°C	°C	°C	m/s		mm
2006-04-27 20:00	333	29	56	1,2	17,53	6,12	20,3	1017,52	-2,75	6,12	17,04	6,73	2,6	0,00	1,0
2006-04-27 20:30	331	30	58	1,2	17,53	5,52	20,3	1017,52	-2,81	5,52	17,08	6,24	3,0	0,00	1,0
2006-04-27 21:00	327	30	58	0,0	17,53	5,32	20,3	1018,52	-2,99	5,32	17,08	6,04	3,1	0,00	1,0
2006-04-27 21:30	328	30	62	0,0	17,53	4,72	20,3	1018,52	-2,61	4,72	17,08	5,67	2,2	0,00	1,0
2006-04-27 22:00	332	30	60	0,0	17,53	4,82	20,3	1018,52	-2,98	4,82	17,08	5,65	3,1	0,00	1,0
2006-04-27 22:30	329	29	61	1,4	17,63	4,72	20,3	1018,52	-2,84	4,72	17,14	5,61	2,2	0,00	1,0
2006-04-27 23:00	335	29	69	2,0	17,73	4,02	20,3	1018,52	-1,76	4,02	17,24	5,40	3,9	0,00	1,0
2006-04-27 23:30	337	29	77	3,1	17,83	3,42	20,8	1018,52	-0,78	0,70	17,34	5,33	4,7	0,51	1,5
2006-04-28 00:00	333	29	78	2,6	17,93	3,22	20,8	1018,52	-0,79	1,59	17,44	5,20	4,9	0,51	0,0
2006-04-28 00:30	337	29	79	2,8	17,93	3,02	20,8	1018,52	-0,80	0,26	17,44	5,08	4,3	0,00	0,0
2006-04-28 01:00	334	29	80	3,3	17,93	2,72	20,8	1018,52	-0,91	-1,19	17,44	4,85	4,5	0,00	0,0
2006-04-28 01:30	324	29	81	2,0	17,83	2,62	20,8	1018,52	-0,83	2,62	17,34	4,82	4,9	0,00	0,0
2006-04-28 02:00	336	29	81	2,4	17,83	2,62	20,8	1018,52	-0,83	0,95	17,34	4,82	4,1	0,00	0,0
2006-04-28 02:30	318	29	83	1,2	17,83	2,42	20,8	1018,52	-0,68	2,42	17,34	4,77	4,5	0,00	0,0
2006-04-28 03:00	315	29	87	2,6	17,83	2,42	20,8	1018,52	-0,01	0,74	17,34	5,07	3,9	0,00	0,0
2006-04-28 03:30	319	29	88	2,2	17,83	2,42	20,8	1018,52	0,15	2,42	17,34	5,15	6,2	0,00	0,0
2006-04-28 04:00	330	29	88	3,1	17,93	2,42	20,8	1018,52	0,15	-0,40	17,44	5,15	5,6	0,00	0,0
2006-04-28 04:30	335	29	88	3,3	17,93	2,22	20,8	1017,52	-0,04	-1,76	17,44	4,95	6,6	0,00	0,0
2006-04-28 05:00	343	29	88	1,8	18,03	2,22	20,8	1017,52	-0,04	2,22	17,54	4,95	4,5	0,00	0,0
2006-04-28 05:30	327	29	88	2,8	18,03	2,12	20,8	1017,52	-0,14	-0,72	17,54	4,85	5,0	0,00	0,0
2006-04-28 06:00	335	29	89	2,4	18,13	2,02	20,8	1017,52	-0,08	0,32	17,64	4,83	5,2	0,00	0,0
2006-04-28 06:30	334	29	91	2,2	18,13	1,92	20,8	1017,52	0,14	1,92	17,64	4,89	4,9	0,00	0,0
2006-04-28 07:00	329	29	93	2,2	18,03	1,82	20,8	1017,52	0,35	1,82	17,54	4,95	4,5	0,00	0,0
2006-04-28 07:30	329	29	97	0,0	18,03	1,72	20,8	1017,52	0,85	1,72	17,54	5,19	5,0	0,00	0,0
2006-04-28 08:00	334	29	100	2,4	18,03	1,52	20,8	1017,52	1,09	-0,21	17,54	5,25	4,3	0,00	0,0
2006-04-28 08:30	335	29	100	2,0	17,93	1,62	20,8	1017,52	1,19	1,62	17,44	5,35	5,8	0,00	0,0
2006-04-28 09:00	324	29	100	1,4	17,93	1,72	20,8	1017,52	1,29	1,72	17,44	5,45	5,4	0,00	0,0
2006-04-28 09:30	317	29	100	1,6	17,93	1,72	20,8	1017,52	1,29	1,72	17,44	5,45	5,0	0,00	0,0
2006-04-28 10:00	330	29	100	2,4	17,93	1,72	20,8	1017,52	1,29	0,00	17,44	5,45	6,4	0,00	0,0
2006-04-28 10:30	329	29	100	1,2	17,93	1,82	20,8	1017,52	1,39	1,82	17,44	5,55	5,6	0,00	0,0
2006-04-28 11:00	0	29	100	1,4	17,93	2,02	20,8	1017,52	1,59	2,02	17,44	5,75	5,8	0,00	0,0
2006-04-28 11:30	337	29	100	2,6	17,93	2,02	20,8	1017,52	1,59	0,32	17,44	5,75	6,0	0,00	0,0
2006-04-28 12:00	319	29	100	2,0	17,83	2,02	20,8	1017,52	1,59	2,02	17,34	5,75	6,0	0,00	0,0
2006-04-28 12:30	336	29	100	1,2	17,83	1,92	22,3	1016,51	1,49	1,92	17,34	5,65	6,0	1,52	1,5
2006-04-28 13:00	334	29	100	0,0	17,93	1,92	22,3	1016,51	1,49	1,92	17,44	5,65	5,0	1,52	1,5
2006-04-28 13:30	324	29	100	2,8	17,93	1,92	22,8	1016,51	1,49	-0,94	17,44	5,65	5,2	0,51	2,0
2006-04-28 14:00	309	29	100	3,0	17,93	2,12	22,8	1016,51	1,69	-0,72	17,44	5,85	5,2	0,51	2,0
2006-04-28 14:30	346	29	100	3,0	17,93	2,22	23,8	1016,51	1,79	-0,61	17,44	5,95	5,6	1,02	3,0
2006-04-28 15:00	295	29	100	3,3	17,93	2,52	23,8	1016,51	2,09	-1,42	17,44	6,25	5,6	1,02	3,0
2006-04-28 15:30	335	29	100	4,5	17,93	2,52	23,8	1016,51	2,09	-4,76	17,44	6,25	6,8	0,00	3,0
2006-04-28 16:00	333	29	100	2,8	17,93	2,42	24,4	1017,52	1,99	-0,40	17,44	6,15	7,3	0,51	3,6
2006-04-28 16:30	340	29	100	2,8	17,93	2,42	24,4	1017,52	1,99	-0,40	17,44	6,15	6,2	0,51	3,6
2006-04-28 17:00	307	29	100	2,4	17,93	2,22	24,4	1017,52	1,79	0,53	17,44	5,95	6,4	0,00	3,6
2006-04-28 17:30	335	29	100	1,8	17,93	2,02	24,4	1017,52	1,59	2,02	17,44	5,75	5,6	0,00	3,6
2006-04-28 18:00	338	29	100	1,8	17,93	1,92	24,4	1017,52	1,49	1,92	17,44	5,65	3,9	0,00	3,6
2006-04-28 18:30	320	29	100	1,4	17,93	1,72	24,4	1018,52	1,29	1,72	17,44	5,45	3,9	0,00	3,6

Datum	Vindrikt	Fukt inne	Fukt ute	Vindhast	Temp in	Temp ute	Nb. Mån	Tryck	Dagpp	Kyleffekt	Vix inne	Vix ute	Vindby	Korr lufttryck	Nederb./dygn
	°	Rh%	Rh%	m/s	°C	°C	mm	Mbar	°C	°C	°C	°C	m/s		mm
2006-04-28 19:00	326	29	100	2,0	18,03	1,42	25,4	1018,52	0,99	1,42	17,54	5,15	3,7	1,02	4,6
2006-04-28 19:30	338	29	100	2,2	18,03	1,22	25,4	1018,52	0,79	1,22	17,54	4,95	3,7	1,02	4,6
2006-04-28 20:00	308	29	100	0,0	18,13	1,32	25,4	1018,52	0,89	1,32	17,64	5,05	3,7	0,00	4,6
2006-04-28 20:30	335	29	100	0,0	18,13	1,42	25,4	1019,52	0,99	1,42	17,64	5,15	3,5	0,00	4,6
2006-04-28 21:00	329	29	100	2,2	18,13	1,62	25,4	1019,52	1,19	1,62	17,64	5,35	3,5	0,00	4,6
2006-04-28 21:30	317	29	100	0,0	18,13	1,72	25,4	1019,52	1,29	1,72	17,64	5,45	3,7	0,00	4,6
2006-04-28 22:00	344	29	100	1,4	18,03	1,92	25,4	1019,52	1,49	1,92	17,54	5,65	4,3	0,00	4,6
2006-04-28 22:30	298	29	100	1,2	18,03	2,02	25,4	1019,52	1,59	2,02	17,54	5,75	3,5	0,00	4,6
2006-04-28 23:00	281	29	100	2,0	17,93	2,22	25,4	1020,52	1,79	2,22	17,44	5,95	3,5	0,00	4,6
2006-04-28 23:30	130	29	100	1,2	17,93	2,32	25,4	1020,52	1,89	2,32	17,44	6,05	3,9	0,00	4,6
2006-04-29 00:00	257	30	100	2,2	18,43	2,32	25,4	1020,52	1,89	2,32	17,98	6,05	3,3	0,00	0,0
2006-04-29 00:30	264	30	100	0,0	18,73	2,42	25,4	1020,52	1,99	2,42	18,28	6,15	3,1	0,00	0,0
2006-04-29 01:00	325	30	100	2,2	19,03	2,42	25,4	1020,52	1,99	2,42	18,58	6,15	3,0	0,00	0,0
2006-04-29 01:30	269	30	100	1,2	19,03	2,62	25,4	1020,52	2,19	2,62	18,58	6,35	3,7	0,00	0,0
2006-04-29 02:00	344	30	100	1,4	19,03	2,82	25,4	1021,52	2,39	2,82	18,58	6,55	3,9	0,00	0,0
2006-04-29 02:30	323	30	100	0,0	19,13	2,92	25,4	1021,52	2,49	2,92	18,68	6,65	3,9	0,00	0,0
2006-04-29 03:00	256	30	100	1,6	19,13	2,82	25,4	1021,52	2,39	2,82	18,68	6,55	3,5	0,00	0,0
2006-04-29 03:30	228	30	100	0,0	19,23	2,92	25,4	1021,52	2,49	2,92	18,78	6,65	3,9	0,00	0,0
2006-04-29 04:00	351	30	100	2,6	19,23	2,82	25,4	1021,52	2,39	1,16	18,78	6,55	3,7	0,00	0,0
2006-04-29 04:30	330	30	100	2,4	19,23	2,72	25,4	1021,52	2,29	1,06	18,78	6,45	3,5	0,00	0,0
2006-04-29 05:00	292	30	100	1,8	19,13	2,62	25,4	1021,52	2,19	2,62	18,68	6,35	4,9	0,00	0,0
2006-04-29 05:30	304	30	100	2,2	19,03	2,72	25,4	1021,52	2,29	2,72	18,58	6,45	4,3	0,00	0,0
2006-04-29 06:00	230	30	99	1,2	19,03	3,02	25,4	1021,52	2,44	3,02	18,58	6,66	3,7	0,00	0,0
2006-04-29 06:30	12	30	98	1,2	19,03	3,02	25,4	1022,52	2,30	3,02	18,58	6,57	3,1	0,00	0,0
2006-04-29 07:00	93	30	97	1,4	19,13	3,32	25,4	1022,52	2,44	3,32	18,68	6,79	3,7	0,00	0,0
2006-04-29 07:30	224	30	95	1,8	19,13	3,52	25,4	1022,52	2,34	3,52	18,68	6,82	3,7	0,00	0,0
2006-04-29 08:00	239	30	94	1,8	19,23	3,82	25,4	1022,52	2,48	3,82	18,78	7,04	3,9	0,00	0,0
2006-04-29 08:30	174	30	94	1,4	19,23	4,02	25,4	1023,52	2,68	4,02	18,78	7,24	3,1	0,00	0,0
2006-04-29 09:00	351	30	93	1,8	19,23	4,62	25,4	1023,52	3,12	4,62	18,78	7,75	3,9	0,00	0,0
2006-04-29 09:30	331	30	90	1,2	19,23	5,32	25,4	1023,52	3,33	5,32	18,78	8,21	3,5	0,00	0,0
2006-04-29 10:00	234	30	87	0,0	19,13	5,92	25,4	1023,52	3,42	5,92	18,68	8,58	3,0	0,00	0,0
2006-04-29 10:30	108	30	83	0,0	19,03	6,62	25,4	1024,52	3,42	6,62	18,58	8,97	3,1	0,00	0,0
2006-04-29 11:00	322	30	81	1,2	18,93	7,12	25,4	1024,52	3,55	7,12	18,48	9,32	3,3	0,00	0,0
2006-04-29 11:30	300	30	80	1,4	18,83	7,82	25,4	1024,52	4,04	7,82	18,38	9,95	3,7	0,00	0,0
2006-04-29 12:00	309	30	78	0,0	18,83	8,42	25,4	1024,52	4,25	8,42	18,38	10,41	3,1	0,00	0,0
2006-04-29 12:30	338	30	74	0,0	18,83	8,92	25,4	1024,52	3,95	8,92	18,38	10,63	2,4	0,00	0,0
2006-04-29 13:00	80	30	72	1,2	18,73	9,52	25,4	1024,52	4,12	9,52	18,28	11,10	3,0	0,00	0,0
2006-04-29 13:30	336	30	70	0,0	18,83	10,02	25,4	1023,52	4,18	10,02	18,38	11,47	3,0	0,00	0,0
2006-04-29 14:00	97	30	68	1,2	18,83	10,62	25,4	1023,52	4,32	10,62	18,38	11,94	2,6	0,00	0,0
2006-04-29 14:30	265	30	65	0,0	18,83	10,82	25,4	1023,52	3,83	10,82	18,38	11,95	2,8	0,00	0,0
2006-04-29 15:00	60	30	63	1,6	18,83	11,22	25,4	1023,52	3,75	11,22	18,38	12,23	3,0	0,00	0,0
2006-04-29 15:30	94	30	62	1,6	18,93	11,72	25,4	1023,52	3,98	11,72	18,48	12,67	3,3	0,00	0,0
2006-04-29 16:00	281	30	58	2,4	19,03	11,92	25,4	1023,52	3,17	10,77	18,58	12,64	3,7	0,00	0,0
2006-04-29 16:30	81	30	59	1,8	19,03	12,12	25,4	1023,52	3,61	12,12	18,58	12,90	3,1	0,00	0,0
2006-04-29 17:00	92	30	57	0,0	19,13	12,12	25,4	1023,52	3,10	12,12	18,68	12,79	3,7	0,00	0,0
2006-04-29 17:30	70	30	57	2,0	19,23	12,22	25,4	1023,52	3,19	12,22	18,78	12,89	3,5	0,00	0,0

Datum	Vindrikt	Fukt inne	Fukt ute	Vindhast	Temp in	Temp ute	Nb. Mån	Tryck	Dagpp	Kyleffekt	Vix inne	Vix ute	Vindby	Korr lufttryck	Nederb./dygn
	°	Rh%	Rh%	m/s	°C	°C	mm	Mbar	°C	°C	°C	°C	m/s		mm
2006-04-29 18:00	68	30	56	1,2	19,23	12,22	25,4	1023,52	2,93	12,22	18,78	12,83	3,7	0,00	0,0
2006-04-29 18:30	86	30	55	1,2	19,23	12,02	25,4	1023,52	2,47	12,02	18,78	12,58	3,5	0,00	0,0
2006-04-29 19:00	93	30	54	1,6	19,23	11,82	25,4	1024,52	2,01	11,82	18,78	12,32	3,5	0,00	0,0
2006-04-29 19:30	88	30	53	2,8	19,23	11,12	25,4	1024,52	1,09	9,11	18,78	11,57	4,7	0,00	0,0
2006-04-29 20:00	106	30	55	1,6	19,23	10,12	25,4	1024,52	0,71	10,12	18,78	10,67	3,5	0,00	0,0
2006-04-29 20:30	64	30	54	1,8	19,13	8,92	25,4	1025,52	-0,67	8,92	18,68	9,42	4,3	0,00	0,0
2006-04-29 21:00	92	30	56	2,0	19,13	7,92	25,4	1025,52	-1,07	7,92	18,68	8,53	3,3	0,00	0,0
2006-04-29 21:30	83	30	58	1,2	19,03	7,12	25,4	1025,52	-1,31	7,12	18,58	7,84	3,5	0,00	0,0
2006-04-29 22:00	85	30	61	0,0	19,03	6,52	25,4	1025,52	-1,15	6,52	18,58	7,41	2,6	0,00	0,0
2006-04-29 22:30	87	30	62	0,0	19,03	6,12	25,4	1025,52	-1,29	6,12	18,58	7,07	2,8	0,00	0,0
2006-04-29 23:00	87	31	61	0,0	19,33	5,92	25,4	1026,52	-1,71	5,92	18,92	6,81	2,4	0,00	0,0
2006-04-29 23:30	34	31	62	0,0	19,53	5,62	25,4	1026,52	-1,76	5,62	19,12	6,57	2,2	0,00	0,0
2006-04-30 00:00	71	31	62	1,2	19,43	5,62	25,4	1026,52	-1,76	5,62	19,02	6,57	8,5	0,00	0,0
2006-04-30 00:30	78	31	61	1,2	19,33	5,72	25,4	1026,52	-1,90	5,72	18,92	6,61	2,2	0,00	0,0
2006-04-30 01:00	85	31	62	0,0	19,23	5,42	25,4	1026,52	-1,95	5,42	18,82	6,37	2,2	0,00	0,0
2006-04-30 01:30	83	31	63	0,0	19,13	5,12	25,4	1025,52	-2,01	5,12	18,72	6,12	3,0	0,00	0,0
2006-04-30 02:00	74	30	65	0,0	19,03	4,72	25,4	1026,52	-1,94	4,72	18,58	5,85	4,5	0,00	0,0
2006-04-30 02:30	90	30	66	0,0	18,93	4,52	25,4	1026,52	-1,91	4,52	18,48	5,71	2,2	0,00	0,0
2006-04-30 03:00	84	30	67	0,0	18,93	4,42	25,4	1026,52	-1,80	4,42	18,48	5,67	1,6	0,00	0,0
2006-04-30 03:30	80	30	68	0,0	18,83	4,02	25,4	1026,52	-1,97	4,02	18,38	5,33	1,8	0,00	0,0
2006-04-30 04:00	70	30	72	0,0	18,83	3,12	25,4	1026,52	-2,02	3,12	18,38	4,69	1,6	0,00	0,0
2006-04-30 04:30	62	30	75	0,0	18,83	2,62	25,4	1026,52	-1,92	2,62	18,38	4,39	2,0	0,00	0,0
2006-04-30 05:00	69	30	73	0,0	18,83	3,02	25,4	1026,52	-1,92	3,02	18,38	4,66	1,6	0,00	0,0
2006-04-30 05:30	68	30	73	0,0	18,83	2,92	25,4	1026,52	-2,01	2,92	18,38	4,56	2,0	0,00	0,0
2006-04-30 06:00	76	30	71	0,0	18,93	3,32	25,4	1026,52	-2,02	3,32	18,48	4,83	2,0	0,00	0,0
2006-04-30 06:30	87	30	69	0,0	19,03	3,72	25,4	1026,52	-2,05	3,72	18,58	5,10	2,2	0,00	0,0
2006-04-30 07:00	96	30	68	1,4	19,13	4,02	25,4	1026,52	-1,97	4,02	18,68	5,33	3,3	0,00	0,0
2006-04-30 07:30	76	30	65	2,0	19,23	4,62	25,4	1026,52	-2,04	4,62	18,78	5,75	3,0	0,00	0,0
2006-04-30 08:00	86	30	62	2,2	19,23	5,42	25,4	1026,52	-1,95	5,42	18,78	6,37	3,0	0,00	0,0
2006-04-30 08:30	100	30	61	1,8	19,23	6,12	25,4	1026,52	-1,53	6,12	18,78	7,01	2,4	0,00	0,0
2006-04-30 09:00	97	30	58	0,0	19,13	7,02	25,4	1026,52	-1,41	7,02	18,68	7,74	2,4	0,00	0,0
2006-04-30 09:30	111	30	53	2,2	19,13	8,02	25,4	1026,52	-1,77	8,02	18,68	8,47	3,3	0,00	0,0
2006-04-30 10:00	99	30	51	1,6	19,03	8,62	25,4	1026,52	-1,77	8,62	18,58	8,96	4,3	0,00	0,0
2006-04-30 10:30	88	30	45	1,8	19,03	9,62	25,4	1026,52	-2,67	9,62	18,58	9,67	4,1	0,00	0,0
2006-04-30 11:00	83	30	41	3,0	19,03	10,22	25,4	1026,52	-3,47	8,13	18,58	10,09	5,8	0,00	0,0
2006-04-30 11:30	111	30	42	2,8	19,03	11,02	25,4	1026,52	-2,41	9,00	18,58	10,94	5,8	0,00	0,0
2006-04-30 12:00	126	30	41	6,0	19,03	11,12	25,4	1026,52	-2,67	4,58	18,58	11,00	8,5	0,00	0,0
2006-04-30 12:30	101	30	39	2,6	19,03	11,72	25,4	1025,52	-2,86	10,56	18,58	11,51	9,2	0,00	0,0
2006-04-30 13:00	111	30	39	6,6	19,03	12,02	25,4	1025,52	-2,59	5,33	18,58	11,81	9,8	0,00	0,0
2006-04-30 13:30	140	30	39	4,7	19,13	12,02	25,4	1025,52	-2,59	7,02	18,68	11,81	9,2	0,00	0,0
2006-04-30 14:00	124	30	40	4,5	19,13	12,22	25,4	1025,52	-2,04	7,26	18,68	12,05	8,3	0,00	0,0
2006-04-30 14:30	105	30	40	3,5	19,13	11,72	25,4	1024,52	-2,49	8,98	18,68	11,55	7,9	0,00	0,0
2006-04-30 15:00	139	30	40	3,7	19,23	11,82	25,4	1024,52	-2,40	8,30	18,78	11,65	8,7	0,00	0,0
2006-04-30 15:30	132	30	39	7,3	19,33	11,72	25,4	1024,52	-2,86	4,09	18,88	11,51	9,0	0,00	0,0
2006-04-30 16:00	152	30	39	6,4	19,43	11,72	25,4	1024,52	-2,86	4,94	18,98	11,51	9,2	0,00	0,0
2006-04-30 16:30	135	30	39	4,3	19,53	11,62	25,4	1024,52	-2,95	7,27	19,08	11,41	8,5	0,00	0,0

Datum	Vindrikt °	Fukt inne Rh%	Fukt ute Rh%	Vindhast m/s	Temp in °C	Temp ute °C	Nb. Mån mm	Tryck Mbar	Daggp °C	Kyleffekt °C	Vix inne °C	Vix ute °C	Vindby m/s	Korr lufttryck	Nederb./dygn mm
2006-04-30 17:00	125	30	39	4,1	19,63	11,22	25,4	1024,52	-3,30	6,79	19,18	11,01	10,2	0,00	0,0
2006-04-30 17:30	133	30	39	3,3	19,63	10,92	25,4	1023,52	-3,57	8,07	19,18	10,71	9,8	0,00	0,0
2006-04-30 18:00	121	29	38	6,6	19,63	10,62	25,4	1024,52	-4,21	3,49	19,14	10,37	8,5	0,00	0,0
2006-04-30 18:30	118	29	38	5,2	19,63	10,02	25,4	1023,52	-4,74	4,08	19,14	9,77	9,4	0,00	0,0
2006-04-30 19:00	112	29	38	5,6	19,63	9,52	25,4	1023,52	-5,19	2,98	19,14	9,27	7,9	0,00	0,0
2006-04-30 19:30	90	29	38	3,9	19,73	8,92	25,4	1024,52	-5,72	4,92	19,24	8,67	6,9	0,00	0,0
2006-04-30 20:00	119	29	41	2,0	19,73	8,32	25,4	1024,52	-5,17	8,32	19,24	8,19	7,1	0,00	0,0
2006-04-30 20:30	111	29	44	1,6	19,63	7,42	25,4	1024,52	-4,98	7,42	19,14	7,43	7,1	0,00	0,0
2006-04-30 21:00	110	30	48	2,4	19,53	6,42	25,4	1024,52	-4,66	4,96	19,08	6,61	4,9	0,00	0,0
2006-04-30 21:30	98	29	51	1,6	19,43	5,52	25,4	1024,52	-4,63	5,52	18,94	5,86	4,7	0,00	0,0
2006-04-30 22:00	98	29	52	1,2	19,33	4,72	25,4	1024,52	-5,09	4,72	18,84	5,11	3,5	0,00	0,0
2006-04-30 22:30	102	29	54	1,2	19,33	4,12	25,4	1025,52	-5,12	4,12	18,84	4,62	3,7	0,00	0,0
2006-04-30 23:00	104	29	54	1,8	19,23	3,52	25,4	1024,52	-5,67	3,52	18,74	4,02	3,7	0,00	0,0
2006-04-30 23:30	98	29	54	1,2	19,23	3,22	25,4	1024,52	-5,95	3,22	18,74	3,72	4,1	0,00	0,0
2006-05-01 00:00	103	29	56	2,0	19,23	2,62	25,4	1024,52	-6,00	2,62	18,74	3,22	4,3	0,00	0,0
Medelvärde Månad	184	28	80	1,5	17,73	1,68		1005,74	-2,34	0,48	17,19	3,93	3,4		0,0
Min	0	26	38	0,0	16,33	-11,40		988,50	-11,78	-11,40	15,77	-7,67	0,0		0,0
Max	356	31	100	7,7	19,73	12,22	25,4	1026,52	5,68	12,22	19,24	12,90	10,2		