

### Medeltemperaturer / Max / Min

● Kyleff med °C  
 ● Dygns med °C  
 ▲ Temp Max  
 ● Temp Min  
 — Temperatur

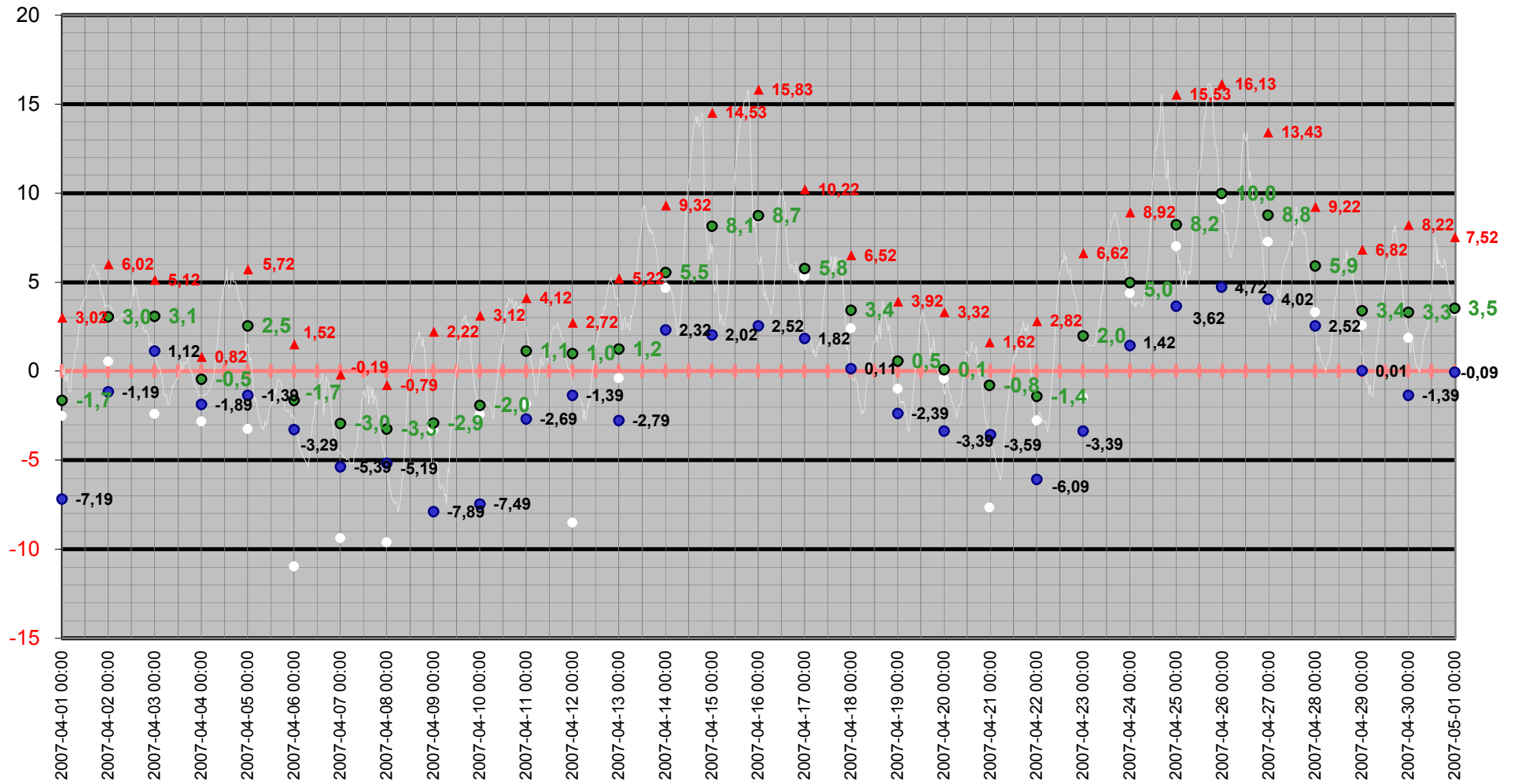

# Medeltemperatur

□ Kyleff med °C ● Dygns med °C — Temperatur °C — Kyleffekt °C

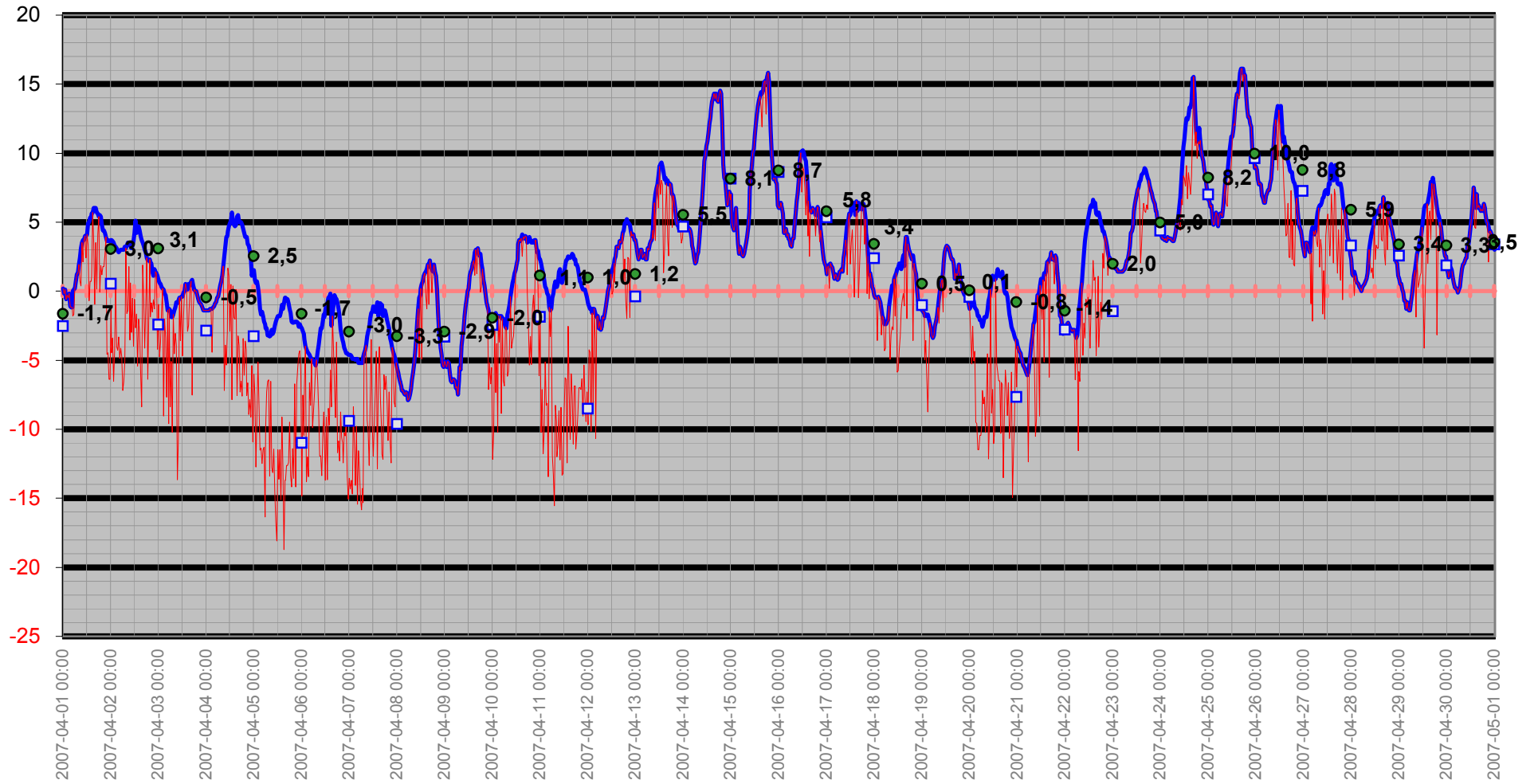

# Temperatur/Vindby

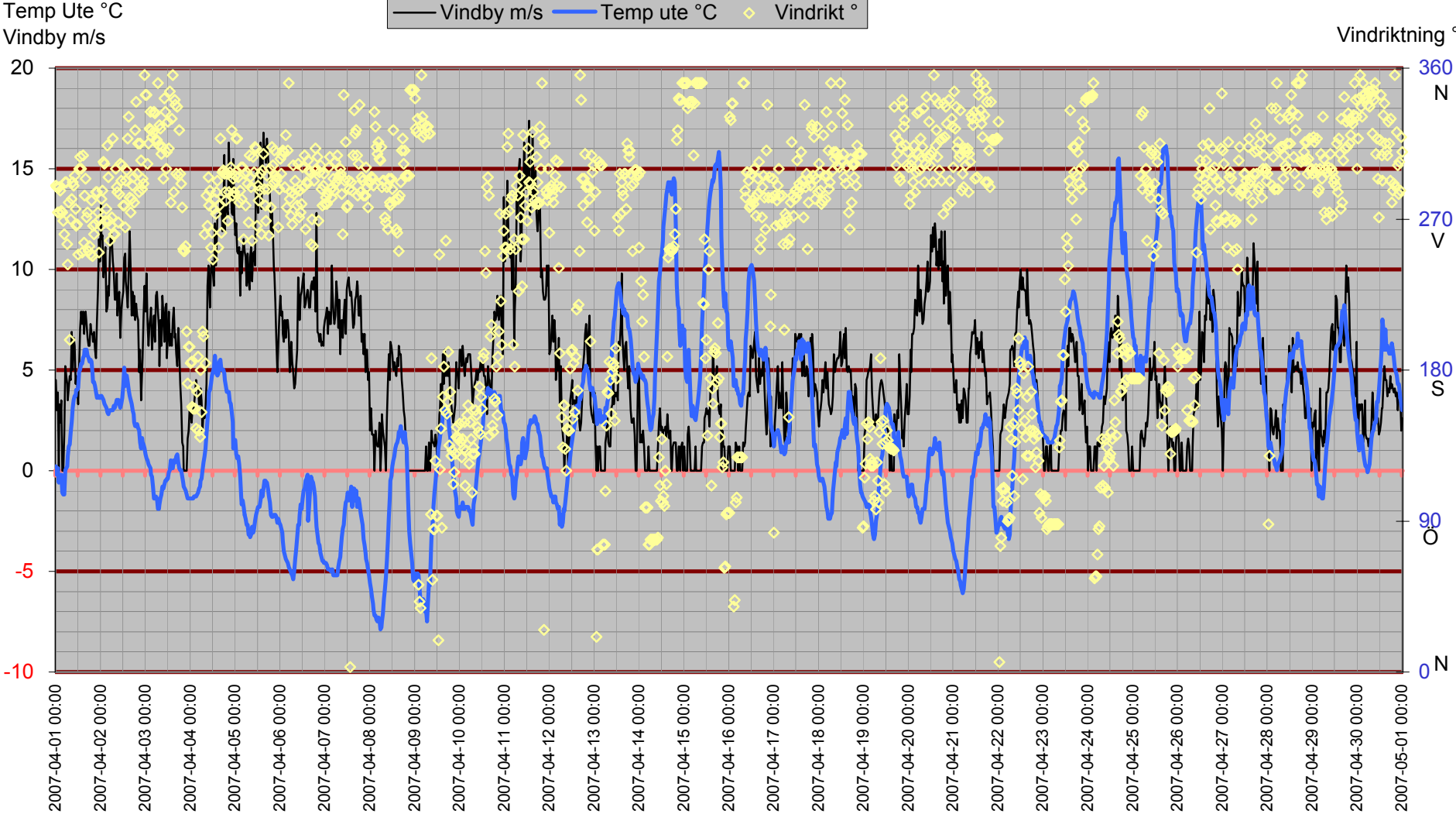

# Inne

Temp inne °C

Vindby m/s

Temp in °C — Vindby m/s — Temp ute °C — Fukt inne Rh%

Rh % inne

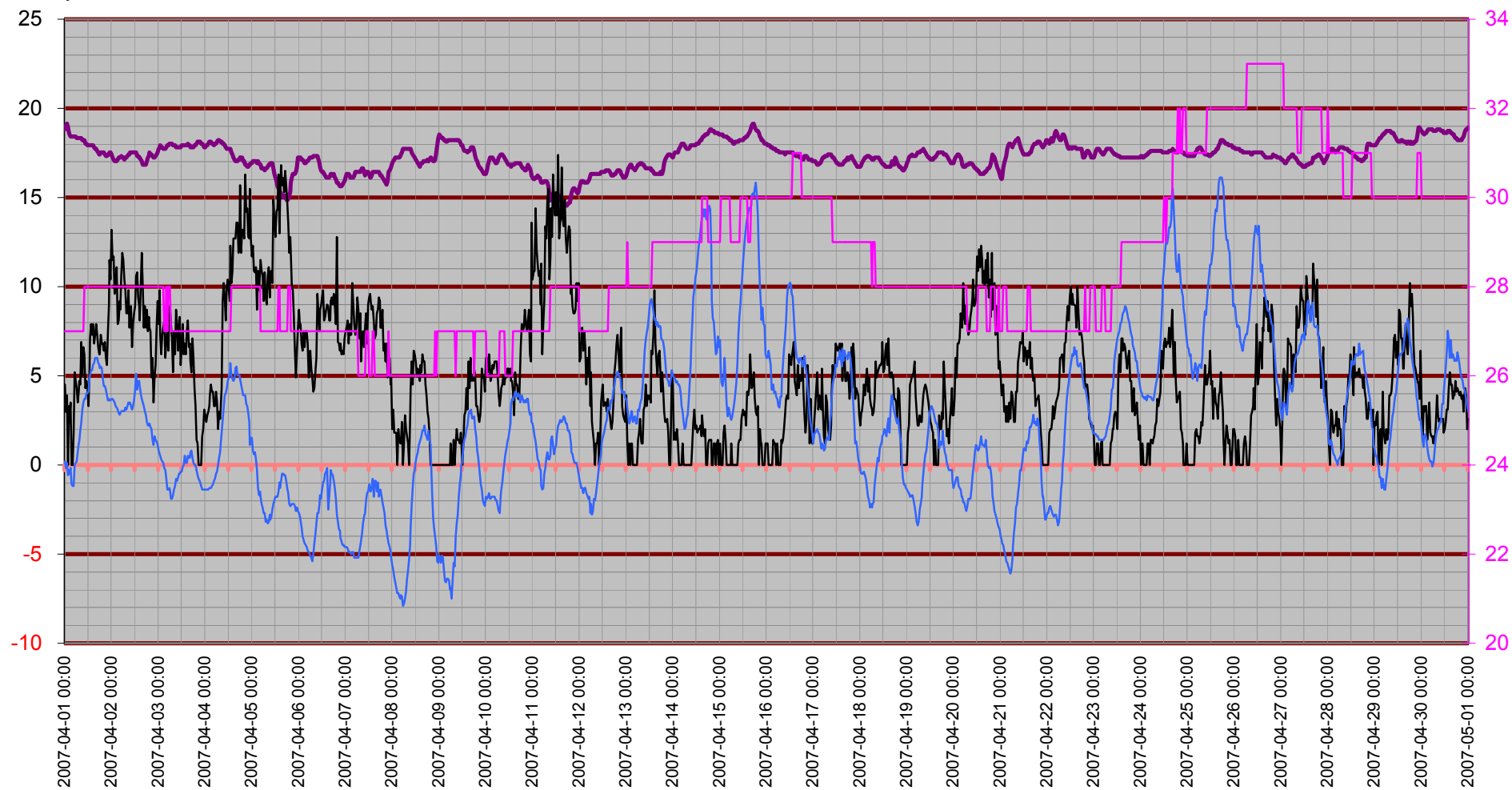

# Temperatur inne

Temp in °C

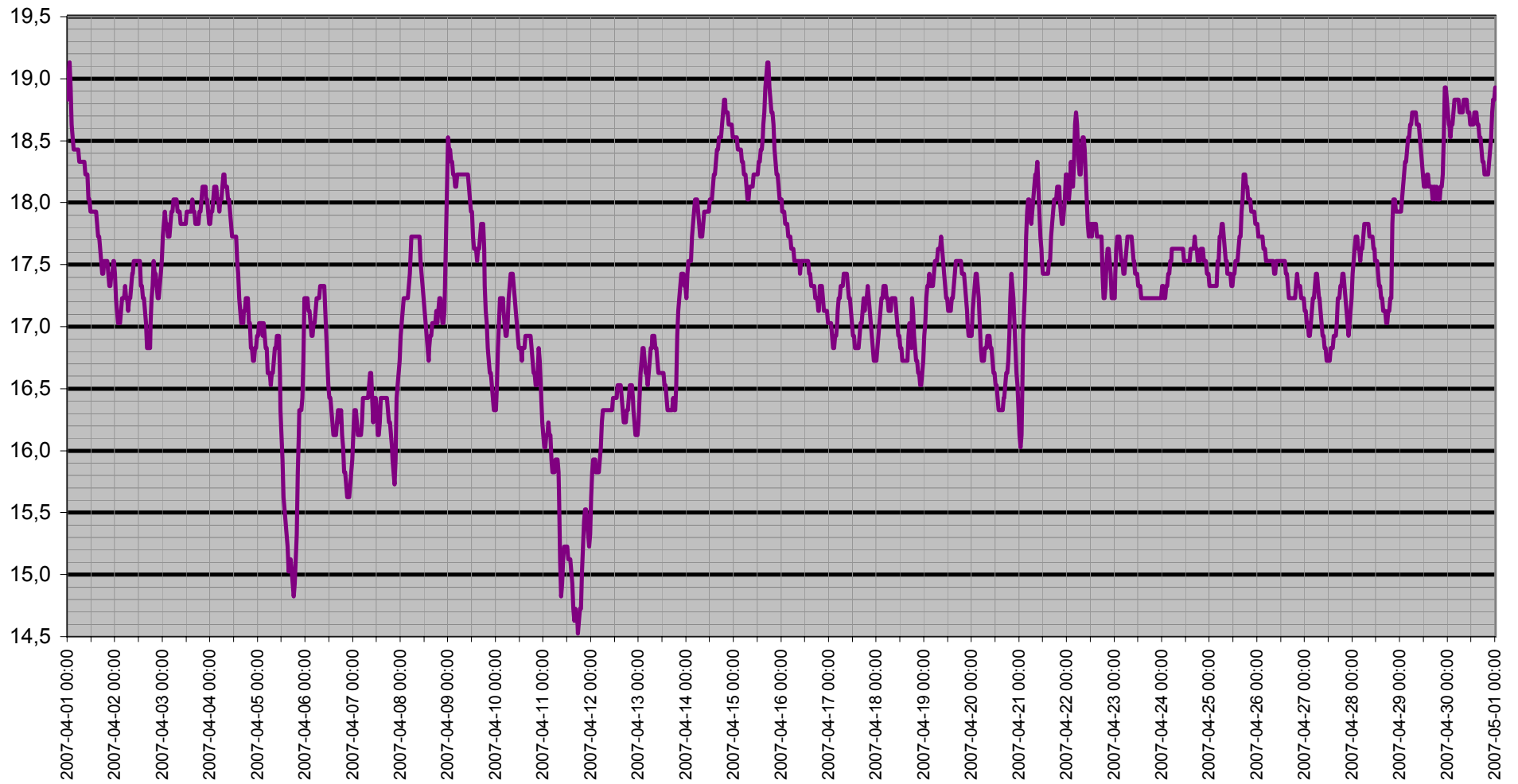

# Dagpunkt/Temperatur

Vindhast m/s   Daggp °C   Temp ute °C   Fukt ute Rh%

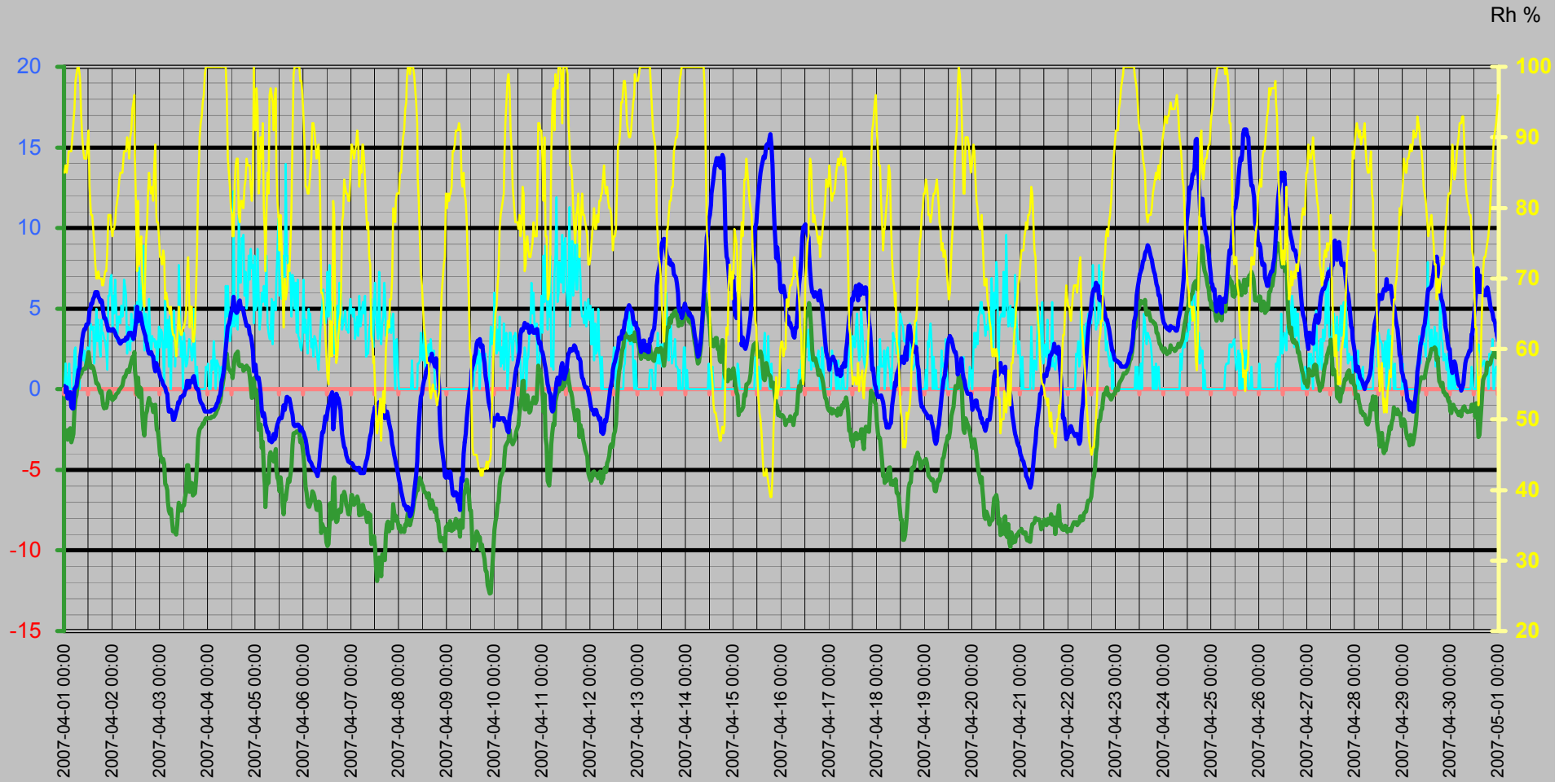

# Vinddata

Vindhastighet m/s  
Vindby m/s

Vindhast m/s — Vindby m/s ◊ Vindrikt ° — Fukt ute Rh%

Vindriktning °  
Rh %

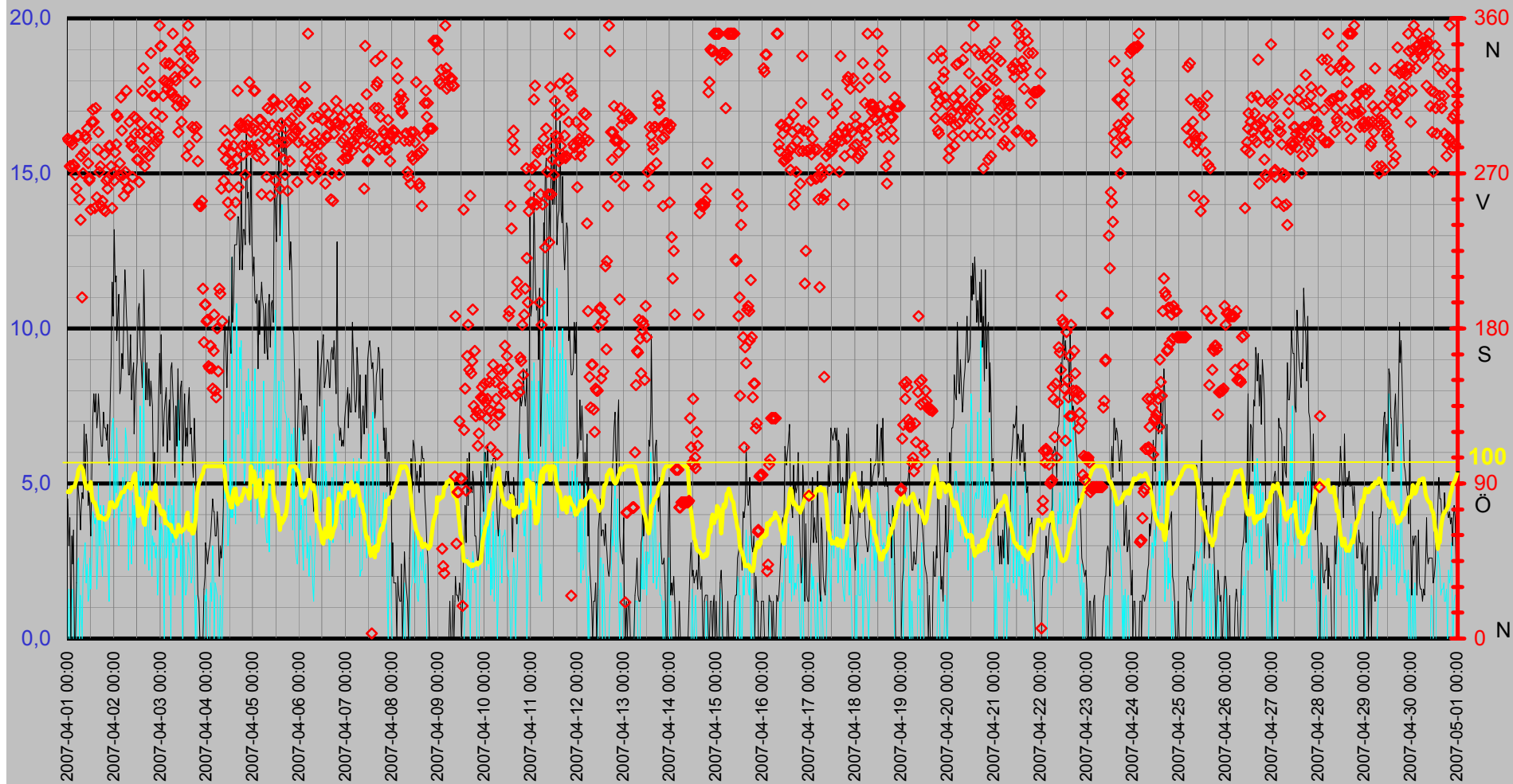

# Luffukt Kyleffekt Temp Vind Medeltemperatur

Temp °C  
Vind m/s

● Dygns med °C    Vindhast m/s    Kyleffekt °C    Temp ute °C    Fukt ute Rh%

Rh %

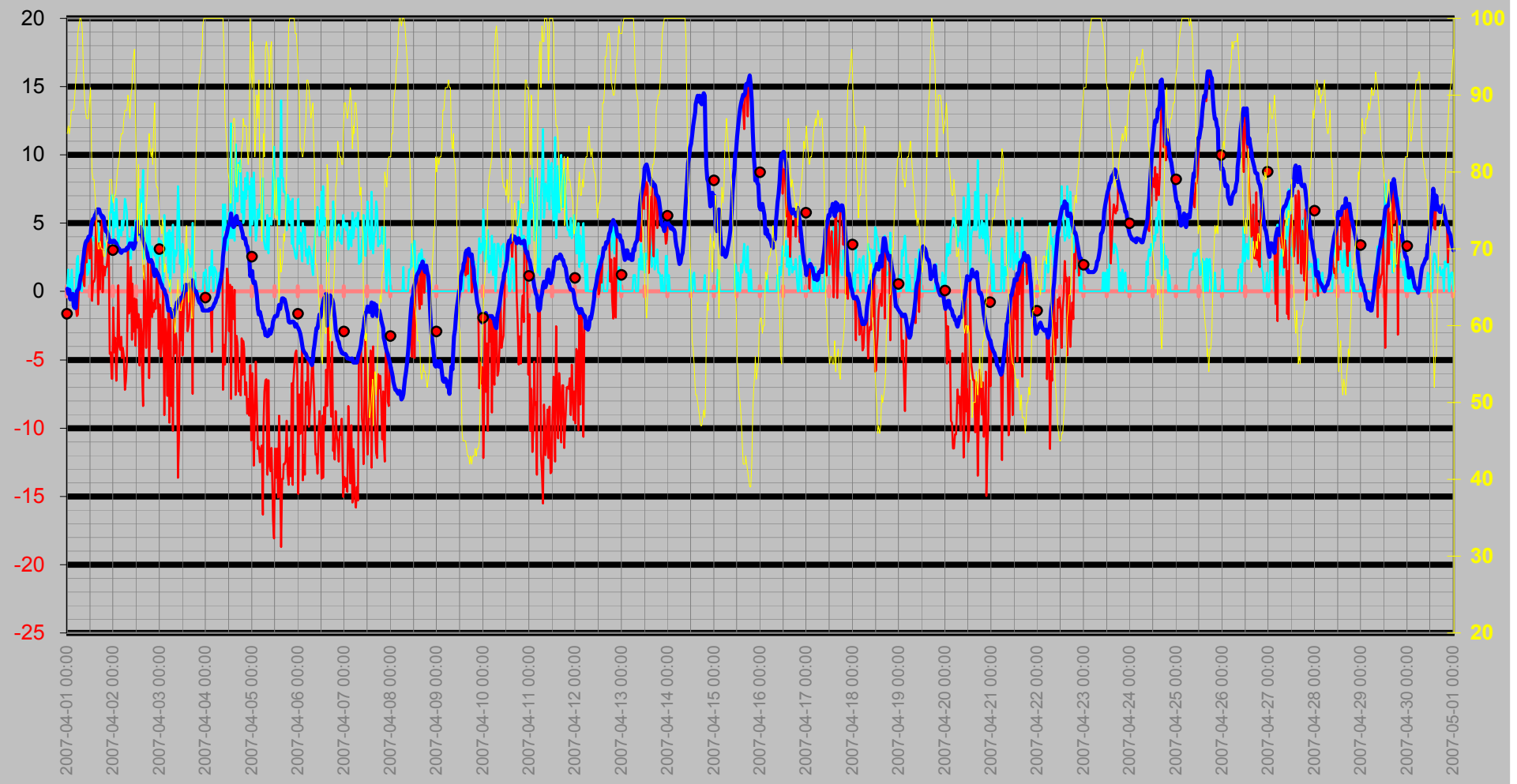



# Nederbörd

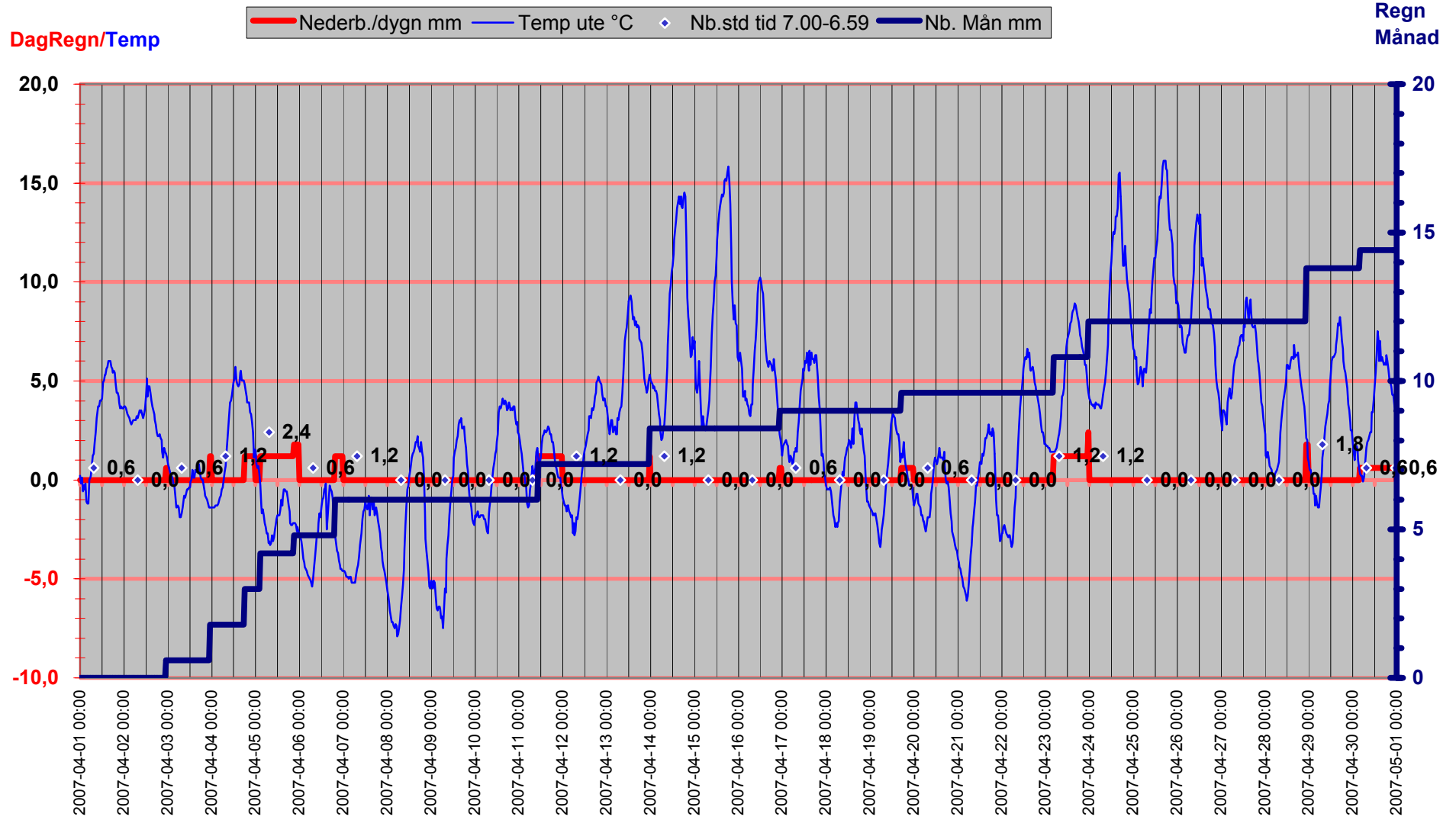

# Luftryck/Nederbörd

◆ Luftryck mbar 
 — Nederb./dygn mm 
 △ Nb.std tid 7.00-6.59

Luftryck

Nederbör

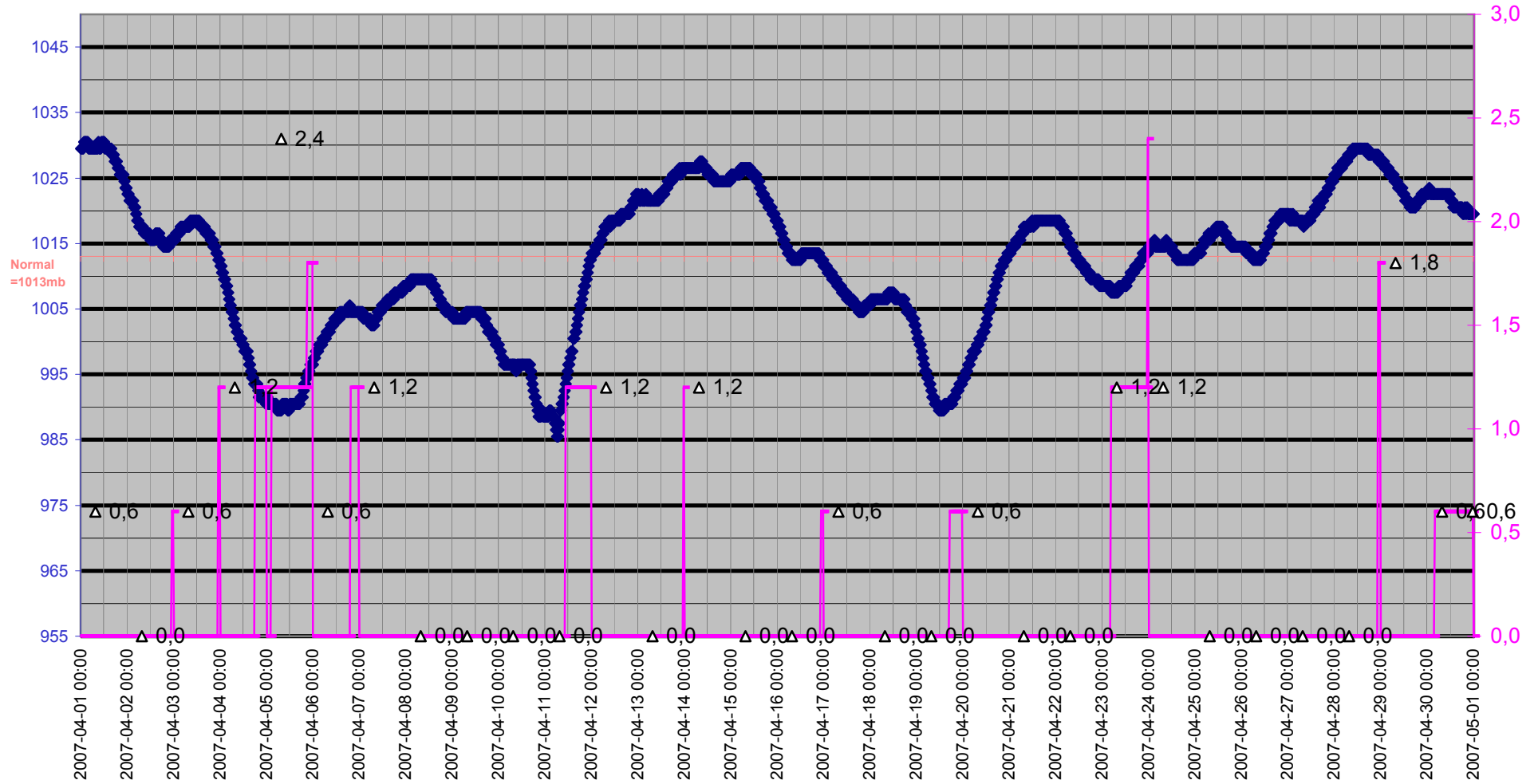

# Grund

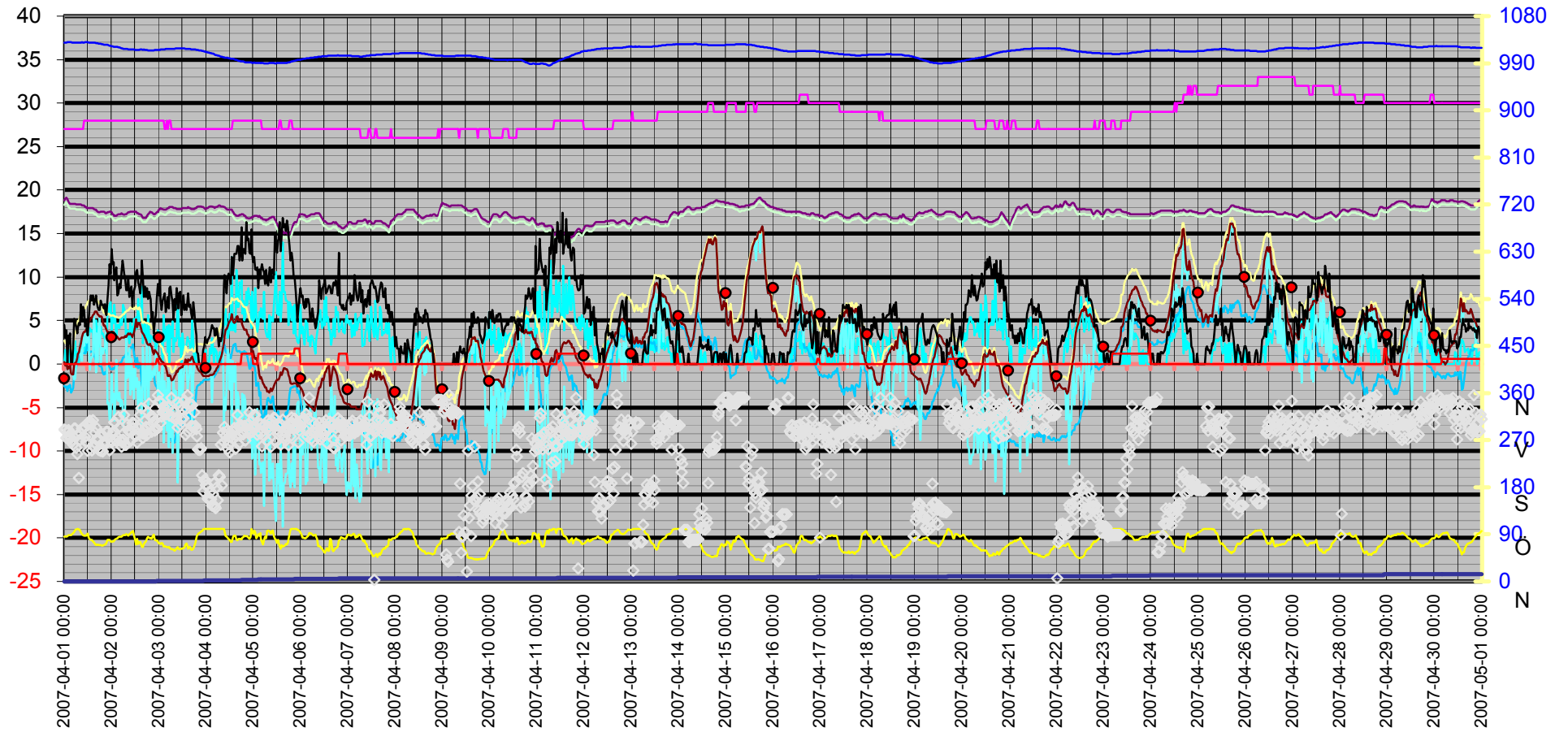

Datum	Vindrikt	Fukt inne	Fukt ute	Vindhast	Temp in	Temp ute	Nb. Mån	Tryck	Dagpp	Kyleffekt	Vix inne	Vix ute	Vindby	Korr lufttryck	Nederb./dygn
	°	Rh%	Rh%	m/s	°C	°C	mm	Mbar	°C	°C	°C	°C	m/s		mm
2007-04-01 00:00	290	27	85	0,0	18,83	0,21	0,0	1029,52	-2,49	0,21	18,27	2,72	4,5	0,00	0,0
2007-04-01 00:30	289	27	86	1,6	19,03	-0,19	0,0	1029,52	-2,72	-0,19	18,47	2,39	3,0	0,00	0,0
2007-04-01 01:00	274	27	85	0,0	19,13	0,11	0,0	1029,52	-2,59	0,11	18,57	2,62	3,9	0,00	0,0
2007-04-01 01:30	274	27	86	0,0	18,93	-0,59	0,0	1030,52	-3,11	-0,59	18,37	1,99	0,0	0,00	0,0
2007-04-01 02:00	289	27	88	1,2	18,63	-0,29	0,0	1030,52	-2,50	-0,29	18,07	2,45	3,3	0,00	0,0
2007-04-01 02:30	287	27	88	1,6	18,53	-0,49	0,0	1030,52	-2,70	-0,49	17,97	2,25	2,4	0,00	0,0
2007-04-01 03:00	275	27	88	0,0	18,43	-0,19	0,0	1030,52	-2,40	-0,19	17,87	2,55	3,5	0,00	0,0
2007-04-01 03:30	274	27	88	0,0	18,43	-1,09	0,0	1030,52	-3,29	-1,09	17,87	1,65	0,0	0,00	0,0
2007-04-01 04:00	269	27	90	0,0	18,43	-1,19	0,0	1029,52	-3,07	-1,19	17,87	1,71	0,0	0,00	0,0
2007-04-01 04:30	261	27	92	0,0	18,43	-1,19	0,0	1029,52	-2,77	-1,19	17,87	1,87	1,8	0,00	0,0
2007-04-01 05:00	292	27	94	2,4	18,43	0,01	0,0	1029,52	-1,28	-1,79	17,87	3,23	5,2	0,00	0,0
2007-04-01 05:30	292	27	98	2,6	18,43	0,11	0,0	1029,52	-0,59	-1,69	17,87	3,67	4,7	0,00	0,0
2007-04-01 06:00	255	27	99	0,0	18,33	0,21	0,0	1029,52	-0,35	0,21	17,77	3,86	4,3	0,00	0,0
2007-04-01 06:30	243	27	100	1,4	18,33	0,72	0,0	1029,52	0,29	0,72	17,77	4,44	3,5	0,00	0,0
2007-04-01 07:00	280	27	100	1,2	18,33	1,22	0,0	1029,52	0,79	1,22	17,77	4,95	4,1	0,00	0,0
2007-04-01 07:30	198	27	99	0,0	18,33	1,32	0,0	1029,52	0,75	1,32	17,77	4,96	4,7	0,00	0,0
2007-04-01 08:00	270	27	98	2,2	18,33	1,92	0,0	1029,52	1,20	1,92	17,77	5,47	4,5	0,00	0,0
2007-04-01 08:30	282	27	93	2,6	18,33	2,42	0,0	1029,52	0,95	0,74	17,77	5,55	6,9	0,00	0,0
2007-04-01 09:00	292	27	90	3,1	18,23	3,12	0,0	1030,52	1,16	0,37	17,67	6,01	5,0	0,00	0,0
2007-04-01 09:30	290	27	88	1,8	18,23	3,52	0,0	1029,52	1,23	3,52	17,67	6,25	6,6	0,00	0,0
2007-04-01 10:00	296	28	87	2,4	18,23	3,72	0,0	1029,52	1,27	2,11	17,71	6,37	6,2	0,00	0,0
2007-04-01 10:30	276	28	87	1,2	18,03	3,72	0,0	1030,52	1,27	3,72	17,51	6,37	4,3	0,00	0,0
2007-04-01 11:00	266	28	87	1,4	18,03	4,02	0,0	1030,52	1,56	4,02	17,51	6,67	4,7	0,00	0,0
2007-04-01 11:30	267	28	89	2,6	17,93	4,02	0,0	1030,52	1,89	2,43	17,41	6,83	4,3	0,00	0,0
2007-04-01 12:00	249	28	91	1,6	17,93	4,12	0,0	1030,52	2,31	4,12	17,41	7,09	3,3	0,00	0,0
2007-04-01 12:30	300	28	83	2,6	17,93	4,92	0,0	1029,52	1,76	3,38	17,41	7,27	5,2	0,00	0,0
2007-04-01 13:00	307	28	80	4,1	17,93	5,02	0,0	1029,52	1,32	-0,67	17,41	7,15	7,1	0,00	0,0
2007-04-01 13:30	300	28	79	3,9	17,93	5,32	0,0	1029,52	1,43	0,72	17,41	7,38	7,9	0,00	0,0
2007-04-01 14:00	250	28	79	3,7	17,93	5,32	0,0	1029,52	1,43	0,72	17,41	7,38	7,3	0,00	0,0
2007-04-01 14:30	308	28	77	3,9	17,93	5,62	0,0	1029,52	1,35	1,07	17,41	7,54	7,9	0,00	0,0
2007-04-01 15:00	256	28	75	1,6	17,83	5,72	0,0	1029,52	1,07	5,72	17,31	7,50	6,8	0,00	0,0
2007-04-01 15:30	284	28	72	2,8	17,73	6,02	0,0	1029,52	0,76	3,54	17,20	7,59	7,3	0,00	0,0
2007-04-01 16:00	294	28	70	5,0	17,73	6,02	0,0	1028,52	0,36	-0,96	17,20	7,46	7,9	0,00	0,0
2007-04-01 16:30	271	28	70	3,0	17,63	6,02	0,0	1028,52	0,36	3,54	17,10	7,46	7,3	0,00	0,0
2007-04-01 17:00	274	28	71	4,3	17,53	5,72	0,0	1028,52	0,27	0,17	17,00	7,23	6,6	0,00	0,0
2007-04-01 17:30	251	28	70	2,6	17,43	5,62	0,0	1027,52	-0,03	4,12	16,90	7,06	6,2	0,00	0,0
2007-04-01 18:00	254	28	70	2,0	17,43	5,42	0,0	1027,52	-0,22	5,42	16,90	6,86	6,2	0,00	0,0
2007-04-01 18:30	249	28	70	4,3	17,53	5,52	0,0	1027,52	-0,12	-0,07	17,00	6,96	7,3	0,00	0,0
2007-04-01 19:00	281	28	69	3,5	17,53	5,42	0,0	1026,52	-0,42	1,86	17,00	6,80	6,8	0,00	0,0
2007-04-01 19:30	248	28	69	3,5	17,53	4,82	0,0	1026,52	-1,00	1,18	17,00	6,20	6,8	0,00	0,0
2007-04-01 20:00	266	28	70	3,1	17,53	4,42	0,0	1025,52	-1,17	1,79	17,00	5,86	6,4	0,00	0,0
2007-04-01 20:30	261	28	71	3,0	17,43	4,42	0,0	1025,52	-0,97	1,79	16,90	5,93	6,9	0,00	0,0
2007-04-01 21:00	267	28	71	2,4	17,33	4,22	0,0	1025,52	-1,16	2,64	16,80	5,73	6,0	0,00	0,0
2007-04-01 21:30	286	28	74	1,2	17,33	3,92	0,0	1025,52	-0,86	3,92	16,80	5,63	5,6	0,00	0,0
2007-04-01 22:00	286	28	79	5,8	17,43	3,62	0,0	1025,52	-0,22	-4,57	16,90	5,68	7,5	0,00	0,0
2007-04-01 22:30	274	28	79	5,8	17,43	3,72	0,0	1024,52	-0,12	-4,44	16,90	5,78	9,0	0,00	0,0

Datum	Vindrikt	Fukt inne	Fukt ute	Vindhast	Temp in	Temp ute	Nb. Mån	Tryck	Dagpp	Kyleffekt	Vix inne	Vix ute	Vindby	Korr lufttryck	Nederb./dygn
	°	Rh%	Rh%	m/s	°C	°C	mm	Mbar	°C	°C	°C	°C	m/s		mm
2007-04-01 23:00	250	28	79	6,8	17,53	3,62	0,0	1023,52	-0,22	-6,38	17,00	5,68	11,5	0,00	0,0
2007-04-01 23:30	270	28	77	7,1	17,53	3,62	0,0	1023,52	-0,58	-6,38	17,00	5,53	10,4	0,00	0,0
2007-04-02 00:00	266	28	76	3,9	17,43	3,72	0,0	1022,52	-0,67	-1,15	16,90	5,56	13,2	0,00	0,0
2007-04-02 00:30	282	28	77	5,8	17,23	3,72	0,0	1022,52	-0,49	-4,44	16,70	5,63	11,5	0,00	0,0
2007-04-02 01:00	287	28	77	4,7	17,13	3,62	0,0	1021,52	-0,58	-3,39	16,60	5,53	11,7	0,00	0,0
2007-04-02 01:30	304	28	78	6,8	17,03	3,52	0,0	1021,52	-0,50	-6,52	16,50	5,50	9,6	0,00	0,0
2007-04-02 02:00	303	28	80	5,2	17,03	3,32	0,0	1021,52	-0,33	-4,36	16,50	5,45	10,4	0,00	0,0
2007-04-02 02:30	269	28	81	3,0	17,03	3,22	0,0	1021,52	-0,25	0,48	16,50	5,42	11,1	0,00	0,0
2007-04-02 03:00	276	28	82	4,5	17,13	3,12	0,0	1021,52	-0,17	-4,01	16,60	5,39	7,9	0,00	0,0
2007-04-02 03:30	314	28	84	4,5	17,23	2,92	0,0	1020,52	-0,02	-4,26	16,70	5,34	8,1	0,00	0,0
2007-04-02 04:00	295	28	85	4,1	17,23	2,82	0,0	1020,52	0,05	-3,32	16,70	5,32	9,2	0,00	0,0
2007-04-02 04:30	269	28	85	5,2	17,23	2,92	0,0	1019,52	0,15	-4,87	16,70	5,42	8,7	0,00	0,0
2007-04-02 05:00	257	28	85	4,5	17,33	3,02	0,0	1018,52	0,25	-4,14	16,80	5,52	10,6	0,00	0,0
2007-04-02 05:30	266	28	87	5,2	17,23	3,02	0,0	1018,52	0,58	-4,74	16,70	5,67	11,9	0,00	0,0
2007-04-02 06:00	271	28	88	6,8	17,23	3,02	0,0	1017,52	0,74	-7,19	16,70	5,75	11,5	0,00	0,0
2007-04-02 06:30	318	28	88	6,4	17,13	3,02	0,0	1017,52	0,74	-6,54	16,60	5,75	10,4	0,00	0,0
2007-04-02 07:00	261	28	88	5,8	17,23	3,22	0,0	1017,52	0,94	-5,08	16,70	5,95	9,8	0,00	0,0
2007-04-02 07:30	261	28	90	2,2	17,23	3,12	0,0	1017,52	1,16	3,12	16,70	6,01	8,5	0,00	0,0
2007-04-02 08:00	300	28	89	3,9	17,33	3,32	0,0	1017,52	1,20	-1,62	16,80	6,13	8,5	0,00	0,0
2007-04-02 08:30	289	28	87	3,7	17,43	3,52	0,0	1016,51	1,07	-1,39	16,90	6,17	9,8	0,00	0,0
2007-04-02 09:00	286	28	90	2,4	17,43	3,42	0,0	1016,51	1,46	1,80	16,90	6,31	7,7	0,00	0,0
2007-04-02 09:30	268	28	91	4,7	17,53	3,52	0,0	1016,51	1,72	-3,52	17,00	6,49	8,5	0,00	0,0
2007-04-02 10:00	285	28	94	3,0	17,53	3,32	0,0	1016,51	1,99	0,59	17,00	6,54	8,9	0,00	0,0
2007-04-02 10:30	303	28	95	4,3	17,53	3,12	0,0	1016,51	1,94	-2,96	17,00	6,42	6,6	0,00	0,0
2007-04-02 11:00	293	28	96	3,5	17,53	3,32	0,0	1016,51	2,29	-0,52	17,00	6,70	7,9	0,00	0,0
2007-04-02 11:30	302	28	87	5,2	17,53	3,62	0,0	1016,51	1,17	-3,98	17,00	6,27	8,5	0,00	0,0
2007-04-02 12:00	278	28	80	3,9	17,53	4,22	0,0	1015,51	0,55	-0,57	17,00	6,35	8,9	0,00	0,0
2007-04-02 12:30	278	28	71	5,4	17,53	5,12	0,0	1015,51	-0,30	-2,65	17,00	6,63	10,6	0,00	0,0
2007-04-02 13:00	265	28	81	4,1	17,33	4,22	0,0	1015,51	0,73	-1,64	16,80	6,42	10,8	0,00	0,0
2007-04-02 13:30	293	28	72	7,5	17,33	4,72	0,0	1015,51	-0,48	-5,42	16,80	6,29	9,4	0,00	0,0
2007-04-02 14:00	299	28	75	4,9	17,23	4,72	0,0	1015,51	0,10	-2,03	16,70	6,50	8,9	0,00	0,0
2007-04-02 14:30	318	28	76	5,2	17,23	4,42	0,0	1016,51	0,00	-2,98	16,70	6,26	8,1	0,00	0,0
2007-04-02 15:00	331	28	70	6,9	17,13	4,02	0,0	1016,51	-1,56	-5,85	16,60	5,46	10,0	0,00	0,0
2007-04-02 15:30	283	28	67	8,9	17,03	3,72	0,0	1016,51	-2,46	-8,37	16,50	4,97	11,9	0,00	0,0
2007-04-02 16:00	274	28	66	2,4	16,83	3,52	0,0	1015,51	-2,86	1,90	16,30	4,71	10,0	0,00	0,0
2007-04-02 16:30	282	28	72	3,5	16,83	3,32	0,0	1016,51	-1,83	-0,52	16,30	4,89	7,7	0,00	0,0
2007-04-02 17:00	290	28	75	4,7	16,83	3,02	0,0	1015,51	-1,54	-4,14	16,30	4,79	8,9	0,00	0,0
2007-04-02 17:30	295	28	77	3,3	16,83	2,82	0,0	1015,51	-1,36	-1,08	16,30	4,73	7,7	0,00	0,0
2007-04-02 18:00	280	28	82	2,2	17,03	2,42	0,0	1015,51	-0,85	2,42	16,50	4,69	8,7	0,00	0,0
2007-04-02 18:30	323	28	85	5,6	17,23	2,22	0,0	1014,51	-0,54	-6,36	16,70	4,72	7,5	0,00	0,0
2007-04-02 19:00	340	28	83	3,3	17,33	2,22	0,0	1014,51	-0,88	-1,76	16,80	4,57	8,3	0,00	0,0
2007-04-02 19:30	297	28	82	2,0	17,53	2,32	0,0	1014,51	-0,95	2,32	17,00	4,59	7,7	0,00	0,0
2007-04-02 20:00	315	28	83	3,3	17,43	2,12	0,0	1014,51	-0,97	-1,87	16,90	4,47	7,5	0,00	0,0
2007-04-02 20:30	286	28	81	3,0	17,43	2,02	0,0	1014,51	-1,42	-0,83	16,90	4,22	4,9	0,00	0,0
2007-04-02 21:00	315	28	86	3,1	17,33	1,42	0,0	1014,51	-1,15	-1,49	16,80	3,99	6,0	0,00	0,0
2007-04-02 21:30	305	28	89	2,6	17,23	1,12	0,0	1014,51	-0,96	-0,63	16,70	3,93	3,5	0,00	0,0

Datum	Vindrikt	Fukt inne	Fukt ute	Vindhast	Temp in	Temp ute	Nb. Mån	Tryck	Dagpp	Kyleffekt	Vix inne	Vix ute	Vindby	Korr lufttryck	Nederb./dygn
	°	Rh%	Rh%	m/s	°C	°C	mm	Mbar	°C	°C	°C	°C	m/s		mm
2007-04-02 22:00	288	28	79	3,0	17,23	1,62	0,0	1015,51	-2,16	-1,27	16,70	3,67	4,9	0,00	0,0
2007-04-02 22:30	294	28	78	1,4	17,33	1,42	0,0	1015,51	-2,53	1,42	16,80	3,40	5,6	0,00	0,0
2007-04-02 23:00	291	28	78	2,2	17,43	1,32	0,6	1015,51	-2,63	1,32	16,90	3,30	7,7	0,60	0,6
2007-04-02 23:30	356	28	76	3,9	17,53	1,12	0,6	1015,51	-3,18	-4,19	17,00	2,96	9,2	0,60	0,6
2007-04-03 00:00	344	28	73	2,6	17,73	0,82	0,6	1015,51	-4,03	-0,95	17,20	2,46	7,9	0,00	0,0
2007-04-03 00:30	344	28	73	3,7	17,83	0,61	0,6	1015,51	-4,23	-4,77	17,31	2,26	9,8	0,00	0,0
2007-04-03 01:00	303	28	72	3,5	17,93	0,51	0,6	1016,51	-4,51	-3,68	17,41	2,09	7,3	0,00	0,0
2007-04-03 01:30	315	28	74	2,4	17,83	0,31	0,6	1016,51	-4,33	-1,48	17,31	2,02	6,2	0,00	0,0
2007-04-03 02:00	324	28	73	0,0	17,83	0,21	0,6	1016,51	-4,61	0,21	17,31	1,86	7,3	0,00	0,0
2007-04-03 02:30	334	28	67	5,6	17,73	0,11	0,6	1016,51	-5,89	-9,05	17,20	1,37	7,7	0,00	0,0
2007-04-03 03:00	323	27	68	2,6	17,73	-0,19	0,6	1016,51	-5,97	-2,00	17,17	1,13	8,1	0,00	0,0
2007-04-03 03:30	319	27	67	3,0	17,73	-0,29	0,6	1017,52	-6,27	-3,35	17,17	0,97	6,0	0,00	0,0
2007-04-03 04:00	322	28	66	4,3	17,83	-0,79	0,6	1017,52	-6,95	-7,66	17,31	0,40	6,9	0,00	0,0
2007-04-03 04:30	334	27	66	1,4	17,93	-1,39	0,6	1017,52	-7,52	-1,39	17,37	-0,20	7,7	0,00	0,0
2007-04-03 05:00	333	28	65	4,5	17,93	-1,39	0,6	1017,52	-7,73	-9,59	17,41	-0,26	6,4	0,00	0,0
2007-04-03 05:30	317	28	66	0,0	18,03	-1,29	0,6	1017,52	-7,42	-1,29	17,51	-0,10	8,7	0,00	0,0
2007-04-03 06:00	317	28	63	4,3	18,03	-1,39	0,6	1017,52	-8,15	-8,38	17,51	-0,38	8,9	0,00	0,0
2007-04-03 06:30	351	27	62	3,1	18,03	-1,89	0,6	1017,52	-8,84	-5,09	17,47	-0,94	7,9	0,00	0,0
2007-04-03 07:00	314	27	62	4,9	18,03	-1,89	0,6	1017,52	-8,84	-10,21	17,47	-0,94	7,1	0,00	0,0
2007-04-03 07:30	326	27	61	1,4	17,93	-1,69	0,6	1017,52	-8,87	-1,69	17,37	-0,80	5,2	0,00	0,0
2007-04-03 08:00	324	27	59	3,0	17,93	-1,39	0,6	1017,52	-9,03	-4,55	17,37	-0,61	7,5	0,00	0,0
2007-04-03 08:30	309	27	61	2,6	17,93	-1,19	0,6	1018,52	-8,39	-3,06	17,37	-0,30	6,2	0,00	0,0
2007-04-03 09:00	313	27	64	3,0	17,83	-0,79	0,6	1018,52	-7,37	-3,89	17,27	0,28	8,7	0,00	0,0
2007-04-03 09:30	294	27	66	7,7	17,83	-0,89	0,6	1018,52	-7,04	-13,64	17,27	0,30	7,7	0,00	0,0
2007-04-03 10:00	342	27	63	6,0	17,83	-0,69	0,6	1018,52	-7,49	-10,75	17,27	0,32	6,4	0,00	0,0
2007-04-03 10:30	334	27	62	2,0	17,83	-0,49	0,6	1018,52	-7,51	-0,49	17,27	0,46	8,1	0,00	0,0
2007-04-03 11:00	300	27	62	3,0	17,83	-0,49	0,6	1018,52	-7,51	-3,56	17,27	0,46	8,3	0,00	0,0
2007-04-03 11:30	310	27	63	0,0	17,83	-0,39	0,6	1018,52	-7,20	-0,39	17,27	0,62	5,6	0,00	0,0
2007-04-03 12:00	328	27	63	3,5	17,93	-0,39	0,6	1018,52	-7,20	-4,70	17,37	0,62	6,6	0,00	0,0
2007-04-03 12:30	312	27	64	2,4	17,93	-0,09	0,6	1018,52	-6,70	-1,90	17,37	0,98	7,9	0,00	0,0
2007-04-03 13:00	346	27	65	1,4	17,93	0,01	0,6	1018,52	-6,40	0,01	17,37	1,14	6,2	0,00	0,0
2007-04-03 13:30	280	27	71	1,6	17,93	0,51	0,6	1017,52	-4,71	0,51	17,37	2,02	6,8	0,00	0,0
2007-04-03 14:00	330	27	73	2,2	17,93	0,11	0,6	1017,52	-4,71	0,11	17,37	1,76	6,2	0,00	0,0
2007-04-03 14:30	356	27	67	3,1	17,93	0,11	0,6	1017,52	-5,89	-2,91	17,37	1,37	7,5	0,00	0,0
2007-04-03 15:00	286	27	63	2,8	18,03	0,51	0,6	1017,52	-6,35	-2,47	17,47	1,52	8,1	0,00	0,0
2007-04-03 15:30	341	27	66	2,6	17,93	0,41	0,6	1017,52	-5,81	-1,37	17,37	1,60	6,6	0,00	0,0
2007-04-03 16:00	338	27	66	1,8	17,93	0,41	0,6	1017,52	-5,81	0,41	17,37	1,60	6,8	0,00	0,0
2007-04-03 16:30	297	27	61	2,0	17,83	0,72	0,6	1016,51	-6,61	0,72	17,27	1,60	5,8	0,00	0,0
2007-04-03 17:00	337	27	61	5,0	17,83	0,82	0,6	1016,51	-6,51	-7,51	17,27	1,70	5,2	0,00	0,0
2007-04-03 17:30	296	27	63	2,4	17,83	0,41	0,6	1016,51	-6,45	-1,37	17,27	1,42	7,1	0,00	0,0
2007-04-03 18:00	323	27	68	0,0	17,83	0,11	0,6	1016,51	-5,68	0,11	17,27	1,43	6,0	0,00	0,0
2007-04-03 18:30	297	27	74	1,4	17,93	0,01	0,6	1016,51	-4,61	0,01	17,37	1,72	4,3	0,00	0,0
2007-04-03 19:00	291	27	83	0,0	17,93	0,01	0,6	1015,51	-3,02	0,01	17,37	2,37	3,3	0,00	0,0
2007-04-03 19:30	277	27	87	0,0	18,03	-0,29	0,6	1015,51	-2,66	-0,29	17,47	2,37	1,4	0,00	0,0
2007-04-03 20:00	252	27	90	0,0	18,13	-0,59	0,6	1015,51	-2,48	-0,59	17,57	2,31	1,2	0,00	0,0
2007-04-03 20:30	251	27	92	0,0	18,13	-0,79	0,6	1014,51	-2,37	-0,79	17,57	2,27	0,0	0,00	0,0

Datum	Vindrikt	Fukt inne	Fukt ute	Vindhast	Temp in	Temp ute	Nb. Mån	Tryck	Dagpp	Kyleffekt	Vix inne	Vix ute	Vindby	Korr lufttryck	Nederb./dygn
	°	Rh%	Rh%	m/s	°C	°C	mm	Mbar	°C	°C	°C	°C	m/s		mm
2007-04-03 21:00	251	27	93	0,0	18,13	-0,89	0,6	1014,51	-2,32	-0,89	17,57	2,25	0,0	0,00	0,0
2007-04-03 21:30	254	27	95	0,0	18,13	-0,99	0,6	1014,51	-2,12	-0,99	17,57	2,32	0,0	0,00	0,0
2007-04-03 22:00	203	27	96	0,0	18,03	-1,19	0,6	1013,51	-2,17	-1,19	17,47	2,20	0,0	0,00	0,0
2007-04-03 22:30	172	27	99	0,0	18,03	-1,39	0,6	1013,51	-1,94	-1,39	17,47	2,26	1,6	0,00	0,0
2007-04-03 23:00	194	27	100	1,4	17,93	-1,39	1,8	1012,51	-1,80	-1,39	17,37	2,34	2,0	1,20	1,2
2007-04-03 23:30	194	27	100	1,2	17,83	-1,39	1,8	1012,51	-1,80	-1,39	17,27	2,34	3,1	1,20	1,2
2007-04-04 00:00	184	27	100	1,6	17,83	-1,39	1,8	1011,51	-1,80	-1,39	17,27	2,34	2,8	0,00	0,0
2007-04-04 00:30	185	27	100	0,0	17,93	-1,39	1,8	1011,51	-1,80	-1,39	17,37	2,34	2,4	0,00	0,0
2007-04-04 01:00	158	27	100	0,0	17,93	-1,39	1,8	1010,51	-1,80	-1,39	17,37	2,34	2,8	0,00	0,0
2007-04-04 01:30	157	27	100	0,0	18,03	-1,39	1,8	1010,51	-1,80	-1,39	17,47	2,34	3,0	0,00	0,0
2007-04-04 02:00	170	27	100	1,8	18,13	-1,29	1,8	1009,51	-1,70	-1,29	17,57	2,44	3,3	0,00	0,0
2007-04-04 02:30	157	27	100	1,2	18,13	-1,29	1,8	1009,51	-1,70	-1,29	17,57	2,44	3,9	0,00	0,0
2007-04-04 03:00	145	27	100	3,0	18,13	-1,29	1,8	1008,51	-1,70	-4,44	17,57	2,44	4,5	0,00	0,0
2007-04-04 03:30	167	27	100	1,8	18,03	-1,19	1,8	1008,51	-1,60	-1,19	17,47	2,54	4,1	0,00	0,0
2007-04-04 04:00	188	27	100	0,0	18,03	-1,09	1,8	1007,51	-1,50	-1,09	17,47	2,64	4,1	0,00	0,0
2007-04-04 04:30	144	27	100	1,8	17,93	-0,89	1,8	1006,51	-1,30	-0,89	17,37	2,84	3,3	0,00	0,0
2007-04-04 05:00	140	27	100	1,6	18,03	-0,79	1,8	1005,51	-1,20	-0,79	17,47	2,94	3,3	0,00	0,0
2007-04-04 05:30	180	27	100	1,4	18,03	-0,49	1,8	1005,51	-0,90	-0,49	17,47	3,24	4,1	0,00	0,0
2007-04-04 06:00	155	27	100	0,0	18,13	-0,39	1,8	1004,51	-0,80	-0,39	17,57	3,34	3,5	0,00	0,0
2007-04-04 06:30	203	27	100	0,0	18,23	0,01	1,8	1004,51	-0,41	0,01	17,67	3,74	2,0	0,00	0,0
2007-04-04 07:00	200	27	100	1,4	18,23	0,41	1,8	1003,51	-0,01	0,41	17,67	4,14	3,0	0,00	0,0
2007-04-04 07:30	261	27	100	0,0	18,13	0,72	1,8	1002,51	0,29	0,72	17,57	4,44	2,6	0,00	0,0
2007-04-04 08:00	184	27	100	0,0	18,13	1,12	1,8	1002,51	0,69	1,12	17,57	4,85	3,1	0,00	0,0
2007-04-04 08:30	284	27	100	2,2	18,13	1,82	1,8	1001,51	1,39	1,82	17,57	5,55	4,3	0,00	0,0
2007-04-04 09:00	266	27	100	6,4	18,03	2,52	1,8	1001,51	2,09	-7,20	17,47	6,25	9,2	0,00	0,0
2007-04-04 09:30	295	27	96	4,5	18,03	3,22	1,8	1000,51	2,20	-3,89	17,47	6,60	10,2	0,00	0,0
2007-04-04 10:00	278	27	87	6,4	17,93	3,92	1,8	1000,51	1,46	-5,36	17,37	6,57	9,4	0,00	0,0
2007-04-04 10:30	287	27	85	4,7	17,83	4,02	1,8	1000,51	1,22	-2,90	17,27	6,52	8,1	0,00	0,0
2007-04-04 11:00	253	27	83	3,0	17,73	4,32	1,8	1000,51	1,17	1,68	17,17	6,67	10,0	0,00	0,0
2007-04-04 11:30	262	27	80	3,5	17,73	4,72	1,8	999,51	1,03	1,07	17,17	6,85	10,4	0,00	0,0
2007-04-04 12:00	246	27	79	5,8	17,73	4,92	1,8	999,51	1,04	-2,91	17,17	6,98	9,8	0,00	0,0
2007-04-04 12:30	276	27	76	3,9	17,73	5,12	1,8	998,51	0,68	0,48	17,17	6,97	9,2	0,00	0,0
2007-04-04 13:00	282	27	76	12,3	17,73	5,72	1,8	998,51	1,26	-7,85	17,17	7,57	12,3	0,00	0,0
2007-04-04 13:30	273	28	83	3,9	17,53	5,02	1,8	998,51	1,86	0,37	17,00	7,37	10,2	0,00	0,0
2007-04-04 14:00	286	28	86	4,7	17,43	4,82	1,8	998,51	2,18	-1,91	16,90	7,40	10,8	0,00	0,0
2007-04-04 14:30	293	28	87	4,9	17,23	4,72	1,8	997,50	2,25	-2,03	16,70	7,37	12,7	0,00	0,0
2007-04-04 15:00	253	28	87	3,7	17,13	4,82	1,8	996,50	2,35	0,13	16,60	7,47	12,7	0,00	0,0
2007-04-04 15:30	278	28	79	10,8	17,03	5,42	1,8	996,50	1,53	-7,56	16,50	7,48	12,7	0,00	0,0
2007-04-04 16:00	318	28	78	6,6	17,03	5,52	1,8	995,50	1,44	-3,24	16,50	7,51	13,6	0,00	0,0
2007-04-04 16:30	262	28	81	6,6	17,03	5,02	1,8	994,50	1,50	-3,90	16,50	7,22	13,6	0,00	0,0
2007-04-04 17:00	298	28	81	9,4	17,13	5,02	1,8	994,50	1,50	-7,30	16,60	7,22	11,9	0,00	0,0
2007-04-04 17:30	299	28	80	8,7	17,13	5,02	1,8	993,50	1,32	-6,53	16,60	7,15	13,0	0,00	0,0
2007-04-04 18:00	297	28	80	9,6	17,23	4,82	3,0	993,50	1,13	-7,59	16,70	6,95	15,7	1,20	1,2
2007-04-04 18:30	286	28	83	5,8	17,23	4,52	3,0	993,50	1,37	-3,42	16,70	6,87	11,9	1,20	1,2
2007-04-04 19:00	281	28	84	7,3	17,23	4,22	3,0	993,50	1,25	-6,10	16,70	6,64	13,2	0,00	1,2
2007-04-04 19:30	297	28	87	5,0	17,03	3,92	3,0	992,50	1,46	-3,61	16,50	6,57	13,2	0,00	1,2

Datum	Vindrikt	Fukt inne	Fukt ute	Vindhast	Temp in	Temp ute	Nb. Mån	Tryck	Dagpp	Kyleffekt	Vix inne	Vix ute	Vindby	Korr lufttryck	Nederb./dygn
	°	Rh%	Rh%	m/s	°C	°C	mm	Mbar	°C	°C	°C	°C	m/s		mm
2007-04-04 20:00	269	28	86	5,4	17,03	3,92	3,0	991,50	1,30	-4,19	16,50	6,50	12,7	0,00	1,2
2007-04-04 20:30	286	28	86	8,3	16,83	3,92	3,0	991,50	1,30	-7,56	16,30	6,50	16,3	0,00	1,2
2007-04-04 21:00	298	28	86	6,8	16,83	3,42	3,0	991,50	0,81	-6,65	16,30	6,00	14,2	0,00	1,2
2007-04-04 21:30	301	28	83	8,7	16,73	3,32	3,0	991,50	0,20	-8,93	16,20	5,67	14,4	0,00	1,2
2007-04-04 22:00	323	28	81	7,5	16,73	2,92	3,0	991,50	-0,54	-7,87	16,20	5,12	12,8	0,00	1,2
2007-04-04 22:30	284	28	84	7,7	16,83	2,42	3,0	991,50	-0,51	-9,10	16,30	4,84	12,7	0,00	1,2
2007-04-04 23:00	294	28	100	4,1	16,83	1,12	3,0	991,50	0,69	-5,37	16,30	4,85	15,5	0,00	1,2
2007-04-04 23:30	286	28	93	8,3	16,93	1,52	3,0	990,50	0,06	-10,91	16,40	4,65	12,7	0,00	1,2
2007-04-05 00:00	296	28	91	4,9	16,93	1,52	3,0	990,50	-0,26	-6,00	16,40	4,49	11,7	0,00	0,0
2007-04-05 00:30	318	28	97	5,2	17,03	0,82	3,0	991,50	-0,04	-7,51	16,50	4,29	12,3	0,00	0,0
2007-04-05 01:00	318	28	94	8,7	17,03	0,61	3,0	990,50	-0,68	-12,75	16,50	3,83	10,9	0,00	0,0
2007-04-05 01:30	295	28	82	6,0	17,03	0,72	3,0	990,50	-2,51	-8,93	16,50	2,99	10,8	0,00	0,0
2007-04-05 02:00	280	28	85	3,7	17,03	0,31	3,0	990,50	-2,40	-5,12	16,50	2,82	11,1	0,00	0,0
2007-04-05 02:30	287	28	90	4,5	16,93	-0,29	4,2	990,50	-2,19	-8,23	16,40	2,61	8,7	1,20	1,2
2007-04-05 03:00	301	28	87	6,0	17,03	-1,29	4,2	990,50	-3,64	-11,53	16,50	1,37	10,9	1,20	1,2
2007-04-05 03:30	282	28	92	5,4	16,93	-1,69	4,2	990,50	-3,26	-11,35	16,40	1,37	9,8	0,00	1,2
2007-04-05 04:00	301	28	80	6,4	16,83	-1,49	4,2	990,50	-4,99	-12,48	16,30	0,64	10,8	0,00	1,2
2007-04-05 04:30	258	27	76	5,8	16,83	-1,79	4,2	990,50	-5,98	-11,48	16,27	0,06	11,5	0,00	1,2
2007-04-05 05:00	297	27	71	5,2	16,63	-2,19	4,2	990,50	-7,29	-11,29	16,07	-0,68	10,9	0,00	1,2
2007-04-05 05:30	278	27	79	8,3	16,63	-2,39	4,2	989,50	-6,04	-16,35	16,07	-0,33	10,6	0,00	1,2
2007-04-05 06:00	298	27	85	4,1	16,63	-2,69	4,2	989,50	-5,33	-9,95	16,07	-0,19	9,2	0,00	1,2
2007-04-05 06:30	291	27	82	3,5	16,53	-2,69	4,2	989,50	-5,82	-7,29	15,97	-0,41	10,8	0,00	1,2
2007-04-05 07:00	268	27	96	3,1	16,63	-3,19	4,2	989,50	-4,16	-6,51	16,07	0,20	9,4	0,00	1,2
2007-04-05 07:30	308	27	97	3,1	16,63	-3,09	4,2	989,50	-3,92	-6,41	16,07	0,38	9,0	0,00	1,2
2007-04-05 08:00	295	27	96	5,6	16,73	-3,29	4,2	990,50	-4,26	-13,40	16,17	0,10	10,6	0,00	1,2
2007-04-05 08:30	289	27	95	2,8	16,83	-3,19	4,2	990,50	-4,30	-6,51	16,27	0,11	11,1	0,00	1,2
2007-04-05 09:00	257	27	91	5,4	16,83	-2,79	4,2	990,50	-4,50	-12,76	16,27	0,19	9,4	0,00	1,2
2007-04-05 09:30	307	27	96	5,4	16,93	-3,09	4,2	990,50	-4,06	-13,14	16,37	0,30	10,8	0,00	1,2
2007-04-05 10:00	298	27	97	4,9	16,93	-2,89	4,2	990,50	-3,72	-11,45	16,37	0,58	10,9	0,00	1,2
2007-04-05 10:30	313	27	86	6,8	16,93	-2,49	4,2	990,50	-4,98	-14,56	16,37	0,09	10,2	0,00	1,2
2007-04-05 11:00	312	27	81	8,5	16,63	-2,19	4,2	989,50	-5,50	-16,71	16,07	0,02	14,9	0,00	1,2
2007-04-05 11:30	266	27	79	10,6	16,33	-1,99	4,2	989,50	-5,65	-18,09	15,77	0,07	13,8	0,00	1,2
2007-04-05 12:00	290	27	74	5,8	16,13	-1,79	4,2	990,50	-6,35	-11,48	15,57	-0,08	12,8	0,00	1,2
2007-04-05 12:30	281	27	79	6,8	15,93	-1,79	4,2	990,50	-5,46	-13,62	15,37	0,27	14,2	0,00	1,2
2007-04-05 13:00	287	27	75	5,6	15,63	-1,79	4,2	990,50	-6,16	-11,48	15,07	-0,01	14,4	0,00	1,2
2007-04-05 13:30	297	28	68	8,3	15,53	-1,49	4,2	990,50	-7,21	-15,09	15,00	-0,17	16,3	0,00	1,2
2007-04-05 14:00	261	28	63	4,9	15,43	-0,99	4,2	990,50	-7,77	-9,10	14,90	0,02	13,0	0,00	1,2
2007-04-05 14:30	299	27	70	6,9	15,33	-1,29	4,2	990,50	-6,62	-12,95	14,77	0,16	14,9	0,00	1,2
2007-04-05 15:00	309	27	67	14,0	15,23	-0,89	4,2	990,50	-6,84	-18,72	14,67	0,37	16,8	0,00	1,2
2007-04-05 15:30	288	27	68	8,3	15,03	-0,49	4,2	990,50	-6,26	-13,70	14,47	0,83	15,7	0,00	1,2
2007-04-05 16:00	278	27	69	8,3	15,13	-0,49	4,2	990,50	-6,06	-13,70	14,57	0,89	16,1	0,00	1,2
2007-04-05 16:30	269	27	72	7,3	15,13	-0,59	4,2	990,50	-5,57	-12,62	14,57	0,99	15,3	0,00	1,2
2007-04-05 17:00	296	27	71	7,3	15,03	-0,59	4,2	990,50	-5,76	-12,62	14,47	0,92	16,5	0,00	1,2
2007-04-05 17:30	288	27	75	7,1	14,93	-0,89	4,2	991,50	-5,30	-12,42	14,37	0,89	15,7	0,00	1,2
2007-04-05 18:00	260	27	80	4,5	14,83	-1,29	4,2	991,50	-4,80	-9,47	14,27	0,84	14,8	0,00	1,2
2007-04-05 18:30	300	28	90	7,1	14,93	-1,59	4,2	991,50	-3,47	-13,36	14,40	1,31	13,6	0,00	1,2



Datum	Vindrikt	Fukt inne	Fukt ute	Vindhast	Temp in	Temp ute	Nb. Mån	Tryck	Dagpp	Kyleffekt	Vix inne	Vix ute	Vindby	Korr lufttryck	Nederb./dygn
	°	Rh%	Rh%	m/s	°C	°C	mm	Mbar	°C	°C	°C	°C	m/s		mm
2007-04-05 19:00	277	28	99	6,8	15,13	-2,19	4,2	992,50	-2,74	-14,16	14,60	1,46	11,9	0,00	1,2
2007-04-05 19:30	313	28	100	5,0	15,33	-2,29	4,2	993,50	-2,70	-11,41	14,80	1,44	12,8	0,00	1,2
2007-04-05 20:00	302	27	100	6,6	15,83	-2,29	4,2	993,50	-2,70	-13,54	15,27	1,44	11,9	0,00	1,2
2007-04-05 20:30	292	27	100	3,5	16,13	-2,19	4,2	994,50	-2,60	-6,73	15,57	1,54	10,0	0,00	1,2
2007-04-05 21:00	311	27	100	6,8	16,33	-2,19	4,8	994,50	-2,60	-14,16	15,77	1,54	9,8	0,60	1,8
2007-04-05 21:30	296	27	100	3,3	16,33	-2,19	4,8	995,50	-2,60	-6,73	15,77	1,54	8,3	0,60	1,8
2007-04-05 22:00	293	27	100	3,1	16,33	-2,29	4,8	995,50	-2,70	-5,53	15,77	1,44	6,4	0,00	1,8
2007-04-05 22:30	295	27	98	2,6	16,43	-2,59	4,8	996,50	-3,28	-4,54	15,87	0,97	4,9	0,00	1,8
2007-04-05 23:00	265	27	98	2,4	16,73	-2,39	4,8	996,50	-3,08	-4,33	16,17	1,17	6,4	0,00	1,8
2007-04-05 23:30	288	27	96	3,1	17,23	-2,59	4,8	996,50	-3,56	-5,86	16,67	0,80	7,7	0,00	1,8
2007-04-06 00:00	306	27	93	6,8	17,23	-2,69	4,8	996,50	-4,10	-14,83	16,67	0,45	8,7	0,00	0,0
2007-04-06 00:30	297	27	89	3,5	17,23	-2,89	4,8	997,50	-4,90	-7,52	16,67	-0,08	7,7	0,00	0,0
2007-04-06 01:00	308	27	83	4,3	17,23	-3,09	4,8	997,50	-6,05	-10,43	16,67	-0,74	7,9	0,00	0,0
2007-04-06 01:30	311	27	83	3,1	17,13	-3,49	4,8	998,51	-6,44	-6,84	16,57	-1,14	6,8	0,00	0,0
2007-04-06 02:00	310	27	82	2,2	17,13	-3,99	4,8	998,51	-7,09	-3,99	16,57	-1,71	6,4	0,00	0,0
2007-04-06 02:30	289	27	82	5,0	17,03	-4,19	4,8	998,51	-7,28	-13,81	16,47	-1,91	7,5	0,00	0,0
2007-04-06 03:00	320	27	83	4,3	16,93	-4,39	4,8	999,51	-7,32	-11,99	16,37	-2,04	6,6	0,00	0,0
2007-04-06 03:30	277	27	85	4,7	16,93	-4,49	4,8	999,51	-7,09	-13,43	16,37	-1,99	7,5	0,00	0,0
2007-04-06 04:00	311	27	87	2,6	17,03	-4,59	4,8	999,51	-6,88	-6,65	16,47	-1,93	7,5	0,00	0,0
2007-04-06 04:30	351	27	92	3,1	17,03	-4,79	4,8	999,51	-6,32	-8,26	16,47	-1,74	6,8	0,00	0,0
2007-04-06 05:00	282	27	92	2,0	17,13	-4,89	4,8	1000,51	-6,42	-4,89	16,57	-1,84	4,9	0,00	0,0
2007-04-06 05:30	272	27	91	3,3	17,23	-4,99	4,8	1000,51	-6,67	-9,89	16,67	-2,02	5,4	0,00	0,0
2007-04-06 06:00	286	27	89	3,1	17,23	-5,09	4,8	1000,51	-7,07	-8,59	16,67	-2,28	6,4	0,00	0,0
2007-04-06 06:30	267	27	87	2,6	17,23	-5,19	4,8	1000,51	-7,47	-7,28	16,67	-2,53	5,4	0,00	0,0
2007-04-06 07:00	302	27	88	1,8	17,23	-5,39	4,8	1001,51	-7,51	-5,39	16,67	-2,66	4,9	0,00	0,0
2007-04-06 07:30	285	27	89	1,2	17,33	-4,99	4,8	1001,51	-6,97	-4,99	16,77	-2,18	4,1	0,00	0,0
2007-04-06 08:00	293	27	85	2,6	17,33	-4,39	4,8	1001,51	-7,00	-6,44	16,77	-1,89	4,3	0,00	0,0
2007-04-06 08:30	288	27	81	3,5	17,33	-3,89	4,8	1001,51	-7,16	-8,65	16,77	-1,69	5,2	0,00	0,0
2007-04-06 09:00	278	27	68	4,5	17,33	-3,29	4,8	1002,51	-8,93	-11,95	16,77	-1,97	6,0	0,00	0,0
2007-04-06 09:30	303	27	68	5,2	17,33	-2,69	4,8	1002,51	-8,35	-11,92	16,77	-1,37	9,6	0,00	0,0
2007-04-06 10:00	271	27	67	6,2	17,13	-2,69	4,8	1002,51	-8,55	-13,35	16,57	-1,44	8,5	0,00	0,0
2007-04-06 10:30	287	27	64	4,9	16,93	-2,19	4,8	1002,51	-8,69	-10,58	16,37	-1,12	7,5	0,00	0,0
2007-04-06 11:00	274	27	62	4,1	16,73	-1,69	4,8	1003,51	-8,65	-8,74	16,17	-0,74	8,7	0,00	0,0
2007-04-06 11:30	279	27	59	4,5	16,53	-1,89	4,8	1003,51	-9,50	-10,21	15,97	-1,11	8,9	0,00	0,0
2007-04-06 12:00	301	27	56	7,3	16,43	-1,39	4,8	1003,51	-9,73	-13,71	15,87	-0,78	9,4	0,00	0,0
2007-04-06 12:30	289	27	55	4,5	16,43	-0,99	4,8	1003,51	-9,60	-9,10	15,87	-0,44	9,8	0,00	0,0
2007-04-06 13:00	308	27	60	7,7	16,33	-0,89	4,8	1003,51	-8,34	-13,64	15,77	-0,06	8,1	0,00	0,0
2007-04-06 13:30	264	27	64	4,9	16,23	-0,49	4,8	1003,51	-7,08	-8,48	15,67	0,58	8,3	0,00	0,0
2007-04-06 14:00	292	27	59	5,4	16,13	-0,39	4,8	1004,51	-8,09	-9,69	15,57	0,39	8,7	0,00	0,0
2007-04-06 14:30	291	27	59	3,9	16,13	-0,19	4,8	1004,51	-7,91	-5,70	15,57	0,59	9,0	0,00	0,0
2007-04-06 15:00	305	27	81	3,9	16,13	-2,49	4,8	1004,51	-5,79	-8,39	15,57	-0,29	8,9	0,00	0,0
2007-04-06 15:30	299	27	79	2,2	16,13	-1,79	4,8	1004,51	-5,46	-1,79	15,57	0,27	8,1	0,00	0,0
2007-04-06 16:00	298	27	62	3,1	16,23	-0,99	4,8	1004,51	-7,99	-4,11	15,67	-0,04	8,1	0,00	0,0
2007-04-06 16:30	255	27	58	4,1	16,33	-0,29	4,8	1004,51	-8,23	-7,06	15,77	0,43	9,2	0,00	0,0
2007-04-06 17:00	270	27	59	5,2	16,33	-0,49	4,8	1004,51	-8,19	-9,15	15,77	0,29	9,4	0,00	0,0
2007-04-06 17:30	254	27	62	3,1	16,23	-0,59	4,8	1004,51	-7,61	-3,67	15,67	0,36	9,0	0,00	0,0

Datum	Vindrikt	Fukt inne	Fukt ute	Vindhast	Temp in	Temp ute	Nb. Mån	Tryck	Dagpp	Kyleffekt	Vix inne	Vix ute	Vindby	Korr lufttryck	Nederb./dygn
	°	Rh%	Rh%	m/s	°C	°C	mm	Mbar	°C	°C	°C	°C	m/s		mm
2007-04-06 18:00	293	27	64	6,6	16,33	-0,89	4,8	1004,51	-7,46	-11,69	15,77	0,18	9,6	0,00	0,0
2007-04-06 18:30	299	27	65	5,6	16,13	-1,29	4,8	1004,51	-7,63	-10,84	15,57	-0,16	8,9	0,00	0,0
2007-04-06 19:00	312	27	68	6,0	16,03	-1,89	4,8	1005,51	-7,59	-12,31	15,47	-0,57	7,9	0,00	0,0
2007-04-06 19:30	300	27	78	3,7	15,83	-2,79	6,0	1004,51	-6,60	-8,74	15,27	-0,80	12,8	1,20	1,2
2007-04-06 20:00	307	27	79	4,1	15,83	-3,19	6,0	1004,51	-6,81	-10,55	15,27	-1,13	6,9	1,20	1,2
2007-04-06 20:30	269	27	84	4,3	15,73	-3,59	6,0	1004,51	-6,37	-11,03	15,17	-1,16	6,8	0,00	1,2
2007-04-06 21:00	298	27	83	4,9	15,63	-3,69	6,0	1004,51	-6,63	-12,44	15,07	-1,34	6,4	0,00	1,2
2007-04-06 21:30	302	27	82	3,7	15,63	-4,09	6,0	1004,51	-7,19	-10,25	15,07	-1,81	6,8	0,00	1,2
2007-04-06 22:00	288	27	82	3,7	15,63	-4,29	6,0	1004,51	-7,38	-10,49	15,07	-2,01	6,2	0,00	1,2
2007-04-06 22:30	278	27	81	3,5	15,73	-4,49	6,0	1004,51	-7,74	-9,33	15,17	-2,29	6,4	0,00	1,2
2007-04-06 23:00	290	27	81	4,9	15,83	-4,49	6,0	1004,51	-7,74	-13,43	15,27	-2,29	6,2	0,00	1,2
2007-04-06 23:30	297	27	85	5,6	15,93	-4,59	6,0	1004,51	-7,19	-15,06	15,37	-2,09	7,1	0,00	1,2
2007-04-07 00:00	279	27	89	4,7	16,13	-4,59	6,0	1004,51	-6,57	-13,56	15,57	-1,78	7,5	0,00	0,0
2007-04-07 00:30	283	27	89	5,0	16,33	-4,59	6,0	1004,51	-6,57	-14,31	15,77	-1,78	7,7	0,00	0,0
2007-04-07 01:00	279	27	88	4,5	16,33	-4,69	6,0	1004,51	-6,82	-13,68	15,77	-1,96	8,1	0,00	0,0
2007-04-07 01:30	285	27	87	5,0	16,33	-4,89	6,0	1004,51	-7,17	-14,69	15,77	-2,23	6,8	0,00	0,0
2007-04-07 02:00	301	27	88	3,1	16,23	-4,89	6,0	1003,51	-7,02	-8,37	15,67	-2,16	7,9	0,00	0,0
2007-04-07 02:30	307	27	89	3,7	16,13	-4,89	6,0	1003,51	-6,87	-11,19	15,57	-2,08	7,3	0,00	0,0
2007-04-07 03:00	288	27	91	4,5	16,13	-4,99	6,0	1003,51	-6,67	-14,05	15,57	-2,02	7,3	0,00	0,0
2007-04-07 03:30	283	27	89	3,3	16,13	-4,89	6,0	1003,51	-6,87	-9,78	15,57	-2,08	10,2	0,00	0,0
2007-04-07 04:00	289	27	83	5,8	16,13	-4,89	6,0	1003,51	-7,80	-15,45	15,57	-2,54	9,0	0,00	0,0
2007-04-07 04:30	294	27	86	3,9	16,23	-5,19	6,0	1003,51	-7,62	-11,54	15,67	-2,61	7,9	0,00	0,0
2007-04-07 05:00	287	27	85	4,3	16,43	-5,19	6,0	1003,51	-7,78	-12,96	15,87	-2,69	7,3	0,00	0,0
2007-04-07 05:30	304	27	89	5,2	16,43	-5,19	6,0	1003,51	-7,16	-15,07	15,87	-2,38	7,7	0,00	0,0
2007-04-07 06:00	292	27	89	5,4	16,43	-5,19	6,0	1002,51	-7,16	-15,83	15,87	-2,38	9,4	0,00	0,0
2007-04-07 06:30	308	26	87	4,7	16,43	-5,19	6,0	1002,51	-7,47	-14,30	15,83	-2,53	8,7	0,00	0,0
2007-04-07 07:00	294	26	84	5,8	16,43	-4,79	6,0	1002,51	-7,55	-15,32	15,83	-2,36	7,1	0,00	0,0
2007-04-07 07:30	296	26	80	2,0	16,43	-4,49	6,0	1002,51	-7,91	-4,49	15,83	-2,36	8,5	0,00	0,0
2007-04-07 08:00	300	26	77	2,2	16,53	-4,29	6,0	1003,51	-8,23	-4,29	15,93	-2,37	5,8	0,00	0,0
2007-04-07 08:30	297	26	78	2,2	16,63	-3,89	6,0	1003,51	-7,67	-3,89	16,03	-1,90	7,1	0,00	0,0
2007-04-07 09:00	285	26	73	3,7	16,63	-3,29	6,0	1003,51	-7,98	-9,32	16,03	-1,65	7,5	0,00	0,0
2007-04-07 09:30	261	26	72	4,1	16,43	-2,89	6,0	1004,51	-7,78	-10,19	15,83	-1,31	6,6	0,00	0,0
2007-04-07 10:00	344	26	62	5,6	16,23	-2,69	6,0	1004,51	-9,59	-12,63	15,63	-1,74	7,7	0,00	0,0
2007-04-07 10:30	293	27	61	3,9	16,43	-1,99	6,0	1004,51	-9,15	-7,80	15,87	-1,10	8,5	0,00	0,0
2007-04-07 11:00	316	27	58	2,6	16,43	-1,59	6,0	1004,51	-9,45	-3,48	15,87	-0,87	6,8	0,00	0,0
2007-04-07 11:30	277	27	59	4,7	16,43	-1,49	6,0	1005,51	-9,13	-9,71	15,87	-0,71	9,0	0,00	0,0
2007-04-07 12:00	278	26	55	6,6	16,33	-1,09	6,0	1005,51	-9,69	-11,95	15,73	-0,54	9,4	0,00	0,0
2007-04-07 12:30	293	26	51	4,7	16,13	-1,39	6,0	1005,51	-10,98	-9,59	15,53	-1,04	9,6	0,00	0,0
2007-04-07 13:00	288	26	48	3,7	16,13	-1,49	6,0	1005,51	-11,88	-7,22	15,53	-1,29	9,2	0,00	0,0
2007-04-07 13:30	3	26	49	3,1	16,23	-1,19	6,0	1005,51	-11,33	-4,33	15,63	-0,94	8,7	0,00	0,0
2007-04-07 14:00	292	27	51	7,3	16,43	-0,79	6,0	1005,51	-10,43	-12,89	15,87	-0,44	8,9	0,00	0,0
2007-04-07 14:30	287	27	53	3,5	16,43	-1,79	6,0	1006,51	-10,84	-6,28	15,87	-1,34	8,1	0,00	0,0
2007-04-07 15:00	308	26	47	2,8	16,43	-0,89	6,0	1006,51	-11,61	-4,00	15,83	-0,74	7,1	0,00	0,0
2007-04-07 15:30	335	26	52	4,1	16,43	-0,89	6,0	1006,51	-10,26	-7,78	15,83	-0,49	7,3	0,00	0,0
2007-04-07 16:00	321	26	54	4,5	16,43	-1,49	6,0	1006,51	-10,31	-9,71	15,83	-0,99	8,5	0,00	0,0
2007-04-07 16:30	323	26	51	6,6	16,43	-0,99	6,0	1006,51	-10,61	-11,82	15,83	-0,64	8,7	0,00	0,0

Datum	Vindrikt	Fukt inne	Fukt ute	Vindhast	Temp in	Temp ute	Nb. Mån	Tryck	Dagpp	Kyleffekt	Vix inne	Vix ute	Vindby	Korr lufttryck	Nederb./dygn
	°	Rh%	Rh%	m/s	°C	°C	mm	Mbar	°C	°C	°C	°C	m/s		mm
2007-04-07 17:00	308	26	54	6,0	16,43	-1,79	6,0	1006,51	-10,59	-12,18	15,83	-1,29	9,4	0,00	0,0
2007-04-07 17:30	284	26	60	3,3	16,33	-1,59	6,0	1006,51	-8,99	-6,05	15,73	-0,76	9,2	0,00	0,0
2007-04-07 18:00	303	26	62	3,7	16,23	-1,39	6,0	1007,51	-8,36	-7,10	15,63	-0,44	7,7	0,00	0,0
2007-04-07 18:30	338	26	64	3,5	16,23	-1,69	6,0	1007,51	-8,22	-6,16	15,63	-0,62	7,7	0,00	0,0
2007-04-07 19:00	286	26	63	3,7	16,13	-2,09	6,0	1007,51	-8,81	-7,92	15,53	-1,08	8,7	0,00	0,0
2007-04-07 19:30	295	26	67	4,7	16,03	-2,39	6,0	1007,51	-8,27	-10,83	15,43	-1,14	6,4	0,00	0,0
2007-04-07 20:00	293	26	67	3,5	15,93	-2,69	6,0	1007,51	-8,55	-7,29	15,33	-1,44	6,8	0,00	0,0
2007-04-07 20:30	284	26	70	4,3	15,83	-3,39	6,0	1007,51	-8,63	-10,79	15,23	-1,95	5,8	0,00	0,0
2007-04-07 21:00	284	26	80	4,7	15,73	-3,69	6,0	1007,51	-7,13	-12,44	15,13	-1,56	6,8	0,00	0,0
2007-04-07 21:30	284	26	79	1,6	15,93	-4,09	6,0	1007,51	-7,69	-4,09	15,33	-2,03	4,9	0,00	0,0
2007-04-07 22:00	301	27	78	0,0	16,43	-4,39	6,0	1007,51	-8,15	-4,39	15,87	-2,40	6,0	0,00	0,0
2007-04-07 22:30	289	26	81	3,0	16,53	-4,59	6,0	1008,51	-7,84	-8,04	15,93	-2,39	6,0	0,00	0,0
2007-04-07 23:00	277	26	82	3,1	16,63	-4,89	6,0	1008,51	-7,97	-8,37	16,03	-2,61	4,5	0,00	0,0
2007-04-07 23:30	292	26	82	1,2	16,73	-5,19	6,0	1008,51	-8,26	-5,19	16,13	-2,91	4,9	0,00	0,0
2007-04-08 00:00	292	26	82	0,0	16,93	-5,59	6,0	1008,51	-8,65	-5,59	16,33	-3,31	2,0	0,00	0,0
2007-04-08 00:30	295	26	85	0,0	17,03	-5,89	6,0	1008,51	-8,47	-5,89	16,43	-3,39	3,1	0,00	0,0
2007-04-08 01:00	295	26	85	0,0	17,13	-6,29	6,0	1008,51	-8,86	-6,29	16,53	-3,79	1,8	0,00	0,0
2007-04-08 01:30	294	26	88	0,0	17,23	-6,59	6,0	1008,51	-8,69	-6,59	16,63	-3,86	1,8	0,00	0,0
2007-04-08 02:00	290	26	90	0,0	17,23	-6,89	6,0	1008,51	-8,69	-6,89	16,63	-4,00	1,8	0,00	0,0
2007-04-08 02:30	334	26	91	0,0	17,23	-7,19	6,0	1009,51	-8,84	-7,19	16,63	-4,22	0,0	0,00	0,0
2007-04-08 03:00	325	26	94	0,0	17,23	-7,19	6,0	1009,51	-8,41	-7,19	16,63	-3,97	2,0	0,00	0,0
2007-04-08 03:30	313	26	95	0,0	17,23	-7,39	6,0	1009,51	-8,47	-7,39	16,63	-4,09	1,4	0,00	0,0
2007-04-08 04:00	309	26	98	0,0	17,33	-7,49	6,0	1009,51	-8,15	-7,49	16,73	-3,94	1,2	0,00	0,0
2007-04-08 04:30	316	26	100	0,0	17,43	-7,29	6,0	1009,51	-7,69	-7,29	16,83	-3,56	1,2	0,00	0,0
2007-04-08 05:00	306	26	100	0,0	17,53	-7,39	6,0	1009,51	-7,79	-7,39	16,93	-3,66	2,4	0,00	0,0
2007-04-08 05:30	305	26	99	0,0	17,73	-7,89	6,0	1009,51	-8,42	-7,89	17,13	-4,25	0,0	0,00	0,0
2007-04-08 06:00	313	26	100	0,0	17,73	-7,79	6,0	1009,51	-8,19	-7,79	17,13	-4,06	1,2	0,00	0,0
2007-04-08 06:30	289	26	100	1,8	17,73	-7,49	6,0	1009,51	-7,89	-7,49	17,13	-3,76	2,8	0,00	0,0
2007-04-08 07:00	293	26	100	0,0	17,73	-7,09	6,0	1009,51	-7,49	-7,09	17,13	-3,36	2,0	0,00	0,0
2007-04-08 07:30	293	26	99	0,0	17,73	-6,39	6,0	1009,51	-6,92	-6,39	17,13	-2,75	1,6	0,00	0,0
2007-04-08 08:00	271	26	97	0,0	17,73	-5,89	6,0	1009,51	-6,70	-5,89	17,13	-2,42	1,2	0,00	0,0
2007-04-08 08:30	268	26	95	0,0	17,73	-5,29	6,0	1009,51	-6,38	-5,29	17,13	-1,99	0,0	0,00	0,0
2007-04-08 09:00	289	26	92	0,0	17,73	-4,49	6,0	1009,51	-6,03	-4,49	17,13	-1,44	2,6	0,00	0,0
2007-04-08 09:30	264	26	84	1,6	17,73	-3,49	6,0	1009,51	-6,28	-3,49	17,13	-1,06	4,3	0,00	0,0
2007-04-08 10:00	294	26	81	1,6	17,53	-2,29	6,0	1009,51	-5,60	-2,29	16,93	-0,09	5,8	0,00	0,0
2007-04-08 10:30	280	26	76	1,8	17,43	-1,29	6,0	1009,51	-5,50	-1,29	16,83	0,56	4,5	0,00	0,0
2007-04-08 11:00	278	26	71	3,5	17,33	-0,49	6,0	1009,51	-5,66	-4,81	16,73	1,02	6,4	0,00	0,0
2007-04-08 11:30	294	26	69	2,0	17,23	-0,29	6,0	1009,51	-5,86	-0,29	16,63	1,09	6,2	0,00	0,0
2007-04-08 12:00	288	26	66	1,8	17,13	0,21	6,0	1009,51	-6,00	0,21	16,53	1,40	5,8	0,00	0,0
2007-04-08 12:30	323	26	63	3,7	17,03	0,51	6,0	1009,51	-6,35	-4,89	16,43	1,52	5,0	0,00	0,0
2007-04-08 13:00	281	26	62	1,4	16,93	0,72	6,0	1009,51	-6,38	0,72	16,33	1,66	5,4	0,00	0,0
2007-04-08 13:30	281	26	60	1,2	16,83	1,12	6,0	1008,51	-6,46	1,12	16,23	1,95	5,0	0,00	0,0
2007-04-08 14:00	264	26	58	1,8	16,73	1,32	6,0	1008,51	-6,73	1,32	16,13	2,03	4,7	0,00	0,0
2007-04-08 14:30	262	26	58	2,6	16,83	1,42	6,0	1008,51	-6,64	-0,31	16,23	2,13	5,6	0,00	0,0
2007-04-08 15:00	282	26	58	2,8	16,93	1,62	6,0	1008,51	-6,45	-1,27	16,33	2,33	5,2	0,00	0,0
2007-04-08 15:30	251	26	54	2,2	16,93	1,92	6,0	1007,51	-7,16	1,92	16,33	2,41	6,2	0,00	0,0

Datum	Vindrikt °	Fukt inne Rh%	Fukt ute Rh%	Vindhast m/s	Temp in °C	Temp ute °C	Nb. Mån mm	Tryck Mbar	Daggp °C	Kyleffekt °C	Vix inne °C	Vix ute °C	Vindby m/s	Korr lufttryck	Nederb./dygn mm
2007-04-08 16:00	284	26	53	3,1	17,03	1,92	6,0	1007,51	-7,41	-0,94	16,43	2,36	5,8	0,00	0,0
2007-04-08 16:30	292	26	54	2,0	17,03	2,22	6,0	1007,51	-6,88	2,22	16,43	2,71	5,8	0,00	0,0
2007-04-08 17:00	311	26	55	1,8	17,03	1,72	6,0	1006,51	-7,09	1,72	16,43	2,27	4,5	0,00	0,0
2007-04-08 17:30	318	26	54	2,4	17,03	1,62	6,0	1006,51	-7,43	-0,10	16,43	2,11	3,9	0,00	0,0
2007-04-08 18:00	303	26	54	0,0	17,13	1,42	6,0	1006,51	-7,62	1,42	16,53	1,91	3,0	0,00	0,0
2007-04-08 18:30	311	26	53	0,0	17,03	1,92	6,0	1005,51	-7,41	1,92	16,43	2,36	2,6	0,00	0,0
2007-04-08 19:00	296	26	52	0,0	17,13	1,42	6,0	1005,51	-8,14	1,42	16,53	1,81	1,6	0,00	0,0
2007-04-08 19:30	296	26	53	0,0	17,23	1,12	6,0	1005,51	-8,15	1,12	16,63	1,56	0,0	0,00	0,0
2007-04-08 20:00	296	26	54	0,0	17,23	0,11	6,0	1005,51	-8,83	0,11	16,63	0,61	0,0	0,00	0,0
2007-04-08 20:30	296	26	59	0,0	17,13	-1,59	6,0	1004,51	-9,22	-1,59	16,53	-0,81	0,0	0,00	0,0
2007-04-08 21:00	296	26	64	0,0	17,03	-2,99	6,0	1004,51	-9,45	-2,99	16,43	-1,92	0,0	0,00	0,0
2007-04-08 21:30	347	26	68	0,0	17,03	-3,59	6,0	1004,51	-9,21	-3,59	16,43	-2,27	0,0	0,00	0,0
2007-04-08 22:00	347	27	70	0,0	17,13	-4,09	6,0	1004,51	-9,30	-4,09	16,57	-2,65	0,0	0,00	0,0
2007-04-08 22:30	347	26	72	0,0	17,53	-4,59	6,0	1004,51	-9,41	-4,59	16,93	-3,02	0,0	0,00	0,0
2007-04-08 23:00	347	27	73	0,0	17,93	-5,39	6,0	1004,51	-10,00	-5,39	17,37	-3,75	0,0	0,00	0,0
2007-04-08 23:30	347	27	82	0,0	18,33	-5,49	6,0	1004,51	-8,55	-5,49	17,77	-3,21	0,0	0,00	0,0
2007-04-09 00:00	342	27	80	0,0	18,53	-5,09	6,0	1004,51	-8,49	-5,09	17,97	-2,96	0,0	0,00	0,0
2007-04-09 00:30	324	27	82	0,0	18,43	-5,29	6,0	1003,51	-8,36	-5,29	17,87	-3,01	0,0	0,00	0,0
2007-04-09 01:00	322	27	81	0,0	18,43	-5,49	6,0	1003,51	-8,72	-5,49	17,87	-3,29	0,0	0,00	0,0
2007-04-09 01:30	330	27	82	0,0	18,33	-5,09	6,0	1003,51	-8,16	-5,09	17,77	-2,81	0,0	0,00	0,0
2007-04-09 02:00	52	27	82	0,0	18,33	-5,19	6,0	1003,51	-8,26	-5,19	17,77	-2,91	0,0	0,00	0,0
2007-04-09 02:30	42	27	83	0,0	18,23	-5,89	6,0	1003,51	-8,78	-5,89	17,67	-3,54	0,0	0,00	0,0
2007-04-09 03:00	38	27	88	0,0	18,23	-6,49	6,0	1003,51	-8,59	-6,49	17,67	-3,76	0,0	0,00	0,0
2007-04-09 03:30	356	27	88	0,0	18,13	-6,59	6,0	1003,51	-8,69	-6,59	17,57	-3,86	0,0	0,00	0,0
2007-04-09 04:00	331	27	89	0,0	18,13	-6,39	6,0	1003,51	-8,34	-6,39	17,57	-3,58	0,0	0,00	0,0
2007-04-09 04:30	319	27	91	0,0	18,23	-6,39	6,0	1003,51	-8,05	-6,39	17,67	-3,42	0,0	0,00	0,0
2007-04-09 05:00	327	27	91	0,0	18,23	-6,49	6,0	1003,51	-8,15	-6,49	17,67	-3,52	0,0	0,00	0,0
2007-04-09 05:30	321	27	91	0,0	18,23	-6,99	6,0	1003,51	-8,64	-6,99	17,67	-4,02	0,0	0,00	0,0
2007-04-09 06:00	325	27	92	0,0	18,23	-6,89	6,0	1003,51	-8,40	-6,89	17,67	-3,84	1,2	0,00	0,0
2007-04-09 06:30	325	27	91	0,0	18,23	-7,49	6,0	1003,51	-9,13	-7,49	17,67	-4,52	0,0	0,00	0,0
2007-04-09 07:00	325	27	91	0,0	18,23	-6,49	6,0	1004,51	-8,15	-6,49	17,67	-3,52	0,0	0,00	0,0
2007-04-09 07:30	321	27	84	0,0	18,23	-5,49	6,0	1004,51	-8,23	-5,49	17,67	-3,06	1,4	0,00	0,0
2007-04-09 08:00	321	27	83	0,0	18,23	-5,69	6,0	1004,51	-8,59	-5,69	17,67	-3,34	0,0	0,00	0,0
2007-04-09 08:30	94	26	85	0,0	18,23	-3,99	6,0	1004,51	-6,60	-3,99	17,64	-1,49	1,2	0,00	0,0
2007-04-09 09:00	187	27	82	0,0	18,23	-3,29	6,0	1004,51	-6,41	-3,29	17,67	-1,01	2,0	0,00	0,0
2007-04-09 09:30	55	27	81	0,0	18,23	-2,79	6,0	1004,51	-6,09	-2,79	17,67	-0,59	1,4	0,00	0,0
2007-04-09 10:00	85	27	78	0,0	18,23	-1,79	6,0	1004,51	-5,63	-1,79	17,67	0,20	1,4	0,00	0,0
2007-04-09 10:30	85	27	72	0,0	18,13	-1,09	6,0	1004,51	-6,05	-1,09	17,57	0,49	1,2	0,00	0,0
2007-04-09 11:00	126	27	67	0,0	18,03	-0,59	6,0	1004,51	-6,55	-0,59	17,47	0,67	1,8	0,00	0,0
2007-04-09 11:30	93	27	60	0,0	17,93	0,01	6,0	1004,51	-7,49	0,01	17,37	0,84	1,4	0,00	0,0
2007-04-09 12:00	93	27	59	0,0	17,93	0,21	6,0	1004,51	-7,53	0,21	17,37	0,99	0,0	0,00	0,0
2007-04-09 12:30	19	27	53	0,0	17,73	1,12	6,0	1004,51	-8,15	1,12	17,17	1,56	1,2	0,00	0,0
2007-04-09 13:00	249	27	46	0,0	17,63	1,42	6,0	1004,51	-9,80	1,42	17,07	1,51	2,8	0,00	0,0
2007-04-09 13:30	121	27	45	0,0	17,63	1,62	6,0	1004,51	-9,92	1,62	17,07	1,67	3,0	0,00	0,0
2007-04-09 14:00	145	27	45	1,2	17,63	2,02	6,0	1004,51	-9,56	2,02	17,07	2,07	4,3	0,00	0,0
2007-04-09 14:30	86	27	45	1,2	17,53	2,22	6,0	1004,51	-9,38	2,22	16,97	2,27	3,1	0,00	0,0

Datum	Vindrikt °	Fukt inne Rh%	Fukt ute Rh%	Vindhast m/s	Temp in °C	Temp ute °C	Nb. Mån mm	Tryck Mbar	Dagpp °C	Kyleffekt °C	Vix inne °C	Vix ute °C	Vindby m/s	Korr lufttryck	Nederb./dygn mm
2007-04-09 15:00	164	27	45	2,6	17,63	2,82	6,0	1003,51	-8,83	1,16	17,07	2,87	5,8	0,00	0,0
2007-04-09 15:30	182	27	44	1,6	17,63	3,02	6,0	1003,51	-8,96	3,02	17,07	3,02	4,3	0,00	0,0
2007-04-09 16:00	156	27	43	2,4	17,73	2,92	6,0	1003,51	-9,36	1,27	17,17	2,88	6,0	0,00	0,0
2007-04-09 16:30	257	27	43	0,0	17,83	3,12	6,0	1003,51	-9,18	3,12	17,27	3,08	4,7	0,00	0,0
2007-04-09 17:00	154	27	42	2,2	17,83	2,62	6,0	1003,51	-9,95	2,62	17,27	2,53	4,9	0,00	0,0
2007-04-09 17:30	161	27	43	2,2	17,83	2,62	6,0	1002,51	-9,63	2,62	17,27	2,58	4,7	0,00	0,0
2007-04-09 18:00	191	26	42	2,8	17,63	2,72	6,0	1002,51	-9,86	-0,07	17,03	2,63	5,4	0,00	0,0
2007-04-09 18:30	135	27	43	2,4	17,33	2,02	6,0	1001,51	-10,18	0,32	16,77	1,98	5,0	0,00	0,0
2007-04-09 19:00	167	27	43	1,8	17,13	1,62	6,0	1001,51	-10,54	1,62	16,57	1,58	3,3	0,00	0,0
2007-04-09 19:30	129	27	43	2,2	17,03	0,82	6,0	1001,51	-11,26	0,82	16,47	0,78	3,3	0,00	0,0
2007-04-09 20:00	132	27	44	0,0	16,83	0,41	6,0	1001,51	-11,31	0,41	16,27	0,42	2,8	0,00	0,0
2007-04-09 20:30	112	27	43	0,0	16,73	-0,19	6,0	1001,51	-12,16	-0,19	16,17	-0,23	2,4	0,00	0,0
2007-04-09 21:00	119	27	44	0,0	16,63	-0,79	6,0	1000,51	-12,40	-0,79	16,07	-0,78	2,8	0,00	0,0
2007-04-09 21:30	130	27	44	2,0	16,63	-1,09	6,0	1000,51	-12,67	-1,09	16,07	-1,08	3,3	0,00	0,0
2007-04-09 22:00	140	27	45	3,9	16,53	-1,39	6,0	1000,51	-12,65	-7,10	15,97	-1,34	5,4	0,00	0,0
2007-04-09 22:30	146	27	51	2,8	16,43	-1,99	6,0	999,51	-11,54	-5,20	15,87	-1,65	4,9	0,00	0,0
2007-04-09 23:00	140	27	56	3,5	16,33	-2,19	6,0	999,51	-10,48	-6,73	15,77	-1,58	4,9	0,00	0,0
2007-04-09 23:30	139	27	59	3,0	16,33	-2,29	6,0	999,51	-9,88	-5,53	15,77	-1,52	4,1	0,00	0,0
2007-04-10 00:00	148	27	62	6,0	16,33	-1,79	6,0	999,51	-8,74	-12,18	15,77	-0,84	6,0	0,00	0,0
2007-04-10 00:30	137	26	65	4,7	16,53	-1,89	6,0	998,51	-8,20	-10,21	15,93	-0,76	6,0	0,00	0,0
2007-04-10 01:00	128	26	66	2,2	16,83	-1,79	6,0	998,51	-7,90	-1,79	16,23	-0,60	5,2	0,00	0,0
2007-04-10 01:30	139	26	69	3,7	17,03	-1,59	6,0	997,50	-7,11	-7,34	16,43	-0,21	6,2	0,00	0,0
2007-04-10 02:00	133	26	71	2,4	17,23	-1,89	6,0	997,50	-7,01	-3,80	16,63	-0,38	5,4	0,00	0,0
2007-04-10 02:30	149	26	77	4,5	17,23	-1,89	6,0	996,50	-5,90	-10,21	16,63	0,03	4,7	0,00	0,0
2007-04-10 03:00	111	26	79	1,4	17,23	-1,79	6,0	996,50	-5,46	-1,79	16,63	0,27	5,0	0,00	0,0
2007-04-10 03:30	132	26	80	2,6	17,23	-1,79	6,0	996,50	-5,28	-3,69	16,63	0,34	5,6	0,00	0,0
2007-04-10 04:00	153	26	81	1,6	17,13	-1,79	6,0	996,50	-5,11	-1,79	16,53	0,42	5,4	0,00	0,0
2007-04-10 04:30	159	26	82	4,1	17,03	-1,79	6,0	996,50	-4,95	-8,86	16,43	0,49	5,8	0,00	0,0
2007-04-10 05:00	124	26	87	1,2	16,93	-1,99	6,0	996,50	-4,33	-1,99	16,33	0,67	5,8	0,00	0,0
2007-04-10 05:30	149	26	92	3,3	16,93	-1,99	6,0	996,50	-3,56	-6,50	16,33	1,07	5,8	0,00	0,0
2007-04-10 06:00	139	26	95	3,5	17,03	-2,29	6,0	996,50	-3,41	-6,84	16,43	1,01	5,0	0,00	0,0
2007-04-10 06:30	107	26	98	0,0	17,23	-2,59	6,0	996,50	-3,28	-2,59	16,63	0,97	3,9	0,00	0,0
2007-04-10 07:00	130	27	99	1,4	17,33	-2,69	6,0	996,50	-3,24	-2,69	16,77	0,96	3,3	0,00	0,0
2007-04-10 07:30	134	27	97	3,5	17,43	-1,69	6,0	996,50	-2,53	-6,16	16,87	1,78	3,9	0,00	0,0
2007-04-10 08:00	130	27	91	3,5	17,43	-1,39	6,0	996,50	-3,12	-5,83	16,87	1,59	4,3	0,00	0,0
2007-04-10 08:30	156	27	88	2,8	17,43	-0,99	6,0	996,50	-3,19	-4,11	16,87	1,75	4,5	0,00	0,0
2007-04-10 09:00	153	27	83	1,8	17,33	-0,39	6,0	995,50	-3,41	-0,39	16,77	1,97	5,0	0,00	0,0
2007-04-10 09:30	146	27	81	3,3	17,23	0,11	6,0	996,50	-3,26	-4,13	16,67	2,32	4,5	0,00	0,0
2007-04-10 10:00	143	26	79	3,3	17,13	0,61	6,0	996,50	-3,13	-3,57	16,53	2,67	5,0	0,00	0,0
2007-04-10 10:30	170	26	78	3,5	17,03	0,92	6,0	996,50	-3,01	-3,23	16,43	2,90	4,9	0,00	0,0
2007-04-10 11:00	142	26	78	3,0	16,93	1,32	6,0	996,50	-2,63	-1,60	16,33	3,30	5,4	0,00	0,0
2007-04-10 11:30	164	26	78	2,2	16,83	1,52	6,0	996,50	-2,43	1,52	16,23	3,50	5,4	0,00	0,0
2007-04-10 12:00	157	26	77	2,0	16,83	1,92	6,0	996,50	-2,23	1,92	16,23	3,83	5,0	0,00	0,0
2007-04-10 12:30	187	26	79	2,2	16,83	2,32	6,0	996,50	-1,48	2,32	16,23	4,37	5,4	0,00	0,0
2007-04-10 13:00	190	26	76	1,6	16,73	3,42	6,0	996,50	-0,96	3,42	16,13	5,26	4,7	0,00	0,0
2007-04-10 13:30	251	26	77	0,0	16,83	3,72	6,0	996,50	-0,49	3,72	16,23	5,63	4,7	0,00	0,0

Datum	Vindrikt	Fukt inne	Fukt ute	Vindhast	Temp in	Temp ute	Nb. Mån	Tryck	Dagpp	Kyleffekt	Vix inne	Vix ute	Vindby	Korr lufttryck	Nederb./dygn
	°	Rh%	Rh%	m/s	°C	°C	mm	Mbar	°C	°C	°C	°C	m/s		mm
2007-04-10 14:00	238	27	83	0,0	16,83	3,62	6,0	996,50	0,49	3,62	16,27	5,97	4,1	0,00	0,0
2007-04-10 14:30	289	27	82	1,4	16,83	3,82	6,0	996,50	0,51	3,82	16,27	6,09	2,8	0,00	0,0
2007-04-10 15:00	295	27	71	2,6	16,93	4,12	6,0	996,50	-1,26	2,54	16,37	5,63	5,2	0,00	0,0
2007-04-10 15:30	284	27	72	2,2	16,93	3,92	6,0	996,50	-1,25	3,92	16,37	5,49	4,5	0,00	0,0
2007-04-10 16:00	141	27	75	0,0	16,93	3,82	6,0	996,50	-0,77	3,82	16,37	5,59	4,5	0,00	0,0
2007-04-10 16:30	200	27	76	1,8	16,93	4,02	6,0	995,50	-0,38	4,02	16,37	5,86	3,7	0,00	0,0
2007-04-10 17:00	207	27	74	2,0	16,93	3,92	6,0	994,50	-0,86	3,92	16,37	5,63	3,7	0,00	0,0
2007-04-10 17:30	147	27	73	3,5	16,93	3,52	6,0	993,50	-1,44	-0,29	16,37	5,16	5,6	0,00	0,0
2007-04-10 18:00	143	27	73	4,1	16,83	3,62	6,0	992,50	-1,34	-2,36	16,27	5,26	6,6	0,00	0,0
2007-04-10 18:30	163	27	74	6,6	16,73	3,92	6,0	991,50	-0,86	-5,36	16,17	5,63	7,9	0,00	0,0
2007-04-10 19:00	161	27	75	4,7	16,63	3,72	6,0	991,50	-0,86	-3,27	16,07	5,49	7,5	0,00	0,0
2007-04-10 19:30	182	27	78	6,0	16,63	3,52	6,0	990,50	-0,50	-5,29	16,07	5,50	7,7	0,00	0,0
2007-04-10 20:00	153	27	76	3,7	16,53	3,62	6,0	989,50	-0,77	-1,27	15,97	5,46	8,7	0,00	0,0
2007-04-10 20:30	188	27	76	3,3	16,53	3,52	6,0	988,50	-0,87	-0,29	15,97	5,36	7,9	0,00	0,0
2007-04-10 21:00	203	27	76	4,1	16,63	3,72	6,0	988,50	-0,67	-2,24	16,07	5,56	7,5	0,00	0,0
2007-04-10 21:30	273	27	80	2,0	16,83	3,72	6,0	988,50	0,06	3,72	16,27	5,85	8,1	0,00	0,0
2007-04-10 22:00	221	27	92	0,0	16,73	3,12	6,0	989,50	1,48	3,12	16,17	6,17	8,7	0,00	0,0
2007-04-10 22:30	195	27	92	1,4	16,63	2,82	6,0	989,50	1,19	2,82	16,07	5,87	6,2	0,00	0,0
2007-04-10 23:00	248	27	91	3,1	16,43	2,92	6,0	988,50	1,13	0,15	15,87	5,89	5,8	0,00	0,0
2007-04-10 23:30	263	27	91	5,8	16,23	2,42	6,0	988,50	0,63	-6,11	15,67	5,39	13,6	0,00	0,0
2007-04-11 00:00	253	27	87	3,5	16,13	2,32	6,0	988,50	-0,11	-1,65	15,57	4,97	10,4	0,00	0,0
2007-04-11 00:30	273	27	81	8,3	16,03	2,02	6,0	988,50	-1,42	-10,21	15,47	4,22	10,8	0,00	0,0
2007-04-11 01:00	253	27	90	5,4	16,03	1,62	6,0	988,50	-0,31	-7,13	15,47	4,51	10,9	0,00	0,0
2007-04-11 01:30	313	27	76	8,9	16,13	1,32	6,0	988,50	-2,99	-11,76	15,57	3,16	14,4	0,00	0,0
2007-04-11 02:00	321	27	76	6,9	16,13	0,82	6,0	989,50	-3,47	-10,14	15,57	2,66	12,1	0,00	0,0
2007-04-11 02:30	275	27	67	3,7	16,23	0,31	6,0	989,50	-5,70	-5,12	15,67	1,57	11,3	0,00	0,0
2007-04-11 03:00	252	27	67	5,0	16,13	0,21	6,0	989,50	-5,79	-8,27	15,57	1,47	10,6	0,00	0,0
2007-04-11 03:30	282	27	68	4,5	16,13	-0,19	6,0	988,50	-5,97	-8,10	15,57	1,13	10,9	0,00	0,0
2007-04-11 04:00	284	27	73	8,3	15,93	-0,29	6,0	988,50	-5,09	-13,42	15,37	1,36	9,0	0,00	0,0
2007-04-11 04:30	195	27	88	1,4	15,83	-1,19	6,0	988,50	-3,38	-1,19	15,27	1,55	11,3	0,00	0,0
2007-04-11 05:00	258	27	94	2,4	15,83	-1,39	6,0	987,50	-2,67	-3,27	15,27	1,83	6,2	0,00	0,0
2007-04-11 05:30	182	27	97	1,2	15,83	-1,29	6,0	986,50	-2,13	-1,29	15,27	2,18	7,9	0,00	0,0
2007-04-11 06:00	252	27	91	7,1	15,93	-0,49	6,0	985,50	-2,23	-11,88	15,37	2,49	9,2	0,00	0,0
2007-04-11 06:30	290	27	99	8,3	15,93	-0,19	6,0	985,50	-0,75	-13,28	15,37	3,46	13,4	0,00	0,0
2007-04-11 07:00	284	27	97	11,9	15,93	0,41	6,0	986,50	-0,44	-15,52	15,37	3,89	12,7	0,00	0,0
2007-04-11 07:30	227	27	97	5,4	15,83	0,72	6,0	987,50	-0,14	-8,28	15,27	4,19	14,9	0,00	0,0
2007-04-11 08:00	296	27	100	6,0	15,63	0,31	6,0	989,50	-0,11	-9,45	15,07	4,04	15,5	0,00	0,0
2007-04-11 08:30	271	27	100	7,9	15,13	0,31	6,0	990,50	-0,11	-11,99	14,57	4,04	10,4	0,00	0,0
2007-04-11 09:00	258	28	100	7,5	14,83	0,61	6,0	990,50	0,19	-10,99	14,30	4,34	11,7	0,00	0,0
2007-04-11 09:30	230	28	99	6,6	14,93	1,42	6,0	991,50	0,85	-8,65	14,40	5,06	14,4	0,00	0,0
2007-04-11 10:00	320	28	92	9,6	15,13	1,62	6,0	992,50	-0,00	-12,20	14,60	4,67	12,8	0,00	0,0
2007-04-11 10:30	258	28	100	6,0	15,23	1,12	7,2	993,50	0,69	-8,41	14,70	4,85	16,3	1,20	1,2
2007-04-11 11:00	278	28	100	9,0	15,23	0,61	7,2	994,50	0,19	-13,32	14,70	4,34	14,9	1,20	1,2
2007-04-11 11:30	286	28	100	9,4	15,23	0,92	7,2	995,50	0,49	-13,21	14,70	4,64	14,0	0,00	1,2
2007-04-11 12:00	269	28	100	6,4	15,23	1,12	7,2	996,50	0,69	-9,05	14,70	4,85	15,3	0,00	1,2
2007-04-11 12:30	312	28	99	5,2	15,13	1,82	7,2	996,50	1,25	-6,25	14,60	5,46	14,0	0,00	1,2

Datum	Vindrikt	Fukt inne	Fukt ute	Vindhast	Temp in	Temp ute	Nb. Mån	Tryck	Dagpp	Kyleffekt	Vix inne	Vix ute	Vindby	Korr lufttryck	Nederb./dygn
	°	Rh%	Rh%	m/s	°C	°C	mm	Mbar	°C	°C	°C	°C	m/s		mm
2007-04-11 13:00	292	28	92	5,8	15,13	2,22	7,2	997,50	0,59	-6,36	14,60	5,27	17,4	0,00	1,2
2007-04-11 13:30	304	28	89	11,3	15,13	2,32	7,2	998,51	0,22	-12,45	14,60	5,13	12,7	0,00	1,2
2007-04-11 14:00	291	28	86	3,9	15,03	2,52	7,2	998,51	-0,08	-2,55	14,50	5,10	13,6	0,00	1,2
2007-04-11 14:30	277	28	86	6,4	14,93	2,42	7,2	1000,51	-0,17	-7,33	14,40	5,00	13,8	0,00	1,2
2007-04-11 15:00	322	28	84	9,2	14,73	2,42	7,2	1000,51	-0,51	-10,74	14,20	4,84	16,7	0,00	1,2
2007-04-11 15:30	286	28	80	5,8	14,63	2,52	7,2	1001,51	-1,11	-5,98	14,10	4,65	13,8	0,00	1,2
2007-04-11 16:00	281	28	77	7,1	14,73	2,72	7,2	1001,51	-1,45	-7,59	14,20	4,63	13,4	0,00	1,2
2007-04-11 16:30	279	28	75	10,0	14,63	2,62	7,2	1002,51	-1,92	-11,07	14,10	4,39	14,9	0,00	1,2
2007-04-11 17:00	307	28	79	6,2	14,63	2,32	7,2	1003,51	-1,48	-6,85	14,10	4,37	12,7	0,00	1,2
2007-04-11 17:30	292	28	80	6,2	14,53	2,32	7,2	1004,51	-1,30	-6,85	14,00	4,45	11,9	0,00	1,2
2007-04-11 18:00	279	28	82	9,0	14,63	1,92	7,2	1005,51	-1,34	-11,46	14,10	4,19	12,7	0,00	1,2
2007-04-11 18:30	280	28	73	8,3	14,73	1,92	7,2	1005,51	-2,98	-10,35	14,20	3,56	13,4	0,00	1,2
2007-04-11 19:00	325	28	78	6,8	14,73	1,72	7,2	1006,51	-2,24	-8,93	14,20	3,70	13,2	0,00	1,2
2007-04-11 19:30	300	28	79	5,2	15,03	1,22	7,2	1007,51	-2,54	-7,01	14,50	3,27	9,6	0,00	1,2
2007-04-11 20:00	351	28	82	4,5	15,23	0,72	7,2	1008,51	-2,51	-6,99	14,70	2,99	10,0	0,00	1,2
2007-04-11 20:30	318	28	79	4,5	15,43	0,61	7,2	1008,51	-3,13	-7,11	14,90	2,67	8,9	0,00	1,2
2007-04-11 21:00	25	28	79	4,1	15,53	0,31	7,2	1009,51	-3,42	-6,33	15,00	2,37	8,5	0,00	1,2
2007-04-11 21:30	315	28	78	5,4	15,53	0,11	7,2	1009,51	-3,79	-9,05	15,00	2,10	8,5	0,00	1,2
2007-04-11 22:00	287	28	77	3,9	15,43	0,11	7,2	1010,51	-3,97	-5,35	14,90	2,03	8,7	0,00	1,2
2007-04-11 22:30	285	28	76	4,5	15,33	0,11	7,2	1011,51	-4,15	-7,73	14,80	1,96	10,2	0,00	1,2
2007-04-11 23:00	281	28	72	5,6	15,23	-0,19	7,2	1012,51	-5,18	-9,43	14,70	1,39	9,2	0,00	1,2
2007-04-11 23:30	300	28	72	4,3	15,33	-0,49	7,2	1012,51	-5,47	-7,30	14,80	1,09	10,2	0,00	1,2
2007-04-12 00:00	262	27	73	5,2	15,63	-0,89	7,2	1013,51	-5,67	-9,65	15,07	0,76	5,8	0,00	0,0
2007-04-12 00:30	288	27	74	2,8	15,83	-1,09	7,2	1013,51	-5,67	-4,22	15,27	0,62	6,0	0,00	0,0
2007-04-12 01:00	290	27	76	2,8	15,93	-1,29	7,2	1013,51	-5,50	-4,44	15,37	0,56	6,8	0,00	0,0
2007-04-12 01:30	284	27	78	5,0	15,93	-1,29	7,2	1013,51	-5,15	-10,15	15,37	0,70	7,7	0,00	0,0
2007-04-12 02:00	280	27	80	1,8	15,93	-1,59	7,2	1014,51	-5,09	-1,59	15,37	0,54	6,4	0,00	0,0
2007-04-12 02:30	288	27	77	4,1	15,83	-1,29	7,2	1014,51	-5,32	-8,26	15,27	0,63	7,5	0,00	0,0
2007-04-12 03:00	296	27	77	2,2	15,83	-1,29	7,2	1014,51	-5,32	-1,29	15,27	0,63	6,6	0,00	0,0
2007-04-12 03:30	305	27	79	2,4	15,83	-1,59	7,2	1014,51	-5,26	-3,48	15,27	0,47	4,5	0,00	0,0
2007-04-12 04:00	290	27	78	5,0	15,83	-1,69	7,2	1015,51	-5,53	-10,66	15,27	0,30	6,0	0,00	0,0
2007-04-12 04:30	304	27	81	2,2	15,93	-1,89	7,2	1015,51	-5,21	-1,89	15,37	0,32	5,0	0,00	0,0
2007-04-12 05:00	241	27	81	1,6	16,03	-1,79	7,2	1015,51	-5,11	-1,79	15,47	0,42	6,6	0,00	0,0
2007-04-12 05:30	190	27	82	0,0	16,23	-2,69	7,2	1016,51	-5,82	-2,69	15,67	-0,41	3,3	0,00	0,0
2007-04-12 06:00	289	27	82	2,0	16,33	-2,19	7,2	1016,51	-5,33	-2,19	15,77	0,09	5,2	0,00	0,0
2007-04-12 06:30	152	27	84	0,0	16,33	-2,79	7,2	1017,52	-5,59	-2,79	15,77	-0,36	2,4	0,00	0,0
2007-04-12 07:00	134	27	86	0,0	16,33	-2,59	7,2	1017,52	-5,07	-2,59	15,77	-0,01	1,8	0,00	0,0
2007-04-12 07:30	159	27	83	0,0	16,33	-1,89	7,2	1017,52	-4,88	-1,89	15,77	0,46	1,2	0,00	0,0
2007-04-12 08:00	159	27	82	0,0	16,33	-1,99	7,2	1017,52	-5,14	-1,99	15,77	0,29	0,0	0,00	0,0
2007-04-12 08:30	133	27	83	0,0	16,33	-1,59	7,2	1017,52	-4,58	-1,59	15,77	0,76	1,2	0,00	0,0
2007-04-12 09:00	120	27	81	0,0	16,33	-1,09	7,2	1018,52	-4,43	-1,09	15,77	1,12	1,2	0,00	0,0
2007-04-12 09:30	145	27	80	0,0	16,33	-0,59	7,2	1017,52	-4,12	-0,59	15,77	1,54	1,8	0,00	0,0
2007-04-12 10:00	144	27	80	0,0	16,33	0,01	7,2	1018,52	-3,53	0,01	15,77	2,14	0,0	0,00	0,0
2007-04-12 10:30	144	27	79	0,0	16,33	0,31	7,2	1018,52	-3,42	0,31	15,77	2,37	1,4	0,00	0,0
2007-04-12 11:00	181	27	76	1,6	16,43	0,72	7,2	1018,52	-3,57	0,72	15,87	2,56	3,5	0,00	0,0
2007-04-12 11:30	191	27	74	1,6	16,43	1,22	7,2	1018,52	-3,46	1,22	15,87	2,92	3,9	0,00	0,0



Datum	Vindrikt °	Fukt inne Rh%	Fukt ute Rh%	Vindhast m/s	Temp in °C	Temp ute °C	Nb. Mån mm	Tryck Mbar	Dagpp °C	Kyleffekt °C	Vix inne °C	Vix ute °C	Vindby m/s	Korr lufttryck	Nederb./dygn mm
2007-04-12 12:00	192	27	76	2,6	16,43	1,52	7,2	1018,52	-2,80	-0,21	15,87	3,36	4,5	0,00	0,0
2007-04-12 12:30	151	27	76	2,6	16,43	1,72	7,2	1018,52	-2,60	0,00	15,87	3,56	3,3	0,00	0,0
2007-04-12 13:00	184	27	77	0,0	16,43	2,02	7,2	1018,52	-2,13	2,02	15,87	3,93	3,5	0,00	0,0
2007-04-12 13:30	155	27	83	2,4	16,53	2,32	7,2	1018,52	-0,78	0,64	15,97	4,67	3,5	0,00	0,0
2007-04-12 14:00	188	27	89	1,2	16,53	2,52	7,2	1018,52	0,41	2,52	15,97	5,33	3,0	0,00	0,0
2007-04-12 14:30	216	27	89	0,0	16,53	3,22	7,2	1018,52	1,10	3,22	15,97	6,03	3,7	0,00	0,0
2007-04-12 15:00	168	28	91	0,0	16,53	3,22	7,2	1019,52	1,42	3,22	16,00	6,19	3,0	0,00	0,0
2007-04-12 15:30	219	28	95	0,0	16,43	3,12	7,2	1019,52	1,94	3,12	15,90	6,42	2,8	0,00	0,0
2007-04-12 16:00	251	28	95	0,0	16,33	3,62	7,2	1019,52	2,44	3,62	15,80	6,92	2,2	0,00	0,0
2007-04-12 16:30	356	28	97	0,0	16,23	3,52	7,2	1019,52	2,64	3,52	15,70	6,99	2,0	0,00	0,0
2007-04-12 17:00	341	28	98	1,4	16,23	3,72	7,2	1019,52	2,99	3,72	15,70	7,27	2,4	0,00	0,0
2007-04-12 17:30	294	28	98	1,6	16,23	4,22	7,2	1019,52	3,49	4,22	15,70	7,77	3,5	0,00	0,0
2007-04-12 18:00	278	28	96	3,5	16,33	4,42	7,2	1019,52	3,39	0,73	15,80	7,80	5,2	0,00	0,0
2007-04-12 18:30	294	28	92	3,0	16,33	4,92	7,2	1019,52	3,26	2,34	15,80	7,97	5,8	0,00	0,0
2007-04-12 19:00	309	28	91	4,1	16,43	5,02	7,2	1019,52	3,20	-0,67	15,90	7,99	6,8	0,00	0,0
2007-04-12 19:30	289	28	90	5,0	16,53	5,22	7,2	1019,52	3,23	-1,97	16,00	8,11	7,3	0,00	0,0
2007-04-12 20:00	268	28	90	2,8	16,53	5,02	7,2	1020,52	3,04	2,45	16,00	7,91	6,2	0,00	0,0
2007-04-12 20:30	290	28	91	2,8	16,53	4,92	7,2	1020,52	3,10	2,34	16,00	7,89	5,2	0,00	0,0
2007-04-12 21:00	289	28	93	4,5	16,43	4,82	7,2	1020,52	3,32	-1,91	15,90	7,95	6,9	0,00	0,0
2007-04-12 21:30	282	28	95	1,4	16,33	4,32	7,2	1021,52	3,13	4,32	15,80	7,62	7,7	0,00	0,0
2007-04-12 22:00	197	28	96	0,0	16,23	4,02	7,2	1021,52	2,99	4,02	15,70	7,40	3,3	0,00	0,0
2007-04-12 22:30	308	28	99	1,8	16,13	4,12	7,2	1021,52	3,54	4,12	15,60	7,76	2,8	0,00	0,0
2007-04-12 23:00	298	28	98	1,6	16,13	4,12	7,2	1022,52	3,39	4,12	15,60	7,67	2,6	0,00	0,0
2007-04-12 23:30	302	28	98	0,0	16,13	3,72	7,2	1021,52	2,99	3,72	15,60	7,27	2,4	0,00	0,0
2007-04-13 00:00	263	28	98	0,0	16,23	3,72	7,2	1022,52	2,99	3,72	15,70	7,27	3,9	1,80	0,0
2007-04-13 00:30	286	29	99	0,0	16,43	3,22	7,2	1021,52	2,64	3,22	15,94	6,86	1,4	0,00	0,0
2007-04-13 01:00	21	28	100	0,0	16,63	2,72	7,2	1021,52	2,29	2,72	16,10	6,45	0,0	0,00	0,0
2007-04-13 01:30	73	28	100	0,0	16,73	2,32	7,2	1021,52	1,89	2,32	16,20	6,05	1,2	0,00	0,0
2007-04-13 02:00	73	28	100	0,0	16,83	2,52	7,2	1022,52	2,09	2,52	16,30	6,25	0,0	0,00	0,0
2007-04-13 02:30	304	28	100	0,0	16,83	3,02	7,2	1021,52	2,59	3,02	16,30	6,75	1,2	0,00	0,0
2007-04-13 03:00	302	28	100	0,0	16,73	3,02	7,2	1021,52	2,59	3,02	16,20	6,75	1,2	0,00	0,0
2007-04-13 03:30	302	28	100	0,0	16,63	2,42	7,2	1021,52	1,99	2,42	16,10	6,15	0,0	0,00	0,0
2007-04-13 04:00	302	28	100	0,0	16,63	2,62	7,2	1022,52	2,19	2,62	16,10	6,35	0,0	0,00	0,0
2007-04-13 04:30	76	28	100	0,0	16,53	2,72	7,2	1021,52	2,29	2,72	16,00	6,45	0,0	0,00	0,0
2007-04-13 05:00	76	28	100	0,0	16,63	2,32	7,2	1021,52	1,89	2,32	16,10	6,05	0,0	0,00	0,0
2007-04-13 05:30	76	28	100	0,0	16,73	2,32	7,2	1021,52	1,89	2,32	16,20	6,05	0,0	0,00	0,0
2007-04-13 06:00	108	28	100	1,2	16,83	3,12	7,2	1021,52	2,69	3,12	16,30	6,85	1,4	0,00	0,0
2007-04-13 06:30	147	28	97	1,2	16,83	3,02	7,2	1021,52	2,15	3,02	16,30	6,49	1,8	0,00	0,0
2007-04-13 07:00	167	28	94	1,2	16,93	3,42	7,2	1021,52	2,09	3,42	16,40	6,64	2,6	0,00	0,0
2007-04-13 07:30	166	28	91	0,0	16,93	3,62	7,2	1021,52	1,82	3,62	16,40	6,59	1,4	0,00	0,0
2007-04-13 08:00	185	28	90	0,0	16,93	3,72	7,2	1021,52	1,76	3,72	16,40	6,61	1,2	0,00	0,0
2007-04-13 08:30	174	28	89	0,0	16,83	4,42	7,2	1021,52	2,28	4,42	16,30	7,23	1,2	0,00	0,0
2007-04-13 09:00	154	28	84	2,4	16,83	5,32	7,2	1021,52	2,32	3,80	16,30	7,75	3,1	0,00	0,0
2007-04-13 09:30	179	28	79	1,6	16,73	6,42	7,2	1021,52	2,50	6,42	16,20	8,48	3,3	0,00	0,0
2007-04-13 10:00	184	28	76	3,5	16,63	7,02	7,2	1021,52	2,51	3,67	16,10	8,87	4,5	0,00	0,0
2007-04-13 10:30	182	28	73	1,6	16,63	7,42	7,2	1021,52	2,31	7,42	16,10	9,06	3,3	0,00	0,0



Datum	Vindrikt °	Fukt inne Rh%	Fukt ute Rh%	Vindhast m/s	Temp in °C	Temp ute °C	Nb. Mån mm	Tryck Mbar	Dagpp °C	Kyleffekt °C	Vix inne °C	Vix ute °C	Vindby m/s	Korr lufttryck	Nederb./dygn mm
2007-04-13 11:00	150	28	72	1,6	16,63	7,72	7,2	1022,52	2,39	7,72	16,10	9,30	3,9	0,00	0,0
2007-04-13 11:30	193	28	70	2,8	16,63	8,32	7,2	1022,52	2,55	6,05	16,10	9,76	3,7	0,00	0,0
2007-04-13 12:00	175	28	66	1,4	16,63	9,02	7,2	1022,52	2,36	9,02	16,10	10,21	3,9	0,00	0,0
2007-04-13 12:30	271	28	63	2,8	16,63	9,22	7,2	1022,52	1,86	7,04	16,10	10,23	3,5	0,00	0,0
2007-04-13 13:00	263	28	61	2,4	16,53	9,32	7,2	1022,52	1,48	8,02	16,00	10,21	6,4	0,00	0,0
2007-04-13 13:30	297	29	64	2,6	16,53	9,02	7,2	1022,52	1,90	7,71	16,04	10,09	6,2	0,00	0,0
2007-04-13 14:00	273	29	72	6,0	16,43	8,62	7,2	1023,52	3,26	1,34	15,94	10,20	7,3	0,00	0,0
2007-04-13 14:30	292	29	77	4,3	16,33	8,12	7,2	1023,52	3,77	3,06	15,84	10,04	9,8	0,00	0,0
2007-04-13 15:00	287	29	77	3,1	16,33	8,22	7,2	1023,52	3,86	5,94	15,84	10,14	6,8	0,00	0,0
2007-04-13 15:30	284	29	79	1,8	16,33	7,82	7,2	1024,52	3,86	7,82	15,84	9,88	5,8	0,00	0,0
2007-04-13 16:00	297	29	81	3,9	16,33	8,02	7,2	1024,52	4,42	3,87	15,84	10,22	5,0	0,00	0,0
2007-04-13 16:30	297	29	81	4,3	16,33	7,72	7,2	1024,52	4,13	2,58	15,84	9,92	6,2	0,00	0,0
2007-04-13 17:00	276	29	83	1,6	16,33	7,82	7,2	1024,52	4,59	7,82	15,84	10,17	6,4	0,00	0,0
2007-04-13 17:30	315	29	83	2,0	16,43	7,72	7,2	1024,52	4,49	7,72	15,94	10,07	5,0	0,00	0,0
2007-04-13 18:00	311	29	88	2,0	16,33	7,12	7,2	1025,52	4,77	7,12	15,84	9,85	4,1	0,00	0,0
2007-04-13 18:30	307	29	89	3,1	16,33	7,02	7,2	1025,52	4,84	4,63	15,84	9,83	5,2	0,00	0,0
2007-04-13 19:00	311	29	90	1,4	16,53	6,92	7,2	1025,52	4,91	6,92	16,04	9,81	4,3	0,00	0,0
2007-04-13 19:30	297	29	90	1,4	16,93	6,52	7,2	1025,52	4,51	6,52	16,44	9,41	3,0	0,00	0,0
2007-04-13 20:00	290	29	92	1,2	17,13	5,92	7,2	1025,52	4,25	5,92	16,64	8,97	2,4	0,00	0,0
2007-04-13 20:30	251	29	95	0,0	17,23	5,12	7,2	1025,52	3,93	5,12	16,74	8,42	2,4	0,00	0,0
2007-04-13 21:00	291	29	98	1,2	17,33	4,82	7,2	1025,52	4,09	4,82	16,84	8,37	2,6	0,00	0,0
2007-04-13 21:30	299	29	99	0,0	17,43	4,72	7,2	1026,52	4,14	4,72	16,94	8,36	1,8	0,00	0,0
2007-04-13 22:00	299	29	100	0,0	17,43	4,42	7,2	1025,52	3,98	4,42	16,94	8,15	0,0	0,00	0,0
2007-04-13 22:30	299	29	100	0,0	17,43	4,62	7,2	1026,52	4,18	4,62	16,94	8,35	0,0	0,00	0,0
2007-04-13 23:00	297	29	100	2,6	17,33	5,02	7,2	1026,52	4,58	3,49	16,84	8,75	3,5	0,00	0,0
2007-04-13 23:30	296	29	100	2,6	17,33	5,32	8,4	1026,52	4,88	3,80	16,84	9,05	5,2	1,20	1,2
2007-04-14 00:00	253	29	100	0,0	17,23	5,02	8,4	1026,52	4,58	5,02	16,74	8,75	4,5	1,20	0,0
2007-04-14 00:30	298	29	100	1,2	17,43	4,92	8,4	1026,52	4,48	4,92	16,94	8,65	1,4	0,00	0,0
2007-04-14 01:00	233	29	100	0,0	17,53	4,82	8,4	1026,52	4,38	4,82	17,04	8,55	1,8	0,00	0,0
2007-04-14 01:30	209	29	100	0,0	17,53	4,62	8,4	1026,52	4,18	4,62	17,04	8,35	1,4	0,00	0,0
2007-04-14 02:00	225	29	100	0,0	17,53	4,72	8,4	1026,52	4,28	4,72	17,04	8,45	2,0	0,00	0,0
2007-04-14 02:30	188	29	100	0,0	17,53	4,52	8,4	1026,52	4,08	4,52	17,04	8,25	1,2	0,00	0,0
2007-04-14 03:00	98	29	100	0,0	17,73	4,52	8,4	1026,52	4,08	4,52	17,24	8,25	0,0	0,00	0,0
2007-04-14 03:30	98	29	100	0,0	17,83	4,32	8,4	1026,52	3,88	4,32	17,34	8,05	0,0	0,00	0,0
2007-04-14 04:00	98	29	100	0,0	17,93	3,82	8,4	1026,52	3,39	3,82	17,44	7,55	0,0	0,00	0,0
2007-04-14 04:30	98	29	100	0,0	18,03	3,32	8,4	1026,52	2,89	3,32	17,54	7,05	0,0	0,00	0,0
2007-04-14 05:00	76	29	100	0,0	18,03	3,02	8,4	1026,52	2,59	3,02	17,54	6,75	1,2	0,00	0,0
2007-04-14 05:30	76	29	100	0,0	18,03	2,42	8,4	1026,52	1,99	2,42	17,54	6,15	0,0	0,00	0,0
2007-04-14 06:00	79	29	100	0,0	17,93	2,02	8,4	1026,52	1,59	2,02	17,44	5,75	0,0	0,00	0,0
2007-04-14 06:30	79	29	100	0,0	17,83	2,12	8,4	1026,52	1,69	2,12	17,34	5,85	0,0	0,00	0,0
2007-04-14 07:00	79	29	100	0,0	17,73	2,62	8,4	1026,52	2,19	2,62	17,24	6,35	0,0	0,00	0,0
2007-04-14 07:30	79	29	100	0,0	17,73	2,82	8,4	1026,52	2,39	2,82	17,24	6,55	0,0	0,00	0,0
2007-04-14 08:00	79	29	100	0,0	17,73	3,62	8,4	1027,52	3,19	3,62	17,24	7,35	0,0	0,00	0,0
2007-04-14 08:30	79	29	100	0,0	17,83	4,62	8,4	1027,52	4,18	4,62	17,34	8,35	0,0	0,00	0,0
2007-04-14 09:00	79	29	100	0,0	17,93	5,72	8,4	1027,52	5,28	5,72	17,44	9,45	0,0	0,00	0,0
2007-04-14 09:30	79	29	97	0,0	17,93	6,82	8,4	1026,52	5,92	6,82	17,44	10,29	0,0	0,00	0,0

Datum	Vindrikt °	Fukt inne Rh%	Fukt ute Rh%	Vindhast m/s	Temp in °C	Temp ute °C	Nb. Mån mm	Tryck Mbar	Dagpp °C	Kyleffekt °C	Vix inne °C	Vix ute °C	Vindby m/s	Korr lufttryck	Nederb./dygn mm
2007-04-14 10:00	80	29	87	0,0	17,93	8,02	8,4	1026,52	5,48	8,02	17,44	10,68	1,2	0,00	0,0
2007-04-14 10:30	128	29	77	0,0	17,93	9,42	8,4	1026,52	5,02	9,42	17,44	11,34	2,4	0,00	0,0
2007-04-14 11:00	111	29	74	0,0	17,93	9,82	8,4	1026,52	4,82	9,82	17,44	11,53	3,1	0,00	0,0
2007-04-14 11:30	102	29	69	1,6	17,93	10,52	8,4	1026,52	4,44	10,52	17,44	11,90	2,0	0,00	0,0
2007-04-14 12:00	139	29	65	0,0	18,03	10,82	8,4	1025,52	3,83	10,82	17,54	11,95	2,2	0,00	0,0
2007-04-14 12:30	101	29	58	0,0	18,03	11,42	8,4	1025,52	2,70	11,42	17,54	12,14	1,8	0,00	0,0
2007-04-14 13:00	105	29	57	1,2	18,03	12,12	8,4	1025,52	3,10	12,12	17,54	12,79	2,0	0,00	0,0
2007-04-14 13:30	99	29	55	1,4	18,13	12,62	8,4	1025,52	3,03	12,62	17,64	13,18	2,0	0,00	0,0
2007-04-14 14:00	120	29	52	0,0	18,23	13,12	8,4	1025,52	2,65	13,12	17,74	13,52	2,2	0,00	0,0
2007-04-14 14:30	112	29	51	0,0	18,23	13,73	8,4	1025,52	2,91	13,73	17,74	14,07	1,6	0,00	0,0
2007-04-14 15:00	188	30	51	0,0	18,33	14,03	8,4	1024,52	3,19	14,03	17,88	14,37	2,8	0,00	0,0
2007-04-14 15:30	247	30	50	0,0	18,43	14,33	8,4	1024,52	3,16	14,33	17,98	14,62	2,0	0,00	0,0
2007-04-14 16:00	252	30	49	0,0	18,43	13,93	8,4	1024,52	2,50	13,93	17,98	14,17	1,6	0,00	0,0
2007-04-14 16:30	251	30	48	0,0	18,53	14,33	8,4	1024,52	2,55	14,33	18,08	14,52	2,0	0,00	0,0
2007-04-14 17:00	251	30	47	0,0	18,53	13,83	8,4	1024,52	1,78	13,83	18,08	13,97	0,0	0,00	0,0
2007-04-14 17:30	251	30	47	0,0	18,53	13,73	8,4	1024,52	1,69	13,73	18,08	13,87	0,0	0,00	0,0
2007-04-14 18:00	252	29	48	0,0	18,63	14,23	8,4	1024,52	2,46	14,23	18,14	14,42	1,2	0,00	0,0
2007-04-14 18:30	254	29	49	0,0	18,73	14,53	8,4	1024,52	3,04	14,53	18,24	14,77	1,4	0,00	0,0
2007-04-14 19:00	261	29	48	1,2	18,83	14,33	8,4	1024,52	2,55	14,33	18,34	14,52	1,4	0,00	0,0
2007-04-14 19:30	276	29	49	0,0	18,83	12,22	8,4	1024,52	0,94	12,22	18,34	12,47	1,4	0,00	0,0
2007-04-14 20:00	317	29	58	0,0	18,73	9,22	8,4	1024,52	0,65	9,22	18,24	9,94	0,0	0,00	0,0
2007-04-14 20:30	323	29	63	0,0	18,73	8,22	8,4	1024,52	0,92	8,22	18,24	9,23	0,0	0,00	0,0
2007-04-14 21:00	342	29	62	0,0	18,73	8,02	8,4	1024,52	0,50	8,02	18,24	8,97	1,2	0,00	0,0
2007-04-14 21:30	341	29	69	0,0	18,63	7,12	8,4	1024,52	1,20	7,12	18,14	8,50	1,2	0,00	0,0
2007-04-14 22:00	341	29	72	0,0	18,63	6,22	8,4	1024,52	0,96	6,22	18,14	7,79	0,0	0,00	0,0
2007-04-14 22:30	341	29	70	0,0	18,63	6,32	8,4	1024,52	0,64	6,32	18,14	7,76	1,2	0,00	0,0
2007-04-14 23:00	351	29	67	0,0	18,63	7,22	8,4	1024,52	0,87	7,22	18,14	8,47	1,4	0,00	0,0
2007-04-14 23:30	351	29	71	0,0	18,53	6,62	8,4	1024,52	1,14	6,62	18,04	8,13	0,0	0,00	0,0
2007-04-15 00:00	351	29	70	0,0	18,53	7,02	8,4	1025,52	1,31	7,02	18,04	8,46	1,2	0,00	0,0
2007-04-15 00:30	351	30	77	0,0	18,53	5,02	8,4	1025,52	0,77	5,02	18,08	6,93	0,0	0,00	0,0
2007-04-15 01:00	351	30	76	0,0	18,53	4,62	8,4	1025,52	0,20	4,62	18,08	6,46	0,0	0,00	0,0
2007-04-15 01:30	351	30	75	0,0	18,53	4,42	8,4	1025,52	-0,19	4,42	18,08	6,20	0,0	0,00	0,0
2007-04-15 02:00	336	30	72	1,6	18,43	4,82	8,4	1025,52	-0,39	4,82	17,98	6,39	1,8	0,00	0,0
2007-04-15 02:30	339	30	61	1,2	18,43	6,02	8,4	1025,52	-1,62	6,02	17,98	6,91	2,2	0,00	0,0
2007-04-15 03:00	340	30	68	0,0	18,43	4,72	8,4	1025,52	-1,30	4,72	17,98	6,03	1,4	0,00	0,0
2007-04-15 03:30	340	30	74	0,0	18,43	3,42	8,4	1025,52	-1,34	3,42	17,98	5,13	0,0	0,00	0,0
2007-04-15 04:00	340	30	78	0,0	18,33	2,72	8,4	1025,52	-1,27	2,72	17,88	4,70	0,0	0,00	0,0
2007-04-15 04:30	340	30	76	0,0	18,33	3,22	8,4	1025,52	-1,16	3,22	17,88	5,06	0,0	0,00	0,0
2007-04-15 05:00	308	30	78	0,0	18,23	2,92	8,4	1026,52	-1,08	2,92	17,78	4,90	0,0	0,00	0,0
2007-04-15 05:30	339	29	84	0,0	18,23	2,62	8,4	1026,52	-0,31	2,62	17,74	5,04	0,0	0,00	0,0
2007-04-15 06:00	351	29	84	0,0	18,23	2,52	8,4	1026,52	-0,41	2,52	17,74	4,94	1,2	0,00	0,0
2007-04-15 06:30	351	29	87	0,0	18,13	2,72	8,4	1026,52	0,29	2,72	17,64	5,37	0,0	0,00	0,0
2007-04-15 07:00	351	29	85	0,0	18,03	3,12	8,4	1026,52	0,34	3,12	17,54	5,62	0,0	0,00	0,0
2007-04-15 07:30	351	29	83	0,0	18,03	3,52	8,4	1026,52	0,39	3,52	17,54	5,87	0,0	0,00	0,0
2007-04-15 08:00	351	29	81	0,0	18,13	4,02	8,4	1026,52	0,53	4,02	17,64	6,22	0,0	0,00	0,0
2007-04-15 08:30	351	29	80	0,0	18,13	4,62	8,4	1026,52	0,94	4,62	17,64	6,75	0,0	0,00	0,0

Datum	Vindrikt	Fukt inne	Fukt ute	Vindhast	Temp in	Temp ute	Nb. Mån	Tryck	Dagpp	Kyleffekt	Vix inne	Vix ute	Vindby	Korr lufttryck	Nederb./dygn
	°	Rh%	Rh%	m/s	°C	°C	mm	Mbar	°C	°C	°C	°C	m/s		mm
2007-04-15 09:00	351	29	79	0,0	18,13	5,72	8,4	1026,52	1,82	5,72	17,64	7,78	0,0	0,00	0,0
2007-04-15 09:30	351	29	74	0,0	18,13	7,32	8,4	1026,52	2,41	7,32	17,64	9,03	1,2	0,00	0,0
2007-04-15 10:00	220	29	71	0,0	18,23	8,32	8,4	1026,52	2,76	8,32	17,74	9,83	1,4	0,00	0,0
2007-04-15 10:30	219	30	68	0,0	18,23	9,02	8,4	1025,52	2,80	9,02	17,78	10,34	1,4	0,00	0,0
2007-04-15 11:00	258	30	64	2,0	18,23	10,02	8,4	1025,52	2,85	10,02	17,78	11,09	2,6	0,00	0,0
2007-04-15 11:30	187	30	63	1,8	18,23	10,32	8,4	1025,52	2,90	10,32	17,78	11,33	2,8	0,00	0,0
2007-04-15 12:00	198	30	56	0,0	18,23	11,32	8,4	1025,52	2,09	11,32	17,78	11,93	3,1	0,00	0,0
2007-04-15 12:30	141	30	53	1,4	18,33	12,12	8,4	1025,52	2,01	12,12	17,88	12,57	2,8	0,00	0,0
2007-04-15 13:00	240	30	51	0,0	18,33	12,82	8,4	1025,52	2,09	12,82	17,88	13,17	3,0	0,00	0,0
2007-04-15 13:30	251	30	50	0,0	18,43	13,43	8,4	1024,52	2,34	13,43	17,98	13,72	2,2	0,00	0,0
2007-04-15 14:00	175	30	48	2,0	18,43	13,83	8,4	1024,52	2,10	13,83	17,98	14,02	4,1	0,00	0,0
2007-04-15 14:30	111	29	45	1,4	18,53	14,13	8,4	1024,52	1,40	14,13	18,04	14,18	3,9	0,00	0,0
2007-04-15 15:00	169	29	42	2,4	18,63	14,43	8,4	1023,52	0,64	13,41	18,14	14,34	4,3	0,00	0,0
2007-04-15 15:30	160	29	42	3,5	18,73	14,33	8,4	1023,52	0,55	11,91	18,24	14,24	6,2	0,00	0,0
2007-04-15 16:00	191	30	42	2,2	18,93	14,53	8,4	1022,52	0,73	14,53	18,48	14,44	4,7	0,00	0,0
2007-04-15 16:30	193	30	43	1,6	19,03	15,13	8,4	1022,52	1,62	15,13	18,58	15,09	4,3	0,00	0,0
2007-04-15 17:00	190	30	42	1,4	19,13	15,23	8,4	1022,52	1,36	15,23	18,68	15,14	4,5	0,00	0,0
2007-04-15 17:30	173	30	41	3,3	19,13	15,13	8,4	1021,52	0,91	12,82	18,68	15,00	5,2	0,00	0,0
2007-04-15 18:00	208	30	40	0,0	18,93	15,53	8,4	1021,52	0,90	15,53	18,48	15,36	3,7	0,00	0,0
2007-04-15 18:30	175	30	39	0,0	18,83	15,83	8,4	1021,52	0,78	15,83	18,38	15,61	3,0	0,00	0,0
2007-04-15 19:00	140	30	39	1,6	18,73	15,13	8,4	1021,52	0,16	15,13	18,28	14,91	2,8	0,00	0,0
2007-04-15 19:30	148	30	42	0,0	18,73	13,93	8,4	1020,52	0,20	13,93	18,28	13,84	3,3	0,00	0,0
2007-04-15 20:00	148	30	49	0,0	18,63	11,62	8,4	1020,52	0,39	11,62	18,18	11,87	0,0	0,00	0,0
2007-04-15 20:30	122	30	52	0,0	18,43	10,02	8,4	1020,52	-0,20	10,02	17,98	10,42	2,0	0,00	0,0
2007-04-15 21:00	125	30	54	0,0	18,33	8,92	8,4	1020,52	-0,67	8,92	17,88	9,42	1,2	0,00	0,0
2007-04-15 21:30	62	30	56	0,0	18,23	8,12	8,4	1019,52	-0,89	8,12	17,78	8,73	1,2	0,00	0,0
2007-04-15 22:00	63	30	53	0,0	18,23	8,82	8,4	1019,52	-1,03	8,82	17,78	9,27	0,0	0,00	0,0
2007-04-15 22:30	94	30	54	0,0	18,13	7,92	8,4	1019,52	-1,60	7,92	17,68	8,42	0,0	0,00	0,0
2007-04-15 23:00	95	30	55	0,0	18,03	7,82	8,4	1018,52	-1,42	7,82	17,58	8,37	0,0	0,00	0,0
2007-04-15 23:30	95	30	60	0,0	18,03	6,22	8,4	1018,52	-1,67	6,22	17,58	7,05	1,2	0,00	0,0
2007-04-16 00:00	95	30	61	0,0	18,03	6,02	8,4	1018,52	-1,62	6,02	17,58	6,91	1,2	0,00	0,0
2007-04-16 00:30	331	30	61	0,0	17,93	6,02	8,4	1017,52	-1,62	6,02	17,48	6,91	1,2	0,00	0,0
2007-04-16 01:00	329	30	59	0,0	17,93	6,42	8,4	1017,52	-1,72	6,42	17,48	7,19	0,0	0,00	0,0
2007-04-16 01:30	339	30	60	0,0	17,93	6,02	8,4	1017,52	-1,86	6,02	17,48	6,85	0,0	0,00	0,0
2007-04-16 02:00	339	30	60	0,0	17,83	5,62	8,4	1016,51	-2,23	5,62	17,38	6,45	0,0	0,00	0,0
2007-04-16 02:30	39	30	67	0,0	17,83	4,22	8,4	1016,51	-1,99	4,22	17,38	5,47	0,0	0,00	0,0
2007-04-16 03:00	43	30	67	0,0	17,83	4,22	8,4	1015,51	-1,99	4,22	17,38	5,47	0,0	0,00	0,0
2007-04-16 03:30	101	30	66	1,2	17,73	4,52	8,4	1015,51	-1,91	4,52	17,28	5,71	1,4	0,00	0,0
2007-04-16 04:00	104	30	68	0,0	17,73	4,02	8,4	1014,51	-1,97	4,02	17,28	5,33	1,2	0,00	0,0
2007-04-16 04:30	128	30	69	0,0	17,73	4,12	8,4	1014,51	-1,66	4,12	17,28	5,50	1,2	0,00	0,0
2007-04-16 05:00	128	30	69	0,0	17,63	3,82	8,4	1014,51	-1,95	3,82	17,18	5,20	0,0	0,00	0,0
2007-04-16 05:30	128	30	70	0,0	17,63	3,72	8,4	1013,51	-1,84	3,72	17,18	5,16	1,2	0,00	0,0
2007-04-16 06:00	128	30	70	0,0	17,63	3,32	8,4	1013,51	-2,22	3,32	17,18	4,76	0,0	0,00	0,0
2007-04-16 06:30	128	30	73	0,0	17,53	3,22	8,4	1013,51	-1,73	3,22	17,08	4,86	0,0	0,00	0,0
2007-04-16 07:00	128	30	71	0,0	17,53	3,82	8,4	1013,51	-1,55	3,82	17,08	5,33	0,0	0,00	0,0
2007-04-16 07:30	351	30	71	0,0	17,53	3,82	8,4	1012,51	-1,55	3,82	17,08	5,33	1,4	0,00	0,0

Datum	Vindrikt °	Fukt inne Rh%	Fukt ute Rh%	Vindhast m/s	Temp in °C	Temp ute °C	Nb. Mån mm	Tryck Mbar	Dagpp °C	Kyleffekt °C	Vix inne °C	Vix ute °C	Vindby m/s	Korr lufttryck	Nederb./dygn mm
2007-04-16 08:00	351	30	70	0,0	17,53	4,82	8,4	1012,51	-0,79	4,82	17,08	6,26	1,2	0,00	0,0
2007-04-16 08:30	287	30	69	0,0	17,53	5,62	8,4	1012,51	-0,23	5,62	17,08	7,00	1,4	0,00	0,0
2007-04-16 09:00	283	30	67	1,2	17,53	6,52	8,4	1012,51	0,20	6,52	17,08	7,77	2,0	0,00	0,0
2007-04-16 09:30	298	30	63	0,0	17,43	7,12	8,4	1012,51	-0,12	7,12	16,98	8,13	2,8	0,00	0,0
2007-04-16 10:00	298	30	62	1,8	17,53	8,02	8,4	1012,51	0,50	8,02	17,08	8,97	3,7	0,00	0,0
2007-04-16 10:30	293	30	56	1,2	17,53	9,42	8,4	1012,51	0,32	9,42	17,08	10,03	3,9	0,00	0,0
2007-04-16 11:00	277	30	55	2,0	17,53	10,02	8,4	1012,51	0,62	10,02	17,08	10,57	3,7	0,00	0,0
2007-04-16 11:30	278	30	62	3,3	17,53	10,12	8,4	1012,51	2,47	7,17	17,08	11,07	6,2	0,00	0,0
2007-04-16 12:00	297	30	70	2,6	17,53	10,22	8,4	1012,51	4,37	8,97	17,08	11,67	6,0	0,00	0,0
2007-04-16 12:30	281	30	72	2,6	17,53	10,02	8,4	1013,51	4,60	8,76	17,08	11,60	5,6	0,00	0,0
2007-04-16 13:00	279	30	75	2,8	17,53	9,62	8,4	1013,51	4,82	7,47	17,08	11,40	6,0	0,00	0,0
2007-04-16 13:30	300	31	76	3,7	17,53	9,42	8,4	1013,51	4,83	5,50	17,12	11,27	6,4	0,00	0,0
2007-04-16 14:00	283	31	84	1,8	17,43	8,42	8,4	1013,51	5,35	8,42	17,02	10,85	6,9	0,00	0,0
2007-04-16 14:30	272	31	87	3,3	17,43	7,32	8,4	1013,51	4,80	4,00	17,02	9,98	4,7	0,00	0,0
2007-04-16 15:00	285	31	86	1,2	17,33	6,52	8,4	1013,51	3,84	6,52	16,92	9,10	4,3	0,00	0,0
2007-04-16 15:30	294	31	81	3,3	17,33	6,02	8,4	1013,51	2,48	2,54	16,92	8,22	3,9	0,00	0,0
2007-04-16 16:00	304	31	78	2,2	17,33	5,92	8,4	1013,51	1,83	5,92	16,92	7,91	5,6	0,00	0,0
2007-04-16 16:30	252	31	79	1,4	17,33	5,72	8,4	1013,51	1,82	5,72	16,92	7,78	4,3	0,00	0,0
2007-04-16 17:00	258	31	78	1,8	17,23	6,02	8,4	1013,51	1,93	6,02	16,82	8,01	5,0	0,00	0,0
2007-04-16 17:30	271	31	77	1,6	17,23	5,92	8,4	1013,51	1,64	5,92	16,82	7,84	4,7	0,00	0,0
2007-04-16 18:00	289	30	76	2,0	17,23	5,82	8,4	1013,51	1,36	5,82	16,78	7,67	4,9	0,00	0,0
2007-04-16 18:30	296	30	75	2,4	17,13	5,52	8,4	1013,51	0,87	4,01	16,68	7,30	6,0	0,00	0,0
2007-04-16 19:00	283	30	76	1,2	17,13	5,62	8,4	1013,51	1,16	5,62	16,68	7,47	4,1	0,00	0,0
2007-04-16 19:30	264	30	73	0,0	17,33	6,12	8,4	1013,51	1,06	6,12	16,88	7,76	2,8	0,00	0,0
2007-04-16 20:00	311	30	75	0,0	17,33	5,52	8,4	1013,51	0,87	5,52	16,88	7,30	1,8	0,00	0,0
2007-04-16 20:30	338	30	76	2,6	17,33	5,12	8,4	1013,51	0,68	3,59	16,88	6,97	2,6	0,00	0,0
2007-04-16 21:00	283	30	78	2,0	17,23	4,42	8,4	1013,51	0,38	4,42	16,78	6,41	5,6	0,00	0,0
2007-04-16 21:30	295	30	79	0,0	17,13	3,72	8,4	1013,51	-0,12	3,72	16,68	5,78	4,7	0,00	0,0
2007-04-16 22:00	206	30	81	0,0	17,13	2,92	8,4	1012,51	-0,54	2,92	16,68	5,12	1,2	0,00	0,0
2007-04-16 22:30	225	30	84	0,0	17,13	2,32	9,0	1012,51	-0,61	2,32	16,68	4,74	3,7	0,60	0,6
2007-04-16 23:00	283	30	83	0,0	17,13	2,02	9,0	1012,51	-1,07	2,02	16,68	4,37	1,4	0,60	0,6
2007-04-16 23:30	294	30	83	0,0	17,03	1,82	9,0	1012,51	-1,27	1,82	16,58	4,17	1,2	0,00	0,6
2007-04-17 00:00	83	30	86	0,0	17,03	1,22	9,0	1011,51	-1,35	1,22	16,58	3,79	1,2	0,00	0,0
2007-04-17 00:30	284	30	84	0,0	17,03	1,72	9,0	1011,51	-1,19	1,72	16,58	4,14	2,4	0,00	0,0
2007-04-17 01:00	266	30	82	0,0	17,03	1,82	9,0	1011,51	-1,44	1,82	16,58	4,09	3,3	0,00	0,0
2007-04-17 01:30	281	30	81	2,4	16,93	1,92	9,0	1011,51	-1,51	0,21	16,48	4,12	4,3	0,00	0,0
2007-04-17 02:00	290	30	82	1,6	16,83	2,02	9,0	1010,51	-1,24	2,02	16,38	4,29	5,2	0,00	0,0
2007-04-17 02:30	300	30	82	2,0	16,83	1,82	9,0	1010,51	-1,44	1,82	16,38	4,09	3,1	0,00	0,0
2007-04-17 03:00	284	30	83	1,2	16,93	1,72	9,0	1010,51	-1,36	1,72	16,48	4,07	3,9	0,00	0,0
2007-04-17 03:30	267	30	85	0,0	16,93	1,32	9,0	1010,51	-1,42	1,32	16,48	3,82	3,3	0,00	0,0
2007-04-17 04:00	267	30	86	0,0	17,03	0,92	9,0	1010,51	-1,64	0,92	16,58	3,49	3,1	0,00	0,0
2007-04-17 04:30	284	30	87	1,8	17,13	1,22	9,0	1009,51	-1,19	1,22	16,68	3,87	5,4	0,00	0,0
2007-04-17 05:00	255	30	86	0,0	17,23	1,12	9,0	1009,51	-1,45	1,12	16,78	3,69	3,1	0,00	0,0
2007-04-17 05:30	204	30	87	0,0	17,23	0,82	9,0	1009,51	-1,58	0,82	16,78	3,47	1,6	0,00	0,0
2007-04-17 06:00	273	30	88	0,0	17,33	0,92	9,0	1009,51	-1,32	0,92	16,88	3,65	1,2	0,00	0,0
2007-04-17 06:30	268	30	87	1,4	17,33	1,42	9,0	1009,51	-0,99	1,42	16,88	4,07	3,9	0,00	0,0

Datum	Vindrikt °	Fukt inne Rh%	Fukt ute Rh%	Vindhast m/s	Temp in °C	Temp ute °C	Nb. Mån mm	Tryck Mbar	Dagpp °C	Kyleffekt °C	Vix inne °C	Vix ute °C	Vindby m/s	Korr lufttryck	Nederb./dygn mm
2007-04-17 07:00	271	30	86	1,2	17,33	1,42	9,0	1008,51	-1,15	1,42	16,88	3,99	3,5	0,00	0,0
2007-04-17 07:30	255	30	87	0,0	17,43	1,62	9,0	1008,51	-0,79	1,62	16,98	4,27	2,0	0,00	0,0
2007-04-17 08:00	152	30	87	0,0	17,43	1,42	9,0	1008,51	-0,99	1,42	16,98	4,07	1,6	0,00	0,0
2007-04-17 08:30	258	30	84	0,0	17,43	2,42	9,0	1008,51	-0,51	2,42	16,98	4,84	1,4	0,00	0,0
2007-04-17 09:00	280	30	79	0,0	17,43	2,92	9,0	1008,51	-0,90	2,92	16,98	4,98	2,2	0,00	0,0
2007-04-17 09:30	316	30	72	1,8	17,33	3,72	9,0	1007,51	-1,44	3,72	16,88	5,29	4,1	0,00	0,0
2007-04-17 10:00	284	29	63	2,4	17,23	4,52	9,0	1007,51	-2,57	2,96	16,74	5,52	5,6	0,00	0,0
2007-04-17 10:30	272	29	62	3,5	17,23	4,82	9,0	1007,51	-2,52	1,18	16,74	5,77	4,9	0,00	0,0
2007-04-17 11:00	282	29	58	2,2	17,13	5,12	9,0	1007,51	-3,18	5,12	16,64	5,84	5,2	0,00	0,0
2007-04-17 11:30	287	29	57	1,2	17,03	5,62	9,0	1007,51	-2,96	5,62	16,54	6,28	6,8	0,00	0,0
2007-04-17 12:00	283	29	55	3,3	16,93	5,52	9,0	1006,51	-3,56	1,97	16,44	6,07	6,6	0,00	0,0
2007-04-17 12:30	305	29	56	3,1	16,93	6,02	9,0	1006,51	-2,84	3,54	16,44	6,63	6,4	0,00	0,0
2007-04-17 13:00	286	29	56	2,6	16,83	5,92	9,0	1006,51	-2,93	4,44	16,34	6,53	6,6	0,00	0,0
2007-04-17 13:30	291	29	55	3,9	16,83	6,42	9,0	1006,51	-2,72	2,00	16,34	6,97	6,8	0,00	0,0
2007-04-17 14:00	289	29	55	4,7	16,83	6,02	9,0	1006,51	-3,10	-0,42	16,34	6,57	6,4	0,00	0,0
2007-04-17 14:30	310	29	58	3,0	16,83	5,52	9,0	1006,51	-2,81	2,99	16,34	6,24	6,8	0,00	0,0
2007-04-17 15:00	293	29	54	1,8	16,83	6,52	9,0	1006,51	-2,89	6,52	16,34	7,02	4,7	0,00	0,0
2007-04-17 15:30	293	29	56	2,0	16,93	5,82	9,0	1005,51	-3,03	5,82	16,44	6,43	6,4	0,00	0,0
2007-04-17 16:00	271	29	56	5,0	17,03	6,42	9,0	1005,51	-2,47	-0,46	16,54	7,03	6,2	0,00	0,0
2007-04-17 16:30	338	29	57	3,7	17,03	6,12	9,0	1005,51	-2,49	1,65	16,54	6,78	4,7	0,00	0,0
2007-04-17 17:00	289	29	54	3,1	17,13	6,12	9,0	1005,51	-3,26	3,65	16,64	6,62	4,7	0,00	0,0
2007-04-17 17:30	297	29	53	1,8	17,23	5,92	9,0	1005,51	-3,71	5,92	16,74	6,37	5,2	0,00	0,0
2007-04-17 18:00	252	29	56	1,4	17,13	6,32	9,0	1004,51	-2,56	6,32	16,64	6,93	4,9	0,00	0,0
2007-04-17 18:30	280	29	57	1,2	17,23	6,32	9,0	1004,51	-2,31	6,32	16,74	6,98	3,7	0,00	0,0
2007-04-17 19:00	294	29	58	3,0	17,23	5,92	9,0	1004,51	-2,43	3,43	16,74	6,64	4,5	0,00	0,0
2007-04-17 19:30	290	29	60	2,2	17,33	5,22	9,0	1004,51	-2,61	5,22	16,84	6,05	6,6	0,00	0,0
2007-04-17 20:00	324	29	64	2,2	17,23	4,22	9,0	1004,51	-2,64	4,22	16,74	5,28	4,3	0,00	0,0
2007-04-17 20:30	326	29	74	3,3	17,13	3,62	9,0	1004,51	-1,15	-0,18	16,64	5,33	6,8	0,00	0,0
2007-04-17 21:00	296	29	86	1,4	17,03	2,52	9,0	1005,51	-0,08	2,52	16,54	5,10	6,0	0,00	0,0
2007-04-17 21:30	319	29	91	2,6	16,93	1,22	9,0	1005,51	-0,55	-0,53	16,44	4,19	3,7	0,00	0,0
2007-04-17 22:00	282	29	92	1,4	16,83	1,32	9,0	1005,51	-0,30	1,32	16,34	4,37	4,3	0,00	0,0
2007-04-17 22:30	294	29	93	0,0	16,73	0,92	9,0	1005,51	-0,54	0,92	16,24	4,05	4,1	0,00	0,0
2007-04-17 23:00	325	29	95	0,0	16,73	0,31	9,0	1005,51	-0,83	0,31	16,24	3,62	3,9	0,00	0,0
2007-04-17 23:30	286	29	96	0,0	16,73	0,11	9,0	1005,51	-0,88	0,11	16,24	3,50	2,8	0,00	0,0
2007-04-18 00:00	303	29	91	0,0	16,73	-0,29	9,0	1005,51	-2,03	-0,29	16,24	2,69	2,2	0,00	0,0
2007-04-18 00:30	298	29	88	1,4	16,83	-0,49	9,0	1006,51	-2,70	-0,49	16,34	2,25	3,0	0,00	0,0
2007-04-18 01:00	287	29	86	0,0	16,93	-0,49	9,0	1006,51	-3,02	-0,49	16,44	2,09	3,0	0,00	0,0
2007-04-18 01:30	279	29	86	3,1	17,03	-0,49	9,0	1006,51	-3,02	-3,56	16,54	2,09	3,5	0,00	0,0
2007-04-18 02:00	281	29	81	1,4	17,13	-0,39	9,0	1006,51	-3,75	-0,39	16,64	1,82	4,5	0,00	0,0
2007-04-18 02:30	320	29	78	1,4	17,23	-0,59	9,0	1006,51	-4,47	-0,59	16,74	1,40	3,9	0,00	0,0
2007-04-18 03:00	296	29	74	1,4	17,23	-0,79	9,0	1006,51	-5,38	-0,79	16,74	0,92	4,7	0,00	0,0
2007-04-18 03:30	282	29	77	2,4	17,33	-1,29	9,0	1006,51	-5,32	-3,16	16,84	0,63	5,4	0,00	0,0
2007-04-18 04:00	334	29	77	0,0	17,33	-1,79	9,0	1006,51	-5,81	-1,79	16,84	0,13	4,1	0,00	0,0
2007-04-18 04:30	296	29	79	1,4	17,33	-1,99	9,0	1006,51	-5,65	-1,99	16,84	0,07	4,9	0,00	0,0
2007-04-18 05:00	311	29	81	2,4	17,23	-2,39	9,0	1006,51	-5,70	-4,33	16,74	-0,19	3,7	0,00	0,0
2007-04-18 05:30	288	29	83	2,6	17,23	-2,19	9,0	1006,51	-5,17	-4,11	16,74	0,16	3,3	0,00	0,0

Datum	Vindrikt	Fukt inne	Fukt ute	Vindhast	Temp in	Temp ute	Nb. Mån	Tryck	Dagpp	Kyleffekt	Vix inne	Vix ute	Vindby	Korr lufttryck	Nederb./dygn
	°	Rh%	Rh%	m/s	°C	°C	mm	Mbar	°C	°C	°C	°C	m/s		mm
2007-04-18 06:00	292	28	86	1,4	17,13	-2,39	9,0	1006,51	-4,88	-2,39	16,60	0,19	3,1	0,00	0,0
2007-04-18 06:30	351	29	85	1,2	17,13	-2,19	9,0	1006,51	-4,84	-2,19	16,64	0,31	2,8	0,00	0,0
2007-04-18 07:00	325	29	78	0,0	17,13	-2,09	9,0	1006,51	-5,92	-2,09	16,64	-0,10	3,0	0,00	0,0
2007-04-18 07:30	299	29	73	1,2	17,23	-1,09	9,0	1006,51	-5,86	-1,09	16,74	0,56	3,7	0,00	0,0
2007-04-18 08:00	310	28	70	3,5	17,23	-0,59	9,0	1006,51	-5,95	-4,92	16,70	0,86	5,8	0,00	0,0
2007-04-18 08:30	306	28	69	3,1	17,23	-0,09	9,0	1006,51	-5,67	-3,13	16,70	1,29	4,9	0,00	0,0
2007-04-18 09:00	310	28	66	3,0	17,23	0,41	9,0	1006,51	-5,81	-2,58	16,70	1,60	5,2	0,00	0,0
2007-04-18 09:30	309	28	68	3,1	17,23	0,21	9,0	1007,51	-5,59	-2,80	16,70	1,53	5,4	0,00	0,0
2007-04-18 10:00	302	28	61	2,2	17,13	0,92	9,0	1007,51	-6,42	0,92	16,60	1,80	5,6	0,00	0,0
2007-04-18 10:30	307	28	60	3,0	17,03	1,12	9,0	1007,51	-6,46	-1,82	16,50	1,95	5,6	0,00	0,0
2007-04-18 11:00	301	28	58	1,2	16,93	1,32	9,0	1007,51	-6,73	1,32	16,40	2,03	5,8	0,00	0,0
2007-04-18 11:30	351	28	54	4,7	16,93	1,62	9,0	1007,51	-7,43	-5,87	16,40	2,11	6,9	0,00	0,0
2007-04-18 12:00	305	28	51	4,5	16,83	1,72	9,0	1007,51	-8,12	-5,75	16,30	2,06	5,2	0,00	0,0
2007-04-18 12:30	333	28	50	4,1	16,83	2,02	9,0	1006,51	-8,12	-4,29	16,30	2,31	5,4	0,00	0,0
2007-04-18 13:00	309	28	46	3,9	16,73	1,92	9,0	1006,51	-9,35	-3,25	16,20	2,01	6,4	0,00	0,0
2007-04-18 13:30	295	28	47	3,0	16,73	1,62	9,0	1006,51	-9,33	-1,27	16,20	1,76	6,8	0,00	0,0
2007-04-18 14:00	341	28	46	3,0	16,73	2,22	9,0	1006,51	-9,08	-0,61	16,20	2,31	5,6	0,00	0,0
2007-04-18 14:30	291	28	47	2,8	16,73	2,62	9,0	1006,51	-8,42	-0,18	16,20	2,76	7,1	0,00	0,0
2007-04-18 15:00	301	28	51	3,1	16,73	1,82	9,0	1006,51	-8,03	-1,05	16,20	2,16	5,0	0,00	0,0
2007-04-18 15:30	326	28	50	2,0	16,73	3,12	9,0	1006,51	-7,11	3,12	16,20	3,41	4,9	0,00	0,0
2007-04-18 16:00	274	28	51	2,0	16,93	3,92	9,0	1006,51	-6,10	3,92	16,40	4,26	5,2	0,00	0,0
2007-04-18 16:30	264	28	52	4,1	17,03	3,92	9,0	1006,51	-5,83	-2,00	16,50	4,31	4,9	0,00	0,0
2007-04-18 17:00	306	28	54	2,2	16,93	3,42	9,0	1006,51	-5,77	3,42	16,40	3,92	5,0	0,00	0,0
2007-04-18 17:30	280	28	59	1,2	16,83	3,02	9,0	1006,51	-4,91	3,02	16,30	3,79	3,7	0,00	0,0
2007-04-18 18:00	303	28	60	1,2	17,23	2,82	9,0	1005,51	-4,86	2,82	16,70	3,65	3,7	0,00	0,0
2007-04-18 18:30	302	28	61	1,4	17,13	2,52	9,0	1005,51	-4,91	2,52	16,60	3,40	3,5	0,00	0,0
2007-04-18 19:00	295	28	64	1,6	16,93	2,32	9,0	1004,51	-4,43	2,32	16,40	3,38	2,6	0,00	0,0
2007-04-18 19:30	303	28	64	4,3	16,83	2,62	9,0	1004,51	-4,15	-3,56	16,30	3,68	4,3	0,00	0,0
2007-04-18 20:00	290	28	66	1,2	16,73	2,02	9,0	1004,51	-4,29	2,02	16,20	3,21	4,1	0,00	0,0
2007-04-18 20:30	314	28	70	0,0	16,73	1,52	9,0	1004,51	-3,95	1,52	16,20	2,96	2,4	0,00	0,0
2007-04-18 21:00	309	28	70	0,0	16,63	1,22	9,0	1004,51	-4,23	1,22	16,10	2,66	0,0	0,00	0,0
2007-04-18 21:30	309	28	75	0,0	16,63	0,11	9,0	1003,51	-4,33	0,11	16,10	1,89	0,0	0,00	0,0
2007-04-18 22:00	309	28	76	0,0	16,53	-0,69	9,0	1003,51	-4,92	-0,69	16,00	1,16	0,0	0,00	0,0
2007-04-18 22:30	309	28	79	0,0	16,53	-1,09	9,0	1003,51	-4,78	-1,09	16,00	0,97	0,0	0,00	0,0
2007-04-18 23:00	309	28	80	0,0	16,63	-1,09	9,0	1002,51	-4,60	-1,09	16,10	1,04	0,0	0,00	0,0
2007-04-18 23:30	86	28	82	0,0	16,73	-1,29	9,0	1002,51	-4,46	-1,29	16,20	0,99	0,0	0,00	0,0
2007-04-19 00:00	87	28	82	0,0	16,93	-1,39	9,0	1001,51	-4,56	-1,39	16,40	0,89	0,0	0,00	0,0
2007-04-19 00:30	116	28	84	1,2	17,03	-1,49	9,0	1000,51	-4,32	-1,49	16,50	0,94	1,8	0,00	0,0
2007-04-19 01:00	124	28	83	0,0	17,23	-1,59	9,0	1000,51	-4,58	-1,59	16,70	0,76	2,2	0,00	0,0
2007-04-19 01:30	148	28	81	3,0	17,33	-1,79	9,0	999,51	-5,11	-4,99	16,80	0,42	4,5	0,00	0,0
2007-04-19 02:00	139	28	79	2,6	17,33	-1,69	9,0	999,51	-5,36	-3,59	16,80	0,37	4,7	0,00	0,0
2007-04-19 02:30	149	28	79	3,5	17,43	-1,79	9,0	998,51	-5,46	-6,28	16,90	0,27	5,0	0,00	0,0
2007-04-19 03:00	146	28	78	4,1	17,33	-1,69	9,0	997,50	-5,53	-8,74	16,80	0,30	5,0	0,00	0,0
2007-04-19 03:30	127	28	79	2,8	17,33	-1,99	9,0	997,50	-5,65	-5,20	16,80	0,07	5,2	0,00	0,0
2007-04-19 04:00	123	28	81	0,0	17,33	-2,29	9,0	996,50	-5,60	-2,29	16,80	-0,09	5,8	0,00	0,0
2007-04-19 04:30	125	28	82	2,0	17,33	-2,69	9,0	995,50	-5,82	-2,69	16,80	-0,41	3,9	0,00	0,0

Datum	Vindrikt °	Fukt inne Rh%	Fukt ute Rh%	Vindhast m/s	Temp in °C	Temp ute °C	Nb. Mån mm	Tryck Mbar	Dagpp °C	Kyleffekt °C	Vix inne °C	Vix ute °C	Vindby m/s	Korr lufttryck	Nederb./dygn mm
2007-04-19 05:00	123	28	82	0,0	17,43	-3,19	9,0	995,50	-6,31	-3,19	16,90	-0,91	3,0	0,00	0,0
2007-04-19 05:30	102	28	83	1,2	17,53	-3,39	9,0	994,50	-6,34	-3,39	17,00	-1,04	2,2	0,00	0,0
2007-04-19 06:00	105	28	84	0,0	17,53	-3,19	9,0	994,50	-5,98	-3,19	17,00	-0,76	2,2	0,00	0,0
2007-04-19 06:30	97	28	82	0,0	17,53	-2,49	9,0	993,50	-5,63	-2,49	17,00	-0,21	2,8	0,00	0,0
2007-04-19 07:00	125	28	80	0,0	17,63	-2,19	9,0	993,50	-5,67	-2,19	17,10	-0,06	2,4	0,00	0,0
2007-04-19 07:30	114	28	78	0,0	17,63	-1,79	9,0	992,50	-5,63	-1,79	17,10	0,20	2,4	0,00	0,0
2007-04-19 08:00	101	28	77	0,0	17,63	-1,19	9,0	991,50	-5,23	-1,19	17,10	0,73	3,1	0,00	0,0
2007-04-19 08:30	143	28	74	2,4	17,73	-0,49	9,0	991,50	-5,10	-2,32	17,20	1,22	3,9	0,00	0,0
2007-04-19 09:00	187	28	75	1,4	17,63	0,11	9,0	991,50	-4,33	0,11	17,10	1,89	4,3	0,00	0,0
2007-04-19 09:30	149	28	73	1,6	17,53	0,61	9,0	990,50	-4,23	0,61	17,00	2,26	4,5	0,00	0,0
2007-04-19 10:00	136	28	74	0,0	17,43	0,82	9,0	990,50	-3,84	0,82	16,90	2,52	4,3	0,00	0,0
2007-04-19 10:30	150	28	73	3,1	17,33	1,42	9,0	990,50	-3,46	-1,49	16,80	3,06	3,9	0,00	0,0
2007-04-19 11:00	112	28	71	1,4	17,23	2,02	9,0	990,50	-3,27	2,02	16,70	3,52	3,5	0,00	0,0
2007-04-19 11:30	137	28	69	0,0	17,23	2,82	9,0	989,50	-2,90	2,82	16,70	4,20	3,0	0,00	0,0
2007-04-19 12:00	108	28	67	0,0	17,13	3,12	9,0	989,50	-3,03	3,12	16,60	4,37	2,4	0,00	0,0
2007-04-19 12:30	144	28	68	0,0	17,13	3,32	9,0	989,50	-2,63	3,32	16,60	4,63	2,2	0,00	0,0
2007-04-19 13:00	138	28	70	0,0	17,13	3,22	9,0	989,50	-2,32	3,22	16,60	4,66	2,0	0,00	0,0
2007-04-19 13:30	134	28	74	0,0	17,13	3,12	9,0	989,50	-1,63	3,12	16,60	4,83	1,8	0,00	0,0
2007-04-19 14:00	134	28	77	0,0	17,23	2,82	9,0	989,50	-1,36	2,82	16,70	4,73	0,0	0,00	0,0
2007-04-19 14:30	133	28	80	0,0	17,23	2,52	9,0	990,50	-1,11	2,52	16,70	4,65	1,4	0,00	0,0
2007-04-19 15:00	133	28	86	0,0	17,33	2,32	9,0	990,50	-0,27	2,32	16,80	4,90	0,0	0,00	0,0
2007-04-19 15:30	133	28	89	0,0	17,43	2,32	9,0	990,50	0,22	2,32	16,90	5,13	0,0	0,00	0,0
2007-04-19 16:00	132	28	91	0,0	17,53	1,92	9,0	990,50	0,14	1,92	17,00	4,89	0,0	0,00	0,0
2007-04-19 16:30	337	28	97	0,0	17,53	0,92	9,0	990,50	0,06	0,92	17,00	4,39	2,8	0,00	0,0
2007-04-19 17:00	320	28	100	0,0	17,53	1,32	9,6	990,50	0,89	1,32	17,00	5,05	2,0	0,60	0,6
2007-04-19 17:30	302	28	99	0,0	17,53	1,12	9,6	990,50	0,55	1,12	17,00	4,76	2,0	0,60	0,6
2007-04-19 18:00	309	28	96	0,0	17,53	1,32	9,6	990,50	0,31	1,32	17,00	4,70	3,0	0,00	0,6
2007-04-19 18:30	317	28	95	0,0	17,53	1,92	9,6	990,50	0,75	1,92	17,00	5,22	2,6	0,00	0,6
2007-04-19 19:00	295	28	89	1,4	17,43	1,12	9,6	991,50	-0,96	1,12	16,90	3,93	5,8	0,00	0,6
2007-04-19 19:30	293	28	82	2,0	17,43	0,72	9,6	991,50	-2,51	0,72	16,90	2,99	4,3	0,00	0,6
2007-04-19 20:00	313	28	82	0,0	17,43	0,51	9,6	991,50	-2,70	0,51	16,90	2,79	3,1	0,00	0,6
2007-04-19 20:30	341	28	90	0,0	17,33	0,11	9,6	992,50	-1,79	0,11	16,80	3,01	1,6	0,00	0,6
2007-04-19 21:00	337	28	90	0,0	17,23	-0,09	9,6	992,50	-1,99	-0,09	16,70	2,81	2,0	0,00	0,6
2007-04-19 21:30	325	28	90	0,0	17,13	-0,29	9,6	992,50	-2,19	-0,29	16,60	2,61	1,2	0,00	0,6
2007-04-19 22:00	329	28	89	0,0	17,03	-0,29	9,6	993,50	-2,34	-0,29	16,50	2,53	2,6	0,00	0,6
2007-04-19 22:30	314	28	87	1,4	16,93	-0,29	9,6	993,50	-2,66	-0,29	16,40	2,37	3,3	0,00	0,6
2007-04-19 23:00	302	28	85	1,2	16,93	-0,29	9,6	993,50	-2,98	-0,29	16,40	2,22	4,3	0,00	0,6
2007-04-19 23:30	310	28	86	0,0	16,93	-0,89	9,6	993,50	-3,41	-0,89	16,40	1,69	2,8	0,00	0,6
2007-04-20 00:00	301	28	87	0,0	16,93	-1,29	9,6	994,50	-3,64	-1,29	16,40	1,37	2,8	0,00	0,0
2007-04-20 00:30	279	28	89	2,4	17,13	-1,09	9,6	994,50	-3,13	-2,95	16,60	1,73	3,7	0,00	0,0
2007-04-20 01:00	284	28	88	3,5	17,23	-0,89	9,6	994,50	-3,09	-5,26	16,70	1,85	6,0	0,00	0,0
2007-04-20 01:30	302	28	84	2,6	17,33	-0,69	9,6	995,50	-3,54	-2,53	16,80	1,74	4,9	0,00	0,0
2007-04-20 02:00	305	28	81	3,5	17,43	-0,69	9,6	995,50	-4,04	-5,03	16,90	1,52	6,8	0,00	0,0
2007-04-20 02:30	292	28	80	2,8	17,43	-1,19	9,6	996,50	-4,70	-4,33	16,90	0,94	6,8	0,00	0,0
2007-04-20 03:00	314	28	78	4,5	17,33	-1,29	9,6	996,50	-5,15	-9,47	16,80	0,70	7,1	0,00	0,0
2007-04-20 03:30	286	28	77	4,7	17,23	-1,39	9,6	996,50	-5,42	-9,59	16,70	0,53	8,5	0,00	0,0

Datum	Vindrikt	Fukt inne	Fukt ute	Vindhast	Temp in	Temp ute	Nb. Mån	Tryck	Dagpp	Kyleffekt	Vix inne	Vix ute	Vindby	Korr lufttryck	Nederb./dygn
	°	Rh%	Rh%	m/s	°C	°C	mm	Mbar	°C	°C	°C	°C	m/s		mm
2007-04-20 04:00	298	28	77	5,4	17,03	-1,79	9,6	997,50	-5,81	-11,48	16,50	0,13	7,9	0,00	0,0
2007-04-20 04:30	333	28	79	5,4	16,83	-1,79	9,6	997,50	-5,46	-11,48	16,30	0,27	7,7	0,00	0,0
2007-04-20 05:00	309	28	77	4,7	16,73	-2,09	9,6	998,51	-6,10	-10,46	16,20	-0,17	10,2	0,00	0,0
2007-04-20 05:30	334	28	73	4,9	16,73	-2,09	9,6	998,51	-6,82	-10,46	16,20	-0,45	8,3	0,00	0,0
2007-04-20 06:00	299	28	69	4,3	16,73	-2,39	9,6	998,51	-7,87	-9,58	16,20	-1,01	7,9	0,00	0,0
2007-04-20 06:30	318	28	69	3,3	16,83	-2,59	9,6	998,51	-8,06	-7,18	16,30	-1,21	9,0	0,00	0,0
2007-04-20 07:00	307	27	70	3,9	16,83	-2,29	9,6	999,51	-7,58	-8,15	16,27	-0,85	8,1	0,00	0,0
2007-04-20 07:30	313	27	67	3,7	16,83	-1,89	9,6	999,51	-7,79	-7,69	16,27	-0,64	7,3	0,00	0,0
2007-04-20 08:00	336	27	66	4,7	16,93	-1,89	9,6	999,51	-7,99	-10,21	16,37	-0,70	7,5	0,00	0,0
2007-04-20 08:30	292	27	64	3,7	16,93	-1,89	9,6	1000,51	-8,41	-7,69	16,37	-0,82	8,3	0,00	0,0
2007-04-20 09:00	303	27	63	3,1	16,93	-1,39	9,6	1000,51	-8,15	-4,55	16,37	-0,38	8,7	0,00	0,0
2007-04-20 09:30	343	27	60	6,9	16,83	-0,69	9,6	1000,51	-8,15	-12,15	16,27	0,14	9,4	0,00	0,0
2007-04-20 10:00	307	27	59	5,0	16,83	-0,39	9,6	1001,51	-8,09	-9,02	16,27	0,39	10,4	0,00	0,0
2007-04-20 10:30	307	27	60	2,2	16,73	0,11	9,6	1001,51	-7,40	0,11	16,17	0,94	8,9	0,00	0,0
2007-04-20 11:00	328	27	60	6,0	16,63	0,82	9,6	1001,51	-6,74	-8,80	16,07	1,65	9,0	0,00	0,0
2007-04-20 11:30	302	27	59	5,0	16,63	1,12	9,6	1002,51	-6,69	-7,13	16,07	1,89	9,4	0,00	0,0
2007-04-20 12:00	308	27	60	7,9	16,53	1,02	9,6	1002,51	-6,55	-11,03	15,97	1,85	11,7	0,00	0,0
2007-04-20 12:30	310	28	59	6,9	16,53	0,82	9,6	1003,51	-6,97	-10,14	16,00	1,59	10,9	0,00	0,0
2007-04-20 13:00	292	28	53	1,2	16,43	0,92	9,6	1004,51	-8,34	0,92	15,90	1,36	12,1	0,00	0,0
2007-04-20 13:30	356	28	53	4,1	16,33	1,22	9,6	1004,51	-8,06	-5,25	15,80	1,66	11,1	0,00	0,0
2007-04-20 14:00	342	28	48	4,5	16,33	1,62	9,6	1005,51	-9,04	-5,87	15,80	1,81	12,3	0,00	0,0
2007-04-20 14:30	314	28	50	4,7	16,33	1,12	9,6	1005,51	-8,95	-6,49	15,80	1,41	11,5	0,00	0,0
2007-04-20 15:00	323	28	50	4,5	16,33	1,12	9,6	1006,51	-8,95	-6,49	15,80	1,41	10,2	0,00	0,0
2007-04-20 15:30	307	28	50	7,3	16,33	1,12	9,6	1007,51	-8,95	-10,31	15,80	1,41	10,9	0,00	0,0
2007-04-20 16:00	339	28	54	4,5	16,43	1,02	9,6	1007,51	-7,99	-6,62	15,90	1,51	10,0	0,00	0,0
2007-04-20 16:30	299	28	53	5,0	16,43	1,42	9,6	1008,51	-7,88	-6,75	15,90	1,86	11,5	0,00	0,0
2007-04-20 17:00	317	27	51	9,6	16,53	0,72	9,6	1008,51	-9,05	-13,50	15,97	1,06	10,2	0,00	0,0
2007-04-20 17:30	293	27	53	5,8	16,63	0,01	9,6	1009,51	-9,17	-9,18	16,07	0,46	11,9	0,00	0,0
2007-04-20 18:00	318	27	57	3,9	16,63	-0,19	9,6	1009,51	-8,37	-5,70	16,07	0,48	9,4	0,00	0,0
2007-04-20 18:30	273	27	52	4,3	16,73	-0,09	9,6	1010,51	-9,52	-6,82	16,17	0,31	10,4	0,00	0,0
2007-04-20 19:00	339	28	52	5,2	16,93	-0,39	9,6	1010,51	-9,80	-9,02	16,40	0,01	8,3	0,00	0,0
2007-04-20 19:30	319	28	58	3,9	17,23	-0,99	9,6	1011,51	-8,89	-6,64	16,70	-0,27	11,9	0,00	0,0
2007-04-20 20:00	337	28	58	5,0	17,43	-1,69	9,6	1011,51	-9,54	-10,66	16,90	-0,97	8,7	0,00	0,0
2007-04-20 20:30	327	28	60	4,1	17,33	-2,09	9,6	1011,51	-9,46	-9,22	16,80	-1,26	10,0	0,00	0,0
2007-04-20 21:00	278	28	63	2,8	17,23	-2,59	9,6	1012,51	-9,28	-5,86	16,70	-1,58	10,2	0,00	0,0
2007-04-20 21:30	341	27	63	7,1	17,03	-2,79	9,6	1012,51	-9,47	-14,96	16,47	-1,78	7,3	0,00	0,0
2007-04-20 22:00	293	27	66	4,5	16,83	-2,99	9,6	1012,51	-9,04	-11,57	16,27	-1,80	8,9	0,00	0,0
2007-04-20 22:30	280	27	67	3,7	16,63	-3,29	9,6	1012,51	-9,12	-9,32	16,07	-2,04	7,7	0,00	0,0
2007-04-20 23:00	330	28	69	2,2	16,53	-3,49	9,6	1013,51	-8,92	-3,49	16,00	-2,11	5,4	0,00	0,0
2007-04-20 23:30	325	27	70	3,0	16,33	-3,59	9,6	1013,51	-8,83	-6,95	15,77	-2,15	5,8	0,00	0,0
2007-04-21 00:00	301	27	72	1,8	16,13	-3,99	9,6	1013,51	-8,83	-3,99	15,57	-2,42	5,0	0,00	0,0
2007-04-21 00:30	346	27	74	0,0	16,03	-4,19	9,6	1013,51	-8,66	-4,19	15,47	-2,48	3,9	0,00	0,0
2007-04-21 01:00	324	27	74	2,0	16,13	-4,39	9,6	1014,51	-8,85	-4,39	15,57	-2,68	3,9	0,00	0,0
2007-04-21 01:30	337	28	74	0,0	16,63	-4,49	9,6	1014,51	-8,95	-4,49	16,10	-2,78	4,5	0,00	0,0
2007-04-21 02:00	312	28	76	0,0	16,93	-4,79	9,6	1014,51	-8,88	-4,79	16,40	-2,94	3,0	0,00	0,0
2007-04-21 02:30	316	28	77	0,0	17,13	-4,99	9,6	1014,51	-8,90	-4,99	16,60	-3,07	3,3	0,00	0,0



Datum	Vindrikt	Fukt inne	Fukt ute	Vindhast	Temp in	Temp ute	Nb. Mån	Tryck	Dagpp	Kyleffekt	Vix inne	Vix ute	Vindby	Korr lufttryck	Nederb./dygn
	°	Rh%	Rh%	m/s	°C	°C	mm	Mbar	°C	°C	°C	°C	m/s		mm
2007-04-21 03:00	307	28	78	0,0	17,33	-5,39	9,6	1014,51	-9,12	-5,39	16,80	-3,40	2,4	0,00	0,0
2007-04-21 03:30	335	27	77	0,0	17,73	-5,49	9,6	1015,51	-9,39	-5,49	17,17	-3,57	3,3	0,00	0,0
2007-04-21 04:00	309	27	79	0,0	17,93	-5,69	9,6	1015,51	-9,24	-5,69	17,37	-3,63	2,4	0,00	0,0
2007-04-21 04:30	287	27	79	0,0	18,03	-5,89	9,6	1015,51	-9,44	-5,89	17,47	-3,83	3,5	0,00	0,0
2007-04-21 05:00	297	27	80	0,0	18,03	-6,09	9,6	1015,51	-9,46	-6,09	17,47	-3,96	2,6	0,00	0,0
2007-04-21 05:30	289	27	83	3,9	17,93	-5,89	9,6	1015,51	-8,78	-12,35	17,37	-3,54	4,1	0,00	0,0
2007-04-21 06:00	312	27	82	1,6	17,83	-5,29	9,6	1016,51	-8,36	-5,29	17,27	-3,01	3,9	0,00	0,0
2007-04-21 06:30	302	27	78	0,0	17,93	-4,59	9,6	1016,51	-8,34	-4,59	17,37	-2,60	3,5	0,00	0,0
2007-04-21 07:00	310	27	74	1,8	18,03	-3,79	9,6	1016,51	-8,27	-3,79	17,47	-2,08	2,4	0,00	0,0
2007-04-21 07:30	312	27	73	1,4	18,13	-3,29	9,6	1017,52	-7,98	-3,29	17,57	-1,65	2,4	0,00	0,0
2007-04-21 08:00	286	27	68	1,2	18,23	-2,39	9,6	1017,52	-8,07	-2,39	17,67	-1,07	4,1	0,00	0,0
2007-04-21 08:30	309	27	67	2,8	18,23	-2,19	9,6	1017,52	-8,08	-5,42	17,67	-0,94	4,1	0,00	0,0
2007-04-21 09:00	304	27	64	5,2	18,33	-1,59	9,6	1017,52	-8,12	-10,53	17,77	-0,52	5,8	0,00	0,0
2007-04-21 09:30	332	27	62	4,5	18,13	-1,09	9,6	1017,52	-8,08	-9,22	17,57	-0,14	6,2	0,00	0,0
2007-04-21 10:00	330	27	58	1,8	17,93	-0,29	9,6	1017,52	-8,23	-0,29	17,37	0,43	6,9	0,00	0,0
2007-04-21 10:30	326	27	56	3,5	17,73	-0,29	9,6	1017,52	-8,71	-4,58	17,17	0,32	6,8	0,00	0,0
2007-04-21 11:00	334	27	55	5,4	17,63	0,11	9,6	1017,52	-8,58	-9,05	17,07	0,67	6,9	0,00	0,0
2007-04-21 11:30	294	27	55	1,6	17,53	0,41	9,6	1018,52	-8,30	0,41	16,97	0,97	7,5	0,00	0,0
2007-04-21 12:00	356	27	54	2,6	17,43	0,92	9,6	1018,52	-8,08	-0,84	16,87	1,41	5,8	0,00	0,0
2007-04-21 12:30	295	27	53	2,8	17,43	0,92	9,6	1017,52	-8,34	-2,03	16,87	1,36	6,6	0,00	0,0
2007-04-21 13:00	351	27	53	2,0	17,43	0,82	9,6	1018,52	-8,43	0,82	16,87	1,26	6,4	0,00	0,0
2007-04-21 13:30	344	27	52	4,3	17,43	1,32	9,6	1018,52	-8,23	-5,13	16,87	1,71	5,6	0,00	0,0
2007-04-21 14:00	331	28	53	1,4	17,43	1,22	9,6	1018,52	-8,06	1,22	16,90	1,66	6,4	0,00	0,0
2007-04-21 14:30	335	28	51	2,4	17,43	1,52	9,6	1018,52	-8,31	-0,21	16,90	1,86	6,0	0,00	0,0
2007-04-21 15:00	327	28	49	1,6	17,53	2,12	9,6	1018,52	-8,30	2,12	17,00	2,36	6,9	0,00	0,0
2007-04-21 15:30	319	27	51	1,4	17,53	2,12	9,6	1018,52	-7,76	2,12	16,97	2,46	5,4	0,00	0,0
2007-04-21 16:00	351	27	48	5,4	17,73	2,32	9,6	1018,52	-8,40	-6,24	17,17	2,51	6,0	0,00	0,0
2007-04-21 16:30	332	27	48	1,4	17,83	2,42	9,6	1018,52	-8,31	2,42	17,27	2,61	5,2	0,00	0,0
2007-04-21 17:00	292	27	48	1,6	17,93	2,82	9,6	1018,52	-7,95	2,82	17,37	3,01	4,7	0,00	0,0
2007-04-21 17:30	347	27	46	1,2	18,03	2,32	9,6	1018,52	-8,98	2,32	17,47	2,41	4,9	0,00	0,0
2007-04-21 18:00	340	27	48	2,0	18,03	2,42	9,6	1018,52	-8,31	2,42	17,47	2,61	3,3	0,00	0,0
2007-04-21 18:30	292	27	50	2,4	18,03	2,22	9,6	1018,52	-7,94	0,53	17,47	2,51	3,7	0,00	0,0
2007-04-21 19:00	311	27	50	2,0	18,13	2,62	9,6	1018,52	-7,57	2,62	17,57	2,91	3,7	0,00	0,0
2007-04-21 19:30	289	27	52	1,4	18,13	2,42	9,6	1018,52	-7,21	2,42	17,57	2,81	3,9	0,00	0,0
2007-04-21 20:00	340	27	51	1,2	18,13	1,32	9,6	1018,52	-8,49	1,32	17,57	1,66	3,1	0,00	0,0
2007-04-21 20:30	317	27	54	0,0	18,03	0,61	9,6	1018,52	-8,36	0,61	17,47	1,11	2,0	0,00	0,0
2007-04-21 21:00	317	27	59	0,0	17,93	-0,99	9,6	1018,52	-8,66	-0,99	17,37	-0,21	1,2	0,00	0,0
2007-04-21 21:30	317	27	62	0,0	17,83	-1,79	9,6	1018,52	-8,74	-1,79	17,27	-0,84	0,0	0,00	0,0
2007-04-21 22:00	317	27	62	0,0	17,83	-1,79	9,6	1018,52	-8,74	-1,79	17,27	-0,84	0,0	0,00	0,0
2007-04-21 22:30	317	27	66	0,0	17,93	-2,39	9,6	1018,52	-8,47	-2,39	17,37	-1,20	0,0	0,00	0,0
2007-04-21 23:00	318	27	69	0,0	18,03	-3,09	9,6	1018,52	-8,54	-3,09	17,47	-1,71	0,0	0,00	0,0
2007-04-21 23:30	318	27	67	0,0	18,23	-2,99	9,6	1018,52	-8,84	-2,99	17,67	-1,74	0,0	0,00	0,0
2007-04-22 00:00	328	27	66	0,0	18,23	-2,69	9,6	1018,52	-8,75	-2,69	17,67	-1,50	0,0	0,00	0,0
2007-04-22 00:30	6	27	66	0,0	18,13	-2,69	9,6	1018,52	-8,75	-2,69	17,57	-1,50	0,0	0,00	0,0
2007-04-22 01:00	75	27	65	0,0	18,03	-2,39	9,6	1018,52	-8,67	-2,39	17,47	-1,26	1,8	0,00	0,0
2007-04-22 01:30	80	27	64	0,0	18,13	-2,29	9,6	1018,52	-8,79	-2,29	17,57	-1,22	2,0	0,00	0,0

Datum	Vindrikt °	Fukt inne Rh%	Fukt ute Rh%	Vindhast m/s	Temp in °C	Temp ute °C	Nb. Mån mm	Tryck Mbar	Dagpp °C	Kyleffekt °C	Vix inne °C	Vix ute °C	Vindby m/s	Korr lufttryck	Nederb./dygn mm
2007-04-22 02:00	109	27	66	0,0	18,33	-2,49	9,6	1018,52	-8,56	-2,49	17,77	-1,30	2,0	0,00	0,0
2007-04-22 02:30	102	27	68	0,0	18,13	-2,69	9,6	1017,52	-8,35	-2,69	17,57	-1,37	2,6	0,00	0,0
2007-04-22 03:00	110	27	69	0,0	18,13	-2,79	9,6	1017,52	-8,25	-2,79	17,57	-1,41	3,3	0,00	0,0
2007-04-22 03:30	109	27	69	0,0	18,33	-2,89	9,6	1017,52	-8,35	-2,89	17,77	-1,51	2,6	0,00	0,0
2007-04-22 04:00	106	27	69	2,2	18,63	-2,79	9,6	1017,52	-8,25	-2,79	18,07	-1,41	3,0	0,00	0,0
2007-04-22 04:30	101	27	68	2,0	18,73	-2,79	9,6	1016,51	-8,45	-2,79	18,17	-1,47	3,5	0,00	0,0
2007-04-22 05:00	90	27	70	3,0	18,63	-3,09	9,6	1016,51	-8,35	-6,41	18,07	-1,65	3,7	0,00	0,0
2007-04-22 05:30	91	27	72	1,4	18,43	-3,39	9,6	1016,51	-8,26	-3,39	17,87	-1,81	3,9	0,00	0,0
2007-04-22 06:00	92	27	73	1,8	18,33	-3,19	9,6	1015,51	-7,88	-3,19	17,77	-1,55	4,3	0,00	0,0
2007-04-22 06:30	146	27	69	5,0	18,23	-2,39	9,6	1015,51	-7,87	-11,54	17,67	-1,01	6,0	0,00	0,0
2007-04-22 07:00	139	27	63	3,5	18,23	-1,39	9,6	1015,51	-8,15	-5,83	17,67	-0,38	6,0	0,00	0,0
2007-04-22 07:30	117	27	61	3,9	18,43	-0,89	9,6	1014,51	-8,11	-6,52	17,87	0,00	6,2	0,00	0,0
2007-04-22 08:00	148	27	59	3,0	18,53	0,01	9,6	1014,51	-7,72	-3,02	17,97	0,79	6,0	0,00	0,0
2007-04-22 08:30	105	27	57	1,8	18,53	0,61	9,6	1014,51	-7,63	0,61	17,97	1,28	5,2	0,00	0,0
2007-04-22 09:00	137	27	53	4,1	18,43	1,72	9,6	1013,51	-7,60	-4,65	17,87	2,16	6,8	0,00	0,0
2007-04-22 09:30	169	27	51	3,7	18,23	2,72	9,6	1013,51	-7,20	-2,32	17,67	3,06	6,9	0,00	0,0
2007-04-22 10:00	166	27	49	4,7	18,03	3,62	9,6	1013,51	-6,93	-3,39	17,47	3,86	8,1	0,00	0,0
2007-04-22 10:30	156	27	47	3,7	17,83	4,22	9,6	1012,51	-6,96	-0,57	17,27	4,36	8,9	0,00	0,0
2007-04-22 11:00	199	27	46	4,1	17,73	4,62	9,6	1012,51	-6,89	-1,16	17,17	4,72	8,1	0,00	0,0
2007-04-22 11:30	185	27	45	4,1	17,83	5,22	9,6	1012,51	-6,65	-0,43	17,27	5,27	9,4	0,00	0,0
2007-04-22 12:00	183	27	45	5,2	17,83	5,62	9,6	1012,51	-6,29	-1,47	17,27	5,67	10,0	0,00	0,0
2007-04-22 12:30	145	27	46	7,7	17,73	6,02	9,6	1012,51	-5,62	-4,14	17,17	6,12	9,0	0,00	0,0
2007-04-22 13:00	115	27	46	5,6	17,83	6,22	9,6	1011,51	-5,44	-1,25	17,27	6,32	9,6	0,00	0,0
2007-04-22 13:30	178	27	48	4,9	17,83	6,12	9,6	1011,51	-4,93	-0,30	17,27	6,31	9,0	0,00	0,0
2007-04-22 14:00	150	27	50	3,7	17,83	6,62	9,6	1011,51	-3,89	2,23	17,27	6,91	9,0	0,00	0,0
2007-04-22 14:30	140	27	53	4,1	17,83	6,22	9,6	1011,51	-3,44	0,77	17,27	6,67	8,9	0,00	0,0
2007-04-22 15:00	129	27	58	4,1	17,73	6,42	9,6	1011,51	-1,97	1,01	17,17	7,14	7,7	0,00	0,0
2007-04-22 15:30	164	27	61	7,7	17,73	5,62	9,6	1010,51	-2,00	-4,69	17,17	6,51	10,0	0,00	0,0
2007-04-22 16:00	182	27	62	5,4	17,73	5,52	9,6	1010,51	-1,86	-2,14	17,17	6,47	8,5	0,00	0,0
2007-04-22 16:30	129	27	64	3,9	17,73	5,62	9,6	1010,51	-1,31	1,07	17,17	6,69	7,3	0,00	0,0
2007-04-22 17:00	144	27	64	7,3	17,73	5,72	9,6	1010,51	-1,22	-4,06	17,17	6,79	7,5	0,00	0,0
2007-04-22 17:30	167	27	67	5,4	17,73	5,42	9,6	1010,51	-0,85	-2,27	17,17	6,67	7,3	0,00	0,0
2007-04-22 18:00	154	27	72	4,3	17,43	4,92	9,6	1009,51	-0,29	-0,79	16,87	6,49	6,8	0,00	0,0
2007-04-22 18:30	144	27	73	4,9	17,23	4,72	9,6	1009,51	-0,29	-2,03	16,67	6,36	6,2	0,00	0,0
2007-04-22 19:00	139	27	76	2,4	17,23	4,32	9,6	1009,51	-0,09	2,75	16,67	6,16	5,8	0,00	0,0
2007-04-22 19:30	143	28	77	3,0	17,33	4,32	9,6	1009,51	0,09	1,68	16,80	6,23	4,3	0,00	0,0
2007-04-22 20:00	122	27	76	2,2	17,53	4,02	9,6	1009,51	-0,38	4,02	16,97	5,86	4,5	0,00	0,0
2007-04-22 20:30	131	27	78	1,8	17,63	3,72	9,6	1009,51	-0,30	3,72	17,07	5,70	4,5	0,00	0,0
2007-04-22 21:00	141	27	79	1,4	17,63	3,32	9,6	1009,51	-0,51	3,32	17,07	5,38	3,9	0,00	0,0
2007-04-22 21:30	126	27	81	2,4	17,53	2,82	9,6	1009,51	-0,64	1,16	16,97	5,02	2,6	0,00	0,0
2007-04-22 22:00	95	28	84	0,0	17,43	2,42	9,6	1009,51	-0,51	2,42	16,90	4,84	2,4	0,00	0,0
2007-04-22 22:30	106	28	85	1,8	17,23	2,42	9,6	1008,51	-0,34	2,42	16,70	4,92	2,2	0,00	0,0
2007-04-22 23:00	92	28	87	0,0	17,23	2,12	9,6	1008,51	-0,30	2,12	16,70	4,77	2,0	0,00	0,0
2007-04-22 23:30	105	28	89	0,0	17,23	1,82	9,6	1008,51	-0,28	1,82	16,70	4,63	2,2	0,00	0,0
2007-04-23 00:00	105	28	91	0,0	17,23	1,82	9,6	1008,51	0,04	1,82	16,70	4,79	1,6	0,00	0,0
2007-04-23 00:30	104	28	91	0,0	17,43	1,72	9,6	1008,51	-0,06	1,72	16,90	4,69	0,0	0,00	0,0

Datum	Vindrikt	Fukt inne	Fukt ute	Vindhast	Temp in	Temp ute	Nb. Mån	Tryck	Dagpp	Kyleffekt	Vix inne	Vix ute	Vindby	Korr lufttryck	Nederb./dygn
	°	Rh%	Rh%	m/s	°C	°C	mm	Mbar	°C	°C	°C	°C	m/s		mm
2007-04-23 01:00	105	27	91	0,0	17,63	1,72	9,6	1008,51	-0,06	1,72	17,07	4,69	0,0	0,00	0,0
2007-04-23 01:30	102	27	94	0,0	17,73	1,62	9,6	1008,51	0,31	1,62	17,17	4,83	1,2	0,00	0,0
2007-04-23 02:00	85	27	95	0,0	17,73	1,62	9,6	1008,51	0,46	1,62	17,17	4,92	1,2	0,00	0,0
2007-04-23 02:30	87	27	97	0,0	17,73	1,42	9,6	1008,51	0,56	1,42	17,17	4,89	0,0	0,00	0,0
2007-04-23 03:00	88	27	98	0,0	17,63	1,42	9,6	1008,51	0,70	1,42	17,07	4,97	0,0	0,00	0,0
2007-04-23 03:30	88	27	99	0,0	17,53	1,42	9,6	1008,51	0,85	1,42	16,97	5,06	1,2	0,00	0,0
2007-04-23 04:00	88	28	100	0,0	17,53	1,42	9,6	1008,51	0,99	1,42	17,00	5,15	1,4	0,00	0,0
2007-04-23 04:30	88	28	100	0,0	17,43	1,42	10,8	1007,51	0,99	1,42	16,90	5,15	0,0	1,20	1,2
2007-04-23 05:00	88	28	100	0,0	17,43	1,42	10,8	1007,51	0,99	1,42	16,90	5,15	0,0	1,20	1,2
2007-04-23 05:30	88	28	100	0,0	17,53	1,52	10,8	1007,51	1,09	1,52	17,00	5,25	0,0	0,00	1,2
2007-04-23 06:00	88	27	100	0,0	17,63	1,62	10,8	1007,51	1,19	1,62	17,07	5,35	0,0	0,00	1,2
2007-04-23 06:30	88	27	100	0,0	17,73	1,92	10,8	1007,51	1,49	1,92	17,17	5,65	0,0	0,00	1,2
2007-04-23 07:00	88	27	100	0,0	17,73	2,22	10,8	1007,51	1,79	2,22	17,17	5,95	0,0	0,00	1,2
2007-04-23 07:30	88	27	100	0,0	17,73	2,32	10,8	1007,51	1,89	2,32	17,17	6,05	0,0	0,00	1,2
2007-04-23 08:00	88	27	100	0,0	17,73	2,72	10,8	1007,51	2,29	2,72	17,17	6,45	0,0	0,00	1,2
2007-04-23 08:30	134	27	100	0,0	17,73	3,22	10,8	1008,51	2,79	3,22	17,17	6,95	1,2	0,00	1,2
2007-04-23 09:00	138	28	100	0,0	17,63	4,22	10,8	1008,51	3,78	4,22	17,10	7,95	1,4	0,00	1,2
2007-04-23 09:30	161	28	99	0,0	17,53	4,32	10,8	1008,51	3,74	4,32	17,00	7,96	2,0	0,00	1,2
2007-04-23 10:00	162	28	98	1,4	17,53	4,62	10,8	1008,51	3,89	4,62	17,00	8,17	2,0	0,00	1,2
2007-04-23 10:30	189	28	97	0,0	17,43	5,82	10,8	1008,51	4,93	5,82	16,90	9,29	2,8	0,00	1,2
2007-04-23 11:00	189	28	95	1,4	17,43	6,32	10,8	1008,51	5,12	6,32	16,90	9,62	3,0	0,00	1,2
2007-04-23 11:30	234	28	92	0,0	17,43	6,72	10,8	1008,51	5,04	6,72	16,90	9,77	2,8	0,00	1,2
2007-04-23 12:00	215	28	91	0,0	17,33	7,12	10,8	1008,51	5,27	7,12	16,80	10,09	2,0	0,00	1,2
2007-04-23 12:30	259	28	91	1,6	17,33	7,32	10,8	1008,51	5,47	7,32	16,80	10,29	5,2	0,00	1,2
2007-04-23 13:00	253	28	89	0,0	17,33	7,52	10,8	1009,51	5,33	7,52	16,80	10,33	6,2	0,00	1,2
2007-04-23 13:30	242	28	87	2,6	17,23	7,92	10,8	1009,51	5,39	6,55	16,70	10,58	5,2	0,00	1,2
2007-04-23 14:00	293	29	86	4,7	17,23	8,02	10,8	1009,51	5,31	2,06	16,74	10,60	7,1	0,00	1,2
2007-04-23 14:30	335	29	85	4,1	17,23	8,42	10,8	1010,51	5,53	3,42	16,74	10,92	7,1	0,00	1,2
2007-04-23 15:00	288	29	82	3,5	17,23	8,52	10,8	1010,51	5,09	5,36	16,74	10,80	6,4	0,00	1,2
2007-04-23 15:30	282	29	79	2,8	17,23	8,62	10,8	1010,51	4,63	6,38	16,74	10,68	6,8	0,00	1,2
2007-04-23 16:00	313	29	78	3,5	17,23	8,92	10,8	1010,51	4,73	5,81	16,74	10,91	6,6	0,00	1,2
2007-04-23 16:30	298	29	79	3,3	17,23	8,82	10,8	1010,51	4,83	5,70	16,74	10,88	6,0	0,00	1,2
2007-04-23 17:00	313	29	79	3,1	17,23	8,52	10,8	1011,51	4,53	6,27	16,74	10,58	5,4	0,00	1,2
2007-04-23 17:30	270	29	79	2,8	17,23	8,22	10,8	1011,51	4,24	5,94	16,74	10,28	6,0	0,00	1,2
2007-04-23 18:00	296	29	80	2,0	17,23	8,02	10,8	1011,51	4,24	8,02	16,74	10,15	6,4	0,00	1,2
2007-04-23 18:30	310	29	82	0,0	17,23	7,62	10,8	1011,51	4,21	7,62	16,74	9,90	4,7	0,00	1,2
2007-04-23 19:00	316	29	83	1,4	17,23	7,32	10,8	1011,51	4,10	7,32	16,74	9,67	4,7	0,00	1,2
2007-04-23 19:30	291	29	84	0,0	17,23	7,12	10,8	1012,51	4,08	7,12	16,74	9,55	3,0	0,00	1,2
2007-04-23 20:00	300	29	85	1,6	17,23	6,72	10,8	1012,51	3,87	6,72	16,74	9,22	3,5	0,00	1,2
2007-04-23 20:30	288	29	84	0,0	17,23	6,52	10,8	1012,51	3,50	6,52	16,74	8,95	4,3	0,00	1,2
2007-04-23 21:00	328	29	85	1,2	17,23	6,32	10,8	1013,51	3,47	6,32	16,74	8,82	2,8	0,00	1,2
2007-04-23 21:30	302	29	86	1,4	17,23	5,82	10,8	1013,51	3,16	5,82	16,74	8,40	3,0	0,00	1,2
2007-04-23 22:00	324	29	84	0,0	17,23	5,82	10,8	1013,51	2,81	5,82	16,74	8,25	3,5	0,00	1,2
2007-04-23 22:30	340	29	87	0,0	17,23	5,22	10,8	1013,51	2,74	5,22	16,74	7,87	2,4	0,00	1,2
2007-04-23 23:00	342	29	88	0,0	17,23	4,82	10,8	1013,51	2,51	4,82	16,74	7,55	1,4	0,00	1,2
2007-04-23 23:30	342	29	90	0,0	17,23	4,42	12,0	1013,51	2,45	4,42	16,74	7,31	2,2	1,20	2,4

Datum	Vindrikt	Fukt inne	Fukt ute	Vindhast	Temp in	Temp ute	Nb. Mån	Tryck	Dagpp	Kyleffekt	Vix inne	Vix ute	Vindby	Korr lufttryck	Nederb./dygn
	°	Rh%	Rh%	m/s	°C	°C	mm	Mbar	°C	°C	°C	°C	m/s		mm
2007-04-24 00:00	342	29	91	0,0	17,33	4,12	12,0	1014,51	2,31	4,12	16,84	7,09	0,0	1,20	0,0
2007-04-24 00:30	343	29	93	0,0	17,33	4,02	12,0	1014,51	2,53	4,02	16,84	7,15	1,2	0,00	0,0
2007-04-24 01:00	343	29	93	0,0	17,23	3,82	12,0	1014,51	2,33	3,82	16,74	6,95	1,2	0,00	0,0
2007-04-24 01:30	343	29	92	0,0	17,23	3,82	12,0	1014,51	2,17	3,82	16,74	6,87	0,0	0,00	0,0
2007-04-24 02:00	343	29	93	0,0	17,33	3,72	12,0	1014,51	2,23	3,72	16,84	6,85	0,0	0,00	0,0
2007-04-24 02:30	344	29	93	0,0	17,33	3,82	12,0	1014,51	2,33	3,82	16,84	6,95	0,0	0,00	0,0
2007-04-24 03:00	351	29	94	0,0	17,43	3,62	12,0	1015,51	2,29	3,62	16,94	6,84	0,0	0,00	0,0
2007-04-24 03:30	56	29	95	0,0	17,43	3,92	12,0	1014,51	2,74	3,92	16,94	7,22	1,2	0,00	0,0
2007-04-24 04:00	57	29	94	0,0	17,53	3,82	12,0	1014,51	2,48	3,82	17,04	7,04	1,2	0,00	0,0
2007-04-24 04:30	57	29	94	0,0	17,53	3,82	12,0	1014,51	2,48	3,82	17,04	7,04	0,0	0,00	0,0
2007-04-24 05:00	70	29	94	0,0	17,63	3,82	12,0	1014,51	2,48	3,82	17,14	7,04	1,4	0,00	0,0
2007-04-24 05:30	85	29	94	0,0	17,63	3,72	12,0	1014,51	2,39	3,72	17,14	6,94	1,4	0,00	0,0
2007-04-24 06:00	87	29	95	0,0	17,63	3,62	12,0	1014,51	2,44	3,62	17,14	6,92	1,2	0,00	0,0
2007-04-24 06:30	110	29	96	0,0	17,63	3,62	12,0	1014,51	2,59	3,62	17,14	7,00	1,4	0,00	0,0
2007-04-24 07:00	110	29	94	0,0	17,63	3,92	12,0	1014,51	2,58	3,92	17,14	7,14	1,6	0,00	0,0
2007-04-24 07:30	139	29	93	0,0	17,63	4,32	12,0	1014,51	2,82	4,32	17,14	7,45	2,2	0,00	0,0
2007-04-24 08:00	111	29	90	0,0	17,63	4,62	12,0	1014,51	2,64	4,62	17,14	7,51	2,4	0,00	0,0
2007-04-24 08:30	123	29	89	2,2	17,63	4,92	12,0	1014,51	2,77	4,92	17,14	7,73	3,7	0,00	0,0
2007-04-24 09:00	110	29	87	1,2	17,63	5,42	12,0	1015,51	2,93	5,42	17,14	8,08	3,3	0,00	0,0
2007-04-24 09:30	139	29	84	2,4	17,63	6,12	12,0	1014,51	3,11	4,65	17,14	8,55	3,7	0,00	0,0
2007-04-24 10:00	134	29	83	3,1	17,63	6,82	12,0	1014,51	3,61	4,41	17,14	9,17	4,1	0,00	0,0
2007-04-24 10:30	107	29	79	2,6	17,63	8,02	12,0	1014,51	4,05	6,65	17,14	10,08	6,4	0,00	0,0
2007-04-24 11:00	127	29	74	3,5	17,53	9,32	12,0	1014,51	4,33	6,26	17,04	11,03	5,8	0,00	0,0
2007-04-24 11:30	128	29	71	3,0	17,53	10,42	12,0	1014,51	4,77	8,35	17,04	11,93	5,4	0,00	0,0
2007-04-24 12:00	130	30	69	3,3	17,53	11,02	12,0	1014,51	4,92	8,19	17,08	12,40	6,8	0,00	0,0
2007-04-24 12:30	143	30	68	4,1	17,53	11,92	12,0	1013,51	5,55	7,63	17,08	13,24	7,1	0,00	0,0
2007-04-24 13:00	139	29	66	3,7	17,53	12,52	12,0	1013,51	5,67	9,12	17,04	13,71	6,6	0,00	0,0
2007-04-24 13:30	123	30	66	5,4	17,53	12,42	12,0	1013,51	5,58	6,69	17,08	13,61	6,9	0,00	0,0
2007-04-24 14:00	162	30	66	4,3	17,53	12,72	12,0	1013,51	5,86	8,60	17,08	13,91	6,8	0,00	0,0
2007-04-24 14:30	149	30	64	5,6	17,63	13,33	12,0	1012,51	5,96	7,84	17,18	14,39	7,7	0,00	0,0
2007-04-24 15:00	141	30	66	6,6	17,63	13,33	12,0	1012,51	6,43	7,05	17,18	14,51	6,6	0,00	0,0
2007-04-24 15:30	190	30	65	5,8	17,63	13,73	12,0	1012,51	6,58	8,35	17,18	14,85	7,3	0,00	0,0
2007-04-24 16:00	209	30	59	4,3	17,63	15,43	12,0	1012,51	6,69	11,85	17,18	16,20	8,7	0,00	0,0
2007-04-24 16:30	201	31	57	1,2	17,73	15,53	12,0	1012,51	6,26	15,53	17,32	16,19	7,7	0,00	0,0
2007-04-24 17:00	199	31	61	2,6	17,63	14,33	12,0	1012,51	6,17	13,30	17,22	15,21	5,0	0,00	0,0
2007-04-24 17:30	167	31	73	3,5	17,63	13,12	12,0	1012,51	7,78	10,56	17,22	14,77	6,9	0,00	0,0
2007-04-24 18:00	168	31	84	1,6	17,53	11,52	12,0	1012,51	8,38	11,52	17,12	13,95	4,7	0,00	0,0
2007-04-24 18:30	192	31	90	2,6	17,53	10,82	12,0	1012,51	8,75	9,61	17,12	13,72	3,5	0,00	0,0
2007-04-24 19:00	171	32	91	1,8	17,53	10,82	12,0	1012,51	8,92	10,82	17,15	13,80	3,7	0,00	0,0
2007-04-24 19:30	192	31	85	2,4	17,63	11,82	12,0	1012,51	8,85	10,66	17,22	14,33	3,9	0,00	0,0
2007-04-24 20:00	188	32	84	0,0	17,63	10,92	12,0	1012,51	7,79	10,92	17,25	13,35	4,1	0,00	0,0
2007-04-24 20:30	174	31	86	1,2	17,63	10,12	12,0	1012,51	7,37	10,12	17,22	12,70	2,0	0,00	0,0
2007-04-24 21:00	193	31	87	0,0	17,53	9,72	12,0	1012,51	7,15	9,72	17,12	12,38	1,8	0,00	0,0
2007-04-24 21:30	190	32	87	0,0	17,53	9,42	12,0	1012,51	6,86	9,42	17,15	12,08	1,2	0,00	0,0
2007-04-24 22:00	190	32	88	0,0	17,53	8,82	12,0	1012,51	6,44	8,82	17,15	11,56	0,0	0,00	0,0
2007-04-24 22:30	190	32	89	0,0	17,43	8,42	12,0	1012,51	6,22	8,42	17,05	11,23	0,0	0,00	0,0

Datum	Vindrikt °	Fukt inne Rh%	Fukt ute Rh%	Vindhast m/s	Temp in °C	Temp ute °C	Nb. Mån mm	Tryck Mbar	Daggp °C	Kyleffekt °C	Vix inne °C	Vix ute °C	Vindby m/s	Korr lufttryck	Nederb./dygn mm
2007-04-24 23:00	175	32	89	0,0	17,43	7,72	12,0	1012,51	5,53	7,72	17,05	10,53	0,0	0,00	0,0
2007-04-24 23:30	175	31	92	0,0	17,43	7,12	12,0	1013,51	5,43	7,12	17,02	10,17	1,2	0,00	0,0
2007-04-25 00:00	175	31	93	0,0	17,33	6,62	12,0	1013,51	5,10	6,62	16,92	9,76	0,0	0,00	0,0
2007-04-25 00:30	175	31	94	0,0	17,33	6,52	12,0	1013,51	5,16	6,52	16,92	9,74	0,0	0,00	0,0
2007-04-25 01:00	175	31	95	0,0	17,33	6,12	12,0	1013,51	4,92	6,12	16,92	9,42	0,0	0,00	0,0
2007-04-25 01:30	175	31	97	0,0	17,33	6,22	12,0	1013,51	5,33	6,22	16,92	9,69	0,0	0,00	0,0
2007-04-25 02:00	175	31	98	0,0	17,33	5,32	12,0	1013,51	4,58	5,32	16,92	8,88	0,0	0,00	0,0
2007-04-25 02:30	175	31	99	0,0	17,33	4,82	12,0	1013,51	4,24	4,82	16,92	8,46	0,0	0,00	0,0
2007-04-25 03:00	175	31	100	0,0	17,33	4,92	12,0	1013,51	4,48	4,92	16,92	8,65	0,0	0,00	0,0
2007-04-25 03:30	175	31	100	0,0	17,33	5,32	12,0	1014,51	4,88	5,32	16,92	9,05	0,0	0,00	0,0
2007-04-25 04:00	296	31	100	0,0	17,53	5,72	12,0	1014,51	5,28	5,72	17,12	9,45	1,8	0,00	0,0
2007-04-25 04:30	332	31	100	0,0	17,53	5,52	12,0	1015,51	5,08	5,52	17,12	9,25	2,0	0,00	0,0
2007-04-25 05:00	288	31	100	0,0	17,73	4,72	12,0	1015,51	4,28	4,72	17,32	8,45	1,6	0,00	0,0
2007-04-25 05:30	334	31	100	0,0	17,73	5,42	12,0	1015,51	4,98	5,42	17,32	9,15	1,6	0,00	0,0
2007-04-25 06:00	313	31	100	0,0	17,83	5,62	12,0	1015,51	5,18	5,62	17,42	9,35	1,2	0,00	0,0
2007-04-25 06:30	294	31	100	0,0	17,83	5,62	12,0	1015,51	5,18	5,62	17,42	9,35	1,6	0,00	0,0
2007-04-25 07:00	300	31	99	1,4	17,73	5,42	12,0	1016,51	4,83	5,42	17,32	9,06	2,4	0,00	0,0
2007-04-25 07:30	257	31	100	1,6	17,63	6,12	12,0	1015,51	5,68	6,12	17,22	9,85	2,2	0,00	0,0
2007-04-25 08:00	292	31	99	1,6	17,53	7,02	12,0	1016,51	6,43	7,02	17,12	10,66	2,8	0,00	0,0
2007-04-25 08:30	287	31	97	1,6	17,53	7,92	12,0	1016,51	7,02	7,92	17,12	11,39	4,1	0,00	0,0
2007-04-25 09:00	289	31	92	2,8	17,43	8,62	12,0	1016,51	6,91	6,38	17,02	11,68	5,6	0,00	0,0
2007-04-25 09:30	283	31	92	2,8	17,43	8,42	12,0	1016,51	6,71	6,16	17,02	11,48	4,5	0,00	0,0
2007-04-25 10:00	309	32	87	2,6	17,43	9,22	12,0	1016,51	6,66	7,92	17,05	11,88	4,5	0,00	0,0
2007-04-25 10:30	311	32	78	2,8	17,43	10,02	12,0	1016,51	5,80	7,91	17,05	12,01	5,0	0,00	0,0
2007-04-25 11:00	248	32	75	3,0	17,33	10,62	12,0	1017,52	5,79	8,57	16,95	12,40	5,2	0,00	0,0
2007-04-25 11:30	291	32	72	3,1	17,33	11,22	12,0	1017,52	5,75	9,22	16,95	12,80	6,4	0,00	0,0
2007-04-25 12:00	309	32	73	2,0	17,43	11,22	12,0	1017,52	5,96	11,22	17,05	12,86	4,5	0,00	0,0
2007-04-25 12:30	254	32	73	1,2	17,43	11,72	12,0	1017,52	6,44	11,72	17,05	13,37	4,7	0,00	0,0
2007-04-25 13:00	304	32	69	1,4	17,53	12,12	12,0	1017,52	5,97	12,12	17,15	13,50	2,6	0,00	0,0
2007-04-25 13:30	282	32	68	2,4	17,53	13,12	12,0	1017,52	6,70	12,04	17,15	14,44	3,5	0,00	0,0
2007-04-25 14:00	190	32	64	0,0	17,53	13,83	12,0	1017,52	6,44	13,83	17,15	14,89	4,3	0,00	0,0
2007-04-25 14:30	315	32	62	2,2	17,63	14,33	12,0	1016,51	6,42	14,33	17,25	15,27	3,5	0,00	0,0
2007-04-25 15:00	275	32	60	0,0	17,73	14,23	12,0	1016,51	5,83	14,23	17,35	15,06	3,3	0,00	0,0
2007-04-25 15:30	147	32	59	2,4	17,73	14,93	12,0	1016,51	6,23	13,94	17,35	15,70	2,6	0,00	0,0
2007-04-25 16:00	273	32	56	2,4	17,93	15,83	12,0	1016,51	6,27	14,89	17,55	16,43	3,9	0,00	0,0
2007-04-25 16:30	186	32	57	0,0	18,03	16,13	12,0	1015,51	6,82	16,13	17,65	16,79	4,1	0,00	0,0
2007-04-25 17:00	156	32	54	2,2	18,23	16,13	12,0	1015,51	5,99	16,13	17,85	16,63	5,2	0,00	0,0
2007-04-25 17:30	168	32	57	2,4	18,23	16,13	12,0	1015,51	6,82	15,20	17,85	16,79	3,9	0,00	0,0
2007-04-25 18:00	167	32	57	1,2	18,23	15,73	12,0	1015,51	6,45	15,73	17,85	16,39	3,0	0,00	0,0
2007-04-25 18:30	170	32	59	0,0	18,13	15,63	12,0	1014,51	6,88	15,63	17,75	16,40	1,6	0,00	0,0
2007-04-25 19:00	170	32	65	0,0	18,13	14,23	12,0	1014,51	7,05	14,23	17,75	15,35	0,0	0,00	0,0
2007-04-25 19:30	168	32	69	0,0	18,03	13,23	12,0	1014,51	7,01	13,23	17,65	14,60	1,2	0,00	0,0
2007-04-25 20:00	130	32	73	1,4	18,03	12,62	12,0	1014,51	7,30	12,62	17,65	14,27	2,2	0,00	0,0
2007-04-25 20:30	143	32	72	0,0	18,03	12,62	12,0	1014,51	7,09	12,62	17,65	14,20	1,8	0,00	0,0
2007-04-25 21:00	143	32	73	0,0	17,93	12,12	12,0	1014,51	6,82	12,12	17,55	13,77	1,2	0,00	0,0
2007-04-25 21:30	144	32	72	0,0	17,93	11,92	12,0	1014,51	6,42	11,92	17,55	13,50	1,4	0,00	0,0

Datum	Vindrikt °	Fukt inne Rh%	Fukt ute Rh%	Vindhast m/s	Temp in °C	Temp ute °C	Nb. Mån mm	Tryck Mbar	Dagpp °C	Kyleffekt °C	Vix inne °C	Vix ute °C	Vindby m/s	Korr lufttryck	Nederb./dygn mm
2007-04-25 22:00	144	32	75	0,0	17,93	10,32	12,0	1014,51	5,50	10,32	17,55	12,10	0,0	0,00	0,0
2007-04-25 22:30	144	32	77	0,0	17,93	9,92	12,0	1014,51	5,51	9,92	17,55	11,84	0,0	0,00	0,0
2007-04-25 23:00	145	32	78	0,0	17,83	9,82	12,0	1014,51	5,60	9,82	17,45	11,81	1,2	0,00	0,0
2007-04-25 23:30	193	32	82	0,0	17,83	8,92	12,0	1014,51	5,48	8,92	17,45	11,20	2,0	0,00	0,0
2007-04-26 00:00	182	32	83	1,6	17,83	9,02	12,0	1014,51	5,76	9,02	17,45	11,37	2,0	0,00	0,0
2007-04-26 00:30	189	32	84	0,0	17,73	8,82	12,0	1014,51	5,74	8,82	17,35	11,25	1,6	0,00	0,0
2007-04-26 01:00	189	32	83	0,0	17,73	8,12	12,0	1014,51	4,88	8,12	17,35	10,47	0,0	0,00	0,0
2007-04-26 01:30	189	32	87	0,0	17,73	7,72	12,0	1014,51	5,19	7,72	17,35	10,38	0,0	0,00	0,0
2007-04-26 02:00	187	32	88	0,0	17,73	7,82	12,0	1014,51	5,46	7,82	17,35	10,56	1,4	0,00	0,0
2007-04-26 02:30	187	32	88	0,0	17,73	7,72	12,0	1013,51	5,36	7,72	17,35	10,45	0,0	0,00	0,0
2007-04-26 03:00	187	32	89	0,0	17,63	6,92	12,0	1013,51	4,74	6,92	17,25	9,73	0,0	0,00	0,0
2007-04-26 03:30	187	32	91	0,0	17,63	6,72	12,0	1013,51	4,87	6,72	17,25	9,69	0,0	0,00	0,0
2007-04-26 04:00	187	32	93	0,0	17,63	6,42	12,0	1013,51	4,90	6,42	17,25	9,56	0,0	0,00	0,0
2007-04-26 04:30	187	32	94	0,0	17,53	6,42	12,0	1013,51	5,06	6,42	17,15	9,64	0,0	0,00	0,0
2007-04-26 05:00	156	32	97	0,0	17,53	6,92	12,0	1013,51	6,02	6,92	17,15	10,39	1,2	0,00	0,0
2007-04-26 05:30	190	32	96	0,0	17,53	7,12	12,0	1013,51	6,07	7,12	17,15	10,51	1,6	0,00	0,0
2007-04-26 06:00	150	32	97	0,0	17,53	7,32	12,0	1012,51	6,42	7,32	17,15	10,79	1,2	0,00	0,0
2007-04-26 06:30	150	33	97	0,0	17,53	7,32	12,0	1012,51	6,42	7,32	17,19	10,79	0,0	0,00	0,0
2007-04-26 07:00	150	33	97	0,0	17,53	7,82	12,0	1012,51	6,92	7,82	17,19	11,29	0,0	0,00	0,0
2007-04-26 07:30	150	33	97	0,0	17,53	8,12	12,0	1012,51	7,21	8,12	17,19	11,59	0,0	0,00	0,0
2007-04-26 08:00	149	33	98	0,0	17,53	9,12	12,0	1012,51	8,36	9,12	17,19	12,68	1,2	0,00	0,0
2007-04-26 08:30	175	33	95	1,6	17,43	9,82	12,0	1012,51	8,59	9,82	17,09	13,12	2,8	0,00	0,0
2007-04-26 09:00	159	33	93	1,4	17,43	10,62	12,0	1012,51	9,05	10,62	17,09	13,76	3,0	0,00	0,0
2007-04-26 09:30	176	33	86	2,0	17,53	11,82	12,0	1012,51	9,03	11,82	17,19	14,40	3,3	0,00	0,0
2007-04-26 10:00	250	33	82	0,0	17,53	12,42	12,0	1012,51	8,89	12,42	17,19	14,70	4,3	0,00	0,0
2007-04-26 10:30	284	33	77	2,4	17,53	13,02	12,0	1013,51	8,50	11,93	17,19	14,94	3,1	0,00	0,0
2007-04-26 11:00	288	33	73	4,7	17,53	13,43	12,0	1013,51	8,07	8,75	17,19	15,07	5,4	0,00	0,0
2007-04-26 11:30	296	33	72	2,2	17,53	13,12	12,0	1013,51	7,57	13,12	17,19	14,70	7,9	0,00	0,0
2007-04-26 12:00	305	33	74	2,6	17,53	12,92	12,0	1014,51	7,79	11,82	17,19	14,63	4,5	0,00	0,0
2007-04-26 12:30	282	33	72	3,5	17,53	13,43	12,0	1014,51	7,85	10,90	17,19	15,00	4,9	0,00	0,0
2007-04-26 13:00	300	33	75	3,1	17,53	12,22	12,0	1014,51	7,33	10,31	17,19	14,00	6,9	0,00	0,0
2007-04-26 13:30	314	33	83	2,4	17,53	10,82	12,0	1015,51	7,51	9,61	17,19	13,17	6,8	0,00	0,0
2007-04-26 14:00	294	33	78	3,9	17,53	11,22	12,0	1015,51	6,96	7,60	17,19	13,21	5,4	0,00	0,0
2007-04-26 14:30	290	33	70	4,1	17,43	10,72	12,0	1016,51	4,85	6,19	17,09	12,17	7,7	0,00	0,0
2007-04-26 15:00	305	33	67	5,6	17,43	10,32	12,0	1016,51	3,81	4,00	17,09	11,57	7,5	0,00	0,0
2007-04-26 15:30	298	33	68	4,9	17,33	9,72	12,0	1016,51	3,46	4,17	16,99	11,04	9,4	0,00	0,0
2007-04-26 16:00	288	33	71	3,3	17,23	9,42	12,0	1017,52	3,82	6,38	16,89	10,93	9,0	0,00	0,0
2007-04-26 16:30	315	33	69	5,8	17,23	9,12	12,0	1017,52	3,11	2,46	16,89	10,50	8,3	0,00	0,0
2007-04-26 17:00	336	33	70	5,0	17,23	8,72	12,0	1018,52	2,94	2,44	16,89	10,16	9,2	0,00	0,0
2007-04-26 17:30	264	33	71	2,6	17,23	8,62	12,0	1018,52	3,05	7,29	16,89	10,13	7,5	0,00	0,0
2007-04-26 18:00	299	33	70	5,0	17,23	8,62	12,0	1018,52	2,84	2,31	16,89	10,06	8,5	0,00	0,0
2007-04-26 18:30	312	33	72	3,3	17,23	8,22	12,0	1018,52	2,87	5,02	16,89	9,80	6,9	0,00	0,0
2007-04-26 19:00	296	33	72	4,7	17,23	7,92	12,0	1018,52	2,59	1,94	16,89	9,50	9,0	0,00	0,0
2007-04-26 19:30	301	33	71	4,7	17,33	7,82	12,0	1018,52	2,28	1,81	16,99	9,33	8,5	0,00	0,0
2007-04-26 20:00	278	33	73	2,6	17,43	7,42	12,0	1019,52	2,31	6,02	17,09	9,06	7,7	0,00	0,0
2007-04-26 20:30	269	33	74	1,6	17,33	6,72	12,0	1019,52	1,83	6,72	16,99	8,43	5,4	0,00	0,0

Datum	Vindrikt	Fukt inne	Fukt ute	Vindhast	Temp in	Temp ute	Nb. Mån	Tryck	Dagpp	Kyleffekt	Vix inne	Vix ute	Vindby	Korr lufttryck	Nederb./dygn
	°	Rh%	Rh%	m/s	°C	°C	mm	Mbar	°C	°C	°C	°C	m/s		mm
2007-04-26 21:00	293	33	77	1,4	17,33	5,82	12,0	1019,52	1,54	5,82	16,99	7,74	3,7	0,00	0,0
2007-04-26 21:30	268	33	79	0,0	17,33	5,02	12,0	1019,52	1,14	5,02	16,99	7,08	2,2	0,00	0,0
2007-04-26 22:00	292	33	80	0,0	17,23	4,62	12,0	1019,52	0,94	4,62	16,89	6,75	3,7	0,00	0,0
2007-04-26 22:30	288	33	79	0,0	17,23	4,42	12,0	1019,52	0,56	4,42	16,89	6,48	3,0	0,00	0,0
2007-04-26 23:00	312	33	80	1,4	17,23	4,02	12,0	1019,52	0,35	4,02	16,89	6,15	2,6	0,00	0,0
2007-04-26 23:30	345	33	85	0,0	17,23	3,32	12,0	1019,52	0,54	3,32	16,89	5,82	2,0	0,00	0,0
2007-04-27 00:00	311	33	85	0,0	17,13	2,92	12,0	1019,52	0,15	2,92	16,79	5,42	0,0	0,00	0,0
2007-04-27 00:30	303	33	89	0,0	17,13	2,52	12,0	1019,52	0,41	2,52	16,79	5,33	2,4	0,00	0,0
2007-04-27 01:00	271	33	88	2,2	17,03	3,52	12,0	1018,52	1,23	3,52	16,69	6,25	5,2	0,00	0,0
2007-04-27 01:30	272	32	87	1,6	17,03	3,52	12,0	1019,52	1,07	3,52	16,65	6,17	5,4	0,00	0,0
2007-04-27 02:00	268	32	87	2,2	16,93	3,42	12,0	1018,52	0,97	3,42	16,55	6,07	5,2	0,00	0,0
2007-04-27 02:30	253	32	88	1,2	16,93	3,12	12,0	1019,52	0,84	3,12	16,55	5,85	3,5	0,00	0,0
2007-04-27 03:00	316	32	90	0,0	17,03	2,82	12,0	1018,52	0,87	2,82	16,65	5,71	3,0	0,00	0,0
2007-04-27 03:30	295	32	87	3,7	17,13	3,92	12,0	1018,52	1,46	-0,92	16,75	6,57	7,1	0,00	0,0
2007-04-27 04:00	298	32	85	2,4	17,23	4,32	12,0	1018,52	1,52	2,75	16,85	6,82	6,8	0,00	0,0
2007-04-27 04:30	294	32	83	4,9	17,23	4,62	12,0	1018,52	1,47	-2,16	16,85	6,97	6,8	0,00	0,0
2007-04-27 05:00	287	32	81	2,0	17,33	4,32	12,0	1018,52	0,82	4,32	16,95	6,52	6,6	0,00	0,0
2007-04-27 05:30	270	32	80	1,2	17,43	4,12	12,0	1018,52	0,45	4,12	17,05	6,25	4,5	0,00	0,0
2007-04-27 06:00	251	32	77	1,6	17,43	4,42	12,0	1018,52	0,19	4,42	17,05	6,33	5,8	0,00	0,0
2007-04-27 06:30	268	32	72	2,6	17,33	5,12	12,0	1018,52	-0,10	3,59	16,95	6,69	6,2	0,00	0,0
2007-04-27 07:00	269	32	71	3,1	17,23	5,72	12,0	1018,52	0,27	3,21	16,85	7,23	5,4	0,00	0,0
2007-04-27 07:30	252	32	69	1,2	17,23	6,02	12,0	1018,52	0,15	6,02	16,85	7,40	5,2	0,00	0,0
2007-04-27 08:00	240	32	70	3,7	17,13	6,22	12,0	1017,52	0,55	1,77	16,75	7,66	8,9	0,00	0,0
2007-04-27 08:30	305	31	73	3,0	17,03	6,22	12,0	1018,52	1,16	3,76	16,62	7,86	7,7	0,00	0,0
2007-04-27 09:00	313	31	74	3,3	16,93	6,42	12,0	1018,52	1,55	2,99	16,52	8,13	7,7	0,00	0,0
2007-04-27 09:30	284	31	73	6,6	16,93	6,72	12,0	1018,52	1,64	-1,66	16,52	8,36	8,3	0,00	0,0
2007-04-27 10:00	288	31	75	4,1	16,83	6,82	12,0	1018,52	2,13	1,49	16,42	8,60	10,0	0,00	0,0
2007-04-27 10:30	286	32	74	7,5	16,83	7,22	12,0	1018,52	2,32	-2,02	16,45	8,93	9,4	0,00	0,0
2007-04-27 11:00	287	32	75	3,3	16,73	7,32	12,0	1018,52	2,61	4,00	16,35	9,10	9,2	0,00	0,0
2007-04-27 11:30	297	32	75	3,1	16,73	7,32	12,0	1018,52	2,61	4,96	16,35	9,10	9,2	0,00	0,0
2007-04-27 12:00	297	32	79	2,6	16,73	7,02	12,0	1019,52	3,08	5,60	16,35	9,08	7,5	0,00	0,0
2007-04-27 12:30	293	32	70	3,3	16,73	7,82	12,0	1019,52	2,08	4,57	16,35	9,26	7,3	0,00	0,0
2007-04-27 13:00	285	32	65	4,3	16,83	7,72	12,0	1019,52	0,90	2,58	16,45	8,85	10,6	0,00	0,0
2007-04-27 13:30	313	32	61	4,7	16,83	9,02	12,0	1019,52	1,20	3,30	16,45	9,91	9,6	0,00	0,0
2007-04-27 14:00	318	32	59	3,1	16,83	9,22	12,0	1020,52	0,90	7,04	16,45	9,99	8,9	0,00	0,0
2007-04-27 14:30	291	32	62	3,3	16,93	8,62	12,0	1020,52	1,06	5,47	16,55	9,57	8,5	0,00	0,0
2007-04-27 15:00	293	32	58	4,5	16,93	8,02	12,0	1020,52	-0,47	2,06	16,55	8,74	8,1	0,00	0,0
2007-04-27 15:30	270	32	55	2,4	16,93	8,72	12,0	1021,52	-0,59	7,39	16,55	9,27	8,9	0,00	0,0
2007-04-27 16:00	280	32	56	3,0	17,03	9,12	12,0	1020,52	0,04	6,93	16,65	9,73	8,7	0,00	0,0
2007-04-27 16:30	297	32	55	4,3	17,23	8,52	12,0	1020,52	-0,78	3,54	16,85	9,07	11,3	0,00	0,0
2007-04-27 17:00	310	32	60	5,2	17,23	7,82	12,0	1021,52	-0,17	1,31	16,85	8,65	10,4	0,00	0,0
2007-04-27 17:30	327	32	60	3,3	17,23	7,72	12,0	1021,52	-0,26	4,46	16,85	8,55	9,8	0,00	0,0
2007-04-27 18:00	297	32	61	4,3	17,33	7,72	12,0	1021,52	-0,02	2,58	16,95	8,61	8,3	0,00	0,0
2007-04-27 18:30	311	32	62	5,4	17,33	7,82	12,0	1022,52	0,31	0,80	16,95	8,77	10,4	0,00	0,0
2007-04-27 19:00	287	32	65	2,6	17,43	7,42	12,0	1022,52	0,62	6,02	17,05	8,55	7,3	0,00	0,0
2007-04-27 19:30	289	32	68	5,4	17,43	6,72	12,0	1022,52	0,61	-0,61	17,05	8,03	7,1	0,00	0,0

Datum	Vindrikt °	Fukt inne Rh%	Fukt ute Rh%	Vindhast m/s	Temp in °C	Temp ute °C	Nb. Mån mm	Tryck Mbar	Dagpp °C	Kyleffekt °C	Vix inne °C	Vix ute °C	Vindby m/s	Korr lufttryck	Nederb./dygn mm
2007-04-27 20:00	315	32	73	2,8	17,33	6,02	12,0	1022,52	0,96	3,54	16,95	7,66	6,0	0,00	0,0
2007-04-27 20:30	320	32	74	1,6	17,23	5,92	12,0	1023,52	1,06	5,92	16,85	7,63	4,3	0,00	0,0
2007-04-27 21:00	283	31	77	2,2	17,13	5,42	12,0	1023,52	1,16	5,42	16,72	7,34	5,0	0,00	0,0
2007-04-27 21:30	300	31	78	1,8	17,03	4,72	12,0	1023,52	0,67	4,72	16,62	6,71	6,6	0,00	0,0
2007-04-27 22:00	308	31	81	2,0	16,93	3,92	12,0	1024,52	0,43	3,92	16,52	6,12	4,5	0,00	0,0
2007-04-27 22:30	298	31	84	2,0	17,03	3,72	12,0	1024,52	0,76	3,72	16,62	6,14	3,5	0,00	0,0
2007-04-27 23:00	300	31	88	1,2	17,13	3,12	12,0	1024,52	0,84	3,12	16,72	5,85	4,7	0,00	0,0
2007-04-27 23:30	293	31	87	0,0	17,23	2,72	12,0	1024,52	0,29	2,72	16,82	5,37	3,5	0,00	0,0
2007-04-28 00:00	297	32	89	0,0	17,43	2,32	12,0	1025,52	0,22	2,32	17,05	5,13	2,6	0,00	0,0
2007-04-28 00:30	88	31	91	0,0	17,53	1,22	12,0	1025,52	-0,55	1,22	17,12	4,19	1,2	0,00	0,0
2007-04-28 01:00	129	31	92	0,0	17,63	1,12	12,0	1025,52	-0,49	1,12	17,22	4,17	0,0	0,00	0,0
2007-04-28 01:30	318	31	91	2,4	17,73	1,42	12,0	1026,52	-0,35	-0,31	17,32	4,39	3,1	0,00	0,0
2007-04-28 02:00	336	31	90	0,0	17,73	1,12	12,0	1026,52	-0,81	1,12	17,32	4,01	3,0	0,00	0,0
2007-04-28 02:30	290	31	91	0,0	17,73	0,72	12,0	1026,52	-1,04	0,72	17,32	3,69	2,0	0,00	0,0
2007-04-28 03:00	307	31	89	0,0	17,63	0,61	12,0	1026,52	-1,46	0,61	17,22	3,43	1,8	0,00	0,0
2007-04-28 03:30	288	31	90	1,2	17,63	0,51	12,0	1026,52	-1,40	0,51	17,22	3,41	2,2	0,00	0,0
2007-04-28 04:00	288	31	90	1,4	17,53	0,31	12,0	1026,52	-1,59	0,31	17,12	3,21	2,2	0,00	0,0
2007-04-28 04:30	336	31	91	0,0	17,63	0,21	12,0	1027,52	-1,54	0,21	17,22	3,19	3,0	0,00	0,0
2007-04-28 05:00	351	31	92	0,0	17,63	0,01	12,0	1027,52	-1,58	0,01	17,22	3,07	1,6	0,00	0,0
2007-04-28 05:30	288	31	88	0,0	17,73	0,31	12,0	1027,52	-1,91	0,31	17,32	3,05	2,6	0,00	0,0
2007-04-28 06:00	312	31	86	0,0	17,83	0,41	12,0	1027,52	-2,13	0,41	17,42	2,99	2,0	0,00	0,0
2007-04-28 06:30	330	31	85	0,0	17,83	0,51	12,0	1027,52	-2,20	0,51	17,42	3,02	2,0	0,00	0,0
2007-04-28 07:00	313	31	85	0,0	17,83	0,72	12,0	1028,52	-2,00	0,72	17,42	3,22	0,0	0,00	0,0
2007-04-28 07:30	313	31	86	0,0	17,83	0,92	12,0	1028,52	-1,64	0,92	17,42	3,49	0,0	0,00	0,0
2007-04-28 08:00	313	30	88	0,0	17,83	1,32	12,0	1028,52	-0,93	1,32	17,38	4,05	0,0	0,00	0,0
2007-04-28 08:30	294	30	82	0,0	17,73	2,42	12,0	1028,52	-0,85	2,42	17,28	4,69	3,3	0,00	0,0
2007-04-28 09:00	308	30	81	0,0	17,73	3,02	12,0	1028,52	-0,44	3,02	17,28	5,22	2,4	0,00	0,0
2007-04-28 09:30	302	30	74	2,4	17,73	3,52	12,0	1029,52	-1,25	1,90	17,28	5,23	3,3	0,00	0,0
2007-04-28 10:00	300	30	74	3,0	17,73	4,02	12,0	1029,52	-0,76	1,35	17,28	5,73	3,7	0,00	0,0
2007-04-28 10:30	315	30	74	3,0	17,63	4,32	12,0	1029,52	-0,48	1,68	17,18	6,03	5,0	0,00	0,0
2007-04-28 11:00	332	30	66	3,3	17,63	4,62	12,0	1029,52	-1,82	0,95	17,18	5,81	4,9	0,00	0,0
2007-04-28 11:30	330	30	61	1,4	17,53	5,12	12,0	1029,52	-2,47	5,12	17,08	6,01	6,2	0,00	0,0
2007-04-28 12:00	315	30	57	3,5	17,53	5,82	12,0	1029,52	-2,77	2,31	17,08	6,48	5,6	0,00	0,0
2007-04-28 12:30	344	31	54	3,0	17,53	5,82	12,0	1029,52	-3,54	3,32	17,12	6,32	4,9	0,00	0,0
2007-04-28 13:00	335	31	57	3,0	17,43	5,62	12,0	1029,52	-2,96	3,10	17,02	6,28	3,9	0,00	0,0
2007-04-28 13:30	334	31	58	2,8	17,33	5,62	12,0	1029,52	-2,71	3,10	16,92	6,34	6,6	0,00	0,0
2007-04-28 14:00	307	31	53	1,8	17,33	6,02	12,0	1029,52	-3,62	6,02	16,92	6,47	4,9	0,00	0,0
2007-04-28 14:30	297	31	51	1,4	17,23	6,22	12,0	1029,52	-3,98	6,22	16,82	6,56	5,0	0,00	0,0
2007-04-28 15:00	323	31	53	2,8	17,23	6,22	12,0	1029,52	-3,44	3,76	16,82	6,67	5,2	0,00	0,0
2007-04-28 15:30	351	31	52	3,0	17,13	6,12	12,0	1029,52	-3,80	3,65	16,72	6,51	5,0	0,00	0,0
2007-04-28 16:00	332	31	51	0,0	17,13	6,82	12,0	1029,52	-3,43	6,82	16,72	7,16	5,4	0,00	0,0
2007-04-28 16:30	351	31	54	3,3	17,13	6,22	12,0	1029,52	-3,17	2,76	16,72	6,72	4,9	0,00	0,0
2007-04-28 17:00	290	31	55	3,7	17,03	6,32	12,0	1029,52	-2,82	1,88	16,62	6,87	5,0	0,00	0,0
2007-04-28 17:30	351	31	57	0,0	17,03	6,32	12,0	1028,52	-2,31	6,32	16,62	6,98	4,9	0,00	0,0
2007-04-28 18:00	304	31	56	3,3	17,13	6,42	12,0	1028,52	-2,47	2,99	16,72	7,03	4,3	0,00	0,0
2007-04-28 18:30	356	31	60	1,8	17,13	5,82	12,0	1028,52	-2,04	5,82	16,72	6,65	4,9	0,00	0,0



Datum	Vindrikt	Fukt inne	Fukt ute	Vindhast	Temp in	Temp ute	Nb. Mån	Tryck	Dagpp	Kyleffekt	Vix inne	Vix ute	Vindby	Korr lufttryck	Nederb./dygn
	°	Rh%	Rh%	m/s	°C	°C	mm	Mbar	°C	°C	°C	°C	m/s		mm
2007-04-28 19:00	305	31	63	1,4	17,23	5,32	12,0	1028,52	-1,82	5,32	16,82	6,32	4,1	0,00	0,0
2007-04-28 19:30	310	31	67	0,0	17,23	5,12	12,0	1028,52	-1,13	5,12	16,82	6,37	3,7	0,00	0,0
2007-04-28 20:00	316	31	67	1,6	17,83	4,72	12,0	1028,52	-1,51	4,72	17,42	5,97	2,6	0,00	0,0
2007-04-28 20:30	305	31	69	0,0	18,03	4,42	12,0	1028,52	-1,38	4,42	17,62	5,80	2,6	0,00	0,0
2007-04-28 21:00	316	31	70	0,0	18,03	4,02	12,0	1028,52	-1,56	4,02	17,62	5,46	3,5	0,00	0,0
2007-04-28 21:30	297	31	73	0,0	18,03	3,72	12,0	1028,52	-1,25	3,72	17,62	5,36	3,1	0,00	0,0
2007-04-28 22:00	306	31	75	0,0	17,93	3,02	12,0	1028,52	-1,54	3,02	17,52	4,79	3,1	0,00	0,0
2007-04-28 22:30	318	30	80	0,0	17,93	2,12	13,8	1028,52	-1,49	2,12	17,48	4,25	2,4	1,80	1,8
2007-04-28 23:00	299	30	79	0,0	17,93	2,02	13,8	1027,52	-1,77	2,02	17,48	4,07	3,1	1,80	1,8
2007-04-28 23:30	300	30	81	0,0	17,93	1,12	13,8	1027,52	-2,29	1,12	17,48	3,32	0,0	0,00	1,8
2007-04-29 00:00	297	30	83	1,6	17,93	0,92	13,8	1027,52	-2,14	0,92	17,48	3,27	2,4	0,00	0,0
2007-04-29 00:30	319	30	87	0,0	17,93	0,51	13,8	1027,52	-1,87	0,51	17,48	3,17	2,2	0,00	0,0
2007-04-29 01:00	316	30	86	0,0	18,03	0,51	13,8	1027,52	-2,04	0,51	17,58	3,09	2,8	0,00	0,0
2007-04-29 01:30	298	30	85	0,0	18,13	0,11	13,8	1027,52	-2,59	0,11	17,68	2,62	3,0	0,00	0,0
2007-04-29 02:00	300	30	85	0,0	18,23	-0,09	13,8	1026,52	-2,79	-0,09	17,78	2,42	0,0	0,00	0,0
2007-04-29 02:30	318	30	87	0,0	18,33	-0,69	13,8	1026,52	-3,05	-0,69	17,88	1,97	1,6	0,00	0,0
2007-04-29 03:00	286	30	87	0,0	18,33	-0,69	13,8	1026,52	-3,05	-0,69	17,88	1,97	2,0	0,00	0,0
2007-04-29 03:30	288	30	88	0,0	18,43	-1,29	13,8	1026,52	-3,48	-1,29	17,98	1,45	0,0	0,00	0,0
2007-04-29 04:00	300	30	89	0,0	18,53	-0,79	13,8	1026,52	-2,83	-0,79	18,08	2,03	4,1	0,00	0,0
2007-04-29 04:30	309	30	88	0,0	18,53	-1,19	13,8	1025,52	-3,38	-1,19	18,08	1,55	1,8	0,00	0,0
2007-04-29 05:00	294	30	89	0,0	18,63	-1,39	13,8	1025,52	-3,42	-1,39	18,18	1,43	1,6	0,00	0,0
2007-04-29 05:30	331	30	91	0,0	18,63	-1,39	13,8	1025,52	-3,12	-1,39	18,18	1,59	1,2	0,00	0,0
2007-04-29 06:00	306	30	90	0,0	18,73	-0,79	13,8	1025,52	-2,68	-0,79	18,28	2,11	2,0	0,00	0,0
2007-04-29 06:30	274	30	90	0,0	18,73	-0,29	13,8	1025,52	-2,19	-0,29	18,28	2,61	1,4	0,00	0,0
2007-04-29 07:00	300	30	91	1,2	18,73	0,41	13,8	1024,52	-1,34	0,41	18,28	3,39	1,8	0,00	0,0
2007-04-29 07:30	270	30	93	1,6	18,73	1,12	13,8	1024,52	-0,34	1,12	18,28	4,25	3,9	0,00	0,0
2007-04-29 08:00	298	30	92	1,8	18,73	1,52	13,8	1024,52	-0,10	1,52	18,28	4,57	3,9	0,00	0,0
2007-04-29 08:30	301	30	91	3,3	18,63	2,12	13,8	1024,52	0,34	-1,87	18,18	5,09	4,1	0,00	0,0
2007-04-29 09:00	274	30	89	1,6	18,63	2,72	13,8	1023,52	0,61	2,72	18,18	5,53	4,9	0,00	0,0
2007-04-29 09:30	309	30	88	3,0	18,63	3,02	13,8	1023,52	0,74	0,26	18,18	5,75	6,2	0,00	0,0
2007-04-29 10:00	300	30	86	3,0	18,53	3,32	13,8	1023,52	0,71	0,59	18,08	5,90	7,1	0,00	0,0
2007-04-29 10:30	272	30	83	2,8	18,43	3,82	13,8	1023,52	0,69	1,13	17,98	6,17	7,3	0,00	0,0
2007-04-29 11:00	298	30	82	2,8	18,33	4,02	13,8	1023,52	0,71	1,35	17,88	6,29	6,0	0,00	0,0
2007-04-29 11:30	292	30	81	2,0	18,23	4,62	13,8	1022,52	1,11	4,62	17,78	6,82	6,9	0,00	0,0
2007-04-29 12:00	294	30	79	4,1	18,13	5,32	13,8	1022,52	1,43	-0,31	17,68	7,38	5,6	0,00	0,0
2007-04-29 12:30	290	30	77	7,9	18,13	6,02	13,8	1021,52	1,74	-4,14	17,68	7,94	8,7	0,00	0,0
2007-04-29 13:00	315	30	76	4,5	18,13	6,22	13,8	1021,52	1,74	-0,17	17,68	8,07	8,5	0,00	0,0
2007-04-29 13:30	286	30	77	3,3	18,23	6,22	13,8	1021,52	1,93	2,76	17,78	8,14	7,1	0,00	0,0
2007-04-29 14:00	318	30	78	2,2	18,23	6,32	13,8	1021,52	2,22	6,32	17,78	8,31	7,1	0,00	0,0
2007-04-29 14:30	309	30	79	3,7	18,13	6,42	13,8	1021,52	2,50	2,00	17,68	8,48	5,4	0,00	0,0
2007-04-29 15:00	276	30	77	2,4	18,13	6,82	13,8	1020,52	2,51	5,39	17,68	8,74	5,4	0,00	0,0
2007-04-29 15:30	330	30	75	2,4	18,13	7,22	13,8	1020,52	2,51	5,81	17,68	9,00	7,3	0,00	0,0
2007-04-29 16:00	280	30	72	3,9	18,13	7,92	13,8	1020,52	2,59	3,75	17,68	9,50	7,9	0,00	0,0
2007-04-29 16:30	305	30	72	1,4	18,03	7,82	13,8	1020,52	2,49	7,82	17,58	9,40	6,6	0,00	0,0
2007-04-29 17:00	343	30	67	3,5	18,13	8,22	13,8	1020,52	1,82	5,02	17,68	9,47	6,2	0,00	0,0
2007-04-29 17:30	312	30	70	1,8	18,13	7,72	13,8	1020,52	1,98	7,72	17,68	9,16	7,9	0,00	0,0

Datum	Vindrikt	Fukt inne	Fukt ute	Vindhast	Temp in	Temp ute	Nb. Mån	Tryck	Dagpp	Kyleffekt	Vix inne	Vix ute	Vindby	Korr lufttryck	Nederb./dygn
	°	Rh%	Rh%	m/s	°C	°C	mm	Mbar	°C	°C	°C	°C	m/s		mm
2007-04-29 18:00	328	30	68	2,0	18,03	7,02	13,8	1020,52	0,89	7,02	17,58	8,33	10,2	0,00	0,0
2007-04-29 18:30	313	30	68	2,0	18,13	6,62	13,8	1021,52	0,51	6,62	17,68	7,93	8,9	0,00	0,0
2007-04-29 19:00	333	30	70	6,9	18,03	6,02	13,8	1021,52	0,36	-3,16	17,58	7,46	9,6	0,00	0,0
2007-04-29 19:30	329	30	71	3,1	18,03	5,62	13,8	1021,52	0,18	3,10	17,58	7,13	8,3	0,00	0,0
2007-04-29 20:00	315	30	73	3,0	18,03	5,42	13,8	1021,52	0,39	2,88	17,58	7,06	6,9	0,00	0,0
2007-04-29 20:30	320	30	72	1,8	18,13	5,02	13,8	1021,52	-0,20	5,02	17,68	6,59	5,6	0,00	0,0
2007-04-29 21:00	329	30	74	2,2	18,13	4,62	13,8	1022,52	-0,19	4,62	17,68	6,33	5,4	0,00	0,0
2007-04-29 21:30	327	30	77	1,8	18,23	3,82	13,8	1022,52	-0,39	3,82	17,78	5,73	5,0	0,00	0,0
2007-04-29 22:00	332	31	79	1,2	18,53	3,52	13,8	1022,52	-0,31	3,52	18,12	5,58	4,7	0,00	0,0
2007-04-29 22:30	351	31	81	2,2	18,93	2,92	13,8	1022,52	-0,54	2,92	18,52	5,12	4,5	0,00	0,0
2007-04-29 23:00	341	31	82	0,0	18,93	2,52	13,8	1022,52	-0,75	2,52	18,52	4,79	3,7	0,00	0,0
2007-04-29 23:30	331	31	82	1,6	18,83	2,52	13,8	1022,52	-0,75	2,52	18,42	4,79	6,4	0,00	0,0
2007-04-30 00:00	300	30	82	0,0	18,73	1,92	13,8	1022,52	-1,34	1,92	18,28	4,19	3,1	0,00	0,0
2007-04-30 00:30	318	30	84	0,0	18,63	1,42	13,8	1022,52	-1,49	1,42	18,18	3,84	1,4	0,00	0,0
2007-04-30 01:00	342	30	89	1,6	18,63	1,02	13,8	1023,52	-1,06	1,02	18,18	3,83	3,3	0,00	0,0
2007-04-30 01:30	356	30	86	0,0	18,53	1,62	13,8	1022,52	-0,96	1,62	18,08	4,19	3,0	0,00	0,0
2007-04-30 02:00	337	30	84	1,8	18,63	1,72	13,8	1022,52	-1,19	1,72	18,18	4,14	3,3	0,00	0,0
2007-04-30 02:30	331	30	85	0,0	18,63	1,52	13,8	1022,52	-1,22	1,52	18,18	4,02	3,3	0,00	0,0
2007-04-30 03:00	351	30	87	0,0	18,73	1,02	13,8	1022,52	-1,38	1,02	18,28	3,67	1,4	0,00	0,0
2007-04-30 03:30	344	30	89	0,0	18,83	0,61	13,8	1022,52	-1,46	0,61	18,38	3,43	2,2	0,00	0,0
2007-04-30 04:00	345	30	90	0,0	18,83	0,31	14,4	1022,52	-1,59	0,31	18,38	3,21	3,5	0,60	0,6
2007-04-30 04:30	342	30	92	0,0	18,83	0,21	14,4	1022,52	-1,38	0,21	18,38	3,27	1,8	0,60	0,6
2007-04-30 05:00	342	30	92	0,0	18,83	0,21	14,4	1022,52	-1,38	0,21	18,38	3,27	1,6	0,00	0,6
2007-04-30 05:30	338	30	92	0,0	18,83	-0,09	14,4	1022,52	-1,68	-0,09	18,38	2,97	1,6	0,00	0,6
2007-04-30 06:00	346	30	93	0,0	18,73	0,11	14,4	1022,52	-1,33	0,11	18,28	3,25	1,2	0,00	0,6
2007-04-30 06:30	337	30	93	0,0	18,73	0,31	14,4	1022,52	-1,13	0,31	18,28	3,45	1,6	0,00	0,6
2007-04-30 07:00	346	30	89	0,0	18,73	1,02	14,4	1022,52	-1,06	1,02	18,28	3,83	1,4	0,00	0,6
2007-04-30 07:30	343	30	84	0,0	18,73	1,62	14,4	1022,52	-1,29	1,62	18,28	4,04	2,4	0,00	0,6
2007-04-30 08:00	321	30	82	0,0	18,83	1,92	14,4	1022,52	-1,34	1,92	18,38	4,19	3,9	0,00	0,6
2007-04-30 08:30	347	30	81	0,0	18,83	2,02	14,4	1022,52	-1,42	2,02	18,38	4,22	2,8	0,00	0,6
2007-04-30 09:00	341	30	80	0,0	18,83	2,22	14,4	1022,52	-1,40	2,22	18,38	4,35	2,4	0,00	0,6
2007-04-30 09:30	351	30	79	0,0	18,83	2,42	14,4	1022,52	-1,38	2,42	18,38	4,47	2,6	0,00	0,6
2007-04-30 10:00	309	30	79	0,0	18,73	2,42	14,4	1022,52	-1,38	2,42	18,28	4,47	2,6	0,00	0,6
2007-04-30 10:30	318	30	76	1,4	18,73	3,42	14,4	1022,52	-0,96	3,42	18,28	5,26	2,6	0,00	0,6
2007-04-30 11:00	294	30	74	1,2	18,73	3,42	14,4	1022,52	-1,34	3,42	18,28	5,13	2,6	0,00	0,6
2007-04-30 11:30	271	30	73	0,0	18,63	4,02	14,4	1022,52	-0,96	4,02	18,18	5,66	1,8	0,00	0,6
2007-04-30 12:00	317	30	69	0,0	18,63	4,72	14,4	1021,52	-1,09	4,72	18,18	6,10	2,0	0,00	0,6
2007-04-30 12:30	344	30	63	0,0	18,63	5,42	14,4	1021,52	-1,72	5,42	18,18	6,43	2,4	0,00	0,6
2007-04-30 13:00	308	30	63	0,0	18,63	6,32	14,4	1021,52	-0,88	6,32	18,18	7,33	3,1	0,00	0,6
2007-04-30 13:30	293	30	58	2,2	18,73	7,52	14,4	1020,52	-0,94	7,52	18,28	8,24	3,1	0,00	0,6
2007-04-30 14:00	332	30	52	2,8	18,73	7,02	14,4	1020,52	-2,97	4,63	18,28	7,41	4,3	0,00	0,6
2007-04-30 14:30	339	30	56	2,6	18,73	6,02	14,4	1020,52	-2,84	4,54	18,28	6,63	5,2	0,00	0,6
2007-04-30 15:00	315	30	56	2,2	18,63	7,02	14,4	1020,52	-1,91	7,02	18,18	7,63	4,5	0,00	0,6
2007-04-30 15:30	311	30	64	1,4	18,63	6,02	14,4	1020,52	-0,93	6,02	18,18	7,09	4,5	0,00	0,6
2007-04-30 16:00	308	30	68	1,6	18,53	6,22	14,4	1020,52	0,13	6,22	18,08	7,53	3,7	0,00	0,6
2007-04-30 16:30	328	30	71	1,6	18,53	6,02	14,4	1020,52	0,56	6,02	18,08	7,53	4,1	0,00	0,6

Datum	Vindrikt °	Fukt inne Rh%	Fukt ute Rh%	Vindhast m/s	Temp in °C	Temp ute °C	Nb. Mån mm	Tryck Mbar	Daggg °C	Kyleffekt °C	Vix inne °C	Vix ute °C	Vindby m/s	Korr lufttryck	Nederb./dygn mm
2007-04-30 17:00	315	30	73	1,8	18,43	5,82	14,4	1020,52	0,77	5,82	17,98	7,46	3,9	0,00	0,6
2007-04-30 17:30	293	30	73	1,2	18,33	5,92	14,4	1020,52	0,87	5,92	17,88	7,56	4,7	0,00	0,6
2007-04-30 18:00	330	30	74	1,2	18,33	5,82	14,4	1020,52	0,97	5,82	17,88	7,53	4,1	0,00	0,6
2007-04-30 18:30	280	30	75	1,6	18,23	6,32	14,4	1019,52	1,64	6,32	17,78	8,10	4,3	0,00	0,6
2007-04-30 19:00	287	30	76	0,0	18,23	6,02	14,4	1019,52	1,55	6,02	17,78	7,87	4,1	0,00	0,6
2007-04-30 19:30	291	30	78	2,2	18,23	5,62	14,4	1020,52	1,54	5,62	17,78	7,61	3,9	0,00	0,6
2007-04-30 20:00	356	30	81	1,8	18,23	5,12	14,4	1019,52	1,60	5,12	17,78	7,32	4,1	0,00	0,6
2007-04-30 20:30	289	30	84	2,0	18,23	4,92	14,4	1020,52	1,93	4,92	17,78	7,34	3,7	0,00	0,6
2007-04-30 21:00	322	30	86	3,1	18,33	4,72	14,4	1019,52	2,08	2,12	17,88	7,30	3,9	0,00	0,6
2007-04-30 21:30	302	30	89	0,0	18,43	4,32	14,4	1019,52	2,18	4,32	17,98	7,13	3,0	0,00	0,6
2007-04-30 22:00	285	30	90	0,0	18,53	4,32	14,4	1019,52	2,35	4,32	18,08	7,21	3,7	0,00	0,6
2007-04-30 22:30	304	30	91	1,2	18,73	4,12	14,4	1019,52	2,31	4,12	18,28	7,09	4,3	0,00	0,6
2007-04-30 23:00	287	30	92	1,4	18,83	3,62	14,4	1019,52	1,98	3,62	18,38	6,67	3,9	0,00	0,6
2007-04-30 23:30	319	30	94	1,4	18,83	3,32	14,4	1019,52	1,99	3,32	18,38	6,54	2,0	0,00	0,6
2007-05-01 00:00	310	30	96	0,0	18,93	3,02	14,4	1019,52	2,00	3,02	18,48	6,40	2,6	0,00	0,0
<b>Medelvärde Månad</b>	<b>256</b>	<b>29</b>	<b>77</b>	<b>2,3</b>	<b>17,32</b>	<b>2,61</b>		<b>1011,93</b>	<b>-1,86</b>	<b>0,02</b>	<b>16,82</b>	<b>4,60</b>	<b>5,0</b>		<b>0,0</b>
Min	3	26	39	0,0	14,53	-7,89		985,50	-12,67	-18,72	14,00	-4,52	0,0		0,0
Max	356	33	100	14,0	19,13	16,13	14,4	1030,52	9,05	16,13	18,68	16,79	17,4		