

Medeltemperaturer / Max / Min

● Kyleff med °C ● Dygns med °C ▲ Temp Max ● Temp Min — Temperatur

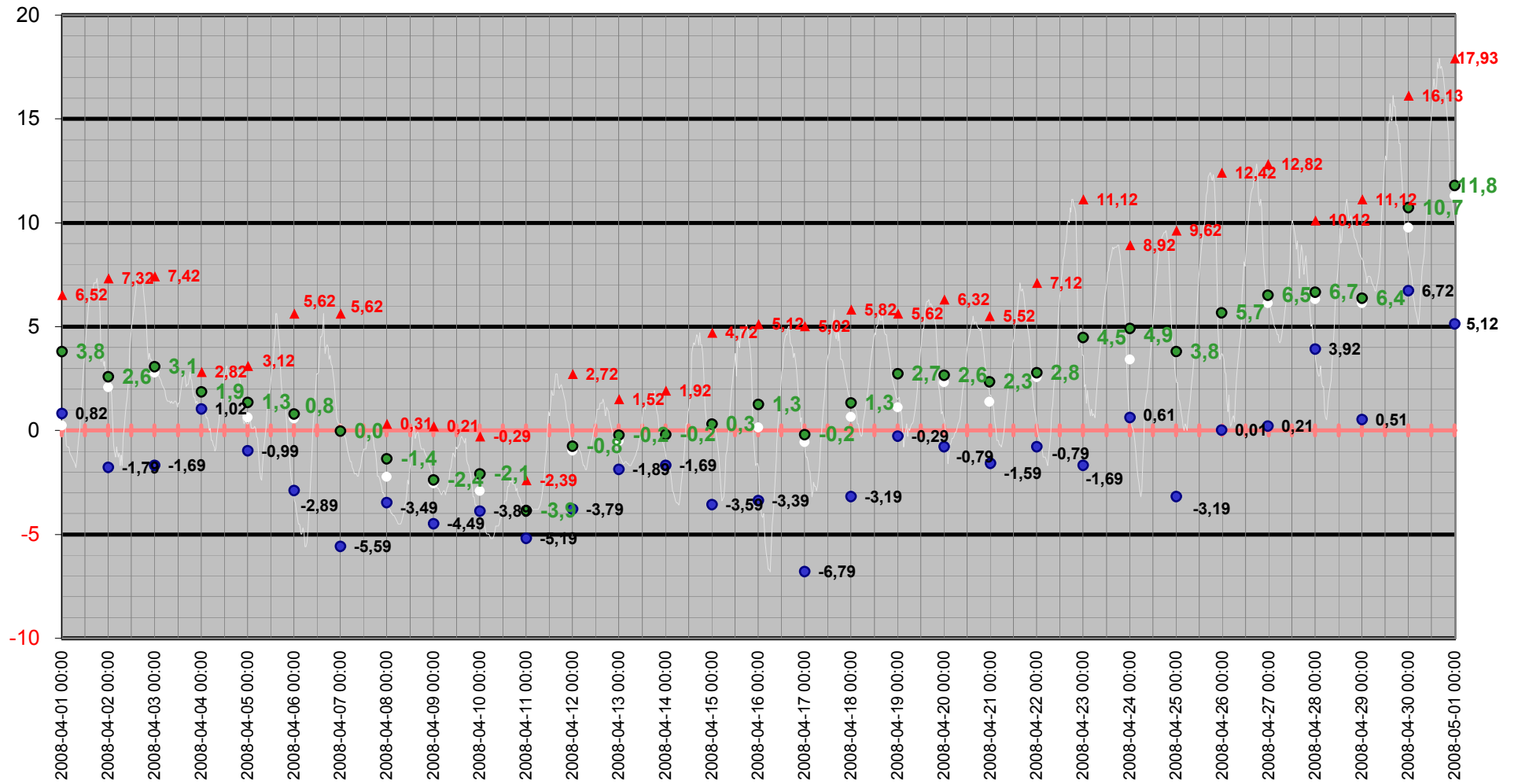

Medeltemperatur

□ Kyleff med °C ● Dygns med °C — Temperatur °C — Kyleffekt °C

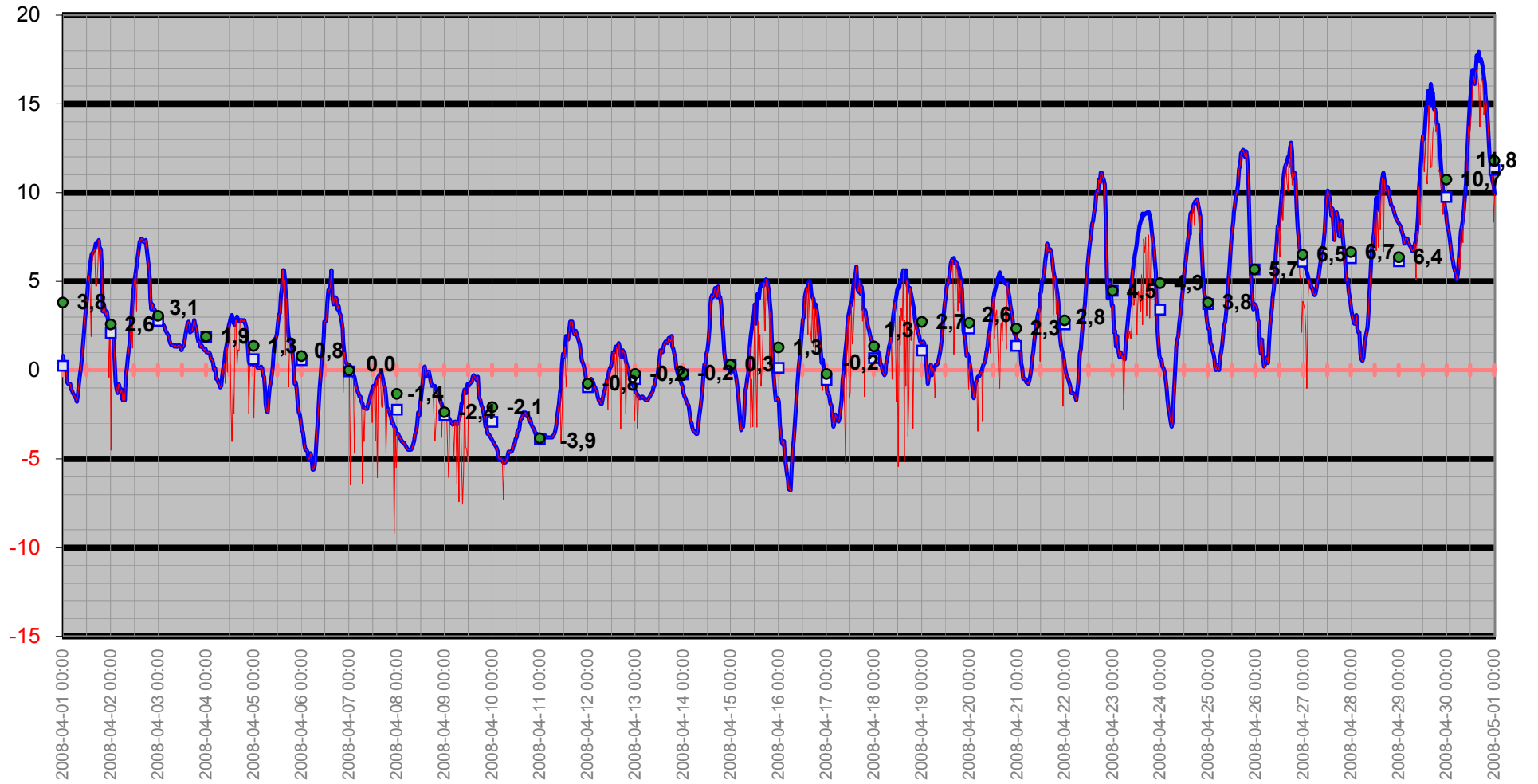

Temperatur/Vindby

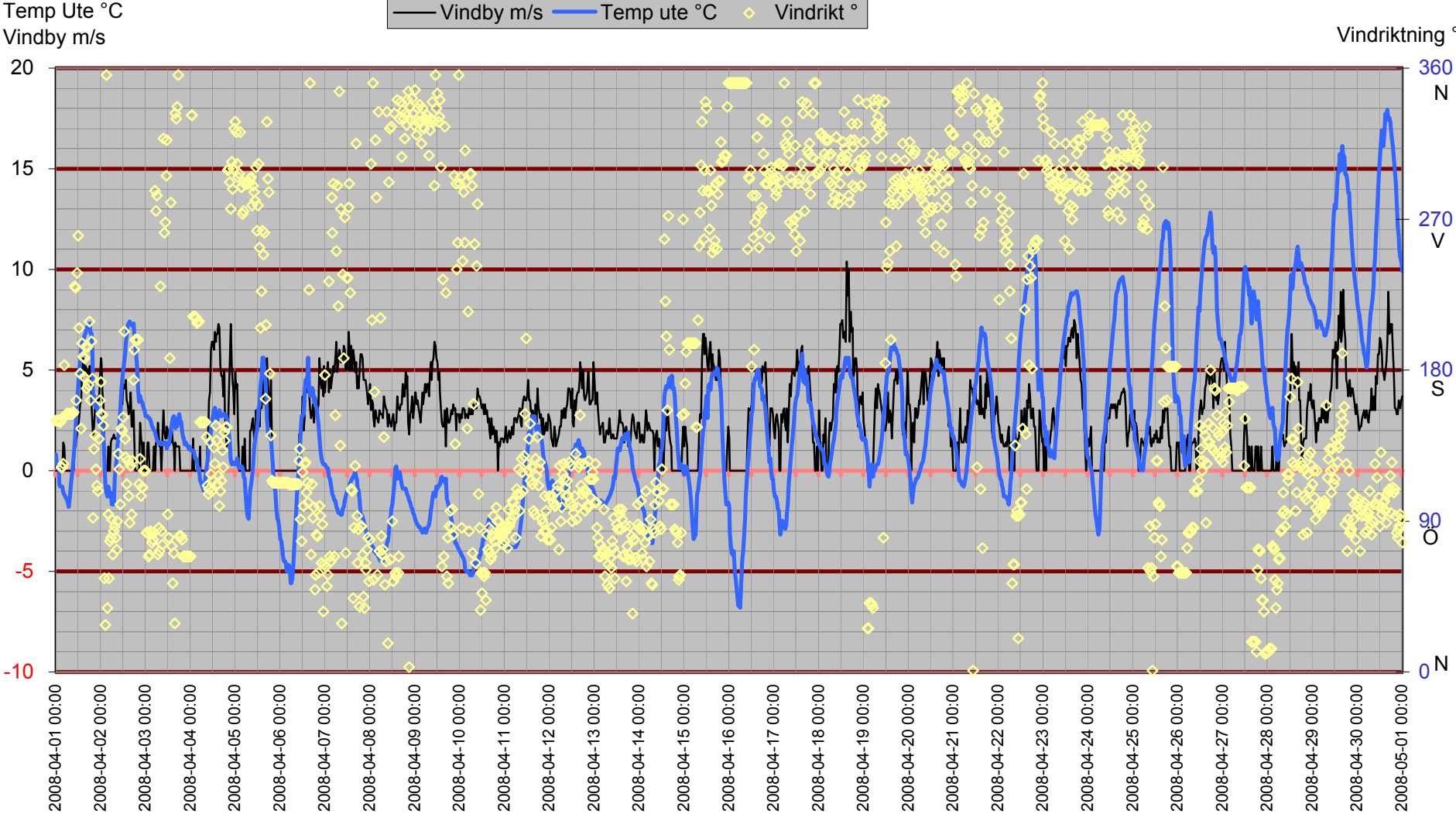

Inne

Temp inne °C

Vindby m/s

Temp in °C — Vindby m/s — Temp ute °C — Fukt inne Rh%

Rh % inne

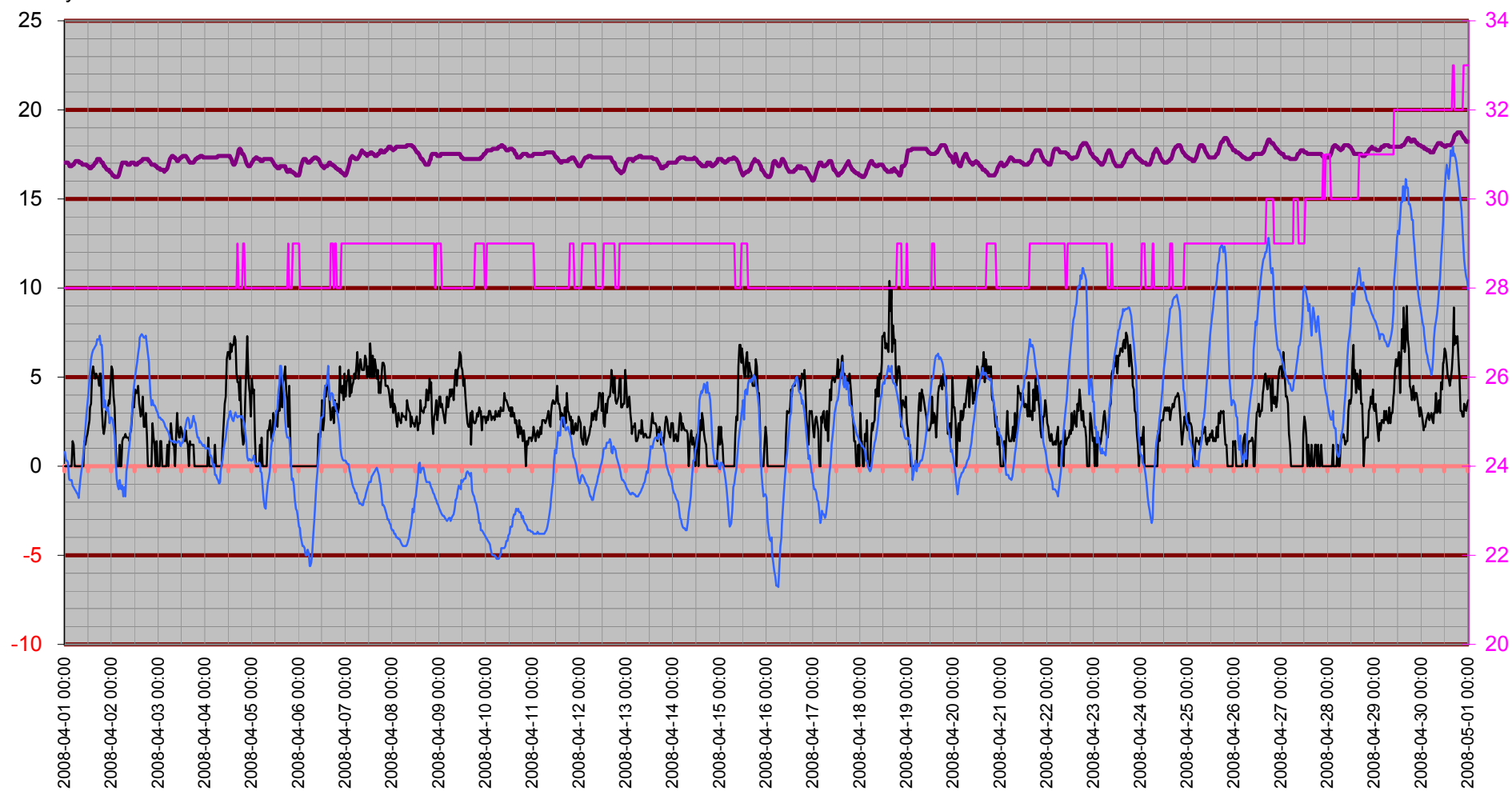

Temperatur inne

Temp in °C

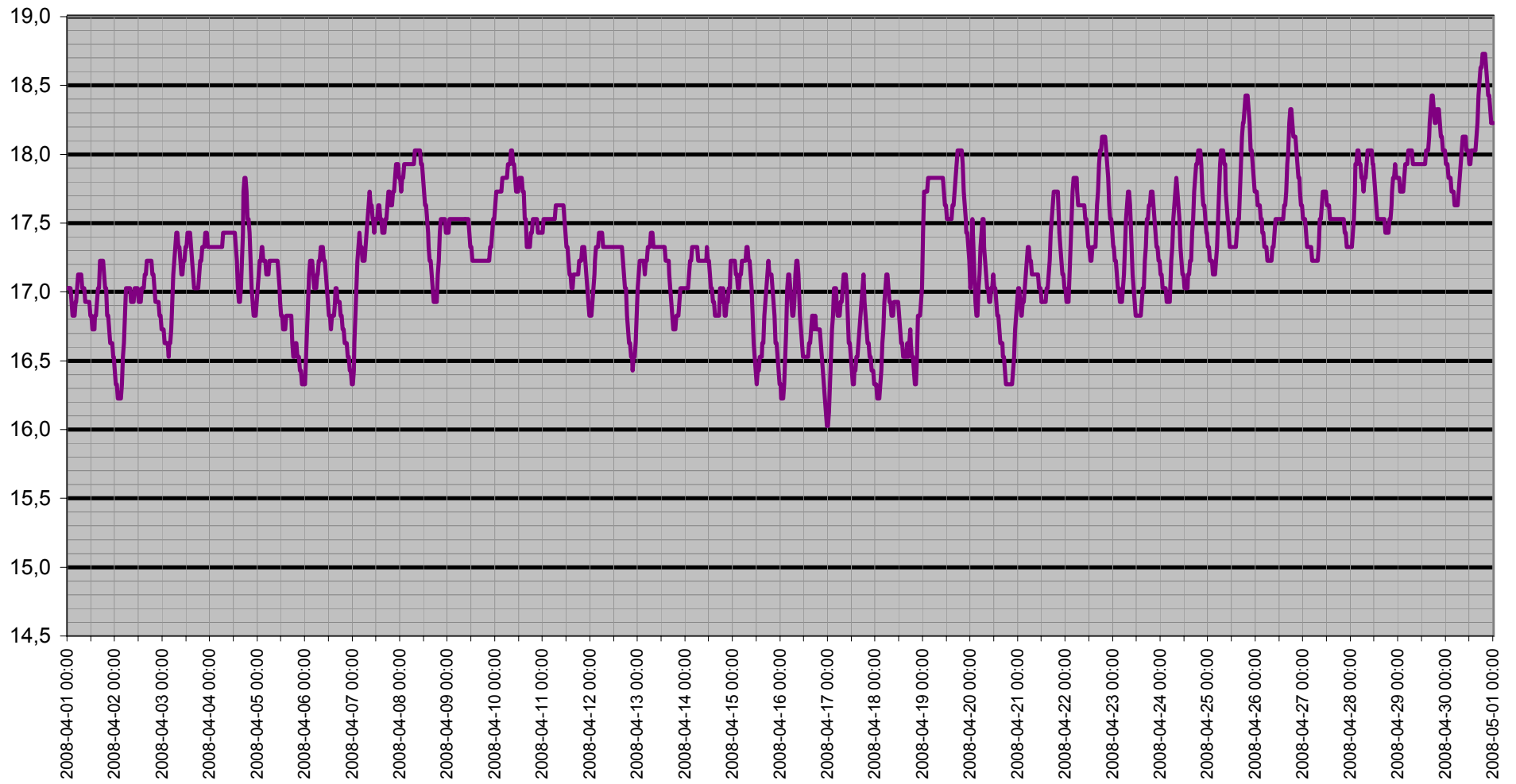

Dagpunkt/Temperatur

Vindhast m/s Daggp °C Temp ute °C Fukt ute Rh%

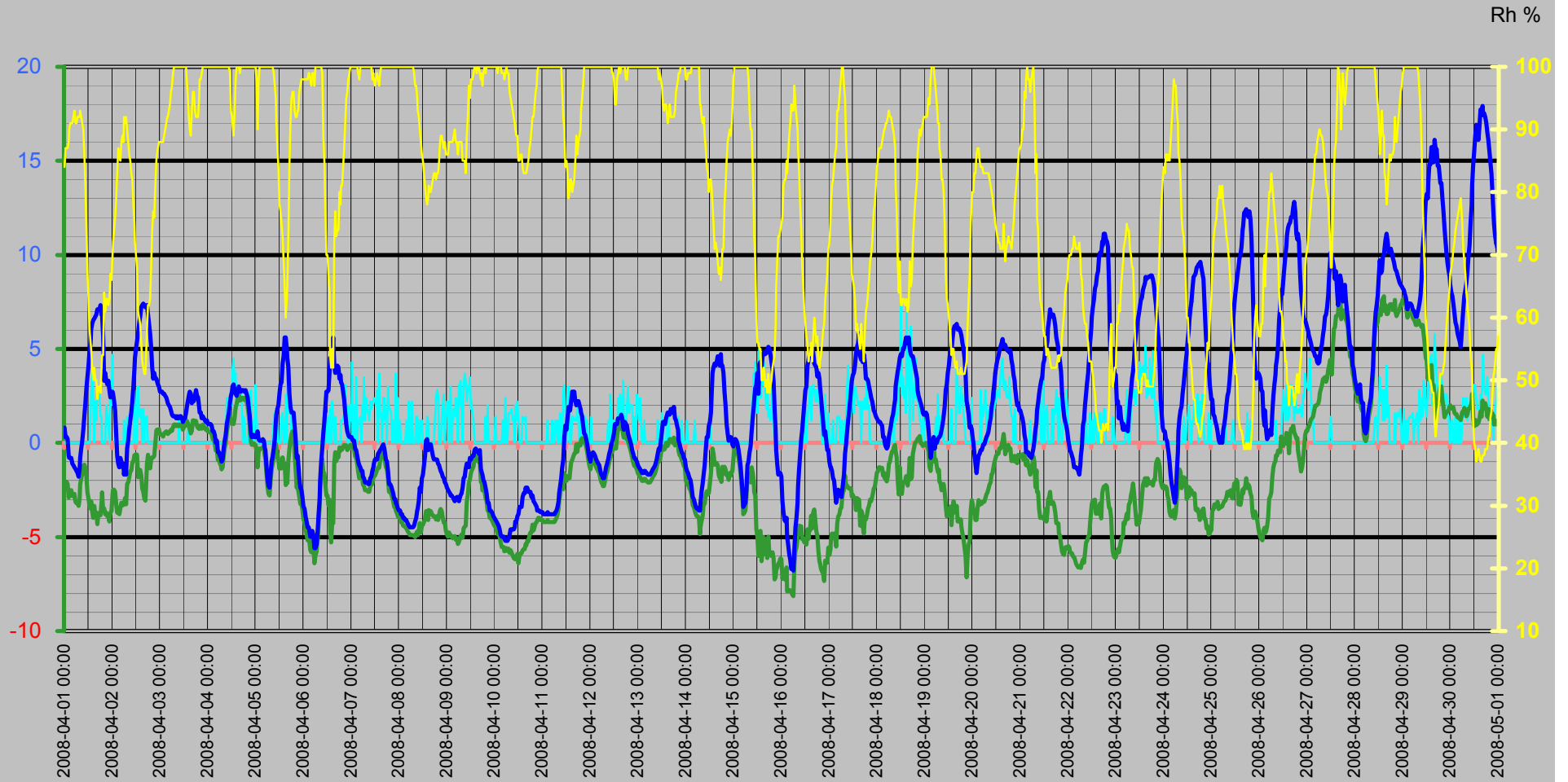

Vinddata

Vindhastighet m/s
Vindby m/s

— Vindhast m/s — Vindby m/s ◊ Vindrikt ° — Fukt ute Rh%

Vindriktning °
Rh %



Luftfukt Kyleffekt Temp Vind Medeltemperatur

Temp °C
Vind m/s

● Dygns med °C Vindhast m/s Kyleffekt °C Temp ute °C Fukt ute Rh%

Rh %

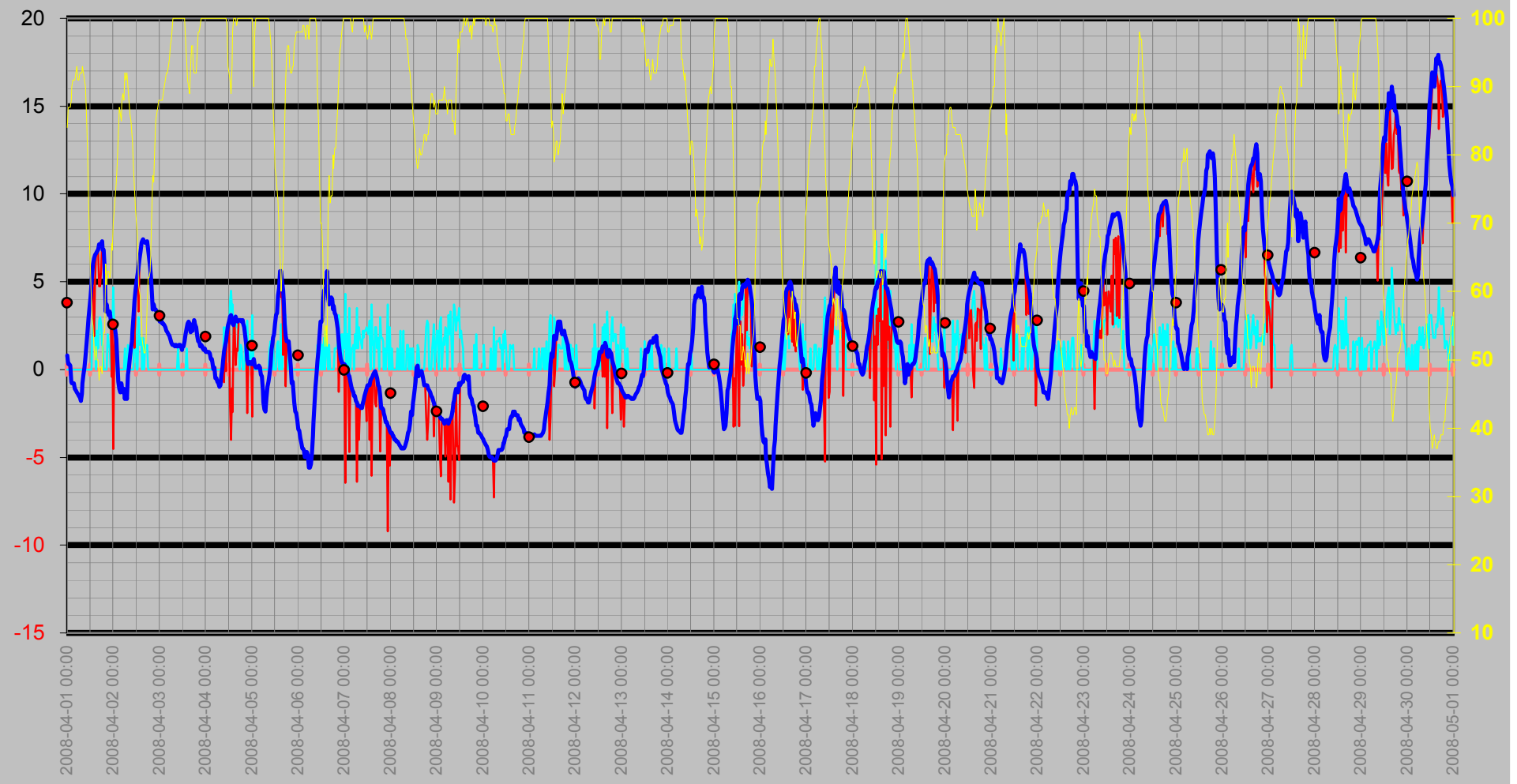

Nederbörd

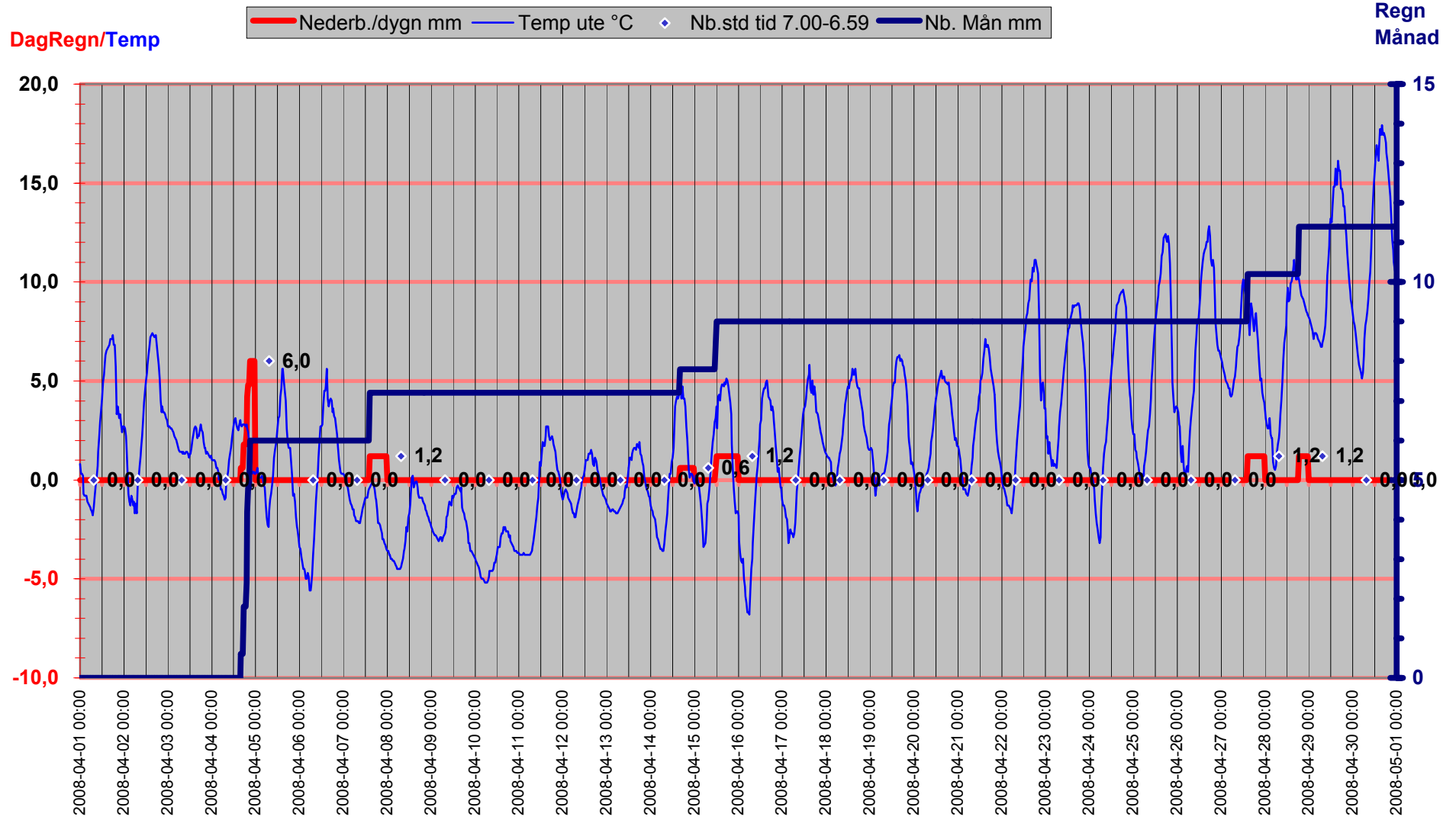

Luftryck/Nederbörd

◆ Luftryck mbar ▬ Nederb./dygn mm △ Nb.std tid 7.00-6.59

Luftryck

Nederbör

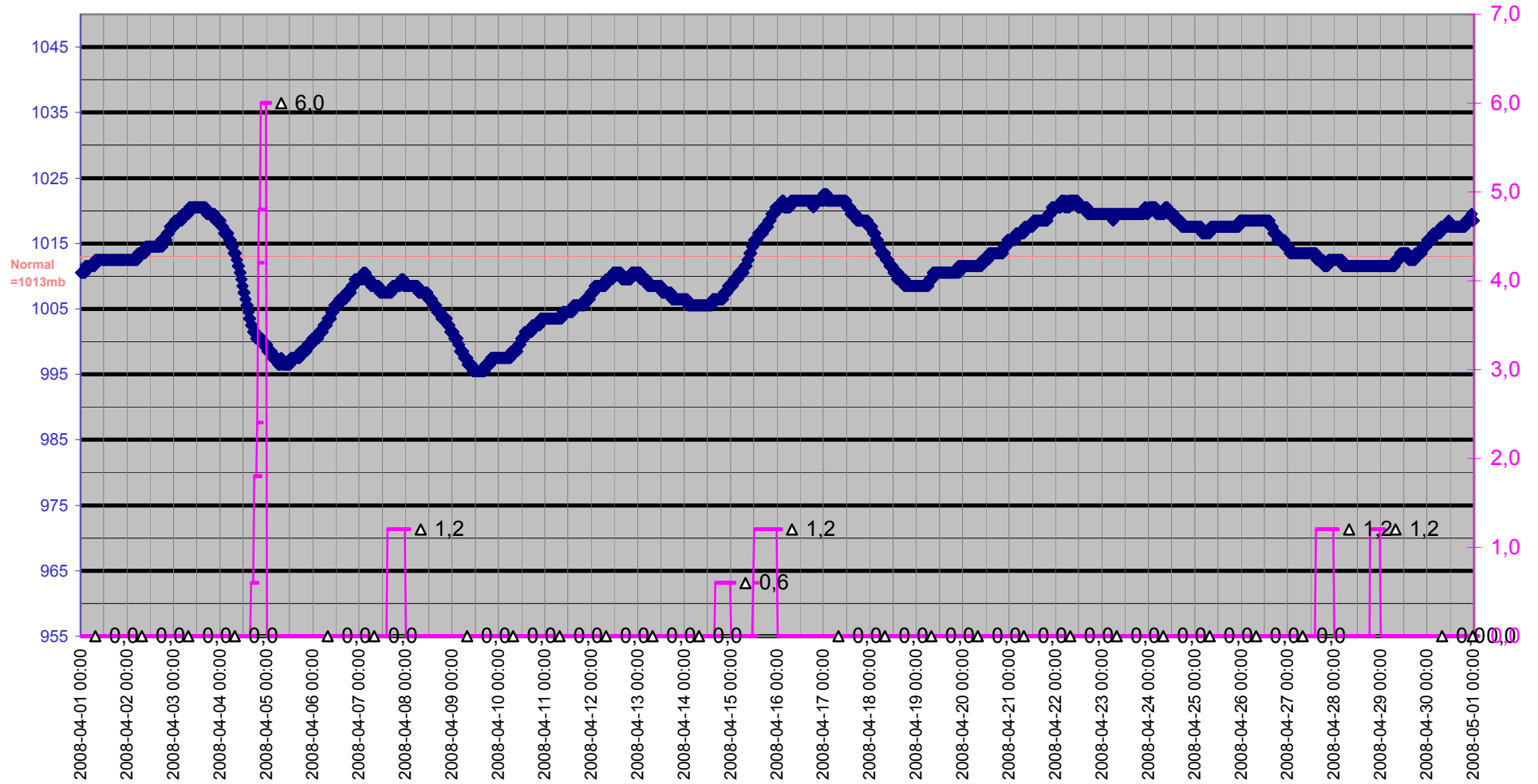

Grund

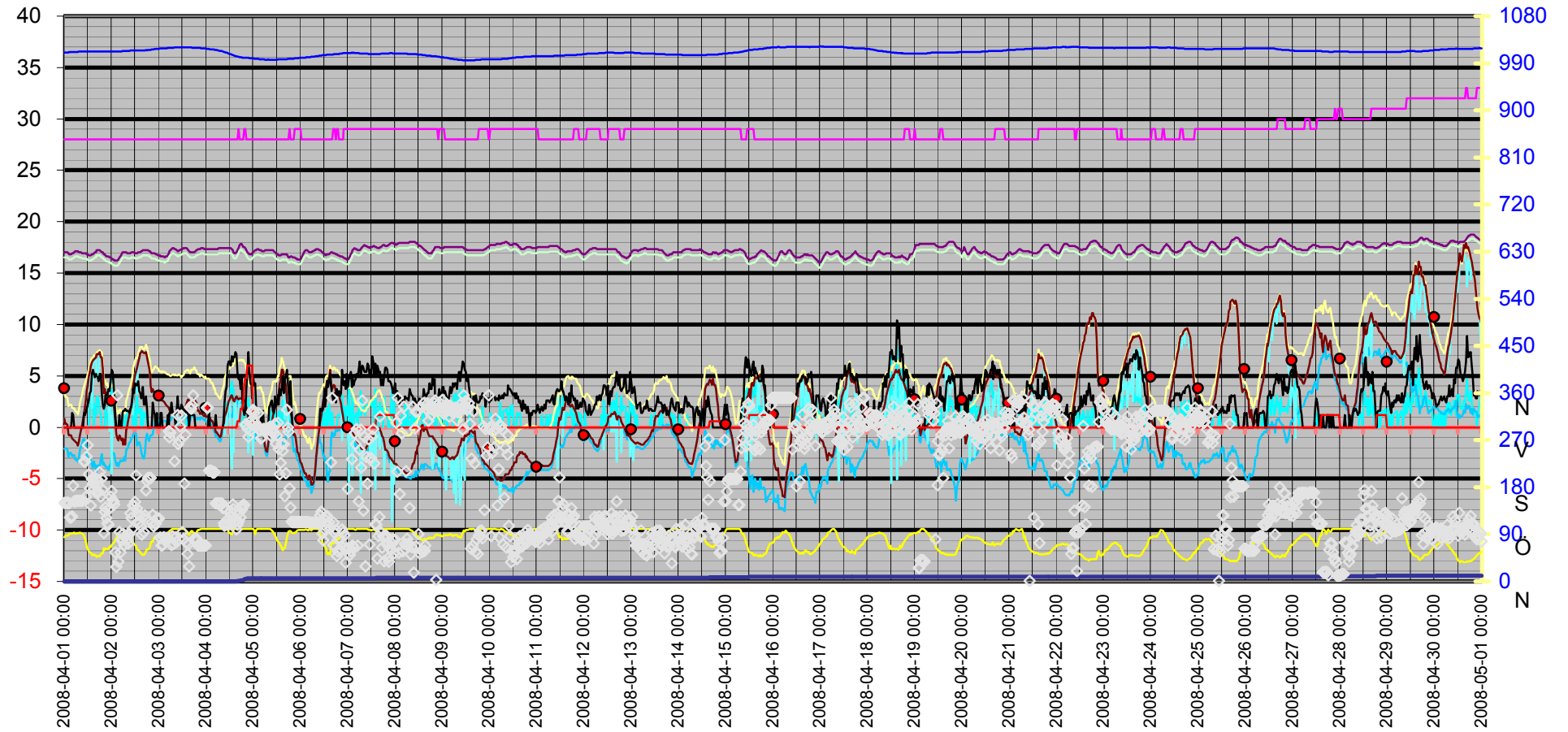

Datum	Vindrikt	Fukt inne	Fukt ute	Vindhast	Temp in	Temp ute	Nb. Mån	Tryck	Dagpp	Kyleffekt	Vix inne	Vix ute	Vindby	Korr lufttryck	Nederb./dygn
	°	Rh%	Rh%	m/s	°C	°C	mm	Mbar	°C	°C	°C	°C	m/s		mm
2008-04-01 00:00	150	28	84	0,0	17,03	0,82	0,0	1010,51	-2,07	0,82	16,50	3,24	0,0	0,00	0,0
2008-04-01 00:30	150	28	87	0,0	17,03	0,31	0,0	1010,51	-2,07	0,31	16,50	2,97	0,0	0,00	0,0
2008-04-01 01:00	150	28	87	0,0	17,03	0,31	0,0	1010,51	-2,07	0,31	16,50	2,97	0,0	0,00	0,0
2008-04-01 01:30	150	28	87	0,0	17,03	0,21	0,0	1010,51	-2,17	0,21	16,50	2,87	0,0	0,00	0,0
2008-04-01 02:00	150	28	88	0,0	16,93	-0,69	0,0	1010,51	-2,89	-0,69	16,40	2,05	0,0	0,00	0,0
2008-04-01 02:30	149	28	90	0,0	16,83	-0,79	0,0	1011,51	-2,68	-0,79	16,30	2,11	0,0	0,00	0,0
2008-04-01 03:00	122	28	91	0,0	16,83	-0,79	0,0	1011,51	-2,52	-0,79	16,30	2,19	0,0	0,00	0,0
2008-04-01 03:30	122	28	91	0,0	16,83	-0,79	0,0	1011,51	-2,52	-0,79	16,30	2,19	0,0	0,00	0,0
2008-04-01 04:00	124	28	91	0,0	16,93	-1,09	0,0	1011,51	-2,82	-1,09	16,40	1,89	1,4	0,00	0,0
2008-04-01 04:30	183	28	92	0,0	16,93	-1,19	0,0	1011,51	-2,77	-1,19	16,40	1,87	1,2	0,00	0,0
2008-04-01 05:00	153	28	93	0,0	17,03	-1,29	0,0	1011,51	-2,72	-1,29	16,50	1,85	0,0	0,00	0,0
2008-04-01 05:30	153	28	91	0,0	17,13	-1,39	0,0	1011,51	-3,12	-1,39	16,60	1,59	0,0	0,00	0,0
2008-04-01 06:00	154	28	91	0,0	17,13	-1,49	0,0	1011,51	-3,21	-1,49	16,60	1,49	0,0	0,00	0,0
2008-04-01 06:30	154	28	92	0,0	17,13	-1,59	0,0	1011,51	-3,16	-1,59	16,60	1,47	0,0	0,00	0,0
2008-04-01 07:00	154	28	92	0,0	17,13	-1,79	0,0	1011,51	-3,36	-1,79	16,60	1,27	0,0	0,00	0,0
2008-04-01 07:30	154	28	92	0,0	17,03	-1,39	0,0	1012,51	-2,96	-1,39	16,50	1,67	0,0	0,00	0,0
2008-04-01 08:00	154	28	93	0,0	17,03	-0,79	0,0	1012,51	-2,22	-0,79	16,50	2,35	0,0	0,00	0,0
2008-04-01 08:30	154	28	92	0,0	17,03	-0,29	0,0	1012,51	-1,88	-0,29	16,50	2,77	0,0	0,00	0,0
2008-04-01 09:00	154	28	91	0,0	16,93	0,11	0,0	1012,51	-1,64	0,11	16,40	3,09	0,0	0,00	0,0
2008-04-01 09:30	155	28	90	0,0	16,93	0,72	0,0	1012,51	-1,20	0,72	16,40	3,61	0,0	0,00	0,0
2008-04-01 10:00	230	28	86	0,0	16,93	1,42	0,0	1012,51	-1,15	1,42	16,40	3,99	1,4	0,00	0,0
2008-04-01 10:30	229	28	81	0,0	16,93	2,12	0,0	1012,51	-1,32	2,12	16,40	4,32	1,2	0,00	0,0
2008-04-01 11:00	162	28	74	0,0	16,93	2,92	0,0	1012,51	-1,82	2,92	16,40	4,63	1,6	0,00	0,0
2008-04-01 11:30	238	28	67	0,0	16,83	3,52	0,0	1012,51	-2,65	3,52	16,30	4,77	1,8	0,00	0,0
2008-04-01 12:00	260	28	63	0,0	16,83	4,12	0,0	1012,51	-2,95	4,12	16,30	5,12	2,2	0,00	0,0
2008-04-01 12:30	205	28	58	0,0	16,73	4,92	0,0	1012,51	-3,37	4,92	16,20	5,64	2,6	0,00	0,0
2008-04-01 13:00	178	28	56	1,6	16,73	5,32	0,0	1012,51	-3,49	5,32	16,20	5,92	3,3	0,00	0,0
2008-04-01 13:30	145	28	55	2,6	16,73	6,02	0,0	1012,51	-3,10	4,54	16,20	6,57	3,5	0,00	0,0
2008-04-01 14:00	196	28	52	3,7	16,83	6,32	0,0	1012,51	-3,61	1,88	16,30	6,71	5,2	0,00	0,0
2008-04-01 14:30	188	28	50	2,6	16,83	6,52	0,0	1012,51	-3,99	5,07	16,30	6,81	5,6	0,00	0,0
2008-04-01 15:00	176	28	52	0,0	16,93	6,62	0,0	1012,51	-3,34	6,62	16,40	7,01	5,2	0,00	0,0
2008-04-01 15:30	187	28	50	2,2	17,03	6,72	0,0	1012,51	-3,80	6,72	16,50	7,01	4,9	0,00	0,0
2008-04-01 16:00	194	28	50	1,2	17,03	6,82	0,0	1012,51	-3,71	6,82	16,50	7,11	5,2	0,00	0,0
2008-04-01 16:30	169	28	47	2,8	17,23	7,12	0,0	1012,51	-4,31	4,74	16,70	7,27	5,0	0,00	0,0
2008-04-01 17:00	194	28	49	3,0	17,23	7,12	0,0	1012,51	-3,72	4,74	16,70	7,36	4,9	0,00	0,0
2008-04-01 17:30	171	28	49	2,6	17,23	7,12	0,0	1012,51	-3,72	5,70	16,70	7,36	4,5	0,00	0,0
2008-04-01 18:00	209	28	48	1,4	17,23	7,32	0,0	1012,51	-3,83	7,32	16,70	7,51	5,2	0,00	0,0
2008-04-01 18:30	162	28	52	1,4	17,13	6,82	0,0	1012,51	-3,15	6,82	16,60	7,21	5,2	0,00	0,0
2008-04-01 19:00	197	28	54	0,0	17,03	6,82	0,0	1012,51	-2,61	6,82	16,50	7,32	3,3	0,00	0,0
2008-04-01 19:30	175	28	54	0,0	17,03	5,72	0,0	1012,51	-3,63	5,72	16,50	6,22	2,2	0,00	0,0
2008-04-01 20:00	92	28	64	0,0	16,83	3,32	0,0	1012,51	-3,49	3,32	16,30	4,38	1,8	0,00	0,0
2008-04-01 20:30	133	28	61	0,0	16,83	3,72	0,0	1012,51	-3,78	3,72	16,30	4,61	2,2	0,00	0,0
2008-04-01 21:00	141	28	63	2,0	16,73	3,32	0,0	1012,51	-3,71	3,32	16,20	4,32	3,1	0,00	0,0
2008-04-01 21:30	121	28	63	1,4	16,63	3,12	0,0	1012,51	-3,90	3,12	16,10	4,12	3,1	0,00	0,0
2008-04-01 22:00	111	28	62	1,2	16,63	3,32	0,0	1012,51	-3,93	3,32	16,10	4,26	3,3	0,00	0,0
2008-04-01 22:30	108	28	63	0,0	16,63	2,82	0,0	1012,51	-4,18	2,82	16,10	3,82	3,7	0,00	0,0

Datum	Vindrikt	Fukt inne	Fukt ute	Vindhast	Temp in	Temp ute	Nb. Mån	Tryck	Dagpp	Kyleffekt	Vix inne	Vix ute	Vindby	Korr lufttryck	Nederb./dygn
	°	Rh%	Rh%	m/s	°C	°C	mm	Mbar	°C	°C	°C	°C	m/s		mm
2008-04-01 23:00	139	28	67	3,0	16,53	2,42	0,0	1012,51	-3,70	-0,40	16,00	3,67	3,5	0,00	0,0
2008-04-01 23:30	162	28	66	2,0	16,53	2,72	0,0	1012,51	-3,62	2,72	16,00	3,91	4,5	0,00	0,0
2008-04-02 00:00	173	28	70	4,7	16,43	2,72	0,0	1012,51	-2,80	-4,51	15,90	4,16	5,6	0,00	0,0
2008-04-02 00:30	154	28	72	2,4	16,33	2,62	0,0	1012,51	-2,50	0,95	15,80	4,19	5,4	0,00	0,0
2008-04-02 01:00	153	28	74	1,6	16,33	2,22	0,0	1012,51	-2,50	2,22	15,80	3,93	3,9	0,00	0,0
2008-04-02 01:30	147	28	76	0,0	16,23	1,72	0,0	1012,51	-2,60	1,72	15,70	3,56	3,3	0,00	0,0
2008-04-02 02:00	56	28	79	0,0	16,23	0,51	0,0	1012,51	-3,22	0,51	15,70	2,57	1,2	0,00	0,0
2008-04-02 02:30	28	28	83	0,0	16,23	-0,69	0,0	1012,51	-3,71	-0,69	15,70	1,67	0,0	0,00	0,0
2008-04-02 03:00	356	28	87	0,0	16,23	-1,09	0,0	1012,51	-3,44	-1,09	15,70	1,57	0,0	0,00	0,0
2008-04-02 03:30	38	28	86	0,0	16,33	-1,29	0,0	1012,51	-3,80	-1,29	15,80	1,29	0,0	0,00	0,0
2008-04-02 04:00	94	28	85	0,0	16,53	-0,79	0,0	1012,51	-3,47	-0,79	16,00	1,72	1,2	0,00	0,0
2008-04-02 04:30	56	28	88	0,0	16,63	-0,99	0,0	1012,51	-3,19	-0,99	16,10	1,75	0,0	0,00	0,0
2008-04-02 05:00	78	28	89	0,0	16,83	-1,29	0,0	1012,51	-3,33	-1,29	16,30	1,53	0,0	0,00	0,0
2008-04-02 05:30	80	28	88	0,0	17,03	-1,09	0,0	1013,51	-3,29	-1,09	16,50	1,65	1,4	0,00	0,0
2008-04-02 06:00	91	28	92	1,2	17,03	-1,69	0,0	1013,51	-3,26	-1,69	16,50	1,37	1,6	0,00	0,0
2008-04-02 06:30	70	28	91	0,0	17,03	-1,19	0,0	1013,51	-2,92	-1,19	16,50	1,79	1,6	0,00	0,0
2008-04-02 07:00	84	28	92	0,0	17,03	-1,69	0,0	1013,51	-3,26	-1,69	16,50	1,37	1,8	0,00	0,0
2008-04-02 07:30	87	28	90	1,4	17,03	-0,29	0,0	1013,51	-2,19	-0,29	16,50	2,61	1,6	0,00	0,0
2008-04-02 08:00	80	28	88	1,2	16,93	0,11	0,0	1013,51	-2,11	0,11	16,40	2,85	1,6	0,00	0,0
2008-04-02 08:30	73	28	86	0,0	16,93	0,72	0,0	1013,51	-1,84	0,72	16,40	3,29	1,6	0,00	0,0
2008-04-02 09:00	90	28	85	0,0	16,93	1,22	0,0	1013,51	-1,52	1,22	16,40	3,72	1,4	0,00	0,0
2008-04-02 09:30	130	28	83	0,0	16,93	1,62	0,0	1014,51	-1,46	1,62	16,40	3,97	1,8	0,00	0,0
2008-04-02 10:00	121	28	82	0,0	17,03	2,22	0,0	1014,51	-1,05	2,22	16,50	4,49	2,0	0,00	0,0
2008-04-02 10:30	100	28	78	0,0	17,03	3,02	0,0	1014,51	-0,98	3,02	16,50	5,00	2,8	0,00	0,0
2008-04-02 11:00	145	28	75	2,8	17,03	3,92	0,0	1014,51	-0,67	1,24	16,50	5,70	3,7	0,00	0,0
2008-04-02 11:30	144	28	72	2,2	17,03	4,52	0,0	1014,51	-0,68	4,52	16,50	6,09	3,3	0,00	0,0
2008-04-02 12:00	152	28	70	0,0	16,93	5,02	0,0	1014,51	-0,60	5,02	16,40	6,46	4,3	0,00	0,0
2008-04-02 12:30	203	28	68	0,0	16,93	5,42	0,0	1014,51	-0,63	5,42	16,40	6,73	4,1	0,00	0,0
2008-04-02 13:00	139	28	61	3,0	16,93	5,82	0,0	1014,51	-1,81	3,32	16,40	6,71	4,1	0,00	0,0
2008-04-02 13:30	128	28	60	1,4	17,03	6,32	0,0	1014,51	-1,58	6,32	16,50	7,15	4,5	0,00	0,0
2008-04-02 14:00	112	28	59	1,4	17,03	6,72	0,0	1014,51	-1,44	6,72	16,50	7,49	3,5	0,00	0,0
2008-04-02 14:30	126	28	56	1,8	17,03	7,22	0,0	1014,51	-1,72	7,22	16,50	7,83	3,3	0,00	0,0
2008-04-02 15:00	105	28	53	0,0	17,13	7,32	0,0	1014,51	-2,42	7,32	16,60	7,77	2,8	0,00	0,0
2008-04-02 15:30	89	28	52	1,8	17,13	7,42	0,0	1014,51	-2,60	7,42	16,60	7,81	3,0	0,00	0,0
2008-04-02 16:00	123	28	51	0,0	17,23	7,32	0,0	1014,51	-2,97	7,32	16,70	7,66	3,9	0,00	0,0
2008-04-02 16:30	94	28	51	1,4	17,23	7,22	0,0	1014,51	-3,06	7,22	16,70	7,56	2,2	0,00	0,0
2008-04-02 17:00	126	28	53	1,2	17,23	7,22	0,0	1014,51	-2,51	7,22	16,70	7,67	2,2	0,00	0,0
2008-04-02 17:30	174	28	58	1,4	17,23	7,32	0,0	1015,51	-1,13	7,32	16,70	8,04	3,0	0,00	0,0
2008-04-02 18:00	192	28	62	0,0	17,23	6,82	0,0	1014,51	-0,63	6,82	16,70	7,77	1,8	0,00	0,0
2008-04-02 18:30	198	28	62	0,0	17,23	6,32	0,0	1015,51	-1,11	6,32	16,70	7,27	0,0	0,00	0,0
2008-04-02 19:00	198	28	63	0,0	17,13	5,82	0,0	1015,51	-1,35	5,82	16,60	6,83	0,0	0,00	0,0
2008-04-02 19:30	198	28	68	0,0	17,13	5,12	0,0	1015,51	-0,92	5,12	16,60	6,43	0,0	0,00	0,0
2008-04-02 20:00	198	28	74	0,0	17,03	4,02	0,0	1015,51	-0,76	4,02	16,50	5,73	0,0	0,00	0,0
2008-04-02 20:30	112	28	77	0,0	16,93	3,42	0,0	1016,51	-0,78	3,42	16,40	5,33	0,0	0,00	0,0
2008-04-02 21:00	127	28	76	0,0	16,93	3,72	0,0	1016,51	-0,67	3,72	16,40	5,56	2,4	0,00	0,0
2008-04-02 21:30	105	28	81	0,0	16,93	3,42	0,0	1016,51	-0,05	3,42	16,40	5,62	1,6	0,00	0,0

Datum	Vindrikt °	Fukt inne Rh%	Fukt ute Rh%	Vindhast m/s	Temp in °C	Temp ute °C	Nb. Mån mm	Tryck Mbar	Daggp °C	Kyleffekt °C	Vix inne °C	Vix ute °C	Vindby m/s	Korr lufttryck	Nederb./dygn mm
2008-04-02 22:00	110	28	85	0,0	16,93	3,42	0,0	1017,52	0,64	3,42	16,40	5,92	1,2	0,00	0,0
2008-04-02 22:30	110	28	86	0,0	16,83	3,32	0,0	1017,52	0,71	3,32	16,30	5,90	0,0	0,00	0,0
2008-04-02 23:00	120	28	87	0,0	16,83	3,12	0,0	1017,52	0,68	3,12	16,30	5,77	1,4	0,00	0,0
2008-04-02 23:30	120	28	88	0,0	16,73	3,02	0,0	1017,52	0,74	3,02	16,20	5,75	0,0	0,00	0,0
2008-04-03 00:00	120	28	88	0,0	16,73	2,72	0,0	1017,52	0,45	2,72	16,20	5,45	0,0	0,00	0,0
2008-04-03 00:30	83	28	88	0,0	16,73	2,72	0,0	1018,52	0,45	2,72	16,20	5,45	0,0	0,00	0,0
2008-04-03 01:00	83	28	88	0,0	16,63	2,72	0,0	1018,52	0,45	2,72	16,10	5,45	1,4	0,00	0,0
2008-04-03 01:30	69	28	88	0,0	16,63	2,62	0,0	1018,52	0,35	2,62	16,10	5,35	1,4	0,00	0,0
2008-04-03 02:00	70	28	89	0,0	16,63	2,62	0,0	1018,52	0,51	2,62	16,10	5,43	0,0	0,00	0,0
2008-04-03 02:30	84	28	90	0,0	16,63	2,52	0,0	1018,52	0,57	2,52	16,10	5,41	0,0	0,00	0,0
2008-04-03 03:00	83	28	91	0,0	16,53	2,42	0,0	1018,52	0,63	2,42	16,00	5,39	0,0	0,00	0,0
2008-04-03 03:30	77	28	92	0,0	16,63	2,22	0,0	1018,52	0,59	2,22	16,10	5,27	0,0	0,00	0,0
2008-04-03 04:00	79	28	92	0,0	16,63	2,12	0,0	1018,52	0,49	2,12	16,10	5,17	0,0	0,00	0,0
2008-04-03 04:30	83	28	93	0,0	16,73	2,02	0,0	1019,52	0,55	2,02	16,20	5,15	1,2	0,00	0,0
2008-04-03 05:00	287	28	94	0,0	16,93	1,92	0,0	1019,52	0,60	1,92	16,40	5,13	0,0	0,00	0,0
2008-04-03 05:30	275	28	96	0,0	17,13	1,72	0,0	1019,52	0,71	1,72	16,60	5,10	1,4	0,00	0,0
2008-04-03 06:00	284	28	97	0,0	17,23	1,52	0,0	1019,52	0,66	1,52	16,70	4,99	1,4	0,00	0,0
2008-04-03 06:30	70	28	99	0,0	17,33	1,42	0,0	1019,52	0,85	1,42	16,80	5,06	2,4	0,00	0,0
2008-04-03 07:00	86	28	100	0,0	17,43	1,42	0,0	1019,52	0,99	1,42	16,90	5,15	1,6	0,00	0,0
2008-04-03 07:30	72	28	100	0,0	17,43	1,42	0,0	1019,52	0,99	1,42	16,90	5,15	1,2	0,00	0,0
2008-04-03 08:00	230	28	100	0,0	17,33	1,32	0,0	1020,52	0,89	1,32	16,80	5,05	1,2	0,00	0,0
2008-04-03 08:30	84	28	100	0,0	17,33	1,42	0,0	1020,52	0,99	1,42	16,80	5,15	0,0	0,00	0,0
2008-04-03 09:00	76	28	100	0,0	17,23	1,32	0,0	1020,52	0,89	1,32	16,70	5,05	1,6	0,00	0,0
2008-04-03 09:30	318	28	100	1,2	17,13	1,32	0,0	1020,52	0,89	1,32	16,60	5,05	3,0	0,00	0,0
2008-04-03 10:00	262	28	100	0,0	17,13	1,42	0,0	1020,52	0,99	1,42	16,60	5,15	2,0	0,00	0,0
2008-04-03 10:30	268	28	100	0,0	17,23	1,42	0,0	1020,52	0,99	1,42	16,70	5,15	1,6	0,00	0,0
2008-04-03 11:00	296	28	100	0,0	17,23	1,32	0,0	1020,52	0,89	1,32	16,70	5,05	1,6	0,00	0,0
2008-04-03 11:30	317	28	100	0,0	17,33	1,12	0,0	1020,52	0,69	1,12	16,80	4,85	2,2	0,00	0,0
2008-04-03 12:00	94	28	100	0,0	17,33	1,32	0,0	1020,52	0,89	1,32	16,80	5,05	2,0	0,00	0,0
2008-04-03 12:30	80	28	100	0,0	17,43	1,32	0,0	1020,52	0,89	1,32	16,90	5,05	1,6	0,00	0,0
2008-04-03 13:00	187	28	100	0,0	17,43	1,62	0,0	1020,52	1,19	1,62	16,90	5,35	1,6	0,00	0,0
2008-04-03 13:30	280	28	97	0,0	17,43	2,02	0,0	1020,52	1,15	2,02	16,90	5,49	1,4	0,00	0,0
2008-04-03 14:00	75	28	94	1,2	17,43	2,32	0,0	1020,52	1,00	2,32	16,90	5,53	2,0	0,00	0,0
2008-04-03 14:30	53	28	91	0,0	17,33	2,62	0,0	1020,52	0,83	2,62	16,80	5,59	1,4	0,00	0,0
2008-04-03 15:00	71	28	90	0,0	17,23	2,72	0,0	1020,52	0,77	2,72	16,70	5,61	1,2	0,00	0,0
2008-04-03 15:30	29	28	89	0,0	17,13	2,62	0,0	1020,52	0,51	2,62	16,60	5,43	0,0	0,00	0,0
2008-04-03 16:00	333	28	93	0,0	17,03	2,12	0,0	1020,52	0,65	2,12	16,50	5,25	1,4	0,00	0,0
2008-04-03 16:30	330	28	96	0,0	17,03	2,22	0,0	1020,52	1,20	2,22	16,50	5,60	1,2	0,00	0,0
2008-04-03 17:00	337	28	96	0,0	17,03	2,22	0,0	1019,52	1,20	2,22	16,50	5,60	1,2	0,00	0,0
2008-04-03 17:30	356	28	93	0,0	17,03	2,52	0,0	1019,52	1,04	2,52	16,50	5,65	1,2	0,00	0,0
2008-04-03 18:00	81	28	92	0,0	17,03	2,82	0,0	1019,52	1,19	2,82	16,50	5,87	1,2	0,00	0,0
2008-04-03 18:30	81	28	92	0,0	17,13	2,52	0,0	1019,52	0,89	2,52	16,60	5,57	0,0	0,00	0,0
2008-04-03 19:00	81	28	92	0,0	17,23	2,42	0,0	1019,52	0,79	2,42	16,70	5,47	0,0	0,00	0,0
2008-04-03 19:30	79	28	95	0,0	17,23	1,92	0,0	1019,52	0,75	1,92	16,70	5,22	0,0	0,00	0,0
2008-04-03 20:00	69	28	98	0,0	17,33	1,62	0,0	1019,52	0,90	1,62	16,80	5,17	0,0	0,00	0,0
2008-04-03 20:30	69	28	98	0,0	17,33	1,62	0,0	1019,52	0,90	1,62	16,80	5,17	0,0	0,00	0,0

Datum	Vindrikt °	Fukt inne Rh%	Fukt ute Rh%	Vindhast m/s	Temp in °C	Temp ute °C	Nb. Mån mm	Tryck Mbar	Daggp °C	Kyleffekt °C	Vix inne °C	Vix ute °C	Vindby m/s	Korr lufttryck	Nederb./dygn mm
2008-04-03 21:00	69	28	99	0,0	17,33	1,32	0,0	1019,52	0,75	1,32	16,80	4,96	0,0	0,00	0,0
2008-04-03 21:30	69	28	100	0,0	17,43	1,42	0,0	1018,52	0,99	1,42	16,90	5,15	0,0	0,00	0,0
2008-04-03 22:00	69	28	100	0,0	17,43	1,32	0,0	1018,52	0,89	1,32	16,90	5,05	0,0	0,00	0,0
2008-04-03 22:30	69	28	100	0,0	17,43	1,22	0,0	1018,52	0,79	1,22	16,90	4,95	0,0	0,00	0,0
2008-04-03 23:00	69	28	100	0,0	17,33	1,12	0,0	1018,52	0,69	1,12	16,80	4,85	0,0	0,00	0,0
2008-04-03 23:30	69	28	100	0,0	17,33	1,22	0,0	1018,52	0,79	1,22	16,80	4,95	0,0	0,00	0,0
2008-04-04 00:00	69	28	100	0,0	17,33	1,02	0,0	1018,52	0,59	1,02	16,80	4,75	0,0	0,00	0,0
2008-04-04 00:30	332	28	100	0,0	17,33	1,02	0,0	1017,52	0,59	1,02	16,80	4,75	0,0	0,00	0,0
2008-04-04 01:00	332	28	100	0,0	17,33	1,02	0,0	1017,52	0,59	1,02	16,80	4,75	0,0	0,00	0,0
2008-04-04 01:30	212	28	100	0,0	17,33	1,02	0,0	1017,52	0,59	1,02	16,80	4,75	1,6	0,00	0,0
2008-04-04 02:00	212	28	100	0,0	17,33	0,92	0,0	1016,51	0,49	0,92	16,80	4,64	0,0	0,00	0,0
2008-04-04 02:30	212	28	100	0,0	17,33	0,61	0,0	1016,51	0,19	0,61	16,80	4,34	0,0	0,00	0,0
2008-04-04 03:00	211	28	100	0,0	17,33	0,61	0,0	1016,51	0,19	0,61	16,80	4,34	0,0	0,00	0,0
2008-04-04 03:30	208	28	100	0,0	17,33	0,41	0,0	1016,51	-0,01	0,41	16,80	4,14	0,0	0,00	0,0
2008-04-04 04:00	209	28	100	0,0	17,33	0,01	0,0	1016,51	-0,41	0,01	16,80	3,74	0,0	0,00	0,0
2008-04-04 04:30	209	28	100	0,0	17,33	0,11	0,0	1015,51	-0,31	0,11	16,80	3,84	0,0	0,00	0,0
2008-04-04 05:00	149	28	100	0,0	17,33	-0,49	0,0	1015,51	-0,90	-0,49	16,80	3,24	1,2	0,00	0,0
2008-04-04 05:30	149	28	100	0,0	17,33	-0,49	0,0	1015,51	-0,90	-0,49	16,80	3,24	0,0	0,00	0,0
2008-04-04 06:00	149	28	100	0,0	17,33	-0,69	0,0	1014,51	-1,10	-0,69	16,80	3,04	0,0	0,00	0,0
2008-04-04 06:30	149	28	100	0,0	17,43	-0,79	0,0	1014,51	-1,20	-0,79	16,90	2,94	0,0	0,00	0,0
2008-04-04 07:00	149	28	100	0,0	17,43	-0,99	0,0	1013,51	-1,40	-0,99	16,90	2,74	0,0	0,00	0,0
2008-04-04 07:30	149	28	100	0,0	17,43	-0,89	0,0	1013,51	-1,30	-0,89	16,90	2,84	0,0	0,00	0,0
2008-04-04 08:00	149	28	100	0,0	17,43	-0,29	0,0	1013,51	-0,70	-0,29	16,90	3,44	0,0	0,00	0,0
2008-04-04 08:30	140	28	100	0,0	17,43	0,11	0,0	1012,51	-0,31	0,11	16,90	3,84	0,0	0,00	0,0
2008-04-04 09:00	111	28	100	0,0	17,43	0,41	0,0	1011,51	-0,01	0,41	16,90	4,14	1,4	0,00	0,0
2008-04-04 09:30	106	28	100	2,4	17,43	1,02	0,0	1011,51	0,59	-0,74	16,90	4,75	2,4	0,00	0,0
2008-04-04 10:00	109	28	100	2,0	17,43	1,32	0,0	1010,51	0,89	1,32	16,90	5,05	3,5	0,00	0,0
2008-04-04 10:30	137	28	100	2,4	17,43	1,62	0,0	1010,51	1,19	-0,10	16,90	5,35	3,9	0,00	0,0
2008-04-04 11:00	118	28	99	1,6	17,43	2,12	0,0	1009,51	1,55	2,12	16,90	5,76	6,0	0,00	0,0
2008-04-04 11:30	108	28	93	2,0	17,43	2,52	0,0	1008,51	1,04	2,52	16,90	5,65	6,4	0,00	0,0
2008-04-04 12:00	114	28	92	2,0	17,43	2,72	0,0	1007,51	1,09	2,72	16,90	5,77	6,4	0,00	0,0
2008-04-04 12:30	134	28	91	3,9	17,43	3,02	0,0	1007,51	1,23	-1,97	16,90	5,99	6,0	0,00	0,0
2008-04-04 13:00	124	28	89	4,5	17,33	3,12	0,0	1006,51	1,00	-4,01	16,80	5,93	6,9	0,00	0,0
2008-04-04 13:30	147	28	93	3,3	17,23	2,82	0,0	1005,51	1,34	-1,08	16,70	5,95	6,4	0,00	0,0
2008-04-04 14:00	138	28	98	3,7	17,03	2,62	0,0	1005,51	1,90	-2,44	16,50	6,17	6,8	0,00	0,0
2008-04-04 14:30	112	28	100	1,8	16,93	2,52	0,0	1004,51	2,09	2,52	16,40	6,25	6,8	0,00	0,0
2008-04-04 15:00	117	28	100	2,0	16,93	2,82	0,0	1003,51	2,39	2,82	16,40	6,55	7,3	0,00	0,0
2008-04-04 15:30	99	28	100	2,8	17,03	3,02	0,0	1003,51	2,59	0,26	16,50	6,75	7,1	0,00	0,0
2008-04-04 16:00	108	28	99	2,4	17,23	2,82	0,6	1002,51	2,24	1,16	16,70	6,46	5,2	0,60	0,6
2008-04-04 16:30	114	29	100	2,6	17,43	2,72	0,6	1002,51	2,29	1,06	16,94	6,45	4,7	0,60	0,6
2008-04-04 17:00	132	28	100	2,2	17,73	2,82	0,6	1001,51	2,39	2,82	17,20	6,55	4,7	0,00	0,6
2008-04-04 17:30	122	28	100	0,0	17,83	2,82	1,8	1001,51	2,39	2,82	17,31	6,55	3,7	1,20	1,8
2008-04-04 18:00	143	28	100	1,4	17,83	2,82	1,8	1001,51	2,39	2,82	17,31	6,55	5,0	1,20	1,8
2008-04-04 18:30	138	28	100	1,2	17,73	2,72	1,8	1000,51	2,29	2,72	17,20	6,45	3,0	0,00	1,8
2008-04-04 19:00	146	28	100	0,0	17,53	2,82	2,4	1000,51	2,39	2,82	17,00	6,55	1,8	0,60	2,4
2008-04-04 19:30	146	29	100	0,0	17,53	2,62	4,2	1000,51	2,19	2,62	17,04	6,35	1,2	2,40	4,2

Datum	Vindrikt	Fukt inne	Fukt ute	Vindhast	Temp in	Temp ute	Nb. Mån	Tryck	Dagpp	Kyleffekt	Vix inne	Vix ute	Vindby	Korr lufttryck	Nederb./dygn
	°	Rh%	Rh%	m/s	°C	°C	mm	Mbar	°C	°C	°C	°C	m/s		mm
2008-04-04 20:00	299	29	100	0,0	17,43	2,42	4,8	1000,51	1,99	2,42	16,94	6,15	1,4	2,40	4,8
2008-04-04 20:30	300	28	100	1,4	17,23	1,92	4,8	1000,51	1,49	1,92	16,70	5,65	3,7	0,60	4,8
2008-04-04 21:00	292	28	100	2,2	17,03	1,42	6,0	1000,51	0,99	1,42	16,50	5,15	5,4	1,20	6,0
2008-04-04 21:30	276	28	100	2,8	16,93	0,51	6,0	1000,51	0,09	-2,47	16,40	4,24	7,3	1,20	6,0
2008-04-04 22:00	304	28	100	1,2	16,83	0,31	6,0	999,51	-0,11	0,31	16,30	4,04	5,2	0,00	6,0
2008-04-04 22:30	288	28	100	1,2	16,83	0,41	6,0	999,51	-0,01	0,41	16,30	4,14	4,3	0,00	6,0
2008-04-04 23:00	300	28	100	0,0	16,83	0,41	6,0	999,51	-0,01	0,41	16,30	4,14	4,1	0,00	6,0
2008-04-04 23:30	324	28	100	0,0	16,93	0,31	6,0	999,51	-0,11	0,31	16,40	4,04	2,8	0,00	6,0
2008-04-05 00:00	328	28	100	3,1	17,03	0,31	6,0	999,51	-0,11	-2,69	16,50	4,04	4,9	0,00	0,0
2008-04-05 00:30	322	28	98	1,6	17,13	0,41	6,0	998,51	-0,29	0,41	16,60	3,97	4,1	0,00	0,0
2008-04-05 01:00	303	28	90	0,0	17,23	0,61	6,0	998,51	-1,30	0,61	16,70	3,51	4,3	0,00	0,0
2008-04-05 01:30	295	28	98	0,0	17,23	0,21	6,0	998,51	-0,49	0,21	16,70	3,77	1,6	0,00	0,0
2008-04-05 02:00	297	28	100	0,0	17,33	0,11	6,0	998,51	-0,31	0,11	16,80	3,84	0,0	0,00	0,0
2008-04-05 02:30	322	28	100	0,0	17,33	0,11	6,0	998,51	-0,31	0,11	16,80	3,84	0,0	0,00	0,0
2008-04-05 03:00	289	28	100	0,0	17,23	0,11	6,0	997,50	-0,31	0,11	16,70	3,84	0,0	0,00	0,0
2008-04-05 03:30	289	28	100	0,0	17,23	0,21	6,0	997,50	-0,21	0,21	16,70	3,94	0,0	0,00	0,0
2008-04-05 04:00	273	28	100	0,0	17,23	0,11	6,0	997,50	-0,31	0,11	16,70	3,84	1,2	0,00	0,0
2008-04-05 04:30	275	28	100	0,0	17,13	-0,29	6,0	997,50	-0,70	-0,29	16,60	3,44	0,0	0,00	0,0
2008-04-05 05:00	291	28	100	0,0	17,13	-0,39	6,0	997,50	-0,80	-0,39	16,60	3,34	1,6	0,00	0,0
2008-04-05 05:30	291	28	100	0,0	17,13	-1,19	6,0	997,50	-1,60	-1,19	16,60	2,54	0,0	0,00	0,0
2008-04-05 06:00	291	28	100	0,0	17,23	-1,89	6,0	996,50	-2,30	-1,89	16,70	1,84	0,0	0,00	0,0
2008-04-05 06:30	291	28	100	0,0	17,23	-2,29	6,0	996,50	-2,70	-2,29	16,70	1,44	0,0	0,00	0,0
2008-04-05 07:00	291	28	100	0,0	17,23	-2,39	6,0	996,50	-2,80	-2,39	16,70	1,34	0,0	0,00	0,0
2008-04-05 07:30	292	28	100	0,0	17,23	-1,59	6,0	997,50	-2,00	-1,59	16,70	2,14	0,0	0,00	0,0
2008-04-05 08:00	294	28	100	0,0	17,23	-0,99	6,0	996,50	-1,40	-0,99	16,70	2,74	2,0	0,00	0,0
2008-04-05 08:30	295	28	100	0,0	17,23	-0,69	6,0	996,50	-1,10	-0,69	16,70	3,04	2,0	0,00	0,0
2008-04-05 09:00	278	28	99	1,2	17,23	-0,29	6,0	996,50	-0,85	-0,29	16,70	3,36	2,4	0,00	0,0
2008-04-05 09:30	290	28	97	1,6	17,23	0,21	6,0	996,50	-0,64	0,21	16,70	3,69	2,6	0,00	0,0
2008-04-05 10:00	286	28	95	0,0	17,23	1,12	6,0	996,50	-0,04	1,12	16,70	4,42	1,6	0,00	0,0
2008-04-05 10:30	281	28	91	0,0	17,13	1,52	6,0	996,50	-0,26	1,52	16,60	4,49	1,4	0,00	0,0
2008-04-05 11:00	301	28	87	1,6	17,03	1,82	6,0	996,50	-0,60	1,82	16,50	4,47	3,0	0,00	0,0
2008-04-05 11:30	263	28	84	0,0	16,93	2,02	6,0	996,50	-0,90	2,02	16,40	4,44	2,0	0,00	0,0
2008-04-05 12:00	278	28	78	0,0	16,83	2,62	6,0	996,50	-1,37	2,62	16,30	4,60	2,4	0,00	0,0
2008-04-05 12:30	303	28	77	0,0	16,83	3,12	6,0	997,50	-1,07	3,12	16,30	5,03	3,1	0,00	0,0
2008-04-05 13:00	253	28	75	1,4	16,73	3,22	6,0	997,50	-1,34	3,22	16,20	4,99	2,2	0,00	0,0
2008-04-05 13:30	205	28	73	1,6	16,73	4,22	6,0	997,50	-0,77	4,22	16,20	5,86	3,7	0,00	0,0
2008-04-05 14:00	227	28	69	0,0	16,73	4,62	6,0	997,50	-1,19	4,62	16,20	6,00	3,1	0,00	0,0
2008-04-05 14:30	263	28	65	0,0	16,83	5,62	6,0	997,50	-1,09	5,62	16,30	6,75	3,7	0,00	0,0
2008-04-05 15:00	249	28	60	2,6	16,83	5,62	6,0	997,50	-2,23	4,12	16,30	6,45	5,0	0,00	0,0
2008-04-05 15:30	262	28	63	0,0	16,83	5,02	6,0	997,50	-2,10	5,02	16,30	6,02	3,3	0,00	0,0
2008-04-05 16:00	163	28	65	3,5	16,83	4,52	6,0	997,50	-2,13	0,84	16,30	5,65	4,7	0,00	0,0
2008-04-05 16:30	207	28	73	1,6	16,83	4,02	6,0	997,50	-0,96	4,02	16,30	5,66	5,0	0,00	0,0
2008-04-05 17:00	328	28	84	1,8	16,83	2,62	6,0	997,50	-0,31	2,62	16,30	5,04	5,6	0,00	0,0
2008-04-05 17:30	294	28	91	3,1	16,63	1,92	6,0	998,51	0,14	-0,94	16,10	4,89	4,3	0,00	0,0
2008-04-05 18:00	286	28	95	0,0	16,53	1,62	6,0	998,51	0,46	1,62	16,00	4,92	3,7	0,00	0,0
2008-04-05 18:30	178	29	96	0,0	16,53	1,62	6,0	998,51	0,61	1,62	16,04	5,00	2,2	0,00	0,0

Datum	Vindrikt °	Fukt inne Rh%	Fukt ute Rh%	Vindhast m/s	Temp in °C	Temp ute °C	Nb. Mån mm	Tryck Mbar	Dagpp °C	Kyleffekt °C	Vix inne °C	Vix ute °C	Vindby m/s	Korr lufttryck	Nederb./dygn mm
2008-04-05 19:00	141	28	96	1,6	16,63	1,62	6,0	998,51	0,61	1,62	16,10	5,00	4,5	0,00	0,0
2008-04-05 19:30	114	28	93	0,0	16,63	0,92	6,0	998,51	-0,54	0,92	16,10	4,05	1,6	0,00	0,0
2008-04-05 20:00	113	28	92	0,0	16,53	0,21	6,0	998,51	-1,38	0,21	16,00	3,27	0,0	0,00	0,0
2008-04-05 20:30	113	28	92	0,0	16,53	-0,79	6,0	998,51	-2,37	-0,79	16,00	2,27	0,0	0,00	0,0
2008-04-05 21:00	113	29	93	0,0	16,53	-0,69	6,0	999,51	-2,12	-0,69	16,04	2,45	0,0	0,00	0,0
2008-04-05 21:30	113	29	93	0,0	16,43	-1,09	6,0	999,51	-2,52	-1,09	15,94	2,05	0,0	0,00	0,0
2008-04-05 22:00	113	29	96	0,0	16,43	-1,89	6,0	999,51	-2,87	-1,89	15,94	1,50	0,0	0,00	0,0
2008-04-05 22:30	113	29	97	0,0	16,33	-2,39	6,0	999,51	-3,22	-2,39	15,84	1,08	0,0	0,00	0,0
2008-04-05 23:00	113	29	98	0,0	16,33	-2,49	6,0	999,51	-3,18	-2,49	15,84	1,07	0,0	0,00	0,0
2008-04-05 23:30	113	29	98	0,0	16,33	-2,89	6,0	1000,51	-3,58	-2,89	15,84	0,67	0,0	0,00	0,0
2008-04-06 00:00	113	29	98	0,0	16,33	-3,39	6,0	1000,51	-4,07	-3,39	15,84	0,17	0,0	0,00	0,0
2008-04-06 00:30	113	28	98	0,0	16,53	-3,49	6,0	1000,51	-4,17	-3,49	16,00	0,07	0,0	0,00	0,0
2008-04-06 01:00	113	28	98	0,0	16,73	-3,89	6,0	1000,51	-4,57	-3,89	16,20	-0,33	0,0	0,00	0,0
2008-04-06 01:30	113	28	98	0,0	16,93	-4,19	6,0	1000,51	-4,87	-4,19	16,40	-0,63	0,0	0,00	0,0
2008-04-06 02:00	113	28	98	0,0	17,13	-4,49	6,0	1000,51	-5,17	-4,49	16,60	-0,93	0,0	0,00	0,0
2008-04-06 02:30	113	28	99	0,0	17,23	-4,49	6,0	1000,51	-5,03	-4,49	16,70	-0,85	0,0	0,00	0,0
2008-04-06 03:00	113	28	99	0,0	17,23	-4,59	6,0	1001,51	-5,13	-4,59	16,70	-0,95	0,0	0,00	0,0
2008-04-06 03:30	113	28	98	0,0	17,23	-4,99	6,0	1001,51	-5,67	-4,99	16,70	-1,43	0,0	0,00	0,0
2008-04-06 04:00	113	28	97	0,0	17,13	-4,99	6,0	1001,51	-5,81	-4,99	16,60	-1,52	0,0	0,00	0,0
2008-04-06 04:30	112	28	99	0,0	17,03	-4,69	6,0	1001,51	-5,23	-4,69	16,50	-1,05	0,0	0,00	0,0
2008-04-06 05:00	112	28	99	0,0	17,03	-4,89	6,0	1001,51	-5,43	-4,89	16,50	-1,25	0,0	0,00	0,0
2008-04-06 05:30	112	28	97	0,0	17,03	-5,59	6,0	1002,51	-6,40	-5,59	16,50	-2,12	0,0	0,00	0,0
2008-04-06 06:00	112	28	100	0,0	17,13	-5,59	6,0	1002,51	-5,99	-5,59	16,60	-1,86	0,0	0,00	0,0
2008-04-06 06:30	112	28	100	0,0	17,13	-5,39	6,0	1002,51	-5,79	-5,39	16,60	-1,66	0,0	0,00	0,0
2008-04-06 07:00	112	28	100	0,0	17,23	-4,79	6,0	1002,51	-5,19	-4,79	16,70	-1,06	0,0	0,00	0,0
2008-04-06 07:30	112	28	100	0,0	17,23	-3,79	6,0	1003,51	-4,20	-3,79	16,70	-0,06	0,0	0,00	0,0
2008-04-06 08:00	112	28	100	0,0	17,33	-2,99	6,0	1003,51	-3,40	-2,99	16,80	0,74	0,0	0,00	0,0
2008-04-06 08:30	112	28	100	0,0	17,33	-1,99	6,0	1003,51	-2,40	-1,99	16,80	1,74	0,0	0,00	0,0
2008-04-06 09:00	112	28	100	0,0	17,33	-0,99	6,0	1003,51	-1,40	-0,99	16,80	2,74	0,0	0,00	0,0
2008-04-06 09:30	112	28	99	0,0	17,23	-0,29	6,0	1004,51	-0,85	-0,29	16,70	3,36	0,0	0,00	0,0
2008-04-06 10:00	126	28	89	1,4	17,23	0,51	6,0	1004,51	-1,55	0,51	16,70	3,33	1,8	0,00	0,0
2008-04-06 10:30	133	28	85	0,0	17,13	1,12	6,0	1004,51	-1,61	1,12	16,60	3,62	1,8	0,00	0,0
2008-04-06 11:00	91	28	77	0,0	17,03	1,92	6,0	1005,51	-2,23	1,92	16,50	3,83	1,6	0,00	0,0
2008-04-06 11:30	78	28	70	1,6	16,93	2,72	6,0	1005,51	-2,80	2,72	16,40	4,16	2,2	0,00	0,0
2008-04-06 12:00	119	28	70	0,0	16,83	2,72	6,0	1005,51	-2,80	2,72	16,30	4,16	3,7	0,00	0,0
2008-04-06 12:30	99	28	67	1,4	16,83	2,82	6,0	1005,51	-3,32	2,82	16,30	4,07	2,0	0,00	0,0
2008-04-06 13:00	124	28	64	0,0	16,73	3,82	6,0	1005,51	-3,01	3,82	16,20	4,88	2,6	0,00	0,0
2008-04-06 13:30	125	28	54	1,8	16,83	4,52	6,0	1006,51	-4,75	4,52	16,30	5,02	4,5	0,00	0,0
2008-04-06 14:00	107	28	52	0,0	16,83	4,52	6,0	1006,51	-5,27	4,52	16,30	4,91	3,9	0,00	0,0
2008-04-06 14:30	113	28	55	2,2	16,83	4,72	6,0	1006,51	-4,30	4,72	16,30	5,27	4,5	0,00	0,0
2008-04-06 15:00	101	28	52	1,2	16,93	5,62	6,0	1006,51	-4,26	5,62	16,40	6,01	5,2	0,00	0,0
2008-04-06 15:30	228	28	72	0,0	17,03	4,12	6,0	1006,51	-1,06	4,12	16,50	5,69	3,9	0,00	0,0
2008-04-06 16:00	351	28	77	1,4	17,03	3,72	6,0	1006,51	-0,49	3,72	16,50	5,63	3,1	0,00	0,0
2008-04-06 16:30	70	29	73	0,0	16,93	4,02	6,0	1006,51	-0,96	4,02	16,44	5,66	2,6	0,00	0,0
2008-04-06 17:00	112	29	74	0,0	16,93	4,12	6,0	1007,51	-0,67	4,12	16,44	5,83	2,8	0,00	0,0
2008-04-06 17:30	92	29	74	0,0	16,93	4,02	6,0	1007,51	-0,76	4,02	16,44	5,73	3,3	0,00	0,0

Datum	Vindrikt °	Fukt inne Rh%	Fukt ute Rh%	Vindhast m/s	Temp in °C	Temp ute °C	Nb. Mån mm	Tryck Mbar	Dagpp °C	Kyleffekt °C	Vix inne °C	Vix ute °C	Vindby m/s	Korr lufttryck	Nederb./dygn mm
2008-04-06 18:00	98	28	80	0,0	16,83	3,42	6,0	1007,51	-0,23	3,42	16,30	5,55	2,4	0,00	0,0
2008-04-06 18:30	49	29	78	0,0	16,83	3,62	6,0	1007,51	-0,40	3,62	16,34	5,60	3,7	0,00	0,0
2008-04-06 19:00	58	29	81	1,2	16,73	3,22	6,0	1007,51	-0,25	3,22	16,24	5,42	3,1	0,00	0,0
2008-04-06 19:30	82	28	81	1,2	16,73	3,12	6,0	1007,51	-0,35	3,12	16,20	5,32	3,5	0,00	0,0
2008-04-06 20:00	81	28	84	1,2	16,63	2,72	6,0	1008,51	-0,22	2,72	16,10	5,14	3,0	0,00	0,0
2008-04-06 20:30	59	28	87	1,6	16,63	2,32	6,0	1008,51	-0,11	2,32	16,10	4,97	3,3	0,00	0,0
2008-04-06 21:00	99	28	91	3,1	16,63	1,62	6,0	1008,51	-0,16	-1,27	16,10	4,59	5,6	0,00	0,0
2008-04-06 21:30	93	28	95	1,4	16,53	1,02	6,0	1009,51	-0,14	1,02	16,00	4,32	4,5	0,00	0,0
2008-04-06 22:00	65	29	96	0,0	16,53	0,61	6,0	1009,51	-0,39	0,61	16,04	4,00	4,1	0,00	0,0
2008-04-06 22:30	88	29	98	2,0	16,43	0,41	6,0	1009,51	-0,29	0,41	15,94	3,97	4,5	0,00	0,0
2008-04-06 23:00	36	29	99	0,0	16,43	0,31	6,0	1009,51	-0,25	0,31	15,94	3,96	3,7	0,00	0,0
2008-04-06 23:30	64	29	100	2,0	16,33	0,31	6,0	1009,51	-0,11	0,31	15,84	4,04	5,2	0,00	0,0
2008-04-07 00:00	177	29	100	1,2	16,33	0,31	6,0	1009,51	-0,11	0,31	15,84	4,04	3,9	0,00	0,0
2008-04-07 00:30	63	29	100	4,3	16,43	0,21	6,0	1009,51	-0,21	-6,45	15,94	3,94	4,7	0,00	0,0
2008-04-07 01:00	51	29	100	0,0	16,63	0,11	6,0	1009,51	-0,31	0,11	16,14	3,84	4,9	0,00	0,0
2008-04-07 01:30	58	29	100	2,0	16,83	0,11	6,0	1009,51	-0,31	0,11	16,34	3,84	5,4	0,00	0,0
2008-04-07 02:00	233	29	100	0,0	17,03	-0,29	6,0	1010,51	-0,70	-0,29	16,54	3,44	3,9	0,00	0,0
2008-04-07 02:30	69	29	100	3,5	17,23	-0,39	6,0	1009,51	-0,80	-4,70	16,74	3,34	5,0	0,00	0,0
2008-04-07 03:00	66	29	100	0,0	17,33	-0,69	6,0	1010,51	-1,10	-0,69	16,84	3,04	4,1	0,00	0,0
2008-04-07 03:30	283	29	99	1,2	17,43	-0,99	6,0	1009,51	-1,54	-0,99	16,94	2,66	4,5	0,00	0,0
2008-04-07 04:00	262	29	98	1,2	17,33	-1,19	6,0	1009,51	-1,89	-1,19	16,84	2,37	4,7	0,00	0,0
2008-04-07 04:30	291	29	100	1,4	17,33	-1,29	6,0	1009,51	-1,70	-1,29	16,84	2,44	5,2	0,00	0,0
2008-04-07 05:00	69	29	100	0,0	17,23	-1,49	6,0	1009,51	-1,90	-1,49	16,74	2,24	4,9	0,00	0,0
2008-04-07 05:30	153	29	100	2,0	17,23	-1,49	6,0	1009,51	-1,90	-1,49	16,74	2,24	5,6	0,00	0,0
2008-04-07 06:00	251	29	100	1,2	17,23	-1,79	6,0	1008,51	-2,20	-1,79	16,74	1,94	6,4	0,00	0,0
2008-04-07 06:30	290	29	100	3,5	17,33	-1,89	6,0	1008,51	-2,30	-6,39	16,84	1,84	4,9	0,00	0,0
2008-04-07 07:00	218	29	100	1,2	17,43	-2,09	6,0	1008,51	-2,50	-2,09	16,94	1,64	5,4	0,00	0,0
2008-04-07 07:30	346	29	100	2,4	17,53	-2,09	6,0	1008,51	-2,50	-4,01	17,04	1,64	6,0	0,00	0,0
2008-04-07 08:00	135	29	100	1,8	17,63	-2,09	6,0	1008,51	-2,50	-2,09	17,14	1,64	5,8	0,00	0,0
2008-04-07 08:30	276	29	100	1,6	17,73	-2,19	6,0	1008,51	-2,60	-2,19	17,24	1,54	5,4	0,00	0,0
2008-04-07 09:00	29	29	100	1,2	17,63	-2,19	6,0	1008,51	-2,60	-2,19	17,14	1,54	5,4	0,00	0,0
2008-04-07 09:30	237	29	100	2,2	17,63	-1,89	6,0	1008,51	-2,30	-1,89	17,14	1,84	5,4	0,00	0,0
2008-04-07 10:00	187	29	100	1,8	17,53	-1,79	6,0	1008,51	-2,20	-1,79	17,04	1,94	6,2	0,00	0,0
2008-04-07 10:30	271	29	98	2,2	17,53	-1,49	6,0	1007,51	-2,18	-1,49	17,04	2,07	6,0	0,00	0,0
2008-04-07 11:00	71	29	99	2,2	17,43	-1,29	6,0	1007,51	-1,84	-1,29	16,94	2,36	5,0	0,00	0,0
2008-04-07 11:30	235	29	98	2,4	17,53	-1,09	6,0	1007,51	-1,79	-2,95	17,04	2,47	5,6	0,00	0,0
2008-04-07 12:00	235	29	97	2,2	17,53	-0,89	6,0	1007,51	-1,73	-0,89	17,04	2,58	5,0	0,00	0,0
2008-04-07 12:30	277	29	98	2,0	17,53	-0,89	6,0	1007,51	-1,59	-0,89	17,04	2,67	6,9	0,00	0,0
2008-04-07 13:00	291	29	99	2,8	17,63	-0,89	6,0	1007,51	-1,44	-4,00	17,14	2,76	6,4	0,00	0,0
2008-04-07 13:30	226	29	98	0,0	17,63	-0,59	6,0	1007,51	-1,29	-0,59	17,14	2,97	5,0	0,00	0,0
2008-04-07 14:00	109	29	97	3,7	17,53	-0,49	6,0	1007,51	-1,33	-6,05	17,04	2,98	6,2	0,00	0,0
2008-04-07 14:30	108	29	99	1,4	17,53	-0,39	7,2	1007,51	-0,95	-0,39	17,04	3,26	5,0	1,20	1,2
2008-04-07 15:00	44	29	100	1,6	17,43	-0,29	7,2	1007,51	-0,70	-0,29	16,94	3,44	6,0	1,20	1,2
2008-04-07 15:30	86	29	100	0,0	17,43	-0,19	7,2	1007,51	-0,60	-0,19	16,94	3,54	5,6	0,00	1,2
2008-04-07 16:00	123	29	100	2,4	17,43	-0,09	7,2	1007,51	-0,51	-1,90	16,94	3,64	4,9	0,00	1,2
2008-04-07 16:30	315	29	100	2,4	17,53	-0,29	7,2	1007,51	-0,70	-2,11	17,04	3,44	5,4	0,00	1,2

Datum	Vindrikt °	Fukt inne Rh%	Fukt ute Rh%	Vindhast m/s	Temp in °C	Temp ute °C	Nb. Mån mm	Tryck Mbar	Daggp °C	Kyleffekt °C	Vix inne °C	Vix ute °C	Vindby m/s	Korr lufttryck	Nederb./dygn mm
2008-04-07 17:00	93	29	100	1,2	17,53	-0,49	7,2	1008,51	-0,90	-0,49	17,04	3,24	4,1	0,00	1,2
2008-04-07 17:30	65	29	100	1,8	17,63	-0,89	7,2	1008,51	-1,30	-0,89	17,14	2,84	4,7	0,00	1,2
2008-04-07 18:00	85	29	100	0,0	17,73	-0,99	7,2	1008,51	-1,40	-0,99	17,24	2,74	4,1	0,00	1,2
2008-04-07 18:30	39	29	100	3,0	17,73	-1,49	7,2	1008,51	-1,90	-4,66	17,24	2,24	5,0	0,00	1,2
2008-04-07 19:00	87	29	100	1,8	17,63	-2,19	7,2	1008,51	-2,60	-2,19	17,14	1,54	5,8	0,00	1,2
2008-04-07 19:30	87	29	100	1,8	17,63	-2,19	7,2	1008,51	-2,60	-2,19	17,14	1,54	5,8	0,00	1,2
2008-04-07 20:00	70	29	100	1,6	17,63	-2,29	7,2	1008,51	-2,70	-2,29	17,14	1,44	5,6	0,00	1,2
2008-04-07 20:30	45	29	100	0,0	17,73	-2,49	7,2	1008,51	-2,90	-2,49	17,24	1,24	4,5	0,00	1,2
2008-04-07 21:00	38	29	100	1,2	17,73	-2,69	7,2	1008,51	-3,10	-2,69	17,24	1,04	4,5	0,00	1,2
2008-04-07 21:30	65	29	100	0,0	17,83	-2,99	7,2	1009,51	-3,40	-2,99	17,34	0,74	4,5	0,00	1,2
2008-04-07 22:00	61	29	100	1,4	17,93	-2,99	7,2	1009,51	-3,40	-2,99	17,44	0,74	4,3	0,00	1,2
2008-04-07 22:30	73	29	100	3,7	17,93	-3,19	7,2	1009,51	-3,60	-9,20	17,44	0,54	3,9	0,00	1,2
2008-04-07 23:00	80	29	100	0,0	17,93	-3,29	7,2	1008,51	-3,70	-3,29	17,44	0,44	3,3	0,00	1,2
2008-04-07 23:30	54	29	100	2,4	17,83	-3,49	7,2	1008,51	-3,90	-5,49	17,34	0,24	3,7	0,00	1,2
2008-04-08 00:00	79	29	100	0,0	17,83	-3,59	7,2	1008,51	-4,00	-3,59	17,34	0,14	4,3	0,00	0,0
2008-04-08 00:30	303	29	100	1,2	17,73	-3,59	7,2	1008,51	-4,00	-3,59	17,24	0,14	3,0	0,00	0,0
2008-04-08 01:00	210	29	100	0,0	17,83	-3,79	7,2	1008,51	-4,20	-3,79	17,34	-0,06	3,5	0,00	0,0
2008-04-08 01:30	351	29	100	0,0	17,83	-3,79	7,2	1008,51	-4,20	-3,79	17,34	-0,06	3,3	0,00	0,0
2008-04-08 02:00	55	29	100	0,0	17,93	-3,99	7,2	1008,51	-4,40	-3,99	17,44	-0,26	2,6	0,00	0,0
2008-04-08 02:30	167	29	100	0,0	17,93	-3,99	7,2	1008,51	-4,40	-3,99	17,44	-0,26	2,2	0,00	0,0
2008-04-08 03:00	317	29	100	0,0	17,93	-4,09	7,2	1008,51	-4,50	-4,09	17,44	-0,36	3,0	0,00	0,0
2008-04-08 03:30	283	29	100	1,2	17,93	-4,09	7,2	1008,51	-4,50	-4,09	17,44	-0,36	2,6	0,00	0,0
2008-04-08 04:00	58	29	100	0,0	17,93	-4,19	7,2	1008,51	-4,59	-4,19	17,44	-0,46	2,6	0,00	0,0
2008-04-08 04:30	334	29	100	0,0	17,93	-4,29	7,2	1008,51	-4,69	-4,29	17,44	-0,56	2,4	0,00	0,0
2008-04-08 05:00	72	29	100	2,2	17,93	-4,39	7,2	1008,51	-4,79	-4,39	17,44	-0,66	3,0	0,00	0,0
2008-04-08 05:30	211	29	100	0,0	17,93	-4,49	7,2	1008,51	-4,89	-4,49	17,44	-0,76	2,8	0,00	0,0
2008-04-08 06:00	81	29	100	0,0	17,93	-4,49	7,2	1008,51	-4,89	-4,49	17,44	-0,76	2,8	0,00	0,0
2008-04-08 06:30	70	29	100	2,2	17,93	-4,49	7,2	1007,51	-4,89	-4,49	17,44	-0,76	2,8	0,00	0,0
2008-04-08 07:00	73	29	100	0,0	17,93	-4,49	7,2	1007,51	-4,89	-4,49	17,44	-0,76	2,6	0,00	0,0
2008-04-08 07:30	140	29	99	0,0	18,03	-4,39	7,2	1007,51	-4,93	-4,39	17,54	-0,75	3,7	0,00	0,0
2008-04-08 08:00	52	29	97	0,0	18,03	-4,19	7,2	1007,51	-5,01	-4,19	17,54	-0,72	3,3	0,00	0,0
2008-04-08 08:30	66	29	97	1,4	18,03	-3,99	7,2	1007,51	-4,81	-3,99	17,54	-0,52	3,1	0,00	0,0
2008-04-08 09:00	334	29	95	1,4	18,03	-3,59	7,2	1007,51	-4,70	-3,59	17,54	-0,29	3,0	0,00	0,0
2008-04-08 09:30	17	29	93	0,0	18,03	-3,49	7,2	1007,51	-4,89	-3,49	17,54	-0,35	2,2	0,00	0,0
2008-04-08 10:00	292	29	92	1,2	18,03	-3,09	7,2	1007,51	-4,64	-3,09	17,54	-0,03	2,8	0,00	0,0
2008-04-08 10:30	324	29	90	0,0	17,93	-2,39	7,2	1007,51	-4,25	-2,39	17,44	0,51	2,4	0,00	0,0
2008-04-08 11:00	67	29	88	1,2	17,93	-2,59	7,2	1007,51	-4,76	-2,59	17,44	0,15	2,4	0,00	0,0
2008-04-08 11:30	325	29	86	1,2	17,83	-1,89	7,2	1006,51	-4,39	-1,89	17,34	0,69	2,2	0,00	0,0
2008-04-08 12:00	90	29	85	0,0	17,73	-1,69	7,2	1006,51	-4,35	-1,69	17,24	0,82	2,6	0,00	0,0
2008-04-08 12:30	54	29	83	0,0	17,63	-1,19	7,2	1006,51	-4,19	-1,19	17,14	1,16	2,8	0,00	0,0
2008-04-08 13:00	333	29	81	0,0	17,63	-0,69	7,2	1006,51	-4,04	-0,69	17,14	1,52	2,0	0,00	0,0
2008-04-08 13:30	59	29	79	0,0	17,53	0,11	7,2	1006,51	-3,61	0,11	17,04	2,17	2,4	0,00	0,0
2008-04-08 14:00	57	29	78	1,4	17,43	0,21	7,2	1005,51	-3,69	0,21	16,94	2,20	2,4	0,00	0,0
2008-04-08 14:30	341	29	79	1,2	17,33	-0,39	7,2	1005,51	-4,10	-0,39	16,84	1,67	3,7	0,00	0,0
2008-04-08 15:00	59	29	81	0,0	17,23	-0,19	7,2	1005,51	-3,56	-0,19	16,74	2,02	3,1	0,00	0,0
2008-04-08 15:30	69	29	80	0,0	17,23	-0,09	7,2	1005,51	-3,63	-0,09	16,74	2,04	3,1	0,00	0,0

Datum	Vindrikt	Fukt inne	Fukt ute	Vindhast	Temp in	Temp ute	Nb. Mån	Tryck	Dagpp	Kyleffekt	Vix inne	Vix ute	Vindby	Korr lufttryck	Nederb./dygn
	°	Rh%	Rh%	m/s	°C	°C	mm	Mbar	°C	°C	°C	°C	m/s		mm
2008-04-08 16:00	330	29	80	0,0	17,13	-0,09	7,2	1004,51	-3,63	-0,09	16,64	2,04	3,0	0,00	0,0
2008-04-08 16:30	340	29	81	0,0	17,03	-0,39	7,2	1004,51	-3,75	-0,39	16,54	1,82	3,3	0,00	0,0
2008-04-08 17:00	307	29	82	0,0	16,93	-0,69	7,2	1004,51	-3,87	-0,69	16,44	1,59	3,3	0,00	0,0
2008-04-08 17:30	335	29	83	0,0	16,93	-0,89	7,2	1004,51	-3,90	-0,89	16,44	1,47	4,3	0,00	0,0
2008-04-08 18:00	330	29	83	1,2	16,93	-0,89	7,2	1004,51	-3,90	-0,89	16,44	1,47	3,7	0,00	0,0
2008-04-08 18:30	318	29	82	2,4	16,93	-0,89	7,2	1003,51	-4,07	-2,74	16,44	1,39	3,7	0,00	0,0
2008-04-08 19:00	333	29	83	2,8	17,13	-0,89	7,2	1003,51	-3,90	-4,00	16,64	1,47	4,9	0,00	0,0
2008-04-08 19:30	326	29	83	2,6	17,23	-1,09	7,2	1003,51	-4,10	-2,95	16,74	1,26	4,1	0,00	0,0
2008-04-08 20:00	341	29	85	0,0	17,43	-1,19	7,2	1003,51	-3,86	-1,19	16,94	1,32	4,7	0,00	0,0
2008-04-08 20:30	346	29	87	0,0	17,53	-1,29	7,2	1003,51	-3,64	-1,29	17,04	1,37	2,4	0,00	0,0
2008-04-08 21:00	3	29	89	0,0	17,53	-1,49	7,2	1003,51	-3,52	-1,49	17,04	1,33	1,8	0,00	0,0
2008-04-08 21:30	337	29	89	1,2	17,53	-1,59	7,2	1002,51	-3,62	-1,59	17,04	1,23	2,8	0,00	0,0
2008-04-08 22:00	329	28	88	2,0	17,53	-1,79	7,2	1002,51	-3,97	-1,79	17,00	0,95	3,0	0,00	0,0
2008-04-08 22:30	342	29	87	2,6	17,53	-1,89	7,2	1002,51	-4,23	-3,80	17,04	0,77	3,7	0,00	0,0
2008-04-08 23:00	333	29	88	0,0	17,43	-2,09	7,2	1001,51	-4,27	-2,09	16,94	0,65	2,6	0,00	0,0
2008-04-08 23:30	326	29	86	1,2	17,43	-2,19	7,2	1001,51	-4,68	-2,19	16,94	0,39	3,1	0,00	0,0
2008-04-09 00:00	347	29	86	2,2	17,43	-2,39	7,2	1001,51	-4,88	-2,39	16,94	0,19	3,9	0,00	0,0
2008-04-09 00:30	329	29	86	2,2	17,43	-2,49	7,2	1001,51	-4,98	-2,49	16,94	0,09	3,9	0,00	0,0
2008-04-09 01:00	320	29	88	0,0	17,53	-2,59	7,2	1000,51	-4,76	-2,59	17,04	0,15	3,3	0,00	0,0
2008-04-09 01:30	336	28	88	2,6	17,53	-2,69	7,2	1000,51	-4,86	-4,64	17,00	0,05	3,5	0,00	0,0
2008-04-09 02:00	328	28	88	3,0	17,53	-2,79	7,2	1000,51	-4,96	-6,08	17,00	-0,05	3,1	0,00	0,0
2008-04-09 02:30	338	28	88	0,0	17,53	-2,79	7,2	1000,51	-4,96	-2,79	17,00	-0,05	2,8	0,00	0,0
2008-04-09 03:00	328	28	88	1,2	17,53	-2,89	7,2	999,51	-5,05	-2,89	17,00	-0,15	2,4	0,00	0,0
2008-04-09 03:30	315	28	89	1,8	17,53	-2,99	7,2	999,51	-5,00	-2,99	17,00	-0,18	3,1	0,00	0,0
2008-04-09 04:00	336	28	90	1,4	17,53	-3,09	7,2	998,51	-4,94	-3,09	17,00	-0,20	3,9	0,00	0,0
2008-04-09 04:30	325	28	88	2,4	17,53	-2,99	7,2	998,51	-5,15	-4,96	17,00	-0,25	3,3	0,00	0,0
2008-04-09 05:00	324	28	88	2,2	17,53	-2,89	7,2	998,51	-5,05	-2,89	17,00	-0,15	3,7	0,00	0,0
2008-04-09 05:30	330	28	86	0,0	17,53	-2,89	7,2	998,51	-5,37	-2,89	17,00	-0,31	4,3	0,00	0,0
2008-04-09 06:00	329	28	88	3,1	17,53	-3,09	7,2	997,50	-5,25	-6,41	17,00	-0,35	3,9	0,00	0,0
2008-04-09 06:30	332	28	88	2,0	17,53	-2,89	7,2	997,50	-5,05	-2,89	17,00	-0,15	4,3	0,00	0,0
2008-04-09 07:00	328	28	88	3,3	17,53	-2,79	7,2	997,50	-4,96	-7,41	17,00	-0,05	4,3	0,00	0,0
2008-04-09 07:30	308	28	88	1,6	17,53	-2,69	7,2	997,50	-4,86	-2,69	17,00	0,05	3,7	0,00	0,0
2008-04-09 08:00	323	28	85	0,0	17,53	-2,39	7,2	996,50	-5,04	-2,39	17,00	0,11	4,9	0,00	0,0
2008-04-09 08:30	330	28	85	3,0	17,53	-1,89	7,2	996,50	-4,55	-5,09	17,00	0,62	5,4	0,00	0,0
2008-04-09 09:00	329	28	85	3,7	17,53	-1,79	7,2	996,50	-4,45	-7,57	17,00	0,72	4,5	0,00	0,0
2008-04-09 09:30	340	28	83	3,3	17,53	-1,39	7,2	996,50	-4,39	-5,83	17,00	0,96	5,4	0,00	0,0
2008-04-09 10:00	328	28	89	2,2	17,53	-1,09	7,2	996,50	-3,13	-1,09	17,00	1,73	5,6	0,00	0,0
2008-04-09 10:30	290	28	92	3,0	17,53	-1,19	7,2	995,50	-2,77	-4,33	17,00	1,87	6,4	0,00	0,0
2008-04-09 11:00	356	28	97	2,8	17,43	-1,29	7,2	995,50	-2,13	-4,44	16,90	2,18	6,2	0,00	0,0
2008-04-09 11:30	336	28	95	3,5	17,33	-0,79	7,2	995,50	-1,92	-5,15	16,80	2,52	5,6	0,00	0,0
2008-04-09 12:00	345	28	98	1,8	17,33	-0,89	7,2	995,50	-1,59	-0,89	16,80	2,67	5,4	0,00	0,0
2008-04-09 12:30	328	28	98	2,2	17,23	-0,79	7,2	995,50	-1,49	-0,79	16,70	2,77	4,5	0,00	0,0
2008-04-09 13:00	331	28	98	1,6	17,23	-0,69	7,2	995,50	-1,39	-0,69	16,70	2,87	4,9	0,00	0,0
2008-04-09 13:30	341	28	99	1,2	17,23	-0,69	7,2	995,50	-1,24	-0,69	16,70	2,96	3,9	0,00	0,0
2008-04-09 14:00	301	28	100	0,0	17,23	-0,39	7,2	995,50	-0,80	-0,39	16,70	3,34	3,1	0,00	0,0
2008-04-09 14:30	63	28	100	0,0	17,23	-0,29	7,2	995,50	-0,70	-0,29	16,70	3,44	2,4	0,00	0,0

Datum	Vindrikt °	Fukt inne Rh%	Fukt ute Rh%	Vindhast m/s	Temp in °C	Temp ute °C	Nb. Mån mm	Tryck Mbar	Dagpp °C	Kyleffekt °C	Vix inne °C	Vix ute °C	Vindby m/s	Korr lufttryck	Nederb./dygn mm
2008-04-09 15:00	234	28	99	0,0	17,23	-0,39	7,2	995,50	-0,95	-0,39	16,70	3,26	2,2	0,00	0,0
2008-04-09 15:30	69	28	100	0,0	17,23	-0,49	7,2	995,50	-0,90	-0,49	16,70	3,24	2,2	0,00	0,0
2008-04-09 16:00	325	28	100	0,0	17,23	-0,59	7,2	995,50	-1,00	-0,59	16,70	3,14	3,0	0,00	0,0
2008-04-09 16:30	226	28	99	0,0	17,23	-0,39	7,2	995,50	-0,95	-0,39	16,70	3,26	1,2	0,00	0,0
2008-04-09 17:00	57	28	98	0,0	17,23	-1,39	7,2	996,50	-2,08	-1,39	16,70	2,17	3,1	0,00	0,0
2008-04-09 17:30	80	28	99	0,0	17,23	-1,59	7,2	996,50	-2,14	-1,59	16,70	2,06	2,6	0,00	0,0
2008-04-09 18:00	53	28	97	0,0	17,23	-1,69	7,2	996,50	-2,53	-1,69	16,70	1,78	2,4	0,00	0,0
2008-04-09 18:30	87	29	99	0,0	17,23	-1,99	7,2	996,50	-2,54	-1,99	16,74	1,66	2,4	0,00	0,0
2008-04-09 19:00	96	29	100	0,0	17,23	-2,09	7,2	996,50	-2,50	-2,09	16,74	1,64	2,6	0,00	0,0
2008-04-09 19:30	86	29	99	1,4	17,23	-2,39	7,2	996,50	-2,94	-2,39	16,74	1,26	3,0	0,00	0,0
2008-04-09 20:00	97	29	100	0,0	17,23	-2,69	7,2	997,50	-3,10	-2,69	16,74	1,04	2,8	0,00	0,0
2008-04-09 20:30	82	29	100	2,0	17,23	-3,19	7,2	997,50	-3,60	-3,19	16,74	0,54	3,3	0,00	0,0
2008-04-09 21:00	296	29	100	0,0	17,23	-3,19	7,2	997,50	-3,60	-3,19	16,74	0,54	3,0	0,00	0,0
2008-04-09 21:30	136	29	100	0,0	17,33	-3,59	7,2	997,50	-4,00	-3,59	16,84	0,14	3,1	0,00	0,0
2008-04-09 22:00	291	29	100	0,0	17,33	-3,59	7,2	997,50	-4,00	-3,59	16,84	0,14	2,0	0,00	0,0
2008-04-09 22:30	240	29	100	0,0	17,43	-3,69	7,2	997,50	-4,10	-3,69	16,94	0,04	2,8	0,00	0,0
2008-04-09 23:00	256	29	100	0,0	17,53	-3,79	7,2	997,50	-4,20	-3,79	17,04	-0,06	2,8	0,00	0,0
2008-04-09 23:30	356	28	100	0,0	17,53	-3,89	7,2	997,50	-4,30	-3,89	17,00	-0,16	2,8	0,00	0,0
2008-04-10 00:00	291	28	100	0,0	17,63	-3,99	7,2	997,50	-4,40	-3,99	17,10	-0,26	2,4	0,00	0,0
2008-04-10 00:30	295	29	100	1,4	17,73	-4,09	7,2	997,50	-4,50	-4,09	17,24	-0,36	2,8	0,00	0,0
2008-04-10 01:00	86	29	100	0,0	17,73	-4,19	7,2	997,50	-4,59	-4,19	17,24	-0,46	2,6	0,00	0,0
2008-04-10 01:30	245	29	99	0,0	17,73	-4,29	7,2	997,50	-4,83	-4,29	17,24	-0,65	3,1	0,00	0,0
2008-04-10 02:00	286	29	100	0,0	17,73	-4,39	7,2	997,50	-4,79	-4,39	17,24	-0,66	3,1	0,00	0,0
2008-04-10 02:30	256	29	100	0,0	17,73	-4,59	7,2	997,50	-4,99	-4,59	17,24	-0,86	3,0	0,00	0,0
2008-04-10 03:00	311	29	100	0,0	17,73	-4,89	7,2	997,50	-5,29	-4,89	17,24	-1,16	2,6	0,00	0,0
2008-04-10 03:30	292	29	99	0,0	17,83	-4,99	7,2	997,50	-5,53	-4,99	17,34	-1,35	2,8	0,00	0,0
2008-04-10 04:00	145	29	99	1,2	17,83	-4,99	7,2	997,50	-5,53	-4,99	17,34	-1,35	2,8	0,00	0,0
2008-04-10 04:30	215	29	99	0,0	17,83	-4,99	7,2	997,50	-5,53	-4,99	17,34	-1,35	2,6	0,00	0,0
2008-04-10 05:00	84	29	98	0,0	17,83	-5,09	7,2	997,50	-5,77	-5,09	17,34	-1,53	3,1	0,00	0,0
2008-04-10 05:30	297	29	99	2,4	17,83	-5,19	7,2	997,50	-5,73	-7,28	17,34	-1,55	2,8	0,00	0,0
2008-04-10 06:00	297	29	100	0,0	17,83	-5,19	7,2	997,50	-5,59	-5,19	17,34	-1,46	2,8	0,00	0,0
2008-04-10 06:30	290	29	99	0,0	17,93	-5,19	7,2	998,51	-5,73	-5,19	17,44	-1,55	3,1	0,00	0,0
2008-04-10 07:00	71	29	99	1,6	17,93	-5,09	7,2	998,51	-5,63	-5,09	17,44	-1,45	2,8	0,00	0,0
2008-04-10 07:30	160	29	96	1,6	17,93	-4,89	7,2	998,51	-5,85	-4,89	17,44	-1,50	3,3	0,00	0,0
2008-04-10 08:00	255	29	95	1,6	18,03	-4,59	7,2	998,51	-5,69	-4,59	17,54	-1,29	3,1	0,00	0,0
2008-04-10 08:30	65	29	94	1,8	18,03	-4,59	7,2	998,51	-5,83	-4,59	17,54	-1,37	3,1	0,00	0,0
2008-04-10 09:00	242	29	93	1,2	17,93	-4,59	7,2	998,51	-5,98	-4,59	17,44	-1,45	3,1	0,00	0,0
2008-04-10 09:30	279	29	92	1,4	17,93	-4,59	7,2	998,51	-6,13	-4,59	17,44	-1,54	4,1	0,00	0,0
2008-04-10 10:00	106	29	91	0,0	17,83	-4,49	7,2	999,51	-6,17	-4,49	17,34	-1,52	3,7	0,00	0,0
2008-04-10 10:30	86	29	90	2,0	17,73	-4,19	7,2	999,51	-6,03	-4,19	17,24	-1,30	3,7	0,00	0,0
2008-04-10 11:00	37	29	89	1,2	17,73	-4,19	7,2	999,51	-6,18	-4,19	17,24	-1,38	3,5	0,00	0,0
2008-04-10 11:30	59	29	89	2,2	17,73	-3,89	7,2	1000,51	-5,88	-3,89	17,24	-1,08	3,3	0,00	0,0
2008-04-10 12:00	47	29	85	1,2	17,83	-3,79	7,2	1000,51	-6,41	-3,79	17,34	-1,29	3,1	0,00	0,0
2008-04-10 12:30	59	29	85	0,0	17,83	-3,39	7,2	1000,51	-6,02	-3,39	17,34	-0,89	3,3	0,00	0,0
2008-04-10 13:00	57	29	86	0,0	17,83	-3,39	7,2	1000,51	-5,86	-3,39	17,34	-0,81	2,8	0,00	0,0
2008-04-10 13:30	59	29	86	0,0	17,83	-3,39	7,2	1001,51	-5,86	-3,39	17,34	-0,81	3,3	0,00	0,0

Datum	Vindrikt °	Fukt inne Rh%	Fukt ute Rh%	Vindhast m/s	Temp in °C	Temp ute °C	Nb. Mån mm	Tryck Mbar	Dagpp °C	Kyleffekt °C	Vix inne °C	Vix ute °C	Vindby m/s	Korr lufttryck	Nederb./dygn mm
2008-04-10 14:00	43	29	84	1,4	17,73	-2,89	7,2	1001,51	-5,69	-2,89	17,24	-0,46	2,8	0,00	0,0
2008-04-10 14:30	82	29	83	1,2	17,73	-2,69	7,2	1001,51	-5,66	-2,69	17,24	-0,34	3,0	0,00	0,0
2008-04-10 15:00	73	29	83	1,2	17,53	-2,69	7,2	1001,51	-5,66	-2,69	17,04	-0,34	2,4	0,00	0,0
2008-04-10 15:30	86	29	83	1,4	17,53	-2,39	7,2	1001,51	-5,36	-2,39	17,04	-0,04	2,6	0,00	0,0
2008-04-10 16:00	71	29	83	0,0	17,33	-2,49	7,2	1001,51	-5,46	-2,49	16,84	-0,14	2,0	0,00	0,0
2008-04-10 16:30	67	29	84	0,0	17,33	-2,39	7,2	1001,51	-5,20	-2,39	16,84	0,04	1,6	0,00	0,0
2008-04-10 17:00	69	29	85	0,0	17,33	-2,59	7,2	1001,51	-5,23	-2,59	16,84	-0,09	2,6	0,00	0,0
2008-04-10 17:30	81	29	87	0,0	17,33	-2,59	7,2	1002,51	-4,92	-2,59	16,84	0,07	1,8	0,00	0,0
2008-04-10 18:00	93	29	88	0,0	17,43	-2,59	7,2	1002,51	-4,76	-2,59	16,94	0,15	2,2	0,00	0,0
2008-04-10 18:30	78	29	90	0,0	17,43	-2,89	7,2	1002,51	-4,75	-2,89	16,94	0,00	2,0	0,00	0,0
2008-04-10 19:00	74	29	92	0,0	17,53	-2,79	7,2	1002,51	-4,35	-2,79	17,04	0,27	1,4	0,00	0,0
2008-04-10 19:30	98	29	92	0,0	17,53	-3,09	7,2	1002,51	-4,64	-3,09	17,04	-0,03	2,0	0,00	0,0
2008-04-10 20:00	90	29	94	0,0	17,53	-3,19	7,2	1002,51	-4,45	-3,19	17,04	0,03	1,4	0,00	0,0
2008-04-10 20:30	83	29	96	0,0	17,53	-3,29	7,2	1002,51	-4,26	-3,29	17,04	0,10	0,0	0,00	0,0
2008-04-10 21:00	90	29	97	0,0	17,53	-3,39	7,2	1002,51	-4,22	-3,39	17,04	0,08	1,4	0,00	0,0
2008-04-10 21:30	85	29	99	0,0	17,43	-3,59	7,2	1003,51	-4,13	-3,59	16,94	0,05	1,2	0,00	0,0
2008-04-10 22:00	83	29	100	0,0	17,43	-3,59	7,2	1003,51	-4,00	-3,59	16,94	0,14	1,6	0,00	0,0
2008-04-10 22:30	81	29	100	0,0	17,43	-3,59	7,2	1003,51	-4,00	-3,59	16,94	0,14	1,6	0,00	0,0
2008-04-10 23:00	83	29	100	0,0	17,43	-3,69	7,2	1003,51	-4,10	-3,69	16,94	0,04	1,6	0,00	0,0
2008-04-10 23:30	76	29	100	0,0	17,43	-3,69	7,2	1003,51	-4,10	-3,69	16,94	0,04	1,4	0,00	0,0
2008-04-11 00:00	78	29	100	0,0	17,43	-3,69	7,2	1003,51	-4,10	-3,69	16,94	0,04	1,6	0,00	0,0
2008-04-11 00:30	84	29	100	0,0	17,53	-3,79	7,2	1003,51	-4,20	-3,79	17,04	-0,06	2,2	0,00	0,0
2008-04-11 01:00	87	28	100	0,0	17,53	-3,79	7,2	1003,51	-4,20	-3,79	17,00	-0,06	1,8	0,00	0,0
2008-04-11 01:30	74	28	100	0,0	17,53	-3,79	7,2	1003,51	-4,20	-3,79	17,00	-0,06	1,4	0,00	0,0
2008-04-11 02:00	97	28	100	0,0	17,53	-3,79	7,2	1003,51	-4,20	-3,79	17,00	-0,06	1,8	0,00	0,0
2008-04-11 02:30	87	28	100	1,2	17,53	-3,69	7,2	1003,51	-4,10	-3,69	17,00	0,04	2,0	0,00	0,0
2008-04-11 03:00	89	28	100	0,0	17,53	-3,79	7,2	1003,51	-4,20	-3,79	17,00	-0,06	1,6	0,00	0,0
2008-04-11 03:30	91	28	100	0,0	17,53	-3,79	7,2	1003,51	-4,20	-3,79	17,00	-0,06	1,8	0,00	0,0
2008-04-11 04:00	102	28	100	0,0	17,53	-3,79	7,2	1003,51	-4,20	-3,79	17,00	-0,06	2,2	0,00	0,0
2008-04-11 04:30	101	28	100	0,0	17,53	-3,79	7,2	1003,51	-4,20	-3,79	17,00	-0,06	1,8	0,00	0,0
2008-04-11 05:00	93	28	100	1,2	17,53	-3,79	7,2	1003,51	-4,20	-3,79	17,00	-0,06	2,6	0,00	0,0
2008-04-11 05:30	97	28	100	0,0	17,53	-3,79	7,2	1003,51	-4,20	-3,79	17,00	-0,06	2,6	0,00	0,0
2008-04-11 06:00	80	28	100	0,0	17,53	-3,79	7,2	1003,51	-4,20	-3,79	17,00	-0,06	2,6	0,00	0,0
2008-04-11 06:30	109	28	100	1,2	17,63	-3,69	7,2	1003,51	-4,10	-3,69	17,10	0,04	2,4	0,00	0,0
2008-04-11 07:00	106	28	100	1,2	17,63	-3,59	7,2	1003,51	-4,00	-3,59	17,10	0,14	2,6	0,00	0,0
2008-04-11 07:30	121	28	100	0,0	17,63	-3,39	7,2	1003,51	-3,80	-3,39	17,10	0,34	2,8	0,00	0,0
2008-04-11 08:00	96	28	100	1,2	17,63	-3,09	7,2	1003,51	-3,50	-3,09	17,10	0,64	3,1	0,00	0,0
2008-04-11 08:30	106	28	100	0,0	17,63	-2,69	7,2	1003,51	-3,10	-2,69	17,10	1,04	2,4	0,00	0,0
2008-04-11 09:00	127	28	100	1,6	17,63	-2,29	7,2	1004,51	-2,70	-2,29	17,10	1,44	2,2	0,00	0,0
2008-04-11 09:30	119	28	100	0,0	17,63	-1,89	7,2	1004,51	-2,30	-1,89	17,10	1,84	3,0	0,00	0,0
2008-04-11 10:00	108	28	96	0,0	17,63	-1,29	7,2	1004,51	-2,27	-1,29	17,10	2,10	3,5	0,00	0,0
2008-04-11 10:30	129	28	92	2,8	17,63	-0,89	7,2	1004,51	-2,47	-4,00	17,10	2,17	3,7	0,00	0,0
2008-04-11 11:00	154	28	90	3,1	17,53	0,31	7,2	1004,51	-1,59	-2,69	17,00	3,21	3,5	0,00	0,0
2008-04-11 11:30	199	28	84	1,6	17,43	0,92	7,2	1004,51	-1,98	0,92	16,90	3,34	3,5	0,00	0,0
2008-04-11 12:00	124	28	85	0,0	17,33	0,72	7,2	1004,51	-2,00	0,72	16,80	3,22	3,7	0,00	0,0
2008-04-11 12:30	120	28	83	1,6	17,33	1,32	7,2	1004,51	-1,75	1,32	16,80	3,67	4,5	0,00	0,0

Datum	Vindrikt °	Fukt inne Rh%	Fukt ute Rh%	Vindhast m/s	Temp in °C	Temp ute °C	Nb. Mån mm	Tryck Mbar	Dagpp °C	Kyleffekt °C	Vix inne °C	Vix ute °C	Vindby m/s	Korr lufttryck	Nederb./dygn mm
2008-04-11 13:00	139	28	79	3,0	17,23	1,92	7,2	1004,51	-1,87	-0,94	16,70	3,97	3,5	0,00	0,0
2008-04-11 13:30	148	28	80	2,6	17,13	1,72	7,2	1004,51	-1,88	0,00	16,60	3,85	3,5	0,00	0,0
2008-04-11 14:00	114	28	82	0,0	17,13	1,72	7,2	1004,51	-1,53	1,72	16,60	3,99	3,1	0,00	0,0
2008-04-11 14:30	122	28	82	0,0	17,03	2,22	7,2	1005,51	-1,05	2,22	16,50	4,49	2,6	0,00	0,0
2008-04-11 15:00	112	28	80	1,4	17,03	2,72	7,2	1005,51	-0,91	2,72	16,50	4,85	3,0	0,00	0,0
2008-04-11 15:30	96	28	81	1,4	17,13	2,72	7,2	1005,51	-0,73	2,72	16,60	4,92	2,8	0,00	0,0
2008-04-11 16:00	94	28	82	1,2	17,13	2,72	7,2	1005,51	-0,56	2,72	16,60	4,99	2,2	0,00	0,0
2008-04-11 16:30	127	28	85	1,2	17,13	2,22	7,2	1005,51	-0,54	2,22	16,60	4,72	3,3	0,00	0,0
2008-04-11 17:00	117	28	89	1,2	17,13	2,02	7,2	1005,51	-0,08	2,02	16,60	4,83	2,4	0,00	0,0
2008-04-11 17:30	140	28	86	2,0	17,13	2,12	7,2	1005,51	-0,47	2,12	16,60	4,70	4,1	0,00	0,0
2008-04-11 18:00	111	28	88	1,2	17,13	2,22	7,2	1005,51	-0,04	2,22	16,60	4,95	3,1	0,00	0,0
2008-04-11 18:30	121	28	89	0,0	17,23	2,02	7,2	1005,51	-0,08	2,02	16,70	4,83	3,0	0,00	0,0
2008-04-11 19:00	125	29	90	1,4	17,23	1,82	7,2	1005,51	-0,12	1,82	16,74	4,71	2,6	0,00	0,0
2008-04-11 19:30	81	29	93	0,0	17,23	1,62	7,2	1005,51	0,15	1,62	16,74	4,75	2,8	0,00	0,0
2008-04-11 20:00	91	29	95	0,0	17,33	1,42	7,2	1005,51	0,26	1,42	16,84	4,72	1,8	0,00	0,0
2008-04-11 20:30	89	29	97	0,0	17,33	0,92	7,2	1006,51	0,06	0,92	16,84	4,39	2,6	0,00	0,0
2008-04-11 21:00	84	29	100	1,4	17,33	0,51	7,2	1006,51	0,09	0,51	16,84	4,24	1,8	0,00	0,0
2008-04-11 21:30	105	28	100	1,4	17,23	0,41	7,2	1006,51	-0,01	0,41	16,70	4,14	2,0	0,00	0,0
2008-04-11 22:00	96	28	100	0,0	17,13	0,21	7,2	1006,51	-0,21	0,21	16,60	3,94	2,4	0,00	0,0
2008-04-11 22:30	84	28	100	1,2	17,03	-0,09	7,2	1006,51	-0,51	-0,09	16,50	3,64	2,0	0,00	0,0
2008-04-11 23:00	79	28	100	0,0	16,93	-0,49	7,2	1006,51	-0,90	-0,49	16,40	3,24	2,0	0,00	0,0
2008-04-11 23:30	79	28	100	0,0	16,83	-0,79	7,2	1007,51	-1,20	-0,79	16,30	2,94	2,8	0,00	0,0
2008-04-12 00:00	105	28	100	0,0	16,83	-0,99	7,2	1007,51	-1,40	-0,99	16,30	2,74	2,6	0,00	0,0
2008-04-12 00:30	79	28	100	1,4	16,83	-0,79	7,2	1007,51	-1,20	-0,79	16,30	2,94	2,4	0,00	0,0
2008-04-12 01:00	86	28	100	0,0	16,93	-0,59	7,2	1007,51	-1,00	-0,59	16,40	3,14	1,6	0,00	0,0
2008-04-12 01:30	105	29	100	0,0	17,03	-0,49	7,2	1008,51	-0,90	-0,49	16,54	3,24	1,4	0,00	0,0
2008-04-12 02:00	101	29	100	0,0	17,13	-0,59	7,2	1008,51	-1,00	-0,59	16,64	3,14	1,2	0,00	0,0
2008-04-12 02:30	99	29	100	0,0	17,23	-0,69	7,2	1008,51	-1,10	-0,69	16,74	3,04	2,2	0,00	0,0
2008-04-12 03:00	99	29	100	0,0	17,33	-0,89	7,2	1008,51	-1,30	-0,89	16,84	2,84	1,8	0,00	0,0
2008-04-12 03:30	99	29	100	0,0	17,33	-0,99	7,2	1008,51	-1,40	-0,99	16,84	2,74	1,2	0,00	0,0
2008-04-12 04:00	108	29	100	0,0	17,33	-1,09	7,2	1008,51	-1,50	-1,09	16,84	2,64	1,4	0,00	0,0
2008-04-12 04:30	111	29	100	0,0	17,43	-1,19	7,2	1008,51	-1,60	-1,19	16,94	2,54	1,6	0,00	0,0
2008-04-12 05:00	73	29	100	0,0	17,43	-1,49	7,2	1008,51	-1,90	-1,49	16,94	2,24	1,8	0,00	0,0
2008-04-12 05:30	123	29	100	0,0	17,43	-1,69	7,2	1008,51	-2,10	-1,69	16,94	2,04	2,2	0,00	0,0
2008-04-12 06:00	90	29	100	0,0	17,43	-1,69	7,2	1008,51	-2,10	-1,69	16,94	2,04	2,2	0,00	0,0
2008-04-12 06:30	98	29	100	0,0	17,33	-1,89	7,2	1008,51	-2,30	-1,89	16,84	1,84	3,0	0,00	0,0
2008-04-12 07:00	118	29	100	0,0	17,33	-1,89	7,2	1008,51	-2,30	-1,89	16,84	1,84	2,6	0,00	0,0
2008-04-12 07:30	124	29	100	0,0	17,33	-1,59	7,2	1009,51	-2,00	-1,59	16,84	2,14	3,0	0,00	0,0
2008-04-12 08:00	115	29	100	0,0	17,33	-1,29	7,2	1009,51	-1,70	-1,29	16,84	2,44	3,1	0,00	0,0
2008-04-12 08:30	110	28	100	0,0	17,33	-1,09	7,2	1009,51	-1,50	-1,09	16,80	2,64	2,6	0,00	0,0
2008-04-12 09:00	105	28	100	1,2	17,33	-0,89	7,2	1009,51	-1,30	-0,89	16,80	2,84	3,1	0,00	0,0
2008-04-12 09:30	114	28	100	0,0	17,33	-0,59	7,2	1009,51	-1,00	-0,59	16,80	3,14	3,3	0,00	0,0
2008-04-12 10:00	105	28	100	2,6	17,33	-0,39	7,2	1009,51	-0,80	-2,21	16,80	3,34	4,1	0,00	0,0
2008-04-12 10:30	125	28	100	1,4	17,33	-0,09	7,2	1009,51	-0,51	-0,09	16,80	3,64	4,1	0,00	0,0
2008-04-12 11:00	101	28	99	0,0	17,33	0,11	7,2	1010,51	-0,45	0,11	16,80	3,76	3,9	0,00	0,0
2008-04-12 11:30	123	28	99	1,2	17,33	0,21	7,2	1010,51	-0,35	0,21	16,80	3,86	3,1	0,00	0,0

Datum	Vindrikt °	Fukt inne Rh%	Fukt ute Rh%	Vindhast m/s	Temp in °C	Temp ute °C	Nb. Mån mm	Tryck Mbar	Dagpp °C	Kyleffekt °C	Vix inne °C	Vix ute °C	Vindby m/s	Korr lufttryck	Nederb./dygn mm
2008-04-12 12:00	90	28	98	0,0	17,33	0,51	7,2	1010,51	-0,19	0,51	16,80	4,07	4,1	0,00	0,0
2008-04-12 12:30	99	29	94	1,2	17,33	1,02	7,2	1010,51	-0,29	1,02	16,84	4,23	2,4	0,00	0,0
2008-04-12 13:00	95	29	94	1,2	17,33	1,02	7,2	1010,51	-0,29	1,02	16,84	4,23	2,2	0,00	0,0
2008-04-12 13:30	105	29	98	0,0	17,33	1,02	7,2	1010,51	0,30	1,02	16,84	4,57	3,5	0,00	0,0
2008-04-12 14:00	130	29	99	2,4	17,33	1,32	7,2	1010,51	0,75	-0,42	16,84	4,96	3,0	0,00	0,0
2008-04-12 14:30	91	29	100	1,6	17,33	1,32	7,2	1010,51	0,89	1,32	16,84	5,05	3,7	0,00	0,0
2008-04-12 15:00	98	29	99	2,6	17,33	1,32	7,2	1010,51	0,75	-0,42	16,84	4,96	3,9	0,00	0,0
2008-04-12 15:30	122	29	100	2,2	17,33	1,52	7,2	1009,51	1,09	1,52	16,84	5,25	3,9	0,00	0,0
2008-04-12 16:00	124	29	100	1,6	17,33	1,32	7,2	1009,51	0,89	1,32	16,84	5,05	4,5	0,00	0,0
2008-04-12 16:30	153	29	100	3,3	17,23	0,82	7,2	1009,51	0,39	-3,34	16,74	4,54	5,4	0,00	0,0
2008-04-12 17:00	111	29	100	1,4	17,13	0,72	7,2	1009,51	0,29	0,72	16,64	4,44	4,9	0,00	0,0
2008-04-12 17:30	106	29	100	1,4	17,03	1,12	7,2	1009,51	0,69	1,12	16,54	4,85	4,1	0,00	0,0
2008-04-12 18:00	108	29	98	0,0	17,03	1,02	7,2	1009,51	0,30	1,02	16,54	4,57	5,0	0,00	0,0
2008-04-12 18:30	124	28	98	2,0	16,83	0,92	7,2	1009,51	0,21	0,92	16,30	4,47	3,7	0,00	0,0
2008-04-12 19:00	96	28	100	3,0	16,73	0,51	7,2	1009,51	0,09	-2,47	16,20	4,24	3,5	0,00	0,0
2008-04-12 19:30	108	28	100	1,6	16,63	0,31	7,2	1009,51	-0,11	0,31	16,10	4,04	3,7	0,00	0,0
2008-04-12 20:00	99	28	100	2,0	16,63	0,11	7,2	1009,51	-0,31	0,11	16,10	3,84	3,9	0,00	0,0
2008-04-12 20:30	98	29	100	2,0	16,53	-0,09	7,2	1010,51	-0,51	-0,09	16,04	3,64	4,9	0,00	0,0
2008-04-12 21:00	126	29	100	2,0	16,53	-0,39	7,2	1010,51	-0,80	-0,39	16,04	3,34	4,9	0,00	0,0
2008-04-12 21:30	115	29	100	0,0	16,43	-0,59	7,2	1010,51	-1,00	-0,59	15,94	3,14	3,3	0,00	0,0
2008-04-12 22:00	104	29	100	1,4	16,53	-0,79	7,2	1010,51	-1,20	-0,79	16,04	2,94	3,3	0,00	0,0
2008-04-12 22:30	115	29	100	0,0	16,53	-0,79	7,2	1010,51	-1,20	-0,79	16,04	2,94	3,5	0,00	0,0
2008-04-12 23:00	119	29	100	0,0	16,63	-0,89	7,2	1010,51	-1,30	-0,89	16,14	2,84	3,5	0,00	0,0
2008-04-12 23:30	115	29	100	2,6	16,83	-0,99	7,2	1010,51	-1,40	-2,85	16,34	2,74	5,4	0,00	0,0
2008-04-13 00:00	101	29	100	2,2	17,03	-1,19	7,2	1010,51	-1,60	-1,19	16,54	2,54	4,5	0,00	0,0
2008-04-13 00:30	124	29	100	1,2	17,13	-1,29	7,2	1010,51	-1,70	-1,29	16,64	2,44	3,3	0,00	0,0
2008-04-13 01:00	101	29	100	2,4	17,23	-1,39	7,2	1010,51	-1,80	-3,27	16,74	2,34	3,5	0,00	0,0
2008-04-13 01:30	86	29	100	1,2	17,23	-1,49	7,2	1009,51	-1,90	-1,49	16,74	2,24	3,9	0,00	0,0
2008-04-13 02:00	80	29	100	0,0	17,23	-1,59	7,2	1009,51	-2,00	-1,59	16,74	2,14	3,0	0,00	0,0
2008-04-13 02:30	69	29	100	0,0	17,23	-1,59	7,2	1009,51	-2,00	-1,59	16,74	2,14	2,4	0,00	0,0
2008-04-13 03:00	76	29	100	1,2	17,23	-1,49	7,2	1009,51	-1,90	-1,49	16,74	2,24	1,8	0,00	0,0
2008-04-13 03:30	69	29	100	0,0	17,13	-1,49	7,2	1009,51	-1,90	-1,49	16,64	2,24	2,2	0,00	0,0
2008-04-13 04:00	71	29	100	0,0	17,23	-1,59	7,2	1009,51	-2,00	-1,59	16,74	2,14	2,2	0,00	0,0
2008-04-13 04:30	73	29	100	0,0	17,23	-1,59	7,2	1009,51	-2,00	-1,59	16,74	2,14	2,4	0,00	0,0
2008-04-13 05:00	97	29	100	0,0	17,33	-1,69	7,2	1008,51	-2,10	-1,69	16,84	2,04	1,4	0,00	0,0
2008-04-13 05:30	57	29	100	0,0	17,33	-1,69	7,2	1008,51	-2,10	-1,69	16,84	2,04	1,4	0,00	0,0
2008-04-13 06:00	72	29	100	0,0	17,33	-1,69	7,2	1008,51	-2,10	-1,69	16,84	2,04	1,6	0,00	0,0
2008-04-13 06:30	70	29	100	0,0	17,43	-1,59	7,2	1008,51	-2,00	-1,59	16,94	2,14	2,0	0,00	0,0
2008-04-13 07:00	52	29	100	0,0	17,43	-1,49	7,2	1008,51	-1,90	-1,49	16,94	2,24	2,0	0,00	0,0
2008-04-13 07:30	64	29	100	0,0	17,43	-1,39	7,2	1008,51	-1,80	-1,39	16,94	2,34	1,8	0,00	0,0
2008-04-13 08:00	50	29	100	0,0	17,33	-1,29	7,2	1008,51	-1,70	-1,29	16,84	2,44	2,6	0,00	0,0
2008-04-13 08:30	68	29	100	0,0	17,33	-1,19	7,2	1008,51	-1,60	-1,19	16,84	2,54	2,0	0,00	0,0
2008-04-13 09:00	62	29	100	0,0	17,33	-0,99	7,2	1008,51	-1,40	-0,99	16,84	2,74	1,6	0,00	0,0
2008-04-13 09:30	78	29	100	0,0	17,33	-0,89	7,2	1008,51	-1,30	-0,89	16,84	2,84	1,8	0,00	0,0
2008-04-13 10:00	74	29	100	1,2	17,33	-0,59	7,2	1008,51	-1,00	-0,59	16,84	3,14	1,8	0,00	0,0
2008-04-13 10:30	92	29	98	0,0	17,33	-0,29	7,2	1008,51	-0,99	-0,29	16,84	3,27	1,6	0,00	0,0

Datum	Vindrikt °	Fukt inne Rh%	Fukt ute Rh%	Vindhast m/s	Temp in °C	Temp ute °C	Nb. Mån mm	Tryck Mbar	Dagpp °C	Kyleffekt °C	Vix inne °C	Vix ute °C	Vindby m/s	Korr lufttryck	Nederb./dygn mm
2008-04-13 11:00	56	29	99	0,0	17,33	-0,39	7,2	1008,51	-0,95	-0,39	16,84	3,26	1,6	0,00	0,0
2008-04-13 11:30	71	29	98	0,0	17,33	0,11	7,2	1008,51	-0,59	0,11	16,84	3,67	1,6	0,00	0,0
2008-04-13 12:00	88	29	97	1,6	17,33	0,61	7,2	1008,51	-0,24	0,61	16,84	4,09	1,6	0,00	0,0
2008-04-13 12:30	85	29	94	0,0	17,33	1,12	7,2	1007,51	-0,19	1,12	16,84	4,33	2,0	0,00	0,0
2008-04-13 13:00	97	29	93	0,0	17,33	1,12	7,2	1007,51	-0,34	1,12	16,84	4,25	2,4	0,00	0,0
2008-04-13 13:30	94	29	94	0,0	17,33	1,02	7,2	1007,51	-0,29	1,02	16,84	4,23	3,0	0,00	0,0
2008-04-13 14:00	85	29	94	0,0	17,23	1,32	7,2	1007,51	0,01	1,32	16,74	4,53	2,4	0,00	0,0
2008-04-13 14:30	97	29	92	1,4	17,23	1,52	7,2	1007,51	-0,10	1,52	16,74	4,57	2,4	0,00	0,0
2008-04-13 15:00	91	29	91	0,0	17,23	1,62	7,2	1007,51	-0,16	1,62	16,74	4,59	2,4	0,00	0,0
2008-04-13 15:30	69	29	92	1,4	17,23	1,62	7,2	1007,51	-0,00	1,62	16,74	4,67	2,2	0,00	0,0
2008-04-13 16:00	70	29	94	0,0	17,13	1,52	7,2	1007,51	0,21	1,52	16,64	4,73	1,4	0,00	0,0
2008-04-13 16:30	87	29	92	0,0	17,03	1,82	7,2	1007,51	0,20	1,82	16,54	4,87	2,0	0,00	0,0
2008-04-13 17:00	54	29	92	0,0	16,93	1,72	7,2	1007,51	0,10	1,72	16,44	4,77	2,2	0,00	0,0
2008-04-13 17:30	75	29	92	0,0	16,83	1,62	7,2	1006,51	-0,00	1,62	16,34	4,67	1,8	0,00	0,0
2008-04-13 18:00	67	29	92	0,0	16,73	1,92	7,2	1006,51	0,30	1,92	16,24	4,97	1,2	0,00	0,0
2008-04-13 18:30	70	29	93	0,0	16,73	1,32	7,2	1006,51	-0,14	1,32	16,24	4,45	1,6	0,00	0,0
2008-04-13 19:00	87	29	96	0,0	16,73	1,22	7,2	1006,51	0,21	1,22	16,24	4,60	1,2	0,00	0,0
2008-04-13 19:30	67	29	97	0,0	16,83	0,92	7,2	1006,51	0,06	0,92	16,34	4,39	1,6	0,00	0,0
2008-04-13 20:00	81	29	98	1,2	16,83	0,72	7,2	1006,51	0,01	0,72	16,34	4,27	2,4	0,00	0,0
2008-04-13 20:30	35	29	99	1,4	16,83	0,11	7,2	1006,51	-0,45	0,11	16,34	3,76	2,8	0,00	0,0
2008-04-13 21:00	79	29	99	0,0	16,93	-0,09	7,2	1006,51	-0,65	-0,09	16,44	3,56	2,6	0,00	0,0
2008-04-13 21:30	79	29	100	0,0	17,03	-0,29	7,2	1006,51	-0,70	-0,29	16,54	3,44	2,0	0,00	0,0
2008-04-13 22:00	68	29	100	1,2	17,03	-0,49	7,2	1006,51	-0,90	-0,49	16,54	3,24	1,8	0,00	0,0
2008-04-13 22:30	66	29	100	0,0	17,03	-0,59	7,2	1006,51	-1,00	-0,59	16,54	3,14	1,6	0,00	0,0
2008-04-13 23:00	100	29	100	0,0	17,03	-0,79	7,2	1006,51	-1,20	-0,79	16,54	2,94	2,4	0,00	0,0
2008-04-13 23:30	88	29	100	0,0	17,03	-0,89	7,2	1006,51	-1,30	-0,89	16,54	2,84	2,4	0,00	0,0
2008-04-14 00:00	86	29	98	0,0	17,03	-1,29	7,2	1006,51	-1,98	-1,29	16,54	2,27	2,4	0,00	0,0
2008-04-14 00:30	85	29	98	1,2	17,03	-1,49	7,2	1006,51	-2,18	-1,49	16,54	2,07	1,4	0,00	0,0
2008-04-14 01:00	102	29	99	0,0	17,03	-1,59	7,2	1006,51	-2,14	-1,59	16,54	2,06	1,6	0,00	0,0
2008-04-14 01:30	71	29	99	0,0	17,03	-1,79	7,2	1006,51	-2,34	-1,79	16,54	1,86	1,8	0,00	0,0
2008-04-14 02:00	67	29	99	0,0	17,13	-1,89	7,2	1005,51	-2,44	-1,89	16,64	1,76	1,4	0,00	0,0
2008-04-14 02:30	85	29	99	0,0	17,23	-1,99	7,2	1005,51	-2,54	-1,99	16,74	1,66	1,4	0,00	0,0
2008-04-14 03:00	77	29	100	0,0	17,23	-2,39	7,2	1005,51	-2,80	-2,39	16,74	1,34	2,2	0,00	0,0
2008-04-14 03:30	108	29	100	0,0	17,33	-2,89	7,2	1005,51	-3,30	-2,89	16,84	0,84	3,0	0,00	0,0
2008-04-14 04:00	63	29	100	0,0	17,33	-2,99	7,2	1005,51	-3,40	-2,99	16,84	0,74	2,8	0,00	0,0
2008-04-14 04:30	82	29	100	1,2	17,33	-3,19	7,2	1005,51	-3,60	-3,19	16,84	0,54	2,0	0,00	0,0
2008-04-14 05:00	81	29	100	0,0	17,33	-3,39	7,2	1005,51	-3,80	-3,39	16,84	0,34	2,4	0,00	0,0
2008-04-14 05:30	66	29	100	0,0	17,33	-3,49	7,2	1005,51	-3,90	-3,49	16,84	0,24	2,2	0,00	0,0
2008-04-14 06:00	91	29	100	0,0	17,33	-3,49	7,2	1005,51	-3,90	-3,49	16,84	0,24	2,0	0,00	0,0
2008-04-14 06:30	53	29	100	0,0	17,23	-3,59	7,2	1005,51	-4,00	-3,59	16,74	0,14	2,0	0,00	0,0
2008-04-14 07:00	52	29	94	0,0	17,23	-3,59	7,2	1005,51	-4,84	-3,59	16,74	-0,37	2,0	0,00	0,0
2008-04-14 07:30	85	29	94	0,0	17,23	-3,19	7,2	1005,51	-4,45	-3,19	16,74	0,03	1,8	0,00	0,0
2008-04-14 08:00	83	29	92	0,0	17,23	-2,59	7,2	1005,51	-4,15	-2,59	16,74	0,47	0,0	0,00	0,0
2008-04-14 08:30	100	29	91	0,0	17,23	-2,19	7,2	1005,51	-3,91	-2,19	16,74	0,79	1,2	0,00	0,0
2008-04-14 09:00	113	29	92	0,0	17,23	-1,69	7,2	1005,51	-3,26	-1,69	16,74	1,37	1,8	0,00	0,0
2008-04-14 09:30	108	29	89	0,0	17,23	-1,19	7,2	1005,51	-3,23	-1,19	16,74	1,63	2,0	0,00	0,0

Datum	Vindrikt °	Fukt inne Rh%	Fukt ute Rh%	Vindhast m/s	Temp in °C	Temp ute °C	Nb. Mån mm	Tryck Mbar	Dagpp °C	Kyleffekt °C	Vix inne °C	Vix ute °C	Vindby m/s	Korr lufttryck	Nederb./dygn mm
2008-04-14 10:00	107	29	87	0,0	17,23	-0,39	7,2	1005,51	-2,76	-0,39	16,74	2,27	1,2	0,00	0,0
2008-04-14 10:30	102	29	84	0,0	17,23	0,31	7,2	1005,51	-2,56	0,31	16,74	2,74	1,6	0,00	0,0
2008-04-14 11:00	87	29	83	0,0	17,33	0,31	7,2	1005,51	-2,73	0,31	16,84	2,67	1,2	0,00	0,0
2008-04-14 11:30	85	29	80	0,0	17,23	0,92	7,2	1005,51	-2,66	0,92	16,74	3,05	0,0	0,00	0,0
2008-04-14 12:00	121	29	82	1,6	17,23	1,12	7,2	1005,51	-2,12	1,12	16,74	3,39	1,6	0,00	0,0
2008-04-14 12:30	109	29	82	0,0	17,13	1,62	7,2	1005,51	-1,63	1,62	16,64	3,89	1,8	0,00	0,0
2008-04-14 13:00	109	29	81	0,0	17,03	2,32	7,2	1005,51	-1,12	2,32	16,54	4,52	0,0	0,00	0,0
2008-04-14 13:30	258	29	78	0,0	17,03	3,72	7,2	1005,51	-0,30	3,72	16,54	5,70	1,4	0,00	0,0
2008-04-14 14:00	221	29	75	0,0	16,93	4,02	7,2	1005,51	-0,57	4,02	16,44	5,80	2,6	0,00	0,0
2008-04-14 14:30	200	29	71	0,0	16,93	4,22	7,2	1006,51	-1,16	4,22	16,44	5,73	2,0	0,00	0,0
2008-04-14 15:00	156	29	72	0,0	16,83	4,12	7,2	1006,51	-1,06	4,12	16,34	5,69	3,0	0,00	0,0
2008-04-14 15:30	272	29	71	0,0	16,83	4,32	7,2	1006,51	-1,07	4,32	16,34	5,83	2,6	0,00	0,0
2008-04-14 16:00	192	29	69	0,0	16,83	4,62	7,8	1006,51	-1,19	4,62	16,34	6,00	1,8	0,60	0,6
2008-04-14 16:30	100	29	67	0,0	16,83	4,52	7,8	1006,51	-1,70	4,52	16,34	5,77	1,4	0,60	0,6
2008-04-14 17:00	100	29	68	0,0	16,83	4,12	7,8	1006,51	-1,87	4,12	16,34	5,43	1,2	0,00	0,6
2008-04-14 17:30	100	29	66	0,0	17,03	4,72	7,8	1006,51	-1,72	4,72	16,54	5,91	0,0	0,00	0,6
2008-04-14 18:00	100	29	67	0,0	17,03	4,12	7,8	1006,51	-2,08	4,12	16,54	5,37	0,0	0,00	0,6
2008-04-14 18:30	100	29	71	0,0	16,93	4,12	7,8	1006,51	-1,26	4,12	16,44	5,63	0,0	0,00	0,6
2008-04-14 19:00	85	29	71	0,0	17,03	3,72	7,8	1006,51	-1,64	3,72	16,54	5,23	0,0	0,00	0,6
2008-04-14 19:30	84	29	78	0,0	16,93	2,72	7,8	1006,51	-1,27	2,72	16,44	4,70	0,0	0,00	0,6
2008-04-14 20:00	83	29	81	0,0	16,83	2,02	7,8	1006,51	-1,42	2,02	16,34	4,22	0,0	0,00	0,6
2008-04-14 20:30	77	29	85	0,0	16,83	1,02	7,8	1007,51	-1,71	1,02	16,34	3,52	0,0	0,00	0,6
2008-04-14 21:00	55	29	88	0,0	16,93	0,51	7,8	1007,51	-1,71	0,51	16,44	3,25	0,0	0,00	0,6
2008-04-14 21:30	57	29	89	0,0	16,93	0,11	7,8	1007,51	-1,95	0,11	16,44	2,93	0,0	0,00	0,6
2008-04-14 22:00	58	29	90	0,0	17,03	0,31	7,8	1007,51	-1,59	0,31	16,54	3,21	0,0	0,00	0,6
2008-04-14 22:30	83	29	89	0,0	17,03	0,31	7,8	1008,51	-1,75	0,31	16,54	3,13	0,0	0,00	0,6
2008-04-14 23:00	153	29	91	0,0	17,23	0,21	7,8	1008,51	-1,54	0,21	16,74	3,19	1,2	0,00	0,6
2008-04-14 23:30	270	29	93	0,0	17,23	-0,09	7,8	1008,51	-1,53	-0,09	16,74	3,05	2,2	0,00	0,6
2008-04-15 00:00	154	29	98	0,0	17,23	-0,19	7,8	1008,51	-0,89	-0,19	16,74	3,37	1,2	0,00	0,0
2008-04-15 00:30	172	29	100	0,0	17,23	0,21	7,8	1008,51	-0,21	0,21	16,74	3,94	2,2	0,00	0,0
2008-04-15 01:00	191	29	100	0,0	17,23	0,21	7,8	1008,51	-0,21	0,21	16,74	3,94	1,6	0,00	0,0
2008-04-15 01:30	196	29	100	0,0	17,13	0,11	7,8	1009,51	-0,31	0,11	16,64	3,84	1,2	0,00	0,0
2008-04-15 02:00	196	29	100	0,0	17,13	-0,09	7,8	1009,51	-0,51	-0,09	16,64	3,64	0,0	0,00	0,0
2008-04-15 02:30	196	29	100	0,0	17,03	-0,39	7,8	1009,51	-0,80	-0,39	16,54	3,34	0,0	0,00	0,0
2008-04-15 03:00	196	29	100	0,0	17,03	-0,79	7,8	1009,51	-1,20	-0,79	16,54	2,94	0,0	0,00	0,0
2008-04-15 03:30	196	29	100	0,0	17,13	-1,29	7,8	1009,51	-1,70	-1,29	16,64	2,44	0,0	0,00	0,0
2008-04-15 04:00	196	29	100	0,0	17,13	-1,99	7,8	1010,51	-2,40	-1,99	16,64	1,74	0,0	0,00	0,0
2008-04-15 04:30	196	29	100	0,0	17,23	-2,79	7,8	1010,51	-3,20	-2,79	16,74	0,94	0,0	0,00	0,0
2008-04-15 05:00	196	29	100	0,0	17,23	-3,39	7,8	1010,51	-3,80	-3,39	16,74	0,34	0,0	0,00	0,0
2008-04-15 05:30	196	29	100	0,0	17,23	-3,29	7,8	1010,51	-3,70	-3,29	16,74	0,44	0,0	0,00	0,0
2008-04-15 06:00	196	29	100	0,0	17,23	-3,19	7,8	1010,51	-3,60	-3,19	16,74	0,54	0,0	0,00	0,0
2008-04-15 06:30	146	29	100	0,0	17,23	-2,49	7,8	1010,51	-2,90	-2,49	16,74	1,24	0,0	0,00	0,0
2008-04-15 07:00	146	29	100	0,0	17,33	-1,19	7,8	1011,51	-1,60	-1,19	16,84	2,54	0,0	0,00	0,0
2008-04-15 07:30	210	29	98	0,0	17,33	-0,99	7,8	1011,51	-1,69	-0,99	16,84	2,57	0,0	0,00	0,0
2008-04-15 08:00	254	28	93	0,0	17,23	-0,49	7,8	1011,51	-1,92	-0,49	16,70	2,65	1,8	0,00	0,0
2008-04-15 08:30	274	28	90	0,0	17,23	-0,19	7,8	1012,51	-2,09	-0,19	16,70	2,71	2,8	0,00	0,0

Datum	Vindrikt	Fukt inne	Fukt ute	Vindhast	Temp in	Temp ute	Nb. Mån	Tryck	Dagpp	Kyleffekt	Vix inne	Vix ute	Vindby	Korr lufttryck	Nederb./dygn
	°	Rh%	Rh%	m/s	°C	°C	mm	Mbar	°C	°C	°C	°C	m/s		mm
2008-04-15 09:00	302	28	90	2,0	17,13	0,61	7,8	1012,51	-1,30	0,61	16,60	3,51	2,6	0,00	0,0
2008-04-15 09:30	328	28	84	2,2	17,03	1,32	7,8	1013,51	-1,58	1,32	16,50	3,74	5,6	0,00	0,0
2008-04-15 10:00	287	28	78	3,7	16,83	1,92	7,8	1013,51	-2,05	-3,25	16,30	3,90	6,8	0,00	0,0
2008-04-15 10:30	258	28	73	3,0	16,63	2,32	7,8	1013,51	-2,59	-0,51	16,10	3,96	6,8	0,00	0,0
2008-04-15 11:00	299	29	69	4,3	16,53	2,92	7,8	1014,51	-2,81	-3,20	16,04	4,30	5,8	0,00	0,0
2008-04-15 11:30	340	29	60	3,0	16,43	3,12	8,4	1014,51	-4,58	0,37	15,94	3,95	6,6	0,60	0,6
2008-04-15 12:00	336	29	56	1,6	16,33	3,72	9,0	1015,51	-4,98	3,72	15,84	4,32	6,0	1,20	1,2
2008-04-15 12:30	287	29	56	3,0	16,43	2,62	9,0	1015,51	-6,00	-0,18	15,94	3,22	5,2	0,60	1,2
2008-04-15 13:00	286	29	55	5,0	16,43	4,22	9,0	1015,51	-4,77	-3,23	15,94	4,77	5,0	0,00	1,2
2008-04-15 13:30	264	29	55	2,4	16,53	4,32	9,0	1015,51	-4,67	2,75	16,04	4,87	6,0	0,00	1,2
2008-04-15 14:00	299	29	50	3,5	16,53	4,02	9,0	1016,51	-6,28	0,28	16,04	4,31	6,4	0,00	1,2
2008-04-15 14:30	278	28	50	3,1	16,53	4,62	9,0	1016,51	-5,73	2,01	16,00	4,91	5,0	0,00	1,2
2008-04-15 15:00	250	28	52	4,3	16,63	4,82	9,0	1016,51	-5,00	-0,92	16,10	5,21	5,8	0,00	1,2
2008-04-15 15:30	288	28	51	3,9	16,63	4,82	9,0	1016,51	-5,27	0,13	16,10	5,16	5,4	0,00	1,2
2008-04-15 16:00	253	28	49	3,0	16,83	4,72	9,0	1016,51	-5,92	2,12	16,30	4,96	5,2	0,00	1,2
2008-04-15 16:30	257	28	50	1,8	16,93	4,92	9,0	1016,51	-5,45	4,92	16,40	5,21	4,9	0,00	1,2
2008-04-15 17:00	291	28	48	2,8	17,03	4,82	9,0	1017,52	-6,12	2,23	16,50	5,01	4,5	0,00	1,2
2008-04-15 17:30	252	28	51	1,4	17,13	5,12	9,0	1017,52	-4,99	5,12	16,60	5,46	4,5	0,00	1,2
2008-04-15 18:00	285	28	48	1,8	17,23	5,02	9,0	1017,52	-5,93	5,02	16,70	5,21	4,5	0,00	1,2
2008-04-15 18:30	293	28	49	1,2	17,13	4,72	9,0	1017,52	-5,92	4,72	16,60	4,96	6,0	0,00	1,2
2008-04-15 19:00	293	28	50	1,6	17,13	4,32	9,0	1017,52	-6,01	4,32	16,60	4,61	5,6	0,00	1,2
2008-04-15 19:30	316	28	52	3,3	17,13	3,92	9,0	1018,52	-5,83	0,16	16,60	4,31	4,1	0,00	1,2
2008-04-15 20:00	304	28	53	1,2	17,03	3,32	9,0	1018,52	-6,12	3,32	16,50	3,76	4,1	0,00	1,2
2008-04-15 20:30	304	28	54	0,0	16,93	1,82	9,0	1018,52	-7,25	1,82	16,40	2,31	2,4	0,00	1,2
2008-04-15 21:00	305	28	59	0,0	16,83	0,61	9,0	1019,52	-7,16	0,61	16,30	1,39	0,0	0,00	1,2
2008-04-15 21:30	308	28	65	0,0	16,63	-0,39	9,0	1019,52	-6,78	-0,39	16,10	0,74	0,0	0,00	1,2
2008-04-15 22:00	308	28	69	0,0	16,63	-1,09	9,0	1019,52	-6,63	-1,09	16,10	0,29	0,0	0,00	1,2
2008-04-15 22:30	308	28	73	0,0	16,53	-1,69	9,0	1019,52	-6,44	-1,69	16,00	-0,05	0,0	0,00	1,2
2008-04-15 23:00	337	28	73	0,0	16,43	-1,59	9,0	1020,52	-6,34	-1,59	15,90	0,05	1,2	0,00	1,2
2008-04-15 23:30	351	28	74	0,0	16,33	-1,59	9,0	1020,52	-6,16	-1,59	15,80	0,12	2,2	0,00	1,2
2008-04-16 00:00	351	28	75	0,0	16,33	-1,79	9,0	1020,52	-6,16	-1,79	15,80	-0,01	1,6	0,00	0,0
2008-04-16 00:30	351	28	76	0,0	16,23	-3,09	9,0	1020,52	-7,24	-3,09	15,70	-1,24	0,0	0,00	0,0
2008-04-16 01:00	351	28	81	0,0	16,23	-3,69	9,0	1020,52	-6,96	-3,69	15,70	-1,49	0,0	0,00	0,0
2008-04-16 01:30	351	28	82	0,0	16,23	-4,09	9,0	1020,52	-7,19	-4,09	15,70	-1,81	0,0	0,00	0,0
2008-04-16 02:00	351	28	82	0,0	16,33	-4,19	9,0	1020,52	-7,28	-4,19	15,80	-1,91	0,0	0,00	0,0
2008-04-16 02:30	351	28	85	0,0	16,53	-3,99	9,0	1021,52	-6,60	-3,99	16,00	-1,49	0,0	0,00	0,0
2008-04-16 03:00	351	28	83	0,0	16,73	-4,99	9,0	1021,52	-7,90	-4,99	16,20	-2,64	0,0	0,00	0,0
2008-04-16 03:30	351	28	86	0,0	17,03	-5,39	9,0	1020,52	-7,82	-5,39	16,50	-2,81	0,0	0,00	0,0
2008-04-16 04:00	351	28	89	0,0	17,13	-5,89	9,0	1020,52	-7,85	-5,89	16,60	-3,08	0,0	0,00	0,0
2008-04-16 04:30	351	28	91	0,0	17,13	-6,19	9,0	1020,52	-7,85	-6,19	16,60	-3,22	0,0	0,00	0,0
2008-04-16 05:00	351	28	94	0,0	17,03	-6,69	9,0	1020,52	-7,91	-6,69	16,50	-3,47	0,0	0,00	0,0
2008-04-16 05:30	351	28	93	0,0	16,93	-6,69	9,0	1020,52	-8,06	-6,69	16,40	-3,56	0,0	0,00	0,0
2008-04-16 06:00	351	28	93	0,0	16,83	-6,79	9,0	1020,52	-8,16	-6,79	16,30	-3,66	0,0	0,00	0,0
2008-04-16 06:30	351	28	97	0,0	16,83	-5,59	9,0	1020,52	-6,40	-5,59	16,30	-2,12	0,0	0,00	0,0
2008-04-16 07:00	351	28	94	0,0	16,93	-4,49	9,0	1021,52	-5,74	-4,49	16,40	-1,27	0,0	0,00	0,0
2008-04-16 07:30	351	28	92	0,0	17,13	-3,99	9,0	1021,52	-5,53	-3,99	16,60	-0,94	0,0	0,00	0,0

Datum	Vindrikt °	Fukt inne Rh%	Fukt ute Rh%	Vindhast m/s	Temp in °C	Temp ute °C	Nb. Mån mm	Tryck Mbar	Dagpp °C	Kyleffekt °C	Vix inne °C	Vix ute °C	Vindby m/s	Korr lufttryck	Nederb./dygn mm
2008-04-16 08:00	351	28	90	0,0	17,23	-3,19	9,0	1021,52	-5,04	-3,19	16,70	-0,30	0,0	0,00	0,0
2008-04-16 08:30	351	28	87	0,0	17,23	-2,29	9,0	1021,52	-4,62	-2,29	16,70	0,37	0,0	0,00	0,0
2008-04-16 09:00	351	28	83	0,0	17,13	-1,39	9,0	1021,52	-4,39	-1,39	16,60	0,96	0,0	0,00	0,0
2008-04-16 09:30	351	28	78	0,0	17,03	-0,59	9,0	1021,52	-4,47	-0,59	16,50	1,40	0,0	0,00	0,0
2008-04-16 10:00	252	28	74	0,0	16,83	0,21	9,0	1021,52	-4,42	0,21	16,30	1,92	1,8	0,00	0,0
2008-04-16 10:30	295	28	68	1,2	16,73	0,72	9,0	1021,52	-5,11	0,72	16,20	2,03	3,1	0,00	0,0
2008-04-16 11:00	294	28	65	1,8	16,63	1,42	9,0	1021,52	-5,07	1,42	16,10	2,54	3,0	0,00	0,0
2008-04-16 11:30	299	28	61	0,0	16,53	2,12	9,0	1021,52	-5,29	2,12	16,00	3,00	3,0	0,00	0,0
2008-04-16 12:00	182	28	59	2,0	16,53	2,82	9,0	1021,52	-5,09	2,82	16,00	3,59	3,3	0,00	0,0
2008-04-16 12:30	284	28	57	0,0	16,53	3,02	9,0	1021,52	-5,39	3,02	16,00	3,68	4,3	0,00	0,0
2008-04-16 13:00	259	28	56	1,2	16,53	4,12	9,0	1021,52	-4,61	4,12	16,00	4,72	3,9	0,00	0,0
2008-04-16 13:30	192	28	53	2,0	16,53	4,42	9,0	1021,52	-5,10	4,42	16,00	4,86	4,5	0,00	0,0
2008-04-16 14:00	268	28	54	2,0	16,53	4,62	9,0	1021,52	-4,65	4,62	16,00	5,12	4,5	0,00	0,0
2008-04-16 14:30	284	28	54	3,0	16,63	4,62	9,0	1021,52	-4,65	2,01	16,10	5,12	4,5	0,00	0,0
2008-04-16 15:00	319	28	56	1,2	16,63	4,92	9,0	1021,52	-3,86	4,92	16,10	5,52	5,0	0,00	0,0
2008-04-16 15:30	272	28	53	2,6	16,73	5,02	9,0	1021,52	-4,55	3,49	16,20	5,46	4,9	0,00	0,0
2008-04-16 16:00	253	28	57	3,1	16,83	4,82	9,0	1021,52	-3,71	2,23	16,30	5,48	4,9	0,00	0,0
2008-04-16 16:30	262	28	60	2,8	16,83	4,22	9,0	1021,52	-3,55	1,57	16,30	5,05	4,9	0,00	0,0
2008-04-16 17:00	274	28	58	2,2	16,73	4,12	9,0	1021,52	-4,12	4,12	16,20	4,83	4,3	0,00	0,0
2008-04-16 17:30	277	28	56	2,8	16,83	4,02	9,0	1021,52	-4,70	1,35	16,30	4,62	4,5	0,00	0,0
2008-04-16 18:00	330	28	57	2,2	16,73	3,52	9,0	1021,52	-4,92	3,52	16,20	4,18	5,2	0,00	0,0
2008-04-16 18:30	309	28	53	3,1	16,73	3,72	9,0	1020,52	-5,75	1,03	16,20	4,16	5,0	0,00	0,0
2008-04-16 19:00	299	28	52	2,2	16,73	3,42	9,0	1021,52	-6,29	3,42	16,20	3,81	4,9	0,00	0,0
2008-04-16 19:30	291	28	53	1,8	16,73	3,02	9,0	1021,52	-6,39	3,02	16,20	3,46	5,4	0,00	0,0
2008-04-16 20:00	328	28	54	1,2	16,73	2,42	9,0	1021,52	-6,69	2,42	16,20	2,91	4,1	0,00	0,0
2008-04-16 20:30	291	28	56	0,0	16,63	1,72	9,0	1021,52	-6,84	1,72	16,10	2,32	2,6	0,00	0,0
2008-04-16 21:00	297	28	58	0,0	16,53	1,12	9,0	1021,52	-6,92	1,12	16,00	1,83	2,0	0,00	0,0
2008-04-16 21:30	259	28	59	0,0	16,43	0,41	9,0	1021,52	-7,34	0,41	15,90	1,19	1,2	0,00	0,0
2008-04-16 22:00	293	28	63	2,6	16,33	0,61	9,0	1021,52	-6,26	-1,16	15,80	1,62	3,1	0,00	0,0
2008-04-16 22:30	301	28	65	0,0	16,23	0,11	9,0	1021,52	-6,30	0,11	15,70	1,24	3,0	0,00	0,0
2008-04-16 23:00	298	28	67	0,0	16,13	-0,39	9,0	1021,52	-6,36	-0,39	15,60	0,87	3,1	0,00	0,0
2008-04-16 23:30	294	28	71	1,6	16,03	-0,39	9,0	1021,52	-5,57	-0,39	15,50	1,12	2,8	0,00	0,0
2008-04-17 00:00	289	28	72	0,0	16,03	-0,99	9,0	1022,52	-5,95	-0,99	15,50	0,59	2,0	0,00	0,0
2008-04-17 00:30	294	28	75	0,0	16,13	-1,29	9,0	1022,52	-5,68	-1,29	15,60	0,49	1,6	0,00	0,0
2008-04-17 01:00	284	28	78	0,0	16,33	-1,29	9,0	1021,52	-5,15	-1,29	15,80	0,70	2,6	0,00	0,0
2008-04-17 01:30	287	28	81	0,0	16,53	-1,49	9,0	1022,52	-4,82	-1,49	16,00	0,72	2,8	0,00	0,0
2008-04-17 02:00	295	28	82	1,2	16,73	-1,89	9,0	1021,52	-5,04	-1,89	16,20	0,39	2,4	0,00	0,0
2008-04-17 02:30	303	28	84	0,0	16,83	-1,99	9,0	1021,52	-4,81	-1,99	16,30	0,44	2,0	0,00	0,0
2008-04-17 03:00	303	28	86	0,0	17,03	-2,59	9,0	1021,52	-5,07	-2,59	16,50	-0,01	0,0	0,00	0,0
2008-04-17 03:30	303	28	87	0,0	17,03	-3,19	9,0	1021,52	-5,51	-3,19	16,50	-0,53	0,0	0,00	0,0
2008-04-17 04:00	292	28	93	1,4	17,03	-2,89	9,0	1021,52	-4,30	-2,89	16,50	0,25	2,8	0,00	0,0
2008-04-17 04:30	302	28	93	1,4	16,93	-2,49	9,0	1021,52	-3,90	-2,49	16,40	0,65	2,4	0,00	0,0
2008-04-17 05:00	302	28	95	1,4	16,83	-2,69	9,0	1021,52	-3,81	-2,69	16,30	0,61	3,0	0,00	0,0
2008-04-17 05:30	351	28	97	0,0	16,83	-2,69	9,0	1021,52	-3,52	-2,69	16,30	0,78	3,1	0,00	0,0
2008-04-17 06:00	315	28	99	0,0	16,83	-2,89	9,0	1021,52	-3,44	-2,89	16,30	0,75	2,2	0,00	0,0
2008-04-17 06:30	313	28	100	1,2	16,93	-2,69	9,0	1021,52	-3,10	-2,69	16,40	1,04	2,0	0,00	0,0

Datum	Vindrikt	Fukt inne	Fukt ute	Vindhast	Temp in	Temp ute	Nb. Mån	Tryck	Daggp	Kyleffekt	Vix inne	Vix ute	Vindby	Korr lufttryck	Nederb./dygn
	°	Rh%	Rh%	m/s	°C	°C	mm	Mbar	°C	°C	°C	°C	m/s		mm
2008-04-17 07:00	328	28	100	0,0	16,93	-2,19	9,0	1021,52	-2,60	-2,19	16,40	1,54	3,1	0,00	0,0
2008-04-17 07:30	320	28	97	0,0	17,03	-1,69	9,0	1021,52	-2,53	-1,69	16,50	1,78	1,4	0,00	0,0
2008-04-17 08:00	309	28	95	1,2	17,13	-0,59	9,0	1021,52	-1,72	-0,59	16,60	2,72	2,8	0,00	0,0
2008-04-17 08:30	268	28	88	1,2	17,13	-0,09	9,0	1021,52	-2,30	-0,09	16,60	2,65	4,3	0,00	0,0
2008-04-17 09:00	295	28	84	3,0	17,13	0,61	9,0	1021,52	-2,27	-2,36	16,60	3,04	3,7	0,00	0,0
2008-04-17 09:30	291	28	80	4,1	17,03	1,22	9,0	1021,52	-2,37	-5,25	16,50	3,35	4,7	0,00	0,0
2008-04-17 10:00	266	28	77	1,2	16,83	1,72	9,0	1021,52	-2,42	1,72	16,30	3,63	5,0	0,00	0,0
2008-04-17 10:30	270	28	74	1,4	16,63	2,32	9,0	1021,52	-2,40	2,32	16,10	4,03	4,9	0,00	0,0
2008-04-17 11:00	261	28	70	2,0	16,63	3,02	9,0	1021,52	-2,51	3,02	16,10	4,46	4,7	0,00	0,0
2008-04-17 11:30	314	28	67	3,7	16,53	3,32	9,0	1021,52	-2,84	-1,62	16,00	4,57	5,0	0,00	0,0
2008-04-17 12:00	251	28	66	3,7	16,43	3,62	9,0	1020,52	-2,77	-1,27	15,90	4,81	5,0	0,00	0,0
2008-04-17 12:30	272	28	65	1,6	16,33	3,72	9,0	1020,52	-2,89	3,72	15,80	4,84	6,0	0,00	0,0
2008-04-17 13:00	291	28	63	3,0	16,33	4,12	9,0	1020,52	-2,95	1,46	15,80	5,12	5,0	0,00	0,0
2008-04-17 13:30	294	28	58	2,8	16,43	4,72	9,0	1020,52	-3,55	2,12	15,90	5,43	5,4	0,00	0,0
2008-04-17 14:00	257	28	59	2,4	16,43	5,12	9,0	1019,52	-2,94	3,59	15,90	5,89	5,4	0,00	0,0
2008-04-17 14:30	303	28	58	2,0	16,53	5,32	9,0	1019,52	-2,99	5,32	16,00	6,04	6,0	0,00	0,0
2008-04-17 15:00	340	28	56	2,0	16,53	5,82	9,0	1019,52	-3,03	5,82	16,00	6,43	6,2	0,00	0,0
2008-04-17 15:30	333	28	55	2,2	16,63	4,62	9,0	1019,52	-4,40	4,62	16,10	5,17	5,0	0,00	0,0
2008-04-17 16:00	298	28	59	0,0	16,73	4,42	9,0	1019,52	-3,59	4,42	16,20	5,19	5,2	0,00	0,0
2008-04-17 16:30	275	28	56	2,2	16,83	5,02	9,0	1019,52	-3,77	5,02	16,30	5,62	4,7	0,00	0,0
2008-04-17 17:00	290	28	56	2,0	16,93	4,32	9,0	1018,52	-4,42	4,32	16,40	4,92	4,9	0,00	0,0
2008-04-17 17:30	339	28	53	1,8	17,03	4,72	9,0	1018,52	-4,82	4,72	16,50	5,16	4,5	0,00	0,0
2008-04-17 18:00	311	28	58	2,4	17,13	4,32	9,0	1018,52	-3,93	2,75	16,60	5,03	4,7	0,00	0,0
2008-04-17 18:30	309	28	61	1,8	16,93	3,42	9,0	1018,52	-4,07	3,42	16,40	4,31	5,2	0,00	0,0
2008-04-17 19:00	315	28	62	3,7	16,83	3,42	9,0	1018,52	-3,84	-1,50	16,30	4,36	4,5	0,00	0,0
2008-04-17 19:30	285	28	64	1,8	16,73	3,32	9,0	1018,52	-3,49	3,32	16,20	4,38	3,7	0,00	0,0
2008-04-17 20:00	294	28	66	2,0	16,63	3,02	9,0	1018,52	-3,34	3,02	16,10	4,21	3,1	0,00	0,0
2008-04-17 20:30	307	28	69	0,0	16,63	2,72	9,0	1018,52	-3,00	2,72	16,10	4,10	2,6	0,00	0,0
2008-04-17 21:00	333	28	70	0,0	16,53	2,42	9,0	1018,52	-3,08	2,42	16,00	3,86	1,4	0,00	0,0
2008-04-17 21:30	351	28	72	0,0	16,53	2,22	9,0	1018,52	-2,88	2,22	16,00	3,79	1,4	0,00	0,0
2008-04-17 22:00	351	28	75	0,0	16,43	1,92	9,0	1018,52	-2,60	1,92	15,90	3,69	0,0	0,00	0,0
2008-04-17 22:30	351	28	77	0,0	16,43	1,72	9,0	1018,52	-2,42	1,72	15,90	3,63	0,0	0,00	0,0
2008-04-17 23:00	298	28	78	0,0	16,43	1,62	9,0	1017,52	-2,34	1,62	15,90	3,60	1,2	0,00	0,0
2008-04-17 23:30	297	28	81	0,0	16,33	1,42	9,0	1017,52	-2,00	1,42	15,80	3,62	0,0	0,00	0,0
2008-04-18 00:00	304	28	84	0,0	16,33	1,32	9,0	1017,52	-1,58	1,32	15,80	3,74	3,0	0,00	0,0
2008-04-18 00:30	299	28	85	0,0	16,33	1,22	9,0	1017,52	-1,52	1,22	15,80	3,72	1,4	0,00	0,0
2008-04-18 01:00	321	28	87	0,0	16,23	1,12	9,0	1017,52	-1,29	1,12	15,70	3,77	1,4	0,00	0,0
2008-04-18 01:30	321	28	87	0,0	16,23	1,12	9,0	1016,51	-1,29	1,12	15,70	3,77	0,0	0,00	0,0
2008-04-18 02:00	319	28	87	0,0	16,23	1,02	9,0	1016,51	-1,38	1,02	15,70	3,67	0,0	0,00	0,0
2008-04-18 02:30	302	28	88	0,0	16,33	0,92	9,0	1016,51	-1,32	0,92	15,80	3,65	1,8	0,00	0,0
2008-04-18 03:00	309	28	89	0,0	16,43	0,31	9,0	1015,51	-1,75	0,31	15,90	3,13	1,4	0,00	0,0
2008-04-18 03:30	317	28	90	0,0	16,63	0,31	9,0	1015,51	-1,59	0,31	16,10	3,21	2,6	0,00	0,0
2008-04-18 04:00	317	28	90	0,0	16,73	0,01	9,0	1015,51	-1,89	0,01	16,20	2,91	0,0	0,00	0,0
2008-04-18 04:30	317	28	91	0,0	16,93	-0,19	9,0	1014,51	-1,93	-0,19	16,40	2,79	0,0	0,00	0,0
2008-04-18 05:00	317	28	91	0,0	17,03	-0,29	9,0	1014,51	-2,03	-0,29	16,50	2,69	0,0	0,00	0,0
2008-04-18 05:30	308	28	92	0,0	17,13	-0,19	9,0	1013,51	-1,78	-0,19	16,60	2,87	1,6	0,00	0,0

Datum	Vindrikt °	Fukt inne Rh%	Fukt ute Rh%	Vindhast m/s	Temp in °C	Temp ute °C	Nb. Mån mm	Tryck Mbar	Daggp °C	Kyleffekt °C	Vix inne °C	Vix ute °C	Vindby m/s	Korr lufttryck	Nederb./dygn mm
2008-04-18 06:00	292	28	93	0,0	17,13	0,31	9,0	1013,51	-1,13	0,31	16,60	3,45	2,4	0,00	0,0
2008-04-18 06:30	309	28	92	0,0	17,03	0,61	9,0	1013,51	-0,99	0,61	16,50	3,67	2,0	0,00	0,0
2008-04-18 07:00	290	28	92	0,0	16,93	0,92	9,0	1013,51	-0,69	0,92	16,40	3,97	2,4	0,00	0,0
2008-04-18 07:30	280	28	91	1,6	16,93	1,32	9,0	1013,51	-0,45	1,32	16,40	4,29	2,6	0,00	0,0
2008-04-18 08:00	300	28	90	1,2	16,83	1,52	9,0	1012,51	-0,41	1,52	16,30	4,41	4,3	0,00	0,0
2008-04-18 08:30	284	28	89	0,0	16,83	1,92	9,0	1012,51	-0,18	1,92	16,30	4,73	3,9	0,00	0,0
2008-04-18 09:00	297	28	87	2,8	16,83	2,32	9,0	1012,51	-0,11	-0,51	16,30	4,97	5,0	0,00	0,0
2008-04-18 09:30	319	28	81	1,4	16,93	3,02	9,0	1012,51	-0,44	3,02	16,40	5,22	3,9	0,00	0,0
2008-04-18 10:00	297	28	77	1,2	16,93	3,42	9,0	1011,51	-0,78	3,42	16,40	5,33	5,2	0,00	0,0
2008-04-18 10:30	279	28	69	1,6	16,93	3,82	9,0	1011,51	-1,95	3,82	16,40	5,20	4,9	0,00	0,0
2008-04-18 11:00	283	28	64	4,1	16,93	4,12	9,0	1011,51	-2,73	-1,76	16,40	5,18	5,8	0,00	0,0
2008-04-18 11:30	291	28	69	3,0	16,93	4,52	9,0	1011,51	-1,28	1,90	16,40	5,90	7,3	0,00	0,0
2008-04-18 12:00	305	28	62	7,3	16,83	4,72	9,0	1010,51	-2,61	-5,42	16,30	5,67	7,3	0,00	0,0
2008-04-18 12:30	307	28	62	2,6	16,73	4,62	9,0	1010,51	-2,71	3,06	16,20	5,57	7,5	0,00	0,0
2008-04-18 13:00	316	28	63	3,5	16,63	5,02	9,0	1010,51	-2,10	1,41	16,10	6,02	6,6	0,00	0,0
2008-04-18 13:30	334	28	63	2,4	16,63	5,02	9,0	1010,51	-2,10	3,49	16,10	6,02	6,9	0,00	0,0
2008-04-18 14:00	312	28	62	3,0	16,53	5,32	9,0	1009,51	-2,05	2,77	16,00	6,27	6,6	0,00	0,0
2008-04-18 14:30	305	28	62	1,6	16,53	5,62	9,0	1010,51	-1,76	5,62	16,00	6,57	6,4	0,00	0,0
2008-04-18 15:00	308	28	63	7,7	16,53	5,32	9,0	1009,51	-1,82	-5,11	16,00	6,32	10,4	0,00	0,0
2008-04-18 15:30	299	28	61	3,0	16,53	5,32	9,0	1009,51	-2,28	2,77	16,00	6,21	8,7	0,00	0,0
2008-04-18 16:00	284	28	62	4,9	16,63	5,62	9,0	1009,51	-1,76	-0,92	16,10	6,57	10,0	0,00	0,0
2008-04-18 16:30	280	28	69	0,0	16,53	5,02	9,0	1009,51	-0,81	5,02	16,00	6,40	6,4	0,00	0,0
2008-04-18 17:00	317	28	65	6,2	16,63	4,72	9,0	1009,51	-1,94	-3,73	16,10	5,85	7,9	0,00	0,0
2008-04-18 17:30	327	28	66	4,3	16,73	4,62	9,0	1008,51	-1,82	-1,16	16,20	5,81	6,9	0,00	0,0
2008-04-18 18:00	290	28	72	1,2	16,83	4,62	9,0	1009,51	-0,58	4,62	16,10	6,19	7,1	0,00	0,0
2008-04-18 18:30	313	28	75	3,1	16,53	4,32	9,0	1008,51	-0,28	1,68	16,00	6,10	4,5	0,00	0,0
2008-04-18 19:00	317	29	78	2,4	16,53	4,02	9,0	1008,51	-0,01	2,43	16,04	6,00	4,9	0,00	0,0
2008-04-18 19:30	289	29	80	4,5	16,43	3,72	9,0	1008,51	0,06	-3,27	15,94	5,85	5,6	0,00	0,0
2008-04-18 20:00	302	29	82	2,4	16,33	3,42	9,0	1008,51	0,12	1,80	15,84	5,69	5,6	0,00	0,0
2008-04-18 20:30	327	29	86	2,2	16,33	2,82	9,0	1008,51	0,22	2,82	15,84	5,40	4,9	0,00	0,0
2008-04-18 21:00	341	29	88	2,2	16,53	2,52	9,0	1008,51	0,25	2,52	16,04	5,25	2,2	0,00	0,0
2008-04-18 21:30	305	28	90	1,2	16,83	2,32	9,0	1008,51	0,38	2,32	16,30	5,21	3,3	0,00	0,0
2008-04-18 22:00	300	28	89	1,2	16,83	2,12	9,0	1008,51	0,02	2,12	16,30	4,93	3,7	0,00	0,0
2008-04-18 22:30	290	28	90	0,0	16,83	1,92	9,0	1008,51	-0,02	1,92	16,30	4,81	3,5	0,00	0,0
2008-04-18 23:00	301	28	91	1,6	16,93	1,62	9,0	1008,51	-0,16	1,62	16,40	4,59	3,3	0,00	0,0
2008-04-18 23:30	302	28	92	1,2	17,03	1,52	9,0	1008,51	-0,10	1,52	16,50	4,57	3,9	0,00	0,0
2008-04-19 00:00	316	29	92	0,0	17,43	1,52	9,0	1008,51	-0,10	1,52	16,94	4,57	2,4	0,00	0,0
2008-04-19 00:30	305	28	92	0,0	17,73	1,62	9,0	1008,51	-0,00	1,62	17,20	4,67	2,0	0,00	0,0
2008-04-19 01:00	308	28	92	0,0	17,73	1,52	9,0	1008,51	-0,10	1,52	17,20	4,57	1,2	0,00	0,0
2008-04-19 01:30	339	28	94	0,0	17,73	1,02	9,0	1008,51	-0,29	1,02	17,20	4,23	1,2	0,00	0,0
2008-04-19 02:00	26	28	95	0,0	17,73	0,72	9,0	1008,51	-0,44	0,72	17,20	4,02	0,0	0,00	0,0
2008-04-19 02:30	26	28	94	0,0	17,83	0,01	9,0	1008,51	-1,28	0,01	17,31	3,23	0,0	0,00	0,0
2008-04-19 03:00	41	28	98	0,0	17,83	-0,79	9,0	1008,51	-1,49	-0,79	17,31	2,77	0,0	0,00	0,0
2008-04-19 03:30	41	28	100	0,0	17,83	-0,39	9,0	1008,51	-0,80	-0,39	17,31	3,34	0,0	0,00	0,0
2008-04-19 04:00	41	28	100	0,0	17,83	0,01	9,0	1008,51	-0,41	0,01	17,31	3,74	0,0	0,00	0,0
2008-04-19 04:30	40	28	100	0,0	17,83	0,31	9,0	1008,51	-0,11	0,31	17,31	4,04	0,0	0,00	0,0

Datum	Vindrikt	Fukt inne	Fukt ute	Vindhast	Temp in	Temp ute	Nb. Mån	Tryck	Dagpp	Kyleffekt	Vix inne	Vix ute	Vindby	Korr lufttryck	Nederb./dygn
	°	Rh%	Rh%	m/s	°C	°C	mm	Mbar	°C	°C	°C	°C	m/s		mm
2008-04-19 05:00	38	28	98	0,0	17,83	-0,29	9,0	1008,51	-0,99	-0,29	17,31	3,27	0,0	0,00	0,0
2008-04-19 05:30	341	28	96	1,4	17,83	0,11	9,0	1008,51	-0,88	0,11	17,31	3,50	1,8	0,00	0,0
2008-04-19 06:00	337	28	94	0,0	17,83	0,01	9,0	1008,51	-1,28	0,01	17,31	3,23	3,3	0,00	0,0
2008-04-19 06:30	327	28	91	2,6	17,83	0,21	9,0	1009,51	-1,54	-1,58	17,31	3,19	4,1	0,00	0,0
2008-04-19 07:00	318	28	91	0,0	17,83	0,31	9,0	1009,51	-1,44	0,31	17,31	3,29	3,1	0,00	0,0
2008-04-19 07:30	331	28	87	1,4	17,83	0,31	9,0	1009,51	-2,07	0,31	17,31	2,97	4,3	0,00	0,0
2008-04-19 08:00	341	28	86	1,4	17,83	0,41	9,0	1009,51	-2,13	0,41	17,31	2,99	4,1	0,00	0,0
2008-04-19 08:30	324	28	82	1,2	17,83	0,72	9,0	1010,51	-2,51	0,72	17,31	2,99	3,9	0,00	0,0
2008-04-19 09:00	326	28	82	1,2	17,83	1,02	9,0	1010,51	-2,22	1,02	17,31	3,29	3,5	0,00	0,0
2008-04-19 09:30	307	28	80	0,0	17,83	1,42	9,0	1010,51	-2,17	1,42	17,31	3,55	3,1	0,00	0,0
2008-04-19 10:00	321	28	75	0,0	17,83	1,92	9,0	1010,51	-2,60	1,92	17,31	3,69	2,8	0,00	0,0
2008-04-19 10:30	80	28	67	0,0	17,73	2,82	9,0	1010,51	-3,32	2,82	17,20	4,07	2,0	0,00	0,0
2008-04-19 11:00	340	28	63	0,0	17,63	3,12	9,0	1010,51	-3,90	3,12	17,10	4,12	2,0	0,00	0,0
2008-04-19 11:30	184	28	62	0,0	17,63	3,72	9,0	1010,51	-3,55	3,72	17,10	4,66	2,0	0,00	0,0
2008-04-19 12:00	268	28	60	0,0	17,53	4,12	9,0	1010,51	-3,64	4,12	17,00	4,95	2,2	0,00	0,0
2008-04-19 12:30	241	28	58	0,0	17,53	4,72	9,0	1010,51	-3,55	4,72	17,00	5,43	2,6	0,00	0,0
2008-04-19 13:00	244	29	58	1,2	17,53	4,92	9,0	1010,51	-3,37	4,92	17,04	5,64	3,9	0,00	0,0
2008-04-19 13:30	280	29	54	1,8	17,53	4,92	9,0	1010,51	-4,37	4,92	17,04	5,42	2,4	0,00	0,0
2008-04-19 14:00	251	29	55	0,0	17,53	5,52	9,0	1010,51	-3,56	5,52	17,04	6,07	3,0	0,00	0,0
2008-04-19 14:30	198	28	55	0,0	17,53	6,02	9,0	1010,51	-3,10	6,02	17,00	6,57	2,8	0,00	0,0
2008-04-19 15:00	286	28	53	0,0	17,63	6,22	9,0	1010,51	-3,44	6,22	17,10	6,67	1,6	0,00	0,0
2008-04-19 15:30	279	28	52	0,0	17,63	6,22	9,0	1010,51	-3,71	6,22	17,10	6,61	2,8	0,00	0,0
2008-04-19 16:00	288	28	53	4,1	17,73	6,32	9,0	1010,51	-3,34	0,89	17,20	6,77	4,1	0,00	0,0
2008-04-19 16:30	293	28	51	3,1	17,83	6,02	9,0	1010,51	-4,16	3,54	17,31	6,36	4,5	0,00	0,0
2008-04-19 17:00	306	28	51	1,6	17,93	6,12	9,0	1010,51	-4,07	6,12	17,41	6,46	4,5	0,00	0,0
2008-04-19 17:30	254	28	51	1,6	18,03	6,02	9,0	1010,51	-4,16	6,02	17,51	6,36	5,0	0,00	0,0
2008-04-19 18:00	294	28	52	3,0	18,03	5,82	9,0	1010,51	-4,07	3,32	17,51	6,21	4,3	0,00	0,0
2008-04-19 18:30	279	28	51	2,2	18,03	5,72	9,0	1010,51	-4,44	5,72	17,51	6,06	4,9	0,00	0,0
2008-04-19 19:00	291	28	51	2,6	18,03	5,32	9,0	1010,51	-4,81	3,80	17,51	5,66	5,2	0,00	0,0
2008-04-19 19:30	288	28	51	1,6	18,03	5,02	9,0	1010,51	-5,09	5,02	17,51	5,36	4,5	0,00	0,0
2008-04-19 20:00	291	28	51	1,2	17,93	4,52	9,0	1010,51	-5,55	4,52	17,41	4,86	5,0	0,00	0,0
2008-04-19 20:30	282	28	52	0,0	17,73	3,72	9,0	1010,51	-6,01	3,72	17,20	4,11	3,0	0,00	0,0
2008-04-19 21:00	315	28	53	0,0	17,63	2,22	9,0	1010,51	-7,14	2,22	17,10	2,66	1,8	0,00	0,0
2008-04-19 21:30	290	28	59	0,0	17,53	1,92	9,0	1011,51	-5,94	1,92	17,00	2,69	2,0	0,00	0,0
2008-04-19 22:00	305	28	63	0,0	17,43	1,52	9,0	1010,51	-5,41	1,52	16,90	2,52	2,4	0,00	0,0
2008-04-19 22:30	297	28	67	0,0	17,43	0,82	9,0	1011,51	-5,22	0,82	16,90	2,07	1,6	0,00	0,0
2008-04-19 23:00	284	28	75	0,0	17,33	0,92	9,0	1011,51	-3,56	0,92	16,80	2,69	3,3	0,00	0,0
2008-04-19 23:30	291	28	79	2,4	17,23	0,72	9,0	1011,51	-3,03	-1,05	16,70	2,77	5,0	0,00	0,0
2008-04-20 00:00	286	28	80	0,0	17,03	0,41	9,0	1011,51	-3,15	0,41	16,50	2,55	3,3	0,00	0,0
2008-04-20 00:30	316	28	80	0,0	17,13	0,01	9,0	1011,51	-3,53	0,01	16,60	2,14	3,3	0,00	0,0
2008-04-20 01:00	311	28	83	0,0	17,53	-0,59	9,0	1011,51	-3,61	-0,59	17,00	1,77	2,6	0,00	0,0
2008-04-20 01:30	292	28	83	0,0	17,33	-1,09	9,0	1011,51	-4,10	-1,09	16,80	1,26	0,0	0,00	0,0
2008-04-20 02:00	294	28	86	0,0	17,13	-1,59	9,0	1011,51	-4,09	-1,59	16,60	0,99	2,0	0,00	0,0
2008-04-20 02:30	298	28	87	0,0	16,93	-1,09	9,0	1011,51	-3,44	-1,09	16,40	1,57	2,4	0,00	0,0
2008-04-20 03:00	309	28	87	0,0	16,83	-0,69	9,0	1011,51	-3,05	-0,69	16,30	1,97	1,4	0,00	0,0
2008-04-20 03:30	311	28	85	0,0	16,83	-0,59	9,0	1011,51	-3,28	-0,59	16,30	1,92	3,1	0,00	0,0

Datum	Vindrikt	Fukt inne	Fukt ute	Vindhast	Temp in	Temp ute	Nb. Mån	Tryck	Dagpp	Kyleffekt	Vix inne	Vix ute	Vindby	Korr lufttryck	Nederb./dygn
	°	Rh%	Rh%	m/s	°C	°C	mm	Mbar	°C	°C	°C	°C	m/s		mm
2008-04-20 04:00	290	28	84	2,8	17,03	-0,39	9,0	1011,51	-3,25	-3,46	16,50	2,04	3,1	0,00	0,0
2008-04-20 04:30	293	28	84	0,0	17,13	-0,39	9,0	1011,51	-3,25	-0,39	16,60	2,04	2,6	0,00	0,0
2008-04-20 05:00	287	28	84	2,0	17,33	-0,29	9,0	1011,51	-3,15	-0,29	16,80	2,14	2,8	0,00	0,0
2008-04-20 05:30	299	28	83	1,4	17,43	-0,09	9,0	1011,51	-3,12	-0,09	16,90	2,27	3,5	0,00	0,0
2008-04-20 06:00	290	28	83	2,0	17,53	-0,09	9,0	1011,51	-3,12	-0,09	17,00	2,27	3,3	0,00	0,0
2008-04-20 06:30	285	28	83	2,8	17,53	0,11	9,0	1011,51	-2,92	-2,91	17,00	2,47	3,9	0,00	0,0
2008-04-20 07:00	282	28	83	1,4	17,33	0,31	9,0	1011,51	-2,73	0,31	16,80	2,67	4,5	0,00	0,0
2008-04-20 07:30	269	28	83	0,0	17,23	0,41	9,0	1011,51	-2,63	0,41	16,70	2,77	5,0	0,00	0,0
2008-04-20 08:00	294	28	83	1,6	17,13	0,61	9,0	1011,51	-2,44	0,61	16,60	2,97	3,3	0,00	0,0
2008-04-20 08:30	279	28	82	2,0	17,03	1,02	9,0	1011,51	-2,22	1,02	16,50	3,29	4,9	0,00	0,0
2008-04-20 09:00	262	28	81	1,6	17,03	1,32	9,0	1011,51	-2,10	1,32	16,50	3,52	4,9	0,00	0,0
2008-04-20 09:30	289	28	80	1,6	16,93	1,92	9,0	1011,51	-1,69	1,92	16,40	4,05	4,3	0,00	0,0
2008-04-20 10:00	274	28	79	1,4	16,93	2,22	9,0	1012,51	-1,57	2,22	16,40	4,27	3,5	0,00	0,0
2008-04-20 10:30	294	28	78	2,6	17,03	2,62	9,0	1012,51	-1,37	0,95	16,50	4,60	4,1	0,00	0,0
2008-04-20 11:00	287	28	77	1,8	17,03	3,12	9,0	1012,51	-1,07	3,12	16,50	5,03	3,7	0,00	0,0
2008-04-20 11:30	305	28	75	2,2	17,13	3,72	9,0	1012,51	-0,86	3,72	16,60	5,49	4,7	0,00	0,0
2008-04-20 12:00	275	28	74	2,2	17,03	4,12	9,0	1012,51	-0,67	4,12	16,50	5,83	5,6	0,00	0,0
2008-04-20 12:30	277	28	73	2,8	17,03	4,42	9,0	1012,51	-0,57	1,79	16,50	6,06	5,4	0,00	0,0
2008-04-20 13:00	309	28	72	2,6	16,93	4,62	9,0	1012,51	-0,58	3,06	16,40	6,19	5,0	0,00	0,0
2008-04-20 13:30	298	28	72	2,4	16,83	4,92	9,0	1013,51	-0,29	3,38	16,30	6,49	4,9	0,00	0,0
2008-04-20 14:00	287	28	71	3,5	16,83	5,12	9,0	1013,51	-0,30	1,52	16,30	6,63	5,0	0,00	0,0
2008-04-20 14:30	254	28	71	4,1	16,73	5,32	9,0	1013,51	-0,11	-0,31	16,20	6,83	5,6	0,00	0,0
2008-04-20 15:00	300	28	71	4,5	16,63	5,52	9,0	1013,51	0,08	-1,04	16,10	7,03	5,6	0,00	0,0
2008-04-20 15:30	277	28	75	3,1	16,63	5,12	9,0	1013,51	0,49	2,56	16,10	6,90	6,4	0,00	0,0
2008-04-20 16:00	303	28	73	2,8	16,63	5,22	9,0	1013,51	0,20	2,66	16,10	6,86	4,7	0,00	0,0
2008-04-20 16:30	294	28	69	3,3	16,53	5,22	9,0	1013,51	-0,61	1,63	16,00	6,60	6,0	0,00	0,0
2008-04-20 17:00	302	29	71	2,6	16,53	5,02	9,0	1013,51	-0,40	3,49	16,04	6,53	5,6	0,00	0,0
2008-04-20 17:30	267	29	72	2,4	16,43	4,92	9,0	1013,51	-0,29	3,38	15,94	6,49	5,2	0,00	0,0
2008-04-20 18:00	291	29	73	2,4	16,33	4,92	9,0	1013,51	-0,09	3,38	15,84	6,56	5,6	0,00	0,0
2008-04-20 18:30	304	29	72	3,5	16,33	4,82	9,0	1013,51	-0,39	1,18	15,84	6,39	5,2	0,00	0,0
2008-04-20 19:00	250	29	72	2,0	16,33	4,92	9,0	1013,51	-0,29	4,92	15,84	6,49	5,6	0,00	0,0
2008-04-20 19:30	302	29	71	1,4	16,33	4,42	9,0	1013,51	-0,97	4,42	15,84	5,93	3,9	0,00	0,0
2008-04-20 20:00	283	29	73	1,4	16,33	4,12	9,0	1013,51	-0,86	4,12	15,84	5,76	3,7	0,00	0,0
2008-04-20 20:30	277	29	75	0,0	16,33	3,62	9,0	1013,51	-0,96	3,62	15,84	5,39	3,7	0,00	0,0
2008-04-20 21:00	294	29	78	1,8	16,33	3,32	9,0	1014,51	-0,69	3,32	15,84	5,30	3,0	0,00	0,0
2008-04-20 21:30	293	29	79	1,6	16,43	2,92	9,0	1014,51	-0,90	2,92	15,94	4,98	2,2	0,00	0,0
2008-04-20 22:00	323	28	81	0,0	16,53	2,42	9,0	1014,51	-1,03	2,42	16,00	4,62	2,8	0,00	0,0
2008-04-20 22:30	311	28	83	0,0	16,73	2,02	9,0	1014,51	-1,07	2,02	16,20	4,37	1,2	0,00	0,0
2008-04-20 23:00	309	28	85	0,0	16,83	2,12	9,0	1015,51	-0,64	2,12	16,30	4,62	1,8	0,00	0,0
2008-04-20 23:30	321	28	87	0,0	16,93	1,72	9,0	1015,51	-0,70	1,72	16,40	4,37	1,2	0,00	0,0
2008-04-21 00:00	320	28	87	0,0	17,03	1,72	9,0	1015,51	-0,70	1,72	16,50	4,37	0,0	0,00	0,0
2008-04-21 00:30	310	28	88	0,0	17,03	1,52	9,0	1015,51	-0,73	1,52	16,50	4,25	0,0	0,00	0,0
2008-04-21 01:00	243	28	90	0,0	16,93	1,32	9,0	1015,51	-0,61	1,32	16,40	4,21	0,0	0,00	0,0
2008-04-21 01:30	236	28	90	0,0	16,83	1,02	9,0	1015,51	-0,90	1,02	16,30	3,91	0,0	0,00	0,0
2008-04-21 02:00	346	28	96	0,0	16,83	0,41	9,0	1015,51	-0,59	0,41	16,30	3,80	1,4	0,00	0,0
2008-04-21 02:30	346	28	95	0,0	16,93	0,11	9,0	1015,51	-1,03	0,11	16,40	3,42	0,0	0,00	0,0

Datum	Vindrikt	Fukt inne	Fukt ute	Vindhast	Temp in	Temp ute	Nb. Mån	Tryck	Dagpp	Kyleffekt	Vix inne	Vix ute	Vindby	Korr lufttryck	Nederb./dygn
	°	Rh%	Rh%	m/s	°C	°C	mm	Mbar	°C	°C	°C	°C	m/s		mm
2008-04-21 03:00	347	28	98	0,0	16,93	-0,49	9,0	1015,51	-1,19	-0,49	16,40	3,07	1,8	0,00	0,0
2008-04-21 03:30	342	28	100	0,0	17,03	-0,49	9,0	1016,51	-0,90	-0,49	16,50	3,24	3,1	0,00	0,0
2008-04-21 04:00	334	28	98	0,0	17,13	-0,49	9,0	1016,51	-1,19	-0,49	16,60	3,07	1,8	0,00	0,0
2008-04-21 04:30	341	28	98	0,0	17,23	-0,69	9,0	1016,51	-1,39	-0,69	16,70	2,87	1,4	0,00	0,0
2008-04-21 05:00	346	28	96	1,2	17,33	-0,69	9,0	1016,51	-1,68	-0,69	16,80	2,70	1,4	0,00	0,0
2008-04-21 05:30	343	28	98	0,0	17,33	-0,79	9,0	1016,51	-1,49	-0,79	16,80	2,77	1,4	0,00	0,0
2008-04-21 06:00	306	28	99	0,0	17,23	-0,59	9,0	1016,51	-1,15	-0,59	16,70	3,06	1,8	0,00	0,0
2008-04-21 06:30	304	28	100	0,0	17,23	-0,29	9,0	1016,51	-0,70	-0,29	16,70	3,44	2,2	0,00	0,0
2008-04-21 07:00	351	28	95	0,0	17,13	0,11	9,0	1016,51	-1,03	0,11	16,60	3,42	1,4	0,00	0,0
2008-04-21 07:30	313	28	83	0,0	17,13	0,72	9,0	1016,51	-2,34	0,72	16,60	3,07	3,0	0,00	0,0
2008-04-21 08:00	301	28	86	0,0	17,13	1,12	9,0	1017,52	-1,45	1,12	16,60	3,69	1,6	0,00	0,0
2008-04-21 08:30	304	28	76	2,0	17,13	1,72	9,0	1017,52	-2,60	1,72	16,60	3,56	2,6	0,00	0,0
2008-04-21 09:00	300	28	74	2,0	17,13	2,12	9,0	1017,52	-2,59	2,12	16,60	3,83	4,5	0,00	0,0
2008-04-21 09:30	280	28	67	1,6	17,13	2,62	9,0	1017,52	-3,51	2,62	16,60	3,87	4,1	0,00	0,0
2008-04-21 10:00	290	28	63	2,2	17,13	3,02	9,0	1017,52	-3,99	3,02	16,60	4,02	4,1	0,00	0,0
2008-04-21 10:30	1	28	62	0,0	17,03	3,32	9,0	1017,52	-3,93	3,32	16,50	4,26	3,7	0,00	0,0
2008-04-21 11:00	345	28	61	0,0	17,03	3,52	9,0	1017,52	-3,97	3,52	16,50	4,41	4,1	0,00	0,0
2008-04-21 11:30	309	28	58	3,3	17,03	4,22	9,0	1017,52	-4,02	0,50	16,50	4,93	4,1	0,00	0,0
2008-04-21 12:00	336	28	57	0,0	16,93	4,42	9,0	1017,52	-4,08	4,42	16,40	5,08	3,5	0,00	0,0
2008-04-21 12:30	122	28	57	1,2	16,93	5,02	9,0	1018,52	-3,52	5,02	16,40	5,68	3,3	0,00	0,0
2008-04-21 13:00	334	28	54	2,0	16,93	5,12	9,0	1018,52	-4,19	5,12	16,40	5,62	3,5	0,00	0,0
2008-04-21 13:30	320	28	55	1,6	16,93	5,42	9,0	1018,52	-3,65	5,42	16,40	5,97	3,3	0,00	0,0
2008-04-21 14:00	260	28	55	0,0	16,93	6,12	9,0	1018,52	-3,00	6,12	16,40	6,67	2,8	0,00	0,0
2008-04-21 14:30	109	28	54	0,0	17,03	6,52	9,0	1018,52	-2,89	6,52	16,50	7,02	4,7	0,00	0,0
2008-04-21 15:00	264	29	53	0,0	17,03	7,12	9,0	1018,52	-2,60	7,12	16,54	7,57	2,8	0,00	0,0
2008-04-21 15:30	74	29	52	0,0	17,13	6,72	9,0	1018,52	-3,24	6,72	16,64	7,11	3,1	0,00	0,0
2008-04-21 16:00	268	29	52	1,8	17,23	6,72	9,0	1018,52	-3,24	6,72	16,74	7,11	2,8	0,00	0,0
2008-04-21 16:30	316	29	52	0,0	17,43	6,82	9,0	1018,52	-3,15	6,82	16,94	7,21	2,6	0,00	0,0
2008-04-21 17:00	286	29	52	1,8	17,53	6,62	9,0	1018,52	-3,34	6,62	17,04	7,01	4,3	0,00	0,0
2008-04-21 17:30	305	29	52	1,6	17,63	6,22	9,0	1018,52	-3,71	6,22	17,14	6,61	3,1	0,00	0,0
2008-04-21 18:00	341	29	52	2,8	17,73	5,62	9,0	1018,52	-4,26	3,10	17,24	6,01	4,9	0,00	0,0
2008-04-21 18:30	340	29	53	1,8	17,73	5,32	9,0	1018,52	-4,27	5,32	17,24	5,76	3,7	0,00	0,0
2008-04-21 19:00	316	29	54	0,0	17,73	5,02	9,0	1018,52	-4,28	5,02	17,24	5,52	4,5	0,00	0,0
2008-04-21 19:30	333	29	53	2,4	17,73	4,72	9,0	1018,52	-4,82	3,17	17,24	5,16	3,7	0,00	0,0
2008-04-21 20:00	335	29	54	1,2	17,73	4,32	9,0	1019,52	-4,93	4,32	17,24	4,82	3,1	0,00	0,0
2008-04-21 20:30	328	29	54	0,0	17,63	3,82	9,0	1019,52	-5,39	3,82	17,14	4,32	2,0	0,00	0,0
2008-04-21 21:00	332	29	57	0,0	17,43	2,62	9,0	1019,52	-5,76	2,62	16,94	3,28	1,6	0,00	0,0
2008-04-21 21:30	325	29	59	1,4	17,33	1,92	9,0	1019,52	-5,94	1,92	16,84	2,69	2,0	0,00	0,0
2008-04-21 22:00	339	29	61	1,4	17,23	1,42	9,0	1020,52	-5,95	1,42	16,74	2,30	2,8	0,00	0,0
2008-04-21 22:30	336	29	64	1,6	17,13	1,12	9,0	1020,52	-5,57	1,12	16,64	2,18	2,8	0,00	0,0
2008-04-21 23:00	322	29	65	2,8	17,13	0,92	9,0	1020,52	-5,54	-2,03	16,64	2,04	3,7	0,00	0,0
2008-04-21 23:30	336	29	66	1,8	17,03	0,61	9,0	1020,52	-5,62	0,61	16,54	1,80	3,3	0,00	0,0
2008-04-22 00:00	329	29	69	0,0	17,03	0,11	9,0	1020,52	-5,48	0,11	16,54	1,49	2,4	0,00	0,0
2008-04-22 00:30	222	29	70	0,0	16,93	-0,19	9,0	1020,52	-5,57	-0,19	16,44	1,26	2,2	0,00	0,0
2008-04-22 01:00	283	29	70	0,0	16,93	-0,39	9,0	1020,52	-5,76	-0,39	16,44	1,06	1,6	0,00	0,0
2008-04-22 01:30	269	29	70	0,0	16,93	-0,49	9,0	1020,52	-5,86	-0,49	16,44	0,96	1,4	0,00	0,0

Datum	Vindrikt °	Fukt inne Rh%	Fukt ute Rh%	Vindhast m/s	Temp in °C	Temp ute °C	Nb. Mån mm	Tryck Mbar	Dagpp °C	Kyleffekt °C	Vix inne °C	Vix ute °C	Vindby m/s	Korr lufttryck	Nederb./dygn mm
2008-04-22 02:00	269	29	71	0,0	17,13	-0,69	9,0	1020,52	-5,86	-0,69	16,64	0,82	1,8	0,00	0,0
2008-04-22 02:30	276	29	71	0,0	17,33	-0,89	9,0	1020,52	-6,05	-0,89	16,84	0,62	1,4	0,00	0,0
2008-04-22 03:00	310	29	73	0,0	17,53	-1,29	9,0	1021,52	-6,05	-1,29	17,04	0,35	1,2	0,00	0,0
2008-04-22 03:30	257	29	72	0,0	17,73	-1,29	9,0	1021,52	-6,24	-1,29	17,24	0,29	1,2	0,00	0,0
2008-04-22 04:00	251	29	71	0,0	17,83	-1,29	9,0	1021,52	-6,43	-1,29	17,34	0,22	1,4	0,00	0,0
2008-04-22 04:30	263	29	71	0,0	17,83	-1,39	9,0	1020,52	-6,53	-1,39	17,34	0,12	1,2	0,00	0,0
2008-04-22 05:00	255	29	71	0,0	17,83	-1,49	9,0	1021,52	-6,62	-1,49	17,34	0,02	1,8	0,00	0,0
2008-04-22 05:30	274	29	72	0,0	17,83	-1,69	9,0	1020,52	-6,62	-1,69	17,34	-0,11	2,2	0,00	0,0
2008-04-22 06:00	227	29	70	0,0	17,73	-1,19	9,0	1020,52	-6,53	-1,19	17,24	0,26	0,0	0,00	0,0
2008-04-22 06:30	243	29	67	0,0	17,63	-0,69	9,0	1021,52	-6,65	-0,69	17,14	0,57	1,2	0,00	0,0
2008-04-22 07:00	199	29	66	0,0	17,63	-0,19	9,0	1020,52	-6,38	-0,19	17,14	1,00	1,4	0,00	0,0
2008-04-22 07:30	53	29	62	0,0	17,63	0,92	9,0	1021,52	-6,19	0,92	17,14	1,86	1,4	0,00	0,0
2008-04-22 08:00	64	29	60	0,0	17,63	1,22	9,0	1021,52	-6,36	1,22	17,14	2,05	1,2	0,00	0,0
2008-04-22 08:30	64	29	59	0,0	17,63	2,02	9,0	1021,52	-5,84	2,02	17,14	2,79	0,0	0,00	0,0
2008-04-22 09:00	135	29	59	1,4	17,63	2,62	9,0	1021,52	-5,28	2,62	17,14	3,39	2,0	0,00	0,0
2008-04-22 09:30	93	28	57	0,0	17,63	3,22	9,0	1021,52	-5,20	3,22	17,10	3,88	1,2	0,00	0,0
2008-04-22 10:00	96	28	56	0,0	17,53	3,72	9,0	1021,52	-4,98	3,72	17,00	4,32	1,4	0,00	0,0
2008-04-22 10:30	20	29	53	0,0	17,53	4,62	9,0	1021,52	-4,92	4,62	17,04	5,06	1,6	0,00	0,0
2008-04-22 11:00	93	29	53	1,6	17,43	5,42	9,0	1021,52	-4,18	5,42	16,94	5,86	1,6	0,00	0,0
2008-04-22 11:30	94	29	53	0,0	17,33	6,12	9,0	1020,52	-3,53	6,12	16,84	6,57	2,0	0,00	0,0
2008-04-22 12:00	101	29	52	0,0	17,33	6,72	9,0	1020,52	-3,24	6,72	16,84	7,11	1,8	0,00	0,0
2008-04-22 12:30	101	29	51	1,2	17,23	7,22	9,0	1020,52	-3,06	7,22	16,74	7,56	3,0	0,00	0,0
2008-04-22 13:00	145	29	49	0,0	17,23	7,62	9,0	1020,52	-3,27	7,62	16,74	7,86	2,0	0,00	0,0
2008-04-22 13:30	297	29	48	1,6	17,33	8,22	9,0	1020,52	-3,01	8,22	16,84	8,41	2,4	0,00	0,0
2008-04-22 14:00	216	29	45	1,2	17,33	8,42	9,0	1020,52	-3,75	8,42	16,84	8,47	3,1	0,00	0,0
2008-04-22 14:30	142	29	44	0,0	17,33	8,92	9,0	1020,52	-3,62	8,92	16,84	8,93	2,4	0,00	0,0
2008-04-22 15:00	109	29	43	0,0	17,33	9,12	9,0	1020,52	-3,77	9,12	16,84	9,08	2,2	0,00	0,0
2008-04-22 15:30	234	29	42	0,0	17,43	9,92	9,0	1020,52	-3,39	9,92	16,94	9,84	3,5	0,00	0,0
2008-04-22 16:00	248	29	42	1,6	17,63	10,12	9,0	1020,52	-3,21	10,12	17,14	10,04	3,1	0,00	0,0
2008-04-22 16:30	183	29	40	0,0	17,73	10,02	9,0	1019,52	-4,01	10,02	17,24	9,85	4,3	0,00	0,0
2008-04-22 17:00	242	29	42	0,0	17,93	10,72	9,0	1019,52	-2,67	10,72	17,44	10,64	3,7	0,00	0,0
2008-04-22 17:30	235	29	43	1,2	18,03	10,52	9,0	1019,52	-2,51	10,52	17,54	10,48	2,6	0,00	0,0
2008-04-22 18:00	181	29	42	1,8	18,03	11,12	9,0	1019,52	-2,32	11,12	17,54	11,04	2,6	0,00	0,0
2008-04-22 18:30	254	29	42	1,8	18,13	11,12	9,0	1019,52	-2,32	11,12	17,64	11,04	3,1	0,00	0,0
2008-04-22 19:00	252	29	43	0,0	18,13	10,82	9,0	1019,52	-2,24	10,82	17,64	10,78	2,2	0,00	0,0
2008-04-22 19:30	256	29	43	0,0	18,13	10,72	9,0	1019,52	-2,33	10,72	17,64	10,68	2,2	0,00	0,0
2008-04-22 20:00	257	29	42	0,0	18,13	10,42	9,0	1019,52	-2,94	10,42	17,64	10,34	1,6	0,00	0,0
2008-04-22 20:30	257	29	46	0,0	18,03	8,42	9,0	1019,52	-3,44	8,42	17,54	8,52	0,0	0,00	0,0
2008-04-22 21:00	257	29	56	0,0	17,93	5,32	9,0	1019,52	-3,49	5,32	17,44	5,92	0,0	0,00	0,0
2008-04-22 21:30	305	29	59	0,0	17,83	4,02	9,0	1019,52	-3,97	4,02	17,34	4,79	0,0	0,00	0,0
2008-04-22 22:00	343	29	51	0,0	17,63	4,82	9,0	1019,52	-5,27	4,82	17,14	5,16	3,0	0,00	0,0
2008-04-22 22:30	344	29	49	1,4	17,53	4,92	9,0	1019,52	-5,74	4,92	17,04	5,16	2,6	0,00	0,0
2008-04-22 23:00	338	29	50	1,2	17,53	4,32	9,0	1019,52	-6,01	4,32	17,04	4,61	1,8	0,00	0,0
2008-04-22 23:30	351	29	52	0,0	17,43	3,62	9,0	1019,52	-6,10	3,62	16,94	4,01	1,4	0,00	0,0
2008-04-23 00:00	330	29	52	0,0	17,33	3,62	9,0	1019,52	-6,10	3,62	16,84	4,01	1,6	0,00	0,0
2008-04-23 00:30	325	29	59	0,0	17,33	2,12	9,0	1019,52	-5,75	2,12	16,84	2,89	0,0	0,00	0,0

Datum	Vindrikt °	Fukt inne Rh%	Fukt ute Rh%	Vindhast m/s	Temp in °C	Temp ute °C	Nb. Mån mm	Tryck Mbar	Dagpp °C	Kyleffekt °C	Vix inne °C	Vix ute °C	Vindby m/s	Korr lufttryck	Nederb./dygn mm
2008-04-23 01:00	305	29	59	0,0	17,23	2,22	9,0	1019,52	-5,66	2,22	16,74	2,99	1,6	0,00	0,0
2008-04-23 01:30	305	29	62	0,0	17,23	1,32	9,0	1019,52	-5,82	1,32	16,74	2,26	0,0	0,00	0,0
2008-04-23 02:00	299	29	61	0,0	17,13	1,92	9,0	1019,52	-5,48	1,92	16,64	2,80	1,4	0,00	0,0
2008-04-23 02:30	302	29	65	0,0	17,03	1,32	9,0	1019,52	-5,16	1,32	16,54	2,44	1,6	0,00	0,0
2008-04-23 03:00	298	29	67	0,0	17,03	1,02	9,0	1019,52	-5,03	1,02	16,54	2,27	1,2	0,00	0,0
2008-04-23 03:30	294	29	69	0,0	16,93	0,72	9,0	1019,52	-4,91	0,72	16,44	2,09	1,4	0,00	0,0
2008-04-23 04:00	290	29	71	0,0	16,93	1,02	9,0	1019,52	-4,23	1,02	16,44	2,52	2,0	0,00	0,0
2008-04-23 04:30	322	29	72	0,0	16,93	0,72	9,0	1019,52	-4,32	0,72	16,44	2,29	2,0	0,00	0,0
2008-04-23 05:00	291	29	73	1,4	17,03	0,82	9,0	1019,52	-4,03	0,82	16,54	2,46	2,8	0,00	0,0
2008-04-23 05:30	291	29	75	2,8	17,13	0,72	9,0	1018,52	-3,75	-2,25	16,64	2,49	3,1	0,00	0,0
2008-04-23 06:00	315	29	74	0,0	17,33	0,61	9,0	1019,52	-4,04	0,61	16,84	2,32	2,4	0,00	0,0
2008-04-23 06:30	297	29	74	0,0	17,53	1,42	9,0	1019,52	-3,27	1,42	17,04	3,12	1,8	0,00	0,0
2008-04-23 07:00	292	28	71	0,0	17,63	2,12	9,0	1019,52	-3,17	2,12	17,10	3,62	1,6	0,00	0,0
2008-04-23 07:30	291	28	70	1,8	17,73	2,72	9,0	1019,52	-2,80	2,72	17,20	4,16	2,4	0,00	0,0
2008-04-23 08:00	287	28	68	2,6	17,73	3,42	9,0	1019,52	-2,54	1,80	17,20	4,73	3,3	0,00	0,0
2008-04-23 08:30	299	28	68	2,4	17,63	3,82	9,0	1019,52	-2,16	2,22	17,10	5,13	3,5	0,00	0,0
2008-04-23 09:00	282	29	63	2,8	17,43	4,42	9,0	1019,52	-2,67	1,79	16,94	5,42	5,2	0,00	0,0
2008-04-23 09:30	283	28	59	2,8	17,23	5,02	9,0	1019,52	-3,03	2,45	16,70	5,79	5,4	0,00	0,0
2008-04-23 10:00	296	28	54	2,0	17,13	5,62	9,0	1019,52	-3,73	5,62	16,60	6,12	5,2	0,00	0,0
2008-04-23 10:30	287	28	50	2,8	17,03	6,12	9,0	1019,52	-4,35	3,65	16,50	6,41	5,8	0,00	0,0
2008-04-23 11:00	305	28	50	2,8	16,93	6,52	9,0	1019,52	-3,99	4,09	16,40	6,81	5,6	0,00	0,0
2008-04-23 11:30	257	28	48	3,0	16,83	6,82	9,0	1019,52	-4,29	4,41	16,30	7,01	6,2	0,00	0,0
2008-04-23 12:00	315	28	48	4,3	16,83	7,22	9,0	1019,52	-3,92	1,98	16,30	7,41	5,2	0,00	0,0
2008-04-23 12:30	289	28	48	3,9	16,83	7,62	9,0	1019,52	-3,56	3,40	16,30	7,81	6,2	0,00	0,0
2008-04-23 13:00	291	28	50	3,5	16,83	7,72	9,0	1019,52	-2,88	4,46	16,30	8,01	6,2	0,00	0,0
2008-04-23 13:30	275	28	51	3,9	16,83	8,12	9,0	1019,52	-2,23	3,98	16,30	8,46	6,6	0,00	0,0
2008-04-23 14:00	252	28	51	4,1	16,83	8,32	9,0	1019,52	-2,05	3,30	16,30	8,66	6,6	0,00	0,0
2008-04-23 14:30	278	28	51	3,3	16,93	8,52	9,0	1019,52	-1,87	5,36	16,40	8,86	6,4	0,00	0,0
2008-04-23 15:00	291	28	50	5,2	17,03	8,82	9,0	1019,52	-1,88	2,57	16,50	9,11	6,9	0,00	0,0
2008-04-23 15:30	270	28	49	2,4	17,03	8,72	9,0	1019,52	-2,26	7,39	16,50	8,96	7,1	0,00	0,0
2008-04-23 16:00	277	28	50	3,1	17,23	8,82	9,0	1019,52	-1,88	6,60	16,70	9,11	6,6	0,00	0,0
2008-04-23 16:30	315	28	49	2,6	17,33	8,82	9,0	1019,52	-2,17	7,50	16,80	9,06	7,5	0,00	0,0
2008-04-23 17:00	301	28	49	4,5	17,53	8,82	9,0	1019,52	-2,17	3,05	17,00	9,06	7,3	0,00	0,0
2008-04-23 17:30	290	28	49	3,1	17,53	8,92	9,0	1019,52	-2,08	6,71	17,00	9,16	6,6	0,00	0,0
2008-04-23 18:00	309	28	49	2,4	17,63	8,92	9,0	1019,52	-2,08	7,60	17,10	9,16	5,6	0,00	0,0
2008-04-23 18:30	317	28	49	4,9	17,63	8,72	9,0	1019,52	-2,26	2,93	17,10	8,96	6,8	0,00	0,0
2008-04-23 19:00	287	28	51	3,1	17,73	8,42	9,0	1019,52	-1,96	6,16	17,20	8,76	6,0	0,00	0,0
2008-04-23 19:30	317	28	53	2,0	17,73	7,82	9,0	1019,52	-1,96	7,82	17,20	8,27	5,4	0,00	0,0
2008-04-23 20:00	297	28	58	1,2	17,73	7,32	9,0	1019,52	-1,13	7,32	17,20	8,04	4,5	0,00	0,0
2008-04-23 20:30	313	28	60	2,2	17,63	6,92	9,0	1019,52	-1,01	6,92	17,10	7,75	4,3	0,00	0,0
2008-04-23 21:00	328	28	64	0,0	17,53	6,12	9,0	1019,52	-0,84	6,12	17,00	7,19	3,1	0,00	0,0
2008-04-23 21:30	296	28	66	0,0	17,43	5,52	9,0	1019,52	-0,97	5,52	16,90	6,71	3,0	0,00	0,0
2008-04-23 22:00	287	28	71	0,0	17,33	4,12	9,0	1020,52	-1,26	4,12	16,80	5,63	1,8	0,00	0,0
2008-04-23 22:30	287	28	76	0,0	17,33	2,32	9,0	1020,52	-2,02	2,32	16,80	4,16	1,2	0,00	0,0
2008-04-23 23:00	287	28	79	0,0	17,23	1,52	9,0	1019,52	-2,25	1,52	16,70	3,57	0,0	0,00	0,0
2008-04-23 23:30	291	28	82	0,0	17,23	0,82	9,0	1019,52	-2,41	0,82	16,70	3,09	1,2	0,00	0,0

Datum	Vindrikt	Fukt inne	Fukt ute	Vindhast	Temp in	Temp ute	Nb. Mån	Tryck	Dagpp	Kyleffekt	Vix inne	Vix ute	Vindby	Korr lufttryck	Nederb./dygn
	°	Rh%	Rh%	m/s	°C	°C	mm	Mbar	°C	°C	°C	°C	m/s		mm
2008-04-24 00:00	320	28	84	0,0	17,13	0,61	9,0	1020,52	-2,27	0,61	16,60	3,04	1,6	0,00	0,0
2008-04-24 00:30	323	29	83	0,0	17,13	0,61	9,0	1020,52	-2,44	0,61	16,64	2,97	1,2	0,00	0,0
2008-04-24 01:00	332	29	86	0,0	17,03	0,21	9,0	1020,52	-2,33	0,21	16,54	2,79	1,6	0,00	0,0
2008-04-24 01:30	326	29	86	0,0	17,03	0,11	9,0	1020,52	-2,43	0,11	16,54	2,69	2,2	0,00	0,0
2008-04-24 02:00	326	29	85	0,0	17,03	-0,09	9,0	1020,52	-2,79	-0,09	16,54	2,42	0,0	0,00	0,0
2008-04-24 02:30	326	28	86	0,0	17,03	-0,49	9,0	1020,52	-3,02	-0,49	16,50	2,09	0,0	0,00	0,0
2008-04-24 03:00	326	28	85	0,0	16,93	-0,99	9,0	1020,52	-3,67	-0,99	16,40	1,52	0,0	0,00	0,0
2008-04-24 03:30	326	28	88	0,0	16,93	-1,69	9,0	1020,52	-3,88	-1,69	16,40	1,05	0,0	0,00	0,0
2008-04-24 04:00	326	28	91	0,0	16,93	-2,19	9,0	1019,52	-3,91	-2,19	16,40	0,79	0,0	0,00	0,0
2008-04-24 04:30	326	28	94	0,0	16,93	-2,49	9,0	1019,52	-3,75	-2,49	16,40	0,73	0,0	0,00	0,0
2008-04-24 05:00	326	28	98	0,0	17,03	-2,89	9,0	1019,52	-3,58	-2,89	16,50	0,67	0,0	0,00	0,0
2008-04-24 05:30	326	28	97	0,0	17,23	-3,19	9,0	1019,52	-4,02	-3,19	16,70	0,28	0,0	0,00	0,0
2008-04-24 06:00	326	29	97	0,0	17,33	-2,89	9,0	1019,52	-3,72	-2,89	16,84	0,58	0,0	0,00	0,0
2008-04-24 06:30	326	29	93	0,0	17,53	-1,49	9,0	1019,52	-2,91	-1,49	17,04	1,65	0,0	0,00	0,0
2008-04-24 07:00	326	28	91	0,0	17,63	-0,49	9,0	1019,52	-2,23	-0,49	17,10	2,49	0,0	0,00	0,0
2008-04-24 07:30	327	28	86	0,0	17,73	0,61	9,0	1019,52	-1,94	0,61	17,20	3,19	0,0	0,00	0,0
2008-04-24 08:00	327	28	85	0,0	17,83	1,32	9,0	1019,52	-1,42	1,32	17,31	3,82	0,0	0,00	0,0
2008-04-24 08:30	325	28	82	0,0	17,73	1,72	9,0	1020,52	-1,53	1,72	17,20	3,99	0,0	0,00	0,0
2008-04-24 09:00	303	28	76	0,0	17,63	1,92	9,0	1020,52	-2,41	1,92	17,10	3,76	2,0	0,00	0,0
2008-04-24 09:30	303	28	74	0,0	17,53	2,62	9,0	1020,52	-2,11	2,62	17,00	4,33	1,4	0,00	0,0
2008-04-24 10:00	319	28	73	1,4	17,33	3,12	9,0	1019,52	-1,82	3,12	16,80	4,76	2,4	0,00	0,0
2008-04-24 10:30	275	28	70	0,0	17,23	3,72	9,0	1019,52	-1,84	3,72	16,70	5,16	2,6	0,00	0,0
2008-04-24 11:00	272	28	66	0,0	17,13	4,32	9,0	1019,52	-2,10	4,32	16,60	5,51	2,6	0,00	0,0
2008-04-24 11:30	310	28	60	1,2	17,13	4,82	9,0	1019,52	-2,98	4,82	16,60	5,65	2,6	0,00	0,0
2008-04-24 12:00	285	28	60	1,4	17,03	5,52	9,0	1019,52	-2,33	5,52	16,50	6,35	3,1	0,00	0,0
2008-04-24 12:30	307	28	56	2,0	17,03	6,02	9,0	1019,52	-2,84	6,02	16,50	6,63	3,3	0,00	0,0
2008-04-24 13:00	287	28	56	1,6	17,03	6,52	9,0	1019,52	-2,37	6,52	16,50	7,13	3,1	0,00	0,0
2008-04-24 13:30	295	28	53	0,0	17,03	7,12	9,0	1018,52	-2,60	7,12	16,50	7,57	3,3	0,00	0,0
2008-04-24 14:00	304	28	52	0,0	17,13	7,52	9,0	1018,52	-2,51	7,52	16,60	7,91	3,1	0,00	0,0
2008-04-24 14:30	306	28	49	1,2	17,13	8,22	9,0	1018,52	-2,72	8,22	16,60	8,46	3,3	0,00	0,0
2008-04-24 15:00	310	29	47	1,2	17,23	8,82	9,0	1018,52	-2,77	8,82	16,74	8,97	2,6	0,00	0,0
2008-04-24 15:30	274	29	47	2,4	17,23	8,92	9,0	1018,52	-2,68	7,60	16,74	9,07	3,1	0,00	0,0
2008-04-24 16:00	292	29	44	1,4	17,43	9,02	9,0	1018,52	-3,53	9,02	16,94	9,03	3,3	0,00	0,0
2008-04-24 16:30	292	28	43	1,4	17,53	9,32	9,0	1018,52	-3,59	9,32	17,00	9,28	3,5	0,00	0,0
2008-04-24 17:00	289	28	43	2,6	17,73	9,42	9,0	1017,52	-3,50	8,13	17,20	9,38	3,3	0,00	0,0
2008-04-24 17:30	270	28	42	0,0	17,83	9,52	9,0	1017,52	-3,75	9,52	17,31	9,44	3,7	0,00	0,0
2008-04-24 18:00	301	28	41	2,2	17,93	9,52	9,0	1017,52	-4,10	9,52	17,41	9,39	3,9	0,00	0,0
2008-04-24 18:30	332	28	41	1,4	17,93	9,62	9,0	1017,52	-4,01	9,62	17,41	9,49	3,9	0,00	0,0
2008-04-24 19:00	308	28	42	1,4	18,03	9,32	9,0	1017,52	-3,93	9,32	17,51	9,24	4,1	0,00	0,0
2008-04-24 19:30	286	28	44	2,6	18,03	9,02	9,0	1017,52	-3,53	7,71	17,51	9,03	3,9	0,00	0,0
2008-04-24 20:00	295	28	45	1,4	18,03	8,72	9,0	1017,52	-3,48	8,72	17,51	8,77	3,1	0,00	0,0
2008-04-24 20:30	307	28	47	0,0	17,93	7,42	9,0	1017,52	-4,04	7,42	17,41	7,57	2,2	0,00	0,0
2008-04-24 21:00	307	28	51	0,0	17,73	6,12	9,0	1017,52	-4,07	6,12	17,20	6,46	1,2	0,00	0,0
2008-04-24 21:30	309	28	53	0,0	17,63	5,02	9,0	1017,52	-4,55	5,02	17,10	5,46	1,8	0,00	0,0
2008-04-24 22:00	322	28	56	0,0	17,63	4,32	9,0	1017,52	-4,42	4,32	17,10	4,92	2,0	0,00	0,0
2008-04-24 22:30	332	29	55	1,6	17,53	4,12	9,0	1017,52	-4,86	4,12	17,04	4,67	2,8	0,00	0,0

Datum	Vindrikt	Fukt inne	Fukt ute	Vindhast	Temp in	Temp ute	Nb. Mån	Tryck	Dagpp	Kyleffekt	Vix inne	Vix ute	Vindby	Korr lufttryck	Nederb./dygn
	°	Rh%	Rh%	m/s	°C	°C	mm	Mbar	°C	°C	°C	°C	m/s		mm
2008-04-24 23:00	308	29	59	0,0	17,43	3,12	9,0	1017,52	-4,81	3,12	16,94	3,89	2,6	0,00	0,0
2008-04-24 23:30	320	29	62	1,2	17,43	2,62	9,0	1017,52	-4,59	2,62	16,94	3,56	2,2	0,00	0,0
2008-04-25 00:00	317	29	63	0,0	17,33	2,32	9,0	1017,52	-4,65	2,32	16,84	3,32	2,0	0,00	0,0
2008-04-25 00:30	305	29	68	0,0	17,33	2,32	9,0	1017,52	-3,59	2,32	16,84	3,63	3,0	0,00	0,0
2008-04-25 01:00	327	29	72	0,0	17,23	1,52	9,0	1017,52	-3,55	1,52	16,74	3,09	2,4	0,00	0,0
2008-04-25 01:30	323	29	74	0,0	17,23	1,42	9,0	1017,52	-3,27	1,42	16,74	3,12	2,4	0,00	0,0
2008-04-25 02:00	313	29	75	0,0	17,23	1,12	9,0	1017,52	-3,37	1,12	16,74	2,89	2,2	0,00	0,0
2008-04-25 02:30	311	29	76	0,0	17,13	0,92	9,0	1017,52	-3,38	0,92	16,64	2,76	1,6	0,00	0,0
2008-04-25 03:00	303	29	79	0,0	17,13	0,61	9,0	1017,52	-3,13	0,61	16,64	2,67	0,0	0,00	0,0
2008-04-25 03:30	305	29	79	0,0	17,13	0,21	9,0	1016,51	-3,51	0,21	16,64	2,27	0,0	0,00	0,0
2008-04-25 04:00	317	29	81	0,0	17,23	0,01	9,0	1016,51	-3,36	0,01	16,74	2,22	1,2	0,00	0,0
2008-04-25 04:30	290	29	79	0,0	17,33	0,31	9,0	1016,51	-3,42	0,31	16,84	2,37	1,6	0,00	0,0
2008-04-25 05:00	265	29	80	0,0	17,53	0,21	9,0	1016,51	-3,34	0,21	17,04	2,35	1,4	0,00	0,0
2008-04-25 05:30	267	29	81	0,0	17,73	0,01	9,0	1016,51	-3,36	0,01	17,24	2,22	1,4	0,00	0,0
2008-04-25 06:00	270	29	78	0,0	17,93	0,72	9,0	1016,51	-3,21	0,72	17,44	2,70	1,2	0,00	0,0
2008-04-25 06:30	282	29	77	0,0	18,03	1,02	9,0	1016,51	-3,10	1,02	17,54	2,93	1,6	0,00	0,0
2008-04-25 07:00	325	29	75	1,2	18,03	1,42	9,0	1016,51	-3,08	1,42	17,54	3,19	1,4	0,00	0,0
2008-04-25 07:30	264	29	73	0,0	18,03	2,02	9,0	1016,51	-2,88	2,02	17,54	3,66	2,0	0,00	0,0
2008-04-25 08:00	62	29	72	0,0	17,93	2,52	9,0	1017,52	-2,59	2,52	17,44	4,09	1,8	0,00	0,0
2008-04-25 08:30	278	29	70	0,0	17,93	2,72	9,0	1017,52	-2,80	2,72	17,44	4,16	2,0	0,00	0,0
2008-04-25 09:00	87	29	68	0,0	17,73	3,32	9,0	1017,52	-2,63	3,32	17,24	4,63	2,2	0,00	0,0
2008-04-25 09:30	60	29	65	0,0	17,63	4,12	9,0	1017,52	-2,51	4,12	17,14	5,25	1,4	0,00	0,0
2008-04-25 10:00	62	29	60	0,0	17,53	4,92	9,0	1017,52	-2,89	4,92	17,04	5,75	1,2	0,00	0,0
2008-04-25 10:30	1	29	57	1,2	17,43	5,62	9,0	1017,52	-2,96	5,62	16,94	6,28	1,6	0,00	0,0
2008-04-25 11:00	57	29	55	1,2	17,33	6,52	9,0	1017,52	-2,63	6,52	16,84	7,07	1,4	0,00	0,0
2008-04-25 11:30	80	29	54	0,0	17,33	7,32	9,0	1017,52	-2,15	7,32	16,84	7,82	1,8	0,00	0,0
2008-04-25 12:00	88	29	51	0,0	17,33	7,92	9,0	1017,52	-2,42	7,92	16,84	8,26	1,6	0,00	0,0
2008-04-25 12:30	126	29	51	0,0	17,33	8,42	9,0	1017,52	-1,96	8,42	16,84	8,76	2,0	0,00	0,0
2008-04-25 13:00	126	29	49	0,0	17,33	8,92	9,0	1017,52	-2,08	8,92	16,84	9,16	1,4	0,00	0,0
2008-04-25 13:30	101	29	44	0,0	17,33	9,32	9,0	1017,52	-3,26	9,32	16,84	9,33	1,6	0,00	0,0
2008-04-25 14:00	100	29	43	0,0	17,33	9,82	9,0	1017,52	-3,14	9,82	16,84	9,78	1,4	0,00	0,0
2008-04-25 14:30	99	29	42	0,0	17,43	10,02	9,0	1017,52	-3,30	10,02	16,94	9,94	1,4	0,00	0,0
2008-04-25 15:00	69	29	42	0,0	17,53	10,42	9,0	1017,52	-2,94	10,42	17,04	10,34	2,2	0,00	0,0
2008-04-25 15:30	79	29	41	0,0	17,53	11,32	9,0	1017,52	-2,49	11,32	17,04	11,20	1,6	0,00	0,0
2008-04-25 16:00	301	29	40	0,0	17,73	11,52	9,0	1017,52	-2,67	11,52	17,24	11,35	3,0	0,00	0,0
2008-04-25 16:30	161	29	39	0,0	17,93	12,22	9,0	1017,52	-2,41	12,22	17,44	12,01	2,4	0,00	0,0
2008-04-25 17:00	218	29	39	0,0	18,13	12,32	9,0	1017,52	-2,33	12,32	17,64	12,11	3,1	0,00	0,0
2008-04-25 17:30	193	29	40	0,0	18,23	12,42	9,0	1017,52	-1,87	12,42	17,74	12,25	3,0	0,00	0,0
2008-04-25 18:00	162	29	39	1,6	18,23	12,22	9,0	1017,52	-2,41	12,22	17,74	12,01	3,0	0,00	0,0
2008-04-25 18:30	182	29	40	0,0	18,33	12,02	9,0	1017,52	-2,22	12,02	17,84	11,85	3,1	0,00	0,0
2008-04-25 19:00	182	29	39	0,0	18,43	12,32	9,0	1017,52	-2,33	12,32	17,94	12,11	2,0	0,00	0,0
2008-04-25 19:30	182	29	39	1,2	18,43	11,92	9,0	1017,52	-2,68	11,92	17,94	11,71	1,2	0,00	0,0
2008-04-25 20:00	182	29	41	0,0	18,43	10,92	9,0	1017,52	-2,84	10,92	17,94	10,80	1,2	0,00	0,0
2008-04-25 20:30	182	29	44	0,0	18,33	8,82	9,0	1017,52	-3,71	8,82	17,84	8,83	0,0	0,00	0,0
2008-04-25 21:00	182	29	50	0,0	18,23	6,52	9,0	1017,52	-3,99	6,52	17,74	6,81	0,0	0,00	0,0
2008-04-25 21:30	182	29	56	0,0	18,03	4,92	9,0	1017,52	-3,86	4,92	17,54	5,52	0,0	0,00	0,0

Datum	Vindrikt °	Fukt inne Rh%	Fukt ute Rh%	Vindhast m/s	Temp in °C	Temp ute °C	Nb. Mån mm	Tryck Mbar	Daggp °C	Kyleffekt °C	Vix inne °C	Vix ute °C	Vindby m/s	Korr lufttryck	Nederb./dygn mm
2008-04-25 22:00	182	29	60	0,0	18,03	4,12	9,0	1017,52	-3,64	4,12	17,54	4,95	0,0	0,00	0,0
2008-04-25 22:30	182	29	62	0,0	17,93	3,42	9,0	1017,52	-3,84	3,42	17,44	4,36	0,0	0,00	0,0
2008-04-25 23:00	182	29	60	0,0	17,83	3,62	9,0	1018,52	-4,11	3,62	17,34	4,45	0,0	0,00	0,0
2008-04-25 23:30	63	29	58	0,0	17,73	3,72	9,0	1018,52	-4,49	3,72	17,24	4,43	1,4	0,00	0,0
2008-04-26 00:00	63	29	57	0,0	17,73	3,62	9,0	1018,52	-4,83	3,62	17,24	4,28	1,2	0,00	0,0
2008-04-26 00:30	59	29	57	0,0	17,73	3,42	9,0	1018,52	-5,01	3,42	17,24	4,08	1,4	0,00	0,0
2008-04-26 01:00	59	29	59	0,0	17,63	2,82	9,0	1018,52	-5,09	2,82	17,14	3,59	0,0	0,00	0,0
2008-04-26 01:30	59	29	59	0,0	17,63	2,72	9,0	1018,52	-5,19	2,72	17,14	3,49	0,0	0,00	0,0
2008-04-26 02:00	59	29	67	0,0	17,63	1,42	9,0	1018,52	-4,65	1,42	17,14	2,67	0,0	0,00	0,0
2008-04-26 02:30	59	29	70	0,0	17,53	0,92	9,0	1018,52	-4,52	0,92	17,04	2,36	0,0	0,00	0,0
2008-04-26 03:00	59	29	65	0,0	17,53	1,72	9,0	1018,52	-4,79	1,72	17,04	2,84	0,0	0,00	0,0
2008-04-26 03:30	59	29	70	0,0	17,43	0,72	9,0	1018,52	-4,71	0,72	16,94	2,16	0,0	0,00	0,0
2008-04-26 04:00	59	29	74	0,0	17,43	0,21	9,0	1018,52	-4,42	0,21	16,94	1,92	0,0	0,00	0,0
2008-04-26 04:30	59	29	76	0,0	17,33	0,31	9,0	1018,52	-3,96	0,31	16,84	2,16	1,2	0,00	0,0
2008-04-26 05:00	74	29	80	0,0	17,33	0,61	9,0	1018,52	-2,95	0,61	16,84	2,75	1,6	0,00	0,0
2008-04-26 05:30	83	29	80	0,0	17,33	0,72	9,0	1018,52	-2,85	0,72	16,84	2,85	1,8	0,00	0,0
2008-04-26 06:00	83	29	83	0,0	17,23	0,41	9,0	1018,52	-2,63	0,41	16,74	2,77	0,0	0,00	0,0
2008-04-26 06:30	83	29	81	0,0	17,23	1,62	9,0	1018,52	-1,80	1,62	16,74	3,82	0,0	0,00	0,0
2008-04-26 07:00	84	29	79	0,0	17,23	2,52	9,0	1018,52	-1,28	2,52	16,74	4,57	1,2	0,00	0,0
2008-04-26 07:30	86	29	77	0,0	17,23	3,12	9,0	1018,52	-1,07	3,12	16,74	5,03	1,4	0,00	0,0
2008-04-26 08:00	86	29	75	0,0	17,23	3,62	9,0	1018,52	-0,96	3,62	16,74	5,39	1,4	0,00	0,0
2008-04-26 08:30	86	29	74	1,2	17,33	4,12	9,0	1018,52	-0,67	4,12	16,84	5,83	1,4	0,00	0,0
2008-04-26 09:00	108	29	72	0,0	17,33	4,52	9,0	1018,52	-0,68	4,52	16,84	6,09	1,6	0,00	0,0
2008-04-26 09:30	108	29	70	0,0	17,43	5,22	9,0	1018,52	-0,41	5,22	16,94	6,66	1,4	0,00	0,0
2008-04-26 10:00	108	29	64	0,0	17,53	6,52	9,0	1018,52	-0,46	6,52	17,04	7,59	0,0	0,00	0,0
2008-04-26 10:30	108	29	61	0,0	17,53	7,22	9,0	1018,52	-0,49	7,22	17,04	8,11	0,0	0,00	0,0
2008-04-26 11:00	114	29	61	0,0	17,53	8,12	9,0	1018,52	0,35	8,12	17,04	9,01	1,8	0,00	0,0
2008-04-26 11:30	126	29	60	1,6	17,53	7,92	9,0	1018,52	-0,07	7,92	17,04	8,75	3,0	0,00	0,0
2008-04-26 12:00	147	29	57	2,8	17,53	8,62	9,0	1018,52	-0,16	6,38	17,04	9,28	3,1	0,00	0,0
2008-04-26 12:30	133	29	56	1,8	17,53	9,32	9,0	1018,52	0,23	9,32	17,04	9,93	3,5	0,00	0,0
2008-04-26 13:00	120	29	53	1,2	17,53	9,92	9,0	1018,52	-0,02	9,92	17,04	10,37	2,8	0,00	0,0
2008-04-26 13:30	126	29	53	3,1	17,53	10,52	9,0	1018,52	0,54	8,46	17,04	10,97	3,1	0,00	0,0
2008-04-26 14:00	145	29	50	2,6	17,53	11,02	9,0	1018,52	0,14	9,82	17,04	11,32	3,1	0,00	0,0
2008-04-26 14:30	141	29	49	1,2	17,63	11,42	9,0	1018,52	0,21	11,42	17,14	11,67	4,1	0,00	0,0
2008-04-26 15:00	89	29	46	1,4	17,63	11,62	9,0	1017,52	-0,54	11,62	17,14	11,72	4,3	0,00	0,0
2008-04-26 15:30	124	29	49	2,6	17,73	11,72	9,0	1017,52	0,49	10,56	17,24	11,97	4,9	0,00	0,0
2008-04-26 16:00	137	29	49	3,1	17,93	12,02	9,0	1017,52	0,76	10,09	17,44	12,27	5,2	0,00	0,0
2008-04-26 16:30	148	30	49	2,0	18,03	12,02	9,0	1016,51	0,76	12,02	17,58	12,27	4,7	0,00	0,0
2008-04-26 17:00	137	30	48	2,4	18,23	12,52	9,0	1016,51	0,91	11,40	17,78	12,72	4,3	0,00	0,0
2008-04-26 17:30	180	30	46	1,2	18,33	12,82	9,0	1016,51	0,55	12,82	17,88	12,92	4,9	0,00	0,0
2008-04-26 18:00	134	30	47	2,8	18,33	12,32	9,0	1016,51	0,42	10,42	17,88	12,47	4,9	0,00	0,0
2008-04-26 18:30	146	30	50	1,6	18,23	11,12	9,0	1015,51	0,23	11,12	17,78	11,42	4,3	0,00	0,0
2008-04-26 19:00	132	30	51	1,6	18,13	10,82	9,0	1015,51	0,25	10,82	17,68	11,17	3,1	0,00	0,0
2008-04-26 19:30	169	30	48	1,8	18,13	11,12	9,0	1015,51	-0,37	11,12	17,68	11,32	4,9	0,00	0,0
2008-04-26 20:00	168	30	48	1,6	18,13	10,72	9,0	1015,51	-0,73	10,72	17,68	10,92	3,7	0,00	0,0
2008-04-26 20:30	130	29	52	1,8	18,03	9,12	9,0	1015,51	-1,03	9,12	17,54	9,52	3,5	0,00	0,0

Datum	Vindrikt °	Fukt inne Rh%	Fukt ute Rh%	Vindhast m/s	Temp in °C	Temp ute °C	Nb. Mån mm	Tryck Mbar	Dagpp °C	Kyleffekt °C	Vix inne °C	Vix ute °C	Vindby m/s	Korr lufttryck	Nederb./dygn mm
2008-04-26 21:00	153	29	54	2,0	17,93	8,02	9,0	1015,51	-1,50	8,02	17,44	8,52	3,9	0,00	0,0
2008-04-26 21:30	143	29	57	1,4	17,83	7,42	9,0	1015,51	-1,28	7,42	17,34	8,08	3,3	0,00	0,0
2008-04-26 22:00	141	29	61	2,6	17,83	6,82	9,0	1015,51	-0,87	5,39	17,34	7,71	3,7	0,00	0,0
2008-04-26 22:30	127	29	65	2,4	17,73	6,52	9,0	1014,51	-0,24	5,07	17,24	7,65	4,9	0,00	0,0
2008-04-26 23:00	131	29	68	3,7	17,63	6,52	9,0	1014,51	0,42	2,12	17,14	7,83	5,4	0,00	0,0
2008-04-26 23:30	143	29	70	3,1	17,63	6,32	9,0	1014,51	0,64	3,87	17,14	7,76	5,6	0,00	0,0
2008-04-27 00:00	125	29	71	3,0	17,53	6,12	9,0	1014,51	0,66	3,65	17,04	7,63	5,6	0,00	0,0
2008-04-27 00:30	148	29	73	2,8	17,53	5,92	9,0	1014,51	0,87	3,43	17,04	7,56	5,0	0,00	0,0
2008-04-27 01:00	134	29	74	3,3	17,53	5,72	9,0	1013,51	0,87	2,20	17,04	7,43	6,4	0,00	0,0
2008-04-27 01:30	155	29	76	4,5	17,43	5,52	9,0	1013,51	1,07	-1,04	16,94	7,37	6,0	0,00	0,0
2008-04-27 02:00	131	29	78	2,6	17,33	5,32	9,0	1013,51	1,25	3,80	16,84	7,31	4,9	0,00	0,0
2008-04-27 02:30	147	29	80	1,4	17,33	5,02	9,0	1013,51	1,32	5,02	16,84	7,15	3,9	0,00	0,0
2008-04-27 03:00	169	29	81	1,4	17,33	4,92	9,0	1013,51	1,41	4,92	16,84	7,12	3,9	0,00	0,0
2008-04-27 03:30	161	29	83	0,0	17,33	4,82	9,0	1013,51	1,66	4,82	16,84	7,17	3,5	0,00	0,0
2008-04-27 04:00	169	29	86	0,0	17,33	4,62	9,0	1013,51	1,98	4,62	16,84	7,20	1,8	0,00	0,0
2008-04-27 04:30	169	29	86	0,0	17,23	4,62	9,0	1013,51	1,98	4,62	16,74	7,20	1,2	0,00	0,0
2008-04-27 05:00	169	29	88	0,0	17,23	4,32	9,0	1013,51	2,02	4,32	16,74	7,05	0,0	0,00	0,0
2008-04-27 05:30	169	29	89	0,0	17,23	4,22	9,0	1013,51	2,09	4,22	16,74	7,03	0,0	0,00	0,0
2008-04-27 06:00	169	29	90	0,0	17,23	4,32	9,0	1013,51	2,35	4,32	16,74	7,21	0,0	0,00	0,0
2008-04-27 06:30	169	30	90	0,0	17,23	4,62	9,0	1013,51	2,64	4,62	16,78	7,51	0,0	0,00	0,0
2008-04-27 07:00	169	30	89	0,0	17,23	5,02	9,0	1013,51	2,87	5,02	16,78	7,83	0,0	0,00	0,0
2008-04-27 07:30	168	30	89	0,0	17,23	5,22	9,0	1013,51	3,07	5,22	16,78	8,03	0,0	0,00	0,0
2008-04-27 08:00	168	30	88	0,0	17,33	5,72	9,0	1013,51	3,40	5,72	16,88	8,45	0,0	0,00	0,0
2008-04-27 08:30	170	30	86	0,0	17,53	6,12	9,0	1013,51	3,45	6,12	17,08	8,70	0,0	0,00	0,0
2008-04-27 09:00	170	29	83	0,0	17,53	6,72	9,0	1013,51	3,52	6,72	17,04	9,07	0,0	0,00	0,0
2008-04-27 09:30	170	29	81	0,0	17,63	6,82	9,0	1013,51	3,25	6,82	17,14	9,02	0,0	0,00	0,0
2008-04-27 10:00	170	29	80	0,0	17,73	7,22	9,0	1013,51	3,46	7,22	17,24	9,35	0,0	0,00	0,0
2008-04-27 10:30	170	29	79	0,0	17,73	7,82	9,0	1013,51	3,86	7,82	17,24	9,88	0,0	0,00	0,0
2008-04-27 11:00	170	29	75	0,0	17,73	8,92	9,0	1013,51	4,15	8,92	17,24	10,70	0,0	0,00	0,0
2008-04-27 11:30	123	29	72	1,2	17,73	9,82	9,0	1013,51	4,41	9,82	17,24	11,40	1,8	0,00	0,0
2008-04-27 12:00	151	29	68	1,4	17,63	10,12	9,0	1013,51	3,84	10,12	17,14	11,44	2,8	0,00	0,0
2008-04-27 12:30	110	30	68	0,0	17,63	9,92	9,0	1013,51	3,65	9,92	17,18	11,24	2,4	0,00	0,0
2008-04-27 13:00	110	30	76	0,0	17,63	9,62	9,0	1013,51	5,02	9,62	17,18	11,47	1,6	0,00	0,0
2008-04-27 13:30	110	30	83	0,0	17,53	9,32	9,0	1013,51	6,05	9,32	17,08	11,67	0,0	0,00	0,0
2008-04-27 14:00	110	30	87	0,0	17,53	8,72	9,0	1013,51	6,17	8,72	17,08	11,38	1,2	0,00	0,0
2008-04-27 14:30	110	30	88	0,0	17,53	9,12	10,2	1013,51	6,73	9,12	17,08	11,86	0,0	1,20	1,2
2008-04-27 15:00	110	30	94	0,0	17,53	8,12	10,2	1012,51	6,74	8,12	17,08	11,34	0,0	1,20	1,2
2008-04-27 15:30	18	30	100	0,0	17,53	7,32	10,2	1012,51	6,88	7,32	17,08	11,05	1,2	0,00	1,2
2008-04-27 16:00	18	30	99	0,0	17,53	8,42	10,2	1012,51	7,82	8,42	17,08	12,06	0,0	0,00	1,2
2008-04-27 16:30	18	30	96	0,0	17,53	8,92	10,2	1012,51	7,85	8,92	17,08	12,31	0,0	0,00	1,2
2008-04-27 17:00	18	30	90	0,0	17,53	8,62	10,2	1012,51	6,58	8,62	17,08	11,51	0,0	0,00	1,2
2008-04-27 17:30	18	30	95	0,0	17,53	8,02	10,2	1012,51	6,80	8,02	17,08	11,32	1,2	0,00	1,2
2008-04-27 18:00	12	30	99	0,0	17,53	7,52	10,2	1012,51	6,92	7,52	17,08	11,16	1,2	0,00	1,2
2008-04-27 18:30	61	30	96	0,0	17,53	8,12	10,2	1011,51	7,06	8,12	17,08	11,51	0,0	0,00	1,2
2008-04-27 19:00	73	30	94	0,0	17,53	8,42	10,2	1011,51	7,04	8,42	17,08	11,64	1,2	0,00	1,2
2008-04-27 19:30	73	30	96	0,0	17,53	7,62	10,2	1011,51	6,56	7,62	17,08	11,01	0,0	0,00	1,2

Datum	Vindrikt °	Fukt inne Rh%	Fukt ute Rh%	Vindhast m/s	Temp in °C	Temp ute °C	Nb. Mån mm	Tryck Mbar	Dagpp °C	Kyleffekt °C	Vix inne °C	Vix ute °C	Vindby m/s	Korr lufttryck	Nederb./dygn mm
2008-04-27 20:00	72	30	99	0,0	17,53	7,02	10,2	1011,51	6,43	7,02	17,08	10,66	0,0	0,00	1,2
2008-04-27 20:30	56	30	100	0,0	17,53	6,52	10,2	1011,51	6,08	6,52	17,08	10,25	1,2	0,00	1,2
2008-04-27 21:00	43	30	100	0,0	17,43	5,72	10,2	1012,51	5,28	5,72	16,98	9,45	0,0	0,00	1,2
2008-04-27 21:30	43	31	100	0,0	17,43	5,02	10,2	1012,51	4,58	5,02	17,02	8,75	0,0	0,00	1,2
2008-04-27 22:00	36	30	100	0,0	17,33	5,12	10,2	1012,51	4,68	5,12	16,88	8,85	0,0	0,00	1,2
2008-04-27 22:30	11	30	100	0,0	17,33	4,42	10,2	1012,51	3,98	4,42	16,88	8,15	0,0	0,00	1,2
2008-04-27 23:00	11	31	100	0,0	17,33	4,12	10,2	1012,51	3,68	4,12	16,92	7,85	0,0	0,00	1,2
2008-04-27 23:30	12	31	100	0,0	17,33	3,92	10,2	1012,51	3,49	3,92	16,92	7,65	0,0	0,00	1,2
2008-04-28 00:00	12	31	100	0,0	17,33	3,42	10,2	1012,51	2,99	3,42	16,92	7,15	0,0	0,00	0,0
2008-04-28 00:30	12	31	100	0,0	17,33	3,12	10,2	1012,51	2,69	3,12	16,92	6,85	0,0	0,00	0,0
2008-04-28 01:00	14	31	100	0,0	17,43	2,82	10,2	1012,51	2,39	2,82	17,02	6,55	0,0	0,00	0,0
2008-04-28 01:30	14	30	100	0,0	17,53	2,62	10,2	1012,51	2,19	2,62	17,08	6,35	0,0	0,00	0,0
2008-04-28 02:00	14	30	100	0,0	17,73	2,62	10,2	1012,51	2,19	2,62	17,28	6,35	0,0	0,00	0,0
2008-04-28 02:30	75	30	100	0,0	17,93	3,12	10,2	1012,51	2,69	3,12	17,48	6,85	1,2	0,00	0,0
2008-04-28 03:00	74	30	100	0,0	17,93	2,32	10,2	1012,51	1,89	2,32	17,48	6,05	0,0	0,00	0,0
2008-04-28 03:30	73	30	100	0,0	18,03	2,12	10,2	1012,51	1,69	2,12	17,58	5,85	0,0	0,00	0,0
2008-04-28 04:00	55	30	100	0,0	18,03	2,12	10,2	1012,51	1,69	2,12	17,58	5,85	0,0	0,00	0,0
2008-04-28 04:30	38	30	100	0,0	17,93	0,92	10,2	1011,51	0,49	0,92	17,48	4,64	0,0	0,00	0,0
2008-04-28 05:00	49	30	100	0,0	17,93	0,61	10,2	1011,51	0,19	0,61	17,48	4,34	1,2	0,00	0,0
2008-04-28 05:30	53	30	100	0,0	17,83	0,51	10,2	1011,51	0,09	0,51	17,38	4,24	0,0	0,00	0,0
2008-04-28 06:00	67	30	100	0,0	17,83	0,72	10,2	1011,51	0,29	0,72	17,38	4,44	0,0	0,00	0,0
2008-04-28 06:30	68	30	100	0,0	17,73	1,42	10,2	1011,51	0,99	1,42	17,28	5,15	1,2	0,00	0,0
2008-04-28 07:00	84	30	100	0,0	17,83	1,82	10,2	1011,51	1,39	1,82	17,38	5,55	1,8	0,00	0,0
2008-04-28 07:30	85	30	100	0,0	17,83	2,12	10,2	1011,51	1,69	2,12	17,38	5,85	1,6	0,00	0,0
2008-04-28 08:00	95	30	100	0,0	17,93	2,42	10,2	1011,51	1,99	2,42	17,48	6,15	1,8	0,00	0,0
2008-04-28 08:30	107	30	100	0,0	18,03	3,32	10,2	1011,51	2,89	3,32	17,58	7,05	1,6	0,00	0,0
2008-04-28 09:00	96	30	100	0,0	18,03	4,02	10,2	1011,51	3,59	4,02	17,58	7,75	1,2	0,00	0,0
2008-04-28 09:30	87	30	100	0,0	18,03	4,92	10,2	1011,51	4,48	4,92	17,58	8,65	1,4	0,00	0,0
2008-04-28 10:00	94	30	100	1,2	18,03	6,12	10,2	1011,51	5,68	6,12	17,58	9,85	1,4	0,00	0,0
2008-04-28 10:30	118	30	98	1,4	18,03	6,92	10,2	1011,51	6,18	6,92	17,58	10,48	3,1	0,00	0,0
2008-04-28 11:00	114	30	96	1,2	17,93	7,32	10,2	1011,51	6,26	7,32	17,48	10,71	3,7	0,00	0,0
2008-04-28 11:30	118	30	94	0,0	17,93	7,82	10,2	1011,51	6,44	7,82	17,48	11,04	3,5	0,00	0,0
2008-04-28 12:00	164	30	92	2,0	17,83	8,82	10,2	1011,51	7,11	8,82	17,38	11,88	3,9	0,00	0,0
2008-04-28 12:30	175	30	86	3,5	17,73	9,72	10,2	1011,51	6,98	6,72	17,28	12,30	5,8	0,00	0,0
2008-04-28 13:00	139	30	89	2,2	17,63	9,02	10,2	1011,51	6,81	9,02	17,18	11,83	6,8	0,00	0,0
2008-04-28 13:30	125	30	93	2,8	17,53	9,12	10,2	1011,51	7,57	6,93	17,08	12,26	4,9	0,00	0,0
2008-04-28 14:00	139	30	89	1,2	17,53	9,92	10,2	1011,51	7,69	9,92	17,08	12,74	5,4	0,00	0,0
2008-04-28 14:30	123	30	89	2,8	17,53	10,02	10,2	1011,51	7,79	7,91	17,08	12,84	4,1	0,00	0,0
2008-04-28 15:00	96	30	83	1,2	17,53	10,32	10,2	1011,51	7,03	10,32	17,08	12,67	5,2	0,00	0,0
2008-04-28 15:30	107	30	82	1,4	17,53	10,82	10,2	1011,51	7,33	10,82	17,08	13,10	4,5	0,00	0,0
2008-04-28 16:00	173	31	78	4,1	17,53	11,12	10,2	1011,51	6,86	6,67	17,12	13,11	4,3	0,00	0,0
2008-04-28 16:30	145	31	80	1,4	17,53	10,72	10,2	1011,51	6,86	10,72	17,12	12,85	5,4	0,00	0,0
2008-04-28 17:00	133	31	84	2,0	17,53	10,12	10,2	1011,51	7,01	10,12	17,12	12,55	3,5	0,00	0,0
2008-04-28 17:30	122	31	86	0,0	17,43	10,12	10,2	1011,51	7,37	10,12	17,02	12,70	3,5	0,00	0,0
2008-04-28 18:00	125	31	85	0,0	17,43	10,32	10,2	1011,51	7,39	10,32	17,02	12,82	1,4	0,00	0,0
2008-04-28 18:30	123	31	86	0,0	17,43	10,12	11,4	1011,51	7,37	10,12	17,02	12,70	0,0	1,20	1,2

Datum	Vindrikt °	Fukt inne Rh%	Fukt ute Rh%	Vindhast m/s	Temp in °C	Temp ute °C	Nb. Mån mm	Tryck Mbar	Dagpp °C	Kyleffekt °C	Vix inne °C	Vix ute °C	Vindby m/s	Korr lufttryck	Nederb./dygn mm
2008-04-28 19:00	82	31	86	0,0	17,43	9,82	11,4	1011,51	7,07	9,82	17,02	12,40	1,4	1,20	1,2
2008-04-28 19:30	105	31	87	0,0	17,53	9,62	11,4	1011,51	7,05	9,62	17,12	12,28	1,6	0,00	1,2
2008-04-28 20:00	121	31	92	1,6	17,53	9,32	11,4	1011,51	7,60	9,32	17,12	12,38	1,6	0,00	1,2
2008-04-28 20:30	103	31	89	0,0	17,63	9,22	11,4	1011,51	7,00	9,22	17,22	12,03	1,6	0,00	1,2
2008-04-28 21:00	83	31	88	1,4	17,73	9,12	11,4	1011,51	6,73	9,12	17,32	11,86	3,1	0,00	1,2
2008-04-28 21:30	118	31	90	1,6	17,83	8,92	11,4	1011,51	6,88	8,92	17,42	11,81	3,3	0,00	1,2
2008-04-28 22:00	129	31	92	1,4	17,83	8,72	11,4	1011,51	7,01	8,72	17,42	11,78	3,9	0,00	1,2
2008-04-28 22:30	109	31	94	1,6	17,93	8,52	11,4	1011,51	7,14	8,52	17,52	11,74	3,5	0,00	1,2
2008-04-28 23:00	131	31	96	1,8	17,83	8,42	11,4	1011,51	7,36	8,42	17,42	11,81	4,3	0,00	1,2
2008-04-28 23:30	123	31	97	0,0	17,83	8,32	11,4	1011,51	7,41	8,32	17,42	11,79	3,3	0,00	1,2
2008-04-29 00:00	112	31	99	0,0	17,83	8,22	11,4	1011,51	7,62	8,22	17,42	11,86	3,1	0,00	0,0
2008-04-29 00:30	120	31	100	1,8	17,83	8,12	11,4	1011,51	7,67	8,12	17,42	11,85	3,5	0,00	0,0
2008-04-29 01:00	104	31	100	0,0	17,73	7,92	11,4	1011,51	7,47	7,92	17,32	11,65	2,8	0,00	0,0
2008-04-29 01:30	91	31	100	0,0	17,73	7,72	11,4	1011,51	7,28	7,72	17,32	11,45	2,0	0,00	0,0
2008-04-29 02:00	98	31	100	1,2	17,73	7,52	11,4	1011,51	7,08	7,52	17,32	11,25	1,4	0,00	0,0
2008-04-29 02:30	120	31	100	0,0	17,73	7,12	11,4	1011,51	6,68	7,12	17,32	10,85	2,4	0,00	0,0
2008-04-29 03:00	96	31	100	1,2	17,83	7,42	11,4	1011,51	6,98	7,42	17,42	11,15	2,0	0,00	0,0
2008-04-29 03:30	96	31	100	1,4	17,93	7,42	11,4	1011,51	6,98	7,42	17,52	11,15	2,6	0,00	0,0
2008-04-29 04:00	101	31	100	1,4	17,93	7,42	11,4	1011,51	6,98	7,42	17,52	11,15	2,6	0,00	0,0
2008-04-29 04:30	95	31	100	1,4	17,93	7,32	11,4	1011,51	6,88	7,32	17,52	11,05	2,4	0,00	0,0
2008-04-29 05:00	99	31	100	1,6	18,03	7,12	11,4	1011,51	6,68	7,12	17,62	10,85	3,1	0,00	0,0
2008-04-29 05:30	100	31	100	0,0	18,03	7,02	11,4	1011,51	6,58	7,02	17,62	10,75	2,6	0,00	0,0
2008-04-29 06:00	98	31	100	1,2	18,03	6,92	11,4	1011,51	6,48	6,92	17,62	10,65	3,1	0,00	0,0
2008-04-29 06:30	102	31	100	1,2	18,03	6,72	11,4	1011,51	6,28	6,72	17,62	10,45	2,6	0,00	0,0
2008-04-29 07:00	100	31	100	1,6	18,03	6,72	11,4	1011,51	6,28	6,72	17,62	10,45	2,4	0,00	0,0
2008-04-29 07:30	159	31	100	1,4	17,93	6,92	11,4	1012,51	6,48	6,92	17,52	10,65	3,3	0,00	0,0
2008-04-29 08:00	116	31	99	0,0	17,93	7,12	11,4	1012,51	6,53	7,12	17,52	10,76	2,4	0,00	0,0
2008-04-29 08:30	127	31	96	2,8	17,93	7,42	11,4	1012,51	6,36	5,07	17,52	10,81	3,0	0,00	0,0
2008-04-29 09:00	133	31	93	1,2	17,93	7,82	11,4	1012,51	6,28	7,82	17,52	10,96	3,0	0,00	0,0
2008-04-29 09:30	120	31	87	2,4	17,93	8,72	11,4	1012,51	6,17	7,39	17,52	11,38	3,9	0,00	0,0
2008-04-29 10:00	107	32	79	1,4	17,93	10,32	11,4	1013,51	6,28	10,32	17,55	12,38	4,1	0,00	0,0
2008-04-29 10:30	133	32	73	3,3	17,93	11,02	11,4	1013,51	5,76	8,19	17,55	12,66	5,4	0,00	0,0
2008-04-29 11:00	121	32	67	2,8	17,93	11,82	11,4	1013,51	5,24	9,88	17,55	13,08	6,0	0,00	0,0
2008-04-29 11:30	112	32	60	1,8	17,93	12,82	11,4	1013,51	4,52	12,82	17,55	13,66	5,6	0,00	0,0
2008-04-29 12:00	115	32	58	1,4	17,93	13,23	11,4	1013,51	4,38	13,23	17,55	13,94	6,0	0,00	0,0
2008-04-29 12:30	139	32	55	3,0	17,93	13,02	11,4	1013,51	3,40	11,19	17,55	13,58	6,4	0,00	0,0
2008-04-29 13:00	135	32	53	2,4	17,93	13,93	11,4	1013,51	3,67	12,88	17,55	14,37	4,1	0,00	0,0
2008-04-29 13:30	125	32	50	4,1	17,93	14,83	11,4	1013,51	3,62	11,13	17,55	15,12	6,0	0,00	0,0
2008-04-29 14:00	134	32	50	4,5	18,03	14,83	11,4	1013,51	3,62	10,49	17,65	15,12	7,7	0,00	0,0
2008-04-29 14:30	140	32	49	4,7	18,03	15,73	11,4	1012,51	4,14	11,60	17,65	15,97	6,6	0,00	0,0
2008-04-29 15:00	144	32	48	2,0	18,03	14,93	11,4	1012,51	3,10	14,93	17,65	15,12	8,9	0,00	0,0
2008-04-29 15:30	153	32	48	3,0	18,13	14,93	11,4	1012,51	3,10	13,26	17,75	15,12	6,4	0,00	0,0
2008-04-29 16:00	190	32	43	5,8	18,23	16,13	11,4	1012,51	2,52	11,42	17,85	16,09	7,1	0,00	0,0
2008-04-29 16:30	149	32	41	4,5	18,33	15,63	11,4	1012,51	1,36	11,48	17,95	15,50	9,0	0,00	0,0
2008-04-29 17:00	158	32	43	3,5	18,43	15,63	11,4	1012,51	2,07	13,38	18,05	15,59	7,1	0,00	0,0
2008-04-29 17:30	88	32	45	2,6	18,43	14,73	11,4	1012,51	1,95	13,72	18,05	14,78	6,6	0,00	0,0

Datum	Vindrikt °	Fukt inne Rh%	Fukt ute Rh%	Vindhast m/s	Temp in °C	Temp ute °C	Nb. Mån mm	Tryck Mbar	Dagpp °C	Kyleffekt °C	Vix inne °C	Vix ute °C	Vindby m/s	Korr lufttryck	Nederb./dygn mm
2008-04-29 18:00	124	32	46	2,0	18,33	14,73	11,4	1013,51	2,28	14,73	17,95	14,82	4,5	0,00	0,0
2008-04-29 18:30	72	32	48	2,6	18,23	14,43	11,4	1013,51	2,64	13,41	17,85	14,62	4,3	0,00	0,0
2008-04-29 19:00	91	32	51	2,2	18,23	13,83	11,4	1013,51	3,00	13,83	17,85	14,17	3,7	0,00	0,0
2008-04-29 19:30	120	32	51	3,5	18,33	13,83	11,4	1013,51	3,00	11,35	17,95	14,17	4,1	0,00	0,0
2008-04-29 20:00	83	32	51	3,0	18,33	13,02	11,4	1013,51	2,27	11,19	17,95	13,37	4,5	0,00	0,0
2008-04-29 20:30	84	32	52	2,6	18,33	12,32	11,4	1013,51	1,91	11,19	17,95	12,72	3,7	0,00	0,0
2008-04-29 21:00	85	32	53	2,6	18,23	11,42	11,4	1013,51	1,37	10,24	17,85	11,87	4,1	0,00	0,0
2008-04-29 21:30	106	32	56	2,2	18,13	10,72	11,4	1014,51	1,53	10,72	17,75	11,33	4,1	0,00	0,0
2008-04-29 22:00	91	32	59	2,6	18,13	10,02	11,4	1014,51	1,65	8,76	17,75	10,80	3,7	0,00	0,0
2008-04-29 22:30	100	32	61	1,6	18,03	9,52	11,4	1014,51	1,67	9,52	17,65	10,41	3,3	0,00	0,0
2008-04-29 23:00	79	32	63	1,4	18,03	9,12	11,4	1014,51	1,77	9,12	17,65	10,13	2,8	0,00	0,0
2008-04-29 23:30	96	32	65	0,0	18,03	8,82	11,4	1014,51	1,94	8,82	17,65	9,95	3,3	0,00	0,0
2008-04-30 00:00	99	32	67	0,0	17,93	8,42	11,4	1015,51	2,01	8,42	17,55	9,67	3,0	0,00	0,0
2008-04-30 00:30	101	32	68	1,2	17,93	8,02	11,4	1015,51	1,84	8,02	17,55	9,34	2,6	0,00	0,0
2008-04-30 01:00	103	32	69	1,2	17,93	7,82	11,4	1015,51	1,87	7,82	17,55	9,20	2,0	0,00	0,0
2008-04-30 01:30	72	32	71	0,0	17,83	7,42	11,4	1015,51	1,90	7,42	17,45	8,93	2,2	0,00	0,0
2008-04-30 02:00	97	32	72	0,0	17,83	6,92	11,4	1015,51	1,63	6,92	17,45	8,49	2,2	0,00	0,0
2008-04-30 02:30	93	32	74	1,4	17,83	6,42	11,4	1015,51	1,55	6,42	17,45	8,13	2,6	0,00	0,0
2008-04-30 03:00	99	32	75	0,0	17,73	6,22	11,4	1016,51	1,55	6,22	17,35	8,00	2,8	0,00	0,0
2008-04-30 03:30	101	32	76	0,0	17,73	5,82	11,4	1016,51	1,36	5,82	17,35	7,67	3,0	0,00	0,0
2008-04-30 04:00	83	32	77	1,4	17,73	5,62	11,4	1016,51	1,35	5,62	17,35	7,54	2,6	0,00	0,0
2008-04-30 04:30	93	32	78	0,0	17,63	5,42	11,4	1016,51	1,34	5,42	17,25	7,41	2,8	0,00	0,0
2008-04-30 05:00	95	32	79	1,6	17,63	5,12	11,4	1016,51	1,24	5,12	17,25	7,18	3,0	0,00	0,0
2008-04-30 05:30	84	32	78	0,0	17,63	5,42	11,4	1016,51	1,34	5,42	17,25	7,41	2,6	0,00	0,0
2008-04-30 06:00	95	32	75	1,2	17,63	6,32	11,4	1016,51	1,64	6,32	17,25	8,10	2,4	0,00	0,0
2008-04-30 06:30	108	32	71	2,4	17,73	7,12	11,4	1016,51	1,61	5,70	17,35	8,63	3,0	0,00	0,0
2008-04-30 07:00	88	32	69	1,4	17,83	7,82	11,4	1017,52	1,87	7,82	17,45	9,20	3,0	0,00	0,0
2008-04-30 07:30	82	32	67	1,4	17,93	8,12	11,4	1017,52	1,72	8,12	17,55	9,37	4,1	0,00	0,0
2008-04-30 08:00	90	32	64	2,4	18,03	8,52	11,4	1017,52	1,43	7,18	17,65	9,59	3,0	0,00	0,0
2008-04-30 08:30	90	32	62	1,2	18,13	9,12	11,4	1017,52	1,53	9,12	17,75	10,07	3,1	0,00	0,0
2008-04-30 09:00	100	32	60	1,6	18,13	9,92	11,4	1017,52	1,80	9,92	17,75	10,75	3,7	0,00	0,0
2008-04-30 09:30	124	32	58	1,8	18,13	10,52	11,4	1017,52	1,86	10,52	17,75	11,24	3,0	0,00	0,0
2008-04-30 10:00	100	32	54	2,6	18,13	11,72	11,4	1017,52	1,92	10,56	17,75	12,22	4,7	0,00	0,0
2008-04-30 10:30	116	32	52	2,0	18,03	12,62	11,4	1017,52	2,19	12,62	17,65	13,02	4,3	0,00	0,0
2008-04-30 11:00	99	32	50	1,2	18,03	13,73	11,4	1018,52	2,62	13,73	17,65	14,02	5,8	0,00	0,0
2008-04-30 11:30	104	32	43	3,1	18,03	14,83	11,4	1017,52	1,35	13,15	17,65	14,79	5,8	0,00	0,0
2008-04-30 12:00	87	32	40	3,1	17,93	15,53	11,4	1017,52	0,90	13,92	17,55	15,36	6,6	0,00	0,0
2008-04-30 12:30	131	32	39	3,1	17,93	16,33	11,4	1017,52	1,23	14,79	17,55	16,11	6,4	0,00	0,0
2008-04-30 13:00	94	32	37	2,4	18,03	16,93	11,4	1017,52	0,96	16,05	17,65	16,63	5,8	0,00	0,0
2008-04-30 13:30	98	32	38	1,8	18,03	16,53	11,4	1017,52	1,01	16,53	17,65	16,27	5,0	0,00	0,0
2008-04-30 14:00	101	32	39	1,8	18,03	16,13	11,4	1017,52	1,05	16,13	17,65	15,91	4,9	0,00	0,0
2008-04-30 14:30	102	32	38	1,8	18,03	16,83	11,4	1017,52	1,28	16,83	17,65	16,57	4,5	0,00	0,0
2008-04-30 15:00	96	32	37	2,6	18,03	17,73	11,4	1017,52	1,67	16,89	17,65	17,43	4,9	0,00	0,0
2008-04-30 15:30	89	32	37	2,4	18,13	17,43	11,4	1017,52	1,40	16,57	17,75	17,13	5,4	0,00	0,0
2008-04-30 16:00	106	33	38	3,3	18,23	17,93	11,4	1017,52	2,25	15,98	17,89	17,67	6,4	0,00	0,0
2008-04-30 16:30	108	33	38	4,7	18,43	17,43	11,4	1017,52	1,81	13,71	18,09	17,17	8,9	0,00	0,0

Datum	Vindrikt °	Fukt inne Rh%	Fukt ute Rh%	Vindhast m/s	Temp in °C	Temp ute °C	Nb. Mån mm	Tryck Mbar	Dagpp °C	Kyleffekt °C	Vix inne °C	Vix ute °C	Vindby m/s	Korr lufttryck	Nederb./dygn mm
2008-04-30 17:00	109	32	38	3,0	18,53	17,53	11,4	1017,52	1,90	16,10	18,15	17,27	6,8	0,00	0,0
2008-04-30 17:30	117	32	39	2,6	18,63	17,33	11,4	1017,52	2,11	16,47	18,26	17,12	7,3	0,00	0,0
2008-04-30 18:00	95	32	39	2,6	18,63	17,03	11,4	1017,52	1,85	16,15	18,26	16,82	6,9	0,00	0,0
2008-04-30 18:30	125	32	39	3,5	18,73	16,53	11,4	1017,52	1,40	14,40	18,36	16,31	7,3	0,00	0,0
2008-04-30 19:00	110	32	41	2,4	18,73	16,13	11,4	1017,52	1,80	15,20	18,36	16,00	6,0	0,00	0,0
2008-04-30 19:30	107	32	41	1,2	18,73	15,53	11,4	1017,52	1,27	15,53	18,36	15,40	4,9	0,00	0,0
2008-04-30 20:00	109	32	44	1,6	18,73	14,93	11,4	1018,52	1,79	14,93	18,36	14,93	3,1	0,00	0,0
2008-04-30 20:30	93	32	45	1,6	18,63	14,33	11,4	1018,52	1,58	14,33	18,26	14,38	3,1	0,00	0,0
2008-04-30 21:00	83	32	48	1,2	18,53	13,23	11,4	1018,52	1,55	13,23	18,15	13,42	2,8	0,00	0,0
2008-04-30 21:30	80	33	51	0,0	18,43	12,12	11,4	1018,52	1,44	12,12	18,09	12,47	2,8	0,00	0,0
2008-04-30 22:00	85	33	51	1,2	18,43	11,62	11,4	1018,52	0,98	11,62	18,09	11,97	3,5	0,00	0,0
2008-04-30 22:30	87	33	53	1,8	18,33	11,02	11,4	1018,52	1,00	11,02	17,99	11,47	3,3	0,00	0,0
2008-04-30 23:00	94	33	55	2,2	18,23	10,62	11,4	1019,52	1,17	10,62	17,89	11,17	3,1	0,00	0,0
2008-04-30 23:30	91	33	55	3,0	18,23	10,42	11,4	1018,52	0,99	8,35	17,89	10,97	3,5	0,00	0,0
2008-05-01 00:00	77	33	57	1,4	18,23	9,92	11,4	1018,52	1,05	9,92	17,89	10,58	3,7	0,00	0,0
Medelvärde Månad	189	29	80	0,9	17,29	2,43		1011,82	-1,67	1,98	16,79	4,70	2,7		0,0
Min	1	28	37	0,0	16,03	-6,79		995,50	-8,16	-9,20	15,50	-3,66	0,0		0,0
Max	356	33	100	7,7	18,73	17,93	11,4	1022,52	7,85	16,89	18,36	17,67	10,4		