

Medeltemperaturer / Max / Min

● Kyleff med °C
 ● Dygns med °C
 ▲ Temp Max
 ● Temp Min
 — Temperatur

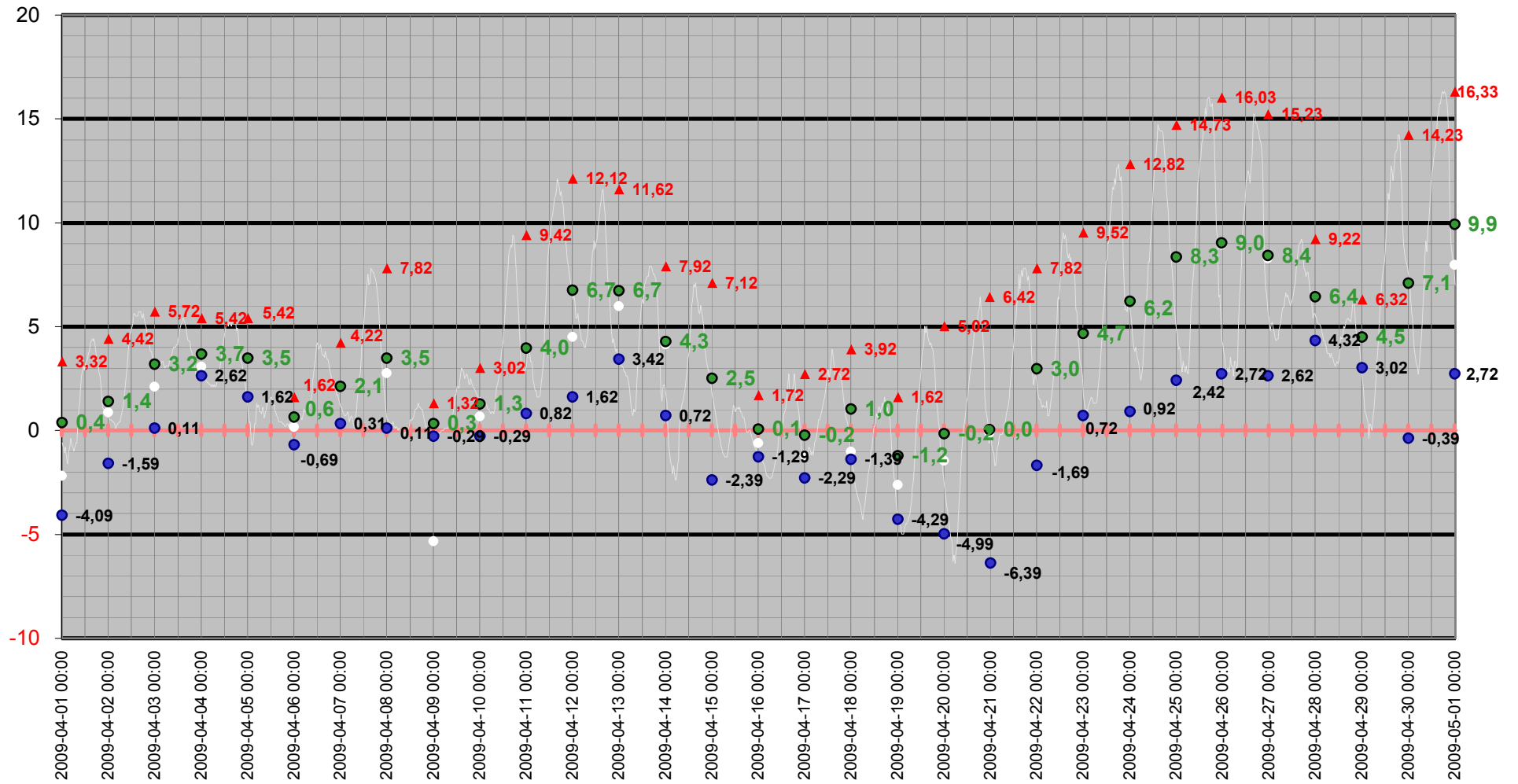

Medeltemperatur

□ Kyleff med °C ● Dygns med °C — Temperatur °C — Kyleffekt °C

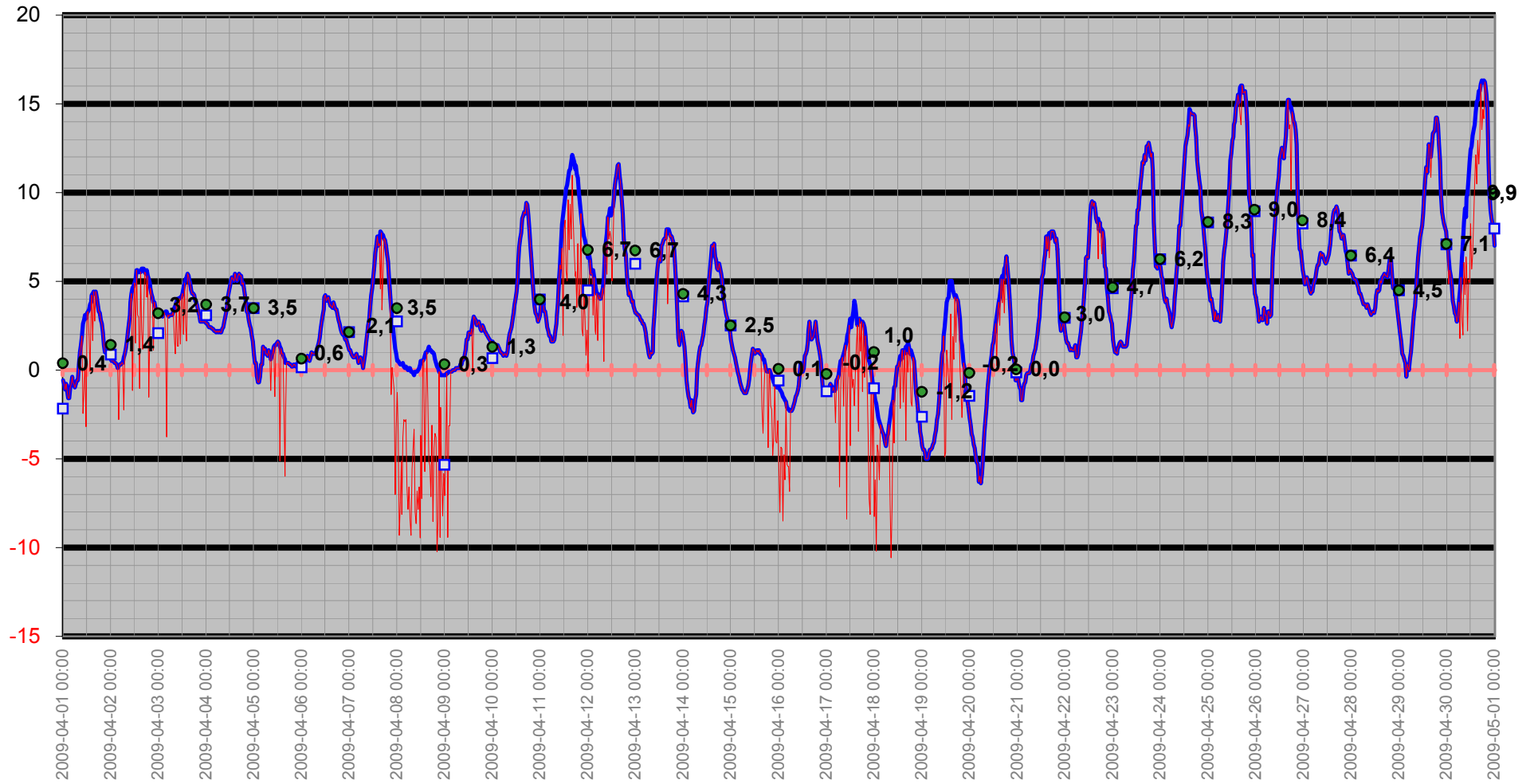

Temperatur/Vindby

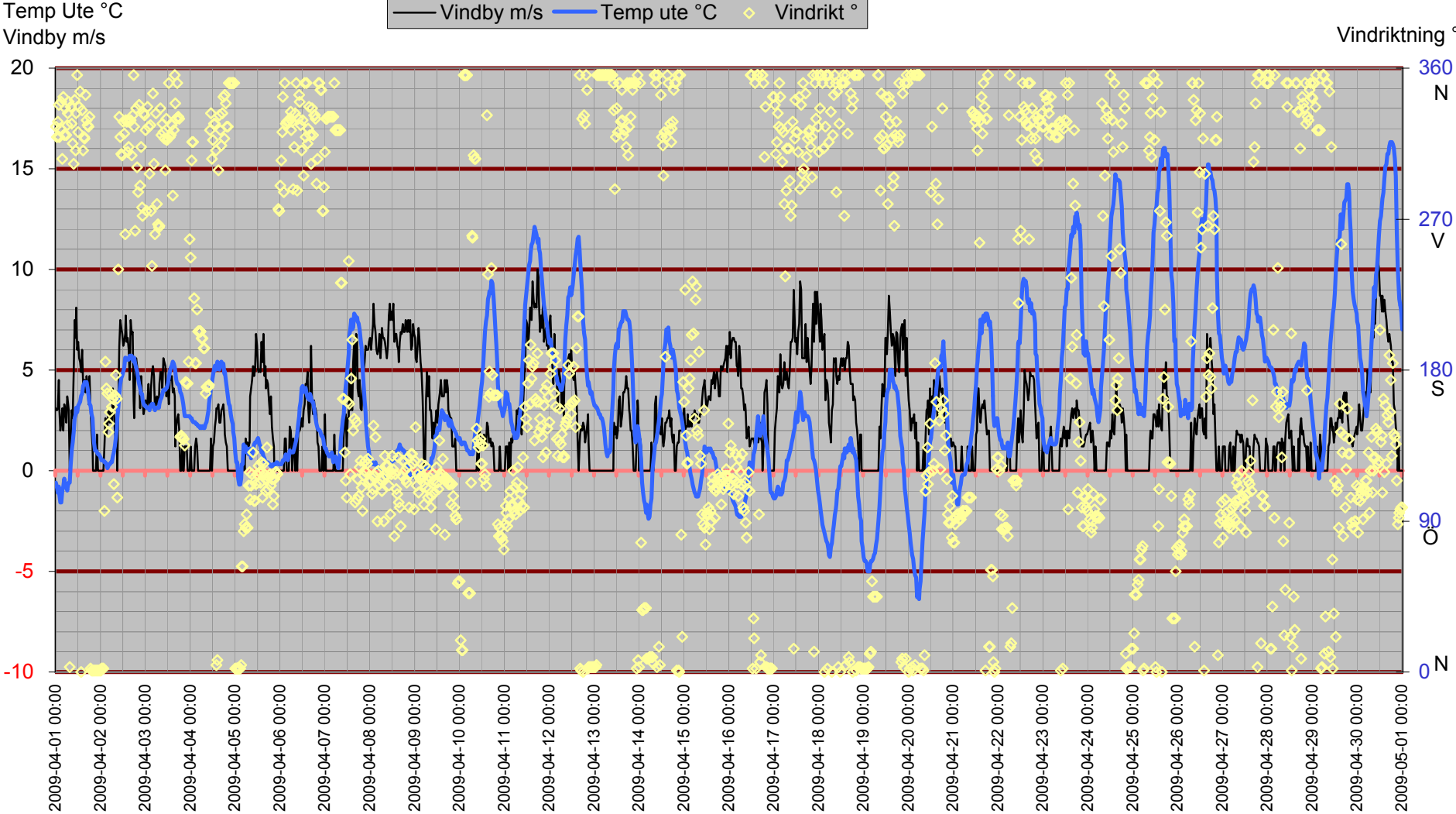

Inne

Temp inne °C

Vindby m/s

Temp in °C Vindby m/s Temp ute °C Fukt inne Rh%

Rh % inne

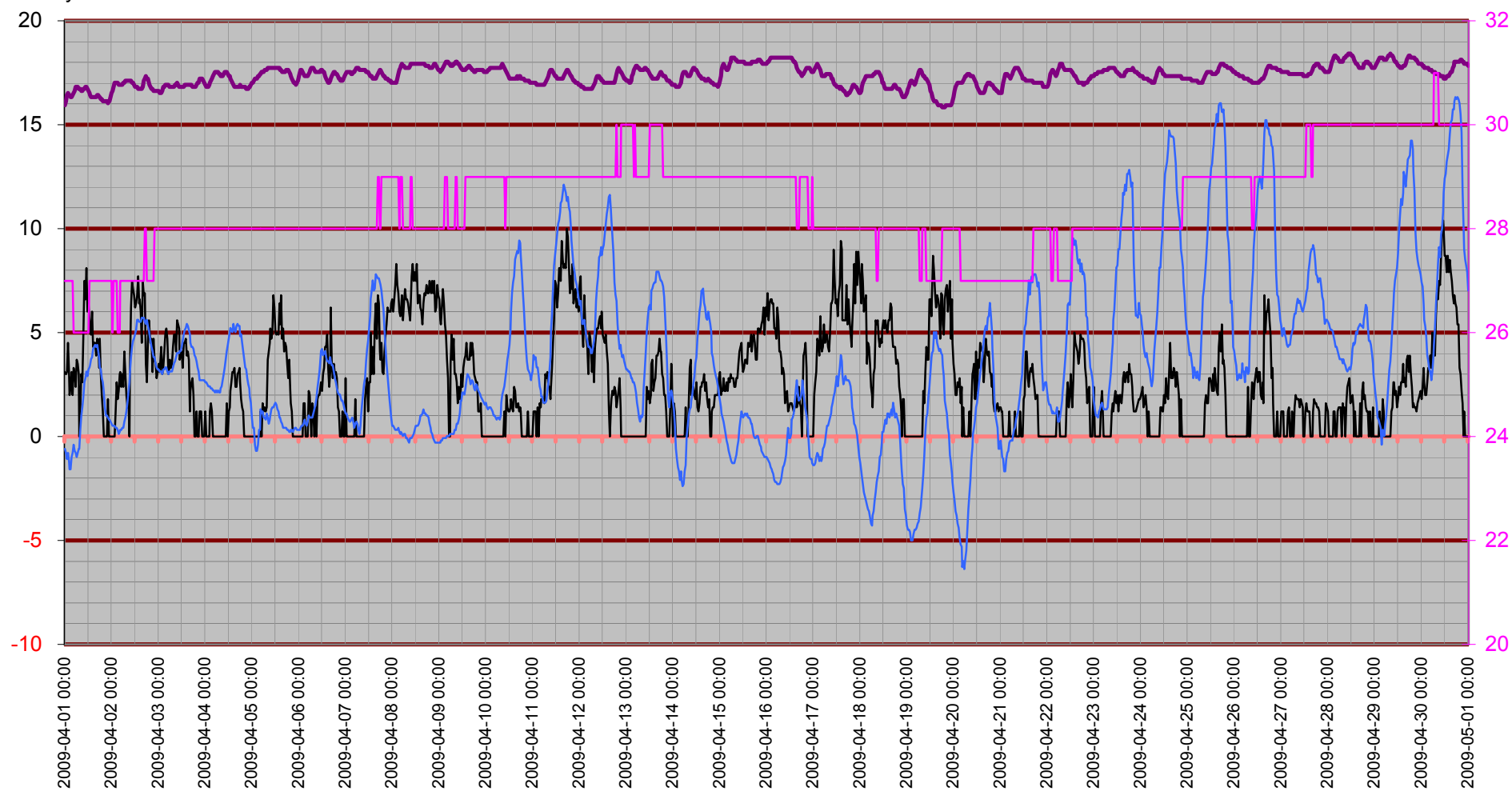

Temperatur inne

Temp in °C

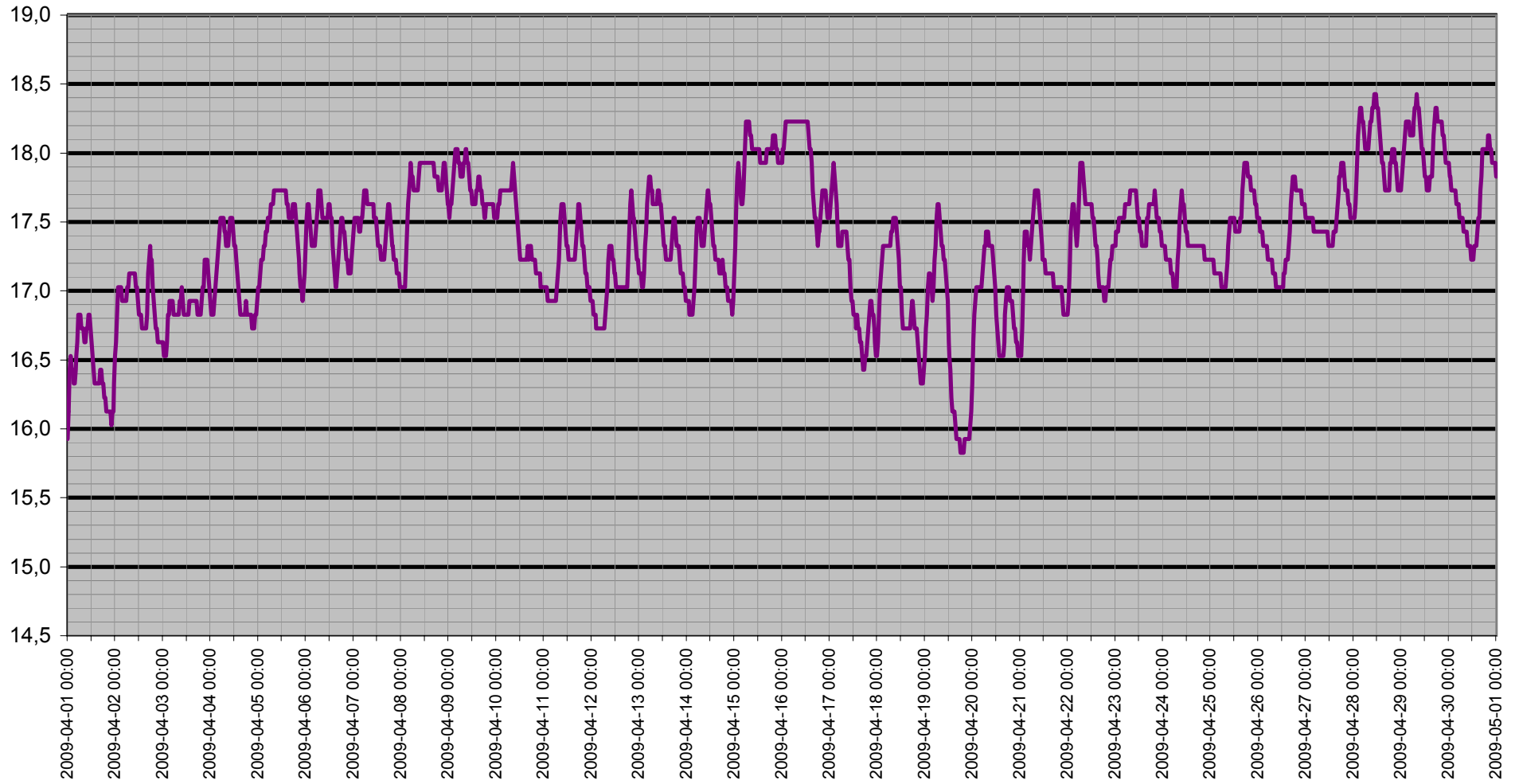

Dagpunkt/Temperatur

Vindhast m/s Daggp °C Temp ute °C Fukt ute Rh%

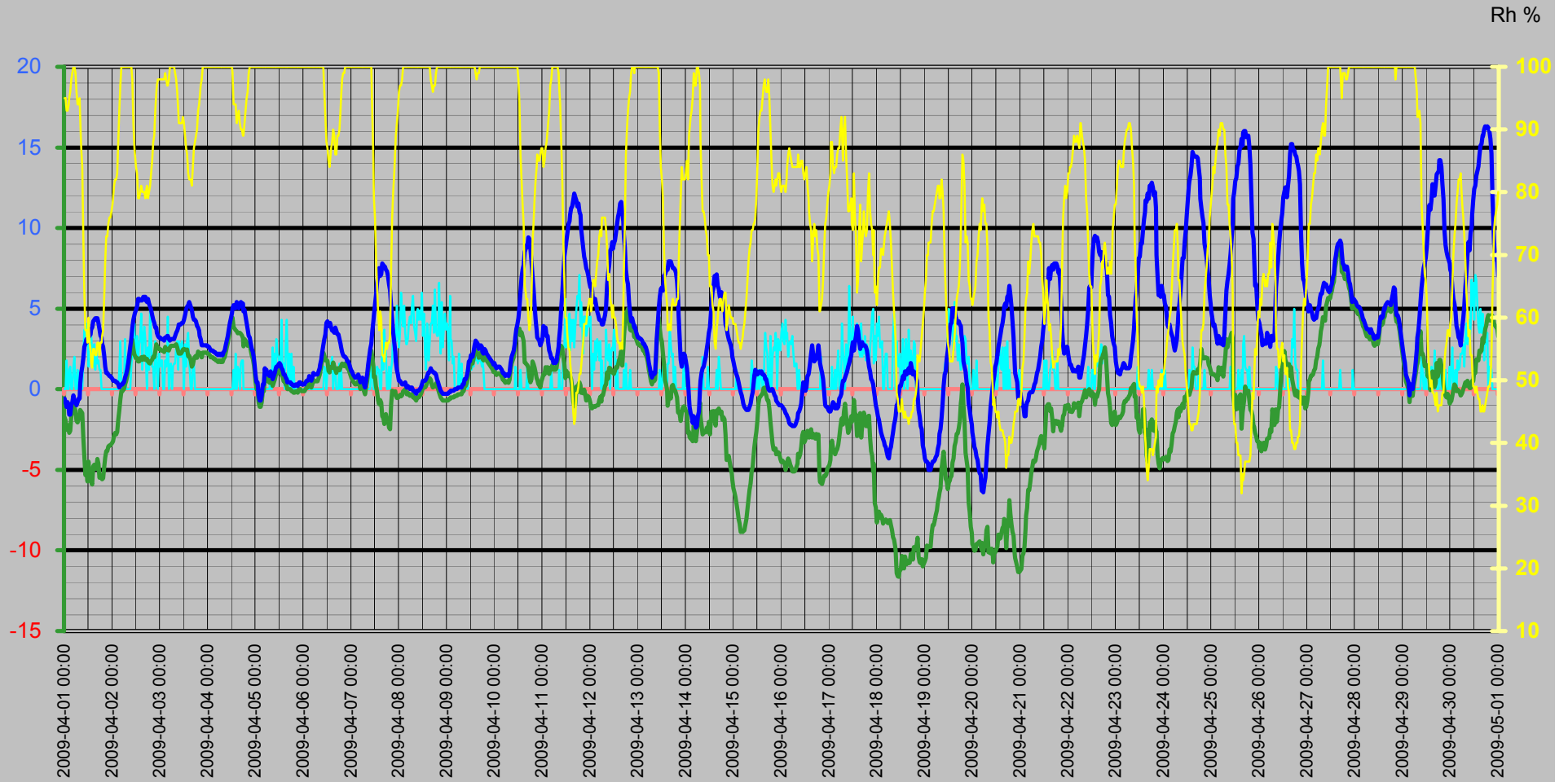

Vinddata

Vindhastighet m/s
Vindby m/s

Vindhast m/s — Vindby m/s ◊ Vindrikt ° — Fukt ute Rh%

Vindriktning °
Rh %

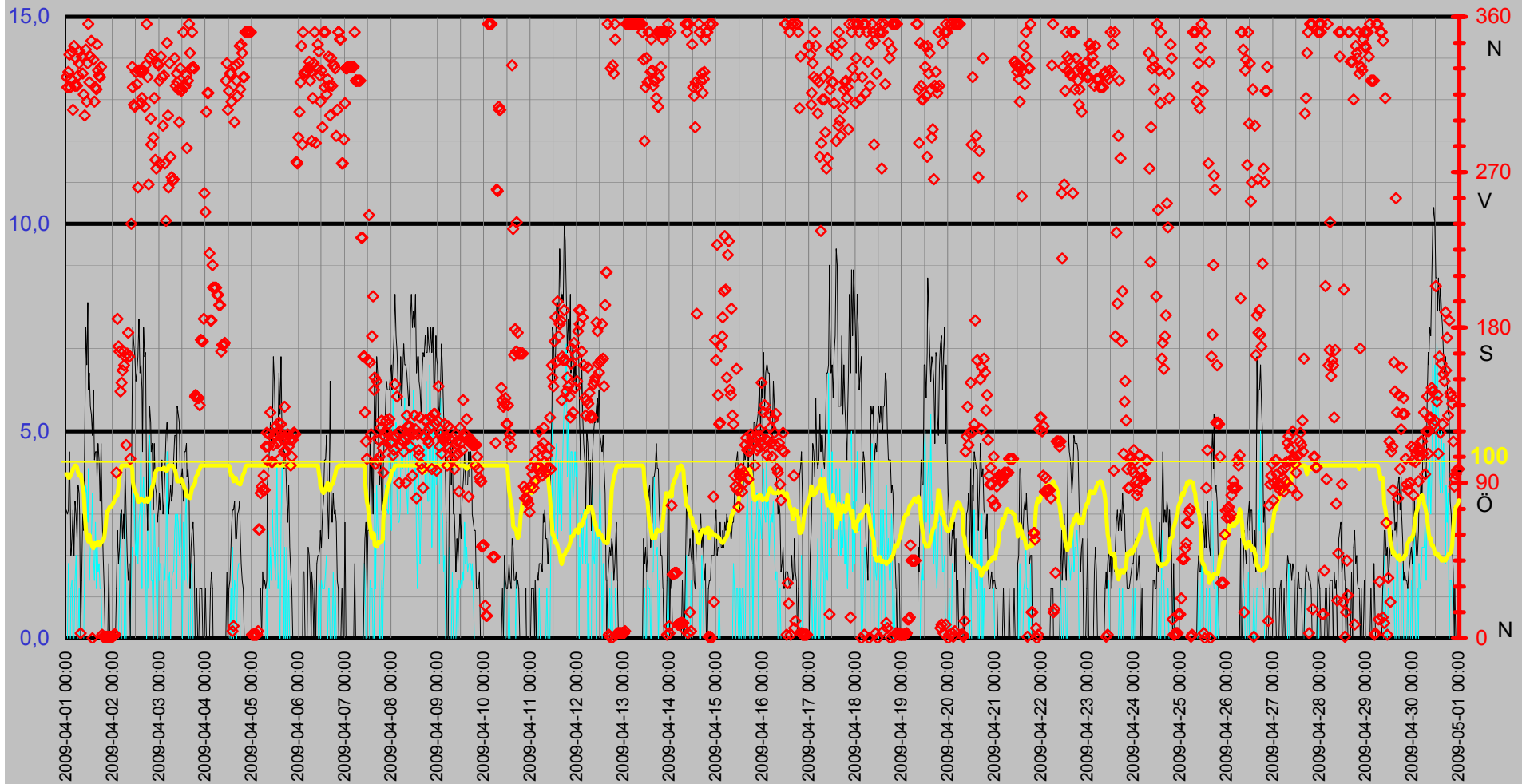

Luftfukt Kyleffekt Temp Vind Medeltemperatur

Temp °C
Vind m/s

● Dygns med °C Vindhast m/s Kyleffekt °C Temp ute °C Fukt ute Rh%

Rh %

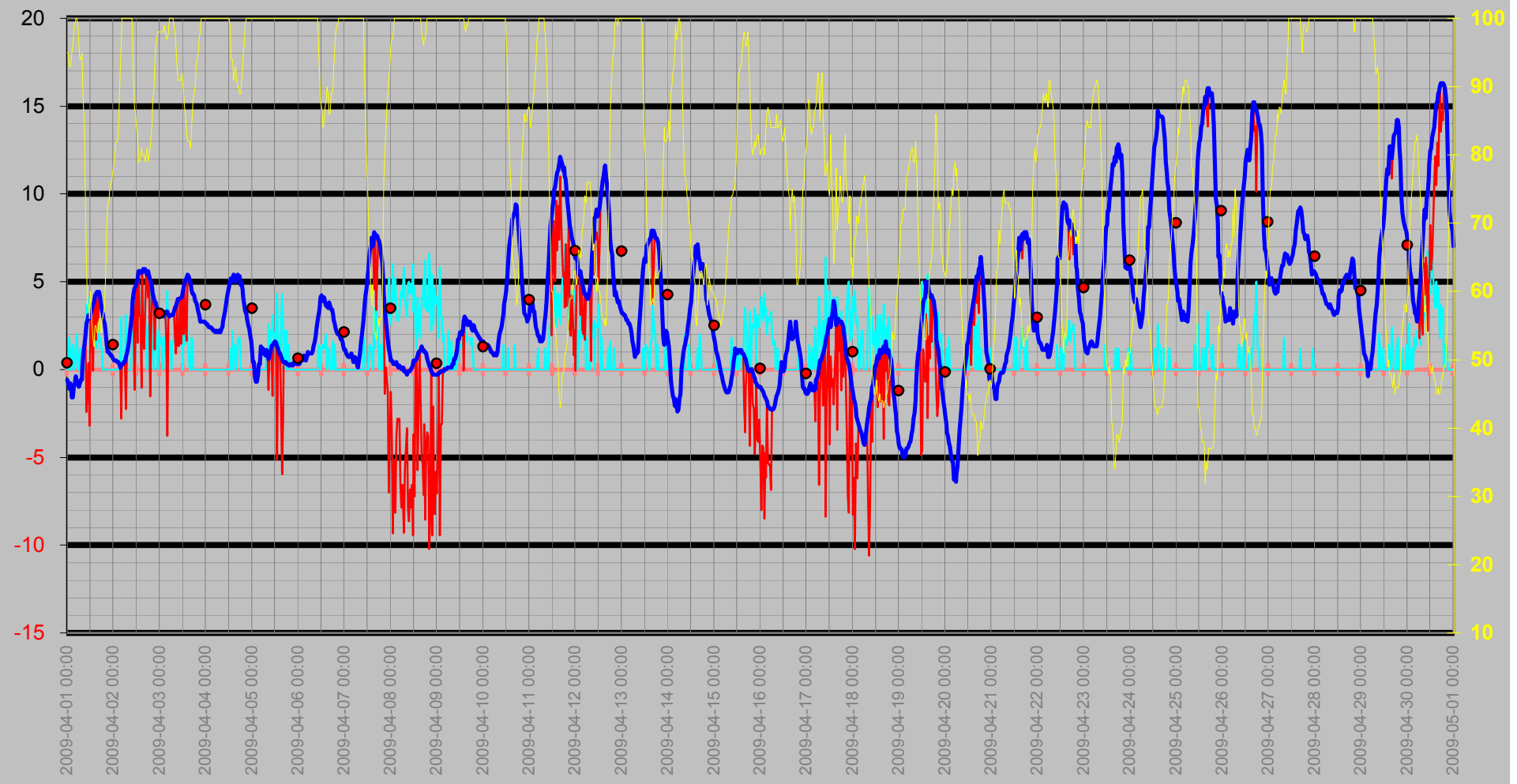

Nederbörd

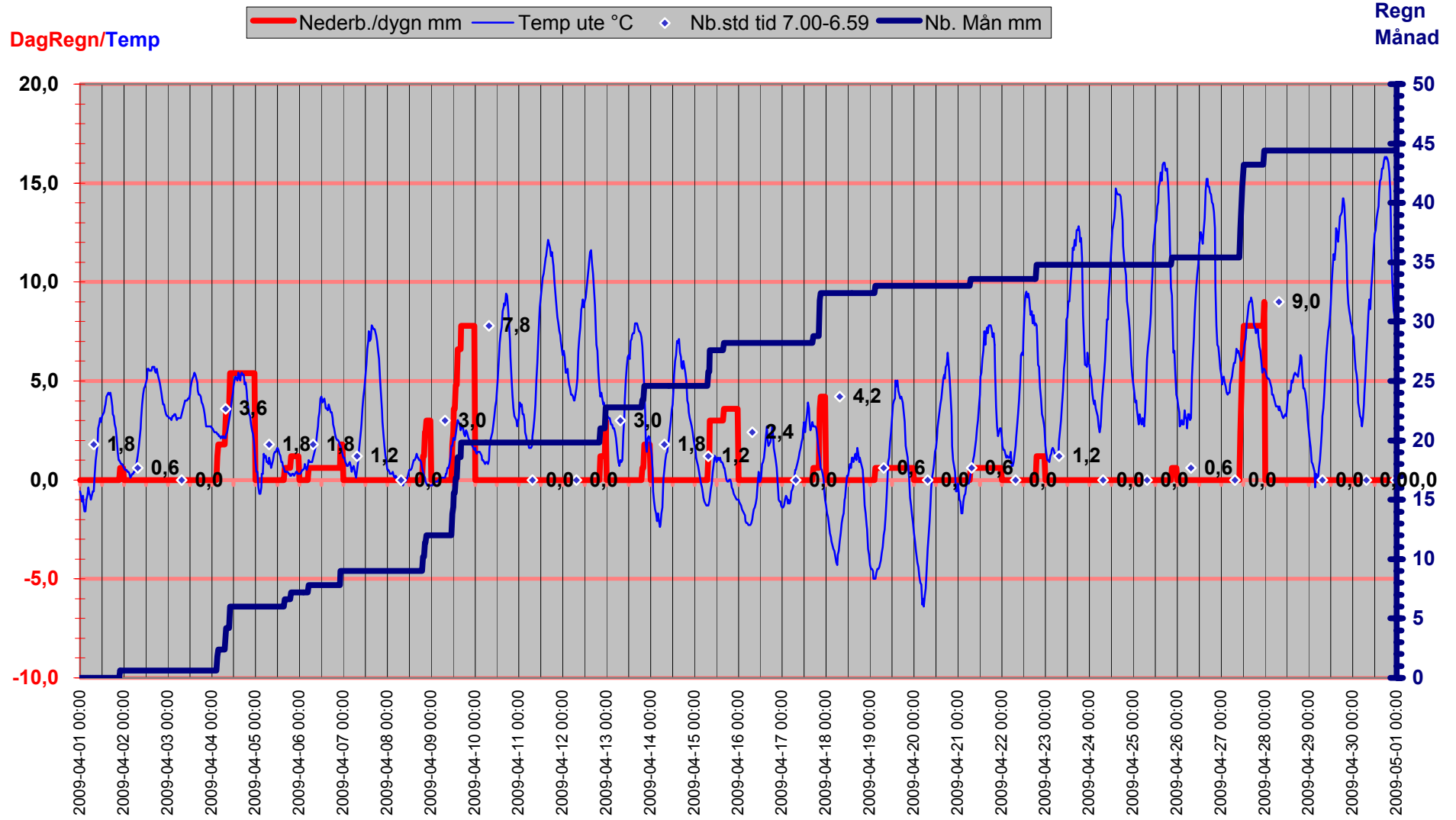

Luftryck/Nederbörd

◆ Luftryck mbar
 — Nederb./dygn mm
 △ Nb.std tid 7.00-6.59

Luftryck

Nederbörd

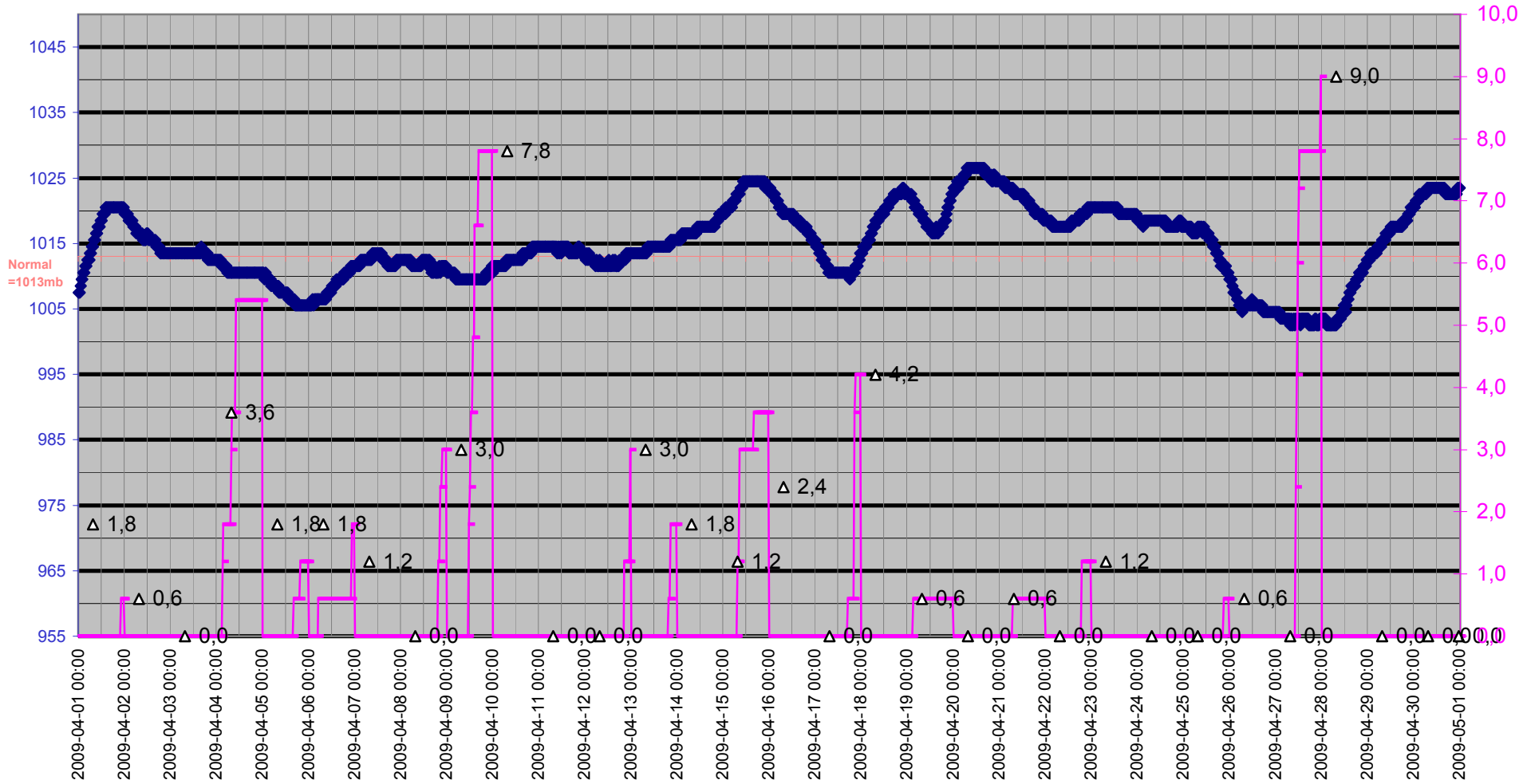

Grund

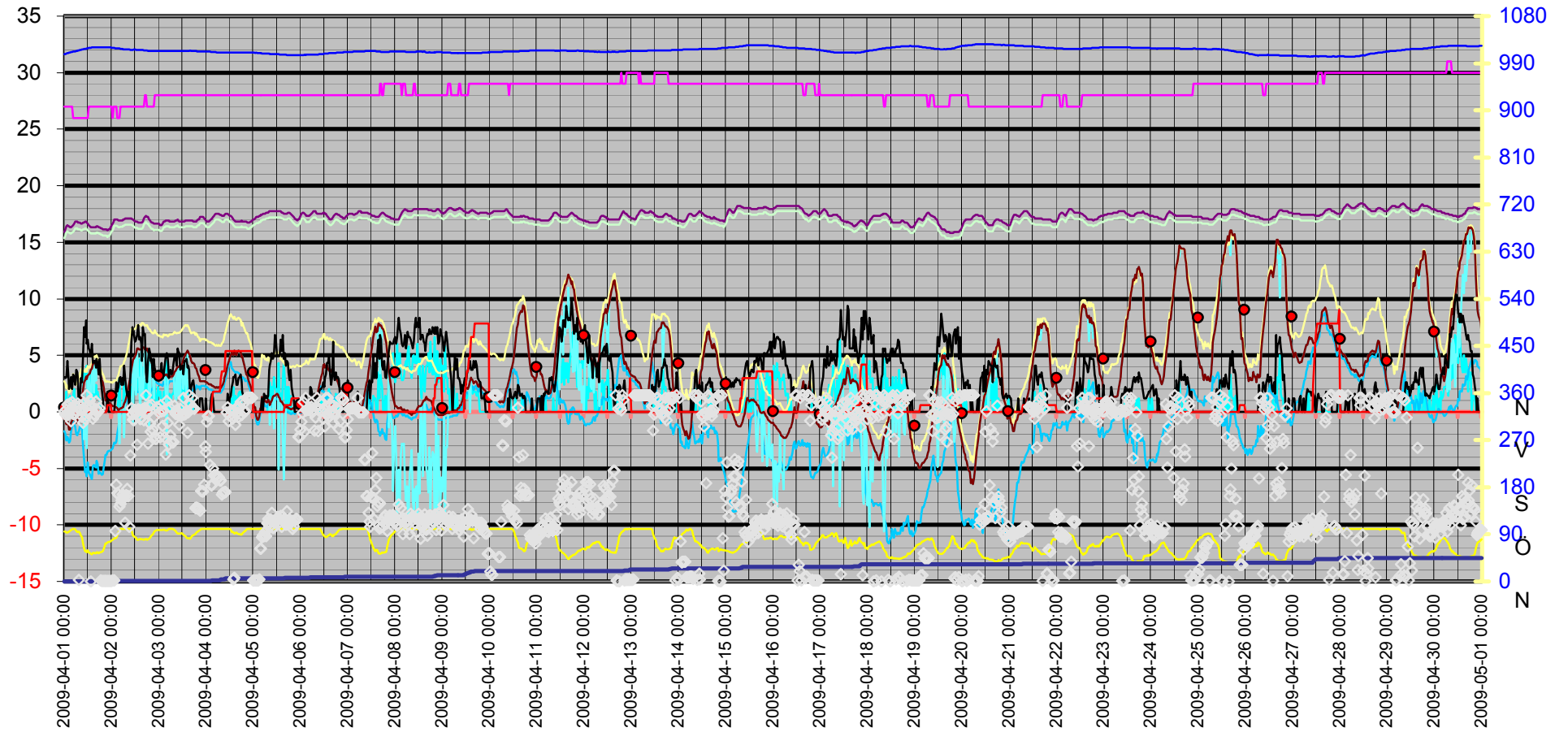

Datum	Vindrikt	Fukt inne	Fukt ute	Vindhast	Temp in	Temp ute	Nb. Mån	Tryck	Dagpp	Kyleffekt	Vix inne	Vix ute	Vindby	Korr lufttryck	Nederb./dygn
	°	Rh%	Rh%	m/s	°C	°C	mm	Mbar	°C	°C	°C	°C	m/s		mm
2009-04-01 00:00	325	27	95	0,0	15,93	-0,59	0,0	1007,51	-1,72	-0,59	15,37	2,72	3,1	0,00	0,0
2009-04-01 00:30	319	27	95	0,0	16,13	-0,79	0,0	1007,51	-1,92	-0,79	15,57	2,52	3,0	0,00	0,0
2009-04-01 01:00	328	27	93	1,8	16,43	-1,09	0,0	1008,51	-2,52	-1,09	15,87	2,05	3,1	0,00	0,0
2009-04-01 01:30	338	27	93	0,0	16,53	-0,79	0,0	1009,51	-2,22	-0,79	15,97	2,35	4,5	0,00	0,0
2009-04-01 02:00	319	27	94	0,0	16,43	-1,19	0,0	1009,51	-2,47	-1,19	15,87	2,03	3,1	0,00	0,0
2009-04-01 02:30	324	27	95	1,2	16,43	-1,59	0,0	1010,51	-2,72	-1,59	15,87	1,72	2,0	0,00	0,0
2009-04-01 03:00	340	27	96	1,4	16,33	-1,59	0,0	1010,51	-2,57	-1,59	15,77	1,80	2,4	0,00	0,0
2009-04-01 03:30	306	27	98	0,0	16,33	-0,99	0,0	1011,51	-1,69	-0,99	15,77	2,57	3,1	0,00	0,0
2009-04-01 04:00	343	27	99	0,0	16,43	-0,79	0,0	1011,51	-1,34	-0,79	15,87	2,86	2,0	0,00	0,0
2009-04-01 04:30	320	26	100	1,4	16,53	-0,39	0,0	1012,51	-0,80	-0,39	15,93	3,34	3,3	0,00	0,0
2009-04-01 05:00	336	26	100	2,0	16,63	-0,69	0,0	1012,51	-1,10	-0,69	16,03	3,04	3,0	0,00	0,0
2009-04-01 05:30	320	26	99	0,0	16,83	-0,79	0,0	1012,51	-1,34	-0,79	16,23	2,86	2,4	0,00	0,0
2009-04-01 06:00	326	26	96	0,0	16,83	-0,99	0,0	1013,51	-1,97	-0,99	16,23	2,40	3,7	0,00	0,0
2009-04-01 06:30	333	26	94	1,2	16,83	-0,79	0,0	1013,51	-2,07	-0,79	16,23	2,43	3,5	0,00	0,0
2009-04-01 07:00	340	26	94	0,0	16,73	-0,59	0,0	1014,51	-1,87	-0,59	16,13	2,63	3,0	0,00	0,0
2009-04-01 07:30	3	26	95	0,0	16,73	-0,59	0,0	1014,51	-1,72	-0,59	16,13	2,72	0,0	0,00	0,0
2009-04-01 08:00	337	26	92	0,0	16,73	0,31	0,0	1015,51	-1,29	0,31	16,13	3,37	1,4	0,00	0,0
2009-04-01 08:30	327	26	87	0,0	16,63	1,02	0,0	1015,51	-1,38	1,02	16,03	3,67	3,0	0,00	0,0
2009-04-01 09:00	315	26	84	0,0	16,63	1,42	0,0	1016,51	-1,49	1,42	16,03	3,84	2,6	0,00	0,0
2009-04-01 09:30	303	26	73	2,0	16,73	1,92	0,0	1016,51	-2,98	1,92	16,13	3,56	4,9	0,00	0,0
2009-04-01 10:00	341	26	64	3,7	16,73	2,62	0,0	1017,52	-4,15	-2,44	16,13	3,68	7,5	0,00	0,0
2009-04-01 10:30	311	26	58	3,5	16,83	2,82	0,0	1017,52	-5,33	-1,08	16,23	3,53	6,6	0,00	0,0
2009-04-01 11:00	333	26	58	2,8	16,83	3,12	0,0	1017,52	-5,05	0,37	16,23	3,83	8,1	0,00	0,0
2009-04-01 11:30	356	26	56	4,1	16,73	2,92	0,0	1018,52	-5,73	-3,20	16,13	3,52	6,0	0,00	0,0
2009-04-01 12:00	322	26	60	1,4	16,63	3,22	0,0	1018,52	-4,48	3,22	16,03	4,05	6,4	0,00	0,0
2009-04-01 12:30	337	27	56	2,2	16,53	3,32	0,0	1019,52	-5,35	3,32	15,97	3,92	5,6	0,00	0,0
2009-04-01 13:00	346	27	55	2,4	16,43	3,42	0,0	1019,52	-5,51	1,80	15,87	3,97	5,4	0,00	0,0
2009-04-01 13:30	0	27	53	3,5	16,33	3,72	0,0	1019,52	-5,75	-0,06	15,77	4,16	4,9	0,00	0,0
2009-04-01 14:00	335	27	52	2,0	16,33	3,82	0,0	1020,52	-5,92	3,82	15,77	4,21	6,0	0,00	0,0
2009-04-01 14:30	311	27	55	1,4	16,33	4,22	0,0	1020,52	-4,77	4,22	15,77	4,77	4,3	0,00	0,0
2009-04-01 15:00	319	27	55	2,8	16,33	4,32	0,0	1020,52	-4,67	1,68	15,77	4,87	4,5	0,00	0,0
2009-04-01 15:30	318	27	54	1,2	16,33	4,42	0,0	1020,52	-4,84	4,42	15,77	4,92	4,5	0,00	0,0
2009-04-01 16:00	344	27	54	2,4	16,33	4,32	0,0	1020,52	-4,93	2,75	15,77	4,82	3,9	0,00	0,0
2009-04-01 16:30	329	27	56	1,6	16,43	4,42	0,0	1020,52	-4,33	4,42	15,87	5,02	4,7	0,00	0,0
2009-04-01 17:00	326	27	56	1,8	16,43	4,12	0,0	1020,52	-4,61	4,12	15,87	4,72	4,3	0,00	0,0
2009-04-01 17:30	325	27	54	1,2	16,33	3,72	0,0	1020,52	-5,49	3,72	15,77	4,22	3,3	0,00	0,0
2009-04-01 18:00	331	27	56	1,2	16,33	3,32	0,0	1020,52	-5,35	3,32	15,77	3,92	4,7	0,00	0,0
2009-04-01 18:30	2	27	56	0,0	16,23	3,22	0,0	1020,52	-5,45	3,22	15,67	3,82	3,0	0,00	0,0
2009-04-01 19:00	1	27	57	0,0	16,23	2,82	0,0	1020,52	-5,57	2,82	15,67	3,48	2,0	0,00	0,0
2009-04-01 19:30	1	27	58	0,0	16,13	2,62	0,0	1020,52	-5,52	2,62	15,57	3,33	1,2	0,00	0,0
2009-04-01 20:00	1	27	63	0,0	16,13	2,12	0,0	1020,52	-4,84	2,12	15,57	3,12	0,0	0,00	0,0
2009-04-01 20:30	1	27	69	0,0	16,13	1,42	0,0	1020,52	-4,24	1,42	15,57	2,79	0,0	0,00	0,0
2009-04-01 21:00	1	27	73	0,0	16,13	1,02	0,0	1020,52	-3,84	1,02	15,57	2,66	0,0	0,00	0,0
2009-04-01 21:30	1	27	73	0,0	16,13	1,02	0,0	1020,52	-3,84	1,02	15,57	2,66	0,0	0,00	0,0
2009-04-01 22:00	1	27	75	0,0	16,03	0,92	0,6	1020,52	-3,56	0,92	15,47	2,69	1,8	0,60	0,6
2009-04-01 22:30	1	27	76	0,0	16,13	0,82	0,6	1020,52	-3,47	0,82	15,57	2,66	0,0	0,60	0,6

Datum	Vindrikt °	Fukt inne Rh%	Fukt ute Rh%	Vindhast m/s	Temp in °C	Temp ute °C	Nb. Mån mm	Tryck Mbar	Dagpp °C	Kyleffekt °C	Vix inne °C	Vix ute °C	Vindby m/s	Korr lufttryck	Nederb./dygn mm
2009-04-01 23:00	1	27	76	0,0	16,13	0,82	0,6	1020,52	-3,47	0,82	15,57	2,66	0,0	0,00	0,6
2009-04-01 23:30	1	27	77	0,0	16,33	0,72	0,6	1020,52	-3,39	0,72	15,77	2,63	0,0	0,00	0,6
2009-04-02 00:00	1	27	78	0,0	16,53	0,61	0,6	1019,52	-3,30	0,61	15,97	2,60	0,0	0,00	0,0
2009-04-02 00:30	2	26	79	0,0	16,63	0,51	0,6	1019,52	-3,22	0,51	16,03	2,57	0,0	0,00	0,0
2009-04-02 01:00	2	27	81	0,0	16,83	0,51	0,6	1019,52	-2,88	0,51	16,27	2,72	0,0	0,00	0,0
2009-04-02 01:30	2	27	82	0,0	17,03	0,51	0,6	1019,52	-2,70	0,51	16,47	2,79	0,0	0,00	0,0
2009-04-02 02:00	96	27	82	0,0	17,03	0,41	0,6	1018,52	-2,80	0,41	16,47	2,69	1,2	0,00	0,0
2009-04-02 02:30	185	27	83	0,0	17,03	0,41	0,6	1018,52	-2,63	0,41	16,47	2,77	2,6	0,00	0,0
2009-04-02 03:00	169	26	88	0,0	17,03	0,31	0,6	1018,52	-1,91	0,31	16,43	3,05	1,8	0,00	0,0
2009-04-02 03:30	166	26	93	1,2	16,93	0,11	0,6	1018,52	-1,33	0,11	16,33	3,25	2,2	0,00	0,0
2009-04-02 04:00	143	26	97	3,0	16,93	0,21	0,6	1018,52	-0,64	-2,80	16,33	3,69	3,0	0,00	0,0
2009-04-02 04:30	148	27	100	0,0	16,93	0,31	0,6	1017,52	-0,11	0,31	16,37	4,04	3,1	0,00	0,0
2009-04-02 05:00	155	27	100	0,0	16,93	0,31	0,6	1017,52	-0,11	0,31	16,37	4,04	2,4	0,00	0,0
2009-04-02 05:30	166	27	100	0,0	16,93	0,41	0,6	1017,52	-0,01	0,41	16,37	4,14	3,0	0,00	0,0
2009-04-02 06:00	158	27	100	0,0	17,03	0,41	0,6	1016,51	-0,01	0,41	16,47	4,14	2,4	0,00	0,0
2009-04-02 06:30	163	27	100	3,1	17,03	0,72	0,6	1016,51	0,29	-2,25	16,47	4,44	4,1	0,00	0,0
2009-04-02 07:00	112	27	100	0,0	17,13	0,92	0,6	1016,51	0,49	0,92	16,57	4,64	3,0	0,00	0,0
2009-04-02 07:30	165	27	100	0,0	17,13	1,22	0,6	1016,51	0,79	1,22	16,57	4,95	2,0	0,00	0,0
2009-04-02 08:00	177	27	100	0,0	17,13	1,62	0,6	1016,51	1,19	1,62	16,57	5,35	1,4	0,00	0,0
2009-04-02 08:30	163	27	100	0,0	17,13	2,12	0,6	1016,51	1,69	2,12	16,57	5,85	1,8	0,00	0,0
2009-04-02 09:00	104	27	100	0,0	17,13	2,62	0,6	1016,51	2,19	2,62	16,57	6,35	0,0	0,00	0,0
2009-04-02 09:30	240	27	100	1,4	17,13	3,12	0,6	1015,51	2,69	3,12	16,57	6,85	3,3	0,00	0,0
2009-04-02 10:00	331	27	98	2,2	17,13	3,82	0,6	1015,51	3,09	3,82	16,57	7,37	6,2	0,00	0,0
2009-04-02 10:30	319	27	91	2,0	17,03	4,32	0,6	1015,51	2,51	4,32	16,47	7,29	7,5	0,00	0,0
2009-04-02 11:00	309	27	87	4,1	17,03	4,62	0,6	1015,51	2,15	-1,16	16,47	7,27	7,1	0,00	0,0
2009-04-02 11:30	308	27	86	2,4	16,93	4,72	0,6	1016,51	2,08	3,17	16,37	7,30	6,8	0,00	0,0
2009-04-02 12:00	328	27	84	2,0	16,83	4,92	0,6	1016,51	1,93	4,92	16,27	7,34	6,2	0,00	0,0
2009-04-02 12:30	321	27	83	3,3	16,83	5,12	0,6	1015,51	1,95	1,52	16,27	7,47	6,4	0,00	0,0
2009-04-02 13:00	261	27	79	1,8	16,83	5,62	0,6	1015,51	1,72	5,62	16,27	7,68	6,8	0,00	0,0
2009-04-02 13:30	329	27	79	2,8	16,73	5,62	0,6	1015,51	1,72	3,10	16,17	7,68	7,7	0,00	0,0
2009-04-02 14:00	328	27	80	3,1	16,73	5,52	0,6	1015,51	1,81	2,99	16,17	7,65	6,4	0,00	0,0
2009-04-02 14:30	310	27	81	4,7	16,73	5,52	0,6	1015,51	1,99	-1,04	16,17	7,72	6,6	0,00	0,0
2009-04-02 15:00	313	27	80	1,2	16,73	5,52	0,6	1015,51	1,81	5,52	16,17	7,65	6,0	0,00	0,0
2009-04-02 15:30	328	27	80	3,3	16,73	5,72	0,6	1015,51	2,00	2,20	16,17	7,85	4,5	0,00	0,0
2009-04-02 16:00	329	27	80	3,9	16,83	5,72	0,6	1015,51	2,00	1,18	16,27	7,85	7,5	0,00	0,0
2009-04-02 16:30	308	27	79	3,0	17,13	5,72	0,6	1014,51	1,82	3,21	16,57	7,78	6,8	0,00	0,0
2009-04-02 17:00	332	28	80	1,8	17,23	5,52	0,6	1014,51	1,81	5,52	16,70	7,65	6,9	0,00	0,0
2009-04-02 17:30	356	28	81	0,0	17,33	5,42	0,6	1014,51	1,89	5,42	16,80	7,62	3,5	0,00	0,0
2009-04-02 18:00	325	27	79	2,6	17,23	5,62	0,6	1014,51	1,72	4,12	16,67	7,68	2,6	0,00	0,0
2009-04-02 18:30	263	27	80	1,2	17,23	5,32	0,6	1013,51	1,61	5,32	16,67	7,45	4,5	0,00	0,0
2009-04-02 19:00	336	27	81	4,9	17,03	5,12	0,6	1013,51	1,60	-1,54	16,47	7,32	5,6	0,00	0,0
2009-04-02 19:30	301	27	83	3,1	16,93	4,92	0,6	1013,51	1,76	2,34	16,37	7,27	5,2	0,00	0,0
2009-04-02 20:00	286	27	85	1,4	16,83	4,62	0,6	1013,51	1,81	4,62	16,27	7,12	4,5	0,00	0,0
2009-04-02 20:30	338	27	88	1,4	16,73	4,32	0,6	1013,51	2,02	4,32	16,17	7,05	4,7	0,00	0,0
2009-04-02 21:00	290	27	89	0,0	16,73	4,12	0,6	1013,51	1,99	4,12	16,17	6,93	3,1	0,00	0,0
2009-04-02 21:30	313	27	93	3,0	16,63	3,82	0,6	1013,51	2,33	1,13	16,07	6,95	4,7	0,00	0,0

Datum	Vindrikt °	Fukt inne Rh%	Fukt ute Rh%	Vindhast m/s	Temp in °C	Temp ute °C	Nb. Mån mm	Tryck Mbar	Dagpp °C	Kyleffekt °C	Vix inne °C	Vix ute °C	Vindby m/s	Korr lufttryck	Nederb./dygn mm
2009-04-02 22:00	277	28	96	2,0	16,63	3,82	0,6	1013,51	2,79	3,82	16,10	7,20	3,7	0,00	0,0
2009-04-02 22:30	272	28	97	1,2	16,63	3,52	0,6	1013,51	2,64	3,52	16,10	6,99	3,5	0,00	0,0
2009-04-02 23:00	333	28	98	0,0	16,63	3,32	0,6	1013,51	2,59	3,32	16,10	6,87	2,8	0,00	0,0
2009-04-02 23:30	332	28	98	2,2	16,63	3,22	0,6	1013,51	2,49	3,22	16,10	6,77	3,1	0,00	0,0
2009-04-03 00:00	323	28	98	1,4	16,63	3,22	0,6	1013,51	2,49	3,22	16,10	6,77	3,5	0,00	0,0
2009-04-03 00:30	275	28	98	1,8	16,53	3,12	0,6	1013,51	2,39	3,12	16,00	6,67	3,1	0,00	0,0
2009-04-03 01:00	337	28	98	1,8	16,53	3,12	0,6	1013,51	2,39	3,12	16,00	6,67	3,5	0,00	0,0
2009-04-03 01:30	325	28	98	0,0	16,53	3,12	0,6	1013,51	2,39	3,12	16,00	6,67	4,3	0,00	0,0
2009-04-03 02:00	297	28	98	0,0	16,63	3,02	0,6	1013,51	2,30	3,02	16,10	6,57	3,0	0,00	0,0
2009-04-03 02:30	326	28	99	1,8	16,83	3,22	0,6	1013,51	2,64	3,22	16,30	6,86	3,3	0,00	0,0
2009-04-03 03:00	275	28	98	1,4	16,83	3,22	0,6	1013,51	2,49	3,22	16,30	6,77	4,1	0,00	0,0
2009-04-03 03:30	242	28	97	2,4	16,93	3,32	0,6	1013,51	2,44	1,69	16,40	6,79	4,9	0,00	0,0
2009-04-03 04:00	345	28	97	4,5	16,93	3,32	0,6	1013,51	2,44	-3,77	16,40	6,79	5,2	0,00	0,0
2009-04-03 04:30	303	28	98	0,0	16,93	3,12	0,6	1013,51	2,39	3,12	16,40	6,67	4,7	0,00	0,0
2009-04-03 05:00	261	28	100	1,4	16,93	3,02	0,6	1013,51	2,59	3,02	16,40	6,75	3,0	0,00	0,0
2009-04-03 05:30	333	28	100	1,6	16,83	3,12	0,6	1013,51	2,69	3,12	16,30	6,85	3,3	0,00	0,0
2009-04-03 06:00	279	28	100	0,0	16,83	3,12	0,6	1013,51	2,69	3,12	16,30	6,85	3,7	0,00	0,0
2009-04-03 06:30	267	28	100	1,4	16,83	3,12	0,6	1013,51	2,69	3,12	16,30	6,85	3,3	0,00	0,0
2009-04-03 07:00	265	28	100	1,6	16,83	3,12	0,6	1013,51	2,69	3,12	16,30	6,85	3,5	0,00	0,0
2009-04-03 07:30	266	28	99	1,6	16,83	3,32	0,6	1013,51	2,74	3,32	16,30	6,96	4,3	0,00	0,0
2009-04-03 08:00	336	28	98	2,6	16,83	3,52	0,6	1013,51	2,79	1,90	16,30	7,07	4,9	0,00	0,0
2009-04-03 08:30	320	28	96	3,0	16,93	3,62	0,6	1013,51	2,59	0,92	16,40	7,00	4,9	0,00	0,0
2009-04-03 09:00	327	28	93	1,2	16,93	3,82	0,6	1013,51	2,33	3,82	16,40	6,95	4,1	0,00	0,0
2009-04-03 09:30	322	28	91	3,0	17,03	4,02	0,6	1013,51	2,21	1,35	16,50	6,99	5,6	0,00	0,0
2009-04-03 10:00	318	28	91	2,8	16,93	4,02	0,6	1013,51	2,21	1,35	16,40	6,99	5,4	0,00	0,0
2009-04-03 10:30	299	28	91	2,0	16,83	4,02	0,6	1013,51	2,21	4,02	16,30	6,99	5,2	0,00	0,0
2009-04-03 11:00	330	28	91	3,0	16,83	4,12	0,6	1013,51	2,31	1,46	16,30	7,09	3,7	0,00	0,0
2009-04-03 11:30	317	28	92	2,2	16,83	4,12	0,6	1013,51	2,47	4,12	16,30	7,17	3,9	0,00	0,0
2009-04-03 12:00	318	28	91	0,0	16,83	4,32	0,6	1013,51	2,51	4,32	16,30	7,29	4,1	0,00	0,0
2009-04-03 12:30	351	28	89	2,8	16,83	4,62	0,6	1013,51	2,48	2,01	16,30	7,43	3,3	0,00	0,0
2009-04-03 13:00	319	28	87	1,4	16,83	4,92	0,6	1013,51	2,44	4,92	16,30	7,57	4,5	0,00	0,0
2009-04-03 13:30	320	28	86	3,0	16,93	5,12	0,6	1013,51	2,47	2,56	16,40	7,70	4,5	0,00	0,0
2009-04-03 14:00	326	28	83	3,5	16,93	5,22	0,6	1013,51	2,05	1,63	16,40	7,57	4,7	0,00	0,0
2009-04-03 14:30	284	28	82	1,6	16,93	5,42	0,6	1013,51	2,07	5,42	16,40	7,70	3,9	0,00	0,0
2009-04-03 15:00	323	28	82	1,2	16,93	5,32	0,6	1013,51	1,97	5,32	16,40	7,60	4,1	0,00	0,0
2009-04-03 15:30	356	28	82	0,0	16,93	5,12	0,6	1013,51	1,78	5,12	16,40	7,40	3,7	0,00	0,0
2009-04-03 16:00	339	28	81	0,0	16,93	4,92	0,6	1014,51	1,41	4,92	16,40	7,12	1,2	0,00	0,0
2009-04-03 16:30	330	28	84	1,8	16,93	4,52	0,6	1013,51	1,54	4,52	16,40	6,94	2,2	0,00	0,0
2009-04-03 17:00	351	28	87	1,6	16,93	4,32	0,6	1013,51	1,85	4,32	16,40	6,97	2,6	0,00	0,0
2009-04-03 17:30	331	28	88	0,0	16,83	4,32	0,6	1013,51	2,02	4,32	16,30	7,05	2,8	0,00	0,0
2009-04-03 18:00	330	28	89	0,0	16,83	4,22	0,6	1013,51	2,09	4,22	16,30	7,03	2,0	0,00	0,0
2009-04-03 18:30	140	28	90	0,0	16,83	3,92	0,6	1013,51	1,95	3,92	16,30	6,81	0,0	0,00	0,0
2009-04-03 19:00	141	28	93	0,0	16,83	3,82	0,6	1013,51	2,33	3,82	16,30	6,95	0,0	0,00	0,0
2009-04-03 19:30	140	28	94	0,0	16,93	3,62	0,6	1012,51	2,29	3,62	16,40	6,84	1,2	0,00	0,0
2009-04-03 20:00	139	28	95	0,0	17,03	3,32	0,6	1012,51	2,14	3,32	16,50	6,62	0,0	0,00	0,0
2009-04-03 20:30	139	28	97	0,0	17,03	3,12	0,6	1012,51	2,25	3,12	16,50	6,59	0,0	0,00	0,0

Datum	Vindrikt °	Fukt inne Rh%	Fukt ute Rh%	Vindhast m/s	Temp in °C	Temp ute °C	Nb. Mån mm	Tryck Mbar	Dagpp °C	Kyleffekt °C	Vix inne °C	Vix ute °C	Vindby m/s	Korr lufttryck	Nederb./dygn mm
2009-04-03 21:00	135	28	98	0,0	17,23	2,72	0,6	1012,51	2,00	2,72	16,70	6,27	1,2	0,00	0,0
2009-04-03 21:30	173	28	100	0,0	17,23	2,72	0,6	1012,51	2,29	2,72	16,70	6,45	1,2	0,00	0,0
2009-04-03 22:00	172	28	100	0,0	17,23	2,72	0,6	1012,51	2,29	2,72	16,70	6,45	1,2	0,00	0,0
2009-04-03 22:30	172	28	100	0,0	17,23	2,72	0,6	1012,51	2,29	2,72	16,70	6,45	0,0	0,00	0,0
2009-04-03 23:00	185	28	100	0,0	17,13	2,72	0,6	1012,51	2,29	2,72	16,60	6,45	0,0	0,00	0,0
2009-04-03 23:30	258	28	100	0,0	17,03	2,72	0,6	1012,51	2,29	2,72	16,50	6,45	0,0	0,00	0,0
2009-04-04 00:00	247	28	100	0,0	16,93	2,62	0,6	1012,51	2,19	2,62	16,40	6,35	1,2	0,00	0,0
2009-04-04 00:30	305	28	100	0,0	16,83	2,62	0,6	1012,51	2,19	2,62	16,30	6,35	0,0	0,00	0,0
2009-04-04 01:00	316	28	100	0,0	16,83	2,52	0,6	1012,51	2,09	2,52	16,30	6,25	0,0	0,00	0,0
2009-04-04 01:30	316	28	100	0,0	16,83	2,42	0,6	1012,51	1,99	2,42	16,30	6,15	0,0	0,00	0,0
2009-04-04 02:00	223	28	100	0,0	16,93	2,42	0,6	1012,51	1,99	2,42	16,40	6,15	0,0	0,00	0,0
2009-04-04 02:30	184	28	100	0,0	17,03	2,42	0,6	1011,51	1,99	2,42	16,50	6,15	1,2	0,00	0,0
2009-04-04 03:00	184	28	100	0,0	17,13	2,32	1,8	1011,51	1,89	2,32	16,60	6,05	1,6	1,20	1,2
2009-04-04 03:30	216	28	100	0,0	17,23	2,32	2,4	1011,51	1,89	2,32	16,70	6,05	1,2	1,80	1,8
2009-04-04 04:00	203	28	100	0,0	17,33	2,22	2,4	1011,51	1,79	2,22	16,80	5,95	0,0	0,60	1,8
2009-04-04 04:30	203	28	100	0,0	17,43	2,22	2,4	1011,51	1,79	2,22	16,90	5,95	0,0	0,00	1,8
2009-04-04 05:00	203	28	100	0,0	17,53	2,12	2,4	1011,51	1,69	2,12	17,00	5,85	0,0	0,00	1,8
2009-04-04 05:30	203	28	100	0,0	17,53	2,22	2,4	1010,51	1,79	2,22	17,00	5,95	0,0	0,00	1,8
2009-04-04 06:00	199	28	100	0,0	17,53	2,12	2,4	1010,51	1,69	2,12	17,00	5,85	0,0	0,00	1,8
2009-04-04 06:30	199	28	100	0,0	17,53	2,22	2,4	1010,51	1,79	2,22	17,00	5,95	0,0	0,00	1,8
2009-04-04 07:00	193	28	100	0,0	17,43	2,12	2,4	1010,51	1,69	2,12	16,90	5,85	0,0	0,00	1,8
2009-04-04 07:30	193	28	100	0,0	17,43	2,12	3,6	1010,51	1,69	2,12	16,90	5,85	0,0	1,20	3,0
2009-04-04 08:00	166	28	100	0,0	17,33	2,32	4,2	1010,51	1,89	2,32	16,80	6,05	0,0	1,80	3,6
2009-04-04 08:30	170	28	100	0,0	17,33	2,42	4,2	1010,51	1,99	2,42	16,80	6,15	0,0	0,60	3,6
2009-04-04 09:00	170	28	100	0,0	17,33	2,72	4,2	1010,51	2,29	2,72	16,80	6,45	0,0	0,00	3,6
2009-04-04 09:30	170	28	100	0,0	17,43	3,02	4,2	1010,51	2,59	3,02	16,90	6,75	0,0	0,00	3,6
2009-04-04 10:00	171	28	100	0,0	17,53	3,32	6,0	1010,51	2,89	3,32	17,00	7,05	0,0	1,80	5,4
2009-04-04 10:30	323	28	100	0,0	17,53	3,72	6,0	1010,51	3,29	3,72	17,00	7,45	0,0	1,80	5,4
2009-04-04 11:00	333	28	100	0,0	17,53	4,12	6,0	1010,51	3,68	4,12	17,00	7,85	1,6	0,00	5,4
2009-04-04 11:30	306	28	100	0,0	17,43	4,42	6,0	1010,51	3,98	4,42	16,90	8,15	0,0	0,00	5,4
2009-04-04 12:00	317	28	100	0,0	17,33	4,72	6,0	1010,51	4,28	4,72	16,80	8,45	1,2	0,00	5,4
2009-04-04 12:30	327	28	99	0,0	17,33	5,02	6,0	1010,51	4,43	5,02	16,80	8,66	1,4	0,00	5,4
2009-04-04 13:00	327	28	94	1,2	17,23	5,22	6,0	1010,51	3,87	5,22	16,70	8,44	2,2	0,00	5,4
2009-04-04 13:30	311	28	94	0,0	17,13	5,12	6,0	1010,51	3,77	5,12	16,60	8,34	2,6	0,00	5,4
2009-04-04 14:00	4	28	94	2,2	17,03	5,02	6,0	1010,51	3,67	5,02	16,50	8,24	3,1	0,00	5,4
2009-04-04 14:30	7	28	91	0,0	16,93	5,42	6,0	1010,51	3,59	5,42	16,40	8,39	3,1	0,00	5,4
2009-04-04 15:00	299	28	92	1,4	16,83	5,12	6,0	1010,51	3,46	5,12	16,30	8,17	3,3	0,00	5,4
2009-04-04 15:30	332	28	93	1,2	16,83	5,02	6,0	1010,51	3,52	5,02	16,30	8,15	2,4	0,00	5,4
2009-04-04 16:00	323	28	91	0,0	16,83	5,32	6,0	1010,51	3,49	5,32	16,30	8,29	2,4	0,00	5,4
2009-04-04 16:30	314	28	90	1,6	16,83	5,42	6,0	1010,51	3,43	5,42	16,30	8,31	3,0	0,00	5,4
2009-04-04 17:00	333	28	90	1,8	16,83	5,32	6,0	1010,51	3,33	5,32	16,30	8,21	3,1	0,00	5,4
2009-04-04 17:30	343	28	89	1,8	16,83	5,32	6,0	1010,51	3,17	5,32	16,30	8,13	3,3	0,00	5,4
2009-04-04 18:00	318	28	89	0,0	16,93	4,82	6,0	1010,51	2,68	4,82	16,40	7,63	2,6	0,00	5,4
2009-04-04 18:30	344	28	91	0,0	16,83	4,92	6,0	1010,51	3,10	4,92	16,30	7,89	1,8	0,00	5,4
2009-04-04 19:00	339	28	93	0,0	16,83	4,52	6,0	1010,51	3,02	4,52	16,30	7,65	1,4	0,00	5,4
2009-04-04 19:30	325	28	95	0,0	16,83	4,12	6,0	1010,51	2,94	4,12	16,30	7,42	1,2	0,00	5,4

Datum	Vindrikt °	Fukt inne Rh%	Fukt ute Rh%	Vindhast m/s	Temp in °C	Temp ute °C	Nb. Mån mm	Tryck Mbar	Dagpp °C	Kyleffekt °C	Vix inne °C	Vix ute °C	Vindby m/s	Korr lufttryck	Nederb./dygn mm
2009-04-04 20:00	325	28	96	0,0	16,83	3,72	6,0	1010,51	2,69	3,72	16,30	7,10	0,0	0,00	5,4
2009-04-04 20:30	351	28	99	0,0	16,83	3,32	6,0	1010,51	2,74	3,32	16,30	6,96	0,0	0,00	5,4
2009-04-04 21:00	351	28	100	0,0	16,73	3,22	6,0	1010,51	2,79	3,22	16,20	6,95	0,0	0,00	5,4
2009-04-04 21:30	351	28	100	0,0	16,73	2,82	6,0	1010,51	2,39	2,82	16,20	6,55	0,0	0,00	5,4
2009-04-04 22:00	351	28	100	0,0	16,73	2,52	6,0	1010,51	2,09	2,52	16,20	6,25	0,0	0,00	5,4
2009-04-04 22:30	351	28	100	0,0	16,83	2,32	6,0	1010,51	1,89	2,32	16,30	6,05	0,0	0,00	5,4
2009-04-04 23:00	351	28	100	0,0	16,83	1,92	6,0	1010,51	1,49	1,92	16,30	5,65	0,0	0,00	5,4
2009-04-04 23:30	351	28	100	0,0	16,93	1,62	6,0	1010,51	1,19	1,62	16,40	5,35	0,0	0,00	5,4
2009-04-05 00:00	2	28	100	0,0	17,03	0,92	6,0	1010,51	0,49	0,92	16,50	4,64	0,0	0,00	0,0
2009-04-05 00:30	2	28	100	0,0	17,03	0,41	6,0	1010,51	-0,01	0,41	16,50	4,14	0,0	0,00	0,0
2009-04-05 01:00	2	28	100	0,0	17,13	0,41	6,0	1009,51	-0,01	0,41	16,60	4,14	0,0	0,00	0,0
2009-04-05 01:30	2	28	100	0,0	17,23	-0,39	6,0	1010,51	-0,80	-0,39	16,70	3,34	0,0	0,00	0,0
2009-04-05 02:00	2	28	100	0,0	17,23	-0,69	6,0	1009,51	-1,10	-0,69	16,70	3,04	0,0	0,00	0,0
2009-04-05 02:30	2	28	100	0,0	17,23	-0,69	6,0	1009,51	-1,10	-0,69	16,70	3,04	0,0	0,00	0,0
2009-04-05 03:00	4	28	100	0,0	17,33	-0,39	6,0	1009,51	-0,80	-0,39	16,80	3,34	0,0	0,00	0,0
2009-04-05 03:30	63	28	100	0,0	17,33	0,31	6,0	1009,51	-0,11	0,31	16,80	4,04	0,0	0,00	0,0
2009-04-05 04:00	63	28	100	0,0	17,43	0,31	6,0	1009,51	-0,11	0,31	16,90	4,04	0,0	0,00	0,0
2009-04-05 04:30	84	28	100	0,0	17,43	1,32	6,0	1008,51	0,89	1,32	16,90	5,05	1,2	0,00	0,0
2009-04-05 05:00	88	28	100	0,0	17,53	1,12	6,0	1008,51	0,69	1,12	17,00	4,85	0,0	0,00	0,0
2009-04-05 05:30	86	28	100	0,0	17,53	1,22	6,0	1008,51	0,79	1,22	17,00	4,95	1,6	0,00	0,0
2009-04-05 06:00	94	28	100	0,0	17,53	0,92	6,0	1008,51	0,49	0,92	17,00	4,64	1,2	0,00	0,0
2009-04-05 06:30	86	28	100	0,0	17,63	0,92	6,0	1008,51	0,49	0,92	17,10	4,64	1,4	0,00	0,0
2009-04-05 07:00	111	28	100	0,0	17,63	0,82	6,0	1008,51	0,39	0,82	17,10	4,54	1,2	0,00	0,0
2009-04-05 07:30	119	28	100	1,2	17,63	1,12	6,0	1008,51	0,69	1,12	17,10	4,85	1,4	0,00	0,0
2009-04-05 08:00	103	28	100	0,0	17,73	0,92	6,0	1008,51	0,49	0,92	17,20	4,64	3,7	0,00	0,0
2009-04-05 08:30	111	28	100	2,6	17,73	0,61	6,0	1007,51	0,19	-1,16	17,20	4,34	4,1	0,00	0,0
2009-04-05 09:00	118	28	100	1,2	17,73	0,82	6,0	1007,51	0,39	0,82	17,20	4,54	4,5	0,00	0,0
2009-04-05 09:30	131	28	100	2,2	17,73	1,02	6,0	1007,51	0,59	1,02	17,20	4,75	5,2	0,00	0,0
2009-04-05 10:00	102	28	100	1,4	17,73	1,32	6,0	1007,51	0,89	1,32	17,20	5,05	4,7	0,00	0,0
2009-04-05 10:30	102	28	100	3,1	17,73	1,42	6,0	1007,51	0,99	-1,49	17,20	5,15	5,0	0,00	0,0
2009-04-05 11:00	112	28	100	2,2	17,73	1,42	6,0	1007,51	0,99	1,42	17,20	5,15	6,8	0,00	0,0
2009-04-05 11:30	118	28	100	2,0	17,73	1,52	6,0	1007,51	1,09	1,52	17,20	5,25	6,2	0,00	0,0
2009-04-05 12:00	117	28	100	1,4	17,73	1,62	6,0	1007,51	1,19	1,62	17,20	5,35	5,0	0,00	0,0
2009-04-05 12:30	123	28	100	2,0	17,73	1,52	6,0	1007,51	1,09	1,52	17,20	5,25	4,9	0,00	0,0
2009-04-05 13:00	119	28	100	4,3	17,73	1,32	6,0	1007,51	0,89	-5,13	17,20	5,05	5,0	0,00	0,0
2009-04-05 13:30	113	28	100	1,2	17,73	1,22	6,0	1006,51	0,79	1,22	17,20	4,95	4,9	0,00	0,0
2009-04-05 14:00	125	28	100	1,6	17,73	0,92	6,0	1006,51	0,49	0,92	17,20	4,64	6,4	0,00	0,0
2009-04-05 14:30	104	28	100	0,0	17,63	0,92	6,0	1006,51	0,49	0,92	17,10	4,64	5,4	0,00	0,0
2009-04-05 15:00	124	28	100	2,8	17,63	0,72	6,0	1006,51	0,29	-2,25	17,10	4,44	6,8	0,00	0,0
2009-04-05 15:30	118	28	100	4,3	17,53	0,61	6,0	1006,51	0,19	-5,97	17,00	4,34	4,7	0,00	0,0
2009-04-05 16:00	115	28	100	2,8	17,53	0,41	6,6	1006,51	-0,01	-2,58	17,00	4,14	5,2	0,60	0,6
2009-04-05 16:30	108	28	100	0,0	17,53	0,41	6,6	1006,51	-0,01	0,41	17,00	4,14	4,1	0,60	0,6
2009-04-05 17:00	134	28	100	2,2	17,53	0,41	6,6	1005,51	-0,01	0,41	17,00	4,14	4,5	0,00	0,6
2009-04-05 17:30	109	28	100	0,0	17,63	0,41	6,6	1005,51	-0,01	0,41	17,10	4,14	4,3	0,00	0,6
2009-04-05 18:00	116	28	100	2,2	17,63	0,31	6,6	1005,51	-0,11	0,31	17,10	4,04	3,5	0,00	0,6
2009-04-05 18:30	118	28	100	0,0	17,63	0,31	6,6	1005,51	-0,11	0,31	17,10	4,04	2,8	0,00	0,6

Datum	Vindrikt °	Fukt inne Rh%	Fukt ute Rh%	Vindhast m/s	Temp in °C	Temp ute °C	Nb. Mån mm	Tryck Mbar	Dagpp °C	Kyleffekt °C	Vix inne °C	Vix ute °C	Vindby m/s	Korr lufttryck	Nederb./dygn mm
2009-04-05 19:00	111	28	100	1,4	17,53	0,21	6,6	1005,51	-0,21	0,21	17,00	3,94	3,7	0,00	0,6
2009-04-05 19:30	115	28	100	0,0	17,43	0,21	7,2	1005,51	-0,21	0,21	16,90	3,94	2,2	0,60	1,2
2009-04-05 20:00	100	28	100	0,0	17,33	0,31	7,2	1005,51	-0,11	0,31	16,80	4,04	1,6	0,60	1,2
2009-04-05 20:30	105	28	100	0,0	17,23	0,31	7,2	1005,51	-0,11	0,31	16,70	4,04	1,2	0,00	1,2
2009-04-05 21:00	115	28	100	0,0	17,13	0,21	7,2	1005,51	-0,21	0,21	16,60	3,94	0,0	0,00	1,2
2009-04-05 21:30	119	28	100	0,0	17,03	0,31	7,2	1005,51	-0,11	0,31	16,50	4,04	0,0	0,00	1,2
2009-04-05 22:00	119	28	100	0,0	17,03	0,41	7,2	1005,51	-0,01	0,41	16,50	4,14	0,0	0,00	1,2
2009-04-05 22:30	118	28	100	0,0	16,93	0,41	7,2	1005,51	-0,01	0,41	16,40	4,14	0,0	0,00	1,2
2009-04-05 23:00	276	28	100	0,0	17,03	0,31	7,2	1005,51	-0,11	0,31	16,50	4,04	0,0	0,00	1,2
2009-04-05 23:30	275	28	100	0,0	17,13	0,31	7,2	1005,51	-0,11	0,31	16,60	4,04	0,0	0,00	1,2
2009-04-06 00:00	290	28	100	0,0	17,33	0,31	7,2	1005,51	-0,11	0,31	16,80	4,04	0,0	0,00	0,0
2009-04-06 00:30	305	28	100	0,0	17,53	0,31	7,2	1005,51	-0,11	0,31	17,00	4,04	0,0	0,00	0,0
2009-04-06 01:00	322	28	100	0,0	17,63	0,41	7,2	1005,51	-0,01	0,41	17,10	4,14	0,0	0,00	0,0
2009-04-06 01:30	343	28	100	0,0	17,63	0,51	7,2	1005,51	0,09	0,51	17,10	4,24	0,0	0,00	0,0
2009-04-06 02:00	286	28	100	0,0	17,53	0,51	7,2	1006,51	0,09	0,51	17,00	4,24	0,0	0,00	0,0
2009-04-06 02:30	351	28	100	0,0	17,43	0,61	7,2	1005,51	0,19	0,61	16,90	4,34	1,6	0,00	0,0
2009-04-06 03:00	327	28	100	0,0	17,33	0,82	7,2	1006,51	0,39	0,82	16,80	4,54	1,6	0,00	0,0
2009-04-06 03:30	328	28	100	0,0	17,33	0,61	7,2	1006,51	0,19	0,61	16,80	4,34	0,0	0,00	0,0
2009-04-06 04:00	328	28	100	0,0	17,33	0,51	7,2	1006,51	0,09	0,51	16,80	4,24	0,0	0,00	0,0
2009-04-06 04:30	328	28	100	0,0	17,33	0,72	7,2	1006,51	0,29	0,72	16,80	4,44	0,0	0,00	0,0
2009-04-06 05:00	330	28	100	0,0	17,43	1,02	7,8	1006,51	0,59	1,02	16,90	4,75	2,2	0,60	0,6
2009-04-06 05:30	334	28	100	0,0	17,53	0,92	7,8	1006,51	0,49	0,92	17,00	4,64	2,0	0,60	0,6
2009-04-06 06:00	323	28	100	0,0	17,63	0,92	7,8	1006,51	0,49	0,92	17,10	4,64	1,4	0,00	0,6
2009-04-06 06:30	328	28	100	0,0	17,73	0,92	7,8	1006,51	0,49	0,92	17,20	4,64	0,0	0,00	0,6
2009-04-06 07:00	288	28	100	0,0	17,73	0,92	7,8	1006,51	0,49	0,92	17,20	4,64	1,6	0,00	0,6
2009-04-06 07:30	313	28	100	0,0	17,73	1,12	7,8	1006,51	0,69	1,12	17,20	4,85	1,2	0,00	0,6
2009-04-06 08:00	333	28	100	0,0	17,63	1,32	7,8	1006,51	0,89	1,32	17,10	5,05	0,0	0,00	0,6
2009-04-06 08:30	351	28	100	0,0	17,53	1,52	7,8	1006,51	1,09	1,52	17,00	5,25	1,4	0,00	0,6
2009-04-06 09:00	287	28	100	0,0	17,53	1,82	7,8	1006,51	1,39	1,82	17,00	5,55	0,0	0,00	0,6
2009-04-06 09:30	330	28	100	0,0	17,53	2,32	7,8	1007,51	1,89	2,32	17,00	6,05	1,8	0,00	0,6
2009-04-06 10:00	344	28	100	0,0	17,53	2,72	7,8	1007,51	2,29	2,72	17,00	6,45	2,0	0,00	0,6
2009-04-06 10:30	340	28	96	1,4	17,53	3,12	7,8	1007,51	2,10	3,12	17,00	6,50	2,0	0,00	0,6
2009-04-06 11:00	326	28	92	1,2	17,53	3,42	7,8	1007,51	1,78	3,42	17,00	6,47	2,2	0,00	0,6
2009-04-06 11:30	311	28	88	0,0	17,63	4,12	7,8	1007,51	1,82	4,12	17,10	6,85	2,6	0,00	0,6
2009-04-06 12:00	329	28	87	1,4	17,63	4,22	7,8	1008,51	1,76	4,22	17,10	6,87	2,2	0,00	0,6
2009-04-06 12:30	296	28	85	1,2	17,53	3,92	7,8	1008,51	1,13	3,92	17,00	6,42	3,0	0,00	0,6
2009-04-06 13:00	351	28	84	1,2	17,53	4,02	7,8	1008,51	1,05	4,02	17,00	6,44	3,3	0,00	0,6
2009-04-06 13:30	319	28	85	1,2	17,33	4,12	7,8	1008,51	1,32	4,12	16,80	6,62	4,3	0,00	0,6
2009-04-06 14:00	351	28	87	1,6	17,23	3,82	7,8	1008,51	1,36	3,82	16,70	6,47	4,3	0,00	0,6
2009-04-06 14:30	315	28	88	2,0	17,13	3,62	7,8	1009,51	1,33	3,62	16,60	6,35	4,9	0,00	0,6
2009-04-06 15:00	324	28	90	0,0	17,03	3,62	7,8	1009,51	1,66	3,62	16,50	6,51	3,3	0,00	0,6
2009-04-06 15:30	337	28	89	1,2	17,03	3,52	7,8	1009,51	1,40	3,52	16,50	6,33	2,4	0,00	0,6
2009-04-06 16:00	320	28	86	1,2	17,13	3,82	7,8	1009,51	1,20	3,82	16,60	6,40	3,1	0,00	0,6
2009-04-06 16:30	303	28	86	0,0	17,23	3,62	7,8	1009,51	1,00	3,62	16,70	6,20	6,2	0,00	0,6
2009-04-06 17:00	336	28	89	0,0	17,33	3,42	7,8	1009,51	1,30	3,42	16,80	6,23	3,5	0,00	0,6
2009-04-06 17:30	320	28	89	0,0	17,43	3,42	7,8	1009,51	1,30	3,42	16,90	6,23	2,8	0,00	0,6

Datum	Vindrikt °	Fukt inne Rh%	Fukt ute Rh%	Vindhast m/s	Temp in °C	Temp ute °C	Nb. Mån mm	Tryck Mbar	Dagpp °C	Kyleffekt °C	Vix inne °C	Vix ute °C	Vindby m/s	Korr lufttryck	Nederb./dygn mm
2009-04-06 18:00	332	28	90	1,6	17,53	3,12	7,8	1009,51	1,16	3,12	17,00	6,01	3,5	0,00	0,6
2009-04-06 18:30	332	28	93	0,0	17,53	2,82	7,8	1010,51	1,34	2,82	17,00	5,95	3,0	0,00	0,6
2009-04-06 19:00	330	28	95	1,4	17,43	2,62	7,8	1010,51	1,45	2,62	16,90	5,92	3,1	0,00	0,6
2009-04-06 19:30	291	28	98	0,0	17,43	2,32	7,8	1010,51	1,60	2,32	16,90	5,87	2,8	0,00	0,6
2009-04-06 20:00	306	28	99	0,0	17,33	2,12	7,8	1010,51	1,55	2,12	16,80	5,76	1,4	0,00	0,6
2009-04-06 20:30	351	28	99	0,0	17,23	2,02	7,8	1010,51	1,45	2,02	16,70	5,66	1,2	0,00	0,6
2009-04-06 21:00	351	28	100	0,0	17,23	2,02	7,8	1010,51	1,59	2,02	16,70	5,75	0,0	0,00	0,6
2009-04-06 21:30	347	28	100	0,0	17,13	1,92	7,8	1010,51	1,49	1,92	16,60	5,65	0,0	0,00	0,6
2009-04-06 22:00	347	28	100	0,0	17,13	1,72	7,8	1011,51	1,29	1,72	16,60	5,45	0,0	0,00	0,6
2009-04-06 22:30	275	28	100	0,0	17,13	1,72	9,0	1011,51	1,29	1,72	16,60	5,45	1,2	1,20	1,8
2009-04-06 23:00	275	28	100	0,0	17,23	1,52	9,0	1011,51	1,09	1,52	16,70	5,25	0,0	1,20	1,8
2009-04-06 23:30	289	28	100	0,0	17,33	1,32	9,0	1011,51	0,89	1,32	16,80	5,05	0,0	0,00	1,8
2009-04-07 00:00	310	28	100	0,0	17,43	1,12	9,0	1011,51	0,69	1,12	16,90	4,85	2,8	0,00	0,0
2009-04-07 00:30	330	28	100	0,0	17,53	1,12	9,0	1011,51	0,69	1,12	17,00	4,85	0,0	0,00	0,0
2009-04-07 01:00	330	28	100	0,0	17,53	0,92	9,0	1011,51	0,49	0,92	17,00	4,64	0,0	0,00	0,0
2009-04-07 01:30	331	28	100	0,0	17,53	0,82	9,0	1011,51	0,39	0,82	17,00	4,54	0,0	0,00	0,0
2009-04-07 02:00	331	28	100	0,0	17,53	0,72	9,0	1011,51	0,29	0,72	17,00	4,44	0,0	0,00	0,0
2009-04-07 02:30	331	28	100	0,0	17,53	0,72	9,0	1011,51	0,29	0,72	17,00	4,44	0,0	0,00	0,0
2009-04-07 03:00	331	28	100	0,0	17,43	0,82	9,0	1012,51	0,39	0,82	16,90	4,54	0,0	0,00	0,0
2009-04-07 03:30	331	28	100	0,0	17,43	0,92	9,0	1012,51	0,49	0,92	16,90	4,64	0,0	0,00	0,0
2009-04-07 04:00	331	28	100	0,0	17,53	0,72	9,0	1012,51	0,29	0,72	17,00	4,44	0,0	0,00	0,0
2009-04-07 04:30	331	28	100	0,0	17,53	0,41	9,0	1012,51	-0,01	0,41	17,00	4,14	0,0	0,00	0,0
2009-04-07 05:00	351	28	100	0,0	17,63	0,61	9,0	1012,51	0,19	0,61	17,10	4,34	1,8	0,00	0,0
2009-04-07 05:30	323	28	100	0,0	17,73	0,72	9,0	1012,51	0,29	0,72	17,20	4,44	0,0	0,00	0,0
2009-04-07 06:00	323	28	100	0,0	17,73	0,61	9,0	1012,51	0,19	0,61	17,20	4,34	0,0	0,00	0,0
2009-04-07 06:30	323	28	100	0,0	17,73	0,31	9,0	1012,51	-0,11	0,31	17,20	4,04	0,0	0,00	0,0
2009-04-07 07:00	323	28	100	0,0	17,63	0,11	9,0	1012,51	-0,31	0,11	17,10	3,84	0,0	0,00	0,0
2009-04-07 07:30	323	28	100	0,0	17,63	0,51	9,0	1012,51	0,09	0,51	17,10	4,24	0,0	0,00	0,0
2009-04-07 08:00	323	28	100	0,0	17,63	0,92	9,0	1012,51	0,49	0,92	17,10	4,64	0,0	0,00	0,0
2009-04-07 08:30	232	28	100	0,0	17,63	1,52	9,0	1012,51	1,09	1,52	17,10	5,25	0,0	0,00	0,0
2009-04-07 09:00	232	28	100	0,0	17,63	2,02	9,0	1013,51	1,59	2,02	17,10	5,75	0,0	0,00	0,0
2009-04-07 09:30	163	28	100	0,0	17,63	2,52	9,0	1013,51	2,09	2,52	17,10	6,25	0,0	0,00	0,0
2009-04-07 10:00	163	28	100	1,8	17,63	2,82	9,0	1013,51	2,39	2,82	17,10	6,55	1,8	0,00	0,0
2009-04-07 10:30	131	28	92	1,6	17,53	3,62	9,0	1013,51	1,98	3,62	17,00	6,67	2,4	0,00	0,0
2009-04-07 11:00	114	28	85	0,0	17,53	4,22	9,0	1013,51	1,42	4,22	17,00	6,72	2,8	0,00	0,0
2009-04-07 11:30	104	28	79	0,0	17,53	4,62	9,0	1013,51	0,75	4,62	17,00	6,68	1,2	0,00	0,0
2009-04-07 12:00	161	28	76	0,0	17,43	5,22	9,0	1013,51	0,78	5,22	16,90	7,07	2,6	0,00	0,0
2009-04-07 12:30	245	28	70	0,0	17,33	5,82	9,0	1013,51	0,17	5,82	16,80	7,26	2,6	0,00	0,0
2009-04-07 13:00	160	28	65	1,4	17,33	6,62	9,0	1013,51	-0,14	6,62	16,80	7,75	5,0	0,00	0,0
2009-04-07 13:30	118	28	61	1,2	17,33	7,02	9,0	1013,51	-0,68	7,02	16,80	7,91	3,0	0,00	0,0
2009-04-07 14:00	175	28	58	1,2	17,23	7,52	9,0	1013,51	-0,94	7,52	16,70	8,24	4,3	0,00	0,0
2009-04-07 14:30	198	28	61	0,0	17,23	7,02	9,0	1012,51	-0,68	7,02	16,70	7,91	3,0	0,00	0,0
2009-04-07 15:00	144	28	60	0,0	17,23	7,12	9,0	1012,51	-0,82	7,12	16,70	7,95	5,4	0,00	0,0
2009-04-07 15:30	151	28	54	3,5	17,23	7,82	9,0	1012,51	-1,69	4,57	16,70	8,32	6,4	0,00	0,0
2009-04-07 16:00	101	28	54	1,2	17,33	7,72	9,0	1012,51	-1,78	7,72	16,80	8,22	4,7	0,00	0,0
2009-04-07 16:30	149	29	53	3,7	17,43	7,62	9,0	1012,51	-2,14	3,40	16,94	8,07	6,8	0,00	0,0

Datum	Vindrikt °	Fukt inne Rh%	Fukt ute Rh%	Vindhast m/s	Temp in °C	Temp ute °C	Nb. Mån mm	Tryck Mbar	Dagpp °C	Kyleffekt °C	Vix inne °C	Vix ute °C	Vindby m/s	Korr lufttryck	Nederb./dygn mm
2009-04-07 17:00	103	29	54	2,8	17,53	7,62	9,0	1011,51	-1,87	5,29	17,04	8,12	6,4	0,00	0,0
2009-04-07 17:30	115	28	56	2,2	17,63	7,42	9,0	1011,51	-1,54	7,42	17,10	8,03	4,1	0,00	0,0
2009-04-07 18:00	105	28	55	0,0	17,63	7,32	9,0	1011,51	-1,89	7,32	17,10	7,87	3,7	0,00	0,0
2009-04-07 18:30	122	29	56	0,0	17,53	7,02	9,0	1011,51	-1,91	7,02	17,04	7,63	4,5	0,00	0,0
2009-04-07 19:00	126	29	56	1,4	17,43	6,52	9,0	1011,51	-2,37	6,52	16,94	7,13	3,1	0,00	0,0
2009-04-07 19:30	110	29	57	0,0	17,33	6,12	9,0	1011,51	-2,49	6,12	16,84	6,78	3,0	0,00	0,0
2009-04-07 20:00	96	29	68	1,2	17,33	5,12	9,0	1011,51	-0,92	5,12	16,84	6,43	4,1	0,00	0,0
2009-04-07 20:30	117	29	76	1,8	17,23	4,32	9,0	1011,51	-0,09	4,32	16,74	6,16	4,9	0,00	0,0
2009-04-07 21:00	120	29	80	3,7	17,23	3,52	9,0	1011,51	-0,13	-1,39	16,74	5,65	5,4	0,00	0,0
2009-04-07 21:30	126	29	83	3,1	17,23	2,92	9,0	1012,51	-0,19	0,15	16,74	5,27	6,2	0,00	0,0
2009-04-07 22:00	119	29	87	3,1	17,13	2,32	9,0	1012,51	-0,11	-0,51	16,64	4,97	6,0	0,00	0,0
2009-04-07 22:30	124	29	89	3,0	17,13	1,72	9,0	1012,51	-0,37	-1,16	16,64	4,53	6,0	0,00	0,0
2009-04-07 23:00	127	29	91	5,2	17,13	1,22	9,0	1012,51	-0,55	-7,01	16,64	4,19	6,0	0,00	0,0
2009-04-07 23:30	113	29	93	3,5	17,03	0,92	9,0	1012,51	-0,54	-3,23	16,54	4,05	6,4	0,00	0,0
2009-04-08 00:00	114	29	96	2,6	17,03	0,51	9,0	1012,51	-0,49	-1,26	16,54	3,90	6,6	0,00	0,0
2009-04-08 00:30	114	29	97	3,5	17,03	0,51	9,0	1012,51	-0,34	-3,68	16,54	3,99	6,0	0,00	0,0
2009-04-08 01:00	106	29	97	6,0	17,03	0,41	9,0	1012,51	-0,44	-9,32	16,54	3,89	6,6	0,00	0,0
2009-04-08 01:30	109	29	98	4,7	17,03	0,31	9,0	1012,51	-0,39	-7,48	16,54	3,87	7,3	0,00	0,0
2009-04-08 02:00	147	29	100	3,9	17,03	0,31	9,0	1012,51	-0,11	-5,12	16,54	4,04	8,3	0,00	0,0
2009-04-08 02:30	117	29	100	5,2	17,23	0,31	9,0	1012,51	-0,11	-8,14	16,74	4,04	7,3	0,00	0,0
2009-04-08 03:00	140	29	100	3,5	17,43	0,41	9,0	1012,51	-0,01	-3,79	16,94	4,14	6,9	0,00	0,0
2009-04-08 03:30	119	28	100	2,8	17,63	0,21	9,0	1012,51	-0,21	-2,80	17,10	3,94	6,0	0,00	0,0
2009-04-08 04:00	90	29	100	2,8	17,73	0,11	9,0	1012,51	-0,31	-2,91	17,24	3,84	5,8	0,00	0,0
2009-04-08 04:30	120	29	100	3,1	17,83	0,21	9,0	1012,51	-0,21	-2,80	17,34	3,94	6,0	0,00	0,0
2009-04-08 05:00	112	29	100	4,1	17,93	0,11	9,0	1012,51	-0,31	-6,57	17,44	3,84	6,8	0,00	0,0
2009-04-08 05:30	115	28	100	4,5	17,83	0,01	9,0	1011,51	-0,41	-7,86	17,31	3,74	5,6	0,00	0,0
2009-04-08 06:00	114	28	100	4,1	17,83	0,11	9,0	1011,51	-0,31	-6,57	17,31	3,84	6,4	0,00	0,0
2009-04-08 06:30	108	28	100	5,2	17,73	0,11	9,0	1011,51	-0,31	-8,39	17,20	3,84	7,1	0,00	0,0
2009-04-08 07:00	116	28	100	5,8	17,73	-0,09	9,0	1011,51	-0,51	-9,31	17,20	3,64	6,6	0,00	0,0
2009-04-08 07:30	90	28	100	3,9	17,73	-0,09	9,0	1011,51	-0,51	-5,59	17,20	3,64	6,6	0,00	0,0
2009-04-08 08:00	129	28	100	3,5	17,73	-0,19	9,0	1011,51	-0,60	-4,47	17,20	3,54	6,4	0,00	0,0
2009-04-08 08:30	123	28	100	3,0	17,73	-0,29	9,0	1011,51	-0,70	-3,35	17,20	3,44	6,0	0,00	0,0
2009-04-08 09:00	117	28	100	4,9	17,83	-0,09	9,0	1011,51	-0,51	-7,98	17,31	3,64	5,6	0,00	0,0
2009-04-08 09:30	123	29	100	5,0	17,93	-0,09	9,0	1011,51	-0,51	-8,64	17,44	3,64	6,2	0,00	0,0
2009-04-08 10:00	111	29	100	4,3	17,93	-0,09	9,0	1011,51	-0,51	-6,82	17,44	3,64	7,7	0,00	0,0
2009-04-08 10:30	120	28	100	4,9	17,93	0,01	9,0	1011,51	-0,41	-7,86	17,41	3,74	8,3	0,00	0,0
2009-04-08 11:00	94	28	100	4,3	17,93	0,11	9,0	1012,51	-0,31	-6,57	17,41	3,84	7,5	0,00	0,0
2009-04-08 11:30	118	28	100	6,0	17,93	0,31	9,0	1012,51	-0,11	-9,45	17,41	4,04	7,9	0,00	0,0
2009-04-08 12:00	129	28	100	3,3	17,93	0,51	9,0	1012,51	0,09	-3,68	17,41	4,24	7,5	0,00	0,0
2009-04-08 12:30	121	28	100	4,7	17,93	0,51	9,0	1012,51	0,09	-7,24	17,41	4,24	8,3	0,00	0,0
2009-04-08 13:00	81	28	100	2,2	17,93	0,51	9,0	1012,51	0,09	0,51	17,41	4,24	6,4	0,00	0,0
2009-04-08 13:30	118	28	100	1,2	17,93	0,61	9,0	1012,51	0,19	0,61	17,41	4,34	6,8	0,00	0,0
2009-04-08 14:00	109	28	100	4,1	17,93	0,82	9,0	1011,51	0,39	-5,73	17,41	4,54	6,8	0,00	0,0
2009-04-08 14:30	106	28	100	3,0	17,93	1,02	9,0	1012,51	0,59	-1,93	17,41	4,75	6,2	0,00	0,0
2009-04-08 15:00	128	28	100	1,8	17,93	1,02	9,0	1012,51	0,59	1,02	17,41	4,75	6,0	0,00	0,0
2009-04-08 15:30	101	28	100	3,0	17,93	1,12	9,0	1011,51	0,69	-1,82	17,41	4,85	5,4	0,00	0,0

Datum	Vindrikt °	Fukt inne Rh%	Fukt ute Rh%	Vindhast m/s	Temp in °C	Temp ute °C	Nb. Mån mm	Tryck Mbar	Dagpp °C	Kyleffekt °C	Vix inne °C	Vix ute °C	Vindby m/s	Korr lufttryck	Nederb./dygn mm
2009-04-08 16:00	98	28	98	4,1	17,93	1,32	9,0	1010,51	0,60	-5,13	17,41	4,87	6,4	0,00	0,0
2009-04-08 16:30	87	28	97	4,1	17,93	1,12	9,0	1010,51	0,26	-5,37	17,41	4,59	6,9	0,00	0,0
2009-04-08 17:00	117	28	96	5,2	17,83	1,12	9,0	1010,51	0,11	-7,13	17,31	4,50	6,8	0,00	0,0
2009-04-08 17:30	126	28	97	3,5	17,83	1,02	9,0	1011,51	0,16	-3,11	17,31	4,49	7,3	0,00	0,0
2009-04-08 18:00	126	28	97	6,2	17,83	1,02	9,0	1010,51	0,16	-8,54	17,31	4,49	6,9	0,00	0,0
2009-04-08 18:30	120	28	99	3,7	17,83	0,92	9,0	1010,51	0,35	-4,42	17,31	4,56	6,9	0,00	0,0
2009-04-08 19:00	115	28	100	3,3	17,73	0,61	9,0	1010,51	0,19	-3,57	17,20	4,34	7,5	0,00	0,0
2009-04-08 19:30	113	28	100	3,3	17,73	0,41	10,2	1010,51	-0,01	-3,79	17,20	4,14	7,1	1,20	1,2
2009-04-08 20:00	122	28	100	6,6	17,73	0,21	10,2	1011,51	-0,21	-10,24	17,20	3,94	6,9	1,20	1,2
2009-04-08 20:30	128	28	100	5,0	17,73	0,11	11,4	1010,51	-0,31	-8,39	17,20	3,84	7,5	1,20	2,4
2009-04-08 21:00	98	28	100	2,2	17,83	-0,09	11,4	1011,51	-0,51	-0,09	17,31	3,64	6,9	1,20	2,4
2009-04-08 21:30	118	28	100	5,4	17,93	-0,19	12,0	1011,51	-0,60	-9,43	17,41	3,54	7,5	0,60	3,0
2009-04-08 22:00	130	28	100	2,6	17,93	-0,29	12,0	1011,51	-0,70	-2,11	17,41	3,44	6,0	0,60	3,0
2009-04-08 22:30	130	28	100	3,7	17,83	-0,29	12,0	1011,51	-0,70	-5,82	17,31	3,44	6,2	0,00	3,0
2009-04-08 23:00	124	28	100	4,7	17,73	-0,29	12,0	1011,51	-0,70	-8,23	17,20	3,44	7,3	0,00	3,0
2009-04-08 23:30	97	28	100	3,7	17,63	-0,29	12,0	1011,51	-0,70	-5,82	17,10	3,44	6,8	0,00	3,0
2009-04-09 00:00	126	28	100	4,1	17,63	-0,29	12,0	1010,51	-0,70	-7,06	17,10	3,44	6,6	0,00	0,0
2009-04-09 00:30	146	28	100	3,5	17,53	-0,29	12,0	1010,51	-0,70	-4,58	17,00	3,44	5,6	0,00	0,0
2009-04-09 01:00	111	28	100	1,8	17,63	-0,19	12,0	1010,51	-0,60	-0,19	17,10	3,54	5,4	0,00	0,0
2009-04-09 01:30	118	28	100	5,8	17,63	-0,19	12,0	1010,51	-0,60	-9,43	17,10	3,54	6,2	0,00	0,0
2009-04-09 02:00	107	28	100	3,1	17,73	-0,09	12,0	1010,51	-0,51	-3,13	17,20	3,64	7,1	0,00	0,0
2009-04-09 02:30	116	28	100	3,0	17,83	-0,09	12,0	1010,51	-0,51	-3,13	17,31	3,64	6,4	0,00	0,0
2009-04-09 03:00	115	29	100	1,6	17,93	-0,09	12,0	1010,51	-0,51	-0,09	17,44	3,64	5,4	0,00	0,0
2009-04-09 03:30	124	29	100	2,0	18,03	-0,09	12,0	1010,51	-0,51	-0,09	17,54	3,64	4,9	0,00	0,0
2009-04-09 04:00	116	29	100	0,0	18,03	0,01	12,0	1010,51	-0,41	0,01	17,54	3,74	3,7	0,00	0,0
2009-04-09 04:30	117	28	100	0,0	18,03	0,01	12,0	1009,51	-0,41	0,01	17,51	3,74	2,8	0,00	0,0
2009-04-09 05:00	100	28	100	0,0	17,93	0,01	12,0	1009,51	-0,41	0,01	17,41	3,74	0,0	0,00	0,0
2009-04-09 05:30	123	28	100	0,0	17,93	0,11	12,0	1009,51	-0,31	0,11	17,41	3,84	0,0	0,00	0,0
2009-04-09 06:00	110	28	100	2,2	17,83	0,11	12,0	1009,51	-0,31	0,11	17,31	3,84	3,5	0,00	0,0
2009-04-09 06:30	115	28	100	0,0	17,83	0,11	12,0	1009,51	-0,31	0,11	17,31	3,84	4,9	0,00	0,0
2009-04-09 07:00	104	28	100	0,0	17,83	0,11	12,0	1009,51	-0,31	0,11	17,31	3,84	3,7	0,00	0,0
2009-04-09 07:30	109	28	100	1,6	17,93	0,11	12,0	1009,51	-0,31	0,11	17,41	3,84	4,7	0,00	0,0
2009-04-09 08:00	116	28	100	0,0	17,93	0,31	12,0	1009,51	-0,11	0,31	17,41	4,04	3,0	0,00	0,0
2009-04-09 08:30	98	29	100	0,0	18,03	0,31	12,0	1009,51	-0,11	0,31	17,54	4,04	3,0	0,00	0,0
2009-04-09 09:00	105	29	100	0,0	18,03	0,61	12,0	1009,51	0,19	0,61	17,54	4,34	2,6	0,00	0,0
2009-04-09 09:30	118	28	100	0,0	17,93	0,61	12,0	1009,51	0,19	0,61	17,41	4,34	1,6	0,00	0,0
2009-04-09 10:00	114	28	100	1,2	17,93	0,82	12,0	1009,51	0,39	0,82	17,41	4,54	2,4	0,00	0,0
2009-04-09 10:30	107	28	100	0,0	17,83	1,12	12,0	1009,51	0,69	1,12	17,31	4,85	1,8	0,00	0,0
2009-04-09 11:00	85	28	100	1,4	17,73	1,72	12,0	1009,51	1,29	1,72	17,20	5,45	2,4	0,00	0,0
2009-04-09 11:30	122	28	100	1,2	17,73	1,72	13,8	1009,51	1,29	1,72	17,20	5,45	3,0	1,80	1,8
2009-04-09 12:00	113	28	100	1,4	17,63	2,12	14,4	1009,51	1,69	2,12	17,10	5,85	2,4	2,40	2,4
2009-04-09 12:30	109	28	100	1,2	17,63	2,12	15,6	1009,51	1,69	2,12	17,10	5,85	3,3	1,80	3,6
2009-04-09 13:00	138	28	100	1,6	17,63	2,02	15,6	1009,51	1,59	2,02	17,10	5,75	3,7	1,20	3,6
2009-04-09 13:30	117	29	100	1,4	17,63	2,32	16,8	1009,51	1,89	2,32	17,14	6,05	3,9	1,20	4,8
2009-04-09 14:00	116	29	100	2,8	17,73	2,72	16,8	1009,51	2,29	-0,07	17,24	6,45	4,5	1,20	4,8
2009-04-09 14:30	118	29	99	1,8	17,73	3,02	18,6	1009,51	2,44	3,02	17,24	6,66	3,7	1,80	6,6

Datum	Vindrikt °	Fukt inne Rh%	Fukt ute Rh%	Vindhast m/s	Temp in °C	Temp ute °C	Nb. Mån mm	Tryck Mbar	Dagpp °C	Kyleffekt °C	Vix inne °C	Vix ute °C	Vindby m/s	Korr lufttryck	Nederb./dygn mm
2009-04-09 15:00	127	29	98	2,2	17,83	2,92	18,6	1009,51	2,20	2,92	17,34	6,47	3,7	1,80	6,6
2009-04-09 15:30	115	29	99	1,6	17,83	2,82	18,6	1009,51	2,24	2,82	17,34	6,46	3,7	0,00	6,6
2009-04-09 16:00	82	29	99	1,8	17,73	2,52	18,6	1009,51	1,94	2,52	17,24	6,16	4,5	0,00	6,6
2009-04-09 16:30	116	29	100	1,8	17,73	2,62	19,8	1009,51	2,19	2,62	17,24	6,35	3,9	1,20	7,8
2009-04-09 17:00	115	29	100	1,8	17,63	2,72	19,8	1009,51	2,29	2,72	17,14	6,45	4,5	1,20	7,8
2009-04-09 17:30	113	29	100	1,4	17,63	2,62	19,8	1009,51	2,19	2,62	17,14	6,35	4,1	0,00	7,8
2009-04-09 18:00	112	29	100	1,8	17,53	2,32	19,8	1009,51	1,89	2,32	17,04	6,05	3,0	0,00	7,8
2009-04-09 18:30	112	29	100	1,2	17,53	2,22	19,8	1009,51	1,79	2,22	17,04	5,95	2,8	0,00	7,8
2009-04-09 19:00	112	29	100	0,0	17,63	2,52	19,8	1009,51	2,09	2,52	17,14	6,25	2,6	0,00	7,8
2009-04-09 19:30	100	29	100	0,0	17,63	2,42	19,8	1009,51	1,99	2,42	17,14	6,15	2,6	0,00	7,8
2009-04-09 20:00	112	29	100	0,0	17,63	2,22	19,8	1009,51	1,79	2,22	17,14	5,95	1,2	0,00	7,8
2009-04-09 20:30	105	29	100	0,0	17,63	2,12	19,8	1010,51	1,69	2,12	17,14	5,85	1,2	0,00	7,8
2009-04-09 21:00	98	29	100	0,0	17,63	2,02	19,8	1010,51	1,59	2,02	17,14	5,75	1,2	0,00	7,8
2009-04-09 21:30	93	29	100	0,0	17,63	1,92	19,8	1010,51	1,49	1,92	17,14	5,65	1,6	0,00	7,8
2009-04-09 22:00	91	29	100	0,0	17,63	1,82	19,8	1010,51	1,39	1,82	17,14	5,55	0,0	0,00	7,8
2009-04-09 22:30	91	29	100	0,0	17,63	1,72	19,8	1010,51	1,29	1,72	17,14	5,45	0,0	0,00	7,8
2009-04-09 23:00	53	29	100	0,0	17,53	1,62	19,8	1010,51	1,19	1,62	17,04	5,35	0,0	0,00	7,8
2009-04-09 23:30	54	29	100	0,0	17,53	1,52	19,8	1011,51	1,09	1,52	17,04	5,25	0,0	0,00	7,8
2009-04-10 00:00	54	29	100	0,0	17,53	1,62	19,8	1010,51	1,19	1,62	17,04	5,35	0,0	0,00	0,0
2009-04-10 00:30	19	29	100	0,0	17,53	1,42	19,8	1011,51	0,99	1,42	17,04	5,15	0,0	0,00	0,0
2009-04-10 01:00	13	29	100	0,0	17,63	1,32	19,8	1011,51	0,89	1,32	17,14	5,05	0,0	0,00	0,0
2009-04-10 01:30	13	29	100	0,0	17,63	1,42	19,8	1011,51	0,99	1,42	17,14	5,15	0,0	0,00	0,0
2009-04-10 02:00	356	29	100	0,0	17,73	1,42	19,8	1011,51	0,99	1,42	17,24	5,15	0,0	0,00	0,0
2009-04-10 02:30	356	29	100	0,0	17,73	1,42	19,8	1011,51	0,99	1,42	17,24	5,15	0,0	0,00	0,0
2009-04-10 03:00	356	29	100	0,0	17,73	1,32	19,8	1011,51	0,89	1,32	17,24	5,05	0,0	0,00	0,0
2009-04-10 03:30	356	29	100	0,0	17,73	1,22	19,8	1011,51	0,79	1,22	17,24	4,95	0,0	0,00	0,0
2009-04-10 04:00	356	29	100	0,0	17,73	1,02	19,8	1011,51	0,59	1,02	17,24	4,75	0,0	0,00	0,0
2009-04-10 04:30	47	29	100	0,0	17,73	1,02	19,8	1011,51	0,59	1,02	17,24	4,75	0,0	0,00	0,0
2009-04-10 05:00	47	29	100	0,0	17,73	0,92	19,8	1011,51	0,49	0,92	17,24	4,64	0,0	0,00	0,0
2009-04-10 05:30	47	29	100	0,0	17,73	0,82	19,8	1011,51	0,39	0,82	17,24	4,54	0,0	0,00	0,0
2009-04-10 06:00	113	29	100	0,0	17,73	0,92	19,8	1011,51	0,49	0,92	17,24	4,64	0,0	0,00	0,0
2009-04-10 06:30	260	29	100	0,0	17,73	0,92	19,8	1011,51	0,49	0,92	17,24	4,64	0,0	0,00	0,0
2009-04-10 07:00	259	29	100	0,0	17,73	0,82	19,8	1012,51	0,39	0,82	17,24	4,54	0,0	0,00	0,0
2009-04-10 07:30	308	29	100	0,0	17,73	1,02	19,8	1012,51	0,59	1,02	17,24	4,75	0,0	0,00	0,0
2009-04-10 08:00	306	29	100	0,0	17,83	1,62	19,8	1012,51	1,19	1,62	17,34	5,35	0,0	0,00	0,0
2009-04-10 08:30	306	29	100	0,0	17,93	2,02	19,8	1012,51	1,59	2,02	17,44	5,75	0,0	0,00	0,0
2009-04-10 09:00	145	29	100	0,0	17,83	2,22	19,8	1012,51	1,79	2,22	17,34	5,95	0,0	0,00	0,0
2009-04-10 09:30	138	29	100	0,0	17,73	2,42	19,8	1012,51	1,99	2,42	17,24	6,15	1,2	0,00	0,0
2009-04-10 10:00	134	28	100	0,0	17,63	2,82	19,8	1012,51	2,39	2,82	17,10	6,55	0,0	0,00	0,0
2009-04-10 10:30	136	29	100	1,4	17,53	3,22	19,8	1012,51	2,79	3,22	17,04	6,95	2,0	0,00	0,0
2009-04-10 11:00	139	29	100	0,0	17,43	3,72	19,8	1012,51	3,29	3,72	16,94	7,45	1,4	0,00	0,0
2009-04-10 11:30	124	29	100	0,0	17,33	4,02	19,8	1012,51	3,59	4,02	16,84	7,75	1,2	0,00	0,0
2009-04-10 12:00	124	29	98	0,0	17,23	4,42	19,8	1012,51	3,69	4,42	16,74	7,97	1,2	0,00	0,0
2009-04-10 12:30	135	29	94	0,0	17,23	5,12	19,8	1012,51	3,77	5,12	16,74	8,34	1,4	0,00	0,0
2009-04-10 13:00	115	29	86	1,2	17,23	6,02	19,8	1012,51	3,35	6,02	16,74	8,60	1,8	0,00	0,0
2009-04-10 13:30	118	29	82	0,0	17,23	6,92	19,8	1012,51	3,53	6,92	16,74	9,20	1,4	0,00	0,0

Datum	Vindrikt °	Fukt inne Rh%	Fukt ute Rh%	Vindhast m/s	Temp in °C	Temp ute °C	Nb. Mån mm	Tryck Mbar	Dagpp °C	Kyleffekt °C	Vix inne °C	Vix ute °C	Vindby m/s	Korr lufttryck	Nederb./dygn mm
2009-04-10 14:00	111	29	78	0,0	17,23	7,42	19,8	1012,51	3,28	7,42	16,74	9,41	1,2	0,00	0,0
2009-04-10 14:30	332	29	75	0,0	17,23	7,72	19,8	1012,51	2,99	7,72	16,74	9,50	2,4	0,00	0,0
2009-04-10 15:00	237	29	65	0,0	17,23	8,52	19,8	1012,51	1,66	8,52	16,74	9,65	2,2	0,00	0,0
2009-04-10 15:30	164	29	64	0,0	17,23	8,72	19,8	1013,51	1,62	8,72	16,74	9,79	1,4	0,00	0,0
2009-04-10 16:00	179	29	63	0,0	17,33	8,92	19,8	1013,51	1,58	8,92	16,84	9,93	1,4	0,00	0,0
2009-04-10 16:30	166	29	63	1,4	17,23	8,82	19,8	1013,51	1,48	8,82	16,74	9,83	1,6	0,00	0,0
2009-04-10 17:00	241	29	60	0,0	17,33	9,42	19,8	1013,51	1,33	9,42	16,84	10,25	1,2	0,00	0,0
2009-04-10 17:30	177	29	58	0,0	17,33	9,32	19,8	1013,51	0,74	9,32	16,84	10,04	1,4	0,00	0,0
2009-04-10 18:00	165	29	59	0,0	17,23	8,72	19,8	1013,51	0,43	8,72	16,74	9,49	1,2	0,00	0,0
2009-04-10 18:30	165	29	63	0,0	17,23	7,92	19,8	1013,51	0,63	7,92	16,74	8,93	0,0	0,00	0,0
2009-04-10 19:00	165	29	72	0,0	17,23	7,02	19,8	1013,51	1,72	7,02	16,74	8,59	0,0	0,00	0,0
2009-04-10 19:30	165	29	75	0,0	17,23	6,22	19,8	1013,51	1,55	6,22	16,74	8,00	0,0	0,00	0,0
2009-04-10 20:00	165	29	79	0,0	17,13	5,22	19,8	1013,51	1,34	5,22	16,64	7,28	0,0	0,00	0,0
2009-04-10 20:30	88	29	82	0,0	17,13	4,32	19,8	1014,51	1,00	4,32	16,64	6,59	0,0	0,00	0,0
2009-04-10 21:00	81	29	84	0,0	17,13	3,62	19,8	1014,51	0,66	3,62	16,64	6,04	0,0	0,00	0,0
2009-04-10 21:30	86	29	86	0,0	17,13	3,22	19,8	1014,51	0,61	3,22	16,64	5,80	1,2	0,00	0,0
2009-04-10 22:00	81	29	85	0,0	17,13	3,12	19,8	1014,51	0,34	3,12	16,64	5,62	0,0	0,00	0,0
2009-04-10 22:30	80	29	85	0,0	17,03	3,02	19,8	1014,51	0,25	3,02	16,54	5,52	0,0	0,00	0,0
2009-04-10 23:00	78	29	86	0,0	17,03	2,72	19,8	1014,51	0,12	2,72	16,54	5,30	0,0	0,00	0,0
2009-04-10 23:30	73	29	87	0,0	17,03	2,92	19,8	1014,51	0,48	2,92	16,54	5,57	0,0	0,00	0,0
2009-04-11 00:00	88	29	87	0,0	17,03	3,12	19,8	1014,51	0,68	3,12	16,54	5,77	0,0	0,00	0,0
2009-04-11 00:30	99	29	84	0,0	17,03	3,92	19,8	1014,51	0,96	3,92	16,54	6,34	1,2	0,00	0,0
2009-04-11 01:00	95	29	85	0,0	17,03	3,72	19,8	1014,51	0,93	3,72	16,54	6,22	1,2	0,00	0,0
2009-04-11 01:30	87	29	87	0,0	17,03	3,82	19,8	1014,51	1,36	3,82	16,54	6,47	1,2	0,00	0,0
2009-04-11 02:00	91	29	88	0,0	16,93	3,32	19,8	1014,51	1,04	3,32	16,44	6,05	0,0	0,00	0,0
2009-04-11 02:30	103	29	90	0,0	16,93	3,32	19,8	1014,51	1,36	3,32	16,44	6,21	1,4	0,00	0,0
2009-04-11 03:00	108	29	91	0,0	16,93	2,92	19,8	1014,51	1,13	2,92	16,44	5,89	0,0	0,00	0,0
2009-04-11 03:30	99	29	93	0,0	16,93	2,42	19,8	1014,51	0,95	2,42	16,44	5,55	1,6	0,00	0,0
2009-04-11 04:00	100	29	97	0,0	16,93	2,22	19,8	1014,51	1,35	2,22	16,44	5,69	1,4	0,00	0,0
2009-04-11 04:30	120	29	98	1,2	16,93	1,92	19,8	1014,51	1,20	1,92	16,44	5,47	1,8	0,00	0,0
2009-04-11 05:00	96	29	100	0,0	16,93	1,92	19,8	1014,51	1,49	1,92	16,44	5,65	1,8	0,00	0,0
2009-04-11 05:30	110	29	100	0,0	16,93	1,62	19,8	1014,51	1,19	1,62	16,44	5,35	1,8	0,00	0,0
2009-04-11 06:00	94	29	100	0,0	16,93	1,62	19,8	1014,51	1,19	1,62	16,44	5,35	1,6	0,00	0,0
2009-04-11 06:30	113	29	100	0,0	17,03	1,62	19,8	1014,51	1,19	1,62	16,54	5,35	3,0	0,00	0,0
2009-04-11 07:00	122	29	100	0,0	17,13	1,72	19,8	1014,51	1,29	1,72	16,64	5,45	2,8	0,00	0,0
2009-04-11 07:30	102	29	100	0,0	17,23	2,22	19,8	1014,51	1,79	2,22	16,74	5,95	3,1	0,00	0,0
2009-04-11 08:00	96	29	99	0,0	17,33	2,62	19,8	1014,51	2,04	2,62	16,84	6,26	2,4	0,00	0,0
2009-04-11 08:30	106	29	97	1,2	17,53	3,12	19,8	1014,51	2,25	3,12	17,04	6,59	2,4	0,00	0,0
2009-04-11 09:00	99	29	94	0,0	17,63	3,82	19,8	1014,51	2,48	3,82	17,14	7,04	1,8	0,00	0,0
2009-04-11 09:30	110	29	88	0,0	17,63	5,02	19,8	1013,51	2,71	5,02	17,14	7,75	2,4	0,00	0,0
2009-04-11 10:00	128	29	82	0,0	17,63	5,92	19,8	1014,51	2,56	5,92	17,14	8,20	3,3	0,00	0,0
2009-04-11 10:30	98	29	73	2,6	17,53	7,12	19,8	1013,51	2,02	5,70	17,04	8,76	4,5	0,00	0,0
2009-04-11 11:00	158	29	66	2,6	17,43	8,22	19,8	1014,51	1,60	6,86	16,94	9,41	5,6	0,00	0,0
2009-04-11 11:30	151	29	60	5,6	17,33	8,72	19,8	1013,51	0,68	1,95	16,84	9,55	7,5	0,00	0,0
2009-04-11 12:00	146	29	60	2,6	17,33	9,22	19,8	1014,51	1,15	7,92	16,84	10,05	7,3	0,00	0,0
2009-04-11 12:30	172	29	57	2,6	17,23	9,72	19,8	1014,51	0,86	8,45	16,74	10,38	6,2	0,00	0,0

Datum	Vindrikt °	Fukt inne Rh%	Fukt ute Rh%	Vindhast m/s	Temp in °C	Temp ute °C	Nb. Mån mm	Tryck Mbar	Dagpp °C	Kyleffekt °C	Vix inne °C	Vix ute °C	Vindby m/s	Korr lufttryck	Nederb./dygn mm
2009-04-11 13:00	186	29	55	4,3	17,23	10,22	19,8	1014,51	0,80	5,59	16,74	10,77	6,9	0,00	0,0
2009-04-11 13:30	160	29	55	4,7	17,23	10,42	19,8	1014,51	0,99	5,03	16,74	10,97	8,1	0,00	0,0
2009-04-11 14:00	195	29	53	2,4	17,23	10,82	19,8	1014,51	0,81	9,61	16,74	11,27	8,1	0,00	0,0
2009-04-11 14:30	175	29	51	4,3	17,23	11,22	19,8	1014,51	0,62	6,79	16,74	11,57	7,5	0,00	0,0
2009-04-11 15:00	182	29	49	3,0	17,23	11,32	19,8	1014,51	0,12	9,33	16,74	11,57	9,4	0,00	0,0
2009-04-11 15:30	184	29	45	4,3	17,23	11,72	19,8	1013,51	-0,77	7,39	16,74	11,78	8,5	0,00	0,0
2009-04-11 16:00	138	29	43	2,6	17,33	12,12	19,8	1013,51	-1,07	10,98	16,84	12,08	8,1	0,00	0,0
2009-04-11 16:30	163	29	44	3,9	17,43	11,92	19,8	1013,51	-0,92	8,42	16,94	11,93	8,3	0,00	0,0
2009-04-11 17:00	161	29	48	4,9	17,53	11,72	19,8	1013,51	0,18	6,64	17,04	11,92	8,1	0,00	0,0
2009-04-11 17:30	190	29	48	5,8	17,63	11,32	19,8	1013,51	-0,18	5,28	17,14	11,52	10,0	0,00	0,0
2009-04-11 18:00	161	29	49	5,6	17,63	11,52	19,8	1013,51	0,30	5,54	17,14	11,77	9,6	0,00	0,0
2009-04-11 18:30	143	29	51	7,1	17,53	11,02	19,8	1013,51	0,43	3,54	17,04	11,37	8,3	0,00	0,0
2009-04-11 19:00	151	29	51	3,9	17,43	10,82	19,8	1013,51	0,25	7,13	16,94	11,17	6,9	0,00	0,0
2009-04-11 19:30	146	29	52	5,4	17,33	10,02	19,8	1013,51	-0,20	3,62	16,84	10,42	7,7	0,00	0,0
2009-04-11 20:00	140	29	54	4,3	17,33	9,42	19,8	1013,51	-0,21	4,62	16,84	9,92	7,1	0,00	0,0
2009-04-11 20:30	128	29	56	2,2	17,23	8,82	19,8	1014,51	-0,24	8,82	16,74	9,43	8,3	0,00	0,0
2009-04-11 21:00	159	29	59	4,5	17,13	8,22	19,8	1014,51	-0,04	2,31	16,64	8,99	6,4	0,00	0,0
2009-04-11 21:30	168	29	59	4,5	17,13	7,92	19,8	1013,51	-0,32	1,94	16,64	8,69	6,8	0,00	0,0
2009-04-11 22:00	131	29	59	3,3	17,03	7,52	19,8	1013,51	-0,69	4,23	16,54	8,29	7,1	0,00	0,0
2009-04-11 22:30	171	29	61	3,7	17,03	7,32	19,8	1013,51	-0,40	3,05	16,54	8,21	6,2	0,00	0,0
2009-04-11 23:00	145	29	62	4,5	17,03	7,02	19,8	1013,51	-0,45	0,82	16,54	7,97	6,6	0,00	0,0
2009-04-11 23:30	164	29	63	3,9	16,93	6,62	19,8	1013,51	-0,59	2,23	16,44	7,63	6,0	0,00	0,0
2009-04-12 00:00	149	29	63	4,5	16,93	6,32	19,8	1013,51	-0,88	-0,05	16,44	7,33	7,3	0,00	0,0
2009-04-12 00:30	178	29	61	2,8	16,93	6,52	19,8	1012,51	-1,15	4,09	16,44	7,41	7,7	0,00	0,0
2009-04-12 01:00	190	29	62	0,0	16,83	6,22	19,8	1013,51	-1,20	6,22	16,34	7,17	6,2	0,00	0,0
2009-04-12 01:30	182	29	66	2,2	16,83	5,42	19,8	1012,51	-1,06	5,42	16,34	6,61	5,2	0,00	0,0
2009-04-12 02:00	190	29	66	1,2	16,83	5,42	19,8	1013,51	-1,06	5,42	16,34	6,61	4,3	0,00	0,0
2009-04-12 02:30	166	29	65	3,0	16,73	5,62	19,8	1012,51	-1,09	3,10	16,24	6,75	6,8	0,00	0,0
2009-04-12 03:00	186	29	67	1,8	16,73	5,22	19,8	1012,51	-1,04	5,22	16,24	6,47	5,4	0,00	0,0
2009-04-12 03:30	158	29	69	3,1	16,73	4,82	19,8	1012,51	-1,00	2,23	16,24	6,20	4,7	0,00	0,0
2009-04-12 04:00	139	29	70	2,8	16,73	4,62	19,8	1012,51	-0,98	2,01	16,24	6,06	4,3	0,00	0,0
2009-04-12 04:30	129	29	73	1,8	16,73	4,32	19,8	1012,51	-0,67	4,32	16,24	5,96	3,0	0,00	0,0
2009-04-12 05:00	138	29	74	3,0	16,73	4,32	19,8	1012,51	-0,48	1,68	16,24	6,03	5,0	0,00	0,0
2009-04-12 05:30	157	29	73	0,0	16,73	4,22	19,8	1011,51	-0,77	4,22	16,24	5,86	4,7	0,00	0,0
2009-04-12 06:00	136	29	76	1,8	16,73	4,02	19,8	1012,51	-0,38	4,02	16,24	5,86	4,3	0,00	0,0
2009-04-12 06:30	142	29	76	0,0	16,73	4,02	19,8	1011,51	-0,38	4,02	16,24	5,86	3,1	0,00	0,0
2009-04-12 07:00	128	29	76	0,0	16,83	4,32	19,8	1011,51	-0,09	4,32	16,34	6,16	4,3	0,00	0,0
2009-04-12 07:30	129	29	76	0,0	16,93	4,62	19,8	1012,51	0,20	4,62	16,44	6,46	2,6	0,00	0,0
2009-04-12 08:00	128	29	74	3,7	17,03	5,12	19,8	1011,51	0,30	0,48	16,54	6,83	4,3	0,00	0,0
2009-04-12 08:30	147	29	71	2,0	17,23	6,52	19,8	1011,51	1,04	6,52	16,74	8,03	4,9	0,00	0,0
2009-04-12 09:00	149	29	66	1,8	17,33	7,22	19,8	1011,51	0,65	7,22	16,84	8,41	5,2	0,00	0,0
2009-04-12 09:30	151	29	67	2,8	17,33	7,72	19,8	1011,51	1,34	5,40	16,84	8,97	5,2	0,00	0,0
2009-04-12 10:00	183	29	63	0,0	17,33	8,62	19,8	1011,51	1,29	8,62	16,84	9,63	5,6	0,00	0,0
2009-04-12 10:30	178	29	62	2,4	17,23	8,72	19,8	1011,51	1,16	7,39	16,74	9,67	5,8	0,00	0,0
2009-04-12 11:00	159	29	60	2,6	17,23	9,12	19,8	1011,51	1,05	7,81	16,74	9,95	5,2	0,00	0,0
2009-04-12 11:30	154	29	62	2,4	17,13	8,72	19,8	1011,51	1,16	7,39	16,64	9,67	6,0	0,00	0,0

Datum	Vindrikt °	Fukt inne Rh%	Fukt ute Rh%	Vindhast m/s	Temp in °C	Temp ute °C	Nb. Mån mm	Tryck Mbar	Dagpp °C	Kyleffekt °C	Vix inne °C	Vix ute °C	Vindby m/s	Korr lufttryck	Nederb./dygn mm
2009-04-12 12:00	160	29	60	3,7	17,13	9,02	19,8	1011,51	0,96	5,03	16,64	9,85	4,9	0,00	0,0
2009-04-12 12:30	161	29	60	2,8	17,03	9,22	19,8	1012,51	1,15	7,04	16,54	10,05	4,7	0,00	0,0
2009-04-12 13:00	182	29	59	0,0	17,03	9,72	19,8	1011,51	1,37	9,72	16,54	10,50	4,5	0,00	0,0
2009-04-12 13:30	162	29	57	1,8	17,03	10,22	19,8	1011,51	1,33	10,22	16,54	10,88	4,9	0,00	0,0
2009-04-12 14:00	146	29	56	0,0	17,03	10,72	19,8	1011,51	1,53	10,72	16,54	11,33	4,1	0,00	0,0
2009-04-12 14:30	193	29	56	0,0	17,03	11,02	19,8	1012,51	1,81	11,02	16,54	11,63	3,5	0,00	0,0
2009-04-12 15:00	212	29	55	0,0	17,03	11,52	19,8	1011,51	2,01	11,52	16,54	12,08	1,4	0,00	0,0
2009-04-12 15:30	212	29	56	0,0	17,03	11,62	19,8	1012,51	2,37	11,62	16,54	12,23	0,0	0,00	0,0
2009-04-12 16:00	356	29	55	0,0	17,03	10,92	19,8	1011,51	1,45	10,92	16,54	11,48	1,4	0,00	0,0
2009-04-12 16:30	2	29	61	0,0	17,03	10,42	19,8	1011,51	2,51	10,42	16,54	11,31	1,8	0,00	0,0
2009-04-12 17:00	1	29	67	1,2	17,03	9,62	19,8	1011,51	3,15	9,62	16,54	10,87	2,2	0,00	0,0
2009-04-12 17:30	330	29	75	0,0	17,03	8,82	19,8	1011,51	4,05	8,82	16,54	10,60	2,0	0,00	0,0
2009-04-12 18:00	0	29	86	1,6	17,03	7,42	19,8	1012,51	4,72	7,42	16,54	10,00	2,4	0,00	0,0
2009-04-12 18:30	332	29	90	0,0	17,23	6,82	19,8	1012,51	4,81	6,82	16,74	9,71	2,2	0,00	0,0
2009-04-12 19:00	327	30	93	0,0	17,43	6,52	19,8	1012,51	5,00	6,52	16,98	9,66	1,4	0,00	0,0
2009-04-12 19:30	356	29	95	0,0	17,63	5,42	19,8	1012,51	4,22	5,42	17,14	8,72	1,8	0,00	0,0
2009-04-12 20:00	347	29	96	1,2	17,73	4,72	19,8	1012,51	3,68	4,72	17,24	8,10	2,2	0,00	0,0
2009-04-12 20:30	2	29	99	0,0	17,63	4,22	21,0	1012,51	3,64	4,22	17,14	7,86	2,8	1,20	1,2
2009-04-12 21:00	3	29	100	0,0	17,53	4,42	21,0	1012,51	3,98	4,42	17,04	8,15	1,4	1,20	1,2
2009-04-12 21:30	3	30	100	0,0	17,53	4,12	21,0	1013,51	3,68	4,12	17,08	7,85	0,0	0,00	1,2
2009-04-12 22:00	3	30	99	0,0	17,43	3,82	21,0	1013,51	3,24	3,82	16,98	7,46	0,0	0,00	1,2
2009-04-12 22:30	3	30	100	0,0	17,33	3,92	21,0	1013,51	3,49	3,92	16,88	7,65	0,0	0,00	1,2
2009-04-12 23:00	3	30	100	0,0	17,23	3,62	21,0	1013,51	3,19	3,62	16,78	7,35	0,0	0,00	1,2
2009-04-12 23:30	3	30	100	0,0	17,23	3,42	22,8	1013,51	2,99	3,42	16,78	7,15	0,0	1,80	3,0
2009-04-13 00:00	3	30	100	0,0	17,13	3,22	22,8	1013,51	2,79	3,22	16,68	6,95	0,0	1,80	0,0
2009-04-13 00:30	3	30	100	0,0	17,13	3,22	22,8	1013,51	2,79	3,22	16,68	6,95	0,0	0,00	0,0
2009-04-13 01:00	4	30	100	0,0	17,13	3,12	22,8	1013,51	2,69	3,12	16,68	6,85	0,0	0,00	0,0
2009-04-13 01:30	356	30	100	0,0	17,03	3,12	22,8	1013,51	2,69	3,12	16,58	6,85	0,0	0,00	0,0
2009-04-13 02:00	356	30	100	0,0	17,03	3,02	22,8	1013,51	2,59	3,02	16,58	6,75	0,0	0,00	0,0
2009-04-13 02:30	356	30	100	0,0	17,13	2,82	22,8	1013,51	2,39	2,82	16,68	6,55	0,0	0,00	0,0
2009-04-13 03:00	356	30	100	0,0	17,33	2,82	22,8	1013,51	2,39	2,82	16,88	6,55	0,0	0,00	0,0
2009-04-13 03:30	356	30	100	0,0	17,43	2,62	22,8	1013,51	2,19	2,62	16,98	6,35	0,0	0,00	0,0
2009-04-13 04:00	356	29	100	0,0	17,63	2,62	22,8	1013,51	2,19	2,62	17,14	6,35	0,0	0,00	0,0
2009-04-13 04:30	356	30	100	0,0	17,73	2,42	22,8	1013,51	1,99	2,42	17,28	6,15	0,0	0,00	0,0
2009-04-13 05:00	356	29	100	0,0	17,83	2,12	22,8	1013,51	1,69	2,12	17,34	5,85	0,0	0,00	0,0
2009-04-13 05:30	356	29	100	0,0	17,83	1,62	22,8	1013,51	1,19	1,62	17,34	5,35	0,0	0,00	0,0
2009-04-13 06:00	356	29	100	0,0	17,73	1,32	22,8	1013,51	0,89	1,32	17,24	5,05	0,0	0,00	0,0
2009-04-13 06:30	356	29	100	0,0	17,73	0,92	22,8	1013,51	0,49	0,92	17,24	4,64	0,0	0,00	0,0
2009-04-13 07:00	356	29	100	0,0	17,63	0,72	22,8	1013,51	0,29	0,72	17,14	4,44	0,0	0,00	0,0
2009-04-13 07:30	356	29	100	0,0	17,63	1,02	22,8	1013,51	0,59	1,02	17,14	4,75	0,0	0,00	0,0
2009-04-13 08:00	356	29	100	0,0	17,63	0,92	22,8	1013,51	0,49	0,92	17,14	4,64	0,0	0,00	0,0
2009-04-13 08:30	356	29	100	0,0	17,63	1,02	22,8	1014,51	0,59	1,02	17,14	4,75	0,0	0,00	0,0
2009-04-13 09:00	356	29	100	0,0	17,63	2,32	22,8	1014,51	1,89	2,32	17,14	6,05	0,0	0,00	0,0
2009-04-13 09:30	356	29	100	0,0	17,73	3,12	22,8	1014,51	2,69	3,12	17,24	6,85	0,0	0,00	0,0
2009-04-13 10:00	351	29	100	0,0	17,73	4,02	22,8	1014,51	3,59	4,02	17,24	7,75	0,0	0,00	0,0
2009-04-13 10:30	335	29	99	0,0	17,63	5,02	22,8	1014,51	4,43	5,02	17,14	8,66	2,4	0,00	0,0

Datum	Vindrikt °	Fukt inne Rh%	Fukt ute Rh%	Vindhast m/s	Temp in °C	Temp ute °C	Nb. Mån mm	Tryck Mbar	Dagpp °C	Kyleffekt °C	Vix inne °C	Vix ute °C	Vindby m/s	Korr lufttryck	Nederb./dygn mm
2009-04-13 11:00	288	29	90	1,2	17,63	5,72	22,8	1014,51	3,73	5,72	17,14	8,61	1,8	0,00	0,0
2009-04-13 11:30	319	29	84	0,0	17,53	6,22	22,8	1014,51	3,20	6,22	17,04	8,65	2,2	0,00	0,0
2009-04-13 12:00	336	30	82	0,0	17,43	6,32	22,8	1014,51	2,95	6,32	16,98	8,60	1,6	0,00	0,0
2009-04-13 12:30	322	30	79	1,4	17,33	6,12	22,8	1014,51	2,21	6,12	16,88	8,18	2,0	0,00	0,0
2009-04-13 13:00	351	30	71	1,2	17,33	7,02	22,8	1014,51	1,52	7,02	16,88	8,53	3,5	0,00	0,0
2009-04-13 13:30	351	30	66	1,2	17,23	7,12	22,8	1014,51	0,55	7,12	16,78	8,31	3,7	0,00	0,0
2009-04-13 14:00	328	30	64	0,0	17,23	7,32	22,8	1014,51	0,30	7,32	16,78	8,39	2,2	0,00	0,0
2009-04-13 14:30	347	30	62	0,0	17,23	7,42	22,8	1014,51	-0,07	7,42	16,78	8,37	2,6	0,00	0,0
2009-04-13 15:00	329	30	58	1,6	17,23	7,42	22,8	1014,51	-1,03	7,42	16,78	8,14	2,8	0,00	0,0
2009-04-13 15:30	320	30	58	1,6	17,23	7,92	22,8	1014,51	-0,57	7,92	16,78	8,64	3,9	0,00	0,0
2009-04-13 16:00	323	30	59	3,9	17,23	7,92	22,8	1014,51	-0,32	3,75	16,78	8,69	3,9	0,00	0,0
2009-04-13 16:30	323	30	58	2,8	17,33	7,92	22,8	1014,51	-0,57	5,61	16,88	8,64	4,1	0,00	0,0
2009-04-13 17:00	313	30	62	2,0	17,43	7,72	22,8	1014,51	0,21	7,72	16,98	8,67	4,7	0,00	0,0
2009-04-13 17:30	351	30	63	2,2	17,53	7,52	22,8	1014,51	0,26	7,52	17,08	8,53	4,1	0,00	0,0
2009-04-13 18:00	308	30	62	0,0	17,53	7,52	22,8	1014,51	0,03	7,52	17,08	8,47	4,1	0,00	0,0
2009-04-13 18:30	325	30	62	1,4	17,43	7,42	22,8	1014,51	-0,07	7,42	16,98	8,37	3,0	0,00	0,0
2009-04-13 19:00	351	29	62	0,0	17,33	7,22	22,8	1014,51	-0,26	7,22	16,84	8,17	2,8	0,00	0,0
2009-04-13 19:30	331	29	63	0,0	17,33	6,72	23,4	1014,51	-0,50	6,72	16,84	7,73	2,0	0,60	0,6
2009-04-13 20:00	351	29	63	0,0	17,33	5,72	23,4	1014,51	-1,44	5,72	16,84	6,73	2,0	0,60	0,6
2009-04-13 20:30	347	29	68	0,0	17,23	4,62	24,6	1015,51	-1,40	4,62	16,74	5,93	1,2	1,20	1,8
2009-04-13 21:00	351	29	74	0,0	17,13	3,22	24,6	1015,51	-1,53	3,22	16,64	4,93	0,0	1,20	1,8
2009-04-13 21:30	351	29	79	0,0	17,13	1,82	24,6	1015,51	-1,96	1,82	16,64	3,87	0,0	0,00	1,8
2009-04-13 22:00	351	29	84	0,0	17,13	1,42	24,6	1015,51	-1,49	1,42	16,64	3,84	0,0	0,00	1,8
2009-04-13 22:30	2	29	82	0,0	17,03	2,12	24,6	1015,51	-1,14	2,12	16,54	4,39	1,4	0,00	1,8
2009-04-13 23:00	356	29	82	2,0	17,03	2,22	24,6	1015,51	-1,05	2,22	16,54	4,49	3,5	0,00	1,8
2009-04-13 23:30	7	29	82	0,0	16,93	2,12	24,6	1015,51	-1,14	2,12	16,44	4,39	3,1	0,00	1,8
2009-04-14 00:00	3	29	83	0,0	16,93	1,72	24,6	1015,51	-1,36	1,72	16,44	4,07	0,0	0,00	0,0
2009-04-14 00:30	351	29	85	0,0	16,93	1,32	24,6	1015,51	-1,42	1,32	16,44	3,82	1,6	0,00	0,0
2009-04-14 01:00	77	29	82	0,0	16,93	0,51	24,6	1015,51	-2,70	0,51	16,44	2,79	1,2	0,00	0,0
2009-04-14 01:30	37	29	89	0,0	16,83	-0,59	24,6	1015,51	-2,64	-0,59	16,34	2,23	0,0	0,00	0,0
2009-04-14 02:00	37	29	90	0,0	16,83	-1,09	24,6	1015,51	-2,97	-1,09	16,34	1,81	0,0	0,00	0,0
2009-04-14 02:30	38	29	92	0,0	16,83	-1,49	24,6	1016,51	-3,06	-1,49	16,34	1,57	0,0	0,00	0,0
2009-04-14 03:00	38	29	93	0,0	16,83	-1,69	24,6	1016,51	-3,11	-1,69	16,34	1,45	0,0	0,00	0,0
2009-04-14 03:30	38	29	95	0,0	16,93	-2,09	24,6	1016,51	-3,21	-2,09	16,44	1,21	0,0	0,00	0,0
2009-04-14 04:00	8	29	99	0,0	17,03	-1,69	24,6	1016,51	-2,24	-1,69	16,54	1,96	0,0	0,00	0,0
2009-04-14 04:30	8	29	97	0,0	17,23	-2,09	24,6	1016,51	-2,92	-2,09	16,74	1,38	0,0	0,00	0,0
2009-04-14 05:00	8	29	97	0,0	17,43	-2,39	24,6	1016,51	-3,22	-2,39	16,94	1,08	0,0	0,00	0,0
2009-04-14 05:30	9	29	100	0,0	17,53	-2,29	24,6	1016,51	-2,70	-2,29	17,04	1,44	0,0	0,00	0,0
2009-04-14 06:00	9	29	100	0,0	17,53	-1,69	24,6	1016,51	-2,10	-1,69	17,04	2,04	0,0	0,00	0,0
2009-04-14 06:30	9	29	99	0,0	17,53	-1,39	24,6	1016,51	-1,94	-1,39	17,04	2,26	1,4	0,00	0,0
2009-04-14 07:00	9	29	97	0,0	17,43	0,01	24,6	1016,51	-0,84	0,01	16,94	3,49	0,0	0,00	0,0
2009-04-14 07:30	5	29	88	0,0	17,33	0,51	24,6	1016,51	-1,71	0,51	16,84	3,25	0,0	0,00	0,0
2009-04-14 08:00	356	29	82	0,0	17,33	1,02	24,6	1016,51	-2,22	1,02	16,84	3,29	1,6	0,00	0,0
2009-04-14 08:30	356	29	77	2,0	17,33	1,32	24,6	1016,51	-2,81	1,32	16,84	3,23	3,3	0,00	0,0
2009-04-14 09:00	351	29	77	0,0	17,43	1,42	24,6	1016,51	-2,71	1,42	16,94	3,33	3,7	0,00	0,0
2009-04-14 09:30	3	29	76	0,0	17,53	1,72	24,6	1016,51	-2,60	1,72	17,04	3,56	2,0	0,00	0,0

Datum	Vindrikt °	Fukt inne Rh%	Fukt ute Rh%	Vindhast m/s	Temp in °C	Temp ute °C	Nb. Mån mm	Tryck Mbar	Dagpp °C	Kyleffekt °C	Vix inne °C	Vix ute °C	Vindby m/s	Korr lufttryck	Nederb./dygn mm
2009-04-14 10:00	356	29	74	0,0	17,63	2,02	24,6	1016,51	-2,69	2,02	17,14	3,73	2,0	0,00	0,0
2009-04-14 10:30	15	29	73	0,0	17,73	2,52	24,6	1017,52	-2,40	2,52	17,24	4,16	2,4	0,00	0,0
2009-04-14 11:00	4	29	70	1,4	17,73	2,92	24,6	1017,52	-2,61	2,92	17,24	4,36	2,0	0,00	0,0
2009-04-14 11:30	344	29	70	0,0	17,63	3,52	24,6	1017,52	-2,03	3,52	17,14	4,96	1,8	0,00	0,0
2009-04-14 12:00	319	29	65	0,0	17,63	3,82	24,6	1017,52	-2,79	3,82	17,14	4,94	2,6	0,00	0,0
2009-04-14 12:30	314	29	65	0,0	17,53	4,72	24,6	1017,52	-1,94	4,72	17,04	5,85	1,4	0,00	0,0
2009-04-14 13:00	296	29	65	0,0	17,43	5,32	24,6	1017,52	-1,37	5,32	16,94	6,45	1,2	0,00	0,0
2009-04-14 13:30	322	29	62	0,0	17,33	6,02	24,6	1017,52	-1,39	6,02	16,84	6,97	1,6	0,00	0,0
2009-04-14 14:00	188	29	61	0,0	17,33	6,32	24,6	1017,52	-1,34	6,32	16,84	7,21	2,4	0,00	0,0
2009-04-14 14:30	319	29	56	0,0	17,23	7,02	24,6	1017,52	-1,91	7,02	16,74	7,63	2,4	0,00	0,0
2009-04-14 15:00	356	29	55	0,0	17,23	6,92	24,6	1017,52	-2,26	6,92	16,74	7,47	2,6	0,00	0,0
2009-04-14 15:30	351	29	58	1,2	17,23	7,12	24,6	1017,52	-1,31	7,12	16,74	7,84	2,6	0,00	0,0
2009-04-14 16:00	323	29	60	0,0	17,23	6,42	24,6	1017,52	-1,48	6,42	16,74	7,25	3,0	0,00	0,0
2009-04-14 16:30	327	29	62	2,0	17,13	6,22	24,6	1017,52	-1,20	6,22	16,64	7,17	2,2	0,00	0,0
2009-04-14 17:00	316	29	63	1,2	17,13	5,72	24,6	1017,52	-1,44	5,72	16,64	6,73	2,6	0,00	0,0
2009-04-14 17:30	324	29	63	0,0	17,13	5,62	24,6	1017,52	-1,54	5,62	16,64	6,63	1,8	0,00	0,0
2009-04-14 18:00	328	29	62	0,0	17,23	6,02	24,6	1017,52	-1,39	6,02	16,74	6,97	1,4	0,00	0,0
2009-04-14 18:30	347	29	61	0,0	17,13	5,72	24,6	1017,52	-1,90	5,72	16,64	6,61	1,8	0,00	0,0
2009-04-14 19:00	351	29	63	0,0	17,13	5,42	24,6	1017,52	-1,72	5,42	16,64	6,43	0,0	0,00	0,0
2009-04-14 19:30	351	29	64	0,0	17,03	5,02	24,6	1017,52	-1,88	5,02	16,54	6,08	0,0	0,00	0,0
2009-04-14 20:00	1	29	64	0,0	17,03	4,02	24,6	1018,52	-2,82	4,02	16,54	5,08	1,2	0,00	0,0
2009-04-14 20:30	356	29	58	0,0	17,03	3,82	24,6	1018,52	-4,40	3,82	16,54	4,53	1,4	0,00	0,0
2009-04-14 21:00	1	29	60	0,0	16,93	3,42	24,6	1018,52	-4,30	3,42	16,44	4,25	1,4	0,00	0,0
2009-04-14 21:30	0	29	62	0,0	16,93	3,12	24,6	1018,52	-4,12	3,12	16,44	4,06	2,0	0,00	0,0
2009-04-14 22:00	356	29	61	0,0	16,93	2,92	24,6	1019,52	-4,54	2,92	16,44	3,81	2,0	0,00	0,0
2009-04-14 22:30	82	29	60	0,0	16,93	2,72	24,6	1019,52	-4,95	2,72	16,44	3,55	2,0	0,00	0,0
2009-04-14 23:00	21	29	60	0,0	16,83	2,42	24,6	1019,52	-5,24	2,42	16,34	3,25	2,0	0,00	0,0
2009-04-14 23:30	173	29	60	0,0	16,93	2,02	24,6	1019,52	-5,61	2,02	16,44	2,85	2,8	0,00	0,0
2009-04-15 00:00	161	29	59	0,0	17,13	1,72	24,6	1019,52	-6,12	1,72	16,64	2,49	3,1	0,00	0,0
2009-04-15 00:30	228	29	59	0,0	17,33	1,42	24,6	1019,52	-6,41	1,42	16,84	2,19	2,0	0,00	0,0
2009-04-15 01:00	141	29	59	0,0	17,63	1,12	24,6	1019,52	-6,69	1,12	17,14	1,89	2,2	0,00	0,0
2009-04-15 01:30	124	29	58	1,2	17,83	0,92	24,6	1020,52	-7,11	0,92	17,34	1,63	2,2	0,00	0,0
2009-04-15 02:00	125	29	57	0,0	17,93	0,72	24,6	1020,52	-7,53	0,72	17,44	1,38	2,8	0,00	0,0
2009-04-15 02:30	169	29	56	0,0	17,83	0,41	24,6	1020,52	-8,05	0,41	17,34	1,02	2,2	0,00	0,0
2009-04-15 03:00	175	29	56	0,0	17,73	0,11	24,6	1020,52	-8,33	0,11	17,24	0,72	2,2	0,00	0,0
2009-04-15 03:30	186	29	55	0,0	17,63	-0,19	24,6	1020,52	-8,86	-0,19	17,14	0,37	2,6	0,00	0,0
2009-04-15 04:00	201	29	56	0,0	17,63	-0,39	24,6	1020,52	-8,80	-0,39	17,14	0,22	2,2	0,00	0,0
2009-04-15 04:30	233	29	57	0,0	17,73	-0,69	24,6	1020,52	-8,84	-0,69	17,24	-0,03	2,8	0,00	0,0
2009-04-15 05:00	202	29	58	0,0	17,93	-0,89	24,6	1021,52	-8,79	-0,89	17,44	-0,17	2,6	0,00	0,0
2009-04-15 05:30	151	29	59	0,0	18,03	-1,09	24,6	1021,52	-8,75	-1,09	17,54	-0,31	3,0	0,00	0,0
2009-04-15 06:00	222	29	61	0,0	18,23	-1,19	24,6	1021,52	-8,39	-1,19	17,74	-0,30	2,8	0,00	0,0
2009-04-15 06:30	230	29	63	0,0	18,23	-1,29	24,6	1021,52	-8,05	-1,29	17,74	-0,28	2,8	0,00	0,0
2009-04-15 07:00	144	29	66	0,0	18,23	-1,29	24,6	1022,52	-7,42	-1,29	17,74	-0,10	2,8	0,00	0,0
2009-04-15 07:30	141	29	69	0,0	18,23	-1,29	25,8	1022,52	-6,82	-1,29	17,74	0,09	2,4	1,20	1,2
2009-04-15 08:00	191	29	71	0,0	18,13	-1,09	25,8	1022,52	-6,24	-1,09	17,64	0,42	2,4	1,20	1,2
2009-04-15 08:30	129	29	72	0,0	18,13	-0,89	27,6	1022,52	-5,86	-0,89	17,64	0,69	2,8	1,80	3,0

Datum	Vindrikt °	Fukt inne Rh%	Fukt ute Rh%	Vindhast m/s	Temp in °C	Temp ute °C	Nb. Mån mm	Tryck Mbar	Dagpp °C	Kyleffekt °C	Vix inne °C	Vix ute °C	Vindby m/s	Korr lufttryck	Nederb./dygn mm
2009-04-15 09:00	124	29	74	1,8	18,03	-0,49	27,6	1023,52	-5,10	-0,49	17,54	1,22	2,8	1,80	3,0
2009-04-15 09:30	94	29	74	1,2	18,03	-0,19	27,6	1023,52	-4,81	-0,19	17,54	1,52	3,5	0,00	3,0
2009-04-15 10:00	88	29	75	0,0	18,03	0,41	27,6	1023,52	-4,04	0,41	17,54	2,19	4,1	0,00	3,0
2009-04-15 10:30	156	29	75	1,2	18,03	0,82	27,6	1024,52	-3,66	0,82	17,54	2,59	4,3	0,00	3,0
2009-04-15 11:00	86	29	76	1,2	18,03	1,22	27,6	1024,52	-3,09	1,22	17,54	3,06	4,5	0,00	3,0
2009-04-15 11:30	76	29	79	0,0	18,03	1,12	27,6	1024,52	-2,64	1,12	17,54	3,17	3,7	0,00	3,0
2009-04-15 12:00	94	29	84	0,0	18,03	0,92	27,6	1024,52	-1,98	0,92	17,54	3,34	3,1	0,00	3,0
2009-04-15 12:30	95	29	90	1,2	18,03	1,02	27,6	1024,52	-0,90	1,02	17,54	3,91	3,3	0,00	3,0
2009-04-15 13:00	98	29	92	0,0	17,93	1,12	27,6	1024,52	-0,49	1,12	17,44	4,17	3,7	0,00	3,0
2009-04-15 13:30	85	29	93	1,2	17,93	1,02	27,6	1024,52	-0,44	1,02	17,44	4,15	3,7	0,00	3,0
2009-04-15 14:00	96	29	93	1,2	17,93	1,12	27,6	1024,52	-0,34	1,12	17,44	4,25	3,5	0,00	3,0
2009-04-15 14:30	90	29	95	0,0	17,93	0,92	27,6	1024,52	-0,24	0,92	17,44	4,22	4,5	0,00	3,0
2009-04-15 15:00	112	29	97	0,0	17,93	0,92	27,6	1024,52	0,06	0,92	17,44	4,39	4,3	0,00	3,0
2009-04-15 15:30	116	29	98	2,8	17,93	0,82	27,6	1024,52	0,11	-2,14	17,44	4,37	4,5	0,00	3,0
2009-04-15 16:00	109	29	97	3,5	17,93	0,61	28,2	1024,52	-0,24	-3,57	17,44	4,09	4,9	0,60	3,6
2009-04-15 16:30	92	29	96	2,6	18,03	0,61	28,2	1024,52	-0,39	-1,16	17,54	4,00	4,1	0,60	3,6
2009-04-15 17:00	108	29	96	2,2	18,03	0,31	28,2	1024,52	-0,68	0,31	17,54	3,70	4,7	0,00	3,6
2009-04-15 17:30	110	29	98	0,0	18,03	0,01	28,2	1024,52	-0,69	0,01	17,54	3,57	4,9	0,00	3,6
2009-04-15 18:00	118	29	95	0,0	18,03	-0,09	28,2	1024,52	-1,23	-0,09	17,54	3,22	4,5	0,00	3,6
2009-04-15 18:30	116	29	90	3,3	18,03	-0,09	28,2	1024,52	-1,99	-4,36	17,54	2,81	3,7	0,00	3,6
2009-04-15 19:00	112	29	85	0,0	18,03	0,01	28,2	1024,52	-2,69	0,01	17,54	2,52	3,7	0,00	3,6
2009-04-15 19:30	114	29	81	2,0	18,13	0,01	28,2	1024,52	-3,36	0,01	17,64	2,22	5,2	0,00	3,6
2009-04-15 20:00	100	29	80	2,6	18,13	-0,19	28,2	1024,52	-3,73	-2,00	17,64	1,94	5,2	0,00	3,6
2009-04-15 20:30	116	29	81	2,4	18,13	-0,39	28,2	1024,52	-3,75	-2,21	17,64	1,82	5,0	0,00	3,6
2009-04-15 21:00	109	29	82	3,5	18,03	-0,49	28,2	1024,52	-3,68	-4,81	17,54	1,79	5,2	0,00	3,6
2009-04-15 21:30	111	29	81	3,1	18,03	-0,69	28,2	1024,52	-4,04	-3,78	17,54	1,52	5,4	0,00	3,6
2009-04-15 22:00	117	29	82	0,0	17,93	-0,79	28,2	1023,52	-3,97	-0,79	17,44	1,49	5,6	0,00	3,6
2009-04-15 22:30	121	29	83	3,1	17,93	-0,89	28,2	1023,52	-3,90	-4,00	17,44	1,47	6,2	0,00	3,6
2009-04-15 23:00	117	29	83	2,8	17,93	-0,99	28,2	1023,52	-4,00	-4,11	17,44	1,36	4,9	0,00	3,6
2009-04-15 23:30	148	29	81	2,4	17,93	-0,99	28,2	1023,52	-4,33	-2,85	17,44	1,22	6,2	0,00	3,6
2009-04-16 00:00	112	29	80	3,5	17,93	-0,99	28,2	1023,52	-4,51	-5,37	17,44	1,14	5,8	0,00	0,0
2009-04-16 00:30	131	29	81	4,1	18,03	-1,09	28,2	1023,52	-4,43	-8,02	17,54	1,12	6,9	0,00	0,0
2009-04-16 01:00	135	29	81	3,0	18,03	-1,19	28,2	1022,52	-4,53	-4,33	17,54	1,02	5,6	0,00	0,0
2009-04-16 01:30	111	29	81	2,8	18,13	-1,29	28,2	1022,52	-4,63	-4,44	17,64	0,92	6,4	0,00	0,0
2009-04-16 02:00	115	29	80	4,3	18,23	-1,49	28,2	1022,52	-4,99	-8,50	17,74	0,64	6,6	0,00	0,0
2009-04-16 02:30	106	29	82	3,1	18,23	-1,59	28,2	1022,52	-4,75	-4,77	17,74	0,69	6,6	0,00	0,0
2009-04-16 03:00	114	29	84	3,5	18,23	-1,69	28,2	1022,52	-4,52	-6,16	17,74	0,74	6,4	0,00	0,0
2009-04-16 03:30	130	29	86	2,0	18,23	-1,79	28,2	1021,52	-4,29	-1,79	17,74	0,79	6,4	0,00	0,0
2009-04-16 04:00	122	29	87	2,8	18,23	-2,09	28,2	1021,52	-4,43	-5,31	17,74	0,57	5,2	0,00	0,0
2009-04-16 04:30	113	29	86	3,0	18,23	-2,19	28,2	1021,52	-4,68	-5,42	17,74	0,39	5,2	0,00	0,0
2009-04-16 05:00	105	29	85	2,8	18,23	-2,19	28,2	1020,52	-4,84	-5,42	17,74	0,31	4,7	0,00	0,0
2009-04-16 05:30	127	29	84	3,3	18,23	-2,29	28,2	1020,52	-5,10	-6,84	17,74	0,14	6,2	0,00	0,0
2009-04-16 06:00	119	29	84	2,2	18,23	-2,29	28,2	1020,52	-5,10	-2,29	17,74	0,14	5,6	0,00	0,0
2009-04-16 06:30	112	29	84	1,4	18,23	-2,29	28,2	1020,52	-5,10	-2,29	17,74	0,14	4,1	0,00	0,0
2009-04-16 07:00	130	29	84	1,6	18,23	-2,19	28,2	1019,52	-5,01	-2,19	17,74	0,24	4,1	0,00	0,0
2009-04-16 07:30	98	29	84	1,6	18,23	-1,99	28,2	1019,52	-4,81	-1,99	17,74	0,44	3,7	0,00	0,0

Datum	Vindrikt °	Fukt inne Rh%	Fukt ute Rh%	Vindhast m/s	Temp in °C	Temp ute °C	Nb. Mån mm	Tryck Mbar	Daggp °C	Kyleffekt °C	Vix inne °C	Vix ute °C	Vindby m/s	Korr lufttryck	Nederb./dygn mm
2009-04-16 08:00	96	29	84	0,0	18,23	-1,79	28,2	1019,52	-4,61	-1,79	17,74	0,64	3,0	0,00	0,0
2009-04-16 08:30	113	29	86	0,0	18,23	-1,49	28,2	1019,52	-4,00	-1,49	17,74	1,09	3,3	0,00	0,0
2009-04-16 09:00	89	29	84	1,2	18,23	-1,39	28,2	1019,52	-4,22	-1,39	17,74	1,04	3,0	0,00	0,0
2009-04-16 09:30	80	29	84	0,0	18,23	-1,19	28,2	1019,52	-4,03	-1,19	17,74	1,24	1,6	0,00	0,0
2009-04-16 10:00	109	29	85	0,0	18,23	-0,89	28,2	1019,52	-3,57	-0,89	17,74	1,62	1,8	0,00	0,0
2009-04-16 10:30	119	29	85	0,0	18,23	-0,19	28,2	1019,52	-2,89	-0,19	17,74	2,32	2,2	0,00	0,0
2009-04-16 11:00	108	29	83	0,0	18,23	0,41	28,2	1019,52	-2,63	0,41	17,74	2,77	1,2	0,00	0,0
2009-04-16 11:30	356	29	82	0,0	18,23	-0,09	28,2	1019,52	-3,29	-0,09	17,74	2,19	1,4	0,00	0,0
2009-04-16 12:00	356	29	83	0,0	18,23	-0,09	28,2	1019,52	-3,12	-0,09	17,74	2,27	1,6	0,00	0,0
2009-04-16 12:30	2	29	84	0,0	18,23	0,11	28,2	1019,52	-2,76	0,11	17,74	2,54	1,6	0,00	0,0
2009-04-16 13:00	32	29	81	0,0	18,23	0,82	28,2	1018,52	-2,58	0,82	17,74	3,02	1,6	0,00	0,0
2009-04-16 13:30	20	29	79	0,0	18,13	0,92	28,2	1018,52	-2,84	0,92	17,64	2,97	1,4	0,00	0,0
2009-04-16 14:00	351	29	77	0,0	18,03	1,12	28,2	1018,52	-3,00	1,12	17,54	3,03	1,2	0,00	0,0
2009-04-16 14:30	2	29	75	0,0	18,03	1,62	28,2	1018,52	-2,89	1,62	17,54	3,39	1,4	0,00	0,0
2009-04-16 15:00	356	29	74	0,0	17,93	2,22	28,2	1018,52	-2,50	2,22	17,44	3,93	2,0	0,00	0,0
2009-04-16 15:30	356	28	69	0,0	17,73	2,72	28,2	1018,52	-3,00	2,72	17,20	4,10	1,4	0,00	0,0
2009-04-16 16:00	94	28	73	0,0	17,63	2,12	28,2	1018,52	-2,78	2,12	17,10	3,76	1,6	0,00	0,0
2009-04-16 16:30	6	28	75	0,0	17,53	1,72	28,2	1017,52	-2,79	1,72	17,00	3,49	2,4	0,00	0,0
2009-04-16 17:00	10	29	73	0,0	17,53	1,82	28,2	1017,52	-3,07	1,82	17,04	3,46	1,6	0,00	0,0
2009-04-16 17:30	356	29	74	0,0	17,43	1,92	28,2	1017,52	-2,79	1,92	16,94	3,63	1,4	0,00	0,0
2009-04-16 18:00	356	29	71	0,0	17,33	2,22	28,2	1017,52	-3,08	2,22	16,84	3,72	0,0	0,00	0,0
2009-04-16 18:30	351	29	70	0,0	17,43	2,72	28,2	1017,52	-2,80	2,72	16,94	4,16	1,2	0,00	0,0
2009-04-16 19:00	307	29	61	0,0	17,43	2,12	28,2	1017,52	-5,29	2,12	16,94	3,00	3,9	0,00	0,0
2009-04-16 19:30	337	29	61	0,0	17,53	1,62	28,2	1017,52	-5,76	1,62	17,04	2,50	4,1	0,00	0,0
2009-04-16 20:00	3	29	62	2,0	17,63	1,32	28,2	1016,51	-5,82	1,32	17,14	2,26	4,5	0,00	0,0
2009-04-16 20:30	2	29	63	0,0	17,73	1,02	28,2	1016,51	-5,88	1,02	17,24	2,02	3,3	0,00	0,0
2009-04-16 21:00	2	29	66	0,0	17,73	0,61	28,2	1016,51	-5,62	0,61	17,24	1,80	0,0	0,00	0,0
2009-04-16 21:30	2	28	71	0,0	17,73	-0,19	28,2	1016,51	-5,38	-0,19	17,20	1,32	0,0	0,00	0,0
2009-04-16 22:00	2	28	75	0,0	17,73	-0,99	28,2	1015,51	-5,39	-0,99	17,20	0,79	0,0	0,00	0,0
2009-04-16 22:30	2	28	76	0,0	17,63	-1,09	28,2	1015,51	-5,31	-1,09	17,10	0,76	0,0	0,00	0,0
2009-04-16 23:00	2	28	78	0,0	17,53	-1,09	28,2	1015,51	-4,95	-1,09	17,00	0,90	0,0	0,00	0,0
2009-04-16 23:30	343	29	80	0,0	17,53	-1,29	28,2	1015,51	-4,80	-1,29	17,04	0,84	0,0	0,00	0,0
2009-04-17 00:00	343	28	81	0,0	17,53	-1,39	28,2	1015,51	-4,72	-1,39	17,00	0,82	0,0	0,00	0,0
2009-04-17 00:30	338	28	83	0,0	17,63	-1,39	28,2	1014,51	-4,39	-1,39	17,10	0,96	2,0	0,00	0,0
2009-04-17 01:00	309	28	88	0,0	17,73	-1,29	28,2	1014,51	-3,48	-1,29	17,20	1,45	2,6	0,00	0,0
2009-04-17 01:30	316	28	88	1,4	17,83	-0,99	28,2	1014,51	-3,19	-0,99	17,31	1,75	3,1	0,00	0,0
2009-04-17 02:00	333	28	84	0,0	17,93	-0,79	28,2	1013,51	-3,64	-0,79	17,41	1,64	4,7	0,00	0,0
2009-04-17 02:30	325	28	83	0,0	17,83	-0,89	28,2	1013,51	-3,90	-0,89	17,31	1,47	4,5	0,00	0,0
2009-04-17 03:00	351	28	84	1,2	17,73	-1,19	28,2	1013,51	-4,03	-1,19	17,20	1,24	3,9	0,00	0,0
2009-04-17 03:30	343	28	84	0,0	17,63	-0,99	28,2	1012,51	-3,83	-0,99	17,10	1,44	5,8	0,00	0,0
2009-04-17 04:00	324	28	86	1,4	17,43	-1,19	28,2	1012,51	-3,70	-1,19	16,90	1,39	4,3	0,00	0,0
2009-04-17 04:30	304	28	87	2,4	17,33	-1,09	28,2	1012,51	-3,44	-2,95	16,80	1,57	4,1	0,00	0,0
2009-04-17 05:00	322	28	87	0,0	17,33	-0,59	28,2	1012,51	-2,95	-0,59	16,80	2,07	4,3	0,00	0,0
2009-04-17 05:30	279	28	90	0,0	17,33	-0,49	28,2	1011,51	-2,38	-0,49	16,80	2,41	5,4	0,00	0,0
2009-04-17 06:00	236	28	92	1,6	17,33	-0,29	28,2	1011,51	-1,88	-0,29	16,80	2,77	4,5	0,00	0,0
2009-04-17 06:30	287	28	90	4,1	17,43	0,11	28,2	1011,51	-1,79	-6,57	16,90	3,01	4,9	0,00	0,0

Datum	Vindrikt	Fukt inne	Fukt ute	Vindhast	Temp in	Temp ute	Nb. Mån	Tryck	Daggp	Kyleffekt	Vix inne	Vix ute	Vindby	Korr lufttryck	Nederb./dygn
	°	Rh%	Rh%	m/s	°C	°C	mm	Mbar	°C	°C	°C	°C	m/s		mm
2009-04-17 07:00	312	28	85	2,4	17,43	0,51	28,2	1010,51	-2,20	-1,26	16,90	3,02	4,9	0,00	0,0
2009-04-17 07:30	325	28	90	1,6	17,43	0,51	28,2	1010,51	-1,40	0,51	16,90	3,41	4,3	0,00	0,0
2009-04-17 08:00	312	28	92	0,0	17,43	0,72	28,2	1010,51	-0,89	0,72	16,90	3,77	4,1	0,00	0,0
2009-04-17 08:30	293	28	86	2,8	17,43	0,92	28,2	1010,51	-1,64	-2,03	16,90	3,49	5,0	0,00	0,0
2009-04-17 09:00	272	28	82	1,6	17,33	1,12	28,2	1010,51	-2,12	1,12	16,80	3,39	6,4	0,00	0,0
2009-04-17 09:30	278	28	77	1,4	17,23	1,42	28,2	1010,51	-2,71	1,42	16,70	3,33	6,4	0,00	0,0
2009-04-17 10:00	328	28	77	6,4	17,23	1,62	28,2	1010,51	-2,52	-8,39	16,70	3,53	6,6	0,00	0,0
2009-04-17 10:30	14	28	78	3,3	17,03	1,92	28,2	1010,51	-2,05	-2,10	16,50	3,90	9,0	0,00	0,0
2009-04-17 11:00	318	28	79	2,4	16,93	2,12	28,2	1010,51	-1,67	0,42	16,40	4,17	7,5	0,00	0,0
2009-04-17 11:30	341	28	75	2,2	16,93	2,52	28,2	1010,51	-2,02	2,52	16,40	4,29	6,4	0,00	0,0
2009-04-17 12:00	322	28	74	4,5	16,83	2,92	28,2	1010,51	-1,82	-4,26	16,30	4,63	6,6	0,00	0,0
2009-04-17 12:30	322	28	83	2,4	16,83	2,42	28,2	1010,51	-0,68	0,74	16,30	4,77	5,8	0,00	0,0
2009-04-17 13:00	310	28	76	3,5	16,83	2,92	28,2	1010,51	-1,45	-0,97	16,30	4,76	6,9	0,00	0,0
2009-04-17 13:30	343	28	73	3,3	16,73	3,32	28,2	1010,51	-1,63	-0,52	16,20	4,96	7,3	0,00	0,0
2009-04-17 14:00	288	28	64	4,1	16,83	3,92	28,2	1010,51	-2,92	-2,00	16,30	4,98	9,4	0,00	0,0
2009-04-17 14:30	338	28	66	3,3	16,73	3,62	28,2	1010,51	-2,77	-0,18	16,20	4,81	9,0	0,00	0,0
2009-04-17 15:00	297	28	74	2,4	16,73	3,02	28,2	1010,51	-1,73	1,37	16,20	4,73	5,6	0,00	0,0
2009-04-17 15:30	351	28	78	2,0	16,63	2,52	28,2	1010,51	-1,46	2,52	16,10	4,50	5,6	0,00	0,0
2009-04-17 16:00	300	28	69	4,1	16,63	2,72	28,2	1010,51	-3,00	-3,44	16,10	4,10	5,6	0,00	0,0
2009-04-17 16:30	291	28	72	2,0	16,53	2,92	28,2	1010,51	-2,21	2,92	16,00	4,49	5,6	0,00	0,0
2009-04-17 17:00	345	28	73	2,6	16,43	2,72	28,8	1010,51	-2,21	1,06	15,90	4,36	7,3	0,60	0,6
2009-04-17 17:30	307	28	77	2,2	16,43	2,72	28,8	1010,51	-1,45	2,72	15,90	4,63	5,4	0,60	0,6
2009-04-17 18:00	318	28	74	3,3	16,53	2,72	28,8	1009,51	-2,02	-1,19	16,00	4,43	6,6	0,00	0,6
2009-04-17 18:30	322	28	73	1,8	16,53	2,62	28,8	1010,51	-2,30	2,62	16,00	4,26	5,6	0,00	0,6
2009-04-17 19:00	323	28	74	2,8	16,63	2,42	28,8	1010,51	-2,30	-0,40	16,10	4,13	5,0	0,00	0,6
2009-04-17 19:30	313	28	80	1,8	16,73	1,92	28,8	1010,51	-1,69	1,92	16,20	4,05	4,3	0,00	0,6
2009-04-17 20:00	319	28	83	1,2	16,83	1,42	28,8	1010,51	-1,66	1,42	16,30	3,77	5,2	0,00	0,6
2009-04-17 20:30	295	28	77	2,4	16,93	1,12	31,8	1010,51	-3,00	-0,63	16,40	3,03	6,4	3,00	3,6
2009-04-17 21:00	356	28	75	3,5	16,93	0,61	32,4	1011,51	-3,85	-3,57	16,40	2,39	8,3	3,60	4,2
2009-04-17 21:30	12	28	74	4,7	16,83	0,51	32,4	1011,51	-4,13	-7,24	16,30	2,22	6,4	0,60	4,2
2009-04-17 22:00	351	28	70	5,0	16,83	0,31	32,4	1011,51	-5,09	-8,14	16,30	1,76	8,9	0,00	4,2
2009-04-17 22:30	330	28	74	1,6	16,73	0,01	32,4	1012,51	-4,61	0,01	16,20	1,72	7,3	0,00	4,2
2009-04-17 23:00	356	28	64	3,3	16,63	-0,49	32,4	1012,51	-7,08	-4,81	16,10	0,58	8,9	0,00	4,2
2009-04-17 23:30	325	28	65	1,8	16,53	-0,99	32,4	1013,51	-7,35	-0,99	16,00	0,14	8,1	0,00	4,2
2009-04-18 00:00	310	28	62	4,1	16,53	-1,29	32,4	1013,51	-8,27	-8,26	16,00	-0,34	7,3	0,00	0,0
2009-04-18 00:30	336	28	66	3,3	16,63	-1,69	32,4	1013,51	-7,80	-6,16	16,10	-0,50	6,4	0,00	0,0
2009-04-18 01:00	356	28	68	4,5	16,83	-1,89	32,4	1014,51	-7,59	-10,21	16,30	-0,57	8,3	0,00	0,0
2009-04-18 01:30	356	28	68	2,6	17,03	-2,29	32,4	1014,51	-7,97	-4,22	16,50	-0,97	7,5	0,00	0,0
2009-04-18 02:00	351	28	71	2,6	17,13	-2,69	32,4	1014,51	-7,77	-4,64	16,60	-1,18	6,0	0,00	0,0
2009-04-18 02:30	312	28	71	3,0	17,23	-2,89	32,4	1014,51	-7,96	-6,19	16,70	-1,38	6,4	0,00	0,0
2009-04-18 03:00	0	28	70	0,0	17,33	-3,09	32,4	1015,51	-8,35	-3,09	16,80	-1,65	6,8	0,00	0,0
2009-04-18 03:30	325	28	72	0,0	17,33	-3,29	32,4	1015,51	-8,16	-3,29	16,80	-1,71	3,5	0,00	0,0
2009-04-18 04:00	356	28	73	1,2	17,33	-3,49	32,4	1015,51	-8,17	-3,49	16,80	-1,85	4,5	0,00	0,0
2009-04-18 04:30	2	28	74	2,2	17,33	-3,59	32,4	1015,51	-8,08	-3,59	16,80	-1,88	4,3	0,00	0,0
2009-04-18 05:00	356	28	75	2,2	17,33	-3,89	32,4	1016,51	-8,19	-3,89	16,80	-2,11	3,5	0,00	0,0
2009-04-18 05:30	316	28	76	0,0	17,33	-4,19	32,4	1016,51	-8,30	-4,19	16,80	-2,34	2,4	0,00	0,0

Datum	Vindrikt	Fukt inne	Fukt ute	Vindhast	Temp in	Temp ute	Nb. Mån	Tryck	Dagpp	Kyleffekt	Vix inne	Vix ute	Vindby	Korr lufttryck	Nederb./dygn
	°	Rh%	Rh%	m/s	°C	°C	mm	Mbar	°C	°C	°C	°C	m/s		mm
2009-04-18 06:00	351	28	77	0,0	17,33	-4,29	32,4	1017,52	-8,23	-4,29	16,80	-2,37	2,0	0,00	0,0
2009-04-18 06:30	354	28	75	0,0	17,33	-3,79	32,4	1017,52	-8,09	-3,79	16,80	-2,01	1,4	0,00	0,0
2009-04-18 07:00	0	28	72	0,0	17,43	-3,59	32,4	1017,52	-8,45	-3,59	16,90	-2,01	3,0	0,00	0,0
2009-04-18 07:30	320	28	68	0,0	17,43	-3,09	32,4	1018,52	-8,74	-3,09	16,90	-1,77	3,3	0,00	0,0
2009-04-18 08:00	344	28	64	3,3	17,53	-2,69	32,4	1018,52	-9,17	-7,29	17,00	-1,62	5,6	0,00	0,0
2009-04-18 08:30	356	27	61	4,7	17,53	-2,19	32,4	1018,52	-9,34	-10,58	16,97	-1,30	5,4	0,00	0,0
2009-04-18 09:00	351	27	58	3,7	17,53	-1,89	32,4	1018,52	-9,73	-7,69	16,97	-1,17	5,6	0,00	0,0
2009-04-18 09:30	286	28	56	0,0	17,53	-1,69	32,4	1019,52	-10,01	-1,69	17,00	-1,08	4,7	0,00	0,0
2009-04-18 10:00	346	28	48	3,0	17,43	-0,99	32,4	1019,52	-11,42	-4,11	16,90	-0,79	4,3	0,00	0,0
2009-04-18 10:30	3	28	47	1,6	17,33	-0,89	32,4	1019,52	-11,61	-0,89	16,80	-0,74	4,7	0,00	0,0
2009-04-18 11:00	327	28	45	1,4	17,23	-0,29	32,4	1019,52	-11,65	-0,29	16,70	-0,24	4,5	0,00	0,0
2009-04-18 11:30	0	28	45	2,2	17,03	0,21	32,4	1019,52	-11,19	0,21	16,50	0,27	5,2	0,00	0,0
2009-04-18 12:00	351	28	45	0,0	17,03	0,21	32,4	1019,52	-11,19	0,21	16,50	0,27	5,6	0,00	0,0
2009-04-18 12:30	351	28	47	1,4	16,83	0,51	32,4	1020,52	-10,33	0,51	16,30	0,66	5,2	0,00	0,0
2009-04-18 13:00	356	28	45	3,1	16,73	0,82	32,4	1020,52	-10,65	-2,14	16,20	0,87	5,6	0,00	0,0
2009-04-18 13:30	272	28	44	0,0	16,73	0,61	32,4	1020,52	-11,13	0,61	16,20	0,62	5,2	0,00	0,0
2009-04-18 14:00	351	28	45	2,2	16,73	1,12	32,4	1020,52	-10,37	1,12	16,20	1,17	5,0	0,00	0,0
2009-04-18 14:30	4	28	44	3,1	16,73	1,12	32,4	1021,52	-10,68	-1,82	16,20	1,12	5,6	0,00	0,0
2009-04-18 15:00	356	28	44	2,2	16,73	0,92	32,4	1021,52	-10,86	0,92	16,20	0,92	5,6	0,00	0,0
2009-04-18 15:30	321	28	44	0,0	16,73	1,12	32,4	1021,52	-10,68	1,12	16,20	1,12	6,4	0,00	0,0
2009-04-18 16:00	9	28	43	3,7	16,73	1,32	32,4	1021,52	-10,81	-3,95	16,20	1,28	6,2	0,00	0,0
2009-04-18 16:30	6	28	44	1,8	16,73	1,02	32,4	1021,52	-10,77	1,02	16,20	1,02	5,0	0,00	0,0
2009-04-18 17:00	345	28	44	2,4	16,83	1,62	32,4	1022,52	-10,22	-0,10	16,30	1,62	4,3	0,00	0,0
2009-04-18 17:30	336	28	45	1,4	16,93	1,32	32,4	1022,52	-10,19	1,32	16,40	1,37	4,3	0,00	0,0
2009-04-18 18:00	0	28	45	1,4	16,93	0,92	32,4	1022,52	-10,56	0,92	16,40	0,97	4,3	0,00	0,0
2009-04-18 18:30	341	28	47	3,0	16,83	1,12	32,4	1022,52	-9,79	-1,82	16,30	1,26	3,5	0,00	0,0
2009-04-18 19:00	356	28	47	2,8	16,73	0,92	32,4	1022,52	-9,97	-2,03	16,20	1,06	3,7	0,00	0,0
2009-04-18 19:30	356	28	48	0,0	16,73	0,72	32,4	1022,52	-9,87	0,72	16,20	0,91	3,5	0,00	0,0
2009-04-18 20:00	1	28	50	1,2	16,73	0,51	32,4	1022,52	-9,50	0,51	16,20	0,81	2,4	0,00	0,0
2009-04-18 20:30	356	28	54	0,0	16,63	-0,29	32,4	1022,52	-9,20	-0,29	16,10	0,21	2,0	0,00	0,0
2009-04-18 21:00	3	28	53	0,0	16,53	-1,29	32,4	1022,52	-10,38	-1,29	16,00	-0,84	1,2	0,00	0,0
2009-04-18 21:30	356	28	53	0,0	16,43	-1,69	32,4	1023,52	-10,75	-1,69	15,90	-1,24	0,0	0,00	0,0
2009-04-18 22:00	3	28	55	0,0	16,33	-2,29	32,4	1023,52	-10,81	-2,29	15,80	-1,74	1,8	0,00	0,0
2009-04-18 22:30	2	28	57	0,0	16,33	-2,49	32,4	1022,52	-10,52	-2,49	15,80	-1,83	1,8	0,00	0,0
2009-04-18 23:00	2	28	59	0,0	16,33	-3,49	32,4	1022,52	-11,00	-3,49	15,80	-2,72	0,0	0,00	0,0
2009-04-18 23:30	2	28	61	0,0	16,43	-3,79	32,4	1022,52	-10,84	-3,79	15,90	-2,90	0,0	0,00	0,0
2009-04-19 00:00	2	28	64	0,0	16,53	-4,29	32,4	1022,52	-10,68	-4,29	16,00	-3,22	0,0	0,00	0,0
2009-04-19 00:30	2	28	66	0,0	16,73	-4,49	32,4	1022,52	-10,47	-4,49	16,20	-3,30	0,0	0,00	0,0
2009-04-19 01:00	2	28	70	0,0	16,83	-4,49	32,4	1022,52	-9,69	-4,49	16,30	-3,05	0,0	0,00	0,0
2009-04-19 01:30	2	28	70	0,0	17,03	-4,59	32,4	1022,52	-9,78	-4,59	16,50	-3,15	0,0	0,00	0,0
2009-04-19 02:00	2	28	72	0,0	17,13	-4,99	32,4	1022,52	-9,79	-4,99	16,60	-3,42	0,0	0,00	0,0
2009-04-19 02:30	3	28	72	0,0	17,13	-4,99	32,4	1021,52	-9,79	-4,99	16,60	-3,42	0,0	0,00	0,0
2009-04-19 03:00	11	28	72	0,0	17,03	-4,99	33,0	1021,52	-9,79	-4,99	16,50	-3,42	0,0	0,60	0,6
2009-04-19 03:30	11	28	75	0,0	17,03	-4,69	33,0	1021,52	-8,96	-4,69	16,50	-2,91	0,0	0,60	0,6
2009-04-19 04:00	12	28	77	0,0	16,93	-4,49	33,0	1020,52	-8,42	-4,49	16,40	-2,57	0,0	0,00	0,6
2009-04-19 04:30	54	28	77	0,0	17,03	-4,49	33,0	1020,52	-8,42	-4,49	16,50	-2,57	0,0	0,00	0,6

Datum	Vindrikt °	Fukt inne Rh%	Fukt ute Rh%	Vindhast m/s	Temp in °C	Temp ute °C	Nb. Mån mm	Tryck Mbar	Dagpp °C	Kyleffekt °C	Vix inne °C	Vix ute °C	Vindby m/s	Korr lufttryck	Nederb./dygn mm
2009-04-19 05:00	45	28	78	0,0	17,23	-4,39	33,0	1020,52	-8,15	-4,39	16,70	-2,40	0,0	0,00	0,6
2009-04-19 05:30	45	28	79	0,0	17,33	-4,19	33,0	1020,52	-7,79	-4,19	16,80	-2,13	0,0	0,00	0,6
2009-04-19 06:00	45	28	80	0,0	17,53	-4,09	33,0	1019,52	-7,52	-4,09	17,00	-1,96	0,0	0,00	0,6
2009-04-19 06:30	45	27	81	0,0	17,63	-3,69	33,0	1019,52	-6,96	-3,69	17,07	-1,49	0,0	0,00	0,6
2009-04-19 07:00	45	27	81	0,0	17,63	-3,39	33,0	1019,52	-6,67	-3,39	17,07	-1,19	0,0	0,00	0,6
2009-04-19 07:30	356	27	79	0,0	17,53	-2,79	33,0	1019,52	-6,43	-2,79	16,97	-0,73	0,0	0,00	0,6
2009-04-19 08:00	356	28	79	0,0	17,43	-2,49	33,0	1019,52	-6,13	-2,49	16,90	-0,43	0,0	0,00	0,6
2009-04-19 08:30	318	28	82	0,0	17,33	-1,79	33,0	1018,52	-4,95	-1,79	16,80	0,49	2,2	0,00	0,6
2009-04-19 09:00	287	28	80	0,0	17,33	-0,89	33,0	1018,52	-4,41	-0,89	16,80	1,24	1,6	0,00	0,6
2009-04-19 09:30	345	28	77	0,0	17,23	0,21	33,0	1018,52	-3,87	0,21	16,70	2,13	3,1	0,00	0,6
2009-04-19 10:00	320	27	69	1,4	17,23	0,92	33,0	1017,52	-4,72	0,92	16,67	2,29	4,3	0,00	0,6
2009-04-19 10:30	312	27	64	1,8	17,13	1,12	33,0	1017,52	-5,57	1,12	16,57	2,18	3,7	0,00	0,6
2009-04-19 11:00	312	27	60	1,4	17,03	1,92	33,0	1017,52	-5,70	1,92	16,47	2,75	3,7	0,00	0,6
2009-04-19 11:30	343	27	56	4,5	16,93	2,42	33,0	1017,52	-6,19	-4,88	16,37	3,02	6,6	0,00	0,6
2009-04-19 12:00	331	27	55	5,0	16,63	3,12	33,0	1017,52	-5,79	-4,61	16,07	3,67	6,6	0,00	0,6
2009-04-19 12:30	314	27	53	2,8	16,53	3,82	33,0	1017,52	-5,65	1,13	15,97	4,26	5,8	0,00	0,6
2009-04-19 13:00	279	27	53	3,5	16,43	4,02	33,0	1016,51	-5,47	0,28	15,87	4,46	6,9	0,00	0,6
2009-04-19 13:30	343	27	53	3,9	16,23	4,12	33,0	1016,51	-5,38	-0,68	15,67	4,56	8,7	0,00	0,6
2009-04-19 14:00	327	27	53	4,3	16,13	5,02	33,0	1016,51	-4,55	-0,67	15,57	5,46	7,9	0,00	0,6
2009-04-19 14:30	339	27	55	2,4	16,13	4,72	33,0	1016,51	-4,30	3,17	15,57	5,27	6,9	0,00	0,6
2009-04-19 15:00	318	27	57	5,4	16,13	5,02	33,0	1017,52	-3,52	-2,78	15,57	5,68	6,2	0,00	0,6
2009-04-19 15:30	290	27	60	3,0	16,03	4,52	33,0	1016,51	-3,26	1,90	15,47	5,35	6,8	0,00	0,6
2009-04-19 16:00	295	27	63	3,3	15,93	4,32	33,0	1016,51	-2,76	0,62	15,37	5,32	6,6	0,00	0,6
2009-04-19 16:30	266	27	64	1,8	15,93	4,12	33,0	1017,52	-2,73	4,12	15,37	5,18	6,2	0,00	0,6
2009-04-19 17:00	320	27	65	2,8	15,93	4,22	33,0	1017,52	-2,42	1,57	15,37	5,35	4,7	0,00	0,6
2009-04-19 17:30	328	27	68	1,8	15,93	4,02	33,0	1017,52	-1,97	4,02	15,37	5,33	6,9	0,00	0,6
2009-04-19 18:00	319	28	74	1,2	15,83	3,92	33,0	1017,52	-0,86	3,92	15,30	5,63	6,8	0,00	0,6
2009-04-19 18:30	316	28	78	1,6	15,83	3,42	33,0	1017,52	-0,59	3,42	15,30	5,40	5,4	0,00	0,6
2009-04-19 19:00	351	28	86	2,8	15,83	2,92	33,0	1018,52	0,32	0,15	15,30	5,50	4,9	0,00	0,6
2009-04-19 19:30	320	28	85	2,8	15,83	1,72	33,0	1018,52	-1,03	-1,16	15,30	4,22	6,6	0,00	0,6
2009-04-19 20:00	6	28	81	3,3	15,93	1,42	33,0	1018,52	-2,00	-2,66	15,40	3,62	7,1	0,00	0,6
2009-04-19 20:30	8	28	72	3,1	15,93	1,12	33,0	1019,52	-3,94	-1,82	15,40	2,69	7,3	0,00	0,6
2009-04-19 21:00	345	28	73	1,6	15,93	0,41	33,0	1020,52	-4,42	0,41	15,40	2,06	6,0	0,00	0,6
2009-04-19 21:30	3	28	72	1,6	15,93	0,11	33,0	1020,52	-4,90	0,11	15,40	1,69	6,9	0,00	0,6
2009-04-19 22:00	351	28	66	2,0	15,93	-0,89	33,0	1021,52	-7,04	-0,89	15,40	0,30	7,5	0,00	0,6
2009-04-19 22:30	8	28	65	0,0	15,93	-1,29	33,0	1021,52	-7,63	-1,29	15,40	-0,16	4,7	0,00	0,6
2009-04-19 23:00	356	28	63	0,0	16,03	-1,79	33,0	1022,52	-8,53	-1,79	15,50	-0,78	6,6	0,00	0,6
2009-04-19 23:30	351	28	63	0,0	16,13	-2,19	33,0	1022,52	-8,90	-2,19	15,60	-1,18	4,5	0,00	0,6
2009-04-20 00:00	0	28	62	0,0	16,33	-2,69	33,0	1023,52	-9,59	-2,69	15,80	-1,74	3,5	0,00	0,0
2009-04-20 00:30	2	28	63	1,2	16,63	-3,09	33,0	1023,52	-9,75	-3,09	16,10	-2,08	3,0	0,00	0,0
2009-04-20 01:00	356	28	64	0,0	16,83	-3,59	33,0	1023,52	-10,02	-3,59	16,30	-2,52	2,0	0,00	0,0
2009-04-20 01:30	356	28	65	0,0	16,93	-3,79	33,0	1023,52	-10,00	-3,79	16,40	-2,66	2,0	0,00	0,0
2009-04-20 02:00	3	28	69	1,8	17,03	-4,19	33,0	1024,52	-9,59	-4,19	16,50	-2,81	2,6	0,00	0,0
2009-04-20 02:30	1	28	70	0,0	17,03	-4,39	33,0	1023,52	-9,59	-4,39	16,50	-2,95	2,4	0,00	0,0
2009-04-20 03:00	356	28	73	0,0	17,03	-4,89	33,0	1024,52	-9,51	-4,89	16,50	-3,25	2,8	0,00	0,0
2009-04-20 03:30	4	27	75	0,0	17,03	-5,19	33,0	1024,52	-9,45	-5,19	16,47	-3,41	1,6	0,00	0,0

Datum	Vindrikt	Fukt inne	Fukt ute	Vindhast	Temp in	Temp ute	Nb. Mån	Tryck	Daggp	Kyleffekt	Vix inne	Vix ute	Vindby	Korr lufttryck	Nederb./dygn
	°	Rh%	Rh%	m/s	°C	°C	mm	Mbar	°C	°C	°C	°C	m/s		mm
2009-04-20 04:00	356	27	74	0,0	17,03	-5,29	33,0	1024,52	-9,72	-5,29	16,47	-3,58	2,4	0,00	0,0
2009-04-20 04:30	356	27	78	0,0	17,03	-6,29	33,0	1024,52	-9,99	-6,29	16,47	-4,30	0,0	0,00	0,0
2009-04-20 05:00	356	27	79	0,0	17,13	-5,99	33,0	1024,52	-9,53	-5,99	16,57	-3,93	1,4	0,00	0,0
2009-04-20 05:30	356	27	77	0,0	17,23	-6,39	33,0	1025,52	-10,26	-6,39	16,67	-4,48	0,0	0,00	0,0
2009-04-20 06:00	356	27	78	0,0	17,33	-5,89	33,0	1025,52	-9,60	-5,89	16,77	-3,90	0,0	0,00	0,0
2009-04-20 06:30	2	27	75	0,0	17,33	-5,49	33,0	1025,52	-9,74	-5,49	16,77	-3,71	0,0	0,00	0,0
2009-04-20 07:00	2	27	75	0,0	17,43	-4,49	33,0	1026,52	-8,77	-4,49	16,87	-2,71	0,0	0,00	0,0
2009-04-20 07:30	2	27	71	0,0	17,43	-3,49	33,0	1026,52	-8,54	-3,49	16,87	-1,98	0,0	0,00	0,0
2009-04-20 08:00	1	27	60	0,0	17,43	-2,79	33,0	1026,52	-10,12	-2,79	16,87	-1,96	1,2	0,00	0,0
2009-04-20 08:30	10	27	58	0,0	17,33	-2,09	33,0	1026,52	-9,92	-2,09	16,77	-1,37	0,0	0,00	0,0
2009-04-20 09:00	108	27	53	0,0	17,33	-1,09	33,0	1026,52	-10,19	-1,09	16,77	-0,64	1,6	0,00	0,0
2009-04-20 09:30	117	27	52	0,0	17,33	-0,49	33,0	1026,52	-9,89	-0,49	16,77	-0,09	3,0	0,00	0,0
2009-04-20 10:00	134	27	49	0,0	17,33	0,11	33,0	1026,52	-10,14	0,11	16,77	0,36	3,1	0,00	0,0
2009-04-20 10:30	112	27	46	0,0	17,23	0,41	33,0	1026,52	-10,71	0,41	16,67	0,51	3,5	0,00	0,0
2009-04-20 11:00	119	27	47	0,0	17,13	0,82	33,0	1026,52	-10,06	0,82	16,57	0,96	1,8	0,00	0,0
2009-04-20 11:30	148	27	45	1,6	17,03	1,42	33,0	1026,52	-10,10	1,42	16,47	1,47	4,1	0,00	0,0
2009-04-20 12:00	286	27	45	0,0	16,83	1,62	33,0	1026,52	-9,92	1,62	16,27	1,67	1,8	0,00	0,0
2009-04-20 12:30	325	27	44	0,0	16,73	2,12	33,0	1026,52	-9,77	2,12	16,17	2,12	3,7	0,00	0,0
2009-04-20 13:00	120	27	45	1,6	16,63	2,62	33,0	1026,52	-9,01	2,62	16,07	2,67	3,3	0,00	0,0
2009-04-20 13:30	124	27	43	3,1	16,53	3,02	33,0	1026,52	-9,27	0,26	15,97	2,98	4,5	0,00	0,0
2009-04-20 14:00	184	27	42	1,6	16,53	3,42	33,0	1026,52	-9,23	3,42	15,97	3,33	4,3	0,00	0,0
2009-04-20 14:30	291	27	42	1,2	16,53	3,82	33,0	1026,52	-8,87	3,82	15,97	3,73	4,1	0,00	0,0
2009-04-20 15:00	161	27	42	2,6	16,53	4,12	33,0	1026,52	-8,60	2,54	15,97	4,03	4,1	0,00	0,0
2009-04-20 15:30	267	27	41	0,0	16,53	4,62	33,0	1026,52	-8,49	4,62	15,97	4,49	2,6	0,00	0,0
2009-04-20 16:00	282	27	41	0,0	16,63	5,12	33,0	1026,52	-8,04	5,12	16,07	4,99	3,5	0,00	0,0
2009-04-20 16:30	150	27	40	2,6	16,83	5,32	33,0	1025,52	-8,20	3,80	16,27	5,15	4,7	0,00	0,0
2009-04-20 17:00	121	27	36	0,0	16,93	5,12	33,0	1025,52	-9,84	5,12	16,37	4,78	4,1	0,00	0,0
2009-04-20 17:30	157	27	38	3,0	17,03	5,72	33,0	1025,52	-8,56	3,21	16,47	5,46	3,9	0,00	0,0
2009-04-20 18:00	336	27	38	0,0	17,03	5,82	33,0	1025,52	-8,47	5,82	16,47	5,56	4,1	0,00	0,0
2009-04-20 18:30	162	27	41	1,2	17,03	6,42	33,0	1025,52	-6,87	6,42	16,47	6,29	3,1	0,00	0,0
2009-04-20 19:00	154	27	40	0,0	16,93	5,82	33,0	1025,52	-7,76	5,82	16,37	5,65	3,0	0,00	0,0
2009-04-20 19:30	132	27	40	0,0	16,93	5,12	33,0	1025,52	-8,38	5,12	16,37	4,95	2,4	0,00	0,0
2009-04-20 20:00	141	27	41	0,0	16,93	4,22	33,0	1024,52	-8,85	4,22	16,37	4,09	3,0	0,00	0,0
2009-04-20 20:30	115	27	43	0,0	16,83	3,22	33,0	1024,52	-9,09	3,22	16,27	3,18	1,6	0,00	0,0
2009-04-20 21:00	94	27	44	0,0	16,73	1,72	33,0	1025,52	-10,13	1,72	16,17	1,72	1,2	0,00	0,0
2009-04-20 21:30	89	27	45	0,0	16,73	1,02	33,0	1025,52	-10,46	1,02	16,17	1,07	1,2	0,00	0,0
2009-04-20 22:00	99	27	45	0,0	16,63	0,72	33,0	1024,52	-10,74	0,72	16,07	0,77	1,4	0,00	0,0
2009-04-20 22:30	89	27	45	0,0	16,63	0,41	33,0	1024,52	-11,01	0,41	16,07	0,47	1,6	0,00	0,0
2009-04-20 23:00	80	27	47	0,0	16,53	-0,59	33,0	1024,52	-11,34	-0,59	15,97	-0,44	1,2	0,00	0,0
2009-04-20 23:30	105	27	47	1,2	16,53	-0,59	33,0	1024,52	-11,34	-0,59	15,97	-0,44	1,4	0,00	0,0
2009-04-21 00:00	77	27	46	0,0	16,53	-0,19	33,0	1024,52	-11,26	-0,19	15,97	-0,09	1,4	0,00	0,0
2009-04-21 00:30	77	27	48	0,0	16,53	-0,69	33,0	1024,52	-11,15	-0,69	15,97	-0,49	1,2	0,00	0,0
2009-04-21 01:00	88	27	52	0,0	16,73	-0,99	33,0	1024,52	-10,35	-0,99	16,17	-0,59	1,2	0,00	0,0
2009-04-21 01:30	92	27	53	0,0	17,03	-1,09	33,0	1024,52	-10,19	-1,09	16,47	-0,64	0,0	0,00	0,0
2009-04-21 02:00	94	27	57	0,0	17,23	-1,69	33,0	1024,52	-9,77	-1,69	16,67	-1,03	0,0	0,00	0,0
2009-04-21 02:30	94	27	62	0,0	17,43	-1,69	33,0	1024,52	-8,65	-1,69	16,87	-0,74	0,0	0,00	0,0

Datum	Vindrikt °	Fukt inne Rh%	Fukt ute Rh%	Vindhast m/s	Temp in °C	Temp ute °C	Nb. Mån mm	Tryck Mbar	Dagpp °C	Kyleffekt °C	Vix inne °C	Vix ute °C	Vindby m/s	Korr lufttryck	Nederb./dygn mm
2009-04-21 03:00	91	27	63	0,0	17,43	-1,09	33,0	1023,52	-7,86	-1,09	16,87	-0,08	0,0	0,00	0,0
2009-04-21 03:30	91	27	64	0,0	17,43	-0,79	33,0	1023,52	-7,37	-0,79	16,87	0,28	0,0	0,00	0,0
2009-04-21 04:00	91	27	69	0,0	17,33	-0,69	33,0	1023,52	-6,25	-0,69	16,77	0,69	0,0	0,00	0,0
2009-04-21 04:30	94	27	67	0,0	17,33	-0,29	33,0	1023,52	-6,27	-0,29	16,77	0,97	1,2	0,00	0,0
2009-04-21 05:00	96	27	69	0,0	17,23	-0,19	33,0	1023,52	-5,77	-0,19	16,67	1,19	0,0	0,00	0,0
2009-04-21 05:30	96	27	72	0,0	17,33	-0,19	33,0	1023,52	-5,18	-0,19	16,77	1,39	0,0	0,00	0,0
2009-04-21 06:00	95	27	74	0,0	17,43	-0,19	33,0	1023,52	-4,81	-0,19	16,87	1,52	0,0	0,00	0,0
2009-04-21 06:30	96	27	75	0,0	17,53	0,01	33,0	1023,52	-4,43	0,01	16,97	1,79	0,0	0,00	0,0
2009-04-21 07:00	96	27	73	0,0	17,63	0,31	33,6	1023,52	-4,51	0,31	17,07	1,96	0,0	0,60	0,6
2009-04-21 07:30	104	27	73	0,0	17,73	0,41	33,6	1022,52	-4,42	0,41	17,17	2,06	1,2	0,60	0,6
2009-04-21 08:00	104	27	73	0,0	17,73	0,82	33,6	1022,52	-4,03	0,82	17,17	2,46	0,0	0,00	0,6
2009-04-21 08:30	104	27	73	0,0	17,73	1,02	33,6	1022,52	-3,84	1,02	17,17	2,66	0,0	0,00	0,6
2009-04-21 09:00	104	27	73	0,0	17,73	1,22	33,6	1022,52	-3,65	1,22	17,17	2,86	0,0	0,00	0,6
2009-04-21 09:30	104	27	72	0,0	17,63	1,62	33,6	1022,52	-3,46	1,62	17,07	3,19	0,0	0,00	0,6
2009-04-21 10:00	334	27	72	0,0	17,53	2,02	33,6	1022,52	-3,07	2,02	16,97	3,59	1,2	0,00	0,6
2009-04-21 10:30	334	27	70	0,0	17,43	2,62	33,6	1022,52	-2,89	2,62	16,87	4,06	0,0	0,00	0,6
2009-04-21 11:00	332	27	66	0,0	17,33	3,02	33,6	1022,52	-3,34	3,02	16,77	4,21	0,0	0,00	0,6
2009-04-21 11:30	328	27	64	0,0	17,23	3,72	33,6	1022,52	-3,11	3,72	16,67	4,78	0,0	0,00	0,6
2009-04-21 12:00	331	27	59	1,8	17,23	4,32	33,6	1022,52	-3,69	4,32	16,67	5,09	1,8	0,00	0,6
2009-04-21 12:30	324	27	61	0,0	17,23	5,22	33,6	1022,52	-2,37	5,22	16,67	6,11	2,0	0,00	0,6
2009-04-21 13:00	311	27	66	1,8	17,13	5,42	33,6	1021,52	-1,06	5,42	16,57	6,61	4,1	0,00	0,6
2009-04-21 13:30	331	27	63	0,0	17,13	6,12	33,6	1021,52	-1,06	6,12	16,57	7,13	4,1	0,00	0,6
2009-04-21 14:00	256	27	62	0,0	17,13	6,52	33,6	1021,52	-0,92	6,52	16,57	7,47	2,8	0,00	0,6
2009-04-21 14:30	329	27	58	0,0	17,13	7,52	33,6	1021,52	-0,94	7,52	16,57	8,24	2,4	0,00	0,6
2009-04-21 15:00	343	27	59	1,2	17,13	6,82	33,6	1021,52	-1,35	6,82	16,57	7,59	3,1	0,00	0,6
2009-04-21 15:30	321	27	57	1,4	17,13	7,52	33,6	1021,52	-1,19	7,52	16,57	8,18	3,3	0,00	0,6
2009-04-21 16:00	351	27	54	2,4	17,13	7,72	33,6	1020,52	-1,78	6,34	16,57	8,22	3,1	0,00	0,6
2009-04-21 16:30	337	27	52	1,2	17,13	7,42	33,6	1020,52	-2,60	7,42	16,57	7,81	3,5	0,00	0,6
2009-04-21 17:00	1	28	53	1,2	17,03	7,82	33,6	1020,52	-1,96	7,82	16,50	8,27	2,8	0,00	0,6
2009-04-21 17:30	330	28	53	0,0	17,03	7,82	33,6	1020,52	-1,96	7,82	16,50	8,27	2,4	0,00	0,6
2009-04-21 18:00	330	28	53	0,0	17,03	7,82	33,6	1020,52	-1,96	7,82	16,50	8,27	1,8	0,00	0,6
2009-04-21 18:30	356	28	53	1,8	17,03	7,62	33,6	1019,52	-2,14	7,62	16,50	8,07	2,0	0,00	0,6
2009-04-21 19:00	15	28	55	0,0	17,03	7,22	33,6	1019,52	-1,98	7,22	16,50	7,77	2,0	0,00	0,6
2009-04-21 19:30	15	28	54	0,0	17,03	7,42	33,6	1019,52	-2,06	7,42	16,50	7,92	0,0	0,00	0,6
2009-04-21 20:00	61	28	55	0,0	17,03	6,82	33,6	1019,52	-2,35	6,82	16,50	7,37	0,0	0,00	0,6
2009-04-21 20:30	61	28	59	0,0	17,03	5,52	33,6	1019,52	-2,56	5,52	16,50	6,29	0,0	0,00	0,6
2009-04-21 21:00	57	28	68	0,0	17,03	3,72	33,6	1019,52	-2,25	3,72	16,50	5,03	0,0	0,00	0,6
2009-04-21 21:30	6	28	76	0,0	16,93	2,72	33,6	1019,52	-1,64	2,72	16,40	4,56	0,0	0,00	0,6
2009-04-21 22:00	0	28	79	0,0	16,83	2,22	33,6	1019,52	-1,57	2,22	16,30	4,27	0,0	0,00	0,6
2009-04-21 22:30	2	28	81	0,0	16,83	2,42	33,6	1019,52	-1,03	2,42	16,30	4,62	0,0	0,00	0,6
2009-04-21 23:00	121	28	79	0,0	16,83	2,62	33,6	1018,52	-1,19	2,62	16,30	4,67	0,0	0,00	0,6
2009-04-21 23:30	128	28	80	0,0	16,83	2,62	33,6	1018,52	-1,01	2,62	16,30	4,75	0,0	0,00	0,6
2009-04-22 00:00	128	28	83	0,0	16,83	2,12	33,6	1018,52	-0,97	2,12	16,30	4,47	0,0	0,00	0,0
2009-04-22 00:30	120	28	83	0,0	16,93	1,72	33,6	1018,52	-1,36	1,72	16,40	4,07	0,0	0,00	0,0
2009-04-22 01:00	94	28	84	0,0	17,13	1,52	33,6	1018,52	-1,39	1,52	16,60	3,94	0,0	0,00	0,0
2009-04-22 01:30	123	28	84	0,0	17,43	1,52	33,6	1018,52	-1,39	1,52	16,90	3,94	0,0	0,00	0,0

Datum	Vindrikt °	Fukt inne Rh%	Fukt ute Rh%	Vindhast m/s	Temp in °C	Temp ute °C	Nb. Mån mm	Tryck Mbar	Dagpp °C	Kyleffekt °C	Vix inne °C	Vix ute °C	Vindby m/s	Korr lufttryck	Nederb./dygn mm
2009-04-22 02:00	85	27	85	0,0	17,53	1,32	33,6	1018,52	-1,42	1,32	16,97	3,82	0,0	0,00	0,0
2009-04-22 02:30	93	27	87	0,0	17,63	1,12	33,6	1018,52	-1,29	1,12	17,07	3,77	0,0	0,00	0,0
2009-04-22 03:00	85	27	89	0,0	17,63	1,22	33,6	1018,52	-0,87	1,22	17,07	4,03	0,0	0,00	0,0
2009-04-22 03:30	86	28	88	0,0	17,53	1,12	33,6	1017,52	-1,12	1,12	17,00	3,85	0,0	0,00	0,0
2009-04-22 04:00	86	28	88	0,0	17,43	1,12	33,6	1017,52	-1,12	1,12	16,90	3,85	0,0	0,00	0,0
2009-04-22 04:30	86	28	89	0,0	17,33	1,12	33,6	1017,52	-0,96	1,12	16,80	3,93	0,0	0,00	0,0
2009-04-22 05:00	81	28	88	0,0	17,43	1,42	33,6	1017,52	-0,83	1,42	16,90	4,15	1,2	0,00	0,0
2009-04-22 05:30	332	27	87	0,0	17,63	0,72	33,6	1017,52	-1,68	0,72	17,07	3,37	1,2	0,00	0,0
2009-04-22 06:00	356	27	91	0,0	17,73	0,72	33,6	1017,52	-1,04	0,72	17,17	3,69	1,2	0,00	0,0
2009-04-22 06:30	15	27	91	0,0	17,93	0,92	33,6	1017,52	-0,85	0,92	17,37	3,89	0,0	0,00	0,0
2009-04-22 07:00	17	27	89	0,0	17,93	1,32	33,6	1017,52	-0,77	1,32	17,37	4,13	0,0	0,00	0,0
2009-04-22 07:30	38	27	88	0,0	17,93	1,72	33,6	1017,52	-0,53	1,72	17,37	4,45	0,0	0,00	0,0
2009-04-22 08:00	114	27	87	0,0	17,83	2,12	33,6	1017,52	-0,30	2,12	17,27	4,77	0,0	0,00	0,0
2009-04-22 08:30	114	27	85	0,0	17,73	2,72	33,6	1017,52	-0,05	2,72	17,17	5,22	0,0	0,00	0,0
2009-04-22 09:00	114	27	79	0,0	17,63	3,32	33,6	1017,52	-0,51	3,32	17,07	5,38	0,0	0,00	0,0
2009-04-22 09:30	111	27	77	0,0	17,63	4,02	33,6	1017,52	-0,20	4,02	17,07	5,93	0,0	0,00	0,0
2009-04-22 10:00	114	27	72	1,4	17,63	4,92	33,6	1017,52	-0,29	4,92	17,07	6,49	1,8	0,00	0,0
2009-04-22 10:30	258	27	67	0,0	17,63	6,32	33,6	1017,52	0,01	6,32	17,07	7,57	2,6	0,00	0,0
2009-04-22 11:00	220	27	65	0,0	17,63	6,42	33,6	1017,52	-0,33	6,42	17,07	7,55	1,4	0,00	0,0
2009-04-22 11:30	331	27	65	0,0	17,63	6,32	33,6	1017,52	-0,43	6,32	17,07	7,45	2,0	0,00	0,0
2009-04-22 12:00	263	27	62	1,2	17,63	7,32	33,6	1017,52	-0,16	7,32	17,07	8,27	3,0	0,00	0,0
2009-04-22 12:30	317	27	56	1,2	17,53	8,62	33,6	1017,52	-0,42	8,62	16,97	9,23	1,8	0,00	0,0
2009-04-22 13:00	351	28	54	0,0	17,53	9,32	33,6	1017,52	-0,30	9,32	17,00	9,82	1,4	0,00	0,0
2009-04-22 13:30	337	28	51	0,0	17,43	9,52	33,6	1018,52	-0,95	9,52	16,90	9,86	2,8	0,00	0,0
2009-04-22 14:00	329	28	54	2,0	17,33	9,22	33,6	1018,52	-0,39	9,22	16,80	9,72	5,0	0,00	0,0
2009-04-22 14:30	335	28	53	1,8	17,33	9,42	33,6	1018,52	-0,48	9,42	16,80	9,87	4,5	0,00	0,0
2009-04-22 15:00	327	28	55	1,4	17,23	9,12	33,6	1018,52	-0,22	9,12	16,70	9,67	4,3	0,00	0,0
2009-04-22 15:30	326	28	58	1,6	17,13	8,52	33,6	1018,52	-0,00	8,52	16,60	9,24	4,1	0,00	0,0
2009-04-22 16:00	351	28	65	1,8	17,03	8,32	33,6	1018,52	1,47	8,32	16,50	9,45	3,5	0,00	0,0
2009-04-22 16:30	258	28	66	2,8	17,03	8,52	33,6	1018,52	1,88	6,27	16,50	9,71	3,9	0,00	0,0
2009-04-22 17:00	351	28	69	1,6	17,03	7,92	33,6	1018,52	1,96	7,92	16,50	9,30	4,9	0,00	0,0
2009-04-22 17:30	318	28	68	2,2	17,03	8,32	33,6	1018,52	2,13	8,32	16,50	9,64	4,7	0,00	0,0
2009-04-22 18:00	336	28	71	2,2	17,03	7,82	33,6	1019,52	2,28	7,82	16,50	9,33	4,7	0,00	0,0
2009-04-22 18:30	329	28	72	2,6	16,93	7,92	33,6	1019,52	2,59	6,55	16,40	9,50	4,7	0,00	0,0
2009-04-22 19:00	323	28	70	2,0	16,93	7,82	34,8	1019,52	2,08	7,82	16,40	9,26	4,5	1,20	1,2
2009-04-22 19:30	309	28	67	0,0	17,03	7,32	34,8	1019,52	0,96	7,32	16,50	8,57	3,3	1,20	1,2
2009-04-22 20:00	318	28	68	0,0	17,03	5,82	34,8	1019,52	-0,25	5,82	16,50	7,13	2,8	0,00	1,2
2009-04-22 20:30	331	28	67	0,0	17,03	5,72	34,8	1019,52	-0,56	5,72	16,50	6,97	1,6	0,00	1,2
2009-04-22 21:00	305	28	69	0,0	17,13	4,62	34,8	1019,52	-1,19	4,62	16,60	6,00	2,2	0,00	1,2
2009-04-22 21:30	329	28	67	0,0	17,23	4,12	34,8	1019,52	-2,08	4,12	16,70	5,37	2,4	0,00	1,2
2009-04-22 22:00	329	28	70	0,0	17,23	3,32	34,8	1020,52	-2,22	3,32	16,70	4,76	0,0	0,00	1,2
2009-04-22 22:30	329	28	74	0,0	17,33	3,12	34,8	1020,52	-1,63	3,12	16,80	4,83	0,0	0,00	1,2
2009-04-22 23:00	333	28	76	0,0	17,33	2,82	34,8	1020,52	-1,54	2,82	16,80	4,66	0,0	0,00	1,2
2009-04-22 23:30	325	28	78	0,0	17,33	2,62	34,8	1020,52	-1,37	2,62	16,80	4,60	1,2	0,00	1,2
2009-04-23 00:00	325	28	78	0,0	17,33	1,72	34,8	1020,52	-2,24	1,72	16,80	3,70	2,4	0,60	0,0
2009-04-23 00:30	325	28	81	0,0	17,43	1,32	34,8	1020,52	-2,10	1,32	16,90	3,52	0,0	0,60	0,0

Datum	Vindrikt °	Fukt inne Rh%	Fukt ute Rh%	Vindhast m/s	Temp in °C	Temp ute °C	Nb. Mån mm	Tryck Mbar	Dagpp °C	Kyleffekt °C	Vix inne °C	Vix ute °C	Vindby m/s	Korr lufttryck	Nederb./dygn mm
2009-04-23 01:00	344	28	84	0,0	17,43	1,02	34,8	1020,52	-1,88	1,02	16,90	3,44	0,0	0,00	0,0
2009-04-23 01:30	344	28	85	0,0	17,43	1,02	34,8	1020,52	-1,71	1,02	16,90	3,52	0,0	0,00	0,0
2009-04-23 02:00	341	28	85	0,0	17,53	0,92	34,8	1020,52	-1,81	0,92	17,00	3,42	0,0	0,00	0,0
2009-04-23 02:30	337	28	84	0,0	17,53	1,22	34,8	1020,52	-1,68	1,22	17,00	3,64	0,0	0,00	0,0
2009-04-23 03:00	333	28	84	0,0	17,53	1,32	34,8	1020,52	-1,58	1,32	17,00	3,74	0,0	0,00	0,0
2009-04-23 03:30	320	28	84	0,0	17,53	1,52	34,8	1020,52	-1,39	1,52	17,00	3,94	1,6	0,00	0,0
2009-04-23 04:00	343	28	86	0,0	17,53	1,62	34,8	1020,52	-0,96	1,62	17,00	4,19	2,2	0,00	0,0
2009-04-23 04:30	324	28	88	0,0	17,53	1,52	34,8	1020,52	-0,73	1,52	17,00	4,25	1,6	0,00	0,0
2009-04-23 05:00	324	28	89	0,0	17,63	1,32	34,8	1020,52	-0,77	1,32	17,10	4,13	0,0	0,00	0,0
2009-04-23 05:30	324	28	90	0,0	17,63	1,32	34,8	1020,52	-0,61	1,32	17,10	4,21	0,0	0,00	0,0
2009-04-23 06:00	324	28	90	0,0	17,63	1,32	34,8	1020,52	-0,61	1,32	17,10	4,21	0,0	0,00	0,0
2009-04-23 06:30	319	28	91	0,0	17,63	1,32	34,8	1020,52	-0,45	1,32	17,10	4,29	0,0	0,00	0,0
2009-04-23 07:00	319	28	91	0,0	17,63	1,42	34,8	1020,52	-0,35	1,42	17,10	4,39	0,0	0,00	0,0
2009-04-23 07:30	319	28	90	0,0	17,73	2,02	34,8	1020,52	0,08	2,02	17,20	4,91	0,0	0,00	0,0
2009-04-23 08:00	319	28	87	0,0	17,73	2,52	34,8	1020,52	0,09	2,52	17,20	5,17	0,0	0,00	0,0
2009-04-23 08:30	327	28	85	0,0	17,73	3,02	34,8	1020,52	0,25	3,02	17,20	5,52	0,0	0,00	0,0
2009-04-23 09:00	328	28	81	0,0	17,73	3,82	34,8	1020,52	0,34	3,82	17,20	6,02	1,2	0,00	0,0
2009-04-23 09:30	1	28	73	0,0	17,73	4,52	34,8	1020,52	-0,48	4,52	17,20	6,16	1,6	0,00	0,0
2009-04-23 10:00	326	28	68	0,0	17,73	5,62	34,8	1020,52	-0,44	5,62	17,20	6,93	1,2	0,00	0,0
2009-04-23 10:30	2	28	60	0,0	17,73	6,12	34,8	1020,52	-1,76	6,12	17,20	6,95	1,8	0,00	0,0
2009-04-23 11:00	324	28	57	1,4	17,63	7,12	34,8	1020,52	-1,56	7,12	17,10	7,78	2,2	0,00	0,0
2009-04-23 11:30	329	28	50	0,0	17,53	8,12	34,8	1020,52	-2,52	8,12	17,00	8,41	1,6	0,00	0,0
2009-04-23 12:00	351	28	49	0,0	17,53	8,22	34,8	1020,52	-2,72	8,22	17,00	8,46	2,0	0,00	0,0
2009-04-23 12:30	328	28	49	0,0	17,43	9,02	34,8	1020,52	-1,98	9,02	16,90	9,26	1,2	0,00	0,0
2009-04-23 13:00	344	28	48	0,0	17,43	9,02	34,8	1020,52	-2,28	9,02	16,90	9,22	2,0	0,00	0,0
2009-04-23 13:30	97	28	49	0,0	17,33	9,82	34,8	1020,52	-1,25	9,82	16,80	10,07	2,0	0,00	0,0
2009-04-23 14:00	351	28	47	0,0	17,33	10,52	34,8	1019,52	-1,22	10,52	16,80	10,67	1,6	0,00	0,0
2009-04-23 14:30	175	28	41	0,0	17,33	11,02	34,8	1019,52	-2,76	11,02	16,80	10,90	2,2	0,00	0,0
2009-04-23 15:00	235	28	40	0,0	17,33	11,72	34,8	1019,52	-2,49	11,72	16,80	11,55	2,8	0,00	0,0
2009-04-23 15:30	194	28	36	0,0	17,33	11,62	34,8	1019,52	-4,11	11,62	16,80	11,29	3,1	0,00	0,0
2009-04-23 16:00	291	28	34	0,0	17,53	12,12	34,8	1019,52	-4,50	12,12	17,00	11,71	2,6	0,00	0,0
2009-04-23 16:30	323	28	36	1,2	17,53	11,82	34,8	1019,52	-3,94	11,82	17,00	11,49	3,0	0,00	0,0
2009-04-23 17:00	278	28	39	0,0	17,63	12,62	34,8	1019,52	-2,06	12,62	17,10	12,41	3,1	0,00	0,0
2009-04-23 17:30	172	28	39	0,0	17,63	12,62	34,8	1019,52	-2,06	12,62	17,10	12,41	2,6	0,00	0,0
2009-04-23 18:00	201	28	39	1,2	17,63	12,82	34,8	1019,52	-1,88	12,82	17,10	12,61	3,5	0,00	0,0
2009-04-23 18:30	107	28	38	0,0	17,63	12,52	34,8	1019,52	-2,53	12,52	17,10	12,27	3,0	0,00	0,0
2009-04-23 19:00	137	28	39	0,0	17,63	12,02	34,8	1019,52	-2,59	12,02	17,10	11,81	3,0	0,00	0,0
2009-04-23 19:30	149	28	40	0,0	17,63	12,22	34,8	1019,52	-2,04	12,22	17,10	12,05	2,4	0,00	0,0
2009-04-23 20:00	126	28	41	0,0	17,73	11,22	34,8	1019,52	-2,58	11,22	17,20	11,10	1,8	0,00	0,0
2009-04-23 20:30	98	28	49	0,0	17,63	8,32	34,8	1019,52	-2,62	8,32	17,10	8,56	1,2	0,00	0,0
2009-04-23 21:00	87	28	48	0,0	17,53	7,02	34,8	1019,52	-4,11	7,02	17,00	7,21	1,2	0,00	0,0
2009-04-23 21:30	87	28	50	0,0	17,53	5,82	34,8	1019,52	-4,63	5,82	17,00	6,11	1,2	0,00	0,0
2009-04-23 22:00	104	28	49	0,0	17,53	5,82	34,8	1019,52	-4,91	5,82	17,00	6,06	1,4	0,00	0,0
2009-04-23 22:30	105	28	51	0,0	17,43	5,72	34,8	1019,52	-4,44	5,72	16,90	6,06	1,6	0,00	0,0
2009-04-23 23:00	98	28	49	1,2	17,43	6,42	34,8	1019,52	-4,36	6,42	16,90	6,66	1,8	0,00	0,0
2009-04-23 23:30	96	28	51	0,0	17,33	5,92	34,8	1019,52	-4,26	5,92	16,80	6,26	1,8	0,00	0,0

Datum	Vindrikt °	Fukt inne Rh%	Fukt ute Rh%	Vindhast m/s	Temp in °C	Temp ute °C	Nb. Mån mm	Tryck Mbar	Daggp °C	Kyleffekt °C	Vix inne °C	Vix ute °C	Vindby m/s	Korr lufttryck	Nederb./dygn mm
2009-04-28 19:00	339	30	100	0,0	17,93	5,92	44,4	1009,51	5,48	5,92	17,48	9,65	2,0	0,00	0,0
2009-04-28 19:30	336	30	100	0,0	18,03	6,32	44,4	1010,51	5,88	6,32	17,58	10,05	1,4	0,00	0,0
2009-04-28 20:00	351	30	100	0,0	18,03	6,22	44,4	1010,51	5,78	6,22	17,58	9,95	1,2	0,00	0,0
2009-04-28 20:30	327	30	98	0,0	18,03	5,32	44,4	1010,51	4,58	5,32	17,58	8,88	1,2	0,00	0,0
2009-04-28 21:00	168	30	100	0,0	17,93	4,62	44,4	1010,51	4,18	4,62	17,48	8,35	0,0	0,00	0,0
2009-04-28 21:30	331	30	100	0,0	17,93	4,62	44,4	1010,51	4,18	4,62	17,48	8,35	1,2	0,00	0,0
2009-04-28 22:00	329	30	100	0,0	17,83	4,42	44,4	1011,51	3,98	4,42	17,38	8,15	0,0	0,00	0,0
2009-04-28 22:30	347	30	100	0,0	17,73	4,02	44,4	1011,51	3,59	4,02	17,28	7,75	0,0	0,00	0,0
2009-04-28 23:00	351	30	100	0,0	17,73	3,52	44,4	1011,51	3,09	3,52	17,28	7,25	1,4	0,00	0,0
2009-04-28 23:30	343	30	100	0,0	17,73	3,02	44,4	1012,51	2,59	3,02	17,28	6,75	0,0	0,00	0,0
2009-04-29 00:00	342	30	100	0,0	17,73	2,52	44,4	1012,51	2,09	2,52	17,28	6,25	0,0	0,00	0,0
2009-04-29 00:30	351	30	100	0,0	17,83	2,02	44,4	1012,51	1,59	2,02	17,38	5,75	0,0	0,00	0,0
2009-04-29 01:00	351	30	100	0,0	17,93	1,62	44,4	1012,51	1,19	1,62	17,48	5,35	0,0	0,00	0,0
2009-04-29 01:30	337	30	100	0,0	18,03	0,92	44,4	1013,51	0,49	0,92	17,58	4,64	0,0	0,00	0,0
2009-04-29 02:00	356	30	100	0,0	18,13	0,82	44,4	1013,51	0,39	0,82	17,68	4,54	0,0	0,00	0,0
2009-04-29 02:30	323	30	100	0,0	18,23	0,61	44,4	1013,51	0,19	0,61	17,78	4,34	1,2	0,00	0,0
2009-04-29 03:00	323	30	100	0,0	18,23	0,41	44,4	1013,51	-0,01	0,41	17,78	4,14	0,0	0,00	0,0
2009-04-29 03:30	323	30	100	0,0	18,23	-0,39	44,4	1013,51	-0,80	-0,39	17,78	3,34	0,0	0,00	0,0
2009-04-29 04:00	323	30	100	0,0	18,23	0,31	44,4	1013,51	-0,11	0,31	17,78	4,04	1,8	0,00	0,0
2009-04-29 04:30	2	30	100	0,0	18,13	0,21	44,4	1013,51	-0,21	0,21	17,68	3,94	1,2	0,00	0,0
2009-04-29 05:00	3	30	100	0,0	18,13	0,01	44,4	1014,51	-0,41	0,01	17,68	3,74	0,0	0,00	0,0
2009-04-29 05:30	356	30	100	0,0	18,13	0,61	44,4	1014,51	0,19	0,61	17,68	4,34	0,0	0,00	0,0
2009-04-29 06:00	356	30	100	0,0	18,13	1,02	44,4	1014,51	0,59	1,02	17,68	4,75	0,0	0,00	0,0
2009-04-29 06:30	11	30	98	0,0	18,23	1,72	44,4	1014,51	1,00	1,72	17,78	5,27	0,0	0,00	0,0
2009-04-29 07:00	33	30	96	0,0	18,33	2,52	44,4	1014,51	1,50	2,52	17,88	5,90	0,0	0,00	0,0
2009-04-29 07:30	351	30	92	0,0	18,33	3,22	44,4	1015,51	1,58	3,22	17,88	6,27	0,0	0,00	0,0
2009-04-29 08:00	351	30	92	0,0	18,43	3,62	44,4	1015,51	1,98	3,62	17,98	6,67	0,0	0,00	0,0
2009-04-29 08:30	12	30	93	0,0	18,33	4,42	44,4	1015,51	2,92	4,42	17,88	7,55	1,2	0,00	0,0
2009-04-29 09:00	346	30	91	0,0	18,33	5,42	44,4	1015,51	3,59	5,42	17,88	8,39	1,4	0,00	0,0
2009-04-29 09:30	9	30	78	2,0	18,23	6,32	44,4	1016,51	2,22	6,32	17,78	8,31	2,6	0,00	0,0
2009-04-29 10:00	313	30	75	1,2	18,13	6,92	44,4	1016,51	2,22	6,92	17,68	8,70	2,6	0,00	0,0
2009-04-29 10:30	67	30	71	0,0	18,03	7,52	44,4	1016,51	2,00	7,52	17,58	9,03	2,0	0,00	0,0
2009-04-29 11:00	2	30	67	0,0	18,03	7,82	44,4	1016,51	1,44	7,82	17,58	9,07	2,2	0,00	0,0
2009-04-29 11:30	35	30	66	1,2	17,93	8,12	44,4	1016,51	1,50	8,12	17,48	9,31	1,4	0,00	0,0
2009-04-29 12:00	114	30	63	0,0	17,83	8,82	44,4	1017,52	1,48	8,82	17,38	9,83	1,8	0,00	0,0
2009-04-29 12:30	21	30	56	0,0	17,83	9,92	44,4	1017,52	0,79	9,92	17,38	10,53	2,4	0,00	0,0
2009-04-29 13:00	108	30	54	0,0	17,73	10,72	44,4	1017,52	1,00	10,72	17,28	11,22	2,0	0,00	0,0
2009-04-29 13:30	111	30	51	0,0	17,73	11,42	44,4	1017,52	0,80	11,42	17,28	11,77	2,6	0,00	0,0
2009-04-29 14:00	86	30	49	0,0	17,73	11,12	44,4	1017,52	-0,06	11,12	17,28	11,37	2,6	0,00	0,0
2009-04-29 14:30	160	30	50	1,4	17,83	11,72	44,4	1017,52	0,78	11,72	17,38	12,02	3,5	0,00	0,0
2009-04-29 15:00	143	30	48	0,0	17,83	12,72	44,4	1017,52	1,09	12,72	17,38	12,92	2,6	0,00	0,0
2009-04-29 15:30	255	30	48	0,0	17,83	12,52	44,4	1017,52	0,91	12,52	17,38	12,72	2,8	0,00	0,0
2009-04-29 16:00	131	30	47	2,4	17,93	12,02	44,4	1017,52	0,15	10,87	17,48	12,17	2,4	0,00	0,0
2009-04-29 16:30	81	30	46	1,4	18,13	12,62	44,4	1017,52	0,37	12,62	17,68	12,72	3,7	0,00	0,0
2009-04-29 17:00	141	30	48	0,0	18,23	13,33	44,4	1017,52	1,64	13,33	17,78	13,52	3,9	0,00	0,0
2009-04-29 17:30	98	30	45	0,0	18,33	13,43	44,4	1017,52	0,77	13,43	17,88	13,48	3,1	0,00	0,0

Datum	Vindrikt °	Fukt inne Rh%	Fukt ute Rh%	Vindhast m/s	Temp in °C	Temp ute °C	Nb. Mån mm	Tryck Mbar	Dagpp °C	Kyleffekt °C	Vix inne °C	Vix ute °C	Vindby m/s	Korr lufttryck	Nederb./dygn mm
2009-04-29 18:00	121	30	46	0,0	18,33	13,53	44,4	1017,52	1,19	13,53	17,88	13,62	3,9	0,00	0,0
2009-04-29 18:30	157	30	46	1,2	18,23	14,23	44,4	1018,52	1,82	14,23	17,78	14,32	3,0	0,00	0,0
2009-04-29 19:00	130	30	46	1,8	18,23	14,23	44,4	1018,52	1,82	14,23	17,78	14,32	2,4	0,00	0,0
2009-04-29 19:30	139	30	46	0,0	18,23	13,83	44,4	1018,52	1,46	13,83	17,78	13,92	1,4	0,00	0,0
2009-04-29 20:00	130	30	48	0,0	18,23	12,72	44,4	1018,52	1,09	12,72	17,78	12,92	1,6	0,00	0,0
2009-04-29 20:30	104	30	48	0,0	18,23	11,82	44,4	1018,52	0,27	11,82	17,78	12,02	1,4	0,00	0,0
2009-04-29 21:00	89	30	53	0,0	18,13	9,82	44,4	1019,52	-0,11	9,82	17,68	10,27	1,4	0,00	0,0
2009-04-29 21:30	86	30	55	1,2	18,13	8,92	44,4	1019,52	-0,40	8,92	17,68	9,47	1,2	0,00	0,0
2009-04-29 22:00	86	30	56	0,0	18,03	8,52	44,4	1019,52	-0,51	8,52	17,58	9,13	1,6	0,00	0,0
2009-04-29 22:30	90	30	58	0,0	17,93	8,22	44,4	1020,52	-0,29	8,22	17,48	8,94	1,8	0,00	0,0
2009-04-29 23:00	90	30	58	0,0	17,93	8,02	44,4	1020,52	-0,47	8,02	17,48	8,74	2,0	0,00	0,0
2009-04-29 23:30	111	30	57	1,4	17,93	7,82	44,4	1020,52	-0,91	7,82	17,48	8,48	2,2	0,00	0,0
2009-04-30 00:00	103	30	59	0,0	17,93	7,42	44,4	1020,52	-0,79	7,42	17,48	8,19	1,8	0,00	0,0
2009-04-30 00:30	83	30	60	1,2	17,83	7,22	44,4	1020,52	-0,73	7,22	17,38	8,05	2,4	0,00	0,0
2009-04-30 01:00	110	30	65	2,6	17,83	6,32	44,4	1021,52	-0,43	4,86	17,38	7,45	3,3	0,00	0,0
2009-04-30 01:30	102	30	70	0,0	17,73	5,62	44,4	1021,52	-0,03	5,62	17,28	7,06	2,6	0,00	0,0
2009-04-30 02:00	107	30	73	0,0	17,73	5,32	44,4	1021,52	0,29	5,32	17,28	6,96	2,0	0,00	0,0
2009-04-30 02:30	109	30	75	1,2	17,73	4,82	44,4	1021,52	0,20	4,82	17,28	6,60	2,0	0,00	0,0
2009-04-30 03:00	91	30	78	0,0	17,73	3,92	44,4	1022,52	-0,11	3,92	17,28	5,90	2,6	0,00	0,0
2009-04-30 03:30	105	30	80	1,8	17,73	3,62	44,4	1022,52	-0,04	3,62	17,28	5,75	3,3	0,00	0,0
2009-04-30 04:00	109	30	82	1,2	17,63	3,22	44,4	1022,52	-0,07	3,22	17,18	5,49	3,3	0,00	0,0
2009-04-30 04:30	114	30	82	1,4	17,63	3,12	44,4	1022,52	-0,17	3,12	17,18	5,39	3,9	0,00	0,0
2009-04-30 05:00	114	30	83	2,2	17,63	2,72	44,4	1022,52	-0,39	2,72	17,18	5,07	3,3	0,00	0,0
2009-04-30 05:30	107	30	81	2,2	17,53	3,12	44,4	1022,52	-0,35	3,12	17,08	5,32	5,0	0,00	0,0
2009-04-30 06:00	131	30	78	2,2	17,53	3,82	44,4	1022,52	-0,21	3,82	17,08	5,80	4,5	0,00	0,0
2009-04-30 06:30	95	31	76	2,8	17,53	4,42	44,4	1022,52	0,00	1,79	17,12	6,26	4,1	0,00	0,0
2009-04-30 07:00	120	31	73	1,4	17,53	5,22	44,4	1023,52	0,20	5,22	17,12	6,86	3,9	0,00	0,0
2009-04-30 07:30	140	31	69	3,3	17,43	6,32	44,4	1023,52	0,44	2,87	17,02	7,70	5,8	0,00	0,0
2009-04-30 08:00	107	31	64	4,1	17,43	7,22	44,4	1023,52	0,20	1,98	17,02	8,29	6,9	0,00	0,0
2009-04-30 08:30	120	31	61	2,8	17,43	8,32	44,4	1023,52	0,54	6,05	17,02	9,21	6,6	0,00	0,0
2009-04-30 09:00	127	30	57	4,3	17,43	9,12	44,4	1023,52	0,30	4,26	16,98	9,78	7,5	0,00	0,0
2009-04-30 09:30	128	30	58	3,0	17,33	8,62	44,4	1023,52	0,09	6,38	16,88	9,34	7,3	0,00	0,0
2009-04-30 10:00	145	30	54	3,9	17,33	9,72	44,4	1023,52	0,07	5,85	16,88	10,22	8,7	0,00	0,0
2009-04-30 10:30	143	30	54	6,8	17,33	10,02	44,4	1023,52	0,35	2,20	16,88	10,52	10,0	0,00	0,0
2009-04-30 11:00	124	30	52	5,2	17,33	10,82	44,4	1023,52	0,53	5,08	16,88	11,22	10,4	0,00	0,0
2009-04-30 11:30	126	30	49	6,6	17,23	11,72	44,4	1023,52	0,49	4,94	16,78	11,97	10,0	0,00	0,0
2009-04-30 12:00	204	30	49	4,3	17,23	12,42	44,4	1023,52	1,13	8,24	16,78	12,67	8,7	0,00	0,0
2009-04-30 12:30	137	30	48	7,1	17,23	12,62	44,4	1023,52	1,00	5,69	16,78	12,82	8,7	0,00	0,0
2009-04-30 13:00	141	30	49	6,8	17,33	13,23	44,4	1023,52	1,86	6,49	16,88	13,47	7,9	0,00	0,0
2009-04-30 13:30	107	30	48	5,2	17,33	13,53	44,4	1023,52	1,82	8,48	16,88	13,72	8,7	0,00	0,0
2009-04-30 14:00	163	30	47	3,9	17,33	13,83	44,4	1023,52	1,78	10,64	16,88	13,97	7,9	0,00	0,0
2009-04-30 14:30	119	30	47	3,5	17,43	14,53	44,4	1023,52	2,42	12,14	16,98	14,67	8,5	0,00	0,0
2009-04-30 15:00	159	30	45	5,0	17,53	15,13	44,4	1023,52	2,31	10,50	17,08	15,18	7,9	0,00	0,0
2009-04-30 15:30	124	30	45	3,5	17,53	15,23	44,4	1023,52	2,40	12,93	17,08	15,28	7,5	0,00	0,0
2009-04-30 16:00	153	30	46	4,7	17,73	15,73	44,4	1023,52	3,18	11,60	17,28	15,83	6,8	0,00	0,0
2009-04-30 16:30	149	30	45	3,9	17,83	15,73	44,4	1022,52	2,85	12,85	17,38	15,78	6,4	0,00	0,0

Datum	Vindrikt °	Fukt inne Rh%	Fukt ute Rh%	Vindhast m/s	Temp in °C	Temp ute °C	Nb. Mån mm	Tryck Mbar	Daggp °C	Kyleffekt °C	Vix inne °C	Vix ute °C	Vindby m/s	Korr lufttryck	Nederb./dygn mm
2009-04-30 17:00	189	30	45	1,8	18,03	16,13	44,4	1022,52	3,21	16,13	17,58	16,18	6,8	0,00	0,0
2009-04-30 17:30	155	30	46	3,7	18,03	16,33	44,4	1022,52	3,72	13,55	17,58	16,43	6,4	0,00	0,0
2009-04-30 18:00	174	30	47	2,8	18,03	16,23	44,4	1022,52	3,96	14,68	17,58	16,37	6,2	0,00	0,0
2009-04-30 18:30	129	30	48	3,5	18,03	16,33	44,4	1022,52	4,37	14,17	17,58	16,52	5,4	0,00	0,0
2009-04-30 19:00	184	30	49	0,0	18,03	16,23	44,4	1022,52	4,59	16,23	17,58	16,47	5,4	0,00	0,0
2009-04-30 19:30	142	30	49	1,4	18,03	16,03	44,4	1022,52	4,41	16,03	17,58	16,27	3,3	0,00	0,0
2009-04-30 20:00	140	30	50	1,4	18,13	15,53	44,4	1022,52	4,26	15,53	17,68	15,82	3,0	0,00	0,0
2009-04-30 20:30	136	30	54	1,2	18,13	14,63	44,4	1022,52	4,60	14,63	17,68	15,12	2,2	0,00	0,0
2009-04-30 21:00	114	30	64	0,0	18,03	11,82	44,4	1022,52	4,55	11,82	17,58	12,89	1,6	0,00	0,0
2009-04-30 21:30	88	30	71	0,0	18,03	10,02	44,4	1022,52	4,39	10,02	17,58	11,53	0,0	0,00	0,0
2009-04-30 22:00	92	30	74	0,0	17,93	9,02	44,4	1022,52	4,05	9,02	17,48	10,73	1,2	0,00	0,0
2009-04-30 22:30	95	30	76	0,0	17,93	8,52	44,4	1022,52	3,96	8,52	17,48	10,37	0,0	0,00	0,0
2009-04-30 23:00	97	30	77	0,0	17,93	8,22	44,4	1023,52	3,86	8,22	17,48	10,14	0,0	0,00	0,0
2009-04-30 23:30	98	30	78	0,0	17,93	7,92	44,4	1023,52	3,76	7,92	17,48	9,91	0,0	0,00	0,0
2009-05-01 00:00	98	30	80	0,0	17,83	7,02	44,4	1023,52	3,27	7,02	17,38	9,15	0,0	0,00	0,0
Medelvärde Månad	193	28	78	0,9	17,35	3,70		1014,78	-0,89	2,97	16,84	5,82	2,7		0,0
Min	0	26	32	0,0	15,83	-6,39		1002,51	-11,65	-10,58	15,30	-4,48	0,0		0,0
Max	356	31	100	7,1	18,43	16,33	44,4	1026,52	8,77	16,23	17,98	16,52	10,4		