

Medeltemperaturer / Max / Min

● Kyleff med °C
 ● Dygns med °C
 ▲ Temp Max
 ● Temp Min
 — Temperatur

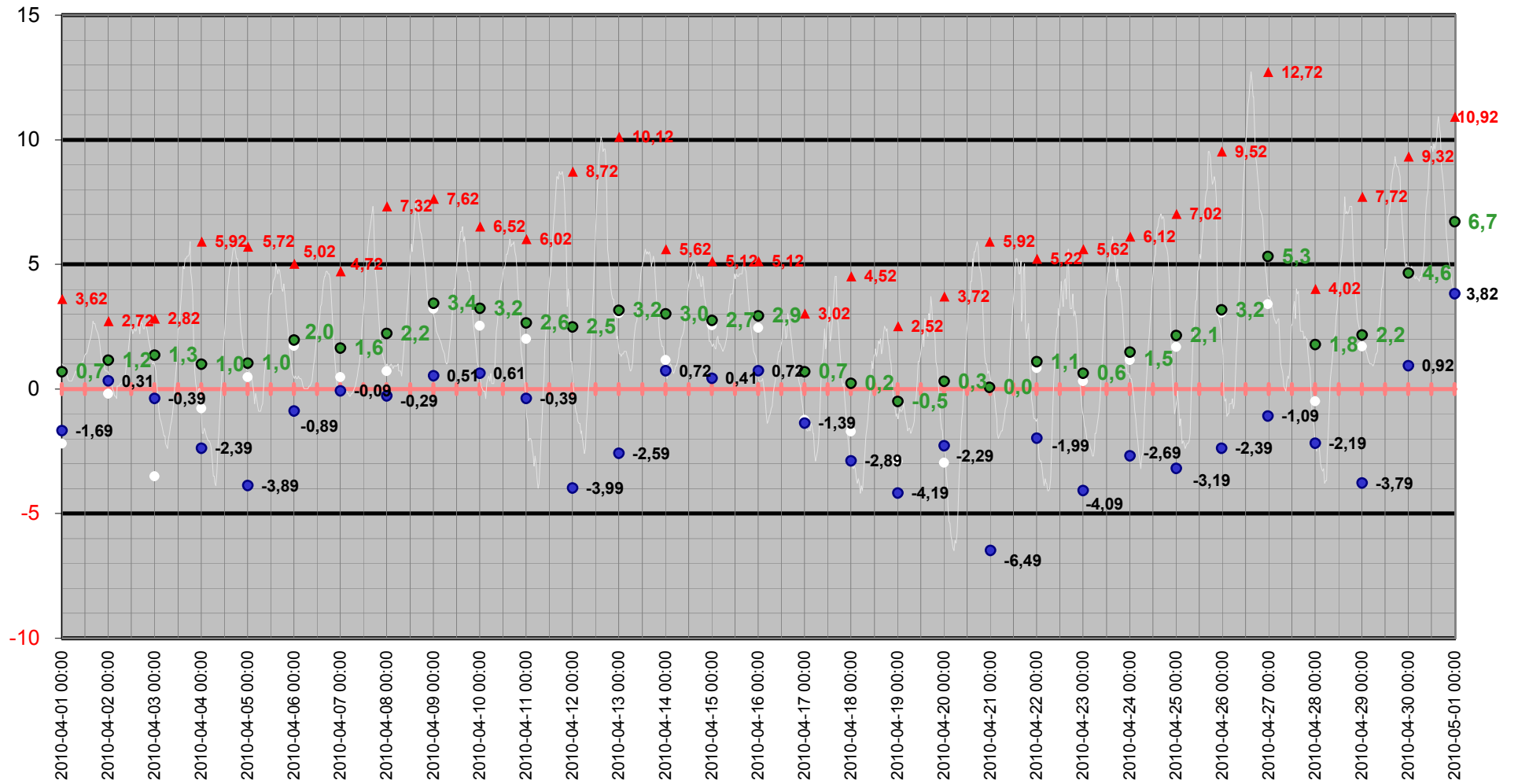

Medeltemperatur

□ Kyleff med °C ● Dygns med °C — Temperatur °C — Kyleffekt °C

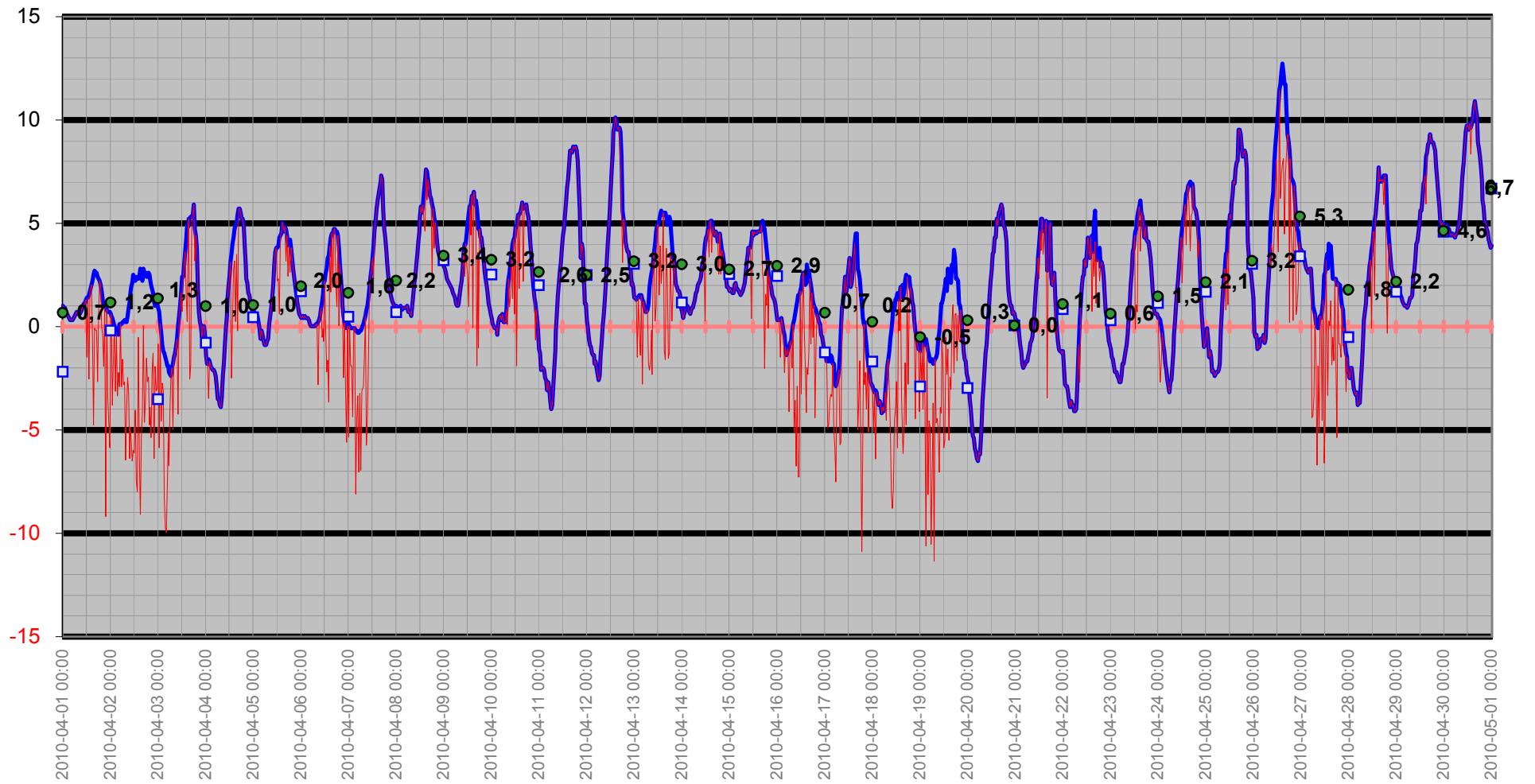

Temperatur/Vindby

Temp Ute °C
Vindby m/s

— Vindby m/s — Temp ute °C ◊ Vindrikt °

Vindriktning °

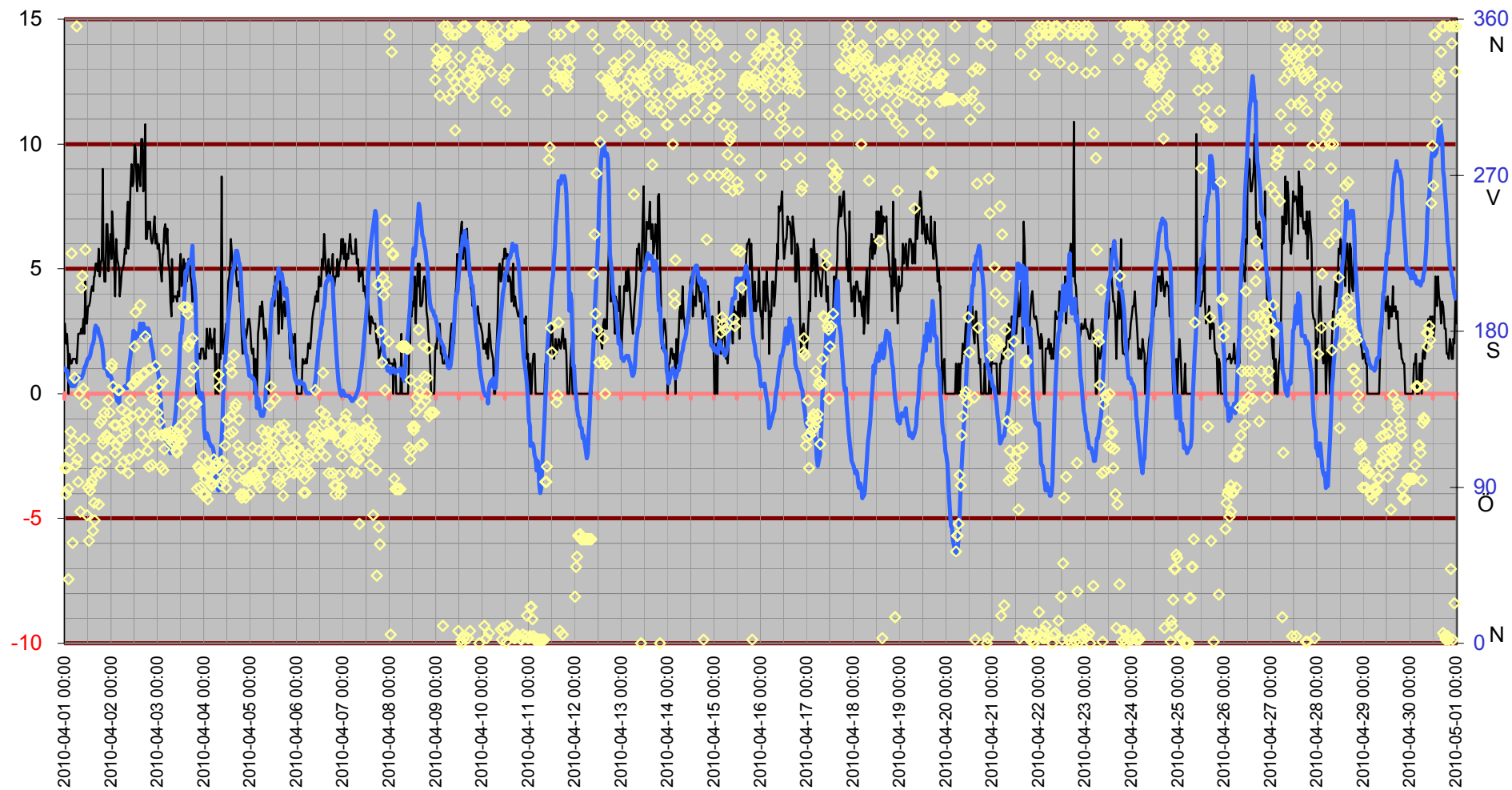

Inne

Temp inne °C

Vindby m/s

Temp in °C Vindby m/s Temp ute °C Fukt inne Rh%

Rh % inne

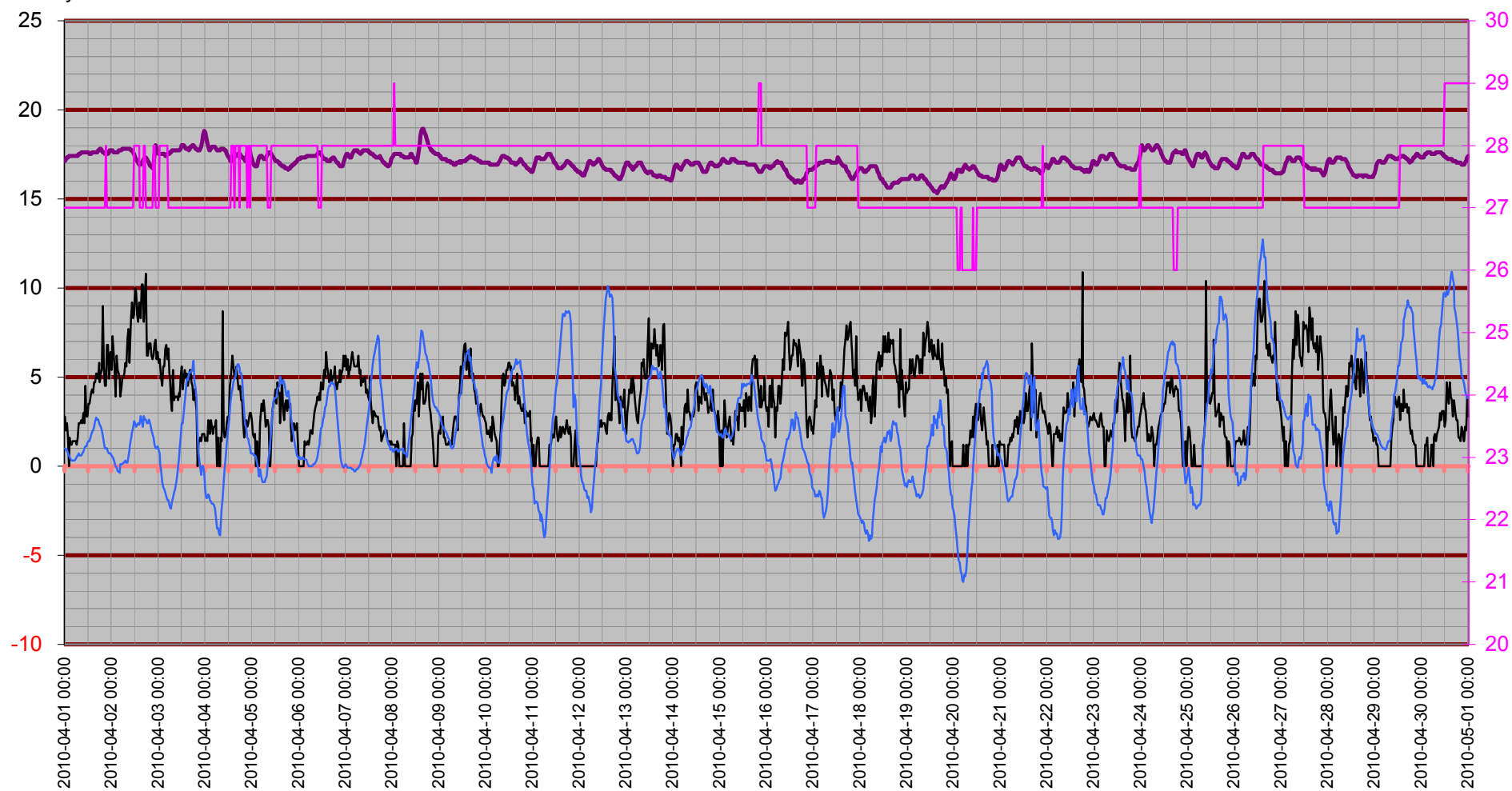

Temperatur inne

Temp in °C

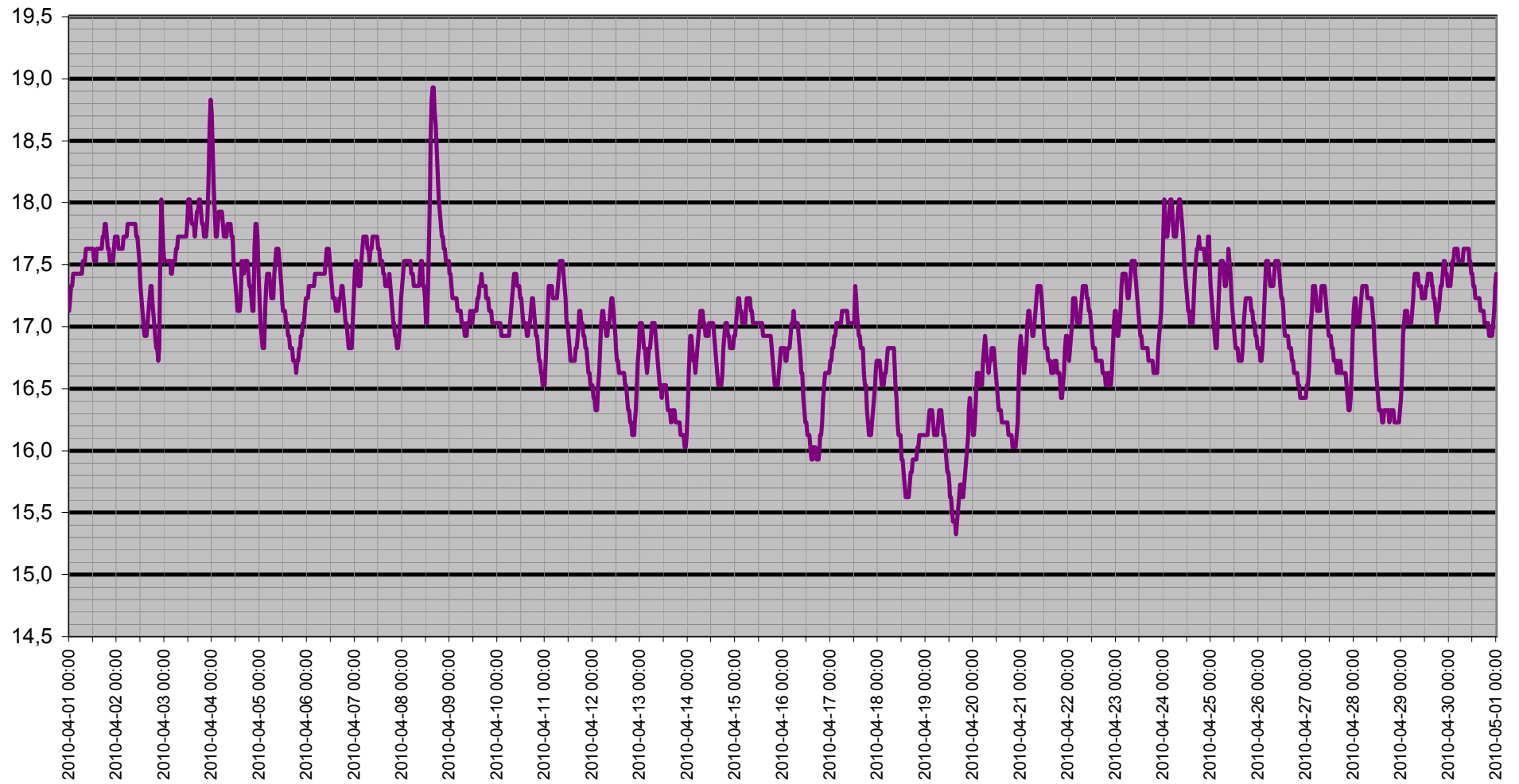

Dagpunkt/Temperatur

Vindhast m/s Daggp °C Temp ute °C Fukt ute Rh%

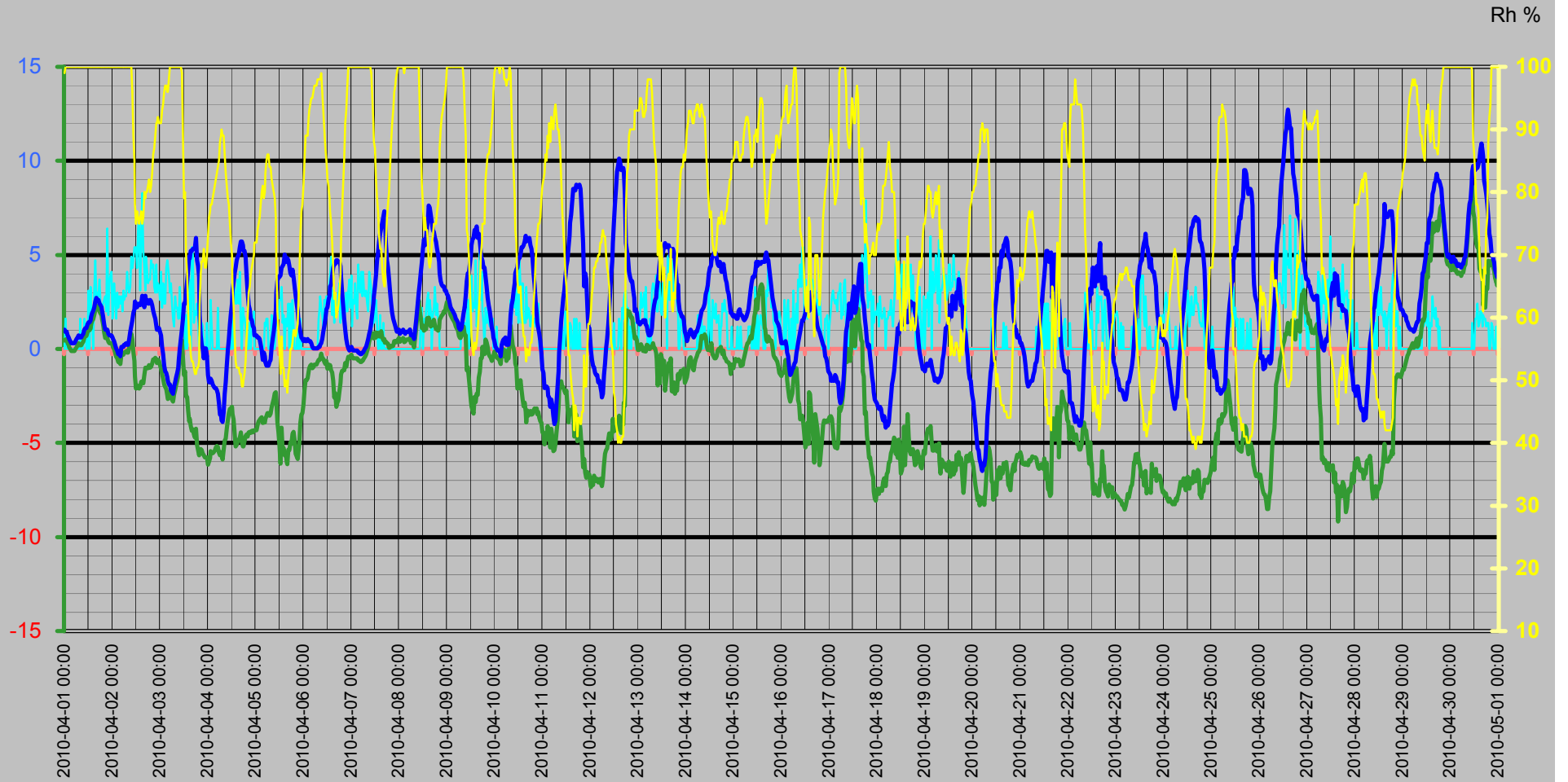

Vinddata

Vindhastighet m/s
Vindby m/s

Vindhast m/s — Vindby m/s ◊ Vindrikt ° — Fukt ute Rh%

Vindriktning °
Rh %

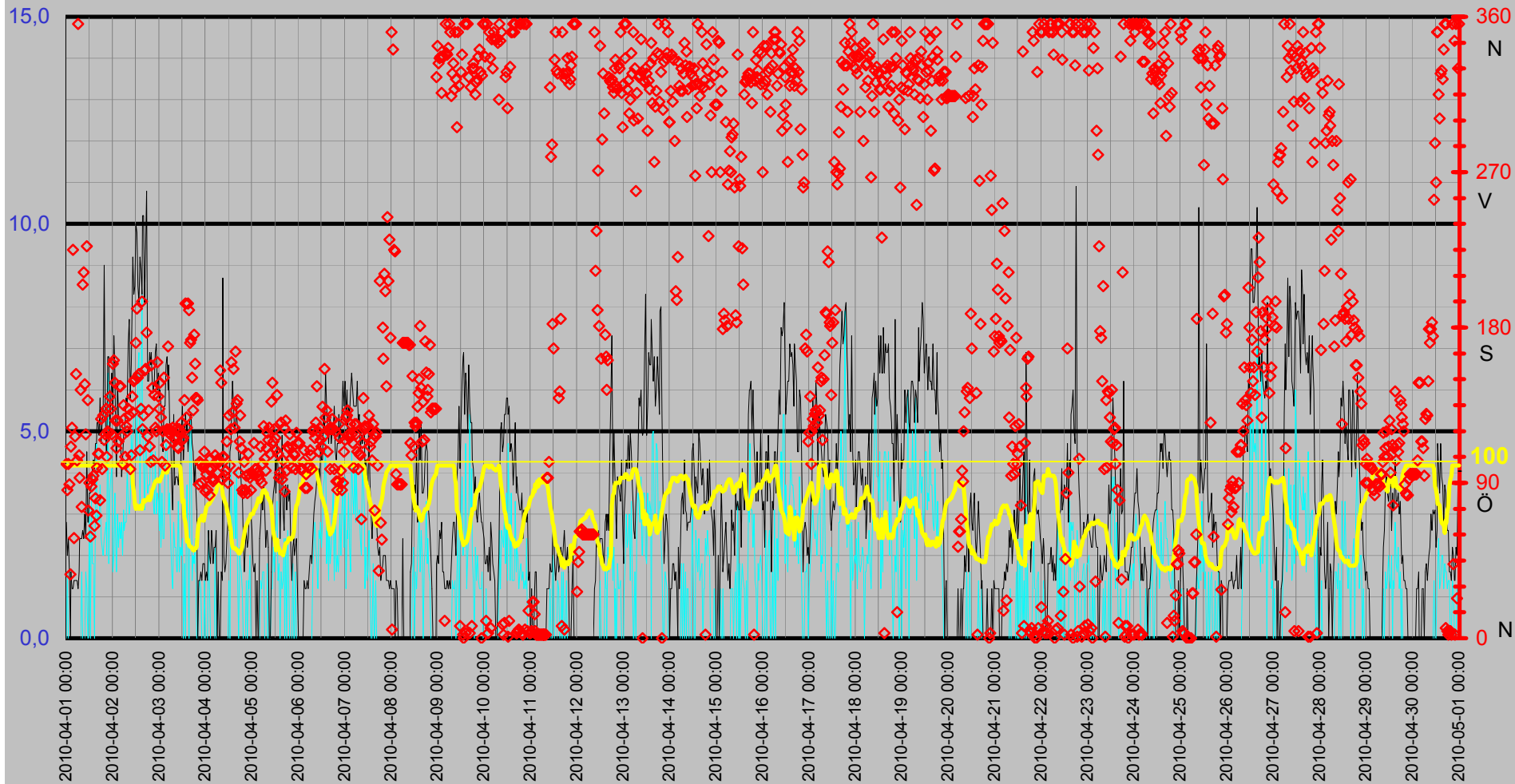

Luftfukt Kyleffekt Temp Vind Medeltemperatur

Temp °C
Vind m/s

● Dygns med °C Vindhast m/s Kyleffekt °C Temp ute °C Fukt ute Rh%

Rh %

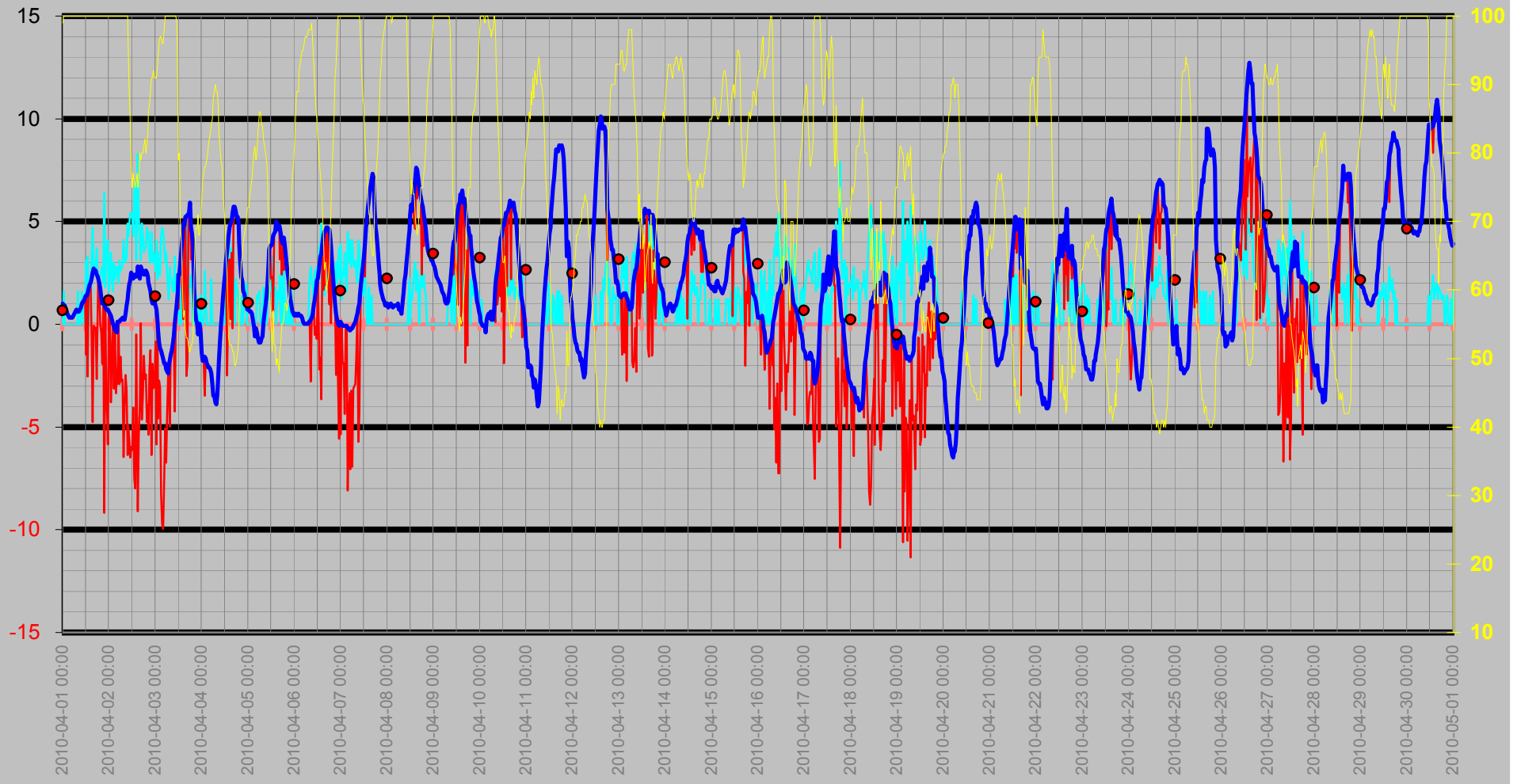

Nederbörd

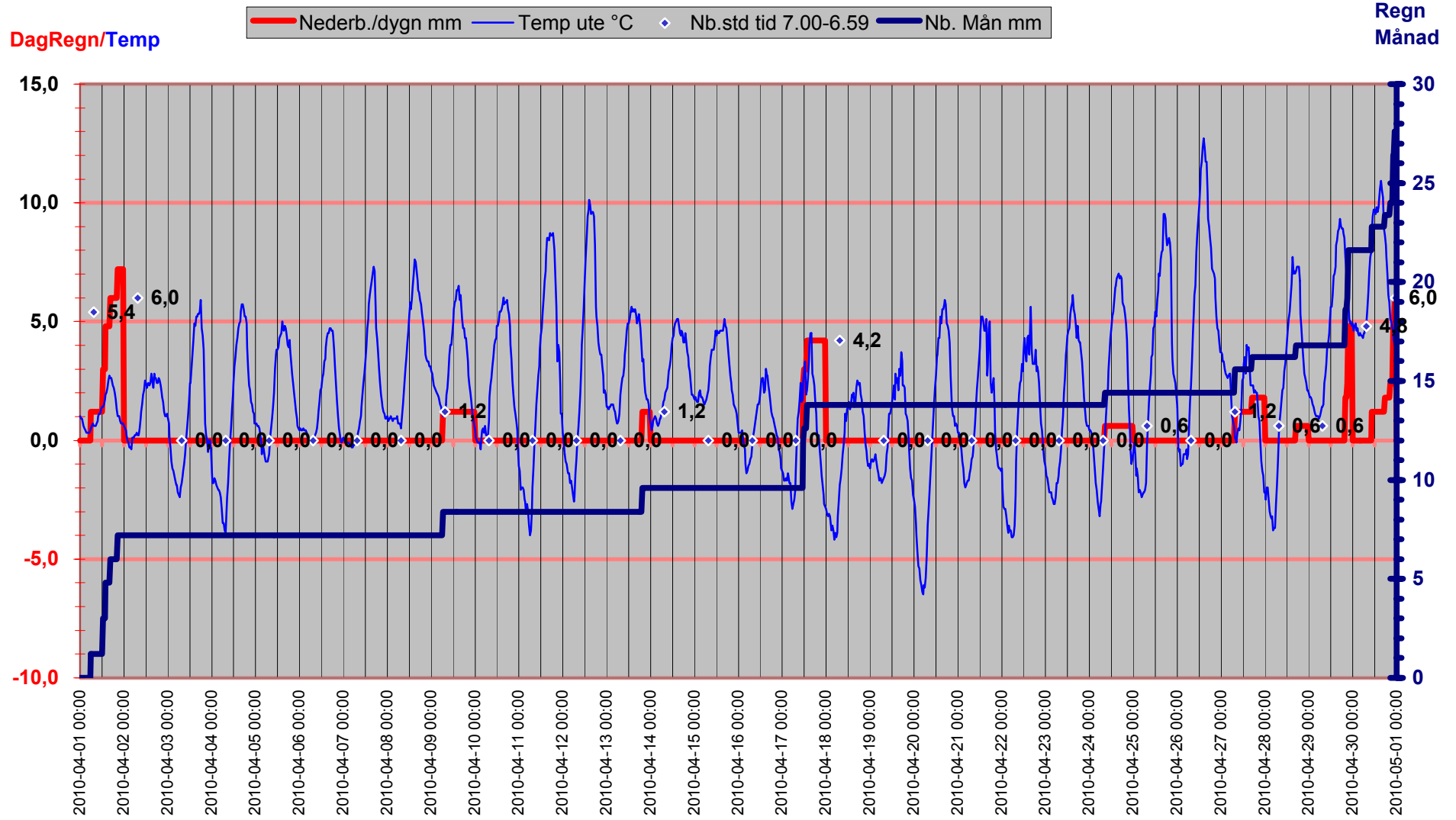

Luftryck/Nederbörd

◆ Luftryck mbar ▬ Nederb./dygn mm △ Nb.std tid 7.00-6.59

Luftryck

Nederbör

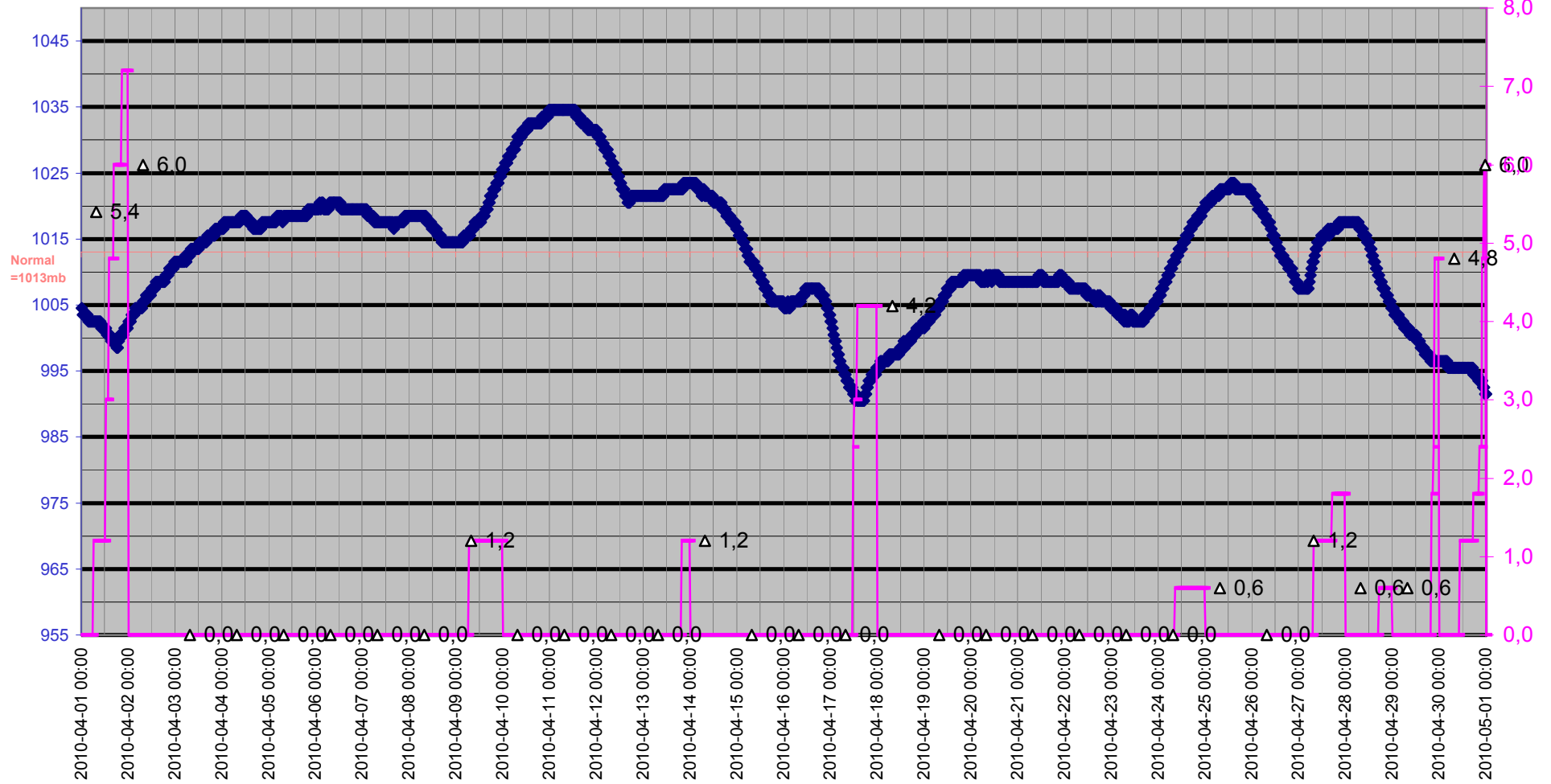

Grund

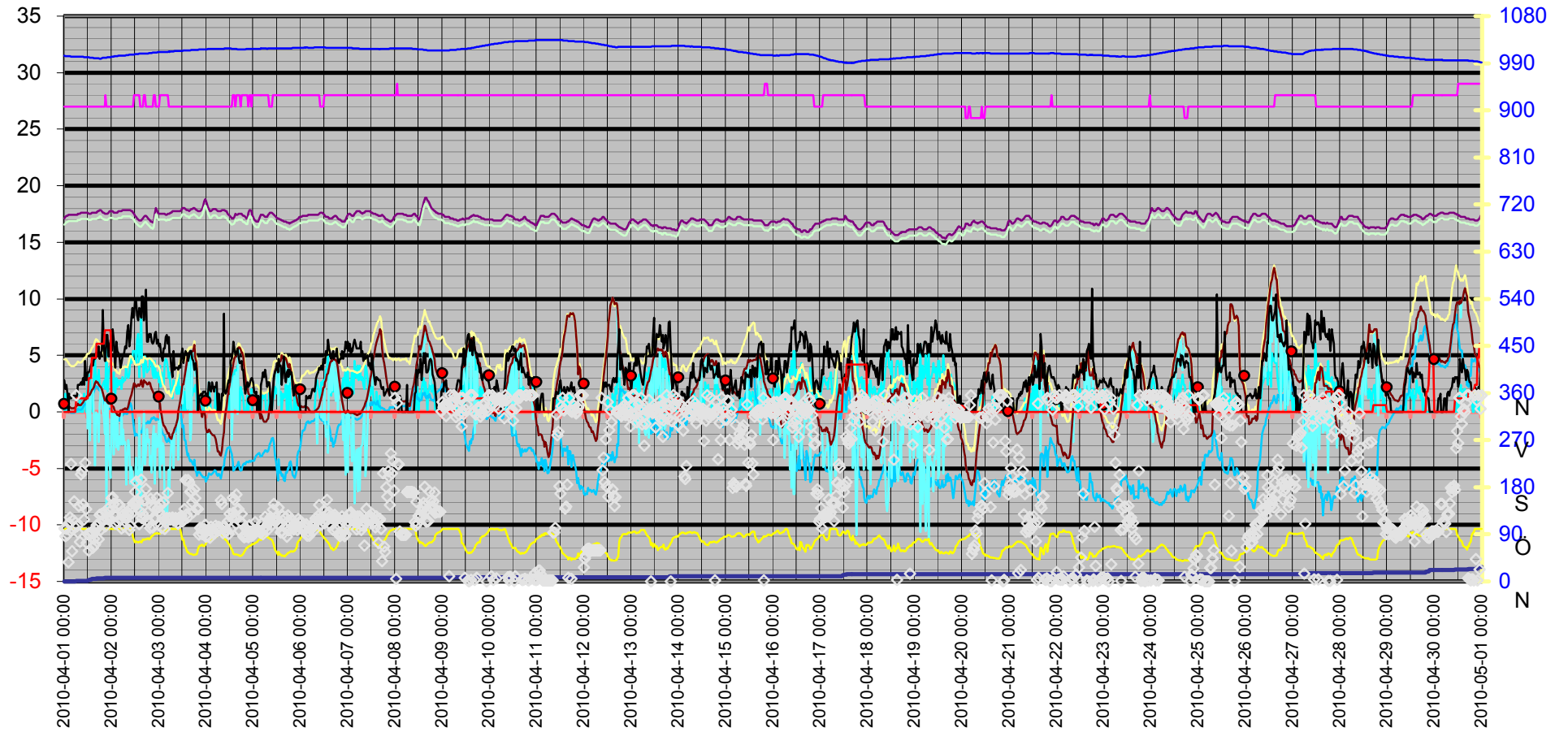
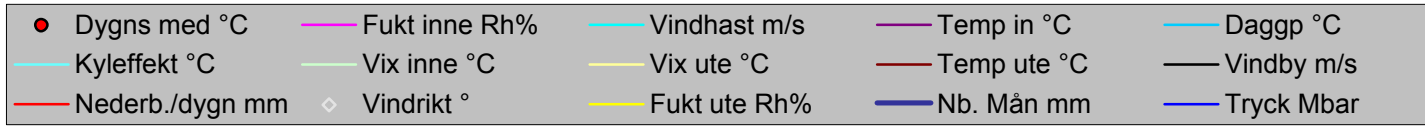

Datum	Vindrikt °	Fukt inne Rh%	Fukt ute Rh%	Vindhast m/s	Temp in °C	Temp ute °C	Nb. Mån mm	Tryck Mbar	Dagpp °C	Kyleffekt °C	Vix inne °C	Vix ute °C	Vindby m/s	Korr lufttryck	Nederb./dygn mm
2010-04-01 00:00	101	27	99	0,0	17,13	1,02	0,0	1004,51	0,45	1,02	16,57	4,66	2,8	0,00	0,0
2010-04-01 00:30	86	27	100	1,6	17,23	0,92	0,0	1003,51	0,49	0,92	16,67	4,64	2,0	0,00	0,0
2010-04-01 01:00	101	27	100	0,0	17,33	0,92	0,0	1003,51	0,49	0,92	16,77	4,64	2,4	0,00	0,0
2010-04-01 01:30	89	27	100	0,0	17,33	0,72	0,0	1003,51	0,29	0,72	16,77	4,44	1,6	0,00	0,0
2010-04-01 02:00	37	27	100	0,0	17,43	0,61	0,0	1003,51	0,19	0,61	16,87	4,34	0,0	0,00	0,0
2010-04-01 02:30	111	27	100	0,0	17,43	0,51	0,0	1003,51	0,09	0,51	16,87	4,24	1,6	0,00	0,0
2010-04-01 03:00	122	27	100	0,0	17,43	0,41	0,0	1003,51	-0,01	0,41	16,87	4,14	1,2	0,00	0,0
2010-04-01 03:30	225	27	100	0,0	17,43	0,31	0,0	1002,51	-0,11	0,31	16,87	4,04	1,2	0,00	0,0
2010-04-01 04:00	58	27	100	0,0	17,43	0,31	0,0	1002,51	-0,11	0,31	16,87	4,04	1,4	0,00	0,0
2010-04-01 04:30	117	27	100	0,0	17,43	0,31	0,0	1002,51	-0,11	0,31	16,87	4,04	1,4	0,00	0,0
2010-04-01 05:00	153	27	100	0,0	17,43	0,31	0,0	1002,51	-0,11	0,31	16,87	4,04	1,4	0,00	0,0
2010-04-01 05:30	103	27	100	0,0	17,43	0,41	0,0	1002,51	-0,01	0,41	16,87	4,14	1,4	0,00	0,0
2010-04-01 06:00	356	27	100	0,0	17,43	0,51	1,2	1002,51	0,09	0,51	16,87	4,24	1,2	1,20	1,2
2010-04-01 06:30	106	27	100	0,0	17,43	0,61	1,2	1002,51	0,19	0,61	16,87	4,34	1,6	1,20	1,2
2010-04-01 07:00	93	27	100	0,0	17,53	0,72	1,2	1002,51	0,29	0,72	16,97	4,44	2,4	0,00	1,2
2010-04-01 07:30	144	27	100	0,0	17,53	0,61	1,2	1002,51	0,19	0,61	16,97	4,34	2,4	0,00	1,2
2010-04-01 08:00	76	27	100	1,6	17,53	0,61	1,2	1002,51	0,19	0,61	16,97	4,34	2,4	0,00	1,2
2010-04-01 08:30	205	27	100	0,0	17,63	0,61	1,2	1002,51	0,19	0,61	17,07	4,34	2,6	0,00	1,2
2010-04-01 09:00	212	27	100	0,0	17,63	0,72	1,2	1002,51	0,29	0,72	17,07	4,44	2,4	0,00	1,2
2010-04-01 09:30	147	27	100	0,0	17,63	0,82	1,2	1002,51	0,39	0,82	17,07	4,54	3,0	0,00	1,2
2010-04-01 10:00	118	27	100	1,6	17,63	1,02	1,2	1001,51	0,59	1,02	17,07	4,75	2,4	0,00	1,2
2010-04-01 10:30	227	27	100	1,2	17,63	1,12	1,2	1001,51	0,69	1,12	17,07	4,85	4,5	0,00	1,2
2010-04-01 11:00	138	27	100	0,0	17,63	1,12	1,2	1001,51	0,69	1,12	17,07	4,85	2,8	0,00	1,2
2010-04-01 11:30	74	27	100	0,0	17,63	1,32	1,2	1001,51	0,89	1,32	17,07	5,05	2,8	0,00	1,2
2010-04-01 12:00	90	27	100	3,1	17,63	1,42	1,2	1001,51	0,99	-1,49	17,07	5,15	3,5	0,00	1,2
2010-04-01 12:30	59	27	100	0,0	17,53	1,42	3,0	1001,51	0,99	1,42	16,97	5,15	3,5	1,80	3,0
2010-04-01 13:00	88	27	100	3,3	17,53	1,52	3,0	1000,51	1,09	-2,55	16,97	5,25	3,7	0,60	3,0
2010-04-01 13:30	92	27	100	1,8	17,53	1,72	3,0	1000,51	1,29	1,72	16,97	5,45	4,1	0,00	3,0
2010-04-01 14:00	94	27	100	1,8	17,63	1,92	4,8	1000,51	1,49	1,92	17,07	5,65	4,3	1,80	4,8
2010-04-01 14:30	65	27	100	0,0	17,63	2,02	4,8	1000,51	1,59	2,02	17,07	5,75	4,1	1,80	4,8
2010-04-01 15:00	81	27	100	3,1	17,63	2,22	4,8	999,51	1,79	-0,61	17,07	5,95	4,7	0,00	4,8
2010-04-01 15:30	71	27	100	4,7	17,63	2,52	4,8	999,51	2,09	-4,76	17,07	6,25	4,7	0,00	4,8
2010-04-01 16:00	99	27	100	2,8	17,63	2,72	4,8	999,51	2,29	-0,07	17,07	6,45	5,2	0,00	4,8
2010-04-01 16:30	107	27	100	3,0	17,63	2,62	6,0	999,51	2,19	-0,18	17,07	6,35	5,2	1,20	6,0
2010-04-01 17:00	107	27	100	2,8	17,73	2,62	6,0	999,51	2,19	-0,18	17,17	6,35	4,9	1,20	6,0
2010-04-01 17:30	80	27	100	3,7	17,73	2,42	6,0	999,51	1,99	-2,67	17,17	6,15	5,8	0,00	6,0
2010-04-01 18:00	127	27	100	2,4	17,83	2,32	6,0	998,51	1,89	0,64	17,27	6,05	4,7	0,00	6,0
2010-04-01 18:30	98	27	100	2,2	17,83	2,22	6,0	998,51	1,79	2,22	17,27	5,95	5,2	0,00	6,0
2010-04-01 19:00	129	27	100	2,0	17,73	2,02	6,0	999,51	1,59	2,02	17,17	5,75	5,4	0,00	6,0
2010-04-01 19:30	115	27	100	2,4	17,63	1,72	6,0	1000,51	1,29	0,00	17,07	5,45	9,0	0,00	6,0
2010-04-01 20:00	118	27	100	2,6	17,63	1,32	6,0	1000,51	0,89	-0,42	17,07	5,05	5,6	0,00	6,0
2010-04-01 20:30	133	27	100	2,8	17,53	1,02	7,2	1000,51	0,59	-1,93	16,97	4,75	4,5	1,20	7,2
2010-04-01 21:00	105	28	100	2,0	17,53	1,02	7,2	1000,51	0,59	1,02	17,00	4,75	4,5	0,00	7,2
2010-04-01 21:30	120	27	100	6,4	17,53	1,02	7,2	1000,51	0,59	-9,18	16,97	4,75	6,8	0,00	7,2
2010-04-01 22:00	119	27	100	1,8	17,53	0,82	7,2	1001,51	0,39	0,82	16,97	4,54	6,8	0,00	7,2
2010-04-01 22:30	140	27	100	3,5	17,63	0,72	7,2	1001,51	0,29	-3,45	17,07	4,44	4,9	0,00	7,2

Datum	Vindrikt °	Fukt inne Rh%	Fukt ute Rh%	Vindhast m/s	Temp in °C	Temp ute °C	Nb. Mån mm	Tryck Mbar	Dagpp °C	Kyleffekt °C	Vix inne °C	Vix ute °C	Vindby m/s	Korr lufttryck	Nederb./dygn mm
2010-04-01 23:00	133	27	100	3,9	17,73	0,72	7,2	1001,51	0,29	-4,65	17,17	4,44	5,8	0,00	7,2
2010-04-01 23:30	118	27	100	4,1	17,73	0,72	7,2	1001,51	0,29	-5,85	17,17	4,44	6,4	0,00	7,2
2010-04-02 00:00	159	27	100	1,6	17,73	0,61	7,2	1002,51	0,19	0,61	17,17	4,34	5,4	0,00	0,0
2010-04-02 00:30	161	27	100	2,0	17,73	0,51	7,2	1002,51	0,09	0,51	17,17	4,24	7,3	0,00	0,0
2010-04-02 01:00	148	27	100	3,5	17,63	0,41	7,2	1002,51	-0,01	-3,79	17,07	4,14	6,4	0,00	0,0
2010-04-02 01:30	126	27	100	2,6	17,63	0,21	7,2	1003,51	-0,21	-1,58	17,07	3,94	5,4	0,00	0,0
2010-04-02 02:00	110	27	100	1,6	17,63	0,01	7,2	1003,51	-0,41	0,01	17,07	3,74	3,9	0,00	0,0
2010-04-02 02:30	126	27	100	3,0	17,63	-0,09	7,2	1003,51	-0,51	-3,13	17,07	3,64	6,2	0,00	0,0
2010-04-02 03:00	114	27	100	2,2	17,63	-0,29	7,2	1003,51	-0,70	-0,29	17,07	3,44	5,4	0,00	0,0
2010-04-02 03:30	146	27	100	2,8	17,73	-0,29	7,2	1004,51	-0,70	-3,35	17,17	3,44	5,2	0,00	0,0
2010-04-02 04:00	146	27	100	2,4	17,73	-0,39	7,2	1004,51	-0,80	-2,21	17,17	3,34	4,9	0,00	0,0
2010-04-02 04:30	117	27	100	2,8	17,73	0,11	7,2	1004,51	-0,31	-2,91	17,17	3,84	3,9	0,00	0,0
2010-04-02 05:00	101	27	100	2,0	17,73	0,11	7,2	1004,51	-0,31	0,11	17,17	3,84	4,3	0,00	0,0
2010-04-02 05:30	135	27	100	3,1	17,83	0,11	7,2	1004,51	-0,31	-2,91	17,27	3,84	4,9	0,00	0,0
2010-04-02 06:00	127	27	100	2,6	17,83	0,21	7,2	1004,51	-0,21	-1,58	17,27	3,94	5,0	0,00	0,0
2010-04-02 06:30	105	27	100	2,8	17,83	0,21	7,2	1004,51	-0,21	-2,80	17,27	3,94	5,2	0,00	0,0
2010-04-02 07:00	123	27	100	2,8	17,83	0,31	7,2	1004,51	-0,11	-2,69	17,27	4,04	5,8	0,00	0,0
2010-04-02 07:30	120	27	100	4,1	17,83	0,21	7,2	1005,51	-0,21	-6,45	17,27	3,94	5,6	0,00	0,0
2010-04-02 08:00	133	27	100	3,3	17,83	0,21	7,2	1005,51	-0,21	-4,02	17,27	3,94	7,1	0,00	0,0
2010-04-02 08:30	129	27	100	3,0	17,83	0,51	7,2	1005,51	0,09	-2,47	17,27	4,24	7,7	0,00	0,0
2010-04-02 09:00	98	27	100	3,3	17,83	0,92	7,2	1006,51	0,49	-3,23	17,27	4,64	5,8	0,00	0,0
2010-04-02 09:30	106	27	100	4,9	17,83	1,22	7,2	1006,51	0,79	-6,37	17,27	4,95	6,6	0,00	0,0
2010-04-02 10:00	140	27	96	4,3	17,73	1,52	7,2	1006,51	0,51	-4,89	17,17	4,90	8,3	0,00	0,0
2010-04-02 10:30	131	27	89	4,7	17,73	1,92	7,2	1006,51	-0,18	-5,50	17,17	4,73	9,2	0,00	0,0
2010-04-02 11:00	149	27	85	5,4	17,63	2,12	7,2	1006,51	-0,64	-6,49	17,07	4,62	8,3	0,00	0,0
2010-04-02 11:30	150	28	78	5,4	17,53	2,52	7,2	1006,51	-1,46	-5,98	17,00	4,50	8,5	0,00	0,0
2010-04-02 12:00	171	28	75	5,4	17,33	2,42	7,2	1007,51	-2,11	-6,11	16,80	4,19	10,0	0,00	0,0
2010-04-02 12:30	191	28	77	4,3	17,23	2,22	7,2	1007,51	-1,94	-4,05	16,70	4,13	9,8	0,00	0,0
2010-04-02 13:00	151	28	76	6,4	17,13	2,32	7,2	1007,51	-2,02	-7,47	16,60	4,16	8,5	0,00	0,0
2010-04-02 13:30	153	28	75	6,9	17,03	2,42	7,2	1007,51	-2,11	-7,99	16,50	4,19	8,1	0,00	0,0
2010-04-02 14:00	109	28	76	3,1	16,93	2,32	7,2	1008,51	-2,02	-0,51	16,40	4,16	9,2	0,00	0,0
2010-04-02 14:30	133	27	77	5,8	16,93	2,42	7,2	1008,51	-1,74	-6,11	16,37	4,33	8,9	0,00	0,0
2010-04-02 15:00	195	27	75	8,3	16,93	2,82	7,2	1008,51	-1,73	-9,09	16,37	4,59	8,3	0,00	0,0
2010-04-02 15:30	121	27	76	5,2	17,03	2,52	7,2	1008,51	-1,83	-5,37	16,47	4,36	10,2	0,00	0,0
2010-04-02 16:00	129	27	80	4,3	17,13	2,22	7,2	1008,51	-1,40	-4,05	16,57	4,35	10,2	0,00	0,0
2010-04-02 16:30	155	28	79	3,1	17,23	2,82	7,2	1008,51	-0,99	0,04	16,70	4,88	8,1	0,00	0,0
2010-04-02 17:00	156	28	80	4,9	17,33	2,62	7,2	1008,51	-1,01	-4,63	16,80	4,75	9,4	0,00	0,0
2010-04-02 17:30	177	27	80	4,3	17,33	2,62	7,2	1008,51	-1,01	-3,56	16,77	4,75	10,8	0,00	0,0
2010-04-02 18:00	117	27	81	3,5	17,23	2,42	7,2	1008,51	-1,03	-1,53	16,67	4,62	6,2	0,00	0,0
2010-04-02 18:30	132	27	82	3,7	17,13	2,42	7,2	1008,51	-0,85	-2,67	16,57	4,69	6,2	0,00	0,0
2010-04-02 19:00	111	27	80	3,7	17,03	2,62	7,2	1009,51	-1,01	-2,44	16,47	4,75	6,9	0,00	0,0
2010-04-02 19:30	102	27	81	4,7	16,93	2,52	7,2	1009,51	-0,93	-4,76	16,37	4,72	6,6	0,00	0,0
2010-04-02 20:00	158	27	83	4,3	16,83	2,32	7,2	1009,51	-0,78	-3,93	16,27	4,67	6,9	0,00	0,0
2010-04-02 20:30	145	27	86	4,5	16,83	2,02	7,2	1009,51	-0,57	-5,38	16,27	4,59	6,2	0,00	0,0
2010-04-02 21:00	103	27	87	3,3	16,73	1,82	7,2	1010,51	-0,60	-2,21	16,17	4,47	6,0	0,00	0,0
2010-04-02 21:30	141	28	89	3,0	16,83	1,62	7,2	1010,51	-0,47	-1,27	16,30	4,43	6,2	0,00	0,0

Datum	Vindrikt °	Fukt inne Rh%	Fukt ute Rh%	Vindhast m/s	Temp in °C	Temp ute °C	Nb. Mån mm	Tryck Mbar	Dagpp °C	Kyleffekt °C	Vix inne °C	Vix ute °C	Vindby m/s	Korr lufttryck	Nederb./dygn mm
2010-04-02 22:00	122	28	91	4,5	17,53	1,22	7,2	1010,51	-0,55	-6,37	17,00	4,19	6,9	0,00	0,0
2010-04-02 22:30	120	27	91	3,0	18,03	1,02	7,2	1010,51	-0,75	-1,93	17,47	3,99	7,1	0,00	0,0
2010-04-02 23:00	160	27	92	3,5	17,83	1,02	7,2	1010,51	-0,59	-3,11	17,27	4,07	6,0	0,00	0,0
2010-04-02 23:30	140	27	91	3,3	17,63	1,12	7,2	1011,51	-0,65	-3,00	17,07	4,09	6,4	0,00	0,0
2010-04-03 00:00	133	27	91	2,6	17,53	0,92	7,2	1011,51	-0,85	-0,84	16,97	3,89	5,8	0,00	0,0
2010-04-03 00:30	148	28	91	4,1	17,53	0,72	7,2	1011,51	-1,04	-5,85	17,00	3,69	6,0	0,00	0,0
2010-04-03 01:00	128	28	93	2,2	17,53	0,11	7,2	1011,51	-1,33	0,11	17,00	3,25	5,6	0,00	0,0
2010-04-03 01:30	102	28	94	3,5	17,53	-0,29	7,2	1011,51	-1,58	-4,58	17,00	2,93	4,9	0,00	0,0
2010-04-03 02:00	120	28	96	2,4	17,53	-0,89	7,2	1011,51	-1,88	-2,74	17,00	2,50	4,5	0,00	0,0
2010-04-03 02:30	151	28	97	2,4	17,53	-1,19	7,2	1011,51	-2,03	-3,06	17,00	2,28	5,6	0,00	0,0
2010-04-03 03:00	100	28	97	4,3	17,53	-1,29	7,2	1011,51	-2,13	-8,26	17,00	2,18	5,6	0,00	0,0
2010-04-03 03:30	112	28	96	4,7	17,43	-1,49	7,2	1011,51	-2,47	-9,71	16,90	1,90	6,6	0,00	0,0
2010-04-03 04:00	121	28	96	4,5	17,43	-1,69	7,2	1011,51	-2,67	-9,96	16,90	1,70	6,8	0,00	0,0
2010-04-03 04:30	169	28	98	3,9	17,53	-1,89	7,2	1011,51	-2,58	-7,69	17,00	1,67	6,0	0,00	0,0
2010-04-03 05:00	119	27	100	3,0	17,53	-1,89	7,2	1012,51	-2,30	-5,09	16,97	1,84	6,6	0,00	0,0
2010-04-03 05:30	121	27	100	3,5	17,53	-2,19	7,2	1011,51	-2,60	-6,73	16,97	1,54	5,2	0,00	0,0
2010-04-03 06:00	118	27	100	2,4	17,63	-2,29	7,2	1012,51	-2,70	-4,22	17,07	1,44	5,0	0,00	0,0
2010-04-03 06:30	120	27	100	1,6	17,63	-2,39	7,2	1012,51	-2,80	-2,39	17,07	1,34	3,7	0,00	0,0
2010-04-03 07:00	122	27	100	1,2	17,73	-1,99	7,2	1012,51	-2,40	-1,99	17,17	1,74	3,1	0,00	0,0
2010-04-03 07:30	116	27	100	2,8	17,73	-1,79	7,2	1012,51	-2,20	-4,99	17,17	1,94	5,4	0,00	0,0
2010-04-03 08:00	116	27	100	2,2	17,73	-1,49	7,2	1013,51	-1,90	-1,49	17,17	2,24	3,7	0,00	0,0
2010-04-03 08:30	121	27	100	2,2	17,73	-1,29	7,2	1013,51	-1,70	-1,29	17,17	2,44	3,9	0,00	0,0
2010-04-03 09:00	117	27	100	1,6	17,73	-0,99	7,2	1013,51	-1,40	-0,99	17,17	2,74	3,9	0,00	0,0
2010-04-03 09:30	111	27	100	1,6	17,73	-0,59	7,2	1013,51	-1,00	-0,59	17,17	3,14	3,9	0,00	0,0
2010-04-03 10:00	110	27	100	3,3	17,73	0,01	7,2	1013,51	-0,41	-4,24	17,17	3,74	3,7	0,00	0,0
2010-04-03 10:30	121	27	100	1,6	17,73	0,51	7,2	1013,51	0,09	0,51	17,17	4,24	4,1	0,00	0,0
2010-04-03 11:00	118	27	99	2,2	17,73	1,02	7,2	1013,51	0,45	1,02	17,17	4,66	3,9	0,00	0,0
2010-04-03 11:30	125	27	89	2,0	17,83	1,62	7,2	1013,51	-0,47	1,62	17,27	4,43	5,0	0,00	0,0
2010-04-03 12:00	115	27	79	2,4	18,03	2,42	7,2	1013,51	-1,38	0,74	17,47	4,47	5,6	0,00	0,0
2010-04-03 12:30	116	27	80	0,0	18,03	2,42	7,2	1014,51	-1,20	2,42	17,47	4,55	4,3	0,00	0,0
2010-04-03 13:00	138	27	70	1,8	18,03	3,02	7,2	1014,51	-2,51	3,02	17,47	4,46	4,9	0,00	0,0
2010-04-03 13:30	194	27	67	0,0	17,93	3,62	7,2	1014,51	-2,56	3,62	17,37	4,87	5,4	0,00	0,0
2010-04-03 14:00	128	27	61	3,1	17,83	4,22	7,2	1014,51	-3,31	1,57	17,27	5,11	5,0	0,00	0,0
2010-04-03 14:30	122	27	56	3,7	17,83	4,92	7,2	1014,51	-3,86	0,25	17,27	5,52	5,2	0,00	0,0
2010-04-03 15:00	194	27	57	2,0	17,83	4,82	7,2	1014,51	-3,71	4,82	17,27	5,48	4,5	0,00	0,0
2010-04-03 15:30	190	27	54	0,0	17,73	5,22	7,2	1014,51	-4,10	5,22	17,17	5,72	4,9	0,00	0,0
2010-04-03 16:00	171	27	53	5,4	17,83	5,22	7,2	1014,51	-4,36	-2,53	17,27	5,66	5,4	0,00	0,0
2010-04-03 16:30	173	27	53	5,0	17,93	5,32	7,2	1015,51	-4,27	-1,84	17,37	5,76	5,4	0,00	0,0
2010-04-03 17:00	151	27	52	1,4	17,93	5,32	7,2	1015,51	-4,54	5,32	17,37	5,71	4,7	0,00	0,0
2010-04-03 17:30	132	27	51	2,0	18,03	5,42	7,2	1015,51	-4,72	5,42	17,47	5,76	4,5	0,00	0,0
2010-04-03 18:00	176	27	51	1,8	18,03	5,92	7,2	1015,51	-4,26	5,92	17,47	6,26	3,7	0,00	0,0
2010-04-03 18:30	159	27	52	2,4	17,93	4,72	7,2	1015,51	-5,09	3,17	17,37	5,11	4,3	0,00	0,0
2010-04-03 19:00	139	27	52	1,6	17,83	4,42	7,2	1015,51	-5,37	4,42	17,27	4,81	3,7	0,00	0,0
2010-04-03 19:30	139	27	53	0,0	17,83	3,82	7,2	1015,51	-5,65	3,82	17,27	4,26	3,1	0,00	0,0
2010-04-03 20:00	138	27	62	0,0	17,73	1,82	7,2	1015,51	-5,35	1,82	17,17	2,76	0,0	0,00	0,0
2010-04-03 20:30	89	27	67	1,2	17,73	0,72	7,2	1016,51	-5,32	0,72	17,17	1,97	1,4	0,00	0,0

Datum	Vindrikt °	Fukt inne Rh%	Fukt ute Rh%	Vindhast m/s	Temp in °C	Temp ute °C	Nb. Mån mm	Tryck Mbar	Dagpp °C	Kyleffekt °C	Vix inne °C	Vix ute °C	Vindby m/s	Korr lufttryck	Nederb./dygn mm
2010-04-03 21:00	102	27	69	1,4	17,73	0,21	7,2	1016,51	-5,39	0,21	17,17	1,59	1,4	0,00	0,0
2010-04-03 21:30	101	27	69	1,2	17,83	0,01	7,2	1016,51	-5,58	0,01	17,27	1,39	1,6	0,00	0,0
2010-04-03 22:00	90	27	71	0,0	17,93	-0,49	7,2	1016,51	-5,66	-0,49	17,37	1,02	1,4	0,00	0,0
2010-04-03 22:30	99	27	68	0,0	18,23	0,01	7,2	1016,51	-5,78	0,01	17,67	1,33	1,8	0,00	0,0
2010-04-03 23:00	100	27	68	0,0	18,63	0,01	7,2	1016,51	-5,78	0,01	18,07	1,33	1,8	0,00	0,0
2010-04-03 23:30	108	27	70	1,4	18,83	-0,39	7,2	1016,51	-5,76	-0,39	18,27	1,06	1,8	0,00	0,0
2010-04-04 00:00	85	27	73	0,0	18,73	-1,39	7,2	1016,51	-6,15	-1,39	18,17	0,25	1,4	0,00	0,0
2010-04-04 00:30	95	27	76	0,0	18,43	-1,79	7,2	1016,51	-5,98	-1,79	17,87	0,06	1,6	0,00	0,0
2010-04-04 01:00	86	27	77	0,0	18,13	-1,79	7,2	1017,52	-5,81	-1,79	17,57	0,13	1,4	0,00	0,0
2010-04-04 01:30	98	27	78	2,6	17,93	-1,59	7,2	1017,52	-5,44	-3,48	17,37	0,40	2,6	0,00	0,0
2010-04-04 02:00	83	27	78	1,2	17,73	-1,69	7,2	1017,52	-5,53	-1,69	17,17	0,30	2,0	0,00	0,0
2010-04-04 02:30	104	27	79	0,0	17,73	-1,89	7,2	1017,52	-5,55	-1,89	17,17	0,17	1,8	0,00	0,0
2010-04-04 03:00	98	27	80	0,0	17,83	-1,99	7,2	1017,52	-5,48	-1,99	17,27	0,14	2,6	0,00	0,0
2010-04-04 03:30	93	27	81	0,0	17,93	-2,09	7,2	1017,52	-5,41	-2,09	17,37	0,12	2,2	0,00	0,0
2010-04-04 04:00	91	27	82	0,0	17,93	-2,09	7,2	1017,52	-5,24	-2,09	17,37	0,19	1,8	0,00	0,0
2010-04-04 04:30	92	27	83	0,0	17,93	-2,19	7,2	1017,52	-5,17	-2,19	17,37	0,16	2,2	0,00	0,0
2010-04-04 05:00	106	27	84	2,2	17,93	-2,39	7,2	1017,52	-5,20	-2,39	17,37	0,04	2,2	0,00	0,0
2010-04-04 05:30	102	27	85	0,0	17,83	-2,89	7,2	1017,52	-5,53	-2,89	17,27	-0,39	2,6	0,00	0,0
2010-04-04 06:00	96	27	88	0,0	17,73	-3,49	7,2	1017,52	-5,64	-3,49	17,17	-0,76	0,0	0,00	0,0
2010-04-04 06:30	104	27	89	0,0	17,73	-3,49	7,2	1017,52	-5,49	-3,49	17,17	-0,68	1,6	0,00	0,0
2010-04-04 07:00	102	27	90	0,0	17,73	-3,79	7,2	1017,52	-5,63	-3,79	17,17	-0,90	0,0	0,00	0,0
2010-04-04 07:30	155	27	89	0,0	17,73	-3,89	7,2	1017,52	-5,88	-3,89	17,17	-1,08	0,0	0,00	0,0
2010-04-04 08:00	148	27	89	0,0	17,83	-3,39	7,2	1017,52	-5,39	-3,39	17,27	-0,58	1,6	0,00	0,0
2010-04-04 08:30	92	27	86	0,0	17,83	-2,39	7,2	1017,52	-4,88	-2,39	17,27	0,19	1,4	0,00	0,0
2010-04-04 09:00	105	27	83	0,0	17,83	-1,79	7,2	1017,52	-4,78	-1,79	17,27	0,56	8,7	0,00	0,0
2010-04-04 09:30	105	27	81	0,0	17,83	-0,89	7,2	1018,52	-4,24	-0,89	17,27	1,32	2,0	0,00	0,0
2010-04-04 10:00	94	27	79	0,0	17,73	-0,09	7,2	1018,52	-3,81	-0,09	17,17	1,97	1,6	0,00	0,0
2010-04-04 10:30	97	27	78	0,0	17,73	0,51	7,2	1018,52	-3,40	0,51	17,17	2,50	1,8	0,00	0,0
2010-04-04 11:00	114	27	75	0,0	17,53	1,32	7,2	1018,52	-3,18	1,32	16,97	3,09	2,4	0,00	0,0
2010-04-04 11:30	90	27	72	0,0	17,43	1,92	7,2	1018,52	-3,17	1,92	16,87	3,49	2,8	0,00	0,0
2010-04-04 12:00	129	27	70	1,4	17,33	2,42	7,2	1018,52	-3,08	2,42	16,77	3,86	2,6	0,00	0,0
2010-04-04 12:30	100	27	65	0,0	17,23	3,12	7,2	1018,52	-3,46	3,12	16,67	4,24	4,5	0,00	0,0
2010-04-04 13:00	121	27	62	4,1	17,13	3,52	7,2	1017,52	-3,74	-2,48	16,57	4,46	4,7	0,00	0,0
2010-04-04 13:30	160	28	57	3,3	17,13	4,02	7,2	1017,52	-4,45	0,28	16,60	4,68	5,4	0,00	0,0
2010-04-04 14:00	131	28	53	2,4	17,13	4,32	7,2	1017,52	-5,19	2,75	16,60	4,76	6,2	0,00	0,0
2010-04-04 14:30	156	28	52	2,4	17,23	4,72	7,2	1017,52	-5,09	3,17	16,70	5,11	5,6	0,00	0,0
2010-04-04 15:00	122	27	52	3,7	17,53	4,92	7,2	1017,52	-4,90	0,25	16,97	5,31	5,0	0,00	0,0
2010-04-04 15:30	166	28	52	2,4	17,43	5,02	7,2	1017,52	-4,81	3,49	16,90	5,41	5,2	0,00	0,0
2010-04-04 16:00	136	28	51	4,1	17,43	5,42	7,2	1016,51	-4,72	-0,19	16,90	5,76	5,6	0,00	0,0
2010-04-04 16:30	138	28	51	1,4	17,53	5,72	7,2	1016,51	-4,44	5,72	17,00	6,06	4,9	0,00	0,0
2010-04-04 17:00	96	28	49	0,0	17,53	5,72	7,2	1016,51	-5,00	5,72	17,00	5,96	4,3	0,00	0,0
2010-04-04 17:30	114	27	49	2,2	17,53	5,52	7,2	1016,51	-5,19	5,52	16,97	5,76	4,3	0,00	0,0
2010-04-04 18:00	129	28	50	1,8	17,53	5,22	7,2	1016,51	-5,18	5,22	17,00	5,51	4,5	0,00	0,0
2010-04-04 18:30	110	28	51	1,6	17,43	5,22	7,2	1016,51	-4,90	5,22	16,90	5,56	3,7	0,00	0,0
2010-04-04 19:00	86	28	53	1,2	17,33	4,92	7,2	1016,51	-4,64	4,92	16,80	5,36	3,7	0,00	0,0
2010-04-04 19:30	84	28	57	0,0	17,33	3,92	7,2	1016,51	-4,55	3,92	16,80	4,58	2,4	0,00	0,0

Datum	Vindrikt	Fukt inne	Fukt ute	Vindhast	Temp in	Temp ute	Nb. Mån	Tryck	Dagpp	Kyleffekt	Vix inne	Vix ute	Vindby	Korr lufttryck	Nederb./dygn
	°	Rh%	Rh%	m/s	°C	°C	mm	Mbar	°C	°C	°C	°C	m/s		mm
2010-04-04 20:00	102	28	60	0,0	17,23	3,02	7,2	1016,51	-4,67	3,02	16,70	3,85	1,6	0,00	0,0
2010-04-04 20:30	86	28	64	0,0	17,13	2,32	7,2	1017,52	-4,43	2,32	16,60	3,38	2,2	0,00	0,0
2010-04-04 21:00	94	28	65	1,4	17,13	2,12	7,2	1017,52	-4,41	2,12	16,60	3,24	2,6	0,00	0,0
2010-04-04 21:30	84	27	67	0,0	17,63	1,62	7,2	1017,52	-4,46	1,62	17,07	2,87	2,2	0,00	0,0
2010-04-04 22:00	107	28	68	1,4	17,83	1,52	7,2	1017,52	-4,35	1,52	17,31	2,83	2,4	0,00	0,0
2010-04-04 22:30	95	28	69	1,2	17,83	1,22	7,2	1017,52	-4,43	1,22	17,31	2,59	2,8	0,00	0,0
2010-04-04 23:00	93	27	70	2,0	17,73	1,12	7,2	1017,52	-4,33	1,12	17,17	2,56	3,0	0,00	0,0
2010-04-04 23:30	86	28	72	0,0	17,43	0,72	7,2	1017,52	-4,32	0,72	16,90	2,29	3,0	0,00	0,0
2010-04-05 00:00	96	28	72	0,0	17,23	0,72	7,2	1017,52	-4,32	0,72	16,70	2,29	2,6	0,00	0,0
2010-04-05 00:30	95	28	72	0,0	17,03	0,72	7,2	1017,52	-4,32	0,72	16,50	2,29	1,8	0,00	0,0
2010-04-05 01:00	113	28	74	0,0	16,93	0,61	7,2	1017,52	-4,04	0,61	16,40	2,32	1,6	0,00	0,0
2010-04-05 01:30	98	28	75	0,0	16,83	0,61	7,2	1017,52	-3,85	0,61	16,30	2,39	1,8	0,00	0,0
2010-04-05 02:00	98	28	76	0,0	16,83	0,51	7,2	1017,52	-3,76	0,51	16,30	2,36	0,0	0,00	0,0
2010-04-05 02:30	96	28	78	0,0	16,83	0,21	7,2	1017,52	-3,69	0,21	16,30	2,20	1,4	0,00	0,0
2010-04-05 03:00	96	28	80	0,0	17,13	-0,09	7,2	1017,52	-3,63	-0,09	16,60	2,04	0,0	0,00	0,0
2010-04-05 03:30	94	28	81	0,0	17,33	-0,59	7,2	1017,52	-3,95	-0,59	16,80	1,62	0,0	0,00	0,0
2010-04-05 04:00	92	28	79	0,0	17,43	-0,19	7,2	1018,52	-3,90	-0,19	16,90	1,87	2,4	0,00	0,0
2010-04-05 04:30	111	28	80	1,4	17,43	-0,39	7,2	1018,52	-3,92	-0,39	16,90	1,74	2,8	0,00	0,0
2010-04-05 05:00	90	28	83	1,2	17,43	-0,69	7,2	1018,52	-3,71	-0,69	16,90	1,67	3,5	0,00	0,0
2010-04-05 05:30	101	28	85	1,6	17,33	-0,89	7,2	1018,52	-3,57	-0,89	16,80	1,62	3,1	0,00	0,0
2010-04-05 06:00	123	28	86	1,6	17,23	-0,89	7,2	1018,52	-3,41	-0,89	16,70	1,69	3,7	0,00	0,0
2010-04-05 06:30	104	28	86	0,0	17,23	-0,89	7,2	1018,52	-3,41	-0,89	16,70	1,69	3,1	0,00	0,0
2010-04-05 07:00	97	28	84	0,0	17,23	-0,69	7,2	1017,52	-3,54	-0,69	16,70	1,74	2,2	0,00	0,0
2010-04-05 07:30	110	28	84	0,0	17,43	-0,59	7,2	1018,52	-3,44	-0,59	16,90	1,84	2,6	0,00	0,0
2010-04-05 08:00	119	27	82	1,8	17,53	0,11	7,2	1018,52	-3,09	0,11	16,97	2,39	2,6	0,00	0,0
2010-04-05 08:30	115	27	81	0,0	17,63	0,51	7,2	1018,52	-2,88	0,51	17,07	2,72	2,2	0,00	0,0
2010-04-05 09:00	122	27	80	0,0	17,63	0,92	7,2	1018,52	-2,66	0,92	17,07	3,05	0,0	0,00	0,0
2010-04-05 09:30	107	27	79	0,0	17,63	1,42	7,2	1018,52	-2,35	1,42	17,07	3,47	0,0	0,00	0,0
2010-04-05 10:00	137	28	76	1,2	17,53	2,02	7,2	1018,52	-2,31	2,02	17,00	3,86	1,6	0,00	0,0
2010-04-05 10:30	148	28	69	1,2	17,43	3,02	7,2	1018,52	-2,71	3,02	16,90	4,40	3,1	0,00	0,0
2010-04-05 11:00	114	28	61	2,2	17,33	3,62	7,2	1018,52	-3,88	3,62	16,80	4,51	3,5	0,00	0,0
2010-04-05 11:30	121	28	58	1,6	17,23	3,82	7,2	1018,52	-4,40	3,82	16,70	4,53	3,7	0,00	0,0
2010-04-05 12:00	116	28	55	2,6	17,13	3,82	7,2	1018,52	-5,14	2,22	16,60	4,37	4,3	0,00	0,0
2010-04-05 12:30	109	28	51	2,6	17,13	3,92	7,2	1018,52	-6,10	2,32	16,60	4,26	3,5	0,00	0,0
2010-04-05 13:00	141	28	57	3,3	17,13	4,32	7,2	1018,52	-4,17	0,62	16,60	4,98	4,7	0,00	0,0
2010-04-05 13:30	107	28	52	1,4	17,03	4,42	7,2	1018,52	-5,37	4,42	16,50	4,81	4,1	0,00	0,0
2010-04-05 14:00	93	28	52	1,8	17,03	4,52	7,2	1018,52	-5,27	4,52	16,50	4,91	4,1	0,00	0,0
2010-04-05 14:30	96	28	49	0,0	16,93	5,02	7,2	1018,52	-5,65	5,02	16,40	5,26	2,4	0,00	0,0
2010-04-05 15:00	125	28	50	1,6	16,93	4,82	7,2	1018,52	-5,55	4,82	16,40	5,11	3,7	0,00	0,0
2010-04-05 15:30	92	28	49	1,2	16,83	4,62	7,2	1018,52	-6,01	4,62	16,30	4,86	4,9	0,00	0,0
2010-04-05 16:00	103	28	48	1,4	16,83	4,82	7,2	1018,52	-6,12	4,82	16,30	5,01	3,1	0,00	0,0
2010-04-05 16:30	122	28	51	2,4	16,83	4,72	7,2	1018,52	-5,36	3,17	16,30	5,06	2,6	0,00	0,0
2010-04-05 17:00	85	28	52	0,0	16,73	4,42	7,2	1018,52	-5,37	4,42	16,20	4,81	3,5	0,00	0,0
2010-04-05 17:30	126	28	55	2,4	16,73	4,02	7,2	1018,52	-4,95	2,43	16,20	4,57	3,7	0,00	0,0
2010-04-05 18:00	97	28	55	0,0	16,73	3,92	7,2	1018,52	-5,05	3,92	16,20	4,47	3,1	0,00	0,0
2010-04-05 18:30	111	28	56	2,6	16,63	4,22	7,2	1018,52	-4,51	2,64	16,10	4,82	3,7	0,00	0,0

Datum	Vindrikt °	Fukt inne Rh%	Fukt ute Rh%	Vindhast m/s	Temp in °C	Temp ute °C	Nb. Mån mm	Tryck Mbar	Dagpp °C	Kyleffekt °C	Vix inne °C	Vix ute °C	Vindby m/s	Korr lufttryck	Nederb./dygn mm
2010-04-05 19:00	110	28	58	1,2	16,73	3,82	7,2	1018,52	-4,40	3,82	16,20	4,53	3,3	0,00	0,0
2010-04-05 19:30	118	28	58	0,0	16,73	3,32	7,2	1018,52	-4,86	3,32	16,20	4,03	3,5	0,00	0,0
2010-04-05 20:00	104	28	57	0,0	16,83	2,82	7,2	1019,52	-5,57	2,82	16,30	3,48	2,2	0,00	0,0
2010-04-05 20:30	99	28	58	0,0	16,83	2,42	7,2	1019,52	-5,71	2,42	16,30	3,13	1,4	0,00	0,0
2010-04-05 21:00	111	28	59	1,8	16,93	2,02	7,2	1019,52	-5,84	2,02	16,40	2,79	2,2	0,00	0,0
2010-04-05 21:30	107	28	62	0,0	16,93	1,62	7,2	1019,52	-5,53	1,62	16,40	2,56	2,4	0,00	0,0
2010-04-05 22:00	106	28	66	0,0	17,03	1,22	7,2	1019,52	-5,05	1,22	16,50	2,40	2,0	0,00	0,0
2010-04-05 22:30	98	28	73	1,6	17,03	0,92	7,2	1019,52	-3,94	0,92	16,50	2,56	2,2	0,00	0,0
2010-04-05 23:00	119	28	77	0,0	17,13	0,61	7,2	1019,52	-3,48	0,61	16,60	2,53	2,4	0,00	0,0
2010-04-05 23:30	113	28	78	0,0	17,23	0,51	7,2	1019,52	-3,40	0,51	16,70	2,50	1,2	0,00	0,0
2010-04-06 00:00	113	28	81	0,0	17,23	0,41	7,2	1019,52	-2,97	0,41	16,70	2,62	0,0	0,00	0,0
2010-04-06 00:30	113	28	85	0,0	17,23	0,51	7,2	1019,52	-2,20	0,51	16,70	3,02	0,0	0,00	0,0
2010-04-06 01:00	98	28	89	0,0	17,33	0,41	7,2	1019,52	-1,65	0,41	16,80	3,23	0,0	0,00	0,0
2010-04-06 01:30	98	28	89	0,0	17,33	0,41	7,2	1019,52	-1,65	0,41	16,80	3,23	0,0	0,00	0,0
2010-04-06 02:00	98	28	89	0,0	17,33	0,51	7,2	1020,52	-1,55	0,51	16,80	3,33	0,0	0,00	0,0
2010-04-06 02:30	102	28	92	0,0	17,33	0,41	7,2	1019,52	-1,19	0,41	16,80	3,47	0,0	0,00	0,0
2010-04-06 03:00	109	28	93	0,0	17,33	0,41	7,2	1020,52	-1,03	0,41	16,80	3,55	1,4	0,00	0,0
2010-04-06 03:30	87	28	94	0,0	17,33	0,41	7,2	1020,52	-0,88	0,41	16,80	3,63	1,2	0,00	0,0
2010-04-06 04:00	95	28	95	0,0	17,43	0,31	7,2	1019,52	-0,83	0,31	16,90	3,62	1,2	0,00	0,0
2010-04-06 04:30	87	28	95	0,0	17,43	0,11	7,2	1019,52	-1,03	0,11	16,90	3,42	1,4	0,00	0,0
2010-04-06 05:00	99	28	96	0,0	17,43	0,01	7,2	1019,52	-0,98	0,01	16,90	3,40	1,2	0,00	0,0
2010-04-06 05:30	100	28	97	0,0	17,43	0,01	7,2	1019,52	-0,84	0,01	16,90	3,49	1,6	0,00	0,0
2010-04-06 06:00	109	28	97	0,0	17,43	0,01	7,2	1019,52	-0,84	0,01	16,90	3,49	2,0	0,00	0,0
2010-04-06 06:30	106	28	97	0,0	17,43	0,01	7,2	1019,52	-0,84	0,01	16,90	3,49	2,0	0,00	0,0
2010-04-06 07:00	98	28	98	0,0	17,43	0,01	7,2	1020,52	-0,69	0,01	16,90	3,57	1,8	0,00	0,0
2010-04-06 07:30	120	28	98	1,6	17,43	0,11	7,2	1020,52	-0,59	0,11	16,90	3,67	2,4	0,00	0,0
2010-04-06 08:00	121	28	98	2,2	17,43	0,11	7,2	1020,52	-0,59	0,11	16,90	3,67	3,0	0,00	0,0
2010-04-06 08:30	116	28	98	2,8	17,43	0,21	7,2	1020,52	-0,49	-2,80	16,90	3,77	3,3	0,00	0,0
2010-04-06 09:00	125	28	99	2,2	17,43	0,31	7,2	1020,52	-0,25	0,31	16,90	3,96	3,5	0,00	0,0
2010-04-06 09:30	146	28	96	1,8	17,53	0,51	7,2	1020,52	-0,49	0,51	17,00	3,90	3,9	0,00	0,0
2010-04-06 10:00	120	27	93	1,2	17,63	0,92	7,2	1020,52	-0,54	0,92	17,07	4,05	3,7	0,00	0,0
2010-04-06 10:30	108	27	90	2,6	17,63	1,22	7,2	1020,52	-0,71	-0,53	17,07	4,11	4,1	0,00	0,0
2010-04-06 11:00	122	27	87	2,4	17,63	1,62	7,2	1020,52	-0,79	-0,10	17,07	4,27	3,7	0,00	0,0
2010-04-06 11:30	115	27	85	2,8	17,53	2,12	7,2	1020,52	-0,64	-0,72	16,97	4,62	4,7	0,00	0,0
2010-04-06 12:00	111	28	82	2,2	17,43	2,22	7,2	1020,52	-1,05	2,22	16,90	4,49	4,3	0,00	0,0
2010-04-06 12:30	134	28	81	2,8	17,33	2,62	7,2	1020,52	-0,83	-0,18	16,80	4,82	4,3	0,00	0,0
2010-04-06 13:00	117	28	79	3,7	17,23	2,82	7,2	1019,52	-0,99	-2,20	16,70	4,88	5,4	0,00	0,0
2010-04-06 13:30	156	28	77	3,9	17,23	3,32	7,2	1019,52	-0,87	-1,62	16,70	5,23	5,0	0,00	0,0
2010-04-06 14:00	128	28	75	4,9	17,23	3,42	7,2	1019,52	-1,15	-3,64	16,70	5,19	6,4	0,00	0,0
2010-04-06 14:30	132	28	72	1,8	17,13	3,92	7,2	1019,52	-1,25	3,92	16,60	5,49	5,6	0,00	0,0
2010-04-06 15:00	108	28	68	3,1	17,13	4,32	7,2	1019,52	-1,68	1,68	16,60	5,63	5,2	0,00	0,0
2010-04-06 15:30	121	28	63	1,4	17,13	4,52	7,2	1019,52	-2,57	4,52	16,60	5,52	4,7	0,00	0,0
2010-04-06 16:00	121	28	64	2,8	17,13	4,52	7,2	1019,52	-2,35	1,90	16,60	5,58	5,0	0,00	0,0
2010-04-06 16:30	98	28	60	1,8	17,23	4,72	7,2	1019,52	-3,08	4,72	16,70	5,55	5,4	0,00	0,0
2010-04-06 17:00	121	28	61	2,2	17,23	4,72	7,2	1019,52	-2,84	4,72	16,70	5,61	4,7	0,00	0,0
2010-04-06 17:30	127	28	62	3,0	17,33	4,62	7,2	1019,52	-2,71	2,01	16,80	5,57	5,0	0,00	0,0

Datum	Vindrikt	Fukt inne	Fukt ute	Vindhast	Temp in	Temp ute	Nb. Mån	Tryck	Dagpp	Kyleffekt	Vix inne	Vix ute	Vindby	Korr lufttryck	Nederb./dygn
	°	Rh%	Rh%	m/s	°C	°C	mm	Mbar	°C	°C	°C	°C	m/s		mm
2010-04-06 18:00	121	28	64	3,5	17,33	4,62	7,2	1019,52	-2,26	0,95	16,80	5,68	5,0	0,00	0,0
2010-04-06 18:30	98	28	67	1,4	17,23	4,42	7,2	1019,52	-1,80	4,42	16,70	5,67	5,6	0,00	0,0
2010-04-06 19:00	120	28	72	3,3	17,13	3,82	7,2	1019,52	-1,35	0,05	16,60	5,39	4,5	0,00	0,0
2010-04-06 19:30	91	28	77	1,6	17,03	3,02	7,2	1019,52	-1,16	3,02	16,50	4,93	4,3	0,00	0,0
2010-04-06 20:00	86	28	81	2,0	17,03	2,32	7,2	1019,52	-1,12	2,32	16,50	4,52	4,7	0,00	0,0
2010-04-06 20:30	91	28	85	1,6	16,93	1,62	7,2	1019,52	-1,12	1,62	16,40	4,12	4,7	0,00	0,0
2010-04-06 21:00	124	28	91	2,0	16,83	1,02	7,2	1019,52	-0,75	1,02	16,30	3,99	5,4	0,00	0,0
2010-04-06 21:30	116	28	93	3,0	16,83	0,51	7,2	1019,52	-0,93	-2,47	16,30	3,65	4,7	0,00	0,0
2010-04-06 22:00	97	28	97	2,0	16,83	0,21	7,2	1019,52	-0,64	0,21	16,30	3,69	5,2	0,00	0,0
2010-04-06 22:30	86	28	100	3,1	16,83	0,01	7,2	1019,52	-0,41	-3,02	16,30	3,74	5,4	0,00	0,0
2010-04-06 23:00	90	28	100	3,7	17,03	-0,09	7,2	1019,52	-0,51	-5,59	16,50	3,64	6,2	0,00	0,0
2010-04-06 23:30	108	28	100	2,2	17,23	0,01	7,2	1019,52	-0,41	0,01	16,70	3,74	5,6	0,00	0,0
2010-04-07 00:00	115	28	100	3,9	17,43	0,11	7,2	1019,52	-0,31	-5,35	16,90	3,84	6,2	0,00	0,0
2010-04-07 00:30	128	28	100	1,2	17,53	0,01	7,2	1019,52	-0,41	0,01	17,00	3,74	5,4	0,00	0,0
2010-04-07 01:00	129	28	100	2,6	17,53	-0,09	7,2	1019,52	-0,51	-1,90	17,00	3,64	6,0	0,00	0,0
2010-04-07 01:30	132	28	100	2,4	17,43	-0,09	7,2	1019,52	-0,51	-1,90	16,90	3,64	5,0	0,00	0,0
2010-04-07 02:00	118	28	100	3,5	17,33	-0,09	7,2	1019,52	-0,51	-4,36	16,80	3,64	5,6	0,00	0,0
2010-04-07 02:30	116	28	100	2,2	17,33	-0,09	7,2	1018,52	-0,51	-0,09	16,80	3,64	5,4	0,00	0,0
2010-04-07 03:00	124	28	100	1,6	17,33	-0,09	7,2	1018,52	-0,51	-0,09	16,80	3,64	6,0	0,00	0,0
2010-04-07 03:30	118	28	100	4,5	17,53	-0,19	7,2	1018,52	-0,60	-8,10	17,00	3,54	6,4	0,00	0,0
2010-04-07 04:00	113	28	100	3,5	17,63	-0,19	7,2	1018,52	-0,60	-4,47	17,10	3,54	6,0	0,00	0,0
2010-04-07 04:30	99	28	100	3,0	17,73	-0,29	7,2	1018,52	-0,70	-3,35	17,20	3,44	5,6	0,00	0,0
2010-04-07 05:00	124	28	100	4,1	17,73	-0,29	7,2	1018,52	-0,70	-7,06	17,20	3,44	5,6	0,00	0,0
2010-04-07 05:30	118	28	100	2,8	17,73	-0,19	7,2	1018,52	-0,60	-3,24	17,20	3,54	5,6	0,00	0,0
2010-04-07 06:00	124	28	100	4,1	17,73	-0,19	7,2	1017,52	-0,60	-6,94	17,20	3,54	5,6	0,00	0,0
2010-04-07 06:30	108	28	100	3,1	17,63	-0,09	7,2	1017,52	-0,51	-3,13	17,10	3,64	6,2	0,00	0,0
2010-04-07 07:00	98	28	100	2,8	17,63	0,01	7,2	1017,52	-0,41	-3,02	17,10	3,74	5,2	0,00	0,0
2010-04-07 07:30	107	28	100	3,1	17,53	0,11	7,2	1017,52	-0,31	-2,91	17,00	3,84	5,4	0,00	0,0
2010-04-07 08:00	106	28	100	2,4	17,63	0,31	7,2	1017,52	-0,11	-1,48	17,10	4,04	4,5	0,00	0,0
2010-04-07 08:30	69	28	100	2,0	17,63	0,51	7,2	1017,52	0,09	0,51	17,10	4,24	4,9	0,00	0,0
2010-04-07 09:00	113	28	100	4,1	17,73	0,82	7,2	1017,52	0,39	-5,73	17,20	4,54	4,7	0,00	0,0
2010-04-07 09:30	139	28	100	3,7	17,73	1,02	7,2	1017,52	0,59	-4,30	17,20	4,75	4,9	0,00	0,0
2010-04-07 10:00	121	28	99	3,1	17,73	1,42	7,2	1017,52	0,85	-1,49	17,20	5,06	5,0	0,00	0,0
2010-04-07 10:30	123	28	95	1,2	17,73	1,92	7,2	1017,52	0,75	1,92	17,20	5,22	4,1	0,00	0,0
2010-04-07 11:00	122	28	91	2,2	17,73	2,42	7,2	1017,52	0,63	2,42	17,20	5,39	4,3	0,00	0,0
2010-04-07 11:30	117	28	88	1,4	17,73	2,82	7,2	1017,52	0,55	2,82	17,20	5,55	3,9	0,00	0,0
2010-04-07 12:00	123	28	87	1,6	17,63	3,32	7,2	1017,52	0,87	3,32	17,10	5,97	3,7	0,00	0,0
2010-04-07 12:30	129	28	82	2,6	17,63	3,92	7,2	1017,52	0,61	2,32	17,10	6,19	5,0	0,00	0,0
2010-04-07 13:00	111	28	79	1,4	17,53	4,72	7,2	1017,52	0,85	4,72	17,00	6,78	3,7	0,00	0,0
2010-04-07 13:30	114	28	77	0,0	17,53	5,12	7,2	1017,52	0,87	5,12	17,00	7,03	3,0	0,00	0,0
2010-04-07 14:00	103	28	73	0,0	17,53	5,72	7,2	1017,52	0,68	5,72	17,00	7,36	2,4	0,00	0,0
2010-04-07 14:30	124	28	71	1,8	17,43	6,12	7,2	1017,52	0,66	6,12	16,90	7,63	3,1	0,00	0,0
2010-04-07 15:00	118	28	71	0,0	17,43	6,42	7,2	1017,52	0,94	6,42	16,90	7,93	3,0	0,00	0,0
2010-04-07 15:30	74	28	68	0,0	17,33	6,72	7,2	1017,52	0,61	6,72	16,80	8,03	2,8	0,00	0,0
2010-04-07 16:00	117	28	66	1,4	17,33	7,02	7,2	1016,51	0,46	7,02	16,80	8,21	2,8	0,00	0,0
2010-04-07 16:30	119	28	65	0,0	17,33	7,32	7,2	1017,52	0,52	7,32	16,80	8,45	2,8	0,00	0,0

Datum	Vindrikt °	Fukt inne Rh%	Fukt ute Rh%	Vindhast m/s	Temp in °C	Temp ute °C	Nb. Mån mm	Tryck Mbar	Dagpp °C	Kyleffekt °C	Vix inne °C	Vix ute °C	Vindby m/s	Korr lufttryck	Nederb./dygn mm
2010-04-07 17:00	100	28	65	0,0	17,33	7,12	7,2	1017,52	0,33	7,12	16,80	8,25	2,2	0,00	0,0
2010-04-07 17:30	39	28	72	0,0	17,43	5,62	7,2	1017,52	0,38	5,62	16,90	7,19	2,0	0,00	0,0
2010-04-07 18:00	207	28	76	0,0	17,33	4,72	7,2	1017,52	0,29	4,72	16,80	6,56	2,2	0,00	0,0
2010-04-07 18:30	67	28	78	0,0	17,23	4,32	7,2	1017,52	0,28	4,32	16,70	6,30	1,4	0,00	0,0
2010-04-07 19:00	57	28	80	0,0	17,13	3,72	7,2	1017,52	0,06	3,72	16,60	5,85	1,6	0,00	0,0
2010-04-07 19:30	180	28	84	0,0	17,03	3,02	7,2	1017,52	0,08	3,02	16,50	5,44	1,8	0,00	0,0
2010-04-07 20:00	162	28	88	0,0	17,03	2,42	7,2	1017,52	0,15	2,42	16,50	5,15	2,0	0,00	0,0
2010-04-07 20:30	211	28	91	0,0	16,93	1,92	7,2	1017,52	0,14	1,92	16,40	4,89	2,0	0,00	0,0
2010-04-07 21:00	201	28	93	0,0	16,93	1,62	7,2	1017,52	0,15	1,62	16,40	4,75	2,0	0,00	0,0
2010-04-07 21:30	146	28	96	0,0	16,83	1,42	7,2	1018,52	0,41	1,42	16,30	4,80	1,4	0,00	0,0
2010-04-07 22:00	244	28	97	0,0	16,83	1,22	7,2	1018,52	0,36	1,22	16,30	4,69	1,4	0,00	0,0
2010-04-07 22:30	207	28	98	0,0	16,93	1,12	7,2	1018,52	0,40	1,12	16,40	4,67	1,4	0,00	0,0
2010-04-07 23:00	231	28	99	0,0	17,03	0,92	7,2	1018,52	0,35	0,92	16,50	4,56	1,2	0,00	0,0
2010-04-07 23:30	174	28	100	0,0	17,23	0,92	7,2	1018,52	0,49	0,92	16,70	4,64	1,4	0,00	0,0
2010-04-08 00:00	351	28	100	0,0	17,33	1,02	7,2	1018,52	0,59	1,02	16,80	4,75	1,2	0,00	0,0
2010-04-08 00:30	5	28	100	0,0	17,43	0,82	7,2	1018,52	0,39	0,82	16,90	4,54	1,2	0,00	0,0
2010-04-08 01:00	341	29	100	0,0	17,53	0,92	7,2	1018,52	0,49	0,92	17,04	4,64	1,2	0,00	0,0
2010-04-08 01:30	225	28	100	0,0	17,53	0,92	7,2	1018,52	0,49	0,92	17,00	4,64	1,2	0,00	0,0
2010-04-08 02:00	224	28	100	0,0	17,53	1,02	7,2	1018,52	0,59	1,02	17,00	4,75	0,0	0,00	0,0
2010-04-08 02:30	95	28	99	0,0	17,53	0,92	7,2	1018,52	0,35	0,92	17,00	4,56	1,4	0,00	0,0
2010-04-08 03:00	89	28	100	0,0	17,53	0,82	7,2	1018,52	0,39	0,82	17,00	4,54	1,2	0,00	0,0
2010-04-08 03:30	89	28	100	0,0	17,53	0,92	7,2	1018,52	0,49	0,92	17,00	4,64	0,0	0,00	0,0
2010-04-08 04:00	89	28	100	0,0	17,53	0,92	7,2	1018,52	0,49	0,92	17,00	4,64	0,0	0,00	0,0
2010-04-08 04:30	89	28	100	0,0	17,43	0,92	7,2	1018,52	0,49	0,92	16,90	4,64	0,0	0,00	0,0
2010-04-08 05:00	89	28	100	0,0	17,43	0,92	7,2	1018,52	0,49	0,92	16,90	4,64	0,0	0,00	0,0
2010-04-08 05:30	89	28	100	0,0	17,43	1,02	7,2	1018,52	0,59	1,02	16,90	4,75	0,0	0,00	0,0
2010-04-08 06:00	171	28	100	0,0	17,33	0,72	7,2	1018,52	0,29	0,72	16,80	4,44	2,4	0,00	0,0
2010-04-08 06:30	171	28	100	0,0	17,33	0,72	7,2	1018,52	0,29	0,72	16,80	4,44	0,0	0,00	0,0
2010-04-08 07:00	171	28	100	0,0	17,33	0,72	7,2	1018,52	0,29	0,72	16,80	4,44	0,0	0,00	0,0
2010-04-08 07:30	171	28	100	0,0	17,33	0,51	7,2	1018,52	0,09	0,51	16,80	4,24	0,0	0,00	0,0
2010-04-08 08:00	171	28	100	0,0	17,33	1,02	7,2	1018,52	0,59	1,02	16,80	4,75	0,0	0,00	0,0
2010-04-08 08:30	171	28	100	0,0	17,33	1,52	7,2	1018,52	1,09	1,52	16,80	5,25	0,0	0,00	0,0
2010-04-08 09:00	170	28	100	0,0	17,43	2,12	7,2	1017,52	1,69	2,12	16,90	5,85	0,0	0,00	0,0
2010-04-08 09:30	170	28	100	0,0	17,53	2,42	7,2	1017,52	1,99	2,42	17,00	6,15	0,0	0,00	0,0
2010-04-08 10:00	113	28	100	0,0	17,53	3,02	7,2	1017,52	2,59	3,02	17,00	6,75	1,6	0,00	0,0
2010-04-08 10:30	106	28	93	0,0	17,33	3,52	7,2	1017,52	2,03	3,52	16,80	6,65	1,8	0,00	0,0
2010-04-08 11:00	152	28	87	1,4	17,33	4,12	7,2	1017,52	1,66	4,12	16,80	6,77	3,7	0,00	0,0
2010-04-08 11:30	111	28	81	2,2	17,23	4,62	7,2	1016,51	1,11	4,62	16,70	6,82	3,1	0,00	0,0
2010-04-08 12:00	125	28	78	0,0	17,03	5,32	7,2	1016,51	1,25	5,32	16,50	7,31	3,7	0,00	0,0
2010-04-08 12:30	123	28	74	1,6	17,03	5,82	7,2	1016,51	0,97	5,82	16,50	7,53	3,5	0,00	0,0
2010-04-08 13:00	125	28	76	1,2	17,33	5,52	7,2	1016,51	1,07	5,52	16,80	7,37	4,7	0,00	0,0
2010-04-08 13:30	134	28	74	2,0	17,73	5,92	7,2	1016,51	1,06	5,92	17,20	7,63	2,8	0,00	0,0
2010-04-08 14:00	142	28	74	2,6	18,13	6,52	7,2	1016,51	1,64	5,07	17,61	8,23	4,1	0,00	0,0
2010-04-08 14:30	150	28	71	3,0	18,53	7,02	7,2	1015,51	1,52	4,63	18,01	8,53	5,2	0,00	0,0
2010-04-08 15:00	181	28	69	1,6	18,83	7,62	7,2	1015,51	1,68	7,62	18,31	9,00	4,3	0,00	0,0
2010-04-08 15:30	145	28	68	2,6	18,93	7,52	7,2	1015,51	1,37	6,12	18,41	8,83	5,2	0,00	0,0

Datum	Vindrikt °	Fukt inne Rh%	Fukt ute Rh%	Vindhast m/s	Temp in °C	Temp ute °C	Nb. Mån mm	Tryck Mbar	Dagpp °C	Kyleffekt °C	Vix inne °C	Vix ute °C	Vindby m/s	Korr lufttryck	Nederb./dygn mm
2010-04-08 16:00	114	28	69	2,0	18,93	7,12	7,2	1015,51	1,20	7,12	18,41	8,50	3,5	0,00	0,0
2010-04-08 16:30	137	28	72	0,0	18,73	6,72	7,2	1014,51	1,44	6,72	18,21	8,29	3,5	0,00	0,0
2010-04-08 17:00	115	28	73	1,8	18,63	6,32	7,2	1014,51	1,25	6,32	18,11	7,96	3,7	0,00	0,0
2010-04-08 17:30	172	28	75	2,2	18,43	6,22	7,2	1014,51	1,55	6,22	17,91	8,00	4,5	0,00	0,0
2010-04-08 18:00	154	28	75	3,3	18,23	5,92	7,2	1014,51	1,26	2,42	17,71	7,70	4,7	0,00	0,0
2010-04-08 18:30	140	28	75	1,8	18,03	5,72	7,2	1014,51	1,07	5,72	17,51	7,50	4,5	0,00	0,0
2010-04-08 19:00	144	28	77	2,4	17,93	5,32	7,2	1014,51	1,06	3,80	17,41	7,24	3,3	0,00	0,0
2010-04-08 19:30	153	28	78	1,6	17,83	5,02	7,2	1014,51	0,96	5,02	17,31	7,01	3,0	0,00	0,0
2010-04-08 20:00	170	28	81	1,4	17,73	4,62	7,2	1014,51	1,11	4,62	17,20	6,82	2,6	0,00	0,0
2010-04-08 20:30	131	28	87	0,0	17,73	4,02	7,2	1014,51	1,56	4,02	17,20	6,67	2,0	0,00	0,0
2010-04-08 21:00	133	28	90	0,0	17,63	3,62	7,2	1014,51	1,66	3,62	17,10	6,51	1,2	0,00	0,0
2010-04-08 21:30	133	28	92	0,0	17,63	3,42	7,2	1014,51	1,78	3,42	17,10	6,47	0,0	0,00	0,0
2010-04-08 22:00	133	28	93	0,0	17,53	3,32	7,2	1014,51	1,84	3,32	17,00	6,45	0,0	0,00	0,0
2010-04-08 22:30	133	28	94	0,0	17,53	3,32	7,2	1014,51	1,99	3,32	17,00	6,54	0,0	0,00	0,0
2010-04-08 23:00	133	28	95	0,0	17,53	3,12	7,2	1014,51	1,94	3,12	17,00	6,42	0,0	0,00	0,0
2010-04-08 23:30	325	28	97	0,0	17,53	3,12	7,2	1014,51	2,25	3,12	17,00	6,59	1,8	0,00	0,0
2010-04-09 00:00	343	28	100	0,0	17,43	2,92	7,2	1014,51	2,49	2,92	16,90	6,65	2,0	0,00	0,0
2010-04-09 00:30	333	28	100	0,0	17,43	2,82	7,2	1014,51	2,39	2,82	16,90	6,55	1,8	0,00	0,0
2010-04-09 01:00	336	28	100	0,0	17,33	2,62	7,2	1014,51	2,19	2,62	16,80	6,35	2,6	0,00	0,0
2010-04-09 01:30	337	28	100	0,0	17,23	2,32	7,2	1014,51	1,89	2,32	16,70	6,05	2,4	0,00	0,0
2010-04-09 02:00	316	28	100	0,0	17,23	2,22	7,2	1014,51	1,79	2,22	16,70	5,95	2,8	0,00	0,0
2010-04-09 02:30	337	28	100	0,0	17,23	2,12	7,2	1014,51	1,69	2,12	16,70	5,85	1,6	0,00	0,0
2010-04-09 03:00	337	28	100	0,0	17,23	2,02	7,2	1014,51	1,59	2,02	16,70	5,75	1,6	0,00	0,0
2010-04-09 03:30	10	28	100	0,0	17,23	1,92	7,2	1014,51	1,49	1,92	16,70	5,65	1,2	0,00	0,0
2010-04-09 04:00	356	28	100	0,0	17,13	1,82	7,2	1015,51	1,39	1,82	16,60	5,55	1,2	0,00	0,0
2010-04-09 04:30	339	28	100	0,0	17,13	1,62	7,2	1015,51	1,19	1,62	16,60	5,35	1,2	0,00	0,0
2010-04-09 05:00	338	28	100	0,0	17,13	1,52	7,2	1015,51	1,09	1,52	16,60	5,25	1,4	0,00	0,0
2010-04-09 05:30	342	28	100	0,0	17,13	1,42	7,2	1015,51	0,99	1,42	16,60	5,15	1,2	0,00	0,0
2010-04-09 06:00	356	28	100	0,0	17,03	1,12	7,2	1015,51	0,69	1,12	16,50	4,85	1,4	0,00	0,0
2010-04-09 06:30	351	28	100	0,0	17,03	1,02	8,4	1015,51	0,59	1,02	16,50	4,75	1,2	1,20	1,2
2010-04-09 07:00	314	28	100	0,0	17,03	1,02	8,4	1015,51	0,59	1,02	16,50	4,75	1,8	1,20	1,2
2010-04-09 07:30	327	28	100	1,4	16,93	1,12	8,4	1016,51	0,69	1,12	16,40	4,85	2,4	0,00	1,2
2010-04-09 08:00	333	28	100	1,2	16,93	1,52	8,4	1016,51	1,09	1,52	16,40	5,25	2,8	0,00	1,2
2010-04-09 08:30	318	28	98	1,2	16,93	1,92	8,4	1016,51	1,20	1,92	16,40	5,47	2,8	0,00	1,2
2010-04-09 09:00	351	28	93	1,4	17,03	2,22	8,4	1016,51	0,75	2,22	16,50	5,35	2,6	0,00	1,2
2010-04-09 09:30	324	28	89	0,0	17,03	2,82	8,4	1017,52	0,71	2,82	16,50	5,63	2,0	0,00	1,2
2010-04-09 10:00	296	28	74	1,6	17,03	3,62	8,4	1017,52	-1,15	3,62	16,50	5,33	3,9	0,00	1,2
2010-04-09 10:30	351	28	73	2,6	17,13	4,02	8,4	1017,52	-0,96	2,43	16,60	5,66	4,3	0,00	1,2
2010-04-09 11:00	320	28	70	0,0	17,03	4,02	8,4	1017,52	-1,56	4,02	16,50	5,46	5,6	0,00	1,2
2010-04-09 11:30	7	28	65	2,6	17,03	4,52	8,4	1017,52	-2,13	2,96	16,50	5,65	4,1	0,00	1,2
2010-04-09 12:00	328	28	60	3,0	17,13	5,02	8,4	1017,52	-2,79	2,45	16,60	5,85	5,2	0,00	1,2
2010-04-09 12:30	338	28	57	3,9	17,13	5,52	8,4	1017,52	-3,05	0,95	16,60	6,18	6,2	0,00	1,2
2010-04-09 13:00	2	28	55	2,0	17,13	5,82	8,4	1018,52	-3,28	5,82	16,60	6,37	6,8	0,00	1,2
2010-04-09 13:30	0	28	54	2,4	17,13	5,92	8,4	1018,52	-3,45	4,44	16,60	6,42	6,9	0,00	1,2
2010-04-09 14:00	356	28	56	2,2	17,23	6,32	8,4	1018,52	-2,56	6,32	16,70	6,93	5,4	0,00	1,2
2010-04-09 14:30	3	28	55	4,7	17,23	6,32	8,4	1018,52	-2,82	-0,05	16,70	6,87	6,4	0,00	1,2

Datum	Vindrikt	Fukt inne	Fukt ute	Vindhast	Temp in	Temp ute	Nb. Mån	Tryck	Dagpp	Kyleffekt	Vix inne	Vix ute	Vindby	Korr lufttryck	Nederb./dygn
	°	Rh%	Rh%	m/s	°C	°C	mm	Mbar	°C	°C	°C	°C	m/s		mm
2010-04-09 15:00	356	28	56	1,2	17,33	6,52	8,4	1019,52	-2,37	6,52	16,80	7,13	6,0	0,00	1,2
2010-04-09 15:30	356	28	58	2,0	17,33	5,92	8,4	1019,52	-2,43	5,92	16,80	6,64	5,0	0,00	1,2
2010-04-09 16:00	325	28	61	2,6	17,43	6,12	8,4	1019,52	-1,53	4,65	16,90	7,01	6,6	0,00	1,2
2010-04-09 16:30	3	28	64	5,4	17,33	5,72	8,4	1020,52	-1,22	-1,89	16,80	6,79	5,6	0,00	1,2
2010-04-09 17:00	319	28	70	2,6	17,33	5,12	8,4	1020,52	-0,50	3,59	16,80	6,56	5,2	0,00	1,2
2010-04-09 17:30	7	28	72	4,1	17,33	4,72	8,4	1021,52	-0,48	-1,04	16,80	6,29	5,2	0,00	1,2
2010-04-09 18:00	330	28	75	2,0	17,33	4,72	8,4	1021,52	0,10	4,72	16,80	6,50	4,3	0,00	1,2
2010-04-09 18:30	333	28	75	1,4	17,23	4,32	8,4	1021,52	-0,28	4,32	16,70	6,10	4,1	0,00	1,2
2010-04-09 19:00	330	28	75	0,0	17,23	4,32	8,4	1022,52	-0,28	4,32	16,70	6,10	3,5	0,00	1,2
2010-04-09 19:30	315	28	82	2,2	17,23	3,82	8,4	1022,52	0,51	3,82	16,70	6,09	3,9	0,00	1,2
2010-04-09 20:00	322	28	84	1,4	17,13	3,32	8,4	1022,52	0,37	3,32	16,60	5,74	3,0	0,00	1,2
2010-04-09 20:30	324	28	86	2,0	17,13	2,72	8,4	1023,52	0,12	2,72	16,60	5,30	2,8	0,00	1,2
2010-04-09 21:00	337	28	86	1,4	17,13	2,32	8,4	1023,52	-0,27	2,32	16,60	4,90	3,3	0,00	1,2
2010-04-09 21:30	341	28	87	1,2	17,03	2,02	8,4	1023,52	-0,40	2,02	16,50	4,67	3,5	0,00	1,2
2010-04-09 22:00	328	28	89	1,2	17,03	1,62	8,4	1024,52	-0,47	1,62	16,50	4,43	3,1	0,00	1,2
2010-04-09 22:30	0	28	91	1,2	17,03	1,12	8,4	1024,52	-0,65	1,12	16,50	4,09	2,8	0,00	1,2
2010-04-09 23:00	326	28	93	1,6	17,03	0,92	8,4	1024,52	-0,54	0,92	16,50	4,05	2,8	0,00	1,2
2010-04-09 23:30	356	28	96	0,0	17,03	0,61	8,4	1025,52	-0,39	0,61	16,50	4,00	2,6	0,00	1,2
2010-04-10 00:00	356	28	99	0,0	17,03	0,41	8,4	1025,52	-0,15	0,41	16,50	4,06	2,4	0,00	0,0
2010-04-10 00:30	337	28	100	0,0	17,03	0,11	8,4	1025,52	-0,31	0,11	16,50	3,84	1,8	0,00	0,0
2010-04-10 01:00	10	28	100	1,2	17,03	0,01	8,4	1026,52	-0,41	0,01	16,50	3,74	1,8	0,00	0,0
2010-04-10 01:30	356	28	100	0,0	17,03	-0,09	8,4	1026,52	-0,51	-0,09	16,50	3,64	2,0	0,00	0,0
2010-04-10 02:00	3	28	100	0,0	16,93	-0,09	8,4	1026,52	-0,51	-0,09	16,40	3,64	1,6	0,00	0,0
2010-04-10 02:30	351	28	99	0,0	16,93	-0,09	8,4	1027,52	-0,65	-0,09	16,40	3,56	2,2	0,00	0,0
2010-04-10 03:00	336	28	100	0,0	16,93	-0,39	8,4	1027,52	-0,80	-0,39	16,40	3,34	1,4	0,00	0,0
2010-04-10 03:30	6	28	100	0,0	16,93	0,21	8,4	1027,52	-0,21	0,21	16,40	3,94	2,8	0,00	0,0
2010-04-10 04:00	347	28	100	0,0	16,93	0,41	8,4	1027,52	-0,01	0,41	16,40	4,14	2,4	0,00	0,0
2010-04-10 04:30	330	28	99	0,0	16,93	0,51	8,4	1028,52	-0,05	0,51	16,40	4,16	1,8	0,00	0,0
2010-04-10 05:00	351	28	98	0,0	16,93	0,31	8,4	1028,52	-0,39	0,31	16,40	3,87	1,6	0,00	0,0
2010-04-10 05:30	347	28	98	0,0	16,93	0,61	8,4	1028,52	-0,09	0,61	16,40	4,17	1,4	0,00	0,0
2010-04-10 06:00	347	28	97	0,0	16,93	0,21	8,4	1028,52	-0,64	0,21	16,40	3,69	0,0	0,00	0,0
2010-04-10 06:30	347	28	98	0,0	17,03	0,21	8,4	1029,52	-0,49	0,21	16,50	3,77	0,0	0,00	0,0
2010-04-10 07:00	345	28	98	0,0	17,13	0,21	8,4	1029,52	-0,49	0,21	16,60	3,77	1,2	0,00	0,0
2010-04-10 07:30	312	28	100	1,2	17,23	0,82	8,4	1030,52	0,39	0,82	16,70	4,54	2,0	0,00	0,0
2010-04-10 08:00	356	28	99	2,6	17,33	1,82	8,4	1030,52	1,25	0,11	16,80	5,46	3,1	0,00	0,0
2010-04-10 08:30	346	28	92	1,2	17,43	2,32	8,4	1030,52	0,69	2,32	16,90	5,37	5,0	0,00	0,0
2010-04-10 09:00	351	28	87	2,6	17,43	2,62	8,4	1030,52	0,19	0,95	16,90	5,27	5,2	0,00	0,0
2010-04-10 09:30	8	28	83	2,4	17,43	3,12	8,4	1030,52	0,00	1,48	16,90	5,47	4,5	0,00	0,0
2010-04-10 10:00	2	28	79	2,2	17,33	3,52	8,4	1031,52	-0,31	3,52	16,80	5,58	4,7	0,00	0,0
2010-04-10 10:30	9	28	74	3,1	17,33	4,02	8,4	1031,52	-0,76	1,35	16,80	5,73	5,4	0,00	0,0
2010-04-10 11:00	325	28	72	1,8	17,33	4,22	8,4	1031,52	-0,96	4,22	16,80	5,79	5,4	0,00	0,0
2010-04-10 11:30	328	28	66	3,5	17,23	4,32	8,4	1031,52	-2,10	0,62	16,70	5,51	5,8	0,00	0,0
2010-04-10 12:00	307	28	64	1,4	17,23	4,82	8,4	1031,52	-2,07	4,82	16,70	5,88	5,8	0,00	0,0
2010-04-10 12:30	1	28	64	4,7	17,13	4,82	8,4	1031,52	-2,07	-1,91	16,60	5,88	5,4	0,00	0,0
2010-04-10 13:00	10	28	65	3,3	17,03	5,02	8,4	1032,52	-1,66	1,41	16,50	6,15	5,6	0,00	0,0
2010-04-10 13:30	331	28	61	1,4	17,03	5,42	8,4	1032,52	-2,18	5,42	16,50	6,31	4,5	0,00	0,0

Datum	Vindrikt	Fukt inne	Fukt ute	Vindhast	Temp in	Temp ute	Nb. Mån	Tryck	Dagpp	Kyleffekt	Vix inne	Vix ute	Vindby	Korr lufttryck	Nederb./dygn
	°	Rh%	Rh%	m/s	°C	°C	mm	Mbar	°C	°C	°C	°C	m/s		mm
2010-04-10 14:00	351	28	59	3,5	17,03	5,42	8,4	1032,52	-2,66	1,86	16,50	6,19	4,7	0,00	0,0
2010-04-10 14:30	351	28	57	1,4	17,03	5,52	8,4	1032,52	-3,05	5,52	16,50	6,18	4,5	0,00	0,0
2010-04-10 15:00	356	28	57	1,4	16,93	5,72	8,4	1032,52	-2,87	5,72	16,40	6,38	3,7	0,00	0,0
2010-04-10 15:30	351	28	54	1,4	16,93	6,02	8,4	1032,52	-3,36	6,02	16,40	6,52	4,3	0,00	0,0
2010-04-10 16:00	356	28	53	3,3	17,03	5,72	8,4	1032,52	-3,90	2,20	16,50	6,16	5,2	0,00	0,0
2010-04-10 16:30	3	28	55	1,6	17,03	5,82	8,4	1032,52	-3,28	5,82	16,50	6,37	3,5	0,00	0,0
2010-04-10 17:00	3	28	54	2,2	17,13	5,82	8,4	1032,52	-3,54	5,82	16,60	6,32	3,9	0,00	0,0
2010-04-10 17:30	4	28	54	2,0	17,23	5,92	8,4	1032,52	-3,45	5,92	16,70	6,42	3,5	0,00	0,0
2010-04-10 18:00	5	28	56	1,2	17,23	5,52	8,4	1032,52	-3,30	5,52	16,70	6,13	3,3	0,00	0,0
2010-04-10 18:30	356	28	56	1,6	17,13	5,32	8,4	1032,52	-3,49	5,32	16,60	5,92	3,1	0,00	0,0
2010-04-10 19:00	356	28	58	1,8	17,03	4,82	8,4	1032,52	-3,46	4,82	16,50	5,54	3,1	0,00	0,0
2010-04-10 19:30	3	28	62	1,4	16,93	4,02	8,4	1032,52	-3,27	4,02	16,40	4,96	3,5	0,00	0,0
2010-04-10 20:00	2	28	65	1,6	16,93	3,42	8,4	1033,52	-3,17	3,42	16,40	4,54	2,4	0,00	0,0
2010-04-10 20:30	356	28	69	1,2	16,83	2,52	8,4	1033,52	-3,19	2,52	16,30	3,89	3,1	0,00	0,0
2010-04-10 21:00	5	28	72	1,4	16,73	1,92	8,4	1033,52	-3,17	1,92	16,20	3,49	2,8	0,00	0,0
2010-04-10 21:30	356	28	73	1,2	16,73	1,42	8,4	1033,52	-3,46	1,42	16,20	3,06	3,0	0,00	0,0
2010-04-10 22:00	356	28	75	2,4	16,63	1,12	8,4	1033,52	-3,37	-0,63	16,10	2,89	2,8	0,00	0,0
2010-04-10 22:30	4	28	75	0,0	16,63	0,82	8,4	1033,52	-3,66	0,82	16,10	2,59	3,1	0,00	0,0
2010-04-10 23:00	16	28	76	0,0	16,53	0,41	8,4	1033,52	-3,86	0,41	16,00	2,26	1,4	0,00	0,0
2010-04-10 23:30	3	28	79	0,0	16,53	-0,19	8,4	1034,52	-3,90	-0,19	16,00	1,87	1,6	0,00	0,0
2010-04-11 00:00	3	28	81	0,0	16,53	-1,09	8,4	1034,52	-4,43	-1,09	16,00	1,12	0,0	0,00	0,0
2010-04-11 00:30	4	28	82	0,0	16,73	-1,29	8,4	1034,52	-4,46	-1,29	16,20	0,99	1,2	0,00	0,0
2010-04-11 01:00	21	28	83	0,0	16,93	-2,09	8,4	1034,52	-5,07	-2,09	16,40	0,26	0,0	0,00	0,0
2010-04-11 01:30	21	28	86	0,0	17,13	-1,99	8,4	1034,52	-4,49	-1,99	16,60	0,59	0,0	0,00	0,0
2010-04-11 02:00	14	28	85	0,0	17,33	-1,99	8,4	1034,52	-4,65	-1,99	16,80	0,52	1,2	0,00	0,0
2010-04-11 02:30	4	28	89	0,0	17,33	-2,09	8,4	1034,52	-4,11	-2,09	16,80	0,73	1,6	0,00	0,0
2010-04-11 03:00	2	28	87	0,0	17,33	-2,49	8,4	1034,52	-4,82	-2,49	16,80	0,17	1,6	0,00	0,0
2010-04-11 03:30	2	28	91	0,0	17,33	-2,59	8,4	1034,52	-4,30	-2,59	16,80	0,39	0,0	0,00	0,0
2010-04-11 04:00	2	28	88	0,0	17,23	-3,09	8,4	1034,52	-5,25	-3,09	16,70	-0,35	0,0	0,00	0,0
2010-04-11 04:30	2	28	92	0,0	17,23	-2,69	8,4	1034,52	-4,25	-2,69	16,70	0,37	0,0	0,00	0,0
2010-04-11 05:00	2	28	91	0,0	17,23	-2,99	8,4	1034,52	-4,69	-2,99	16,70	-0,02	0,0	0,00	0,0
2010-04-11 05:30	2	28	90	0,0	17,23	-3,59	8,4	1034,52	-5,44	-3,59	16,70	-0,70	0,0	0,00	0,0
2010-04-11 06:00	2	28	93	0,0	17,23	-3,99	8,4	1034,52	-5,39	-3,99	16,70	-0,85	0,0	0,00	0,0
2010-04-11 06:30	2	28	94	0,0	17,33	-3,79	8,4	1034,52	-5,04	-3,79	16,80	-0,57	0,0	0,00	0,0
2010-04-11 07:00	2	28	92	0,0	17,43	-2,89	8,4	1034,52	-4,45	-2,89	16,90	0,17	0,0	0,00	0,0
2010-04-11 07:30	2	28	90	0,0	17,53	-1,99	8,4	1034,52	-3,86	-1,99	17,00	0,91	0,0	0,00	0,0
2010-04-11 08:00	2	28	90	0,0	17,53	-1,19	8,4	1034,52	-3,07	-1,19	17,00	1,71	0,0	0,00	0,0
2010-04-11 08:30	93	28	89	0,0	17,53	-0,19	8,4	1034,52	-2,24	-0,19	17,00	2,63	1,2	0,00	0,0
2010-04-11 09:00	93	28	87	0,0	17,53	0,61	8,4	1034,52	-1,78	0,61	17,00	3,27	1,2	0,00	0,0
2010-04-11 09:30	102	28	82	0,0	17,43	1,52	8,4	1034,52	-1,73	1,52	16,90	3,79	1,2	0,00	0,0
2010-04-11 10:00	319	28	77	1,2	17,33	2,12	8,4	1034,52	-2,03	2,12	16,80	4,03	1,8	0,00	0,0
2010-04-11 10:30	279	28	74	0,0	17,23	2,72	8,4	1034,52	-2,02	2,72	16,70	4,43	1,6	0,00	0,0
2010-04-11 11:00	286	28	71	0,0	17,03	3,12	8,4	1034,52	-2,22	3,12	16,50	4,63	1,6	0,00	0,0
2010-04-11 11:30	182	28	67	2,0	17,03	3,82	8,4	1034,52	-2,37	3,82	16,50	5,07	2,4	0,00	0,0
2010-04-11 12:00	168	28	65	1,6	16,93	4,42	8,4	1034,52	-2,23	4,42	16,40	5,55	2,8	0,00	0,0
2010-04-11 12:30	335	28	60	0,0	16,83	4,72	8,4	1034,52	-3,08	4,72	16,30	5,55	1,8	0,00	0,0

Datum	Vindrikt °	Fukt inne Rh%	Fukt ute Rh%	Vindhast m/s	Temp in °C	Temp ute °C	Nb. Mån mm	Tryck Mbar	Dagpp °C	Kyleffekt °C	Vix inne °C	Vix ute °C	Vindby m/s	Korr lufttryck	Nederb./dygn mm
2010-04-11 13:00	351	28	54	0,0	16,73	5,42	8,4	1034,52	-3,91	5,42	16,20	5,92	1,4	0,00	0,0
2010-04-11 13:30	329	28	54	0,0	16,73	6,02	8,4	1033,52	-3,36	6,02	16,20	6,52	1,8	0,00	0,0
2010-04-11 14:00	327	28	52	1,4	16,73	6,72	8,4	1033,52	-3,24	6,72	16,20	7,11	2,2	0,00	0,0
2010-04-11 14:30	139	28	50	1,2	16,73	7,12	8,4	1033,52	-3,44	7,12	16,20	7,41	1,6	0,00	0,0
2010-04-11 15:00	143	28	48	0,0	16,73	7,82	8,4	1033,52	-3,38	7,82	16,20	8,01	1,8	0,00	0,0
2010-04-11 15:30	185	28	47	0,0	16,83	8,52	8,4	1033,52	-3,04	8,52	16,30	8,67	2,2	0,00	0,0
2010-04-11 16:00	7	28	42	1,6	16,83	8,52	8,4	1032,52	-4,65	8,52	16,30	8,44	2,0	0,00	0,0
2010-04-11 16:30	351	28	46	0,0	16,93	8,42	8,4	1032,52	-3,44	8,42	16,40	8,52	1,8	0,00	0,0
2010-04-11 17:00	327	28	45	1,6	17,03	8,72	8,4	1032,52	-3,48	8,72	16,50	8,77	2,2	0,00	0,0
2010-04-11 17:30	5	28	41	0,0	17,13	8,62	8,4	1032,52	-4,90	8,62	16,60	8,49	2,6	0,00	0,0
2010-04-11 18:00	324	28	44	0,0	17,13	8,62	8,4	1032,52	-3,89	8,62	16,60	8,63	2,0	0,00	0,0
2010-04-11 18:30	327	28	44	1,4	17,03	8,72	8,4	1032,52	-3,80	8,72	16,50	8,73	1,8	0,00	0,0
2010-04-11 19:00	336	28	43	0,0	17,03	8,52	8,4	1032,52	-4,31	8,52	16,50	8,48	2,2	0,00	0,0
2010-04-11 19:30	328	28	43	0,0	16,93	8,02	8,4	1031,52	-4,76	8,02	16,40	7,98	1,6	0,00	0,0
2010-04-11 20:00	321	28	45	0,0	16,93	6,82	8,4	1031,52	-5,20	6,82	16,40	6,87	0,0	0,00	0,0
2010-04-11 20:30	324	28	45	0,0	16,83	5,62	8,4	1031,52	-6,29	5,62	16,30	5,67	0,0	0,00	0,0
2010-04-11 21:00	332	28	54	0,0	16,83	3,32	8,4	1031,52	-5,86	3,32	16,30	3,82	0,0	0,00	0,0
2010-04-11 21:30	337	28	49	0,0	16,73	4,02	8,4	1031,52	-6,56	4,02	16,20	4,26	1,2	0,00	0,0
2010-04-11 22:00	356	28	49	0,0	16,63	3,72	8,4	1031,52	-6,84	3,72	16,10	3,96	2,0	0,00	0,0
2010-04-11 22:30	356	28	55	0,0	16,63	2,32	8,4	1031,52	-6,53	2,32	16,10	2,87	0,0	0,00	0,0
2010-04-11 23:00	356	28	59	0,0	16,53	1,12	8,4	1031,52	-6,69	1,12	16,00	1,89	0,0	0,00	0,0
2010-04-11 23:30	356	28	59	0,0	16,53	1,12	8,4	1031,52	-6,69	1,12	16,00	1,89	0,0	0,00	0,0
2010-04-12 00:00	27	28	60	0,0	16,53	0,31	8,4	1031,52	-7,21	0,31	16,00	1,15	0,0	0,00	0,0
2010-04-12 00:30	44	28	61	0,0	16,43	-0,09	8,4	1030,52	-7,36	-0,09	15,90	0,80	0,0	0,00	0,0
2010-04-12 01:00	50	28	64	0,0	16,43	-0,59	8,4	1030,52	-7,18	-0,59	15,90	0,48	0,0	0,00	0,0
2010-04-12 01:30	62	28	65	0,0	16,33	-0,89	8,4	1030,52	-7,25	-0,89	15,80	0,24	0,0	0,00	0,0
2010-04-12 02:00	62	28	68	0,0	16,33	-0,99	8,4	1030,52	-6,73	-0,99	15,80	0,33	0,0	0,00	0,0
2010-04-12 02:30	63	28	68	0,0	16,33	-1,29	8,4	1029,52	-7,02	-1,29	15,80	0,03	0,0	0,00	0,0
2010-04-12 03:00	60	28	69	0,0	16,53	-1,39	8,4	1029,52	-6,92	-1,39	16,00	-0,01	0,0	0,00	0,0
2010-04-12 03:30	60	28	69	0,0	16,63	-1,39	8,4	1029,52	-6,92	-1,39	16,10	-0,01	0,0	0,00	0,0
2010-04-12 04:00	60	28	70	0,0	16,83	-1,79	8,4	1028,52	-7,10	-1,79	16,30	-0,34	0,0	0,00	0,0
2010-04-12 04:30	60	28	70	0,0	17,03	-1,69	8,4	1028,52	-7,01	-1,69	16,50	-0,24	0,0	0,00	0,0
2010-04-12 05:00	60	28	72	0,0	17,13	-1,99	8,4	1028,52	-6,91	-1,99	16,60	-0,41	0,0	0,00	0,0
2010-04-12 05:30	60	28	72	0,0	17,13	-2,29	8,4	1028,52	-7,20	-2,29	16,60	-0,71	0,0	0,00	0,0
2010-04-12 06:00	60	28	73	0,0	17,03	-2,59	8,4	1027,52	-7,30	-2,59	16,50	-0,95	0,0	0,00	0,0
2010-04-12 06:30	60	28	74	0,0	17,03	-2,39	8,4	1027,52	-6,93	-2,39	16,50	-0,68	0,0	0,00	0,0
2010-04-12 07:00	60	28	73	0,0	16,93	-1,39	8,4	1027,52	-6,15	-1,39	16,40	0,25	0,0	0,00	0,0
2010-04-12 07:30	60	28	73	0,0	16,93	-0,79	8,4	1026,52	-5,57	-0,79	16,40	0,86	0,0	0,00	0,0
2010-04-12 08:00	60	28	70	0,0	17,03	0,01	8,4	1026,52	-5,38	0,01	16,50	1,46	0,0	0,00	0,0
2010-04-12 08:30	60	28	68	0,0	17,03	0,51	8,4	1026,52	-5,30	0,51	16,50	1,83	0,0	0,00	0,0
2010-04-12 09:00	351	28	67	0,0	17,13	1,22	8,4	1025,52	-4,84	1,22	16,60	2,47	1,2	0,00	0,0
2010-04-12 09:30	213	28	65	0,0	17,23	2,02	8,4	1025,52	-4,50	2,02	16,70	3,14	1,4	0,00	0,0
2010-04-12 10:00	236	28	59	0,0	17,23	3,12	8,4	1025,52	-4,81	3,12	16,70	3,89	2,6	0,00	0,0
2010-04-12 10:30	190	28	56	0,0	17,13	4,02	8,4	1024,52	-4,70	4,02	16,60	4,62	2,2	0,00	0,0
2010-04-12 11:00	271	28	55	0,0	17,03	4,72	8,4	1024,52	-4,30	4,72	16,50	5,27	2,6	0,00	0,0
2010-04-12 11:30	181	28	54	0,0	16,93	5,62	8,4	1024,52	-3,73	5,62	16,40	6,12	2,2	0,00	0,0

Datum	Vindrikt °	Fukt inne Rh%	Fukt ute Rh%	Vindhast m/s	Temp in °C	Temp ute °C	Nb. Mån mm	Tryck Mbar	Dagpp °C	Kyleffekt °C	Vix inne °C	Vix ute °C	Vindby m/s	Korr lufttryck	Nederb./dygn mm
2010-04-12 12:00	343	28	48	1,4	16,83	6,72	8,4	1023,52	-4,38	6,72	16,30	6,91	2,4	0,00	0,0
2010-04-12 12:30	162	28	47	0,0	16,73	7,72	8,4	1023,52	-3,77	7,72	16,20	7,87	2,4	0,00	0,0
2010-04-12 13:00	289	28	43	0,0	16,73	8,52	8,4	1022,52	-4,31	8,52	16,20	8,48	2,4	0,00	0,0
2010-04-12 13:30	327	28	42	0,0	16,63	9,42	8,4	1022,52	-3,84	9,42	16,10	9,34	2,0	0,00	0,0
2010-04-12 14:00	304	28	40	0,0	16,63	9,72	8,4	1022,52	-4,27	9,72	16,10	9,55	1,8	0,00	0,0
2010-04-12 14:30	176	28	41	1,6	16,63	10,12	8,4	1021,52	-3,56	10,12	16,10	9,99	2,8	0,00	0,0
2010-04-12 15:00	163	28	40	1,2	16,63	9,92	8,4	1021,52	-4,09	9,92	16,10	9,75	3,0	0,00	0,0
2010-04-12 15:30	144	28	40	0,0	16,63	9,52	8,4	1021,52	-4,45	9,52	16,10	9,35	2,6	0,00	0,0
2010-04-12 16:00	161	28	41	2,2	16,63	9,62	8,4	1020,52	-4,01	9,62	16,10	9,49	3,0	0,00	0,0
2010-04-12 16:30	325	28	41	1,6	16,53	9,62	8,4	1020,52	-4,01	9,62	16,00	9,49	2,6	0,00	0,0
2010-04-12 17:00	323	28	45	2,6	16,53	9,42	8,4	1020,52	-2,85	8,13	16,00	9,47	4,5	0,00	0,0
2010-04-12 17:30	322	28	48	3,0	16,43	8,22	8,4	1021,52	-3,01	5,94	15,90	8,41	5,8	0,00	0,0
2010-04-12 18:00	324	28	77	3,1	16,33	5,62	8,4	1021,52	1,35	3,10	15,80	7,54	7,3	0,00	0,0
2010-04-12 18:30	319	28	83	1,4	16,33	5,22	8,4	1021,52	2,05	5,22	15,80	7,57	3,7	0,00	0,0
2010-04-12 19:00	316	28	84	2,2	16,23	4,82	8,4	1021,52	1,84	4,82	15,70	7,24	5,0	0,00	0,0
2010-04-12 19:30	330	28	89	0,0	16,23	4,12	8,4	1021,52	1,99	4,12	15,70	6,93	3,9	0,00	0,0
2010-04-12 20:00	335	28	90	1,2	16,13	3,82	8,4	1021,52	1,85	3,82	15,60	6,71	3,3	0,00	0,0
2010-04-12 20:30	320	28	90	0,0	16,13	3,62	8,4	1021,52	1,66	3,62	15,60	6,51	2,4	0,00	0,0
2010-04-12 21:00	318	28	90	1,8	16,13	3,62	8,4	1021,52	1,66	3,62	15,60	6,51	3,9	0,00	0,0
2010-04-12 21:30	332	28	90	1,2	16,23	3,12	8,4	1021,52	1,16	3,12	15,70	6,01	3,7	0,00	0,0
2010-04-12 22:00	330	28	90	1,2	16,33	2,72	8,4	1021,52	0,77	2,72	15,80	5,61	3,5	0,00	0,0
2010-04-12 22:30	351	28	93	1,4	16,53	2,02	8,4	1021,52	0,55	2,02	16,00	5,15	3,3	0,00	0,0
2010-04-12 23:00	316	28	93	0,0	16,73	2,12	8,4	1021,52	0,65	2,12	16,20	5,25	4,3	0,00	0,0
2010-04-12 23:30	296	28	93	0,0	16,83	1,92	8,4	1021,52	0,45	1,92	16,30	5,05	2,8	0,00	0,0
2010-04-13 00:00	321	28	93	0,0	17,03	1,42	8,4	1021,52	-0,04	1,42	16,50	4,55	1,8	0,00	0,0
2010-04-13 00:30	356	28	93	1,2	17,03	1,42	8,4	1021,52	-0,04	1,42	16,50	4,55	3,0	0,00	0,0
2010-04-13 01:00	336	28	95	1,8	17,03	1,32	8,4	1021,52	0,16	1,32	16,50	4,62	3,5	0,00	0,0
2010-04-13 01:30	356	28	95	3,0	16,93	1,42	8,4	1021,52	0,26	-1,49	16,40	4,72	4,3	0,00	0,0
2010-04-13 02:00	318	28	94	2,2	16,83	1,42	8,4	1021,52	0,11	1,42	16,30	4,63	4,1	0,00	0,0
2010-04-13 02:30	323	28	92	2,4	16,83	1,52	8,4	1021,52	-0,10	-0,21	16,30	4,57	4,9	0,00	0,0
2010-04-13 03:00	304	28	92	3,0	16,73	1,52	8,4	1021,52	-0,10	-1,38	16,20	4,57	4,1	0,00	0,0
2010-04-13 03:30	312	28	93	1,4	16,63	1,52	8,4	1021,52	0,06	1,52	16,10	4,65	5,0	0,00	0,0
2010-04-13 04:00	339	28	93	3,3	16,73	1,32	8,4	1021,52	-0,14	-2,78	16,20	4,45	4,5	0,00	0,0
2010-04-13 04:30	327	28	96	1,4	16,83	1,22	8,4	1021,52	0,21	1,22	16,30	4,60	3,7	0,00	0,0
2010-04-13 05:00	351	28	98	0,0	16,83	0,92	8,4	1021,52	0,21	0,92	16,30	4,47	3,1	0,00	0,0
2010-04-13 05:30	300	28	98	0,0	16,93	0,72	8,4	1021,52	0,01	0,72	16,40	4,27	2,6	0,00	0,0
2010-04-13 06:00	330	28	98	1,6	17,03	0,72	8,4	1021,52	0,01	0,72	16,50	4,27	2,4	0,00	0,0
2010-04-13 06:30	259	28	98	0,0	17,03	0,82	8,4	1021,52	0,11	0,82	16,50	4,37	3,3	0,00	0,0
2010-04-13 07:00	316	28	96	3,1	17,03	1,12	8,4	1021,52	0,11	-1,82	16,50	4,50	3,9	0,00	0,0
2010-04-13 07:30	301	28	92	3,5	17,03	1,92	8,4	1021,52	0,30	-2,10	16,50	4,97	4,3	0,00	0,0
2010-04-13 08:00	325	28	88	3,3	16,93	2,32	8,4	1021,52	0,06	-1,65	16,40	5,05	5,8	0,00	0,0
2010-04-13 08:30	326	28	86	2,8	16,83	2,62	8,4	1021,52	0,02	-0,18	16,30	5,20	5,6	0,00	0,0
2010-04-13 09:00	347	28	84	3,9	16,73	2,72	8,4	1021,52	-0,22	-2,32	16,20	5,14	6,0	0,00	0,0
2010-04-13 09:30	328	28	80	2,0	16,63	3,12	8,4	1021,52	-0,52	3,12	16,10	5,25	5,0	0,00	0,0
2010-04-13 10:00	0	28	70	2,0	16,53	3,62	8,4	1021,52	-1,94	3,62	16,00	5,06	4,9	0,00	0,0
2010-04-13 10:30	323	28	74	3,5	16,53	4,02	8,4	1022,52	-0,76	0,28	16,00	5,73	5,0	0,00	0,0

Datum	Vindrikt	Fukt inne	Fukt ute	Vindhast	Temp in	Temp ute	Nb. Mån	Tryck	Dagpp	Kyleffekt	Vix inne	Vix ute	Vindby	Korr lufttryck	Nederb./dygn
	°	Rh%	Rh%	m/s	°C	°C	mm	Mbar	°C	°C	°C	°C	m/s		mm
2010-04-13 11:00	322	28	66	3,5	16,43	4,62	8,4	1022,52	-1,82	0,95	15,90	5,81	6,9	0,00	0,0
2010-04-13 11:30	330	28	72	2,0	16,53	4,92	8,4	1022,52	-0,29	4,92	16,00	6,49	8,3	0,00	0,0
2010-04-13 12:00	327	28	71	1,8	16,53	4,92	8,4	1022,52	-0,49	4,92	16,00	6,43	4,9	0,00	0,0
2010-04-13 12:30	294	28	66	3,5	16,53	5,12	8,4	1022,52	-1,35	1,52	16,00	6,31	5,6	0,00	0,0
2010-04-13 13:00	323	28	68	2,6	16,53	5,42	8,4	1022,52	-0,63	3,91	16,00	6,73	6,9	0,00	0,0
2010-04-13 13:30	318	28	60	3,3	16,43	5,62	8,4	1022,52	-2,23	2,08	15,90	6,45	6,6	0,00	0,0
2010-04-13 14:00	333	28	63	3,1	16,33	5,42	8,4	1022,52	-1,72	2,88	15,80	6,43	6,6	0,00	0,0
2010-04-13 14:30	345	28	65	0,0	16,33	5,52	8,4	1022,52	-1,18	5,52	15,80	6,65	7,7	0,00	0,0
2010-04-13 15:00	310	28	66	4,9	16,33	5,42	8,4	1022,52	-1,06	-1,16	15,80	6,61	6,9	0,00	0,0
2010-04-13 15:30	336	28	67	5,0	16,23	5,52	8,4	1022,52	-0,75	-1,59	15,70	6,77	6,2	0,00	0,0
2010-04-13 16:00	276	28	66	2,6	16,23	5,32	8,4	1022,52	-1,16	3,80	15,70	6,51	6,8	0,00	0,0
2010-04-13 16:30	308	28	71	3,1	16,33	4,92	8,4	1022,52	-0,49	2,34	15,80	6,43	5,6	0,00	0,0
2010-04-13 17:00	317	28	62	4,7	16,33	5,12	8,4	1022,52	-2,24	-1,54	15,80	6,07	6,0	0,00	0,0
2010-04-13 17:30	339	28	61	4,5	16,33	5,32	8,4	1022,52	-2,28	-1,29	15,80	6,21	6,8	0,00	0,0
2010-04-13 18:00	356	28	64	2,6	16,23	5,12	8,4	1022,52	-1,78	3,59	15,70	6,18	6,2	0,00	0,0
2010-04-13 18:30	311	28	63	2,8	16,23	4,72	8,4	1022,52	-2,39	2,12	15,70	5,72	5,4	0,00	0,0
2010-04-13 19:00	338	28	67	3,3	16,23	4,02	8,4	1022,52	-2,18	0,28	15,70	5,27	7,9	0,00	0,0
2010-04-13 19:30	328	28	70	2,4	16,23	3,32	9,6	1022,52	-2,22	1,69	15,70	4,76	8,0	1,20	1,2
2010-04-13 20:00	0	28	74	1,8	16,23	3,42	9,6	1022,52	-1,34	3,42	15,70	5,13	5,4	1,20	1,2
2010-04-13 20:30	306	28	77	0,0	16,13	2,52	9,6	1023,52	-1,65	2,52	15,60	4,43	3,5	0,00	1,2
2010-04-13 21:00	334	28	80	0,0	16,13	2,02	9,6	1023,52	-1,59	2,02	15,60	4,15	1,8	0,00	1,2
2010-04-13 21:30	356	28	83	1,6	16,13	1,92	9,6	1023,52	-1,17	1,92	15,60	4,27	2,4	0,00	1,2
2010-04-13 22:00	336	28	84	1,4	16,13	1,72	9,6	1023,52	-1,19	1,72	15,60	4,14	3,0	0,00	1,2
2010-04-13 22:30	339	28	84	1,2	16,03	1,72	9,6	1023,52	-1,19	1,72	15,50	4,14	2,8	0,00	1,2
2010-04-13 23:00	351	28	86	0,0	16,03	1,52	9,6	1023,52	-1,06	1,52	15,50	4,09	2,2	0,00	1,2
2010-04-13 23:30	299	28	85	0,0	16,13	0,92	9,6	1023,52	-1,81	0,92	15,60	3,42	1,2	0,00	1,2
2010-04-14 00:00	299	28	87	0,0	16,33	0,72	9,6	1023,52	-1,68	0,72	15,80	3,37	0,0	0,00	0,0
2010-04-14 00:30	317	28	90	0,0	16,63	0,41	9,6	1023,52	-1,50	0,41	16,10	3,31	1,2	0,00	0,0
2010-04-14 01:00	338	28	91	0,0	16,83	0,61	9,6	1023,52	-1,14	0,61	16,30	3,59	1,2	0,00	0,0
2010-04-14 01:30	311	28	93	0,0	16,93	0,82	9,6	1023,52	-0,64	0,82	16,40	3,95	1,8	0,00	0,0
2010-04-14 02:00	335	28	93	0,0	16,93	0,92	9,6	1023,52	-0,54	0,92	16,40	4,05	1,8	0,00	0,0
2010-04-14 02:30	288	28	93	0,0	16,83	1,02	9,6	1023,52	-0,44	1,02	16,30	4,15	1,4	0,00	0,0
2010-04-14 03:00	201	28	92	0,0	16,73	0,92	9,6	1023,52	-0,69	0,92	16,20	3,97	1,6	0,00	0,0
2010-04-14 03:30	196	28	91	0,0	16,73	0,72	9,6	1022,52	-1,04	0,72	16,20	3,69	1,2	0,00	0,0
2010-04-14 04:00	221	28	91	0,0	16,63	0,61	9,6	1022,52	-1,14	0,61	16,10	3,59	0,0	0,00	0,0
2010-04-14 04:30	334	28	93	0,0	16,73	0,72	9,6	1022,52	-0,74	0,72	16,20	3,85	2,2	0,00	0,0
2010-04-14 05:00	320	28	93	0,0	16,83	0,92	9,6	1022,52	-0,54	0,92	16,30	4,05	1,2	0,00	0,0
2010-04-14 05:30	317	28	94	0,0	16,93	0,92	9,6	1022,52	-0,39	0,92	16,40	4,13	2,2	0,00	0,0
2010-04-14 06:00	330	28	94	1,8	17,03	1,12	9,6	1021,52	-0,19	1,12	16,50	4,33	3,3	0,00	0,0
2010-04-14 06:30	317	28	93	0,0	17,13	1,32	9,6	1022,52	-0,14	1,32	16,60	4,45	3,5	0,00	0,0
2010-04-14 07:00	327	28	92	1,8	17,13	1,62	9,6	1022,52	-0,00	1,62	16,60	4,67	3,0	0,00	0,0
2010-04-14 07:30	345	28	93	0,0	17,13	1,72	9,6	1021,52	0,25	1,72	16,60	4,85	4,3	0,00	0,0
2010-04-14 08:00	332	28	94	1,6	17,03	2,02	9,6	1021,52	0,70	2,02	16,50	5,23	3,1	0,00	0,0
2010-04-14 08:30	340	28	93	0,0	17,03	2,12	9,6	1021,52	0,65	2,12	16,50	5,25	3,0	0,00	0,0
2010-04-14 09:00	302	28	92	1,2	16,93	2,22	9,6	1021,52	0,59	2,22	16,40	5,27	2,6	0,00	0,0
2010-04-14 09:30	318	28	92	1,2	16,93	2,42	9,6	1021,52	0,79	2,42	16,40	5,47	2,8	0,00	0,0

Datum	Vindrikt °	Fukt inne Rh%	Fukt ute Rh%	Vindhast m/s	Temp in °C	Temp ute °C	Nb. Mån mm	Tryck Mbar	Daggp °C	Kyleffekt °C	Vix inne °C	Vix ute °C	Vindby m/s	Korr lufttryck	Nederb./dygn mm
2010-04-14 10:00	331	28	88	0,0	16,93	2,92	9,6	1021,52	0,65	2,92	16,40	5,65	2,8	0,00	0,0
2010-04-14 10:30	331	28	84	0,0	16,93	3,12	9,6	1021,52	0,17	3,12	16,40	5,54	2,8	0,00	0,0
2010-04-14 11:00	327	28	81	0,0	17,03	3,42	9,6	1021,52	-0,05	3,42	16,50	5,62	3,1	0,00	0,0
2010-04-14 11:30	320	28	78	3,3	17,03	4,02	9,6	1021,52	-0,01	0,28	16,50	6,00	4,5	0,00	0,0
2010-04-14 12:00	325	28	76	1,6	17,03	4,32	9,6	1020,52	-0,09	4,32	16,50	6,16	4,7	0,00	0,0
2010-04-14 12:30	330	28	77	0,0	17,03	4,42	9,6	1020,52	0,19	4,42	16,50	6,33	4,1	0,00	0,0
2010-04-14 13:00	268	28	76	0,0	17,03	4,72	9,6	1020,52	0,29	4,72	16,50	6,56	3,1	0,00	0,0
2010-04-14 13:30	321	28	72	2,6	16,93	4,92	9,6	1020,52	-0,29	3,38	16,40	6,49	3,9	0,00	0,0
2010-04-14 14:00	307	28	71	2,0	16,83	5,02	9,6	1020,52	-0,40	5,02	16,30	6,53	3,7	0,00	0,0
2010-04-14 14:30	356	28	70	1,6	16,73	5,12	9,6	1020,52	-0,50	5,12	16,20	6,56	3,5	0,00	0,0
2010-04-14 15:00	321	28	70	2,4	16,63	5,12	9,6	1020,52	-0,50	3,59	16,10	6,56	5,0	0,00	0,0
2010-04-14 15:30	314	28	72	1,4	16,53	4,82	9,6	1020,52	-0,39	4,82	16,00	6,39	4,7	0,00	0,0
2010-04-14 16:00	320	28	75	1,6	16,53	4,52	9,6	1020,52	-0,09	4,52	16,00	6,30	4,1	0,00	0,0
2010-04-14 16:30	351	28	76	1,8	16,53	4,42	9,6	1019,52	0,00	4,42	16,00	6,26	3,7	0,00	0,0
2010-04-14 17:00	333	28	75	0,0	16,53	4,62	9,6	1019,52	0,01	4,62	16,00	6,40	4,1	0,00	0,0
2010-04-14 17:30	319	28	76	1,2	16,63	4,52	9,6	1019,52	0,10	4,52	16,10	6,36	3,7	0,00	0,0
2010-04-14 18:00	323	28	77	1,2	16,83	4,12	9,6	1019,52	-0,10	4,12	16,30	6,03	3,0	0,00	0,0
2010-04-14 18:30	2	28	76	2,4	16,93	4,12	9,6	1018,52	-0,29	2,54	16,40	5,96	3,3	0,00	0,0
2010-04-14 19:00	344	28	75	2,0	17,03	4,52	9,6	1018,52	-0,09	4,52	16,50	6,30	3,3	0,00	0,0
2010-04-14 19:30	329	28	75	2,6	17,03	4,12	9,6	1018,52	-0,48	2,54	16,50	5,90	4,1	0,00	0,0
2010-04-14 20:00	233	28	77	2,0	17,03	3,72	9,6	1018,52	-0,49	3,72	16,50	5,63	3,1	0,00	0,0
2010-04-14 20:30	321	28	77	2,0	16,93	3,52	9,6	1018,52	-0,68	3,52	16,40	5,43	4,3	0,00	0,0
2010-04-14 21:00	303	28	79	0,0	16,93	3,12	9,6	1017,52	-0,70	3,12	16,40	5,18	3,3	0,00	0,0
2010-04-14 21:30	270	28	80	0,0	16,83	2,92	9,6	1017,52	-0,72	2,92	16,30	5,05	3,0	0,00	0,0
2010-04-14 22:00	351	28	82	0,0	16,83	2,42	9,6	1017,52	-0,85	2,42	16,30	4,69	2,8	0,00	0,0
2010-04-14 22:30	335	28	82	0,0	16,83	1,92	9,6	1017,52	-1,34	1,92	16,30	4,19	2,0	0,00	0,0
2010-04-14 23:00	326	28	85	1,2	16,83	1,92	9,6	1017,52	-0,83	1,92	16,30	4,42	3,1	0,00	0,0
2010-04-14 23:30	309	28	85	0,0	16,93	1,82	9,6	1016,51	-0,93	1,82	16,40	4,32	2,6	0,00	0,0
2010-04-15 00:00	309	28	85	0,0	16,93	1,72	9,6	1016,51	-1,03	1,72	16,40	4,22	0,0	0,00	0,0
2010-04-15 00:30	309	28	86	0,0	17,03	1,82	9,6	1016,51	-0,76	1,82	16,50	4,39	0,0	0,00	0,0
2010-04-15 01:00	346	28	88	0,0	17,13	1,72	9,6	1015,51	-0,53	1,72	16,60	4,45	2,0	0,00	0,0
2010-04-15 01:30	345	28	88	0,0	17,23	1,62	9,6	1015,51	-0,63	1,62	16,70	4,35	0,0	0,00	0,0
2010-04-15 02:00	270	28	88	1,2	17,23	1,62	9,6	1015,51	-0,63	1,62	16,70	4,35	2,0	0,00	0,0
2010-04-15 02:30	317	28	86	0,0	17,13	2,02	9,6	1015,51	-0,57	2,02	16,60	4,59	3,7	0,00	0,0
2010-04-15 03:00	328	28	85	0,0	17,13	2,12	9,6	1014,51	-0,64	2,12	16,60	4,62	2,6	0,00	0,0
2010-04-15 03:30	179	28	85	1,2	17,03	1,82	9,6	1014,51	-0,93	1,82	16,50	4,32	1,6	0,00	0,0
2010-04-15 04:00	188	28	86	0,0	17,03	1,82	9,6	1013,51	-0,76	1,82	16,50	4,39	2,0	0,00	0,0
2010-04-15 04:30	184	28	86	0,0	17,03	1,72	9,6	1013,51	-0,86	1,72	16,50	4,29	2,4	0,00	0,0
2010-04-15 05:00	299	28	88	0,0	17,03	1,62	9,6	1013,51	-0,63	1,62	16,50	4,35	2,8	0,00	0,0
2010-04-15 05:30	181	28	90	0,0	17,13	1,52	9,6	1012,51	-0,41	1,52	16,60	4,41	2,0	0,00	0,0
2010-04-15 06:00	263	28	91	0,0	17,23	1,62	9,6	1012,51	-0,16	1,62	16,70	4,59	1,4	0,00	0,0
2010-04-15 06:30	271	28	92	0,0	17,23	1,72	9,6	1011,51	0,10	1,72	16,70	4,77	1,8	0,00	0,0
2010-04-15 07:00	282	28	92	0,0	17,23	1,92	9,6	1011,51	0,30	1,92	16,70	4,97	1,2	0,00	0,0
2010-04-15 07:30	270	28	91	1,2	17,23	2,12	9,6	1011,51	0,34	2,12	16,70	5,09	2,0	0,00	0,0
2010-04-15 08:00	290	28	89	1,2	17,13	2,62	9,6	1011,51	0,51	2,62	16,60	5,43	3,1	0,00	0,0
2010-04-15 08:30	292	28	87	1,2	17,13	3,12	9,6	1011,51	0,68	3,12	16,60	5,77	2,6	0,00	0,0

Datum	Vindrikt	Fukt inne	Fukt ute	Vindhast	Temp in	Temp ute	Nb. Mån	Tryck	Dagpp	Kyleffekt	Vix inne	Vix ute	Vindby	Korr lufttryck	Nederb./dygn
	°	Rh%	Rh%	m/s	°C	°C	mm	Mbar	°C	°C	°C	°C	m/s		mm
2010-04-15 09:00	298	28	84	0,0	17,03	3,52	9,6	1010,51	0,57	3,52	16,50	5,94	2,8	0,00	0,0
2010-04-15 09:30	261	28	85	1,2	17,03	3,82	9,6	1010,51	1,03	3,82	16,50	6,32	2,0	0,00	0,0
2010-04-15 10:00	187	28	87	1,6	17,03	3,82	9,6	1010,51	1,36	3,82	16,50	6,47	3,5	0,00	0,0
2010-04-15 10:30	183	28	89	0,0	17,03	3,82	9,6	1010,51	1,69	3,82	16,50	6,63	3,1	0,00	0,0
2010-04-15 11:00	338	28	89	3,3	17,03	4,12	9,6	1009,51	1,99	0,39	16,50	6,93	3,3	0,00	0,0
2010-04-15 11:30	227	28	90	0,0	17,03	4,62	9,6	1009,51	2,64	4,62	16,50	7,51	3,1	0,00	0,0
2010-04-15 12:00	266	28	88	1,8	17,03	4,42	9,6	1009,51	2,12	4,42	16,50	7,15	3,1	0,00	0,0
2010-04-15 12:30	262	28	91	0,0	17,03	4,62	9,6	1008,51	2,80	4,62	16,50	7,59	3,7	0,00	0,0
2010-04-15 13:00	279	28	93	1,2	17,03	4,52	9,6	1008,51	3,02	4,52	16,50	7,65	2,2	0,00	0,0
2010-04-15 13:30	226	28	95	1,8	17,03	4,52	9,6	1008,51	3,33	4,52	16,50	7,82	4,1	0,00	0,0
2010-04-15 14:00	205	28	95	1,4	16,93	4,62	9,6	1007,51	3,43	4,62	16,40	7,92	3,7	0,00	0,0
2010-04-15 14:30	315	28	94	1,2	16,93	4,62	9,6	1007,51	3,28	4,62	16,40	7,84	3,1	0,00	0,0
2010-04-15 15:00	322	28	86	0,0	16,93	4,62	9,6	1007,51	1,98	4,62	16,40	7,20	3,9	0,00	0,0
2010-04-15 15:30	323	28	81	1,4	16,93	4,62	9,6	1007,51	1,11	4,62	16,40	6,82	3,7	0,00	0,0
2010-04-15 16:00	325	28	79	0,0	16,93	4,92	9,6	1006,51	1,04	4,92	16,40	6,98	3,1	0,00	0,0
2010-04-15 16:30	327	28	75	3,1	16,93	5,12	9,6	1006,51	0,49	2,56	16,40	6,90	5,4	0,00	0,0
2010-04-15 17:00	324	28	76	2,8	16,93	4,82	9,6	1006,51	0,39	2,23	16,40	6,66	6,0	0,00	0,0
2010-04-15 17:30	327	28	78	4,7	16,93	4,72	9,6	1005,51	0,67	-2,03	16,40	6,71	6,0	0,00	0,0
2010-04-15 18:00	322	28	80	3,1	16,93	4,22	9,6	1005,51	0,55	1,57	16,40	6,35	6,2	0,00	0,0
2010-04-15 18:30	310	28	82	3,1	16,83	3,72	9,6	1005,51	0,42	1,03	16,30	5,99	5,0	0,00	0,0
2010-04-15 19:00	351	28	85	2,2	16,73	3,22	9,6	1005,51	0,44	3,22	16,20	5,72	6,0	0,00	0,0
2010-04-15 19:30	2	28	86	3,0	16,63	2,72	9,6	1005,51	0,12	-0,07	16,10	5,30	4,7	0,00	0,0
2010-04-15 20:00	323	29	85	1,4	16,53	2,42	9,6	1005,51	-0,34	2,42	16,04	4,92	4,1	0,00	0,0
2010-04-15 20:30	335	29	86	1,2	16,53	2,12	9,6	1005,51	-0,47	2,12	16,04	4,70	3,3	0,00	0,0
2010-04-15 21:00	325	29	87	0,0	16,53	1,92	9,6	1005,51	-0,50	1,92	16,04	4,57	4,5	0,00	0,0
2010-04-15 21:30	329	28	89	1,8	16,53	1,52	9,6	1005,51	-0,57	1,52	16,00	4,33	3,3	0,00	0,0
2010-04-15 22:00	340	28	89	1,4	16,63	1,42	9,6	1005,51	-0,67	1,42	16,10	4,23	3,7	0,00	0,0
2010-04-15 22:30	324	28	88	1,8	16,73	1,32	9,6	1005,51	-0,93	1,32	16,20	4,05	3,7	0,00	0,0
2010-04-15 23:00	321	28	87	2,0	16,83	1,12	9,6	1005,51	-1,29	1,12	16,30	3,77	5,0	0,00	0,0
2010-04-15 23:30	339	28	89	1,6	16,83	0,72	9,6	1005,51	-1,36	0,72	16,30	3,53	3,5	0,00	0,0
2010-04-16 00:00	270	28	91	0,0	16,83	0,31	9,6	1004,51	-1,44	0,31	16,30	3,29	3,1	0,00	0,0
2010-04-16 00:30	343	28	92	0,0	16,83	0,31	9,6	1004,51	-1,29	0,31	16,30	3,37	3,3	0,00	0,0
2010-04-16 01:00	321	28	92	0,0	16,83	0,31	9,6	1004,51	-1,29	0,31	16,30	3,37	2,2	0,00	0,0
2010-04-16 01:30	323	28	94	2,6	16,73	0,31	9,6	1004,51	-0,98	-1,48	16,20	3,53	4,5	0,00	0,0
2010-04-16 02:00	343	28	96	0,0	16,73	0,41	9,6	1005,51	-0,59	0,41	16,20	3,80	4,5	0,00	0,0
2010-04-16 02:30	315	28	97	1,6	16,83	0,11	9,6	1004,51	-0,74	0,11	16,30	3,59	3,3	0,00	0,0
2010-04-16 03:00	328	28	93	2,2	16,83	-0,19	9,6	1004,51	-1,63	-0,19	16,30	2,95	4,9	0,00	0,0
2010-04-16 03:30	330	28	91	2,6	16,83	-0,39	9,6	1005,51	-2,13	-2,21	16,30	2,59	3,9	0,00	0,0
2010-04-16 04:00	305	28	92	0,0	16,93	-0,99	9,6	1005,51	-2,57	-0,99	16,40	2,07	3,5	0,00	0,0
2010-04-16 04:30	339	28	93	0,0	17,03	-1,39	9,6	1005,51	-2,81	-1,39	16,50	1,75	1,6	0,00	0,0
2010-04-16 05:00	332	28	94	1,6	17,03	-1,29	9,6	1005,51	-2,57	-1,29	16,50	1,93	3,3	0,00	0,0
2010-04-16 05:30	347	28	94	0,0	17,13	-1,09	9,6	1005,51	-2,37	-1,09	16,60	2,13	3,1	0,00	0,0
2010-04-16 06:00	351	28	98	3,1	17,03	-0,99	9,6	1005,51	-1,69	-4,11	16,50	2,57	4,5	0,00	0,0
2010-04-16 06:30	351	28	100	0,0	17,03	-0,79	9,6	1005,51	-1,20	-0,79	16,50	2,94	4,5	0,00	0,0
2010-04-16 07:00	347	28	100	1,2	17,03	-0,69	9,6	1005,51	-1,10	-0,69	16,50	3,04	3,5	0,00	0,0
2010-04-16 07:30	320	28	97	2,4	17,03	-0,19	9,6	1005,51	-1,03	-2,00	16,50	3,29	4,1	0,00	0,0

Datum	Vindrikt	Fukt inne	Fukt ute	Vindhast	Temp in	Temp ute	Nb. Mån	Tryck	Dagpp	Kyleffekt	Vix inne	Vix ute	Vindby	Korr lufttryck	Nederb./dygn
	°	Rh%	Rh%	m/s	°C	°C	mm	Mbar	°C	°C	°C	°C	m/s		mm
2010-04-16 08:00	327	28	89	1,4	16,93	0,11	9,6	1005,51	-1,95	0,11	16,40	2,93	5,0	0,00	0,0
2010-04-16 08:30	340	28	83	3,7	16,83	0,31	9,6	1005,51	-2,73	-5,12	16,30	2,67	6,0	0,00	0,0
2010-04-16 09:00	339	28	80	3,3	16,73	0,61	9,6	1006,51	-2,95	-3,57	16,20	2,75	5,4	0,00	0,0
2010-04-16 09:30	344	28	74	4,5	16,63	0,92	9,6	1006,51	-3,75	-6,74	16,10	2,62	7,5	0,00	0,0
2010-04-16 10:00	294	28	73	3,3	16,63	1,22	9,6	1006,51	-3,65	-2,89	16,10	2,86	7,3	0,00	0,0
2010-04-16 10:30	303	28	72	5,4	16,43	1,52	9,6	1006,51	-3,55	-7,26	15,90	3,09	7,5	0,00	0,0
2010-04-16 11:00	331	28	70	5,4	16,33	1,52	9,6	1007,51	-3,95	-7,26	15,80	2,96	8,1	0,00	0,0
2010-04-16 11:30	325	28	66	1,8	16,23	1,72	9,6	1007,51	-4,57	1,72	15,70	2,90	6,4	0,00	0,0
2010-04-16 12:00	309	28	62	3,7	16,23	1,92	9,6	1007,51	-5,25	-3,25	15,70	2,86	5,4	0,00	0,0
2010-04-16 12:30	297	28	61	2,6	16,13	2,42	9,6	1007,51	-5,01	0,74	15,60	3,30	5,8	0,00	0,0
2010-04-16 13:00	276	28	65	1,6	16,13	2,62	9,6	1007,51	-3,93	2,62	15,60	3,74	6,2	0,00	0,0
2010-04-16 13:30	334	28	60	3,0	16,13	2,62	9,6	1007,51	-5,05	-0,18	15,60	3,45	6,2	0,00	0,0
2010-04-16 14:00	320	28	76	3,5	16,03	2,02	9,6	1007,51	-2,31	-1,98	15,50	3,86	7,1	0,00	0,0
2010-04-16 14:30	335	28	75	4,3	15,93	2,12	9,6	1007,51	-2,40	-4,17	15,40	3,89	6,8	0,00	0,0
2010-04-16 15:00	328	28	66	3,7	15,93	3,02	9,6	1007,51	-3,34	-1,97	15,40	4,21	6,9	0,00	0,0
2010-04-16 15:30	341	28	64	3,7	16,03	2,72	9,6	1007,51	-4,05	-2,32	15,50	3,78	6,6	0,00	0,0
2010-04-16 16:00	327	28	61	3,3	16,03	2,72	9,6	1007,51	-4,72	-1,19	15,50	3,60	5,6	0,00	0,0
2010-04-16 16:30	320	28	57	2,2	16,03	2,32	9,6	1007,51	-6,04	2,32	15,50	2,98	7,1	0,00	0,0
2010-04-16 17:00	330	28	70	3,1	15,93	2,02	9,6	1007,51	-3,47	-0,83	15,40	3,46	6,6	0,00	0,0
2010-04-16 17:30	323	28	70	2,0	15,93	1,62	9,6	1007,51	-3,85	1,62	15,40	3,06	6,2	0,00	0,0
2010-04-16 18:00	351	28	70	2,6	15,93	1,22	9,6	1007,51	-4,23	-0,53	15,40	2,66	4,5	0,00	0,0
2010-04-16 18:30	328	28	67	1,8	16,03	1,02	9,6	1006,51	-5,03	1,02	15,50	2,27	4,5	0,00	0,0
2010-04-16 19:00	346	28	62	3,9	16,13	0,92	9,6	1006,51	-6,19	-4,42	15,60	1,86	6,0	0,00	0,0
2010-04-16 19:30	295	28	63	2,6	16,13	0,82	9,6	1006,51	-6,07	-0,95	15,60	1,82	5,8	0,00	0,0
2010-04-16 20:00	318	28	67	1,4	16,23	0,61	9,6	1006,51	-5,41	0,61	15,70	1,87	4,5	0,00	0,0
2010-04-16 20:30	280	28	71	0,0	16,43	0,41	9,6	1006,51	-4,80	0,41	15,90	1,92	2,4	0,00	0,0
2010-04-16 21:00	261	27	76	0,0	16,53	0,21	9,6	1005,51	-4,05	0,21	15,97	2,06	1,6	0,00	0,0
2010-04-16 21:30	264	27	78	0,0	16,63	0,11	9,6	1005,51	-3,79	0,11	16,07	2,10	2,6	0,00	0,0
2010-04-16 22:00	168	27	80	1,6	16,63	-0,39	9,6	1004,51	-3,92	-0,39	16,07	1,74	2,8	0,00	0,0
2010-04-16 22:30	176	27	81	1,6	16,63	-0,49	9,6	1004,51	-3,85	-0,49	16,07	1,72	2,6	0,00	0,0
2010-04-16 23:00	166	27	83	1,8	16,63	-0,79	9,6	1003,51	-3,80	-0,79	16,07	1,57	2,0	0,00	0,0
2010-04-16 23:30	114	27	85	0,0	16,63	-1,19	9,6	1003,51	-3,86	-1,19	16,07	1,32	2,2	0,00	0,0
2010-04-17 00:00	119	27	87	1,2	16,73	-1,29	9,6	1002,51	-3,64	-1,29	16,17	1,37	1,8	0,00	0,0
2010-04-17 00:30	140	27	88	1,8	16,73	-1,39	9,6	1002,51	-3,58	-1,39	16,17	1,35	2,6	0,00	0,0
2010-04-17 01:00	101	27	90	2,2	16,83	-1,69	9,6	1001,51	-3,56	-1,69	16,27	1,21	3,7	0,00	0,0
2010-04-17 01:30	120	28	89	2,8	16,83	-1,69	9,6	1000,51	-3,72	-4,88	16,30	1,13	3,3	0,00	0,0
2010-04-17 02:00	127	28	84	3,1	16,93	-1,59	9,6	999,51	-4,42	-4,77	16,40	0,84	5,8	0,00	0,0
2010-04-17 02:30	123	28	81	2,6	16,93	-1,69	9,6	999,51	-5,02	-3,59	16,40	0,52	4,9	0,00	0,0
2010-04-17 03:00	130	28	78	2,4	17,03	-1,39	9,6	998,51	-5,24	-3,27	16,50	0,60	5,0	0,00	0,0
2010-04-17 03:30	132	28	79	2,6	17,03	-1,49	9,6	997,50	-5,16	-3,38	16,50	0,57	6,2	0,00	0,0
2010-04-17 04:00	125	28	80	2,0	17,03	-1,79	9,6	997,50	-5,28	-1,79	16,50	0,34	5,6	0,00	0,0
2010-04-17 04:30	157	28	82	3,0	17,03	-1,79	9,6	996,50	-4,95	-4,99	16,50	0,49	3,9	0,00	0,0
2010-04-17 05:00	129	28	99	3,0	17,03	-2,59	9,6	996,50	-3,14	-5,86	16,50	1,06	5,6	0,00	0,0
2010-04-17 05:30	132	28	100	3,5	17,03	-2,89	9,6	995,50	-3,30	-7,52	16,50	0,84	5,0	0,00	0,0
2010-04-17 06:00	149	28	100	1,6	17,13	-2,69	9,6	995,50	-3,10	-2,69	16,60	1,04	4,7	0,00	0,0
2010-04-17 06:30	151	28	100	2,0	17,13	-2,49	9,6	995,50	-2,90	-2,49	16,60	1,24	4,5	0,00	0,0

Datum	Vindrikt °	Fukt inne Rh%	Fukt ute Rh%	Vindhast m/s	Temp in °C	Temp ute °C	Nb. Mån mm	Tryck Mbar	Daggp °C	Kyleffekt °C	Vix inne °C	Vix ute °C	Vindby m/s	Korr lufttryck	Nederb./dygn mm
2010-04-17 07:00	115	28	100	1,8	17,13	-2,09	9,6	994,50	-2,50	-2,09	16,60	1,64	4,1	0,00	0,0
2010-04-17 07:30	150	28	100	3,5	17,13	-1,29	9,6	994,50	-1,70	-5,71	16,60	2,44	3,9	0,00	0,0
2010-04-17 08:00	164	28	100	3,7	17,13	-0,09	9,6	993,50	-0,51	-5,59	16,60	3,64	4,7	0,00	0,0
2010-04-17 08:30	189	28	97	1,2	17,13	0,92	9,6	993,50	0,06	0,92	16,60	4,39	5,4	0,00	0,0
2010-04-17 09:00	188	28	90	0,0	17,03	1,22	9,6	993,50	-0,71	1,22	16,50	4,11	5,2	0,00	0,0
2010-04-17 09:30	224	28	88	1,4	17,03	1,72	9,6	992,50	-0,53	1,72	16,50	4,45	5,0	0,00	0,0
2010-04-17 10:00	218	28	87	0,0	17,03	2,42	9,6	992,50	-0,01	2,42	16,50	5,07	3,7	0,00	0,0
2010-04-17 10:30	183	28	88	0,0	17,03	1,62	9,6	992,50	-0,63	1,62	16,50	4,35	4,3	0,00	0,0
2010-04-17 11:00	181	28	92	0,0	17,03	1,72	9,6	992,50	0,10	1,72	16,50	4,77	3,0	0,00	0,0
2010-04-17 11:30	141	28	95	2,2	17,03	2,42	12,0	991,50	1,25	2,42	16,50	5,72	2,6	2,40	2,4
2010-04-17 12:00	171	28	94	0,0	17,03	2,92	12,6	991,50	1,59	2,92	16,50	6,14	3,0	3,00	3,0
2010-04-17 12:30	183	28	91	1,4	17,33	3,32	12,6	990,50	1,52	3,32	16,80	6,29	3,3	0,60	3,0
2010-04-17 13:00	276	28	91	0,0	17,23	1,92	12,6	991,50	0,14	1,92	16,70	4,89	3,1	0,00	3,0
2010-04-17 13:30	190	28	95	0,0	17,13	2,12	13,8	990,50	0,95	2,12	16,60	5,42	3,3	1,20	4,2
2010-04-17 14:00	270	28	97	1,8	17,03	2,62	13,8	990,50	1,75	2,62	16,50	6,09	4,7	1,20	4,2
2010-04-17 14:30	263	28	95	1,8	16,93	3,32	13,8	990,50	2,14	3,32	16,40	6,62	3,9	0,00	4,2
2010-04-17 15:00	269	28	86	1,6	16,93	4,02	13,8	990,50	1,39	4,02	16,40	6,60	4,7	0,00	4,2
2010-04-17 15:30	293	28	81	2,8	16,83	4,52	13,8	990,50	1,02	1,90	16,30	6,72	5,4	0,00	4,2
2010-04-17 16:00	272	28	78	2,8	16,83	4,52	13,8	990,50	0,47	1,90	16,30	6,51	6,6	0,00	4,2
2010-04-17 16:30	308	28	87	5,0	16,83	2,82	13,8	990,50	0,38	-4,99	16,30	5,47	7,1	0,00	4,2
2010-04-17 17:00	334	28	79	4,1	16,63	2,62	13,8	990,50	-1,19	-3,56	16,10	4,67	7,9	0,00	4,2
2010-04-17 17:30	318	28	79	3,5	16,53	2,32	13,8	991,50	-1,48	-1,65	16,00	4,37	7,1	0,00	4,2
2010-04-17 18:00	332	28	72	4,7	16,53	1,62	13,8	991,50	-3,46	-5,87	16,00	3,19	7,3	0,00	4,2
2010-04-17 18:30	345	28	75	7,9	16,33	1,12	13,8	992,50	-3,37	-10,89	15,80	2,89	7,9	0,00	4,2
2010-04-17 19:00	332	28	72	3,7	16,23	0,41	13,8	992,50	-4,61	-5,00	15,70	1,99	8,1	0,00	4,2
2010-04-17 19:30	332	28	71	2,2	16,13	0,11	13,8	993,50	-5,09	0,11	15,60	1,62	6,8	0,00	4,2
2010-04-17 20:00	305	28	67	3,0	16,13	0,21	13,8	993,50	-5,79	-2,80	15,60	1,47	6,4	0,00	4,2
2010-04-17 20:30	340	28	70	2,6	16,13	-0,39	13,8	993,50	-5,76	-2,21	15,60	1,06	5,0	0,00	4,2
2010-04-17 21:00	356	28	70	3,1	16,23	-0,89	13,8	994,50	-6,24	-4,00	15,70	0,56	5,4	0,00	4,2
2010-04-17 21:30	345	28	71	0,0	16,33	-1,49	13,8	994,50	-6,62	-1,49	15,80	0,02	4,5	0,00	4,2
2010-04-17 22:00	351	28	72	2,8	16,43	-1,89	13,8	994,50	-6,82	-5,09	15,90	-0,31	7,3	0,00	4,2
2010-04-17 22:30	337	28	70	1,4	16,53	-2,29	13,8	994,50	-7,58	-2,29	16,00	-0,85	4,5	0,00	4,2
2010-04-17 23:00	331	27	70	1,8	16,63	-2,69	13,8	994,50	-7,96	-2,69	16,07	-1,25	3,7	0,00	4,2
2010-04-17 23:30	342	27	70	2,0	16,73	-2,79	13,8	995,50	-8,06	-2,79	16,17	-1,35	3,9	0,00	4,2
2010-04-18 00:00	330	27	73	1,8	16,73	-2,89	13,8	995,50	-7,59	-2,89	16,17	-1,25	4,3	0,00	0,0
2010-04-18 00:30	337	27	75	2,4	16,73	-3,09	13,8	995,50	-7,42	-5,06	16,17	-1,31	3,1	0,00	0,0
2010-04-18 01:00	327	27	74	1,2	16,73	-3,19	13,8	995,50	-7,70	-3,19	16,17	-1,48	3,9	0,00	0,0
2010-04-18 01:30	337	27	75	2,8	16,63	-3,09	13,8	996,50	-7,42	-6,41	16,07	-1,31	4,5	0,00	0,0
2010-04-18 02:00	337	27	75	1,8	16,53	-3,19	13,8	996,50	-7,52	-3,19	15,97	-1,41	4,5	0,00	0,0
2010-04-18 02:30	305	27	77	1,6	16,53	-3,59	13,8	996,50	-7,55	-3,59	15,97	-1,67	4,1	0,00	0,0
2010-04-18 03:00	338	27	81	1,8	16,53	-3,79	13,8	996,50	-7,06	-3,79	15,97	-1,59	3,7	0,00	0,0
2010-04-18 03:30	344	27	81	2,2	16,63	-3,59	13,8	996,50	-6,87	-3,59	16,07	-1,39	4,1	0,00	0,0
2010-04-18 04:00	288	27	81	2,0	16,63	-3,79	13,8	996,50	-7,06	-3,79	16,07	-1,59	3,5	0,00	0,0
2010-04-18 04:30	345	27	82	0,0	16,73	-4,19	13,8	996,50	-7,28	-4,19	16,17	-1,91	3,1	0,00	0,0
2010-04-18 05:00	319	27	84	1,6	16,83	-3,89	13,8	996,50	-6,67	-3,89	16,27	-1,46	3,9	0,00	0,0
2010-04-18 05:30	332	27	86	1,6	16,83	-4,09	13,8	996,50	-6,54	-4,09	16,27	-1,51	2,4	0,00	0,0

Datum	Vindrikt	Fukt inne	Fukt ute	Vindhast	Temp in	Temp ute	Nb. Mån	Tryck	Dagpp	Kyleffekt	Vix inne	Vix ute	Vindby	Korr lufttryck	Nederb./dygn
	°	Rh%	Rh%	m/s	°C	°C	mm	Mbar	°C	°C	°C	°C	m/s		mm
2010-04-18 06:00	333	27	88	2,0	16,83	-3,89	13,8	997,50	-6,04	-3,89	16,27	-1,16	3,0	0,00	0,0
2010-04-18 06:30	323	27	84	1,8	16,83	-3,19	13,8	997,50	-5,98	-3,19	16,27	-0,76	4,5	0,00	0,0
2010-04-18 07:00	337	27	83	2,6	16,83	-2,59	13,8	997,50	-5,56	-4,54	16,27	-0,24	5,0	0,00	0,0
2010-04-18 07:30	339	27	80	1,8	16,83	-1,89	13,8	997,50	-5,38	-1,89	16,27	0,24	2,8	0,00	0,0
2010-04-18 08:00	267	27	80	1,2	16,83	-1,59	13,8	997,50	-5,09	-1,59	16,27	0,54	3,9	0,00	0,0
2010-04-18 08:30	314	27	80	2,4	16,73	-1,19	13,8	997,50	-4,70	-3,06	16,17	0,94	5,8	0,00	0,0
2010-04-18 09:00	356	27	76	3,5	16,53	-0,59	13,8	997,50	-4,83	-4,92	15,97	1,26	6,0	0,00	0,0
2010-04-18 09:30	305	27	70	4,5	16,43	-0,19	13,8	997,50	-5,57	-8,10	15,87	1,26	6,4	0,00	0,0
2010-04-18 10:00	329	27	68	5,4	16,23	0,31	13,8	997,50	-5,49	-8,79	15,67	1,63	5,4	0,00	0,0
2010-04-18 10:30	322	27	63	5,8	16,13	1,12	13,8	997,50	-5,79	-7,77	15,57	2,12	6,2	0,00	0,0
2010-04-18 11:00	331	27	69	3,9	16,13	0,82	13,8	997,50	-4,81	-4,54	15,57	2,19	5,6	0,00	0,0
2010-04-18 11:30	327	27	64	3,9	16,13	1,32	13,8	998,51	-5,38	-3,95	15,57	2,38	5,8	0,00	0,0
2010-04-18 12:00	328	27	58	3,3	15,93	1,42	13,8	998,51	-6,64	-2,66	15,37	2,13	7,3	0,00	0,0
2010-04-18 12:30	318	27	58	4,5	15,93	1,62	13,8	998,51	-6,45	-5,87	15,37	2,33	6,4	0,00	0,0
2010-04-18 13:00	318	27	61	1,2	15,83	1,32	13,8	998,51	-6,04	1,32	15,27	2,20	7,3	0,00	0,0
2010-04-18 13:30	232	27	69	2,4	15,73	1,52	13,8	999,51	-4,15	-0,21	15,17	2,89	6,4	0,00	0,0
2010-04-18 14:00	323	27	58	1,6	15,63	1,92	13,8	998,51	-6,17	1,92	15,07	2,63	6,4	0,00	0,0
2010-04-18 14:30	347	27	64	3,9	15,63	1,82	13,8	999,51	-4,91	-3,37	15,07	2,88	7,5	0,00	0,0
2010-04-18 15:00	3	27	63	4,5	15,63	2,02	13,8	999,51	-4,93	-5,38	15,07	3,02	6,4	0,00	0,0
2010-04-18 15:30	330	27	73	4,5	15,63	1,42	13,8	999,51	-3,46	-6,12	15,07	3,06	7,1	0,00	0,0
2010-04-18 16:00	326	27	66	4,1	15,73	1,62	13,8	999,51	-4,67	-4,77	15,17	2,80	6,9	0,00	0,0
2010-04-18 16:30	332	27	60	3,3	15,83	2,22	13,8	999,51	-5,42	-1,76	15,27	3,05	6,9	0,00	0,0
2010-04-18 17:00	308	27	58	4,5	15,83	2,52	13,8	999,51	-5,61	-4,76	15,27	3,23	7,1	0,00	0,0
2010-04-18 17:30	317	27	59	2,0	15,93	2,42	13,8	1000,51	-5,47	2,42	15,37	3,19	5,8	0,00	0,0
2010-04-18 18:00	331	27	60	3,9	15,93	2,32	13,8	1000,51	-5,33	-2,79	15,37	3,15	5,6	0,00	0,0
2010-04-18 18:30	320	27	58	2,6	15,93	2,42	13,8	1000,51	-5,71	0,74	15,37	3,13	5,2	0,00	0,0
2010-04-18 19:00	351	27	58	1,6	15,93	1,92	13,8	1000,51	-6,17	1,92	15,37	2,63	4,7	0,00	0,0
2010-04-18 19:30	331	27	59	0,0	15,93	1,72	13,8	1000,51	-6,12	1,72	15,37	2,49	4,7	0,00	0,0
2010-04-18 20:00	304	27	64	1,2	16,03	1,22	13,8	1001,51	-5,47	1,22	15,47	2,28	3,3	0,00	0,0
2010-04-18 20:30	351	27	65	2,0	16,03	1,02	13,8	1001,51	-5,45	1,02	15,47	2,14	7,7	0,00	0,0
2010-04-18 21:00	336	27	67	1,6	16,13	0,31	13,8	1001,51	-5,70	0,31	15,57	1,57	4,3	0,00	0,0
2010-04-18 21:30	15	27	69	3,3	16,13	-0,19	13,8	1001,51	-5,77	-4,47	15,57	1,19	5,4	0,00	0,0
2010-04-18 22:00	300	27	68	1,4	16,13	-0,49	13,8	1001,51	-6,26	-0,49	15,57	0,83	4,5	0,00	0,0
2010-04-18 22:30	312	27	69	0,0	16,13	-0,79	13,8	1001,51	-6,34	-0,79	15,57	0,59	3,5	0,00	0,0
2010-04-18 23:00	261	27	73	1,2	16,13	-1,09	13,8	1001,51	-5,86	-1,09	15,57	0,56	2,8	0,00	0,0
2010-04-18 23:30	319	27	75	2,8	16,13	-0,99	13,8	1002,51	-5,39	-4,11	15,57	0,79	4,7	0,00	0,0
2010-04-19 00:00	346	27	75	0,0	16,13	-1,19	13,8	1001,51	-5,59	-1,19	15,57	0,59	4,1	0,00	0,0
2010-04-19 00:30	332	27	77	2,6	16,13	-0,89	13,8	1002,51	-4,94	-2,74	15,57	1,03	4,3	0,00	0,0
2010-04-19 01:00	318	27	79	2,2	16,13	-0,79	13,8	1002,51	-4,49	-0,79	15,57	1,27	4,3	0,00	0,0
2010-04-19 01:30	295	27	81	3,0	16,23	-0,89	13,8	1002,51	-4,24	-4,00	15,67	1,32	6,0	0,00	0,0
2010-04-19 02:00	328	27	81	1,2	16,33	-0,89	13,8	1002,51	-4,24	-0,89	15,77	1,32	5,2	0,00	0,0
2010-04-19 02:30	327	27	80	3,0	16,33	-0,79	13,8	1002,51	-4,31	-3,89	15,77	1,34	5,8	0,00	0,0
2010-04-19 03:00	317	27	80	6,0	16,33	-0,59	13,8	1003,51	-4,12	-10,62	15,77	1,54	6,0	0,00	0,0
2010-04-19 03:30	321	27	77	0,0	16,33	-0,89	13,8	1003,51	-4,94	-0,89	15,77	1,03	5,2	0,00	0,0
2010-04-19 04:00	351	27	76	4,1	16,23	-1,19	13,8	1003,51	-5,40	-8,14	15,67	0,66	5,0	0,00	0,0
2010-04-19 04:30	336	27	77	3,0	16,13	-1,39	13,8	1003,51	-5,42	-4,55	15,57	0,53	5,6	0,00	0,0

Datum	Vindrikt	Fukt inne	Fukt ute	Vindhast	Temp in	Temp ute	Nb. Mån	Tryck	Dagpp	Kyleffekt	Vix inne	Vix ute	Vindby	Korr lufttryck	Nederb./dygn
	°	Rh%	Rh%	m/s	°C	°C	mm	Mbar	°C	°C	°C	°C	m/s		mm
2010-04-19 05:00	332	27	79	3,1	16,13	-1,69	13,8	1003,51	-5,36	-4,88	15,57	0,37	6,2	0,00	0,0
2010-04-19 05:30	330	27	80	5,0	16,13	-1,59	13,8	1003,51	-5,09	-10,53	15,57	0,54	6,2	0,00	0,0
2010-04-19 06:00	329	27	78	3,7	16,13	-1,59	13,8	1004,51	-5,44	-7,34	15,57	0,40	6,0	0,00	0,0
2010-04-19 06:30	315	27	79	2,4	16,23	-1,79	13,8	1004,51	-5,46	-3,69	15,67	0,27	5,2	0,00	0,0
2010-04-19 07:00	335	27	81	5,8	16,33	-1,69	13,8	1004,51	-5,02	-11,35	15,77	0,52	6,0	0,00	0,0
2010-04-19 07:30	251	27	75	1,4	16,33	-1,59	13,8	1004,51	-5,97	-1,59	15,77	0,19	5,8	0,00	0,0
2010-04-19 08:00	324	27	71	3,1	16,33	-1,49	13,8	1005,51	-6,62	-4,66	15,77	0,02	5,2	0,00	0,0
2010-04-19 08:30	336	27	74	3,1	16,23	-1,29	13,8	1005,51	-5,87	-4,44	15,67	0,42	7,5	0,00	0,0
2010-04-19 09:00	323	27	70	3,5	16,13	-0,59	13,8	1005,51	-5,95	-4,92	15,57	0,86	6,2	0,00	0,0
2010-04-19 09:30	313	27	67	4,3	16,13	-0,29	13,8	1005,51	-6,27	-7,06	15,57	0,97	6,9	0,00	0,0
2010-04-19 10:00	340	27	65	3,5	16,03	0,31	13,8	1006,51	-6,11	-3,90	15,47	1,44	7,3	0,00	0,0
2010-04-19 10:30	332	27	61	3,9	15,93	1,12	13,8	1006,51	-6,23	-4,19	15,37	2,00	8,1	0,00	0,0
2010-04-19 11:00	302	27	60	2,6	15,83	1,12	13,8	1006,51	-6,46	-0,63	15,27	1,95	7,7	0,00	0,0
2010-04-19 11:30	321	27	59	3,1	15,83	1,32	13,8	1007,51	-6,50	-1,60	15,27	2,09	6,4	0,00	0,0
2010-04-19 12:00	351	27	60	4,5	15,73	1,62	13,8	1007,51	-5,99	-5,87	15,17	2,45	6,8	0,00	0,0
2010-04-19 12:30	328	27	56	4,5	15,63	1,92	13,8	1007,51	-6,66	-5,50	15,07	2,52	7,1	0,00	0,0
2010-04-19 13:00	312	27	54	3,1	15,63	2,32	13,8	1007,51	-6,79	-0,51	15,07	2,81	6,4	0,00	0,0
2010-04-19 13:30	333	27	57	3,5	15,53	1,72	13,8	1007,51	-6,60	-2,32	14,97	2,38	6,0	0,00	0,0
2010-04-19 14:00	329	27	55	3,3	15,43	2,82	13,8	1008,51	-6,07	-1,08	14,87	3,37	6,8	0,00	0,0
2010-04-19 14:30	347	27	54	5,0	15,43	2,42	13,8	1008,51	-6,69	-5,49	14,87	2,91	6,2	0,00	0,0
2010-04-19 15:00	294	27	54	3,7	15,43	2,62	13,8	1008,51	-6,51	-2,44	14,87	3,12	6,2	0,00	0,0
2010-04-19 15:30	323	27	56	3,7	15,33	2,12	13,8	1008,51	-6,47	-3,02	14,77	2,72	6,0	0,00	0,0
2010-04-19 16:00	337	27	56	2,8	15,43	3,02	13,8	1008,51	-5,63	0,26	14,87	3,62	7,1	0,00	0,0
2010-04-19 16:30	271	27	55	2,6	15,53	2,72	13,8	1008,51	-6,16	1,06	14,97	3,27	6,0	0,00	0,0
2010-04-19 17:00	272	27	54	4,1	15,63	3,72	13,8	1008,51	-5,49	-2,24	15,07	4,22	6,0	0,00	0,0
2010-04-19 17:30	351	27	53	2,8	15,73	3,32	13,8	1008,51	-6,12	0,59	15,17	3,76	5,4	0,00	0,0
2010-04-19 18:00	340	27	58	2,4	15,73	2,32	13,8	1008,51	-5,80	0,64	15,17	3,03	6,9	0,00	0,0
2010-04-19 18:30	335	27	57	3,3	15,63	2,32	13,8	1008,51	-6,04	-1,65	15,07	2,98	5,8	0,00	0,0
2010-04-19 19:00	325	27	54	2,4	15,63	2,22	13,8	1008,51	-6,88	0,53	15,07	2,71	5,4	0,00	0,0
2010-04-19 19:30	323	27	55	2,6	15,73	1,12	13,8	1008,51	-7,65	-0,63	15,17	1,67	4,5	0,00	0,0
2010-04-19 20:00	326	27	58	2,4	15,83	1,02	13,8	1009,51	-7,01	-0,74	15,27	1,73	5,0	0,00	0,0
2010-04-19 20:30	312	27	63	2,2	15,93	0,82	13,8	1009,51	-6,07	0,82	15,37	1,82	4,1	0,00	0,0
2010-04-19 21:00	323	27	68	1,2	16,03	0,11	13,8	1009,51	-5,68	0,11	15,47	1,43	4,3	0,00	0,0
2010-04-19 21:30	328	27	69	0,0	16,13	-0,39	13,8	1009,51	-5,96	-0,39	15,57	0,99	2,4	0,00	0,0
2010-04-19 22:00	328	27	73	0,0	16,33	-1,19	13,8	1009,51	-5,96	-1,19	15,77	0,45	0,0	0,00	0,0
2010-04-19 22:30	328	27	77	0,0	16,43	-1,59	13,8	1009,51	-5,61	-1,59	15,87	0,33	1,2	0,00	0,0
2010-04-19 23:00	313	27	78	0,0	16,33	-1,69	13,8	1009,51	-5,53	-1,69	15,77	0,30	1,4	0,00	0,0
2010-04-19 23:30	313	27	79	0,0	16,33	-2,29	13,8	1009,51	-5,94	-2,29	15,77	-0,23	0,0	0,00	0,0
2010-04-20 00:00	315	27	80	0,0	16,13	-2,49	13,8	1009,51	-5,96	-2,49	15,57	-0,36	0,0	0,00	0,0
2010-04-20 00:30	314	27	80	0,0	16,13	-2,79	13,8	1009,51	-6,26	-2,79	15,57	-0,66	0,0	0,00	0,0
2010-04-20 01:00	314	27	81	0,0	16,23	-3,49	13,8	1009,51	-6,77	-3,49	15,67	-1,29	0,0	0,00	0,0
2010-04-20 01:30	314	27	81	0,0	16,43	-3,99	13,8	1009,51	-7,25	-3,99	15,87	-1,79	0,0	0,00	0,0
2010-04-20 02:00	314	26	83	0,0	16,63	-4,69	13,8	1009,51	-7,61	-4,69	16,03	-2,34	0,0	0,00	0,0
2010-04-20 02:30	314	26	84	0,0	16,63	-5,29	13,8	1009,51	-8,04	-5,29	16,03	-2,86	0,0	0,00	0,0
2010-04-20 03:00	314	26	86	0,0	16,63	-5,39	13,8	1009,51	-7,82	-5,39	16,03	-2,81	0,0	0,00	0,0
2010-04-20 03:30	314	27	86	0,0	16,53	-5,89	13,8	1009,51	-8,31	-5,89	15,97	-3,31	0,0	0,00	0,0

Datum	Vindrikt °	Fukt inne Rh%	Fukt ute Rh%	Vindhast m/s	Temp in °C	Temp ute °C	Nb. Mån mm	Tryck Mbar	Dagpp °C	Kyleffekt °C	Vix inne °C	Vix ute °C	Vindby m/s	Korr lufttryck	Nederb./dygn mm
2010-04-20 04:00	337	27	90	0,0	16,53	-6,09	13,8	1009,51	-7,90	-6,09	15,97	-3,20	0,0	0,00	0,0
2010-04-20 04:30	356	26	90	0,0	16,53	-6,39	13,8	1009,51	-8,20	-6,39	15,93	-3,50	0,0	0,00	0,0
2010-04-20 05:00	53	26	91	0,0	16,73	-6,49	13,8	1008,51	-8,15	-6,49	16,13	-3,52	1,2	0,00	0,0
2010-04-20 05:30	62	26	90	0,0	16,83	-6,09	13,8	1008,51	-7,90	-6,09	16,23	-3,20	0,0	0,00	0,0
2010-04-20 06:00	62	26	88	0,0	16,93	-6,19	13,8	1008,51	-8,30	-6,19	16,33	-3,46	0,0	0,00	0,0
2010-04-20 06:30	69	26	90	0,0	16,83	-5,79	13,8	1008,51	-7,60	-5,79	16,23	-2,90	1,2	0,00	0,0
2010-04-20 07:00	97	26	90	0,0	16,73	-4,89	13,8	1008,51	-6,72	-4,89	16,13	-2,00	0,0	0,00	0,0
2010-04-20 07:30	91	26	90	0,0	16,73	-3,59	13,8	1009,51	-5,44	-3,59	16,13	-0,70	1,2	0,00	0,0
2010-04-20 08:00	120	26	87	0,0	16,63	-2,89	13,8	1009,51	-5,21	-2,89	16,03	-0,23	1,2	0,00	0,0
2010-04-20 08:30	131	26	81	0,0	16,73	-2,09	13,8	1008,51	-5,41	-2,09	16,13	0,12	2,0	0,00	0,0
2010-04-20 09:00	313	26	74	0,0	16,73	-1,29	13,8	1009,51	-5,87	-1,29	16,13	0,42	1,6	0,00	0,0
2010-04-20 09:30	143	26	66	1,6	16,83	-0,89	13,8	1009,51	-7,04	-0,89	16,23	0,30	2,0	0,00	0,0
2010-04-20 10:00	145	27	62	0,0	16,83	-0,09	13,8	1009,51	-7,14	-0,09	16,27	0,86	2,8	0,00	0,0
2010-04-20 10:30	314	26	55	0,0	16,83	0,72	13,8	1008,51	-8,02	0,72	16,23	1,27	1,6	0,00	0,0
2010-04-20 11:00	139	26	53	1,6	16,73	1,52	13,8	1009,51	-7,78	1,52	16,13	1,96	3,1	0,00	0,0
2010-04-20 11:30	188	26	53	0,0	16,63	2,22	13,8	1009,51	-7,14	2,22	16,03	2,66	3,5	0,00	0,0
2010-04-20 12:00	168	27	49	0,0	16,53	2,72	13,8	1009,51	-7,75	2,72	15,97	2,96	2,8	0,00	0,0
2010-04-20 12:30	302	27	51	0,0	16,43	3,52	13,8	1009,51	-6,47	3,52	15,87	3,86	2,6	0,00	0,0
2010-04-20 13:00	314	27	49	0,0	16,33	3,62	13,8	1009,51	-6,93	3,62	15,77	3,86	3,1	0,00	0,0
2010-04-20 13:30	330	27	49	0,0	16,33	4,32	13,8	1009,51	-6,29	4,32	15,77	4,56	3,5	0,00	0,0
2010-04-20 14:00	318	27	47	0,0	16,33	4,32	13,8	1009,51	-6,87	4,32	15,77	4,46	2,4	0,00	0,0
2010-04-20 14:30	142	27	46	0,0	16,23	5,22	13,8	1008,51	-6,35	5,22	15,67	5,32	2,0	0,00	0,0
2010-04-20 15:00	2	27	46	0,0	16,23	4,92	13,8	1008,51	-6,62	4,92	15,67	5,02	2,6	0,00	0,0
2010-04-20 15:30	332	27	46	1,4	16,23	5,52	13,8	1008,51	-6,07	5,52	15,67	5,62	3,3	0,00	0,0
2010-04-20 16:00	265	27	45	0,0	16,23	5,52	13,8	1008,51	-6,38	5,52	15,67	5,57	2,6	0,00	0,0
2010-04-20 16:30	182	27	45	0,0	16,23	5,72	13,8	1008,51	-6,20	5,72	15,67	5,77	2,0	0,00	0,0
2010-04-20 17:00	309	27	45	1,2	16,23	5,92	13,8	1008,51	-6,02	5,92	15,67	5,97	1,2	0,00	0,0
2010-04-20 17:30	331	27	44	0,0	16,23	5,72	13,8	1008,51	-6,51	5,72	15,67	5,72	1,4	0,00	0,0
2010-04-20 18:00	346	27	44	0,0	16,13	4,92	13,8	1008,51	-7,24	4,92	15,57	4,92	0,0	0,00	0,0
2010-04-20 18:30	356	27	44	0,0	16,13	4,82	13,8	1008,51	-7,33	4,82	15,57	4,82	0,0	0,00	0,0
2010-04-20 19:00	356	27	44	0,0	16,13	4,62	13,8	1008,51	-7,51	4,62	15,57	4,62	0,0	0,00	0,0
2010-04-20 19:30	356	27	48	0,0	16,13	4,12	13,8	1008,51	-6,76	4,12	15,57	4,31	0,0	0,00	0,0
2010-04-20 20:00	356	27	54	0,0	16,03	2,72	13,8	1008,51	-6,41	2,72	15,47	3,22	1,2	0,00	0,0
2010-04-20 20:30	356	27	59	0,0	16,03	1,72	13,8	1008,51	-6,12	1,72	15,47	2,49	0,0	0,00	0,0
2010-04-20 21:00	0	27	59	0,0	16,03	1,32	13,8	1008,51	-6,50	1,32	15,47	2,09	0,0	0,00	0,0
2010-04-20 21:30	3	27	62	0,0	16,03	1,02	13,8	1008,51	-6,10	1,02	15,47	1,96	0,0	0,00	0,0
2010-04-20 22:00	268	27	63	0,0	16,13	1,02	13,8	1008,51	-5,88	1,02	15,57	2,02	0,0	0,00	0,0
2010-04-20 22:30	248	27	66	0,0	16,23	0,61	13,8	1008,51	-5,62	0,61	15,67	1,80	1,2	0,00	0,0
2010-04-20 23:00	345	27	65	0,0	16,53	0,72	13,8	1008,51	-5,73	0,72	15,97	1,84	0,0	0,00	0,0
2010-04-20 23:30	166	27	66	0,0	16,83	0,61	13,8	1008,51	-5,62	0,61	16,27	1,80	1,4	0,00	0,0
2010-04-21 00:00	175	27	68	0,0	16,93	0,31	13,8	1008,51	-5,49	0,31	16,37	1,63	1,2	0,00	0,0
2010-04-21 00:30	185	27	67	0,0	16,83	0,31	13,8	1008,51	-5,70	0,31	16,27	1,57	1,2	0,00	0,0
2010-04-21 01:00	217	27	66	0,0	16,83	0,11	13,8	1008,51	-6,09	0,11	16,27	1,30	1,2	0,00	0,0
2010-04-21 01:30	202	27	67	0,0	16,63	-0,09	13,8	1008,51	-6,08	-0,09	16,07	1,17	1,2	0,00	0,0
2010-04-21 02:00	175	27	68	0,0	16,63	-0,39	13,8	1008,51	-6,16	-0,39	16,07	0,93	1,2	0,00	0,0
2010-04-21 02:30	171	27	71	0,0	16,73	-0,89	13,8	1008,51	-6,05	-0,89	16,17	0,62	0,0	0,00	0,0

Datum	Vindrikt °	Fukt inne Rh%	Fukt ute Rh%	Vindhast m/s	Temp in °C	Temp ute °C	Nb. Mån mm	Tryck Mbar	Dagpp °C	Kyleffekt °C	Vix inne °C	Vix ute °C	Vindby m/s	Korr lufttryck	Nederb./dygn mm
2010-04-21 03:00	173	27	72	0,0	16,83	-1,19	13,8	1008,51	-6,14	-1,19	16,27	0,39	0,0	0,00	0,0
2010-04-21 03:30	172	27	75	0,0	17,03	-1,79	13,8	1008,51	-6,16	-1,79	16,47	-0,01	0,0	0,00	0,0
2010-04-21 04:00	252	27	76	0,0	17,13	-1,99	13,8	1008,51	-6,18	-1,99	16,57	-0,14	1,2	0,00	0,0
2010-04-21 04:30	16	27	77	0,0	17,13	-1,89	13,8	1008,51	-5,90	-1,89	16,57	0,03	1,2	0,00	0,0
2010-04-21 05:00	236	27	76	0,0	17,03	-1,79	13,8	1008,51	-5,98	-1,79	16,47	0,06	1,6	0,00	0,0
2010-04-21 05:30	197	27	76	0,0	17,03	-1,69	13,8	1008,51	-5,89	-1,69	16,47	0,16	1,4	0,00	0,0
2010-04-21 06:00	22	27	77	0,0	16,93	-1,69	13,8	1008,51	-5,71	-1,69	16,37	0,23	1,8	0,00	0,0
2010-04-21 06:30	181	27	75	0,0	16,93	-1,39	13,8	1008,51	-5,78	-1,39	16,37	0,39	1,6	0,00	0,0
2010-04-21 07:00	212	27	74	0,0	17,03	-1,19	13,8	1008,51	-5,77	-1,19	16,47	0,52	2,0	0,00	0,0
2010-04-21 07:30	128	27	72	0,0	17,13	-0,79	13,8	1008,51	-5,76	-0,79	16,57	0,79	2,6	0,00	0,0
2010-04-21 08:00	167	27	71	1,2	17,23	-0,69	13,8	1008,51	-5,86	-0,69	16,67	0,82	2,2	0,00	0,0
2010-04-21 08:30	94	27	69	0,0	17,33	-0,49	13,8	1008,51	-6,06	-0,49	16,77	0,89	2,8	0,00	0,0
2010-04-21 09:00	111	27	65	0,0	17,33	0,11	13,8	1008,51	-6,30	0,11	16,77	1,24	1,8	0,00	0,0
2010-04-21 09:30	101	27	62	0,0	17,33	0,72	13,8	1008,51	-6,38	0,72	16,77	1,66	2,4	0,00	0,0
2010-04-21 10:00	95	27	59	0,0	17,33	1,52	13,8	1008,51	-6,31	1,52	16,77	2,29	3,1	0,00	0,0
2010-04-21 10:30	123	27	57	0,0	17,23	2,22	13,8	1009,51	-6,13	2,22	16,67	2,88	2,4	0,00	0,0
2010-04-21 11:00	174	27	55	1,6	17,13	2,72	13,8	1009,51	-6,16	2,72	16,57	3,27	2,8	0,00	0,0
2010-04-21 11:30	101	27	52	0,0	17,03	3,32	13,8	1009,51	-6,38	3,32	16,47	3,71	3,3	0,00	0,0
2010-04-21 12:00	107	27	52	2,4	16,93	3,92	13,8	1009,51	-5,83	2,32	16,37	4,31	2,4	0,00	0,0
2010-04-21 12:30	124	27	46	0,0	16,83	4,62	13,8	1009,51	-6,89	4,62	16,27	4,72	2,8	0,00	0,0
2010-04-21 13:00	111	27	47	2,4	16,83	5,22	13,8	1008,51	-6,05	3,70	16,27	5,36	4,1	0,00	0,0
2010-04-21 13:30	77	27	44	0,0	16,83	5,22	13,8	1008,51	-6,97	5,22	16,27	5,22	3,1	0,00	0,0
2010-04-21 14:00	3	27	43	2,4	16,73	5,02	13,8	1008,51	-7,47	3,49	16,17	4,98	3,1	0,00	0,0
2010-04-21 14:30	340	27	44	0,0	16,73	4,62	13,8	1008,51	-7,51	4,62	16,17	4,62	3,9	0,00	0,0
2010-04-21 15:00	7	27	43	1,4	16,73	4,62	13,8	1008,51	-7,83	4,62	16,17	4,58	4,5	0,00	0,0
2010-04-21 15:30	113	27	42	0,0	16,63	5,12	13,8	1008,51	-7,70	5,12	16,07	5,03	2,0	0,00	0,0
2010-04-21 16:00	145	27	65	4,3	16,63	2,72	13,8	1008,51	-3,84	-3,44	16,07	3,84	6,9	0,00	0,0
2010-04-21 16:30	140	27	64	0,0	16,63	3,12	13,8	1008,51	-3,68	3,12	16,07	4,18	5,8	0,00	0,0
2010-04-21 17:00	162	27	57	1,8	16,73	4,72	13,8	1008,51	-3,80	4,72	16,17	5,38	3,1	0,00	0,0
2010-04-21 17:30	163	27	52	0,0	16,73	5,02	13,8	1008,51	-4,81	5,02	16,17	5,41	3,0	0,00	0,0
2010-04-21 18:00	4	27	66	0,0	16,73	2,42	13,8	1008,51	-3,91	2,42	16,17	3,61	4,3	0,00	0,0
2010-04-21 18:30	3	27	72	0,0	16,63	2,02	13,8	1008,51	-3,07	2,02	16,07	3,59	1,6	0,00	0,0
2010-04-21 19:00	6	27	66	0,0	16,63	2,32	13,8	1008,51	-4,00	2,32	16,07	3,51	2,4	0,00	0,0
2010-04-21 19:30	351	27	57	1,2	16,63	2,62	13,8	1008,51	-5,76	2,62	16,07	3,28	3,3	0,00	0,0
2010-04-21 20:00	346	27	73	2,6	16,53	1,42	13,8	1008,51	-3,46	-0,31	15,97	3,06	3,9	0,00	0,0
2010-04-21 20:30	2	27	80	1,2	16,43	0,31	13,8	1008,51	-3,24	0,31	15,87	2,45	4,1	0,00	0,0
2010-04-21 21:00	0	27	90	1,2	16,43	-0,39	13,8	1009,51	-2,28	-0,39	15,87	2,51	3,5	0,00	0,0
2010-04-21 21:30	0	28	90	0,0	16,53	-0,69	13,8	1009,51	-2,58	-0,69	16,00	2,21	3,1	0,00	0,0
2010-04-21 22:00	328	27	91	1,4	16,63	-1,09	13,8	1009,51	-2,82	-1,09	16,07	1,89	3,0	0,00	0,0
2010-04-21 22:30	6	27	91	1,6	16,83	-1,19	13,8	1009,51	-2,92	-1,19	16,27	1,79	3,1	0,00	0,0
2010-04-21 23:00	356	27	89	0,0	16,93	-1,19	13,8	1008,51	-3,23	-1,19	16,37	1,63	2,8	0,00	0,0
2010-04-21 23:30	351	27	86	0,0	16,93	-1,29	13,8	1008,51	-3,80	-1,29	16,37	1,29	2,4	0,00	0,0
2010-04-22 00:00	18	27	85	0,0	16,83	-1,19	13,8	1008,51	-3,86	-1,19	16,27	1,32	2,2	0,00	0,0
2010-04-22 00:30	351	27	84	0,0	16,73	-1,99	13,8	1008,51	-4,81	-1,99	16,17	0,44	1,8	0,00	0,0
2010-04-22 01:00	4	27	91	1,4	16,83	-2,79	13,8	1008,51	-4,50	-2,79	16,27	0,19	2,4	0,00	0,0
2010-04-22 01:30	356	27	94	0,0	16,93	-2,89	13,8	1008,51	-4,15	-2,89	16,37	0,33	2,2	0,00	0,0

Datum	Vindrikt °	Fukt inne Rh%	Fukt ute Rh%	Vindhast m/s	Temp in °C	Temp ute °C	Nb. Mån mm	Tryck Mbar	Daggp °C	Kyleffekt °C	Vix inne °C	Vix ute °C	Vindby m/s	Korr lufttryck	Nederb./dygn mm
2010-04-22 02:00	3	27	94	0,0	17,03	-2,89	13,8	1008,51	-4,15	-2,89	16,47	0,33	1,2	0,00	0,0
2010-04-22 02:30	7	27	94	0,0	17,23	-3,19	13,8	1007,51	-4,45	-3,19	16,67	0,03	0,0	0,00	0,0
2010-04-22 03:00	3	27	94	0,0	17,23	-3,59	13,8	1007,51	-4,84	-3,59	16,67	-0,37	0,0	0,00	0,0
2010-04-22 03:30	10	27	98	0,0	17,23	-3,89	13,8	1007,51	-4,57	-3,89	16,67	-0,33	1,8	0,00	0,0
2010-04-22 04:00	351	27	96	0,0	17,13	-3,59	13,8	1007,51	-4,56	-3,59	16,57	-0,20	1,8	0,00	0,0
2010-04-22 04:30	356	27	94	0,0	17,03	-3,79	13,8	1007,51	-5,04	-3,79	16,47	-0,57	1,8	0,00	0,0
2010-04-22 05:00	356	27	94	0,0	17,03	-3,79	13,8	1007,51	-5,04	-3,79	16,47	-0,57	2,2	0,00	0,0
2010-04-22 05:30	351	27	94	0,0	17,03	-4,09	13,8	1007,51	-5,34	-4,09	16,47	-0,87	1,6	0,00	0,0
2010-04-22 06:00	351	27	94	0,0	17,03	-4,09	13,8	1007,51	-5,34	-4,09	16,47	-0,87	2,0	0,00	0,0
2010-04-22 06:30	338	27	94	0,0	17,13	-3,99	13,8	1007,51	-5,24	-3,99	16,57	-0,77	1,4	0,00	0,0
2010-04-22 07:00	0	27	93	0,0	17,23	-3,59	13,8	1007,51	-4,99	-3,59	16,67	-0,45	1,8	0,00	0,0
2010-04-22 07:30	5	27	90	0,0	17,33	-2,29	13,8	1007,51	-4,16	-2,29	16,77	0,61	1,4	0,00	0,0
2010-04-22 08:00	356	27	83	0,0	17,33	-0,89	13,8	1007,51	-3,90	-0,89	16,77	1,47	2,2	0,00	0,0
2010-04-22 08:30	6	27	74	3,0	17,33	0,31	13,8	1007,51	-4,33	-2,69	16,77	2,02	3,3	0,00	0,0
2010-04-22 09:00	356	27	70	0,0	17,33	1,12	13,8	1007,51	-4,33	1,12	16,77	2,56	3,0	0,00	0,0
2010-04-22 09:30	356	27	64	2,0	17,23	1,92	13,8	1007,51	-4,81	1,92	16,67	2,98	3,0	0,00	0,0
2010-04-22 10:00	13	27	59	0,0	17,23	2,42	13,8	1007,51	-5,47	2,42	16,67	3,19	3,1	0,00	0,0
2010-04-22 10:30	351	27	56	2,2	17,13	2,52	13,8	1007,51	-6,10	2,52	16,57	3,12	4,1	0,00	0,0
2010-04-22 11:00	335	27	58	0,0	17,13	3,22	13,8	1006,51	-4,96	3,22	16,57	3,93	3,1	0,00	0,0
2010-04-22 11:30	27	27	54	0,0	17,03	2,92	13,8	1006,51	-6,23	2,92	16,47	3,42	3,3	0,00	0,0
2010-04-22 12:00	2	27	52	2,0	16,93	3,62	13,8	1006,51	-6,10	3,62	16,37	4,01	3,7	0,00	0,0
2010-04-22 12:30	46	27	45	0,0	16,83	4,32	13,8	1006,51	-7,47	4,32	16,27	4,37	3,5	0,00	0,0
2010-04-22 13:00	84	27	46	0,0	16,83	3,72	13,8	1006,51	-7,71	3,72	16,27	3,82	3,5	0,00	0,0
2010-04-22 13:30	168	27	49	0,0	16,83	3,32	13,8	1006,51	-7,20	3,32	16,27	3,56	4,7	0,00	0,0
2010-04-22 14:00	96	27	45	0,0	16,73	4,32	13,8	1006,51	-7,47	4,32	16,17	4,37	2,8	0,00	0,0
2010-04-22 14:30	356	27	44	3,3	16,73	4,42	13,8	1006,51	-7,69	0,73	16,17	4,42	4,3	0,00	0,0
2010-04-22 15:00	356	27	46	1,4	16,73	3,62	13,8	1006,51	-7,80	3,62	16,17	3,72	3,9	0,00	0,0
2010-04-22 15:30	2	27	42	2,8	16,73	5,02	13,8	1005,51	-7,79	2,45	16,17	4,93	5,4	0,00	0,0
2010-04-22 16:00	351	27	43	2,6	16,73	5,62	13,8	1005,51	-6,93	4,12	16,17	5,58	5,6	0,00	0,0
2010-04-22 16:30	0	27	48	2,8	16,73	3,82	13,8	1005,51	-7,03	1,13	16,17	4,01	6,0	0,00	0,0
2010-04-22 17:00	351	27	56	2,0	16,73	3,22	13,8	1006,51	-5,45	3,22	16,17	3,82	5,0	0,00	0,0
2010-04-22 17:30	332	27	53	0,0	16,63	3,22	13,8	1005,51	-6,21	3,22	16,07	3,66	4,7	0,00	0,0
2010-04-22 18:00	356	27	53	1,4	16,63	3,22	13,8	1006,51	-6,21	3,22	16,07	3,66	10,9	0,00	0,0
2010-04-22 18:30	1	27	47	2,6	16,63	3,82	13,8	1005,51	-7,32	2,22	16,07	3,96	4,5	0,00	0,0
2010-04-22 19:00	4	27	49	1,6	16,53	2,92	13,8	1005,51	-7,57	2,92	15,97	3,16	4,3	0,00	0,0
2010-04-22 19:30	104	27	48	0,0	16,53	3,12	13,8	1005,51	-7,67	3,12	15,97	3,31	3,5	0,00	0,0
2010-04-22 20:00	30	27	48	0,0	16,63	2,92	13,8	1005,51	-7,85	2,92	16,07	3,11	3,3	0,00	0,0
2010-04-22 20:30	356	27	52	0,0	16,63	2,42	13,8	1005,51	-7,21	2,42	16,07	2,81	2,4	0,00	0,0
2010-04-22 21:00	1	27	54	1,2	16,53	1,52	13,8	1005,51	-7,53	1,52	15,97	2,01	2,2	0,00	0,0
2010-04-22 21:30	351	27	57	1,6	16,53	0,72	13,8	1005,51	-7,53	0,72	15,97	1,38	2,4	0,00	0,0
2010-04-22 22:00	3	27	59	1,8	16,63	0,41	13,8	1005,51	-7,34	0,41	16,07	1,19	2,8	0,00	0,0
2010-04-22 22:30	7	27	59	0,0	16,83	-0,19	13,8	1005,51	-7,91	-0,19	16,27	0,59	2,6	0,00	0,0
2010-04-22 23:00	351	27	62	1,4	17,03	-0,69	13,8	1005,51	-7,70	-0,69	16,47	0,26	2,6	0,00	0,0
2010-04-22 23:30	356	27	63	1,8	17,13	-0,89	13,8	1004,51	-7,67	-0,89	16,57	0,12	2,8	0,00	0,0
2010-04-23 00:00	8	27	63	1,8	17,13	-1,09	13,8	1004,51	-7,86	-1,09	16,57	-0,08	3,0	0,00	0,0
2010-04-23 00:30	329	27	65	2,0	17,03	-1,49	13,8	1004,51	-7,82	-1,49	16,47	-0,36	2,6	0,00	0,0

Datum	Vindrikt °	Fukt inne Rh%	Fukt ute Rh%	Vindhast m/s	Temp in °C	Temp ute °C	Nb. Mån mm	Tryck Mbar	Dagpp °C	Kyleffekt °C	Vix inne °C	Vix ute °C	Vindby m/s	Korr lufttryck	Nederb./dygn mm
2010-04-23 01:00	4	27	65	1,6	16,93	-1,59	13,8	1004,51	-7,91	-1,59	16,37	-0,46	2,6	0,00	0,0
2010-04-23 01:30	356	27	66	0,0	16,93	-1,89	13,8	1004,51	-7,99	-1,89	16,37	-0,70	2,4	0,00	0,0
2010-04-23 02:00	6	27	67	0,0	17,03	-2,19	13,8	1004,51	-8,08	-2,19	16,47	-0,94	2,2	0,00	0,0
2010-04-23 02:30	0	27	67	1,4	17,13	-2,19	13,8	1004,51	-8,08	-2,19	16,57	-0,94	2,2	0,00	0,0
2010-04-23 03:00	342	27	66	0,0	17,33	-2,19	13,8	1003,51	-8,28	-2,19	16,77	-1,00	2,8	0,00	0,0
2010-04-23 03:30	351	27	67	1,2	17,43	-2,39	13,8	1003,51	-8,27	-2,39	16,87	-1,14	3,0	0,00	0,0
2010-04-23 04:00	33	27	67	0,0	17,43	-2,49	13,8	1003,51	-8,36	-2,49	16,87	-1,24	2,4	0,00	0,0
2010-04-23 04:30	294	27	67	0,0	17,43	-2,69	13,8	1003,51	-8,55	-2,69	16,87	-1,44	2,2	0,00	0,0
2010-04-23 05:00	330	27	68	0,0	17,43	-2,69	13,8	1003,51	-8,35	-2,69	16,87	-1,37	2,2	0,00	0,0
2010-04-23 05:30	280	27	68	0,0	17,33	-2,39	13,8	1003,51	-8,07	-2,39	16,77	-1,07	0,0	0,00	0,0
2010-04-23 06:00	227	27	67	0,0	17,23	-1,79	13,8	1003,51	-7,70	-1,79	16,67	-0,54	0,0	0,00	0,0
2010-04-23 06:30	178	27	66	0,0	17,23	-1,79	13,8	1002,51	-7,90	-1,79	16,67	-0,60	2,0	0,00	0,0
2010-04-23 07:00	174	27	66	0,0	17,33	-1,49	13,8	1003,51	-7,61	-1,49	16,77	-0,30	1,6	0,00	0,0
2010-04-23 07:30	149	27	66	0,0	17,43	-1,19	13,8	1002,51	-7,33	-1,19	16,87	0,00	1,4	0,00	0,0
2010-04-23 08:00	204	27	65	1,2	17,53	-0,89	13,8	1002,51	-7,25	-0,89	16,97	0,24	1,6	0,00	0,0
2010-04-23 08:30	98	27	65	0,0	17,53	-0,39	13,8	1002,51	-6,78	-0,39	16,97	0,74	2,0	0,00	0,0
2010-04-23 09:00	1	27	65	1,4	17,53	0,41	13,8	1002,51	-6,02	0,41	16,97	1,54	1,8	0,00	0,0
2010-04-23 09:30	138	27	62	0,0	17,53	1,02	13,8	1003,51	-6,10	1,02	16,97	1,96	1,6	0,00	0,0
2010-04-23 10:00	99	27	60	0,0	17,43	2,02	13,8	1003,51	-5,61	2,02	16,87	2,85	2,4	0,00	0,0
2010-04-23 10:30	143	27	56	0,0	17,33	2,62	13,8	1003,51	-6,00	2,62	16,77	3,22	2,4	0,00	0,0
2010-04-23 11:00	142	27	54	1,6	17,23	3,62	13,8	1002,51	-5,58	3,62	16,67	4,12	3,7	0,00	0,0
2010-04-23 11:30	128	27	52	0,0	17,13	3,82	13,8	1002,51	-5,92	3,82	16,57	4,21	3,0	0,00	0,0
2010-04-23 12:00	114	27	49	0,0	17,03	4,42	13,8	1002,51	-6,20	4,42	16,47	4,66	3,1	0,00	0,0
2010-04-23 12:30	144	27	47	3,9	16,93	4,62	13,8	1002,51	-6,59	-0,10	16,37	4,76	4,7	0,00	0,0
2010-04-23 13:00	113	27	46	3,5	16,93	4,72	13,8	1002,51	-6,80	1,07	16,37	4,82	5,8	0,00	0,0
2010-04-23 13:30	121	27	45	3,9	16,83	5,32	13,8	1002,51	-6,56	0,72	16,27	5,37	4,9	0,00	0,0
2010-04-23 14:00	122	27	42	1,6	16,83	5,62	13,8	1002,51	-7,26	5,62	16,27	5,53	4,3	0,00	0,0
2010-04-23 14:30	101	27	43	1,2	16,83	5,82	13,8	1002,51	-6,75	5,82	16,27	5,78	3,7	0,00	0,0
2010-04-23 15:00	112	27	43	2,8	16,83	6,12	13,8	1002,51	-6,48	3,65	16,27	6,08	3,7	0,00	0,0
2010-04-23 15:30	86	27	41	1,4	16,83	5,52	13,8	1002,51	-7,68	5,52	16,27	5,39	3,1	0,00	0,0
2010-04-23 16:00	9	27	42	0,0	16,83	5,32	13,8	1002,51	-7,52	5,32	16,27	5,23	1,4	0,00	0,0
2010-04-23 16:30	80	27	43	0,0	16,73	4,92	13,8	1002,51	-7,56	4,92	16,17	4,88	3,1	0,00	0,0
2010-04-23 17:00	337	27	45	1,2	16,73	4,32	13,8	1003,51	-7,47	4,32	16,17	4,37	4,1	0,00	0,0
2010-04-23 17:30	34	27	43	0,0	16,73	4,82	13,8	1003,51	-7,65	4,82	16,17	4,78	3,0	0,00	0,0
2010-04-23 18:00	212	27	50	0,0	16,73	4,22	13,8	1003,51	-6,10	4,22	16,17	4,51	3,1	0,00	0,0
2010-04-23 18:30	356	27	48	0,0	16,73	4,12	13,8	1003,51	-6,76	4,12	16,17	4,31	6,2	0,00	0,0
2010-04-23 19:00	1	27	48	0,0	16,63	4,12	13,8	1003,51	-6,76	4,12	16,07	4,31	2,2	0,00	0,0
2010-04-23 19:30	7	27	50	0,0	16,63	3,72	13,8	1004,51	-6,56	3,72	16,07	4,01	1,6	0,00	0,0
2010-04-23 20:00	2	27	52	1,2	16,63	3,32	13,8	1004,51	-6,38	3,32	16,07	3,71	1,6	0,00	0,0
2010-04-23 20:30	7	27	52	0,0	16,63	2,62	13,8	1004,51	-7,03	2,62	16,07	3,01	1,6	0,00	0,0
2010-04-23 21:00	0	27	56	0,0	16,63	1,82	13,8	1004,51	-6,75	1,82	16,07	2,42	1,4	0,00	0,0
2010-04-23 21:30	356	27	58	0,0	16,83	1,32	13,8	1004,51	-6,73	1,32	16,27	2,03	1,6	0,00	0,0
2010-04-23 22:00	346	27	60	1,8	16,93	0,82	13,8	1005,51	-6,74	0,82	16,37	1,65	1,8	0,00	0,0
2010-04-23 22:30	2	27	60	1,2	17,03	0,61	13,8	1005,51	-6,93	0,61	16,47	1,45	2,2	0,00	0,0
2010-04-23 23:00	356	27	58	1,6	17,13	0,61	13,8	1005,51	-7,39	0,61	16,57	1,33	2,2	0,00	0,0
2010-04-23 23:30	356	28	57	1,8	17,43	0,61	13,8	1005,51	-7,63	0,61	16,90	1,28	2,8	0,00	0,0

Datum	Vindrikt °	Fukt inne Rh%	Fukt ute Rh%	Vindhast m/s	Temp in °C	Temp ute °C	Nb. Mån mm	Tryck Mbar	Dagpp °C	Kyleffekt °C	Vix inne °C	Vix ute °C	Vindby m/s	Korr lufttryck	Nederb./dygn mm
2010-04-24 00:00	2	27	58	1,4	17,73	0,41	13,8	1006,51	-7,58	0,41	17,17	1,13	3,1	0,00	0,0
2010-04-24 00:30	351	27	57	2,4	18,03	0,41	13,8	1006,51	-7,81	-1,37	17,47	1,08	3,5	0,00	0,0
2010-04-24 01:00	356	27	58	3,0	17,83	0,31	13,8	1006,51	-7,67	-2,69	17,27	1,03	3,5	0,00	0,0
2010-04-24 01:30	356	27	58	2,6	17,73	0,01	13,8	1007,51	-7,95	-1,79	17,17	0,73	4,1	0,00	0,0
2010-04-24 02:00	5	27	59	2,0	17,73	-0,29	13,8	1007,51	-8,00	-0,29	17,17	0,49	3,3	0,00	0,0
2010-04-24 02:30	2	27	61	1,8	17,83	-0,89	13,8	1007,51	-8,11	-0,89	17,27	0,00	3,1	0,00	0,0
2010-04-24 03:00	356	27	63	1,2	17,93	-1,19	13,8	1008,51	-7,96	-1,19	17,37	-0,18	2,4	0,00	0,0
2010-04-24 03:30	3	27	65	0,0	18,03	-1,79	13,8	1008,51	-8,10	-1,79	17,47	-0,66	1,4	0,00	0,0
2010-04-24 04:00	2	27	66	0,0	18,03	-2,09	13,8	1008,51	-8,18	-2,09	17,47	-0,90	1,8	0,00	0,0
2010-04-24 04:30	334	27	68	0,0	17,93	-2,59	13,8	1009,51	-8,26	-2,59	17,37	-1,27	1,4	0,00	0,0
2010-04-24 05:00	356	27	70	0,0	17,83	-2,89	13,8	1009,51	-8,16	-2,89	17,27	-1,45	1,4	0,00	0,0
2010-04-24 05:30	334	27	71	0,0	17,73	-3,19	13,8	1009,51	-8,25	-3,19	17,17	-1,68	2,2	0,00	0,0
2010-04-24 06:00	356	27	70	1,2	17,73	-2,69	13,8	1010,51	-7,96	-2,69	17,17	-1,25	1,8	0,00	0,0
2010-04-24 06:30	351	27	69	0,0	17,73	-2,59	13,8	1010,51	-8,06	-2,59	17,17	-1,21	1,6	0,00	0,0
2010-04-24 07:00	351	27	67	0,0	17,83	-1,89	13,8	1010,51	-7,79	-1,89	17,27	-0,64	0,0	0,00	0,0
2010-04-24 07:30	345	27	64	0,0	17,93	-1,19	13,8	1011,51	-7,75	-1,19	17,37	-0,12	1,2	0,00	0,0
2010-04-24 08:00	351	27	62	0,0	18,03	-0,39	13,8	1011,51	-7,42	-0,39	17,47	0,56	1,2	0,00	0,0
2010-04-24 08:30	344	27	61	1,4	18,03	0,21	14,4	1011,51	-7,08	0,21	17,47	1,10	1,6	0,60	0,6
2010-04-24 09:00	324	27	57	1,4	17,93	1,02	14,4	1012,51	-7,25	1,02	17,37	1,68	2,2	0,60	0,6
2010-04-24 09:30	327	27	55	2,0	17,83	1,72	14,4	1012,51	-7,09	1,72	17,27	2,27	2,4	0,00	0,6
2010-04-24 10:00	304	27	54	0,0	17,73	2,22	14,4	1012,51	-6,88	2,22	17,17	2,71	2,8	0,00	0,6
2010-04-24 10:30	330	27	50	0,0	17,53	2,92	14,4	1013,51	-7,29	2,92	16,97	3,21	3,0	0,00	0,6
2010-04-24 11:00	328	27	47	1,2	17,43	3,62	14,4	1013,51	-7,50	3,62	16,87	3,76	3,1	0,00	0,6
2010-04-24 11:30	323	27	47	1,6	17,33	4,32	14,4	1013,51	-6,87	4,32	16,77	4,46	3,1	0,00	0,6
2010-04-24 12:00	323	27	46	3,1	17,23	4,72	14,4	1013,51	-6,80	2,12	16,67	4,82	3,5	0,00	0,6
2010-04-24 12:30	332	27	44	2,4	17,13	5,22	14,4	1014,51	-6,97	3,70	16,57	5,22	3,5	0,00	0,6
2010-04-24 13:00	321	27	42	1,2	17,13	5,42	14,4	1014,51	-7,43	5,42	16,57	5,33	4,1	0,00	0,6
2010-04-24 13:30	310	27	42	1,8	17,03	5,92	14,4	1014,51	-6,99	5,92	16,47	5,84	4,7	0,00	0,6
2010-04-24 14:00	326	27	41	2,8	17,03	6,42	14,4	1015,51	-6,87	3,98	16,47	6,29	4,5	0,00	0,6
2010-04-24 14:30	329	27	40	1,8	17,03	6,52	14,4	1015,51	-7,13	6,52	16,47	6,35	4,7	0,00	0,6
2010-04-24 15:00	345	27	41	1,8	17,03	6,82	14,4	1015,51	-6,52	6,82	16,47	6,69	4,1	0,00	0,6
2010-04-24 15:30	337	27	40	2,6	17,23	6,92	14,4	1015,51	-6,77	5,49	16,67	6,75	5,0	0,00	0,6
2010-04-24 16:00	351	27	39	3,3	17,43	7,02	14,4	1016,51	-7,04	3,67	16,87	6,81	4,9	0,00	0,6
2010-04-24 16:30	291	27	40	2,4	17,53	6,82	14,4	1016,51	-6,86	5,39	16,97	6,65	4,3	0,00	0,6
2010-04-24 17:00	9	26	41	2,4	17,63	6,92	14,4	1016,51	-6,43	5,49	17,03	6,79	3,9	0,00	0,6
2010-04-24 17:30	333	26	41	2,0	17,63	6,82	14,4	1017,52	-6,52	6,82	17,03	6,69	4,3	0,00	0,6
2010-04-24 18:00	314	26	40	1,4	17,73	5,82	14,4	1017,52	-7,76	5,82	17,13	5,65	4,5	0,00	0,6
2010-04-24 18:30	308	26	41	1,4	17,63	5,72	14,4	1017,52	-7,50	5,72	17,03	5,59	4,3	0,00	0,6
2010-04-24 19:00	356	27	40	1,2	17,63	5,62	14,4	1017,52	-7,94	5,62	17,07	5,45	4,3	0,00	0,6
2010-04-24 19:30	316	27	42	1,2	17,63	5,32	14,4	1017,52	-7,52	5,32	17,07	5,23	3,1	0,00	0,6
2010-04-24 20:00	1	27	43	2,6	17,63	4,92	14,4	1018,52	-7,56	3,38	17,07	4,88	3,1	0,00	0,6
2010-04-24 20:30	13	27	47	0,0	17,63	4,22	14,4	1018,52	-6,96	4,22	17,07	4,36	2,6	0,00	0,6
2010-04-24 21:00	10	27	52	0,0	17,53	2,62	14,4	1018,52	-7,03	2,62	16,97	3,01	1,2	0,00	0,6
2010-04-24 21:30	25	27	57	0,0	17,53	1,32	14,4	1018,52	-6,97	1,32	16,97	1,98	0,0	0,00	0,6
2010-04-24 22:00	43	27	60	0,0	17,53	0,41	14,4	1018,52	-7,11	0,41	16,97	1,25	0,0	0,00	0,6
2010-04-24 22:30	43	27	64	0,0	17,73	-0,29	14,4	1019,52	-6,89	-0,29	17,17	0,78	0,0	0,00	0,6

Datum	Vindrikt °	Fukt inne Rh%	Fukt ute Rh%	Vindhast m/s	Temp in °C	Temp ute °C	Nb. Mån mm	Tryck Mbar	Dagpp °C	Kyleffekt °C	Vix inne °C	Vix ute °C	Vindby m/s	Korr lufttryck	Nederb./dygn mm
2010-04-24 23:00	51	27	68	0,0	17,73	-0,99	14,4	1019,52	-6,73	-0,99	17,17	0,33	1,4	0,00	0,6
2010-04-24 23:30	49	27	68	0,0	17,53	-0,79	14,4	1019,52	-6,54	-0,79	16,97	0,53	0,0	0,00	0,6
2010-04-25 00:00	351	27	68	0,0	17,33	-0,49	14,4	1020,52	-6,26	-0,49	16,77	0,83	1,4	0,00	0,0
2010-04-25 00:30	347	27	68	1,2	17,23	-0,09	14,4	1020,52	-5,87	-0,09	16,67	1,23	2,2	0,00	0,0
2010-04-25 01:00	4	27	71	0,0	17,13	-0,59	14,4	1020,52	-5,76	-0,59	16,57	0,92	2,0	0,00	0,0
2010-04-25 01:30	3	27	72	0,0	17,03	-1,49	14,4	1020,52	-6,43	-1,49	16,47	0,09	1,2	0,00	0,0
2010-04-25 02:00	3	27	79	0,0	16,93	-1,19	14,4	1020,52	-4,87	-1,19	16,37	0,87	0,0	0,00	0,0
2010-04-25 02:30	356	27	83	0,0	16,83	-1,49	14,4	1020,52	-4,49	-1,49	16,27	0,86	0,0	0,00	0,0
2010-04-25 03:00	356	27	84	0,0	16,83	-2,19	14,4	1020,52	-5,01	-2,19	16,27	0,24	0,0	0,00	0,0
2010-04-25 03:30	0	27	91	0,0	17,03	-2,09	14,4	1021,52	-3,81	-2,09	16,47	0,89	1,2	0,00	0,0
2010-04-25 04:00	0	27	92	0,0	17,23	-2,19	14,4	1021,52	-3,75	-2,19	16,67	0,87	0,0	0,00	0,0
2010-04-25 04:30	0	27	92	0,0	17,43	-2,39	14,4	1021,52	-3,95	-2,39	16,87	0,67	0,0	0,00	0,0
2010-04-25 05:00	0	27	92	0,0	17,53	-2,29	14,4	1021,52	-3,85	-2,29	16,97	0,77	0,0	0,00	0,0
2010-04-25 05:30	0	27	94	0,0	17,53	-2,19	14,4	1021,52	-3,46	-2,19	16,97	1,03	0,0	0,00	0,0
2010-04-25 06:00	26	27	93	0,0	17,53	-2,19	14,4	1021,52	-3,61	-2,19	16,97	0,95	0,0	0,00	0,0
2010-04-25 06:30	26	27	93	0,0	17,43	-2,09	14,4	1021,52	-3,51	-2,09	16,87	1,05	0,0	0,00	0,0
2010-04-25 07:00	44	27	92	0,0	17,33	-1,79	14,4	1021,52	-3,36	-1,79	16,77	1,27	0,0	0,00	0,0
2010-04-25 07:30	44	27	90	0,0	17,33	-0,19	14,4	1022,52	-2,09	-0,19	16,77	2,71	0,0	0,00	0,0
2010-04-25 08:00	60	27	87	0,0	17,43	0,72	14,4	1022,52	-1,68	0,72	16,87	3,37	1,2	0,00	0,0
2010-04-25 08:30	185	27	80	1,6	17,53	1,62	14,4	1022,52	-1,98	1,62	16,97	3,75	1,6	0,00	0,0
2010-04-25 09:00	340	27	73	1,4	17,63	2,32	14,4	1022,52	-2,59	2,32	17,07	3,96	2,4	0,00	0,0
2010-04-25 09:30	336	27	68	1,2	17,53	2,82	14,4	1022,52	-3,11	2,82	16,97	4,13	10,4	0,00	0,0
2010-04-25 10:00	341	27	61	3,0	17,43	3,52	14,4	1022,52	-3,97	0,81	16,87	4,41	3,5	0,00	0,0
2010-04-25 10:30	319	27	60	1,4	17,23	3,62	14,4	1022,52	-4,11	3,62	16,67	4,45	4,3	0,00	0,0
2010-04-25 11:00	336	27	55	3,3	17,13	4,72	14,4	1022,52	-4,30	1,07	16,57	5,27	3,9	0,00	0,0
2010-04-25 11:30	336	27	55	1,6	17,03	4,82	14,4	1022,52	-4,21	4,82	16,47	5,37	3,5	0,00	0,0
2010-04-25 12:00	274	27	55	2,2	16,93	5,42	14,4	1022,52	-3,65	5,42	16,37	5,97	3,7	0,00	0,0
2010-04-25 12:30	341	27	51	1,2	16,83	5,22	14,4	1022,52	-4,90	5,22	16,27	5,56	4,1	0,00	0,0
2010-04-25 13:00	351	27	48	1,6	16,83	5,92	14,4	1023,52	-5,11	5,92	16,27	6,11	4,1	0,00	0,0
2010-04-25 13:30	309	27	46	0,0	16,83	6,32	14,4	1023,52	-5,35	6,32	16,27	6,42	7,1	0,00	0,0
2010-04-25 14:00	332	27	44	0,0	16,73	7,02	14,4	1023,52	-5,34	7,02	16,17	7,03	3,7	0,00	0,0
2010-04-25 14:30	301	27	44	1,6	16,73	6,92	14,4	1023,52	-5,43	6,92	16,17	6,93	2,8	0,00	0,0
2010-04-25 15:00	320	27	42	0,0	16,73	7,62	14,4	1023,52	-5,46	7,62	16,17	7,54	3,0	0,00	0,0
2010-04-25 15:30	125	27	43	1,4	16,73	7,92	14,4	1022,52	-4,85	7,92	16,17	7,88	3,1	0,00	0,0
2010-04-25 16:00	298	27	43	1,6	16,83	8,02	14,4	1022,52	-4,76	8,02	16,27	7,98	3,5	0,00	0,0
2010-04-25 16:30	188	27	41	0,0	17,03	9,52	14,4	1022,52	-4,10	9,52	16,47	9,39	2,2	0,00	0,0
2010-04-25 17:00	59	27	41	0,0	17,13	9,52	14,4	1022,52	-4,10	9,52	16,57	9,39	3,0	0,00	0,0
2010-04-25 17:30	298	27	41	0,0	17,23	9,32	14,4	1022,52	-4,28	9,32	16,67	9,19	2,6	0,00	0,0
2010-04-25 18:00	332	27	40	1,4	17,23	8,72	14,4	1022,52	-5,17	8,72	16,67	8,55	2,8	0,00	0,0
2010-04-25 18:30	1	27	40	0,0	17,23	8,22	14,4	1022,52	-5,61	8,22	16,67	8,05	2,8	0,00	0,0
2010-04-25 19:00	341	27	40	0,0	17,23	8,32	14,4	1022,52	-5,52	8,32	16,67	8,15	1,8	0,00	0,0
2010-04-25 19:30	343	27	41	1,6	17,23	8,52	14,4	1022,52	-4,99	8,52	16,67	8,39	1,6	0,00	0,0
2010-04-25 20:00	337	27	41	0,0	17,23	8,32	14,4	1022,52	-5,17	8,32	16,67	8,19	1,6	0,00	0,0
2010-04-25 20:30	338	27	42	0,0	17,13	7,62	14,4	1022,52	-5,46	7,62	16,57	7,54	0,0	0,00	0,0
2010-04-25 21:00	28	27	50	0,0	17,13	4,12	14,4	1022,52	-6,19	4,12	16,57	4,41	1,4	0,00	0,0
2010-04-25 21:30	307	27	52	0,0	17,03	3,42	14,4	1022,52	-6,29	3,42	16,47	3,81	1,2	0,00	0,0

Datum	Vindrikt	Fukt inne	Fukt ute	Vindhast	Temp in	Temp ute	Nb. Mån	Tryck	Dagpp	Kyleffekt	Vix inne	Vix ute	Vindby	Korr lufttryck	Nederb./dygn
	°	Rh%	Rh%	m/s	°C	°C	mm	Mbar	°C	°C	°C	°C	m/s		mm
2010-04-25 22:00	266	27	53	0,0	17,03	2,82	14,4	1022,52	-6,58	2,82	16,47	3,26	0,0	0,00	0,0
2010-04-25 22:30	198	27	53	0,0	16,93	2,62	14,4	1022,52	-6,77	2,62	16,37	3,06	0,0	0,00	0,0
2010-04-25 23:00	199	27	54	0,0	16,93	2,42	14,4	1022,52	-6,69	2,42	16,37	2,91	0,0	0,00	0,0
2010-04-25 23:30	177	27	56	0,0	16,83	1,92	14,4	1021,52	-6,66	1,92	16,27	2,52	0,0	0,00	0,0
2010-04-26 00:00	182	27	57	0,0	16,83	1,42	14,4	1021,52	-6,88	1,42	16,27	2,08	0,0	0,00	0,0
2010-04-26 00:30	66	27	65	0,0	16,83	-0,29	14,4	1021,52	-6,68	-0,29	16,27	0,84	1,2	0,00	0,0
2010-04-26 01:00	81	27	64	0,0	16,73	-0,49	14,4	1021,52	-7,08	-0,49	16,17	0,58	1,4	0,00	0,0
2010-04-26 01:30	86	27	62	0,0	16,73	-0,39	14,4	1021,52	-7,42	-0,39	16,17	0,56	1,4	0,00	0,0
2010-04-26 02:00	88	27	64	0,0	16,83	-1,09	14,4	1020,52	-7,65	-1,09	16,27	-0,02	1,4	0,00	0,0
2010-04-26 02:30	73	27	63	0,0	17,03	-0,99	14,4	1020,52	-7,77	-0,99	16,47	0,02	1,6	0,00	0,0
2010-04-26 03:00	91	27	63	0,0	17,23	-0,99	14,4	1019,52	-7,77	-0,99	16,67	0,02	1,4	0,00	0,0
2010-04-26 03:30	76	27	60	0,0	17,33	-0,59	14,4	1019,52	-8,05	-0,59	16,77	0,24	1,2	0,00	0,0
2010-04-26 04:00	87	27	58	0,0	17,53	-0,59	14,4	1019,52	-8,51	-0,59	16,97	0,13	1,4	0,00	0,0
2010-04-26 04:30	87	27	58	0,0	17,53	-0,59	14,4	1019,52	-8,51	-0,59	16,97	0,13	1,4	0,00	0,0
2010-04-26 05:00	108	27	60	0,0	17,53	-0,39	14,4	1019,52	-7,87	-0,39	16,97	0,44	2,0	0,00	0,0
2010-04-26 05:30	108	27	63	0,0	17,43	-0,79	14,4	1019,52	-7,58	-0,79	16,87	0,22	1,2	0,00	0,0
2010-04-26 06:00	90	27	68	0,0	17,33	-0,59	14,4	1018,52	-6,35	-0,59	16,77	0,73	1,2	0,00	0,0
2010-04-26 06:30	108	27	69	0,0	17,33	0,51	14,4	1018,52	-5,10	0,51	16,77	1,89	1,6	0,00	0,0
2010-04-26 07:00	112	27	66	0,0	17,33	1,62	14,4	1018,52	-4,67	1,62	16,77	2,80	2,2	0,00	0,0
2010-04-26 07:30	112	27	65	0,0	17,33	2,32	14,4	1017,52	-4,22	2,32	16,77	3,44	1,2	0,00	0,0
2010-04-26 08:00	136	27	66	1,2	17,43	3,32	14,4	1017,52	-3,05	3,32	16,87	4,51	2,4	0,00	0,0
2010-04-26 08:30	120	27	66	2,4	17,53	4,52	14,4	1017,52	-1,91	2,96	16,97	5,71	4,5	0,00	0,0
2010-04-26 09:00	157	27	63	2,6	17,53	5,52	14,4	1017,52	-1,63	4,01	16,97	6,53	4,5	0,00	0,0
2010-04-26 09:30	138	27	62	3,0	17,53	6,12	14,4	1016,51	-1,29	3,65	16,97	7,07	5,2	0,00	0,0
2010-04-26 10:00	135	27	61	3,5	17,53	6,52	14,4	1016,51	-1,15	3,10	16,97	7,41	4,9	0,00	0,0
2010-04-26 10:30	126	27	58	3,5	17,43	7,92	14,4	1015,51	-0,57	4,68	16,87	8,64	4,5	0,00	0,0
2010-04-26 11:00	203	27	56	3,0	17,33	8,72	14,4	1015,51	-0,33	6,49	16,77	9,33	6,2	0,00	0,0
2010-04-26 11:30	180	27	55	2,4	17,23	9,32	14,4	1015,51	-0,03	8,02	16,67	9,87	6,0	0,00	0,0
2010-04-26 12:00	157	27	54	4,3	17,23	9,92	14,4	1014,51	0,26	5,23	16,67	10,42	8,5	0,00	0,0
2010-04-26 12:30	142	27	52	6,6	17,13	10,72	14,4	1014,51	0,44	3,62	16,57	11,12	9,4	0,00	0,0
2010-04-26 13:00	173	27	51	2,2	17,03	11,42	14,4	1013,51	0,80	11,42	16,47	11,77	9,4	0,00	0,0
2010-04-26 13:30	149	27	50	5,2	16,93	11,72	14,4	1013,51	0,78	6,22	16,37	12,02	8,1	0,00	0,0
2010-04-26 14:00	157	27	49	4,5	16,93	12,32	14,4	1013,51	1,03	7,39	16,37	12,57	8,1	0,00	0,0
2010-04-26 14:30	141	27	49	4,7	16,93	12,72	14,4	1012,51	1,40	7,88	16,37	12,97	8,5	0,00	0,0
2010-04-26 15:00	189	28	49	4,3	16,93	12,32	14,4	1012,51	1,03	8,12	16,40	12,57	8,9	0,00	0,0
2010-04-26 15:30	166	28	50	7,1	16,83	11,72	14,4	1012,51	0,78	4,48	16,30	12,02	10,4	0,00	0,0
2010-04-26 16:00	209	28	50	4,1	16,83	11,72	14,4	1012,51	0,78	7,39	16,30	12,02	7,9	0,00	0,0
2010-04-26 16:30	232	28	57	2,8	16,83	10,42	14,4	1011,51	1,51	8,35	16,30	11,08	6,6	0,00	0,0
2010-04-26 17:00	218	28	61	2,0	16,73	9,32	14,4	1011,51	1,48	9,32	16,20	10,21	6,8	0,00	0,0
2010-04-26 17:30	178	28	61	1,6	16,73	9,02	14,4	1011,51	1,20	9,02	16,20	9,91	6,2	0,00	0,0
2010-04-26 18:00	128	28	60	6,9	16,63	8,52	14,4	1011,51	0,49	0,19	16,10	9,35	6,9	0,00	0,0
2010-04-26 18:30	189	28	65	1,8	16,63	8,12	14,4	1010,51	1,28	8,12	16,10	9,25	6,2	0,00	0,0
2010-04-26 19:00	157	28	70	3,1	16,63	7,22	14,4	1010,51	1,50	4,85	16,10	8,66	6,0	0,00	0,0
2010-04-26 19:30	173	28	68	3,5	16,63	7,12	14,4	1010,51	0,99	3,78	16,10	8,43	5,8	0,00	0,0
2010-04-26 20:00	186	28	69	5,2	16,53	7,02	14,4	1010,51	1,10	0,30	16,00	8,40	6,2	0,00	0,0
2010-04-26 20:30	179	28	69	0,0	16,53	6,82	14,4	1010,51	0,91	6,82	16,00	8,20	6,0	0,00	0,0

Datum	Vindrikt °	Fukt inne Rh%	Fukt ute Rh%	Vindhast m/s	Temp in °C	Temp ute °C	Nb. Mån mm	Tryck Mbar	Dagpp °C	Kyleffekt °C	Vix inne °C	Vix ute °C	Vindby m/s	Korr lufttryck	Nederb./dygn mm
2010-04-26 21:00	195	28	80	1,6	16,43	6,02	14,4	1009,51	2,29	6,02	15,90	8,15	8,1	0,00	0,0
2010-04-26 21:30	190	28	88	3,9	16,43	5,22	14,4	1009,51	2,90	0,60	15,90	7,95	5,8	0,00	0,0
2010-04-26 22:00	142	28	91	3,3	16,43	4,72	14,4	1008,51	2,90	1,07	15,90	7,69	3,7	0,00	0,0
2010-04-26 22:30	152	28	93	3,0	16,43	4,62	14,4	1008,51	3,12	2,01	15,90	7,75	4,1	0,00	0,0
2010-04-26 23:00	157	28	92	1,2	16,43	4,12	14,4	1008,51	2,47	4,12	15,90	7,17	3,7	0,00	0,0
2010-04-26 23:30	186	28	91	1,4	16,43	3,72	14,4	1007,51	1,92	3,72	15,90	6,69	3,3	0,00	0,0
2010-04-27 00:00	263	28	91	0,0	16,43	3,72	14,4	1007,51	1,92	3,72	15,90	6,69	2,8	0,00	0,0
2010-04-27 00:30	181	28	90	1,2	16,53	3,62	14,4	1007,51	1,66	3,62	16,00	6,51	2,0	0,00	0,0
2010-04-27 01:00	195	28	90	0,0	16,53	3,32	14,4	1007,51	1,36	3,32	16,00	6,21	1,4	0,00	0,0
2010-04-27 01:30	180	28	91	0,0	16,63	3,32	14,4	1007,51	1,52	3,32	16,10	6,29	2,2	0,00	0,0
2010-04-27 02:00	259	28	90	0,0	16,83	3,02	14,4	1007,51	1,07	3,02	16,30	5,91	0,0	0,00	0,0
2010-04-27 02:30	276	28	90	0,0	17,03	2,82	14,4	1007,51	0,87	2,82	16,50	5,71	1,4	0,00	0,0
2010-04-27 03:00	280	28	91	0,0	17,13	2,72	14,4	1007,51	0,93	2,72	16,60	5,69	0,0	0,00	0,0
2010-04-27 03:30	280	28	91	0,0	17,33	2,62	14,4	1007,51	0,83	2,62	16,80	5,59	0,0	0,00	0,0
2010-04-27 04:00	284	28	92	0,0	17,33	2,72	14,4	1007,51	1,09	2,72	16,80	5,77	1,2	0,00	0,0
2010-04-27 04:30	255	28	92	0,0	17,33	2,82	14,4	1007,51	1,19	2,82	16,80	5,87	1,4	0,00	0,0
2010-04-27 05:00	305	28	93	2,2	17,23	2,82	14,4	1007,51	1,34	2,82	16,70	5,95	2,2	0,00	0,0
2010-04-27 05:30	356	28	89	4,1	17,13	1,92	14,4	1008,51	-0,18	-4,41	16,60	4,73	5,4	0,00	0,0
2010-04-27 06:00	15	28	82	3,7	17,13	1,02	14,4	1009,51	-2,22	-4,30	16,60	3,29	7,1	0,00	0,0
2010-04-27 06:30	110	28	79	3,5	17,13	0,82	14,4	1010,51	-2,93	-3,34	16,60	2,87	6,0	0,00	0,0
2010-04-27 07:00	325	28	76	1,6	17,13	0,61	14,4	1011,51	-3,67	0,61	16,60	2,46	6,8	0,00	0,0
2010-04-27 07:30	343	28	67	2,6	17,23	0,11	15,6	1011,51	-5,89	-1,69	16,70	1,37	8,7	1,20	1,2
2010-04-27 08:00	336	28	68	4,1	17,33	0,01	15,6	1012,51	-5,78	-6,69	16,80	1,33	6,8	1,20	1,2
2010-04-27 08:30	356	28	67	2,4	17,33	-0,09	15,6	1013,51	-6,08	-1,90	16,80	1,17	8,5	0,00	1,2
2010-04-27 09:00	329	28	66	3,7	17,33	0,31	15,6	1013,51	-5,90	-5,12	16,80	1,50	7,9	0,00	1,2
2010-04-27 09:30	338	28	64	1,4	17,33	0,51	15,6	1014,51	-6,14	0,51	16,80	1,58	6,2	0,00	1,2
2010-04-27 10:00	297	28	63	1,8	17,23	0,41	15,6	1014,51	-6,45	0,41	16,70	1,42	6,0	0,00	1,2
2010-04-27 10:30	311	28	63	3,7	17,13	0,82	15,6	1014,51	-6,07	-4,54	16,60	1,82	5,6	0,00	1,2
2010-04-27 11:00	4	28	59	1,8	17,03	1,32	15,6	1014,51	-6,50	1,32	16,50	2,09	6,4	0,00	1,2
2010-04-27 11:30	337	28	55	6,0	16,93	2,52	15,6	1015,51	-6,35	-6,59	16,40	3,07	8,1	0,00	1,2
2010-04-27 12:00	330	27	55	4,7	16,93	2,62	15,6	1015,51	-6,25	-4,63	16,37	3,17	7,7	0,00	1,2
2010-04-27 12:30	343	27	53	2,0	16,93	3,22	15,6	1015,51	-6,21	3,22	16,37	3,66	7,9	0,00	1,2
2010-04-27 13:00	4	27	52	3,7	16,83	3,52	15,6	1015,51	-6,20	-1,39	16,27	3,91	7,9	0,00	1,2
2010-04-27 13:30	340	27	51	4,3	16,83	2,82	15,6	1015,51	-7,11	-3,32	16,27	3,16	7,5	0,00	1,2
2010-04-27 14:00	311	27	49	3,5	16,73	4,02	15,6	1015,51	-6,56	0,28	16,17	4,26	6,4	0,00	1,2
2010-04-27 14:30	334	27	46	3,3	16,73	3,82	15,6	1015,51	-7,62	0,05	16,17	3,92	8,9	0,00	1,2
2010-04-27 15:00	331	27	47	3,1	16,73	3,92	15,6	1016,51	-7,23	1,24	16,17	4,06	8,3	0,00	1,2
2010-04-27 15:30	351	27	43	3,9	16,63	3,12	15,6	1015,51	-9,18	-1,85	16,07	3,08	7,1	0,00	1,2
2010-04-27 16:00	313	27	50	3,1	16,73	2,32	15,6	1016,51	-7,84	-0,51	16,17	2,61	8,3	0,00	1,2
2010-04-27 16:30	339	27	51	3,5	16,63	2,32	15,6	1016,51	-7,57	-1,65	16,07	2,66	6,9	0,00	1,2
2010-04-27 17:00	327	27	52	1,6	16,63	2,32	16,2	1016,51	-7,30	2,32	16,07	2,71	6,6	0,60	1,8
2010-04-27 17:30	325	27	50	3,3	16,73	2,32	16,2	1016,51	-7,84	-1,65	16,17	2,61	6,9	0,60	1,8
2010-04-27 18:00	1	27	54	4,5	16,63	2,02	16,2	1016,51	-7,06	-5,38	16,07	2,51	6,4	0,00	1,8
2010-04-27 18:30	307	27	53	2,2	16,63	2,12	16,2	1016,51	-7,23	2,12	16,07	2,56	7,3	0,00	1,8
2010-04-27 19:00	1	27	52	2,8	16,63	2,02	16,2	1016,51	-7,58	-0,83	16,07	2,41	5,4	0,00	1,8
2010-04-27 19:30	342	27	48	3,0	16,63	2,02	16,2	1016,51	-8,68	-0,83	16,07	2,21	6,4	0,00	1,8

Datum	Vindrikt	Fukt inne	Fukt ute	Vindhast	Temp in	Temp ute	Nb. Mån	Tryck	Dagpp	Kyleffekt	Vix inne	Vix ute	Vindby	Korr lufttryck	Nederb./dygn
	°	Rh%	Rh%	m/s	°C	°C	mm	Mbar	°C	°C	°C	°C	m/s		mm
2010-04-27 20:00	276	27	51	3,1	16,63	1,42	16,2	1016,51	-8,40	-1,49	16,07	1,76	7,3	0,00	1,8
2010-04-27 20:30	330	27	55	2,0	16,53	1,02	16,2	1017,52	-7,74	1,02	15,97	1,57	6,6	0,00	1,8
2010-04-27 21:00	328	27	57	2,6	16,43	0,82	16,2	1017,52	-7,44	-0,95	15,87	1,48	6,0	0,00	1,8
2010-04-27 21:30	287	27	60	1,6	16,33	-0,09	16,2	1017,52	-7,58	-0,09	15,77	0,74	3,3	0,00	1,8
2010-04-27 22:00	351	27	65	0,0	16,33	-0,89	16,2	1017,52	-7,25	-0,89	15,77	0,24	3,0	0,00	1,8
2010-04-27 22:30	3	27	70	2,6	16,43	-1,29	16,2	1017,52	-6,62	-3,16	15,87	0,16	3,0	0,00	1,8
2010-04-27 23:00	356	27	71	0,0	16,63	-1,49	16,2	1017,52	-6,62	-1,49	16,07	0,02	2,6	0,00	1,8
2010-04-27 23:30	356	27	72	0,0	16,93	-2,19	16,2	1017,52	-7,10	-2,19	16,37	-0,61	0,0	0,00	1,8
2010-04-28 00:00	342	27	78	0,0	17,13	-2,19	16,2	1017,52	-6,02	-2,19	16,57	-0,20	2,2	0,00	0,0
2010-04-28 00:30	167	27	78	0,0	17,23	-2,49	16,2	1017,52	-6,31	-2,49	16,67	-0,50	2,0	0,00	0,0
2010-04-28 01:00	321	27	78	1,4	17,23	-1,99	16,2	1017,52	-5,82	-1,99	16,67	-0,00	3,7	0,00	0,0
2010-04-28 01:30	316	27	78	0,0	17,03	-1,99	16,2	1017,52	-5,82	-1,99	16,47	-0,00	4,3	0,00	0,0
2010-04-28 02:00	182	27	79	0,0	17,03	-2,49	16,2	1017,52	-6,13	-2,49	16,47	-0,43	3,0	0,00	0,0
2010-04-28 02:30	213	27	80	0,0	17,03	-2,99	16,2	1017,52	-6,45	-2,99	16,47	-0,86	1,6	0,00	0,0
2010-04-28 03:00	287	27	81	0,0	17,03	-3,19	16,2	1017,52	-6,48	-3,19	16,47	-0,99	1,2	0,00	0,0
2010-04-28 03:30	294	27	82	0,0	17,13	-3,29	16,2	1017,52	-6,41	-3,29	16,57	-1,01	1,6	0,00	0,0
2010-04-28 04:00	323	27	80	0,0	17,23	-3,19	16,2	1017,52	-6,64	-3,19	16,67	-1,06	2,8	0,00	0,0
2010-04-28 04:30	303	27	82	0,0	17,33	-3,79	16,2	1017,52	-6,89	-3,79	16,77	-1,51	0,0	0,00	0,0
2010-04-28 05:00	305	27	83	0,0	17,33	-3,69	16,2	1017,52	-6,63	-3,69	16,77	-1,34	1,2	0,00	0,0
2010-04-28 05:30	297	27	83	0,0	17,33	-3,69	16,2	1017,52	-6,63	-3,69	16,77	-1,34	1,8	0,00	0,0
2010-04-28 06:00	231	27	81	0,0	17,33	-2,69	16,2	1017,52	-5,99	-2,69	16,77	-0,49	1,6	0,00	0,0
2010-04-28 06:30	288	27	77	0,0	17,33	-1,89	16,2	1017,52	-5,90	-1,89	16,77	0,03	0,0	0,00	0,0
2010-04-28 07:00	274	27	71	0,0	17,23	-0,89	16,2	1016,51	-6,05	-0,89	16,67	0,62	1,4	0,00	0,0
2010-04-28 07:30	169	27	67	0,0	17,23	0,31	16,2	1016,51	-5,70	0,31	16,67	1,57	2,2	0,00	0,0
2010-04-28 08:00	184	27	63	1,6	17,23	0,72	16,2	1016,51	-6,16	0,72	16,67	1,72	3,3	0,00	0,0
2010-04-28 08:30	288	27	56	1,6	17,23	1,12	16,2	1016,51	-7,40	1,12	16,67	1,72	3,0	0,00	0,0
2010-04-28 09:00	248	27	52	1,2	17,23	1,62	16,2	1015,51	-7,95	1,62	16,67	2,01	3,7	0,00	0,0
2010-04-28 09:30	236	27	51	1,8	17,13	2,12	16,2	1015,51	-7,76	2,12	16,57	2,46	4,5	0,00	0,0
2010-04-28 10:00	321	27	51	0,0	17,03	2,22	16,2	1015,51	-7,66	2,22	16,47	2,56	3,9	0,00	0,0
2010-04-28 10:30	255	27	50	1,4	16,83	2,92	16,2	1015,51	-7,29	2,92	16,27	3,21	4,3	0,00	0,0
2010-04-28 11:00	211	27	47	0,0	16,73	3,22	16,2	1014,51	-7,87	3,22	16,17	3,36	5,8	0,00	0,0
2010-04-28 11:30	124	27	47	3,3	16,63	3,72	16,2	1014,51	-7,41	-0,06	16,07	3,86	5,6	0,00	0,0
2010-04-28 12:00	187	27	46	1,8	16,53	4,02	16,2	1014,51	-7,44	4,02	15,97	4,12	6,2	0,00	0,0
2010-04-28 12:30	189	27	45	2,0	16,43	4,62	16,2	1013,51	-7,20	4,62	15,87	4,67	5,6	0,00	0,0
2010-04-28 13:00	185	27	44	3,3	16,33	5,12	16,2	1013,51	-7,06	1,52	15,77	5,12	4,7	0,00	0,0
2010-04-28 13:30	172	27	45	1,8	16,33	5,42	16,2	1012,51	-6,47	5,42	15,77	5,47	5,2	0,00	0,0
2010-04-28 14:00	192	27	44	1,8	16,33	6,02	16,2	1012,51	-6,24	6,02	15,77	6,02	4,7	0,00	0,0
2010-04-28 14:30	264	27	45	1,2	16,23	6,62	16,2	1011,51	-5,38	6,62	15,67	6,67	4,3	0,00	0,0
2010-04-28 15:00	185	27	43	2,0	16,23	7,72	16,2	1011,51	-5,03	7,72	15,67	7,68	6,0	0,00	0,0
2010-04-28 15:30	199	27	42	1,8	16,33	7,02	16,2	1010,51	-6,00	7,02	15,77	6,94	6,0	0,00	0,0
2010-04-28 16:00	266	27	42	0,0	16,33	7,12	16,2	1010,51	-5,91	7,12	15,77	7,04	5,2	0,00	0,0
2010-04-28 16:30	176	27	42	1,6	16,33	7,02	16,2	1009,51	-6,00	7,02	15,77	6,94	3,9	0,00	0,0
2010-04-28 17:00	195	27	42	2,0	16,33	7,12	16,8	1009,51	-5,91	7,12	15,77	7,04	6,0	0,60	0,6
2010-04-28 17:30	184	27	42	2,4	16,33	7,32	16,8	1008,51	-5,73	5,91	15,77	7,24	5,8	0,60	0,6
2010-04-28 18:00	180	27	42	0,0	16,23	7,32	16,8	1008,51	-5,73	7,32	15,67	7,24	4,3	0,00	0,6
2010-04-28 18:30	158	27	43	3,0	16,33	7,32	16,8	1008,51	-5,39	4,96	15,77	7,28	4,1	0,00	0,6

Datum	Vindrikt	Fukt inne	Fukt ute	Vindhast	Temp in	Temp ute	Nb. Mån	Tryck	Dagpp	Kyleffekt	Vix inne	Vix ute	Vindby	Korr lufttryck	Nederb./dygn
	°	Rh%	Rh%	m/s	°C	°C	mm	Mbar	°C	°C	°C	°C	m/s		mm
2010-04-28 19:00	158	27	44	3,9	16,33	6,72	16,8	1007,51	-5,61	2,35	15,77	6,73	5,4	0,00	0,6
2010-04-28 19:30	178	27	59	4,1	16,33	5,32	16,8	1007,51	-2,75	-0,31	15,77	6,09	6,4	0,00	0,6
2010-04-28 20:00	151	27	65	2,4	16,33	4,72	16,8	1007,51	-1,94	3,17	15,77	5,85	4,9	0,00	0,6
2010-04-28 20:30	175	27	70	1,2	16,23	4,02	16,8	1006,51	-1,56	4,02	15,67	5,46	4,3	0,00	0,6
2010-04-28 21:00	143	27	73	2,0	16,23	3,42	16,8	1006,51	-1,53	3,42	15,67	5,06	3,3	0,00	0,6
2010-04-28 21:30	136	27	77	2,0	16,23	2,82	16,8	1006,51	-1,36	2,82	15,67	4,73	2,6	0,00	0,6
2010-04-28 22:00	112	27	78	0,0	16,23	2,62	16,8	1005,51	-1,37	2,62	15,67	4,60	2,8	0,00	0,6
2010-04-28 22:30	115	27	79	1,2	16,23	2,42	16,8	1005,51	-1,38	2,42	15,67	4,47	2,0	0,00	0,6
2010-04-28 23:00	113	27	80	0,0	16,23	2,12	16,8	1005,51	-1,49	2,12	15,67	4,25	1,8	0,00	0,6
2010-04-28 23:30	90	27	81	0,0	16,33	2,12	16,8	1004,51	-1,32	2,12	15,77	4,32	1,4	0,00	0,6
2010-04-29 00:00	101	27	83	0,0	16,43	2,02	16,8	1004,51	-1,07	2,02	15,87	4,37	1,6	0,00	0,0
2010-04-29 00:30	104	27	84	0,0	16,63	1,82	16,8	1004,51	-1,10	1,82	16,07	4,24	1,6	0,00	0,0
2010-04-29 01:00	90	27	85	0,0	16,93	1,82	16,8	1003,51	-0,93	1,82	16,37	4,32	1,2	0,00	0,0
2010-04-29 01:30	100	27	87	0,0	17,03	1,72	16,8	1003,51	-0,70	1,72	16,47	4,37	1,2	0,00	0,0
2010-04-29 02:00	100	27	89	0,0	17,13	1,52	16,8	1003,51	-0,57	1,52	16,57	4,33	0,0	0,00	0,0
2010-04-29 02:30	99	27	91	0,0	17,13	1,42	16,8	1003,51	-0,35	1,42	16,57	4,39	0,0	0,00	0,0
2010-04-29 03:00	98	27	93	0,0	17,13	1,22	16,8	1003,51	-0,24	1,22	16,57	4,35	0,0	0,00	0,0
2010-04-29 03:30	86	27	95	0,0	17,03	1,12	16,8	1002,51	-0,04	1,12	16,47	4,42	0,0	0,00	0,0
2010-04-29 04:00	86	27	96	0,0	17,03	1,02	16,8	1002,51	0,01	1,02	16,47	4,40	0,0	0,00	0,0
2010-04-29 04:30	83	27	97	0,0	17,03	1,02	16,8	1002,51	0,16	1,02	16,47	4,49	0,0	0,00	0,0
2010-04-29 05:00	89	27	98	0,0	17,03	1,02	16,8	1002,51	0,30	1,02	16,47	4,57	0,0	0,00	0,0
2010-04-29 05:30	89	27	97	0,0	17,13	0,92	16,8	1002,51	0,06	0,92	16,57	4,39	0,0	0,00	0,0
2010-04-29 06:00	89	27	98	0,0	17,23	1,02	16,8	1001,51	0,30	1,02	16,67	4,57	0,0	0,00	0,0
2010-04-29 06:30	89	27	97	0,0	17,33	1,22	16,8	1001,51	0,36	1,22	16,77	4,69	0,0	0,00	0,0
2010-04-29 07:00	88	27	97	0,0	17,43	1,42	16,8	1001,51	0,56	1,42	16,87	4,89	0,0	0,00	0,0
2010-04-29 07:30	95	27	94	0,0	17,43	1,42	16,8	1001,51	0,11	1,42	16,87	4,63	0,0	0,00	0,0
2010-04-29 08:00	95	27	94	0,0	17,43	1,52	16,8	1001,51	0,21	1,52	16,87	4,73	0,0	0,00	0,0
2010-04-29 08:30	102	27	91	0,0	17,43	2,42	16,8	1001,51	0,63	2,42	16,87	5,39	1,6	0,00	0,0
2010-04-29 09:00	119	27	89	1,2	17,33	2,72	16,8	1000,51	0,61	2,72	16,77	5,53	2,2	0,00	0,0
2010-04-29 09:30	105	27	89	0,0	17,33	3,22	16,8	1000,51	1,10	3,22	16,77	6,03	2,6	0,00	0,0
2010-04-29 10:00	110	27	87	1,6	17,33	4,02	16,8	1000,51	1,56	4,02	16,77	6,67	3,7	0,00	0,0
2010-04-29 10:30	120	27	86	1,2	17,23	4,12	16,8	1000,51	1,49	4,12	16,67	6,70	3,9	0,00	0,0
2010-04-29 11:00	105	27	85	1,4	17,23	4,52	16,8	1000,51	1,71	4,52	16,67	7,02	3,5	0,00	0,0
2010-04-29 11:30	111	27	91	2,0	17,23	4,92	16,8	1000,51	3,10	4,92	16,67	7,89	3,3	0,00	0,0
2010-04-29 12:00	126	27	93	1,4	17,23	5,62	16,8	1000,51	4,11	5,62	16,67	8,75	3,7	0,00	0,0
2010-04-29 12:30	96	27	91	1,2	17,33	5,62	16,8	999,51	3,79	5,62	16,77	8,59	3,9	0,00	0,0
2010-04-29 13:00	121	28	94	2,0	17,33	6,12	16,8	999,51	4,76	6,12	16,80	9,34	2,6	0,00	0,0
2010-04-29 13:30	112	28	90	0,0	17,43	6,92	16,8	999,51	4,91	6,92	16,90	9,81	3,5	0,00	0,0
2010-04-29 14:00	77	28	88	1,4	17,43	7,02	16,8	999,51	4,67	7,02	16,90	9,75	3,1	0,00	0,0
2010-04-29 14:30	110	28	91	1,2	17,43	7,32	16,8	998,51	5,47	7,32	16,90	10,29	3,1	0,00	0,0
2010-04-29 15:00	143	28	93	2,8	17,43	8,22	16,8	998,51	6,68	5,94	16,90	11,36	4,3	0,00	0,0
2010-04-29 15:30	103	28	89	1,8	17,33	8,42	16,8	998,51	6,22	8,42	16,80	11,23	3,3	0,00	0,0
2010-04-29 16:00	112	28	87	1,6	17,33	8,82	16,8	998,51	6,27	8,82	16,80	11,48	3,3	0,00	0,0
2010-04-29 16:30	108	28	87	2,2	17,23	8,92	16,8	997,50	6,37	8,92	16,70	11,58	3,5	0,00	0,0
2010-04-29 17:00	113	28	87	1,2	17,23	9,32	16,8	997,50	6,76	9,32	16,70	11,98	3,0	0,00	0,0
2010-04-29 17:30	138	28	86	1,6	17,13	9,02	16,8	997,50	6,29	9,02	16,60	11,60	3,3	0,00	0,0

Datum	Vindrikt °	Fukt inne Rh%	Fukt ute Rh%	Vindhast m/s	Temp in °C	Temp ute °C	Nb. Mån mm	Tryck Mbar	Dagpp °C	Kyleffekt °C	Vix inne °C	Vix ute °C	Vindby m/s	Korr lufttryck	Nederb./dygn mm
2010-04-29 18:00	135	28	88	0,0	17,03	8,92	16,8	997,50	6,54	8,92	16,50	11,66	2,2	0,00	0,0
2010-04-29 18:30	128	28	91	1,2	17,13	8,92	16,8	997,50	7,04	8,92	16,60	11,89	1,8	0,00	0,0
2010-04-29 19:00	124	28	95	0,0	17,13	8,72	16,8	997,50	7,50	8,72	16,60	12,02	2,0	0,00	0,0
2010-04-29 19:30	120	28	97	0,0	17,23	8,52	16,8	996,50	7,61	8,52	16,70	11,99	1,4	0,00	0,0
2010-04-29 20:00	89	28	98	0,0	17,33	7,72	18,6	996,50	6,97	7,72	16,80	11,28	1,4	1,80	1,8
2010-04-29 20:30	84	28	100	0,0	17,33	7,12	18,6	996,50	6,68	7,12	16,80	10,85	1,2	1,80	1,8
2010-04-29 21:00	83	28	100	0,0	17,43	6,42	19,2	996,50	5,98	6,42	16,90	10,15	1,2	0,60	2,4
2010-04-29 21:30	83	28	100	0,0	17,53	5,92	21,6	996,50	5,48	5,92	17,00	9,65	0,0	3,00	4,8
2010-04-29 22:00	92	28	100	0,0	17,53	5,12	21,6	996,50	4,68	5,12	17,00	8,85	0,0	2,40	4,8
2010-04-29 22:30	95	28	100	0,0	17,43	4,92	21,6	996,50	4,48	4,92	16,90	8,65	0,0	0,00	4,8
2010-04-29 23:00	95	28	100	0,0	17,43	5,02	21,6	996,50	4,58	5,02	16,90	8,75	0,0	0,00	4,8
2010-04-29 23:30	95	28	100	0,0	17,33	4,82	21,6	996,50	4,38	4,82	16,80	8,55	0,0	0,00	4,8
2010-04-30 00:00	95	28	100	0,0	17,33	4,92	21,6	996,50	4,48	4,92	16,80	8,65	0,0	0,00	0,0
2010-04-30 00:30	95	28	100	0,0	17,33	4,62	21,6	996,50	4,18	4,62	16,80	8,35	0,0	0,00	0,0
2010-04-30 01:00	95	28	100	0,0	17,33	4,82	21,6	996,50	4,38	4,82	16,80	8,55	0,0	0,00	0,0
2010-04-30 01:30	95	28	100	0,0	17,43	4,92	21,6	996,50	4,48	4,92	16,90	8,65	0,0	0,00	0,0
2010-04-30 02:00	95	28	100	0,0	17,53	4,62	21,6	996,50	4,18	4,62	17,00	8,35	1,2	0,00	0,0
2010-04-30 02:30	103	28	100	0,0	17,53	4,72	21,6	996,50	4,28	4,72	17,00	8,45	1,2	0,00	0,0
2010-04-30 03:00	148	28	100	0,0	17,63	4,52	21,6	996,50	4,08	4,52	17,10	8,25	1,6	0,00	0,0
2010-04-30 03:30	148	28	100	0,0	17,63	4,42	21,6	996,50	3,98	4,42	17,10	8,15	0,0	0,00	0,0
2010-04-30 04:00	148	28	100	0,0	17,63	4,52	21,6	996,50	4,08	4,52	17,10	8,25	0,0	0,00	0,0
2010-04-30 04:30	114	28	100	0,0	17,63	4,42	21,6	995,50	3,98	4,42	17,10	8,15	0,0	0,00	0,0
2010-04-30 05:00	114	28	100	0,0	17,53	4,42	21,6	995,50	3,98	4,42	17,00	8,15	1,2	0,00	0,0
2010-04-30 05:30	110	28	100	0,0	17,53	4,32	21,6	995,50	3,88	4,32	17,00	8,05	1,2	0,00	0,0
2010-04-30 06:00	94	28	100	0,0	17,53	4,52	21,6	995,50	4,08	4,52	17,00	8,25	0,0	0,00	0,0
2010-04-30 06:30	127	28	100	0,0	17,53	4,52	21,6	995,50	4,08	4,52	17,00	8,25	1,6	0,00	0,0
2010-04-30 07:00	130	28	100	0,0	17,53	4,82	21,6	995,50	4,38	4,82	17,00	8,55	1,8	0,00	0,0
2010-04-30 07:30	129	28	100	0,0	17,63	4,92	21,6	995,50	4,48	4,92	17,10	8,65	1,4	0,00	0,0
2010-04-30 08:00	149	28	100	0,0	17,63	5,52	21,6	995,50	5,08	5,52	17,10	9,25	1,8	0,00	0,0
2010-04-30 08:30	179	28	100	0,0	17,63	6,22	21,6	995,50	5,78	6,22	17,10	9,95	2,0	0,00	0,0
2010-04-30 09:00	171	28	100	0,0	17,63	7,12	21,6	995,50	6,68	7,12	17,10	10,85	2,2	0,00	0,0
2010-04-30 09:30	179	28	100	0,0	17,63	7,72	21,6	995,50	7,28	7,72	17,10	11,45	3,0	0,00	0,0
2010-04-30 10:00	183	28	100	0,0	17,63	7,92	21,6	995,50	7,47	7,92	17,10	11,65	2,6	0,00	0,0
2010-04-30 10:30	175	28	100	0,0	17,53	8,72	22,8	995,50	8,27	8,72	17,00	12,45	3,1	1,20	1,2
2010-04-30 11:00	254	28	98	1,4	17,53	9,42	22,8	995,50	8,66	9,42	17,00	12,98	3,0	1,20	1,2
2010-04-30 11:30	287	28	88	0,0	17,43	9,72	22,8	995,50	7,32	9,72	16,90	12,46	3,1	0,00	1,2
2010-04-30 12:00	264	29	86	0,0	17,43	9,72	22,8	995,50	6,98	9,72	16,94	12,30	2,2	0,00	1,2
2010-04-30 12:30	351	29	82	1,6	17,33	9,52	22,8	995,50	6,06	9,52	16,84	11,80	2,6	0,00	1,2
2010-04-30 13:00	351	29	78	1,6	17,33	9,82	22,8	995,50	5,60	9,82	16,84	11,81	4,7	0,00	1,2
2010-04-30 13:30	315	29	78	2,4	17,23	9,62	22,8	995,50	5,41	8,34	16,74	11,61	4,1	0,00	1,2
2010-04-30 14:00	301	29	77	1,2	17,23	9,82	22,8	995,50	5,41	9,82	16,74	11,74	3,5	0,00	1,2
2010-04-30 14:30	327	29	70	1,4	17,23	10,12	22,8	995,50	4,27	10,12	16,74	11,57	4,7	0,00	1,2
2010-04-30 15:00	329	29	67	2,0	17,23	10,62	22,8	995,50	4,10	10,62	16,74	11,87	3,9	0,00	1,2
2010-04-30 15:30	324	29	66	2,0	17,23	10,92	22,8	995,50	4,16	10,92	16,74	12,11	3,7	0,00	1,2
2010-04-30 16:00	341	29	66	1,2	17,13	10,52	22,8	995,50	3,78	10,52	16,64	11,71	2,8	0,00	1,2
2010-04-30 16:30	356	29	61	1,8	17,13	10,22	22,8	995,50	2,33	10,22	16,64	11,11	3,7	0,00	1,2

Datum	Vindrikt °	Fukt inne Rh%	Fukt ute Rh%	Vindhast m/s	Temp in °C	Temp ute °C	Nb. Mån mm	Tryck Mbar	Daggg °C	Kyleffekt °C	Vix inne °C	Vix ute °C	Vindby m/s	Korr lufttryck	Nederb./dygn mm
2010-04-30 17:00	6	29	68	1,6	17,13	8,92	22,8	995,50	2,70	8,92	16,64	10,24	3,5	0,00	1,2
2010-04-30 17:30	356	29	67	1,6	17,13	8,62	23,4	994,50	2,20	8,62	16,64	9,87	3,0	0,60	1,8
2010-04-30 18:00	4	29	74	1,2	17,03	8,22	23,4	994,50	3,28	8,22	16,54	9,93	2,6	0,60	1,8
2010-04-30 18:30	2	29	76	1,4	17,03	7,72	23,4	994,50	3,19	7,72	16,54	9,57	2,6	0,00	1,8
2010-04-30 19:00	4	29	88	1,4	17,03	7,02	23,4	994,50	4,67	7,02	16,54	9,75	1,6	0,00	1,8
2010-04-30 19:30	4	29	92	0,0	17,03	6,12	23,4	994,50	4,44	6,12	16,54	9,17	1,6	0,00	1,8
2010-04-30 20:00	2	29	94	0,0	17,03	5,82	23,4	993,50	4,46	5,82	16,54	9,04	1,4	0,00	1,8
2010-04-30 20:30	356	29	100	1,4	16,93	5,12	24,0	993,50	4,68	5,12	16,44	8,85	2,2	0,60	2,4
2010-04-30 21:00	43	29	100	1,2	16,93	5,02	24,0	993,50	4,58	5,02	16,44	8,75	2,0	0,60	2,4
2010-04-30 21:30	346	29	100	0,0	16,93	4,72	24,0	993,50	4,28	4,72	16,44	8,45	1,4	0,00	2,4
2010-04-30 22:00	2	29	100	0,0	16,93	4,62	26,4	993,50	4,18	4,62	16,44	8,35	1,4	2,40	4,8
2010-04-30 22:30	356	29	100	0,0	17,03	4,22	26,4	992,50	3,78	4,22	16,54	7,95	2,2	2,40	4,8
2010-04-30 23:00	23	29	100	1,2	17,13	4,02	27,6	992,50	3,59	4,02	16,64	7,75	2,0	1,20	6,0
2010-04-30 23:30	330	29	100	0,0	17,33	3,82	27,6	991,50	3,39	3,82	16,84	7,55	3,9	1,20	6,0
2010-05-01 00:00	356	29	100	1,6	17,43	3,92	27,6	991,50	3,49	3,92	16,94	7,65	2,8	0,00	0,0
Medelvärde Månad	199	28	76	1,4	17,03	2,13		1012,60	-2,73	1,08	16,49	4,07	3,4		0,0
Min	0	26	39	0,0	15,33	-6,49		990,50	-9,18	-11,35	14,77	-3,52	0,0		0,0
Max	356	29	100	8,3	18,93	12,72	27,6	1034,52	8,66	11,42	18,41	12,98	10,9		