

Medeltemperaturer / Max / Min

● Kyleff med °C ● Dygns med °C ▲ Temp Max ● Temp Min — Temperatur

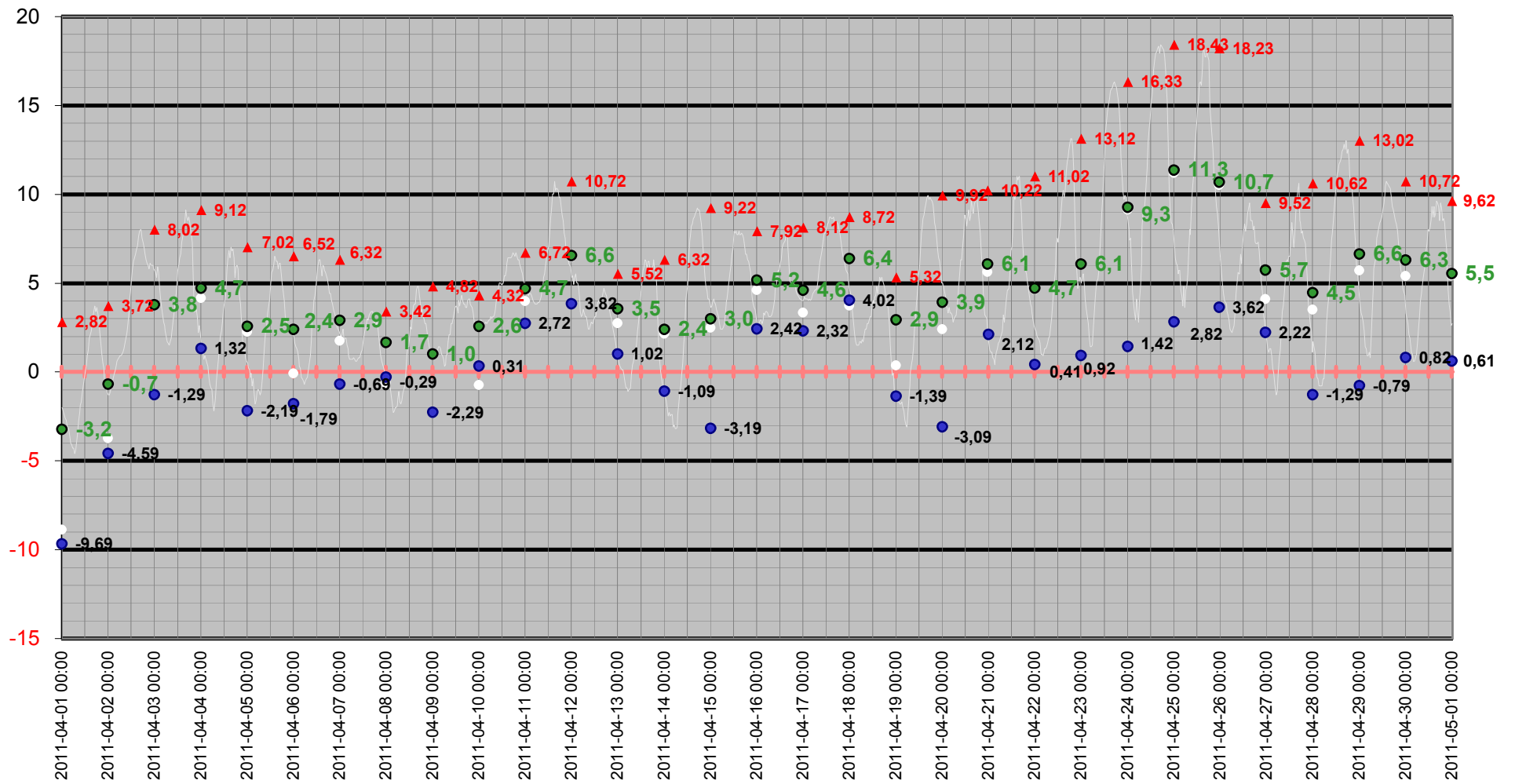

Medeltemperatur

□ Kyleff med °C ● Dygns med °C — Temperatur °C — Kyleffekt °C

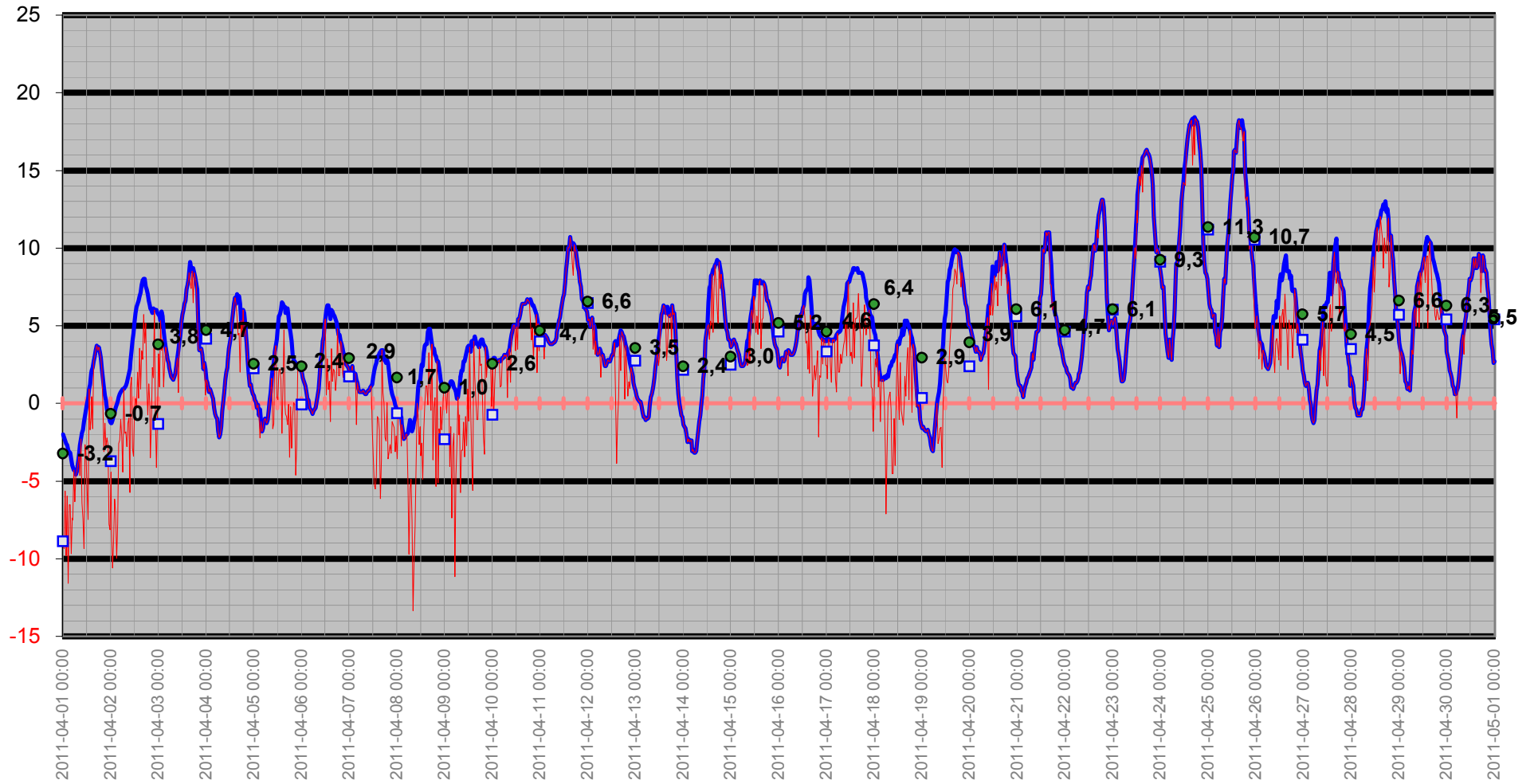

Temperatur/Vindby

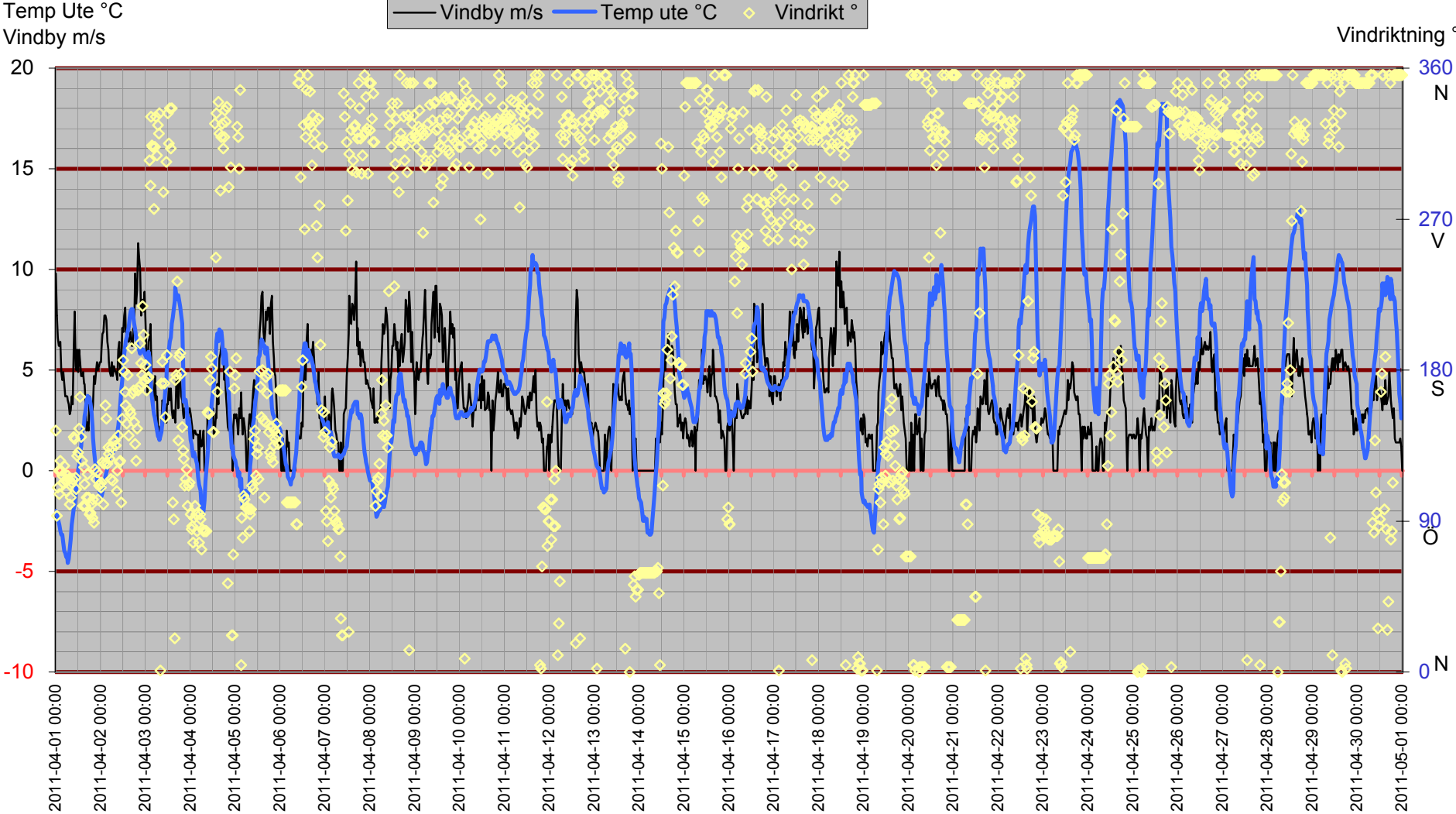

Inne

Temp inne °C

Vindby m/s

Temp in °C — Vindby m/s — Temp ute °C — Fukt inne Rh%

Rh % inne

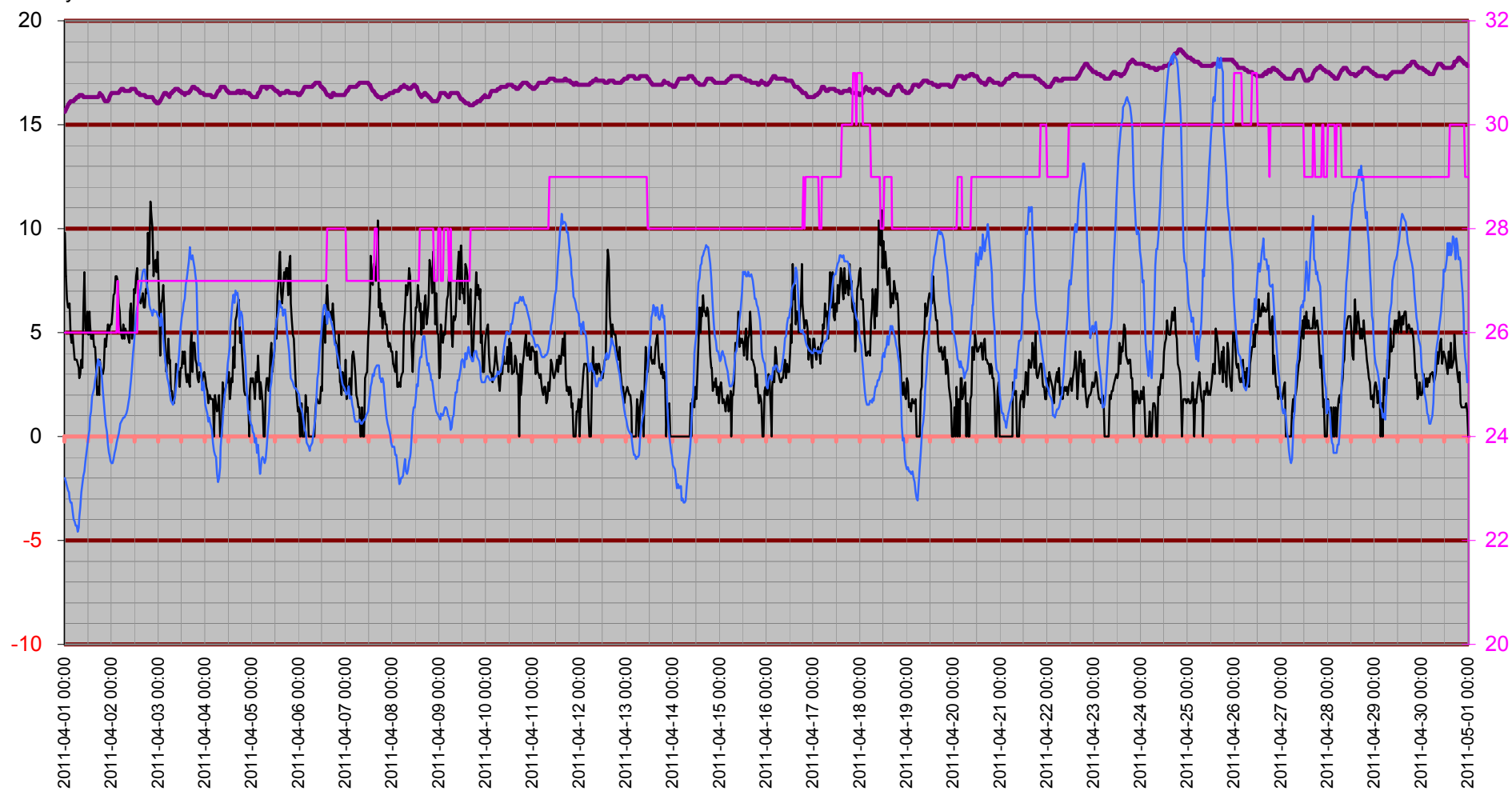

Temperatur inne

Temp in °C

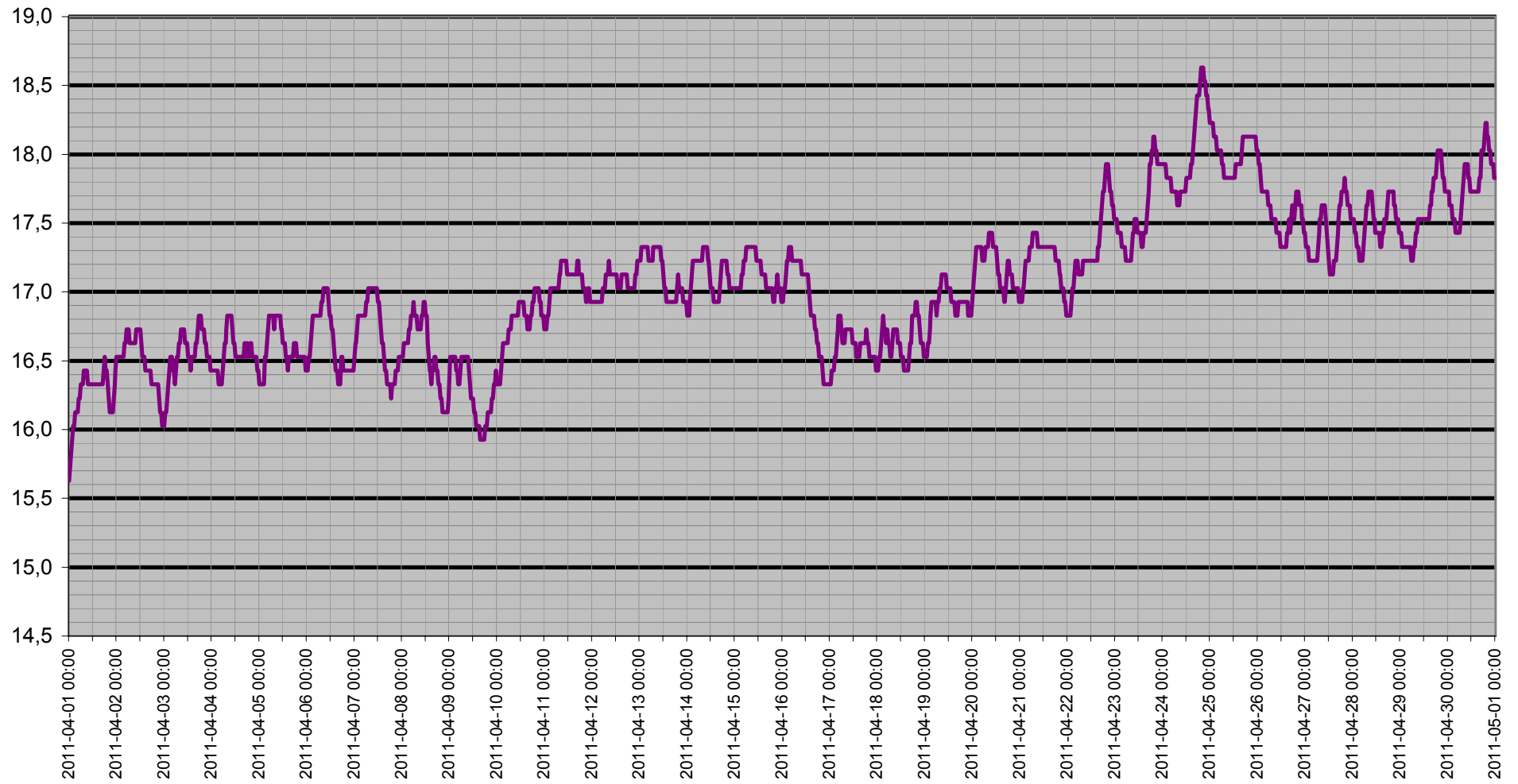

Dagpunkt/Temperatur

Vindhast m/s Daggp °C Temp ute °C Fukt ute Rh%

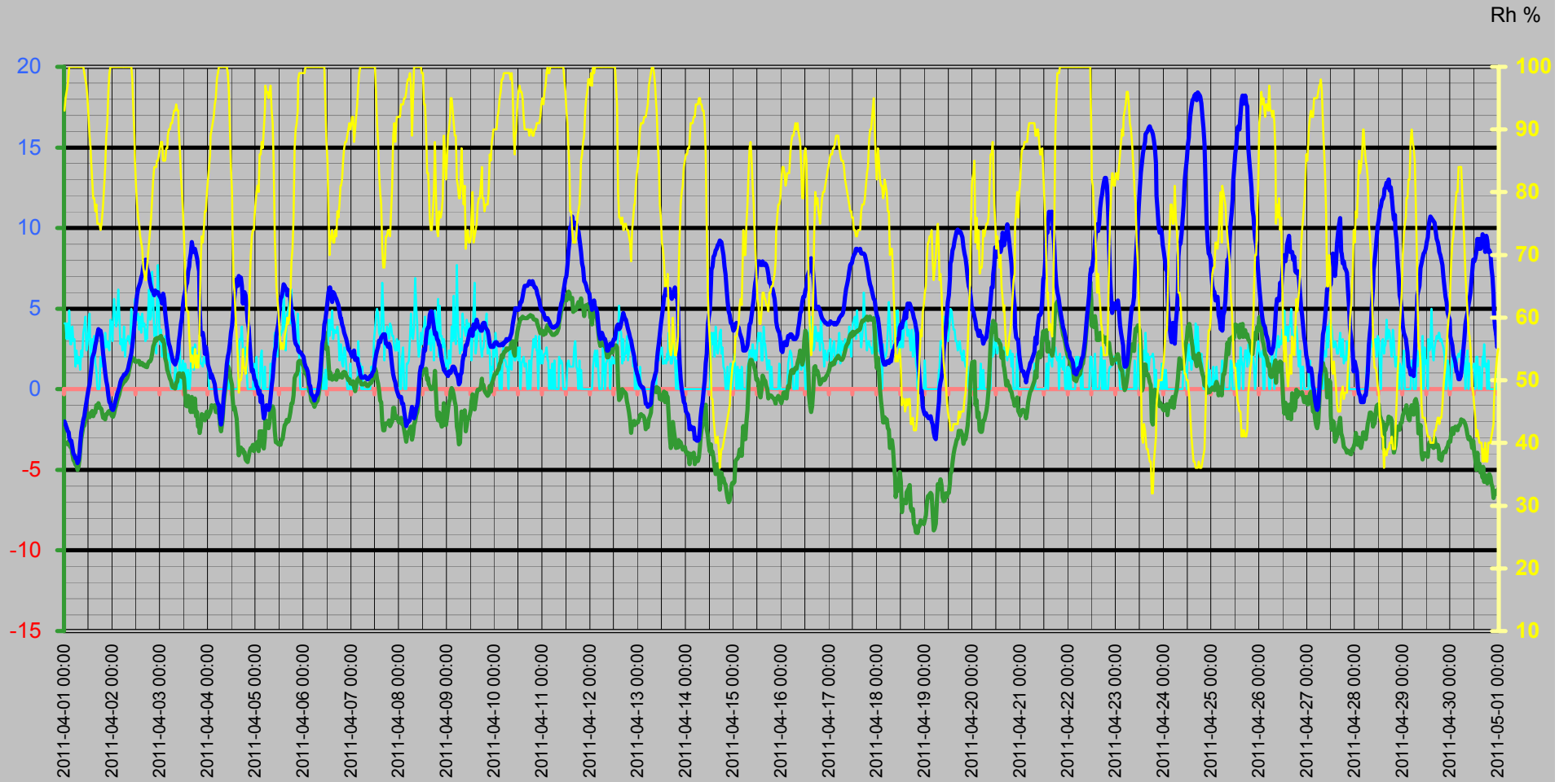

Vinddata

Vindhastighet m/s
Vindby m/s

— Vindhast m/s — Vindby m/s ◊ Vindrikt ° — Fukt ute Rh%

Vindriktning °
Rh %

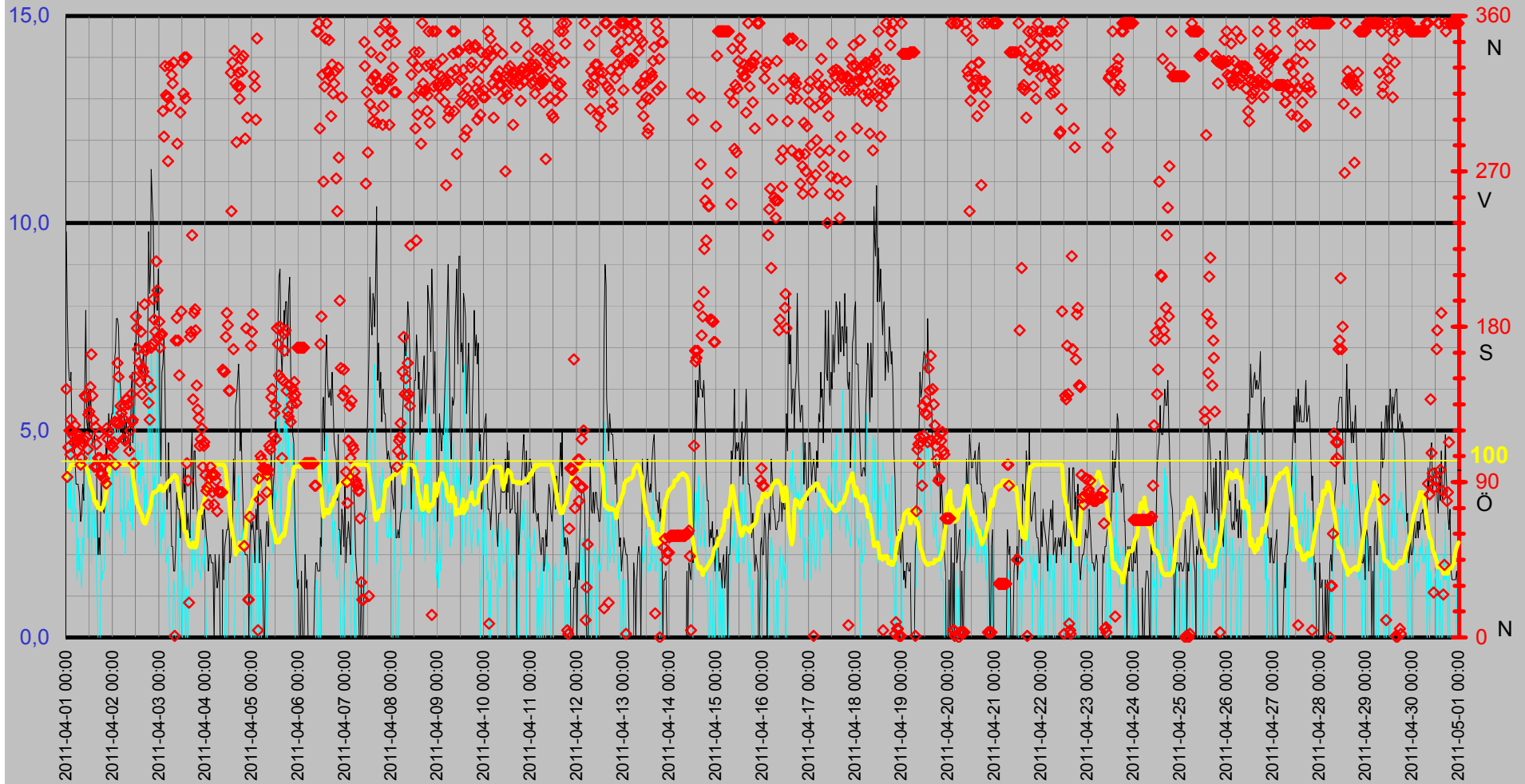

Luftfukt Kyleffekt Temp Vind Medeltemperatur

Temp °C
Vind m/s

● Dygns med °C Vindhast m/s Kyleffekt °C Temp ute °C Fukt ute Rh%

Rh %

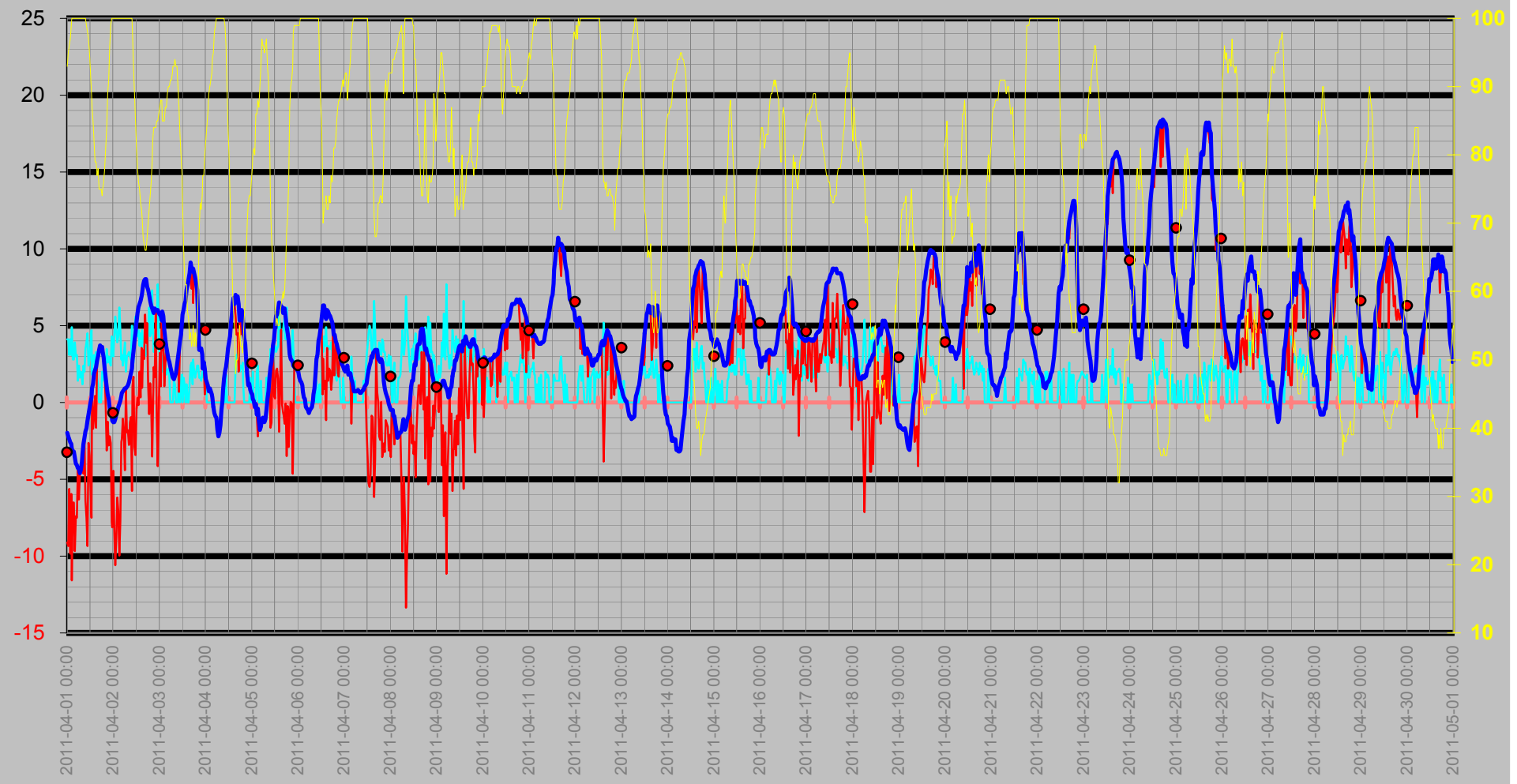

Nederbörd

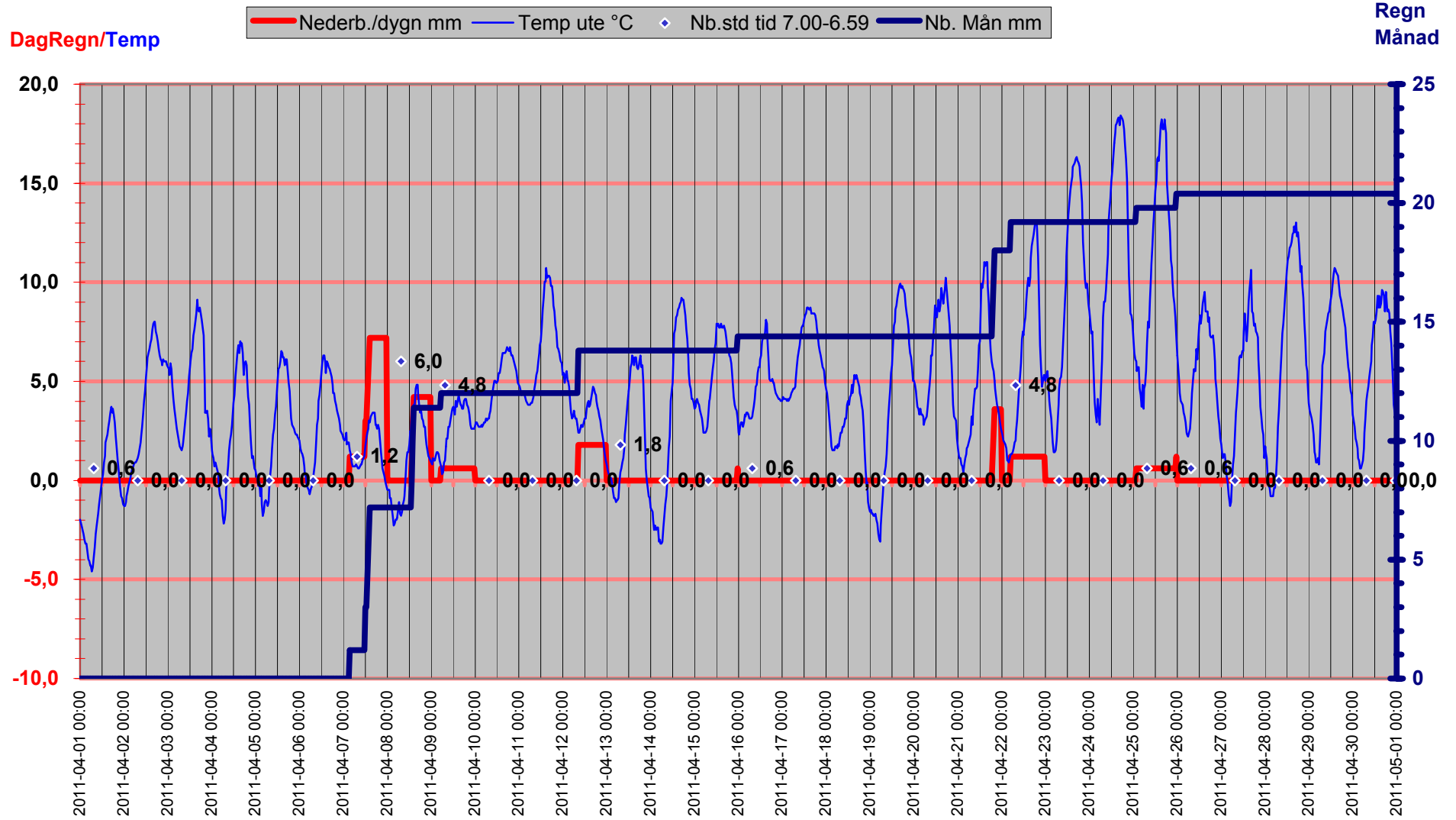

Luftryck/Nederbörd

◆ Luftryck mbar
 — Nederb./dygn mm
 △ Nb.std tid 7.00-6.59

Luftryck

Nederbör

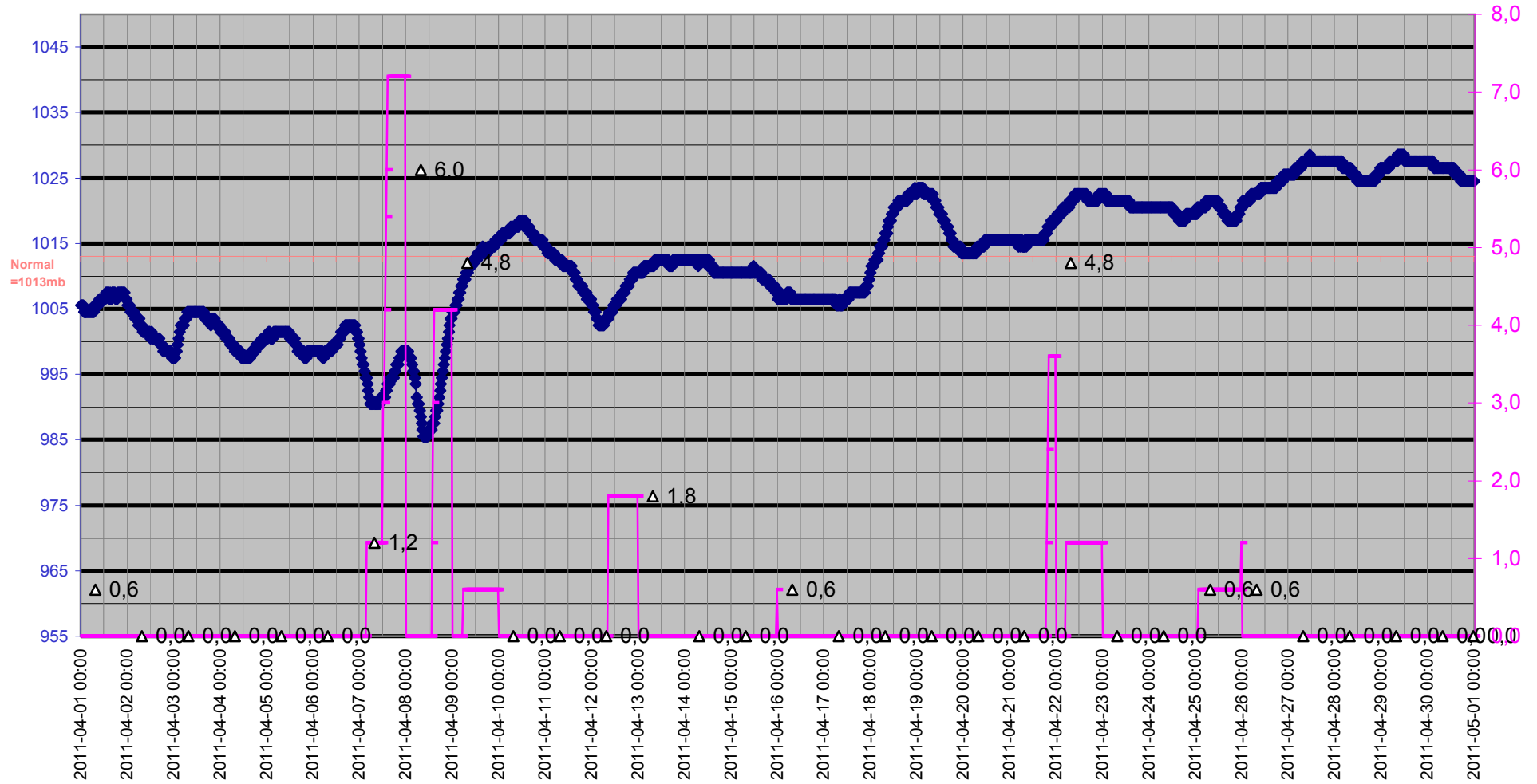

Grund

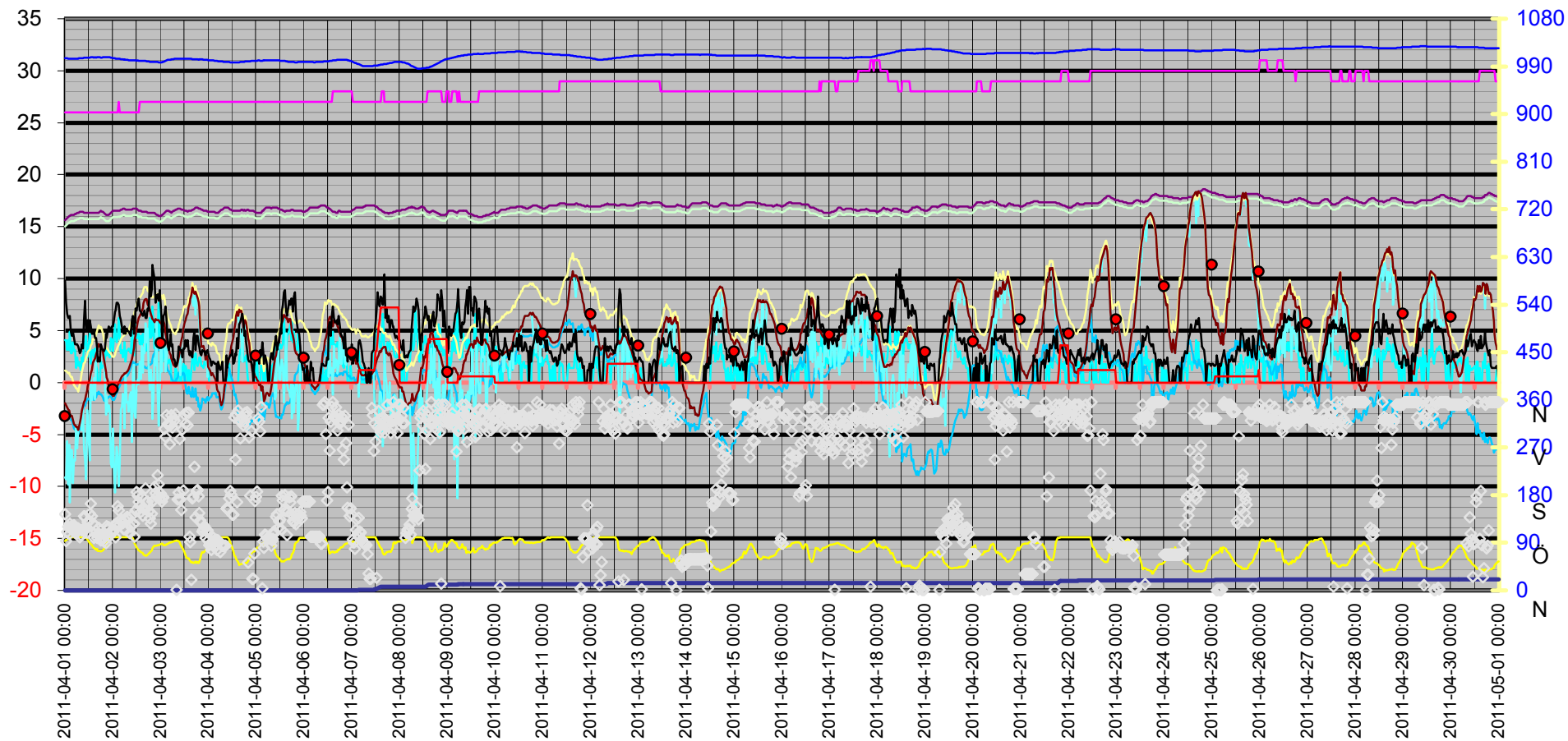
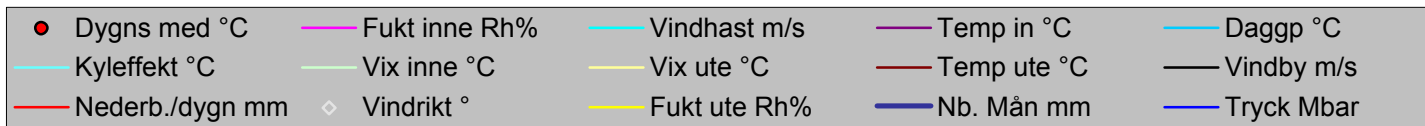

Datum	Vindrikt °	Fukt inne Rh%	Fukt ute Rh%	Vindhast m/s	Temp in °C	Temp ute °C	Nb. Mån mm	Tryck Mbar	Daggp °C	Kyleffekt °C	Vix inne °C	Vix ute °C	Vindby m/s	Korr lufttryck	Nederb./dygn mm
2011-04-01 00:00	144	26	93	4,1	15,63	-1,99	0,0	1005,51	-3,41	-9,10	15,03	1,15	9,8	0,00	0,0
2011-04-01 00:30	93	26	95	4,1	15,73	-2,19	0,0	1005,51	-3,31	-9,34	15,13	1,11	7,7	0,00	0,0
2011-04-01 01:00	110	26	96	3,1	15,83	-2,39	0,0	1005,51	-3,36	-5,64	15,23	1,00	6,6	0,00	0,0
2011-04-01 01:30	120	26	97	4,1	15,93	-2,59	0,0	1004,51	-3,42	-9,83	15,33	0,88	6,2	0,00	0,0
2011-04-01 02:00	106	26	99	3,1	16,03	-2,69	0,0	1004,51	-3,24	-5,97	15,43	0,96	6,2	0,00	0,0
2011-04-01 02:30	126	26	100	4,9	16,03	-2,99	0,0	1004,51	-3,40	-11,57	15,43	0,74	6,4	0,00	0,0
2011-04-01 03:00	120	26	100	2,8	16,13	-3,19	0,0	1004,51	-3,60	-6,51	15,53	0,54	4,9	0,00	0,0
2011-04-01 03:30	117	26	100	2,8	16,13	-3,19	0,0	1004,51	-3,60	-6,51	15,53	0,54	4,5	0,00	0,0
2011-04-01 04:00	113	26	100	3,9	16,13	-3,59	0,0	1004,51	-4,00	-9,67	15,53	0,14	4,9	0,00	0,0
2011-04-01 04:30	123	26	100	3,0	16,13	-3,99	0,0	1004,51	-4,40	-7,39	15,53	-0,26	4,3	0,00	0,0
2011-04-01 05:00	114	26	100	3,1	16,23	-4,09	0,0	1004,51	-4,50	-7,50	15,63	-0,36	3,7	0,00	0,0
2011-04-01 05:30	108	26	100	1,4	16,23	-4,29	0,0	1004,51	-4,69	-4,29	15,63	-0,56	3,7	0,00	0,0
2011-04-01 06:00	114	26	100	2,4	16,33	-4,29	0,0	1004,51	-4,69	-6,33	15,73	-0,56	3,7	0,00	0,0
2011-04-01 06:30	117	26	100	1,6	16,33	-4,59	0,0	1004,51	-4,99	-4,59	15,73	-0,86	3,5	0,00	0,0
2011-04-01 07:00	115	26	100	2,0	16,33	-4,39	0,0	1005,51	-4,79	-4,39	15,73	-0,66	3,3	0,00	0,0
2011-04-01 07:30	100	26	100	1,6	16,43	-3,89	0,0	1005,51	-4,30	-3,89	15,83	-0,16	2,8	0,00	0,0
2011-04-01 08:00	104	26	100	1,2	16,43	-3,39	0,0	1005,51	-3,80	-3,39	15,83	0,34	3,0	0,00	0,0
2011-04-01 08:30	113	26	100	2,4	16,43	-2,69	0,0	1005,51	-3,10	-4,64	15,83	1,04	3,7	0,00	0,0
2011-04-01 09:00	115	26	100	2,0	16,43	-2,29	0,0	1005,51	-2,70	-2,29	15,83	1,44	3,3	0,00	0,0
2011-04-01 09:30	140	26	100	3,5	16,33	-1,89	0,0	1006,51	-2,30	-6,39	15,73	1,84	6,0	0,00	0,0
2011-04-01 10:00	139	26	99	3,9	16,33	-1,69	0,0	1006,51	-2,24	-7,45	15,73	1,96	7,9	0,00	0,0
2011-04-01 10:30	116	26	98	4,5	16,33	-1,19	0,0	1006,51	-1,89	-9,34	15,73	2,37	5,2	0,00	0,0
2011-04-01 11:00	109	26	97	2,4	16,33	-0,79	0,0	1006,51	-1,63	-2,64	15,73	2,68	5,0	0,00	0,0
2011-04-01 11:30	129	26	95	2,8	16,33	-0,39	0,0	1006,51	-1,53	-3,46	15,73	2,92	6,0	0,00	0,0
2011-04-01 12:00	131	26	92	3,7	16,33	0,01	0,0	1006,51	-1,58	-5,47	15,73	3,07	4,9	0,00	0,0
2011-04-01 12:30	145	26	89	4,7	16,33	0,31	0,0	1006,51	-1,75	-7,48	15,73	3,13	6,0	0,00	0,0
2011-04-01 13:00	164	26	87	1,8	16,33	0,92	0,0	1007,51	-1,48	0,92	15,73	3,57	5,4	0,00	0,0
2011-04-01 13:30	140	26	85	3,0	16,33	1,22	0,0	1007,51	-1,52	-1,71	15,73	3,72	4,7	0,00	0,0
2011-04-01 14:00	126	26	82	3,1	16,33	1,92	0,0	1007,51	-1,34	-0,94	15,73	4,19	4,7	0,00	0,0
2011-04-01 14:30	99	26	79	2,4	16,33	2,12	0,0	1006,51	-1,67	0,42	15,73	4,17	4,9	0,00	0,0
2011-04-01 15:00	122	26	79	3,3	16,33	2,32	0,0	1007,51	-1,48	-1,65	15,73	4,37	4,3	0,00	0,0
2011-04-01 15:30	112	26	77	1,6	16,33	2,72	0,0	1006,51	-1,45	2,72	15,73	4,63	4,3	0,00	0,0
2011-04-01 16:00	99	26	78	1,2	16,33	3,02	0,0	1007,51	-0,98	3,02	15,73	5,00	3,3	0,00	0,0
2011-04-01 16:30	104	26	75	0,0	16,33	3,42	0,0	1007,51	-1,15	3,42	15,73	5,19	2,0	0,00	0,0
2011-04-01 17:00	118	26	75	0,0	16,33	3,72	0,0	1007,51	-0,86	3,72	15,73	5,49	2,4	0,00	0,0
2011-04-01 17:30	104	26	75	0,0	16,43	3,42	0,0	1007,51	-1,15	3,42	15,83	5,19	2,0	0,00	0,0
2011-04-01 18:00	94	26	74	2,0	16,53	3,62	0,0	1006,51	-1,15	3,62	15,93	5,33	3,7	0,00	0,0
2011-04-01 18:30	95	26	75	1,4	16,43	3,32	0,0	1006,51	-1,25	3,32	15,83	5,09	3,3	0,00	0,0
2011-04-01 19:00	100	26	76	1,6	16,43	2,92	0,0	1007,51	-1,45	2,92	15,83	4,76	3,1	0,00	0,0
2011-04-01 19:30	92	26	78	1,6	16,33	2,22	0,0	1007,51	-1,75	2,22	15,73	4,20	3,0	0,00	0,0
2011-04-01 20:00	103	26	81	2,4	16,23	1,62	0,0	1007,51	-1,80	-0,10	15,63	3,82	3,3	0,00	0,0
2011-04-01 20:30	89	26	84	3,5	16,13	1,02	0,0	1007,51	-1,88	-3,11	15,53	3,44	4,7	0,00	0,0
2011-04-01 21:00	121	26	89	2,6	16,13	0,51	0,0	1007,51	-1,55	-1,26	15,53	3,33	4,3	0,00	0,0
2011-04-01 21:30	115	26	91	3,0	16,13	0,21	0,0	1007,51	-1,54	-2,80	15,53	3,19	4,9	0,00	0,0
2011-04-01 22:00	119	26	96	2,6	16,13	-0,39	0,0	1007,51	-1,38	-2,21	15,53	3,00	5,4	0,00	0,0
2011-04-01 22:30	103	26	99	2,4	16,23	-0,79	0,0	1007,51	-1,34	-2,64	15,63	2,86	5,0	0,00	0,0

Datum	Vindrikt °	Fukt inne Rh%	Fukt ute Rh%	Vindhast m/s	Temp in °C	Temp ute °C	Nb. Mån mm	Tryck Mbar	Dagpp °C	Kyleffekt °C	Vix inne °C	Vix ute °C	Vindby m/s	Korr lufttryck	Nederb./dygn mm
2011-04-01 23:00	111	26	100	4,3	16,33	-0,89	0,0	1006,51	-1,30	-7,78	15,73	2,84	5,2	0,00	0,0
2011-04-01 23:30	112	26	100	4,1	16,43	-1,19	0,0	1006,51	-1,60	-8,14	15,83	2,54	5,4	0,00	0,0
2011-04-02 00:00	110	26	100	3,0	16,53	-1,29	0,0	1005,51	-1,70	-4,44	15,93	2,44	5,4	0,00	0,0
2011-04-02 00:30	113	26	100	4,3	16,53	-1,29	0,0	1005,51	-1,70	-8,26	15,93	2,44	6,0	0,00	0,0
2011-04-02 01:00	125	26	100	5,6	16,53	-1,09	0,0	1005,51	-1,50	-10,59	15,93	2,64	6,8	0,00	0,0
2011-04-02 01:30	100	26	100	4,7	16,53	-0,79	0,0	1004,51	-1,20	-8,85	15,93	2,94	6,9	0,00	0,0
2011-04-02 02:00	124	26	100	3,9	16,53	-0,59	0,0	1004,51	-1,00	-6,17	15,93	3,14	7,7	0,00	0,0
2011-04-02 02:30	159	26	100	4,3	16,53	-0,29	0,0	1004,51	-0,70	-7,06	15,93	3,44	7,7	0,00	0,0
2011-04-02 03:00	151	27	100	6,2	16,53	-0,09	0,0	1004,51	-0,51	-9,97	15,97	3,64	7,5	0,00	0,0
2011-04-02 03:30	124	26	100	4,7	16,53	0,11	0,0	1004,51	-0,31	-7,73	15,93	3,84	6,4	0,00	0,0
2011-04-02 04:00	134	26	100	2,8	16,63	0,41	0,0	1003,51	-0,01	-2,58	16,03	4,14	6,0	0,00	0,0
2011-04-02 04:30	130	26	100	3,1	16,63	0,61	0,0	1003,51	0,19	-2,36	16,03	4,34	5,4	0,00	0,0
2011-04-02 05:00	127	26	100	2,4	16,73	0,72	0,0	1003,51	0,29	-1,05	16,13	4,44	4,9	0,00	0,0
2011-04-02 05:30	115	26	100	3,1	16,73	0,82	0,0	1002,51	0,39	-2,14	16,13	4,54	4,7	0,00	0,0
2011-04-02 06:00	134	26	100	3,9	16,73	0,92	0,0	1003,51	0,49	-4,42	16,13	4,64	5,4	0,00	0,0
2011-04-02 06:30	114	26	100	2,0	16,63	0,92	0,0	1002,51	0,49	0,92	16,03	4,64	4,7	0,00	0,0
2011-04-02 07:00	138	26	100	3,0	16,63	1,02	0,0	1002,51	0,59	-1,93	16,03	4,75	5,2	0,00	0,0
2011-04-02 07:30	138	26	100	3,1	16,63	1,12	0,0	1002,51	0,69	-1,82	16,03	4,85	5,0	0,00	0,0
2011-04-02 08:00	135	26	100	3,3	16,63	1,32	0,0	1001,51	0,89	-2,78	16,03	5,05	4,9	0,00	0,0
2011-04-02 08:30	108	26	100	3,0	16,63	1,62	0,0	1001,51	1,19	-1,27	16,03	5,35	4,7	0,00	0,0
2011-04-02 09:00	120	26	100	2,8	16,63	1,92	0,0	1001,51	1,49	-0,94	16,03	5,65	4,5	0,00	0,0
2011-04-02 09:30	141	26	100	5,0	16,63	2,22	0,0	1001,51	1,79	-5,75	16,03	5,95	6,0	0,00	0,0
2011-04-02 10:00	125	26	98	2,6	16,73	2,72	0,0	1001,51	2,00	1,06	16,13	6,27	6,4	0,00	0,0
2011-04-02 10:30	126	26	93	2,6	16,73	3,32	0,0	1001,51	1,84	1,69	16,13	6,45	4,7	0,00	0,0
2011-04-02 11:00	101	26	89	4,5	16,73	4,02	0,0	1001,51	1,89	-2,90	16,13	6,83	5,2	0,00	0,0
2011-04-02 11:30	151	26	85	5,6	16,73	4,52	0,0	1001,51	1,71	-3,42	16,13	7,02	7,1	0,00	0,0
2011-04-02 12:00	186	26	81	4,3	16,73	5,22	0,0	1000,51	1,70	-0,43	16,13	7,42	6,9	0,00	0,0
2011-04-02 12:30	179	26	78	4,3	16,63	5,82	0,0	1001,51	1,73	0,29	16,03	7,81	7,7	0,00	0,0
2011-04-02 13:00	167	26	76	4,7	16,53	6,22	0,0	1000,51	1,74	-0,17	15,93	8,07	8,1	0,00	0,0
2011-04-02 13:30	159	27	75	3,7	16,53	6,42	0,0	1000,51	1,74	2,00	15,97	8,20	6,9	0,00	0,0
2011-04-02 14:00	148	27	73	4,5	16,53	6,62	0,0	1000,51	1,54	0,32	15,97	8,26	6,8	0,00	0,0
2011-04-02 14:30	177	27	72	3,5	16,43	6,92	0,0	1000,51	1,63	3,55	15,87	8,49	6,6	0,00	0,0
2011-04-02 15:00	141	27	71	4,7	16,43	7,12	0,0	1000,51	1,61	0,94	15,87	8,63	6,4	0,00	0,0
2011-04-02 15:30	156	27	68	3,9	16,43	7,62	0,0	1000,51	1,46	3,40	15,87	8,94	6,6	0,00	0,0
2011-04-02 16:00	154	27	67	4,1	16,43	7,92	0,0	1000,51	1,53	2,82	15,87	9,17	6,9	0,00	0,0
2011-04-02 16:30	193	27	66	3,0	16,43	8,02	0,0	1000,51	1,41	5,72	15,87	9,21	6,2	0,00	0,0
2011-04-02 17:00	166	27	66	3,7	16,43	8,02	0,0	999,51	1,41	3,87	15,87	9,21	6,2	0,00	0,0
2011-04-02 17:30	168	27	68	3,1	16,33	7,52	0,0	999,51	1,37	5,18	15,77	8,83	7,1	0,00	0,0
2011-04-02 18:00	149	27	70	4,5	16,33	7,32	0,0	999,51	1,60	1,19	15,77	8,76	6,9	0,00	0,0
2011-04-02 18:30	136	27	72	6,2	16,33	7,02	0,0	998,51	1,72	-0,74	15,77	8,59	9,8	0,00	0,0
2011-04-02 19:00	126	27	74	4,3	16,33	6,62	0,0	998,51	1,74	1,25	15,77	8,33	8,3	0,00	0,0
2011-04-02 19:30	145	27	76	4,5	16,33	6,32	0,0	998,51	1,84	-0,05	15,77	8,17	9,0	0,00	0,0
2011-04-02 20:00	168	27	79	7,3	16,33	6,12	0,0	998,51	2,21	-3,52	15,77	8,18	11,3	0,00	0,0
2011-04-02 20:30	170	27	82	5,8	16,33	6,02	0,0	998,51	2,66	-1,50	15,77	8,30	10,6	0,00	0,0
2011-04-02 21:00	196	27	84	3,3	16,33	5,82	0,0	998,51	2,81	2,31	15,77	8,25	10,0	0,00	0,0
2011-04-02 21:30	184	27	84	3,9	16,23	6,12	0,0	998,51	3,11	1,65	15,67	8,55	7,7	0,00	0,0

Datum	Vindrikt °	Fukt inne Rh%	Fukt ute Rh%	Vindhast m/s	Temp in °C	Temp ute °C	Nb. Mån mm	Tryck Mbar	Dagpp °C	Kyleffekt °C	Vix inne °C	Vix ute °C	Vindby m/s	Korr lufttryck	Nederb./dygn mm
2011-04-02 22:00	177	27	84	2,2	16,13	6,02	0,0	998,51	3,01	6,02	15,57	8,45	8,3	0,00	0,0
2011-04-02 22:30	218	27	85	5,2	16,13	6,02	0,0	998,51	3,18	-0,96	15,57	8,52	8,5	0,00	0,0
2011-04-02 23:00	201	27	85	7,7	16,03	6,02	0,0	997,50	3,18	-4,14	15,47	8,52	7,9	0,00	0,0
2011-04-02 23:30	174	27	86	4,5	16,03	5,82	0,0	997,50	3,16	-0,67	15,47	8,40	8,9	0,00	0,0
2011-04-03 00:00	183	27	87	2,8	16,03	5,72	0,0	997,50	3,23	3,21	15,47	8,38	7,3	0,00	0,0
2011-04-03 00:30	168	27	88	3,7	16,13	5,62	0,0	997,50	3,30	1,07	15,57	8,35	5,6	0,00	0,0
2011-04-03 01:00	175	27	88	2,0	16,13	5,32	0,0	998,51	3,00	5,32	15,57	8,05	3,9	0,00	0,0
2011-04-03 01:30	176	27	85	3,0	16,23	5,92	0,0	998,51	3,08	3,43	15,67	8,42	6,4	0,00	0,0
2011-04-03 02:00	305	27	85	2,4	16,33	5,62	0,0	999,51	2,79	4,12	15,77	8,12	6,6	0,00	0,0
2011-04-03 02:30	290	27	85	3,3	16,43	4,72	0,0	1000,51	1,91	1,07	15,87	7,22	7,3	0,00	0,0
2011-04-03 03:00	331	27	87	2,6	16,53	4,12	0,0	1001,51	1,66	2,54	15,97	6,77	6,0	0,00	0,0
2011-04-03 03:30	314	27	87	1,8	16,53	3,62	0,0	1002,51	1,17	3,62	15,97	6,27	3,9	0,00	0,0
2011-04-03 04:00	313	27	89	2,0	16,53	3,22	0,0	1002,51	1,10	3,22	15,97	6,03	3,1	0,00	0,0
2011-04-03 04:30	276	27	90	2,2	16,43	2,82	0,0	1002,51	0,87	2,82	15,87	5,71	3,9	0,00	0,0
2011-04-03 05:00	313	27	90	1,6	16,43	2,62	0,0	1002,51	0,67	2,62	15,87	5,51	4,7	0,00	0,0
2011-04-03 05:30	331	27	91	0,0	16,33	2,32	0,0	1003,51	0,53	2,32	15,77	5,29	3,5	0,00	0,0
2011-04-03 06:00	308	27	91	0,0	16,43	2,02	0,0	1003,51	0,24	2,02	15,87	4,99	3,7	0,00	0,0
2011-04-03 06:30	326	27	92	0,0	16,53	1,72	0,0	1003,51	0,10	1,72	15,97	4,77	2,2	0,00	0,0
2011-04-03 07:00	321	27	93	0,0	16,53	1,62	0,0	1004,51	0,15	1,62	15,97	4,75	2,2	0,00	0,0
2011-04-03 07:30	333	27	93	1,4	16,63	1,52	0,0	1004,51	0,06	1,52	16,07	4,65	1,6	0,00	0,0
2011-04-03 08:00	1	27	94	1,2	16,63	1,72	0,0	1004,51	0,41	1,72	16,07	4,93	1,6	0,00	0,0
2011-04-03 08:30	172	27	93	0,0	16,73	1,92	0,0	1004,51	0,45	1,92	16,17	5,05	2,2	0,00	0,0
2011-04-03 09:00	185	27	93	0,0	16,73	2,42	0,0	1004,51	0,95	2,42	16,17	5,55	3,5	0,00	0,0
2011-04-03 09:30	286	27	90	0,0	16,73	2,92	0,0	1004,51	0,97	2,92	16,17	5,81	3,3	0,00	0,0
2011-04-03 10:00	172	27	87	2,8	16,73	3,42	0,0	1004,51	0,97	0,70	16,17	6,07	3,1	0,00	0,0
2011-04-03 10:30	152	27	83	0,0	16,63	4,02	0,0	1004,51	0,88	4,02	16,07	6,37	3,1	0,00	0,0
2011-04-03 11:00	304	27	80	1,2	16,63	4,42	0,0	1004,51	0,74	4,42	16,07	6,55	2,4	0,00	0,0
2011-04-03 11:30	189	27	77	1,8	16,63	5,22	0,0	1004,51	0,96	5,22	16,07	7,14	3,3	0,00	0,0
2011-04-03 12:00	333	27	73	0,0	16,53	5,72	0,0	1004,51	0,68	5,72	15,97	7,36	3,3	0,00	0,0
2011-04-03 12:30	315	27	67	1,6	16,53	6,02	0,0	1004,51	-0,27	6,02	15,97	7,27	4,1	0,00	0,0
2011-04-03 13:00	336	27	62	1,2	16,53	6,42	0,0	1004,51	-1,01	6,42	15,97	7,37	3,5	0,00	0,0
2011-04-03 13:30	312	27	61	0,0	16,43	6,62	0,0	1004,51	-1,06	6,62	15,87	7,51	4,1	0,00	0,0
2011-04-03 14:00	336	27	61	1,2	16,53	7,32	0,0	1004,51	-0,40	7,32	15,97	8,21	3,0	0,00	0,0
2011-04-03 14:30	101	27	57	0,0	16,53	7,62	0,0	1004,51	-1,10	7,62	15,97	8,28	2,6	0,00	0,0
2011-04-03 15:00	91	27	56	0,0	16,53	8,02	0,0	1004,51	-0,98	8,02	15,97	8,63	3,0	0,00	0,0
2011-04-03 15:30	20	27	53	1,2	16,53	8,42	0,0	1004,51	-1,40	8,42	15,97	8,87	2,6	0,00	0,0
2011-04-03 16:00	174	27	54	2,4	16,63	9,12	0,0	1003,51	-0,49	7,81	16,07	9,62	2,4	0,00	0,0
2011-04-03 16:30	177	27	52	2,6	16,63	8,72	0,0	1003,51	-1,40	7,39	16,07	9,12	4,3	0,00	0,0
2011-04-03 17:00	233	27	53	1,2	16,73	8,52	0,0	1003,51	-1,31	8,52	16,17	8,97	5,0	0,00	0,0
2011-04-03 17:30	138	27	55	2,8	16,83	8,72	0,0	1003,51	-0,59	6,49	16,27	9,27	3,1	0,00	0,0
2011-04-03 18:00	188	27	52	2,0	16,83	8,42	0,0	1003,51	-1,68	8,42	16,27	8,82	4,5	0,00	0,0
2011-04-03 18:30	190	27	54	1,6	16,83	8,12	0,0	1003,51	-1,41	8,12	16,27	8,62	4,5	0,00	0,0
2011-04-03 19:00	178	27	52	2,0	16,73	7,72	0,0	1002,51	-2,32	7,72	16,17	8,11	3,7	0,00	0,0
2011-04-03 19:30	146	27	54	2,4	16,73	7,32	0,0	1003,51	-2,15	5,91	16,17	7,82	3,5	0,00	0,0
2011-04-03 20:00	132	27	60	2,4	16,73	5,12	0,0	1003,51	-2,70	3,59	16,17	5,95	2,8	0,00	0,0
2011-04-03 20:30	127	27	69	1,6	16,63	3,42	0,0	1003,51	-2,33	3,42	16,07	4,80	2,6	0,00	0,0

Datum	Vindrikt °	Fukt inne Rh%	Fukt ute Rh%	Vindhast m/s	Temp in °C	Temp ute °C	Nb. Mån mm	Tryck Mbar	Dagpp °C	Kyleffekt °C	Vix inne °C	Vix ute °C	Vindby m/s	Korr lufttryck	Nederb./dygn mm
2011-04-03 21:00	111	27	73	1,6	16,63	3,42	0,0	1003,51	-1,53	3,42	16,07	5,06	3,1	0,00	0,0
2011-04-03 21:30	115	27	72	1,4	16,53	3,52	0,0	1002,51	-1,63	3,52	15,97	5,09	3,0	0,00	0,0
2011-04-03 22:00	121	27	74	2,0	16,53	3,12	0,0	1002,51	-1,63	3,12	15,97	4,83	3,0	0,00	0,0
2011-04-03 22:30	99	27	77	1,8	16,53	2,22	0,0	1002,51	-1,94	2,22	15,97	4,13	2,6	0,00	0,0
2011-04-03 23:00	111	27	77	1,6	16,53	2,62	0,0	1002,51	-1,55	2,62	15,97	4,53	3,0	0,00	0,0
2011-04-03 23:30	113	27	80	2,4	16,43	2,22	0,0	1002,51	-1,40	0,53	15,87	4,35	3,1	0,00	0,0
2011-04-04 00:00	94	27	82	1,6	16,43	1,52	0,0	1001,51	-1,73	1,52	15,87	3,79	2,8	0,00	0,0
2011-04-04 00:30	85	27	84	0,0	16,43	1,32	0,0	1001,51	-1,58	1,32	15,87	3,74	2,4	0,00	0,0
2011-04-04 01:00	87	27	86	0,0	16,43	1,12	0,0	1001,51	-1,45	1,12	15,87	3,69	2,2	0,00	0,0
2011-04-04 01:30	77	27	89	0,0	16,43	0,72	0,0	1001,51	-1,36	0,72	15,87	3,53	1,6	0,00	0,0
2011-04-04 02:00	92	27	90	0,0	16,43	0,92	0,0	1001,51	-1,00	0,92	15,87	3,81	2,0	0,00	0,0
2011-04-04 02:30	99	27	91	0,0	16,43	0,72	0,0	1001,51	-1,04	0,72	15,87	3,69	2,0	0,00	0,0
2011-04-04 03:00	94	27	92	0,0	16,43	0,51	0,0	1000,51	-1,09	0,51	15,87	3,57	1,8	0,00	0,0
2011-04-04 03:30	84	27	94	0,0	16,33	0,31	0,0	1000,51	-0,98	0,31	15,77	3,53	1,8	0,00	0,0
2011-04-04 04:00	95	27	95	0,0	16,33	-0,29	0,0	1000,51	-1,43	-0,29	15,77	3,02	1,8	0,00	0,0
2011-04-04 04:30	77	27	98	0,0	16,33	-0,69	0,0	1000,51	-1,39	-0,69	15,77	2,87	0,0	0,00	0,0
2011-04-04 05:00	94	27	99	0,0	16,33	-0,89	0,0	999,51	-1,44	-0,89	15,77	2,76	2,0	0,00	0,0
2011-04-04 05:30	91	27	100	0,0	16,43	-0,99	0,0	999,51	-1,40	-0,99	15,87	2,74	1,6	0,00	0,0
2011-04-04 06:00	73	27	100	0,0	16,53	-1,79	0,0	999,51	-2,20	-1,79	15,97	1,94	1,2	0,00	0,0
2011-04-04 06:30	85	27	100	0,0	16,63	-2,19	0,0	999,51	-2,60	-2,19	16,07	1,54	1,4	0,00	0,0
2011-04-04 07:00	84	27	100	0,0	16,63	-1,99	0,0	999,51	-2,40	-1,99	16,07	1,74	2,0	0,00	0,0
2011-04-04 07:30	84	27	100	0,0	16,73	-1,49	0,0	998,51	-1,90	-1,49	16,17	2,24	0,0	0,00	0,0
2011-04-04 08:00	84	27	100	0,0	16,83	-0,49	0,0	998,51	-0,90	-0,49	16,27	3,24	0,0	0,00	0,0
2011-04-04 08:30	84	27	100	0,0	16,83	0,11	0,0	998,51	-0,31	0,11	16,27	3,84	0,0	0,00	0,0
2011-04-04 09:00	155	27	100	0,0	16,83	0,72	0,0	998,51	0,29	0,72	16,27	4,44	2,6	0,00	0,0
2011-04-04 09:30	154	27	100	0,0	16,83	1,52	0,0	998,51	1,09	1,52	16,27	5,25	1,4	0,00	0,0
2011-04-04 10:00	154	27	99	0,0	16,83	2,02	0,0	998,51	1,45	2,02	16,27	5,66	2,2	0,00	0,0
2011-04-04 10:30	174	27	96	1,8	16,73	2,32	0,0	998,51	1,30	2,32	16,17	5,70	2,4	0,00	0,0
2011-04-04 11:00	188	27	90	0,0	16,63	2,82	0,0	997,50	0,87	2,82	16,07	5,71	2,6	0,00	0,0
2011-04-04 11:30	181	27	84	0,0	16,63	3,52	0,0	997,50	0,57	3,52	16,07	5,94	2,6	0,00	0,0
2011-04-04 12:00	143	27	80	0,0	16,53	3,92	0,0	997,50	0,26	3,92	15,97	6,05	3,1	0,00	0,0
2011-04-04 12:30	143	27	74	0,0	16,53	4,32	0,0	997,50	-0,48	4,32	15,97	6,03	1,8	0,00	0,0
2011-04-04 13:00	327	27	66	0,0	16,53	5,22	0,0	997,50	-1,25	5,22	15,97	6,41	2,0	0,00	0,0
2011-04-04 13:30	247	27	64	0,0	16,53	5,82	0,0	997,50	-1,12	5,82	15,97	6,89	2,8	0,00	0,0
2011-04-04 14:00	333	27	60	0,0	16,53	6,42	0,0	997,50	-1,48	6,42	15,97	7,25	2,6	0,00	0,0
2011-04-04 14:30	167	27	57	0,0	16,53	6,82	0,0	997,50	-1,84	6,82	15,97	7,48	4,3	0,00	0,0
2011-04-04 15:00	340	27	54	0,0	16,53	6,42	0,0	997,50	-2,99	6,42	15,97	6,92	3,3	0,00	0,0
2011-04-04 15:30	321	27	48	2,4	16,53	7,02	0,0	997,50	-4,11	5,60	15,97	7,21	5,6	0,00	0,0
2011-04-04 16:00	287	27	50	3,1	16,53	6,82	0,0	998,51	-3,71	4,41	15,97	7,11	5,8	0,00	0,0
2011-04-04 16:30	319	27	50	3,1	16,63	6,92	0,0	998,51	-3,62	4,52	16,07	7,21	6,2	0,00	0,0
2011-04-04 17:00	327	27	51	3,9	16,63	6,42	0,0	998,51	-3,80	2,00	16,07	6,76	6,6	0,00	0,0
2011-04-04 17:30	312	27	55	2,0	16,53	5,32	0,0	998,51	-3,75	5,32	15,97	5,87	5,8	0,00	0,0
2011-04-04 18:00	319	27	52	2,4	16,63	5,92	0,0	998,51	-3,98	4,44	16,07	6,31	4,5	0,00	0,0
2011-04-04 18:30	335	27	52	2,2	16,53	6,02	0,0	999,51	-3,89	6,02	15,97	6,41	5,0	0,00	0,0
2011-04-04 19:00	328	27	51	2,6	16,53	5,82	0,0	999,51	-4,35	4,33	15,97	6,16	3,9	0,00	0,0
2011-04-04 19:30	337	27	53	1,2	16,63	5,12	0,0	999,51	-4,45	5,12	16,07	5,56	3,1	0,00	0,0

Datum	Vindrikt °	Fukt inne Rh%	Fukt ute Rh%	Vindhast m/s	Temp in °C	Temp ute °C	Nb. Mån mm	Tryck Mbar	Daggp °C	Kyleffekt °C	Vix inne °C	Vix ute °C	Vindby m/s	Korr lufttryck	Nederb./dygn mm
2011-04-04 20:00	53	27	56	0,0	16,63	4,22	0,0	999,51	-4,51	4,22	16,07	4,82	2,2	0,00	0,0
2011-04-04 20:30	289	27	59	0,0	16,53	3,82	0,0	999,51	-4,16	3,82	15,97	4,59	2,0	0,00	0,0
2011-04-04 21:00	179	27	65	0,0	16,53	2,72	0,0	999,51	-3,84	2,72	15,97	3,84	2,0	0,00	0,0
2011-04-04 21:30	301	27	70	0,0	16,53	1,82	0,0	1000,51	-3,66	1,82	15,97	3,26	2,0	0,00	0,0
2011-04-04 22:00	22	27	73	0,0	16,53	1,12	0,0	1000,51	-3,74	1,12	15,97	2,76	1,6	0,00	0,0
2011-04-04 22:30	22	27	74	0,0	16,53	1,22	0,0	1000,51	-3,46	1,22	15,97	2,92	0,0	0,00	0,0
2011-04-04 23:00	70	27	74	1,6	16,43	0,82	0,0	1000,51	-3,84	0,82	15,87	2,52	2,2	0,00	0,0
2011-04-04 23:30	169	27	76	0,0	16,43	0,61	0,0	1000,51	-3,67	0,61	15,87	2,46	2,8	0,00	0,0
2011-04-05 00:00	177	27	78	0,0	16,33	0,51	0,0	1000,51	-3,40	0,51	15,77	2,50	2,6	0,00	0,0
2011-04-05 00:30	187	27	80	2,0	16,33	0,21	0,0	1000,51	-3,34	0,21	15,77	2,35	2,8	0,00	0,0
2011-04-05 01:00	325	27	81	0,0	16,33	0,11	0,0	1001,51	-3,26	0,11	15,77	2,32	2,4	0,00	0,0
2011-04-05 01:30	319	27	80	0,0	16,33	-0,29	0,0	1001,51	-3,83	-0,29	15,77	1,84	1,8	0,00	0,0
2011-04-05 02:00	300	27	86	0,0	16,33	-0,09	0,0	1000,51	-2,62	-0,09	15,77	2,49	3,1	0,00	0,0
2011-04-05 02:30	347	27	86	2,0	16,33	-0,79	0,0	1000,51	-3,31	-0,79	15,77	1,79	2,6	0,00	0,0
2011-04-05 03:00	4	27	88	2,4	16,53	-0,39	0,0	1000,51	-2,60	-2,21	15,97	2,35	3,9	0,00	0,0
2011-04-05 03:30	92	27	87	0,0	16,53	-1,19	0,0	1001,51	-3,54	-1,19	15,97	1,47	2,8	0,00	0,0
2011-04-05 04:00	80	27	90	0,0	16,63	-1,79	0,0	1001,51	-3,66	-1,79	16,07	1,11	1,8	0,00	0,0
2011-04-05 04:30	105	27	93	1,4	16,73	-1,59	0,0	1001,51	-3,01	-1,59	16,17	1,55	2,6	0,00	0,0
2011-04-05 05:00	103	27	97	0,0	16,83	-1,09	0,0	1001,51	-1,93	-1,09	16,27	2,38	2,2	0,00	0,0
2011-04-05 05:30	98	27	96	0,0	16,83	-0,99	0,0	1001,51	-1,97	-0,99	16,27	2,40	1,6	0,00	0,0
2011-04-05 06:00	98	27	96	0,0	16,83	-1,09	0,0	1001,51	-2,07	-1,09	16,27	2,30	0,0	0,00	0,0
2011-04-05 06:30	98	27	95	0,0	16,83	-1,29	0,0	1001,51	-2,42	-1,29	16,27	2,02	0,0	0,00	0,0
2011-04-05 07:00	97	27	96	0,0	16,83	-1,09	0,0	1001,51	-2,07	-1,09	16,27	2,30	2,2	0,00	0,0
2011-04-05 07:30	84	27	97	1,6	16,73	-0,49	0,0	1001,51	-1,33	-0,49	16,17	2,98	2,8	0,00	0,0
2011-04-05 08:00	94	27	93	0,0	16,83	0,21	0,0	1001,51	-1,23	0,21	16,27	3,35	2,8	0,00	0,0
2011-04-05 08:30	97	27	91	1,8	16,83	0,72	0,0	1001,51	-1,04	0,72	16,27	3,69	2,2	0,00	0,0
2011-04-05 09:00	111	27	84	1,6	16,83	1,62	0,0	1001,51	-1,29	1,62	16,27	4,04	3,1	0,00	0,0
2011-04-05 09:30	109	27	73	3,5	16,83	2,32	0,0	1001,51	-2,59	-1,65	16,27	3,96	3,9	0,00	0,0
2011-04-05 10:00	139	27	68	3,3	16,83	2,62	0,0	1001,51	-3,30	-1,31	16,27	3,93	4,5	0,00	0,0
2011-04-05 10:30	144	27	65	2,2	16,83	3,32	0,0	1001,51	-3,27	3,32	16,27	4,44	3,1	0,00	0,0
2011-04-05 11:00	117	27	63	2,0	16,73	3,72	0,0	1001,51	-3,33	3,72	16,17	4,72	3,7	0,00	0,0
2011-04-05 11:30	130	27	61	3,5	16,73	4,12	0,0	1001,51	-3,41	0,39	16,17	5,01	4,1	0,00	0,0
2011-04-05 12:00	134	27	58	3,7	16,63	4,92	0,0	1000,51	-3,37	0,25	16,07	5,64	5,2	0,00	0,0
2011-04-05 12:30	115	27	55	3,3	16,63	5,62	0,0	1000,51	-3,47	2,08	16,07	6,17	4,7	0,00	0,0
2011-04-05 13:00	179	27	56	3,5	16,63	5,72	0,0	1000,51	-3,12	2,20	16,07	6,33	6,8	0,00	0,0
2011-04-05 13:30	170	27	55	3,7	16,53	6,02	0,0	1000,51	-3,10	1,53	15,97	6,57	7,5	0,00	0,0
2011-04-05 14:00	152	27	55	6,4	16,53	6,52	0,0	1000,51	-2,63	-1,92	15,97	7,07	8,7	0,00	0,0
2011-04-05 14:30	180	27	57	4,3	16,43	6,42	0,0	1000,51	-2,21	1,01	15,87	7,08	8,9	0,00	0,0
2011-04-05 15:00	150	27	58	2,4	16,53	6,22	0,0	999,51	-2,15	4,75	15,97	6,94	6,9	0,00	0,0
2011-04-05 15:30	104	27	59	4,5	16,53	6,22	0,0	999,51	-1,91	-0,17	15,97	6,99	6,4	0,00	0,0
2011-04-05 16:00	149	27	60	4,7	16,53	5,82	0,0	998,51	-2,04	-0,67	15,97	6,65	7,1	0,00	0,0
2011-04-05 16:30	176	27	59	5,0	16,53	6,12	0,0	998,51	-2,00	-0,84	15,97	6,89	7,9	0,00	0,0
2011-04-05 17:00	166	27	60	5,6	16,53	6,12	0,0	998,51	-1,76	-1,37	15,97	6,95	7,5	0,00	0,0
2011-04-05 17:30	178	27	64	4,1	16,63	5,52	0,0	998,51	-1,41	-0,07	16,07	6,59	8,1	0,00	0,0
2011-04-05 18:00	143	27	69	6,2	16,63	4,92	0,0	998,51	-0,90	-3,47	16,07	6,30	8,1	0,00	0,0
2011-04-05 18:30	131	27	71	3,9	16,63	4,52	0,0	998,51	-0,87	-0,22	16,07	6,03	6,8	0,00	0,0

Datum	Vindrikt °	Fukt inne Rh%	Fukt ute Rh%	Vindhast m/s	Temp in °C	Temp ute °C	Nb. Mån mm	Tryck Mbar	Dagpp °C	Kyleffekt °C	Vix inne °C	Vix ute °C	Vindby m/s	Korr lufttryck	Nederb./dygn mm
2011-04-05 19:00	128	27	76	4,9	16,53	4,02	0,0	998,51	-0,38	-2,90	15,97	5,86	8,3	0,00	0,0
2011-04-05 19:30	146	27	87	3,5	16,53	3,12	0,0	997,50	0,68	-0,74	15,97	5,77	8,7	0,00	0,0
2011-04-05 20:00	125	27	90	3,1	16,53	2,82	0,0	997,50	0,87	0,04	15,97	5,71	6,4	0,00	0,0
2011-04-05 20:30	135	27	91	3,1	16,53	2,72	0,0	997,50	0,93	-0,07	15,97	5,69	5,6	0,00	0,0
2011-04-05 21:00	144	27	93	4,7	16,53	2,62	0,0	998,51	1,14	-4,63	15,97	5,75	4,9	0,00	0,0
2011-04-05 21:30	139	27	98	3,7	16,53	2,42	0,0	998,51	1,70	-2,67	15,97	5,97	4,7	0,00	0,0
2011-04-05 22:00	148	27	99	1,8	16,53	2,32	0,0	998,51	1,74	2,32	15,97	5,96	3,5	0,00	0,0
2011-04-05 22:30	141	27	99	0,0	16,53	2,32	0,0	998,51	1,74	2,32	15,97	5,96	2,4	0,00	0,0
2011-04-05 23:00	136	27	99	0,0	16,53	2,22	0,0	998,51	1,65	2,22	15,97	5,86	1,8	0,00	0,0
2011-04-05 23:30	168	27	99	0,0	16,43	2,12	0,0	998,51	1,55	2,12	15,87	5,76	1,2	0,00	0,0
2011-04-06 00:00	168	27	99	0,0	16,43	2,02	0,0	998,51	1,45	2,02	15,87	5,66	1,4	0,00	0,0
2011-04-06 00:30	168	27	99	0,0	16,43	1,62	0,0	998,51	1,05	1,62	15,87	5,26	0,0	0,00	0,0
2011-04-06 01:00	168	27	100	0,0	16,53	1,42	0,0	998,51	0,99	1,42	15,97	5,15	0,0	0,00	0,0
2011-04-06 01:30	168	27	100	0,0	16,53	1,32	0,0	998,51	0,89	1,32	15,97	5,05	1,6	0,00	0,0
2011-04-06 02:00	168	27	100	0,0	16,63	1,12	0,0	998,51	0,69	1,12	16,07	4,85	0,0	0,00	0,0
2011-04-06 02:30	168	27	100	0,0	16,73	0,72	0,0	998,51	0,29	0,72	16,17	4,44	0,0	0,00	0,0
2011-04-06 03:00	168	27	100	0,0	16,83	0,31	0,0	998,51	-0,11	0,31	16,27	4,04	0,0	0,00	0,0
2011-04-06 03:30	101	27	100	0,0	16,83	0,21	0,0	998,51	-0,21	0,21	16,27	3,94	2,0	0,00	0,0
2011-04-06 04:00	101	27	100	0,0	16,83	-0,29	0,0	998,51	-0,70	-0,29	16,27	3,44	1,2	0,00	0,0
2011-04-06 04:30	101	27	100	0,0	16,83	-0,39	0,0	998,51	-0,80	-0,39	16,27	3,34	1,4	0,00	0,0
2011-04-06 05:00	101	27	100	0,0	16,83	-0,49	0,0	997,50	-0,90	-0,49	16,27	3,24	0,0	0,00	0,0
2011-04-06 05:30	101	27	100	0,0	16,83	-0,69	0,0	997,50	-1,10	-0,69	16,27	3,04	0,0	0,00	0,0
2011-04-06 06:00	101	27	100	0,0	16,83	-0,49	0,0	998,51	-0,90	-0,49	16,27	3,24	0,0	0,00	0,0
2011-04-06 06:30	101	27	100	0,0	16,83	-0,39	0,0	998,51	-0,80	-0,39	16,27	3,34	0,0	0,00	0,0
2011-04-06 07:00	101	27	100	0,0	16,83	-0,29	0,0	998,51	-0,70	-0,29	16,27	3,44	0,0	0,00	0,0
2011-04-06 07:30	101	27	100	0,0	16,93	0,11	0,0	998,51	-0,31	0,11	16,37	3,84	0,0	0,00	0,0
2011-04-06 08:00	101	27	100	0,0	16,93	0,51	0,0	998,51	0,09	0,51	16,37	4,24	0,0	0,00	0,0
2011-04-06 08:30	88	27	100	0,0	17,03	0,92	0,0	998,51	0,49	0,92	16,47	4,64	1,2	0,00	0,0
2011-04-06 09:00	88	27	100	0,0	17,03	1,82	0,0	998,51	1,39	1,82	16,47	5,55	1,8	0,00	0,0
2011-04-06 09:30	351	27	100	1,4	17,03	2,82	0,0	998,51	2,39	2,82	16,47	6,55	1,8	0,00	0,0
2011-04-06 10:00	351	27	100	0,0	17,03	3,12	0,0	999,51	2,69	3,12	16,47	6,85	1,6	0,00	0,0
2011-04-06 10:30	356	27	100	0,0	17,03	4,02	0,0	999,51	3,59	4,02	16,47	7,75	1,6	0,00	0,0
2011-04-06 11:00	295	27	94	1,2	16,93	4,32	0,0	999,51	2,98	4,32	16,37	7,54	1,6	0,00	0,0
2011-04-06 11:30	170	27	88	0,0	16,83	4,82	0,0	999,51	2,51	4,82	16,27	7,55	2,4	0,00	0,0
2011-04-06 12:00	186	27	85	1,6	16,83	5,42	0,0	999,51	2,59	5,42	16,27	7,92	2,2	0,00	0,0
2011-04-06 12:30	326	27	77	4,3	16,73	6,02	0,0	999,51	1,74	0,53	16,17	7,94	5,4	0,00	0,0
2011-04-06 13:00	264	27	70	3,3	16,73	6,32	0,0	1000,51	0,64	2,87	16,17	7,76	5,8	0,00	0,0
2011-04-06 13:30	319	27	72	4,3	16,63	6,32	0,0	1000,51	1,05	0,89	16,07	7,89	4,5	0,00	0,0
2011-04-06 14:00	347	27	73	3,7	16,53	5,92	0,0	1000,51	0,87	1,42	15,97	7,56	6,4	0,00	0,0
2011-04-06 14:30	356	28	74	4,9	16,43	5,42	0,0	1001,51	0,58	-1,16	15,90	7,13	7,3	0,00	0,0
2011-04-06 15:00	328	28	72	3,1	16,43	6,02	0,0	1001,51	0,76	3,54	15,90	7,59	6,2	0,00	0,0
2011-04-06 15:30	327	28	72	3,7	16,43	5,92	0,0	1001,51	0,67	1,42	15,90	7,49	5,8	0,00	0,0
2011-04-06 16:00	346	28	74	3,5	16,33	5,72	0,0	1001,51	0,87	2,20	15,80	7,43	5,8	0,00	0,0
2011-04-06 16:30	325	28	73	3,5	16,33	5,62	0,0	1002,51	0,58	2,08	15,80	7,26	6,0	0,00	0,0
2011-04-06 17:00	302	28	77	3,9	16,33	5,42	0,0	1002,51	1,16	0,83	15,80	7,34	5,6	0,00	0,0
2011-04-06 17:30	332	28	76	3,3	16,53	5,22	0,0	1002,51	0,78	1,63	16,00	7,07	6,4	0,00	0,0

Datum	Vindrikt °	Fukt inne Rh%	Fukt ute Rh%	Vindhast m/s	Temp in °C	Temp ute °C	Nb. Mån mm	Tryck Mbar	Dagggp °C	Kyleffekt °C	Vix inne °C	Vix ute °C	Vindby m/s	Korr lufttryck	Nederb./dygn mm
2011-04-06 18:00	315	28	78	1,8	16,53	4,82	0,0	1002,51	0,76	4,82	16,00	6,81	5,6	0,00	0,0
2011-04-06 18:30	321	28	81	2,8	16,43	4,42	0,0	1002,51	0,92	1,79	15,90	6,62	4,7	0,00	0,0
2011-04-06 19:00	328	28	81	2,8	16,43	4,42	0,0	1002,51	0,92	1,79	15,90	6,62	4,5	0,00	0,0
2011-04-06 19:30	266	28	82	1,6	16,43	4,02	0,0	1002,51	0,71	4,02	15,90	6,29	4,3	0,00	0,0
2011-04-06 20:00	247	28	85	1,4	16,43	3,82	0,0	1002,51	1,03	3,82	15,90	6,32	3,3	0,00	0,0
2011-04-06 20:30	330	28	87	2,6	16,43	3,52	0,0	1002,51	1,07	1,90	15,90	6,17	4,9	0,00	0,0
2011-04-06 21:00	278	28	88	2,4	16,43	3,32	0,0	1002,51	1,04	1,69	15,90	6,05	2,6	0,00	0,0
2011-04-06 21:30	195	28	88	1,4	16,43	3,12	0,0	1002,51	0,84	3,12	15,90	5,85	2,6	0,00	0,0
2011-04-06 22:00	156	28	89	0,0	16,43	2,82	0,0	1001,51	0,71	2,82	15,90	5,63	2,0	0,00	0,0
2011-04-06 22:30	313	28	90	0,0	16,43	2,52	0,0	1001,51	0,57	2,52	15,90	5,41	3,1	0,00	0,0
2011-04-06 23:00	140	28	91	0,0	16,43	2,42	0,0	1000,51	0,63	2,42	15,90	5,39	2,8	0,00	0,0
2011-04-06 23:30	155	28	90	1,6	16,43	2,32	0,0	1000,51	0,38	2,32	15,90	5,21	2,2	0,00	0,0
2011-04-07 00:00	143	28	91	0,0	16,53	2,12	0,0	999,51	0,34	2,12	16,00	5,09	3,7	0,00	0,0
2011-04-07 00:30	96	27	92	0,0	16,63	2,02	0,0	998,51	0,39	2,02	16,07	5,07	1,8	0,00	0,0
2011-04-07 01:00	90	27	92	0,0	16,63	2,12	0,0	997,50	0,49	2,12	16,07	5,17	2,4	0,00	0,0
2011-04-07 01:30	78	27	88	0,0	16,73	2,42	0,0	996,50	0,15	2,42	16,17	5,15	2,4	0,00	0,0
2011-04-07 02:00	114	27	90	0,0	16,83	1,82	0,0	996,50	-0,12	1,82	16,27	4,71	2,8	0,00	0,0
2011-04-07 02:30	134	27	92	0,0	16,83	1,92	0,0	995,50	0,30	1,92	16,27	4,97	2,4	0,00	0,0
2011-04-07 03:00	104	27	94	0,0	16,83	1,92	0,0	994,50	0,60	1,92	16,27	5,13	2,0	0,00	0,0
2011-04-07 03:30	137	27	97	3,0	16,83	1,52	1,2	994,50	0,66	-1,38	16,27	4,99	3,9	1,20	1,2
2011-04-07 04:00	111	27	99	1,6	16,83	1,32	1,2	993,50	0,75	1,32	16,27	4,96	4,1	1,20	1,2
2011-04-07 04:30	109	27	100	1,6	16,83	0,92	1,2	992,50	0,49	0,92	16,27	4,64	3,7	0,00	1,2
2011-04-07 05:00	96	27	100	0,0	16,83	0,72	1,2	991,50	0,29	0,72	16,27	4,44	3,0	0,00	1,2
2011-04-07 05:30	91	27	100	1,4	16,83	0,72	1,2	990,50	0,29	0,72	16,27	4,44	2,0	0,00	1,2
2011-04-07 06:00	89	27	100	0,0	16,93	0,72	1,2	990,50	0,29	0,72	16,37	4,44	1,8	0,00	1,2
2011-04-07 06:30	88	27	100	0,0	16,93	0,72	1,2	990,50	0,29	0,72	16,37	4,44	1,4	0,00	1,2
2011-04-07 07:00	85	27	100	0,0	17,03	0,82	1,2	990,50	0,39	0,82	16,47	4,54	1,4	0,00	1,2
2011-04-07 07:30	85	27	100	0,0	17,03	0,72	1,2	990,50	0,29	0,72	16,47	4,44	0,0	0,00	1,2
2011-04-07 08:00	69	27	100	0,0	17,03	0,61	1,2	990,50	0,19	0,61	16,47	4,34	0,0	0,00	1,2
2011-04-07 08:30	32	27	100	0,0	17,03	0,61	1,2	990,50	0,19	0,61	16,47	4,34	1,4	0,00	1,2
2011-04-07 09:00	22	27	100	0,0	17,03	0,72	1,2	990,50	0,29	0,72	16,47	4,44	0,0	0,00	1,2
2011-04-07 09:30	22	27	100	0,0	17,03	0,82	1,2	990,50	0,39	0,82	16,47	4,54	0,0	0,00	1,2
2011-04-07 10:00	345	27	100	1,4	17,03	0,82	1,2	990,50	0,39	0,82	16,47	4,54	2,8	0,00	1,2
2011-04-07 10:30	331	27	100	1,2	17,03	1,02	1,2	990,50	0,59	1,02	16,47	4,75	3,0	0,00	1,2
2011-04-07 11:00	263	27	100	1,6	17,03	1,12	1,2	991,50	0,69	1,12	16,47	4,85	3,1	0,00	1,2
2011-04-07 11:30	316	27	100	3,0	17,03	1,22	1,2	991,50	0,79	-1,71	16,47	4,95	4,7	0,00	1,2
2011-04-07 12:00	281	27	100	3,7	16,93	1,72	3,0	991,50	1,29	-3,49	16,37	5,45	5,6	1,80	3,0
2011-04-07 12:30	24	27	96	4,5	16,93	2,12	3,0	991,50	1,10	-5,25	16,37	5,50	6,8	1,80	3,0
2011-04-07 13:00	309	27	91	5,0	16,83	2,42	4,2	991,50	0,63	-5,49	16,27	5,39	8,7	1,20	4,2
2011-04-07 13:30	339	27	88	4,7	16,73	2,62	5,4	992,50	0,35	-4,63	16,17	5,35	7,7	2,40	5,4
2011-04-07 14:00	323	27	83	3,5	16,63	3,02	6,0	992,50	-0,09	-0,85	16,07	5,37	7,3	1,80	6,0
2011-04-07 14:30	299	27	80	3,3	16,63	2,92	7,2	993,50	-0,72	-0,97	16,07	5,05	8,3	1,80	7,2
2011-04-07 15:00	305	28	78	3,9	16,53	3,22	7,2	993,50	-0,79	-1,74	16,00	5,20	8,1	1,20	7,2
2011-04-07 15:30	325	28	71	6,6	16,43	3,32	7,2	993,50	-2,02	-6,15	15,90	4,83	7,5	0,00	7,2
2011-04-07 16:00	326	28	68	4,7	16,43	3,42	7,2	994,50	-2,54	-3,64	15,90	4,73	8,5	0,00	7,2
2011-04-07 16:30	298	27	68	1,8	16,33	3,42	7,2	994,50	-2,54	3,42	15,77	4,73	10,4	0,00	7,2

Datum	Vindrikt	Fukt inne	Fukt ute	Vindhast	Temp in	Temp ute	Nb. Mån	Tryck	Dagpp	Kyleffekt	Vix inne	Vix ute	Vindby	Korr lufttryck	Nederb./dygn
	°	Rh%	Rh%	m/s	°C	°C	mm	Mbar	°C	°C	°C	°C	m/s		mm
2011-04-07 17:00	322	27	69	2,8	16,33	3,42	7,2	994,50	-2,33	0,70	15,77	4,80	6,2	0,00	7,2
2011-04-07 17:30	318	27	73	3,0	16,33	2,82	7,2	994,50	-2,11	0,04	15,77	4,46	7,1	0,00	7,2
2011-04-07 18:00	351	27	73	3,9	16,33	2,82	7,2	995,50	-2,11	-2,20	15,77	4,46	5,8	0,00	7,2
2011-04-07 18:30	336	27	74	3,7	16,23	2,62	7,2	995,50	-2,11	-2,44	15,67	4,33	6,4	0,00	7,2
2011-04-07 19:00	318	27	74	3,1	16,33	2,82	7,2	996,50	-1,92	0,04	15,77	4,53	5,2	0,00	7,2
2011-04-07 19:30	297	27	73	4,1	16,33	2,62	7,2	996,50	-2,30	-3,56	15,77	4,26	6,0	0,00	7,2
2011-04-07 20:00	308	27	77	3,9	16,33	2,02	7,2	996,50	-2,13	-3,14	15,77	3,93	6,0	0,00	7,2
2011-04-07 20:30	320	27	81	3,3	16,33	1,42	7,2	997,50	-2,00	-2,66	15,77	3,62	5,4	0,00	7,2
2011-04-07 21:00	356	27	89	3,3	16,43	0,92	7,2	997,50	-1,16	-3,23	15,87	3,73	5,4	0,00	7,2
2011-04-07 21:30	322	27	91	2,6	16,43	0,61	7,2	998,51	-1,14	-1,16	15,87	3,59	4,7	0,00	7,2
2011-04-07 22:00	343	27	88	2,4	16,43	0,41	7,2	998,51	-1,81	-1,37	15,87	3,15	4,3	0,00	7,2
2011-04-07 22:30	324	27	90	2,4	16,53	0,21	7,2	998,51	-1,69	-1,58	15,97	3,11	4,5	0,00	7,2
2011-04-07 23:00	297	27	92	3,1	16,53	-0,09	7,2	998,51	-1,68	-3,13	15,97	2,97	4,3	0,00	7,2
2011-04-07 23:30	351	27	92	2,4	16,53	-0,29	7,2	998,51	-1,88	-2,11	15,97	2,77	4,1	0,00	7,2
2011-04-08 00:00	323	27	92	3,0	16,53	-0,49	7,2	998,51	-2,08	-3,56	15,97	2,57	4,1	0,00	0,0
2011-04-08 00:30	351	27	92	0,0	16,53	-0,49	7,2	998,51	-2,08	-0,49	15,97	2,57	3,5	0,00	0,0
2011-04-08 01:00	330	27	94	0,0	16,63	-0,49	7,2	998,51	-1,77	-0,49	16,07	2,73	3,3	0,00	0,0
2011-04-08 01:30	316	27	94	2,0	16,63	-0,89	7,2	997,50	-2,17	-0,89	16,07	2,33	3,1	0,00	0,0
2011-04-08 02:00	345	27	94	2,6	16,63	-0,89	7,2	997,50	-2,17	-2,74	16,07	2,33	4,1	0,00	0,0
2011-04-08 02:30	316	27	95	0,0	16,63	-1,39	7,2	997,50	-2,52	-1,39	16,07	1,92	2,4	0,00	0,0
2011-04-08 03:00	99	27	95	0,0	16,63	-1,79	7,2	996,50	-2,91	-1,79	16,07	1,51	2,4	0,00	0,0
2011-04-08 03:30	108	27	96	0,0	16,73	-2,29	7,2	995,50	-3,27	-2,29	16,17	1,10	2,6	0,00	0,0
2011-04-08 04:00	114	27	97	1,6	16,73	-2,19	7,2	995,50	-3,02	-2,19	16,17	1,28	2,4	0,00	0,0
2011-04-08 04:30	116	27	98	1,6	16,83	-1,99	7,2	994,50	-2,68	-1,99	16,27	1,57	2,8	0,00	0,0
2011-04-08 05:00	124	27	98	1,8	16,83	-1,99	7,2	993,50	-2,68	-1,99	16,27	1,57	3,0	0,00	0,0
2011-04-08 05:30	105	27	99	3,1	16,83	-1,89	7,2	991,50	-2,44	-5,09	16,27	1,76	3,1	0,00	0,0
2011-04-08 06:00	154	27	97	4,7	16,93	-1,49	7,2	990,50	-2,33	-9,71	16,37	1,98	5,4	0,00	0,0
2011-04-08 06:30	174	27	89	3,3	16,83	-1,09	7,2	990,50	-3,13	-5,49	16,27	1,73	6,0	0,00	0,0
2011-04-08 07:00	141	27	95	3,1	16,83	-1,69	7,2	989,50	-2,82	-4,88	16,27	1,62	7,3	0,00	0,0
2011-04-08 07:30	150	27	100	3,9	16,83	-1,79	7,2	988,50	-2,20	-7,57	16,27	1,94	6,8	0,00	0,0
2011-04-08 08:00	140	27	100	6,9	16,73	-1,59	7,2	987,50	-2,00	-13,36	16,17	2,14	7,1	0,00	0,0
2011-04-08 08:30	159	27	100	5,2	16,73	-1,19	7,2	986,50	-1,60	-10,03	16,17	2,54	8,1	0,00	0,0
2011-04-08 09:00	141	27	100	4,1	16,73	-0,99	7,2	985,50	-1,40	-7,90	16,17	2,74	7,7	0,00	0,0
2011-04-08 09:30	134	27	100	3,0	16,73	-0,79	7,2	985,50	-1,20	-3,89	16,17	2,94	6,9	0,00	0,0
2011-04-08 10:00	227	27	100	2,0	16,83	0,01	7,2	985,50	-0,41	0,01	16,27	3,74	4,3	0,00	0,0
2011-04-08 10:30	326	27	100	2,4	16,83	1,02	7,2	985,50	0,59	-0,74	16,27	4,75	3,1	0,00	0,0
2011-04-08 11:00	334	27	100	3,5	16,93	1,42	7,2	985,50	0,99	-2,66	16,37	5,15	4,5	0,00	0,0
2011-04-08 11:30	313	27	99	2,8	16,93	1,42	7,2	986,50	0,85	-1,49	16,37	5,06	4,9	0,00	0,0
2011-04-08 12:00	339	27	99	3,7	16,83	1,82	7,2	986,50	1,25	-3,37	16,27	5,46	6,2	0,00	0,0
2011-04-08 12:30	295	27	94	3,9	16,83	2,52	7,2	986,50	1,20	-2,55	16,27	5,74	6,2	0,00	0,0
2011-04-08 13:00	230	27	94	4,5	16,63	2,42	7,2	986,50	1,10	-4,88	16,07	5,63	7,3	0,00	0,0
2011-04-08 13:30	303	27	90	3,7	16,53	3,22	8,4	987,50	1,26	-1,74	15,97	6,11	6,8	1,20	1,2
2011-04-08 14:00	330	28	83	3,5	16,43	3,72	10,2	987,50	0,59	-0,06	15,90	6,07	6,0	3,00	3,0
2011-04-08 14:30	339	28	83	2,8	16,43	3,82	11,4	987,50	0,69	1,13	15,90	6,17	6,4	3,00	4,2
2011-04-08 15:00	317	28	81	3,0	16,33	3,82	11,4	988,50	0,34	1,13	15,80	6,02	4,9	1,20	4,2
2011-04-08 15:30	286	28	76	3,7	16,43	4,62	11,4	989,50	0,20	-0,10	15,90	6,46	6,0	0,00	4,2

Datum	Vindrikt °	Fukt inne Rh%	Fukt ute Rh%	Vindhast m/s	Temp in °C	Temp ute °C	Nb. Mån mm	Tryck Mbar	Dagpp °C	Kyleffekt °C	Vix inne °C	Vix ute °C	Vindby m/s	Korr lufttryck	Nederb./dygn mm
2011-04-08 16:00	356	28	74	2,4	16,43	4,82	11,4	989,50	0,01	3,27	15,90	6,53	5,2	0,00	4,2
2011-04-08 16:30	321	28	74	3,3	16,53	4,82	11,4	990,50	0,01	1,18	16,00	6,53	6,4	0,00	4,2
2011-04-08 17:00	316	28	77	3,9	16,53	4,32	11,4	991,50	0,09	-0,45	16,00	6,23	6,8	0,00	4,2
2011-04-08 17:30	317	28	80	1,8	16,43	3,82	11,4	992,50	0,16	3,82	15,90	5,95	5,4	0,00	4,2
2011-04-08 18:00	331	28	88	4,9	16,43	3,42	11,4	993,50	1,14	-3,64	15,90	6,15	5,8	0,00	4,2
2011-04-08 18:30	305	28	79	3,5	16,33	3,52	11,4	994,50	-0,31	-0,29	15,80	5,58	6,4	0,00	4,2
2011-04-08 19:00	314	28	74	3,1	16,33	3,12	11,4	995,50	-1,63	0,37	15,80	4,83	8,5	0,00	4,2
2011-04-08 19:30	351	28	73	5,6	16,23	3,02	11,4	996,50	-1,92	-5,34	15,70	4,66	8,1	0,00	4,2
2011-04-08 20:00	298	28	77	2,0	16,23	2,72	11,4	997,50	-1,45	2,72	15,70	4,63	7,9	0,00	4,2
2011-04-08 20:30	332	28	76	5,2	16,13	2,72	11,4	998,51	-1,64	-5,12	15,60	4,56	6,9	0,00	4,2
2011-04-08 21:00	13	28	76	3,3	16,13	2,32	11,4	999,51	-2,02	-1,65	15,60	4,16	8,9	0,00	4,2
2011-04-08 21:30	351	27	77	3,3	16,13	1,82	11,4	1000,51	-2,32	-2,21	15,57	3,73	7,9	0,00	4,2
2011-04-08 22:00	319	27	79	2,6	16,13	1,52	11,4	1001,51	-2,25	-0,21	15,57	3,57	5,4	0,00	4,2
2011-04-08 22:30	327	27	89	3,1	16,13	1,22	11,4	1002,51	-0,87	-1,71	15,57	4,03	6,9	0,00	4,2
2011-04-08 23:00	351	27	87	2,6	16,13	1,12	11,4	1003,51	-1,29	-0,63	15,57	3,77	5,0	0,00	4,2
2011-04-08 23:30	332	28	82	1,4	16,23	1,02	11,4	1003,51	-2,22	1,02	15,70	3,29	4,9	0,00	4,2
2011-04-09 00:00	321	28	85	1,8	16,33	0,92	11,4	1004,51	-1,81	0,92	15,80	3,42	2,8	0,00	0,0
2011-04-09 00:30	319	28	89	1,2	16,53	0,82	11,4	1004,51	-1,26	0,82	16,00	3,63	3,3	0,00	0,0
2011-04-09 01:00	313	27	90	2,4	16,53	1,12	11,4	1004,51	-0,81	-0,63	15,97	4,01	5,4	0,00	0,0
2011-04-09 01:30	319	27	92	1,6	16,53	1,02	11,4	1005,51	-0,59	1,02	15,97	4,07	4,9	0,00	0,0
2011-04-09 02:00	325	27	95	2,0	16,53	1,02	11,4	1005,51	-0,14	1,02	15,97	4,32	4,5	0,00	0,0
2011-04-09 02:30	335	28	95	3,9	16,53	1,22	11,4	1006,51	0,06	-4,07	16,00	4,52	5,0	0,00	0,0
2011-04-09 03:00	323	28	93	3,0	16,53	1,42	11,4	1006,51	-0,04	-1,49	16,00	4,55	4,9	0,00	0,0
2011-04-09 03:30	310	28	91	5,8	16,43	1,42	11,4	1007,51	-0,35	-7,39	15,90	4,39	5,8	0,00	0,0
2011-04-09 04:00	322	28	89	3,3	16,43	1,32	11,4	1007,51	-0,77	-2,78	15,90	4,13	6,6	0,00	0,0
2011-04-09 04:30	262	28	89	2,8	16,33	1,02	11,4	1008,51	-1,06	-1,93	15,80	3,83	6,8	0,00	0,0
2011-04-09 05:00	320	27	82	7,7	16,33	0,92	11,4	1008,51	-2,31	-11,16	15,77	3,19	7,9	0,00	0,0
2011-04-09 05:30	301	27	81	3,9	16,43	0,72	12,0	1009,51	-2,68	-4,65	15,87	2,92	9,0	0,60	0,6
2011-04-09 06:00	305	28	79	3,0	16,53	0,31	12,0	1009,51	-3,42	-2,69	16,00	2,37	7,1	0,00	0,6
2011-04-09 06:30	322	27	79	2,2	16,53	0,41	12,0	1009,51	-3,32	0,41	15,97	2,47	5,0	0,00	0,6
2011-04-09 07:00	327	27	81	3,1	16,53	0,92	12,0	1010,51	-2,49	-2,03	15,97	3,12	4,3	0,00	0,6
2011-04-09 07:30	351	27	87	2,4	16,53	1,02	12,0	1010,51	-1,38	-0,74	15,97	3,67	5,8	0,00	0,6
2011-04-09 08:00	338	27	81	4,7	16,53	1,72	12,0	1010,51	-1,71	-5,75	15,97	3,92	5,6	0,00	0,6
2011-04-09 08:30	305	27	78	3,9	16,53	2,12	12,0	1011,51	-1,85	-3,02	15,97	4,10	5,8	0,00	0,6
2011-04-09 09:00	351	27	81	3,7	16,53	2,12	12,0	1011,51	-1,32	-3,02	15,97	4,32	7,3	0,00	0,6
2011-04-09 09:30	329	27	71	3,3	16,53	2,72	12,0	1011,51	-2,60	-1,19	15,97	4,23	8,1	0,00	0,6
2011-04-09 10:00	280	27	73	4,3	16,43	2,72	12,0	1011,51	-2,21	-3,44	15,87	4,36	8,9	0,00	0,6
2011-04-09 10:30	339	27	74	3,5	16,33	3,02	12,0	1012,51	-1,73	-0,85	15,77	4,73	6,6	0,00	0,6
2011-04-09 11:00	340	27	72	4,1	16,23	3,32	12,0	1012,51	-1,83	-2,72	15,67	4,89	9,2	0,00	0,6
2011-04-09 11:30	323	27	72	3,1	16,23	3,62	12,0	1012,51	-1,54	0,92	15,67	5,19	9,2	0,00	0,6
2011-04-09 12:00	310	27	73	3,7	16,23	3,72	12,0	1012,51	-1,25	-1,15	15,67	5,36	6,9	0,00	0,6
2011-04-09 12:30	324	27	76	1,8	16,13	3,62	12,0	1012,51	-0,77	3,62	15,57	5,46	7,1	0,00	0,6
2011-04-09 13:00	314	27	80	3,3	16,13	3,32	12,0	1013,51	-0,33	-0,52	15,57	5,45	6,4	0,00	0,6
2011-04-09 13:30	329	27	72	5,0	16,03	4,02	12,0	1013,51	-1,15	-3,48	15,47	5,59	8,3	0,00	0,6
2011-04-09 14:00	290	27	73	6,6	16,03	3,72	12,0	1013,51	-1,25	-5,62	15,47	5,36	8,1	0,00	0,6
2011-04-09 14:30	313	27	74	2,2	16,03	4,02	12,0	1013,51	-0,76	4,02	15,47	5,73	7,7	0,00	0,6

Datum	Vindrikt	Fukt inne	Fukt ute	Vindhast	Temp in	Temp ute	Nb. Mån	Tryck	Daggp	Kyleffekt	Vix inne	Vix ute	Vindby	Korr lufttryck	Nederb./dygn
	°	Rh%	Rh%	m/s	°C	°C	mm	Mbar	°C	°C	°C	°C	m/s		mm
2011-04-09 15:00	294	27	75	2,8	16,03	4,32	12,0	1013,51	-0,28	1,68	15,47	6,10	5,4	0,00	0,6
2011-04-09 15:30	318	27	78	3,5	15,93	4,02	12,0	1014,51	-0,01	0,28	15,37	6,00	6,4	0,00	0,6
2011-04-09 16:00	343	28	79	3,9	15,93	3,82	12,0	1013,51	-0,02	-1,03	15,40	5,88	7,1	0,00	0,6
2011-04-09 16:30	341	28	79	3,7	15,93	3,82	12,0	1013,51	-0,02	-1,03	15,40	5,88	5,6	0,00	0,6
2011-04-09 17:00	330	28	81	2,6	15,93	3,62	12,0	1013,51	0,14	2,01	15,40	5,82	3,7	0,00	0,6
2011-04-09 17:30	333	28	84	2,0	15,93	3,62	12,0	1013,51	0,66	3,62	15,40	6,04	3,9	0,00	0,6
2011-04-09 18:00	311	28	79	2,4	16,03	4,02	12,0	1013,51	0,17	2,43	15,50	6,08	5,4	0,00	0,6
2011-04-09 18:30	309	28	79	2,6	16,03	4,12	12,0	1014,51	0,27	2,54	15,50	6,18	6,4	0,00	0,6
2011-04-09 19:00	342	28	77	3,3	16,03	4,12	12,0	1014,51	-0,10	0,39	15,50	6,03	7,9	0,00	0,6
2011-04-09 19:30	343	28	78	4,1	16,13	3,82	12,0	1014,51	-0,21	-2,12	15,60	5,80	6,8	0,00	0,6
2011-04-09 20:00	318	28	78	4,7	16,13	3,72	12,0	1014,51	-0,30	-3,27	15,60	5,70	7,3	0,00	0,6
2011-04-09 20:30	300	28	78	2,2	16,13	3,62	12,0	1014,51	-0,40	3,62	15,60	5,60	6,6	0,00	0,6
2011-04-09 21:00	322	28	80	2,6	16,13	3,32	12,0	1014,51	-0,33	1,69	15,60	5,45	7,1	0,00	0,6
2011-04-09 21:30	316	28	86	2,2	16,23	2,82	12,0	1014,51	0,22	2,82	15,70	5,40	4,5	0,00	0,6
2011-04-09 22:00	303	28	85	0,0	16,23	2,62	12,0	1015,51	-0,15	2,62	15,70	5,12	4,9	0,00	0,6
2011-04-09 22:30	339	28	88	1,4	16,33	2,62	12,0	1015,51	0,35	2,62	15,80	5,35	3,1	0,00	0,6
2011-04-09 23:00	330	28	89	1,2	16,33	2,62	12,0	1015,51	0,51	2,62	15,80	5,43	3,1	0,00	0,6
2011-04-09 23:30	313	28	90	3,0	16,43	2,62	12,0	1015,51	0,67	-0,18	15,90	5,51	4,3	0,00	0,6
2011-04-10 00:00	317	28	90	2,0	16,33	2,82	12,0	1015,51	0,87	2,82	15,80	5,71	4,9	0,00	0,0
2011-04-10 00:30	313	28	90	3,5	16,33	2,92	12,0	1015,51	0,97	-0,97	15,80	5,81	5,2	0,00	0,0
2011-04-10 01:00	333	28	90	2,6	16,33	2,92	12,0	1015,51	0,97	1,27	15,80	5,81	5,4	0,00	0,0
2011-04-10 01:30	338	28	92	1,4	16,33	2,82	12,0	1016,51	1,19	2,82	15,80	5,87	3,9	0,00	0,0
2011-04-10 02:00	351	28	93	1,6	16,43	2,72	12,0	1016,51	1,24	2,72	15,90	5,85	3,1	0,00	0,0
2011-04-10 02:30	8	28	95	0,0	16,53	2,72	12,0	1016,51	1,55	2,72	16,00	6,02	3,1	0,00	0,0
2011-04-10 03:00	340	28	96	1,4	16,63	2,72	12,0	1016,51	1,70	2,72	16,10	6,10	3,0	0,00	0,0
2011-04-10 03:30	347	28	98	0,0	16,63	2,82	12,0	1016,51	2,10	2,82	16,10	6,37	2,6	0,00	0,0
2011-04-10 04:00	337	28	98	2,4	16,63	2,72	12,0	1016,51	2,00	1,06	16,10	6,27	3,1	0,00	0,0
2011-04-10 04:30	321	28	99	2,6	16,63	2,82	12,0	1016,51	2,24	1,16	16,10	6,46	3,5	0,00	0,0
2011-04-10 05:00	301	28	99	1,8	16,63	2,92	12,0	1016,51	2,34	2,92	16,10	6,56	4,3	0,00	0,0
2011-04-10 05:30	317	28	99	1,8	16,63	2,92	12,0	1016,51	2,34	2,92	16,10	6,56	3,7	0,00	0,0
2011-04-10 06:00	325	28	99	1,4	16,73	3,12	12,0	1017,52	2,54	3,12	16,20	6,76	3,3	0,00	0,0
2011-04-10 06:30	341	28	99	1,4	16,73	3,02	12,0	1017,52	2,44	3,02	16,20	6,66	2,6	0,00	0,0
2011-04-10 07:00	325	28	99	0,0	16,73	3,12	12,0	1017,52	2,54	3,12	16,20	6,76	2,2	0,00	0,0
2011-04-10 07:30	320	28	99	2,8	16,83	3,12	12,0	1017,52	2,54	0,37	16,30	6,76	3,0	0,00	0,0
2011-04-10 08:00	328	28	98	1,6	16,83	3,32	12,0	1017,52	2,59	3,32	16,30	6,87	3,0	0,00	0,0
2011-04-10 08:30	320	28	99	1,2	16,83	3,52	12,0	1017,52	2,94	3,52	16,30	7,16	3,0	0,00	0,0
2011-04-10 09:00	320	28	96	2,8	16,83	4,02	12,0	1017,52	2,99	1,35	16,30	7,40	3,9	0,00	0,0
2011-04-10 09:30	338	28	89	2,2	16,83	4,42	12,0	1017,52	2,28	4,42	16,30	7,23	3,5	0,00	0,0
2011-04-10 10:00	312	28	86	1,8	16,83	4,72	12,0	1017,52	2,08	4,72	16,30	7,30	3,5	0,00	0,0
2011-04-10 10:30	325	28	89	1,8	16,83	5,02	12,0	1018,52	2,87	5,02	16,30	7,83	3,5	0,00	0,0
2011-04-10 11:00	270	28	90	2,0	16,93	5,02	12,0	1018,52	3,04	5,02	16,40	7,91	4,3	0,00	0,0
2011-04-10 11:30	317	28	94	2,6	16,93	4,92	12,0	1018,52	3,57	3,38	16,40	8,14	3,1	0,00	0,0
2011-04-10 12:00	314	28	96	1,8	16,93	4,92	12,0	1018,52	3,88	4,92	16,40	8,30	4,7	0,00	0,0
2011-04-10 12:30	329	28	97	2,6	16,93	5,02	12,0	1018,52	4,13	3,49	16,40	8,49	3,5	0,00	0,0
2011-04-10 13:00	325	28	96	0,0	16,93	5,42	12,0	1017,52	4,38	5,42	16,40	8,80	4,5	0,00	0,0
2011-04-10 13:30	331	28	96	1,6	16,93	5,42	12,0	1018,52	4,38	5,42	16,40	8,80	3,0	0,00	0,0

Datum	Vindrikt °	Fukt inne Rh%	Fukt ute Rh%	Vindhast m/s	Temp in °C	Temp ute °C	Nb. Mån mm	Tryck Mbar	Dagpp °C	Kyleffekt °C	Vix inne °C	Vix ute °C	Vindby m/s	Korr lufttryck	Nederb./dygn mm
2011-04-10 14:00	323	28	95	1,8	16,83	5,72	12,0	1017,52	4,52	5,72	16,30	9,02	3,1	0,00	0,0
2011-04-10 14:30	327	28	92	2,0	16,83	6,12	12,0	1017,52	4,44	6,12	16,30	9,17	3,1	0,00	0,0
2011-04-10 15:00	297	28	90	1,4	16,83	6,42	12,0	1017,52	4,41	6,42	16,30	9,31	3,9	0,00	0,0
2011-04-10 15:30	321	28	90	1,6	16,73	6,42	12,0	1017,52	4,41	6,42	16,20	9,31	3,7	0,00	0,0
2011-04-10 16:00	323	28	90	1,6	16,73	6,42	12,0	1016,51	4,41	6,42	16,20	9,31	3,0	0,00	0,0
2011-04-10 16:30	342	28	90	0,0	16,73	6,42	12,0	1016,51	4,41	6,42	16,20	9,31	3,0	0,00	0,0
2011-04-10 17:00	327	28	90	0,0	16,83	6,52	12,0	1016,51	4,51	6,52	16,30	9,41	0,0	0,00	0,0
2011-04-10 17:30	325	28	89	1,8	16,83	6,72	12,0	1016,51	4,54	6,72	16,30	9,53	3,5	0,00	0,0
2011-04-10 18:00	324	28	90	0,0	16,93	6,62	12,0	1016,51	4,61	6,62	16,40	9,51	2,0	0,00	0,0
2011-04-10 18:30	320	28	90	1,8	16,93	6,52	12,0	1015,51	4,51	6,52	16,40	9,41	2,6	0,00	0,0
2011-04-10 19:00	311	28	89	2,4	17,03	6,72	12,0	1015,51	4,54	5,28	16,50	9,53	3,5	0,00	0,0
2011-04-10 19:30	328	28	89	3,1	17,03	6,52	12,0	1015,51	4,35	4,09	16,50	9,33	3,9	0,00	0,0
2011-04-10 20:00	330	28	90	2,6	17,03	6,32	12,0	1015,51	4,32	4,86	16,50	9,21	4,5	0,00	0,0
2011-04-10 20:30	322	28	90	3,3	17,03	6,32	12,0	1015,51	4,32	2,87	16,50	9,21	4,9	0,00	0,0
2011-04-10 21:00	356	28	91	2,4	17,03	6,12	12,0	1015,51	4,28	4,65	16,50	9,09	3,9	0,00	0,0
2011-04-10 21:30	327	28	91	2,4	16,93	5,92	12,0	1015,51	4,09	4,44	16,40	8,89	3,9	0,00	0,0
2011-04-10 22:00	327	28	91	0,0	16,93	5,72	12,0	1015,51	3,89	5,72	16,40	8,69	4,5	0,00	0,0
2011-04-10 22:30	351	28	91	3,3	16,83	5,52	12,0	1015,51	3,69	1,97	16,30	8,49	3,7	0,00	0,0
2011-04-10 23:00	337	28	92	1,6	16,83	5,12	12,0	1014,51	3,46	5,12	16,30	8,17	3,7	0,00	0,0
2011-04-10 23:30	330	28	94	2,4	16,83	4,92	12,0	1014,51	3,57	3,38	16,30	8,14	4,3	0,00	0,0
2011-04-11 00:00	325	28	95	1,6	16,73	4,82	12,0	1014,51	3,63	4,82	16,20	8,12	4,3	0,00	0,0
2011-04-11 00:30	321	28	94	2,0	16,73	4,72	12,0	1014,51	3,38	4,72	16,20	7,94	4,1	0,00	0,0
2011-04-11 01:00	332	28	96	2,2	16,73	4,52	12,0	1013,51	3,49	4,52	16,20	7,90	4,1	0,00	0,0
2011-04-11 01:30	322	28	97	2,2	16,83	4,32	12,0	1013,51	3,44	4,32	16,30	7,79	3,0	0,00	0,0
2011-04-11 02:00	330	28	99	2,6	16,83	4,42	12,0	1013,51	3,84	2,85	16,30	8,06	4,1	0,00	0,0
2011-04-11 02:30	315	28	100	1,8	16,93	4,42	12,0	1013,51	3,98	4,42	16,40	8,15	3,1	0,00	0,0
2011-04-11 03:00	332	28	99	1,8	17,03	4,32	12,0	1013,51	3,74	4,32	16,50	7,96	3,0	0,00	0,0
2011-04-11 03:30	341	28	99	0,0	17,03	4,22	12,0	1013,51	3,64	4,22	16,50	7,86	2,8	0,00	0,0
2011-04-11 04:00	329	28	100	1,2	17,03	4,02	12,0	1013,51	3,59	4,02	16,50	7,75	3,0	0,00	0,0
2011-04-11 04:30	320	28	100	0,0	17,03	3,92	12,0	1013,51	3,49	3,92	16,50	7,65	2,6	0,00	0,0
2011-04-11 05:00	340	28	100	1,6	17,03	3,82	12,0	1012,51	3,39	3,82	16,50	7,55	2,2	0,00	0,0
2011-04-11 05:30	323	28	100	0,0	17,03	3,82	12,0	1012,51	3,39	3,82	16,50	7,55	2,0	0,00	0,0
2011-04-11 06:00	321	28	100	1,8	17,03	3,82	12,0	1012,51	3,39	3,82	16,50	7,55	2,4	0,00	0,0
2011-04-11 06:30	322	28	100	0,0	17,03	3,92	12,0	1012,51	3,49	3,92	16,50	7,65	2,4	0,00	0,0
2011-04-11 07:00	310	28	100	0,0	17,03	3,92	12,0	1012,51	3,49	3,92	16,50	7,65	1,6	0,00	0,0
2011-04-11 07:30	324	28	100	0,0	17,13	4,02	12,0	1012,51	3,59	4,02	16,60	7,75	1,8	0,00	0,0
2011-04-11 08:00	277	28	100	0,0	17,13	4,22	12,0	1012,51	3,78	4,22	16,60	7,95	2,6	0,00	0,0
2011-04-11 08:30	335	29	100	2,0	17,23	4,62	12,0	1012,51	4,18	4,62	16,74	8,35	2,2	0,00	0,0
2011-04-11 09:00	337	29	100	1,6	17,23	4,92	12,0	1011,51	4,48	4,92	16,74	8,65	3,1	0,00	0,0
2011-04-11 09:30	343	29	100	1,8	17,23	5,32	12,0	1011,51	4,88	5,32	16,74	9,05	3,7	0,00	0,0
2011-04-11 10:00	313	29	100	1,6	17,23	5,52	12,0	1011,51	5,08	5,52	16,74	9,25	3,5	0,00	0,0
2011-04-11 10:30	330	29	100	0,0	17,23	6,02	12,0	1011,51	5,58	6,02	16,74	9,75	3,0	0,00	0,0
2011-04-11 11:00	303	29	98	0,0	17,23	6,42	12,0	1011,51	5,68	6,42	16,74	9,98	2,8	0,00	0,0
2011-04-11 11:30	333	29	96	0,0	17,13	6,82	12,0	1011,51	5,77	6,82	16,64	10,21	3,0	0,00	0,0
2011-04-11 12:00	301	29	93	0,0	17,13	7,02	12,0	1011,51	5,49	7,02	16,64	10,16	3,3	0,00	0,0
2011-04-11 12:30	323	29	91	1,6	17,13	7,72	12,0	1011,51	5,86	7,72	16,64	10,69	3,7	0,00	0,0

Datum	Vindrikt °	Fukt inne Rh%	Fukt ute Rh%	Vindhast m/s	Temp in °C	Temp ute °C	Nb. Mån mm	Tryck Mbar	Dagpp °C	Kyleffekt °C	Vix inne °C	Vix ute °C	Vindby m/s	Korr lufttryck	Nederb./dygn mm
2011-04-11 13:00	311	29	87	1,8	17,13	8,62	12,0	1011,51	6,07	8,62	16,64	11,28	3,1	0,00	0,0
2011-04-11 13:30	336	29	83	1,4	17,13	9,22	12,0	1011,51	5,95	9,22	16,64	11,57	3,9	0,00	0,0
2011-04-11 14:00	320	29	77	1,4	17,13	10,02	12,0	1010,51	5,60	10,02	16,64	11,94	3,5	0,00	0,0
2011-04-11 14:30	320	29	77	1,4	17,13	10,02	12,0	1010,51	5,60	10,02	16,64	11,94	3,5	0,00	0,0
2011-04-11 15:00	351	29	74	1,4	17,13	10,72	12,0	1010,51	5,68	10,72	16,64	12,43	4,1	0,00	0,0
2011-04-11 15:30	321	29	72	1,4	17,13	10,22	12,0	1009,51	4,79	10,22	16,64	11,80	4,7	0,00	0,0
2011-04-11 16:00	314	29	72	2,6	17,13	10,32	12,0	1009,51	4,89	9,08	16,64	11,90	3,9	0,00	0,0
2011-04-11 16:30	356	29	72	3,0	17,23	10,32	12,0	1009,51	4,89	8,24	16,74	11,90	5,0	0,00	0,0
2011-04-11 17:00	351	29	73	1,4	17,23	10,22	12,0	1008,51	5,00	10,22	16,74	11,86	2,8	0,00	0,0
2011-04-11 17:30	333	29	76	1,2	17,13	9,82	12,0	1008,51	5,21	9,82	16,64	11,67	2,2	0,00	0,0
2011-04-11 18:00	344	29	77	0,0	17,13	9,82	12,0	1008,51	5,41	9,82	16,64	11,74	2,4	0,00	0,0
2011-04-11 18:30	356	29	78	1,8	17,13	9,32	12,0	1008,51	5,12	9,32	16,64	11,31	2,0	0,00	0,0
2011-04-11 19:00	4	29	82	0,0	17,13	8,82	12,0	1008,51	5,38	8,82	16,64	11,10	2,4	0,00	0,0
2011-04-11 19:30	2	29	85	1,2	17,03	8,52	12,0	1007,51	5,63	8,52	16,54	11,02	2,2	0,00	0,0
2011-04-11 20:00	63	29	86	0,0	17,03	7,82	12,0	1007,51	5,12	7,82	16,54	10,40	1,4	0,00	0,0
2011-04-11 20:30	98	29	88	0,0	17,03	7,52	12,0	1007,51	5,16	7,52	16,54	10,25	1,6	0,00	0,0
2011-04-11 21:00	98	29	89	0,0	16,93	6,72	12,0	1007,51	4,54	6,72	16,44	9,53	0,0	0,00	0,0
2011-04-11 21:30	97	29	93	0,0	16,93	6,62	12,0	1006,51	5,10	6,62	16,44	9,76	0,0	0,00	0,0
2011-04-11 22:00	97	29	95	0,0	17,03	6,42	12,0	1006,51	5,22	6,42	16,54	9,72	0,0	0,00	0,0
2011-04-11 22:30	161	29	96	0,0	17,03	6,12	12,0	1006,51	5,07	6,12	16,54	9,51	1,2	0,00	0,0
2011-04-11 23:00	75	29	98	0,0	16,93	6,02	12,0	1006,51	5,28	6,02	16,44	9,58	1,2	0,00	0,0
2011-04-11 23:30	90	29	98	0,0	16,93	5,92	12,0	1006,51	5,18	5,92	16,44	9,48	1,8	0,00	0,0
2011-04-12 00:00	90	29	97	0,0	16,93	5,32	12,0	1005,51	4,43	5,32	16,44	8,79	0,0	0,00	0,0
2011-04-12 00:30	103	29	99	0,0	16,93	5,42	12,0	1005,51	4,83	5,42	16,44	9,06	1,8	0,00	0,0
2011-04-12 01:00	79	29	97	0,0	16,93	4,92	12,0	1004,51	4,03	4,92	16,44	8,39	1,4	0,00	0,0
2011-04-12 01:30	103	29	100	1,4	16,93	5,32	12,0	1004,51	4,88	5,32	16,44	9,05	2,2	0,00	0,0
2011-04-12 02:00	87	29	99	2,0	16,93	5,52	12,0	1004,51	4,93	5,52	16,44	9,16	3,0	0,00	0,0
2011-04-12 02:30	115	29	100	2,4	16,93	5,02	12,0	1003,51	4,58	3,49	16,44	8,75	3,5	0,00	0,0
2011-04-12 03:00	87	29	100	1,4	16,93	5,02	12,0	1003,51	4,58	5,02	16,44	8,75	3,5	0,00	0,0
2011-04-12 03:30	120	29	100	2,4	16,93	4,72	12,0	1002,51	4,28	3,17	16,44	8,45	3,5	0,00	0,0
2011-04-12 04:00	356	29	100	1,2	16,93	4,02	12,0	1002,51	3,59	4,02	16,44	7,75	3,3	0,00	0,0
2011-04-12 04:30	10	29	100	0,0	16,93	3,42	12,0	1002,51	2,99	3,42	16,44	7,15	1,2	0,00	0,0
2011-04-12 05:00	29	29	100	0,0	16,93	3,12	12,0	1002,51	2,69	3,12	16,44	6,85	0,0	0,00	0,0
2011-04-12 05:30	54	29	100	0,0	17,03	3,22	12,0	1002,51	2,79	3,22	16,54	6,95	0,0	0,00	0,0
2011-04-12 06:00	320	29	100	0,0	17,03	3,52	12,0	1002,51	3,09	3,52	16,54	7,25	0,0	0,00	0,0
2011-04-12 06:30	343	29	100	2,6	17,03	3,32	12,0	1003,51	2,89	1,69	16,54	7,05	2,6	0,00	0,0
2011-04-12 07:00	306	29	100	1,6	17,13	3,12	12,0	1003,51	2,69	3,12	16,64	6,85	4,3	0,00	0,0
2011-04-12 07:30	328	29	100	0,0	17,13	3,12	12,0	1003,51	2,69	3,12	16,64	6,85	3,1	0,00	0,0
2011-04-12 08:00	316	29	100	1,6	17,13	2,82	12,0	1003,51	2,39	2,82	16,64	6,55	3,0	0,00	0,0
2011-04-12 08:30	320	29	100	1,8	17,23	2,42	13,8	1003,51	1,99	2,42	16,74	6,15	3,5	1,80	1,8
2011-04-12 09:00	325	29	100	2,0	17,13	2,42	13,8	1004,51	1,99	2,42	16,64	6,15	3,0	1,80	1,8
2011-04-12 09:30	332	29	100	2,2	17,13	2,62	13,8	1004,51	2,19	2,62	16,64	6,35	3,5	0,00	1,8
2011-04-12 10:00	351	29	100	0,0	17,13	2,82	13,8	1004,51	2,39	2,82	16,64	6,55	3,5	0,00	1,8
2011-04-12 10:30	332	29	100	1,6	17,13	2,72	13,8	1004,51	2,29	2,72	16,64	6,45	3,1	0,00	1,8
2011-04-12 11:00	302	29	100	2,0	17,13	2,72	13,8	1005,51	2,29	2,72	16,64	6,45	3,1	0,00	1,8
2011-04-12 11:30	327	29	100	1,6	17,13	2,92	13,8	1005,51	2,49	2,92	16,64	6,65	2,8	0,00	1,8

Datum	Vindrikt °	Fukt inne Rh%	Fukt ute Rh%	Vindhast m/s	Temp in °C	Temp ute °C	Nb. Mån mm	Tryck Mbar	Dagpp °C	Kyleffekt °C	Vix inne °C	Vix ute °C	Vindby m/s	Korr lufttryck	Nederb./dygn mm
2011-04-12 12:00	305	29	100	1,8	17,13	3,12	13,8	1005,51	2,69	3,12	16,64	6,85	2,8	0,00	1,8
2011-04-12 12:30	296	29	100	1,6	17,13	3,12	13,8	1005,51	2,69	3,12	16,64	6,85	3,3	0,00	1,8
2011-04-12 13:00	323	29	97	2,0	17,03	3,62	13,8	1006,51	2,74	3,62	16,54	7,09	3,7	0,00	1,8
2011-04-12 13:30	327	29	94	2,2	17,03	3,92	13,8	1006,51	2,58	3,92	16,54	7,14	3,7	0,00	1,8
2011-04-12 14:00	17	29	80	3,3	17,03	4,02	13,8	1006,51	0,35	0,28	16,54	6,15	7,3	0,00	1,8
2011-04-12 14:30	356	29	76	5,2	17,03	3,72	13,8	1006,51	-0,67	-3,86	16,54	5,56	9,0	0,00	1,8
2011-04-12 15:00	356	29	76	3,7	17,13	3,82	13,8	1006,51	-0,58	-1,03	16,64	5,66	8,5	0,00	1,8
2011-04-12 15:30	356	29	75	3,5	17,13	4,12	13,8	1007,51	-0,48	0,39	16,64	5,90	5,8	0,00	1,8
2011-04-12 16:00	319	29	76	1,6	17,13	4,42	13,8	1007,51	0,00	4,42	16,64	6,26	5,2	0,00	1,8
2011-04-12 16:30	20	29	74	3,1	17,13	4,72	13,8	1007,51	-0,09	2,12	16,64	6,43	4,5	0,00	1,8
2011-04-12 17:00	317	29	74	1,8	17,13	4,62	13,8	1007,51	-0,19	4,62	16,64	6,33	5,4	0,00	1,8
2011-04-12 17:30	329	29	75	2,2	17,13	4,42	13,8	1008,51	-0,19	4,42	16,64	6,20	5,0	0,00	1,8
2011-04-12 18:00	310	29	75	2,2	17,03	4,32	13,8	1008,51	-0,28	4,32	16,54	6,10	4,9	0,00	1,8
2011-04-12 18:30	306	29	74	3,3	17,03	4,02	13,8	1008,51	-0,76	0,28	16,54	5,73	4,9	0,00	1,8
2011-04-12 19:00	351	29	74	1,8	17,03	3,72	13,8	1008,51	-1,05	3,72	16,54	5,43	4,3	0,00	1,8
2011-04-12 19:30	351	29	73	2,4	17,03	3,52	13,8	1009,51	-1,44	1,90	16,54	5,16	3,9	0,00	1,8
2011-04-12 20:00	324	29	72	3,0	17,03	3,22	13,8	1009,51	-1,92	0,48	16,54	4,79	3,7	0,00	1,8
2011-04-12 20:30	340	29	69	2,4	17,03	3,02	13,8	1009,51	-2,71	1,37	16,54	4,40	4,3	0,00	1,8
2011-04-12 21:00	332	29	74	2,4	17,03	2,62	13,8	1009,51	-2,11	0,95	16,54	4,33	3,0	0,00	1,8
2011-04-12 21:30	339	29	76	1,4	17,03	2,32	13,8	1010,51	-2,02	2,32	16,54	4,16	2,8	0,00	1,8
2011-04-12 22:00	328	29	78	2,0	17,13	2,02	13,8	1010,51	-1,95	2,02	16,64	4,00	2,2	0,00	1,8
2011-04-12 22:30	356	29	78	0,0	17,13	1,72	13,8	1010,51	-2,24	1,72	16,64	3,70	2,4	0,00	1,8
2011-04-12 23:00	345	29	81	0,0	17,23	1,32	13,8	1010,51	-2,10	1,32	16,74	3,52	1,6	0,00	1,8
2011-04-12 23:30	356	29	83	1,4	17,23	1,02	13,8	1010,51	-2,05	1,02	16,74	3,37	2,0	0,00	1,8
2011-04-13 00:00	317	29	84	0,0	17,23	0,82	13,8	1010,51	-2,07	0,82	16,74	3,24	2,2	0,00	0,0
2011-04-13 00:30	332	29	87	0,0	17,23	0,51	13,8	1010,51	-1,87	0,51	16,74	3,17	2,4	0,00	0,0
2011-04-13 01:00	356	29	90	1,4	17,33	0,31	13,8	1010,51	-1,59	0,31	16,84	3,21	2,2	0,00	0,0
2011-04-13 01:30	2	29	91	0,0	17,33	0,21	13,8	1010,51	-1,54	0,21	16,84	3,19	2,0	0,00	0,0
2011-04-13 02:00	334	29	91	0,0	17,33	0,11	13,8	1010,51	-1,64	0,11	16,84	3,09	2,0	0,00	0,0
2011-04-13 02:30	351	29	91	0,0	17,33	0,11	13,8	1010,51	-1,64	0,11	16,84	3,09	1,4	0,00	0,0
2011-04-13 03:00	346	29	92	0,0	17,33	-0,19	13,8	1011,51	-1,78	-0,19	16,84	2,87	0,0	0,00	0,0
2011-04-13 03:30	335	29	92	0,0	17,33	-0,59	13,8	1011,51	-2,17	-0,59	16,84	2,47	0,0	0,00	0,0
2011-04-13 04:00	335	29	92	0,0	17,33	-0,89	13,8	1011,51	-2,47	-0,89	16,84	2,17	0,0	0,00	0,0
2011-04-13 04:30	333	29	93	0,0	17,23	-0,89	13,8	1011,51	-2,32	-0,89	16,74	2,25	0,0	0,00	0,0
2011-04-13 05:00	334	29	94	0,0	17,23	-1,09	13,8	1011,51	-2,37	-1,09	16,74	2,13	0,0	0,00	0,0
2011-04-13 05:30	356	29	97	0,0	17,23	-0,99	13,8	1011,51	-1,83	-0,99	16,74	2,48	1,8	0,00	0,0
2011-04-13 06:00	356	29	98	0,0	17,23	-0,99	13,8	1011,51	-1,69	-0,99	16,74	2,57	1,4	0,00	0,0
2011-04-13 06:30	356	29	99	0,0	17,23	-0,89	13,8	1011,51	-1,44	-0,89	16,74	2,76	0,0	0,00	0,0
2011-04-13 07:00	351	29	100	0,0	17,33	-0,09	13,8	1011,51	-0,51	-0,09	16,84	3,64	1,4	0,00	0,0
2011-04-13 07:30	318	29	100	0,0	17,33	0,41	13,8	1011,51	-0,01	0,41	16,84	4,14	2,0	0,00	0,0
2011-04-13 08:00	340	29	99	0,0	17,33	0,61	13,8	1011,51	0,05	0,61	16,84	4,26	2,2	0,00	0,0
2011-04-13 08:30	347	29	97	0,0	17,33	0,92	13,8	1012,51	0,06	0,92	16,84	4,39	2,0	0,00	0,0
2011-04-13 09:00	321	29	94	0,0	17,33	1,12	13,8	1012,51	-0,19	1,12	16,84	4,33	0,0	0,00	0,0
2011-04-13 09:30	309	29	93	1,8	17,33	1,62	13,8	1012,51	0,15	1,62	16,84	4,75	2,6	0,00	0,0
2011-04-13 10:00	345	29	88	2,2	17,33	2,32	13,8	1012,51	0,06	2,32	16,84	5,05	4,3	0,00	0,0
2011-04-13 10:30	302	29	85	1,8	17,33	2,82	13,8	1012,51	0,05	2,82	16,84	5,32	3,3	0,00	0,0

Datum	Vindrikt °	Fukt inne Rh%	Fukt ute Rh%	Vindhast m/s	Temp in °C	Temp ute °C	Nb. Mån mm	Tryck Mbar	Dagpp °C	Kyleffekt °C	Vix inne °C	Vix ute °C	Vindby m/s	Korr lufttryck	Nederb./dygn mm
2011-04-13 11:00	321	28	78	2,0	17,23	3,42	13,8	1012,51	-0,59	3,42	16,70	5,40	3,1	0,00	0,0
2011-04-13 11:30	325	28	76	2,4	17,23	4,02	13,8	1012,51	-0,38	2,43	16,70	5,86	3,7	0,00	0,0
2011-04-13 12:00	313	28	72	2,6	17,13	4,52	13,8	1012,51	-0,68	2,96	16,60	6,09	3,9	0,00	0,0
2011-04-13 12:30	292	28	71	1,6	17,03	5,02	13,8	1012,51	-0,40	5,02	16,50	6,53	4,3	0,00	0,0
2011-04-13 13:00	295	28	69	1,6	17,03	5,72	13,8	1012,51	-0,14	5,72	16,50	7,10	3,7	0,00	0,0
2011-04-13 13:30	312	28	65	1,8	16,93	5,92	13,8	1012,51	-0,81	5,92	16,40	7,05	3,5	0,00	0,0
2011-04-13 14:00	324	28	66	1,6	16,93	6,32	13,8	1012,51	-0,21	6,32	16,40	7,51	3,7	0,00	0,0
2011-04-13 14:30	327	28	65	2,2	16,93	6,22	13,8	1012,51	-0,52	6,22	16,40	7,35	3,5	0,00	0,0
2011-04-13 15:00	325	28	67	1,8	16,93	5,82	13,8	1012,51	-0,47	5,82	16,40	7,07	4,3	0,00	0,0
2011-04-13 15:30	334	28	60	3,5	16,93	6,22	13,8	1012,51	-1,67	2,76	16,40	7,05	4,7	0,00	0,0
2011-04-13 16:00	342	28	55	2,8	16,93	6,22	13,8	1011,51	-2,91	3,76	16,40	6,77	4,9	0,00	0,0
2011-04-13 16:30	14	28	54	1,6	16,93	5,72	13,8	1011,51	-3,63	5,72	16,40	6,22	3,9	0,00	0,0
2011-04-13 17:00	356	28	55	1,6	16,93	5,62	13,8	1011,51	-3,47	5,62	16,40	6,17	3,3	0,00	0,0
2011-04-13 17:30	317	28	60	2,0	16,93	5,82	13,8	1011,51	-2,04	5,82	16,40	6,65	3,3	0,00	0,0
2011-04-13 18:00	351	28	57	2,8	16,93	6,02	13,8	1012,51	-2,59	3,54	16,40	6,68	3,0	0,00	0,0
2011-04-13 18:30	335	28	54	2,0	16,93	6,32	13,8	1012,51	-3,08	6,32	16,40	6,82	3,5	0,00	0,0
2011-04-13 19:00	0	28	54	0,0	17,03	5,72	13,8	1012,51	-3,63	5,72	16,50	6,22	2,8	0,00	0,0
2011-04-13 19:30	319	28	55	1,8	17,13	5,82	13,8	1012,51	-3,28	5,82	16,60	6,37	3,1	0,00	0,0
2011-04-13 20:00	345	28	57	0,0	17,03	4,92	13,8	1012,51	-3,61	4,92	16,50	5,58	2,6	0,00	0,0
2011-04-13 20:30	345	28	66	0,0	17,03	3,22	13,8	1012,51	-3,15	3,22	16,50	4,41	0,0	0,00	0,0
2011-04-13 21:00	52	28	73	0,0	17,03	1,62	13,8	1012,51	-3,26	1,62	16,50	3,26	1,4	0,00	0,0
2011-04-13 21:30	57	28	78	0,0	17,03	0,61	13,8	1012,51	-3,30	0,61	16,50	2,60	1,4	0,00	0,0
2011-04-13 22:00	45	28	80	0,0	16,93	0,01	13,8	1012,51	-3,53	0,01	16,40	2,14	1,6	0,00	0,0
2011-04-13 22:30	49	28	81	0,0	16,93	-0,39	13,8	1012,51	-3,75	-0,39	16,40	1,82	0,0	0,00	0,0
2011-04-13 23:00	49	28	84	0,0	16,93	-0,79	13,8	1012,51	-3,64	-0,79	16,40	1,64	0,0	0,00	0,0
2011-04-13 23:30	49	28	85	0,0	16,93	-0,89	13,8	1012,51	-3,57	-0,89	16,40	1,62	0,0	0,00	0,0
2011-04-14 00:00	58	28	86	0,0	16,83	-1,39	13,8	1012,51	-3,90	-1,39	16,30	1,19	0,0	0,00	0,0
2011-04-14 00:30	59	28	86	0,0	16,83	-1,49	13,8	1012,51	-4,00	-1,49	16,30	1,09	0,0	0,00	0,0
2011-04-14 01:00	59	28	87	0,0	16,83	-1,59	13,8	1012,51	-3,93	-1,59	16,30	1,07	0,0	0,00	0,0
2011-04-14 01:30	59	28	87	0,0	16,93	-1,99	13,8	1012,51	-4,33	-1,99	16,40	0,67	0,0	0,00	0,0
2011-04-14 02:00	59	28	88	0,0	17,03	-2,49	13,8	1012,51	-4,66	-2,49	16,50	0,25	0,0	0,00	0,0
2011-04-14 02:30	59	28	91	0,0	17,13	-2,29	13,8	1012,51	-4,00	-2,29	16,60	0,69	0,0	0,00	0,0
2011-04-14 03:00	59	28	91	0,0	17,23	-2,49	13,8	1012,51	-4,20	-2,49	16,70	0,49	0,0	0,00	0,0
2011-04-14 03:30	59	28	91	0,0	17,23	-2,39	13,8	1012,51	-4,10	-2,39	16,70	0,59	0,0	0,00	0,0
2011-04-14 04:00	59	28	92	0,0	17,23	-2,39	13,8	1012,51	-3,95	-2,39	16,70	0,67	0,0	0,00	0,0
2011-04-14 04:30	59	28	92	0,0	17,23	-3,09	13,8	1012,51	-4,64	-3,09	16,70	-0,03	0,0	0,00	0,0
2011-04-14 05:00	59	28	94	0,0	17,23	-2,99	13,8	1012,51	-4,25	-2,99	16,70	0,23	0,0	0,00	0,0
2011-04-14 05:30	59	28	94	0,0	17,23	-3,19	13,8	1012,51	-4,45	-3,19	16,70	0,03	0,0	0,00	0,0
2011-04-14 06:00	59	28	94	0,0	17,23	-3,19	13,8	1012,51	-4,45	-3,19	16,70	0,03	0,0	0,00	0,0
2011-04-14 06:30	59	28	95	0,0	17,23	-3,09	13,8	1012,51	-4,20	-3,09	16,70	0,21	0,0	0,00	0,0
2011-04-14 07:00	59	28	95	0,0	17,23	-2,39	13,8	1011,51	-3,51	-2,39	16,70	0,91	0,0	0,00	0,0
2011-04-14 07:30	59	28	94	0,0	17,23	-1,79	13,8	1012,51	-3,06	-1,79	16,70	1,43	0,0	0,00	0,0
2011-04-14 08:00	59	28	94	0,0	17,33	-1,19	13,8	1012,51	-2,47	-1,19	16,80	2,03	0,0	0,00	0,0
2011-04-14 08:30	60	28	93	0,0	17,33	-0,79	13,8	1012,51	-2,22	-0,79	16,80	2,35	0,0	0,00	0,0
2011-04-14 09:00	60	28	93	0,0	17,33	-0,09	13,8	1012,51	-1,53	-0,09	16,80	3,05	1,6	0,00	0,0
2011-04-14 09:30	60	28	91	0,0	17,33	0,51	13,8	1012,51	-1,24	0,51	16,80	3,49	0,0	0,00	0,0

Datum	Vindrikt °	Fukt inne Rh%	Fukt ute Rh%	Vindhast m/s	Temp in °C	Temp ute °C	Nb. Mån mm	Tryck Mbar	Dagpp °C	Kyleffekt °C	Vix inne °C	Vix ute °C	Vindby m/s	Korr lufttryck	Nederb./dygn mm
2011-04-14 10:00	62	28	86	0,0	17,33	1,62	13,8	1012,51	-0,96	1,62	16,80	4,19	1,8	0,00	0,0
2011-04-14 10:30	47	28	74	0,0	17,23	2,22	13,8	1012,51	-2,50	2,22	16,70	3,93	1,6	0,00	0,0
2011-04-14 11:00	4	28	64	0,0	17,23	4,02	13,8	1012,51	-2,82	4,02	16,70	5,08	1,4	0,00	0,0
2011-04-14 11:30	315	28	59	0,0	17,13	4,52	13,8	1012,51	-3,50	4,52	16,60	5,29	2,4	0,00	0,0
2011-04-14 12:00	300	28	56	0,0	17,03	4,92	13,8	1011,51	-3,86	4,92	16,50	5,52	1,8	0,00	0,0
2011-04-14 12:30	111	28	52	2,4	17,03	6,52	13,8	1012,51	-3,43	5,07	16,50	6,91	3,1	0,00	0,0
2011-04-14 13:00	166	28	47	3,5	17,03	7,42	13,8	1011,51	-4,04	4,12	16,50	7,57	4,5	0,00	0,0
2011-04-14 13:30	160	28	47	2,8	16,93	7,62	13,8	1011,51	-3,86	5,29	16,40	7,77	6,2	0,00	0,0
2011-04-14 14:00	162	28	44	3,5	16,93	8,22	13,8	1011,51	-4,26	5,02	16,40	8,23	5,0	0,00	0,0
2011-04-14 14:30	166	28	42	2,0	16,93	8,32	13,8	1011,51	-4,83	8,32	16,40	8,24	6,2	0,00	0,0
2011-04-14 15:00	192	28	40	3,9	16,93	8,62	13,8	1010,51	-5,26	4,57	16,40	8,45	5,8	0,00	0,0
2011-04-14 15:30	313	28	40	2,6	16,93	8,72	13,8	1010,51	-5,17	7,39	16,40	8,55	6,8	0,00	0,0
2011-04-14 16:00	274	28	41	2,2	16,93	8,92	13,8	1010,51	-4,63	8,92	16,40	8,79	6,0	0,00	0,0
2011-04-14 16:30	175	28	39	2,6	17,03	9,02	13,8	1010,51	-5,26	7,71	16,50	8,81	6,0	0,00	0,0
2011-04-14 17:00	186	28	36	3,5	17,13	9,22	13,8	1010,51	-6,22	6,15	16,60	8,89	5,8	0,00	0,0
2011-04-14 17:30	200	28	38	3,7	17,23	9,12	13,8	1010,51	-5,54	5,15	16,70	8,87	6,2	0,00	0,0
2011-04-14 18:00	225	28	39	2,2	17,23	9,12	13,8	1010,51	-5,17	9,12	16,70	8,91	6,0	0,00	0,0
2011-04-14 18:30	253	28	39	2,6	17,23	8,72	13,8	1010,51	-5,53	7,39	16,70	8,51	5,0	0,00	0,0
2011-04-14 19:00	230	28	40	1,4	17,23	8,32	13,8	1010,51	-5,52	8,32	16,70	8,15	3,9	0,00	0,0
2011-04-14 19:30	263	28	41	1,2	17,23	7,62	13,8	1010,51	-5,80	7,62	16,70	7,49	3,3	0,00	0,0
2011-04-14 20:00	250	28	42	0,0	17,23	7,12	13,8	1010,51	-5,91	7,12	16,70	7,04	3,3	0,00	0,0
2011-04-14 20:30	250	28	43	0,0	17,13	6,22	13,8	1010,51	-6,39	6,22	16,60	6,18	2,2	0,00	0,0
2011-04-14 21:00	184	28	44	1,4	17,13	5,42	13,8	1010,51	-6,79	5,42	16,60	5,42	2,6	0,00	0,0
2011-04-14 21:30	184	28	45	0,0	17,03	4,82	13,8	1010,51	-7,02	4,82	16,50	4,87	2,4	0,00	0,0
2011-04-14 22:00	183	28	46	0,0	17,03	4,62	13,8	1010,51	-6,89	4,62	16,50	4,72	2,8	0,00	0,0
2011-04-14 22:30	183	28	49	1,6	17,03	4,12	13,8	1010,51	-6,47	4,12	16,50	4,36	2,0	0,00	0,0
2011-04-14 23:00	171	28	51	0,0	17,03	4,12	13,8	1010,51	-5,91	4,12	16,50	4,46	2,4	0,00	0,0
2011-04-14 23:30	171	28	52	0,0	17,03	3,92	13,8	1010,51	-5,83	3,92	16,50	4,31	1,6	0,00	0,0
2011-04-15 00:00	296	28	53	1,2	17,03	3,62	13,8	1010,51	-5,84	3,62	16,50	4,06	2,4	0,00	0,0
2011-04-15 00:30	337	28	53	2,2	17,03	3,72	13,8	1010,51	-5,75	3,72	16,50	4,16	2,6	0,00	0,0
2011-04-15 01:00	351	28	57	1,2	17,03	4,02	13,8	1010,51	-4,45	4,02	16,50	4,68	2,4	0,00	0,0
2011-04-15 01:30	351	28	57	0,0	17,03	4,12	13,8	1010,51	-4,36	4,12	16,50	4,78	1,6	0,00	0,0
2011-04-15 02:00	351	28	58	1,4	17,03	3,92	13,8	1010,51	-4,30	3,92	16,50	4,63	1,8	0,00	0,0
2011-04-15 02:30	351	28	59	0,0	17,03	3,82	13,8	1010,51	-4,16	3,82	16,50	4,59	1,6	0,00	0,0
2011-04-15 03:00	351	28	62	1,2	17,03	3,52	13,8	1010,51	-3,74	3,52	16,50	4,46	1,2	0,00	0,0
2011-04-15 03:30	351	28	63	0,0	17,13	3,32	13,8	1010,51	-3,71	3,32	16,60	4,32	1,8	0,00	0,0
2011-04-15 04:00	351	28	62	1,4	17,13	3,12	13,8	1010,51	-4,12	3,12	16,60	4,06	2,0	0,00	0,0
2011-04-15 04:30	351	28	70	0,0	17,23	2,72	13,8	1010,51	-2,80	2,72	16,70	4,16	1,2	0,00	0,0
2011-04-15 05:00	351	28	74	0,0	17,23	2,42	13,8	1010,51	-2,30	2,42	16,70	4,13	1,6	0,00	0,0
2011-04-15 05:30	351	28	70	0,0	17,23	2,42	13,8	1010,51	-3,08	2,42	16,70	3,86	2,2	0,00	0,0
2011-04-15 06:00	351	28	70	0,0	17,33	2,42	13,8	1010,51	-3,08	2,42	16,80	3,86	0,0	0,00	0,0
2011-04-15 06:30	351	28	75	0,0	17,33	2,52	13,8	1010,51	-2,02	2,52	16,80	4,29	2,0	0,00	0,0
2011-04-15 07:00	315	28	78	1,4	17,33	2,72	13,8	1010,51	-1,27	2,72	16,80	4,70	2,0	0,00	0,0
2011-04-15 07:30	269	28	83	1,6	17,33	3,32	13,8	1010,51	0,20	3,32	16,80	5,67	2,8	0,00	0,0
2011-04-15 08:00	251	28	87	2,4	17,33	4,02	13,8	1010,51	1,56	2,43	16,80	6,67	4,5	0,00	0,0
2011-04-15 08:30	341	28	88	2,4	17,33	4,12	13,8	1010,51	1,82	2,54	16,80	6,85	4,3	0,00	0,0

Datum	Vindrikt	Fukt inne	Fukt ute	Vindhast	Temp in	Temp ute	Nb. Mån	Tryck	Dagpp	Kyleffekt	Vix inne	Vix ute	Vindby	Korr lufttryck	Nederb./dygn
	°	Rh%	Rh%	m/s	°C	°C	mm	Mbar	°C	°C	°C	°C	m/s		mm
2011-04-15 09:00	310	28	85	2,0	17,33	4,62	13,8	1010,51	1,81	4,62	16,80	7,12	4,7	0,00	0,0
2011-04-15 09:30	283	28	81	2,8	17,33	5,12	13,8	1010,51	1,60	2,56	16,80	7,32	6,0	0,00	0,0
2011-04-15 10:00	320	28	78	2,2	17,33	5,62	13,8	1010,51	1,54	5,62	16,80	7,61	4,3	0,00	0,0
2011-04-15 10:30	281	28	75	1,8	17,33	6,02	13,8	1010,51	1,36	6,02	16,80	7,80	4,7	0,00	0,0
2011-04-15 11:00	318	28	71	2,4	17,23	6,62	13,8	1010,51	1,14	5,17	16,70	8,13	4,5	0,00	0,0
2011-04-15 11:30	334	28	67	1,8	17,23	6,92	13,8	1011,51	0,58	6,92	16,70	8,17	4,7	0,00	0,0
2011-04-15 12:00	347	28	63	2,8	17,23	7,92	13,8	1010,51	0,63	5,61	16,70	8,93	4,5	0,00	0,0
2011-04-15 12:30	347	28	62	3,5	17,23	7,82	13,8	1010,51	0,31	4,57	16,70	8,77	3,9	0,00	0,0
2011-04-15 13:00	341	28	59	3,0	17,23	7,92	13,8	1010,51	-0,32	5,61	16,70	8,69	4,7	0,00	0,0
2011-04-15 13:30	328	28	59	3,5	17,13	7,72	13,8	1010,51	-0,51	4,46	16,60	8,49	5,2	0,00	0,0
2011-04-15 14:00	325	28	61	1,8	17,13	7,72	13,8	1010,51	-0,02	7,72	16,60	8,61	3,7	0,00	0,0
2011-04-15 14:30	332	28	64	1,8	17,13	7,92	13,8	1010,51	0,86	7,92	16,60	8,99	4,7	0,00	0,0
2011-04-15 15:00	325	28	64	3,9	17,13	7,72	13,8	1010,51	0,67	3,52	16,60	8,79	4,9	0,00	0,0
2011-04-15 15:30	304	28	63	2,8	17,13	7,72	13,8	1010,51	0,45	5,40	16,60	8,73	6,0	0,00	0,0
2011-04-15 16:00	330	28	63	2,8	17,03	7,82	13,8	1009,51	0,54	5,51	16,50	8,83	5,0	0,00	0,0
2011-04-15 16:30	356	28	62	2,0	17,03	7,72	13,8	1009,51	0,21	7,72	16,50	8,67	3,7	0,00	0,0
2011-04-15 17:00	331	28	62	1,2	17,03	7,52	13,8	1009,51	0,03	7,52	16,50	8,47	3,7	0,00	0,0
2011-04-15 17:30	319	28	61	1,8	17,03	7,12	13,8	1009,51	-0,59	7,12	16,50	8,01	3,5	0,00	0,0
2011-04-15 18:00	333	28	64	1,8	17,03	6,62	13,8	1009,51	-0,37	6,62	16,50	7,69	3,3	0,00	0,0
2011-04-15 18:30	330	28	64	0,0	17,03	6,62	13,8	1009,51	-0,37	6,62	16,50	7,69	2,4	0,00	0,0
2011-04-15 19:00	310	28	65	1,4	17,03	6,32	13,8	1009,51	-0,43	6,32	16,50	7,45	3,0	0,00	0,0
2011-04-15 19:30	333	28	65	0,0	16,93	6,22	13,8	1009,51	-0,52	6,22	16,40	7,35	2,2	0,00	0,0
2011-04-15 20:00	295	28	66	0,0	16,93	5,92	13,8	1008,51	-0,59	5,92	16,40	7,11	1,6	0,00	0,0
2011-04-15 20:30	337	28	67	0,0	17,03	5,62	13,8	1008,51	-0,66	5,62	16,50	6,87	2,0	0,00	0,0
2011-04-15 21:00	356	28	69	0,0	17,03	4,92	13,8	1008,51	-0,90	4,92	16,50	6,30	1,8	0,00	0,0
2011-04-15 21:30	356	28	74	0,0	17,13	4,22	13,8	1008,51	-0,57	4,22	16,60	5,93	1,6	0,00	0,0
2011-04-15 22:00	356	28	76	0,0	17,03	3,82	13,8	1008,51	-0,58	3,82	16,50	5,66	0,0	0,00	0,0
2011-04-15 22:30	356	28	78	0,0	17,03	3,62	13,8	1008,51	-0,40	3,62	16,50	5,60	0,0	0,00	0,0
2011-04-15 23:00	91	28	78	1,6	17,03	3,52	13,8	1007,51	-0,50	3,52	16,50	5,50	2,2	0,00	0,0
2011-04-15 23:30	98	28	79	0,0	16,93	3,12	14,4	1007,51	-0,70	3,12	16,40	5,18	2,4	0,60	0,6
2011-04-16 00:00	88	28	82	0,0	16,93	2,42	14,4	1006,51	-0,85	2,42	16,40	4,69	2,0	0,60	0,0
2011-04-16 00:30	88	28	84	0,0	16,93	2,32	14,4	1006,51	-0,61	2,32	16,40	4,74	2,0	0,00	0,0
2011-04-16 01:00	324	28	84	0,0	17,03	2,72	14,4	1007,51	-0,22	2,72	16,50	5,14	3,0	0,00	0,0
2011-04-16 01:30	330	28	83	0,0	17,03	2,92	14,4	1007,51	-0,19	2,92	16,50	5,27	2,6	0,00	0,0
2011-04-16 02:00	333	28	81	0,0	17,13	2,92	14,4	1006,51	-0,54	2,92	16,60	5,12	1,4	0,00	0,0
2011-04-16 02:30	333	28	82	0,0	17,23	2,72	14,4	1006,51	-0,56	2,72	16,70	4,99	0,0	0,00	0,0
2011-04-16 03:00	233	28	83	0,0	17,23	2,92	14,4	1006,51	-0,19	2,92	16,70	5,27	2,4	0,00	0,0
2011-04-16 03:30	248	28	83	1,6	17,33	3,32	14,4	1006,51	0,20	3,32	16,80	5,67	3,0	0,00	0,0
2011-04-16 04:00	260	28	83	2,0	17,33	3,22	14,4	1006,51	0,10	3,22	16,80	5,57	2,6	0,00	0,0
2011-04-16 04:30	214	28	86	2,4	17,33	3,42	14,4	1006,51	0,81	1,80	16,80	6,00	4,3	0,00	0,0
2011-04-16 05:00	300	28	88	2,2	17,23	3,42	14,4	1007,51	1,14	3,42	16,70	6,15	3,9	0,00	0,0
2011-04-16 05:30	318	28	89	1,4	17,23	3,32	14,4	1007,51	1,20	3,32	16,70	6,13	3,1	0,00	0,0
2011-04-16 06:00	255	28	89	0,0	17,23	3,12	14,4	1007,51	1,00	3,12	16,70	5,93	3,1	0,00	0,0
2011-04-16 06:30	253	28	90	0,0	17,23	3,12	14,4	1007,51	1,16	3,12	16,70	6,01	2,8	0,00	0,0
2011-04-16 07:00	243	28	91	0,0	17,23	3,12	14,4	1006,51	1,32	3,12	16,70	6,09	2,6	0,00	0,0
2011-04-16 07:30	334	28	90	1,4	17,23	3,22	14,4	1006,51	1,26	3,22	16,70	6,11	2,6	0,00	0,0

Datum	Vindrikt	Fukt inne	Fukt ute	Vindhast	Temp in	Temp ute	Nb. Mån	Tryck	Dagpp	Kyleffekt	Vix inne	Vix ute	Vindby	Korr lufttryck	Nederb./dgnn
	°	Rh%	Rh%	m/s	°C	°C	mm	Mbar	°C	°C	°C	°C	m/s		mm
2011-04-16 08:00	253	28	91	0,0	17,23	3,42	14,4	1006,51	1,62	3,42	16,70	6,39	2,8	0,00	0,0
2011-04-16 08:30	178	28	90	1,4	17,23	3,72	14,4	1006,51	1,76	3,72	16,70	6,61	2,8	0,00	0,0
2011-04-16 09:00	184	28	89	2,2	17,23	4,12	14,4	1006,51	1,99	4,12	16,70	6,93	3,3	0,00	0,0
2011-04-16 09:30	277	28	88	1,6	17,23	4,72	14,4	1006,51	2,41	4,72	16,70	7,45	3,7	0,00	0,0
2011-04-16 10:00	261	28	84	1,2	17,13	4,82	14,4	1006,51	1,84	4,82	16,60	7,24	2,8	0,00	0,0
2011-04-16 10:30	282	28	79	2,0	17,13	5,42	14,4	1006,51	1,53	5,42	16,60	7,48	3,5	0,00	0,0
2011-04-16 11:00	323	28	79	1,4	17,13	5,72	14,4	1006,51	1,82	5,72	16,60	7,78	3,1	0,00	0,0
2011-04-16 11:30	191	28	86	1,8	17,13	5,72	14,4	1006,51	3,06	5,72	16,60	8,30	3,1	0,00	0,0
2011-04-16 12:00	199	28	87	0,0	17,13	6,12	14,4	1006,51	3,62	6,12	16,60	8,78	4,1	0,00	0,0
2011-04-16 12:30	179	28	85	0,0	17,13	6,32	14,4	1006,51	3,47	6,32	16,60	8,82	5,4	0,00	0,0
2011-04-16 13:00	299	28	76	2,4	17,13	7,02	14,4	1006,51	2,51	5,60	16,60	8,87	4,5	0,00	0,0
2011-04-16 13:30	346	28	67	3,3	17,03	7,22	14,4	1006,51	0,87	3,89	16,50	8,47	8,3	0,00	0,0
2011-04-16 14:00	347	28	61	3,5	16,93	7,32	14,4	1006,51	-0,40	4,00	16,40	8,21	6,6	0,00	0,0
2011-04-16 14:30	312	28	58	4,1	16,83	7,42	14,4	1006,51	-1,03	2,22	16,30	8,14	7,3	0,00	0,0
2011-04-16 15:00	282	28	54	3,5	16,83	8,12	14,4	1006,51	-1,41	4,91	16,30	8,62	5,4	0,00	0,0
2011-04-16 15:30	347	28	56	4,5	16,83	7,92	14,4	1006,51	-1,07	1,94	16,30	8,53	6,0	0,00	0,0
2011-04-16 16:00	322	28	63	2,4	16,83	7,12	14,4	1006,51	-0,12	5,70	16,30	8,13	6,0	0,00	0,0
2011-04-16 16:30	324	28	74	2,6	16,73	6,22	14,4	1006,51	1,35	4,75	16,20	7,93	5,0	0,00	0,0
2011-04-16 17:00	318	28	80	3,9	16,73	5,12	14,4	1006,51	1,42	0,48	16,20	7,25	6,0	0,00	0,0
2011-04-16 17:30	321	28	78	3,5	16,63	5,02	14,4	1006,51	0,96	1,41	16,10	7,01	6,4	0,00	0,0
2011-04-16 18:00	312	28	79	3,0	16,63	5,02	14,4	1006,51	1,14	2,45	16,10	7,08	8,3	0,00	0,0
2011-04-16 18:30	279	28	77	3,5	16,53	5,12	14,4	1006,51	0,87	1,52	16,00	7,03	6,4	0,00	0,0
2011-04-16 19:00	280	29	76	3,0	16,53	4,92	14,4	1006,51	0,49	2,34	16,04	6,76	5,8	0,00	0,0
2011-04-16 19:30	263	28	75	2,4	16,53	4,92	14,4	1006,51	0,30	3,38	16,00	6,70	5,2	0,00	0,0
2011-04-16 20:00	343	29	77	4,7	16,53	4,62	14,4	1006,51	0,38	-2,16	16,04	6,53	5,6	0,00	0,0
2011-04-16 20:30	273	29	79	3,0	16,43	4,42	14,4	1006,51	0,56	1,79	15,94	6,48	5,6	0,00	0,0
2011-04-16 21:00	257	29	80	2,8	16,33	4,32	14,4	1006,51	0,64	1,68	15,84	6,45	5,2	0,00	0,0
2011-04-16 21:30	298	29	80	1,4	16,33	4,22	14,4	1006,51	0,55	4,22	15,84	6,35	3,7	0,00	0,0
2011-04-16 22:00	280	29	81	2,4	16,33	4,12	14,4	1006,51	0,63	2,54	15,84	6,32	4,7	0,00	0,0
2011-04-16 22:30	270	29	82	2,0	16,33	4,12	14,4	1006,51	0,80	4,12	15,84	6,39	4,1	0,00	0,0
2011-04-16 23:00	296	29	83	1,8	16,33	4,02	14,4	1006,51	0,88	4,02	15,84	6,37	3,5	0,00	0,0
2011-04-16 23:30	318	29	84	2,4	16,33	4,02	14,4	1006,51	1,05	2,43	15,84	6,44	3,3	0,00	0,0
2011-04-17 00:00	310	29	85	2,4	16,33	4,02	14,4	1006,51	1,22	2,43	15,84	6,52	4,7	0,00	0,0
2011-04-17 00:30	322	29	86	3,1	16,33	4,22	14,4	1006,51	1,59	1,57	15,84	6,80	4,7	0,00	0,0
2011-04-17 01:00	285	29	86	1,4	16,43	4,12	14,4	1006,51	1,49	4,12	15,94	6,70	4,1	0,00	0,0
2011-04-17 01:30	265	29	86	2,0	16,43	4,12	14,4	1006,51	1,49	4,12	15,94	6,70	3,7	0,00	0,0
2011-04-17 02:00	258	29	87	2,6	16,43	4,12	14,4	1006,51	1,66	2,54	15,94	6,77	4,1	0,00	0,0
2011-04-17 02:30	1	29	87	3,0	16,53	4,02	14,4	1006,51	1,56	1,35	16,04	6,67	4,3	0,00	0,0
2011-04-17 03:00	307	28	88	1,8	16,53	4,12	14,4	1006,51	1,82	4,12	16,00	6,85	4,1	0,00	0,0
2011-04-17 03:30	268	28	89	1,6	16,63	4,02	14,4	1006,51	1,89	4,02	16,10	6,83	3,5	0,00	0,0
2011-04-17 04:00	288	28	89	2,2	16,73	4,12	14,4	1006,51	1,99	4,12	16,20	6,93	4,5	0,00	0,0
2011-04-17 04:30	326	29	89	2,8	16,83	4,22	14,4	1006,51	2,09	1,57	16,34	7,03	4,1	0,00	0,0
2011-04-17 05:00	320	29	87	3,5	16,83	4,42	14,4	1006,51	1,95	0,73	16,34	7,07	5,4	0,00	0,0
2011-04-17 05:30	281	29	86	1,6	16,83	4,52	14,4	1006,51	1,88	4,52	16,34	7,10	5,2	0,00	0,0
2011-04-17 06:00	309	29	85	3,0	16,73	4,62	14,4	1006,51	1,81	2,01	16,24	7,12	6,4	0,00	0,0
2011-04-17 06:30	335	29	85	2,8	16,63	4,62	14,4	1005,51	1,81	2,01	16,14	7,12	5,8	0,00	0,0

Datum	Vindrikt °	Fukt inne Rh%	Fukt ute Rh%	Vindhast m/s	Temp in °C	Temp ute °C	Nb. Mån mm	Tryck Mbar	Dagpp °C	Kyleffekt °C	Vix inne °C	Vix ute °C	Vindby m/s	Korr lufttryck	Nederb./dygn mm
2011-04-17 07:00	318	29	85	2,4	16,63	4,72	14,4	1005,51	1,91	3,17	16,14	7,22	6,0	0,00	0,0
2011-04-17 07:30	273	29	84	2,8	16,63	5,12	14,4	1005,51	2,13	2,56	16,14	7,54	4,7	0,00	0,0
2011-04-17 08:00	313	29	82	3,1	16,73	5,72	14,4	1006,51	2,36	3,21	16,24	8,00	6,2	0,00	0,0
2011-04-17 08:30	320	29	81	3,0	16,73	6,22	14,4	1005,51	2,67	3,76	16,24	8,42	7,9	0,00	0,0
2011-04-17 09:00	312	29	80	2,8	16,73	6,52	14,4	1005,51	2,78	4,09	16,24	8,65	6,4	0,00	0,0
2011-04-17 09:30	240	29	79	2,6	16,73	6,82	14,4	1005,51	2,89	5,39	16,24	8,88	6,2	0,00	0,0
2011-04-17 10:00	302	29	78	3,9	16,73	7,32	14,4	1006,51	3,18	3,05	16,24	9,31	7,9	0,00	0,0
2011-04-17 10:30	282	29	77	2,8	16,73	7,72	14,4	1006,51	3,38	5,40	16,24	9,64	5,8	0,00	0,0
2011-04-17 11:00	257	29	77	2,0	16,73	7,82	14,4	1006,51	3,48	7,82	16,24	9,74	5,6	0,00	0,0
2011-04-17 11:30	267	29	76	3,5	16,63	7,82	14,4	1006,51	3,28	4,57	16,14	9,67	6,4	0,00	0,0
2011-04-17 12:00	344	29	76	4,1	16,63	8,12	14,4	1006,51	3,57	3,06	16,14	9,97	6,0	0,00	0,0
2011-04-17 12:30	328	29	74	4,3	16,63	8,32	14,4	1006,51	3,37	3,30	16,14	10,03	7,3	0,00	0,0
2011-04-17 13:00	319	29	74	4,5	16,63	8,42	14,4	1007,51	3,47	2,55	16,14	10,13	6,4	0,00	0,0
2011-04-17 13:30	325	29	73	3,1	16,53	8,72	14,4	1007,51	3,56	6,49	16,04	10,36	7,3	0,00	0,0
2011-04-17 14:00	329	29	73	4,9	16,53	8,72	14,4	1007,51	3,56	2,93	16,04	10,36	8,1	0,00	0,0
2011-04-17 14:30	266	30	74	3,5	16,53	8,62	14,4	1007,51	3,66	5,47	16,08	10,33	7,9	0,00	0,0
2011-04-17 15:00	256	30	74	3,5	16,53	8,62	14,4	1007,51	3,66	5,47	16,08	10,33	7,1	0,00	0,0
2011-04-17 15:30	328	30	74	3,5	16,63	8,72	14,4	1007,51	3,76	5,59	16,18	10,43	6,6	0,00	0,0
2011-04-17 16:00	243	30	77	2,6	16,63	8,42	14,4	1007,51	4,06	7,07	16,18	10,34	8,1	0,00	0,0
2011-04-17 16:30	290	30	78	3,3	16,63	8,42	14,4	1007,51	4,25	5,25	16,18	10,41	6,9	0,00	0,0
2011-04-17 17:00	324	30	78	3,7	16,63	8,42	14,4	1007,51	4,25	4,33	16,18	10,41	7,5	0,00	0,0
2011-04-17 17:30	325	30	78	6,0	16,63	8,42	14,4	1007,51	4,25	1,08	16,18	10,41	7,5	0,00	0,0
2011-04-17 18:00	279	30	79	4,5	16,63	8,32	14,4	1007,51	4,34	2,43	16,18	10,38	6,8	0,00	0,0
2011-04-17 18:30	317	30	81	3,3	16,73	8,02	14,4	1007,51	4,42	4,80	16,28	10,22	8,3	0,00	0,0
2011-04-17 19:00	264	30	83	2,4	16,63	7,72	14,4	1007,51	4,49	6,34	16,18	10,07	7,1	0,00	0,0
2011-04-17 19:30	324	30	84	3,0	16,63	7,32	14,4	1007,51	4,28	4,96	16,18	9,75	7,5	0,00	0,0
2011-04-17 20:00	325	30	88	3,0	16,53	6,82	14,4	1007,51	4,48	4,41	16,08	9,55	6,2	0,00	0,0
2011-04-17 20:30	7	31	90	2,6	16,53	6,52	14,4	1007,51	4,51	5,07	16,11	9,41	6,0	0,00	0,0
2011-04-17 21:00	317	31	90	2,6	16,53	6,32	14,4	1007,51	4,32	4,86	16,11	9,21	6,4	0,00	0,0
2011-04-17 21:30	335	31	92	2,2	16,53	6,02	14,4	1008,51	4,35	6,02	16,11	9,07	4,1	0,00	0,0
2011-04-17 22:00	319	30	94	2,6	16,53	5,72	14,4	1008,51	4,37	4,22	16,08	8,94	5,2	0,00	0,0
2011-04-17 22:30	331	31	95	3,9	16,53	5,62	14,4	1008,51	4,42	1,07	16,11	8,92	7,1	0,00	0,0
2011-04-17 23:00	343	31	90	3,7	16,53	5,52	14,4	1009,51	3,53	0,95	16,11	8,41	7,3	0,00	0,0
2011-04-17 23:30	317	31	85	4,9	16,43	4,92	14,4	1009,51	2,11	-1,78	16,01	7,42	7,9	0,00	0,0
2011-04-18 00:00	322	31	82	3,5	16,43	4,62	14,4	1010,51	1,29	0,95	16,01	6,90	8,1	0,00	0,0
2011-04-18 00:30	331	31	87	2,4	16,43	4,42	14,4	1011,51	1,95	2,85	16,01	7,07	6,6	0,00	0,0
2011-04-18 01:00	295	31	85	2,4	16,53	3,92	14,4	1011,51	1,13	2,32	16,11	6,42	6,6	0,00	0,0
2011-04-18 01:30	322	30	82	2,2	16,53	3,32	14,4	1011,51	0,03	3,32	16,08	5,59	6,6	0,00	0,0
2011-04-18 02:00	328	30	81	2,4	16,63	2,72	14,4	1012,51	-0,73	1,06	16,18	4,92	5,4	0,00	0,0
2011-04-18 02:30	346	30	81	0,0	16,73	2,12	14,4	1012,51	-1,32	2,12	16,28	4,32	4,5	0,00	0,0
2011-04-18 03:00	323	30	79	2,8	16,83	1,72	14,4	1012,51	-2,06	-1,16	16,38	3,77	3,9	0,00	0,0
2011-04-18 03:30	331	30	80	1,8	16,73	1,52	14,4	1012,51	-2,08	1,52	16,28	3,65	3,9	0,00	0,0
2011-04-18 04:00	314	30	82	2,0	16,73	1,52	14,4	1013,51	-1,73	1,52	16,28	3,79	4,1	0,00	0,0
2011-04-18 04:30	326	30	81	2,0	16,63	1,52	14,4	1013,51	-1,90	1,52	16,18	3,72	4,1	0,00	0,0
2011-04-18 05:00	331	30	80	2,4	16,73	1,72	14,4	1014,51	-1,88	0,00	16,28	3,85	3,9	0,00	0,0
2011-04-18 05:30	333	29	77	3,7	16,63	1,72	14,4	1014,51	-2,42	-3,49	16,14	3,63	5,6	0,00	0,0

Datum	Vindrikt °	Fukt inne Rh%	Fukt ute Rh%	Vindhast m/s	Temp in °C	Temp ute °C	Nb. Mån mm	Tryck Mbar	Dagpp °C	Kyleffekt °C	Vix inne °C	Vix ute °C	Vindby m/s	Korr lufttryck	Nederb./dygn mm
2011-04-18 06:00	311	29	77	5,4	16,63	1,62	14,4	1014,51	-2,52	-7,13	16,14	3,53	6,2	0,00	0,0
2011-04-18 06:30	322	29	70	3,9	16,53	1,82	14,4	1015,51	-3,66	-3,37	16,04	3,26	7,1	0,00	0,0
2011-04-18 07:00	315	29	71	2,6	16,53	1,72	14,4	1015,51	-3,56	0,00	16,04	3,22	6,6	0,00	0,0
2011-04-18 07:30	292	29	71	2,6	16,63	2,12	14,4	1016,51	-3,17	0,42	16,14	3,62	5,2	0,00	0,0
2011-04-18 08:00	334	29	67	2,4	16,73	2,42	14,4	1016,51	-3,70	0,74	16,24	3,67	7,1	0,00	0,0
2011-04-18 08:30	327	29	62	2,8	16,73	2,42	14,4	1016,51	-4,78	-0,40	16,24	3,36	5,8	0,00	0,0
2011-04-18 09:00	282	29	58	4,9	16,73	2,72	14,4	1017,52	-5,42	-4,51	16,24	3,43	6,9	0,00	0,0
2011-04-18 09:30	335	29	53	4,7	16,73	2,72	14,4	1018,52	-6,67	-4,51	16,24	3,16	10,4	0,00	0,0
2011-04-18 10:00	315	29	54	3,3	16,73	2,92	14,4	1018,52	-6,23	-0,97	16,24	3,42	9,8	0,00	0,0
2011-04-18 10:30	333	28	53	4,9	16,63	3,12	14,4	1018,52	-6,30	-4,01	16,10	3,56	9,2	0,00	0,0
2011-04-18 11:00	338	28	54	2,8	16,63	3,12	14,4	1019,52	-6,04	0,37	16,10	3,62	10,9	0,00	0,0
2011-04-18 11:30	313	28	55	1,8	16,63	3,82	14,4	1019,52	-5,14	3,82	16,10	4,37	8,1	0,00	0,0
2011-04-18 12:00	351	28	52	3,0	16,53	4,02	14,4	1020,52	-5,74	1,35	16,00	4,41	9,4	0,00	0,0
2011-04-18 12:30	321	29	46	3,7	16,53	3,82	14,4	1020,52	-7,62	-1,03	16,04	3,92	8,1	0,00	0,0
2011-04-18 13:00	290	29	47	2,6	16,53	4,22	14,4	1020,52	-6,96	2,64	16,04	4,36	8,9	0,00	0,0
2011-04-18 13:30	308	29	47	3,9	16,43	4,32	14,4	1020,52	-6,87	-0,45	15,94	4,46	8,1	0,00	0,0
2011-04-18 14:00	320	29	45	4,1	16,43	4,82	14,4	1020,52	-7,02	-0,92	15,94	4,87	7,3	0,00	0,0
2011-04-18 14:30	4	29	46	4,3	16,43	4,42	14,4	1021,52	-7,07	-1,40	15,94	4,52	7,9	0,00	0,0
2011-04-18 15:00	329	29	47	3,9	16,43	4,82	14,4	1021,52	-6,41	0,13	15,94	4,96	8,1	0,00	0,0
2011-04-18 15:30	315	29	46	3,3	16,43	5,32	14,4	1021,52	-6,26	1,75	15,94	5,42	6,2	0,00	0,0
2011-04-18 16:00	356	29	47	3,7	16,53	5,12	14,4	1021,52	-6,14	0,48	16,04	5,26	6,9	0,00	0,0
2011-04-18 16:30	321	28	47	3,1	16,63	5,32	14,4	1021,52	-5,95	2,77	16,10	5,46	6,8	0,00	0,0
2011-04-18 17:00	318	28	43	2,4	16,63	5,12	14,4	1021,52	-7,38	3,59	16,10	5,08	6,4	0,00	0,0
2011-04-18 17:30	329	28	43	3,7	16,83	4,92	14,4	1021,52	-7,56	0,25	16,30	4,88	7,5	0,00	0,0
2011-04-18 18:00	343	28	44	2,0	16,83	4,72	14,4	1021,52	-7,42	4,72	16,30	4,72	7,1	0,00	0,0
2011-04-18 18:30	351	28	42	2,4	16,83	4,42	14,4	1021,52	-8,33	2,85	16,30	4,33	6,6	0,00	0,0
2011-04-18 19:00	351	28	42	3,9	16,83	4,22	14,4	1021,52	-8,51	-0,57	16,30	4,13	6,9	0,00	0,0
2011-04-18 19:30	356	28	42	1,6	16,93	3,82	14,4	1022,52	-8,87	3,82	16,40	3,73	6,2	0,00	0,0
2011-04-18 20:00	322	28	44	1,2	16,93	3,52	14,4	1022,52	-8,50	3,52	16,40	3,52	4,5	0,00	0,0
2011-04-18 20:30	2	28	45	0,0	16,83	2,72	14,4	1022,52	-8,92	2,72	16,30	2,77	3,9	0,00	0,0
2011-04-18 21:00	9	28	50	2,4	16,83	1,52	14,4	1022,52	-8,58	-0,21	16,30	1,81	2,6	0,00	0,0
2011-04-18 21:30	5	28	54	0,0	16,73	0,51	14,4	1022,52	-8,46	0,51	16,20	1,01	2,4	0,00	0,0
2011-04-18 22:00	5	28	58	0,0	16,63	-0,19	14,4	1022,52	-8,14	-0,19	16,10	0,53	2,0	0,00	0,0
2011-04-18 22:30	1	28	57	0,0	16,63	-0,09	14,4	1022,52	-8,28	-0,09	16,10	0,58	2,6	0,00	0,0
2011-04-18 23:00	1	28	61	0,0	16,63	-1,09	14,4	1023,52	-8,30	-1,09	16,10	-0,20	2,0	0,00	0,0
2011-04-18 23:30	1	28	62	0,0	16,53	-1,39	14,4	1022,52	-8,36	-1,39	16,00	-0,44	1,8	0,00	0,0
2011-04-19 00:00	356	28	64	1,8	16,53	-1,59	14,4	1022,52	-8,12	-1,59	16,00	-0,52	2,8	0,00	0,0
2011-04-19 00:30	338	28	65	0,0	16,53	-1,49	14,4	1023,52	-7,82	-1,49	16,00	-0,36	2,6	0,00	0,0
2011-04-19 01:00	338	28	70	0,0	16,53	-1,69	14,4	1023,52	-7,01	-1,69	16,00	-0,24	1,4	0,00	0,0
2011-04-19 01:30	338	28	72	0,0	16,63	-1,69	14,4	1023,52	-6,62	-1,69	16,10	-0,11	1,6	0,00	0,0
2011-04-19 02:00	338	28	72	0,0	16,63	-1,79	14,4	1023,52	-6,72	-1,79	16,10	-0,21	1,2	0,00	0,0
2011-04-19 02:30	338	28	73	0,0	16,73	-1,79	14,4	1023,52	-6,53	-1,79	16,20	-0,15	1,8	0,00	0,0
2011-04-19 03:00	338	28	73	0,0	16,83	-1,69	14,4	1023,52	-6,44	-1,69	16,30	-0,05	1,8	0,00	0,0
2011-04-19 03:30	338	28	74	0,0	16,93	-1,99	14,4	1022,52	-6,54	-1,99	16,40	-0,28	1,6	0,00	0,0
2011-04-19 04:00	338	28	69	0,0	16,93	-2,19	14,4	1022,52	-7,68	-2,19	16,40	-0,81	1,6	0,00	0,0
2011-04-19 04:30	339	28	66	0,0	16,93	-2,69	14,4	1022,52	-8,75	-2,69	16,40	-1,50	1,8	0,00	0,0

Datum	Vindrikt	Fukt inne	Fukt ute	Vindhast	Temp in	Temp ute	Nb. Mån	Tryck	Daggp	Kyleffekt	Vix inne	Vix ute	Vindby	Korr lufttryck	Nederb./dygn
	°	Rh%	Rh%	m/s	°C	°C	mm	Mbar	°C	°C	°C	°C	m/s		mm
2011-04-19 05:00	339	28	68	0,0	16,93	-2,99	14,4	1022,52	-8,64	-2,99	16,40	-1,67	0,0	0,00	0,0
2011-04-19 05:30	339	28	70	0,0	16,93	-3,09	14,4	1022,52	-8,35	-3,09	16,40	-1,65	0,0	0,00	0,0
2011-04-19 06:00	339	28	73	0,0	16,83	-2,29	14,4	1022,52	-7,01	-2,29	16,30	-0,65	0,0	0,00	0,0
2011-04-19 06:30	339	28	75	0,0	16,93	-1,49	14,4	1022,52	-5,88	-1,49	16,40	0,29	0,0	0,00	0,0
2011-04-19 07:00	1	28	70	1,2	16,93	-0,79	14,4	1022,52	-6,15	-0,79	16,40	0,66	2,2	0,00	0,0
2011-04-19 07:30	73	28	66	1,2	17,03	0,01	14,4	1022,52	-6,19	0,01	16,50	1,20	2,4	0,00	0,0
2011-04-19 08:00	109	28	67	3,0	17,03	0,41	14,4	1022,52	-5,60	-2,58	16,50	1,67	3,9	0,00	0,0
2011-04-19 08:30	112	28	64	3,0	17,13	0,72	14,4	1021,52	-5,95	-2,25	16,60	1,78	4,5	0,00	0,0
2011-04-19 09:00	101	28	58	2,8	17,13	1,32	14,4	1021,52	-6,73	-1,60	16,60	2,03	4,9	0,00	0,0
2011-04-19 09:30	116	28	53	3,5	17,13	2,42	14,4	1021,52	-6,95	-1,53	16,60	2,86	6,4	0,00	0,0
2011-04-19 10:00	113	28	51	4,5	17,13	3,02	14,4	1020,52	-6,93	-4,14	16,60	3,36	5,8	0,00	0,0
2011-04-19 10:30	88	28	50	3,3	17,13	3,82	14,4	1020,52	-6,46	0,05	16,60	4,11	6,0	0,00	0,0
2011-04-19 11:00	134	28	47	3,3	17,03	4,52	14,4	1020,52	-6,68	0,84	16,50	4,66	6,6	0,00	0,0
2011-04-19 11:30	117	28	45	3,0	17,03	5,42	14,4	1019,52	-6,47	2,88	16,50	5,47	6,9	0,00	0,0
2011-04-19 12:00	130	28	44	3,5	17,03	5,82	14,4	1019,52	-6,42	2,31	16,50	5,82	6,8	0,00	0,0
2011-04-19 12:30	137	28	43	4,3	17,03	6,82	14,4	1019,52	-5,84	1,49	16,50	6,78	6,4	0,00	0,0
2011-04-19 13:00	129	28	42	5,0	17,03	7,82	14,4	1019,52	-5,28	1,31	16,50	7,74	6,4	0,00	0,0
2011-04-19 13:30	113	28	42	4,9	16,93	8,02	14,4	1018,52	-5,10	2,06	16,40	7,94	7,7	0,00	0,0
2011-04-19 14:00	156	28	42	4,3	16,93	8,62	14,4	1018,52	-4,56	3,66	16,40	8,54	6,6	0,00	0,0
2011-04-19 14:30	143	28	43	3,7	16,93	8,82	14,4	1018,52	-4,04	4,80	16,40	8,78	6,2	0,00	0,0
2011-04-19 15:00	163	28	43	3,7	16,93	9,22	14,4	1017,52	-3,68	5,27	16,40	9,18	5,6	0,00	0,0
2011-04-19 15:30	114	28	43	3,0	16,83	9,52	14,4	1017,52	-3,41	7,36	16,30	9,48	5,6	0,00	0,0
2011-04-19 16:00	144	28	43	3,0	16,83	9,82	14,4	1017,52	-3,14	7,69	16,30	9,78	4,5	0,00	0,0
2011-04-19 16:30	135	28	43	2,4	16,83	9,92	14,4	1016,51	-3,05	8,66	16,30	9,88	4,1	0,00	0,0
2011-04-19 17:00	123	28	45	2,6	16,93	9,72	14,4	1016,51	-2,58	8,45	16,40	9,77	4,1	0,00	0,0
2011-04-19 17:30	111	28	44	3,0	16,93	9,82	14,4	1016,51	-2,81	7,69	16,40	9,83	4,3	0,00	0,0
2011-04-19 18:00	103	28	45	2,2	16,93	9,72	14,4	1015,51	-2,58	9,72	16,40	9,77	3,9	0,00	0,0
2011-04-19 18:30	115	28	45	2,2	16,93	9,62	14,4	1015,51	-2,67	9,62	16,40	9,67	3,7	0,00	0,0
2011-04-19 19:00	91	28	45	1,8	16,93	9,42	14,4	1014,51	-2,85	9,42	16,40	9,47	4,1	0,00	0,0
2011-04-19 19:30	92	28	45	2,4	16,93	8,82	14,4	1014,51	-3,39	7,50	16,40	8,87	4,3	0,00	0,0
2011-04-19 20:00	118	28	47	1,8	16,93	8,42	14,4	1014,51	-3,13	8,42	16,40	8,57	3,0	0,00	0,0
2011-04-19 20:30	114	28	48	1,4	16,93	8,12	14,4	1014,51	-3,10	8,12	16,40	8,31	3,7	0,00	0,0
2011-04-19 21:00	119	28	51	1,4	16,93	7,62	14,4	1014,51	-2,69	7,62	16,40	7,96	3,3	0,00	0,0
2011-04-19 21:30	108	28	55	1,4	16,93	6,92	14,4	1014,51	-2,26	6,92	16,40	7,47	2,4	0,00	0,0
2011-04-19 22:00	106	28	60	0,0	16,83	6,42	14,4	1014,51	-1,48	6,42	16,30	7,25	2,0	0,00	0,0
2011-04-19 22:30	69	28	64	0,0	16,83	6,22	14,4	1014,51	-0,74	6,22	16,30	7,29	1,6	0,00	0,0
2011-04-19 23:00	69	28	73	0,0	16,83	5,72	14,4	1013,51	0,68	5,72	16,30	7,36	0,0	0,00	0,0
2011-04-19 23:30	69	28	81	0,0	16,83	5,02	14,4	1013,51	1,50	5,02	16,30	7,22	0,0	0,00	0,0
2011-04-20 00:00	69	28	82	0,0	16,93	5,02	14,4	1013,51	1,68	5,02	16,40	7,30	0,0	0,00	0,0
2011-04-20 00:30	69	28	83	0,0	17,03	4,82	14,4	1013,51	1,66	4,82	16,50	7,17	1,4	0,00	0,0
2011-04-20 01:00	69	28	85	0,0	17,13	4,52	14,4	1013,51	1,71	4,52	16,60	7,02	0,0	0,00	0,0
2011-04-20 01:30	356	28	72	0,0	17,23	4,22	14,4	1013,51	-0,96	4,22	16,70	5,79	2,4	0,00	0,0
2011-04-20 02:00	356	29	76	0,0	17,33	3,72	14,4	1013,51	-0,67	3,72	16,84	5,56	0,0	0,00	0,0
2011-04-20 02:30	4	29	71	0,0	17,33	3,62	14,4	1013,51	-1,74	3,62	16,84	5,13	1,8	0,00	0,0
2011-04-20 03:00	4	29	74	0,0	17,33	3,32	14,4	1013,51	-1,44	3,32	16,84	5,03	0,0	0,00	0,0
2011-04-20 03:30	1	29	67	0,0	17,33	3,62	14,4	1013,51	-2,56	3,62	16,84	4,87	2,8	0,00	0,0

Datum	Vindrikt °	Fukt inne Rh%	Fukt ute Rh%	Vindhast m/s	Temp in °C	Temp ute °C	Nb. Mån mm	Tryck Mbar	Daggp °C	Kyleffekt °C	Vix inne °C	Vix ute °C	Vindby m/s	Korr lufttryck	Nederb./dygn mm
2011-04-20 04:00	356	29	68	1,6	17,33	3,32	14,4	1013,51	-2,63	3,32	16,84	4,63	2,8	0,00	0,0
2011-04-20 04:30	356	28	68	0,0	17,33	3,32	14,4	1013,51	-2,63	3,32	16,80	4,63	1,8	0,00	0,0
2011-04-20 05:00	356	28	69	0,0	17,23	3,22	14,4	1013,51	-2,52	3,22	16,70	4,60	2,0	0,00	0,0
2011-04-20 05:30	0	28	74	1,2	17,23	2,82	14,4	1013,51	-1,92	2,82	16,70	4,53	2,4	0,00	0,0
2011-04-20 06:00	3	28	73	0,0	17,23	3,02	14,4	1013,51	-1,92	3,02	16,70	4,66	2,6	0,00	0,0
2011-04-20 06:30	3	28	74	0,0	17,33	3,12	14,4	1013,51	-1,63	3,12	16,80	4,83	0,0	0,00	0,0
2011-04-20 07:00	3	28	75	0,0	17,33	3,22	14,4	1014,51	-1,34	3,22	16,80	4,99	1,6	0,00	0,0
2011-04-20 07:30	3	28	75	0,0	17,33	3,72	14,4	1014,51	-0,86	3,72	16,80	5,49	0,0	0,00	0,0
2011-04-20 08:00	3	28	76	0,0	17,33	4,32	14,4	1014,51	-0,09	4,32	16,80	6,16	0,0	0,00	0,0
2011-04-20 08:30	3	28	81	0,0	17,43	4,82	14,4	1014,51	1,31	4,82	16,90	7,02	1,8	0,00	0,0
2011-04-20 09:00	356	29	86	0,0	17,43	5,52	14,4	1014,51	2,86	5,52	16,94	8,10	2,0	0,00	0,0
2011-04-20 09:30	351	29	86	4,1	17,43	6,32	14,4	1014,51	3,65	0,89	16,94	8,90	4,3	0,00	0,0
2011-04-20 10:00	328	29	88	2,0	17,43	6,32	14,4	1014,51	3,98	6,32	16,94	9,05	3,7	0,00	0,0
2011-04-20 10:30	325	29	85	2,6	17,33	7,12	14,4	1014,51	4,26	5,70	16,84	9,62	3,7	0,00	0,0
2011-04-20 11:00	247	29	78	2,2	17,33	7,72	14,4	1015,51	3,57	7,72	16,84	9,71	4,9	0,00	0,0
2011-04-20 11:30	311	29	75	3,5	17,33	8,82	14,4	1015,51	4,05	5,70	16,84	10,60	4,5	0,00	0,0
2011-04-20 12:00	331	29	71	2,8	17,33	8,62	14,4	1015,51	3,05	6,38	16,84	10,13	4,1	0,00	0,0
2011-04-20 12:30	346	29	73	2,2	17,23	8,22	14,4	1015,51	3,08	8,22	16,74	9,86	4,1	0,00	0,0
2011-04-20 13:00	319	29	71	2,6	17,13	8,62	14,4	1015,51	3,05	7,29	16,64	10,13	4,3	0,00	0,0
2011-04-20 13:30	318	29	68	2,6	17,13	9,12	14,4	1015,51	2,89	7,81	16,64	10,44	4,3	0,00	0,0
2011-04-20 14:00	326	29	70	3,0	17,03	8,52	14,4	1015,51	2,75	6,27	16,54	9,96	4,5	0,00	0,0
2011-04-20 14:30	323	29	65	2,2	17,03	8,82	14,4	1015,51	1,94	8,82	16,54	9,95	3,9	0,00	0,0
2011-04-20 15:00	302	29	63	1,8	17,03	9,72	14,4	1015,51	2,33	9,72	16,54	10,73	3,7	0,00	0,0
2011-04-20 15:30	333	29	61	2,0	17,03	9,32	14,4	1015,51	1,48	9,32	16,54	10,21	4,5	0,00	0,0
2011-04-20 16:00	333	29	62	2,6	16,93	8,92	14,4	1015,51	1,34	7,60	16,44	9,87	4,7	0,00	0,0
2011-04-20 16:30	319	29	58	2,2	16,93	9,42	14,4	1015,51	0,84	9,42	16,44	10,14	3,7	0,00	0,0
2011-04-20 17:00	262	29	55	2,2	17,03	9,62	14,4	1015,51	0,25	9,62	16,54	10,17	3,7	0,00	0,0
2011-04-20 17:30	322	29	54	1,8	17,13	10,22	14,4	1015,51	0,53	10,22	16,64	10,72	3,5	0,00	0,0
2011-04-20 18:00	356	29	55	2,6	17,23	9,62	14,4	1015,51	0,25	8,34	16,74	10,17	3,5	0,00	0,0
2011-04-20 18:30	308	29	57	2,0	17,23	9,02	14,4	1015,51	0,21	9,02	16,74	9,68	3,0	0,00	0,0
2011-04-20 19:00	322	29	58	2,4	17,13	8,42	14,4	1015,51	-0,10	7,07	16,64	9,14	3,5	0,00	0,0
2011-04-20 19:30	316	29	60	1,4	17,13	7,82	14,4	1015,51	-0,17	7,82	16,64	8,65	3,3	0,00	0,0
2011-04-20 20:00	356	29	63	2,2	17,13	6,72	14,4	1015,51	-0,50	6,72	16,64	7,73	2,8	0,00	0,0
2011-04-20 20:30	3	29	66	0,0	17,03	5,82	14,4	1015,51	-0,68	5,82	16,54	7,01	2,8	0,00	0,0
2011-04-20 21:00	3	29	67	0,0	17,03	5,22	14,4	1015,51	-1,04	5,22	16,54	6,47	2,0	0,00	0,0
2011-04-20 21:30	3	29	75	0,0	17,03	3,82	14,4	1015,51	-0,77	3,82	16,54	5,59	0,0	0,00	0,0
2011-04-20 22:00	3	29	77	0,0	17,03	3,22	14,4	1015,51	-0,97	3,22	16,54	5,13	0,0	0,00	0,0
2011-04-20 22:30	3	29	80	2,2	17,03	3,12	14,4	1015,51	-0,52	3,12	16,54	5,25	2,2	0,00	0,0
2011-04-20 23:00	356	29	76	0,0	17,03	3,02	14,4	1015,51	-1,35	3,02	16,54	4,86	2,6	0,00	0,0
2011-04-20 23:30	356	29	80	0,0	16,93	2,12	14,4	1015,51	-1,49	2,12	16,44	4,25	0,0	0,00	0,0
2011-04-21 00:00	356	29	82	0,0	16,93	1,62	14,4	1015,51	-1,63	1,62	16,44	3,89	0,0	0,00	0,0
2011-04-21 00:30	356	29	86	0,0	16,93	1,22	14,4	1015,51	-1,35	1,22	16,44	3,79	0,0	0,00	0,0
2011-04-21 01:00	356	29	87	0,0	16,93	1,12	14,4	1015,51	-1,29	1,12	16,44	3,77	0,0	0,00	0,0
2011-04-21 01:30	356	29	87	0,0	17,03	1,12	14,4	1015,51	-1,29	1,12	16,54	3,77	0,0	0,00	0,0
2011-04-21 02:00	31	29	88	0,0	17,03	0,82	14,4	1015,51	-1,42	0,82	16,54	3,55	0,0	0,00	0,0
2011-04-21 02:30	31	29	88	0,0	17,13	0,72	14,4	1015,51	-1,52	0,72	16,64	3,45	0,0	0,00	0,0

Datum	Vindrikt °	Fukt inne Rh%	Fukt ute Rh%	Vindhast m/s	Temp in °C	Temp ute °C	Nb. Mån mm	Tryck Mbar	Dagpp °C	Kyleffekt °C	Vix inne °C	Vix ute °C	Vindby m/s	Korr lufttryck	Nederb./dygn mm
2011-04-21 03:00	31	29	88	0,0	17,23	0,41	14,4	1015,51	-1,81	0,41	16,74	3,15	0,0	0,00	0,0
2011-04-21 03:30	31	29	88	0,0	17,23	0,82	14,4	1015,51	-1,42	0,82	16,74	3,55	0,0	0,00	0,0
2011-04-21 04:00	31	29	90	0,0	17,23	1,12	14,4	1015,51	-0,81	1,12	16,74	4,01	0,0	0,00	0,0
2011-04-21 04:30	31	29	91	0,0	17,23	1,32	14,4	1014,51	-0,45	1,32	16,74	4,29	0,0	0,00	0,0
2011-04-21 05:00	31	29	91	0,0	17,33	1,62	14,4	1015,51	-0,16	1,62	16,84	4,59	0,0	0,00	0,0
2011-04-21 05:30	31	29	91	0,0	17,33	1,72	14,4	1014,51	-0,06	1,72	16,84	4,69	0,0	0,00	0,0
2011-04-21 06:00	31	29	91	0,0	17,33	1,92	14,4	1015,51	0,14	1,92	16,84	4,89	0,0	0,00	0,0
2011-04-21 06:30	100	29	91	0,0	17,43	2,12	14,4	1014,51	0,34	2,12	16,94	5,09	2,6	0,00	0,0
2011-04-21 07:00	100	29	91	1,6	17,43	2,32	14,4	1014,51	0,53	2,32	16,94	5,29	2,2	0,00	0,0
2011-04-21 07:30	88	29	89	0,0	17,43	3,22	14,4	1014,51	1,10	3,22	16,94	6,03	2,0	0,00	0,0
2011-04-21 08:00	339	29	89	0,0	17,43	2,82	14,4	1015,51	0,71	2,82	16,94	5,63	2,2	0,00	0,0
2011-04-21 08:30	339	29	90	0,0	17,43	3,52	14,4	1014,51	1,56	3,52	16,94	6,41	0,0	0,00	0,0
2011-04-21 09:00	339	29	90	0,0	17,33	4,12	14,4	1015,51	2,15	4,12	16,84	7,01	0,0	0,00	0,0
2011-04-21 09:30	339	29	88	0,0	17,33	4,62	14,4	1015,51	2,32	4,62	16,84	7,35	0,0	0,00	0,0
2011-04-21 10:00	339	29	86	0,0	17,33	4,62	14,4	1015,51	1,98	4,62	16,84	7,20	1,6	0,00	0,0
2011-04-21 10:30	339	29	86	0,0	17,33	4,72	14,4	1015,51	2,08	4,72	16,84	7,30	2,0	0,00	0,0
2011-04-21 11:00	339	29	87	0,0	17,33	5,62	14,4	1015,51	3,13	5,62	16,84	8,28	1,8	0,00	0,0
2011-04-21 11:30	45	29	83	0,0	17,33	6,82	14,4	1015,51	3,61	6,82	16,84	9,17	2,2	0,00	0,0
2011-04-21 12:00	45	29	79	0,0	17,33	7,02	14,4	1015,51	3,08	7,02	16,84	9,08	1,4	0,00	0,0
2011-04-21 12:30	356	29	75	0,0	17,33	8,12	14,4	1015,51	3,38	8,12	16,84	9,90	2,0	0,00	0,0
2011-04-21 13:00	178	29	68	1,6	17,33	9,92	14,4	1015,51	3,65	9,92	16,84	11,24	3,1	0,00	0,0
2011-04-21 13:30	340	29	63	1,6	17,33	9,72	14,4	1015,51	2,33	9,72	16,84	10,73	3,0	0,00	0,0
2011-04-21 14:00	214	29	64	0,0	17,33	10,12	14,4	1015,51	2,94	10,12	16,84	11,19	2,0	0,00	0,0
2011-04-21 14:30	318	29	58	2,2	17,33	11,02	14,4	1015,51	2,33	11,02	16,84	11,74	3,7	0,00	0,0
2011-04-21 15:00	320	29	59	1,8	17,33	10,82	14,4	1015,51	2,40	10,82	16,84	11,60	3,5	0,00	0,0
2011-04-21 15:30	317	29	58	1,8	17,33	11,02	14,4	1015,51	2,33	11,02	16,84	11,74	3,3	0,00	0,0
2011-04-21 16:00	335	29	57	1,4	17,33	11,02	14,4	1015,51	2,07	11,02	16,84	11,68	3,7	0,00	0,0
2011-04-21 16:30	301	29	63	2,8	17,33	9,82	14,4	1015,51	2,43	7,69	16,84	10,83	4,5	0,00	0,0
2011-04-21 17:00	1	29	74	2,6	17,33	8,92	14,4	1015,51	3,95	7,60	16,84	10,63	4,1	0,00	0,0
2011-04-21 17:30	351	29	89	2,6	17,33	7,42	14,4	1015,51	5,23	6,02	16,84	10,23	3,3	0,00	0,0
2011-04-21 18:00	329	29	95	2,0	17,23	6,52	14,4	1016,51	5,31	6,52	16,74	9,82	5,0	0,00	0,0
2011-04-21 18:30	345	29	99	1,8	17,23	6,02	14,4	1016,51	5,43	6,02	16,74	9,66	3,0	0,00	0,0
2011-04-21 19:00	332	29	99	2,0	17,23	5,72	15,6	1016,51	5,13	5,72	16,74	9,36	2,8	1,20	1,2
2011-04-21 19:30	351	29	99	0,0	17,23	5,52	16,8	1017,52	4,93	5,52	16,74	9,16	3,0	2,40	2,4
2011-04-21 20:00	319	29	100	2,2	17,13	5,02	18,0	1017,52	4,58	5,02	16,64	8,75	3,3	2,40	3,6
2011-04-21 20:30	331	30	100	1,4	17,13	4,62	18,0	1017,52	4,18	4,62	16,68	8,35	3,5	1,20	3,6
2011-04-21 21:00	336	30	100	1,8	17,03	4,22	18,0	1017,52	3,78	4,22	16,58	7,95	3,5	0,00	3,6
2011-04-21 21:30	312	30	100	1,2	17,03	3,82	18,0	1018,52	3,39	3,82	16,58	7,55	2,6	0,00	3,6
2011-04-21 22:00	331	30	100	2,0	17,03	3,62	18,0	1018,52	3,19	3,62	16,58	7,35	2,4	0,00	3,6
2011-04-21 22:30	356	30	100	0,0	16,93	3,32	18,0	1018,52	2,89	3,32	16,48	7,05	2,4	0,00	3,6
2011-04-21 23:00	347	30	100	0,0	16,93	2,92	18,0	1018,52	2,49	2,92	16,48	6,65	1,8	0,00	3,6
2011-04-21 23:30	351	30	100	1,4	16,83	2,62	18,0	1018,52	2,19	2,62	16,38	6,35	1,8	0,00	3,6
2011-04-22 00:00	325	29	100	0,0	16,83	2,42	18,0	1018,52	1,99	2,42	16,34	6,15	2,8	0,00	0,0
2011-04-22 00:30	340	29	100	0,0	16,83	2,32	18,0	1019,52	1,89	2,32	16,34	6,05	2,2	0,00	0,0
2011-04-22 01:00	331	29	100	1,8	16,83	2,02	18,0	1019,52	1,59	2,02	16,34	5,75	3,1	0,00	0,0
2011-04-22 01:30	330	29	100	0,0	16,83	1,92	18,0	1019,52	1,49	1,92	16,34	5,65	2,8	0,00	0,0

Datum	Vindrikt °	Fukt inne Rh%	Fukt ute Rh%	Vindhast m/s	Temp in °C	Temp ute °C	Nb. Mån mm	Tryck Mbar	Dagpp °C	Kyleffekt °C	Vix inne °C	Vix ute °C	Vindby m/s	Korr lufttryck	Nederb./dygn mm
2011-04-22 02:00	343	29	100	0,0	16,93	1,82	18,0	1019,52	1,39	1,82	16,44	5,55	2,6	0,00	0,0
2011-04-22 02:30	343	29	100	0,0	17,03	1,62	18,0	1019,52	1,19	1,62	16,54	5,35	2,4	0,00	0,0
2011-04-22 03:00	351	29	100	0,0	17,03	1,02	18,0	1019,52	0,59	1,02	16,54	4,75	2,2	0,00	0,0
2011-04-22 03:30	351	29	100	0,0	17,13	1,02	18,0	1020,52	0,59	1,02	16,64	4,75	1,6	0,00	0,0
2011-04-22 04:00	326	29	100	2,0	17,23	0,92	18,0	1020,52	0,49	0,92	16,74	4,64	2,4	0,00	0,0
2011-04-22 04:30	351	29	100	1,4	17,23	1,12	18,0	1020,52	0,69	1,12	16,74	4,85	2,8	0,00	0,0
2011-04-22 05:00	315	29	100	2,0	17,23	1,32	19,2	1020,52	0,89	1,32	16,74	5,05	3,1	1,20	1,2
2011-04-22 05:30	351	29	100	1,6	17,13	1,32	19,2	1020,52	0,89	1,32	16,64	5,05	2,6	1,20	1,2
2011-04-22 06:00	328	29	100	1,6	17,13	1,42	19,2	1020,52	0,99	1,42	16,64	5,15	3,3	0,00	1,2
2011-04-22 06:30	322	29	100	0,0	17,13	1,62	19,2	1020,52	1,19	1,62	16,64	5,35	2,0	0,00	1,2
2011-04-22 07:00	316	29	100	2,0	17,13	1,92	19,2	1021,52	1,49	1,92	16,64	5,65	2,2	0,00	1,2
2011-04-22 07:30	323	29	100	0,0	17,13	2,02	19,2	1021,52	1,59	2,02	16,64	5,75	2,4	0,00	1,2
2011-04-22 08:00	343	29	100	0,0	17,23	2,52	19,2	1021,52	2,09	2,52	16,74	6,25	1,8	0,00	1,2
2011-04-22 08:30	351	29	100	0,0	17,23	3,02	19,2	1021,52	2,59	3,02	16,74	6,75	2,2	0,00	1,2
2011-04-22 09:00	329	29	100	0,0	17,23	3,82	19,2	1021,52	3,39	3,82	16,74	7,55	2,4	0,00	1,2
2011-04-22 09:30	292	29	100	0,0	17,23	4,62	19,2	1022,52	4,18	4,62	16,74	8,35	2,2	0,00	1,2
2011-04-22 10:00	293	29	100	0,0	17,23	5,22	19,2	1022,52	4,78	5,22	16,74	8,95	2,4	0,00	1,2
2011-04-22 10:30	306	29	100	0,0	17,23	5,92	19,2	1022,52	5,48	5,92	16,74	9,65	2,0	0,00	1,2
2011-04-22 11:00	189	30	100	2,0	17,23	7,12	19,2	1022,52	6,68	7,12	16,78	10,85	2,4	0,00	1,2
2011-04-22 11:30	356	30	90	2,0	17,23	7,52	19,2	1022,52	5,50	7,52	16,78	10,41	2,6	0,00	1,2
2011-04-22 12:00	2	30	82	1,8	17,23	7,32	19,2	1022,52	3,92	7,32	16,78	9,60	2,8	0,00	1,2
2011-04-22 12:30	140	30	81	0,0	17,23	7,92	19,2	1022,52	4,32	7,92	16,78	10,12	2,2	0,00	1,2
2011-04-22 13:00	138	30	77	0,0	17,23	8,22	19,2	1022,52	3,86	8,22	16,78	10,14	2,6	0,00	1,2
2011-04-22 13:30	169	30	76	2,2	17,23	9,12	19,2	1022,52	4,54	9,12	16,78	10,97	3,0	0,00	1,2
2011-04-22 14:00	141	30	70	0,0	17,23	9,82	19,2	1022,52	3,99	9,82	16,78	11,27	3,3	0,00	1,2
2011-04-22 14:30	8	30	64	0,0	17,23	10,22	19,2	1022,52	3,04	10,22	16,78	11,29	4,1	0,00	1,2
2011-04-22 15:00	4	30	67	0,0	17,23	9,82	19,2	1022,52	3,34	9,82	16,78	11,07	3,3	0,00	1,2
2011-04-22 15:30	2	30	64	0,0	17,33	10,22	19,2	1022,52	3,04	10,22	16,88	11,29	1,8	0,00	1,2
2011-04-22 16:00	221	30	62	1,2	17,33	11,22	19,2	1021,52	3,51	11,22	16,88	12,17	2,8	0,00	1,2
2011-04-22 16:30	167	30	59	2,6	17,43	11,82	19,2	1021,52	3,33	10,66	16,98	12,60	4,1	0,00	1,2
2011-04-22 17:00	295	30	58	0,0	17,53	12,12	19,2	1021,52	3,36	12,12	17,08	12,84	4,1	0,00	1,2
2011-04-22 17:30	284	30	56	1,8	17,63	12,42	19,2	1021,52	3,11	12,42	17,18	13,03	3,1	0,00	1,2
2011-04-22 18:00	161	30	54	0,0	17,73	12,82	19,2	1021,52	2,94	12,82	17,28	13,32	3,5	0,00	1,2
2011-04-22 18:30	187	30	54	1,8	17,73	13,12	19,2	1021,52	3,22	13,12	17,28	13,62	2,4	0,00	1,2
2011-04-22 19:00	191	30	54	0,0	17,83	13,12	19,2	1021,52	3,22	13,12	17,38	13,62	3,7	0,00	1,2
2011-04-22 19:30	146	30	54	0,0	17,93	12,62	19,2	1021,52	2,75	12,62	17,48	13,12	2,4	0,00	1,2
2011-04-22 20:00	146	30	59	0,0	17,93	11,32	19,2	1021,52	2,86	11,32	17,48	12,10	1,8	0,00	1,2
2011-04-22 20:30	145	30	68	1,2	17,93	9,12	19,2	1021,52	2,89	9,12	17,48	10,44	1,4	0,00	1,2
2011-04-22 21:00	94	30	76	1,4	17,83	6,82	19,2	1021,52	2,32	6,82	17,38	8,67	1,8	0,00	1,2
2011-04-22 21:30	81	30	80	1,4	17,73	5,72	19,2	1021,52	2,00	5,72	17,28	7,85	2,0	0,00	1,2
2011-04-22 22:00	77	30	83	1,6	17,73	4,72	19,2	1022,52	1,56	4,72	17,28	7,07	2,0	0,00	1,2
2011-04-22 22:30	82	30	83	1,8	17,63	5,02	19,2	1022,52	1,86	5,02	17,18	7,37	2,2	0,00	1,2
2011-04-22 23:00	92	30	81	2,0	17,63	5,32	19,2	1022,52	1,80	5,32	17,18	7,52	2,6	0,00	1,2
2011-04-22 23:30	92	30	81	1,8	17,53	5,32	19,2	1022,52	1,80	5,32	17,08	7,52	2,4	0,00	1,2
2011-04-23 00:00	83	30	83	1,8	17,53	5,02	19,2	1022,52	1,86	5,02	17,08	7,37	2,4	0,00	0,0
2011-04-23 00:30	86	30	83	1,6	17,53	5,32	19,2	1022,52	2,15	5,32	17,08	7,67	2,6	0,00	0,0

Datum	Vindrikt °	Fukt inne Rh%	Fukt ute Rh%	Vindhast m/s	Temp in °C	Temp ute °C	Nb. Mån mm	Tryck Mbar	Dagpp °C	Kyleffekt °C	Vix inne °C	Vix ute °C	Vindby m/s	Korr lufttryck	Nederb./dygn mm
2011-04-23 01:00	84	30	82	1,6	17,53	5,52	19,2	1022,52	2,17	5,52	17,08	7,80	3,1	0,00	0,0
2011-04-23 01:30	91	30	84	1,8	17,43	4,92	19,2	1022,52	1,93	4,92	16,98	7,34	2,8	0,00	0,0
2011-04-23 02:00	80	30	86	0,0	17,43	4,02	19,2	1021,52	1,39	4,02	16,98	6,60	2,2	0,00	0,0
2011-04-23 02:30	80	30	88	0,0	17,43	3,52	19,2	1021,52	1,23	3,52	16,98	6,25	1,8	0,00	0,0
2011-04-23 03:00	79	30	90	0,0	17,43	3,12	19,2	1021,52	1,16	3,12	16,98	6,01	1,8	0,00	0,0
2011-04-23 03:30	79	30	89	0,0	17,33	2,72	19,2	1021,52	0,61	2,72	16,88	5,53	1,6	0,00	0,0
2011-04-23 04:00	79	30	92	1,8	17,33	1,92	19,2	1021,52	0,30	1,92	16,88	4,97	1,8	0,00	0,0
2011-04-23 04:30	79	30	93	0,0	17,33	1,42	19,2	1021,52	-0,04	1,42	16,88	4,55	2,0	0,00	0,0
2011-04-23 05:00	81	30	94	0,0	17,33	1,42	19,2	1021,52	0,11	1,42	16,88	4,63	1,8	0,00	0,0
2011-04-23 05:30	81	30	96	0,0	17,23	1,52	19,2	1021,52	0,51	1,52	16,78	4,90	0,0	0,00	0,0
2011-04-23 06:00	81	30	96	0,0	17,23	2,02	19,2	1021,52	1,00	2,02	16,78	5,40	0,0	0,00	0,0
2011-04-23 06:30	81	30	94	0,0	17,23	2,92	19,2	1021,52	1,59	2,92	16,78	6,14	0,0	0,00	0,0
2011-04-23 07:00	81	30	91	0,0	17,23	3,82	19,2	1021,52	2,01	3,82	16,78	6,79	0,0	0,00	0,0
2011-04-23 07:30	81	30	90	0,0	17,23	4,62	19,2	1021,52	2,64	4,62	16,78	7,51	0,0	0,00	0,0
2011-04-23 08:00	85	30	88	0,0	17,23	5,12	19,2	1021,52	2,81	5,12	16,78	7,85	2,0	0,00	0,0
2011-04-23 08:30	66	30	85	0,0	17,33	5,22	19,2	1021,52	2,40	5,22	16,88	7,72	1,8	0,00	0,0
2011-04-23 09:00	5	30	82	0,0	17,43	5,72	19,2	1021,52	2,36	5,72	16,98	8,00	2,2	0,00	0,0
2011-04-23 09:30	6	30	80	1,8	17,43	6,82	19,2	1021,52	3,07	6,82	16,98	8,95	2,2	0,00	0,0
2011-04-23 10:00	3	30	78	0,0	17,53	7,92	19,2	1021,52	3,76	7,92	17,08	9,91	2,4	0,00	0,0
2011-04-23 10:30	284	30	72	0,0	17,53	9,02	19,2	1021,52	3,64	9,02	17,08	10,60	2,6	0,00	0,0
2011-04-23 11:00	324	30	69	1,4	17,53	10,02	19,2	1021,52	3,96	10,02	17,08	11,40	2,8	0,00	0,0
2011-04-23 11:30	325	30	63	2,8	17,43	11,32	19,2	1021,52	3,84	9,33	16,98	12,33	3,0	0,00	0,0
2011-04-23 12:00	292	30	58	0,0	17,43	12,42	19,2	1021,52	3,64	12,42	16,98	13,14	2,8	0,00	0,0
2011-04-23 12:30	328	30	51	2,8	17,43	13,43	19,2	1021,52	2,64	11,62	16,98	13,77	3,1	0,00	0,0
2011-04-23 13:00	351	30	41	1,6	17,43	14,03	19,2	1021,52	-0,07	14,03	16,98	13,90	4,5	0,00	0,0
2011-04-23 13:30	321	30	40	1,8	17,33	14,63	19,2	1021,52	0,10	14,63	16,88	14,46	3,5	0,00	0,0
2011-04-23 14:00	327	30	43	2,4	17,33	15,03	19,2	1020,52	1,53	14,04	16,88	14,99	4,3	0,00	0,0
2011-04-23 14:30	12	30	42	1,8	17,43	15,33	19,2	1020,52	1,45	15,33	16,98	15,24	4,1	0,00	0,0
2011-04-23 15:00	328	30	41	3,5	17,43	15,83	19,2	1020,52	1,53	13,61	16,98	15,70	4,5	0,00	0,0
2011-04-23 15:30	331	30	39	1,6	17,43	15,93	19,2	1020,52	0,87	15,93	16,98	15,71	5,4	0,00	0,0
2011-04-23 16:00	335	30	39	2,2	17,53	16,03	19,2	1020,52	0,96	16,03	17,08	15,81	5,2	0,00	0,0
2011-04-23 16:30	317	30	38	1,2	17,63	16,23	19,2	1020,52	0,75	16,23	17,18	15,97	3,9	0,00	0,0
2011-04-23 17:00	320	30	37	2,0	17,73	16,33	19,2	1020,52	0,43	16,33	17,28	16,03	3,7	0,00	0,0
2011-04-23 17:30	351	30	37	2,0	17,93	16,13	19,2	1020,52	0,26	16,13	17,48	15,83	3,5	0,00	0,0
2011-04-23 18:00	356	30	32	2,0	17,93	16,03	19,2	1020,52	-2,01	16,03	17,48	15,54	3,7	0,00	0,0
2011-04-23 18:30	351	30	32	2,2	18,03	15,83	19,2	1020,52	-2,18	15,83	17,58	15,34	3,7	0,00	0,0
2011-04-23 19:00	356	30	37	1,8	18,03	15,43	19,2	1020,52	-0,36	15,43	17,58	15,13	2,8	0,00	0,0
2011-04-23 19:30	356	30	39	0,0	18,13	14,93	19,2	1020,52	-0,02	14,93	17,68	14,71	2,8	0,00	0,0
2011-04-23 20:00	356	30	41	1,2	18,13	14,03	19,2	1020,52	-0,07	14,03	17,68	13,90	1,8	0,00	0,0
2011-04-23 20:30	356	30	46	0,0	18,03	12,02	19,2	1020,52	-0,17	12,02	17,58	12,12	0,0	0,00	0,0
2011-04-23 21:00	356	30	48	0,0	18,03	11,12	19,2	1020,52	-0,37	11,12	17,58	11,32	2,2	0,00	0,0
2011-04-23 21:30	356	30	50	0,0	17,93	10,12	19,2	1020,52	-0,68	10,12	17,48	10,41	1,6	0,00	0,0
2011-04-23 22:00	356	30	50	0,0	17,93	9,72	19,2	1020,52	-1,05	9,72	17,48	10,01	2,2	0,00	0,0
2011-04-23 22:30	356	30	50	0,0	17,93	9,92	19,2	1020,52	-0,87	9,92	17,48	10,21	2,0	0,00	0,0
2011-04-23 23:00	356	30	50	1,6	17,93	9,72	19,2	1020,52	-1,05	9,72	17,48	10,01	1,6	0,00	0,0
2011-04-23 23:30	356	30	52	0,0	17,93	8,92	19,2	1020,52	-1,22	8,92	17,48	9,32	1,6	0,00	0,0

Datum	Vindrikt	Fukt inne	Fukt ute	Vindhast	Temp in	Temp ute	Nb. Mån	Tryck	Dagpp	Kyleffekt	Vix inne	Vix ute	Vindby	Korr lufttryck	Nederb./dygn
	°	Rh%	Rh%	m/s	°C	°C	mm	Mbar	°C	°C	°C	°C	m/s		mm
2011-04-24 00:00	68	30	53	1,2	17,93	8,52	19,2	1020,52	-1,31	8,52	17,48	8,97	2,2	0,00	0,0
2011-04-24 00:30	68	30	56	0,0	17,93	8,02	19,2	1020,52	-0,98	8,02	17,48	8,63	1,8	0,00	0,0
2011-04-24 01:00	68	30	58	1,2	17,93	7,42	19,2	1020,52	-1,03	7,42	17,48	8,14	1,8	0,00	0,0
2011-04-24 01:30	68	30	58	0,0	17,93	7,52	19,2	1020,52	-0,94	7,52	17,48	8,24	2,4	0,00	0,0
2011-04-24 02:00	68	30	61	0,0	17,83	6,02	19,2	1020,52	-1,62	6,02	17,38	6,91	1,4	0,00	0,0
2011-04-24 02:30	68	30	70	0,0	17,83	4,52	19,2	1020,52	-1,08	4,52	17,38	5,96	0,0	0,00	0,0
2011-04-24 03:00	68	30	73	0,0	17,83	3,92	19,2	1020,52	-1,05	3,92	17,38	5,56	0,0	0,00	0,0
2011-04-24 03:30	68	30	78	0,0	17,83	3,32	19,2	1020,52	-0,69	3,32	17,38	5,30	0,0	0,00	0,0
2011-04-24 04:00	68	30	78	0,0	17,83	2,92	19,2	1020,52	-1,08	2,92	17,38	4,90	0,0	0,00	0,0
2011-04-24 04:30	68	30	75	0,0	17,73	4,12	19,2	1020,52	-0,48	4,12	17,28	5,90	1,2	0,00	0,0
2011-04-24 05:00	68	30	75	0,0	17,73	3,42	19,2	1020,52	-1,15	3,42	17,28	5,19	0,0	0,00	0,0
2011-04-24 05:30	68	30	81	0,0	17,73	2,82	19,2	1020,52	-0,64	2,82	17,28	5,02	0,0	0,00	0,0
2011-04-24 06:00	68	30	76	0,0	17,73	4,12	19,2	1020,52	-0,29	4,12	17,28	5,96	1,2	0,00	0,0
2011-04-24 06:30	68	30	74	0,0	17,73	4,82	19,2	1020,52	0,01	4,82	17,28	6,53	1,6	0,00	0,0
2011-04-24 07:00	68	30	71	0,0	17,73	6,12	19,2	1020,52	0,66	6,12	17,28	7,63	1,6	0,00	0,0
2011-04-24 07:30	68	30	64	0,0	17,63	8,22	19,2	1020,52	1,15	8,22	17,18	9,29	1,4	0,00	0,0
2011-04-24 08:00	68	30	64	0,0	17,63	9,02	19,2	1020,52	1,90	9,02	17,18	10,09	0,0	0,00	0,0
2011-04-24 08:30	68	30	63	0,0	17,63	9,02	19,2	1020,52	1,67	9,02	17,18	10,03	0,0	0,00	0,0
2011-04-24 09:00	70	30	59	0,0	17,73	9,62	19,2	1020,52	1,27	9,62	17,28	10,40	2,4	0,00	0,0
2011-04-24 09:30	70	30	56	0,0	17,73	10,52	19,2	1020,52	1,35	10,52	17,28	11,13	2,0	0,00	0,0
2011-04-24 10:00	88	30	54	1,8	17,73	11,42	19,2	1020,52	1,64	11,42	17,28	11,92	2,6	0,00	0,0
2011-04-24 10:30	123	30	51	1,2	17,73	12,92	19,2	1020,52	2,18	12,92	17,28	13,27	3,0	0,00	0,0
2011-04-24 11:00	172	30	51	1,4	17,73	13,63	19,2	1020,52	2,82	13,63	17,28	13,97	2,8	0,00	0,0
2011-04-24 11:30	177	30	50	0,0	17,73	14,23	19,2	1020,52	3,07	14,23	17,28	14,52	2,8	0,00	0,0
2011-04-24 12:00	141	30	50	2,6	17,83	15,13	19,2	1020,52	3,90	14,15	17,38	15,42	4,1	0,00	0,0
2011-04-24 12:30	155	30	48	2,8	17,83	15,63	19,2	1019,52	3,73	14,03	17,38	15,82	4,5	0,00	0,0
2011-04-24 13:00	264	30	47	1,8	17,83	16,33	19,2	1019,52	4,05	16,33	17,38	16,47	4,7	0,00	0,0
2011-04-24 13:30	182	30	44	2,0	17,83	17,03	19,2	1019,52	3,68	17,03	17,38	17,03	5,6	0,00	0,0
2011-04-24 14:00	210	30	41	1,2	17,83	17,53	19,2	1019,52	3,05	17,53	17,38	17,40	5,0	0,00	0,0
2011-04-24 14:30	209	30	39	2,0	17,93	17,93	19,2	1019,52	2,65	17,93	17,48	17,72	4,9	0,00	0,0
2011-04-24 15:00	335	30	37	1,8	17,93	18,03	19,2	1019,52	1,93	18,03	17,48	17,73	4,9	0,00	0,0
2011-04-24 15:30	178	30	37	2,2	18,03	18,23	19,2	1018,52	2,11	18,23	17,58	17,93	5,4	0,00	0,0
2011-04-24 16:00	173	30	36	4,1	18,13	18,33	19,2	1018,52	1,78	15,34	17,68	17,99	6,0	0,00	0,0
2011-04-24 16:30	191	30	36	2,2	18,23	17,93	19,2	1018,52	1,43	17,93	17,78	17,59	5,6	0,00	0,0
2011-04-24 17:00	233	30	36	3,9	18,33	18,43	19,2	1018,52	1,86	16,00	17,88	18,09	5,6	0,00	0,0
2011-04-24 17:30	249	30	37	2,2	18,43	18,33	19,2	1018,52	2,20	18,33	17,98	18,03	6,2	0,00	0,0
2011-04-24 18:00	186	30	36	1,6	18,43	18,23	19,2	1018,52	1,69	18,23	17,98	17,89	5,0	0,00	0,0
2011-04-24 18:30	273	30	36	1,6	18,43	18,13	19,2	1018,52	1,60	18,13	17,98	17,79	4,7	0,00	0,0
2011-04-24 19:00	330	30	36	2,2	18,53	17,73	19,2	1019,52	1,25	17,73	18,08	17,39	3,5	0,00	0,0
2011-04-24 19:30	351	30	37	1,6	18,63	16,93	19,2	1019,52	0,96	16,93	18,18	16,63	3,3	0,00	0,0
2011-04-24 20:00	325	30	38	0,0	18,63	16,23	19,2	1019,52	0,75	16,23	18,18	15,97	3,1	0,00	0,0
2011-04-24 20:30	325	30	39	0,0	18,63	15,23	19,2	1019,52	0,25	15,23	18,18	15,01	2,2	0,00	0,0
2011-04-24 21:00	325	30	45	0,0	18,53	12,82	19,2	1019,52	0,23	12,82	18,08	12,88	0,0	0,00	0,0
2011-04-24 21:30	325	30	52	1,2	18,53	10,32	19,2	1019,52	0,07	10,32	18,08	10,72	1,6	0,00	0,0
2011-04-24 22:00	325	30	55	1,8	18,43	9,12	19,2	1019,52	-0,22	9,12	17,98	9,67	1,8	0,00	0,0
2011-04-24 22:30	325	30	58	0,0	18,43	8,42	19,2	1019,52	-0,10	8,42	17,98	9,14	1,8	0,00	0,0

Datum	Vindrikt °	Fukt inne Rh%	Fukt ute Rh%	Vindhast m/s	Temp in °C	Temp ute °C	Nb. Mån mm	Tryck Mbar	Dagggp °C	Kyleffekt °C	Vix inne °C	Vix ute °C	Vindby m/s	Korr lufttryck	Nederb./dygn mm
2011-04-24 23:00	325	30	58	1,2	18,33	8,32	19,2	1019,52	-0,19	8,32	17,88	9,04	1,8	0,00	0,0
2011-04-24 23:30	325	30	60	0,0	18,33	8,02	19,2	1019,52	0,02	8,02	17,88	8,85	1,6	0,00	0,0
2011-04-25 00:00	325	30	63	0,0	18,23	7,22	19,2	1019,52	-0,03	7,22	17,78	8,23	1,8	0,00	0,0
2011-04-25 00:30	325	30	67	0,0	18,23	6,42	19,2	1019,52	0,11	6,42	17,78	7,67	1,8	0,00	0,0
2011-04-25 01:00	325	30	68	1,4	18,23	6,12	19,2	1020,52	0,03	6,12	17,78	7,43	1,6	0,00	0,0
2011-04-25 01:30	325	30	68	0,0	18,23	6,02	19,8	1020,52	-0,06	6,02	17,78	7,33	1,6	0,60	0,6
2011-04-25 02:00	325	30	72	0,0	18,13	5,52	19,8	1020,52	0,28	5,52	17,68	7,09	1,8	0,60	0,6
2011-04-25 02:30	0	30	72	1,4	18,13	5,72	19,8	1020,52	0,48	5,72	17,68	7,29	2,6	0,00	0,6
2011-04-25 03:00	1	30	71	0,0	18,13	5,72	19,8	1020,52	0,27	5,72	17,68	7,23	2,0	0,00	0,6
2011-04-25 03:30	1	30	73	0,0	18,03	4,62	19,8	1020,52	-0,38	4,62	17,58	6,26	0,0	0,00	0,6
2011-04-25 04:00	1	30	77	0,0	18,03	4,32	19,8	1020,52	0,09	4,32	17,58	6,23	1,8	0,00	0,6
2011-04-25 04:30	0	30	80	0,0	18,03	3,72	19,8	1020,52	0,06	3,72	17,58	5,85	1,6	0,00	0,6
2011-04-25 05:00	2	30	72	1,4	18,03	4,82	19,8	1020,52	-0,39	4,82	17,58	6,39	2,2	0,00	0,6
2011-04-25 05:30	351	30	81	1,8	18,03	3,62	19,8	1021,52	0,14	3,62	17,58	5,82	2,6	0,00	0,6
2011-04-25 06:00	356	30	80	1,4	17,93	4,62	19,8	1021,52	0,94	4,62	17,48	6,75	3,1	0,00	0,6
2011-04-25 06:30	351	30	79	0,0	17,93	4,82	19,8	1021,52	0,95	4,82	17,48	6,88	2,4	0,00	0,6
2011-04-25 07:00	351	30	78	0,0	17,83	5,52	19,8	1021,52	1,44	5,52	17,38	7,51	1,8	0,00	0,6
2011-04-25 07:30	351	30	75	0,0	17,83	6,92	19,8	1021,52	2,22	6,92	17,38	8,70	1,6	0,00	0,6
2011-04-25 08:00	351	30	73	0,0	17,83	8,02	19,8	1021,52	2,88	8,02	17,38	9,66	0,0	0,00	0,6
2011-04-25 08:30	351	30	71	0,0	17,83	7,72	19,8	1021,52	2,19	7,72	17,38	9,23	2,2	0,00	0,6
2011-04-25 09:00	351	30	69	0,0	17,83	9,12	19,8	1021,52	3,11	9,12	17,38	10,50	2,0	0,00	0,6
2011-04-25 09:30	351	30	64	1,8	17,83	10,22	19,8	1021,52	3,04	10,22	17,38	11,29	2,2	0,00	0,6
2011-04-25 10:00	337	30	62	1,6	17,83	10,92	19,8	1021,52	3,23	10,92	17,38	11,87	2,6	0,00	0,6
2011-04-25 10:30	337	30	58	0,0	17,83	11,82	19,8	1021,52	3,08	11,82	17,38	12,54	2,0	0,00	0,6
2011-04-25 11:00	338	30	55	0,0	17,83	12,92	19,8	1021,52	3,31	12,92	17,38	13,48	2,2	0,00	0,6
2011-04-25 11:30	338	30	52	0,0	17,83	13,73	19,8	1021,52	3,20	13,73	17,38	14,12	2,0	0,00	0,6
2011-04-25 12:00	338	30	52	0,0	17,83	14,63	19,8	1020,52	4,03	14,63	17,38	15,02	2,4	0,00	0,6
2011-04-25 12:30	131	30	49	1,6	17,83	15,13	19,8	1020,52	3,59	15,13	17,38	15,37	2,8	0,00	0,6
2011-04-25 13:00	126	30	47	0,0	17,93	16,23	19,8	1020,52	3,96	16,23	17,48	16,37	3,5	0,00	0,6
2011-04-25 13:30	291	30	46	1,8	17,93	16,33	19,8	1020,52	3,72	16,33	17,48	16,43	3,3	0,00	0,6
2011-04-25 14:00	187	30	45	0,0	17,93	16,13	19,8	1019,52	3,21	16,13	17,48	16,18	3,0	0,00	0,6
2011-04-25 14:30	153	30	45	2,6	17,93	17,03	19,8	1019,52	4,02	16,15	17,48	17,08	5,2	0,00	0,6
2011-04-25 15:00	209	30	41	1,8	17,93	17,93	19,8	1019,52	3,41	17,93	17,48	17,80	4,9	0,00	0,6
2011-04-25 15:30	220	30	42	1,4	17,93	18,23	19,8	1019,52	4,05	18,23	17,48	18,14	4,5	0,00	0,6
2011-04-25 16:00	182	30	41	0,0	18,03	17,73	19,8	1019,52	3,23	17,73	17,58	17,60	3,7	0,00	0,6
2011-04-25 16:30	146	30	42	1,6	18,13	17,73	19,8	1018,52	3,60	17,73	17,68	17,64	3,0	0,00	0,6
2011-04-25 17:00	172	30	41	2,4	18,13	18,23	19,8	1018,52	3,68	17,42	17,68	18,10	3,5	0,00	0,6
2011-04-25 17:30	162	30	41	2,4	18,13	17,73	19,8	1018,52	3,23	16,89	17,68	17,60	4,1	0,00	0,6
2011-04-25 18:00	131	30	42	1,4	18,13	17,53	19,8	1018,52	3,42	17,53	17,68	17,44	2,6	0,00	0,6
2011-04-25 18:30	337	30	48	2,8	18,13	14,93	19,8	1018,52	3,10	13,26	17,68	15,12	4,3	0,00	0,6
2011-04-25 19:00	334	30	50	2,6	18,13	14,13	19,8	1018,52	2,98	13,09	17,68	14,42	3,1	0,00	0,6
2011-04-25 19:30	321	30	52	1,4	18,13	13,33	19,8	1018,52	2,84	13,33	17,68	13,72	3,1	0,00	0,6
2011-04-25 20:00	333	30	53	1,8	18,13	12,52	19,8	1018,52	2,38	12,52	17,68	12,97	2,4	0,00	0,6
2011-04-25 20:30	3	30	57	2,4	18,13	11,12	19,8	1018,52	2,17	9,92	17,68	11,78	4,5	0,00	0,6
2011-04-25 21:00	333	30	61	1,8	18,13	10,72	19,8	1018,52	2,80	10,72	17,68	11,61	4,1	0,00	0,6
2011-04-25 21:30	332	30	65	1,4	18,13	10,12	19,8	1019,52	3,17	10,12	17,68	11,25	3,0	0,00	0,6

Datum	Vindrikt	Fukt inne	Fukt ute	Vindhast	Temp in	Temp ute	Nb. Mån	Tryck	Dagpp	Kyleffekt	Vix inne	Vix ute	Vindby	Korr lufttryck	Nederb./dygn
	°	Rh%	Rh%	m/s	°C	°C	mm	Mbar	°C	°C	°C	°C	m/s		mm
2011-04-25 22:00	333	30	70	0,0	18,13	9,32	19,8	1019,52	3,51	9,32	17,68	10,76	2,4	0,00	0,6
2011-04-25 22:30	334	30	70	1,2	18,13	8,92	19,8	1019,52	3,13	8,92	17,68	10,36	2,2	0,00	0,6
2011-04-25 23:00	346	30	77	2,4	18,13	8,22	19,8	1020,52	3,86	6,86	17,68	10,14	3,9	0,00	0,6
2011-04-25 23:30	333	30	81	3,0	18,03	7,22	20,4	1020,52	3,64	4,85	17,58	9,42	5,0	0,60	1,2
2011-04-26 00:00	351	31	91	2,4	18,03	6,32	20,4	1020,52	4,48	4,86	17,62	9,29	5,0	0,60	0,0
2011-04-26 00:30	326	31	93	2,0	17,93	5,62	20,4	1021,52	4,11	5,62	17,52	8,75	4,5	0,00	0,0
2011-04-26 01:00	334	31	96	2,0	17,93	4,92	20,4	1021,52	3,88	4,92	17,52	8,30	3,5	0,00	0,0
2011-04-26 01:30	325	31	94	2,4	17,83	4,42	20,4	1021,52	3,08	2,85	17,42	7,64	3,3	0,00	0,0
2011-04-26 02:00	325	31	95	0,0	17,73	4,02	20,4	1021,52	2,84	4,02	17,32	7,32	3,5	0,00	0,0
2011-04-26 02:30	344	31	93	0,0	17,73	3,92	20,4	1021,52	2,43	3,92	17,32	7,05	2,8	0,00	0,0
2011-04-26 03:00	322	31	92	2,4	17,73	3,82	20,4	1021,52	2,17	2,22	17,32	6,87	2,6	0,00	0,0
2011-04-26 03:30	320	31	94	1,6	17,73	3,42	20,4	1021,52	2,09	3,42	17,32	6,64	2,8	0,00	0,0
2011-04-26 04:00	334	30	94	2,0	17,73	3,22	20,4	1021,52	1,89	3,22	17,28	6,44	2,6	0,00	0,0
2011-04-26 04:30	323	30	93	2,0	17,73	2,92	20,4	1022,52	1,44	2,92	17,28	6,05	3,7	0,00	0,0
2011-04-26 05:00	351	30	97	0,0	17,73	2,42	20,4	1022,52	1,55	2,42	17,28	5,89	2,8	0,00	0,0
2011-04-26 05:30	328	30	93	0,0	17,63	2,32	20,4	1022,52	0,85	2,32	17,18	5,45	3,1	0,00	0,0
2011-04-26 06:00	329	30	93	1,8	17,63	2,22	20,4	1022,52	0,75	2,22	17,18	5,35	2,4	0,00	0,0
2011-04-26 06:30	321	30	92	2,2	17,63	2,42	20,4	1022,52	0,79	2,42	17,18	5,47	3,3	0,00	0,0
2011-04-26 07:00	324	30	93	1,2	17,53	2,62	20,4	1022,52	1,14	2,62	17,08	5,75	2,6	0,00	0,0
2011-04-26 07:30	347	30	91	0,0	17,53	3,32	20,4	1022,52	1,52	3,32	17,08	6,29	2,4	0,00	0,0
2011-04-26 08:00	331	30	86	1,8	17,53	4,42	20,4	1022,52	1,79	4,42	17,08	7,00	3,5	0,00	0,0
2011-04-26 08:30	327	30	75	2,2	17,53	5,02	20,4	1022,52	0,39	5,02	17,08	6,80	3,9	0,00	0,0
2011-04-26 09:00	330	31	78	2,8	17,53	5,62	20,4	1022,52	1,54	3,10	17,12	7,61	4,3	0,00	0,0
2011-04-26 09:30	331	31	76	3,3	17,43	5,52	20,4	1023,52	1,07	1,97	17,02	7,37	4,3	0,00	0,0
2011-04-26 10:00	318	31	79	2,6	17,43	5,52	20,4	1023,52	1,63	4,01	17,02	7,58	4,9	0,00	0,0
2011-04-26 10:30	330	31	74	3,0	17,43	6,62	20,4	1023,52	1,74	4,19	17,02	8,33	4,3	0,00	0,0
2011-04-26 11:00	305	31	76	2,8	17,43	6,12	20,4	1023,52	1,64	3,65	17,02	7,97	5,4	0,00	0,0
2011-04-26 11:30	299	31	66	3,7	17,33	7,12	20,4	1023,52	0,55	2,82	16,92	8,31	5,0	0,00	0,0
2011-04-26 12:00	327	30	57	3,0	17,33	7,92	20,4	1023,52	-0,82	5,61	16,88	8,58	5,4	0,00	0,0
2011-04-26 12:30	323	30	53	4,9	17,33	8,32	20,4	1023,52	-1,50	2,43	16,88	8,77	6,6	0,00	0,0
2011-04-26 13:00	312	30	57	3,1	17,33	7,92	20,4	1023,52	-0,82	5,61	16,88	8,58	5,8	0,00	0,0
2011-04-26 13:30	315	30	53	3,1	17,33	8,32	20,4	1023,52	-1,50	6,05	16,88	8,77	5,8	0,00	0,0
2011-04-26 14:00	322	30	51	3,9	17,33	8,92	20,4	1023,52	-1,50	4,92	16,88	9,26	6,2	0,00	0,0
2011-04-26 14:30	317	30	49	3,0	17,33	9,22	20,4	1023,52	-1,80	7,04	16,88	9,46	6,4	0,00	0,0
2011-04-26 15:00	321	30	51	3,9	17,43	9,52	20,4	1023,52	-0,95	5,62	16,98	9,86	6,0	0,00	0,0
2011-04-26 15:30	321	30	54	3,9	17,43	8,52	20,4	1023,52	-1,04	4,45	16,98	9,02	6,2	0,00	0,0
2011-04-26 16:00	351	30	51	5,0	17,53	8,52	20,4	1023,52	-1,87	2,19	17,08	8,86	6,0	0,00	0,0
2011-04-26 16:30	323	30	57	3,3	17,43	8,52	20,4	1023,52	-0,26	5,36	16,98	9,18	6,0	0,00	0,0
2011-04-26 17:00	338	30	55	3,3	17,53	8,02	20,4	1023,52	-1,24	4,80	17,08	8,57	6,2	0,00	0,0
2011-04-26 17:30	322	30	54	3,3	17,63	8,22	20,4	1023,52	-1,32	5,02	17,18	8,72	6,9	0,00	0,0
2011-04-26 18:00	341	29	58	3,5	17,63	7,32	20,4	1024,52	-1,13	4,00	17,14	8,04	5,2	0,00	0,0
2011-04-26 18:30	321	30	63	3,9	17,53	7,22	20,4	1024,52	-0,03	2,93	17,08	8,23	4,9	0,00	0,0
2011-04-26 19:00	313	30	61	3,1	17,63	7,22	20,4	1024,52	-0,49	4,85	17,18	8,11	5,6	0,00	0,0
2011-04-26 19:30	320	30	62	2,2	17,73	7,32	20,4	1024,52	-0,16	7,32	17,28	8,27	5,8	0,00	0,0
2011-04-26 20:00	333	30	64	1,4	17,73	6,82	20,4	1024,52	-0,18	6,82	17,28	7,89	3,0	0,00	0,0
2011-04-26 20:30	327	30	67	2,4	17,73	6,02	20,4	1024,52	-0,27	4,54	17,28	7,27	3,9	0,00	0,0

Datum	Vindrikt	Fukt inne	Fukt ute	Vindhast	Temp in	Temp ute	Nb. Mån	Tryck	Dagpp	Kyleffekt	Vix inne	Vix ute	Vindby	Korr lufttryck	Nederb./dygn
	°	Rh%	Rh%	m/s	°C	°C	mm	Mbar	°C	°C	°C	°C	m/s		mm
2011-04-26 21:00	320	30	71	0,0	17,63	5,12	20,4	1024,52	-0,30	5,12	17,18	6,63	3,1	0,00	0,0
2011-04-26 21:30	332	30	74	1,4	17,63	4,62	20,4	1025,52	-0,19	4,62	17,18	6,33	2,4	0,00	0,0
2011-04-26 22:00	337	30	76	1,4	17,63	3,92	20,4	1025,52	-0,48	3,92	17,18	5,76	2,4	0,00	0,0
2011-04-26 22:30	337	30	78	0,0	17,53	3,22	20,4	1025,52	-0,79	3,22	17,08	5,20	1,8	0,00	0,0
2011-04-26 23:00	337	30	81	0,0	17,53	2,82	20,4	1025,52	-0,64	2,82	17,08	5,02	2,4	0,00	0,0
2011-04-26 23:30	336	30	86	0,0	17,43	2,12	20,4	1025,52	-0,47	2,12	16,98	4,70	2,0	0,00	0,0
2011-04-27 00:00	336	30	85	0,0	17,43	1,82	20,4	1025,52	-0,93	1,82	16,98	4,32	1,8	0,00	0,0
2011-04-27 00:30	356	30	88	0,0	17,33	1,32	20,4	1025,52	-0,93	1,32	16,88	4,05	1,8	0,00	0,0
2011-04-27 01:00	351	30	90	1,2	17,33	1,12	20,4	1025,52	-0,81	1,12	16,88	4,01	2,2	0,00	0,0
2011-04-27 01:30	340	30	92	1,8	17,33	1,32	20,4	1025,52	-0,30	1,32	16,88	4,37	2,4	0,00	0,0
2011-04-27 02:00	320	30	93	0,0	17,23	1,32	20,4	1025,52	-0,14	1,32	16,78	4,45	2,6	0,00	0,0
2011-04-27 02:30	320	30	92	0,0	17,23	0,92	20,4	1025,52	-0,69	0,92	16,78	3,97	0,0	0,00	0,0
2011-04-27 03:00	320	30	92	0,0	17,23	0,21	20,4	1025,52	-1,38	0,21	16,78	3,27	0,0	0,00	0,0
2011-04-27 03:30	320	30	95	0,0	17,23	-0,09	20,4	1026,52	-1,23	-0,09	16,78	3,22	0,0	0,00	0,0
2011-04-27 04:00	320	30	95	0,0	17,23	-0,69	20,4	1026,52	-1,82	-0,69	16,78	2,62	0,0	0,00	0,0
2011-04-27 04:30	320	30	95	0,0	17,23	-1,09	20,4	1026,52	-2,22	-1,09	16,78	2,22	0,0	0,00	0,0
2011-04-27 05:00	320	30	95	0,0	17,23	-1,29	20,4	1026,52	-2,42	-1,29	16,78	2,02	0,0	0,00	0,0
2011-04-27 05:30	320	30	96	0,0	17,23	-1,09	20,4	1026,52	-2,07	-1,09	16,78	2,30	1,2	0,00	0,0
2011-04-27 06:00	310	30	97	0,0	17,23	0,01	20,4	1026,52	-0,84	0,01	16,78	3,49	1,8	0,00	0,0
2011-04-27 06:30	310	30	97	0,0	17,33	0,82	20,4	1026,52	-0,04	0,82	16,88	4,29	1,2	0,00	0,0
2011-04-27 07:00	315	30	98	1,4	17,43	1,22	20,4	1027,52	0,50	1,22	16,98	4,77	2,0	0,00	0,0
2011-04-27 07:30	320	30	96	1,6	17,53	2,32	20,4	1027,52	1,30	2,32	17,08	5,70	2,0	0,00	0,0
2011-04-27 08:00	332	30	91	0,0	17,53	3,42	20,4	1027,52	1,62	3,42	17,08	6,39	2,4	0,00	0,0
2011-04-27 08:30	331	30	87	2,4	17,63	3,72	20,4	1027,52	1,27	2,11	17,18	6,37	3,0	0,00	0,0
2011-04-27 09:00	317	30	83	2,2	17,63	4,42	20,4	1027,52	1,27	4,42	17,18	6,77	3,5	0,00	0,0
2011-04-27 09:30	303	30	77	2,0	17,63	5,22	20,4	1027,52	0,96	5,22	17,18	7,14	3,7	0,00	0,0
2011-04-27 10:00	351	30	65	3,9	17,63	6,22	20,4	1027,52	-0,52	1,77	17,18	7,35	4,7	0,00	0,0
2011-04-27 10:30	327	30	65	2,6	17,53	6,32	20,4	1027,52	-0,43	4,86	17,08	7,45	5,0	0,00	0,0
2011-04-27 11:00	322	30	70	3,9	17,43	6,22	20,4	1028,52	0,55	1,77	16,98	7,66	5,6	0,00	0,0
2011-04-27 11:30	315	30	68	4,3	17,33	6,52	20,4	1027,52	0,42	1,13	16,88	7,83	4,7	0,00	0,0
2011-04-27 12:00	335	29	59	4,1	17,23	6,52	20,4	1027,52	-1,63	1,13	16,74	7,29	5,8	0,00	0,0
2011-04-27 12:30	302	29	52	3,7	17,13	7,52	20,4	1027,52	-2,51	3,28	16,64	7,91	5,2	0,00	0,0
2011-04-27 13:00	7	29	51	2,8	17,13	8,42	20,4	1027,52	-1,96	6,16	16,64	8,76	6,0	0,00	0,0
2011-04-27 13:30	318	29	53	2,6	17,13	7,72	20,4	1027,52	-2,05	6,34	16,64	8,17	5,2	0,00	0,0
2011-04-27 14:00	343	29	51	3,0	17,13	7,02	20,4	1027,52	-3,24	4,63	16,64	7,36	5,6	0,00	0,0
2011-04-27 14:30	356	29	49	2,8	17,23	7,82	20,4	1027,52	-3,08	5,51	16,74	8,06	5,2	0,00	0,0
2011-04-27 15:00	310	29	46	2,2	17,23	9,02	20,4	1027,52	-2,89	9,02	16,74	9,12	5,2	0,00	0,0
2011-04-27 15:30	333	29	45	2,2	17,23	9,72	20,4	1027,52	-2,58	9,72	16,74	9,77	5,2	0,00	0,0
2011-04-27 16:00	296	29	45	2,8	17,33	10,22	20,4	1027,52	-2,12	8,13	16,84	10,27	5,2	0,00	0,0
2011-04-27 16:30	319	30	45	3,5	17,43	10,62	20,4	1027,52	-1,76	7,73	16,98	10,67	5,6	0,00	0,0
2011-04-27 17:00	297	30	48	2,0	17,53	8,52	20,4	1027,52	-2,74	8,52	17,08	8,72	6,2	0,00	0,0
2011-04-27 17:30	356	29	48	2,2	17,63	8,42	20,4	1027,52	-2,83	8,42	17,14	8,61	5,2	0,00	0,0
2011-04-27 18:00	324	29	49	3,1	17,63	7,82	20,4	1027,52	-3,08	5,51	17,14	8,06	5,4	0,00	0,0
2011-04-27 18:30	319	29	47	1,6	17,73	7,92	20,4	1027,52	-3,59	7,92	17,24	8,07	5,6	0,00	0,0
2011-04-27 19:00	343	29	48	2,0	17,73	7,52	20,4	1027,52	-3,65	7,52	17,24	7,71	5,2	0,00	0,0
2011-04-27 19:30	316	29	48	1,8	17,73	7,42	20,4	1027,52	-3,74	7,42	17,24	7,61	4,3	0,00	0,0

Datum	Vindrikt °	Fukt inne Rh%	Fukt ute Rh%	Vindhast m/s	Temp in °C	Temp ute °C	Nb. Mån mm	Tryck Mbar	Dagpp °C	Kyleffekt °C	Vix inne °C	Vix ute °C	Vindby m/s	Korr lufttryck	Nederb./dygn mm
2011-04-27 20:00	4	29	48	3,0	17,83	7,22	20,4	1027,52	-3,92	4,85	17,34	7,41	3,3	0,00	0,0
2011-04-27 20:30	356	29	52	2,4	17,73	6,12	20,4	1027,52	-3,80	4,65	17,24	6,51	3,9	0,00	0,0
2011-04-27 21:00	356	30	55	0,0	17,73	5,12	20,4	1027,52	-3,93	5,12	17,28	5,67	2,6	0,00	0,0
2011-04-27 21:30	356	30	60	0,0	17,63	3,72	20,4	1027,52	-4,01	3,72	17,18	4,55	1,4	0,00	0,0
2011-04-27 22:00	356	29	62	0,0	17,63	3,22	20,4	1027,52	-4,03	3,22	17,14	4,16	1,8	0,00	0,0
2011-04-27 22:30	356	29	66	0,0	17,63	2,62	20,4	1027,52	-3,72	2,62	17,14	3,81	0,0	0,00	0,0
2011-04-27 23:00	356	29	67	0,0	17,53	2,32	20,4	1027,52	-3,79	2,32	17,04	3,57	0,0	0,00	0,0
2011-04-27 23:30	356	29	74	0,0	17,53	1,12	20,4	1027,52	-3,56	1,12	17,04	2,82	0,0	0,00	0,0
2011-04-28 00:00	356	30	72	0,0	17,53	1,72	20,4	1027,52	-3,36	1,72	17,08	3,29	1,8	0,00	0,0
2011-04-28 00:30	356	30	77	0,0	17,53	1,42	20,4	1027,52	-2,71	1,42	17,08	3,33	1,2	0,00	0,0
2011-04-28 01:00	356	30	76	0,0	17,43	1,12	20,4	1027,52	-3,18	1,12	16,98	2,96	1,2	0,00	0,0
2011-04-28 01:30	356	30	80	0,0	17,43	0,11	20,4	1027,52	-3,44	0,11	16,98	2,25	1,4	0,00	0,0
2011-04-28 02:00	356	30	85	0,0	17,33	-0,29	20,4	1027,52	-2,98	-0,29	16,88	2,22	0,0	0,00	0,0
2011-04-28 02:30	356	30	83	0,0	17,33	-0,39	20,4	1027,52	-3,41	-0,39	16,88	1,97	0,0	0,00	0,0
2011-04-28 03:00	356	30	84	0,0	17,33	-0,79	20,4	1027,52	-3,64	-0,79	16,88	1,64	1,4	0,00	0,0
2011-04-28 03:30	356	30	86	0,0	17,23	-0,79	20,4	1027,52	-3,31	-0,79	16,78	1,79	0,0	0,00	0,0
2011-04-28 04:00	356	29	90	0,0	17,23	-0,79	20,4	1026,52	-2,68	-0,79	16,74	2,11	1,4	0,00	0,0
2011-04-28 04:30	356	30	90	0,0	17,23	-0,79	20,4	1026,52	-2,68	-0,79	16,78	2,11	0,0	0,00	0,0
2011-04-28 05:00	356	30	87	0,0	17,23	-0,39	20,4	1026,52	-2,76	-0,39	16,78	2,27	1,2	0,00	0,0
2011-04-28 05:30	0	30	85	0,0	17,33	-0,39	20,4	1026,52	-3,08	-0,39	16,88	2,12	1,8	0,00	0,0
2011-04-28 06:00	30	30	84	1,4	17,43	0,21	20,4	1026,52	-2,66	0,21	16,98	2,64	2,0	0,00	0,0
2011-04-28 06:30	30	30	82	0,0	17,53	1,12	20,4	1026,52	-2,12	1,12	17,08	3,39	1,6	0,00	0,0
2011-04-28 07:00	60	29	75	1,6	17,63	2,72	20,4	1026,52	-1,83	2,72	17,14	4,49	2,4	0,00	0,0
2011-04-28 07:30	118	29	73	2,0	17,63	3,52	20,4	1026,52	-1,44	3,52	17,14	5,16	2,8	0,00	0,0
2011-04-28 08:00	102	29	70	3,0	17,73	4,12	20,4	1026,52	-1,46	1,46	17,24	5,56	3,5	0,00	0,0
2011-04-28 08:30	113	29	64	3,0	17,73	5,32	20,4	1025,52	-1,59	2,77	17,24	6,39	3,7	0,00	0,0
2011-04-28 09:00	104	29	57	2,6	17,73	6,32	20,4	1025,52	-2,31	4,86	17,24	6,98	5,2	0,00	0,0
2011-04-28 09:30	113	29	54	3,1	17,73	7,42	20,4	1025,52	-2,06	5,07	17,24	7,92	5,2	0,00	0,0
2011-04-28 10:00	167	29	52	3,0	17,63	7,92	20,4	1025,52	-2,14	5,61	17,14	8,31	5,6	0,00	0,0
2011-04-28 10:30	172	29	52	3,1	17,53	8,62	20,4	1025,52	-1,49	6,38	17,04	9,02	5,8	0,00	0,0
2011-04-28 11:00	208	29	51	2,0	17,53	9,42	20,4	1025,52	-1,04	9,42	17,04	9,76	5,8	0,00	0,0
2011-04-28 11:30	167	29	49	3,3	17,43	10,12	20,4	1024,52	-0,98	7,17	16,94	10,37	5,8	0,00	0,0
2011-04-28 12:00	180	29	48	3,1	17,43	10,52	20,4	1024,52	-0,91	8,46	16,94	10,72	4,9	0,00	0,0
2011-04-28 12:30	309	29	44	1,4	17,43	11,12	20,4	1024,52	-1,64	11,12	16,94	11,13	3,9	0,00	0,0
2011-04-28 13:00	269	29	43	0,0	17,43	11,32	20,4	1024,52	-1,79	11,32	16,94	11,28	3,7	0,00	0,0
2011-04-28 13:30	356	29	41	3,0	17,43	11,72	20,4	1024,52	-2,13	9,77	16,94	11,60	5,2	0,00	0,0
2011-04-28 14:00	321	29	41	3,1	17,33	11,82	20,4	1024,52	-2,04	9,88	16,84	11,70	6,6	0,00	0,0
2011-04-28 14:30	328	29	36	2,2	17,33	12,02	20,4	1024,52	-3,76	12,02	16,84	11,69	5,0	0,00	0,0
2011-04-28 15:00	323	29	39	2,6	17,43	12,42	20,4	1024,52	-2,24	11,30	16,94	12,21	5,6	0,00	0,0
2011-04-28 15:30	324	29	38	2,8	17,43	12,52	20,4	1024,52	-2,53	10,64	16,94	12,27	6,0	0,00	0,0
2011-04-28 16:00	322	29	38	4,3	17,53	12,82	20,4	1024,52	-2,26	8,72	17,04	12,57	5,4	0,00	0,0
2011-04-28 16:30	321	29	39	3,1	17,53	12,52	20,4	1024,52	-2,15	10,64	17,04	12,31	4,7	0,00	0,0
2011-04-28 17:00	320	29	39	3,7	17,53	13,02	20,4	1024,52	-1,70	9,70	17,04	12,81	5,2	0,00	0,0
2011-04-28 17:30	323	29	40	3,5	17,63	12,32	20,4	1024,52	-1,95	9,65	17,14	12,15	4,7	0,00	0,0
2011-04-28 18:00	275	29	40	2,6	17,73	12,52	20,4	1024,52	-1,78	11,40	17,24	12,35	5,0	0,00	0,0
2011-04-28 18:30	304	29	41	2,0	17,73	11,92	20,4	1024,52	-1,95	11,92	17,24	11,80	5,6	0,00	0,0

Datum	Vindrikt	Fukt inne	Fukt ute	Vindhast	Temp in	Temp ute	Nb. Mån	Tryck	Dagpp	Kyleffekt	Vix inne	Vix ute	Vindby	Korr lufttryck	Nederb./dygn
	°	Rh%	Rh%	m/s	°C	°C	mm	Mbar	°C	°C	°C	°C	m/s		mm
2011-04-28 19:00	317	29	39	3,7	17,73	11,12	20,4	1024,52	-3,39	7,48	17,24	10,91	4,7	0,00	0,0
2011-04-28 19:30	320	29	39	3,0	17,73	10,52	20,4	1024,52	-3,93	8,46	17,24	10,31	4,3	0,00	0,0
2011-04-28 20:00	327	29	39	1,8	17,73	10,82	20,4	1024,52	-3,66	10,82	17,24	10,61	3,7	0,00	0,0
2011-04-28 20:30	351	29	42	1,4	17,73	9,82	20,4	1024,52	-3,48	9,82	17,24	9,74	3,3	0,00	0,0
2011-04-28 21:00	351	29	46	2,0	17,63	9,22	20,4	1025,52	-2,71	9,22	17,14	9,32	2,8	0,00	0,0
2011-04-28 21:30	351	29	51	1,4	17,63	8,02	20,4	1025,52	-2,33	8,02	17,14	8,36	2,6	0,00	0,0
2011-04-28 22:00	351	29	54	0,0	17,53	7,12	20,4	1025,52	-2,34	7,12	17,04	7,62	1,8	0,00	0,0
2011-04-28 22:30	351	29	58	1,6	17,53	5,82	20,4	1025,52	-2,53	5,82	17,04	6,54	1,8	0,00	0,0
2011-04-28 23:00	351	29	61	1,4	17,53	5,52	20,4	1025,52	-2,09	5,52	17,04	6,41	2,0	0,00	0,0
2011-04-28 23:30	351	29	64	0,0	17,43	4,82	20,4	1026,52	-2,07	4,82	16,94	5,88	1,4	0,00	0,0
2011-04-29 00:00	351	29	70	1,4	17,43	3,92	20,4	1026,52	-1,65	3,92	16,94	5,36	2,4	0,00	0,0
2011-04-29 00:30	356	29	73	2,4	17,43	3,52	20,4	1026,52	-1,44	1,90	16,94	5,16	2,6	0,00	0,0
2011-04-29 01:00	356	29	75	0,0	17,33	3,32	20,4	1026,52	-1,25	3,32	16,84	5,09	2,4	0,00	0,0
2011-04-29 01:30	356	29	76	0,0	17,33	3,12	20,4	1026,52	-1,25	3,12	16,84	4,96	1,6	0,00	0,0
2011-04-29 02:00	356	29	79	0,0	17,33	2,82	20,4	1026,52	-0,99	2,82	16,84	4,88	2,2	0,00	0,0
2011-04-29 02:30	356	29	79	0,0	17,33	2,32	20,4	1026,52	-1,48	2,32	16,84	4,37	2,2	0,00	0,0
2011-04-29 03:00	356	29	82	0,0	17,33	1,42	20,4	1026,52	-1,83	1,42	16,84	3,69	0,0	0,00	0,0
2011-04-29 03:30	356	29	82	0,0	17,33	1,32	20,4	1026,52	-1,92	1,32	16,84	3,59	1,6	0,00	0,0
2011-04-29 04:00	356	29	88	0,0	17,33	0,92	20,4	1026,52	-1,32	0,92	16,84	3,65	0,0	0,00	0,0
2011-04-29 04:30	356	29	90	1,8	17,33	0,92	20,4	1027,52	-1,00	0,92	16,84	3,81	2,6	0,00	0,0
2011-04-29 05:00	356	29	88	1,8	17,33	1,12	20,4	1027,52	-1,12	1,12	16,84	3,85	2,8	0,00	0,0
2011-04-29 05:30	356	29	87	0,0	17,23	0,82	20,4	1027,52	-1,58	0,82	16,74	3,47	2,0	0,00	0,0
2011-04-29 06:00	356	29	85	0,0	17,23	2,02	20,4	1027,52	-0,73	2,02	16,74	4,52	2,0	0,00	0,0
2011-04-29 06:30	356	29	78	0,0	17,23	3,42	20,4	1027,52	-0,59	3,42	16,74	5,40	3,7	0,00	0,0
2011-04-29 07:00	327	29	70	2,4	17,33	4,72	20,4	1027,52	-0,89	3,17	16,84	6,16	2,8	0,00	0,0
2011-04-29 07:30	356	29	64	1,4	17,33	5,82	20,4	1027,52	-1,12	5,82	16,84	6,89	3,5	0,00	0,0
2011-04-29 08:00	351	29	56	2,0	17,43	6,12	20,4	1027,52	-2,75	6,12	16,94	6,73	5,2	0,00	0,0
2011-04-29 08:30	315	29	55	2,4	17,43	6,42	20,4	1028,52	-2,72	4,96	16,94	6,97	4,1	0,00	0,0
2011-04-29 09:00	319	29	53	2,0	17,53	7,52	20,4	1028,52	-2,23	7,52	17,04	7,97	4,3	0,00	0,0
2011-04-29 09:30	80	29	46	0,0	17,53	7,82	20,4	1028,52	-3,98	7,82	17,04	7,92	4,3	0,00	0,0
2011-04-29 10:00	356	29	44	3,3	17,53	8,12	20,4	1028,52	-4,35	4,91	17,04	8,13	5,2	0,00	0,0
2011-04-29 10:30	10	29	44	0,0	17,53	8,42	20,4	1028,52	-4,07	8,42	17,04	8,43	5,6	0,00	0,0
2011-04-29 11:00	328	29	44	2,6	17,53	8,52	20,4	1028,52	-3,98	7,18	17,04	8,53	5,0	0,00	0,0
2011-04-29 11:30	335	29	43	1,6	17,53	8,72	20,4	1028,52	-4,13	8,72	17,04	8,68	5,6	0,00	0,0
2011-04-29 12:00	324	29	42	1,8	17,53	9,12	20,4	1027,52	-4,11	9,12	17,04	9,04	5,0	0,00	0,0
2011-04-29 12:30	356	29	41	0,0	17,53	9,42	20,4	1027,52	-4,19	9,42	17,04	9,29	6,0	0,00	0,0
2011-04-29 13:00	356	29	41	3,1	17,53	9,92	20,4	1027,52	-3,74	7,80	17,04	9,79	5,6	0,00	0,0
2011-04-29 13:30	351	29	41	2,4	17,53	10,42	20,4	1027,52	-3,29	9,19	17,04	10,29	5,0	0,00	0,0
2011-04-29 14:00	313	29	40	2,6	17,53	10,72	20,4	1027,52	-3,38	9,50	17,04	10,55	5,8	0,00	0,0
2011-04-29 14:30	346	29	40	5,0	17,53	10,62	20,4	1027,52	-3,47	4,83	17,04	10,45	5,4	0,00	0,0
2011-04-29 15:00	333	29	40	2,4	17,63	10,52	20,4	1027,52	-3,56	9,29	17,14	10,35	5,8	0,00	0,0
2011-04-29 15:30	1	29	40	1,8	17,63	10,42	20,4	1027,52	-3,65	10,42	17,14	10,25	6,0	0,00	0,0
2011-04-29 16:00	0	29	42	2,6	17,73	10,32	20,4	1027,52	-3,03	9,08	17,24	10,24	6,0	0,00	0,0
2011-04-29 16:30	356	29	42	3,0	17,73	9,82	20,4	1027,52	-3,48	7,69	17,24	9,74	5,0	0,00	0,0
2011-04-29 17:00	351	29	43	3,3	17,83	9,32	20,4	1027,52	-3,59	6,26	17,34	9,28	5,2	0,00	0,0
2011-04-29 17:30	5	29	44	3,1	17,83	9,12	20,4	1027,52	-3,44	6,93	17,34	9,13	5,4	0,00	0,0

Datum	Vindrikt	Fukt inne	Fukt ute	Vindhast	Temp in	Temp ute	Nb. Mån	Tryck	Dagpp	Kyleffekt	Vix inne	Vix ute	Vindby	Korr lufttryck	Nederb./dygn
	°	Rh%	Rh%	m/s	°C	°C	mm	Mbar	°C	°C	°C	°C	m/s		mm
2011-04-29 18:00	2	29	44	3,5	17,83	8,82	20,4	1027,52	-3,71	5,70	17,34	8,83	5,2	0,00	0,0
2011-04-29 18:30	356	29	43	3,5	17,93	8,52	20,4	1027,52	-4,31	5,36	17,44	8,48	5,0	0,00	0,0
2011-04-29 19:00	356	29	44	3,0	18,03	8,32	20,4	1027,52	-4,17	6,05	17,54	8,33	5,2	0,00	0,0
2011-04-29 19:30	356	29	44	3,1	18,03	8,02	20,4	1027,52	-4,44	5,72	17,54	8,03	4,9	0,00	0,0
2011-04-29 20:00	356	29	46	2,8	18,03	7,72	20,4	1027,52	-4,07	5,40	17,54	7,82	4,7	0,00	0,0
2011-04-29 20:30	356	29	49	2,6	18,03	6,92	20,4	1027,52	-3,91	5,49	17,54	7,16	3,9	0,00	0,0
2011-04-29 21:00	356	29	51	2,0	17,93	6,32	20,4	1027,52	-3,89	6,32	17,44	6,66	2,8	0,00	0,0
2011-04-29 21:30	356	29	53	0,0	17,83	5,72	20,4	1027,52	-3,90	5,72	17,34	6,16	3,0	0,00	0,0
2011-04-29 22:00	356	29	55	0,0	17,83	5,42	20,4	1027,52	-3,65	5,42	17,34	5,97	1,8	0,00	0,0
2011-04-29 22:30	356	29	58	1,8	17,73	4,72	20,4	1027,52	-3,55	4,72	17,24	5,43	2,0	0,00	0,0
2011-04-29 23:00	351	29	60	1,4	17,73	4,52	20,4	1027,52	-3,26	4,52	17,24	5,35	2,6	0,00	0,0
2011-04-29 23:30	351	29	61	0,0	17,73	4,32	20,4	1027,52	-3,22	4,32	17,24	5,21	2,0	0,00	0,0
2011-04-30 00:00	351	29	65	0,0	17,73	3,32	20,4	1027,52	-3,27	3,32	17,24	4,44	2,0	0,00	0,0
2011-04-30 00:30	351	29	69	0,0	17,73	3,02	20,4	1027,52	-2,71	3,02	17,24	4,40	2,2	0,00	0,0
2011-04-30 01:00	351	29	72	2,2	17,63	2,72	20,4	1027,52	-2,40	2,72	17,14	4,29	3,0	0,00	0,0
2011-04-30 01:30	351	29	73	1,4	17,63	2,12	20,4	1027,52	-2,78	2,12	17,14	3,76	2,4	0,00	0,0
2011-04-30 02:00	351	29	76	1,8	17,63	1,92	20,4	1027,52	-2,41	1,92	17,14	3,76	2,4	0,00	0,0
2011-04-30 02:30	351	29	78	1,8	17,53	1,62	20,4	1027,52	-2,34	1,62	17,04	3,60	2,8	0,00	0,0
2011-04-30 03:00	351	29	80	1,6	17,53	1,12	20,4	1026,52	-2,47	1,12	17,04	3,25	2,4	0,00	0,0
2011-04-30 03:30	351	29	80	2,0	17,53	1,02	20,4	1026,52	-2,56	1,02	17,04	3,15	2,8	0,00	0,0
2011-04-30 04:00	351	29	84	2,2	17,43	0,61	20,4	1026,52	-2,27	0,61	16,94	3,04	2,6	0,00	0,0
2011-04-30 04:30	351	29	84	2,0	17,43	0,61	20,4	1026,52	-2,27	0,61	16,94	3,04	3,0	0,00	0,0
2011-04-30 05:00	351	29	84	2,4	17,43	0,82	20,4	1026,52	-2,07	-0,95	16,94	3,24	3,0	0,00	0,0
2011-04-30 05:30	351	29	84	1,8	17,43	1,02	20,4	1026,52	-1,88	1,02	16,94	3,44	3,1	0,00	0,0
2011-04-30 06:00	351	29	80	2,0	17,43	1,62	20,4	1026,52	-1,98	1,62	16,94	3,75	2,8	0,00	0,0
2011-04-30 06:30	351	29	76	1,8	17,53	2,42	20,4	1026,52	-1,93	2,42	17,04	4,26	2,6	0,00	0,0
2011-04-30 07:00	356	29	72	2,2	17,63	3,12	20,4	1026,52	-2,02	3,12	17,14	4,69	2,8	0,00	0,0
2011-04-30 07:30	356	29	67	0,0	17,73	4,02	20,4	1026,52	-2,18	4,02	17,24	5,27	3,1	0,00	0,0
2011-04-30 08:00	89	29	64	1,4	17,83	4,42	20,4	1026,52	-2,45	4,42	17,34	5,48	4,1	0,00	0,0
2011-04-30 08:30	356	29	61	2,4	17,93	4,72	20,4	1026,52	-2,84	3,17	17,44	5,61	3,5	0,00	0,0
2011-04-30 09:00	83	29	58	0,0	17,93	5,22	20,4	1026,52	-3,09	5,22	17,44	5,94	3,9	0,00	0,0
2011-04-30 09:30	138	29	57	1,6	17,93	5,62	20,4	1026,52	-2,96	5,62	17,44	6,28	4,5	0,00	0,0
2011-04-30 10:00	107	29	55	1,2	17,93	6,02	20,4	1026,52	-3,10	6,02	17,44	6,57	4,7	0,00	0,0
2011-04-30 10:30	95	29	51	1,2	17,83	6,82	20,4	1026,52	-3,43	6,82	17,34	7,16	3,5	0,00	0,0
2011-04-30 11:00	26	29	49	1,4	17,83	7,22	20,4	1026,52	-3,63	7,22	17,34	7,46	3,9	0,00	0,0
2011-04-30 11:30	87	29	48	1,4	17,73	8,02	20,4	1026,52	-3,19	8,02	17,24	8,21	4,1	0,00	0,0
2011-04-30 12:00	91	29	46	1,6	17,73	7,92	20,4	1026,52	-3,89	7,92	17,24	8,02	3,9	0,00	0,0
2011-04-30 12:30	167	29	44	0,0	17,73	8,12	20,4	1026,52	-4,35	8,12	17,24	8,13	3,7	0,00	0,0
2011-04-30 13:00	178	29	41	2,0	17,73	8,52	20,4	1026,52	-4,99	8,52	17,24	8,39	3,3	0,00	0,0
2011-04-30 13:30	356	29	42	2,0	17,73	9,32	20,4	1026,52	-3,93	9,32	17,24	9,24	3,0	0,00	0,0
2011-04-30 14:00	356	29	41	0,0	17,73	8,72	20,4	1025,52	-4,81	8,72	17,24	8,59	4,1	0,00	0,0
2011-04-30 14:30	97	30	40	1,4	17,73	9,32	20,4	1025,52	-4,63	9,32	17,28	9,15	3,3	0,00	0,0
2011-04-30 15:00	188	30	40	0,0	17,73	8,72	20,4	1025,52	-5,17	8,72	17,28	8,55	4,5	0,00	0,0
2011-04-30 15:30	85	30	40	0,0	17,73	8,92	20,4	1025,52	-4,99	8,92	17,28	8,75	3,3	0,00	0,0
2011-04-30 16:00	25	30	37	2,0	17,83	9,62	20,4	1025,52	-5,48	9,62	17,38	9,33	3,5	0,00	0,0
2011-04-30 16:30	42	30	39	1,4	17,83	9,52	20,4	1025,52	-4,81	9,52	17,38	9,31	3,7	0,00	0,0

Datum	Vindrikt °	Fukt inne Rh%	Fukt ute Rh%	Vindhast m/s	Temp in °C	Temp ute °C	Nb. Mån mm	Tryck Mbar	Dagpp °C	Kyleffekt °C	Vix inne °C	Vix ute °C	Vindby m/s	Korr lufttryck	Nederb./dygn mm
2011-04-30 17:00	356	30	37	2,8	18,03	9,32	20,4	1024,52	-5,75	7,14	17,58	9,03	4,9	0,00	0,0
2011-04-30 17:30	351	30	40	1,4	18,03	8,52	20,4	1024,52	-5,34	8,52	17,58	8,35	4,1	0,00	0,0
2011-04-30 18:00	79	30	37	1,6	18,03	9,52	20,4	1024,52	-5,57	9,52	17,58	9,23	3,5	0,00	0,0
2011-04-30 18:30	84	30	37	0,0	18,13	9,22	20,4	1024,52	-5,83	9,22	17,68	8,93	3,0	0,00	0,0
2011-04-30 19:00	113	30	40	1,8	18,23	8,52	20,4	1024,52	-5,34	8,52	17,78	8,35	2,6	0,00	0,0
2011-04-30 19:30	356	30	40	0,0	18,23	8,62	20,4	1024,52	-5,26	8,62	17,78	8,45	3,1	0,00	0,0
2011-04-30 20:00	356	30	40	0,0	18,13	8,42	20,4	1024,52	-5,43	8,42	17,68	8,25	1,6	0,00	0,0
2011-04-30 20:30	356	30	41	0,0	18,13	7,52	20,4	1024,52	-5,89	7,52	17,68	7,39	1,4	0,00	0,0
2011-04-30 21:00	356	30	42	0,0	18,03	6,92	20,4	1024,52	-6,09	6,92	17,58	6,84	1,4	0,00	0,0
2011-04-30 21:30	356	30	43	0,0	18,03	5,82	20,4	1024,52	-6,75	5,82	17,58	5,78	1,4	0,00	0,0
2011-04-30 22:00	356	30	47	0,0	17,93	4,62	20,4	1024,52	-6,59	4,62	17,48	4,76	1,4	0,00	0,0
2011-04-30 22:30	356	29	50	0,0	17,93	3,82	20,4	1024,52	-6,46	3,82	17,44	4,11	1,4	0,00	0,0
2011-04-30 23:00	356	29	52	1,2	17,93	3,42	20,4	1024,52	-6,29	3,42	17,44	3,81	1,6	0,00	0,0
2011-04-30 23:30	356	29	54	0,0	17,83	2,62	20,4	1024,52	-6,51	2,62	17,34	3,12	1,2	0,00	0,0
2011-05-01 00:00	356	29	55	0,0	17,83	2,72	20,4	1024,52	-6,16	2,72	17,34	3,27	0,0	0,00	0,0
Medelvärde Månad	240	28	75	1,7	17,04	4,69		1012,33	-0,41	3,42	16,53	6,63	3,7		0,0
Min	0	26	32	0,0	15,63	-4,59		985,50	-8,92	-13,36	15,03	-1,67	0,0		0,0
Max	356	31	100	7,7	18,63	18,43	20,4	1028,52	6,68	18,33	18,18	18,14	11,3		