

Medeltemperaturer / Max / Min

● Kyleff med °C
 ● Dygns med °C
 ▲ Temp Max
 ● Temp Min
 — Temperatur

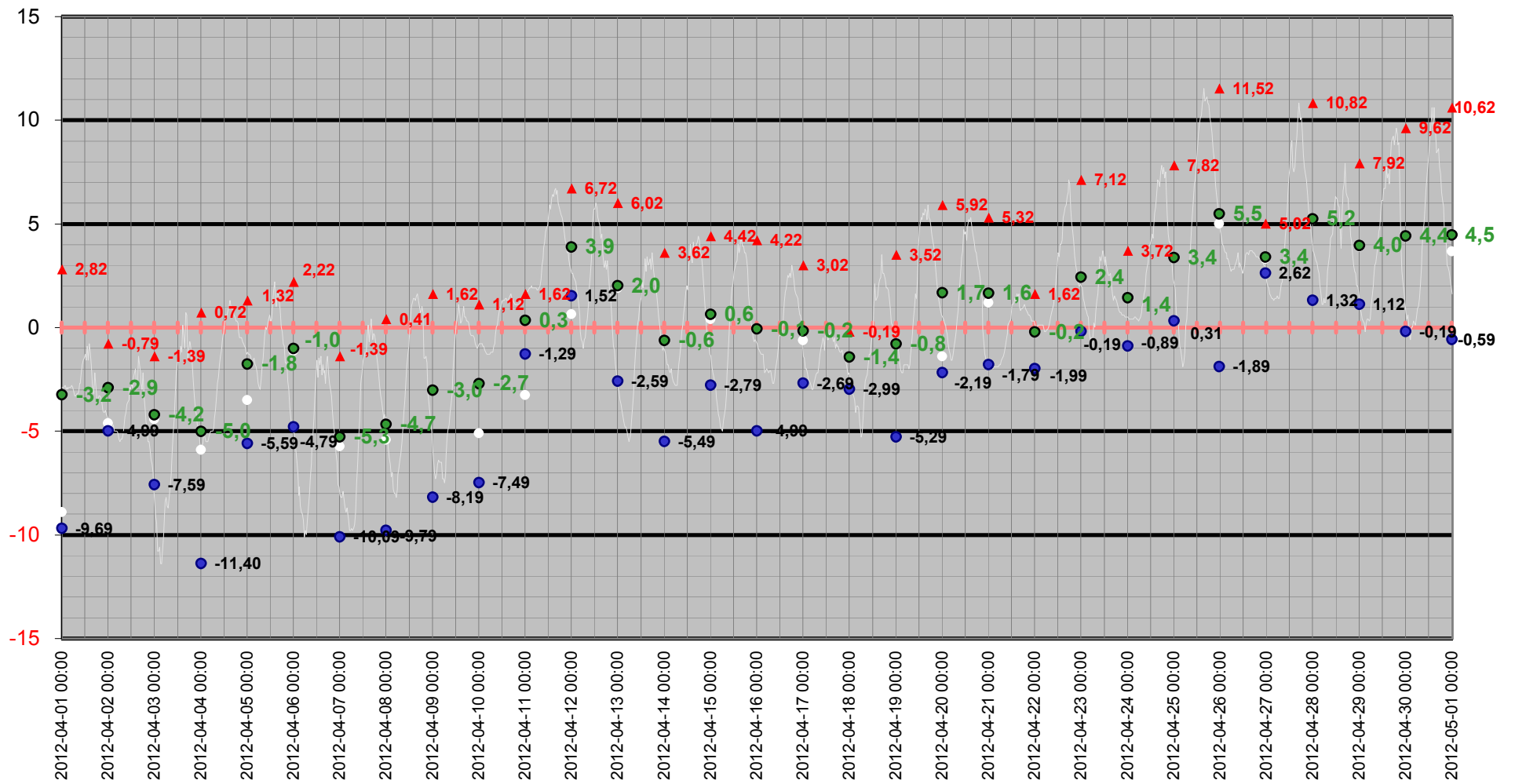

Medeltemperatur

□ Kyleff med °C ● Dygns med °C — Temperatur °C — Kyleffekt °C

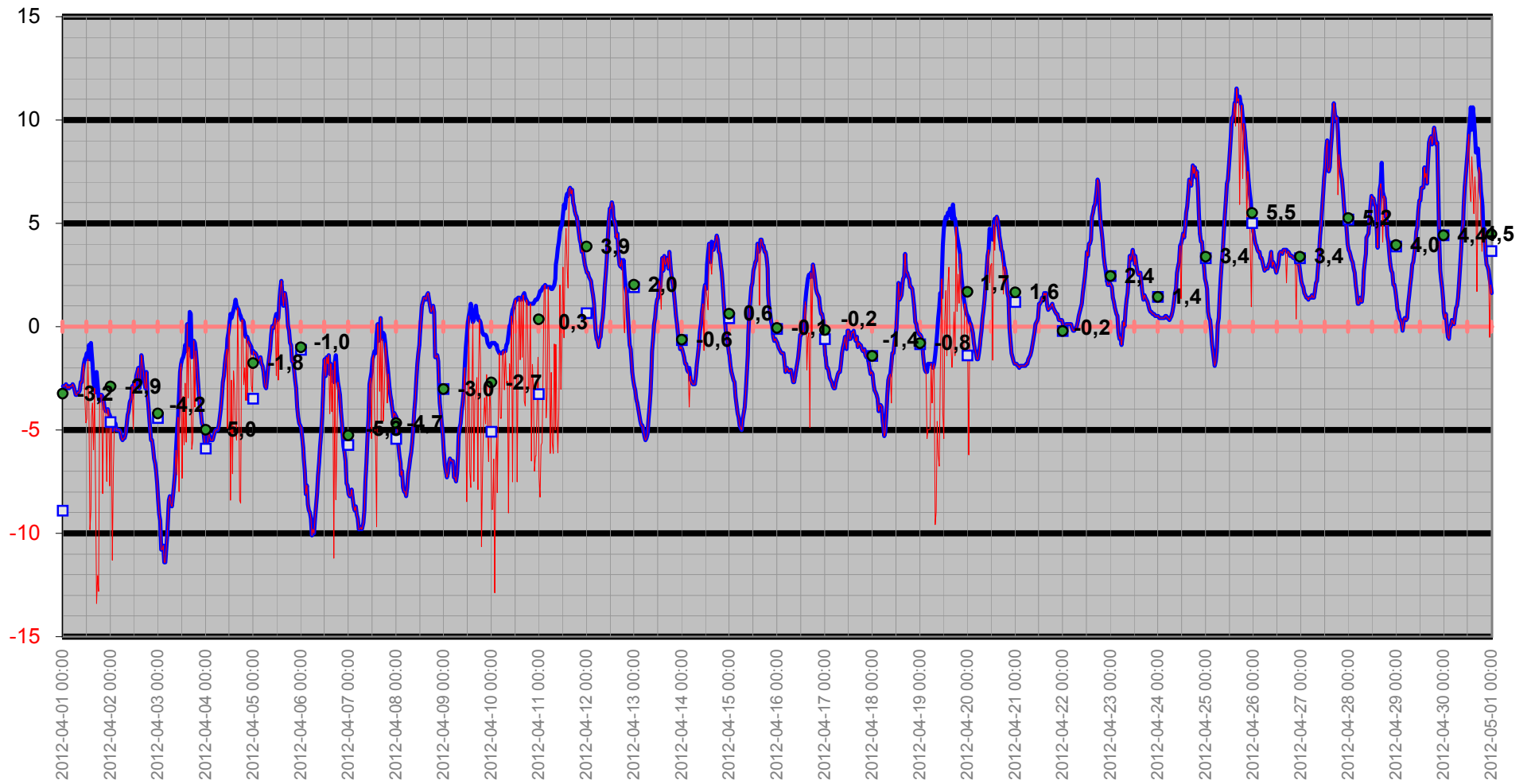

Temperatur/Vindby

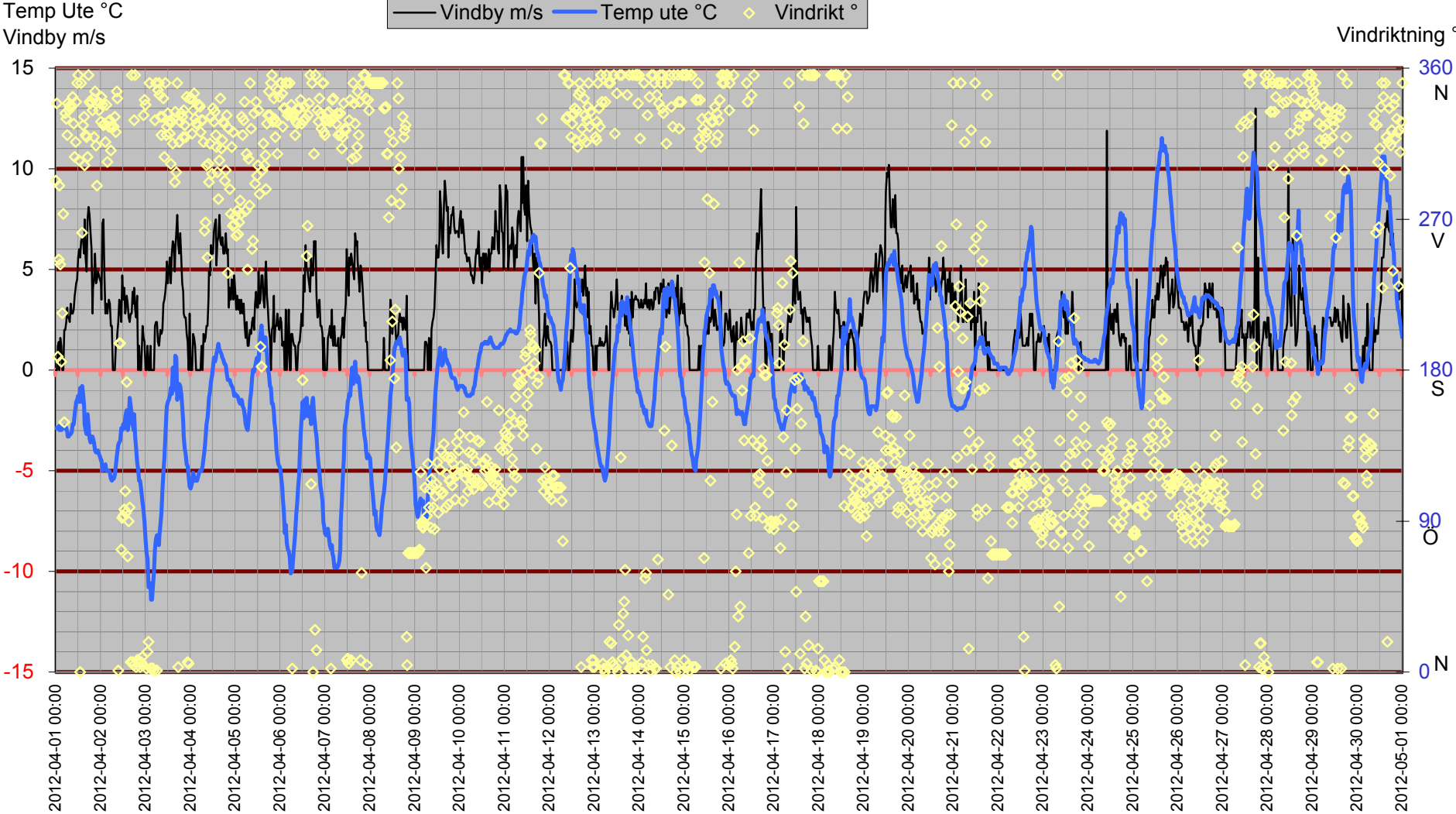

Inne

Temp inne °C

Vindby m/s

Temp in °C — Vindby m/s — Temp ute °C — Fukt inne Rh%

Rh % inne

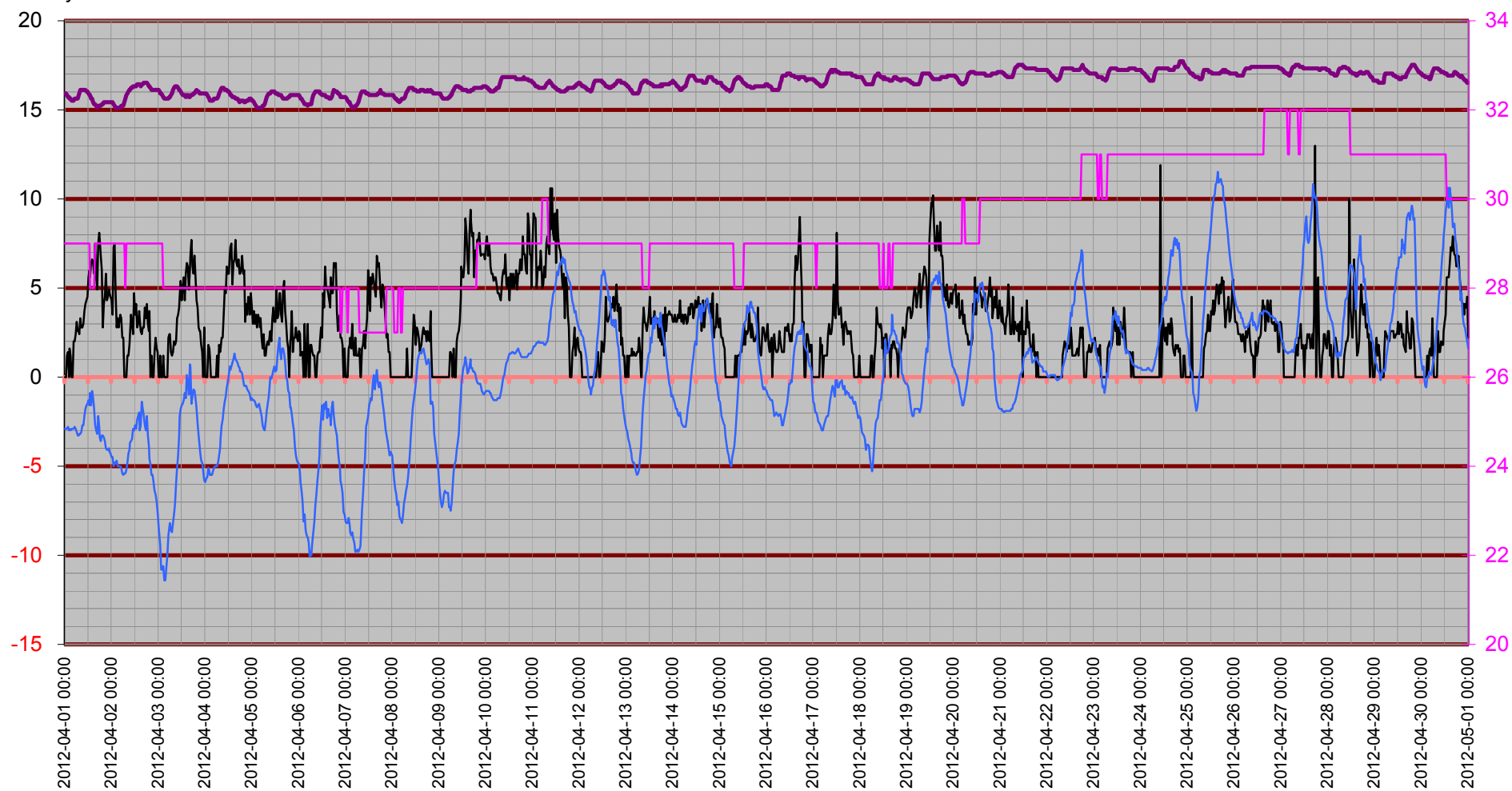

Temperatur inne

Temp in °C

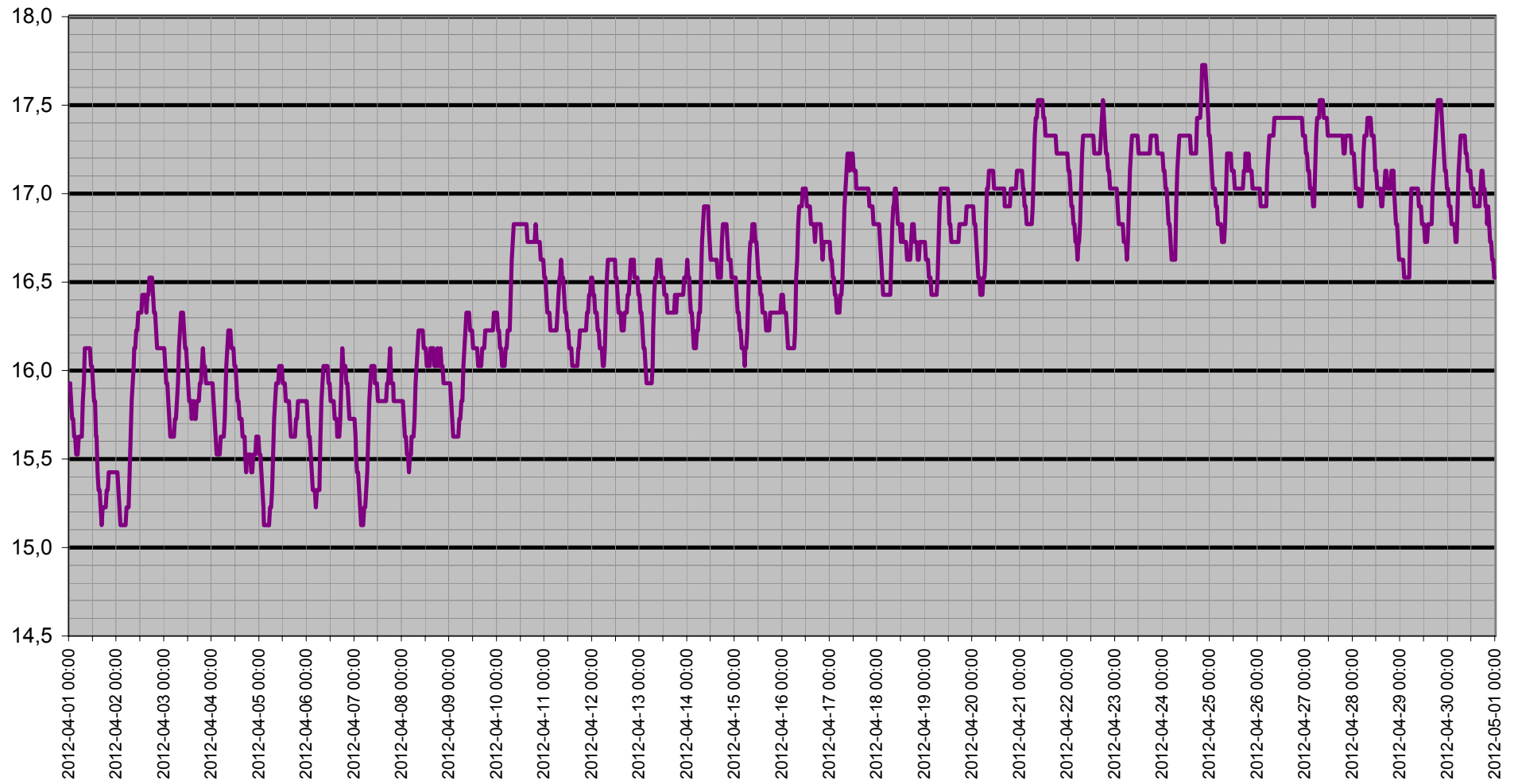

Dagpunkt/Temperatur

Vindhast m/s Daggp °C Temp ute °C Fukt ute Rh%

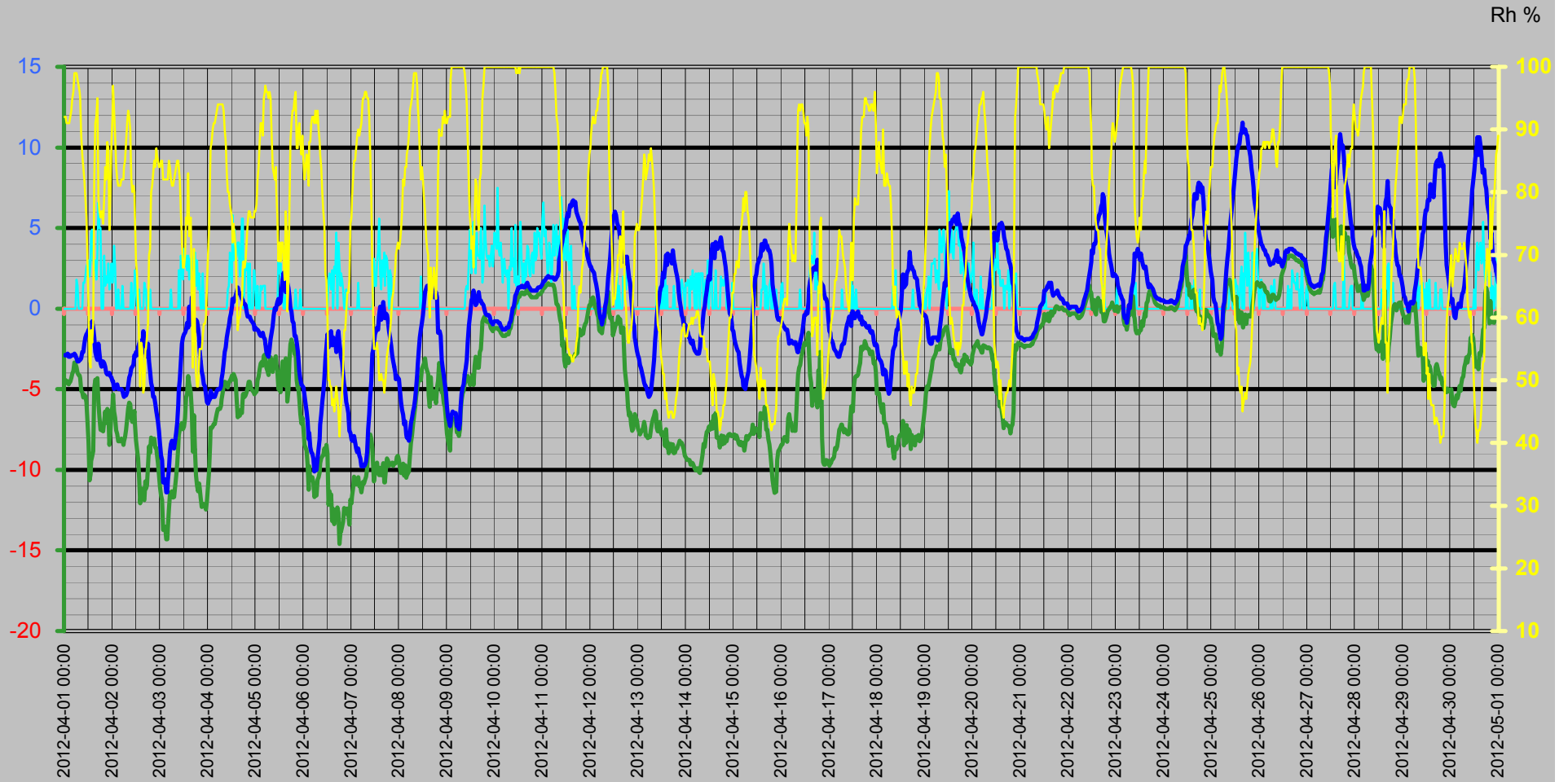

Vinddata

Vindhastighet m/s
Vindby m/s

— Vindhast m/s — Vindby m/s ◊ Vindrikt ° — Fukt ute Rh%

Vindriktning °
Rh %

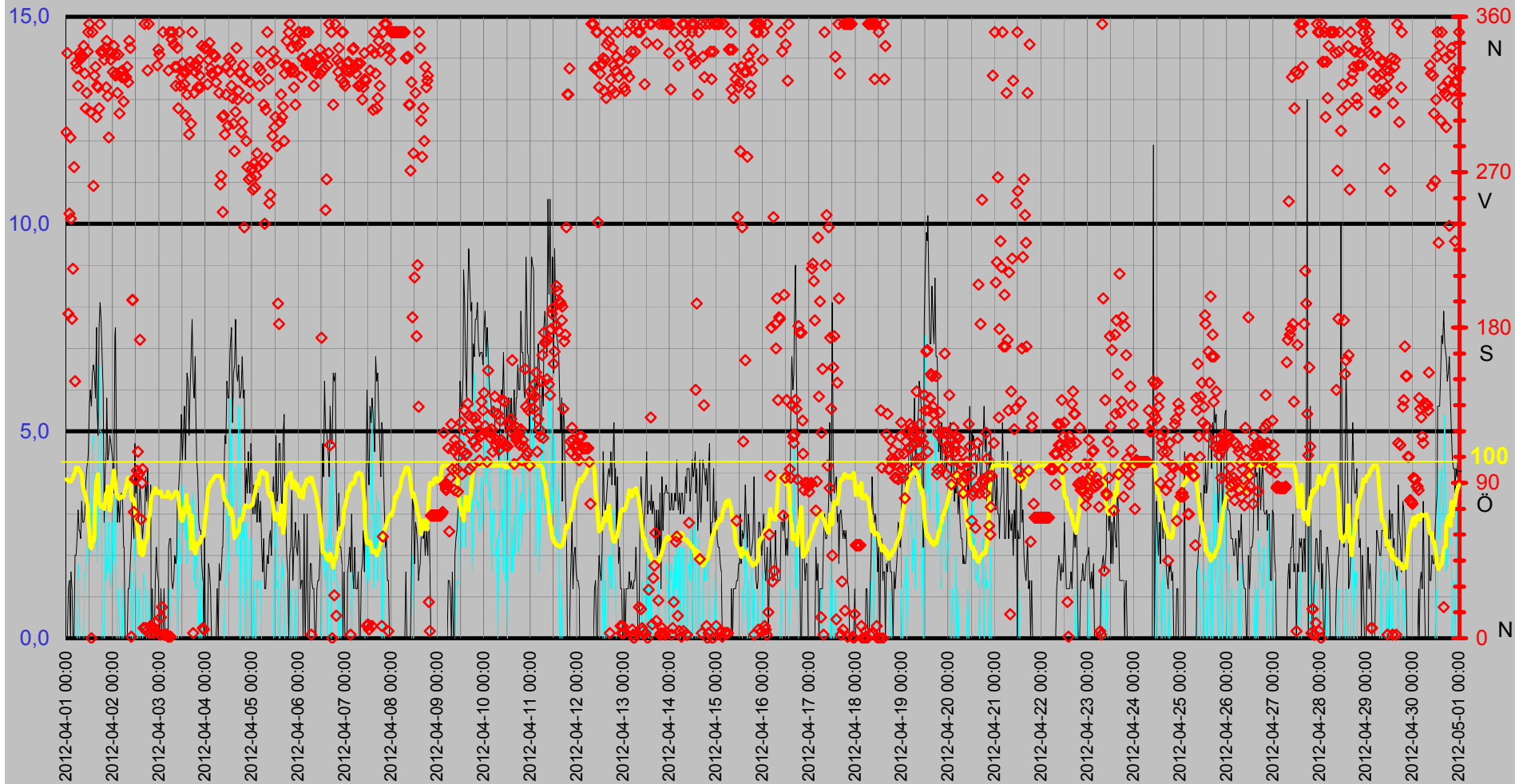

Luftfukt Kyleffekt Temp Vind Medeltemperatur

Temp °C
Vind m/s

● Dygns med °C Vindhast m/s Kyleffekt °C Temp ute °C Fukt ute Rh%

Rh %

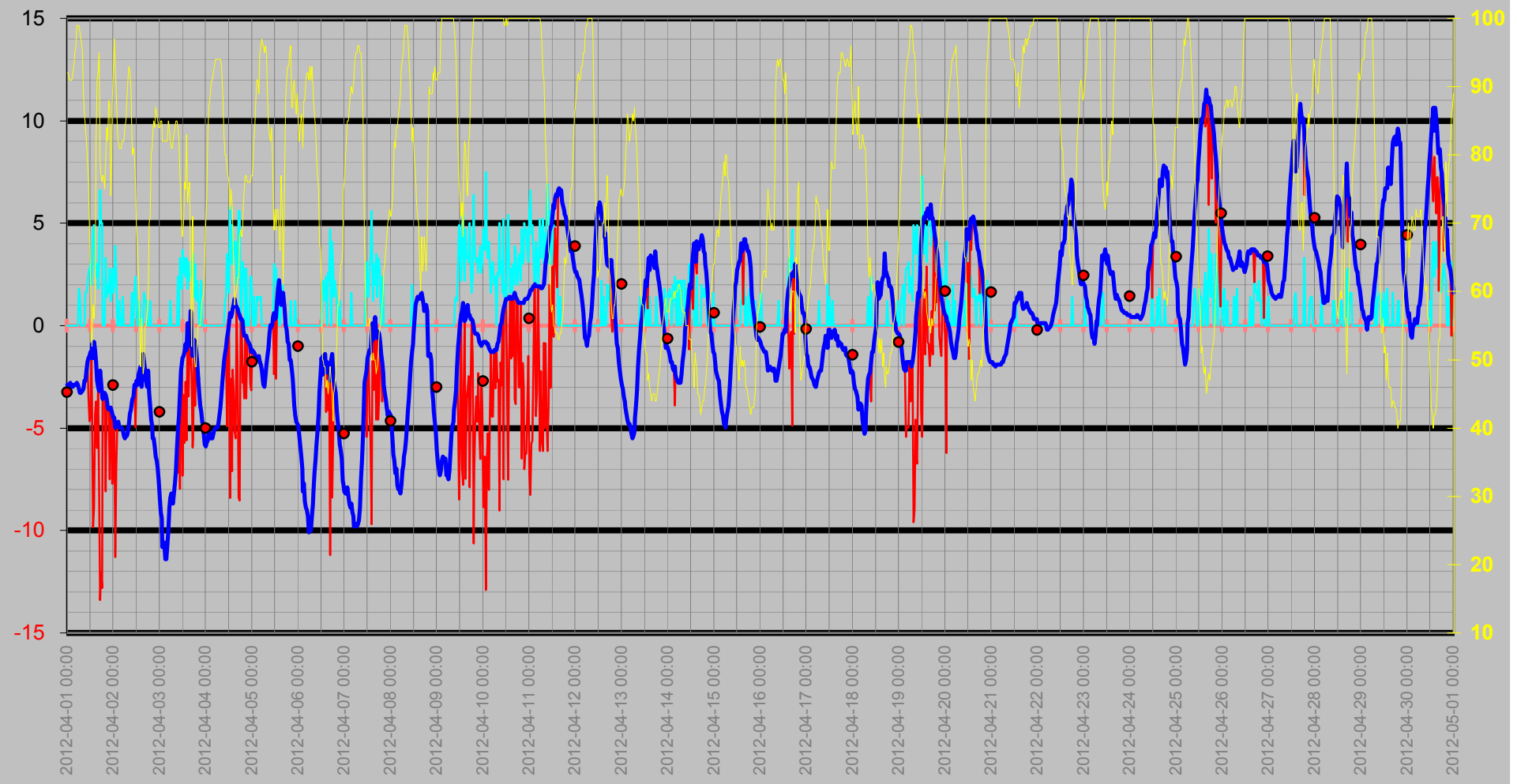

Nederbörd

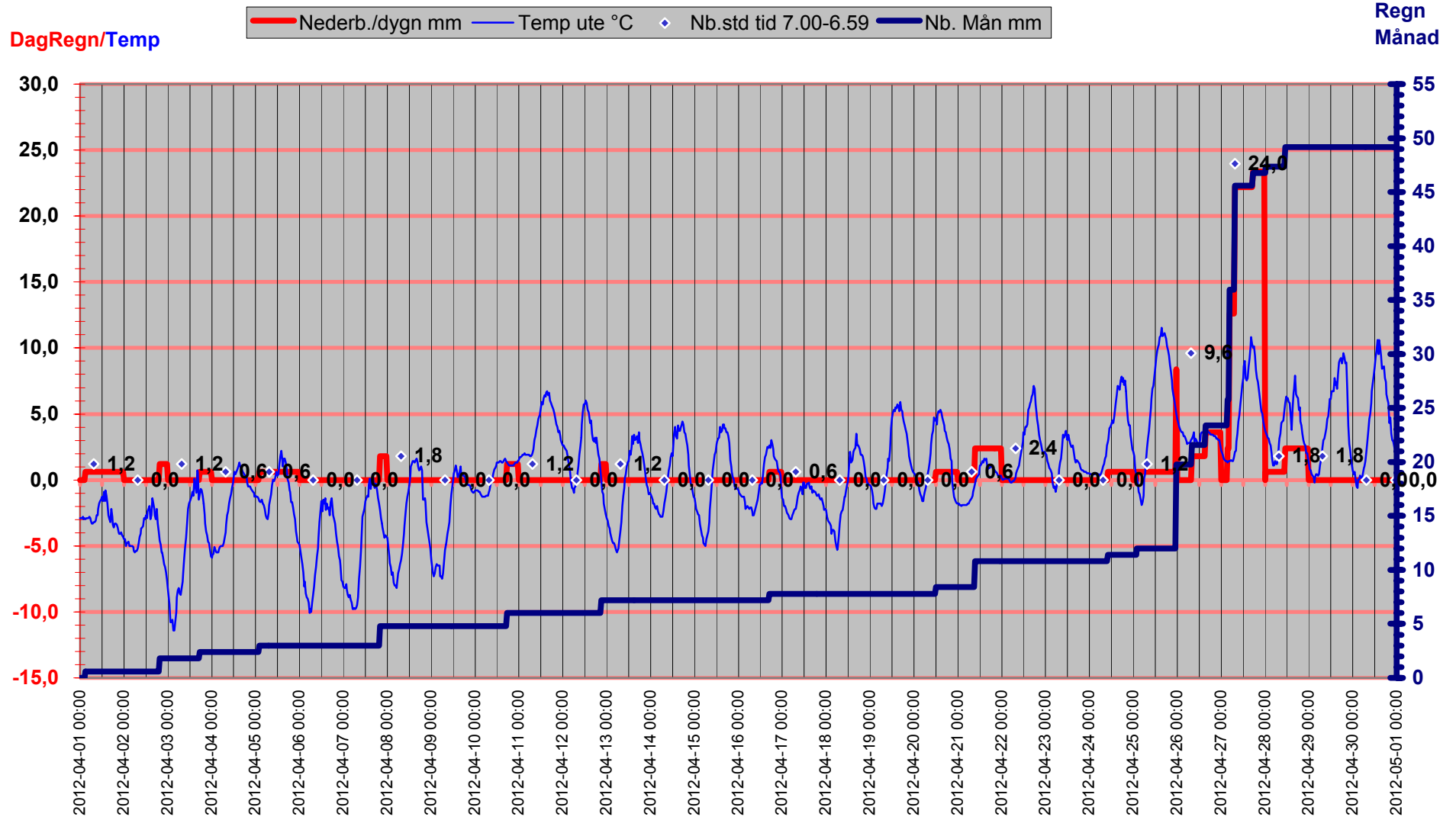

Luftryck/Nederbörd

◆ Luftryck mbar
 — Nederb./dygn mm
 △ Nb.std tid 7.00-6.59

Luftryck

Nederbörd

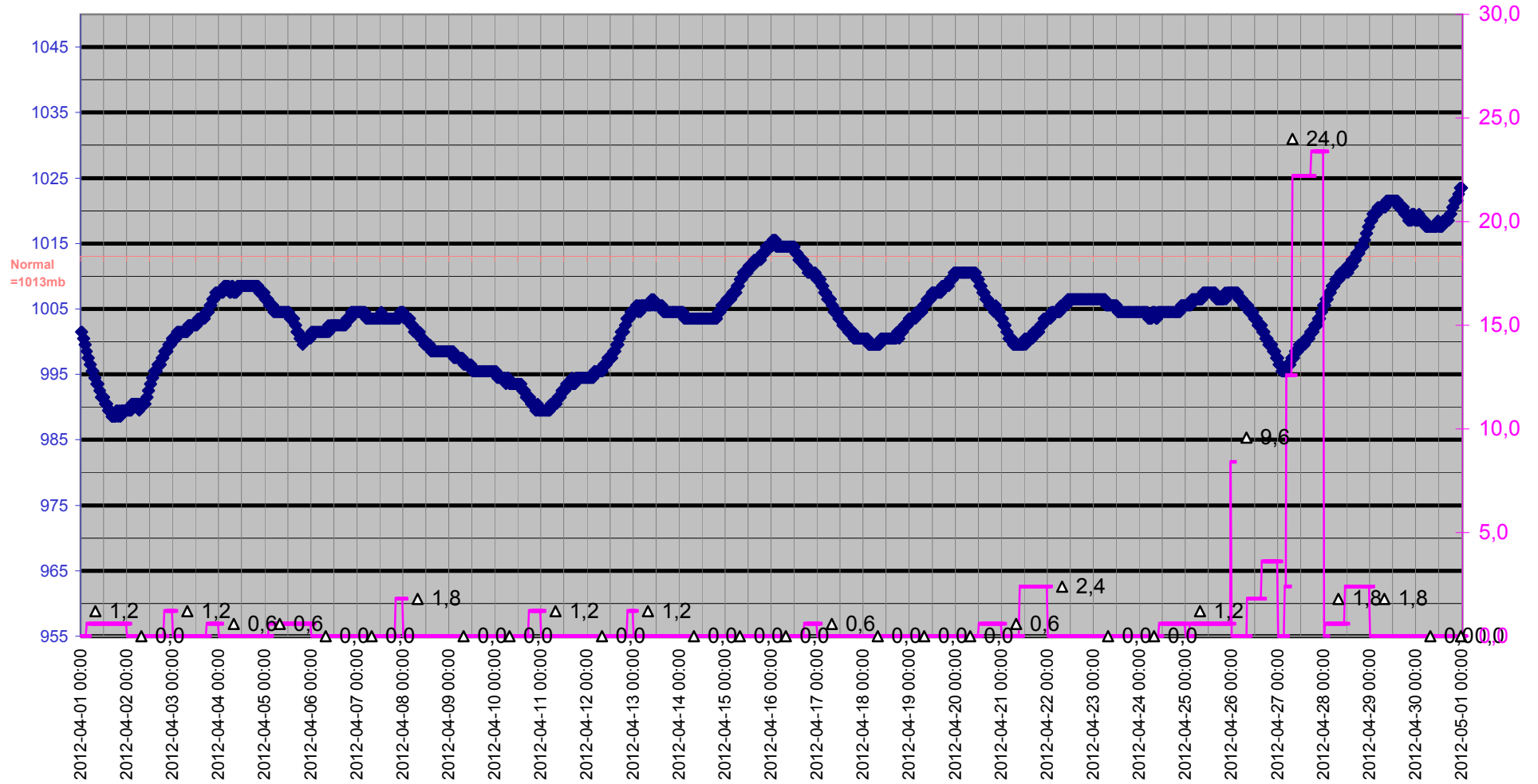

Grund

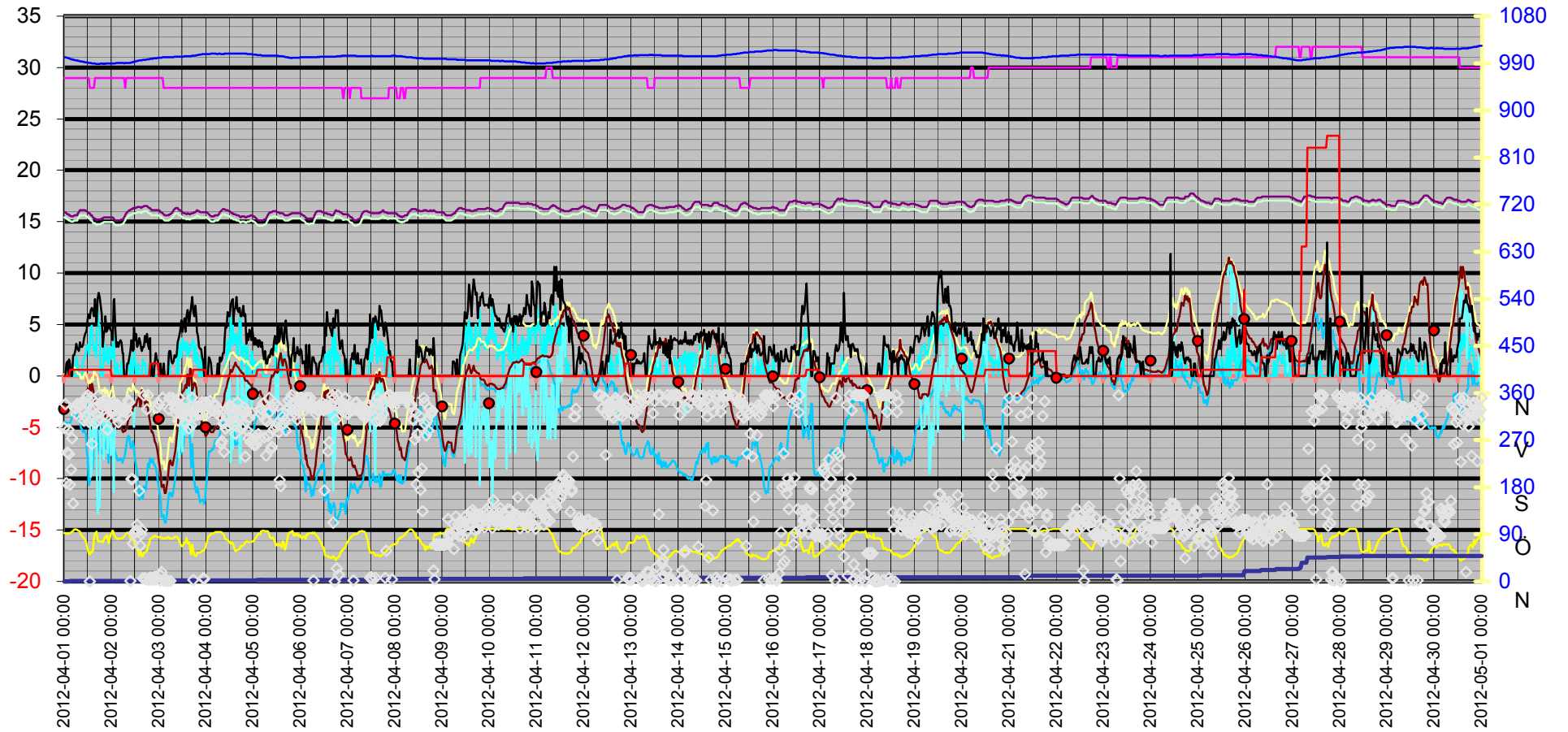

Datum	Vindrikt	Fukt inne	Fukt ute	Vindhast	Temp in	Temp ute	Nb. Mån	Tryck	Daggp	Kyleffekt	Vix inne	Vix ute	Vindby	Korr lufttryck	Nederb./dygn
	°	Rh%	Rh%	m/s	°C	°C	mm	Mbar	°C	°C	°C	°C	m/s		mm
2012-04-01 00:00	293	29	92	0,0	15,93	-2,89	0,0	1001,51	-4,45	-2,89	15,44	0,17	0,0	0,00	0,0
2012-04-01 00:30	339	29	92	0,0	15,93	-2,89	0,0	1001,51	-4,45	-2,89	15,44	0,17	0,0	0,00	0,0
2012-04-01 01:00	188	29	91	0,0	15,83	-2,89	0,0	1000,51	-4,60	-2,89	15,34	0,09	1,2	0,00	0,0
2012-04-01 01:30	246	29	91	0,0	15,73	-2,79	0,0	1000,51	-4,50	-2,79	15,24	0,19	1,4	0,00	0,0
2012-04-01 02:00	290	29	91	0,0	15,73	-2,99	0,0	999,51	-4,69	-2,99	15,24	-0,02	0,0	0,00	0,0
2012-04-01 02:30	243	29	91	0,0	15,63	-2,89	0,0	999,51	-4,60	-2,89	15,14	0,09	1,6	0,00	0,0
2012-04-01 03:00	185	29	92	0,0	15,63	-2,99	0,6	998,51	-4,54	-2,99	15,14	0,07	1,2	0,60	0,6
2012-04-01 03:30	214	29	93	0,0	15,53	-2,89	0,6	997,50	-4,30	-2,89	15,04	0,25	0,0	0,60	0,6
2012-04-01 04:00	273	29	95	0,0	15,53	-2,89	0,6	997,50	-4,01	-2,89	15,04	0,41	0,0	0,00	0,6
2012-04-01 04:30	149	29	96	0,0	15,53	-2,89	0,6	996,50	-3,86	-2,89	15,04	0,50	2,0	0,00	0,6
2012-04-01 05:00	333	29	99	0,0	15,63	-2,79	0,6	996,50	-3,34	-2,79	15,14	0,85	2,0	0,00	0,6
2012-04-01 05:30	330	29	99	0,0	15,63	-2,89	0,6	995,50	-3,44	-2,89	15,14	0,75	2,4	0,00	0,6
2012-04-01 06:00	320	29	99	1,8	15,63	-3,09	0,6	995,50	-3,64	-3,09	15,14	0,55	3,1	0,00	0,6
2012-04-01 06:30	339	29	98	1,4	15,63	-3,29	0,6	995,50	-3,97	-3,29	15,14	0,27	2,6	0,00	0,6
2012-04-01 07:00	335	29	97	0,0	15,83	-3,29	0,6	994,50	-4,12	-3,29	15,34	0,18	2,6	0,00	0,6
2012-04-01 07:30	337	29	96	0,0	15,93	-3,19	0,6	994,50	-4,16	-3,19	15,44	0,20	2,4	0,00	0,6
2012-04-01 08:00	338	29	95	0,0	16,13	-3,19	0,6	993,50	-4,30	-3,19	15,64	0,11	3,3	0,00	0,6
2012-04-01 08:30	337	29	89	0,0	16,13	-3,09	0,6	993,50	-5,10	-3,09	15,64	-0,28	2,8	0,00	0,6
2012-04-01 09:00	343	29	86	0,0	16,13	-2,69	0,6	993,50	-5,17	-2,69	15,64	-0,11	2,8	0,00	0,6
2012-04-01 09:30	327	29	84	1,6	16,13	-2,69	0,6	992,50	-5,49	-2,69	15,64	-0,26	3,0	0,00	0,6
2012-04-01 10:00	307	29	82	1,6	16,13	-2,19	0,6	992,50	-5,33	-2,19	15,64	0,09	3,7	0,00	0,6
2012-04-01 10:30	316	29	79	2,0	16,13	-1,79	0,6	991,50	-5,46	-1,79	15,64	0,27	4,1	0,00	0,6
2012-04-01 11:00	340	29	76	2,6	16,03	-1,59	0,6	991,50	-5,79	-3,48	15,54	0,26	4,3	0,00	0,6
2012-04-01 11:30	351	29	69	2,8	16,03	-1,49	0,6	991,50	-7,01	-4,66	15,54	-0,11	4,5	0,00	0,6
2012-04-01 12:00	356	29	62	3,0	15,93	-1,29	0,6	991,50	-8,27	-4,44	15,44	-0,34	5,6	0,00	0,6
2012-04-01 12:30	305	29	53	2,0	15,83	-1,59	0,6	990,50	-10,65	-1,59	15,34	-1,14	6,0	0,00	0,6
2012-04-01 13:00	0	28	52	3,0	15,83	-0,89	0,6	990,50	-10,26	-4,00	15,30	-0,49	5,6	0,00	0,6
2012-04-01 13:30	351	28	58	4,7	15,63	-1,59	0,6	990,50	-9,45	-9,84	15,10	-0,87	6,4	0,00	0,6
2012-04-01 14:00	262	28	56	4,9	15,63	-0,79	0,6	989,50	-9,17	-8,85	15,10	-0,18	6,6	0,00	0,6
2012-04-01 14:30	326	28	59	3,1	15,43	-1,19	0,6	989,50	-8,84	-4,33	14,90	-0,41	6,4	0,00	0,6
2012-04-01 15:00	331	28	82	2,4	15,33	-1,79	0,6	989,50	-4,95	-3,69	14,80	0,49	5,8	0,00	0,6
2012-04-01 15:30	302	29	91	3,0	15,33	-2,69	0,6	989,50	-4,40	-5,97	14,84	0,29	7,5	0,00	0,6
2012-04-01 16:00	320	29	92	1,8	15,23	-2,99	0,6	988,50	-4,54	-2,99	14,74	0,07	5,6	0,00	0,6
2012-04-01 16:30	319	29	95	3,3	15,13	-3,19	0,6	988,50	-4,30	-7,86	14,64	0,11	4,9	0,00	0,6
2012-04-01 17:00	307	29	79	6,6	15,23	-2,19	0,6	988,50	-5,84	-13,40	14,74	-0,13	7,5	0,00	0,6
2012-04-01 17:30	356	29	77	5,0	15,23	-2,79	0,6	988,50	-6,77	-12,04	14,74	-0,87	8,1	0,00	0,6
2012-04-01 18:00	340	29	76	5,0	15,23	-3,39	0,6	988,50	-7,53	-12,80	14,74	-1,54	7,7	0,00	0,6
2012-04-01 18:30	339	29	77	0,0	15,23	-3,59	0,6	989,50	-7,55	-3,59	14,74	-1,67	6,8	0,00	0,6
2012-04-01 19:00	340	29	77	0,0	15,33	-3,29	0,6	989,50	-7,26	-3,29	14,84	-1,37	6,0	0,00	0,6
2012-04-01 19:30	335	29	75	0,0	15,33	-3,29	0,6	988,50	-7,61	-3,29	14,84	-1,51	2,8	0,00	0,6
2012-04-01 20:00	342	29	79	3,3	15,43	-3,39	0,6	989,50	-7,01	-8,09	14,94	-1,33	4,1	0,00	0,6
2012-04-01 20:30	319	29	84	1,4	15,43	-3,59	0,6	988,50	-6,37	-3,59	14,94	-1,16	4,5	0,00	0,6
2012-04-01 21:00	346	29	82	2,0	15,43	-3,99	0,6	989,50	-7,09	-3,99	14,94	-1,71	5,8	0,00	0,6
2012-04-01 21:30	314	29	88	1,6	15,43	-4,09	0,6	989,50	-6,23	-4,09	14,94	-1,36	4,3	0,00	0,6
2012-04-01 22:00	290	29	87	2,8	15,43	-4,09	0,6	989,50	-6,39	-7,50	14,94	-1,43	4,5	0,00	0,6
2012-04-01 22:30	340	29	74	1,2	15,43	-3,99	0,6	989,50	-8,47	-3,99	14,94	-2,28	4,9	0,00	0,6

Datum	Vindrikt °	Fukt inne Rh%	Fukt ute Rh%	Vindhast m/s	Temp in °C	Temp ute °C	Nb. Mån mm	Tryck Mbar	Dagpp °C	Kyleffekt °C	Vix inne °C	Vix ute °C	Vindby m/s	Korr lufttryck	Nederb./dygn mm
2012-04-01 23:00	335	29	80	1,8	15,43	-4,19	0,6	989,50	-7,62	-4,19	14,94	-2,06	4,7	0,00	0,6
2012-04-01 23:30	339	29	88	2,8	15,43	-4,29	0,6	989,50	-6,43	-7,72	14,94	-1,56	4,5	0,00	0,6
2012-04-02 00:00	328	29	92	1,6	15,43	-4,49	0,6	989,50	-6,03	-4,49	14,94	-1,44	4,3	0,00	0,0
2012-04-02 00:30	343	29	97	2,0	15,43	-4,49	0,6	989,50	-5,31	-4,49	14,94	-1,02	3,5	0,00	0,0
2012-04-02 01:00	338	29	93	3,9	15,33	-4,99	0,6	989,50	-6,37	-11,30	14,84	-1,85	7,3	0,00	0,0
2012-04-02 01:30	326	29	89	2,6	15,23	-4,79	0,6	989,50	-6,77	-6,86	14,74	-1,98	7,5	0,00	0,0
2012-04-02 02:00	327	29	84	0,0	15,13	-4,79	0,6	989,50	-7,55	-4,79	14,64	-2,36	4,7	0,00	0,0
2012-04-02 02:30	316	29	82	0,0	15,13	-4,69	0,6	990,50	-7,77	-4,69	14,64	-2,41	2,8	0,00	0,0
2012-04-02 03:00	338	29	81	1,2	15,13	-4,99	0,6	990,50	-8,23	-4,99	14,64	-2,79	3,3	0,00	0,0
2012-04-02 03:30	304	29	81	0,0	15,13	-4,99	0,6	990,50	-8,23	-4,99	14,64	-2,79	2,8	0,00	0,0
2012-04-02 04:00	328	29	81	0,0	15,13	-4,99	0,6	990,50	-8,23	-4,99	14,64	-2,79	3,3	0,00	0,0
2012-04-02 04:30	325	29	82	0,0	15,13	-4,99	0,6	990,50	-8,06	-4,99	14,64	-2,71	3,5	0,00	0,0
2012-04-02 05:00	329	29	82	1,4	15,23	-5,09	0,6	990,50	-8,16	-5,09	14,74	-2,81	3,3	0,00	0,0
2012-04-02 05:30	311	29	82	0,0	15,23	-5,39	0,6	990,50	-8,45	-5,39	14,74	-3,11	2,2	0,00	0,0
2012-04-02 06:00	325	29	84	0,0	15,23	-5,49	0,6	990,50	-8,23	-5,49	14,74	-3,06	2,2	0,00	0,0
2012-04-02 06:30	325	29	85	0,0	15,43	-5,39	0,6	989,50	-7,98	-5,39	14,94	-2,89	0,0	0,00	0,0
2012-04-02 07:00	325	28	88	0,0	15,63	-5,39	0,6	990,50	-7,51	-5,39	15,10	-2,66	0,0	0,00	0,0
2012-04-02 07:30	331	29	91	0,0	15,83	-5,19	0,6	990,50	-6,87	-5,19	15,34	-2,22	0,0	0,00	0,0
2012-04-02 08:00	322	29	93	0,0	15,93	-4,79	0,6	990,50	-6,18	-4,79	15,44	-1,65	1,2	0,00	0,0
2012-04-02 08:30	346	29	92	0,0	16,03	-4,29	0,6	990,50	-5,83	-4,29	15,54	-1,24	1,2	0,00	0,0
2012-04-02 09:00	342	29	90	0,0	16,13	-4,09	0,6	990,50	-5,93	-4,09	15,64	-1,20	1,8	0,00	0,0
2012-04-02 09:30	1	29	82	1,6	16,13	-3,69	0,6	990,50	-6,80	-3,69	15,64	-1,41	2,4	0,00	0,0
2012-04-02 10:00	196	29	80	0,0	16,23	-3,59	0,6	991,50	-7,03	-3,59	15,74	-1,46	3,5	0,00	0,0
2012-04-02 10:30	196	29	81	0,0	16,23	-3,49	0,6	991,50	-6,77	-3,49	15,74	-1,29	3,0	0,00	0,0
2012-04-02 11:00	73	29	80	1,6	16,33	-2,89	0,6	992,50	-6,35	-2,89	15,84	-0,76	2,4	0,00	0,0
2012-04-02 11:30	92	29	76	2,4	16,33	-2,99	0,6	992,50	-7,14	-4,96	15,84	-1,14	4,7	0,00	0,0
2012-04-02 12:00	93	29	69	1,2	16,33	-2,69	0,6	993,50	-8,16	-2,69	15,84	-1,31	3,5	0,00	0,0
2012-04-02 12:30	97	29	67	0,0	16,33	-2,89	0,6	993,50	-8,74	-2,89	15,84	-1,64	4,1	0,00	0,0
2012-04-02 13:00	108	29	62	0,0	16,43	-2,39	0,6	994,50	-9,31	-2,39	15,94	-1,44	2,8	0,00	0,0
2012-04-02 13:30	95	29	56	1,2	16,43	-2,19	0,6	994,50	-10,48	-2,19	15,94	-1,58	3,0	0,00	0,0
2012-04-02 14:00	173	29	49	0,0	16,43	-1,99	0,6	995,50	-12,07	-1,99	15,94	-1,75	3,7	0,00	0,0
2012-04-02 14:30	69	29	56	0,0	16,43	-2,99	0,6	995,50	-11,22	-2,99	15,94	-2,38	3,3	0,00	0,0
2012-04-02 15:00	90	29	55	0,0	16,33	-2,69	0,6	995,50	-11,18	-2,69	15,84	-2,14	2,6	0,00	0,0
2012-04-02 15:30	98	29	48	0,0	16,43	-1,39	0,6	995,50	-11,79	-1,39	15,94	-1,19	2,4	0,00	0,0
2012-04-02 16:00	6	29	49	1,6	16,43	-1,79	0,6	996,50	-11,88	-1,79	15,94	-1,55	2,8	0,00	0,0
2012-04-02 16:30	356	29	55	1,2	16,53	-2,19	0,6	996,50	-10,72	-2,19	16,04	-1,64	2,8	0,00	0,0
2012-04-02 17:00	6	29	55	1,2	16,53	-2,69	0,6	996,50	-11,18	-2,69	16,04	-2,14	3,9	0,00	0,0
2012-04-02 17:30	4	29	57	0,0	16,53	-2,99	0,6	996,50	-10,99	-2,99	16,04	-2,33	3,3	0,00	0,0
2012-04-02 18:00	329	29	59	0,0	16,53	-2,19	0,6	997,50	-9,78	-2,19	16,04	-1,42	4,1	0,00	0,0
2012-04-02 18:30	356	29	70	0,0	16,43	-3,29	0,6	997,50	-8,54	-3,29	15,94	-1,85	3,0	0,00	0,0
2012-04-02 19:00	3	29	71	1,2	16,33	-3,89	0,6	997,50	-8,92	-3,89	15,84	-2,38	2,6	0,00	0,0
2012-04-02 19:30	7	29	80	0,0	16,33	-4,59	1,8	998,51	-8,01	-4,59	15,84	-2,46	3,7	1,20	1,2
2012-04-02 20:00	7	29	81	0,0	16,23	-4,89	1,8	998,51	-8,13	-4,89	15,74	-2,69	0,0	1,20	1,2
2012-04-02 20:30	6	29	83	0,0	16,13	-5,49	1,8	998,51	-8,39	-5,49	15,64	-3,14	1,2	0,00	1,2
2012-04-02 21:00	3	29	85	0,0	16,13	-5,49	1,8	998,51	-8,07	-5,49	15,64	-2,99	0,0	0,00	1,2
2012-04-02 21:30	6	29	84	0,0	16,13	-5,89	1,8	999,51	-8,62	-5,89	15,64	-3,46	0,0	0,00	1,2

Datum	Vindrikt °	Fukt inne Rh%	Fukt ute Rh%	Vindhast m/s	Temp in °C	Temp ute °C	Nb. Mån mm	Tryck Mbar	Daggp °C	Kyleffekt °C	Vix inne °C	Vix ute °C	Vindby m/s	Korr lufttryck	Nederb./dygn mm
2012-04-02 22:00	9	29	87	0,0	16,13	-6,39	1,8	999,51	-8,65	-6,39	15,64	-3,74	1,4	0,00	1,2
2012-04-02 22:30	4	29	86	0,0	16,13	-6,59	1,8	999,51	-9,00	-6,59	15,64	-4,01	2,2	0,00	1,2
2012-04-02 23:00	332	29	85	0,0	16,13	-6,99	1,8	999,51	-9,54	-6,99	15,64	-4,49	1,6	0,00	1,2
2012-04-02 23:30	341	29	84	0,0	16,13	-7,59	1,8	1000,51	-10,28	-7,59	15,64	-5,17	1,4	0,00	1,2
2012-04-03 00:00	338	29	84	0,0	16,13	-8,39	1,8	1000,51	-11,07	-8,39	15,64	-5,97	0,0	0,00	0,0
2012-04-03 00:30	2	29	85	0,0	16,03	-9,09	1,8	1000,51	-11,60	-9,09	15,54	-6,59	0,0	0,00	0,0
2012-04-03 01:00	12	29	85	0,0	15,93	-9,39	1,8	1000,51	-11,89	-9,39	15,44	-6,89	1,2	0,00	0,0
2012-04-03 01:30	18	29	82	0,0	15,93	-10,80	1,8	1000,51	-13,72	-10,80	15,44	-8,52	0,0	0,00	0,0
2012-04-03 02:00	351	29	82	0,0	15,83	-10,80	1,8	1001,51	-13,72	-10,80	15,34	-8,52	0,0	0,00	0,0
2012-04-03 02:30	2	28	82	0,0	15,73	-10,59	1,8	1001,51	-13,53	-10,59	15,20	-8,32	1,2	0,00	0,0
2012-04-03 03:00	2	28	82	0,0	15,63	-11,40	1,8	1001,51	-14,31	-11,40	15,10	-9,12	0,0	0,00	0,0
2012-04-03 03:30	2	28	82	0,0	15,63	-11,40	1,8	1001,51	-14,31	-11,40	15,10	-9,12	0,0	0,00	0,0
2012-04-03 04:00	2	28	82	0,0	15,63	-10,70	1,8	1001,51	-13,62	-10,70	15,10	-8,42	0,0	0,00	0,0
2012-04-03 04:30	1	28	85	0,0	15,63	-9,99	1,8	1001,51	-12,48	-9,99	15,10	-7,49	0,0	0,00	0,0
2012-04-03 05:00	329	28	84	0,0	15,63	-8,89	1,8	1001,51	-11,56	-8,89	15,10	-6,47	2,2	0,00	0,0
2012-04-03 05:30	351	28	82	1,2	15,73	-8,39	1,8	1001,51	-11,38	-8,39	15,20	-6,12	2,4	0,00	0,0
2012-04-03 06:00	1	28	81	0,0	15,73	-8,19	1,8	1001,51	-11,34	-8,19	15,20	-5,99	2,4	0,00	0,0
2012-04-03 06:30	347	28	81	0,0	15,83	-8,59	1,8	1001,51	-11,73	-8,59	15,30	-6,39	1,4	0,00	0,0
2012-04-03 07:00	351	28	82	0,0	15,93	-8,69	1,8	1001,51	-11,67	-8,69	15,40	-6,42	1,2	0,00	0,0
2012-04-03 07:30	344	28	83	0,0	16,13	-8,19	1,8	1001,51	-11,03	-8,19	15,60	-5,84	1,4	0,00	0,0
2012-04-03 08:00	331	28	84	0,0	16,23	-7,69	1,8	1002,51	-10,38	-7,69	15,70	-5,27	2,0	0,00	0,0
2012-04-03 08:30	320	28	85	0,0	16,33	-7,09	1,8	1002,51	-9,64	-7,09	15,80	-4,59	1,8	0,00	0,0
2012-04-03 09:00	331	28	85	0,0	16,33	-5,99	1,8	1002,51	-8,56	-5,99	15,80	-3,49	2,0	0,00	0,0
2012-04-03 09:30	342	28	84	2,4	16,33	-5,09	1,8	1002,51	-7,84	-7,18	15,80	-2,66	3,3	0,00	0,0
2012-04-03 10:00	307	28	82	0,0	16,23	-4,39	1,8	1002,51	-7,48	-4,39	15,70	-2,11	3,5	0,00	0,0
2012-04-03 10:30	351	28	77	3,3	16,13	-3,29	1,8	1002,51	-7,26	-7,97	15,60	-1,37	3,9	0,00	0,0
2012-04-03 11:00	320	28	72	2,0	16,13	-2,19	1,8	1002,51	-7,10	-2,19	15,60	-0,61	4,5	0,00	0,0
2012-04-03 11:30	325	28	68	1,8	16,03	-1,79	1,8	1002,51	-7,50	-1,79	15,50	-0,47	5,4	0,00	0,0
2012-04-03 12:00	333	28	68	3,7	15,93	-1,59	1,8	1002,51	-7,30	-7,34	15,40	-0,27	4,3	0,00	0,0
2012-04-03 12:30	328	28	70	2,6	15,83	-1,49	1,8	1002,51	-6,82	-3,38	15,30	-0,04	5,0	0,00	0,0
2012-04-03 13:00	321	28	76	3,3	15,83	-1,29	1,8	1003,51	-5,50	-5,71	15,30	0,56	5,6	0,00	0,0
2012-04-03 13:30	303	28	75	2,4	15,83	-0,89	1,8	1003,51	-5,30	-2,74	15,30	0,89	4,3	0,00	0,0
2012-04-03 14:00	328	28	83	3,3	15,73	-1,19	1,8	1003,51	-4,19	-5,60	15,20	1,16	5,8	0,00	0,0
2012-04-03 14:30	315	28	73	1,8	15,83	0,11	1,8	1003,51	-4,71	0,11	15,30	1,76	6,4	0,00	0,0
2012-04-03 15:00	330	28	75	3,1	15,83	-0,39	1,8	1003,51	-4,81	-3,46	15,30	1,39	6,2	0,00	0,0
2012-04-03 15:30	292	28	76	2,2	15,73	-0,99	1,8	1003,51	-5,21	-0,99	15,20	0,86	4,9	0,00	0,0
2012-04-03 16:00	334	28	62	2,4	15,73	0,72	1,8	1003,51	-6,38	-1,05	15,20	1,66	6,0	0,00	0,0
2012-04-03 16:30	298	28	52	2,8	15,83	0,61	1,8	1003,51	-8,87	-2,36	15,30	1,01	6,8	0,00	0,0
2012-04-03 17:00	351	28	71	3,3	15,83	-1,49	1,8	1004,51	-6,62	-5,94	15,30	0,02	7,7	0,00	0,0
2012-04-03 17:30	3	28	59	3,5	15,83	-1,09	2,4	1004,51	-8,75	-5,49	15,30	-0,31	6,2	0,60	0,6
2012-04-03 18:00	316	28	51	1,4	15,93	-0,69	2,4	1004,51	-10,34	-0,69	15,40	-0,34	5,8	0,60	0,6
2012-04-03 18:30	328	28	49	3,0	15,93	-0,79	2,4	1004,51	-10,96	-3,89	15,40	-0,54	6,8	0,00	0,6
2012-04-03 19:00	333	28	49	1,2	16,03	-1,19	2,4	1005,51	-11,33	-1,19	15,50	-0,94	5,6	0,00	0,6
2012-04-03 19:30	331	28	53	2,2	16,13	-1,79	2,4	1005,51	-10,84	-1,79	15,60	-1,34	4,3	0,00	0,6
2012-04-03 20:00	319	28	55	1,6	16,03	-2,59	2,4	1005,51	-11,09	-2,59	15,50	-2,04	3,9	0,00	0,6
2012-04-03 20:30	335	28	55	0,0	16,03	-3,29	2,4	1006,51	-11,74	-3,29	15,50	-2,74	2,8	0,00	0,6

Datum	Vindrikt	Fukt inne	Fukt ute	Vindhast	Temp in	Temp ute	Nb. Mån	Tryck	Dagpp	Kyleffekt	Vix inne	Vix ute	Vindby	Korr lufttryck	Nederb./dygn
	°	Rh%	Rh%	m/s	°C	°C	mm	Mbar	°C	°C	°C	°C	m/s		mm
2012-04-03 21:00	326	28	55	0,0	15,93	-3,89	2,4	1006,51	-12,30	-3,89	15,40	-3,34	2,6	0,00	0,6
2012-04-03 21:30	319	28	57	2,2	15,93	-4,19	2,4	1006,51	-12,11	-4,19	15,40	-3,53	2,6	0,00	0,6
2012-04-03 22:00	343	28	59	0,0	15,93	-4,69	2,4	1007,51	-12,13	-4,69	15,40	-3,92	1,8	0,00	0,6
2012-04-03 22:30	6	28	59	0,0	15,93	-4,79	2,4	1007,51	-12,22	-4,79	15,40	-4,02	1,4	0,00	0,6
2012-04-03 23:00	5	28	60	0,0	15,93	-5,29	2,4	1007,51	-12,47	-5,29	15,40	-4,46	0,0	0,00	0,6
2012-04-03 23:30	342	28	65	0,0	15,93	-5,79	2,4	1007,51	-11,90	-5,79	15,40	-4,66	2,8	0,00	0,6
2012-04-04 00:00	342	28	70	0,0	15,93	-5,89	2,4	1007,51	-11,03	-5,89	15,40	-4,45	0,0	0,00	0,0
2012-04-04 00:30	342	28	74	0,0	15,93	-5,69	2,4	1007,51	-10,11	-5,69	15,40	-3,98	0,0	0,00	0,0
2012-04-04 01:00	321	28	83	0,0	15,83	-5,59	2,4	1007,51	-8,49	-5,59	15,30	-3,24	0,0	0,00	0,0
2012-04-04 01:30	335	28	87	0,0	15,73	-5,09	2,4	1007,51	-7,37	-5,09	15,20	-2,43	1,8	0,00	0,0
2012-04-04 02:00	345	28	88	0,0	15,63	-5,29	2,4	1007,51	-7,41	-5,29	15,10	-2,56	1,6	0,00	0,0
2012-04-04 02:30	330	28	90	0,0	15,53	-5,49	2,4	1008,51	-7,31	-5,49	15,00	-2,60	1,2	0,00	0,0
2012-04-04 03:00	327	28	91	0,0	15,53	-5,49	2,4	1008,51	-7,16	-5,49	15,00	-2,52	0,0	0,00	0,0
2012-04-04 03:30	327	28	91	0,0	15,53	-5,49	2,4	1008,51	-7,16	-5,49	15,00	-2,52	0,0	0,00	0,0
2012-04-04 04:00	338	28	92	0,0	15,53	-5,29	2,4	1008,51	-6,82	-5,29	15,00	-2,24	0,0	0,00	0,0
2012-04-04 04:30	338	28	93	0,0	15,63	-5,09	2,4	1008,51	-6,47	-5,09	15,10	-1,95	0,0	0,00	0,0
2012-04-04 05:00	337	28	94	0,0	15,63	-4,99	2,4	1008,51	-6,23	-4,99	15,10	-1,77	0,0	0,00	0,0
2012-04-04 05:30	322	28	94	0,0	15,63	-4,99	2,4	1007,51	-6,23	-4,99	15,10	-1,77	0,0	0,00	0,0
2012-04-04 06:00	329	28	94	0,0	15,63	-4,99	2,4	1007,51	-6,23	-4,99	15,10	-1,77	1,2	0,00	0,0
2012-04-04 06:30	329	28	94	0,0	15,73	-4,79	2,4	1008,51	-6,03	-4,79	15,20	-1,57	0,0	0,00	0,0
2012-04-04 07:00	316	28	94	0,0	15,93	-4,39	2,4	1008,51	-5,64	-4,39	15,40	-1,17	1,8	0,00	0,0
2012-04-04 07:30	263	28	94	0,0	16,03	-3,99	2,4	1007,51	-5,24	-3,99	15,50	-0,77	1,4	0,00	0,0
2012-04-04 08:00	268	28	93	0,0	16,13	-3,39	2,4	1007,51	-4,79	-3,39	15,60	-0,25	1,6	0,00	0,0
2012-04-04 08:30	302	28	90	0,0	16,23	-2,69	2,4	1007,51	-4,55	-2,69	15,70	0,21	2,2	0,00	0,0
2012-04-04 09:00	247	28	88	0,0	16,23	-2,39	2,4	1007,51	-4,56	-2,39	15,70	0,35	2,2	0,00	0,0
2012-04-04 09:30	303	28	83	0,0	16,23	-1,79	2,4	1008,51	-4,78	-1,79	15,70	0,56	3,5	0,00	0,0
2012-04-04 10:00	292	28	80	1,2	16,13	-1,39	2,4	1008,51	-4,89	-1,39	15,60	0,74	4,9	0,00	0,0
2012-04-04 10:30	315	28	80	1,4	16,13	-1,09	2,4	1008,51	-4,60	-1,09	15,60	1,04	4,7	0,00	0,0
2012-04-04 11:00	331	28	78	3,5	16,13	-0,59	2,4	1008,51	-4,47	-4,92	15,60	1,40	6,2	0,00	0,0
2012-04-04 11:30	297	28	77	2,2	16,03	-0,29	2,4	1008,51	-4,35	-0,29	15,50	1,63	5,8	0,00	0,0
2012-04-04 12:00	336	28	76	1,6	16,03	0,11	2,4	1008,51	-4,15	0,11	15,50	1,96	5,8	0,00	0,0
2012-04-04 12:30	328	28	72	5,8	15,93	0,61	2,4	1008,51	-4,42	-8,41	15,40	2,19	6,9	0,00	0,0
2012-04-04 13:00	334	28	75	3,0	15,83	0,41	2,4	1008,51	-4,04	-2,58	15,30	2,19	7,3	0,00	0,0
2012-04-04 13:30	320	28	73	4,9	15,83	0,61	2,4	1008,51	-4,23	-7,11	15,30	2,26	7,5	0,00	0,0
2012-04-04 14:00	313	28	71	3,0	15,73	0,82	2,4	1008,51	-4,42	-2,14	15,20	2,32	5,2	0,00	0,0
2012-04-04 14:30	298	28	64	3,3	15,73	1,02	2,4	1008,51	-5,66	-3,11	15,20	2,08	6,4	0,00	0,0
2012-04-04 15:00	282	28	58	4,1	15,73	1,32	2,4	1008,51	-6,73	-5,13	15,20	2,03	6,6	0,00	0,0
2012-04-04 15:30	305	28	60	4,1	15,63	1,02	2,4	1008,51	-6,55	-5,49	15,10	1,85	7,7	0,00	0,0
2012-04-04 16:00	342	28	60	2,0	15,63	0,92	2,4	1008,51	-6,64	0,92	15,10	1,75	6,4	0,00	0,0
2012-04-04 16:30	312	28	62	3,0	15,63	0,82	2,4	1008,51	-6,29	-2,14	15,10	1,76	6,2	0,00	0,0
2012-04-04 17:00	317	28	62	5,6	15,53	0,61	2,4	1008,51	-6,48	-8,41	15,00	1,56	6,6	0,00	0,0
2012-04-04 17:30	328	28	68	5,6	15,43	0,51	2,4	1008,51	-5,30	-8,54	14,90	1,83	5,8	0,00	0,0
2012-04-04 18:00	327	28	69	0,0	15,53	0,31	2,4	1008,51	-5,29	0,31	15,00	1,69	5,8	0,00	0,0
2012-04-04 18:30	293	28	68	1,4	15,53	0,31	2,4	1008,51	-5,49	0,31	15,00	1,63	6,0	0,00	0,0
2012-04-04 19:00	299	28	69	3,1	15,53	0,21	2,4	1008,51	-5,39	-2,80	15,00	1,59	6,8	0,00	0,0
2012-04-04 19:30	332	28	72	2,4	15,53	-0,19	2,4	1008,51	-5,18	-2,00	15,00	1,39	5,8	0,00	0,0

Datum	Vindrikt	Fukt inne	Fukt ute	Vindhast	Temp in	Temp ute	Nb. Mån	Tryck	Dagpp	Kyleffekt	Vix inne	Vix ute	Vindby	Korr lufttryck	Nederb./dygn
	°	Rh%	Rh%	m/s	°C	°C	mm	Mbar	°C	°C	°C	°C	m/s		mm
2012-04-04 20:00	238	28	75	2,8	15,43	-0,49	2,4	1008,51	-4,91	-3,56	14,90	1,29	6,0	0,00	0,0
2012-04-04 20:30	324	28	77	0,0	15,43	-0,49	2,4	1008,51	-4,55	-0,49	14,90	1,43	3,1	0,00	0,0
2012-04-04 21:00	288	28	77	2,8	15,53	-0,49	2,4	1007,51	-4,55	-3,56	15,00	1,43	4,1	0,00	0,0
2012-04-04 21:30	273	28	76	0,0	15,53	-0,69	2,4	1007,51	-4,92	-0,69	15,00	1,16	3,5	0,00	0,0
2012-04-04 22:00	313	28	76	0,0	15,53	-0,79	2,4	1007,51	-5,02	-0,79	15,00	1,06	4,5	0,00	0,0
2012-04-04 22:30	266	28	76	0,0	15,63	-0,89	2,4	1007,51	-5,11	-0,89	15,10	0,96	4,1	0,00	0,0
2012-04-04 23:00	322	28	76	2,4	15,63	-0,99	2,4	1007,51	-5,21	-2,85	15,10	0,86	3,5	0,00	0,0
2012-04-04 23:30	267	28	77	2,4	15,63	-1,29	2,4	1007,51	-5,32	-3,16	15,10	0,63	4,7	0,00	0,0
2012-04-05 00:00	272	28	77	1,2	15,53	-1,19	2,4	1006,51	-5,23	-1,19	15,00	0,73	3,9	0,00	0,0
2012-04-05 00:30	260	28	78	0,0	15,53	-1,29	2,4	1006,51	-5,15	-1,29	15,00	0,70	3,0	0,00	0,0
2012-04-05 01:00	275	28	82	1,4	15,43	-1,29	2,4	1006,51	-4,46	-1,29	14,90	0,99	3,7	0,00	0,0
2012-04-05 01:30	261	28	84	0,0	15,33	-1,39	2,4	1006,51	-4,22	-1,39	14,80	1,04	3,0	0,00	0,0
2012-04-05 02:00	268	28	88	0,0	15,23	-1,59	3,0	1005,51	-3,78	-1,59	14,70	1,15	3,5	0,60	0,6
2012-04-05 02:30	281	28	91	1,4	15,13	-1,69	3,0	1005,51	-3,41	-1,69	14,60	1,29	2,8	0,60	0,6
2012-04-05 03:00	273	28	91	1,2	15,13	-1,59	3,0	1005,51	-3,31	-1,59	14,60	1,39	3,5	0,00	0,6
2012-04-05 03:30	331	28	89	1,4	15,13	-1,49	3,0	1005,51	-3,52	-1,49	14,60	1,33	3,3	0,00	0,6
2012-04-05 04:00	320	28	95	1,4	15,13	-1,79	3,0	1005,51	-2,91	-1,79	14,60	1,51	2,8	0,00	0,6
2012-04-05 04:30	329	28	96	1,4	15,13	-1,89	3,0	1004,51	-2,87	-1,89	14,60	1,50	3,3	0,00	0,6
2012-04-05 05:00	340	28	97	0,0	15,13	-2,19	3,0	1004,51	-3,02	-2,19	14,60	1,28	2,2	0,00	0,6
2012-04-05 05:30	275	28	96	0,0	15,23	-2,69	3,0	1004,51	-3,66	-2,69	14,70	0,70	1,6	0,00	0,6
2012-04-05 06:00	309	28	96	0,0	15,23	-2,89	3,0	1004,51	-3,86	-2,89	14,70	0,50	2,4	0,00	0,6
2012-04-05 06:30	240	28	95	0,0	15,33	-2,99	3,0	1004,51	-4,10	-2,99	14,80	0,31	1,2	0,00	0,6
2012-04-05 07:00	306	28	96	0,0	15,53	-2,49	3,0	1004,51	-3,46	-2,49	15,00	0,90	1,2	0,00	0,6
2012-04-05 07:30	278	28	95	0,0	15,73	-1,89	3,0	1004,51	-3,01	-1,89	15,20	1,41	1,8	0,00	0,6
2012-04-05 08:00	351	28	89	0,0	15,83	-1,49	3,0	1004,51	-3,52	-1,49	15,30	1,33	2,0	0,00	0,6
2012-04-05 08:30	324	28	84	0,0	15,93	-1,09	3,0	1004,51	-3,93	-1,09	15,40	1,34	1,8	0,00	0,6
2012-04-05 09:00	252	28	83	0,0	15,93	-0,39	3,0	1004,51	-3,41	-0,39	15,40	1,97	2,4	0,00	0,6
2012-04-05 09:30	257	28	82	0,0	15,93	0,01	3,0	1004,51	-3,19	0,01	15,40	2,29	2,6	0,00	0,6
2012-04-05 10:00	333	28	84	0,0	16,03	-0,09	3,0	1004,51	-2,95	-0,09	15,50	2,34	2,0	0,00	0,6
2012-04-05 10:30	291	28	80	0,0	16,03	0,11	3,0	1004,51	-3,44	0,11	15,50	2,25	3,3	0,00	0,6
2012-04-05 11:00	340	28	76	0,0	16,03	0,41	3,0	1004,51	-3,86	0,41	15,50	2,26	3,9	0,00	0,6
2012-04-05 11:30	296	28	69	3,0	16,03	0,61	3,0	1004,51	-5,01	-2,36	15,50	1,99	3,1	0,00	0,6
2012-04-05 12:00	302	28	72	2,2	15,93	0,31	3,0	1004,51	-4,70	0,31	15,40	1,89	3,1	0,00	0,6
2012-04-05 12:30	335	28	69	2,8	15,93	0,41	3,0	1004,51	-5,20	-2,58	15,40	1,79	4,9	0,00	0,6
2012-04-05 13:00	285	28	72	1,2	15,93	1,22	3,0	1003,51	-3,84	1,22	15,40	2,79	3,3	0,00	0,6
2012-04-05 13:30	194	28	72	1,4	15,83	1,82	3,0	1003,51	-3,27	1,82	15,30	3,39	3,5	0,00	0,6
2012-04-05 14:00	182	28	69	0,0	15,83	2,22	3,0	1003,51	-3,48	2,22	15,30	3,59	4,7	0,00	0,6
2012-04-05 14:30	299	28	66	0,0	15,83	1,52	3,0	1003,51	-4,76	1,52	15,30	2,70	4,7	0,00	0,6
2012-04-05 15:00	315	28	77	1,2	15,83	1,02	3,0	1003,51	-3,10	1,02	15,30	2,93	3,5	0,00	0,6
2012-04-05 15:30	302	28	73	2,0	15,73	1,62	3,0	1002,51	-3,26	1,62	15,20	3,26	3,1	0,00	0,6
2012-04-05 16:00	308	28	61	1,6	15,63	1,62	3,0	1002,51	-5,76	1,62	15,10	2,50	4,9	0,00	0,6
2012-04-05 16:30	288	28	65	1,2	15,63	1,32	3,0	1001,51	-5,16	1,32	15,10	2,44	5,4	0,00	0,6
2012-04-05 17:00	327	28	77	0,0	15,63	0,82	3,0	1001,51	-3,29	0,82	15,10	2,73	3,7	0,00	0,6
2012-04-05 17:30	332	28	88	0,0	15,63	0,01	3,0	1001,51	-2,20	0,01	15,10	2,75	3,0	0,00	0,6
2012-04-05 18:00	346	28	91	0,0	15,63	-0,19	3,0	1000,51	-1,93	-0,19	15,10	2,79	2,0	0,00	0,6
2012-04-05 18:30	332	28	93	0,0	15,73	-0,79	3,0	1000,51	-2,22	-0,79	15,20	2,35	1,6	0,00	0,6

Datum	Vindrikt °	Fukt inne Rh%	Fukt ute Rh%	Vindhast m/s	Temp in °C	Temp ute °C	Nb. Mån mm	Tryck Mbar	Dagpp °C	Kyleffekt °C	Vix inne °C	Vix ute °C	Vindby m/s	Korr lufttryck	Nederb./dygn mm
2012-04-05 19:00	351	28	93	0,0	15,73	-0,89	3,0	1000,51	-2,32	-0,89	15,20	2,25	0,0	0,00	0,6
2012-04-05 19:30	356	28	95	0,0	15,83	-1,69	3,0	999,51	-2,82	-1,69	15,30	1,62	2,0	0,00	0,6
2012-04-05 20:00	328	28	96	1,2	15,83	-1,69	3,0	1000,51	-2,67	-1,69	15,30	1,70	2,2	0,00	0,6
2012-04-05 20:30	342	28	87	0,0	15,83	-2,09	3,0	1000,51	-4,43	-2,09	15,30	0,57	3,7	0,00	0,6
2012-04-05 21:00	330	28	87	0,0	15,83	-2,59	3,0	1000,51	-4,92	-2,59	15,30	0,07	1,4	0,00	0,6
2012-04-05 21:30	319	28	90	0,0	15,83	-2,99	3,0	1000,51	-4,85	-2,99	15,30	-0,10	2,2	0,00	0,6
2012-04-05 22:00	328	28	91	0,0	15,83	-3,89	3,0	1000,51	-5,58	-3,89	15,30	-0,92	2,2	0,00	0,6
2012-04-05 22:30	309	28	88	1,2	15,83	-4,39	3,0	1000,51	-6,53	-4,39	15,30	-1,66	2,8	0,00	0,6
2012-04-05 23:00	347	28	86	0,0	15,83	-4,69	3,0	1000,51	-7,13	-4,69	15,30	-2,11	2,2	0,00	0,6
2012-04-05 23:30	343	28	89	0,0	15,83	-4,79	3,0	1000,51	-6,77	-4,79	15,30	-1,98	2,0	0,00	0,6
2012-04-06 00:00	351	28	85	0,0	15,83	-4,89	3,0	1001,51	-7,49	-4,89	15,30	-2,39	2,6	0,00	0,0
2012-04-06 00:30	351	28	82	0,0	15,73	-5,39	3,0	1001,51	-8,45	-5,39	15,20	-3,11	2,4	0,00	0,0
2012-04-06 01:00	345	28	84	0,0	15,63	-5,89	3,0	1001,51	-8,62	-5,89	15,10	-3,46	1,2	0,00	0,0
2012-04-06 01:30	325	28	86	0,0	15,63	-6,39	3,0	1001,51	-8,80	-6,39	15,10	-3,81	1,4	0,00	0,0
2012-04-06 02:00	336	28	84	0,0	15,53	-6,99	3,0	1001,51	-9,70	-6,99	15,00	-4,57	1,4	0,00	0,0
2012-04-06 02:30	336	28	81	0,0	15,43	-8,09	3,0	1001,51	-11,25	-8,09	14,90	-5,89	0,0	0,00	0,0
2012-04-06 03:00	351	28	88	0,0	15,33	-7,69	3,0	1001,51	-9,77	-7,69	14,80	-4,96	3,0	0,00	0,0
2012-04-06 03:30	351	28	88	0,0	15,33	-8,59	3,0	1001,51	-10,66	-8,59	14,80	-5,86	0,0	0,00	0,0
2012-04-06 04:00	332	28	91	0,0	15,33	-8,89	3,0	1001,51	-10,52	-8,89	14,80	-5,92	1,2	0,00	0,0
2012-04-06 04:30	334	28	92	0,0	15,23	-8,99	3,0	1001,51	-10,47	-8,99	14,70	-5,94	3,0	0,00	0,0
2012-04-06 05:00	351	28	92	0,0	15,33	-9,29	3,0	1001,51	-10,77	-9,29	14,80	-6,24	0,0	0,00	0,0
2012-04-06 05:30	332	28	91	0,0	15,33	-10,09	3,0	1001,51	-11,70	-10,09	14,80	-7,12	0,0	0,00	0,0
2012-04-06 06:00	338	28	93	0,0	15,33	-9,79	3,0	1001,51	-11,12	-9,79	14,80	-6,66	1,8	0,00	0,0
2012-04-06 06:30	2	28	91	0,0	15,33	-9,99	3,0	1001,51	-11,60	-9,99	14,80	-7,02	1,8	0,00	0,0
2012-04-06 07:00	332	28	93	0,0	15,63	-9,29	3,0	1001,51	-10,63	-9,29	15,10	-6,16	1,4	0,00	0,0
2012-04-06 07:30	333	28	90	0,0	15,83	-8,69	3,0	1001,51	-10,46	-8,69	15,30	-5,80	1,2	0,00	0,0
2012-04-06 08:00	320	28	88	0,0	15,93	-8,09	3,0	1001,51	-10,17	-8,09	15,40	-5,36	1,2	0,00	0,0
2012-04-06 08:30	328	28	86	0,0	16,03	-7,19	3,0	1001,51	-9,58	-7,19	15,50	-4,61	0,0	0,00	0,0
2012-04-06 09:00	327	28	84	0,0	16,03	-6,59	3,0	1002,51	-9,31	-6,59	15,50	-4,17	0,0	0,00	0,0
2012-04-06 09:30	336	28	80	0,0	16,03	-5,79	3,0	1001,51	-9,17	-5,79	15,50	-3,66	1,2	0,00	0,0
2012-04-06 10:00	336	28	77	0,0	16,03	-5,19	3,0	1002,51	-9,10	-5,19	15,50	-3,27	1,4	0,00	0,0
2012-04-06 10:30	336	28	75	0,0	16,03	-4,39	3,0	1002,51	-8,67	-4,39	15,50	-2,61	1,4	0,00	0,0
2012-04-06 11:00	341	28	67	0,0	15,93	-3,19	3,0	1002,51	-9,03	-3,19	15,40	-1,94	2,0	0,00	0,0
2012-04-06 11:30	327	28	66	0,0	15,93	-2,39	3,0	1002,51	-8,47	-2,39	15,40	-1,20	2,8	0,00	0,0
2012-04-06 12:00	174	28	60	0,0	15,83	-1,59	3,0	1002,51	-8,99	-1,59	15,30	-0,76	2,2	0,00	0,0
2012-04-06 12:30	329	28	50	1,8	15,83	-2,39	3,0	1002,51	-12,17	-2,39	15,30	-2,10	4,7	0,00	0,0
2012-04-06 13:00	337	28	50	2,2	15,83	-1,49	3,0	1002,51	-11,34	-1,49	15,30	-1,20	3,9	0,00	0,0
2012-04-06 13:30	330	28	49	1,8	15,83	-1,79	3,0	1002,51	-11,88	-1,79	15,30	-1,55	6,2	0,00	0,0
2012-04-06 14:00	248	28	49	1,2	15,73	-1,39	3,0	1002,51	-11,52	-1,39	15,20	-1,14	5,0	0,00	0,0
2012-04-06 14:30	266	28	46	2,4	15,73	-2,29	3,0	1002,51	-13,17	-4,22	15,20	-2,19	5,0	0,00	0,0
2012-04-06 15:00	332	28	47	0,0	15,73	-1,79	3,0	1002,51	-12,43	-1,79	15,20	-1,64	4,7	0,00	0,0
2012-04-06 15:30	339	28	45	2,6	15,63	-2,19	3,0	1002,51	-13,37	-4,11	15,10	-2,14	4,3	0,00	0,0
2012-04-06 16:00	356	28	47	2,2	15,63	-2,09	3,0	1002,51	-12,71	-2,09	15,10	-1,94	3,9	0,00	0,0
2012-04-06 16:30	112	28	49	4,7	15,63	-2,69	3,0	1002,51	-12,71	-11,20	15,10	-2,45	5,6	0,00	0,0
2012-04-06 17:00	351	28	47	0,0	15,73	-1,69	3,0	1002,51	-12,34	-1,69	15,20	-1,54	4,7	0,00	0,0
2012-04-06 17:30	0	28	45	4,1	15,93	-1,39	3,0	1002,51	-12,65	-8,38	15,40	-1,34	4,7	0,00	0,0

Datum	Vindrikt	Fukt inne	Fukt ute	Vindhast	Temp in	Temp ute	Nb. Mån	Tryck	Dagpp	Kyleffekt	Vix inne	Vix ute	Vindby	Korr lufttryck	Nederb./dygn
	°	Rh%	Rh%	m/s	°C	°C	mm	Mbar	°C	°C	°C	°C	m/s		mm
2012-04-06 18:00	309	28	41	2,8	16,13	-2,19	3,0	1002,51	-14,60	-5,42	15,60	-2,32	6,4	0,00	0,0
2012-04-06 18:30	25	28	45	1,4	16,03	-2,69	3,0	1003,51	-13,83	-2,69	15,50	-2,64	6,2	0,00	0,0
2012-04-06 19:00	356	28	46	2,2	16,03	-2,99	3,0	1003,51	-13,81	-2,99	15,50	-2,89	6,4	0,00	0,0
2012-04-06 19:30	13	28	48	1,8	16,03	-3,29	3,0	1003,51	-13,53	-3,29	15,50	-3,10	3,7	0,00	0,0
2012-04-06 20:00	335	28	52	1,2	15,93	-4,09	3,0	1003,51	-13,22	-4,09	15,40	-3,70	2,6	0,00	0,0
2012-04-06 20:30	328	28	58	0,0	15,93	-4,69	3,0	1003,51	-12,35	-4,69	15,40	-3,97	3,1	0,00	0,0
2012-04-06 21:00	342	28	58	0,0	15,83	-5,09	3,0	1004,51	-12,73	-5,09	15,30	-4,37	3,5	0,00	0,0
2012-04-06 21:30	333	27	61	1,2	15,73	-5,79	3,0	1004,51	-12,73	-5,79	15,17	-4,90	2,2	0,00	0,0
2012-04-06 22:00	324	27	64	0,0	15,73	-6,09	3,0	1004,51	-12,39	-6,09	15,17	-5,02	2,2	0,00	0,0
2012-04-06 22:30	351	28	64	0,0	15,73	-6,49	3,0	1004,51	-12,77	-6,49	15,20	-5,43	1,8	0,00	0,0
2012-04-06 23:00	351	28	66	0,0	15,73	-7,59	3,0	1004,51	-13,41	-7,59	15,20	-6,40	0,0	0,00	0,0
2012-04-06 23:30	322	28	75	0,0	15,73	-7,69	3,0	1004,51	-11,86	-7,69	15,20	-5,92	1,6	0,00	0,0
2012-04-07 00:00	320	28	76	0,0	15,73	-8,09	3,0	1004,51	-12,07	-8,09	15,20	-6,25	0,0	0,00	0,0
2012-04-07 00:30	329	28	79	0,0	15,63	-8,19	3,0	1004,51	-11,67	-8,19	15,10	-6,13	0,0	0,00	0,0
2012-04-07 01:00	333	27	82	0,0	15,53	-8,19	3,0	1004,51	-11,19	-8,19	14,97	-5,92	0,0	0,00	0,0
2012-04-07 01:30	329	28	85	0,0	15,43	-7,89	3,0	1004,51	-10,42	-7,89	14,90	-5,39	1,6	0,00	0,0
2012-04-07 02:00	334	28	85	0,0	15,43	-8,29	3,0	1004,51	-10,82	-8,29	14,90	-5,79	1,8	0,00	0,0
2012-04-07 02:30	328	28	87	0,0	15,33	-8,69	3,0	1004,51	-10,90	-8,69	14,80	-6,04	2,2	0,00	0,0
2012-04-07 03:00	2	28	89	0,0	15,23	-8,89	3,0	1004,51	-10,81	-8,89	14,70	-6,08	1,6	0,00	0,0
2012-04-07 03:30	329	28	90	1,6	15,13	-8,69	3,0	1004,51	-10,46	-8,69	14,60	-5,80	3,0	0,00	0,0
2012-04-07 04:00	341	28	89	0,0	15,13	-9,09	3,0	1004,51	-11,00	-9,09	14,60	-6,28	1,6	0,00	0,0
2012-04-07 04:30	342	28	90	0,0	15,13	-9,29	3,0	1003,51	-11,05	-9,29	14,60	-6,40	1,2	0,00	0,0
2012-04-07 05:00	331	28	91	0,0	15,23	-9,79	3,0	1003,51	-11,40	-9,79	14,70	-6,82	2,2	0,00	0,0
2012-04-07 05:30	331	28	94	0,0	15,23	-9,79	3,0	1003,51	-10,98	-9,79	14,70	-6,58	1,2	0,00	0,0
2012-04-07 06:00	327	28	95	0,0	15,33	-9,69	3,0	1003,51	-10,75	-9,69	14,80	-6,39	1,2	0,00	0,0
2012-04-07 06:30	333	28	95	0,0	15,43	-9,79	3,0	1003,51	-10,85	-9,79	14,90	-6,49	1,2	0,00	0,0
2012-04-07 07:00	320	27	96	0,0	15,63	-9,69	3,0	1003,51	-10,61	-9,69	15,07	-6,31	1,6	0,00	0,0
2012-04-07 07:30	320	27	96	0,0	15,83	-9,49	3,0	1003,51	-10,41	-9,49	15,27	-6,11	0,0	0,00	0,0
2012-04-07 08:00	333	27	95	0,0	15,93	-8,89	3,0	1003,51	-9,96	-8,89	15,37	-5,59	0,0	0,00	0,0
2012-04-07 08:30	321	27	95	0,0	16,03	-7,49	3,0	1003,51	-8,57	-7,49	15,47	-4,19	1,6	0,00	0,0
2012-04-07 09:00	312	27	92	0,0	16,03	-6,59	3,0	1003,51	-8,10	-6,59	15,47	-3,54	1,8	0,00	0,0
2012-04-07 09:30	319	27	86	0,0	16,03	-5,39	3,0	1003,51	-7,82	-5,39	15,47	-2,81	2,6	0,00	0,0
2012-04-07 10:00	339	27	79	0,0	16,03	-4,49	3,0	1003,51	-8,08	-4,49	15,47	-2,43	1,6	0,00	0,0
2012-04-07 10:30	324	27	67	0,0	15,93	-2,79	3,0	1003,51	-8,65	-2,79	15,37	-1,54	2,6	0,00	0,0
2012-04-07 11:00	323	27	59	1,8	15,93	-2,49	3,0	1003,51	-10,06	-2,49	15,37	-1,72	3,3	0,00	0,0
2012-04-07 11:30	7	27	55	3,1	15,93	-2,19	3,0	1003,51	-10,72	-5,42	15,37	-1,64	6,0	0,00	0,0
2012-04-07 12:00	8	27	55	1,4	15,83	-1,59	3,0	1003,51	-10,16	-1,59	15,27	-1,04	4,3	0,00	0,0
2012-04-07 12:30	5	27	55	1,4	15,83	-1,39	3,0	1004,51	-9,97	-1,39	15,27	-0,84	3,7	0,00	0,0
2012-04-07 13:00	329	27	56	2,8	15,83	-1,19	3,0	1003,51	-9,55	-4,33	15,27	-0,58	5,6	0,00	0,0
2012-04-07 13:30	341	27	54	3,5	15,83	-1,29	3,0	1003,51	-10,13	-5,71	15,27	-0,79	5,2	0,00	0,0
2012-04-07 14:00	7	27	50	5,6	15,83	-0,39	3,0	1003,51	-10,33	-9,69	15,27	-0,09	5,8	0,00	0,0
2012-04-07 14:30	306	27	50	2,2	15,83	0,11	3,0	1003,51	-9,87	0,11	15,27	0,41	5,4	0,00	0,0
2012-04-07 15:00	351	27	51	1,2	15,83	-0,69	3,0	1003,51	-10,34	-0,69	15,27	-0,34	4,9	0,00	0,0
2012-04-07 15:30	339	27	50	3,0	15,83	-0,09	3,0	1003,51	-10,05	-3,13	15,27	0,21	4,5	0,00	0,0
2012-04-07 16:00	327	27	50	2,0	15,83	0,41	3,0	1003,51	-9,59	0,41	15,27	0,71	6,8	0,00	0,0
2012-04-07 16:30	307	27	48	3,5	15,93	-0,29	3,0	1003,51	-10,78	-4,58	15,37	-0,09	6,2	0,00	0,0

Datum	Vindrikt	Fukt inne	Fukt ute	Vindhast	Temp in	Temp ute	Nb. Mån	Tryck	Dagpp	Kyleffekt	Vix inne	Vix ute	Vindby	Korr lufttryck	Nederb./dygn
	°	Rh%	Rh%	m/s	°C	°C	mm	Mbar	°C	°C	°C	°C	m/s		mm
2012-04-07 17:00	313	27	49	1,4	15,93	-0,59	3,0	1003,51	-10,78	-0,59	15,37	-0,34	6,4	0,00	0,0
2012-04-07 17:30	346	27	51	3,3	16,03	-0,29	3,0	1003,51	-9,97	-4,58	15,47	0,06	5,4	0,00	0,0
2012-04-07 18:00	320	27	54	3,1	16,13	-0,39	3,0	1003,51	-9,29	-3,46	15,57	0,11	4,7	0,00	0,0
2012-04-07 18:30	340	27	55	2,2	15,93	-0,79	3,0	1003,51	-9,42	-0,79	15,37	-0,24	3,9	0,00	0,0
2012-04-07 19:00	7	27	56	0,0	15,93	-1,39	3,0	1003,51	-9,73	-1,39	15,37	-0,78	5,2	0,00	0,0
2012-04-07 19:30	59	27	58	2,4	15,93	-1,79	3,0	1003,51	-9,64	-3,69	15,37	-1,07	4,9	0,00	0,0
2012-04-07 20:00	351	27	60	2,0	15,83	-2,29	4,8	1003,51	-9,65	-2,29	15,27	-1,46	4,1	1,80	1,8
2012-04-07 20:30	356	27	63	0,0	15,83	-2,89	4,8	1003,51	-9,57	-2,89	15,27	-1,88	3,1	1,80	1,8
2012-04-07 21:00	356	28	64	0,0	15,83	-3,29	4,8	1003,51	-9,73	-3,29	15,30	-2,22	2,2	0,00	1,8
2012-04-07 21:30	356	28	66	0,0	15,83	-3,59	4,8	1003,51	-9,61	-3,59	15,30	-2,40	2,4	0,00	1,8
2012-04-07 22:00	342	28	68	0,0	15,83	-3,99	4,8	1003,51	-9,59	-3,99	15,30	-2,68	1,4	0,00	1,8
2012-04-07 22:30	4	28	70	0,0	15,83	-4,39	4,8	1004,51	-9,59	-4,39	15,30	-2,95	1,4	0,00	1,8
2012-04-07 23:00	341	28	71	0,0	15,83	-4,19	4,8	1004,51	-9,21	-4,19	15,30	-2,68	0,0	0,00	1,8
2012-04-07 23:30	335	28	72	0,0	15,83	-4,29	4,8	1004,51	-9,12	-4,29	15,30	-2,72	0,0	0,00	1,8
2012-04-08 00:00	351	28	71	0,0	15,83	-4,39	4,8	1004,51	-9,40	-4,39	15,30	-2,88	0,0	0,00	0,0
2012-04-08 00:30	351	28	72	0,0	15,83	-5,09	4,8	1003,51	-9,89	-5,09	15,30	-3,52	0,0	0,00	0,0
2012-04-08 01:00	351	27	74	0,0	15,73	-5,79	4,8	1003,51	-10,20	-5,79	15,17	-4,08	0,0	0,00	0,0
2012-04-08 01:30	351	27	77	0,0	15,63	-6,29	4,8	1003,51	-10,16	-6,29	15,07	-4,38	0,0	0,00	0,0
2012-04-08 02:00	351	27	82	0,0	15,63	-6,59	4,8	1003,51	-9,62	-6,59	15,07	-4,31	0,0	0,00	0,0
2012-04-08 02:30	351	27	81	0,0	15,53	-7,19	4,8	1003,51	-10,37	-7,19	14,97	-4,99	0,0	0,00	0,0
2012-04-08 03:00	351	28	84	0,0	15,53	-6,99	4,8	1003,51	-9,70	-6,99	15,00	-4,57	0,0	0,00	0,0
2012-04-08 03:30	351	28	84	0,0	15,43	-7,79	4,8	1003,51	-10,48	-7,79	14,90	-5,37	0,0	0,00	0,0
2012-04-08 04:00	351	28	86	0,0	15,53	-7,99	4,8	1002,51	-10,37	-7,99	15,00	-5,41	0,0	0,00	0,0
2012-04-08 04:30	351	27	87	0,0	15,53	-7,99	4,8	1002,51	-10,22	-7,99	14,97	-5,34	0,0	0,00	0,0
2012-04-08 05:00	351	27	89	0,0	15,63	-8,19	4,8	1002,51	-10,12	-8,19	15,07	-5,38	0,0	0,00	0,0
2012-04-08 05:30	351	28	93	0,0	15,63	-7,79	4,8	1001,51	-9,14	-7,79	15,10	-4,66	0,0	0,00	0,0
2012-04-08 06:00	351	28	94	0,0	15,63	-7,09	4,8	1001,51	-8,31	-7,09	15,10	-3,87	0,0	0,00	0,0
2012-04-08 06:30	351	28	95	0,0	15,73	-6,79	4,8	1001,51	-7,87	-6,79	15,20	-3,49	0,0	0,00	0,0
2012-04-08 07:00	351	28	97	0,0	15,93	-6,39	4,8	1001,51	-7,20	-6,39	15,40	-2,92	0,0	0,00	0,0
2012-04-08 07:30	336	28	99	0,0	16,03	-6,09	4,8	1001,51	-6,63	-6,09	15,50	-2,45	1,6	0,00	0,0
2012-04-08 08:00	336	28	99	0,0	16,13	-5,59	4,8	1001,51	-6,13	-5,59	15,60	-1,95	0,0	0,00	0,0
2012-04-08 08:30	337	28	99	0,0	16,23	-4,89	4,8	1001,51	-5,43	-4,89	15,70	-1,25	0,0	0,00	0,0
2012-04-08 09:00	309	28	97	0,0	16,23	-4,09	4,8	1000,51	-4,91	-4,09	15,70	-0,62	0,0	0,00	0,0
2012-04-08 09:30	309	28	94	0,0	16,23	-3,49	4,8	1000,51	-4,74	-3,49	15,70	-0,27	0,0	0,00	0,0
2012-04-08 10:00	271	28	91	0,0	16,23	-2,59	4,8	1000,51	-4,30	-2,59	15,70	0,39	0,0	0,00	0,0
2012-04-08 10:30	322	28	86	0,0	16,23	-1,79	4,8	1000,51	-4,29	-1,79	15,70	0,79	1,8	0,00	0,0
2012-04-08 11:00	186	28	82	2,0	16,13	-1,29	4,8	999,51	-4,46	-1,29	15,60	0,99	3,5	0,00	0,0
2012-04-08 11:30	281	28	84	0,0	16,13	-0,89	4,8	999,51	-3,73	-0,89	15,60	1,54	3,1	0,00	0,0
2012-04-08 12:00	209	28	82	0,0	16,13	-0,39	4,8	999,51	-3,58	-0,39	15,60	1,89	1,8	0,00	0,0
2012-04-08 12:30	316	28	79	0,0	16,03	0,31	4,8	999,51	-3,42	0,31	15,50	2,37	2,8	0,00	0,0
2012-04-08 13:00	175	28	77	0,0	16,03	1,02	4,8	999,51	-3,10	1,02	15,50	2,93	2,6	0,00	0,0
2012-04-08 13:30	216	28	73	0,0	16,03	1,22	4,8	999,51	-3,65	1,22	15,50	2,86	2,2	0,00	0,0
2012-04-08 14:00	134	28	71	0,0	16,03	1,42	4,8	999,51	-3,84	1,42	15,50	2,92	1,4	0,00	0,0
2012-04-08 14:30	351	28	70	0,0	16,13	1,42	4,8	998,51	-4,04	1,42	15,60	2,86	1,6	0,00	0,0
2012-04-08 15:00	342	28	64	0,0	16,13	1,32	4,8	998,51	-5,38	1,32	15,60	2,38	1,8	0,00	0,0
2012-04-08 15:30	300	28	60	0,0	16,13	1,52	4,8	998,51	-6,08	1,52	15,60	2,35	2,4	0,00	0,0

Datum	Vindrikt	Fukt inne	Fukt ute	Vindhast	Temp in	Temp ute	Nb. Mån	Tryck	Dagpp	Kyleffekt	Vix inne	Vix ute	Vindby	Korr lufttryck	Nederb./dygn
	°	Rh%	Rh%	m/s	°C	°C	mm	Mbar	°C	°C	°C	°C	m/s		mm
2012-04-08 16:00	279	28	68	0,0	16,13	1,62	4,8	998,51	-4,25	1,62	15,60	2,93	2,8	0,00	0,0
2012-04-08 16:30	307	28	63	0,0	16,03	1,32	4,8	998,51	-5,60	1,32	15,50	2,32	2,4	0,00	0,0
2012-04-08 17:00	288	28	65	0,0	16,03	1,02	4,8	998,51	-5,45	1,02	15,50	2,14	2,6	0,00	0,0
2012-04-08 17:30	331	28	68	0,0	16,03	0,72	4,8	998,51	-5,11	0,72	15,50	2,03	2,0	0,00	0,0
2012-04-08 18:00	319	28	66	0,0	16,13	0,82	4,8	998,51	-5,43	0,82	15,60	2,00	2,6	0,00	0,0
2012-04-08 18:30	323	28	63	0,0	16,03	1,02	4,8	998,51	-5,88	1,02	15,50	2,02	2,2	0,00	0,0
2012-04-08 19:00	326	28	69	0,0	16,03	0,72	4,8	998,51	-4,91	0,72	15,50	2,09	2,0	0,00	0,0
2012-04-08 19:30	21	28	83	0,0	16,13	-1,49	4,8	998,51	-4,49	-1,49	15,60	0,86	3,7	0,00	0,0
2012-04-08 20:00	4	28	90	0,0	16,03	-1,49	4,8	998,51	-3,37	-1,49	15,50	1,41	1,8	0,00	0,0
2012-04-08 20:30	71	28	89	0,0	16,03	-1,39	4,8	998,51	-3,42	-1,39	15,50	1,43	0,0	0,00	0,0
2012-04-08 21:00	71	28	89	0,0	15,93	-1,69	4,8	998,51	-3,72	-1,69	15,40	1,13	0,0	0,00	0,0
2012-04-08 21:30	71	28	89	0,0	15,93	-3,19	4,8	998,51	-5,20	-3,19	15,40	-0,38	0,0	0,00	0,0
2012-04-08 22:00	71	28	92	0,0	15,93	-3,69	4,8	998,51	-5,24	-3,69	15,40	-0,64	0,0	0,00	0,0
2012-04-08 22:30	71	28	91	0,0	15,93	-4,19	4,8	998,51	-5,88	-4,19	15,40	-1,22	0,0	0,00	0,0
2012-04-08 23:00	71	28	93	0,0	15,93	-4,69	4,8	998,51	-6,08	-4,69	15,40	-1,55	0,0	0,00	0,0
2012-04-08 23:30	71	28	91	0,0	15,93	-5,19	4,8	998,51	-6,87	-5,19	15,40	-2,22	0,0	0,00	0,0
2012-04-09 00:00	71	28	91	0,0	15,93	-6,09	4,8	998,51	-7,75	-6,09	15,40	-3,12	0,0	0,00	0,0
2012-04-09 00:30	71	28	92	0,0	15,93	-6,69	4,8	998,51	-8,20	-6,69	15,40	-3,64	0,0	0,00	0,0
2012-04-09 01:00	71	28	92	0,0	15,83	-6,99	4,8	998,51	-8,50	-6,99	15,30	-3,94	0,0	0,00	0,0
2012-04-09 01:30	71	28	92	0,0	15,73	-7,29	4,8	998,51	-8,79	-7,29	15,20	-4,24	0,0	0,00	0,0
2012-04-09 02:00	72	28	98	0,0	15,63	-7,09	4,8	998,51	-7,76	-7,09	15,10	-3,54	0,0	0,00	0,0
2012-04-09 02:30	73	28	100	0,0	15,63	-6,59	4,8	997,50	-6,99	-6,59	15,10	-2,86	0,0	0,00	0,0
2012-04-09 03:00	119	28	100	0,0	15,63	-6,39	4,8	997,50	-6,79	-6,39	15,10	-2,66	0,0	0,00	0,0
2012-04-09 03:30	89	28	100	0,0	15,63	-6,49	4,8	997,50	-6,89	-6,49	15,10	-2,76	0,0	0,00	0,0
2012-04-09 04:00	87	28	100	0,0	15,63	-6,49	4,8	997,50	-6,89	-6,49	15,10	-2,76	0,0	0,00	0,0
2012-04-09 04:30	86	28	100	0,0	15,63	-6,49	4,8	997,50	-6,89	-6,49	15,10	-2,76	0,0	0,00	0,0
2012-04-09 05:00	89	28	100	0,0	15,73	-7,29	4,8	997,50	-7,69	-7,29	15,20	-3,56	0,0	0,00	0,0
2012-04-09 05:30	110	28	100	0,0	15,73	-7,29	4,8	997,50	-7,69	-7,29	15,20	-3,56	1,4	0,00	0,0
2012-04-09 06:00	62	28	100	0,0	15,83	-7,49	4,8	997,50	-7,89	-7,49	15,30	-3,76	1,4	0,00	0,0
2012-04-09 06:30	93	28	100	0,0	15,83	-7,09	4,8	997,50	-7,49	-7,09	15,30	-3,36	1,2	0,00	0,0
2012-04-09 07:00	124	28	100	0,0	16,03	-6,19	4,8	997,50	-6,59	-6,19	15,50	-2,46	0,0	0,00	0,0
2012-04-09 07:30	98	28	100	0,0	16,13	-5,29	4,8	996,50	-5,69	-5,29	15,60	-1,56	1,6	0,00	0,0
2012-04-09 08:00	109	28	100	0,0	16,23	-4,89	4,8	996,50	-5,29	-4,89	15,70	-1,16	0,0	0,00	0,0
2012-04-09 08:30	86	28	100	0,0	16,33	-4,69	4,8	996,50	-5,09	-4,69	15,80	-0,96	0,0	0,00	0,0
2012-04-09 09:00	115	28	99	0,0	16,33	-4,09	4,8	996,50	-4,63	-4,09	15,80	-0,45	2,0	0,00	0,0
2012-04-09 09:30	111	28	97	1,2	16,33	-3,69	4,8	996,50	-4,51	-3,69	15,80	-0,22	2,4	0,00	0,0
2012-04-09 10:00	98	28	94	1,4	16,33	-3,19	4,8	996,50	-4,45	-3,19	15,80	0,03	2,6	0,00	0,0
2012-04-09 10:30	85	28	88	1,2	16,23	-1,99	4,8	996,50	-4,17	-1,99	15,70	0,75	3,1	0,00	0,0
2012-04-09 11:00	105	28	81	3,0	16,23	-1,09	4,8	996,50	-4,43	-4,22	15,70	1,12	4,5	0,00	0,0
2012-04-09 11:30	112	28	76	4,9	16,23	-0,49	4,8	996,50	-4,73	-8,48	15,70	1,36	6,2	0,00	0,0
2012-04-09 12:00	125	28	74	3,9	16,13	0,11	4,8	995,50	-4,52	-5,35	15,60	1,82	5,6	0,00	0,0
2012-04-09 12:30	95	28	71	2,2	16,13	0,51	4,8	995,50	-4,71	0,51	15,60	2,02	5,6	0,00	0,0
2012-04-09 13:00	108	28	73	4,9	16,13	0,72	4,8	995,50	-4,13	-6,99	15,60	2,36	6,4	0,00	0,0
2012-04-09 13:30	121	28	68	5,4	16,13	1,12	4,8	995,50	-4,73	-7,77	15,60	2,43	8,9	0,00	0,0
2012-04-09 14:00	132	28	76	3,5	16,13	0,72	4,8	995,50	-3,57	-3,45	15,60	2,56	8,1	0,00	0,0
2012-04-09 14:30	106	28	82	2,2	16,03	0,21	4,8	995,50	-3,00	0,21	15,50	2,49	6,6	0,00	0,0

Datum	Vindrikt °	Fukt inne Rh%	Fukt ute Rh%	Vindhast m/s	Temp in °C	Temp ute °C	Nb. Mån mm	Tryck Mbar	Dagpp °C	Kyleffekt °C	Vix inne °C	Vix ute °C	Vindby m/s	Korr lufttryck	Nederb./dygn mm
2012-04-09 15:00	107	28	81	4,7	16,03	0,31	4,8	995,50	-3,07	-7,48	15,50	2,52	5,8	0,00	0,0
2012-04-09 15:30	136	28	76	3,3	16,03	0,61	4,8	995,50	-3,67	-3,57	15,50	2,46	8,1	0,00	0,0
2012-04-09 16:00	129	28	74	3,3	16,03	1,02	4,8	995,50	-3,65	-3,11	15,50	2,72	9,4	0,00	0,0
2012-04-09 16:30	98	28	82	3,1	16,13	0,51	4,8	995,50	-2,70	-2,47	15,60	2,79	8,7	0,00	0,0
2012-04-09 17:00	118	28	83	5,0	16,13	0,51	4,8	995,50	-2,53	-7,89	15,60	2,87	7,9	0,00	0,0
2012-04-09 17:30	128	28	91	2,8	16,13	0,31	4,8	995,50	-1,44	-2,69	15,60	3,29	8,1	0,00	0,0
2012-04-09 18:00	100	28	95	1,6	16,23	0,31	4,8	995,50	-0,83	0,31	15,70	3,62	5,6	0,00	0,0
2012-04-09 18:30	114	28	97	2,4	16,23	0,21	4,8	995,50	-0,64	-1,58	15,70	3,69	7,1	0,00	0,0
2012-04-09 19:00	114	28	100	6,4	16,23	-0,09	4,8	995,50	-0,51	-10,63	15,70	3,64	6,8	0,00	0,0
2012-04-09 19:30	128	29	100	4,3	16,23	-0,29	4,8	995,50	-0,70	-7,06	15,74	3,44	7,7	0,00	0,0
2012-04-09 20:00	111	29	100	3,3	16,23	-0,39	4,8	995,50	-0,80	-4,70	15,74	3,34	7,7	0,00	0,0
2012-04-09 20:30	124	29	100	3,1	16,23	-0,39	4,8	995,50	-0,80	-3,46	15,74	3,34	8,1	0,00	0,0
2012-04-09 21:00	120	29	100	3,3	16,23	-0,39	4,8	995,50	-0,80	-4,70	15,74	3,34	7,1	0,00	0,0
2012-04-09 21:30	103	29	100	2,6	16,23	-0,49	4,8	995,50	-0,90	-2,32	15,74	3,24	6,8	0,00	0,0
2012-04-09 22:00	117	29	100	3,3	16,23	-0,79	4,8	995,50	-1,20	-5,15	15,74	2,94	6,9	0,00	0,0
2012-04-09 22:30	137	29	100	3,9	16,33	-0,89	4,8	995,50	-1,30	-6,52	15,84	2,84	6,9	0,00	0,0
2012-04-09 23:00	118	29	100	2,6	16,33	-0,99	4,8	995,50	-1,40	-2,85	15,84	2,74	6,9	0,00	0,0
2012-04-09 23:30	132	29	100	3,1	16,33	-0,89	4,8	995,50	-1,30	-4,00	15,84	2,84	6,6	0,00	0,0
2012-04-10 00:00	142	29	100	4,7	16,33	-0,79	4,8	995,50	-1,20	-8,85	15,84	2,94	7,5	0,00	0,0
2012-04-10 00:30	123	29	100	4,5	16,23	-0,79	4,8	995,50	-1,20	-8,85	15,74	2,94	7,9	0,00	0,0
2012-04-10 01:00	119	29	100	3,7	16,23	-0,79	4,8	994,50	-1,20	-6,40	15,74	2,94	6,8	0,00	0,0
2012-04-10 01:30	102	29	100	7,5	16,13	-0,79	4,8	994,50	-1,20	-12,89	15,64	2,94	7,5	0,00	0,0
2012-04-10 02:00	155	29	100	3,7	16,13	-0,89	4,8	994,50	-1,30	-6,52	15,64	2,84	6,9	0,00	0,0
2012-04-10 02:30	120	29	100	3,3	16,03	-0,89	4,8	994,50	-1,30	-5,26	15,54	2,84	6,2	0,00	0,0
2012-04-10 03:00	116	29	100	4,1	16,03	-1,09	4,8	994,50	-1,50	-8,02	15,54	2,64	5,8	0,00	0,0
2012-04-10 03:30	119	29	100	3,0	16,03	-1,19	4,8	994,50	-1,60	-4,33	15,54	2,54	5,8	0,00	0,0
2012-04-10 04:00	121	29	100	1,6	16,03	-1,29	4,8	994,50	-1,70	-1,29	15,54	2,44	5,4	0,00	0,0
2012-04-10 04:30	108	29	100	3,0	16,13	-1,29	4,8	994,50	-1,70	-4,44	15,64	2,44	5,6	0,00	0,0
2012-04-10 05:00	131	29	100	3,1	16,13	-1,29	4,8	994,50	-1,70	-4,44	15,64	2,44	5,6	0,00	0,0
2012-04-10 05:30	140	29	100	2,2	16,23	-1,29	4,8	993,50	-1,70	-1,29	15,74	2,44	5,2	0,00	0,0
2012-04-10 06:00	112	29	100	2,0	16,23	-1,19	4,8	994,50	-1,60	-1,19	15,74	2,54	4,7	0,00	0,0
2012-04-10 06:30	115	29	100	2,4	16,23	-1,19	4,8	994,50	-1,60	-3,06	15,74	2,54	4,7	0,00	0,0
2012-04-10 07:00	130	29	100	0,0	16,43	-1,19	4,8	994,50	-1,60	-1,19	15,94	2,54	4,5	0,00	0,0
2012-04-10 07:30	109	29	100	2,6	16,63	-0,89	4,8	993,50	-1,30	-2,74	16,14	2,84	4,3	0,00	0,0
2012-04-10 08:00	113	29	100	2,4	16,73	-0,79	4,8	993,50	-1,20	-2,64	16,24	2,94	4,7	0,00	0,0
2012-04-10 08:30	126	29	100	5,0	16,83	-0,39	4,8	993,50	-0,80	-9,02	16,34	3,34	5,6	0,00	0,0
2012-04-10 09:00	115	29	100	2,6	16,83	0,01	4,8	993,50	-0,41	-1,79	16,34	3,74	6,0	0,00	0,0
2012-04-10 09:30	138	29	100	3,1	16,83	0,11	4,8	993,50	-0,31	-2,91	16,34	3,84	5,8	0,00	0,0
2012-04-10 10:00	113	29	100	1,6	16,83	0,51	4,8	993,50	0,09	0,51	16,34	4,24	6,9	0,00	0,0
2012-04-10 10:30	137	29	100	5,2	16,83	0,82	4,8	993,50	0,39	-7,51	16,34	4,54	5,2	0,00	0,0
2012-04-10 11:00	112	29	99	1,4	16,83	0,92	4,8	993,50	0,35	0,92	16,34	4,56	5,0	0,00	0,0
2012-04-10 11:30	112	29	99	2,0	16,83	1,12	4,8	993,50	0,55	1,12	16,34	4,76	5,6	0,00	0,0
2012-04-10 12:00	111	29	100	0,0	16,83	1,32	4,8	993,50	0,89	1,32	16,34	5,05	4,3	0,00	0,0
2012-04-10 12:30	125	29	99	3,5	16,83	1,32	4,8	993,50	0,75	-2,78	16,34	4,96	5,8	0,00	0,0
2012-04-10 13:00	124	29	100	5,4	16,83	1,32	4,8	993,50	0,89	-7,52	16,34	5,05	5,8	0,00	0,0
2012-04-10 13:30	120	29	100	3,1	16,83	1,42	4,8	993,50	0,99	-1,49	16,34	5,15	5,0	0,00	0,0

Datum	Vindrikt °	Fukt inne Rh%	Fukt ute Rh%	Vindhast m/s	Temp in °C	Temp ute °C	Nb. Mån mm	Tryck Mbar	Dagpp °C	Kyleffekt °C	Vix inne °C	Vix ute °C	Vindby m/s	Korr lufttryck	Nederb./dygn mm
2012-04-10 14:00	127	29	100	1,6	16,83	1,42	4,8	992,50	0,99	1,42	16,34	5,15	5,8	0,00	0,0
2012-04-10 14:30	161	29	100	2,8	16,83	1,32	4,8	992,50	0,89	-1,60	16,34	5,05	5,0	0,00	0,0
2012-04-10 15:00	121	29	100	1,6	16,83	1,32	4,8	992,50	0,89	1,32	16,34	5,05	5,4	0,00	0,0
2012-04-10 15:30	101	29	100	3,0	16,73	1,42	4,8	992,50	0,99	-1,49	16,24	5,15	6,0	0,00	0,0
2012-04-10 16:00	117	29	100	2,0	16,73	1,52	4,8	991,50	1,09	1,52	16,24	5,25	4,9	0,00	0,0
2012-04-10 16:30	115	29	100	3,9	16,73	1,62	4,8	991,50	1,19	-3,60	16,24	5,35	5,8	0,00	0,0
2012-04-10 17:00	122	29	100	3,7	16,73	1,42	4,8	991,50	0,99	-3,84	16,24	5,15	5,8	0,00	0,0
2012-04-10 17:30	117	29	100	2,2	16,73	1,32	6,0	991,50	0,89	1,32	16,24	5,05	6,6	1,20	1,2
2012-04-10 18:00	118	29	100	2,0	16,73	1,22	6,0	991,50	0,79	1,22	16,24	4,95	6,0	1,20	1,2
2012-04-10 18:30	112	29	100	3,3	16,73	1,12	6,0	990,50	0,69	-3,00	16,24	4,85	6,0	0,00	1,2
2012-04-10 19:00	121	29	100	3,5	16,73	1,12	6,0	990,50	0,69	-3,00	16,24	4,85	7,9	0,00	1,2
2012-04-10 19:30	103	29	100	2,2	16,83	1,12	6,0	990,50	0,69	1,12	16,34	4,85	6,9	0,00	1,2
2012-04-10 20:00	115	29	100	4,7	16,73	1,12	6,0	990,50	0,69	-6,49	16,24	4,85	6,9	0,00	1,2
2012-04-10 20:30	111	29	100	3,0	16,73	1,12	6,0	990,50	0,69	-1,82	16,24	4,85	6,0	0,00	1,2
2012-04-10 21:00	156	29	100	3,3	16,73	1,12	6,0	989,50	0,69	-3,00	16,24	4,85	5,8	0,00	1,2
2012-04-10 21:30	134	29	100	5,0	16,73	1,22	6,0	989,50	0,79	-7,01	16,24	4,95	9,2	0,00	1,2
2012-04-10 22:00	106	29	100	4,5	16,63	1,32	6,0	990,50	0,89	-6,25	16,14	5,05	8,5	0,00	1,2
2012-04-10 22:30	108	29	100	4,7	16,63	1,32	6,0	989,50	0,89	-6,25	16,14	5,05	6,9	0,00	1,2
2012-04-10 23:00	132	29	100	3,7	16,63	1,32	6,0	989,50	0,89	-3,95	16,14	5,05	6,8	0,00	1,2
2012-04-10 23:30	100	29	100	3,1	16,63	1,42	6,0	989,50	0,99	-1,49	16,14	5,15	5,0	0,00	1,2
2012-04-11 00:00	143	29	100	5,6	16,53	1,52	6,0	989,50	1,09	-7,26	16,04	5,25	7,5	0,00	0,0
2012-04-11 00:30	138	29	100	6,6	16,53	1,72	6,0	989,50	1,29	-8,26	16,04	5,45	9,2	0,00	0,0
2012-04-11 01:00	141	29	100	4,5	16,43	1,72	6,0	989,50	1,29	-5,75	15,94	5,45	9,0	0,00	0,0
2012-04-11 01:30	133	29	100	4,9	16,33	1,82	6,0	989,50	1,39	-5,63	15,84	5,55	8,9	0,00	0,0
2012-04-11 02:00	147	29	100	3,5	16,33	1,92	6,0	989,50	1,49	-2,10	15,84	5,65	5,0	0,00	0,0
2012-04-11 02:30	140	29	100	2,0	16,33	1,92	6,0	989,50	1,49	1,92	15,84	5,65	6,0	0,00	0,0
2012-04-11 03:00	154	29	100	2,0	16,23	2,02	6,0	989,50	1,59	2,02	15,74	5,75	6,2	0,00	0,0
2012-04-11 03:30	108	29	100	4,1	16,23	1,92	6,0	989,50	1,49	-4,41	15,74	5,65	6,0	0,00	0,0
2012-04-11 04:00	127	29	100	3,7	16,23	1,92	6,0	989,50	1,49	-3,25	15,74	5,65	7,1	0,00	0,0
2012-04-11 04:30	121	29	100	1,6	16,23	1,92	6,0	989,50	1,49	1,92	15,74	5,65	6,6	0,00	0,0
2012-04-11 05:00	117	30	100	2,8	16,23	1,92	6,0	990,50	1,49	-0,94	15,78	5,65	5,0	0,00	0,0
2012-04-11 05:30	149	30	100	5,2	16,23	1,92	6,0	990,50	1,49	-6,12	15,78	5,65	5,2	0,00	0,0
2012-04-11 06:00	164	30	99	3,3	16,23	1,82	6,0	990,50	1,25	-2,21	15,78	5,46	6,2	0,00	0,0
2012-04-11 06:30	116	30	96	4,5	16,33	1,82	6,0	990,50	0,81	-5,63	15,88	5,20	5,6	0,00	0,0
2012-04-11 07:00	177	30	92	5,2	16,43	1,92	6,0	990,50	0,30	-6,12	15,98	4,97	7,5	0,00	0,0
2012-04-11 07:30	171	30	91	3,0	16,53	2,02	6,0	990,50	0,24	-0,83	16,08	4,99	7,9	0,00	0,0
2012-04-11 08:00	172	29	88	4,5	16,53	2,32	6,0	990,50	0,06	-5,01	16,04	5,05	7,3	0,00	0,0
2012-04-11 08:30	150	29	82	3,3	16,63	3,02	6,0	991,50	-0,27	-0,85	16,14	5,29	6,9	0,00	0,0
2012-04-11 09:00	173	29	78	5,2	16,53	3,32	6,0	991,50	-0,69	-4,36	16,04	5,30	10,6	0,00	0,0
2012-04-11 09:30	147	29	74	6,9	16,53	3,82	6,0	991,50	-0,96	-6,11	16,04	5,53	8,3	0,00	0,0
2012-04-11 10:00	141	29	66	5,8	16,43	4,12	6,0	991,50	-2,29	-3,93	15,94	5,31	10,6	0,00	0,0
2012-04-11 10:30	179	29	65	3,0	16,33	4,62	6,0	992,50	-2,04	2,01	15,84	5,75	8,1	0,00	0,0
2012-04-11 11:00	188	29	59	5,6	16,33	4,82	6,0	992,50	-3,22	-3,04	15,84	5,59	7,7	0,00	0,0
2012-04-11 11:30	191	29	57	3,7	16,23	4,92	6,0	992,50	-3,61	0,25	15,74	5,58	9,2	0,00	0,0
2012-04-11 12:00	159	29	58	3,0	16,23	5,42	6,0	992,50	-2,90	2,88	15,74	6,14	6,4	0,00	0,0
2012-04-11 12:30	166	29	55	4,9	16,13	5,92	6,0	992,50	-3,19	-0,54	15,64	6,47	9,4	0,00	0,0

Datum	Vindrikt	Fukt inne	Fukt ute	Vindhast	Temp in	Temp ute	Nb. Mån	Tryck	Dagpp	Kyleffekt	Vix inne	Vix ute	Vindby	Korr lufttryck	Nederb./dygn
	°	Rh%	Rh%	m/s	°C	°C	mm	Mbar	°C	°C	°C	°C	m/s		mm
2012-04-11 13:00	181	29	55	2,8	16,13	5,72	6,0	993,50	-3,37	3,21	15,64	6,27	7,9	0,00	0,0
2012-04-11 13:30	204	29	54	2,4	16,13	6,22	6,0	993,50	-3,17	4,75	15,64	6,72	7,3	0,00	0,0
2012-04-11 14:00	201	29	54	3,3	16,03	6,42	6,0	993,50	-2,99	2,99	15,54	6,92	7,1	0,00	0,0
2012-04-11 14:30	178	29	54	3,9	16,03	6,32	6,0	993,50	-3,08	1,88	15,54	6,82	6,9	0,00	0,0
2012-04-11 15:00	195	29	53	0,0	16,03	6,62	6,0	993,50	-3,07	6,62	15,54	7,07	5,8	0,00	0,0
2012-04-11 15:30	194	29	53	0,0	16,03	6,72	6,0	993,50	-2,97	6,72	15,54	7,17	5,0	0,00	0,0
2012-04-11 16:00	184	29	54	1,4	16,03	6,42	6,0	994,50	-2,99	6,42	15,54	6,92	5,8	0,00	0,0
2012-04-11 16:30	192	29	54	0,0	16,03	6,62	6,0	993,50	-2,80	6,62	15,54	7,12	3,3	0,00	0,0
2012-04-11 17:00	133	29	56	0,0	16,13	6,02	6,0	993,50	-2,84	6,02	15,64	6,63	5,6	0,00	0,0
2012-04-11 17:30	172	29	57	0,0	16,13	5,82	6,0	993,50	-2,77	5,82	15,64	6,48	5,2	0,00	0,0
2012-04-11 18:00	176	29	63	0,0	16,23	5,62	6,0	994,50	-1,54	5,62	15,74	6,63	3,5	0,00	0,0
2012-04-11 18:30	238	29	65	0,0	16,23	5,42	6,0	994,50	-1,28	5,42	15,74	6,55	2,8	0,00	0,0
2012-04-11 19:00	315	29	64	0,0	16,23	5,32	6,0	994,50	-1,59	5,32	15,74	6,39	0,0	0,00	0,0
2012-04-11 19:30	315	29	65	0,0	16,23	5,02	6,0	994,50	-1,66	5,02	15,74	6,15	0,0	0,00	0,0
2012-04-11 20:00	330	29	68	0,0	16,23	4,62	6,0	994,50	-1,40	4,62	15,74	5,93	0,0	0,00	0,0
2012-04-11 20:30	114	29	69	0,0	16,23	4,22	6,0	994,50	-1,57	4,22	15,74	5,60	1,4	0,00	0,0
2012-04-11 21:00	108	29	72	0,0	16,23	4,02	6,0	994,50	-1,15	4,02	15,74	5,59	1,8	0,00	0,0
2012-04-11 21:30	122	29	75	0,0	16,33	3,62	6,0	994,50	-0,96	3,62	15,84	5,39	2,8	0,00	0,0
2012-04-11 22:00	115	29	75	0,0	16,33	3,72	6,0	994,50	-0,86	3,72	15,84	5,49	1,2	0,00	0,0
2012-04-11 22:30	111	29	79	0,0	16,43	3,32	6,0	994,50	-0,51	3,32	15,94	5,38	2,0	0,00	0,0
2012-04-11 23:00	112	29	83	0,0	16,43	3,02	6,0	994,50	-0,09	3,02	15,94	5,37	2,2	0,00	0,0
2012-04-11 23:30	105	29	86	0,0	16,53	2,82	6,0	994,50	0,22	2,82	16,04	5,40	1,6	0,00	0,0
2012-04-12 00:00	112	29	87	0,0	16,53	2,62	6,0	994,50	0,19	2,62	16,04	5,27	1,4	0,00	0,0
2012-04-12 00:30	108	29	89	0,0	16,43	2,62	6,0	994,50	0,51	2,62	15,94	5,43	1,4	0,00	0,0
2012-04-12 01:00	103	29	91	0,0	16,43	2,42	6,0	994,50	0,63	2,42	15,94	5,39	1,2	0,00	0,0
2012-04-12 01:30	117	29	92	0,0	16,33	2,32	6,0	994,50	0,69	2,32	15,84	5,37	0,0	0,00	0,0
2012-04-12 02:00	117	29	91	0,0	16,33	2,22	6,0	994,50	0,44	2,22	15,84	5,19	0,0	0,00	0,0
2012-04-12 02:30	117	29	91	0,0	16,33	1,82	6,0	994,50	0,04	1,82	15,84	4,79	0,0	0,00	0,0
2012-04-12 03:00	110	29	93	0,0	16,23	1,52	6,0	994,50	0,06	1,52	15,74	4,65	0,0	0,00	0,0
2012-04-12 03:30	110	29	93	0,0	16,23	1,12	6,0	995,50	-0,34	1,12	15,74	4,25	0,0	0,00	0,0
2012-04-12 04:00	110	29	95	0,0	16,13	0,61	6,0	995,50	-0,53	0,61	15,64	3,92	0,0	0,00	0,0
2012-04-12 04:30	110	29	95	0,0	16,13	-0,19	6,0	995,50	-1,33	-0,19	15,64	3,12	0,0	0,00	0,0
2012-04-12 05:00	110	29	97	0,0	16,13	-0,59	6,0	995,50	-1,43	-0,59	15,64	2,88	0,0	0,00	0,0
2012-04-12 05:30	110	29	99	0,0	16,03	-0,69	6,0	995,50	-1,24	-0,69	15,54	2,96	0,0	0,00	0,0
2012-04-12 06:00	110	29	99	0,0	16,03	-0,99	6,0	995,50	-1,54	-0,99	15,54	2,66	0,0	0,00	0,0
2012-04-12 06:30	102	29	100	0,0	16,13	-0,59	6,0	995,50	-1,00	-0,59	15,64	3,14	0,0	0,00	0,0
2012-04-12 07:00	78	29	100	0,0	16,33	-0,49	6,0	995,50	-0,90	-0,49	15,84	3,24	0,0	0,00	0,0
2012-04-12 07:30	356	29	100	0,0	16,53	0,11	6,0	995,50	-0,31	0,11	16,04	3,84	0,0	0,00	0,0
2012-04-12 08:00	356	29	100	0,0	16,63	0,41	6,0	995,50	-0,01	0,41	16,14	4,14	0,0	0,00	0,0
2012-04-12 08:30	356	29	100	0,0	16,63	1,02	6,0	996,50	0,59	1,02	16,14	4,75	0,0	0,00	0,0
2012-04-12 09:00	330	29	97	0,0	16,63	1,92	6,0	996,50	1,05	1,92	16,14	5,39	1,2	0,00	0,0
2012-04-12 09:30	331	29	85	0,0	16,63	2,52	6,0	996,50	-0,24	2,52	16,14	5,02	1,4	0,00	0,0
2012-04-12 10:00	351	29	79	0,0	16,63	3,22	6,0	996,50	-0,60	3,22	16,14	5,28	0,0	0,00	0,0
2012-04-12 10:30	351	29	74	0,0	16,63	4,22	6,0	997,50	-0,57	4,22	16,14	5,93	0,0	0,00	0,0
2012-04-12 11:00	241	29	68	0,0	16,63	5,12	6,0	997,50	-0,92	5,12	16,14	6,43	1,2	0,00	0,0
2012-04-12 11:30	319	29	62	0,0	16,63	5,72	6,0	997,50	-1,67	5,72	16,14	6,67	2,0	0,00	0,0

Datum	Vindrikt	Fukt inne	Fukt ute	Vindhast	Temp in	Temp ute	Nb. Mån	Tryck	Dagpp	Kyleffekt	Vix inne	Vix ute	Vindby	Korr lufttryck	Nederb./dygn
	°	Rh%	Rh%	m/s	°C	°C	mm	Mbar	°C	°C	°C	°C	m/s		mm
2012-04-12 12:00	327	29	63	0,0	16,53	5,72	6,0	997,50	-1,44	5,72	16,04	6,73	1,6	0,00	0,0
2012-04-12 12:30	332	29	63	0,0	16,53	6,02	6,0	997,50	-1,16	6,02	16,04	7,03	1,4	0,00	0,0
2012-04-12 13:00	333	29	65	0,0	16,43	5,82	6,0	997,50	-0,90	5,82	15,94	6,95	2,2	0,00	0,0
2012-04-12 13:30	336	29	67	2,2	16,33	5,32	6,0	998,51	-0,94	5,32	15,84	6,57	4,5	0,00	0,0
2012-04-12 14:00	317	29	70	0,0	16,33	5,12	6,0	998,51	-0,50	5,12	15,84	6,56	3,3	0,00	0,0
2012-04-12 14:30	335	29	70	1,4	16,33	4,92	6,0	998,51	-0,69	4,92	15,84	6,36	3,1	0,00	0,0
2012-04-12 15:00	313	29	73	0,0	16,23	4,32	6,0	999,51	-0,67	4,32	15,74	5,96	3,3	0,00	0,0
2012-04-12 15:30	344	29	68	0,0	16,23	4,52	6,0	999,51	-1,49	4,52	15,74	5,83	3,5	0,00	0,0
2012-04-12 16:00	351	29	73	0,0	16,23	3,52	6,0	999,51	-1,44	3,52	15,74	5,16	3,9	0,00	0,0
2012-04-12 16:30	346	29	77	2,0	16,33	3,02	6,0	1000,51	-1,16	3,02	15,84	4,93	4,1	0,00	0,0
2012-04-12 17:00	3	29	72	1,2	16,33	2,92	6,0	1000,51	-2,21	2,92	15,84	4,49	3,9	0,00	0,0
2012-04-12 17:30	324	29	63	2,0	16,33	3,22	6,0	1001,51	-3,80	3,22	15,84	4,22	4,5	0,00	0,0
2012-04-12 18:00	318	29	62	1,2	16,43	2,82	6,0	1001,51	-4,40	2,82	15,94	3,76	3,7	0,00	0,0
2012-04-12 18:30	342	29	58	2,8	16,43	3,22	6,0	1001,51	-4,96	0,48	15,94	3,93	4,3	0,00	0,0
2012-04-12 19:00	332	29	56	3,1	16,53	2,52	6,0	1001,51	-6,10	-0,29	16,04	3,12	5,2	0,00	0,0
2012-04-12 19:30	316	29	56	1,4	16,63	1,92	6,0	1002,51	-6,66	1,92	16,14	2,52	3,7	0,00	0,0
2012-04-12 20:00	329	29	58	1,4	16,63	1,62	6,0	1002,51	-6,45	1,62	16,14	2,33	4,1	0,00	0,0
2012-04-12 20:30	337	29	58	0,0	16,63	0,82	6,0	1003,51	-7,20	0,82	16,14	1,53	2,6	0,00	0,0
2012-04-12 21:00	351	29	60	0,0	16,63	-0,09	7,2	1003,51	-7,58	-0,09	16,14	0,74	3,9	1,20	1,2
2012-04-12 21:30	325	29	64	0,0	16,53	-0,89	7,2	1003,51	-7,46	-0,89	16,04	0,18	1,8	1,20	1,2
2012-04-12 22:00	334	29	68	0,0	16,53	-1,09	7,2	1003,51	-6,83	-1,09	16,04	0,23	2,2	0,00	1,2
2012-04-12 22:30	7	29	73	0,0	16,53	-1,79	7,2	1004,51	-6,53	-1,79	16,04	-0,15	1,2	0,00	1,2
2012-04-12 23:00	3	29	74	0,0	16,53	-2,19	7,2	1004,51	-6,73	-2,19	16,04	-0,48	1,2	0,00	1,2
2012-04-12 23:30	7	29	75	0,0	16,43	-2,59	7,2	1004,51	-6,94	-2,59	15,94	-0,81	0,0	0,00	1,2
2012-04-13 00:00	3	29	74	0,0	16,43	-2,89	7,2	1004,51	-7,41	-2,89	15,94	-1,18	0,0	0,00	0,0
2012-04-13 00:30	319	29	74	0,0	16,33	-3,09	7,2	1004,51	-7,60	-3,09	15,84	-1,38	1,2	0,00	0,0
2012-04-13 01:00	317	29	75	0,0	16,33	-3,49	7,2	1004,51	-7,81	-3,49	15,84	-1,71	0,0	0,00	0,0
2012-04-13 01:30	328	29	77	0,0	16,23	-3,69	7,2	1005,51	-7,64	-3,69	15,74	-1,77	1,2	0,00	0,0
2012-04-13 02:00	351	29	79	0,0	16,13	-3,99	7,2	1005,51	-7,59	-3,99	15,64	-1,93	1,2	0,00	0,0
2012-04-13 02:30	336	29	82	0,0	16,13	-4,29	7,2	1004,51	-7,38	-4,29	15,64	-2,01	1,2	0,00	0,0
2012-04-13 03:00	325	29	86	0,0	16,03	-4,59	7,2	1005,51	-7,04	-4,59	15,54	-2,01	1,6	0,00	0,0
2012-04-13 03:30	356	29	85	0,0	15,93	-4,79	7,2	1004,51	-7,39	-4,79	15,44	-2,29	1,2	0,00	0,0
2012-04-13 04:00	340	29	82	0,0	15,93	-4,79	7,2	1005,51	-7,87	-4,79	15,44	-2,51	1,4	0,00	0,0
2012-04-13 04:30	5	29	83	0,0	15,93	-4,99	7,2	1005,51	-7,90	-4,99	15,44	-2,64	1,2	0,00	0,0
2012-04-13 05:00	2	29	84	0,0	15,93	-5,29	7,2	1005,51	-8,04	-5,29	15,44	-2,86	1,2	0,00	0,0
2012-04-13 05:30	0	29	86	0,0	15,93	-5,49	7,2	1005,51	-7,92	-5,49	15,44	-2,91	1,4	0,00	0,0
2012-04-13 06:00	340	29	85	0,0	15,93	-5,39	7,2	1005,51	-7,98	-5,39	15,44	-2,89	1,4	0,00	0,0
2012-04-13 06:30	356	29	87	0,0	16,03	-5,19	7,2	1005,51	-7,47	-5,19	15,54	-2,53	2,2	0,00	0,0
2012-04-13 07:00	3	29	85	0,0	16,23	-4,49	7,2	1005,51	-7,09	-4,49	15,74	-1,99	1,4	0,00	0,0
2012-04-13 07:30	351	29	83	0,0	16,43	-3,89	7,2	1005,51	-6,83	-3,89	15,94	-1,54	0,0	0,00	0,0
2012-04-13 08:00	18	29	80	0,0	16,53	-3,19	7,2	1005,51	-6,64	-3,19	16,04	-1,06	0,0	0,00	0,0
2012-04-13 08:30	351	28	75	0,0	16,53	-1,99	7,2	1005,51	-6,36	-1,99	16,00	-0,21	2,8	0,00	0,0
2012-04-13 09:00	17	28	70	0,0	16,63	-1,19	7,2	1005,51	-6,53	-1,19	16,10	0,26	3,9	0,00	0,0
2012-04-13 09:30	6	28	63	1,4	16,63	-0,59	7,2	1006,51	-7,39	-0,59	16,10	0,42	3,1	0,00	0,0
2012-04-13 10:00	4	28	59	0,0	16,63	0,11	7,2	1005,51	-7,62	0,11	16,10	0,89	3,0	0,00	0,0
2012-04-13 10:30	356	28	58	0,0	16,63	0,41	7,2	1006,51	-7,58	0,41	16,10	1,13	2,6	0,00	0,0

Datum	Vindrikt °	Fukt inne Rh%	Fukt ute Rh%	Vindhast m/s	Temp in °C	Temp ute °C	Nb. Mån mm	Tryck Mbar	Dagpp °C	Kyleffekt °C	Vix inne °C	Vix ute °C	Vindby m/s	Korr lufttryck	Nederb./dygn mm
2012-04-13 11:00	321	28	58	0,0	16,53	1,02	7,2	1005,51	-7,01	1,02	16,00	1,73	3,0	0,00	0,0
2012-04-13 11:30	3	28	54	1,2	16,53	1,32	7,2	1005,51	-7,71	1,32	16,00	1,81	3,5	0,00	0,0
2012-04-13 12:00	345	29	53	0,0	16,53	1,42	7,2	1005,51	-7,88	1,42	16,04	1,86	4,5	0,00	0,0
2012-04-13 12:30	0	29	51	2,0	16,43	2,22	7,2	1005,51	-7,66	2,22	15,94	2,56	3,0	0,00	0,0
2012-04-13 13:00	28	29	51	0,0	16,43	1,92	7,2	1005,51	-7,94	1,92	15,94	2,26	3,3	0,00	0,0
2012-04-13 13:30	356	29	47	2,6	16,43	2,52	7,2	1005,51	-8,51	0,85	15,94	2,66	3,3	0,00	0,0
2012-04-13 14:00	128	29	48	0,0	16,33	3,32	7,2	1005,51	-7,49	3,32	15,84	3,51	3,1	0,00	0,0
2012-04-13 14:30	356	29	46	1,4	16,33	2,72	7,2	1005,51	-8,62	2,72	15,84	2,81	3,7	0,00	0,0
2012-04-13 15:00	8	29	45	0,0	16,33	3,42	7,2	1005,51	-8,29	3,42	15,84	3,47	3,0	0,00	0,0
2012-04-13 15:30	35	29	44	0,0	16,33	3,02	7,2	1004,51	-8,96	3,02	15,84	3,02	3,3	0,00	0,0
2012-04-13 16:00	42	29	45	0,0	16,33	3,12	7,2	1004,51	-8,56	3,12	15,84	3,17	3,1	0,00	0,0
2012-04-13 16:30	61	29	45	0,0	16,33	3,32	7,2	1004,51	-8,38	3,32	15,84	3,37	2,2	0,00	0,0
2012-04-13 17:00	10	29	45	0,0	16,33	2,82	7,2	1004,51	-8,83	2,82	15,84	2,87	3,1	0,00	0,0
2012-04-13 17:30	344	29	44	0,0	16,33	3,62	7,2	1004,51	-8,41	3,62	15,84	3,62	2,0	0,00	0,0
2012-04-13 18:00	22	29	44	1,4	16,43	3,02	7,2	1004,51	-8,96	3,02	15,94	3,02	3,1	0,00	0,0
2012-04-13 18:30	356	29	45	0,0	16,33	2,72	7,2	1004,51	-8,92	2,72	15,84	2,77	1,8	0,00	0,0
2012-04-13 19:00	2	29	47	0,0	16,43	2,32	7,2	1004,51	-8,69	2,32	15,94	2,46	3,5	0,00	0,0
2012-04-13 19:30	3	29	48	0,0	16,43	2,02	7,2	1004,51	-8,68	2,02	15,94	2,21	1,2	0,00	0,0
2012-04-13 20:00	6	29	50	0,0	16,43	1,62	7,2	1004,51	-8,49	1,62	15,94	1,91	3,9	0,00	0,0
2012-04-13 20:30	356	29	52	0,0	16,43	1,12	7,2	1004,51	-8,41	1,12	15,94	1,51	2,6	0,00	0,0
2012-04-13 21:00	3	29	55	0,0	16,43	0,51	7,2	1004,51	-8,21	0,51	15,94	1,07	3,5	0,00	0,0
2012-04-13 21:30	2	29	56	0,0	16,43	0,11	7,2	1004,51	-8,33	0,11	15,94	0,72	3,5	0,00	0,0
2012-04-13 22:00	356	29	58	1,8	16,43	-0,39	7,2	1004,51	-8,33	-0,39	15,94	0,33	3,7	0,00	0,0
2012-04-13 22:30	356	29	58	1,4	16,53	-0,59	7,2	1004,51	-8,51	-0,59	16,04	0,13	3,5	0,00	0,0
2012-04-13 23:00	356	29	59	1,2	16,53	-1,09	7,2	1004,51	-8,75	-1,09	16,04	-0,31	3,5	0,00	0,0
2012-04-13 23:30	339	29	57	0,0	16,53	-0,99	7,2	1004,51	-9,12	-0,99	16,04	-0,33	3,5	0,00	0,0
2012-04-14 00:00	356	29	57	1,6	16,63	-1,09	7,2	1004,51	-9,21	-1,09	16,14	-0,43	3,1	0,00	0,0
2012-04-14 00:30	318	29	57	1,4	16,53	-1,29	7,2	1004,51	-9,40	-1,29	16,04	-0,63	3,1	0,00	0,0
2012-04-14 01:00	2	29	58	1,8	16,53	-1,49	7,2	1004,51	-9,35	-1,49	16,04	-0,77	3,5	0,00	0,0
2012-04-14 01:30	6	29	59	1,4	16,43	-1,79	7,2	1004,51	-9,41	-1,79	15,94	-1,01	3,1	0,00	0,0
2012-04-14 02:00	21	29	59	0,0	16,33	-1,79	7,2	1004,51	-9,41	-1,79	15,84	-1,01	3,1	0,00	0,0
2012-04-14 02:30	351	29	59	2,0	16,33	-2,09	7,2	1003,51	-9,69	-2,09	15,84	-1,32	3,5	0,00	0,0
2012-04-14 03:00	56	29	60	1,2	16,23	-2,19	7,2	1003,51	-9,56	-2,19	15,74	-1,36	3,3	0,00	0,0
2012-04-14 03:30	59	29	59	2,4	16,13	-1,99	7,2	1003,51	-9,59	-3,90	15,64	-1,21	4,3	0,00	0,0
2012-04-14 04:00	13	29	60	1,4	16,13	-2,39	7,2	1003,51	-9,75	-2,39	15,64	-1,56	3,3	0,00	0,0
2012-04-14 04:30	332	29	60	0,0	16,13	-2,59	7,2	1003,51	-9,93	-2,59	15,64	-1,76	3,1	0,00	0,0
2012-04-14 05:00	4	29	60	2,2	16,23	-2,69	7,2	1003,51	-10,03	-2,69	15,74	-1,86	3,5	0,00	0,0
2012-04-14 05:30	343	29	61	0,0	16,23	-2,79	7,2	1003,51	-9,90	-2,79	15,74	-1,90	3,0	0,00	0,0
2012-04-14 06:00	1	29	61	2,2	16,33	-2,79	7,2	1003,51	-9,90	-2,79	15,84	-1,90	3,5	0,00	0,0
2012-04-14 06:30	356	29	60	2,2	16,33	-2,79	7,2	1003,51	-10,12	-2,79	15,84	-1,96	3,5	0,00	0,0
2012-04-14 07:00	4	29	58	0,0	16,53	-2,39	7,2	1003,51	-10,20	-2,39	16,04	-1,67	3,0	0,00	0,0
2012-04-14 07:30	356	29	57	2,2	16,73	-1,79	7,2	1003,51	-9,87	-1,79	16,24	-1,13	3,1	0,00	0,0
2012-04-14 08:00	351	29	57	2,2	16,83	-1,39	7,2	1003,51	-9,49	-1,39	16,34	-0,73	3,9	0,00	0,0
2012-04-14 08:30	2	29	57	2,2	16,93	-0,89	7,2	1003,51	-9,03	-0,89	16,44	-0,23	3,5	0,00	0,0
2012-04-14 09:00	2	29	57	0,0	16,93	-0,19	7,2	1003,51	-8,37	-0,19	16,44	0,48	4,1	0,00	0,0
2012-04-14 09:30	344	29	55	1,4	16,93	0,11	7,2	1003,51	-8,58	0,11	16,44	0,67	4,1	0,00	0,0

Datum	Vindrikt °	Fukt inne Rh%	Fukt ute Rh%	Vindhast m/s	Temp in °C	Temp ute °C	Nb. Mån mm	Tryck Mbar	Dagpp °C	Kyleffekt °C	Vix inne °C	Vix ute °C	Vindby m/s	Korr lufttryck	Nederb./dygn mm
2012-04-14 10:00	67	29	55	1,8	16,93	0,72	7,2	1003,51	-8,02	0,72	16,44	1,27	4,1	0,00	0,0
2012-04-14 10:30	339	29	55	1,4	16,93	1,12	7,2	1003,51	-7,65	1,12	16,44	1,67	3,3	0,00	0,0
2012-04-14 11:00	356	29	53	3,0	16,83	1,72	7,2	1003,51	-7,60	-1,16	16,34	2,16	3,7	0,00	0,0
2012-04-14 11:30	351	29	53	0,0	16,73	2,02	7,2	1003,51	-7,32	2,02	16,24	2,46	4,3	0,00	0,0
2012-04-14 12:00	336	29	53	1,8	16,63	1,82	7,2	1003,51	-7,51	1,82	16,14	2,26	3,9	0,00	0,0
2012-04-14 12:30	356	29	50	2,6	16,63	3,02	7,2	1003,51	-7,20	1,37	16,14	3,31	4,1	0,00	0,0
2012-04-14 13:00	333	29	49	2,8	16,63	3,52	7,2	1003,51	-7,02	0,81	16,14	3,76	4,5	0,00	0,0
2012-04-14 13:30	144	29	46	0,0	16,63	4,02	7,2	1003,51	-7,44	4,02	16,14	4,12	3,5	0,00	0,0
2012-04-14 14:00	194	29	51	0,0	16,63	3,32	7,2	1003,51	-6,65	3,32	16,14	3,66	4,1	0,00	0,0
2012-04-14 14:30	315	29	50	0,0	16,63	3,12	7,2	1003,51	-7,11	3,12	16,14	3,41	2,6	0,00	0,0
2012-04-14 15:00	351	29	49	2,4	16,63	4,12	7,2	1003,51	-6,47	2,54	16,14	4,36	3,1	0,00	0,0
2012-04-14 15:30	46	29	45	0,0	16,53	3,72	7,2	1003,51	-8,01	3,72	16,04	3,77	4,3	0,00	0,0
2012-04-14 16:00	356	29	45	0,0	16,53	3,72	7,2	1003,51	-8,01	3,72	16,04	3,77	2,8	0,00	0,0
2012-04-14 16:30	3	29	44	0,0	16,53	4,02	7,2	1003,51	-8,05	4,02	16,04	4,02	3,5	0,00	0,0
2012-04-14 17:00	337	29	42	0,0	16,53	4,12	7,2	1003,51	-8,60	4,12	16,04	4,03	4,3	0,00	0,0
2012-04-14 17:30	135	29	43	2,0	16,73	4,42	7,2	1003,51	-8,01	4,42	16,24	4,38	4,1	0,00	0,0
2012-04-14 18:00	325	29	44	1,4	16,83	4,22	7,2	1003,51	-7,87	4,22	16,34	4,22	4,1	0,00	0,0
2012-04-14 18:30	356	29	44	1,8	16,83	3,62	7,2	1003,51	-8,41	3,62	16,34	3,62	3,7	0,00	0,0
2012-04-14 19:00	7	29	46	1,4	16,83	3,52	7,2	1003,51	-7,89	3,52	16,34	3,62	4,1	0,00	0,0
2012-04-14 19:30	0	29	46	1,6	16,83	3,02	7,2	1003,51	-8,35	3,02	16,34	3,12	3,3	0,00	0,0
2012-04-14 20:00	3	29	48	2,2	16,83	2,62	7,2	1004,51	-8,13	2,62	16,34	2,81	4,1	0,00	0,0
2012-04-14 20:30	356	29	50	0,0	16,73	1,92	7,2	1004,51	-8,21	1,92	16,24	2,21	4,7	0,00	0,0
2012-04-14 21:00	340	29	54	0,0	16,63	1,12	7,2	1004,51	-7,90	1,12	16,14	1,61	2,2	0,00	0,0
2012-04-14 21:30	324	29	57	0,0	16,63	0,41	7,2	1004,51	-7,81	0,41	16,14	1,08	2,8	0,00	0,0
2012-04-14 22:00	0	29	60	0,0	16,63	-0,29	7,2	1005,51	-7,77	-0,29	16,14	0,54	2,8	0,00	0,0
2012-04-14 22:30	340	29	60	0,0	16,53	-0,39	7,2	1005,51	-7,87	-0,39	16,04	0,44	4,1	0,00	0,0
2012-04-14 23:00	356	29	62	0,0	16,53	-0,89	7,2	1005,51	-7,89	-0,89	16,04	0,06	3,1	0,00	0,0
2012-04-14 23:30	356	29	64	1,6	16,53	-1,29	7,2	1005,51	-7,84	-1,29	16,04	-0,22	2,8	0,00	0,0
2012-04-15 00:00	7	29	64	0,0	16,53	-1,39	7,2	1005,51	-7,93	-1,39	16,04	-0,32	3,3	0,00	0,0
2012-04-15 00:30	356	29	67	0,0	16,53	-1,89	7,2	1006,51	-7,79	-1,89	16,04	-0,64	2,4	0,00	0,0
2012-04-15 01:00	356	29	67	0,0	16,43	-2,19	7,2	1006,51	-8,08	-2,19	15,94	-0,94	2,2	0,00	0,0
2012-04-15 01:30	356	29	69	0,0	16,33	-2,39	7,2	1006,51	-7,87	-2,39	15,84	-1,01	2,2	0,00	0,0
2012-04-15 02:00	3	29	69	0,0	16,33	-2,59	7,2	1006,51	-8,06	-2,59	15,84	-1,21	1,8	0,00	0,0
2012-04-15 02:30	4	29	68	0,0	16,23	-2,69	7,2	1006,51	-8,35	-2,69	15,74	-1,37	1,6	0,00	0,0
2012-04-15 03:00	1	29	71	0,0	16,23	-3,39	7,2	1006,51	-8,44	-3,39	15,74	-1,88	0,0	0,00	0,0
2012-04-15 03:30	356	29	74	0,0	16,13	-3,79	7,2	1007,51	-8,27	-3,79	15,64	-2,08	0,0	0,00	0,0
2012-04-15 04:00	356	29	75	0,0	16,13	-4,19	7,2	1007,51	-8,48	-4,19	15,64	-2,41	0,0	0,00	0,0
2012-04-15 04:30	3	29	77	0,0	16,13	-4,39	7,2	1007,51	-8,32	-4,39	15,64	-2,47	0,0	0,00	0,0
2012-04-15 05:00	3	29	79	0,0	16,03	-4,79	7,2	1007,51	-8,37	-4,79	15,54	-2,73	0,0	0,00	0,0
2012-04-15 05:30	3	29	77	0,0	16,13	-4,89	7,2	1007,51	-8,81	-4,89	15,64	-2,97	0,0	0,00	0,0
2012-04-15 06:00	3	29	80	0,0	16,13	-4,99	7,2	1008,51	-8,39	-4,99	15,64	-2,86	0,0	0,00	0,0
2012-04-15 06:30	341	29	80	0,0	16,23	-4,49	7,2	1008,51	-7,91	-4,49	15,74	-2,36	0,0	0,00	0,0
2012-04-15 07:00	341	29	77	0,0	16,43	-4,19	7,2	1008,51	-8,13	-4,19	15,94	-2,27	0,0	0,00	0,0
2012-04-15 07:30	351	28	76	0,0	16,63	-3,89	7,2	1009,51	-8,01	-3,89	16,10	-2,04	0,0	0,00	0,0
2012-04-15 08:00	318	28	73	0,0	16,73	-3,19	7,2	1009,51	-7,88	-3,19	16,20	-1,55	1,2	0,00	0,0
2012-04-15 08:30	341	28	69	0,0	16,73	-2,29	7,2	1009,51	-7,78	-2,29	16,20	-0,91	0,0	0,00	0,0

Datum	Vindrikt °	Fukt inne Rh%	Fukt ute Rh%	Vindhast m/s	Temp in °C	Temp ute °C	Nb. Mån mm	Tryck Mbar	Dagpp °C	Kyleffekt °C	Vix inne °C	Vix ute °C	Vindby m/s	Korr lufttryck	Nederb./dygn mm
2012-04-15 09:00	313	28	65	0,0	16,83	-1,39	7,2	1010,51	-7,73	-1,39	16,30	-0,26	1,2	0,00	0,0
2012-04-15 09:30	330	28	63	0,0	16,83	-0,39	7,2	1010,51	-7,20	-0,39	16,30	0,62	1,2	0,00	0,0
2012-04-15 10:00	324	28	56	0,0	16,83	0,72	7,2	1010,51	-7,77	0,72	16,30	1,32	1,2	0,00	0,0
2012-04-15 10:30	68	28	54	0,0	16,73	1,32	7,2	1010,51	-7,71	1,32	16,20	1,81	1,4	0,00	0,0
2012-04-15 11:00	244	28	53	0,0	16,73	1,92	7,2	1010,51	-7,41	1,92	16,20	2,36	1,4	0,00	0,0
2012-04-15 11:30	319	28	52	0,0	16,63	2,12	7,2	1010,51	-7,49	2,12	16,10	2,51	1,8	0,00	0,0
2012-04-15 12:00	322	28	50	0,0	16,53	2,72	7,2	1011,51	-7,48	2,72	16,00	3,01	1,8	0,00	0,0
2012-04-15 12:30	282	29	49	0,0	16,53	2,92	7,2	1011,51	-7,57	2,92	16,04	3,16	3,0	0,00	0,0
2012-04-15 13:00	331	29	47	0,0	16,43	3,12	7,2	1011,51	-7,96	3,12	15,94	3,26	1,8	0,00	0,0
2012-04-15 13:30	238	29	52	0,0	16,43	3,22	7,2	1011,51	-6,47	3,22	15,94	3,61	2,6	0,00	0,0
2012-04-15 14:00	114	29	49	1,2	16,33	4,02	7,2	1011,51	-6,56	4,02	15,84	4,26	2,4	0,00	0,0
2012-04-15 14:30	328	29	50	1,2	16,33	3,62	7,2	1011,51	-6,65	3,62	15,84	3,91	2,6	0,00	0,0
2012-04-15 15:00	161	29	49	2,8	16,33	3,72	7,2	1012,51	-6,84	1,03	15,84	3,96	3,7	0,00	0,0
2012-04-15 15:30	328	29	50	1,6	16,33	4,22	7,2	1012,51	-6,10	4,22	15,84	4,51	2,8	0,00	0,0
2012-04-15 16:00	279	29	49	0,0	16,23	4,22	7,2	1012,51	-6,38	4,22	15,74	4,46	2,2	0,00	0,0
2012-04-15 16:30	337	29	46	1,4	16,23	3,92	7,2	1012,51	-7,53	3,92	15,74	4,02	3,0	0,00	0,0
2012-04-15 17:00	316	29	46	0,0	16,23	3,92	7,2	1012,51	-7,53	3,92	15,74	4,02	2,6	0,00	0,0
2012-04-15 17:30	333	29	45	0,0	16,23	3,62	7,2	1012,51	-8,10	3,62	15,74	3,67	2,0	0,00	0,0
2012-04-15 18:00	320	29	44	1,4	16,33	3,62	7,2	1012,51	-8,41	3,62	15,84	3,62	2,0	0,00	0,0
2012-04-15 18:30	329	29	43	1,8	16,33	3,32	7,2	1012,51	-9,00	3,32	15,84	3,28	2,2	0,00	0,0
2012-04-15 19:00	341	29	42	0,0	16,33	2,82	7,2	1013,51	-9,77	2,82	15,84	2,73	2,4	0,00	0,0
2012-04-15 19:30	2	29	43	1,2	16,33	1,52	7,2	1013,51	-10,63	1,52	15,84	1,48	3,9	0,00	0,0
2012-04-15 20:00	356	29	43	0,0	16,33	1,02	7,2	1013,51	-11,08	1,02	15,84	0,98	2,2	0,00	0,0
2012-04-15 20:30	351	29	43	0,0	16,33	0,61	7,2	1013,51	-11,44	0,61	15,84	0,58	1,4	0,00	0,0
2012-04-15 21:00	356	29	45	0,0	16,33	0,21	7,2	1014,51	-11,19	0,21	15,84	0,27	1,2	0,00	0,0
2012-04-15 21:30	351	29	45	1,2	16,33	0,01	7,2	1014,51	-11,37	0,01	15,84	0,07	1,4	0,00	0,0
2012-04-15 22:00	5	29	54	0,0	16,33	-0,49	7,2	1014,51	-9,38	-0,49	15,84	0,01	2,8	0,00	0,0
2012-04-15 22:30	356	29	57	0,0	16,33	-0,69	7,2	1014,51	-8,84	-0,69	15,84	-0,03	2,8	0,00	0,0
2012-04-15 23:00	356	29	57	0,0	16,33	-0,59	7,2	1014,51	-8,75	-0,59	15,84	0,08	2,4	0,00	0,0
2012-04-15 23:30	4	29	58	0,0	16,43	-0,69	7,2	1014,51	-8,61	-0,69	15,94	0,03	2,0	0,00	0,0
2012-04-16 00:00	335	29	59	1,4	16,43	-0,79	7,2	1014,51	-8,47	-0,79	15,94	-0,01	2,4	0,00	0,0
2012-04-16 00:30	351	29	60	1,6	16,43	-0,99	7,2	1015,51	-8,43	-0,99	15,94	-0,16	3,0	0,00	0,0
2012-04-16 01:00	7	29	62	0,0	16,33	-1,09	7,2	1015,51	-8,08	-1,09	15,84	-0,14	1,8	0,00	0,0
2012-04-16 01:30	5	29	63	0,0	16,33	-1,19	7,2	1015,51	-7,96	-1,19	15,84	-0,18	1,4	0,00	0,0
2012-04-16 02:00	2	29	63	0,0	16,33	-1,29	7,2	1015,51	-8,05	-1,29	15,84	-0,28	2,0	0,00	0,0
2012-04-16 02:30	356	29	63	0,0	16,23	-1,29	7,2	1014,51	-8,05	-1,29	15,74	-0,28	2,2	0,00	0,0
2012-04-16 03:00	15	29	62	0,0	16,13	-1,29	7,2	1014,51	-8,27	-1,29	15,64	-0,34	0,0	0,00	0,0
2012-04-16 03:30	60	29	71	0,0	16,13	-1,69	7,2	1014,51	-6,81	-1,69	15,64	-0,18	1,4	0,00	0,0
2012-04-16 04:00	94	29	75	0,0	16,13	-2,19	7,2	1014,51	-6,55	-2,19	15,64	-0,41	2,4	0,00	0,0
2012-04-16 04:30	180	29	72	0,0	16,13	-2,09	7,2	1014,51	-7,01	-2,09	15,64	-0,51	1,6	0,00	0,0
2012-04-16 05:00	33	29	71	0,0	16,13	-1,99	7,2	1014,51	-7,10	-1,99	15,64	-0,48	1,4	0,00	0,0
2012-04-16 05:30	244	29	69	0,0	16,13	-2,09	7,2	1014,51	-7,58	-2,09	15,64	-0,71	1,4	0,00	0,0
2012-04-16 06:00	39	29	70	0,0	16,13	-2,19	7,2	1014,51	-7,49	-2,19	15,64	-0,75	1,6	0,00	0,0
2012-04-16 06:30	182	29	69	0,0	16,23	-2,09	7,2	1014,51	-7,58	-2,09	15,74	-0,71	2,6	0,00	0,0
2012-04-16 07:00	168	29	69	0,0	16,53	-2,09	7,2	1014,51	-7,58	-2,09	16,04	-0,71	2,0	0,00	0,0
2012-04-16 07:30	197	29	78	0,0	16,63	-2,39	7,2	1014,51	-6,21	-2,39	16,14	-0,40	1,6	0,00	0,0

Datum	Vindrikt °	Fukt inne Rh%	Fukt ute Rh%	Vindhast m/s	Temp in °C	Temp ute °C	Nb. Mån mm	Tryck Mbar	Dagpp °C	Kyleffekt °C	Vix inne °C	Vix ute °C	Vindby m/s	Korr lufttryck	Nederb./dygn mm
2012-04-16 08:00	138	29	89	0,0	16,83	-2,69	7,2	1014,51	-4,70	-2,69	16,34	0,13	1,4	0,00	0,0
2012-04-16 08:30	186	29	93	0,0	16,93	-2,69	7,2	1014,51	-4,10	-2,69	16,44	0,45	1,4	0,00	0,0
2012-04-16 09:00	185	29	94	0,0	16,93	-2,39	7,2	1014,51	-3,66	-2,39	16,44	0,83	1,4	0,00	0,0
2012-04-16 09:30	351	29	93	1,2	16,93	-2,09	7,2	1014,51	-3,51	-2,09	16,44	1,05	2,8	0,00	0,0
2012-04-16 10:00	340	29	94	0,0	16,93	-1,79	7,2	1014,51	-3,06	-1,79	16,44	1,43	2,8	0,00	0,0
2012-04-16 10:30	71	29	94	0,0	17,03	-1,49	7,2	1014,51	-2,76	-1,49	16,54	1,73	2,6	0,00	0,0
2012-04-16 11:00	199	29	93	0,0	17,03	-0,99	7,2	1014,51	-2,42	-0,99	16,54	2,15	3,0	0,00	0,0
2012-04-16 11:30	93	29	91	0,0	17,03	-0,39	7,2	1014,51	-2,13	-0,39	16,54	2,59	2,4	0,00	0,0
2012-04-16 12:00	344	29	91	0,0	17,03	-0,39	7,2	1014,51	-2,13	-0,39	16,54	2,59	2,0	0,00	0,0
2012-04-16 12:30	138	29	89	0,0	16,93	-0,19	7,2	1013,51	-2,24	-0,19	16,44	2,63	2,4	0,00	0,0
2012-04-16 13:00	323	29	92	0,0	16,93	-0,29	7,2	1013,51	-1,88	-0,29	16,44	2,77	2,0	0,00	0,0
2012-04-16 13:30	356	29	90	0,0	16,93	0,41	7,2	1013,51	-1,50	0,41	16,44	3,31	3,0	0,00	0,0
2012-04-16 14:00	98	29	78	1,2	16,93	1,22	7,2	1012,51	-2,72	1,22	16,44	3,20	3,0	0,00	0,0
2012-04-16 14:30	93	29	68	2,6	16,83	1,72	7,2	1012,51	-4,16	0,00	16,34	3,03	5,6	0,00	0,0
2012-04-16 15:00	135	29	65	3,3	16,83	1,92	7,2	1012,51	-4,60	-2,10	16,34	3,04	6,8	0,00	0,0
2012-04-16 15:30	117	29	57	3,0	16,83	2,32	7,2	1012,51	-6,04	-0,51	16,34	2,98	6,0	0,00	0,0
2012-04-16 16:00	113	29	58	2,8	16,83	2,52	7,2	1012,51	-5,61	-0,29	16,34	3,23	6,4	0,00	0,0
2012-04-16 16:30	118	29	60	4,7	16,73	2,42	7,2	1012,51	-5,24	-4,88	16,24	3,25	7,7	0,00	0,0
2012-04-16 17:00	138	29	60	1,2	16,83	2,62	7,8	1011,51	-5,05	2,62	16,34	3,45	9,0	0,60	0,6
2012-04-16 17:30	133	29	60	2,8	16,83	2,42	7,8	1011,51	-5,24	-0,40	16,34	3,25	6,4	0,60	0,6
2012-04-16 18:00	92	29	54	1,8	16,83	3,02	7,8	1011,51	-6,14	3,02	16,34	3,52	4,7	0,00	0,6
2012-04-16 18:30	181	29	65	0,0	16,83	2,72	7,8	1011,51	-3,84	2,72	16,34	3,84	2,6	0,00	0,6
2012-04-16 19:00	177	29	64	0,0	16,83	2,32	7,8	1010,51	-4,43	2,32	16,34	3,38	3,1	0,00	0,6
2012-04-16 19:30	177	29	75	0,0	16,83	1,82	7,8	1010,51	-2,69	1,82	16,34	3,59	0,0	0,00	0,6
2012-04-16 20:00	177	29	76	0,0	16,73	1,62	7,8	1010,51	-2,70	1,62	16,24	3,46	0,0	0,00	0,6
2012-04-16 20:30	126	29	52	0,0	16,63	1,52	7,8	1010,51	-8,04	1,52	16,14	1,91	2,4	0,00	0,6
2012-04-16 21:00	107	29	47	0,0	16,73	1,42	7,8	1010,51	-9,51	1,42	16,24	1,56	2,4	0,00	0,6
2012-04-16 21:30	86	29	48	0,0	16,73	0,92	7,8	1010,51	-9,68	0,92	16,24	1,11	2,0	0,00	0,6
2012-04-16 22:00	90	29	49	0,0	16,73	0,61	7,8	1010,51	-9,68	0,61	16,24	0,86	1,4	0,00	0,6
2012-04-16 22:30	89	29	50	0,0	16,73	0,61	7,8	1010,51	-9,41	0,61	16,24	0,91	1,8	0,00	0,6
2012-04-16 23:00	90	29	51	0,0	16,73	0,31	7,8	1010,51	-9,41	0,31	16,24	0,66	1,8	0,00	0,6
2012-04-16 23:30	88	29	54	0,0	16,73	-0,59	7,8	1009,51	-9,48	-0,59	16,24	-0,09	0,0	0,00	0,6
2012-04-17 00:00	85	29	56	0,0	16,73	-1,39	7,8	1009,51	-9,73	-1,39	16,24	-0,78	0,0	0,00	0,0
2012-04-17 00:30	89	29	57	0,0	16,63	-1,49	7,8	1009,51	-9,59	-1,49	16,14	-0,83	0,0	0,00	0,0
2012-04-17 01:00	90	29	59	0,0	16,63	-1,99	7,8	1009,51	-9,59	-1,99	16,14	-1,21	0,0	0,00	0,0
2012-04-17 01:30	214	28	60	0,0	16,53	-1,99	7,8	1009,51	-9,37	-1,99	16,00	-1,16	0,0	0,00	0,0
2012-04-17 02:00	217	29	61	0,0	16,53	-2,19	7,8	1008,51	-9,34	-2,19	16,04	-1,30	0,0	0,00	0,0
2012-04-17 02:30	207	29	63	0,0	16,43	-2,49	7,8	1008,51	-9,19	-2,49	15,94	-1,48	0,0	0,00	0,0
2012-04-17 03:00	184	29	66	0,0	16,43	-2,59	7,8	1008,51	-8,66	-2,59	15,94	-1,40	0,0	0,00	0,0
2012-04-17 03:30	74	29	66	0,0	16,33	-2,69	7,8	1007,51	-8,75	-2,69	15,84	-1,50	2,2	0,00	0,0
2012-04-17 04:00	91	29	68	0,0	16,33	-2,89	7,8	1007,51	-8,54	-2,89	15,84	-1,57	1,4	0,00	0,0
2012-04-17 04:30	232	29	71	0,0	16,33	-2,99	7,8	1007,51	-8,06	-2,99	15,84	-1,48	1,8	0,00	0,0
2012-04-17 05:00	140	29	74	0,0	16,33	-2,99	7,8	1006,51	-7,50	-2,99	15,84	-1,28	0,0	0,00	0,0
2012-04-17 05:30	195	29	73	0,0	16,43	-2,69	7,8	1006,51	-7,40	-2,69	15,94	-1,05	1,2	0,00	0,0
2012-04-17 06:00	12	29	73	0,0	16,43	-2,49	7,8	1006,51	-7,21	-2,49	15,94	-0,85	1,2	0,00	0,0
2012-04-17 06:30	119	29	72	1,2	16,53	-2,29	7,8	1006,51	-7,20	-2,29	16,04	-0,71	1,2	0,00	0,0

Datum	Vindrikt °	Fukt inne Rh%	Fukt ute Rh%	Vindhast m/s	Temp in °C	Temp ute °C	Nb. Mån mm	Tryck Mbar	Dagpp °C	Kyleffekt °C	Vix inne °C	Vix ute °C	Vindby m/s	Korr lufttryck	Nederb./dygn mm
2012-04-17 07:00	156	29	70	0,0	16,73	-2,19	7,8	1006,51	-7,49	-2,19	16,24	-0,75	1,2	0,00	0,0
2012-04-17 07:30	2	29	69	0,0	16,93	-2,19	7,8	1005,51	-7,68	-2,19	16,44	-0,81	2,4	0,00	0,0
2012-04-17 08:00	351	29	68	0,0	17,03	-1,79	7,8	1005,51	-7,50	-1,79	16,54	-0,47	3,0	0,00	0,0
2012-04-17 08:30	216	29	65	0,0	17,13	-1,29	7,8	1004,51	-7,63	-1,29	16,64	-0,16	2,4	0,00	0,0
2012-04-17 09:00	245	29	63	0,0	17,23	-0,99	7,8	1004,51	-7,77	-0,99	16,74	0,02	2,4	0,00	0,0
2012-04-17 09:30	100	29	62	0,0	17,23	-0,79	7,8	1004,51	-7,80	-0,79	16,74	0,16	2,6	0,00	0,0
2012-04-17 10:00	238	29	61	0,0	17,13	-0,49	7,8	1004,51	-7,74	-0,49	16,64	0,40	3,3	0,00	0,0
2012-04-17 10:30	87	29	66	0,0	17,23	-0,69	7,8	1004,51	-6,85	-0,69	16,74	0,50	5,2	0,00	0,0
2012-04-17 11:00	174	29	72	2,0	17,23	-1,09	7,8	1003,51	-6,05	-1,09	16,74	0,49	3,5	0,00	0,0
2012-04-17 11:30	133	29	66	0,0	17,23	-0,19	7,8	1003,51	-6,38	-0,19	16,74	1,00	3,3	0,00	0,0
2012-04-17 12:00	48	29	66	1,4	17,13	-0,19	7,8	1003,51	-6,38	-0,19	16,64	1,00	8,1	0,00	0,0
2012-04-17 12:30	157	29	76	0,0	17,13	-0,59	7,8	1003,51	-4,83	-0,59	16,64	1,26	4,3	0,00	0,0
2012-04-17 13:00	175	29	79	0,0	17,13	-0,59	7,8	1002,51	-4,29	-0,59	16,64	1,47	3,5	0,00	0,0
2012-04-17 13:30	337	29	78	1,2	17,03	-0,29	7,8	1002,51	-4,18	-0,29	16,54	1,70	3,7	0,00	0,0
2012-04-17 14:00	11	29	78	0,0	17,03	-0,29	7,8	1002,51	-4,18	-0,29	16,54	1,70	3,9	0,00	0,0
2012-04-17 14:30	148	29	78	0,0	17,03	-0,19	7,8	1002,51	-4,08	-0,19	16,54	1,80	2,8	0,00	0,0
2012-04-17 15:00	356	29	82	0,0	17,03	-0,49	7,8	1002,51	-3,68	-0,49	16,54	1,79	3,0	0,00	0,0
2012-04-17 15:30	197	29	85	0,0	17,03	-0,69	7,8	1002,51	-3,37	-0,69	16,54	1,82	1,8	0,00	0,0
2012-04-17 16:00	327	29	90	0,0	17,03	-0,49	7,8	1001,51	-2,38	-0,49	16,54	2,41	3,0	0,00	0,0
2012-04-17 16:30	2	29	92	0,0	17,03	-0,99	7,8	1001,51	-2,57	-0,99	16,54	2,07	3,1	0,00	0,0
2012-04-17 17:00	33	29	92	0,0	17,03	-0,79	7,8	1001,51	-2,37	-0,79	16,54	2,27	2,8	0,00	0,0
2012-04-17 17:30	5	29	92	0,0	17,03	-0,89	7,8	1001,51	-2,47	-0,89	16,54	2,17	2,4	0,00	0,0
2012-04-17 18:00	356	29	95	0,0	17,03	-0,89	7,8	1001,51	-2,02	-0,89	16,54	2,42	2,6	0,00	0,0
2012-04-17 18:30	16	29	95	0,0	17,03	-1,09	7,8	1001,51	-2,22	-1,09	16,54	2,22	2,4	0,00	0,0
2012-04-17 19:00	356	29	94	0,0	17,03	-1,19	7,8	1000,51	-2,47	-1,19	16,54	2,03	2,6	0,00	0,0
2012-04-17 19:30	356	29	94	0,0	17,03	-1,19	7,8	1000,51	-2,47	-1,19	16,54	2,03	1,8	0,00	0,0
2012-04-17 20:00	1	29	93	0,0	16,93	-1,09	7,8	1000,51	-2,52	-1,09	16,44	2,05	1,4	0,00	0,0
2012-04-17 20:30	356	29	93	0,0	16,93	-1,39	7,8	1000,51	-2,81	-1,39	16,44	1,75	1,2	0,00	0,0
2012-04-17 21:00	356	29	94	0,0	16,93	-1,49	7,8	1000,51	-2,76	-1,49	16,44	1,73	0,0	0,00	0,0
2012-04-17 21:30	356	29	94	0,0	16,93	-1,39	7,8	1000,51	-2,67	-1,39	16,44	1,83	0,0	0,00	0,0
2012-04-17 22:00	356	29	93	0,0	16,83	-1,69	7,8	1000,51	-3,11	-1,69	16,34	1,45	0,0	0,00	0,0
2012-04-17 22:30	1	29	93	0,0	16,83	-1,99	7,8	1000,51	-3,41	-1,99	16,34	1,15	0,0	0,00	0,0
2012-04-17 23:00	0	29	96	0,0	16,83	-2,29	7,8	1000,51	-3,27	-2,29	16,34	1,10	0,0	0,00	0,0
2012-04-17 23:30	14	29	91	0,0	16,83	-2,19	7,8	1000,51	-3,91	-2,19	16,34	0,79	1,2	0,00	0,0
2012-04-18 00:00	54	29	83	0,0	16,83	-2,29	7,8	1000,51	-5,27	-2,29	16,34	0,06	0,0	0,00	0,0
2012-04-18 00:30	54	29	86	0,0	16,83	-2,79	7,8	1000,51	-5,27	-2,79	16,34	-0,21	0,0	0,00	0,0
2012-04-18 01:00	54	29	88	0,0	16,83	-3,09	7,8	1000,51	-5,25	-3,09	16,34	-0,35	0,0	0,00	0,0
2012-04-18 01:30	54	29	85	0,0	16,73	-3,19	7,8	1000,51	-5,82	-3,19	16,24	-0,69	0,0	0,00	0,0
2012-04-18 02:00	54	29	84	0,0	16,63	-3,29	7,8	1000,51	-6,08	-3,29	16,14	-0,86	0,0	0,00	0,0
2012-04-18 02:30	54	29	83	0,0	16,53	-3,49	7,8	999,51	-6,44	-3,49	16,04	-1,14	0,0	0,00	0,0
2012-04-18 03:00	7	29	90	0,0	16,43	-4,09	7,8	999,51	-5,93	-4,09	15,94	-1,20	0,0	0,00	0,0
2012-04-18 03:30	0	29	81	0,0	16,43	-3,79	7,8	999,51	-7,06	-3,79	15,94	-1,59	0,0	0,00	0,0
2012-04-18 04:00	0	29	81	0,0	16,43	-3,79	7,8	999,51	-7,06	-3,79	15,94	-1,59	0,0	0,00	0,0
2012-04-18 04:30	0	29	81	0,0	16,43	-3,89	7,8	999,51	-7,16	-3,89	15,94	-1,69	0,0	0,00	0,0
2012-04-18 05:00	4	29	83	0,0	16,43	-4,59	7,8	999,51	-7,51	-4,59	15,94	-2,24	0,0	0,00	0,0
2012-04-18 05:30	1	29	82	0,0	16,43	-4,99	7,8	999,51	-8,06	-4,99	15,94	-2,71	1,2	0,00	0,0

Datum	Vindrikt °	Fukt inne Rh%	Fukt ute Rh%	Vindhast m/s	Temp in °C	Temp ute °C	Nb. Mån mm	Tryck Mbar	Dagpp °C	Kyleffekt °C	Vix inne °C	Vix ute °C	Vindby m/s	Korr lufttryck	Nederb./dygn mm
2012-04-18 06:00	0	29	81	0,0	16,43	-5,29	7,8	999,51	-8,52	-5,29	15,94	-3,09	1,2	0,00	0,0
2012-04-18 06:30	356	29	81	0,0	16,43	-5,09	7,8	999,51	-8,33	-5,09	15,94	-2,89	0,0	0,00	0,0
2012-04-18 07:00	356	29	78	0,0	16,63	-4,29	7,8	999,51	-8,05	-4,29	16,14	-2,30	0,0	0,00	0,0
2012-04-18 07:30	2	29	73	0,0	16,83	-3,29	7,8	999,51	-7,98	-3,29	16,34	-1,65	1,2	0,00	0,0
2012-04-18 08:00	356	29	65	1,4	16,93	-2,59	7,8	999,51	-8,86	-2,59	16,44	-1,46	2,0	0,00	0,0
2012-04-18 08:30	3	29	62	0,0	16,93	-2,39	7,8	999,51	-9,31	-2,39	16,44	-1,44	3,9	0,00	0,0
2012-04-18 09:00	356	29	65	0,0	17,03	-2,29	7,8	1000,51	-8,58	-2,29	16,54	-1,16	3,0	0,00	0,0
2012-04-18 09:30	356	29	62	2,4	17,03	-1,79	7,8	1000,51	-8,74	-3,69	16,54	-0,84	3,0	0,00	0,0
2012-04-18 10:00	324	28	60	0,0	16,93	-1,29	7,8	1000,51	-8,71	-1,29	16,40	-0,46	2,8	0,00	0,0
2012-04-18 10:30	356	28	61	0,0	16,83	-1,29	7,8	1000,51	-8,49	-1,29	16,30	-0,40	3,0	0,00	0,0
2012-04-18 11:00	7	28	61	0,0	16,83	-0,79	7,8	1000,51	-8,02	-0,79	16,30	0,10	2,4	0,00	0,0
2012-04-18 11:30	0	28	60	0,0	16,83	-0,39	7,8	1000,51	-7,87	-0,39	16,30	0,44	1,6	0,00	0,0
2012-04-18 12:00	351	29	59	0,0	16,73	-0,09	7,8	1000,51	-7,81	-0,09	16,24	0,69	2,2	0,00	0,0
2012-04-18 12:30	0	28	55	0,0	16,83	1,02	7,8	1000,51	-7,74	1,02	16,30	1,57	0,0	0,00	0,0
2012-04-18 13:00	132	28	54	0,0	16,73	2,12	7,8	1000,51	-6,97	2,12	16,20	2,61	2,4	0,00	0,0
2012-04-18 13:30	99	28	51	0,0	16,73	1,32	7,8	1000,51	-8,49	1,32	16,20	1,66	2,4	0,00	0,0
2012-04-18 14:00	0	28	53	0,0	16,73	1,42	7,8	1000,51	-7,88	1,42	16,20	1,86	1,4	0,00	0,0
2012-04-18 14:30	356	29	51	0,0	16,73	1,52	7,8	1000,51	-8,31	1,52	16,24	1,86	1,6	0,00	0,0
2012-04-18 15:00	324	29	53	0,0	16,63	2,12	7,8	1000,51	-7,23	2,12	16,14	2,56	1,6	0,00	0,0
2012-04-18 15:30	343	28	49	0,0	16,63	2,32	7,8	1000,51	-8,12	2,32	16,10	2,56	0,0	0,00	0,0
2012-04-18 16:00	118	28	51	0,0	16,63	2,42	7,8	1000,51	-7,48	2,42	16,10	2,76	1,8	0,00	0,0
2012-04-18 16:30	130	28	47	0,0	16,63	3,52	7,8	1000,51	-7,60	3,52	16,10	3,66	1,6	0,00	0,0
2012-04-18 17:00	98	29	46	0,0	16,73	2,62	7,8	1000,51	-8,71	2,62	16,24	2,71	2,0	0,00	0,0
2012-04-18 17:30	98	29	49	0,0	16,83	2,62	7,8	1001,51	-7,85	2,62	16,34	2,86	2,0	0,00	0,0
2012-04-18 18:00	115	29	48	1,2	16,83	2,42	7,8	1001,51	-8,31	2,42	16,34	2,61	1,6	0,00	0,0
2012-04-18 18:30	104	29	48	0,0	16,83	2,32	7,8	1000,51	-8,40	2,32	16,34	2,51	1,6	0,00	0,0
2012-04-18 19:00	102	29	49	0,0	16,73	1,92	7,8	1001,51	-8,49	1,92	16,24	2,16	1,2	0,00	0,0
2012-04-18 19:30	109	29	51	0,0	16,73	1,92	7,8	1001,51	-7,94	1,92	16,24	2,26	0,0	0,00	0,0
2012-04-18 20:00	102	29	51	0,0	16,73	1,82	7,8	1001,51	-8,03	1,82	16,24	2,16	1,6	0,00	0,0
2012-04-18 20:30	93	29	52	0,0	16,63	1,42	7,8	1001,51	-8,14	1,42	16,14	1,81	1,2	0,00	0,0
2012-04-18 21:00	93	29	55	0,0	16,63	0,92	7,8	1002,51	-7,83	0,92	16,14	1,47	1,6	0,00	0,0
2012-04-18 21:30	100	29	56	0,0	16,73	0,21	7,8	1002,51	-8,24	0,21	16,24	0,82	2,0	0,00	0,0
2012-04-18 22:00	92	29	57	0,0	16,73	0,11	7,8	1002,51	-8,09	0,11	16,24	0,78	2,8	0,00	0,0
2012-04-18 22:30	107	29	59	0,0	16,73	-0,19	7,8	1002,51	-7,91	-0,19	16,24	0,59	2,6	0,00	0,0
2012-04-18 23:00	117	29	62	0,0	16,73	-0,29	7,8	1002,51	-7,33	-0,29	16,24	0,66	2,2	0,00	0,0
2012-04-18 23:30	125	29	65	1,2	16,73	-0,39	7,8	1003,51	-6,78	-0,39	16,24	0,74	2,6	0,00	0,0
2012-04-19 00:00	98	29	68	0,0	16,73	-0,39	7,8	1003,51	-6,16	-0,39	16,24	0,93	3,5	0,00	0,0
2012-04-19 00:30	93	29	73	0,0	16,63	-0,49	7,8	1003,51	-5,28	-0,49	16,14	1,16	3,9	0,00	0,0
2012-04-19 01:00	107	29	77	1,2	16,63	-0,79	7,8	1003,51	-4,84	-0,79	16,14	1,13	3,9	0,00	0,0
2012-04-19 01:30	81	29	79	1,4	16,63	-1,29	7,8	1003,51	-4,97	-1,29	16,14	0,77	3,9	0,00	0,0
2012-04-19 02:00	114	29	83	2,0	16,53	-1,79	7,8	1003,51	-4,78	-1,79	16,04	0,56	3,3	0,00	0,0
2012-04-19 02:30	98	29	87	0,0	16,53	-2,09	7,8	1003,51	-4,43	-2,09	16,04	0,57	3,5	0,00	0,0
2012-04-19 03:00	120	29	90	1,4	16,53	-2,19	7,8	1003,51	-4,06	-2,19	16,04	0,71	3,7	0,00	0,0
2012-04-19 03:30	110	29	92	2,8	16,43	-2,19	7,8	1004,51	-3,75	-5,42	15,94	0,87	4,5	0,00	0,0
2012-04-19 04:00	124	29	93	2,8	16,43	-1,79	7,8	1004,51	-3,21	-4,99	15,94	1,35	5,0	0,00	0,0
2012-04-19 04:30	110	29	94	2,8	16,43	-1,79	7,8	1004,51	-3,06	-4,99	15,94	1,43	4,7	0,00	0,0

Datum	Vindrikt °	Fukt inne Rh%	Fukt ute Rh%	Vindhast m/s	Temp in °C	Temp ute °C	Nb. Mån mm	Tryck Mbar	Dagpp °C	Kyleffekt °C	Vix inne °C	Vix ute °C	Vindby m/s	Korr lufttryck	Nederb./dygn mm
2012-04-19 05:00	122	29	95	3,1	16,43	-1,79	7,8	1004,51	-2,91	-4,99	15,94	1,51	3,9	0,00	0,0
2012-04-19 05:30	118	29	96	1,6	16,43	-1,79	7,8	1004,51	-2,77	-1,79	15,94	1,60	4,5	0,00	0,0
2012-04-19 06:00	120	29	99	2,4	16,43	-1,79	7,8	1004,51	-2,34	-3,69	15,94	1,86	5,0	0,00	0,0
2012-04-19 06:30	113	29	99	1,8	16,53	-1,99	7,8	1004,51	-2,54	-1,99	16,04	1,66	5,8	0,00	0,0
2012-04-19 07:00	113	29	98	1,2	16,73	-1,79	7,8	1005,51	-2,48	-1,79	16,24	1,77	3,9	0,00	0,0
2012-04-19 07:30	143	29	95	4,9	16,93	-1,39	7,8	1005,51	-2,52	-9,59	16,44	1,92	4,9	0,00	0,0
2012-04-19 08:00	104	29	95	4,5	17,03	-0,89	7,8	1005,51	-2,02	-8,97	16,54	2,42	5,0	0,00	0,0
2012-04-19 08:30	101	29	93	3,5	17,03	-0,29	7,8	1005,51	-1,73	-4,58	16,54	2,85	5,6	0,00	0,0
2012-04-19 09:00	114	29	89	4,3	17,03	0,41	7,8	1006,51	-1,65	-6,21	16,54	3,23	6,2	0,00	0,0
2012-04-19 09:30	124	29	88	4,9	17,03	0,92	7,8	1006,51	-1,32	-6,74	16,54	3,65	6,0	0,00	0,0
2012-04-19 10:00	117	29	84	3,3	17,03	1,62	7,8	1006,51	-1,29	-2,44	16,54	4,04	5,6	0,00	0,0
2012-04-19 10:30	105	29	86	1,2	17,03	1,42	7,8	1006,51	-1,15	1,42	16,54	3,99	3,7	0,00	0,0
2012-04-19 11:00	113	29	81	0,0	17,03	2,32	7,8	1006,51	-1,12	2,32	16,54	4,52	2,2	0,00	0,0
2012-04-19 11:30	141	29	71	5,6	17,03	3,92	7,8	1007,51	-1,45	-4,19	16,54	5,43	7,7	0,00	0,0
2012-04-19 12:00	132	29	65	7,3	16,93	4,72	7,8	1007,51	-1,94	-5,42	16,44	5,85	8,9	0,00	0,0
2012-04-19 12:30	166	29	61	3,7	16,83	5,12	7,8	1007,51	-2,47	0,48	16,34	6,01	9,8	0,00	0,0
2012-04-19 13:00	167	29	59	3,5	16,83	5,32	7,8	1007,51	-2,75	1,75	16,34	6,09	9,6	0,00	0,0
2012-04-19 13:30	108	29	60	4,9	16,73	5,22	7,8	1007,51	-2,61	-1,41	16,24	6,05	10,2	0,00	0,0
2012-04-19 14:00	132	29	59	3,5	16,73	5,52	7,8	1007,51	-2,56	1,97	16,24	6,29	8,5	0,00	0,0
2012-04-19 14:30	139	29	57	3,1	16,73	5,42	7,8	1007,51	-3,15	2,88	16,24	6,08	7,1	0,00	0,0
2012-04-19 15:00	153	29	56	4,7	16,73	5,72	7,8	1007,51	-3,12	-0,79	16,24	6,33	7,1	0,00	0,0
2012-04-19 15:30	152	29	55	4,9	16,73	5,62	7,8	1007,51	-3,47	-0,92	16,24	6,17	8,5	0,00	0,0
2012-04-19 16:00	134	29	56	5,2	16,73	5,22	7,8	1007,51	-3,58	-1,97	16,24	5,82	7,7	0,00	0,0
2012-04-19 16:30	130	29	54	5,2	16,73	5,92	7,8	1007,51	-3,45	-1,09	16,24	6,42	7,1	0,00	0,0
2012-04-19 17:00	125	29	56	3,9	16,73	5,32	7,8	1008,51	-3,49	0,72	16,24	5,92	8,7	0,00	0,0
2012-04-19 17:30	152	29	55	4,9	16,83	5,22	7,8	1008,51	-3,84	-1,41	16,34	5,77	6,8	0,00	0,0
2012-04-19 18:00	95	29	56	2,2	16,83	4,82	7,8	1008,51	-3,96	4,82	16,34	5,42	6,8	0,00	0,0
2012-04-19 18:30	98	29	58	3,5	16,83	4,42	7,8	1008,51	-3,84	0,73	16,34	5,13	6,4	0,00	0,0
2012-04-19 19:00	118	29	62	2,4	16,83	4,12	7,8	1008,51	-3,18	2,54	16,34	5,06	4,5	0,00	0,0
2012-04-19 19:30	131	29	62	2,8	16,83	3,82	7,8	1008,51	-3,46	1,13	16,34	4,76	5,0	0,00	0,0
2012-04-19 20:00	120	29	66	1,2	16,83	3,52	7,8	1008,51	-2,86	3,52	16,34	4,71	4,3	0,00	0,0
2012-04-19 20:30	98	29	67	1,2	16,83	2,92	7,8	1008,51	-3,22	2,92	16,34	4,17	5,2	0,00	0,0
2012-04-19 21:00	115	29	71	2,8	16,93	2,32	7,8	1009,51	-2,98	-0,51	16,44	3,82	4,1	0,00	0,0
2012-04-19 21:30	119	29	72	2,8	16,93	1,82	7,8	1009,51	-3,27	-1,05	16,44	3,39	3,9	0,00	0,0
2012-04-19 22:00	165	29	74	2,8	16,93	1,42	7,8	1009,51	-3,27	-1,49	16,44	3,12	4,3	0,00	0,0
2012-04-19 22:30	119	29	75	1,8	16,93	1,12	7,8	1009,51	-3,37	1,12	16,44	2,89	4,7	0,00	0,0
2012-04-19 23:00	95	29	76	1,6	16,93	0,82	7,8	1010,51	-3,47	0,82	16,44	2,66	4,1	0,00	0,0
2012-04-19 23:30	110	29	78	2,2	16,93	0,61	7,8	1010,51	-3,30	0,61	16,44	2,60	4,5	0,00	0,0
2012-04-20 00:00	108	29	81	2,4	16,93	0,51	7,8	1010,51	-2,88	-1,26	16,44	2,72	4,9	0,00	0,0
2012-04-20 00:30	141	29	83	4,1	16,93	0,41	7,8	1010,51	-2,63	-6,21	16,44	2,77	4,9	0,00	0,0
2012-04-20 01:00	103	29	86	0,0	16,83	0,21	7,8	1010,51	-2,33	0,21	16,34	2,79	5,2	0,00	0,0
2012-04-20 01:30	89	29	87	0,0	16,83	0,11	7,8	1010,51	-2,27	0,11	16,34	2,77	3,9	0,00	0,0
2012-04-20 02:00	115	29	89	1,2	16,73	-0,09	7,8	1010,51	-2,14	-0,09	16,24	2,73	4,3	0,00	0,0
2012-04-20 02:30	122	29	91	0,0	16,63	-0,29	7,8	1010,51	-2,03	-0,29	16,14	2,69	4,7	0,00	0,0
2012-04-20 03:00	112	29	92	0,0	16,53	-0,79	7,8	1010,51	-2,37	-0,79	16,04	2,27	3,3	0,00	0,0
2012-04-20 03:30	108	29	94	0,0	16,53	-1,09	7,8	1010,51	-2,37	-1,09	16,04	2,13	3,7	0,00	0,0

Datum	Vindrikt °	Fukt inne Rh%	Fukt ute Rh%	Vindhast m/s	Temp in °C	Temp ute °C	Nb. Mån mm	Tryck Mbar	Dagpp °C	Kyleffekt °C	Vix inne °C	Vix ute °C	Vindby m/s	Korr lufttryck	Nederb./dygn mm
2012-04-20 04:00	117	29	94	2,0	16,43	-1,29	7,8	1010,51	-2,57	-1,29	15,94	1,93	3,5	0,00	0,0
2012-04-20 04:30	94	30	95	0,0	16,43	-1,59	7,8	1010,51	-2,72	-1,59	15,98	1,72	4,3	0,00	0,0
2012-04-20 05:00	116	30	95	1,2	16,43	-1,59	7,8	1010,51	-2,72	-1,59	15,98	1,72	3,0	0,00	0,0
2012-04-20 05:30	116	30	96	0,0	16,53	-1,29	7,8	1010,51	-2,27	-1,29	16,08	2,10	3,5	0,00	0,0
2012-04-20 06:00	101	29	93	0,0	16,53	-0,89	7,8	1010,51	-2,32	-0,89	16,04	2,25	2,8	0,00	0,0
2012-04-20 06:30	108	29	91	0,0	16,63	-0,59	7,8	1010,51	-2,33	-0,59	16,14	2,39	2,4	0,00	0,0
2012-04-20 07:00	101	29	88	0,0	16,83	-0,19	7,8	1010,51	-2,40	-0,19	16,34	2,55	2,4	0,00	0,0
2012-04-20 07:30	84	29	84	0,0	17,03	0,41	7,8	1010,51	-2,46	0,41	16,54	2,84	1,8	0,00	0,0
2012-04-20 08:00	90	29	82	0,0	17,03	0,82	7,8	1010,51	-2,41	0,82	16,54	3,09	2,0	0,00	0,0
2012-04-20 08:30	94	29	79	0,0	17,13	1,32	7,8	1010,51	-2,45	1,32	16,64	3,37	1,8	0,00	0,0
2012-04-20 09:00	93	29	75	0,0	17,13	2,02	7,8	1010,51	-2,50	2,02	16,64	3,79	1,8	0,00	0,0
2012-04-20 09:30	102	29	70	0,0	17,13	2,72	7,8	1010,51	-2,80	2,72	16,64	4,16	2,2	0,00	0,0
2012-04-20 10:00	99	29	65	1,2	17,13	3,42	7,8	1010,51	-3,17	3,42	16,64	4,54	4,1	0,00	0,0
2012-04-20 10:30	124	29	65	0,0	17,13	3,72	7,8	1010,51	-2,89	3,72	16,64	4,84	3,5	0,00	0,0
2012-04-20 11:00	111	29	56	3,1	17,03	4,72	7,8	1009,51	-4,05	2,12	16,54	5,32	5,6	0,00	0,0
2012-04-20 11:30	94	29	54	2,4	17,03	4,52	7,8	1009,51	-4,75	2,96	16,54	5,02	3,5	0,00	0,0
2012-04-20 12:00	68	29	52	2,6	17,03	4,62	8,4	1009,51	-5,18	3,06	16,54	5,01	5,0	0,60	0,6
2012-04-20 12:30	83	29	53	4,3	17,03	4,22	8,4	1008,51	-5,28	-1,64	16,54	4,66	4,7	0,60	0,6
2012-04-20 13:00	85	29	52	2,2	17,03	4,92	8,4	1008,51	-4,90	4,92	16,54	5,31	4,9	0,00	0,6
2012-04-20 13:30	104	30	47	2,4	17,03	5,22	8,4	1008,51	-6,05	3,70	16,58	5,36	4,7	0,00	0,6
2012-04-20 14:00	64	30	50	1,4	17,03	5,12	8,4	1007,51	-5,27	5,12	16,58	5,41	4,5	0,00	0,6
2012-04-20 14:30	87	30	46	1,4	17,03	5,32	8,4	1007,51	-6,26	5,32	16,58	5,42	3,9	0,00	0,6
2012-04-20 15:00	113	30	45	1,8	17,03	5,12	8,4	1007,51	-6,74	5,12	16,58	5,17	4,3	0,00	0,6
2012-04-20 15:30	205	30	44	1,2	17,03	4,72	8,4	1006,51	-7,42	4,72	16,58	4,72	4,5	0,00	0,6
2012-04-20 16:00	84	30	46	0,0	17,03	4,42	8,4	1006,51	-7,07	4,42	16,58	4,52	4,7	0,00	0,6
2012-04-20 16:30	182	30	47	1,4	16,93	4,12	8,4	1006,51	-7,05	4,12	16,48	4,26	3,7	0,00	0,6
2012-04-20 17:00	90	30	48	1,4	16,93	3,72	8,4	1006,51	-7,12	3,72	16,48	3,91	3,7	0,00	0,6
2012-04-20 17:30	254	30	48	1,2	16,93	3,62	8,4	1005,51	-7,21	3,62	16,48	3,81	4,3	0,00	0,6
2012-04-20 18:00	92	30	49	2,4	16,93	3,22	8,4	1005,51	-7,30	1,59	16,48	3,46	4,7	0,00	0,6
2012-04-20 18:30	91	30	50	0,0	16,93	2,92	8,4	1005,51	-7,29	2,92	16,48	3,21	5,6	0,00	0,6
2012-04-20 19:00	84	30	49	1,8	16,93	2,72	8,4	1005,51	-7,75	2,72	16,48	2,96	4,5	0,00	0,6
2012-04-20 19:30	119	30	52	1,2	17,03	2,32	8,4	1005,51	-7,30	2,32	16,58	2,71	5,0	0,00	0,6
2012-04-20 20:00	104	30	55	1,4	17,03	1,62	8,4	1004,51	-7,18	1,62	16,58	2,17	3,3	0,00	0,6
2012-04-20 20:30	94	30	59	1,2	17,03	1,42	8,4	1004,51	-6,41	1,42	16,58	2,19	3,9	0,00	0,6
2012-04-20 21:00	65	30	83	0,0	17,03	-0,09	8,4	1005,51	-3,12	-0,09	16,58	2,27	4,5	0,00	0,6
2012-04-20 21:30	60	30	92	0,0	17,03	-0,69	8,4	1004,51	-2,27	-0,69	16,58	2,37	3,9	0,00	0,6
2012-04-20 22:00	76	30	94	2,2	17,03	-1,29	8,4	1004,51	-2,57	-1,29	16,58	1,93	4,9	0,00	0,6
2012-04-20 22:30	94	30	97	0,0	17,13	-1,49	8,4	1004,51	-2,33	-1,49	16,68	1,98	3,3	0,00	0,6
2012-04-20 23:00	326	30	100	0,0	17,13	-1,69	8,4	1004,51	-2,10	-1,69	16,68	2,04	3,3	0,00	0,6
2012-04-20 23:30	113	30	100	0,0	17,13	-1,79	8,4	1003,51	-2,20	-1,79	16,68	1,94	4,3	0,00	0,6
2012-04-21 00:00	351	30	100	0,0	17,13	-1,79	8,4	1003,51	-2,20	-1,79	16,68	1,94	3,7	0,00	0,0
2012-04-21 00:30	206	30	100	0,0	17,13	-1,79	8,4	1003,51	-2,20	-1,79	16,68	1,94	3,1	0,00	0,0
2012-04-21 01:00	218	30	100	0,0	17,13	-1,89	8,4	1002,51	-2,30	-1,89	16,68	1,84	3,9	0,00	0,0
2012-04-21 01:30	267	30	100	0,0	17,03	-1,89	8,4	1002,51	-2,30	-1,89	16,58	1,84	3,0	0,00	0,0
2012-04-21 02:00	128	30	100	0,0	17,03	-1,99	8,4	1002,51	-2,40	-1,99	16,58	1,74	3,0	0,00	0,0
2012-04-21 02:30	179	30	100	0,0	16,93	-1,89	8,4	1001,51	-2,30	-1,89	16,48	1,84	2,4	0,00	0,0

Datum	Vindrikt °	Fukt inne Rh%	Fukt ute Rh%	Vindhast m/s	Temp in °C	Temp ute °C	Nb. Mån mm	Tryck Mbar	Dagpp °C	Kyleffekt °C	Vix inne °C	Vix ute °C	Vindby m/s	Korr lufttryck	Nederb./dygn mm
2012-04-21 03:00	230	30	100	0,0	16,93	-1,89	8,4	1001,51	-2,30	-1,89	16,48	1,84	3,3	0,00	0,0
2012-04-21 03:30	215	30	100	0,0	16,83	-1,89	8,4	1000,51	-2,30	-1,89	16,38	1,84	3,5	0,00	0,0
2012-04-21 04:00	351	30	100	0,0	16,83	-1,89	8,4	1000,51	-2,30	-1,89	16,38	1,84	5,2	0,00	0,0
2012-04-21 04:30	169	30	100	0,0	16,83	-1,89	8,4	1000,51	-2,30	-1,89	16,38	1,84	4,1	0,00	0,0
2012-04-21 05:00	199	30	100	0,0	16,83	-1,89	8,4	1000,51	-2,30	-1,89	16,38	1,84	2,4	0,00	0,0
2012-04-21 05:30	169	30	100	0,0	16,83	-1,79	8,4	1000,51	-2,20	-1,79	16,38	1,94	2,4	0,00	0,0
2012-04-21 06:00	316	30	100	0,0	16,83	-1,79	8,4	999,51	-2,20	-1,79	16,38	1,94	3,1	0,00	0,0
2012-04-21 06:30	173	30	100	0,0	16,93	-1,59	8,4	999,51	-2,00	-1,59	16,48	2,14	4,5	0,00	0,0
2012-04-21 07:00	132	30	100	0,0	17,13	-1,49	8,4	999,51	-1,90	-1,49	16,68	2,24	2,4	0,00	0,0
2012-04-21 07:30	212	30	100	0,0	17,33	-1,39	8,4	999,51	-1,80	-1,39	16,88	2,34	3,1	0,00	0,0
2012-04-21 08:00	14	30	100	0,0	17,43	-1,19	8,4	999,51	-1,60	-1,19	16,98	2,54	2,8	0,00	0,0
2012-04-21 08:30	143	30	99	0,0	17,43	-0,89	8,4	999,51	-1,44	-0,89	16,98	2,76	2,6	0,00	0,0
2012-04-21 09:00	220	30	98	0,0	17,53	-0,59	8,4	999,51	-1,29	-0,59	17,08	2,97	3,0	0,00	0,0
2012-04-21 09:30	323	30	97	0,0	17,53	-0,29	10,8	999,51	-1,13	-0,29	17,08	3,19	2,0	2,40	2,4
2012-04-21 10:00	121	30	94	0,0	17,53	0,11	10,8	999,51	-1,18	0,11	17,08	3,33	3,1	2,40	2,4
2012-04-21 10:30	133	30	94	0,0	17,53	0,21	10,8	999,51	-1,08	0,21	17,08	3,43	2,4	0,00	2,4
2012-04-21 11:00	252	30	94	0,0	17,53	0,31	10,8	999,51	-0,98	0,31	17,08	3,53	3,9	0,00	2,4
2012-04-21 11:30	351	30	94	0,0	17,53	0,41	10,8	999,51	-0,88	0,41	17,08	3,63	0,0	0,00	2,4
2012-04-21 12:00	259	30	93	0,0	17,43	1,12	10,8	1000,51	-0,34	1,12	16,98	4,25	2,6	0,00	2,4
2012-04-21 12:30	97	30	91	1,2	17,43	1,12	10,8	999,51	-0,65	1,12	16,98	4,09	2,4	0,00	2,4
2012-04-21 13:00	93	30	90	0,0	17,33	1,22	10,8	1000,51	-0,71	1,22	16,88	4,11	2,4	0,00	2,4
2012-04-21 13:30	137	30	90	0,0	17,33	1,42	10,8	1000,51	-0,51	1,42	16,88	4,31	4,3	0,00	2,4
2012-04-21 14:00	168	30	92	0,0	17,33	1,32	10,8	1000,51	-0,30	1,32	16,88	4,37	2,8	0,00	2,4
2012-04-21 14:30	221	30	87	0,0	17,33	1,62	10,8	1000,51	-0,79	1,62	16,88	4,27	3,1	0,00	2,4
2012-04-21 15:00	266	30	89	0,0	17,33	1,52	10,8	1000,51	-0,57	1,52	16,88	4,33	2,0	0,00	2,4
2012-04-21 15:30	245	30	91	0,0	17,33	1,62	10,8	1000,51	-0,16	1,62	16,88	4,59	1,6	0,00	2,4
2012-04-21 16:00	229	30	93	0,0	17,33	1,02	10,8	1000,51	-0,44	1,02	16,88	4,15	1,4	0,00	2,4
2012-04-21 16:30	169	30	96	0,0	17,33	0,82	10,8	1001,51	-0,19	0,82	16,88	4,20	1,6	0,00	2,4
2012-04-21 17:00	316	30	95	0,0	17,33	0,92	10,8	1001,51	-0,24	0,92	16,88	4,22	2,4	0,00	2,4
2012-04-21 17:30	97	30	97	0,0	17,33	0,92	10,8	1001,51	0,06	0,92	16,88	4,39	1,2	0,00	2,4
2012-04-21 18:00	344	30	97	0,0	17,33	1,02	10,8	1001,51	0,16	1,02	16,88	4,49	1,4	0,00	2,4
2012-04-21 18:30	56	30	96	0,0	17,23	1,12	10,8	1001,51	0,11	1,12	16,78	4,50	0,0	0,00	2,4
2012-04-21 19:00	123	30	97	0,0	17,23	0,92	10,8	1001,51	0,06	0,92	16,78	4,39	1,4	0,00	2,4
2012-04-21 19:30	128	30	97	0,0	17,23	0,82	10,8	1001,51	-0,04	0,82	16,78	4,29	0,0	0,00	2,4
2012-04-21 20:00	78	30	98	0,0	17,23	0,72	10,8	1002,51	0,01	0,72	16,78	4,27	0,0	0,00	2,4
2012-04-21 20:30	70	30	99	0,0	17,23	0,61	10,8	1002,51	0,05	0,61	16,78	4,26	0,0	0,00	2,4
2012-04-21 21:00	70	30	99	0,0	17,23	0,61	10,8	1002,51	0,05	0,61	16,78	4,26	0,0	0,00	2,4
2012-04-21 21:30	70	30	99	0,0	17,23	0,51	10,8	1002,51	-0,05	0,51	16,78	4,16	0,0	0,00	2,4
2012-04-21 22:00	70	30	100	0,0	17,23	0,31	10,8	1003,51	-0,11	0,31	16,78	4,04	0,0	0,00	2,4
2012-04-21 22:30	70	30	100	0,0	17,23	0,31	10,8	1003,51	-0,11	0,31	16,78	4,04	0,0	0,00	2,4
2012-04-21 23:00	70	30	100	0,0	17,23	0,31	10,8	1003,51	-0,11	0,31	16,78	4,04	0,0	0,00	2,4
2012-04-21 23:30	70	30	100	0,0	17,23	0,31	10,8	1003,51	-0,11	0,31	16,78	4,04	0,0	0,00	2,4
2012-04-22 00:00	70	30	100	0,0	17,23	0,11	10,8	1003,51	-0,31	0,11	16,78	3,84	0,0	0,00	0,0
2012-04-22 00:30	70	30	100	0,0	17,13	0,01	10,8	1003,51	-0,41	0,01	16,68	3,74	0,0	0,00	0,0
2012-04-22 01:00	70	30	100	0,0	17,13	0,01	10,8	1003,51	-0,41	0,01	16,68	3,74	0,0	0,00	0,0
2012-04-22 01:30	70	30	100	0,0	17,03	0,11	10,8	1003,51	-0,31	0,11	16,58	3,84	0,0	0,00	0,0

Datum	Vindrikt °	Fukt inne Rh%	Fukt ute Rh%	Vindhast m/s	Temp in °C	Temp ute °C	Nb. Mån mm	Tryck Mbar	Dagpp °C	Kyleffekt °C	Vix inne °C	Vix ute °C	Vindby m/s	Korr lufttryck	Nederb./dygn mm
2012-04-22 02:00	70	30	100	0,0	16,93	0,11	10,8	1004,51	-0,31	0,11	16,48	3,84	0,0	0,00	0,0
2012-04-22 02:30	70	30	100	0,0	16,93	0,11	10,8	1004,51	-0,31	0,11	16,48	3,84	0,0	0,00	0,0
2012-04-22 03:00	70	30	100	0,0	16,83	0,11	10,8	1004,51	-0,31	0,11	16,38	3,84	0,0	0,00	0,0
2012-04-22 03:30	70	30	100	0,0	16,83	0,11	10,8	1004,51	-0,31	0,11	16,38	3,84	0,0	0,00	0,0
2012-04-22 04:00	70	30	100	0,0	16,73	0,11	10,8	1004,51	-0,31	0,11	16,28	3,84	0,0	0,00	0,0
2012-04-22 04:30	98	30	100	0,0	16,73	-0,09	10,8	1004,51	-0,51	-0,09	16,28	3,64	0,0	0,00	0,0
2012-04-22 05:00	98	30	100	0,0	16,63	-0,19	10,8	1004,51	-0,60	-0,19	16,18	3,54	0,0	0,00	0,0
2012-04-22 05:30	98	30	100	0,0	16,73	-0,19	10,8	1004,51	-0,60	-0,19	16,28	3,54	0,0	0,00	0,0
2012-04-22 06:00	98	30	100	0,0	16,73	-0,09	10,8	1004,51	-0,51	-0,09	16,28	3,64	0,0	0,00	0,0
2012-04-22 06:30	98	30	100	0,0	16,83	-0,09	10,8	1004,51	-0,51	-0,09	16,38	3,64	0,0	0,00	0,0
2012-04-22 07:00	107	30	100	0,0	17,03	0,01	10,8	1005,51	-0,41	0,01	16,58	3,74	0,0	0,00	0,0
2012-04-22 07:30	89	30	100	0,0	17,23	0,21	10,8	1005,51	-0,21	0,21	16,78	3,94	0,0	0,00	0,0
2012-04-22 08:00	107	30	100	0,0	17,33	0,51	10,8	1005,51	0,09	0,51	16,88	4,24	1,2	0,00	0,0
2012-04-22 08:30	124	30	100	0,0	17,33	0,72	10,8	1005,51	0,29	0,72	16,88	4,44	1,6	0,00	0,0
2012-04-22 09:00	112	30	100	0,0	17,33	0,92	10,8	1005,51	0,49	0,92	16,88	4,64	2,0	0,00	0,0
2012-04-22 09:30	124	30	100	0,0	17,33	1,12	10,8	1005,51	0,69	1,12	16,88	4,85	1,8	0,00	0,0
2012-04-22 10:00	112	30	100	0,0	17,33	1,62	10,8	1005,51	1,19	1,62	16,88	5,35	1,4	0,00	0,0
2012-04-22 10:30	138	30	99	0,0	17,33	2,02	10,8	1006,51	1,45	2,02	16,88	5,66	1,8	0,00	0,0
2012-04-22 11:00	98	30	94	0,0	17,33	2,42	10,8	1006,51	1,10	2,42	16,88	5,63	1,6	0,00	0,0
2012-04-22 11:30	117	30	90	0,0	17,33	2,92	10,8	1006,51	0,97	2,92	16,88	5,81	1,6	0,00	0,0
2012-04-22 12:00	125	30	83	0,0	17,33	3,62	10,8	1006,51	0,49	3,62	16,88	5,97	2,8	0,00	0,0
2012-04-22 12:30	111	30	81	0,0	17,33	3,42	10,8	1006,51	-0,05	3,42	16,88	5,62	2,0	0,00	0,0
2012-04-22 13:00	105	30	81	0,0	17,33	4,02	10,8	1006,51	0,53	4,02	16,88	6,22	1,2	0,00	0,0
2012-04-22 13:30	21	30	77	0,0	17,23	4,02	10,8	1006,51	-0,20	4,02	16,78	5,93	1,2	0,00	0,0
2012-04-22 14:00	1	30	75	0,0	17,23	4,22	10,8	1006,51	-0,38	4,22	16,78	6,00	1,2	0,00	0,0
2012-04-22 14:30	117	30	74	0,0	17,23	5,32	10,8	1006,51	0,49	5,32	16,78	7,03	1,2	0,00	0,0
2012-04-22 15:00	113	30	74	0,0	17,23	5,52	10,8	1006,51	0,68	5,52	16,78	7,23	1,4	0,00	0,0
2012-04-22 15:30	111	30	71	0,0	17,23	5,82	10,8	1006,51	0,37	5,82	16,78	7,33	1,6	0,00	0,0
2012-04-22 16:00	136	30	71	0,0	17,23	5,92	10,8	1006,51	0,47	5,92	16,78	7,43	1,2	0,00	0,0
2012-04-22 16:30	143	30	66	0,0	17,23	6,32	10,8	1006,51	-0,21	6,32	16,78	7,51	2,0	0,00	0,0
2012-04-22 17:00	130	30	65	0,0	17,33	6,52	10,8	1006,51	-0,24	6,52	16,88	7,65	2,8	0,00	0,0
2012-04-22 17:30	130	31	63	0,0	17,43	7,12	10,8	1006,51	-0,12	7,12	17,02	8,13	2,2	0,00	0,0
2012-04-22 18:00	113	31	61	1,4	17,53	6,92	10,8	1006,51	-0,77	6,92	17,12	7,81	2,8	0,00	0,0
2012-04-22 18:30	99	31	66	0,0	17,43	5,72	10,8	1006,51	-0,78	5,72	17,02	6,91	2,0	0,00	0,0
2012-04-22 19:00	89	31	70	0,0	17,33	5,02	10,8	1006,51	-0,60	5,02	16,92	6,46	0,0	0,00	0,0
2012-04-22 19:30	90	31	73	0,0	17,23	4,62	10,8	1006,51	-0,38	4,62	16,82	6,26	0,0	0,00	0,0
2012-04-22 20:00	122	31	77	0,0	17,23	4,12	10,8	1006,51	-0,10	4,12	16,82	6,03	0,0	0,00	0,0
2012-04-22 20:30	86	31	81	0,0	17,13	3,42	10,8	1006,51	-0,05	3,42	16,72	5,62	1,4	0,00	0,0
2012-04-22 21:00	89	31	84	0,0	17,13	3,02	10,8	1006,51	0,08	3,02	16,72	5,44	1,4	0,00	0,0
2012-04-22 21:30	91	31	86	0,0	17,03	2,72	10,8	1006,51	0,12	2,72	16,62	5,30	1,8	0,00	0,0
2012-04-22 22:00	86	31	90	0,0	17,03	2,32	10,8	1006,51	0,38	2,32	16,62	5,21	1,4	0,00	0,0
2012-04-22 22:30	101	31	91	0,0	17,03	2,02	10,8	1006,51	0,24	2,02	16,62	4,99	1,4	0,00	0,0
2012-04-22 23:00	77	31	90	0,0	17,03	2,02	10,8	1006,51	0,08	2,02	16,62	4,91	1,8	0,00	0,0
2012-04-22 23:30	82	31	88	0,0	17,03	2,12	10,8	1006,51	-0,14	2,12	16,62	4,85	2,0	0,00	0,0
2012-04-23 00:00	84	31	89	0,0	17,03	2,02	10,8	1006,51	-0,08	2,02	16,62	4,83	2,0	0,00	0,0
2012-04-23 00:30	115	31	91	1,4	17,03	1,92	10,8	1006,51	0,14	1,92	16,62	4,89	2,2	0,00	0,0

Datum	Vindrikt °	Fukt inne Rh%	Fukt ute Rh%	Vindhast m/s	Temp in °C	Temp ute °C	Nb. Mån mm	Tryck Mbar	Dagpp °C	Kyleffekt °C	Vix inne °C	Vix ute °C	Vindby m/s	Korr lufttryck	Nederb./dygn mm
2012-04-23 01:00	92	31	92	0,0	17,03	1,42	10,8	1006,51	-0,20	1,42	16,62	4,47	1,6	0,00	0,0
2012-04-23 01:30	101	31	95	0,0	16,93	1,22	10,8	1006,51	0,06	1,22	16,52	4,52	1,2	0,00	0,0
2012-04-23 02:00	94	30	97	0,0	16,83	0,92	10,8	1006,51	0,06	0,92	16,38	4,39	1,6	0,00	0,0
2012-04-23 02:30	108	30	98	0,0	16,83	0,82	10,8	1006,51	0,11	0,82	16,38	4,37	1,2	0,00	0,0
2012-04-23 03:00	109	31	99	0,0	16,83	0,61	10,8	1006,51	0,05	0,61	16,42	4,26	1,8	0,00	0,0
2012-04-23 03:30	88	31	100	0,0	16,83	0,51	10,8	1006,51	0,09	0,51	16,42	4,24	0,0	0,00	0,0
2012-04-23 04:00	88	30	100	0,0	16,83	-0,29	10,8	1006,51	-0,70	-0,29	16,38	3,44	0,0	0,00	0,0
2012-04-23 04:30	93	30	100	0,0	16,73	-0,59	10,8	1006,51	-1,00	-0,59	16,28	3,14	0,0	0,00	0,0
2012-04-23 05:00	89	30	100	0,0	16,73	-0,49	10,8	1006,51	-0,90	-0,49	16,28	3,24	0,0	0,00	0,0
2012-04-23 05:30	89	30	100	0,0	16,73	-0,89	10,8	1006,51	-1,30	-0,89	16,28	2,84	0,0	0,00	0,0
2012-04-23 06:00	76	30	100	0,0	16,63	-0,49	10,8	1006,51	-0,90	-0,49	16,18	3,24	0,0	0,00	0,0
2012-04-23 06:30	4	30	100	0,0	16,73	0,21	10,8	1005,51	-0,21	0,21	16,28	3,94	0,0	0,00	0,0
2012-04-23 07:00	2	31	100	0,0	16,93	0,01	10,8	1005,51	-0,41	0,01	16,52	3,74	1,6	0,00	0,0
2012-04-23 07:30	356	31	100	1,2	17,13	0,82	10,8	1005,51	0,39	0,82	16,72	4,54	1,8	0,00	0,0
2012-04-23 08:00	197	31	99	0,0	17,23	1,32	10,8	1005,51	0,75	1,32	16,82	4,96	2,0	0,00	0,0
2012-04-23 08:30	39	31	97	0,0	17,33	1,62	10,8	1005,51	0,76	1,62	16,92	5,09	1,6	0,00	0,0
2012-04-23 09:00	138	31	84	0,0	17,33	2,42	10,8	1005,51	-0,51	2,42	16,92	4,84	1,8	0,00	0,0
2012-04-23 09:30	84	31	78	1,2	17,33	3,42	10,8	1005,51	-0,59	3,42	16,92	5,40	2,2	0,00	0,0
2012-04-23 10:00	83	31	75	1,6	17,33	3,22	10,8	1005,51	-1,34	3,22	16,92	4,99	3,9	0,00	0,0
2012-04-23 10:30	114	31	73	0,0	17,33	3,42	10,8	1005,51	-1,53	3,42	16,92	5,06	3,3	0,00	0,0
2012-04-23 11:00	93	31	72	0,0	17,33	3,72	10,8	1005,51	-1,44	3,72	16,92	5,29	2,6	0,00	0,0
2012-04-23 11:30	175	31	73	0,0	17,33	3,42	10,8	1005,51	-1,53	3,42	16,92	5,06	3,1	0,00	0,0
2012-04-23 12:00	123	31	76	0,0	17,23	3,02	10,8	1005,51	-1,35	3,02	16,82	4,86	1,8	0,00	0,0
2012-04-23 12:30	167	31	74	0,0	17,23	3,42	10,8	1004,51	-1,34	3,42	16,82	5,13	2,8	0,00	0,0
2012-04-23 13:00	108	31	79	0,0	17,23	3,02	10,8	1004,51	-0,80	3,02	16,82	5,08	1,8	0,00	0,0
2012-04-23 13:30	74	31	79	0,0	17,23	2,72	10,8	1004,51	-1,09	2,72	16,82	4,78	3,1	0,00	0,0
2012-04-23 14:00	176	31	83	0,0	17,23	2,52	10,8	1004,51	-0,58	2,52	16,82	4,87	2,6	0,00	0,0
2012-04-23 14:30	130	31	85	0,0	17,23	2,52	10,8	1004,51	-0,24	2,52	16,82	5,02	2,4	0,00	0,0
2012-04-23 15:00	184	31	83	0,0	17,23	2,62	10,8	1004,51	-0,49	2,62	16,82	4,97	2,2	0,00	0,0
2012-04-23 15:30	153	31	91	0,0	17,23	2,12	10,8	1004,51	0,34	2,12	16,82	5,09	3,9	0,00	0,0
2012-04-23 16:00	95	31	95	0,0	17,23	1,62	10,8	1004,51	0,46	1,62	16,82	4,92	2,8	0,00	0,0
2012-04-23 16:30	211	31	100	0,0	17,23	1,32	10,8	1004,51	0,89	1,32	16,82	5,05	1,4	0,00	0,0
2012-04-23 17:00	131	31	100	0,0	17,23	1,52	10,8	1004,51	1,09	1,52	16,82	5,25	1,4	0,00	0,0
2012-04-23 17:30	137	31	100	0,0	17,23	1,42	10,8	1004,51	0,99	1,42	16,82	5,15	1,4	0,00	0,0
2012-04-23 18:00	186	31	100	0,0	17,33	1,32	10,8	1004,51	0,89	1,32	16,92	5,05	1,4	0,00	0,0
2012-04-23 18:30	82	31	100	0,0	17,33	1,22	10,8	1004,51	0,79	1,22	16,92	4,95	1,4	0,00	0,0
2012-04-23 19:00	181	31	100	0,0	17,33	1,02	10,8	1004,51	0,59	1,02	16,92	4,75	0,0	0,00	0,0
2012-04-23 19:30	100	31	100	0,0	17,33	0,82	10,8	1004,51	0,39	0,82	16,92	4,54	1,2	0,00	0,0
2012-04-23 20:00	164	31	100	0,0	17,33	0,72	10,8	1004,51	0,29	0,72	16,92	4,44	1,4	0,00	0,0
2012-04-23 20:30	104	31	100	0,0	17,33	0,72	10,8	1004,51	0,29	0,72	16,92	4,44	0,0	0,00	0,0
2012-04-23 21:00	95	31	100	0,0	17,33	0,61	10,8	1004,51	0,19	0,61	16,92	4,34	0,0	0,00	0,0
2012-04-23 21:30	89	31	100	0,0	17,23	0,61	10,8	1004,51	0,19	0,61	16,82	4,34	0,0	0,00	0,0
2012-04-23 22:00	146	31	100	0,0	17,23	0,61	10,8	1004,51	0,19	0,61	16,82	4,34	0,0	0,00	0,0
2012-04-23 22:30	109	31	100	0,0	17,23	0,51	10,8	1004,51	0,09	0,51	16,82	4,24	0,0	0,00	0,0
2012-04-23 23:00	135	31	100	0,0	17,23	0,51	10,8	1004,51	0,09	0,51	16,82	4,24	0,0	0,00	0,0
2012-04-23 23:30	124	31	100	0,0	17,23	0,51	10,8	1004,51	0,09	0,51	16,82	4,24	0,0	0,00	0,0

Datum	Vindrikt °	Fukt inne Rh%	Fukt ute Rh%	Vindhast m/s	Temp in °C	Temp ute °C	Nb. Mån mm	Tryck Mbar	Dagpp °C	Kyleffekt °C	Vix inne °C	Vix ute °C	Vindby m/s	Korr lufttryck	Nederb./dygn mm
2012-04-24 00:00	100	31	100	0,0	17,23	0,51	10,8	1004,51	0,09	0,51	16,82	4,24	0,0	0,00	0,0
2012-04-24 00:30	75	31	100	0,0	17,13	0,41	10,8	1004,51	-0,01	0,41	16,72	4,14	0,0	0,00	0,0
2012-04-24 01:00	103	31	100	0,0	17,13	0,41	10,8	1004,51	-0,01	0,41	16,72	4,14	0,0	0,00	0,0
2012-04-24 01:30	103	31	100	0,0	17,03	0,41	10,8	1004,51	-0,01	0,41	16,62	4,14	0,0	0,00	0,0
2012-04-24 02:00	102	31	100	0,0	17,03	0,41	10,8	1004,51	-0,01	0,41	16,62	4,14	0,0	0,00	0,0
2012-04-24 02:30	102	31	100	0,0	16,93	0,41	10,8	1004,51	-0,01	0,41	16,52	4,14	0,0	0,00	0,0
2012-04-24 03:00	102	31	100	0,0	16,83	0,41	10,8	1004,51	-0,01	0,41	16,42	4,14	0,0	0,00	0,0
2012-04-24 03:30	102	31	100	0,0	16,83	0,51	10,8	1004,51	0,09	0,51	16,42	4,24	0,0	0,00	0,0
2012-04-24 04:00	102	31	100	0,0	16,73	0,51	10,8	1004,51	0,09	0,51	16,32	4,24	0,0	0,00	0,0
2012-04-24 04:30	102	31	100	0,0	16,63	0,41	10,8	1003,51	-0,01	0,41	16,22	4,14	0,0	0,00	0,0
2012-04-24 05:00	102	31	100	0,0	16,63	0,41	10,8	1003,51	-0,01	0,41	16,22	4,14	0,0	0,00	0,0
2012-04-24 05:30	102	31	100	0,0	16,63	0,31	10,8	1003,51	-0,11	0,31	16,22	4,04	0,0	0,00	0,0
2012-04-24 06:00	102	31	100	0,0	16,63	0,41	10,8	1003,51	-0,01	0,41	16,22	4,14	0,0	0,00	0,0
2012-04-24 06:30	102	31	100	0,0	16,63	0,51	10,8	1004,51	0,09	0,51	16,22	4,24	0,0	0,00	0,0
2012-04-24 07:00	102	31	100	0,0	16,93	0,72	10,8	1004,51	0,29	0,72	16,52	4,44	0,0	0,00	0,0
2012-04-24 07:30	132	31	100	0,0	17,13	1,02	10,8	1004,51	0,59	1,02	16,72	4,75	0,0	0,00	0,0
2012-04-24 08:00	120	31	100	0,0	17,23	1,22	10,8	1004,51	0,79	1,22	16,82	4,95	0,0	0,00	0,0
2012-04-24 08:30	120	31	100	0,0	17,33	1,62	10,8	1003,51	1,19	1,62	16,92	5,35	0,0	0,00	0,0
2012-04-24 09:00	120	31	100	0,0	17,33	1,82	10,8	1003,51	1,39	1,82	16,92	5,55	0,0	0,00	0,0
2012-04-24 09:30	125	31	100	0,0	17,33	2,62	10,8	1004,51	2,19	2,62	16,92	6,35	0,0	0,00	0,0
2012-04-24 10:00	149	31	100	0,0	17,33	2,92	11,4	1004,51	2,49	2,92	16,92	6,65	11,9	0,60	0,6
2012-04-24 10:30	129	31	100	0,0	17,33	3,12	11,4	1004,51	2,69	3,12	16,92	6,85	0,0	0,60	0,6
2012-04-24 11:00	147	31	99	0,0	17,33	3,92	11,4	1004,51	3,34	3,92	16,92	7,56	2,4	0,00	0,6
2012-04-24 11:30	127	31	90	2,8	17,33	4,02	11,4	1004,51	2,05	1,35	16,92	6,91	3,3	0,00	0,6
2012-04-24 12:00	148	31	85	0,0	17,33	4,22	11,4	1004,51	1,42	4,22	16,92	6,72	2,6	0,00	0,6
2012-04-24 12:30	134	31	84	0,0	17,33	4,52	11,4	1004,51	1,54	4,52	16,92	6,94	2,0	0,00	0,6
2012-04-24 13:00	139	31	81	0,0	17,33	4,32	11,4	1004,51	0,82	4,32	16,92	6,52	2,8	0,00	0,6
2012-04-24 13:30	90	31	79	0,0	17,33	4,82	11,4	1004,51	0,95	4,82	16,92	6,88	1,8	0,00	0,6
2012-04-24 14:00	117	31	74	1,4	17,33	5,52	11,4	1004,51	0,68	5,52	16,92	7,23	3,0	0,00	0,6
2012-04-24 14:30	113	31	74	0,0	17,23	5,82	11,4	1004,51	0,97	5,82	16,82	7,53	3,0	0,00	0,6
2012-04-24 15:00	108	31	72	1,2	17,23	6,42	11,4	1004,51	1,15	6,42	16,82	7,99	2,4	0,00	0,6
2012-04-24 15:30	120	31	69	1,8	17,23	7,12	11,4	1004,51	1,20	7,12	16,82	8,50	3,3	0,00	0,6
2012-04-24 16:00	103	31	64	0,0	17,23	7,02	11,4	1004,51	0,01	7,02	16,82	8,09	2,8	0,00	0,6
2012-04-24 16:30	86	31	64	0,0	17,23	6,82	11,4	1004,51	-0,18	6,82	16,82	7,89	1,8	0,00	0,6
2012-04-24 17:00	108	31	62	0,0	17,23	7,52	11,4	1004,51	0,03	7,52	16,82	8,47	1,4	0,00	0,6
2012-04-24 17:30	45	31	59	0,0	17,43	7,82	11,4	1004,51	-0,41	7,82	17,02	8,59	1,2	0,00	0,6
2012-04-24 18:00	89	31	60	1,2	17,43	7,42	11,4	1004,51	-0,54	7,42	17,02	8,25	1,8	0,00	0,6
2012-04-24 18:30	113	31	59	0,0	17,43	7,72	11,4	1004,51	-0,51	7,72	17,02	8,49	1,6	0,00	0,6
2012-04-24 19:00	94	31	59	0,0	17,43	7,22	11,4	1004,51	-0,97	7,22	17,02	7,99	1,8	0,00	0,6
2012-04-24 19:30	100	31	58	0,0	17,53	7,52	11,4	1004,51	-0,94	7,52	17,12	8,24	1,4	0,00	0,6
2012-04-24 20:00	100	31	60	0,0	17,73	6,72	11,4	1004,51	-1,20	6,72	17,32	7,55	1,6	0,00	0,6
2012-04-24 20:30	99	31	67	0,0	17,73	5,42	11,4	1004,51	-0,85	5,42	17,32	6,67	0,0	0,00	0,6
2012-04-24 21:00	124	31	75	0,0	17,73	4,52	11,4	1004,51	-0,09	4,52	17,32	6,30	0,0	0,00	0,6
2012-04-24 21:30	127	31	77	0,0	17,73	4,12	11,4	1005,51	-0,10	4,12	17,32	6,03	0,0	0,00	0,6
2012-04-24 22:00	68	31	75	0,0	17,63	4,12	11,4	1005,51	-0,48	4,12	17,22	5,90	1,2	0,00	0,6
2012-04-24 22:30	116	31	79	0,0	17,53	3,42	11,4	1005,51	-0,41	3,42	17,12	5,48	1,2	0,00	0,6

Datum	Vindrikt	Fukt inne	Fukt ute	Vindhast	Temp in	Temp ute	Nb. Mån	Tryck	Dagpp	Kyleffekt	Vix inne	Vix ute	Vindby	Korr lufttryck	Nederb./dygn
	°	Rh%	Rh%	m/s	°C	°C	mm	Mbar	°C	°C	°C	°C	m/s		mm
2012-04-24 23:00	136	31	81	0,0	17,43	2,92	11,4	1005,51	-0,54	2,92	17,02	5,12	0,0	0,00	0,6
2012-04-24 23:30	132	31	84	0,0	17,33	2,32	11,4	1005,51	-0,61	2,32	16,92	4,74	0,0	0,00	0,6
2012-04-25 00:00	82	31	84	0,0	17,33	2,12	11,4	1005,51	-0,80	2,12	16,92	4,54	0,0	0,00	0,0
2012-04-25 00:30	84	31	84	0,0	17,23	1,82	11,4	1005,51	-1,10	1,82	16,82	4,24	0,0	0,00	0,0
2012-04-25 01:00	84	31	87	0,0	17,13	0,72	11,4	1005,51	-1,68	0,72	16,72	3,37	0,0	0,00	0,0
2012-04-25 01:30	82	31	89	0,0	17,03	0,41	11,4	1005,51	-1,65	0,41	16,62	3,23	0,0	0,00	0,0
2012-04-25 02:00	98	31	90	0,0	17,03	0,31	12,0	1005,51	-1,59	0,31	16,62	3,21	4,5	0,60	0,6
2012-04-25 02:30	98	31	91	0,0	17,03	-0,19	12,0	1005,51	-1,93	-0,19	16,62	2,79	0,0	0,60	0,6
2012-04-25 03:00	98	31	91	0,0	16,93	-0,89	12,0	1006,51	-2,62	-0,89	16,52	2,09	0,0	0,00	0,6
2012-04-25 03:30	98	31	93	0,0	16,93	-1,09	12,0	1006,51	-2,52	-1,09	16,52	2,05	0,0	0,00	0,6
2012-04-25 04:00	72	31	97	0,0	16,83	-1,49	12,0	1006,51	-2,33	-1,49	16,42	1,98	0,0	0,00	0,6
2012-04-25 04:30	72	31	96	0,0	16,83	-1,89	12,0	1006,51	-2,87	-1,89	16,42	1,50	0,0	0,00	0,6
2012-04-25 05:00	104	31	98	0,0	16,83	-1,69	12,0	1006,51	-2,38	-1,69	16,42	1,87	0,0	0,00	0,6
2012-04-25 05:30	104	31	99	0,0	16,83	-1,19	12,0	1006,51	-1,74	-1,19	16,42	2,46	0,0	0,00	0,6
2012-04-25 06:00	99	31	100	0,0	16,73	0,11	12,0	1006,51	-0,31	0,11	16,32	3,84	0,0	0,00	0,6
2012-04-25 06:30	94	31	100	0,0	16,73	0,41	12,0	1006,51	-0,01	0,41	16,32	4,14	0,0	0,00	0,6
2012-04-25 07:00	94	31	98	0,0	16,73	1,52	12,0	1006,51	0,80	1,52	16,32	5,07	0,0	0,00	0,6
2012-04-25 07:30	54	31	96	0,0	16,83	2,42	12,0	1006,51	1,40	2,42	16,42	5,80	0,0	0,00	0,6
2012-04-25 08:00	139	31	93	0,0	17,03	3,12	12,0	1006,51	1,64	3,12	16,62	6,25	0,0	0,00	0,6
2012-04-25 08:30	132	31	89	0,0	17,23	3,72	12,0	1006,51	1,59	3,72	16,82	6,53	1,6	0,00	0,6
2012-04-25 09:00	159	31	85	1,2	17,23	4,62	12,0	1007,51	1,81	4,62	16,82	7,12	1,8	0,00	0,6
2012-04-25 09:30	117	31	79	1,8	17,23	5,42	12,0	1007,51	1,53	5,42	16,82	7,48	2,4	0,00	0,6
2012-04-25 10:00	105	31	74	1,2	17,23	6,12	12,0	1007,51	1,26	6,12	16,82	7,83	2,6	0,00	0,6
2012-04-25 10:30	140	31	68	0,0	17,23	6,92	12,0	1007,51	0,80	6,92	16,82	8,23	3,5	0,00	0,6
2012-04-25 11:00	148	31	66	0,0	17,13	7,12	12,0	1007,51	0,55	7,12	16,72	8,31	2,6	0,00	0,6
2012-04-25 11:30	125	31	63	0,0	17,13	7,82	12,0	1007,51	0,54	7,82	16,72	8,83	2,6	0,00	0,6
2012-04-25 12:00	134	31	59	1,8	17,13	8,52	12,0	1007,51	0,24	8,52	16,72	9,29	3,7	0,00	0,6
2012-04-25 12:30	187	31	58	1,4	17,03	9,32	12,0	1007,51	0,74	9,32	16,62	10,04	3,5	0,00	0,6
2012-04-25 13:00	182	31	51	1,4	17,03	9,82	12,0	1007,51	-0,67	9,82	16,62	10,17	4,3	0,00	0,6
2012-04-25 13:30	123	31	52	0,0	17,03	10,12	12,0	1007,51	-0,11	10,12	16,62	10,52	3,5	0,00	0,6
2012-04-25 14:00	117	31	49	0,0	17,03	10,22	12,0	1007,51	-0,89	10,22	16,62	10,47	3,7	0,00	0,6
2012-04-25 14:30	166	31	48	1,8	17,03	10,82	12,0	1007,51	-0,64	10,82	16,62	11,02	4,5	0,00	0,6
2012-04-25 15:00	148	31	49	2,6	17,03	10,92	12,0	1007,51	-0,25	9,71	16,62	11,17	5,2	0,00	0,6
2012-04-25 15:30	198	31	45	0,0	17,03	11,52	12,0	1007,51	-0,95	11,52	16,62	11,58	4,9	0,00	0,6
2012-04-25 16:00	163	31	46	2,2	17,03	10,92	12,0	1006,51	-1,17	10,92	16,62	11,02	4,1	0,00	0,6
2012-04-25 16:30	176	31	47	0,0	17,03	11,02	12,0	1006,51	-0,77	11,02	16,62	11,17	5,2	0,00	0,6
2012-04-25 17:00	137	31	48	4,7	17,13	11,12	12,0	1006,51	-0,37	5,90	16,72	11,32	4,7	0,00	0,6
2012-04-25 17:30	163	31	47	2,6	17,13	10,82	12,0	1006,51	-0,95	9,61	16,72	10,97	5,6	0,00	0,6
2012-04-25 18:00	111	31	49	1,4	17,23	10,72	12,0	1006,51	-0,43	10,72	16,82	10,97	5,2	0,00	0,6
2012-04-25 18:30	143	31	51	3,5	17,23	10,12	12,0	1006,51	-0,40	7,17	16,82	10,47	5,4	0,00	0,6
2012-04-25 19:00	115	31	52	1,6	17,13	9,82	12,0	1006,51	-0,39	9,82	16,72	10,22	3,9	0,00	0,6
2012-04-25 19:30	110	31	53	0,0	17,23	9,42	12,0	1006,51	-0,48	9,42	16,82	9,87	2,8	0,00	0,6
2012-04-25 20:00	106	31	56	0,0	17,13	8,72	12,0	1006,51	-0,33	8,72	16,72	9,33	3,7	0,00	0,6
2012-04-25 20:30	112	31	60	3,5	17,13	8,22	12,0	1007,51	0,21	5,02	16,72	9,05	3,9	0,00	0,6
2012-04-25 21:00	93	31	65	1,2	17,13	7,52	12,0	1006,51	0,71	7,52	16,72	8,65	4,5	0,00	0,6
2012-04-25 21:30	109	31	69	0,0	17,03	6,92	12,0	1007,51	1,01	6,92	16,62	8,30	3,1	0,00	0,6

Datum	Vindrikt °	Fukt inne Rh%	Fukt ute Rh%	Vindhast m/s	Temp in °C	Temp ute °C	Nb. Mån mm	Tryck Mbar	Dagpp °C	Kyleffekt °C	Vix inne °C	Vix ute °C	Vindby m/s	Korr lufttryck	Nederb./dygn mm
2012-04-25 22:00	112	31	73	2,6	17,03	6,42	12,0	1007,51	1,35	4,96	16,62	8,06	3,3	0,00	0,6
2012-04-25 22:30	118	31	76	3,3	17,03	6,02	12,0	1007,51	1,55	2,54	16,62	7,87	4,1	0,00	0,6
2012-04-25 23:00	118	31	79	3,7	17,03	5,52	12,0	1007,51	1,63	0,95	16,62	7,58	5,4	0,00	0,6
2012-04-25 23:30	112	31	81	1,6	17,03	5,02	19,8	1007,51	1,50	5,02	16,62	7,22	5,5	7,80	8,4
2012-04-26 00:00	117	31	83	0,0	17,03	4,62	19,8	1007,51	1,47	4,62	16,62	6,97	3,9	7,80	0,0
2012-04-26 00:30	93	31	84	1,6	17,03	4,32	19,8	1007,51	1,35	4,32	16,62	6,74	3,1	0,00	0,0
2012-04-26 01:00	117	31	87	1,8	17,03	4,02	19,8	1007,51	1,56	4,02	16,62	6,67	3,1	0,00	0,0
2012-04-26 01:30	99	31	87	0,0	16,93	3,92	19,8	1007,51	1,46	3,92	16,52	6,57	3,0	0,00	0,0
2012-04-26 02:00	88	31	88	0,0	16,93	3,72	19,8	1007,51	1,43	3,72	16,52	6,45	2,4	0,00	0,0
2012-04-26 02:30	84	31	88	1,2	16,93	3,62	19,8	1007,51	1,33	3,62	16,52	6,35	2,4	0,00	0,0
2012-04-26 03:00	90	31	87	0,0	16,93	3,62	19,8	1007,51	1,17	3,62	16,52	6,27	2,4	0,00	0,0
2012-04-26 03:30	93	31	88	0,0	16,93	3,32	19,8	1006,51	1,04	3,32	16,52	6,05	2,0	0,00	0,0
2012-04-26 04:00	80	31	88	0,0	16,93	3,32	19,8	1006,51	1,04	3,32	16,52	6,05	2,0	0,00	0,0
2012-04-26 04:30	113	31	88	0,0	16,93	3,12	19,8	1006,51	0,84	3,12	16,52	5,85	2,4	0,00	0,0
2012-04-26 05:00	91	31	87	0,0	17,13	2,92	19,8	1006,51	0,48	2,92	16,72	5,57	2,2	0,00	0,0
2012-04-26 05:30	111	31	88	0,0	17,23	2,72	19,8	1006,51	0,45	2,72	16,82	5,45	1,4	0,00	0,0
2012-04-26 06:00	108	31	88	1,4	17,33	2,82	19,8	1005,51	0,55	2,82	16,92	5,55	2,6	0,00	0,0
2012-04-26 06:30	86	31	90	0,0	17,33	2,82	19,8	1005,51	0,87	2,82	16,92	5,71	2,2	0,00	0,0
2012-04-26 07:00	102	31	90	1,2	17,33	2,82	19,8	1005,51	0,87	2,82	16,92	5,71	2,6	0,00	0,0
2012-04-26 07:30	82	31	88	1,8	17,33	3,02	19,8	1005,51	0,74	3,02	16,92	5,75	3,0	0,00	0,0
2012-04-26 08:00	98	31	87	0,0	17,33	3,12	21,6	1005,51	0,68	3,12	16,92	5,77	2,0	1,80	1,8
2012-04-26 08:30	92	31	85	0,0	17,43	3,32	21,6	1005,51	0,54	3,32	17,02	5,82	1,4	1,80	1,8
2012-04-26 09:00	77	31	84	0,0	17,43	3,62	21,6	1004,51	0,66	3,62	17,02	6,04	1,2	0,00	1,8
2012-04-26 09:30	122	31	88	0,0	17,43	2,92	21,6	1004,51	0,65	2,92	17,02	5,65	1,2	0,00	1,8
2012-04-26 10:00	109	31	88	0,0	17,43	3,12	21,6	1004,51	0,84	3,12	17,02	5,85	0,0	0,00	1,8
2012-04-26 10:30	85	31	91	0,0	17,43	3,02	21,6	1004,51	1,23	3,02	17,02	5,99	0,0	0,00	1,8
2012-04-26 11:00	186	31	97	0,0	17,43	2,82	21,6	1004,51	1,95	2,82	17,02	6,29	2,0	0,00	1,8
2012-04-26 11:30	94	31	100	0,0	17,43	2,62	21,6	1003,51	2,19	2,62	17,02	6,35	1,2	0,00	1,8
2012-04-26 12:00	88	31	100	0,0	17,43	2,82	21,6	1003,51	2,39	2,82	17,02	6,55	1,4	0,00	1,8
2012-04-26 12:30	100	31	100	0,0	17,43	3,02	21,6	1003,51	2,59	3,02	17,02	6,75	2,2	0,00	1,8
2012-04-26 13:00	107	31	100	0,0	17,43	3,52	21,6	1003,51	3,09	3,52	17,02	7,25	2,2	0,00	1,8
2012-04-26 13:30	78	31	100	0,0	17,43	3,62	21,6	1002,51	3,19	3,62	17,02	7,35	2,4	0,00	1,8
2012-04-26 14:00	117	31	100	0,0	17,43	3,62	21,6	1002,51	3,19	3,62	17,02	7,35	3,5	0,00	1,8
2012-04-26 14:30	106	31	100	1,4	17,43	3,52	21,6	1002,51	3,09	3,52	17,02	7,25	4,3	0,00	1,8
2012-04-26 15:00	112	31	100	0,0	17,43	3,72	21,6	1002,51	3,29	3,72	17,02	7,45	3,9	0,00	1,8
2012-04-26 15:30	104	32	100	1,2	17,43	3,72	23,4	1002,51	3,29	3,72	17,05	7,45	4,0	1,80	3,6
2012-04-26 16:00	85	32	100	0,0	17,43	3,72	23,4	1001,51	3,29	3,72	17,05	7,45	2,6	1,80	3,6
2012-04-26 16:30	112	32	100	2,4	17,43	3,72	23,4	1001,51	3,29	2,11	17,05	7,45	3,5	0,00	3,6
2012-04-26 17:00	114	32	100	2,0	17,43	3,62	23,4	1001,51	3,19	3,62	17,05	7,35	4,3	0,00	3,6
2012-04-26 17:30	109	32	100	1,6	17,43	3,62	23,4	1000,51	3,19	3,62	17,05	7,35	3,1	0,00	3,6
2012-04-26 18:00	112	32	100	1,6	17,43	3,52	23,4	1000,51	3,09	3,52	17,05	7,25	3,9	0,00	3,6
2012-04-26 18:30	103	32	100	1,2	17,43	3,42	23,4	1000,51	2,99	3,42	17,05	7,15	4,3	0,00	3,6
2012-04-26 19:00	112	32	100	2,2	17,43	3,42	23,4	999,51	2,99	3,42	17,05	7,15	3,1	0,00	3,6
2012-04-26 19:30	122	32	100	1,2	17,43	3,42	23,4	999,51	2,99	3,42	17,05	7,15	3,0	0,00	3,6
2012-04-26 20:00	141	32	100	1,2	17,43	3,32	23,4	999,51	2,89	3,32	17,05	7,05	3,0	0,00	3,6
2012-04-26 20:30	124	32	100	0,0	17,43	3,32	23,4	999,51	2,89	3,32	17,05	7,05	3,1	0,00	3,6

Datum	Vindrikt °	Fukt inne Rh%	Fukt ute Rh%	Vindhast m/s	Temp in °C	Temp ute °C	Nb. Mån mm	Tryck Mbar	Dagpp °C	Kyleffekt °C	Vix inne °C	Vix ute °C	Vindby m/s	Korr lufttryck	Nederb./dygn mm
2012-04-26 21:00	113	32	100	1,4	17,43	3,32	23,4	999,51	2,89	3,32	17,05	7,05	2,6	0,00	3,6
2012-04-26 21:30	109	32	100	3,0	17,43	3,12	23,4	998,51	2,69	0,37	17,05	6,85	3,0	0,00	3,6
2012-04-26 22:00	102	32	100	0,0	17,43	3,12	23,4	998,51	2,69	3,12	17,05	6,85	3,0	0,00	3,6
2012-04-26 22:30	98	32	100	0,0	17,43	3,02	23,4	998,51	2,59	3,02	17,05	6,75	1,4	0,00	3,6
2012-04-26 23:00	101	32	100	0,0	17,33	3,02	23,4	997,50	2,59	3,02	16,95	6,75	1,4	0,00	3,6
2012-04-26 23:30	126	32	100	1,2	17,33	2,62	23,4	997,50	2,19	2,62	16,95	6,35	3,1	0,00	3,6
2012-04-27 00:00	112	32	100	1,4	17,33	2,22	23,4	997,50	1,79	2,22	16,95	5,95	3,0	0,00	0,0
2012-04-27 00:30	107	32	100	0,0	17,23	2,02	23,4	996,50	1,59	2,02	16,85	5,75	2,0	0,00	0,0
2012-04-27 01:00	96	32	100	0,0	17,23	1,92	23,4	996,50	1,49	1,92	16,85	5,65	1,6	0,00	0,0
2012-04-27 01:30	87	32	100	0,0	17,13	1,62	23,4	996,50	1,19	1,62	16,75	5,35	0,0	0,00	0,0
2012-04-27 02:00	88	32	100	0,0	17,13	1,52	23,4	995,50	1,09	1,52	16,75	5,25	0,0	0,00	0,0
2012-04-27 02:30	88	32	100	0,0	17,03	1,42	23,4	995,50	0,99	1,42	16,65	5,15	0,0	0,00	0,0
2012-04-27 03:00	87	32	100	0,0	17,03	1,42	23,4	995,50	0,99	1,42	16,65	5,15	0,0	0,00	0,0
2012-04-27 03:30	87	31	100	0,0	17,03	1,32	25,8	995,50	0,89	1,32	16,62	5,05	0,0	2,40	2,4
2012-04-27 04:00	87	31	100	0,0	16,93	1,42	25,8	995,50	0,99	1,42	16,52	5,15	0,0	2,40	2,4
2012-04-27 04:30	87	32	100	0,0	16,93	1,42	36,0	995,50	0,99	1,42	16,55	5,15	0,0	10,19	12,6
2012-04-27 05:00	87	32	100	0,0	17,13	1,42	36,0	996,50	0,99	1,42	16,75	5,15	0,0	10,19	12,6
2012-04-27 05:30	87	32	100	0,0	17,33	1,52	36,0	996,50	1,09	1,52	16,95	5,25	0,0	0,00	12,6
2012-04-27 06:00	87	32	100	0,0	17,43	1,42	36,0	996,50	0,99	1,42	17,05	5,15	0,0	0,00	12,6
2012-04-27 06:30	88	32	100	0,0	17,43	1,42	36,0	996,50	0,99	1,42	17,05	5,15	0,0	1,80	12,6
2012-04-27 07:00	160	32	100	0,0	17,43	1,72	36,0	997,50	1,29	1,72	17,05	5,45	0,0	9,59	12,6
2012-04-27 07:30	173	32	100	0,0	17,53	2,12	45,6	997,50	1,69	2,12	17,15	5,85	1,4	7,80	22,2
2012-04-27 08:00	253	32	100	0,0	17,53	2,22	45,6	997,50	1,79	2,22	17,15	5,95	1,8	0,00	22,2
2012-04-27 08:30	176	32	100	0,0	17,53	2,92	45,6	997,50	2,49	2,92	17,15	6,65	1,2	0,00	22,2
2012-04-27 09:00	179	31	100	0,0	17,53	3,52	45,6	998,51	3,09	3,52	17,12	7,25	2,2	0,00	22,2
2012-04-27 09:30	325	31	100	0,0	17,43	4,42	45,6	998,51	3,98	4,42	17,02	8,15	2,2	0,00	22,2
2012-04-27 10:00	182	32	100	0,0	17,43	4,92	45,6	998,51	4,48	4,92	17,05	8,65	3,0	0,00	22,2
2012-04-27 10:30	137	32	100	0,0	17,43	5,72	45,6	998,51	5,28	5,72	17,05	9,45	1,6	0,00	22,2
2012-04-27 11:00	307	32	99	0,0	17,43	6,42	45,6	999,51	5,83	6,42	17,05	10,06	1,8	0,00	22,2
2012-04-27 11:30	328	32	96	0,0	17,33	7,22	45,6	999,51	6,17	7,22	16,95	10,61	1,6	0,00	22,2
2012-04-27 12:00	4	32	90	0,0	17,33	7,72	45,6	999,51	5,70	7,72	16,95	10,61	0,0	0,00	22,2
2012-04-27 12:30	170	32	86	0,0	17,33	8,62	45,6	999,51	5,90	8,62	16,95	11,20	1,8	0,00	22,2
2012-04-27 13:00	327	32	76	0,0	17,33	9,02	45,6	999,51	4,44	9,02	16,95	10,87	1,6	0,00	22,2
2012-04-27 13:30	356	32	84	1,4	17,33	7,72	45,6	999,51	4,67	7,72	16,95	10,15	2,4	0,00	22,2
2012-04-27 14:00	356	32	87	1,6	17,33	7,52	45,6	999,51	4,99	7,52	16,95	10,18	2,2	0,00	22,2
2012-04-27 14:30	351	32	89	0,0	17,33	7,72	45,6	1000,51	5,53	7,72	16,95	10,53	2,4	0,00	22,2
2012-04-27 15:00	331	32	79	0,0	17,33	8,62	45,6	1000,51	4,63	8,62	16,95	10,68	1,6	0,00	22,2
2012-04-27 15:30	356	32	71	0,0	17,33	9,22	45,6	1000,51	3,62	9,22	16,95	10,73	2,0	0,00	22,2
2012-04-27 16:00	182	32	69	0,0	17,33	10,12	45,6	1000,51	4,06	10,12	16,95	11,50	2,4	0,00	22,2
2012-04-27 16:30	213	32	69	0,0	17,33	10,82	45,6	1000,51	4,73	10,82	16,95	12,20	1,6	0,00	22,2
2012-04-27 17:00	194	32	73	0,0	17,33	10,32	45,6	1001,51	5,09	10,32	16,95	11,96	3,5	0,00	22,2
2012-04-27 17:30	130	32	73	0,0	17,33	10,02	46,8	1001,51	4,80	10,02	16,95	11,66	13,0	1,20	23,4
2012-04-27 18:00	106	32	66	0,0	17,33	10,12	46,8	1001,51	3,40	10,12	16,95	11,31	0,0	1,20	23,4
2012-04-27 18:30	157	32	74	3,3	17,33	9,42	46,8	1001,51	4,43	6,38	16,95	11,13	3,3	0,00	23,4
2012-04-27 19:00	111	32	81	0,0	17,33	8,32	46,8	1002,51	4,71	8,32	16,95	10,52	5,6	0,00	23,4
2012-04-27 19:30	3	32	82	0,0	17,23	7,72	46,8	1002,51	4,31	7,72	16,85	10,00	1,4	0,00	23,4

Datum	Vindrikt °	Fukt inne Rh%	Fukt ute Rh%	Vindhast m/s	Temp in °C	Temp ute °C	Nb. Mån mm	Tryck Mbar	Dagpp °C	Kyleffekt °C	Vix inne °C	Vix ute °C	Vindby m/s	Korr lufttryck	Nederb./dygn mm
2012-04-27 20:00	17	32	84	0,0	17,23	7,42	46,8	1002,51	4,37	7,42	16,85	9,85	0,0	0,00	23,4
2012-04-27 20:30	17	32	86	0,0	17,33	7,12	46,8	1002,51	4,43	7,12	16,95	9,70	0,0	0,00	23,4
2012-04-27 21:00	2	32	84	0,0	17,33	6,52	46,8	1003,51	3,50	6,52	16,95	8,95	1,2	0,00	23,4
2012-04-27 21:30	2	32	86	1,2	17,33	5,82	46,8	1003,51	3,16	5,82	16,95	8,40	1,6	0,00	23,4
2012-04-27 22:00	9	32	87	1,4	17,33	5,22	46,8	1003,51	2,74	5,22	16,95	7,87	2,4	0,00	23,4
2012-04-27 22:30	356	32	87	1,4	17,33	5,02	46,8	1004,51	2,54	5,02	16,95	7,67	2,4	0,00	23,4
2012-04-27 23:00	351	32	91	0,0	17,33	4,42	46,8	1004,51	2,61	4,42	16,95	7,39	1,8	0,00	23,4
2012-04-27 23:30	4	32	94	0,0	17,23	4,02	46,8	1005,51	2,68	4,02	16,85	7,24	1,6	0,00	23,4
2012-04-28 00:00	351	32	92	0,0	17,23	3,72	46,8	1005,51	2,07	3,72	16,85	6,77	2,6	0,00	0,0
2012-04-28 00:30	0	32	90	0,0	17,23	3,62	47,4	1005,51	1,66	3,62	16,85	6,51	2,6	0,60	0,6
2012-04-28 01:00	356	32	90	0,0	17,13	3,42	47,4	1006,51	1,46	3,42	16,75	6,31	1,2	0,60	0,6
2012-04-28 01:30	334	32	89	0,0	17,03	3,22	47,4	1006,51	1,10	3,22	16,65	6,03	1,8	0,00	0,6
2012-04-28 02:00	334	32	90	0,0	17,03	3,12	47,4	1006,51	1,16	3,12	16,65	6,01	0,0	0,00	0,6
2012-04-28 02:30	351	32	93	0,0	17,03	2,82	47,4	1007,51	1,34	2,82	16,65	5,95	0,0	0,00	0,6
2012-04-28 03:00	302	32	95	0,0	17,03	2,62	47,4	1007,51	1,45	2,62	16,65	5,92	1,2	0,00	0,6
2012-04-28 03:30	334	32	96	1,6	16,93	2,02	47,4	1007,51	1,00	2,02	16,55	5,40	2,2	0,00	0,6
2012-04-28 04:00	313	32	97	0,0	16,93	1,62	47,4	1008,51	0,76	1,62	16,55	5,09	2,2	0,00	0,6
2012-04-28 04:30	343	32	99	0,0	16,93	1,12	47,4	1008,51	0,55	1,12	16,55	4,76	1,8	0,00	0,6
2012-04-28 05:00	351	32	100	0,0	17,03	1,12	47,4	1008,51	0,69	1,12	16,65	4,85	1,2	0,00	0,6
2012-04-28 05:30	351	32	100	0,0	17,23	1,42	47,4	1008,51	0,99	1,42	16,85	5,15	0,0	0,00	0,6
2012-04-28 06:00	351	32	100	0,0	17,33	1,22	47,4	1009,51	0,79	1,22	16,95	4,95	0,0	0,00	0,6
2012-04-28 06:30	351	32	100	0,0	17,33	1,22	47,4	1009,51	0,79	1,22	16,95	4,95	0,0	0,00	0,6
2012-04-28 07:00	351	32	100	0,0	17,33	1,62	47,4	1009,51	1,19	1,62	16,95	5,35	0,0	0,00	0,6
2012-04-28 07:30	351	32	100	0,0	17,43	2,72	47,4	1009,51	2,29	2,72	17,05	6,45	0,0	0,00	0,6
2012-04-28 08:00	339	32	100	0,0	17,43	3,12	47,4	1009,51	2,69	3,12	17,05	6,85	0,0	0,00	0,6
2012-04-28 08:30	144	32	95	0,0	17,43	3,52	47,4	1010,51	2,34	3,52	17,05	6,82	1,2	0,00	0,6
2012-04-28 09:00	271	32	90	0,0	17,43	4,32	47,4	1010,51	2,35	4,32	17,05	7,21	1,6	0,00	0,6
2012-04-28 09:30	185	32	85	1,2	17,33	4,42	47,4	1010,51	1,62	4,42	16,95	6,92	2,0	0,00	0,6
2012-04-28 10:00	340	32	73	1,2	17,33	4,52	47,4	1010,51	-0,48	4,52	16,95	6,16	2,0	0,00	0,6
2012-04-28 10:30	351	32	63	0,0	17,33	5,22	47,4	1010,51	-1,91	5,22	16,95	6,22	2,4	0,00	0,6
2012-04-28 11:00	294	32	58	0,0	17,23	5,82	49,2	1010,51	-2,53	5,82	16,85	6,54	10,0	1,80	2,4
2012-04-28 11:30	306	31	57	0,0	17,13	6,32	49,2	1010,51	-2,31	6,32	16,72	6,98	3,9	1,80	2,4
2012-04-28 12:00	321	31	56	0,0	17,13	6,22	49,2	1011,51	-2,65	6,22	16,72	6,83	3,0	0,00	2,4
2012-04-28 12:30	184	31	58	0,0	17,03	6,22	49,2	1010,51	-2,15	6,22	16,62	6,94	2,2	0,00	2,4
2012-04-28 13:00	153	31	59	0,0	17,03	5,92	49,2	1011,51	-2,19	5,92	16,62	6,69	3,9	0,00	2,4
2012-04-28 13:30	161	31	60	1,2	17,03	5,82	49,2	1011,51	-2,04	5,82	16,62	6,65	6,6	0,00	2,4
2012-04-28 14:00	309	31	59	1,2	17,03	4,92	49,2	1011,51	-3,13	4,92	16,62	5,69	5,0	0,00	2,4
2012-04-28 14:30	343	31	77	0,0	16,93	3,82	49,2	1012,51	-0,39	3,82	16,52	5,73	3,0	0,00	2,4
2012-04-28 15:00	164	31	77	0,0	16,93	5,42	49,2	1011,51	1,16	5,42	16,52	7,34	1,2	0,00	2,4
2012-04-28 15:30	260	31	56	0,0	17,03	6,62	49,2	1012,51	-2,28	6,62	16,62	7,23	1,4	0,00	2,4
2012-04-28 16:00	351	31	56	0,0	17,03	6,92	49,2	1012,51	-2,00	6,92	16,62	7,53	2,0	0,00	2,4
2012-04-28 16:30	323	31	48	2,6	17,13	7,92	49,2	1012,51	-3,29	6,55	16,72	8,11	3,7	0,00	2,4
2012-04-28 17:00	327	31	56	2,8	17,13	6,52	49,2	1013,51	-2,37	4,09	16,72	7,13	5,2	0,00	2,4
2012-04-28 17:30	331	31	59	0,0	17,03	6,32	49,2	1013,51	-1,82	6,32	16,62	7,09	4,1	0,00	2,4
2012-04-28 18:00	340	31	63	1,6	17,03	6,22	49,2	1013,51	-0,97	6,22	16,62	7,23	3,5	0,00	2,4
2012-04-28 18:30	340	31	69	1,2	17,03	5,32	49,2	1013,51	-0,52	5,32	16,62	6,70	3,5	0,00	2,4

Datum	Vindrikt	Fukt inne	Fukt ute	Vindhast	Temp in	Temp ute	Nb. Mån	Tryck	Dagpp	Kyleffekt	Vix inne	Vix ute	Vindby	Korr lufttryck	Nederb./dygn
	°	Rh%	Rh%	m/s	°C	°C	mm	Mbar	°C	°C	°C	°C	m/s		mm
2012-04-28 19:00	313	31	70	1,6	17,03	5,52	49,2	1014,51	-0,12	5,52	16,62	6,96	4,1	0,00	2,4
2012-04-28 19:30	309	31	77	0,0	17,13	4,42	49,2	1014,51	0,19	4,42	16,72	6,33	2,8	0,00	2,4
2012-04-28 20:00	332	31	79	0,0	17,13	4,12	49,2	1014,51	0,27	4,12	16,72	6,18	3,0	0,00	2,4
2012-04-28 20:30	332	31	81	0,0	17,13	3,52	49,2	1014,51	0,04	3,52	16,72	5,72	2,2	0,00	2,4
2012-04-28 21:00	339	31	83	0,0	17,03	3,02	49,2	1015,51	-0,09	3,02	16,62	5,37	2,4	0,00	2,4
2012-04-28 21:30	356	31	86	0,0	16,93	2,72	49,2	1015,51	0,12	2,72	16,52	5,30	0,0	0,00	2,4
2012-04-28 22:00	332	31	88	0,0	16,83	2,62	49,2	1016,51	0,35	2,62	16,42	5,35	2,0	0,00	2,4
2012-04-28 22:30	351	31	92	0,0	16,83	2,02	49,2	1016,51	0,39	2,02	16,42	5,07	1,2	0,00	2,4
2012-04-28 23:00	356	31	92	0,0	16,73	2,02	49,2	1017,52	0,39	2,02	16,32	5,07	0,0	0,00	2,4
2012-04-28 23:30	356	31	91	0,0	16,63	1,72	49,2	1017,52	-0,06	1,72	16,22	4,69	0,0	0,00	2,4
2012-04-29 00:00	347	31	92	0,0	16,63	1,32	49,2	1018,52	-0,30	1,32	16,22	4,37	0,0	0,00	0,0
2012-04-29 00:30	345	31	94	0,0	16,63	0,82	49,2	1018,52	-0,49	0,82	16,22	4,03	1,4	0,00	0,0
2012-04-29 01:00	340	31	94	0,0	16,63	0,72	49,2	1018,52	-0,59	0,72	16,22	3,93	2,2	0,00	0,0
2012-04-29 01:30	351	31	94	0,0	16,63	0,41	49,2	1019,52	-0,88	0,41	16,22	3,63	1,2	0,00	0,0
2012-04-29 02:00	338	31	97	0,0	16,53	0,31	49,2	1019,52	-0,54	0,31	16,11	3,79	1,8	0,00	0,0
2012-04-29 02:30	6	31	98	0,0	16,53	0,21	49,2	1019,52	-0,49	0,21	16,11	3,77	1,2	0,00	0,0
2012-04-29 03:00	6	31	98	0,0	16,53	-0,19	49,2	1019,52	-0,89	-0,19	16,11	3,37	0,0	0,00	0,0
2012-04-29 03:30	327	31	100	0,0	16,53	0,21	49,2	1019,52	-0,21	0,21	16,11	3,94	0,0	0,00	0,0
2012-04-29 04:00	317	31	100	0,0	16,53	0,41	49,2	1020,52	-0,01	0,41	16,11	4,14	0,0	0,00	0,0
2012-04-29 04:30	305	31	100	0,0	16,53	0,41	49,2	1020,52	-0,01	0,41	16,11	4,14	0,0	0,00	0,0
2012-04-29 05:00	305	31	100	0,0	16,83	0,31	49,2	1020,52	-0,11	0,31	16,42	4,04	1,4	0,00	0,0
2012-04-29 05:30	325	31	100	0,0	17,03	0,41	49,2	1020,52	-0,01	0,41	16,62	4,14	2,6	0,00	0,0
2012-04-29 06:00	337	31	98	0,0	17,03	1,12	49,2	1020,52	0,40	1,12	16,62	4,67	2,4	0,00	0,0
2012-04-29 06:30	315	31	91	0,0	17,03	1,52	49,2	1020,52	-0,26	1,52	16,62	4,49	2,2	0,00	0,0
2012-04-29 07:00	318	31	82	0,0	17,03	2,02	49,2	1020,52	-1,24	2,02	16,62	4,29	2,0	0,00	0,0
2012-04-29 07:30	334	31	76	2,0	17,03	2,42	49,2	1020,52	-1,93	2,42	16,62	4,26	2,0	0,00	0,0
2012-04-29 08:00	327	31	68	0,0	17,03	3,02	49,2	1020,52	-2,92	3,02	16,62	4,33	2,6	0,00	0,0
2012-04-29 08:30	317	31	68	1,2	17,03	3,12	49,2	1021,52	-2,82	3,12	16,62	4,43	2,6	0,00	0,0
2012-04-29 09:00	334	31	68	1,4	17,03	3,52	49,2	1021,52	-2,44	3,52	16,62	4,83	2,6	0,00	0,0
2012-04-29 09:30	272	31	66	1,4	16,93	3,92	49,2	1021,52	-2,48	3,92	16,52	5,11	2,6	0,00	0,0
2012-04-29 10:00	329	31	62	1,6	16,93	4,62	49,2	1021,52	-2,71	4,62	16,52	5,57	2,2	0,00	0,0
2012-04-29 10:30	319	31	54	0,0	16,93	4,82	49,2	1021,52	-4,47	4,82	16,52	5,32	2,2	0,00	0,0
2012-04-29 11:00	2	31	54	1,2	16,83	5,62	49,2	1021,52	-3,73	5,62	16,42	6,12	2,4	0,00	0,0
2012-04-29 11:30	325	31	56	0,0	16,83	6,12	49,2	1021,52	-2,75	6,12	16,42	6,73	2,4	0,00	0,0
2012-04-29 12:00	329	31	51	1,6	16,83	6,12	49,2	1021,52	-4,07	6,12	16,42	6,46	3,1	0,00	0,0
2012-04-29 12:30	259	31	52	0,0	16,73	6,72	49,2	1021,52	-3,24	6,72	16,32	7,11	2,4	0,00	0,0
2012-04-29 13:00	336	31	47	0,0	16,73	6,72	49,2	1021,52	-4,68	6,72	16,32	6,87	3,0	0,00	0,0
2012-04-29 13:30	2	31	51	1,8	16,73	6,72	49,2	1021,52	-3,52	6,72	16,32	7,06	3,0	0,00	0,0
2012-04-29 14:00	310	31	47	0,0	16,83	7,72	49,2	1021,52	-3,77	7,72	16,42	7,87	2,2	0,00	0,0
2012-04-29 14:30	331	31	46	0,0	16,83	7,22	49,2	1021,52	-4,53	7,22	16,42	7,32	2,4	0,00	0,0
2012-04-29 15:00	335	31	46	0,0	16,83	7,42	49,2	1020,52	-4,35	7,42	16,42	7,52	1,8	0,00	0,0
2012-04-29 15:30	2	31	46	0,0	16,83	6,92	49,2	1020,52	-4,80	6,92	16,42	7,02	1,6	0,00	0,0
2012-04-29 16:00	356	31	43	0,0	16,83	8,02	49,2	1020,52	-4,76	8,02	16,42	7,98	1,4	0,00	0,0
2012-04-29 16:30	113	31	44	1,6	17,03	8,92	49,2	1020,52	-3,62	8,92	16,62	8,93	3,7	0,00	0,0
2012-04-29 17:00	299	31	44	0,0	17,13	9,12	49,2	1020,52	-3,44	9,12	16,72	9,13	2,6	0,00	0,0
2012-04-29 17:30	112	31	43	0,0	17,23	9,22	49,2	1020,52	-3,68	9,22	16,82	9,18	2,4	0,00	0,0

Datum	Vindrikt	Fukt inne	Fukt ute	Vindhast	Temp in	Temp ute	Nb. Mån	Tryck	Dagpp	Kyleffekt	Vix inne	Vix ute	Vindby	Korr lufttryck	Nederb./dygn
	°	Rh%	Rh%	m/s	°C	°C	mm	Mbar	°C	°C	°C	°C	m/s		mm
2012-04-29 18:00	319	31	43	0,0	17,33	8,82	49,2	1019,52	-4,04	8,82	16,92	8,78	1,6	0,00	0,0
2012-04-29 18:30	351	31	42	0,0	17,43	9,22	49,2	1019,52	-4,02	9,22	17,02	9,14	1,6	0,00	0,0
2012-04-29 19:00	134	31	40	1,2	17,53	9,62	49,2	1019,52	-4,36	9,62	17,12	9,45	3,3	0,00	0,0
2012-04-29 19:30	138	31	41	1,2	17,53	9,32	49,2	1019,52	-4,28	9,32	17,12	9,19	3,1	0,00	0,0
2012-04-29 20:00	169	31	41	0,0	17,53	8,82	49,2	1018,52	-4,72	8,82	17,12	8,69	2,6	0,00	0,0
2012-04-29 20:30	152	31	41	0,0	17,53	8,92	49,2	1018,52	-4,63	8,92	17,12	8,79	1,6	0,00	0,0
2012-04-29 21:00	152	31	46	0,0	17,43	6,72	49,2	1018,52	-4,98	6,72	17,02	6,82	0,0	0,00	0,0
2012-04-29 21:30	105	31	54	0,0	17,33	4,12	49,2	1018,52	-5,12	4,12	16,92	4,62	0,0	0,00	0,0
2012-04-29 22:00	105	31	59	0,0	17,23	2,72	49,2	1019,52	-5,19	2,72	16,82	3,49	0,0	0,00	0,0
2012-04-29 22:30	80	31	62	0,0	17,13	2,22	49,2	1019,52	-4,97	2,22	16,72	3,16	0,0	0,00	0,0
2012-04-29 23:00	80	31	63	0,0	17,13	1,82	49,2	1019,52	-5,12	1,82	16,72	2,82	0,0	0,00	0,0
2012-04-29 23:30	79	31	66	0,0	17,03	1,22	49,2	1018,52	-5,05	1,22	16,62	2,40	0,0	0,00	0,0
2012-04-30 00:00	78	31	68	0,0	17,03	0,72	49,2	1018,52	-5,11	0,72	16,62	2,03	0,0	0,00	0,0
2012-04-30 00:30	93	31	70	0,0	16,93	0,41	49,2	1018,52	-5,00	0,41	16,52	1,86	0,0	0,00	0,0
2012-04-30 01:00	92	31	65	0,0	16,93	0,61	49,2	1018,52	-5,83	0,61	16,52	1,74	0,0	0,00	0,0
2012-04-30 01:30	92	31	67	0,0	16,93	0,01	49,2	1019,52	-5,98	0,01	16,52	1,27	0,0	0,00	0,0
2012-04-30 02:00	88	31	69	0,0	16,83	-0,49	49,2	1018,52	-6,06	-0,49	16,42	0,89	0,0	0,00	0,0
2012-04-30 02:30	88	31	71	0,0	16,83	-0,59	49,2	1018,52	-5,76	-0,59	16,42	0,92	0,0	0,00	0,0
2012-04-30 03:00	86	31	70	0,0	16,83	0,01	49,2	1018,52	-5,38	0,01	16,42	1,46	1,2	0,00	0,0
2012-04-30 03:30	139	31	69	0,0	16,83	0,01	49,2	1018,52	-5,58	0,01	16,42	1,39	0,0	0,00	0,0
2012-04-30 04:00	133	31	69	0,0	16,73	0,31	49,2	1018,52	-5,29	0,31	16,32	1,69	1,4	0,00	0,0
2012-04-30 04:30	128	31	72	0,0	16,73	0,21	49,2	1018,52	-4,80	0,21	16,32	1,79	1,6	0,00	0,0
2012-04-30 05:00	117	31	71	0,0	16,93	0,11	49,2	1017,52	-5,09	0,11	16,52	1,62	1,2	0,00	0,0
2012-04-30 05:30	113	31	71	0,0	17,13	0,51	49,2	1017,52	-4,71	0,51	16,72	2,02	3,3	0,00	0,0
2012-04-30 06:00	134	31	71	0,0	17,23	0,92	49,2	1017,52	-4,32	0,92	16,82	2,42	1,2	0,00	0,0
2012-04-30 06:30	136	31	71	0,0	17,33	1,02	49,2	1017,52	-4,23	1,02	16,92	2,52	0,0	0,00	0,0
2012-04-30 07:00	136	31	72	0,0	17,33	1,42	49,2	1017,52	-3,65	1,42	16,92	2,99	0,0	0,00	0,0
2012-04-30 07:30	135	31	70	0,0	17,33	2,12	49,2	1017,52	-3,37	2,12	16,92	3,56	0,0	0,00	0,0
2012-04-30 08:00	132	31	68	0,0	17,33	2,92	49,2	1017,52	-3,01	2,92	16,92	4,23	0,0	0,00	0,0
2012-04-30 08:30	154	31	63	0,0	17,33	3,72	49,2	1017,52	-3,33	3,72	16,92	4,72	2,6	0,00	0,0
2012-04-30 09:00	332	31	61	0,0	17,23	4,62	49,2	1017,52	-2,94	4,62	16,82	5,51	1,4	0,00	0,0
2012-04-30 09:30	327	31	60	0,0	17,23	5,02	49,2	1017,52	-2,79	5,02	16,82	5,85	1,4	0,00	0,0
2012-04-30 10:00	262	31	61	0,0	17,13	5,82	49,2	1017,52	-1,81	5,82	16,72	6,71	2,0	0,00	0,0
2012-04-30 10:30	326	31	56	0,0	17,13	6,72	49,2	1017,52	-2,19	6,72	16,72	7,33	1,8	0,00	0,0
2012-04-30 11:00	304	31	56	0,0	17,13	7,32	49,2	1017,52	-1,63	7,32	16,72	7,93	1,8	0,00	0,0
2012-04-30 11:30	265	31	53	0,0	17,13	7,92	49,2	1018,52	-1,86	7,92	16,72	8,37	2,6	0,00	0,0
2012-04-30 12:00	312	31	48	1,2	17,03	8,52	49,2	1017,52	-2,74	8,52	16,62	8,72	3,1	0,00	0,0
2012-04-30 12:30	337	31	43	0,0	17,03	9,32	49,2	1017,52	-3,59	9,32	16,62	9,28	3,5	0,00	0,0
2012-04-30 13:00	351	30	42	3,3	17,03	9,82	49,2	1017,52	-3,48	6,83	16,58	9,74	5,6	0,00	0,0
2012-04-30 13:30	229	30	40	4,1	16,93	10,62	49,2	1017,52	-3,47	6,07	16,48	10,45	5,6	0,00	0,0
2012-04-30 14:00	343	30	42	2,4	16,93	9,52	49,2	1018,52	-3,75	8,24	16,48	9,44	5,6	0,00	0,0
2012-04-30 14:30	300	30	42	3,7	16,93	10,62	49,2	1018,52	-2,76	6,90	16,48	10,54	6,4	0,00	0,0
2012-04-30 15:00	351	30	43	4,1	16,93	10,12	49,2	1018,52	-2,87	5,47	16,48	10,08	7,3	0,00	0,0
2012-04-30 15:30	319	30	46	2,8	16,93	9,42	49,2	1018,52	-2,53	7,25	16,48	9,52	7,1	0,00	0,0
2012-04-30 16:00	18	30	52	3,1	16,93	8,42	49,2	1018,52	-1,68	6,16	16,48	8,82	7,9	0,00	0,0
2012-04-30 16:30	316	30	53	5,4	17,03	8,52	49,2	1018,52	-1,31	1,70	16,58	8,97	7,1	0,00	0,0

Datum	Vindrikt °	Fukt inne Rh%	Fukt ute Rh%	Vindhast m/s	Temp in °C	Temp ute °C	Nb. Mån mm	Tryck Mbar	Dagpp °C	Kyleffekt °C	Vix inne °C	Vix ute °C	Vindby m/s	Korr lufttryck	Nederb./dygn mm
2012-04-30 17:00	336	30	53	3,0	17,13	8,62	49,2	1018,52	-1,22	6,38	16,68	9,07	6,9	0,00	0,0
2012-04-30 17:30	296	30	65	1,6	17,13	7,72	49,2	1019,52	0,90	7,72	16,68	8,85	6,8	0,00	0,0
2012-04-30 18:00	314	30	68	1,8	17,03	7,42	49,2	1019,52	1,27	7,42	16,58	8,73	6,2	0,00	0,0
2012-04-30 18:30	323	30	71	2,6	17,03	6,52	49,2	1019,52	1,04	5,07	16,58	8,03	6,4	0,00	0,0
2012-04-30 19:00	239	30	68	3,0	16,93	6,12	49,2	1020,52	0,03	3,65	16,48	7,43	6,8	0,00	0,0
2012-04-30 19:30	338	30	65	2,4	16,93	5,82	49,2	1020,52	-0,90	4,33	16,48	6,95	5,8	0,00	0,0
2012-04-30 20:00	342	30	79	2,2	16,83	4,32	49,2	1021,52	0,46	4,32	16,38	6,38	5,0	0,00	0,0
2012-04-30 20:30	318	30	71	0,0	16,93	4,72	49,2	1021,52	-0,68	4,72	16,48	6,23	4,3	0,00	0,0
2012-04-30 21:00	330	30	76	1,4	16,83	3,52	49,2	1021,52	-0,87	3,52	16,38	5,36	4,1	0,00	0,0
2012-04-30 21:30	322	30	79	1,2	16,73	3,02	49,2	1021,52	-0,80	3,02	16,28	5,08	4,1	0,00	0,0
2012-04-30 22:00	230	30	79	0,0	16,73	2,92	49,2	1022,52	-0,90	2,92	16,28	4,98	3,5	0,00	0,0
2012-04-30 22:30	323	30	82	1,2	16,63	2,72	49,2	1022,52	-0,56	2,72	16,18	4,99	4,1	0,00	0,0
2012-04-30 23:00	310	30	86	3,1	16,63	2,32	49,2	1023,52	-0,27	-0,51	16,18	4,90	3,9	0,00	0,0
2012-04-30 23:30	328	30	87	0,0	16,53	2,02	49,2	1023,52	-0,40	2,02	16,08	4,67	4,5	0,00	0,0
2012-05-01 00:00	351	30	89	0,0	16,53	1,62	49,2	1023,52	-0,47	1,62	16,08	4,43	2,2	0,00	0,0
Medelvärde Månad	193	29	78	0,9	16,54	0,35		1003,90	-4,05	-0,36	16,07	2,43	2,8		0,0
Min	0	27	40	0,0	15,13	-11,40		988,50	-14,60	-13,40	14,60	-9,12	0,0		0,0
Max	356	32	100	7,5	17,73	11,52	49,2	1023,52	6,17	11,52	17,32	12,20	13,0		