

### Medeltemperaturer / Max / Min

● Kyleff med °C ● Dygns med °C ▲ Temp Max ● Temp Min — Temperatur

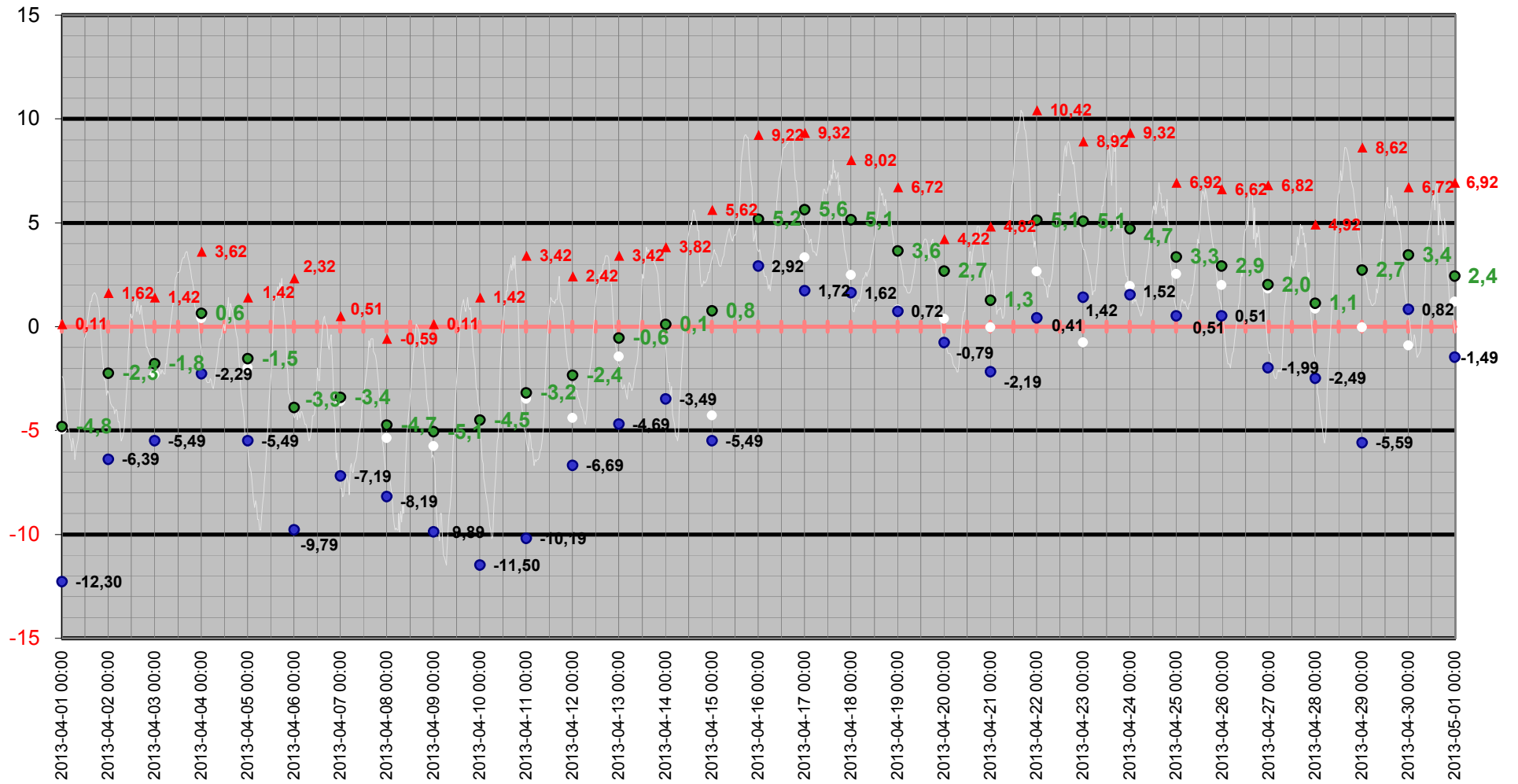

# Medeltemperatur

□ Kyleff med °C ● Dygns med °C — Temperatur °C — Kyleffekt °C

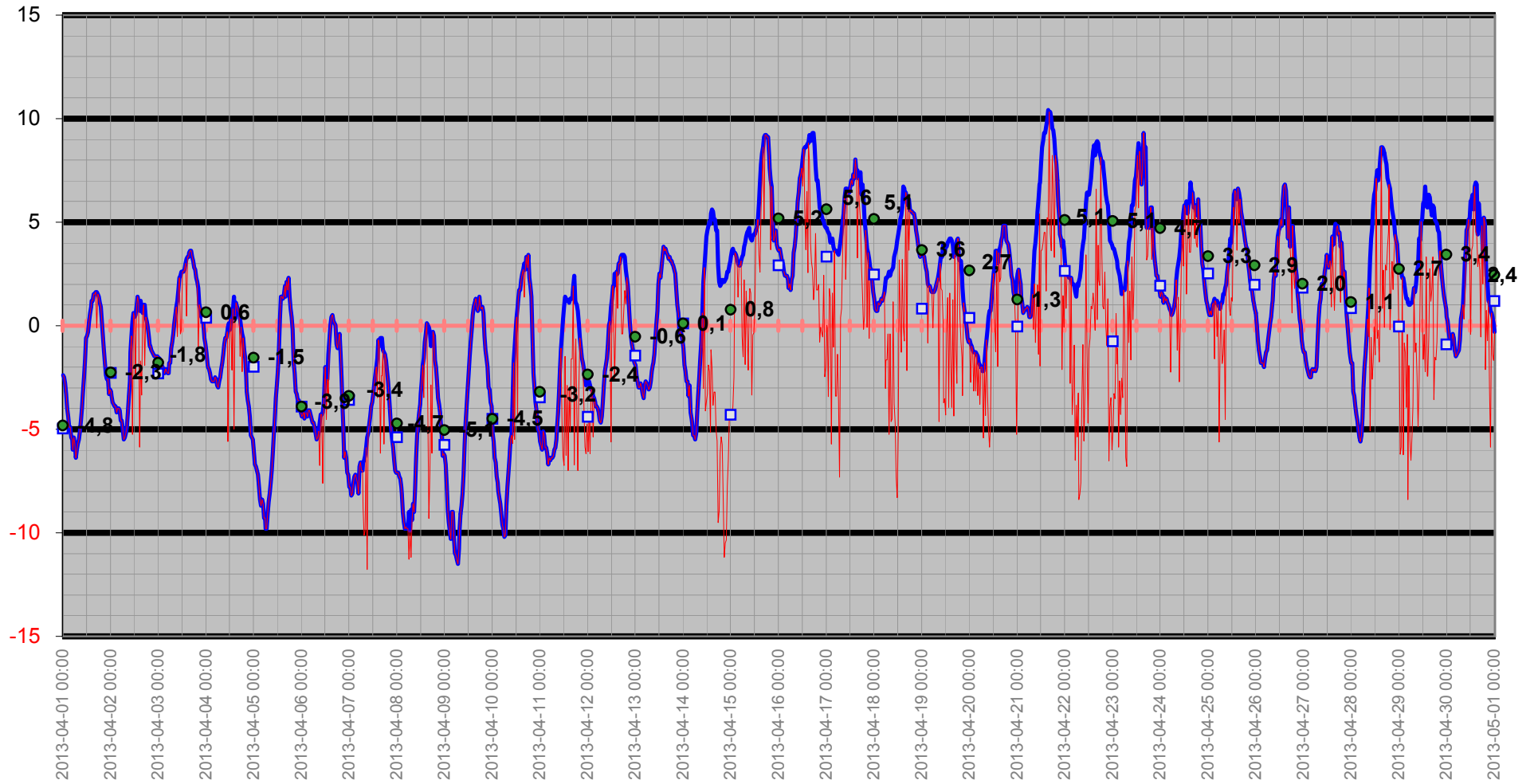

# Temperatur/Vindby

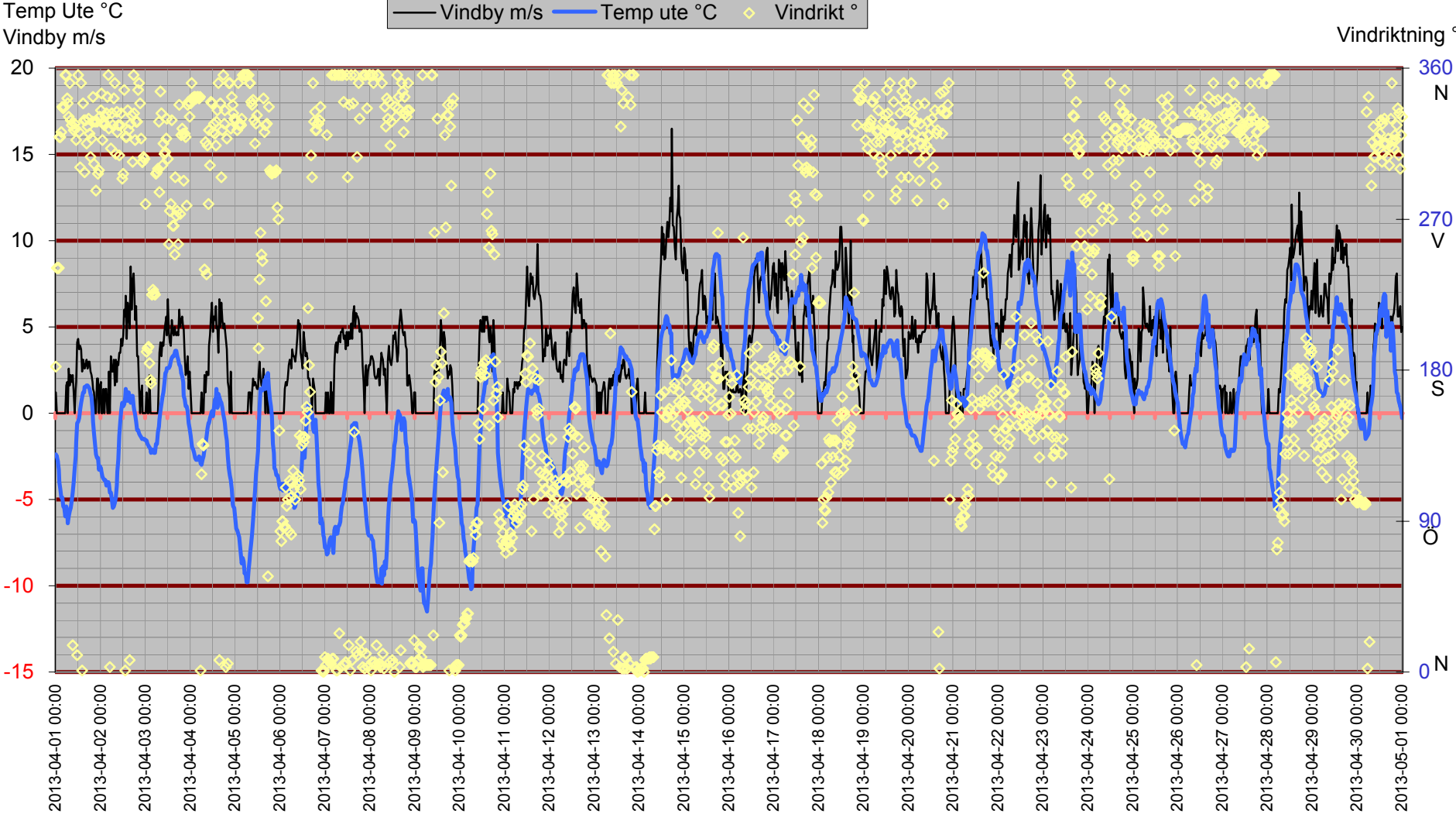

# Inne

Temp inne °C

Vindby m/s

Temp in °C — Vindby m/s — Temp ute °C — Fukt inne Rh%

Rh % inne

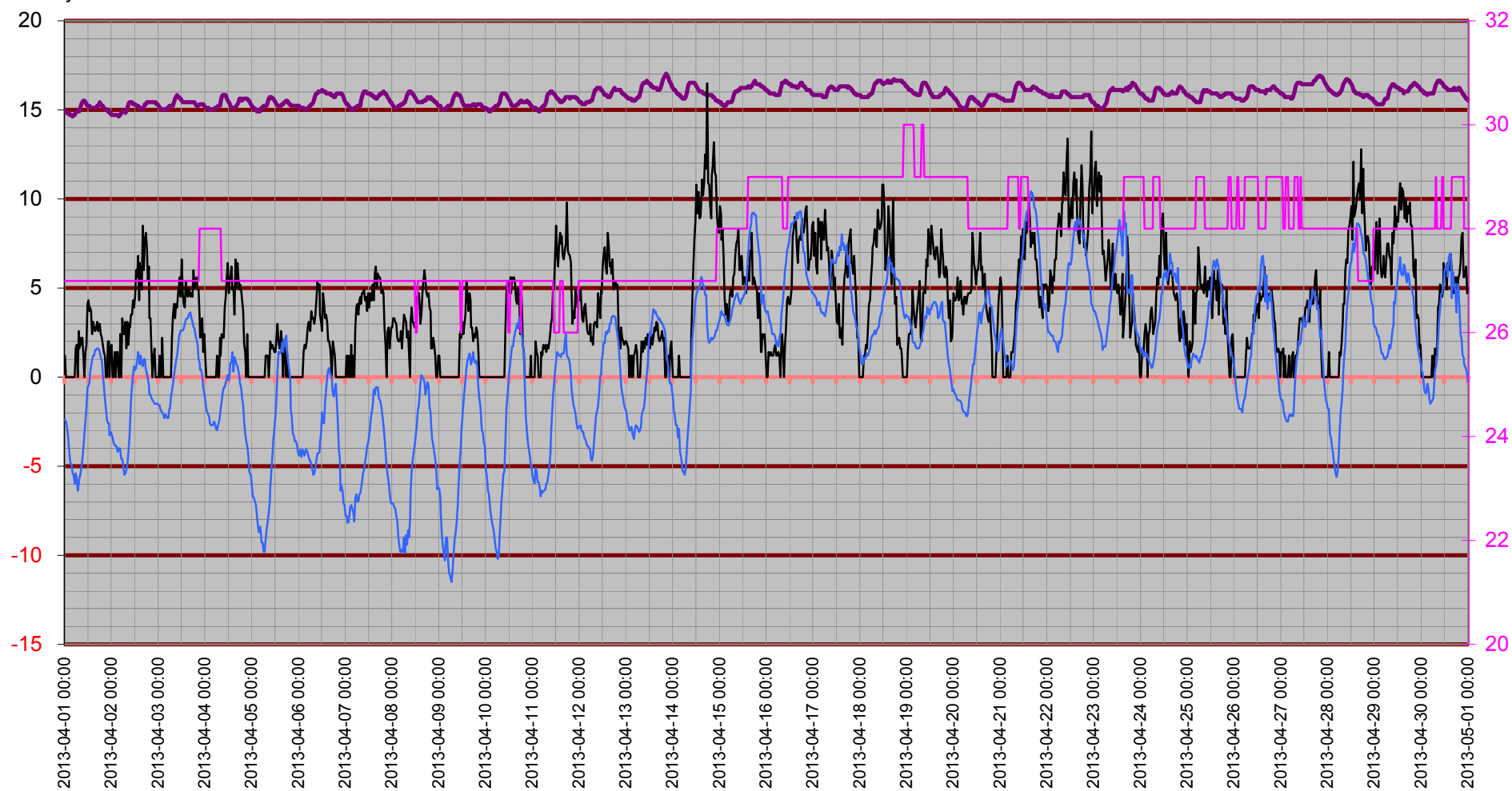

# Temperatur inne

Temp in °C

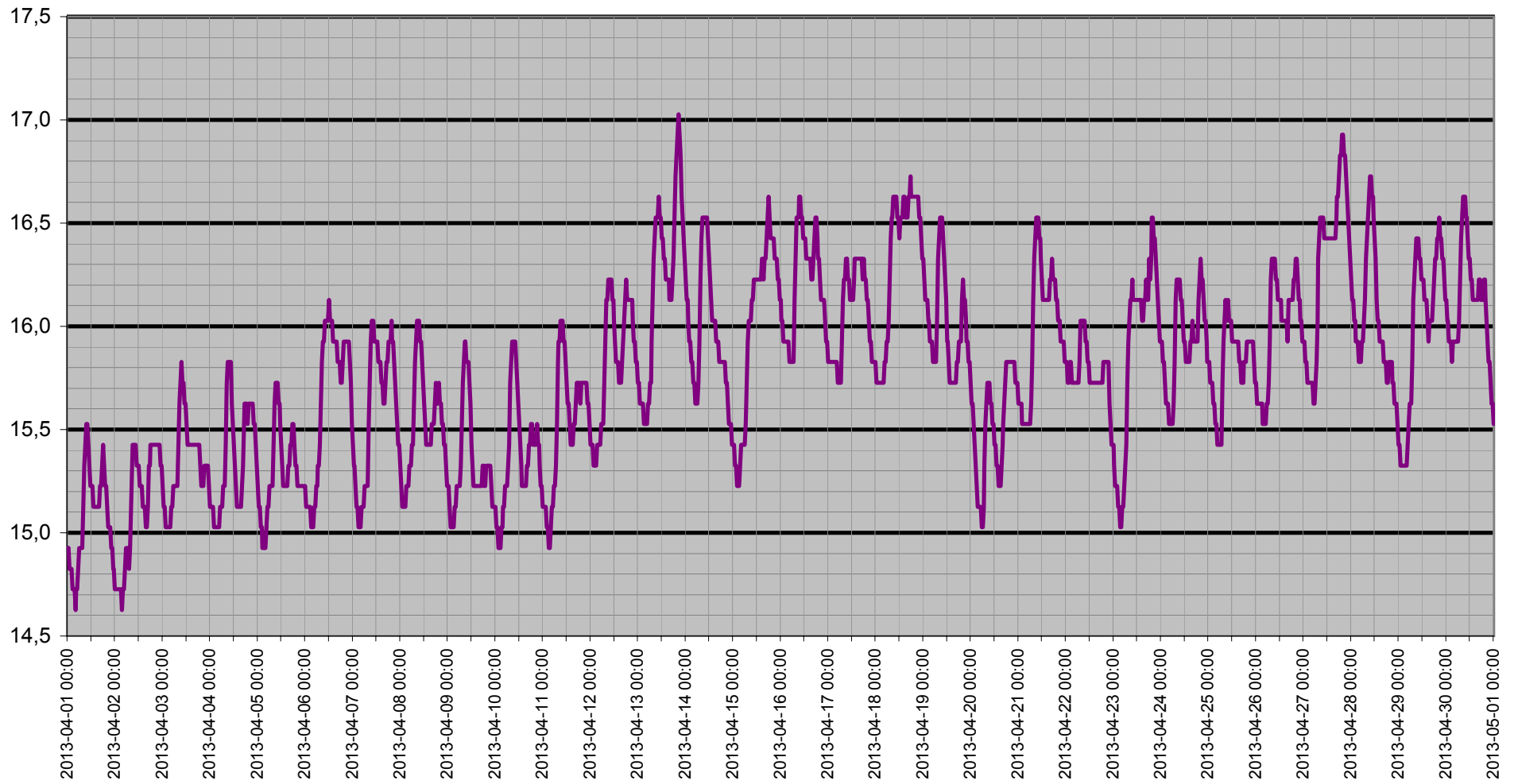

# Dagpunkt/Temperatur

Vindhast m/s    Daggp °C    Temp ute °C    Fukt ute Rh%

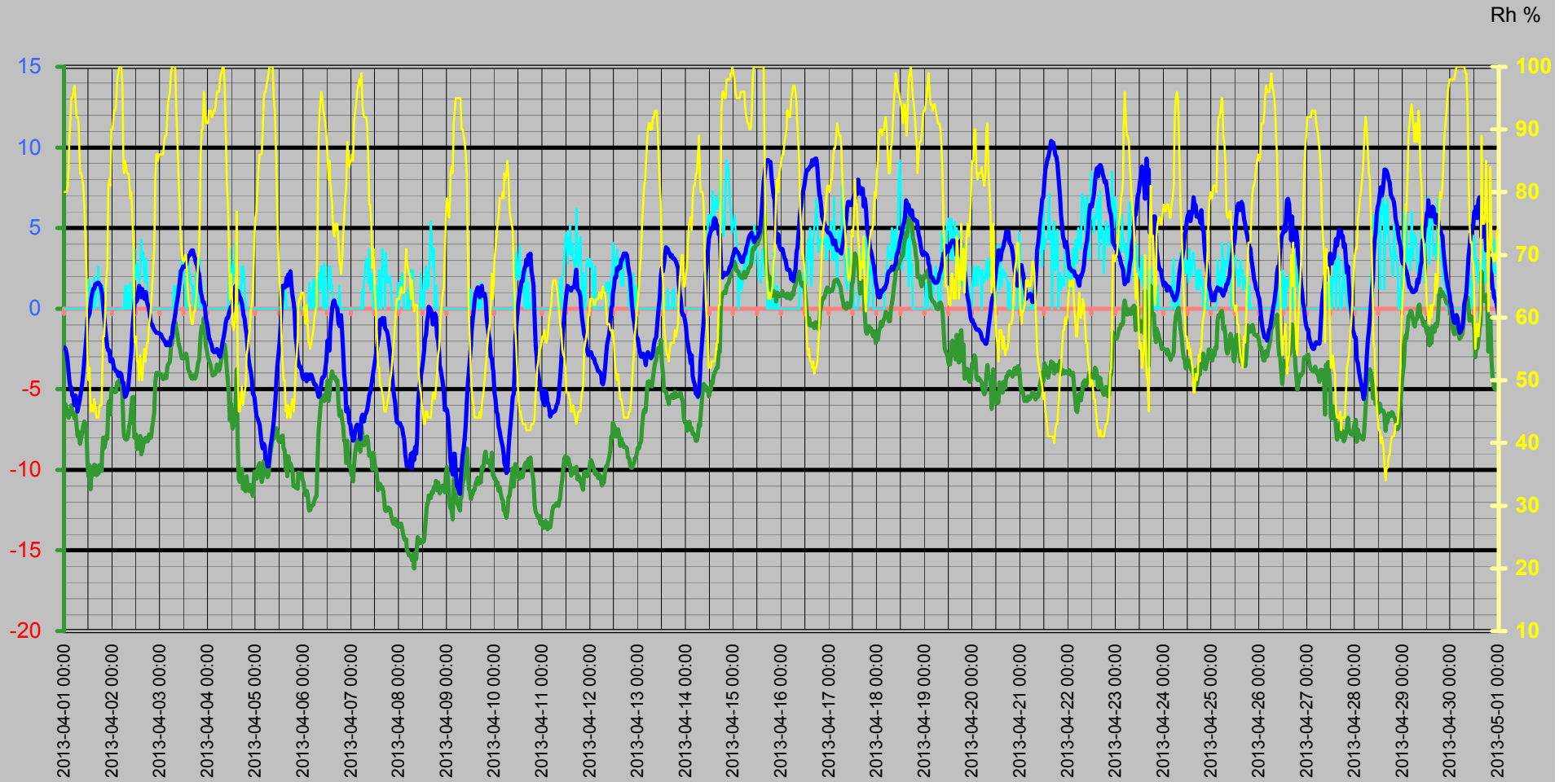

# Vinddata

Vindhastighet m/s  
Vindby m/s

Vindhast m/s — Vindby m/s ◊ Vindrikt ° — Fukt ute Rh%

Vindriktning °  
Rh %

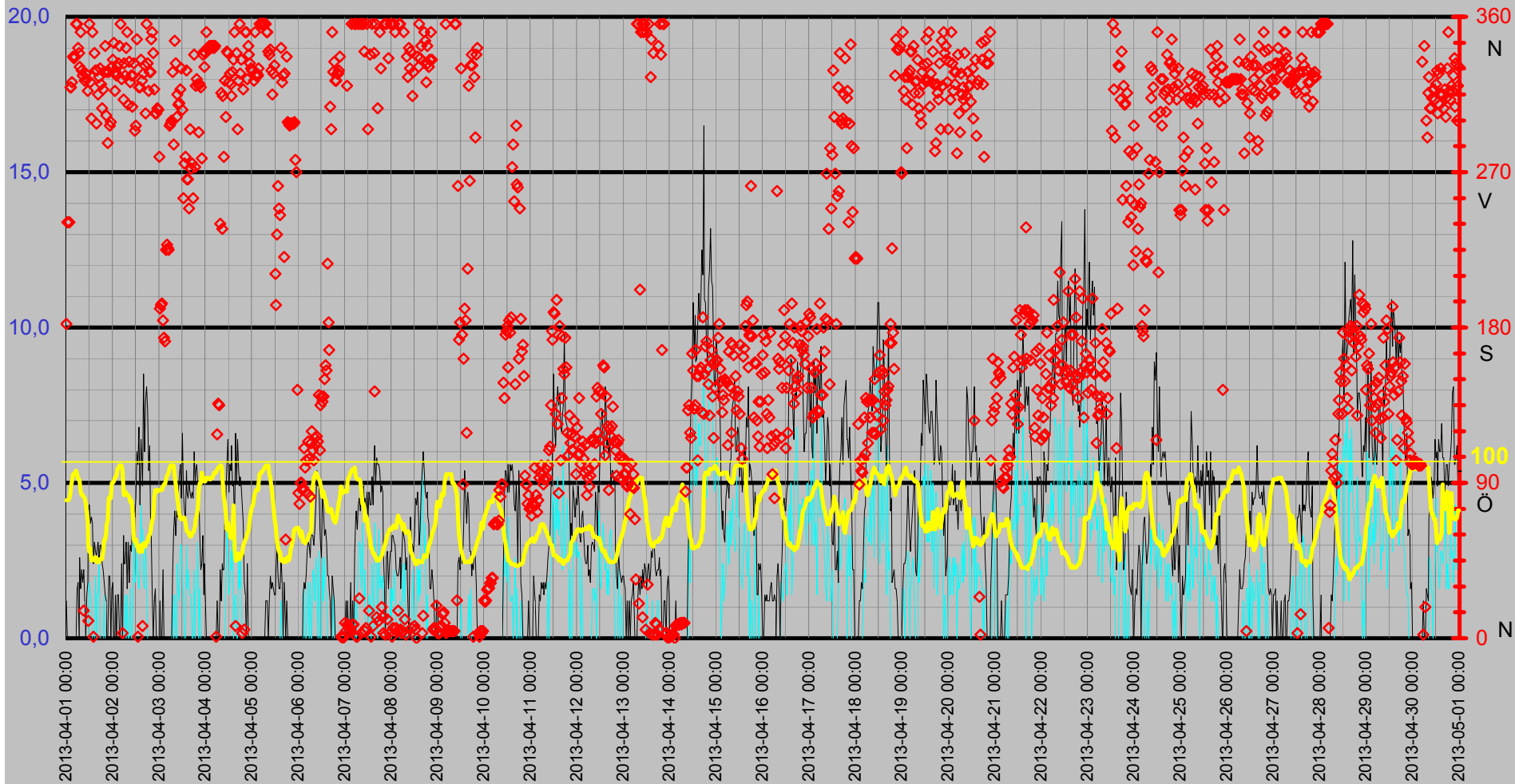

# Luftfukt Kyleffekt Temp Vind Medeltemperatur

Temp °C  
Vind m/s

● Dygns med °C    Vindhast m/s    Kyleffekt °C    Temp ute °C    Fukt ute Rh%

Rh %

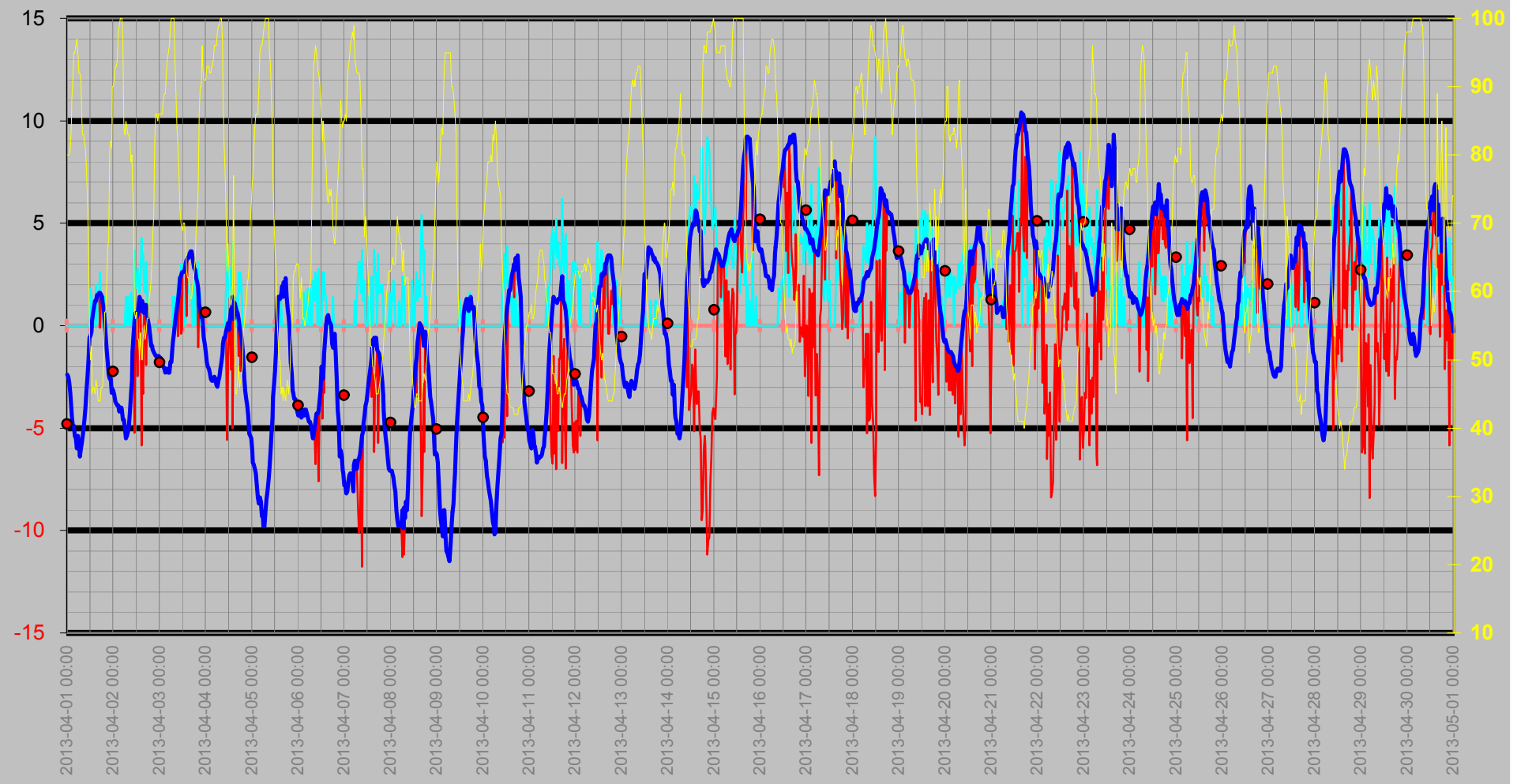



# Nederbörd

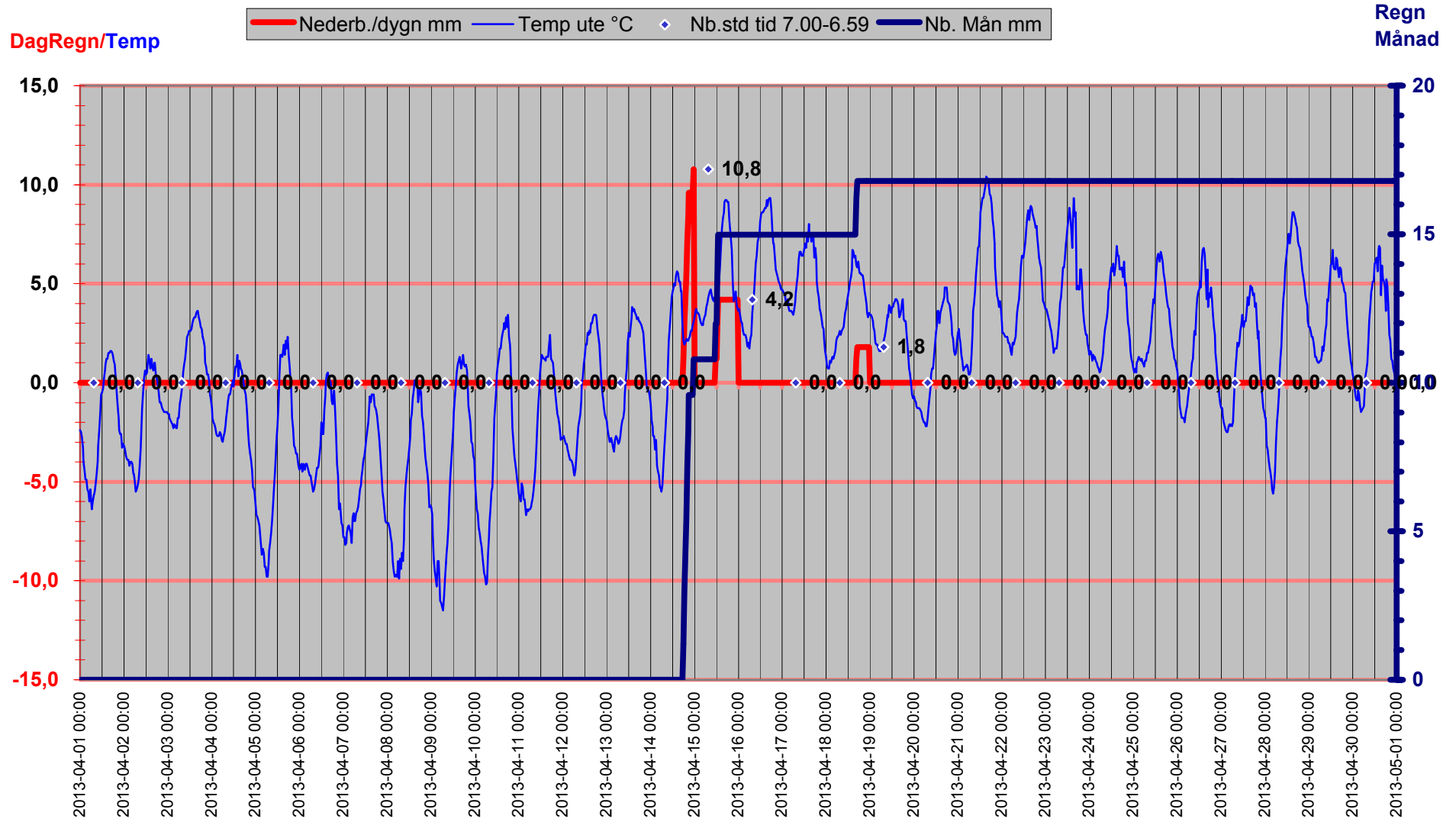

# Luftryck/Nederbörd

◆ Luftryck mbar    ▬ Nederb./dygn mm    △ Nb.std tid 7.00-6.59

Luftryck

Nederbörd

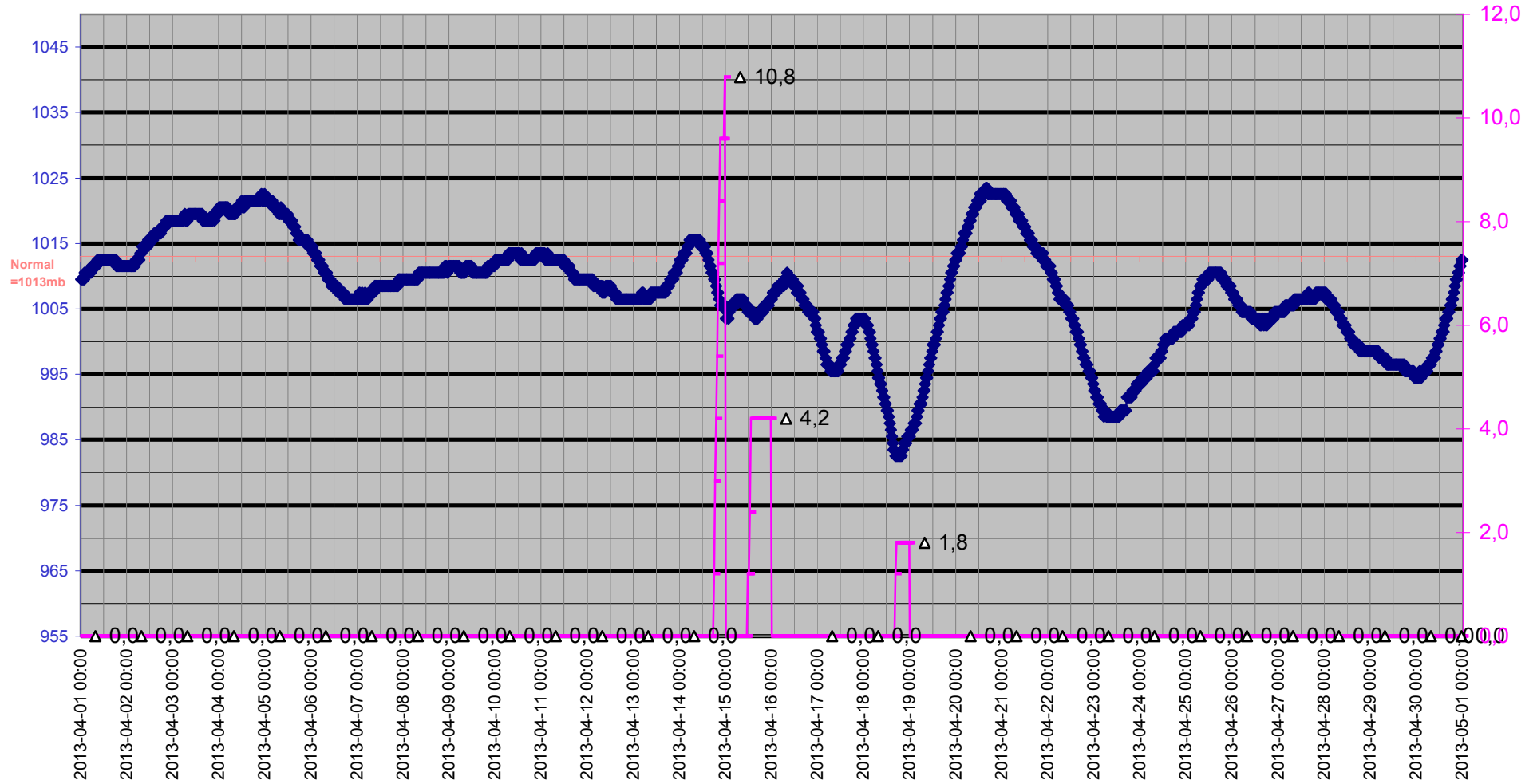

# Grund

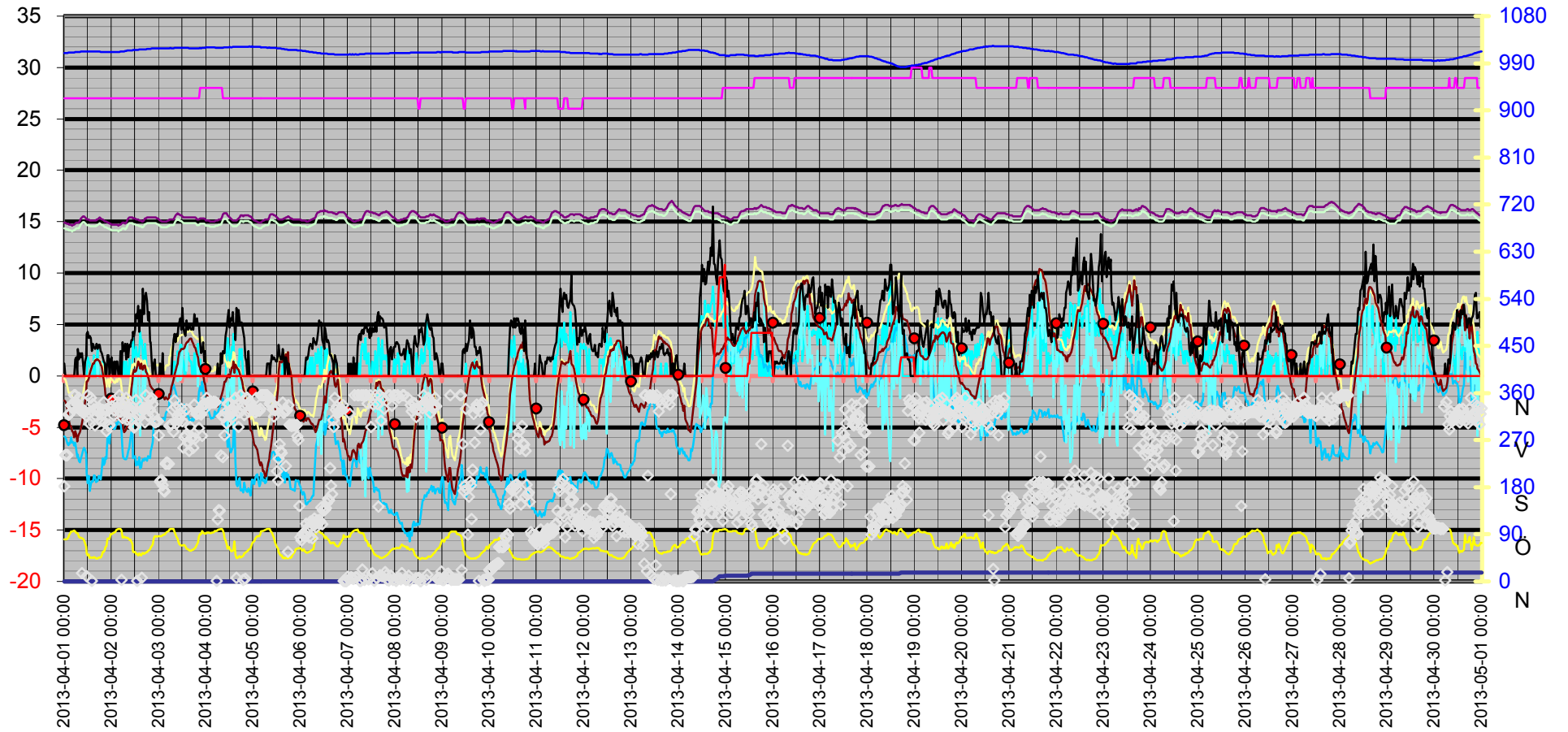

Datum	Vindrikt	Fukt inne	Fukt ute	Vindhast	Temp in	Temp ute	Nb. Mån	Tryck	Daggp	Kyleffekt	Vix inne	Vix ute	Vindby	Korr lufttryck	Nederb./dygn
	°	Rh%	Rh%	m/s	°C	°C	mm	Mbar	°C	°C	°C	°C	m/s		mm
2013-04-01 00:00	182	27	80	0,0	14,93	-2,39	0,0	1009,51	-5,87	-2,39	14,37	-0,26	1,2	0,00	0,0
2013-04-01 00:30	241	27	80	0,0	14,93	-2,49	0,0	1009,51	-5,96	-2,49	14,37	-0,36	0,0	0,00	0,0
2013-04-01 01:00	241	27	80	0,0	14,83	-2,79	0,0	1009,51	-6,26	-2,79	14,27	-0,66	0,0	0,00	0,0
2013-04-01 01:30	241	27	81	0,0	14,83	-3,29	0,0	1009,51	-6,57	-3,29	14,27	-1,09	0,0	0,00	0,0
2013-04-01 02:00	319	27	84	0,0	14,83	-3,99	0,0	1010,51	-6,76	-3,99	14,27	-1,56	0,0	0,00	0,0
2013-04-01 02:30	319	27	88	0,0	14,73	-4,39	0,0	1010,51	-6,53	-4,39	14,17	-1,66	0,0	0,00	0,0
2013-04-01 03:00	322	27	91	0,0	14,73	-4,89	0,0	1010,51	-6,57	-4,89	14,17	-1,92	0,0	0,00	0,0
2013-04-01 03:30	337	27	95	0,0	14,73	-4,89	0,0	1010,51	-5,99	-4,89	14,17	-1,59	0,0	0,00	0,0
2013-04-01 04:00	336	27	95	0,0	14,63	-5,39	0,0	1010,51	-6,48	-5,39	14,07	-2,09	0,0	0,00	0,0
2013-04-01 04:30	337	27	96	0,0	14,73	-5,49	0,0	1010,51	-6,44	-5,49	14,17	-2,10	0,0	0,00	0,0
2013-04-01 05:00	356	27	97	0,0	14,73	-5,99	0,0	1010,51	-6,80	-5,99	14,17	-2,52	0,0	0,00	0,0
2013-04-01 05:30	356	27	95	0,0	14,83	-5,39	0,0	1011,51	-6,48	-5,39	14,27	-2,09	1,6	0,00	0,0
2013-04-01 06:00	342	27	92	0,0	14,93	-5,69	0,0	1011,51	-7,21	-5,69	14,37	-2,64	1,8	0,00	0,0
2013-04-01 06:30	339	27	92	0,0	14,93	-6,39	0,0	1011,51	-7,90	-6,39	14,37	-3,34	0,0	0,00	0,0
2013-04-01 07:00	331	27	91	0,0	14,93	-5,99	0,0	1011,51	-7,65	-5,99	14,37	-3,02	2,6	0,00	0,0
2013-04-01 07:30	351	27	85	0,0	14,93	-5,69	0,0	1011,51	-8,27	-5,69	14,37	-3,19	1,6	0,00	0,0
2013-04-01 08:00	329	27	83	0,0	15,13	-5,49	0,0	1011,51	-8,39	-5,49	14,57	-3,14	2,2	0,00	0,0
2013-04-01 08:30	326	27	83	0,0	15,33	-5,09	0,0	1012,51	-8,00	-5,09	14,77	-2,74	1,8	0,00	0,0
2013-04-01 09:00	16	27	82	0,0	15,43	-4,59	0,0	1012,51	-7,67	-4,59	14,87	-2,31	2,2	0,00	0,0
2013-04-01 09:30	323	27	81	0,0	15,53	-3,99	0,0	1012,51	-7,25	-3,99	14,97	-1,79	1,2	0,00	0,0
2013-04-01 10:00	327	27	78	0,0	15,53	-3,19	0,0	1012,51	-6,99	-3,19	14,97	-1,20	0,0	0,00	0,0
2013-04-01 10:30	324	27	73	0,0	15,43	-2,49	0,0	1012,51	-7,21	-2,49	14,87	-0,85	1,4	0,00	0,0
2013-04-01 11:00	317	27	67	0,0	15,33	-1,69	0,0	1012,51	-7,60	-1,69	14,77	-0,44	1,8	0,00	0,0
2013-04-01 11:30	10	27	54	0,0	15,23	-0,59	0,0	1012,51	-9,48	-0,59	14,67	-0,09	4,1	0,00	0,0
2013-04-01 12:00	356	27	50	1,8	15,23	-0,49	0,0	1012,51	-10,42	-0,49	14,67	-0,19	4,3	0,00	0,0
2013-04-01 12:30	322	27	52	1,4	15,23	-0,29	0,0	1012,51	-9,71	-0,29	14,67	0,11	3,7	0,00	0,0
2013-04-01 13:00	301	27	45	1,2	15,13	0,21	0,0	1012,51	-11,19	0,21	14,57	0,27	3,9	0,00	0,0
2013-04-01 13:30	351	27	46	0,0	15,13	0,61	0,0	1012,51	-10,53	0,61	14,57	0,71	3,7	0,00	0,0
2013-04-01 14:00	1	27	46	0,0	15,13	0,92	0,0	1012,51	-10,26	0,92	14,57	1,01	2,4	0,00	0,0
2013-04-01 14:30	339	27	45	0,0	15,13	1,22	0,0	1012,51	-10,28	1,22	14,57	1,27	3,1	0,00	0,0
2013-04-01 15:00	329	27	47	2,0	15,13	1,22	0,0	1012,51	-9,69	1,22	14,57	1,36	2,8	0,00	0,0
2013-04-01 15:30	298	27	46	0,0	15,13	1,52	0,0	1012,51	-9,71	1,52	14,57	1,61	2,6	0,00	0,0
2013-04-01 16:00	329	27	44	1,4	15,13	1,52	0,0	1012,51	-10,32	1,52	14,57	1,52	2,8	0,00	0,0
2013-04-01 16:30	315	27	44	1,4	15,23	1,62	0,0	1012,51	-10,22	1,62	14,67	1,62	3,1	0,00	0,0
2013-04-01 17:00	325	27	44	2,6	15,23	1,62	0,0	1012,51	-10,22	-0,10	14,67	1,62	2,6	0,00	0,0
2013-04-01 17:30	330	27	46	0,0	15,33	1,52	0,0	1012,51	-9,71	1,52	14,77	1,61	3,0	0,00	0,0
2013-04-01 18:00	321	27	46	0,0	15,43	1,42	0,0	1012,51	-9,80	1,42	14,87	1,51	3,0	0,00	0,0
2013-04-01 18:30	307	27	46	0,0	15,33	1,12	0,0	1011,51	-10,08	1,12	14,77	1,21	2,4	0,00	0,0
2013-04-01 19:00	318	27	50	0,0	15,23	0,92	0,0	1011,51	-9,13	0,92	14,67	1,21	2,2	0,00	0,0
2013-04-01 19:30	328	27	57	1,4	15,23	0,21	0,0	1011,51	-8,00	0,21	14,67	0,88	1,8	0,00	0,0
2013-04-01 20:00	343	27	57	0,0	15,13	-0,49	0,0	1011,51	-8,65	-0,49	14,57	0,18	1,4	0,00	0,0
2013-04-01 20:30	303	27	61	0,0	15,03	-1,19	0,0	1011,51	-8,39	-1,19	14,47	-0,30	1,2	0,00	0,0
2013-04-01 21:00	328	27	66	0,0	15,03	-1,79	0,0	1011,51	-7,90	-1,79	14,47	-0,60	0,0	0,00	0,0
2013-04-01 21:30	287	27	68	0,0	15,03	-2,39	0,0	1011,51	-8,07	-2,39	14,47	-1,07	0,0	0,00	0,0
2013-04-01 22:00	328	27	81	0,0	14,93	-2,59	0,0	1011,51	-5,89	-2,59	14,37	-0,39	2,0	0,00	0,0
2013-04-01 22:30	297	27	82	0,0	14,93	-2,59	0,0	1011,51	-5,72	-2,59	14,37	-0,31	2,0	0,00	0,0

Datum	Vindrikt	Fukt inne	Fukt ute	Vindhast	Temp in	Temp ute	Nb. Mån	Tryck	Daggp	Kyleffekt	Vix inne	Vix ute	Vindby	Korr lufttryck	Nederb./dygn
	°	Rh%	Rh%	m/s	°C	°C	mm	Mbar	°C	°C	°C	°C	m/s		mm
2013-04-01 23:00	299	27	81	0,0	14,83	-3,29	0,0	1011,51	-6,57	-3,29	14,27	-1,09	0,0	0,00	0,0
2013-04-01 23:30	331	27	90	0,0	14,83	-3,09	0,0	1011,51	-4,94	-3,09	14,27	-0,20	1,6	0,00	0,0
2013-04-02 00:00	335	27	90	0,0	14,73	-3,19	0,0	1011,51	-5,04	-3,19	14,17	-0,30	1,8	0,00	0,0
2013-04-02 00:30	345	27	91	0,0	14,73	-3,39	0,0	1011,51	-5,09	-3,39	14,17	-0,42	0,0	0,00	0,0
2013-04-02 01:00	317	27	93	0,0	14,73	-3,69	0,0	1011,51	-5,09	-3,69	14,17	-0,55	0,0	0,00	0,0
2013-04-02 01:30	328	27	93	0,0	14,73	-3,79	0,0	1011,51	-5,19	-3,79	14,17	-0,65	1,4	0,00	0,0
2013-04-02 02:00	326	27	94	0,0	14,73	-3,89	0,0	1011,51	-5,14	-3,89	14,17	-0,67	0,0	0,00	0,0
2013-04-02 02:30	331	27	98	0,0	14,73	-3,89	0,0	1011,51	-4,57	-3,89	14,17	-0,33	1,4	0,00	0,0
2013-04-02 03:00	333	27	99	0,0	14,73	-4,19	0,0	1011,51	-4,73	-4,19	14,17	-0,55	1,4	0,00	0,0
2013-04-02 03:30	343	27	100	0,0	14,63	-3,99	0,0	1011,51	-4,40	-3,99	14,07	-0,26	0,0	0,00	0,0
2013-04-02 04:00	356	27	100	0,0	14,73	-3,99	0,0	1011,51	-4,40	-3,99	14,17	-0,26	0,0	0,00	0,0
2013-04-02 04:30	324	27	100	0,0	14,73	-4,09	0,0	1012,51	-4,50	-4,09	14,17	-0,36	2,4	0,00	0,0
2013-04-02 05:00	3	27	97	0,0	14,83	-4,59	0,0	1012,51	-5,41	-4,59	14,27	-1,12	0,0	0,00	0,0
2013-04-02 05:30	312	27	84	0,0	14,93	-4,59	0,0	1012,51	-7,35	-4,59	14,37	-2,16	3,3	0,00	0,0
2013-04-02 06:00	333	27	83	0,0	14,93	-4,99	0,0	1012,51	-7,90	-4,99	14,37	-2,64	2,4	0,00	0,0
2013-04-02 06:30	326	27	85	1,4	14,93	-5,49	0,0	1012,51	-8,07	-5,49	14,37	-2,99	2,4	0,00	0,0
2013-04-02 07:00	342	27	84	0,0	14,83	-5,39	0,0	1013,51	-8,13	-5,39	14,27	-2,96	3,1	0,00	0,0
2013-04-02 07:30	351	27	83	1,4	14,93	-5,19	0,0	1013,51	-8,10	-5,19	14,37	-2,84	1,6	0,00	0,0
2013-04-02 08:00	309	27	83	0,0	15,13	-4,89	0,0	1014,51	-7,80	-4,89	14,57	-2,54	3,1	0,00	0,0
2013-04-02 08:30	334	27	82	0,0	15,33	-4,19	0,0	1014,51	-7,28	-4,19	14,77	-1,91	1,8	0,00	0,0
2013-04-02 09:00	322	27	79	1,6	15,43	-3,39	0,0	1014,51	-7,01	-3,39	14,87	-1,33	3,0	0,00	0,0
2013-04-02 09:30	326	27	80	0,0	15,43	-2,69	0,0	1014,51	-6,16	-2,69	14,87	-0,56	2,8	0,00	0,0
2013-04-02 10:00	308	27	76	0,0	15,43	-1,29	0,0	1014,51	-5,50	-1,29	14,87	0,56	3,5	0,00	0,0
2013-04-02 10:30	326	27	72	1,2	15,43	-0,49	0,0	1014,51	-5,47	-0,49	14,87	1,09	3,5	0,00	0,0
2013-04-02 11:00	333	27	57	3,7	15,33	0,21	0,0	1015,51	-8,00	-5,24	14,77	0,88	4,3	0,00	0,0
2013-04-02 11:30	294	27	56	1,8	15,33	0,61	0,0	1015,51	-7,87	0,61	14,77	1,22	3,9	0,00	0,0
2013-04-02 12:00	297	27	57	2,0	15,33	0,41	0,0	1015,51	-7,81	0,41	14,77	1,08	4,5	0,00	0,0
2013-04-02 12:30	347	27	53	2,8	15,23	0,51	0,0	1015,51	-8,71	-2,47	14,67	0,96	6,0	0,00	0,0
2013-04-02 13:00	1	27	53	2,0	15,23	0,92	0,0	1015,51	-8,34	0,92	14,67	1,36	5,6	0,00	0,0
2013-04-02 13:30	319	27	50	1,6	15,23	1,42	0,0	1015,51	-8,67	1,42	14,67	1,71	6,8	0,00	0,0
2013-04-02 14:00	319	27	54	2,2	15,13	1,12	0,0	1016,51	-7,90	1,12	14,57	1,61	4,3	0,00	0,0
2013-04-02 14:30	335	27	51	4,3	15,13	0,72	0,0	1016,51	-9,05	-5,85	14,57	1,06	6,4	0,00	0,0
2013-04-02 15:00	323	27	50	3,1	15,13	1,22	0,0	1016,51	-8,85	-1,71	14,57	1,51	5,6	0,00	0,0
2013-04-02 15:30	7	27	53	3,5	15,03	0,82	0,0	1016,51	-8,43	-3,34	14,47	1,26	4,9	0,00	0,0
2013-04-02 16:00	327	27	55	1,8	15,03	0,61	0,0	1016,51	-8,11	0,61	14,47	1,17	8,5	0,00	0,0
2013-04-02 16:30	332	27	53	1,6	15,13	1,02	0,0	1016,51	-8,25	1,02	14,57	1,46	6,0	0,00	0,0
2013-04-02 17:00	304	27	54	3,1	15,33	1,02	0,0	1016,51	-7,99	-1,93	14,77	1,51	7,7	0,00	0,0
2013-04-02 17:30	356	27	56	1,8	15,33	0,41	0,0	1016,51	-8,05	0,41	14,77	1,02	8,1	0,00	0,0
2013-04-02 18:00	333	27	56	0,0	15,43	0,21	0,0	1017,52	-8,24	0,21	14,87	0,82	7,3	0,00	0,0
2013-04-02 18:30	317	27	59	0,0	15,43	-0,09	0,0	1017,52	-7,81	-0,09	14,87	0,69	5,4	0,00	0,0
2013-04-02 19:00	328	27	60	0,0	15,43	-0,49	0,0	1017,52	-7,96	-0,49	14,87	0,34	6,2	0,00	0,0
2013-04-02 19:30	328	27	62	0,0	15,43	-0,99	0,0	1017,52	-7,99	-0,99	14,87	-0,04	3,3	0,00	0,0
2013-04-02 20:00	347	27	65	0,0	15,43	-0,99	0,0	1017,52	-7,35	-0,99	14,87	0,14	3,3	0,00	0,0
2013-04-02 20:30	351	27	68	0,0	15,43	-1,19	0,0	1018,52	-6,92	-1,19	14,87	0,13	1,4	0,00	0,0
2013-04-02 21:00	339	27	71	0,0	15,43	-1,29	0,0	1018,52	-6,43	-1,29	14,87	0,22	0,0	0,00	0,0
2013-04-02 21:30	318	27	82	0,0	15,43	-1,39	0,0	1018,52	-4,56	-1,39	14,87	0,89	1,2	0,00	0,0

Datum	Vindrikt °	Fukt inne Rh%	Fukt ute Rh%	Vindhast m/s	Temp in °C	Temp ute °C	Nb. Mån mm	Tryck Mbar	Dagpp °C	Kyleffekt °C	Vix inne °C	Vix ute °C	Vindby m/s	Korr lufttryck	Nederb./dygn mm
2013-04-02 22:00	304	27	86	0,0	15,43	-1,49	0,0	1018,52	-4,00	-1,49	14,87	1,09	1,6	0,00	0,0
2013-04-02 22:30	304	27	86	0,0	15,43	-1,49	0,0	1018,52	-4,00	-1,49	14,87	1,09	0,0	0,00	0,0
2013-04-02 23:00	307	27	85	0,0	15,33	-1,49	0,0	1018,52	-4,16	-1,49	14,77	1,02	0,0	0,00	0,0
2013-04-02 23:30	306	27	86	0,0	15,33	-1,49	0,0	1018,52	-4,00	-1,49	14,77	1,09	0,0	0,00	0,0
2013-04-03 00:00	279	27	86	0,0	15,23	-1,59	0,0	1018,52	-4,09	-1,59	14,67	0,99	0,0	0,00	0,0
2013-04-03 00:30	191	27	86	0,0	15,13	-1,59	0,0	1018,52	-4,09	-1,59	14,57	0,99	1,2	0,00	0,0
2013-04-03 01:00	193	27	86	0,0	15,13	-1,79	0,0	1018,52	-4,29	-1,79	14,57	0,79	0,0	0,00	0,0
2013-04-03 01:30	194	27	86	0,0	15,03	-1,89	0,0	1018,52	-4,39	-1,89	14,47	0,69	0,0	0,00	0,0
2013-04-03 02:00	184	27	88	0,0	15,03	-1,99	0,0	1018,52	-4,17	-1,99	14,47	0,75	2,2	0,00	0,0
2013-04-03 02:30	174	27	89	0,0	15,03	-2,09	0,0	1018,52	-4,11	-2,09	14,47	0,73	0,0	0,00	0,0
2013-04-03 03:00	172	27	89	0,0	15,03	-2,29	0,0	1018,52	-4,31	-2,29	14,47	0,53	0,0	0,00	0,0
2013-04-03 03:30	225	27	92	0,0	15,03	-2,09	0,0	1018,52	-3,66	-2,09	14,47	0,97	0,0	0,00	0,0
2013-04-03 04:00	228	27	94	0,0	15,03	-2,19	0,0	1018,52	-3,46	-2,19	14,47	1,03	0,0	0,00	0,0
2013-04-03 04:30	226	27	95	0,0	15,13	-2,29	0,0	1018,52	-3,41	-2,29	14,57	1,01	0,0	0,00	0,0
2013-04-03 05:00	225	27	96	0,0	15,13	-2,29	0,0	1018,52	-3,27	-2,29	14,57	1,10	0,0	0,00	0,0
2013-04-03 05:30	297	27	99	0,0	15,23	-1,79	0,0	1018,52	-2,34	-1,79	14,67	1,86	0,0	0,00	0,0
2013-04-03 06:00	298	27	100	0,0	15,23	-1,79	0,0	1019,52	-2,20	-1,79	14,67	1,94	0,0	0,00	0,0
2013-04-03 06:30	300	27	100	0,0	15,23	-1,09	0,0	1018,52	-1,50	-1,09	14,67	2,64	0,0	0,00	0,0
2013-04-03 07:00	328	27	100	1,4	15,23	-0,79	0,0	1018,52	-1,20	-0,79	14,67	2,94	2,2	0,00	0,0
2013-04-03 07:30	286	27	100	0,0	15,23	-0,39	0,0	1018,52	-0,80	-0,39	14,67	3,34	3,5	0,00	0,0
2013-04-03 08:00	346	27	94	1,4	15,43	0,11	0,0	1019,52	-1,18	0,11	14,87	3,33	4,1	0,00	0,0
2013-04-03 08:30	333	27	89	0,0	15,63	0,51	0,0	1019,52	-1,55	0,51	15,07	3,33	3,3	0,00	0,0
2013-04-03 09:00	302	27	84	0,0	15,73	0,92	0,0	1019,52	-1,98	0,92	15,17	3,34	4,1	0,00	0,0
2013-04-03 09:30	315	27	81	2,4	15,83	1,22	0,0	1019,52	-2,19	-0,53	15,27	3,42	3,9	0,00	0,0
2013-04-03 10:00	309	27	77	1,6	15,73	1,72	0,0	1019,52	-2,42	1,72	15,17	3,63	4,7	0,00	0,0
2013-04-03 10:30	310	27	72	1,2	15,73	2,32	0,0	1019,52	-2,79	2,32	15,17	3,89	5,2	0,00	0,0
2013-04-03 11:00	318	27	70	3,0	15,63	2,42	0,0	1019,52	-3,08	-0,40	15,07	3,86	5,6	0,00	0,0
2013-04-03 11:30	330	27	69	3,0	15,63	2,62	0,0	1019,52	-3,10	-0,18	15,07	3,99	4,5	0,00	0,0
2013-04-03 12:00	306	27	69	1,8	15,53	2,62	0,0	1019,52	-3,10	2,62	14,97	3,99	6,6	0,00	0,0
2013-04-03 12:30	255	27	70	1,4	15,43	2,62	0,0	1019,52	-2,89	2,62	14,87	4,06	4,7	0,00	0,0
2013-04-03 13:00	275	27	70	0,0	15,43	2,72	0,0	1019,52	-2,80	2,72	14,87	4,16	4,1	0,00	0,0
2013-04-03 13:30	279	27	67	0,0	15,43	3,02	0,0	1019,52	-3,13	3,02	14,87	4,27	3,9	0,00	0,0
2013-04-03 14:00	329	27	63	3,0	15,43	3,22	0,0	1019,52	-3,80	0,48	14,87	4,22	5,4	0,00	0,0
2013-04-03 14:30	266	27	62	1,6	15,43	3,32	0,0	1019,52	-3,93	3,32	14,87	4,26	4,7	0,00	0,0
2013-04-03 15:00	266	27	62	2,2	15,43	3,32	0,0	1019,52	-3,93	3,32	14,87	4,26	4,5	0,00	0,0
2013-04-03 15:30	249	27	60	1,6	15,43	3,52	0,0	1018,52	-4,20	3,52	14,87	4,35	5,0	0,00	0,0
2013-04-03 16:00	295	27	59	1,4	15,43	3,62	0,0	1018,52	-4,34	3,62	14,87	4,39	4,7	0,00	0,0
2013-04-03 16:30	272	27	59	1,4	15,43	3,62	0,0	1018,52	-4,34	3,62	14,87	4,39	4,5	0,00	0,0
2013-04-03 17:00	275	27	61	0,0	15,43	3,32	0,0	1018,52	-4,16	3,32	14,87	4,21	4,7	0,00	0,0
2013-04-03 17:30	255	27	61	0,0	15,43	3,12	0,0	1018,52	-4,35	3,12	14,87	4,01	4,5	0,00	0,0
2013-04-03 18:00	338	27	63	2,2	15,43	2,82	0,0	1018,52	-4,18	2,82	14,87	3,82	6,0	0,00	0,0
2013-04-03 18:30	273	27	65	0,0	15,43	2,72	0,0	1018,52	-3,84	2,72	14,87	3,84	5,0	0,00	0,0
2013-04-03 19:00	320	27	69	1,4	15,33	2,32	0,0	1018,52	-3,38	2,32	14,77	3,69	5,4	0,00	0,0
2013-04-03 19:30	324	27	71	1,6	15,23	2,12	0,0	1018,52	-3,17	2,12	14,67	3,62	5,6	0,00	0,0
2013-04-03 20:00	321	27	75	3,1	15,23	1,82	0,0	1018,52	-2,69	-1,05	14,67	3,59	4,9	0,00	0,0
2013-04-03 20:30	293	27	86	0,0	15,23	1,02	0,0	1018,52	-1,55	1,02	14,67	3,59	4,9	0,00	0,0

Datum	Vindrikt °	Fukt inne Rh%	Fukt ute Rh%	Vindhast m/s	Temp in °C	Temp ute °C	Nb. Mån mm	Tryck Mbar	Dagpp °C	Kyleffekt °C	Vix inne °C	Vix ute °C	Vindby m/s	Korr lufttryck	Nederb./dygn mm
2013-04-03 21:00	321	28	90	1,6	15,33	0,82	0,0	1019,52	-1,10	0,82	14,80	3,71	3,3	0,00	0,0
2013-04-03 21:30	319	28	90	0,0	15,33	0,41	0,0	1018,52	-1,50	0,41	14,80	3,31	2,2	0,00	0,0
2013-04-03 22:00	278	28	96	0,0	15,33	0,41	0,0	1019,52	-0,59	0,41	14,80	3,80	2,4	0,00	0,0
2013-04-03 22:30	338	28	93	0,0	15,33	0,11	0,0	1019,52	-1,33	0,11	14,80	3,25	3,3	0,00	0,0
2013-04-03 23:00	340	28	91	0,0	15,33	-0,59	0,0	1019,52	-2,33	-0,59	14,80	2,39	1,4	0,00	0,0
2013-04-03 23:30	331	28	91	0,0	15,23	-0,89	0,0	1019,52	-2,62	-0,89	14,70	2,09	2,4	0,00	0,0
2013-04-04 00:00	339	28	91	0,0	15,13	-1,29	0,0	1020,52	-3,02	-1,29	14,60	1,69	1,2	0,00	0,0
2013-04-04 00:30	351	28	93	0,0	15,13	-1,79	0,0	1020,52	-3,21	-1,79	14,60	1,35	0,0	0,00	0,0
2013-04-04 01:00	342	28	93	0,0	15,13	-1,99	0,0	1020,52	-3,41	-1,99	14,60	1,15	0,0	0,00	0,0
2013-04-04 01:30	342	28	93	0,0	15,13	-2,09	0,0	1020,52	-3,51	-2,09	14,60	1,05	0,0	0,00	0,0
2013-04-04 02:00	343	28	92	0,0	15,03	-2,29	0,0	1020,52	-3,85	-2,29	14,50	0,77	0,0	0,00	0,0
2013-04-04 02:30	343	28	92	0,0	15,03	-2,59	0,0	1020,52	-4,15	-2,59	14,50	0,47	0,0	0,00	0,0
2013-04-04 03:00	342	28	93	0,0	15,03	-2,69	0,0	1020,52	-4,10	-2,69	14,50	0,45	0,0	0,00	0,0
2013-04-04 03:30	343	28	93	0,0	15,03	-2,69	0,0	1020,52	-4,10	-2,69	14,50	0,45	0,0	0,00	0,0
2013-04-04 04:00	343	28	94	0,0	15,03	-2,69	0,0	1020,52	-3,95	-2,69	14,50	0,53	0,0	0,00	0,0
2013-04-04 04:30	342	28	96	0,0	15,03	-2,49	0,0	1020,52	-3,46	-2,49	14,50	0,90	0,0	0,00	0,0
2013-04-04 05:00	343	28	96	0,0	15,13	-2,59	0,0	1019,52	-3,56	-2,59	14,60	0,80	0,0	0,00	0,0
2013-04-04 05:30	1	28	96	0,0	15,13	-2,89	0,0	1019,52	-3,86	-2,89	14,60	0,50	0,0	0,00	0,0
2013-04-04 06:00	118	28	98	0,0	15,13	-2,99	0,0	1019,52	-3,68	-2,99	14,60	0,57	1,2	0,00	0,0
2013-04-04 06:30	136	28	99	0,0	15,23	-2,69	0,0	1019,52	-3,24	-2,69	14,70	0,96	0,0	0,00	0,0
2013-04-04 07:00	135	28	99	0,0	15,23	-2,49	0,0	1019,52	-3,04	-2,49	14,70	1,16	0,0	0,00	0,0
2013-04-04 07:30	240	28	100	0,0	15,23	-2,09	0,0	1019,52	-2,50	-2,09	14,70	1,64	2,2	0,00	0,0
2013-04-04 08:00	316	28	100	0,0	15,43	-1,79	0,0	1019,52	-2,20	-1,79	14,90	1,94	1,2	0,00	0,0
2013-04-04 08:30	237	27	97	0,0	15,73	-1,39	0,0	1019,52	-2,23	-1,39	15,17	2,08	2,4	0,00	0,0
2013-04-04 09:00	314	27	90	0,0	15,83	-0,89	0,0	1020,52	-2,78	-0,89	15,27	2,01	2,2	0,00	0,0
2013-04-04 09:30	279	27	82	0,0	15,83	-0,59	0,0	1020,52	-3,78	-0,59	15,27	1,69	2,2	0,00	0,0
2013-04-04 10:00	323	27	78	0,0	15,83	-0,59	0,0	1020,52	-4,47	-0,59	15,27	1,40	3,9	0,00	0,0
2013-04-04 10:30	302	27	72	1,8	15,83	-0,29	0,0	1020,52	-5,28	-0,29	15,27	1,29	4,5	0,00	0,0
2013-04-04 11:00	340	27	63	3,7	15,63	-0,09	0,0	1020,52	-6,92	-5,59	15,07	0,92	5,6	0,00	0,0
2013-04-04 11:30	339	27	67	2,6	15,53	0,11	0,0	1020,52	-5,89	-1,69	14,97	1,37	6,4	0,00	0,0
2013-04-04 12:00	322	27	63	1,4	15,43	-0,19	0,0	1021,52	-7,01	-0,19	14,87	0,82	4,7	0,00	0,0
2013-04-04 12:30	327	27	59	1,6	15,33	0,31	0,0	1020,52	-7,44	0,31	14,77	1,09	5,6	0,00	0,0
2013-04-04 13:00	321	27	58	2,8	15,23	0,82	0,0	1020,52	-7,20	-2,14	14,67	1,53	5,4	0,00	0,0
2013-04-04 13:30	314	27	59	2,2	15,13	0,82	0,0	1021,52	-6,97	0,82	14,57	1,59	6,2	0,00	0,0
2013-04-04 14:00	328	27	61	4,1	15,13	1,42	0,0	1021,52	-5,95	-5,01	14,57	2,30	4,9	0,00	0,0
2013-04-04 14:30	335	27	77	0,0	15,13	0,31	0,0	1021,52	-3,77	0,31	14,57	2,23	5,0	0,00	0,0
2013-04-04 15:00	351	27	52	1,2	15,13	1,12	0,0	1021,52	-8,41	1,12	14,57	1,51	3,5	0,00	0,0
2013-04-04 15:30	7	27	45	1,4	15,13	0,92	0,0	1021,52	-10,56	0,92	14,57	0,97	6,6	0,00	0,0
2013-04-04 16:00	339	27	45	0,0	15,23	0,72	0,0	1021,52	-10,74	0,72	14,67	0,77	5,0	0,00	0,0
2013-04-04 16:30	295	27	47	0,0	15,33	0,61	0,0	1021,52	-10,24	0,61	14,77	0,76	6,4	0,00	0,0
2013-04-04 17:00	323	27	49	2,6	15,43	0,31	0,0	1021,52	-9,95	-1,48	14,87	0,56	5,4	0,00	0,0
2013-04-04 17:30	356	27	46	1,6	15,63	-0,09	0,0	1021,52	-11,17	-0,09	15,07	0,01	4,9	0,00	0,0
2013-04-04 18:00	327	27	47	2,6	15,63	-0,39	0,0	1021,52	-11,16	-2,21	15,07	-0,24	5,2	0,00	0,0
2013-04-04 18:30	335	27	48	1,6	15,63	-0,59	0,0	1021,52	-11,06	-0,59	15,07	-0,39	4,9	0,00	0,0
2013-04-04 19:00	3	27	49	0,0	15,53	-1,19	0,0	1021,52	-11,33	-1,19	14,97	-0,94	4,3	0,00	0,0
2013-04-04 19:30	318	27	54	0,0	15,63	-1,59	0,0	1021,52	-10,40	-1,59	15,07	-1,09	3,7	0,00	0,0

Datum	Vindrikt °	Fukt inne Rh%	Fukt ute Rh%	Vindhast m/s	Temp in °C	Temp ute °C	Nb. Mån mm	Tryck Mbar	Dagpp °C	Kyleffekt °C	Vix inne °C	Vix ute °C	Vindby m/s	Korr lufttryck	Nederb./dygn mm
2013-04-04 20:00	5	27	55	0,0	15,63	-2,49	0,0	1021,52	-11,00	-2,49	15,07	-1,94	1,8	0,00	0,0
2013-04-04 20:30	351	27	57	0,0	15,63	-3,19	0,0	1021,52	-11,18	-3,19	15,07	-2,53	1,4	0,00	0,0
2013-04-04 21:00	351	27	58	0,0	15,63	-3,59	0,0	1021,52	-11,32	-3,59	15,07	-2,87	0,0	0,00	0,0
2013-04-04 21:30	324	27	61	0,0	15,63	-3,89	0,0	1021,52	-10,94	-3,89	15,07	-3,00	2,4	0,00	0,0
2013-04-04 22:00	343	27	62	0,0	15,53	-4,39	0,0	1022,52	-11,20	-4,39	14,97	-3,44	0,0	0,00	0,0
2013-04-04 22:30	338	27	64	0,0	15,53	-5,29	0,0	1021,52	-11,63	-5,29	14,97	-4,22	0,0	0,00	0,0
2013-04-04 23:00	333	27	70	0,0	15,43	-5,39	0,0	1021,52	-10,55	-5,39	14,87	-3,95	0,0	0,00	0,0
2013-04-04 23:30	330	27	73	0,0	15,33	-5,49	0,0	1022,52	-10,09	-5,49	14,77	-3,85	0,0	0,00	0,0
2013-04-05 00:00	329	27	76	0,0	15,23	-6,09	0,0	1021,52	-10,14	-6,09	14,67	-4,24	0,0	0,00	0,0
2013-04-05 00:30	329	27	77	0,0	15,13	-6,69	0,0	1021,52	-10,55	-6,69	14,57	-4,78	0,0	0,00	0,0
2013-04-05 01:00	323	27	81	0,0	15,13	-6,79	0,0	1021,52	-9,98	-6,79	14,57	-4,59	0,0	0,00	0,0
2013-04-05 01:30	351	27	84	0,0	15,03	-6,99	0,0	1021,52	-9,70	-6,99	14,47	-4,57	0,0	0,00	0,0
2013-04-05 02:00	326	27	86	0,0	15,03	-7,19	0,0	1021,52	-9,58	-7,19	14,47	-4,61	0,0	0,00	0,0
2013-04-05 02:30	327	27	86	0,0	14,93	-7,79	0,0	1021,52	-10,17	-7,79	14,37	-5,21	0,0	0,00	0,0
2013-04-05 03:00	326	27	86	0,0	14,93	-8,39	0,0	1021,52	-10,76	-8,39	14,37	-5,81	0,0	0,00	0,0
2013-04-05 03:30	330	27	90	0,0	14,93	-8,69	0,0	1021,52	-10,46	-8,69	14,37	-5,80	0,0	0,00	0,0
2013-04-05 04:00	356	27	95	0,0	14,93	-8,39	0,0	1020,52	-9,46	-8,39	14,37	-5,09	0,0	0,00	0,0
2013-04-05 04:30	356	27	96	0,0	15,03	-8,59	0,0	1020,52	-9,52	-8,59	14,47	-5,21	0,0	0,00	0,0
2013-04-05 05:00	356	27	96	0,0	15,13	-9,29	0,0	1020,52	-10,22	-9,29	14,57	-5,91	0,0	0,00	0,0
2013-04-05 05:30	356	27	97	0,0	15,13	-9,29	0,0	1020,52	-10,08	-9,29	14,57	-5,82	0,0	0,00	0,0
2013-04-05 06:00	356	27	98	0,0	15,23	-9,79	0,0	1020,52	-10,44	-9,79	14,67	-6,24	0,0	0,00	0,0
2013-04-05 06:30	356	27	99	0,0	15,23	-9,79	0,0	1020,52	-10,31	-9,79	14,67	-6,15	0,0	0,00	0,0
2013-04-05 07:00	356	27	100	0,0	15,23	-9,09	0,0	1019,52	-9,48	-9,09	14,67	-5,36	1,2	0,00	0,0
2013-04-05 07:30	351	27	100	0,0	15,23	-8,49	0,0	1019,52	-8,88	-8,49	14,67	-4,76	1,2	0,00	0,0
2013-04-05 08:00	351	27	100	0,0	15,43	-8,09	0,0	1020,52	-8,49	-8,09	14,87	-4,36	1,2	0,00	0,0
2013-04-05 08:30	340	27	100	0,0	15,63	-7,59	0,0	1019,52	-7,99	-7,59	15,07	-3,86	0,0	0,00	0,0
2013-04-05 09:00	338	27	95	0,0	15,73	-6,99	0,0	1019,52	-8,07	-6,99	15,17	-3,69	1,2	0,00	0,0
2013-04-05 09:30	341	27	93	0,0	15,73	-6,19	0,0	1019,52	-7,56	-6,19	15,17	-3,06	2,0	0,00	0,0
2013-04-05 10:00	329	27	88	0,0	15,73	-5,29	0,0	1019,52	-7,41	-5,29	15,17	-2,56	1,6	0,00	0,0
2013-04-05 10:30	315	27	83	0,0	15,63	-4,49	0,0	1019,52	-7,41	-4,49	15,07	-2,14	1,8	0,00	0,0
2013-04-05 11:00	327	27	76	0,0	15,63	-3,49	0,0	1019,52	-7,63	-3,49	15,07	-1,64	1,6	0,00	0,0
2013-04-05 11:30	332	27	70	0,0	15,53	-2,89	0,0	1019,52	-8,16	-2,89	14,97	-1,45	1,4	0,00	0,0
2013-04-05 12:00	211	27	66	0,0	15,43	-2,19	0,0	1018,52	-8,28	-2,19	14,87	-1,00	1,4	0,00	0,0
2013-04-05 12:30	193	27	63	0,0	15,33	-1,19	0,0	1018,52	-7,96	-1,19	14,77	-0,18	2,2	0,00	0,0
2013-04-05 13:00	234	27	56	0,0	15,23	0,31	0,0	1018,52	-8,15	0,31	14,67	0,92	3,0	0,00	0,0
2013-04-05 13:30	262	27	53	0,0	15,23	1,42	0,0	1018,52	-7,88	1,42	14,67	1,86	2,0	0,00	0,0
2013-04-05 14:00	249	27	50	0,0	15,23	1,42	0,0	1018,52	-8,67	1,42	14,67	1,71	1,6	0,00	0,0
2013-04-05 14:30	245	27	50	0,0	15,23	1,32	0,0	1017,52	-8,76	1,32	14,67	1,61	1,6	0,00	0,0
2013-04-05 15:00	342	27	45	1,2	15,23	1,52	0,0	1017,52	-10,01	1,52	14,67	1,57	2,6	0,00	0,0
2013-04-05 15:30	322	27	46	0,0	15,33	1,92	0,0	1017,52	-9,35	1,92	14,77	2,01	1,8	0,00	0,0
2013-04-05 16:00	326	27	44	0,0	15,33	1,42	0,0	1016,51	-10,41	1,42	14,77	1,42	0,0	0,00	0,0
2013-04-05 16:30	221	27	46	0,0	15,43	2,12	0,0	1016,51	-9,17	2,12	14,87	2,21	1,8	0,00	0,0
2013-04-05 17:00	327	27	45	0,0	15,43	1,72	0,0	1016,51	-9,83	1,72	14,87	1,77	1,4	0,00	0,0
2013-04-05 17:30	57	27	44	0,0	15,53	2,32	0,0	1015,51	-9,59	2,32	14,97	2,32	0,0	0,00	0,0
2013-04-05 18:00	337	27	46	0,0	15,53	1,42	0,0	1015,51	-9,80	1,42	14,97	1,51	1,2	0,00	0,0
2013-04-05 18:30	299	27	47	0,0	15,43	0,82	0,0	1015,51	-10,06	0,82	14,87	0,96	0,0	0,00	0,0



Datum	Vindrikt	Fukt inne	Fukt ute	Vindhast	Temp in	Temp ute	Nb. Mån	Tryck	Daggp	Kyleffekt	Vix inne	Vix ute	Vindby	Korr lufttryck	Nederb./dygn
	°	Rh%	Rh%	m/s	°C	°C	mm	Mbar	°C	°C	°C	°C	m/s		mm
2013-04-05 19:00	298	27	45	0,0	15,33	0,41	0,0	1015,51	-11,01	0,41	14,77	0,47	0,0	0,00	0,0
2013-04-05 19:30	297	27	47	0,0	15,33	-0,19	0,0	1015,51	-10,97	-0,19	14,77	-0,04	0,0	0,00	0,0
2013-04-05 20:00	298	27	52	0,0	15,23	-1,79	0,0	1015,51	-11,09	-1,79	14,67	-1,39	0,0	0,00	0,0
2013-04-05 20:30	298	27	54	0,0	15,23	-2,29	0,0	1015,51	-11,05	-2,29	14,67	-1,79	0,0	0,00	0,0
2013-04-05 21:00	298	27	57	0,0	15,23	-3,19	0,0	1015,51	-11,18	-3,19	14,67	-2,53	0,0	0,00	0,0
2013-04-05 21:30	298	27	62	0,0	15,23	-3,29	0,0	1015,51	-10,16	-3,29	14,67	-2,34	0,0	0,00	0,0
2013-04-05 22:00	299	27	63	0,0	15,23	-3,59	0,0	1015,51	-10,23	-3,59	14,67	-2,58	0,0	0,00	0,0
2013-04-05 22:30	277	27	63	0,0	15,23	-3,59	0,0	1014,51	-10,23	-3,59	14,67	-2,58	0,0	0,00	0,0
2013-04-05 23:00	270	27	64	0,0	15,23	-3,79	0,0	1014,51	-10,21	-3,79	14,67	-2,72	0,0	0,00	0,0
2013-04-05 23:30	144	27	64	0,0	15,23	-4,19	0,0	1014,51	-10,59	-4,19	14,67	-3,12	0,0	0,00	0,0
2013-04-06 00:00	84	27	64	0,0	15,23	-4,39	0,0	1014,51	-10,78	-4,39	14,67	-3,32	0,0	0,00	0,0
2013-04-06 00:30	78	27	61	0,0	15,13	-4,29	0,0	1014,51	-11,31	-4,29	14,57	-3,40	0,0	0,00	0,0
2013-04-06 01:00	90	27	59	0,0	15,13	-4,09	0,0	1013,51	-11,57	-4,09	14,57	-3,32	0,0	0,00	0,0
2013-04-06 01:30	90	27	62	0,0	15,13	-4,49	0,0	1013,51	-11,29	-4,49	14,57	-3,54	0,0	0,00	0,0
2013-04-06 02:00	86	27	59	0,0	15,13	-4,09	0,0	1013,51	-11,57	-4,09	14,57	-3,32	0,0	0,00	0,0
2013-04-06 02:30	87	27	56	0,0	15,13	-4,19	0,0	1013,51	-12,34	-4,19	14,57	-3,58	1,4	0,00	0,0
2013-04-06 03:00	110	27	56	1,6	15,03	-4,39	0,0	1012,51	-12,53	-4,39	14,47	-3,78	1,8	0,00	0,0
2013-04-06 03:30	99	27	55	0,0	15,03	-4,09	0,0	1012,51	-12,49	-4,09	14,47	-3,54	1,6	0,00	0,0
2013-04-06 04:00	103	27	56	0,0	15,03	-4,09	0,0	1012,51	-12,25	-4,09	14,47	-3,48	2,0	0,00	0,0
2013-04-06 04:30	84	27	57	1,2	15,13	-4,29	0,0	1011,51	-12,21	-4,29	14,57	-3,63	2,8	0,00	0,0
2013-04-06 05:00	114	27	58	1,8	15,13	-4,49	0,0	1011,51	-12,16	-4,49	14,57	-3,77	3,1	0,00	0,0
2013-04-06 05:30	104	27	60	0,0	15,23	-4,69	0,0	1011,51	-11,91	-4,69	14,67	-3,86	3,0	0,00	0,0
2013-04-06 06:00	82	27	61	1,8	15,23	-4,69	0,0	1011,51	-11,69	-4,69	14,67	-3,80	2,6	0,00	0,0
2013-04-06 06:30	113	27	62	0,0	15,33	-4,89	0,0	1010,51	-11,67	-4,89	14,77	-3,94	3,7	0,00	0,0
2013-04-06 07:00	120	27	75	0,0	15,33	-5,19	0,0	1010,51	-9,45	-5,19	14,77	-3,41	3,3	0,00	0,0
2013-04-06 07:30	109	27	88	2,2	15,43	-5,49	0,0	1010,51	-7,61	-5,49	14,87	-2,76	3,3	0,00	0,0
2013-04-06 08:00	103	27	93	2,0	15,63	-5,39	0,0	1010,51	-6,77	-5,39	15,07	-2,25	3,0	0,00	0,0
2013-04-06 08:30	116	27	94	1,2	15,83	-5,09	0,0	1009,51	-6,33	-5,09	15,27	-1,87	3,5	0,00	0,0
2013-04-06 09:00	112	27	96	2,6	15,93	-4,69	0,0	1009,51	-5,65	-6,75	15,37	-1,30	4,3	0,00	0,0
2013-04-06 09:30	117	27	95	2,2	15,93	-4,29	0,0	1009,51	-5,39	-4,29	15,37	-0,99	5,4	0,00	0,0
2013-04-06 10:00	114	27	93	0,0	16,03	-4,29	0,0	1009,51	-5,68	-4,29	15,47	-1,15	4,9	0,00	0,0
2013-04-06 10:30	141	27	92	2,8	16,03	-4,19	0,0	1008,51	-5,73	-7,61	15,47	-1,14	5,2	0,00	0,0
2013-04-06 11:00	109	27	91	0,0	16,03	-3,69	0,0	1008,51	-5,39	-3,69	15,47	-0,72	3,5	0,00	0,0
2013-04-06 11:30	135	27	89	0,0	16,03	-3,19	0,0	1008,51	-5,20	-3,19	15,47	-0,38	3,1	0,00	0,0
2013-04-06 12:00	140	27	86	0,0	16,13	-1,99	0,0	1008,51	-4,49	-1,99	15,57	0,59	2,6	0,00	0,0
2013-04-06 12:30	137	27	82	2,6	16,03	-2,59	0,0	1008,51	-5,72	-4,54	15,47	-0,31	4,7	0,00	0,0
2013-04-06 13:00	140	27	85	1,2	16,03	-2,59	0,0	1008,51	-5,23	-2,59	15,47	-0,09	4,1	0,00	0,0
2013-04-06 13:30	150	27	82	2,6	16,03	-1,39	0,0	1008,51	-4,56	-3,27	15,47	0,89	3,3	0,00	0,0
2013-04-06 14:00	158	27	80	1,6	15,93	-0,69	0,0	1007,51	-4,21	-0,69	15,37	1,44	3,5	0,00	0,0
2013-04-06 14:30	155	27	78	1,4	15,93	0,01	0,0	1007,51	-3,89	0,01	15,37	2,00	3,1	0,00	0,0
2013-04-06 15:00	217	27	74	0,0	15,93	0,41	0,0	1007,51	-4,23	0,41	15,37	2,12	2,0	0,00	0,0
2013-04-06 15:30	183	27	73	0,0	15,93	0,51	0,0	1007,51	-4,32	0,51	15,37	2,16	2,0	0,00	0,0
2013-04-06 16:00	167	27	75	0,0	15,93	0,21	0,0	1007,51	-4,24	0,21	15,37	1,99	1,6	0,00	0,0
2013-04-06 16:30	308	27	74	0,0	15,83	0,11	0,0	1007,51	-4,52	0,11	15,27	1,82	1,2	0,00	0,0
2013-04-06 17:00	295	27	75	0,0	15,83	0,01	0,0	1007,51	-4,43	0,01	15,27	1,79	0,0	0,00	0,0
2013-04-06 17:30	351	27	72	0,0	15,83	-0,89	0,0	1006,51	-5,86	-0,89	15,27	0,69	2,0	0,00	0,0

Datum	Vindrikt	Fukt inne	Fukt ute	Vindhast	Temp in	Temp ute	Nb. Mån	Tryck	Dagpp	Kyleffekt	Vix inne	Vix ute	Vindby	Korr lufttryck	Nederb./dygn
	°	Rh%	Rh%	m/s	°C	°C	mm	Mbar	°C	°C	°C	°C	m/s		mm
2013-04-06 18:00	328	27	69	1,4	15,73	-1,09	0,0	1006,51	-6,63	-1,09	15,17	0,29	1,6	0,00	0,0
2013-04-06 18:30	334	27	68	0,0	15,73	-0,69	0,0	1006,51	-6,45	-0,69	15,17	0,63	1,2	0,00	0,0
2013-04-06 19:00	323	27	67	0,0	15,83	-0,39	0,0	1006,51	-6,36	-0,39	15,27	0,87	0,0	0,00	0,0
2013-04-06 19:30	323	27	69	0,0	15,93	-1,39	0,0	1006,51	-6,92	-1,39	15,37	-0,01	0,0	0,00	0,0
2013-04-06 20:00	327	27	73	0,0	15,93	-2,59	0,0	1006,51	-7,30	-2,59	15,37	-0,95	0,0	0,00	0,0
2013-04-06 20:30	327	27	76	0,0	15,93	-4,09	0,0	1006,51	-8,21	-4,09	15,37	-2,24	0,0	0,00	0,0
2013-04-06 21:00	329	27	79	0,0	15,93	-4,69	0,0	1006,51	-8,27	-4,69	15,37	-2,63	0,0	0,00	0,0
2013-04-06 21:30	337	27	81	0,0	15,93	-6,39	0,0	1006,51	-9,59	-6,39	15,37	-4,19	0,0	0,00	0,0
2013-04-06 22:00	1	27	88	0,0	15,93	-6,09	0,0	1006,51	-8,20	-6,09	15,37	-3,36	0,0	0,00	0,0
2013-04-06 22:30	1	27	85	0,0	15,83	-6,39	0,0	1006,51	-8,95	-6,39	15,27	-3,89	0,0	0,00	0,0
2013-04-06 23:00	0	27	84	0,0	15,73	-7,09	0,0	1006,51	-9,80	-7,09	15,17	-4,67	0,0	0,00	0,0
2013-04-06 23:30	1	27	85	0,0	15,53	-7,19	0,0	1006,51	-9,74	-7,19	14,97	-4,69	0,0	0,00	0,0
2013-04-07 00:00	9	27	85	0,0	15,43	-7,79	0,0	1006,51	-10,33	-7,79	14,87	-5,29	0,0	0,00	0,0
2013-04-07 00:30	4	27	86	0,0	15,33	-7,79	0,0	1006,51	-10,17	-7,79	14,77	-5,21	1,2	0,00	0,0
2013-04-07 01:00	320	27	85	0,0	15,33	-8,19	0,0	1007,51	-10,72	-8,19	14,77	-5,69	0,0	0,00	0,0
2013-04-07 01:30	8	27	91	0,0	15,23	-8,09	0,0	1006,51	-9,73	-8,09	14,67	-5,12	1,2	0,00	0,0
2013-04-07 02:00	7	27	93	0,0	15,13	-7,59	0,0	1006,51	-8,95	-7,59	14,57	-4,46	0,0	0,00	0,0
2013-04-07 02:30	6	27	94	0,0	15,13	-7,29	0,0	1007,51	-8,51	-7,29	14,57	-4,07	0,0	0,00	0,0
2013-04-07 03:00	5	27	96	0,0	15,03	-7,19	0,0	1006,51	-8,13	-7,19	14,47	-3,81	1,8	0,00	0,0
2013-04-07 03:30	356	27	97	0,0	15,03	-7,39	0,0	1006,51	-8,19	-7,39	14,47	-3,92	0,0	0,00	0,0
2013-04-07 04:00	8	27	98	0,0	15,03	-7,59	0,0	1007,51	-8,25	-7,59	14,47	-4,04	1,2	0,00	0,0
2013-04-07 04:30	8	27	97	0,0	15,13	-8,09	0,0	1006,51	-8,89	-8,09	14,57	-4,62	0,0	0,00	0,0
2013-04-07 05:00	356	27	99	0,0	15,13	-6,79	0,0	1006,51	-7,32	-6,79	14,57	-3,15	2,8	0,00	0,0
2013-04-07 05:30	356	27	94	1,2	15,13	-6,59	0,0	1006,51	-7,82	-6,59	14,57	-3,37	3,9	0,00	0,0
2013-04-07 06:00	1	27	93	0,0	15,23	-6,99	0,0	1007,51	-8,35	-6,99	14,67	-3,86	4,1	0,00	0,0
2013-04-07 06:30	1	27	92	1,6	15,23	-6,99	0,0	1007,51	-8,50	-6,99	14,67	-3,94	3,5	0,00	0,0
2013-04-07 07:00	356	27	92	2,4	15,23	-6,59	0,0	1007,51	-8,10	-8,76	14,67	-3,54	4,3	0,00	0,0
2013-04-07 07:30	23	27	92	3,1	15,23	-6,49	0,0	1007,51	-8,00	-10,12	14,67	-3,44	4,5	0,00	0,0
2013-04-07 08:00	356	27	91	3,0	15,53	-6,29	0,0	1007,51	-7,95	-9,90	14,97	-3,32	4,1	0,00	0,0
2013-04-07 08:30	3	27	86	1,6	15,73	-5,89	0,0	1007,51	-8,31	-5,89	15,17	-3,31	4,7	0,00	0,0
2013-04-07 09:00	356	27	78	3,7	15,93	-5,39	0,0	1008,51	-9,12	-11,77	15,37	-3,40	4,7	0,00	0,0
2013-04-07 09:30	356	27	78	1,2	16,03	-5,19	0,0	1008,51	-8,93	-5,19	15,47	-3,20	4,9	0,00	0,0
2013-04-07 10:00	340	27	75	1,2	16,03	-4,79	0,0	1008,51	-9,06	-4,79	15,47	-3,01	4,3	0,00	0,0
2013-04-07 10:30	4	27	68	2,2	16,03	-4,39	0,0	1008,51	-9,98	-4,39	15,47	-3,08	4,5	0,00	0,0
2013-04-07 11:00	6	27	71	0,0	15,93	-3,89	0,0	1008,51	-8,92	-3,89	15,37	-2,38	3,7	0,00	0,0
2013-04-07 11:30	356	27	69	0,0	15,93	-3,69	0,0	1008,51	-9,11	-3,69	15,37	-2,31	4,7	0,00	0,0
2013-04-07 12:00	295	27	64	0,0	15,93	-3,29	0,0	1008,51	-9,73	-3,29	15,37	-2,22	3,9	0,00	0,0
2013-04-07 12:30	16	27	61	1,4	15,93	-2,79	0,0	1008,51	-9,90	-2,79	15,37	-1,90	4,7	0,00	0,0
2013-04-07 13:00	338	27	57	1,2	15,83	-2,39	0,0	1008,51	-10,43	-2,39	15,27	-1,73	4,3	0,00	0,0
2013-04-07 13:30	1	27	52	0,0	15,83	-1,99	0,0	1008,51	-11,28	-1,99	15,27	-1,59	4,3	0,00	0,0
2013-04-07 14:00	356	27	52	2,4	15,83	-1,59	0,0	1008,51	-10,91	-3,48	15,27	-1,19	5,2	0,00	0,0
2013-04-07 14:30	7	27	49	1,2	15,73	-0,69	0,0	1008,51	-10,87	-0,69	15,17	-0,44	4,3	0,00	0,0
2013-04-07 15:00	339	27	49	0,0	15,73	-0,99	0,0	1008,51	-11,15	-0,99	15,17	-0,74	5,8	0,00	0,0
2013-04-07 15:30	143	27	48	3,7	15,63	-0,59	0,0	1008,51	-11,06	-6,17	15,07	-0,39	6,2	0,00	0,0
2013-04-07 16:00	356	27	47	2,6	15,63	-0,59	0,0	1008,51	-11,34	-2,43	15,07	-0,44	5,0	0,00	0,0
2013-04-07 16:30	12	27	45	2,6	15,73	-0,59	0,0	1008,51	-11,92	-2,43	15,17	-0,54	5,8	0,00	0,0

Datum	Vindrikt °	Fukt inne Rh%	Fukt ute Rh%	Vindhast m/s	Temp in °C	Temp ute °C	Nb. Mån mm	Tryck Mbar	Dagpp °C	Kyleffekt °C	Vix inne °C	Vix ute °C	Vindby m/s	Korr lufttryck	Nederb./dygn mm
2013-04-07 17:00	307	27	45	0,0	15,83	-1,19	0,0	1008,51	-12,46	-1,19	15,27	-1,14	5,6	0,00	0,0
2013-04-07 17:30	10	27	45	3,5	15,83	-1,29	0,0	1008,51	-12,55	-5,71	15,27	-1,24	5,6	0,00	0,0
2013-04-07 18:00	351	27	46	1,6	15,93	-1,39	0,0	1008,51	-12,35	-1,39	15,37	-1,29	5,4	0,00	0,0
2013-04-07 18:30	330	27	47	2,0	15,93	-1,69	0,0	1008,51	-12,34	-1,69	15,37	-1,54	4,7	0,00	0,0
2013-04-07 19:00	18	27	48	1,6	15,93	-2,19	0,0	1008,51	-12,52	-2,19	15,37	-1,99	4,9	0,00	0,0
2013-04-07 19:30	12	27	50	2,0	16,03	-2,69	0,0	1008,51	-12,44	-2,69	15,47	-2,40	4,7	0,00	0,0
2013-04-07 20:00	3	27	51	1,2	15,93	-3,39	0,0	1008,51	-12,83	-3,39	15,37	-3,05	2,8	0,00	0,0
2013-04-07 20:30	356	27	53	0,0	15,93	-4,19	0,0	1008,51	-13,06	-4,19	15,37	-3,74	1,8	0,00	0,0
2013-04-07 21:00	2	27	55	0,0	15,83	-4,99	0,0	1008,51	-13,32	-4,99	15,27	-4,44	0,0	0,00	0,0
2013-04-07 21:30	356	27	57	0,0	15,73	-5,49	0,0	1009,51	-13,33	-5,49	15,17	-4,83	2,6	0,00	0,0
2013-04-07 22:00	11	27	60	0,0	15,63	-5,89	0,0	1009,51	-13,04	-5,89	15,07	-5,06	2,8	0,00	0,0
2013-04-07 22:30	336	27	61	0,0	15,53	-6,49	0,0	1009,51	-13,39	-6,49	14,97	-5,60	1,6	0,00	0,0
2013-04-07 23:00	3	27	63	0,0	15,43	-6,99	0,0	1009,51	-13,44	-6,99	14,87	-5,99	2,4	0,00	0,0
2013-04-07 23:30	356	27	63	1,6	15,43	-7,09	0,0	1009,51	-13,54	-7,09	14,87	-6,09	2,8	0,00	0,0
2013-04-08 00:00	356	27	63	0,0	15,33	-7,09	0,0	1009,51	-13,54	-7,09	14,77	-6,09	2,8	0,00	0,0
2013-04-08 00:30	1	27	64	1,6	15,23	-7,09	0,0	1009,51	-13,34	-7,09	14,67	-6,03	3,3	0,00	0,0
2013-04-08 01:00	6	27	65	1,2	15,13	-7,29	0,0	1009,51	-13,33	-7,29	14,57	-6,17	3,3	0,00	0,0
2013-04-08 01:30	356	27	64	2,2	15,13	-7,39	0,0	1009,51	-13,62	-7,39	14,57	-6,33	3,1	0,00	0,0
2013-04-08 02:00	351	27	64	1,8	15,13	-7,79	0,0	1009,51	-14,00	-7,79	14,57	-6,73	3,0	0,00	0,0
2013-04-08 02:30	6	27	64	0,0	15,13	-8,09	0,0	1009,51	-14,28	-8,09	14,57	-7,03	2,2	0,00	0,0
2013-04-08 03:00	4	27	68	0,0	15,23	-8,99	0,0	1009,51	-14,37	-8,99	14,67	-7,68	2,0	0,00	0,0
2013-04-08 03:30	16	27	71	0,0	15,23	-9,49	0,0	1009,51	-14,30	-9,49	14,67	-7,99	2,0	0,00	0,0
2013-04-08 04:00	356	27	69	0,0	15,23	-9,79	0,0	1009,51	-14,95	-9,79	14,67	-8,42	2,2	0,00	0,0
2013-04-08 04:30	356	27	68	1,2	15,33	-9,69	0,0	1009,51	-15,04	-9,69	14,77	-8,38	2,6	0,00	0,0
2013-04-08 05:00	5	27	67	0,0	15,33	-9,79	0,0	1009,51	-15,32	-9,79	14,77	-8,54	1,6	0,00	0,0
2013-04-08 05:30	3	27	67	0,0	15,33	-9,79	0,0	1009,51	-15,32	-9,79	14,77	-8,54	2,6	0,00	0,0
2013-04-08 06:00	4	27	63	2,4	15,43	-8,99	0,0	1009,51	-15,34	-11,29	14,87	-7,99	3,5	0,00	0,0
2013-04-08 06:30	351	27	66	1,2	15,43	-9,89	0,0	1009,51	-15,60	-9,89	14,87	-8,71	3,3	0,00	0,0
2013-04-08 07:00	11	27	63	2,4	15,63	-8,89	0,0	1009,51	-15,24	-11,19	15,07	-7,89	3,1	0,00	0,0
2013-04-08 07:30	2	27	61	0,0	15,83	-9,39	0,0	1009,51	-16,12	-9,39	15,27	-8,51	2,2	0,00	0,0
2013-04-08 08:00	337	27	62	0,0	15,93	-8,59	0,0	1010,51	-15,16	-8,59	15,37	-7,65	2,6	0,00	0,0
2013-04-08 08:30	325	27	62	0,0	16,03	-8,99	0,0	1010,51	-15,54	-8,99	15,47	-8,05	1,2	0,00	0,0
2013-04-08 09:00	342	27	62	0,0	16,03	-7,89	0,0	1010,51	-14,50	-7,89	15,47	-6,95	0,0	0,00	0,0
2013-04-08 09:30	330	27	57	0,0	16,03	-6,39	0,0	1010,51	-14,17	-6,39	15,47	-5,73	3,1	0,00	0,0
2013-04-08 10:00	340	27	51	0,0	15,93	-5,29	0,0	1010,51	-14,58	-5,29	15,37	-4,95	3,9	0,00	0,0
2013-04-08 10:30	6	27	49	0,0	15,93	-4,69	0,0	1010,51	-14,55	-4,69	15,37	-4,45	3,1	0,00	0,0
2013-04-08 11:00	314	27	48	2,2	15,83	-4,19	0,0	1010,51	-14,36	-4,19	15,27	-4,00	3,0	0,00	0,0
2013-04-08 11:30	328	27	46	1,2	15,73	-3,79	0,0	1010,51	-14,54	-3,79	15,17	-3,69	2,8	0,00	0,0
2013-04-08 12:00	7	26	45	0,0	15,63	-3,29	0,0	1010,51	-14,37	-3,29	15,03	-3,24	3,3	0,00	0,0
2013-04-08 12:30	5	26	43	0,0	15,53	-2,69	0,0	1010,51	-14,42	-2,69	14,93	-2,73	4,5	0,00	0,0
2013-04-08 13:00	0	27	43	1,8	15,43	-1,89	0,0	1010,51	-13,70	-1,89	14,87	-1,93	4,3	0,00	0,0
2013-04-08 13:30	337	27	45	2,6	15,43	-1,59	0,0	1010,51	-12,83	-3,48	14,87	-1,54	4,7	0,00	0,0
2013-04-08 14:00	331	27	45	1,2	15,43	-0,79	0,0	1010,51	-12,10	-0,79	14,87	-0,74	3,9	0,00	0,0
2013-04-08 14:30	356	27	44	2,2	15,43	-0,39	0,0	1010,51	-12,04	-0,39	14,87	-0,38	3,0	0,00	0,0
2013-04-08 15:00	336	27	44	1,4	15,43	0,11	0,0	1010,51	-11,58	0,11	14,87	0,12	3,5	0,00	0,0
2013-04-08 15:30	343	27	44	3,3	15,43	0,01	0,0	1010,51	-11,67	-4,24	14,87	0,02	4,7	0,00	0,0

Datum	Vindrikt °	Fukt inne Rh%	Fukt ute Rh%	Vindhast m/s	Temp in °C	Temp ute °C	Nb. Mån mm	Tryck Mbar	Dagpp °C	Kyleffekt °C	Vix inne °C	Vix ute °C	Vindby m/s	Korr lufttryck	Nederb./dygn mm
2013-04-08 16:00	3	27	44	5,4	15,53	-0,09	0,0	1010,51	-11,76	-9,31	14,97	-0,08	5,4	0,00	0,0
2013-04-08 16:30	13	27	46	4,1	15,53	-0,29	0,0	1010,51	-11,35	-7,06	14,97	-0,19	6,0	0,00	0,0
2013-04-08 17:00	351	27	48	2,6	15,53	-0,99	0,0	1010,51	-11,42	-2,85	14,97	-0,79	5,4	0,00	0,0
2013-04-08 17:30	346	27	48	3,7	15,63	-0,59	0,0	1010,51	-11,06	-6,17	15,07	-0,39	4,7	0,00	0,0
2013-04-08 18:00	322	27	47	0,0	15,73	-0,29	0,0	1010,51	-11,06	-0,29	15,17	-0,14	4,5	0,00	0,0
2013-04-08 18:30	343	27	49	1,4	15,63	-0,49	0,0	1010,51	-10,69	-0,49	15,07	-0,24	4,7	0,00	0,0
2013-04-08 19:00	333	27	51	0,0	15,63	-1,69	0,0	1010,51	-11,26	-1,69	15,07	-1,35	3,9	0,00	0,0
2013-04-08 19:30	331	27	54	0,0	15,73	-1,99	0,0	1010,51	-10,78	-1,99	15,17	-1,49	3,7	0,00	0,0
2013-04-08 20:00	335	27	55	0,0	15,63	-2,69	0,0	1010,51	-11,18	-2,69	15,07	-2,14	1,6	0,00	0,0
2013-04-08 20:30	351	27	57	0,0	15,63	-3,49	0,0	1010,51	-11,46	-3,49	15,07	-2,83	1,6	0,00	0,0
2013-04-08 21:00	335	27	60	0,0	15,53	-3,79	0,0	1010,51	-11,06	-3,79	14,97	-2,96	2,2	0,00	0,0
2013-04-08 21:30	5	27	62	0,0	15,53	-4,19	0,0	1011,51	-11,01	-4,19	14,97	-3,24	1,8	0,00	0,0
2013-04-08 22:00	6	27	64	0,0	15,43	-4,59	0,0	1011,51	-10,97	-4,59	14,87	-3,52	1,2	0,00	0,0
2013-04-08 22:30	6	27	65	0,0	15,43	-5,19	0,0	1011,51	-11,33	-5,19	14,87	-4,06	0,0	0,00	0,0
2013-04-08 23:00	5	27	70	0,0	15,33	-6,29	0,0	1010,51	-11,41	-6,29	14,77	-4,85	0,0	0,00	0,0
2013-04-08 23:30	19	27	76	0,0	15,23	-6,19	0,0	1011,51	-10,24	-6,19	14,67	-4,34	1,2	0,00	0,0
2013-04-09 00:00	3	27	79	0,0	15,23	-6,29	0,0	1011,51	-9,82	-6,29	14,67	-4,23	1,2	0,00	0,0
2013-04-09 00:30	3	27	78	0,0	15,23	-6,69	0,0	1011,51	-10,38	-6,69	14,67	-4,70	0,0	0,00	0,0
2013-04-09 01:00	3	27	76	0,0	15,13	-7,69	0,0	1011,51	-11,69	-7,69	14,57	-5,85	0,0	0,00	0,0
2013-04-09 01:30	7	27	79	0,0	15,03	-8,89	0,0	1011,51	-12,35	-8,89	14,47	-6,84	0,0	0,00	0,0
2013-04-09 02:00	7	27	83	0,0	15,03	-9,49	0,0	1011,51	-12,30	-9,49	14,47	-7,14	0,0	0,00	0,0
2013-04-09 02:30	14	27	84	0,0	15,03	-9,89	0,0	1011,51	-12,53	-9,89	14,47	-7,47	0,0	0,00	0,0
2013-04-09 03:00	15	27	83	0,0	15,03	-10,29	0,0	1011,51	-13,08	-10,29	14,47	-7,94	0,0	0,00	0,0
2013-04-09 03:30	9	27	91	0,0	15,13	-8,99	0,0	1011,51	-10,62	-8,99	14,57	-6,02	0,0	0,00	0,0
2013-04-09 04:00	356	27	93	0,0	15,13	-8,99	0,0	1011,51	-10,33	-8,99	14,57	-5,86	0,0	0,00	0,0
2013-04-09 04:30	3	27	95	0,0	15,23	-10,19	0,0	1011,51	-11,24	-10,19	14,67	-6,89	0,0	0,00	0,0
2013-04-09 05:00	4	27	95	0,0	15,23	-11,00	0,0	1011,51	-12,04	-11,00	14,67	-7,69	0,0	0,00	0,0
2013-04-09 05:30	4	27	95	0,0	15,23	-11,10	0,0	1010,51	-12,14	-11,10	14,67	-7,79	0,0	0,00	0,0
2013-04-09 06:00	4	27	95	0,0	15,23	-11,30	0,0	1010,51	-12,34	-11,30	14,67	-7,99	0,0	0,00	0,0
2013-04-09 06:30	4	27	95	0,0	15,33	-11,50	0,0	1010,51	-12,53	-11,50	14,77	-8,19	0,0	0,00	0,0
2013-04-09 07:00	4	27	95	0,0	15,53	-10,80	0,0	1010,51	-11,84	-10,80	14,97	-7,49	0,0	0,00	0,0
2013-04-09 07:30	4	27	90	0,0	15,73	-9,89	0,0	1010,51	-11,65	-9,89	15,17	-7,00	0,0	0,00	0,0
2013-04-09 08:00	4	27	90	0,0	15,83	-9,09	0,0	1010,51	-10,86	-9,09	15,27	-6,20	0,0	0,00	0,0
2013-04-09 08:30	4	27	89	0,0	15,93	-8,69	0,0	1011,51	-10,61	-8,69	15,37	-5,88	0,0	0,00	0,0
2013-04-09 09:00	356	27	88	0,0	15,93	-8,09	0,0	1011,51	-10,17	-8,09	15,37	-5,36	0,0	0,00	0,0
2013-04-09 09:30	356	27	86	0,0	15,83	-7,19	0,0	1011,51	-9,58	-7,19	15,27	-4,61	0,0	0,00	0,0
2013-04-09 10:00	22	27	83	0,0	15,83	-5,79	0,0	1011,51	-8,68	-5,79	15,27	-3,44	0,0	0,00	0,0
2013-04-09 10:30	262	27	71	0,0	15,83	-4,69	0,0	1011,51	-9,69	-4,69	15,27	-3,18	2,4	0,00	0,0
2013-04-09 11:00	173	26	60	0,0	15,73	-3,89	0,0	1011,51	-11,16	-3,89	15,13	-3,06	2,6	0,00	0,0
2013-04-09 11:30	183	26	56	0,0	15,63	-3,09	0,0	1011,51	-11,32	-3,09	15,03	-2,48	2,2	0,00	0,0
2013-04-09 12:00	330	27	51	1,2	15,43	-2,29	0,0	1010,51	-11,81	-2,29	14,87	-1,95	3,1	0,00	0,0
2013-04-09 12:30	176	27	49	0,0	15,33	-1,49	0,0	1010,51	-11,61	-1,49	14,77	-1,25	2,4	0,00	0,0
2013-04-09 13:00	89	27	47	0,0	15,23	-0,79	0,0	1010,51	-11,52	-0,79	14,67	-0,64	3,0	0,00	0,0
2013-04-09 13:30	162	27	46	0,0	15,23	-0,19	0,0	1010,51	-11,26	-0,19	14,67	-0,09	3,5	0,00	0,0
2013-04-09 14:00	191	27	44	0,0	15,23	0,51	0,0	1010,51	-11,22	0,51	14,67	0,52	5,4	0,00	0,0
2013-04-09 14:30	184	27	44	0,0	15,23	0,92	0,0	1010,51	-10,86	0,92	14,67	0,92	4,5	0,00	0,0

Datum	Vindrikt	Fukt inne	Fukt ute	Vindhast	Temp in	Temp ute	Nb. Mån	Tryck	Dagpp	Kyleffekt	Vix inne	Vix ute	Vindby	Korr lufttryck	Nederb./dygn
°	Rh%	Rh%	m/s	°C	°C	mm	Mbar	°C	°C	°C	°C	m/s	mm	mm	
2013-04-09 15:00	119	27	44	0,0	15,23	1,12	0,0	1010,51	-10,68	1,12	14,67	1,12	3,7	0,00	0,0
2013-04-09 15:30	214	27	44	0,0	15,23	1,32	0,0	1010,51	-10,50	1,32	14,67	1,32	4,7	0,00	0,0
2013-04-09 16:00	320	27	44	1,4	15,23	0,92	0,0	1010,51	-10,86	0,92	14,67	0,92	4,3	0,00	0,0
2013-04-09 16:30	265	27	45	0,0	15,23	0,72	0,0	1010,51	-10,74	0,72	14,67	0,77	2,8	0,00	0,0
2013-04-09 17:00	332	27	44	1,6	15,23	1,02	0,0	1010,51	-10,77	1,02	14,67	1,02	2,8	0,00	0,0
2013-04-09 17:30	338	27	46	0,0	15,33	1,42	0,0	1010,51	-9,80	1,42	14,77	1,51	2,0	0,00	0,0
2013-04-09 18:00	332	27	47	0,0	15,33	0,92	0,0	1010,51	-9,97	0,92	14,77	1,06	2,4	0,00	0,0
2013-04-09 18:30	1	27	48	0,0	15,23	0,82	0,0	1010,51	-9,78	0,82	14,67	1,01	2,2	0,00	0,0
2013-04-09 19:00	325	27	50	0,0	15,23	0,92	0,0	1010,51	-9,13	0,92	14,67	1,21	2,8	0,00	0,0
2013-04-09 19:30	290	27	52	0,0	15,33	0,61	0,0	1010,51	-8,87	0,61	14,77	1,01	2,6	0,00	0,0
2013-04-09 20:00	338	27	54	0,0	15,33	-0,49	0,0	1011,51	-9,38	-0,49	14,77	0,01	1,6	0,00	0,0
2013-04-09 20:30	342	27	56	0,0	15,33	-1,19	0,0	1011,51	-9,55	-1,19	14,77	-0,58	0,0	0,00	0,0
2013-04-09 21:00	3	27	58	0,0	15,33	-1,59	0,0	1011,51	-9,45	-1,59	14,77	-0,87	0,0	0,00	0,0
2013-04-09 21:30	1	27	59	0,0	15,33	-1,99	0,0	1011,51	-9,59	-1,99	14,77	-1,21	0,0	0,00	0,0
2013-04-09 22:00	4	27	62	0,0	15,23	-2,99	0,0	1011,51	-9,87	-2,99	14,67	-2,04	0,0	0,00	0,0
2013-04-09 22:30	3	27	67	0,0	15,13	-3,09	0,0	1011,51	-8,93	-3,09	14,57	-1,84	0,0	0,00	0,0
2013-04-09 23:00	4	27	63	0,0	15,13	-3,69	0,0	1011,51	-10,32	-3,69	14,57	-2,68	0,0	0,00	0,0
2013-04-09 23:30	4	27	64	0,0	15,13	-3,89	0,0	1011,51	-10,30	-3,89	14,57	-2,82	0,0	0,00	0,0
2013-04-10 00:00	22	27	69	0,0	15,13	-5,19	0,0	1012,51	-10,55	-5,19	14,57	-3,81	0,0	0,00	0,0
2013-04-10 00:30	21	27	71	0,0	15,03	-5,59	0,0	1012,51	-10,55	-5,59	14,47	-4,08	0,0	0,00	0,0
2013-04-10 01:00	22	27	73	0,0	15,03	-6,39	0,0	1012,51	-10,96	-6,39	14,47	-4,75	0,0	0,00	0,0
2013-04-10 01:30	28	27	75	0,0	14,93	-6,59	0,0	1012,51	-10,80	-6,59	14,37	-4,81	0,0	0,00	0,0
2013-04-10 02:00	29	27	76	0,0	14,93	-7,29	0,0	1012,51	-11,30	-7,29	14,37	-5,45	0,0	0,00	0,0
2013-04-10 02:30	29	27	79	0,0	14,93	-7,59	0,0	1012,51	-11,09	-7,59	14,37	-5,53	0,0	0,00	0,0
2013-04-10 03:00	32	27	79	0,0	15,03	-7,99	0,0	1012,51	-11,47	-7,99	14,47	-5,93	0,0	0,00	0,0
2013-04-10 03:30	32	27	79	0,0	15,03	-8,29	0,0	1012,51	-11,77	-8,29	14,47	-6,23	0,0	0,00	0,0
2013-04-10 04:00	35	27	80	0,0	15,13	-8,59	0,0	1012,51	-11,90	-8,59	14,57	-6,46	0,0	0,00	0,0
2013-04-10 04:30	35	27	79	0,0	15,13	-9,09	0,0	1012,51	-12,54	-9,09	14,57	-7,04	0,0	0,00	0,0
2013-04-10 05:00	66	27	83	0,0	15,23	-9,59	0,0	1012,51	-12,39	-9,59	14,67	-7,24	0,0	0,00	0,0
2013-04-10 05:30	67	27	82	0,0	15,23	-9,79	0,0	1012,51	-12,75	-9,79	14,67	-7,52	0,0	0,00	0,0
2013-04-10 06:00	67	27	83	0,0	15,23	-10,19	0,0	1012,51	-12,98	-10,19	14,67	-7,84	0,0	0,00	0,0
2013-04-10 06:30	66	27	85	0,0	15,33	-10,09	0,0	1012,51	-12,58	-10,09	14,77	-7,59	0,0	0,00	0,0
2013-04-10 07:00	66	27	82	0,0	15,43	-8,69	0,0	1013,51	-11,67	-8,69	14,87	-6,42	0,0	0,00	0,0
2013-04-10 07:30	68	27	77	0,0	15,73	-7,79	0,0	1013,51	-11,61	-7,79	15,17	-5,88	0,0	0,00	0,0
2013-04-10 08:00	86	27	76	0,0	15,83	-7,09	0,0	1013,51	-11,11	-7,09	15,27	-5,25	0,0	0,00	0,0
2013-04-10 08:30	82	27	75	0,0	15,93	-6,39	0,0	1013,51	-10,60	-6,39	15,37	-4,61	0,0	0,00	0,0
2013-04-10 09:00	89	27	74	0,0	15,93	-5,49	0,0	1013,51	-9,91	-5,49	15,37	-3,78	0,0	0,00	0,0
2013-04-10 09:30	89	27	67	0,0	15,93	-5,29	0,0	1013,51	-11,03	-5,29	15,37	-4,04	0,0	0,00	0,0
2013-04-10 10:00	148	27	63	2,6	15,93	-3,69	0,0	1013,51	-10,32	-5,70	15,37	-2,68	2,6	0,00	0,0
2013-04-10 10:30	139	27	58	2,0	15,83	-1,79	0,0	1013,51	-9,64	-1,79	15,27	-1,07	4,7	0,00	0,0
2013-04-10 11:00	176	27	55	3,5	15,73	-1,09	0,0	1013,51	-9,69	-5,49	15,17	-0,54	5,4	0,00	0,0
2013-04-10 11:30	178	26	51	1,8	15,63	-0,29	0,0	1013,51	-9,97	-0,29	15,03	0,06	5,2	0,00	0,0
2013-04-10 12:00	181	26	47	2,2	15,53	0,41	0,0	1013,51	-10,42	0,41	14,93	0,56	4,7	0,00	0,0
2013-04-10 12:30	157	27	45	3,9	15,43	0,92	0,0	1013,51	-10,56	-4,42	14,87	0,97	5,6	0,00	0,0
2013-04-10 13:00	184	27	45	2,0	15,33	1,22	0,0	1012,51	-10,28	1,22	14,77	1,27	4,7	0,00	0,0
2013-04-10 13:30	177	27	44	1,2	15,23	1,72	0,0	1013,51	-10,13	1,72	14,67	1,72	5,6	0,00	0,0

Datum	Vindrikt	Fukt inne	Fukt ute	Vindhast	Temp in	Temp ute	Nb. Mån	Tryck	Dagpp	Kyleffekt	Vix inne	Vix ute	Vindby	Korr lufttryck	Nederb./dygn
	°	Rh%	Rh%	m/s	°C	°C	mm	Mbar	°C	°C	°C	°C	m/s		mm
2013-04-10 14:00	186	27	43	1,2	15,23	1,72	0,0	1012,51	-10,45	1,72	14,67	1,68	5,4	0,00	0,0
2013-04-10 14:30	273	27	43	1,4	15,23	2,22	0,0	1012,51	-9,99	2,22	14,67	2,18	5,6	0,00	0,0
2013-04-10 15:00	286	27	43	0,0	15,23	2,52	0,0	1012,51	-9,72	2,52	14,67	2,48	5,2	0,00	0,0
2013-04-10 15:30	253	27	43	1,2	15,23	2,72	0,0	1012,51	-9,54	2,72	14,67	2,68	4,3	0,00	0,0
2013-04-10 16:00	147	27	42	2,6	15,33	3,02	0,0	1012,51	-9,59	1,37	14,77	2,93	4,1	0,00	0,0
2013-04-10 16:30	297	27	42	0,0	15,33	2,72	0,0	1012,51	-9,86	2,72	14,77	2,63	5,0	0,00	0,0
2013-04-10 17:00	263	27	42	1,6	15,43	3,32	0,0	1012,51	-9,32	3,32	14,87	3,23	4,3	0,00	0,0
2013-04-10 17:30	261	27	42	0,0	15,43	2,82	0,0	1012,51	-9,77	2,82	14,87	2,73	2,4	0,00	0,0
2013-04-10 18:00	162	26	42	0,0	15,53	3,42	0,0	1012,51	-9,23	3,42	14,93	3,33	5,4	0,00	0,0
2013-04-10 18:30	249	27	43	0,0	15,53	2,32	0,0	1012,51	-9,90	2,32	14,97	2,28	4,3	0,00	0,0
2013-04-10 19:00	185	27	43	1,2	15,43	1,92	0,0	1012,51	-10,27	1,92	14,87	1,88	1,8	0,00	0,0
2013-04-10 19:30	166	27	43	0,0	15,43	1,42	0,0	1012,51	-10,72	1,42	14,87	1,38	1,4	0,00	0,0
2013-04-10 20:00	170	27	44	0,0	15,43	-0,49	0,0	1012,51	-12,13	-0,49	14,87	-0,48	0,0	0,00	0,0
2013-04-10 20:30	152	27	48	0,0	15,43	-2,29	0,0	1012,51	-12,61	-2,29	14,87	-2,09	0,0	0,00	0,0
2013-04-10 21:00	94	27	50	0,0	15,53	-2,99	0,0	1013,51	-12,72	-2,99	14,97	-2,70	0,0	0,00	0,0
2013-04-10 21:30	89	27	52	0,0	15,43	-3,69	0,0	1013,51	-12,85	-3,69	14,87	-3,30	0,0	0,00	0,0
2013-04-10 22:00	89	27	53	0,0	15,43	-4,09	0,0	1013,51	-12,97	-4,09	14,87	-3,64	0,0	0,00	0,0
2013-04-10 22:30	78	27	55	0,0	15,33	-4,49	0,0	1013,51	-12,86	-4,49	14,77	-3,94	0,0	0,00	0,0
2013-04-10 23:00	83	27	55	0,0	15,23	-4,99	0,0	1013,51	-13,32	-4,99	14,67	-4,44	1,2	0,00	0,0
2013-04-10 23:30	75	27	56	0,0	15,23	-5,09	0,0	1013,51	-13,18	-5,09	14,67	-4,48	0,0	0,00	0,0
2013-04-11 00:00	76	27	57	0,0	15,13	-5,59	0,0	1013,51	-13,42	-5,59	14,57	-4,93	0,0	0,00	0,0
2013-04-11 00:30	71	27	57	0,0	15,13	-5,79	0,0	1013,51	-13,61	-5,79	14,57	-5,13	0,0	0,00	0,0
2013-04-11 01:00	78	27	58	0,0	15,13	-5,99	0,0	1013,51	-13,57	-5,99	14,57	-5,27	0,0	0,00	0,0
2013-04-11 01:30	77	27	56	0,0	15,13	-5,09	0,0	1013,51	-13,18	-5,09	14,57	-4,48	2,0	0,00	0,0
2013-04-11 02:00	99	27	56	0,0	15,03	-5,29	0,0	1012,51	-13,37	-5,29	14,47	-4,68	1,4	0,00	0,0
2013-04-11 02:30	77	27	57	0,0	15,03	-5,89	0,0	1012,51	-13,70	-5,89	14,47	-5,23	1,2	0,00	0,0
2013-04-11 03:00	83	27	58	0,0	14,93	-5,89	0,0	1013,51	-13,48	-5,89	14,37	-5,17	0,0	0,00	0,0
2013-04-11 03:30	73	27	60	0,0	14,93	-6,19	0,0	1012,51	-13,32	-6,19	14,37	-5,36	0,0	0,00	0,0
2013-04-11 04:00	80	27	61	0,0	15,03	-6,69	0,0	1012,51	-13,58	-6,69	14,47	-5,80	0,0	0,00	0,0
2013-04-11 04:30	93	27	62	0,0	15,13	-6,39	0,0	1012,51	-13,08	-6,39	14,57	-5,44	1,4	0,00	0,0
2013-04-11 05:00	96	27	65	0,0	15,13	-6,49	0,0	1012,51	-12,57	-6,49	14,57	-5,36	1,2	0,00	0,0
2013-04-11 05:30	100	27	66	0,0	15,23	-6,39	0,0	1012,51	-12,27	-6,39	14,67	-5,20	1,8	0,00	0,0
2013-04-11 06:00	95	27	66	0,0	15,23	-6,39	0,0	1012,51	-12,27	-6,39	14,67	-5,20	1,6	0,00	0,0
2013-04-11 06:30	89	27	66	0,0	15,33	-6,29	0,0	1012,51	-12,18	-6,29	14,77	-5,10	1,8	0,00	0,0
2013-04-11 07:00	92	27	65	0,0	15,53	-5,99	0,0	1012,51	-12,09	-5,99	14,97	-4,86	1,4	0,00	0,0
2013-04-11 07:30	92	27	64	0,0	15,83	-5,89	0,0	1012,51	-12,20	-5,89	15,27	-4,82	1,8	0,00	0,0
2013-04-11 08:00	98	27	62	0,0	15,93	-5,49	0,0	1012,51	-12,23	-5,49	15,37	-4,54	1,6	0,00	0,0
2013-04-11 08:30	93	27	61	0,0	15,93	-4,99	0,0	1012,51	-11,97	-4,99	15,37	-4,10	2,0	0,00	0,0
2013-04-11 09:00	100	27	59	1,8	16,03	-4,29	0,0	1012,51	-11,75	-4,29	15,47	-3,52	2,6	0,00	0,0
2013-04-11 09:30	109	27	58	0,0	16,03	-3,29	0,0	1012,51	-11,04	-3,29	15,47	-2,57	3,0	0,00	0,0
2013-04-11 10:00	111	27	55	2,0	16,03	-2,09	0,0	1012,51	-10,62	-2,09	15,47	-1,54	3,3	0,00	0,0
2013-04-11 10:30	135	27	54	2,0	15,93	-1,09	0,0	1012,51	-9,94	-1,09	15,37	-0,59	4,9	0,00	0,0
2013-04-11 11:00	178	26	54	3,3	15,93	-0,39	0,0	1012,51	-9,29	-4,70	15,33	0,11	4,9	0,00	0,0
2013-04-11 11:30	173	26	52	4,3	15,83	0,31	0,0	1012,51	-9,15	-6,33	15,23	0,71	6,8	0,00	0,0
2013-04-11 12:00	189	26	48	4,7	15,73	0,92	0,0	1011,51	-9,68	-6,74	15,13	1,11	8,5	0,00	0,0
2013-04-11 12:30	188	26	48	2,8	15,63	1,42	0,0	1011,51	-9,23	-1,49	15,03	1,61	6,8	0,00	0,0

Datum	Vindrikt	Fukt inne	Fukt ute	Vindhast	Temp in	Temp ute	Nb. Mån	Tryck	Daggp	Kyleffekt	Vix inne	Vix ute	Vindby	Korr lufttryck	Nederb./dygn
°	Rh%	Rh%	m/s	°C	°C	mm	Mbar	°C	°C	°C	°C	m/s	mm	mm	
2013-04-11 13:00	130	26	48	4,5	15,63	1,32	0,0	1011,51	-9,32	-6,25	15,03	1,51	6,2	0,00	0,0
2013-04-11 13:30	196	26	47	3,5	15,53	1,22	0,0	1011,51	-9,69	-2,89	14,93	1,36	7,5	0,00	0,0
2013-04-11 14:00	124	27	47	5,2	15,43	1,22	0,0	1011,51	-9,69	-7,01	14,87	1,36	8,1	0,00	0,0
2013-04-11 14:30	84	27	45	3,3	15,43	1,12	0,0	1011,51	-10,37	-3,00	14,87	1,17	7,5	0,00	0,0
2013-04-11 15:00	181	27	45	4,1	15,43	1,32	0,0	1010,51	-10,19	-5,13	14,87	1,37	7,9	0,00	0,0
2013-04-11 15:30	103	27	46	3,1	15,53	1,32	0,0	1010,51	-9,89	-1,60	14,97	1,41	6,8	0,00	0,0
2013-04-11 16:00	139	26	45	2,8	15,53	1,32	0,0	1010,51	-10,19	-1,60	14,93	1,37	6,6	0,00	0,0
2013-04-11 16:30	175	26	44	2,2	15,63	1,92	0,0	1010,51	-9,95	1,92	15,03	1,92	7,1	0,00	0,0
2013-04-11 17:00	156	26	43	6,2	15,73	2,42	0,0	1009,51	-9,81	-6,72	15,13	2,38	7,5	0,00	0,0
2013-04-11 17:30	153	26	44	3,1	15,73	1,22	0,0	1009,51	-10,59	-1,71	15,13	1,22	9,8	0,00	0,0
2013-04-11 18:00	174	26	45	2,6	15,73	1,12	0,0	1009,51	-10,37	-0,63	15,13	1,17	7,1	0,00	0,0
2013-04-11 18:30	157	26	45	3,7	15,73	1,02	0,0	1009,51	-10,46	-4,30	15,13	1,07	6,9	0,00	0,0
2013-04-11 19:00	119	26	45	4,5	15,63	0,72	0,0	1009,51	-10,74	-6,99	15,03	0,77	6,8	0,00	0,0
2013-04-11 19:30	106	26	47	3,0	15,73	0,11	0,0	1009,51	-10,70	-2,91	15,13	0,26	6,4	0,00	0,0
2013-04-11 20:00	129	26	48	0,0	15,73	-0,59	0,0	1009,51	-11,06	-0,59	15,13	-0,39	5,0	0,00	0,0
2013-04-11 20:30	113	26	49	2,2	15,73	-1,09	0,0	1009,51	-11,24	-1,09	15,13	-0,84	3,0	0,00	0,0
2013-04-11 21:00	118	26	55	0,0	15,73	-1,59	0,0	1009,51	-10,16	-1,59	15,13	-1,04	3,7	0,00	0,0
2013-04-11 21:30	109	26	56	0,0	15,73	-1,79	0,0	1009,51	-10,10	-1,79	15,13	-1,18	3,3	0,00	0,0
2013-04-11 22:00	109	26	57	2,6	15,73	-2,09	0,0	1009,51	-10,15	-4,01	15,13	-1,43	4,9	0,00	0,0
2013-04-11 22:30	126	26	58	3,1	15,63	-2,59	0,0	1009,51	-10,38	-5,86	15,03	-1,87	4,5	0,00	0,0
2013-04-11 23:00	117	26	60	2,8	15,63	-2,89	0,0	1009,51	-10,22	-6,19	15,03	-2,06	3,9	0,00	0,0
2013-04-11 23:30	95	27	61	2,6	15,53	-2,79	0,0	1009,51	-9,90	-4,75	14,97	-1,90	4,5	0,00	0,0
2013-04-12 00:00	122	27	63	3,1	15,43	-2,79	0,0	1009,51	-9,47	-6,08	14,87	-1,78	4,3	0,00	0,0
2013-04-12 00:30	106	27	63	2,6	15,43	-2,69	0,0	1009,51	-9,38	-4,64	14,87	-1,68	4,9	0,00	0,0
2013-04-12 01:00	139	27	63	2,8	15,43	-2,89	0,0	1009,51	-9,57	-6,19	14,87	-1,88	4,3	0,00	0,0
2013-04-12 01:30	107	27	63	1,2	15,33	-3,09	0,0	1009,51	-9,75	-3,09	14,77	-2,08	3,3	0,00	0,0
2013-04-12 02:00	101	27	62	0,0	15,33	-3,09	0,0	1009,51	-9,97	-3,09	14,77	-2,14	3,1	0,00	0,0
2013-04-12 02:30	110	27	62	2,6	15,33	-3,39	0,0	1009,51	-10,25	-5,38	14,77	-2,44	3,9	0,00	0,0
2013-04-12 03:00	114	27	63	0,0	15,33	-3,49	0,0	1008,51	-10,13	-3,49	14,77	-2,48	4,1	0,00	0,0
2013-04-12 03:30	104	27	63	0,0	15,43	-3,69	0,0	1008,51	-10,32	-3,69	14,87	-2,68	3,3	0,00	0,0
2013-04-12 04:00	96	27	63	0,0	15,43	-3,89	0,0	1008,51	-10,51	-3,89	14,87	-2,88	2,6	0,00	0,0
2013-04-12 04:30	112	27	64	0,0	15,43	-3,89	0,0	1008,51	-10,30	-3,89	14,87	-2,82	2,4	0,00	0,0
2013-04-12 05:00	83	27	64	0,0	15,43	-3,99	0,0	1008,51	-10,40	-3,99	14,87	-2,92	2,4	0,00	0,0
2013-04-12 05:30	93	27	63	0,0	15,53	-4,19	0,0	1008,51	-10,80	-4,19	14,97	-3,18	3,0	0,00	0,0
2013-04-12 06:00	97	27	64	0,0	15,53	-4,59	0,0	1008,51	-10,97	-4,59	14,97	-3,52	2,0	0,00	0,0
2013-04-12 06:30	88	27	65	0,0	15,53	-4,69	0,0	1008,51	-10,86	-4,69	14,97	-3,56	2,2	0,00	0,0
2013-04-12 07:00	94	27	64	0,0	15,73	-4,39	0,0	1008,51	-10,78	-4,39	15,17	-3,32	1,8	0,00	0,0
2013-04-12 07:30	115	27	64	0,0	15,93	-3,69	0,0	1007,51	-10,11	-3,69	15,37	-2,62	3,0	0,00	0,0
2013-04-12 08:00	114	27	62	1,6	16,13	-2,89	0,0	1008,51	-9,78	-2,89	15,57	-1,94	3,1	0,00	0,0
2013-04-12 08:30	115	27	59	1,6	16,13	-2,19	0,0	1007,51	-9,78	-2,19	15,57	-1,42	3,0	0,00	0,0
2013-04-12 09:00	101	27	59	1,2	16,23	-1,89	0,0	1007,51	-9,50	-1,89	15,67	-1,11	2,8	0,00	0,0
2013-04-12 09:30	113	27	59	1,6	16,23	-1,59	0,0	1008,51	-9,22	-1,59	15,67	-0,81	4,7	0,00	0,0
2013-04-12 10:00	140	27	58	0,0	16,23	-0,89	0,0	1008,51	-8,79	-0,89	15,67	-0,17	4,1	0,00	0,0
2013-04-12 10:30	145	27	58	2,0	16,23	0,01	0,0	1008,51	-7,95	0,01	15,67	0,73	3,3	0,00	0,0
2013-04-12 11:00	119	27	57	2,2	16,13	0,21	0,0	1008,51	-8,00	0,21	15,57	0,88	4,9	0,00	0,0
2013-04-12 11:30	143	27	58	4,1	16,13	0,92	0,0	1008,51	-7,11	-5,61	15,57	1,63	4,7	0,00	0,0

Datum	Vindrikt °	Fukt inne Rh%	Fukt ute Rh%	Vindhast m/s	Temp in °C	Temp ute °C	Nb. Mån mm	Tryck Mbar	Dagpp °C	Kyleffekt °C	Vix inne °C	Vix ute °C	Vindby m/s	Korr lufttryck	Nederb./dygn mm
2013-04-12 12:00	115	27	56	1,8	16,03	1,32	0,0	1008,51	-7,22	1,32	15,47	1,92	6,2	0,00	0,0
2013-04-12 12:30	130	27	53	1,6	15,93	1,92	0,0	1007,51	-7,41	1,92	15,37	2,36	6,9	0,00	0,0
2013-04-12 13:00	142	27	51	3,1	15,83	1,92	0,0	1007,51	-7,94	-0,94	15,27	2,26	7,3	0,00	0,0
2013-04-12 13:30	158	27	50	3,7	15,83	2,52	0,0	1007,51	-7,66	-2,55	15,27	2,81	6,2	0,00	0,0
2013-04-12 14:00	157	27	51	3,0	15,83	2,42	0,0	1007,51	-7,48	-0,40	15,27	2,76	5,8	0,00	0,0
2013-04-12 14:30	106	27	49	2,2	15,73	2,62	0,0	1007,51	-7,85	2,62	15,17	2,86	8,1	0,00	0,0
2013-04-12 15:00	140	27	47	2,4	15,73	2,52	0,0	1006,51	-8,51	0,85	15,17	2,66	7,3	0,00	0,0
2013-04-12 15:30	113	27	47	1,4	15,73	3,02	0,0	1006,51	-8,05	3,02	15,17	3,16	6,2	0,00	0,0
2013-04-12 16:00	123	27	46	2,2	15,83	3,02	0,0	1006,51	-8,35	3,02	15,27	3,12	6,4	0,00	0,0
2013-04-12 16:30	86	27	45	1,4	15,93	3,32	0,0	1006,51	-8,38	3,32	15,37	3,37	5,8	0,00	0,0
2013-04-12 17:00	121	27	44	3,3	16,03	3,42	0,0	1006,51	-8,60	-0,40	15,47	3,42	6,6	0,00	0,0
2013-04-12 17:30	117	27	44	3,5	16,13	3,42	0,0	1006,51	-8,60	-0,40	15,57	3,42	4,9	0,00	0,0
2013-04-12 18:00	123	27	44	2,8	16,23	3,42	0,0	1006,51	-8,60	0,70	15,67	3,42	5,4	0,00	0,0
2013-04-12 18:30	134	27	44	2,6	16,13	3,32	0,0	1006,51	-8,69	1,69	15,57	3,32	5,4	0,00	0,0
2013-04-12 19:00	114	27	44	2,4	16,13	2,72	0,0	1006,51	-9,23	1,06	15,57	2,72	5,0	0,00	0,0
2013-04-12 19:30	114	27	45	0,0	16,13	2,32	0,0	1006,51	-9,28	2,32	15,57	2,37	5,2	0,00	0,0
2013-04-12 20:00	109	27	45	0,0	16,13	1,92	0,0	1006,51	-9,65	1,92	15,57	1,97	2,8	0,00	0,0
2013-04-12 20:30	94	27	47	0,0	16,13	1,02	0,0	1006,51	-9,88	1,02	15,57	1,16	2,0	0,00	0,0
2013-04-12 21:00	113	27	50	0,0	16,13	0,11	0,0	1006,51	-9,87	0,11	15,57	0,41	1,6	0,00	0,0
2013-04-12 21:30	115	27	53	2,2	16,03	-0,49	0,0	1006,51	-9,64	-0,49	15,47	-0,04	2,8	0,00	0,0
2013-04-12 22:00	104	27	55	0,0	15,93	-0,89	0,0	1006,51	-9,51	-0,89	15,37	-0,34	2,2	0,00	0,0
2013-04-12 22:30	93	27	57	0,0	15,93	-1,19	0,0	1006,51	-9,31	-1,19	15,37	-0,53	2,0	0,00	0,0
2013-04-12 23:00	105	27	59	1,4	15,83	-1,59	0,0	1006,51	-9,22	-1,59	15,27	-0,81	1,8	0,00	0,0
2013-04-12 23:30	103	27	61	0,0	15,83	-1,79	0,0	1006,51	-8,96	-1,79	15,27	-0,90	2,0	0,00	0,0
2013-04-13 00:00	95	27	63	0,0	15,73	-1,89	0,0	1006,51	-8,62	-1,89	15,17	-0,88	2,0	0,00	0,0
2013-04-13 00:30	104	27	65	0,0	15,73	-2,39	0,0	1006,51	-8,67	-2,39	15,17	-1,26	1,8	0,00	0,0
2013-04-13 01:00	95	27	68	0,0	15,63	-2,69	0,0	1006,51	-8,35	-2,69	15,07	-1,37	1,6	0,00	0,0
2013-04-13 01:30	89	27	70	0,0	15,63	-2,99	0,0	1006,51	-8,25	-2,99	15,07	-1,55	0,0	0,00	0,0
2013-04-13 02:00	88	27	75	0,0	15,63	-2,99	0,0	1006,51	-7,32	-2,99	15,07	-1,21	1,2	0,00	0,0
2013-04-13 02:30	99	27	78	0,0	15,63	-2,79	0,0	1006,51	-6,60	-2,79	15,07	-0,80	0,0	0,00	0,0
2013-04-13 03:00	90	27	81	0,0	15,53	-2,99	0,0	1006,51	-6,28	-2,99	14,97	-0,79	1,2	0,00	0,0
2013-04-13 03:30	72	27	82	0,0	15,53	-3,29	0,0	1006,51	-6,41	-3,29	14,97	-1,01	0,0	0,00	0,0
2013-04-13 04:00	101	27	84	0,0	15,53	-3,49	0,0	1006,51	-6,28	-3,49	14,97	-1,06	1,2	0,00	0,0
2013-04-13 04:30	88	27	87	0,0	15,53	-2,89	0,0	1007,51	-5,21	-2,89	14,97	-0,23	1,4	0,00	0,0
2013-04-13 05:00	95	27	90	0,0	15,63	-2,69	0,0	1007,51	-4,55	-2,69	15,07	0,21	1,8	0,00	0,0
2013-04-13 05:30	87	27	91	0,0	15,63	-2,79	0,0	1006,51	-4,50	-2,79	15,07	0,19	1,4	0,00	0,0
2013-04-13 06:00	69	27	90	0,0	15,73	-2,89	0,0	1006,51	-4,75	-2,89	15,17	0,00	0,0	0,00	0,0
2013-04-13 06:30	34	27	91	0,0	15,73	-3,09	0,0	1006,51	-4,79	-3,09	15,17	-0,12	0,0	0,00	0,0
2013-04-13 07:00	356	27	90	0,0	15,93	-2,99	0,0	1006,51	-4,85	-2,99	15,37	-0,10	0,0	0,00	0,0
2013-04-13 07:30	356	27	92	0,0	16,13	-2,69	0,0	1006,51	-4,25	-2,69	15,57	0,37	1,4	0,00	0,0
2013-04-13 08:00	20	27	92	0,0	16,33	-2,19	0,0	1006,51	-3,75	-2,19	15,77	0,87	2,0	0,00	0,0
2013-04-13 08:30	202	27	93	0,0	16,43	-1,89	0,0	1006,51	-3,31	-1,89	15,87	1,25	1,4	0,00	0,0
2013-04-13 09:00	351	27	93	0,0	16,53	-1,79	0,0	1007,51	-3,21	-1,79	15,97	1,35	2,0	0,00	0,0
2013-04-13 09:30	356	27	93	0,0	16,53	-1,39	0,0	1007,51	-2,81	-1,39	15,97	1,75	1,6	0,00	0,0
2013-04-13 10:00	12	27	90	0,0	16,53	-0,59	0,0	1007,51	-2,48	-0,59	15,97	2,31	2,2	0,00	0,0
2013-04-13 10:30	351	27	85	0,0	16,63	0,11	0,0	1007,51	-2,59	0,11	16,07	2,62	1,8	0,00	0,0



Datum	Vindrikt	Fukt inne	Fukt ute	Vindhast	Temp in	Temp ute	Nb. Mån	Tryck	Dagpp	Kyleffekt	Vix inne	Vix ute	Vindby	Korr lufttryck	Nederb./dygn
	°	Rh%	Rh%	m/s	°C	°C	mm	Mbar	°C	°C	°C	°C	m/s		mm
2013-04-13 11:00	356	27	81	0,0	16,53	0,72	0,0	1007,51	-2,68	0,72	15,97	2,92	2,4	0,00	0,0
2013-04-13 11:30	5	27	78	0,0	16,53	2,02	0,0	1007,51	-1,95	2,02	15,97	4,00	2,2	0,00	0,0
2013-04-13 12:00	351	27	68	1,4	16,43	2,52	0,0	1007,51	-3,40	2,52	15,87	3,83	1,6	0,00	0,0
2013-04-13 12:30	31	27	66	0,0	16,43	2,32	0,0	1007,51	-4,00	2,32	15,87	3,51	2,2	0,00	0,0
2013-04-13 13:00	356	27	59	0,0	16,33	2,82	0,0	1007,51	-5,09	2,82	15,77	3,59	2,4	0,00	0,0
2013-04-13 13:30	3	27	57	0,0	16,33	3,32	0,0	1007,51	-5,11	3,32	15,77	3,98	1,8	0,00	0,0
2013-04-13 14:00	325	27	55	0,0	16,23	3,82	0,0	1007,51	-5,14	3,82	15,67	4,37	2,2	0,00	0,0
2013-04-13 14:30	347	27	54	0,0	16,23	3,62	0,0	1007,51	-5,58	3,62	15,67	4,12	2,8	0,00	0,0
2013-04-13 15:00	2	27	54	1,2	16,23	3,72	0,0	1007,51	-5,49	3,72	15,67	4,22	2,6	0,00	0,0
2013-04-13 15:30	339	27	53	0,0	16,23	3,52	0,0	1007,51	-5,93	3,52	15,67	3,96	3,1	0,00	0,0
2013-04-13 16:00	2	27	55	0,0	16,13	3,42	0,0	1007,51	-5,51	3,42	15,57	3,97	3,0	0,00	0,0
2013-04-13 16:30	9	27	56	0,0	16,13	3,22	0,0	1007,51	-5,45	3,22	15,57	3,82	2,2	0,00	0,0
2013-04-13 17:00	8	27	56	0,0	16,13	3,32	0,0	1008,51	-5,35	3,32	15,57	3,92	2,0	0,00	0,0
2013-04-13 17:30	2	27	56	1,2	16,23	3,12	0,0	1008,51	-5,54	3,12	15,67	3,72	2,2	0,00	0,0
2013-04-13 18:00	343	27	56	1,2	16,33	3,12	0,0	1008,51	-5,54	3,12	15,77	3,72	2,2	0,00	0,0
2013-04-13 18:30	5	27	58	0,0	16,53	3,02	0,0	1008,51	-5,14	3,02	15,97	3,73	2,6	0,00	0,0
2013-04-13 19:00	356	27	57	0,0	16,73	2,92	0,0	1009,51	-5,48	2,92	16,17	3,58	2,0	0,00	0,0
2013-04-13 19:30	338	27	58	0,0	16,83	2,72	0,0	1009,51	-5,42	2,72	16,27	3,43	2,2	0,00	0,0
2013-04-13 20:00	167	27	59	0,0	16,93	2,52	0,0	1009,51	-5,37	2,52	16,37	3,29	0,0	0,00	0,0
2013-04-13 20:30	356	27	62	0,0	17,03	1,72	0,0	1009,51	-5,44	1,72	16,47	2,66	0,0	0,00	0,0
2013-04-13 21:00	356	27	66	0,0	16,93	1,02	0,0	1010,51	-5,24	1,02	16,37	2,20	1,2	0,00	0,0
2013-04-13 21:30	2	27	68	0,0	16,83	0,61	0,0	1010,51	-5,21	0,61	16,27	1,93	1,2	0,00	0,0
2013-04-13 22:00	3	27	70	0,0	16,63	-0,19	0,0	1010,51	-5,57	-0,19	16,07	1,26	0,0	0,00	0,0
2013-04-13 22:30	3	27	70	0,0	16,53	-0,39	0,0	1010,51	-5,76	-0,39	15,97	1,06	1,6	0,00	0,0
2013-04-13 23:00	0	27	65	0,0	16,43	-0,39	0,0	1011,51	-6,78	-0,39	15,87	0,74	2,0	0,00	0,0
2013-04-13 23:30	1	27	65	0,0	16,33	-0,69	0,0	1011,51	-7,06	-0,69	15,77	0,44	1,4	0,00	0,0
2013-04-14 00:00	1	27	67	0,0	16,23	-1,09	0,0	1012,51	-7,03	-1,09	15,67	0,16	0,0	0,00	0,0
2013-04-14 00:30	1	27	68	0,0	16,13	-1,89	0,0	1012,51	-7,59	-1,89	15,57	-0,57	0,0	0,00	0,0
2013-04-14 01:00	2	27	72	0,0	16,13	-2,19	0,0	1012,51	-7,10	-2,19	15,57	-0,61	0,0	0,00	0,0
2013-04-14 01:30	2	27	75	0,0	16,03	-2,69	0,0	1012,51	-7,03	-2,69	15,47	-0,91	0,0	0,00	0,0
2013-04-14 02:00	2	27	75	0,0	15,93	-2,69	0,0	1013,51	-7,03	-2,69	15,37	-0,91	0,0	0,00	0,0
2013-04-14 02:30	0	27	76	0,0	15,93	-3,39	0,0	1013,51	-7,53	-3,39	15,37	-1,54	0,0	0,00	0,0
2013-04-14 03:00	7	27	74	0,0	15,83	-2,89	0,0	1013,51	-7,41	-2,89	15,27	-1,18	1,2	0,00	0,0
2013-04-14 03:30	8	27	79	0,0	15,83	-4,19	0,0	1013,51	-7,79	-4,19	15,27	-2,13	0,0	0,00	0,0
2013-04-14 04:00	8	27	81	0,0	15,73	-4,49	0,0	1014,51	-7,74	-4,49	15,17	-2,29	0,0	0,00	0,0
2013-04-14 04:30	8	27	81	0,0	15,73	-4,69	0,0	1014,51	-7,94	-4,69	15,17	-2,49	0,0	0,00	0,0
2013-04-14 05:00	8	27	83	0,0	15,63	-5,29	0,0	1015,51	-8,20	-5,29	15,07	-2,94	0,0	0,00	0,0
2013-04-14 05:30	9	27	83	0,0	15,63	-5,29	0,0	1015,51	-8,20	-5,29	15,07	-2,94	0,0	0,00	0,0
2013-04-14 06:00	8	27	86	0,0	15,63	-5,49	0,0	1015,51	-7,92	-5,49	15,07	-2,91	0,0	0,00	0,0
2013-04-14 06:30	9	27	89	0,0	15,73	-5,19	0,0	1015,51	-7,16	-5,19	15,17	-2,38	0,0	0,00	0,0
2013-04-14 07:00	9	27	82	0,0	15,93	-4,19	0,0	1015,51	-7,28	-4,19	15,37	-1,91	0,0	0,00	0,0
2013-04-14 07:30	9	27	80	0,0	16,23	-3,29	0,0	1015,51	-6,74	-3,29	15,67	-1,16	0,0	0,00	0,0
2013-04-14 08:00	85	27	80	0,0	16,43	-2,49	0,0	1015,51	-5,96	-2,49	15,87	-0,36	0,0	0,00	0,0
2013-04-14 08:30	99	27	80	0,0	16,53	-1,59	0,0	1015,51	-5,09	-1,59	15,97	0,54	0,0	0,00	0,0
2013-04-14 09:00	99	27	78	0,0	16,53	-0,79	0,0	1015,51	-4,66	-0,79	15,97	1,20	0,0	0,00	0,0
2013-04-14 09:30	132	27	70	0,0	16,53	0,61	0,0	1015,51	-4,81	0,61	15,97	2,06	2,4	0,00	0,0

Datum	Vindrikt °	Fukt inne Rh%	Fukt ute Rh%	Vindhast m/s	Temp in °C	Temp ute °C	Nb. Mån mm	Tryck Mbar	Dagpp °C	Kyleffekt °C	Vix inne °C	Vix ute °C	Vindby m/s	Korr lufttryck	Nederb./dygn mm
2013-04-14 10:00	135	27	63	3,7	16,53	2,12	0,0	1015,51	-4,84	-3,02	15,97	3,12	4,3	0,00	0,0
2013-04-14 10:30	119	27	59	1,8	16,53	2,82	0,0	1015,51	-5,09	2,82	15,97	3,59	6,2	0,00	0,0
2013-04-14 11:00	116	27	57	5,2	16,53	3,52	0,0	1014,51	-4,92	-4,11	15,97	4,18	7,7	0,00	0,0
2013-04-14 11:30	165	27	52	5,8	16,43	4,32	0,0	1014,51	-5,46	-3,68	15,87	4,71	8,7	0,00	0,0
2013-04-14 12:00	155	27	52	5,8	16,33	4,62	0,0	1014,51	-5,18	-3,29	15,77	5,01	10,8	0,00	0,0
2013-04-14 12:30	133	27	52	4,9	16,23	4,82	0,0	1014,51	-5,00	-1,91	15,67	5,21	9,2	0,00	0,0
2013-04-14 13:00	135	27	53	5,0	16,13	5,02	0,0	1014,51	-4,55	-2,22	15,57	5,46	10,4	0,00	0,0
2013-04-14 13:30	167	27	53	7,3	16,03	4,92	0,0	1013,51	-4,64	-5,15	15,47	5,36	8,9	0,00	0,0
2013-04-14 14:00	152	27	53	4,9	16,03	5,42	0,0	1013,51	-4,18	-1,16	15,47	5,86	9,0	0,00	0,0
2013-04-14 14:30	103	27	53	5,6	16,03	5,62	0,0	1013,51	-3,99	-2,01	15,47	6,06	10,2	0,00	0,0
2013-04-14 15:00	152	27	54	6,9	16,03	5,52	0,0	1012,51	-3,82	-3,84	15,47	6,02	11,1	0,00	0,0
2013-04-14 15:30	155	27	56	6,2	15,93	5,12	0,0	1011,51	-3,68	-3,21	15,37	5,72	10,2	0,00	0,0
2013-04-14 16:00	157	27	56	6,2	15,93	5,12	0,0	1011,51	-3,68	-3,21	15,37	5,72	10,9	0,00	0,0
2013-04-14 16:30	131	27	62	6,9	15,93	4,62	0,0	1010,51	-2,71	-5,04	15,37	5,57	12,5	0,00	0,0
2013-04-14 17:00	186	27	62	7,3	15,83	4,62	0,0	1010,51	-2,71	-5,56	15,27	5,57	11,7	0,00	0,0
2013-04-14 17:30	130	27	85	8,7	15,83	2,92	0,0	1010,51	0,15	-9,50	15,27	5,42	16,5	0,00	0,0
2013-04-14 18:00	153	27	93	7,3	15,83	2,12	1,2	1009,51	0,65	-8,95	15,27	5,25	10,9	1,20	1,2
2013-04-14 18:30	169	27	96	5,0	15,83	1,92	3,0	1009,51	0,90	-6,12	15,27	5,30	10,8	3,00	3,0
2013-04-14 19:00	172	27	96	4,5	15,83	2,02	4,2	1008,51	1,00	-5,38	15,27	5,40	9,6	3,00	4,2
2013-04-14 19:30	156	27	95	5,2	15,83	2,22	5,4	1007,51	1,05	-5,75	15,27	5,52	8,9	2,40	5,4
2013-04-14 20:00	147	27	95	7,1	15,83	2,12	7,2	1007,51	0,95	-8,39	15,27	5,42	11,3	3,00	7,2
2013-04-14 20:30	129	27	98	9,2	15,73	2,12	8,4	1006,51	1,40	-11,17	15,17	5,67	11,9	3,00	8,4
2013-04-14 21:00	161	27	98	8,9	15,73	2,22	9,6	1005,51	1,50	-10,49	15,17	5,77	13,2	2,40	9,6
2013-04-14 21:30	167	27	98	8,5	15,63	2,32	9,6	1005,51	1,60	-10,35	15,07	5,87	11,5	1,20	9,6
2013-04-14 22:00	140	27	98	6,9	15,53	2,62	9,6	1005,51	1,90	-7,72	14,97	6,17	11,3	0,00	9,6
2013-04-14 22:30	116	28	99	6,0	15,53	2,62	9,6	1005,51	2,04	-6,46	15,00	6,26	9,2	0,00	9,6
2013-04-14 23:00	160	28	99	4,7	15,53	2,92	9,6	1005,51	2,34	-4,26	15,00	6,56	8,3	0,00	9,6
2013-04-14 23:30	145	28	100	4,9	15,43	3,12	10,8	1005,51	2,69	-4,01	14,90	6,85	8,1	1,20	10,8
2013-04-15 00:00	161	28	99	5,2	15,43	3,32	10,8	1003,51	2,74	-4,36	14,90	6,96	9,6	1,20	0,0
2013-04-15 00:30	161	28	98	5,8	15,43	3,62	10,8	1004,51	2,89	-4,57	14,90	7,17	9,2	0,00	0,0
2013-04-15 01:00	174	28	96	5,0	15,33	3,72	10,8	1004,51	2,69	-3,86	14,80	7,10	7,7	0,00	0,0
2013-04-15 01:30	182	28	95	4,1	15,33	3,52	10,8	1003,51	2,34	-2,48	14,80	6,82	8,3	0,00	0,0
2013-04-15 02:00	156	28	95	2,0	15,23	3,52	10,8	1004,51	2,34	3,52	14,70	6,82	6,8	0,00	0,0
2013-04-15 02:30	149	28	95	0,0	15,23	3,42	10,8	1005,51	2,24	3,42	14,70	6,72	4,5	0,00	0,0
2013-04-15 03:00	131	28	95	1,6	15,23	3,22	10,8	1005,51	2,04	3,22	14,70	6,52	3,5	0,00	0,0
2013-04-15 03:30	141	28	96	2,4	15,33	3,02	10,8	1005,51	2,00	1,37	14,80	6,40	4,1	0,00	0,0
2013-04-15 04:00	138	28	96	1,2	15,43	2,92	10,8	1005,51	1,90	2,92	14,90	6,30	3,3	0,00	0,0
2013-04-15 04:30	150	28	96	1,8	15,43	2,92	10,8	1005,51	1,90	2,92	14,90	6,30	3,1	0,00	0,0
2013-04-15 05:00	149	28	96	2,0	15,43	3,12	10,8	1005,51	2,10	3,12	14,90	6,50	4,5	0,00	0,0
2013-04-15 05:30	148	28	96	3,5	15,43	3,32	10,8	1006,51	2,29	-0,52	14,90	6,70	4,9	0,00	0,0
2013-04-15 06:00	112	28	93	3,7	15,43	3,42	10,8	1006,51	1,93	-1,50	14,90	6,55	5,0	0,00	0,0
2013-04-15 06:30	166	28	92	2,4	15,53	3,82	10,8	1006,51	2,17	2,22	15,00	6,87	4,5	0,00	0,0
2013-04-15 07:00	146	28	91	4,1	15,73	4,02	10,8	1006,51	2,21	-1,88	15,20	6,99	5,6	0,00	0,0
2013-04-15 07:30	171	28	91	3,0	15,93	4,32	10,8	1006,51	2,51	1,68	15,40	7,29	5,8	0,00	0,0
2013-04-15 08:00	119	28	90	3,9	16,03	4,52	10,8	1006,51	2,54	-0,22	15,50	7,41	6,9	0,00	0,0
2013-04-15 08:30	170	28	90	4,5	16,03	4,62	10,8	1006,51	2,64	-2,16	15,50	7,51	7,5	0,00	0,0

Datum	Vindrikt °	Fukt inne Rh%	Fukt ute Rh%	Vindhast m/s	Temp in °C	Temp ute °C	Nb. Mån mm	Tryck Mbar	Dagpp °C	Kyleffekt °C	Vix inne °C	Vix ute °C	Vindby m/s	Korr lufttryck	Nederb./dygn mm
2013-04-15 09:00	164	28	92	3,3	16,03	4,72	10,8	1006,51	3,06	1,07	15,50	7,77	7,7	0,00	0,0
2013-04-15 09:30	141	28	98	3,1	16,13	4,42	10,8	1005,51	3,69	1,79	15,60	7,97	8,3	0,00	0,0
2013-04-15 10:00	152	28	100	2,8	16,13	4,22	10,8	1005,51	3,78	1,57	15,60	7,95	6,0	0,00	0,0
2013-04-15 10:30	132	28	100	5,2	16,23	4,12	10,8	1005,51	3,68	-3,35	15,70	7,85	6,0	0,00	0,0
2013-04-15 11:00	143	28	100	3,9	16,23	4,32	10,8	1005,51	3,88	-0,45	15,70	8,05	6,8	0,00	0,0
2013-04-15 11:30	140	28	100	3,9	16,23	4,42	12,0	1004,51	3,98	-0,33	15,70	8,15	6,6	1,20	1,2
2013-04-15 12:00	130	28	100	3,5	16,23	4,42	12,0	1004,51	3,98	0,73	15,70	8,15	5,2	1,20	1,2
2013-04-15 12:30	170	28	100	2,0	16,23	4,62	13,2	1004,51	4,18	4,62	15,70	8,35	5,6	1,20	2,4
2013-04-15 13:00	110	28	100	2,0	16,23	4,72	15,0	1004,51	4,28	4,72	15,70	8,45	5,6	3,00	4,2
2013-04-15 13:30	104	28	100	1,6	16,23	5,12	15,0	1004,51	4,68	5,12	15,70	8,85	4,7	1,80	4,2
2013-04-15 14:00	163	28	100	2,8	16,23	5,92	15,0	1004,51	5,48	3,43	15,70	9,65	5,4	0,00	4,2
2013-04-15 14:30	168	29	100	3,7	16,33	6,92	15,0	1004,51	6,48	2,58	15,84	10,65	6,2	0,00	4,2
2013-04-15 15:00	181	29	100	3,0	16,33	7,82	15,0	1003,51	7,38	5,51	15,84	11,55	5,4	0,00	4,2
2013-04-15 15:30	193	29	85	2,6	16,23	8,32	15,0	1003,51	5,43	6,97	15,74	10,82	7,1	0,00	4,2
2013-04-15 16:00	195	29	76	2,0	16,33	8,62	15,0	1003,51	4,06	8,62	15,84	10,47	6,8	0,00	4,2
2013-04-15 16:30	157	29	68	3,7	16,33	9,12	15,0	1003,51	2,89	5,15	15,84	10,44	8,1	0,00	4,2
2013-04-15 17:00	176	29	65	0,0	16,43	9,22	15,0	1004,51	2,32	9,22	15,94	10,35	5,2	0,00	4,2
2013-04-15 17:30	175	29	63	2,0	16,53	9,22	15,0	1004,51	1,86	9,22	16,04	10,23	5,6	0,00	4,2
2013-04-15 18:00	262	29	64	0,0	16,63	9,12	15,0	1004,51	2,00	9,12	16,14	10,19	5,4	0,00	4,2
2013-04-15 18:30	175	29	63	1,2	16,53	9,12	15,0	1004,51	1,77	9,12	16,04	10,13	5,0	0,00	4,2
2013-04-15 19:00	184	29	64	0,0	16,43	8,22	15,0	1004,51	1,15	8,22	15,94	9,29	5,0	0,00	4,2
2013-04-15 19:30	128	29	65	0,0	16,43	7,62	15,0	1004,51	0,81	7,62	15,94	8,75	3,3	0,00	4,2
2013-04-15 20:00	160	29	69	3,5	16,43	7,02	15,0	1005,51	1,10	3,67	15,94	8,40	4,7	0,00	4,2
2013-04-15 20:30	159	29	70	0,0	16,43	6,72	15,0	1005,51	1,03	6,72	15,94	8,16	4,1	0,00	4,2
2013-04-15 21:00	126	29	77	0,0	16,33	5,12	15,0	1005,51	0,87	5,12	15,84	7,03	1,4	0,00	4,2
2013-04-15 21:30	117	29	80	0,0	16,33	4,12	15,0	1005,51	0,45	4,12	15,84	6,25	1,4	0,00	4,2
2013-04-15 22:00	137	29	82	1,4	16,33	4,32	15,0	1005,51	1,00	4,32	15,84	6,59	2,4	0,00	4,2
2013-04-15 22:30	111	29	80	0,0	16,23	4,62	15,0	1005,51	0,94	4,62	15,74	6,75	2,2	0,00	4,2
2013-04-15 23:00	137	29	83	0,0	16,23	3,92	15,0	1006,51	0,78	3,92	15,74	6,27	2,4	0,00	4,2
2013-04-15 23:30	153	29	84	0,0	16,13	3,72	15,0	1006,51	0,76	3,72	15,64	6,14	1,4	0,00	4,2
2013-04-16 00:00	164	29	85	0,0	16,13	3,62	15,0	1006,51	0,83	3,62	15,64	6,12	0,0	0,00	0,0
2013-04-16 00:30	176	29	86	0,0	16,03	3,72	15,0	1007,51	1,10	3,72	15,54	6,30	0,0	0,00	0,0
2013-04-16 01:00	154	29	86	0,0	16,03	3,42	15,0	1007,51	0,81	3,42	15,54	6,00	1,4	0,00	0,0
2013-04-16 01:30	172	29	88	0,0	15,93	3,12	15,0	1007,51	0,84	3,12	15,44	5,85	1,2	0,00	0,0
2013-04-16 02:00	130	29	89	0,0	15,93	3,02	15,0	1007,51	0,91	3,02	15,44	5,83	1,4	0,00	0,0
2013-04-16 02:30	110	29	90	0,0	15,93	2,62	15,0	1007,51	0,67	2,62	15,44	5,51	1,2	0,00	0,0
2013-04-16 03:00	138	29	93	0,0	15,93	2,42	15,0	1008,51	0,95	2,42	15,44	5,55	1,2	0,00	0,0
2013-04-16 03:30	128	29	93	0,0	15,93	2,42	15,0	1008,51	0,95	2,42	15,44	5,55	1,2	0,00	0,0
2013-04-16 04:00	177	29	92	0,0	15,93	2,42	15,0	1008,51	0,79	2,42	15,44	5,47	1,6	0,00	0,0
2013-04-16 04:30	117	29	92	0,0	15,83	2,22	15,0	1008,51	0,59	2,22	15,34	5,27	1,8	0,00	0,0
2013-04-16 05:00	95	29	95	0,0	15,83	1,82	15,0	1008,51	0,66	1,82	15,34	5,12	1,2	0,00	0,0
2013-04-16 05:30	112	29	96	0,0	15,83	2,02	15,0	1008,51	1,00	2,02	15,34	5,40	1,2	0,00	0,0
2013-04-16 06:00	81	29	97	0,0	15,83	1,72	15,0	1008,51	0,85	1,72	15,34	5,19	1,4	0,00	0,0
2013-04-16 06:30	114	29	97	0,0	15,83	2,22	15,0	1009,51	1,35	2,22	15,34	5,69	1,2	0,00	0,0
2013-04-16 07:00	118	29	96	0,0	16,13	2,42	15,0	1009,51	1,40	2,42	15,64	5,80	0,0	0,00	0,0
2013-04-16 07:30	259	29	94	0,0	16,33	3,52	15,0	1009,51	2,19	3,52	15,84	6,74	2,0	0,00	0,0

Datum	Vindrikt °	Fukt inne Rh%	Fukt ute Rh%	Vindhast m/s	Temp in °C	Temp ute °C	Nb. Mån mm	Tryck Mbar	Dagpp °C	Kyleffekt °C	Vix inne °C	Vix ute °C	Vindby m/s	Korr lufttryck	Nederb./dygn mm
2013-04-16 08:00	162	29	90	0,0	16,53	3,82	15,0	1010,51	1,85	3,82	16,04	6,71	2,4	0,00	0,0
2013-04-16 08:30	156	28	89	0,0	16,53	4,32	15,0	1009,51	2,18	4,32	16,00	7,13	1,6	0,00	0,0
2013-04-16 09:00	160	28	85	0,0	16,53	5,12	15,0	1009,51	2,30	5,12	16,00	7,62	0,0	0,00	0,0
2013-04-16 09:30	116	28	77	1,8	16,63	6,02	15,0	1009,51	1,74	6,02	16,10	7,94	1,8	0,00	0,0
2013-04-16 10:00	145	28	74	1,4	16,63	6,42	15,0	1009,51	1,55	6,42	16,10	8,13	2,8	0,00	0,0
2013-04-16 10:30	170	28	70	1,2	16,53	7,12	15,0	1009,51	1,41	7,12	16,00	8,56	4,3	0,00	0,0
2013-04-16 11:00	190	29	70	2,2	16,53	7,32	15,0	1009,51	1,60	7,32	16,04	8,76	4,5	0,00	0,0
2013-04-16 11:30	175	29	68	2,2	16,43	7,62	15,0	1008,51	1,46	7,62	15,94	8,94	4,1	0,00	0,0
2013-04-16 12:00	110	29	63	2,4	16,43	8,12	15,0	1008,51	0,82	6,76	15,94	9,13	4,1	0,00	0,0
2013-04-16 12:30	145	29	58	1,4	16,43	8,52	15,0	1008,51	-0,00	8,52	15,94	9,24	4,7	0,00	0,0
2013-04-16 13:00	119	29	55	3,3	16,33	8,62	15,0	1007,51	-0,68	5,47	15,84	9,17	5,0	0,00	0,0
2013-04-16 13:30	155	29	54	4,3	16,33	8,62	15,0	1008,51	-0,95	3,66	15,84	9,12	7,9	0,00	0,0
2013-04-16 14:00	182	29	55	3,0	16,33	8,72	15,0	1007,51	-0,59	6,49	15,84	9,27	8,3	0,00	0,0
2013-04-16 14:30	161	29	53	5,0	16,33	8,82	15,0	1007,51	-1,03	2,57	15,84	9,27	9,0	0,00	0,0
2013-04-16 15:00	194	29	53	1,4	16,33	8,82	15,0	1007,51	-1,03	8,82	15,84	9,27	8,9	0,00	0,0
2013-04-16 15:30	171	29	52	2,4	16,23	9,22	15,0	1006,51	-0,94	7,92	15,74	9,62	7,3	0,00	0,0
2013-04-16 16:00	136	29	53	4,3	16,23	8,92	15,0	1006,51	-0,94	4,02	15,74	9,37	6,4	0,00	0,0
2013-04-16 16:30	180	29	51	5,0	16,33	9,22	15,0	1006,51	-1,22	3,07	15,84	9,56	7,7	0,00	0,0
2013-04-16 17:00	146	29	52	5,4	16,43	9,32	15,0	1005,51	-0,85	2,72	15,94	9,72	7,9	0,00	0,0
2013-04-16 17:30	142	29	52	6,8	16,53	9,32	15,0	1005,51	-0,85	1,26	16,04	9,72	7,7	0,00	0,0
2013-04-16 18:00	150	29	53	5,4	16,53	8,72	15,0	1005,51	-1,13	1,95	16,04	9,17	8,9	0,00	0,0
2013-04-16 18:30	152	29	56	3,5	16,43	7,72	15,0	1005,51	-1,26	4,46	15,94	8,33	8,3	0,00	0,0
2013-04-16 19:00	170	29	60	4,3	16,33	7,02	15,0	1004,51	-0,92	1,73	15,84	7,85	8,1	0,00	0,0
2013-04-16 19:30	181	29	63	4,3	16,33	7,02	15,0	1004,51	-0,22	1,73	15,84	8,03	8,5	0,00	0,0
2013-04-16 20:00	178	29	67	3,9	16,23	6,42	15,0	1004,51	0,11	2,00	15,74	7,67	9,4	0,00	0,0
2013-04-16 20:30	167	29	72	4,5	16,13	5,72	15,0	1004,51	0,48	-0,79	15,64	7,29	9,6	0,00	0,0
2013-04-16 21:00	169	29	74	4,1	16,13	5,52	15,0	1004,51	0,68	-0,07	15,64	7,23	7,7	0,00	0,0
2013-04-16 21:30	164	29	75	4,3	16,13	5,32	15,0	1004,51	0,68	-0,31	15,64	7,10	6,0	0,00	0,0
2013-04-16 22:00	159	29	77	4,3	16,13	5,12	15,0	1003,51	0,87	-0,55	15,64	7,03	6,6	0,00	0,0
2013-04-16 22:30	183	29	79	3,0	16,03	5,02	15,0	1003,51	1,14	2,45	15,54	7,08	6,6	0,00	0,0
2013-04-16 23:00	145	29	81	5,0	15,93	4,82	15,0	1002,51	1,31	-2,47	15,44	7,02	7,5	0,00	0,0
2013-04-16 23:30	175	29	81	4,9	15,93	4,72	15,0	1001,51	1,21	-2,03	15,44	6,92	8,5	0,00	0,0
2013-04-17 00:00	188	29	80	3,7	15,83	4,72	15,0	1001,51	1,03	0,02	15,34	6,85	8,7	0,00	0,0
2013-04-17 00:30	186	29	81	3,9	15,83	4,62	15,0	1001,51	1,11	-0,10	15,34	6,82	6,8	0,00	0,0
2013-04-17 01:00	145	29	82	5,4	15,83	4,52	15,0	1000,51	1,19	-3,42	15,34	6,80	8,1	0,00	0,0
2013-04-17 01:30	156	29	82	3,0	15,83	4,42	15,0	1000,51	1,10	1,79	15,34	6,69	6,2	0,00	0,0
2013-04-17 02:00	128	29	85	3,1	15,83	4,02	15,0	999,51	1,22	1,35	15,34	6,52	5,8	0,00	0,0
2013-04-17 02:30	130	29	87	6,9	15,83	4,12	15,0	998,51	1,66	-5,71	15,34	6,77	8,9	0,00	0,0
2013-04-17 03:00	154	29	87	3,0	15,83	4,22	15,0	998,51	1,76	1,57	15,34	6,87	7,9	0,00	0,0
2013-04-17 03:30	159	29	89	3,7	15,83	3,82	15,0	998,51	1,69	-1,03	15,34	6,63	8,7	0,00	0,0
2013-04-17 04:00	179	29	91	1,4	15,83	3,62	15,0	997,50	1,82	3,62	15,34	6,59	6,6	0,00	0,0
2013-04-17 04:30	132	29	90	4,9	15,83	3,62	15,0	996,50	1,66	-3,39	15,34	6,51	8,7	0,00	0,0
2013-04-17 05:00	131	29	89	4,7	15,73	3,62	15,0	996,50	1,50	-3,39	15,24	6,43	8,3	0,00	0,0
2013-04-17 05:30	194	29	89	3,9	15,73	3,52	15,0	996,50	1,40	-1,39	15,24	6,33	7,7	0,00	0,0
2013-04-17 06:00	141	29	87	4,7	15,73	3,42	15,0	996,50	0,97	-3,64	15,24	6,07	9,4	0,00	0,0
2013-04-17 06:30	157	29	84	7,7	15,73	3,72	15,0	995,50	0,76	-7,31	15,24	6,14	8,3	0,00	0,0

Datum	Vindrikt °	Fukt inne Rh%	Fukt ute Rh%	Vindhast m/s	Temp in °C	Temp ute °C	Nb. Mån mm	Tryck Mbar	Dagpp °C	Kyleffekt °C	Vix inne °C	Vix ute °C	Vindby m/s	Korr lufttryck	Nederb./dygn mm
2013-04-17 07:00	141	29	80	3,5	15,93	4,12	15,0	995,50	0,45	0,39	15,44	6,25	7,1	0,00	0,0
2013-04-17 07:30	180	29	76	3,3	16,13	4,52	15,0	995,50	0,10	0,84	15,64	6,36	7,3	0,00	0,0
2013-04-17 08:00	166	29	74	2,6	16,23	5,02	15,0	995,50	0,20	3,49	15,74	6,73	6,4	0,00	0,0
2013-04-17 08:30	185	29	71	1,6	16,23	5,42	15,0	995,50	-0,01	5,42	15,74	6,93	5,0	0,00	0,0
2013-04-17 09:00	269	29	69	1,2	16,33	6,22	15,0	995,50	0,34	6,22	15,84	7,60	5,8	0,00	0,0
2013-04-17 09:30	184	29	66	3,7	16,33	6,62	15,0	995,50	0,08	2,23	15,84	7,81	7,1	0,00	0,0
2013-04-17 10:00	237	29	66	2,8	16,23	6,62	15,0	995,50	0,08	4,19	15,74	7,81	6,6	0,00	0,0
2013-04-17 10:30	147	29	67	2,2	16,23	6,42	15,0	995,50	0,11	6,42	15,74	7,67	4,9	0,00	0,0
2013-04-17 11:00	284	29	69	1,2	16,13	6,42	15,0	996,50	0,53	6,42	15,64	7,80	5,6	0,00	0,0
2013-04-17 11:30	249	29	74	1,2	16,13	6,42	15,0	996,50	1,55	6,42	15,64	8,13	4,5	0,00	0,0
2013-04-17 12:00	280	29	73	2,2	16,13	6,72	15,0	996,50	1,64	6,72	15,64	8,36	3,1	0,00	0,0
2013-04-17 12:30	329	29	76	0,0	16,13	7,02	15,0	997,50	2,51	7,02	15,64	8,87	3,0	0,00	0,0
2013-04-17 13:00	302	29	82	0,0	16,23	6,82	15,0	997,50	3,43	6,82	15,74	9,10	4,1	0,00	0,0
2013-04-17 13:30	269	29	78	0,0	16,33	7,32	15,0	997,50	3,18	7,32	15,84	9,31	2,2	0,00	0,0
2013-04-17 14:00	182	29	78	0,0	16,33	7,12	15,0	998,51	2,99	7,12	15,84	9,11	2,2	0,00	0,0
2013-04-17 14:30	256	29	73	0,0	16,33	8,02	15,0	998,51	2,88	8,02	15,84	9,66	2,8	0,00	0,0
2013-04-17 15:00	319	29	71	1,6	16,33	7,42	15,0	999,51	1,90	7,42	15,84	8,93	1,8	0,00	0,0
2013-04-17 15:30	259	29	66	3,7	16,33	7,52	15,0	999,51	0,93	3,28	15,84	8,71	4,5	0,00	0,0
2013-04-17 16:00	339	29	69	2,2	16,33	7,12	15,0	999,51	1,20	7,12	15,84	8,50	5,6	0,00	0,0
2013-04-17 16:30	300	29	68	2,6	16,33	7,22	15,0	1000,51	1,08	5,81	15,84	8,53	6,0	0,00	0,0
2013-04-17 17:00	298	29	70	3,1	16,33	7,42	15,0	1000,51	1,69	5,07	15,84	8,86	7,1	0,00	0,0
2013-04-17 17:30	301	29	73	3,5	16,23	6,32	15,0	1001,51	1,25	2,87	15,74	7,96	5,6	0,00	0,0
2013-04-17 18:00	315	29	63	4,3	16,33	6,82	15,0	1001,51	-0,40	1,49	15,84	7,83	7,5	0,00	0,0
2013-04-17 18:30	336	29	61	4,5	16,23	6,22	15,0	1002,51	-1,43	-0,17	15,74	7,11	7,9	0,00	0,0
2013-04-17 19:00	299	29	65	3,7	16,23	5,12	15,0	1002,51	-1,56	0,48	15,74	6,25	8,3	0,00	0,0
2013-04-17 19:30	313	29	68	0,0	16,13	4,62	15,0	1002,51	-1,40	4,62	15,64	5,93	6,4	0,00	0,0
2013-04-17 20:00	317	29	71	2,0	16,13	4,32	15,0	1003,51	-1,07	4,32	15,64	5,83	6,4	0,00	0,0
2013-04-17 20:30	241	29	73	3,3	16,03	3,72	15,0	1003,51	-1,25	-0,06	15,54	5,36	5,8	0,00	0,0
2013-04-17 21:00	298	29	74	2,0	15,93	3,52	15,0	1003,51	-1,25	3,52	15,44	5,23	6,8	0,00	0,0
2013-04-17 21:30	344	29	74	3,3	15,93	3,22	15,0	1003,51	-1,53	-0,63	15,44	4,93	5,4	0,00	0,0
2013-04-17 22:00	285	29	75	0,0	15,83	2,82	15,0	1003,51	-1,73	2,82	15,34	4,59	4,3	0,00	0,0
2013-04-17 22:30	247	29	77	0,0	15,83	2,72	15,0	1003,51	-1,45	2,72	15,34	4,63	2,2	0,00	0,0
2013-04-17 23:00	284	29	80	0,0	15,83	2,22	15,0	1003,51	-1,40	2,22	15,34	4,35	2,2	0,00	0,0
2013-04-17 23:30	220	29	79	0,0	15,83	1,62	15,0	1003,51	-2,16	1,62	15,34	3,67	0,0	0,00	0,0
2013-04-18 00:00	221	29	83	0,0	15,83	1,32	15,0	1003,51	-1,75	1,32	15,34	3,67	0,0	0,00	0,0
2013-04-18 00:30	220	29	85	0,0	15,73	0,82	15,0	1003,51	-1,91	0,82	15,24	3,32	0,0	0,00	0,0
2013-04-18 01:00	220	29	89	0,0	15,73	0,72	15,0	1002,51	-1,36	0,72	15,24	3,53	0,0	0,00	0,0
2013-04-18 01:30	124	29	90	0,0	15,73	0,72	15,0	1002,51	-1,20	0,72	15,24	3,61	0,0	0,00	0,0
2013-04-18 02:00	89	29	90	0,0	15,73	1,12	15,0	1002,51	-0,81	1,12	15,24	4,01	1,2	0,00	0,0
2013-04-18 02:30	103	29	89	0,0	15,73	1,02	15,0	1001,51	-1,06	1,02	15,24	3,83	1,2	0,00	0,0
2013-04-18 03:00	97	29	90	0,0	15,73	1,12	15,0	1001,51	-0,81	1,12	15,24	4,01	1,8	0,00	0,0
2013-04-18 03:30	96	29	90	0,0	15,73	1,32	15,0	1000,51	-0,61	1,32	15,24	4,21	1,6	0,00	0,0
2013-04-18 04:00	104	29	91	1,4	15,73	1,22	15,0	999,51	-0,55	1,22	15,24	4,19	2,8	0,00	0,0
2013-04-18 04:30	128	29	92	2,2	15,83	1,42	15,0	999,51	-0,20	1,42	15,34	4,47	4,1	0,00	0,0
2013-04-18 05:00	107	29	90	1,8	15,83	1,62	15,0	998,51	-0,31	1,62	15,34	4,51	4,3	0,00	0,0
2013-04-18 05:30	139	29	86	3,9	15,93	2,12	15,0	997,50	-0,47	-3,02	15,44	4,70	5,6	0,00	0,0

Datum	Vindrikt °	Fukt inne Rh%	Fukt ute Rh%	Vindhast m/s	Temp in °C	Temp ute °C	Nb. Mån mm	Tryck Mbar	Dagpp °C	Kyleffekt °C	Vix inne °C	Vix ute °C	Vindby m/s	Korr lufttryck	Nederb./dygn mm
2013-04-18 06:00	137	29	83	3,3	15,93	2,32	15,0	997,50	-0,78	-1,65	15,44	4,67	6,4	0,00	0,0
2013-04-18 06:30	113	29	83	3,3	16,03	2,32	15,0	996,50	-0,78	-1,65	15,54	4,67	7,3	0,00	0,0
2013-04-18 07:00	138	29	87	3,1	16,23	2,42	15,0	995,50	-0,01	-0,40	15,74	5,07	7,5	0,00	0,0
2013-04-18 07:30	128	29	88	5,0	16,43	2,62	15,0	994,50	0,35	-5,24	15,94	5,35	8,3	0,00	0,0
2013-04-18 08:00	138	29	92	3,0	16,53	2,42	15,0	994,50	0,79	-0,40	16,04	5,47	7,9	0,00	0,0
2013-04-18 08:30	119	29	95	4,5	16,53	2,62	15,0	993,50	1,45	-4,63	16,04	5,92	7,3	0,00	0,0
2013-04-18 09:00	138	29	97	4,9	16,63	2,72	15,0	993,50	1,85	-4,51	16,14	6,19	9,4	0,00	0,0
2013-04-18 09:30	119	29	99	2,6	16,63	2,82	15,0	992,50	2,24	1,16	16,14	6,46	8,7	0,00	0,0
2013-04-18 10:00	150	29	98	4,5	16,63	3,32	15,0	991,50	2,59	-3,77	16,14	6,87	8,3	0,00	0,0
2013-04-18 10:30	118	29	96	5,4	16,63	3,52	15,0	991,50	2,49	-4,70	16,14	6,90	8,5	0,00	0,0
2013-04-18 11:00	129	29	96	7,9	16,53	3,72	15,0	990,50	2,69	-7,31	16,04	7,10	8,9	0,00	0,0
2013-04-18 11:30	135	29	95	9,2	16,53	4,12	15,0	990,50	2,94	-8,31	16,04	7,42	10,8	0,00	0,0
2013-04-18 12:00	154	29	94	7,1	16,43	4,42	15,0	989,50	3,08	-5,31	15,94	7,64	10,8	0,00	0,0
2013-04-18 12:30	164	29	93	2,4	16,53	4,72	15,0	989,50	3,22	3,17	16,04	7,85	9,4	0,00	0,0
2013-04-18 13:00	121	29	91	3,9	16,53	5,12	15,0	988,50	3,30	0,48	16,04	8,09	6,0	0,00	0,0
2013-04-18 13:30	155	29	94	4,9	16,53	5,32	15,0	987,50	3,97	-1,29	16,04	8,54	6,6	0,00	0,0
2013-04-18 14:00	153	29	94	3,1	16,63	5,72	15,0	986,50	4,37	3,21	16,14	8,94	7,5	0,00	0,0
2013-04-18 14:30	126	29	90	5,2	16,63	6,72	15,0	985,50	4,71	-0,08	16,14	9,61	9,6	0,00	0,0
2013-04-18 15:00	143	29	89	5,4	16,53	6,62	15,0	984,50	4,45	-0,73	16,04	9,43	8,5	0,00	0,0
2013-04-18 15:30	135	29	93	3,7	16,53	6,32	15,0	983,50	4,80	1,88	16,04	9,46	6,8	0,00	0,0
2013-04-18 16:00	138	29	98	1,4	16,53	6,42	15,0	983,50	5,68	6,42	16,04	9,98	5,2	0,00	0,0
2013-04-18 16:30	144	29	99	6,2	16,63	5,92	16,2	982,50	5,33	-2,17	16,14	9,56	6,8	1,20	1,2
2013-04-18 17:00	146	29	100	2,2	16,63	5,82	16,8	982,50	5,38	5,82	16,14	9,55	10,0	1,80	1,8
2013-04-18 17:30	171	29	98	2,8	16,73	6,12	16,8	982,50	5,38	3,65	16,24	9,68	5,8	0,60	1,8
2013-04-18 18:00	182	29	95	0,0	16,63	5,62	16,8	982,50	4,42	5,62	16,14	8,92	4,1	0,00	1,8
2013-04-18 18:30	171	29	94	0,0	16,63	5,52	16,8	982,50	4,17	5,52	16,14	8,74	4,5	0,00	1,8
2013-04-18 19:00	226	29	92	0,0	16,63	5,52	16,8	982,50	3,85	5,52	16,14	8,57	1,8	0,00	1,8
2013-04-18 19:30	177	29	89	0,0	16,63	5,42	16,8	982,50	3,27	5,42	16,14	8,23	2,0	0,00	1,8
2013-04-18 20:00	156	29	87	0,0	16,63	5,42	16,8	983,50	2,93	5,42	16,14	8,08	2,2	0,00	1,8
2013-04-18 20:30	326	29	83	0,0	16,63	5,12	16,8	983,50	1,95	5,12	16,14	7,47	1,6	0,00	1,8
2013-04-18 21:00	347	29	86	0,0	16,63	4,62	16,8	984,50	1,98	4,62	16,14	7,20	1,6	0,00	1,8
2013-04-18 21:30	341	29	88	0,0	16,63	4,32	16,8	984,50	2,02	4,32	16,14	7,05	1,2	0,00	1,8
2013-04-18 22:00	341	29	88	0,0	16,53	3,92	16,8	984,50	1,63	3,92	16,04	6,65	0,0	0,00	1,8
2013-04-18 22:30	341	30	89	0,0	16,53	3,52	16,8	985,50	1,40	3,52	16,08	6,33	0,0	0,00	1,8
2013-04-18 23:00	343	30	92	0,0	16,43	3,32	16,8	985,50	1,68	3,32	15,98	6,37	0,0	0,00	1,8
2013-04-18 23:30	270	30	93	0,0	16,33	3,52	16,8	985,50	2,03	3,52	15,88	6,65	0,0	0,00	1,8
2013-04-19 00:00	269	30	93	0,0	16,33	3,42	16,8	985,50	1,93	3,42	15,88	6,55	0,0	0,00	0,0
2013-04-19 00:30	351	30	94	1,6	16,23	3,42	16,8	986,50	2,09	3,42	15,78	6,64	1,6	0,00	0,0
2013-04-19 01:00	317	30	96	1,6	16,13	3,32	16,8	986,50	2,29	3,32	15,68	6,70	2,4	0,00	0,0
2013-04-19 01:30	325	30	98	0,0	16,13	3,12	16,8	986,50	2,39	3,12	15,68	6,67	2,4	0,00	0,0
2013-04-19 02:00	312	30	99	1,8	16,13	2,82	16,8	987,50	2,24	2,82	15,68	6,46	2,6	0,00	0,0
2013-04-19 02:30	284	30	96	2,0	16,03	2,62	16,8	987,50	1,60	2,62	15,58	6,00	3,7	0,00	0,0
2013-04-19 03:00	325	30	94	2,8	16,03	2,02	16,8	987,50	0,70	-0,83	15,58	5,23	4,9	0,00	0,0
2013-04-19 03:30	327	30	94	2,2	15,93	1,92	16,8	988,50	0,60	1,92	15,48	5,13	3,9	0,00	0,0
2013-04-19 04:00	329	29	93	0,0	15,93	1,92	16,8	989,50	0,45	1,92	15,44	5,05	3,1	0,00	0,0
2013-04-19 04:30	340	29	94	1,6	15,93	1,72	16,8	989,50	0,41	1,72	15,44	4,93	2,8	0,00	0,0

Datum	Vindrikt	Fukt inne	Fukt ute	Vindhast	Temp in	Temp ute	Nb. Mån	Tryck	Dagpp	Kyleffekt	Vix inne	Vix ute	Vindby	Korr lufttryck	Nederb./dygn
	°	Rh%	Rh%	m/s	°C	°C	mm	Mbar	°C	°C	°C	°C	m/s		mm
2013-04-19 05:00	340	29	94	1,8	15,83	1,62	16,8	990,50	0,31	1,62	15,34	4,83	3,5	0,00	0,0
2013-04-19 05:30	309	29	93	2,6	15,83	1,62	16,8	990,50	0,15	-0,10	15,34	4,75	4,1	0,00	0,0
2013-04-19 06:00	343	29	92	2,2	15,83	1,62	16,8	990,50	-0,00	1,62	15,34	4,67	4,7	0,00	0,0
2013-04-19 06:30	316	29	91	1,2	15,83	1,72	16,8	991,50	-0,06	1,72	15,34	4,69	5,4	0,00	0,0
2013-04-19 07:00	322	29	91	0,0	16,03	1,92	16,8	992,50	0,14	1,92	15,54	4,89	2,2	0,00	0,0
2013-04-19 07:30	323	30	91	0,0	16,33	2,12	16,8	992,50	0,34	2,12	15,88	5,09	2,0	0,00	0,0
2013-04-19 08:00	335	30	90	0,0	16,43	2,32	16,8	993,50	0,38	2,32	15,98	5,21	3,0	0,00	0,0
2013-04-19 08:30	307	30	87	4,7	16,53	2,62	16,8	994,50	0,19	-4,63	16,08	5,27	4,7	0,00	0,0
2013-04-19 09:00	316	29	82	1,8	16,53	3,02	16,8	994,50	-0,27	3,02	16,04	5,29	4,9	0,00	0,0
2013-04-19 09:30	303	29	74	2,4	16,53	3,42	16,8	995,50	-1,34	1,80	16,04	5,13	4,7	0,00	0,0
2013-04-19 10:00	298	29	69	2,4	16,43	3,32	16,8	996,50	-2,43	1,69	15,94	4,70	6,6	0,00	0,0
2013-04-19 10:30	328	29	65	3,5	16,33	3,92	16,8	997,50	-2,70	0,16	15,84	5,04	6,2	0,00	0,0
2013-04-19 11:00	321	29	65	5,2	16,23	3,82	16,8	997,50	-2,79	-3,73	15,74	4,94	8,3	0,00	0,0
2013-04-19 11:30	332	29	65	4,9	16,13	3,52	16,8	998,51	-3,08	-3,52	15,64	4,64	7,7	0,00	0,0
2013-04-19 12:00	323	29	62	5,6	15,93	3,82	16,8	999,51	-3,46	-4,32	15,44	4,76	6,9	0,00	0,0
2013-04-19 12:30	347	29	62	3,5	15,93	3,82	16,8	999,51	-3,46	0,05	15,44	4,76	8,5	0,00	0,0
2013-04-19 13:00	333	29	62	3,1	15,83	4,02	16,8	999,51	-3,27	1,35	15,34	4,96	8,1	0,00	0,0
2013-04-19 13:30	323	29	67	5,6	15,73	4,12	16,8	1000,51	-2,08	-3,93	15,24	5,37	7,5	0,00	0,0
2013-04-19 14:00	351	29	67	3,1	15,73	4,22	16,8	1001,51	-1,99	1,57	15,24	5,47	6,8	0,00	0,0
2013-04-19 14:30	308	29	63	4,3	15,73	4,22	16,8	1001,51	-2,86	-1,64	15,24	5,22	6,6	0,00	0,0
2013-04-19 15:00	327	29	66	5,4	15,73	4,12	16,8	1002,51	-2,29	-3,93	15,24	5,31	7,3	0,00	0,0
2013-04-19 15:30	322	29	63	2,8	15,73	3,92	16,8	1003,51	-3,14	1,24	15,24	4,92	7,3	0,00	0,0
2013-04-19 16:00	340	29	73	5,0	15,73	3,32	16,8	1003,51	-1,63	-4,36	15,24	4,96	6,6	0,00	0,0
2013-04-19 16:30	321	29	71	1,6	15,73	3,42	16,8	1004,51	-1,93	3,42	15,24	4,93	5,6	0,00	0,0
2013-04-19 17:00	282	29	63	3,7	15,83	3,72	16,8	1004,51	-3,33	-1,15	15,34	4,72	5,8	0,00	0,0
2013-04-19 17:30	287	29	65	4,7	15,83	4,12	16,8	1004,51	-2,51	-2,78	15,34	5,25	8,3	0,00	0,0
2013-04-19 18:00	321	29	70	1,8	15,93	4,22	16,8	1005,51	-1,36	4,22	15,44	5,66	7,1	0,00	0,0
2013-04-19 18:30	316	29	75	1,4	15,93	3,22	16,8	1006,51	-1,34	3,22	15,44	4,99	6,9	0,00	0,0
2013-04-19 19:00	312	29	66	3,0	15,93	3,12	16,8	1007,51	-3,24	0,37	15,44	4,31	5,8	0,00	0,0
2013-04-19 19:30	333	29	71	3,3	16,13	3,12	16,8	1007,51	-2,22	-0,74	15,64	4,63	5,6	0,00	0,0
2013-04-19 20:00	295	29	64	3,5	16,23	2,42	16,8	1008,51	-4,34	-1,53	15,74	3,48	6,2	0,00	0,0
2013-04-19 20:30	346	29	68	3,9	16,13	1,82	16,8	1008,51	-4,06	-3,37	15,64	3,13	6,0	0,00	0,0
2013-04-19 21:00	320	29	73	2,2	16,13	1,12	16,8	1009,51	-3,74	1,12	15,64	2,76	4,3	0,00	0,0
2013-04-19 21:30	351	29	75	0,0	16,03	0,72	16,8	1010,51	-3,75	0,72	15,54	2,49	3,3	0,00	0,0
2013-04-19 22:00	339	29	73	1,4	15,93	0,41	16,8	1010,51	-4,42	0,41	15,44	2,06	4,3	0,00	0,0
2013-04-19 22:30	343	29	75	0,0	15,93	-0,09	16,8	1011,51	-4,53	-0,09	15,44	1,69	2,0	0,00	0,0
2013-04-19 23:00	335	29	78	0,0	15,83	-0,59	16,8	1011,51	-4,47	-0,59	15,34	1,40	2,2	0,00	0,0
2013-04-19 23:30	322	29	84	0,0	15,83	-0,79	16,8	1012,51	-3,64	-0,79	15,34	1,64	2,6	0,00	0,0
2013-04-20 00:00	295	29	85	1,2	15,73	-0,69	16,8	1012,51	-3,37	-0,69	15,24	1,82	4,7	0,00	0,0
2013-04-20 00:30	334	29	85	2,6	15,63	-0,89	16,8	1013,51	-3,57	-2,74	15,14	1,62	4,3	0,00	0,0
2013-04-20 01:00	312	29	90	1,4	15,63	-0,99	16,8	1013,51	-2,88	-0,99	15,14	1,91	4,3	0,00	0,0
2013-04-20 01:30	351	29	90	1,8	15,53	-1,19	16,8	1013,51	-3,07	-1,19	15,04	1,71	4,5	0,00	0,0
2013-04-20 02:00	333	29	83	2,6	15,43	-1,29	16,8	1013,51	-4,29	-3,16	14,94	1,06	5,6	0,00	0,0
2013-04-20 02:30	317	29	82	1,4	15,33	-1,29	16,8	1014,51	-4,46	-1,29	14,84	0,99	4,3	0,00	0,0
2013-04-20 03:00	328	29	83	2,6	15,23	-1,29	16,8	1014,51	-4,29	-3,16	14,74	1,06	4,5	0,00	0,0
2013-04-20 03:30	321	29	83	2,0	15,13	-1,39	16,8	1015,51	-4,39	-1,39	14,64	0,96	5,4	0,00	0,0

Datum	Vindrikt	Fukt inne	Fukt ute	Vindhast	Temp in	Temp ute	Nb. Mån	Tryck	Dagpp	Kyleffekt	Vix inne	Vix ute	Vindby	Korr lufttryck	Nederb./dygn
	°	Rh%	Rh%	m/s	°C	°C	mm	Mbar	°C	°C	°C	°C	m/s		mm
2013-04-20 04:00	328	29	83	2,4	15,13	-1,49	16,8	1016,51	-4,49	-3,38	14,64	0,86	4,1	0,00	0,0
2013-04-20 04:30	281	29	84	0,0	15,13	-1,79	16,8	1016,51	-4,61	-1,79	14,64	0,64	4,3	0,00	0,0
2013-04-20 05:00	338	29	83	2,4	15,13	-1,89	16,8	1016,51	-4,88	-3,80	14,64	0,46	3,5	0,00	0,0
2013-04-20 05:30	304	29	82	1,6	15,03	-1,99	16,8	1016,51	-5,14	-1,99	14,54	0,29	4,5	0,00	0,0
2013-04-20 06:00	293	29	81	1,8	15,03	-1,99	16,8	1017,52	-5,31	-1,99	14,54	0,22	4,5	0,00	0,0
2013-04-20 06:30	327	29	83	2,0	15,13	-2,19	16,8	1017,52	-5,17	-2,19	14,64	0,16	4,1	0,00	0,0
2013-04-20 07:00	315	29	90	3,0	15,33	-2,19	16,8	1018,52	-4,06	-5,42	14,84	0,71	4,5	0,00	0,0
2013-04-20 07:30	319	28	91	1,8	15,53	-1,79	16,8	1018,52	-3,51	-1,79	15,00	1,19	4,7	0,00	0,0
2013-04-20 08:00	312	28	83	3,1	15,63	-1,19	16,8	1019,52	-4,19	-4,33	15,10	1,16	4,7	0,00	0,0
2013-04-20 08:30	339	28	80	2,0	15,73	-0,69	16,8	1019,52	-4,21	-0,69	15,20	1,44	4,7	0,00	0,0
2013-04-20 09:00	308	28	76	3,0	15,73	-0,19	16,8	1019,52	-4,44	-3,24	15,20	1,66	4,9	0,00	0,0
2013-04-20 09:30	314	28	64	3,9	15,73	0,41	16,8	1020,52	-6,23	-5,00	15,20	1,48	8,1	0,00	0,0
2013-04-20 10:00	328	28	66	4,1	15,63	0,72	16,8	1020,52	-5,52	-5,85	15,10	1,90	7,7	0,00	0,0
2013-04-20 10:30	320	28	75	3,9	15,63	0,72	16,8	1020,52	-3,75	-4,65	15,10	2,49	6,4	0,00	0,0
2013-04-20 11:00	320	28	65	1,6	15,53	1,32	16,8	1021,52	-5,16	1,32	15,00	2,44	6,0	0,00	0,0
2013-04-20 11:30	311	28	62	0,0	15,53	1,92	16,8	1021,52	-5,25	1,92	15,00	2,86	5,2	0,00	0,0
2013-04-20 12:00	324	28	57	2,2	15,43	2,52	16,8	1021,52	-5,85	2,52	14,90	3,18	6,0	0,00	0,0
2013-04-20 12:30	330	28	56	2,8	15,43	2,92	16,8	1022,52	-5,73	0,15	14,90	3,52	6,0	0,00	0,0
2013-04-20 13:00	301	28	53	3,9	15,33	3,62	16,8	1021,52	-5,84	-1,27	14,80	4,06	6,8	0,00	0,0
2013-04-20 13:30	126	28	58	1,2	15,33	3,62	16,8	1022,52	-4,58	3,62	14,80	4,33	8,1	0,00	0,0
2013-04-20 14:00	335	28	58	3,9	15,23	3,02	16,8	1022,52	-5,14	-1,97	14,70	3,73	6,0	0,00	0,0
2013-04-20 14:30	291	28	58	1,4	15,23	3,52	16,8	1022,52	-4,68	3,52	14,70	4,23	6,2	0,00	0,0
2013-04-20 15:00	321	28	55	2,4	15,23	3,72	16,8	1022,52	-5,23	2,11	14,70	4,27	5,0	0,00	0,0
2013-04-20 15:30	323	28	57	2,4	15,33	3,92	16,8	1023,52	-4,55	2,32	14,80	4,58	5,2	0,00	0,0
2013-04-20 16:00	24	28	56	2,0	15,43	4,12	16,8	1023,52	-4,61	4,12	14,90	4,72	5,8	0,00	0,0
2013-04-20 16:30	2	28	54	2,2	15,53	4,32	16,8	1022,52	-4,93	4,32	15,00	4,82	4,1	0,00	0,0
2013-04-20 17:00	345	28	55	1,8	15,63	4,82	16,8	1022,52	-4,21	4,82	15,10	5,37	3,7	0,00	0,0
2013-04-20 17:30	335	28	55	1,8	15,73	4,82	16,8	1022,52	-4,21	4,82	15,20	5,37	3,3	0,00	0,0
2013-04-20 18:00	321	28	56	0,0	15,83	4,82	16,8	1022,52	-3,96	4,82	15,30	5,42	3,1	0,00	0,0
2013-04-20 18:30	279	28	59	1,6	15,83	4,12	16,8	1022,52	-3,88	4,12	15,30	4,89	3,9	0,00	0,0
2013-04-20 19:00	346	28	59	0,0	15,83	4,02	16,8	1022,52	-3,97	4,02	15,30	4,79	2,6	0,00	0,0
2013-04-20 19:30	333	28	59	0,0	15,83	3,92	16,8	1022,52	-4,06	3,92	15,30	4,69	1,8	0,00	0,0
2013-04-20 20:00	333	28	60	0,0	15,83	3,52	16,8	1022,52	-4,20	3,52	15,30	4,35	0,0	0,00	0,0
2013-04-20 20:30	333	28	63	0,0	15,83	3,02	16,8	1022,52	-3,99	3,02	15,30	4,02	0,0	0,00	0,0
2013-04-20 21:00	338	28	67	0,0	15,83	2,42	16,8	1022,52	-3,70	2,42	15,30	3,67	0,0	0,00	0,0
2013-04-20 21:30	351	28	68	0,0	15,83	2,22	16,8	1022,52	-3,68	2,22	15,30	3,53	0,0	0,00	0,0
2013-04-20 22:00	103	28	69	0,0	15,83	1,62	16,8	1022,52	-4,05	1,62	15,30	2,99	1,6	0,00	0,0
2013-04-20 22:30	126	28	72	0,0	15,73	1,42	16,8	1022,52	-3,65	1,42	15,20	2,99	2,8	0,00	0,0
2013-04-20 23:00	162	28	72	2,6	15,73	1,52	16,8	1022,52	-3,55	-0,21	15,20	3,09	4,3	0,00	0,0
2013-04-20 23:30	131	28	68	4,7	15,73	2,12	16,8	1022,52	-3,78	-5,25	15,20	3,43	5,0	0,00	0,0
2013-04-21 00:00	134	28	62	3,3	15,63	2,52	16,8	1022,52	-4,69	-1,42	15,10	3,46	5,6	0,00	0,0
2013-04-21 00:30	148	28	59	1,4	15,63	2,72	16,8	1022,52	-5,19	2,72	15,10	3,49	4,9	0,00	0,0
2013-04-21 01:00	139	28	61	0,0	15,63	2,32	16,8	1022,52	-5,10	2,32	15,10	3,20	3,5	0,00	0,0
2013-04-21 01:30	160	28	61	0,0	15,63	2,02	16,8	1022,52	-5,38	2,02	15,10	2,90	0,0	0,00	0,0
2013-04-21 02:00	154	28	62	0,0	15,53	1,42	16,8	1022,52	-5,72	1,42	15,00	2,36	0,0	0,00	0,0
2013-04-21 02:30	153	28	64	0,0	15,53	1,12	16,8	1021,52	-5,57	1,12	15,00	2,18	0,0	0,00	0,0



Datum	Vindrikt °	Fukt inne Rh%	Fukt ute Rh%	Vindhast m/s	Temp in °C	Temp ute °C	Nb. Mån mm	Tryck Mbar	Dagpp °C	Kyleffekt °C	Vix inne °C	Vix ute °C	Vindby m/s	Korr lufttryck	Nederb./dygn mm
2013-04-21 03:00	151	28	66	0,0	15,53	0,61	16,8	1021,52	-5,62	0,61	15,00	1,80	0,0	0,00	0,0
2013-04-21 03:30	91	28	65	0,0	15,53	0,72	16,8	1021,52	-5,73	0,72	15,00	1,84	1,2	0,00	0,0
2013-04-21 04:00	88	29	66	0,0	15,53	0,82	16,8	1021,52	-5,43	0,82	15,04	2,00	0,0	0,00	0,0
2013-04-21 04:30	87	29	65	0,0	15,53	0,82	16,8	1021,52	-5,64	0,82	15,04	1,94	0,0	0,00	0,0
2013-04-21 05:00	93	29	65	0,0	15,53	0,92	16,8	1020,52	-5,54	0,92	15,04	2,04	0,0	0,00	0,0
2013-04-21 05:30	98	29	66	0,0	15,53	0,82	16,8	1020,52	-5,43	0,82	15,04	2,00	1,4	0,00	0,0
2013-04-21 06:00	93	29	69	1,2	15,53	0,41	16,8	1020,52	-5,20	0,41	15,04	1,79	1,4	0,00	0,0
2013-04-21 06:30	100	29	69	0,0	15,63	0,41	16,8	1020,52	-5,20	0,41	15,14	1,79	1,4	0,00	0,0
2013-04-21 07:00	104	29	67	0,0	15,83	0,61	16,8	1019,52	-5,41	0,61	15,34	1,87	2,0	0,00	0,0
2013-04-21 07:30	109	29	62	1,2	16,13	1,52	16,8	1019,52	-5,63	1,52	15,64	2,46	2,6	0,00	0,0
2013-04-21 08:00	105	29	58	2,8	16,33	2,62	16,8	1019,52	-5,52	-0,18	15,84	3,33	4,1	0,00	0,0
2013-04-21 08:30	136	29	55	2,4	16,43	3,62	16,8	1019,52	-5,32	2,01	15,94	4,17	4,5	0,00	0,0
2013-04-21 09:00	130	29	53	3,9	16,53	4,02	16,8	1018,52	-5,47	-0,80	16,04	4,46	5,8	0,00	0,0
2013-04-21 09:30	157	28	52	3,5	16,53	4,62	16,8	1018,52	-5,18	0,95	16,00	5,01	6,6	0,00	0,0
2013-04-21 10:00	163	28	51	3,5	16,53	5,52	16,8	1018,52	-4,63	1,97	16,00	5,86	5,8	0,00	0,0
2013-04-21 10:30	141	29	50	5,4	16,43	6,12	16,8	1018,52	-4,35	-1,37	15,94	6,41	7,9	0,00	0,0
2013-04-21 11:00	184	29	49	2,6	16,43	6,82	16,8	1017,52	-4,00	5,39	15,94	7,06	6,6	0,00	0,0
2013-04-21 11:30	133	29	47	6,9	16,33	6,92	16,8	1017,52	-4,50	-1,96	15,84	7,07	8,3	0,00	0,0
2013-04-21 12:00	124	29	48	3,7	16,23	7,82	16,8	1017,52	-3,38	3,63	15,74	8,01	8,3	0,00	0,0
2013-04-21 12:30	134	29	45	4,1	16,13	8,62	16,8	1016,51	-3,57	3,66	15,64	8,67	6,6	0,00	0,0
2013-04-21 13:00	190	29	44	4,3	16,13	8,92	16,8	1016,51	-3,62	4,02	15,64	8,93	8,7	0,00	0,0
2013-04-21 13:30	176	29	42	4,3	16,13	9,32	16,8	1016,51	-3,93	4,50	15,64	9,24	8,1	0,00	0,0
2013-04-21 14:00	157	29	41	4,3	16,13	9,32	16,8	1016,51	-4,28	4,50	15,64	9,19	8,7	0,00	0,0
2013-04-21 14:30	161	28	41	7,1	16,13	9,62	16,8	1015,51	-4,01	1,66	15,60	9,49	9,8	0,00	0,0
2013-04-21 15:00	188	28	41	4,3	16,13	9,92	16,8	1015,51	-3,74	5,23	15,60	9,79	8,9	0,00	0,0
2013-04-21 15:30	190	28	41	4,7	16,13	10,42	16,8	1015,51	-3,29	5,03	15,60	10,29	7,3	0,00	0,0
2013-04-21 16:00	238	28	41	0,0	16,23	10,32	16,8	1014,51	-3,38	10,32	15,70	10,19	7,9	0,00	0,0
2013-04-21 16:30	162	28	41	5,2	16,23	10,32	16,8	1014,51	-3,38	4,45	15,70	10,19	8,1	0,00	0,0
2013-04-21 17:00	190	28	40	5,4	16,33	10,02	16,8	1014,51	-4,01	3,62	15,80	9,85	7,5	0,00	0,0
2013-04-21 17:30	189	28	42	2,4	16,23	9,52	16,8	1014,51	-3,75	8,24	15,70	9,44	8,1	0,00	0,0
2013-04-21 18:00	182	28	43	3,3	16,23	9,42	16,8	1013,51	-3,50	6,38	15,70	9,38	6,6	0,00	0,0
2013-04-21 18:30	161	28	43	4,9	16,23	9,02	16,8	1013,51	-3,86	3,30	15,70	8,98	6,6	0,00	0,0
2013-04-21 19:00	184	28	46	0,0	16,13	8,22	16,8	1013,51	-3,62	8,22	15,60	8,32	5,8	0,00	0,0
2013-04-21 19:30	184	28	47	1,2	16,13	7,82	16,8	1013,51	-3,68	7,82	15,60	7,97	4,7	0,00	0,0
2013-04-21 20:00	187	28	51	2,2	16,03	7,02	16,8	1013,51	-3,24	7,02	15,50	7,36	3,9	0,00	0,0
2013-04-21 20:30	122	28	52	1,2	16,03	5,82	16,8	1013,51	-4,07	5,82	15,50	6,21	4,5	0,00	0,0
2013-04-21 21:00	117	28	55	1,6	16,03	5,12	16,8	1012,51	-3,93	5,12	15,50	5,67	3,9	0,00	0,0
2013-04-21 21:30	166	28	58	2,0	15,93	4,42	16,8	1013,51	-3,84	4,42	15,40	5,13	3,3	0,00	0,0
2013-04-21 22:00	144	28	58	1,4	15,93	4,22	16,8	1012,51	-4,02	4,22	15,40	4,93	5,2	0,00	0,0
2013-04-21 22:30	129	28	60	4,3	15,93	3,82	16,8	1012,51	-3,92	-2,12	15,40	4,65	5,0	0,00	0,0
2013-04-21 23:00	168	28	59	3,0	15,93	4,12	16,8	1011,51	-3,88	1,46	15,40	4,89	5,2	0,00	0,0
2013-04-21 23:30	159	28	60	3,3	15,83	3,72	16,8	1011,51	-4,01	-0,06	15,30	4,55	5,2	0,00	0,0
2013-04-22 00:00	115	28	63	1,4	15,83	3,02	16,8	1011,51	-3,99	3,02	15,30	4,02	5,0	0,00	0,0
2013-04-22 00:30	139	28	66	2,6	15,83	2,52	16,8	1011,51	-3,81	0,85	15,30	3,71	3,7	0,00	0,0
2013-04-22 01:00	128	28	65	1,8	15,73	2,52	16,8	1011,51	-4,03	2,52	15,20	3,64	4,1	0,00	0,0
2013-04-22 01:30	117	28	65	1,2	15,73	2,42	16,8	1010,51	-4,12	2,42	15,20	3,54	6,0	0,00	0,0

Datum	Vindrikt °	Fukt inne Rh%	Fukt ute Rh%	Vindhast m/s	Temp in °C	Temp ute °C	Nb. Mån mm	Tryck Mbar	Dagpp °C	Kyleffekt °C	Vix inne °C	Vix ute °C	Vindby m/s	Korr lufttryck	Nederb./dygn mm
2013-04-22 02:00	118	28	66	2,2	15,83	2,32	16,8	1010,51	-4,00	2,32	15,30	3,51	5,6	0,00	0,0
2013-04-22 02:30	153	28	66	3,7	15,83	2,32	16,8	1009,51	-4,00	-2,79	15,30	3,51	4,7	0,00	0,0
2013-04-22 03:00	177	28	62	2,0	15,73	2,32	16,8	1009,51	-4,87	2,32	15,20	3,26	5,6	0,00	0,0
2013-04-22 03:30	145	28	60	4,3	15,73	2,02	16,8	1009,51	-5,61	-4,29	15,20	2,85	5,4	0,00	0,0
2013-04-22 04:00	164	28	57	3,7	15,73	2,02	16,8	1008,51	-6,32	-3,14	15,20	2,68	6,6	0,00	0,0
2013-04-22 04:30	145	28	57	2,8	15,73	1,92	16,8	1008,51	-6,41	-0,94	15,20	2,58	6,6	0,00	0,0
2013-04-22 05:00	135	28	61	5,0	15,73	1,62	16,8	1007,51	-5,76	-6,50	15,20	2,50	8,1	0,00	0,0
2013-04-22 05:30	148	28	64	3,9	15,73	1,42	16,8	1007,51	-5,28	-3,84	15,20	2,48	8,5	0,00	0,0
2013-04-22 06:00	139	28	60	4,7	15,73	2,02	16,8	1006,51	-5,61	-5,38	15,20	2,85	9,2	0,00	0,0
2013-04-22 06:30	196	28	60	3,7	15,73	1,92	16,8	1006,51	-5,70	-3,25	15,20	2,75	8,9	0,00	0,0
2013-04-22 07:00	161	28	61	7,1	15,83	2,12	16,8	1006,51	-5,29	-8,39	15,30	3,00	7,9	0,00	0,0
2013-04-22 07:30	167	28	63	6,9	16,03	2,32	16,8	1006,51	-4,65	-8,13	15,50	3,32	9,8	0,00	0,0
2013-04-22 08:00	168	28	62	6,8	16,03	2,72	16,8	1006,51	-4,50	-7,59	15,50	3,66	9,8	0,00	0,0
2013-04-22 08:30	181	28	59	4,9	16,03	3,52	16,8	1006,51	-4,44	-3,52	15,50	4,29	11,5	0,00	0,0
2013-04-22 09:00	155	28	56	3,7	16,03	3,92	16,8	1005,51	-4,79	-0,92	15,50	4,52	10,4	0,00	0,0
2013-04-22 09:30	212	28	56	6,9	16,03	4,22	16,8	1005,51	-4,51	-5,58	15,50	4,82	10,2	0,00	0,0
2013-04-22 10:00	147	28	53	6,0	15,93	5,02	16,8	1005,51	-4,55	-3,34	15,40	5,46	12,3	0,00	0,0
2013-04-22 10:30	173	28	52	3,1	15,93	5,92	16,8	1005,51	-3,98	3,43	15,40	6,31	13,4	0,00	0,0
2013-04-22 11:00	158	28	49	5,4	15,83	6,42	16,8	1004,51	-4,36	-0,99	15,30	6,66	8,3	0,00	0,0
2013-04-22 11:30	183	28	50	8,5	15,83	6,32	16,8	1004,51	-4,17	-4,69	15,30	6,61	8,7	0,00	0,0
2013-04-22 12:00	153	28	50	5,6	15,73	6,32	16,8	1003,51	-4,17	-1,12	15,20	6,61	9,6	0,00	0,0
2013-04-22 12:30	155	28	49	5,6	15,73	6,72	16,8	1003,51	-4,09	-0,61	15,20	6,96	10,0	0,00	0,0
2013-04-22 13:00	148	28	47	4,7	15,73	7,12	16,8	1003,51	-4,31	0,94	15,20	7,27	8,9	0,00	0,0
2013-04-22 13:30	154	28	47	5,8	15,73	7,82	16,8	1002,51	-3,68	0,80	15,20	7,97	10,9	0,00	0,0
2013-04-22 14:00	201	28	45	5,6	15,73	8,42	16,8	1002,51	-3,75	1,57	15,20	8,47	11,5	0,00	0,0
2013-04-22 14:30	145	28	43	6,6	15,73	8,72	16,8	1001,51	-4,13	0,98	15,20	8,68	10,2	0,00	0,0
2013-04-22 15:00	155	28	42	6,8	15,73	8,22	16,8	1001,51	-4,92	-0,21	15,20	8,14	11,1	0,00	0,0
2013-04-22 15:30	176	28	41	3,1	15,73	8,82	16,8	1001,51	-4,72	6,60	15,20	8,69	8,3	0,00	0,0
2013-04-22 16:00	147	28	42	7,3	15,73	8,92	16,8	1000,51	-4,29	0,29	15,20	8,84	7,9	0,00	0,0
2013-04-22 16:30	176	28	41	4,3	15,73	8,82	16,8	999,51	-4,72	3,90	15,20	8,69	7,5	0,00	0,0
2013-04-22 17:00	143	28	41	5,0	15,73	8,52	16,8	999,51	-4,99	2,19	15,20	8,39	10,0	0,00	0,0
2013-04-22 17:30	208	28	41	5,0	15,73	8,32	16,8	998,51	-5,17	1,94	15,20	8,19	11,9	0,00	0,0
2013-04-22 18:00	186	28	41	2,2	15,73	8,12	16,8	998,51	-5,35	8,12	15,20	7,99	10,6	0,00	0,0
2013-04-22 18:30	152	28	42	3,9	15,73	7,82	16,8	997,50	-5,28	3,63	15,20	7,74	8,7	0,00	0,0
2013-04-22 19:00	139	28	43	5,4	15,83	7,92	16,8	997,50	-4,85	0,93	15,30	7,88	7,3	0,00	0,0
2013-04-22 19:30	151	28	43	5,2	15,83	7,42	16,8	996,50	-5,30	0,80	15,30	7,38	7,5	0,00	0,0
2013-04-22 20:00	201	28	44	3,9	15,83	6,92	16,8	996,50	-5,43	2,58	15,30	6,93	6,8	0,00	0,0
2013-04-22 20:30	154	28	46	4,9	15,83	6,32	16,8	996,50	-5,35	-0,05	15,30	6,42	7,5	0,00	0,0
2013-04-22 21:00	172	28	51	5,2	15,83	6,02	16,8	995,50	-4,16	-0,96	15,30	6,36	8,3	0,00	0,0
2013-04-22 21:30	197	28	52	3,9	15,83	5,82	16,8	995,50	-4,07	1,30	15,30	6,21	10,6	0,00	0,0
2013-04-22 22:00	128	28	59	8,5	15,63	5,02	16,8	995,50	-3,03	-6,53	15,10	5,79	11,3	0,00	0,0
2013-04-22 22:30	158	28	70	5,4	15,53	4,12	16,8	994,50	-1,46	-3,93	15,00	5,56	13,8	0,00	0,0
2013-04-22 23:00	165	28	69	5,0	15,43	4,02	16,8	994,50	-1,76	-3,48	14,90	5,40	9,2	0,00	0,0
2013-04-22 23:30	154	28	69	6,9	15,43	3,92	16,8	993,50	-1,85	-5,98	14,90	5,30	10,6	0,00	0,0
2013-04-23 00:00	142	28	70	6,2	15,43	3,72	16,8	992,50	-1,84	-5,03	14,90	5,16	10,0	0,00	0,0
2013-04-23 00:30	161	28	70	4,7	15,33	3,72	16,8	992,50	-1,84	-3,27	14,80	5,16	11,7	0,00	0,0

Datum	Vindrikt °	Fukt inne Rh%	Fukt ute Rh%	Vindhast m/s	Temp in °C	Temp ute °C	Nb. Mån mm	Tryck Mbar	Dagpp °C	Kyleffekt °C	Vix inne °C	Vix ute °C	Vindby m/s	Korr lufttryck	Nederb./dygn mm
2013-04-23 01:00	157	28	72	4,7	15,23	3,52	16,8	991,50	-1,63	-3,52	14,70	5,09	12,1	0,00	0,0
2013-04-23 01:30	161	28	75	3,1	15,23	3,32	16,8	991,50	-1,25	0,59	14,70	5,09	9,6	0,00	0,0
2013-04-23 02:00	144	28	76	3,7	15,23	3,12	16,8	991,50	-1,25	-1,85	14,70	4,96	10,9	0,00	0,0
2013-04-23 02:30	197	28	79	3,5	15,13	2,82	16,8	990,50	-0,99	-1,08	14,60	4,88	11,5	0,00	0,0
2013-04-23 03:00	154	28	80	5,8	15,13	2,62	16,8	990,50	-1,01	-5,85	14,60	4,75	10,4	0,00	0,0
2013-04-23 03:30	153	28	82	3,9	15,03	2,42	16,8	990,50	-0,85	-2,67	14,50	4,69	11,3	0,00	0,0
2013-04-23 04:00	171	28	90	4,3	15,03	2,02	16,8	989,50	0,08	-4,29	14,50	4,91	8,3	0,00	0,0
2013-04-23 04:30	113	28	96	3,5	15,13	1,52	16,8	989,50	0,51	-2,55	14,60	4,90	6,9	0,00	0,0
2013-04-23 05:00	140	28	92	3,9	15,13	1,72	16,8	988,50	0,10	-3,49	14,60	4,77	7,1	0,00	0,0
2013-04-23 05:30	129	28	89	2,0	15,23	1,72	16,8	989,50	-0,37	1,72	14,70	4,53	6,4	0,00	0,0
2013-04-23 06:00	130	28	89	2,6	15,36	1,72	16,8	989,50	-0,37	0,00	14,80	4,53	5,4	0,00	0,0
2013-04-23 06:30	133	28	88	5,8	15,43	2,22	16,8	988,50	-0,04	-6,36	14,90	4,95	6,0	0,00	0,0
2013-04-23 07:00	140	28	84	6,6	15,73	2,82	16,8	988,50	-0,12	-6,81	15,20	5,24	6,6	0,00	0,0
2013-04-23 07:30	179	28	81	1,8	15,93	3,12	16,8	988,50	-0,35	3,12	15,40	5,32	7,7	0,00	0,0
2013-04-23 08:00	160	28	78	3,9	16,03	4,02	16,8	988,50	-0,01	-0,80	15,50	6,00	6,8	0,00	0,0
2013-04-23 08:30	153	28	77	2,8	16,13	4,32	16,8	988,50	0,09	1,68	15,60	6,23	4,9	0,00	0,0
2013-04-23 09:00	152	28	74	4,5	16,13	5,02	16,8	988,50	0,20	-1,66	15,60	6,73	6,0	0,00	0,0
2013-04-23 09:30	171	28	69	3,0	16,23	5,82	16,8	988,50	-0,04	3,32	15,70	7,20	7,5	0,00	0,0
2013-04-23 10:00	130	28	63	4,1	16,13	5,82	16,8	988,50	-1,35	0,29	15,60	6,83	5,8	0,00	0,0
2013-04-23 10:30	139	28	67	3,7	16,13	6,32	16,8	988,50	0,01	1,88	15,60	7,57	4,9	0,00	0,0
2013-04-23 11:00	167	28	64	2,6	16,13	7,02	16,8	988,50	0,01	5,60	15,60	8,09	5,8	0,00	0,0
2013-04-23 11:30	166	28	58	2,4	16,13	7,22	16,8	988,50	-1,22	5,81	15,60	7,94	5,0	0,00	0,0
2013-04-23 12:00	188	28	55	2,0	16,13	7,82	16,8	988,50	-1,42	7,82	15,60	8,37	4,7	0,00	0,0
2013-04-23 12:30	294	28	56	1,8	16,13	8,22	16,8	988,50	-0,79	8,22	15,60	8,83	5,2	0,00	0,0
2013-04-23 13:00	356	28	52	3,3	16,13	8,82	16,8	988,50	-1,31	5,70	15,60	9,22	4,5	0,00	0,0
2013-04-23 13:30	318	28	53	1,4	16,13	8,42	16,8	989,50	-1,40	8,42	15,60	8,87	3,5	0,00	0,0
2013-04-23 14:00	290	28	55	2,0	16,13	7,72	16,8	989,50	-1,52	7,72	15,60	8,27	4,1	0,00	0,0
2013-04-23 14:30	351	28	70	0,0	16,03	6,82	16,8	989,50	1,12	6,82	15,50	8,26	5,8	0,00	0,0
2013-04-23 15:00	110	28	58	0,0	16,03	7,82	16,8	989,50	-0,66	7,82	15,50	8,54	2,2	0,00	0,0
2013-04-23 15:30	191	29	51	0,0	16,13	9,32	16,8	989,50	-1,13	9,32	15,64	9,66	3,1	0,00	0,0
2013-04-23 16:00	332	29	50	0,0	16,13	8,42	16,8	989,50	-2,24	8,42	15,64	8,71	4,1	0,00	0,0
2013-04-23 16:30	331	29	45	2,4	16,23	8,62	16,8	989,50	-3,57	7,29	15,74	8,67	5,2	0,00	0,0
2013-04-23 17:00	312	29	74	2,6	16,13	4,72	16,8	991,50	-0,09	3,17	15,64	6,43	7,9	0,00	0,0
2013-04-23 17:30	340	29	81	2,4	16,13	4,92	16,8	991,50	1,41	3,38	15,64	7,12	6,9	0,00	0,0
2013-04-23 18:00	254	29	73	1,2	16,33	4,72	16,8	991,50	-0,29	4,72	15,84	6,36	4,7	0,00	0,0
2013-04-23 18:30	320	29	73	0,0	16,23	4,72	16,8	991,50	-0,29	4,72	15,74	6,36	2,2	0,00	0,0
2013-04-23 19:00	309	29	68	0,0	16,33	5,72	16,8	991,50	-0,35	5,72	15,84	7,03	2,8	0,00	0,0
2013-04-23 19:30	310	29	62	2,8	16,53	5,72	16,8	991,50	-1,67	3,21	16,04	6,67	3,1	0,00	0,0
2013-04-23 20:00	262	29	64	0,0	16,53	4,82	16,8	992,50	-2,07	4,82	16,04	5,88	4,7	0,00	0,0
2013-04-23 20:30	316	29	73	0,0	16,43	3,72	16,8	992,50	-1,25	3,72	15,94	5,36	3,9	0,00	0,0
2013-04-23 21:00	241	29	75	1,4	16,43	3,12	16,8	992,50	-1,44	3,12	15,94	4,89	3,3	0,00	0,0
2013-04-23 21:30	282	29	76	0,0	16,33	2,72	16,8	992,50	-1,64	2,72	15,84	4,56	1,8	0,00	0,0
2013-04-23 22:00	254	29	76	0,0	16,23	2,42	16,8	993,50	-1,93	2,42	15,74	4,26	1,6	0,00	0,0
2013-04-23 22:30	244	29	75	0,0	16,13	2,42	16,8	993,50	-2,11	2,42	15,64	4,19	1,4	0,00	0,0
2013-04-23 23:00	280	29	75	0,0	16,03	2,02	16,8	993,50	-2,50	2,02	15,54	3,79	2,2	0,00	0,0
2013-04-23 23:30	216	29	77	0,0	15,93	1,72	16,8	993,50	-2,42	1,72	15,44	3,63	0,0	0,00	0,0

Datum	Vindrikt	Fukt inne	Fukt ute	Vindhast	Temp in	Temp ute	Nb. Mån	Tryck	Dagpp	Kyleffekt	Vix inne	Vix ute	Vindby	Korr lufttryck	Nederb./dygn
	°	Rh%	Rh%	m/s	°C	°C	mm	Mbar	°C	°C	°C	°C	m/s		mm
2013-04-24 00:00	297	29	78	0,0	15,93	1,42	16,8	993,50	-2,53	1,42	15,44	3,40	0,0	0,00	0,0
2013-04-24 00:30	251	29	77	0,0	15,93	1,62	16,8	993,50	-2,52	1,62	15,44	3,53	1,2	0,00	0,0
2013-04-24 01:00	224	29	77	0,0	15,83	1,52	16,8	994,50	-2,61	1,52	15,34	3,43	1,6	0,00	0,0
2013-04-24 01:30	284	29	78	0,0	15,83	1,12	16,8	994,50	-2,82	1,12	15,34	3,10	1,4	0,00	0,0
2013-04-24 02:00	237	28	78	0,0	15,73	1,42	16,8	994,50	-2,53	1,42	15,20	3,40	2,4	0,00	0,0
2013-04-24 02:30	263	28	78	0,0	15,63	1,22	16,8	994,50	-2,72	1,22	15,10	3,20	3,0	0,00	0,0
2013-04-24 03:00	250	28	76	0,0	15,63	1,32	16,8	994,50	-2,99	1,32	15,10	3,16	2,6	0,00	0,0
2013-04-24 03:30	252	28	76	0,0	15,63	1,12	16,8	994,50	-3,18	1,12	15,10	2,96	0,0	0,00	0,0
2013-04-24 04:00	181	28	78	0,0	15,53	1,02	16,8	995,50	-2,92	1,02	15,00	3,00	2,4	0,00	0,0
2013-04-24 04:30	178	28	79	2,0	15,53	0,82	16,8	995,50	-2,93	0,82	15,00	2,87	2,6	0,00	0,0
2013-04-24 05:00	175	28	81	3,1	15,53	0,72	16,8	995,50	-2,68	-2,25	15,00	2,92	3,7	0,00	0,0
2013-04-24 05:30	190	28	92	0,0	15,53	0,51	16,8	995,50	-1,09	0,51	15,00	3,57	3,9	0,00	0,0
2013-04-24 06:00	219	28	95	0,0	15,53	0,61	16,8	995,50	-0,53	0,61	15,00	3,92	3,1	0,00	0,0
2013-04-24 06:30	218	29	96	0,0	15,63	0,82	16,8	995,50	-0,19	0,82	15,14	4,20	2,4	0,00	0,0
2013-04-24 07:00	223	29	95	1,2	15,83	1,12	16,8	995,50	-0,04	1,12	15,34	4,42	2,8	0,00	0,0
2013-04-24 07:30	269	29	93	0,0	16,13	1,52	16,8	996,50	0,06	1,52	15,64	4,65	3,1	0,00	0,0
2013-04-24 08:00	277	29	85	1,4	16,23	2,22	16,8	997,50	-0,54	2,22	15,74	4,72	4,7	0,00	0,0
2013-04-24 08:30	331	29	78	3,5	16,23	2,72	16,8	997,50	-1,27	-1,19	15,74	4,70	5,6	0,00	0,0
2013-04-24 09:00	313	29	74	2,4	16,23	3,02	16,8	997,50	-1,73	1,37	15,74	4,73	5,2	0,00	0,0
2013-04-24 09:30	329	29	69	4,1	16,23	3,32	16,8	997,50	-2,43	-2,72	15,74	4,70	6,8	0,00	0,0
2013-04-24 10:00	319	28	64	3,5	16,13	3,82	16,8	997,50	-3,01	0,05	15,60	4,88	5,6	0,00	0,0
2013-04-24 10:30	302	28	60	2,6	16,13	4,62	16,8	997,50	-3,17	3,06	15,60	5,45	8,9	0,00	0,0
2013-04-24 11:00	276	28	57	2,2	16,03	4,82	16,8	998,51	-3,71	4,82	15,50	5,48	8,3	0,00	0,0
2013-04-24 11:30	115	28	57	3,0	15,93	5,42	16,8	998,51	-3,15	2,88	15,40	6,08	9,2	0,00	0,0
2013-04-24 12:00	351	28	55	2,2	15,93	5,82	16,8	999,51	-3,28	5,82	15,40	6,37	6,9	0,00	0,0
2013-04-24 12:30	212	28	56	1,6	15,83	5,62	16,8	999,51	-3,21	5,62	15,30	6,23	6,0	0,00	0,0
2013-04-24 13:00	270	28	54	3,7	15,83	6,02	16,8	1000,51	-3,36	1,53	15,30	6,52	8,1	0,00	0,0
2013-04-24 13:30	305	28	55	2,6	15,83	5,42	16,8	1000,51	-3,65	3,91	15,30	5,97	5,6	0,00	0,0
2013-04-24 14:00	324	28	53	2,0	15,83	5,82	16,8	1000,51	-3,81	5,82	15,30	6,27	5,2	0,00	0,0
2013-04-24 14:30	297	28	52	3,0	15,83	6,02	16,8	1000,51	-3,89	3,54	15,30	6,41	5,8	0,00	0,0
2013-04-24 15:00	324	28	48	3,5	15,93	6,92	16,8	1000,51	-4,20	3,55	15,40	7,11	6,0	0,00	0,0
2013-04-24 15:30	315	28	48	2,6	15,93	6,42	16,8	1000,51	-4,66	4,96	15,40	6,61	5,8	0,00	0,0
2013-04-24 16:00	317	28	51	2,2	16,03	6,42	16,8	1000,51	-3,80	6,42	15,50	6,76	6,0	0,00	0,0
2013-04-24 16:30	305	28	50	1,2	15,93	5,72	16,8	1000,51	-4,72	5,72	15,40	6,01	5,4	0,00	0,0
2013-04-24 17:00	338	28	51	2,4	15,93	5,72	16,8	1000,51	-4,44	4,22	15,40	6,06	4,7	0,00	0,0
2013-04-24 17:30	318	28	54	1,2	15,93	5,82	16,8	1001,51	-3,54	5,82	15,40	6,32	4,5	0,00	0,0
2013-04-24 18:00	312	28	53	2,4	15,93	5,52	16,8	1001,51	-4,08	4,01	15,40	5,96	4,3	0,00	0,0
2013-04-24 18:30	333	28	55	2,4	15,93	5,32	16,8	1001,51	-3,75	3,80	15,40	5,87	4,7	0,00	0,0
2013-04-24 19:00	334	28	55	1,4	16,13	6,12	16,8	1001,51	-3,00	6,12	15,60	6,67	4,3	0,00	0,0
2013-04-24 19:30	347	28	59	1,8	16,23	4,92	16,8	1001,51	-3,13	4,92	15,70	5,69	2,6	0,00	0,0
2013-04-24 20:00	331	28	60	0,0	16,33	5,02	16,8	1001,51	-2,79	5,02	15,80	5,85	2,0	0,00	0,0
2013-04-24 20:30	319	28	61	1,2	16,23	3,82	16,8	1001,51	-3,69	3,82	15,70	4,71	3,3	0,00	0,0
2013-04-24 21:00	327	28	64	0,0	16,23	3,02	16,8	1001,51	-3,77	3,02	15,70	4,08	2,2	0,00	0,0
2013-04-24 21:30	317	28	67	1,8	16,13	2,72	16,8	1001,51	-3,41	2,72	15,60	3,97	2,8	0,00	0,0
2013-04-24 22:00	312	28	71	0,0	16,03	2,12	16,8	1002,51	-3,17	2,12	15,50	3,62	3,7	0,00	0,0
2013-04-24 22:30	321	28	77	0,0	16,03	1,62	16,8	1002,51	-2,52	1,62	15,50	3,53	3,3	0,00	0,0

Datum	Vindrikt	Fukt inne	Fukt ute	Vindhast	Temp in	Temp ute	Nb. Mån	Tryck	Dagpp	Kyleffekt	Vix inne	Vix ute	Vindby	Korr lufttryck	Nederb./dygn
	°	Rh%	Rh%	m/s	°C	°C	mm	Mbar	°C	°C	°C	°C	m/s		mm
2013-04-24 23:00	330	28	79	0,0	15,93	1,22	16,8	1002,51	-2,54	1,22	15,40	3,27	1,8	0,00	0,0
2013-04-24 23:30	248	28	80	0,0	15,83	1,02	16,8	1002,51	-2,56	1,02	15,30	3,15	3,0	0,00	0,0
2013-04-25 00:00	245	28	79	0,0	15,83	0,72	16,8	1002,51	-3,03	0,72	15,30	2,77	1,2	0,00	0,0
2013-04-25 00:30	248	28	79	0,0	15,83	0,51	16,8	1002,51	-3,22	0,51	15,30	2,57	0,0	0,00	0,0
2013-04-25 01:00	271	28	81	0,0	15,73	0,72	16,8	1002,51	-2,68	0,72	15,20	2,92	2,0	0,00	0,0
2013-04-25 01:30	290	28	81	0,0	15,73	0,51	16,8	1002,51	-2,88	0,51	15,20	2,72	1,4	0,00	0,0
2013-04-25 02:00	279	28	81	0,0	15,73	1,02	16,8	1003,51	-2,39	1,02	15,20	3,22	1,6	0,00	0,0
2013-04-25 02:30	262	28	80	0,0	15,63	1,12	16,8	1003,51	-2,47	1,12	15,10	3,25	2,0	0,00	0,0
2013-04-25 03:00	317	28	89	3,0	15,63	1,32	16,8	1003,51	-0,77	-1,60	15,10	4,13	4,9	0,00	0,0
2013-04-25 03:30	313	28	92	1,6	15,53	1,22	16,8	1004,51	-0,40	1,22	15,00	4,27	4,7	0,00	0,0
2013-04-25 04:00	282	28	92	1,2	15,53	1,12	16,8	1004,51	-0,49	1,12	15,00	4,17	3,0	0,00	0,0
2013-04-25 04:30	323	29	93	2,4	15,43	1,22	16,8	1004,51	-0,24	-0,53	14,94	4,35	4,7	0,00	0,0
2013-04-25 05:00	313	29	95	1,2	15,43	1,02	16,8	1005,51	-0,14	1,02	14,94	4,32	4,9	0,00	0,0
2013-04-25 05:30	310	29	95	4,1	15,43	0,92	16,8	1006,51	-0,24	-5,61	14,94	4,22	7,3	0,00	0,0
2013-04-25 06:00	327	29	89	2,6	15,43	0,82	16,8	1007,51	-1,26	-0,95	14,94	3,63	6,4	0,00	0,0
2013-04-25 06:30	312	29	88	1,6	15,43	1,12	16,8	1007,51	-1,12	1,12	14,94	3,85	5,2	0,00	0,0
2013-04-25 07:00	313	29	85	3,0	15,73	1,12	16,8	1008,51	-1,61	-1,82	15,24	3,62	5,0	0,00	0,0
2013-04-25 07:30	260	29	77	2,8	15,93	1,52	16,8	1008,51	-2,61	-1,38	15,44	3,43	5,2	0,00	0,0
2013-04-25 08:00	326	29	76	2,6	16,03	1,52	16,8	1008,51	-2,80	-0,21	15,54	3,36	4,9	0,00	0,0
2013-04-25 08:30	311	29	76	4,1	16,13	1,82	16,8	1009,51	-2,51	-4,53	15,64	3,66	4,7	0,00	0,0
2013-04-25 09:00	298	28	77	1,8	16,03	2,02	16,8	1009,51	-2,13	2,02	15,50	3,93	6,2	0,00	0,0
2013-04-25 09:30	319	28	77	1,8	16,03	2,62	16,8	1009,51	-1,55	2,62	15,50	4,53	5,0	0,00	0,0
2013-04-25 10:00	325	28	73	0,0	16,13	3,02	16,8	1009,51	-1,92	3,02	15,60	4,66	4,5	0,00	0,0
2013-04-25 10:30	318	28	70	2,8	16,03	3,62	16,8	1009,51	-1,94	0,92	15,50	5,06	5,4	0,00	0,0
2013-04-25 11:00	318	28	62	3,3	16,03	4,22	16,8	1009,51	-3,08	0,50	15,50	5,16	4,9	0,00	0,0
2013-04-25 11:30	320	28	62	3,1	16,03	4,02	16,8	1009,51	-3,27	1,35	15,50	4,96	5,6	0,00	0,0
2013-04-25 12:00	315	28	61	3,3	15,93	4,82	16,8	1010,51	-2,75	1,18	15,40	5,71	4,7	0,00	0,0
2013-04-25 12:30	275	28	62	2,0	15,93	5,72	16,8	1010,51	-1,67	5,72	15,40	6,67	3,3	0,00	0,0
2013-04-25 13:00	248	28	59	2,4	15,93	6,32	16,8	1010,51	-1,82	4,86	15,40	7,09	4,7	0,00	0,0
2013-04-25 13:30	284	28	59	1,4	15,93	6,52	16,8	1010,51	-1,63	6,52	15,40	7,29	6,0	0,00	0,0
2013-04-25 14:00	242	28	56	1,4	15,93	6,42	16,8	1010,51	-2,47	6,42	15,40	7,03	5,2	0,00	0,0
2013-04-25 14:30	248	28	54	3,0	15,93	6,12	16,8	1010,51	-3,26	3,65	15,40	6,62	5,4	0,00	0,0
2013-04-25 15:00	315	28	53	2,2	15,93	6,62	16,8	1010,51	-3,07	6,62	15,40	7,07	4,3	0,00	0,0
2013-04-25 15:30	341	28	52	2,4	15,83	6,42	16,8	1010,51	-3,52	4,96	15,30	6,81	6,0	0,00	0,0
2013-04-25 16:00	264	28	53	1,2	15,83	6,12	16,8	1010,51	-3,53	6,12	15,30	6,57	3,5	0,00	0,0
2013-04-25 16:30	331	28	57	1,6	15,73	5,52	16,8	1010,51	-3,05	5,52	15,20	6,18	5,4	0,00	0,0
2013-04-25 17:00	315	28	56	2,0	15,73	5,22	16,8	1010,51	-3,58	5,22	15,20	5,82	5,0	0,00	0,0
2013-04-25 17:30	276	28	60	1,2	15,73	4,82	16,8	1010,51	-2,98	4,82	15,20	5,65	5,2	0,00	0,0
2013-04-25 18:00	328	28	67	2,0	15,83	4,52	16,8	1010,51	-1,70	4,52	15,30	5,77	4,3	0,00	0,0
2013-04-25 18:30	337	28	72	0,0	15,83	4,12	16,8	1009,51	-1,06	4,12	15,30	5,69	3,0	0,00	0,0
2013-04-25 19:00	343	28	72	1,4	15,83	3,82	16,8	1009,51	-1,35	3,82	15,30	5,39	3,3	0,00	0,0
2013-04-25 19:30	322	28	72	0,0	15,93	3,72	16,8	1009,51	-1,44	3,72	15,40	5,29	2,4	0,00	0,0
2013-04-25 20:00	311	28	77	0,0	15,93	3,02	16,8	1009,51	-1,16	3,02	15,40	4,93	5,0	0,00	0,0
2013-04-25 20:30	316	28	80	0,0	15,93	2,62	16,8	1009,51	-1,01	2,62	15,40	4,75	2,6	0,00	0,0
2013-04-25 21:00	331	29	81	0,0	15,93	2,12	16,8	1008,51	-1,32	2,12	15,44	4,32	1,2	0,00	0,0
2013-04-25 21:30	331	29	81	0,0	15,93	1,82	16,8	1008,51	-1,61	1,82	15,44	4,02	0,0	0,00	0,0

Datum	Vindrikt °	Fukt inne Rh%	Fukt ute Rh%	Vindhast m/s	Temp in °C	Temp ute °C	Nb. Mån mm	Tryck Mbar	Dagpp °C	Kyleffekt °C	Vix inne °C	Vix ute °C	Vindby m/s	Korr lufttryck	Nederb./dygn mm
2013-04-25 22:00	144	29	82	0,0	15,93	1,62	16,8	1008,51	-1,63	1,62	15,44	3,89	0,0	0,00	0,0
2013-04-25 22:30	248	28	84	0,0	15,93	1,22	16,8	1008,51	-1,68	1,22	15,40	3,64	2,2	0,00	0,0
2013-04-25 23:00	313	28	85	0,0	15,83	1,12	16,8	1008,51	-1,61	1,12	15,30	3,62	2,4	0,00	0,0
2013-04-25 23:30	322	28	86	0,0	15,73	0,82	16,8	1007,51	-1,74	0,82	15,20	3,39	1,8	0,00	0,0
2013-04-26 00:00	322	28	85	0,0	15,73	0,61	16,8	1007,51	-2,10	0,61	15,20	3,12	0,0	0,00	0,0
2013-04-26 00:30	322	28	86	0,0	15,63	0,01	16,8	1007,51	-2,53	0,01	15,10	2,59	0,0	0,00	0,0
2013-04-26 01:00	322	28	91	0,0	15,63	-0,69	16,8	1006,51	-2,43	-0,69	15,10	2,29	0,0	0,00	0,0
2013-04-26 01:30	322	29	91	0,0	15,63	-1,19	16,8	1006,51	-2,92	-1,19	15,14	1,79	0,0	0,00	0,0
2013-04-26 02:00	323	29	91	0,0	15,63	-1,49	16,8	1006,51	-3,21	-1,49	15,14	1,49	0,0	0,00	0,0
2013-04-26 02:30	324	28	93	0,0	15,63	-1,79	16,8	1006,51	-3,21	-1,79	15,10	1,35	0,0	0,00	0,0
2013-04-26 03:00	324	28	95	0,0	15,63	-1,79	16,8	1005,51	-2,91	-1,79	15,10	1,51	0,0	0,00	0,0
2013-04-26 03:30	324	28	97	0,0	15,53	-1,79	16,8	1005,51	-2,62	-1,79	15,00	1,68	0,0	0,00	0,0
2013-04-26 04:00	324	28	96	0,0	15,53	-1,99	16,8	1005,51	-2,97	-1,99	15,00	1,40	0,0	0,00	0,0
2013-04-26 04:30	324	28	96	0,0	15,53	-1,59	16,8	1005,51	-2,57	-1,59	15,00	1,80	0,0	0,00	0,0
2013-04-26 05:00	324	28	96	0,0	15,53	-1,29	16,8	1004,51	-2,27	-1,29	15,00	2,10	0,0	0,00	0,0
2013-04-26 05:30	324	29	97	0,0	15,63	-1,19	16,8	1004,51	-2,03	-1,19	15,14	2,28	0,0	0,00	0,0
2013-04-26 06:00	334	29	99	0,0	15,63	-0,69	16,8	1004,51	-1,24	-0,69	15,14	2,96	1,2	0,00	0,0
2013-04-26 06:30	347	29	97	0,0	15,73	-0,29	16,8	1004,51	-1,13	-0,29	15,24	3,19	2,2	0,00	0,0
2013-04-26 07:00	324	29	96	0,0	15,93	0,11	16,8	1004,51	-0,88	0,11	15,44	3,50	1,6	0,00	0,0
2013-04-26 07:30	315	29	95	0,0	16,23	0,41	16,8	1004,51	-0,73	0,41	15,74	3,72	1,6	0,00	0,0
2013-04-26 08:00	318	29	92	0,0	16,33	1,02	16,8	1004,51	-0,59	1,02	15,84	4,07	1,6	0,00	0,0
2013-04-26 08:30	315	29	89	1,2	16,33	1,22	16,8	1004,51	-0,87	1,22	15,84	4,03	1,8	0,00	0,0
2013-04-26 09:00	281	29	86	0,0	16,33	2,22	16,8	1004,51	-0,37	2,22	15,84	4,80	2,4	0,00	0,0
2013-04-26 09:30	333	29	75	0,0	16,33	2,62	16,8	1004,51	-1,92	2,62	15,84	4,39	2,6	0,00	0,0
2013-04-26 10:00	4	29	71	1,6	16,23	2,42	16,8	1003,51	-2,89	2,42	15,74	3,92	3,5	0,00	0,0
2013-04-26 10:30	310	29	65	1,6	16,23	3,62	16,8	1003,51	-2,98	3,62	15,74	4,74	3,1	0,00	0,0
2013-04-26 11:00	332	29	58	0,0	16,13	4,32	16,8	1003,51	-3,93	4,32	15,64	5,03	3,5	0,00	0,0
2013-04-26 11:30	290	29	54	2,4	16,13	4,62	16,8	1003,51	-4,65	3,06	15,64	5,12	3,9	0,00	0,0
2013-04-26 12:00	304	29	57	0,0	16,13	4,72	16,8	1003,51	-3,80	4,72	15,64	5,38	4,1	0,00	0,0
2013-04-26 12:30	337	28	57	2,0	16,13	5,12	16,8	1003,51	-3,43	5,12	15,60	5,78	3,3	0,00	0,0
2013-04-26 13:00	318	28	59	0,0	16,03	4,82	16,8	1003,51	-3,22	4,82	15,50	5,59	4,7	0,00	0,0
2013-04-26 13:30	332	28	54	1,8	16,03	6,12	16,8	1003,51	-3,26	6,12	15,50	6,62	4,3	0,00	0,0
2013-04-26 14:00	324	28	51	1,2	16,03	6,72	16,8	1003,51	-3,52	6,72	15,50	7,06	4,5	0,00	0,0
2013-04-26 14:30	317	28	53	1,4	16,03	6,82	16,8	1002,51	-2,88	6,82	15,50	7,27	4,5	0,00	0,0
2013-04-26 15:00	332	28	54	1,8	16,03	6,52	16,8	1002,51	-2,89	6,52	15,50	7,02	4,9	0,00	0,0
2013-04-26 15:30	283	28	58	2,2	16,03	5,52	16,8	1003,51	-2,81	5,52	15,50	6,24	6,2	0,00	0,0
2013-04-26 16:00	288	28	70	0,0	15,93	4,22	16,8	1003,51	-1,36	4,22	15,40	5,66	4,9	0,00	0,0
2013-04-26 16:30	343	29	65	1,8	16,13	5,72	16,8	1002,51	-0,99	5,72	15,64	6,85	4,7	0,00	0,0
2013-04-26 17:00	327	29	72	0,0	16,13	3,82	16,8	1003,51	-1,35	3,82	15,64	5,39	4,5	0,00	0,0
2013-04-26 17:30	320	29	67	2,4	16,13	4,52	16,8	1002,51	-1,70	2,96	15,64	5,77	4,5	0,00	0,0
2013-04-26 18:00	313	29	60	3,5	16,13	4,32	16,8	1002,51	-3,45	0,62	15,64	5,15	4,7	0,00	0,0
2013-04-26 18:30	315	29	55	1,4	16,13	4,82	16,8	1003,51	-4,21	4,82	15,64	5,37	4,3	0,00	0,0
2013-04-26 19:00	351	29	54	2,4	16,23	4,22	16,8	1003,51	-5,02	2,64	15,74	4,72	4,9	0,00	0,0
2013-04-26 19:30	340	29	58	2,4	16,23	3,42	16,8	1003,51	-4,77	1,80	15,74	4,13	4,3	0,00	0,0
2013-04-26 20:00	303	29	62	0,0	16,33	2,82	16,8	1003,51	-4,40	2,82	15,84	3,76	4,1	0,00	0,0
2013-04-26 20:30	330	29	65	1,2	16,33	2,42	16,8	1003,51	-4,12	2,42	15,84	3,54	3,3	0,00	0,0

Datum	Vindrikt °	Fukt inne Rh%	Fukt ute Rh%	Vindhast m/s	Temp in °C	Temp ute °C	Nb. Mån mm	Tryck Mbar	Dagpp °C	Kyleffekt °C	Vix inne °C	Vix ute °C	Vindby m/s	Korr lufttryck	Nederb./dygn mm
2013-04-26 21:00	305	29	69	1,4	16,23	1,52	16,8	1003,51	-4,15	1,52	15,74	2,89	3,0	0,00	0,0
2013-04-26 21:30	341	29	72	0,0	16,13	1,02	16,8	1003,51	-4,03	1,02	15,64	2,59	1,6	0,00	0,0
2013-04-26 22:00	331	29	76	0,0	16,13	0,31	16,8	1004,51	-3,96	0,31	15,64	2,16	1,4	0,00	0,0
2013-04-26 22:30	317	29	83	0,0	16,03	0,01	16,8	1004,51	-3,02	0,01	15,54	2,37	1,6	0,00	0,0
2013-04-26 23:00	323	29	87	0,0	16,03	-0,69	16,8	1004,51	-3,05	-0,69	15,54	1,97	1,4	0,00	0,0
2013-04-26 23:30	324	29	89	0,0	15,93	-1,09	16,8	1004,51	-3,13	-1,09	15,44	1,73	0,0	0,00	0,0
2013-04-27 00:00	315	29	92	0,0	15,93	-1,29	16,8	1004,51	-2,87	-1,29	15,44	1,77	1,4	0,00	0,0
2013-04-27 00:30	316	29	92	0,0	15,93	-1,29	16,8	1004,51	-2,87	-1,29	15,44	1,77	1,4	0,00	0,0
2013-04-27 01:00	333	28	92	0,0	15,83	-1,69	16,8	1004,51	-3,26	-1,69	15,30	1,37	1,6	0,00	0,0
2013-04-27 01:30	324	28	92	0,0	15,83	-1,99	16,8	1004,51	-3,56	-1,99	15,30	1,07	0,0	0,00	0,0
2013-04-27 02:00	333	28	92	0,0	15,73	-2,19	16,8	1004,51	-3,75	-2,19	15,20	0,87	1,2	0,00	0,0
2013-04-27 02:30	342	29	93	0,0	15,73	-2,39	16,8	1004,51	-3,80	-2,39	15,24	0,75	0,0	0,00	0,0
2013-04-27 03:00	330	29	93	0,0	15,73	-2,49	16,8	1004,51	-3,90	-2,49	15,24	0,65	0,0	0,00	0,0
2013-04-27 03:30	332	29	93	0,0	15,73	-2,49	16,8	1005,51	-3,90	-2,49	15,24	0,65	0,0	0,00	0,0
2013-04-27 04:00	327	28	93	0,0	15,73	-2,19	16,8	1005,51	-3,61	-2,19	15,20	0,95	1,2	0,00	0,0
2013-04-27 04:30	334	28	91	0,0	15,73	-2,09	16,8	1005,51	-3,81	-2,09	15,20	0,89	0,0	0,00	0,0
2013-04-27 05:00	334	28	90	0,0	15,63	-2,19	16,8	1005,51	-4,06	-2,19	15,10	0,71	0,0	0,00	0,0
2013-04-27 05:30	351	28	89	0,0	15,63	-2,09	16,8	1005,51	-4,11	-2,09	15,10	0,73	1,2	0,00	0,0
2013-04-27 06:00	351	28	87	0,0	15,73	-2,19	16,8	1005,51	-4,52	-2,19	15,20	0,47	1,4	0,00	0,0
2013-04-27 06:30	339	28	86	0,0	15,83	-1,99	16,8	1005,51	-4,49	-1,99	15,30	0,59	0,0	0,00	0,0
2013-04-27 07:00	336	29	83	0,0	16,03	-0,79	16,8	1005,51	-3,80	-0,79	15,54	1,57	0,0	0,00	0,0
2013-04-27 07:30	322	29	76	0,0	16,33	0,31	16,8	1005,51	-3,96	0,31	15,84	2,16	1,2	0,00	0,0
2013-04-27 08:00	322	29	73	0,0	16,43	1,02	16,8	1005,51	-3,84	1,02	15,94	2,66	1,2	0,00	0,0
2013-04-27 08:30	329	29	70	0,0	16,53	1,32	16,8	1006,51	-4,14	1,32	16,04	2,76	1,6	0,00	0,0
2013-04-27 09:00	322	28	56	0,0	16,53	2,02	16,8	1006,51	-6,56	2,02	16,00	2,62	2,6	0,00	0,0
2013-04-27 09:30	323	28	71	1,6	16,53	1,82	16,8	1006,51	-3,46	1,82	16,00	3,32	3,3	0,00	0,0
2013-04-27 10:00	323	29	68	2,0	16,53	2,02	16,8	1006,51	-3,87	2,02	16,04	3,33	3,3	0,00	0,0
2013-04-27 10:30	327	28	68	0,0	16,43	2,62	16,8	1006,51	-3,30	2,62	15,90	3,93	3,3	0,00	0,0
2013-04-27 11:00	324	28	63	0,0	16,43	2,92	16,8	1006,51	-4,09	2,92	15,90	3,92	3,0	0,00	0,0
2013-04-27 11:30	318	28	57	0,0	16,43	3,42	16,8	1006,51	-5,01	3,42	15,90	4,08	3,1	0,00	0,0
2013-04-27 12:00	316	28	52	2,0	16,43	2,92	16,8	1006,51	-6,75	2,92	15,90	3,31	3,1	0,00	0,0
2013-04-27 12:30	3	28	52	0,0	16,43	2,82	16,8	1006,51	-6,84	2,82	15,90	3,21	3,9	0,00	0,0
2013-04-27 13:00	328	28	54	1,8	16,43	3,12	16,8	1006,51	-6,04	3,12	15,90	3,62	3,9	0,00	0,0
2013-04-27 13:30	327	28	52	2,0	16,43	3,12	16,8	1006,51	-6,57	3,12	15,90	3,51	4,3	0,00	0,0
2013-04-27 14:00	14	28	51	3,0	16,43	3,62	16,8	1006,51	-6,37	0,92	15,90	3,96	3,9	0,00	0,0
2013-04-27 14:30	336	28	45	0,0	16,43	4,32	16,8	1006,51	-7,47	4,32	15,90	4,37	3,1	0,00	0,0
2013-04-27 15:00	351	28	44	2,6	16,43	3,92	16,8	1006,51	-8,14	2,32	15,90	3,92	5,0	0,00	0,0
2013-04-27 15:30	328	28	44	3,3	16,43	4,42	16,8	1007,51	-7,69	0,73	15,90	4,42	4,1	0,00	0,0
2013-04-27 16:00	332	28	44	3,1	16,43	4,92	16,8	1007,51	-7,24	2,34	15,90	4,92	4,3	0,00	0,0
2013-04-27 16:30	317	28	45	0,0	16,53	4,72	16,8	1006,51	-7,11	4,72	16,00	4,77	4,1	0,00	0,0
2013-04-27 17:00	313	28	42	0,0	16,63	4,82	16,8	1006,51	-7,97	4,82	16,10	4,73	4,5	0,00	0,0
2013-04-27 17:30	329	28	44	0,0	16,63	4,42	16,8	1006,51	-7,69	4,42	16,10	4,42	5,6	0,00	0,0
2013-04-27 18:00	322	28	44	1,6	16,73	4,52	16,8	1006,51	-7,60	4,52	16,20	4,52	6,0	0,00	0,0
2013-04-27 18:30	308	28	44	3,0	16,83	3,82	16,8	1006,51	-8,23	1,13	16,30	3,82	4,3	0,00	0,0
2013-04-27 19:00	322	28	44	1,2	16,83	4,02	16,8	1006,51	-8,05	4,02	16,30	4,02	4,1	0,00	0,0
2013-04-27 19:30	351	28	48	1,2	16,93	3,02	16,8	1007,51	-7,76	3,02	16,40	3,21	3,9	0,00	0,0

Datum	Vindrikt	Fukt inne	Fukt ute	Vindhast	Temp in	Temp ute	Nb. Mån	Tryck	Dagpp	Kyleffekt	Vix inne	Vix ute	Vindby	Korr lufttryck	Nederb./dygn
	°	Rh%	Rh%	m/s	°C	°C	mm	Mbar	°C	°C	°C	°C	m/s		mm
2013-04-27 20:00	327	28	52	0,0	16,93	2,22	16,8	1007,51	-7,40	2,22	16,40	2,61	4,9	0,00	0,0
2013-04-27 20:30	311	28	53	0,0	16,83	2,62	16,8	1007,51	-6,77	2,62	16,30	3,06	1,4	0,00	0,0
2013-04-27 21:00	325	28	54	0,0	16,83	1,42	16,8	1007,51	-7,62	1,42	16,30	1,91	0,0	0,00	0,0
2013-04-27 21:30	328	28	57	0,0	16,73	0,51	16,8	1007,51	-7,72	0,51	16,20	1,18	0,0	0,00	0,0
2013-04-27 22:00	325	28	59	0,0	16,63	-0,09	16,8	1007,51	-7,81	-0,09	16,10	0,69	0,0	0,00	0,0
2013-04-27 22:30	351	28	62	0,0	16,53	-0,69	16,8	1007,51	-7,70	-0,69	16,00	0,26	0,0	0,00	0,0
2013-04-27 23:00	351	28	64	0,0	16,43	-1,29	16,8	1007,51	-7,84	-1,29	15,90	-0,22	0,0	0,00	0,0
2013-04-27 23:30	351	28	67	0,0	16,33	-1,49	16,8	1007,51	-7,41	-1,49	15,80	-0,24	0,0	0,00	0,0
2013-04-28 00:00	351	28	70	0,0	16,23	-1,79	16,8	1007,51	-7,10	-1,79	15,70	-0,34	0,0	0,00	0,0
2013-04-28 00:30	356	28	71	0,0	16,13	-1,79	16,8	1007,51	-6,91	-1,79	15,60	-0,28	1,4	0,00	0,0
2013-04-28 01:00	356	28	71	0,0	16,13	-3,19	16,8	1006,51	-8,25	-3,19	15,60	-1,68	0,0	0,00	0,0
2013-04-28 01:30	356	28	76	0,0	16,03	-3,39	16,8	1006,51	-7,53	-3,39	15,50	-1,54	0,0	0,00	0,0
2013-04-28 02:00	356	28	77	0,0	16,03	-3,89	16,8	1006,51	-7,84	-3,89	15,50	-1,97	0,0	0,00	0,0
2013-04-28 02:30	356	28	79	0,0	15,93	-4,29	16,8	1006,51	-7,88	-4,29	15,40	-2,23	0,0	0,00	0,0
2013-04-28 03:00	356	28	80	0,0	15,93	-4,59	16,8	1006,51	-8,01	-4,59	15,40	-2,46	0,0	0,00	0,0
2013-04-28 03:30	356	28	82	0,0	15,93	-4,99	16,8	1006,51	-8,06	-4,99	15,40	-2,71	0,0	0,00	0,0
2013-04-28 04:00	356	28	84	0,0	15,83	-5,39	16,8	1005,51	-8,13	-5,39	15,30	-2,96	0,0	0,00	0,0
2013-04-28 04:30	6	28	86	0,0	15,83	-5,59	16,8	1005,51	-8,02	-5,59	15,30	-3,01	0,0	0,00	0,0
2013-04-28 05:00	73	28	90	0,0	15,83	-5,29	16,8	1005,51	-7,11	-5,29	15,30	-2,40	0,0	0,00	0,0
2013-04-28 05:30	77	28	92	0,0	15,93	-4,49	16,8	1005,51	-6,03	-4,49	15,40	-1,44	0,0	0,00	0,0
2013-04-28 06:00	97	28	90	0,0	15,93	-2,99	16,8	1004,51	-4,85	-2,99	15,40	-0,10	1,4	0,00	0,0
2013-04-28 06:30	107	28	87	0,0	16,03	-1,99	16,8	1004,51	-4,33	-1,99	15,50	0,67	1,2	0,00	0,0
2013-04-28 07:00	102	28	83	0,0	16,13	-1,39	16,8	1004,51	-4,39	-1,39	15,60	0,96	2,0	0,00	0,0
2013-04-28 07:30	93	28	82	0,0	16,33	-0,59	16,8	1004,51	-3,78	-0,59	15,80	1,69	3,1	0,00	0,0
2013-04-28 08:00	115	28	76	1,8	16,43	0,31	16,8	1003,51	-3,96	0,31	15,90	2,16	4,1	0,00	0,0
2013-04-28 08:30	94	28	69	2,6	16,53	1,22	16,8	1003,51	-4,43	-0,53	16,00	2,59	4,1	0,00	0,0
2013-04-28 09:00	90	28	61	2,0	16,63	1,82	16,8	1003,51	-5,57	1,82	16,10	2,70	6,0	0,00	0,0
2013-04-28 09:30	130	28	56	5,8	16,73	3,22	16,8	1002,51	-5,45	-5,08	16,20	3,82	6,6	0,00	0,0
2013-04-28 10:00	138	28	55	3,9	16,73	4,22	16,8	1002,51	-4,77	-0,57	16,20	4,77	6,4	0,00	0,0
2013-04-28 10:30	154	28	49	5,2	16,63	4,72	16,8	1002,51	-5,92	-2,60	16,10	4,96	8,3	0,00	0,0
2013-04-28 11:00	149	28	46	5,6	16,63	5,82	16,8	1002,51	-5,80	-1,76	16,10	5,92	8,5	0,00	0,0
2013-04-28 11:30	130	28	44	4,9	16,53	6,32	16,8	1001,51	-5,97	-0,05	16,00	6,33	9,0	0,00	0,0
2013-04-28 12:00	177	28	42	6,2	16,43	6,52	16,8	1001,51	-6,45	-1,39	15,90	6,44	9,6	0,00	0,0
2013-04-28 12:30	162	28	42	1,2	16,33	7,12	16,8	1001,51	-5,91	7,12	15,80	7,04	7,7	0,00	0,0
2013-04-28 13:00	149	28	40	6,6	16,13	7,52	16,8	1001,51	-6,24	-0,61	15,60	7,35	12,1	0,00	0,0
2013-04-28 13:30	158	28	41	5,8	16,03	7,02	16,8	1000,51	-6,34	-0,22	15,50	6,89	9,0	0,00	0,0
2013-04-28 14:00	139	28	40	7,5	16,03	7,42	16,8	1000,51	-6,33	-1,75	15,50	7,25	9,2	0,00	0,0
2013-04-28 14:30	133	28	38	5,2	15,93	8,12	16,8	1000,51	-6,43	1,68	15,40	7,87	9,6	0,00	0,0
2013-04-28 15:00	178	28	36	1,2	15,93	8,62	16,8	999,51	-6,75	8,62	15,40	8,29	10,2	0,00	0,0
2013-04-28 15:30	174	27	34	6,4	15,93	8,62	16,8	999,51	-7,56	0,85	15,37	8,21	10,6	0,00	0,0
2013-04-28 16:00	181	27	36	4,7	15,93	8,52	16,8	999,51	-6,84	2,68	15,37	8,19	10,9	0,00	0,0
2013-04-28 16:30	155	27	36	6,8	15,83	8,32	16,8	999,51	-7,02	-0,08	15,27	7,99	10,0	0,00	0,0
2013-04-28 17:00	180	27	38	4,3	15,83	8,02	16,8	999,51	-6,52	2,94	15,27	7,77	12,8	0,00	0,0
2013-04-28 17:30	171	27	38	4,1	15,83	7,82	16,8	999,51	-6,70	2,70	15,27	7,57	9,2	0,00	0,0
2013-04-28 18:00	175	27	40	3,3	15,73	7,12	16,8	999,51	-6,59	3,78	15,17	6,95	11,7	0,00	0,0
2013-04-28 18:30	163	27	41	3,1	15,73	6,92	16,8	998,51	-6,43	4,52	15,17	6,79	10,0	0,00	0,0



Datum	Vindrikt °	Fukt inne Rh%	Fukt ute Rh%	Vindhast m/s	Temp in °C	Temp ute °C	Nb. Mån mm	Tryck Mbar	Dagpp °C	Kyleffekt °C	Vix inne °C	Vix ute °C	Vindby m/s	Korr lufttryck	Nederb./dygn mm
2013-04-28 19:00	181	27	41	2,0	15,83	6,82	16,8	998,51	-6,52	6,82	15,27	6,69	8,7	0,00	0,0
2013-04-28 19:30	129	27	41	5,2	15,83	6,62	16,8	998,51	-6,69	-0,21	15,27	6,49	7,1	0,00	0,0
2013-04-28 20:00	169	27	42	3,7	15,83	6,12	16,8	998,51	-6,81	1,65	15,27	6,04	7,9	0,00	0,0
2013-04-28 20:30	199	27	43	3,1	15,83	5,62	16,8	998,51	-6,93	3,10	15,27	5,58	7,9	0,00	0,0
2013-04-28 21:00	175	27	43	3,3	15,73	5,32	16,8	998,51	-7,20	1,75	15,17	5,28	7,5	0,00	0,0
2013-04-28 21:30	173	27	43	2,6	15,73	5,02	16,8	998,51	-7,47	3,49	15,17	4,98	5,8	0,00	0,0
2013-04-28 22:00	194	27	45	0,0	15,63	4,42	16,8	998,51	-7,38	4,42	15,07	4,47	5,2	0,00	0,0
2013-04-28 22:30	189	27	49	1,2	15,63	4,12	16,8	998,51	-6,47	4,12	15,07	4,36	6,2	0,00	0,0
2013-04-28 23:00	193	27	53	0,0	15,63	3,92	16,8	998,51	-5,56	3,92	15,07	4,36	6,0	0,00	0,0
2013-04-28 23:30	191	28	59	2,4	15,53	3,12	16,8	998,51	-4,81	1,48	15,00	3,89	7,1	0,00	0,0
2013-04-29 00:00	144	28	64	3,3	15,43	2,82	16,8	998,51	-3,96	-1,08	14,90	3,88	6,0	0,00	0,0
2013-04-29 00:30	158	28	66	6,0	15,43	2,82	16,8	998,51	-3,53	-6,20	14,90	4,01	7,5	0,00	0,0
2013-04-29 01:00	156	28	74	5,4	15,33	2,62	16,8	998,51	-2,11	-5,85	14,80	4,33	8,7	0,00	0,0
2013-04-29 01:30	165	28	78	1,8	15,33	2,32	16,8	998,51	-1,66	2,32	14,80	4,30	5,8	0,00	0,0
2013-04-29 02:00	135	28	77	5,8	15,33	2,32	16,8	998,51	-1,84	-6,24	14,80	4,23	7,5	0,00	0,0
2013-04-29 02:30	182	28	82	3,0	15,33	2,02	16,8	998,51	-1,24	-0,83	14,80	4,29	8,9	0,00	0,0
2013-04-29 03:00	126	28	89	3,1	15,33	1,62	16,8	998,51	-0,47	-1,27	14,80	4,43	6,2	0,00	0,0
2013-04-29 03:30	146	28	91	3,7	15,33	1,32	16,8	998,51	-0,45	-3,95	14,80	4,29	5,6	0,00	0,0
2013-04-29 04:00	139	28	93	2,4	15,33	1,32	16,8	998,51	-0,14	-0,42	14,80	4,45	5,8	0,00	0,0
2013-04-29 04:30	134	28	94	6,0	15,43	1,12	16,8	997,50	-0,19	-8,41	14,90	4,33	6,8	0,00	0,0
2013-04-29 05:00	119	28	92	3,1	15,53	1,02	16,8	997,50	-0,59	-1,93	15,00	4,07	6,0	0,00	0,0
2013-04-29 05:30	148	28	90	4,3	15,63	1,02	16,8	997,50	-0,90	-5,49	15,10	3,91	5,6	0,00	0,0
2013-04-29 06:00	136	28	88	4,7	15,63	1,12	16,8	997,50	-1,12	-6,49	15,10	3,85	6,6	0,00	0,0
2013-04-29 06:30	151	28	91	4,3	15,63	1,12	16,8	997,50	-0,65	-5,37	15,10	4,09	7,5	0,00	0,0
2013-04-29 07:00	127	28	89	3,7	15,83	1,42	16,8	997,50	-0,67	-3,84	15,30	4,23	7,5	0,00	0,0
2013-04-29 07:30	116	28	88	2,2	16,13	1,82	16,8	997,50	-0,44	1,82	15,60	4,55	6,8	0,00	0,0
2013-04-29 08:00	141	28	93	3,0	16,23	1,62	16,8	997,50	0,15	-1,27	15,70	4,75	6,6	0,00	0,0
2013-04-29 08:30	128	28	91	2,8	16,33	2,02	16,8	996,50	0,24	-0,83	15,80	4,99	5,2	0,00	0,0
2013-04-29 09:00	174	28	83	3,9	16,43	2,62	16,8	996,50	-0,49	-2,44	15,90	4,97	8,1	0,00	0,0
2013-04-29 09:30	137	28	81	5,2	16,43	2,92	16,8	996,50	-0,54	-4,87	15,90	5,12	7,5	0,00	0,0
2013-04-29 10:00	158	28	73	4,5	16,43	4,22	16,8	996,50	-0,77	-2,65	15,90	5,86	8,1	0,00	0,0
2013-04-29 10:30	184	28	72	3,0	16,33	4,12	16,8	996,50	-1,06	1,46	15,80	5,69	9,6	0,00	0,0
2013-04-29 11:00	179	28	69	1,6	16,33	5,02	16,8	996,50	-0,81	5,02	15,80	6,40	8,3	0,00	0,0
2013-04-29 11:30	130	28	67	3,7	16,23	5,12	16,8	996,50	-1,13	0,48	15,70	6,37	9,0	0,00	0,0
2013-04-29 12:00	146	28	62	5,8	16,23	5,92	16,8	996,50	-1,48	-1,63	15,70	6,87	8,7	0,00	0,0
2013-04-29 12:30	152	28	61	4,9	16,23	6,02	16,8	996,50	-1,62	-0,42	15,70	6,91	9,8	0,00	0,0
2013-04-29 13:00	154	28	60	6,9	16,13	6,72	16,8	996,50	-1,20	-2,23	15,60	7,55	10,9	0,00	0,0
2013-04-29 13:30	192	28	59	2,8	16,13	5,82	16,8	996,50	-2,28	3,32	15,60	6,59	9,4	0,00	0,0
2013-04-29 14:00	160	28	62	6,0	16,13	5,72	16,8	996,50	-1,67	-2,43	15,60	6,67	10,6	0,00	0,0
2013-04-29 14:30	141	28	60	6,2	16,03	5,72	16,8	996,50	-2,14	-2,43	15,50	6,55	10,4	0,00	0,0
2013-04-29 15:00	157	28	62	5,0	15,93	6,32	16,8	996,50	-1,11	-0,58	15,40	7,27	9,8	0,00	0,0
2013-04-29 15:30	103	28	62	3,3	16,03	6,22	16,8	996,50	-1,20	2,76	15,50	7,17	8,9	0,00	0,0
2013-04-29 16:00	115	28	63	3,9	16,03	5,72	16,8	996,50	-1,44	1,18	15,50	6,73	10,0	0,00	0,0
2013-04-29 16:30	143	28	67	3,5	16,03	5,32	16,8	996,50	-0,94	1,75	15,50	6,57	8,7	0,00	0,0
2013-04-29 17:00	174	28	64	3,0	16,03	5,82	16,8	996,50	-1,12	3,32	15,50	6,89	9,6	0,00	0,0
2013-04-29 17:30	160	28	66	6,8	16,13	5,72	16,8	996,50	-0,78	-3,57	15,60	6,91	9,2	0,00	0,0

Datum	Vindrikt °	Fukt inne Rh%	Fukt ute Rh%	Vindhast m/s	Temp in °C	Temp ute °C	Nb. Mån mm	Tryck Mbar	Dagpp °C	Kyleffekt °C	Vix inne °C	Vix ute °C	Vindby m/s	Korr lufttryck	Nederb./dygn mm
2013-04-29 18:00	149	28	74	4,7	16,23	5,12	16,8	995,50	0,30	-1,54	15,70	6,83	9,8	0,00	0,0
2013-04-29 18:30	129	28	78	4,5	16,33	5,02	16,8	995,50	0,96	-1,66	15,80	7,01	8,5	0,00	0,0
2013-04-29 19:00	152	28	80	4,3	16,33	4,92	16,8	995,50	1,23	-0,79	15,80	7,05	8,5	0,00	0,0
2013-04-29 19:30	110	28	79	3,0	16,43	4,62	16,8	995,50	0,75	2,01	15,90	6,68	7,1	0,00	0,0
2013-04-29 20:00	159	28	81	2,6	16,43	4,52	16,8	995,50	1,02	2,96	15,90	6,72	6,0	0,00	0,0
2013-04-29 20:30	127	28	85	1,8	16,53	3,62	16,8	995,50	0,83	3,62	16,00	6,12	5,6	0,00	0,0
2013-04-29 21:00	125	28	89	1,4	16,43	2,92	16,8	995,50	0,81	2,92	15,90	5,73	6,6	0,00	0,0
2013-04-29 21:30	119	28	91	1,4	16,43	2,32	16,8	995,50	0,53	2,32	15,90	5,29	3,3	0,00	0,0
2013-04-29 22:00	114	28	93	0,0	16,33	1,82	16,8	995,50	0,35	1,82	15,80	4,95	3,5	0,00	0,0
2013-04-29 22:30	103	28	96	0,0	16,33	1,42	16,8	995,50	0,41	1,42	15,80	4,80	3,3	0,00	0,0
2013-04-29 23:00	107	28	97	0,0	16,23	1,12	16,8	994,50	0,26	1,12	15,70	4,59	1,6	0,00	0,0
2013-04-29 23:30	101	28	98	0,0	16,13	0,82	16,8	994,50	0,11	0,82	15,60	4,37	1,8	0,00	0,0
2013-04-30 00:00	101	28	98	0,0	16,13	0,41	16,8	994,50	-0,29	0,41	15,60	3,97	0,0	0,00	0,0
2013-04-30 00:30	101	28	98	0,0	16,03	0,21	16,8	994,50	-0,49	0,21	15,50	3,77	0,0	0,00	0,0
2013-04-30 01:00	102	28	98	0,0	16,03	-0,29	16,8	994,50	-0,99	-0,29	15,50	3,27	0,0	0,00	0,0
2013-04-30 01:30	102	28	98	0,0	15,93	-0,69	16,8	995,50	-1,39	-0,69	15,40	2,87	0,0	0,00	0,0
2013-04-30 02:00	102	28	98	0,0	15,93	-0,89	16,8	995,50	-1,59	-0,89	15,40	2,67	0,0	0,00	0,0
2013-04-30 02:30	101	28	99	0,0	15,93	-0,89	16,8	994,50	-1,44	-0,89	15,40	2,76	0,0	0,00	0,0
2013-04-30 03:00	100	28	100	0,0	15,83	-0,39	16,8	995,50	-0,80	-0,39	15,30	3,34	0,0	0,00	0,0
2013-04-30 03:30	100	28	100	0,0	15,93	-0,59	16,8	995,50	-1,00	-0,59	15,40	3,14	0,0	0,00	0,0
2013-04-30 04:00	101	28	100	0,0	15,93	-1,19	16,8	995,50	-1,60	-1,19	15,40	2,54	0,0	0,00	0,0
2013-04-30 04:30	100	28	100	0,0	15,93	-1,49	16,8	995,50	-1,90	-1,49	15,40	2,24	0,0	0,00	0,0
2013-04-30 05:00	334	28	100	0,0	15,93	-1,39	16,8	995,50	-1,80	-1,39	15,40	2,34	0,0	0,00	0,0
2013-04-30 05:30	2	28	100	0,0	15,93	-1,29	16,8	995,50	-1,70	-1,29	15,40	2,44	1,2	0,00	0,0
2013-04-30 06:00	343	28	100	0,0	15,93	-1,19	16,8	996,50	-1,60	-1,19	15,40	2,54	0,0	0,00	0,0
2013-04-30 06:30	18	28	100	0,0	16,03	-0,69	16,8	996,50	-1,10	-0,69	15,50	3,04	0,0	0,00	0,0
2013-04-30 07:00	300	28	100	0,0	16,23	0,31	16,8	996,50	-0,11	0,31	15,70	4,04	1,6	0,00	0,0
2013-04-30 07:30	290	29	99	0,0	16,43	0,61	16,8	996,50	0,05	0,61	15,94	4,26	1,4	0,00	0,0
2013-04-30 08:00	316	28	99	0,0	16,53	1,02	16,8	997,50	0,45	1,02	16,00	4,66	1,2	0,00	0,0
2013-04-30 08:30	325	28	94	2,6	16,63	2,02	16,8	997,50	0,70	0,32	16,10	5,23	3,9	0,00	0,0
2013-04-30 09:00	307	28	83	2,6	16,63	3,22	16,8	997,50	0,10	1,59	16,10	5,57	4,1	0,00	0,0
2013-04-30 09:30	307	28	75	1,8	16,63	3,82	16,8	997,50	-0,77	3,82	16,10	5,59	5,2	0,00	0,0
2013-04-30 10:00	313	28	72	1,4	16,53	4,62	16,8	998,51	-0,58	4,62	16,00	6,19	5,0	0,00	0,0
2013-04-30 10:30	318	29	72	0,0	16,53	4,72	16,8	998,51	-0,48	4,72	16,04	6,29	4,5	0,00	0,0
2013-04-30 11:00	318	29	69	1,8	16,43	5,12	16,8	999,51	-0,71	5,12	15,94	6,50	4,9	0,00	0,0
2013-04-30 11:30	312	28	69	2,4	16,33	5,12	16,8	999,51	-0,71	3,59	15,80	6,50	6,4	0,00	0,0
2013-04-30 12:00	321	28	63	4,5	16,33	6,02	16,8	1000,51	-1,16	-0,42	15,80	7,03	5,8	0,00	0,0
2013-04-30 12:30	329	28	55	2,8	16,23	6,12	16,8	1000,51	-3,00	3,65	15,70	6,67	6,0	0,00	0,0
2013-04-30 13:00	304	28	57	3,1	16,23	6,32	16,8	1001,51	-2,31	3,87	15,70	6,98	4,9	0,00	0,0
2013-04-30 13:30	327	28	59	2,2	16,13	5,62	16,8	1001,51	-2,47	5,62	15,60	6,39	6,4	0,00	0,0
2013-04-30 14:00	309	28	57	1,6	16,13	6,72	16,8	1001,51	-1,93	6,72	15,60	7,38	6,0	0,00	0,0
2013-04-30 14:30	330	28	59	2,8	16,13	6,92	16,8	1002,51	-1,25	4,52	15,60	7,69	6,0	0,00	0,0
2013-04-30 15:00	315	28	61	2,8	16,13	6,82	16,8	1003,51	-0,87	4,41	15,60	7,71	6,9	0,00	0,0
2013-04-30 15:30	315	29	89	2,4	16,13	4,42	16,8	1003,51	2,28	2,85	15,64	7,23	5,8	0,00	0,0
2013-04-30 16:00	307	29	75	2,8	16,13	5,92	16,8	1003,51	1,26	3,43	15,64	7,70	5,8	0,00	0,0
2013-04-30 16:30	318	29	75	3,0	16,23	5,22	16,8	1004,51	0,58	2,66	15,74	7,00	4,7	0,00	0,0

Datum	Vindrikt °	Fukt inne Rh%	Fukt ute Rh%	Vindhast m/s	Temp in °C	Temp ute °C	Nb. Mån mm	Tryck Mbar	Daggp °C	Kyleffekt °C	Vix inne °C	Vix ute °C	Vindby m/s	Korr lufttryck	Nederb./dygn mm
2013-04-30 17:00	302	29	75	4,3	16,23	5,12	16,8	1004,51	0,49	-0,55	15,74	6,90	5,2	0,00	0,0
2013-04-30 17:30	313	29	78	1,6	16,13	4,82	16,8	1005,51	0,76	4,82	15,64	6,81	5,6	0,00	0,0
2013-04-30 18:00	330	29	85	2,4	16,13	3,62	16,8	1005,51	0,83	2,01	15,64	6,12	5,6	0,00	0,0
2013-04-30 18:30	351	29	73	1,6	16,13	5,22	16,8	1006,51	0,20	5,22	15,64	6,86	4,9	0,00	0,0
2013-04-30 19:00	317	29	61	1,6	16,23	4,92	16,8	1006,51	-2,65	4,92	15,74	5,81	5,6	0,00	0,0
2013-04-30 19:30	312	29	71	4,3	16,23	3,82	16,8	1007,51	-1,55	-2,12	15,74	5,33	5,8	0,00	0,0
2013-04-30 20:00	320	29	84	2,6	16,13	2,42	16,8	1008,51	-0,51	0,74	15,64	4,84	6,4	0,00	0,0
2013-04-30 20:30	317	29	71	2,8	16,03	2,12	16,8	1009,51	-3,17	-0,72	15,54	3,62	7,9	0,00	0,0
2013-04-30 21:00	326	29	70	1,8	15,93	1,22	16,8	1009,51	-4,23	1,22	15,44	2,66	8,1	0,00	0,0
2013-04-30 21:30	336	29	69	3,5	15,83	1,12	16,8	1010,51	-4,53	-3,00	15,34	2,49	5,6	0,00	0,0
2013-04-30 22:00	308	28	69	4,3	15,83	0,72	16,8	1010,51	-4,91	-5,85	15,30	2,09	5,6	0,00	0,0
2013-04-30 22:30	333	28	69	2,2	15,73	0,61	16,8	1011,51	-5,01	0,61	15,20	1,99	5,8	0,00	0,0
2013-04-30 23:00	300	28	70	2,4	15,63	0,41	16,8	1011,51	-5,00	-1,37	15,10	1,86	6,2	0,00	0,0
2013-04-30 23:30	320	28	74	2,4	15,63	0,11	16,8	1012,51	-4,52	-1,69	15,10	1,82	4,7	0,00	0,0
2013-05-01 00:00	331	28	74	0,0	15,53	-0,29	16,8	1012,51	-4,90	-0,29	15,00	1,42	5,0	0,00	0,0
<b>Medelvärde Månad</b>	<b>212</b>	<b>28</b>	<b>71</b>	<b>1,6</b>	<b>15,77</b>	<b>0,82</b>		<b>1007,48</b>	<b>-4,95</b>	<b>-0,72</b>	<b>15,24</b>	<b>2,41</b>	<b>3,9</b>		<b>0,0</b>
Min	0	26	34	0,0	14,63	-11,50		982,50	-16,12	-11,77	14,07	-8,71	0,0		0,0
Max	356	30	100	9,2	17,03	10,42	16,8	1023,52	7,38	10,32	16,47	11,55	16,5		