

Medeltemperaturer / Max / Min

● Kyleff med °C ● Dygns med °C ▲ Temp Max ● Temp Min — Temperatur

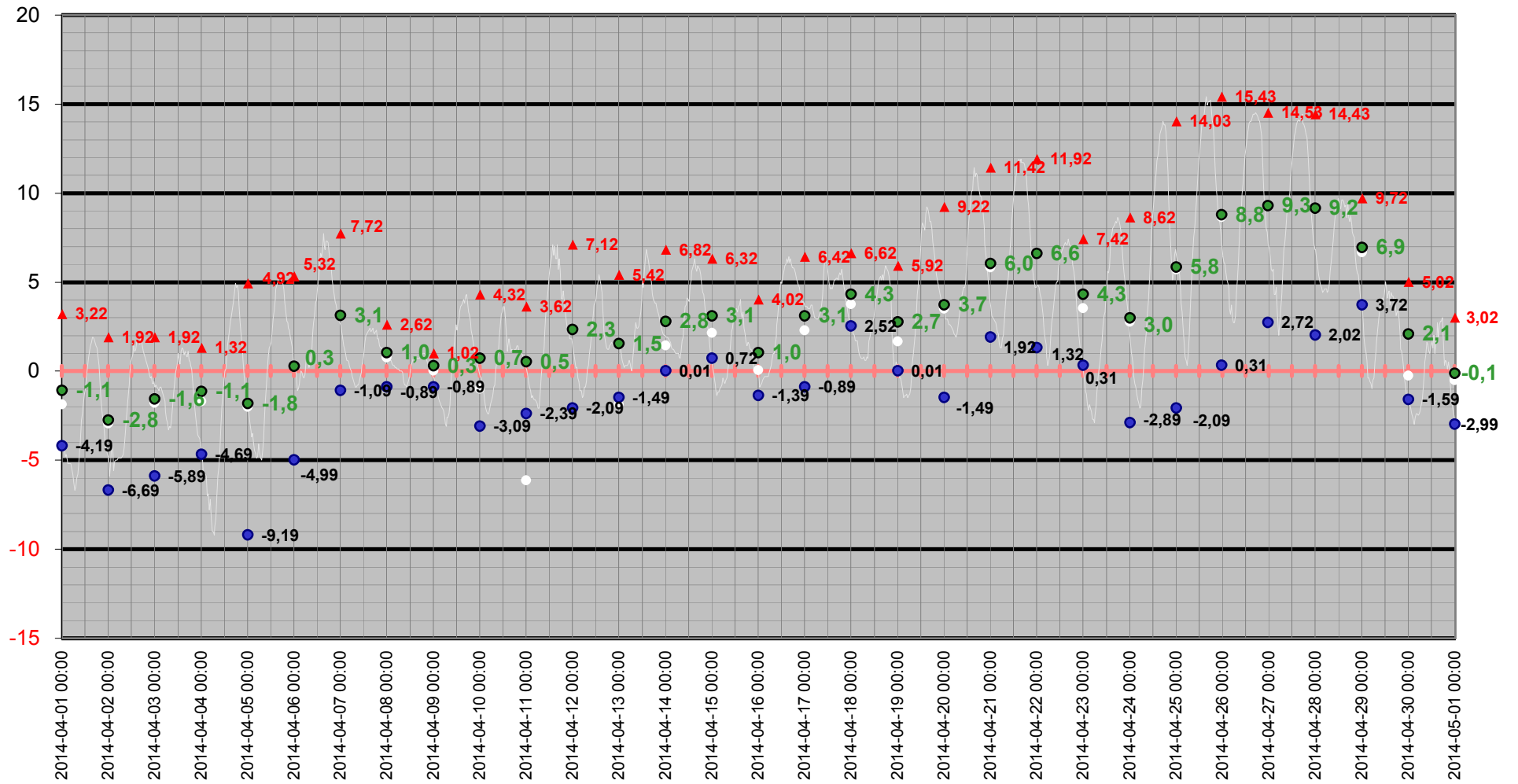

Medeltemperatur

□ Kyleff med °C ● Dygns med °C — Temperatur °C — Kyleffekt °C

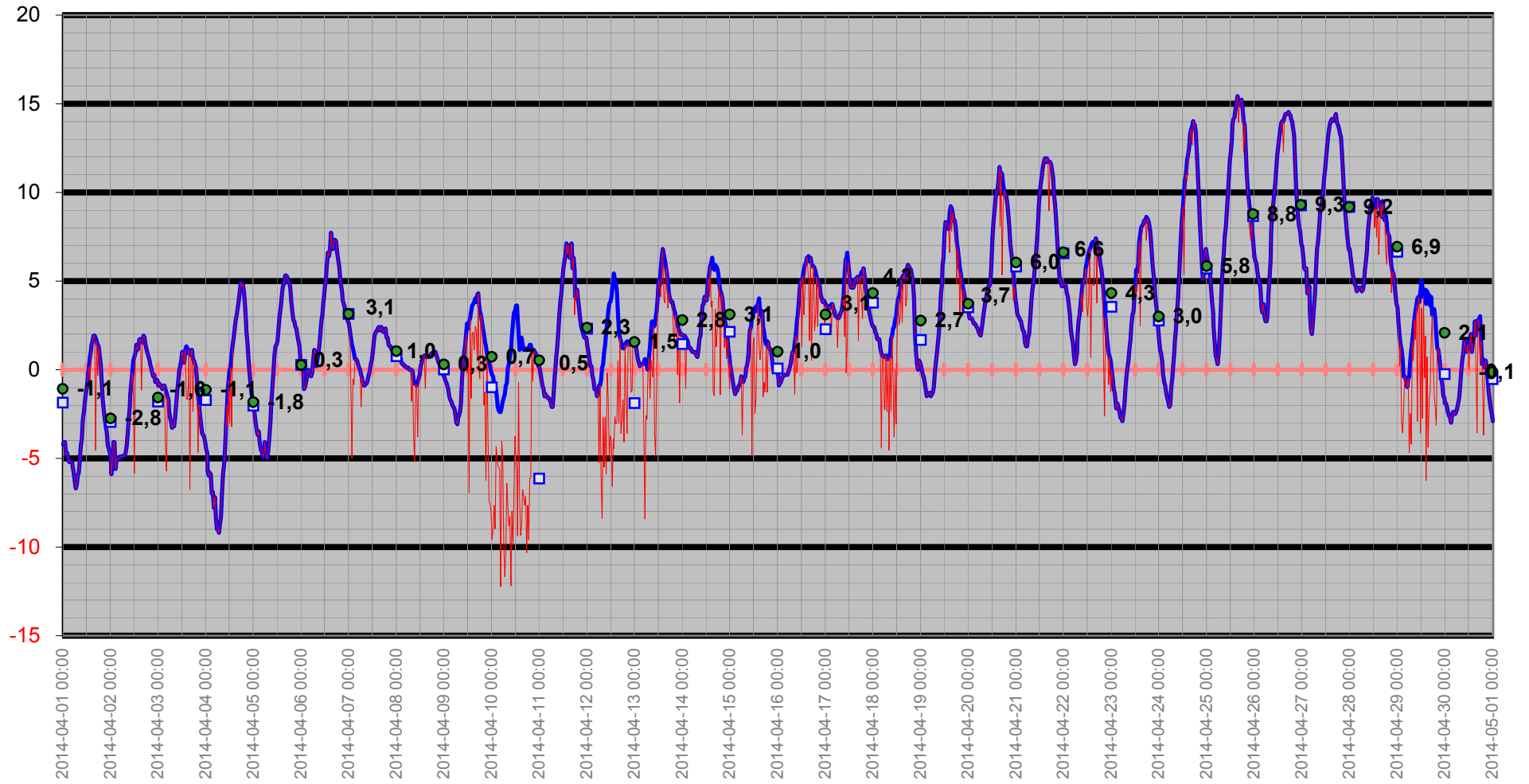

Temperatur/Vindby

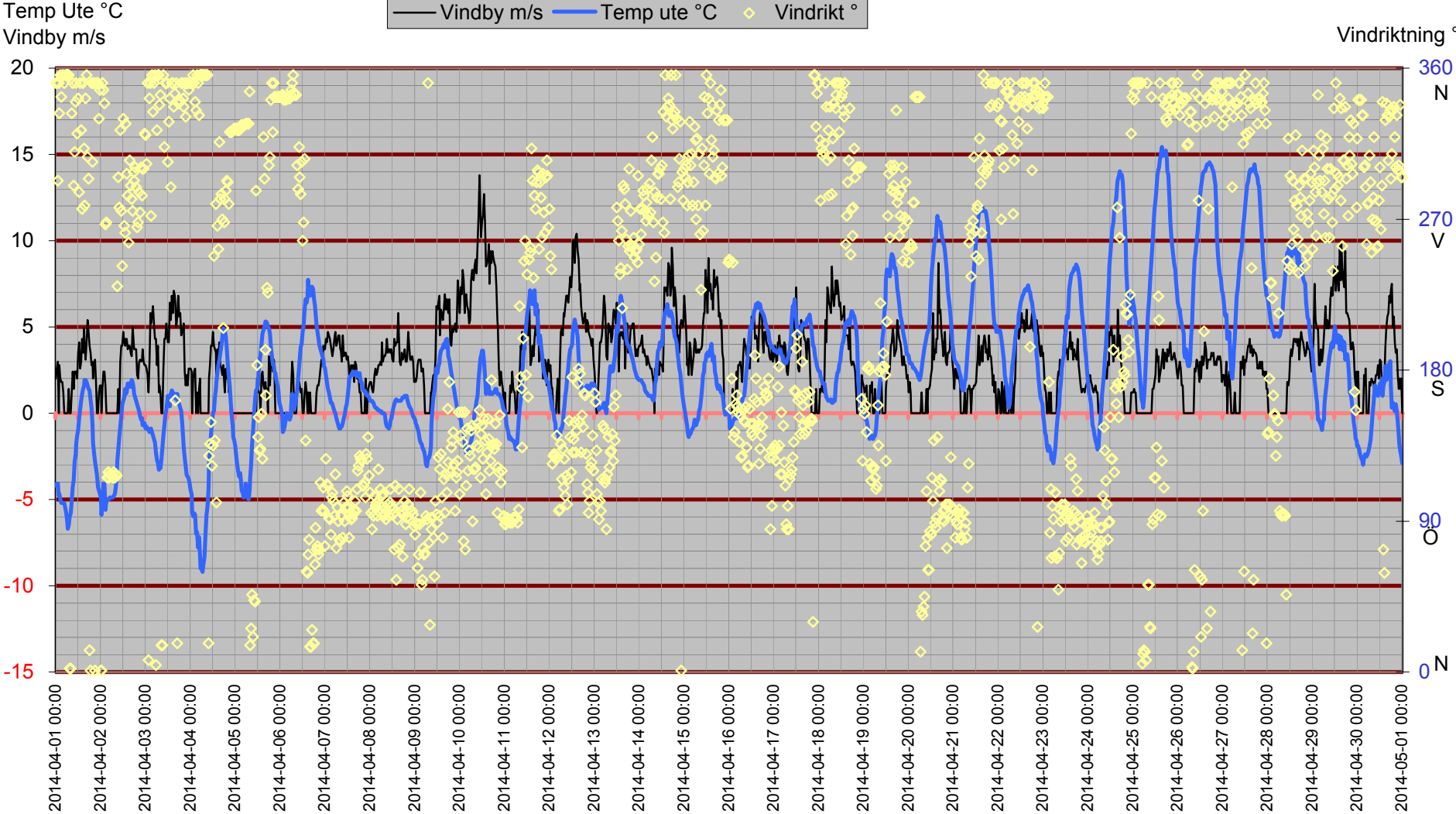

Inne

Temp inne °C

Vindby m/s

Temp in °C Vindby m/s Temp ute °C Fukt inne Rh%

Rh % inne

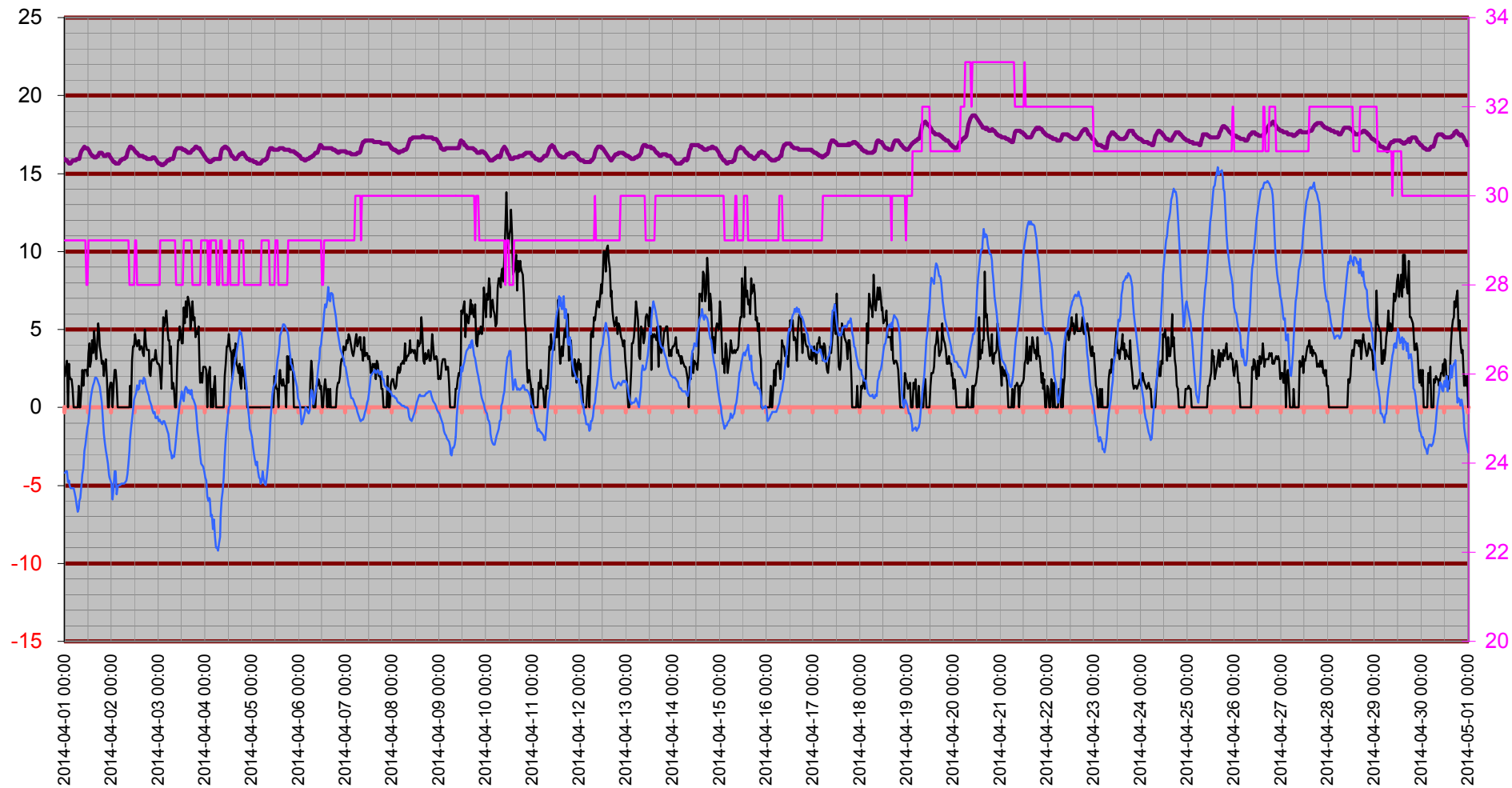

Temperatur inne

Temp in °C

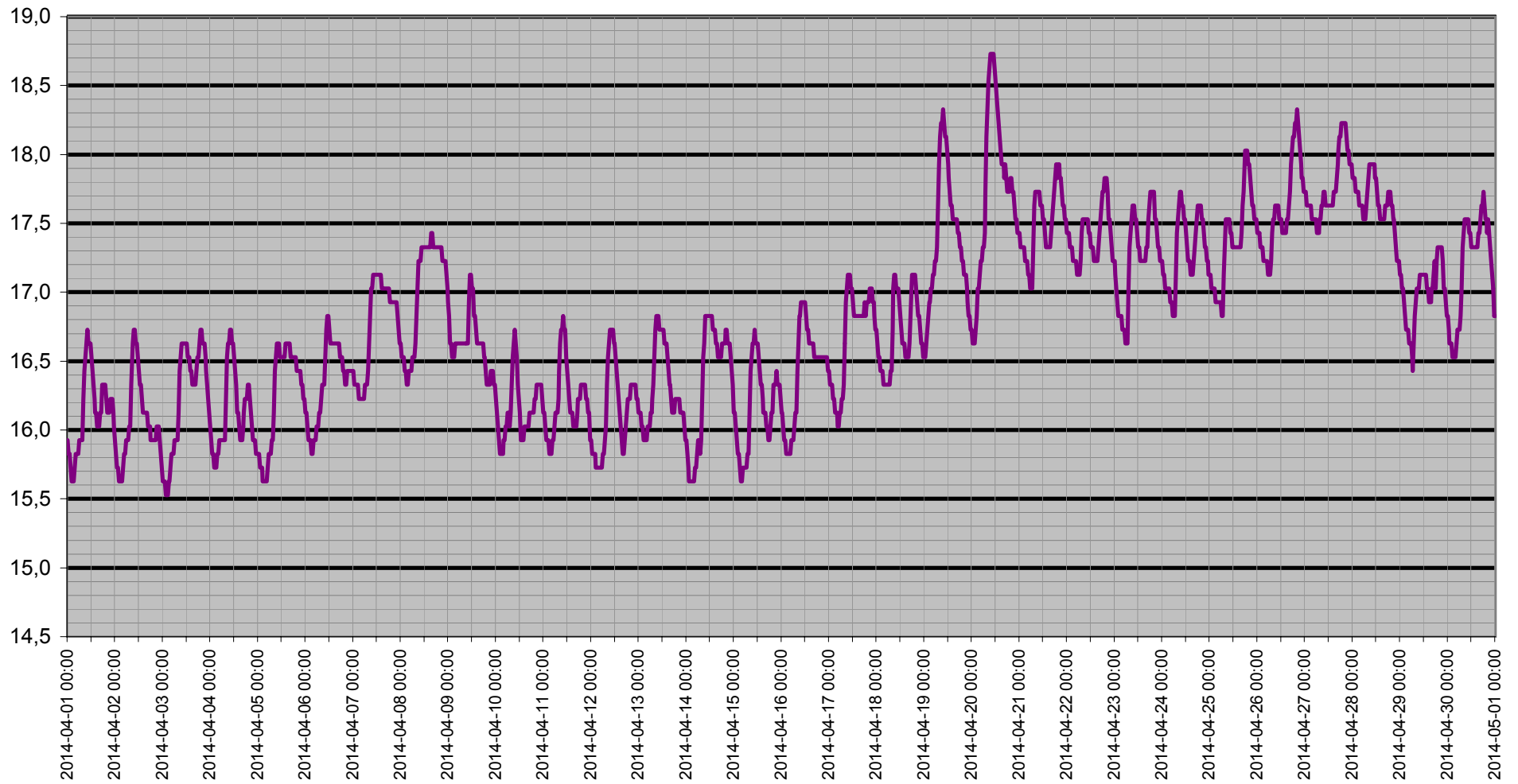

Dagpunkt/Temperatur

Vindhast m/s Daggp °C Temp ute °C Fukt ute Rh%

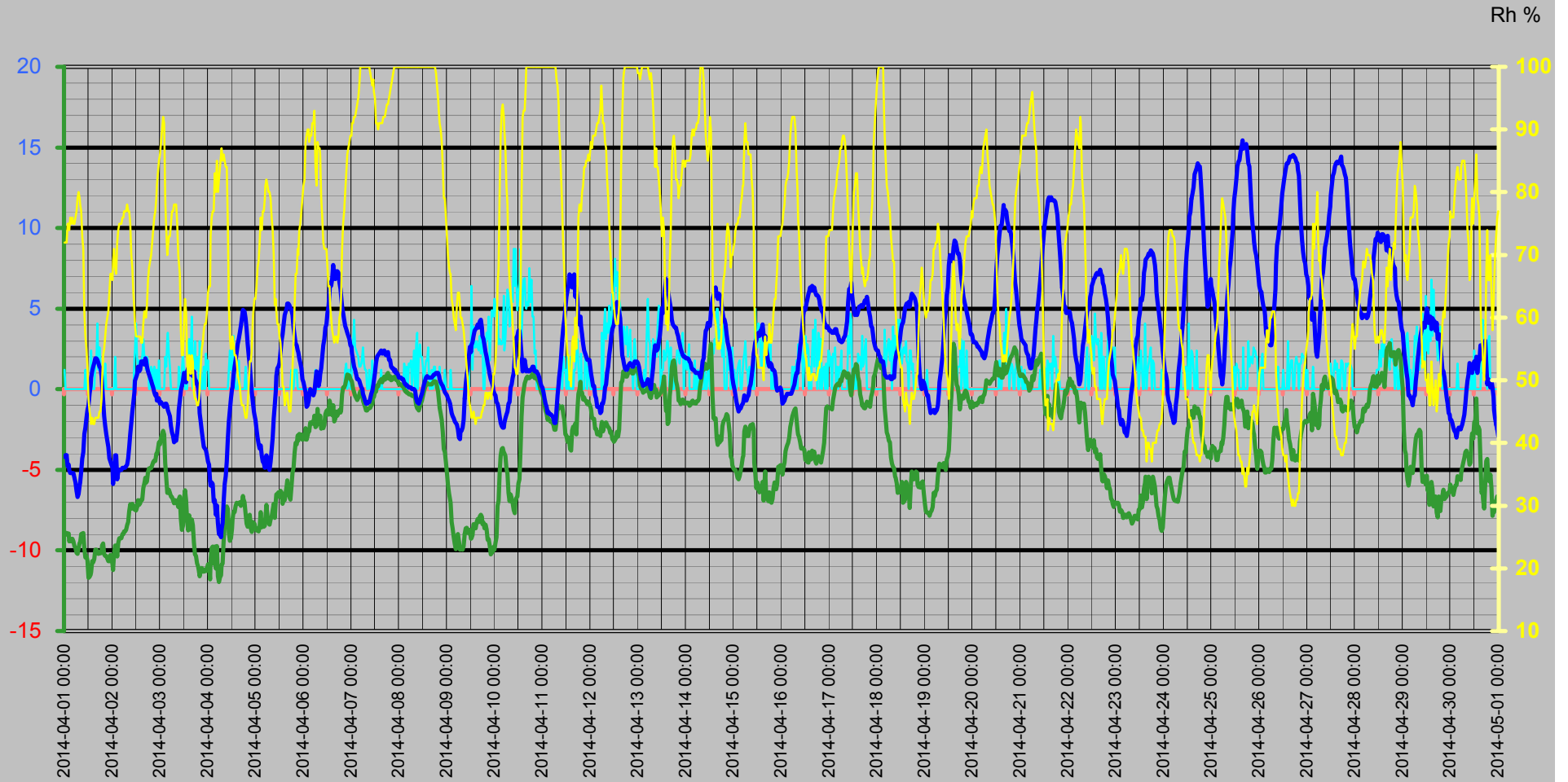

Vinddata

Vindhastighet m/s
Vindby m/s

— Vindhast m/s — Vindby m/s ◊ Vindrikt ° — Fukt ute Rh%

Vindriktning °
Rh %

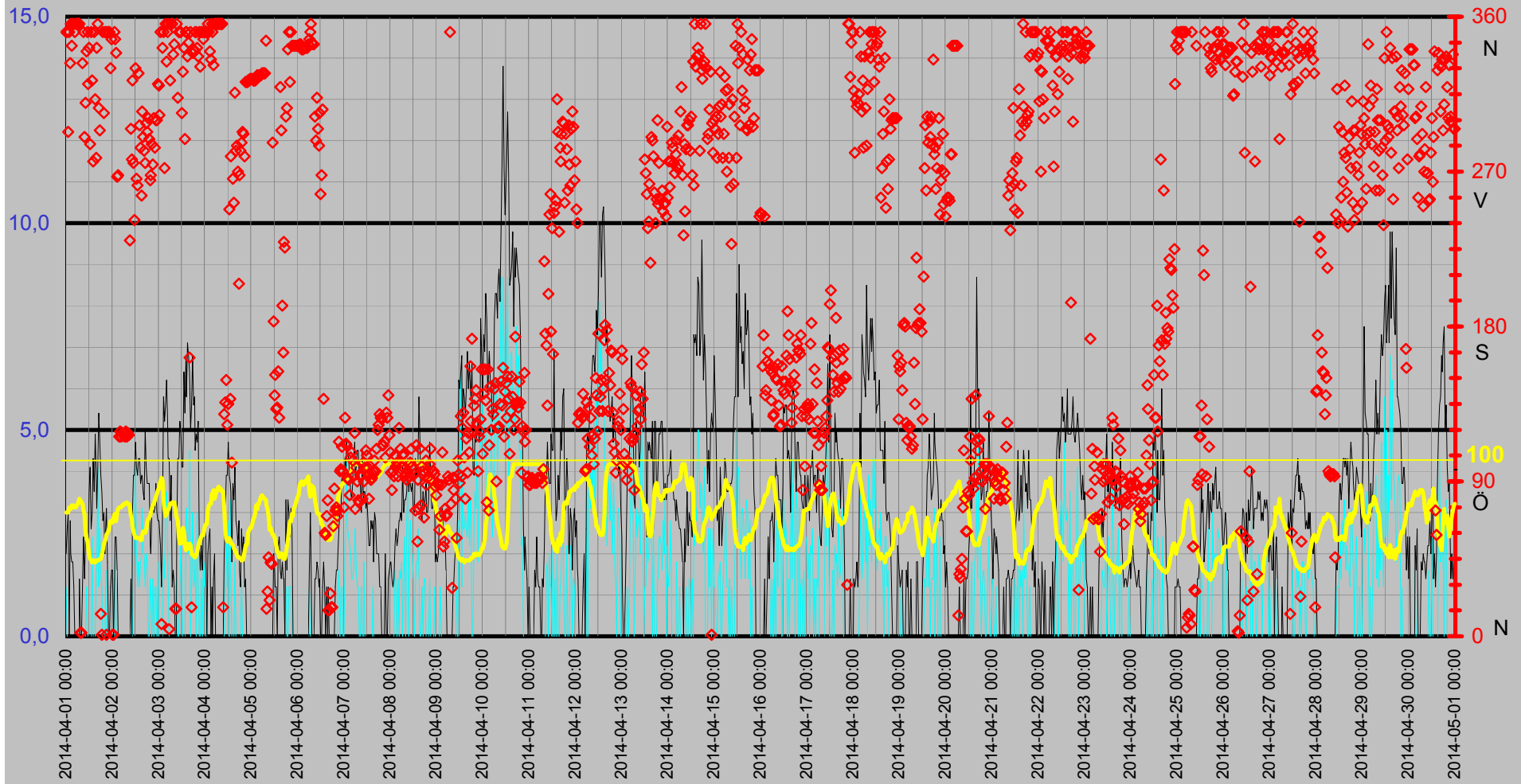

Luftfukt Kyleffekt Temp Vind Medeltemperatur

Temp °C
Vind m/s

● Dygns med °C Vindhast m/s Kyleffekt °C Temp ute °C Fukt ute Rh%

Rh %

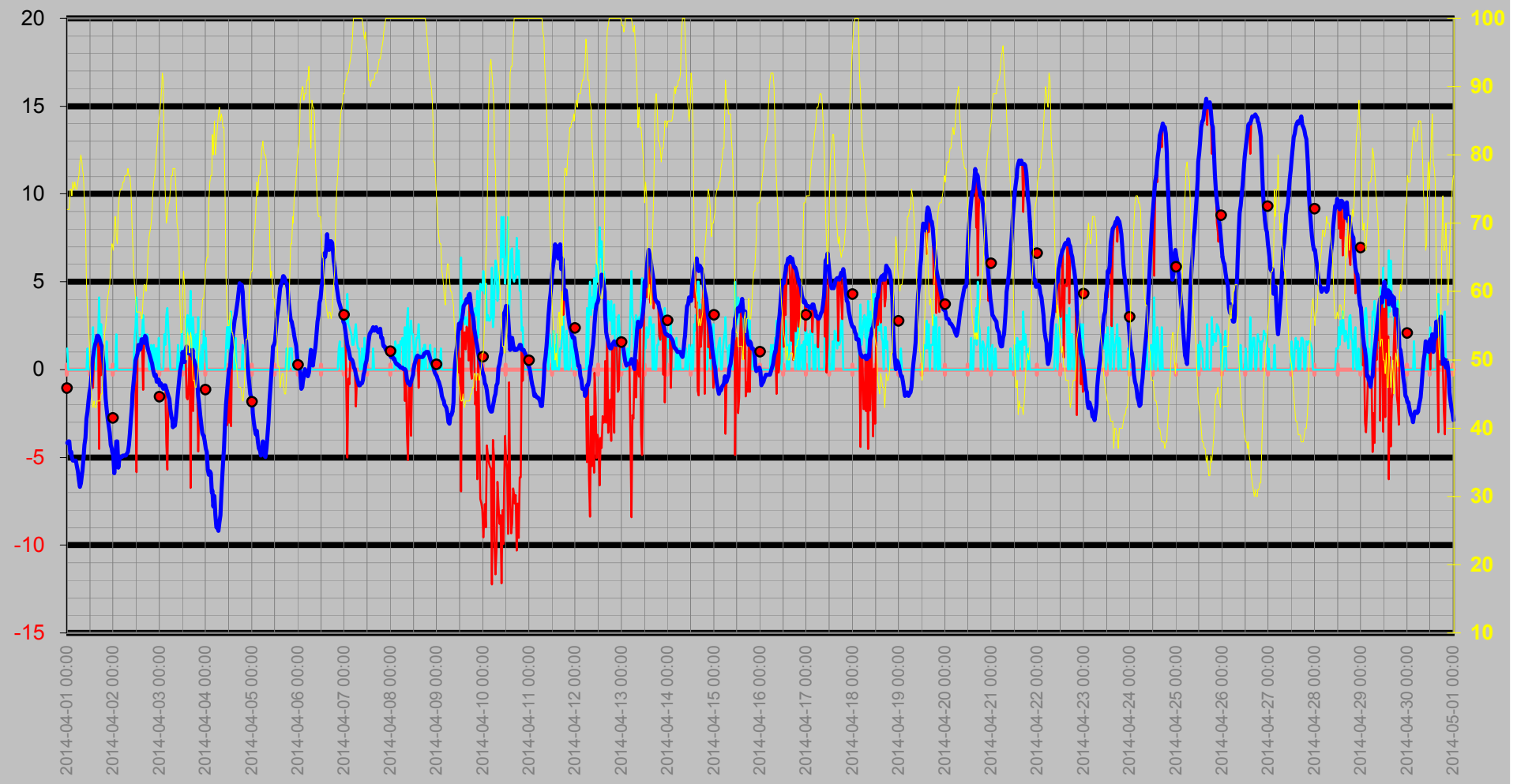

Nederbörd

DagRegn/Temp



Regn
Månad

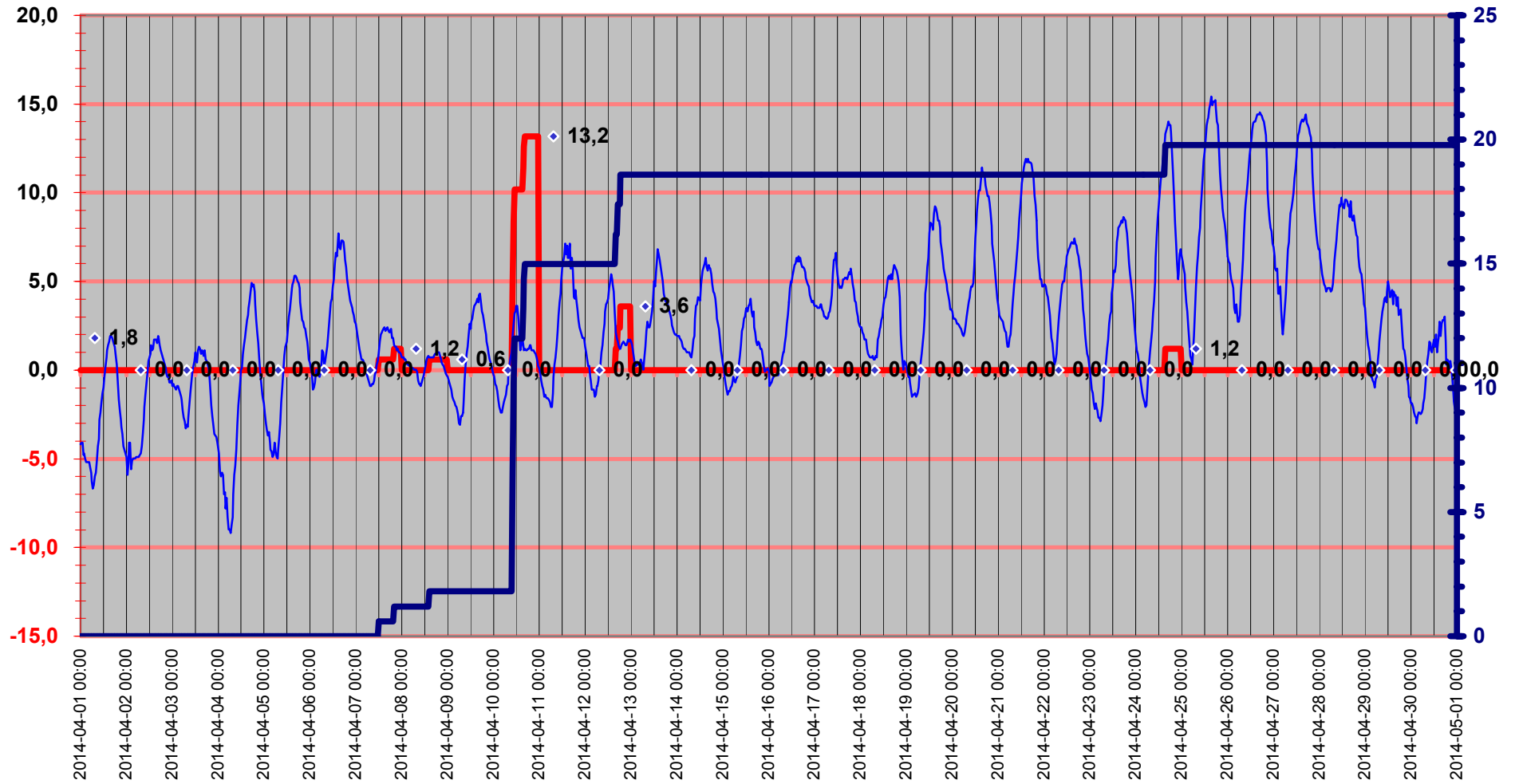

Luftryck/Nederbörd

◆ Luftryck mbar ▬ Nederb./dygn mm △ Nb.std tid 7.00-6.59

Luftryck

Nederbörd

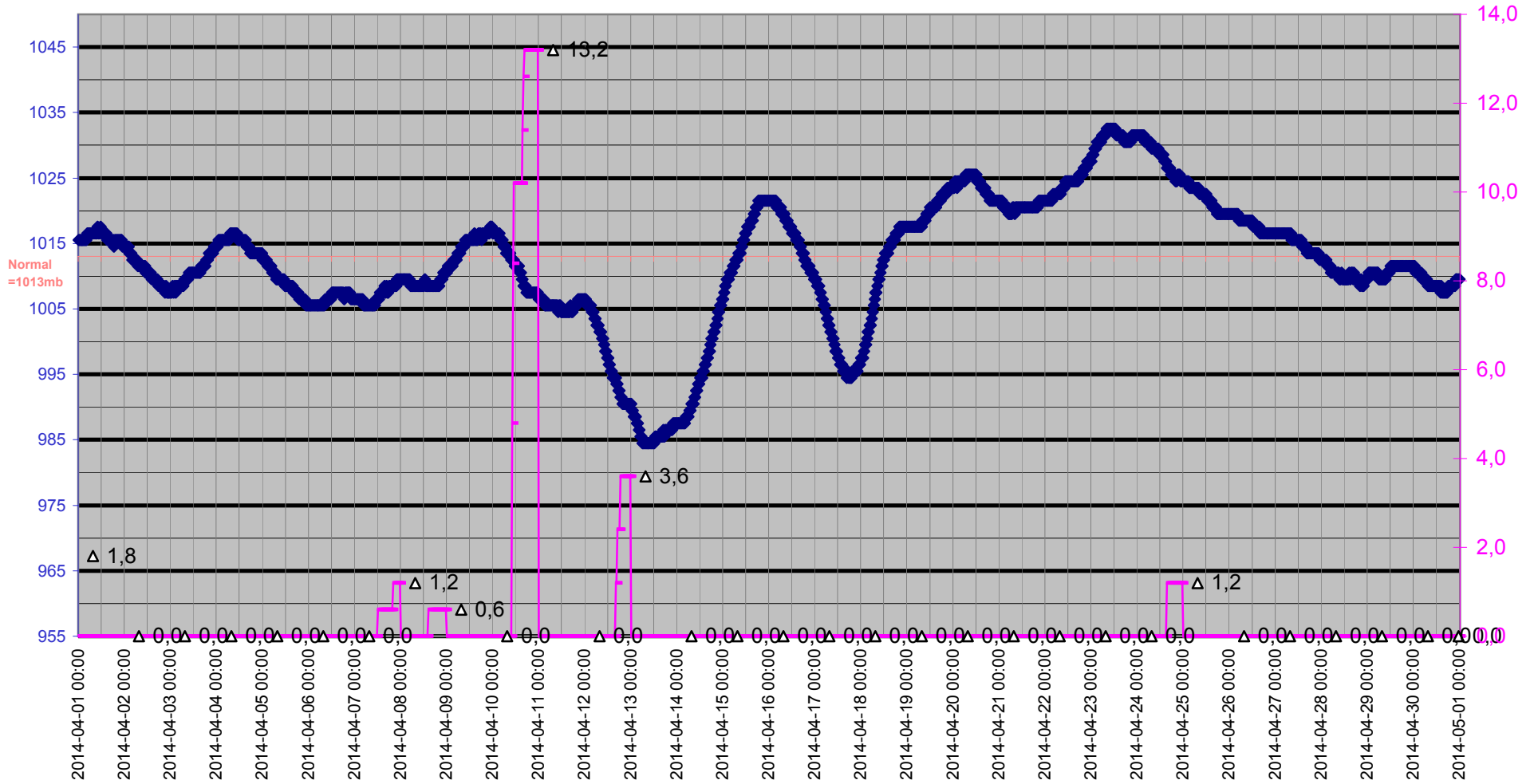

Grund

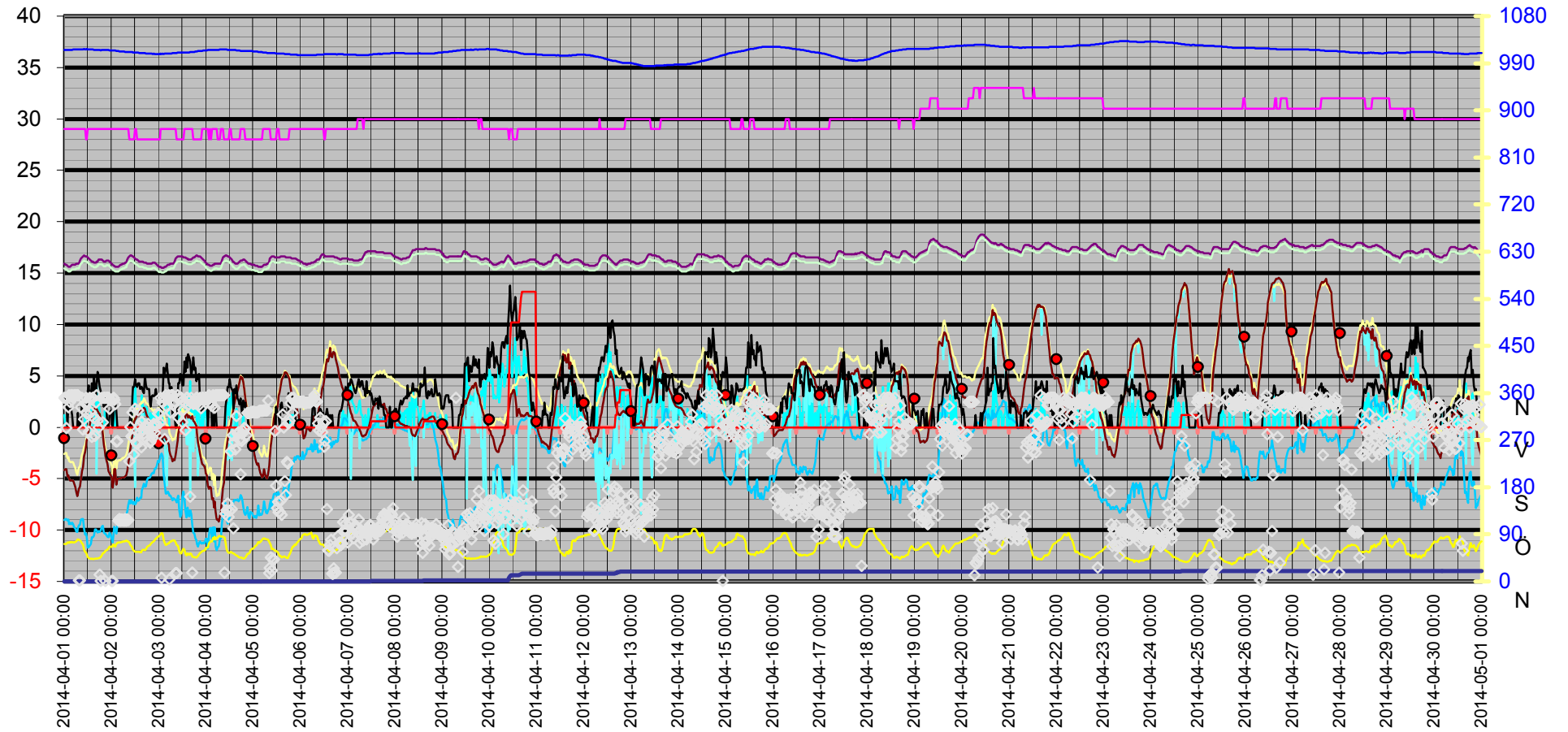

Datum	Vindrikt	Fukt inne	Fukt ute	Vindhast	Temp in	Temp ute	Nb. Mån	Tryck	Daggp	Kyleffekt	Vix inne	Vix ute	Vindby	Korr lufttryck	Nederb./dygn
	°	Rh%	Rh%	m/s	°C	°C	mm	Mbar	°C	°C	°C	°C	m/s		mm
2014-04-01 00:00	351	29	72	1,2	15,93	-4,19	0,0	1015,51	-9,02	-4,19	15,44	-2,62	2,0	0,00	0,0
2014-04-01 00:30	351	29	72	0,0	15,83	-4,09	0,0	1015,51	-8,93	-4,09	15,34	-2,52	2,6	0,00	0,0
2014-04-01 01:00	293	29	72	0,0	15,83	-4,09	0,0	1015,51	-8,93	-4,09	15,34	-2,52	3,0	0,00	0,0
2014-04-01 01:30	351	29	75	0,0	15,73	-4,79	0,0	1015,51	-9,06	-4,79	15,24	-3,01	0,0	0,00	0,0
2014-04-01 02:00	333	29	75	0,0	15,63	-4,69	0,0	1015,51	-8,96	-4,69	15,14	-2,91	2,8	0,00	0,0
2014-04-01 02:30	356	29	74	0,0	15,63	-4,99	0,0	1015,51	-9,43	-4,99	15,14	-3,28	2,0	0,00	0,0
2014-04-01 03:00	343	29	76	0,0	15,63	-5,19	0,0	1015,51	-9,27	-5,19	15,14	-3,34	1,8	0,00	0,0
2014-04-01 03:30	356	29	75	0,0	15,73	-5,19	0,0	1015,51	-9,45	-5,19	15,24	-3,41	1,8	0,00	0,0
2014-04-01 04:00	356	29	76	0,0	15,83	-5,19	0,0	1015,51	-9,27	-5,19	15,34	-3,34	1,2	0,00	0,0
2014-04-01 04:30	351	29	75	0,0	15,83	-5,19	0,0	1016,51	-9,45	-5,19	15,34	-3,41	0,0	0,00	0,0
2014-04-01 05:00	356	29	75	0,0	15,83	-5,49	0,0	1016,51	-9,74	-5,49	15,34	-3,71	0,0	0,00	0,0
2014-04-01 05:30	356	29	76	0,0	15,83	-5,79	0,0	1016,51	-9,85	-5,79	15,34	-3,94	0,0	0,00	0,0
2014-04-01 06:00	356	29	77	0,0	15,93	-6,29	0,0	1016,51	-10,16	-6,29	15,44	-4,38	0,0	0,00	0,0
2014-04-01 06:30	356	29	79	0,0	15,93	-6,69	0,0	1016,51	-10,21	-6,69	15,44	-4,63	0,0	0,00	0,0
2014-04-01 07:00	356	29	80	0,0	15,93	-6,49	0,0	1016,51	-9,85	-6,49	15,44	-4,36	1,4	0,00	0,0
2014-04-01 07:30	2	29	79	0,0	15,93	-5,99	0,0	1016,51	-9,53	-5,99	15,44	-3,93	0,0	0,00	0,0
2014-04-01 08:00	2	29	78	0,0	16,23	-5,79	0,0	1016,51	-9,51	-5,79	15,74	-3,80	0,0	0,00	0,0
2014-04-01 08:30	333	29	77	0,0	16,43	-5,09	0,0	1016,51	-9,00	-5,09	15,94	-3,17	1,2	0,00	0,0
2014-04-01 09:00	351	29	73	0,0	16,53	-4,29	0,0	1016,51	-8,94	-4,29	16,04	-2,65	2,4	0,00	0,0
2014-04-01 09:30	290	29	71	0,0	16,63	-3,89	0,0	1016,51	-8,92	-3,89	16,14	-2,38	1,4	0,00	0,0
2014-04-01 10:00	310	29	61	0,0	16,73	-2,79	0,0	1017,52	-9,90	-2,79	16,24	-1,90	2,4	0,00	0,0
2014-04-01 10:30	340	29	57	1,2	16,63	-2,39	0,0	1016,51	-10,43	-2,39	16,14	-1,73	2,4	0,00	0,0
2014-04-01 11:00	351	28	55	0,0	16,63	-1,79	0,0	1016,51	-10,35	-1,79	16,10	-1,24	2,4	0,00	0,0
2014-04-01 11:30	321	28	52	0,0	16,63	-1,29	0,0	1017,52	-10,63	-1,29	16,10	-0,89	2,0	0,00	0,0
2014-04-01 12:00	342	29	47	0,0	16,53	-0,99	0,0	1016,51	-11,70	-0,99	16,04	-0,84	3,5	0,00	0,0
2014-04-01 12:30	286	29	45	0,0	16,43	-0,29	0,0	1016,51	-11,65	-0,29	15,94	-0,24	4,1	0,00	0,0
2014-04-01 13:00	351	29	44	0,0	16,33	0,21	0,0	1016,51	-11,49	0,21	15,84	0,22	2,6	0,00	0,0
2014-04-01 13:30	323	29	43	2,4	16,23	0,72	0,0	1016,51	-11,35	-1,05	15,74	0,68	3,0	0,00	0,0
2014-04-01 14:00	276	29	44	0,0	16,13	1,12	0,0	1016,51	-10,68	1,12	15,64	1,12	4,3	0,00	0,0
2014-04-01 14:30	351	29	43	0,0	16,13	1,42	0,0	1016,51	-10,72	1,42	15,64	1,38	3,5	0,00	0,0
2014-04-01 15:00	312	29	43	0,0	16,03	1,62	0,0	1015,51	-10,54	1,62	15,54	1,58	4,9	0,00	0,0
2014-04-01 15:30	278	29	44	1,6	16,03	1,92	0,0	1015,51	-9,95	1,92	15,54	1,92	3,9	0,00	0,0
2014-04-01 16:00	342	29	44	1,6	16,03	1,92	0,0	1015,51	-9,95	1,92	15,54	1,92	3,1	0,00	0,0
2014-04-01 16:30	356	29	44	4,1	16,13	1,82	0,0	1015,51	-10,04	-4,53	15,64	1,82	4,1	0,00	0,0
2014-04-01 17:00	307	29	44	1,2	16,13	1,62	0,0	1015,51	-10,22	1,62	15,64	1,62	5,4	0,00	0,0
2014-04-01 17:30	294	29	45	2,6	16,33	1,42	0,0	1015,51	-10,10	-0,31	15,84	1,47	4,7	0,00	0,0
2014-04-01 18:00	13	29	45	1,4	16,33	1,32	0,0	1015,51	-10,19	1,32	15,84	1,37	3,9	0,00	0,0
2014-04-01 18:30	1	29	47	1,2	16,33	0,82	0,0	1014,51	-10,06	0,82	15,84	0,96	3,5	0,00	0,0
2014-04-01 19:00	351	29	50	0,0	16,33	0,31	0,0	1015,51	-9,68	0,31	15,84	0,61	2,8	0,00	0,0
2014-04-01 19:30	304	29	54	0,0	16,23	-0,69	0,0	1015,51	-9,57	-0,69	15,74	-0,19	3,0	0,00	0,0
2014-04-01 20:00	351	29	55	0,0	16,13	-1,69	0,0	1015,51	-10,25	-1,69	15,64	-1,14	2,0	0,00	0,0
2014-04-01 20:30	351	29	57	1,6	16,13	-2,29	0,0	1015,51	-10,34	-2,29	15,64	-1,63	2,8	0,00	0,0
2014-04-01 21:00	1	29	59	0,0	16,13	-2,79	0,0	1015,51	-10,34	-2,79	15,64	-2,02	3,1	0,00	0,0
2014-04-01 21:30	351	29	60	0,0	16,23	-3,19	0,0	1015,51	-10,50	-3,19	15,74	-2,36	1,8	0,00	0,0
2014-04-01 22:00	351	29	61	0,0	16,23	-3,59	0,0	1015,51	-10,66	-3,59	15,74	-2,70	0,0	0,00	0,0
2014-04-01 22:30	351	29	64	0,0	16,23	-4,29	0,0	1015,51	-10,68	-4,29	15,74	-3,22	0,0	0,00	0,0

Datum	Vindrikt	Fukt inne	Fukt ute	Vindhast	Temp in	Temp ute	Nb. Mån	Tryck	Daggp	Kyleffekt	Vix inne	Vix ute	Vindby	Korr lufttryck	Nederb./dygn
	°	Rh%	Rh%	m/s	°C	°C	mm	Mbar	°C	°C	°C	°C	m/s		mm
2014-04-01 23:00	330	29	67	0,0	16,13	-4,49	0,0	1014,51	-10,27	-4,49	15,64	-3,24	1,2	0,00	0,0
2014-04-01 23:30	347	29	67	0,0	16,03	-4,69	0,0	1014,51	-10,46	-4,69	15,54	-3,44	1,6	0,00	0,0
2014-04-02 00:00	1	29	66	0,0	15,93	-4,89	0,0	1014,51	-10,85	-4,89	15,44	-3,70	1,6	0,00	0,0
2014-04-02 00:30	1	29	69	0,0	15,83	-5,89	0,0	1014,51	-11,22	-5,89	15,34	-4,51	0,0	0,00	0,0
2014-04-02 01:00	351	29	71	0,0	15,73	-5,19	0,0	1014,51	-10,17	-5,19	15,24	-3,68	1,4	0,00	0,0
2014-04-02 01:30	347	29	68	2,0	15,73	-4,09	0,0	1014,51	-9,69	-4,09	15,24	-2,78	2,4	0,00	0,0
2014-04-02 02:00	339	29	67	0,0	15,63	-4,09	0,0	1014,51	-9,89	-4,09	15,14	-2,84	2,4	0,00	0,0
2014-04-02 02:30	267	29	72	0,0	15,63	-5,59	0,0	1013,51	-10,37	-5,59	15,14	-4,02	1,6	0,00	0,0
2014-04-02 03:00	268	29	74	0,0	15,63	-5,09	0,0	1013,51	-9,53	-5,09	15,14	-3,38	0,0	0,00	0,0
2014-04-02 03:30	116	29	75	0,0	15,63	-4,99	0,0	1013,51	-9,25	-4,99	15,14	-3,21	0,0	0,00	0,0
2014-04-02 04:00	119	29	75	0,0	15,73	-4,99	0,0	1012,51	-9,25	-4,99	15,24	-3,21	0,0	0,00	0,0
2014-04-02 04:30	116	29	75	0,0	15,83	-4,99	0,0	1012,51	-9,25	-4,99	15,34	-3,21	0,0	0,00	0,0
2014-04-02 05:00	118	29	76	0,0	15,83	-4,89	0,0	1012,51	-8,98	-4,89	15,34	-3,04	0,0	0,00	0,0
2014-04-02 05:30	117	29	76	0,0	15,93	-4,89	0,0	1012,51	-8,98	-4,89	15,44	-3,04	0,0	0,00	0,0
2014-04-02 06:00	117	29	77	0,0	15,93	-4,89	0,0	1012,51	-8,81	-4,89	15,44	-2,97	0,0	0,00	0,0
2014-04-02 06:30	116	29	77	0,0	15,93	-4,89	0,0	1012,51	-8,81	-4,89	15,44	-2,97	0,0	0,00	0,0
2014-04-02 07:00	119	29	77	0,0	16,03	-4,79	0,0	1011,51	-8,71	-4,79	15,54	-2,87	0,0	0,00	0,0
2014-04-02 07:30	116	29	78	0,0	16,03	-4,69	0,0	1011,51	-8,44	-4,69	15,54	-2,70	0,0	0,00	0,0
2014-04-02 08:00	118	29	77	0,0	16,33	-4,29	0,0	1011,51	-8,23	-4,29	15,84	-2,37	0,0	0,00	0,0
2014-04-02 08:30	117	29	77	0,0	16,53	-3,59	0,0	1011,51	-7,55	-3,59	16,04	-1,67	0,0	0,00	0,0
2014-04-02 09:00	230	28	75	0,0	16,63	-2,79	0,0	1011,51	-7,13	-2,79	16,10	-1,01	0,0	0,00	0,0
2014-04-02 09:30	295	28	70	0,0	16,73	-2,09	0,0	1011,51	-7,39	-2,09	16,20	-0,65	1,4	0,00	0,0
2014-04-02 10:00	277	28	68	0,0	16,73	-1,39	0,0	1011,51	-7,11	-1,39	16,20	-0,07	0,0	0,00	0,0
2014-04-02 10:30	323	28	64	0,0	16,63	-0,79	0,0	1011,51	-7,37	-0,79	16,10	0,28	3,0	0,00	0,0
2014-04-02 11:00	275	28	61	1,8	16,63	-0,19	0,0	1010,51	-7,45	-0,19	16,10	0,70	3,9	0,00	0,0
2014-04-02 11:30	242	28	59	2,4	16,53	0,51	0,0	1010,51	-7,25	-1,26	16,00	1,29	3,9	0,00	0,0
2014-04-02 12:00	330	29	57	4,1	16,43	0,72	0,0	1010,51	-7,53	-5,85	15,94	1,38	4,7	0,00	0,0
2014-04-02 12:30	266	29	57	2,0	16,33	0,92	0,0	1010,51	-7,35	0,92	15,84	1,58	4,1	0,00	0,0
2014-04-02 13:00	262	28	57	1,2	16,33	1,42	0,0	1010,51	-6,88	1,42	15,80	2,08	3,9	0,00	0,0
2014-04-02 13:30	327	28	57	1,8	16,23	1,12	0,0	1010,51	-7,16	1,12	15,70	1,78	4,3	0,00	0,0
2014-04-02 14:00	297	28	57	1,2	16,13	1,22	0,0	1009,51	-7,07	1,22	15,60	1,88	4,3	0,00	0,0
2014-04-02 14:30	284	28	56	1,8	16,13	1,72	0,0	1009,51	-6,84	1,72	15,60	2,32	3,7	0,00	0,0
2014-04-02 15:00	256	28	56	2,0	16,13	1,72	0,0	1009,51	-6,84	1,72	15,60	2,32	3,9	0,00	0,0
2014-04-02 15:30	305	28	59	3,1	16,13	1,72	0,0	1009,51	-6,12	-1,16	15,60	2,49	3,9	0,00	0,0
2014-04-02 16:00	290	28	61	2,0	16,13	1,52	0,0	1009,51	-5,85	1,52	15,60	2,40	3,5	0,00	0,0
2014-04-02 16:30	282	28	61	2,0	16,03	1,92	0,0	1009,51	-5,48	1,92	15,50	2,80	3,3	0,00	0,0
2014-04-02 17:00	275	28	60	1,2	16,03	1,82	0,0	1009,51	-5,80	1,82	15,50	2,65	5,0	0,00	0,0
2014-04-02 17:30	298	28	62	2,0	16,03	1,42	0,0	1008,51	-5,72	1,42	15,50	2,36	4,1	0,00	0,0
2014-04-02 18:00	293	28	66	1,8	15,93	1,12	0,0	1008,51	-5,14	1,12	15,40	2,30	3,7	0,00	0,0
2014-04-02 18:30	301	28	68	0,0	15,93	0,92	0,0	1008,51	-4,92	0,92	15,40	2,23	3,7	0,00	0,0
2014-04-02 19:00	289	28	69	0,0	15,93	0,72	0,0	1008,51	-4,91	0,72	15,40	2,09	3,7	0,00	0,0
2014-04-02 19:30	265	28	70	1,4	15,93	0,51	0,0	1008,51	-4,90	0,51	15,40	1,96	2,2	0,00	0,0
2014-04-02 20:00	268	28	72	1,2	15,93	0,31	0,0	1008,51	-4,70	0,31	15,40	1,89	2,0	0,00	0,0
2014-04-02 20:30	286	28	74	0,0	15,93	0,11	0,0	1008,51	-4,52	0,11	15,40	1,82	3,0	0,00	0,0
2014-04-02 21:00	274	28	76	1,4	16,03	-0,19	0,0	1007,51	-4,44	-0,19	15,50	1,66	3,1	0,00	0,0
2014-04-02 21:30	301	28	77	0,0	16,03	-0,39	0,0	1008,51	-4,45	-0,39	15,50	1,53	3,0	0,00	0,0

Datum	Vindrikt	Fukt inne	Fukt ute	Vindhast	Temp in	Temp ute	Nb. Mån	Tryck	Dagpp	Kyleffekt	Vix inne	Vix ute	Vindby	Korr lufttryck	Nederb./dygn
	°	Rh%	Rh%	m/s	°C	°C	mm	Mbar	°C	°C	°C	°C	m/s		mm
2014-04-02 22:00	284	28	79	1,2	16,03	-0,29	0,0	1007,51	-4,00	-0,29	15,50	1,77	3,1	0,00	0,0
2014-04-02 22:30	300	28	81	1,2	15,93	-0,69	0,0	1007,51	-4,04	-0,69	15,40	1,52	3,7	0,00	0,0
2014-04-02 23:00	300	28	83	0,0	15,83	-0,69	0,0	1007,51	-3,71	-0,69	15,30	1,67	3,0	0,00	0,0
2014-04-02 23:30	321	28	85	1,8	15,73	-0,59	0,0	1007,51	-3,28	-0,59	15,20	1,92	2,8	0,00	0,0
2014-04-03 00:00	320	28	86	0,0	15,63	-0,89	0,0	1007,51	-3,41	-0,89	15,10	1,69	2,8	0,00	0,0
2014-04-03 00:30	303	28	88	0,0	15,63	-0,79	0,0	1007,51	-2,99	-0,79	15,10	1,95	2,6	0,00	0,0
2014-04-03 01:00	351	29	90	0,0	15,63	-0,89	0,0	1008,51	-2,78	-0,89	15,14	2,01	2,2	0,00	0,0
2014-04-03 01:30	7	29	92	0,0	15,53	-0,99	0,0	1007,51	-2,57	-0,99	15,04	2,07	1,2	0,00	0,0
2014-04-03 02:00	342	29	91	0,0	15,53	-1,09	0,0	1008,51	-2,82	-1,09	15,04	1,89	3,0	0,00	0,0
2014-04-03 02:30	351	29	79	2,0	15,53	-0,89	0,0	1007,51	-4,58	-0,89	15,04	1,17	5,8	0,00	0,0
2014-04-03 03:00	272	29	74	1,4	15,63	-0,89	0,0	1008,51	-5,48	-0,89	15,14	0,82	5,2	0,00	0,0
2014-04-03 03:30	356	29	70	3,1	15,63	-1,09	0,0	1008,51	-6,43	-4,22	15,14	0,36	5,6	0,00	0,0
2014-04-03 04:00	334	29	71	3,5	15,73	-1,29	0,0	1008,51	-6,43	-5,71	15,24	0,22	6,2	0,00	0,0
2014-04-03 04:30	351	29	73	2,2	15,83	-1,49	0,0	1008,51	-6,24	-1,49	15,34	0,15	5,2	0,00	0,0
2014-04-03 05:00	356	29	73	1,4	15,83	-1,69	0,0	1008,51	-6,44	-1,69	15,34	-0,05	4,3	0,00	0,0
2014-04-03 05:30	4	29	75	0,0	15,83	-2,29	0,0	1008,51	-6,65	-2,29	15,34	-0,51	4,3	0,00	0,0
2014-04-03 06:00	323	29	77	0,0	15,93	-2,69	0,0	1008,51	-6,68	-2,69	15,44	-0,77	2,8	0,00	0,0
2014-04-03 06:30	356	29	77	0,0	15,93	-2,89	0,0	1008,51	-6,87	-2,89	15,44	-0,97	3,9	0,00	0,0
2014-04-03 07:00	356	29	78	0,0	15,93	-3,29	0,0	1009,51	-7,08	-3,29	15,44	-1,30	1,2	0,00	0,0
2014-04-03 07:30	338	29	78	0,0	15,93	-3,09	0,0	1009,51	-6,89	-3,09	15,44	-1,10	1,6	0,00	0,0
2014-04-03 08:00	344	29	78	0,0	16,13	-3,19	0,0	1009,51	-6,99	-3,19	15,64	-1,20	1,2	0,00	0,0
2014-04-03 08:30	16	29	75	0,0	16,43	-2,69	0,0	1009,51	-7,03	-2,69	15,94	-0,91	0,0	0,00	0,0
2014-04-03 09:00	16	28	70	0,0	16,53	-1,99	0,0	1009,51	-7,29	-1,99	16,00	-0,55	0,0	0,00	0,0
2014-04-03 09:30	356	28	69	1,4	16,63	-1,29	0,0	1010,51	-6,82	-1,29	16,10	0,09	2,6	0,00	0,0
2014-04-03 10:00	313	28	67	0,0	16,63	-0,69	0,0	1010,51	-6,65	-0,69	16,10	0,57	4,3	0,00	0,0
2014-04-03 10:30	351	28	58	0,0	16,63	-0,09	0,0	1010,51	-8,04	-0,09	16,10	0,63	4,3	0,00	0,0
2014-04-03 11:00	351	28	54	1,2	16,63	0,21	0,0	1010,51	-8,73	0,21	16,10	0,71	5,2	0,00	0,0
2014-04-03 11:30	351	28	54	2,2	16,63	0,51	0,0	1010,51	-8,46	0,51	16,10	1,01	4,9	0,00	0,0
2014-04-03 12:00	304	28	59	1,2	16,63	1,02	0,0	1010,51	-6,78	1,02	16,10	1,79	4,1	0,00	0,0
2014-04-03 12:30	328	28	63	0,0	16,53	0,61	0,0	1010,51	-6,26	0,61	16,00	1,62	4,1	0,00	0,0
2014-04-03 13:00	342	29	61	0,0	16,53	0,41	0,0	1010,51	-6,89	0,41	16,04	1,30	6,4	0,00	0,0
2014-04-03 13:30	289	29	53	0,0	16,53	1,12	0,0	1010,51	-8,15	1,12	16,04	1,56	5,4	0,00	0,0
2014-04-03 14:00	351	29	50	2,8	16,43	1,32	0,0	1010,51	-8,76	-1,60	15,94	1,61	6,8	0,00	0,0
2014-04-03 14:30	351	29	54	3,1	16,43	1,22	0,0	1010,51	-7,81	-1,71	15,94	1,71	5,8	0,00	0,0
2014-04-03 15:00	337	29	53	2,4	16,33	0,92	0,0	1010,51	-8,34	-0,84	15,84	1,36	7,1	0,00	0,0
2014-04-03 15:30	345	29	51	2,0	16,33	1,12	0,0	1010,51	-8,68	1,12	15,84	1,46	6,8	0,00	0,0
2014-04-03 16:00	162	29	54	4,5	16,33	0,92	0,0	1011,51	-8,08	-6,74	15,84	1,41	6,4	0,00	0,0
2014-04-03 16:30	351	29	53	0,0	16,33	0,82	0,0	1011,51	-8,43	0,82	15,84	1,26	5,0	0,00	0,0
2014-04-03 17:00	17	29	48	1,2	16,43	1,12	0,0	1011,51	-9,50	1,12	15,94	1,31	5,6	0,00	0,0
2014-04-03 17:30	339	28	47	3,0	16,53	0,61	0,0	1011,51	-10,24	-2,36	16,00	0,76	6,8	0,00	0,0
2014-04-03 18:00	341	28	47	1,2	16,53	0,51	0,0	1011,51	-10,33	0,51	16,00	0,66	5,6	0,00	0,0
2014-04-03 18:30	340	28	46	1,4	16,63	0,31	0,0	1012,51	-10,81	0,31	16,10	0,41	5,8	0,00	0,0
2014-04-03 19:00	351	28	46	2,0	16,73	0,11	0,0	1012,51	-10,99	0,11	16,20	0,21	4,5	0,00	0,0
2014-04-03 19:30	351	28	47	0,0	16,73	-0,59	0,0	1012,51	-11,34	-0,59	16,20	-0,44	4,9	0,00	0,0
2014-04-03 20:00	342	28	49	3,0	16,63	-1,49	0,0	1013,51	-11,61	-4,66	16,10	-1,25	4,7	0,00	0,0
2014-04-03 20:30	337	28	52	1,2	16,63	-1,99	0,0	1013,51	-11,28	-1,99	16,10	-1,59	5,2	0,00	0,0

Datum	Vindrikt	Fukt inne	Fukt ute	Vindhast	Temp in	Temp ute	Nb. Mån	Tryck	Dagpp	Kyleffekt	Vix inne	Vix ute	Vindby	Korr lufttryck	Nederb./dygn
	°	Rh%	Rh%	m/s	°C	°C	mm	Mbar	°C	°C	°C	°C	m/s		mm
2014-04-03 21:00	351	28	55	0,0	16,63	-2,59	0,0	1013,51	-11,09	-2,59	16,10	-2,04	2,4	0,00	0,0
2014-04-03 21:30	331	28	56	0,0	16,53	-3,09	0,0	1013,51	-11,32	-3,09	16,00	-2,48	1,6	0,00	0,0
2014-04-03 22:00	351	29	58	1,4	16,43	-3,59	0,0	1013,51	-11,32	-3,59	15,94	-2,87	2,2	0,00	0,0
2014-04-03 22:30	351	29	59	0,0	16,33	-3,69	0,0	1014,51	-11,19	-3,69	15,84	-2,92	1,6	0,00	0,0
2014-04-03 23:00	347	29	59	2,2	16,23	-3,79	0,0	1014,51	-11,28	-3,79	15,74	-3,02	2,6	0,00	0,0
2014-04-03 23:30	351	29	61	1,2	16,13	-4,09	0,0	1014,51	-11,13	-4,09	15,64	-3,20	2,6	0,00	0,0
2014-04-04 00:00	351	29	64	1,8	16,03	-4,49	0,0	1014,51	-10,87	-4,49	15,54	-3,42	2,6	0,00	0,0
2014-04-04 00:30	351	29	65	0,0	15,93	-4,69	0,0	1014,51	-10,86	-4,69	15,44	-3,56	2,4	0,00	0,0
2014-04-04 01:00	351	29	65	0,0	15,83	-5,69	0,0	1015,51	-11,81	-5,69	15,34	-4,56	0,0	0,00	0,0
2014-04-04 01:30	356	28	73	0,0	15,83	-5,99	0,0	1015,51	-10,57	-5,99	15,30	-4,35	2,0	0,00	0,0
2014-04-04 02:00	351	29	76	0,0	15,73	-5,79	0,0	1015,51	-9,85	-5,79	15,24	-3,94	2,4	0,00	0,0
2014-04-04 02:30	340	28	77	0,0	15,73	-5,89	0,0	1015,51	-9,77	-5,89	15,20	-3,97	2,6	0,00	0,0
2014-04-04 03:00	335	29	77	0,0	15,73	-6,99	0,0	1015,51	-10,84	-6,99	15,24	-5,08	0,0	0,00	0,0
2014-04-04 03:30	356	29	83	0,0	15,83	-6,89	0,0	1015,51	-9,76	-6,89	15,34	-4,54	1,2	0,00	0,0
2014-04-04 04:00	351	29	80	0,0	15,83	-7,79	0,0	1015,51	-11,12	-7,79	15,34	-5,66	0,0	0,00	0,0
2014-04-04 04:30	332	29	85	0,0	15,93	-7,19	0,0	1015,51	-9,74	-7,19	15,44	-4,69	1,4	0,00	0,0
2014-04-04 05:00	356	29	80	0,0	15,93	-8,29	0,0	1015,51	-11,60	-8,29	15,44	-6,16	2,0	0,00	0,0
2014-04-04 05:30	356	29	82	0,0	15,93	-8,99	0,0	1015,51	-11,97	-8,99	15,44	-6,72	0,0	0,00	0,0
2014-04-04 06:00	356	28	84	0,0	15,93	-8,99	0,0	1015,51	-11,65	-8,99	15,40	-6,57	0,0	0,00	0,0
2014-04-04 06:30	356	28	86	0,0	15,93	-9,19	0,0	1015,51	-11,55	-9,19	15,40	-6,62	0,0	0,00	0,0
2014-04-04 07:00	356	28	87	0,0	15,93	-8,69	0,0	1016,51	-10,90	-8,69	15,40	-6,04	0,0	0,00	0,0
2014-04-04 07:30	356	29	85	0,0	15,93	-8,29	0,0	1016,51	-10,82	-8,29	15,44	-5,79	0,0	0,00	0,0
2014-04-04 08:00	356	29	86	0,0	16,23	-6,99	0,0	1016,51	-9,39	-6,99	15,74	-4,41	0,0	0,00	0,0
2014-04-04 08:30	356	29	85	0,0	16,53	-5,89	0,0	1016,51	-8,47	-5,89	16,04	-3,39	0,0	0,00	0,0
2014-04-04 09:00	356	28	84	0,0	16,63	-5,39	0,0	1016,51	-8,13	-5,39	16,10	-2,96	0,0	0,00	0,0
2014-04-04 09:30	17	28	84	0,0	16,63	-4,49	0,0	1016,51	-7,25	-4,49	16,10	-2,06	0,0	0,00	0,0
2014-04-04 10:00	129	28	75	0,0	16,73	-3,09	0,0	1016,51	-7,42	-3,09	16,20	-1,31	2,0	0,00	0,0
2014-04-04 10:30	136	28	62	1,2	16,73	-1,99	0,0	1016,51	-8,93	-1,99	16,20	-1,04	2,8	0,00	0,0
2014-04-04 11:00	149	28	57	2,4	16,63	-1,29	0,0	1015,51	-9,40	-3,16	16,10	-0,63	3,9	0,00	0,0
2014-04-04 11:30	123	28	55	1,2	16,63	-0,59	0,0	1015,51	-9,23	-0,59	16,10	-0,03	3,9	0,00	0,0
2014-04-04 12:00	135	29	55	2,8	16,53	0,01	0,0	1015,51	-8,67	-3,02	16,04	0,57	4,7	0,00	0,0
2014-04-04 12:30	248	29	57	0,0	16,43	0,11	0,0	1015,51	-8,09	0,11	15,94	0,78	3,9	0,00	0,0
2014-04-04 13:00	138	28	56	3,3	16,33	0,92	0,0	1015,51	-7,59	-3,23	15,80	1,52	3,7	0,00	0,0
2014-04-04 13:30	279	28	54	1,4	16,13	1,42	0,0	1015,51	-7,62	1,42	15,60	1,91	3,5	0,00	0,0
2014-04-04 14:00	101	28	54	0,0	16,13	1,82	0,0	1015,51	-7,25	1,82	15,60	2,31	1,8	0,00	0,0
2014-04-04 14:30	266	28	53	0,0	16,03	2,32	0,0	1015,51	-7,04	2,32	15,50	2,76	3,7	0,00	0,0
2014-04-04 15:00	252	28	51	0,0	15,93	2,82	0,0	1015,51	-7,11	2,82	15,40	3,16	3,3	0,00	0,0
2014-04-04 15:30	316	28	50	1,8	15,93	3,12	0,0	1014,51	-7,11	3,12	15,40	3,41	4,1	0,00	0,0
2014-04-04 16:00	282	28	49	0,0	15,93	3,52	0,0	1014,51	-7,02	3,52	15,40	3,76	2,8	0,00	0,0
2014-04-04 16:30	285	28	47	0,0	16,03	3,92	0,0	1014,51	-7,23	3,92	15,50	4,06	2,6	0,00	0,0
2014-04-04 17:00	270	28	46	0,0	16,13	4,42	0,0	1014,51	-7,07	4,42	15,60	4,52	2,2	0,00	0,0
2014-04-04 17:30	205	29	46	0,0	16,23	4,92	0,0	1013,51	-6,62	4,92	15,74	5,02	2,8	0,00	0,0
2014-04-04 18:00	268	29	46	0,0	16,23	4,72	0,0	1013,51	-6,80	4,72	15,74	4,82	1,6	0,00	0,0
2014-04-04 18:30	282	29	45	0,0	16,23	4,82	0,0	1013,51	-7,02	4,82	15,74	4,87	1,2	0,00	0,0
2014-04-04 19:00	287	29	44	1,4	16,33	4,42	0,0	1013,51	-7,69	4,42	15,84	4,42	2,6	0,00	0,0
2014-04-04 19:30	293	29	44	0,0	16,33	3,72	0,0	1013,51	-8,32	3,72	15,84	3,72	2,0	0,00	0,0

Datum	Vindrikt °	Fukt inne Rh%	Fukt ute Rh%	Vindhast m/s	Temp in °C	Temp ute °C	Nb. Mån mm	Tryck Mbar	Dagpp °C	Kyleffekt °C	Vix inne °C	Vix ute °C	Vindby m/s	Korr lufttryck	Nederb./dygn mm
2014-04-04 20:00	292	28	46	0,0	16,23	2,82	0,0	1013,51	-8,53	2,82	15,70	2,91	2,4	0,00	0,0
2014-04-04 20:30	279	28	49	0,0	16,13	2,12	0,0	1013,51	-8,30	2,12	15,60	2,36	1,2	0,00	0,0
2014-04-04 21:00	322	28	53	0,0	16,03	1,52	0,0	1013,51	-7,78	1,52	15,50	1,96	1,4	0,00	0,0
2014-04-04 21:30	322	28	53	0,0	15,93	0,61	0,0	1013,51	-8,62	0,61	15,40	1,06	0,0	0,00	0,0
2014-04-04 22:00	322	28	55	0,0	15,93	-0,19	0,0	1013,51	-8,86	-0,19	15,40	0,37	0,0	0,00	0,0
2014-04-04 22:30	323	28	60	0,0	15,93	-0,79	0,0	1013,51	-8,24	-0,79	15,40	0,04	0,0	0,00	0,0
2014-04-04 23:00	323	28	62	0,0	15,83	-1,39	0,0	1013,51	-8,36	-1,39	15,30	-0,44	0,0	0,00	0,0
2014-04-04 23:30	324	28	63	0,0	15,83	-1,59	0,0	1013,51	-8,34	-1,59	15,30	-0,58	0,0	0,00	0,0
2014-04-05 00:00	324	28	63	0,0	15,83	-1,89	0,0	1012,51	-8,62	-1,89	15,30	-0,88	0,0	0,00	0,0
2014-04-05 00:30	324	28	65	0,0	15,83	-2,49	0,0	1012,51	-8,77	-2,49	15,30	-1,36	0,0	0,00	0,0
2014-04-05 01:00	323	28	68	0,0	15,73	-2,99	0,0	1012,51	-8,64	-2,99	15,20	-1,67	0,0	0,00	0,0
2014-04-05 01:30	323	28	69	0,0	15,73	-3,39	0,0	1012,51	-8,83	-3,39	15,20	-2,01	0,0	0,00	0,0
2014-04-05 02:00	323	28	72	0,0	15,73	-3,69	0,0	1012,51	-8,54	-3,69	15,20	-2,11	0,0	0,00	0,0
2014-04-05 02:30	324	28	76	0,0	15,63	-3,49	0,0	1011,51	-7,63	-3,49	15,10	-1,64	0,0	0,00	0,0
2014-04-05 03:00	326	28	74	0,0	15,63	-4,09	0,0	1011,51	-8,56	-4,09	15,10	-2,38	0,0	0,00	0,0
2014-04-05 03:30	326	28	77	0,0	15,63	-4,49	0,0	1011,51	-8,42	-4,49	15,10	-2,57	0,0	0,00	0,0
2014-04-05 04:00	326	28	77	0,0	15,63	-4,59	0,0	1011,51	-8,52	-4,59	15,10	-2,67	0,0	0,00	0,0
2014-04-05 04:30	326	28	79	0,0	15,63	-4,89	0,0	1011,51	-8,46	-4,89	15,10	-2,83	0,0	0,00	0,0
2014-04-05 05:00	326	29	81	0,0	15,73	-4,79	0,0	1010,51	-8,03	-4,79	15,24	-2,59	0,0	0,00	0,0
2014-04-05 05:30	327	29	82	0,0	15,83	-4,09	0,0	1010,51	-7,19	-4,09	15,34	-1,81	0,0	0,00	0,0
2014-04-05 06:00	327	29	81	0,0	15,83	-4,59	0,0	1010,51	-7,84	-4,59	15,34	-2,39	0,0	0,00	0,0
2014-04-05 06:30	327	29	80	0,0	15,83	-4,89	0,0	1010,51	-8,30	-4,89	15,34	-2,76	0,0	0,00	0,0
2014-04-05 07:00	327	29	80	0,0	15,93	-4,99	0,0	1009,51	-8,39	-4,99	15,44	-2,86	0,0	0,00	0,0
2014-04-05 07:30	346	29	79	0,0	15,93	-4,49	0,0	1009,51	-8,08	-4,49	15,44	-2,43	0,0	0,00	0,0
2014-04-05 08:00	16	29	76	0,0	16,13	-3,79	0,0	1009,51	-7,92	-3,79	15,64	-1,94	0,0	0,00	0,0
2014-04-05 08:30	26	29	74	0,0	16,43	-2,99	0,0	1009,51	-7,50	-2,99	15,94	-1,28	0,0	0,00	0,0
2014-04-05 09:00	46	28	70	0,0	16,53	-1,79	0,0	1009,51	-7,10	-1,79	16,00	-0,34	0,0	0,00	0,0
2014-04-05 09:30	21	28	62	0,0	16,63	-0,99	0,0	1009,51	-7,99	-0,99	16,10	-0,04	0,0	0,00	0,0
2014-04-05 10:00	43	28	63	0,0	16,63	-0,09	0,0	1009,51	-6,92	-0,09	16,10	0,92	0,0	0,00	0,0
2014-04-05 10:30	42	28	61	0,0	16,63	0,82	0,0	1009,51	-6,51	0,82	16,10	1,70	0,0	0,00	0,0
2014-04-05 11:00	287	28	59	0,0	16,53	1,32	0,0	1009,51	-6,50	1,32	16,00	2,09	0,0	0,00	0,0
2014-04-05 11:30	183	28	59	0,0	16,53	1,42	0,0	1008,51	-6,41	1,42	16,00	2,19	2,0	0,00	0,0
2014-04-05 12:00	140	29	57	0,0	16,53	1,62	0,0	1008,51	-6,69	1,62	16,04	2,28	1,6	0,00	0,0
2014-04-05 12:30	152	29	56	0,0	16,53	2,32	0,0	1008,51	-6,28	2,32	16,04	2,92	1,2	0,00	0,0
2014-04-05 13:00	132	29	53	0,0	16,53	3,02	0,0	1008,51	-6,39	3,02	16,04	3,46	1,2	0,00	0,0
2014-04-05 13:30	133	28	49	0,0	16,53	3,42	0,0	1008,51	-7,11	3,42	16,00	3,66	0,0	0,00	0,0
2014-04-05 14:00	154	28	49	0,0	16,63	4,02	0,0	1008,51	-6,56	4,02	16,10	4,26	2,2	0,00	0,0
2014-04-05 14:30	127	28	46	0,0	16,63	4,62	0,0	1008,51	-6,89	4,62	16,10	4,72	2,4	0,00	0,0
2014-04-05 15:00	319	28	47	0,0	16,63	4,82	0,0	1008,51	-6,41	4,82	16,10	4,96	1,6	0,00	0,0
2014-04-05 15:30	294	28	48	0,0	16,63	5,02	0,0	1008,51	-5,93	5,02	16,10	5,21	1,4	0,00	0,0
2014-04-05 16:00	192	28	48	0,0	16,63	5,32	0,0	1007,51	-5,66	5,32	16,10	5,51	1,8	0,00	0,0
2014-04-05 16:30	165	28	46	0,0	16,53	5,32	0,0	1007,51	-6,26	5,32	16,00	5,42	1,4	0,00	0,0
2014-04-05 17:00	229	28	45	0,0	16,53	5,22	0,0	1007,51	-6,65	5,22	16,00	5,27	1,4	0,00	0,0
2014-04-05 17:30	226	28	45	0,0	16,53	5,02	0,0	1007,51	-6,83	5,02	16,00	5,07	0,0	0,00	0,0
2014-04-05 18:00	302	28	48	1,2	16,53	4,92	0,0	1007,51	-6,03	4,92	16,00	5,11	3,3	0,00	0,0
2014-04-05 18:30	307	29	52	0,0	16,53	4,62	0,0	1007,51	-5,18	4,62	16,04	5,01	1,6	0,00	0,0

Datum	Vindrikt °	Fukt inne Rh%	Fukt ute Rh%	Vindhast m/s	Temp in °C	Temp ute °C	Nb. Mån mm	Tryck Mbar	Dagpp °C	Kyleffekt °C	Vix inne °C	Vix ute °C	Vindby m/s	Korr lufttryck	Nederb./dygn mm
2014-04-05 19:00	341	29	56	0,0	16,53	3,82	0,0	1006,51	-4,89	3,82	16,04	4,42	3,3	0,00	0,0
2014-04-05 19:30	351	29	62	1,2	16,43	3,32	0,0	1006,51	-3,93	3,32	15,94	4,26	3,0	0,00	0,0
2014-04-05 20:00	322	29	67	1,2	16,43	2,82	0,0	1006,51	-3,32	2,82	15,94	4,07	2,4	0,00	0,0
2014-04-05 20:30	351	29	67	1,2	16,43	2,72	0,0	1006,51	-3,41	2,72	15,94	3,97	3,1	0,00	0,0
2014-04-05 21:00	343	29	71	0,0	16,43	2,42	0,0	1006,51	-2,89	2,42	15,94	3,92	2,6	0,00	0,0
2014-04-05 21:30	343	29	70	0,0	16,43	2,32	0,0	1006,51	-3,18	2,32	15,94	3,76	0,0	0,00	0,0
2014-04-05 22:00	343	29	74	0,0	16,33	1,92	0,0	1006,51	-2,79	1,92	15,84	3,63	0,0	0,00	0,0
2014-04-05 22:30	343	29	75	0,0	16,33	1,62	0,0	1005,51	-2,89	1,62	15,84	3,39	0,0	0,00	0,0
2014-04-05 23:00	343	29	77	0,0	16,23	1,32	0,0	1005,51	-2,81	1,32	15,74	3,23	0,0	0,00	0,0
2014-04-05 23:30	343	29	79	0,0	16,23	0,61	0,0	1005,51	-3,13	0,61	15,74	2,67	0,0	0,00	0,0
2014-04-06 00:00	343	29	81	0,0	16,13	0,41	0,0	1005,51	-2,97	0,41	15,64	2,62	0,0	0,00	0,0
2014-04-06 00:30	343	29	82	0,0	16,13	0,11	0,0	1005,51	-3,09	0,11	15,64	2,39	0,0	0,00	0,0
2014-04-06 01:00	344	29	88	0,0	16,03	-0,19	0,0	1005,51	-2,40	-0,19	15,54	2,55	0,0	0,00	0,0
2014-04-06 01:30	344	29	89	0,0	15,93	-1,09	0,0	1005,51	-3,13	-1,09	15,44	1,73	0,0	0,00	0,0
2014-04-06 02:00	341	29	90	0,0	15,93	-0,99	0,0	1005,51	-2,88	-0,99	15,44	1,91	0,0	0,00	0,0
2014-04-06 02:30	342	29	90	0,0	15,93	-0,69	0,0	1005,51	-2,58	-0,69	15,44	2,21	0,0	0,00	0,0
2014-04-06 03:00	341	29	88	0,0	15,83	-0,39	0,0	1005,51	-2,60	-0,39	15,34	2,35	0,0	0,00	0,0
2014-04-06 03:30	342	29	89	0,0	15,83	0,01	0,0	1005,51	-2,05	0,01	15,34	2,83	0,0	0,00	0,0
2014-04-06 04:00	342	29	89	0,0	15,93	-0,09	0,0	1005,51	-2,14	-0,09	15,44	2,73	0,0	0,00	0,0
2014-04-06 04:30	342	29	91	0,0	15,93	-0,29	0,0	1005,51	-2,03	-0,29	15,44	2,69	0,0	0,00	0,0
2014-04-06 05:00	342	29	91	0,0	15,93	-0,39	0,0	1005,51	-2,13	-0,39	15,44	2,59	0,0	0,00	0,0
2014-04-06 05:30	344	29	93	0,0	16,03	-0,19	0,0	1005,51	-1,63	-0,19	15,54	2,95	0,0	0,00	0,0
2014-04-06 06:00	347	29	84	1,2	16,03	0,51	0,0	1005,51	-2,37	0,51	15,54	2,94	1,6	0,00	0,0
2014-04-06 06:30	351	29	81	0,0	16,03	1,12	0,0	1005,51	-2,29	1,12	15,54	3,32	3,0	0,00	0,0
2014-04-06 07:00	356	29	88	0,0	16,13	1,02	0,0	1005,51	-1,22	1,02	15,64	3,75	2,2	0,00	0,0
2014-04-06 07:30	345	29	87	0,0	16,13	0,21	0,0	1005,51	-2,17	0,21	15,64	2,87	0,0	0,00	0,0
2014-04-06 08:00	344	29	87	0,0	16,23	0,51	0,0	1005,51	-1,87	0,51	15,74	3,17	0,0	0,00	0,0
2014-04-06 08:30	344	29	86	0,0	16,33	0,92	0,0	1006,51	-1,64	0,92	15,84	3,49	0,0	0,00	0,0
2014-04-06 09:00	302	29	79	0,0	16,33	1,32	0,0	1006,51	-2,45	1,32	15,84	3,37	1,4	0,00	0,0
2014-04-06 09:30	288	29	76	0,0	16,33	2,02	0,0	1006,51	-2,31	2,02	15,84	3,86	1,4	0,00	0,0
2014-04-06 10:00	313	29	72	0,0	16,53	2,72	0,0	1006,51	-2,40	2,72	16,04	4,29	1,8	0,00	0,0
2014-04-06 10:30	295	29	71	0,0	16,73	3,12	0,0	1006,51	-2,22	3,12	16,24	4,63	1,6	0,00	0,0
2014-04-06 11:00	285	29	71	0,0	16,83	3,82	0,0	1006,51	-1,55	3,82	16,34	5,33	1,2	0,00	0,0
2014-04-06 11:30	304	29	71	0,0	16,83	4,02	0,0	1006,51	-1,35	4,02	16,34	5,53	1,4	0,00	0,0
2014-04-06 12:00	257	28	68	0,0	16,73	4,72	0,0	1007,51	-1,30	4,72	16,20	6,03	0,0	0,00	0,0
2014-04-06 12:30	268	28	65	0,0	16,63	5,12	0,0	1007,51	-1,56	5,12	16,10	6,25	0,0	0,00	0,0
2014-04-06 13:00	306	29	65	0,0	16,63	6,02	0,0	1007,51	-0,71	6,02	16,14	7,15	1,2	0,00	0,0
2014-04-06 13:30	138	29	62	0,0	16,63	6,62	0,0	1007,51	-0,82	6,62	16,14	7,57	1,8	0,00	0,0
2014-04-06 14:00	60	29	60	0,0	16,63	6,42	0,0	1007,51	-1,48	6,42	16,14	7,25	1,2	0,00	0,0
2014-04-06 14:30	59	29	58	0,0	16,63	6,82	0,0	1007,51	-1,59	6,82	16,14	7,54	0,0	0,00	0,0
2014-04-06 15:00	70	29	57	0,0	16,63	7,72	0,0	1007,51	-1,00	7,72	16,14	8,38	1,2	0,00	0,0
2014-04-06 15:30	79	29	56	0,0	16,63	6,92	0,0	1007,51	-2,00	6,92	16,14	7,53	0,0	0,00	0,0
2014-04-06 16:00	15	29	57	0,0	16,63	6,82	0,0	1007,51	-1,84	6,82	16,14	7,48	1,2	0,00	0,0
2014-04-06 16:30	15	29	57	0,0	16,63	7,32	0,0	1007,51	-1,38	7,32	16,14	7,98	0,0	0,00	0,0
2014-04-06 17:00	25	29	56	0,0	16,63	7,32	0,0	1007,51	-1,63	7,32	16,14	7,93	0,0	0,00	0,0
2014-04-06 17:30	17	29	57	0,0	16,53	7,22	0,0	1007,51	-1,47	7,22	16,04	7,88	0,0	0,00	0,0

Datum	Vindrikt °	Fukt inne Rh%	Fukt ute Rh%	Vindhast m/s	Temp in °C	Temp ute °C	Nb. Mån mm	Tryck Mbar	Dagpp °C	Kyleffekt °C	Vix inne °C	Vix ute °C	Vindby m/s	Korr lufttryck	Nederb./dygn mm
2014-04-06 18:00	17	29	60	0,0	16,53	6,62	0,0	1007,51	-1,29	6,62	16,04	7,45	0,0	0,00	0,0
2014-04-06 18:30	64	29	61	0,0	16,53	6,22	0,0	1006,51	-1,43	6,22	16,04	7,11	0,0	0,00	0,0
2014-04-06 19:00	86	29	63	0,0	16,43	5,82	0,0	1007,51	-1,35	5,82	15,94	6,83	0,0	0,00	0,0
2014-04-06 19:30	73	29	71	0,0	16,43	5,12	0,0	1007,51	-0,30	5,12	15,94	6,63	1,2	0,00	0,0
2014-04-06 20:00	75	29	75	0,0	16,33	4,72	0,0	1007,51	0,10	4,72	15,84	6,50	1,6	0,00	0,0
2014-04-06 20:30	70	29	77	0,0	16,33	4,32	0,0	1007,51	0,09	4,32	15,84	6,23	1,6	0,00	0,0
2014-04-06 21:00	73	29	80	1,2	16,43	3,92	0,0	1007,51	0,26	3,92	15,94	6,05	2,0	0,00	0,0
2014-04-06 21:30	113	29	83	1,6	16,43	3,72	0,0	1007,51	0,59	3,72	15,94	6,07	2,6	0,00	0,0
2014-04-06 22:00	96	29	86	0,0	16,43	3,52	0,0	1006,51	0,90	3,52	15,94	6,10	3,1	0,00	0,0
2014-04-06 22:30	97	29	87	1,2	16,43	3,32	0,0	1006,51	0,87	3,32	15,94	5,97	3,0	0,00	0,0
2014-04-06 23:00	110	29	88	1,2	16,43	3,12	0,0	1006,51	0,84	3,12	15,94	5,85	3,9	0,00	0,0
2014-04-06 23:30	96	29	89	0,0	16,43	2,72	0,0	1006,51	0,61	2,72	15,94	5,53	3,7	0,00	0,0
2014-04-07 00:00	75	29	89	0,0	16,43	2,62	0,0	1006,51	0,51	2,62	15,94	5,43	3,7	0,00	0,0
2014-04-07 00:30	127	29	91	2,2	16,33	2,22	0,0	1006,51	0,44	2,22	15,84	5,19	4,3	0,00	0,0
2014-04-07 01:00	112	29	91	2,8	16,33	1,82	0,0	1006,51	0,04	-1,05	15,84	4,79	4,1	0,00	0,0
2014-04-07 01:30	111	29	92	4,3	16,33	1,42	0,0	1006,51	-0,20	-5,01	15,84	4,47	4,7	0,00	0,0
2014-04-07 02:00	92	29	92	2,6	16,33	1,22	0,0	1006,51	-0,40	-0,53	15,84	4,27	4,5	0,00	0,0
2014-04-07 02:30	91	29	93	2,4	16,33	0,92	0,0	1006,51	-0,54	-0,84	15,84	4,05	4,3	0,00	0,0
2014-04-07 03:00	82	29	94	2,2	16,23	0,61	0,0	1006,51	-0,68	0,61	15,74	3,83	3,9	0,00	0,0
2014-04-07 03:30	104	29	95	2,0	16,23	0,61	0,0	1006,51	-0,53	0,61	15,74	3,92	3,5	0,00	0,0
2014-04-07 04:00	107	29	97	1,4	16,23	0,51	0,0	1006,51	-0,34	0,51	15,74	3,99	3,3	0,00	0,0
2014-04-07 04:30	102	29	100	1,4	16,23	0,31	0,0	1005,51	-0,11	0,31	15,74	4,04	3,7	0,00	0,0
2014-04-07 05:00	93	30	100	1,6	16,23	0,11	0,0	1005,51	-0,31	0,11	15,78	3,84	4,3	0,00	0,0
2014-04-07 05:30	118	30	100	2,2	16,23	0,01	0,0	1005,51	-0,41	0,01	15,78	3,74	4,7	0,00	0,0
2014-04-07 06:00	74	30	100	2,6	16,33	-0,29	0,0	1005,51	-0,70	-2,11	15,88	3,44	3,9	0,00	0,0
2014-04-07 06:30	98	30	100	1,6	16,33	-0,49	0,0	1005,51	-0,90	-0,49	15,88	3,24	4,1	0,00	0,0
2014-04-07 07:00	90	30	100	1,2	16,33	-0,69	0,0	1005,51	-1,10	-0,69	15,88	3,04	4,5	0,00	0,0
2014-04-07 07:30	79	30	100	1,2	16,43	-0,89	0,0	1005,51	-1,30	-0,89	15,98	2,84	4,5	0,00	0,0
2014-04-07 08:00	78	29	100	0,0	16,63	-0,89	0,0	1005,51	-1,30	-0,89	16,14	2,84	3,7	0,00	0,0
2014-04-07 08:30	93	30	100	0,0	16,83	-0,79	0,0	1005,51	-1,20	-0,79	16,38	2,94	3,7	0,00	0,0
2014-04-07 09:00	93	30	100	1,2	17,03	-0,79	0,0	1005,51	-1,20	-0,79	16,58	2,94	3,0	0,00	0,0
2014-04-07 09:30	80	30	99	0,0	17,03	-0,59	0,0	1005,51	-1,15	-0,59	16,58	3,06	4,5	0,00	0,0
2014-04-07 10:00	101	30	98	0,0	17,13	-0,29	0,0	1005,51	-0,99	-0,29	16,68	3,27	3,3	0,00	0,0
2014-04-07 10:30	90	30	97	1,8	17,13	-0,09	0,0	1005,51	-0,94	-0,09	16,68	3,39	3,5	0,00	0,0
2014-04-07 11:00	98	30	98	0,0	17,13	0,31	0,0	1006,51	-0,39	0,31	16,68	3,87	3,5	0,00	0,0
2014-04-07 11:30	108	30	96	0,0	17,13	0,51	0,0	1006,51	-0,49	0,51	16,68	3,90	3,1	0,00	0,0
2014-04-07 12:00	105	30	95	0,0	17,13	1,02	0,6	1006,51	-0,14	1,02	16,68	4,32	3,3	0,60	0,6
2014-04-07 12:30	98	30	91	0,0	17,13	1,62	0,6	1006,51	-0,16	1,62	16,68	4,59	2,8	0,60	0,6
2014-04-07 13:00	80	30	91	0,0	17,13	2,02	0,6	1007,51	0,24	2,02	16,68	4,99	2,2	0,00	0,6
2014-04-07 13:30	94	30	90	0,0	17,13	2,12	0,6	1007,51	0,18	2,12	16,68	5,01	2,2	0,00	0,6
2014-04-07 14:00	91	30	91	0,0	17,13	2,22	0,6	1007,51	0,44	2,22	16,68	5,19	2,8	0,00	0,6
2014-04-07 14:30	92	30	91	0,0	17,03	2,32	0,6	1007,51	0,53	2,32	16,58	5,29	2,6	0,00	0,6
2014-04-07 15:00	94	30	91	1,2	17,03	2,42	0,6	1007,51	0,63	2,42	16,58	5,39	2,8	0,00	0,6
2014-04-07 15:30	96	30	91	0,0	17,03	2,22	0,6	1008,51	0,44	2,22	16,58	5,19	1,8	0,00	0,6
2014-04-07 16:00	102	30	92	0,0	17,03	2,32	0,6	1007,51	0,69	2,32	16,58	5,37	3,0	0,00	0,6
2014-04-07 16:30	96	30	92	0,0	17,03	2,42	0,6	1008,51	0,79	2,42	16,58	5,47	2,8	0,00	0,6

Datum	Vindrikt °	Fukt inne Rh%	Fukt ute Rh%	Vindhast m/s	Temp in °C	Temp ute °C	Nb. Mån mm	Tryck Mbar	Dagpp °C	Kyleffekt °C	Vix inne °C	Vix ute °C	Vindby m/s	Korr lufttryck	Nederb./dygn mm
2014-04-07 17:00	109	30	92	0,0	17,03	2,22	0,6	1007,51	0,59	2,22	16,58	5,27	2,0	0,00	0,6
2014-04-07 17:30	120	30	93	0,0	17,03	2,12	0,6	1007,51	0,65	2,12	16,58	5,25	2,0	0,00	0,6
2014-04-07 18:00	123	30	94	0,0	17,03	2,22	0,6	1008,51	0,90	2,22	16,58	5,43	2,0	0,00	0,6
2014-04-07 18:30	129	30	94	0,0	16,93	2,32	0,6	1008,51	1,00	2,32	16,48	5,53	1,2	0,00	0,6
2014-04-07 19:00	127	30	95	0,0	16,93	1,82	0,6	1008,51	0,66	1,82	16,48	5,12	1,2	0,00	0,6
2014-04-07 19:30	126	30	96	0,0	16,93	1,82	0,6	1008,51	0,81	1,82	16,48	5,20	0,0	0,00	0,6
2014-04-07 20:00	111	30	97	0,0	16,93	1,42	1,2	1008,51	0,56	1,42	16,48	4,89	0,0	0,60	1,2
2014-04-07 20:30	111	30	98	0,0	16,93	1,32	1,2	1008,51	0,60	1,32	16,48	4,87	0,0	0,60	1,2
2014-04-07 21:00	113	30	99	0,0	16,93	1,32	1,2	1008,51	0,75	1,32	16,48	4,96	0,0	0,00	1,2
2014-04-07 21:30	104	30	100	0,0	16,93	1,12	1,2	1008,51	0,69	1,12	16,48	4,85	2,0	0,00	1,2
2014-04-07 22:00	130	30	100	0,0	16,93	1,22	1,2	1009,51	0,79	1,22	16,48	4,95	0,0	0,00	1,2
2014-04-07 22:30	127	30	100	0,0	16,83	1,02	1,2	1009,51	0,59	1,02	16,38	4,75	0,0	0,00	1,2
2014-04-07 23:00	140	30	100	0,0	16,73	1,02	1,2	1009,51	0,59	1,02	16,28	4,75	1,4	0,00	1,2
2014-04-07 23:30	117	30	100	0,0	16,63	0,92	1,2	1009,51	0,49	0,92	16,18	4,64	1,6	0,00	1,2
2014-04-08 00:00	107	30	100	0,0	16,63	0,72	1,2	1009,51	0,29	0,72	16,18	4,44	1,8	0,00	0,0
2014-04-08 00:30	95	30	100	0,0	16,53	0,72	1,2	1009,51	0,29	0,72	16,08	4,44	1,8	0,00	0,0
2014-04-08 01:00	85	30	100	0,0	16,53	0,72	1,2	1009,51	0,29	0,72	16,08	4,44	1,4	0,00	0,0
2014-04-08 01:30	96	30	100	0,0	16,53	0,61	1,2	1009,51	0,19	0,61	16,08	4,34	1,2	0,00	0,0
2014-04-08 02:00	93	30	100	0,0	16,43	0,61	1,2	1009,51	0,19	0,61	15,98	4,34	1,4	0,00	0,0
2014-04-08 02:30	105	30	100	1,6	16,43	0,41	1,2	1009,51	-0,01	0,41	15,98	4,14	2,2	0,00	0,0
2014-04-08 03:00	99	30	100	1,2	16,33	0,31	1,2	1009,51	-0,11	0,31	15,88	4,04	2,6	0,00	0,0
2014-04-08 03:30	101	30	100	0,0	16,33	0,31	1,2	1009,51	-0,11	0,31	15,88	4,04	2,2	0,00	0,0
2014-04-08 04:00	93	30	100	1,4	16,43	0,21	1,2	1009,51	-0,21	0,21	15,98	3,94	2,4	0,00	0,0
2014-04-08 04:30	121	30	100	0,0	16,43	0,21	1,2	1009,51	-0,21	0,21	15,98	3,94	2,8	0,00	0,0
2014-04-08 05:00	100	30	100	1,6	16,43	0,11	1,2	1008,51	-0,31	0,11	15,98	3,84	2,8	0,00	0,0
2014-04-08 05:30	109	30	100	1,4	16,43	0,11	1,2	1008,51	-0,31	0,11	15,98	3,84	3,0	0,00	0,0
2014-04-08 06:00	99	30	100	1,8	16,53	0,11	1,2	1008,51	-0,31	0,11	16,08	3,84	2,8	0,00	0,0
2014-04-08 06:30	105	30	100	0,0	16,53	0,01	1,2	1008,51	-0,41	0,01	16,08	3,74	4,1	0,00	0,0
2014-04-08 07:00	106	30	100	1,4	16,53	0,01	1,2	1008,51	-0,41	0,01	16,08	3,74	3,0	0,00	0,0
2014-04-08 07:30	93	30	100	2,4	16,63	0,01	1,2	1008,51	-0,41	-1,79	16,18	3,74	3,3	0,00	0,0
2014-04-08 08:00	94	30	100	0,0	16,83	-0,09	1,2	1008,51	-0,51	-0,09	16,38	3,64	3,3	0,00	0,0
2014-04-08 08:30	91	30	100	2,8	17,03	-0,59	1,2	1008,51	-1,00	-3,67	16,58	3,14	3,5	0,00	0,0
2014-04-08 09:00	96	30	100	3,5	17,23	-0,79	1,2	1008,51	-1,20	-5,15	16,78	2,94	4,3	0,00	0,0
2014-04-08 09:30	100	30	100	0,0	17,23	-0,79	1,2	1008,51	-1,20	-0,79	16,78	2,94	3,5	0,00	0,0
2014-04-08 10:00	93	30	100	2,0	17,23	-0,89	1,2	1008,51	-1,30	-0,89	16,78	2,84	3,7	0,00	0,0
2014-04-08 10:30	101	30	100	2,8	17,33	-0,69	1,2	1008,51	-1,10	-3,78	16,88	3,04	3,7	0,00	0,0
2014-04-08 11:00	109	30	100	2,0	17,33	-0,49	1,2	1008,51	-0,90	-0,49	16,88	3,24	3,5	0,00	0,0
2014-04-08 11:30	99	30	100	2,0	17,33	-0,29	1,2	1008,51	-0,70	-0,29	16,88	3,44	3,7	0,00	0,0
2014-04-08 12:00	97	30	100	1,4	17,33	0,01	1,2	1008,51	-0,41	0,01	16,88	3,74	3,1	0,00	0,0
2014-04-08 12:30	94	30	100	0,0	17,33	0,31	1,2	1009,51	-0,11	0,31	16,88	4,04	3,0	0,00	0,0
2014-04-08 13:00	73	30	100	1,2	17,33	0,51	1,2	1008,51	0,09	0,51	16,88	4,24	4,3	0,00	0,0
2014-04-08 13:30	111	30	100	1,8	17,33	0,72	1,2	1008,51	0,29	0,72	16,88	4,44	3,9	0,00	0,0
2014-04-08 14:00	55	30	100	1,8	17,33	0,82	1,2	1008,51	0,39	0,82	16,88	4,54	4,1	0,00	0,0
2014-04-08 14:30	91	30	100	2,6	17,33	0,72	1,8	1008,51	0,29	-1,05	16,88	4,44	4,1	0,60	0,6
2014-04-08 15:00	74	30	100	1,4	17,33	0,72	1,8	1008,51	0,29	0,72	16,88	4,44	5,8	0,60	0,6
2014-04-08 15:30	109	30	100	0,0	17,43	0,72	1,8	1008,51	0,29	0,72	16,98	4,44	4,7	0,00	0,6

Datum	Vindrikt °	Fukt inne Rh%	Fukt ute Rh%	Vindhast m/s	Temp in °C	Temp ute °C	Nb. Mån mm	Tryck Mbar	Dagpp °C	Kyleffekt °C	Vix inne °C	Vix ute °C	Vindby m/s	Korr lufttryck	Nederb./dygn mm
2014-04-08 16:00	76	30	100	0,0	17,43	0,72	1,8	1008,51	0,29	0,72	16,98	4,44	3,0	0,00	0,6
2014-04-08 16:30	99	30	100	1,2	17,33	0,72	1,8	1008,51	0,29	0,72	16,88	4,44	2,8	0,00	0,6
2014-04-08 17:00	96	30	100	0,0	17,33	0,82	1,8	1008,51	0,39	0,82	16,88	4,54	3,5	0,00	0,6
2014-04-08 17:30	69	30	100	1,4	17,33	0,92	1,8	1008,51	0,49	0,92	16,88	4,64	3,1	0,00	0,6
2014-04-08 18:00	95	30	100	1,4	17,33	0,92	1,8	1008,51	0,49	0,92	16,88	4,64	3,3	0,00	0,6
2014-04-08 18:30	102	30	99	0,0	17,33	1,02	1,8	1008,51	0,45	1,02	16,88	4,66	3,7	0,00	0,6
2014-04-08 19:00	88	30	97	0,0	17,33	1,02	1,8	1008,51	0,16	1,02	16,88	4,49	3,0	0,00	0,6
2014-04-08 19:30	92	30	95	0,0	17,33	1,02	1,8	1008,51	-0,14	1,02	16,88	4,32	3,0	0,00	0,6
2014-04-08 20:00	96	30	92	0,0	17,33	0,82	1,8	1008,51	-0,79	0,82	16,88	3,87	3,3	0,00	0,6
2014-04-08 20:30	100	30	91	1,4	17,33	0,61	1,8	1009,51	-1,14	0,61	16,88	3,59	4,7	0,00	0,6
2014-04-08 21:00	109	30	90	0,0	17,23	0,41	1,8	1009,51	-1,50	0,41	16,78	3,31	3,9	0,00	0,6
2014-04-08 21:30	91	30	88	0,0	17,23	0,31	1,8	1009,51	-1,91	0,31	16,78	3,05	3,1	0,00	0,6
2014-04-08 22:00	96	30	84	0,0	17,23	0,21	1,8	1010,51	-2,66	0,21	16,78	2,64	3,1	0,00	0,6
2014-04-08 22:30	96	30	79	0,0	17,23	0,01	1,8	1010,51	-3,71	0,01	16,78	2,07	3,3	0,00	0,6
2014-04-08 23:00	94	30	79	1,2	17,13	-0,19	1,8	1010,51	-3,90	-0,19	16,68	1,87	3,0	0,00	0,6
2014-04-08 23:30	87	30	76	0,0	17,03	-0,29	1,8	1010,51	-4,54	-0,29	16,58	1,56	1,8	0,00	0,6
2014-04-09 00:00	82	30	73	0,0	16,93	-0,39	1,8	1010,51	-5,19	-0,39	16,48	1,26	2,0	0,00	0,0
2014-04-09 00:30	89	30	70	0,0	16,83	-0,59	1,8	1011,51	-5,95	-0,59	16,38	0,86	1,8	0,00	0,0
2014-04-09 01:00	88	30	68	0,0	16,63	-0,69	1,8	1011,51	-6,45	-0,69	16,18	0,63	2,0	0,00	0,0
2014-04-09 01:30	62	30	67	0,0	16,63	-0,89	1,8	1011,51	-6,84	-0,89	16,18	0,37	2,8	0,00	0,0
2014-04-09 02:00	70	30	67	1,2	16,53	-1,09	1,8	1011,51	-7,03	-1,09	16,08	0,16	3,1	0,00	0,0
2014-04-09 02:30	88	30	63	0,0	16,53	-1,49	1,8	1011,51	-8,24	-1,49	16,08	-0,48	3,1	0,00	0,0
2014-04-09 03:00	107	30	62	0,0	16,53	-1,69	1,8	1011,51	-8,65	-1,69	16,08	-0,74	3,1	0,00	0,0
2014-04-09 03:30	52	30	60	0,0	16,63	-1,79	1,8	1012,51	-9,18	-1,79	16,18	-0,96	2,4	0,00	0,0
2014-04-09 04:00	55	30	59	0,0	16,63	-1,99	1,8	1012,51	-9,59	-1,99	16,18	-1,21	2,6	0,00	0,0
2014-04-09 04:30	74	30	58	0,0	16,63	-2,09	1,8	1012,51	-9,92	-2,09	16,18	-1,37	2,6	0,00	0,0
2014-04-09 05:00	70	30	62	0,0	16,63	-2,19	1,8	1012,51	-9,12	-2,19	16,18	-1,24	1,6	0,00	0,0
2014-04-09 05:30	71	30	64	0,0	16,63	-2,49	1,8	1013,51	-8,98	-2,49	16,18	-1,42	0,0	0,00	0,0
2014-04-09 06:00	93	30	64	0,0	16,63	-2,99	1,8	1013,51	-9,45	-2,99	16,18	-1,92	0,0	0,00	0,0
2014-04-09 06:30	91	30	62	0,0	16,63	-3,09	1,8	1013,51	-9,97	-3,09	16,18	-2,14	0,0	0,00	0,0
2014-04-09 07:00	351	30	60	0,0	16,63	-2,59	1,8	1013,51	-9,93	-2,59	16,18	-1,76	0,0	0,00	0,0
2014-04-09 07:30	77	30	60	0,0	16,63	-2,59	1,8	1014,51	-9,93	-2,59	16,18	-1,76	0,0	0,00	0,0
2014-04-09 08:00	28	30	59	0,0	16,63	-2,39	1,8	1014,51	-9,97	-2,39	16,18	-1,62	0,0	0,00	0,0
2014-04-09 08:30	92	30	58	0,0	16,63	-1,89	1,8	1014,51	-9,73	-1,89	16,18	-1,17	1,2	0,00	0,0
2014-04-09 09:00	85	30	56	0,0	16,63	-0,59	1,8	1014,51	-8,99	-0,59	16,18	0,02	1,2	0,00	0,0
2014-04-09 09:30	92	30	54	0,0	16,63	0,31	1,8	1015,51	-8,64	0,31	16,18	0,81	1,8	0,00	0,0
2014-04-09 10:00	80	30	52	0,0	16,63	0,92	1,8	1015,51	-8,60	0,92	16,18	1,31	2,2	0,00	0,0
2014-04-09 10:30	57	30	50	1,2	16,93	1,32	1,8	1015,51	-8,76	1,32	16,48	1,61	2,0	0,00	0,0
2014-04-09 11:00	102	30	47	0,0	17,13	2,02	1,8	1015,51	-8,96	2,02	16,68	2,16	3,1	0,00	0,0
2014-04-09 11:30	94	30	46	2,8	17,13	2,62	1,8	1015,51	-8,71	-0,18	16,68	2,71	6,2	0,00	0,0
2014-04-09 12:00	89	30	45	2,6	17,03	2,32	1,8	1015,51	-9,28	0,64	16,58	2,37	6,0	0,00	0,0
2014-04-09 12:30	128	30	44	6,4	17,03	2,72	1,8	1015,51	-9,23	-6,94	16,58	2,72	6,4	0,00	0,0
2014-04-09 13:00	93	30	44	1,2	16,83	2,92	1,8	1015,51	-9,05	2,92	16,38	2,92	6,8	0,00	0,0
2014-04-09 13:30	121	30	45	3,9	16,83	3,32	1,8	1015,51	-8,38	-1,62	16,38	3,37	4,5	0,00	0,0
2014-04-09 14:00	130	30	44	2,6	16,73	3,62	1,8	1015,51	-8,41	2,01	16,28	3,62	6,0	0,00	0,0
2014-04-09 14:30	104	30	43	2,6	16,63	3,72	1,8	1016,51	-8,64	2,11	16,18	3,68	5,8	0,00	0,0

Datum	Vindrikt °	Fukt inne Rh%	Fukt ute Rh%	Vindhast m/s	Temp in °C	Temp ute °C	Nb. Mån mm	Tryck Mbar	Dagpp °C	Kyleffekt °C	Vix inne °C	Vix ute °C	Vindby m/s	Korr lufttryck	Nederb./dygn mm
2014-04-09 15:00	80	30	44	3,0	16,63	3,82	1,8	1015,51	-8,23	1,13	16,18	3,82	5,4	0,00	0,0
2014-04-09 15:30	115	30	44	2,6	16,63	4,02	1,8	1015,51	-8,05	2,43	16,18	4,02	6,0	0,00	0,0
2014-04-09 16:00	95	30	44	2,4	16,63	3,82	1,8	1015,51	-8,23	2,22	16,18	3,82	6,9	0,00	0,0
2014-04-09 16:30	118	30	44	3,3	16,63	4,22	1,8	1016,51	-7,87	0,50	16,18	4,22	6,0	0,00	0,0
2014-04-09 17:00	107	30	44	2,2	16,63	4,32	1,8	1016,51	-7,78	4,32	16,18	4,32	6,6	0,00	0,0
2014-04-09 17:30	157	30	45	3,3	16,63	3,82	1,8	1016,51	-7,92	0,05	16,18	3,87	6,0	0,00	0,0
2014-04-09 18:00	125	30	45	3,3	16,53	3,32	1,8	1015,51	-8,38	-0,52	16,08	3,37	5,8	0,00	0,0
2014-04-09 18:30	173	29	46	0,0	16,53	3,12	1,8	1016,51	-8,26	3,12	16,04	3,22	6,6	0,00	0,0
2014-04-09 19:00	119	30	46	0,0	16,43	2,72	1,8	1016,51	-8,62	2,72	15,98	2,81	4,1	0,00	0,0
2014-04-09 19:30	134	30	48	2,6	16,33	2,32	1,8	1016,51	-8,40	0,64	15,88	2,51	3,9	0,00	0,0
2014-04-09 20:00	138	30	48	3,5	16,33	2,02	1,8	1016,51	-8,68	-1,98	15,88	2,21	4,9	0,00	0,0
2014-04-09 20:30	143	29	47	3,1	16,33	1,62	1,8	1016,51	-9,33	-1,27	15,84	1,76	4,7	0,00	0,0
2014-04-09 21:00	124	29	48	4,5	16,33	1,32	1,8	1016,51	-9,32	-6,25	15,84	1,51	4,9	0,00	0,0
2014-04-09 21:30	96	29	48	1,8	16,43	0,92	1,8	1016,51	-9,68	0,92	15,94	1,11	5,2	0,00	0,0
2014-04-09 22:00	116	29	47	3,5	16,43	0,61	1,8	1016,51	-10,24	-3,57	15,94	0,76	4,7	0,00	0,0
2014-04-09 22:30	119	29	48	4,9	16,43	0,41	1,8	1017,52	-10,14	-7,36	15,94	0,61	5,2	0,00	0,0
2014-04-09 23:00	126	29	49	4,7	16,33	0,21	1,8	1017,52	-10,05	-7,61	15,84	0,46	7,7	0,00	0,0
2014-04-09 23:30	155	29	51	4,5	16,33	-0,09	1,8	1017,52	-9,78	-7,98	15,84	0,26	6,8	0,00	0,0
2014-04-10 00:00	106	29	51	5,6	16,23	-0,29	1,8	1016,51	-9,97	-9,56	15,74	0,06	5,8	0,00	0,0
2014-04-10 00:30	141	29	53	5,2	16,13	-0,39	1,8	1016,51	-9,54	-9,02	15,64	0,06	7,3	0,00	0,0
2014-04-10 01:00	155	29	56	4,3	16,03	-0,79	1,8	1016,51	-9,17	-7,66	15,54	-0,18	6,9	0,00	0,0
2014-04-10 01:30	137	29	65	4,9	15,93	-0,89	1,8	1016,51	-7,25	-8,97	15,44	0,24	8,3	0,00	0,0
2014-04-10 02:00	78	29	68	2,8	15,83	-1,19	1,8	1016,51	-6,92	-4,33	15,34	0,13	7,7	0,00	0,0
2014-04-10 02:30	155	29	80	3,1	15,83	-1,69	1,8	1016,51	-5,19	-4,88	15,34	0,44	5,8	0,00	0,0
2014-04-10 03:00	73	29	89	2,8	15,83	-2,09	1,8	1016,51	-4,11	-5,31	15,34	0,73	6,6	0,00	0,0
2014-04-10 03:30	111	29	93	2,8	15,83	-2,29	1,8	1016,51	-3,70	-5,53	15,34	0,85	6,9	0,00	0,0
2014-04-10 04:00	145	29	94	3,0	15,93	-2,39	1,8	1015,51	-3,66	-5,64	15,44	0,83	6,2	0,00	0,0
2014-04-10 04:30	120	29	92	5,8	15,93	-2,39	1,8	1015,51	-3,95	-12,25	15,44	0,67	6,0	0,00	0,0
2014-04-10 05:00	132	29	90	2,4	16,03	-2,09	1,8	1015,51	-3,96	-4,01	15,54	0,81	5,2	0,00	0,0
2014-04-10 05:30	129	29	87	3,1	16,03	-1,79	1,8	1014,51	-4,13	-4,99	15,54	0,87	5,4	0,00	0,0
2014-04-10 06:00	144	29	81	4,5	16,13	-1,59	1,8	1014,51	-4,92	-9,84	15,64	0,62	7,7	0,00	0,0
2014-04-10 06:30	147	29	78	6,2	16,13	-1,39	1,8	1014,51	-5,24	-11,66	15,64	0,60	8,3	0,00	0,0
2014-04-10 07:00	90	29	69	5,8	16,03	-0,89	1,8	1013,51	-6,44	-10,33	15,54	0,49	8,3	0,00	0,0
2014-04-10 07:30	121	29	66	3,9	16,13	-0,79	1,8	1013,51	-6,95	-6,40	15,64	0,40	7,7	0,00	0,0
2014-04-10 08:00	121	29	64	4,5	16,33	0,11	1,8	1013,51	-6,51	-7,73	15,84	1,18	8,5	0,00	0,0
2014-04-10 08:30	122	29	62	5,6	16,53	0,31	1,8	1013,51	-6,76	-8,79	16,04	1,26	8,9	0,00	0,0
2014-04-10 09:00	135	29	59	5,4	16,63	0,72	1,8	1013,51	-7,06	-8,28	16,14	1,49	8,1	0,00	0,0
2014-04-10 09:30	148	29	56	8,7	16,73	1,02	1,8	1012,51	-7,49	-12,18	16,24	1,62	9,8	0,00	0,0
2014-04-10 10:00	134	28	52	6,4	16,63	1,92	6,6	1012,51	-7,67	-7,99	16,10	2,31	11,5	4,80	4,8
2014-04-10 10:30	156	29	52	8,7	16,53	2,62	10,2	1012,51	-7,03	-9,92	16,04	3,01	13,8	8,39	8,4
2014-04-10 11:00	116	29	51	6,9	16,33	3,22	12,0	1012,51	-6,74	-6,92	15,84	3,56	11,3	5,40	10,2
2014-04-10 11:30	142	29	51	4,9	16,23	3,32	12,0	1011,51	-6,65	-3,77	15,74	3,66	10,2	1,80	10,2
2014-04-10 12:00	147	28	53	6,0	16,13	3,62	12,0	1011,51	-5,84	-5,16	15,60	4,06	11,1	0,00	10,2
2014-04-10 12:30	127	28	54	6,6	15,93	3,62	12,0	1011,51	-5,58	-5,75	15,40	4,12	11,5	0,00	10,2
2014-04-10 13:00	151	28	64	8,7	15,93	3,02	12,0	1011,51	-3,77	-9,36	15,40	4,08	12,7	0,00	10,2
2014-04-10 13:30	138	28	79	3,1	15,93	2,12	12,0	1011,51	-1,67	-0,72	15,40	4,17	11,1	0,00	10,2

Datum	Vindrikt °	Fukt inne Rh%	Fukt ute Rh%	Vindhast m/s	Temp in °C	Temp ute °C	Nb. Mån mm	Tryck Mbar	Dagpp °C	Kyleffekt °C	Vix inne °C	Vix ute °C	Vindby m/s	Korr lufttryck	Nederb./dygn mm
2014-04-10 14:00	106	28	92	5,2	15,93	1,12	12,0	1010,51	-0,49	-7,13	15,40	4,17	8,5	0,00	10,2
2014-04-10 14:30	131	29	93	6,8	16,03	1,42	12,0	1010,51	-0,04	-9,33	15,54	4,55	8,7	0,00	10,2
2014-04-10 15:00	151	29	93	6,9	16,03	1,82	12,0	1009,51	0,35	-8,80	15,54	4,95	9,0	0,00	10,2
2014-04-10 15:30	139	29	97	5,2	16,03	1,42	13,2	1009,51	0,56	-6,75	15,54	4,89	9,8	1,20	11,4
2014-04-10 16:00	120	29	100	5,0	16,03	1,12	14,4	1008,51	0,69	-7,13	15,54	4,85	7,5	2,40	12,6
2014-04-10 16:30	126	29	100	5,4	16,03	1,22	15,0	1008,51	0,79	-7,64	15,54	4,95	9,4	1,80	13,2
2014-04-10 17:00	174	29	100	5,2	16,13	1,12	15,0	1008,51	0,69	-7,13	15,64	4,85	8,7	0,60	13,2
2014-04-10 17:30	135	29	100	7,5	16,13	1,12	15,0	1007,51	0,69	-10,31	15,64	4,85	9,4	0,00	13,2
2014-04-10 18:00	136	29	100	5,4	16,13	1,22	15,0	1007,51	0,79	-7,64	15,64	4,95	9,0	0,00	13,2
2014-04-10 18:30	133	29	100	6,8	16,13	1,22	15,0	1007,51	0,79	-9,60	15,64	4,95	8,7	0,00	13,2
2014-04-10 19:00	148	29	100	4,5	16,13	1,42	15,0	1007,51	0,99	-6,12	15,64	5,15	8,5	0,00	13,2
2014-04-10 19:30	136	29	100	4,5	16,23	1,42	15,0	1007,51	0,99	-6,12	15,74	5,15	7,3	0,00	13,2
2014-04-10 20:00	95	29	100	2,2	16,23	1,12	15,0	1007,51	0,69	1,12	15,74	4,85	5,4	0,00	13,2
2014-04-10 20:30	122	29	100	2,4	16,33	1,12	15,0	1007,51	0,69	-0,63	15,84	4,85	4,9	0,00	13,2
2014-04-10 21:00	119	29	100	0,0	16,33	1,12	15,0	1007,51	0,69	1,12	15,84	4,85	2,6	0,00	13,2
2014-04-10 21:30	153	29	100	0,0	16,33	1,02	15,0	1007,51	0,59	1,02	15,84	4,75	1,6	0,00	13,2
2014-04-10 22:00	113	29	100	0,0	16,33	0,92	15,0	1007,51	0,49	0,92	15,84	4,64	2,4	0,00	13,2
2014-04-10 22:30	120	29	100	0,0	16,33	0,72	15,0	1007,51	0,29	0,72	15,84	4,44	1,8	0,00	13,2
2014-04-10 23:00	92	29	100	0,0	16,33	0,41	15,0	1007,51	-0,01	0,41	15,84	4,14	1,4	0,00	13,2
2014-04-10 23:30	93	29	100	0,0	16,23	0,21	15,0	1007,51	-0,21	0,21	15,74	3,94	0,0	0,00	13,2
2014-04-11 00:00	88	29	100	0,0	16,13	0,11	15,0	1006,51	-0,31	0,11	15,64	3,84	1,2	0,00	0,0
2014-04-11 00:30	88	29	100	0,0	16,13	-0,19	15,0	1006,51	-0,60	-0,19	15,64	3,54	0,0	0,00	0,0
2014-04-11 01:00	90	29	100	0,0	16,03	-0,59	15,0	1006,51	-1,00	-0,59	15,54	3,14	0,0	0,00	0,0
2014-04-11 01:30	92	29	100	0,0	15,93	-0,89	15,0	1006,51	-1,30	-0,89	15,44	2,84	0,0	0,00	0,0
2014-04-11 02:00	90	29	100	0,0	15,93	-1,09	15,0	1006,51	-1,50	-1,09	15,44	2,64	0,0	0,00	0,0
2014-04-11 02:30	91	29	100	0,0	15,93	-1,49	15,0	1006,51	-1,90	-1,49	15,44	2,24	0,0	0,00	0,0
2014-04-11 03:00	89	29	100	0,0	15,83	-1,39	15,0	1005,51	-1,80	-1,39	15,34	2,34	1,6	0,00	0,0
2014-04-11 03:30	90	29	100	0,0	15,83	-1,49	15,0	1005,51	-1,90	-1,49	15,34	2,24	1,2	0,00	0,0
2014-04-11 04:00	89	29	100	0,0	15,83	-1,59	15,0	1005,51	-2,00	-1,59	15,34	2,14	2,4	0,00	0,0
2014-04-11 04:30	92	29	100	0,0	15,93	-1,59	15,0	1005,51	-2,00	-1,59	15,44	2,14	1,4	0,00	0,0
2014-04-11 05:00	91	29	100	0,0	15,93	-1,69	15,0	1005,51	-2,10	-1,69	15,44	2,04	1,2	0,00	0,0
2014-04-11 05:30	92	29	100	0,0	16,03	-1,79	15,0	1005,51	-2,20	-1,79	15,54	1,94	1,2	0,00	0,0
2014-04-11 06:00	92	29	100	0,0	16,13	-2,09	15,0	1005,51	-2,50	-2,09	15,64	1,64	0,0	0,00	0,0
2014-04-11 06:30	92	29	100	0,0	16,13	-2,09	15,0	1005,51	-2,50	-2,09	15,64	1,64	0,0	0,00	0,0
2014-04-11 07:00	89	29	98	0,0	16,13	-1,29	15,0	1005,51	-1,98	-1,29	15,64	2,27	1,4	0,00	0,0
2014-04-11 07:30	97	29	97	0,0	16,23	-0,39	15,0	1005,51	-1,23	-0,39	15,74	3,08	1,2	0,00	0,0
2014-04-11 08:00	218	29	94	0,0	16,43	0,31	15,0	1005,51	-0,98	0,31	15,94	3,53	2,2	0,00	0,0
2014-04-11 08:30	176	29	90	0,0	16,63	0,72	15,0	1005,51	-1,20	0,72	16,14	3,61	3,9	0,00	0,0
2014-04-11 09:00	169	29	87	1,6	16,73	1,32	15,0	1005,51	-1,09	1,32	16,24	3,97	3,7	0,00	0,0
2014-04-11 09:30	134	29	82	1,8	16,73	2,12	15,0	1005,51	-1,14	2,12	16,24	4,39	4,7	0,00	0,0
2014-04-11 10:00	199	29	77	0,0	16,83	3,12	15,0	1004,51	-1,07	3,12	16,34	5,03	3,9	0,00	0,0
2014-04-11 10:30	245	29	71	2,0	16,73	3,82	15,0	1005,51	-1,55	3,82	16,24	5,33	3,7	0,00	0,0
2014-04-11 11:00	257	29	67	1,2	16,73	4,32	15,0	1005,51	-1,89	4,32	16,24	5,57	3,7	0,00	0,0
2014-04-11 11:30	177	29	60	1,2	16,53	5,02	15,0	1004,51	-2,79	5,02	16,04	5,85	4,9	0,00	0,0
2014-04-11 12:00	237	29	57	0,0	16,43	5,72	15,0	1004,51	-2,87	5,72	15,94	6,38	4,5	0,00	0,0
2014-04-11 12:30	164	29	54	2,2	16,33	6,12	15,0	1004,51	-3,26	6,12	15,84	6,62	4,5	0,00	0,0

Datum	Vindrikt	Fukt inne	Fukt ute	Vindhast	Temp in	Temp ute	Nb. Mån	Tryck	Dagpp	Kyleffekt	Vix inne	Vix ute	Vindby	Korr lufttryck	Nederb./dygn
	°	Rh%	Rh%	m/s	°C	°C	mm	Mbar	°C	°C	°C	°C	m/s		mm
2014-04-11 13:00	246	29	54	0,0	16,23	6,42	15,0	1004,51	-2,99	6,42	15,74	6,92	6,9	0,00	0,0
2014-04-11 13:30	250	29	50	1,4	16,13	7,12	15,0	1004,51	-3,44	7,12	15,64	7,41	4,1	0,00	0,0
2014-04-11 14:00	253	29	51	0,0	16,13	6,52	15,0	1004,51	-3,70	6,52	15,64	6,86	2,8	0,00	0,0
2014-04-11 14:30	312	29	49	2,0	16,13	7,02	15,0	1004,51	-3,81	7,02	15,64	7,26	3,1	0,00	0,0
2014-04-11 15:00	293	29	56	0,0	16,03	6,32	15,0	1004,51	-2,56	6,32	15,54	6,93	3,9	0,00	0,0
2014-04-11 15:30	235	29	57	0,0	16,03	6,32	15,0	1004,51	-2,31	6,32	15,54	6,98	3,3	0,00	0,0
2014-04-11 16:00	284	29	53	1,2	16,03	7,12	15,0	1004,51	-2,60	7,12	15,54	7,57	4,3	0,00	0,0
2014-04-11 16:30	276	29	60	1,2	16,03	5,72	15,0	1005,51	-2,14	5,72	15,54	6,55	5,0	0,00	0,0
2014-04-11 17:00	292	29	55	2,0	16,13	6,32	15,0	1004,51	-2,82	6,32	15,64	6,87	4,5	0,00	0,0
2014-04-11 17:30	299	29	64	3,1	16,23	5,62	15,0	1004,51	-1,31	3,10	15,74	6,69	5,8	0,00	0,0
2014-04-11 18:00	298	29	76	1,4	16,23	4,12	15,0	1005,51	-0,29	4,12	15,74	5,96	6,0	0,00	0,0
2014-04-11 18:30	252	29	78	0,0	16,23	4,02	15,0	1005,51	-0,01	4,02	15,74	6,00	3,0	0,00	0,0
2014-04-11 19:00	292	29	78	0,0	16,33	4,52	15,0	1005,51	0,47	4,52	15,84	6,51	3,1	0,00	0,0
2014-04-11 19:30	283	29	77	2,2	16,33	3,92	15,0	1005,51	-0,29	3,92	15,84	5,83	4,3	0,00	0,0
2014-04-11 20:00	259	29	80	0,0	16,33	3,42	15,0	1005,51	-0,23	3,42	15,84	5,55	3,7	0,00	0,0
2014-04-11 20:30	297	29	81	0,0	16,33	2,82	15,0	1006,51	-0,64	2,82	15,84	5,02	2,0	0,00	0,0
2014-04-11 21:00	274	29	84	0,0	16,33	2,42	15,0	1006,51	-0,51	2,42	15,84	4,84	2,0	0,00	0,0
2014-04-11 21:30	262	29	84	2,2	16,23	2,22	15,0	1006,51	-0,71	2,22	15,74	4,64	3,1	0,00	0,0
2014-04-11 22:00	295	29	85	1,6	16,23	2,02	15,0	1006,51	-0,73	2,02	15,74	4,52	2,8	0,00	0,0
2014-04-11 22:30	305	29	85	0,0	16,13	1,82	15,0	1006,51	-0,93	1,82	15,64	4,32	1,6	0,00	0,0
2014-04-11 23:00	296	29	86	1,4	16,13	1,82	15,0	1006,51	-0,76	1,82	15,64	4,39	2,8	0,00	0,0
2014-04-11 23:30	265	29	85	1,2	15,93	1,82	15,0	1006,51	-0,93	1,82	15,44	4,32	3,1	0,00	0,0
2014-04-12 00:00	276	29	87	0,0	15,93	1,32	15,0	1006,51	-1,09	1,32	15,44	3,97	2,4	0,00	0,0
2014-04-12 00:30	248	29	88	0,0	15,83	1,02	15,0	1006,51	-1,22	1,02	15,34	3,75	2,8	0,00	0,0
2014-04-12 01:00	240	29	87	0,0	15,83	0,61	15,0	1005,51	-1,78	0,61	15,34	3,27	1,6	0,00	0,0
2014-04-12 01:30	124	29	89	0,0	15,83	0,21	15,0	1005,51	-1,85	0,21	15,34	3,03	1,4	0,00	0,0
2014-04-12 02:00	129	29	89	0,0	15,83	0,21	15,0	1005,51	-1,85	0,21	15,34	3,03	0,0	0,00	0,0
2014-04-12 02:30	130	29	89	0,0	15,73	-0,39	15,0	1005,51	-2,44	-0,39	15,24	2,43	0,0	0,00	0,0
2014-04-12 03:00	129	29	90	0,0	15,73	-0,59	15,0	1005,51	-2,48	-0,59	15,24	2,31	0,0	0,00	0,0
2014-04-12 03:30	127	29	91	0,0	15,73	-1,09	15,0	1004,51	-2,82	-1,09	15,24	1,89	0,0	0,00	0,0
2014-04-12 04:00	141	29	91	0,0	15,73	-1,09	15,0	1004,51	-2,82	-1,09	15,24	1,89	1,2	0,00	0,0
2014-04-12 04:30	128	29	92	0,0	15,73	-1,09	15,0	1004,51	-2,67	-1,09	15,24	1,97	2,0	0,00	0,0
2014-04-12 05:00	96	29	93	0,0	15,73	-1,49	15,0	1003,51	-2,91	-1,49	15,24	1,65	0,0	0,00	0,0
2014-04-12 05:30	97	29	97	0,0	15,73	-1,39	15,0	1003,51	-2,23	-1,39	15,24	2,08	2,6	0,00	0,0
2014-04-12 06:00	136	29	95	3,5	15,83	-0,89	15,0	1002,51	-2,02	-5,26	15,34	2,42	4,7	0,00	0,0
2014-04-12 06:30	115	29	91	0,0	15,83	-0,89	15,0	1002,51	-2,62	-0,89	15,34	2,09	4,9	0,00	0,0
2014-04-12 07:00	133	29	91	3,7	15,93	-0,59	15,0	1002,51	-2,33	-6,17	15,44	2,39	4,5	0,00	0,0
2014-04-12 07:30	110	29	88	5,0	16,03	0,11	15,0	1001,51	-2,11	-8,39	15,54	2,85	5,8	0,00	0,0
2014-04-12 08:00	127	30	87	3,1	16,33	0,31	15,0	1001,51	-2,07	-2,69	15,88	2,97	5,6	0,00	0,0
2014-04-12 08:30	105	29	82	4,1	16,53	1,02	15,0	1001,51	-2,22	-5,49	16,04	3,29	6,2	0,00	0,0
2014-04-12 09:00	117	29	79	3,5	16,63	1,42	15,0	1000,51	-2,35	-2,66	16,14	3,47	6,8	0,00	0,0
2014-04-12 09:30	100	29	75	5,2	16,73	2,12	15,0	1000,51	-2,40	-5,87	16,24	3,89	6,8	0,00	0,0
2014-04-12 10:00	115	29	71	3,0	16,73	2,62	15,0	999,51	-2,69	-0,18	16,24	4,12	6,4	0,00	0,0
2014-04-12 10:30	150	29	68	3,7	16,73	3,32	15,0	998,51	-2,63	-1,62	16,24	4,63	7,1	0,00	0,0
2014-04-12 11:00	140	29	64	6,0	16,73	3,72	15,0	998,51	-3,11	-5,03	16,24	4,78	7,9	0,00	0,0
2014-04-12 11:30	119	29	64	5,0	16,63	3,82	15,0	997,50	-3,01	-3,73	16,14	4,88	7,3	0,00	0,0

Datum	Vindrikt °	Fukt inne Rh%	Fukt ute Rh%	Vindhast m/s	Temp in °C	Temp ute °C	Nb. Mån mm	Tryck Mbar	Dagpp °C	Kyleffekt °C	Vix inne °C	Vix ute °C	Vindby m/s	Korr lufttryck	Nederb./dygn mm
2014-04-12 12:00	176	29	62	5,6	16,63	4,02	15,0	997,50	-3,27	-4,06	16,14	4,96	8,3	0,00	0,0
2014-04-12 12:30	131	29	60	8,1	16,53	4,62	15,0	996,50	-3,17	-6,58	16,04	5,45	10,0	0,00	0,0
2014-04-12 13:00	139	29	59	6,4	16,43	5,02	15,0	996,50	-3,03	-3,90	15,94	5,79	10,0	0,00	0,0
2014-04-12 13:30	149	29	59	7,3	16,33	5,42	15,0	995,50	-2,66	-4,47	15,84	6,19	8,7	0,00	0,0
2014-04-12 14:00	131	29	59	5,4	16,23	5,12	15,0	995,50	-2,94	-2,65	15,74	5,89	10,2	0,00	0,0
2014-04-12 14:30	144	29	62	5,6	16,13	4,82	15,0	994,50	-2,52	-3,04	15,64	5,77	10,4	0,00	0,0
2014-04-12 15:00	172	29	71	5,2	16,03	4,42	15,0	994,50	-0,97	-2,98	15,54	5,93	9,4	0,00	0,0
2014-04-12 15:30	181	29	85	3,1	15,93	3,22	15,0	994,50	0,44	0,48	15,44	5,72	8,9	0,00	0,0
2014-04-12 16:00	149	29	92	3,7	15,83	2,12	16,2	994,50	0,49	-3,02	15,34	5,17	7,1	1,20	1,2
2014-04-12 16:30	178	29	98	2,2	15,83	1,82	16,2	993,50	1,10	1,82	15,34	5,37	7,5	1,20	1,2
2014-04-12 17:00	131	29	99	3,9	15,93	1,62	17,4	993,50	1,05	-3,60	15,44	5,26	6,2	1,20	2,4
2014-04-12 17:30	153	29	100	3,5	16,03	1,32	17,4	992,50	0,89	-2,78	15,54	5,05	5,6	1,20	2,4
2014-04-12 18:00	146	29	100	2,8	16,13	1,22	17,4	992,50	0,79	-1,71	15,64	4,95	5,2	0,00	2,4
2014-04-12 18:30	166	29	100	3,9	16,23	1,22	18,6	991,50	0,79	-4,07	15,74	4,95	5,4	1,20	3,6
2014-04-12 19:00	165	29	100	2,0	16,23	1,42	18,6	991,50	0,99	1,42	15,74	5,15	5,8	1,20	3,6
2014-04-12 19:30	130	29	100	3,0	16,23	1,52	18,6	990,50	1,09	-1,38	15,74	5,25	4,7	0,00	3,6
2014-04-12 20:00	112	29	100	3,7	16,33	1,62	18,6	990,50	1,19	-3,60	15,84	5,35	5,4	0,00	3,6
2014-04-12 20:30	107	29	100	1,8	16,33	1,52	18,6	990,50	1,09	1,52	15,84	5,25	5,2	0,00	3,6
2014-04-12 21:00	95	30	100	1,2	16,33	1,42	18,6	990,50	0,99	1,42	15,88	5,15	4,7	0,00	3,6
2014-04-12 21:30	102	30	100	0,0	16,33	1,42	18,6	990,50	0,99	1,42	15,88	5,15	4,5	0,00	3,6
2014-04-12 22:00	122	30	100	3,0	16,33	1,62	18,6	990,50	1,19	-1,27	15,88	5,35	4,3	0,00	3,6
2014-04-12 22:30	125	30	100	3,1	16,33	1,72	18,6	990,50	1,29	-1,16	15,88	5,45	3,9	0,00	3,6
2014-04-12 23:00	141	30	100	2,0	16,23	1,62	18,6	990,50	1,19	1,62	15,78	5,35	4,3	0,00	3,6
2014-04-12 23:30	120	30	100	0,0	16,23	1,72	18,6	990,50	1,29	1,72	15,78	5,45	3,1	0,00	3,6
2014-04-13 00:00	166	30	99	0,0	16,13	1,62	18,6	990,50	1,05	1,62	15,68	5,26	2,4	0,00	0,0
2014-04-13 00:30	161	30	99	0,0	16,13	1,42	18,6	989,50	0,85	1,42	15,68	5,06	1,2	0,00	0,0
2014-04-13 01:00	132	30	98	0,0	16,13	1,02	18,6	989,50	0,30	1,02	15,68	4,57	0,0	0,00	0,0
2014-04-13 01:30	106	30	99	0,0	16,03	0,61	18,6	988,50	0,05	0,61	15,58	4,26	0,0	0,00	0,0
2014-04-13 02:00	101	30	100	0,0	16,03	0,41	18,6	988,50	-0,01	0,41	15,58	4,14	1,2	0,00	0,0
2014-04-13 02:30	91	30	100	0,0	15,93	0,21	18,6	988,50	-0,21	0,21	15,48	3,94	2,6	0,00	0,0
2014-04-13 03:00	102	30	100	1,2	15,93	0,31	18,6	987,50	-0,11	0,31	15,48	4,04	4,1	0,00	0,0
2014-04-13 03:30	96	30	100	0,0	15,93	0,31	18,6	987,50	-0,11	0,31	15,48	4,04	4,1	0,00	0,0
2014-04-13 04:00	115	30	100	1,2	15,93	0,31	18,6	986,50	-0,11	0,31	15,48	4,04	4,5	0,00	0,0
2014-04-13 04:30	147	30	100	3,5	16,03	0,41	18,6	986,50	-0,01	-3,79	15,58	4,14	5,4	0,00	0,0
2014-04-13 05:00	145	30	100	5,6	16,03	0,61	18,6	985,50	0,19	-8,41	15,58	4,34	6,8	0,00	0,0
2014-04-13 05:30	113	30	99	3,1	16,03	0,41	18,6	985,50	-0,15	-2,58	15,58	4,06	6,2	0,00	0,0
2014-04-13 06:00	115	30	98	2,8	16,13	0,21	18,6	984,50	-0,49	-2,80	15,68	3,77	5,6	0,00	0,0
2014-04-13 06:30	85	30	99	0,0	16,13	0,01	18,6	984,50	-0,55	0,01	15,68	3,66	3,3	0,00	0,0
2014-04-13 07:00	118	30	97	1,4	16,23	0,72	18,6	984,50	-0,14	0,72	15,78	4,19	3,1	0,00	0,0
2014-04-13 07:30	140	30	94	3,1	16,33	1,32	18,6	984,50	0,01	-1,60	15,88	4,53	5,2	0,00	0,0
2014-04-13 08:00	122	30	90	2,4	16,53	2,22	18,6	984,50	0,28	0,53	16,08	5,11	4,7	0,00	0,0
2014-04-13 08:30	131	30	84	2,8	16,73	2,72	18,6	984,50	-0,22	-0,07	16,28	5,14	5,0	0,00	0,0
2014-04-13 09:00	132	30	87	3,0	16,83	2,42	18,6	984,50	-0,01	-0,40	16,38	5,07	4,1	0,00	0,0
2014-04-13 09:30	142	30	84	2,0	16,83	2,42	18,6	984,50	-0,51	2,42	16,38	4,84	4,5	0,00	0,0
2014-04-13 10:00	126	29	84	4,1	16,83	2,52	18,6	984,50	-0,41	-3,68	16,34	4,94	5,8	0,00	0,0
2014-04-13 10:30	158	29	82	5,2	16,73	2,92	18,6	984,50	-0,37	-4,87	16,24	5,19	6,0	0,00	0,0

Datum	Vindrikt	Fukt inne	Fukt ute	Vindhast	Temp in	Temp ute	Nb. Mån	Tryck	Dagpp	Kyleffekt	Vix inne	Vix ute	Vindby	Korr lufttryck	Nederb./dygn
	°	Rh%	Rh%	m/s	°C	°C	mm	Mbar	°C	°C	°C	°C	m/s		mm
2014-04-13 11:00	138	29	80	3,5	16,73	3,32	18,6	984,50	-0,33	-0,52	16,24	5,45	5,8	0,00	0,0
2014-04-13 11:30	165	29	77	0,0	16,73	4,02	18,6	984,50	-0,20		16,24	5,93	5,2	0,00	0,0
2014-04-13 12:00	277	29	73	1,2	16,73	5,02	18,6	984,50	0,00	5,02	16,24	6,66	6,4	0,00	0,0
2014-04-13 12:30	269	29	76	1,2	16,73	4,72	18,6	985,50	0,29	4,72	16,24	6,56	5,0	0,00	0,0
2014-04-13 13:00	257	29	74	2,4	16,63	5,62	18,6	985,50	0,78	4,12	16,14	7,33	2,4	0,00	0,0
2014-04-13 13:30	237	29	65	1,8	16,63	6,32	18,6	985,50	-0,43	6,32	16,14	7,45	4,7	0,00	0,0
2014-04-13 14:00	241	29	59	2,0	16,63	6,82	18,6	985,50	-1,35	6,82	16,14	7,59	4,5	0,00	0,0
2014-04-13 14:30	263	29	61	3,0	16,53	6,52	18,6	985,50	-1,15	4,09	16,04	7,41	4,7	0,00	0,0
2014-04-13 15:00	217	30	58	3,0	16,43	6,22	18,6	985,50	-2,15	3,76	15,98	6,94	4,5	0,00	0,0
2014-04-13 15:30	290	30	60	2,2	16,33	5,82	18,6	985,50	-2,04	5,82	15,88	6,65	4,3	0,00	0,0
2014-04-13 16:00	288	30	69	0,0	16,33	5,42	18,6	985,50	-0,42	5,42	15,88	6,80	5,2	0,00	0,0
2014-04-13 16:30	279	30	74	2,6	16,23	5,02	18,6	985,50	0,20	3,49	15,78	6,73	2,6	0,00	0,0
2014-04-13 17:00	258	30	84	0,0	16,13	4,32	18,6	986,50	1,35	4,32	15,68	6,74	5,2	0,00	0,0
2014-04-13 17:30	240	30	88	0,0	16,13	4,02	18,6	985,50	1,73	4,02	15,68	6,75	5,2	0,00	0,0
2014-04-13 18:00	254	30	89	0,0	16,13	3,92	18,6	986,50	1,79	3,92	15,68	6,73	3,5	0,00	0,0
2014-04-13 18:30	300	30	87	1,4	16,23	3,82	18,6	986,50	1,36	3,82	15,78	6,47	3,7	0,00	0,0
2014-04-13 19:00	251	30	82	1,4	16,23	3,82	18,6	986,50	0,51	3,82	15,78	6,09	4,1	0,00	0,0
2014-04-13 19:30	275	30	82	2,4	16,23	3,52	18,6	986,50	0,22	1,90	15,78	5,79	4,9	0,00	0,0
2014-04-13 20:00	254	30	81	2,4	16,23	3,32	18,6	986,50	-0,15	1,69	15,78	5,52	4,9	0,00	0,0
2014-04-13 20:30	254	30	79	2,2	16,23	3,12	18,6	986,50	-0,70	3,12	15,78	5,18	5,2	0,00	0,0
2014-04-13 21:00	259	30	81	1,6	16,13	2,82	18,6	986,50	-0,64	2,82	15,68	5,02	5,2	0,00	0,0
2014-04-13 21:30	247	30	81	2,8	16,13	2,52	18,6	986,50	-0,93	-0,29	15,68	4,72	4,1	0,00	0,0
2014-04-13 22:00	251	30	83	2,0	16,13	2,32	18,6	987,50	-0,78	2,32	15,68	4,67	3,3	0,00	0,0
2014-04-13 22:30	252	30	85	3,5	16,13	2,12	18,6	987,50	-0,64	-1,87	15,68	4,62	3,7	0,00	0,0
2014-04-13 23:00	244	30	85	0,0	16,03	2,02	18,6	987,50	-0,73	2,02	15,58	4,52	3,3	0,00	0,0
2014-04-13 23:30	296	30	84	2,2	15,93	2,02	18,6	987,50	-0,90	2,02	15,48	4,44	3,7	0,00	0,0
2014-04-14 00:00	255	30	85	1,6	15,93	1,92	18,6	987,50	-0,83	1,92	15,48	4,42	3,9	0,00	0,0
2014-04-14 00:30	276	30	85	1,2	15,83	1,92	18,6	987,50	-0,83	1,92	15,38	4,42	3,9	0,00	0,0
2014-04-14 01:00	261	30	85	1,8	15,73	1,92	18,6	987,50	-0,83	1,92	15,28	4,42	4,1	0,00	0,0
2014-04-14 01:30	276	30	85	2,8	15,63	1,82	18,6	987,50	-0,93	-1,05	15,18	4,32	4,5	0,00	0,0
2014-04-14 02:00	287	30	85	0,0	15,63	1,72	18,6	987,50	-1,03	1,72	15,18	4,22	3,5	0,00	0,0
2014-04-14 02:30	284	30	86	0,0	15,63	1,62	18,6	987,50	-0,96	1,62	15,18	4,19	3,7	0,00	0,0
2014-04-14 03:00	275	30	89	0,0	15,63	1,32	18,6	987,50	-0,77	1,32	15,18	4,13	3,3	0,00	0,0
2014-04-14 03:30	269	30	90	0,0	15,63	1,22	18,6	987,50	-0,71	1,22	15,18	4,11	3,3	0,00	0,0
2014-04-14 04:00	280	30	89	0,0	15,63	1,22	18,6	987,50	-0,87	1,22	15,18	4,03	2,8	0,00	0,0
2014-04-14 04:30	288	30	90	1,8	15,73	1,12	18,6	988,50	-0,81	1,12	15,28	4,01	3,3	0,00	0,0
2014-04-14 05:00	272	30	90	0,0	15,73	1,02	18,6	988,50	-0,90	1,02	15,28	3,91	3,0	0,00	0,0
2014-04-14 05:30	291	30	91	0,0	15,83	1,02	18,6	988,50	-0,75	1,02	15,38	3,99	2,8	0,00	0,0
2014-04-14 06:00	274	30	91	1,2	15,93	1,02	18,6	988,50	-0,75	1,02	15,48	3,99	2,6	0,00	0,0
2014-04-14 06:30	305	30	92	0,0	15,93	1,02	18,6	989,50	-0,59	1,02	15,48	4,07	2,6	0,00	0,0
2014-04-14 07:00	319	30	98	0,0	15,83	0,82	18,6	989,50	0,11	0,82	15,38	4,37	2,2	0,00	0,0
2014-04-14 07:30	268	30	100	0,0	15,93	0,72	18,6	990,50	0,29	0,72	15,48	4,44	1,8	0,00	0,0
2014-04-14 08:00	233	30	100	0,0	16,23	1,12	18,6	990,50	0,69	1,12	15,78	4,85	0,0	0,00	0,0
2014-04-14 08:30	286	30	100	0,0	16,53	1,72	18,6	990,50	1,29	1,72	16,08	5,45	2,6	0,00	0,0
2014-04-14 09:00	247	30	98	0,0	16,63	1,92	18,6	991,50	1,20	1,92	16,18	5,47	1,8	0,00	0,0
2014-04-14 09:30	283	30	94	1,2	16,83	2,92	18,6	991,50	1,59	2,92	16,38	6,14	2,4	0,00	0,0

Datum	Vindrikt °	Fukt inne Rh%	Fukt ute Rh%	Vindhast m/s	Temp in °C	Temp ute °C	Nb. Mån mm	Tryck Mbar	Dagpp °C	Kyleffekt °C	Vix inne °C	Vix ute °C	Vindby m/s	Korr lufttryck	Nederb./dygn mm
2014-04-14 10:00	297	30	89	0,0	16,83	3,62	18,6	992,50	1,50	3,62	16,38	6,43	3,5	0,00	0,0
2014-04-14 10:30	297	30	87	0,0	16,83	3,72	18,6	992,50	1,27	3,72	16,38	6,37	2,2	0,00	0,0
2014-04-14 11:00	300	30	85	1,4	16,83	4,12	18,6	993,50	1,32	4,12	16,38	6,62	3,0	0,00	0,0
2014-04-14 11:30	282	30	87	1,2	16,83	4,02	18,6	993,50	1,56	4,02	16,38	6,67	2,8	0,00	0,0
2014-04-14 12:00	302	30	92	0,0	16,83	3,92	18,6	994,50	2,27	3,92	16,38	6,97	2,8	0,00	0,0
2014-04-14 12:30	268	30	90	1,4	16,83	4,82	18,6	994,50	2,84	4,82	16,38	7,71	2,4	0,00	0,0
2014-04-14 13:00	334	30	83	0,0	16,83	5,12	18,6	994,50	1,95	5,12	16,38	7,47	3,5	0,00	0,0
2014-04-14 13:30	262	30	68	2,6	16,73	5,62	18,6	995,50	-0,44	4,12	16,28	6,93	7,3	0,00	0,0
2014-04-14 14:00	356	30	61	2,2	16,73	5,82	18,6	995,50	-1,81	5,82	16,28	6,71	7,1	0,00	0,0
2014-04-14 14:30	331	30	60	3,1	16,73	6,02	18,6	996,50	-1,86	3,54	16,28	6,85	7,3	0,00	0,0
2014-04-14 15:00	337	30	59	2,8	16,63	6,32	18,6	996,50	-1,82	3,87	16,18	7,09	6,8	0,00	0,0
2014-04-14 15:30	342	30	56	5,0	16,63	5,82	18,6	997,50	-3,03	-1,21	16,18	6,43	8,7	0,00	0,0
2014-04-14 16:00	338	30	55	5,0	16,53	5,62	18,6	997,50	-3,47	-1,47	16,08	6,17	8,5	0,00	0,0
2014-04-14 16:30	282	30	56	3,1	16,53	5,92	18,6	998,51	-2,93	3,43	16,08	6,53	6,8	0,00	0,0
2014-04-14 17:00	356	30	55	3,7	16,53	5,82	18,6	998,51	-3,28	1,30	16,08	6,37	7,3	0,00	0,0
2014-04-14 17:30	329	30	56	3,5	16,53	5,72	18,6	999,51	-3,12	2,20	16,08	6,33	9,6	0,00	0,0
2014-04-14 18:00	324	30	57	2,6	16,63	5,42	18,6	1000,51	-3,15	3,91	16,18	6,08	8,5	0,00	0,0
2014-04-14 18:30	332	30	63	2,0	16,63	4,82	18,6	1000,51	-2,29	4,82	16,18	5,82	6,2	0,00	0,0
2014-04-14 19:00	334	30	66	4,1	16,63	4,42	18,6	1001,51	-2,01	-1,40	16,18	5,61	7,3	0,00	0,0
2014-04-14 19:30	356	30	67	0,0	16,63	4,32	18,6	1001,51	-1,89	4,32	16,18	5,57	6,6	0,00	0,0
2014-04-14 20:00	330	30	69	0,0	16,73	4,02	18,6	1002,51	-1,76	4,02	16,28	5,40	5,4	0,00	0,0
2014-04-14 20:30	289	30	73	0,0	16,73	3,42	18,6	1002,51	-1,53	3,42	16,28	5,06	3,7	0,00	0,0
2014-04-14 21:00	292	30	75	2,6	16,63	2,92	18,6	1003,51	-1,63	1,27	16,18	4,69	4,5	0,00	0,0
2014-04-14 21:30	306	30	74	1,2	16,63	2,62	18,6	1004,51	-2,11	2,62	16,18	4,33	3,5	0,00	0,0
2014-04-14 22:00	328	30	72	2,6	16,63	2,32	18,6	1004,51	-2,79	0,64	16,18	3,89	5,0	0,00	0,0
2014-04-14 22:30	1	30	68	0,0	16,53	1,72	18,6	1005,51	-4,16	1,72	16,08	3,03	5,4	0,00	0,0
2014-04-14 23:00	298	30	70	1,6	16,43	1,12	18,6	1005,51	-4,33	1,12	15,98	2,56	5,2	0,00	0,0
2014-04-14 23:30	281	30	70	2,6	16,33	0,72	18,6	1006,51	-4,71	-1,05	15,88	2,16	5,0	0,00	0,0
2014-04-15 00:00	300	30	71	1,2	16,13	0,31	18,6	1006,51	-4,90	0,31	15,68	1,82	6,8	0,00	0,0
2014-04-15 00:30	295	30	72	1,2	16,13	0,01	18,6	1007,51	-4,99	0,01	15,68	1,59	5,8	0,00	0,0
2014-04-15 01:00	302	30	74	0,0	16,03	-0,39	18,6	1008,51	-5,00	-0,39	15,58	1,32	4,7	0,00	0,0
2014-04-15 01:30	278	30	75	0,0	15,93	-0,79	18,6	1008,51	-5,20	-0,79	15,48	0,99	2,8	0,00	0,0
2014-04-15 02:00	292	30	75	1,2	15,83	-1,09	18,6	1009,51	-5,49	-1,09	15,38	0,69	3,1	0,00	0,0
2014-04-15 02:30	308	29	76	1,6	15,83	-1,39	18,6	1009,51	-5,60	-1,39	15,34	0,46	2,2	0,00	0,0
2014-04-15 03:00	328	29	76	1,8	15,73	-1,19	18,6	1009,51	-5,40	-1,19	15,24	0,66	4,1	0,00	0,0
2014-04-15 03:30	302	29	78	0,0	15,63	-1,19	18,6	1010,51	-5,05	-1,19	15,14	0,80	3,7	0,00	0,0
2014-04-15 04:00	309	29	79	0,0	15,63	-0,99	18,6	1010,51	-4,68	-0,99	15,14	1,07	2,2	0,00	0,0
2014-04-15 04:30	278	29	81	1,2	15,73	-0,89	18,6	1010,51	-4,24	-0,89	15,24	1,32	2,8	0,00	0,0
2014-04-15 05:00	292	29	81	1,8	15,73	-0,79	18,6	1011,51	-4,14	-0,79	15,24	1,42	3,3	0,00	0,0
2014-04-15 05:30	325	29	88	2,2	15,73	-0,39	18,6	1011,51	-2,60	-0,39	15,24	2,35	4,3	0,00	0,0
2014-04-15 06:00	317	29	91	3,0	15,73	-0,59	18,6	1011,51	-2,33	-3,67	15,24	2,39	4,1	0,00	0,0
2014-04-15 06:30	270	29	88	1,2	15,73	-0,69	18,6	1012,51	-2,89	-0,69	15,24	2,05	3,5	0,00	0,0
2014-04-15 07:00	318	29	88	1,2	15,83	-0,49	18,6	1012,51	-2,70	-0,49	15,34	2,25	3,5	0,00	0,0
2014-04-15 07:30	278	29	86	0,0	15,83	-0,39	18,6	1012,51	-2,92	-0,39	15,34	2,19	3,7	0,00	0,0
2014-04-15 08:00	309	30	86	1,4	16,13	0,11	18,6	1013,51	-2,43	0,11	15,68	2,69	3,5	0,00	0,0
2014-04-15 08:30	261	30	86	0,0	16,43	0,31	18,6	1013,51	-2,23	0,31	15,98	2,89	3,7	0,00	0,0

Datum	Vindrikt	Fukt inne	Fukt ute	Vindhast	Temp in	Temp ute	Nb. Mån	Tryck	Dagpp	Kyleffekt	Vix inne	Vix ute	Vindby	Korr lufttryck	Nederb./dygn
	°	Rh%	Rh%	m/s	°C	°C	mm	Mbar	°C	°C	°C	°C	m/s		mm
2014-04-15 09:00	228	29	82	1,2	16,53	0,82	18,6	1013,51	-2,41	0,82	16,04	3,09	3,7	0,00	0,0
2014-04-15 09:30	312	29	80	0,0	16,63	1,42	18,6	1014,51	-2,17	1,42	16,14	3,55	3,9	0,00	0,0
2014-04-15 10:00	263	29	74	0,0	16,63	2,22	18,6	1014,51	-2,50	2,22	16,14	3,93	5,2	0,00	0,0
2014-04-15 10:30	302	29	63	0,0	16,73	2,42	18,6	1015,51	-4,56	2,42	16,24	3,42	5,8	0,00	0,0
2014-04-15 11:00	343	29	58	5,0	16,63	2,92	18,6	1015,51	-5,24	-4,87	16,14	3,63	5,8	0,00	0,0
2014-04-15 11:30	278	29	54	2,6	16,63	3,02	18,6	1016,51	-6,14	1,37	16,14	3,52	8,3	0,00	0,0
2014-04-15 12:00	356	29	54	2,6	16,63	3,42	18,6	1016,51	-5,77	1,80	16,14	3,92	7,3	0,00	0,0
2014-04-15 12:30	333	30	52	4,1	16,53	3,52	18,6	1017,52	-6,20	-2,48	16,08	3,91	5,8	0,00	0,0
2014-04-15 13:00	342	30	52	3,9	16,43	3,32	18,6	1017,52	-6,38	-1,62	15,98	3,71	9,0	0,00	0,0
2014-04-15 13:30	297	30	52	2,4	16,33	3,62	18,6	1017,52	-6,10	2,01	15,88	4,01	7,1	0,00	0,0
2014-04-15 14:00	351	30	52	1,4	16,33	3,72	18,6	1017,52	-6,01	3,72	15,88	4,11	7,5	0,00	0,0
2014-04-15 14:30	317	29	52	3,1	16,23	4,02	18,6	1018,52	-5,74	1,35	15,74	4,41	6,6	0,00	0,0
2014-04-15 15:00	338	29	50	3,0	16,13	3,32	18,6	1018,52	-6,92	0,59	15,64	3,61	6,9	0,00	0,0
2014-04-15 15:30	307	29	56	2,4	16,13	3,02	18,6	1018,52	-5,63	1,37	15,64	3,62	6,0	0,00	0,0
2014-04-15 16:00	311	29	57	1,4	16,13	3,32	18,6	1019,52	-5,11	3,32	15,64	3,98	8,3	0,00	0,0
2014-04-15 16:30	295	29	54	3,3	16,03	2,42	18,6	1019,52	-6,69	-1,53	15,54	2,91	7,3	0,00	0,0
2014-04-15 17:00	294	29	56	3,1	16,03	2,12	18,6	1020,52	-6,47	-0,72	15,54	2,72	7,5	0,00	0,0
2014-04-15 17:30	335	29	56	3,0	15,93	1,62	18,6	1020,52	-6,94	-1,27	15,44	2,22	7,9	0,00	0,0
2014-04-15 18:00	297	29	59	1,4	15,93	1,42	18,6	1020,52	-6,41	1,42	15,44	2,19	7,3	0,00	0,0
2014-04-15 18:30	329	29	56	2,8	16,03	1,62	18,6	1021,52	-6,94	-1,27	15,54	2,22	5,6	0,00	0,0
2014-04-15 19:00	338	29	56	0,0	16,13	1,52	18,6	1021,52	-7,03	1,52	15,64	2,12	5,8	0,00	0,0
2014-04-15 19:30	347	29	58	1,2	16,13	1,22	18,6	1021,52	-6,83	1,22	15,64	1,93	4,9	0,00	0,0
2014-04-15 20:00	296	29	61	0,0	16,33	1,22	18,6	1021,52	-6,14	1,22	15,84	2,10	5,4	0,00	0,0
2014-04-15 20:30	301	29	63	0,0	16,33	1,12	18,6	1021,52	-5,79	1,12	15,84	2,12	3,5	0,00	0,0
2014-04-15 21:00	329	29	63	0,0	16,33	0,72	18,6	1021,52	-6,16	0,72	15,84	1,72	3,1	0,00	0,0
2014-04-15 21:30	329	29	65	0,0	16,43	0,21	18,6	1021,52	-6,21	0,21	15,94	1,34	0,0	0,00	0,0
2014-04-15 22:00	329	29	68	0,0	16,33	-0,09	18,6	1021,52	-5,87	-0,09	15,84	1,23	0,0	0,00	0,0
2014-04-15 22:30	329	29	73	0,0	16,33	0,01	18,6	1021,52	-4,80	0,01	15,84	1,66	0,0	0,00	0,0
2014-04-15 23:00	329	29	73	0,0	16,33	0,01	18,6	1021,52	-4,80	0,01	15,84	1,66	0,0	0,00	0,0
2014-04-15 23:30	244	29	73	0,0	16,23	0,11	18,6	1021,52	-4,71	0,11	15,74	1,76	0,0	0,00	0,0
2014-04-16 00:00	246	29	74	0,0	16,13	-0,09	18,6	1021,52	-4,71	-0,09	15,64	1,62	0,0	0,00	0,0
2014-04-16 00:30	245	29	75	0,0	16,13	-0,89	18,6	1021,52	-5,30	-0,89	15,64	0,89	0,0	0,00	0,0
2014-04-16 01:00	157	29	77	0,0	16,03	-0,79	18,6	1021,52	-4,84	-0,79	15,54	1,13	0,0	0,00	0,0
2014-04-16 01:30	175	29	78	0,0	15,93	-0,69	18,6	1021,52	-4,56	-0,69	15,44	1,30	0,0	0,00	0,0
2014-04-16 02:00	244	29	81	0,0	15,93	-0,49	18,6	1021,52	-3,85	-0,49	15,44	1,72	1,4	0,00	0,0
2014-04-16 02:30	140	29	82	0,0	15,83	-0,39	18,6	1021,52	-3,58	-0,39	15,34	1,89	0,0	0,00	0,0
2014-04-16 03:00	143	29	82	0,0	15,83	-0,29	18,6	1021,52	-3,48	-0,29	15,34	1,99	0,0	0,00	0,0
2014-04-16 03:30	160	29	83	0,0	15,83	-0,29	18,6	1021,52	-3,31	-0,29	15,34	2,07	1,2	0,00	0,0
2014-04-16 04:00	165	29	85	0,0	15,83	-0,29	18,6	1020,52	-2,98	-0,29	15,34	2,22	2,4	0,00	0,0
2014-04-16 04:30	158	29	89	0,0	15,83	-0,29	18,6	1020,52	-2,34	-0,29	15,34	2,53	1,4	0,00	0,0
2014-04-16 05:00	155	29	91	0,0	15,93	-0,29	18,6	1020,52	-2,03	-0,29	15,44	2,69	2,8	0,00	0,0
2014-04-16 05:30	137	29	92	1,4	15,93	-0,09	18,6	1020,52	-1,68	-0,09	15,44	2,97	2,8	0,00	0,0
2014-04-16 06:00	153	29	92	0,0	15,93	0,11	18,6	1020,52	-1,48	0,11	15,44	3,17	3,0	0,00	0,0
2014-04-16 06:30	128	30	92	1,4	16,03	0,31	18,6	1019,52	-1,29	0,31	15,58	3,37	2,6	0,00	0,0
2014-04-16 07:00	129	30	90	0,0	16,13	0,72	18,6	1019,52	-1,20	0,72	15,68	3,61	1,8	0,00	0,0
2014-04-16 07:30	156	30	84	1,8	16,13	1,02	18,6	1019,52	-1,88	1,02	15,68	3,44	3,3	0,00	0,0

Datum	Vindrikt	Fukt inne	Fukt ute	Vindhast	Temp in	Temp ute	Nb. Mån	Tryck	Dagpp	Kyleffekt	Vix inne	Vix ute	Vindby	Korr lufttryck	Nederb./dygn
	°	Rh%	Rh%	m/s	°C	°C	mm	Mbar	°C	°C	°C	°C	m/s		mm
2014-04-16 08:00	150	30	80	0,0	16,43	1,02	18,6	1019,52	-2,56	1,02	15,98	3,15	4,3	0,00	0,0
2014-04-16 08:30	149	29	76	2,8	16,63	1,52	18,6	1018,52	-2,80	-1,38	16,14	3,36	3,9	0,00	0,0
2014-04-16 09:00	158	29	73	1,2	16,83	1,92	18,6	1018,52	-2,98	1,92	16,34	3,56	3,9	0,00	0,0
2014-04-16 09:30	134	29	68	3,0	16,83	2,62	18,6	1018,52	-3,30	-0,18	16,34	3,93	3,3	0,00	0,0
2014-04-16 10:00	122	29	64	2,8	16,93	3,12	18,6	1017,52	-3,68	0,37	16,44	4,18	3,3	0,00	0,0
2014-04-16 10:30	123	29	61	2,0	16,93	3,82	18,6	1017,52	-3,69	3,82	16,44	4,71	3,3	0,00	0,0
2014-04-16 11:00	157	29	58	0,0	16,93	4,62	18,6	1017,52	-3,65	4,62	16,44	5,33	2,6	0,00	0,0
2014-04-16 11:30	148	29	56	1,8	16,93	5,02	18,6	1017,52	-3,77	5,02	16,44	5,62	3,7	0,00	0,0
2014-04-16 12:00	143	29	54	3,3	16,93	4,92	18,6	1016,51	-4,37	1,29	16,44	5,42	5,6	0,00	0,0
2014-04-16 12:30	141	29	53	2,2	16,83	5,32	18,6	1016,51	-4,27	5,32	16,34	5,76	5,4	0,00	0,0
2014-04-16 13:00	148	29	51	2,8	16,73	5,62	18,6	1016,51	-4,53	3,10	16,24	5,96	5,6	0,00	0,0
2014-04-16 13:30	163	29	50	2,4	16,73	5,92	18,6	1016,51	-4,54	4,44	16,24	6,21	5,6	0,00	0,0
2014-04-16 14:00	189	29	52	0,0	16,63	6,02	18,6	1015,51	-3,89	6,02	16,14	6,41	4,3	0,00	0,0
2014-04-16 14:30	175	29	50	1,4	16,63	6,32	18,6	1015,51	-4,17	6,32	16,14	6,61	4,5	0,00	0,0
2014-04-16 15:00	161	29	50	0,0	16,63	6,12	18,6	1015,51	-4,35	6,12	16,14	6,41	4,3	0,00	0,0
2014-04-16 15:30	147	29	51	2,4	16,63	6,42	18,6	1015,51	-3,80	4,96	16,14	6,76	3,0	0,00	0,0
2014-04-16 16:00	124	29	51	3,7	16,63	6,12	18,6	1014,51	-4,07	1,65	16,14	6,46	4,9	0,00	0,0
2014-04-16 16:30	133	29	51	1,4	16,53	6,32	18,6	1014,51	-3,89	6,32	16,04	6,66	5,8	0,00	0,0
2014-04-16 17:00	141	29	50	4,3	16,53	6,02	18,6	1013,51	-4,44	0,53	16,04	6,31	6,0	0,00	0,0
2014-04-16 17:30	152	29	50	2,4	16,53	5,82	18,6	1013,51	-4,63	4,33	16,04	6,11	5,8	0,00	0,0
2014-04-16 18:00	146	29	51	0,0	16,53	5,82	18,6	1013,51	-4,35	5,82	16,04	6,16	4,3	0,00	0,0
2014-04-16 18:30	162	29	52	3,5	16,53	5,72	18,6	1012,51	-4,17	2,20	16,04	6,11	3,5	0,00	0,0
2014-04-16 19:00	170	29	52	3,1	16,53	5,52	18,6	1012,51	-4,35	2,99	16,04	5,91	4,7	0,00	0,0
2014-04-16 19:30	166	29	53	0,0	16,53	5,22	18,6	1011,51	-4,36	5,22	16,04	5,66	4,7	0,00	0,0
2014-04-16 20:00	166	29	53	3,1	16,53	5,02	18,6	1011,51	-4,55	2,45	16,04	5,46	4,1	0,00	0,0
2014-04-16 20:30	164	29	55	0,0	16,53	4,82	18,6	1011,51	-4,21	4,82	16,04	5,37	3,9	0,00	0,0
2014-04-16 21:00	175	29	57	1,2	16,53	4,72	18,6	1011,51	-3,80	4,72	16,04	5,38	3,9	0,00	0,0
2014-04-16 21:30	128	29	61	1,4	16,53	4,22	18,6	1010,51	-3,31	4,22	16,04	5,11	3,3	0,00	0,0
2014-04-16 22:00	85	29	67	0,0	16,53	4,02	18,6	1010,51	-2,18	4,02	16,04	5,27	3,1	0,00	0,0
2014-04-16 22:30	132	29	73	1,6	16,53	3,82	18,6	1010,51	-1,15	3,82	16,04	5,46	3,1	0,00	0,0
2014-04-16 23:00	99	29	73	0,0	16,53	3,92	18,6	1010,51	-1,05	3,92	16,04	5,56	3,9	0,00	0,0
2014-04-16 23:30	128	29	73	2,4	16,43	3,82	18,6	1009,51	-1,15	2,22	15,94	5,46	3,0	0,00	0,0
2014-04-17 00:00	133	29	74	2,2	16,43	3,62	18,6	1009,51	-1,15	3,62	15,94	5,33	3,3	0,00	0,0
2014-04-17 00:30	135	29	74	1,4	16,33	3,62	18,6	1009,51	-1,15	3,62	15,84	5,33	3,9	0,00	0,0
2014-04-17 01:00	126	29	74	2,0	16,33	3,62	18,6	1008,51	-1,15	3,62	15,84	5,33	3,3	0,00	0,0
2014-04-17 01:30	133	29	74	0,0	16,33	3,52	18,6	1008,51	-1,25	3,52	15,84	5,23	2,8	0,00	0,0
2014-04-17 02:00	170	29	77	2,2	16,23	3,52	18,6	1008,51	-0,68	3,52	15,74	5,43	4,1	0,00	0,0
2014-04-17 02:30	182	29	79	2,0	16,23	3,52	18,6	1007,51	-0,31	3,52	15,74	5,58	4,1	0,00	0,0
2014-04-17 03:00	135	29	80	2,6	16,13	3,72	18,6	1007,51	0,06	2,11	15,64	5,85	4,5	0,00	0,0
2014-04-17 03:30	118	29	81	0,0	16,13	3,72	18,6	1006,51	0,24	3,72	15,64	5,92	3,7	0,00	0,0
2014-04-17 04:00	155	29	83	1,4	16,13	3,42	18,6	1006,51	0,30	3,42	15,64	5,77	3,9	0,00	0,0
2014-04-17 04:30	118	29	84	0,0	16,03	3,32	18,6	1005,51	0,37	3,32	15,54	5,74	3,9	0,00	0,0
2014-04-17 05:00	147	30	85	1,4	16,03	3,02	18,6	1005,51	0,25	3,02	15,58	5,52	3,0	0,00	0,0
2014-04-17 05:30	125	30	87	1,2	16,13	3,02	18,6	1004,51	0,58	3,02	15,68	5,67	4,1	0,00	0,0
2014-04-17 06:00	111	30	87	2,4	16,13	2,92	18,6	1003,51	0,48	1,27	15,68	5,57	3,9	0,00	0,0
2014-04-17 06:30	88	30	88	0,0	16,23	2,92	18,6	1003,51	0,65	2,92	15,78	5,65	3,0	0,00	0,0

Datum	Vindrikt °	Fukt inne Rh%	Fukt ute Rh%	Vindhast m/s	Temp in °C	Temp ute °C	Nb. Mån mm	Tryck Mbar	Dagpp °C	Kyleffekt °C	Vix inne °C	Vix ute °C	Vindby m/s	Korr lufttryck	Nederb./dygn mm
2014-04-17 07:00	85	30	89	0,0	16,23	3,02	18,6	1002,51	0,91	3,02	15,78	5,83	2,4	0,00	0,0
2014-04-17 07:30	99	30	89	0,0	16,33	3,22	18,6	1002,51	1,10	3,22	15,88	6,03	2,2	0,00	0,0
2014-04-17 08:00	85	30	88	0,0	16,63	3,32	18,6	1001,51	1,04	3,32	16,18	6,05	3,0	0,00	0,0
2014-04-17 08:30	115	30	85	0,0	16,93	3,72	18,6	1001,51	0,93	3,72	16,48	6,22	3,9	0,00	0,0
2014-04-17 09:00	118	30	81	0,0	17,03	4,22	18,6	1000,51	0,73	4,22	16,58	6,42	3,5	0,00	0,0
2014-04-17 09:30	121	30	76	3,3	17,13	5,42	18,6	1000,51	0,97	1,86	16,68	7,27	3,9	0,00	0,0
2014-04-17 10:00	128	30	71	2,2	17,13	6,22	18,6	999,51	0,75	6,22	16,68	7,73	4,7	0,00	0,0
2014-04-17 10:30	137	30	67	4,7	17,13	6,22	18,6	998,51	-0,08	-0,17	16,68	7,47	5,8	0,00	0,0
2014-04-17 11:00	168	30	64	4,3	17,03	6,62	18,6	998,51	-0,37	1,25	16,58	7,69	6,6	0,00	0,0
2014-04-17 11:30	167	30	68	2,0	17,03	6,02	18,6	998,51	-0,06	6,02	16,58	7,33	4,7	0,00	0,0
2014-04-17 12:00	193	30	75	0,0	16,93	5,42	18,6	997,50	0,78	5,42	16,48	7,20	7,3	0,00	0,0
2014-04-17 12:30	201	30	80	0,0	16,83	4,92	18,6	997,50	1,23	4,92	16,38	7,05	4,5	0,00	0,0
2014-04-17 13:00	162	30	81	0,0	16,83	4,62	18,6	996,50	1,11	4,62	16,38	6,82	2,6	0,00	0,0
2014-04-17 13:30	152	30	83	1,6	16,83	4,72	18,6	996,50	1,56	4,72	16,38	7,07	2,4	0,00	0,0
2014-04-17 14:00	142	30	83	0,0	16,83	4,62	18,6	996,50	1,47	4,62	16,38	6,97	3,0	0,00	0,0
2014-04-17 14:30	163	30	78	2,2	16,83	4,82	18,6	995,50	0,76	4,82	16,38	6,81	5,4	0,00	0,0
2014-04-17 15:00	185	30	75	1,8	16,83	5,12	18,6	995,50	0,49	5,12	16,38	6,90	4,7	0,00	0,0
2014-04-17 15:30	159	30	71	2,0	16,83	5,12	18,6	995,50	-0,30	5,12	16,38	6,63	5,0	0,00	0,0
2014-04-17 16:00	147	30	69	1,2	16,83	5,22	18,6	995,50	-0,61	5,22	16,38	6,60	4,5	0,00	0,0
2014-04-17 16:30	142	30	67	3,3	16,83	5,22	18,6	994,50	-1,04	1,63	16,38	6,47	4,3	0,00	0,0
2014-04-17 17:00	166	30	68	1,4	16,83	5,12	18,6	995,50	-0,92	5,12	16,38	6,43	4,1	0,00	0,0
2014-04-17 17:30	144	30	66	1,6	16,83	5,32	18,6	994,50	-1,16	5,32	16,38	6,51	3,1	0,00	0,0
2014-04-17 18:00	149	30	65	2,6	16,93	5,52	18,6	994,50	-1,18	4,01	16,48	6,65	4,3	0,00	0,0
2014-04-17 18:30	161	30	66	3,1	16,83	5,42	18,6	994,50	-1,06	2,88	16,38	6,61	4,3	0,00	0,0
2014-04-17 19:00	167	30	66	0,0	16,93	5,72	18,6	994,50	-0,78	5,72	16,48	6,91	3,3	0,00	0,0
2014-04-17 19:30	150	30	67	0,0	16,93	5,32	18,6	995,50	-0,94	5,32	16,48	6,57	1,6	0,00	0,0
2014-04-17 20:00	151	30	69	0,0	16,93	4,82	18,6	995,50	-1,00	4,82	16,48	6,20	0,0	0,00	0,0
2014-04-17 20:30	150	30	70	0,0	17,03	4,52	18,6	995,50	-1,08	4,52	16,58	5,96	0,0	0,00	0,0
2014-04-17 21:00	30	30	76	0,0	17,03	3,92	18,6	995,50	-0,48	3,92	16,58	5,76	0,0	0,00	0,0
2014-04-17 21:30	356	30	78	0,0	17,03	3,82	18,6	995,50	-0,21	3,82	16,58	5,80	0,0	0,00	0,0
2014-04-17 22:00	356	30	83	0,0	16,93	3,32	18,6	995,50	0,20	3,32	16,48	5,67	0,0	0,00	0,0
2014-04-17 22:30	325	30	88	0,0	16,93	3,02	18,6	996,50	0,74	3,02	16,48	5,75	1,4	0,00	0,0
2014-04-17 23:00	345	30	91	0,0	16,83	2,72	18,6	996,50	0,93	2,72	16,38	5,69	0,0	0,00	0,0
2014-04-17 23:30	351	30	94	0,0	16,73	2,52	18,6	996,50	1,20	2,52	16,28	5,74	0,0	0,00	0,0
2014-04-18 00:00	351	30	97	0,0	16,73	2,42	18,6	997,50	1,55	2,42	16,28	5,89	0,0	0,00	0,0
2014-04-18 00:30	317	30	99	0,0	16,63	2,42	18,6	997,50	1,84	2,42	16,18	6,06	1,4	0,00	0,0
2014-04-18 01:00	281	30	100	0,0	16,53	2,12	18,6	997,50	1,69	2,12	16,08	5,85	1,2	0,00	0,0
2014-04-18 01:30	312	30	100	0,0	16,53	2,02	18,6	998,51	1,59	2,02	16,08	5,75	1,4	0,00	0,0
2014-04-18 02:00	308	30	100	0,0	16,43	1,72	18,6	999,51	1,29	1,72	15,98	5,45	1,8	0,00	0,0
2014-04-18 02:30	310	30	100	0,0	16,43	1,72	18,6	999,51	1,29	1,72	15,98	5,45	1,2	0,00	0,0
2014-04-18 03:00	315	30	100	0,0	16,43	1,72	18,6	1000,51	1,29	1,72	15,98	5,45	2,0	0,00	0,0
2014-04-18 03:30	351	30	92	2,0	16,33	1,22	18,6	1001,51	-0,40	1,22	15,88	4,27	5,4	0,00	0,0
2014-04-18 04:00	337	30	89	3,7	16,33	0,92	18,6	1001,51	-1,16	-4,42	15,88	3,73	4,1	0,00	0,0
2014-04-18 04:30	305	30	85	1,4	16,33	0,82	18,6	1002,51	-1,91	0,82	15,88	3,32	7,3	0,00	0,0
2014-04-18 05:00	323	30	81	2,0	16,33	0,72	18,6	1002,51	-2,68	0,72	15,88	2,92	6,8	0,00	0,0
2014-04-18 05:30	284	30	80	2,8	16,33	0,72	18,6	1003,51	-2,85	-2,25	15,88	2,85	6,4	0,00	0,0

Datum	Vindrikt	Fukt inne	Fukt ute	Vindhast	Temp in	Temp ute	Nb. Mån	Tryck	Daggp	Kyleffekt	Vix inne	Vix ute	Vindby	Korr lufttryck	Nederb./dygn
	°	Rh%	Rh%	m/s	°C	°C	mm	Mbar	°C	°C	°C	°C	m/s		mm
2014-04-18 06:00	337	30	78	3,1	16,33	0,72	18,6	1004,51	-3,21	-2,25	15,88	2,70	6,2	0,00	0,0
2014-04-18 06:30	307	30	77	1,8	16,33	0,82	18,6	1005,51	-3,29	0,82	15,88	2,73	5,8	0,00	0,0
2014-04-18 07:00	285	30	73	3,0	16,43	0,61	18,6	1006,51	-4,23	-2,36	15,98	2,26	8,5	0,00	0,0
2014-04-18 07:30	318	30	71	0,0	16,43	0,61	18,6	1007,51	-4,61	0,61	15,98	2,12	6,8	0,00	0,0
2014-04-18 08:00	339	30	69	3,9	16,73	0,82	18,6	1007,51	-4,81	-4,54	16,28	2,19	6,2	0,00	0,0
2014-04-18 08:30	351	30	69	2,2	17,03	0,72	18,6	1008,51	-4,91	0,72	16,58	2,09	6,9	0,00	0,0
2014-04-18 09:00	336	30	62	3,3	17,13	1,72	18,6	1009,51	-5,44	-2,32	16,68	2,66	7,7	0,00	0,0
2014-04-18 09:30	344	30	61	1,8	17,13	1,92	18,6	1009,51	-5,48	1,92	16,68	2,80	6,9	0,00	0,0
2014-04-18 10:00	351	30	58	2,8	17,03	2,32	18,6	1010,51	-5,80	-0,51	16,58	3,03	7,7	0,00	0,0
2014-04-18 10:30	351	30	55	4,3	17,03	2,42	18,6	1011,51	-6,44	-3,81	16,58	2,97	7,1	0,00	0,0
2014-04-18 11:00	322	30	54	3,1	17,03	2,82	18,6	1011,51	-6,32	0,04	16,58	3,32	6,2	0,00	0,0
2014-04-18 11:30	351	30	53	4,3	16,93	3,02	18,6	1012,51	-6,39	-3,08	16,48	3,46	6,4	0,00	0,0
2014-04-18 12:00	343	30	52	2,4	16,83	3,62	18,6	1012,51	-6,10	2,01	16,38	4,01	5,4	0,00	0,0
2014-04-18 12:30	345	30	52	1,6	16,73	4,02	18,6	1013,51	-5,74	4,02	16,28	4,41	5,6	0,00	0,0
2014-04-18 13:00	335	30	47	2,4	16,63	4,12	18,6	1013,51	-7,05	2,54	16,18	4,26	5,6	0,00	0,0
2014-04-18 13:30	331	30	46	2,6	16,63	4,52	18,6	1013,51	-6,98	2,96	16,18	4,62	6,2	0,00	0,0
2014-04-18 14:00	351	30	45	2,2	16,63	5,02	18,6	1013,51	-6,83	5,02	16,18	5,07	4,5	0,00	0,0
2014-04-18 14:30	255	30	48	3,0	16,53	5,22	18,6	1014,51	-5,75	2,66	16,08	5,41	4,5	0,00	0,0
2014-04-18 15:00	272	30	47	1,8	16,53	5,32	18,6	1014,51	-5,95	5,32	16,08	5,46	4,5	0,00	0,0
2014-04-18 15:30	292	30	46	1,6	16,53	5,12	18,6	1014,51	-6,44	5,12	16,08	5,22	4,5	0,00	0,0
2014-04-18 16:00	305	29	46	0,0	16,53	5,42	18,6	1015,51	-6,16	5,42	16,04	5,52	3,7	0,00	0,0
2014-04-18 16:30	336	30	43	2,4	16,63	5,12	18,6	1015,51	-7,38	3,59	16,18	5,08	5,2	0,00	0,0
2014-04-18 17:00	249	30	46	2,4	16,83	5,62	18,6	1015,51	-5,98	4,12	16,38	5,72	3,1	0,00	0,0
2014-04-18 17:30	276	30	48	1,2	17,03	5,92	18,6	1015,51	-5,11	5,92	16,58	6,11	2,8	0,00	0,0
2014-04-18 18:00	260	30	47	1,6	17,13	5,82	18,6	1016,51	-5,50	5,82	16,68	5,96	3,0	0,00	0,0
2014-04-18 18:30	277	30	47	0,0	17,13	5,72	18,6	1016,51	-5,59	5,72	16,68	5,86	3,0	0,00	0,0
2014-04-18 19:00	312	30	48	0,0	17,13	5,62	18,6	1016,51	-5,39	5,62	16,68	5,81	2,8	0,00	0,0
2014-04-18 19:30	295	30	50	0,0	17,13	5,32	18,6	1016,51	-5,09	5,32	16,68	5,61	2,4	0,00	0,0
2014-04-18 20:00	300	30	51	0,0	17,03	4,92	18,6	1017,52	-5,18	4,92	16,58	5,26	1,2	0,00	0,0
2014-04-18 20:30	301	30	51	0,0	16,93	4,12	18,6	1017,52	-5,91	4,12	16,48	4,46	0,0	0,00	0,0
2014-04-18 21:00	301	30	58	0,0	16,83	2,02	18,6	1017,52	-6,08	2,02	16,38	2,73	0,0	0,00	0,0
2014-04-18 21:30	301	30	63	0,0	16,83	1,02	18,6	1017,52	-5,88	1,02	16,38	2,02	0,0	0,00	0,0
2014-04-18 22:00	301	30	65	0,0	16,73	0,31	18,6	1017,52	-6,11	0,31	16,28	1,44	0,0	0,00	0,0
2014-04-18 22:30	301	30	68	0,0	16,63	0,01	18,6	1017,52	-5,78	0,01	16,18	1,33	0,0	0,00	0,0
2014-04-18 23:00	163	30	66	0,0	16,63	0,51	18,6	1017,52	-5,71	0,51	16,18	1,70	2,2	0,00	0,0
2014-04-18 23:30	126	29	63	0,0	16,53	0,41	18,6	1017,52	-6,45	0,41	16,04	1,42	1,8	0,00	0,0
2014-04-19 00:00	157	30	61	0,0	16,53	0,21	18,6	1017,52	-7,08	0,21	16,08	1,10	1,6	0,00	0,0
2014-04-19 00:30	154	30	60	0,0	16,53	-0,09	18,6	1017,52	-7,58	-0,09	16,08	0,74	1,2	0,00	0,0
2014-04-19 01:00	159	30	61	1,2	16,63	-0,39	18,6	1017,52	-7,64	-0,39	16,18	0,50	1,4	0,00	0,0
2014-04-19 01:30	143	30	61	0,0	16,73	-0,39	18,6	1017,52	-7,64	-0,39	16,28	0,50	1,6	0,00	0,0
2014-04-19 02:00	181	30	62	0,0	16,83	-0,69	18,6	1017,52	-7,70	-0,69	16,38	0,26	0,0	0,00	0,0
2014-04-19 02:30	182	30	63	0,0	16,93	-1,09	18,6	1017,52	-7,86	-1,09	16,48	-0,08	0,0	0,00	0,0
2014-04-19 03:00	180	31	66	0,0	16,93	-1,49	18,6	1017,52	-7,61	-1,49	16,52	-0,30	0,0	0,00	0,0
2014-04-19 03:30	124	31	66	0,0	17,03	-1,39	18,6	1017,52	-7,52	-1,39	16,62	-0,20	1,6	0,00	0,0
2014-04-19 04:00	114	31	67	0,0	17,03	-1,39	18,6	1017,52	-7,31	-1,39	16,62	-0,14	1,2	0,00	0,0
2014-04-19 04:30	122	31	71	0,0	17,13	-1,29	18,6	1017,52	-6,43	-1,29	16,72	0,22	1,8	0,00	0,0

Datum	Vindrikt	Fukt inne	Fukt ute	Vindhast	Temp in	Temp ute	Nb. Mån	Tryck	Dagpp	Kyleffekt	Vix inne	Vix ute	Vindby	Korr lufttryck	Nederb./dygn
	°	Rh%	Rh%	m/s	°C	°C	mm	Mbar	°C	°C	°C	°C	m/s		mm
2014-04-19 05:00	121	31	71	0,0	17,13	-1,49	18,6	1017,52	-6,62	-1,49	16,72	0,02	0,0	0,00	0,0
2014-04-19 05:30	122	31	72	0,0	17,23	-1,39	18,6	1017,52	-6,34	-1,39	16,82	0,19	0,0	0,00	0,0
2014-04-19 06:00	116	31	72	0,0	17,23	-1,29	18,6	1017,52	-6,24	-1,29	16,82	0,29	1,4	0,00	0,0
2014-04-19 06:30	109	31	75	0,0	17,33	-0,99	18,6	1017,52	-5,39	-0,99	16,92	0,79	0,0	0,00	0,0
2014-04-19 07:00	111	31	74	0,0	17,63	-0,19	18,6	1017,52	-4,81	-0,19	17,22	1,52	0,0	0,00	0,0
2014-04-19 07:30	159	31	72	0,0	17,93	0,41	18,6	1017,52	-4,61	0,41	17,52	1,99	0,0	0,00	0,0
2014-04-19 08:00	135	32	69	0,0	18,13	0,92	18,6	1018,52	-4,72	0,92	17,75	2,29	0,0	0,00	0,0
2014-04-19 08:30	179	32	66	0,0	18,23	1,52	18,6	1018,52	-4,76	1,52	17,85	2,70	0,0	0,00	0,0
2014-04-19 09:00	220	32	63	0,0	18,23	2,12	18,6	1018,52	-4,84	2,12	17,85	3,12	1,8	0,00	0,0
2014-04-19 09:30	181	32	60	0,0	18,33	3,12	18,6	1018,52	-4,58	3,12	17,95	3,95	1,8	0,00	0,0
2014-04-19 10:00	182	32	55	0,0	18,23	4,32	18,6	1019,52	-4,67	4,32	17,85	4,87	0,0	0,00	0,0
2014-04-19 10:30	190	32	52	0,0	18,13	4,82	18,6	1019,52	-5,00	4,82	17,75	5,21	0,0	0,00	0,0
2014-04-19 11:00	182	32	51	0,0	18,13	5,82	18,6	1019,52	-4,35	5,82	17,75	6,16	0,0	0,00	0,0
2014-04-19 11:30	177	32	50	0,0	18,03	6,32	18,6	1019,52	-4,17	6,32	17,65	6,61	0,0	0,00	0,0
2014-04-19 12:00	126	31	47	0,0	17,93	7,72	18,6	1020,52	-3,77	7,72	17,52	7,87	1,4	0,00	0,0
2014-04-19 12:30	209	31	50	0,0	17,83	8,32	18,6	1020,52	-2,33	8,32	17,42	8,61	2,2	0,00	0,0
2014-04-19 13:00	272	31	54	1,4	17,73	8,22	18,6	1020,52	-1,32	8,22	17,32	8,72	2,2	0,00	0,0
2014-04-19 13:30	297	31	58	1,2	17,63	8,12	18,6	1020,52	-0,38	8,12	17,22	8,84	2,2	0,00	0,0
2014-04-19 14:00	259	31	66	1,2	17,63	7,92	18,6	1020,52	1,31	7,92	17,22	9,11	2,6	0,00	0,0
2014-04-19 14:30	302	31	69	2,8	17,53	8,82	18,6	1020,52	2,82	6,60	17,12	10,20	3,9	0,00	0,0
2014-04-19 15:00	287	31	66	1,2	17,53	9,22	18,6	1020,52	2,55	9,22	17,12	10,41	4,1	0,00	0,0
2014-04-19 15:30	299	31	60	2,6	17,53	9,12	18,6	1021,52	1,05	7,81	17,12	9,95	4,9	0,00	0,0
2014-04-19 16:00	290	31	58	0,0	17,53	8,82	18,6	1021,52	0,28	8,82	17,12	9,54	4,3	0,00	0,0
2014-04-19 16:30	302	31	59	1,4	17,53	8,42	18,6	1021,52	0,15	8,42	17,12	9,19	3,3	0,00	0,0
2014-04-19 17:00	286	31	57	1,4	17,43	8,42	18,6	1021,52	-0,35	8,42	17,02	9,08	3,5	0,00	0,0
2014-04-19 17:30	335	31	55	1,4	17,43	8,02	18,6	1021,52	-1,24	8,02	17,02	8,57	3,7	0,00	0,0
2014-04-19 18:00	280	31	60	3,1	17,33	7,22	18,6	1022,52	-0,73	4,85	16,92	8,05	5,4	0,00	0,0
2014-04-19 18:30	284	31	63	0,0	17,33	6,82	18,6	1022,52	-0,40	6,82	16,92	7,83	4,7	0,00	0,0
2014-04-19 19:00	260	31	65	1,2	17,23	6,32	18,6	1022,52	-0,43	6,32	16,82	7,45	4,3	0,00	0,0
2014-04-19 19:30	272	31	67	3,0	17,23	5,72	18,6	1022,52	-0,56	3,21	16,82	6,97	4,1	0,00	0,0
2014-04-19 20:00	287	31	70	0,0	17,13	5,42	18,6	1022,52	-0,22	5,42	16,72	6,86	3,7	0,00	0,0
2014-04-19 20:30	301	31	72	0,0	17,13	5,12	18,6	1022,52	-0,10	5,12	16,72	6,69	2,8	0,00	0,0
2014-04-19 21:00	245	31	73	2,4	17,13	4,82	18,6	1023,52	-0,19	3,27	16,72	6,46	2,8	0,00	0,0
2014-04-19 21:30	265	31	73	0,0	17,03	4,52	18,6	1023,52	-0,48	4,52	16,62	6,16	3,3	0,00	0,0
2014-04-19 22:00	271	31	73	0,0	16,93	4,22	18,6	1023,52	-0,77	4,22	16,52	5,86	2,8	0,00	0,0
2014-04-19 22:30	292	31	74	0,0	16,83	3,92	18,6	1023,52	-0,86	3,92	16,42	5,63	2,8	0,00	0,0
2014-04-19 23:00	251	31	75	0,0	16,83	3,42	18,6	1023,52	-1,15	3,42	16,42	5,19	2,0	0,00	0,0
2014-04-19 23:30	269	31	77	0,0	16,73	3,42	18,6	1023,52	-0,78	3,42	16,32	5,33	2,2	0,00	0,0
2014-04-20 00:00	244	31	76	0,0	16,73	3,32	18,6	1023,52	-1,06	3,32	16,32	5,16	1,2	0,00	0,0
2014-04-20 00:30	253	31	78	0,0	16,63	2,92	18,6	1023,52	-1,08	2,92	16,22	4,90	1,8	0,00	0,0
2014-04-20 01:00	255	31	79	0,0	16,63	2,92	18,6	1024,52	-0,90	2,92	16,22	4,98	1,2	0,00	0,0
2014-04-20 01:30	255	31	79	0,0	16,63	2,92	18,6	1024,52	-0,90	2,92	16,22	4,98	0,0	0,00	0,0
2014-04-20 02:00	253	31	79	0,0	16,73	2,82	18,6	1023,52	-0,99	2,82	16,32	4,88	0,0	0,00	0,0
2014-04-20 02:30	280	31	81	0,0	16,83	2,62	18,6	1024,52	-0,83	2,62	16,42	4,82	0,0	0,00	0,0
2014-04-20 03:00	280	31	81	0,0	17,03	2,62	18,6	1024,52	-0,83	2,62	16,62	4,82	0,0	0,00	0,0
2014-04-20 03:30	343	32	83	0,0	17,03	2,52	18,6	1024,52	-0,58	2,52	16,65	4,87	0,0	0,00	0,0

Datum	Vindrikt °	Fukt inne Rh%	Fukt ute Rh%	Vindhast m/s	Temp in °C	Temp ute °C	Nb. Mån mm	Tryck Mbar	Dagpp °C	Kyleffekt °C	Vix inne °C	Vix ute °C	Vindby m/s	Korr lufttryck	Nederb./dygn mm
2014-04-20 04:00	343	32	84	0,0	17,13	2,42	18,6	1024,52	-0,51	2,42	16,75	4,84	0,0	0,00	0,0
2014-04-20 04:30	343	32	83	0,0	17,23	2,32	18,6	1024,52	-0,78	2,32	16,85	4,67	0,0	0,00	0,0
2014-04-20 05:00	343	32	84	0,0	17,23	2,12	18,6	1024,52	-0,80	2,12	16,85	4,54	0,0	0,00	0,0
2014-04-20 05:30	343	32	87	0,0	17,33	2,02	18,6	1024,52	-0,40	2,02	16,95	4,67	0,0	0,00	0,0
2014-04-20 06:00	343	33	88	0,0	17,33	1,92	18,6	1024,52	-0,34	1,92	16,99	4,65	0,0	0,00	0,0
2014-04-20 06:30	12	33	89	0,0	17,43	2,12	18,6	1025,52	0,02	2,12	17,09	4,93	0,0	0,00	0,0
2014-04-20 07:00	36	33	90	0,0	17,73	2,52	18,6	1025,52	0,57	2,52	17,39	5,41	1,2	0,00	0,0
2014-04-20 07:30	34	33	86	0,0	18,13	3,02	18,6	1025,52	0,41	3,02	17,79	5,60	0,0	0,00	0,0
2014-04-20 08:00	39	33	84	0,0	18,33	3,42	18,6	1025,52	0,47	3,42	17,99	5,84	0,0	0,00	0,0
2014-04-20 08:30	45	33	81	0,0	18,53	3,82	18,6	1025,52	0,34	3,82	18,19	6,02	0,0	0,00	0,0
2014-04-20 09:00	75	32	80	0,0	18,63	4,12	18,6	1025,52	0,45	4,12	18,26	6,25	0,0	0,00	0,0
2014-04-20 09:30	108	33	79	0,0	18,73	4,42	18,6	1025,52	0,56	4,42	18,39	6,48	1,4	0,00	0,0
2014-04-20 10:00	80	33	78	0,0	18,73	4,72	18,6	1025,52	0,67	4,72	18,39	6,71	0,0	0,00	0,0
2014-04-20 10:30	61	33	78	0,0	18,73	4,72	18,6	1025,52	0,67	4,72	18,39	6,71	1,4	0,00	0,0
2014-04-20 11:00	61	33	77	0,0	18,73	4,92	18,6	1025,52	0,67	4,92	18,39	6,83	1,4	0,00	0,0
2014-04-20 11:30	84	33	75	0,0	18,63	5,92	18,6	1025,52	1,26	5,92	18,29	7,70	1,6	0,00	0,0
2014-04-20 12:00	82	33	70	0,0	18,53	7,42	18,6	1025,52	1,69	7,42	18,19	8,86	2,2	0,00	0,0
2014-04-20 12:30	116	33	64	0,0	18,43	8,32	18,6	1024,52	1,24	8,32	18,09	9,39	2,6	0,00	0,0
2014-04-20 13:00	102	33	60	0,0	18,33	8,92	18,6	1024,52	0,86	8,92	17,99	9,75	5,8	0,00	0,0
2014-04-20 13:30	138	33	59	1,8	18,23	9,62	18,6	1024,52	1,27	9,62	17,89	10,40	3,1	0,00	0,0
2014-04-20 14:00	89	33	56	0,0	18,13	10,12	18,6	1024,52	0,97	10,12	17,79	10,73	3,7	0,00	0,0
2014-04-20 14:30	86	33	55	0,0	18,03	10,12	18,6	1023,52	0,71	10,12	17,69	10,67	3,5	0,00	0,0
2014-04-20 15:00	92	33	53	1,8	17,93	10,72	18,6	1023,52	0,72	10,72	17,59	11,17	4,3	0,00	0,0
2014-04-20 15:30	140	33	54	2,0	17,93	11,42	18,6	1023,52	1,64	11,42	17,59	11,92	4,3	0,00	0,0
2014-04-20 16:00	113	33	53	3,5	17,93	10,92	18,6	1023,52	0,91	8,07	17,59	11,37	8,7	0,00	0,0
2014-04-20 16:30	108	33	54	1,4	17,83	11,12	18,6	1023,52	1,37	11,12	17,49	11,62	5,8	0,00	0,0
2014-04-20 17:00	115	33	53	5,0	17,93	11,02	18,6	1022,52	1,00	5,34	17,59	11,47	6,0	0,00	0,0
2014-04-20 17:30	114	33	56	2,6	17,83	10,42	18,6	1022,52	1,25	9,19	17,49	11,03	4,7	0,00	0,0
2014-04-20 18:00	91	33	58	2,2	17,73	10,12	18,6	1022,52	1,49	10,12	17,39	10,84	4,1	0,00	0,0
2014-04-20 18:30	96	33	60	0,0	17,73	9,82	18,6	1022,52	1,71	9,82	17,39	10,65	3,3	0,00	0,0
2014-04-20 19:00	90	33	61	1,2	17,73	9,82	18,6	1021,52	1,95	9,82	17,39	10,71	3,5	0,00	0,0
2014-04-20 19:30	97	33	63	1,6	17,83	9,42	18,6	1021,52	2,05	9,42	17,49	10,43	4,7	0,00	0,0
2014-04-20 20:00	100	33	66	1,4	17,83	8,82	18,6	1021,52	2,17	8,82	17,49	10,01	3,0	0,00	0,0
2014-04-20 20:30	74	33	70	0,0	17,73	8,12	18,6	1021,52	2,36	8,12	17,39	9,56	2,8	0,00	0,0
2014-04-20 21:00	100	33	76	0,0	17,73	7,12	18,6	1021,52	2,61	7,12	17,39	8,97	3,5	0,00	0,0
2014-04-20 21:30	94	33	78	1,2	17,63	6,62	18,6	1021,52	2,51	6,62	17,29	8,61	3,5	0,00	0,0
2014-04-20 22:00	100	33	80	1,4	17,53	6,12	18,6	1021,52	2,39	6,12	17,19	8,25	3,7	0,00	0,0
2014-04-20 22:30	128	33	81	2,4	17,53	5,42	18,6	1021,52	1,89	3,91	17,19	7,62	5,4	0,00	0,0
2014-04-20 23:00	98	33	82	0,0	17,43	4,72	18,6	1021,52	1,39	4,72	17,09	7,00	4,1	0,00	0,0
2014-04-20 23:30	93	33	84	0,0	17,43	4,02	18,6	1021,52	1,05	4,02	17,09	6,44	3,1	0,00	0,0
2014-04-21 00:00	97	33	85	1,2	17,43	3,62	18,6	1021,52	0,83	3,62	17,09	6,12	2,4	0,00	0,0
2014-04-21 00:30	97	33	88	1,4	17,33	3,12	18,6	1021,52	0,84	3,12	16,99	5,85	1,4	0,00	0,0
2014-04-21 01:00	80	33	89	0,0	17,33	3,02	18,6	1021,52	0,91	3,02	16,99	5,83	2,6	0,00	0,0
2014-04-21 01:30	90	33	89	0,0	17,33	2,92	18,6	1021,52	0,81	2,92	16,99	5,73	2,4	0,00	0,0
2014-04-21 02:00	88	33	89	1,2	17,33	2,82	18,6	1020,52	0,71	2,82	16,99	5,63	2,0	0,00	0,0
2014-04-21 02:30	95	33	89	0,0	17,33	2,72	18,6	1020,52	0,61	2,72	16,99	5,53	2,4	0,00	0,0

Datum	Vindrikt °	Fukt inne Rh%	Fukt ute Rh%	Vindhast m/s	Temp in °C	Temp ute °C	Nb. Mån mm	Tryck Mbar	Daggp °C	Kyleffekt °C	Vix inne °C	Vix ute °C	Vindby m/s	Korr lufttryck	Nederb./dygn mm
2014-04-21 03:00	97	33	90	0,0	17,23	2,42	18,6	1020,52	0,48	2,42	16,89	5,31	2,0	0,00	0,0
2014-04-21 03:30	92	33	91	0,0	17,23	2,22	18,6	1020,52	0,44	2,22	16,89	5,19	1,6	0,00	0,0
2014-04-21 04:00	80	33	91	0,0	17,23	2,12	18,6	1020,52	0,34	2,12	16,89	5,09	0,0	0,00	0,0
2014-04-21 04:30	79	33	92	0,0	17,13	1,52	18,6	1020,52	-0,10	1,52	16,79	4,57	0,0	0,00	0,0
2014-04-21 05:00	95	33	94	0,0	17,13	1,32	18,6	1019,52	0,01	1,32	16,79	4,53	0,0	0,00	0,0
2014-04-21 05:30	95	33	95	0,0	17,03	1,32	18,6	1019,52	0,16	1,32	16,69	4,62	0,0	0,00	0,0
2014-04-21 06:00	85	33	96	0,0	17,03	1,82	18,6	1019,52	0,81	1,82	16,69	5,20	1,2	0,00	0,0
2014-04-21 06:30	89	33	93	0,0	17,03	2,02	18,6	1019,52	0,55	2,02	16,69	5,15	0,0	0,00	0,0
2014-04-21 07:00	80	33	90	0,0	17,33	2,82	18,6	1020,52	0,87	2,82	16,99	5,71	0,0	0,00	0,0
2014-04-21 07:30	110	32	88	0,0	17,63	3,72	18,6	1020,52	1,43	3,72	17,25	6,45	1,4	0,00	0,0
2014-04-21 08:00	124	32	86	0,0	17,73	4,42	18,6	1019,52	1,79	4,42	17,35	7,00	1,4	0,00	0,0
2014-04-21 08:30	256	32	82	0,0	17,73	4,82	18,6	1020,52	1,49	4,82	17,35	7,10	1,6	0,00	0,0
2014-04-21 09:00	265	32	80	0,0	17,73	5,32	18,6	1020,52	1,61	5,32	17,35	7,45	1,4	0,00	0,0
2014-04-21 09:30	236	32	78	0,0	17,73	6,02	18,6	1020,52	1,93	6,02	17,35	8,01	0,0	0,00	0,0
2014-04-21 10:00	261	32	75	1,2	17,73	6,72	18,6	1020,52	2,03	6,72	17,35	8,50	1,4	0,00	0,0
2014-04-21 10:30	269	32	72	0,0	17,63	7,52	18,6	1020,52	2,20	7,52	17,25	9,10	1,4	0,00	0,0
2014-04-21 11:00	307	32	66	0,0	17,63	8,52	18,6	1020,52	1,88	8,52	17,25	9,71	1,6	0,00	0,0
2014-04-21 11:30	263	32	58	0,0	17,63	9,22	18,6	1020,52	0,65	9,22	17,25	9,94	1,6	0,00	0,0
2014-04-21 12:00	248	32	51	1,4	17,53	10,02	18,6	1020,52	-0,49	10,02	17,15	10,37	1,8	0,00	0,0
2014-04-21 12:30	276	33	46	1,2	17,53	10,52	18,6	1020,52	-1,53	10,52	17,19	10,62	2,8	0,00	0,0
2014-04-21 13:00	278	32	46	0,0	17,43	10,92	18,6	1020,52	-1,17	10,92	17,05	11,02	3,1	0,00	0,0
2014-04-21 13:30	246	32	47	1,8	17,33	11,42	18,6	1020,52	-0,40	11,42	16,95	11,57	4,5	0,00	0,0
2014-04-21 14:00	318	32	42	0,0	17,33	11,72	18,6	1020,52	-1,78	11,72	16,95	11,64	2,8	0,00	0,0
2014-04-21 14:30	291	32	44	1,6	17,33	11,92	18,6	1020,52	-0,92	11,92	16,95	11,93	3,1	0,00	0,0
2014-04-21 15:00	262	32	43	1,2	17,33	11,72	18,6	1020,52	-1,43	11,72	16,95	11,68	3,9	0,00	0,0
2014-04-21 15:30	299	32	43	1,6	17,33	11,92	18,6	1020,52	-1,25	11,92	16,95	11,88	3,0	0,00	0,0
2014-04-21 16:00	356	32	43	0,0	17,43	11,72	18,6	1020,52	-1,43	11,72	17,05	11,68	4,1	0,00	0,0
2014-04-21 16:30	308	32	42	3,3	17,53	11,72	18,6	1020,52	-1,78	8,98	17,15	11,64	4,5	0,00	0,0
2014-04-21 17:00	297	32	44	1,4	17,63	11,72	18,6	1020,52	-1,10	11,72	17,25	11,73	4,1	0,00	0,0
2014-04-21 17:30	351	32	47	2,0	17,73	11,62	18,6	1020,52	-0,22	11,62	17,35	11,77	3,5	0,00	0,0
2014-04-21 18:00	299	32	50	1,4	17,83	11,22	18,6	1020,52	0,33	11,22	17,45	11,52	3,7	0,00	0,0
2014-04-21 18:30	303	32	50	0,0	17,93	10,82	18,6	1020,52	-0,04	10,82	17,55	11,12	3,1	0,00	0,0
2014-04-21 19:00	305	32	51	0,0	17,83	9,82	18,6	1020,52	-0,67	9,82	17,45	10,17	4,5	0,00	0,0
2014-04-21 19:30	337	32	50	1,2	17,93	9,32	18,6	1020,52	-1,42	9,32	17,55	9,61	3,3	0,00	0,0
2014-04-21 20:00	351	32	52	0,0	17,93	8,42	18,6	1020,52	-1,68	8,42	17,55	8,82	3,3	0,00	0,0
2014-04-21 20:30	338	32	55	0,0	17,83	7,42	18,6	1021,52	-1,80	7,42	17,45	7,97	2,6	0,00	0,0
2014-04-21 21:00	351	32	61	0,0	17,83	6,32	18,6	1021,52	-1,34	6,32	17,45	7,21	1,6	0,00	0,0
2014-04-21 21:30	351	32	64	0,0	17,73	5,82	18,6	1021,52	-1,12	5,82	17,35	6,89	2,2	0,00	0,0
2014-04-21 22:00	351	32	69	0,0	17,63	5,12	18,6	1021,52	-0,71	5,12	17,25	6,50	1,2	0,00	0,0
2014-04-21 22:30	351	32	72	0,0	17,63	5,12	18,6	1021,52	-0,10	5,12	17,25	6,69	1,8	0,00	0,0
2014-04-21 23:00	351	32	73	0,0	17,53	4,72	18,6	1021,52	-0,29	4,72	17,15	6,36	0,0	0,00	0,0
2014-04-21 23:30	337	32	74	0,0	17,53	4,72	18,6	1021,52	-0,09	4,72	17,15	6,43	0,0	0,00	0,0
2014-04-22 00:00	339	32	76	0,0	17,43	4,82	18,6	1021,52	0,39	4,82	17,05	6,66	1,4	0,00	0,0
2014-04-22 00:30	311	32	77	0,0	17,43	4,82	18,6	1021,52	0,58	4,82	17,05	6,73	1,2	0,00	0,0
2014-04-22 01:00	329	32	78	0,0	17,43	4,72	18,6	1021,52	0,67	4,72	17,05	6,71	0,0	0,00	0,0
2014-04-22 01:30	270	32	78	0,0	17,33	4,32	18,6	1021,52	0,28	4,32	16,95	6,30	0,0	0,00	0,0

Datum	Vindrikt	Fukt inne	Fukt ute	Vindhast	Temp in	Temp ute	Nb. Mån	Tryck	Dagpp	Kyleffekt	Vix inne	Vix ute	Vindby	Korr lufttryck	Nederb./dygn
	°	Rh%	Rh%	m/s	°C	°C	mm	Mbar	°C	°C	°C	°C	m/s		mm
2014-04-22 02:00	328	32	80	0,0	17,33	4,12	18,6	1021,52	0,45	4,12	16,95	6,25	1,8	0,00	0,0
2014-04-22 02:30	312	32	81	0,0	17,33	3,62	18,6	1021,52	0,14	3,62	16,95	5,82	1,2	0,00	0,0
2014-04-22 03:00	301	32	84	0,0	17,23	3,12	18,6	1021,52	0,17	3,12	16,85	5,54	0,0	0,00	0,0
2014-04-22 03:30	351	32	87	0,0	17,23	2,22	18,6	1021,52	-0,21	2,22	16,85	4,87	1,6	0,00	0,0
2014-04-22 04:00	346	32	90	0,0	17,23	1,82	18,6	1022,52	-0,12	1,82	16,85	4,71	0,0	0,00	0,0
2014-04-22 04:30	346	32	89	0,0	17,23	1,52	18,6	1022,52	-0,57	1,52	16,85	4,33	0,0	0,00	0,0
2014-04-22 05:00	346	32	88	0,0	17,13	0,82	18,6	1022,52	-1,42	0,82	16,75	3,55	0,0	0,00	0,0
2014-04-22 05:30	346	32	87	0,0	17,13	0,31	18,6	1022,52	-2,07	0,31	16,75	2,97	0,0	0,00	0,0
2014-04-22 06:00	342	32	92	0,0	17,13	0,51	18,6	1022,52	-1,09	0,51	16,75	3,57	1,2	0,00	0,0
2014-04-22 06:30	351	32	91	0,0	17,13	0,92	18,6	1022,52	-0,85	0,92	16,75	3,89	1,2	0,00	0,0
2014-04-22 07:00	341	32	83	0,0	17,23	1,92	18,6	1022,52	-1,17	1,92	16,85	4,27	0,0	0,00	0,0
2014-04-22 07:30	320	32	80	0,0	17,43	2,72	18,6	1022,52	-0,91	2,72	17,05	4,85	1,8	0,00	0,0
2014-04-22 08:00	273	32	78	0,0	17,53	3,12	18,6	1022,52	-0,88	3,12	17,15	5,10	0,0	0,00	0,0
2014-04-22 08:30	305	32	72	0,0	17,53	3,72	18,6	1023,52	-1,44	3,72	17,15	5,29	1,4	0,00	0,0
2014-04-22 09:00	337	32	65	1,4	17,53	4,32	18,6	1023,52	-2,32	4,32	17,15	5,45	2,0	0,00	0,0
2014-04-22 09:30	337	32	59	2,6	17,53	4,82	18,6	1023,52	-3,22	3,27	17,15	5,59	4,5	0,00	0,0
2014-04-22 10:00	315	32	56	0,0	17,53	5,02	18,6	1023,52	-3,77	5,02	17,15	5,62	4,9	0,00	0,0
2014-04-22 10:30	341	32	58	0,0	17,53	5,02	18,6	1024,52	-3,27	5,02	17,15	5,74	5,0	0,00	0,0
2014-04-22 11:00	328	32	56	2,0	17,43	5,72	18,6	1024,52	-3,12	5,72	17,05	6,33	4,3	0,00	0,0
2014-04-22 11:30	340	32	54	2,8	17,43	6,02	18,6	1024,52	-3,36	3,54	17,05	6,52	4,7	0,00	0,0
2014-04-22 12:00	343	32	52	3,3	17,33	6,42	18,6	1024,52	-3,52	2,99	16,95	6,81	5,2	0,00	0,0
2014-04-22 12:30	351	32	51	3,1	17,33	6,62	18,6	1024,52	-3,61	4,19	16,95	6,96	5,8	0,00	0,0
2014-04-22 13:00	351	32	52	1,8	17,33	6,82	18,6	1024,52	-3,15	6,82	16,95	7,21	5,2	0,00	0,0
2014-04-22 13:30	340	32	49	4,7	17,23	6,92	18,6	1024,52	-3,91	0,70	16,85	7,16	5,4	0,00	0,0
2014-04-22 14:00	343	32	49	3,1	17,23	7,12	18,6	1024,52	-3,72	4,74	16,85	7,36	4,7	0,00	0,0
2014-04-22 14:30	351	32	47	2,8	17,23	7,22	18,6	1024,52	-4,22	4,85	16,85	7,37	5,0	0,00	0,0
2014-04-22 15:00	351	32	47	3,1	17,23	7,12	18,6	1024,52	-4,31	4,74	16,85	7,27	6,0	0,00	0,0
2014-04-22 15:30	324	32	47	2,0	17,23	7,12	18,6	1024,52	-4,31	7,12	16,85	7,27	4,9	0,00	0,0
2014-04-22 16:00	337	32	47	0,0	17,33	7,42	18,6	1024,52	-4,04	7,42	16,95	7,57	4,9	0,00	0,0
2014-04-22 16:30	342	32	45	3,5	17,43	7,12	18,6	1024,52	-4,93	3,78	17,05	7,17	4,9	0,00	0,0
2014-04-22 17:00	194	32	43	0,0	17,53	7,02	18,6	1024,52	-5,66	7,02	17,15	6,98	4,9	0,00	0,0
2014-04-22 17:30	339	32	44	2,0	17,63	6,62	18,6	1025,52	-5,70	6,62	17,25	6,63	5,2	0,00	0,0
2014-04-22 18:00	299	32	46	2,0	17,73	6,42	18,6	1025,52	-5,26	6,42	17,35	6,52	5,8	0,00	0,0
2014-04-22 18:30	351	32	47	0,0	17,73	5,92	18,6	1025,52	-5,41	5,92	17,35	6,06	4,9	0,00	0,0
2014-04-22 19:00	344	32	47	0,0	17,83	5,62	18,6	1025,52	-5,68	5,62	17,45	5,76	4,7	0,00	0,0
2014-04-22 19:30	351	32	47	1,4	17,83	5,12	18,6	1025,52	-6,14	5,12	17,45	5,26	5,0	0,00	0,0
2014-04-22 20:00	347	32	51	3,3	17,83	4,42	18,6	1026,52	-5,64	0,73	17,45	4,76	5,0	0,00	0,0
2014-04-22 20:30	344	32	53	4,1	17,73	3,42	18,6	1026,52	-6,02	-2,60	17,35	3,86	5,4	0,00	0,0
2014-04-22 21:00	27	32	54	0,0	17,53	2,92	18,6	1026,52	-6,23	2,92	17,15	3,42	5,0	0,00	0,0
2014-04-22 21:30	346	32	55	1,2	17,53	2,02	18,6	1026,52	-6,81	2,02	17,15	2,57	4,5	0,00	0,0
2014-04-22 22:00	336	32	57	2,2	17,43	1,42	18,6	1027,52	-6,88	1,42	17,05	2,08	3,7	0,00	0,0
2014-04-22 22:30	344	32	58	2,6	17,33	0,92	18,6	1027,52	-7,11	-0,84	16,95	1,63	3,3	0,00	0,0
2014-04-22 23:00	337	32	58	1,8	17,23	0,72	18,6	1027,52	-7,30	0,72	16,85	1,43	3,9	0,00	0,0
2014-04-22 23:30	339	32	60	2,6	17,23	0,51	18,6	1027,52	-7,02	-1,26	16,85	1,35	3,3	0,00	0,0
2014-04-23 00:00	336	31	62	0,0	17,23	0,01	18,6	1027,52	-7,04	0,01	16,82	0,96	3,5	0,00	0,0
2014-04-23 00:30	343	31	64	0,0	17,13	-0,49	18,6	1028,52	-7,08	-0,49	16,72	0,58	2,6	0,00	0,0

Datum	Vindrikt °	Fukt inne Rh%	Fukt ute Rh%	Vindhast m/s	Temp in °C	Temp ute °C	Nb. Mån mm	Tryck Mbar	Dagpp °C	Kyleffekt °C	Vix inne °C	Vix ute °C	Vindby m/s	Korr lufttryck	Nederb./dygn mm
2014-04-23 01:00	351	31	67	0,0	17,03	-1,09	18,6	1028,52	-7,03	-1,09	16,62	0,16	1,4	0,00	0,0
2014-04-23 01:30	343	31	67	0,0	16,93	-1,29	18,6	1029,52	-7,22	-1,29	16,52	-0,04	1,2	0,00	0,0
2014-04-23 02:00	343	31	68	0,0	16,83	-1,89	18,6	1029,52	-7,59	-1,89	16,42	-0,57	0,0	0,00	0,0
2014-04-23 02:30	343	31	70	0,0	16,83	-2,19	18,6	1029,52	-7,49	-2,19	16,42	-0,75	0,0	0,00	0,0
2014-04-23 03:00	173	31	68	0,0	16,83	-1,89	18,6	1030,52	-7,59	-1,89	16,42	-0,57	1,2	0,00	0,0
2014-04-23 03:30	83	31	67	0,0	16,83	-2,09	18,6	1030,52	-7,98	-2,09	16,42	-0,84	0,0	0,00	0,0
2014-04-23 04:00	109	31	68	0,0	16,73	-2,29	18,6	1030,52	-7,97	-2,29	16,32	-0,97	1,2	0,00	0,0
2014-04-23 04:30	68	31	71	0,0	16,73	-2,69	18,6	1030,52	-7,77	-2,69	16,32	-1,18	0,0	0,00	0,0
2014-04-23 05:00	99	31	71	0,0	16,73	-2,69	18,6	1030,52	-7,77	-2,69	16,32	-1,18	0,0	0,00	0,0
2014-04-23 05:30	91	31	71	0,0	16,63	-2,89	18,6	1031,52	-7,96	-2,89	16,22	-1,38	0,0	0,00	0,0
2014-04-23 06:00	69	31	70	0,0	16,63	-2,49	18,6	1031,52	-7,77	-2,49	16,22	-1,05	0,0	0,00	0,0
2014-04-23 06:30	107	31	68	0,0	16,63	-1,99	18,6	1031,52	-7,69	-1,99	16,22	-0,67	0,0	0,00	0,0
2014-04-23 07:00	68	31	63	0,0	17,03	-1,09	18,6	1031,52	-7,86	-1,09	16,62	-0,08	0,0	0,00	0,0
2014-04-23 07:30	68	31	59	0,0	17,33	-0,39	18,6	1031,52	-8,09	-0,39	16,92	0,39	1,8	0,00	0,0
2014-04-23 08:00	49	31	56	0,0	17,43	0,11	18,6	1032,52	-8,33	0,11	17,02	0,72	2,4	0,00	0,0
2014-04-23 08:30	71	31	55	0,0	17,53	0,51	18,6	1032,52	-8,21	0,51	17,12	1,07	2,2	0,00	0,0
2014-04-23 09:00	97	31	53	1,6	17,63	1,22	18,6	1032,52	-8,06	1,22	17,22	1,66	3,1	0,00	0,0
2014-04-23 09:30	90	31	52	1,4	17,63	1,72	18,6	1032,52	-7,86	1,72	17,22	2,11	2,4	0,00	0,0
2014-04-23 10:00	100	31	49	1,2	17,63	2,62	18,6	1032,52	-7,85	2,62	17,22	2,86	2,8	0,00	0,0
2014-04-23 10:30	96	31	47	1,2	17,53	3,12	18,6	1032,52	-7,96	3,12	17,12	3,26	3,1	0,00	0,0
2014-04-23 11:00	91	31	46	2,0	17,53	3,32	18,6	1032,52	-8,07	3,32	17,12	3,42	4,1	0,00	0,0
2014-04-23 11:30	100	31	45	0,0	17,43	4,32	18,6	1032,52	-7,47	4,32	17,02	4,37	4,9	0,00	0,0
2014-04-23 12:00	78	31	44	1,2	17,33	4,72	18,6	1032,52	-7,42	4,72	16,92	4,72	3,5	0,00	0,0
2014-04-23 12:30	92	31	44	2,4	17,33	5,62	18,6	1032,52	-6,61	4,12	16,92	5,62	3,7	0,00	0,0
2014-04-23 13:00	95	31	42	1,4	17,23	5,52	18,6	1031,52	-7,34	5,52	16,82	5,43	3,1	0,00	0,0
2014-04-23 13:30	80	31	42	0,0	17,23	5,92	18,6	1031,52	-6,99	5,92	16,82	5,84	3,7	0,00	0,0
2014-04-23 14:00	91	31	41	0,0	17,23	7,22	18,6	1031,52	-6,16	7,22	16,82	7,09	3,9	0,00	0,0
2014-04-23 14:30	127	31	41	4,1	17,23	7,62	18,6	1031,52	-5,80	2,46	16,82	7,49	4,7	0,00	0,0
2014-04-23 15:00	123	31	41	2,6	17,23	8,02	18,6	1031,52	-5,44	6,65	16,82	7,89	3,7	0,00	0,0
2014-04-23 15:30	91	31	37	0,0	17,23	8,12	18,6	1031,52	-6,81	8,12	16,82	7,83	4,1	0,00	0,0
2014-04-23 16:00	96	31	40	1,2	17,33	8,22	18,6	1031,52	-5,61	8,22	16,92	8,05	3,1	0,00	0,0
2014-04-23 16:30	87	31	40	1,6	17,33	8,42	18,6	1031,52	-5,43	8,42	16,92	8,25	3,7	0,00	0,0
2014-04-23 17:00	95	31	39	2,0	17,53	8,32	18,6	1030,52	-5,88	8,32	17,12	8,11	3,3	0,00	0,0
2014-04-23 17:30	115	31	39	2,6	17,63	8,62	18,6	1030,52	-5,62	7,29	17,22	8,41	3,3	0,00	0,0
2014-04-23 18:00	76	31	37	0,0	17,73	8,52	18,6	1030,52	-6,45	8,52	17,32	8,23	3,1	0,00	0,0
2014-04-23 18:30	108	31	40	1,8	17,73	8,42	18,6	1030,52	-5,43	8,42	17,32	8,25	4,3	0,00	0,0
2014-04-23 19:00	93	31	40	1,6	17,73	8,12	18,6	1030,52	-5,70	8,12	17,32	7,95	2,8	0,00	0,0
2014-04-23 19:30	79	31	40	0,0	17,73	7,72	18,6	1030,52	-6,06	7,72	17,32	7,55	2,2	0,00	0,0
2014-04-23 20:00	90	31	40	0,0	17,73	6,92	18,6	1030,52	-6,77	6,92	17,32	6,75	1,6	0,00	0,0
2014-04-23 20:30	65	31	41	0,0	17,53	6,02	18,6	1030,52	-7,23	6,02	17,12	5,89	1,2	0,00	0,0
2014-04-23 21:00	80	31	42	0,0	17,53	5,42	18,6	1031,52	-7,43	5,42	17,12	5,33	1,4	0,00	0,0
2014-04-23 21:30	78	31	42	0,0	17,43	4,92	18,6	1031,52	-7,88	4,92	17,02	4,83	1,4	0,00	0,0
2014-04-23 22:00	81	31	43	0,0	17,33	4,32	18,6	1031,52	-8,10	4,32	16,92	4,28	1,2	0,00	0,0
2014-04-23 22:30	77	31	43	0,0	17,33	3,72	18,6	1031,52	-8,64	3,72	16,92	3,68	1,4	0,00	0,0
2014-04-23 23:00	87	31	44	1,2	17,23	3,22	18,6	1031,52	-8,78	3,22	16,82	3,22	1,6	0,00	0,0
2014-04-23 23:30	93	31	47	0,0	17,23	2,42	18,6	1031,52	-8,60	2,42	16,82	2,56	1,8	0,00	0,0

Datum	Vindrikt	Fukt inne	Fukt ute	Vindhast	Temp in	Temp ute	Nb. Mån	Tryck	Dagpp	Kyleffekt	Vix inne	Vix ute	Vindby	Korr lufttryck	Nederb./dygn
	°	Rh%	Rh%	m/s	°C	°C	mm	Mbar	°C	°C	°C	°C	m/s		mm
2014-04-24 00:00	89	31	53	0,0	17,23	1,72	18,6	1031,52	-7,60	1,72	16,82	2,16	1,4	0,00	0,0
2014-04-24 00:30	87	31	59	0,0	17,13	1,12	18,6	1031,52	-6,69	1,12	16,72	1,89	1,8	0,00	0,0
2014-04-24 01:00	80	31	63	0,0	17,13	0,92	18,6	1031,52	-5,97	0,92	16,72	1,92	2,2	0,00	0,0
2014-04-24 01:30	83	31	66	0,0	17,03	0,51	18,6	1031,52	-5,71	0,51	16,62	1,70	1,8	0,00	0,0
2014-04-24 02:00	89	31	70	0,0	17,03	-0,29	18,6	1031,52	-5,67	-0,29	16,62	1,16	1,6	0,00	0,0
2014-04-24 02:30	89	31	73	0,0	17,03	-0,69	18,6	1031,52	-5,48	-0,69	16,62	0,96	1,4	0,00	0,0
2014-04-24 03:00	88	31	74	0,0	17,03	-0,89	18,6	1031,52	-5,48	-0,89	16,62	0,82	1,2	0,00	0,0
2014-04-24 03:30	95	31	74	0,0	17,03	-1,29	18,6	1031,52	-5,87	-1,29	16,62	0,42	1,4	0,00	0,0
2014-04-24 04:00	74	31	74	0,0	16,93	-1,59	18,6	1030,52	-6,16	-1,59	16,52	0,12	1,6	0,00	0,0
2014-04-24 04:30	78	31	73	0,0	16,93	-1,79	18,6	1030,52	-6,53	-1,79	16,52	-0,15	1,2	0,00	0,0
2014-04-24 05:00	67	31	73	0,0	16,93	-2,09	18,6	1030,52	-6,82	-2,09	16,52	-0,45	1,2	0,00	0,0
2014-04-24 05:30	71	31	72	0,0	16,83	-1,99	18,6	1030,52	-6,91	-1,99	16,42	-0,41	0,0	0,00	0,0
2014-04-24 06:00	76	31	67	0,0	16,83	-0,99	18,6	1030,52	-6,93	-0,99	16,42	0,27	0,0	0,00	0,0
2014-04-24 06:30	86	31	65	0,0	16,83	-0,49	18,6	1030,52	-6,87	-0,49	16,42	0,64	0,0	0,00	0,0
2014-04-24 07:00	78	31	61	0,0	17,13	0,31	18,6	1030,52	-6,98	0,31	16,72	1,20	0,0	0,00	0,0
2014-04-24 07:30	86	31	59	0,0	17,43	1,02	18,6	1029,52	-6,78	1,02	17,02	1,79	0,0	0,00	0,0
2014-04-24 08:00	105	31	58	0,0	17,53	1,62	18,6	1029,52	-6,45	1,62	17,12	2,33	1,4	0,00	0,0
2014-04-24 08:30	146	31	58	1,6	17,63	2,22	18,6	1029,52	-5,89	2,22	17,22	2,93	2,2	0,00	0,0
2014-04-24 09:00	132	31	56	0,0	17,73	3,22	18,6	1029,52	-5,45	3,22	17,32	3,82	3,0	0,00	0,0
2014-04-24 09:30	114	31	55	0,0	17,73	3,92	18,6	1029,52	-5,05	3,92	17,32	4,47	2,0	0,00	0,0
2014-04-24 10:00	100	31	52	0,0	17,63	5,02	18,6	1029,52	-4,81	5,02	17,22	5,41	2,0	0,00	0,0
2014-04-24 10:30	79	31	51	0,0	17,63	6,32	18,6	1029,52	-3,89	6,32	17,22	6,66	3,0	0,00	0,0
2014-04-24 11:00	89	31	47	1,4	17,53	7,52	18,6	1029,52	-3,95	7,52	17,12	7,67	2,8	0,00	0,0
2014-04-24 11:30	90	31	47	0,0	17,53	8,52	18,6	1028,52	-3,04	8,52	17,12	8,67	4,7	0,00	0,0
2014-04-24 12:00	152	31	47	1,4	17,43	9,22	18,6	1028,52	-2,40	9,22	17,02	9,37	4,5	0,00	0,0
2014-04-24 12:30	127	31	45	4,1	17,33	10,02	18,6	1028,52	-2,31	5,35	16,92	10,07	5,0	0,00	0,0
2014-04-24 13:00	127	31	44	0,0	17,23	10,72	18,6	1028,52	-2,00	10,72	16,82	10,73	4,3	0,00	0,0
2014-04-24 13:30	192	31	44	0,0	17,23	11,02	18,6	1028,52	-1,73	11,02	16,82	11,03	3,0	0,00	0,0
2014-04-24 14:00	119	31	43	2,4	17,23	11,82	18,6	1027,52	-1,34	10,66	16,82	11,78	4,5	0,00	0,0
2014-04-24 14:30	169	31	41	2,2	17,13	12,12	18,6	1027,52	-1,77	12,12	16,72	12,00	3,3	0,00	0,0
2014-04-24 15:00	160	31	40	1,2	17,13	12,52	18,6	1027,52	-1,78	12,52	16,72	12,35	3,3	0,00	0,0
2014-04-24 15:30	277	31	40	0,0	17,13	13,33	19,8	1026,52	-1,06	13,33	16,72	13,15	4,1	1,20	1,2
2014-04-24 16:00	172	31	39	0,0	17,23	13,53	19,8	1026,52	-1,26	13,53	16,82	13,31	6,0	1,20	1,2
2014-04-24 16:30	152	31	38	2,4	17,33	13,73	19,8	1026,52	-1,47	12,67	16,92	13,47	3,9	0,00	1,2
2014-04-24 17:00	259	31	38	0,0	17,43	14,03	19,8	1026,52	-1,20	14,03	17,02	13,77	4,5	0,00	1,2
2014-04-24 17:30	170	31	38	0,0	17,53	13,83	19,8	1025,52	-1,38	13,83	17,12	13,57	3,1	0,00	1,2
2014-04-24 18:00	188	31	37	0,0	17,63	13,83	19,8	1025,52	-1,77	13,83	17,22	13,53	2,6	0,00	1,2
2014-04-24 18:30	173	31	38	0,0	17,63	13,43	19,8	1025,52	-1,73	13,43	17,22	13,17	1,4	0,00	1,2
2014-04-24 19:00	179	31	38	0,0	17,63	12,32	19,8	1025,52	-2,71	12,32	17,22	12,07	1,2	0,00	1,2
2014-04-24 19:30	177	31	40	0,0	17,63	11,12	19,8	1025,52	-3,02	11,12	17,22	10,95	0,0	0,00	1,2
2014-04-24 20:00	219	31	42	0,0	17,53	9,82	19,8	1024,52	-3,48	9,82	17,12	9,74	0,0	0,00	1,2
2014-04-24 20:30	214	31	46	0,0	17,53	8,32	19,8	1024,52	-3,53	8,32	17,12	8,42	0,0	0,00	1,2
2014-04-24 21:00	213	31	48	0,0	17,43	7,22	19,8	1025,52	-3,92	7,22	17,02	7,41	0,0	0,00	1,2
2014-04-24 21:30	198	31	52	0,0	17,33	6,02	19,8	1025,52	-3,89	6,02	16,92	6,41	0,0	0,00	1,2
2014-04-24 22:00	191	31	54	0,0	17,33	5,12	19,8	1025,52	-4,19	5,12	16,92	5,62	0,0	0,00	1,2
2014-04-24 22:30	225	31	54	0,0	17,23	5,42	19,8	1024,52	-3,91	5,42	16,82	5,92	0,0	0,00	1,2

Datum	Vindrikt	Fukt inne	Fukt ute	Vindhast	Temp in	Temp ute	Nb. Mån	Tryck	Dagpp	Kyleffekt	Vix inne	Vix ute	Vindby	Korr lufttryck	Nederb./dygn
	°	Rh%	Rh%	m/s	°C	°C	mm	Mbar	°C	°C	°C	°C	m/s		mm
2014-04-24 23:00	321	31	50	0,0	17,23	6,52	19,8	1024,52	-3,99	6,52	16,82	6,81	1,2	0,00	1,2
2014-04-24 23:30	343	31	48	0,0	17,13	6,82	19,8	1024,52	-4,29	6,82	16,72	7,01	1,2	0,00	1,2
2014-04-25 00:00	351	31	51	0,0	17,13	6,42	19,8	1024,52	-3,80	6,42	16,72	6,76	1,2	0,00	0,0
2014-04-25 00:30	341	31	53	0,0	17,13	6,12	19,8	1024,52	-3,53	6,12	16,72	6,57	1,4	0,00	0,0
2014-04-25 01:00	346	31	54	0,0	17,03	5,72	19,8	1024,52	-3,63	5,72	16,62	6,22	1,2	0,00	0,0
2014-04-25 01:30	351	31	55	0,0	17,03	5,42	19,8	1024,52	-3,65	5,42	16,62	5,97	1,2	0,00	0,0
2014-04-25 02:00	351	31	57	0,0	17,03	4,62	19,8	1024,52	-3,89	4,62	16,62	5,28	0,0	0,00	0,0
2014-04-25 02:30	351	31	58	0,0	17,03	3,82	19,8	1024,52	-4,40	3,82	16,62	4,53	0,0	0,00	0,0
2014-04-25 03:00	351	31	60	0,0	16,93	3,32	19,8	1023,52	-4,39	3,32	16,52	4,15	0,0	0,00	0,0
2014-04-25 03:30	351	31	66	0,0	16,93	2,42	19,8	1023,52	-3,91	2,42	16,52	3,61	0,0	0,00	0,0
2014-04-25 04:00	351	31	70	0,0	16,93	1,62	19,8	1023,52	-3,85	1,62	16,52	3,06	0,0	0,00	0,0
2014-04-25 04:30	351	31	74	0,0	16,93	0,82	19,8	1023,52	-3,84	0,82	16,52	2,52	0,0	0,00	0,0
2014-04-25 05:00	5	31	78	0,0	16,93	0,61	19,8	1023,52	-3,30	0,61	16,52	2,60	0,0	0,00	0,0
2014-04-25 05:30	11	31	79	0,0	16,93	0,31	19,8	1023,52	-3,42	0,31	16,52	2,37	0,0	0,00	0,0
2014-04-25 06:00	13	31	78	0,0	16,83	0,92	19,8	1023,52	-3,01	0,92	16,42	2,90	0,0	0,00	0,0
2014-04-25 06:30	12	31	77	0,0	16,83	1,92	19,8	1023,52	-2,23	1,92	16,42	3,83	0,0	0,00	0,0
2014-04-25 07:00	7	31	76	0,0	17,13	3,32	19,8	1023,52	-1,06	3,32	16,72	5,16	0,0	0,00	0,0
2014-04-25 07:30	351	31	72	0,0	17,33	4,72	19,8	1023,52	-0,48	4,72	16,92	6,29	0,0	0,00	0,0
2014-04-25 08:00	52	31	67	0,0	17,53	5,82	19,8	1023,52	-0,47	5,82	17,12	7,07	0,0	0,00	0,0
2014-04-25 08:30	52	31	61	0,0	17,53	6,52	19,8	1022,52	-1,15	6,52	17,12	7,41	0,0	0,00	0,0
2014-04-25 09:00	27	31	58	0,0	17,53	7,52	19,8	1022,52	-0,94	7,52	17,12	8,24	0,0	0,00	0,0
2014-04-25 09:30	26	31	55	0,0	17,53	8,02	19,8	1022,52	-1,24	8,02	17,12	8,57	0,0	0,00	0,0
2014-04-25 10:00	343	31	53	0,0	17,53	8,92	19,8	1022,52	-0,94	8,92	17,12	9,37	0,0	0,00	0,0
2014-04-25 10:30	88	31	49	0,0	17,43	9,82	19,8	1022,52	-1,25	9,82	17,02	10,07	1,4	0,00	0,0
2014-04-25 11:00	91	31	46	0,0	17,43	10,82	19,8	1022,52	-1,26	10,82	17,02	10,92	1,4	0,00	0,0
2014-04-25 11:30	116	31	44	1,4	17,33	11,82	19,8	1022,52	-1,01	11,82	16,92	11,83	1,8	0,00	0,0
2014-04-25 12:00	116	31	43	0,0	17,33	12,32	19,8	1022,52	-0,89	12,32	16,92	12,28	2,2	0,00	0,0
2014-04-25 12:30	134	31	42	1,6	17,33	13,02	19,8	1021,52	-0,61	13,02	16,92	12,94	3,7	0,00	0,0
2014-04-25 13:00	94	31	40	1,2	17,33	13,83	19,8	1021,52	-0,62	13,83	16,92	13,65	3,0	0,00	0,0
2014-04-25 13:30	224	31	38	1,2	17,33	14,13	19,8	1021,52	-1,11	14,13	16,92	13,87	3,3	0,00	0,0
2014-04-25 14:00	210	31	38	0,0	17,33	14,23	19,8	1021,52	-1,02	14,23	16,92	13,97	1,8	0,00	0,0
2014-04-25 14:30	351	31	37	0,0	17,33	14,73	19,8	1021,52	-0,98	14,73	16,92	14,43	2,2	0,00	0,0
2014-04-25 15:00	93	31	37	0,0	17,33	15,03	19,8	1020,52	-0,71	15,03	16,92	14,73	2,6	0,00	0,0
2014-04-25 15:30	126	31	35	0,0	17,33	15,43	19,8	1020,52	-1,19	15,43	16,92	15,05	3,1	0,00	0,0
2014-04-25 16:00	342	31	36	2,6	17,43	14,93	19,8	1020,52	-1,21	13,94	17,02	14,59	3,7	0,00	0,0
2014-04-25 16:30	110	31	35	0,0	17,63	15,13	19,8	1020,52	-1,45	15,13	17,22	14,75	2,6	0,00	0,0
2014-04-25 17:00	338	31	33	0,0	17,73	15,13	19,8	1020,52	-2,33	15,13	17,32	14,68	3,5	0,00	0,0
2014-04-25 17:30	330	31	33	0,0	17,93	15,23	19,8	1019,52	-2,24	15,23	17,52	14,78	3,1	0,00	0,0
2014-04-25 18:00	328	31	36	0,0	18,03	14,73	19,8	1019,52	-1,38	14,73	17,62	14,39	3,0	0,00	0,0
2014-04-25 18:30	337	31	35	3,0	18,03	14,03	19,8	1019,52	-2,42	12,28	17,62	13,65	3,7	0,00	0,0
2014-04-25 19:00	342	31	37	1,4	18,03	13,83	19,8	1019,52	-1,77	13,83	17,62	13,53	3,3	0,00	0,0
2014-04-25 19:30	342	31	39	2,0	17,93	12,52	19,8	1019,52	-2,15	12,52	17,52	12,31	3,7	0,00	0,0
2014-04-25 20:00	335	31	43	2,0	17,93	11,12	19,8	1019,52	-1,97	11,12	17,52	11,08	4,1	0,00	0,0
2014-04-25 20:30	351	31	45	1,6	17,83	10,22	19,8	1019,52	-2,12	10,22	17,42	10,27	3,1	0,00	0,0
2014-04-25 21:00	344	31	45	2,6	17,73	9,62	19,8	1019,52	-2,67	8,34	17,32	9,67	3,1	0,00	0,0
2014-04-25 21:30	351	31	46	2,4	17,63	9,12	19,8	1019,52	-2,80	7,81	17,22	9,22	3,3	0,00	0,0

Datum	Vindrikt	Fukt inne	Fukt ute	Vindhast	Temp in	Temp ute	Nb. Mån	Tryck	Dagpp	Kyleffekt	Vix inne	Vix ute	Vindby	Korr lufttryck	Nederb./dygn
	°	Rh%	Rh%	m/s	°C	°C	mm	Mbar	°C	°C	°C	°C	m/s		mm
2014-04-25 22:00	339	31	45	2,4	17,63	8,62	19,8	1019,52	-3,57	7,29	17,22	8,67	3,5	0,00	0,0
2014-04-25 22:30	335	31	44	2,0	17,53	8,32	19,8	1019,52	-4,17	8,32	17,12	8,33	3,1	0,00	0,0
2014-04-25 23:00	336	32	43	2,0	17,53	7,82	19,8	1019,52	-4,94	7,82	17,15	7,78	3,1	0,00	0,0
2014-04-25 23:30	344	32	47	0,0	17,53	7,12	19,8	1019,52	-4,31	7,12	17,15	7,27	2,4	0,00	0,0
2014-04-26 00:00	351	31	51	0,0	17,43	6,42	19,8	1019,52	-3,80	6,42	17,02	6,76	2,0	0,00	0,0
2014-04-26 00:30	344	31	52	0,0	17,43	6,12	19,8	1019,52	-3,80	6,12	17,02	6,51	2,6	0,00	0,0
2014-04-26 01:00	332	31	52	1,6	17,43	6,02	19,8	1019,52	-3,89	6,02	17,02	6,41	3,0	0,00	0,0
2014-04-26 01:30	339	31	52	2,2	17,33	5,52	19,8	1019,52	-4,35	5,52	16,92	5,91	2,6	0,00	0,0
2014-04-26 02:00	339	31	52	0,0	17,33	5,12	19,8	1019,52	-4,72	5,12	16,92	5,51	1,6	0,00	0,0
2014-04-26 02:30	341	31	52	0,0	17,33	4,92	19,8	1019,52	-4,90	4,92	16,92	5,31	1,6	0,00	0,0
2014-04-26 03:00	342	31	52	0,0	17,23	4,62	19,8	1019,52	-5,18	4,62	16,82	5,01	0,0	0,00	0,0
2014-04-26 03:30	342	31	56	0,0	17,23	3,52	19,8	1019,52	-5,17	3,52	16,82	4,12	0,0	0,00	0,0
2014-04-26 04:00	342	31	58	0,0	17,23	3,22	19,8	1019,52	-4,96	3,22	16,82	3,93	0,0	0,00	0,0
2014-04-26 04:30	342	31	56	0,0	17,23	3,72	19,8	1019,52	-4,98	3,72	16,82	4,32	0,0	0,00	0,0
2014-04-26 05:00	314	31	58	0,0	17,23	3,02	19,8	1018,52	-5,14	3,02	16,82	3,73	0,0	0,00	0,0
2014-04-26 05:30	315	31	60	0,0	17,13	2,72	19,8	1018,52	-4,95	2,72	16,72	3,55	0,0	0,00	0,0
2014-04-26 06:00	328	31	60	0,0	17,13	2,72	19,8	1018,52	-4,95	2,72	16,72	3,55	0,0	0,00	0,0
2014-04-26 06:30	334	31	61	0,0	17,13	3,12	19,8	1018,52	-4,35	3,12	16,72	4,01	0,0	0,00	0,0
2014-04-26 07:00	334	31	61	0,0	17,23	4,42	19,8	1018,52	-3,12	4,42	16,82	5,31	0,0	0,00	0,0
2014-04-26 07:30	3	31	61	0,0	17,43	5,22	19,8	1018,52	-2,37	5,22	17,02	6,11	0,0	0,00	0,0
2014-04-26 08:00	2	31	57	0,0	17,53	6,22	19,8	1018,52	-2,40	6,22	17,12	6,88	0,0	0,00	0,0
2014-04-26 08:30	12	31	51	0,0	17,53	7,72	19,8	1018,52	-2,60	7,72	17,12	8,06	0,0	0,00	0,0
2014-04-26 09:00	61	31	48	0,0	17,63	8,92	19,8	1018,52	-2,37	8,92	17,22	9,12	2,6	0,00	0,0
2014-04-26 09:30	345	31	45	1,4	17,63	9,32	19,8	1018,52	-2,94	9,32	17,22	9,37	2,4	0,00	0,0
2014-04-26 10:00	325	31	43	0,0	17,63	9,92	19,8	1018,52	-3,05	9,92	17,22	9,88	3,1	0,00	0,0
2014-04-26 10:30	356	31	42	0,0	17,63	10,52	19,8	1018,52	-2,85	10,52	17,22	10,44	3,0	0,00	0,0
2014-04-26 11:00	281	31	41	0,0	17,53	11,32	19,8	1018,52	-2,49	11,32	17,12	11,20	2,4	0,00	0,0
2014-04-26 11:30	342	31	39	0,0	17,53	12,12	19,8	1018,52	-2,50	12,12	17,12	11,91	1,8	0,00	0,0
2014-04-26 12:00	57	31	38	1,2	17,53	12,62	19,8	1018,52	-2,44	12,62	17,12	12,37	3,0	0,00	0,0
2014-04-26 12:30	21	31	38	0,0	17,43	13,12	19,8	1017,52	-2,00	13,12	17,02	12,87	2,0	0,00	0,0
2014-04-26 13:00	55	31	37	0,0	17,43	13,53	19,8	1017,52	-2,04	13,53	17,02	13,23	3,3	0,00	0,0
2014-04-26 13:30	96	31	38	0,0	17,43	13,93	19,8	1017,52	-1,29	13,93	17,02	13,67	2,8	0,00	0,0
2014-04-26 14:00	203	31	36	0,0	17,43	14,03	19,8	1017,52	-2,00	14,03	17,02	13,69	3,1	0,00	0,0
2014-04-26 14:30	339	31	35	3,0	17,43	14,03	19,8	1017,52	-2,42	12,28	17,02	13,65	4,1	0,00	0,0
2014-04-26 15:00	328	32	33	0,0	17,53	14,23	19,8	1017,52	-3,11	14,23	17,15	13,78	3,7	0,00	0,0
2014-04-26 15:30	26	32	32	1,2	17,53	14,43	19,8	1017,52	-3,39	14,43	17,15	13,94	2,6	0,00	0,0
2014-04-26 16:00	343	31	31	1,8	17,63	14,43	19,8	1016,51	-3,86	14,43	17,22	13,90	3,1	0,00	0,0
2014-04-26 16:30	276	31	30	1,8	17,73	14,43	19,8	1016,51	-4,34	14,43	17,32	13,87	3,1	0,00	0,0
2014-04-26 17:00	342	31	31	0,0	17,93	14,53	19,8	1016,51	-3,77	14,53	17,52	14,00	3,1	0,00	0,0
2014-04-26 17:30	36	31	30	0,0	18,03	14,43	19,8	1016,51	-4,34	14,43	17,62	13,87	3,1	0,00	0,0
2014-04-26 18:00	345	32	30	1,6	18,13	14,33	19,8	1016,51	-4,43	14,33	17,75	13,77	3,5	0,00	0,0
2014-04-26 18:30	341	32	31	2,0	18,13	14,13	19,8	1016,51	-4,12	14,13	17,75	13,60	3,3	0,00	0,0
2014-04-26 19:00	346	32	31	1,6	18,23	14,03	19,8	1016,51	-4,21	14,03	17,85	13,50	3,5	0,00	0,0
2014-04-26 19:30	331	32	32	1,6	18,23	13,63	19,8	1016,51	-4,08	13,63	17,85	13,14	2,8	0,00	0,0
2014-04-26 20:00	351	32	32	0,0	18,33	13,23	19,8	1016,51	-4,43	13,23	17,95	12,74	3,0	0,00	0,0
2014-04-26 20:30	341	32	38	1,6	18,23	11,72	19,8	1016,51	-3,24	11,72	17,85	11,47	2,8	0,00	0,0

Datum	Vindrikt	Fukt inne	Fukt ute	Vindhast	Temp in	Temp ute	Nb. Mån	Tryck	Dagpp	Kyleffekt	Vix inne	Vix ute	Vindby	Korr lufttryck	Nederb./dygn
	°	Rh%	Rh%	m/s	°C	°C	mm	Mbar	°C	°C	°C	°C	m/s		mm
2014-04-26 21:00	351	32	43	1,6	18,13	10,22	19,8	1016,51	-2,78	10,22	17,75	10,18	3,1	0,00	0,0
2014-04-26 21:30	342	31	47	2,2	18,03	9,22	19,8	1016,51	-2,40	9,22	17,62	9,37	3,3	0,00	0,0
2014-04-26 22:00	342	31	50	2,0	17,93	8,52	19,8	1016,51	-2,15	8,52	17,52	8,81	3,1	0,00	0,0
2014-04-26 22:30	351	31	52	2,0	17,83	8,02	19,8	1016,51	-2,05	8,02	17,42	8,41	3,3	0,00	0,0
2014-04-26 23:00	341	31	53	1,4	17,83	7,82	19,8	1016,51	-1,96	7,82	17,42	8,27	3,0	0,00	0,0
2014-04-26 23:30	346	31	55	0,0	17,73	7,12	19,8	1016,51	-2,07	7,12	17,32	7,67	1,8	0,00	0,0
2014-04-27 00:00	326	31	56	1,2	17,73	6,92	19,8	1016,51	-2,00	6,92	17,32	7,53	2,2	0,00	0,0
2014-04-27 00:30	337	31	58	0,0	17,73	6,42	19,8	1016,51	-1,97	6,42	17,32	7,14	2,2	0,00	0,0
2014-04-27 01:00	336	31	61	0,0	17,63	5,72	19,8	1016,51	-1,90	5,72	17,22	6,61	1,6	0,00	0,0
2014-04-27 01:30	330	31	63	0,0	17,63	5,62	19,8	1016,51	-1,54	5,62	17,22	6,63	1,6	0,00	0,0
2014-04-27 02:00	351	31	63	0,0	17,63	5,72	19,8	1016,51	-1,44	5,72	17,22	6,73	3,0	0,00	0,0
2014-04-27 02:30	351	31	64	0,0	17,63	4,32	19,8	1016,51	-2,54	4,32	17,22	5,38	0,0	0,00	0,0
2014-04-27 03:00	342	31	75	1,4	17,63	4,32	19,8	1016,51	-0,28	4,32	17,22	6,10	2,0	0,00	0,0
2014-04-27 03:30	351	31	71	0,0	17,53	4,72	19,8	1016,51	-0,68	4,72	17,12	6,23	2,4	0,00	0,0
2014-04-27 04:00	351	31	75	0,0	17,53	3,32	19,8	1016,51	-1,25	3,32	17,12	5,09	1,4	0,00	0,0
2014-04-27 04:30	351	31	75	0,0	17,53	2,32	19,8	1016,51	-2,21	2,32	17,12	4,09	0,0	0,00	0,0
2014-04-27 05:00	289	31	80	0,0	17,53	2,02	19,8	1016,51	-1,59	2,02	17,12	4,15	0,0	0,00	0,0
2014-04-27 05:30	337	31	72	0,0	17,53	2,72	19,8	1016,51	-2,40	2,72	17,12	4,29	0,0	0,00	0,0
2014-04-27 06:00	331	31	69	0,0	17,43	3,52	19,8	1016,51	-2,24	3,52	17,02	4,90	0,0	0,00	0,0
2014-04-27 06:30	339	31	70	0,0	17,43	4,32	19,8	1016,51	-1,27	4,32	17,02	5,76	1,2	0,00	0,0
2014-04-27 07:00	339	31	67	0,0	17,43	5,62	19,8	1016,51	-0,66	5,62	17,02	6,87	0,0	0,00	0,0
2014-04-27 07:30	339	31	66	0,0	17,53	6,82	19,8	1016,51	0,27	6,82	17,12	8,01	0,0	0,00	0,0
2014-04-27 08:00	339	31	63	0,0	17,53	7,22	19,8	1016,51	-0,03	7,22	17,12	8,23	0,0	0,00	0,0
2014-04-27 08:30	351	31	63	0,0	17,63	7,92	19,8	1015,51	0,63	7,92	17,22	8,93	0,0	0,00	0,0
2014-04-27 09:00	351	31	60	0,0	17,63	8,82	19,8	1015,51	0,77	8,82	17,22	9,65	0,0	0,00	0,0
2014-04-27 09:30	343	31	57	0,0	17,73	9,12	19,8	1015,51	0,30	9,12	17,32	9,78	3,0	0,00	0,0
2014-04-27 10:00	332	31	55	0,0	17,73	9,52	19,8	1015,51	0,15	9,52	17,32	10,07	2,6	0,00	0,0
2014-04-27 10:30	13	31	53	0,0	17,63	10,02	19,8	1015,51	0,08	10,02	17,22	10,47	2,8	0,00	0,0
2014-04-27 11:00	315	31	51	0,0	17,63	10,82	19,8	1015,51	0,25	10,82	17,22	11,17	3,3	0,00	0,0
2014-04-27 11:30	60	31	50	0,0	17,63	11,32	19,8	1015,51	0,42	11,32	17,22	11,62	2,2	0,00	0,0
2014-04-27 12:00	356	31	49	1,6	17,63	12,02	19,8	1015,51	0,76	12,02	17,22	12,27	3,1	0,00	0,0
2014-04-27 12:30	321	31	47	0,0	17,63	12,62	19,8	1015,51	0,69	12,62	17,22	12,77	3,0	0,00	0,0
2014-04-27 13:00	320	31	45	0,0	17,63	13,23	19,8	1015,51	0,59	13,23	17,22	13,28	3,5	0,00	0,0
2014-04-27 13:30	345	31	43	1,2	17,63	13,43	19,8	1015,51	0,10	13,43	17,22	13,39	3,9	0,00	0,0
2014-04-27 14:00	339	31	41	1,8	17,63	13,83	19,8	1014,51	-0,25	13,83	17,22	13,70	3,9	0,00	0,0
2014-04-27 14:30	322	32	41	1,2	17,73	14,03	19,8	1014,51	-0,07	14,03	17,35	13,90	4,3	0,00	0,0
2014-04-27 15:00	336	32	40	1,6	17,73	14,13	19,8	1014,51	-0,35	14,13	17,35	13,96	3,5	0,00	0,0
2014-04-27 15:30	241	32	39	0,0	17,73	14,03	19,8	1014,51	-0,82	14,03	17,35	13,81	3,9	0,00	0,0
2014-04-27 16:00	23	32	39	1,2	17,83	14,13	19,8	1014,51	-0,73	14,13	17,45	13,91	3,3	0,00	0,0
2014-04-27 16:30	55	32	39	0,0	17,93	14,23	19,8	1013,51	-0,64	14,23	17,55	14,01	3,7	0,00	0,0
2014-04-27 17:00	341	32	38	1,8	18,03	14,43	19,8	1013,51	-0,85	14,43	17,65	14,17	3,5	0,00	0,0
2014-04-27 17:30	351	32	38	1,8	18,13	13,93	19,8	1013,51	-1,29	13,93	17,75	13,67	3,5	0,00	0,0
2014-04-27 18:00	339	32	38	1,6	18,13	13,83	19,8	1013,51	-1,38	13,83	17,75	13,57	3,3	0,00	0,0
2014-04-27 18:30	327	32	39	0,0	18,23	13,63	19,8	1013,51	-1,17	13,63	17,85	13,41	2,6	0,00	0,0
2014-04-27 19:00	342	32	40	0,0	18,23	13,33	19,8	1013,51	-1,06	13,33	17,85	13,15	2,8	0,00	0,0
2014-04-27 19:30	342	32	40	1,6	18,23	13,12	19,8	1013,51	-1,24	13,12	17,85	12,95	2,6	0,00	0,0

Datum	Vindrikt	Fukt inne	Fukt ute	Vindhast	Temp in	Temp ute	Nb. Mån	Tryck	Dagpp	Kyleffekt	Vix inne	Vix ute	Vindby	Korr lufttryck	Nederb./dygn
	°	Rh%	Rh%	m/s	°C	°C	mm	Mbar	°C	°C	°C	°C	m/s		mm
2014-04-27 20:00	342	32	42	1,4	18,23	12,22	19,8	1013,51	-1,33	12,22	17,85	12,14	3,0	0,00	0,0
2014-04-27 20:30	339	32	45	1,6	18,23	11,12	19,8	1013,51	-1,31	11,12	17,85	11,17	2,6	0,00	0,0
2014-04-27 21:00	340	32	49	1,6	18,13	10,02	19,8	1013,51	-1,07	10,02	17,75	10,27	3,0	0,00	0,0
2014-04-27 21:30	345	32	52	1,6	18,03	9,02	19,8	1013,51	-1,12	9,02	17,65	9,42	2,2	0,00	0,0
2014-04-27 22:00	351	32	56	1,4	18,03	8,32	19,8	1013,51	-0,70	8,32	17,65	8,93	2,4	0,00	0,0
2014-04-27 22:30	335	32	58	1,2	17,93	7,62	19,8	1013,51	-0,85	7,62	17,55	8,34	2,0	0,00	0,0
2014-04-27 23:00	327	32	59	0,0	17,93	7,12	19,8	1012,51	-1,07	7,12	17,55	7,89	2,4	0,00	0,0
2014-04-27 23:30	17	32	57	0,0	17,93	6,82	19,8	1012,51	-1,84	6,82	17,55	7,48	1,4	0,00	0,0
2014-04-28 00:00	142	32	55	0,0	17,83	6,82	19,8	1012,51	-2,35	6,82	17,45	7,37	1,4	0,00	0,0
2014-04-28 00:30	143	32	57	0,0	17,83	6,32	19,8	1012,51	-2,31	6,32	17,45	6,98	0,0	0,00	0,0
2014-04-28 01:00	175	32	57	0,0	17,83	5,92	19,8	1012,51	-2,68	5,92	17,45	6,58	0,0	0,00	0,0
2014-04-28 01:30	232	32	60	0,0	17,73	5,42	19,8	1012,51	-2,42	5,42	17,35	6,25	0,0	0,00	0,0
2014-04-28 02:00	232	32	62	0,0	17,73	5,12	19,8	1012,51	-2,24	5,12	17,35	6,07	0,0	0,00	0,0
2014-04-28 02:30	223	32	64	0,0	17,73	4,82	19,8	1012,51	-2,07	4,82	17,35	5,88	0,0	0,00	0,0
2014-04-28 03:00	165	32	65	0,0	17,73	4,72	19,8	1011,51	-1,94	4,72	17,35	5,85	0,0	0,00	0,0
2014-04-28 03:30	154	32	66	0,0	17,63	4,42	19,8	1011,51	-2,01	4,42	17,25	5,61	0,0	0,00	0,0
2014-04-28 04:00	153	32	69	0,0	17,63	4,52	19,8	1011,51	-1,28	4,52	17,25	5,90	0,0	0,00	0,0
2014-04-28 04:30	129	32	69	0,0	17,63	4,62	19,8	1011,51	-1,19	4,62	17,25	6,00	0,0	0,00	0,0
2014-04-28 05:00	140	32	68	0,0	17,63	4,62	19,8	1010,51	-1,40	4,62	17,25	5,93	0,0	0,00	0,0
2014-04-28 05:30	150	32	69	0,0	17,53	4,62	19,8	1010,51	-1,19	4,62	17,15	6,00	0,0	0,00	0,0
2014-04-28 06:00	214	32	71	0,0	17,53	4,42	19,8	1010,51	-0,97	4,42	17,15	5,93	0,0	0,00	0,0
2014-04-28 06:30	96	32	70	0,0	17,53	4,52	19,8	1010,51	-1,08	4,52	17,15	5,96	0,0	0,00	0,0
2014-04-28 07:00	94	32	70	0,0	17,63	4,82	19,8	1010,51	-0,79	4,82	17,25	6,26	0,0	0,00	0,0
2014-04-28 07:30	93	32	70	0,0	17,73	5,62	19,8	1010,51	-0,03	5,62	17,35	7,06	0,0	0,00	0,0
2014-04-28 08:00	94	32	69	0,0	17,83	6,12	19,8	1010,51	0,25	6,12	17,45	7,50	0,0	0,00	0,0
2014-04-28 08:30	94	32	67	0,0	17,93	6,72	19,8	1010,51	0,39	6,72	17,55	7,97	0,0	0,00	0,0
2014-04-28 09:00	94	32	66	0,0	17,93	7,32	19,8	1010,51	0,74	7,32	17,55	8,51	0,0	0,00	0,0
2014-04-28 09:30	93	32	63	0,0	17,93	8,12	19,8	1009,51	0,82	8,12	17,55	9,13	0,0	0,00	0,0
2014-04-28 10:00	46	32	58	0,0	17,93	8,72	19,8	1009,51	0,18	8,72	17,55	9,44	0,0	0,00	0,0
2014-04-28 10:30	245	32	56	0,0	17,93	9,32	19,8	1010,51	0,23	9,32	17,55	9,93	1,8	0,00	0,0
2014-04-28 11:00	318	32	56	1,2	17,93	9,22	19,8	1009,51	0,14	9,22	17,55	9,83	1,6	0,00	0,0
2014-04-28 11:30	240	32	57	1,2	17,83	9,72	19,8	1009,51	0,86	9,72	17,45	10,38	2,0	0,00	0,0
2014-04-28 12:00	296	32	56	1,2	17,83	9,42	19,8	1009,51	0,32	9,42	17,45	10,03	3,3	0,00	0,0
2014-04-28 12:30	242	32	57	2,4	17,73	9,32	19,8	1009,51	0,49	8,02	17,35	9,98	3,7	0,00	0,0
2014-04-28 13:00	255	31	58	1,4	17,63	9,12	19,8	1009,51	0,56	9,12	17,22	9,84	3,3	0,00	0,0
2014-04-28 13:30	293	31	58	2,8	17,63	9,62	19,8	1009,51	1,02	7,47	17,22	10,34	3,7	0,00	0,0
2014-04-28 14:00	264	31	57	2,0	17,53	9,62	19,8	1009,51	0,77	9,62	17,12	10,28	4,3	0,00	0,0
2014-04-28 14:30	281	31	56	3,3	17,53	9,52	19,8	1010,51	0,42	6,49	17,12	10,13	4,3	0,00	0,0
2014-04-28 15:00	320	31	56	2,4	17,53	9,22	19,8	1009,51	0,14	7,92	17,12	9,83	4,1	0,00	0,0
2014-04-28 15:30	278	31	60	1,6	17,53	9,32	19,8	1010,51	1,24	9,32	17,12	10,15	4,3	0,00	0,0
2014-04-28 16:00	258	31	68	2,2	17,53	8,62	19,8	1010,51	2,41	8,62	17,12	9,94	3,9	0,00	0,0
2014-04-28 16:30	238	32	65	1,8	17,63	9,52	19,8	1009,51	2,60	9,52	17,25	10,65	4,3	0,00	0,0
2014-04-28 17:00	290	32	69	1,6	17,63	8,62	19,8	1010,51	2,63	8,62	17,25	10,00	3,1	0,00	0,0
2014-04-28 17:30	283	32	71	1,2	17,63	8,42	19,8	1009,51	2,86	8,42	17,25	9,93	4,1	0,00	0,0
2014-04-28 18:00	272	32	66	3,0	17,73	8,72	19,8	1009,51	2,07	6,49	17,35	9,91	4,7	0,00	0,0
2014-04-28 18:30	311	32	68	3,1	17,73	8,22	19,8	1009,51	2,03	5,94	17,35	9,54	4,3	0,00	0,0

Datum	Vindrikt °	Fukt inne Rh%	Fukt ute Rh%	Vindhast m/s	Temp in °C	Temp ute °C	Nb. Mån mm	Tryck Mbar	Dagpp °C	Kyleffekt °C	Vix inne °C	Vix ute °C	Vindby m/s	Korr lufttryck	Nederb./dygn mm
2014-04-28 19:00	252	32	70	1,8	17,73	7,82	19,8	1009,51	2,08	7,82	17,35	9,26	4,1	0,00	0,0
2014-04-28 19:30	294	32	72	1,6	17,63	7,62	19,8	1009,51	2,30	7,62	17,25	9,20	3,7	0,00	0,0
2014-04-28 20:00	242	32	71	0,0	17,63	7,52	19,8	1008,51	2,00	7,52	17,25	9,03	3,3	0,00	0,0
2014-04-28 20:30	294	32	74	2,0	17,53	6,42	19,8	1009,51	1,55	6,42	17,15	8,13	3,5	0,00	0,0
2014-04-28 21:00	273	32	79	2,4	17,53	5,82	19,8	1008,51	1,92	4,33	17,15	7,88	4,1	0,00	0,0
2014-04-28 21:30	248	32	83	0,0	17,43	5,52	19,8	1008,51	2,34	5,52	17,05	7,87	3,9	0,00	0,0
2014-04-28 22:00	268	32	84	0,0	17,33	5,42	19,8	1008,51	2,42	5,42	16,95	7,85	3,7	0,00	0,0
2014-04-28 22:30	281	32	86	1,2	17,23	4,82	19,8	1009,51	2,18	4,82	16,85	7,40	3,7	0,00	0,0
2014-04-28 23:00	297	32	88	0,0	17,23	4,22	19,8	1009,51	1,92	4,22	16,85	6,95	3,0	0,00	0,0
2014-04-28 23:30	292	32	84	0,0	17,23	3,72	19,8	1009,51	0,76	3,72	16,85	6,14	2,4	0,00	0,0
2014-04-29 00:00	252	32	81	0,0	17,13	3,52	19,8	1009,51	0,04	3,52	16,75	5,72	3,3	0,00	0,0
2014-04-29 00:30	311	32	72	1,6	17,13	2,62	19,8	1010,51	-2,50	2,62	16,75	4,19	4,3	0,00	0,0
2014-04-29 01:00	301	32	69	2,6	17,03	1,92	19,8	1010,51	-3,76	0,21	16,65	3,29	7,5	0,00	0,0
2014-04-29 01:30	286	31	70	2,0	17,03	1,42	19,8	1010,51	-4,04	1,42	16,62	2,86	5,4	0,00	0,0
2014-04-29 02:00	260	31	67	3,3	16,93	1,12	19,8	1010,51	-4,94	-3,00	16,52	2,37	5,2	0,00	0,0
2014-04-29 02:30	292	31	66	3,5	16,83	0,61	19,8	1010,51	-5,62	-3,57	16,42	1,80	4,9	0,00	0,0
2014-04-29 03:00	344	31	69	2,4	16,73	-0,39	19,8	1010,51	-5,96	-2,21	16,32	0,99	4,9	0,00	0,0
2014-04-29 03:30	308	31	71	0,0	16,73	-0,39	19,8	1010,51	-5,57	-0,39	16,32	1,12	2,8	0,00	0,0
2014-04-29 04:00	293	31	76	1,2	16,73	-0,59	19,8	1010,51	-4,83	-0,59	16,32	1,26	2,8	0,00	0,0
2014-04-29 04:30	320	31	76	0,0	16,63	-0,69	19,8	1010,51	-4,92	-0,69	16,22	1,16	3,7	0,00	0,0
2014-04-29 05:00	286	31	76	0,0	16,63	-0,99	19,8	1010,51	-5,21	-0,99	16,22	0,86	3,0	0,00	0,0
2014-04-29 05:30	312	31	77	1,4	16,63	-0,49	19,8	1010,51	-4,55	-0,49	16,22	1,43	3,5	0,00	0,0
2014-04-29 06:00	273	31	81	3,3	16,53	-0,39	19,8	1009,51	-3,75	-4,70	16,11	1,82	4,5	0,00	0,0
2014-04-29 06:30	293	31	80	3,1	16,43	0,51	19,8	1009,51	-3,05	-2,47	16,01	2,65	5,0	0,00	0,0
2014-04-29 07:00	259	31	78	3,9	16,63	1,12	19,8	1009,51	-2,82	-4,19	16,22	3,10	6,2	0,00	0,0
2014-04-29 07:30	318	31	75	1,4	16,83	1,62	19,8	1009,51	-2,89	1,62	16,42	3,39	4,9	0,00	0,0
2014-04-29 08:00	300	31	73	2,6	16,93	2,22	19,8	1009,51	-2,69	0,53	16,52	3,86	5,4	0,00	0,0
2014-04-29 08:30	282	31	71	1,2	17,03	2,82	19,8	1009,51	-2,50	2,82	16,62	4,33	4,9	0,00	0,0
2014-04-29 09:00	259	30	68	2,6	17,03	3,32	19,8	1009,51	-2,63	1,69	16,58	4,63	5,0	0,00	0,0
2014-04-29 09:30	300	31	57	1,6	17,03	3,62	19,8	1009,51	-4,83	3,62	16,62	4,28	6,6	0,00	0,0
2014-04-29 10:00	284	31	52	4,7	17,13	4,02	19,8	1010,51	-5,74	-2,90	16,72	4,41	7,3	0,00	0,0
2014-04-29 10:30	268	31	53	2,2	17,13	4,12	19,8	1010,51	-5,38	4,12	16,72	4,56	6,8	0,00	0,0
2014-04-29 11:00	239	31	53	1,2	17,13	3,82	19,8	1010,51	-5,65	3,82	16,72	4,26	7,1	0,00	0,0
2014-04-29 11:30	336	31	50	5,8	17,13	4,42	19,8	1010,51	-5,91	-3,55	16,72	4,71	8,1	0,00	0,0
2014-04-29 12:00	288	31	50	2,4	17,13	5,02	19,8	1011,51	-5,36	3,49	16,72	5,31	8,5	0,00	0,0
2014-04-29 12:30	351	31	48	5,0	17,13	4,62	19,8	1011,51	-6,30	-2,72	16,72	4,81	7,1	0,00	0,0
2014-04-29 13:00	297	31	51	2,2	17,13	4,12	19,8	1011,51	-5,91	4,12	16,72	4,46	7,7	0,00	0,0
2014-04-29 13:30	290	31	46	3,9	17,03	4,32	19,8	1011,51	-7,16	-0,45	16,62	4,42	8,5	0,00	0,0
2014-04-29 14:00	295	30	46	3,0	17,03	4,52	19,8	1011,51	-6,98	1,90	16,58	4,62	7,1	0,00	0,0
2014-04-29 14:30	342	30	53	6,8	16,93	3,72	19,8	1011,51	-5,75	-6,25	16,48	4,16	9,8	0,00	0,0
2014-04-29 15:00	281	30	49	3,3	16,93	4,42	19,8	1011,51	-6,20	0,73	16,48	4,66	7,7	0,00	0,0
2014-04-29 15:30	336	30	46	6,2	16,93	4,22	19,8	1011,51	-7,26	-4,38	16,48	4,32	9,8	0,00	0,0
2014-04-29 16:00	254	30	48	4,1	17,03	4,22	19,8	1011,51	-6,67	-1,64	16,58	4,41	8,5	0,00	0,0
2014-04-29 16:30	305	30	50	3,7	17,03	3,62	19,8	1011,51	-6,65	-1,27	16,58	3,91	7,7	0,00	0,0
2014-04-29 17:00	305	30	45	3,1	17,13	4,12	19,8	1011,51	-7,65	1,46	16,68	4,17	7,3	0,00	0,0
2014-04-29 17:30	337	30	47	1,8	17,23	3,12	19,8	1011,51	-7,96	3,12	16,78	3,26	9,4	0,00	0,0

Datum	Vindrikt	Fukt inne	Fukt ute	Vindhast	Temp in	Temp ute	Nb. Mån	Tryck	Dagpp	Kyleffekt	Vix inne	Vix ute	Vindby	Korr lufttryck	Nederb./dygn
	°	Rh%	Rh%	m/s	°C	°C	mm	Mbar	°C	°C	°C	°C	m/s		mm
2014-04-29 18:00	294	30	51	2,8	17,03	3,32	19,8	1011,51	-6,65	0,59	16,58	3,66	5,8	0,00	0,0
2014-04-29 18:30	302	30	50	3,7	17,23	3,42	19,8	1011,51	-6,83	-1,50	16,78	3,71	5,8	0,00	0,0
2014-04-29 19:00	272	30	49	3,9	17,33	2,92	19,8	1011,51	-7,57	-2,09	16,88	3,16	5,6	0,00	0,0
2014-04-29 19:30	319	30	55	3,7	17,33	2,02	19,8	1011,51	-6,81	-3,14	16,88	2,57	5,4	0,00	0,0
2014-04-29 20:00	308	30	59	0,0	17,33	1,22	19,8	1011,51	-6,59	1,22	16,88	1,99	5,0	0,00	0,0
2014-04-29 20:30	329	30	61	1,2	17,33	1,12	19,8	1011,51	-6,23	1,12	16,88	2,00	3,7	0,00	0,0
2014-04-29 21:00	303	30	60	0,0	17,33	0,72	19,8	1011,51	-6,83	0,72	16,88	1,55	3,7	0,00	0,0
2014-04-29 21:30	297	30	63	0,0	17,23	0,11	19,8	1011,51	-6,73	0,11	16,78	1,12	4,1	0,00	0,0
2014-04-29 22:00	327	30	66	0,0	17,03	-0,49	19,8	1011,51	-6,66	-0,49	16,58	0,70	3,7	0,00	0,0
2014-04-29 22:30	167	30	69	0,0	17,03	-0,89	19,8	1011,51	-6,44	-0,89	16,58	0,49	2,2	0,00	0,0
2014-04-29 23:00	156	30	72	0,0	16,93	-1,49	19,8	1011,51	-6,43	-1,49	16,48	0,09	1,6	0,00	0,0
2014-04-29 23:30	277	30	73	0,0	16,83	-1,59	19,8	1011,51	-6,34	-1,59	16,38	0,05	2,4	0,00	0,0
2014-04-30 00:00	318	30	77	0,0	16,83	-1,89	19,8	1011,51	-5,90	-1,89	16,38	0,03	1,4	0,00	0,0
2014-04-30 00:30	341	30	76	0,0	16,73	-1,89	19,8	1011,51	-6,08	-1,89	16,28	-0,04	2,4	0,00	0,0
2014-04-30 01:00	341	30	76	0,0	16,63	-2,09	19,8	1010,51	-6,27	-2,09	16,18	-0,24	0,0	0,00	0,0
2014-04-30 01:30	341	30	76	0,0	16,63	-2,39	19,8	1010,51	-6,56	-2,39	16,18	-0,54	0,0	0,00	0,0
2014-04-30 02:00	341	30	79	0,0	16,63	-2,59	19,8	1010,51	-6,23	-2,59	16,18	-0,53	0,0	0,00	0,0
2014-04-30 02:30	332	30	81	0,0	16,53	-2,69	19,8	1010,51	-5,99	-2,69	16,08	-0,49	0,0	0,00	0,0
2014-04-30 03:00	332	30	83	0,0	16,53	-2,99	19,8	1010,51	-5,95	-2,99	16,08	-0,64	0,0	0,00	0,0
2014-04-30 03:30	301	30	84	1,6	16,53	-2,59	19,8	1010,51	-5,40	-2,59	16,08	-0,16	2,2	0,00	0,0
2014-04-30 04:00	302	30	82	0,0	16,53	-2,39	19,8	1010,51	-5,53	-2,39	16,08	-0,11	1,6	0,00	0,0
2014-04-30 04:30	289	30	82	0,0	16,63	-2,39	19,8	1009,51	-5,53	-2,39	16,18	-0,11	2,6	0,00	0,0
2014-04-30 05:00	255	30	82	0,0	16,73	-2,49	19,8	1009,51	-5,63	-2,49	16,28	-0,21	0,0	0,00	0,0
2014-04-30 05:30	279	30	84	0,0	16,73	-2,39	19,8	1009,51	-5,20	-2,39	16,28	0,04	0,0	0,00	0,0
2014-04-30 06:00	280	30	85	0,0	16,73	-2,19	19,8	1009,51	-4,84	-2,19	16,28	0,31	0,0	0,00	0,0
2014-04-30 06:30	308	30	85	0,0	16,83	-1,89	19,8	1009,51	-4,55	-1,89	16,38	0,62	1,8	0,00	0,0
2014-04-30 07:00	292	30	85	0,0	17,03	-1,59	19,8	1009,51	-4,26	-1,59	16,58	0,92	1,6	0,00	0,0
2014-04-30 07:30	250	30	83	0,0	17,33	-0,89	19,8	1008,51	-3,90	-0,89	16,88	1,47	2,0	0,00	0,0
2014-04-30 08:00	270	30	79	0,0	17,43	-0,09	19,8	1008,51	-3,81	-0,09	16,98	1,97	1,8	0,00	0,0
2014-04-30 08:30	283	30	74	0,0	17,53	0,51	19,8	1008,51	-4,13	0,51	17,08	2,22	1,8	0,00	0,0
2014-04-30 09:00	319	30	72	0,0	17,53	0,92	19,8	1008,51	-4,13	0,92	17,08	2,49	1,4	0,00	0,0
2014-04-30 09:30	269	30	66	0,0	17,53	1,62	19,8	1008,51	-4,67	1,62	17,08	2,80	1,8	0,00	0,0
2014-04-30 10:00	269	30	67	0,0	17,53	1,52	19,8	1008,51	-4,55	1,52	17,08	2,77	2,2	0,00	0,0
2014-04-30 10:30	253	30	77	1,6	17,53	1,12	19,8	1008,51	-3,00	1,12	17,08	3,03	2,2	0,00	0,0
2014-04-30 11:00	254	30	79	0,0	17,43	1,02	19,8	1008,51	-2,74	1,02	16,98	3,07	2,8	0,00	0,0
2014-04-30 11:30	281	30	75	0,0	17,43	1,42	19,8	1008,51	-3,08	1,42	16,98	3,19	2,0	0,00	0,0
2014-04-30 12:00	301	30	79	2,4	17,33	1,72	19,8	1008,51	-2,06	0,00	16,88	3,77	3,1	0,00	0,0
2014-04-30 12:30	264	30	82	0,0	17,33	1,32	19,8	1008,51	-1,92	1,32	16,88	3,59	3,0	0,00	0,0
2014-04-30 13:00	290	30	86	0,0	17,33	2,02	19,8	1008,51	-0,57	2,02	16,88	4,59	1,4	0,00	0,0
2014-04-30 13:30	340	30	79	0,0	17,33	1,02	19,8	1008,51	-2,74	1,02	16,88	3,07	2,0	0,00	0,0
2014-04-30 14:00	73	30	78	0,0	17,33	1,62	19,8	1007,51	-2,34	1,62	16,88	3,60	1,2	0,00	0,0
2014-04-30 14:30	59	30	76	0,0	17,33	1,82	19,8	1008,51	-2,51	1,82	16,88	3,66	2,0	0,00	0,0
2014-04-30 15:00	329	30	62	0,0	17,33	2,72	19,8	1007,51	-4,50	2,72	16,88	3,66	3,9	0,00	0,0
2014-04-30 15:30	339	30	57	2,6	17,43	1,92	19,8	1007,51	-6,41	0,21	16,98	2,58	5,0	0,00	0,0
2014-04-30 16:00	332	30	55	4,3	17,43	2,62	19,8	1007,51	-6,25	-3,56	16,98	3,17	5,6	0,00	0,0
2014-04-30 16:30	305	30	52	1,8	17,53	2,82	19,8	1007,51	-6,84	2,82	17,08	3,21	5,8	0,00	0,0

Datum	Vindrikt °	Fukt inne Rh%	Fukt ute Rh%	Vindhast m/s	Temp in °C	Temp ute °C	Nb. Mån mm	Tryck Mbar	Daggp °C	Kyleffekt °C	Vix inne °C	Vix ute °C	Vindby m/s	Korr lufttryck	Nederb./dygn mm
2014-04-30 17:00	331	30	50	2,0	17,63	2,82	19,8	1007,51	-7,38	2,82	17,18	3,11	6,8	0,00	0,0
2014-04-30 17:30	335	30	55	3,1	17,63	3,02	19,8	1007,51	-5,88	0,26	17,18	3,57	6,4	0,00	0,0
2014-04-30 18:00	294	30	67	1,6	17,73	1,62	19,8	1008,51	-4,46	1,62	17,28	2,87	7,1	0,00	0,0
2014-04-30 18:30	309	30	74	0,0	17,63	0,31	19,8	1008,51	-4,33	0,31	17,18	2,02	7,5	0,00	0,0
2014-04-30 19:00	335	30	66	3,0	17,53	0,61	19,8	1008,51	-5,62	-2,36	17,08	1,80	5,0	0,00	0,0
2014-04-30 19:30	337	30	66	3,3	17,53	0,51	19,8	1008,51	-5,71	-3,68	17,08	1,70	5,6	0,00	0,0
2014-04-30 20:00	319	30	70	0,0	17,43	0,11	19,8	1008,51	-5,28	0,11	16,98	1,56	4,1	0,00	0,0
2014-04-30 20:30	301	30	64	0,0	17,53	0,51	19,8	1008,51	-6,14	0,51	17,08	1,58	3,5	0,00	0,0
2014-04-30 21:00	332	30	58	0,0	17,43	0,11	19,8	1008,51	-7,86	0,11	16,98	0,83	3,7	0,00	0,0
2014-04-30 21:30	299	30	62	0,0	17,33	-0,49	19,8	1008,51	-7,51	-0,49	16,88	0,46	2,2	0,00	0,0
2014-04-30 22:00	302	30	65	0,0	17,23	-1,29	19,8	1009,51	-7,63	-1,29	16,78	-0,16	1,4	0,00	0,0
2014-04-30 22:30	299	30	70	0,0	17,13	-1,79	19,8	1009,51	-7,10	-1,79	16,68	-0,34	2,0	0,00	0,0
2014-04-30 23:00	338	30	73	0,0	17,03	-2,19	19,8	1009,51	-6,92	-2,19	16,58	-0,55	1,4	0,00	0,0
2014-04-30 23:30	295	30	76	0,0	16,83	-2,49	19,8	1009,51	-6,66	-2,49	16,38	-0,64	2,0	0,00	0,0
2014-05-01 00:00	295	30	77	0,0	16,83	-2,89	19,8	1009,51	-6,87	-2,89	16,38	-0,97	0,0	0,00	0,0
Medelvärde Månad	219	30	69	1,1	16,79	2,84		1012,33	-3,49	2,03	16,34	4,32	3,0		0,0
Min	1	28	30	0,0	15,53	-9,19		984,50	-11,97	-12,25	15,04	-6,72	0,0		0,0
Max	356	33	100	8,7	18,73	15,43	19,8	1032,52	2,86	15,43	18,39	15,05	13,8		