

Medeltemperaturer / Max / Min

• Kyleff med °C ● Dygns med °C ▲ Temp Max ● Temp Min — Temperatur

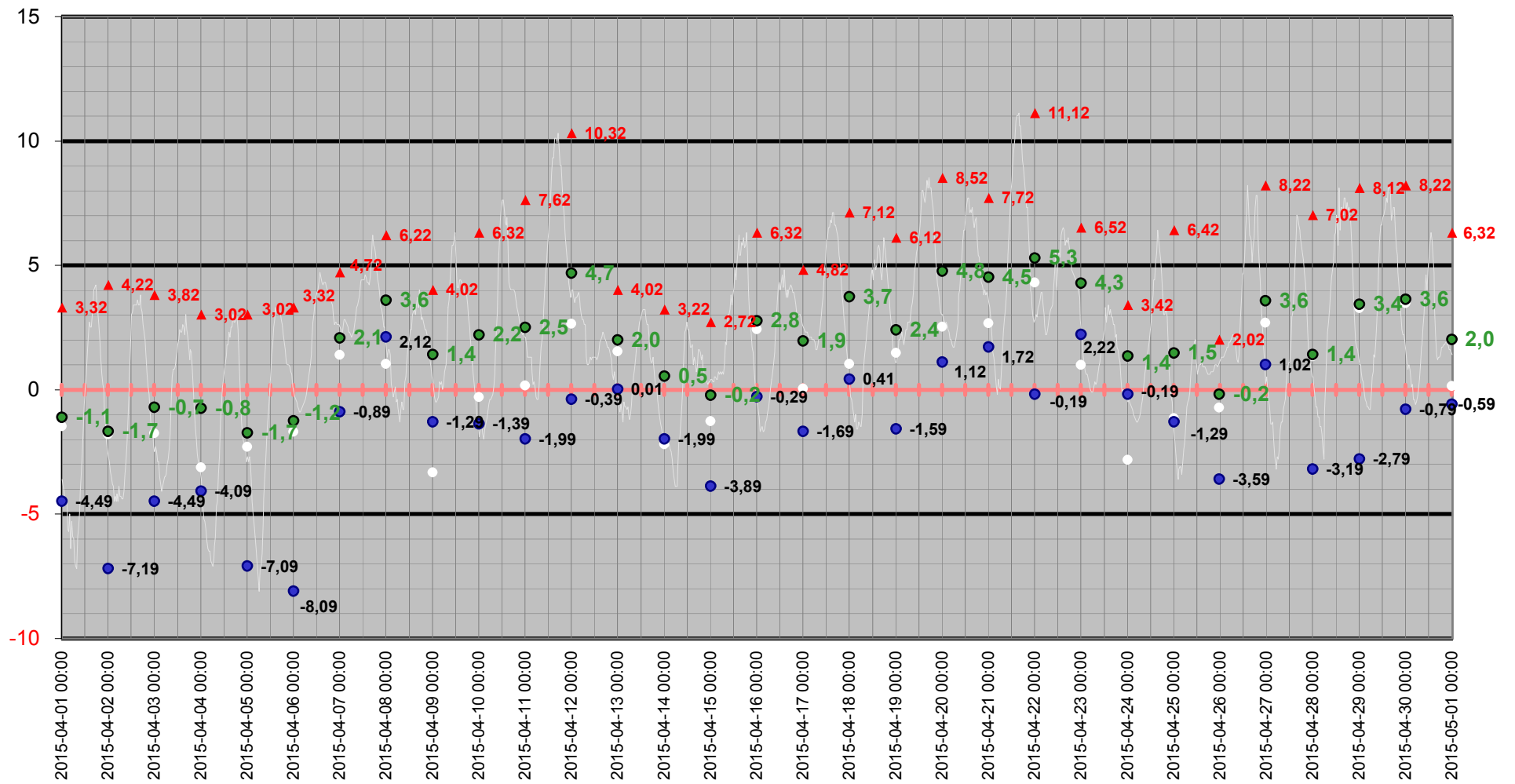

Medeltemperatur

□ Kyleff med °C ● Dygns med °C — Temperatur °C — Kyleffekt °C

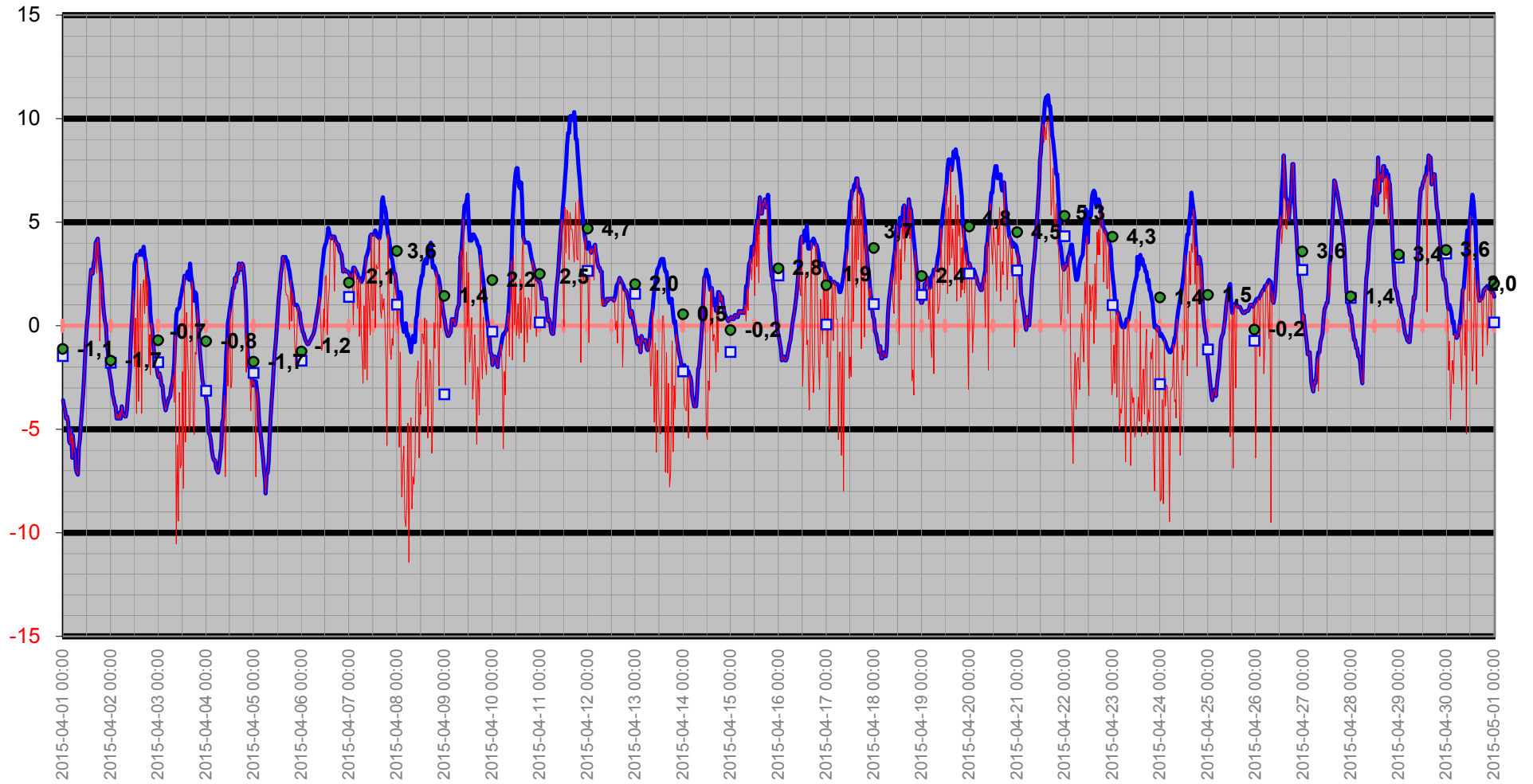

Temperatur/Vindby

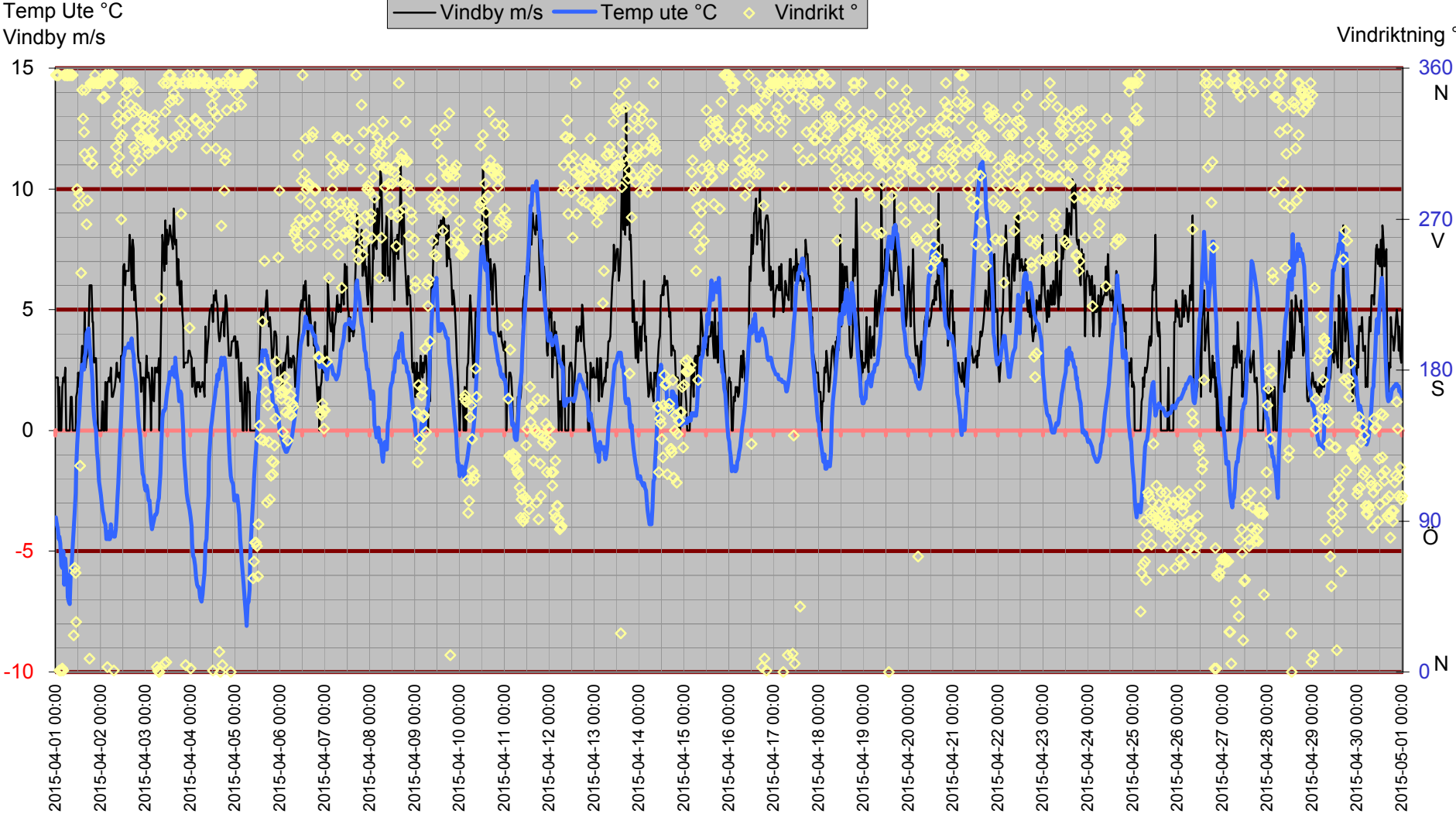

Inne

Temp inne °C

Vindby m/s

Temp in °C — Vindby m/s — Temp ute °C — Fukt inne Rh%

Rh % inne

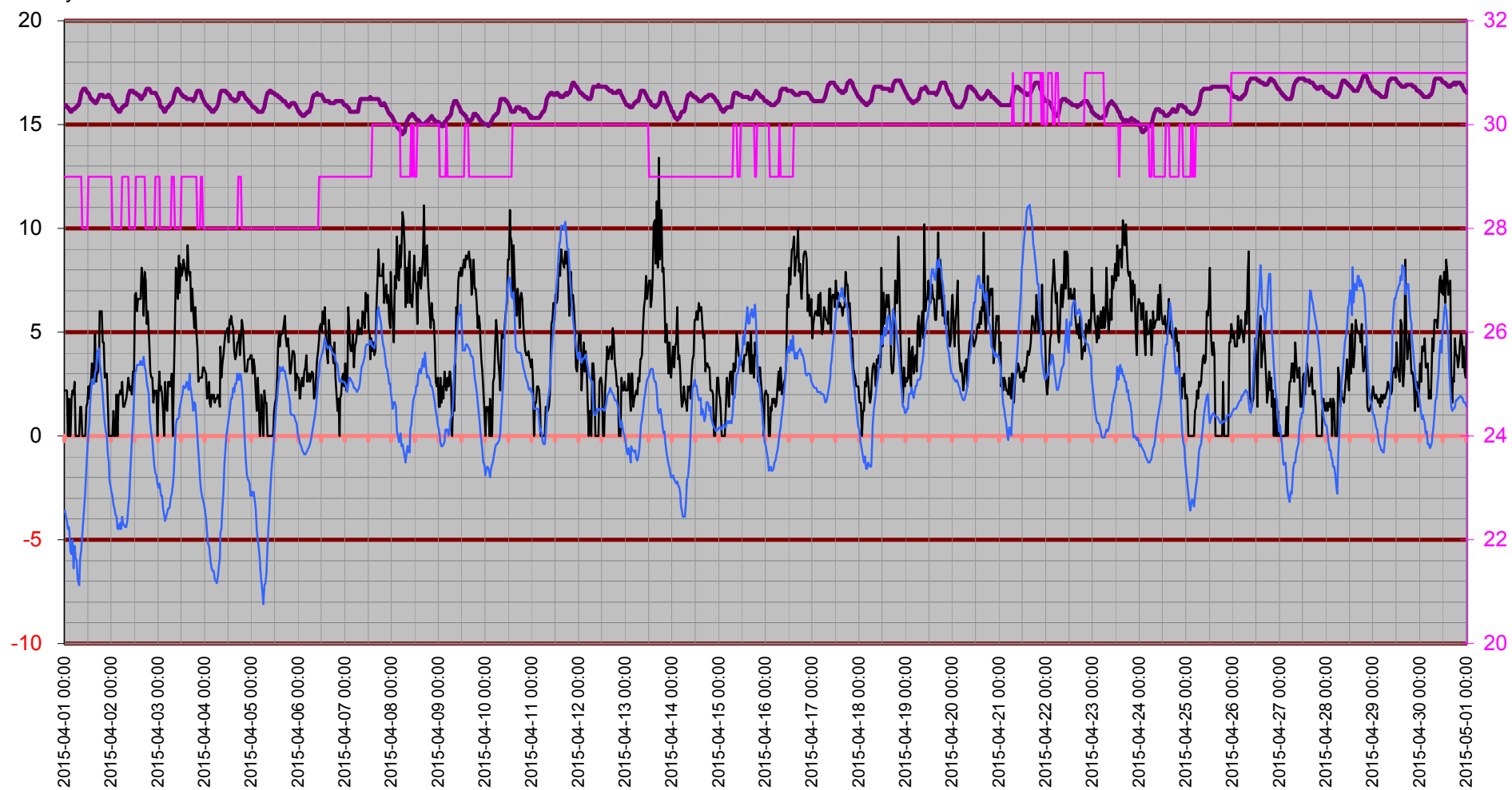

Temperatur inne

Temp in °C

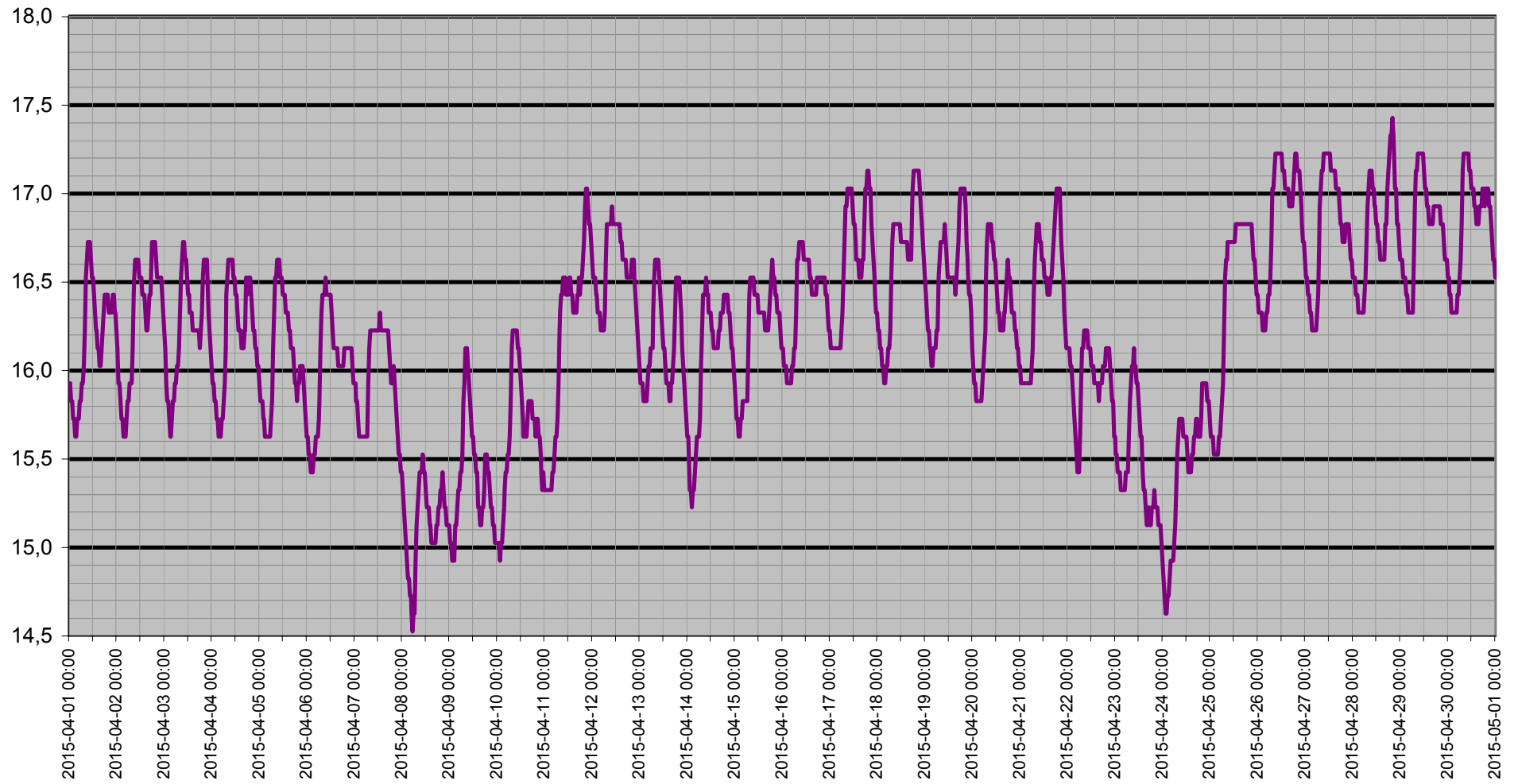

Dagpunkt/Temperatur

Vindhast m/s Daggp °C Temp ute °C Fukt ute Rh%

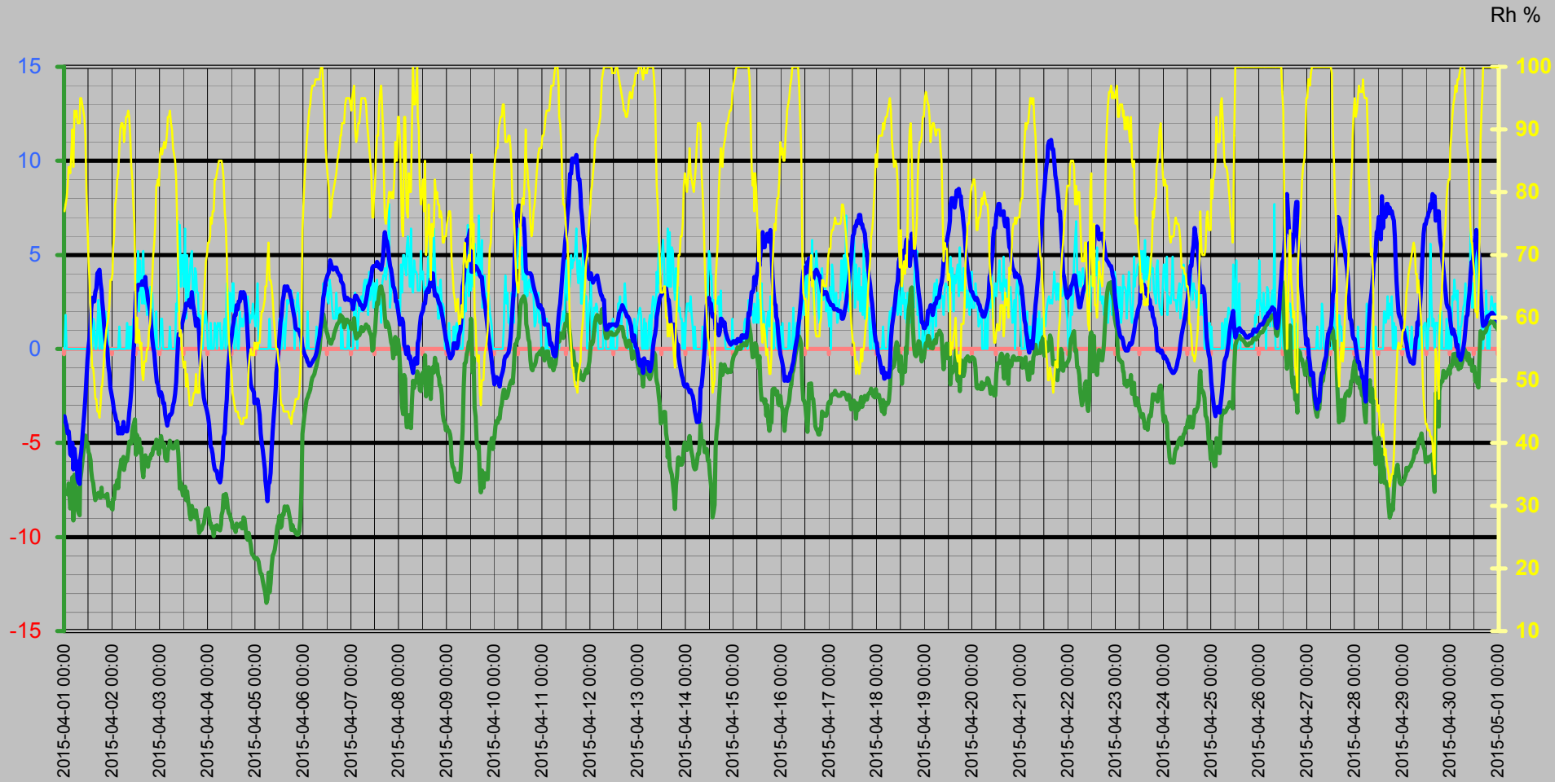

Vinddata

Vindhastighet m/s
Vindby m/s

Vindhast m/s — Vindby m/s ◊ Vindrikt ° — Fukt ute Rh%

Vindriktning °
Rh %

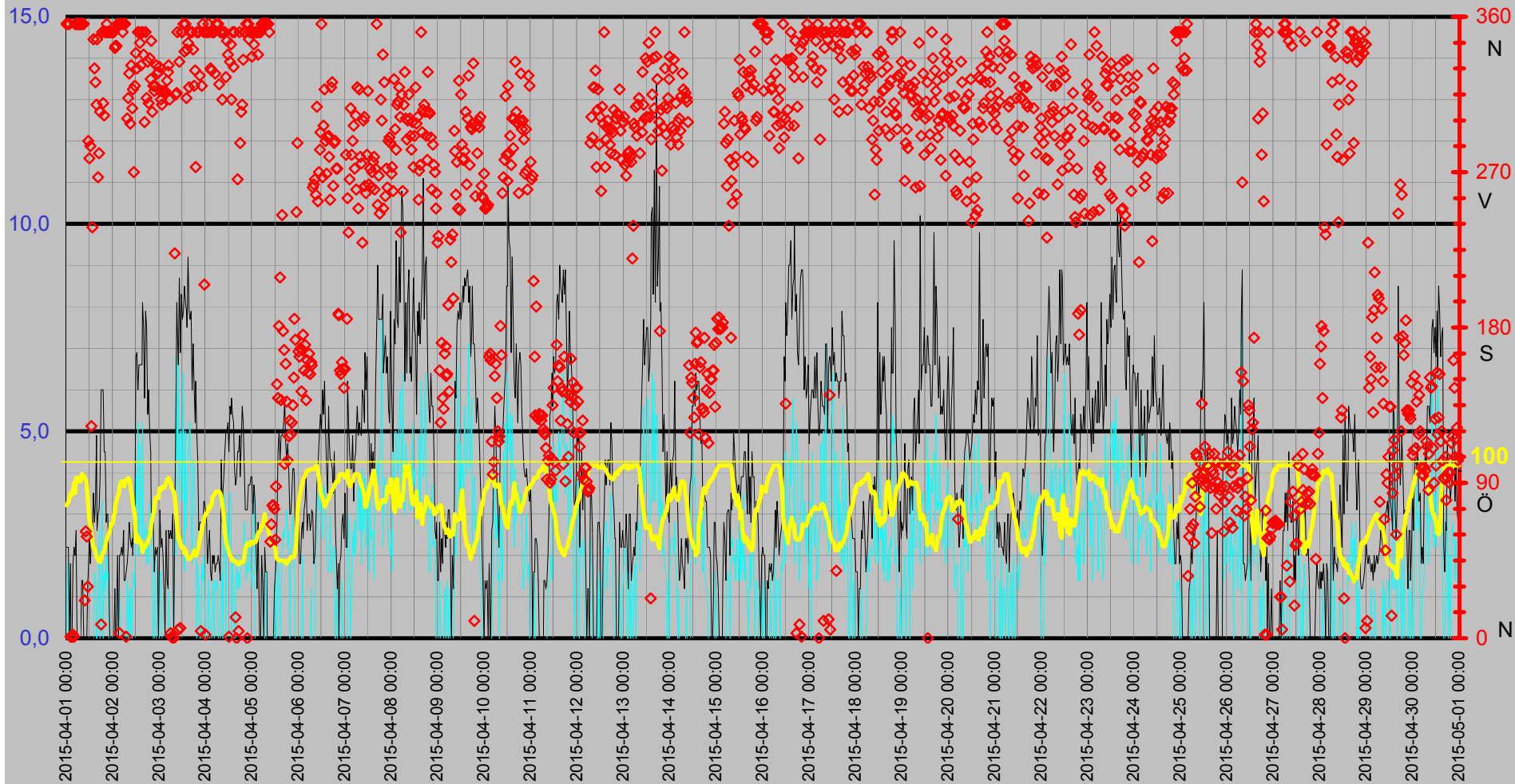

Luftfukt Kyleffekt Temp Vind Medeltemperatur

Temp °C
Vind m/s

● Dygns med °C Vindhast m/s Kyleffekt °C Temp ute °C Fukt ute Rh%

Rh %

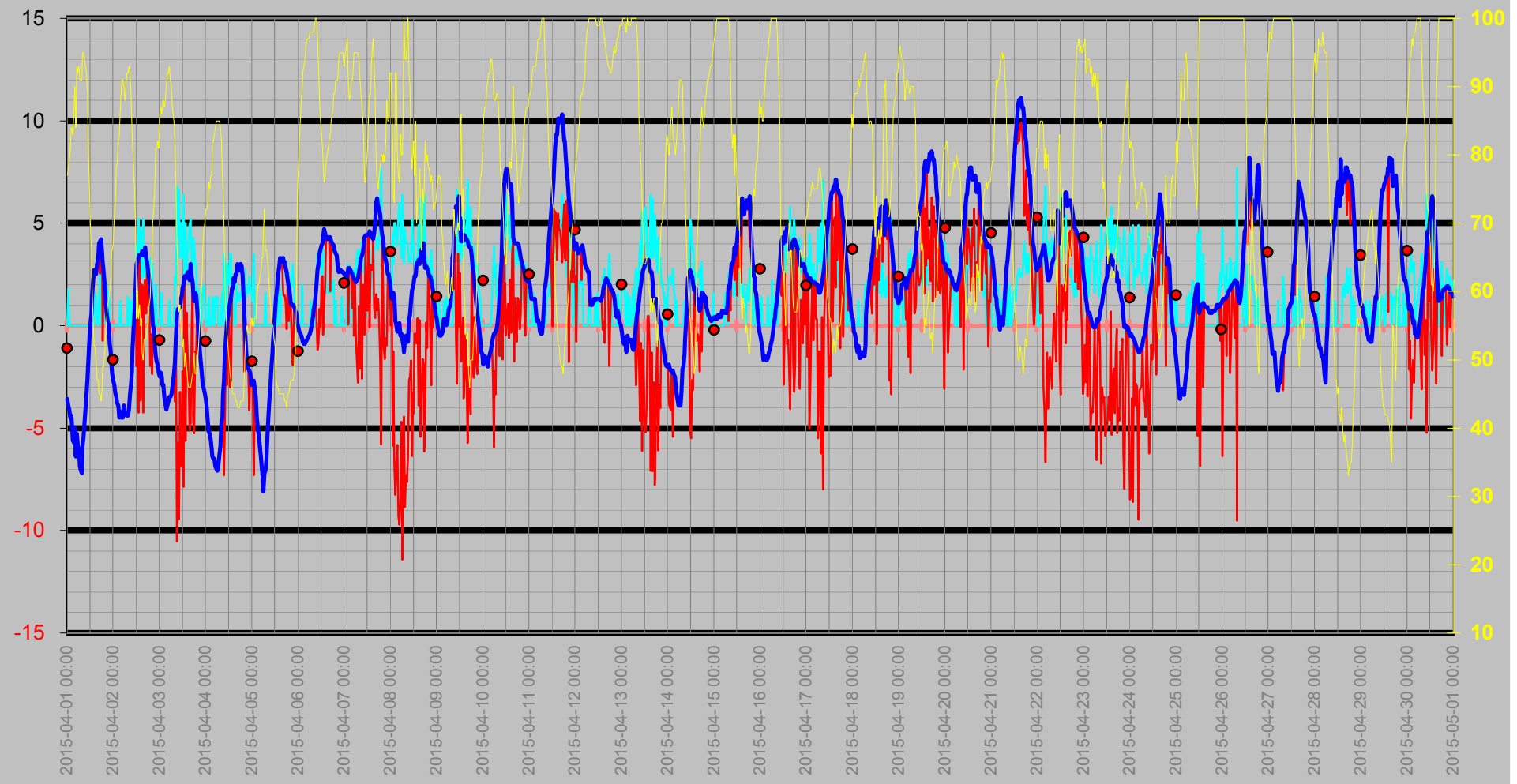

Nederbörd

DagRegn/Temp



Regn
Månad

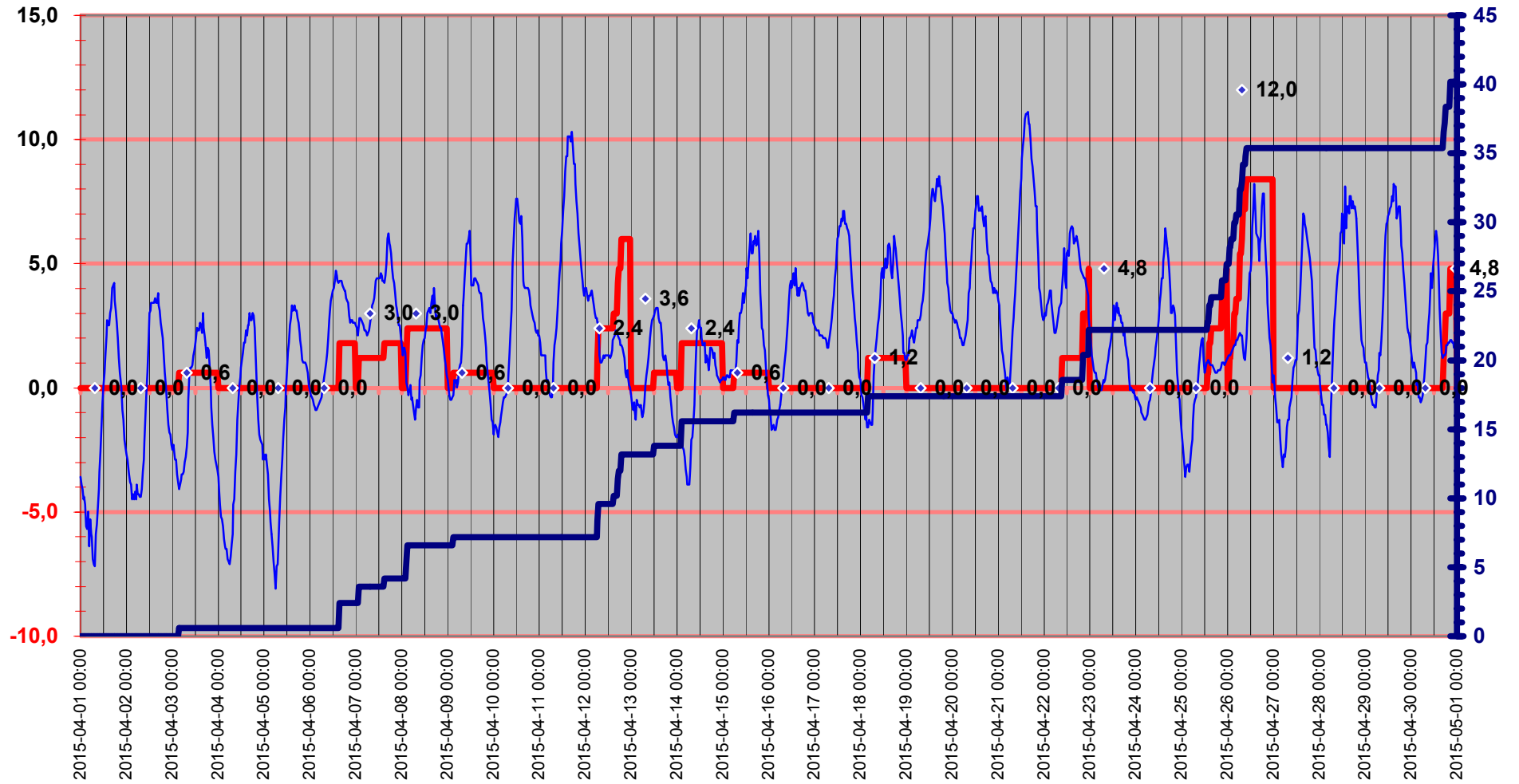

Luftryck/Nederbörd

◆ Luftryck mbar ▬ Nederb./dygn mm △ Nb.std tid 7.00-6.59

Luftryck

Nederbörd

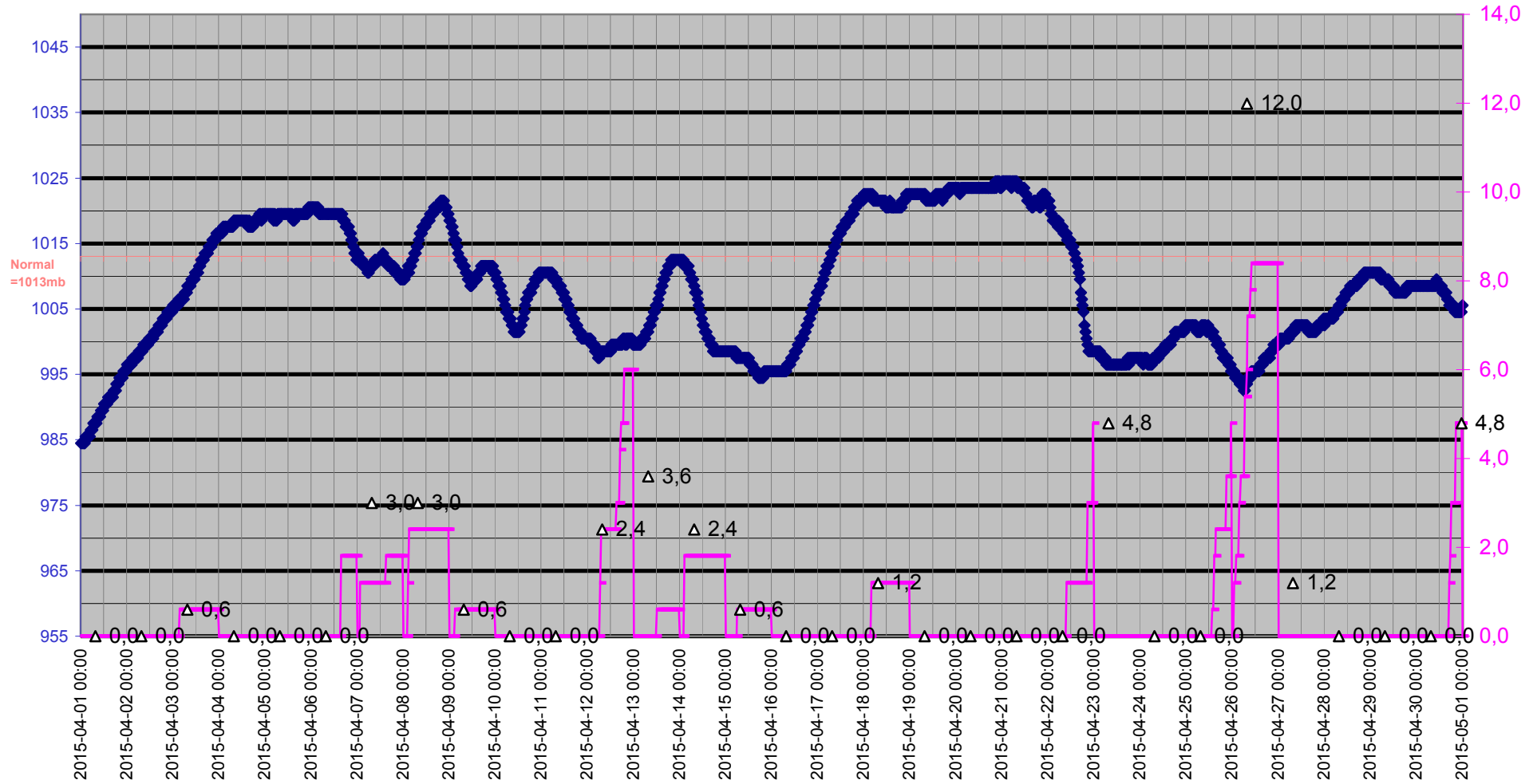

Grund

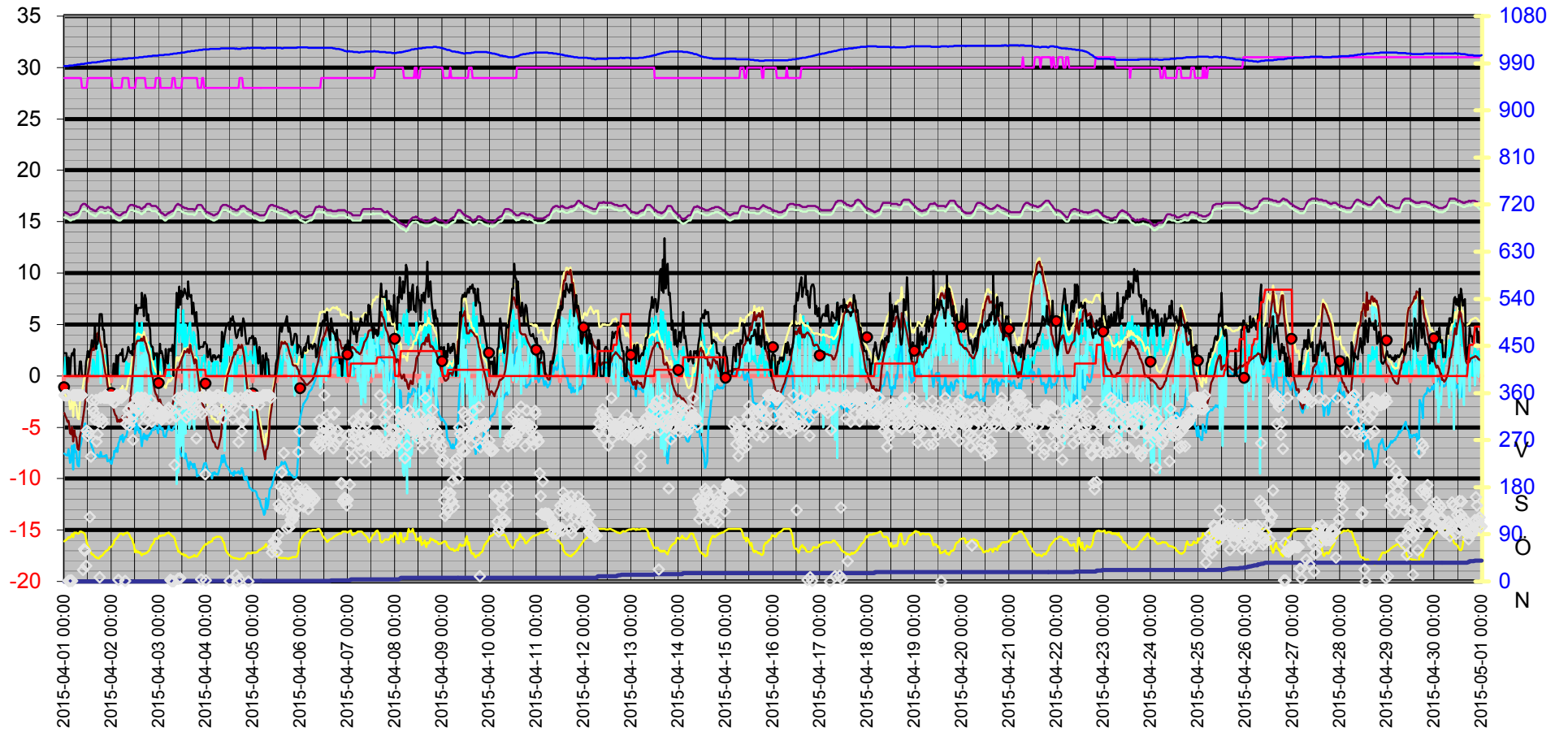
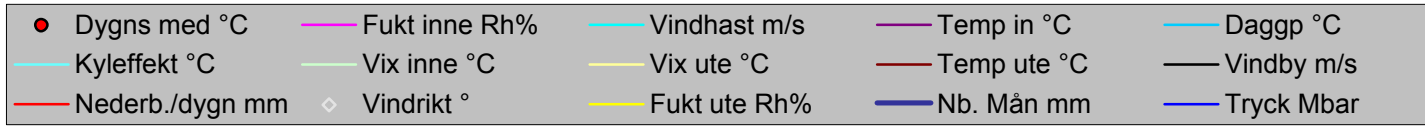

Datum	Vindrikt °	Fukt inne Rh%	Fukt ute Rh%	Vindhast m/s	Temp in °C	Temp ute °C	Nb. Mån mm	Tryck Mbar	Daggp °C	Kyleffekt °C	Vix inne °C	Vix ute °C	Vindby m/s	Korr lufttryck	Nederb./dygn mm
2015-04-01 00:00	356	29	77	0,0	15,93	-3,59	0,0	984,50	-7,55	-3,59	15,44	-1,67	2,2	0,00	0,0
2015-04-01 00:30	356	29	78	1,8	15,93	-3,89	0,0	984,50	-7,67	-3,89	15,44	-1,90	2,2	0,00	0,0
2015-04-01 01:00	356	29	79	0,0	15,83	-4,09	0,0	984,50	-7,69	-4,09	15,34	-2,03	2,2	0,00	0,0
2015-04-01 01:30	356	29	81	0,0	15,83	-4,49	0,0	984,50	-7,74	-4,49	15,34	-2,29	0,0	0,00	0,0
2015-04-01 02:00	1	29	84	0,0	15,73	-4,39	0,0	984,50	-7,16	-4,39	15,24	-1,96	1,8	0,00	0,0
2015-04-01 02:30	1	29	84	0,0	15,73	-4,69	0,0	985,50	-7,45	-4,69	15,24	-2,26	0,0	0,00	0,0
2015-04-01 03:00	1	29	83	0,0	15,63	-5,59	0,0	985,50	-8,49	-5,59	15,14	-3,24	0,0	0,00	0,0
2015-04-01 03:30	2	29	86	0,0	15,63	-5,69	0,0	985,50	-8,11	-5,69	15,14	-3,11	1,8	0,00	0,0
2015-04-01 04:00	1	29	90	0,0	15,73	-4,99	0,0	985,50	-6,82	-4,99	15,24	-2,10	2,2	0,00	0,0
2015-04-01 04:30	356	29	84	0,0	15,73	-6,39	0,0	985,50	-9,11	-6,39	15,24	-3,97	2,0	0,00	0,0
2015-04-01 05:00	356	29	93	0,0	15,73	-5,29	0,0	986,50	-6,67	-5,29	15,24	-2,15	2,6	0,00	0,0
2015-04-01 05:30	356	29	92	0,0	15,83	-5,89	0,0	986,50	-7,41	-5,89	15,34	-2,84	0,0	0,00	0,0
2015-04-01 06:00	356	29	93	0,0	15,83	-5,99	0,0	986,50	-7,36	-5,99	15,34	-2,86	0,0	0,00	0,0
2015-04-01 06:30	356	29	91	0,0	15,93	-6,89	0,0	987,50	-8,54	-6,89	15,44	-3,92	0,0	0,00	0,0
2015-04-01 07:00	356	29	91	0,0	15,93	-7,09	0,0	987,50	-8,74	-7,09	15,44	-4,12	0,0	0,00	0,0
2015-04-01 07:30	356	29	91	0,0	16,03	-7,19	0,0	987,50	-8,84	-7,19	15,54	-4,22	0,0	0,00	0,0
2015-04-01 08:00	356	29	95	0,0	16,23	-5,89	0,0	987,50	-6,98	-5,89	15,74	-2,59	1,4	0,00	0,0
2015-04-01 08:30	356	29	95	0,0	16,53	-5,49	0,0	988,50	-6,58	-5,49	16,04	-2,19	1,4	0,00	0,0
2015-04-01 09:00	356	28	94	0,0	16,63	-4,79	0,0	988,50	-6,03	-4,79	16,10	-1,57	0,0	0,00	0,0
2015-04-01 09:30	22	28	93	0,0	16,73	-4,09	0,0	988,50	-5,48	-4,09	16,20	-0,95	0,0	0,00	0,0
2015-04-01 10:00	62	28	92	0,0	16,73	-3,39	0,0	988,50	-4,94	-3,39	16,20	-0,34	0,0	0,00	0,0
2015-04-01 10:30	59	28	89	0,0	16,73	-2,59	0,0	989,50	-4,60	-2,59	16,20	0,23	0,0	0,00	0,0
2015-04-01 11:00	30	28	80	0,0	16,63	-1,59	0,0	989,50	-5,09	-1,59	16,10	0,54	1,4	0,00	0,0
2015-04-01 11:30	288	28	75	0,0	16,53	-0,59	0,0	989,50	-5,01	-0,59	16,00	1,19	1,6	0,00	0,0
2015-04-01 12:00	278	29	69	0,0	16,53	0,11	0,0	990,50	-5,48	0,11	16,04	1,49	2,4	0,00	0,0
2015-04-01 12:30	285	29	66	0,0	16,43	0,61	0,0	990,50	-5,62	0,61	15,94	1,80	1,8	0,00	0,0
2015-04-01 13:00	123	29	61	0,0	16,33	1,42	0,0	990,50	-5,95	1,42	15,84	2,30	2,4	0,00	0,0
2015-04-01 13:30	238	29	56	0,0	16,23	2,12	0,0	990,50	-6,47	2,12	15,74	2,72	2,6	0,00	0,0
2015-04-01 14:00	347	29	52	0,0	16,23	2,72	0,0	991,50	-6,94	2,72	15,74	3,11	3,5	0,00	0,0
2015-04-01 14:30	330	29	52	1,6	16,13	2,52	0,0	991,50	-7,12	2,52	15,64	2,91	2,8	0,00	0,0
2015-04-01 15:00	322	29	50	1,4	16,13	2,52	0,0	991,50	-7,66	2,52	15,64	2,81	3,3	0,00	0,0
2015-04-01 15:30	309	29	47	0,0	16,03	3,02	0,0	991,50	-8,05	3,02	15,54	3,16	4,9	0,00	0,0
2015-04-01 16:00	347	29	47	0,0	16,03	3,22	0,0	991,50	-7,87	3,22	15,54	3,36	2,6	0,00	0,0
2015-04-01 16:30	267	29	45	1,2	16,13	4,02	0,0	991,50	-7,74	4,02	15,64	4,07	3,0	0,00	0,0
2015-04-01 17:00	281	29	45	2,6	16,23	4,12	0,0	992,50	-7,65	2,54	15,74	4,17	3,1	0,00	0,0
2015-04-01 17:30	305	29	44	0,0	16,33	4,22	0,0	992,50	-7,87	4,22	15,84	4,22	3,9	0,00	0,0
2015-04-01 18:00	8	29	46	1,2	16,43	3,52	0,0	992,50	-7,89	3,52	15,94	3,62	6,0	0,00	0,0
2015-04-01 18:30	351	29	49	3,3	16,43	3,12	0,0	993,50	-7,39	-0,74	15,94	3,36	6,0	0,00	0,0
2015-04-01 19:00	310	29	49	0,0	16,43	2,62	0,0	993,50	-7,85	2,62	15,94	2,86	6,0	0,00	0,0
2015-04-01 19:30	303	29	51	1,6	16,43	2,02	0,0	993,50	-7,85	2,02	15,94	2,36	4,5	0,00	0,0
2015-04-01 20:00	351	29	54	1,2	16,33	1,22	0,0	994,50	-7,81	1,22	15,84	1,71	4,5	0,00	0,0
2015-04-01 20:30	351	29	56	2,0	16,33	0,61	0,0	994,50	-7,87	0,61	15,84	1,22	2,8	0,00	0,0
2015-04-01 21:00	356	29	58	1,4	16,33	0,21	0,0	994,50	-7,76	0,21	15,84	0,93	3,0	0,00	0,0
2015-04-01 21:30	351	29	59	1,6	16,33	0,01	0,0	994,50	-7,72	0,01	15,84	0,79	3,0	0,00	0,0
2015-04-01 22:00	351	29	60	0,0	16,43	-0,89	0,0	995,50	-8,34	-0,89	15,94	-0,06	1,6	0,00	0,0
2015-04-01 22:30	351	29	62	0,0	16,43	-1,29	0,0	995,50	-8,27	-1,29	15,94	-0,34	0,0	0,00	0,0

Datum	Vindrikt	Fukt inne	Fukt ute	Vindhast	Temp in	Temp ute	Nb. Mån	Tryck	Daggp	Kyleffekt	Vix inne	Vix ute	Vindby	Korr lufttryck	Nederb./dygn
	°	Rh%	Rh%	m/s	°C	°C	mm	Mbar	°C	°C	°C	°C	m/s		mm
2015-04-01 23:00	351	29	66	0,0	16,33	-2,09	0,0	995,50	-8,18	-2,09	15,84	-0,90	0,0	0,00	0,0
2015-04-01 23:30	351	29	66	0,0	16,33	-2,39	0,0	995,50	-8,47	-2,39	15,84	-1,20	0,0	0,00	0,0
2015-04-02 00:00	351	29	67	0,0	16,23	-2,69	0,0	996,50	-8,55	-2,69	15,74	-1,44	0,0	0,00	0,0
2015-04-02 00:30	351	28	71	0,0	16,13	-2,89	0,0	996,50	-7,96	-2,89	15,60	-1,38	0,0	0,00	0,0
2015-04-02 01:00	342	28	73	0,0	15,93	-3,29	0,0	996,50	-7,98	-3,29	15,40	-1,65	1,2	0,00	0,0
2015-04-02 01:30	343	28	78	0,0	15,93	-3,49	0,0	996,50	-7,28	-3,49	15,40	-1,50	0,0	0,00	0,0
2015-04-02 02:00	343	28	79	0,0	15,83	-3,79	0,0	996,50	-7,40	-3,79	15,30	-1,73	0,0	0,00	0,0
2015-04-02 02:30	356	28	82	0,0	15,73	-3,89	0,0	996,50	-6,99	-3,89	15,20	-1,61	2,0	0,00	0,0
2015-04-02 03:00	356	28	83	0,0	15,73	-4,49	0,0	997,50	-7,41	-4,49	15,20	-2,14	0,0	0,00	0,0
2015-04-02 03:30	3	28	87	1,2	15,63	-4,29	0,0	997,50	-6,58	-4,29	15,10	-1,63	2,0	0,00	0,0
2015-04-02 04:00	356	28	90	0,0	15,63	-4,49	0,0	997,50	-6,32	-4,49	15,10	-1,60	2,0	0,00	0,0
2015-04-02 04:30	356	28	91	0,0	15,63	-4,19	0,0	997,50	-5,88	-4,19	15,10	-1,22	2,2	0,00	0,0
2015-04-02 05:00	351	28	91	0,0	15,73	-4,49	0,0	997,50	-6,17	-4,49	15,20	-1,52	2,0	0,00	0,0
2015-04-02 05:30	356	29	90	0,0	15,83	-3,89	0,0	997,50	-5,73	-3,89	15,34	-1,00	2,6	0,00	0,0
2015-04-02 06:00	356	29	88	0,0	15,83	-4,29	0,0	998,51	-6,43	-4,29	15,34	-1,56	1,4	0,00	0,0
2015-04-02 06:30	356	29	90	0,0	15,93	-4,29	0,0	998,51	-6,13	-4,29	15,44	-1,40	1,4	0,00	0,0
2015-04-02 07:00	1	29	92	0,0	15,93	-4,39	0,0	998,51	-5,93	-4,39	15,44	-1,34	1,6	0,00	0,0
2015-04-02 07:30	301	29	92	1,4	15,93	-4,39	0,0	998,51	-5,93	-4,39	15,44	-1,34	1,8	0,00	0,0
2015-04-02 08:00	313	29	93	0,0	16,13	-4,09	0,0	998,51	-5,48	-4,09	15,64	-0,95	2,2	0,00	0,0
2015-04-02 08:30	327	29	92	1,2	16,43	-3,39	0,0	999,51	-4,94	-3,39	15,94	-0,34	2,8	0,00	0,0
2015-04-02 09:00	298	28	89	0,0	16,53	-2,89	0,0	999,51	-4,90	-2,89	16,00	-0,08	2,4	0,00	0,0
2015-04-02 09:30	332	28	84	1,2	16,63	-2,19	0,0	999,51	-5,01	-2,19	16,10	0,24	2,2	0,00	0,0
2015-04-02 10:00	307	28	82	0,0	16,63	-1,19	0,0	999,51	-4,36	-1,19	16,10	1,09	2,4	0,00	0,0
2015-04-02 10:30	318	28	78	1,6	16,63	-0,19	0,0	999,51	-4,08	-0,19	16,10	1,80	2,0	0,00	0,0
2015-04-02 11:00	270	28	75	1,4	16,63	0,61	0,0	999,51	-3,85	0,61	16,10	2,39	3,1	0,00	0,0
2015-04-02 11:30	320	28	70	1,2	16,53	1,72	0,0	1000,51	-3,75	1,72	16,00	3,16	2,6	0,00	0,0
2015-04-02 12:00	339	28	56	3,9	16,53	3,02	0,0	1000,51	-5,63	-1,97	16,00	3,62	6,8	0,00	0,0
2015-04-02 12:30	330	29	60	3,1	16,53	3,12	0,0	1000,51	-4,58	0,37	16,04	3,95	6,9	0,00	0,0
2015-04-02 13:00	351	29	56	5,2	16,43	3,42	0,0	1000,51	-5,26	-4,24	15,94	4,02	6,0	0,00	0,0
2015-04-02 13:30	351	29	58	2,0	16,43	3,42	0,0	1000,51	-4,77	3,42	15,94	4,13	6,6	0,00	0,0
2015-04-02 14:00	345	29	55	4,7	16,43	3,42	0,0	1001,51	-5,51	-3,64	15,94	3,97	6,6	0,00	0,0
2015-04-02 14:30	332	29	56	3,1	16,33	3,42	0,0	1001,51	-5,26	0,70	15,84	4,02	6,6	0,00	0,0
2015-04-02 15:00	351	29	51	2,4	16,23	3,62	0,0	1001,51	-6,37	2,01	15,74	3,96	6,6	0,00	0,0
2015-04-02 15:30	351	29	50	5,2	16,23	3,42	0,0	1001,51	-6,83	-4,24	15,74	3,71	8,1	0,00	0,0
2015-04-02 16:00	338	29	53	2,4	16,33	3,42	0,0	1001,51	-6,02	1,80	15,84	3,86	7,5	0,00	0,0
2015-04-02 16:30	299	29	53	2,4	16,43	3,82	0,0	1002,51	-5,65	2,22	15,94	4,26	5,8	0,00	0,0
2015-04-02 17:00	351	29	53	2,8	16,43	3,32	0,0	1002,51	-6,12	0,59	15,94	3,76	7,9	0,00	0,0
2015-04-02 17:30	313	28	55	1,8	16,63	3,12	0,0	1002,51	-5,79	3,12	16,10	3,67	7,5	0,00	0,0
2015-04-02 18:00	334	28	55	2,6	16,73	2,62	0,0	1002,51	-6,25	0,95	16,20	3,17	5,4	0,00	0,0
2015-04-02 18:30	310	28	58	1,8	16,73	2,32	0,0	1003,51	-5,80	2,32	16,20	3,03	6,0	0,00	0,0
2015-04-02 19:00	336	28	59	3,3	16,73	2,02	0,0	1003,51	-5,84	-1,98	16,20	2,79	5,0	0,00	0,0
2015-04-02 19:30	324	28	63	2,6	16,73	1,32	0,0	1003,51	-5,60	-0,42	16,20	2,32	4,5	0,00	0,0
2015-04-02 20:00	346	28	66	3,0	16,63	0,61	0,0	1003,51	-5,62	-2,36	16,10	1,80	3,1	0,00	0,0
2015-04-02 20:30	305	28	70	1,6	16,53	0,11	0,0	1003,51	-5,28	0,11	16,00	1,56	2,8	0,00	0,0
2015-04-02 21:00	320	28	72	0,0	16,53	-0,19	0,0	1004,51	-5,18	-0,19	16,00	1,39	2,8	0,00	0,0
2015-04-02 21:30	317	28	75	0,0	16,53	-0,89	0,0	1004,51	-5,30	-0,89	16,00	0,89	1,6	0,00	0,0

Datum	Vindrikt	Fukt inne	Fukt ute	Vindhast	Temp in	Temp ute	Nb. Mån	Tryck	Dagpp	Kyleffekt	Vix inne	Vix ute	Vindby	Korr lufttryck	Nederb./dygn
	°	Rh%	Rh%	m/s	°C	°C	mm	Mbar	°C	°C	°C	°C	m/s		mm
2015-04-02 22:00	320	28	81	2,0	16,53	-1,49	0,0	1004,51	-4,82	-1,49	16,00	0,72	2,2	0,00	0,0
2015-04-02 22:30	332	29	81	0,0	16,53	-1,79	0,0	1004,51	-5,11	-1,79	16,04	0,42	2,0	0,00	0,0
2015-04-02 23:00	327	29	82	0,0	16,43	-1,89	0,0	1004,51	-5,04	-1,89	15,94	0,39	2,2	0,00	0,0
2015-04-02 23:30	328	29	81	0,0	16,33	-2,29	0,0	1004,51	-5,60	-2,29	15,84	-0,09	0,0	0,00	0,0
2015-04-03 00:00	331	29	86	0,0	16,23	-2,49	0,0	1005,51	-4,98	-2,49	15,74	0,09	2,0	0,00	0,0
2015-04-03 00:30	317	29	87	1,6	16,13	-2,29	0,0	1005,51	-4,62	-2,29	15,64	0,37	3,1	0,00	0,0
2015-04-03 01:00	312	28	86	1,6	15,93	-2,49	0,0	1005,51	-4,98	-2,49	15,40	0,09	2,2	0,00	0,0
2015-04-03 01:30	309	28	87	0,0	15,83	-2,89	0,0	1005,51	-5,21	-2,89	15,30	-0,23	2,4	0,00	0,0
2015-04-03 02:00	317	28	88	0,0	15,83	-2,89	0,0	1005,51	-5,05	-2,89	15,30	-0,15	2,0	0,00	0,0
2015-04-03 02:30	316	28	87	0,0	15,73	-3,49	0,0	1005,51	-5,80	-3,49	15,20	-0,83	1,2	0,00	0,0
2015-04-03 03:00	317	28	88	0,0	15,63	-3,79	0,0	1006,51	-5,94	-3,79	15,10	-1,06	0,0	0,00	0,0
2015-04-03 03:30	316	28	90	0,0	15,63	-4,09	0,6	1006,51	-5,93	-4,09	15,10	-1,20	2,6	0,60	0,6
2015-04-03 04:00	323	28	92	0,0	15,73	-3,89	0,6	1006,51	-5,43	-3,89	15,20	-0,84	1,4	0,60	0,6
2015-04-03 04:30	328	28	92	0,0	15,83	-3,69	0,6	1006,51	-5,24	-3,69	15,30	-0,64	1,2	0,00	0,6
2015-04-03 05:00	332	28	93	1,2	15,83	-3,49	0,6	1006,51	-4,89	-3,49	15,30	-0,35	2,6	0,00	0,6
2015-04-03 05:30	312	28	91	0,0	15,93	-3,49	0,6	1006,51	-5,19	-3,49	15,40	-0,52	2,4	0,00	0,6
2015-04-03 06:00	3	28	90	0,0	15,93	-3,39	0,6	1007,51	-5,24	-3,39	15,40	-0,50	2,6	0,00	0,6
2015-04-03 06:30	1	28	87	0,0	16,03	-2,99	0,6	1007,51	-5,31	-2,99	15,50	-0,33	2,4	0,00	0,6
2015-04-03 07:00	0	29	86	0,0	16,03	-2,79	0,6	1007,51	-5,27	-2,79	15,54	-0,21	3,0	0,00	0,6
2015-04-03 07:30	0	29	85	0,0	16,13	-2,39	0,6	1008,51	-5,04	-2,39	15,64	0,11	0,0	0,00	0,6
2015-04-03 08:00	223	29	82	2,4	16,33	-1,79	0,6	1008,51	-4,95	-3,69	15,84	0,49	2,8	0,00	0,6
2015-04-03 08:30	315	28	75	2,0	16,53	-0,49	0,6	1008,51	-4,91	-0,49	16,00	1,29	5,2	0,00	0,6
2015-04-03 09:00	316	28	67	6,8	16,63	0,51	0,6	1008,51	-5,51	-10,54	16,10	1,77	8,1	0,00	0,6
2015-04-03 09:30	351	28	63	4,3	16,73	0,82	0,6	1009,51	-6,07	-5,73	16,20	1,82	7,5	0,00	0,6
2015-04-03 10:00	5	28	57	6,6	16,73	0,82	0,6	1009,51	-7,44	-9,45	16,20	1,48	6,6	0,00	0,6
2015-04-03 10:30	334	28	58	3,3	16,63	0,92	0,6	1009,51	-7,11	-3,23	16,10	1,63	8,7	0,00	0,6
2015-04-03 11:00	6	28	55	5,0	16,63	1,32	0,6	1009,51	-7,46	-6,88	16,10	1,87	6,9	0,00	0,6
2015-04-03 11:30	351	28	53	5,0	16,53	1,52	0,6	1010,51	-7,78	-6,63	16,00	1,96	8,3	0,00	0,6
2015-04-03 12:00	351	29	52	3,3	16,43	1,82	0,6	1010,51	-7,77	-2,21	15,94	2,21	7,7	0,00	0,6
2015-04-03 12:30	356	29	53	6,4	16,43	2,02	0,6	1010,51	-7,32	-7,86	15,94	2,46	7,9	0,00	0,6
2015-04-03 13:00	340	29	49	1,6	16,33	2,42	0,6	1010,51	-8,03	2,42	15,84	2,66	8,5	0,00	0,6
2015-04-03 13:30	356	29	51	5,0	16,33	2,32	0,6	1011,51	-7,57	-5,62	15,84	2,66	8,1	0,00	0,6
2015-04-03 14:00	313	29	49	2,6	16,33	2,32	0,6	1011,51	-8,12	0,64	15,84	2,56	7,9	0,00	0,6
2015-04-03 14:30	341	29	47	3,5	16,23	2,62	0,6	1012,51	-8,42	-1,31	15,74	2,76	7,5	0,00	0,6
2015-04-03 15:00	345	29	46	3,9	16,23	2,52	0,6	1012,51	-8,80	-2,55	15,74	2,61	9,2	0,00	0,6
2015-04-03 15:30	319	29	46	4,9	16,23	2,22	0,6	1012,51	-9,08	-5,13	15,74	2,31	7,9	0,00	0,6
2015-04-03 16:00	351	29	46	5,2	16,23	3,02	0,6	1012,51	-8,35	-4,74	15,74	3,12	7,7	0,00	0,6
2015-04-03 16:30	351	29	47	3,0	16,23	2,42	0,6	1013,51	-8,60	-0,40	15,74	2,56	7,9	0,00	0,6
2015-04-03 17:00	351	29	48	1,8	16,23	2,12	0,6	1013,51	-8,59	2,12	15,74	2,31	6,0	0,00	0,6
2015-04-03 17:30	341	29	48	4,3	16,23	1,72	0,6	1013,51	-8,95	-4,65	15,74	1,91	7,1	0,00	0,6
2015-04-03 18:00	320	29	51	4,1	16,13	1,22	0,6	1013,51	-8,59	-5,25	15,64	1,56	6,0	0,00	0,6
2015-04-03 18:30	329	29	48	3,0	16,23	1,62	0,6	1014,51	-9,04	-1,27	15,74	1,81	5,2	0,00	0,6
2015-04-03 19:00	273	29	48	3,0	16,33	1,52	0,6	1014,51	-9,13	-1,38	15,84	1,71	6,2	0,00	0,6
2015-04-03 19:30	351	29	48	0,0	16,53	0,82	0,6	1014,51	-9,78	0,82	16,04	1,01	5,0	0,00	0,6
2015-04-03 20:00	351	28	51	1,8	16,63	0,01	0,6	1014,51	-9,69	0,01	16,10	0,36	4,3	0,00	0,6
2015-04-03 20:30	351	28	54	1,2	16,63	-0,79	0,6	1015,51	-9,66	-0,79	16,10	-0,29	2,6	0,00	0,6

Datum	Vindrikt	Fukt inne	Fukt ute	Vindhast	Temp in	Temp ute	Nb. Mån	Tryck	Dagpp	Kyleffekt	Vix inne	Vix ute	Vindby	Korr lufttryck	Nederb./dygn
	°	Rh%	Rh%	m/s	°C	°C	mm	Mbar	°C	°C	°C	°C	m/s		mm
2015-04-03 21:00	326	28	57	0,0	16,63	-1,49	0,6	1015,51	-9,59	-1,49	16,10	-0,83	2,8	0,00	0,6
2015-04-03 21:30	4	28	60	0,0	16,63	-1,99	0,6	1015,51	-9,37	-1,99	16,10	-1,16	2,8	0,00	0,6
2015-04-03 22:00	320	29	63	1,8	16,53	-2,59	0,6	1015,51	-9,28	-2,59	16,04	-1,58	2,8	0,00	0,6
2015-04-03 22:30	356	29	66	1,4	16,33	-2,89	0,6	1016,51	-8,94	-2,89	15,84	-1,70	2,8	0,00	0,6
2015-04-03 23:00	351	28	69	2,0	16,23	-3,09	0,6	1016,51	-8,54	-3,09	15,70	-1,71	3,3	0,00	0,6
2015-04-03 23:30	205	28	70	1,2	16,13	-3,29	0,6	1016,51	-8,54	-3,29	15,60	-1,85	3,3	0,00	0,6
2015-04-04 00:00	2	28	72	0,0	16,03	-3,59	0,6	1016,51	-8,45	-3,59	15,50	-2,01	3,1	0,00	0,0
2015-04-04 00:30	351	28	72	0,0	15,93	-3,99	0,6	1016,51	-8,83	-3,99	15,40	-2,42	3,0	0,00	0,0
2015-04-04 01:00	351	28	73	0,0	15,93	-4,69	0,6	1016,51	-9,32	-4,69	15,40	-3,05	1,8	0,00	0,0
2015-04-04 01:30	356	28	76	1,4	15,83	-5,19	0,6	1016,51	-9,27	-5,19	15,30	-3,34	2,2	0,00	0,0
2015-04-04 02:00	351	28	75	0,0	15,83	-5,29	0,6	1017,52	-9,54	-5,29	15,30	-3,51	2,6	0,00	0,0
2015-04-04 02:30	330	28	77	0,0	15,73	-5,59	0,6	1017,52	-9,48	-5,59	15,20	-3,67	1,6	0,00	0,0
2015-04-04 03:00	329	28	77	0,0	15,73	-6,09	0,6	1017,52	-9,97	-6,09	15,20	-4,18	1,4	0,00	0,0
2015-04-04 03:30	351	28	82	1,4	15,63	-6,39	0,6	1017,52	-9,43	-6,39	15,10	-4,11	2,0	0,00	0,0
2015-04-04 04:00	351	28	82	1,2	15,63	-6,49	0,6	1017,52	-9,53	-6,49	15,10	-4,21	1,8	0,00	0,0
2015-04-04 04:30	351	28	83	0,0	15,63	-6,49	0,6	1017,52	-9,37	-6,49	15,10	-4,14	2,0	0,00	0,0
2015-04-04 05:00	327	28	84	1,4	15,73	-6,89	0,6	1017,52	-9,60	-6,89	15,20	-4,47	1,6	0,00	0,0
2015-04-04 05:30	356	28	85	1,2	15,73	-6,99	0,6	1017,52	-9,54	-6,99	15,20	-4,49	1,8	0,00	0,0
2015-04-04 06:00	356	28	85	1,4	15,83	-7,09	0,6	1017,52	-9,64	-7,09	15,30	-4,59	1,8	0,00	0,0
2015-04-04 06:30	356	28	85	0,0	15,93	-6,79	0,6	1017,52	-9,35	-6,79	15,40	-4,29	2,0	0,00	0,0
2015-04-04 07:00	321	28	85	0,0	16,13	-6,29	0,6	1017,52	-8,86	-6,29	15,60	-3,79	1,8	0,00	0,0
2015-04-04 07:30	351	28	84	0,0	16,43	-5,89	0,6	1018,52	-8,62	-5,89	15,90	-3,46	1,4	0,00	0,0
2015-04-04 08:00	351	28	82	1,2	16,53	-4,69	0,6	1018,52	-7,77	-4,69	16,00	-2,41	4,3	0,00	0,0
2015-04-04 08:30	312	28	77	1,6	16,63	-4,49	0,6	1018,52	-8,42	-4,49	16,10	-2,57	2,8	0,00	0,0
2015-04-04 09:00	351	28	75	0,0	16,63	-3,39	0,6	1018,52	-7,71	-3,39	16,10	-1,61	3,5	0,00	0,0
2015-04-04 09:30	351	28	70	3,5	16,63	-2,69	0,6	1018,52	-7,96	-7,29	16,10	-1,25	3,9	0,00	0,0
2015-04-04 10:00	351	28	61	3,1	16,63	-1,29	0,6	1018,52	-8,49	-4,44	16,10	-0,40	4,5	0,00	0,0
2015-04-04 10:30	325	28	57	0,0	16,63	-0,59	0,6	1018,52	-8,75	-0,59	16,10	0,08	5,0	0,00	0,0
2015-04-04 11:00	346	28	54	3,0	16,53	0,11	0,6	1018,52	-8,83	-2,91	16,00	0,61	5,0	0,00	0,0
2015-04-04 11:30	338	28	52	2,6	16,53	0,41	0,6	1018,52	-9,06	-1,37	16,00	0,81	5,2	0,00	0,0
2015-04-04 12:00	1	28	50	2,0	16,43	0,82	0,6	1018,52	-9,22	0,82	15,90	1,11	4,5	0,00	0,0
2015-04-04 12:30	334	28	48	3,5	16,43	1,12	0,6	1018,52	-9,50	-3,00	15,90	1,31	5,6	0,00	0,0
2015-04-04 13:00	344	28	47	3,5	16,33	1,42	0,6	1018,52	-9,51	-2,66	15,80	1,56	5,4	0,00	0,0
2015-04-04 13:30	312	28	46	0,0	16,23	1,82	0,6	1018,52	-9,44	1,82	15,70	1,91	5,8	0,00	0,0
2015-04-04 14:00	351	28	45	1,8	16,23	1,82	0,6	1018,52	-9,74	1,82	15,70	1,87	5,4	0,00	0,0
2015-04-04 14:30	331	28	45	1,2	16,23	2,32	0,6	1018,52	-9,28	2,32	15,70	2,37	5,2	0,00	0,0
2015-04-04 15:00	351	28	45	0,0	16,13	2,12	0,6	1017,52	-9,47	2,12	15,60	2,17	4,1	0,00	0,0
2015-04-04 15:30	12	28	44	0,0	16,13	2,52	0,6	1018,52	-9,41	2,52	15,60	2,52	3,7	0,00	0,0
2015-04-04 16:00	0	28	44	2,0	16,13	2,52	0,6	1017,52	-9,41	2,52	15,60	2,52	3,9	0,00	0,0
2015-04-04 16:30	266	28	43	1,2	16,23	3,02	0,6	1017,52	-9,27	3,02	15,70	2,98	4,5	0,00	0,0
2015-04-04 17:00	4	29	43	1,6	16,23	2,72	0,6	1017,52	-9,54	2,72	15,74	2,68	4,5	0,00	0,0
2015-04-04 17:30	351	29	43	1,2	16,53	2,72	0,6	1017,52	-9,54	2,72	16,04	2,68	4,9	0,00	0,0
2015-04-04 18:00	287	29	44	1,4	16,43	3,02	0,6	1018,52	-8,96	3,02	15,94	3,02	3,9	0,00	0,0
2015-04-04 18:30	305	29	44	1,8	16,53	2,92	0,6	1018,52	-9,05	2,92	16,04	2,92	4,7	0,00	0,0
2015-04-04 19:00	309	28	44	2,0	16,53	2,42	0,6	1018,52	-9,50	2,42	16,00	2,42	5,6	0,00	0,0
2015-04-04 19:30	335	28	44	2,0	16,53	1,82	0,6	1018,52	-10,04	1,82	16,00	1,82	5,2	0,00	0,0

Datum	Vindrikt °	Fukt inne Rh%	Fukt ute Rh%	Vindhast m/s	Temp in °C	Temp ute °C	Nb. Mån mm	Tryck Mbar	Dagpp °C	Kyleffekt °C	Vix inne °C	Vix ute °C	Vindby m/s	Korr lufttryck	Nederb./dygn mm
2015-04-04 20:00	351	28	47	2,8	16,43	0,72	0,6	1018,52	-10,15	-2,25	15,90	0,86	4,1	0,00	0,0
2015-04-04 20:30	351	28	52	2,2	16,33	-0,39	0,6	1018,52	-9,80	-0,39	15,80	0,01	3,1	0,00	0,0
2015-04-04 21:00	356	28	54	1,4	16,23	-1,29	0,6	1019,52	-10,13	-1,29	15,70	-0,79	3,1	0,00	0,0
2015-04-04 21:30	0	28	55	1,8	16,23	-1,89	0,6	1019,52	-10,44	-1,89	15,70	-1,34	3,1	0,00	0,0
2015-04-04 22:00	356	28	54	1,6	16,13	-2,09	0,6	1018,52	-10,87	-2,09	15,60	-1,59	3,7	0,00	0,0
2015-04-04 22:30	347	28	54	2,4	16,13	-2,19	0,6	1019,52	-10,96	-4,11	15,60	-1,69	3,7	0,00	0,0
2015-04-04 23:00	351	28	54	1,8	16,03	-2,29	0,6	1019,52	-11,05	-2,29	15,50	-1,79	3,7	0,00	0,0
2015-04-04 23:30	351	28	56	1,6	16,03	-2,89	0,6	1019,52	-11,13	-2,89	15,50	-2,28	3,9	0,00	0,0
2015-04-05 00:00	337	28	55	1,2	15,93	-2,69	0,6	1019,52	-11,18	-2,69	15,40	-2,14	3,9	0,00	0,0
2015-04-05 00:30	351	28	56	2,2	15,83	-2,89	0,6	1019,52	-11,13	-2,89	15,30	-2,28	3,0	0,00	0,0
2015-04-05 01:00	344	28	55	3,5	15,83	-2,69	0,6	1019,52	-11,18	-7,29	15,30	-2,14	3,7	0,00	0,0
2015-04-05 01:30	351	28	56	0,0	15,83	-3,09	0,6	1019,52	-11,32	-3,09	15,30	-2,48	3,3	0,00	0,0
2015-04-05 02:00	351	28	56	0,0	15,73	-3,49	0,6	1019,52	-11,69	-3,49	15,20	-2,88	2,2	0,00	0,0
2015-04-05 02:30	351	28	59	0,0	15,73	-4,49	0,6	1019,52	-11,94	-4,49	15,20	-3,72	1,2	0,00	0,0
2015-04-05 03:00	338	28	61	0,0	15,63	-4,99	0,6	1019,52	-11,97	-4,99	15,10	-4,10	2,8	0,00	0,0
2015-04-05 03:30	351	28	61	0,0	15,63	-5,39	0,6	1019,52	-12,35	-5,39	15,10	-4,50	1,8	0,00	0,0
2015-04-05 04:00	351	28	62	0,0	15,63	-5,89	0,6	1019,52	-12,61	-5,89	15,10	-4,94	0,0	0,00	0,0
2015-04-05 04:30	351	28	63	0,0	15,63	-6,39	0,6	1018,52	-12,88	-6,39	15,10	-5,39	0,0	0,00	0,0
2015-04-05 05:00	356	28	65	0,0	15,63	-6,99	0,6	1019,52	-13,04	-6,99	15,10	-5,86	2,0	0,00	0,0
2015-04-05 05:30	356	28	65	0,0	15,63	-7,49	0,6	1018,52	-13,52	-7,49	15,10	-6,37	1,4	0,00	0,0
2015-04-05 06:00	356	28	69	0,0	15,73	-8,09	0,6	1018,52	-13,32	-8,09	15,20	-6,71	0,0	0,00	0,0
2015-04-05 06:30	356	28	72	0,0	15,83	-7,19	0,6	1019,52	-11,91	-7,19	15,30	-5,62	2,2	0,00	0,0
2015-04-05 07:00	356	28	66	1,6	16,13	-7,09	0,6	1019,52	-12,94	-7,09	15,60	-5,90	1,6	0,00	0,0
2015-04-05 07:30	356	28	66	0,0	16,33	-6,59	0,6	1019,52	-12,46	-6,59	15,80	-5,40	1,6	0,00	0,0
2015-04-05 08:00	356	28	65	0,0	16,53	-5,39	0,6	1019,52	-11,52	-5,39	16,00	-4,26	0,0	0,00	0,0
2015-04-05 08:30	356	28	63	0,0	16,53	-4,39	0,6	1019,52	-10,98	-4,39	16,00	-3,38	0,0	0,00	0,0
2015-04-05 09:00	351	28	60	0,0	16,63	-3,59	0,6	1019,52	-10,87	-3,59	16,10	-2,76	0,0	0,00	0,0
2015-04-05 09:30	56	28	58	0,0	16,63	-2,89	0,6	1019,52	-10,67	-2,89	16,10	-2,17	0,0	0,00	0,0
2015-04-05 10:00	66	28	56	0,0	16,63	-1,99	0,6	1019,52	-10,29	-1,99	16,10	-1,38	0,0	0,00	0,0
2015-04-05 10:30	77	28	55	0,0	16,53	-1,29	0,6	1019,52	-9,88	-1,29	16,00	-0,74	0,0	0,00	0,0
2015-04-05 11:00	77	28	55	0,0	16,53	-0,79	0,6	1019,52	-9,42	-0,79	16,00	-0,24	0,0	0,00	0,0
2015-04-05 11:30	75	28	53	0,0	16,53	-0,09	0,6	1019,52	-9,26	-0,09	16,00	0,36	1,2	0,00	0,0
2015-04-05 12:00	57	28	52	1,6	16,43	0,61	0,6	1019,52	-8,87	0,61	15,90	1,01	1,6	0,00	0,0
2015-04-05 12:30	88	28	47	0,0	16,43	1,42	0,6	1019,52	-9,51	1,42	15,90	1,56	1,8	0,00	0,0
2015-04-05 13:00	147	28	46	0,0	16,43	1,82	0,6	1019,52	-9,44	1,82	15,90	1,91	2,8	0,00	0,0
2015-04-05 13:30	139	28	46	2,0	16,33	2,52	0,6	1019,52	-8,80	2,52	15,80	2,61	4,5	0,00	0,0
2015-04-05 14:00	181	28	45	1,4	16,33	2,82	0,6	1019,52	-8,83	2,82	15,80	2,87	5,0	0,00	0,0
2015-04-05 14:30	209	28	45	0,0	16,33	3,32	0,6	1018,52	-8,38	3,32	15,80	3,37	4,3	0,00	0,0
2015-04-05 15:00	138	28	45	1,2	16,23	3,12	0,6	1018,52	-8,56	3,12	15,70	3,17	4,9	0,00	0,0
2015-04-05 15:30	245	28	45	2,0	16,23	3,12	0,6	1019,52	-8,56	3,12	15,70	3,17	4,9	0,00	0,0
2015-04-05 16:00	178	28	45	2,6	16,13	3,32	0,6	1019,52	-8,38	1,69	15,60	3,37	5,0	0,00	0,0
2015-04-05 16:30	167	28	45	2,4	16,13	3,12	0,6	1019,52	-8,56	1,48	15,60	3,17	5,4	0,00	0,0
2015-04-05 17:00	101	28	44	2,6	16,13	3,12	0,6	1019,52	-8,87	1,48	15,60	3,12	5,8	0,00	0,0
2015-04-05 17:30	159	28	44	2,6	16,03	2,82	0,6	1019,52	-9,14	1,16	15,50	2,82	4,7	0,00	0,0
2015-04-05 18:00	137	28	43	3,1	15,93	2,62	0,6	1019,52	-9,63	-0,18	15,40	2,58	4,3	0,00	0,0
2015-04-05 18:30	103	28	45	2,2	15,93	2,22	0,6	1019,52	-9,38	2,22	15,40	2,27	4,7	0,00	0,0

Datum	Vindrikt °	Fukt inne Rh%	Fukt ute Rh%	Vindhast m/s	Temp in °C	Temp ute °C	Nb. Mån mm	Tryck Mbar	Dagpp °C	Kyleffekt °C	Vix inne °C	Vix ute °C	Vindby m/s	Korr lufttryck	Nederb./dygn mm
2015-04-05 19:00	117	28	45	2,6	15,83	1,92	0,6	1019,52	-9,65	0,21	15,30	1,97	4,1	0,00	0,0
2015-04-05 19:30	126	28	46	0,0	15,93	1,62	0,6	1019,52	-9,62	1,62	15,40	1,71	3,0	0,00	0,0
2015-04-05 20:00	118	28	47	1,8	15,93	1,12	0,6	1019,52	-9,79	1,12	15,40	1,26	3,0	0,00	0,0
2015-04-05 20:30	125	28	47	2,4	16,03	1,02	0,6	1019,52	-9,88	-0,74	15,50	1,16	3,5	0,00	0,0
2015-04-05 21:00	135	28	47	3,0	16,03	1,02	0,6	1019,52	-9,88	-1,93	15,50	1,16	4,1	0,00	0,0
2015-04-05 21:30	151	28	47	2,4	16,03	1,02	0,6	1019,52	-9,88	-0,74	15,50	1,16	4,1	0,00	0,0
2015-04-05 22:00	185	28	48	1,8	16,03	0,92	0,6	1019,52	-9,68	0,92	15,50	1,11	3,9	0,00	0,0
2015-04-05 22:30	173	28	51	0,0	15,93	0,72	0,6	1020,52	-9,05	0,72	15,40	1,06	2,2	0,00	0,0
2015-04-05 23:00	247	28	57	0,0	15,83	0,61	0,6	1020,52	-7,63	0,61	15,30	1,28	3,0	0,00	0,0
2015-04-05 23:30	287	28	74	0,0	15,73	0,11	0,6	1020,52	-4,52	0,11	15,20	1,82	2,8	0,00	0,0
2015-04-06 00:00	166	28	78	0,0	15,63	-0,09	0,6	1020,52	-3,98	-0,09	15,10	1,90	2,8	0,00	0,0
2015-04-06 00:30	163	28	82	0,0	15,63	-0,29	0,6	1020,52	-3,48	-0,29	15,10	1,99	1,8	0,00	0,0
2015-04-06 01:00	168	28	85	0,0	15,53	-0,39	0,6	1020,52	-3,08	-0,39	15,00	2,12	1,8	0,00	0,0
2015-04-06 01:30	143	28	88	0,0	15,53	-0,49	0,6	1020,52	-2,70	-0,49	15,00	2,25	2,6	0,00	0,0
2015-04-06 02:00	167	28	90	2,0	15,43	-0,69	0,6	1020,52	-2,58	-0,69	14,90	2,21	2,8	0,00	0,0
2015-04-06 02:30	176	28	92	0,0	15,43	-0,79	0,6	1020,52	-2,37	-0,79	14,90	2,27	2,4	0,00	0,0
2015-04-06 03:00	155	28	93	0,0	15,43	-0,89	0,6	1020,52	-2,32	-0,89	14,90	2,25	3,1	0,00	0,0
2015-04-06 03:30	170	28	94	0,0	15,53	-0,89	0,6	1020,52	-2,17	-0,89	15,00	2,33	3,3	0,00	0,0
2015-04-06 04:00	138	28	96	0,0	15,53	-0,79	0,6	1019,52	-1,78	-0,79	15,00	2,60	3,9	0,00	0,0
2015-04-06 04:30	161	28	97	0,0	15,63	-0,69	0,6	1019,52	-1,53	-0,69	15,10	2,78	2,6	0,00	0,0
2015-04-06 05:00	154	28	97	0,0	15,63	-0,59	0,6	1019,52	-1,43	-0,59	15,10	2,88	3,0	0,00	0,0
2015-04-06 05:30	165	28	97	0,0	15,63	-0,49	0,6	1019,52	-1,33	-0,49	15,10	2,98	3,0	0,00	0,0
2015-04-06 06:00	153	28	98	0,0	15,73	-0,39	0,6	1019,52	-1,09	-0,39	15,20	3,17	2,6	0,00	0,0
2015-04-06 06:30	160	28	98	1,2	15,83	-0,19	0,6	1019,52	-0,89	-0,19	15,30	3,37	2,8	0,00	0,0
2015-04-06 07:00	158	28	98	0,0	16,13	0,11	0,6	1019,52	-0,59	0,11	15,60	3,67	3,1	0,00	0,0
2015-04-06 07:30	261	28	98	0,0	16,33	0,41	0,6	1019,52	-0,29	0,41	15,80	3,97	3,0	0,00	0,0
2015-04-06 08:00	263	28	98	0,0	16,43	0,72	0,6	1019,52	0,01	0,72	15,90	4,27	1,8	0,00	0,0
2015-04-06 08:30	266	28	99	0,0	16,43	1,02	0,6	1019,52	0,45	1,02	15,90	4,66	2,0	0,00	0,0
2015-04-06 09:00	257	28	100	2,0	16,43	1,42	0,6	1019,52	0,99	1,42	15,90	5,15	2,8	0,00	0,0
2015-04-06 09:30	308	28	100	2,4	16,53	2,02	0,6	1019,52	1,59	0,32	16,00	5,75	3,7	0,00	0,0
2015-04-06 10:00	253	28	97	3,5	16,43	2,72	0,6	1019,52	1,85	-1,19	15,90	6,19	4,1	0,00	0,0
2015-04-06 10:30	270	29	93	3,3	16,43	3,02	0,6	1019,52	1,54	-0,85	15,94	6,15	4,7	0,00	0,0
2015-04-06 11:00	283	29	88	3,1	16,43	3,52	0,6	1019,52	1,23	0,81	15,94	6,25	5,2	0,00	0,0
2015-04-06 11:30	293	29	85	3,3	16,43	3,72	0,6	1019,52	0,93	-0,06	15,94	6,22	5,4	0,00	0,0
2015-04-06 12:00	356	29	83	2,6	16,43	3,92	0,6	1019,52	0,78	2,32	15,94	6,27	5,0	0,00	0,0
2015-04-06 12:30	267	29	81	2,4	16,33	4,02	0,6	1019,52	0,53	2,43	15,84	6,22	6,0	0,00	0,0
2015-04-06 13:00	297	29	79	3,7	16,23	4,32	0,6	1019,52	0,46	-0,45	15,74	6,38	5,4	0,00	0,0
2015-04-06 13:30	318	29	76	3,5	16,13	4,72	0,6	1019,52	0,29	1,07	15,64	6,56	6,2	0,00	0,0
2015-04-06 14:00	288	29	77	3,0	16,13	4,52	0,6	1019,52	0,29	1,90	15,64	6,43	5,0	0,00	0,0
2015-04-06 14:30	269	29	79	2,2	16,13	4,32	0,6	1019,52	0,46	4,32	15,64	6,38	4,1	0,00	0,0
2015-04-06 15:00	290	29	80	1,6	16,13	4,22	0,6	1019,52	0,55	4,22	15,64	6,35	3,5	0,00	0,0
2015-04-06 15:30	291	29	81	1,6	16,13	4,32	2,4	1019,52	0,82	4,32	15,64	6,52	5,6	1,80	1,8
2015-04-06 16:00	279	29	82	1,6	16,03	4,32	2,4	1019,52	1,00	4,32	15,54	6,59	4,9	1,80	1,8
2015-04-06 16:30	254	29	83	3,0	16,03	4,32	2,4	1018,52	1,17	1,68	15,54	6,67	4,3	0,00	1,8
2015-04-06 17:00	319	29	85	1,6	16,03	4,12	2,4	1018,52	1,32	4,12	15,54	6,62	4,3	0,00	1,8
2015-04-06 17:30	322	29	86	1,8	16,03	4,02	2,4	1018,52	1,39	4,02	15,54	6,60	4,1	0,00	1,8

Datum	Vindrikt °	Fukt inne Rh%	Fukt ute Rh%	Vindhast m/s	Temp in °C	Temp ute °C	Nb. Mån mm	Tryck Mbar	Dagpp °C	Kyleffekt °C	Vix inne °C	Vix ute °C	Vindby m/s	Korr lufttryck	Nederb./dygn mm
2015-04-06 18:00	262	29	87	2,2	16,03	3,92	2,4	1017,52	1,46	3,92	15,54	6,57	3,5	0,00	1,8
2015-04-06 18:30	287	29	89	2,2	16,03	3,92	2,4	1017,52	1,79	3,92	15,54	6,73	4,5	0,00	1,8
2015-04-06 19:00	288	29	89	0,0	16,13	3,62	2,4	1017,52	1,50	3,62	15,64	6,43	2,8	0,00	1,8
2015-04-06 19:30	272	29	91	1,2	16,13	3,52	2,4	1017,52	1,72	3,52	15,64	6,49	2,0	0,00	1,8
2015-04-06 20:00	272	29	91	0,0	16,13	3,42	2,4	1016,51	1,62	3,42	15,64	6,39	1,2	0,00	1,8
2015-04-06 20:30	188	29	91	0,0	16,13	2,92	2,4	1016,51	1,13	2,92	15,64	5,89	1,8	0,00	1,8
2015-04-06 21:00	187	29	94	0,0	16,13	2,62	2,4	1015,51	1,30	2,62	15,64	5,84	0,0	0,00	1,8
2015-04-06 21:30	155	29	95	0,0	16,13	2,72	2,4	1015,51	1,55	2,72	15,64	6,02	1,8	0,00	1,8
2015-04-06 22:00	153	29	95	0,0	16,13	2,72	2,4	1014,51	1,55	2,72	15,64	6,02	2,0	0,00	1,8
2015-04-06 22:30	160	29	95	1,4	16,13	2,62	2,4	1013,51	1,45	2,62	15,64	5,92	2,8	0,00	1,8
2015-04-06 23:00	156	29	95	0,0	16,03	2,62	2,4	1013,51	1,45	2,62	15,54	5,92	3,0	0,00	1,8
2015-04-06 23:30	145	29	94	0,0	15,93	2,62	2,4	1012,51	1,30	2,62	15,44	5,84	2,4	0,00	1,8
2015-04-07 00:00	156	29	93	0,0	15,93	2,52	2,4	1012,51	1,04	2,52	15,44	5,65	3,5	0,00	0,0
2015-04-07 00:30	280	29	95	0,0	15,93	2,42	2,4	1013,51	1,25	2,42	15,44	5,72	2,2	0,00	0,0
2015-04-07 01:00	185	29	96	0,0	15,83	2,12	2,4	1012,51	1,10	2,12	15,34	5,50	2,2	0,00	0,0
2015-04-07 01:30	255	29	97	2,0	15,83	2,52	3,6	1012,51	1,65	2,52	15,34	5,99	6,2	1,20	1,2
2015-04-07 02:00	235	29	90	3,0	15,73	2,82	3,6	1012,51	0,87	0,04	15,24	5,71	5,2	1,20	1,2
2015-04-07 02:30	266	29	88	1,8	15,63	2,82	3,6	1012,51	0,55	2,82	15,14	5,55	4,5	0,00	1,2
2015-04-07 03:00	307	29	89	0,0	15,63	2,72	3,6	1011,51	0,61	2,72	15,14	5,53	4,1	0,00	1,2
2015-04-07 03:30	280	29	91	1,4	15,63	2,62	3,6	1011,51	0,83	2,62	15,14	5,59	4,1	0,00	1,2
2015-04-07 04:00	288	29	91	2,6	15,63	2,52	3,6	1011,51	0,73	0,85	15,14	5,49	4,9	0,00	1,2
2015-04-07 04:30	297	29	93	2,0	15,63	2,32	3,6	1011,51	0,85	2,32	15,14	5,45	3,3	0,00	1,2
2015-04-07 05:00	272	29	95	2,8	15,63	2,32	3,6	1011,51	1,15	-0,51	15,14	5,62	4,3	0,00	1,2
2015-04-07 05:30	303	29	95	2,0	15,63	2,22	3,6	1010,51	1,05	2,22	15,14	5,52	4,5	0,00	1,2
2015-04-07 06:00	260	29	95	2,8	15,63	2,12	3,6	1010,51	0,95	-0,72	15,14	5,42	5,0	0,00	1,2
2015-04-07 06:30	319	29	95	3,5	15,63	2,22	3,6	1011,51	1,05	-1,76	15,14	5,52	5,6	0,00	1,2
2015-04-07 07:00	249	29	95	3,7	15,93	2,32	3,6	1011,51	1,15	-2,79	15,44	5,62	4,9	0,00	1,2
2015-04-07 07:30	318	29	94	2,6	16,13	2,62	3,6	1011,51	1,30	0,95	15,64	5,84	5,2	0,00	1,2
2015-04-07 08:00	279	29	91	3,7	16,23	2,92	3,6	1011,51	1,13	-2,09	15,74	5,89	5,0	0,00	1,2
2015-04-07 08:30	275	29	89	1,8	16,23	3,32	3,6	1011,51	1,20	3,32	15,74	6,13	4,9	0,00	1,2
2015-04-07 09:00	229	29	87	4,1	16,23	3,42	3,6	1012,51	0,97	-2,60	15,74	6,07	6,0	0,00	1,2
2015-04-07 09:30	300	29	85	2,6	16,23	3,62	3,6	1012,51	0,83	2,01	15,74	6,12	5,8	0,00	1,2
2015-04-07 10:00	302	29	83	3,1	16,23	3,82	3,6	1012,51	0,69	1,13	15,74	6,17	5,2	0,00	1,2
2015-04-07 10:30	262	29	76	3,9	16,23	4,32	3,6	1012,51	-0,09	-0,45	15,74	6,16	6,9	0,00	1,2
2015-04-07 11:00	258	29	76	2,2	16,23	4,42	3,6	1012,51	0,00	4,42	15,74	6,26	6,0	0,00	1,2
2015-04-07 11:30	280	29	79	3,5	16,23	4,42	3,6	1012,51	0,56	0,73	15,74	6,48	6,8	0,00	1,2
2015-04-07 12:00	317	29	81	3,5	16,23	4,42	3,6	1012,51	0,92	0,73	15,74	6,62	5,0	0,00	1,2
2015-04-07 12:30	263	29	86	1,6	16,23	4,42	3,6	1012,51	1,79	4,42	15,74	7,00	4,9	0,00	1,2
2015-04-07 13:00	272	29	89	3,7	16,33	4,62	3,6	1012,51	2,48	-0,10	15,84	7,43	3,7	0,00	1,2
2015-04-07 13:30	261	29	89	2,4	16,23	4,52	3,6	1013,51	2,38	2,96	15,74	7,33	4,7	0,00	1,2
2015-04-07 14:00	270	30	94	2,6	16,23	4,32	3,6	1012,51	2,98	2,75	15,78	7,54	4,1	0,00	1,2
2015-04-07 14:30	276	30	96	2,6	16,23	4,32	3,6	1012,51	3,29	2,75	15,78	7,70	4,5	0,00	1,2
2015-04-07 15:00	279	30	97	1,4	16,23	4,22	4,2	1012,51	3,34	4,22	15,78	7,69	3,9	0,60	1,8
2015-04-07 15:30	260	30	93	3,5	16,23	4,52	4,2	1012,51	3,02	0,84	15,78	7,65	4,1	0,60	1,8
2015-04-07 16:00	272	30	89	3,9	16,23	5,02	4,2	1011,51	2,87	0,37	15,78	7,83	6,2	0,00	1,8
2015-04-07 16:30	356	30	79	3,9	16,23	6,02	4,2	1011,51	2,11	1,53	15,78	8,08	7,5	0,00	1,8

Datum	Vindrikt	Fukt inne	Fukt ute	Vindhast	Temp in	Temp ute	Nb. Mån	Tryck	Dagpp	Kyleffekt	Vix inne	Vix ute	Vindby	Korr lufttryck	Nederb./dygn
	°	Rh%	Rh%	m/s	°C	°C	mm	Mbar	°C	°C	°C	°C	m/s		mm
2015-04-07 17:00	251	30	76	4,3	16,23	6,22	4,2	1011,51	1,74	0,77	15,78	8,07	9,0	0,00	1,8
2015-04-07 17:30	268	30	75	3,7	16,13	5,82	4,2	1011,51	1,16	1,30	15,68	7,60	7,7	0,00	1,8
2015-04-07 18:00	246	30	77	4,3	16,03	5,72	4,2	1011,51	1,45	0,17	15,58	7,64	7,7	0,00	1,8
2015-04-07 18:30	312	30	78	5,0	15,93	5,42	4,2	1011,51	1,34	-1,72	15,48	7,41	7,7	0,00	1,8
2015-04-07 19:00	300	30	80	7,7	15,93	4,82	4,2	1011,51	1,13	-5,79	15,48	6,95	7,7	0,00	1,8
2015-04-07 19:30	338	30	80	2,2	15,93	4,42	4,2	1010,51	0,74	4,42	15,48	6,55	8,3	0,00	1,8
2015-04-07 20:00	249	30	79	3,1	16,03	4,22	4,2	1010,51	0,37	1,57	15,58	6,28	6,4	0,00	1,8
2015-04-07 20:30	322	30	80	3,9	15,93	3,82	4,2	1010,51	0,16	-1,03	15,48	5,95	6,8	0,00	1,8
2015-04-07 21:00	256	30	79	3,7	15,83	3,32	4,2	1010,51	-0,51	-1,62	15,38	5,38	7,3	0,00	1,8
2015-04-07 21:30	272	30	82	3,3	15,73	3,22	4,2	1010,51	-0,07	-0,63	15,28	5,49	6,4	0,00	1,8
2015-04-07 22:00	261	30	88	3,3	15,63	2,92	4,2	1010,51	0,65	-0,97	15,18	5,65	6,8	0,00	1,8
2015-04-07 22:30	288	30	85	2,2	15,53	2,52	4,2	1009,51	-0,24	2,52	15,08	5,02	5,6	0,00	1,8
2015-04-07 23:00	290	30	85	2,2	15,53	2,52	4,2	1009,51	-0,24	2,52	15,08	5,02	5,2	0,00	1,8
2015-04-07 23:30	287	30	92	2,0	15,43	2,12	4,2	1009,51	0,49	2,12	14,98	5,17	7,9	0,00	1,8
2015-04-08 00:00	269	30	92	2,6	15,43	1,72	4,2	1009,51	0,10	0,00	14,98	4,77	6,2	0,00	0,0
2015-04-08 00:30	273	30	88	1,6	15,33	1,32	4,2	1009,51	-0,93	1,32	14,88	4,05	5,6	0,00	0,0
2015-04-08 01:00	259	30	81	4,5	15,23	1,62	4,2	1010,51	-1,80	-5,87	14,78	3,82	4,5	0,00	0,0
2015-04-08 01:30	324	30	74	3,0	15,13	1,62	4,2	1010,51	-3,07	-1,27	14,68	3,32	7,7	0,00	0,0
2015-04-08 02:00	295	30	73	5,0	15,03	1,42	4,2	1010,51	-3,46	-6,75	14,58	3,06	7,1	0,00	0,0
2015-04-08 02:30	283	30	92	5,0	14,93	0,21	5,4	1011,51	-1,38	-8,27	14,48	3,27	9,6	1,20	1,2
2015-04-08 03:00	309	30	92	4,3	14,83	0,01	6,6	1010,51	-1,58	-6,69	14,38	3,07	7,7	2,40	2,4
2015-04-08 03:30	311	30	80	3,9	14,83	-0,29	6,6	1011,51	-3,83	-5,82	14,38	1,84	7,5	1,20	2,4
2015-04-08 04:00	319	30	77	5,4	14,73	-0,09	6,6	1011,51	-4,16	-9,31	14,28	1,83	9,2	0,00	2,4
2015-04-08 04:30	302	29	76	6,0	14,73	0,11	6,6	1012,51	-4,15	-9,71	14,24	1,96	8,1	0,00	2,4
2015-04-08 05:00	235	29	83	4,9	14,63	-0,49	6,6	1012,51	-3,51	-8,48	14,14	1,87	8,9	0,00	2,4
2015-04-08 05:30	315	29	80	3,3	14,53	-0,39	6,6	1013,51	-3,92	-4,70	14,04	1,74	10,8	0,00	2,4
2015-04-08 06:00	259	29	80	6,4	14,63	-0,69	6,6	1013,51	-4,21	-11,42	14,14	1,44	10,4	0,00	2,4
2015-04-08 06:30	309	29	91	3,3	14,63	-0,99	6,6	1013,51	-2,72	-5,37	14,14	1,99	9,2	0,00	2,4
2015-04-08 07:00	328	29	100	3,0	14,93	-1,29	6,6	1014,51	-1,70	-4,44	14,44	2,44	6,2	0,00	2,4
2015-04-08 07:30	301	29	94	4,7	15,13	-0,79	6,6	1014,51	-2,07	-8,85	14,64	2,43	8,1	0,00	2,4
2015-04-08 08:00	289	29	94	4,1	15,23	-0,49	6,6	1015,51	-1,77	-7,30	14,74	2,73	6,4	0,00	2,4
2015-04-08 08:30	300	29	96	4,1	15,33	-0,79	6,6	1016,51	-1,78	-7,66	14,84	2,60	8,3	0,00	2,4
2015-04-08 09:00	315	29	100	3,9	15,43	-0,79	6,6	1016,51	-1,20	-6,40	14,94	2,94	8,9	0,00	2,4
2015-04-08 09:30	301	29	92	3,1	15,43	0,31	6,6	1016,51	-1,29	-2,69	14,94	3,37	6,4	0,00	2,4
2015-04-08 10:00	291	30	90	3,1	15,43	0,51	6,6	1017,52	-1,40	-2,47	14,98	3,41	6,8	0,00	2,4
2015-04-08 10:30	283	29	81	3,1	15,53	1,22	6,6	1017,52	-2,19	-1,71	15,04	3,42	6,2	0,00	2,4
2015-04-08 11:00	299	30	78	5,2	15,43	1,72	6,6	1017,52	-2,24	-6,38	14,98	3,70	7,5	0,00	2,4
2015-04-08 11:30	273	29	80	3,7	15,43	1,92	6,6	1017,52	-1,69	-3,25	14,94	4,05	8,7	0,00	2,4
2015-04-08 12:00	291	29	82	4,1	15,33	2,02	6,6	1018,52	-1,24	-4,29	14,84	4,29	7,5	0,00	2,4
2015-04-08 12:30	319	29	77	3,1	15,23	2,42	6,6	1018,52	-1,74	-0,40	14,74	4,33	7,3	0,00	2,4
2015-04-08 13:00	298	30	85	2,8	15,23	2,42	6,6	1018,52	-0,34	-0,40	14,78	4,92	5,4	0,00	2,4
2015-04-08 13:30	302	30	70	3,3	15,23	3,02	6,6	1018,52	-2,51	-0,85	14,78	4,46	7,9	0,00	2,4
2015-04-08 14:00	254	30	73	3,1	15,13	3,12	6,6	1019,52	-1,82	0,37	14,68	4,76	7,3	0,00	2,4
2015-04-08 14:30	271	30	74	4,9	15,13	3,22	6,6	1019,52	-1,53	-3,89	14,68	4,93	8,1	0,00	2,4
2015-04-08 15:00	274	30	78	3,1	15,03	3,02	6,6	1019,52	-0,98	0,26	14,58	5,00	7,1	0,00	2,4
2015-04-08 15:30	351	30	73	6,2	15,03	3,42	6,6	1019,52	-1,53	-5,42	14,58	5,06	7,9	0,00	2,4

Datum	Vindrikt	Fukt inne	Fukt ute	Vindhast	Temp in	Temp ute	Nb. Mån	Tryck	Daggp	Kyleffekt	Vix inne	Vix ute	Vindby	Korr lufttryck	Nederb./dygn
	°	Rh%	Rh%	m/s	°C	°C	mm	Mbar	°C	°C	°C	°C	m/s		mm
2015-04-08 16:00	293	30	66	4,9	15,03	3,72	6,6	1020,52	-2,67	-3,27	14,58	4,91	8,7	0,00	2,4
2015-04-08 16:30	306	30	75	3,9	15,03	3,32	6,6	1020,52	-1,25	-1,62	14,58	5,09	11,1	0,00	2,4
2015-04-08 17:00	309	30	73	4,1	15,03	4,02	6,6	1020,52	-0,96	-1,88	14,58	5,66	7,7	0,00	2,4
2015-04-08 17:30	305	30	75	6,4	15,13	3,32	6,6	1020,52	-1,25	-6,15	14,68	5,09	9,0	0,00	2,4
2015-04-08 18:00	291	30	82	4,5	15,13	2,82	6,6	1020,52	-0,46	-4,39	14,68	5,09	9,2	0,00	2,4
2015-04-08 18:30	277	30	79	3,0	15,23	2,92	6,6	1020,52	-0,90	0,15	14,78	4,98	7,3	0,00	2,4
2015-04-08 19:00	328	30	80	3,3	15,23	2,82	6,6	1020,52	-0,81	-1,08	14,78	4,95	6,4	0,00	2,4
2015-04-08 19:30	305	30	78	1,6	15,33	2,62	6,6	1021,52	-1,37	2,62	14,88	4,60	5,6	0,00	2,4
2015-04-08 20:00	304	30	78	1,6	15,33	2,42	6,6	1021,52	-1,56	2,42	14,88	4,40	5,2	0,00	2,4
2015-04-08 20:30	290	30	76	3,1	15,43	2,42	6,6	1021,52	-1,93	-0,40	14,98	4,26	6,4	0,00	2,4
2015-04-08 21:00	260	30	77	3,7	15,23	2,22	6,6	1021,52	-1,94	-2,90	14,88	4,13	5,6	0,00	2,4
2015-04-08 21:30	286	30	76	2,2	15,23	1,92	6,6	1020,52	-2,41	1,92	14,78	3,76	5,6	0,00	2,4
2015-04-08 22:00	274	30	72	2,4	15,23	1,62	6,6	1020,52	-3,46	-0,10	14,78	3,19	4,5	0,00	2,4
2015-04-08 22:30	270	30	72	2,2	15,13	1,22	6,6	1020,52	-3,84	1,22	14,68	2,79	2,6	0,00	2,4
2015-04-08 23:00	249	30	73	0,0	15,13	0,92	6,6	1019,52	-3,94	0,92	14,68	2,56	2,4	0,00	2,4
2015-04-08 23:30	258	30	73	0,0	15,13	0,51	6,6	1019,52	-4,32	0,51	14,68	2,16	2,8	0,00	2,4
2015-04-09 00:00	229	30	75	0,0	15,13	0,31	6,6	1018,52	-4,14	0,31	14,68	2,09	1,4	0,00	0,0
2015-04-09 00:30	233	29	76	0,0	15,03	-0,09	6,6	1018,52	-4,34	-0,09	14,54	1,76	1,4	0,00	0,0
2015-04-09 01:00	155	29	77	1,4	15,03	-0,29	6,6	1017,52	-4,35	-0,29	14,54	1,63	2,8	0,00	0,0
2015-04-09 01:30	125	29	77	0,0	14,93	-0,49	6,6	1017,52	-4,55	-0,49	14,44	1,43	1,6	0,00	0,0
2015-04-09 02:00	171	29	76	0,0	14,93	-0,49	6,6	1016,51	-4,73	-0,49	14,44	1,36	2,4	0,00	0,0
2015-04-09 02:30	139	29	69	0,0	14,93	-0,39	6,6	1015,51	-5,96	-0,39	14,44	0,99	1,8	0,00	0,0
2015-04-09 03:00	133	29	67	0,0	15,13	-0,29	7,2	1015,51	-6,27	-0,29	14,64	0,97	3,1	0,60	0,6
2015-04-09 03:30	165	29	64	1,2	15,13	0,31	7,2	1015,51	-6,33	0,31	14,64	1,38	2,6	0,60	0,6
2015-04-09 04:00	169	30	63	0,0	15,23	0,21	7,2	1014,51	-6,64	0,21	14,78	1,22	2,2	0,00	0,6
2015-04-09 04:30	152	29	61	1,2	15,33	0,31	7,2	1013,51	-6,98	0,31	14,84	1,20	2,8	0,00	0,6
2015-04-09 05:00	153	29	62	1,4	15,33	0,01	7,2	1012,51	-7,04	0,01	14,84	0,96	2,4	0,00	0,6
2015-04-09 05:30	193	29	63	0,0	15,43	0,21	7,2	1012,51	-6,64	0,21	14,94	1,22	3,1	0,00	0,6
2015-04-09 06:00	143	29	59	1,2	15,43	0,72	7,2	1012,51	-7,06	0,72	14,94	1,49	3,1	0,00	0,6
2015-04-09 06:30	231	29	59	0,0	15,53	0,92	7,2	1012,51	-6,87	0,92	15,04	1,69	2,4	0,00	0,6
2015-04-09 07:00	218	29	60	0,0	15,83	1,02	7,2	1011,51	-6,55	1,02	15,34	1,85	0,0	0,00	0,6
2015-04-09 07:30	234	29	62	0,0	15,93	1,72	7,2	1011,51	-5,44	1,72	15,44	2,66	2,0	0,00	0,6
2015-04-09 08:00	197	29	60	0,0	16,13	3,32	7,2	1011,51	-4,39	3,32	15,64	4,15	1,2	0,00	0,6
2015-04-09 08:30	294	29	69	1,4	16,13	3,62	7,2	1010,51	-2,14	3,62	15,64	5,00	3,3	0,00	0,6
2015-04-09 09:00	282	29	72	3,0	16,13	4,42	7,2	1010,51	-0,77	1,79	15,64	5,99	6,2	0,00	0,6
2015-04-09 09:30	257	29	69	2,0	16,03	5,12	7,2	1009,51	-0,71	5,12	15,54	6,50	5,8	0,00	0,6
2015-04-09 10:00	276	29	68	4,5	15,93	5,82	7,2	1009,51	-0,25	-0,67	15,44	7,13	7,5	0,00	0,6
2015-04-09 10:30	249	29	69	6,6	15,83	5,82	7,2	1009,51	-0,04	-2,85	15,34	7,20	7,9	0,00	0,6
2015-04-09 11:00	323	29	70	2,8	15,73	6,02	7,2	1008,51	0,36	3,54	15,24	7,46	7,7	0,00	0,6
2015-04-09 11:30	248	29	69	4,7	15,63	6,32	7,2	1008,51	0,44	-0,05	15,14	7,70	8,1	0,00	0,6
2015-04-09 12:00	315	29	81	3,1	15,63	5,12	7,2	1009,51	1,60	2,56	15,14	7,32	7,7	0,00	0,6
2015-04-09 12:30	286	29	86	4,3	15,53	4,12	7,2	1009,51	1,49	-1,76	15,04	6,70	8,1	0,00	0,6
2015-04-09 13:00	277	29	71	3,9	15,53	4,12	7,2	1009,51	-1,26	-0,68	15,04	5,63	8,5	0,00	0,6
2015-04-09 13:30	278	30	75	3,3	15,43	4,12	7,2	1009,51	-0,48	0,39	14,98	5,90	8,1	0,00	0,6
2015-04-09 14:00	282	30	61	5,6	15,43	4,42	7,2	1009,51	-3,12	-3,55	14,98	5,31	8,7	0,00	0,6
2015-04-09 14:30	305	30	59	4,7	15,23	4,42	7,2	1009,51	-3,59	-2,40	14,78	5,19	8,5	0,00	0,6

Datum	Vindrikt °	Fukt inne Rh%	Fukt ute Rh%	Vindhast m/s	Temp in °C	Temp ute °C	Nb. Mån mm	Tryck Mbar	Dagpp °C	Kyleffekt °C	Vix inne °C	Vix ute °C	Vindby m/s	Korr lufttryck	Nederb./dygn mm
2015-04-09 15:00	263	30	54	3,9	15,23	4,32	7,2	1010,51	-4,93	-0,45	14,78	4,82	8,7	0,00	0,6
2015-04-09 15:30	301	29	53	4,7	15,13	4,22	7,2	1010,51	-5,28	-2,65	14,64	4,66	8,9	0,00	0,6
2015-04-09 16:00	326	29	54	7,1	15,13	4,12	7,2	1010,51	-5,12	-5,71	14,64	4,62	8,1	0,00	0,6
2015-04-09 16:30	274	29	48	4,1	15,23	3,92	7,2	1011,51	-6,94	-2,00	14,74	4,11	8,5	0,00	0,6
2015-04-09 17:00	296	29	46	4,7	15,23	3,82	7,2	1011,51	-7,62	-3,15	14,74	3,92	6,8	0,00	0,6
2015-04-09 17:30	295	29	50	5,8	15,33	3,82	7,2	1011,51	-6,46	-4,32	14,84	4,11	7,5	0,00	0,6
2015-04-09 18:00	298	29	50	2,2	15,53	3,42	7,2	1011,51	-6,83	3,42	15,04	3,71	8,5	0,00	0,6
2015-04-09 18:30	333	29	50	3,3	15,53	2,82	7,2	1011,51	-7,38	-1,08	15,04	3,11	7,1	0,00	0,6
2015-04-09 19:00	10	29	54	3,9	15,53	2,52	7,2	1011,51	-6,60	-2,55	15,04	3,02	7,1	0,00	0,6
2015-04-09 19:30	256	29	55	2,6	15,43	2,12	7,2	1011,51	-6,72	0,42	14,94	2,67	6,4	0,00	0,6
2015-04-09 20:00	297	29	56	2,8	15,43	1,62	7,2	1011,51	-6,94	-1,27	14,94	2,22	5,2	0,00	0,6
2015-04-09 20:30	281	29	58	3,0	15,33	1,12	7,2	1011,51	-6,92	-1,82	14,84	1,83	5,8	0,00	0,6
2015-04-09 21:00	300	29	65	3,0	15,23	0,61	7,2	1011,51	-5,83	-2,36	14,74	1,74	5,4	0,00	0,6
2015-04-09 21:30	296	29	71	2,0	15,23	0,21	7,2	1011,51	-4,99	0,21	14,74	1,72	4,7	0,00	0,6
2015-04-09 22:00	302	29	72	1,6	15,13	-0,19	7,2	1011,51	-5,18	-0,19	14,64	1,39	3,7	0,00	0,6
2015-04-09 22:30	262	29	77	1,2	15,13	-0,69	7,2	1011,51	-4,74	-0,69	14,64	1,23	3,1	0,00	0,6
2015-04-09 23:00	256	29	77	0,0	15,03	-1,29	7,2	1010,51	-5,32	-1,29	14,54	0,63	2,2	0,00	0,6
2015-04-09 23:30	255	29	80	0,0	15,03	-1,39	7,2	1010,51	-4,89	-1,39	14,54	0,74	1,2	0,00	0,6
2015-04-10 00:00	269	29	84	0,0	15,03	-1,89	7,2	1010,51	-4,71	-1,89	14,54	0,54	0,0	0,00	0,0
2015-04-10 00:30	249	29	86	0,0	15,03	-1,59	7,2	1009,51	-4,09	-1,59	14,54	0,99	1,4	0,00	0,0
2015-04-10 01:00	249	29	87	0,0	15,03	-1,49	7,2	1009,51	-3,84	-1,49	14,54	1,17	1,2	0,00	0,0
2015-04-10 01:30	250	29	87	0,0	14,93	-1,59	7,2	1008,51	-3,93	-1,59	14,44	1,07	1,4	0,00	0,0
2015-04-10 02:00	251	29	90	0,0	15,03	-1,79	7,2	1008,51	-3,66	-1,79	14,54	1,11	0,0	0,00	0,0
2015-04-10 02:30	163	29	91	0,0	15,03	-1,99	7,2	1008,51	-3,71	-1,99	14,54	0,99	1,8	0,00	0,0
2015-04-10 03:00	165	29	92	0,0	15,13	-1,59	7,2	1007,51	-3,16	-1,59	14,64	1,47	0,0	0,00	0,0
2015-04-10 03:30	161	29	92	0,0	15,23	-1,39	7,2	1007,51	-2,96	-1,39	14,74	1,67	0,0	0,00	0,0
2015-04-10 04:00	114	29	94	0,0	15,33	-1,19	7,2	1006,51	-2,47	-1,19	14,84	2,03	2,6	0,00	0,0
2015-04-10 04:30	95	29	94	1,2	15,43	-0,89	7,2	1006,51	-2,17	-0,89	14,94	2,33	2,8	0,00	0,0
2015-04-10 05:00	102	29	92	2,6	15,43	-0,59	7,2	1005,51	-2,17	-2,43	14,94	2,47	4,3	0,00	0,0
2015-04-10 05:30	152	29	88	3,9	15,53	-0,39	7,2	1004,51	-2,60	-5,94	15,04	2,35	5,6	0,00	0,0
2015-04-10 06:00	159	29	88	2,4	15,53	-0,39	7,2	1004,51	-2,60	-2,21	15,04	2,35	4,9	0,00	0,0
2015-04-10 06:30	139	29	88	3,0	15,63	-0,29	7,2	1004,51	-2,50	-3,35	15,14	2,45	3,7	0,00	0,0
2015-04-10 07:00	120	29	89	1,4	15,83	-0,19	7,2	1003,51	-2,24	-0,19	15,34	2,63	3,1	0,00	0,0
2015-04-10 07:30	114	29	89	1,6	16,13	0,11	7,2	1003,51	-1,95	0,11	15,64	2,93	2,2	0,00	0,0
2015-04-10 08:00	117	29	87	0,0	16,23	0,61	7,2	1003,51	-1,78	0,61	15,74	3,27	3,1	0,00	0,0
2015-04-10 08:30	181	29	83	3,0	16,23	1,42	7,2	1002,51	-1,66	-1,49	15,74	3,77	4,9	0,00	0,0
2015-04-10 09:00	164	29	77	2,2	16,23	2,32	7,2	1002,51	-1,84	2,32	15,74	4,23	4,9	0,00	0,0
2015-04-10 09:30	258	29	77	1,4	16,23	3,12	7,2	1001,51	-1,07	3,12	15,74	5,03	4,7	0,00	0,0
2015-04-10 10:00	267	29	73	4,5	16,23	5,02	7,2	1001,51	0,00	-1,66	15,74	6,66	5,4	0,00	0,0
2015-04-10 10:30	277	29	70	2,8	16,13	5,92	7,2	1001,51	0,26	3,43	15,64	7,36	6,0	0,00	0,0
2015-04-10 11:00	314	29	66	5,2	16,13	6,82	7,2	1001,51	0,27	0,05	15,64	8,01	6,4	0,00	0,0
2015-04-10 11:30	280	29	65	4,3	16,03	7,32	7,2	1001,51	0,52	2,10	15,54	8,45	8,5	0,00	0,0
2015-04-10 12:00	265	29	64	6,4	15,93	7,62	7,2	1001,51	0,58	-0,47	15,44	8,69	8,5	0,00	0,0
2015-04-10 12:30	320	29	68	5,4	15,83	7,62	7,2	1001,51	1,46	0,55	15,34	8,94	10,9	0,00	0,0
2015-04-10 13:00	281	29	74	4,5	15,73	7,22	7,2	1002,51	2,32	1,07	15,24	8,93	9,6	0,00	0,0
2015-04-10 13:30	291	29	78	5,4	15,63	6,72	7,2	1002,51	2,60	-0,61	15,14	8,71	9,4	0,00	0,0

Datum	Vindrikt	Fukt inne	Fukt ute	Vindhast	Temp in	Temp ute	Nb. Mån	Tryck	Dagpp	Kyleffekt	Vix inne	Vix ute	Vindby	Korr lufttryck	Nederb./dygn
	°	Rh%	Rh%	m/s	°C	°C	mm	Mbar	°C	°C	°C	°C	m/s		mm
2015-04-10 14:00	274	30	79	3,7	15,63	6,62	7,2	1003,51	2,69	2,23	15,18	8,68	6,9	0,00	0,0
2015-04-10 14:30	301	30	78	5,4	15,63	6,92	7,2	1003,51	2,80	-0,35	15,18	8,91	9,2	0,00	0,0
2015-04-10 15:00	284	30	82	3,0	15,63	6,02	7,2	1004,51	2,66	3,54	15,18	8,30	7,7	0,00	0,0
2015-04-10 15:30	301	30	90	2,2	15,73	4,32	7,2	1005,51	2,35	4,32	15,28	7,21	6,2	0,00	0,0
2015-04-10 16:00	334	30	85	4,1	15,83	4,12	7,2	1006,51	1,32	-1,76	15,38	6,62	5,8	0,00	0,0
2015-04-10 16:30	305	30	84	2,8	15,83	4,02	7,2	1006,51	1,05	1,35	15,38	6,44	7,1	0,00	0,0
2015-04-10 17:00	299	30	81	3,5	15,83	4,02	7,2	1007,51	0,53	0,28	15,38	6,22	6,4	0,00	0,0
2015-04-10 17:30	298	30	80	3,7	15,83	4,02	7,2	1007,51	0,35	-0,80	15,38	6,15	5,2	0,00	0,0
2015-04-10 18:00	258	30	75	3,1	15,73	4,02	7,2	1007,51	-0,57	1,35	15,28	5,80	6,6	0,00	0,0
2015-04-10 18:30	300	30	73	3,0	15,73	3,92	7,2	1007,51	-1,05	1,24	15,28	5,56	6,9	0,00	0,0
2015-04-10 19:00	327	30	74	3,5	15,73	3,62	7,2	1008,51	-1,15	-0,18	15,28	5,33	6,6	0,00	0,0
2015-04-10 19:30	295	30	77	2,8	15,63	3,32	7,2	1008,51	-0,87	0,59	15,18	5,23	5,4	0,00	0,0
2015-04-10 20:00	300	30	78	1,2	15,73	3,12	7,2	1008,51	-0,88	3,12	15,28	5,10	4,7	0,00	0,0
2015-04-10 20:30	289	30	80	1,4	15,73	2,92	7,2	1009,51	-0,72	2,92	15,28	5,05	4,1	0,00	0,0
2015-04-10 21:00	269	30	83	2,0	15,63	2,72	7,2	1009,51	-0,39	2,72	15,18	5,07	3,9	0,00	0,0
2015-04-10 21:30	295	30	84	2,4	15,63	2,62	7,2	1009,51	-0,31	0,95	15,18	5,04	3,9	0,00	0,0
2015-04-10 22:00	271	30	86	3,0	15,53	2,32	7,2	1009,51	-0,27	-0,51	15,08	4,90	4,1	0,00	0,0
2015-04-10 22:30	260	30	87	1,4	15,43	2,22	7,2	1010,51	-0,21	2,22	14,98	4,87	3,7	0,00	0,0
2015-04-10 23:00	326	30	87	1,8	15,33	2,32	7,2	1010,51	-0,11	2,32	14,88	4,97	3,5	0,00	0,0
2015-04-10 23:30	320	30	87	0,0	15,43	2,12	7,2	1010,51	-0,30	2,12	14,98	4,77	3,3	0,00	0,0
2015-04-11 00:00	276	30	89	0,0	15,33	2,12	7,2	1010,51	0,02	2,12	14,88	4,93	3,7	1,80	0,0
2015-04-11 00:30	266	30	89	0,0	15,33	1,82	7,2	1010,51	-0,28	1,82	14,88	4,63	2,6	1,80	0,0
2015-04-11 01:00	268	30	90	0,0	15,33	1,32	7,2	1010,51	-0,61	1,32	14,88	4,21	0,0	0,00	0,0
2015-04-11 01:30	207	30	92	0,0	15,33	1,32	7,2	1010,51	-0,30	1,32	14,88	4,37	1,6	0,00	0,0
2015-04-11 02:00	163	30	93	1,6	15,33	1,32	7,2	1010,51	-0,14	1,32	14,88	4,45	1,6	0,00	0,0
2015-04-11 02:30	129	30	93	0,0	15,33	1,32	7,2	1010,51	-0,14	1,32	14,88	4,45	2,4	0,00	0,0
2015-04-11 03:00	192	30	93	0,0	15,33	1,32	7,2	1010,51	-0,14	1,32	14,88	4,45	2,4	0,00	0,0
2015-04-11 03:30	128	30	93	0,0	15,33	0,72	7,2	1010,51	-0,74	0,72	14,88	3,85	2,2	0,00	0,0
2015-04-11 04:00	127	30	95	0,0	15,43	0,21	7,2	1010,51	-0,93	0,21	14,98	3,52	1,4	0,00	0,0
2015-04-11 04:30	130	30	97	0,0	15,43	0,31	7,2	1010,51	-0,54	0,31	14,98	3,79	0,0	0,00	0,0
2015-04-11 05:00	129	30	97	0,0	15,53	0,11	7,2	1010,51	-0,74	0,11	15,08	3,59	0,0	0,00	0,0
2015-04-11 05:30	126	30	97	0,0	15,63	-0,29	7,2	1010,51	-1,13	-0,29	15,18	3,19	0,0	0,00	0,0
2015-04-11 06:00	129	30	99	0,0	15,63	-0,39	7,2	1009,51	-0,95	-0,39	15,18	3,26	0,0	0,00	0,0
2015-04-11 06:30	121	30	100	0,0	15,73	-0,39	7,2	1009,51	-0,80	-0,39	15,28	3,34	0,0	0,00	0,0
2015-04-11 07:00	119	30	100	0,0	15,93	0,11	7,2	1009,51	-0,31	0,11	15,48	3,84	1,4	0,00	0,0
2015-04-11 07:30	118	30	100	0,0	16,23	1,02	7,2	1009,51	0,59	1,02	15,78	4,75	1,4	0,00	0,0
2015-04-11 08:00	110	30	97	0,0	16,33	1,72	7,2	1009,51	0,85	1,72	15,88	5,19	1,2	0,00	0,0
2015-04-11 08:30	92	30	92	0,0	16,43	2,02	7,2	1008,51	0,39	2,02	15,98	5,07	1,4	0,00	0,0
2015-04-11 09:00	103	30	91	1,2	16,43	2,42	7,2	1008,51	0,63	2,42	15,98	5,39	2,0	0,00	0,0
2015-04-11 09:30	106	30	88	1,4	16,53	3,12	7,2	1008,51	0,84	3,12	16,08	5,85	3,0	0,00	0,0
2015-04-11 10:00	90	30	82	1,6	16,53	3,92	7,2	1008,51	0,61	3,92	16,08	6,19	5,4	0,00	0,0
2015-04-11 10:30	92	30	78	2,0	16,53	4,62	7,2	1007,51	0,57	4,62	16,08	6,61	5,6	0,00	0,0
2015-04-11 11:00	104	30	78	1,4	16,43	5,12	7,2	1007,51	1,05	5,12	15,98	7,11	6,4	0,00	0,0
2015-04-11 11:30	135	30	76	3,5	16,43	5,82	7,2	1007,51	1,36	2,31	15,98	7,67	5,6	0,00	0,0
2015-04-11 12:00	145	30	73	4,7	16,43	6,32	7,2	1006,51	1,25	-0,05	15,98	7,96	6,8	0,00	0,0
2015-04-11 12:30	102	30	72	2,6	16,53	7,12	7,2	1006,51	1,82	5,70	16,08	8,69	6,4	0,00	0,0

Datum	Vindrikt °	Fukt inne Rh%	Fukt ute Rh%	Vindhast m/s	Temp in °C	Temp ute °C	Nb. Mån mm	Tryck Mbar	Dagpp °C	Kyleffekt °C	Vix inne °C	Vix ute °C	Vindby m/s	Korr lufttryck	Nederb./dygn mm
2015-04-11 13:00	97	30	68	3,7	16,53	7,72	7,2	1006,51	1,56	3,52	16,08	9,04	6,6	0,00	0,0
2015-04-11 13:30	170	30	61	3,3	16,43	8,72	7,2	1005,51	0,92	5,59	15,98	9,61	8,1	0,00	0,0
2015-04-11 14:00	149	30	58	3,7	16,43	9,32	7,2	1005,51	0,74	5,38	15,98	10,04	8,3	0,00	0,0
2015-04-11 14:30	158	30	55	5,0	16,33	9,32	7,2	1004,51	-0,03	3,20	15,88	9,87	7,7	0,00	0,0
2015-04-11 15:00	157	30	52	4,3	16,33	10,12	7,2	1004,51	-0,11	5,47	15,88	10,52	9,0	0,00	0,0
2015-04-11 15:30	126	30	52	4,7	16,33	10,12	7,2	1004,51	-0,11	4,66	15,88	10,52	8,5	0,00	0,0
2015-04-11 16:00	145	30	50	4,7	16,33	10,12	7,2	1003,51	-0,68	4,66	15,88	10,41	8,3	0,00	0,0
2015-04-11 16:30	143	30	49	5,2	16,43	9,92	7,2	1003,51	-1,16	3,95	15,98	10,17	8,1	0,00	0,0
2015-04-11 17:00	101	30	49	6,4	16,43	10,32	7,2	1003,51	-0,80	3,09	15,98	10,57	8,9	0,00	0,0
2015-04-11 17:30	163	30	48	4,1	16,53	9,72	7,2	1002,51	-1,64	4,99	16,08	9,92	8,3	0,00	0,0
2015-04-11 18:00	91	30	51	3,5	16,43	9,02	7,2	1002,51	-1,41	5,93	15,98	9,36	8,9	0,00	0,0
2015-04-11 18:30	142	30	52	4,7	16,53	9,02	7,2	1002,51	-1,12	3,30	16,08	9,42	7,5	0,00	0,0
2015-04-11 19:00	124	30	53	4,3	16,53	8,22	7,2	1001,51	-1,59	3,18	16,08	8,67	5,8	0,00	0,0
2015-04-11 19:30	105	30	56	2,4	16,63	7,52	7,2	1001,51	-1,44	6,12	16,18	8,13	6,6	0,00	0,0
2015-04-11 20:00	141	30	58	2,4	16,73	7,02	7,2	1001,51	-1,41	5,60	16,28	7,74	7,9	0,00	0,0
2015-04-11 20:30	137	30	60	6,0	16,93	6,22	7,2	1001,51	-1,67	-1,78	16,48	7,05	6,6	0,00	0,0
2015-04-11 21:00	162	30	63	3,3	17,03	5,72	7,2	1000,51	-1,44	2,20	16,58	6,73	6,8	0,00	0,0
2015-04-11 21:30	140	30	66	2,8	17,03	5,22	7,2	1000,51	-1,25	2,66	16,58	6,41	6,2	0,00	0,0
2015-04-11 22:00	148	30	69	2,8	16,93	4,72	7,2	1000,51	-1,09	2,12	16,48	6,10	5,2	0,00	0,0
2015-04-11 22:30	119	30	70	0,0	16,83	4,32	7,2	1000,51	-1,27	4,32	16,38	5,76	3,3	0,00	0,0
2015-04-11 23:00	135	30	73	1,4	16,83	4,02	7,2	1000,51	-0,96	4,02	16,38	5,66	3,1	0,00	0,0
2015-04-11 23:30	145	30	76	2,4	16,73	3,72	7,2	1000,51	-0,67	2,11	16,28	5,56	3,9	0,00	0,0
2015-04-12 00:00	145	30	78	2,6	16,63	4,02	7,2	1000,51	-0,01	2,43	16,18	6,00	5,0	0,00	0,0
2015-04-12 00:30	137	30	80	3,9	16,53	4,02	7,2	1000,51	0,35	-0,80	16,08	6,15	4,7	0,00	0,0
2015-04-12 01:00	119	30	81	0,0	16,53	3,72	7,2	1000,51	0,24	3,72	16,08	5,92	4,9	0,00	0,0
2015-04-12 01:30	111	30	83	1,4	16,53	3,52	7,2	1000,51	0,39	3,52	16,08	5,87	2,2	0,00	0,0
2015-04-12 02:00	119	30	85	2,2	16,43	3,72	7,2	999,51	0,93	3,72	15,98	6,22	3,5	0,00	0,0
2015-04-12 02:30	95	30	88	2,0	16,43	3,72	7,2	999,51	1,43	3,72	15,98	6,45	4,5	0,00	0,0
2015-04-12 03:00	126	30	89	2,4	16,33	3,82	7,2	999,51	1,69	2,22	15,88	6,63	3,1	0,00	0,0
2015-04-12 03:30	92	30	89	2,2	16,33	3,92	7,2	999,51	1,79	3,92	15,88	6,73	4,1	0,00	0,0
2015-04-12 04:00	99	30	90	0,0	16,33	3,62	7,2	998,51	1,66	3,62	15,88	6,51	3,3	0,00	0,0
2015-04-12 04:30	99	30	91	0,0	16,23	3,32	7,2	998,51	1,52	3,32	15,78	6,29	1,6	0,00	0,0
2015-04-12 05:00	91	30	92	0,0	16,23	3,02	7,2	998,51	1,38	3,02	15,78	6,07	0,0	0,00	0,0
2015-04-12 05:30	85	30	96	0,0	16,23	2,82	7,2	997,50	1,80	2,82	15,78	6,20	1,2	0,00	0,0
2015-04-12 06:00	86	30	98	0,0	16,23	2,82	7,2	997,50	2,10	2,82	15,78	6,37	1,2	0,00	0,0
2015-04-12 06:30	87	30	99	0,0	16,33	2,62	8,4	998,51	2,04	2,62	15,88	6,26	0,0	1,20	1,2
2015-04-12 07:00	287	30	100	2,4	16,63	2,62	9,6	998,51	2,19	0,95	16,18	6,35	3,5	2,40	2,4
2015-04-12 07:30	302	30	100	1,4	16,83	1,32	9,6	998,51	0,89	1,32	16,38	5,05	3,5	1,20	2,4
2015-04-12 08:00	290	30	100	0,0	16,83	1,02	9,6	998,51	0,59	1,02	16,38	4,75	2,6	0,00	2,4
2015-04-12 08:30	319	30	100	0,0	16,83	1,02	9,6	998,51	0,59	1,02	16,38	4,75	0,0	0,00	2,4
2015-04-12 09:00	319	30	100	0,0	16,83	1,12	9,6	998,51	0,69	1,12	16,38	4,85	0,0	0,00	2,4
2015-04-12 09:30	329	30	100	0,0	16,83	1,32	9,6	998,51	0,89	1,32	16,38	5,05	0,0	0,00	2,4
2015-04-12 10:00	273	30	100	0,0	16,93	1,22	9,6	998,51	0,79	1,22	16,48	4,95	0,0	0,00	2,4
2015-04-12 10:30	306	30	100	1,4	16,83	1,32	9,6	998,51	0,89	1,32	16,38	5,05	2,6	0,00	2,4
2015-04-12 11:00	318	30	99	0,0	16,83	1,32	9,6	998,51	0,75	1,32	16,38	4,96	2,8	0,00	2,4
2015-04-12 11:30	286	30	99	1,6	16,83	1,32	9,6	998,51	0,75	1,32	16,38	4,96	2,8	0,00	2,4

Datum	Vindrikt °	Fukt inne Rh%	Fukt ute Rh%	Vindhast m/s	Temp in °C	Temp ute °C	Nb. Mån mm	Tryck Mbar	Daggp °C	Kyleffekt °C	Vix inne °C	Vix ute °C	Vindby m/s	Korr lufttryck	Nederb./dygn mm
2015-04-12 12:00	302	30	99	0,0	16,83	1,32	9,6	998,51	0,75	1,32	16,38	4,96	2,4	0,00	2,4
2015-04-12 12:30	259	30	99	0,0	16,83	1,32	9,6	999,51	0,75	1,32	16,38	4,96	0,0	0,00	2,4
2015-04-12 13:00	308	30	100	0,0	16,83	1,22	9,6	999,51	0,79	1,22	16,38	4,95	0,0	0,00	2,4
2015-04-12 13:30	298	30	100	0,0	16,83	1,32	9,6	999,51	0,89	1,32	16,38	5,05	2,2	0,00	2,4
2015-04-12 14:00	351	30	99	2,4	16,83	1,52	9,6	999,51	0,95	-0,21	16,38	5,16	3,1	0,00	2,4
2015-04-12 14:30	273	30	98	2,4	16,73	1,92	9,6	999,51	1,20	0,21	16,28	5,47	4,3	0,00	2,4
2015-04-12 15:00	289	30	97	2,8	16,73	2,02	10,2	999,51	1,15	-0,83	16,28	5,49	3,7	0,60	3,0
2015-04-12 15:30	296	30	96	1,2	16,63	2,12	10,2	999,51	1,10	2,12	16,18	5,50	4,1	0,60	3,0
2015-04-12 16:00	300	30	95	2,2	16,63	2,32	10,2	999,51	1,15	2,32	16,18	5,62	4,3	0,00	3,0
2015-04-12 16:30	295	30	94	2,0	16,63	2,22	10,2	999,51	0,90	2,22	16,18	5,43	4,3	0,00	3,0
2015-04-12 17:00	286	30	93	2,2	16,63	2,12	11,4	999,51	0,65	2,12	16,18	5,25	3,7	1,20	4,2
2015-04-12 17:30	281	30	93	3,5	16,53	2,02	12,0	999,51	0,55	-1,98	16,08	5,15	5,2	1,80	4,8
2015-04-12 18:00	295	30	92	2,4	16,53	1,92	12,0	999,51	0,30	0,21	16,08	4,97	4,7	0,60	4,8
2015-04-12 18:30	293	30	92	1,6	16,53	1,72	12,0	1000,51	0,10	1,72	16,08	4,77	3,5	0,00	4,8
2015-04-12 19:00	306	30	93	0,0	16,53	1,72	13,2	1000,51	0,25	1,72	16,08	4,85	3,1	1,20	6,0
2015-04-12 19:30	280	30	95	0,0	16,53	1,62	13,2	999,51	0,46	1,62	16,08	4,92	2,4	1,20	6,0
2015-04-12 20:00	301	30	96	0,0	16,63	1,42	13,2	1000,51	0,41	1,42	16,18	4,80	2,4	0,00	6,0
2015-04-12 20:30	301	30	95	0,0	16,63	1,22	13,2	999,51	0,06	1,22	16,18	4,52	0,0	0,00	6,0
2015-04-12 21:00	304	30	95	0,0	16,63	0,61	13,2	1000,51	-0,53	0,61	16,18	3,92	0,0	0,00	6,0
2015-04-12 21:30	303	30	97	0,0	16,53	0,41	13,2	1000,51	-0,44	0,41	16,08	3,89	0,0	0,00	6,0
2015-04-12 22:00	318	30	97	1,6	16,43	0,72	13,2	1000,51	-0,14	0,72	15,98	4,19	2,8	0,00	6,0
2015-04-12 22:30	294	30	98	0,0	16,33	0,41	13,2	1000,51	-0,29	0,41	15,88	3,97	2,2	0,00	6,0
2015-04-12 23:00	277	30	99	0,0	16,23	0,11	13,2	1000,51	-0,45	0,11	15,78	3,76	2,2	0,00	6,0
2015-04-12 23:30	299	30	99	1,2	16,13	0,01	13,2	999,51	-0,55	0,01	15,68	3,66	2,6	0,00	6,0
2015-04-13 00:00	299	30	99	1,6	16,03	-0,29	13,2	999,51	-0,85	-0,29	15,58	3,36	2,2	0,00	0,0
2015-04-13 00:30	302	30	100	2,0	15,93	-0,69	13,2	999,51	-1,10	-0,69	15,48	3,04	2,2	0,00	0,0
2015-04-13 01:00	274	30	100	2,2	15,93	-0,89	13,2	999,51	-1,30	-0,89	15,48	2,84	2,2	0,00	0,0
2015-04-13 01:30	268	30	100	1,8	15,93	-0,59	13,2	999,51	-1,00	-0,59	15,48	3,14	3,0	0,00	0,0
2015-04-13 02:00	276	30	99	0,0	15,83	-0,89	13,2	999,51	-1,44	-0,89	15,38	2,76	2,2	0,00	0,0
2015-04-13 02:30	281	30	98	0,0	15,83	-1,29	13,2	999,51	-1,98	-1,29	15,38	2,27	1,2	0,00	0,0
2015-04-13 03:00	282	30	100	1,6	15,83	-0,49	13,2	999,51	-0,90	-0,49	15,38	3,24	3,0	0,00	0,0
2015-04-13 03:30	279	30	99	0,0	15,83	-0,69	13,2	999,51	-1,24	-0,69	15,38	2,96	3,0	0,00	0,0
2015-04-13 04:00	276	30	99	1,4	15,93	-0,69	13,2	1000,51	-1,24	-0,69	15,48	2,96	1,4	0,00	0,0
2015-04-13 04:30	220	30	99	0,0	16,03	-0,79	13,2	1000,51	-1,34	-0,79	15,58	2,86	1,8	0,00	0,0
2015-04-13 05:00	239	30	100	0,0	16,03	-0,69	13,2	1000,51	-1,10	-0,69	15,58	3,04	2,0	0,00	0,0
2015-04-13 05:30	298	30	100	1,4	16,13	-1,09	13,2	1000,51	-1,50	-1,09	15,68	2,64	2,2	0,00	0,0
2015-04-13 06:00	296	30	100	1,8	16,13	-1,19	13,2	1000,51	-1,60	-1,19	15,68	2,54	2,0	0,00	0,0
2015-04-13 06:30	308	30	100	0,0	16,13	-0,99	13,2	1001,51	-1,40	-0,99	15,68	2,74	2,8	0,00	0,0
2015-04-13 07:00	291	30	100	2,2	16,33	-0,59	13,2	1001,51	-1,00	-0,59	15,88	3,14	2,6	0,00	0,0
2015-04-13 07:30	309	30	100	2,8	16,53	0,11	13,2	1001,51	-0,31	-2,91	16,08	3,84	3,7	0,00	0,0
2015-04-13 08:00	313	30	98	2,6	16,63	0,51	13,2	1002,51	-0,19	-1,26	16,18	4,07	3,7	0,00	0,0
2015-04-13 08:30	281	30	95	1,6	16,63	0,82	13,2	1002,51	-0,34	0,82	16,18	4,12	3,9	0,00	0,0
2015-04-13 09:00	298	30	85	2,8	16,63	1,22	13,2	1002,51	-1,52	-1,71	16,18	3,72	5,2	0,00	0,0
2015-04-13 09:30	293	30	81	4,1	16,63	1,72	13,2	1003,51	-1,71	-4,65	16,18	3,92	6,2	0,00	0,0
2015-04-13 10:00	328	30	78	3,0	16,53	2,02	13,2	1003,51	-1,95	-0,83	16,08	4,00	6,6	0,00	0,0
2015-04-13 10:30	309	30	73	5,6	16,43	2,42	13,2	1004,51	-2,50	-6,11	15,98	4,06	7,7	0,00	0,0

Datum	Vindrikt	Fukt inne	Fukt ute	Vindhast	Temp in	Temp ute	Nb. Mån	Tryck	Dagpp	Kyleffekt	Vix inne	Vix ute	Vindby	Korr lufttryck	Nederb./dygn
	°	Rh%	Rh%	m/s	°C	°C	mm	Mbar	°C	°C	°C	°C	m/s		mm
2015-04-13 11:00	301	30	69	3,5	16,33	2,72	13,2	1004,51	-3,00	-1,19	15,88	4,10	6,6	0,00	0,0
2015-04-13 11:30	336	30	64	4,1	16,23	2,82	13,2	1005,51	-3,96	-3,32	15,78	3,88	7,1	0,00	0,0
2015-04-13 12:00	302	29	64	5,0	16,13	2,92	13,8	1005,51	-3,86	-4,87	15,64	3,98	7,5	0,60	0,6
2015-04-13 12:30	334	29	64	5,8	16,13	3,12	13,8	1005,51	-3,68	-5,21	15,64	4,18	7,5	0,60	0,6
2015-04-13 13:00	345	29	65	4,7	16,03	3,22	13,8	1006,51	-3,36	-3,89	15,54	4,34	6,2	0,00	0,6
2015-04-13 13:30	302	29	65	2,8	15,93	3,22	13,8	1007,51	-3,36	0,48	15,44	4,34	6,6	0,00	0,6
2015-04-13 14:00	23	29	60	3,1	15,93	3,22	13,8	1007,51	-4,48	0,48	15,44	4,05	7,7	0,00	0,6
2015-04-13 14:30	289	29	60	3,5	15,93	2,82	13,8	1008,51	-4,86	-1,08	15,44	3,65	10,2	0,00	0,6
2015-04-13 15:00	315	29	57	6,4	15,83	2,62	13,8	1008,51	-5,76	-7,07	15,34	3,28	10,4	0,00	0,6
2015-04-13 15:30	336	29	59	3,3	15,83	2,62	13,8	1009,51	-5,28	-1,31	15,34	3,39	8,3	0,00	0,6
2015-04-13 16:00	307	29	57	6,2	15,93	2,12	13,8	1009,51	-6,23	-7,11	15,44	2,78	11,3	0,00	0,6
2015-04-13 16:30	351	29	59	3,3	15,93	1,32	13,8	1010,51	-6,50	-2,78	15,44	2,09	8,1	0,00	0,6
2015-04-13 17:00	337	29	59	5,4	16,03	1,12	13,8	1010,51	-6,69	-7,77	15,54	1,89	13,4	0,00	0,6
2015-04-13 17:30	324	29	57	5,2	16,13	1,12	13,8	1010,51	-7,16	-7,13	15,64	1,78	8,5	0,00	0,6
2015-04-13 18:00	294	29	54	3,5	16,33	1,32	13,8	1011,51	-7,71	-2,78	15,84	1,81	9,2	0,00	0,6
2015-04-13 18:30	299	29	52	2,6	16,53	1,02	13,8	1011,51	-8,51	-0,74	16,04	1,41	10,9	0,00	0,6
2015-04-13 19:00	178	29	59	4,3	16,53	0,51	13,8	1011,51	-7,25	-6,09	16,04	1,29	7,9	0,00	0,6
2015-04-13 19:30	306	29	63	2,8	16,53	0,11	13,8	1012,51	-6,73	-2,91	16,04	1,12	8,1	0,00	0,6
2015-04-13 20:00	271	29	67	3,3	16,53	0,21	13,8	1012,51	-5,79	-4,02	16,04	1,47	6,6	0,00	0,6
2015-04-13 20:30	296	29	70	2,0	16,43	-0,39	13,8	1012,51	-5,76	-0,39	15,94	1,06	4,5	0,00	0,6
2015-04-13 21:00	308	29	70	2,2	16,33	-0,79	13,8	1012,51	-6,15	-0,79	15,84	0,66	5,4	0,00	0,6
2015-04-13 21:30	330	29	73	1,6	16,13	-1,09	13,8	1012,51	-5,86	-1,09	15,64	0,56	4,3	0,00	0,6
2015-04-13 22:00	292	29	73	1,6	16,03	-1,39	13,8	1012,51	-6,15	-1,39	15,54	0,25	3,0	0,00	0,6
2015-04-13 22:30	307	29	75	0,0	15,93	-1,59	13,8	1012,51	-5,97	-1,59	15,44	0,19	4,5	0,00	0,6
2015-04-13 23:00	313	29	81	1,4	15,83	-1,89	13,8	1012,51	-5,21	-1,89	15,34	0,32	3,0	0,00	0,6
2015-04-13 23:30	324	29	83	0,0	15,73	-1,99	13,8	1012,51	-4,97	-1,99	15,24	0,36	2,8	0,00	0,6
2015-04-14 00:00	337	29	82	1,6	15,63	-1,99	13,8	1012,51	-5,14	-1,99	15,14	0,29	3,7	0,00	0,0
2015-04-14 00:30	286	29	80	2,4	15,63	-1,89	13,8	1012,51	-5,38	-3,80	15,14	0,24	4,3	0,00	0,0
2015-04-14 01:00	296	29	82	2,4	15,43	-2,09	13,8	1012,51	-5,24	-4,01	14,94	0,19	3,3	0,00	0,0
2015-04-14 01:30	330	29	85	2,4	15,33	-2,19	13,8	1012,51	-4,84	-4,11	14,84	0,31	4,3	0,00	0,0
2015-04-14 02:00	335	29	87	2,0	15,33	-2,29	13,8	1012,51	-4,62	-2,29	14,84	0,37	4,5	0,00	0,0
2015-04-14 02:30	295	29	83	2,8	15,23	-2,19	15,6	1011,51	-5,17	-5,42	14,74	0,16	6,2	1,80	1,8
2015-04-14 03:00	310	29	82	1,8	15,33	-2,39	15,6	1011,51	-5,53	-2,39	14,84	-0,11	3,7	1,80	1,8
2015-04-14 03:30	290	29	81	1,2	15,33	-2,49	15,6	1011,51	-5,79	-2,49	14,84	-0,29	3,9	0,00	1,8
2015-04-14 04:00	299	29	80	0,0	15,43	-2,79	15,6	1011,51	-6,26	-2,79	14,94	-0,66	3,0	0,00	1,8
2015-04-14 04:30	286	29	82	1,2	15,53	-3,29	15,6	1011,51	-6,41	-3,29	15,04	-1,01	2,2	0,00	1,8
2015-04-14 05:00	301	29	84	0,0	15,63	-3,59	15,6	1010,51	-6,37	-3,59	15,14	-1,16	1,4	0,00	1,8
2015-04-14 05:30	294	29	88	0,0	15,63	-3,89	15,6	1010,51	-6,04	-3,89	15,14	-1,16	1,6	0,00	1,8
2015-04-14 06:00	314	29	91	0,0	15,63	-3,89	15,6	1009,51	-5,58	-3,89	15,14	-0,92	2,4	0,00	1,8
2015-04-14 06:30	327	29	91	0,0	15,73	-3,89	15,6	1009,51	-5,58	-3,89	15,24	-0,92	1,8	0,00	1,8
2015-04-14 07:00	318	29	91	0,0	16,03	-3,19	15,6	1009,51	-4,89	-3,19	15,54	-0,22	1,6	0,00	1,8
2015-04-14 07:30	351	29	90	0,0	16,23	-2,09	15,6	1008,51	-3,96	-2,09	15,74	0,81	1,2	0,00	1,8
2015-04-14 08:00	316	29	83	0,0	16,43	-1,99	15,6	1007,51	-4,97	-1,99	15,94	0,36	2,4	0,00	1,8
2015-04-14 08:30	313	29	80	1,2	16,43	-1,39	15,6	1007,51	-4,89	-1,39	15,94	0,74	2,2	0,00	1,8
2015-04-14 09:00	311	29	76	0,0	16,43	-0,69	15,6	1007,51	-4,92	-0,69	15,94	1,16	2,4	0,00	1,8
2015-04-14 09:30	299	29	69	0,0	16,53	0,11	15,6	1006,51	-5,48	0,11	16,04	1,49	1,8	0,00	1,8

Datum	Vindrikt °	Fukt inne Rh%	Fukt ute Rh%	Vindhast m/s	Temp in °C	Temp ute °C	Nb. Mån mm	Tryck Mbar	Dagpp °C	Kyleffekt °C	Vix inne °C	Vix ute °C	Vindby m/s	Korr lufttryck	Nederb./dygn mm
2015-04-14 10:00	158	29	64	0,0	16,43	1,32	15,6	1005,51	-5,38	1,32	15,94	2,38	3,0	0,00	1,8
2015-04-14 10:30	119	29	60	0,0	16,43	2,32	15,6	1004,51	-5,33	2,32	15,94	3,15	3,7	0,00	1,8
2015-04-14 11:00	151	29	57	3,0	16,33	2,42	15,6	1004,51	-5,95	-0,40	15,84	3,08	3,9	0,00	1,8
2015-04-14 11:30	148	29	56	5,2	16,33	2,72	15,6	1003,51	-5,91	-5,12	15,84	3,32	5,6	0,00	1,8
2015-04-14 12:00	139	29	54	5,0	16,33	2,42	15,6	1002,51	-6,69	-5,49	15,84	2,91	5,6	0,00	1,8
2015-04-14 12:30	128	29	52	3,7	16,23	2,42	15,6	1002,51	-7,21	-2,67	15,74	2,81	6,0	0,00	1,8
2015-04-14 13:00	159	29	52	3,9	16,23	2,02	15,6	1001,51	-7,58	-3,14	15,74	2,41	5,6	0,00	1,8
2015-04-14 13:30	177	29	48	1,8	16,13	1,72	15,6	1001,51	-8,95	1,72	15,64	1,91	6,4	0,00	1,8
2015-04-14 14:00	171	29	49	2,6	16,13	1,72	15,6	1001,51	-8,67	0,00	15,64	1,96	6,0	0,00	1,8
2015-04-14 14:30	172	29	50	2,0	16,13	1,82	15,6	1000,51	-8,30	1,82	15,64	2,11	6,2	0,00	1,8
2015-04-14 15:00	118	29	66	2,6	16,13	1,02	15,6	1000,51	-5,24	-0,74	15,64	2,20	6,2	0,00	1,8
2015-04-14 15:30	157	29	69	2,4	16,13	1,32	15,6	1000,51	-4,34	-0,42	15,64	2,69	5,4	0,00	1,8
2015-04-14 16:00	160	29	72	2,4	16,23	1,12	15,6	999,51	-3,94	-0,63	15,74	2,69	4,7	0,00	1,8
2015-04-14 16:30	133	29	80	2,8	16,23	0,72	15,6	999,51	-2,85	-2,25	15,74	2,85	4,9	0,00	1,8
2015-04-14 17:00	133	29	84	1,6	16,33	0,92	15,6	999,51	-1,98	0,92	15,84	3,34	3,1	0,00	1,8
2015-04-14 17:30	131	29	87	3,1	16,33	1,62	15,6	998,51	-0,79	-1,27	15,84	4,27	3,5	0,00	1,8
2015-04-14 18:00	174	29	85	1,6	16,33	1,62	15,6	998,51	-1,12	1,62	15,84	4,12	3,5	0,00	1,8
2015-04-14 18:30	116	29	84	1,4	16,43	1,52	15,6	998,51	-1,39	1,52	15,94	3,94	3,3	0,00	1,8
2015-04-14 19:00	144	29	87	1,2	16,43	1,22	15,6	998,51	-1,19	1,22	15,94	3,87	3,3	0,00	1,8
2015-04-14 19:30	153	29	88	1,2	16,43	1,42	15,6	998,51	-0,83	1,42	15,94	4,15	2,2	0,00	1,8
2015-04-14 20:00	113	29	89	0,0	16,43	0,92	15,6	998,51	-1,16	0,92	15,94	3,73	2,2	0,00	1,8
2015-04-14 20:30	142	29	91	0,0	16,43	0,72	15,6	998,51	-1,04	0,72	15,94	3,69	2,2	0,00	1,8
2015-04-14 21:00	150	29	91	0,0	16,33	0,51	15,6	998,51	-1,24	0,51	15,84	3,49	2,0	0,00	1,8
2015-04-14 21:30	150	29	92	0,0	16,33	0,41	15,6	998,51	-1,19	0,41	15,84	3,47	0,0	0,00	1,8
2015-04-14 22:00	155	29	93	0,0	16,23	0,31	15,6	998,51	-1,13	0,31	15,74	3,45	0,0	0,00	1,8
2015-04-14 22:30	155	29	93	0,0	16,13	0,21	15,6	998,51	-1,23	0,21	15,64	3,35	1,2	0,00	1,8
2015-04-14 23:00	170	29	94	0,0	16,13	0,31	15,6	998,51	-0,98	0,31	15,64	3,53	2,8	0,00	1,8
2015-04-14 23:30	134	29	96	1,6	16,03	0,31	15,6	998,51	-0,68	0,31	15,54	3,70	2,8	0,00	1,8
2015-04-15 00:00	171	29	97	0,0	15,93	0,41	15,6	998,51	-0,44	0,41	15,44	3,89	2,0	0,00	0,0
2015-04-15 00:30	185	29	98	0,0	15,83	0,41	15,6	998,51	-0,29	0,41	15,34	3,97	1,8	0,00	0,0
2015-04-15 01:00	179	29	99	0,0	15,73	0,31	15,6	998,51	-0,25	0,31	15,24	3,96	1,2	0,00	0,0
2015-04-15 01:30	186	29	100	0,0	15,73	0,31	15,6	998,51	-0,11	0,31	15,24	4,04	0,0	0,00	0,0
2015-04-15 02:00	179	29	100	0,0	15,63	0,51	15,6	998,51	0,09	0,51	15,14	4,24	0,0	0,00	0,0
2015-04-15 02:30	180	29	100	0,0	15,63	0,51	15,6	998,51	0,09	0,51	15,14	4,24	0,0	0,00	0,0
2015-04-15 03:00	180	29	100	0,0	15,73	0,41	15,6	998,51	-0,01	0,41	15,24	4,14	0,0	0,00	0,0
2015-04-15 03:30	183	29	100	0,0	15,73	0,41	15,6	998,51	-0,01	0,41	15,24	4,14	1,4	0,00	0,0
2015-04-15 04:00	298	29	100	0,0	15,83	0,72	15,6	998,51	0,29	0,72	15,34	4,44	2,8	0,00	0,0
2015-04-15 04:30	305	29	100	0,0	15,83	0,61	15,6	998,51	0,19	0,61	15,34	4,34	2,4	0,00	0,0
2015-04-15 05:00	287	29	100	0,0	15,83	0,72	15,6	998,51	0,29	0,72	15,34	4,44	1,4	0,00	0,0
2015-04-15 05:30	262	29	100	1,4	15,83	0,61	15,6	997,50	0,19	0,61	15,34	4,34	3,0	0,00	0,0
2015-04-15 06:00	289	29	100	1,6	15,83	0,72	16,2	997,50	0,29	0,72	15,34	4,44	3,1	0,60	0,6
2015-04-15 06:30	239	29	100	1,4	15,83	0,61	16,2	997,50	0,19	0,61	15,34	4,34	3,1	0,60	0,6
2015-04-15 07:00	277	29	100	0,0	16,13	1,02	16,2	997,50	0,59	1,02	15,64	4,75	2,0	0,00	0,6
2015-04-15 07:30	174	30	100	2,6	16,43	1,92	16,2	997,50	1,49	0,21	15,98	5,65	3,5	0,00	0,6
2015-04-15 08:00	265	30	98	2,2	16,53	1,82	16,2	997,50	1,10	1,82	16,08	5,37	3,1	0,00	0,6
2015-04-15 08:30	252	30	92	2,4	16,53	2,42	16,2	997,50	0,79	0,74	16,08	5,47	3,3	0,00	0,6

Datum	Vindrikt	Fukt inne	Fukt ute	Vindhast	Temp in	Temp ute	Nb. Mån	Tryck	Dagpp	Kyleffekt	Vix inne	Vix ute	Vindby	Korr lufttryck	Nederb./dygn
	°	Rh%	Rh%	m/s	°C	°C	mm	Mbar	°C	°C	°C	°C	m/s		mm
2015-04-15 09:00	274	30	84	1,8	16,53	3,02	16,2	997,50	0,08	3,02	16,08	5,44	5,0	0,00	0,6
2015-04-15 09:30	300	29	81	2,0	16,53	3,02	16,2	997,50	-0,44	3,02	16,04	5,22	4,5	0,00	0,6
2015-04-15 10:00	279	29	83	1,4	16,43	3,22	16,2	997,50	0,10	3,22	15,94	5,57	3,9	0,00	0,6
2015-04-15 10:30	257	29	77	2,4	16,43	3,82	16,2	997,50	-0,39	2,22	15,94	5,73	3,7	0,00	0,6
2015-04-15 11:00	316	30	83	2,0	16,43	3,42	16,2	997,50	0,30	3,42	15,98	5,77	3,5	0,00	0,6
2015-04-15 11:30	314	30	80	1,4	16,43	3,82	16,2	997,50	0,16	3,82	15,98	5,95	3,7	0,00	0,6
2015-04-15 12:00	335	30	75	3,0	16,33	4,12	16,2	997,50	-0,48	1,46	15,88	5,90	3,5	0,00	0,6
2015-04-15 12:30	292	30	69	1,4	16,33	4,82	16,2	996,50	-1,00	4,82	15,88	6,20	3,1	0,00	0,6
2015-04-15 13:00	302	30	74	2,6	16,33	4,42	16,2	996,50	-0,38	2,85	15,88	6,13	3,9	0,00	0,6
2015-04-15 13:30	300	30	63	1,6	16,33	5,12	16,2	996,50	-2,01	5,12	15,88	6,12	3,9	0,00	0,6
2015-04-15 14:00	328	30	58	3,5	16,33	5,62	16,2	996,50	-2,71	2,08	15,88	6,34	3,9	0,00	0,6
2015-04-15 14:30	296	30	56	1,4	16,33	6,22	16,2	995,50	-2,65	6,22	15,88	6,83	4,5	0,00	0,6
2015-04-15 15:00	295	30	59	2,0	16,33	5,42	16,2	995,50	-2,66	5,42	15,88	6,19	4,5	0,00	0,6
2015-04-15 15:30	320	30	58	1,2	16,23	5,42	16,2	995,50	-2,90	5,42	15,78	6,14	3,7	0,00	0,6
2015-04-15 16:00	279	30	57	1,2	16,23	5,92	16,2	995,50	-2,68	5,92	15,78	6,58	3,0	0,00	0,6
2015-04-15 16:30	328	30	54	0,0	16,23	5,82	16,2	995,50	-3,54	5,82	15,78	6,32	5,0	0,00	0,6
2015-04-15 17:00	325	30	55	1,6	16,23	6,12	16,2	994,50	-3,00	6,12	15,78	6,67	3,0	0,00	0,6
2015-04-15 17:30	325	30	53	2,0	16,33	5,72	16,2	994,50	-3,90	5,72	15,88	6,16	3,9	0,00	0,6
2015-04-15 18:00	329	30	51	1,2	16,43	5,82	16,2	994,50	-4,35	5,82	15,98	6,16	2,8	0,00	0,6
2015-04-15 18:30	318	29	51	2,8	16,53	6,32	16,2	994,50	-3,89	3,87	16,04	6,66	4,5	0,00	0,6
2015-04-15 19:00	276	29	54	2,4	16,63	5,42	16,2	994,50	-3,91	3,91	16,14	5,92	3,9	0,00	0,6
2015-04-15 19:30	321	30	68	1,4	16,53	3,82	16,2	994,50	-2,16	3,82	16,08	5,13	3,9	0,00	0,6
2015-04-15 20:00	340	30	72	0,0	16,53	3,02	16,2	995,50	-2,11	3,02	16,08	4,59	2,6	0,00	0,6
2015-04-15 20:30	300	30	75	1,4	16,43	2,42	16,2	995,50	-2,11	2,42	15,98	4,19	3,3	0,00	0,6
2015-04-15 21:00	302	30	74	1,2	16,43	2,32	16,2	995,50	-2,40	2,32	15,98	4,03	3,3	0,00	0,6
2015-04-15 21:30	356	30	77	1,2	16,33	1,72	16,2	995,50	-2,42	1,72	15,88	3,63	2,8	0,00	0,6
2015-04-15 22:00	356	30	79	0,0	16,33	1,52	16,2	995,50	-2,25	1,52	15,88	3,57	2,2	0,00	0,6
2015-04-15 22:30	356	30	79	0,0	16,33	0,82	16,2	995,50	-2,93	0,82	15,88	2,87	1,2	0,00	0,6
2015-04-15 23:00	356	30	82	0,0	16,23	0,21	16,2	995,50	-3,00	0,21	15,78	2,49	0,0	0,00	0,6
2015-04-15 23:30	356	30	88	1,2	16,13	-0,29	16,2	995,50	-2,50	-0,29	15,68	2,45	2,0	0,00	0,6
2015-04-16 00:00	356	30	86	0,0	16,13	-0,49	16,2	995,50	-3,02	-0,49	15,68	2,09	2,2	0,00	0,0
2015-04-16 00:30	317	30	87	1,4	16,13	-0,79	16,2	995,50	-3,15	-0,79	15,68	1,87	2,0	0,00	0,0
2015-04-16 01:00	351	30	85	0,0	16,03	-1,09	16,2	995,50	-3,77	-1,09	15,58	1,42	2,0	0,00	0,0
2015-04-16 01:30	351	30	85	0,0	16,03	-1,69	16,2	995,50	-4,35	-1,69	15,58	0,82	0,0	0,00	0,0
2015-04-16 02:00	347	29	89	0,0	16,03	-1,59	16,2	995,50	-3,62	-1,59	15,54	1,23	0,0	0,00	0,0
2015-04-16 02:30	351	29	91	0,0	15,93	-1,49	16,2	995,50	-3,21	-1,49	15,44	1,49	1,4	0,00	0,0
2015-04-16 03:00	351	29	93	0,0	15,93	-1,69	16,2	995,50	-3,11	-1,69	15,44	1,45	1,2	0,00	0,0
2015-04-16 03:30	291	29	94	0,0	15,93	-1,69	16,2	995,50	-2,96	-1,69	15,44	1,53	1,8	0,00	0,0
2015-04-16 04:00	323	29	95	1,4	15,93	-1,59	16,2	995,50	-2,72	-1,59	15,44	1,72	1,6	0,00	0,0
2015-04-16 04:30	318	29	97	0,0	15,93	-1,29	16,2	995,50	-2,13	-1,29	15,44	2,18	1,8	0,00	0,0
2015-04-16 05:00	319	29	98	0,0	16,03	-1,19	16,2	995,50	-1,89	-1,19	15,54	2,37	1,4	0,00	0,0
2015-04-16 05:30	305	29	100	0,0	16,03	-0,89	16,2	995,50	-1,30	-0,89	15,54	2,84	1,6	0,00	0,0
2015-04-16 06:00	305	29	100	2,2	16,13	-0,69	16,2	995,50	-1,10	-0,69	15,64	3,04	2,4	0,00	0,0
2015-04-16 06:30	327	29	100	0,0	16,13	-0,29	16,2	995,50	-0,70	-0,29	15,64	3,44	3,1	0,00	0,0
2015-04-16 07:00	335	30	100	0,0	16,33	0,11	16,2	995,50	-0,31	0,11	15,88	3,84	2,2	0,00	0,0
2015-04-16 07:30	297	29	100	1,4	16,63	0,41	16,2	995,50	-0,01	0,41	16,14	4,14	3,3	0,00	0,0

Datum	Vindrikt °	Fukt inne Rh%	Fukt ute Rh%	Vindhast m/s	Temp in °C	Temp ute °C	Nb. Mån mm	Tryck Mbar	Dagpp °C	Kyleffekt °C	Vix inne °C	Vix ute °C	Vindby m/s	Korr lufttryck	Nederb./dygn mm
2015-04-16 08:00	312	29	100	1,4	16,63	0,72	16,2	996,50	0,29	0,72	16,14	4,44	2,8	0,00	0,0
2015-04-16 08:30	284	29	100	1,2	16,73	1,12	16,2	996,50	0,69	1,12	16,24	4,85	2,0	0,00	0,0
2015-04-16 09:00	318	29	97	0,0	16,73	1,52	16,2	996,50	0,66	1,52	16,24	4,99	2,4	0,00	0,0
2015-04-16 09:30	298	29	92	1,8	16,73	2,12	16,2	996,50	0,49	2,12	16,24	5,17	2,6	0,00	0,0
2015-04-16 10:00	302	29	87	1,6	16,73	2,72	16,2	997,50	0,29	2,72	16,24	5,37	2,8	0,00	0,0
2015-04-16 10:30	356	29	71	2,4	16,73	3,52	16,2	997,50	-1,83	1,90	16,24	5,03	3,5	0,00	0,0
2015-04-16 11:00	290	29	64	3,1	16,63	4,12	16,2	997,50	-2,73	1,46	16,14	5,18	6,8	0,00	0,0
2015-04-16 11:30	301	29	63	1,8	16,63	4,32	16,2	997,50	-2,76	4,32	16,14	5,32	6,2	0,00	0,0
2015-04-16 12:00	136	29	63	4,5	16,63	4,02	16,2	998,51	-3,05	-2,90	16,14	5,02	8,1	0,00	0,0
2015-04-16 12:30	335	29	59	3,9	16,63	4,32	16,2	998,51	-3,69	-0,45	16,14	5,09	7,3	0,00	0,0
2015-04-16 13:00	306	29	55	2,8	16,63	4,62	16,2	998,51	-4,40	2,01	16,14	5,17	7,9	0,00	0,0
2015-04-16 13:30	297	29	62	2,6	16,63	4,12	16,2	999,51	-3,18	2,54	16,14	5,06	9,0	0,00	0,0
2015-04-16 14:00	335	29	65	4,3	16,53	4,82	16,2	999,51	-1,85	-0,92	16,04	5,95	9,0	0,00	0,0
2015-04-16 14:30	351	30	68	3,7	16,53	4,12	16,2	999,51	-1,87	-0,68	16,08	5,43	9,6	0,00	0,0
2015-04-16 15:00	336	30	70	4,3	16,43	3,72	16,2	1000,51	-1,84	-2,24	15,98	5,16	7,7	0,00	0,0
2015-04-16 15:30	331	30	65	5,8	16,43	4,02	16,2	1000,51	-2,61	-4,06	15,98	5,14	8,5	0,00	0,0
2015-04-16 16:00	297	30	66	3,1	16,43	3,72	16,2	1000,51	-2,67	1,03	15,98	4,91	8,7	0,00	0,0
2015-04-16 16:30	325	30	62	1,8	16,43	4,02	16,2	1000,51	-3,27	4,02	15,98	4,96	10,0	0,00	0,0
2015-04-16 17:00	346	30	58	4,3	16,43	4,12	16,2	1001,51	-4,12	-1,76	15,98	4,83	7,9	0,00	0,0
2015-04-16 17:30	3	30	57	5,2	16,53	4,22	16,2	1001,51	-4,27	-3,23	16,08	4,88	8,3	0,00	0,0
2015-04-16 18:00	308	30	57	4,3	16,53	4,12	16,2	1002,51	-4,36	-1,76	16,08	4,78	6,9	0,00	0,0
2015-04-16 18:30	278	30	57	2,0	16,53	3,92	16,2	1002,51	-4,55	3,92	16,08	4,58	6,6	0,00	0,0
2015-04-16 19:00	8	30	57	1,4	16,53	3,92	16,2	1002,51	-4,55	3,92	16,08	4,58	7,7	0,00	0,0
2015-04-16 19:30	341	30	59	3,1	16,53	3,72	16,2	1003,51	-4,25	1,03	16,08	4,49	8,7	0,00	0,0
2015-04-16 20:00	1	30	60	3,9	16,53	3,42	16,2	1003,51	-4,30	-1,50	16,08	4,25	8,9	0,00	0,0
2015-04-16 20:30	345	30	66	4,3	16,53	3,02	16,2	1004,51	-3,34	-3,08	16,08	4,21	8,9	0,00	0,0
2015-04-16 21:00	325	30	66	2,6	16,53	2,92	16,2	1004,51	-3,43	1,27	16,08	4,11	8,5	0,00	0,0
2015-04-16 21:30	347	30	65	3,0	16,53	3,02	16,2	1005,51	-3,55	0,26	16,08	4,14	6,0	0,00	0,0
2015-04-16 22:00	351	30	65	3,3	16,43	3,02	16,2	1005,51	-3,55	-0,85	15,98	4,14	6,8	0,00	0,0
2015-04-16 22:30	351	30	65	2,0	16,43	3,02	16,2	1006,51	-3,55	3,02	15,98	4,14	5,8	0,00	0,0
2015-04-16 23:00	356	30	67	3,0	16,33	2,82	16,2	1006,51	-3,32	0,04	15,88	4,07	6,0	0,00	0,0
2015-04-16 23:30	351	30	70	1,8	16,23	2,62	16,2	1007,51	-2,89	2,62	15,78	4,06	6,6	0,00	0,0
2015-04-17 00:00	351	30	71	1,2	16,23	2,52	16,2	1007,51	-2,79	2,52	15,78	4,02	4,7	0,00	0,0
2015-04-17 00:30	351	30	71	3,3	16,13	2,42	16,2	1007,51	-2,89	-1,53	15,68	3,92	5,4	0,00	0,0
2015-04-17 01:00	333	30	73	0,0	16,13	2,32	16,2	1008,51	-2,59	2,32	15,68	3,96	5,8	0,00	0,0
2015-04-17 01:30	351	30	74	4,5	16,13	2,32	16,2	1008,51	-2,40	-5,01	15,68	4,03	6,0	0,00	0,0
2015-04-17 02:00	337	30	74	3,9	16,13	2,32	16,2	1008,51	-2,40	-2,79	15,68	4,03	6,0	0,00	0,0
2015-04-17 02:30	351	30	75	2,4	16,13	2,12	16,2	1009,51	-2,40	0,42	15,68	3,89	5,8	0,00	0,0
2015-04-17 03:00	330	30	76	2,2	16,13	2,12	16,2	1009,51	-2,22	2,12	15,68	3,96	6,8	0,00	0,0
2015-04-17 03:30	346	30	75	3,0	16,13	2,12	16,2	1010,51	-2,40	-0,72	15,68	3,89	5,8	0,00	0,0
2015-04-17 04:00	322	30	75	1,4	16,13	2,12	16,2	1010,51	-2,40	2,12	15,68	3,89	6,9	0,00	0,0
2015-04-17 04:30	356	30	75	1,6	16,13	2,02	16,2	1011,51	-2,50	2,02	15,68	3,79	5,6	0,00	0,0
2015-04-17 05:00	0	30	75	2,6	16,13	2,02	16,2	1011,51	-2,50	0,32	15,68	3,79	4,9	0,00	0,0
2015-04-17 05:30	289	30	75	2,6	16,13	2,02	16,2	1011,51	-2,50	0,32	15,68	3,79	5,2	0,00	0,0
2015-04-17 06:00	329	30	76	4,7	16,23	1,92	16,2	1012,51	-2,41	-5,50	15,78	3,76	6,2	0,00	0,0
2015-04-17 06:30	351	30	78	3,1	16,33	1,62	16,2	1012,51	-2,34	-1,27	15,88	3,60	6,0	0,00	0,0

Datum	Vindrikt	Fukt inne	Fukt ute	Vindhast	Temp in	Temp ute	Nb. Mån	Tryck	Dagpp	Kyleffekt	Vix inne	Vix ute	Vindby	Korr lufttryck	Nederb./dygn
	°	Rh%	Rh%	m/s	°C	°C	mm	Mbar	°C	°C	°C	°C	m/s		mm
2015-04-17 07:00	351	30	78	3,1	16,53	1,62	16,2	1013,51	-2,34	-1,27	16,08	3,60	5,6	0,00	0,0
2015-04-17 07:30	10	30	77	5,0	16,73	1,82	16,2	1013,51	-2,32	-6,25	16,28	3,73	5,6	0,00	0,0
2015-04-17 08:00	342	30	75	2,6	16,93	2,12	16,2	1013,51	-2,40	0,42	16,48	3,89	5,4	0,00	0,0
2015-04-17 08:30	351	30	73	7,1	16,93	2,42	16,2	1014,51	-2,50	-7,99	16,48	4,06	7,1	0,00	0,0
2015-04-17 09:00	351	30	70	2,8	17,03	2,82	16,2	1014,51	-2,70	0,04	16,58	4,26	7,1	0,00	0,0
2015-04-17 09:30	347	30	69	2,4	17,03	3,32	16,2	1015,51	-2,43	1,69	16,58	4,70	5,0	0,00	0,0
2015-04-17 10:00	11	30	67	2,0	17,03	3,72	16,2	1015,51	-2,46	3,72	16,58	4,97	6,6	0,00	0,0
2015-04-17 10:30	141	30	62	2,6	17,03	4,42	16,2	1016,51	-2,90	2,85	16,58	5,36	6,8	0,00	0,0
2015-04-17 11:00	5	30	59	3,5	17,03	4,82	16,2	1016,51	-3,22	1,18	16,58	5,59	6,8	0,00	0,0
2015-04-17 11:30	351	30	58	5,4	16,93	5,22	16,2	1016,51	-3,09	-2,53	16,48	5,94	6,2	0,00	0,0
2015-04-17 12:00	351	30	56	5,6	16,83	6,02	16,2	1016,51	-2,84	-1,50	16,38	6,63	7,5	0,00	0,0
2015-04-17 12:30	343	30	56	6,4	16,83	6,12	16,2	1017,52	-2,75	-2,45	16,38	6,73	6,6	0,00	0,0
2015-04-17 13:00	312	30	54	2,2	16,73	6,52	16,2	1017,52	-2,89	6,52	16,28	7,02	6,9	0,00	0,0
2015-04-17 13:30	356	30	51	4,5	16,63	6,52	16,2	1017,52	-3,70	0,20	16,18	6,86	6,2	0,00	0,0
2015-04-17 14:00	39	30	53	3,7	16,63	6,82	16,2	1017,52	-2,88	2,47	16,18	7,27	6,4	0,00	0,0
2015-04-17 14:30	351	30	52	2,6	16,63	6,72	16,2	1018,52	-3,24	5,28	16,18	7,11	6,2	0,00	0,0
2015-04-17 15:00	341	30	51	4,3	16,53	7,12	16,2	1018,52	-3,15	1,86	16,08	7,46	6,2	0,00	0,0
2015-04-17 15:30	305	30	52	2,0	16,53	7,12	16,2	1018,52	-2,88	7,12	16,08	7,51	5,8	0,00	0,0
2015-04-17 16:00	344	30	55	3,3	16,53	6,62	16,2	1018,52	-2,54	3,21	16,08	7,17	6,2	0,00	0,0
2015-04-17 16:30	336	30	53	2,4	16,63	6,62	16,2	1018,52	-3,07	5,17	16,18	7,07	6,2	0,00	0,0
2015-04-17 17:00	351	30	55	1,8	16,63	6,42	16,2	1019,52	-2,72	6,42	16,18	6,97	7,9	0,00	0,0
2015-04-17 17:30	322	30	55	5,6	16,83	6,32	16,2	1019,52	-2,82	-1,12	16,38	6,87	7,3	0,00	0,0
2015-04-17 18:00	356	30	57	1,6	17,03	6,12	16,2	1019,52	-2,49	6,12	16,58	6,78	7,3	0,00	0,0
2015-04-17 18:30	351	30	59	2,6	17,03	5,42	16,2	1019,52	-2,66	3,91	16,58	6,19	6,2	0,00	0,0
2015-04-17 19:00	351	30	60	4,1	17,13	5,12	16,2	1020,52	-2,70	-0,55	16,68	5,95	6,4	0,00	0,0
2015-04-17 19:30	351	30	64	1,8	17,13	4,42	16,2	1020,52	-2,45	4,42	16,68	5,48	5,4	0,00	0,0
2015-04-17 20:00	306	30	67	2,2	17,03	3,82	16,2	1020,52	-2,37	3,82	16,58	5,07	4,5	0,00	0,0
2015-04-17 20:30	351	30	69	0,0	17,03	3,42	16,2	1021,52	-2,33	3,42	16,58	4,80	4,7	0,00	0,0
2015-04-17 21:00	323	30	73	0,0	16,83	2,82	16,2	1021,52	-2,11	2,82	16,38	4,46	3,3	0,00	0,0
2015-04-17 21:30	317	30	74	2,6	16,73	2,42	16,2	1021,52	-2,30	0,74	16,28	4,13	3,0	0,00	0,0
2015-04-17 22:00	340	30	76	1,6	16,63	1,82	16,2	1021,52	-2,51	1,82	16,18	3,66	2,8	0,00	0,0
2015-04-17 22:30	317	30	78	0,0	16,53	1,42	16,2	1021,52	-2,53	1,42	16,08	3,40	2,4	0,00	0,0
2015-04-17 23:00	326	30	81	1,4	16,43	0,82	16,2	1021,52	-2,58	0,82	15,98	3,02	2,4	0,00	0,0
2015-04-17 23:30	338	30	86	0,0	16,33	0,41	16,2	1021,52	-2,13	0,41	15,88	2,99	2,4	0,00	0,0
2015-04-18 00:00	341	30	84	0,0	16,33	0,31	16,2	1022,52	-2,56	0,31	15,88	2,74	1,6	0,00	0,0
2015-04-18 00:30	351	30	88	0,0	16,23	-0,29	16,2	1022,52	-2,50	-0,29	15,78	2,45	1,6	0,00	0,0
2015-04-18 01:00	356	30	89	0,0	16,23	-0,39	16,2	1022,52	-2,44	-0,39	15,78	2,43	1,6	0,00	0,0
2015-04-18 01:30	356	30	89	0,0	16,13	-0,69	16,2	1022,52	-2,74	-0,69	15,68	2,13	0,0	0,00	0,0
2015-04-18 02:00	356	30	89	0,0	16,13	-0,99	16,2	1022,52	-3,03	-0,99	15,68	1,83	1,2	0,00	0,0
2015-04-18 02:30	356	30	89	0,0	16,03	-1,29	16,2	1022,52	-3,33	-1,29	15,58	1,53	1,2	0,00	0,0
2015-04-18 03:00	309	30	91	1,2	16,03	-0,99	16,2	1022,52	-2,72	-0,99	15,58	1,99	2,6	0,00	0,0
2015-04-18 03:30	317	30	90	0,0	15,93	-1,59	16,2	1022,52	-3,47	-1,59	15,48	1,31	2,4	0,00	0,0
2015-04-18 04:00	331	30	91	0,0	15,93	-1,59	17,4	1022,52	-3,31	-1,59	15,48	1,39	3,3	1,20	1,2
2015-04-18 04:30	321	30	92	0,0	16,03	-1,29	17,4	1022,52	-2,87	-1,29	15,58	1,77	2,8	1,20	1,2
2015-04-18 05:00	327	30	92	0,0	16,03	-1,39	17,4	1021,52	-2,96	-1,39	15,58	1,67	2,0	0,00	1,2
2015-04-18 05:30	351	30	93	0,0	16,13	-1,49	17,4	1021,52	-2,91	-1,49	15,68	1,65	1,6	0,00	1,2

Datum	Vindrikt	Fukt inne	Fukt ute	Vindhast	Temp in	Temp ute	Nb. Mån	Tryck	Dagpp	Kyleffekt	Vix inne	Vix ute	Vindby	Korr lufttryck	Nederb./dygn
	°	Rh%	Rh%	m/s	°C	°C	mm	Mbar	°C	°C	°C	°C	m/s		mm
2015-04-18 06:00	351	30	94	1,4	16,13	-1,49	17,4	1021,52	-2,76	-1,49	15,68	1,73	2,0	0,00	1,2
2015-04-18 06:30	331	30	95	2,0	16,23	-0,99	17,4	1021,52	-2,12	-0,99	15,78	2,32	2,6	0,00	1,2
2015-04-18 07:00	307	30	93	1,6	16,53	0,51	17,4	1021,52	-0,93	0,51	16,08	3,65	3,3	0,00	1,2
2015-04-18 07:30	327	30	88	2,2	16,73	1,22	17,4	1021,52	-1,03	1,22	16,28	3,95	3,5	0,00	1,2
2015-04-18 08:00	325	30	86	2,2	16,83	1,62	17,4	1021,52	-0,96	1,62	16,38	4,19	3,3	0,00	1,2
2015-04-18 08:30	289	30	84	2,0	16,83	2,02	17,4	1021,52	-0,90	2,02	16,38	4,44	2,4	0,00	1,2
2015-04-18 09:00	300	30	85	2,0	16,83	2,52	17,4	1021,52	-0,24	2,52	16,38	5,02	3,7	0,00	1,2
2015-04-18 09:30	311	30	85	2,6	16,83	2,82	17,4	1021,52	0,05	1,16	16,38	5,32	3,5	0,00	1,2
2015-04-18 10:00	257	30	84	3,0	16,83	3,32	17,4	1021,52	0,37	0,59	16,38	5,74	3,9	0,00	1,2
2015-04-18 10:30	283	30	81	1,8	16,83	3,62	17,4	1021,52	0,14	3,62	16,38	5,82	3,3	0,00	1,2
2015-04-18 11:00	277	30	72	3,1	16,83	4,62	17,4	1021,52	-0,58	2,01	16,38	6,19	3,9	0,00	1,2
2015-04-18 11:30	338	30	68	2,0	16,83	4,82	17,4	1020,52	-1,20	4,82	16,38	6,13	8,1	0,00	1,2
2015-04-18 12:00	294	30	74	1,8	16,73	4,42	17,4	1020,52	-0,38	4,42	16,28	6,13	4,3	0,00	1,2
2015-04-18 12:30	311	30	65	4,3	16,73	4,82	17,4	1020,52	-1,85	-0,92	16,28	5,95	6,9	0,00	1,2
2015-04-18 13:00	340	30	67	2,4	16,73	5,22	17,4	1020,52	-1,04	3,70	16,28	6,47	5,4	0,00	1,2
2015-04-18 13:30	328	30	69	3,0	16,73	4,82	17,4	1021,52	-1,00	2,23	16,28	6,20	6,0	0,00	1,2
2015-04-18 14:00	317	30	67	1,6	16,73	5,02	17,4	1020,52	-1,23	5,02	16,28	6,27	6,8	0,00	1,2
2015-04-18 14:30	337	30	70	2,6	16,73	5,72	17,4	1020,52	0,07	4,22	16,28	7,16	6,2	0,00	1,2
2015-04-18 15:00	318	30	68	1,4	16,73	5,82	17,4	1020,52	-0,25	5,82	16,28	7,13	6,8	0,00	1,2
2015-04-18 15:30	295	30	75	3,0	16,63	5,62	17,4	1020,52	0,97	3,10	16,18	7,40	5,8	0,00	1,2
2015-04-18 16:00	305	30	86	2,2	16,63	4,72	17,4	1020,52	2,08	4,72	16,18	7,30	5,4	0,00	1,2
2015-04-18 16:30	331	30	90	1,4	16,63	4,42	17,4	1020,52	2,45	4,42	16,18	7,31	3,5	0,00	1,2
2015-04-18 17:00	320	30	91	2,2	16,63	5,02	17,4	1020,52	3,20	5,02	16,18	7,99	3,0	0,00	1,2
2015-04-18 17:30	291	30	85	1,4	16,93	6,12	17,4	1020,52	3,28	6,12	16,48	8,62	3,1	0,00	1,2
2015-04-18 18:00	323	30	76	2,4	17,03	5,72	17,4	1020,52	1,26	4,22	16,58	7,57	4,1	0,00	1,2
2015-04-18 18:30	351	30	71	2,2	17,13	5,62	17,4	1020,52	0,18	5,62	16,68	7,13	7,5	0,00	1,2
2015-04-18 19:00	347	30	71	5,4	17,13	5,12	17,4	1020,52	-0,30	-2,65	16,68	6,63	6,4	0,00	1,2
2015-04-18 19:30	351	30	73	4,7	17,13	4,62	17,4	1020,52	-0,38	-2,16	16,68	6,26	6,4	0,00	1,2
2015-04-18 20:00	310	30	76	5,2	17,13	4,12	17,4	1021,52	-0,29	-3,35	16,68	5,96	9,6	0,00	1,2
2015-04-18 20:30	304	30	81	1,8	17,13	3,62	17,4	1021,52	0,14	3,62	16,68	5,82	7,9	0,00	1,2
2015-04-18 21:00	303	30	86	2,2	17,13	3,02	17,4	1021,52	0,41	3,02	16,68	5,60	4,9	0,00	1,2
2015-04-18 21:30	295	30	88	0,0	17,03	2,62	17,4	1021,52	0,35	2,62	16,58	5,35	4,1	0,00	1,2
2015-04-18 22:00	326	30	88	0,0	16,93	2,12	17,4	1022,52	-0,14	2,12	16,48	4,85	2,6	0,00	1,2
2015-04-18 22:30	325	30	89	0,0	16,83	1,42	17,4	1022,52	-0,67	1,42	16,38	4,23	1,6	0,00	1,2
2015-04-18 23:00	351	30	92	1,2	16,73	1,42	17,4	1022,52	-0,20	1,42	16,28	4,47	3,3	0,00	1,2
2015-04-18 23:30	327	30	92	0,0	16,63	1,12	17,4	1022,52	-0,49	1,12	16,18	4,17	2,4	0,00	1,2
2015-04-19 00:00	334	30	95	0,0	16,53	1,12	17,4	1022,52	-0,04	1,12	16,08	4,42	2,8	0,00	0,0
2015-04-19 00:30	320	30	96	1,4	16,43	1,32	17,4	1022,52	0,31	1,32	15,98	4,70	2,6	0,00	0,0
2015-04-19 01:00	316	30	95	1,6	16,33	1,32	17,4	1022,52	0,16	1,32	15,88	4,62	2,8	0,00	0,0
2015-04-19 01:30	265	30	94	2,0	16,23	2,02	17,4	1022,52	0,70	2,02	15,78	5,23	4,7	0,00	0,0
2015-04-19 02:00	287	30	94	0,0	16,23	2,02	17,4	1022,52	0,70	2,02	15,78	5,23	2,8	0,00	0,0
2015-04-19 02:30	295	30	92	1,4	16,13	2,12	17,4	1022,52	0,49	2,12	15,68	5,17	2,4	0,00	0,0
2015-04-19 03:00	284	30	88	1,6	16,13	2,32	17,4	1022,52	0,06	2,32	15,68	5,05	4,1	0,00	0,0
2015-04-19 03:30	320	30	90	2,4	16,03	2,02	17,4	1022,52	0,08	0,32	15,58	4,91	4,3	0,00	0,0
2015-04-19 04:00	314	30	91	0,0	16,03	1,82	17,4	1022,52	0,04	1,82	15,58	4,79	3,0	0,00	0,0
2015-04-19 04:30	332	30	91	3,0	16,13	2,12	17,4	1022,52	0,34	-0,72	15,68	5,09	3,7	0,00	0,0

Datum	Vindrikt °	Fukt inne Rh%	Fukt ute Rh%	Vindhast m/s	Temp in °C	Temp ute °C	Nb. Mån mm	Tryck Mbar	Dagpp °C	Kyleffekt °C	Vix inne °C	Vix ute °C	Vindby m/s	Korr lufttryck	Nederb./dygn mm
2015-04-19 05:00	315	30	90	3,5	16,13	2,42	17,4	1022,52	0,48	-1,53	15,68	5,31	3,9	0,00	0,0
2015-04-19 05:30	319	30	89	1,2	16,13	2,42	17,4	1022,52	0,32	2,42	15,68	5,23	3,1	0,00	0,0
2015-04-19 06:00	311	30	90	3,7	16,23	2,72	17,4	1022,52	0,77	-2,32	15,78	5,61	5,4	0,00	0,0
2015-04-19 06:30	322	30	90	2,2	16,23	2,72	17,4	1022,52	0,77	2,72	15,78	5,61	5,8	0,00	0,0
2015-04-19 07:00	261	30	90	2,2	16,53	2,72	17,4	1022,52	0,77	2,72	16,08	5,61	4,3	0,00	0,0
2015-04-19 07:30	303	30	90	2,2	16,63	2,92	17,4	1022,52	0,97	2,92	16,18	5,81	4,9	0,00	0,0
2015-04-19 08:00	312	30	87	3,1	16,73	3,32	17,4	1022,52	0,87	0,59	16,28	5,97	5,4	0,00	0,0
2015-04-19 08:30	305	30	85	2,8	16,73	3,52	17,4	1021,52	0,74	0,81	16,28	6,02	6,0	0,00	0,0
2015-04-19 09:00	345	30	77	2,8	16,73	3,92	17,4	1021,52	-0,29	1,24	16,28	5,83	4,7	0,00	0,0
2015-04-19 09:30	262	30	69	1,8	16,73	4,72	17,4	1021,52	-1,09	4,72	16,28	6,10	10,2	0,00	0,0
2015-04-19 10:00	291	30	72	3,1	16,83	5,02	17,4	1021,52	-0,20	2,45	16,38	6,59	6,0	0,00	0,0
2015-04-19 10:30	307	30	71	3,5	16,73	5,52	17,4	1021,52	0,08	1,97	16,28	7,03	6,6	0,00	0,0
2015-04-19 11:00	327	30	71	3,3	16,63	5,72	17,4	1021,52	0,27	2,20	16,18	7,23	6,6	0,00	0,0
2015-04-19 11:30	280	30	66	3,3	16,53	6,02	17,4	1021,52	-0,49	2,54	16,08	7,21	7,5	0,00	0,0
2015-04-19 12:00	301	30	67	2,0	16,53	6,32	17,4	1021,52	0,01	6,32	16,08	7,57	6,4	0,00	0,0
2015-04-19 12:30	311	30	66	2,0	16,53	6,82	17,4	1021,52	0,27	6,82	16,08	8,01	6,4	0,00	0,0
2015-04-19 13:00	322	30	54	4,9	16,53	7,62	17,4	1021,52	-1,87	1,56	16,08	8,12	7,3	0,00	0,0
2015-04-19 13:30	0	30	56	3,1	16,53	8,02	17,4	1022,52	-0,98	5,72	16,08	8,63	7,3	0,00	0,0
2015-04-19 14:00	303	30	55	4,3	16,53	8,02	17,4	1022,52	-1,24	2,94	16,08	8,57	6,6	0,00	0,0
2015-04-19 14:30	292	30	57	2,0	16,53	7,72	17,4	1022,52	-1,00	7,72	16,08	8,38	6,6	0,00	0,0
2015-04-19 15:00	284	30	58	3,9	16,53	7,52	17,4	1022,52	-0,94	3,28	16,08	8,24	5,6	0,00	0,0
2015-04-19 15:30	351	30	60	3,5	16,43	7,92	17,4	1022,52	-0,07	4,68	15,98	8,75	5,6	0,00	0,0
2015-04-19 16:00	336	30	54	4,1	16,53	8,42	17,4	1022,52	-1,13	3,42	16,08	8,92	6,8	0,00	0,0
2015-04-19 16:30	311	30	53	4,5	16,63	8,12	17,4	1022,52	-1,68	2,18	16,18	8,57	9,8	0,00	0,0
2015-04-19 17:00	329	30	54	2,8	16,73	8,52	17,4	1021,52	-1,04	6,27	16,28	9,02	6,6	0,00	0,0
2015-04-19 17:30	317	30	51	5,4	16,93	8,12	17,4	1022,52	-2,23	1,19	16,48	8,46	8,5	0,00	0,0
2015-04-19 18:00	323	30	55	3,1	17,03	8,12	17,4	1022,52	-1,15	5,83	16,58	8,67	7,7	0,00	0,0
2015-04-19 18:30	290	30	59	3,3	17,03	7,62	17,4	1022,52	-0,60	4,34	16,58	8,39	6,6	0,00	0,0
2015-04-19 19:00	300	30	59	3,1	17,03	7,32	17,4	1022,52	-0,88	4,96	16,58	8,09	5,8	0,00	0,0
2015-04-19 19:30	296	30	59	4,3	17,03	6,72	17,4	1022,52	-1,44	1,37	16,58	7,49	6,8	0,00	0,0
2015-04-19 20:00	277	30	62	2,8	17,03	6,22	17,4	1023,52	-1,20	3,76	16,58	7,17	5,4	0,00	0,0
2015-04-19 20:30	303	30	69	3,3	16,93	5,32	17,4	1023,52	-0,52	1,75	16,48	6,70	5,6	0,00	0,0
2015-04-19 21:00	304	30	72	2,2	16,73	4,72	17,4	1023,52	-0,48	4,72	16,28	6,29	5,4	0,00	0,0
2015-04-19 21:30	325	30	75	3,1	16,63	4,22	17,4	1023,52	-0,38	1,57	16,18	6,00	6,0	0,00	0,0
2015-04-19 22:00	339	30	75	2,4	16,53	4,02	17,4	1023,52	-0,57	2,43	16,08	5,80	4,9	0,00	0,0
2015-04-19 22:30	268	30	77	1,8	16,43	3,52	17,4	1023,52	-0,68	3,52	15,98	5,43	4,3	0,00	0,0
2015-04-19 23:00	347	30	80	3,1	16,43	3,12	17,4	1023,52	-0,52	0,37	15,98	5,25	4,7	0,00	0,0
2015-04-19 23:30	334	30	81	4,1	16,33	3,02	17,4	1023,52	-0,44	-3,08	15,88	5,22	6,0	0,00	0,0
2015-04-20 00:00	302	30	81	2,2	16,13	3,02	17,4	1023,52	-0,44	3,02	15,68	5,22	6,8	0,00	0,0
2015-04-20 00:30	313	30	82	2,2	16,03	2,82	17,4	1023,52	-0,46	2,82	15,58	5,09	5,4	0,00	0,0
2015-04-20 01:00	300	30	82	2,2	15,93	2,72	17,4	1023,52	-0,56	2,72	15,48	4,99	4,3	0,00	0,0
2015-04-20 01:30	329	30	80	3,5	15,93	2,62	17,4	1023,52	-1,01	-1,31	15,48	4,75	5,6	0,00	0,0
2015-04-20 02:00	303	30	74	2,8	15,83	2,72	17,4	1022,52	-2,02	-0,07	15,38	4,43	6,2	0,00	0,0
2015-04-20 02:30	297	30	74	2,4	15,83	2,62	17,4	1023,52	-2,11	0,95	15,38	4,33	7,5	0,00	0,0
2015-04-20 03:00	314	30	76	1,2	15,83	2,42	17,4	1023,52	-1,93	2,42	15,38	4,26	4,5	0,00	0,0
2015-04-20 03:30	280	30	76	1,4	15,83	2,32	17,4	1023,52	-2,02	2,32	15,38	4,16	3,5	0,00	0,0

Datum	Vindrikt	Fukt inne	Fukt ute	Vindhast	Temp in	Temp ute	Nb. Mån	Tryck	Dagpp	Kyleffekt	Vix inne	Vix ute	Vindby	Korr lufttryck	Nederb./dygn
	°	Rh%	Rh%	m/s	°C	°C	mm	Mbar	°C	°C	°C	°C	m/s		mm
2015-04-20 04:00	259	30	77	1,6	15,83	2,02	17,4	1023,52	-2,13	2,02	15,38	3,93	3,1	0,00	0,0
2015-04-20 04:30	257	30	79	1,8	15,83	2,02	17,4	1023,52	-1,77	2,02	15,38	4,07	3,5	0,00	0,0
2015-04-20 05:00	69	30	78	0,0	15,93	1,82	17,4	1023,52	-2,14	1,82	15,48	3,80	3,0	0,00	0,0
2015-04-20 05:30	277	30	79	0,0	16,03	1,72	17,4	1023,52	-2,06	1,72	15,58	3,77	2,2	0,00	0,0
2015-04-20 06:00	294	30	80	0,0	16,13	1,72	17,4	1023,52	-1,88	1,72	15,68	3,85	2,6	0,00	0,0
2015-04-20 06:30	334	30	79	2,2	16,23	1,92	17,4	1023,52	-1,87	1,92	15,78	3,97	3,5	0,00	0,0
2015-04-20 07:00	322	30	78	0,0	16,53	2,12	17,4	1023,52	-1,85	2,12	16,08	4,10	3,7	0,00	0,0
2015-04-20 07:30	308	30	78	0,0	16,73	2,42	17,4	1023,52	-1,56	2,42	16,28	4,40	2,4	0,00	0,0
2015-04-20 08:00	307	30	76	3,1	16,83	2,72	17,4	1023,52	-1,64	-0,07	16,38	4,56	3,7	0,00	0,0
2015-04-20 08:30	307	30	69	2,2	16,83	3,82	17,4	1023,52	-1,95	3,82	16,38	5,20	4,5	0,00	0,0
2015-04-20 09:00	312	30	66	2,2	16,83	4,02	17,4	1023,52	-2,39	4,02	16,38	5,21	4,7	0,00	0,0
2015-04-20 09:30	253	30	65	4,5	16,83	4,62	17,4	1023,52	-2,04	-2,16	16,38	5,75	5,0	0,00	0,0
2015-04-20 10:00	264	30	62	1,6	16,73	5,12	17,4	1023,52	-2,24	5,12	16,28	6,07	5,0	0,00	0,0
2015-04-20 10:30	315	30	59	2,2	16,73	5,92	17,4	1023,52	-2,19	5,92	16,28	6,69	4,7	0,00	0,0
2015-04-20 11:00	276	30	56	2,8	16,63	6,42	17,4	1023,52	-2,47	3,98	16,18	7,03	4,3	0,00	0,0
2015-04-20 11:30	324	30	56	3,5	16,63	6,42	17,4	1023,52	-2,47	2,99	16,18	7,03	4,5	0,00	0,0
2015-04-20 12:00	241	30	58	2,8	16,53	7,12	17,4	1023,52	-1,31	4,74	16,08	7,84	4,7	0,00	0,0
2015-04-20 12:30	298	30	59	3,5	16,43	7,42	17,4	1023,52	-0,79	4,12	15,98	8,19	5,2	0,00	0,0
2015-04-20 13:00	289	30	58	3,9	16,33	7,72	17,4	1023,52	-0,75	3,52	15,88	8,44	5,4	0,00	0,0
2015-04-20 13:30	255	30	58	4,7	16,33	7,72	17,4	1023,52	-0,75	1,69	15,88	8,44	5,2	0,00	0,0
2015-04-20 14:00	245	30	62	3,1	16,23	7,12	17,4	1023,52	-0,35	4,74	15,78	8,07	6,0	0,00	0,0
2015-04-20 14:30	267	30	62	3,5	16,23	7,22	17,4	1023,52	-0,26	3,89	15,78	8,17	5,4	0,00	0,0
2015-04-20 15:00	248	30	62	2,6	16,23	7,12	17,4	1023,52	-0,35	5,70	15,78	8,07	6,2	0,00	0,0
2015-04-20 15:30	325	30	57	4,9	16,23	7,32	17,4	1023,52	-1,38	1,19	15,78	7,98	6,0	0,00	0,0
2015-04-20 16:00	299	30	58	3,7	16,33	6,82	17,4	1023,52	-1,59	2,47	15,88	7,54	9,8	0,00	0,0
2015-04-20 16:30	324	30	64	3,3	16,33	6,52	17,4	1023,52	-0,46	3,10	15,88	7,59	5,8	0,00	0,0
2015-04-20 17:00	330	30	62	3,7	16,43	6,82	17,4	1023,52	-0,63	2,47	15,98	7,77	5,0	0,00	0,0
2015-04-20 17:30	296	30	63	2,2	16,53	6,92	17,4	1023,52	-0,31	6,92	16,08	7,93	5,8	0,00	0,0
2015-04-20 18:00	307	30	60	2,6	16,63	6,02	17,4	1023,52	-1,86	4,54	16,18	6,85	7,7	0,00	0,0
2015-04-20 18:30	310	30	68	2,6	16,53	5,42	17,4	1023,52	-0,63	3,91	16,08	6,73	5,8	0,00	0,0
2015-04-20 19:00	322	30	67	3,3	16,53	5,32	17,4	1023,52	-0,94	1,75	16,08	6,57	6,9	0,00	0,0
2015-04-20 19:30	340	30	70	2,4	16,43	4,72	17,4	1023,52	-0,89	3,17	15,98	6,16	7,1	0,00	0,0
2015-04-20 20:00	351	30	74	1,4	16,33	4,32	17,4	1023,52	-0,48	4,32	15,88	6,03	6,8	0,00	0,0
2015-04-20 20:30	333	30	75	1,8	16,33	4,22	17,4	1024,52	-0,38	4,22	15,88	6,00	7,1	0,00	0,0
2015-04-20 21:00	337	30	75	2,6	16,33	4,12	17,4	1023,52	-0,48	2,54	15,88	5,90	3,5	0,00	0,0
2015-04-20 21:30	322	30	76	0,0	16,23	3,82	17,4	1024,52	-0,58	3,82	15,78	5,66	3,9	0,00	0,0
2015-04-20 22:00	314	30	75	3,1	16,23	4,02	17,4	1024,52	-0,57	1,35	15,78	5,80	4,9	0,00	0,0
2015-04-20 22:30	306	30	76	3,7	16,13	3,82	17,4	1024,52	-0,58	-1,03	15,68	5,66	5,8	0,00	0,0
2015-04-20 23:00	331	30	76	3,0	16,13	3,92	17,4	1023,52	-0,48	1,24	15,68	5,76	5,6	0,00	0,0
2015-04-20 23:30	298	30	76	2,8	16,03	3,82	17,4	1023,52	-0,58	1,13	15,58	5,66	5,8	0,00	0,0
2015-04-21 00:00	304	30	78	1,6	16,03	3,52	17,4	1024,52	-0,50	3,52	15,58	5,50	3,9	0,00	0,0
2015-04-21 00:30	308	30	79	0,0	15,93	3,32	17,4	1024,52	-0,51	3,32	15,48	5,38	4,5	0,00	0,0
2015-04-21 01:00	295	30	79	0,0	15,93	2,82	17,4	1024,52	-0,99	2,82	15,48	4,88	2,4	0,00	0,0
2015-04-21 01:30	316	30	84	0,0	15,93	2,22	17,4	1024,52	-0,71	2,22	15,48	4,64	2,8	0,00	0,0
2015-04-21 02:00	340	30	88	0,0	15,93	1,52	17,4	1024,52	-0,73	1,52	15,48	4,25	2,2	0,00	0,0
2015-04-21 02:30	311	30	91	1,4	15,93	1,32	17,4	1024,52	-0,45	1,32	15,48	4,29	2,8	0,00	0,0

Datum	Vindrikt	Fukt inne	Fukt ute	Vindhast	Temp in	Temp ute	Nb. Mån	Tryck	Dagpp	Kyleffekt	Vix inne	Vix ute	Vindby	Korr lufttryck	Nederb./dygn
	°	Rh%	Rh%	m/s	°C	°C	mm	Mbar	°C	°C	°C	°C	m/s		mm
2015-04-21 03:00	330	30	90	0,0	15,93	0,92	17,4	1024,52	-1,00	0,92	15,48	3,81	2,6	0,00	0,0
2015-04-21 03:30	356	30	91	2,0	15,93	0,61	17,4	1024,52	-1,14	0,61	15,48	3,59	2,2	0,00	0,0
2015-04-21 04:00	356	30	91	0,0	15,93	0,11	17,4	1024,52	-1,64	0,11	15,48	3,09	2,2	0,00	0,0
2015-04-21 04:30	356	30	93	1,2	15,93	-0,19	17,4	1024,52	-1,63	-0,19	15,48	2,95	2,0	0,00	0,0
2015-04-21 05:00	346	30	95	1,2	15,93	0,41	17,4	1023,52	-0,73	0,41	15,48	3,72	2,8	0,00	0,0
2015-04-21 05:30	356	30	95	0,0	15,93	0,11	17,4	1024,52	-1,03	0,11	15,48	3,42	2,0	0,00	0,0
2015-04-21 06:00	336	30	94	1,2	16,03	0,01	17,4	1024,52	-1,28	0,01	15,58	3,23	1,8	0,00	0,0
2015-04-21 06:30	340	30	95	1,8	16,13	0,72	17,4	1024,52	-0,44	0,72	15,68	4,02	3,0	0,00	0,0
2015-04-21 07:00	308	31	91	0,0	16,43	1,52	17,4	1024,52	-0,26	1,52	16,01	4,49	3,0	0,00	0,0
2015-04-21 07:30	288	30	89	0,0	16,63	2,32	17,4	1024,52	0,22	2,32	16,18	5,13	1,6	0,00	0,0
2015-04-21 08:00	311	30	84	1,2	16,73	2,82	17,4	1023,52	-0,12	2,82	16,28	5,24	2,6	0,00	0,0
2015-04-21 08:30	338	30	81	1,6	16,83	3,22	17,4	1023,52	-0,25	3,22	16,38	5,42	3,0	0,00	0,0
2015-04-21 09:00	294	30	78	0,0	16,83	3,82	17,4	1023,52	-0,21	3,82	16,38	5,80	3,1	0,00	0,0
2015-04-21 09:30	282	30	74	2,0	16,83	4,62	17,4	1023,52	-0,19	4,62	16,38	6,33	3,5	0,00	0,0
2015-04-21 10:00	325	30	70	0,0	16,73	5,42	17,4	1023,52	-0,22	5,42	16,28	6,86	3,3	0,00	0,0
2015-04-21 10:30	277	30	69	0,0	16,73	6,22	17,4	1023,52	0,34	6,22	16,28	7,60	2,8	0,00	0,0
2015-04-21 11:00	313	30	66	1,6	16,63	7,02	17,4	1023,52	0,46	7,02	16,18	8,21	2,8	0,00	0,0
2015-04-21 11:30	297	30	63	1,6	16,63	7,92	17,4	1023,52	0,63	7,92	16,18	8,93	3,0	0,00	0,0
2015-04-21 12:00	255	30	57	1,8	16,63	8,42	17,4	1022,52	-0,35	8,42	16,18	9,08	3,1	0,00	0,0
2015-04-21 12:30	280	30	57	1,2	16,53	9,22	17,4	1022,52	0,40	9,22	16,08	9,88	2,6	0,00	0,0
2015-04-21 13:00	319	31	54	2,0	16,53	9,72	17,4	1021,52	0,07	9,72	16,11	10,22	3,3	0,00	0,0
2015-04-21 13:30	313	31	52	2,4	16,53	10,12	17,4	1021,52	-0,11	8,87	16,11	10,52	3,1	0,00	0,0
2015-04-21 14:00	313	31	50	2,6	16,43	10,82	17,4	1021,52	-0,04	9,61	16,01	11,12	3,5	0,00	0,0
2015-04-21 14:30	296	31	50	2,8	16,43	11,02	17,4	1021,52	0,14	9,00	16,01	11,32	4,1	0,00	0,0
2015-04-21 15:00	268	31	52	2,4	16,43	11,02	17,4	1021,52	0,72	9,82	16,01	11,42	3,9	0,00	0,0
2015-04-21 15:30	320	31	51	2,6	16,53	11,12	17,4	1020,52	0,52	9,92	16,11	11,47	4,1	0,00	0,0
2015-04-21 16:00	310	30	50	2,4	16,53	10,62	17,4	1020,52	-0,23	9,40	16,08	10,92	4,5	0,00	0,0
2015-04-21 16:30	319	31	48	3,1	16,63	10,62	17,4	1021,52	-0,82	8,57	16,22	10,82	5,0	0,00	0,0
2015-04-21 17:00	308	31	50	4,1	16,73	10,02	17,4	1021,52	-0,78	5,35	16,32	10,31	5,8	0,00	0,0
2015-04-21 17:30	242	31	53	3,3	16,83	9,22	17,4	1021,52	-0,66	6,15	16,42	9,67	5,6	0,00	0,0
2015-04-21 18:00	252	31	53	2,6	16,93	8,92	17,4	1021,52	-0,94	7,60	16,52	9,37	5,2	0,00	0,0
2015-04-21 18:30	337	31	52	3,5	17,03	8,42	17,4	1021,52	-1,68	5,25	16,62	8,82	5,0	0,00	0,0
2015-04-21 19:00	333	31	57	3,3	17,03	7,92	17,4	1021,52	-0,82	4,68	16,62	8,58	6,8	0,00	0,0
2015-04-21 19:30	330	31	58	2,6	17,03	7,32	17,4	1020,52	-1,13	5,91	16,62	8,04	6,0	0,00	0,0
2015-04-21 20:00	307	31	60	3,5	17,03	7,32	17,4	1020,52	-0,64	4,00	16,62	8,15	5,0	0,00	0,0
2015-04-21 20:30	331	31	67	3,1	16,93	6,32	17,4	1021,52	0,01	3,87	16,52	7,57	5,2	0,00	0,0
2015-04-21 21:00	335	31	70	2,8	16,73	5,42	17,4	1022,52	-0,22	2,88	16,32	6,86	5,8	0,00	0,0
2015-04-21 21:30	281	30	72	3,1	16,63	4,02	17,4	1022,52	-1,15	1,35	16,18	5,59	5,6	0,00	0,0
2015-04-21 22:00	332	31	75	3,5	16,53	3,82	17,4	1022,52	-0,77	0,05	16,11	5,59	7,3	0,00	0,0
2015-04-21 22:30	258	31	77	2,8	16,33	3,32	17,4	1022,52	-0,87	0,59	15,91	5,23	4,9	0,00	0,0
2015-04-21 23:00	290	30	79	2,2	16,23	2,92	17,4	1021,52	-0,90	2,92	15,78	4,98	5,0	0,00	0,0
2015-04-21 23:30	296	30	81	1,6	16,13	2,72	17,4	1021,52	-0,73	2,72	15,68	4,92	5,0	0,00	0,0
2015-04-22 00:00	301	30	81	0,0	16,13	2,82	17,4	1021,52	-0,64	2,82	15,68	5,02	2,6	0,00	0,0
2015-04-22 00:30	325	30	81	0,0	16,13	3,02	17,4	1021,52	-0,44	3,02	15,68	5,22	2,0	0,00	0,0
2015-04-22 01:00	287	31	84	0,0	16,13	2,92	17,4	1020,52	-0,02	2,92	15,71	5,34	2,6	0,00	0,0
2015-04-22 01:30	257	31	85	2,8	16,03	3,32	17,4	1019,52	0,54	0,59	15,61	5,82	3,5	0,00	0,0

Datum	Vindrikt	Fukt inne	Fukt ute	Vindhast	Temp in	Temp ute	Nb. Mån	Tryck	Dagpp	Kyleffekt	Vix inne	Vix ute	Vindby	Korr lufttryck	Nederb./dygn
	°	Rh%	Rh%	m/s	°C	°C	mm	Mbar	°C	°C	°C	°C	m/s		mm
2015-04-22 02:00	293	31	85	1,8	16,03	3,42	17,4	1019,52	0,64	3,42	15,61	5,92	4,7	0,00	0,0
2015-04-22 02:30	278	31	85	2,6	15,93	3,62	17,4	1018,52	0,83	2,01	15,51	6,12	4,9	0,00	0,0
2015-04-22 03:00	232	31	84	4,7	15,83	3,92	17,4	1018,52	0,96	-3,02	15,41	6,34	6,8	0,00	0,0
2015-04-22 03:30	277	30	78	5,8	15,73	3,92	17,4	1018,52	-0,11	-4,19	15,28	5,90	7,5	0,00	0,0
2015-04-22 04:00	330	30	81	6,8	15,63	3,42	17,4	1018,52	-0,05	-6,65	15,18	5,62	8,5	0,00	0,0
2015-04-22 04:30	304	30	78	4,1	15,53	3,02	17,4	1018,52	-0,98	-3,08	15,08	5,00	7,5	0,00	0,0
2015-04-22 05:00	320	31	80	3,3	15,43	2,62	17,4	1017,52	-1,01	-1,31	15,01	4,75	6,4	0,00	0,0
2015-04-22 05:30	299	31	80	4,1	15,43	2,22	17,4	1018,52	-1,40	-4,05	15,01	4,35	6,9	0,00	0,0
2015-04-22 06:00	308	31	75	3,5	15,43	2,22	17,4	1017,52	-2,31	-1,76	15,01	3,99	5,0	0,00	0,0
2015-04-22 06:30	305	30	73	3,3	15,63	2,42	17,4	1017,52	-2,50	-1,53	15,18	4,06	4,5	0,00	0,0
2015-04-22 07:00	291	30	69	3,9	15,93	2,72	17,4	1017,52	-3,00	-2,32	15,48	4,10	5,4	0,00	0,0
2015-04-22 07:30	320	30	69	4,3	16,13	3,02	17,4	1017,52	-2,71	-3,08	15,68	4,40	7,1	0,00	0,0
2015-04-22 08:00	321	30	69	3,5	16,13	3,22	17,4	1016,51	-2,52	-0,63	15,68	4,60	7,3	0,00	0,0
2015-04-22 08:30	263	30	72	3,0	16,23	3,32	17,4	1016,51	-1,83	0,59	15,78	4,89	6,2	0,00	0,0
2015-04-22 09:00	302	30	72	3,3	16,23	3,42	17,4	1016,51	-1,73	-0,40	15,78	4,99	6,8	0,00	0,0
2015-04-22 09:30	328	30	63	4,1	16,23	4,12	18,6	1016,51	-2,95	-1,76	15,78	5,12	8,9	1,20	1,2
2015-04-22 10:00	286	30	59	2,8	16,23	4,72	18,6	1015,51	-3,31	2,12	15,78	5,49	7,1	1,20	1,2
2015-04-22 10:30	337	30	58	3,7	16,13	5,62	18,6	1015,51	-2,71	1,07	15,68	6,34	8,9	0,00	1,2
2015-04-22 11:00	271	30	80	2,0	16,13	4,32	18,6	1015,51	0,64	4,32	15,68	6,45	8,7	0,00	1,2
2015-04-22 11:30	329	30	83	4,1	16,13	4,02	18,6	1015,51	0,88	-1,88	15,68	6,37	6,6	0,00	1,2
2015-04-22 12:00	305	30	70	6,4	16,03	5,42	18,6	1014,51	-0,22	-3,38	15,58	6,86	6,8	0,00	1,2
2015-04-22 12:30	325	30	65	3,3	16,03	5,52	18,6	1014,51	-1,18	1,97	15,58	6,65	7,1	0,00	1,2
2015-04-22 13:00	291	30	75	3,9	16,03	5,32	18,6	1014,51	0,68	0,72	15,58	7,10	6,6	0,00	1,2
2015-04-22 13:30	290	30	62	3,9	15,93	6,22	18,6	1013,51	-1,20	1,77	15,48	7,17	6,8	0,00	1,2
2015-04-22 14:00	273	30	62	3,9	15,93	6,42	18,6	1013,51	-1,01	2,00	15,48	7,37	6,6	0,00	1,2
2015-04-22 14:30	280	30	60	5,4	15,93	6,52	18,6	1012,51	-1,39	-0,86	15,48	7,35	7,1	0,00	1,2
2015-04-22 15:00	295	30	64	3,5	15,93	6,42	18,6	1012,51	-0,55	2,99	15,48	7,49	5,8	0,00	1,2
2015-04-22 15:30	344	30	69	4,3	15,93	5,82	18,6	1011,51	-0,04	0,29	15,48	7,20	5,2	0,00	1,2
2015-04-22 16:00	307	30	67	2,6	15,83	6,02	18,6	1010,51	-0,27	4,54	15,38	7,27	4,9	0,00	1,2
2015-04-22 16:30	316	30	66	2,8	15,93	5,92	18,6	1009,51	-0,59	3,43	15,48	7,11	5,4	0,00	1,2
2015-04-22 17:00	257	30	65	2,4	15,93	6,12	18,6	1007,51	-0,62	4,65	15,48	7,25	4,7	0,00	1,2
2015-04-22 17:30	244	30	67	2,8	15,93	5,92	18,6	1006,51	-0,37	3,43	15,48	7,17	5,8	0,00	1,2
2015-04-22 18:00	241	30	71	1,8	16,03	5,62	18,6	1005,51	0,18	5,62	15,58	7,13	4,1	0,00	1,2
2015-04-22 18:30	272	30	78	2,2	16,03	5,22	18,6	1004,51	1,15	5,22	15,58	7,21	3,7	0,00	1,2
2015-04-22 19:00	188	30	86	1,4	16,03	4,82	18,6	1002,51	2,18	4,82	15,58	7,40	4,1	0,00	1,2
2015-04-22 19:30	176	30	91	3,0	16,13	4,72	18,6	1001,51	2,90	2,12	15,68	7,69	4,3	0,00	1,2
2015-04-22 20:00	255	31	94	1,4	16,13	4,62	18,6	1000,51	3,28	4,62	15,71	7,84	4,1	0,00	1,2
2015-04-22 20:30	190	31	96	2,2	16,13	4,52	20,4	999,51	3,49	4,52	15,71	7,90	5,4	1,80	3,0
2015-04-22 21:00	257	31	96	3,0	16,13	4,42	20,4	998,51	3,39	1,79	15,71	7,80	5,0	1,80	3,0
2015-04-22 21:30	303	31	97	3,1	16,03	4,42	20,4	998,51	3,54	1,79	15,61	7,89	5,0	0,00	3,0
2015-04-22 22:00	288	31	95	1,8	15,93	4,12	20,4	998,51	2,94	4,12	15,51	7,42	5,6	0,00	3,0
2015-04-22 22:30	246	31	96	3,0	15,83	3,92	20,4	998,51	2,89	1,24	15,41	7,30	5,0	0,00	3,0
2015-04-22 23:00	298	31	95	3,3	15,83	3,72	20,4	998,51	2,54	-0,06	15,41	7,02	5,8	0,00	3,0
2015-04-22 23:30	321	31	95	4,1	15,63	2,82	22,2	998,51	1,65	-3,32	15,21	6,12	8,1	1,80	4,8
2015-04-23 00:00	315	31	96	3,7	15,63	2,32	22,2	998,51	1,30	-2,79	15,21	5,70	6,0	1,80	0,0
2015-04-23 00:30	312	31	97	3,0	15,53	1,92	22,2	998,51	1,05	-0,94	15,11	5,39	6,8	0,00	0,0

Datum	Vindrikt	Fukt inne	Fukt ute	Vindhast	Temp in	Temp ute	Nb. Mån	Tryck	Dagpp	Kyleffekt	Vix inne	Vix ute	Vindby	Korr lufttryck	Nederb./dygn
	°	Rh%	Rh%	m/s	°C	°C	mm	Mbar	°C	°C	°C	°C	m/s		mm
2015-04-23 01:00	338	31	92	3,3	15,53	1,32	22,2	998,51	-0,30	-2,78	15,11	4,37	5,6	0,00	0,0
2015-04-23 01:30	245	31	92	2,2	15,43	1,02	22,2	998,51	-0,59	1,02	15,01	4,07	5,2	0,00	0,0
2015-04-23 02:00	314	31	94	3,3	15,43	0,72	22,2	998,51	-0,59	-3,45	15,01	3,93	4,5	0,00	0,0
2015-04-23 02:30	296	31	94	1,4	15,43	0,61	22,2	998,51	-0,68	0,61	15,01	3,83	5,8	0,00	0,0
2015-04-23 03:00	247	31	94	2,0	15,33	0,61	22,2	998,51	-0,68	0,61	14,91	3,83	4,7	0,00	0,0
2015-04-23 03:30	351	31	92	3,9	15,33	0,41	22,2	997,50	-1,19	-5,00	14,91	3,47	5,6	0,00	0,0
2015-04-23 04:00	295	31	93	3,3	15,33	0,21	22,2	997,50	-1,23	-4,02	14,91	3,35	6,0	0,00	0,0
2015-04-23 04:30	343	31	90	3,3	15,33	0,01	22,2	997,50	-1,89	-4,24	14,91	2,91	5,2	0,00	0,0
2015-04-23 05:00	308	31	92	3,1	15,33	-0,09	22,2	997,50	-1,68	-3,13	14,91	2,97	5,2	0,00	0,0
2015-04-23 05:30	270	31	90	1,6	15,43	-0,09	22,2	997,50	-1,99	-0,09	15,01	2,81	6,2	0,00	0,0
2015-04-23 06:00	248	30	92	3,0	15,43	-0,09	22,2	997,50	-1,68	-3,13	14,98	2,97	5,2	0,00	0,0
2015-04-23 06:30	273	30	90	4,1	15,43	0,11	22,2	996,50	-1,79	-6,57	14,98	3,01	5,6	0,00	0,0
2015-04-23 07:00	266	30	88	3,1	15,63	0,31	22,2	996,50	-1,91	-2,69	15,18	3,05	8,1	0,00	0,0
2015-04-23 07:30	337	30	92	2,0	15,83	0,21	22,2	996,50	-1,38	0,21	15,38	3,27	6,2	0,00	0,0
2015-04-23 08:00	296	30	85	1,4	15,93	0,31	22,2	996,50	-2,40	0,31	15,48	2,82	5,0	0,00	0,0
2015-04-23 08:30	295	30	84	2,4	16,03	0,61	22,2	996,50	-2,27	-1,16	15,58	3,04	5,6	0,00	0,0
2015-04-23 09:00	327	30	85	4,9	16,03	0,92	22,2	996,50	-1,81	-6,74	15,58	3,42	6,6	0,00	0,0
2015-04-23 09:30	321	30	79	3,3	16,13	1,12	22,2	996,50	-2,64	-3,00	15,68	3,17	5,6	0,00	0,0
2015-04-23 10:00	330	30	75	3,9	16,03	1,52	22,2	996,50	-2,98	-3,72	15,58	3,29	7,7	0,00	0,0
2015-04-23 10:30	320	30	76	3,9	16,03	1,72	22,2	996,50	-2,60	-3,49	15,58	3,56	7,1	0,00	0,0
2015-04-23 11:00	302	30	74	4,5	15,93	2,02	22,2	996,50	-2,69	-5,38	15,48	3,73	7,5	0,00	0,0
2015-04-23 11:30	257	30	71	4,5	15,93	2,22	22,2	996,50	-3,08	-5,13	15,48	3,72	8,3	0,00	0,0
2015-04-23 12:00	333	30	69	4,9	15,83	2,42	22,2	996,50	-3,29	-4,88	15,38	3,79	7,5	0,00	0,0
2015-04-23 12:30	255	30	64	5,2	15,73	3,32	22,2	996,50	-3,49	-4,36	15,28	4,38	9,2	0,00	0,0
2015-04-23 13:00	325	30	66	4,1	15,63	2,72	22,2	996,50	-3,62	-3,44	15,18	3,91	7,7	0,00	0,0
2015-04-23 13:30	292	29	65	5,2	15,63	3,12	22,2	996,50	-3,46	-4,61	15,14	4,24	8,9	0,00	0,0
2015-04-23 14:00	291	30	62	3,1	15,43	3,42	22,2	996,50	-3,84	0,70	14,98	4,36	9,0	0,00	0,0
2015-04-23 14:30	302	30	62	5,8	15,33	3,02	22,2	996,50	-4,21	-5,34	14,88	3,96	8,5	0,00	0,0
2015-04-23 15:00	312	30	62	4,3	15,33	3,22	22,2	996,50	-4,03	-2,84	14,88	4,16	8,1	0,00	0,0
2015-04-23 15:30	301	30	63	3,7	15,23	2,92	22,2	996,50	-4,09	-2,09	14,78	3,92	10,4	0,00	0,0
2015-04-23 16:00	331	30	62	4,9	15,13	2,92	22,2	996,50	-4,31	-4,26	14,68	3,86	9,4	0,00	0,0
2015-04-23 16:30	283	30	66	3,3	15,13	2,62	22,2	996,50	-3,72	-1,31	14,68	3,81	9,2	0,00	0,0
2015-04-23 17:00	324	30	67	3,1	15,23	2,62	22,2	996,50	-3,51	-0,18	14,78	3,87	10,2	0,00	0,0
2015-04-23 17:30	248	30	69	4,9	15,13	2,12	22,2	997,50	-3,57	-5,25	14,68	3,49	8,9	0,00	0,0
2015-04-23 18:00	249	30	71	4,1	15,13	2,22	22,2	996,50	-3,08	-4,05	14,68	3,72	7,9	0,00	0,0
2015-04-23 18:30	334	30	77	4,3	15,23	1,72	22,2	997,50	-2,42	-4,65	14,78	3,63	7,7	0,00	0,0
2015-04-23 19:00	239	30	76	3,1	15,23	1,62	22,2	997,50	-2,70	-1,27	14,78	3,46	7,9	0,00	0,0
2015-04-23 19:30	245	30	79	2,8	15,23	1,32	22,2	997,50	-2,45	-1,60	14,78	3,37	6,4	0,00	0,0
2015-04-23 20:00	317	30	79	2,4	15,33	1,12	22,2	997,50	-2,64	-0,63	14,88	3,17	6,0	0,00	0,0
2015-04-23 20:30	335	30	84	4,3	15,23	0,41	22,2	997,50	-2,46	-6,21	14,78	2,84	7,5	0,00	0,0
2015-04-23 21:00	325	30	85	4,7	15,23	-0,09	22,2	997,50	-2,79	-7,98	14,78	2,42	6,8	0,00	0,0
2015-04-23 21:30	282	30	87	3,0	15,23	0,01	22,2	997,50	-2,36	-3,02	14,78	2,67	7,3	0,00	0,0
2015-04-23 22:00	287	30	90	2,2	15,13	-0,09	22,2	997,50	-1,99	-0,09	14,68	2,81	5,2	0,00	0,0
2015-04-23 22:30	259	30	91	2,0	15,13	-0,19	22,2	997,50	-1,93	-0,19	14,68	2,79	3,9	0,00	0,0
2015-04-23 23:00	282	30	88	1,8	15,13	-0,09	22,2	997,50	-2,30	-0,09	14,68	2,65	6,2	0,00	0,0
2015-04-23 23:30	319	30	83	3,3	15,03	-0,29	22,2	997,50	-3,31	-4,58	14,58	2,07	6,6	0,00	0,0

Datum	Vindrikt	Fukt inne	Fukt ute	Vindhast	Temp in	Temp ute	Nb. Mån	Tryck	Dagpp	Kyleffekt	Vix inne	Vix ute	Vindby	Korr lufttryck	Nederb./dygn
	°	Rh%	Rh%	m/s	°C	°C	mm	Mbar	°C	°C	°C	°C	m/s		mm
2015-04-24 00:00	304	30	81	4,5	14,93	-0,49	22,2	997,50	-3,85	-8,48	14,48	1,72	6,4	0,00	0,0
2015-04-24 00:30	296	30	82	4,5	14,83	-0,39	22,2	997,50	-3,58	-8,35	14,38	1,89	6,4	0,00	0,0
2015-04-24 01:00	303	30	81	3,1	14,73	-0,49	22,2	997,50	-3,85	-3,56	14,28	1,72	5,6	0,00	0,0
2015-04-24 01:30	326	30	81	4,9	14,63	-0,59	22,2	996,50	-3,95	-8,60	14,18	1,62	6,2	0,00	0,0
2015-04-24 02:00	276	30	77	1,8	14,63	-0,69	22,2	997,50	-4,74	-0,69	14,18	1,23	6,4	0,00	0,0
2015-04-24 02:30	218	30	76	2,8	14,73	-0,79	22,2	997,50	-5,02	-3,89	14,28	1,06	4,9	0,00	0,0
2015-04-24 03:00	311	30	73	2,6	14,73	-0,99	22,2	997,50	-5,76	-2,85	14,28	0,66	3,9	0,00	0,0
2015-04-24 03:30	310	30	72	2,4	14,83	-1,09	22,2	997,50	-6,05	-2,95	14,38	0,49	6,0	0,00	0,0
2015-04-24 04:00	279	30	73	3,0	14,93	-1,19	22,2	996,50	-5,96	-4,33	14,48	0,45	4,9	0,00	0,0
2015-04-24 04:30	279	30	73	4,9	14,93	-1,29	22,2	996,50	-6,05	-9,47	14,48	0,35	4,9	0,00	0,0
2015-04-24 05:00	281	29	73	2,6	14,93	-1,29	22,2	996,50	-6,05	-3,16	14,44	0,35	5,0	0,00	0,0
2015-04-24 05:30	262	29	75	2,6	14,93	-1,19	22,2	996,50	-5,59	-3,06	14,44	0,59	5,6	0,00	0,0
2015-04-24 06:00	267	29	76	2,6	15,03	-1,09	22,2	996,50	-5,31	-2,95	14,54	0,76	3,9	0,00	0,0
2015-04-24 06:30	289	30	75	2,0	15,13	-0,89	22,2	997,50	-5,30	-0,89	14,68	0,89	4,3	0,00	0,0
2015-04-24 07:00	288	30	75	2,8	15,33	-0,59	22,2	997,50	-5,01	-3,67	14,88	1,19	6,0	0,00	0,0
2015-04-24 07:30	295	29	75	3,1	15,53	-0,49	22,2	997,50	-4,91	-3,56	15,04	1,29	5,2	0,00	0,0
2015-04-24 08:00	293	29	74	3,5	15,63	-0,19	22,2	997,50	-4,81	-4,47	15,14	1,52	5,4	0,00	0,0
2015-04-24 08:30	280	29	72	1,6	15,73	0,31	22,2	997,50	-4,70	0,31	15,24	1,89	5,6	0,00	0,0
2015-04-24 09:00	300	29	68	3,1	15,73	0,72	22,2	997,50	-5,11	-2,25	15,24	2,03	5,6	0,00	0,0
2015-04-24 09:30	230	29	68	3,5	15,73	1,02	22,2	997,50	-4,83	-3,11	15,24	2,33	6,8	0,00	0,0
2015-04-24 10:00	330	29	68	4,5	15,73	1,32	22,2	998,51	-4,54	-6,25	15,24	2,63	5,6	0,00	0,0
2015-04-24 10:30	305	29	67	3,7	15,63	1,62	22,2	998,51	-4,46	-3,60	15,14	2,87	7,3	0,00	0,0
2015-04-24 11:00	299	29	67	3,1	15,63	1,92	22,2	998,51	-4,17	-0,94	15,14	3,17	6,0	0,00	0,0
2015-04-24 11:30	278	29	65	3,3	15,63	2,32	22,2	998,51	-4,22	-1,65	15,14	3,44	5,8	0,00	0,0
2015-04-24 12:00	280	29	65	3,5	15,63	2,72	22,2	998,51	-3,84	-1,19	15,14	3,84	5,4	0,00	0,0
2015-04-24 12:30	308	29	63	2,0	15,53	3,42	22,2	998,51	-3,61	3,42	15,04	4,42	5,4	0,00	0,0
2015-04-24 13:00	294	29	59	2,6	15,43	3,82	22,2	999,51	-4,16	2,22	14,94	4,59	5,8	0,00	0,0
2015-04-24 13:30	299	30	59	4,7	15,43	4,42	22,2	999,51	-3,59	-2,40	14,98	5,19	5,2	0,00	0,0
2015-04-24 14:00	280	30	57	3,3	15,43	4,42	22,2	999,51	-4,08	0,73	14,98	5,08	4,9	0,00	0,0
2015-04-24 14:30	255	30	54	2,6	15,43	5,12	22,2	999,51	-4,19	3,59	14,98	5,62	5,6	0,00	0,0
2015-04-24 15:00	285	30	54	3,5	15,53	5,52	22,2	999,51	-3,82	1,97	15,08	6,02	6,6	0,00	0,0
2015-04-24 15:30	258	29	53	3,1	15,53	6,42	22,2	999,51	-3,25	3,98	15,04	6,87	5,0	0,00	0,0
2015-04-24 16:00	289	29	54	3,1	15,63	6,02	22,2	999,51	-3,36	3,54	15,14	6,52	5,0	0,00	0,0
2015-04-24 16:30	308	29	56	2,2	15,63	5,62	22,2	1000,51	-3,21	5,62	15,14	6,23	4,9	0,00	0,0
2015-04-24 17:00	300	29	58	2,6	15,73	5,22	22,2	1000,51	-3,09	3,70	15,24	5,94	4,7	0,00	0,0
2015-04-24 17:30	258	29	62	3,1	15,73	4,62	22,2	1000,51	-2,71	2,01	15,24	5,57	5,0	0,00	0,0
2015-04-24 18:00	299	29	72	1,8	15,63	3,82	22,2	1001,51	-1,35	3,82	15,14	5,39	4,3	0,00	0,0
2015-04-24 18:30	307	29	77	3,7	15,63	3,02	22,2	1001,51	-1,16	-1,97	15,14	4,93	5,2	0,00	0,0
2015-04-24 19:00	303	29	71	2,0	15,63	3,02	22,2	1001,51	-2,31	3,02	15,14	4,53	4,9	0,00	0,0
2015-04-24 19:30	307	29	70	1,8	15,73	3,32	22,2	1001,51	-2,22	3,32	15,24	4,76	4,1	0,00	0,0
2015-04-24 20:00	322	29	70	2,4	15,93	3,22	22,2	1001,51	-2,32	1,59	15,44	4,66	4,5	0,00	0,0
2015-04-24 20:30	315	30	70	0,0	15,93	2,92	22,2	1001,51	-2,61	2,92	15,48	4,36	2,6	0,00	0,0
2015-04-24 21:00	321	30	71	0,0	15,93	1,72	22,2	1001,51	-3,56	1,72	15,48	3,22	1,8	0,00	0,0
2015-04-24 21:30	351	30	76	0,0	15,93	0,61	22,2	1001,51	-3,67	0,61	15,48	2,46	1,8	0,00	0,0
2015-04-24 22:00	346	30	77	1,4	15,93	0,11	22,2	1001,51	-3,97	0,11	15,48	2,03	2,8	0,00	0,0
2015-04-24 22:30	351	29	74	1,2	15,83	-0,29	22,2	1001,51	-4,90	-0,29	15,34	1,42	2,4	0,00	0,0

Datum	Vindrikt °	Fukt inne Rh%	Fukt ute Rh%	Vindhast m/s	Temp in °C	Temp ute °C	Nb. Mån mm	Tryck Mbar	Dagpp °C	Kyleffekt °C	Vix inne °C	Vix ute °C	Vindby m/s	Korr lufttryck	Nederb./dygn mm
2015-04-24 23:00	351	29	74	1,4	15,83	-0,49	22,2	1001,51	-5,10	-0,49	15,34	1,22	3,0	0,00	0,0
2015-04-24 23:30	351	29	74	0,0	15,83	-1,29	22,2	1002,51	-5,87	-1,29	15,34	0,42	1,8	0,00	0,0
2015-04-25 00:00	351	29	82	1,2	15,73	-1,79	22,2	1002,51	-4,95	-1,79	15,24	0,49	2,0	0,00	0,0
2015-04-25 00:30	331	29	79	0,0	15,63	-2,29	22,2	1002,51	-5,94	-2,29	15,14	-0,23	1,8	0,00	0,0
2015-04-25 01:00	351	29	82	0,0	15,63	-2,79	22,2	1002,51	-5,92	-2,79	15,14	-0,51	0,0	0,00	0,0
2015-04-25 01:30	329	29	83	0,0	15,63	-3,29	22,2	1002,51	-6,24	-3,29	15,14	-0,94	0,0	0,00	0,0
2015-04-25 02:00	336	29	85	0,0	15,53	-3,59	22,2	1002,51	-6,21	-3,59	15,04	-1,09	0,0	0,00	0,0
2015-04-25 02:30	351	30	92	0,0	15,53	-3,19	22,2	1002,51	-4,74	-3,19	15,08	-0,13	0,0	0,00	0,0
2015-04-25 03:00	329	29	88	0,0	15,53	-3,09	22,2	1002,51	-5,25	-3,09	15,04	-0,35	0,0	0,00	0,0
2015-04-25 03:30	356	30	88	0,0	15,53	-3,09	22,2	1002,51	-5,25	-3,09	15,08	-0,35	0,0	0,00	0,0
2015-04-25 04:00	36	29	88	0,0	15,53	-3,39	22,2	1002,51	-5,55	-3,39	15,04	-0,65	0,0	0,00	0,0
2015-04-25 04:30	59	29	94	0,0	15,63	-2,89	22,2	1002,51	-4,15	-2,89	15,14	0,33	1,2	0,00	0,0
2015-04-25 05:00	75	30	95	0,0	15,63	-2,39	22,2	1002,51	-3,51	-2,39	15,18	0,91	1,4	0,00	0,0
2015-04-25 05:30	64	30	93	1,4	15,73	-2,09	22,2	1001,51	-3,51	-2,09	15,28	1,05	2,2	0,00	0,0
2015-04-25 06:00	90	30	90	0,0	15,83	-1,39	22,2	1001,51	-3,27	-1,39	15,38	1,51	1,8	0,00	0,0
2015-04-25 06:30	66	30	85	1,2	15,93	-0,69	22,2	1001,51	-3,37	-0,69	15,48	1,82	2,6	0,00	0,0
2015-04-25 07:00	55	30	84	1,6	16,23	-0,49	22,2	1001,51	-3,34	-0,49	15,78	1,94	2,4	0,00	0,0
2015-04-25 07:30	82	30	84	0,0	16,53	-0,39	22,2	1001,51	-3,25	-0,39	16,08	2,04	2,6	0,00	0,0
2015-04-25 08:00	107	30	83	1,6	16,63	-0,09	22,2	1002,51	-3,12	-0,09	16,18	2,27	3,0	0,00	0,0
2015-04-25 08:30	105	30	81	2,2	16,63	0,31	22,2	1002,51	-3,07	0,31	16,18	2,52	3,7	0,00	0,0
2015-04-25 09:00	95	30	79	2,0	16,73	0,92	22,2	1002,51	-2,84	0,92	16,28	2,97	3,9	0,00	0,0
2015-04-25 09:30	92	30	76	1,8	16,73	1,32	22,2	1002,51	-2,99	1,32	16,28	3,16	3,5	0,00	0,0
2015-04-25 10:00	76	30	75	0,0	16,73	1,62	22,2	1002,51	-2,89	1,62	16,28	3,39	3,7	0,00	0,0
2015-04-25 10:30	101	30	72	2,4	16,73	1,92	22,2	1001,51	-3,17	0,21	16,28	3,49	6,0	0,00	0,0
2015-04-25 11:00	136	30	75	4,5	16,73	2,02	22,2	1001,51	-2,50	-5,38	16,28	3,79	5,8	0,00	0,0
2015-04-25 11:30	95	30	89	3,0	16,73	1,12	22,2	1002,51	-0,96	-1,82	16,28	3,93	6,4	0,00	0,0
2015-04-25 12:00	92	30	100	2,0	16,73	0,61	22,2	1001,51	0,19	0,61	16,28	4,34	8,1	0,00	0,0
2015-04-25 12:30	111	30	100	4,7	16,73	0,82	22,2	1001,51	0,39	-6,86	16,28	4,54	5,0	0,00	0,0
2015-04-25 13:00	88	30	100	0,0	16,83	1,02	22,2	1001,51	0,59	1,02	16,38	4,75	4,1	0,00	0,0
2015-04-25 13:30	90	30	100	1,6	16,83	1,02	22,8	1001,51	0,59	1,02	16,38	4,75	3,9	0,60	0,6
2015-04-25 14:00	100	30	100	3,5	16,83	1,12	22,8	1001,51	0,69	-3,00	16,38	4,85	4,5	0,60	0,6
2015-04-25 14:30	93	30	100	0,0	16,83	1,02	24,0	1000,51	0,59	1,02	16,38	4,75	3,9	1,20	1,8
2015-04-25 15:00	107	30	100	0,0	16,83	0,92	24,0	1000,51	0,49	0,92	16,38	4,64	0,0	1,20	1,8
2015-04-25 15:30	87	30	100	0,0	16,83	0,92	24,6	1000,51	0,49	0,92	16,38	4,64	0,0	0,60	2,4
2015-04-25 16:00	61	30	100	0,0	16,83	0,92	24,6	999,51	0,49	0,92	16,38	4,64	0,0	0,60	2,4
2015-04-25 16:30	97	30	100	0,0	16,83	0,82	24,6	999,51	0,39	0,82	16,38	4,54	0,0	0,00	2,4
2015-04-25 17:00	95	30	100	0,0	16,83	0,72	24,6	999,51	0,29	0,72	16,38	4,44	0,0	0,00	2,4
2015-04-25 17:30	107	30	100	0,0	16,83	0,61	24,6	999,51	0,19	0,61	16,38	4,34	0,0	0,00	2,4
2015-04-25 18:00	87	30	100	0,0	16,83	0,61	24,6	998,51	0,19	0,61	16,38	4,34	0,0	0,00	2,4
2015-04-25 18:30	75	30	100	0,0	16,83	0,61	24,6	998,51	0,19	0,61	16,38	4,34	0,0	0,00	2,4
2015-04-25 19:00	102	30	100	0,0	16,83	0,72	24,6	997,50	0,29	0,72	16,38	4,44	2,6	0,00	2,4
2015-04-25 19:30	90	30	100	0,0	16,83	0,72	24,6	997,50	0,29	0,72	16,38	4,44	0,0	0,00	2,4
2015-04-25 20:00	83	30	100	0,0	16,83	0,72	24,6	997,50	0,29	0,72	16,38	4,44	0,0	0,00	2,4
2015-04-25 20:30	86	30	100	0,0	16,83	0,82	24,6	997,50	0,39	0,82	16,38	4,54	0,0	0,00	2,4
2015-04-25 21:00	88	30	100	0,0	16,83	1,02	25,8	997,50	0,59	1,02	16,38	4,75	0,0	1,20	3,6
2015-04-25 21:30	101	30	100	0,0	16,73	1,02	25,8	997,50	0,59	1,02	16,28	4,75	0,0	1,20	3,6

Datum	Vindrikt °	Fukt inne Rh%	Fukt ute Rh%	Vindhast m/s	Temp in °C	Temp ute °C	Nb. Mån mm	Tryck Mbar	Daggp °C	Kyleffekt °C	Vix inne °C	Vix ute °C	Vindby m/s	Korr lufttryck	Nederb./dygn mm
2015-04-25 22:00	100	30	100	1,8	16,63	1,02	25,8	996,50	0,59	1,02	16,18	4,75	4,5	0,00	3,6
2015-04-25 22:30	62	30	100	1,4	16,63	0,92	25,8	996,50	0,49	0,92	16,18	4,64	4,5	0,00	3,6
2015-04-25 23:00	79	31	100	2,6	16,53	1,02	25,8	996,50	0,59	-0,74	16,11	4,75	5,4	0,00	3,6
2015-04-25 23:30	88	31	100	1,8	16,43	1,12	27,0	995,50	0,69	1,12	16,01	4,85	5,2	1,20	4,8
2015-04-26 00:00	102	31	100	4,7	16,43	1,22	27,0	995,50	0,79	-6,37	16,01	4,95	4,7	1,20	0,0
2015-04-26 00:30	108	31	100	2,6	16,33	1,32	27,0	995,50	0,89	-0,42	15,91	5,05	5,0	0,00	0,0
2015-04-26 01:00	82	31	100	2,2	16,33	1,32	28,2	995,50	0,89	1,32	15,91	5,05	4,3	1,20	1,2
2015-04-26 01:30	67	31	100	1,6	16,33	1,32	28,2	994,50	0,89	1,32	15,91	5,05	4,3	1,20	1,2
2015-04-26 02:00	100	31	100	3,0	16,33	1,42	28,8	994,50	0,99	-1,49	15,91	5,15	4,3	0,60	1,8
2015-04-26 02:30	96	31	100	2,0	16,23	1,52	28,8	994,50	1,09	1,52	15,81	5,25	5,8	0,60	1,8
2015-04-26 03:00	64	31	100	2,2	16,23	1,62	28,8	994,50	1,19	1,62	15,81	5,35	4,7	0,00	1,8
2015-04-26 03:30	88	31	100	0,0	16,23	1,72	30,0	994,50	1,29	1,72	15,81	5,45	4,9	1,20	3,0
2015-04-26 04:00	100	31	100	3,3	16,23	1,72	30,0	993,50	1,29	-2,32	15,81	5,45	5,6	1,20	3,0
2015-04-26 04:30	104	31	100	3,1	16,33	1,92	30,6	993,50	1,49	-0,94	15,91	5,65	5,2	0,60	3,6
2015-04-26 05:00	74	31	100	1,8	16,33	1,92	30,6	993,50	1,49	1,92	15,91	5,65	5,0	0,60	3,6
2015-04-26 05:30	87	31	100	1,2	16,43	2,02	30,6	993,50	1,59	2,02	16,01	5,75	4,5	0,00	3,6
2015-04-26 06:00	90	31	100	2,6	16,43	2,12	30,6	992,50	1,69	0,42	16,01	5,85	5,0	0,00	3,6
2015-04-26 06:30	106	31	100	3,1	16,53	2,22	32,4	992,50	1,79	-0,61	16,11	5,95	6,0	1,80	5,4
2015-04-26 07:00	90	31	100	1,2	16,73	2,12	32,4	993,50	1,69	2,12	16,32	5,85	5,4	1,80	5,4
2015-04-26 07:30	154	31	100	7,7	17,03	2,12	33,0	993,50	1,69	-9,51	16,62	5,85	7,7	0,60	6,0
2015-04-26 08:00	264	31	100	0,0	17,03	1,62	34,2	994,50	1,19	1,62	16,62	5,35	8,9	1,80	7,2
2015-04-26 08:30	149	31	100	0,0	17,13	1,22	34,2	994,50	0,79	1,22	16,72	4,95	1,8	1,20	7,2
2015-04-26 09:00	71	31	100	0,0	17,23	1,12	34,2	994,50	0,69	1,12	16,82	4,85	1,8	0,00	7,2
2015-04-26 09:30	82	31	100	0,0	17,23	1,42	34,8	994,50	0,99	1,42	16,82	5,15	1,4	0,60	7,8
2015-04-26 10:00	75	31	100	0,0	17,23	2,02	35,4	995,50	1,59	2,02	16,82	5,75	1,6	1,20	8,4
2015-04-26 10:30	93	31	100	0,0	17,23	3,02	35,4	995,50	2,59	3,02	16,82	6,75	1,8	0,60	8,4
2015-04-26 11:00	135	31	100	2,0	17,23	3,72	35,4	995,50	3,29	3,72	16,82	7,45	3,7	0,00	8,4
2015-04-26 11:30	132	31	96	1,6	17,23	4,62	35,4	995,50	3,58	4,62	16,82	8,00	4,7	0,00	8,4
2015-04-26 12:00	111	31	93	0,0	17,23	4,72	35,4	995,50	3,22	4,72	16,82	7,85	3,3	0,00	8,4
2015-04-26 12:30	80	31	78	0,0	17,13	5,32	35,4	995,50	1,25	5,32	16,72	7,31	1,4	0,00	8,4
2015-04-26 13:00	121	31	67	3,0	17,13	6,42	35,4	995,50	0,11	3,98	16,72	7,67	4,7	0,00	8,4
2015-04-26 13:30	125	31	61	3,0	17,13	7,12	35,4	995,50	-0,59	4,74	16,72	8,01	5,0	0,00	8,4
2015-04-26 14:00	174	31	55	1,8	17,03	8,22	35,4	995,50	-1,05	8,22	16,62	8,77	5,8	0,00	8,4
2015-04-26 14:30	351	31	61	2,2	17,03	7,32	35,4	996,50	-0,40	7,32	16,62	8,21	3,3	0,00	8,4
2015-04-26 15:00	356	31	69	2,4	17,03	6,22	35,4	996,50	0,34	4,75	16,62	7,60	3,9	0,00	8,4
2015-04-26 15:30	344	31	74	2,4	17,03	6,12	35,4	996,50	1,26	4,65	16,62	7,83	4,3	0,00	8,4
2015-04-26 16:00	301	31	66	1,8	16,93	6,02	35,4	996,50	-0,49	6,02	16,52	7,21	4,9	0,00	8,4
2015-04-26 16:30	351	31	64	1,4	16,93	5,12	35,4	997,50	-1,78	5,12	16,52	6,18	3,9	0,00	8,4
2015-04-26 17:00	334	31	60	0,0	16,93	5,82	35,4	997,50	-2,04	5,82	16,52	6,65	2,8	0,00	8,4
2015-04-26 17:30	339	31	61	1,2	16,93	6,12	35,4	997,50	-1,53	6,12	16,52	7,01	1,6	0,00	8,4
2015-04-26 18:00	280	31	52	0,0	17,03	7,32	35,4	997,50	-2,69	7,32	16,62	7,71	2,2	0,00	8,4
2015-04-26 18:30	304	31	51	1,2	17,13	7,82	35,4	997,50	-2,51	7,82	16,72	8,16	3,1	0,00	8,4
2015-04-26 19:00	253	31	48	1,4	17,23	7,82	35,4	997,50	-3,38	7,82	16,82	8,01	2,2	0,00	8,4
2015-04-26 19:30	2	31	68	0,0	17,23	6,02	35,4	997,50	-0,06	6,02	16,82	7,33	2,8	0,00	8,4
2015-04-26 20:00	74	31	72	0,0	17,13	5,12	35,4	998,51	-0,10	5,12	16,72	6,69	1,4	0,00	8,4
2015-04-26 20:30	2	31	75	0,0	17,13	4,42	35,4	998,51	-0,19	4,42	16,72	6,20	2,2	0,00	8,4

Datum	Vindrikt °	Fukt inne Rh%	Fukt ute Rh%	Vindhast m/s	Temp in °C	Temp ute °C	Nb. Mån mm	Tryck Mbar	Dagpp °C	Kyleffekt °C	Vix inne °C	Vix ute °C	Vindby m/s	Korr lufttryck	Nederb./dygn mm
2015-04-26 21:00	58	31	78	0,0	17,13	3,42	35,4	998,51	-0,59	3,42	16,72	5,40	0,0	0,00	8,4
2015-04-26 21:30	351	31	82	0,0	17,03	2,72	35,4	999,51	-0,56	2,72	16,62	4,99	1,8	0,00	8,4
2015-04-26 22:00	57	31	84	0,0	16,93	2,02	35,4	999,51	-0,90	2,02	16,52	4,44	0,0	0,00	8,4
2015-04-26 22:30	59	31	85	0,0	16,83	1,72	35,4	999,51	-1,03	1,72	16,42	4,22	0,0	0,00	8,4
2015-04-26 23:00	63	31	87	0,0	16,73	1,02	35,4	999,51	-1,38	1,02	16,32	3,67	1,2	0,00	8,4
2015-04-26 23:30	67	31	95	0,0	16,73	0,21	35,4	999,51	-0,93	0,21	16,32	3,52	0,0	0,00	8,4
2015-04-27 00:00	67	31	95	0,0	16,63	0,51	35,4	999,51	-0,63	0,51	16,22	3,82	0,0	0,00	0,0
2015-04-27 00:30	67	31	98	0,0	16,53	0,01	35,4	999,51	-0,69	0,01	16,11	3,57	0,0	0,00	0,0
2015-04-27 01:00	68	31	98	0,0	16,53	-0,39	35,4	1000,51	-1,09	-0,39	16,11	3,17	0,0	0,00	0,0
2015-04-27 01:30	67	31	97	0,0	16,43	-0,79	35,4	1000,51	-1,63	-0,79	16,01	2,68	0,0	0,00	0,0
2015-04-27 02:00	66	31	99	0,0	16,43	-1,39	35,4	1000,51	-1,94	-1,39	16,01	2,26	0,0	0,00	0,0
2015-04-27 02:30	66	31	100	0,0	16,33	-1,39	35,4	1000,51	-1,80	-1,39	15,91	2,34	0,0	0,00	0,0
2015-04-27 03:00	66	31	100	0,0	16,33	-1,29	35,4	1000,51	-1,70	-1,29	15,91	2,44	0,0	0,00	0,0
2015-04-27 03:30	24	31	100	0,0	16,23	-2,09	35,4	1000,51	-2,50	-2,09	15,81	1,64	1,4	0,00	0,0
2015-04-27 04:00	24	31	100	0,0	16,23	-2,69	35,4	1000,51	-3,10	-2,69	15,81	1,04	0,0	0,00	0,0
2015-04-27 04:30	5	31	100	0,0	16,23	-2,99	35,4	1000,51	-3,40	-2,99	15,81	0,74	1,6	0,00	0,0
2015-04-27 05:00	351	31	100	1,2	16,23	-3,19	35,4	1000,51	-3,60	-3,19	15,81	0,54	2,6	0,00	0,0
2015-04-27 05:30	356	31	100	0,0	16,23	-2,69	35,4	1000,51	-3,10	-2,69	15,81	1,04	2,6	0,00	0,0
2015-04-27 06:00	351	31	100	0,0	16,33	-2,79	35,4	1001,51	-3,20	-2,79	15,91	0,94	3,5	0,00	0,0
2015-04-27 06:30	356	31	100	0,0	16,43	-2,39	35,4	1001,51	-2,80	-2,39	16,01	1,34	2,8	0,00	0,0
2015-04-27 07:00	42	31	100	0,0	16,73	-1,59	35,4	1001,51	-2,00	-1,59	16,32	2,14	3,5	0,00	0,0
2015-04-27 07:30	351	31	100	2,4	16,93	-1,29	35,4	1001,51	-1,70	-3,16	16,52	2,44	2,6	0,00	0,0
2015-04-27 08:00	346	31	100	1,6	17,03	-1,29	35,4	1001,51	-1,70	-1,29	16,62	2,44	4,5	0,00	0,0
2015-04-27 08:30	33	31	100	0,0	17,13	-0,79	35,4	1001,51	-1,20	-0,79	16,72	2,94	3,5	0,00	0,0
2015-04-27 09:00	79	31	100	0,0	17,13	-0,59	35,4	1002,51	-1,00	-0,59	16,72	3,14	2,8	0,00	0,0
2015-04-27 09:30	343	31	100	0,0	17,23	-0,39	35,4	1002,51	-0,80	-0,39	16,82	3,34	2,8	0,00	0,0
2015-04-27 10:00	85	31	100	0,0	17,23	0,31	35,4	1002,51	-0,11	0,31	16,82	4,04	3,3	0,00	0,0
2015-04-27 10:30	71	31	100	0,0	17,23	0,82	35,4	1002,51	0,39	0,82	16,82	4,54	1,4	0,00	0,0
2015-04-27 11:00	19	31	100	0,0	17,23	0,92	35,4	1002,51	0,49	0,92	16,82	4,64	2,0	0,00	0,0
2015-04-27 11:30	54	31	100	0,0	17,23	1,12	35,4	1002,51	0,69	1,12	16,82	4,85	1,4	0,00	0,0
2015-04-27 12:00	55	31	100	0,0	17,23	1,12	35,4	1002,51	0,69	1,12	16,82	4,85	2,8	0,00	0,0
2015-04-27 12:30	104	31	99	0,0	17,23	1,72	35,4	1002,51	1,15	1,72	16,82	5,36	3,0	0,00	0,0
2015-04-27 13:00	100	31	90	1,6	17,13	2,92	35,4	1002,51	0,97	2,92	16,72	5,81	2,0	0,00	0,0
2015-04-27 13:30	351	31	85	2,4	17,13	3,12	35,4	1002,51	0,34	1,48	16,72	5,62	3,1	0,00	0,0
2015-04-27 14:00	75	31	79	0,0	17,13	3,82	35,4	1002,51	-0,02	3,82	16,72	5,88	3,5	0,00	0,0
2015-04-27 14:30	79	31	76	0,0	17,13	4,82	35,4	1002,51	0,39	4,82	16,72	6,66	3,1	0,00	0,0
2015-04-27 15:00	107	31	62	1,2	17,13	5,82	35,4	1002,51	-1,58	5,82	16,72	6,77	2,4	0,00	0,0
2015-04-27 15:30	86	31	52	0,0	17,03	7,02	35,4	1001,51	-2,97	7,02	16,62	7,41	2,6	0,00	0,0
2015-04-27 16:00	98	31	49	1,8	17,03	6,92	35,4	1001,51	-3,91	6,92	16,62	7,16	3,0	0,00	0,0
2015-04-27 16:30	346	31	53	1,2	17,03	6,62	35,4	1001,51	-3,07	6,62	16,62	7,07	3,3	0,00	0,0
2015-04-27 17:00	78	31	55	1,2	17,03	6,42	35,4	1001,51	-2,72	6,42	16,62	6,97	2,0	0,00	0,0
2015-04-27 17:30	84	31	56	0,0	16,93	6,12	35,4	1001,51	-2,75	6,12	16,52	6,73	2,0	0,00	0,0
2015-04-27 18:00	79	31	53	0,0	16,83	5,82	35,4	1001,51	-3,81	5,82	16,42	6,27	2,2	0,00	0,0
2015-04-27 18:30	85	31	55	0,0	16,83	5,52	35,4	1001,51	-3,56	5,52	16,42	6,07	1,4	0,00	0,0
2015-04-27 19:00	78	31	60	0,0	16,73	5,22	35,4	1001,51	-2,61	5,22	16,32	6,05	0,0	0,00	0,0
2015-04-27 19:30	95	31	63	0,0	16,73	4,72	35,4	1001,51	-2,39	4,72	16,32	5,72	0,0	0,00	0,0

Datum	Vindrikt °	Fukt inne Rh%	Fukt ute Rh%	Vindhast m/s	Temp in °C	Temp ute °C	Nb. Mån mm	Tryck Mbar	Dagpp °C	Kyleffekt °C	Vix inne °C	Vix ute °C	Vindby m/s	Korr lufttryck	Nederb./dygn mm
2015-04-27 20:00	98	31	65	0,0	16,73	4,32	35,4	1002,51	-2,32	4,32	16,32	5,45	0,0	0,00	0,0
2015-04-27 20:30	95	31	68	0,0	16,83	3,72	35,4	1002,51	-2,25	3,72	16,42	5,03	0,0	0,00	0,0
2015-04-27 21:00	95	31	72	0,0	16,83	2,62	35,4	1002,51	-2,50	2,62	16,42	4,19	0,0	0,00	0,0
2015-04-27 21:30	94	31	78	0,0	16,83	1,62	35,4	1002,51	-2,34	1,62	16,42	3,60	0,0	0,00	0,0
2015-04-27 22:00	46	31	82	0,0	16,83	1,52	35,4	1002,51	-1,73	1,52	16,42	3,79	1,2	0,00	0,0
2015-04-27 22:30	351	31	85	0,0	16,73	1,02	35,4	1002,51	-1,71	1,02	16,32	3,52	1,8	0,00	0,0
2015-04-27 23:00	107	31	89	0,0	16,63	0,72	35,4	1002,51	-1,36	0,72	16,22	3,53	1,4	0,00	0,0
2015-04-27 23:30	119	31	93	0,0	16,63	0,51	35,4	1003,51	-0,93	0,51	16,22	3,65	1,2	0,00	0,0
2015-04-28 00:00	159	31	95	0,0	16,53	0,51	35,4	1002,51	-0,63	0,51	16,11	3,82	1,6	0,00	0,0
2015-04-28 00:30	169	31	92	0,0	16,53	0,11	35,4	1003,51	-1,48	0,11	16,11	3,17	1,2	0,00	0,0
2015-04-28 01:00	181	31	93	0,0	16,53	-0,29	35,4	1003,51	-1,73	-0,29	16,11	2,85	1,6	0,00	0,0
2015-04-28 01:30	139	31	95	1,2	16,43	-0,69	35,4	1003,51	-1,82	-0,69	16,01	2,62	1,4	0,00	0,0
2015-04-28 02:00	178	31	97	0,0	16,43	-0,69	35,4	1003,51	-1,53	-0,69	16,01	2,78	1,8	0,00	0,0
2015-04-28 02:30	238	31	96	0,0	16,43	-1,09	35,4	1003,51	-2,07	-1,09	16,01	2,30	1,2	0,00	0,0
2015-04-28 03:00	234	31	96	0,0	16,33	-1,09	35,4	1003,51	-2,07	-1,09	15,91	2,30	0,0	0,00	0,0
2015-04-28 03:30	286	31	96	0,0	16,33	-1,49	35,4	1003,51	-2,47	-1,49	15,91	1,90	1,8	0,00	0,0
2015-04-28 04:00	343	31	98	0,0	16,33	-1,49	35,4	1003,51	-2,18	-1,49	15,91	2,07	1,6	0,00	0,0
2015-04-28 04:30	343	31	96	0,0	16,33	-1,79	35,4	1003,51	-2,77	-1,79	15,91	1,60	0,0	0,00	0,0
2015-04-28 05:00	343	31	95	0,0	16,33	-2,39	35,4	1004,51	-3,51	-2,39	15,91	0,91	0,0	0,00	0,0
2015-04-28 05:30	342	31	95	0,0	16,33	-2,79	35,4	1004,51	-3,91	-2,79	15,91	0,51	0,0	0,00	0,0
2015-04-28 06:00	351	31	95	2,4	16,43	-0,89	35,4	1004,51	-2,02	-2,74	16,01	2,42	3,3	0,00	0,0
2015-04-28 06:30	322	31	89	0,0	16,53	0,11	35,4	1004,51	-1,95	0,11	16,11	2,93	2,8	0,00	0,0
2015-04-28 07:00	356	31	82	0,0	16,73	1,32	35,4	1004,51	-1,92	1,32	16,32	3,59	1,4	0,00	0,0
2015-04-28 07:30	356	31	78	1,4	16,93	2,32	35,4	1005,51	-1,66	2,32	16,52	4,30	2,2	0,00	0,0
2015-04-28 08:00	337	31	70	0,0	17,03	2,72	35,4	1005,51	-2,80	2,72	16,62	4,16	1,8	0,00	0,0
2015-04-28 08:30	292	31	71	0,0	17,13	3,22	35,4	1005,51	-2,12	3,22	16,72	4,73	1,8	0,00	0,0
2015-04-28 09:00	279	31	67	0,0	17,13	3,92	35,4	1006,51	-2,27	3,92	16,72	5,17	1,6	0,00	0,0
2015-04-28 09:30	241	31	55	0,0	17,13	4,52	35,4	1006,51	-4,49	4,52	16,72	5,07	2,2	0,00	0,0
2015-04-28 10:00	309	31	53	0,0	17,03	4,82	35,4	1006,51	-4,73	4,82	16,62	5,26	2,8	0,00	0,0
2015-04-28 10:30	324	31	47	1,2	17,03	5,12	35,4	1006,51	-6,14	5,12	16,62	5,26	3,7	0,00	0,0
2015-04-28 11:00	128	31	47	0,0	16,93	6,22	35,4	1007,51	-5,13	6,22	16,52	6,37	2,8	0,00	0,0
2015-04-28 11:30	132	31	45	0,0	16,93	6,32	35,4	1007,51	-5,66	6,32	16,52	6,37	2,2	0,00	0,0
2015-04-28 12:00	277	31	46	0,0	16,83	7,02	35,4	1007,51	-4,71	7,02	16,42	7,12	4,9	0,00	0,0
2015-04-28 12:30	23	31	42	0,0	16,83	6,82	35,4	1007,51	-6,18	6,82	16,42	6,74	3,0	0,00	0,0
2015-04-28 13:00	0	31	42	0,0	16,73	5,82	35,4	1007,51	-7,08	5,82	16,32	5,74	5,4	0,00	0,0
2015-04-28 13:30	340	31	41	0,0	16,73	8,12	35,4	1008,51	-5,35	8,12	16,32	7,99	4,1	0,00	0,0
2015-04-28 14:00	336	31	43	0,0	16,63	6,42	35,4	1008,51	-6,21	6,42	16,22	6,38	3,3	0,00	0,0
2015-04-28 14:30	339	31	40	2,0	16,63	7,32	35,4	1008,51	-6,42	7,32	16,22	7,15	4,1	0,00	0,0
2015-04-28 15:00	312	31	38	2,0	16,63	7,32	35,4	1008,51	-7,14	7,32	16,22	7,07	5,6	0,00	0,0
2015-04-28 15:30	281	31	39	1,4	16,63	7,02	35,4	1008,51	-7,04	7,02	16,22	6,81	5,2	0,00	0,0
2015-04-28 16:00	351	31	37	1,6	16,63	7,72	35,4	1008,51	-7,16	7,72	16,22	7,43	5,0	0,00	0,0
2015-04-28 16:30	320	31	36	2,8	16,83	7,72	35,4	1008,51	-7,55	5,40	16,42	7,39	5,0	0,00	0,0
2015-04-28 17:00	351	31	35	1,6	16,83	7,22	35,4	1008,51	-8,38	7,22	16,42	6,85	4,9	0,00	0,0
2015-04-28 17:30	287	31	33	2,4	17,03	7,52	35,4	1009,51	-8,95	6,12	16,62	7,07	4,5	0,00	0,0
2015-04-28 18:00	345	31	34	1,8	17,13	7,22	35,4	1009,51	-8,79	7,22	16,72	6,81	5,4	0,00	0,0
2015-04-28 18:30	347	31	35	2,8	17,23	7,32	35,4	1009,51	-8,30	4,96	16,82	6,95	4,1	0,00	0,0

Datum	Vindrikt	Fukt inne	Fukt ute	Vindhast	Temp in	Temp ute	Nb. Mån	Tryck	Dagpp	Kyleffekt	Vix inne	Vix ute	Vindby	Korr lufttryck	Nederb./dygn
	°	Rh%	Rh%	m/s	°C	°C	mm	Mbar	°C	°C	°C	°C	m/s		mm
2015-04-28 19:00	334	31	35	0,0	17,33	7,02	35,4	1009,51	-8,56	7,02	16,92	6,65	3,1	0,00	0,0
2015-04-28 19:30	345	31	38	1,4	17,33	6,82	35,4	1009,51	-7,58	6,82	16,92	6,57	3,3	0,00	0,0
2015-04-28 20:00	341	31	43	0,0	17,43	5,92	35,4	1009,51	-6,66	5,92	17,02	5,88	4,3	0,00	0,0
2015-04-28 20:30	337	31	46	1,2	17,33	4,92	35,4	1010,51	-6,62	4,92	16,92	5,02	3,5	0,00	0,0
2015-04-28 21:00	337	31	51	0,0	17,23	3,62	35,4	1010,51	-6,37	3,62	16,82	3,96	1,4	0,00	0,0
2015-04-28 21:30	341	31	55	0,0	17,03	2,72	35,4	1010,51	-6,16	2,72	16,62	3,27	1,2	0,00	0,0
2015-04-28 22:00	345	31	56	0,0	17,03	1,92	35,4	1010,51	-6,66	1,92	16,62	2,52	1,2	0,00	0,0
2015-04-28 22:30	339	31	55	0,0	16,83	1,72	35,4	1010,51	-7,09	1,72	16,42	2,27	1,4	0,00	0,0
2015-04-28 23:00	351	31	55	0,0	16,83	1,62	35,4	1010,51	-7,18	1,62	16,42	2,17	1,6	0,00	0,0
2015-04-28 23:30	6	31	56	0,0	16,73	1,32	35,4	1010,51	-7,22	1,32	16,32	1,92	2,0	0,00	0,0
2015-04-29 00:00	344	31	58	0,0	16,63	1,02	35,4	1010,51	-7,01	1,02	16,22	1,73	2,4	0,00	0,0
2015-04-29 00:30	10	31	58	0,0	16,63	1,02	35,4	1010,51	-7,01	1,02	16,22	1,73	2,0	0,00	0,0
2015-04-29 01:00	229	31	60	0,0	16,63	0,72	35,4	1010,51	-6,83	0,72	16,22	1,55	1,8	0,00	0,0
2015-04-29 01:30	145	31	62	0,0	16,53	0,41	35,4	1010,51	-6,67	0,41	16,11	1,36	2,0	0,00	0,0
2015-04-29 02:00	163	31	64	0,0	16,53	0,31	35,4	1010,51	-6,33	0,31	16,11	1,38	1,8	0,00	0,0
2015-04-29 02:30	150	31	65	1,2	16,53	-0,09	35,4	1010,51	-6,49	-0,09	16,11	1,04	1,6	0,00	0,0
2015-04-29 03:00	186	31	67	0,0	16,43	-0,39	35,4	1010,51	-6,36	-0,39	16,01	0,87	1,8	0,00	0,0
2015-04-29 03:30	131	31	68	0,0	16,43	-0,49	35,4	1010,51	-6,26	-0,49	16,01	0,83	1,4	0,00	0,0
2015-04-29 04:00	190	31	69	0,0	16,33	-0,69	35,4	1010,51	-6,25	-0,69	15,91	0,69	2,0	0,00	0,0
2015-04-29 04:30	212	31	70	1,2	16,33	-0,69	35,4	1010,51	-6,05	-0,69	15,91	0,76	1,6	0,00	0,0
2015-04-29 05:00	157	31	71	0,0	16,33	-0,79	35,4	1010,51	-5,95	-0,79	15,91	0,72	1,8	0,00	0,0
2015-04-29 05:30	174	31	72	0,0	16,33	-0,79	35,4	1009,51	-5,76	-0,79	15,91	0,79	2,0	0,00	0,0
2015-04-29 06:00	199	31	71	0,0	16,33	-0,19	35,4	1009,51	-5,38	-0,19	15,91	1,32	1,8	0,00	0,0
2015-04-29 06:30	197	31	67	0,0	16,33	0,51	35,4	1009,51	-5,51	0,51	15,91	1,77	2,0	0,00	0,0
2015-04-29 07:00	79	31	67	0,0	16,63	0,72	35,4	1009,51	-5,32	0,72	16,22	1,97	2,2	0,00	0,0
2015-04-29 07:30	157	31	64	0,0	16,93	1,42	35,4	1009,51	-5,28	1,42	16,52	2,48	2,6	0,00	0,0
2015-04-29 08:00	191	31	66	0,0	17,13	1,32	35,4	1009,51	-4,95	1,32	16,72	2,50	2,4	0,00	0,0
2015-04-29 08:30	149	31	64	1,4	17,13	1,92	35,4	1009,51	-4,81	1,92	16,72	2,98	2,2	0,00	0,0
2015-04-29 09:00	136	31	61	0,0	17,23	2,72	35,4	1009,51	-4,72	2,72	16,82	3,60	2,0	0,00	0,0
2015-04-29 09:30	69	31	58	1,2	17,23	3,72	35,4	1009,51	-4,49	3,72	16,82	4,43	2,2	0,00	0,0
2015-04-29 10:00	51	31	51	0,0	17,23	5,12	35,4	1008,51	-4,99	5,12	16,82	5,46	3,0	0,00	0,0
2015-04-29 10:30	95	31	47	1,2	17,23	6,12	35,4	1008,51	-5,23	6,12	16,82	6,26	3,1	0,00	0,0
2015-04-29 11:00	90	31	45	1,4	17,23	6,62	35,4	1008,51	-5,38	6,62	16,82	6,67	3,3	0,00	0,0
2015-04-29 11:30	105	31	43	1,4	17,23	6,62	35,4	1008,51	-6,02	6,62	16,82	6,58	2,8	0,00	0,0
2015-04-29 12:00	134	31	43	0,0	17,13	6,92	35,4	1008,51	-5,75	6,92	16,72	6,88	4,5	0,00	0,0
2015-04-29 12:30	134	31	42	0,0	17,03	7,02	35,4	1007,51	-6,00	7,02	16,62	6,94	3,3	0,00	0,0
2015-04-29 13:00	13	31	42	1,6	17,03	7,22	35,4	1007,51	-5,82	7,22	16,62	7,14	3,0	0,00	0,0
2015-04-29 13:30	84	31	42	1,2	16,93	7,32	35,4	1007,51	-5,73	7,32	16,52	7,24	2,6	0,00	0,0
2015-04-29 14:00	109	31	41	5,6	16,93	7,72	35,4	1007,51	-5,71	0,67	16,52	7,59	5,6	0,00	0,0
2015-04-29 14:30	115	31	41	2,4	16,83	7,52	35,4	1007,51	-5,89	6,12	16,42	7,39	5,4	0,00	0,0
2015-04-29 15:00	94	31	40	1,2	16,83	8,22	35,4	1007,51	-5,61	8,22	16,42	8,05	3,1	0,00	0,0
2015-04-29 15:30	60	31	37	1,6	16,83	8,12	35,4	1007,51	-6,81	8,12	16,42	7,83	2,4	0,00	0,0
2015-04-29 16:00	100	31	35	0,0	16,83	8,12	35,4	1007,51	-7,59	8,12	16,42	7,75	3,3	0,00	0,0
2015-04-29 16:30	246	31	55	1,4	16,83	6,82	35,4	1007,51	-2,35	6,82	16,42	7,37	8,5	0,00	0,0
2015-04-29 17:00	174	31	53	1,4	16,93	7,02	35,4	1007,51	-2,70	7,02	16,52	7,47	5,0	0,00	0,0
2015-04-29 17:30	263	31	51	1,4	16,93	7,32	35,4	1007,51	-2,97	7,32	16,52	7,66	3,7	0,00	0,0

Datum	Vindrikt	Fukt inne	Fukt ute	Vindhast	Temp in	Temp ute	Nb. Mån	Tryck	Dagpp	Kyleffekt	Vix inne	Vix ute	Vindby	Korr lufttryck	Nederb./dygn
	°	Rh%	Rh%	m/s	°C	°C	mm	Mbar	°C	°C	°C	°C	m/s		mm
2015-04-29 18:00	120	31	47	0,0	16,93	7,32	35,4	1007,51	-4,13	7,32	16,52	7,47	4,3	0,00	0,0
2015-04-29 18:30	257	31	57	1,8	16,93	6,42	35,4	1007,51	-2,21	6,42	16,52	7,08	4,9	0,00	0,0
2015-04-29 19:00	175	31	61	0,0	16,93	5,72	35,4	1008,51	-1,90	5,72	16,52	6,61	4,1	0,00	0,0
2015-04-29 19:30	164	31	63	2,0	16,93	5,42	35,4	1008,51	-1,72	5,42	16,52	6,43	3,0	0,00	0,0
2015-04-29 20:00	171	31	66	0,0	16,93	4,72	35,4	1008,51	-1,72	4,72	16,52	5,91	3,1	0,00	0,0
2015-04-29 20:30	184	31	71	0,0	16,83	4,22	35,4	1008,51	-1,16	4,22	16,42	5,73	3,0	0,00	0,0
2015-04-29 21:00	132	31	73	0,0	16,83	3,62	35,4	1008,51	-1,34	3,62	16,42	5,26	2,4	0,00	0,0
2015-04-29 21:30	130	31	75	0,0	16,83	3,02	35,4	1008,51	-1,54	3,02	16,42	4,79	1,2	0,00	0,0
2015-04-29 22:00	132	31	79	1,6	16,73	2,42	35,4	1008,51	-1,38	2,42	16,32	4,47	2,6	0,00	0,0
2015-04-29 22:30	129	31	81	0,0	16,63	2,22	35,4	1008,51	-1,22	2,22	16,22	4,42	2,6	0,00	0,0
2015-04-29 23:00	127	31	82	0,0	16,63	2,22	35,4	1008,51	-1,05	2,22	16,22	4,49	1,4	0,00	0,0
2015-04-29 23:30	148	31	82	1,2	16,63	1,92	35,4	1008,51	-1,34	1,92	16,22	4,19	2,2	0,00	0,0
2015-04-30 00:00	106	31	87	0,0	16,53	1,52	35,4	1008,51	-0,89	1,52	16,11	4,17	3,5	0,00	0,0
2015-04-30 00:30	109	31	89	0,0	16,53	1,12	35,4	1008,51	-0,96	1,12	16,11	3,93	2,6	0,00	0,0
2015-04-30 01:00	152	31	92	2,8	16,43	0,82	35,4	1008,51	-0,79	-2,14	16,01	3,87	4,3	0,00	0,0
2015-04-30 01:30	110	31	94	2,6	16,43	1,02	35,4	1008,51	-0,29	-0,74	16,01	4,23	4,3	0,00	0,0
2015-04-30 02:00	137	31	95	3,7	16,33	0,82	35,4	1008,51	-0,34	-4,54	15,91	4,12	4,1	0,00	0,0
2015-04-30 02:30	146	31	97	2,8	16,33	0,61	35,4	1008,51	-0,24	-2,36	15,91	4,09	4,7	0,00	0,0
2015-04-30 03:00	118	31	96	2,6	16,33	0,11	35,4	1008,51	-0,88	-1,69	15,91	3,50	3,3	0,00	0,0
2015-04-30 03:30	141	31	98	3,1	16,33	0,21	35,4	1008,51	-0,49	-2,80	15,91	3,77	3,3	0,00	0,0
2015-04-30 04:00	120	31	98	0,0	16,33	-0,39	35,4	1008,51	-1,09	-0,39	15,91	3,17	3,5	0,00	0,0
2015-04-30 04:30	99	31	99	0,0	16,33	-0,39	35,4	1008,51	-0,95	-0,39	15,91	3,26	1,8	0,00	0,0
2015-04-30 05:00	95	31	100	1,2	16,43	-0,59	35,4	1008,51	-1,00	-0,59	16,01	3,14	2,2	0,00	0,0
2015-04-30 05:30	94	31	100	1,2	16,43	-0,49	35,4	1008,51	-0,90	-0,49	16,01	3,24	1,8	0,00	0,0
2015-04-30 06:00	99	31	100	1,6	16,53	-0,29	35,4	1008,51	-0,70	-0,29	16,11	3,44	3,7	0,00	0,0
2015-04-30 06:30	97	31	100	2,2	16,63	0,01	35,4	1008,51	-0,41	0,01	16,22	3,74	4,7	0,00	0,0
2015-04-30 07:00	114	31	100	2,4	16,83	0,41	35,4	1008,51	-0,01	-1,37	16,42	4,14	4,1	0,00	0,0
2015-04-30 07:30	111	31	95	3,5	17,13	1,02	35,4	1008,51	-0,14	-3,11	16,72	4,32	5,6	0,00	0,0
2015-04-30 08:00	86	31	90	1,8	17,23	1,72	35,4	1008,51	-0,22	1,72	16,82	4,61	5,6	0,00	0,0
2015-04-30 08:30	107	31	87	2,2	17,23	1,82	35,4	1008,51	-0,60	1,82	16,82	4,47	5,6	0,00	0,0
2015-04-30 09:00	151	31	85	3,3	17,23	2,52	35,4	1008,51	-0,24	-1,42	16,82	5,02	5,2	0,00	0,0
2015-04-30 09:30	145	31	79	2,8	17,23	3,02	35,4	1008,51	-0,80	0,26	16,82	5,08	6,2	0,00	0,0
2015-04-30 10:00	146	31	74	6,4	17,23	4,02	35,4	1008,51	-0,76	-5,22	16,82	5,73	7,5	0,00	0,0
2015-04-30 10:30	110	31	72	2,8	17,23	4,62	35,4	1009,51	-0,58	2,01	16,82	6,19	7,7	0,00	0,0
2015-04-30 11:00	90	31	72	2,2	17,13	4,02	35,4	1008,51	-1,15	4,02	16,72	5,59	6,9	0,00	0,0
2015-04-30 11:30	127	31	69	3,5	17,13	4,82	35,4	1008,51	-1,00	1,18	16,72	6,20	7,5	0,00	0,0
2015-04-30 12:00	100	31	67	2,2	17,03	5,32	35,4	1008,51	-0,94	5,32	16,62	6,57	6,8	0,00	0,0
2015-04-30 12:30	154	31	61	4,5	17,03	5,92	35,4	1008,51	-1,71	-0,54	16,62	6,81	7,9	0,00	0,0
2015-04-30 13:00	118	31	61	6,4	17,03	6,32	35,4	1008,51	-1,34	-2,19	16,62	7,21	6,4	0,00	0,0
2015-04-30 13:30	128	31	60	5,2	16,93	6,02	35,4	1007,51	-1,86	-0,96	16,52	6,85	8,5	0,00	0,0
2015-04-30 14:00	153	31	62	2,8	16,93	5,32	35,4	1007,51	-2,05	2,77	16,52	6,27	7,9	0,00	0,0
2015-04-30 14:30	114	31	72	3,7	16,83	4,72	35,4	1007,51	-0,48	0,02	16,42	6,29	6,8	0,00	0,0
2015-04-30 15:00	120	31	88	4,1	16,83	3,22	35,4	1007,51	0,94	-2,84	16,42	5,95	7,3	0,00	0,0
2015-04-30 15:30	103	31	93	1,2	16,83	2,22	35,4	1007,51	0,75	2,22	16,42	5,35	7,5	0,00	0,0
2015-04-30 16:00	93	31	97	0,0	16,93	1,42	35,4	1006,51	0,56	1,42	16,52	4,89	2,2	0,00	0,0
2015-04-30 16:30	92	31	100	0,0	16,93	1,22	35,4	1006,51	0,79	1,22	16,52	4,95	1,6	0,00	0,0

Datum	Vindrikt °	Fukt inne Rh%	Fukt ute Rh%	Vindhast m/s	Temp in °C	Temp ute °C	Nb. Mån mm	Tryck Mbar	Dagpp °C	Kyleffekt °C	Vix inne °C	Vix ute °C	Vindby m/s	Korr lufttryck	Nederb./dygn mm
2015-04-30 17:00	105	31	100	1,2	16,93	1,32	36,6	1005,51	0,89	1,32	16,52	5,05	2,8	1,20	1,2
2015-04-30 17:30	80	31	100	1,2	17,03	1,32	37,2	1005,51	0,89	1,32	16,62	5,05	2,6	1,80	1,8
2015-04-30 18:00	93	31	100	3,1	17,03	1,42	38,4	1005,51	0,99	-1,49	16,62	5,15	4,7	1,80	3,0
2015-04-30 18:30	96	31	100	0,0	16,93	1,72	38,4	1005,51	1,29	1,72	16,52	5,45	3,9	1,20	3,0
2015-04-30 19:00	90	31	100	2,0	17,03	1,72	38,4	1005,51	1,29	1,72	16,62	5,45	3,9	0,00	3,0
2015-04-30 19:30	96	31	100	0,0	17,03	1,82	38,4	1005,51	1,39	1,82	16,62	5,55	3,3	0,00	3,0
2015-04-30 20:00	113	31	100	2,0	17,03	1,82	38,4	1004,51	1,39	1,82	16,62	5,55	3,7	0,00	3,0
2015-04-30 20:30	117	31	100	2,8	17,03	1,92	40,2	1004,51	1,49	-0,94	16,62	5,65	4,5	1,80	4,8
2015-04-30 21:00	161	31	100	2,4	16,93	1,92	40,2	1004,51	1,49	0,21	16,52	5,65	5,0	1,80	4,8
2015-04-30 21:30	145	31	100	2,2	16,93	1,82	40,2	1004,51	1,39	1,82	16,52	5,55	4,5	0,00	4,8
2015-04-30 22:00	105	31	100	1,4	16,83	1,82	40,2	1004,51	1,39	1,82	16,42	5,55	3,3	0,00	4,8
2015-04-30 22:30	116	31	100	2,4	16,73	1,62	40,2	1004,51	1,19	-0,10	16,32	5,35	4,3	0,00	4,8
2015-04-30 23:00	122	31	100	1,2	16,63	1,62	40,2	1004,51	1,19	1,62	16,22	5,35	3,1	0,00	4,8
2015-04-30 23:30	103	31	100	1,8	16,63	1,52	40,2	1004,51	1,09	1,52	16,22	5,25	2,8	0,00	4,8
2015-05-01 00:00	105	31	100	2,2	16,53	1,42	40,2	1005,51	0,99	1,42	16,11	5,15	5,0	0,00	0,0
Medelvärde Månad	250	30	76	1,9	16,22	1,97		1008,36	-2,73	0,35	15,76	3,93	4,2		0,0
Min	0	28	33	0,0	14,53	-8,09		984,50	-13,52	-11,42	14,04	-6,71	0,0		0,0
Max	356	31	100	7,7	17,43	11,12	40,2	1024,52	3,58	9,92	17,02	11,47	13,4		