

Medeltemperaturer / Max / Min

● Kyleff med °C ● Dygns med °C ▲ Temp Max ● Temp Min — Temperatur

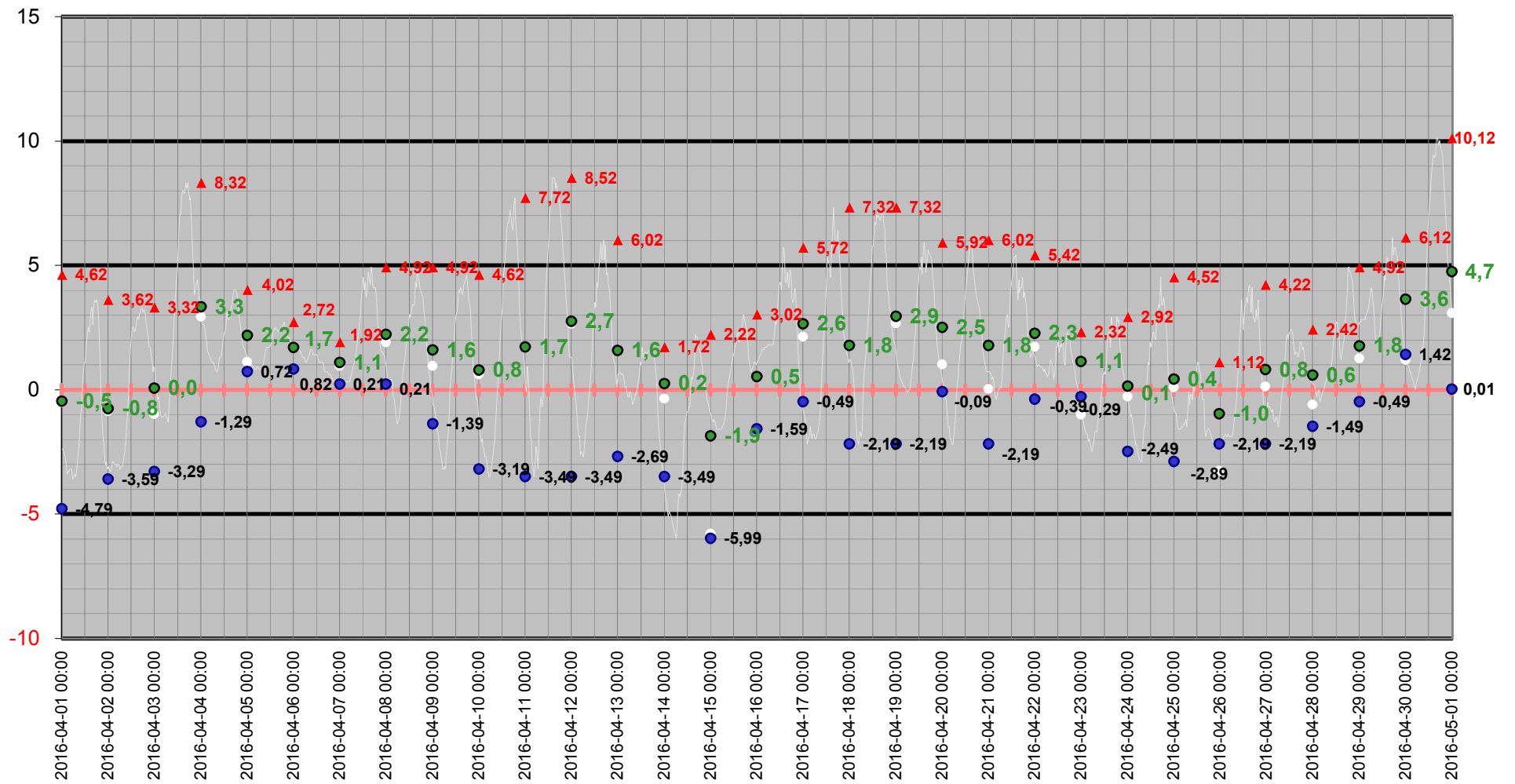

Medeltemperatur

□ Kyleff med °C ● Dygns med °C — Temperatur °C — Kyleffekt °C

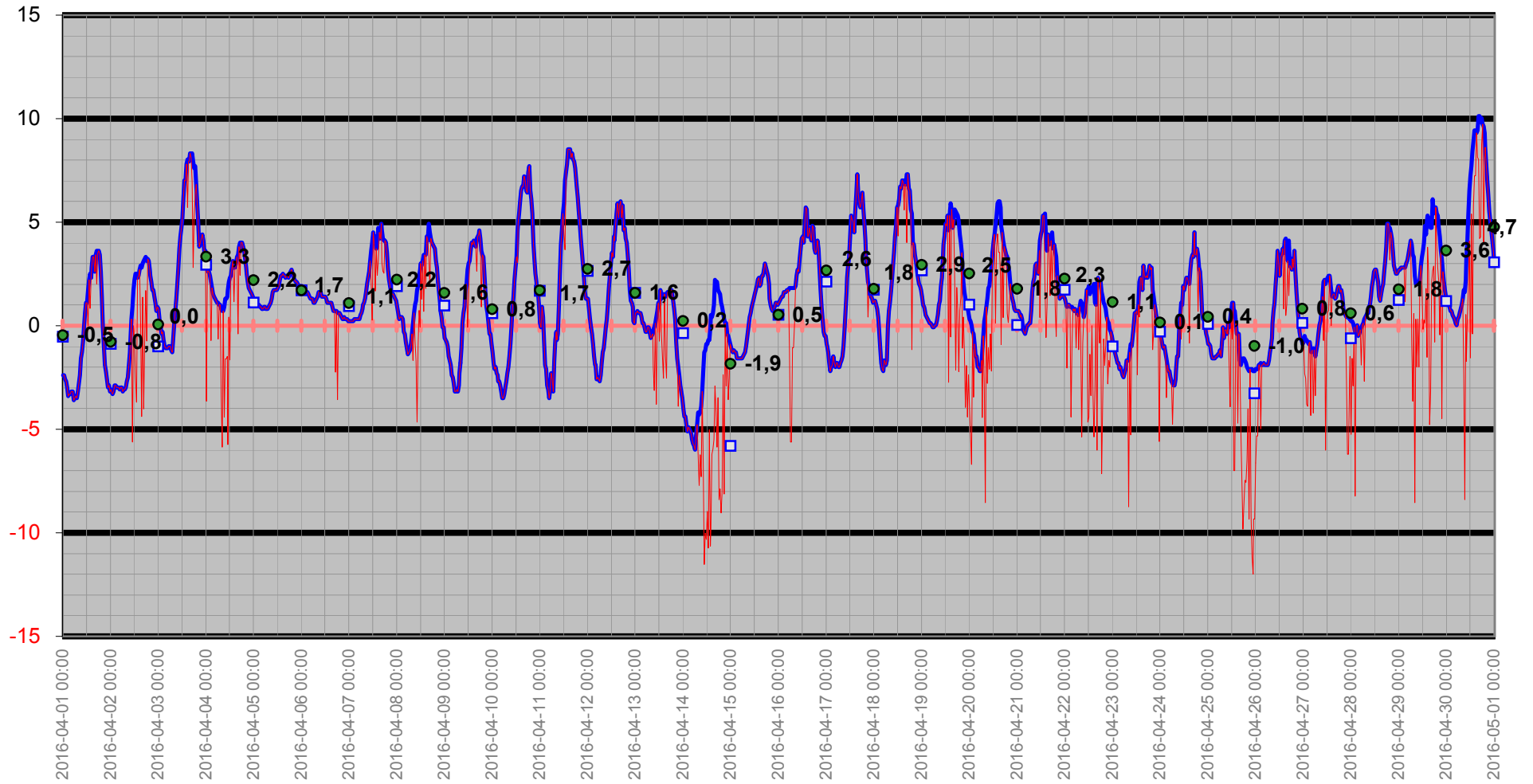

Temperatur/Vindby

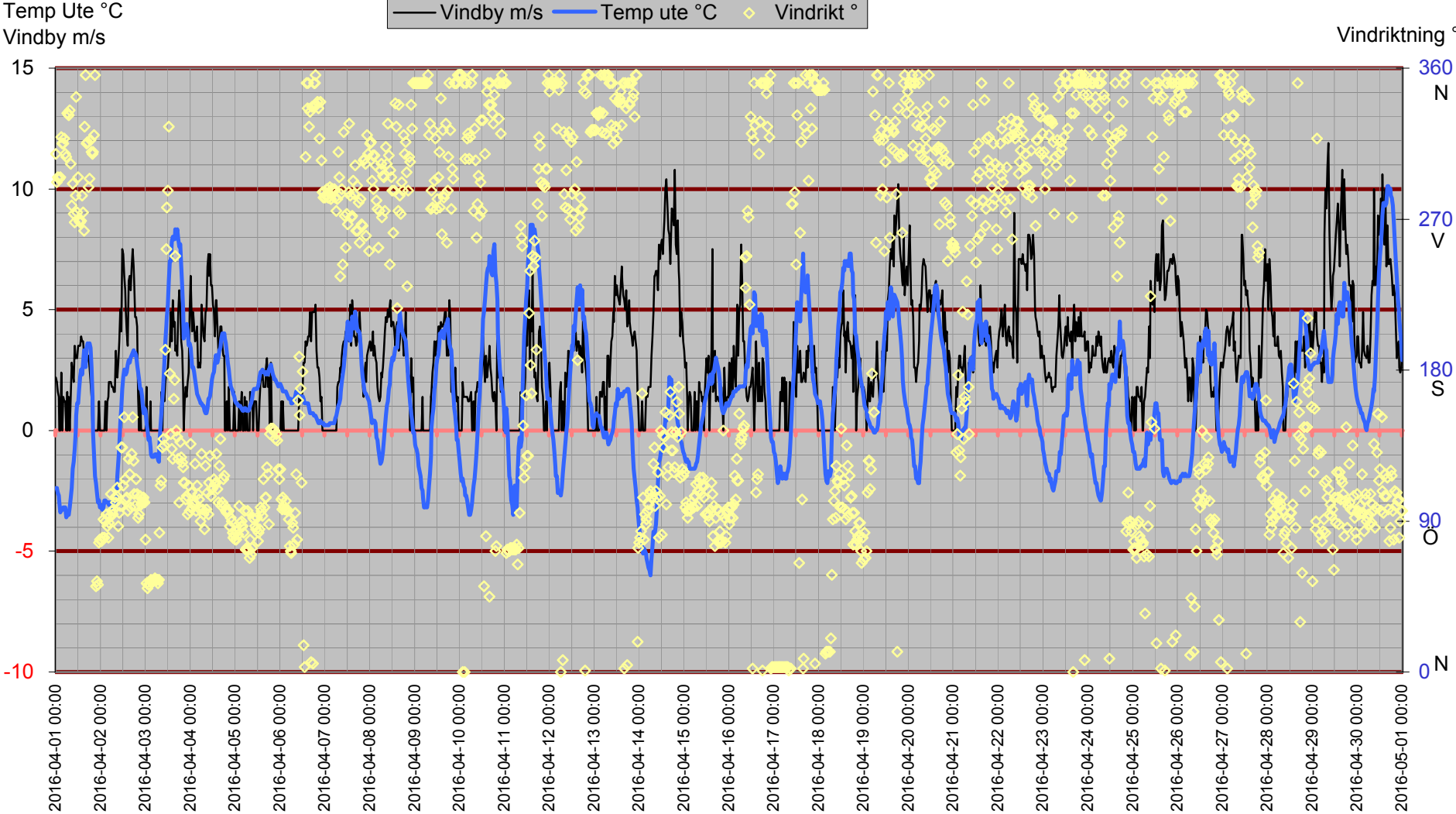

Inne

Temp inne °C

Vindby m/s

Temp in °C — Vindby m/s — Temp ute °C — Fukt inne Rh%

Rh % inne

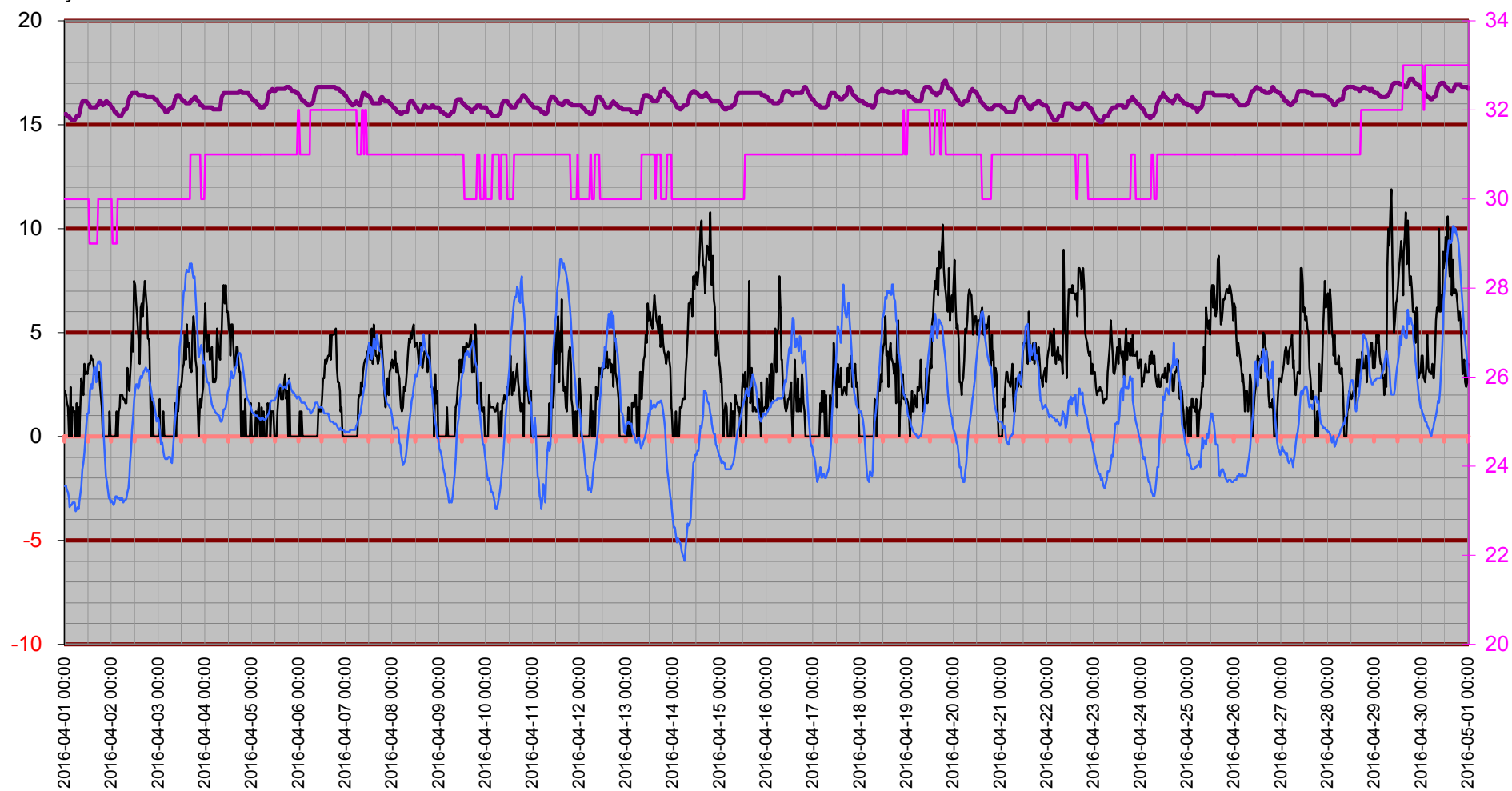

Temperatur inne

Temp in °C

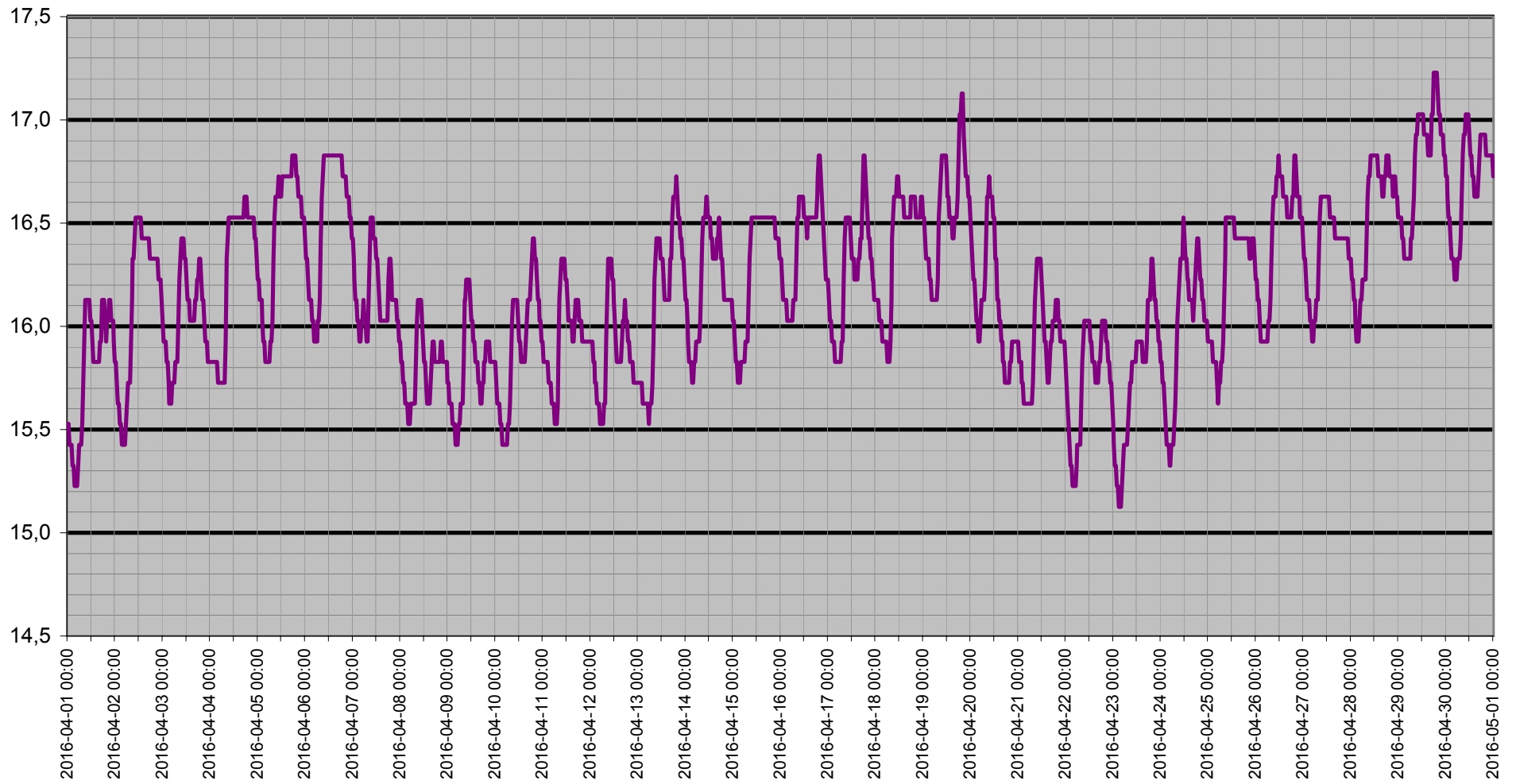

Dagpunkt/Temperatur

Vindhast m/s Daggp °C Temp ute °C Fukt ute Rh%

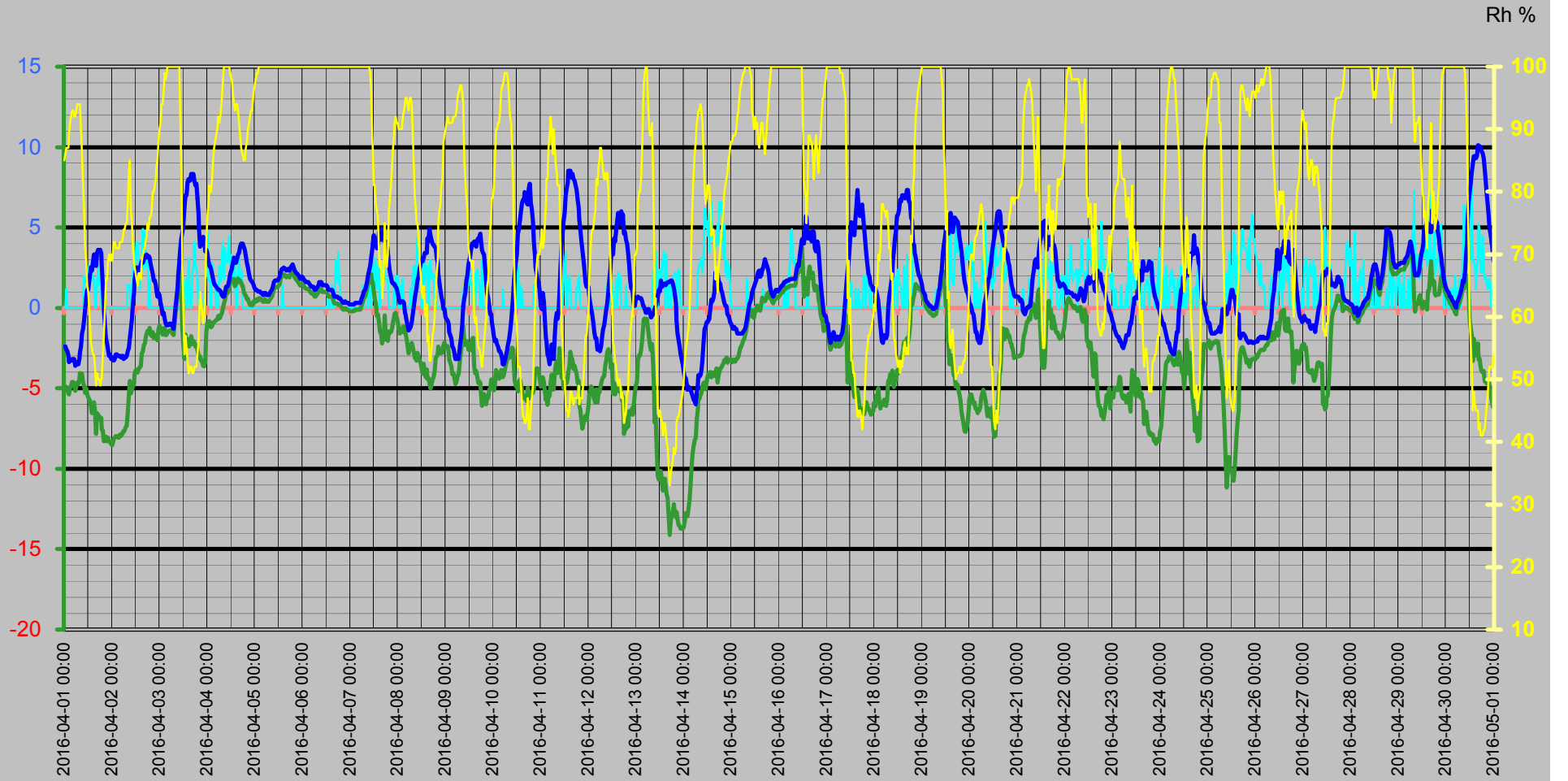

Vinddata

Vindhastighet m/s
Vindby m/s

Vindhast m/s — Vindby m/s ◊ Vindrikt ° — Fukt ute Rh%

Vindriktning °
Rh %

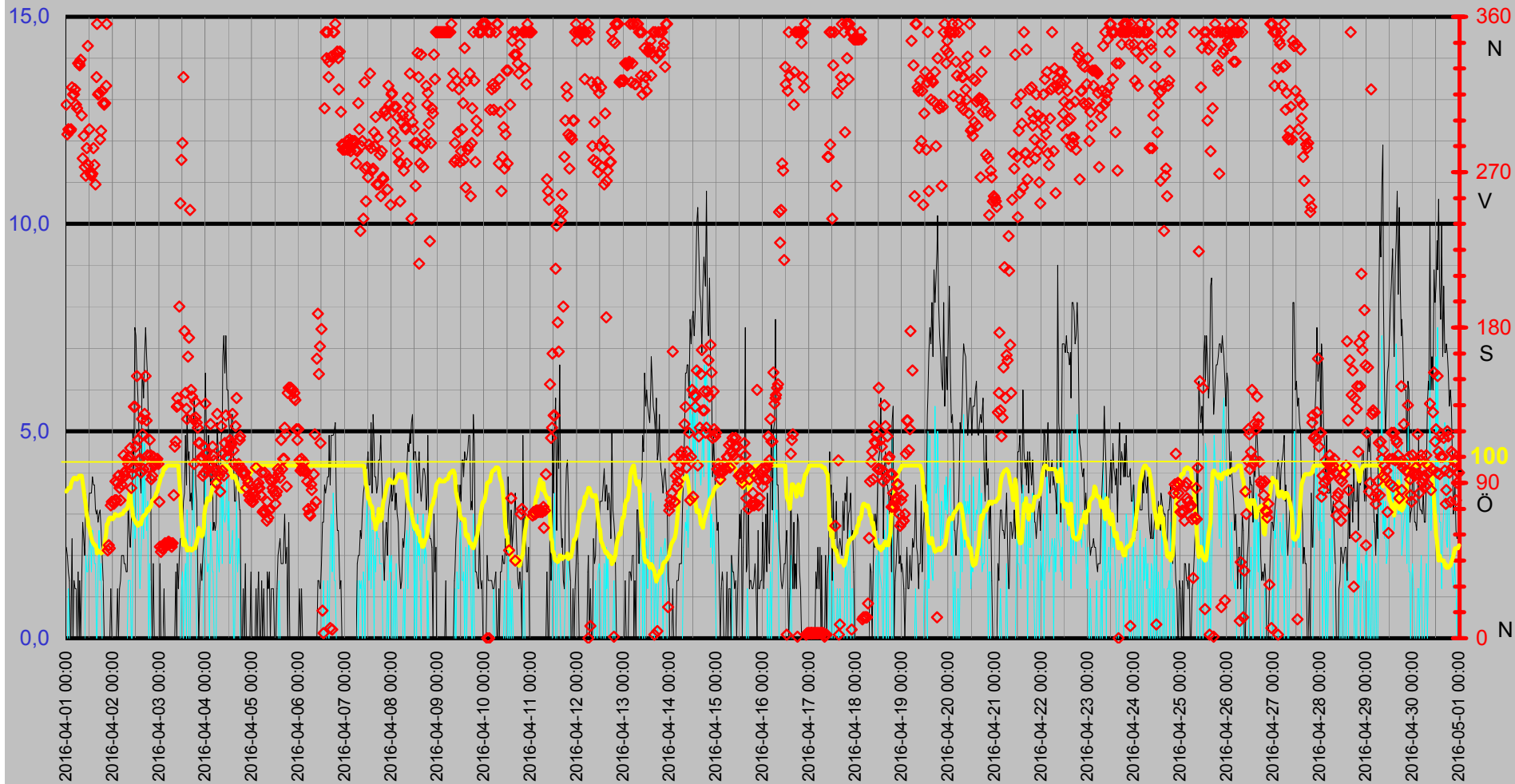

Luffukt Kyleffekt Temp Vind Medeltemperatur

Temp °C
Vind m/s

● Dygns med °C Vindhast m/s Kyleffekt °C Temp ute °C Fukt ute Rh%

Rh %

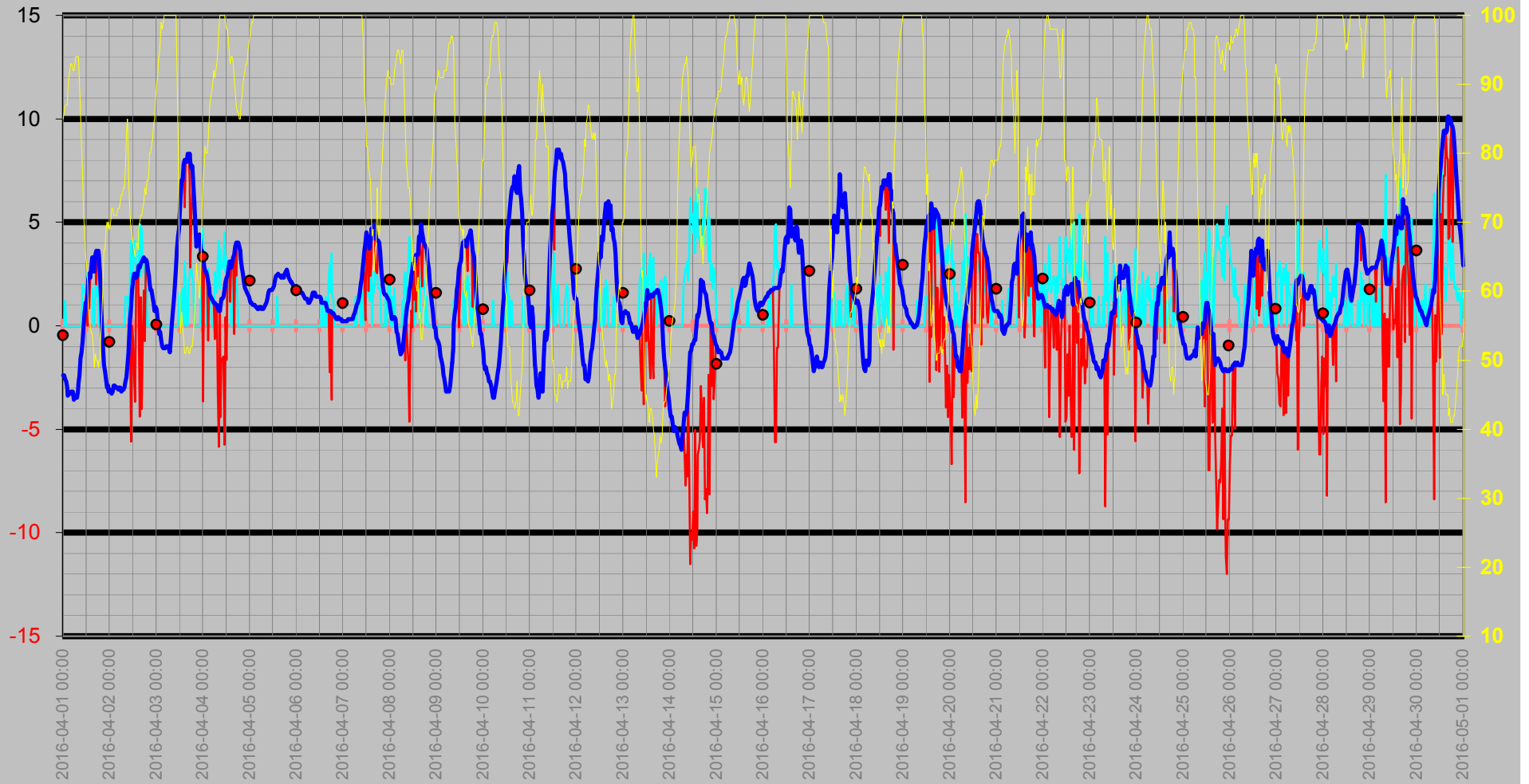

Nederbörd

DagRegn/Temp

— Nederb./dygn mm
 — Temp ute °C
 ◇ Nb.std tid 7.00-6.59
 — Nb. Mån mm

Regn
Månad

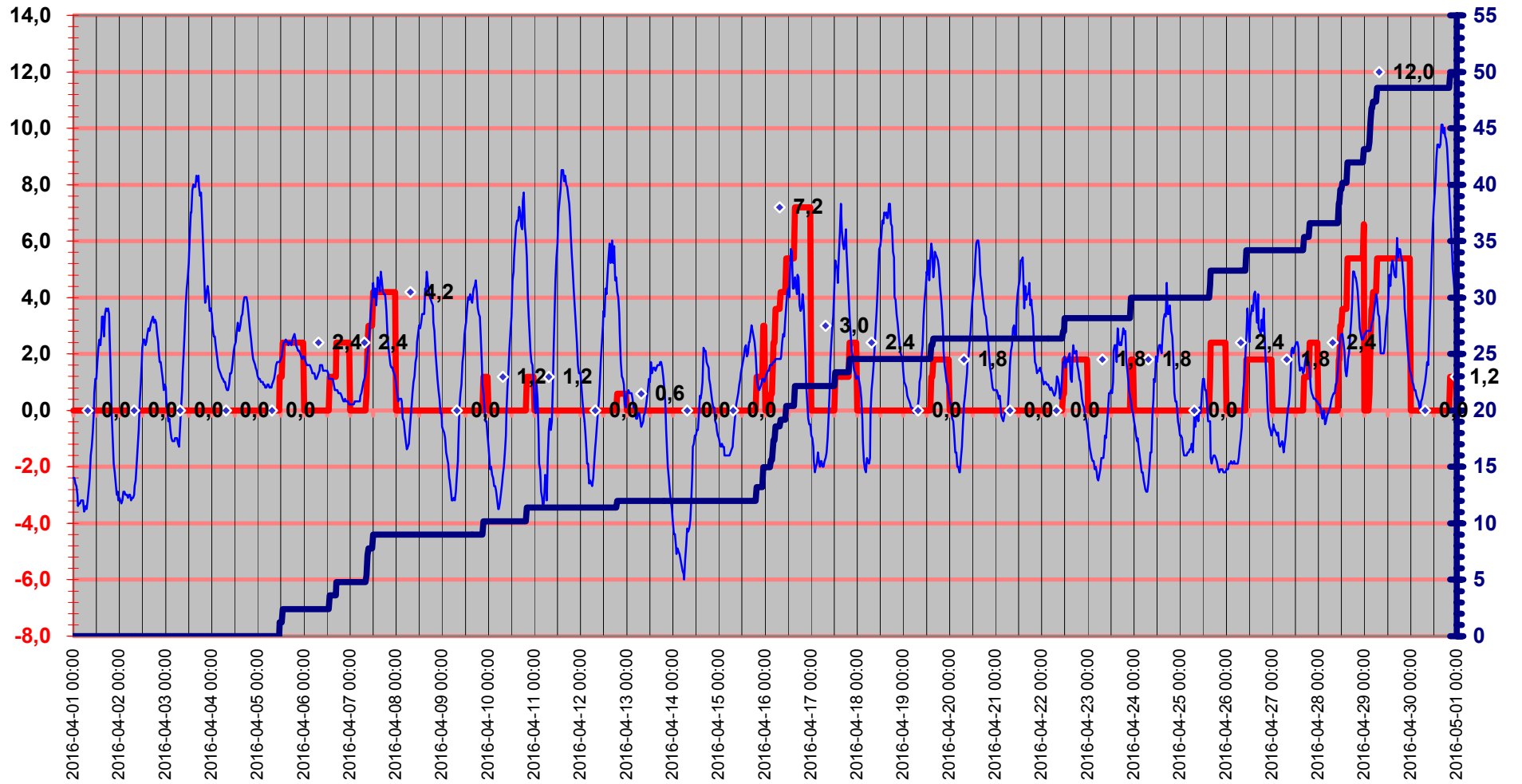

Luftryck/Nederbörd

◆ Luftryck mbar
 — Nederb./dygn mm
 △ Nb.std tid 7.00-6.59

Luftryck

Nederbörd

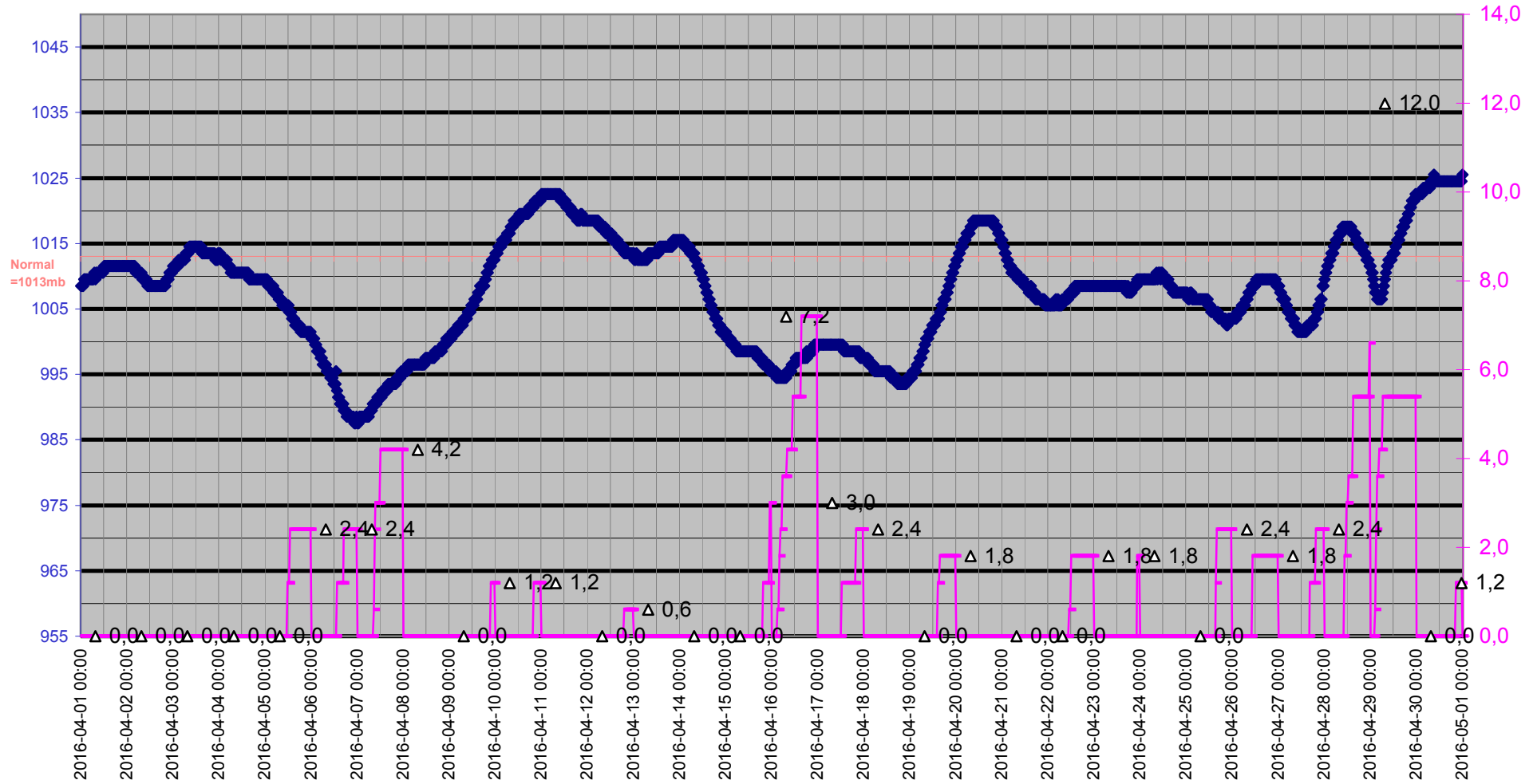

Grund

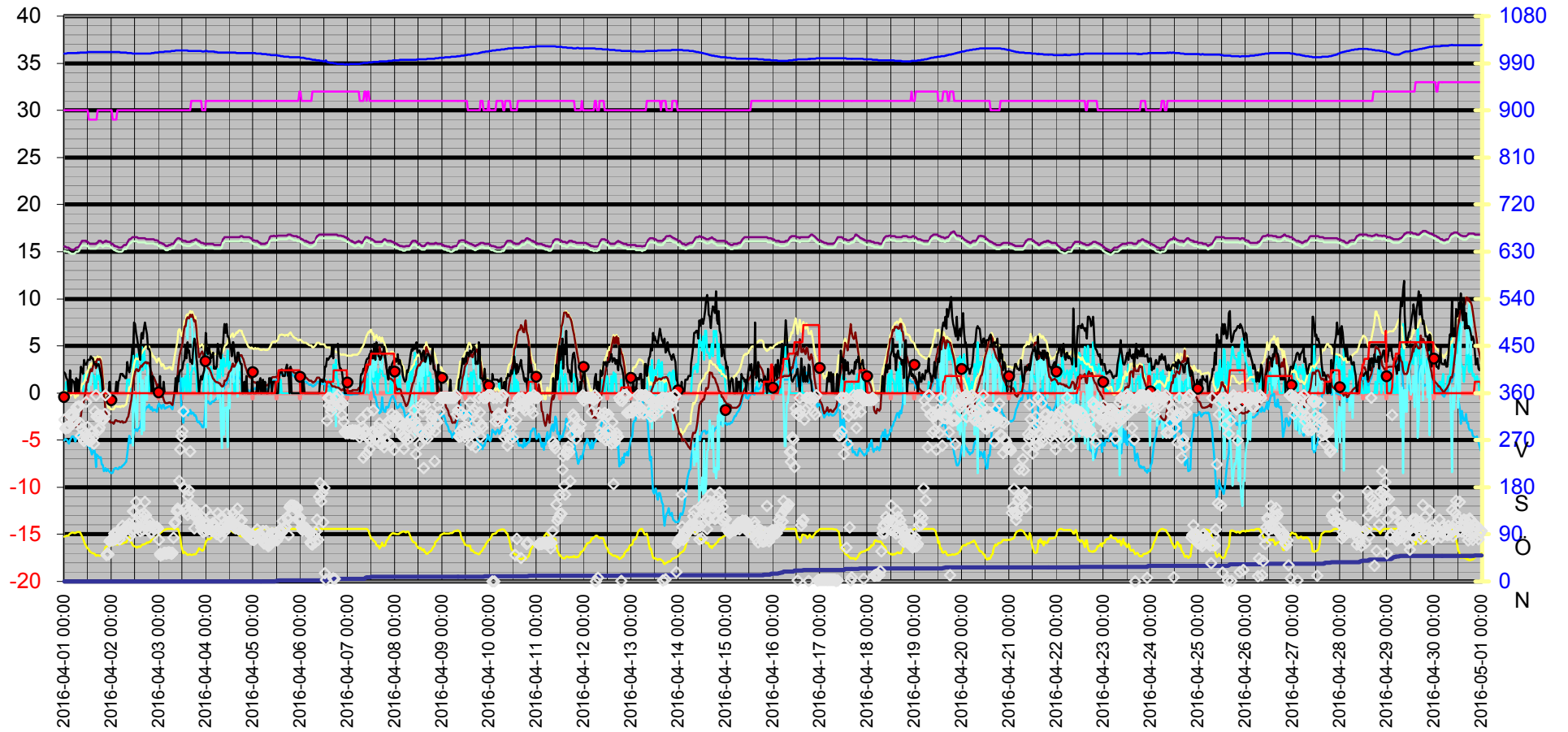
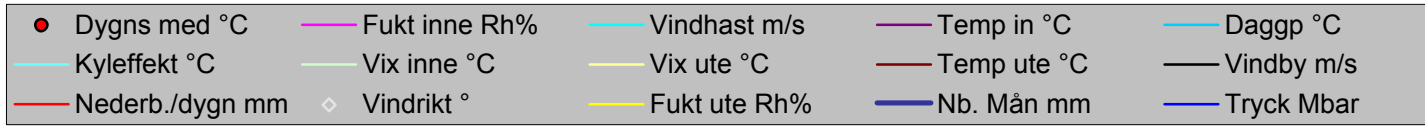

Datum	Vindrikt	Fukt inne	Fukt ute	Vindhast	Temp in	Temp ute	Nb. Mån	Tryck	Daggp	Kyleffekt	Vix inne	Vix ute	Vindby	Korr lufttryck	Nederb./dygn
	°	Rh%	Rh%	m/s	°C	°C	mm	Mbar	°C	°C	°C	°C	m/s		mm
2016-04-01 00:00	309	30	85	0,0	15,53	-2,39	0,0	1008,51	-5,04	-2,39	15,08	0,11	2,2	0,00	0,0
2016-04-01 00:30	292	30	86	0,0	15,53	-2,39	0,0	1008,51	-4,88	-2,39	15,08	0,19	2,0	0,00	0,0
2016-04-01 01:00	295	30	87	1,2	15,43	-2,59	0,0	1008,51	-4,92	-2,59	14,98	0,07	1,6	0,00	0,0
2016-04-01 01:30	294	30	87	0,0	15,43	-2,69	0,0	1009,51	-5,01	-2,69	14,98	-0,03	1,4	0,00	0,0
2016-04-01 02:00	294	30	87	0,0	15,43	-2,99	0,0	1009,51	-5,31	-2,99	14,98	-0,33	0,0	0,00	0,0
2016-04-01 02:30	295	30	89	0,0	15,33	-3,39	0,0	1009,51	-5,39	-3,39	14,88	-0,58	0,0	0,00	0,0
2016-04-01 03:00	319	30	91	0,0	15,33	-3,29	0,0	1009,51	-4,99	-3,29	14,88	-0,32	2,4	0,00	0,0
2016-04-01 03:30	315	30	92	0,0	15,23	-3,29	0,0	1009,51	-4,84	-3,29	14,78	-0,24	0,0	0,00	0,0
2016-04-01 04:00	315	30	93	0,0	15,23	-3,19	0,0	1009,51	-4,59	-3,19	14,78	-0,05	1,4	0,00	0,0
2016-04-01 04:30	318	30	93	0,0	15,23	-3,19	0,0	1009,51	-4,59	-3,19	14,78	-0,05	1,2	0,00	0,0
2016-04-01 05:00	309	30	92	0,0	15,23	-3,19	0,0	1009,51	-4,74	-3,19	14,78	-0,13	1,2	0,00	0,0
2016-04-01 05:30	307	30	92	0,0	15,33	-3,59	0,0	1009,51	-5,14	-3,59	14,88	-0,54	0,0	0,00	0,0
2016-04-01 06:00	333	30	93	0,0	15,43	-3,49	0,0	1009,51	-4,89	-3,49	14,98	-0,35	1,6	0,00	0,0
2016-04-01 06:30	333	30	94	0,0	15,43	-3,39	0,0	1009,51	-4,65	-3,39	14,98	-0,17	0,0	0,00	0,0
2016-04-01 07:00	332	30	94	0,0	15,43	-3,49	0,0	1010,51	-4,74	-3,49	14,98	-0,27	1,4	0,00	0,0
2016-04-01 07:30	335	30	94	0,0	15,53	-3,19	0,0	1009,51	-4,45	-3,19	15,08	0,03	0,0	0,00	0,0
2016-04-01 08:00	303	30	94	0,0	15,73	-2,79	0,0	1010,51	-4,05	-2,79	15,28	0,43	1,4	0,00	0,0
2016-04-01 08:30	278	30	90	0,0	15,93	-2,39	0,0	1010,51	-4,25	-2,39	15,48	0,51	2,8	0,00	0,0
2016-04-01 09:00	291	30	86	0,0	16,13	-1,59	0,0	1010,51	-4,09	-1,59	15,68	0,99	2,4	0,00	0,0
2016-04-01 09:30	273	30	81	0,0	16,13	-1,29	0,0	1010,51	-4,63	-1,29	15,68	0,92	2,0	0,00	0,0
2016-04-01 10:00	268	30	77	2,0	16,13	-0,79	0,0	1010,51	-4,84	-0,79	15,68	1,13	3,5	0,00	0,0
2016-04-01 10:30	284	30	71	1,6	16,13	-0,09	0,0	1010,51	-5,28	-0,09	15,68	1,42	3,0	0,00	0,0
2016-04-01 11:00	343	30	69	1,6	16,13	0,61	0,0	1010,51	-5,01	0,61	15,68	1,99	3,1	0,00	0,0
2016-04-01 11:30	274	30	65	1,8	16,03	1,12	0,0	1010,51	-5,35	1,12	15,58	2,24	3,0	0,00	0,0
2016-04-01 12:00	295	30	64	2,2	16,03	1,12	0,0	1011,51	-5,57	1,12	15,58	2,18	3,5	0,00	0,0
2016-04-01 12:30	269	29	61	2,6	15,93	1,72	0,0	1011,51	-5,66	0,00	15,44	2,60	3,5	0,00	0,0
2016-04-01 13:00	268	29	58	1,6	15,83	2,22	0,0	1011,51	-5,89	2,22	15,34	2,93	3,5	0,00	0,0
2016-04-01 13:30	269	29	56	2,6	15,83	2,52	0,0	1011,51	-6,10	0,85	15,34	3,12	3,9	0,00	0,0
2016-04-01 14:00	284	29	55	2,2	15,83	2,32	0,0	1011,51	-6,53	2,32	15,34	2,87	3,7	0,00	0,0
2016-04-01 14:30	274	29	54	1,8	15,83	2,82	0,0	1011,51	-6,32	2,82	15,34	3,32	3,7	0,00	0,0
2016-04-01 15:00	263	29	54	1,8	15,83	3,32	0,0	1011,51	-5,86	3,32	15,34	3,82	3,1	0,00	0,0
2016-04-01 15:30	325	29	52	0,0	15,83	3,32	0,0	1011,51	-6,38	3,32	15,34	3,71	3,0	0,00	0,0
2016-04-01 16:00	356	29	49	0,0	15,83	2,62	0,0	1011,51	-7,85	2,62	15,34	2,86	3,1	0,00	0,0
2016-04-01 16:30	315	29	51	1,6	15,93	3,42	0,0	1011,51	-6,56	3,42	15,44	3,76	2,8	0,00	0,0
2016-04-01 17:00	316	30	50	2,6	15,93	3,62	0,0	1011,51	-6,65	2,01	15,48	3,91	3,0	0,00	0,0
2016-04-01 17:30	289	30	50	1,4	16,13	3,52	0,0	1011,51	-6,74	3,52	15,68	3,81	3,1	0,00	0,0
2016-04-01 18:00	294	30	49	1,8	16,13	3,62	0,0	1011,51	-6,93	3,62	15,68	3,86	2,6	0,00	0,0
2016-04-01 18:30	317	30	50	0,0	16,13	3,42	0,0	1011,51	-6,83	3,42	15,68	3,71	2,0	0,00	0,0
2016-04-01 19:00	310	30	50	0,0	16,03	2,62	0,0	1011,51	-7,57	2,62	15,58	2,91	1,4	0,00	0,0
2016-04-01 19:30	309	30	54	0,0	15,93	1,42	0,0	1011,51	-7,62	1,42	15,48	1,91	0,0	0,00	0,0
2016-04-01 20:00	310	30	57	0,0	16,03	-0,09	0,0	1011,51	-8,28	-0,09	15,58	0,58	0,0	0,00	0,0
2016-04-01 20:30	320	30	61	0,0	16,03	-0,99	0,0	1011,51	-8,21	-0,99	15,58	-0,10	0,0	0,00	0,0
2016-04-01 21:00	356	30	66	0,0	16,13	-1,89	0,0	1011,51	-7,99	-1,89	15,68	-0,70	0,0	0,00	0,0
2016-04-01 21:30	51	30	66	0,0	16,13	-2,19	0,0	1011,51	-8,28	-2,19	15,68	-1,00	0,0	0,00	0,0
2016-04-01 22:00	54	30	69	0,0	16,03	-2,59	0,0	1011,51	-8,06	-2,59	15,58	-1,21	0,0	0,00	0,0
2016-04-01 22:30	52	30	70	0,0	16,03	-2,99	0,0	1011,51	-8,25	-2,99	15,58	-1,55	0,0	0,00	0,0

Datum	Vindrikt °	Fukt inne Rh%	Fukt ute Rh%	Vindhast m/s	Temp in °C	Temp ute °C	Nb. Mån mm	Tryck Mbar	Daggp °C	Kyleffekt °C	Vix inne °C	Vix ute °C	Vindby m/s	Korr lufttryck	Nederb./dygn mm
2016-04-01 23:00	77	30	69	0,0	16,03	-2,89	0,0	1011,51	-8,35	-2,89	15,58	-1,51	1,2	0,00	0,0
2016-04-01 23:30	79	30	70	0,0	15,93	-3,19	0,0	1011,51	-8,44	-3,19	15,48	-1,75	0,0	0,00	0,0
2016-04-02 00:00	79	30	69	0,0	15,83	-3,09	0,0	1011,51	-8,54	-3,09	15,38	-1,71	0,0	0,00	0,0
2016-04-02 00:30	78	29	70	0,0	15,83	-3,19	0,0	1011,51	-8,44	-3,19	15,34	-1,75	0,0	0,00	0,0
2016-04-02 01:00	80	29	72	0,0	15,73	-3,29	0,0	1011,51	-8,16	-3,29	15,24	-1,71	0,0	0,00	0,0
2016-04-02 01:30	91	29	72	0,0	15,63	-3,19	0,0	1011,51	-8,06	-3,19	15,14	-1,61	0,0	0,00	0,0
2016-04-02 02:00	80	29	71	0,0	15,63	-2,89	0,0	1011,51	-7,96	-2,89	15,14	-1,38	0,0	0,00	0,0
2016-04-02 02:30	90	29	71	0,0	15,53	-2,89	0,0	1011,51	-7,96	-2,89	15,04	-1,38	1,2	0,00	0,0
2016-04-02 03:00	94	30	71	0,0	15,53	-2,99	0,0	1011,51	-8,06	-2,99	15,08	-1,48	0,0	0,00	0,0
2016-04-02 03:30	87	30	71	0,0	15,43	-2,99	0,0	1011,51	-8,06	-2,99	14,98	-1,48	1,2	0,00	0,0
2016-04-02 04:00	80	30	72	0,0	15,43	-2,99	0,0	1011,51	-7,87	-2,99	14,98	-1,41	1,4	0,00	0,0
2016-04-02 04:30	89	30	72	0,0	15,43	-3,09	0,0	1010,51	-7,97	-3,09	14,98	-1,51	2,0	0,00	0,0
2016-04-02 05:00	93	30	72	0,0	15,43	-2,99	0,0	1010,51	-7,87	-2,99	14,98	-1,41	2,0	0,00	0,0
2016-04-02 05:30	106	30	73	0,0	15,53	-2,99	0,0	1010,51	-7,69	-2,99	15,08	-1,35	2,0	0,00	0,0
2016-04-02 06:00	96	30	74	0,0	15,63	-3,19	0,0	1010,51	-7,70	-3,19	15,18	-1,48	1,8	0,00	0,0
2016-04-02 06:30	94	30	74	0,0	15,73	-3,09	0,0	1010,51	-7,60	-3,09	15,28	-1,38	1,8	0,00	0,0
2016-04-02 07:00	97	30	75	0,0	15,73	-3,09	0,0	1010,51	-7,42	-3,09	15,28	-1,31	1,6	0,00	0,0
2016-04-02 07:30	104	30	75	0,0	15,73	-2,99	0,0	1010,51	-7,32	-2,99	15,28	-1,21	1,6	0,00	0,0
2016-04-02 08:00	101	30	78	1,4	15,93	-2,69	0,0	1009,51	-6,50	-2,69	15,48	-0,70	3,3	0,00	0,0
2016-04-02 08:30	105	30	83	1,4	16,13	-2,49	0,0	1009,51	-5,46	-2,49	15,68	-0,14	2,6	0,00	0,0
2016-04-02 09:00	110	30	85	1,4	16,33	-1,89	0,0	1009,51	-4,55	-1,89	15,88	0,62	2,2	0,00	0,0
2016-04-02 09:30	87	30	77	0,0	16,33	-1,29	0,0	1009,51	-5,32	-1,29	15,88	0,63	2,8	0,00	0,0
2016-04-02 10:00	95	30	75	0,0	16,43	-0,69	0,0	1009,51	-5,10	-0,69	15,98	1,09	3,7	0,00	0,0
2016-04-02 10:30	99	30	71	2,2	16,53	0,31	0,0	1008,51	-4,90	0,31	16,08	1,82	5,0	0,00	0,0
2016-04-02 11:00	134	30	69	4,1	16,53	0,92	0,0	1008,51	-4,72	-5,61	16,08	2,29	4,1	0,00	0,0
2016-04-02 11:30	134	30	68	2,4	16,53	1,72	0,0	1008,51	-4,16	0,00	16,08	3,03	7,5	0,00	0,0
2016-04-02 12:00	111	30	67	2,8	16,53	2,22	0,0	1008,51	-3,89	-0,61	16,08	3,47	7,3	0,00	0,0
2016-04-02 12:30	152	30	66	3,9	16,53	2,52	0,0	1008,51	-3,81	-2,55	16,08	3,71	6,4	0,00	0,0
2016-04-02 13:00	115	30	65	4,1	16,53	2,52	0,0	1008,51	-4,03	-3,68	16,08	3,64	5,8	0,00	0,0
2016-04-02 13:30	103	30	67	2,2	16,43	2,32	0,0	1008,51	-3,79	2,32	15,98	3,57	5,0	0,00	0,0
2016-04-02 14:00	104	30	67	1,2	16,43	2,42	0,0	1008,51	-3,70	2,42	15,98	3,67	4,1	0,00	0,0
2016-04-02 14:30	96	30	66	2,0	16,43	2,72	0,0	1008,51	-3,62	2,72	15,98	3,91	3,5	0,00	0,0
2016-04-02 15:00	127	30	69	2,8	16,43	2,92	0,0	1008,51	-2,81	0,15	15,98	4,30	6,2	0,00	0,0
2016-04-02 15:30	118	30	70	4,9	16,43	2,82	0,0	1008,51	-2,70	-4,39	15,98	4,26	6,4	0,00	0,0
2016-04-02 16:00	98	30	71	2,4	16,43	3,02	0,0	1008,51	-2,31	1,37	15,98	4,53	5,8	0,00	0,0
2016-04-02 16:30	130	30	71	4,7	16,43	3,12	0,0	1008,51	-2,22	-4,01	15,98	4,63	6,8	0,00	0,0
2016-04-02 17:00	152	30	72	3,3	16,43	3,22	0,0	1008,51	-1,92	-0,63	15,98	4,79	7,5	0,00	0,0
2016-04-02 17:30	126	30	73	2,6	16,33	3,32	0,0	1008,51	-1,63	1,69	15,88	4,96	6,8	0,00	0,0
2016-04-02 18:00	106	30	75	3,3	16,33	3,12	0,0	1008,51	-1,44	-0,74	15,88	4,89	6,2	0,00	0,0
2016-04-02 18:30	99	30	74	0,0	16,33	3,22	0,0	1008,51	-1,53	3,22	15,88	4,93	4,7	0,00	0,0
2016-04-02 19:00	115	30	76	1,8	16,33	3,12	0,0	1008,51	-1,25	3,12	15,88	4,96	4,7	0,00	0,0
2016-04-02 19:30	106	30	76	0,0	16,33	2,72	0,0	1008,51	-1,64	2,72	15,88	4,56	4,3	0,00	0,0
2016-04-02 20:00	92	30	77	0,0	16,33	2,42	0,0	1008,51	-1,74	2,42	15,88	4,33	1,4	0,00	0,0
2016-04-02 20:30	94	30	80	0,0	16,33	2,12	0,0	1009,51	-1,49	2,12	15,88	4,25	0,0	0,00	0,0
2016-04-02 21:00	105	30	80	0,0	16,33	1,72	0,0	1009,51	-1,88	1,72	15,88	3,85	1,8	0,00	0,0
2016-04-02 21:30	100	30	81	0,0	16,33	1,72	0,0	1009,51	-1,71	1,72	15,88	3,92	0,0	0,00	0,0

Datum	Vindrikt °	Fukt inne Rh%	Fukt ute Rh%	Vindhast m/s	Temp in °C	Temp ute °C	Nb. Mån mm	Tryck Mbar	Dagpp °C	Kyleffekt °C	Vix inne °C	Vix ute °C	Vindby m/s	Korr lufttryck	Nederb./dygn mm
2016-04-02 22:00	101	30	82	0,0	16,23	1,42	0,0	1010,51	-1,83	1,42	15,78	3,69	0,0	0,00	0,0
2016-04-02 22:30	103	30	84	0,0	16,23	1,12	0,0	1010,51	-1,78	1,12	15,78	3,54	0,0	0,00	0,0
2016-04-02 23:00	104	30	85	0,0	16,23	0,72	0,0	1010,51	-2,00	0,72	15,78	3,22	0,0	0,00	0,0
2016-04-02 23:30	101	30	88	0,0	16,13	0,92	0,0	1010,51	-1,32	0,92	15,68	3,65	0,0	0,00	0,0
2016-04-03 00:00	79	30	90	0,0	16,03	0,82	0,0	1011,51	-1,10	0,82	15,58	3,71	0,0	0,00	0,0
2016-04-03 00:30	53	30	91	0,0	15,93	0,31	0,0	1011,51	-1,44	0,31	15,48	3,29	1,8	0,00	0,0
2016-04-03 01:00	50	30	94	0,0	15,93	0,01	0,0	1011,51	-1,28	0,01	15,48	3,23	0,0	0,00	0,0
2016-04-03 01:30	52	30	94	0,0	15,93	-0,39	0,0	1011,51	-1,67	-0,39	15,48	2,83	0,0	0,00	0,0
2016-04-03 02:00	52	30	96	0,0	15,83	-0,29	0,0	1011,51	-1,28	-0,29	15,38	3,10	0,0	0,00	0,0
2016-04-03 02:30	54	30	99	0,0	15,83	-0,69	0,0	1011,51	-1,24	-0,69	15,38	2,96	1,2	0,00	0,0
2016-04-03 03:00	55	30	98	0,0	15,73	-0,99	0,0	1012,51	-1,69	-0,99	15,28	2,57	0,0	0,00	0,0
2016-04-03 03:30	54	30	99	0,0	15,63	-1,09	0,0	1012,51	-1,64	-1,09	15,18	2,56	0,0	0,00	0,0
2016-04-03 04:00	54	30	100	0,0	15,63	-1,09	0,0	1012,51	-1,50	-1,09	15,18	2,64	0,0	0,00	0,0
2016-04-03 04:30	55	30	100	0,0	15,63	-1,09	0,0	1012,51	-1,50	-1,09	15,18	2,64	0,0	0,00	0,0
2016-04-03 05:00	56	30	100	0,0	15,73	-0,99	0,0	1012,51	-1,40	-0,99	15,28	2,74	0,0	0,00	0,0
2016-04-03 05:30	55	30	100	0,0	15,73	-0,99	0,0	1012,51	-1,40	-0,99	15,28	2,74	0,0	0,00	0,0
2016-04-03 06:00	55	30	100	0,0	15,73	-0,99	0,0	1012,51	-1,40	-0,99	15,28	2,74	0,0	0,00	0,0
2016-04-03 06:30	53	30	100	0,0	15,83	-1,19	0,0	1013,51	-1,60	-1,19	15,38	2,54	0,0	0,00	0,0
2016-04-03 07:00	55	30	100	0,0	15,83	-1,29	0,0	1013,51	-1,70	-1,29	15,38	2,44	0,0	0,00	0,0
2016-04-03 07:30	83	30	100	0,0	15,83	-0,59	0,0	1013,51	-1,00	-0,59	15,38	3,14	0,0	0,00	0,0
2016-04-03 08:00	111	30	100	0,0	16,03	0,11	0,0	1013,51	-0,31	0,11	15,58	3,84	0,0	0,00	0,0
2016-04-03 08:30	114	30	100	0,0	16,23	0,72	0,0	1014,51	0,29	0,72	15,78	4,44	1,6	0,00	0,0
2016-04-03 09:00	134	30	100	0,0	16,33	1,32	0,0	1014,51	0,89	1,32	15,88	5,05	0,0	0,00	0,0
2016-04-03 09:30	139	30	100	0,0	16,43	2,02	0,0	1014,51	1,59	2,02	15,98	5,75	1,8	0,00	0,0
2016-04-03 10:00	135	30	100	0,0	16,43	2,82	0,0	1014,51	2,39	2,82	15,98	6,55	1,2	0,00	0,0
2016-04-03 10:30	192	30	92	0,0	16,43	3,72	0,0	1014,51	2,07	3,72	15,98	6,77	2,0	0,00	0,0
2016-04-03 11:00	252	30	83	0,0	16,33	4,32	0,0	1014,51	1,17	4,32	15,88	6,67	2,4	0,00	0,0
2016-04-03 11:30	277	30	68	1,2	16,33	4,72	0,0	1014,51	-1,30	4,72	15,88	6,03	2,4	0,00	0,0
2016-04-03 12:00	287	30	61	1,6	16,23	5,22	0,0	1014,51	-2,37	5,22	15,78	6,11	2,6	0,00	0,0
2016-04-03 12:30	325	30	54	0,0	16,13	6,22	0,0	1014,51	-3,17	6,22	15,68	6,72	3,3	0,00	0,0
2016-04-03 13:00	178	30	57	1,4	16,13	7,02	0,0	1014,51	-1,66	7,02	15,68	7,68	3,5	0,00	0,0
2016-04-03 13:30	142	30	55	1,8	16,13	7,02	0,0	1014,51	-2,17	7,02	15,68	7,57	4,9	0,00	0,0
2016-04-03 14:00	133	30	53	0,0	16,03	7,82	0,0	1014,51	-1,96	7,82	15,58	8,27	3,7	0,00	0,0
2016-04-03 14:30	127	30	51	3,1	16,03	8,02	0,0	1014,51	-2,33	5,72	15,58	8,36	5,4	0,00	0,0
2016-04-03 15:00	163	30	51	2,2	16,03	7,92	0,0	1013,51	-2,42	7,92	15,58	8,26	4,3	0,00	0,0
2016-04-03 15:30	174	30	52	0,0	16,03	7,92	0,0	1013,51	-2,14	7,92	15,58	8,31	4,5	0,00	0,0
2016-04-03 16:00	248	30	52	0,0	16,03	8,32	0,0	1013,51	-1,77	8,32	15,58	8,72	3,3	0,00	0,0
2016-04-03 16:30	144	31	51	2,2	16,13	8,12	0,0	1013,51	-2,23	8,12	15,71	8,46	3,5	0,00	0,0
2016-04-03 17:00	140	31	51	2,4	16,13	8,32	0,0	1013,51	-2,05	6,97	15,71	8,66	3,1	0,00	0,0
2016-04-03 17:30	127	31	52	4,1	16,23	7,92	0,0	1013,51	-2,14	2,82	15,81	8,31	4,9	0,00	0,0
2016-04-03 18:00	101	31	52	2,8	16,23	7,62	0,0	1013,51	-2,42	5,29	15,81	8,01	5,8	0,00	0,0
2016-04-03 18:30	137	31	52	2,4	16,33	7,72	0,0	1013,51	-2,32	6,34	15,91	8,11	5,2	0,00	0,0
2016-04-03 19:00	128	31	54	2,0	16,33	6,82	0,0	1013,51	-2,61	6,82	15,91	7,32	3,7	0,00	0,0
2016-04-03 19:30	125	31	56	0,0	16,23	5,92	0,0	1013,51	-2,93	5,92	15,81	6,53	3,3	0,00	0,0
2016-04-03 20:00	122	31	59	0,0	16,13	4,92	0,0	1013,51	-3,13	4,92	15,71	5,69	1,6	0,00	0,0
2016-04-03 20:30	113	31	64	0,0	16,13	3,82	0,0	1013,51	-3,01	3,82	15,71	4,88	0,0	0,00	0,0

Datum	Vindrikt	Fukt inne	Fukt ute	Vindhast	Temp in	Temp ute	Nb. Mån	Tryck	Dagpp	Kyleffekt	Vix inne	Vix ute	Vindby	Korr lufttryck	Nederb./dygn
	°	Rh%	Rh%	m/s	°C	°C	mm	Mbar	°C	°C	°C	°C	m/s		mm
2016-04-03 21:00	113	31	62	0,0	16,03	4,02	0,0	1013,51	-3,27	4,02	15,61	4,96	1,2	0,00	0,0
2016-04-03 21:30	103	31	61	0,0	15,93	4,22	0,0	1013,51	-3,31	4,22	15,51	5,11	1,8	0,00	0,0
2016-04-03 22:00	105	30	59	0,0	15,93	4,42	0,0	1012,51	-3,59	4,42	15,48	5,19	1,4	0,00	0,0
2016-04-03 22:30	94	30	60	0,0	15,93	4,12	0,0	1012,51	-3,64	4,12	15,48	4,95	2,0	0,00	0,0
2016-04-03 23:00	111	30	64	1,8	15,83	3,52	0,0	1012,51	-3,30	3,52	15,38	4,58	2,4	0,00	0,0
2016-04-03 23:30	96	30	72	2,0	15,83	3,62	0,0	1013,51	-1,54	3,62	15,38	5,19	4,9	0,00	0,0
2016-04-04 00:00	136	31	76	4,7	15,83	3,42	0,0	1013,51	-0,96	-3,64	15,41	5,26	6,4	0,00	0,0
2016-04-04 00:30	107	31	78	2,0	15,83	2,92	0,0	1013,51	-1,08	2,92	15,41	4,90	4,7	0,00	0,0
2016-04-04 01:00	98	31	81	1,6	15,83	2,62	0,0	1012,51	-0,83	2,62	15,41	4,82	4,1	0,00	0,0
2016-04-04 01:30	100	31	80	1,8	15,83	2,62	0,0	1012,51	-1,01	2,62	15,41	4,75	4,9	0,00	0,0
2016-04-04 02:00	101	31	80	0,0	15,83	2,42	0,0	1012,51	-1,20	2,42	15,41	4,55	4,3	0,00	0,0
2016-04-04 02:30	124	31	82	2,8	15,83	2,12	0,0	1012,51	-1,14	-0,72	15,41	4,39	3,7	0,00	0,0
2016-04-04 03:00	96	31	85	2,2	15,83	1,82	0,0	1012,51	-0,93	1,82	15,41	4,32	3,9	0,00	0,0
2016-04-04 03:30	111	31	87	1,6	15,83	1,52	0,0	1012,51	-0,89	1,52	15,41	4,17	4,3	0,00	0,0
2016-04-04 04:00	106	31	88	1,6	15,73	1,42	0,0	1012,51	-0,83	1,42	15,31	4,15	2,6	0,00	0,0
2016-04-04 04:30	103	31	89	0,0	15,73	1,32	0,0	1011,51	-0,77	1,32	15,31	4,13	2,8	0,00	0,0
2016-04-04 05:00	97	31	90	0,0	15,73	1,22	0,0	1011,51	-0,71	1,22	15,31	4,11	2,6	0,00	0,0
2016-04-04 05:30	90	31	92	0,0	15,73	1,12	0,0	1011,51	-0,49	1,12	15,31	4,17	2,8	0,00	0,0
2016-04-04 06:00	130	31	91	2,6	15,73	1,12	0,0	1010,51	-0,65	-0,63	15,31	4,09	5,2	0,00	0,0
2016-04-04 06:30	97	31	92	2,0	15,73	1,02	0,0	1010,51	-0,59	1,02	15,31	4,07	4,5	0,00	0,0
2016-04-04 07:00	94	31	93	1,6	15,73	1,02	0,0	1010,51	-0,44	1,02	15,31	4,15	3,9	0,00	0,0
2016-04-04 07:30	85	31	95	3,3	15,73	0,82	0,0	1010,51	-0,34	-3,34	15,31	4,12	3,7	0,00	0,0
2016-04-04 08:00	123	31	98	4,1	15,93	0,72	0,0	1010,51	0,01	-5,85	15,51	4,27	4,9	0,00	0,0
2016-04-04 08:30	97	31	100	1,8	16,33	0,72	0,0	1010,51	0,29	0,72	15,91	4,44	5,0	0,00	0,0
2016-04-04 09:00	107	31	100	3,7	16,43	0,92	0,0	1010,51	0,49	-4,42	16,01	4,64	6,8	0,00	0,0
2016-04-04 09:30	94	31	100	3,0	16,53	1,32	0,0	1010,51	0,89	-1,60	16,11	5,05	7,3	0,00	0,0
2016-04-04 10:00	113	31	100	2,8	16,53	1,32	0,0	1010,51	0,89	-1,60	16,11	5,05	6,4	0,00	0,0
2016-04-04 10:30	129	31	100	3,0	16,53	1,42	0,0	1010,51	0,99	-1,49	16,11	5,15	7,3	0,00	0,0
2016-04-04 11:00	105	31	100	4,5	16,53	1,72	0,0	1010,51	1,29	-5,75	16,11	5,45	6,0	0,00	0,0
2016-04-04 11:30	109	31	99	2,6	16,53	2,12	0,0	1010,51	1,55	0,42	16,11	5,76	6,0	0,00	0,0
2016-04-04 12:00	110	31	98	3,3	16,53	2,32	0,0	1010,51	1,60	-1,65	16,11	5,87	5,2	0,00	0,0
2016-04-04 12:30	115	31	98	1,8	16,53	2,42	0,0	1010,51	1,70	2,42	16,11	5,97	4,9	0,00	0,0
2016-04-04 13:00	112	31	96	2,0	16,53	2,82	0,0	1010,51	1,80	2,82	16,11	6,20	3,9	0,00	0,0
2016-04-04 13:30	113	31	94	2,2	16,53	3,12	0,0	1010,51	1,79	3,12	16,11	6,34	5,4	0,00	0,0
2016-04-04 14:00	130	31	93	2,6	16,53	2,82	0,0	1010,51	1,34	1,16	16,11	5,95	5,4	0,00	0,0
2016-04-04 14:30	109	31	94	0,0	16,53	2,82	0,0	1010,51	1,49	2,82	16,11	6,04	4,3	0,00	0,0
2016-04-04 15:00	101	31	94	0,0	16,53	3,02	0,0	1010,51	1,69	3,02	16,11	6,24	3,3	0,00	0,0
2016-04-04 15:30	123	31	93	1,8	16,53	3,32	0,0	1009,51	1,84	3,32	16,11	6,45	3,3	0,00	0,0
2016-04-04 16:00	139	31	91	3,3	16,53	3,42	0,0	1009,51	1,62	-0,40	16,11	6,39	4,3	0,00	0,0
2016-04-04 16:30	99	31	89	1,6	16,53	3,82	0,0	1009,51	1,69	3,82	16,11	6,63	4,3	0,00	0,0
2016-04-04 17:00	101	31	87	2,4	16,53	4,02	0,0	1009,51	1,56	2,43	16,11	6,67	3,5	0,00	0,0
2016-04-04 17:30	115	31	86	1,8	16,63	4,02	0,0	1009,51	1,39	4,02	16,22	6,60	3,1	0,00	0,0
2016-04-04 18:00	117	31	86	0,0	16,63	4,02	0,0	1009,51	1,39	4,02	16,22	6,60	3,1	0,00	0,0
2016-04-04 18:30	99	31	85	0,0	16,63	3,82	0,0	1009,51	1,03	3,82	16,22	6,32	0,0	0,00	0,0
2016-04-04 19:00	96	31	85	0,0	16,53	3,62	0,0	1009,51	0,83	3,62	16,11	6,12	0,0	0,00	0,0
2016-04-04 19:30	95	31	87	0,0	16,53	3,22	0,0	1009,51	0,78	3,22	16,11	5,87	1,2	0,00	0,0

Datum	Vindrikt °	Fukt inne Rh%	Fukt ute Rh%	Vindhast m/s	Temp in °C	Temp ute °C	Nb. Mån mm	Tryck Mbar	Dagpp °C	Kyleffekt °C	Vix inne °C	Vix ute °C	Vindby m/s	Korr lufttryck	Nederb./dygn mm
2016-04-04 20:00	96	31	88	0,0	16,53	2,82	0,0	1009,51	0,55	2,82	16,11	5,55	0,0	0,00	0,0
2016-04-04 20:30	96	31	90	0,0	16,53	2,52	0,0	1009,51	0,57	2,52	16,11	5,41	1,8	0,00	0,0
2016-04-04 21:00	87	31	91	0,0	16,53	2,12	0,0	1009,51	0,34	2,12	16,11	5,09	0,0	0,00	0,0
2016-04-04 21:30	92	31	92	0,0	16,53	1,82	0,0	1009,51	0,20	1,82	16,11	4,87	0,0	0,00	0,0
2016-04-04 22:00	90	31	93	0,0	16,53	1,72	0,0	1009,51	0,25	1,72	16,11	4,85	0,0	0,00	0,0
2016-04-04 22:30	83	31	93	0,0	16,43	1,62	0,0	1009,51	0,15	1,62	16,01	4,75	0,0	0,00	0,0
2016-04-04 23:00	80	31	95	0,0	16,43	1,52	0,0	1009,51	0,36	1,52	16,01	4,82	0,0	0,00	0,0
2016-04-04 23:30	82	31	96	0,0	16,33	1,42	0,0	1009,51	0,41	1,42	15,91	4,80	1,6	0,00	0,0
2016-04-05 00:00	79	31	97	0,0	16,23	1,22	0,0	1009,51	0,36	1,22	15,81	4,69	0,0	0,00	0,0
2016-04-05 00:30	79	31	98	0,0	16,23	1,12	0,0	1009,51	0,40	1,12	15,81	4,67	0,0	0,00	0,0
2016-04-05 01:00	84	31	99	0,0	16,13	1,12	0,0	1009,51	0,55	1,12	15,71	4,76	0,0	0,00	0,0
2016-04-05 01:30	82	31	99	0,0	16,13	1,02	0,0	1008,51	0,45	1,02	15,71	4,66	0,0	0,00	0,0
2016-04-05 02:00	99	31	100	0,0	16,13	1,02	0,0	1008,51	0,59	1,02	15,71	4,75	1,2	0,00	0,0
2016-04-05 02:30	89	31	100	0,0	16,03	1,02	0,0	1008,51	0,59	1,02	15,61	4,75	0,0	0,00	0,0
2016-04-05 03:00	87	31	100	0,0	15,93	0,92	0,0	1008,51	0,49	0,92	15,51	4,64	1,2	0,00	0,0
2016-04-05 03:30	90	31	100	0,0	15,93	0,92	0,0	1008,51	0,49	0,92	15,51	4,64	1,6	0,00	0,0
2016-04-05 04:00	87	31	100	0,0	15,83	0,82	0,0	1008,51	0,39	0,82	15,41	4,54	0,0	0,00	0,0
2016-04-05 04:30	83	31	100	0,0	15,83	0,82	0,0	1007,51	0,39	0,82	15,41	4,54	0,0	0,00	0,0
2016-04-05 05:00	96	31	100	0,0	15,83	0,92	0,0	1007,51	0,49	0,92	15,41	4,64	1,4	0,00	0,0
2016-04-05 05:30	73	31	100	0,0	15,83	0,92	0,0	1007,51	0,49	0,92	15,41	4,64	0,0	0,00	0,0
2016-04-05 06:00	74	31	100	0,0	15,83	0,82	0,0	1007,51	0,39	0,82	15,41	4,54	1,2	0,00	0,0
2016-04-05 06:30	96	31	100	0,0	15,93	0,82	0,0	1007,51	0,39	0,82	15,51	4,54	0,0	0,00	0,0
2016-04-05 07:00	73	31	100	0,0	15,93	0,82	0,0	1006,51	0,39	0,82	15,51	4,54	0,0	0,00	0,0
2016-04-05 07:30	68	31	100	0,0	16,03	0,92	0,0	1006,51	0,49	0,92	15,61	4,64	0,0	0,00	0,0
2016-04-05 08:00	79	31	100	0,0	16,33	1,02	0,0	1006,51	0,59	1,02	15,91	4,75	1,6	0,00	0,0
2016-04-05 08:30	70	31	100	0,0	16,53	1,12	0,0	1006,51	0,69	1,12	16,11	4,85	1,2	0,00	0,0
2016-04-05 09:00	74	31	100	0,0	16,63	1,32	0,0	1005,51	0,89	1,32	16,22	5,05	1,6	0,00	0,0
2016-04-05 09:30	92	31	100	0,0	16,63	1,62	0,0	1005,51	1,19	1,62	16,22	5,35	0,0	0,00	0,0
2016-04-05 10:00	91	31	100	0,0	16,63	1,72	0,0	1005,51	1,29	1,72	16,22	5,45	1,2	0,00	0,0
2016-04-05 10:30	87	31	100	0,0	16,73	1,72	0,0	1005,51	1,29	1,72	16,32	5,45	1,2	0,00	0,0
2016-04-05 11:00	85	31	100	0,0	16,63	1,72	0,0	1005,51	1,29	1,72	16,22	5,45	1,2	0,00	0,0
2016-04-05 11:30	92	31	100	0,0	16,63	1,72	1,2	1005,51	1,29	1,72	16,22	5,45	0,0	1,20	1,2
2016-04-05 12:00	78	31	100	0,0	16,63	1,82	1,2	1005,51	1,39	1,82	16,22	5,55	0,0	1,20	1,2
2016-04-05 12:30	83	31	100	0,0	16,73	1,92	1,2	1004,51	1,49	1,92	16,32	5,65	0,0	0,00	1,2
2016-04-05 13:00	85	31	100	0,0	16,73	2,22	2,4	1004,51	1,79	2,22	16,32	5,95	1,2	1,20	2,4
2016-04-05 13:30	98	31	100	0,0	16,73	2,42	2,4	1004,51	1,99	2,42	16,32	6,15	2,0	1,20	2,4
2016-04-05 14:00	96	31	100	1,4	16,73	2,42	2,4	1003,51	1,99	2,42	16,32	6,15	2,2	0,00	2,4
2016-04-05 14:30	93	31	100	0,0	16,73	2,52	2,4	1003,51	2,09	2,52	16,32	6,25	2,4	0,00	2,4
2016-04-05 15:00	115	31	100	0,0	16,73	2,42	2,4	1003,51	1,99	2,42	16,32	6,15	1,8	0,00	2,4
2016-04-05 15:30	98	31	100	0,0	16,73	2,42	2,4	1002,51	1,99	2,42	16,32	6,15	1,8	0,00	2,4
2016-04-05 16:00	104	31	100	0,0	16,73	2,32	2,4	1002,51	1,89	2,32	16,32	6,05	1,8	0,00	2,4
2016-04-05 16:30	104	31	100	0,0	16,73	2,42	2,4	1002,51	1,99	2,42	16,32	6,15	2,6	0,00	2,4
2016-04-05 17:00	122	31	100	0,0	16,73	2,42	2,4	1002,51	1,99	2,42	16,32	6,15	3,0	0,00	2,4
2016-04-05 17:30	118	31	100	0,0	16,83	2,32	2,4	1002,51	1,89	2,32	16,42	6,05	1,8	0,00	2,4
2016-04-05 18:00	88	31	100	0,0	16,83	2,52	2,4	1002,51	2,09	2,52	16,42	6,25	2,2	0,00	2,4
2016-04-05 18:30	142	31	100	0,0	16,83	2,62	2,4	1001,51	2,19	2,62	16,42	6,35	0,0	0,00	2,4

Datum	Vindrikt °	Fukt inne Rh%	Fukt ute Rh%	Vindhast m/s	Temp in °C	Temp ute °C	Nb. Mån mm	Tryck Mbar	Dagpp °C	Kyleffekt °C	Vix inne °C	Vix ute °C	Vindby m/s	Korr lufttryck	Nederb./dygn mm
2016-04-05 19:00	145	31	100	0,0	16,83	2,72	2,4	1001,51	2,29	2,72	16,42	6,45	2,8	0,00	2,4
2016-04-05 19:30	145	31	100	0,0	16,73	2,52	2,4	1001,51	2,09	2,52	16,32	6,25	0,0	0,00	2,4
2016-04-05 20:00	145	31	100	0,0	16,73	2,32	2,4	1001,51	1,89	2,32	16,32	6,05	0,0	0,00	2,4
2016-04-05 20:30	144	31	100	0,0	16,63	2,22	2,4	1001,51	1,79	2,22	16,22	5,95	0,0	0,00	2,4
2016-04-05 21:00	144	31	100	0,0	16,63	2,12	2,4	1001,51	1,69	2,12	16,22	5,85	0,0	0,00	2,4
2016-04-05 21:30	139	31	100	0,0	16,63	2,12	2,4	1001,51	1,69	2,12	16,22	5,85	0,0	0,00	2,4
2016-04-05 22:00	142	31	100	0,0	16,63	2,02	2,4	1001,51	1,59	2,02	16,22	5,75	0,0	0,00	2,4
2016-04-05 22:30	138	31	100	0,0	16,53	1,92	2,4	1001,51	1,49	1,92	16,11	5,65	0,0	0,00	2,4
2016-04-05 23:00	121	31	100	0,0	16,53	1,82	2,4	1001,51	1,39	1,82	16,11	5,55	0,0	0,00	2,4
2016-04-05 23:30	115	32	100	0,0	16,53	1,92	2,4	1001,51	1,49	1,92	16,15	5,65	0,0	0,00	2,4
2016-04-06 00:00	121	32	100	0,0	16,43	1,92	2,4	1000,51	1,49	1,92	16,05	5,65	0,0	0,00	0,0
2016-04-06 00:30	103	31	100	0,0	16,33	1,82	2,4	1000,51	1,39	1,82	15,91	5,55	1,2	0,00	0,0
2016-04-06 01:00	97	31	100	0,0	16,33	1,72	2,4	1000,51	1,29	1,72	15,91	5,45	0,0	0,00	0,0
2016-04-06 01:30	104	31	100	0,0	16,23	1,62	2,4	1000,51	1,19	1,62	15,81	5,35	1,2	0,00	0,0
2016-04-06 02:00	99	31	100	0,0	16,13	1,62	2,4	999,51	1,19	1,62	15,71	5,35	0,0	0,00	0,0
2016-04-06 02:30	97	31	100	0,0	16,13	1,62	2,4	999,51	1,19	1,62	15,71	5,35	0,0	0,00	0,0
2016-04-06 03:00	102	31	100	0,0	16,13	1,62	2,4	998,51	1,19	1,62	15,71	5,35	0,0	0,00	0,0
2016-04-06 03:30	97	31	100	0,0	16,03	1,52	2,4	998,51	1,09	1,52	15,61	5,25	0,0	0,00	0,0
2016-04-06 04:00	96	31	100	0,0	16,03	1,42	2,4	998,51	0,99	1,42	15,61	5,15	0,0	0,00	0,0
2016-04-06 04:30	91	31	100	0,0	15,93	1,32	2,4	998,51	0,89	1,32	15,51	5,05	0,0	0,00	0,0
2016-04-06 05:00	75	31	100	0,0	15,93	1,32	2,4	997,50	0,89	1,32	15,51	5,05	0,0	0,00	0,0
2016-04-06 05:30	72	31	100	0,0	15,93	1,32	2,4	997,50	0,89	1,32	15,51	5,05	0,0	0,00	0,0
2016-04-06 06:00	71	32	100	0,0	15,93	1,12	2,4	996,50	0,69	1,12	15,55	4,85	0,0	0,00	0,0
2016-04-06 06:30	89	32	100	0,0	16,03	1,12	2,4	996,50	0,69	1,12	15,65	4,85	0,0	0,00	0,0
2016-04-06 07:00	86	32	100	0,0	16,03	1,22	2,4	996,50	0,79	1,22	15,65	4,95	0,0	0,00	0,0
2016-04-06 07:30	76	32	100	0,0	16,13	1,32	2,4	996,50	0,89	1,32	15,75	5,05	0,0	0,00	0,0
2016-04-06 08:00	95	32	100	0,0	16,43	1,42	2,4	995,50	0,99	1,42	16,05	5,15	0,0	0,00	0,0
2016-04-06 08:30	118	32	100	0,0	16,63	1,62	2,4	995,50	1,19	1,62	16,25	5,35	0,0	0,00	0,0
2016-04-06 09:00	79	32	100	0,0	16,73	1,62	2,4	995,50	1,19	1,62	16,35	5,35	0,0	0,00	0,0
2016-04-06 09:30	162	32	100	0,0	16,83	1,62	2,4	995,50	1,19	1,62	16,45	5,35	0,0	0,00	0,0
2016-04-06 10:00	188	32	100	0,0	16,83	1,42	2,4	994,50	0,99	1,42	16,45	5,15	1,4	0,00	0,0
2016-04-06 10:30	153	32	100	0,0	16,83	1,42	2,4	994,50	0,99	1,42	16,45	5,15	1,4	0,00	0,0
2016-04-06 11:00	169	32	100	0,0	16,83	1,42	2,4	994,50	0,99	1,42	16,45	5,15	1,2	0,00	0,0
2016-04-06 11:30	113	32	100	0,0	16,83	1,42	2,4	993,50	0,99	1,42	16,45	5,15	1,2	0,00	0,0
2016-04-06 12:00	179	32	100	0,0	16,83	1,42	2,4	993,50	0,99	1,42	16,45	5,15	1,8	0,00	0,0
2016-04-06 12:30	16	32	100	0,0	16,83	1,32	2,4	993,50	0,89	1,32	16,45	5,05	2,8	0,00	0,0
2016-04-06 13:00	3	32	100	1,4	16,83	1,12	2,4	995,50	0,69	1,12	16,45	4,85	2,8	0,00	0,0
2016-04-06 13:30	307	32	100	0,0	16,83	1,12	3,6	992,50	0,69	1,12	16,45	4,85	3,7	1,20	1,2
2016-04-06 14:00	351	32	100	0,0	16,83	1,12	3,6	991,50	0,69	1,12	16,45	4,85	3,5	1,20	1,2
2016-04-06 14:30	336	32	100	0,0	16,83	1,12	3,6	991,50	0,69	1,12	16,45	4,85	3,7	0,00	1,2
2016-04-06 15:00	351	32	100	1,4	16,83	1,12	3,6	990,50	0,69	1,12	16,45	4,85	3,9	0,00	1,2
2016-04-06 15:30	325	32	100	0,0	16,83	0,92	3,6	990,50	0,49	0,92	16,45	4,64	3,9	0,00	1,2
2016-04-06 16:00	334	32	100	0,0	16,83	0,72	3,6	990,50	0,29	0,72	16,45	4,44	4,9	0,00	1,2
2016-04-06 16:30	6	32	100	2,2	16,83	0,72	3,6	990,50	0,29	0,72	16,45	4,44	3,7	0,00	1,2
2016-04-06 17:00	337	32	100	3,0	16,83	0,72	4,8	989,50	0,29	-2,25	16,45	4,44	4,9	1,20	2,4
2016-04-06 17:30	5	32	100	1,6	16,83	0,72	4,8	989,50	0,29	0,72	16,45	4,44	4,9	1,20	2,4

Datum	Vindrikt	Fukt inne	Fukt ute	Vindhast	Temp in	Temp ute	Nb. Mån	Tryck	Dagpp	Kyleffekt	Vix inne	Vix ute	Vindby	Korr lufttryck	Nederb./dygn
	°	Rh%	Rh%	m/s	°C	°C	mm	Mbar	°C	°C	°C	°C	m/s		mm
2016-04-06 18:00	351	32	100	3,5	16,83	0,61	4,8	989,50	0,19	-3,57	16,45	4,34	4,9	0,00	2,4
2016-04-06 18:30	351	32	100	1,4	16,83	0,61	4,8	988,50	0,19	0,61	16,45	4,34	5,0	0,00	2,4
2016-04-06 19:00	356	32	100	1,4	16,73	0,61	4,8	988,50	0,19	0,61	16,35	4,34	5,2	0,00	2,4
2016-04-06 19:30	338	32	100	0,0	16,73	0,51	4,8	988,50	0,09	0,51	16,35	4,24	3,3	0,00	2,4
2016-04-06 20:00	340	32	100	0,0	16,73	0,41	4,8	988,50	-0,01	0,41	16,35	4,14	2,6	0,00	2,4
2016-04-06 20:30	336	32	100	0,0	16,73	0,31	4,8	988,50	-0,11	0,31	16,35	4,04	2,6	0,00	2,4
2016-04-06 21:00	318	32	100	0,0	16,63	0,31	4,8	988,50	-0,11	0,31	16,25	4,04	2,2	0,00	2,4
2016-04-06 21:30	340	32	100	0,0	16,63	0,41	4,8	988,50	-0,01	0,41	16,25	4,14	1,2	0,00	2,4
2016-04-06 22:00	305	32	100	0,0	16,63	0,31	4,8	988,50	-0,11	0,31	16,25	4,04	1,4	0,00	2,4
2016-04-06 22:30	286	32	100	0,0	16,53	0,31	4,8	987,50	-0,11	0,31	16,15	4,04	0,0	0,00	2,4
2016-04-06 23:00	283	32	100	0,0	16,53	0,31	4,8	987,50	-0,11	0,31	16,15	4,04	0,0	0,00	2,4
2016-04-06 23:30	286	32	100	0,0	16,43	0,21	4,8	988,50	-0,21	0,21	16,05	3,94	0,0	0,00	2,4
2016-04-07 00:00	283	32	100	0,0	16,43	0,21	4,8	987,50	-0,21	0,21	16,05	3,94	0,0	0,00	0,0
2016-04-07 00:30	284	32	100	0,0	16,33	0,21	4,8	987,50	-0,21	0,21	15,95	3,94	0,0	0,00	0,0
2016-04-07 01:00	288	32	100	0,0	16,23	0,21	4,8	988,50	-0,21	0,21	15,85	3,94	0,0	0,00	0,0
2016-04-07 01:30	283	32	100	0,0	16,13	0,21	4,8	988,50	-0,21	0,21	15,75	3,94	0,0	0,00	0,0
2016-04-07 02:00	283	32	100	0,0	16,13	0,21	4,8	988,50	-0,21	0,21	15,75	3,94	0,0	0,00	0,0
2016-04-07 02:30	289	32	100	0,0	16,03	0,31	4,8	988,50	-0,11	0,31	15,65	4,04	0,0	0,00	0,0
2016-04-07 03:00	282	32	100	0,0	16,03	0,31	4,8	988,50	-0,11	0,31	15,65	4,04	0,0	0,00	0,0
2016-04-07 03:30	288	32	100	0,0	15,93	0,31	4,8	988,50	-0,11	0,31	15,55	4,04	0,0	0,00	0,0
2016-04-07 04:00	288	32	100	0,0	15,93	0,31	4,8	988,50	-0,11	0,31	15,55	4,04	0,0	0,00	0,0
2016-04-07 04:30	287	32	100	0,0	16,03	0,31	4,8	988,50	-0,11	0,31	15,65	4,04	0,0	0,00	0,0
2016-04-07 05:00	288	32	100	0,0	16,03	0,31	4,8	988,50	-0,11	0,31	15,65	4,04	0,0	0,00	0,0
2016-04-07 05:30	283	32	100	0,0	16,13	0,51	4,8	988,50	0,09	0,51	15,75	4,24	0,0	0,00	0,0
2016-04-07 06:00	275	31	100	0,0	16,03	0,61	4,8	988,50	0,19	0,61	15,61	4,34	0,0	0,00	0,0
2016-04-07 06:30	282	31	100	1,4	16,03	0,82	4,8	989,50	0,39	0,82	15,61	4,54	1,8	0,00	0,0
2016-04-07 07:00	310	31	100	0,0	15,93	1,02	4,8	989,50	0,59	1,02	15,51	4,75	2,0	0,00	0,0
2016-04-07 07:30	295	31	100	1,4	15,93	1,12	4,8	989,50	0,69	1,12	15,51	4,85	2,0	0,00	0,0
2016-04-07 08:00	236	31	100	1,2	16,13	1,32	4,8	990,50	0,89	1,32	15,71	5,05	2,6	0,00	0,0
2016-04-07 08:30	285	32	100	1,4	16,33	1,62	5,4	990,50	1,19	1,62	15,95	5,35	2,4	0,60	0,6
2016-04-07 09:00	288	32	100	0,0	16,53	2,02	7,2	990,50	1,59	2,02	16,15	5,75	3,1	2,40	2,4
2016-04-07 09:30	243	31	100	1,6	16,53	2,32	7,8	990,50	1,89	2,32	16,11	6,05	3,5	2,40	3,0
2016-04-07 10:00	322	32	99	1,2	16,53	2,62	7,8	990,50	2,04	2,62	16,15	6,26	3,7	0,60	3,0
2016-04-07 10:30	272	32	96	0,0	16,43	3,12	7,8	991,50	2,10	3,12	16,05	6,50	3,7	0,00	3,0
2016-04-07 11:00	253	31	89	2,6	16,43	3,62	7,8	991,50	1,50	2,01	16,01	6,43	4,1	0,00	3,0
2016-04-07 11:30	273	31	87	3,3	16,43	4,02	7,8	991,50	1,56	0,28	16,01	6,67	4,1	0,00	3,0
2016-04-07 12:00	267	31	81	2,0	16,33	4,52	9,0	991,50	1,02	4,52	15,91	6,72	4,5	1,20	4,2
2016-04-07 12:30	286	31	81	1,4	16,33	4,02	9,0	991,50	0,53	4,02	15,91	6,22	3,7	1,20	4,2
2016-04-07 13:00	327	31	78	3,1	16,23	4,32	9,0	992,50	0,28	1,68	15,81	6,30	3,7	0,00	4,2
2016-04-07 13:30	284	31	77	1,2	16,13	3,72	9,0	992,50	-0,49	3,72	15,71	5,63	5,2	0,00	4,2
2016-04-07 14:00	271	31	76	2,6	16,03	4,02	9,0	992,50	-0,38	2,43	15,61	5,86	3,5	0,00	4,2
2016-04-07 14:30	272	31	70	2,6	16,03	4,72	9,0	992,50	-0,89	3,17	15,61	6,16	5,4	0,00	4,2
2016-04-07 15:00	293	31	68	0,0	16,03	4,52	9,0	992,50	-1,49	4,52	15,61	5,83	4,7	0,00	4,2
2016-04-07 15:30	285	31	69	2,0	16,03	4,22	9,0	992,50	-1,57	4,22	15,61	5,60	3,9	0,00	4,2
2016-04-07 16:00	302	31	63	1,6	16,03	4,92	9,0	993,50	-2,20	4,92	15,61	5,92	3,9	0,00	4,2
2016-04-07 16:30	263	31	66	2,6	16,03	4,62	9,0	993,50	-1,82	3,06	15,61	5,81	3,5	0,00	4,2

Datum	Vindrikt	Fukt inne	Fukt ute	Vindhast	Temp in	Temp ute	Nb. Mån	Tryck	Dagpp	Kyleffekt	Vix inne	Vix ute	Vindby	Korr lufttryck	Nederb./dygn
	°	Rh%	Rh%	m/s	°C	°C	mm	Mbar	°C	°C	°C	°C	m/s		mm
2016-04-07 17:00	290	31	67	2,4	16,03	4,22	9,0	993,50	-1,99	2,64	15,61	5,47	3,7	0,00	4,2
2016-04-07 17:30	263	31	75	2,4	16,03	4,12	9,0	993,50	-0,48	2,54	15,61	5,90	4,3	0,00	4,2
2016-04-07 18:00	280	31	69	1,8	16,23	4,12	9,0	993,50	-1,66	4,12	15,81	5,50	4,3	0,00	4,2
2016-04-07 18:30	256	31	68	1,8	16,33	4,02	9,0	993,50	-1,97	4,02	15,91	5,33	4,9	0,00	4,2
2016-04-07 19:00	282	31	70	1,8	16,33	3,52	9,0	993,50	-2,03	3,52	15,91	4,96	3,9	0,00	4,2
2016-04-07 19:30	267	31	77	0,0	16,23	2,72	9,0	993,50	-1,45	2,72	15,81	4,63	3,1	0,00	4,2
2016-04-07 20:00	266	31	79	0,0	16,13	2,22	9,0	993,50	-1,57	2,22	15,71	4,27	2,0	0,00	4,2
2016-04-07 20:30	305	31	81	0,0	16,13	1,92	9,0	994,50	-1,51	1,92	15,71	4,12	1,4	0,00	4,2
2016-04-07 21:00	306	31	84	0,0	16,13	1,62	9,0	994,50	-1,29	1,62	15,71	4,04	2,4	0,00	4,2
2016-04-07 21:30	303	31	87	0,0	16,13	1,52	9,0	994,50	-0,89	1,52	15,71	4,17	2,8	0,00	4,2
2016-04-07 22:00	260	31	89	1,4	16,13	1,52	9,0	994,50	-0,57	1,52	15,71	4,33	2,0	0,00	4,2
2016-04-07 22:30	320	31	91	0,0	16,03	1,42	9,0	994,50	-0,35	1,42	15,61	4,39	3,1	0,00	4,2
2016-04-07 23:00	309	31	92	2,0	16,03	1,32	9,0	995,50	-0,30	1,32	15,61	4,37	3,3	0,00	4,2
2016-04-07 23:30	251	31	91	1,6	15,93	1,22	9,0	995,50	-0,55	1,22	15,51	4,19	3,5	0,00	4,2
2016-04-08 00:00	315	31	91	2,0	15,93	0,92	9,0	995,50	-0,85	0,92	15,51	3,89	3,7	0,00	0,0
2016-04-08 00:30	316	31	90	0,0	15,83	0,61	9,0	995,50	-1,30	0,61	15,41	3,51	3,3	0,00	0,0
2016-04-08 01:00	293	31	90	0,0	15,83	0,31	9,0	995,50	-1,59	0,31	15,41	3,21	3,5	0,00	0,0
2016-04-08 01:30	308	31	90	1,4	15,73	0,41	9,0	995,50	-1,50	0,41	15,31	3,31	4,1	0,00	0,0
2016-04-08 02:00	288	31	90	0,0	15,73	0,41	9,0	995,50	-1,50	0,41	15,31	3,31	3,1	0,00	0,0
2016-04-08 02:30	308	31	92	1,8	15,63	0,41	9,0	996,50	-1,19	0,41	15,21	3,47	3,5	0,00	0,0
2016-04-08 03:00	302	31	93	0,0	15,63	0,31	9,0	996,50	-1,13	0,31	15,21	3,45	3,0	0,00	0,0
2016-04-08 03:30	281	31	94	0,0	15,63	-0,29	9,0	996,50	-1,58	-0,29	15,21	2,93	2,8	0,00	0,0
2016-04-08 04:00	276	31	95	0,0	15,53	-0,39	9,0	996,50	-1,53	-0,39	15,11	2,92	1,8	0,00	0,0
2016-04-08 04:30	253	31	95	0,0	15,53	-0,79	9,0	996,50	-1,92	-0,79	15,11	2,52	1,4	0,00	0,0
2016-04-08 05:00	275	31	94	0,0	15,53	-1,09	9,0	996,50	-2,37	-1,09	15,11	2,13	1,2	0,00	0,0
2016-04-08 05:30	299	31	93	0,0	15,63	-1,39	9,0	996,50	-2,81	-1,39	15,21	1,75	1,4	0,00	0,0
2016-04-08 06:00	303	31	95	0,0	15,63	-1,29	9,0	996,50	-2,42	-1,29	15,21	2,02	2,4	0,00	0,0
2016-04-08 06:30	271	31	95	1,2	15,63	-1,19	9,0	996,50	-2,32	-1,19	15,21	2,12	2,2	0,00	0,0
2016-04-08 07:00	296	31	94	0,0	15,63	-0,89	9,0	996,50	-2,17	-0,89	15,21	2,33	2,6	0,00	0,0
2016-04-08 07:30	295	31	89	2,2	15,63	-0,39	9,0	996,50	-2,44	-0,39	15,21	2,43	3,3	0,00	0,0
2016-04-08 08:00	275	31	84	2,6	15,83	0,11	9,0	996,50	-2,76	-1,69	15,41	2,54	4,1	0,00	0,0
2016-04-08 08:30	313	31	79	1,2	16,03	0,61	9,0	996,50	-3,13	0,61	15,61	2,67	4,7	0,00	0,0
2016-04-08 09:00	303	31	77	2,4	16,13	1,02	9,0	996,50	-3,10	-0,74	15,71	2,93	4,5	0,00	0,0
2016-04-08 09:30	327	31	75	2,8	16,13	1,22	9,0	996,50	-3,27	-1,71	15,71	2,99	5,0	0,00	0,0
2016-04-08 10:00	308	31	75	4,3	16,13	1,72	9,0	996,50	-2,79	-4,65	15,71	3,49	4,7	0,00	0,0
2016-04-08 10:30	243	31	73	3,1	16,13	1,92	9,0	996,50	-2,98	-0,94	15,71	3,56	5,2	0,00	0,0
2016-04-08 11:00	299	31	69	2,6	16,03	2,42	9,0	996,50	-3,29	0,74	15,61	3,79	5,4	0,00	0,0
2016-04-08 11:30	295	31	67	3,0	15,93	2,72	9,0	997,50	-3,41	-0,07	15,51	3,97	4,3	0,00	0,0
2016-04-08 12:00	287	31	64	0,0	15,83	3,02	9,0	997,50	-3,77	3,02	15,41	4,08	4,5	0,00	0,0
2016-04-08 12:30	262	31	63	2,6	15,83	2,92	9,0	997,50	-4,09	1,27	15,41	3,92	4,5	0,00	0,0
2016-04-08 13:00	287	31	65	0,0	15,73	3,12	9,0	997,50	-3,46	3,12	15,31	4,24	4,1	0,00	0,0
2016-04-08 13:30	339	31	61	3,0	15,63	3,42	9,0	997,50	-4,07	0,70	15,21	4,31	3,5	0,00	0,0
2016-04-08 14:00	325	31	60	2,0	15,63	3,42	9,0	997,50	-4,30	3,42	15,21	4,25	4,3	0,00	0,0
2016-04-08 14:30	217	31	62	2,6	15,63	3,42	9,0	997,50	-3,84	1,80	15,21	4,36	4,5	0,00	0,0
2016-04-08 15:00	275	31	56	1,4	15,63	4,32	9,0	997,50	-4,42	4,32	15,21	4,92	3,7	0,00	0,0
2016-04-08 15:30	338	31	57	0,0	15,73	4,12	9,0	997,50	-4,36	4,12	15,31	4,78	3,3	0,00	0,0

Datum	Vindrikt	Fukt inne	Fukt ute	Vindhast	Temp in	Temp ute	Nb. Mån	Tryck	Dagpp	Kyleffekt	Vix inne	Vix ute	Vindby	Korr lufttryck	Nederb./dygn
	°	Rh%	Rh%	m/s	°C	°C	mm	Mbar	°C	°C	°C	°C	m/s		mm
2016-04-08 16:00	284	31	53	2,6	15,83	4,92	9,0	997,50	-4,64	3,38	15,41	5,36	3,7	0,00	0,0
2016-04-08 16:30	273	31	53	3,0	15,93	4,52	9,0	998,51	-5,01	1,90	15,51	4,96	4,1	0,00	0,0
2016-04-08 17:00	292	31	55	1,8	15,93	4,22	9,0	998,51	-4,77	4,22	15,51	4,77	4,1	0,00	0,0
2016-04-08 17:30	287	31	57	2,2	15,83	4,02	9,0	998,51	-4,45	4,02	15,41	4,68	3,9	0,00	0,0
2016-04-08 18:00	320	31	58	2,0	15,83	3,92	9,0	998,51	-4,30	3,92	15,41	4,63	3,1	0,00	0,0
2016-04-08 18:30	309	31	60	0,0	15,83	3,82	9,0	998,51	-3,92	3,82	15,41	4,65	3,5	0,00	0,0
2016-04-08 19:00	316	31	64	1,4	15,83	3,72	9,0	998,51	-3,11	3,72	15,41	4,78	4,9	0,00	0,0
2016-04-08 19:30	298	31	67	0,0	15,83	3,12	9,0	998,51	-3,03	3,12	15,41	4,37	2,6	0,00	0,0
2016-04-08 20:00	230	31	69	0,0	15,83	2,82	9,0	998,51	-2,90	2,82	15,41	4,20	2,4	0,00	0,0
2016-04-08 20:30	287	31	75	0,0	15,93	2,12	9,0	999,51	-2,40	2,12	15,51	3,89	2,4	0,00	0,0
2016-04-08 21:00	307	31	77	0,0	15,93	1,62	9,0	999,51	-2,52	1,62	15,51	3,53	2,2	0,00	0,0
2016-04-08 21:30	304	31	78	0,0	15,83	1,12	9,0	999,51	-2,82	1,12	15,41	3,10	0,0	0,00	0,0
2016-04-08 22:00	338	31	81	0,0	15,83	0,72	9,0	999,51	-2,68	0,72	15,41	2,92	3,0	0,00	0,0
2016-04-08 22:30	324	31	82	0,0	15,83	0,41	9,0	1000,51	-2,80	0,41	15,41	2,69	1,6	0,00	0,0
2016-04-08 23:00	351	31	88	0,0	15,83	-0,09	9,0	1000,51	-2,30	-0,09	15,41	2,65	2,2	0,00	0,0
2016-04-08 23:30	351	31	89	0,0	15,83	-0,09	9,0	1000,51	-2,14	-0,09	15,41	2,73	0,0	0,00	0,0
2016-04-09 00:00	351	31	90	0,0	15,73	-0,59	9,0	1000,51	-2,48	-0,59	15,31	2,31	0,0	0,00	0,0
2016-04-09 00:30	351	31	91	0,0	15,73	-0,69	9,0	1000,51	-2,43	-0,69	15,31	2,29	0,0	0,00	0,0
2016-04-09 01:00	351	31	92	0,0	15,63	-0,79	9,0	1000,51	-2,37	-0,79	15,21	2,27	0,0	0,00	0,0
2016-04-09 01:30	351	31	91	0,0	15,63	-0,99	9,0	1001,51	-2,72	-0,99	15,21	1,99	0,0	0,00	0,0
2016-04-09 02:00	351	31	91	0,0	15,63	-1,49	9,0	1001,51	-3,21	-1,49	15,21	1,49	0,0	0,00	0,0
2016-04-09 02:30	351	31	91	0,0	15,53	-1,69	9,0	1001,51	-3,41	-1,69	15,11	1,29	0,0	0,00	0,0
2016-04-09 03:00	351	31	91	0,0	15,53	-1,89	9,0	1001,51	-3,61	-1,89	15,11	1,09	0,0	0,00	0,0
2016-04-09 03:30	351	31	91	0,0	15,53	-2,39	9,0	1001,51	-4,10	-2,39	15,11	0,59	0,0	0,00	0,0
2016-04-09 04:00	351	31	92	0,0	15,43	-2,49	9,0	1001,51	-4,05	-2,49	15,01	0,57	1,4	0,00	0,0
2016-04-09 04:30	351	31	92	0,0	15,43	-2,79	9,0	1002,51	-4,35	-2,79	15,01	0,27	0,0	0,00	0,0
2016-04-09 05:00	351	31	92	0,0	15,43	-3,19	9,0	1002,51	-4,74	-3,19	15,01	-0,13	0,0	0,00	0,0
2016-04-09 05:30	351	31	93	0,0	15,53	-3,19	9,0	1002,51	-4,59	-3,19	15,11	-0,05	0,0	0,00	0,0
2016-04-09 06:00	351	31	95	0,0	15,53	-3,09	9,0	1002,51	-4,20	-3,09	15,11	0,21	0,0	0,00	0,0
2016-04-09 06:30	351	31	96	0,0	15,63	-3,19	9,0	1002,51	-4,16	-3,19	15,21	0,20	0,0	0,00	0,0
2016-04-09 07:00	356	31	96	0,0	15,63	-2,89	9,0	1002,51	-3,86	-2,89	15,21	0,50	0,0	0,00	0,0
2016-04-09 07:30	320	31	97	0,0	15,63	-2,29	9,0	1003,51	-3,12	-2,29	15,21	1,18	0,0	0,00	0,0
2016-04-09 08:00	327	31	97	0,0	15,83	-1,79	9,0	1003,51	-2,62	-1,79	15,41	1,68	0,0	0,00	0,0
2016-04-09 08:30	276	31	96	0,0	16,13	-1,09	9,0	1003,51	-2,07	-1,09	15,71	2,30	1,4	0,00	0,0
2016-04-09 09:00	287	31	94	1,2	16,13	0,11	9,0	1003,51	-1,18	0,11	15,71	3,33	1,6	0,00	0,0
2016-04-09 09:30	277	31	85	0,0	16,23	0,61	9,0	1004,51	-2,10	0,61	15,81	3,12	2,4	0,00	0,0
2016-04-09 10:00	323	31	82	1,6	16,23	0,92	9,0	1004,51	-2,31	0,92	15,81	3,19	2,8	0,00	0,0
2016-04-09 10:30	293	31	79	1,2	16,23	1,72	9,0	1004,51	-2,06	1,72	15,81	3,77	3,7	0,00	0,0
2016-04-09 11:00	318	31	77	1,2	16,23	2,02	9,0	1004,51	-2,13	2,02	15,81	3,93	3,1	0,00	0,0
2016-04-09 11:30	276	31	71	2,8	16,13	2,72	9,0	1005,51	-2,60	-0,07	15,71	4,23	3,7	0,00	0,0
2016-04-09 12:00	282	31	70	2,4	16,03	3,02	9,0	1005,51	-2,51	1,37	15,61	4,46	3,3	0,00	0,0
2016-04-09 12:30	295	31	69	1,4	16,03	3,12	9,0	1005,51	-2,62	3,12	15,61	4,50	4,3	0,00	0,0
2016-04-09 13:00	310	30	69	1,4	15,93	3,62	9,0	1006,51	-2,14	3,62	15,48	5,00	4,3	0,00	0,0
2016-04-09 13:30	277	30	68	1,6	15,93	4,02	9,0	1006,51	-1,97	4,02	15,48	5,33	3,9	0,00	0,0
2016-04-09 14:00	342	30	69	0,0	15,83	3,92	9,0	1006,51	-1,85	3,92	15,38	5,30	4,5	0,00	0,0
2016-04-09 14:30	261	30	60	2,2	15,83	4,12	9,0	1006,51	-3,64	4,12	15,38	4,95	4,3	0,00	0,0

Datum	Vindrikt °	Fukt inne Rh%	Fukt ute Rh%	Vindhast m/s	Temp in °C	Temp ute °C	Nb. Mån mm	Tryck Mbar	Dagpp °C	Kyleffekt °C	Vix inne °C	Vix ute °C	Vindby m/s	Korr lufttryck	Nederb./dygn mm
2016-04-09 15:00	323	30	59	0,0	15,83	3,92	9,0	1007,51	-4,06	3,92	15,38	4,69	4,3	0,00	0,0
2016-04-09 15:30	283	30	60	1,8	15,73	3,82	9,0	1007,51	-3,92	3,82	15,28	4,65	4,5	0,00	0,0
2016-04-09 16:00	285	30	57	2,4	15,73	4,22	9,0	1008,51	-4,27	2,64	15,28	4,88	4,9	0,00	0,0
2016-04-09 16:30	327	30	55	1,8	15,63	4,32	9,0	1008,51	-4,67	4,32	15,18	4,87	4,9	0,00	0,0
2016-04-09 17:00	256	30	55	1,2	15,63	4,42	9,0	1008,51	-4,58	4,42	15,18	4,97	3,1	0,00	0,0
2016-04-09 17:30	287	30	54	0,0	15,73	4,62	9,0	1008,51	-4,65	4,62	15,28	5,12	3,3	0,00	0,0
2016-04-09 18:00	307	30	53	0,0	15,73	4,22	9,0	1008,51	-5,28	4,22	15,28	4,66	3,1	0,00	0,0
2016-04-09 18:30	351	30	52	3,0	15,83	3,62	9,0	1009,51	-6,10	0,92	15,38	4,01	5,4	0,00	0,0
2016-04-09 19:00	323	30	54	0,0	15,83	3,42	9,0	1009,51	-5,77	3,42	15,38	3,92	4,7	0,00	0,0
2016-04-09 19:30	276	31	56	0,0	15,93	3,32	9,0	1010,51	-5,35	3,32	15,51	3,92	1,6	0,00	0,0
2016-04-09 20:00	300	31	58	0,0	15,93	2,52	9,0	1010,51	-5,61	2,52	15,51	3,23	1,6	0,00	0,0
2016-04-09 20:30	294	31	60	0,0	15,93	1,62	9,0	1011,51	-5,99	1,62	15,51	2,45	1,4	0,00	0,0
2016-04-09 21:00	351	30	65	0,0	15,93	0,92	9,0	1011,51	-5,54	0,92	15,48	2,04	1,2	0,00	0,0
2016-04-09 21:30	351	30	66	0,0	15,83	0,61	10,2	1011,51	-5,62	0,61	15,38	1,80	2,6	1,20	1,2
2016-04-09 22:00	351	30	71	0,0	15,83	0,11	10,2	1012,51	-5,09	0,11	15,38	1,62	1,4	1,20	1,2
2016-04-09 22:30	351	30	74	0,0	15,83	-0,39	10,2	1012,51	-5,00	-0,39	15,38	1,32	1,2	0,00	1,2
2016-04-09 23:00	356	30	77	0,0	15,83	-0,39	10,2	1012,51	-4,45	-0,39	15,38	1,53	1,4	0,00	1,2
2016-04-09 23:30	356	31	79	0,0	15,83	-0,89	10,2	1012,51	-4,58	-0,89	15,41	1,17	0,0	0,00	1,2
2016-04-10 00:00	356	30	79	0,0	15,83	-1,29	10,2	1013,51	-4,97	-1,29	15,38	0,77	0,0	0,00	0,0
2016-04-10 00:30	356	30	81	0,0	15,73	-1,79	10,2	1013,51	-5,11	-1,79	15,28	0,42	0,0	0,00	0,0
2016-04-10 01:00	356	30	85	0,0	15,63	-2,09	10,2	1013,51	-4,75	-2,09	15,18	0,42	0,0	0,00	0,0
2016-04-10 01:30	0	30	90	0,0	15,63	-1,99	10,2	1014,51	-3,86	-1,99	15,18	0,91	2,0	0,00	0,0
2016-04-10 02:00	351	30	90	0,0	15,63	-2,29	10,2	1014,51	-4,16	-2,29	15,18	0,61	1,4	0,00	0,0
2016-04-10 02:30	0	30	91	0,0	15,53	-2,39	10,2	1014,51	-4,10	-2,39	15,08	0,59	1,4	0,00	0,0
2016-04-10 03:00	306	30	91	0,0	15,53	-2,69	10,2	1014,51	-4,40	-2,69	15,08	0,29	1,4	0,00	0,0
2016-04-10 03:30	351	31	93	0,0	15,43	-2,69	10,2	1015,51	-4,10	-2,69	15,01	0,45	1,4	0,00	0,0
2016-04-10 04:00	318	31	96	0,0	15,43	-2,89	10,2	1015,51	-3,86	-2,89	15,01	0,50	1,4	0,00	0,0
2016-04-10 04:30	321	31	97	0,0	15,43	-3,19	10,2	1015,51	-4,02	-3,19	15,01	0,28	1,2	0,00	0,0
2016-04-10 05:00	306	31	97	1,2	15,43	-3,49	10,2	1015,51	-4,31	-3,49	15,01	-0,02	1,2	0,00	0,0
2016-04-10 05:30	319	31	98	0,0	15,43	-3,49	10,2	1015,51	-4,17	-3,49	15,01	0,07	1,4	0,00	0,0
2016-04-10 06:00	351	31	99	0,0	15,43	-3,29	10,2	1016,51	-3,84	-3,29	15,01	0,35	1,6	0,00	0,0
2016-04-10 06:30	356	31	99	0,0	15,53	-2,99	10,2	1016,51	-3,54	-2,99	15,11	0,65	0,0	0,00	0,0
2016-04-10 07:00	356	30	99	0,0	15,53	-2,69	10,2	1016,51	-3,24	-2,69	15,08	0,96	0,0	0,00	0,0
2016-04-10 07:30	275	30	98	0,0	15,63	-2,29	10,2	1016,51	-2,98	-2,29	15,18	1,27	1,2	0,00	0,0
2016-04-10 08:00	324	31	95	0,0	15,83	-1,99	10,2	1017,52	-3,11	-1,99	15,41	1,31	0,0	0,00	0,0
2016-04-10 08:30	305	31	92	0,0	16,03	-1,49	10,2	1017,52	-3,06	-1,49	15,61	1,57	1,6	0,00	0,0
2016-04-10 09:00	259	31	91	0,0	16,13	-0,89	10,2	1017,52	-2,62	-0,89	15,71	2,09	1,6	0,00	0,0
2016-04-10 09:30	279	31	87	0,0	16,13	-0,09	10,2	1018,52	-2,46	-0,09	15,71	2,57	2,0	0,00	0,0
2016-04-10 10:00	296	31	81	0,0	16,13	0,82	10,2	1018,52	-2,58	0,82	15,71	3,02	1,8	0,00	0,0
2016-04-10 10:30	272	31	73	1,4	16,13	1,42	10,2	1018,52	-3,46	1,42	15,71	3,06	1,8	0,00	0,0
2016-04-10 11:00	292	30	64	0,0	16,13	2,22	10,2	1018,52	-4,53	2,22	15,68	3,28	2,4	0,00	0,0
2016-04-10 11:30	329	30	60	0,0	16,03	2,82	10,2	1018,52	-4,86	2,82	15,58	3,65	2,0	0,00	0,0
2016-04-10 12:00	275	30	59	0,0	15,93	3,32	10,2	1018,52	-4,63	3,32	15,48	4,09	2,6	0,00	0,0
2016-04-10 12:30	329	30	52	2,6	15,93	4,62	10,2	1019,52	-5,18	3,06	15,48	5,01	3,9	0,00	0,0
2016-04-10 13:00	51	30	52	0,0	15,83	4,92	10,2	1019,52	-4,90	4,92	15,38	5,31	2,8	0,00	0,0
2016-04-10 13:30	309	30	52	1,4	15,83	5,42	10,2	1019,52	-4,44	5,42	15,38	5,81	2,0	0,00	0,0

Datum	Vindrikt °	Fukt inne Rh%	Fukt ute Rh%	Vindhast m/s	Temp in °C	Temp ute °C	Nb. Mån mm	Tryck Mbar	Dagpp °C	Kyleffekt °C	Vix inne °C	Vix ute °C	Vindby m/s	Korr lufttryck	Nederb./dygn mm
2016-04-10 14:00	81	30	49	0,0	15,83	6,02	10,2	1019,52	-4,73	6,02	15,38	6,26	3,1	0,00	0,0
2016-04-10 14:30	346	31	46	1,2	15,83	6,52	10,2	1019,52	-5,16	6,52	15,41	6,62	2,2	0,00	0,0
2016-04-10 15:00	351	31	44	0,0	15,83	6,72	10,2	1019,52	-5,61	6,72	15,41	6,73	2,6	0,00	0,0
2016-04-10 15:30	338	31	44	0,0	15,93	6,72	10,2	1019,52	-5,61	6,72	15,51	6,73	3,0	0,00	0,0
2016-04-10 16:00	45	31	43	0,0	16,03	7,22	10,2	1019,52	-5,48	7,22	15,61	7,18	3,5	0,00	0,0
2016-04-10 16:30	351	31	43	0,0	16,13	7,02	10,2	1019,52	-5,66	7,02	15,71	6,98	2,6	0,00	0,0
2016-04-10 17:00	338	31	44	0,0	16,13	6,52	10,2	1019,52	-5,79	6,52	15,71	6,53	2,2	0,00	0,0
2016-04-10 17:30	333	31	47	0,0	16,13	6,42	10,2	1020,52	-4,95	6,42	15,71	6,57	1,4	0,00	0,0
2016-04-10 18:00	327	31	42	0,0	16,23	7,42	10,2	1020,52	-5,64	7,42	15,81	7,34	1,2	0,00	0,0
2016-04-10 18:30	344	31	42	0,0	16,33	7,72	10,2	1020,52	-5,37	7,72	15,91	7,64	1,6	0,00	0,0
2016-04-10 19:00	72	31	45	0,0	16,43	6,52	10,2	1020,52	-5,47	6,52	16,01	6,57	1,2	0,00	0,0
2016-04-10 19:30	75	31	47	0,0	16,43	6,12	10,2	1020,52	-5,23	6,12	16,01	6,26	0,0	0,00	0,0
2016-04-10 20:00	351	31	49	0,0	16,33	5,42	11,4	1020,52	-5,28	5,42	15,91	5,66	4,9	1,20	1,2
2016-04-10 20:30	351	31	55	1,4	16,33	4,02	11,4	1021,52	-4,95	4,02	15,91	4,57	2,2	1,20	1,2
2016-04-10 21:00	330	31	62	0,0	16,23	3,22	11,4	1021,52	-4,03	3,22	15,81	4,16	3,0	0,00	1,2
2016-04-10 21:30	351	31	65	0,0	16,13	2,52	11,4	1021,52	-4,03	2,52	15,71	3,64	2,2	0,00	1,2
2016-04-10 22:00	321	31	68	0,0	16,13	2,12	11,4	1021,52	-3,78	2,12	15,71	3,43	1,6	0,00	1,2
2016-04-10 22:30	356	31	70	0,0	16,03	1,72	11,4	1021,52	-3,75	1,72	15,61	3,16	1,6	0,00	1,2
2016-04-10 23:00	351	31	70	0,0	16,03	1,62	11,4	1021,52	-3,85	1,62	15,61	3,06	2,2	0,00	1,2
2016-04-10 23:30	351	31	70	0,0	15,93	1,02	11,4	1021,52	-4,42	1,02	15,51	2,46	0,0	0,00	1,2
2016-04-11 00:00	351	31	72	0,0	15,93	0,11	11,4	1022,52	-4,90	0,11	15,51	1,69	0,0	0,00	0,0
2016-04-11 00:30	351	31	74	0,0	15,83	-0,09	11,4	1022,52	-4,71	-0,09	15,41	1,62	0,0	0,00	0,0
2016-04-11 01:00	71	31	71	0,0	15,83	0,92	11,4	1022,52	-4,32	0,92	15,41	2,42	0,0	0,00	0,0
2016-04-11 01:30	73	31	72	0,0	15,83	0,41	11,4	1022,52	-4,61	0,41	15,41	1,99	0,0	0,00	0,0
2016-04-11 02:00	72	31	75	0,0	15,83	-0,79	11,4	1022,52	-5,20	-0,79	15,41	0,99	0,0	0,00	0,0
2016-04-11 02:30	72	31	78	0,0	15,83	-1,89	11,4	1022,52	-5,73	-1,89	15,41	0,10	0,0	0,00	0,0
2016-04-11 03:00	74	31	82	0,0	15,73	-2,09	11,4	1022,52	-5,24	-2,09	15,31	0,19	0,0	0,00	0,0
2016-04-11 03:30	74	31	82	0,0	15,73	-2,89	11,4	1022,52	-6,02	-2,89	15,31	-0,61	0,0	0,00	0,0
2016-04-11 04:00	73	31	87	0,0	15,73	-3,09	11,4	1022,52	-5,41	-3,09	15,31	-0,43	0,0	0,00	0,0
2016-04-11 04:30	74	31	89	0,0	15,63	-3,49	11,4	1022,52	-5,49	-3,49	15,21	-0,68	0,0	0,00	0,0
2016-04-11 05:00	73	31	92	0,0	15,63	-3,09	11,4	1022,52	-4,64	-3,09	15,21	-0,03	0,0	0,00	0,0
2016-04-11 05:30	74	31	90	0,0	15,63	-2,29	11,4	1022,52	-4,16	-2,29	15,21	0,61	0,0	0,00	0,0
2016-04-11 06:00	73	31	86	0,0	15,53	-2,59	11,4	1022,52	-5,07	-2,59	15,11	-0,01	0,0	0,00	0,0
2016-04-11 06:30	76	31	90	0,0	15,53	-3,19	11,4	1022,52	-5,04	-3,19	15,11	-0,30	0,0	0,00	0,0
2016-04-11 07:00	64	31	87	0,0	15,53	-1,69	11,4	1022,52	-4,03	-1,69	15,11	0,97	0,0	0,00	0,0
2016-04-11 07:30	74	31	84	0,0	15,63	-0,69	11,4	1022,52	-3,54	-0,69	15,21	1,74	0,0	0,00	0,0
2016-04-11 08:00	95	31	83	0,0	15,83	-0,29	11,4	1022,52	-3,31	-0,29	15,41	2,07	0,0	0,00	0,0
2016-04-11 08:30	266	31	81	0,0	16,13	-0,69	11,4	1022,52	-4,04	-0,69	15,71	1,52	1,6	0,00	0,0
2016-04-11 09:00	259	31	81	0,0	16,23	-0,39	11,4	1022,52	-3,75	-0,39	15,81	1,82	0,0	0,00	0,0
2016-04-11 09:30	254	31	81	0,0	16,33	0,92	11,4	1022,52	-2,49	0,92	15,91	3,12	0,0	0,00	0,0
2016-04-11 10:00	147	31	71	0,0	16,33	2,52	11,4	1021,52	-2,79	2,52	15,91	4,02	3,0	0,00	0,0
2016-04-11 10:30	116	31	58	0,0	16,33	3,92	11,4	1021,52	-4,30	3,92	15,91	4,63	1,4	0,00	0,0
2016-04-11 11:00	122	31	56	0,0	16,33	4,62	11,4	1021,52	-4,14	4,62	15,91	5,22	2,2	0,00	0,0
2016-04-11 11:30	165	31	50	1,8	16,23	5,42	11,4	1021,52	-5,00	5,42	15,81	5,71	5,0	0,00	0,0
2016-04-11 12:00	129	31	50	2,6	16,23	5,92	11,4	1021,52	-4,54	4,44	15,81	6,21	3,5	0,00	0,0
2016-04-11 12:30	129	31	46	3,5	16,13	7,02	11,4	1021,52	-4,71	3,67	15,71	7,12	5,0	0,00	0,0

Datum	Vindrikt °	Fukt inne Rh%	Fukt ute Rh%	Vindhast m/s	Temp in °C	Temp ute °C	Nb. Mån mm	Tryck Mbar	Dagpp °C	Kyleffekt °C	Vix inne °C	Vix ute °C	Vindby m/s	Korr lufttryck	Nederb./dygn mm
2016-04-11 13:00	214	31	45	0,0	16,03	7,42	11,4	1020,52	-4,66	7,42	15,61	7,47	5,8	0,00	0,0
2016-04-11 13:30	239	31	45	0,0	16,03	7,82	11,4	1020,52	-4,30	7,82	15,61	7,87	2,6	0,00	0,0
2016-04-11 14:00	183	31	44	1,6	16,03	8,52	11,4	1020,52	-3,98	8,52	15,61	8,53	5,0	0,00	0,0
2016-04-11 14:30	166	31	45	2,0	16,03	8,52	11,4	1020,52	-3,66	8,52	15,61	8,57	4,1	0,00	0,0
2016-04-11 15:00	248	31	48	1,2	15,93	8,52	11,4	1020,52	-2,74	8,52	15,51	8,72	6,6	0,00	0,0
2016-04-11 15:30	242	31	48	0,0	15,93	8,12	11,4	1019,52	-3,10	8,12	15,51	8,31	3,0	0,00	0,0
2016-04-11 16:00	257	31	47	0,0	16,03	8,32	11,4	1019,52	-3,22	8,32	15,61	8,47	2,2	0,00	0,0
2016-04-11 16:30	247	31	46	0,0	16,13	8,02	11,4	1019,52	-3,80	8,02	15,71	8,12	2,4	0,00	0,0
2016-04-11 17:00	192	31	47	0,0	16,13	7,92	11,4	1019,52	-3,59	7,92	15,71	8,07	1,4	0,00	0,0
2016-04-11 17:30	279	31	47	0,0	16,13	7,62	11,4	1019,52	-3,86	7,62	15,71	7,77	1,2	0,00	0,0
2016-04-11 18:00	300	31	47	1,2	16,13	7,32	11,4	1019,52	-4,13	7,32	15,71	7,47	3,1	0,00	0,0
2016-04-11 18:30	319	31	47	1,4	16,03	6,72	11,4	1018,52	-4,68	6,72	15,61	6,87	4,1	0,00	0,0
2016-04-11 19:00	314	31	49	2,0	16,03	6,22	11,4	1018,52	-4,55	6,22	15,61	6,46	4,3	0,00	0,0
2016-04-11 19:30	292	30	46	1,8	16,03	5,52	11,4	1018,52	-6,07	5,52	15,58	5,62	3,5	0,00	0,0
2016-04-11 20:00	272	30	47	0,0	15,93	4,92	11,4	1018,52	-6,32	4,92	15,48	5,06	1,8	0,00	0,0
2016-04-11 20:30	290	30	47	0,0	15,93	4,22	11,4	1019,52	-6,96	4,22	15,48	4,36	1,4	0,00	0,0
2016-04-11 21:00	291	30	47	0,0	15,93	3,62	11,4	1019,52	-7,50	3,62	15,48	3,76	0,0	0,00	0,0
2016-04-11 21:30	289	30	50	0,0	15,93	3,02	11,4	1018,52	-7,20	3,02	15,48	3,31	0,0	0,00	0,0
2016-04-11 22:00	300	30	53	0,0	15,93	2,42	11,4	1018,52	-6,95	2,42	15,48	2,86	1,2	0,00	0,0
2016-04-11 22:30	300	30	57	0,0	15,93	1,62	11,4	1018,52	-6,69	1,62	15,48	2,28	0,0	0,00	0,0
2016-04-11 23:00	351	31	57	0,0	15,93	1,32	11,4	1018,52	-6,97	1,32	15,51	1,98	1,2	0,00	0,0
2016-04-11 23:30	356	30	59	0,0	15,93	1,32	11,4	1018,52	-6,50	1,32	15,48	2,09	1,8	0,00	0,0
2016-04-12 00:00	346	30	61	0,0	15,93	1,32	11,4	1018,52	-6,04	1,32	15,48	2,20	2,8	0,00	0,0
2016-04-12 00:30	351	30	66	0,0	15,93	0,82	11,4	1018,52	-5,43	0,82	15,48	2,00	1,8	0,00	0,0
2016-04-12 01:00	351	30	69	0,0	15,93	0,31	11,4	1018,52	-5,29	0,31	15,48	1,69	0,0	0,00	0,0
2016-04-12 01:30	351	30	73	0,0	15,83	-0,09	11,4	1018,52	-4,90	-0,09	15,38	1,56	0,0	0,00	0,0
2016-04-12 02:00	351	30	74	0,0	15,83	-0,39	11,4	1018,52	-5,00	-0,39	15,38	1,32	0,0	0,00	0,0
2016-04-12 02:30	351	30	74	0,0	15,73	-0,89	11,4	1018,52	-5,48	-0,89	15,28	0,82	0,0	0,00	0,0
2016-04-12 03:00	351	30	76	0,0	15,73	-1,49	11,4	1018,52	-5,69	-1,49	15,28	0,36	0,0	0,00	0,0
2016-04-12 03:30	351	30	77	0,0	15,63	-1,89	11,4	1018,52	-5,90	-1,89	15,18	0,03	0,0	0,00	0,0
2016-04-12 04:00	324	30	82	0,0	15,63	-1,89	11,4	1018,52	-5,04	-1,89	15,18	0,39	0,0	0,00	0,0
2016-04-12 04:30	351	30	81	0,0	15,63	-2,59	11,4	1018,52	-5,89	-2,59	15,18	-0,39	0,0	0,00	0,0
2016-04-12 05:00	347	30	84	0,0	15,53	-2,49	11,4	1018,52	-5,30	-2,49	15,08	-0,06	0,0	0,00	0,0
2016-04-12 05:30	356	31	85	0,0	15,53	-2,59	11,4	1018,52	-5,23	-2,59	15,11	-0,09	1,6	0,00	0,0
2016-04-12 06:00	0	31	87	0,0	15,53	-2,69	11,4	1017,52	-5,01	-2,69	15,11	-0,03	2,0	0,00	0,0
2016-04-12 06:30	351	30	87	0,0	15,53	-2,39	11,4	1017,52	-4,72	-2,39	15,08	0,27	0,0	0,00	0,0
2016-04-12 07:00	7	30	85	0,0	15,63	-1,79	11,4	1017,52	-4,45	-1,79	15,18	0,72	1,2	0,00	0,0
2016-04-12 07:30	322	30	83	0,0	15,63	-1,29	11,4	1017,52	-4,29	-1,29	15,18	1,06	0,0	0,00	0,0
2016-04-12 08:00	285	31	82	0,0	15,93	-1,09	11,4	1017,52	-4,26	-1,09	15,51	1,19	0,0	0,00	0,0
2016-04-12 08:30	277	31	83	0,0	16,13	-0,59	11,4	1017,52	-3,61	-0,59	15,71	1,77	2,4	0,00	0,0
2016-04-12 09:00	299	31	82	0,0	16,33	-0,09	11,4	1017,52	-3,29	-0,09	15,91	2,19	1,8	0,00	0,0
2016-04-12 09:30	319	31	83	1,4	16,33	0,31	11,4	1016,51	-2,73	0,31	15,91	2,67	2,0	0,00	0,0
2016-04-12 10:00	276	31	80	0,0	16,33	1,02	11,4	1016,51	-2,56	1,02	15,91	3,15	3,3	0,00	0,0
2016-04-12 10:30	322	30	74	0,0	16,33	1,82	11,4	1016,51	-2,88	1,82	15,88	3,52	3,0	0,00	0,0
2016-04-12 11:00	270	30	69	1,6	16,23	2,42	11,4	1016,51	-3,29	2,42	15,78	3,79	3,3	0,00	0,0
2016-04-12 11:30	316	30	64	1,8	16,23	3,02	11,4	1016,51	-3,77	3,02	15,78	4,08	2,8	0,00	0,0

Datum	Vindrikt	Fukt inne	Fukt ute	Vindhast	Temp in	Temp ute	Nb. Mån	Tryck	Dagpp	Kyleffekt	Vix inne	Vix ute	Vindby	Korr lufttryck	Nederb./dygn
	°	Rh%	Rh%	m/s	°C	°C	mm	Mbar	°C	°C	°C	°C	m/s		mm
2016-04-12 12:00	285	30	63	1,6	16,13	3,52	11,4	1016,51	-3,52	3,52	15,68	4,52	3,3	0,00	0,0
2016-04-12 12:30	319	30	56	0,0	16,03	3,32	11,4	1016,51	-5,35	3,32	15,58	3,92	3,3	0,00	0,0
2016-04-12 13:00	273	30	55	0,0	15,93	4,32	11,4	1015,51	-4,67	4,32	15,48	4,87	3,3	0,00	0,0
2016-04-12 13:30	288	30	53	0,0	15,83	4,12	11,4	1015,51	-5,38	4,12	15,38	4,56	3,7	0,00	0,0
2016-04-12 14:00	263	30	52	1,8	15,83	4,82	11,4	1015,51	-5,00	4,82	15,38	5,21	4,1	0,00	0,0
2016-04-12 14:30	304	30	50	0,0	15,83	5,42	11,4	1015,51	-5,00	5,42	15,38	5,71	3,3	0,00	0,0
2016-04-12 15:00	186	30	49	2,2	15,83	5,92	11,4	1015,51	-4,82	5,92	15,38	6,16	3,7	0,00	0,0
2016-04-12 15:30	265	30	50	1,2	15,83	5,22	11,4	1015,51	-5,18	5,22	15,38	5,51	3,7	0,00	0,0
2016-04-12 16:00	271	30	49	2,0	15,93	5,82	11,4	1014,51	-4,91	5,82	15,48	6,06	3,1	0,00	0,0
2016-04-12 16:30	283	30	47	0,0	16,03	6,02	11,4	1014,51	-5,32	6,02	15,58	6,16	3,5	0,00	0,0
2016-04-12 17:00	276	30	48	0,0	16,03	5,22	11,4	1014,51	-5,75	5,22	15,58	5,41	3,3	0,00	0,0
2016-04-12 17:30	276	30	47	0,0	16,13	5,82	11,4	1014,51	-5,50	5,82	15,68	5,96	2,4	0,00	0,0
2016-04-12 18:00	351	30	43	0,0	16,03	4,62	11,4	1014,51	-7,83	4,62	15,58	4,58	5,0	0,00	0,0
2016-04-12 18:30	346	30	44	0,0	16,03	4,72	11,4	1014,51	-7,42	4,72	15,58	4,72	3,1	0,00	0,0
2016-04-12 19:00	1	30	45	1,4	15,93	4,22	12,0	1013,51	-7,56	4,22	15,48	4,27	2,8	0,60	0,6
2016-04-12 19:30	345	30	48	0,0	15,93	4,02	12,0	1013,51	-6,85	4,02	15,48	4,21	2,4	0,60	0,6
2016-04-12 20:00	356	30	48	0,0	15,83	3,42	12,0	1013,51	-7,40	3,42	15,38	3,61	1,8	0,00	0,6
2016-04-12 20:30	356	30	54	0,0	15,83	2,72	12,0	1013,51	-6,41	2,72	15,38	3,22	0,0	0,00	0,6
2016-04-12 21:00	356	30	57	0,0	15,83	1,72	12,0	1013,51	-6,60	1,72	15,38	2,38	0,0	0,00	0,6
2016-04-12 21:30	356	30	59	0,0	15,83	1,22	12,0	1013,51	-6,59	1,22	15,38	1,99	0,0	0,00	0,6
2016-04-12 22:00	322	30	61	0,0	15,73	1,12	12,0	1013,51	-6,23	1,12	15,28	2,00	0,0	0,00	0,6
2016-04-12 22:30	323	30	60	0,0	15,73	0,92	12,0	1013,51	-6,64	0,92	15,28	1,75	0,0	0,00	0,6
2016-04-12 23:00	323	30	66	0,0	15,73	0,21	12,0	1013,51	-6,00	0,21	15,28	1,40	0,0	0,00	0,6
2016-04-12 23:30	323	30	70	0,0	15,73	0,11	12,0	1013,51	-5,28	0,11	15,28	1,56	0,0	0,00	0,6
2016-04-13 00:00	323	30	70	0,0	15,73	0,61	12,0	1013,51	-4,81	0,61	15,28	2,06	0,0	0,00	0,0
2016-04-13 00:30	323	30	71	0,0	15,73	0,61	12,0	1012,51	-4,61	0,61	15,28	2,12	0,0	0,00	0,0
2016-04-13 01:00	333	30	78	0,0	15,73	0,72	12,0	1012,51	-3,21	0,72	15,28	2,70	1,4	0,00	0,0
2016-04-13 01:30	333	30	80	0,0	15,73	0,61	12,0	1013,51	-2,95	0,61	15,28	2,75	0,0	0,00	0,0
2016-04-13 02:00	332	30	80	0,0	15,73	0,61	12,0	1012,51	-2,95	0,61	15,28	2,75	0,0	0,00	0,0
2016-04-13 02:30	333	30	82	0,0	15,63	0,61	12,0	1012,51	-2,61	0,61	15,18	2,89	0,0	0,00	0,0
2016-04-13 03:00	334	30	87	0,0	15,63	0,41	12,0	1012,51	-1,97	0,41	15,18	3,07	1,6	0,00	0,0
2016-04-13 03:30	356	30	94	0,0	15,63	0,11	12,0	1012,51	-1,18	0,11	15,18	3,33	1,6	0,00	0,0
2016-04-13 04:00	322	30	97	0,0	15,63	0,11	12,0	1012,51	-0,74	0,11	15,18	3,59	1,4	0,00	0,0
2016-04-13 04:30	333	30	99	0,0	15,63	-0,09	12,0	1012,51	-0,65	-0,09	15,18	3,56	2,0	0,00	0,0
2016-04-13 05:00	356	30	100	0,0	15,63	-0,29	12,0	1012,51	-0,70	-0,29	15,18	3,44	2,0	0,00	0,0
2016-04-13 05:30	356	30	100	0,0	15,53	-0,29	12,0	1012,51	-0,70	-0,29	15,08	3,44	0,0	0,00	0,0
2016-04-13 06:00	321	30	95	0,0	15,63	-0,09	12,0	1012,51	-1,23	-0,09	15,18	3,22	1,4	0,00	0,0
2016-04-13 06:30	321	30	91	0,0	15,63	-0,09	12,0	1012,51	-1,83	-0,09	15,18	2,89	0,0	0,00	0,0
2016-04-13 07:00	356	30	89	0,0	15,63	-0,29	12,0	1012,51	-2,34	-0,29	15,18	2,53	3,1	0,00	0,0
2016-04-13 07:30	356	30	89	0,0	15,73	-0,59	12,0	1013,51	-2,64	-0,59	15,28	2,23	3,1	0,00	0,0
2016-04-13 08:00	351	31	91	0,0	15,93	-0,49	12,0	1013,51	-2,23	-0,49	15,51	2,49	1,8	0,00	0,0
2016-04-13 08:30	351	31	83	2,2	16,23	-0,39	12,0	1013,51	-3,41	-0,39	15,81	1,97	2,8	0,00	0,0
2016-04-13 09:00	326	31	71	2,4	16,33	-0,19	12,0	1013,51	-5,38	-2,00	15,91	1,32	3,7	0,00	0,0
2016-04-13 09:30	351	31	62	2,8	16,43	-0,09	12,0	1013,51	-7,14	-3,13	16,01	0,86	3,9	0,00	0,0
2016-04-13 10:00	315	31	63	0,0	16,43	0,11	12,0	1013,51	-6,73	0,11	16,01	1,12	4,9	0,00	0,0
2016-04-13 10:30	321	31	53	3,5	16,43	0,41	12,0	1013,51	-8,80	-3,79	16,01	0,86	4,5	0,00	0,0

Datum	Vindrikt	Fukt inne	Fukt ute	Vindhast	Temp in	Temp ute	Nb. Mån	Tryck	Daggp	Kyleffekt	Vix inne	Vix ute	Vindby	Korr lufttryck	Nederb./dygn
	°	Rh%	Rh%	m/s	°C	°C	mm	Mbar	°C	°C	°C	°C	m/s		mm
2016-04-13 11:00	342	31	46	0,0	16,43	0,72	12,0	1013,51	-10,44	0,72	16,01	0,81	6,4	0,00	0,0
2016-04-13 11:30	325	31	44	2,2	16,33	1,12	12,0	1013,51	-10,68	1,12	15,91	1,12	5,6	0,00	0,0
2016-04-13 12:00	317	31	45	2,4	16,33	1,02	12,0	1013,51	-10,46	-0,74	15,91	1,07	6,0	0,00	0,0
2016-04-13 12:30	340	31	44	1,2	16,33	1,72	12,0	1013,51	-10,13	1,72	15,91	1,72	5,6	0,00	0,0
2016-04-13 13:00	340	31	43	2,6	16,23	1,32	12,0	1013,51	-10,81	-0,42	15,81	1,28	5,4	0,00	0,0
2016-04-13 13:30	342	31	41	3,0	16,13	1,42	12,0	1014,51	-11,36	-1,49	15,71	1,29	5,2	0,00	0,0
2016-04-13 14:00	346	31	43	3,5	16,13	1,52	12,0	1014,51	-10,63	-2,55	15,71	1,48	6,0	0,00	0,0
2016-04-13 14:30	326	31	43	0,0	16,13	1,52	12,0	1014,51	-10,63	1,52	15,71	1,48	6,8	0,00	0,0
2016-04-13 15:00	339	30	42	3,1	16,13	1,42	12,0	1014,51	-11,03	-1,49	15,68	1,33	6,2	0,00	0,0
2016-04-13 15:30	351	31	40	3,3	16,13	1,52	12,0	1014,51	-11,60	-2,55	15,71	1,34	5,6	0,00	0,0
2016-04-13 16:00	2	31	39	0,0	16,13	1,62	12,0	1014,51	-11,86	1,62	15,71	1,40	5,4	0,00	0,0
2016-04-13 16:30	351	31	36	1,2	16,33	1,62	12,0	1014,51	-12,93	1,62	15,91	1,28	5,0	0,00	0,0
2016-04-13 17:00	336	31	33	1,6	16,33	1,62	12,0	1014,51	-14,10	1,62	15,91	1,17	5,8	0,00	0,0
2016-04-13 17:30	4	31	35	0,0	16,53	1,72	12,0	1014,51	-13,23	1,72	16,11	1,34	4,3	0,00	0,0
2016-04-13 18:00	351	30	36	1,2	16,63	1,72	12,0	1014,51	-12,85	1,72	16,18	1,38	4,5	0,00	0,0
2016-04-13 18:30	339	30	37	1,8	16,63	1,52	12,0	1014,51	-12,65	1,52	16,18	1,22	5,4	0,00	0,0
2016-04-13 19:00	338	30	39	2,0	16,63	1,22	12,0	1014,51	-12,21	1,22	16,18	1,00	4,5	0,00	0,0
2016-04-13 19:30	351	30	38	2,2	16,73	0,82	12,0	1014,51	-12,92	0,82	16,28	0,56	4,1	0,00	0,0
2016-04-13 20:00	351	30	39	2,0	16,63	0,31	12,0	1014,51	-13,02	0,31	16,18	0,10	3,9	0,00	0,0
2016-04-13 20:30	342	30	43	0,0	16,53	-0,79	12,0	1015,51	-12,71	-0,79	16,08	-0,83	3,5	0,00	0,0
2016-04-13 21:00	345	31	44	2,2	16,53	-1,59	12,0	1015,51	-13,12	-1,59	16,11	-1,58	3,9	0,00	0,0
2016-04-13 21:30	331	31	44	2,4	16,43	-1,99	12,0	1015,51	-13,49	-3,90	16,01	-1,98	4,1	0,00	0,0
2016-04-13 22:00	356	31	45	2,0	16,43	-2,39	12,0	1015,51	-13,56	-2,39	16,01	-2,34	3,7	0,00	0,0
2016-04-13 22:30	356	31	46	0,0	16,33	-2,89	12,0	1015,51	-13,72	-2,89	15,91	-2,79	3,3	0,00	0,0
2016-04-13 23:00	18	31	47	0,0	16,33	-3,19	12,0	1015,51	-13,71	-3,19	15,91	-3,04	1,4	0,00	0,0
2016-04-13 23:30	74	30	48	0,0	16,23	-3,49	12,0	1015,51	-13,71	-3,49	15,78	-3,30	1,2	0,00	0,0
2016-04-14 00:00	77	30	50	0,0	16,13	-3,99	12,0	1015,51	-13,64	-3,99	15,68	-3,70	0,0	0,00	0,0
2016-04-14 00:30	80	30	53	0,0	16,13	-4,39	12,0	1015,51	-13,25	-4,39	15,68	-3,94	0,0	0,00	0,0
2016-04-14 01:00	84	30	55	0,0	16,03	-4,39	12,0	1015,51	-12,77	-4,39	15,58	-3,84	0,0	0,00	0,0
2016-04-14 01:30	166	30	56	0,0	15,93	-4,79	12,0	1015,51	-12,90	-4,79	15,48	-4,18	1,2	0,00	0,0
2016-04-14 02:00	104	30	57	0,0	15,83	-5,09	12,0	1015,51	-12,95	-5,09	15,38	-4,43	0,0	0,00	0,0
2016-04-14 02:30	79	30	58	0,0	15,83	-4,89	12,0	1014,51	-12,54	-4,89	15,38	-4,17	0,0	0,00	0,0
2016-04-14 03:00	94	30	61	0,0	15,83	-4,99	12,0	1014,51	-11,97	-4,99	15,38	-4,10	0,0	0,00	0,0
2016-04-14 03:30	88	30	66	0,0	15,73	-5,09	12,0	1014,51	-11,04	-5,09	15,28	-3,90	1,4	0,00	0,0
2016-04-14 04:00	91	30	73	0,0	15,73	-5,29	12,0	1014,51	-9,90	-5,29	15,28	-3,65	1,4	0,00	0,0
2016-04-14 04:30	96	30	79	0,0	15,83	-5,49	12,0	1014,51	-9,05	-5,49	15,38	-3,43	1,4	0,00	0,0
2016-04-14 05:00	100	30	83	0,0	15,83	-5,69	12,0	1014,51	-8,59	-5,69	15,38	-3,34	1,8	0,00	0,0
2016-04-14 05:30	106	30	86	0,0	15,93	-5,79	12,0	1013,51	-8,21	-5,79	15,48	-3,21	1,8	0,00	0,0
2016-04-14 06:00	108	30	88	0,0	15,93	-5,99	12,0	1013,51	-8,10	-5,99	15,48	-3,26	1,8	0,00	0,0
2016-04-14 06:30	104	30	91	0,0	15,93	-5,29	12,0	1013,51	-6,96	-5,29	15,48	-2,32	3,1	0,00	0,0
2016-04-14 07:00	104	30	92	2,0	15,93	-4,79	12,0	1013,51	-6,32	-4,79	15,48	-1,74	3,9	0,00	0,0
2016-04-14 07:30	124	30	93	2,4	16,03	-4,19	12,0	1013,51	-5,58	-6,23	15,58	-1,05	4,9	0,00	0,0
2016-04-14 08:00	134	30	93	2,8	16,23	-4,29	12,0	1012,51	-5,68	-7,72	15,78	-1,15	6,4	0,00	0,0
2016-04-14 08:30	99	30	94	2,6	16,43	-4,19	12,0	1012,51	-5,44	-6,23	15,98	-0,97	6,4	0,00	0,0
2016-04-14 09:00	108	30	93	3,1	16,53	-3,89	12,0	1011,51	-5,29	-7,28	16,08	-0,75	6,6	0,00	0,0
2016-04-14 09:30	104	30	91	2,2	16,53	-3,19	12,0	1011,51	-4,89	-3,19	16,08	-0,22	6,6	0,00	0,0

Datum	Vindrikt °	Fukt inne Rh%	Fukt ute Rh%	Vindhast m/s	Temp in °C	Temp ute °C	Nb. Mån mm	Tryck Mbar	Dagpp °C	Kyleffekt °C	Vix inne °C	Vix ute °C	Vindby m/s	Korr lufttryck	Nederb./dygn mm
2016-04-14 10:00	119	30	86	3,3	16,53	-2,19	12,0	1011,51	-4,68	-6,73	16,08	0,39	5,8	0,00	0,0
2016-04-14 10:30	80	30	81	6,2	16,63	-1,29	12,0	1010,51	-4,63	-11,53	16,18	0,92	7,7	0,00	0,0
2016-04-14 11:00	105	30	78	5,0	16,63	-1,19	12,0	1010,51	-5,05	-10,03	16,18	0,80	7,1	0,00	0,0
2016-04-14 11:30	144	30	79	5,4	16,53	-0,89	12,0	1010,51	-4,58	-10,33	16,08	1,17	7,7	0,00	0,0
2016-04-14 12:00	82	30	81	4,5	16,53	-0,89	12,0	1009,51	-4,24	-8,97	16,08	1,32	7,9	0,00	0,0
2016-04-14 12:30	141	30	81	6,0	16,53	-0,69	12,0	1009,51	-4,04	-10,75	16,08	1,52	7,3	0,00	0,0
2016-04-14 13:00	134	30	81	3,5	16,43	-0,69	12,0	1008,51	-4,04	-5,03	15,98	1,52	7,9	0,00	0,0
2016-04-14 13:30	140	30	78	6,6	16,43	-0,09	12,0	1008,51	-3,98	-10,63	15,98	1,90	8,7	0,00	0,0
2016-04-14 14:00	155	30	73	6,6	16,33	0,51	12,0	1007,51	-4,32	-9,84	15,88	2,16	10,0	0,00	0,0
2016-04-14 14:30	100	30	74	4,3	16,33	0,41	12,0	1007,51	-4,23	-6,21	15,88	2,12	10,4	0,00	0,0
2016-04-14 15:00	117	30	74	4,3	16,33	0,61	12,0	1006,51	-4,04	-5,97	15,88	2,32	9,4	0,00	0,0
2016-04-14 15:30	122	30	71	4,1	16,33	1,02	12,0	1006,51	-4,23	-5,49	15,88	2,52	8,3	0,00	0,0
2016-04-14 16:00	153	30	66	3,7	16,43	2,22	12,0	1005,51	-4,10	-2,90	15,98	3,41	8,1	0,00	0,0
2016-04-14 16:30	167	30	68	4,3	16,43	2,12	12,0	1005,51	-3,78	-4,17	15,98	3,43	6,9	0,00	0,0
2016-04-14 17:00	132	30	64	5,2	16,53	2,12	12,0	1004,51	-4,62	-5,87	16,08	3,18	8,5	0,00	0,0
2016-04-14 17:30	143	30	68	3,9	16,43	1,72	12,0	1004,51	-4,16	-3,49	15,98	3,03	9,2	0,00	0,0
2016-04-14 18:00	132	30	69	6,6	16,33	1,62	12,0	1004,51	-4,05	-8,39	15,88	2,99	9,0	0,00	0,0
2016-04-14 18:30	119	30	71	6,0	16,33	1,52	12,0	1003,51	-3,75	-7,89	15,88	3,02	8,5	0,00	0,0
2016-04-14 19:00	122	30	73	6,6	16,23	1,12	12,0	1003,51	-3,74	-9,05	15,78	2,76	10,8	0,00	0,0
2016-04-14 19:30	143	30	75	5,4	16,13	0,92	12,0	1003,51	-3,56	-8,03	15,68	2,69	7,7	0,00	0,0
2016-04-14 20:00	161	30	77	3,1	16,13	0,61	12,0	1002,51	-3,48	-2,36	15,68	2,53	7,3	0,00	0,0
2016-04-14 20:30	140	30	80	5,2	16,13	0,31	12,0	1002,51	-3,24	-8,14	15,68	2,45	8,7	0,00	0,0
2016-04-14 21:00	170	30	81	2,2	16,13	0,11	12,0	1002,51	-3,26	0,11	15,68	2,32	6,6	0,00	0,0
2016-04-14 21:30	154	30	82	3,0	16,13	0,11	12,0	1001,51	-3,09	-2,91	15,68	2,39	6,2	0,00	0,0
2016-04-14 22:00	116	30	83	1,8	16,13	-0,39	12,0	1001,51	-3,41	-0,39	15,68	1,97	3,9	0,00	0,0
2016-04-14 22:30	143	30	85	2,8	16,13	-0,49	12,0	1001,51	-3,18	-3,56	15,68	2,02	4,9	0,00	0,0
2016-04-14 23:00	121	30	86	2,4	16,13	-0,69	12,0	1001,51	-3,21	-2,53	15,68	1,89	4,5	0,00	0,0
2016-04-14 23:30	117	30	87	1,6	16,13	-0,89	12,0	1001,51	-3,25	-0,89	15,68	1,77	3,7	0,00	0,0
2016-04-15 00:00	119	30	88	0,0	16,03	-0,99	12,0	1001,51	-3,19	-0,99	15,58	1,75	3,3	0,00	0,0
2016-04-15 00:30	98	30	88	0,0	16,03	-1,19	12,0	1000,51	-3,38	-1,19	15,58	1,55	2,6	0,00	0,0
2016-04-15 01:00	101	30	89	0,0	15,93	-1,29	12,0	1000,51	-3,33	-1,29	15,48	1,53	2,8	0,00	0,0
2016-04-15 01:30	96	30	89	0,0	15,83	-1,19	12,0	1000,51	-3,23	-1,19	15,38	1,63	1,4	0,00	0,0
2016-04-15 02:00	92	30	89	0,0	15,83	-1,29	12,0	1000,51	-3,33	-1,29	15,38	1,53	0,0	0,00	0,0
2016-04-15 02:30	97	30	90	0,0	15,73	-1,29	12,0	1000,51	-3,17	-1,29	15,28	1,61	1,2	0,00	0,0
2016-04-15 03:00	96	30	92	0,0	15,73	-1,59	12,0	999,51	-3,16	-1,59	15,28	1,47	1,6	0,00	0,0
2016-04-15 03:30	97	30	93	0,0	15,73	-1,59	12,0	999,51	-3,01	-1,59	15,28	1,55	1,4	0,00	0,0
2016-04-15 04:00	101	30	95	0,0	15,83	-1,59	12,0	999,51	-2,72	-1,59	15,38	1,72	0,0	0,00	0,0
2016-04-15 04:30	98	30	97	0,0	15,83	-1,59	12,0	999,51	-2,43	-1,59	15,38	1,88	0,0	0,00	0,0
2016-04-15 05:00	98	30	97	0,0	15,83	-1,59	12,0	999,51	-2,43	-1,59	15,38	1,88	0,0	0,00	0,0
2016-04-15 05:30	105	30	98	0,0	15,83	-1,59	12,0	998,51	-2,28	-1,59	15,38	1,97	1,6	0,00	0,0
2016-04-15 06:00	105	30	99	0,0	15,83	-1,49	12,0	998,51	-2,04	-1,49	15,38	2,16	0,0	0,00	0,0
2016-04-15 06:30	112	30	99	0,0	15,93	-1,39	12,0	998,51	-1,94	-1,39	15,48	2,26	1,2	0,00	0,0
2016-04-15 07:00	99	30	100	0,0	15,93	-1,29	12,0	998,51	-1,70	-1,29	15,48	2,44	1,2	0,00	0,0
2016-04-15 07:30	108	30	100	0,0	15,93	-0,99	12,0	998,51	-1,40	-0,99	15,48	2,74	0,0	0,00	0,0
2016-04-15 08:00	113	30	100	1,8	16,13	-0,59	12,0	998,51	-1,00	-0,59	15,68	3,14	2,0	0,00	0,0
2016-04-15 08:30	116	30	100	0,0	16,33	-0,19	12,0	998,51	-0,60	-0,19	15,88	3,54	1,6	0,00	0,0

Datum	Vindrikt °	Fukt inne Rh%	Fukt ute Rh%	Vindhast m/s	Temp in °C	Temp ute °C	Nb. Mån mm	Tryck Mbar	Dagpp °C	Kyleffekt °C	Vix inne °C	Vix ute °C	Vindby m/s	Korr lufttryck	Nederb./dygn mm
2016-04-15 09:00	106	30	100	0,0	16,43	0,21	12,0	998,51	-0,21	0,21	15,98	3,94	1,6	0,00	0,0
2016-04-15 09:30	111	30	99	0,0	16,53	0,41	12,0	998,51	-0,15	0,41	16,08	4,06	1,2	0,00	0,0
2016-04-15 10:00	116	30	98	0,0	16,53	0,61	12,0	998,51	-0,09	0,61	16,08	4,17	1,4	0,00	0,0
2016-04-15 10:30	104	30	93	0,0	16,53	0,92	12,0	998,51	-0,54	0,92	16,08	4,05	0,0	0,00	0,0
2016-04-15 11:00	111	30	92	0,0	16,53	1,12	12,0	998,51	-0,49	1,12	16,08	4,17	1,2	0,00	0,0
2016-04-15 11:30	94	30	90	0,0	16,53	1,32	12,0	998,51	-0,61	1,32	16,08	4,21	2,2	0,00	0,0
2016-04-15 12:00	94	30	92	0,0	16,53	1,52	12,0	998,51	-0,10	1,52	16,08	4,57	3,0	0,00	0,0
2016-04-15 12:30	95	30	90	0,0	16,53	1,72	12,0	998,51	-0,22	1,72	16,08	4,61	2,4	0,00	0,0
2016-04-15 13:00	93	31	91	0,0	16,53	1,92	12,0	998,51	0,14	1,92	16,11	4,89	3,1	0,00	0,0
2016-04-15 13:30	90	31	88	0,0	16,53	2,22	12,0	998,51	-0,04	2,22	16,11	4,95	0,0	0,00	0,0
2016-04-15 14:00	97	31	87	0,0	16,53	2,32	12,0	998,51	-0,11	2,32	16,11	4,97	2,2	0,00	0,0
2016-04-15 14:30	113	31	89	0,0	16,53	1,92	12,0	998,51	-0,18	1,92	16,11	4,73	3,3	0,00	0,0
2016-04-15 15:00	106	31	91	0,0	16,53	2,02	12,0	998,51	0,24	2,02	16,11	4,99	7,5	0,00	0,0
2016-04-15 15:30	81	31	91	0,0	16,53	2,42	12,0	998,51	0,63	2,42	16,11	5,39	1,6	0,00	0,0
2016-04-15 16:00	99	31	90	1,2	16,53	2,42	12,0	998,51	0,48	2,42	16,11	5,31	1,8	0,00	0,0
2016-04-15 16:30	75	31	88	0,0	16,53	2,72	12,0	997,50	0,45	2,72	16,11	5,45	3,3	0,00	0,0
2016-04-15 17:00	92	31	86	0,0	16,53	3,02	12,0	997,50	0,41	3,02	16,11	5,60	1,2	0,00	0,0
2016-04-15 17:30	97	31	88	0,0	16,53	2,82	12,0	997,50	0,55	2,82	16,11	5,55	1,4	0,00	0,0
2016-04-15 18:00	97	31	91	0,0	16,53	2,62	12,0	997,50	0,83	2,62	16,11	5,59	1,4	0,00	0,0
2016-04-15 18:30	77	31	93	0,0	16,53	2,42	12,0	997,50	0,95	2,42	16,11	5,55	1,2	0,00	0,0
2016-04-15 19:00	84	31	96	0,0	16,53	2,02	12,0	997,50	1,00	2,02	16,11	5,40	1,2	0,00	0,0
2016-04-15 19:30	77	31	98	0,0	16,53	1,32	13,2	996,50	0,60	1,32	16,11	4,87	1,4	1,20	1,2
2016-04-15 20:00	94	31	100	0,0	16,53	1,02	13,2	996,50	0,59	1,02	16,11	4,75	1,8	1,20	1,2
2016-04-15 20:30	78	31	100	0,0	16,53	0,82	13,2	996,50	0,39	0,82	16,11	4,54	1,2	0,00	1,2
2016-04-15 21:00	144	31	100	0,0	16,53	0,72	13,2	996,50	0,29	0,72	16,11	4,44	0,0	0,00	1,2
2016-04-15 21:30	92	31	100	0,0	16,43	0,82	13,2	996,50	0,39	0,82	16,01	4,54	2,6	0,00	1,2
2016-04-15 22:00	77	31	100	0,0	16,43	0,92	13,2	996,50	0,49	0,92	16,01	4,64	1,2	0,00	1,2
2016-04-15 22:30	81	31	100	0,0	16,43	1,12	13,2	996,50	0,69	1,12	16,01	4,85	1,2	0,00	1,2
2016-04-15 23:00	95	31	100	0,0	16,43	1,12	15,0	995,50	0,69	1,12	16,01	4,85	1,4	1,80	3,0
2016-04-15 23:30	98	31	100	0,0	16,33	1,02	15,0	995,50	0,59	1,02	15,91	4,75	1,4	1,80	3,0
2016-04-16 00:00	88	31	100	0,0	16,33	1,12	15,0	995,50	0,69	1,12	15,91	4,85	2,8	0,00	0,0
2016-04-16 00:30	92	31	100	0,0	16,33	1,22	15,0	995,50	0,79	1,22	15,91	4,95	1,2	0,00	0,0
2016-04-16 01:00	98	31	100	0,0	16,23	1,32	15,0	995,50	0,89	1,32	15,81	5,05	2,0	0,00	0,0
2016-04-16 01:30	98	31	100	0,0	16,13	1,42	15,0	995,50	0,99	1,42	15,71	5,15	3,0	0,00	0,0
2016-04-16 02:00	92	31	100	0,0	16,13	1,42	15,0	995,50	0,99	1,42	15,71	5,15	1,6	0,00	0,0
2016-04-16 02:30	100	31	100	1,2	16,13	1,62	15,0	994,50	1,19	1,62	15,71	5,35	3,5	0,00	0,0
2016-04-16 03:00	117	31	100	0,0	16,13	1,62	15,6	994,50	1,19	1,62	15,71	5,35	2,4	0,60	0,6
2016-04-16 03:30	103	31	100	0,0	16,03	1,62	15,6	994,50	1,19	1,62	15,61	5,35	1,8	0,60	0,6
2016-04-16 04:00	127	31	100	1,6	16,03	1,72	16,8	994,50	1,29	1,72	15,61	5,45	3,7	1,20	1,8
2016-04-16 04:30	114	31	100	0,0	16,03	1,72	17,4	994,50	1,29	1,72	15,61	5,45	5,2	1,80	2,4
2016-04-16 05:00	114	31	100	1,8	16,03	1,72	17,4	994,50	1,29	1,72	15,61	5,45	3,1	0,60	2,4
2016-04-16 05:30	154	31	100	2,8	16,03	1,82	18,6	994,50	1,39	-1,05	15,61	5,55	5,0	1,20	3,6
2016-04-16 06:00	136	31	100	4,7	16,03	1,82	18,6	994,50	1,39	-5,63	15,61	5,55	5,2	1,20	3,6
2016-04-16 06:30	139	31	100	4,9	16,13	1,82	18,6	994,50	1,39	-5,63	15,71	5,55	7,7	0,00	3,6
2016-04-16 07:00	141	31	100	2,8	16,13	1,82	18,6	994,50	1,39	-1,05	15,71	5,55	6,2	0,00	3,6
2016-04-16 07:30	145	31	100	3,1	16,13	1,82	18,6	994,50	1,39	-1,05	15,71	5,55	3,7	0,00	3,6

Datum	Vindrikt °	Fukt inne Rh%	Fukt ute Rh%	Vindhast m/s	Temp in °C	Temp ute °C	Nb. Mån mm	Tryck Mbar	Dagpp °C	Kyleffekt °C	Vix inne °C	Vix ute °C	Vindby m/s	Korr lufttryck	Nederb./dygn mm
2016-04-16 08:00	147	31	100	2,4	16,33	1,82	19,2	995,50	1,39	0,11	15,91	5,55	3,7	0,60	4,2
2016-04-16 08:30	247	31	100	0,0	16,53	1,92	19,2	995,50	1,49	1,92	16,11	5,65	2,4	0,00	4,2
2016-04-16 09:00	229	31	100	0,0	16,53	2,42	19,2	995,50	1,99	2,42	16,11	6,15	2,0	0,00	4,2
2016-04-16 09:30	248	31	100	0,0	16,63	2,72	19,2	995,50	2,29	2,72	16,22	6,45	1,4	0,00	4,2
2016-04-16 10:00	275	31	100	0,0	16,63	2,62	19,2	995,50	2,19	2,62	16,22	6,35	1,2	0,00	4,2
2016-04-16 10:30	271	31	100	0,0	16,63	3,22	19,2	996,50	2,79	3,22	16,22	6,95	1,4	0,00	4,2
2016-04-16 11:00	219	31	100	0,0	16,63	3,72	20,4	996,50	3,29	3,72	16,22	7,45	1,8	1,20	5,4
2016-04-16 11:30	331	31	100	0,0	16,63	4,22	20,4	996,50	3,78	4,22	16,22	7,95	1,8	1,20	5,4
2016-04-16 12:00	321	31	91	0,0	16,53	4,32	20,4	996,50	2,51	4,32	16,11	7,29	2,2	0,00	5,4
2016-04-16 12:30	2	31	82	0,0	16,53	4,02	20,4	997,50	0,71	4,02	16,11	6,29	2,6	0,00	5,4
2016-04-16 13:00	317	31	80	0,0	16,53	4,82	20,4	997,50	1,13	4,82	16,11	6,95	1,2	0,00	5,4
2016-04-16 13:30	351	31	79	0,0	16,43	5,72	20,4	997,50	1,82	5,72	16,01	7,78	0,0	0,00	5,4
2016-04-16 14:00	326	31	75	0,0	16,53	5,62	20,4	997,50	0,97	5,62	16,11	7,40	1,2	0,00	5,4
2016-04-16 14:30	107	31	81	2,0	16,53	4,32	20,4	997,50	0,82	4,32	16,11	6,52	3,7	0,00	5,4
2016-04-16 15:00	115	31	89	0,0	16,53	4,32	20,4	997,50	2,18	4,32	16,11	7,13	2,2	0,00	5,4
2016-04-16 15:30	118	31	89	0,0	16,53	4,72	22,2	997,50	2,58	4,72	16,11	7,53	1,2	1,80	7,2
2016-04-16 16:00	309	31	88	0,0	16,53	4,42	22,2	997,50	2,12	4,42	16,11	7,15	2,8	1,80	7,2
2016-04-16 16:30	328	31	88	0,0	16,53	4,12	22,2	997,50	1,82	4,12	16,11	6,85	1,2	0,00	7,2
2016-04-16 17:00	351	31	86	0,0	16,53	4,82	22,2	997,50	2,18	4,82	16,11	7,40	1,8	0,00	7,2
2016-04-16 17:30	351	31	82	0,0	16,53	4,72	22,2	997,50	1,39	4,72	16,11	7,00	1,2	0,00	7,2
2016-04-16 18:00	1	31	86	0,0	16,53	3,72	22,2	998,51	1,10	3,72	16,11	6,30	3,0	0,00	7,2
2016-04-16 18:30	351	31	89	0,0	16,63	3,52	22,2	997,50	1,40	3,52	16,22	6,33	2,8	0,00	7,2
2016-04-16 19:00	351	31	87	0,0	16,73	3,62	22,2	998,51	1,17	3,62	16,32	6,27	1,6	0,00	7,2
2016-04-16 19:30	351	31	85	0,0	16,83	4,12	22,2	998,51	1,32	4,12	16,42	6,62	1,2	0,00	7,2
2016-04-16 20:00	345	31	83	0,0	16,83	3,72	22,2	998,51	0,59	3,72	16,42	6,07	0,0	0,00	7,2
2016-04-16 20:30	325	31	87	0,0	16,73	2,72	22,2	998,51	0,29	2,72	16,32	5,37	0,0	0,00	7,2
2016-04-16 21:00	351	31	89	0,0	16,63	1,72	22,2	998,51	-0,37	1,72	16,22	4,53	0,0	0,00	7,2
2016-04-16 21:30	319	31	92	0,0	16,53	0,92	22,2	998,51	-0,69	0,92	16,11	3,97	0,0	0,00	7,2
2016-04-16 22:00	356	31	95	0,0	16,43	0,31	22,2	999,51	-0,83	0,31	16,01	3,62	0,0	0,00	7,2
2016-04-16 22:30	2	31	95	0,0	16,33	-0,29	22,2	999,51	-1,43	-0,29	15,91	3,02	0,0	0,00	7,2
2016-04-16 23:00	3	31	97	0,0	16,23	-0,49	22,2	999,51	-1,33	-0,49	15,81	2,98	0,0	0,00	7,2
2016-04-16 23:30	3	31	98	0,0	16,23	-0,49	22,2	999,51	-1,19	-0,49	15,81	3,07	0,0	0,00	7,2
2016-04-17 00:00	3	31	100	0,0	16,23	-0,89	22,2	999,51	-1,30	-0,89	15,81	2,84	0,0	0,00	0,0
2016-04-17 00:30	3	31	100	0,0	16,13	-0,99	22,2	999,51	-1,40	-0,99	15,71	2,74	0,0	0,00	0,0
2016-04-17 01:00	3	31	100	0,0	16,03	-1,29	22,2	999,51	-1,70	-1,29	15,61	2,44	0,0	0,00	0,0
2016-04-17 01:30	3	31	100	0,0	16,03	-1,79	22,2	999,51	-2,20	-1,79	15,61	1,94	0,0	0,00	0,0
2016-04-17 02:00	3	31	100	0,0	15,93	-2,19	22,2	999,51	-2,60	-2,19	15,51	1,54	0,0	0,00	0,0
2016-04-17 02:30	3	31	100	0,0	15,93	-1,99	22,2	999,51	-2,40	-1,99	15,51	1,74	0,0	0,00	0,0
2016-04-17 03:00	3	31	100	0,0	15,93	-1,89	22,2	999,51	-2,30	-1,89	15,51	1,84	0,0	0,00	0,0
2016-04-17 03:30	3	31	100	0,0	15,83	-1,49	22,2	999,51	-1,90	-1,49	15,41	2,24	1,6	0,00	0,0
2016-04-17 04:00	3	31	100	0,0	15,83	-1,79	22,2	999,51	-2,20	-1,79	15,41	1,94	1,2	0,00	0,0
2016-04-17 04:30	3	31	100	0,0	15,83	-1,99	22,2	999,51	-2,40	-1,99	15,41	1,74	2,2	0,00	0,0
2016-04-17 05:00	3	31	100	0,0	15,83	-1,79	22,2	999,51	-2,20	-1,79	15,41	1,94	1,2	0,00	0,0
2016-04-17 05:30	3	31	100	0,0	15,83	-1,79	22,2	999,51	-2,20	-1,79	15,41	1,94	2,2	0,00	0,0
2016-04-17 06:00	3	31	100	0,0	15,83	-1,99	22,2	999,51	-2,40	-1,99	15,41	1,74	0,0	0,00	0,0
2016-04-17 06:30	3	31	100	0,0	15,83	-1,99	22,2	999,51	-2,40	-1,99	15,41	1,74	2,0	0,00	0,0

Datum	Vindrikt °	Fukt inne Rh%	Fukt ute Rh%	Vindhast m/s	Temp in °C	Temp ute °C	Nb. Mån mm	Tryck Mbar	Dagpp °C	Kyleffekt °C	Vix inne °C	Vix ute °C	Vindby m/s	Korr lufttryck	Nederb./dygn mm
2016-04-17 07:00	3	31	99	0,0	15,93	-1,79	22,2	999,51	-2,34	-1,79	15,51	1,86	0,0	0,00	0,0
2016-04-17 07:30	3	31	99	0,0	15,93	-1,69	22,2	999,51	-2,24	-1,69	15,51	1,96	0,0	0,00	0,0
2016-04-17 08:00	1	31	99	0,0	16,23	-1,49	22,2	999,51	-2,04	-1,49	15,81	2,16	0,0	0,00	0,0
2016-04-17 08:30	2	31	97	0,0	16,43	-0,99	22,2	999,51	-1,83	-0,99	16,01	2,48	2,0	0,00	0,0
2016-04-17 09:00	2	31	96	0,0	16,53	-0,19	22,2	999,51	-1,18	-0,19	16,11	3,20	0,0	0,00	0,0
2016-04-17 09:30	279	31	95	0,0	16,53	0,72	22,2	999,51	-0,44	0,72	16,11	4,02	1,6	0,00	0,0
2016-04-17 10:00	279	31	82	0,0	16,53	1,62	22,2	999,51	-1,63	1,62	16,11	3,89	2,0	0,00	0,0
2016-04-17 10:30	351	31	63	2,0	16,53	2,32	22,2	999,51	-4,65	2,32	16,11	3,32	4,5	0,00	0,0
2016-04-17 11:00	286	31	69	1,2	16,53	2,92	22,2	999,51	-2,81	2,92	16,11	4,30	3,3	0,00	0,0
2016-04-17 11:30	351	31	59	0,0	16,43	3,32	22,2	999,51	-4,63	3,32	16,01	4,09	3,7	0,00	0,0
2016-04-17 12:00	243	31	63	0,0	16,43	4,32	22,2	999,51	-2,76	4,32	15,91	5,32	1,4	0,00	0,0
2016-04-17 12:30	332	31	53	1,6	16,33	5,32	23,4	999,51	-4,27	5,32	15,91	5,76	3,5	1,20	1,2
2016-04-17 13:00	351	31	53	0,0	16,33	5,12	23,4	999,51	-4,45	5,12	15,91	5,56	2,4	1,20	1,2
2016-04-17 13:30	65	31	51	0,0	16,23	5,02	23,4	998,51	-5,09	5,02	15,81	5,36	2,4	0,00	1,2
2016-04-17 14:00	262	31	51	0,0	16,23	4,52	23,4	998,51	-5,55	4,52	15,81	4,86	3,3	0,00	1,2
2016-04-17 14:30	316	31	48	1,2	16,23	5,52	23,4	998,51	-5,48	5,52	15,81	5,71	2,0	0,00	1,2
2016-04-17 15:00	103	31	46	0,0	16,23	6,32	23,4	998,51	-5,35	6,32	15,81	6,42	2,0	0,00	1,2
2016-04-17 15:30	2	31	44	0,0	16,33	7,32	23,4	998,51	-5,07	7,32	15,91	7,33	2,2	0,00	1,2
2016-04-17 16:00	8	31	45	1,2	16,33	6,32	23,4	998,51	-5,66	6,32	15,91	6,37	2,4	0,00	1,2
2016-04-17 16:30	325	31	44	0,0	16,43	5,92	23,4	998,51	-6,33	5,92	16,01	5,92	2,2	0,00	1,2
2016-04-17 17:00	356	31	45	0,0	16,43	5,72	23,4	998,51	-6,20	5,72	16,01	5,77	2,0	0,00	1,2
2016-04-17 17:30	321	31	44	0,0	16,63	6,02	23,4	998,51	-6,24	6,02	16,22	6,02	3,3	0,00	1,2
2016-04-17 18:00	351	31	42	0,0	16,83	6,42	23,4	998,51	-6,54	6,42	16,42	6,34	2,6	0,00	1,2
2016-04-17 18:30	293	31	44	1,6	16,83	5,62	23,4	998,51	-6,61	5,62	16,42	5,62	3,5	0,00	1,2
2016-04-17 19:00	356	31	46	2,0	16,73	4,92	23,4	998,51	-6,62	4,92	16,32	5,02	3,3	0,00	1,2
2016-04-17 19:30	336	31	50	0,0	16,63	4,12	23,4	998,51	-6,19	4,12	16,22	4,41	3,9	0,00	1,2
2016-04-17 20:00	356	31	54	1,4	16,53	3,32	24,6	998,51	-5,86	3,32	16,11	3,82	2,4	1,20	2,4
2016-04-17 20:30	324	31	55	2,0	16,43	2,72	24,6	998,51	-6,16	2,72	16,01	3,27	3,0	1,20	2,4
2016-04-17 21:00	356	31	57	2,6	16,43	2,12	24,6	998,51	-6,23	0,42	16,01	2,78	3,1	0,00	2,4
2016-04-17 21:30	351	31	57	0,0	16,33	1,92	24,6	998,51	-6,41	1,92	15,91	2,58	3,5	0,00	2,4
2016-04-17 22:00	5	31	58	1,2	16,33	1,52	24,6	997,50	-6,55	1,52	15,91	2,23	2,4	0,00	2,4
2016-04-17 22:30	351	31	58	1,2	16,23	1,42	24,6	997,50	-6,64	1,42	15,81	2,13	2,6	0,00	2,4
2016-04-17 23:00	347	31	59	0,0	16,23	1,32	24,6	997,50	-6,50	1,32	15,81	2,09	1,6	0,00	2,4
2016-04-17 23:30	347	31	60	0,0	16,13	1,12	24,6	997,50	-6,46	1,12	15,71	1,95	0,0	0,00	2,4
2016-04-18 00:00	347	31	62	0,0	16,13	1,22	24,6	997,50	-5,91	1,22	15,71	2,16	0,0	0,00	0,0
2016-04-18 00:30	347	31	61	0,0	16,13	1,22	24,6	997,50	-6,14	1,22	15,71	2,10	0,0	0,00	0,0
2016-04-18 01:00	347	31	65	0,0	16,13	1,02	24,6	997,50	-5,45	1,02	15,71	2,14	0,0	0,00	0,0
2016-04-18 01:30	347	31	65	0,0	16,13	0,82	24,6	997,50	-5,64	0,82	15,71	1,94	0,0	0,00	0,0
2016-04-18 02:00	347	31	70	0,0	16,03	0,41	24,6	997,50	-5,00	0,41	15,61	1,86	0,0	0,00	0,0
2016-04-18 02:30	351	31	69	0,0	16,03	-0,29	24,6	996,50	-5,86	-0,29	15,61	1,09	0,0	0,00	0,0
2016-04-18 03:00	347	31	71	0,0	16,03	-1,09	24,6	996,50	-6,24	-1,09	15,61	0,42	0,0	0,00	0,0
2016-04-18 03:30	11	31	76	0,0	15,93	-1,79	24,6	996,50	-5,98	-1,79	15,51	0,06	0,0	0,00	0,0
2016-04-18 04:00	12	31	78	0,0	15,93	-2,09	24,6	996,50	-5,92	-2,09	15,51	-0,10	0,0	0,00	0,0
2016-04-18 04:30	12	31	78	0,0	15,93	-2,19	24,6	996,50	-6,02	-2,19	15,51	-0,20	0,0	0,00	0,0
2016-04-18 05:00	12	31	77	0,0	15,93	-1,69	24,6	996,50	-5,71	-1,69	15,51	0,23	0,0	0,00	0,0
2016-04-18 05:30	12	31	77	0,0	15,93	-1,79	24,6	995,50	-5,81	-1,79	15,51	0,13	0,0	0,00	0,0

Datum	Vindrikt °	Fukt inne Rh%	Fukt ute Rh%	Vindhast m/s	Temp in °C	Temp ute °C	Nb. Mån mm	Tryck Mbar	Dagpp °C	Kyleffekt °C	Vix inne °C	Vix ute °C	Vindby m/s	Korr lufttryck	Nederb./dgnn mm
2016-04-18 06:00	12	31	76	0,0	15,83	-1,89	24,6	995,50	-6,08	-1,89	15,41	-0,04	0,0	0,00	0,0
2016-04-18 06:30	20	31	77	0,0	15,83	-1,69	24,6	995,50	-5,71	-1,69	15,41	0,23	0,0	0,00	0,0
2016-04-18 07:00	58	31	75	0,0	15,83	-0,09	24,6	995,50	-4,53	-0,09	15,41	1,69	0,0	0,00	0,0
2016-04-18 07:30	91	31	71	0,0	15,93	0,72	24,6	995,50	-4,51	0,72	15,51	2,22	1,8	0,00	0,0
2016-04-18 08:00	102	31	71	0,0	16,13	1,12	24,6	995,50	-4,13	1,12	15,71	2,62	1,6	0,00	0,0
2016-04-18 08:30	108	31	66	0,0	16,43	1,62	24,6	995,50	-4,67	1,62	16,01	2,80	0,0	0,00	0,0
2016-04-18 09:00	92	31	67	0,0	16,53	2,22	24,6	995,50	-3,89	2,22	16,11	3,47	1,6	0,00	0,0
2016-04-18 09:30	123	31	61	0,0	16,63	2,92	24,6	995,50	-4,54	2,92	16,22	3,81	3,0	0,00	0,0
2016-04-18 10:00	114	31	57	0,0	16,63	3,52	24,6	995,50	-4,92	3,52	16,22	4,18	2,2	0,00	0,0
2016-04-18 10:30	113	31	56	1,8	16,63	4,32	24,6	995,50	-4,42	4,32	16,22	4,92	3,0	0,00	0,0
2016-04-18 11:00	118	31	54	2,0	16,73	4,82	24,6	995,50	-4,47	4,82	16,32	5,32	2,6	0,00	0,0
2016-04-18 11:30	98	31	53	0,0	16,73	5,72	24,6	995,50	-3,90	5,72	16,32	6,16	3,9	0,00	0,0
2016-04-18 12:00	145	31	52	2,4	16,63	5,82	24,6	995,50	-4,07	4,33	16,22	6,21	4,3	0,00	0,0
2016-04-18 12:30	98	31	53	1,6	16,63	6,12	24,6	995,50	-3,53	6,12	16,22	6,57	4,5	0,00	0,0
2016-04-18 13:00	115	31	51	1,4	16,63	6,72	24,6	995,50	-3,52	6,72	16,22	7,06	5,8	0,00	0,0
2016-04-18 13:30	111	31	53	1,2	16,63	6,62	24,6	995,50	-3,07	6,62	16,22	7,07	3,9	0,00	0,0
2016-04-18 14:00	97	31	52	0,0	16,63	7,02	24,6	994,50	-2,97	7,02	16,22	7,41	4,1	0,00	0,0
2016-04-18 14:30	91	31	54	0,0	16,53	6,92	24,6	994,50	-2,52	6,92	16,11	7,42	2,4	0,00	0,0
2016-04-18 15:00	135	31	55	2,6	16,53	7,02	24,6	994,50	-2,17	5,60	16,11	7,57	4,1	0,00	0,0
2016-04-18 15:30	123	31	56	2,2	16,53	6,82	24,6	994,50	-2,10	6,82	16,11	7,43	4,5	0,00	0,0
2016-04-18 16:00	93	31	54	0,0	16,53	6,82	24,6	994,50	-2,61	6,82	16,11	7,32	3,7	0,00	0,0
2016-04-18 16:30	117	31	55	3,3	16,53	7,32	24,6	994,50	-1,89	4,00	16,11	7,87	3,7	0,00	0,0
2016-04-18 17:00	104	31	54	0,0	16,53	7,32	24,6	994,50	-2,15	7,32	16,11	7,82	3,5	0,00	0,0
2016-04-18 17:30	105	31	58	0,0	16,53	6,62	24,6	993,50	-1,78	6,62	16,11	7,34	3,0	0,00	0,0
2016-04-18 18:00	95	31	61	0,0	16,63	6,52	24,6	993,50	-1,15	6,52	16,22	7,41	3,5	0,00	0,0
2016-04-18 18:30	76	31	73	0,0	16,63	5,62	24,6	993,50	0,58	5,62	16,22	7,26	1,6	0,00	0,0
2016-04-18 19:00	95	31	72	4,9	16,63	5,42	24,6	993,50	0,19	-1,16	16,22	6,99	5,2	0,00	0,0
2016-04-18 19:30	84	31	81	0,0	16,63	4,02	24,6	993,50	0,53	4,02	16,22	6,22	5,6	0,00	0,0
2016-04-18 20:00	76	31	83	0,0	16,63	3,92	24,6	993,50	0,78	3,92	16,22	6,27	0,0	0,00	0,0
2016-04-18 20:30	79	31	88	0,0	16,53	3,42	24,6	993,50	1,14	3,42	16,11	6,15	1,4	0,00	0,0
2016-04-18 21:00	81	31	92	0,0	16,53	3,12	24,6	993,50	1,48	3,12	16,11	6,17	1,8	0,00	0,0
2016-04-18 21:30	89	31	94	0,0	16,53	2,72	24,6	993,50	1,40	2,72	16,11	5,94	2,4	0,00	0,0
2016-04-18 22:00	89	31	96	0,0	16,53	2,32	24,6	993,50	1,30	2,32	16,11	5,70	3,0	0,00	0,0
2016-04-18 22:30	72	32	97	0,0	16,53	2,02	24,6	994,50	1,15	2,02	16,15	5,49	1,8	0,00	0,0
2016-04-18 23:00	65	31	98	0,0	16,63	1,92	24,6	994,50	1,20	1,92	16,22	5,47	2,0	0,00	0,0
2016-04-18 23:30	80	31	99	0,0	16,63	1,72	24,6	994,50	1,15	1,72	16,22	5,36	1,6	0,00	0,0
2016-04-19 00:00	67	31	100	0,0	16,53	1,42	24,6	994,50	0,99	1,42	16,11	5,15	1,8	0,00	0,0
2016-04-19 00:30	83	32	100	0,0	16,53	1,02	24,6	994,50	0,59	1,02	16,15	4,75	1,6	0,00	0,0
2016-04-19 01:00	68	32	100	0,0	16,43	0,92	24,6	994,50	0,49	0,92	16,05	4,64	1,2	0,00	0,0
2016-04-19 01:30	72	32	100	0,0	16,33	0,82	24,6	995,50	0,39	0,82	15,95	4,54	0,0	0,00	0,0
2016-04-19 02:00	107	32	100	0,0	16,33	0,51	24,6	995,50	0,09	0,51	15,95	4,24	1,2	0,00	0,0
2016-04-19 02:30	126	32	100	0,0	16,33	0,41	24,6	995,50	-0,01	0,41	15,95	4,14	2,2	0,00	0,0
2016-04-19 03:00	126	32	100	0,0	16,33	0,31	24,6	995,50	-0,11	0,31	15,95	4,04	1,2	0,00	0,0
2016-04-19 03:30	109	32	100	0,0	16,23	0,21	24,6	996,50	-0,21	0,21	15,85	3,94	1,2	0,00	0,0
2016-04-19 04:00	121	32	100	0,0	16,23	0,11	24,6	996,50	-0,31	0,11	15,85	3,84	2,0	0,00	0,0
2016-04-19 04:30	178	32	100	0,0	16,13	0,11	24,6	996,50	-0,31	0,11	15,75	3,84	1,6	0,00	0,0

Datum	Vindrikt	Fukt inne	Fukt ute	Vindhast	Temp in	Temp ute	Nb. Mån	Tryck	Dagpp	Kyleffekt	Vix inne	Vix ute	Vindby	Korr lufttryck	Nederb./dygn
	°	Rh%	Rh%	m/s	°C	°C	mm	Mbar	°C	°C	°C	°C	m/s		mm
2016-04-19 05:00	346	32	100	0,0	16,13	0,01	24,6	997,50	-0,41	0,01	15,75	3,74	1,4	0,00	0,0
2016-04-19 05:30	155	32	100	0,0	16,13	-0,09	24,6	997,50	-0,51	-0,09	15,75	3,64	2,4	0,00	0,0
2016-04-19 06:00	332	32	100	0,0	16,13	-0,09	24,6	997,50	-0,51	-0,09	15,75	3,64	2,2	0,00	0,0
2016-04-19 06:30	256	32	100	0,0	16,13	0,01	24,6	998,51	-0,41	0,01	15,75	3,74	2,4	0,00	0,0
2016-04-19 07:00	356	32	100	1,2	16,13	0,01	24,6	998,51	-0,41	0,01	15,75	3,74	3,7	0,00	0,0
2016-04-19 07:30	356	32	100	0,0	16,23	0,21	24,6	999,51	-0,21	0,21	15,85	3,94	2,2	0,00	0,0
2016-04-19 08:00	319	32	100	0,0	16,53	0,51	24,6	999,51	0,09	0,51	16,15	4,24	2,0	0,00	0,0
2016-04-19 08:30	317	32	100	0,0	16,63	1,02	24,6	1000,51	0,59	1,02	16,25	4,75	1,2	0,00	0,0
2016-04-19 09:00	284	32	100	0,0	16,73	1,22	24,6	1000,51	0,79	1,22	16,35	4,95	1,8	0,00	0,0
2016-04-19 09:30	323	32	100	0,0	16,83	1,92	24,6	1000,51	1,49	1,92	16,45	5,65	1,8	0,00	0,0
2016-04-19 10:00	288	32	98	0,0	16,83	2,32	24,6	1001,51	1,60	2,32	16,45	5,87	3,3	0,00	0,0
2016-04-19 10:30	317	32	96	0,0	16,83	3,32	24,6	1001,51	2,29	3,32	16,45	6,70	1,6	0,00	0,0
2016-04-19 11:00	251	32	87	0,0	16,83	3,92	24,6	1001,51	1,46	3,92	16,45	6,57	2,6	0,00	0,0
2016-04-19 11:30	304	32	83	1,4	16,83	4,32	24,6	1002,51	1,17	4,32	16,45	6,67	3,0	0,00	0,0
2016-04-19 12:00	328	31	74	1,4	16,73	4,92	24,6	1002,51	0,10	4,92	16,32	6,63	3,7	0,00	0,0
2016-04-19 12:30	283	31	77	1,4	16,63	4,82	24,6	1002,51	0,58	4,82	16,22	6,73	3,3	0,00	0,0
2016-04-19 13:00	322	31	63	0,0	16,63	5,32	24,6	1002,51	-1,82	5,32	16,22	6,32	5,4	0,00	0,0
2016-04-19 13:30	351	31	64	5,0	16,53	4,62	24,6	1003,51	-2,26	-2,72	16,11	5,68	5,8	0,00	0,0
2016-04-19 14:00	259	31	56	1,2	16,53	5,32	24,6	1003,51	-3,49	5,32	16,11	5,92	6,9	0,00	0,0
2016-04-19 14:30	325	32	55	4,9	16,53	5,92	25,8	1003,51	-3,19	-0,54	16,15	6,47	7,5	1,20	1,2
2016-04-19 15:00	312	32	57	2,2	16,43	5,62	25,8	1003,51	-2,96	5,62	16,05	6,28	7,1	1,20	1,2
2016-04-19 15:30	323	32	58	1,6	16,43	4,72	26,4	1004,51	-3,55	4,72	16,05	5,43	8,1	0,60	1,8
2016-04-19 16:00	322	32	54	1,4	16,53	5,12	26,4	1004,51	-4,19	5,12	16,15	5,62	6,8	0,60	1,8
2016-04-19 16:30	311	32	52	3,3	16,53	5,62	26,4	1005,51	-4,26	2,08	16,15	6,01	8,9	0,00	1,8
2016-04-19 17:00	328	31	50	5,6	16,53	5,52	26,4	1005,51	-4,90	-2,14	16,11	5,81	8,1	0,00	1,8
2016-04-19 17:30	285	31	51	3,5	16,63	5,42	26,4	1006,51	-4,72	1,86	16,22	5,76	8,7	0,00	1,8
2016-04-19 18:00	12	32	51	3,7	16,83	5,32	26,4	1006,51	-4,81	0,72	16,45	5,66	9,4	0,00	1,8
2016-04-19 18:30	336	32	51	5,0	17,03	5,02	26,4	1006,51	-5,09	-2,22	16,65	5,36	10,2	0,00	1,8
2016-04-19 19:00	307	32	52	3,5	17,03	4,42	26,4	1007,51	-5,37	0,73	16,65	4,81	8,1	0,00	1,8
2016-04-19 19:30	307	32	52	3,1	17,13	4,02	26,4	1007,51	-5,74	1,35	16,75	4,41	7,3	0,00	1,8
2016-04-19 20:00	309	31	51	2,2	17,13	3,52	26,4	1008,51	-6,47	3,52	16,72	3,86	6,9	0,00	1,8
2016-04-19 20:30	262	31	52	3,3	16,93	2,82	26,4	1008,51	-6,84	-1,08	16,52	3,21	6,2	0,00	1,8
2016-04-19 21:00	308	31	53	2,4	16,83	2,12	26,4	1009,51	-7,23	0,42	16,42	2,56	6,0	0,00	1,8
2016-04-19 21:30	351	31	53	2,8	16,73	1,62	26,4	1009,51	-7,69	-1,27	16,32	2,06	8,1	0,00	1,8
2016-04-19 22:00	356	31	54	3,7	16,73	1,32	26,4	1010,51	-7,71	-3,95	16,32	1,81	5,6	0,00	1,8
2016-04-19 22:30	341	31	56	3,1	16,73	1,02	26,4	1010,51	-7,49	-1,93	16,32	1,62	6,4	0,00	1,8
2016-04-19 23:00	333	31	58	3,9	16,63	0,92	26,4	1011,51	-7,11	-4,42	16,22	1,63	6,8	0,00	1,8
2016-04-19 23:30	346	31	63	3,0	16,63	0,61	26,4	1011,51	-6,26	-2,36	16,22	1,62	6,0	0,00	1,8
2016-04-20 00:00	339	31	67	3,5	16,53	0,31	26,4	1012,51	-5,70	-3,90	16,11	1,57	7,3	0,00	0,0
2016-04-20 00:30	351	31	69	3,7	16,43	0,21	26,4	1012,51	-5,39	-5,24	16,01	1,59	8,5	0,00	0,0
2016-04-20 01:00	351	31	70	4,1	16,33	0,01	26,4	1012,51	-5,38	-6,69	15,91	1,46	6,4	0,00	0,0
2016-04-20 01:30	351	31	70	2,0	16,23	-0,29	26,4	1013,51	-5,67	-0,29	15,81	1,16	5,2	0,00	0,0
2016-04-20 02:00	356	31	69	3,1	16,23	-0,39	26,4	1013,51	-5,96	-3,46	15,81	0,99	5,4	0,00	0,0
2016-04-20 02:30	314	31	72	0,0	16,13	-0,89	26,4	1014,51	-5,86	-0,89	15,71	0,69	4,7	0,00	0,0
2016-04-20 03:00	351	31	73	1,2	16,03	-1,49	26,4	1014,51	-6,24	-1,49	15,61	0,15	2,6	0,00	0,0
2016-04-20 03:30	351	31	73	1,6	16,03	-1,49	26,4	1014,51	-6,24	-1,49	15,61	0,15	2,6	0,00	0,0

Datum	Vindrikt °	Fukt inne Rh%	Fukt ute Rh%	Vindhast m/s	Temp in °C	Temp ute °C	Nb. Mån mm	Tryck Mbar	Dagpp °C	Kyleffekt °C	Vix inne °C	Vix ute °C	Vindby m/s	Korr lufttryck	Nederb./dygn mm
2016-04-20 04:00	334	31	74	0,0	15,93	-1,99	26,4	1015,51	-6,54	-1,99	15,51	-0,28	2,0	0,00	0,0
2016-04-20 04:30	326	31	75	0,0	15,93	-1,99	26,4	1015,51	-6,36	-1,99	15,51	-0,21	2,6	0,00	0,0
2016-04-20 05:00	356	31	76	1,2	16,03	-2,19	26,4	1015,51	-6,37	-2,19	15,61	-0,34	2,8	0,00	0,0
2016-04-20 05:30	351	31	77	0,0	16,13	-2,19	26,4	1016,51	-6,19	-2,19	15,71	-0,27	3,7	0,00	0,0
2016-04-20 06:00	312	31	78	1,2	16,13	-1,69	26,4	1016,51	-5,53	-1,69	15,71	0,30	5,2	0,00	0,0
2016-04-20 06:30	308	31	77	3,1	16,13	-1,29	26,4	1016,51	-5,32	-4,44	15,71	0,63	5,0	0,00	0,0
2016-04-20 07:00	325	31	74	1,6	16,13	-0,49	26,4	1016,51	-5,10	-0,49	15,71	1,22	5,6	0,00	0,0
2016-04-20 07:30	325	31	69	3,1	16,23	0,21	26,4	1017,52	-5,39	-2,80	15,81	1,59	6,8	0,00	0,0
2016-04-20 08:00	306	31	66	5,4	16,43	0,51	26,4	1017,52	-5,71	-8,54	16,01	1,70	7,1	0,00	0,0
2016-04-20 08:30	331	31	62	2,2	16,63	0,92	26,4	1017,52	-6,19	0,92	16,22	1,86	6,9	0,00	0,0
2016-04-20 09:00	318	31	58	3,3	16,63	1,32	26,4	1018,52	-6,73	-2,78	16,22	2,03	6,8	0,00	0,0
2016-04-20 09:30	312	31	58	3,0	16,73	1,82	26,4	1018,52	-6,27	-1,05	16,32	2,53	5,8	0,00	0,0
2016-04-20 10:00	337	31	57	3,3	16,63	1,92	26,4	1018,52	-6,41	-2,10	16,22	2,58	4,9	0,00	0,0
2016-04-20 10:30	304	31	54	3,0	16,63	2,42	26,4	1018,52	-6,69	-0,40	16,22	2,91	5,4	0,00	0,0
2016-04-20 11:00	356	31	52	3,7	16,63	2,82	26,4	1018,52	-6,84	-2,20	16,22	3,21	5,8	0,00	0,0
2016-04-20 11:30	294	31	52	1,2	16,53	3,52	26,4	1018,52	-6,20	3,52	16,11	3,91	5,8	0,00	0,0
2016-04-20 12:00	295	31	46	1,8	16,53	4,02	26,4	1018,52	-7,44	4,02	16,11	4,12	4,9	0,00	0,0
2016-04-20 12:30	291	31	43	1,6	16,33	4,42	26,4	1018,52	-8,01	4,42	15,91	4,38	5,6	0,00	0,0
2016-04-20 13:00	324	31	42	3,9	16,33	4,82	26,4	1018,52	-7,97	0,13	15,91	4,73	5,6	0,00	0,0
2016-04-20 13:30	299	31	45	2,6	16,13	5,32	26,4	1018,52	-6,56	3,80	15,71	5,37	5,6	0,00	0,0
2016-04-20 14:00	323	31	43	2,6	16,13	5,92	26,4	1018,52	-6,66	4,44	15,71	5,88	6,0	0,00	0,0
2016-04-20 14:30	311	30	46	3,1	16,03	6,02	26,4	1018,52	-5,62	3,54	15,58	6,12	6,2	0,00	0,0
2016-04-20 15:00	297	30	51	3,0	16,03	6,02	26,4	1018,52	-4,16	3,54	15,58	6,36	5,0	0,00	0,0
2016-04-20 15:30	312	30	53	3,3	15,93	5,72	26,4	1018,52	-3,90	2,20	15,48	6,16	4,9	0,00	0,0
2016-04-20 16:00	313	30	60	4,1	15,93	4,82	26,4	1018,52	-2,98	-0,92	15,48	5,65	5,2	0,00	0,0
2016-04-20 16:30	267	30	67	2,0	15,83	4,52	26,4	1018,52	-1,70	4,52	15,38	5,77	5,4	0,00	0,0
2016-04-20 17:00	328	30	71	3,5	15,83	4,12	26,4	1018,52	-1,26	0,39	15,38	5,63	5,2	0,00	0,0
2016-04-20 17:30	312	30	69	1,6	15,73	3,82	26,4	1018,52	-1,95	3,82	15,28	5,20	5,4	0,00	0,0
2016-04-20 18:00	305	30	71	1,8	15,73	3,62	26,4	1018,52	-1,74	3,62	15,28	5,13	5,8	0,00	0,0
2016-04-20 18:30	310	30	74	1,8	15,73	3,42	26,4	1018,52	-1,34	3,42	15,28	5,13	4,1	0,00	0,0
2016-04-20 19:00	340	30	74	2,8	15,73	3,32	26,4	1018,52	-1,44	0,59	15,28	5,03	3,3	0,00	0,0
2016-04-20 19:30	280	31	74	3,0	15,73	2,92	26,4	1018,52	-1,82	0,15	15,31	4,63	4,9	0,00	0,0
2016-04-20 20:00	305	31	76	2,6	15,83	2,62	26,4	1017,52	-1,73	0,95	15,41	4,46	3,7	0,00	0,0
2016-04-20 20:30	278	31	77	0,0	15,83	2,02	26,4	1017,52	-2,13	2,02	15,41	3,93	4,1	0,00	0,0
2016-04-20 21:00	245	31	79	1,6	15,93	1,52	26,4	1017,52	-2,25	1,52	15,51	3,57	2,4	0,00	0,0
2016-04-20 21:30	303	31	79	1,6	15,93	1,32	26,4	1017,52	-2,45	1,32	15,51	3,37	3,3	0,00	0,0
2016-04-20 22:00	271	31	79	0,0	15,93	1,12	26,4	1016,51	-2,64	1,12	15,51	3,17	3,0	0,00	0,0
2016-04-20 22:30	267	31	78	0,0	15,93	0,82	26,4	1016,51	-3,11	0,82	15,51	2,80	1,4	0,00	0,0
2016-04-20 23:00	253	31	79	0,0	15,93	0,72	26,4	1015,51	-3,03	0,72	15,51	2,77	0,0	0,00	0,0
2016-04-20 23:30	256	31	79	0,0	15,93	0,72	26,4	1015,51	-3,03	0,72	15,51	2,77	0,0	0,00	0,0
2016-04-21 00:00	255	31	79	0,0	15,93	0,72	26,4	1015,51	-3,03	0,72	15,51	2,77	0,0	0,00	0,0
2016-04-21 00:30	253	31	79	0,0	15,83	0,72	26,4	1014,51	-3,03	0,72	15,41	2,77	0,0	0,00	0,0
2016-04-21 01:00	250	31	80	0,0	15,83	0,61	26,4	1014,51	-2,95	0,61	15,41	2,75	0,0	0,00	0,0
2016-04-21 01:30	131	31	81	0,0	15,83	0,41	26,4	1013,51	-2,97	0,41	15,41	2,62	1,8	0,00	0,0
2016-04-21 02:00	142	31	81	0,0	15,73	0,51	26,4	1013,51	-2,88	0,51	15,31	2,72	1,4	0,00	0,0
2016-04-21 02:30	177	31	83	0,0	15,73	0,31	26,4	1012,51	-2,73	0,31	15,31	2,67	2,4	0,00	0,0

Datum	Vindrikt	Fukt inne	Fukt ute	Vindhast	Temp in	Temp ute	Nb. Mån	Tryck	Dagpp	Kyleffekt	Vix inne	Vix ute	Vindby	Korr lufttryck	Nederb./dygn
	°	Rh%	Rh%	m/s	°C	°C	mm	Mbar	°C	°C	°C	°C	m/s		mm
2016-04-21 03:00	132	31	89	1,2	15,63	-0,19	26,4	1012,51	-2,24	-0,19	15,21	2,63	3,1	0,00	0,0
2016-04-21 03:30	117	31	93	0,0	15,63	-0,29	26,4	1011,51	-1,73	-0,29	15,21	2,85	3,1	0,00	0,0
2016-04-21 04:00	128	31	95	0,0	15,63	-0,39	26,4	1011,51	-1,53	-0,39	15,21	2,92	2,6	0,00	0,0
2016-04-21 04:30	157	31	96	0,0	15,63	-0,19	26,4	1011,51	-1,18	-0,19	15,21	3,20	2,6	0,00	0,0
2016-04-21 05:00	215	31	97	0,0	15,63	0,01	26,4	1010,51	-0,84	0,01	15,21	3,49	2,4	0,00	0,0
2016-04-21 05:30	139	31	97	0,0	15,63	0,01	26,4	1010,51	-0,84	0,01	15,21	3,49	2,8	0,00	0,0
2016-04-21 06:00	164	31	98	1,8	15,63	0,11	26,4	1010,51	-0,59	0,11	15,21	3,67	3,5	0,00	0,0
2016-04-21 06:30	161	31	97	0,0	15,63	0,11	26,4	1010,51	-0,74	0,11	15,21	3,59	2,2	0,00	0,0
2016-04-21 07:00	233	31	96	0,0	15,63	0,72	26,4	1010,51	-0,29	0,72	15,21	4,10	1,2	0,00	0,0
2016-04-21 07:30	213	31	94	0,0	15,73	1,62	26,4	1010,51	0,31	1,62	15,31	4,83	1,2	0,00	0,0
2016-04-21 08:00	170	31	90	0,0	15,93	2,12	26,4	1009,51	0,18	2,12	15,51	5,01	2,8	0,00	0,0
2016-04-21 08:30	142	31	88	0,0	16,13	2,32	26,4	1009,51	0,06	2,32	15,71	5,05	2,8	0,00	0,0
2016-04-21 09:00	254	31	85	0,0	16,23	2,92	26,4	1009,51	0,15	2,92	15,81	5,42	2,4	0,00	0,0
2016-04-21 09:30	281	31	80	0,0	16,33	3,02	26,4	1009,51	-0,62	3,02	15,91	5,15	2,6	0,00	0,0
2016-04-21 10:00	272	31	86	0,0	16,33	2,62	26,4	1009,51	0,02	2,62	15,91	5,20	3,1	0,00	0,0
2016-04-21 10:30	338	31	92	0,0	16,33	2,52	26,4	1009,51	0,89	2,52	15,91	5,57	2,4	0,00	0,0
2016-04-21 11:00	310	31	87	1,6	16,33	3,62	26,4	1009,51	1,17	3,62	15,91	6,27	3,1	0,00	0,0
2016-04-21 11:30	279	31	72	3,3	16,33	4,12	26,4	1008,51	-1,06	0,39	15,91	5,69	3,9	0,00	0,0
2016-04-21 12:00	244	31	65	1,8	16,23	4,42	26,4	1008,51	-2,23	4,42	15,81	5,55	4,5	0,00	0,0
2016-04-21 12:30	294	31	58	1,8	16,13	4,62	26,4	1008,51	-3,65	4,62	15,71	5,33	4,5	0,00	0,0
2016-04-21 13:00	258	31	55	1,6	16,03	5,32	26,4	1008,51	-3,75	5,32	15,61	5,87	4,9	0,00	0,0
2016-04-21 13:30	315	31	55	1,2	15,93	5,32	26,4	1008,51	-3,75	5,32	15,51	5,87	3,9	0,00	0,0
2016-04-21 14:00	298	31	56	3,5	15,93	5,42	26,4	1007,51	-3,40	1,86	15,51	6,02	3,5	0,00	0,0
2016-04-21 14:30	261	31	68	3,7	15,83	4,22	26,4	1007,51	-1,78	-0,57	15,41	5,53	6,0	0,00	0,0
2016-04-21 15:00	351	31	78	3,0	15,73	3,62	26,4	1008,51	-0,40	0,92	15,31	5,60	4,5	0,00	0,0
2016-04-21 15:30	281	31	76	1,8	15,73	4,42	26,4	1007,51	0,00	4,42	15,31	6,26	4,1	0,00	0,0
2016-04-21 16:00	281	31	81	1,8	15,83	3,92	26,4	1007,51	0,43	3,92	15,41	6,12	4,3	0,00	0,0
2016-04-21 16:30	341	31	74	3,0	15,93	4,12	26,4	1007,51	-0,67	1,46	15,51	5,83	3,7	0,00	0,0
2016-04-21 17:00	266	31	77	0,0	15,93	4,12	26,4	1007,51	-0,10	4,12	15,51	6,03	4,5	0,00	0,0
2016-04-21 17:30	276	31	69	2,8	16,03	4,52	26,4	1006,51	-1,28	1,90	15,61	5,90	3,5	0,00	0,0
2016-04-21 18:00	318	31	77	2,2	16,03	3,72	26,4	1006,51	-0,49	3,72	15,61	5,63	4,5	0,00	0,0
2016-04-21 18:30	305	31	74	2,2	16,03	3,92	26,4	1006,51	-0,86	3,92	15,61	5,63	4,1	0,00	0,0
2016-04-21 19:00	319	31	74	3,1	16,13	3,62	26,4	1006,51	-1,15	0,92	15,71	5,33	3,7	0,00	0,0
2016-04-21 19:30	297	31	74	3,5	16,13	3,32	26,4	1006,51	-1,44	-0,52	15,71	5,03	4,3	0,00	0,0
2016-04-21 20:00	301	31	78	1,4	16,13	2,42	26,4	1006,51	-1,56	2,42	15,71	4,40	3,7	0,00	0,0
2016-04-21 20:30	289	31	82	0,0	16,03	1,72	26,4	1006,51	-1,53	1,72	15,61	3,99	2,8	0,00	0,0
2016-04-21 21:00	278	31	81	0,0	16,03	1,62	26,4	1006,51	-1,80	1,62	15,61	3,82	2,8	0,00	0,0
2016-04-21 21:30	315	31	82	0,0	15,93	1,32	26,4	1006,51	-1,92	1,32	15,51	3,59	2,4	0,00	0,0
2016-04-21 22:00	282	31	82	1,2	15,93	1,42	26,4	1006,51	-1,83	1,42	15,51	3,69	2,8	0,00	0,0
2016-04-21 22:30	303	31	82	2,0	15,93	1,42	26,4	1005,51	-1,83	1,42	15,51	3,69	3,1	0,00	0,0
2016-04-21 23:00	264	31	83	0,0	15,93	1,52	26,4	1005,51	-1,56	1,52	15,51	3,87	3,3	0,00	0,0
2016-04-21 23:30	252	31	85	2,0	15,93	1,42	26,4	1005,51	-1,32	1,42	15,51	3,92	2,6	0,00	0,0
2016-04-22 00:00	286	31	89	1,8	15,83	1,32	26,4	1005,51	-0,77	1,32	15,41	4,13	3,7	0,00	0,0
2016-04-22 00:30	301	31	95	1,4	15,73	1,12	26,4	1005,51	-0,04	1,12	15,31	4,42	4,1	0,00	0,0
2016-04-22 01:00	315	31	98	3,0	15,63	0,92	26,4	1005,51	0,21	-2,03	15,21	4,47	4,3	0,00	0,0
2016-04-22 01:30	296	31	99	0,0	15,53	1,02	26,4	1005,51	0,45	1,02	15,11	4,66	5,0	0,00	0,0

Datum	Vindrikt	Fukt inne	Fukt ute	Vindhast	Temp in	Temp ute	Nb. Mån	Tryck	Dagpp	Kyleffekt	Vix inne	Vix ute	Vindby	Korr lufttryck	Nederb./dygn
	°	Rh%	Rh%	m/s	°C	°C	mm	Mbar	°C	°C	°C	°C	m/s		mm
2016-04-22 02:00	324	31	100	1,6	15,43	1,02	26,4	1005,51	0,59	1,02	15,01	4,75	4,9	0,00	0,0
2016-04-22 02:30	292	31	100	1,8	15,33	0,92	26,4	1005,51	0,49	0,92	14,91	4,64	3,9	0,00	0,0
2016-04-22 03:00	328	31	99	3,9	15,33	0,92	26,4	1005,51	0,35	-4,42	14,91	4,56	4,5	0,00	0,0
2016-04-22 03:30	281	31	98	2,6	15,23	0,92	26,4	1005,51	0,21	-0,84	14,81	4,47	5,2	0,00	0,0
2016-04-22 04:00	274	31	98	1,6	15,23	0,82	26,4	1006,51	0,11	0,82	14,81	4,37	3,9	0,00	0,0
2016-04-22 04:30	301	31	98	2,0	15,23	0,72	26,4	1005,51	0,01	0,72	14,81	4,27	3,5	0,00	0,0
2016-04-22 05:00	318	31	98	2,0	15,23	0,82	26,4	1006,51	0,11	0,82	14,81	4,37	4,1	0,00	0,0
2016-04-22 05:30	351	31	98	2,4	15,33	0,72	26,4	1005,51	0,01	-1,05	14,91	4,27	4,3	0,00	0,0
2016-04-22 06:00	319	31	98	2,2	15,43	0,61	26,4	1005,51	-0,09	0,61	15,01	4,17	3,7	0,00	0,0
2016-04-22 06:30	282	31	98	0,0	15,43	0,51	26,4	1005,51	-0,19	0,51	15,01	4,07	3,9	0,00	0,0
2016-04-22 07:00	330	31	98	2,4	15,43	0,61	26,4	1005,51	-0,09	-1,16	15,01	4,17	3,7	0,00	0,0
2016-04-22 07:30	258	31	97	1,6	15,43	0,92	26,4	1006,51	0,06	0,92	15,01	4,39	3,5	0,00	0,0
2016-04-22 08:00	320	31	95	2,4	15,63	1,22	26,4	1006,51	0,06	-0,53	15,21	4,52	3,0	0,00	0,0
2016-04-22 08:30	324	31	91	4,3	15,83	1,12	26,4	1006,51	-0,65	-5,37	15,41	4,09	9,0	0,00	0,0
2016-04-22 09:00	318	31	91	2,4	15,93	0,92	26,4	1006,51	-0,85	-0,84	15,51	3,89	5,2	0,00	0,0
2016-04-22 09:30	328	31	96	2,2	16,03	0,41	26,4	1006,51	-0,59	0,41	15,61	3,80	4,9	0,00	0,0
2016-04-22 10:00	322	31	98	1,6	16,03	0,61	26,4	1006,51	-0,09	0,61	15,61	4,17	2,8	0,00	0,0
2016-04-22 10:30	328	31	92	2,2	16,03	1,12	26,4	1006,51	-0,49	1,12	15,61	4,17	5,6	0,00	0,0
2016-04-22 11:00	297	31	79	1,4	16,03	1,72	27,0	1007,51	-2,06	1,72	15,61	3,77	7,1	0,60	0,6
2016-04-22 11:30	304	31	79	4,3	16,03	1,72	27,0	1007,51	-2,06	-4,65	15,61	3,77	7,1	0,60	0,6
2016-04-22 12:00	311	31	76	4,1	16,03	1,92	28,2	1007,51	-2,41	-4,41	15,61	3,76	7,1	1,20	1,8
2016-04-22 12:30	323	31	78	3,1	15,93	1,52	28,2	1007,51	-2,43	-1,38	15,51	3,50	6,9	1,20	1,8
2016-04-22 13:00	289	31	78	3,7	15,93	1,82	28,2	1007,51	-2,14	-3,37	15,51	3,80	7,3	0,00	1,8
2016-04-22 13:30	317	31	75	2,6	15,83	1,72	28,2	1007,51	-2,79	0,00	15,41	3,49	6,9	0,00	1,8
2016-04-22 14:00	300	31	70	3,9	15,83	1,92	28,2	1008,51	-3,56	-3,25	15,41	3,36	6,9	0,00	1,8
2016-04-22 14:30	309	31	66	4,9	15,83	2,02	28,2	1008,51	-4,29	-5,38	15,41	3,21	6,6	0,00	1,8
2016-04-22 15:00	301	30	78	3,3	15,73	1,12	28,2	1008,51	-2,82	-3,00	15,28	3,10	6,9	0,00	1,8
2016-04-22 15:30	285	30	78	1,2	15,73	1,02	28,2	1008,51	-2,92	1,02	15,28	3,00	5,8	0,00	1,8
2016-04-22 16:00	290	31	65	5,0	15,73	2,02	28,2	1008,51	-4,50	-6,00	15,31	3,14	8,1	0,00	1,8
2016-04-22 16:30	287	31	59	2,0	15,73	2,32	28,2	1008,51	-5,56	2,32	15,31	3,09	8,1	0,00	1,8
2016-04-22 17:00	290	31	58	2,6	15,83	2,02	28,2	1008,51	-6,08	0,32	15,41	2,73	7,9	0,00	1,8
2016-04-22 17:30	311	31	58	3,0	15,83	2,02	28,2	1008,51	-6,08	-0,83	15,41	2,73	7,1	0,00	1,8
2016-04-22 18:00	283	31	57	1,8	15,93	2,12	28,2	1008,51	-6,23	2,12	15,51	2,78	7,3	0,00	1,8
2016-04-22 18:30	342	31	57	5,4	16,03	1,62	28,2	1008,51	-6,69	-7,13	15,61	2,28	8,1	0,00	1,8
2016-04-22 19:00	336	31	59	3,9	16,03	1,42	28,2	1008,51	-6,41	-3,84	15,61	2,19	7,3	0,00	1,8
2016-04-22 19:30	338	31	58	2,4	16,03	1,12	28,2	1008,51	-6,92	-0,63	15,61	1,83	5,0	0,00	1,8
2016-04-22 20:00	266	31	60	2,8	16,03	1,02	28,2	1008,51	-6,55	-1,93	15,61	1,85	4,7	0,00	1,8
2016-04-22 20:30	317	31	63	2,4	15,93	0,82	28,2	1008,51	-6,07	-0,95	15,51	1,82	4,5	0,00	1,8
2016-04-22 21:00	317	30	68	2,2	15,93	0,41	28,2	1008,51	-5,40	0,41	15,48	1,73	4,1	0,00	1,8
2016-04-22 21:30	332	30	68	3,1	15,83	0,21	28,2	1008,51	-5,59	-2,80	15,38	1,53	3,9	0,00	1,8
2016-04-22 22:00	310	30	70	2,6	15,83	0,11	28,2	1008,51	-5,28	-1,69	15,38	1,56	4,1	0,00	1,8
2016-04-22 22:30	331	30	73	2,6	15,73	-0,19	28,2	1008,51	-4,99	-2,00	15,28	1,46	3,0	0,00	1,8
2016-04-22 23:00	309	30	67	2,0	15,73	-0,29	28,2	1008,51	-6,27	-0,29	15,28	0,97	3,5	0,00	1,8
2016-04-22 23:30	321	30	73	1,2	15,63	-0,49	28,2	1008,51	-5,28	-0,49	15,18	1,16	3,0	0,00	1,8
2016-04-23 00:00	336	30	74	2,2	15,53	-0,79	28,2	1008,51	-5,38	-0,79	15,08	0,92	3,1	0,00	0,0
2016-04-23 00:30	310	30	74	0,0	15,43	-0,99	28,2	1008,51	-5,58	-0,99	14,98	0,72	3,1	0,00	0,0

Datum	Vindrikt	Fukt inne	Fukt ute	Vindhast	Temp in	Temp ute	Nb. Mån	Tryck	Dagpp	Kyleffekt	Vix inne	Vix ute	Vindby	Korr lufttryck	Nederb./dygn
	°	Rh%	Rh%	m/s	°C	°C	mm	Mbar	°C	°C	°C	°C	m/s		mm
2016-04-23 01:00	288	30	79	0,0	15,33	-1,29	28,2	1008,51	-4,97	-1,29	14,88	0,77	2,4	0,00	0,0
2016-04-23 01:30	305	30	80	1,2	15,33	-1,49	28,2	1008,51	-4,99	-1,49	14,88	0,64	2,0	0,00	0,0
2016-04-23 02:00	297	30	81	0,0	15,23	-1,69	28,2	1008,51	-5,02	-1,69	14,78	0,52	2,2	0,00	0,0
2016-04-23 02:30	329	30	81	0,0	15,23	-1,79	28,2	1008,51	-5,11	-1,79	14,78	0,42	2,2	0,00	0,0
2016-04-23 03:00	320	30	83	0,0	15,13	-1,79	28,2	1008,51	-4,78	-1,79	14,68	0,56	2,4	0,00	0,0
2016-04-23 03:30	329	30	88	0,0	15,13	-2,09	28,2	1008,51	-4,27	-2,09	14,68	0,65	2,2	0,00	0,0
2016-04-23 04:00	329	30	87	0,0	15,13	-1,99	28,2	1008,51	-4,33	-1,99	14,68	0,67	2,2	0,00	0,0
2016-04-23 04:30	328	30	83	1,4	15,23	-2,19	28,2	1008,51	-5,17	-2,19	14,78	0,16	1,8	0,00	0,0
2016-04-23 05:00	327	30	82	0,0	15,33	-2,39	28,2	1008,51	-5,53	-2,39	14,88	-0,11	1,6	0,00	0,0
2016-04-23 05:30	316	30	82	0,0	15,43	-2,49	28,2	1008,51	-5,63	-2,49	14,98	-0,21	1,8	0,00	0,0
2016-04-23 06:00	273	30	82	0,0	15,43	-2,29	28,2	1008,51	-5,43	-2,29	14,98	-0,01	1,8	0,00	0,0
2016-04-23 06:30	307	30	80	0,0	15,43	-2,09	28,2	1008,51	-5,58	-2,09	14,98	0,04	1,8	0,00	0,0
2016-04-23 07:00	302	30	76	1,4	15,43	-1,69	28,2	1008,51	-5,89	-1,69	14,98	0,16	3,1	0,00	0,0
2016-04-23 07:30	317	30	76	0,0	15,53	-1,69	28,2	1008,51	-5,89	-1,69	15,08	0,16	3,7	0,00	0,0
2016-04-23 08:00	343	30	79	4,3	15,63	-1,69	28,2	1008,51	-5,36	-8,74	15,18	0,37	4,3	0,00	0,0
2016-04-23 08:30	309	30	74	1,2	15,73	-1,29	28,2	1008,51	-5,87	-1,29	15,28	0,42	5,6	0,00	0,0
2016-04-23 09:00	351	30	69	3,5	15,73	-0,89	28,2	1008,51	-6,44	-5,26	15,28	0,49	4,7	0,00	0,0
2016-04-23 09:30	316	30	76	0,0	15,83	-0,99	28,2	1008,51	-5,21	-0,99	15,38	0,86	3,9	0,00	0,0
2016-04-23 10:00	312	30	81	1,6	15,83	-0,49	28,2	1008,51	-3,85	-0,49	15,38	1,72	3,1	0,00	0,0
2016-04-23 10:30	347	30	71	1,6	15,83	0,01	28,2	1008,51	-5,19	0,01	15,38	1,52	3,0	0,00	0,0
2016-04-23 11:00	319	30	74	2,2	15,83	0,61	28,2	1008,51	-4,04	0,61	15,38	2,32	3,3	0,00	0,0
2016-04-23 11:30	356	30	67	1,2	15,83	0,61	28,2	1008,51	-5,41	0,61	15,38	1,87	3,9	0,00	0,0
2016-04-23 12:00	356	30	66	2,2	15,93	0,72	28,2	1008,51	-5,52	0,72	15,48	1,90	4,3	0,00	0,0
2016-04-23 12:30	351	30	72	3,0	15,93	0,61	28,2	1008,51	-4,42	-2,36	15,48	2,19	3,5	0,00	0,0
2016-04-23 13:00	324	30	69	2,2	15,93	1,02	28,2	1008,51	-4,62	1,02	15,48	2,39	4,7	0,00	0,0
2016-04-23 13:30	351	30	62	2,6	15,93	2,12	28,2	1008,51	-5,06	0,42	15,48	3,06	4,1	0,00	0,0
2016-04-23 14:00	351	30	59	1,8	15,93	2,32	28,2	1008,51	-5,56	2,32	15,48	3,09	3,9	0,00	0,0
2016-04-23 14:30	293	30	60	1,2	15,93	2,32	28,2	1008,51	-5,33	2,32	15,48	3,15	3,7	0,00	0,0
2016-04-23 15:00	333	30	61	0,0	15,83	1,72	28,2	1008,51	-5,66	1,72	15,38	2,60	4,1	0,00	0,0
2016-04-23 15:30	271	30	56	0,0	15,83	2,92	28,2	1008,51	-5,73	2,92	15,38	3,52	2,8	0,00	0,0
2016-04-23 16:00	0	30	52	0,0	15,83	2,42	28,2	1008,51	-7,21	2,42	15,38	2,81	4,3	0,00	0,0
2016-04-23 16:30	333	30	54	1,4	15,83	2,32	28,2	1008,51	-6,79	2,32	15,38	2,81	5,2	0,00	0,0
2016-04-23 17:00	351	30	55	1,4	15,93	2,42	28,2	1007,51	-6,44	2,42	15,48	2,97	3,7	0,00	0,0
2016-04-23 17:30	344	30	53	1,8	16,13	2,32	28,2	1008,51	-7,04	2,32	15,68	2,76	4,5	0,00	0,0
2016-04-23 18:00	351	30	50	1,4	16,13	2,62	28,2	1007,51	-7,57	2,62	15,68	2,91	4,3	0,00	0,0
2016-04-23 18:30	356	30	48	0,0	16,13	2,92	28,2	1007,51	-7,85	2,92	15,68	3,11	3,9	0,00	0,0
2016-04-23 19:00	351	31	49	2,0	16,23	2,72	28,2	1007,51	-7,75	2,72	15,81	2,96	4,7	0,00	0,0
2016-04-23 19:30	356	31	48	1,2	16,33	2,82	28,2	1007,51	-7,95	2,82	15,91	3,01	3,9	0,00	0,0
2016-04-23 20:00	351	31	52	3,0	16,33	1,72	28,2	1008,51	-7,86	-1,16	15,91	2,11	4,9	0,00	0,0
2016-04-23 20:30	356	31	53	2,6	16,23	1,42	28,2	1008,51	-7,88	-0,31	15,81	1,86	3,9	0,00	0,0
2016-04-23 21:00	351	31	53	2,0	16,13	1,02	28,2	1008,51	-8,25	1,02	15,71	1,46	3,9	0,00	0,0
2016-04-23 21:30	344	30	54	0,0	16,13	0,72	28,2	1008,51	-8,27	0,72	15,68	1,21	3,9	0,00	0,0
2016-04-23 22:00	7	30	54	1,4	16,03	0,51	28,2	1008,51	-8,46	0,51	15,58	1,01	4,1	0,00	0,0
2016-04-23 22:30	356	30	56	0,0	16,03	0,31	30,0	1009,51	-8,15	0,31	15,58	0,92	3,3	1,80	1,8
2016-04-23 23:00	351	30	57	2,0	15,93	0,01	30,0	1009,51	-8,19	0,01	15,48	0,68	3,3	1,80	1,8
2016-04-23 23:30	351	30	57	3,7	15,93	-0,09	30,0	1009,51	-8,28	-5,59	15,48	0,58	3,7	0,00	1,8

Datum	Vindrikt	Fukt inne	Fukt ute	Vindhast	Temp in	Temp ute	Nb. Mån	Tryck	Dagpp	Kyleffekt	Vix inne	Vix ute	Vindby	Korr lufttryck	Nederb./dygn
	°	Rh%	Rh%	m/s	°C	°C	mm	Mbar	°C	°C	°C	°C	m/s		mm
2016-04-24 00:00	344	30	61	0,0	15,83	-0,39	30,0	1009,51	-7,64	-0,39	15,38	0,50	3,7	0,00	0,0
2016-04-24 00:30	323	30	63	0,0	15,83	-0,59	30,0	1009,51	-7,39	-0,59	15,38	0,42	2,4	0,00	0,0
2016-04-24 01:00	340	30	69	0,0	15,73	-0,89	30,0	1009,51	-6,44	-0,89	15,28	0,49	2,8	0,00	0,0
2016-04-24 01:30	351	30	75	2,0	15,73	-1,09	30,0	1009,51	-5,49	-1,09	15,28	0,69	2,6	0,00	0,0
2016-04-24 02:00	320	30	78	0,0	15,63	-0,99	30,0	1009,51	-4,85	-0,99	15,18	1,00	3,1	0,00	0,0
2016-04-24 02:30	351	30	82	0,0	15,53	-1,29	30,0	1009,51	-4,46	-1,29	15,08	0,99	3,5	0,00	0,0
2016-04-24 03:00	351	30	90	2,6	15,43	-1,59	30,0	1009,51	-3,47	-3,48	14,98	1,31	3,1	0,00	0,0
2016-04-24 03:30	356	30	93	1,4	15,43	-1,89	30,0	1009,51	-3,31	-1,89	14,98	1,25	3,1	0,00	0,0
2016-04-24 04:00	343	30	95	0,0	15,43	-2,19	30,0	1009,51	-3,31	-2,19	14,98	1,11	3,1	0,00	0,0
2016-04-24 04:30	336	30	97	0,0	15,33	-2,19	30,0	1009,51	-3,02	-2,19	14,88	1,28	3,9	0,00	0,0
2016-04-24 05:00	351	30	99	2,2	15,33	-2,49	30,0	1009,51	-3,04	-2,49	14,88	1,16	3,5	0,00	0,0
2016-04-24 05:30	351	31	100	1,4	15,43	-2,69	30,0	1009,51	-3,10	-2,69	15,01	1,04	4,1	0,00	0,0
2016-04-24 06:00	351	31	100	2,4	15,43	-2,79	30,0	1009,51	-3,20	-4,75	15,01	0,94	3,7	0,00	0,0
2016-04-24 06:30	351	31	99	1,2	15,43	-2,89	30,0	1009,51	-3,44	-2,89	15,01	0,75	3,5	0,00	0,0
2016-04-24 07:00	351	30	98	1,8	15,53	-2,89	30,0	1009,51	-3,58	-2,89	15,08	0,67	3,9	0,00	0,0
2016-04-24 07:30	356	30	98	0,0	15,63	-2,59	30,0	1009,51	-3,28	-2,59	15,18	0,97	3,0	0,00	0,0
2016-04-24 08:00	284	30	95	1,2	15,83	-2,09	30,0	1009,51	-3,21	-2,09	15,38	1,21	2,6	0,00	0,0
2016-04-24 08:30	344	31	92	0,0	16,03	-1,49	30,0	1010,51	-3,06	-1,49	15,61	1,57	2,4	0,00	0,0
2016-04-24 09:00	341	31	89	1,8	16,13	-1,49	30,0	1009,51	-3,52	-1,49	15,71	1,33	3,0	0,00	0,0
2016-04-24 09:30	284	31	86	1,6	16,23	-0,19	30,0	1010,51	-2,72	-0,19	15,81	2,39	2,4	0,00	0,0
2016-04-24 10:00	303	31	81	0,0	16,33	0,41	30,0	1010,51	-2,97	0,41	15,91	2,62	2,4	0,00	0,0
2016-04-24 10:30	320	31	75	2,6	16,33	1,12	30,0	1009,51	-3,37	-0,63	15,91	2,89	2,8	0,00	0,0
2016-04-24 11:00	331	31	72	0,0	16,33	1,02	30,0	1010,51	-4,03	1,02	15,91	2,59	3,0	0,00	0,0
2016-04-24 11:30	8	31	68	2,0	16,53	1,92	30,0	1010,51	-3,97	1,92	16,11	3,23	3,0	0,00	0,0
2016-04-24 12:00	293	31	64	0,0	16,43	1,72	30,0	1009,51	-5,00	1,72	16,01	2,78	2,8	0,00	0,0
2016-04-24 12:30	310	31	67	1,6	16,33	2,02	30,0	1009,51	-4,08	2,02	15,91	3,27	3,3	0,00	0,0
2016-04-24 13:00	316	31	71	0,0	16,33	2,32	30,0	1009,51	-2,98	2,32	15,91	3,82	2,8	0,00	0,0
2016-04-24 13:30	265	31	76	0,0	16,23	2,32	30,0	1009,51	-2,02	2,32	15,81	4,16	2,6	0,00	0,0
2016-04-24 14:00	317	31	73	1,4	16,23	2,12	30,0	1009,51	-2,78	2,12	15,81	3,76	3,5	0,00	0,0
2016-04-24 14:30	351	31	67	3,0	16,13	2,02	30,0	1009,51	-4,08	-0,83	15,71	3,27	3,3	0,00	0,0
2016-04-24 15:00	321	31	70	0,0	16,13	2,72	30,0	1008,51	-2,80	2,72	15,71	4,16	3,1	0,00	0,0
2016-04-24 15:30	236	31	60	1,2	16,13	3,22	30,0	1008,51	-4,48	3,22	15,71	4,05	3,0	0,00	0,0
2016-04-24 16:00	268	31	57	0,0	16,13	3,42	30,0	1008,51	-5,01	3,42	15,71	4,08	3,0	0,00	0,0
2016-04-24 16:30	272	31	54	0,0	16,03	3,32	30,0	1008,51	-5,86	3,32	15,61	3,82	2,2	0,00	0,0
2016-04-24 17:00	256	31	48	1,2	16,13	4,52	30,0	1007,51	-6,39	4,52	15,71	4,71	2,2	0,00	0,0
2016-04-24 17:30	320	31	47	1,2	16,23	3,42	30,0	1007,51	-7,69	3,42	15,81	3,56	3,1	0,00	0,0
2016-04-24 18:00	323	31	49	1,4	16,33	3,42	30,0	1007,51	-7,11	3,42	15,91	3,66	3,1	0,00	0,0
2016-04-24 18:30	340	31	49	0,0	16,43	3,72	30,0	1007,51	-6,84	3,72	16,01	3,96	3,3	0,00	0,0
2016-04-24 19:00	351	31	45	2,8	16,43	3,42	30,0	1007,51	-8,29	0,70	16,01	3,47	3,7	0,00	0,0
2016-04-24 19:30	356	31	47	1,6	16,33	2,82	30,0	1007,51	-8,23	2,82	15,91	2,96	2,4	0,00	0,0
2016-04-24 20:00	356	31	48	0,0	16,23	2,62	30,0	1007,51	-8,13	2,62	15,81	2,81	1,8	0,00	0,0
2016-04-24 20:30	84	31	63	1,2	16,23	1,82	30,0	1007,51	-5,12	1,82	15,81	2,82	2,4	0,00	0,0
2016-04-24 21:00	89	31	73	0,0	16,13	0,61	30,0	1007,51	-4,23	0,61	15,71	2,26	2,2	0,00	0,0
2016-04-24 21:30	107	31	78	0,0	16,13	0,31	30,0	1007,51	-3,60	0,31	15,71	2,30	1,4	0,00	0,0
2016-04-24 22:00	88	31	86	0,0	16,03	0,31	30,0	1007,51	-2,23	0,31	15,61	2,89	1,2	0,00	0,0
2016-04-24 22:30	90	31	88	0,0	16,03	-0,09	30,0	1007,51	-2,30	-0,09	15,61	2,65	0,0	0,00	0,0

Datum	Vindrikt °	Fukt inne Rh%	Fukt ute Rh%	Vindhast m/s	Temp in °C	Temp ute °C	Nb. Mån mm	Tryck Mbar	Dagpp °C	Kyleffekt °C	Vix inne °C	Vix ute °C	Vindby m/s	Korr lufttryck	Nederb./dygn mm
2016-04-24 23:00	84	31	89	0,0	16,03	-0,39	30,0	1007,51	-2,44	-0,39	15,61	2,43	0,0	0,00	0,0
2016-04-24 23:30	89	31	91	0,0	16,03	-0,59	30,0	1007,51	-2,33	-0,59	15,61	2,39	1,4	0,00	0,0
2016-04-25 00:00	73	31	93	0,0	15,93	-0,89	30,0	1007,51	-2,32	-0,89	15,51	2,25	1,2	0,00	0,0
2016-04-25 00:30	78	31	95	0,0	15,93	-0,89	30,0	1007,51	-2,02	-0,89	15,51	2,42	0,0	0,00	0,0
2016-04-25 01:00	74	31	95	0,0	15,93	-0,99	30,0	1006,51	-2,12	-0,99	15,51	2,32	1,4	0,00	0,0
2016-04-25 01:30	73	31	95	0,0	15,93	-1,39	30,0	1006,51	-2,52	-1,39	15,51	1,92	0,0	0,00	0,0
2016-04-25 02:00	68	31	98	0,0	15,93	-1,59	30,0	1007,51	-2,28	-1,59	15,51	1,97	1,8	0,00	0,0
2016-04-25 02:30	88	31	98	0,0	15,83	-1,59	30,0	1007,51	-2,28	-1,59	15,41	1,97	1,8	0,00	0,0
2016-04-25 03:00	90	31	99	0,0	15,83	-1,59	30,0	1006,51	-2,14	-1,59	15,41	2,06	1,4	0,00	0,0
2016-04-25 03:30	81	31	99	0,0	15,83	-1,59	30,0	1006,51	-2,14	-1,59	15,41	2,06	1,4	0,00	0,0
2016-04-25 04:00	79	31	99	0,0	15,83	-1,49	30,0	1006,51	-2,04	-1,49	15,41	2,16	1,2	0,00	0,0
2016-04-25 04:30	76	31	98	0,0	15,73	-1,49	30,0	1006,51	-2,18	-1,49	15,31	2,07	1,8	0,00	0,0
2016-04-25 05:00	76	31	98	0,0	15,63	-1,39	30,0	1006,51	-2,08	-1,39	15,21	2,17	0,0	0,00	0,0
2016-04-25 05:30	77	31	97	0,0	15,73	-1,39	30,0	1006,51	-2,23	-1,39	15,31	2,08	0,0	0,00	0,0
2016-04-25 06:00	69	31	91	0,0	15,73	-1,19	30,0	1006,51	-2,92	-1,19	15,31	1,79	1,2	0,00	0,0
2016-04-25 06:30	35	31	91	0,0	15,83	-1,49	30,0	1006,51	-3,21	-1,49	15,41	1,49	1,4	0,00	0,0
2016-04-25 07:00	351	31	82	0,0	15,83	-0,79	30,0	1006,51	-3,97	-0,79	15,41	1,49	2,0	0,00	0,0
2016-04-25 07:30	70	31	73	0,0	15,93	-0,09	30,0	1006,51	-4,90	-0,09	15,51	1,56	2,6	0,00	0,0
2016-04-25 08:00	87	31	69	0,0	16,13	-0,59	30,0	1006,51	-6,15	-0,59	15,71	0,79	2,4	0,00	0,0
2016-04-25 08:30	69	31	60	0,0	16,33	-0,19	30,0	1006,51	-7,68	-0,19	15,91	0,64	4,3	0,00	0,0
2016-04-25 09:00	99	31	52	2,0	16,53	-0,19	30,0	1006,51	-9,61	-0,19	16,11	0,21	3,0	0,00	0,0
2016-04-25 09:30	224	31	47	2,2	16,53	-0,39	30,0	1006,51	-11,16	-0,39	16,11	-0,24	6,2	0,00	0,0
2016-04-25 10:00	149	31	49	0,0	16,53	0,11	30,0	1006,51	-10,14	0,11	16,11	0,36	5,6	0,00	0,0
2016-04-25 10:30	319	31	53	2,6	16,53	-0,09	30,0	1006,51	-9,26	-1,90	16,11	0,36	5,2	0,00	0,0
2016-04-25 11:00	342	31	50	3,5	16,53	0,31	30,0	1006,51	-9,68	-3,90	16,11	0,61	5,6	0,00	0,0
2016-04-25 11:30	145	31	47	0,0	16,53	0,72	30,0	1005,51	-10,15	0,72	16,11	0,86	4,9	0,00	0,0
2016-04-25 12:00	351	31	46	2,6	16,53	1,12	30,0	1005,51	-10,08	-0,63	16,11	1,21	6,9	0,00	0,0
2016-04-25 12:30	17	31	45	1,2	16,53	1,12	30,0	1005,51	-10,37	1,12	16,11	1,17	7,3	0,00	0,0
2016-04-25 13:00	347	31	45	4,7	16,53	0,72	30,0	1004,51	-10,74	-6,99	16,11	0,77	6,2	0,00	0,0
2016-04-25 13:30	351	31	47	4,5	16,43	0,72	30,0	1004,51	-10,15	-6,99	16,01	0,86	7,3	0,00	0,0
2016-04-25 14:00	300	31	53	0,0	16,43	0,21	30,0	1004,51	-8,99	0,21	16,01	0,66	6,6	0,00	0,0
2016-04-25 14:30	341	31	60	0,0	16,43	-0,39	30,0	1004,51	-7,87	-0,39	16,01	0,44	5,8	0,00	0,0
2016-04-25 15:00	2	31	64	3,3	16,43	-0,39	30,0	1004,51	-6,99	-4,70	16,01	0,68	6,2	0,00	0,0
2016-04-25 15:30	282	31	67	0,0	16,43	-0,39	31,2	1004,51	-6,36	-0,39	16,01	0,87	8,5	1,20	1,2
2016-04-25 16:00	343	31	85	1,8	16,43	-1,69	32,4	1004,51	-4,35	-1,69	16,01	0,82	8,7	2,40	2,4
2016-04-25 16:30	307	31	96	3,0	16,43	-1,89	32,4	1004,51	-2,87	-5,09	16,01	1,50	6,8	1,20	2,4
2016-04-25 17:00	1	31	97	3,9	16,43	-1,69	32,4	1003,51	-2,53	-7,45	16,01	1,78	5,4	0,00	2,4
2016-04-25 17:30	351	31	97	4,9	16,43	-1,59	32,4	1003,51	-2,43	-9,84	16,01	1,88	5,6	0,00	2,4
2016-04-25 18:00	356	31	96	4,1	16,43	-1,59	32,4	1003,51	-2,57	-8,62	16,01	1,80	6,2	0,00	2,4
2016-04-25 18:30	351	31	95	3,7	16,43	-1,69	32,4	1003,51	-2,82	-7,45	16,01	1,62	6,6	0,00	2,4
2016-04-25 19:00	332	31	94	3,7	16,43	-1,79	32,4	1003,51	-3,06	-7,57	16,01	1,43	6,6	0,00	2,4
2016-04-25 19:30	329	31	93	3,5	16,43	-1,99	32,4	1003,51	-3,41	-6,50	16,01	1,15	6,8	0,00	2,4
2016-04-25 20:00	269	31	95	2,4	16,43	-2,09	32,4	1003,51	-3,21	-4,01	16,01	1,21	7,1	0,00	2,4
2016-04-25 20:30	351	31	94	4,3	16,43	-2,19	32,4	1003,51	-3,46	-9,34	16,01	1,03	7,1	0,00	2,4
2016-04-25 21:00	18	31	92	2,2	16,33	-2,09	32,4	1002,51	-3,66	-2,09	15,91	0,97	6,9	0,00	2,4
2016-04-25 21:30	351	31	93	4,1	16,33	-2,09	32,4	1002,51	-3,51	-9,22	15,91	1,05	7,3	0,00	2,4

Datum	Vindrikt °	Fukt inne Rh%	Fukt ute Rh%	Vindhast m/s	Temp in °C	Temp ute °C	Nb. Mån mm	Tryck Mbar	Dagpp °C	Kyleffekt °C	Vix inne °C	Vix ute °C	Vindby m/s	Korr lufttryck	Nederb./dygn mm
2016-04-25 22:00	339	31	95	5,2	16,43	-2,09	32,4	1003,51	-3,21	-11,16	16,01	1,21	7,1	0,00	2,4
2016-04-25 22:30	341	31	96	5,8	16,43	-2,19	32,4	1003,51	-3,17	-11,99	16,01	1,20	6,8	0,00	2,4
2016-04-25 23:00	22	31	96	4,3	16,43	-2,19	32,4	1003,51	-3,17	-9,34	16,01	1,20	6,2	0,00	2,4
2016-04-25 23:30	351	31	96	4,3	16,33	-2,19	32,4	1003,51	-3,17	-9,34	15,91	1,20	5,6	0,00	2,4
2016-04-26 00:00	351	31	95	3,5	16,23	-2,09	32,4	1003,51	-3,21	-6,62	15,81	1,21	6,4	0,00	0,0
2016-04-26 00:30	346	31	97	3,1	16,23	-2,09	32,4	1003,51	-2,92	-5,31	15,81	1,38	6,2	0,00	0,0
2016-04-26 01:00	345	31	96	2,8	16,13	-2,09	32,4	1003,51	-3,07	-5,31	15,71	1,30	4,9	0,00	0,0
2016-04-26 01:30	356	31	96	2,2	16,13	-1,89	32,4	1003,51	-2,87	-1,89	15,71	1,50	3,9	0,00	0,0
2016-04-26 02:00	343	31	97	1,4	16,03	-1,89	32,4	1003,51	-2,72	-1,89	15,61	1,58	4,5	0,00	0,0
2016-04-26 02:30	351	31	97	2,8	15,93	-1,79	32,4	1004,51	-2,62	-4,99	15,51	1,68	4,1	0,00	0,0
2016-04-26 03:00	351	31	98	2,0	15,93	-1,89	32,4	1004,51	-2,58	-1,89	15,51	1,67	3,7	0,00	0,0
2016-04-26 03:30	334	31	98	1,4	15,93	-1,89	32,4	1004,51	-2,58	-1,89	15,51	1,67	3,3	0,00	0,0
2016-04-26 04:00	351	31	97	1,2	15,93	-1,79	32,4	1004,51	-2,62	-1,79	15,51	1,68	2,6	0,00	0,0
2016-04-26 04:30	334	31	98	1,4	15,93	-1,89	32,4	1004,51	-2,58	-1,89	15,51	1,67	3,0	0,00	0,0
2016-04-26 05:00	351	31	99	0,0	15,93	-1,89	32,4	1005,51	-2,44	-1,89	15,51	1,76	2,4	0,00	0,0
2016-04-26 05:30	351	31	100	0,0	15,93	-1,89	32,4	1005,51	-2,30	-1,89	15,51	1,84	1,2	0,00	0,0
2016-04-26 06:00	351	31	100	0,0	15,93	-1,89	32,4	1005,51	-2,30	-1,89	15,51	1,84	2,2	0,00	0,0
2016-04-26 06:30	10	31	100	0,0	16,03	-1,69	32,4	1005,51	-2,10	-1,69	15,61	2,04	2,2	0,00	0,0
2016-04-26 07:00	44	31	100	0,0	16,03	-1,29	32,4	1006,51	-1,70	-1,29	15,61	2,44	1,2	0,00	0,0
2016-04-26 07:30	356	31	98	1,4	16,13	-0,99	32,4	1006,51	-1,69	-0,99	15,71	2,57	1,8	0,00	0,0
2016-04-26 08:00	351	31	93	2,0	16,33	-0,59	32,4	1006,51	-2,02	-0,59	15,91	2,55	3,0	0,00	0,0
2016-04-26 08:30	12	31	92	0,0	16,53	0,11	32,4	1007,51	-1,48	0,11	16,11	3,17	2,6	0,00	0,0
2016-04-26 09:00	39	31	86	0,0	16,63	0,72	32,4	1007,51	-1,84	0,72	16,22	3,29	0,0	0,00	0,0
2016-04-26 09:30	85	31	83	0,0	16,63	1,12	32,4	1007,51	-1,95	1,12	16,22	3,47	0,0	0,00	0,0
2016-04-26 10:00	72	31	80	0,0	16,63	1,92	32,4	1008,51	-1,69	1,92	16,22	4,05	1,2	0,00	0,0
2016-04-26 10:30	103	31	78	0,0	16,73	2,62	34,2	1008,51	-1,37	2,62	16,32	4,60	2,0	1,80	1,8
2016-04-26 11:00	121	31	75	0,0	16,73	3,62	34,2	1008,51	-0,96	3,62	16,32	5,39	2,4	1,80	1,8
2016-04-26 11:30	118	31	74	1,2	16,83	3,02	34,2	1008,51	-1,73	3,02	16,42	4,73	3,3	0,00	1,8
2016-04-26 12:00	98	31	80	1,2	16,73	2,42	34,2	1008,51	-1,20	2,42	16,32	4,55	3,9	0,00	1,8
2016-04-26 12:30	108	31	78	2,2	16,73	3,32	34,2	1009,51	-0,69	3,32	16,32	5,30	3,7	0,00	1,8
2016-04-26 13:00	144	31	80	1,4	16,73	3,42	34,2	1009,51	-0,23	3,42	16,32	5,55	3,7	0,00	1,8
2016-04-26 13:30	101	31	78	0,0	16,73	3,72	34,2	1009,51	-0,30	3,72	16,32	5,70	2,8	0,00	1,8
2016-04-26 14:00	124	31	80	3,1	16,63	3,52	34,2	1009,51	-0,13	0,81	16,22	5,65	4,1	0,00	1,8
2016-04-26 14:30	103	31	77	1,2	16,63	4,12	34,2	1009,51	-0,10	4,12	16,22	6,03	3,9	0,00	1,8
2016-04-26 15:00	121	31	70	3,5	16,63	4,22	34,2	1009,51	-1,36	0,50	16,22	5,66	5,0	0,00	1,8
2016-04-26 15:30	140	31	72	2,8	16,63	3,72	34,2	1009,51	-1,44	1,03	16,22	5,29	4,9	0,00	1,8
2016-04-26 16:00	124	31	75	1,6	16,53	3,12	34,2	1009,51	-1,44	3,12	16,11	4,89	4,3	0,00	1,8
2016-04-26 16:30	128	31	74	2,8	16,53	4,12	34,2	1009,51	-0,67	1,46	16,11	5,83	4,1	0,00	1,8
2016-04-26 17:00	102	31	76	1,2	16,53	2,92	34,2	1009,51	-1,45	2,92	16,11	4,76	3,7	0,00	1,8
2016-04-26 17:30	91	31	76	0,0	16,53	2,82	34,2	1009,51	-1,54	2,82	16,11	4,66	2,0	0,00	1,8
2016-04-26 18:00	89	31	77	0,0	16,53	2,72	34,2	1009,51	-1,45	2,72	16,11	4,63	1,4	0,00	1,8
2016-04-26 18:30	90	31	69	0,0	16,63	3,22	34,2	1009,51	-2,52	3,22	16,22	4,60	1,6	0,00	1,8
2016-04-26 19:00	83	31	61	0,0	16,63	2,82	34,2	1009,51	-4,63	2,82	16,22	3,70	1,4	0,00	1,8
2016-04-26 19:30	91	31	60	1,2	16,83	3,62	34,2	1009,51	-4,11	3,62	16,42	4,45	1,8	0,00	1,8
2016-04-26 20:00	74	31	67	1,2	16,83	2,52	34,2	1009,51	-3,60	2,52	16,42	3,77	1,4	0,00	1,8
2016-04-26 20:30	73	31	76	0,0	16,73	1,62	34,2	1009,51	-2,70	1,62	16,32	3,46	0,0	0,00	1,8

Datum	Vindrikt	Fukt inne	Fukt ute	Vindhast	Temp in	Temp ute	Nb. Mån	Tryck	Dagpp	Kyleffekt	Vix inne	Vix ute	Vindby	Korr lufttryck	Nederb./dygn
	°	Rh%	Rh%	m/s	°C	°C	mm	Mbar	°C	°C	°C	°C	m/s		mm
2016-04-26 21:00	70	31	80	0,0	16,63	0,92	34,2	1009,51	-2,66	0,92	16,22	3,05	0,0	0,00	1,8
2016-04-26 21:30	78	31	81	0,0	16,63	0,31	34,2	1009,51	-3,07	0,31	16,22	2,52	0,0	0,00	1,8
2016-04-26 22:00	31	31	82	0,0	16,63	-0,29	34,2	1009,51	-3,48	-0,29	16,22	1,99	1,2	0,00	1,8
2016-04-26 22:30	356	31	85	0,0	16,53	-0,59	34,2	1009,51	-3,28	-0,59	16,11	1,92	2,2	0,00	1,8
2016-04-26 23:00	6	31	90	0,0	16,53	-0,69	34,2	1008,51	-2,58	-0,69	16,11	2,21	2,8	0,00	1,8
2016-04-26 23:30	356	31	93	1,2	16,53	-0,89	34,2	1008,51	-2,32	-0,89	16,11	2,25	2,8	0,00	1,8
2016-04-27 00:00	351	31	92	0,0	16,43	-0,79	34,2	1008,51	-2,37	-0,79	16,01	2,27	2,6	0,00	0,0
2016-04-27 00:30	320	31	91	2,6	16,33	-0,49	34,2	1008,51	-2,23	-2,32	15,91	2,49	3,0	0,00	0,0
2016-04-27 01:00	351	31	90	2,4	16,33	-0,69	34,2	1007,51	-2,58	-2,53	15,91	2,21	3,3	0,00	0,0
2016-04-27 01:30	351	31	91	3,1	16,23	-0,69	34,2	1007,51	-2,43	-3,78	15,81	2,29	3,5	0,00	0,0
2016-04-27 02:00	330	31	88	2,8	16,13	-0,79	34,2	1006,51	-2,99	-3,89	15,71	1,95	4,1	0,00	0,0
2016-04-27 02:30	2	31	83	0,0	16,13	-0,89	34,2	1006,51	-3,90	-0,89	15,71	1,47	4,3	0,00	0,0
2016-04-27 03:00	346	31	82	2,2	16,13	-0,79	34,2	1006,51	-3,97	-0,79	15,71	1,49	4,1	0,00	0,0
2016-04-27 03:30	344	31	84	2,8	16,03	-1,19	34,2	1006,51	-4,03	-4,33	15,61	1,24	3,5	0,00	0,0
2016-04-27 04:00	351	31	85	2,2	16,03	-1,29	34,2	1005,51	-3,96	-1,29	15,61	1,22	4,1	0,00	0,0
2016-04-27 04:30	320	31	85	2,0	15,93	-1,19	34,2	1005,51	-3,86	-1,19	15,51	1,32	4,3	0,00	0,0
2016-04-27 05:00	331	31	82	3,0	15,93	-1,09	34,2	1004,51	-4,26	-4,22	15,51	1,19	4,5	0,00	0,0
2016-04-27 05:30	356	31	81	0,0	16,03	-1,19	34,2	1004,51	-4,53	-1,19	15,61	1,02	4,9	0,00	0,0
2016-04-27 06:00	332	31	84	2,6	16,03	-1,49	34,2	1004,51	-4,32	-3,38	15,61	0,94	3,3	0,00	0,0
2016-04-27 06:30	306	31	83	1,6	16,13	-1,19	34,2	1003,51	-4,19	-1,19	15,71	1,16	3,7	0,00	0,0
2016-04-27 07:00	316	31	84	1,4	16,13	-0,89	34,2	1003,51	-3,73	-0,89	15,71	1,54	2,6	0,00	0,0
2016-04-27 07:30	290	31	83	0,0	16,13	-0,39	34,2	1003,51	-3,41	-0,39	15,71	1,97	2,0	0,00	0,0
2016-04-27 08:00	289	31	81	0,0	16,33	0,01	34,2	1003,51	-3,36	0,01	15,91	2,22	2,6	0,00	0,0
2016-04-27 08:30	294	31	79	2,0	16,53	0,21	34,2	1002,51	-3,51	0,21	16,11	2,27	3,1	0,00	0,0
2016-04-27 09:00	308	31	76	1,2	16,63	0,61	34,2	1002,51	-3,67	0,61	16,22	2,46	3,1	0,00	0,0
2016-04-27 09:30	289	31	73	1,6	16,63	1,42	34,2	1002,51	-3,46	1,42	16,22	3,06	3,0	0,00	0,0
2016-04-27 10:00	346	31	58	2,8	16,63	2,12	34,2	1001,51	-5,99	-0,72	16,22	2,83	8,1	0,00	0,0
2016-04-27 10:30	343	31	58	2,2	16,63	2,22	34,2	1001,51	-5,89	2,22	16,22	2,93	8,1	0,00	0,0
2016-04-27 11:00	343	31	57	5,0	16,63	2,02	34,2	1001,51	-6,32	-6,00	16,22	2,68	7,3	0,00	0,0
2016-04-27 11:30	317	31	57	3,0	16,63	2,22	34,2	1001,51	-6,13	-0,61	16,22	2,88	6,0	0,00	0,0
2016-04-27 12:00	344	31	59	2,6	16,63	2,32	34,2	1001,51	-5,56	0,64	16,22	3,09	6,2	0,00	0,0
2016-04-27 12:30	11	31	59	2,6	16,63	2,42	34,2	1001,51	-5,47	0,74	16,22	3,19	5,6	0,00	0,0
2016-04-27 13:00	295	31	62	2,2	16,63	2,42	34,2	1001,51	-4,78	2,42	16,22	3,36	5,8	0,00	0,0
2016-04-27 13:30	312	31	69	2,2	16,53	2,22	34,2	1001,51	-3,48	2,22	16,11	3,59	5,2	0,00	0,0
2016-04-27 14:00	341	31	81	2,6	16,53	1,72	34,2	1001,51	-1,71	0,00	16,11	3,92	5,0	0,00	0,0
2016-04-27 14:30	301	31	89	0,0	16,53	1,42	34,2	1001,51	-0,67	1,42	16,11	4,23	3,3	0,00	0,0
2016-04-27 15:00	309	31	91	0,0	16,53	1,52	34,2	1002,51	-0,26	1,52	16,11	4,49	2,8	0,00	0,0
2016-04-27 15:30	279	31	92	0,0	16,53	1,52	34,2	1002,51	-0,10	1,52	16,11	4,57	1,8	0,00	0,0
2016-04-27 16:00	265	31	94	0,0	16,43	1,32	34,2	1002,51	0,01	1,32	16,01	4,53	2,2	0,00	0,0
2016-04-27 16:30	290	31	95	0,0	16,43	1,42	35,4	1002,51	0,26	1,42	16,01	4,72	1,8	1,20	1,2
2016-04-27 17:00	286	31	95	0,0	16,43	1,72	35,4	1002,51	0,56	1,72	16,01	5,02	1,8	1,20	1,2
2016-04-27 17:30	284	31	95	0,0	16,43	1,92	35,4	1002,51	0,75	1,92	16,01	5,22	0,0	0,00	1,2
2016-04-27 18:00	287	31	95	0,0	16,43	1,92	35,4	1002,51	0,75	1,92	16,01	5,22	0,0	0,00	1,2
2016-04-27 18:30	254	31	95	0,0	16,43	1,62	35,4	1003,51	0,46	1,62	16,01	4,92	1,2	0,00	1,2
2016-04-27 19:00	247	31	95	0,0	16,43	1,72	35,4	1003,51	0,56	1,72	16,01	5,02	0,0	0,00	1,2
2016-04-27 19:30	250	31	96	0,0	16,43	1,42	36,6	1003,51	0,41	1,42	16,01	4,80	3,5	1,20	2,4

Datum	Vindrikt °	Fukt inne Rh%	Fukt ute Rh%	Vindhast m/s	Temp in °C	Temp ute °C	Nb. Mån mm	Tryck Mbar	Dagpp °C	Kyleffekt °C	Vix inne °C	Vix ute °C	Vindby m/s	Korr lufttryck	Nederb./dygn mm
2016-04-27 20:00	125	31	96	0,0	16,43	0,82	36,6	1004,51	-0,19	0,82	16,01	4,20	2,2	1,20	2,4
2016-04-27 20:30	129	31	98	0,0	16,43	0,61	36,6	1004,51	-0,09	0,61	16,01	4,17	2,2	0,00	2,4
2016-04-27 21:00	116	31	100	1,4	16,43	0,51	36,6	1005,51	0,09	0,51	16,01	4,24	3,7	0,00	2,4
2016-04-27 21:30	117	31	100	3,1	16,43	0,41	36,6	1005,51	-0,01	-2,58	16,01	4,14	5,4	0,00	2,4
2016-04-27 22:00	115	31	100	4,1	16,43	0,41	36,6	1006,51	-0,01	-6,21	16,01	4,14	6,0	0,00	2,4
2016-04-27 22:30	131	31	100	4,1	16,43	0,41	36,6	1006,51	-0,01	-6,21	16,01	4,14	7,5	0,00	2,4
2016-04-27 23:00	162	31	100	2,8	16,33	0,31	36,6	1008,51	-0,11	-2,69	15,91	4,04	6,2	0,00	2,4
2016-04-27 23:30	111	31	100	2,6	16,33	0,31	36,6	1008,51	-0,11	-1,48	15,91	4,04	6,4	0,00	2,4
2016-04-28 00:00	119	31	100	3,7	16,33	0,21	36,6	1009,51	-0,21	-5,24	15,91	3,94	6,9	0,00	0,0
2016-04-28 00:30	119	31	100	2,4	16,23	0,21	36,6	1010,51	-0,21	-1,58	15,81	3,94	5,0	0,00	0,0
2016-04-28 01:00	82	31	100	2,8	16,23	0,11	36,6	1010,51	-0,31	-2,91	15,81	3,84	7,1	0,00	0,0
2016-04-28 01:30	94	31	100	0,0	16,13	-0,09	36,6	1011,51	-0,51	-0,09	15,71	3,64	6,4	0,00	0,0
2016-04-28 02:00	86	31	100	4,7	16,13	-0,29	36,6	1011,51	-0,70	-8,23	15,71	3,44	5,0	0,00	0,0
2016-04-28 02:30	90	31	100	1,4	16,03	-0,09	36,6	1012,51	-0,51	-0,09	15,61	3,64	4,7	0,00	0,0
2016-04-28 03:00	103	31	100	0,0	15,93	0,01	36,6	1012,51	-0,41	0,01	15,51	3,74	3,9	0,00	0,0
2016-04-28 03:30	92	31	100	1,6	15,93	-0,49	36,6	1013,51	-0,90	-0,49	15,51	3,24	4,9	0,00	0,0
2016-04-28 04:00	97	31	100	0,0	15,93	-0,39	36,6	1013,51	-0,80	-0,39	15,51	3,34	3,5	0,00	0,0
2016-04-28 04:30	101	31	100	1,6	16,03	-0,19	36,6	1013,51	-0,60	-0,19	15,61	3,54	3,5	0,00	0,0
2016-04-28 05:00	106	31	100	2,4	16,13	-0,09	36,6	1014,51	-0,51	-1,90	15,71	3,64	3,5	0,00	0,0
2016-04-28 05:30	94	31	100	1,4	16,13	0,01	36,6	1014,51	-0,41	0,01	15,71	3,74	3,9	0,00	0,0
2016-04-28 06:00	102	31	100	1,8	16,23	0,11	36,6	1015,51	-0,31	0,11	15,81	3,84	3,1	0,00	0,0
2016-04-28 06:30	98	31	100	3,0	16,23	0,31	36,6	1015,51	-0,11	-2,69	15,81	4,04	3,0	0,00	0,0
2016-04-28 07:00	100	31	100	0,0	16,23	0,41	36,6	1015,51	-0,01	0,41	15,81	4,14	3,3	0,00	0,0
2016-04-28 07:30	104	31	100	0,0	16,23	0,51	36,6	1016,51	0,09	0,51	15,81	4,24	2,4	0,00	0,0
2016-04-28 08:00	96	31	100	0,0	16,43	0,61	36,6	1016,51	0,19	0,61	16,01	4,34	1,8	0,00	0,0
2016-04-28 08:30	71	31	100	0,0	16,63	0,61	36,6	1016,51	0,19	0,61	16,22	4,34	0,0	0,00	0,0
2016-04-28 09:00	82	31	100	0,0	16,73	0,92	36,6	1016,51	0,49	0,92	16,32	4,64	0,0	0,00	0,0
2016-04-28 09:30	84	31	100	0,0	16,73	1,02	36,6	1017,52	0,59	1,02	16,32	4,75	0,0	0,00	0,0
2016-04-28 10:00	77	31	100	0,0	16,83	1,42	36,6	1017,52	0,99	1,42	16,42	5,15	1,2	0,00	0,0
2016-04-28 10:30	92	31	99	0,0	16,83	1,92	38,4	1017,52	1,35	1,92	16,42	5,56	1,4	1,80	1,8
2016-04-28 11:00	68	31	97	1,2	16,83	2,22	38,4	1017,52	1,35	2,22	16,42	5,69	2,2	1,80	1,8
2016-04-28 11:30	91	31	95	0,0	16,83	2,62	39,6	1017,52	1,45	2,62	16,42	5,92	2,0	1,20	3,0
2016-04-28 12:00	95	31	96	0,0	16,83	2,72	39,6	1017,52	1,70	2,72	16,42	6,10	1,8	1,20	3,0
2016-04-28 12:30	95	31	95	0,0	16,83	2,72	40,2	1017,52	1,55	2,72	16,42	6,02	2,0	0,60	3,6
2016-04-28 13:00	74	31	97	1,8	16,83	2,42	40,2	1017,52	1,55	2,42	16,42	5,89	2,2	0,60	3,6
2016-04-28 13:30	100	31	98	0,0	16,83	2,12	40,2	1017,52	1,40	2,12	16,42	5,67	2,2	0,00	3,6
2016-04-28 14:00	172	31	100	1,4	16,73	1,42	40,2	1017,52	0,99	1,42	16,32	5,15	1,4	0,00	3,6
2016-04-28 14:30	126	31	100	1,6	16,73	1,22	40,2	1016,51	0,79	1,22	16,32	4,95	2,6	0,00	3,6
2016-04-28 15:00	86	31	100	0,0	16,73	1,52	42,0	1016,51	1,09	1,52	16,32	5,25	3,7	1,80	5,4
2016-04-28 15:30	161	31	100	0,0	16,73	1,82	42,0	1016,51	1,39	1,82	16,32	5,55	2,4	1,80	5,4
2016-04-28 16:00	351	31	100	0,0	16,63	2,02	42,0	1016,51	1,59	2,02	16,22	5,75	3,7	0,00	5,4
2016-04-28 16:30	141	31	100	0,0	16,63	2,62	42,0	1015,51	2,19	2,62	16,22	6,35	3,7	0,00	5,4
2016-04-28 17:00	155	32	100	0,0	16,73	3,12	42,0	1015,51	2,69	3,12	16,35	6,85	2,8	0,00	5,4
2016-04-28 17:30	30	32	100	0,0	16,73	3,82	42,0	1015,51	3,39	3,82	16,35	7,55	4,1	0,00	5,4
2016-04-28 18:00	139	32	100	1,2	16,83	4,92	42,0	1014,51	4,48	4,92	16,45	8,65	3,3	0,00	5,4
2016-04-28 18:30	59	32	100	0,0	16,83	4,92	42,0	1014,51	4,48	4,92	16,45	8,65	3,3	0,00	5,4

Datum	Vindrikt °	Fukt inne Rh%	Fukt ute Rh%	Vindhast m/s	Temp in °C	Temp ute °C	Nb. Mån mm	Tryck Mbar	Daggg °C	Kyleffekt °C	Vix inne °C	Vix ute °C	Vindby m/s	Korr lufttryck	Nederb./dygn mm
2016-04-28 19:00	133	32	98	0,0	16,83	4,72	42,0	1014,51	3,99	4,72	16,45	8,27	3,3	0,00	5,4
2016-04-28 19:30	146	32	98	2,6	16,73	4,72	42,0	1014,51	3,99	3,17	16,35	8,27	3,9	0,00	5,4
2016-04-28 20:00	108	32	95	1,2	16,73	4,52	42,0	1014,51	3,33	4,52	16,35	7,82	2,6	0,00	5,4
2016-04-28 20:30	171	32	91	2,2	16,73	4,22	42,0	1013,51	2,41	4,22	16,35	7,19	3,9	0,00	5,4
2016-04-28 21:00	146	32	94	0,0	16,73	3,62	42,0	1013,51	2,29	3,62	16,35	6,84	3,7	0,00	5,4
2016-04-28 21:30	211	32	97	1,8	16,63	2,92	42,0	1013,51	2,05	2,92	16,25	6,39	3,9	0,00	5,4
2016-04-28 22:00	167	32	99	1,6	16,73	2,72	42,0	1012,51	2,14	2,72	16,35	6,36	4,5	0,00	5,4
2016-04-28 22:30	175	32	100	1,2	16,73	2,52	42,0	1012,51	2,09	2,52	16,35	6,25	4,5	0,00	5,4
2016-04-28 23:00	190	32	100	0,0	16,63	2,52	42,0	1012,51	2,09	2,52	16,25	6,25	3,3	0,00	5,4
2016-04-28 23:30	158	32	100	2,0	16,63	2,62	43,2	1011,51	2,19	2,62	16,25	6,35	4,1	1,20	6,6
2016-04-29 00:00	54	32	100	1,4	16,53	2,72	43,2	1011,51	2,29	2,72	16,15	6,45	3,3	1,20	0,0
2016-04-29 00:30	119	32	100	2,2	16,53	2,72	43,2	1010,51	2,29	2,72	16,15	6,45	3,9	0,00	0,0
2016-04-29 01:00	157	32	100	0,0	16,53	2,82	43,2	1010,51	2,39	2,82	16,15	6,55	4,9	0,00	0,0
2016-04-29 01:30	85	32	100	1,4	16,53	2,82	43,2	1009,51	2,39	2,82	16,15	6,55	4,5	0,00	0,0
2016-04-29 02:00	90	32	100	0,0	16,43	2,82	43,2	1008,51	2,39	2,82	16,05	6,55	4,9	0,00	0,0
2016-04-29 02:30	318	32	100	0,0	16,43	2,82	43,8	1007,51	2,39	2,82	16,05	6,55	3,9	0,60	0,6
2016-04-29 03:00	130	32	100	2,6	16,33	2,82	45,6	1007,51	2,39	1,16	15,95	6,55	3,5	2,40	2,4
2016-04-29 03:30	132	32	100	0,0	16,33	3,02	46,8	1006,51	2,59	3,02	15,95	6,75	3,5	3,00	3,6
2016-04-29 04:00	82	32	100	0,0	16,33	3,12	46,8	1006,51	2,69	3,12	15,95	6,85	2,8	1,20	3,6
2016-04-29 04:30	131	32	100	0,0	16,33	3,22	47,4	1006,51	2,79	3,22	15,95	6,95	2,8	0,60	4,2
2016-04-29 05:00	78	32	100	1,8	16,33	3,52	47,4	1006,51	3,09	3,52	15,95	7,25	2,0	0,60	4,2
2016-04-29 05:30	84	32	100	0,0	16,33	3,82	47,4	1006,51	3,39	3,82	15,95	7,55	3,0	0,00	4,2
2016-04-29 06:00	91	32	100	0,0	16,33	4,12	47,4	1006,51	3,68	4,12	15,95	7,85	2,4	0,00	4,2
2016-04-29 06:30	113	32	100	3,7	16,43	3,92	48,6	1007,51	3,49	-0,92	16,05	7,65	8,1	1,20	5,4
2016-04-29 07:00	83	32	100	4,7	16,43	3,42	48,6	1008,51	2,99	-3,64	16,05	7,15	10,0	1,20	5,4
2016-04-29 07:30	114	32	99	3,1	16,53	3,32	48,6	1009,51	2,74	0,59	16,15	6,96	9,2	0,00	5,4
2016-04-29 08:00	104	32	91	7,3	16,63	2,42	48,6	1010,51	0,63	-8,55	16,25	5,39	10,9	0,00	5,4
2016-04-29 08:30	109	32	88	2,6	16,83	2,02	48,6	1011,51	-0,24	0,32	16,45	4,75	11,9	0,00	5,4
2016-04-29 09:00	94	32	91	3,3	16,93	2,02	48,6	1011,51	0,24	-1,98	16,55	4,99	8,3	0,00	5,4
2016-04-29 09:30	100	32	91	2,4	16,93	2,02	48,6	1012,51	0,24	0,32	16,55	4,99	6,2	0,00	5,4
2016-04-29 10:00	93	32	91	3,3	17,03	2,02	48,6	1012,51	0,24	-1,98	16,65	4,99	5,0	0,00	5,4
2016-04-29 10:30	97	32	92	1,8	17,03	2,32	48,6	1012,51	0,69	2,32	16,65	5,37	5,6	0,00	5,4
2016-04-29 11:00	73	32	89	2,0	17,03	2,92	48,6	1012,51	0,81	2,92	16,65	5,73	6,4	0,00	5,4
2016-04-29 11:30	61	32	84	2,6	17,03	3,32	48,6	1013,51	0,37	1,69	16,65	5,74	6,6	0,00	5,4
2016-04-29 12:00	104	32	80	3,3	17,03	3,62	48,6	1013,51	-0,04	-0,18	16,65	5,75	7,3	0,00	5,4
2016-04-29 12:30	89	32	79	3,5	17,03	4,02	48,6	1013,51	0,17	0,28	16,65	6,08	8,1	0,00	5,4
2016-04-29 13:00	119	32	76	3,9	16,93	4,82	48,6	1014,51	0,39	0,13	16,55	6,66	8,7	0,00	5,4
2016-04-29 13:30	104	32	77	3,1	16,93	4,42	48,6	1014,51	0,19	1,79	16,55	6,33	9,4	0,00	5,4
2016-04-29 14:00	88	32	74	4,7	16,93	5,12	48,6	1015,51	0,30	-1,54	16,55	6,83	8,5	0,00	5,4
2016-04-29 14:30	119	33	71	2,6	16,93	5,32	48,6	1015,51	-0,11	3,80	16,59	6,83	6,8	0,00	5,4
2016-04-29 15:00	103	33	78	3,0	16,83	5,12	48,6	1015,51	1,05	2,56	16,49	7,11	8,9	0,00	5,4
2016-04-29 15:30	115	33	80	7,1	16,83	4,82	48,6	1016,51	1,13	-4,77	16,49	6,95	9,6	0,00	5,4
2016-04-29 16:00	113	33	86	5,6	16,83	4,72	48,6	1016,51	2,08	-3,17	16,49	7,30	10,8	0,00	5,4
2016-04-29 16:30	106	33	91	3,0	16,83	4,72	48,6	1017,52	2,90	2,12	16,49	7,69	8,3	0,00	5,4
2016-04-29 17:00	81	33	75	3,5	17,03	6,12	48,6	1017,52	1,45	2,65	16,69	7,90	10,4	0,00	5,4
2016-04-29 17:30	102	33	80	3,0	17,03	5,42	48,6	1017,52	1,71	2,88	16,69	7,55	8,5	0,00	5,4

Datum	Vindrikt	Fukt inne	Fukt ute	Vindhast	Temp in	Temp ute	Nb. Mån	Tryck	Dagpp	Kyleffekt	Vix inne	Vix ute	Vindby	Korr lufttryck	Nederb./dygn
	°	Rh%	Rh%	m/s	°C	°C	mm	Mbar	°C	°C	°C	°C	m/s		mm
2016-04-29 18:00	146	33	78	4,7	17,23	5,72	48,6	1018,52	1,64	-0,79	16,89	7,71	7,3	0,00	5,4
2016-04-29 18:30	86	33	74	2,0	17,23	5,72	48,6	1018,52	0,87	5,72	16,89	7,43	7,7	0,00	5,4
2016-04-29 19:00	99	33	75	2,4	17,23	5,42	48,6	1018,52	0,78	3,91	16,89	7,20	7,1	0,00	5,4
2016-04-29 19:30	124	33	76	2,8	17,23	5,32	48,6	1019,52	0,87	2,77	16,89	7,17	6,0	0,00	5,4
2016-04-29 20:00	101	33	79	3,1	17,13	4,72	48,6	1019,52	0,85	2,12	16,79	6,78	6,0	0,00	5,4
2016-04-29 20:30	97	33	81	3,7	17,03	4,32	48,6	1020,52	0,82	-0,45	16,69	6,52	6,0	0,00	5,4
2016-04-29 21:00	97	33	88	1,8	17,03	3,62	48,6	1020,52	1,33	3,62	16,69	6,35	4,5	0,00	5,4
2016-04-29 21:30	135	33	94	5,2	16,93	3,22	48,6	1021,52	1,89	-4,49	16,59	6,44	6,2	0,00	5,4
2016-04-29 22:00	105	33	99	1,6	16,93	2,62	48,6	1021,52	2,04	2,62	16,59	6,26	6,0	0,00	5,4
2016-04-29 22:30	92	33	99	1,6	16,93	2,12	48,6	1021,52	1,55	2,12	16,59	5,76	2,8	0,00	5,4
2016-04-29 23:00	83	33	100	0,0	16,83	1,72	48,6	1021,52	1,29	1,72	16,49	5,45	3,0	0,00	5,4
2016-04-29 23:30	79	33	100	1,4	16,83	1,42	48,6	1022,52	0,99	1,42	16,49	5,15	3,1	0,00	5,4
2016-04-30 00:00	106	33	100	1,8	16,73	1,32	48,6	1022,52	0,89	1,32	16,39	5,05	3,9	1,80	0,0
2016-04-30 00:30	96	33	100	1,2	16,73	1,12	48,6	1022,52	0,69	1,12	16,39	4,85	3,9	1,80	0,0
2016-04-30 01:00	94	32	100	0,0	16,63	1,02	48,6	1022,52	0,59	1,02	16,25	4,75	2,8	0,00	0,0
2016-04-30 01:30	99	32	100	0,0	16,53	0,92	48,6	1022,52	0,49	0,92	16,15	4,64	2,8	0,00	0,0
2016-04-30 02:00	95	33	100	0,0	16,53	0,72	48,6	1022,52	0,29	0,72	16,19	4,44	2,6	0,00	0,0
2016-04-30 02:30	118	33	100	1,2	16,43	0,72	48,6	1022,52	0,29	0,72	16,09	4,44	3,3	0,00	0,0
2016-04-30 03:00	95	33	100	1,2	16,33	0,51	48,6	1022,52	0,09	0,51	15,99	4,24	4,9	0,00	0,0
2016-04-30 03:30	84	33	100	0,0	16,33	0,41	48,6	1023,52	-0,01	0,41	15,99	4,14	3,3	0,00	0,0
2016-04-30 04:00	103	33	100	1,2	16,33	0,31	48,6	1023,52	-0,11	0,31	15,99	4,04	3,1	0,00	0,0
2016-04-30 04:30	106	33	100	2,0	16,23	0,11	48,6	1023,52	-0,31	0,11	15,89	3,84	3,1	0,00	0,0
2016-04-30 05:00	90	33	100	0,0	16,23	0,01	48,6	1023,52	-0,41	0,01	15,89	3,74	3,0	0,00	0,0
2016-04-30 05:30	92	33	100	0,0	16,23	0,31	48,6	1023,52	-0,11	0,31	15,89	4,04	3,5	0,00	0,0
2016-04-30 06:00	94	33	100	0,0	16,33	0,41	48,6	1023,52	-0,01	0,41	15,99	4,14	2,8	0,00	0,0
2016-04-30 06:30	88	33	100	1,2	16,33	0,61	48,6	1023,52	0,19	0,61	15,99	4,34	2,8	0,00	0,0
2016-04-30 07:00	106	33	100	1,8	16,33	0,82	48,6	1023,52	0,39	0,82	15,99	4,54	3,9	0,00	0,0
2016-04-30 07:30	89	33	100	0,0	16,43	1,02	48,6	1024,52	0,59	1,02	16,09	4,75	5,6	0,00	0,0
2016-04-30 08:00	100	33	100	1,6	16,63	1,32	48,6	1024,52	0,89	1,32	16,29	5,05	6,2	0,00	0,0
2016-04-30 08:30	96	33	100	3,3	16,83	1,72	48,6	1024,52	1,29	-2,32	16,49	5,45	6,0	0,00	0,0
2016-04-30 09:00	136	33	100	6,4	16,93	1,62	48,6	1025,52	1,19	-8,39	16,59	5,35	10,0	0,00	0,0
2016-04-30 09:30	86	33	99	2,6	16,93	2,22	48,6	1024,52	1,65	0,53	16,59	5,86	6,0	0,00	0,0
2016-04-30 10:00	98	33	95	3,9	17,03	3,22	48,6	1024,52	2,04	-1,74	16,69	6,52	6,8	0,00	0,0
2016-04-30 10:30	131	33	89	3,3	17,03	4,12	48,6	1024,52	1,99	0,39	16,69	6,93	6,0	0,00	0,0
2016-04-30 11:00	154	33	80	3,5	17,03	5,42	48,6	1024,52	1,71	1,86	16,69	7,55	8,9	0,00	0,0
2016-04-30 11:30	114	33	71	2,8	17,03	6,52	48,6	1024,52	1,04	4,09	16,69	8,03	8,1	0,00	0,0
2016-04-30 12:00	121	33	60	6,8	16,93	7,22	48,6	1024,52	-0,73	-1,56	16,59	8,05	8,5	0,00	0,0
2016-04-30 12:30	96	33	56	3,0	16,83	7,72	48,6	1024,52	-1,26	5,40	16,49	8,33	9,6	0,00	0,0
2016-04-30 13:00	152	33	52	7,5	16,83	8,42	48,6	1024,52	-1,68	-0,39	16,49	8,82	8,9	0,00	0,0
2016-04-30 13:30	108	33	45	3,3	16,73	8,92	48,6	1024,52	-3,30	5,81	16,39	8,97	10,6	0,00	0,0
2016-04-30 14:00	95	33	48	2,8	16,73	9,42	48,6	1024,52	-1,92	7,25	16,39	9,62	8,5	0,00	0,0
2016-04-30 14:30	105	33	46	2,8	16,63	9,42	48,6	1024,52	-2,53	7,25	16,29	9,52	7,7	0,00	0,0
2016-04-30 15:00	118	33	45	1,2	16,63	9,32	48,6	1024,52	-2,94	9,32	16,29	9,37	10,0	0,00	0,0
2016-04-30 15:30	105	33	45	2,6	16,63	9,42	48,6	1024,52	-2,85	8,13	16,29	9,47	6,8	0,00	0,0
2016-04-30 16:00	116	33	45	3,1	16,63	10,12	48,6	1024,52	-2,21	8,02	16,29	10,17	8,5	0,00	0,0
2016-04-30 16:30	97	33	42	5,2	16,73	10,12	48,6	1024,52	-3,21	4,20	16,39	10,04	6,9	0,00	0,0

Datum	Vindrikt °	Fukt inne Rh%	Fukt ute Rh%	Vindhast m/s	Temp in °C	Temp ute °C	Nb. Mån mm	Tryck Mbar	Dagpp °C	Kyleffekt °C	Vix inne °C	Vix ute °C	Vindby m/s	Korr lufttryck	Nederb./dygn mm
2016-04-30 17:00	78	33	43	4,9	16,83	9,82	48,6	1024,52	-3,14	4,29	16,49	9,78	6,9	0,00	0,0
2016-04-30 17:30	86	33	41	2,4	16,93	10,02	48,6	1024,52	-3,65	8,76	16,59	9,89	7,1	0,00	0,0
2016-04-30 18:00	120	33	41	2,2	16,93	9,72	48,6	1024,52	-3,92	9,72	16,59	9,59	6,9	0,00	0,0
2016-04-30 18:30	117	33	41	4,5	16,93	9,62	48,6	1024,52	-4,01	4,04	16,59	9,49	6,4	0,00	0,0
2016-04-30 19:00	96	33	42	2,6	16,93	9,32	48,6	1024,52	-3,93	8,02	16,59	9,24	5,6	0,00	0,0
2016-04-30 19:30	79	33	42	1,8	16,93	8,62	48,6	1024,52	-4,56	8,62	16,59	8,54	6,0	0,00	0,0
2016-04-30 20:00	108	33	44	2,0	16,93	7,82	48,6	1024,52	-4,62	7,82	16,59	7,83	5,6	0,00	0,0
2016-04-30 20:30	99	33	46	1,4	16,83	7,02	49,8	1024,52	-4,71	7,02	16,49	7,12	4,3	1,20	1,2
2016-04-30 21:00	107	33	48	1,2	16,83	6,32	49,8	1024,52	-4,75	6,32	16,49	6,51	3,0	1,20	1,2
2016-04-30 21:30	102	33	51	1,8	16,83	5,52	49,8	1024,52	-4,63	5,52	16,49	5,86	3,5	0,00	1,2
2016-04-30 22:00	103	33	52	1,6	16,83	5,02	49,8	1024,52	-4,81	5,02	16,49	5,41	3,7	0,00	1,2
2016-04-30 22:30	80	33	52	1,2	16,83	4,62	49,8	1024,52	-5,18	4,62	16,49	5,01	2,6	0,00	1,2
2016-04-30 23:00	90	33	52	0,0	16,83	4,12	49,8	1024,52	-5,64	4,12	16,49	4,51	2,4	0,00	1,2
2016-04-30 23:30	96	33	52	1,6	16,83	3,62	49,8	1024,52	-6,10	3,62	16,49	4,01	2,6	0,00	1,2
2016-05-01 00:00	96	33	54	1,4	16,73	2,92	49,8	1025,52	-6,23	2,92	16,39	3,42	3,5	0,00	0,0
Medelvärde Månad	210	31	79	1,1	16,18	1,45		1007,60	-2,72	0,61	15,76	3,65	3,1		0,0
Min	0	29	33	0,0	15,13	-5,99		987,50	-14,10	-11,99	14,68	-4,43	0,0		0,0
Max	356	33	100	7,5	17,23	10,12	49,8	1025,52	4,48	9,72	16,89	10,17	11,9		