

Medeltemperaturer / Max / Min

● Kyleff med °C
 ● Dygns med °C
 ▲ Temp Max
 ● Temp Min
 — Temperatur

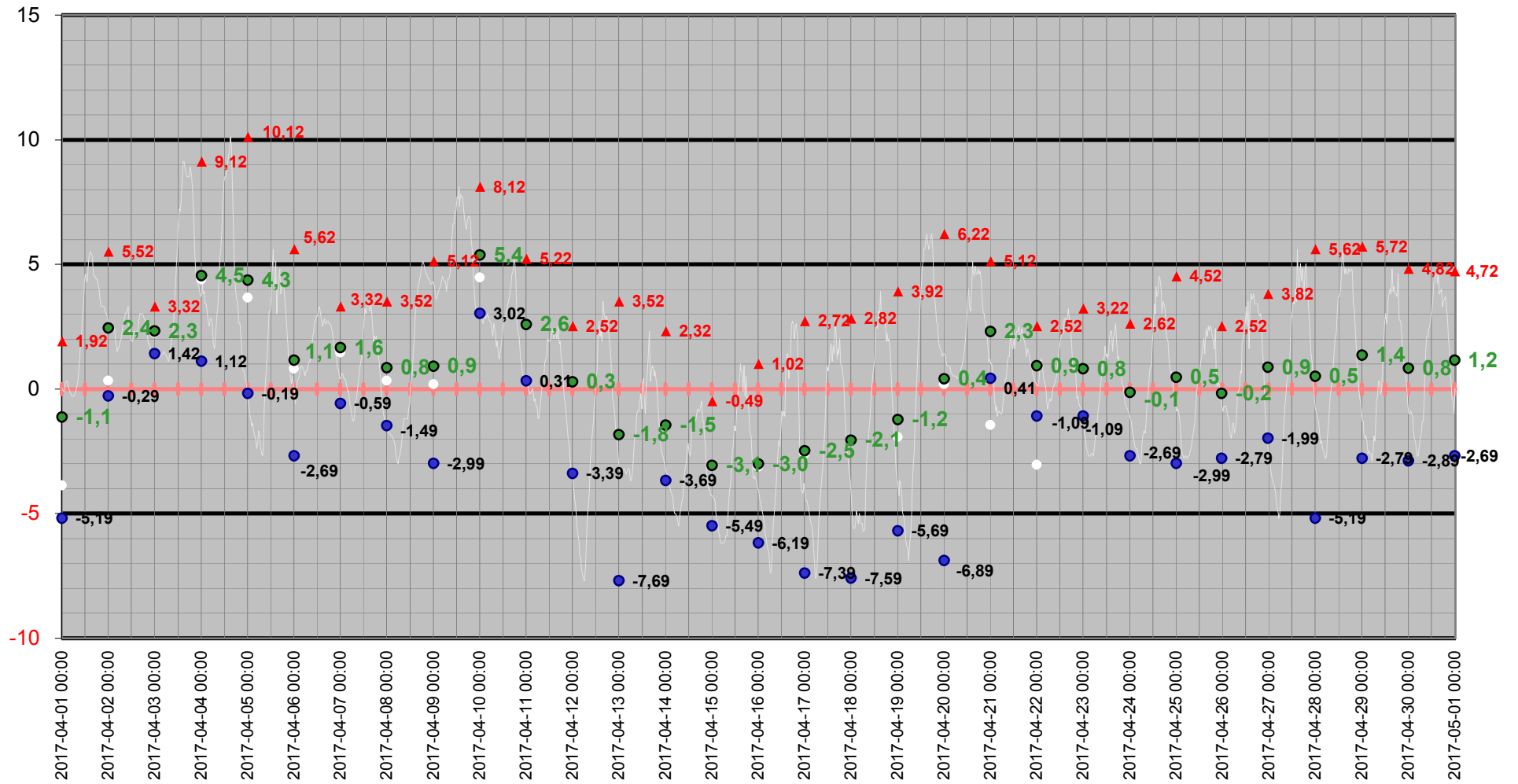

Medeltemperatur

□ Kyleff med °C ● Dygns med °C — Temperatur °C — Kyleffekt °C

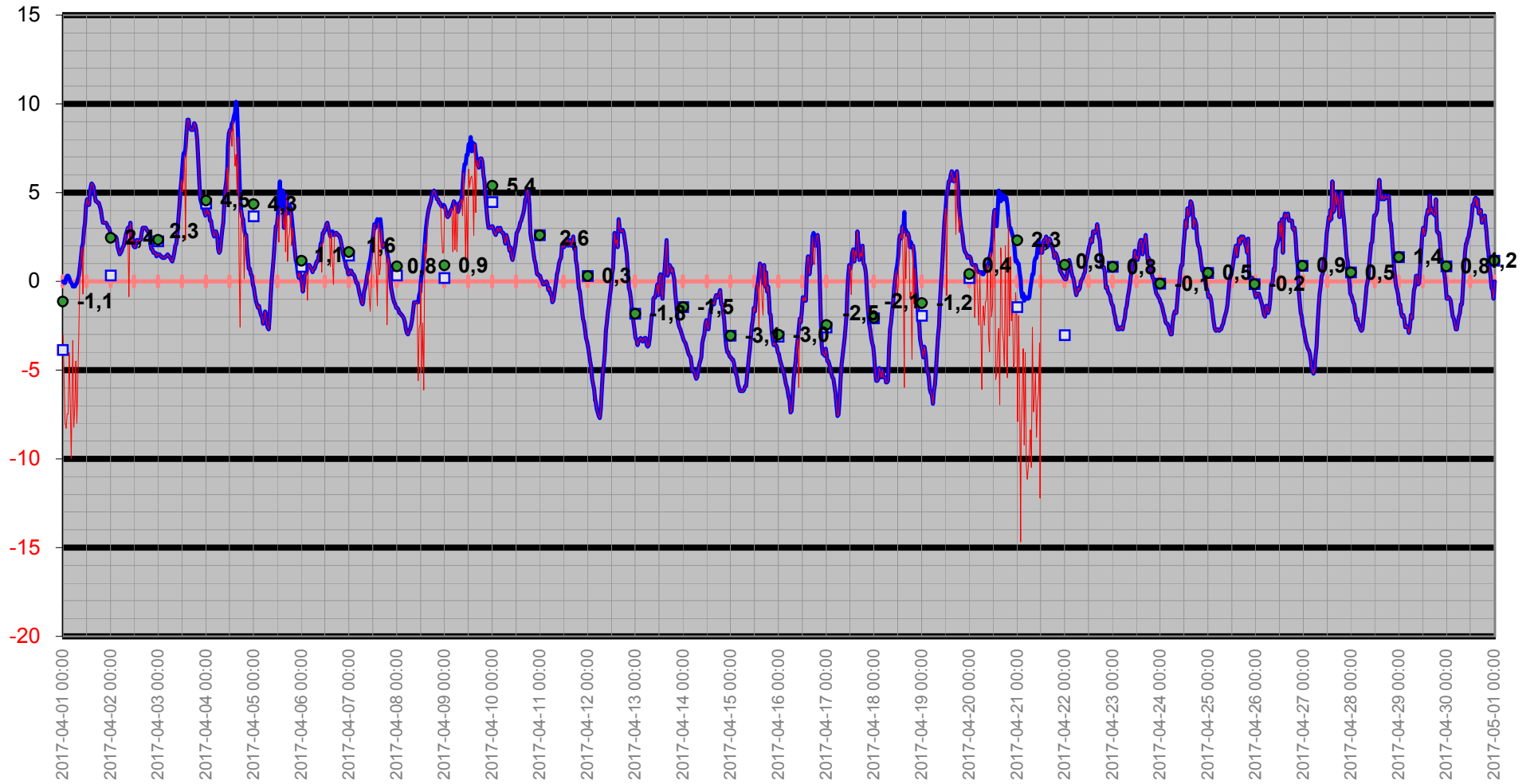

Temperatur/Vindby

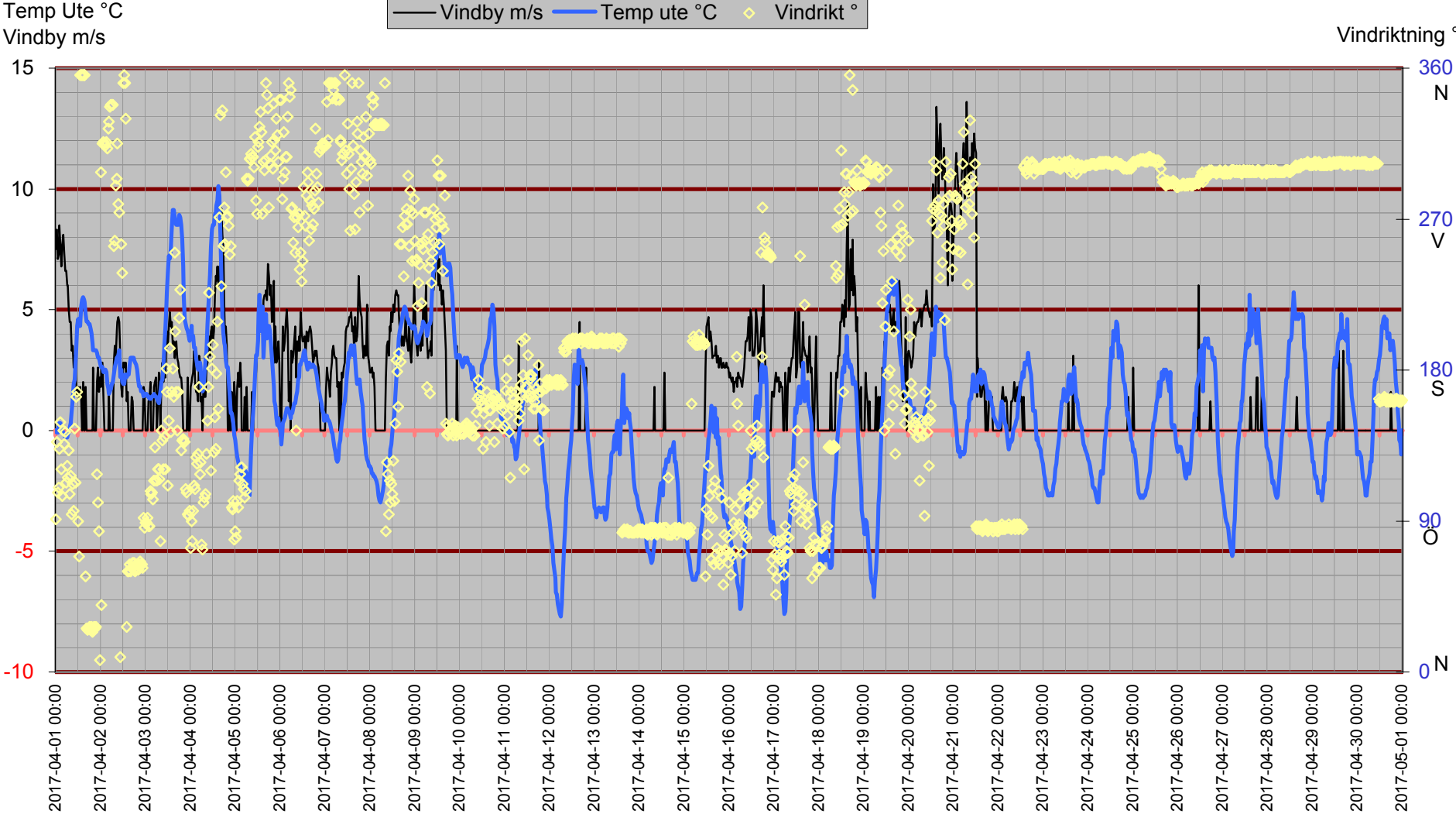

Inne

Temp inne °C

Vindby m/s

Temp in °C — Vindby m/s — Temp ute °C — Fukt inne Rh%

Rh % inne

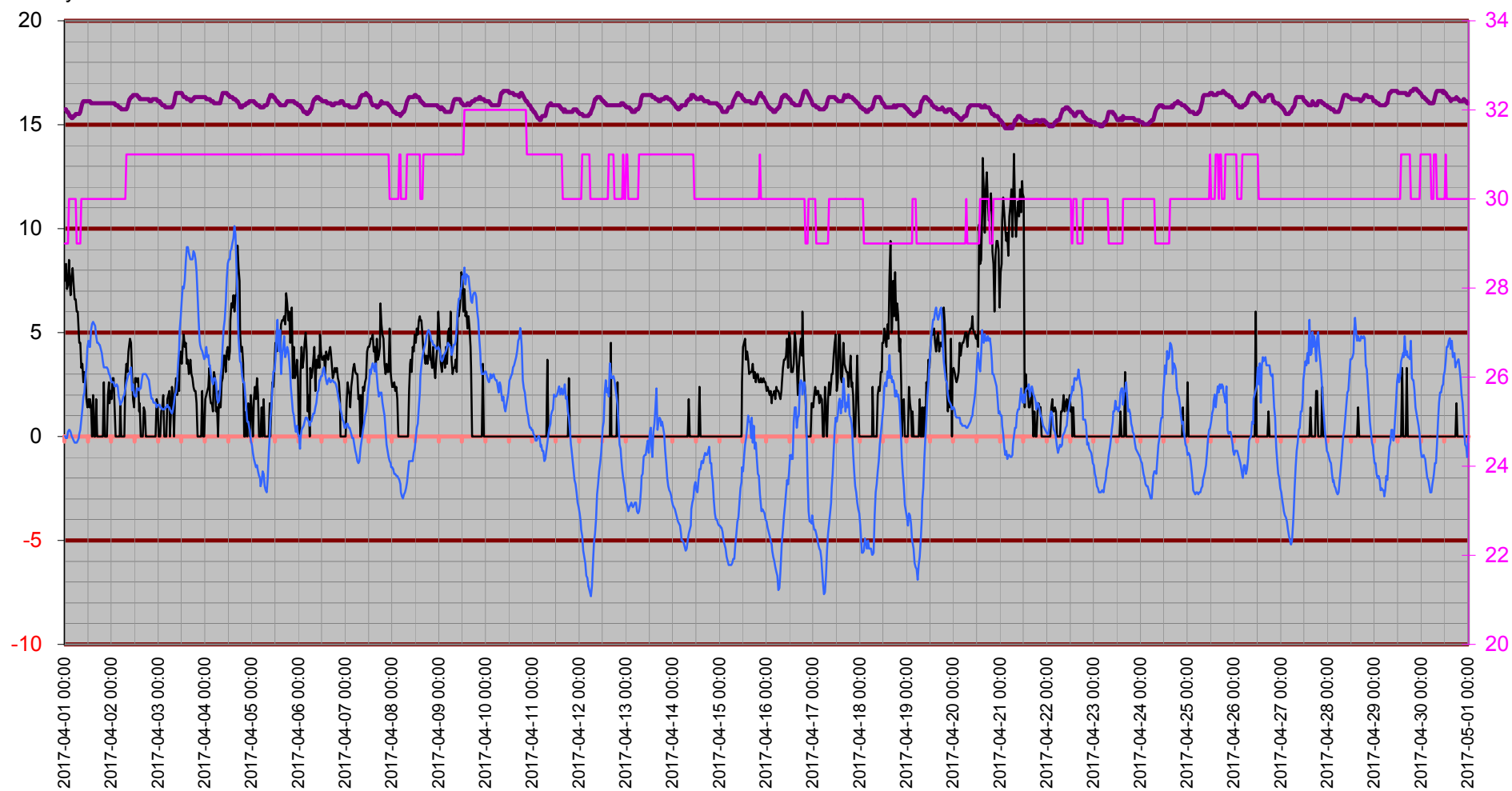

Temperatur inne

Temp in °C

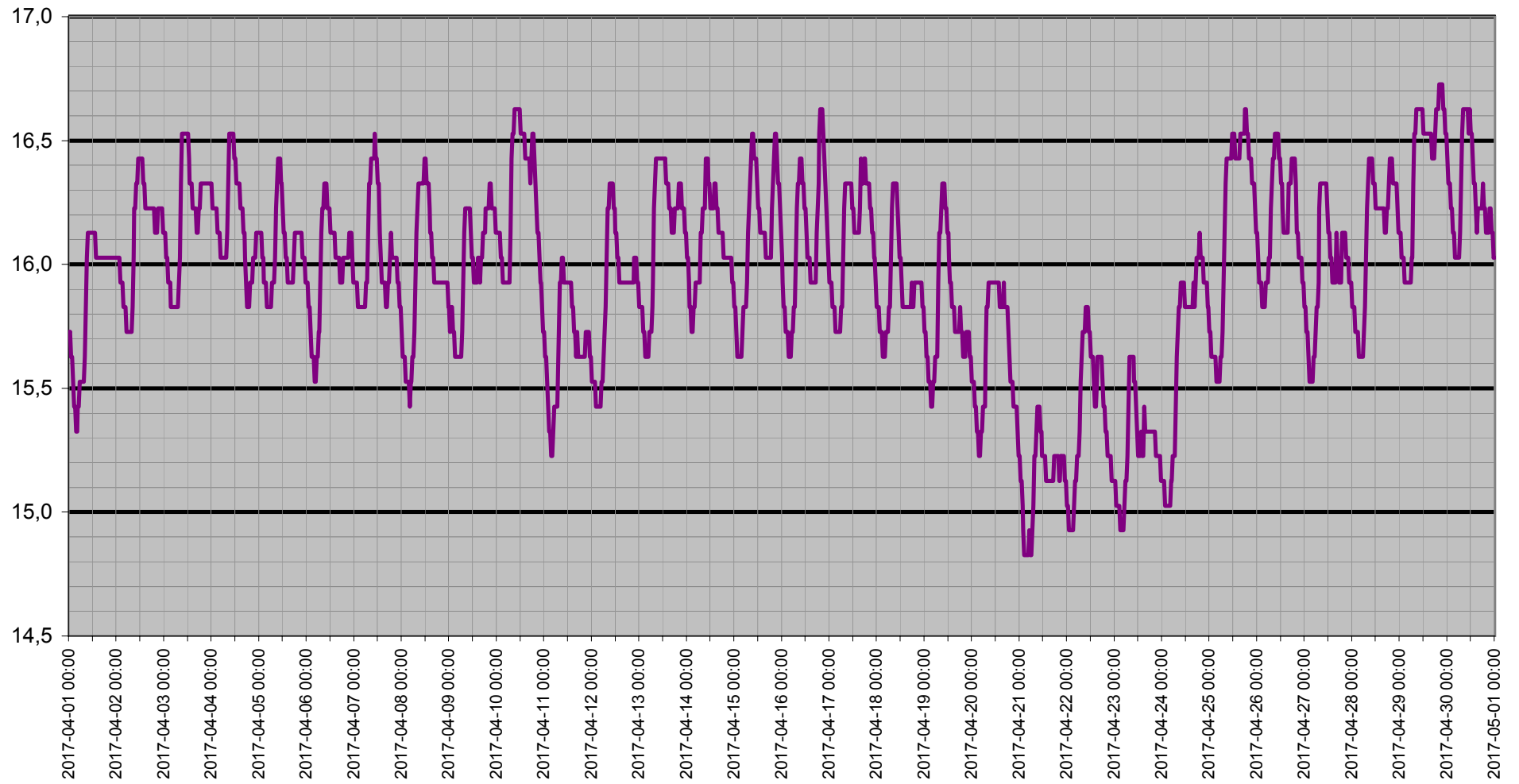

Dagpunkt/Temperatur

Vindhast m/s Daggp °C Temp ute °C Fukt ute Rh%

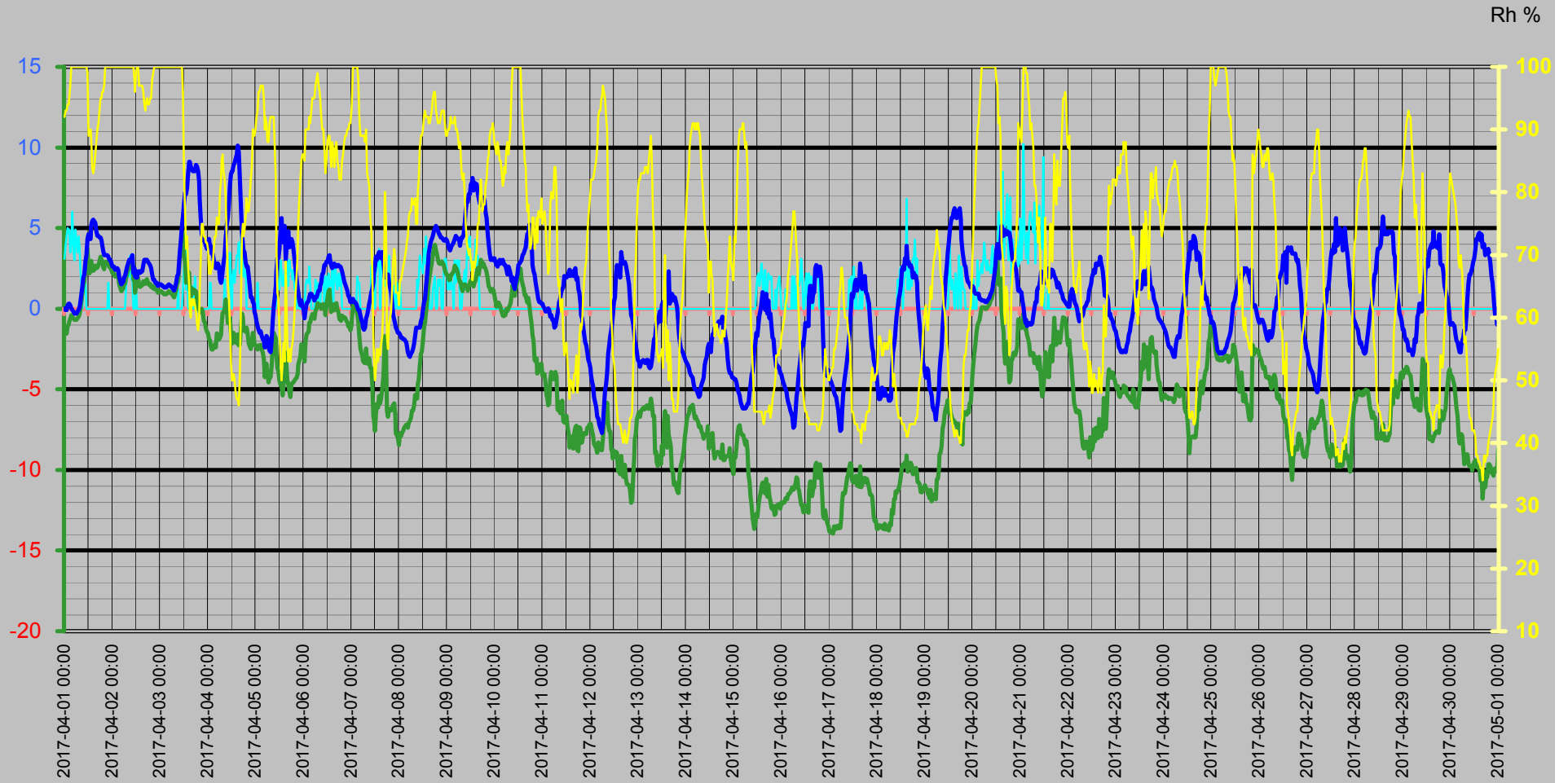

Vinddata

Vindhastighet m/s
Vindby m/s

Vindhast m/s — Vindby m/s ◊ Vindrikt ° — Fukt ute Rh%

Vindriktning °
Rh %

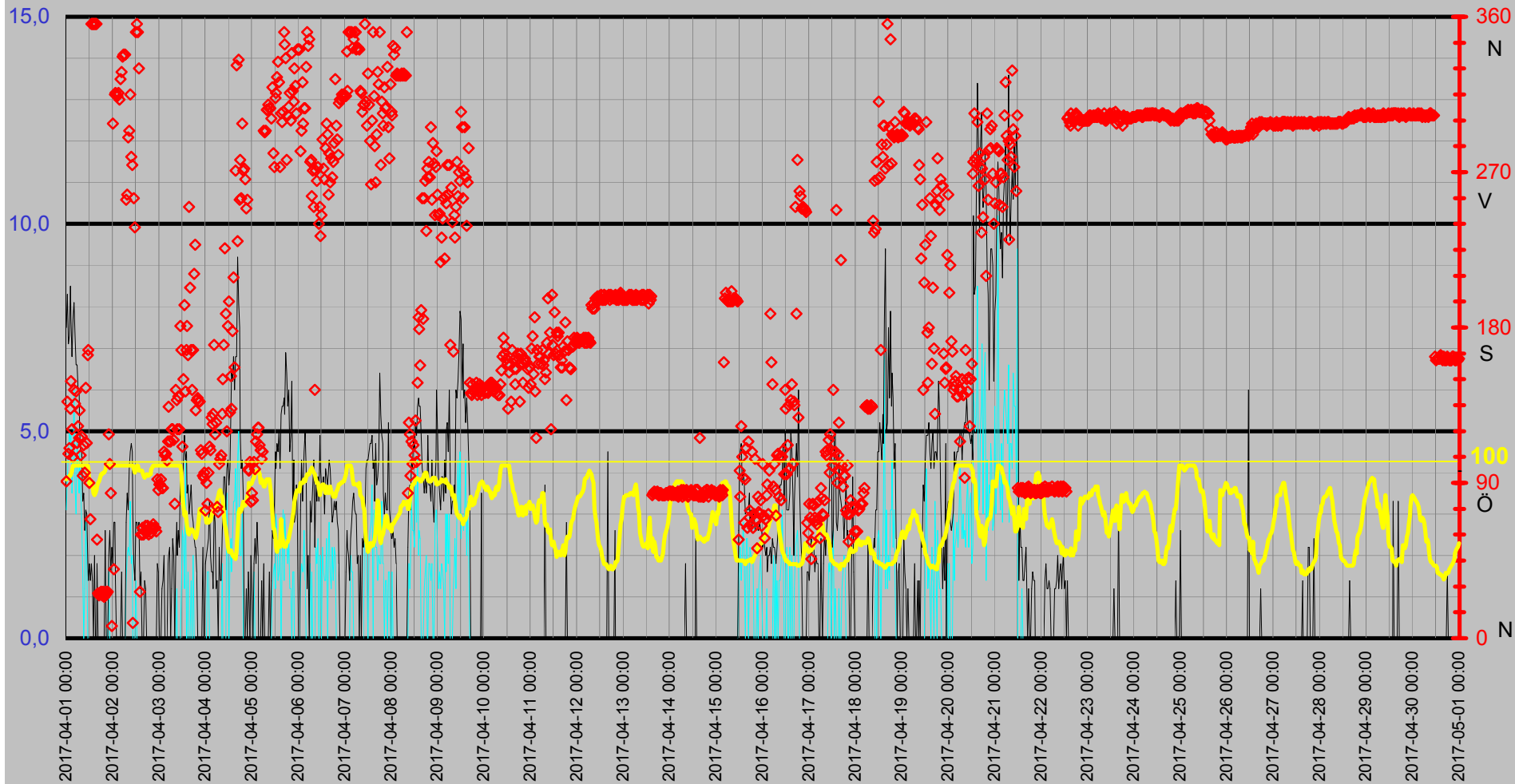

Luftfukt Kyleffekt Temp Vind Medeltemperatur

Temp °C
Vind m/s

● Dygns med °C Vindhast m/s Kyleffekt °C Temp ute °C Fukt ute Rh%

Rh %

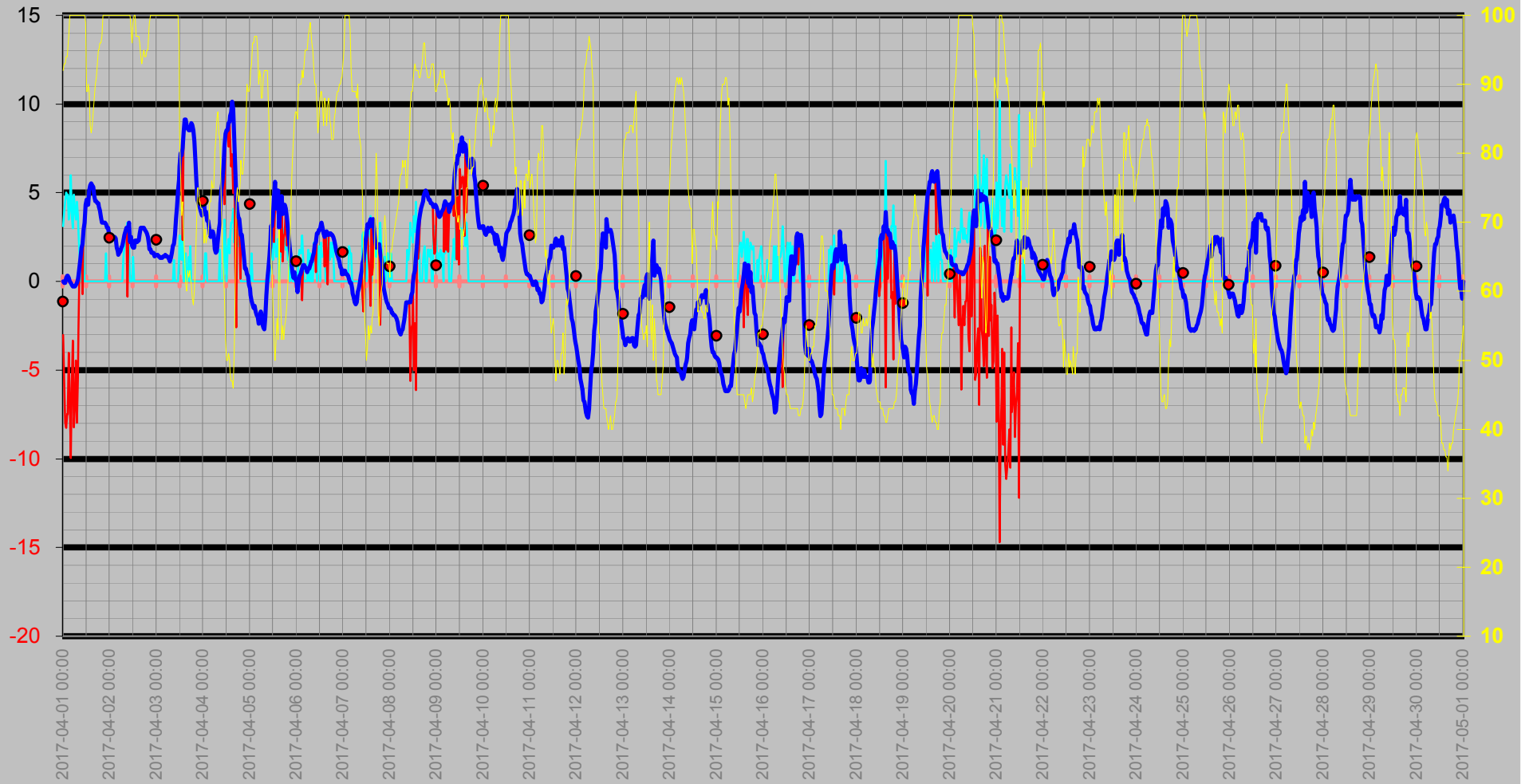

Nederbörd

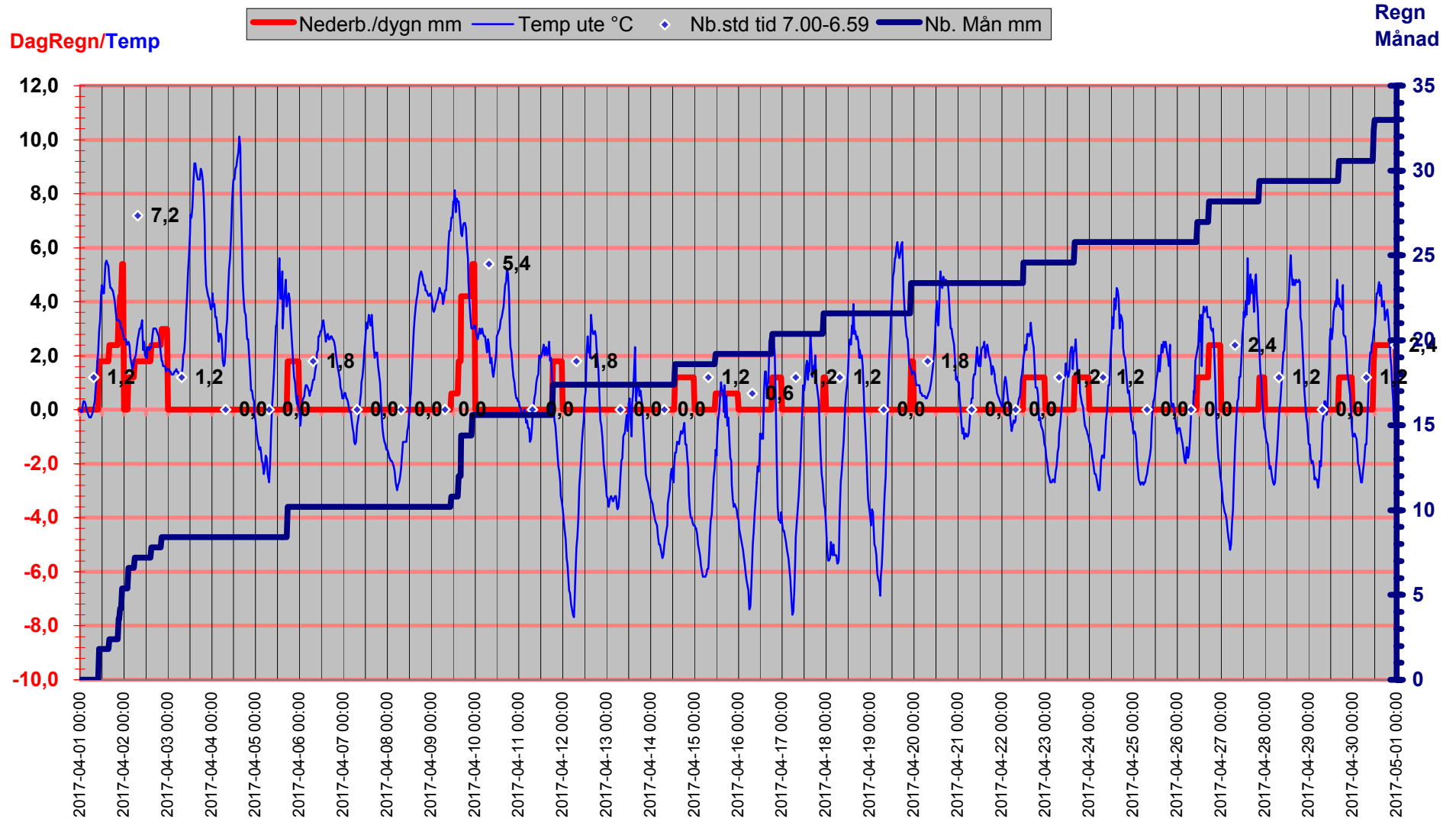

Luftryck/Nederbörd

◆ Luftryck mbar
 — Nederb./dygn mm
 △ Nb.std tid 7.00-6.59

Luftryck

Nederbör

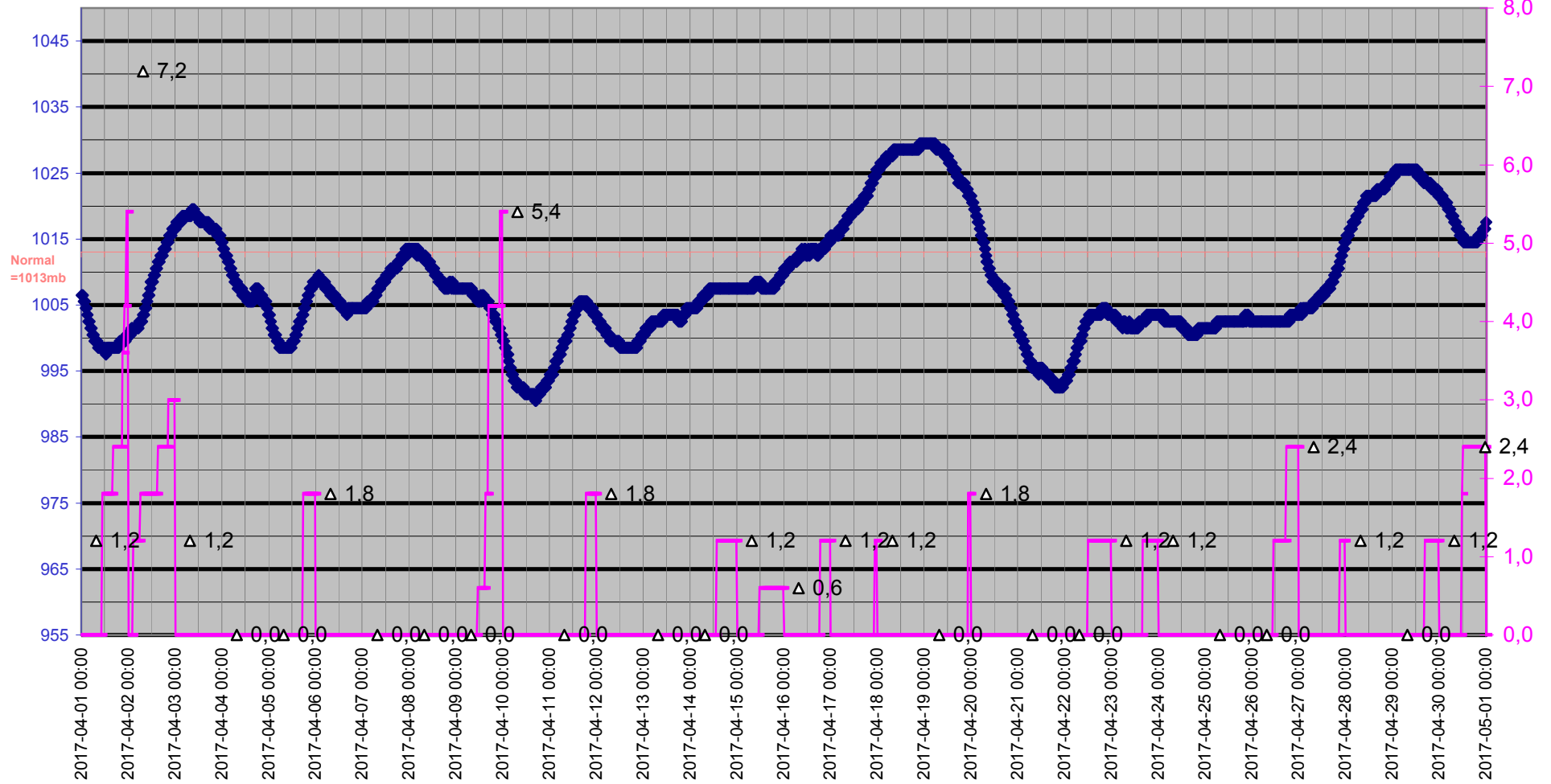

Grund

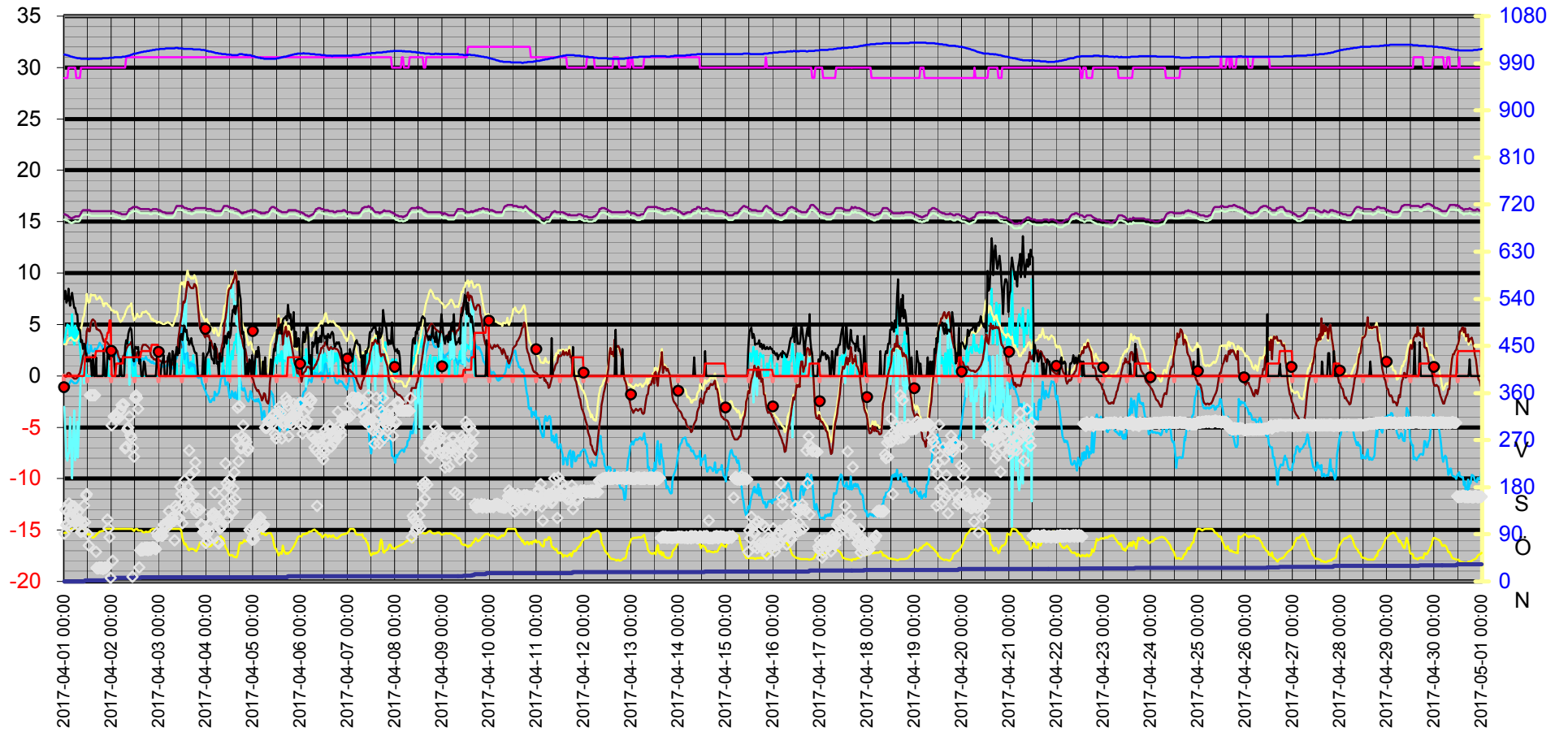

Datum	Vindrikt	Fukt inne	Fukt ute	Vindhast	Temp in	Temp ute	Nb. Mån	Tryck	Dagpp	Kyleffekt	Vix inne	Vix ute	Vindby	Korr lufttryck	Nederb./dygn
	°	Rh%	Rh%	m/s	°C	°C	mm	Mbar	°C	°C	°C	°C	m/s		mm
2017-04-01 00:00	91	29	92	3,1	15,73	0,01	0,0	1006,51	-1,58	-3,02	15,24	3,07	7,5	0,00	0,0
2017-04-01 00:30	137	29	93	3,9	15,73	-0,09	0,0	1006,51	-1,53	-5,59	15,24	3,05	8,3	0,00	0,0
2017-04-01 01:00	107	29	93	4,5	15,63	-0,09	0,0	1005,51	-1,53	-7,98	15,14	3,05	7,1	0,00	0,0
2017-04-01 01:30	110	29	94	5,0	15,63	0,21	0,0	1005,51	-1,08	-8,27	15,14	3,43	7,3	0,00	0,0
2017-04-01 02:00	133	30	94	4,7	15,53	0,31	0,0	1004,51	-0,98	-7,48	15,08	3,53	8,5	0,00	0,0
2017-04-01 02:30	149	30	95	4,9	15,43	0,31	0,0	1004,51	-0,83	-7,48	14,98	3,62	7,7	0,00	0,0
2017-04-01 03:00	121	30	97	3,5	15,43	0,21	0,0	1003,51	-0,64	-4,02	14,98	3,69	6,8	0,00	0,0
2017-04-01 03:30	105	30	100	4,1	15,33	0,01	0,0	1002,51	-0,41	-6,69	14,88	3,74	7,7	0,00	0,0
2017-04-01 04:00	144	30	100	6,0	15,33	-0,09	0,0	1002,51	-0,51	-9,97	14,88	3,64	8,1	0,00	0,0
2017-04-01 04:30	136	30	100	3,7	15,43	-0,19	0,0	1001,51	-0,60	-5,70	14,98	3,54	7,3	0,00	0,0
2017-04-01 05:00	143	30	100	3,0	15,43	-0,29	0,0	1001,51	-0,70	-3,35	14,98	3,44	6,6	0,00	0,0
2017-04-01 05:30	113	30	100	4,9	15,53	-0,29	0,0	1000,51	-0,70	-8,23	15,08	3,44	6,6	0,00	0,0
2017-04-01 06:00	123	29	100	4,1	15,53	-0,29	0,0	1000,51	-0,70	-7,06	15,04	3,44	6,0	0,00	0,0
2017-04-01 06:30	116	29	100	3,5	15,53	-0,19	0,0	999,51	-0,60	-4,47	15,04	3,54	6,0	0,00	0,0
2017-04-01 07:00	132	29	100	4,5	15,53	-0,09	0,0	999,51	-0,51	-7,98	15,04	3,64	5,0	0,00	0,0
2017-04-01 07:30	106	29	100	3,7	15,53	0,11	0,0	999,51	-0,31	-5,35	15,04	3,84	4,5	0,00	0,0
2017-04-01 08:00	117	29	100	2,8	15,63	0,31	0,0	999,51	-0,11	-2,69	15,14	4,04	4,5	0,00	0,0
2017-04-01 08:30	94	30	100	1,6	15,83	0,82	0,0	998,51	0,39	0,82	15,38	4,54	3,3	0,00	0,0
2017-04-01 09:00	112	30	100	0,0	16,03	1,32	0,0	998,51	0,89	1,32	15,58	5,05	3,5	0,00	0,0
2017-04-01 09:30	96	30	100	1,2	16,13	1,92	0,0	998,51	1,49	1,92	15,68	5,65	2,6	0,00	0,0
2017-04-01 10:00	145	30	100	2,8	16,13	2,12	0,0	998,51	1,69	-0,72	15,68	5,85	3,1	0,00	0,0
2017-04-01 10:30	113	30	100	1,8	16,13	2,92	1,8	998,51	2,49	2,92	15,68	6,65	3,0	1,80	1,8
2017-04-01 11:00	164	30	100	0,0	16,13	3,32	1,8	998,51	2,89	3,32	15,68	7,05	1,8	1,80	1,8
2017-04-01 11:30	167	30	99	0,0	16,13	4,32	1,8	998,51	3,74	4,32	15,68	7,96	1,4	0,00	1,8
2017-04-01 12:00	90	30	89	0,0	16,13	4,62	1,8	998,51	2,48	4,62	15,68	7,43	1,8	0,00	1,8
2017-04-01 12:30	69	30	89	0,0	16,13	4,32	1,8	997,50	2,18	4,32	15,68	7,13	1,4	0,00	1,8
2017-04-01 13:00	356	30	90	0,0	16,13	4,32	1,8	998,51	2,35	4,32	15,68	7,21	1,8	0,00	1,8
2017-04-01 13:30	356	30	89	0,0	16,03	5,12	1,8	998,51	2,97	5,12	15,58	7,93	1,4	0,00	1,8
2017-04-01 14:00	356	30	84	0,0	16,03	5,42	1,8	998,51	2,42	5,42	15,58	7,85	0,0	0,00	1,8
2017-04-01 14:30	356	30	83	0,0	16,03	5,52	1,8	998,51	2,34	5,52	15,58	7,87	2,0	0,00	1,8
2017-04-01 15:00	356	30	84	0,0	16,03	5,42	1,8	998,51	2,42	5,42	15,58	7,85	0,0	0,00	1,8
2017-04-01 15:30	356	30	86	0,0	16,03	5,32	1,8	998,51	2,67	5,32	15,58	7,90	0,0	0,00	1,8
2017-04-01 16:00	57	30	88	0,0	16,03	4,82	2,4	998,51	2,51	4,82	15,58	7,55	1,8	0,60	2,4
2017-04-01 16:30	26	30	90	0,0	16,03	4,52	2,4	998,51	2,54	4,52	15,58	7,41	0,0	0,60	2,4
2017-04-01 17:00	25	30	91	0,0	16,03	4,52	2,4	998,51	2,70	4,52	15,58	7,49	0,0	0,00	2,4
2017-04-01 17:30	26	30	93	0,0	16,03	4,42	2,4	998,51	2,92	4,42	15,58	7,55	0,0	0,00	2,4
2017-04-01 18:00	27	30	95	0,0	16,03	4,42	2,4	998,51	3,23	4,42	15,58	7,72	0,0	0,00	2,4
2017-04-01 18:30	25	30	95	0,0	16,03	4,22	2,4	998,51	3,03	4,22	15,58	7,52	0,0	0,00	2,4
2017-04-01 19:00	27	30	96	0,0	16,03	4,02	2,4	998,51	2,99	4,02	15,58	7,40	0,0	0,00	2,4
2017-04-01 19:30	24	30	96	0,0	16,03	3,62	2,4	999,51	2,59	3,62	15,58	7,00	0,0	0,00	2,4
2017-04-01 20:00	25	30	97	0,0	16,03	3,32	2,4	999,51	2,44	3,32	15,58	6,79	2,6	0,00	2,4
2017-04-01 20:30	27	30	100	0,0	16,03	3,32	2,4	999,51	2,89	3,32	15,58	7,05	0,0	0,00	2,4
2017-04-01 21:00	26	30	100	0,0	16,03	3,32	3,6	999,51	2,89	3,32	15,58	7,05	0,0	1,20	3,6
2017-04-01 21:30	27	30	100	0,0	16,03	3,32	3,6	999,51	2,89	3,32	15,58	7,05	0,0	1,20	3,6
2017-04-01 22:00	118	30	100	1,6	16,03	3,22	4,2	999,51	2,79	3,22	15,58	6,95	2,0	0,60	4,2
2017-04-01 22:30	101	30	100	0,0	16,03	3,02	4,2	999,51	2,59	3,02	15,58	6,75	2,6	0,60	4,2

Datum	Vindrikt °	Fukt inne Rh%	Fukt ute Rh%	Vindhast m/s	Temp in °C	Temp ute °C	Nb. Mån mm	Tryck Mbar	Dagpp °C	Kyleffekt °C	Vix inne °C	Vix ute °C	Vindby m/s	Korr lufttryck	Nederb./dygn mm
2017-04-01 23:00	84	30	100	0,0	16,03	3,02	5,4	1000,51	2,59	3,02	15,58	6,75	1,6	1,20	5,4
2017-04-01 23:30	7	30	100	0,0	16,03	2,82	5,4	1000,51	2,39	2,82	15,58	6,55	2,2	1,20	5,4
2017-04-02 00:00	298	30	100	0,0	16,03	2,62	5,4	1000,51	2,19	2,62	15,58	6,35	1,8	0,60	0,0
2017-04-02 00:30	40	30	100	0,0	16,03	2,62	5,4	1000,51	2,19	2,62	15,58	6,35	2,8	0,60	0,0
2017-04-02 01:00	315	30	100	0,0	16,03	2,62	5,4	1000,51	2,19	2,62	15,58	6,35	2,8	0,00	0,0
2017-04-02 01:30	316	30	100	0,0	16,03	2,42	5,4	1001,51	1,99	2,42	15,58	6,15	1,4	0,00	0,0
2017-04-02 02:00	315	30	100	0,0	15,93	2,42	5,4	1001,51	1,99	2,42	15,48	6,15	0,0	0,00	0,0
2017-04-02 02:30	314	30	100	0,0	15,93	2,52	6,6	1001,51	2,09	2,52	15,48	6,25	0,0	1,20	1,2
2017-04-02 03:00	316	30	100	0,0	15,93	2,42	6,6	1001,51	1,99	2,42	15,48	6,15	0,0	1,20	1,2
2017-04-02 03:30	312	30	100	0,0	15,83	1,92	6,6	1001,51	1,49	1,92	15,38	5,65	0,0	0,00	1,2
2017-04-02 04:00	324	30	100	0,0	15,83	1,72	6,6	1001,51	1,29	1,72	15,38	5,45	0,0	0,00	1,2
2017-04-02 04:30	328	30	100	0,0	15,83	1,52	6,6	1001,51	1,09	1,52	15,38	5,25	1,6	0,00	1,2
2017-04-02 05:00	337	30	100	0,0	15,73	1,62	6,6	1001,51	1,19	1,62	15,28	5,35	0,0	0,00	1,2
2017-04-02 05:30	338	30	100	0,0	15,73	1,72	6,6	1002,51	1,29	1,72	15,28	5,45	0,0	0,00	1,2
2017-04-02 06:00	338	30	100	0,0	15,73	1,92	7,2	1002,51	1,49	1,92	15,28	5,65	0,0	0,60	1,8
2017-04-02 06:30	338	30	100	0,0	15,73	2,02	7,2	1002,51	1,59	2,02	15,28	5,75	0,0	0,60	1,8
2017-04-02 07:00	254	30	100	1,4	15,73	2,32	7,2	1002,51	1,89	2,32	15,28	6,05	2,8	0,00	1,8
2017-04-02 07:30	257	31	100	2,0	15,73	2,62	7,2	1003,51	2,19	2,62	15,31	6,35	3,5	0,00	1,8
2017-04-02 08:00	290	31	100	2,2	15,83	2,82	7,2	1003,51	2,39	2,82	15,41	6,55	3,1	0,00	1,8
2017-04-02 08:30	294	31	100	2,0	16,03	3,02	7,2	1004,51	2,59	3,02	15,61	6,75	4,1	0,00	1,8
2017-04-02 09:00	315	31	100	3,3	16,23	3,02	7,2	1004,51	2,59	-0,85	15,81	6,75	4,5	0,00	1,8
2017-04-02 09:30	279	31	100	1,8	16,23	3,12	7,2	1005,51	2,69	3,12	15,81	6,85	4,7	0,00	1,8
2017-04-02 10:00	274	31	100	2,0	16,33	3,32	7,2	1006,51	2,89	3,32	15,91	7,05	4,5	0,00	1,8
2017-04-02 10:30	9	31	100	0,0	16,33	2,22	7,2	1006,51	1,79	2,22	15,91	5,95	3,0	0,00	1,8
2017-04-02 11:00	255	31	98	0,0	16,43	2,52	7,2	1007,51	1,80	2,52	16,01	6,07	1,8	0,00	1,8
2017-04-02 11:30	238	31	96	0,0	16,43	2,02	7,2	1008,51	1,00	2,02	16,01	5,40	1,4	0,00	1,8
2017-04-02 12:00	351	31	99	1,4	16,43	1,92	7,2	1008,51	1,35	1,92	16,01	5,56	2,8	0,00	1,8
2017-04-02 12:30	356	31	100	0,0	16,43	1,92	7,2	1008,51	1,49	1,92	16,01	5,65	2,8	0,00	1,8
2017-04-02 13:00	351	31	100	0,0	16,43	2,32	7,2	1009,51	1,89	2,32	16,01	6,05	2,6	0,00	1,8
2017-04-02 13:30	330	31	97	0,0	16,33	2,32	7,2	1009,51	1,45	2,32	15,91	5,79	2,8	0,00	1,8
2017-04-02 14:00	27	31	97	0,0	16,33	2,22	7,2	1010,51	1,35	2,22	15,91	5,69	1,2	0,00	1,8
2017-04-02 14:30	60	31	97	0,0	16,23	2,32	7,2	1010,51	1,45	2,32	15,81	5,79	1,6	0,00	1,8
2017-04-02 15:00	60	31	97	0,0	16,23	2,32	7,8	1011,51	1,45	2,32	15,81	5,79	0,0	0,60	2,4
2017-04-02 15:30	64	31	96	0,0	16,23	2,72	7,8	1011,51	1,70	2,72	15,81	6,10	0,0	0,60	2,4
2017-04-02 16:00	60	31	94	0,0	16,23	3,02	7,8	1011,51	1,69	3,02	15,81	6,24	0,0	0,00	2,4
2017-04-02 16:30	62	31	93	0,0	16,23	3,02	7,8	1012,51	1,54	3,02	15,81	6,15	1,4	0,00	2,4
2017-04-02 17:00	65	31	94	0,0	16,23	3,02	7,8	1012,51	1,69	3,02	15,81	6,24	1,2	0,00	2,4
2017-04-02 17:30	61	31	95	0,0	16,23	3,02	7,8	1012,51	1,85	3,02	15,81	6,32	0,0	0,00	2,4
2017-04-02 18:00	65	31	94	0,0	16,23	2,92	7,8	1013,51	1,59	2,92	15,81	6,14	0,0	0,00	2,4
2017-04-02 18:30	60	31	94	0,0	16,23	2,82	7,8	1013,51	1,49	2,82	15,81	6,04	0,0	0,00	2,4
2017-04-02 19:00	64	31	95	0,0	16,23	2,72	7,8	1013,51	1,55	2,72	15,81	6,02	0,0	0,00	2,4
2017-04-02 19:30	64	31	95	0,0	16,13	2,52	7,8	1014,51	1,35	2,52	15,71	5,82	0,0	0,00	2,4
2017-04-02 20:00	61	31	98	0,0	16,13	2,12	7,8	1014,51	1,40	2,12	15,71	5,67	0,0	0,00	2,4
2017-04-02 20:30	64	31	99	0,0	16,13	1,82	8,4	1014,51	1,25	1,82	15,71	5,46	0,0	0,60	3,0
2017-04-02 21:00	66	31	100	0,0	16,23	1,82	8,4	1015,51	1,39	1,82	15,81	5,55	0,0	0,60	3,0
2017-04-02 21:30	64	31	100	0,0	16,23	1,62	8,4	1015,51	1,19	1,62	15,81	5,35	0,0	0,00	3,0

Datum	Vindrikt °	Fukt inne Rh%	Fukt ute Rh%	Vindhast m/s	Temp in °C	Temp ute °C	Nb. Mån mm	Tryck Mbar	Dagpp °C	Kyleffekt °C	Vix inne °C	Vix ute °C	Vindby m/s	Korr lufttryck	Nederb./dygn mm
2017-04-02 22:00	64	31	100	0,0	16,23	1,62	8,4	1015,51	1,19	1,62	15,81	5,35	0,0	0,00	3,0
2017-04-02 22:30	62	31	100	0,0	16,23	1,62	8,4	1016,51	1,19	1,62	15,81	5,35	0,0	0,00	3,0
2017-04-02 23:00	92	31	100	0,0	16,23	1,42	8,4	1016,51	0,99	1,42	15,81	5,15	1,8	0,00	3,0
2017-04-02 23:30	86	31	100	0,0	16,13	1,52	8,4	1016,51	1,09	1,52	15,71	5,25	1,6	0,00	3,0
2017-04-03 00:00	89	31	100	0,0	16,13	1,52	8,4	1016,51	1,09	1,52	15,71	5,25	0,0	0,00	0,0
2017-04-03 00:30	89	31	100	0,0	16,13	1,52	8,4	1017,52	1,09	1,52	15,71	5,25	0,0	0,00	0,0
2017-04-03 01:00	92	31	100	0,0	16,03	1,42	8,4	1017,52	0,99	1,42	15,61	5,15	0,0	0,00	0,0
2017-04-03 01:30	87	31	100	0,0	16,03	1,42	8,4	1017,52	0,99	1,42	15,61	5,15	1,2	0,00	0,0
2017-04-03 02:00	87	31	100	0,0	15,93	1,32	8,4	1017,52	0,89	1,32	15,51	5,05	1,4	0,00	0,0
2017-04-03 02:30	108	31	100	0,0	15,93	1,32	8,4	1017,52	0,89	1,32	15,51	5,05	2,0	0,00	0,0
2017-04-03 03:00	106	31	100	0,0	15,93	1,32	8,4	1017,52	0,89	1,32	15,51	5,05	0,0	0,00	0,0
2017-04-03 03:30	107	31	100	0,0	15,83	1,42	8,4	1018,52	0,99	1,42	15,41	5,15	0,0	0,00	0,0
2017-04-03 04:00	103	31	100	0,0	15,83	1,42	8,4	1018,52	0,99	1,42	15,41	5,15	0,0	0,00	0,0
2017-04-03 04:30	114	31	100	0,0	15,83	1,52	8,4	1018,52	1,09	1,52	15,41	5,25	1,8	0,00	0,0
2017-04-03 05:00	134	31	100	0,0	15,83	1,42	8,4	1018,52	0,99	1,42	15,41	5,15	2,0	0,00	0,0
2017-04-03 05:30	114	31	100	0,0	15,83	1,42	8,4	1018,52	0,99	1,42	15,41	5,15	2,2	0,00	0,0
2017-04-03 06:00	114	31	100	0,0	15,83	1,32	8,4	1018,52	0,89	1,32	15,41	5,05	0,0	0,00	0,0
2017-04-03 06:30	121	31	100	0,0	15,83	1,22	8,4	1018,52	0,79	1,22	15,41	4,95	1,2	0,00	0,0
2017-04-03 07:00	121	31	100	0,0	15,83	1,12	8,4	1018,52	0,69	1,12	15,41	4,85	2,4	0,00	0,0
2017-04-03 07:30	115	31	100	0,0	15,93	1,32	8,4	1018,52	0,89	1,32	15,51	5,05	2,0	0,00	0,0
2017-04-03 08:00	78	31	100	0,0	16,03	1,62	8,4	1018,52	1,19	1,62	15,61	5,35	0,0	0,00	0,0
2017-04-03 08:30	144	31	100	0,0	16,33	2,02	8,4	1019,52	1,59	2,02	15,91	5,75	2,0	0,00	0,0
2017-04-03 09:00	138	31	100	1,2	16,53	2,12	8,4	1019,52	1,69	2,12	16,11	5,85	2,8	0,00	0,0
2017-04-03 09:30	121	31	100	0,0	16,53	2,62	8,4	1019,52	2,19	2,62	16,11	6,35	2,0	0,00	0,0
2017-04-03 10:00	140	31	100	0,0	16,53	3,52	8,4	1018,52	3,09	3,52	16,11	7,25	2,6	0,00	0,0
2017-04-03 10:30	121	31	100	0,0	16,53	4,22	8,4	1018,52	3,78	4,22	16,11	7,95	2,2	0,00	0,0
2017-04-03 11:00	181	31	100	0,0	16,53	5,12	8,4	1018,52	4,68	5,12	16,11	8,85	3,9	0,00	0,0
2017-04-03 11:30	167	31	96	1,2	16,53	5,72	8,4	1018,52	4,68	5,72	16,11	9,11	4,1	0,00	0,0
2017-04-03 12:00	111	31	83	2,6	16,53	6,52	8,4	1018,52	3,32	5,07	16,11	8,87	3,5	0,00	0,0
2017-04-03 12:30	150	31	77	2,4	16,43	7,22	8,4	1017,52	2,90	5,81	16,01	9,14	4,3	0,00	0,0
2017-04-03 13:00	193	31	71	1,2	16,33	7,12	8,4	1017,52	1,61	7,12	15,91	8,63	4,9	0,00	0,0
2017-04-03 13:30	143	31	73	4,3	16,33	7,52	8,4	1017,52	2,40	2,34	15,91	9,16	4,3	0,00	0,0
2017-04-03 14:00	167	31	68	0,0	16,33	8,42	8,4	1017,52	2,22	8,42	15,91	9,74	4,5	0,00	0,0
2017-04-03 14:30	181	31	65	0,0	16,23	9,12	8,4	1017,52	2,23	9,12	15,81	10,25	3,5	0,00	0,0
2017-04-03 15:00	164	31	61	1,6	16,23	9,12	8,4	1017,52	1,29	9,12	15,81	10,01	3,7	0,00	0,0
2017-04-03 15:30	250	31	60	0,0	16,23	8,82	8,4	1017,52	0,77	8,82	15,81	9,65	3,0	0,00	0,0
2017-04-03 16:00	203	31	63	0,0	16,23	8,62	8,4	1017,52	1,29	8,62	15,81	9,63	3,3	0,00	0,0
2017-04-03 16:30	167	31	62	1,4	16,13	8,52	8,4	1017,52	0,97	8,52	15,71	9,47	3,7	0,00	0,0
2017-04-03 17:00	144	31	63	0,0	16,13	8,52	8,4	1017,52	1,20	8,52	15,71	9,53	3,0	0,00	0,0
2017-04-03 17:30	167	31	62	2,0	16,23	8,52	8,4	1016,51	0,97	8,52	15,81	9,47	2,8	0,00	0,0
2017-04-03 18:00	211	31	61	0,0	16,23	8,92	8,4	1016,51	1,11	8,92	15,81	9,81	2,4	0,00	0,0
2017-04-03 18:30	228	31	59	0,0	16,33	8,82	8,4	1016,51	0,53	8,82	15,91	9,59	2,2	0,00	0,0
2017-04-03 19:00	132	31	58	0,0	16,33	8,52	8,4	1016,51	-0,00	8,52	15,91	9,24	2,2	0,00	0,0
2017-04-03 19:30	138	31	60	0,0	16,33	7,92	8,4	1016,51	-0,07	7,92	15,91	8,75	1,6	0,00	0,0
2017-04-03 20:00	139	31	64	0,0	16,33	6,82	8,4	1016,51	-0,18	6,82	15,91	7,89	0,0	0,00	0,0
2017-04-03 20:30	137	31	69	0,0	16,33	5,62	8,4	1016,51	-0,23	5,62	15,91	7,00	0,0	0,00	0,0

Datum	Vindrikt °	Fukt inne Rh%	Fukt ute Rh%	Vindhast m/s	Temp in °C	Temp ute °C	Nb. Mån mm	Tryck Mbar	Dagpp °C	Kyleffekt °C	Vix inne °C	Vix ute °C	Vindby m/s	Korr lufttryck	Nederb./dygn mm
2017-04-03 21:00	137	31	75	0,0	16,33	4,62	8,4	1016,51	0,01	4,62	15,91	6,40	0,0	0,00	0,0
2017-04-03 21:30	109	31	75	0,0	16,33	4,42	8,4	1015,51	-0,19	4,42	15,91	6,20	0,0	0,00	0,0
2017-04-03 22:00	107	31	73	0,0	16,33	4,22	8,4	1015,51	-0,77	4,22	15,91	5,86	0,0	0,00	0,0
2017-04-03 22:30	94	31	73	0,0	16,33	4,12	8,4	1015,51	-0,86	4,12	15,91	5,76	2,2	0,00	0,0
2017-04-03 23:00	93	31	72	0,0	16,33	3,92	8,4	1015,51	-1,25	3,92	15,91	5,49	0,0	0,00	0,0
2017-04-03 23:30	96	31	72	0,0	16,33	3,72	8,4	1014,51	-1,44	3,72	15,91	5,29	0,0	0,00	0,0
2017-04-04 00:00	74	31	71	0,0	16,33	3,82	8,4	1014,51	-1,55	3,82	15,91	5,33	1,8	0,00	0,0
2017-04-04 00:30	90	31	67	0,0	16,23	4,32	8,4	1013,51	-1,89	4,32	15,81	5,57	2,0	0,00	0,0
2017-04-04 01:00	78	31	69	1,6	16,23	3,82	8,4	1013,51	-1,95	3,82	15,81	5,20	2,2	0,00	0,0
2017-04-04 01:30	96	31	67	1,6	16,23	3,92	8,4	1012,51	-2,27	3,92	15,81	5,17	2,4	0,00	0,0
2017-04-04 02:00	111	31	68	0,0	16,23	3,42	8,4	1012,51	-2,54	3,42	15,81	4,73	3,3	0,00	0,0
2017-04-04 02:30	109	31	68	0,0	16,23	3,42	8,4	1012,51	-2,54	3,42	15,81	4,73	2,0	0,00	0,0
2017-04-04 03:00	128	31	71	0,0	16,13	3,02	8,4	1011,51	-2,31	3,02	15,71	4,53	1,6	0,00	0,0
2017-04-04 03:30	124	31	73	0,0	16,13	2,72	8,4	1011,51	-2,21	2,72	15,71	4,36	1,6	0,00	0,0
2017-04-04 04:00	130	31	73	0,0	16,13	2,52	8,4	1010,51	-2,40	2,52	15,71	4,16	1,2	0,00	0,0
2017-04-04 04:30	170	31	76	0,0	16,03	2,82	8,4	1010,51	-1,54	2,82	15,61	4,66	3,1	0,00	0,0
2017-04-04 05:00	118	31	75	0,0	16,03	2,82	8,4	1009,51	-1,73	2,82	15,61	4,59	2,8	0,00	0,0
2017-04-04 05:30	125	31	75	0,0	16,03	2,62	8,4	1009,51	-1,92	2,62	15,61	4,39	1,2	0,00	0,0
2017-04-04 06:00	76	31	80	0,0	16,03	1,82	8,4	1009,51	-1,79	1,82	15,61	3,95	1,4	0,00	0,0
2017-04-04 06:30	73	31	82	0,0	16,03	1,62	8,4	1008,51	-1,63	1,62	15,61	3,89	0,0	0,00	0,0
2017-04-04 07:00	101	31	85	0,0	16,03	1,72	8,4	1008,51	-1,03	1,72	15,61	4,22	2,2	0,00	0,0
2017-04-04 07:30	104	31	86	0,0	16,03	2,32	8,4	1008,51	-0,27	2,32	15,61	4,90	1,4	0,00	0,0
2017-04-04 08:00	106	31	83	0,0	16,13	2,92	8,4	1007,51	-0,19	2,92	15,71	5,27	1,4	0,00	0,0
2017-04-04 08:30	130	31	82	1,8	16,33	3,32	8,4	1007,51	0,03	3,32	15,91	5,59	2,6	0,00	0,0
2017-04-04 09:00	150	31	79	0,0	16,53	4,42	8,4	1007,51	0,56	4,42	16,11	6,48	2,8	0,00	0,0
2017-04-04 09:30	170	31	72	0,0	16,53	5,22	8,4	1007,51	-0,00	5,22	16,11	6,79	3,9	0,00	0,0
2017-04-04 10:00	226	31	66	0,0	16,53	5,62	8,4	1007,51	-0,87	5,62	16,11	6,81	3,9	0,00	0,0
2017-04-04 10:30	188	31	63	0,0	16,53	6,42	8,4	1006,51	-0,78	6,42	16,11	7,43	3,1	0,00	0,0
2017-04-04 11:00	120	31	59	3,5	16,53	7,62	8,4	1006,51	-0,60	4,34	16,11	8,39	4,1	0,00	0,0
2017-04-04 11:30	181	31	53	2,0	16,43	8,32	8,4	1006,51	-1,50	8,32	16,01	8,77	4,3	0,00	0,0
2017-04-04 12:00	195	31	50	0,0	16,43	8,52	8,4	1006,51	-2,15	8,52	16,01	8,81	3,7	0,00	0,0
2017-04-04 12:30	131	31	50	1,8	16,33	8,52	8,4	1006,51	-2,15	8,52	15,91	8,81	4,1	0,00	0,0
2017-04-04 13:00	152	31	51	2,4	16,33	8,92	8,4	1005,51	-1,50	7,60	15,91	9,26	5,6	0,00	0,0
2017-04-04 13:30	133	31	50	1,6	16,33	9,02	8,4	1005,51	-1,69	9,02	15,91	9,31	6,4	0,00	0,0
2017-04-04 14:00	178	31	48	2,4	16,33	9,32	8,4	1005,51	-2,01	8,02	15,91	9,52	6,2	0,00	0,0
2017-04-04 14:30	209	31	47	3,3	16,23	9,52	8,4	1005,51	-2,13	6,49	15,81	9,67	6,8	0,00	0,0
2017-04-04 15:00	157	31	47	3,3	16,23	10,12	8,4	1005,51	-1,58	7,17	15,81	10,27	6,0	0,00	0,0
2017-04-04 15:30	271	31	46	4,1	16,23	9,72	8,4	1005,51	-2,26	4,99	15,81	9,82	6,8	0,00	0,0
2017-04-04 16:00	332	31	51	2,2	16,13	8,12	8,4	1005,51	-2,23	8,12	15,71	8,46	6,8	0,00	0,0
2017-04-04 16:30	230	31	61	4,3	16,13	6,42	8,4	1006,51	-1,24	1,01	15,71	7,31	9,2	0,00	0,0
2017-04-04 17:00	335	31	73	5,0	16,03	4,72	8,4	1007,51	-0,29	-2,60	15,61	6,36	8,1	0,00	0,0
2017-04-04 17:30	254	31	75	2,2	15,93	4,02	8,4	1007,51	-0,57	4,02	15,51	5,80	7,5	0,00	0,0
2017-04-04 18:00	277	31	73	2,0	15,83	3,62	8,4	1007,51	-1,34	3,62	15,41	5,26	5,0	0,00	0,0
2017-04-04 18:30	255	31	74	2,0	15,83	3,52	8,4	1007,51	-1,25	3,52	15,41	5,23	4,1	0,00	0,0
2017-04-04 19:00	298	31	76	3,0	15,83	2,92	8,4	1006,51	-1,45	0,15	15,41	4,76	4,3	0,00	0,0
2017-04-04 19:30	271	31	79	0,0	15,93	2,62	8,4	1006,51	-1,19	2,62	15,51	4,67	3,5	0,00	0,0

Datum	Vindrikt	Fukt inne	Fukt ute	Vindhast	Temp in	Temp ute	Nb. Mån	Tryck	Dagpp	Kyleffekt	Vix inne	Vix ute	Vindby	Korr lufttryck	Nederb./dygn
	°	Rh%	Rh%	m/s	°C	°C	mm	Mbar	°C	°C	°C	°C	m/s		mm
2017-04-04 20:00	272	31	77	0,0	15,93	2,62	8,4	1005,51	-1,55	2,62	15,51	4,53	0,0	0,00	0,0
2017-04-04 20:30	266	31	77	0,0	15,93	2,02	8,4	1006,51	-2,13	2,02	15,51	3,93	0,0	0,00	0,0
2017-04-04 21:00	249	31	79	0,0	16,03	1,42	8,4	1005,51	-2,35	1,42	15,61	3,47	1,2	0,00	0,0
2017-04-04 21:30	254	31	82	0,0	16,03	0,72	8,4	1005,51	-2,51	0,72	15,61	2,99	0,0	0,00	0,0
2017-04-04 22:00	98	31	84	0,0	16,03	0,72	8,4	1005,51	-2,17	0,72	15,61	3,14	1,6	0,00	0,0
2017-04-04 22:30	97	31	90	0,0	16,13	0,41	8,4	1005,51	-1,50	0,41	15,71	3,31	1,2	0,00	0,0
2017-04-04 23:00	102	31	89	0,0	16,13	0,31	8,4	1004,51	-1,75	0,31	15,71	3,13	0,0	0,00	0,0
2017-04-04 23:30	79	31	89	0,0	16,13	-0,19	8,4	1003,51	-2,24	-0,19	15,71	2,63	2,0	0,00	0,0
2017-04-05 00:00	84	31	90	0,0	16,13	-0,39	8,4	1003,51	-2,28	-0,39	15,71	2,51	1,2	0,00	0,0
2017-04-05 00:30	80	31	92	0,0	16,13	-0,79	8,4	1003,51	-2,37	-0,79	15,71	2,27	0,0	0,00	0,0
2017-04-05 01:00	102	31	93	1,6	16,13	-1,09	8,4	1002,51	-2,52	-1,09	15,71	2,05	1,8	0,00	0,0
2017-04-05 01:30	98	31	96	0,0	16,03	-1,29	8,4	1001,51	-2,27	-1,29	15,61	2,10	2,4	0,00	0,0
2017-04-05 02:00	114	31	96	0,0	16,03	-1,49	8,4	1001,51	-2,47	-1,49	15,61	1,90	1,8	0,00	0,0
2017-04-05 02:30	118	31	97	0,0	15,93	-1,39	8,4	1000,51	-2,23	-1,39	15,51	2,08	2,8	0,00	0,0
2017-04-05 03:00	122	31	97	0,0	15,93	-1,69	8,4	1000,51	-2,53	-1,69	15,51	1,78	2,0	0,00	0,0
2017-04-05 03:30	122	31	97	0,0	15,93	-1,89	8,4	1000,51	-2,72	-1,89	15,51	1,58	0,0	0,00	0,0
2017-04-05 04:00	112	31	95	0,0	15,83	-1,99	8,4	999,51	-3,11	-1,99	15,41	1,31	0,0	0,00	0,0
2017-04-05 04:30	109	31	90	0,0	15,83	-2,39	8,4	999,51	-4,25	-2,39	15,41	0,51	0,0	0,00	0,0
2017-04-05 05:00	104	31	92	0,0	15,83	-2,19	8,4	999,51	-3,75	-2,19	15,41	0,87	1,4	0,00	0,0
2017-04-05 05:30	108	31	91	0,0	15,83	-1,69	8,4	998,51	-3,41	-1,69	15,41	1,29	0,0	0,00	0,0
2017-04-05 06:00	294	31	88	0,0	15,83	-1,79	8,4	998,51	-3,97	-1,79	15,41	0,95	1,8	0,00	0,0
2017-04-05 06:30	293	31	88	0,0	15,93	-2,39	8,4	998,51	-4,56	-2,39	15,51	0,35	0,0	0,00	0,0
2017-04-05 07:00	294	31	91	0,0	15,93	-2,59	8,4	998,51	-4,30	-2,59	15,51	0,39	0,0	0,00	0,0
2017-04-05 07:30	306	31	92	0,0	15,93	-2,69	8,4	998,51	-4,25	-2,69	15,51	0,37	0,0	0,00	0,0
2017-04-05 08:00	306	31	92	0,0	16,03	-1,99	8,4	998,51	-3,56	-1,99	15,61	1,07	0,0	0,00	0,0
2017-04-05 08:30	309	31	92	0,0	16,23	-0,79	8,4	998,51	-2,37	-0,79	15,81	2,27	0,0	0,00	0,0
2017-04-05 09:00	307	31	92	0,0	16,33	0,11	8,4	998,51	-1,48	0,11	15,91	3,17	1,6	0,00	0,0
2017-04-05 09:30	307	31	87	0,0	16,43	0,72	8,4	998,51	-1,68	0,72	16,01	3,37	0,0	0,00	0,0
2017-04-05 10:00	301	31	82	0,0	16,43	1,42	8,4	998,51	-1,83	1,42	16,01	3,69	1,4	0,00	0,0
2017-04-05 10:30	319	31	72	1,2	16,43	2,32	8,4	998,51	-2,79	2,32	16,01	3,89	2,6	0,00	0,0
2017-04-05 11:00	281	31	64	1,6	16,33	3,12	8,4	998,51	-3,68	3,12	15,91	4,18	2,4	0,00	0,0
2017-04-05 11:30	273	31	63	1,8	16,33	3,12	8,4	998,51	-3,90	3,12	15,91	4,12	3,3	0,00	0,0
2017-04-05 12:00	313	31	58	1,2	16,23	3,72	8,4	999,51	-4,49	3,72	15,81	4,43	4,5	0,00	0,0
2017-04-05 12:30	316	31	53	3,0	16,13	4,82	8,4	999,51	-4,73	2,23	15,71	5,26	4,1	0,00	0,0
2017-04-05 13:00	325	31	50	2,4	16,13	5,62	8,4	999,51	-4,81	4,12	15,71	5,91	4,7	0,00	0,0
2017-04-05 13:30	334	31	53	1,4	16,03	4,12	8,4	1000,51	-5,38	4,12	15,61	4,56	4,5	0,00	0,0
2017-04-05 14:00	322	31	56	1,6	16,03	4,12	8,4	1000,51	-4,61	4,12	15,61	4,72	5,0	0,00	0,0
2017-04-05 14:30	273	31	53	2,4	15,93	5,12	8,4	1001,51	-4,45	3,59	15,51	5,56	4,1	0,00	0,0
2017-04-05 15:00	304	31	69	0,0	15,93	3,02	8,4	1001,51	-2,71	3,02	15,51	4,40	5,4	0,00	0,0
2017-04-05 15:30	299	31	60	1,8	15,93	3,92	8,4	1002,51	-3,83	3,92	15,51	4,75	5,6	0,00	0,0
2017-04-05 16:00	305	31	56	3,1	15,93	4,32	8,4	1002,51	-4,42	1,68	15,51	4,92	5,6	0,00	0,0
2017-04-05 16:30	351	31	53	1,4	15,93	4,82	8,4	1002,51	-4,73	4,82	15,51	5,26	5,8	0,00	0,0
2017-04-05 17:00	344	31	55	3,0	15,93	3,82	8,4	1003,51	-5,14	1,13	15,51	4,37	5,4	0,00	0,0
2017-04-05 17:30	336	31	53	2,4	16,03	4,02	10,2	1003,51	-5,47	2,43	15,61	4,46	6,9	1,80	1,8
2017-04-05 18:00	277	31	55	2,4	16,13	4,32	10,2	1004,51	-4,67	2,75	15,71	4,87	6,4	1,80	1,8
2017-04-05 18:30	303	31	56	1,8	16,13	4,12	10,2	1004,51	-4,61	4,12	15,71	4,72	5,6	0,00	1,8

Datum	Vindrikt	Fukt inne	Fukt ute	Vindhast	Temp in	Temp ute	Nb. Mån	Tryck	Dagpp	Kyleffekt	Vix inne	Vix ute	Vindby	Korr lufttryck	Nederb./dygn
	°	Rh%	Rh%	m/s	°C	°C	mm	Mbar	°C	°C	°C	°C	m/s		mm
2017-04-05 19:00	308	31	58	2,4	16,13	3,62	10,2	1005,51	-4,58	2,01	15,71	4,33	6,0	0,00	1,8
2017-04-05 19:30	316	31	61	1,2	16,13	3,02	10,2	1005,51	-4,44	3,02	15,71	3,91	4,5	0,00	1,8
2017-04-05 20:00	300	31	64	1,2	16,13	2,42	10,2	1006,51	-4,34	2,42	15,71	3,48	4,9	0,00	1,8
2017-04-05 20:30	339	31	67	0,0	16,13	1,82	10,2	1006,51	-4,27	1,82	15,71	3,07	6,2	0,00	1,8
2017-04-05 21:00	317	31	71	1,6	16,13	1,22	10,2	1007,51	-4,04	1,22	15,71	2,72	2,8	0,00	1,8
2017-04-05 21:30	311	31	75	1,6	16,13	1,02	10,2	1007,51	-3,46	1,02	15,71	2,79	4,3	0,00	1,8
2017-04-05 22:00	330	31	79	0,0	16,03	0,51	10,2	1007,51	-3,22	0,51	15,61	2,57	2,8	0,00	1,8
2017-04-05 22:30	320	31	82	0,0	16,03	0,21	10,2	1008,51	-3,00	0,21	15,61	2,49	3,0	0,00	1,8
2017-04-05 23:00	304	31	85	0,0	16,03	0,51	10,2	1008,51	-2,20	0,51	15,61	3,02	3,7	0,00	1,8
2017-04-05 23:30	341	31	86	0,0	15,93	0,11	10,2	1008,51	-2,43	0,11	15,51	2,69	2,8	0,00	1,8
2017-04-06 00:00	341	31	86	0,0	15,93	0,01	10,2	1008,51	-2,53	0,01	15,51	2,59	0,0	0,00	0,0
2017-04-06 00:30	341	31	85	0,0	15,93	-0,59	10,2	1008,51	-3,28	-0,59	15,51	1,92	0,0	0,00	0,0
2017-04-06 01:00	282	31	90	1,4	15,83	-0,09	10,2	1008,51	-1,99	-0,09	15,41	2,81	3,1	0,00	0,0
2017-04-06 01:30	294	31	90	1,8	15,83	0,31	10,2	1009,51	-1,59	0,31	15,41	3,21	4,3	0,00	0,0
2017-04-06 02:00	322	31	90	1,6	15,73	0,41	10,2	1008,51	-1,50	0,41	15,31	3,31	3,3	0,00	0,0
2017-04-06 02:30	298	31	90	1,6	15,63	0,51	10,2	1008,51	-1,40	0,51	15,21	3,41	3,7	0,00	0,0
2017-04-06 03:00	307	31	92	2,6	15,63	0,72	10,2	1008,51	-0,89	-1,05	15,21	3,77	4,5	0,00	0,0
2017-04-06 03:30	307	31	91	1,4	15,63	0,92	10,2	1008,51	-0,85	0,92	15,21	3,89	5,0	0,00	0,0
2017-04-06 04:00	331	31	93	0,0	15,53	0,92	10,2	1008,51	-0,54	0,92	15,11	4,05	4,1	0,00	0,0
2017-04-06 04:30	351	31	95	0,0	15,53	0,82	10,2	1008,51	-0,34	0,82	15,11	4,12	1,2	0,00	0,0
2017-04-06 05:00	343	31	95	0,0	15,63	0,72	10,2	1007,51	-0,44	0,72	15,21	4,02	2,0	0,00	0,0
2017-04-06 05:30	347	31	95	0,0	15,63	0,51	10,2	1007,51	-0,63	0,51	15,21	3,82	0,0	0,00	0,0
2017-04-06 06:00	276	31	97	1,8	15,73	0,72	10,2	1007,51	-0,14	0,72	15,31	4,19	3,3	0,00	0,0
2017-04-06 06:30	277	31	98	0,0	15,73	0,72	10,2	1007,51	0,01	0,72	15,31	4,27	2,8	0,00	0,0
2017-04-06 07:00	256	31	99	1,6	15,93	0,92	10,2	1007,51	0,35	0,92	15,51	4,56	3,1	0,00	0,0
2017-04-06 07:30	271	31	97	0,0	16,13	1,12	10,2	1006,51	0,26	1,12	15,71	4,59	3,7	0,00	0,0
2017-04-06 08:00	250	31	96	0,0	16,23	1,12	10,2	1006,51	0,11	1,12	15,81	4,50	4,3	0,00	0,0
2017-04-06 08:30	144	31	95	0,0	16,23	1,42	10,2	1006,51	0,26	1,42	15,81	4,72	2,2	0,00	0,0
2017-04-06 09:00	271	31	92	2,2	16,33	1,62	10,2	1006,51	-0,00	1,62	15,91	4,67	3,7	0,00	0,0
2017-04-06 09:30	265	31	90	1,8	16,33	2,12	10,2	1006,51	0,18	2,12	15,91	5,01	3,3	0,00	0,0
2017-04-06 10:00	273	31	90	2,4	16,33	2,22	10,2	1006,51	0,28	0,53	15,91	5,11	3,9	0,00	0,0
2017-04-06 10:30	240	31	87	0,0	16,23	2,72	10,2	1005,51	0,29	2,72	15,81	5,37	3,3	0,00	0,0
2017-04-06 11:00	250	31	83	2,0	16,23	2,72	10,2	1005,51	-0,39	2,72	15,81	5,07	4,9	0,00	0,0
2017-04-06 11:30	233	31	85	2,0	16,23	2,92	10,2	1005,51	0,15	2,92	15,81	5,42	4,1	0,00	0,0
2017-04-06 12:00	245	31	88	0,0	16,13	2,92	10,2	1005,51	0,65	2,92	15,71	5,65	3,7	0,00	0,0
2017-04-06 12:30	289	31	89	2,2	16,13	3,22	10,2	1005,51	1,10	3,22	15,71	6,03	3,7	0,00	0,0
2017-04-06 13:00	272	31	89	1,6	16,13	3,32	10,2	1004,51	1,20	3,32	15,71	6,13	3,9	0,00	0,0
2017-04-06 13:30	266	31	87	1,4	16,13	3,02	10,2	1004,51	0,58	3,02	15,71	5,67	3,0	0,00	0,0
2017-04-06 14:00	284	31	84	1,4	16,13	2,72	10,2	1004,51	-0,22	2,72	15,71	5,14	4,1	0,00	0,0
2017-04-06 14:30	298	31	88	2,4	16,03	2,52	10,2	1004,51	0,25	0,85	15,61	5,25	3,9	0,00	0,0
2017-04-06 15:00	292	31	87	0,0	16,03	2,72	10,2	1004,51	0,29	2,72	15,61	5,37	3,7	0,00	0,0
2017-04-06 15:30	257	31	84	2,4	16,03	2,82	10,2	1004,51	-0,12	1,16	15,61	5,24	4,1	0,00	0,0
2017-04-06 16:00	281	31	87	2,8	16,03	2,62	10,2	1003,51	0,19	-0,18	15,61	5,27	4,3	0,00	0,0
2017-04-06 16:30	264	31	88	1,6	16,03	2,62	10,2	1004,51	0,35	2,62	15,61	5,35	4,1	0,00	0,0
2017-04-06 17:00	278	31	85	1,2	15,93	2,72	10,2	1004,51	-0,05	2,72	15,51	5,22	3,5	0,00	0,0
2017-04-06 17:30	267	31	84	2,2	15,93	2,72	10,2	1004,51	-0,22	2,72	15,51	5,14	2,8	0,00	0,0

Datum	Vindrikt	Fukt inne	Fukt ute	Vindhast	Temp in	Temp ute	Nb. Mån	Tryck	Dagpp	Kyleffekt	Vix inne	Vix ute	Vindby	Korr lufttryck	Nederb./dygn
	°	Rh%	Rh%	m/s	°C	°C	mm	Mbar	°C	°C	°C	°C	m/s		mm
2017-04-06 18:00	276	31	82	1,4	15,93	2,62	10,2	1004,51	-0,66	2,62	15,51	4,89	3,0	0,00	0,0
2017-04-06 18:30	287	31	82	2,2	16,03	2,62	10,2	1004,51	-0,66	2,62	15,61	4,89	3,3	0,00	0,0
2017-04-06 19:00	324	31	82	2,0	16,03	2,52	10,2	1004,51	-0,75	2,52	15,61	4,79	3,1	0,00	0,0
2017-04-06 19:30	297	31	85	0,0	16,03	2,32	10,2	1004,51	-0,44	2,32	15,61	4,82	3,3	0,00	0,0
2017-04-06 20:00	289	31	86	0,0	16,03	2,02	10,2	1004,51	-0,57	2,02	15,61	4,59	2,8	0,00	0,0
2017-04-06 20:30	280	31	88	0,0	16,03	1,72	10,2	1004,51	-0,53	1,72	15,61	4,45	2,6	0,00	0,0
2017-04-06 21:00	310	31	89	0,0	16,03	1,52	10,2	1004,51	-0,57	1,52	15,61	4,33	1,8	0,00	0,0
2017-04-06 21:30	312	31	89	0,0	16,13	1,32	10,2	1004,51	-0,77	1,32	15,71	4,13	0,0	0,00	0,0
2017-04-06 22:00	312	31	90	0,0	16,13	1,12	10,2	1004,51	-0,81	1,12	15,71	4,01	0,0	0,00	0,0
2017-04-06 22:30	315	31	90	0,0	16,13	0,82	10,2	1004,51	-1,10	0,82	15,71	3,71	0,0	0,00	0,0
2017-04-06 23:00	313	31	91	0,0	16,03	0,72	10,2	1004,51	-1,04	0,72	15,61	3,69	0,0	0,00	0,0
2017-04-06 23:30	315	31	91	0,0	15,93	0,41	10,2	1004,51	-1,34	0,41	15,51	3,39	0,0	0,00	0,0
2017-04-07 00:00	314	31	93	0,0	15,93	0,41	10,2	1004,51	-1,03	0,41	15,51	3,55	0,0	0,00	0,0
2017-04-07 00:30	314	31	95	0,0	15,93	0,61	10,2	1004,51	-0,53	0,61	15,51	3,92	1,6	0,00	0,0
2017-04-07 01:00	340	31	100	0,0	15,93	0,61	10,2	1004,51	0,19	0,61	15,51	4,34	2,6	0,00	0,0
2017-04-07 01:30	317	31	100	0,0	15,93	0,41	10,2	1004,51	-0,01	0,41	15,51	4,14	2,2	0,00	0,0
2017-04-07 02:00	351	31	100	0,0	15,83	0,41	10,2	1004,51	-0,01	0,41	15,41	4,14	2,0	0,00	0,0
2017-04-07 02:30	351	31	100	0,0	15,83	0,31	10,2	1005,51	-0,11	0,31	15,41	4,04	1,4	0,00	0,0
2017-04-07 03:00	351	31	100	2,0	15,83	0,11	10,2	1005,51	-0,31	0,11	15,41	3,84	2,4	0,00	0,0
2017-04-07 03:30	351	31	98	1,6	15,83	-0,09	10,2	1005,51	-0,79	-0,09	15,41	3,47	2,8	0,00	0,0
2017-04-07 04:00	342	31	92	1,6	15,83	-0,09	10,2	1005,51	-1,68	-0,09	15,41	2,97	3,3	0,00	0,0
2017-04-07 04:30	347	31	89	0,0	15,83	-0,39	10,2	1005,51	-2,44	-0,39	15,41	2,43	3,5	0,00	0,0
2017-04-07 05:00	351	31	89	0,0	15,83	-0,69	10,2	1005,51	-2,74	-0,69	15,41	2,13	3,1	0,00	0,0
2017-04-07 05:30	351	31	89	0,0	15,83	-0,89	10,2	1005,51	-2,93	-0,89	15,41	1,93	3,0	0,00	0,0
2017-04-07 06:00	341	31	89	0,0	15,93	-1,19	10,2	1006,51	-3,23	-1,19	15,51	1,63	3,0	0,00	0,0
2017-04-07 06:30	342	31	89	0,0	15,93	-1,29	10,2	1006,51	-3,33	-1,29	15,51	1,53	1,8	0,00	0,0
2017-04-07 07:00	342	31	88	0,0	16,13	-1,19	10,2	1006,51	-3,38	-1,19	15,71	1,55	2,0	0,00	0,0
2017-04-07 07:30	341	31	90	0,0	16,33	-0,59	10,2	1007,51	-2,48	-0,59	15,91	2,31	0,0	0,00	0,0
2017-04-07 08:00	317	31	83	0,0	16,33	-0,39	10,2	1007,51	-3,41	-0,39	15,91	1,97	2,0	0,00	0,0
2017-04-07 08:30	316	31	82	0,0	16,43	-0,09	10,2	1007,51	-3,29	-0,09	16,01	2,19	0,0	0,00	0,0
2017-04-07 09:00	305	31	81	0,0	16,43	0,31	10,2	1007,51	-3,07	0,31	16,01	2,52	2,4	0,00	0,0
2017-04-07 09:30	309	31	76	0,0	16,43	0,61	10,2	1008,51	-3,67	0,61	16,01	2,46	2,2	0,00	0,0
2017-04-07 10:00	309	31	74	2,6	16,43	1,02	10,2	1008,51	-3,65	-0,74	16,01	2,72	2,6	0,00	0,0
2017-04-07 10:30	356	31	67	2,8	16,53	1,22	10,2	1008,51	-4,84	-1,71	16,11	2,47	2,8	0,00	0,0
2017-04-07 11:00	311	31	57	2,4	16,43	1,62	10,2	1008,51	-6,69	-0,10	16,01	2,28	4,1	0,00	0,0
2017-04-07 11:30	297	31	54	1,2	16,43	2,22	10,2	1008,51	-6,88	2,22	16,01	2,71	4,3	0,00	0,0
2017-04-07 12:00	327	31	50	0,0	16,33	2,62	10,2	1009,51	-7,57	2,62	15,91	2,91	4,3	0,00	0,0
2017-04-07 12:30	309	31	52	2,2	16,33	3,22	10,2	1009,51	-6,47	3,22	15,91	3,61	4,5	0,00	0,0
2017-04-07 13:00	288	31	55	2,6	16,13	3,02	10,2	1009,51	-5,88	1,37	15,71	3,57	4,7	0,00	0,0
2017-04-07 13:30	263	31	53	2,8	16,03	3,32	10,2	1009,51	-6,12	0,59	15,61	3,76	4,7	0,00	0,0
2017-04-07 14:00	300	31	55	3,7	15,93	3,52	10,2	1009,51	-5,42	-1,39	15,51	4,07	4,9	0,00	0,0
2017-04-07 14:30	351	31	54	0,0	15,93	3,32	10,2	1010,51	-5,86	3,32	15,51	3,82	4,1	0,00	0,0
2017-04-07 15:00	314	31	56	3,1	15,93	3,12	10,2	1010,51	-5,54	0,37	15,51	3,72	4,3	0,00	0,0
2017-04-07 15:30	285	31	57	3,0	15,93	3,52	10,2	1010,51	-4,92	0,81	15,51	4,18	3,3	0,00	0,0
2017-04-07 16:00	264	31	62	2,2	15,83	2,92	10,2	1010,51	-4,31	2,92	15,41	3,86	4,7	0,00	0,0
2017-04-07 16:30	292	31	72	2,2	15,83	2,32	10,2	1010,51	-2,79	2,32	15,41	3,89	3,7	0,00	0,0

Datum	Vindrikt	Fukt inne	Fukt ute	Vindhast	Temp in	Temp ute	Nb. Mån	Tryck	Dagpp	Kyleffekt	Vix inne	Vix ute	Vindby	Korr lufttryck	Nederb./dygn
	°	Rh%	Rh%	m/s	°C	°C	mm	Mbar	°C	°C	°C	°C	m/s		mm
2017-04-07 17:00	328	31	80	1,4	15,93	1,92	10,2	1010,51	-1,69	1,92	15,51	4,05	3,9	0,00	0,0
2017-04-07 17:30	321	31	76	2,0	15,93	2,12	10,2	1010,51	-2,22	2,12	15,51	3,96	4,3	0,00	0,0
2017-04-07 18:00	351	31	57	1,8	16,03	2,02	10,2	1011,51	-6,32	2,02	15,61	2,68	6,4	0,00	0,0
2017-04-07 18:30	274	31	55	1,8	16,13	2,12	10,2	1011,51	-6,72	2,12	15,71	2,67	5,4	0,00	0,0
2017-04-07 19:00	311	31	59	3,3	16,03	1,62	10,2	1011,51	-6,22	-2,44	15,61	2,39	4,9	0,00	0,0
2017-04-07 19:30	304	31	60	1,8	16,03	1,32	10,2	1011,51	-6,27	1,32	15,61	2,15	4,7	0,00	0,0
2017-04-07 20:00	297	31	61	1,8	16,03	1,02	10,2	1012,51	-6,32	1,02	15,61	1,90	3,5	0,00	0,0
2017-04-07 20:30	319	31	65	0,0	16,03	0,31	10,2	1012,51	-6,11	0,31	15,61	1,44	3,0	0,00	0,0
2017-04-07 21:00	307	31	69	1,4	16,03	-0,39	10,2	1012,51	-5,96	-0,39	15,61	0,99	3,5	0,00	0,0
2017-04-07 21:30	308	31	71	1,4	16,03	-0,69	10,2	1012,51	-5,86	-0,69	15,61	0,82	3,1	0,00	0,0
2017-04-07 22:00	331	31	69	0,0	15,93	-0,99	10,2	1013,51	-6,53	-0,99	15,51	0,39	3,1	0,00	0,0
2017-04-07 22:30	296	30	64	1,6	15,93	-1,19	10,2	1012,51	-7,75	-1,19	15,48	-0,12	5,2	0,00	0,0
2017-04-07 23:00	278	30	64	1,6	15,83	-1,29	10,2	1013,51	-7,84	-1,29	15,38	-0,22	3,1	0,00	0,0
2017-04-07 23:30	321	30	64	0,0	15,83	-1,49	10,2	1013,51	-8,03	-1,49	15,38	-0,42	2,8	0,00	0,0
2017-04-08 00:00	305	30	62	0,0	15,73	-1,49	10,2	1013,51	-8,46	-1,49	15,28	-0,54	2,4	0,00	0,0
2017-04-08 00:30	303	30	66	1,6	15,63	-1,59	10,2	1013,51	-7,71	-1,59	15,18	-0,40	2,4	0,00	0,0
2017-04-08 01:00	343	30	66	0,0	15,63	-1,79	10,2	1013,51	-7,90	-1,79	15,18	-0,60	2,6	0,00	0,0
2017-04-08 01:30	338	30	67	0,0	15,63	-1,79	10,2	1013,51	-7,70	-1,79	15,18	-0,54	2,2	0,00	0,0
2017-04-08 02:00	342	30	68	0,0	15,53	-1,89	10,2	1013,51	-7,59	-1,89	15,08	-0,57	2,4	0,00	0,0
2017-04-08 02:30	326	30	69	0,0	15,53	-1,89	10,2	1013,51	-7,39	-1,89	15,08	-0,51	1,8	0,00	0,0
2017-04-08 03:00	327	30	70	0,0	15,53	-1,99	10,2	1013,51	-7,29	-1,99	15,08	-0,55	0,0	0,00	0,0
2017-04-08 03:30	326	31	71	0,0	15,53	-2,09	10,2	1013,51	-7,20	-2,09	15,11	-0,58	0,0	0,00	0,0
2017-04-08 04:00	326	31	72	0,0	15,43	-2,29	10,2	1012,51	-7,20	-2,29	15,01	-0,71	0,0	0,00	0,0
2017-04-08 04:30	326	30	73	0,0	15,53	-2,69	10,2	1013,51	-7,40	-2,69	15,08	-1,05	0,0	0,00	0,0
2017-04-08 05:00	326	30	76	0,0	15,53	-2,89	10,2	1012,51	-7,05	-2,89	15,08	-1,04	0,0	0,00	0,0
2017-04-08 05:30	327	30	77	0,0	15,63	-2,99	10,2	1012,51	-6,97	-2,99	15,18	-1,07	0,0	0,00	0,0
2017-04-08 06:00	326	30	77	0,0	15,63	-2,79	10,2	1012,51	-6,77	-2,79	15,18	-0,87	0,0	0,00	0,0
2017-04-08 06:30	327	30	79	0,0	15,73	-2,69	10,2	1012,51	-6,33	-2,69	15,28	-0,63	0,0	0,00	0,0
2017-04-08 07:00	326	30	78	0,0	15,93	-2,49	10,2	1012,51	-6,31	-2,49	15,48	-0,50	0,0	0,00	0,0
2017-04-08 07:30	326	31	78	0,0	16,13	-2,19	10,2	1012,51	-6,02	-2,19	15,71	-0,20	0,0	0,00	0,0
2017-04-08 08:00	351	31	79	0,0	16,23	-1,69	10,2	1012,51	-5,36	-1,69	15,81	0,37	0,0	0,00	0,0
2017-04-08 08:30	84	31	75	0,0	16,33	-1,19	10,2	1011,51	-5,59	-1,19	15,91	0,59	2,2	0,00	0,0
2017-04-08 09:00	125	31	75	1,8	16,33	-1,19	10,2	1011,51	-5,59	-1,19	15,91	0,59	3,5	0,00	0,0
2017-04-08 09:30	118	31	80	1,2	16,33	-1,19	10,2	1011,51	-4,70	-1,19	15,91	0,94	3,7	0,00	0,0
2017-04-08 10:00	94	31	82	1,8	16,33	-1,19	10,2	1011,51	-4,36	-1,19	15,91	1,09	3,1	0,00	0,0
2017-04-08 10:30	114	31	87	3,3	16,33	-1,19	10,2	1011,51	-3,54	-5,60	15,91	1,47	4,3	0,00	0,0
2017-04-08 11:00	101	31	89	2,6	16,33	-0,79	10,2	1010,51	-2,83	-2,64	15,91	2,03	4,1	0,00	0,0
2017-04-08 11:30	112	31	89	2,6	16,43	-0,59	10,2	1010,51	-2,64	-2,43	16,01	2,23	4,9	0,00	0,0
2017-04-08 12:00	106	31	90	2,2	16,43	-0,09	10,2	1010,51	-1,99	-0,09	16,01	2,81	4,5	0,00	0,0
2017-04-08 12:30	126	31	92	3,7	16,33	0,41	10,2	1010,51	-1,19	-5,00	15,91	3,47	5,2	0,00	0,0
2017-04-08 13:00	102	31	93	2,8	16,33	0,61	10,2	1009,51	-0,84	-2,36	15,91	3,75	4,9	0,00	0,0
2017-04-08 13:30	148	31	92	4,5	16,33	1,42	10,2	1009,51	-0,20	-6,12	15,91	4,47	5,6	0,00	0,0
2017-04-08 14:00	186	31	92	2,0	16,23	2,12	10,2	1009,51	0,49	2,12	15,81	5,17	5,8	0,00	0,0
2017-04-08 14:30	179	30	92	2,6	16,13	2,92	10,2	1009,51	1,28	1,27	15,68	5,97	5,6	0,00	0,0
2017-04-08 15:00	158	30	91	2,4	16,13	3,42	10,2	1008,51	1,62	1,80	15,68	6,39	5,6	0,00	0,0
2017-04-08 15:30	190	30	91	0,0	16,03	3,82	10,2	1008,51	2,01	3,82	15,58	6,79	4,9	0,00	0,0

Datum	Vindrikt °	Fukt inne Rh%	Fukt ute Rh%	Vindhast m/s	Temp in °C	Temp ute °C	Nb. Mån mm	Tryck Mbar	Dagpp °C	Kyleffekt °C	Vix inne °C	Vix ute °C	Vindby m/s	Korr lufttryck	Nederb./dygn mm
2017-04-08 16:00	255	31	92	0,0	16,03	4,12	10,2	1008,51	2,47	4,12	15,61	7,17	4,1	0,00	0,0
2017-04-08 16:30	185	31	93	0,0	15,93	4,32	10,2	1008,51	2,82	4,32	15,51	7,45	3,9	0,00	0,0
2017-04-08 17:00	255	31	95	1,2	15,93	4,52	10,2	1008,51	3,33	4,52	15,51	7,82	3,5	0,00	0,0
2017-04-08 17:30	265	31	96	1,6	15,93	4,82	10,2	1008,51	3,78	4,82	15,51	8,20	3,9	0,00	0,0
2017-04-08 18:00	236	31	96	2,0	15,93	5,02	10,2	1007,51	3,98	5,02	15,51	8,40	3,5	0,00	0,0
2017-04-08 18:30	272	31	93	0,0	15,93	5,12	10,2	1007,51	3,61	5,12	15,51	8,25	3,9	0,00	0,0
2017-04-08 19:00	267	31	92	0,0	15,93	5,02	10,2	1007,51	3,36	5,02	15,51	8,07	4,9	0,00	0,0
2017-04-08 19:30	276	31	91	1,8	15,93	4,82	10,2	1007,51	3,00	4,82	15,51	7,79	3,7	0,00	0,0
2017-04-08 20:00	267	31	91	1,8	15,93	4,62	10,2	1007,51	2,80	4,62	15,51	7,59	3,7	0,00	0,0
2017-04-08 20:30	296	31	91	1,4	15,93	4,62	10,2	1008,51	2,80	4,62	15,51	7,59	3,3	0,00	0,0
2017-04-08 21:00	254	31	92	1,8	15,93	4,42	10,2	1008,51	2,77	4,42	15,51	7,47	4,3	0,00	0,0
2017-04-08 21:30	287	31	93	0,0	15,93	4,42	10,2	1007,51	2,92	4,42	15,51	7,55	3,3	0,00	0,0
2017-04-08 22:00	275	31	93	0,0	15,93	4,32	10,2	1008,51	2,82	4,32	15,51	7,45	2,8	0,00	0,0
2017-04-08 22:30	245	31	93	2,6	15,93	4,22	10,2	1007,51	2,72	2,64	15,51	7,35	3,7	0,00	0,0
2017-04-08 23:00	273	31	91	3,1	15,93	4,22	10,2	1007,51	2,41	1,57	15,51	7,19	4,3	0,00	0,0
2017-04-08 23:30	282	31	89	3,1	15,83	4,32	10,2	1007,51	2,18	1,68	15,41	7,13	6,0	0,00	0,0
2017-04-09 00:00	257	31	89	2,2	15,83	4,22	10,2	1007,51	2,09	4,22	15,41	7,03	5,0	0,00	0,0
2017-04-09 00:30	245	31	90	1,2	15,73	4,02	10,2	1007,51	2,05	4,02	15,31	6,91	3,9	0,00	0,0
2017-04-09 01:00	246	31	90	1,6	15,83	3,72	10,2	1007,51	1,76	3,72	15,41	6,61	3,5	0,00	0,0
2017-04-09 01:30	218	31	91	1,2	15,83	3,62	10,2	1007,51	1,82	3,62	15,41	6,59	3,1	0,00	0,0
2017-04-09 02:00	232	31	92	1,8	15,73	3,72	10,2	1007,51	2,07	3,72	15,31	6,77	3,9	0,00	0,0
2017-04-09 02:30	243	31	91	1,6	15,73	3,92	10,2	1007,51	2,11	3,92	15,31	6,89	3,9	0,00	0,0
2017-04-09 03:00	255	31	91	1,2	15,63	4,02	10,2	1007,51	2,21	4,02	15,21	6,99	3,3	0,00	0,0
2017-04-09 03:30	220	31	91	0,0	15,63	4,12	10,2	1007,51	2,31	4,12	15,21	7,09	4,3	0,00	0,0
2017-04-09 04:00	256	31	92	3,0	15,63	4,32	10,2	1007,51	2,67	1,68	15,21	7,37	3,5	0,00	0,0
2017-04-09 04:30	252	31	90	1,6	15,63	4,52	10,2	1007,51	2,54	4,52	15,21	7,41	5,0	0,00	0,0
2017-04-09 05:00	274	31	90	3,0	15,63	4,42	10,2	1007,51	2,45	1,79	15,21	7,31	5,2	0,00	0,0
2017-04-09 05:30	257	31	89	1,8	15,63	4,32	10,2	1007,51	2,18	4,32	15,21	7,13	4,5	0,00	0,0
2017-04-09 06:00	274	31	87	3,0	15,63	4,32	10,2	1007,51	1,85	1,68	15,21	6,97	6,0	0,00	0,0
2017-04-09 06:30	170	31	88	0,0	15,73	3,92	10,2	1007,51	1,63	3,92	15,31	6,65	3,7	0,00	0,0
2017-04-09 07:00	261	31	87	0,0	15,93	4,12	10,2	1007,51	1,66	4,12	15,51	6,77	3,0	0,00	0,0
2017-04-09 07:30	241	31	83	0,0	16,13	4,42	10,2	1007,51	1,27	4,42	15,71	6,77	3,3	0,00	0,0
2017-04-09 08:00	166	31	82	1,2	16,23	4,42	10,2	1007,51	1,10	4,42	15,81	6,69	3,3	0,00	0,0
2017-04-09 08:30	245	31	83	1,8	16,23	4,62	10,2	1006,51	1,47	4,62	15,81	6,97	3,7	0,00	0,0
2017-04-09 09:00	232	31	80	2,4	16,23	5,22	10,2	1006,51	1,52	3,70	15,81	7,35	3,1	0,00	0,0
2017-04-09 09:30	250	31	75	1,2	16,23	6,12	10,2	1006,51	1,45	6,12	15,81	7,90	6,0	0,00	0,0
2017-04-09 10:00	276	31	72	3,1	16,23	6,62	10,2	1006,51	1,34	4,19	15,81	8,19	5,8	0,00	0,0
2017-04-09 10:30	256	31	71	4,3	16,23	6,62	10,2	1006,51	1,14	1,25	15,81	8,13	6,2	0,00	0,0
2017-04-09 11:00	270	31	70	3,1	16,13	7,12	10,8	1005,51	1,41	4,74	15,71	8,56	6,9	0,60	0,6
2017-04-09 11:30	265	31	71	4,5	16,03	7,12	10,8	1005,51	1,61	0,94	15,61	8,63	7,9	0,60	0,6
2017-04-09 12:00	305	31	69	2,4	16,03	7,72	10,8	1005,51	1,77	6,34	15,61	9,10	7,7	0,00	0,6
2017-04-09 12:30	296	31	69	3,0	15,93	7,62	10,8	1006,51	1,68	5,29	15,51	9,00	6,0	0,00	0,6
2017-04-09 13:00	255	32	66	2,8	15,93	8,12	10,8	1005,51	1,50	5,83	15,55	9,31	7,1	0,00	0,6
2017-04-09 13:30	271	32	69	2,6	15,93	7,32	10,8	1006,51	1,39	5,91	15,55	8,70	5,8	0,00	0,6
2017-04-09 14:00	296	32	68	3,0	15,93	7,82	10,8	1006,51	1,65	5,51	15,55	9,14	6,0	0,00	0,6
2017-04-09 14:30	267	32	69	4,3	16,03	7,72	10,8	1005,51	1,77	2,58	15,65	9,10	5,2	0,00	0,6

Datum	Vindrikt °	Fukt inne Rh%	Fukt ute Rh%	Vindhast m/s	Temp in °C	Temp ute °C	Nb. Mån mm	Tryck Mbar	Dagpp °C	Kyleffekt °C	Vix inne °C	Vix ute °C	Vindby m/s	Korr lufttryck	Nederb./dygn mm
2017-04-09 15:00	239	32	71	2,0	16,03	7,72	12,0	1005,51	2,19	7,72	15,65	9,23	5,8	1,20	1,8
2017-04-09 15:30	264	32	75	3,3	15,93	7,22	12,0	1005,51	2,51	3,89	15,55	9,00	5,2	1,20	1,8
2017-04-09 16:00	284	32	75	2,0	16,03	6,82	12,0	1005,51	2,13	6,82	15,65	8,60	4,3	0,00	1,8
2017-04-09 16:30	148	32	79	0,0	16,03	6,52	14,4	1005,51	2,60	6,52	15,65	8,58	3,3	2,40	4,2
2017-04-09 17:00	142	32	82	0,0	16,13	6,42	14,4	1004,51	3,04	6,42	15,75	8,70	0,0	2,40	4,2
2017-04-09 17:30	141	32	79	0,0	16,13	6,82	14,4	1004,51	2,89	6,82	15,75	8,88	0,0	0,00	4,2
2017-04-09 18:00	147	32	77	0,0	16,13	6,92	14,4	1004,51	2,61	6,92	15,75	8,84	0,0	0,00	4,2
2017-04-09 18:30	143	32	78	0,0	16,23	6,92	14,4	1003,51	2,80	6,92	15,85	8,91	0,0	0,00	4,2
2017-04-09 19:00	143	32	78	0,0	16,23	6,72	14,4	1003,51	2,60	6,72	15,85	8,71	0,0	0,00	4,2
2017-04-09 19:30	144	32	81	0,0	16,23	6,02	14,4	1003,51	2,48	6,02	15,85	8,22	0,0	0,00	4,2
2017-04-09 20:00	148	32	82	0,0	16,23	5,62	14,4	1002,51	2,27	5,62	15,85	7,90	0,0	0,00	4,2
2017-04-09 20:30	141	32	85	0,0	16,33	4,72	14,4	1002,51	1,91	4,72	15,95	7,22	0,0	0,00	4,2
2017-04-09 21:00	145	32	86	0,0	16,33	4,02	14,4	1002,51	1,39	4,02	15,95	6,60	0,0	0,00	4,2
2017-04-09 21:30	147	32	89	0,0	16,23	3,42	14,4	1001,51	1,30	3,42	15,85	6,23	0,0	0,00	4,2
2017-04-09 22:00	143	32	90	0,0	16,23	3,02	14,4	1001,51	1,07	3,02	15,85	5,91	0,0	0,00	4,2
2017-04-09 22:30	141	32	90	0,0	16,23	3,02	15,6	1001,51	1,07	3,02	15,85	5,91	3,5	1,20	5,4
2017-04-09 23:00	146	32	91	0,0	16,23	3,02	15,6	1000,51	1,23	3,02	15,85	5,99	0,0	1,20	5,4
2017-04-09 23:30	145	32	90	0,0	16,13	3,12	15,6	1000,51	1,16	3,12	15,75	6,01	0,0	0,00	5,4
2017-04-10 00:00	143	32	88	0,0	16,13	3,12	15,6	999,51	0,84	3,12	15,75	5,85	0,0	0,00	0,0
2017-04-10 00:30	142	32	87	0,0	16,13	2,92	15,6	999,51	0,48	2,92	15,75	5,57	0,0	0,00	0,0
2017-04-10 01:00	143	32	86	0,0	16,13	2,72	15,6	998,51	0,12	2,72	15,75	5,30	0,0	0,00	0,0
2017-04-10 01:30	143	32	88	0,0	16,13	2,62	15,6	998,51	0,35	2,62	15,75	5,35	0,0	0,00	0,0
2017-04-10 02:00	142	32	87	0,0	16,03	2,82	15,6	997,50	0,38	2,82	15,65	5,47	0,0	0,00	0,0
2017-04-10 02:30	147	32	85	0,0	16,03	3,02	15,6	997,50	0,25	3,02	15,65	5,52	0,0	0,00	0,0
2017-04-10 03:00	146	32	85	0,0	15,93	2,82	15,6	996,50	0,05	2,82	15,55	5,32	0,0	0,00	0,0
2017-04-10 03:30	148	32	83	0,0	15,93	2,92	15,6	995,50	-0,19	2,92	15,55	5,27	0,0	0,00	0,0
2017-04-10 04:00	148	32	81	0,0	15,93	3,02	15,6	995,50	-0,44	3,02	15,55	5,22	0,0	0,00	0,0
2017-04-10 04:30	146	32	82	0,0	15,93	2,82	15,6	994,50	-0,46	2,82	15,55	5,09	0,0	0,00	0,0
2017-04-10 05:00	143	32	84	0,0	15,93	2,72	15,6	994,50	-0,22	2,72	15,55	5,14	0,0	0,00	0,0
2017-04-10 05:30	146	32	83	0,0	15,93	2,72	15,6	993,50	-0,39	2,72	15,55	5,07	0,0	0,00	0,0
2017-04-10 06:00	142	32	87	0,0	15,93	2,42	15,6	993,50	-0,01	2,42	15,55	5,07	0,0	0,00	0,0
2017-04-10 06:30	145	32	88	0,0	15,93	2,12	15,6	993,50	-0,14	2,12	15,55	4,85	0,0	0,00	0,0
2017-04-10 07:00	141	32	86	0,0	16,13	2,62	15,6	992,50	0,02	2,62	15,75	5,20	0,0	0,00	0,0
2017-04-10 07:30	141	32	88	0,0	16,43	2,42	15,6	992,50	0,15	2,42	16,05	5,15	0,0	0,00	0,0
2017-04-10 08:00	141	32	91	0,0	16,53	2,12	15,6	992,50	0,34	2,12	16,15	5,09	0,0	0,00	0,0
2017-04-10 08:30	147	32	97	0,0	16,53	1,72	15,6	992,50	0,85	1,72	16,15	5,19	0,0	0,00	0,0
2017-04-10 09:00	155	32	100	0,0	16,63	1,92	15,6	992,50	1,49	1,92	16,25	5,65	0,0	0,00	0,0
2017-04-10 09:30	163	32	100	0,0	16,63	1,42	15,6	992,50	0,99	1,42	16,25	5,15	0,0	0,00	0,0
2017-04-10 10:00	174	32	100	0,0	16,63	1,22	15,6	992,50	0,79	1,22	16,25	4,95	0,0	0,00	0,0
2017-04-10 10:30	165	32	100	0,0	16,63	1,52	15,6	992,50	1,09	1,52	16,25	5,25	0,0	0,00	0,0
2017-04-10 11:00	169	32	100	0,0	16,63	1,82	15,6	991,50	1,39	1,82	16,25	5,55	0,0	0,00	0,0
2017-04-10 11:30	162	32	100	0,0	16,63	2,12	15,6	991,50	1,69	2,12	16,25	5,85	0,0	0,00	0,0
2017-04-10 12:00	159	32	100	0,0	16,53	2,72	15,6	991,50	2,29	2,72	16,15	6,45	0,0	0,00	0,0
2017-04-10 12:30	133	32	100	0,0	16,53	2,82	15,6	991,50	2,39	2,82	16,15	6,55	0,0	0,00	0,0
2017-04-10 13:00	154	32	100	0,0	16,53	2,92	15,6	991,50	2,49	2,92	16,15	6,65	0,0	0,00	0,0
2017-04-10 13:30	158	32	95	0,0	16,53	3,02	15,6	991,50	1,85	3,02	16,15	6,32	0,0	0,00	0,0

Datum	Vindrikt °	Fukt inne Rh%	Fukt ute Rh%	Vindhast m/s	Temp in °C	Temp ute °C	Nb. Mån mm	Tryck Mbar	Dagpp °C	Kyleffekt °C	Vix inne °C	Vix ute °C	Vindby m/s	Korr lufttryck	Nederb./dygn mm
2017-04-10 14:00	137	32	91	0,0	16,53	3,32	15,6	991,50	1,52	3,32	16,15	6,29	0,0	0,00	0,0
2017-04-10 14:30	167	32	89	0,0	16,43	3,42	15,6	991,50	1,30	3,42	16,05	6,23	0,0	0,00	0,0
2017-04-10 15:00	161	32	85	0,0	16,43	3,62	15,6	991,50	0,83	3,62	16,05	6,12	0,0	0,00	0,0
2017-04-10 15:30	156	32	84	0,0	16,43	3,82	15,6	991,50	0,86	3,82	16,05	6,24	0,0	0,00	0,0
2017-04-10 16:00	147	32	81	0,0	16,43	4,12	15,6	991,50	0,63	4,12	16,05	6,32	0,0	0,00	0,0
2017-04-10 16:30	156	32	77	0,0	16,43	4,62	15,6	990,50	0,38	4,62	16,05	6,53	0,0	0,00	0,0
2017-04-10 17:00	161	32	78	0,0	16,33	4,72	15,6	990,50	0,67	4,72	15,95	6,71	0,0	0,00	0,0
2017-04-10 17:30	165	32	73	0,0	16,43	5,22	15,6	991,50	0,20	5,22	16,05	6,86	0,0	0,00	0,0
2017-04-10 18:00	162	32	71	0,0	16,53	5,02	15,6	991,50	-0,40	5,02	16,15	6,53	0,0	0,00	0,0
2017-04-10 18:30	137	32	72	0,0	16,53	4,32	15,6	991,50	-0,87	4,32	16,15	5,89	0,0	0,00	0,0
2017-04-10 19:00	165	32	76	0,0	16,43	2,72	15,6	991,50	-1,64	2,72	16,05	4,56	0,0	0,00	0,0
2017-04-10 19:30	160	32	76	0,0	16,33	2,32	15,6	992,50	-2,02	2,32	15,95	4,16	0,0	0,00	0,0
2017-04-10 20:00	148	32	71	0,0	16,23	2,12	15,6	992,50	-3,17	2,12	15,85	3,62	0,0	0,00	0,0
2017-04-10 20:30	161	32	73	0,0	16,13	1,62	15,6	992,50	-3,26	1,62	15,75	3,26	0,0	0,00	0,0
2017-04-10 21:00	162	31	76	0,0	16,13	1,22	15,6	992,50	-3,09	1,22	15,71	3,06	0,0	0,00	0,0
2017-04-10 21:30	160	31	72	0,0	16,03	1,02	15,6	992,50	-4,03	1,02	15,61	2,59	0,0	0,00	0,0
2017-04-10 22:00	160	31	77	0,0	15,93	0,61	15,6	992,50	-3,48	0,61	15,51	2,53	0,0	0,00	0,0
2017-04-10 22:30	156	31	77	0,0	15,93	0,41	15,6	993,50	-3,68	0,41	15,51	2,33	0,0	0,00	0,0
2017-04-10 23:00	145	31	76	0,0	15,83	0,41	15,6	993,50	-3,86	0,41	15,41	2,26	0,0	0,00	0,0
2017-04-10 23:30	157	31	79	0,0	15,73	0,31	15,6	993,50	-3,42	0,31	15,31	2,37	0,0	0,00	0,0
2017-04-11 00:00	147	31	75	0,0	15,73	0,31	15,6	994,50	-4,14	0,31	15,31	2,09	0,0	0,00	0,0
2017-04-11 00:30	168	31	76	0,0	15,63	0,11	15,6	994,50	-4,15	0,11	15,21	1,96	0,0	0,00	0,0
2017-04-11 01:00	175	31	77	0,0	15,63	0,01	15,6	994,50	-4,06	0,01	15,21	1,93	0,0	0,00	0,0
2017-04-11 01:30	153	31	75	0,0	15,53	-0,19	15,6	994,50	-4,62	-0,19	15,11	1,59	0,0	0,00	0,0
2017-04-11 02:00	186	31	71	0,0	15,43	-0,19	15,6	995,50	-5,38	-0,19	15,01	1,32	0,0	0,00	0,0
2017-04-11 02:30	143	31	69	0,0	15,33	-0,09	15,6	995,50	-5,67	-0,09	14,91	1,29	0,0	0,00	0,0
2017-04-11 03:00	116	31	67	0,0	15,33	0,01	15,6	996,50	-5,98	0,01	14,91	1,27	0,0	0,00	0,0
2017-04-11 03:30	167	31	68	0,0	15,23	-0,09	15,6	996,50	-5,87	-0,09	14,81	1,23	0,0	0,00	0,0
2017-04-11 04:00	159	31	78	0,0	15,23	-0,49	15,6	996,50	-4,37	-0,49	14,81	1,50	0,0	0,00	0,0
2017-04-11 04:30	163	31	80	0,0	15,33	-0,39	15,6	997,50	-3,92	-0,39	14,91	1,74	0,0	0,00	0,0
2017-04-11 05:00	163	31	79	0,0	15,43	-0,69	15,6	997,50	-4,39	-0,69	15,01	1,37	0,0	0,00	0,0
2017-04-11 05:30	159	31	79	0,0	15,43	-0,69	15,6	997,50	-4,39	-0,69	15,01	1,37	0,0	0,00	0,0
2017-04-11 06:00	167	31	84	0,0	15,43	-1,19	15,6	998,51	-4,03	-1,19	15,01	1,24	0,0	0,00	0,0
2017-04-11 06:30	158	31	84	0,0	15,43	-1,09	15,6	998,51	-3,93	-1,09	15,01	1,34	0,0	0,00	0,0
2017-04-11 07:00	161	31	80	0,0	15,63	-0,69	15,6	999,51	-4,21	-0,69	15,21	1,44	0,0	0,00	0,0
2017-04-11 07:30	150	31	67	0,0	15,83	-0,29	15,6	999,51	-6,27	-0,29	15,41	0,97	3,7	0,00	0,0
2017-04-11 08:00	154	31	65	0,0	15,93	0,11	15,6	999,51	-6,30	0,11	15,51	1,24	0,0	0,00	0,0
2017-04-11 08:30	171	31	66	0,0	15,93	0,41	15,6	999,51	-5,81	0,41	15,51	1,60	0,0	0,00	0,0
2017-04-11 09:00	197	31	62	0,0	16,03	0,61	15,6	1000,51	-6,48	0,61	15,61	1,56	0,0	0,00	0,0
2017-04-11 09:30	165	31	61	0,0	16,03	1,02	15,6	1000,51	-6,32	1,02	15,61	1,90	0,0	0,00	0,0
2017-04-11 10:00	177	31	63	0,0	15,93	1,22	15,6	1001,51	-5,69	1,22	15,51	2,22	0,0	0,00	0,0
2017-04-11 10:30	121	31	57	0,0	15,93	1,32	15,6	1001,51	-6,97	1,32	15,51	1,98	0,0	0,00	0,0
2017-04-11 11:00	199	31	54	0,0	15,93	2,02	15,6	1002,51	-7,06	2,02	15,51	2,51	0,0	0,00	0,0
2017-04-11 11:30	170	31	55	0,0	15,93	1,92	15,6	1002,51	-6,90	1,92	15,51	2,47	0,0	0,00	0,0
2017-04-11 12:00	164	31	56	0,0	15,93	1,92	15,6	1003,51	-6,66	1,92	15,51	2,52	0,0	0,00	0,0
2017-04-11 12:30	189	31	53	0,0	15,93	2,02	15,6	1003,51	-7,32	2,02	15,51	2,46	0,0	0,00	0,0

Datum	Vindrikt °	Fukt inne Rh%	Fukt ute Rh%	Vindhast m/s	Temp in °C	Temp ute °C	Nb. Mån mm	Tryck Mbar	Dagpp °C	Kyleffekt °C	Vix inne °C	Vix ute °C	Vindby m/s	Korr lufttryck	Nederb./dygn mm
2017-04-11 13:00	165	31	51	0,0	15,93	2,22	15,6	1003,51	-7,66	2,22	15,51	2,56	0,0	0,00	0,0
2017-04-11 13:30	177	31	47	0,0	15,93	2,42	15,6	1004,51	-8,60	2,42	15,51	2,56	0,0	0,00	0,0
2017-04-11 14:00	175	31	50	0,0	15,83	2,02	15,6	1004,51	-8,12	2,02	15,41	2,31	0,0	0,00	0,0
2017-04-11 14:30	177	31	50	0,0	15,83	2,22	15,6	1004,51	-7,94	2,22	15,41	2,51	0,0	0,00	0,0
2017-04-11 15:00	164	31	49	0,0	15,73	2,32	15,6	1005,51	-8,12	2,32	15,31	2,56	0,0	0,00	0,0
2017-04-11 15:30	157	30	48	0,0	15,73	2,02	15,6	1005,51	-8,68	2,02	15,28	2,21	0,0	0,00	0,0
2017-04-11 16:00	161	30	51	0,0	15,63	2,12	15,6	1005,51	-7,76	2,12	15,18	2,46	0,0	0,00	0,0
2017-04-11 16:30	157	30	51	0,0	15,73	2,52	15,6	1005,51	-7,39	2,52	15,28	2,86	0,0	0,00	0,0
2017-04-11 17:00	169	30	54	0,0	15,63	1,82	15,6	1005,51	-7,25	1,82	15,18	2,31	0,0	0,00	0,0
2017-04-11 17:30	166	30	48	0,0	15,63	1,92	15,6	1005,51	-8,77	1,92	15,18	2,11	0,0	0,00	0,0
2017-04-11 18:00	183	30	50	0,0	15,63	1,22	15,6	1005,51	-8,85	1,22	15,18	1,51	0,0	0,00	0,0
2017-04-11 18:30	138	30	57	0,0	15,63	0,92	17,4	1005,51	-7,35	0,92	15,18	1,58	2,8	1,80	1,8
2017-04-11 19:00	172	30	59	0,0	15,63	0,31	17,4	1005,51	-7,44	0,31	15,18	1,09	0,0	1,80	1,8
2017-04-11 19:30	167	30	58	0,0	15,63	-0,39	17,4	1004,51	-8,33	-0,39	15,18	0,33	0,0	0,00	1,8
2017-04-11 20:00	157	30	59	0,0	15,63	-0,59	17,4	1004,51	-8,28	-0,59	15,18	0,19	0,0	0,00	1,8
2017-04-11 20:30	156	30	63	0,0	15,63	-1,09	17,4	1004,51	-7,86	-1,09	15,18	-0,08	0,0	0,00	1,8
2017-04-11 21:00	156	30	66	0,0	15,73	-1,59	17,4	1004,51	-7,71	-1,59	15,28	-0,40	0,0	0,00	1,8
2017-04-11 21:30	169	30	68	0,0	15,73	-2,09	17,4	1004,51	-7,78	-2,09	15,28	-0,77	0,0	0,00	1,8
2017-04-11 22:00	169	30	69	0,0	15,73	-2,29	17,4	1004,51	-7,78	-2,29	15,28	-0,91	0,0	0,00	1,8
2017-04-11 22:30	174	30	73	0,0	15,73	-2,69	17,4	1003,51	-7,40	-2,69	15,28	-1,05	0,0	0,00	1,8
2017-04-11 23:00	171	30	76	0,0	15,63	-3,19	17,4	1003,51	-7,34	-3,19	15,18	-1,34	0,0	0,00	1,8
2017-04-11 23:30	172	30	78	0,0	15,63	-3,39	17,4	1003,51	-7,18	-3,39	15,18	-1,40	0,0	0,00	1,8
2017-04-12 00:00	174	30	80	0,0	15,53	-3,69	17,4	1003,51	-7,13	-3,69	15,08	-1,56	0,0	0,00	0,0
2017-04-12 00:30	173	30	82	0,0	15,53	-4,09	17,4	1002,51	-7,19	-4,09	15,08	-1,81	0,0	0,00	0,0
2017-04-12 01:00	171	30	82	0,0	15,53	-4,49	17,4	1002,51	-7,58	-4,49	15,08	-2,21	0,0	0,00	0,0
2017-04-12 01:30	172	31	82	0,0	15,53	-4,79	17,4	1002,51	-7,87	-4,79	15,11	-2,51	0,0	0,00	0,0
2017-04-12 02:00	173	31	83	0,0	15,43	-5,49	17,4	1002,51	-8,39	-5,49	15,01	-3,14	0,0	0,00	0,0
2017-04-12 02:30	172	31	84	0,0	15,43	-5,79	17,4	1001,51	-8,52	-5,79	15,01	-3,36	0,0	0,00	0,0
2017-04-12 03:00	172	31	85	0,0	15,43	-6,09	17,4	1001,51	-8,66	-6,09	15,01	-3,59	0,0	0,00	0,0
2017-04-12 03:30	174	31	87	0,0	15,43	-6,69	17,4	1001,51	-8,94	-6,69	15,01	-4,04	0,0	0,00	0,0
2017-04-12 04:00	171	31	92	0,0	15,43	-6,79	17,4	1001,51	-8,30	-6,79	15,01	-3,74	0,0	0,00	0,0
2017-04-12 04:30	174	31	93	0,0	15,43	-7,19	17,4	1001,51	-8,55	-7,19	15,01	-4,06	0,0	0,00	0,0
2017-04-12 05:00	171	31	93	0,0	15,53	-7,39	17,4	1000,51	-8,75	-7,39	15,11	-4,26	0,0	0,00	0,0
2017-04-12 05:30	173	30	95	0,0	15,53	-7,59	17,4	1000,51	-8,67	-7,59	15,08	-4,29	0,0	0,00	0,0
2017-04-12 06:00	174	30	95	0,0	15,63	-7,69	17,4	1000,51	-8,77	-7,69	15,18	-4,39	0,0	0,00	0,0
2017-04-12 06:30	172	30	97	0,0	15,73	-7,19	17,4	1000,51	-7,99	-7,19	15,28	-3,72	0,0	0,00	0,0
2017-04-12 07:00	171	30	96	0,0	15,83	-6,09	17,4	999,51	-7,04	-6,09	15,38	-2,71	0,0	0,00	0,0
2017-04-12 07:30	193	30	95	0,0	16,03	-5,09	17,4	999,51	-6,19	-5,09	15,58	-1,79	0,0	0,00	0,0
2017-04-12 08:00	191	30	92	0,0	16,23	-4,69	17,4	999,51	-6,22	-4,69	15,78	-1,64	0,0	0,00	0,0
2017-04-12 08:30	194	30	90	0,0	16,23	-3,99	17,4	999,51	-5,83	-3,99	15,78	-1,10	0,0	0,00	0,0
2017-04-12 09:00	191	30	75	0,0	16,33	-2,79	17,4	999,51	-7,13	-2,79	15,88	-1,01	0,0	0,00	0,0
2017-04-12 09:30	197	30	70	0,0	16,33	-2,29	17,4	999,51	-7,58	-2,29	15,88	-0,85	0,0	0,00	0,0
2017-04-12 10:00	196	30	67	0,0	16,33	-1,69	17,4	999,51	-7,60	-1,69	15,88	-0,44	0,0	0,00	0,0
2017-04-12 10:30	198	30	60	0,0	16,33	-1,29	17,4	999,51	-8,71	-1,29	15,88	-0,46	0,0	0,00	0,0
2017-04-12 11:00	195	30	57	0,0	16,23	-0,79	17,4	999,51	-8,93	-0,79	15,78	-0,13	0,0	0,00	0,0
2017-04-12 11:30	198	30	54	0,0	16,23	-0,39	17,4	999,51	-9,29	-0,39	15,78	0,11	0,0	0,00	0,0

Datum	Vindrikt	Fukt inne	Fukt ute	Vindhast	Temp in	Temp ute	Nb. Mån	Tryck	Dagpp	Kyleffekt	Vix inne	Vix ute	Vindby	Korr lufttryck	Nederb./dygn
	°	Rh%	Rh%	m/s	°C	°C	mm	Mbar	°C	°C	°C	°C	m/s		mm
2017-04-12 12:00	197	30	53	0,0	16,13	0,41	17,4	998,51	-8,80	0,41	15,68	0,86	0,0	0,00	0,0
2017-04-12 12:30	199	30	51	0,0	16,13	0,72	17,4	998,51	-9,05	0,72	15,68	1,06	0,0	0,00	0,0
2017-04-12 13:00	196	30	47	0,0	16,03	2,12	17,4	998,51	-8,87	2,12	15,58	2,26	0,0	0,00	0,0
2017-04-12 13:30	196	30	45	0,0	16,03	2,72	17,4	998,51	-8,92	2,72	15,58	2,77	0,0	0,00	0,0
2017-04-12 14:00	199	30	43	0,0	15,93	2,12	17,4	998,51	-10,08	2,12	15,48	2,08	0,0	0,00	0,0
2017-04-12 14:30	196	30	43	0,0	15,93	2,32	17,4	998,51	-9,90	2,32	15,48	2,28	0,0	0,00	0,0
2017-04-12 15:00	197	31	43	0,0	15,93	1,92	17,4	998,51	-10,27	1,92	15,51	1,88	0,0	0,00	0,0
2017-04-12 15:30	198	31	42	0,0	15,93	3,52	17,4	998,51	-9,14	3,52	15,51	3,43	0,0	0,00	0,0
2017-04-12 16:00	198	31	41	0,0	15,93	3,02	17,4	998,51	-9,92	3,02	15,51	2,89	4,5	0,00	0,0
2017-04-12 16:30	199	31	40	0,0	15,93	2,82	17,4	998,51	-10,44	2,82	15,51	2,65	0,0	0,00	0,0
2017-04-12 17:00	196	31	41	0,0	15,93	2,82	17,4	998,51	-10,10	2,82	15,51	2,69	0,0	0,00	0,0
2017-04-12 17:30	199	31	42	0,0	15,93	2,92	17,4	998,51	-9,68	2,92	15,51	2,83	0,0	0,00	0,0
2017-04-12 18:00	197	30	40	0,0	15,93	2,72	17,4	998,51	-10,53	2,72	15,48	2,55	0,0	0,00	0,0
2017-04-12 18:30	198	30	40	0,0	15,93	2,32	17,4	998,51	-10,89	2,32	15,48	2,15	0,0	0,00	0,0
2017-04-12 19:00	197	30	41	0,0	15,93	1,92	17,4	998,51	-10,91	1,92	15,48	1,79	0,0	0,00	0,0
2017-04-12 19:30	198	30	42	0,0	15,93	1,52	17,4	998,51	-10,94	1,52	15,48	1,43	2,6	0,00	0,0
2017-04-12 20:00	199	30	44	0,0	15,93	0,51	17,4	998,51	-11,22	0,51	15,48	0,52	0,0	0,00	0,0
2017-04-12 20:30	196	30	44	0,0	15,93	-0,39	17,4	998,51	-12,04	-0,39	15,48	-0,38	0,0	0,00	0,0
2017-04-12 21:00	198	30	45	0,0	15,93	-0,59	17,4	999,51	-11,92	-0,59	15,48	-0,54	0,0	0,00	0,0
2017-04-12 21:30	196	30	52	0,0	16,03	-0,99	17,4	999,51	-10,35	-0,99	15,58	-0,59	0,0	0,00	0,0
2017-04-12 22:00	199	30	59	0,0	16,03	-1,59	17,4	999,51	-9,22	-1,59	15,58	-0,81	0,0	0,00	0,0
2017-04-12 22:30	200	31	66	0,0	16,03	-1,99	17,4	999,51	-8,09	-1,99	15,61	-0,80	0,0	0,00	0,0
2017-04-12 23:00	198	30	69	0,0	15,93	-2,29	17,4	1000,51	-7,78	-2,29	15,48	-0,91	0,0	0,00	0,0
2017-04-12 23:30	196	30	76	0,0	15,93	-2,69	17,4	1000,51	-6,85	-2,69	15,48	-0,84	0,0	0,00	0,0
2017-04-13 00:00	198	31	80	0,0	15,83	-3,19	17,4	1000,51	-6,64	-3,19	15,41	-1,06	0,0	0,00	0,0
2017-04-13 00:30	196	31	82	0,0	15,83	-3,29	17,4	1000,51	-6,41	-3,29	15,41	-1,01	0,0	0,00	0,0
2017-04-13 01:00	196	30	82	0,0	15,83	-3,59	17,4	1001,51	-6,70	-3,59	15,38	-1,31	0,0	0,00	0,0
2017-04-13 01:30	196	30	83	0,0	15,83	-3,39	17,4	1001,51	-6,34	-3,39	15,38	-1,04	0,0	0,00	0,0
2017-04-13 02:00	196	30	83	0,0	15,73	-3,29	17,4	1001,51	-6,24	-3,29	15,28	-0,94	0,0	0,00	0,0
2017-04-13 02:30	198	30	83	0,0	15,73	-3,19	17,4	1001,51	-6,15	-3,19	15,28	-0,84	0,0	0,00	0,0
2017-04-13 03:00	199	30	83	0,0	15,63	-3,29	17,4	1001,51	-6,24	-3,29	15,18	-0,94	0,0	0,00	0,0
2017-04-13 03:30	197	30	84	0,0	15,63	-3,39	17,4	1001,51	-6,18	-3,39	15,18	-0,96	0,0	0,00	0,0
2017-04-13 04:00	199	30	84	0,0	15,63	-3,29	17,4	1002,51	-6,08	-3,29	15,18	-0,86	0,0	0,00	0,0
2017-04-13 04:30	196	30	84	0,0	15,63	-3,19	17,4	1002,51	-5,98	-3,19	15,18	-0,76	0,0	0,00	0,0
2017-04-13 05:00	196	30	83	0,0	15,73	-3,19	17,4	1002,51	-6,15	-3,19	15,28	-0,84	0,0	0,00	0,0
2017-04-13 05:30	198	30	85	0,0	15,73	-3,59	17,4	1002,51	-6,21	-3,59	15,28	-1,09	0,0	0,00	0,0
2017-04-13 06:00	196	30	87	0,0	15,73	-3,69	17,4	1002,51	-6,00	-3,69	15,28	-1,03	0,0	0,00	0,0
2017-04-13 06:30	199	31	89	0,0	15,83	-3,59	17,4	1002,51	-5,59	-3,59	15,41	-0,78	0,0	0,00	0,0
2017-04-13 07:00	196	31	84	0,0	15,93	-3,19	17,4	1002,51	-5,98	-3,19	15,51	-0,76	0,0	0,00	0,0
2017-04-13 07:30	198	31	76	0,0	16,23	-2,49	17,4	1002,51	-6,66	-2,49	15,81	-0,64	0,0	0,00	0,0
2017-04-13 08:00	198	31	73	0,0	16,33	-1,89	17,4	1002,51	-6,63	-1,89	15,91	-0,25	0,0	0,00	0,0
2017-04-13 08:30	198	31	61	0,0	16,43	-1,79	17,4	1002,51	-8,96	-1,79	16,01	-0,90	0,0	0,00	0,0
2017-04-13 09:00	196	31	58	0,0	16,43	-0,99	17,4	1002,51	-8,89	-0,99	16,01	-0,27	0,0	0,00	0,0
2017-04-13 09:30	199	31	55	0,0	16,43	-0,89	17,4	1002,51	-9,51	-0,89	16,01	-0,34	0,0	0,00	0,0
2017-04-13 10:00	196	31	54	0,0	16,43	-0,89	17,4	1003,51	-9,75	-0,89	16,01	-0,39	0,0	0,00	0,0
2017-04-13 10:30	199	31	53	0,0	16,43	-0,49	17,4	1003,51	-9,64	-0,49	16,01	-0,04	0,0	0,00	0,0

Datum	Vindrikt °	Fukt inne Rh%	Fukt ute Rh%	Vindhast m/s	Temp in °C	Temp ute °C	Nb. Mån mm	Tryck Mbar	Dagpp °C	Kyleffekt °C	Vix inne °C	Vix ute °C	Vindby m/s	Korr lufttryck	Nederb./dygn mm
2017-04-13 11:00	196	31	54	0,0	16,43	-0,19	17,4	1003,51	-9,10	-0,19	16,01	0,31	0,0	0,00	0,0
2017-04-13 11:30	198	31	54	0,0	16,43	-0,79	17,4	1003,51	-9,66	-0,79	16,01	-0,29	0,0	0,00	0,0
2017-04-13 12:00	197	31	55	0,0	16,43	0,21	17,4	1003,51	-8,48	0,21	16,01	0,77	0,0	0,00	0,0
2017-04-13 12:30	199	31	52	0,0	16,43	0,41	17,4	1003,51	-9,06	0,41	16,01	0,81	0,0	0,00	0,0
2017-04-13 13:00	194	31	64	0,0	16,43	-0,39	17,4	1003,51	-6,99	-0,39	16,01	0,68	0,0	0,00	0,0
2017-04-13 13:30	199	31	70	0,0	16,33	-0,99	17,4	1003,51	-6,34	-0,99	15,91	0,46	0,0	0,00	0,0
2017-04-13 14:00	196	31	56	0,0	16,33	0,21	17,4	1003,51	-8,24	0,21	15,91	0,82	0,0	0,00	0,0
2017-04-13 14:30	198	31	53	0,0	16,33	0,61	17,4	1003,51	-8,62	0,61	15,91	1,06	0,0	0,00	0,0
2017-04-13 15:00	83	31	58	0,0	16,23	1,42	17,4	1003,51	-6,64	1,42	15,81	2,13	0,0	0,00	0,0
2017-04-13 15:30	84	31	50	0,0	16,23	2,32	17,4	1003,51	-7,84	2,32	15,81	2,61	0,0	0,00	0,0
2017-04-13 16:00	85	31	56	0,0	16,23	0,31	17,4	1003,51	-8,15	0,31	15,81	0,92	0,0	0,00	0,0
2017-04-13 16:30	84	31	53	0,0	16,13	0,72	17,4	1003,51	-8,52	0,72	15,71	1,16	0,0	0,00	0,0
2017-04-13 17:00	84	31	47	0,0	16,13	0,92	17,4	1003,51	-9,97	0,92	15,71	1,06	0,0	0,00	0,0
2017-04-13 17:30	85	31	47	0,0	16,13	0,82	17,4	1003,51	-10,06	0,82	15,71	0,96	0,0	0,00	0,0
2017-04-13 18:00	83	31	45	0,0	16,23	0,51	17,4	1002,51	-10,92	0,51	15,81	0,57	0,0	0,00	0,0
2017-04-13 18:30	83	31	45	0,0	16,23	0,72	17,4	1002,51	-10,74	0,72	15,81	0,77	0,0	0,00	0,0
2017-04-13 19:00	84	31	45	0,0	16,23	0,41	17,4	1002,51	-11,01	0,41	15,81	0,47	0,0	0,00	0,0
2017-04-13 19:30	84	31	45	0,0	16,23	0,11	17,4	1002,51	-11,28	0,11	15,81	0,17	0,0	0,00	0,0
2017-04-13 20:00	83	31	47	0,0	16,33	-0,69	17,4	1003,51	-11,43	-0,69	15,91	-0,54	0,0	0,00	0,0
2017-04-13 20:30	83	31	49	0,0	16,33	-1,29	17,4	1003,51	-11,42	-1,29	15,91	-1,04	0,0	0,00	0,0
2017-04-13 21:00	83	31	56	0,0	16,33	-1,99	17,4	1003,51	-10,29	-1,99	15,91	-1,38	0,0	0,00	0,0
2017-04-13 21:30	83	31	60	0,0	16,23	-2,39	17,4	1003,51	-9,75	-2,39	15,81	-1,56	0,0	0,00	0,0
2017-04-13 22:00	84	31	62	0,0	16,23	-2,59	17,4	1004,51	-9,50	-2,59	15,81	-1,64	0,0	0,00	0,0
2017-04-13 22:30	84	31	64	0,0	16,23	-2,69	17,4	1004,51	-9,17	-2,69	15,81	-1,62	0,0	0,00	0,0
2017-04-13 23:00	83	31	67	0,0	16,13	-2,89	17,4	1004,51	-8,74	-2,89	15,71	-1,64	0,0	0,00	0,0
2017-04-13 23:30	85	31	72	0,0	16,13	-3,09	17,4	1004,51	-7,97	-3,09	15,71	-1,51	0,0	0,00	0,0
2017-04-14 00:00	84	31	76	0,0	16,03	-3,29	17,4	1004,51	-7,43	-3,29	15,61	-1,44	0,0	0,00	0,0
2017-04-14 00:30	85	31	80	0,0	16,03	-3,39	17,4	1004,51	-6,84	-3,39	15,61	-1,26	0,0	0,00	0,0
2017-04-14 01:00	83	31	82	0,0	15,93	-3,49	17,4	1004,51	-6,60	-3,49	15,51	-1,21	0,0	0,00	0,0
2017-04-14 01:30	85	31	84	0,0	15,83	-3,69	17,4	1004,51	-6,47	-3,69	15,41	-1,26	0,0	0,00	0,0
2017-04-14 02:00	83	31	87	0,0	15,83	-3,89	17,4	1004,51	-6,19	-3,89	15,41	-1,23	0,0	0,00	0,0
2017-04-14 02:30	84	31	89	0,0	15,73	-4,09	17,4	1004,51	-6,08	-4,09	15,31	-1,28	0,0	0,00	0,0
2017-04-14 03:00	83	31	90	0,0	15,73	-4,19	17,4	1004,51	-6,03	-4,19	15,31	-1,30	0,0	0,00	0,0
2017-04-14 03:30	83	31	91	0,0	15,83	-4,29	17,4	1004,51	-5,98	-4,29	15,41	-1,32	0,0	0,00	0,0
2017-04-14 04:00	85	31	91	0,0	15,83	-4,69	17,4	1005,51	-6,37	-4,69	15,41	-1,72	0,0	0,00	0,0
2017-04-14 04:30	82	31	90	0,0	15,93	-4,99	17,4	1005,51	-6,82	-4,99	15,51	-2,10	0,0	0,00	0,0
2017-04-14 05:00	83	31	91	0,0	15,93	-4,99	17,4	1005,51	-6,67	-4,99	15,51	-2,02	0,0	0,00	0,0
2017-04-14 05:30	84	31	90	0,0	15,93	-5,09	17,4	1005,51	-6,92	-5,09	15,51	-2,20	0,0	0,00	0,0
2017-04-14 06:00	86	31	91	0,0	15,93	-5,29	17,4	1005,51	-6,96	-5,29	15,51	-2,32	0,0	0,00	0,0
2017-04-14 06:30	82	31	90	0,0	15,93	-5,49	17,4	1006,51	-7,31	-5,49	15,51	-2,60	0,0	0,00	0,0
2017-04-14 07:00	86	31	89	0,0	16,13	-5,39	17,4	1006,51	-7,36	-5,39	15,71	-2,58	0,0	0,00	0,0
2017-04-14 07:30	83	31	87	0,0	16,13	-4,99	17,4	1006,51	-7,27	-4,99	15,71	-2,33	0,0	0,00	0,0
2017-04-14 08:00	84	31	83	0,0	16,23	-4,69	17,4	1006,51	-7,61	-4,69	15,81	-2,34	1,8	0,00	0,0
2017-04-14 08:30	86	31	81	0,0	16,23	-4,49	17,4	1006,51	-7,74	-4,49	15,81	-2,29	0,0	0,00	0,0
2017-04-14 09:00	85	31	78	0,0	16,23	-4,29	17,4	1006,51	-8,05	-4,29	15,81	-2,30	0,0	0,00	0,0
2017-04-14 09:30	82	31	75	0,0	16,43	-3,49	17,4	1007,51	-7,81	-3,49	16,01	-1,71	0,0	0,00	0,0

Datum	Vindrikt °	Fukt inne Rh%	Fukt ute Rh%	Vindhast m/s	Temp in °C	Temp ute °C	Nb. Mån mm	Tryck Mbar	Dagpp °C	Kyleffekt °C	Vix inne °C	Vix ute °C	Vindby m/s	Korr lufttryck	Nederb./dygn mm
2017-04-14 10:00	83	31	73	0,0	16,43	-3,19	17,4	1007,51	-7,88	-3,19	16,01	-1,55	0,0	0,00	0,0
2017-04-14 10:30	84	31	72	0,0	16,43	-2,99	17,4	1007,51	-7,87	-2,99	16,01	-1,41	0,0	0,00	0,0
2017-04-14 11:00	86	30	72	0,0	16,33	-2,39	17,4	1007,51	-7,30	-2,39	15,88	-0,81	0,0	0,00	0,0
2017-04-14 11:30	85	30	64	0,0	16,33	-2,19	17,4	1007,51	-8,69	-2,19	15,88	-1,12	0,0	0,00	0,0
2017-04-14 12:00	83	30	69	0,0	16,23	-2,59	17,4	1007,51	-8,06	-2,59	15,78	-1,21	0,0	0,00	0,0
2017-04-14 12:30	83	30	69	0,0	16,23	-2,69	17,4	1007,51	-8,16	-2,69	15,78	-1,31	0,0	0,00	0,0
2017-04-14 13:00	86	30	67	0,0	16,23	-2,09	17,4	1007,51	-7,98	-2,09	15,78	-0,84	0,0	0,00	0,0
2017-04-14 13:30	83	30	66	0,0	16,23	-1,59	18,6	1007,51	-7,71	-1,59	15,78	-0,40	2,4	1,20	1,2
2017-04-14 14:00	86	30	61	0,0	16,33	-1,59	18,6	1007,51	-8,77	-1,59	15,88	-0,70	0,0	1,20	1,2
2017-04-14 14:30	86	30	57	0,0	16,33	-1,19	18,6	1007,51	-9,31	-1,19	15,88	-0,53	0,0	0,00	1,2
2017-04-14 15:00	82	30	58	0,0	16,23	-1,19	18,6	1007,51	-9,07	-1,19	15,78	-0,47	0,0	0,00	1,2
2017-04-14 15:30	116	30	59	0,0	16,23	-1,29	18,6	1007,51	-8,94	-1,29	15,78	-0,51	0,0	0,00	1,2
2017-04-14 16:00	82	30	58	0,0	16,13	-0,99	18,6	1007,51	-8,89	-0,99	15,68	-0,27	0,0	0,00	1,2
2017-04-14 16:30	83	30	57	0,0	16,13	-0,79	18,6	1007,51	-8,93	-0,79	15,68	-0,13	0,0	0,00	1,2
2017-04-14 17:00	82	30	57	0,0	16,13	-0,89	18,6	1007,51	-9,03	-0,89	15,68	-0,23	0,0	0,00	1,2
2017-04-14 17:30	82	30	56	0,0	16,13	-0,89	18,6	1007,51	-9,27	-0,89	15,68	-0,28	0,0	0,00	1,2
2017-04-14 18:00	85	30	56	0,0	16,13	-0,69	18,6	1007,51	-9,08	-0,69	15,68	-0,08	0,0	0,00	1,2
2017-04-14 18:30	83	30	58	0,0	16,03	-0,49	18,6	1007,51	-8,42	-0,49	15,58	0,23	0,0	0,00	1,2
2017-04-14 19:00	86	30	57	0,0	16,03	-1,29	18,6	1007,51	-9,40	-1,29	15,58	-0,63	0,0	0,00	1,2
2017-04-14 19:30	86	30	57	0,0	16,03	-1,29	18,6	1007,51	-9,40	-1,29	15,58	-0,63	0,0	0,00	1,2
2017-04-14 20:00	82	30	60	0,0	16,03	-1,79	18,6	1007,51	-9,18	-1,79	15,58	-0,96	0,0	0,00	1,2
2017-04-14 20:30	85	30	62	0,0	16,03	-2,19	18,6	1007,51	-9,12	-2,19	15,58	-1,24	0,0	0,00	1,2
2017-04-14 21:00	84	30	66	0,0	16,03	-3,09	18,6	1007,51	-9,13	-3,09	15,58	-1,90	0,0	0,00	1,2
2017-04-14 21:30	86	30	69	0,0	16,03	-3,69	18,6	1007,51	-9,11	-3,69	15,58	-2,31	0,0	0,00	1,2
2017-04-14 22:00	85	30	73	0,0	16,03	-3,99	18,6	1007,51	-8,65	-3,99	15,58	-2,35	0,0	0,00	1,2
2017-04-14 22:30	84	30	69	0,0	16,03	-3,99	18,6	1007,51	-9,40	-3,99	15,58	-2,61	0,0	0,00	1,2
2017-04-14 23:00	85	30	68	0,0	15,93	-4,19	18,6	1007,51	-9,78	-4,19	15,48	-2,88	0,0	0,00	1,2
2017-04-14 23:30	83	30	68	0,0	15,93	-4,29	18,6	1007,51	-9,88	-4,29	15,48	-2,98	0,0	0,00	1,2
2017-04-15 00:00	83	30	66	0,0	15,83	-4,29	18,6	1007,51	-10,28	-4,29	15,38	-3,10	0,0	0,00	0,0
2017-04-15 00:30	84	30	73	0,0	15,83	-4,39	18,6	1007,51	-9,03	-4,39	15,38	-2,75	0,0	0,00	0,0
2017-04-15 01:00	83	30	72	0,0	15,73	-4,39	18,6	1007,51	-9,22	-4,39	15,28	-2,82	0,0	0,00	0,0
2017-04-15 01:30	82	30	77	0,0	15,63	-4,59	18,6	1007,51	-8,52	-4,59	15,18	-2,67	0,0	0,00	0,0
2017-04-15 02:00	86	30	84	0,0	15,63	-4,99	18,6	1007,51	-7,74	-4,99	15,18	-2,56	0,0	0,00	0,0
2017-04-15 02:30	84	30	88	0,0	15,63	-5,19	18,6	1007,51	-7,32	-5,19	15,18	-2,46	0,0	0,00	0,0
2017-04-15 03:00	83	30	90	0,0	15,63	-5,39	18,6	1007,51	-7,21	-5,39	15,18	-2,50	0,0	0,00	0,0
2017-04-15 03:30	86	30	90	0,0	15,63	-5,79	18,6	1007,51	-7,60	-5,79	15,18	-2,90	0,0	0,00	0,0
2017-04-15 04:00	160	30	90	0,0	15,73	-5,99	18,6	1007,51	-7,80	-5,99	15,28	-3,10	0,0	0,00	0,0
2017-04-15 04:30	197	30	91	0,0	15,83	-6,19	18,6	1007,51	-7,85	-6,19	15,38	-3,22	0,0	0,00	0,0
2017-04-15 05:00	200	30	91	0,0	15,83	-6,19	18,6	1007,51	-7,85	-6,19	15,38	-3,22	0,0	0,00	0,0
2017-04-15 05:30	196	30	89	0,0	15,83	-6,19	18,6	1007,51	-8,15	-6,19	15,38	-3,38	0,0	0,00	0,0
2017-04-15 06:00	195	30	87	0,0	15,83	-6,19	18,6	1007,51	-8,45	-6,19	15,38	-3,54	0,0	0,00	0,0
2017-04-15 06:30	196	30	88	0,0	15,93	-6,09	18,6	1007,51	-8,20	-6,09	15,48	-3,36	0,0	0,00	0,0
2017-04-15 07:00	195	30	83	0,0	16,13	-5,89	18,6	1007,51	-8,78	-5,89	15,68	-3,54	0,0	0,00	0,0
2017-04-15 07:30	195	30	74	0,0	16,23	-5,89	18,6	1007,51	-10,30	-5,89	15,78	-4,18	0,0	0,00	0,0
2017-04-15 08:00	201	30	68	0,0	16,33	-5,19	18,6	1007,51	-10,74	-5,19	15,88	-3,88	0,0	0,00	0,0
2017-04-15 08:30	195	30	61	0,0	16,43	-4,69	18,6	1007,51	-11,69	-4,69	15,98	-3,80	0,0	0,00	0,0

Datum	Vindrikt °	Fukt inne Rh%	Fukt ute Rh%	Vindhast m/s	Temp in °C	Temp ute °C	Nb. Mån mm	Tryck Mbar	Dagpp °C	Kyleffekt °C	Vix inne °C	Vix ute °C	Vindby m/s	Korr lufttryck	Nederb./dygn mm
2017-04-15 09:00	197	30	56	0,0	16,53	-4,09	18,6	1008,51	-12,25	-4,09	16,08	-3,48	0,0	0,00	0,0
2017-04-15 09:30	197	30	52	0,0	16,53	-3,89	18,6	1008,51	-13,04	-3,89	16,08	-3,50	0,0	0,00	0,0
2017-04-15 10:00	197	30	48	0,0	16,43	-3,19	18,6	1008,51	-13,44	-3,19	15,98	-3,00	0,0	0,00	0,0
2017-04-15 10:30	196	30	45	0,0	16,43	-2,49	18,6	1008,51	-13,65	-2,49	15,98	-2,44	0,0	0,00	0,0
2017-04-15 11:00	195	30	45	0,0	16,43	-2,19	18,6	1008,51	-13,37	-2,19	15,98	-2,14	0,0	0,00	0,0
2017-04-15 11:30	57	30	45	1,2	16,33	-1,49	19,2	1008,51	-12,74	-1,49	15,88	-1,44	2,6	0,60	0,6
2017-04-15 12:00	97	30	45	2,0	16,23	-1,69	19,2	1008,51	-12,92	-1,69	15,78	-1,64	4,3	0,60	0,6
2017-04-15 12:30	82	30	45	2,2	16,23	-0,99	19,2	1007,51	-12,28	-0,99	15,78	-0,94	4,5	0,00	0,6
2017-04-15 13:00	123	30	45	1,4	16,13	-0,39	19,2	1007,51	-11,74	-0,39	15,68	-0,34	4,7	0,00	0,6
2017-04-15 13:30	105	30	45	2,0	16,13	-0,09	19,2	1007,51	-11,46	-0,09	15,68	-0,04	3,7	0,00	0,6
2017-04-15 14:00	93	30	45	2,8	16,13	0,41	19,2	1007,51	-11,01	-2,58	15,68	0,47	4,1	0,00	0,6
2017-04-15 14:30	67	30	44	1,8	16,13	1,02	19,2	1007,51	-10,77	1,02	15,68	1,02	3,7	0,00	0,6
2017-04-15 15:00	92	30	43	0,0	16,13	0,72	19,2	1007,51	-11,35	0,72	15,68	0,68	3,0	0,00	0,6
2017-04-15 15:30	110	30	44	2,4	16,13	0,72	19,2	1007,51	-11,04	-1,05	15,68	0,72	3,1	0,00	0,6
2017-04-15 16:00	64	30	45	2,4	16,03	-0,09	19,2	1007,51	-11,46	-1,90	15,58	-0,04	3,1	0,00	0,6
2017-04-15 16:30	114	30	45	0,0	16,03	0,92	19,2	1007,51	-10,56	0,92	15,58	0,97	3,1	0,00	0,6
2017-04-15 17:00	70	30	45	1,2	16,03	-0,29	19,2	1007,51	-11,65	-0,29	15,58	-0,24	3,5	0,00	0,6
2017-04-15 17:30	74	30	45	2,2	16,03	0,51	19,2	1007,51	-10,92	0,51	15,58	0,57	2,8	0,00	0,6
2017-04-15 18:00	66	30	46	2,0	16,03	-0,59	19,2	1007,51	-11,63	-0,59	15,58	-0,49	3,1	0,00	0,6
2017-04-15 18:30	108	30	44	1,8	16,03	-0,29	19,2	1007,51	-11,95	-0,29	15,58	-0,28	2,6	0,00	0,6
2017-04-15 19:00	64	30	45	2,0	16,23	-1,09	19,2	1007,51	-12,37	-1,09	15,78	-1,04	3,0	0,00	0,6
2017-04-15 19:30	72	30	47	0,0	16,33	-1,79	19,2	1008,51	-12,43	-1,79	15,88	-1,64	3,0	0,00	0,6
2017-04-15 20:00	104	30	48	0,0	16,43	-1,89	19,2	1008,51	-12,25	-1,89	15,98	-1,69	2,6	0,00	0,6
2017-04-15 20:30	69	31	49	0,0	16,53	-2,79	19,2	1008,51	-12,80	-2,79	16,11	-2,55	2,6	0,00	0,6
2017-04-15 21:00	52	30	51	1,2	16,53	-3,29	19,2	1008,51	-12,74	-3,29	16,08	-2,95	2,8	0,00	0,6
2017-04-15 21:30	82	30	54	0,0	16,43	-3,59	19,2	1008,51	-12,26	-3,59	15,98	-3,09	2,6	0,00	0,6
2017-04-15 22:00	73	30	54	1,2	16,33	-3,49	19,2	1009,51	-12,17	-3,49	15,88	-2,99	2,6	0,00	0,6
2017-04-15 22:30	72	30	54	1,6	16,33	-3,59	19,2	1009,51	-12,26	-3,59	15,88	-3,09	2,8	0,00	0,6
2017-04-15 23:00	80	30	55	2,0	16,23	-3,69	19,2	1009,51	-12,11	-3,69	15,78	-3,14	2,6	0,00	0,6
2017-04-15 23:30	65	30	55	1,2	16,13	-3,99	19,2	1009,51	-12,39	-3,99	15,68	-3,44	2,6	0,00	0,6
2017-04-16 00:00	101	30	57	0,0	16,03	-4,09	19,2	1010,51	-12,02	-4,09	15,58	-3,43	2,2	0,00	0,0
2017-04-16 00:30	71	30	58	0,0	15,93	-4,39	19,2	1010,51	-12,07	-4,39	15,48	-3,67	2,4	0,00	0,0
2017-04-16 01:00	58	30	59	0,0	15,83	-4,59	19,2	1010,51	-12,03	-4,59	15,38	-3,82	2,2	0,00	0,0
2017-04-16 01:30	69	30	60	0,0	15,83	-4,79	19,2	1010,51	-12,00	-4,79	15,38	-3,96	2,0	0,00	0,0
2017-04-16 02:00	83	30	62	1,2	15,73	-4,99	19,2	1010,51	-11,76	-4,99	15,28	-4,04	2,2	0,00	0,0
2017-04-16 02:30	89	30	63	0,0	15,73	-5,19	19,2	1010,51	-11,74	-5,19	15,28	-4,18	1,6	0,00	0,0
2017-04-16 03:00	72	30	64	0,0	15,73	-5,49	19,2	1011,51	-11,82	-5,49	15,28	-4,42	2,0	0,00	0,0
2017-04-16 03:30	97	30	67	0,0	15,63	-5,79	19,2	1011,51	-11,51	-5,79	15,18	-4,54	2,0	0,00	0,0
2017-04-16 04:00	188	30	68	0,0	15,63	-5,99	19,2	1011,51	-11,50	-5,99	15,18	-4,68	2,2	0,00	0,0
2017-04-16 04:30	160	30	70	0,0	15,63	-6,29	19,2	1011,51	-11,41	-6,29	15,18	-4,85	1,8	0,00	0,0
2017-04-16 05:00	147	30	72	0,0	15,73	-6,49	19,2	1011,51	-11,23	-6,49	15,28	-4,92	2,4	0,00	0,0
2017-04-16 05:30	88	30	74	2,0	15,73	-6,69	19,2	1011,51	-11,07	-6,69	15,28	-4,98	2,2	0,00	0,0
2017-04-16 06:00	101	30	77	0,0	15,83	-7,39	19,2	1011,51	-11,23	-7,39	15,38	-5,48	2,2	0,00	0,0
2017-04-16 06:30	86	30	77	2,0	15,83	-7,29	19,2	1011,51	-11,13	-7,29	15,38	-5,38	2,0	0,00	0,0
2017-04-16 07:00	71	30	74	0,0	16,03	-6,49	19,2	1012,51	-10,88	-6,49	15,58	-4,78	1,8	0,00	0,0
2017-04-16 07:30	106	30	71	1,4	16,23	-5,49	19,2	1012,51	-10,46	-5,49	15,78	-3,98	2,2	0,00	0,0

Datum	Vindrikt	Fukt inne	Fukt ute	Vindhast	Temp in	Temp ute	Nb. Mån	Tryck	Daggp	Kyleffekt	Vix inne	Vix ute	Vindby	Korr lufttryck	Nederb./dygn
	°	Rh%	Rh%	m/s	°C	°C	mm	Mbar	°C	°C	°C	°C	m/s		mm
2017-04-16 08:00	107	30	68	0,0	16,33	-4,99	19,2	1012,51	-10,55	-4,99	15,88	-3,68	2,6	0,00	0,0
2017-04-16 08:30	82	30	63	1,4	16,33	-4,49	19,2	1012,51	-11,08	-4,49	15,88	-3,48	3,3	0,00	0,0
2017-04-16 09:00	105	30	59	1,4	16,43	-3,79	19,2	1013,51	-11,28	-3,79	15,98	-3,02	3,7	0,00	0,0
2017-04-16 09:30	80	30	55	1,8	16,43	-3,29	19,2	1012,51	-11,74	-3,29	15,98	-2,74	3,7	0,00	0,0
2017-04-16 10:00	105	30	51	3,1	16,43	-2,69	19,2	1012,51	-12,18	-5,97	15,98	-2,35	3,9	0,00	0,0
2017-04-16 10:30	109	30	49	2,0	16,33	-2,09	19,2	1013,51	-12,16	-2,09	15,88	-1,85	4,7	0,00	0,0
2017-04-16 11:00	95	30	48	0,0	16,33	-2,29	19,2	1013,51	-12,61	-2,29	15,88	-2,09	3,3	0,00	0,0
2017-04-16 11:30	144	30	46	0,0	16,23	-1,69	19,2	1012,51	-12,63	-1,69	15,78	-1,59	5,0	0,00	0,0
2017-04-16 12:00	133	30	45	1,6	16,23	-0,89	19,2	1012,51	-12,19	-0,89	15,78	-0,84	4,7	0,00	0,0
2017-04-16 12:30	95	30	45	2,2	16,13	-1,09	19,2	1013,51	-12,37	-1,09	15,68	-1,04	3,1	0,00	0,0
2017-04-16 13:00	112	30	44	0,0	16,03	-0,89	19,2	1012,51	-12,49	-0,89	15,58	-0,88	3,1	0,00	0,0
2017-04-16 13:30	135	30	44	0,0	16,03	-1,09	19,2	1013,51	-12,67	-1,09	15,58	-1,08	3,1	0,00	0,0
2017-04-16 14:00	98	30	43	2,2	16,03	0,72	19,2	1013,51	-11,35	0,72	15,58	0,68	3,5	0,00	0,0
2017-04-16 14:30	138	30	43	0,0	15,93	1,42	19,2	1013,51	-10,72	1,42	15,48	1,38	5,0	0,00	0,0
2017-04-16 15:00	147	30	43	2,0	15,93	1,42	19,2	1013,51	-10,72	1,42	15,48	1,38	4,5	0,00	0,0
2017-04-16 15:30	101	30	43	0,0	15,93	0,41	19,2	1013,51	-11,62	0,41	15,48	0,38	3,5	0,00	0,0
2017-04-16 16:00	137	30	43	0,0	15,93	0,92	19,2	1013,51	-11,17	0,92	15,48	0,88	2,0	0,00	0,0
2017-04-16 16:30	135	30	43	1,2	15,93	1,02	19,2	1013,51	-11,08	1,02	15,48	0,98	3,3	0,00	0,0
2017-04-16 17:00	250	30	43	2,2	15,93	2,52	19,2	1012,51	-9,72	2,52	15,48	2,48	4,1	0,00	0,0
2017-04-16 17:30	188	30	43	2,4	16,13	2,72	19,2	1012,51	-9,54	1,06	15,68	2,68	4,7	0,00	0,0
2017-04-16 18:00	277	30	42	2,6	16,23	2,62	19,2	1013,51	-9,95	0,95	15,78	2,53	3,9	0,00	0,0
2017-04-16 18:30	128	30	42	1,8	16,33	2,02	20,4	1013,51	-10,49	2,02	15,88	1,93	6,0	1,20	1,2
2017-04-16 19:00	259	30	42	0,0	16,53	2,52	20,4	1013,51	-10,04	2,52	16,08	2,43	3,7	1,20	1,2
2017-04-16 19:30	256	30	43	0,0	16,63	2,62	20,4	1013,51	-9,63	2,62	16,18	2,58	2,6	0,00	1,2
2017-04-16 20:00	249	29	43	0,0	16,63	2,02	20,4	1013,51	-10,18	2,02	16,14	1,98	2,0	0,00	1,2
2017-04-16 20:30	249	29	44	0,0	16,63	0,31	20,4	1013,51	-11,40	0,31	16,14	0,32	0,0	0,00	1,2
2017-04-16 21:00	250	29	46	0,0	16,53	-1,89	20,4	1013,51	-12,81	-1,89	16,04	-1,79	0,0	0,00	1,2
2017-04-16 21:30	249	30	51	0,0	16,43	-3,59	20,4	1014,51	-13,01	-3,59	15,98	-3,25	0,0	0,00	1,2
2017-04-16 22:00	248	30	55	0,0	16,33	-4,09	20,4	1014,51	-12,49	-4,09	15,88	-3,54	0,0	0,00	1,2
2017-04-16 22:30	247	30	53	0,0	16,23	-4,09	20,4	1014,51	-12,97	-4,09	15,78	-3,64	0,0	0,00	1,2
2017-04-16 23:00	67	30	52	0,0	16,13	-4,19	20,4	1014,51	-13,31	-4,19	15,68	-3,80	1,6	0,00	1,2
2017-04-16 23:30	61	30	50	0,0	16,03	-3,79	20,4	1014,51	-13,46	-3,79	15,58	-3,50	1,6	0,00	1,2
2017-04-17 00:00	78	30	50	0,0	15,93	-4,19	20,4	1015,51	-13,82	-4,19	15,48	-3,90	1,4	0,00	0,0
2017-04-17 00:30	70	30	51	0,0	15,93	-4,49	20,4	1015,51	-13,84	-4,49	15,48	-4,15	2,0	0,00	0,0
2017-04-17 01:00	46	30	51	0,0	15,93	-4,49	20,4	1015,51	-13,84	-4,49	15,48	-4,15	2,4	0,00	0,0
2017-04-17 01:30	56	29	52	0,0	15,83	-4,69	20,4	1015,51	-13,78	-4,69	15,34	-4,30	2,0	0,00	0,0
2017-04-17 02:00	78	29	52	0,0	15,83	-4,89	20,4	1015,51	-13,96	-4,89	15,34	-4,50	2,2	0,00	0,0
2017-04-17 02:30	77	29	55	0,0	15,83	-5,19	20,4	1015,51	-13,51	-5,19	15,34	-4,64	2,2	0,00	0,0
2017-04-17 03:00	70	29	55	0,0	15,73	-5,39	20,4	1015,51	-13,70	-5,39	15,24	-4,84	1,6	0,00	0,0
2017-04-17 03:30	68	29	56	0,0	15,73	-5,49	20,4	1015,51	-13,56	-5,49	15,24	-4,88	2,0	0,00	0,0
2017-04-17 04:00	66	29	58	0,0	15,73	-5,89	20,4	1015,51	-13,48	-5,89	15,24	-5,17	1,8	0,00	0,0
2017-04-17 04:30	79	29	59	0,0	15,73	-6,29	20,4	1016,51	-13,63	-6,29	15,24	-5,52	1,8	0,00	0,0
2017-04-17 05:00	69	29	63	0,0	15,73	-6,99	20,4	1016,51	-13,44	-6,99	15,24	-5,99	0,0	0,00	0,0
2017-04-17 05:30	58	29	65	0,0	15,73	-7,59	20,4	1016,51	-13,61	-7,59	15,24	-6,47	0,0	0,00	0,0
2017-04-17 06:00	87	29	68	0,0	15,83	-7,49	20,4	1016,51	-12,93	-7,49	15,34	-6,18	2,4	0,00	0,0
2017-04-17 06:30	81	29	68	0,0	15,83	-6,69	20,4	1016,51	-12,17	-6,69	15,34	-5,38	1,2	0,00	0,0

Datum	Vindrikt °	Fukt inne Rh%	Fukt ute Rh%	Vindhast m/s	Temp in °C	Temp ute °C	Nb. Mån mm	Tryck Mbar	Dagpp °C	Kyleffekt °C	Vix inne °C	Vix ute °C	Vindby m/s	Korr lufttryck	Nederb./dygn mm
2017-04-17 07:00	72	29	66	0,0	16,03	-5,49	20,4	1017,52	-11,42	-5,49	15,54	-4,30	0,0	0,00	0,0
2017-04-17 07:30	71	29	62	0,0	16,23	-4,69	20,4	1017,52	-11,48	-4,69	15,74	-3,74	1,8	0,00	0,0
2017-04-17 08:00	80	30	60	0,0	16,33	-4,19	20,4	1017,52	-11,44	-4,19	15,88	-3,36	2,6	0,00	0,0
2017-04-17 08:30	108	30	60	0,0	16,33	-3,69	20,4	1018,52	-10,97	-3,69	15,88	-2,86	2,0	0,00	0,0
2017-04-17 09:00	106	30	60	0,0	16,33	-3,19	20,4	1018,52	-10,50	-3,19	15,88	-2,36	2,6	0,00	0,0
2017-04-17 09:30	109	30	58	0,0	16,33	-2,49	20,4	1018,52	-10,29	-2,49	15,88	-1,77	3,0	0,00	0,0
2017-04-17 10:00	115	30	57	1,8	16,33	-1,79	20,4	1018,52	-9,87	-1,79	15,88	-1,13	3,0	0,00	0,0
2017-04-17 10:30	96	30	54	1,6	16,33	-0,69	20,4	1018,52	-9,57	-0,69	15,88	-0,19	3,9	0,00	0,0
2017-04-17 11:00	118	30	50	2,0	16,33	0,31	20,4	1019,52	-9,68	0,31	15,88	0,61	4,5	0,00	0,0
2017-04-17 11:30	109	30	45	0,0	16,23	0,92	20,4	1019,52	-10,56	0,92	15,78	0,97	4,9	0,00	0,0
2017-04-17 12:00	100	30	45	1,6	16,23	0,72	20,4	1019,52	-10,74	0,72	15,78	0,77	2,2	0,00	0,0
2017-04-17 12:30	144	30	44	2,6	16,13	1,02	20,4	1019,52	-10,77	-0,74	15,68	1,02	2,6	0,00	0,0
2017-04-17 13:00	104	30	43	0,0	16,13	1,62	20,4	1019,52	-10,54	1,62	15,68	1,58	4,9	0,00	0,0
2017-04-17 13:30	108	30	43	1,2	16,13	1,82	20,4	1019,52	-10,36	1,82	15,68	1,78	4,9	0,00	0,0
2017-04-17 14:00	248	30	43	0,0	16,13	1,12	20,4	1019,52	-10,99	1,12	15,68	1,08	2,8	0,00	0,0
2017-04-17 14:30	90	30	42	0,0	16,13	1,72	20,4	1020,52	-10,76	1,72	15,68	1,63	2,6	0,00	0,0
2017-04-17 15:00	106	30	42	0,0	16,13	1,42	20,4	1020,52	-11,03	1,42	15,68	1,33	3,1	0,00	0,0
2017-04-17 15:30	125	30	42	1,2	16,23	2,82	20,4	1020,52	-9,77	2,82	15,78	2,73	4,5	0,00	0,0
2017-04-17 16:00	97	30	40	0,0	16,43	2,12	20,4	1020,52	-11,07	2,12	15,98	1,95	3,5	0,00	0,0
2017-04-17 16:30	219	30	43	0,0	16,33	1,22	20,4	1020,52	-10,90	1,22	15,88	1,18	3,3	0,00	0,0
2017-04-17 17:00	100	30	43	1,2	16,33	1,62	20,4	1021,52	-10,54	1,62	15,88	1,58	3,1	0,00	0,0
2017-04-17 17:30	88	30	43	1,6	16,43	1,42	20,4	1021,52	-10,72	1,42	15,98	1,38	3,1	0,00	0,0
2017-04-17 18:00	94	30	42	2,0	16,43	2,02	20,4	1021,52	-10,49	2,02	15,98	1,93	2,4	0,00	0,0
2017-04-17 18:30	94	30	44	1,8	16,33	1,02	20,4	1021,52	-10,77	1,02	15,88	1,02	3,0	0,00	0,0
2017-04-17 19:00	74	30	45	0,0	16,33	0,92	20,4	1021,52	-10,56	0,92	15,88	0,97	3,9	0,00	0,0
2017-04-17 19:30	72	30	45	0,0	16,33	0,61	20,4	1022,52	-10,83	0,61	15,88	0,67	2,4	0,00	0,0
2017-04-17 20:00	100	30	45	0,0	16,33	0,31	20,4	1022,52	-11,10	0,31	15,88	0,37	2,6	0,00	0,0
2017-04-17 20:30	56	30	47	0,0	16,23	-0,79	20,4	1023,52	-11,52	-0,79	15,78	-0,64	2,0	0,00	0,0
2017-04-17 21:00	72	30	50	0,0	16,23	-1,69	20,4	1023,52	-11,52	-1,69	15,78	-1,40	0,0	0,00	0,0
2017-04-17 21:30	80	30	52	0,0	16,13	-2,39	20,4	1023,52	-11,65	-2,39	15,68	-1,99	0,0	0,00	0,0
2017-04-17 22:00	76	30	50	0,0	16,13	-2,69	20,4	1024,52	-12,44	-2,69	15,68	-2,40	2,0	0,00	0,0
2017-04-17 22:30	59	30	50	0,0	16,03	-3,19	21,6	1024,52	-12,90	-3,19	15,58	-2,90	3,9	1,20	1,2
2017-04-17 23:00	75	30	50	0,0	16,03	-3,49	21,6	1024,52	-13,18	-3,49	15,58	-3,20	1,6	1,20	1,2
2017-04-17 23:30	62	30	51	0,0	15,93	-3,69	21,6	1025,52	-13,10	-3,69	15,48	-3,35	0,0	0,00	1,2
2017-04-18 00:00	62	30	51	0,0	15,83	-4,29	21,6	1025,52	-13,66	-4,29	15,38	-3,95	0,0	0,00	0,0
2017-04-18 00:30	62	30	54	0,0	15,83	-5,09	21,6	1025,52	-13,66	-5,09	15,38	-4,59	0,0	0,00	0,0
2017-04-18 01:00	62	30	57	0,0	15,83	-5,59	21,6	1025,52	-13,42	-5,59	15,38	-4,93	0,0	0,00	0,0
2017-04-18 01:30	74	30	57	0,0	15,73	-5,59	21,6	1026,52	-13,42	-5,59	15,28	-4,93	0,0	0,00	0,0
2017-04-18 02:00	75	29	56	0,0	15,73	-5,49	21,6	1026,52	-13,56	-5,49	15,24	-4,88	0,0	0,00	0,0
2017-04-18 02:30	78	29	54	0,0	15,73	-4,89	21,6	1026,52	-13,47	-4,89	15,24	-4,39	0,0	0,00	0,0
2017-04-18 03:00	78	29	54	0,0	15,63	-5,09	21,6	1026,52	-13,66	-5,09	15,14	-4,59	0,0	0,00	0,0
2017-04-18 03:30	78	29	56	0,0	15,63	-5,39	21,6	1026,52	-13,46	-5,39	15,14	-4,78	0,0	0,00	0,0
2017-04-18 04:00	84	29	55	0,0	15,63	-4,99	21,6	1026,52	-13,32	-4,99	15,14	-4,44	0,0	0,00	0,0
2017-04-18 04:30	87	29	55	0,0	15,73	-5,39	21,6	1027,52	-13,70	-5,39	15,24	-4,84	0,0	0,00	0,0
2017-04-18 05:00	134	29	56	0,0	15,73	-5,39	21,6	1027,52	-13,46	-5,39	15,24	-4,78	0,0	0,00	0,0
2017-04-18 05:30	134	29	55	0,0	15,73	-5,39	21,6	1027,52	-13,70	-5,39	15,24	-4,84	0,0	0,00	0,0

Datum	Vindrikt	Fukt inne	Fukt ute	Vindhast	Temp in	Temp ute	Nb. Mån	Tryck	Dagpp	Kyleffekt	Vix inne	Vix ute	Vindby	Korr lufttryck	Nederb./dygn
	°	Rh%	Rh%	m/s	°C	°C	mm	Mbar	°C	°C	°C	°C	m/s		mm
2017-04-18 06:00	135	29	56	0,0	15,83	-5,69	21,6	1027,52	-13,74	-5,69	15,34	-5,08	0,0	0,00	0,0
2017-04-18 06:30	133	29	58	0,0	15,83	-5,69	21,6	1027,52	-13,29	-5,69	15,34	-4,97	2,4	0,00	0,0
2017-04-18 07:00	134	29	57	0,0	16,03	-5,59	21,6	1027,52	-13,42	-5,59	15,54	-4,93	0,0	0,00	0,0
2017-04-18 07:30	133	29	54	0,0	16,23	-3,79	21,6	1027,52	-12,45	-3,79	15,74	-3,29	0,0	0,00	0,0
2017-04-18 08:00	135	29	49	0,0	16,33	-2,69	21,6	1028,52	-12,71	-2,69	15,84	-2,45	0,0	0,00	0,0
2017-04-18 08:30	134	29	51	0,0	16,33	-2,29	21,6	1028,52	-11,81	-2,29	15,84	-1,95	0,0	0,00	0,0
2017-04-18 09:00	242	29	49	0,0	16,33	-1,69	21,6	1028,52	-11,79	-1,69	15,84	-1,45	2,0	0,00	0,0
2017-04-18 09:30	235	29	49	0,0	16,33	-1,19	21,6	1028,52	-11,33	-1,19	15,84	-0,94	2,4	0,00	0,0
2017-04-18 10:00	265	29	46	0,0	16,33	-0,39	21,6	1028,52	-11,44	-0,39	15,84	-0,29	2,2	0,00	0,0
2017-04-18 10:30	237	29	45	1,8	16,23	0,11	21,6	1028,52	-11,28	0,11	15,74	0,17	3,1	0,00	0,0
2017-04-18 11:00	276	29	44	0,0	16,13	0,61	21,6	1028,52	-11,13	0,61	15,64	0,62	3,1	0,00	0,0
2017-04-18 11:30	266	29	44	2,4	16,03	0,92	21,6	1028,52	-10,86	-0,84	15,54	0,92	4,5	0,00	0,0
2017-04-18 12:00	311	29	44	2,6	16,03	1,42	21,6	1028,52	-10,41	-0,31	15,54	1,42	4,5	0,00	0,0
2017-04-18 12:30	267	29	43	2,0	15,93	2,42	21,6	1028,52	-9,81	2,42	15,44	2,38	5,2	0,00	0,0
2017-04-18 13:00	167	29	43	0,0	15,83	2,62	21,6	1028,52	-9,63	2,62	15,34	2,58	4,7	0,00	0,0
2017-04-18 13:30	286	29	43	1,8	15,83	2,42	21,6	1028,52	-9,81	2,42	15,34	2,38	4,3	0,00	0,0
2017-04-18 14:00	279	29	42	2,0	15,83	3,12	21,6	1028,52	-9,50	3,12	15,34	3,03	5,4	0,00	0,0
2017-04-18 14:30	297	29	42	3,0	15,83	2,82	21,6	1028,52	-9,77	0,04	15,34	2,73	4,7	0,00	0,0
2017-04-18 15:00	297	29	41	6,8	15,83	3,92	21,6	1028,52	-9,12	-5,98	15,34	3,79	7,7	0,00	0,0
2017-04-18 15:30	272	29	41	1,2	15,83	2,82	21,6	1028,52	-10,10	2,82	15,34	2,69	9,4	0,00	0,0
2017-04-18 16:00	286	29	42	3,1	15,83	2,92	21,6	1028,52	-9,68	0,15	15,34	2,83	5,0	0,00	0,0
2017-04-18 16:30	356	29	43	1,2	15,83	2,62	21,6	1028,52	-9,63	2,62	15,34	2,58	5,2	0,00	0,0
2017-04-18 17:00	274	29	43	2,0	15,83	2,72	21,6	1028,52	-9,54	2,72	15,34	2,68	7,5	0,00	0,0
2017-04-18 17:30	296	29	43	1,4	15,93	2,52	21,6	1028,52	-9,72	2,52	15,44	2,48	5,8	0,00	0,0
2017-04-18 18:00	347	29	43	3,1	15,83	1,92	21,6	1028,52	-10,27	-0,94	15,34	1,88	7,9	0,00	0,0
2017-04-18 18:30	275	29	43	3,1	15,83	2,22	21,6	1028,52	-9,99	-0,61	15,34	2,18	5,6	0,00	0,0
2017-04-18 19:00	292	29	43	4,3	15,93	1,92	21,6	1028,52	-10,27	-4,41	15,44	1,88	6,4	0,00	0,0
2017-04-18 19:30	291	29	44	2,2	15,93	2,02	21,6	1028,52	-9,86	2,02	15,44	2,02	5,8	0,00	0,0
2017-04-18 20:00	290	29	44	3,1	15,93	1,62	21,6	1028,52	-10,22	-1,27	15,44	1,62	4,1	0,00	0,0
2017-04-18 20:30	299	29	45	1,2	15,93	0,72	21,6	1028,52	-10,74	0,72	15,44	0,77	4,7	0,00	0,0
2017-04-18 21:00	291	29	48	0,0	15,93	-0,29	21,6	1028,52	-10,78	-0,29	15,44	-0,09	2,4	0,00	0,0
2017-04-18 21:30	292	29	50	0,0	15,93	-0,99	21,6	1029,52	-10,88	-0,99	15,44	-0,69	0,0	0,00	0,0
2017-04-18 22:00	290	29	51	0,0	15,93	-1,79	21,6	1029,52	-11,35	-1,79	15,44	-1,45	1,6	0,00	0,0
2017-04-18 22:30	291	29	53	0,0	15,93	-2,39	21,6	1029,52	-11,40	-2,39	15,44	-1,94	1,8	0,00	0,0
2017-04-18 23:00	291	29	57	0,0	15,83	-3,29	21,6	1029,52	-11,27	-3,29	15,34	-2,63	0,0	0,00	0,0
2017-04-18 23:30	291	29	59	0,0	15,83	-3,59	21,6	1029,52	-11,10	-3,59	15,34	-2,82	0,0	0,00	0,0
2017-04-19 00:00	292	29	61	0,0	15,73	-3,89	21,6	1029,52	-10,94	-3,89	15,24	-3,00	0,0	0,00	0,0
2017-04-19 00:30	291	29	62	0,0	15,73	-4,29	21,6	1029,52	-11,10	-4,29	15,24	-3,34	0,0	0,00	0,0
2017-04-19 01:00	305	29	59	0,0	15,63	-3,69	21,6	1029,52	-11,19	-3,69	15,14	-2,92	2,4	0,00	0,0
2017-04-19 01:30	304	29	58	0,0	15,63	-3,79	21,6	1029,52	-11,51	-3,79	15,14	-3,07	1,6	0,00	0,0
2017-04-19 02:00	298	29	60	0,0	15,53	-4,19	21,6	1029,52	-11,44	-4,19	15,04	-3,36	1,2	0,00	0,0
2017-04-19 02:30	299	29	62	0,0	15,53	-4,99	21,6	1029,52	-11,76	-4,99	15,04	-4,04	0,0	0,00	0,0
2017-04-19 03:00	298	30	65	0,0	15,53	-5,09	21,6	1029,52	-11,24	-5,09	15,08	-3,96	1,2	0,00	0,0
2017-04-19 03:30	299	30	63	0,0	15,43	-5,39	21,6	1029,52	-11,93	-5,39	14,98	-4,38	0,0	0,00	0,0
2017-04-19 04:00	297	30	67	0,0	15,43	-6,09	21,6	1029,52	-11,79	-6,09	14,98	-4,84	0,0	0,00	0,0
2017-04-19 04:30	298	30	69	0,0	15,53	-6,29	21,6	1029,52	-11,60	-6,29	15,08	-4,91	0,0	0,00	0,0

Datum	Vindrikt	Fukt inne	Fukt ute	Vindhast	Temp in	Temp ute	Nb. Mån	Tryck	Daggp	Kyleffekt	Vix inne	Vix ute	Vindby	Korr lufttryck	Nederb./dygn
	°	Rh%	Rh%	m/s	°C	°C	mm	Mbar	°C	°C	°C	°C	m/s		mm
2017-04-19 05:00	299	29	70	0,0	15,53	-6,39	21,6	1029,52	-11,51	-6,39	15,04	-4,95	0,0	0,00	0,0
2017-04-19 05:30	299	29	71	0,0	15,63	-6,89	21,6	1029,52	-11,80	-6,89	15,14	-5,38	0,0	0,00	0,0
2017-04-19 06:00	298	29	74	0,0	15,63	-6,19	21,6	1028,52	-10,59	-6,19	15,14	-4,48	0,0	0,00	0,0
2017-04-19 06:30	301	29	72	0,0	15,63	-5,79	21,6	1028,52	-10,56	-5,79	15,14	-4,22	1,8	0,00	0,0
2017-04-19 07:00	301	29	71	0,0	15,93	-4,99	21,6	1028,52	-9,98	-4,99	15,44	-3,48	0,0	0,00	0,0
2017-04-19 07:30	300	29	71	0,0	16,13	-3,99	21,6	1028,52	-9,02	-3,99	15,64	-2,48	0,0	0,00	0,0
2017-04-19 08:00	296	29	67	0,0	16,13	-3,09	21,6	1028,52	-8,93	-3,09	15,64	-1,84	1,4	0,00	0,0
2017-04-19 08:30	295	29	66	0,0	16,23	-2,49	21,6	1028,52	-8,56	-2,49	15,74	-1,30	0,0	0,00	0,0
2017-04-19 09:00	274	29	65	0,0	16,33	-1,09	21,6	1028,52	-7,44	-1,09	15,84	0,04	1,4	0,00	0,0
2017-04-19 09:30	266	29	62	0,0	16,33	-0,09	21,6	1028,52	-7,14	-0,09	15,84	0,86	0,0	0,00	0,0
2017-04-19 10:00	220	29	61	0,0	16,33	0,82	21,6	1028,52	-6,51	0,82	15,84	1,70	2,6	0,00	0,0
2017-04-19 10:30	251	29	58	0,0	16,23	1,92	21,6	1027,52	-6,17	1,92	15,74	2,63	2,2	0,00	0,0
2017-04-19 11:00	144	29	56	0,0	16,23	2,62	21,6	1027,52	-6,00	2,62	15,74	3,22	3,7	0,00	0,0
2017-04-19 11:30	206	29	54	0,0	16,13	3,52	21,6	1027,52	-5,67	3,52	15,64	4,02	3,3	0,00	0,0
2017-04-19 12:00	228	29	49	1,8	16,13	4,12	21,6	1027,52	-6,47	4,12	15,64	4,36	4,3	0,00	0,0
2017-04-19 12:30	299	29	48	4,1	16,03	4,92	21,6	1026,52	-6,03	-0,79	15,54	5,11	4,9	0,00	0,0
2017-04-19 13:00	177	29	46	2,0	15,93	5,12	21,6	1026,52	-6,44	5,12	15,44	5,22	4,9	0,00	0,0
2017-04-19 13:30	148	29	44	1,2	15,93	5,62	21,6	1026,52	-6,61	5,62	15,44	5,62	4,9	0,00	0,0
2017-04-19 14:00	180	29	43	1,8	15,83	5,62	21,6	1026,52	-6,93	5,62	15,34	5,58	5,2	0,00	0,0
2017-04-19 14:30	255	29	42	1,2	15,83	6,02	21,6	1025,52	-6,90	6,02	15,34	5,94	4,5	0,00	0,0
2017-04-19 15:00	233	29	41	0,0	15,83	6,22	21,6	1025,52	-7,05	6,22	15,34	6,09	4,1	0,00	0,0
2017-04-19 15:30	159	29	42	2,2	15,73	5,82	21,6	1025,52	-7,08	5,82	15,24	5,74	4,7	0,00	0,0
2017-04-19 16:00	203	29	42	1,4	15,73	5,62	21,6	1025,52	-7,26	5,62	15,24	5,53	5,0	0,00	0,0
2017-04-19 16:30	168	29	41	0,0	15,73	5,82	21,6	1024,52	-7,41	5,82	15,24	5,69	4,1	0,00	0,0
2017-04-19 17:00	130	29	41	3,3	15,73	6,12	21,6	1024,52	-7,14	2,65	15,24	5,99	4,5	0,00	0,0
2017-04-19 17:30	251	29	40	1,6	15,73	6,22	21,6	1023,52	-7,40	6,22	15,24	6,05	4,5	0,00	0,0
2017-04-19 18:00	259	29	40	0,0	15,83	5,52	21,6	1023,52	-8,02	5,52	15,34	5,35	4,3	0,00	0,0
2017-04-19 18:30	278	29	43	2,6	15,73	4,32	21,6	1023,52	-8,10	2,75	15,24	4,28	4,9	0,00	0,0
2017-04-19 19:00	254	29	44	1,6	15,73	3,62	21,6	1023,52	-8,41	3,62	15,24	3,62	6,2	0,00	0,0
2017-04-19 19:30	248	29	52	1,2	15,63	3,12	21,6	1023,52	-6,57	3,12	15,14	3,51	5,4	0,00	0,0
2017-04-19 20:00	266	29	54	1,2	15,63	2,72	21,6	1023,52	-6,41	2,72	15,14	3,22	3,5	0,00	0,0
2017-04-19 20:30	262	29	54	0,0	15,63	2,62	21,6	1023,52	-6,51	2,62	15,14	3,12	2,4	0,00	0,0
2017-04-19 21:00	262	29	56	0,0	15,73	2,02	21,6	1022,52	-6,56	2,02	15,24	2,62	1,2	0,00	0,0
2017-04-19 21:30	165	29	58	0,0	15,73	1,72	21,6	1022,52	-6,36	1,72	15,24	2,43	2,2	0,00	0,0
2017-04-19 22:00	148	29	58	0,0	15,73	1,62	21,6	1022,52	-6,45	1,62	15,24	2,33	1,4	0,00	0,0
2017-04-19 22:30	156	29	61	0,0	15,73	1,52	23,4	1021,52	-5,85	1,52	15,24	2,40	4,7	1,80	1,8
2017-04-19 23:00	157	29	62	0,0	15,63	1,32	23,4	1021,52	-5,82	1,32	15,14	2,26	0,0	1,80	1,8
2017-04-19 23:30	222	29	66	1,8	15,63	1,42	23,4	1021,52	-4,86	1,42	15,14	2,60	3,1	0,00	1,8
2017-04-20 00:00	257	29	69	0,0	15,53	1,42	23,4	1021,52	-4,24	1,42	15,04	2,79	3,3	0,00	0,0
2017-04-20 00:30	200	29	74	1,8	15,53	1,32	23,4	1020,52	-3,36	1,32	15,04	3,02	3,1	0,00	0,0
2017-04-20 01:00	216	29	79	0,0	15,53	1,02	23,4	1020,52	-2,74	1,02	15,04	3,07	2,8	0,00	0,0
2017-04-20 01:30	172	29	83	0,0	15,43	0,92	23,4	1019,52	-2,14	0,92	14,94	3,27	2,6	0,00	0,0
2017-04-20 02:00	166	29	87	0,0	15,43	0,92	23,4	1019,52	-1,48	0,92	14,94	3,57	2,8	0,00	0,0
2017-04-20 02:30	144	29	90	3,0	15,33	0,92	23,4	1018,52	-1,00	-2,03	14,84	3,81	3,1	0,00	0,0
2017-04-20 03:00	146	29	91	1,4	15,33	0,92	23,4	1018,52	-0,85	0,92	14,84	3,89	4,5	0,00	0,0
2017-04-20 03:30	149	29	94	2,2	15,23	0,61	23,4	1017,52	-0,68	0,61	14,74	3,83	3,9	0,00	0,0

Datum	Vindrikt	Fukt inne	Fukt ute	Vindhast	Temp in	Temp ute	Nb. Mån	Tryck	Dagpp	Kyleffekt	Vix inne	Vix ute	Vindby	Korr lufttryck	Nederb./dygn
	°	Rh%	Rh%	m/s	°C	°C	mm	Mbar	°C	°C	°C	°C	m/s		mm
2017-04-20 04:00	152	29	97	2,4	15,23	0,61	23,4	1017,52	-0,24	-1,16	14,74	4,09	4,3	0,00	0,0
2017-04-20 04:30	140	29	100	2,8	15,33	0,51	23,4	1016,51	0,09	-2,47	14,84	4,24	4,5	0,00	0,0
2017-04-20 05:00	140	29	100	2,2	15,33	0,51	23,4	1015,51	0,09	0,51	14,84	4,24	4,5	0,00	0,0
2017-04-20 05:30	144	29	100	3,0	15,43	0,51	23,4	1015,51	0,09	-2,47	14,94	4,24	4,7	0,00	0,0
2017-04-20 06:00	114	29	100	4,1	15,43	0,51	23,4	1014,51	0,09	-6,09	14,94	4,24	5,0	0,00	0,0
2017-04-20 06:30	144	30	100	3,0	15,43	0,41	23,4	1014,51	-0,01	-2,58	14,98	4,14	5,0	0,00	0,0
2017-04-20 07:00	150	29	100	2,4	15,63	0,41	23,4	1013,51	-0,01	-1,37	15,14	4,14	4,3	0,00	0,0
2017-04-20 07:30	141	29	100	3,0	15,83	0,51	23,4	1012,51	0,09	-2,47	15,34	4,24	4,9	0,00	0,0
2017-04-20 08:00	141	29	100	2,4	15,83	0,61	23,4	1011,51	0,19	-1,16	15,34	4,34	5,0	0,00	0,0
2017-04-20 08:30	93	29	100	2,6	15,93	0,72	23,4	1011,51	0,29	-1,05	15,44	4,44	5,2	0,00	0,0
2017-04-20 09:00	167	29	100	2,2	15,93	0,92	23,4	1010,51	0,49	0,92	15,44	4,64	5,2	0,00	0,0
2017-04-20 09:30	150	29	100	3,3	15,93	1,02	23,4	1010,51	0,59	-3,11	15,44	4,75	5,8	0,00	0,0
2017-04-20 10:00	143	29	100	3,9	15,93	1,32	23,4	1009,51	0,89	-3,95	15,44	5,05	5,2	0,00	0,0
2017-04-20 10:30	151	29	100	2,2	15,93	1,62	23,4	1009,51	1,19	1,62	15,44	5,35	5,0	0,00	0,0
2017-04-20 11:00	123	29	100	3,3	15,93	2,02	23,4	1008,51	1,59	-1,98	15,44	5,75	4,9	0,00	0,0
2017-04-20 11:30	150	29	100	3,5	15,93	2,62	23,4	1008,51	2,19	-1,31	15,44	6,35	4,7	0,00	0,0
2017-04-20 12:00	159	29	98	1,8	15,93	3,62	23,4	1008,51	2,89	3,62	15,44	7,17	4,9	0,00	0,0
2017-04-20 12:30	269	29	97	2,2	15,93	4,02	23,4	1008,51	3,14	4,02	15,44	7,49	4,3	0,00	0,0
2017-04-20 13:00	276	29	91	6,0	15,93	3,32	23,4	1008,51	1,52	-5,55	15,44	6,29	10,2	0,00	0,0
2017-04-20 13:30	304	30	92	5,6	15,93	3,12	23,4	1008,51	1,48	-5,21	15,48	6,17	8,3	0,00	0,0
2017-04-20 14:00	278	30	89	5,0	15,83	4,02	23,4	1007,51	1,89	-3,48	15,38	6,83	8,5	0,00	0,0
2017-04-20 14:30	275	30	72	5,4	15,83	5,12	23,4	1007,51	-0,10	-2,65	15,38	6,69	10,8	0,00	0,0
2017-04-20 15:00	299	30	70	8,5	15,83	4,72	23,4	1007,51	-0,89	-6,95	15,38	6,16	13,4	0,00	0,0
2017-04-20 15:30	262	30	68	3,1	15,83	4,52	23,4	1007,51	-1,49	1,90	15,38	5,83	11,9	0,00	0,0
2017-04-20 16:00	281	30	61	3,3	15,93	4,92	23,4	1007,51	-2,65	1,29	15,48	5,81	9,8	0,00	0,0
2017-04-20 16:30	273	30	59	5,2	15,83	4,62	23,4	1006,51	-3,41	-2,72	15,38	5,39	11,9	0,00	0,0
2017-04-20 17:00	235	30	65	5,6	15,83	4,62	23,4	1007,51	-2,04	-3,29	15,38	5,75	12,7	0,00	0,0
2017-04-20 17:30	272	30	64	7,1	15,83	4,82	23,4	1006,51	-2,07	-4,77	15,38	5,88	11,3	0,00	0,0
2017-04-20 18:00	244	30	59	3,0	15,83	4,62	23,4	1006,51	-3,41	2,01	15,38	5,39	10,4	0,00	0,0
2017-04-20 18:30	279	29	54	6,2	15,73	4,72	23,4	1005,51	-4,56	-3,73	15,24	5,22	10,9	0,00	0,0
2017-04-20 19:00	266	29	56	6,9	15,63	4,32	23,4	1005,51	-4,42	-5,44	15,14	4,92	11,7	0,00	0,0
2017-04-20 19:30	210	29	64	1,4	15,53	3,62	23,4	1005,51	-3,20	3,62	15,04	4,68	10,8	0,00	0,0
2017-04-20 20:00	304	29	67	4,3	15,53	3,02	23,4	1004,51	-3,13	-3,08	15,04	4,27	8,9	0,00	0,0
2017-04-20 20:30	254	30	69	2,6	15,53	3,02	23,4	1004,51	-2,71	1,37	15,08	4,40	8,3	0,00	0,0
2017-04-20 21:00	283	30	69	3,7	15,43	2,82	23,4	1003,51	-2,90	-2,20	14,98	4,20	6,0	0,00	0,0
2017-04-20 21:30	295	30	70	3,5	15,43	2,62	23,4	1003,51	-2,89	-1,31	14,98	4,06	8,7	0,00	0,0
2017-04-20 22:00	284	30	72	4,7	15,43	2,42	23,4	1002,51	-2,69	-4,88	14,98	3,99	9,4	0,00	0,0
2017-04-20 22:30	297	30	77	4,1	15,43	1,82	23,4	1002,51	-2,32	-4,53	14,98	3,73	9,4	0,00	0,0
2017-04-20 23:00	269	30	91	2,6	15,33	1,12	23,4	1002,51	-0,65	-0,63	14,88	4,09	9,0	0,00	0,0
2017-04-20 23:30	240	30	90	2,8	15,23	1,22	23,4	1001,51	-0,71	-1,71	14,78	4,11	6,2	0,00	0,0
2017-04-21 00:00	252	30	89	5,6	15,23	1,02	23,4	1001,51	-1,06	-7,90	14,78	3,83	7,9	0,00	0,0
2017-04-21 00:30	264	30	88	3,0	15,13	1,02	23,4	1000,51	-1,22	-1,93	14,68	3,75	8,3	0,00	0,0
2017-04-21 01:00	284	30	93	4,1	15,13	0,51	23,4	1000,51	-0,93	-6,09	14,68	3,65	10,4	0,00	0,0
2017-04-21 01:30	283	30	100	10,2	15,03	0,11	23,4	1000,51	-0,31	-14,69	14,58	3,84	11,5	0,00	0,0
2017-04-21 02:00	282	30	100	4,9	14,93	-0,49	23,4	999,51	-0,90	-8,48	14,48	3,24	10,8	0,00	0,0
2017-04-21 02:30	251	30	100	3,9	14,83	-0,89	23,4	999,51	-1,30	-6,52	14,38	2,84	10,0	0,00	0,0

Datum	Vindrikt °	Fukt inne Rh%	Fukt ute Rh%	Vindhast m/s	Temp in °C	Temp ute °C	Nb. Mån mm	Tryck Mbar	Dagpp °C	Kyleffekt °C	Vix inne °C	Vix ute °C	Vindby m/s	Korr lufttryck	Nederb./dygn mm
2017-04-21 03:00	269	30	99	3,1	14,83	-0,69	23,4	999,51	-1,24	-3,78	14,38	2,96	9,4	0,00	0,0
2017-04-21 03:30	269	30	99	4,7	14,83	-1,09	23,4	998,51	-1,64	-9,22	14,38	2,56	9,8	0,00	0,0
2017-04-21 04:00	250	30	96	2,8	14,83	-0,89	23,4	998,51	-1,88	-4,00	14,38	2,50	8,7	0,00	0,0
2017-04-21 04:30	267	30	94	5,4	14,83	-0,89	23,4	997,50	-2,17	-10,33	14,38	2,33	10,6	0,00	0,0
2017-04-21 05:00	303	30	90	6,0	14,93	-0,99	23,4	997,50	-2,88	-11,14	14,48	1,91	11,1	0,00	0,0
2017-04-21 05:30	322	30	91	5,6	14,83	-0,99	23,4	996,50	-2,72	-10,46	14,38	1,99	11,9	0,00	0,0
2017-04-21 06:00	291	30	89	5,2	14,83	-0,89	23,4	996,50	-2,93	-9,65	14,38	1,93	9,6	0,00	0,0
2017-04-21 06:30	277	30	87	4,7	14,93	-0,39	23,4	996,50	-2,76	-8,35	14,48	2,27	10,8	0,00	0,0
2017-04-21 07:00	288	30	81	6,6	15,03	0,01	23,4	995,50	-3,36	-10,50	14,58	2,22	13,6	0,00	0,0
2017-04-21 07:30	231	30	81	2,8	15,23	0,41	23,4	995,50	-2,97	-2,58	14,78	2,62	11,1	0,00	0,0
2017-04-21 08:00	286	30	79	4,7	15,23	0,41	23,4	995,50	-3,32	-7,36	14,78	2,47	9,6	0,00	0,0
2017-04-21 08:30	279	30	75	4,7	15,33	1,12	23,4	995,50	-3,37	-6,49	14,88	2,89	10,6	0,00	0,0
2017-04-21 09:00	329	30	72	4,1	15,43	1,32	23,4	995,50	-3,74	-5,13	14,98	2,89	11,3	0,00	0,0
2017-04-21 09:30	295	30	76	6,4	15,43	1,32	23,4	995,50	-2,99	-8,79	14,98	3,16	10,6	0,00	0,0
2017-04-21 10:00	273	30	70	5,6	15,43	1,82	23,4	995,50	-3,66	-6,88	14,98	3,26	11,9	0,00	0,0
2017-04-21 10:30	291	30	62	5,6	15,33	2,32	23,4	994,50	-4,87	-6,24	14,88	3,26	10,8	0,00	0,0
2017-04-21 11:00	259	30	62	3,7	15,33	1,72	23,4	995,50	-5,44	-3,49	14,88	2,66	12,3	0,00	0,0
2017-04-21 11:30	303	30	64	9,4	15,23	1,62	23,4	995,50	-5,09	-12,20	14,78	2,68	11,7	0,00	0,0
2017-04-21 12:00	87	30	67	0,0	15,23	2,02	23,4	995,50	-4,08	2,02	14,78	3,27	11,5	0,00	0,0
2017-04-21 12:30	85	30	76	0,0	15,23	1,62	23,4	995,50	-2,70	1,62	14,78	3,46	1,4	0,00	0,0
2017-04-21 13:00	86	30	66	0,0	15,23	2,22	23,4	994,50	-4,10	2,22	14,78	3,41	3,0	0,00	0,0
2017-04-21 13:30	87	30	65	0,0	15,13	2,32	23,4	994,50	-4,22	2,32	14,68	3,44	2,2	0,00	0,0
2017-04-21 14:00	85	30	66	1,2	15,13	2,32	23,4	994,50	-4,00	2,32	14,68	3,51	2,2	0,00	0,0
2017-04-21 14:30	87	30	64	0,0	15,13	2,52	23,4	994,50	-4,24	2,52	14,68	3,58	1,4	0,00	0,0
2017-04-21 15:00	86	30	75	0,0	15,13	1,92	23,4	994,50	-2,60	1,92	14,68	3,69	1,4	0,00	0,0
2017-04-21 15:30	84	30	75	0,0	15,13	2,22	23,4	994,50	-2,31	2,22	14,68	3,99	1,8	0,00	0,0
2017-04-21 16:00	85	30	69	0,0	15,13	2,42	23,4	993,50	-3,29	2,42	14,68	3,79	2,2	0,00	0,0
2017-04-21 16:30	87	30	75	0,0	15,13	2,32	23,4	993,50	-2,21	2,32	14,68	4,09	1,6	0,00	0,0
2017-04-21 17:00	85	30	86	0,0	15,13	2,02	23,4	993,50	-0,57	2,02	14,68	4,59	0,0	0,00	0,0
2017-04-21 17:30	88	30	80	0,0	15,23	1,92	23,4	993,50	-1,69	1,92	14,78	4,05	1,2	0,00	0,0
2017-04-21 18:00	87	30	78	0,0	15,23	1,72	23,4	993,50	-2,24	1,72	14,78	3,70	0,0	0,00	0,0
2017-04-21 18:30	84	30	85	0,0	15,23	1,32	23,4	993,50	-1,42	1,32	14,78	3,82	0,0	0,00	0,0
2017-04-21 19:00	85	30	81	0,0	15,23	1,62	23,4	992,50	-1,80	1,62	14,78	3,82	1,2	0,00	0,0
2017-04-21 19:30	85	30	81	0,0	15,23	1,52	23,4	992,50	-1,90	1,52	14,78	3,72	1,6	0,00	0,0
2017-04-21 20:00	86	30	81	0,0	15,13	1,32	23,4	992,50	-2,10	1,32	14,68	3,52	1,4	0,00	0,0
2017-04-21 20:30	86	30	86	0,0	15,13	1,02	23,4	992,50	-1,55	1,02	14,68	3,59	1,4	0,00	0,0
2017-04-21 21:00	84	30	90	0,0	15,23	0,92	23,4	992,50	-1,00	0,92	14,78	3,81	0,0	0,00	0,0
2017-04-21 21:30	84	30	95	0,0	15,23	0,61	23,4	992,50	-0,53	0,61	14,78	3,92	0,0	0,00	0,0
2017-04-21 22:00	86	30	95	0,0	15,23	0,51	23,4	992,50	-0,63	0,51	14,78	3,82	0,0	0,00	0,0
2017-04-21 22:30	85	30	96	0,0	15,23	0,41	23,4	992,50	-0,59	0,41	14,78	3,80	0,0	0,00	0,0
2017-04-21 23:00	86	30	94	0,0	15,13	0,31	23,4	992,50	-0,98	0,31	14,68	3,53	0,0	0,00	0,0
2017-04-21 23:30	84	30	88	0,0	15,13	0,21	23,4	993,50	-2,01	0,21	14,68	2,95	0,0	0,00	0,0
2017-04-22 00:00	84	30	87	0,0	15,03	0,11	23,4	993,50	-2,27	0,11	14,58	2,77	0,0	0,00	0,0
2017-04-22 00:30	87	30	89	0,0	15,03	0,11	23,4	993,50	-1,95	0,11	14,58	2,93	0,0	0,00	0,0
2017-04-22 01:00	85	30	83	0,0	14,93	0,41	23,4	993,50	-2,63	0,41	14,48	2,77	0,0	0,00	0,0
2017-04-22 01:30	86	30	77	0,0	14,93	1,02	23,4	994,50	-3,10	1,02	14,48	2,93	0,0	0,00	0,0

Datum	Vindrikt	Fukt inne	Fukt ute	Vindhast	Temp in	Temp ute	Nb. Mån	Tryck	Dagpp	Kyleffekt	Vix inne	Vix ute	Vindby	Korr lufttryck	Nederb./dygn
°	Rh%	Rh%	m/s	°C	°C	mm	Mbar	°C	°C	°C	°C	m/s	mm	mm	
2017-04-22 02:00	88	30	71	0,0	14,93	1,22	23,4	994,50	-4,04	1,22	14,48	2,72	1,4	0,00	0,0
2017-04-22 02:30	85	30	68	0,0	14,93	1,02	23,4	994,50	-4,83	1,02	14,48	2,33	1,8	0,00	0,0
2017-04-22 03:00	87	30	65	0,0	14,93	0,61	23,4	995,50	-5,83	0,61	14,48	1,74	1,2	0,00	0,0
2017-04-22 03:30	85	30	65	0,0	15,03	0,31	23,4	995,50	-6,11	0,31	14,58	1,44	1,2	0,00	0,0
2017-04-22 04:00	87	30	64	0,0	15,13	0,21	23,4	996,50	-6,42	0,21	14,68	1,28	1,4	0,00	0,0
2017-04-22 04:30	86	30	66	0,0	15,13	-0,09	23,4	996,50	-6,28	-0,09	14,68	1,10	1,2	0,00	0,0
2017-04-22 05:00	86	30	67	0,0	15,23	-0,49	23,4	996,50	-6,46	-0,49	14,78	0,77	0,0	0,00	0,0
2017-04-22 05:30	88	30	69	0,0	15,23	-0,79	23,4	997,50	-6,34	-0,79	14,78	0,59	0,0	0,00	0,0
2017-04-22 06:00	86	30	66	0,0	15,23	-0,59	23,4	998,51	-6,76	-0,59	14,78	0,60	0,0	0,00	0,0
2017-04-22 06:30	86	30	63	0,0	15,33	-0,39	23,4	998,51	-7,20	-0,39	14,88	0,62	0,0	0,00	0,0
2017-04-22 07:00	85	30	60	0,0	15,53	-0,49	23,4	999,51	-7,96	-0,49	15,08	0,34	1,2	0,00	0,0
2017-04-22 07:30	87	30	57	0,0	15,63	-0,39	23,4	999,51	-8,56	-0,39	15,18	0,28	1,2	0,00	0,0
2017-04-22 08:00	86	30	55	0,0	15,73	0,01	23,4	999,51	-8,67	0,01	15,28	0,57	1,4	0,00	0,0
2017-04-22 08:30	88	30	55	0,0	15,73	0,11	23,4	999,51	-8,58	0,11	15,28	0,67	2,0	0,00	0,0
2017-04-22 09:00	85	30	56	0,0	15,73	0,21	23,4	1000,51	-8,24	0,21	15,28	0,82	1,2	0,00	0,0
2017-04-22 09:30	87	30	55	0,0	15,83	0,41	23,4	1001,51	-8,30	0,41	15,38	0,97	1,6	0,00	0,0
2017-04-22 10:00	88	30	53	0,0	15,83	0,51	23,4	1001,51	-8,71	0,51	15,38	0,96	1,8	0,00	0,0
2017-04-22 10:30	86	30	49	0,0	15,83	1,12	23,4	1002,51	-9,22	1,12	15,38	1,36	1,2	0,00	0,0
2017-04-22 11:00	85	30	53	0,0	15,73	1,32	23,4	1002,51	-7,97	1,32	15,28	1,76	1,6	0,00	0,0
2017-04-22 11:30	88	30	51	0,0	15,73	1,62	23,4	1002,51	-8,22	1,62	15,28	1,96	2,0	0,00	0,0
2017-04-22 12:00	86	30	48	0,0	15,63	1,92	24,6	1002,51	-8,77	1,92	15,18	2,11	1,2	1,20	1,2
2017-04-22 12:30	87	29	48	0,0	15,63	2,12	24,6	1003,51	-8,59	2,12	15,14	2,31	1,4	1,20	1,2
2017-04-22 13:00	85	29	51	0,0	15,63	2,42	24,6	1003,51	-7,48	2,42	15,14	2,76	0,0	0,00	1,2
2017-04-22 13:30	301	30	49	0,0	15,53	2,22	24,6	1003,51	-8,21	2,22	15,08	2,46	1,4	0,00	1,2
2017-04-22 14:00	302	30	50	0,0	15,43	2,82	24,6	1003,51	-7,38	2,82	14,98	3,11	0,0	0,00	1,2
2017-04-22 14:30	299	30	49	0,0	15,43	2,82	24,6	1003,51	-7,66	2,82	14,98	3,06	0,0	0,00	1,2
2017-04-22 15:00	297	30	48	0,0	15,53	2,72	24,6	1003,51	-8,04	2,72	15,08	2,91	0,0	0,00	1,2
2017-04-22 15:30	304	29	52	0,0	15,63	2,82	24,6	1003,51	-6,84	2,82	15,14	3,21	0,0	0,00	1,2
2017-04-22 16:00	300	29	50	0,0	15,63	3,22	24,6	1003,51	-7,02	3,22	15,14	3,51	0,0	0,00	1,2
2017-04-22 16:30	300	29	48	0,0	15,63	2,82	24,6	1003,51	-7,95	2,82	15,14	3,01	0,0	0,00	1,2
2017-04-22 17:00	299	29	51	0,0	15,63	2,52	24,6	1003,51	-7,39	2,52	15,14	2,86	0,0	0,00	1,2
2017-04-22 17:30	303	29	51	0,0	15,63	2,32	24,6	1003,51	-7,57	2,32	15,14	2,66	0,0	0,00	1,2
2017-04-22 18:00	304	29	62	0,0	15,53	1,62	24,6	1003,51	-5,53	1,62	15,04	2,56	0,0	0,00	1,2
2017-04-22 18:30	303	30	57	0,0	15,43	0,82	24,6	1003,51	-7,44	0,82	14,98	1,48	0,0	0,00	1,2
2017-04-22 19:00	297	30	57	0,0	15,43	0,82	24,6	1004,51	-7,44	0,82	14,98	1,48	0,0	0,00	1,2
2017-04-22 19:30	301	30	63	0,0	15,33	0,82	24,6	1004,51	-6,07	0,82	14,88	1,82	0,0	0,00	1,2
2017-04-22 20:00	300	30	73	0,0	15,33	0,51	24,6	1004,51	-4,32	0,51	14,88	2,16	0,0	0,00	1,2
2017-04-22 20:30	301	30	81	0,0	15,23	-0,39	24,6	1004,51	-3,75	-0,39	14,78	1,82	0,0	0,00	1,2
2017-04-22 21:00	300	30	78	0,0	15,23	-0,29	24,6	1004,51	-4,18	-0,29	14,78	1,70	0,0	0,00	1,2
2017-04-22 21:30	300	30	79	0,0	15,23	-0,59	24,6	1004,51	-4,29	-0,59	14,78	1,47	0,0	0,00	1,2
2017-04-22 22:00	300	30	80	0,0	15,23	-0,69	24,6	1003,51	-4,21	-0,69	14,78	1,44	0,0	0,00	1,2
2017-04-22 22:30	300	30	82	0,0	15,13	-0,79	24,6	1003,51	-3,97	-0,79	14,68	1,49	0,0	0,00	1,2
2017-04-22 23:00	300	30	82	0,0	15,13	-1,09	24,6	1003,51	-4,26	-1,09	14,68	1,19	0,0	0,00	1,2
2017-04-22 23:30	300	30	82	0,0	15,13	-1,29	24,6	1003,51	-4,46	-1,29	14,68	0,99	0,0	0,00	1,2
2017-04-23 00:00	300	30	81	0,0	15,13	-1,39	24,6	1003,51	-4,72	-1,39	14,68	0,82	0,0	0,00	0,0
2017-04-23 00:30	300	30	82	0,0	15,13	-1,79	24,6	1003,51	-4,95	-1,79	14,68	0,49	0,0	0,00	0,0

Datum	Vindrikt	Fukt inne	Fukt ute	Vindhast	Temp in	Temp ute	Nb. Mån	Tryck	Dagpp	Kyleffekt	Vix inne	Vix ute	Vindby	Korr lufttryck	Nederb./dygn
	°	Rh%	Rh%	m/s	°C	°C	mm	Mbar	°C	°C	°C	°C	m/s		mm
2017-04-23 01:00	303	30	84	0,0	15,03	-1,99	24,6	1003,51	-4,81	-1,99	14,58	0,44	0,0	0,00	0,0
2017-04-23 01:30	303	30	83	0,0	15,03	-2,39	24,6	1003,51	-5,36	-2,39	14,58	-0,04	0,0	0,00	0,0
2017-04-23 02:00	302	30	83	0,0	15,03	-2,49	24,6	1003,51	-5,46	-2,49	14,58	-0,14	0,0	0,00	0,0
2017-04-23 02:30	302	30	86	0,0	15,03	-2,69	24,6	1002,51	-5,17	-2,69	14,58	-0,11	0,0	0,00	0,0
2017-04-23 03:00	303	30	86	0,0	14,93	-2,69	24,6	1002,51	-5,17	-2,69	14,48	-0,11	0,0	0,00	0,0
2017-04-23 03:30	302	30	86	0,0	14,93	-2,69	24,6	1002,51	-5,17	-2,69	14,48	-0,11	0,0	0,00	0,0
2017-04-23 04:00	303	30	88	0,0	14,93	-2,59	24,6	1002,51	-4,76	-2,59	14,48	0,15	0,0	0,00	0,0
2017-04-23 04:30	302	30	87	0,0	14,93	-2,59	24,6	1002,51	-4,92	-2,59	14,48	0,07	0,0	0,00	0,0
2017-04-23 05:00	302	30	88	0,0	15,03	-2,69	24,6	1002,51	-4,86	-2,69	14,58	0,05	0,0	0,00	0,0
2017-04-23 05:30	304	30	83	0,0	15,13	-2,29	24,6	1001,51	-5,27	-2,29	14,68	0,06	0,0	0,00	0,0
2017-04-23 06:00	303	30	81	0,0	15,13	-2,09	24,6	1002,51	-5,41	-2,09	14,68	0,12	0,0	0,00	0,0
2017-04-23 06:30	303	30	78	0,0	15,23	-1,59	24,6	1002,51	-5,44	-1,59	14,78	0,40	0,0	0,00	0,0
2017-04-23 07:00	301	30	76	0,0	15,43	-1,39	24,6	1002,51	-5,60	-1,39	14,98	0,46	0,0	0,00	0,0
2017-04-23 07:30	302	29	73	0,0	15,63	-0,89	24,6	1001,51	-5,67	-0,89	15,14	0,76	0,0	0,00	0,0
2017-04-23 08:00	301	29	71	0,0	15,63	-0,59	24,6	1001,51	-5,76	-0,59	15,14	0,92	0,0	0,00	0,0
2017-04-23 08:30	304	29	73	0,0	15,63	-0,19	24,6	1001,51	-4,99	-0,19	15,14	1,46	0,0	0,00	0,0
2017-04-23 09:00	300	29	70	0,0	15,63	0,31	24,6	1002,51	-5,09	0,31	15,14	1,76	0,0	0,00	0,0
2017-04-23 09:30	300	29	64	0,0	15,63	0,72	24,6	1001,51	-5,95	0,72	15,14	1,78	0,0	0,00	0,0
2017-04-23 10:00	301	29	61	0,0	15,53	1,22	24,6	1001,51	-6,14	1,22	15,04	2,10	0,0	0,00	0,0
2017-04-23 10:30	302	29	63	0,0	15,53	1,22	24,6	1001,51	-5,69	1,22	15,04	2,22	0,0	0,00	0,0
2017-04-23 11:00	303	29	59	0,0	15,43	1,72	24,6	1001,51	-6,12	1,72	14,94	2,49	0,0	0,00	0,0
2017-04-23 11:30	304	29	63	0,0	15,33	1,32	24,6	1001,51	-5,60	1,32	14,84	2,32	0,0	0,00	0,0
2017-04-23 12:00	302	29	66	0,0	15,23	1,42	24,6	1001,51	-4,86	1,42	14,74	2,60	0,0	0,00	0,0
2017-04-23 12:30	301	29	70	0,0	15,23	1,22	24,6	1001,51	-4,23	1,22	14,74	2,66	0,0	0,00	0,0
2017-04-23 13:00	304	29	74	0,0	15,23	1,42	24,6	1001,51	-3,27	1,42	14,74	3,12	0,0	0,00	0,0
2017-04-23 13:30	302	29	68	0,0	15,33	2,12	24,6	1001,51	-3,78	2,12	14,84	3,43	1,2	0,00	0,0
2017-04-23 14:00	302	29	75	0,0	15,23	2,32	24,6	1002,51	-2,21	2,32	14,74	4,09	0,0	0,00	0,0
2017-04-23 14:30	305	29	68	0,0	15,23	2,32	24,6	1002,51	-3,59	2,32	14,74	3,63	0,0	0,00	0,0
2017-04-23 15:00	298	30	77	0,0	15,43	1,52	24,6	1002,51	-2,61	1,52	14,98	3,43	0,0	0,00	0,0
2017-04-23 15:30	303	30	75	0,0	15,33	2,12	24,6	1002,51	-2,40	2,12	14,88	3,89	0,0	0,00	0,0
2017-04-23 16:00	300	30	70	0,0	15,33	2,22	25,8	1002,51	-3,28	2,22	14,88	3,66	3,1	1,20	1,2
2017-04-23 16:30	299	30	63	0,0	15,33	2,62	25,8	1002,51	-4,37	2,62	14,88	3,62	0,0	1,20	1,2
2017-04-23 17:00	301	30	75	0,0	15,33	1,92	25,8	1002,51	-2,60	1,92	14,88	3,69	0,0	0,00	1,2
2017-04-23 17:30	300	30	83	0,0	15,33	1,22	25,8	1002,51	-1,85	1,22	14,88	3,57	0,0	0,00	1,2
2017-04-23 18:00	297	30	83	0,0	15,33	1,32	25,8	1003,51	-1,75	1,32	14,88	3,67	0,0	0,00	1,2
2017-04-23 18:30	303	30	79	0,0	15,33	1,12	25,8	1003,51	-2,64	1,12	14,88	3,17	0,0	0,00	1,2
2017-04-23 19:00	302	30	82	0,0	15,33	0,61	25,8	1003,51	-2,61	0,61	14,88	2,89	0,0	0,00	1,2
2017-04-23 19:30	301	30	82	0,0	15,33	0,41	25,8	1003,51	-2,80	0,41	14,88	2,69	0,0	0,00	1,2
2017-04-23 20:00	301	30	84	0,0	15,33	0,21	25,8	1003,51	-2,66	0,21	14,88	2,64	0,0	0,00	1,2
2017-04-23 20:30	302	30	80	0,0	15,33	0,11	25,8	1003,51	-3,44	0,11	14,88	2,25	0,0	0,00	1,2
2017-04-23 21:00	301	30	79	0,0	15,23	-0,29	25,8	1003,51	-4,00	-0,29	14,78	1,77	0,0	0,00	1,2
2017-04-23 21:30	301	30	78	0,0	15,23	-0,59	25,8	1003,51	-4,47	-0,59	14,78	1,40	0,0	0,00	1,2
2017-04-23 22:00	301	30	78	0,0	15,23	-0,69	25,8	1003,51	-4,56	-0,69	14,78	1,30	0,0	0,00	1,2
2017-04-23 22:30	301	30	75	0,0	15,23	-0,79	25,8	1003,51	-5,20	-0,79	14,78	0,99	0,0	0,00	1,2
2017-04-23 23:00	302	30	73	0,0	15,23	-0,89	25,8	1003,51	-5,67	-0,89	14,78	0,76	0,0	0,00	1,2
2017-04-23 23:30	302	30	74	0,0	15,13	-0,99	25,8	1003,51	-5,58	-0,99	14,68	0,72	0,0	0,00	1,2

Datum	Vindrikt	Fukt inne	Fukt ute	Vindhast	Temp in	Temp ute	Nb. Mån	Tryck	Dagpp	Kyleffekt	Vix inne	Vix ute	Vindby	Korr lufttryck	Nederb./dygn
	°	Rh%	Rh%	m/s	°C	°C	mm	Mbar	°C	°C	°C	°C	m/s		mm
2017-04-24 00:00	302	30	76	0,0	15,13	-1,19	25,8	1003,51	-5,40	-1,19	14,68	0,66	0,0	0,00	0,0
2017-04-24 00:30	302	30	77	0,0	15,13	-1,29	25,8	1003,51	-5,32	-1,29	14,68	0,63	0,0	0,00	0,0
2017-04-24 01:00	302	30	77	0,0	15,13	-1,49	25,8	1003,51	-5,52	-1,49	14,68	0,43	0,0	0,00	0,0
2017-04-24 01:30	303	30	79	0,0	15,03	-1,79	25,8	1003,51	-5,46	-1,79	14,58	0,27	0,0	0,00	0,0
2017-04-24 02:00	303	30	80	0,0	15,03	-1,99	25,8	1003,51	-5,48	-1,99	14,58	0,14	0,0	0,00	0,0
2017-04-24 02:30	303	30	81	0,0	15,03	-2,29	25,8	1003,51	-5,60	-2,29	14,58	-0,09	0,0	0,00	0,0
2017-04-24 03:00	303	30	82	0,0	15,03	-2,39	25,8	1002,51	-5,53	-2,39	14,58	-0,11	0,0	0,00	0,0
2017-04-24 03:30	303	30	82	0,0	15,03	-2,39	25,8	1002,51	-5,53	-2,39	14,58	-0,11	0,0	0,00	0,0
2017-04-24 04:00	302	30	83	0,0	15,03	-2,59	25,8	1002,51	-5,56	-2,59	14,58	-0,24	0,0	0,00	0,0
2017-04-24 04:30	302	30	84	0,0	15,13	-2,79	25,8	1002,51	-5,59	-2,79	14,68	-0,36	0,0	0,00	0,0
2017-04-24 05:00	303	30	84	0,0	15,13	-2,99	25,8	1002,51	-5,79	-2,99	14,68	-0,56	0,0	0,00	0,0
2017-04-24 05:30	303	30	85	0,0	15,23	-2,99	25,8	1002,51	-5,63	-2,99	14,78	-0,49	0,0	0,00	0,0
2017-04-24 06:00	304	30	84	0,0	15,23	-2,29	25,8	1002,51	-5,10	-2,29	14,78	0,14	0,0	0,00	0,0
2017-04-24 06:30	303	30	84	0,0	15,23	-1,89	25,8	1002,51	-4,71	-1,89	14,78	0,54	0,0	0,00	0,0
2017-04-24 07:00	304	30	82	0,0	15,43	-1,69	25,8	1002,51	-4,85	-1,69	14,98	0,59	0,0	0,00	0,0
2017-04-24 07:30	303	29	80	0,0	15,63	-1,69	25,8	1002,51	-5,19	-1,69	15,14	0,44	0,0	0,00	0,0
2017-04-24 08:00	304	29	79	0,0	15,73	-1,79	25,8	1002,51	-5,46	-1,79	15,24	0,27	0,0	0,00	0,0
2017-04-24 08:30	303	29	77	0,0	15,83	-1,09	25,8	1002,51	-5,13	-1,09	15,34	0,83	0,0	0,00	0,0
2017-04-24 09:00	304	29	74	0,0	15,83	-0,39	25,8	1002,51	-5,00	-0,39	15,34	1,32	0,0	0,00	0,0
2017-04-24 09:30	304	29	72	0,0	15,93	-0,09	25,8	1002,51	-5,09	-0,09	15,44	1,49	0,0	0,00	0,0
2017-04-24 10:00	304	29	68	0,0	15,93	0,61	25,8	1002,51	-5,21	0,61	15,44	1,93	0,0	0,00	0,0
2017-04-24 10:30	303	29	62	0,0	15,93	0,92	25,8	1002,51	-6,19	0,92	15,44	1,86	0,0	0,00	0,0
2017-04-24 11:00	304	29	61	0,0	15,93	0,92	25,8	1002,51	-6,42	0,92	15,44	1,80	0,0	0,00	0,0
2017-04-24 11:30	303	29	57	0,0	15,83	1,92	25,8	1002,51	-6,41	1,92	15,34	2,58	0,0	0,00	0,0
2017-04-24 12:00	303	29	52	0,0	15,83	2,52	25,8	1001,51	-7,12	2,52	15,34	2,91	0,0	0,00	0,0
2017-04-24 12:30	303	29	45	0,0	15,83	3,42	25,8	1001,51	-8,29	3,42	15,34	3,47	0,0	0,00	0,0
2017-04-24 13:00	302	29	44	0,0	15,83	3,02	25,8	1001,51	-8,96	3,02	15,34	3,02	0,0	0,00	0,0
2017-04-24 13:30	303	29	44	0,0	15,83	4,12	25,8	1001,51	-7,96	4,12	15,34	4,12	0,0	0,00	0,0
2017-04-24 14:00	303	29	45	0,0	15,83	3,72	25,8	1001,51	-8,01	3,72	15,34	3,77	0,0	0,00	0,0
2017-04-24 14:30	304	29	45	0,0	15,83	3,82	25,8	1001,51	-7,92	3,82	15,34	3,87	0,0	0,00	0,0
2017-04-24 15:00	304	30	43	0,0	15,83	4,52	25,8	1000,51	-7,92	4,52	15,38	4,48	0,0	0,00	0,0
2017-04-24 15:30	303	30	43	0,0	15,83	4,42	25,8	1000,51	-8,01	4,42	15,38	4,38	0,0	0,00	0,0
2017-04-24 16:00	303	30	44	0,0	15,93	4,12	25,8	1000,51	-7,96	4,12	15,48	4,12	0,0	0,00	0,0
2017-04-24 16:30	303	30	50	0,0	15,83	3,02	25,8	1000,51	-7,20	3,02	15,38	3,31	0,0	0,00	0,0
2017-04-24 17:00	303	30	53	0,0	15,93	3,52	25,8	1000,51	-5,93	3,52	15,48	3,96	0,0	0,00	0,0
2017-04-24 17:30	303	30	52	0,0	16,03	3,42	25,8	1000,51	-6,29	3,42	15,58	3,81	0,0	0,00	0,0
2017-04-24 18:00	302	30	56	0,0	16,03	3,22	25,8	1000,51	-5,45	3,22	15,58	3,82	0,0	0,00	0,0
2017-04-24 18:30	301	30	62	0,0	16,03	2,32	25,8	1000,51	-4,87	2,32	15,58	3,26	0,0	0,00	0,0
2017-04-24 19:00	300	30	65	0,0	16,13	2,02	25,8	1000,51	-4,50	2,02	15,68	3,14	0,0	0,00	0,0
2017-04-24 19:30	301	30	62	0,0	16,03	1,92	25,8	1000,51	-5,25	1,92	15,58	2,86	0,0	0,00	0,0
2017-04-24 20:00	301	30	66	0,0	16,03	1,52	25,8	1000,51	-4,76	1,52	15,58	2,70	0,0	0,00	0,0
2017-04-24 20:30	300	30	71	0,0	16,03	1,02	25,8	1001,51	-4,23	1,02	15,58	2,52	0,0	0,00	0,0
2017-04-24 21:00	300	30	75	0,0	15,93	0,61	25,8	1001,51	-3,85	0,61	15,48	2,39	0,0	0,00	0,0
2017-04-24 21:30	301	30	75	0,0	15,93	0,72	25,8	1001,51	-3,75	0,72	15,48	2,49	1,4	0,00	0,0
2017-04-24 22:00	300	30	81	0,0	15,93	0,31	25,8	1001,51	-3,07	0,31	15,48	2,52	0,0	0,00	0,0
2017-04-24 22:30	301	30	89	0,0	15,93	0,01	25,8	1001,51	-2,05	0,01	15,48	2,83	0,0	0,00	0,0

Datum	Vindrikt	Fukt inne	Fukt ute	Vindhast	Temp in	Temp ute	Nb. Mån	Tryck	Dagpp	Kyleffekt	Vix inne	Vix ute	Vindby	Korr lufttryck	Nederb./dygn
	°	Rh%	Rh%	m/s	°C	°C	mm	Mbar	°C	°C	°C	°C	m/s		mm
2017-04-24 23:00	300	30	93	0,0	15,83	-0,39	25,8	1001,51	-1,82	-0,39	15,38	2,75	0,0	0,00	0,0
2017-04-24 23:30	303	30	100	0,0	15,83	-0,49	25,8	1001,51	-0,90	-0,49	15,38	3,24	0,0	0,00	0,0
2017-04-25 00:00	304	30	100	0,0	15,73	-0,89	25,8	1001,51	-1,30	-0,89	15,28	2,84	2,6	1,20	0,0
2017-04-25 00:30	304	30	100	0,0	15,73	-0,79	25,8	1001,51	-1,20	-0,79	15,28	2,94	0,0	1,20	0,0
2017-04-25 01:00	303	30	100	0,0	15,63	-0,89	25,8	1001,51	-1,30	-0,89	15,18	2,84	0,0	0,00	0,0
2017-04-25 01:30	304	30	98	0,0	15,63	-1,19	25,8	1001,51	-1,89	-1,19	15,18	2,37	0,0	0,00	0,0
2017-04-25 02:00	304	30	97	0,0	15,63	-1,69	25,8	1001,51	-2,53	-1,69	15,18	1,78	0,0	0,00	0,0
2017-04-25 02:30	305	30	98	0,0	15,63	-2,19	25,8	1001,51	-2,88	-2,19	15,18	1,37	0,0	0,00	0,0
2017-04-25 03:00	304	30	99	0,0	15,63	-2,59	25,8	1001,51	-3,14	-2,59	15,18	1,06	0,0	0,00	0,0
2017-04-25 03:30	305	30	100	0,0	15,53	-2,69	25,8	1001,51	-3,10	-2,69	15,08	1,04	0,0	0,00	0,0
2017-04-25 04:00	306	30	100	0,0	15,53	-2,79	25,8	1001,51	-3,20	-2,79	15,08	0,94	0,0	0,00	0,0
2017-04-25 04:30	305	30	100	0,0	15,53	-2,69	25,8	1001,51	-3,10	-2,69	15,08	1,04	0,0	0,00	0,0
2017-04-25 05:00	305	30	100	0,0	15,53	-2,69	25,8	1001,51	-3,10	-2,69	15,08	1,04	0,0	0,00	0,0
2017-04-25 05:30	306	30	100	0,0	15,63	-2,79	25,8	1001,51	-3,20	-2,79	15,18	0,94	0,0	0,00	0,0
2017-04-25 06:00	305	30	100	0,0	15,63	-2,69	25,8	1002,51	-3,10	-2,69	15,18	1,04	0,0	0,00	0,0
2017-04-25 06:30	304	30	100	0,0	15,73	-2,69	25,8	1002,51	-3,10	-2,69	15,28	1,04	0,0	0,00	0,0
2017-04-25 07:00	306	30	100	0,0	15,93	-2,49	25,8	1002,51	-2,90	-2,49	15,48	1,24	0,0	0,00	0,0
2017-04-25 07:30	304	30	99	0,0	16,13	-2,39	25,8	1002,51	-2,94	-2,39	15,68	1,26	0,0	0,00	0,0
2017-04-25 08:00	306	30	97	0,0	16,33	-2,09	25,8	1002,51	-2,92	-2,09	15,88	1,38	0,0	0,00	0,0
2017-04-25 08:30	307	30	93	0,0	16,43	-1,89	25,8	1002,51	-3,31	-1,89	15,98	1,25	0,0	0,00	0,0
2017-04-25 09:00	307	30	92	0,0	16,43	-1,69	25,8	1002,51	-3,26	-1,69	15,98	1,37	0,0	0,00	0,0
2017-04-25 09:30	305	30	92	0,0	16,43	-1,39	25,8	1002,51	-2,96	-1,39	15,98	1,67	0,0	0,00	0,0
2017-04-25 10:00	305	30	88	0,0	16,43	-0,79	25,8	1002,51	-2,99	-0,79	15,98	1,95	0,0	0,00	0,0
2017-04-25 10:30	305	30	85	0,0	16,43	-0,09	25,8	1002,51	-2,79	-0,09	15,98	2,42	0,0	0,00	0,0
2017-04-25 11:00	306	30	86	0,0	16,43	0,31	25,8	1002,51	-2,23	0,31	15,98	2,89	0,0	0,00	0,0
2017-04-25 11:30	304	31	85	0,0	16,53	0,41	25,8	1002,51	-2,30	0,41	16,11	2,92	0,0	0,00	0,0
2017-04-25 12:00	304	30	81	0,0	16,53	0,72	25,8	1002,51	-2,68	0,72	16,08	2,92	0,0	0,00	0,0
2017-04-25 12:30	305	30	76	0,0	16,53	1,12	25,8	1002,51	-3,18	1,12	16,08	2,96	0,0	0,00	0,0
2017-04-25 13:00	305	30	72	0,0	16,43	1,32	25,8	1002,51	-3,74	1,32	15,98	2,89	0,0	0,00	0,0
2017-04-25 13:30	305	30	67	0,0	16,43	1,72	25,8	1002,51	-4,36	1,72	15,98	2,97	0,0	0,00	0,0
2017-04-25 14:00	304	30	62	0,0	16,43	2,02	25,8	1002,51	-5,16	2,02	15,98	2,96	0,0	0,00	0,0
2017-04-25 14:30	304	31	65	0,0	16,43	1,42	25,8	1002,51	-5,07	1,42	16,01	2,54	0,0	0,00	0,0
2017-04-25 15:00	300	31	68	0,0	16,43	1,92	25,8	1002,51	-3,97	1,92	16,01	3,23	0,0	0,00	0,0
2017-04-25 15:30	295	31	61	0,0	16,53	2,42	25,8	1002,51	-5,01	2,42	16,11	3,30	0,0	0,00	0,0
2017-04-25 16:00	292	30	59	0,0	16,53	2,12	25,8	1002,51	-5,75	2,12	16,08	2,89	0,0	0,00	0,0
2017-04-25 16:30	292	31	58	0,0	16,53	2,52	25,8	1002,51	-5,61	2,52	16,11	3,23	0,0	0,00	0,0
2017-04-25 17:00	291	31	60	0,0	16,53	2,32	25,8	1002,51	-5,33	2,32	16,11	3,15	0,0	0,00	0,0
2017-04-25 17:30	290	30	57	0,0	16,53	2,52	25,8	1002,51	-5,85	2,52	16,08	3,18	0,0	0,00	0,0
2017-04-25 18:00	291	30	57	0,0	16,63	2,42	25,8	1002,51	-5,95	2,42	16,18	3,08	0,0	0,00	0,0
2017-04-25 18:30	293	30	56	0,0	16,63	2,12	25,8	1002,51	-6,47	2,12	16,18	2,72	0,0	0,00	0,0
2017-04-25 19:00	291	30	55	0,0	16,53	1,92	25,8	1002,51	-6,90	1,92	16,08	2,47	0,0	0,00	0,0
2017-04-25 19:30	291	31	56	0,0	16,53	1,62	25,8	1002,51	-6,94	1,62	16,11	2,22	0,0	0,00	0,0
2017-04-25 20:00	292	31	54	0,0	16,43	2,42	25,8	1002,51	-6,69	2,42	16,01	2,91	0,0	0,00	0,0
2017-04-25 20:30	291	31	86	0,0	16,43	0,31	25,8	1003,51	-2,23	0,31	16,01	2,89	0,0	0,00	0,0
2017-04-25 21:00	292	31	85	0,0	16,43	0,11	25,8	1002,51	-2,59	0,11	16,01	2,62	0,0	0,00	0,0
2017-04-25 21:30	293	31	83	0,0	16,33	0,21	25,8	1003,51	-2,83	0,21	15,91	2,57	0,0	0,00	0,0

Datum	Vindrikt	Fukt inne	Fukt ute	Vindhast	Temp in	Temp ute	Nb. Mån	Tryck	Dagpp	Kyleffekt	Vix inne	Vix ute	Vindby	Korr lufttryck	Nederb./dygn
	°	Rh%	Rh%	m/s	°C	°C	mm	Mbar	°C	°C	°C	°C	m/s		mm
2017-04-25 22:00	292	31	85	0,0	16,33	0,21	25,8	1003,51	-2,49	0,21	15,91	2,72	0,0	0,00	0,0
2017-04-25 22:30	292	31	86	0,0	16,33	-0,09	25,8	1002,51	-2,62	-0,09	15,91	2,49	0,0	0,00	0,0
2017-04-25 23:00	290	31	88	0,0	16,23	-0,39	25,8	1002,51	-2,60	-0,39	15,81	2,35	0,0	0,00	0,0
2017-04-25 23:30	289	31	90	0,0	16,13	-0,69	25,8	1002,51	-2,58	-0,69	15,71	2,21	0,0	0,00	0,0
2017-04-26 00:00	289	31	89	0,0	16,13	-0,89	25,8	1002,51	-2,93	-0,89	15,71	1,93	0,0	0,00	0,0
2017-04-26 00:30	290	31	87	0,0	16,03	-0,69	25,8	1002,51	-3,05	-0,69	15,61	1,97	0,0	0,00	0,0
2017-04-26 01:00	290	31	86	0,0	15,93	-0,69	25,8	1002,51	-3,21	-0,69	15,51	1,89	0,0	0,00	0,0
2017-04-26 01:30	290	30	84	0,0	15,93	-0,69	25,8	1002,51	-3,54	-0,69	15,48	1,74	0,0	0,00	0,0
2017-04-26 02:00	290	30	84	0,0	15,93	-0,89	25,8	1002,51	-3,73	-0,89	15,48	1,54	0,0	0,00	0,0
2017-04-26 02:30	291	30	86	0,0	15,83	-1,09	25,8	1002,51	-3,60	-1,09	15,38	1,49	0,0	0,00	0,0
2017-04-26 03:00	291	30	86	0,0	15,83	-1,29	25,8	1002,51	-3,80	-1,29	15,38	1,29	0,0	0,00	0,0
2017-04-26 03:30	290	30	85	0,0	15,83	-1,59	25,8	1002,51	-4,26	-1,59	15,38	0,92	0,0	0,00	0,0
2017-04-26 04:00	290	31	87	0,0	15,83	-1,89	25,8	1002,51	-4,23	-1,89	15,41	0,77	0,0	0,00	0,0
2017-04-26 04:30	290	31	87	0,0	15,93	-1,99	25,8	1002,51	-4,33	-1,99	15,51	0,67	0,0	0,00	0,0
2017-04-26 05:00	291	31	84	0,0	15,93	-1,39	25,8	1002,51	-4,22	-1,39	15,51	1,04	0,0	0,00	0,0
2017-04-26 05:30	290	31	82	0,0	15,93	-1,39	25,8	1002,51	-4,56	-1,39	15,51	0,89	0,0	0,00	0,0
2017-04-26 06:00	291	31	82	0,0	16,03	-1,79	25,8	1002,51	-4,95	-1,79	15,61	0,49	0,0	0,00	0,0
2017-04-26 06:30	291	31	83	0,0	16,03	-1,59	25,8	1002,51	-4,58	-1,59	15,61	0,76	0,0	0,00	0,0
2017-04-26 07:00	290	31	82	0,0	16,23	-1,09	25,8	1002,51	-4,26	-1,09	15,81	1,19	0,0	0,00	0,0
2017-04-26 07:30	291	31	78	0,0	16,33	-0,19	25,8	1002,51	-4,08	-0,19	15,91	1,80	0,0	0,00	0,0
2017-04-26 08:00	290	31	76	0,0	16,43	-0,09	25,8	1002,51	-4,34	-0,09	16,01	1,76	0,0	0,00	0,0
2017-04-26 08:30	291	31	73	0,0	16,43	0,01	25,8	1002,51	-4,80	0,01	16,01	1,66	0,0	0,00	0,0
2017-04-26 09:00	291	31	66	0,0	16,53	0,72	25,8	1002,51	-5,52	0,72	16,11	1,90	0,0	0,00	0,0
2017-04-26 09:30	291	31	66	0,0	16,53	0,61	25,8	1002,51	-5,62	0,61	16,11	1,80	0,0	0,00	0,0
2017-04-26 10:00	292	31	62	0,0	16,53	1,82	25,8	1002,51	-5,35	1,82	16,11	2,76	0,0	0,00	0,0
2017-04-26 10:30	292	31	59	0,0	16,53	2,02	25,8	1002,51	-5,84	2,02	16,11	2,79	0,0	0,00	0,0
2017-04-26 11:00	291	31	58	0,0	16,43	2,22	27,0	1002,51	-5,89	2,22	16,01	2,93	6,0	1,20	1,2
2017-04-26 11:30	292	31	58	0,0	16,43	2,42	27,0	1002,51	-5,71	2,42	16,01	3,13	0,0	1,20	1,2
2017-04-26 12:00	294	31	51	0,0	16,33	3,32	27,0	1002,51	-6,65	3,32	15,91	3,66	0,0	0,00	1,2
2017-04-26 12:30	296	30	53	0,0	16,33	2,52	27,0	1002,51	-6,86	2,52	15,88	2,96	0,0	0,00	1,2
2017-04-26 13:00	298	30	49	0,0	16,23	3,52	27,0	1002,51	-7,02	3,52	15,78	3,76	0,0	0,00	1,2
2017-04-26 13:30	292	30	56	0,0	16,13	1,62	27,0	1002,51	-6,94	1,62	15,68	2,22	0,0	0,00	1,2
2017-04-26 14:00	295	30	46	0,0	16,13	3,42	27,0	1002,51	-7,98	3,42	15,68	3,52	0,0	0,00	1,2
2017-04-26 14:30	297	30	45	0,0	16,13	3,82	27,0	1002,51	-7,92	3,82	15,68	3,87	0,0	0,00	1,2
2017-04-26 15:00	298	30	43	0,0	16,13	3,62	27,0	1002,51	-8,73	3,62	15,68	3,58	0,0	0,00	1,2
2017-04-26 15:30	297	30	42	0,0	16,13	3,72	27,0	1002,51	-8,96	3,72	15,68	3,63	0,0	0,00	1,2
2017-04-26 16:00	297	30	39	0,0	16,33	3,82	27,0	1002,51	-9,89	3,82	15,88	3,60	0,0	0,00	1,2
2017-04-26 16:30	296	30	38	0,0	16,33	3,42	27,0	1002,51	-10,60	3,42	15,88	3,16	0,0	0,00	1,2
2017-04-26 17:00	299	30	42	0,0	16,33	3,42	27,0	1002,51	-9,23	3,42	15,88	3,33	0,0	0,00	1,2
2017-04-26 17:30	298	30	43	0,0	16,43	3,42	28,2	1002,51	-8,91	3,42	15,98	3,38	1,2	1,20	2,4
2017-04-26 18:00	299	30	44	0,0	16,43	3,42	28,2	1002,51	-8,60	3,42	15,98	3,42	0,0	1,20	2,4
2017-04-26 18:30	298	30	45	0,0	16,43	3,02	28,2	1002,51	-8,65	3,02	15,98	3,07	0,0	0,00	2,4
2017-04-26 19:00	298	30	45	0,0	16,43	2,92	28,2	1002,51	-8,74	2,92	15,98	2,97	0,0	0,00	2,4
2017-04-26 19:30	298	30	47	0,0	16,33	3,02	28,2	1003,51	-8,05	3,02	15,88	3,16	0,0	0,00	2,4
2017-04-26 20:00	298	30	50	0,0	16,13	2,42	28,2	1003,51	-7,75	2,42	15,68	2,71	0,0	0,00	2,4
2017-04-26 20:30	297	30	52	0,0	16,13	1,42	28,2	1003,51	-8,14	1,42	15,68	1,81	0,0	0,00	2,4

Datum	Vindrikt	Fukt inne	Fukt ute	Vindhast	Temp in	Temp ute	Nb. Mån	Tryck	Dagpp	Kyleffekt	Vix inne	Vix ute	Vindby	Korr lufttryck	Nederb./dygn
	°	Rh%	Rh%	m/s	°C	°C	mm	Mbar	°C	°C	°C	°C	m/s		mm
2017-04-26 21:00	298	30	54	0,0	16,03	0,92	28,2	1003,51	-8,08	0,92	15,58	1,41	0,0	0,00	2,4
2017-04-26 21:30	298	30	57	0,0	16,03	-0,49	28,2	1003,51	-8,65	-0,49	15,58	0,18	0,0	0,00	2,4
2017-04-26 22:00	298	30	58	0,0	16,03	-1,19	28,2	1003,51	-9,07	-1,19	15,58	-0,47	0,0	0,00	2,4
2017-04-26 22:30	299	30	60	0,0	16,03	-1,79	28,2	1003,51	-9,18	-1,79	15,58	-0,96	0,0	0,00	2,4
2017-04-26 23:00	298	30	61	0,0	15,93	-1,99	28,2	1003,51	-9,15	-1,99	15,48	-1,10	0,0	0,00	2,4
2017-04-26 23:30	298	30	63	0,0	15,93	-2,49	28,2	1003,51	-9,19	-2,49	15,48	-1,48	0,0	0,00	2,4
2017-04-27 00:00	297	30	67	0,0	15,83	-2,69	28,2	1003,51	-8,55	-2,69	15,38	-1,44	0,0	0,00	0,0
2017-04-27 00:30	298	30	70	0,0	15,83	-3,09	28,2	1003,51	-8,35	-3,09	15,38	-1,65	0,0	0,00	0,0
2017-04-27 01:00	297	30	75	0,0	15,73	-3,39	28,2	1004,51	-7,71	-3,39	15,28	-1,61	0,0	0,00	0,0
2017-04-27 01:30	299	30	77	0,0	15,73	-3,59	28,2	1003,51	-7,55	-3,59	15,28	-1,67	0,0	0,00	0,0
2017-04-27 02:00	298	30	82	0,0	15,63	-3,79	28,2	1004,51	-6,89	-3,79	15,18	-1,51	0,0	0,00	0,0
2017-04-27 02:30	297	30	83	0,0	15,53	-3,89	28,2	1004,51	-6,83	-3,89	15,08	-1,54	0,0	0,00	0,0
2017-04-27 03:00	298	30	83	0,0	15,53	-4,09	28,2	1004,51	-7,02	-4,09	15,08	-1,74	0,0	0,00	0,0
2017-04-27 03:30	298	30	83	0,0	15,53	-4,49	28,2	1004,51	-7,41	-4,49	15,08	-2,14	0,0	0,00	0,0
2017-04-27 04:00	297	30	87	0,0	15,53	-4,79	28,2	1004,51	-7,08	-4,79	15,08	-2,13	0,0	0,00	0,0
2017-04-27 04:30	299	30	88	0,0	15,63	-4,99	28,2	1004,51	-7,12	-4,99	15,18	-2,26	0,0	0,00	0,0
2017-04-27 05:00	299	30	90	0,0	15,63	-5,19	28,2	1004,51	-7,01	-5,19	15,18	-2,30	0,0	0,00	0,0
2017-04-27 05:30	299	30	90	0,0	15,73	-4,99	28,2	1004,51	-6,82	-4,99	15,28	-2,10	0,0	0,00	0,0
2017-04-27 06:00	299	30	86	0,0	15,83	-4,19	28,2	1004,51	-6,64	-4,19	15,38	-1,61	0,0	0,00	0,0
2017-04-27 06:30	298	30	83	0,0	15,83	-3,69	28,2	1004,51	-6,63	-3,69	15,38	-1,34	0,0	0,00	0,0
2017-04-27 07:00	298	30	79	0,0	15,93	-2,49	28,2	1004,51	-6,13	-2,49	15,48	-0,43	0,0	0,00	0,0
2017-04-27 07:30	299	30	76	0,0	16,23	-1,49	28,2	1005,51	-5,69	-1,49	15,78	0,36	0,0	0,00	0,0
2017-04-27 08:00	298	30	70	0,0	16,33	-0,69	28,2	1005,51	-6,05	-0,69	15,88	0,76	0,0	0,00	0,0
2017-04-27 08:30	298	30	64	0,0	16,33	-0,29	28,2	1005,51	-6,89	-0,29	15,88	0,78	0,0	0,00	0,0
2017-04-27 09:00	299	30	61	0,0	16,33	0,31	28,2	1005,51	-6,98	0,31	15,88	1,20	0,0	0,00	0,0
2017-04-27 09:30	298	30	56	0,0	16,33	0,41	28,2	1005,51	-8,05	0,41	15,88	1,02	0,0	0,00	0,0
2017-04-27 10:00	297	30	51	0,0	16,33	1,22	28,2	1005,51	-8,59	1,22	15,88	1,56	0,0	0,00	0,0
2017-04-27 10:30	298	30	50	0,0	16,33	1,22	28,2	1006,51	-8,85	1,22	15,88	1,51	0,0	0,00	0,0
2017-04-27 11:00	299	30	48	0,0	16,33	1,82	28,2	1006,51	-8,86	1,82	15,88	2,01	0,0	0,00	0,0
2017-04-27 11:30	299	30	44	0,0	16,23	2,72	28,2	1006,51	-9,23	2,72	15,78	2,72	0,0	0,00	0,0
2017-04-27 12:00	298	30	43	0,0	16,13	3,12	28,2	1006,51	-9,18	3,12	15,68	3,08	0,0	0,00	0,0
2017-04-27 12:30	298	30	44	0,0	16,13	3,62	28,2	1006,51	-8,41	3,62	15,68	3,62	0,0	0,00	0,0
2017-04-27 13:00	299	30	43	0,0	16,03	3,42	28,2	1006,51	-8,91	3,42	15,58	3,38	0,0	0,00	0,0
2017-04-27 13:30	298	30	42	0,0	16,03	4,02	28,2	1007,51	-8,69	4,02	15,58	3,93	0,0	0,00	0,0
2017-04-27 14:00	298	30	42	0,0	15,93	3,52	28,2	1007,51	-9,14	3,52	15,48	3,43	0,0	0,00	0,0
2017-04-27 14:30	299	30	38	0,0	15,93	5,62	28,2	1007,51	-8,65	5,62	15,48	5,36	0,0	0,00	0,0
2017-04-27 15:00	298	30	39	0,0	15,93	3,92	28,2	1007,51	-9,80	3,92	15,48	3,70	1,4	0,00	0,0
2017-04-27 15:30	298	30	39	0,0	15,93	4,02	28,2	1007,51	-9,71	4,02	15,48	3,80	0,0	0,00	0,0
2017-04-27 16:00	299	30	37	0,0	16,13	5,02	28,2	1007,51	-9,55	5,02	15,68	4,72	0,0	0,00	0,0
2017-04-27 16:30	298	30	38	0,0	16,03	4,32	28,2	1008,51	-9,80	4,32	15,58	4,06	0,0	0,00	0,0
2017-04-27 17:00	298	30	37	0,0	16,03	4,82	28,2	1008,51	-9,73	4,82	15,58	4,52	0,0	0,00	0,0
2017-04-27 17:30	298	30	38	0,0	15,93	4,52	28,2	1008,51	-9,63	4,52	15,48	4,26	0,0	0,00	0,0
2017-04-27 18:00	298	30	40	0,0	15,93	3,62	28,2	1009,51	-9,72	3,62	15,48	3,45	2,2	0,00	0,0
2017-04-27 18:30	299	30	39	0,0	15,93	4,72	28,2	1009,51	-9,09	4,72	15,48	4,51	2,2	0,00	0,0
2017-04-27 19:00	299	30	41	0,0	16,13	5,02	28,2	1009,51	-8,13	5,02	15,68	4,89	0,0	0,00	0,0
2017-04-27 19:30	299	30	40	0,0	16,13	4,12	28,2	1010,51	-9,28	4,12	15,68	3,95	0,0	0,00	0,0

Datum	Vindrikt °	Fukt inne Rh%	Fukt ute Rh%	Vindhast m/s	Temp in °C	Temp ute °C	Nb. Mån mm	Tryck Mbar	Dagpp °C	Kyleffekt °C	Vix inne °C	Vix ute °C	Vindby m/s	Korr lufttryck	Nederb./dygn mm
2017-04-27 20:00	298	30	42	0,0	16,13	3,62	28,2	1010,51	-9,05	3,62	15,68	3,53	0,0	0,00	0,0
2017-04-27 20:30	298	30	43	0,0	16,13	3,02	28,2	1010,51	-9,27	3,02	15,68	2,98	0,0	0,00	0,0
2017-04-27 21:00	297	30	44	0,0	16,03	2,22	29,4	1011,51	-9,68	2,22	15,58	2,22	2,4	1,20	1,2
2017-04-27 21:30	298	30	45	0,0	16,03	1,42	29,4	1012,51	-10,10	1,42	15,58	1,47	0,0	1,20	1,2
2017-04-27 22:00	298	30	47	0,0	16,03	1,12	29,4	1012,51	-9,79	1,12	15,58	1,26	0,0	0,00	1,2
2017-04-27 22:30	298	30	58	0,0	15,93	0,31	29,4	1013,51	-7,67	0,31	15,48	1,03	0,0	0,00	1,2
2017-04-27 23:00	299	30	63	0,0	15,93	-0,19	29,4	1013,51	-7,01	-0,19	15,48	0,82	0,0	0,00	1,2
2017-04-27 23:30	297	30	69	0,0	15,93	-0,69	29,4	1014,51	-6,25	-0,69	15,48	0,69	0,0	0,00	1,2
2017-04-28 00:00	299	30	72	0,0	15,83	-0,79	29,4	1014,51	-5,76	-0,79	15,38	0,79	0,0	0,00	0,0
2017-04-28 00:30	298	30	73	0,0	15,83	-0,99	29,4	1015,51	-5,76	-0,99	15,38	0,66	0,0	0,00	0,0
2017-04-28 01:00	299	30	77	0,0	15,83	-1,19	29,4	1015,51	-5,23	-1,19	15,38	0,73	0,0	0,00	0,0
2017-04-28 01:30	298	30	78	0,0	15,73	-1,29	29,4	1015,51	-5,15	-1,29	15,28	0,70	0,0	0,00	0,0
2017-04-28 02:00	298	30	81	0,0	15,73	-1,79	29,4	1016,51	-5,11	-1,79	15,28	0,42	0,0	0,00	0,0
2017-04-28 02:30	299	30	82	0,0	15,73	-2,19	29,4	1016,51	-5,33	-2,19	15,28	0,09	0,0	0,00	0,0
2017-04-28 03:00	298	30	82	0,0	15,73	-2,09	29,4	1016,51	-5,24	-2,09	15,28	0,19	0,0	0,00	0,0
2017-04-28 03:30	298	30	83	0,0	15,63	-2,39	29,4	1017,52	-5,36	-2,39	15,18	-0,04	0,0	0,00	0,0
2017-04-28 04:00	299	30	85	0,0	15,63	-2,49	29,4	1017,52	-5,14	-2,49	15,18	0,01	0,0	0,00	0,0
2017-04-28 04:30	299	30	85	0,0	15,63	-2,69	29,4	1017,52	-5,33	-2,69	15,18	-0,19	0,0	0,00	0,0
2017-04-28 05:00	298	30	87	0,0	15,63	-2,79	29,4	1017,52	-5,11	-2,79	15,18	-0,13	0,0	0,00	0,0
2017-04-28 05:30	298	30	87	0,0	15,63	-2,69	29,4	1018,52	-5,01	-2,69	15,18	-0,03	0,0	0,00	0,0
2017-04-28 06:00	298	30	83	0,0	15,73	-2,09	29,4	1018,52	-5,07	-2,09	15,28	0,26	0,0	0,00	0,0
2017-04-28 06:30	298	30	80	0,0	15,83	-1,59	29,4	1018,52	-5,09	-1,59	15,38	0,54	0,0	0,00	0,0
2017-04-28 07:00	298	30	74	0,0	16,03	-0,99	29,4	1019,52	-5,58	-0,99	15,58	0,72	0,0	0,00	0,0
2017-04-28 07:30	298	30	68	0,0	16,23	-0,29	29,4	1019,52	-6,06	-0,29	15,78	1,03	0,0	0,00	0,0
2017-04-28 08:00	298	30	65	0,0	16,33	0,01	29,4	1019,52	-6,40	0,01	15,88	1,14	0,0	0,00	0,0
2017-04-28 08:30	298	30	62	0,0	16,43	0,31	29,4	1019,52	-6,76	0,31	15,98	1,26	0,0	0,00	0,0
2017-04-28 09:00	298	30	61	0,0	16,43	0,92	29,4	1020,52	-6,42	0,92	15,98	1,80	0,0	0,00	0,0
2017-04-28 09:30	299	30	57	0,0	16,43	1,52	29,4	1020,52	-6,79	1,52	15,98	2,18	0,0	0,00	0,0
2017-04-28 10:00	299	30	55	0,0	16,43	2,12	29,4	1020,52	-6,72	2,12	15,98	2,67	0,0	0,00	0,0
2017-04-28 10:30	299	30	54	0,0	16,33	2,22	29,4	1021,52	-6,88	2,22	15,88	2,71	0,0	0,00	0,0
2017-04-28 11:00	299	30	47	0,0	16,33	3,02	29,4	1021,52	-8,05	3,02	15,88	3,16	0,0	0,00	0,0
2017-04-28 11:30	298	30	46	0,0	16,33	3,72	29,4	1021,52	-7,71	3,72	15,88	3,82	0,0	0,00	0,0
2017-04-28 12:00	298	30	45	0,0	16,23	3,72	29,4	1021,52	-8,01	3,72	15,78	3,77	0,0	0,00	0,0
2017-04-28 12:30	299	30	45	0,0	16,23	3,82	29,4	1021,52	-7,92	3,82	15,78	3,87	0,0	0,00	0,0
2017-04-28 13:00	299	30	44	0,0	16,23	4,02	29,4	1021,52	-8,05	4,02	15,78	4,02	0,0	0,00	0,0
2017-04-28 13:30	299	30	43	0,0	16,23	4,92	29,4	1021,52	-7,56	4,92	15,78	4,88	0,0	0,00	0,0
2017-04-28 14:00	300	30	42	0,0	16,23	5,72	29,4	1021,52	-7,17	5,72	15,78	5,63	0,0	0,00	0,0
2017-04-28 14:30	301	30	42	0,0	16,23	5,02	29,4	1021,52	-7,79	5,02	15,78	4,93	0,0	0,00	0,0
2017-04-28 15:00	302	30	42	0,0	16,23	4,62	29,4	1021,52	-8,15	4,62	15,78	4,53	0,0	0,00	0,0
2017-04-28 15:30	301	30	42	0,0	16,23	4,82	29,4	1021,52	-7,97	4,82	15,78	4,73	1,4	0,00	0,0
2017-04-28 16:00	301	30	42	0,0	16,23	4,62	29,4	1022,52	-8,15	4,62	15,78	4,53	0,0	0,00	0,0
2017-04-28 16:30	301	30	42	0,0	16,13	4,62	29,4	1022,52	-8,15	4,62	15,68	4,53	0,0	0,00	0,0
2017-04-28 17:00	302	30	42	0,0	16,13	4,82	29,4	1022,52	-7,97	4,82	15,68	4,73	0,0	0,00	0,0
2017-04-28 17:30	301	30	43	0,0	16,23	4,72	29,4	1022,52	-7,74	4,72	15,78	4,68	0,0	0,00	0,0
2017-04-28 18:00	303	30	48	0,0	16,23	4,72	29,4	1022,52	-6,21	4,72	15,78	4,91	0,0	0,00	0,0
2017-04-28 18:30	302	30	51	0,0	16,33	4,82	29,4	1022,52	-5,27	4,82	15,88	5,16	0,0	0,00	0,0

Datum	Vindrikt	Fukt inne	Fukt ute	Vindhast	Temp in	Temp ute	Nb. Mån	Tryck	Dagpp	Kyleffekt	Vix inne	Vix ute	Vindby	Korr lufttryck	Nederb./dygn
	°	Rh%	Rh%	m/s	°C	°C	mm	Mbar	°C	°C	°C	°C	m/s		mm
2017-04-28 19:00	302	30	49	0,0	16,43	4,72	29,4	1022,52	-5,92	4,72	15,98	4,96	0,0	0,00	0,0
2017-04-28 19:30	303	30	58	0,0	16,43	3,42	29,4	1022,52	-4,77	3,42	15,98	4,13	0,0	0,00	0,0
2017-04-28 20:00	303	30	60	0,0	16,43	3,22	29,4	1022,52	-4,48	3,22	15,98	4,05	0,0	0,00	0,0
2017-04-28 20:30	303	30	61	0,0	16,33	2,42	29,4	1023,52	-5,01	2,42	15,88	3,30	0,0	0,00	0,0
2017-04-28 21:00	303	30	63	0,0	16,33	1,62	29,4	1023,52	-5,31	1,62	15,88	2,62	0,0	0,00	0,0
2017-04-28 21:30	304	30	66	0,0	16,33	0,72	29,4	1023,52	-5,52	0,72	15,88	1,90	0,0	0,00	0,0
2017-04-28 22:00	303	30	71	0,0	16,33	0,21	29,4	1023,52	-4,99	0,21	15,88	1,72	0,0	0,00	0,0
2017-04-28 22:30	302	30	75	0,0	16,33	-0,29	29,4	1024,52	-4,72	-0,29	15,88	1,49	0,0	0,00	0,0
2017-04-28 23:00	302	30	80	0,0	16,23	-0,49	29,4	1024,52	-4,02	-0,49	15,78	1,64	0,0	0,00	0,0
2017-04-28 23:30	303	30	82	0,0	16,13	-0,79	29,4	1024,52	-3,97	-0,79	15,68	1,49	0,0	0,00	0,0
2017-04-29 00:00	302	30	83	0,0	16,13	-1,29	29,4	1024,52	-4,29	-1,29	15,68	1,06	0,0	0,00	0,0
2017-04-29 00:30	303	30	86	0,0	16,13	-1,29	29,4	1024,52	-3,80	-1,29	15,68	1,29	0,0	0,00	0,0
2017-04-29 01:00	304	30	88	0,0	16,03	-1,79	29,4	1024,52	-3,97	-1,79	15,58	0,95	0,0	0,00	0,0
2017-04-29 01:30	304	30	90	0,0	16,03	-1,99	29,4	1025,52	-3,86	-1,99	15,58	0,91	0,0	0,00	0,0
2017-04-29 02:00	302	30	91	0,0	16,03	-1,89	29,4	1025,52	-3,61	-1,89	15,58	1,09	0,0	0,00	0,0
2017-04-29 02:30	303	30	92	0,0	15,93	-2,09	29,4	1025,52	-3,66	-2,09	15,48	0,97	0,0	0,00	0,0
2017-04-29 03:00	303	30	93	0,0	15,93	-2,59	29,4	1025,52	-4,00	-2,59	15,48	0,55	0,0	0,00	0,0
2017-04-29 03:30	304	30	92	0,0	15,93	-2,49	29,4	1025,52	-4,05	-2,49	15,48	0,57	0,0	0,00	0,0
2017-04-29 04:00	302	30	92	0,0	15,93	-2,59	29,4	1025,52	-4,15	-2,59	15,48	0,47	0,0	0,00	0,0
2017-04-29 04:30	302	30	88	0,0	15,93	-2,59	29,4	1025,52	-4,76	-2,59	15,48	0,15	0,0	0,00	0,0
2017-04-29 05:00	302	30	85	0,0	15,93	-2,89	29,4	1025,52	-5,53	-2,89	15,48	-0,39	0,0	0,00	0,0
2017-04-29 05:30	302	30	82	0,0	15,93	-2,59	29,4	1025,52	-5,72	-2,59	15,48	-0,31	0,0	0,00	0,0
2017-04-29 06:00	303	30	76	0,0	16,03	-1,89	29,4	1025,52	-6,08	-1,89	15,58	-0,04	0,0	0,00	0,0
2017-04-29 06:30	302	30	78	0,0	16,03	-2,09	29,4	1025,52	-5,92	-2,09	15,58	-0,10	0,0	0,00	0,0
2017-04-29 07:00	303	30	75	0,0	16,33	-1,19	29,4	1025,52	-5,59	-1,19	15,88	0,59	0,0	0,00	0,0
2017-04-29 07:30	302	30	71	0,0	16,53	-0,49	29,4	1025,52	-5,66	-0,49	16,08	1,02	0,0	0,00	0,0
2017-04-29 08:00	302	30	67	0,0	16,53	-0,29	29,4	1025,52	-6,27	-0,29	16,08	0,97	0,0	0,00	0,0
2017-04-29 08:30	303	30	64	0,0	16,63	0,31	29,4	1025,52	-6,33	0,31	16,18	1,38	0,0	0,00	0,0
2017-04-29 09:00	304	30	64	0,0	16,63	0,31	29,4	1025,52	-6,33	0,31	16,18	1,38	0,0	0,00	0,0
2017-04-29 09:30	302	30	75	0,0	16,63	-0,19	29,4	1025,52	-4,62	-0,19	16,18	1,59	0,0	0,00	0,0
2017-04-29 10:00	302	30	83	0,0	16,63	-0,09	29,4	1025,52	-3,12	-0,09	16,18	2,27	0,0	0,00	0,0
2017-04-29 10:30	303	30	77	0,0	16,63	0,82	29,4	1025,52	-3,29	0,82	16,18	2,73	0,0	0,00	0,0
2017-04-29 11:00	303	30	71	0,0	16,63	1,62	29,4	1025,52	-3,65	1,62	16,18	3,12	0,0	0,00	0,0
2017-04-29 11:30	304	30	56	0,0	16,63	2,62	29,4	1025,52	-6,00	2,62	16,18	3,22	0,0	0,00	0,0
2017-04-29 12:00	303	30	53	0,0	16,53	3,02	29,4	1025,52	-6,39	3,02	16,08	3,46	0,0	0,00	0,0
2017-04-29 12:30	303	30	53	0,0	16,53	2,62	29,4	1025,52	-6,77	2,62	16,08	3,06	0,0	0,00	0,0
2017-04-29 13:00	304	30	52	0,0	16,53	2,92	29,4	1024,52	-6,75	2,92	16,08	3,31	0,0	0,00	0,0
2017-04-29 13:30	303	31	45	0,0	16,53	3,62	29,4	1024,52	-8,10	3,62	16,11	3,67	0,0	0,00	0,0
2017-04-29 14:00	304	31	45	0,0	16,53	3,82	29,4	1024,52	-7,92	3,82	16,11	3,87	3,3	0,00	0,0
2017-04-29 14:30	304	31	44	0,0	16,53	4,02	29,4	1024,52	-8,05	4,02	16,11	4,02	0,0	0,00	0,0
2017-04-29 15:00	304	31	44	0,0	16,53	3,82	29,4	1024,52	-8,23	3,82	16,11	3,82	0,0	0,00	0,0
2017-04-29 15:30	304	31	42	0,0	16,53	4,82	29,4	1024,52	-7,97	4,82	16,11	4,73	0,0	0,00	0,0
2017-04-29 16:00	303	31	45	0,0	16,53	3,92	29,4	1023,52	-7,83	3,92	16,11	3,97	0,0	0,00	0,0
2017-04-29 16:30	304	31	45	0,0	16,43	4,12	30,6	1023,52	-7,65	4,12	16,01	4,17	3,3	1,20	1,2
2017-04-29 17:00	302	31	46	0,0	16,43	3,82	30,6	1023,52	-7,62	3,82	16,01	3,92	0,0	1,20	1,2
2017-04-29 17:30	303	31	46	0,0	16,43	3,82	30,6	1023,52	-7,62	3,82	16,01	3,92	0,0	0,00	1,2

Datum	Vindrikt	Fukt inne	Fukt ute	Vindhast	Temp in	Temp ute	Nb. Mån	Tryck	Dagpp	Kyleffekt	Vix inne	Vix ute	Vindby	Korr lufttryck	Nederb./dygn
	°	Rh%	Rh%	m/s	°C	°C	mm	Mbar	°C	°C	°C	°C	m/s		mm
2017-04-29 18:00	304	31	46	0,0	16,53	3,72	30,6	1023,52	-7,71	3,72	16,11	3,82	0,0	0,00	1,2
2017-04-29 18:30	303	30	44	0,0	16,63	4,62	30,6	1023,52	-7,51	4,62	16,18	4,62	0,0	0,00	1,2
2017-04-29 19:00	303	30	54	0,0	16,63	2,82	30,6	1023,52	-6,32	2,82	16,18	3,32	0,0	0,00	1,2
2017-04-29 19:30	304	30	54	0,0	16,63	2,72	30,6	1023,52	-6,41	2,72	16,18	3,22	0,0	0,00	1,2
2017-04-29 20:00	303	30	52	0,0	16,73	2,72	30,6	1022,52	-6,94	2,72	16,28	3,11	0,0	0,00	1,2
2017-04-29 20:30	302	30	54	0,0	16,73	2,22	30,6	1022,52	-6,88	2,22	16,28	2,71	0,0	0,00	1,2
2017-04-29 21:00	303	30	59	0,0	16,73	1,42	30,6	1022,52	-6,41	1,42	16,28	2,19	0,0	0,00	1,2
2017-04-29 21:30	303	30	61	0,0	16,73	1,12	30,6	1022,52	-6,23	1,12	16,28	2,00	0,0	0,00	1,2
2017-04-29 22:00	304	30	67	0,0	16,63	0,82	30,6	1022,52	-5,22	0,82	16,18	2,07	0,0	0,00	1,2
2017-04-29 22:30	304	30	71	0,0	16,63	0,51	30,6	1022,52	-4,71	0,51	16,18	2,02	0,0	0,00	1,2
2017-04-29 23:00	303	30	77	0,0	16,53	0,11	30,6	1022,52	-3,97	0,11	16,08	2,03	0,0	0,00	1,2
2017-04-29 23:30	303	31	82	0,0	16,53	-0,59	30,6	1021,52	-3,78	-0,59	16,11	1,69	0,0	0,00	1,2
2017-04-30 00:00	303	31	83	0,0	16,43	-0,99	30,6	1021,52	-4,00	-0,99	16,01	1,36	0,0	0,00	0,0
2017-04-30 00:30	304	31	82	0,0	16,33	-0,99	30,6	1021,52	-4,17	-0,99	15,91	1,29	0,0	0,00	0,0
2017-04-30 01:00	303	31	81	0,0	16,33	-0,89	30,6	1021,52	-4,24	-0,89	15,91	1,32	0,0	0,00	0,0
2017-04-30 01:30	303	31	80	0,0	16,33	-0,99	30,6	1021,52	-4,51	-0,99	15,91	1,14	0,0	0,00	0,0
2017-04-30 02:00	303	31	79	0,0	16,23	-1,09	30,6	1020,52	-4,78	-1,09	15,81	0,97	0,0	0,00	0,0
2017-04-30 02:30	304	31	78	0,0	16,23	-1,59	30,6	1020,52	-5,44	-1,59	15,81	0,40	0,0	0,00	0,0
2017-04-30 03:00	303	31	76	0,0	16,13	-1,99	30,6	1020,52	-6,18	-1,99	15,71	-0,14	0,0	0,00	0,0
2017-04-30 03:30	304	31	74	0,0	16,13	-2,09	30,6	1020,52	-6,64	-2,09	15,71	-0,38	0,0	0,00	0,0
2017-04-30 04:00	303	31	69	0,0	16,03	-2,39	30,6	1020,52	-7,87	-2,39	15,61	-1,01	0,0	0,00	0,0
2017-04-30 04:30	304	31	68	0,0	16,03	-2,69	30,6	1019,52	-8,35	-2,69	15,61	-1,37	0,0	0,00	0,0
2017-04-30 05:00	302	30	70	0,0	16,03	-2,69	30,6	1019,52	-7,96	-2,69	15,58	-1,25	0,0	0,00	0,0
2017-04-30 05:30	303	30	69	0,0	16,03	-2,29	30,6	1019,52	-7,78	-2,29	15,58	-0,91	0,0	0,00	0,0
2017-04-30 06:00	303	30	67	0,0	16,03	-1,99	30,6	1018,52	-7,89	-1,99	15,58	-0,74	0,0	0,00	0,0
2017-04-30 06:30	302	31	62	0,0	16,13	-1,79	30,6	1018,52	-8,74	-1,79	15,71	-0,84	0,0	0,00	0,0
2017-04-30 07:00	303	31	56	0,0	16,33	-1,29	30,6	1018,52	-9,64	-1,29	15,91	-0,68	0,0	0,00	0,0
2017-04-30 07:30	303	31	57	0,0	16,53	-1,29	30,6	1017,52	-9,40	-1,29	16,11	-0,63	0,0	0,00	0,0
2017-04-30 08:00	302	30	55	0,0	16,63	-0,39	30,6	1017,52	-9,04	-0,39	16,18	0,17	0,0	0,00	0,0
2017-04-30 08:30	303	30	51	0,0	16,63	0,72	30,6	1017,52	-9,05	0,72	16,18	1,06	0,0	0,00	0,0
2017-04-30 09:00	304	30	46	0,0	16,63	1,62	30,6	1016,51	-9,62	1,62	16,18	1,71	0,0	0,00	0,0
2017-04-30 09:30	304	30	44	0,0	16,63	2,12	30,6	1016,51	-9,77	2,12	16,18	2,12	0,0	0,00	0,0
2017-04-30 10:00	303	30	44	0,0	16,63	2,12	30,6	1016,51	-9,77	2,12	16,18	2,12	0,0	0,00	0,0
2017-04-30 10:30	303	30	43	0,0	16,63	2,42	30,6	1015,51	-9,81	2,42	16,18	2,38	0,0	0,00	0,0
2017-04-30 11:00	303	30	42	0,0	16,53	2,52	30,6	1015,51	-10,04	2,52	16,08	2,43	0,0	0,00	0,0
2017-04-30 11:30	163	30	42	0,0	16,63	2,92	32,4	1015,51	-9,68	2,92	16,18	2,83	0,0	1,80	1,8
2017-04-30 12:00	161	30	42	0,0	16,53	3,12	33,0	1015,51	-9,50	3,12	16,08	3,03	0,0	2,40	2,4
2017-04-30 12:30	162	31	41	0,0	16,53	3,62	33,0	1014,51	-9,39	3,62	16,11	3,49	0,0	0,60	2,4
2017-04-30 13:00	162	30	38	0,0	16,43	4,32	33,0	1014,51	-9,80	4,32	15,98	4,06	0,0	0,00	2,4
2017-04-30 13:30	162	30	38	0,0	16,33	4,32	33,0	1014,51	-9,80	4,32	15,88	4,06	0,0	0,00	2,4
2017-04-30 14:00	162	30	37	0,0	16,33	4,62	33,0	1014,51	-9,91	4,62	15,88	4,32	0,0	0,00	2,4
2017-04-30 14:30	164	30	37	0,0	16,23	4,72	33,0	1014,51	-9,82	4,72	15,78	4,42	0,0	0,00	2,4
2017-04-30 15:00	163	30	36	0,0	16,13	4,22	33,0	1014,51	-10,64	4,22	15,68	3,88	0,0	0,00	2,4
2017-04-30 15:30	161	30	36	0,0	16,23	4,62	33,0	1014,51	-10,28	4,62	15,78	4,28	0,0	0,00	2,4
2017-04-30 16:00	163	30	34	0,0	16,23	3,82	33,0	1014,51	-11,77	3,82	15,78	3,40	0,0	0,00	2,4
2017-04-30 16:30	161	30	35	0,0	16,23	3,92	33,0	1014,51	-11,29	3,92	15,78	3,54	0,0	0,00	2,4

Datum	Vindrikt °	Fukt inne Rh%	Fukt ute Rh%	Vindhast m/s	Temp in °C	Temp ute °C	Nb. Mån mm	Tryck Mbar	Daggp °C	Kyleffekt °C	Vix inne °C	Vix ute °C	Vindby m/s	Korr lufttryck	Nederb./dygn mm
2017-04-30 17:00	162	30	38	0,0	16,23	4,02	33,0	1014,51	-10,07	4,02	15,78	3,76	0,0	0,00	2,4
2017-04-30 17:30	161	30	37	0,0	16,23	3,32	33,0	1014,51	-11,06	3,32	15,78	3,02	0,0	0,00	2,4
2017-04-30 18:00	163	30	38	0,0	16,33	3,52	33,0	1014,51	-10,52	3,52	15,88	3,26	1,6	0,00	2,4
2017-04-30 18:30	162	30	38	0,0	16,23	3,62	33,0	1014,51	-10,43	3,62	15,78	3,36	0,0	0,00	2,4
2017-04-30 19:00	161	30	40	0,0	16,23	3,72	33,0	1014,51	-9,63	3,72	15,78	3,55	0,0	0,00	2,4
2017-04-30 19:30	161	30	41	0,0	16,13	3,32	33,0	1014,51	-9,65	3,32	15,68	3,19	0,0	0,00	2,4
2017-04-30 20:00	161	30	42	0,0	16,13	2,82	33,0	1015,51	-9,77	2,82	15,68	2,73	0,0	0,00	2,4
2017-04-30 20:30	163	30	43	0,0	16,13	2,02	33,0	1015,51	-10,18	2,02	15,68	1,98	0,0	0,00	2,4
2017-04-30 21:00	163	30	44	0,0	16,13	1,62	33,0	1015,51	-10,22	1,62	15,68	1,62	0,0	0,00	2,4
2017-04-30 21:30	162	30	46	0,0	16,23	0,82	33,0	1015,51	-10,35	0,82	15,78	0,91	0,0	0,00	2,4
2017-04-30 22:00	161	30	49	0,0	16,23	0,31	33,0	1015,51	-9,95	0,31	15,78	0,56	0,0	0,00	2,4
2017-04-30 22:30	161	30	51	0,0	16,13	-0,39	33,0	1016,51	-10,06	-0,39	15,68	-0,04	0,0	0,00	2,4
2017-04-30 23:00	162	30	52	0,0	16,13	-0,49	33,0	1016,51	-9,89	-0,49	15,68	-0,09	0,0	0,00	2,4
2017-04-30 23:30	161	30	53	0,0	16,03	-0,99	33,0	1016,51	-10,10	-0,99	15,58	-0,54	0,0	0,00	2,4
2017-05-01 00:00	162	30	55	0,0	16,03	0,01	33,0	1017,52	-8,67	0,01	15,58	0,57	0,0	0,00	0,0
Medelvärde Månad	213	30	71	0,6	15,95	0,68		1008,34	-5,01	0,19	15,52	2,33	1,7		0,0
Min	7	29	34	0,0	14,83	-7,69		990,50	-13,96	-14,69	14,38	-6,47	0,0		0,0
Max	356	32	100	10,2	16,73	10,12	33,0	1029,52	4,68	9,12	16,28	10,27	13,6		