

Medeltemperaturer / Max / Min

● Kyleff med °C
 ● Dygns med °C
 ▲ Temp Max
 ● Temp Min
 — Temperatur

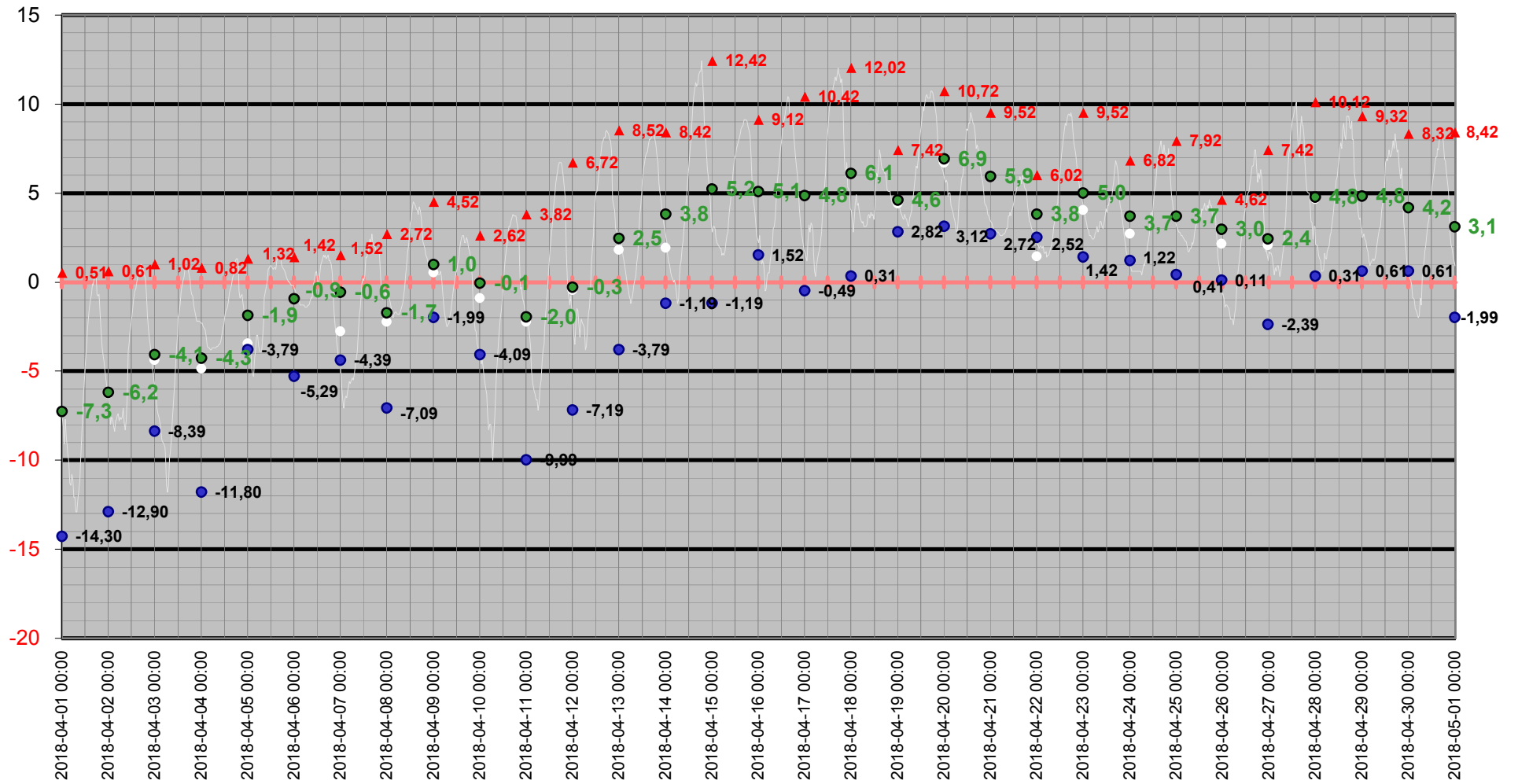

Medeltemperatur

□ Kyleff med °C ● Dygns med °C — Temperatur °C — Kyleffekt °C

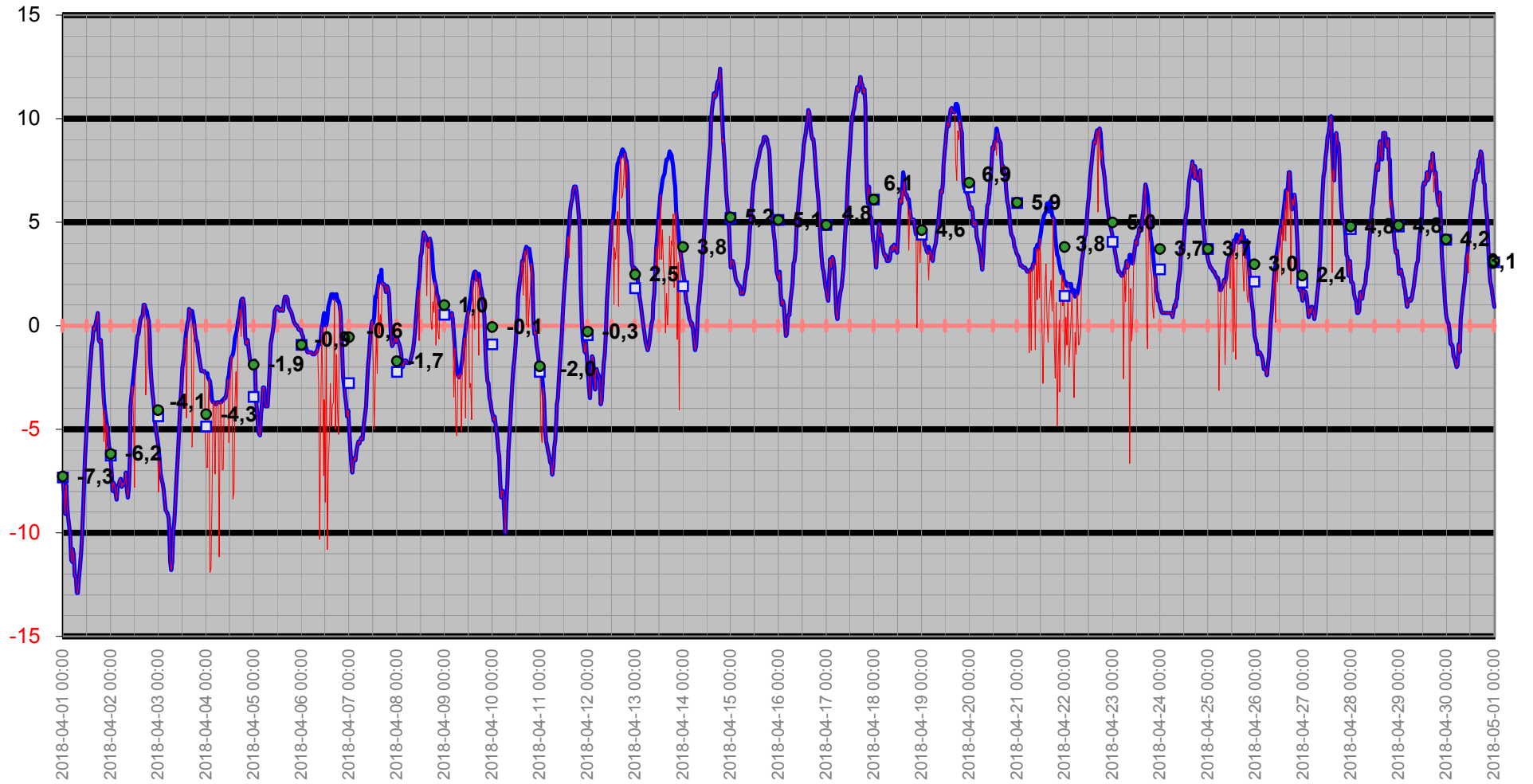

Temperatur/Vindby

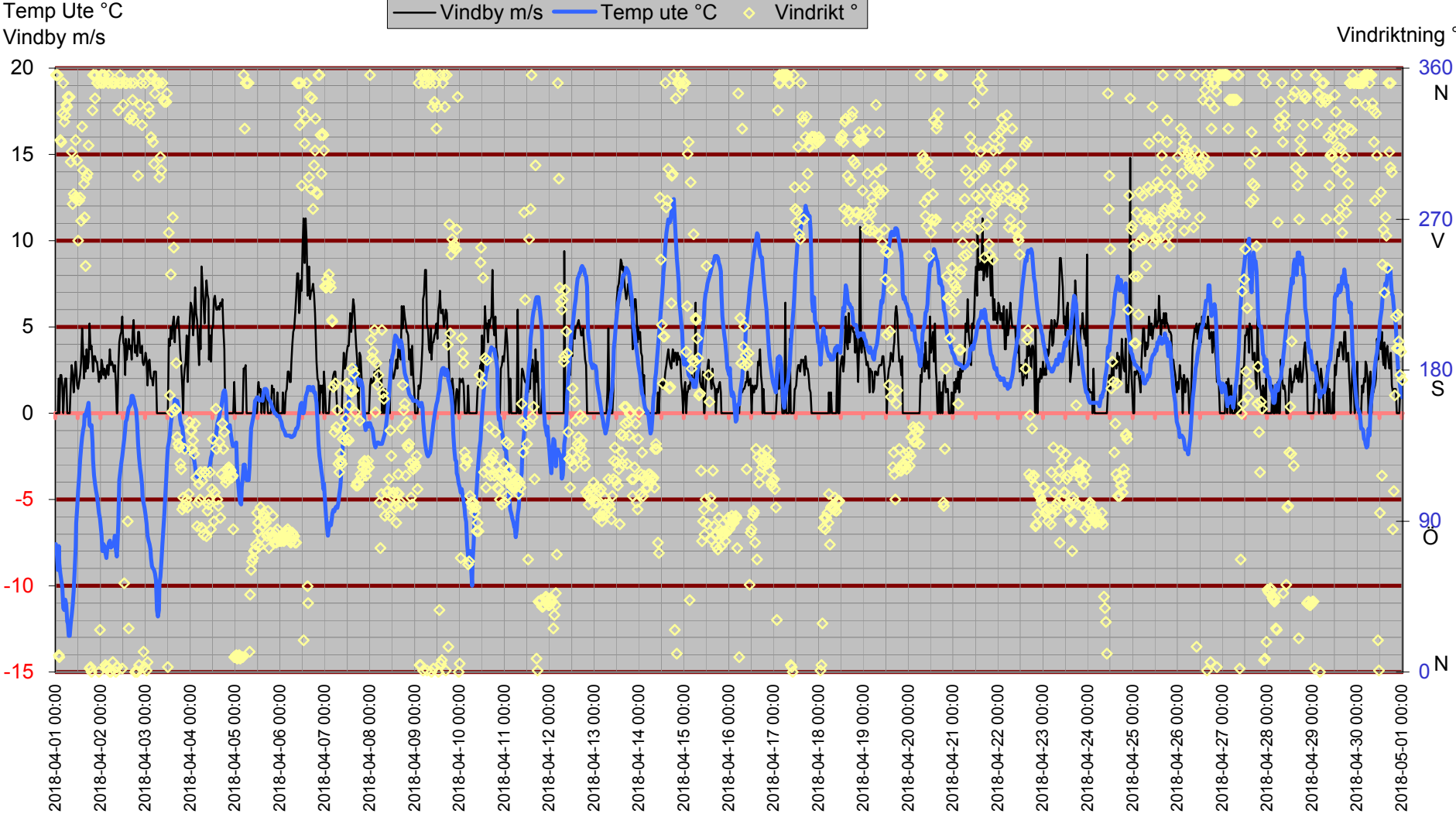

Inne

Temp inne °C

Vindby m/s

Temp in °C — Vindby m/s — Temp ute °C — Fukt inne Rh%

Rh % inne

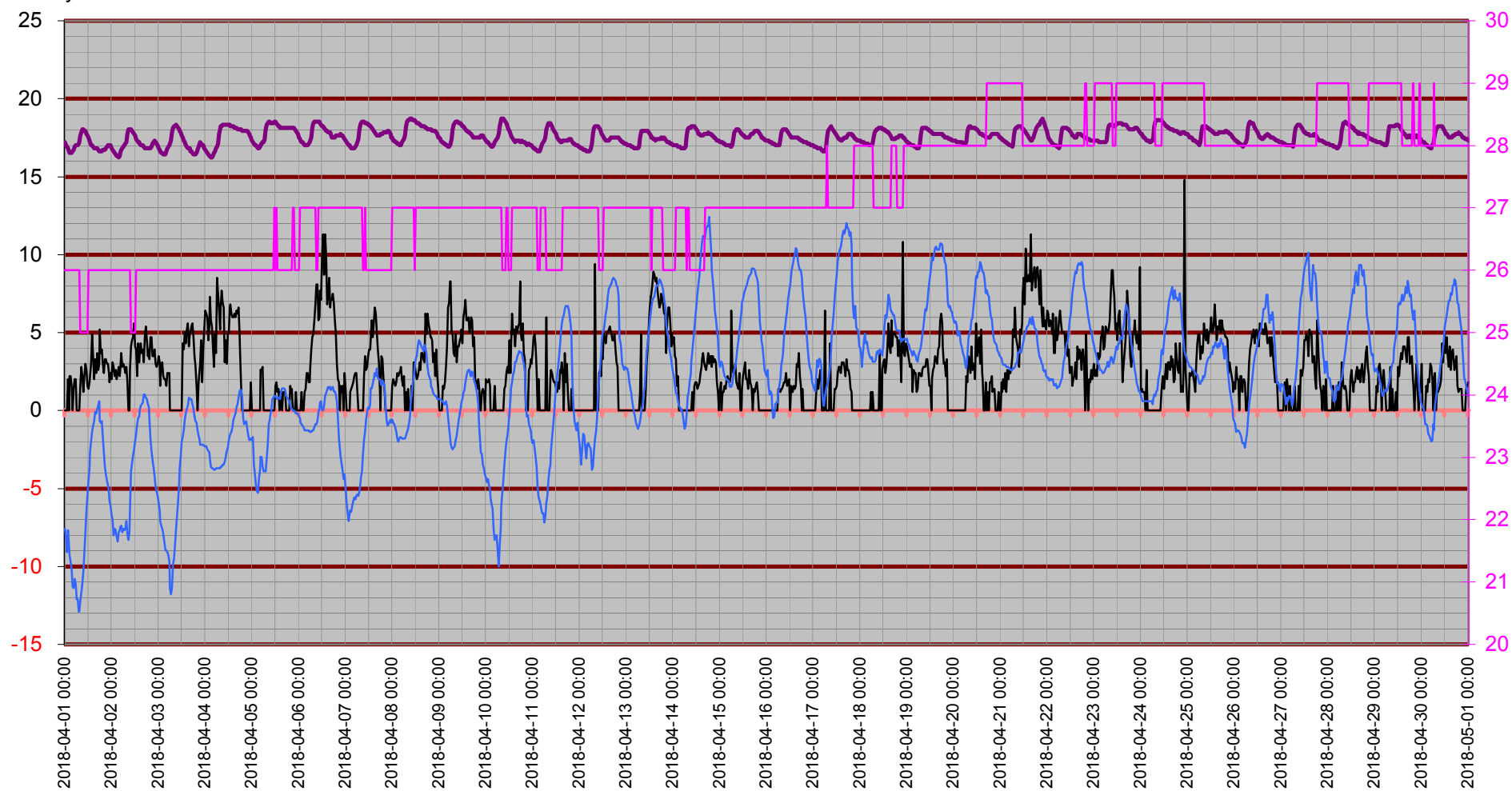

Temperatur inne

Temp in °C

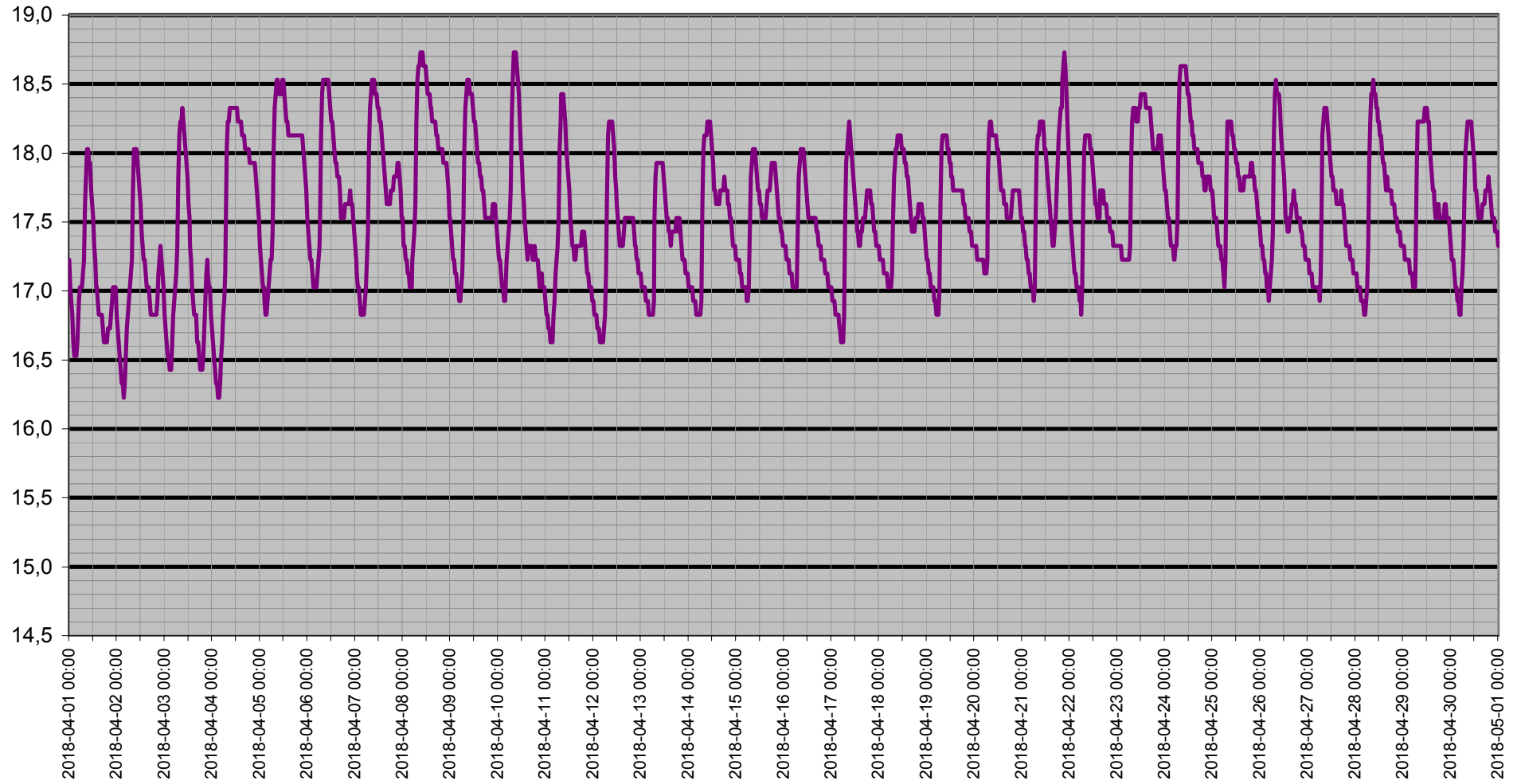

Dagpunkt/Temperatur

Vindhast m/s Daggp °C Temp ute °C Fukt ute Rh%

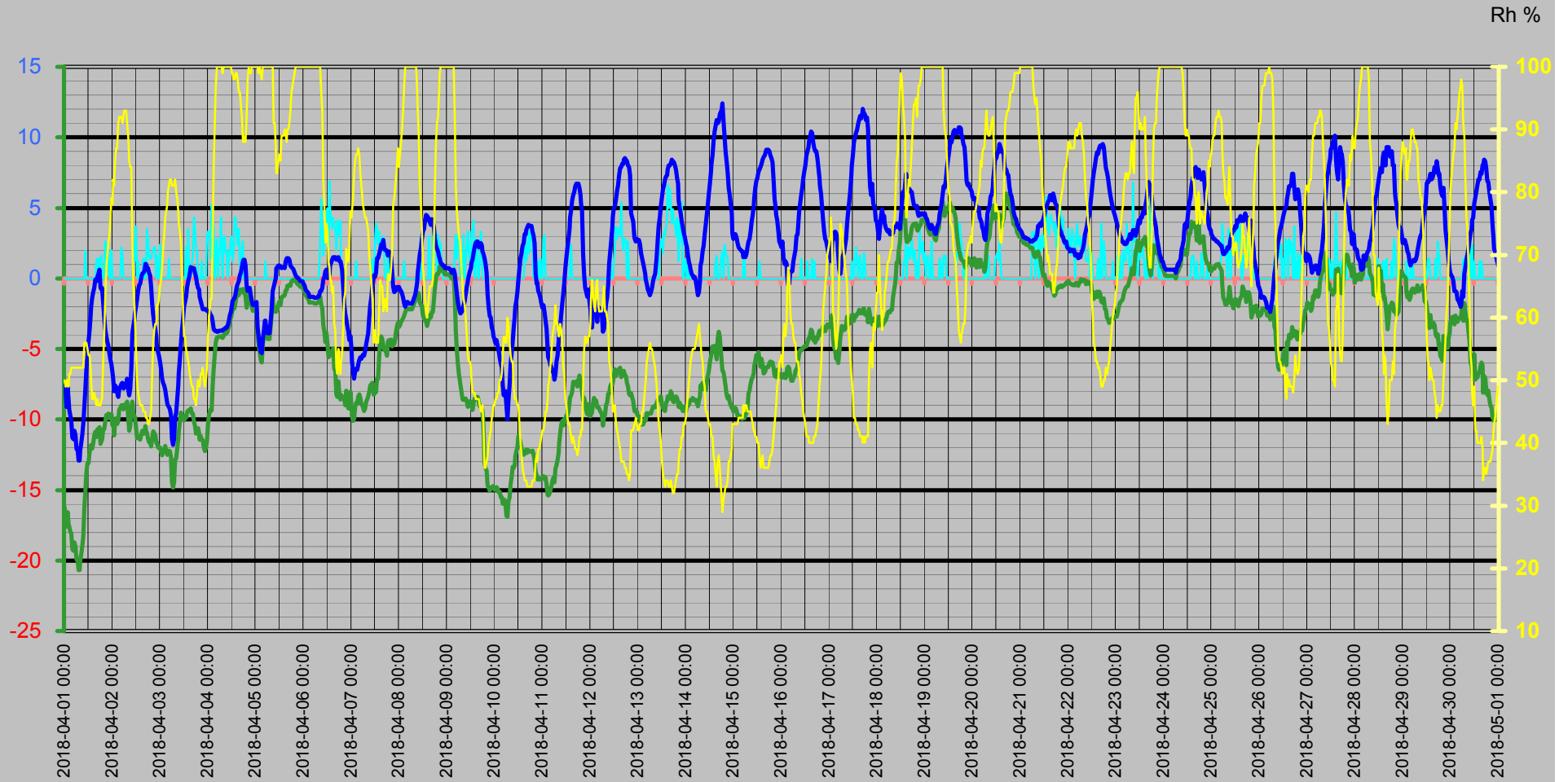

Vinddata

Vindhastighet m/s
Vindby m/s

Vindhast m/s — Vindby m/s ◊ Vindrikt ° — Fukt ute Rh%

Vindriktning °
Rh %

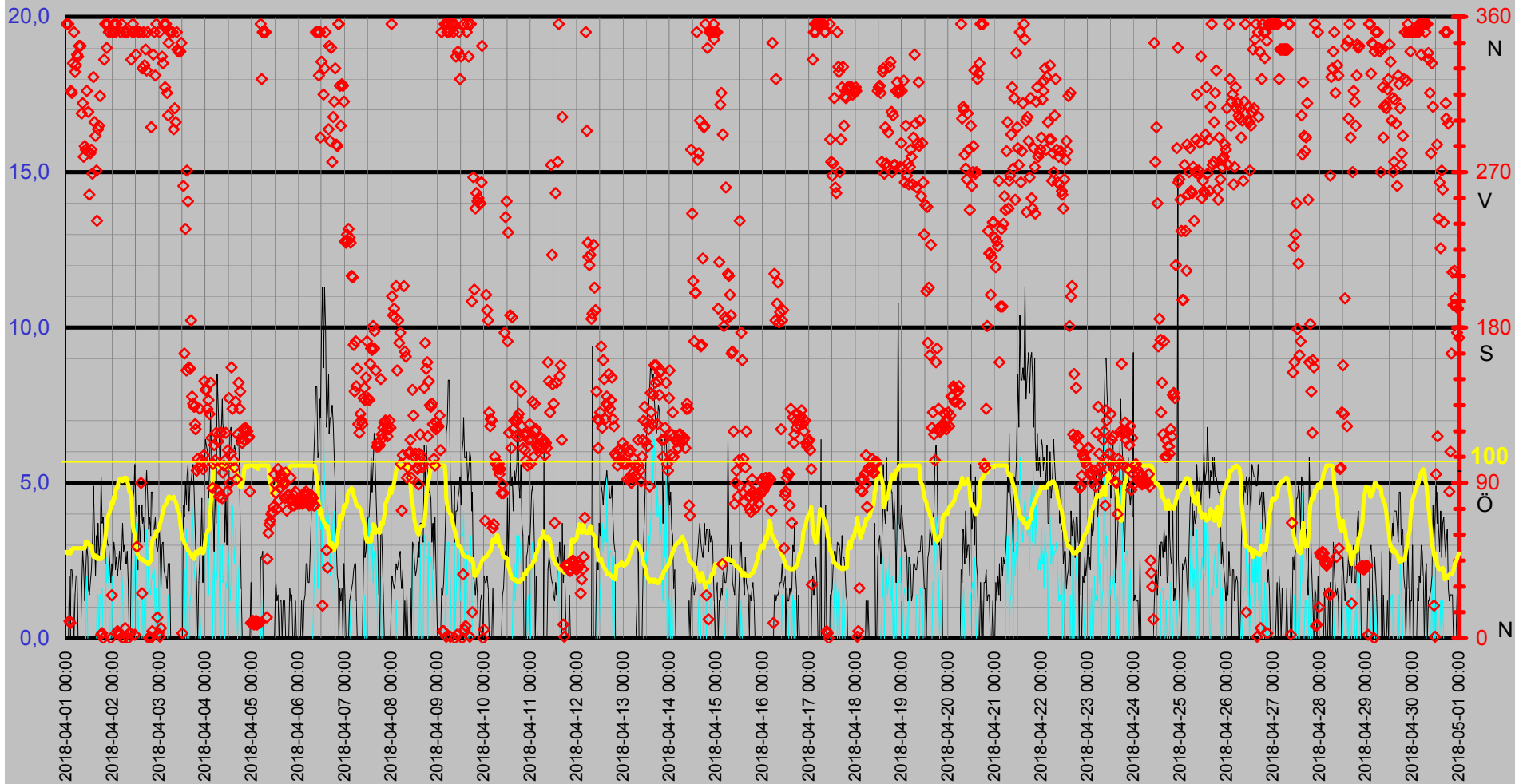

Luftfukt Kyleffekt Temp Vind Medeltemperatur

Temp °C
Vind m/s

● Dygns med °C Vindhast m/s Kyleffekt °C Temp ute °C Fukt ute Rh%

Rh %

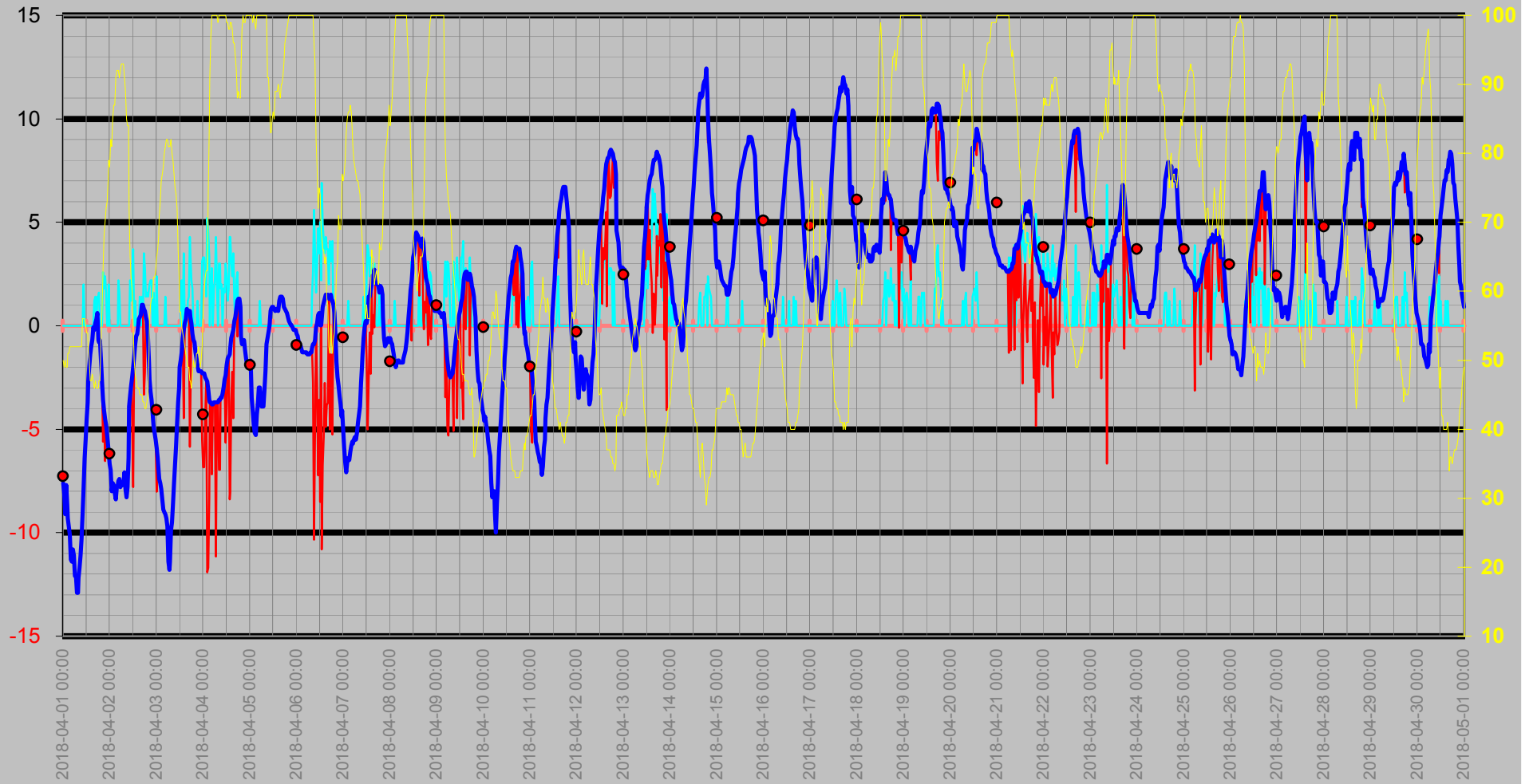

Nederbörd

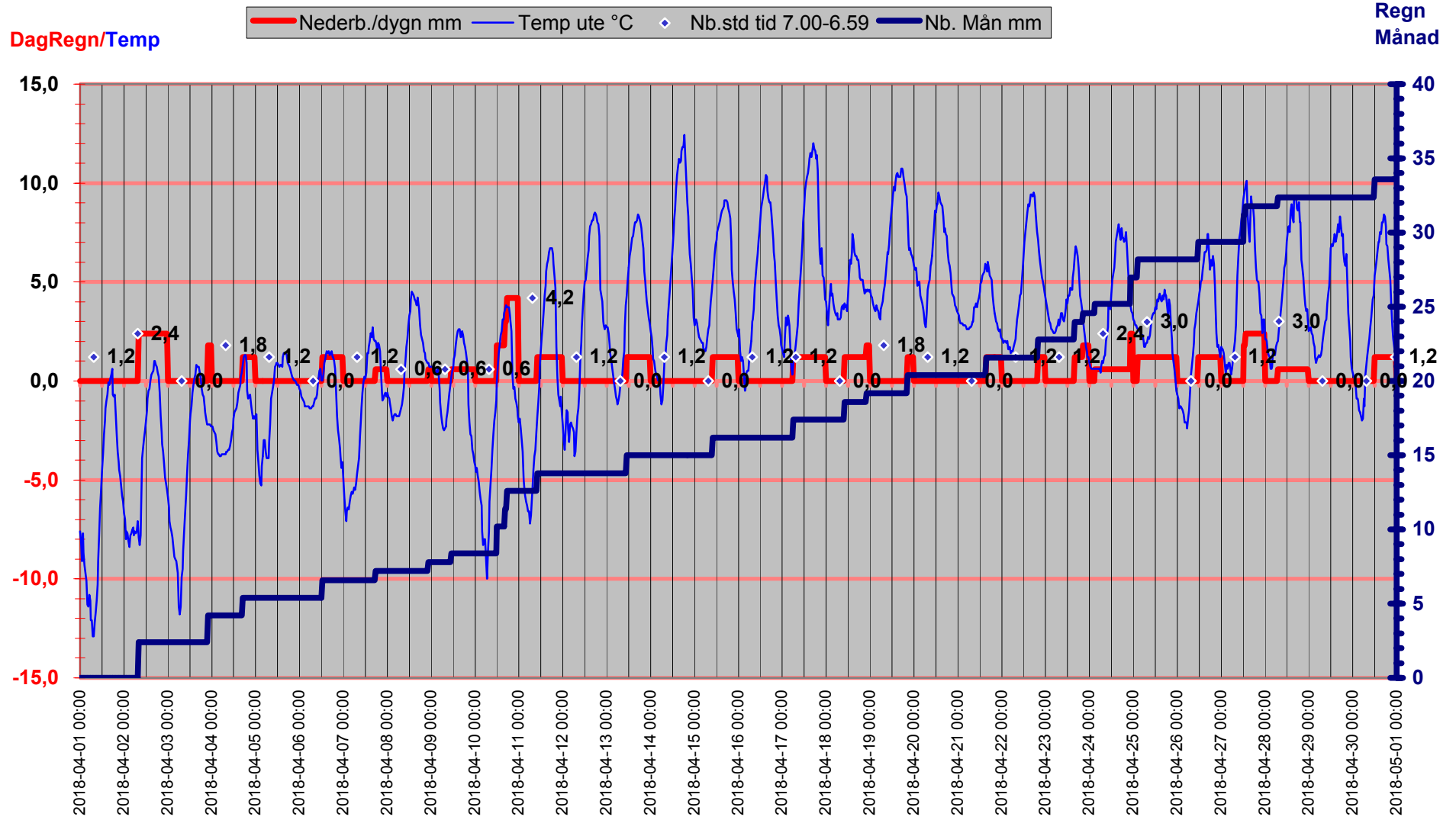

Luftryck/Nederbörd

◆ Luftryck mbar
 — Nederb./dygn mm
 △ Nb.std tid 7.00-6.59

Luftryck

Nederbör

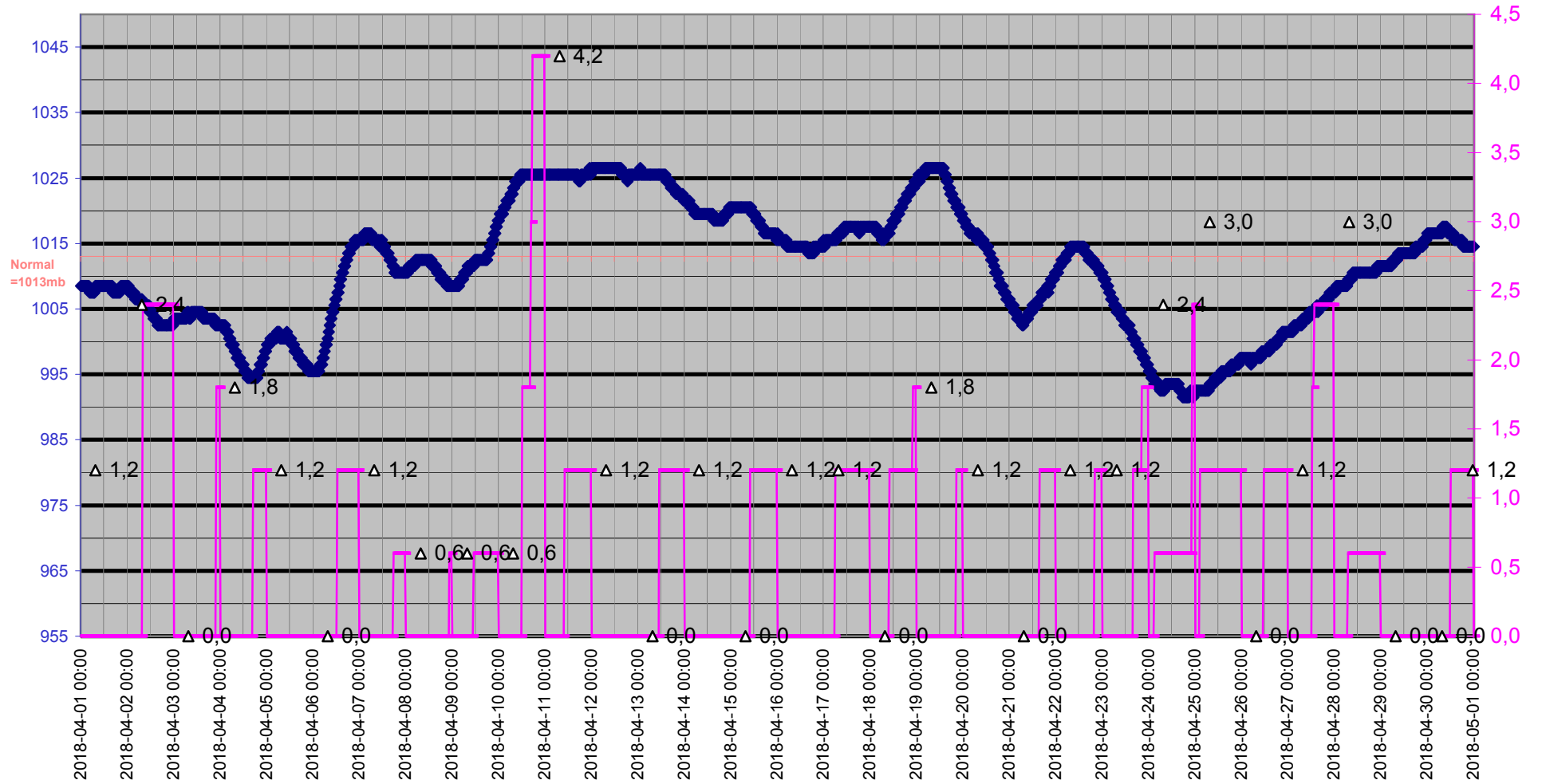

Grund

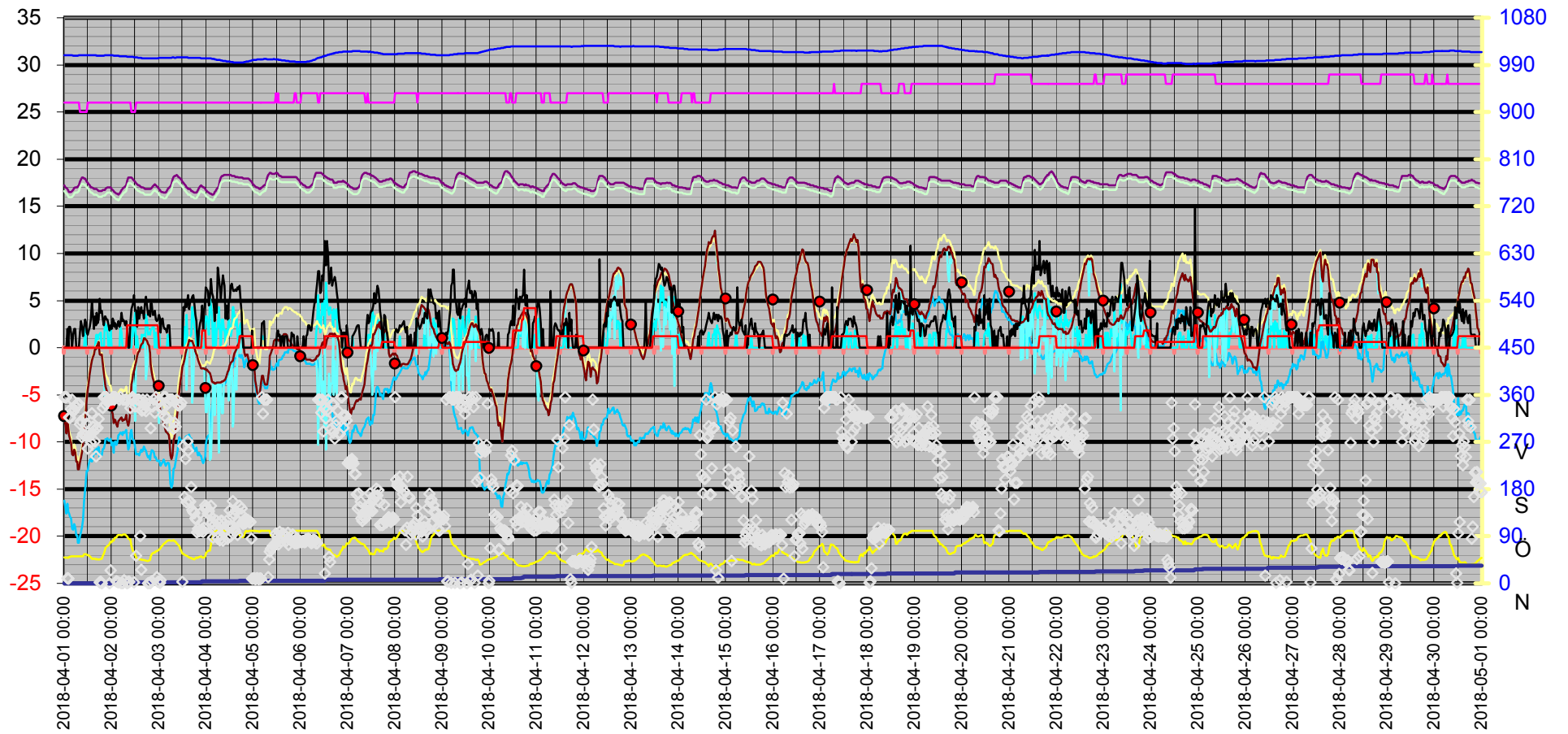
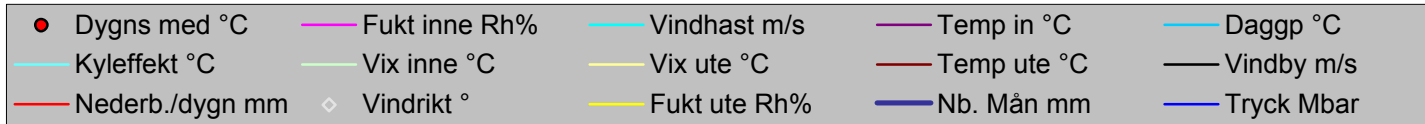

Datum	Vindrikt	Fukt inne	Fukt ute	Vindhast	Temp in	Temp ute	Nb. Mån	Tryck	Dagpp	Kyleffekt	Vix inne	Vix ute	Vindby	Korr lufttryck	Nederb./dygn
	°	Rh%	Rh%	m/s	°C	°C	mm	Mbar	°C	°C	°C	°C	m/s		mm
2018-04-01 00:00	356	26	50	0,0	17,23	-7,59	0,0	1008,51	-16,22	-7,59	16,63	-7,15	0,0	0,00	0,0
2018-04-01 00:30	356	26	49	0,0	17,03	-8,09	0,0	1008,51	-16,92	-8,09	16,43	-7,70	0,0	0,00	0,0
2018-04-01 01:00	356	26	50	0,0	16,93	-9,09	0,0	1008,51	-17,61	-9,09	16,33	-8,65	0,0	0,00	0,0
2018-04-01 01:30	10	26	49	0,0	16,83	-7,69	0,0	1008,51	-16,55	-7,69	16,23	-7,30	2,0	0,00	0,0
2018-04-01 02:00	9	26	49	0,0	16,63	-8,69	0,0	1008,51	-17,48	-8,69	16,03	-8,30	0,0	0,00	0,0
2018-04-01 02:30	317	26	51	0,0	16,53	-9,29	0,0	1008,51	-17,56	-9,29	15,93	-8,79	2,2	0,00	0,0
2018-04-01 03:00	316	26	51	0,0	16,53	-9,69	0,0	1008,51	-17,94	-9,69	15,93	-9,20	2,2	0,00	0,0
2018-04-01 03:30	333	26	52	0,0	16,53	-10,09	0,0	1008,51	-18,08	-10,09	15,93	-9,54	1,6	0,00	0,0
2018-04-01 04:00	351	26	52	0,0	16,63	-11,30	0,0	1008,51	-19,20	-11,30	16,03	-10,74	0,0	0,00	0,0
2018-04-01 04:30	328	26	52	0,0	16,73	-11,40	0,0	1007,51	-19,29	-11,40	16,13	-10,84	1,4	0,00	0,0
2018-04-01 05:00	332	26	52	0,0	16,93	-10,80	0,0	1007,51	-18,73	-10,80	16,33	-10,24	2,0	0,00	0,0
2018-04-01 05:30	338	26	52	0,0	17,03	-11,10	0,0	1007,51	-19,01	-11,10	16,43	-10,54	2,0	0,00	0,0
2018-04-01 06:00	337	26	52	0,0	17,03	-12,10	0,0	1007,51	-19,95	-12,10	16,43	-11,54	0,0	0,00	0,0
2018-04-01 06:30	343	26	52	0,0	17,03	-12,10	0,0	1007,51	-19,95	-12,10	16,43	-11,54	0,0	0,00	0,0
2018-04-01 07:00	343	26	52	0,0	17,13	-12,90	0,0	1007,51	-20,69	-12,90	16,53	-12,34	0,0	0,00	0,0
2018-04-01 07:30	343	26	52	0,0	17,23	-12,90	0,0	1008,51	-20,69	-12,90	16,63	-12,34	0,0	0,00	0,0
2018-04-01 08:00	304	25	52	0,0	17,63	-12,20	0,0	1008,51	-20,04	-12,20	17,00	-11,64	1,6	0,00	0,0
2018-04-01 08:30	310	25	52	0,0	17,83	-11,70	0,0	1008,51	-19,57	-11,70	17,20	-11,14	2,8	0,00	0,0
2018-04-01 09:00	279	25	52	0,0	18,03	-11,10	0,0	1008,51	-19,01	-11,10	17,40	-10,54	2,2	0,00	0,0
2018-04-01 09:30	285	25	52	0,0	18,03	-10,29	0,0	1008,51	-18,27	-10,29	17,40	-9,74	1,2	0,00	0,0
2018-04-01 10:00	283	25	56	0,0	17,93	-9,09	0,0	1008,51	-16,26	-9,09	17,30	-8,32	2,2	0,00	0,0
2018-04-01 10:30	317	25	56	2,0	17,93	-7,79	0,0	1008,51	-15,04	-7,79	17,30	-7,02	3,0	0,00	0,0
2018-04-01 11:00	282	25	56	0,0	17,73	-6,39	0,0	1008,51	-13,72	-6,39	17,10	-5,62	2,6	0,00	0,0
2018-04-01 11:30	305	25	55	0,0	17,63	-5,49	0,0	1008,51	-13,10	-5,49	17,00	-4,77	1,6	0,00	0,0
2018-04-01 12:00	257	26	54	0,0	17,53	-4,49	0,0	1008,51	-13,10	-4,49	16,93	-3,99	1,4	0,00	0,0
2018-04-01 12:30	281	26	54	0,0	17,33	-3,69	0,0	1008,51	-12,36	-3,69	16,73	-3,19	1,8	0,00	0,0
2018-04-01 13:00	283	26	52	0,0	17,23	-2,69	0,0	1008,51	-11,93	-2,69	16,63	-2,29	2,2	0,00	0,0
2018-04-01 13:30	269	26	50	0,0	17,03	-1,99	0,0	1008,51	-11,80	-1,99	16,43	-1,70	3,0	0,00	0,0
2018-04-01 14:00	325	26	47	0,0	17,03	-1,39	0,0	1008,51	-12,07	-1,39	16,43	-1,24	4,9	0,00	0,0
2018-04-01 14:30	299	26	47	0,0	16,93	-0,99	0,0	1008,51	-11,70	-0,99	16,33	-0,84	3,5	0,00	0,0
2018-04-01 15:00	291	26	48	0,0	16,83	-0,69	0,0	1008,51	-11,15	-0,69	16,23	-0,49	2,0	0,00	0,0
2018-04-01 15:30	271	26	47	0,0	16,83	-0,09	0,0	1008,51	-10,88	-0,09	16,23	0,06	3,3	0,00	0,0
2018-04-01 16:00	242	26	46	1,2	16,83	-0,19	0,0	1008,51	-11,26	-0,19	16,23	-0,09	2,4	0,00	0,0
2018-04-01 16:30	295	26	47	1,4	16,83	0,11	0,0	1007,51	-10,70	0,11	16,23	0,26	3,7	0,00	0,0
2018-04-01 17:00	297	26	46	0,0	16,73	0,31	0,0	1007,51	-10,81	0,31	16,13	0,41	2,6	0,00	0,0
2018-04-01 17:30	314	26	46	1,4	16,63	0,61	0,0	1007,51	-10,53	0,61	16,03	0,71	3,0	0,00	0,0
2018-04-01 18:00	2	26	46	1,4	16,63	-0,69	0,0	1007,51	-11,72	-0,69	16,03	-0,59	5,2	0,00	0,0
2018-04-01 18:30	3	26	47	1,6	16,63	-0,79	0,0	1007,51	-11,52	-0,79	16,03	-0,64	3,7	0,00	0,0
2018-04-01 19:00	0	26	47	0,0	16,63	-0,69	0,0	1007,51	-11,43	-0,69	16,03	-0,54	3,9	0,00	0,0
2018-04-01 19:30	335	26	53	0,0	16,73	-1,69	0,0	1007,51	-10,75	-1,69	16,13	-1,24	3,0	0,00	0,0
2018-04-01 20:00	356	26	57	0,0	16,73	-2,69	0,0	1007,51	-10,71	-2,69	16,13	-2,03	2,4	0,00	0,0
2018-04-01 20:30	356	26	63	2,6	16,73	-3,59	0,0	1008,51	-10,23	-5,59	16,13	-2,58	3,3	0,00	0,0
2018-04-01 21:00	342	26	68	1,8	16,83	-4,09	0,0	1008,51	-9,69	-4,09	16,23	-2,78	3,3	0,00	0,0
2018-04-01 21:30	356	26	70	2,4	16,93	-4,49	0,0	1008,51	-9,69	-6,54	16,33	-3,05	3,0	0,00	0,0
2018-04-01 22:00	351	26	72	1,6	17,03	-4,79	0,0	1008,51	-9,60	-4,79	16,43	-3,22	3,0	0,00	0,0
2018-04-01 22:30	351	26	73	0,0	17,03	-5,29	0,0	1008,51	-9,90	-5,29	16,43	-3,65	2,4	0,00	0,0

Datum	Vindrikt °	Fukt inne Rh%	Fukt ute Rh%	Vindhast m/s	Temp in °C	Temp ute °C	Nb. Mån mm	Tryck Mbar	Dagpp °C	Kyleffekt °C	Vix inne °C	Vix ute °C	Vindby m/s	Korr lufttryck	Nederb./dygn mm
2018-04-01 23:00	0	26	76	0,0	17,03	-5,79	0,0	1008,51	-9,85	-5,79	16,43	-3,94	1,8	0,00	0,0
2018-04-01 23:30	25	26	79	2,0	17,03	-6,09	0,0	1008,51	-9,63	-6,09	16,43	-4,03	2,4	0,00	0,0
2018-04-02 00:00	351	26	78	0,0	16,83	-6,69	0,0	1008,51	-10,38	-6,69	16,23	-4,70	2,0	0,00	0,0
2018-04-02 00:30	356	26	82	0,0	16,73	-6,99	0,0	1008,51	-10,01	-6,99	16,13	-4,72	3,1	0,00	0,0
2018-04-02 01:00	356	26	81	0,0	16,63	-7,99	0,0	1007,51	-11,15	-7,99	16,03	-5,79	2,8	0,00	0,0
2018-04-02 01:30	351	26	85	0,0	16,53	-7,59	0,0	1007,51	-10,13	-7,59	15,93	-5,09	2,2	0,00	0,0
2018-04-02 02:00	356	26	87	0,0	16,43	-7,69	0,0	1007,51	-9,92	-7,69	15,83	-5,04	2,6	0,00	0,0
2018-04-02 02:30	4	26	87	0,0	16,33	-8,09	0,0	1007,51	-10,32	-8,09	15,73	-5,44	2,0	0,00	0,0
2018-04-02 03:00	3	26	91	0,0	16,33	-8,39	0,0	1007,51	-10,02	-8,39	15,73	-5,42	2,4	0,00	0,0
2018-04-02 03:30	2	26	92	0,0	16,23	-7,79	0,0	1007,51	-9,29	-7,79	15,63	-4,74	2,8	0,00	0,0
2018-04-02 04:00	351	26	92	0,0	16,33	-7,69	0,0	1006,51	-9,19	-7,69	15,73	-4,64	2,2	0,00	0,0
2018-04-02 04:30	356	26	92	2,2	16,53	-7,49	0,0	1006,51	-8,99	-7,49	15,93	-4,44	2,6	0,00	0,0
2018-04-02 05:00	0	26	91	1,6	16,73	-7,39	0,0	1006,51	-9,04	-7,39	16,13	-4,42	3,7	0,00	0,0
2018-04-02 05:30	0	26	92	0,0	16,83	-7,79	0,0	1006,51	-9,29	-7,79	16,23	-4,74	2,8	0,00	0,0
2018-04-02 06:00	351	26	93	0,0	16,93	-7,59	0,0	1006,51	-8,95	-7,59	16,33	-4,46	3,0	0,00	0,0
2018-04-02 06:30	6	26	93	0,0	17,03	-7,69	0,0	1006,51	-9,05	-7,69	16,43	-4,56	2,8	0,00	0,0
2018-04-02 07:00	351	26	93	0,0	17,13	-7,59	0,0	1006,51	-8,95	-7,59	16,53	-4,46	2,4	0,00	0,0
2018-04-02 07:30	351	26	91	0,0	17,23	-7,09	0,0	1006,51	-8,74	-7,09	16,63	-4,12	2,8	0,00	0,0
2018-04-02 08:00	0	26	89	0,0	17,73	-7,89	2,4	1005,51	-9,82	-7,89	17,13	-5,08	1,8	2,40	2,4
2018-04-02 08:30	3	26	85	0,0	18,03	-8,29	2,4	1005,51	-10,82	-8,29	17,44	-5,79	0,0	2,40	2,4
2018-04-02 09:00	3	26	84	0,0	18,03	-7,79	2,4	1005,51	-10,48	-7,79	17,44	-5,37	0,0	0,00	2,4
2018-04-02 09:30	335	26	84	0,0	18,03	-6,39	2,4	1005,51	-9,11	-6,39	17,44	-3,97	2,6	0,00	2,4
2018-04-02 10:00	351	25	72	0,0	18,03	-3,89	2,4	1005,51	-8,74	-3,89	17,40	-2,32	4,1	0,00	2,4
2018-04-02 10:30	356	25	65	2,2	17,93	-3,39	2,4	1005,51	-9,62	-3,39	17,30	-2,26	4,5	0,00	2,4
2018-04-02 11:00	351	25	62	1,2	17,83	-2,89	2,4	1005,51	-9,78	-2,89	17,20	-1,94	4,7	0,00	2,4
2018-04-02 11:30	2	25	60	2,4	17,73	-2,49	2,4	1004,51	-9,84	-4,43	17,10	-1,66	5,6	0,00	2,4
2018-04-02 12:00	338	25	55	3,7	17,63	-1,99	2,4	1004,51	-10,53	-7,80	17,00	-1,44	4,1	0,00	2,4
2018-04-02 12:30	53	26	50	0,0	17,43	-1,49	2,4	1004,51	-11,34	-1,49	16,83	-1,20	3,9	0,00	2,4
2018-04-02 13:00	351	26	48	1,2	17,33	-0,89	2,4	1004,51	-11,33	-0,89	16,73	-0,69	2,2	0,00	2,4
2018-04-02 13:30	351	26	47	0,0	17,23	-0,49	2,4	1003,51	-11,25	-0,49	16,63	-0,34	4,3	0,00	2,4
2018-04-02 14:00	351	26	46	0,0	17,23	-0,39	2,4	1003,51	-11,44	-0,39	16,63	-0,29	3,1	0,00	2,4
2018-04-02 14:30	90	26	46	0,0	17,13	0,01	2,4	1003,51	-11,08	0,01	16,53	0,11	3,7	0,00	2,4
2018-04-02 15:00	26	26	46	0,0	17,03	0,31	2,4	1003,51	-10,81	0,31	16,43	0,41	4,3	0,00	2,4
2018-04-02 15:30	330	26	45	1,4	17,03	0,41	2,4	1002,51	-11,01	0,41	16,43	0,47	3,7	0,00	2,4
2018-04-02 16:00	351	26	45	0,0	17,03	0,51	2,4	1002,51	-10,92	0,51	16,43	0,57	3,9	0,00	2,4
2018-04-02 16:30	332	26	45	1,4	16,93	1,02	2,4	1002,51	-10,46	1,02	16,33	1,07	3,1	0,00	2,4
2018-04-02 17:00	341	26	44	0,0	16,83	1,02	2,4	1002,51	-10,77	1,02	16,23	1,02	4,7	0,00	2,4
2018-04-02 17:30	329	26	44	3,5	16,83	0,82	2,4	1002,51	-10,95	-3,34	16,23	0,82	5,4	0,00	2,4
2018-04-02 18:00	351	26	43	2,8	16,83	0,72	2,4	1002,51	-11,35	-2,25	16,23	0,68	4,5	0,00	2,4
2018-04-02 18:30	0	26	43	1,4	16,83	0,41	2,4	1002,51	-11,62	0,41	16,23	0,38	3,5	0,00	2,4
2018-04-02 19:00	1	26	44	1,6	16,83	0,21	2,4	1002,51	-11,49	0,21	16,23	0,22	3,9	0,00	2,4
2018-04-02 19:30	0	26	45	1,4	16,83	-0,59	2,4	1002,51	-11,92	-0,59	16,23	-0,54	3,3	0,00	2,4
2018-04-02 20:00	296	26	51	1,8	16,83	-1,79	2,4	1002,51	-11,35	-1,79	16,23	-1,45	4,7	0,00	2,4
2018-04-02 20:30	4	26	56	2,0	16,93	-2,59	2,4	1002,51	-10,85	-2,59	16,33	-1,98	4,7	0,00	2,4
2018-04-02 21:00	338	26	58	2,2	17,13	-3,19	2,4	1002,51	-10,95	-3,19	16,53	-2,47	3,5	0,00	2,4
2018-04-02 21:30	351	26	59	2,2	17,23	-3,59	2,4	1002,51	-11,10	-3,59	16,63	-2,82	3,5	0,00	2,4

Datum	Vindrikt	Fukt inne	Fukt ute	Vindhast	Temp in	Temp ute	Nb. Mån	Tryck	Dagpp	Kyleffekt	Vix inne	Vix ute	Vindby	Korr lufttryck	Nederb./dygn
	°	Rh%	Rh%	m/s	°C	°C	mm	Mbar	°C	°C	°C	°C	m/s		mm
2018-04-02 22:00	326	26	59	0,0	17,33	-4,19	2,4	1002,51	-11,66	-4,19	16,73	-3,42	3,9	0,00	2,4
2018-04-02 22:30	356	26	62	1,6	17,23	-4,89	2,4	1002,51	-11,67	-4,89	16,63	-3,94	3,0	0,00	2,4
2018-04-02 23:00	12	26	62	0,0	17,13	-5,19	2,4	1002,51	-11,95	-5,19	16,53	-4,24	2,8	0,00	2,4
2018-04-02 23:30	3	26	63	0,0	17,03	-5,49	2,4	1002,51	-12,02	-5,49	16,43	-4,48	3,0	0,00	2,4
2018-04-03 00:00	351	26	65	2,4	16,83	-5,89	2,4	1003,51	-12,00	-8,02	16,23	-4,76	3,5	0,00	0,0
2018-04-03 00:30	1	26	66	0,0	16,73	-6,39	2,4	1003,51	-12,27	-6,39	16,13	-5,20	3,1	0,00	0,0
2018-04-03 01:00	6	26	68	0,0	16,63	-7,09	2,4	1003,51	-12,55	-7,09	16,03	-5,78	1,6	0,00	0,0
2018-04-03 01:30	337	26	71	0,0	16,53	-7,39	2,4	1003,51	-12,28	-7,39	15,93	-5,88	3,0	0,00	0,0
2018-04-03 02:00	333	26	73	0,0	16,53	-7,59	2,4	1003,51	-12,11	-7,59	15,93	-5,95	3,1	0,00	0,0
2018-04-03 02:30	356	26	76	0,0	16,43	-7,89	2,4	1003,51	-11,88	-7,89	15,83	-6,05	2,2	0,00	0,0
2018-04-03 03:00	319	26	77	0,0	16,43	-8,39	2,4	1003,51	-12,19	-8,39	15,83	-6,48	2,0	0,00	0,0
2018-04-03 03:30	356	26	78	0,0	16,43	-8,89	2,4	1003,51	-12,51	-8,89	15,83	-6,91	2,0	0,00	0,0
2018-04-03 04:00	316	26	80	0,0	16,63	-8,99	2,4	1003,51	-12,28	-8,99	16,03	-6,86	1,6	0,00	0,0
2018-04-03 04:30	303	26	81	1,4	16,83	-9,09	2,4	1003,51	-12,22	-9,09	16,23	-6,89	2,4	0,00	0,0
2018-04-03 05:00	345	26	82	0,0	16,93	-9,29	2,4	1003,51	-12,26	-9,29	16,33	-7,02	2,4	0,00	0,0
2018-04-03 05:30	351	26	82	0,0	17,03	-9,69	2,4	1003,51	-12,65	-9,69	16,43	-7,42	2,4	0,00	0,0
2018-04-03 06:00	351	26	81	0,0	17,13	-11,40	2,4	1003,51	-14,46	-11,40	16,53	-9,19	0,0	0,00	0,0
2018-04-03 06:30	351	26	81	0,0	17,33	-11,80	2,4	1003,51	-14,85	-11,80	16,73	-9,59	0,0	0,00	0,0
2018-04-03 07:00	351	26	81	0,0	17,83	-11,40	2,4	1004,51	-14,46	-11,40	17,23	-9,19	0,0	0,00	0,0
2018-04-03 07:30	295	26	82	0,0	18,13	-9,89	2,4	1004,51	-12,84	-9,89	17,54	-7,62	0,0	0,00	0,0
2018-04-03 08:00	307	26	80	0,0	18,23	-9,49	2,4	1003,51	-12,77	-9,49	17,64	-7,36	0,0	0,00	0,0
2018-04-03 08:30	299	26	79	0,0	18,23	-8,59	2,4	1003,52	-12,06	-8,59	17,64	-6,54	0,0	0,00	0,0
2018-04-03 09:00	351	26	77	0,0	18,33	-7,59	2,4	1004,51	-11,42	-7,59	17,74	-5,68	0,0	0,00	0,0
2018-04-03 09:30	341	26	75	0,0	18,23	-6,69	2,4	1004,51	-10,89	-6,69	17,64	-4,91	0,0	0,00	0,0
2018-04-03 10:00	340	26	74	0,0	18,13	-5,79	2,4	1004,51	-10,20	-5,79	17,54	-4,08	0,0	0,00	0,0
2018-04-03 10:30	340	26	72	0,0	18,03	-4,69	2,4	1004,51	-9,51	-4,69	17,44	-3,12	0,0	0,00	0,0
2018-04-03 11:00	340	26	66	0,0	17,93	-3,69	2,4	1004,51	-9,70	-3,69	17,33	-2,50	0,0	0,00	0,0
2018-04-03 11:30	345	26	62	0,0	17,83	-2,99	2,4	1004,51	-9,87	-2,99	17,23	-2,04	0,0	0,00	0,0
2018-04-03 12:00	3	26	57	0,0	17,63	-1,99	2,4	1004,51	-10,06	-1,99	17,03	-1,33	0,0	0,00	0,0
2018-04-03 12:30	262	26	57	0,0	17,53	-1,69	2,4	1004,51	-9,77	-1,69	16,93	-1,03	4,3	0,00	0,0
2018-04-03 13:00	165	26	55	2,2	17,33	-1,29	2,4	1004,51	-9,88	-1,29	16,73	-0,74	3,9	0,00	0,0
2018-04-03 13:30	237	26	54	0,0	17,23	-0,59	2,4	1004,51	-9,48	-0,59	16,63	-0,09	5,0	0,00	0,0
2018-04-03 14:00	155	26	53	3,5	17,03	-0,19	2,4	1004,51	-9,36	-4,47	16,43	0,26	4,3	0,00	0,0
2018-04-03 14:30	271	26	52	0,0	16,93	0,11	2,4	1004,51	-9,34	0,11	16,33	0,51	5,2	0,00	0,0
2018-04-03 15:00	253	26	51	0,0	16,83	0,31	2,4	1003,51	-9,41	0,31	16,23	0,66	5,6	0,00	0,0
2018-04-03 15:30	157	26	50	0,0	16,83	0,82	2,4	1003,51	-9,22	0,82	16,23	1,11	4,1	0,00	0,0
2018-04-03 16:00	156	26	49	1,2	16,83	0,72	2,4	1003,51	-9,59	0,72	16,23	0,96	5,0	0,00	0,0
2018-04-03 16:30	184	26	49	1,4	16,63	0,72	2,4	1003,51	-9,59	0,72	16,03	0,96	5,0	0,00	0,0
2018-04-03 17:00	140	26	47	4,3	16,63	0,72	2,4	1003,51	-10,15	-5,85	16,03	0,86	5,4	0,00	0,0
2018-04-03 17:30	136	26	47	3,5	16,53	0,41	2,4	1003,51	-10,42	-3,79	15,93	0,56	5,6	0,00	0,0
2018-04-03 18:00	134	26	46	2,2	16,43	0,11	2,4	1003,51	-10,99	0,11	15,83	0,21	4,7	0,00	0,0
2018-04-03 18:30	124	26	48	1,8	16,43	-0,39	2,4	1003,51	-10,87	-0,39	15,83	-0,19	3,5	0,00	0,0
2018-04-03 19:00	121	26	50	0,0	16,43	-0,69	2,4	1003,51	-10,60	-0,69	15,83	-0,39	2,8	0,00	0,0
2018-04-03 19:30	97	26	49	0,0	16,53	-0,79	2,4	1003,51	-10,96	-0,79	15,93	-0,54	1,6	0,00	0,0
2018-04-03 20:00	104	26	49	0,0	16,73	-1,29	2,4	1003,51	-11,42	-1,29	16,13	-1,04	0,0	0,00	0,0
2018-04-03 20:30	99	26	51	0,0	16,93	-1,59	2,4	1003,51	-11,17	-1,59	16,33	-1,24	1,8	0,00	0,0

Datum	Vindrikt °	Fukt inne Rh%	Fukt ute Rh%	Vindhast m/s	Temp in °C	Temp ute °C	Nb. Mån mm	Tryck Mbar	Dagpp °C	Kyleffekt °C	Vix inne °C	Vix ute °C	Vindby m/s	Korr lufttryck	Nederb./dygn mm
2018-04-03 21:00	133	26	51	1,2	17,13	-1,89	2,4	1003,51	-11,44	-1,89	16,53	-1,55	2,6	0,00	0,0
2018-04-03 21:30	100	26	52	0,0	17,23	-2,19	2,4	1002,51	-11,46	-2,19	16,63	-1,79	3,0	0,00	0,0
2018-04-03 22:00	103	26	50	0,0	17,13	-2,19	4,2	1002,51	-11,98	-2,19	16,53	-1,90	4,5	1,80	1,8
2018-04-03 22:30	98	26	49	0,0	17,03	-2,19	4,2	1002,51	-12,25	-2,19	16,43	-1,95	1,8	1,80	1,8
2018-04-03 23:00	106	26	50	0,0	17,03	-2,19	4,2	1002,51	-11,98	-2,19	16,43	-1,90	3,9	0,00	1,8
2018-04-03 23:30	149	26	52	3,1	16,83	-2,29	4,2	1002,51	-11,56	-5,53	16,23	-1,89	5,2	0,00	1,8
2018-04-04 00:00	144	26	57	3,3	16,73	-2,29	4,2	1002,51	-10,34	-6,84	16,13	-1,63	6,4	0,00	0,0
2018-04-04 00:30	144	26	60	3,3	16,63	-2,29	4,2	1002,51	-9,65	-6,84	16,03	-1,46	6,2	0,00	0,0
2018-04-04 01:00	133	26	62	2,4	16,53	-2,49	4,2	1002,51	-9,40	-4,43	15,93	-1,54	6,0	0,00	0,0
2018-04-04 01:30	138	26	63	1,4	16,43	-2,59	4,2	1002,51	-9,28	-2,59	15,83	-1,58	4,5	0,00	0,0
2018-04-04 02:00	130	26	63	5,2	16,33	-2,69	4,2	1002,51	-9,38	-11,92	15,73	-1,68	5,4	0,00	0,0
2018-04-04 02:30	148	26	74	4,5	16,33	-3,09	4,2	1002,51	-7,60	-11,70	15,73	-1,38	7,3	0,00	0,0
2018-04-04 03:00	116	26	84	3,3	16,23	-3,59	4,2	1001,51	-6,37	-8,31	15,63	-1,16	5,8	0,00	0,0
2018-04-04 03:30	87	26	91	0,0	16,23	-3,69	4,2	1001,51	-5,39	-3,69	15,63	-0,72	5,4	0,00	0,0
2018-04-04 04:00	101	26	97	1,8	16,33	-3,69	4,2	1001,51	-4,51	-3,69	15,73	-0,22	4,1	0,00	0,0
2018-04-04 04:30	112	26	100	2,8	16,53	-3,79	4,2	1000,51	-4,20	-7,17	15,93	-0,06	2,8	0,00	0,0
2018-04-04 05:00	103	26	100	0,0	16,63	-3,79	4,2	1000,51	-4,20	-3,79	16,03	-0,06	4,9	0,00	0,0
2018-04-04 05:30	119	26	100	1,8	16,83	-3,69	4,2	999,51	-4,10	-3,69	16,23	0,04	3,7	0,00	0,0
2018-04-04 06:00	86	26	100	2,2	16,93	-3,69	4,2	999,51	-4,10	-3,69	16,33	0,04	8,5	0,00	0,0
2018-04-04 06:30	114	26	100	4,3	17,13	-3,69	4,2	999,51	-4,10	-11,15	16,53	0,04	7,5	0,00	0,0
2018-04-04 07:00	82	26	100	2,0	17,73	-3,69	4,2	999,51	-4,10	-3,69	17,13	0,04	6,4	0,00	0,0
2018-04-04 07:30	119	26	99	0,0	18,03	-3,69	4,2	998,51	-4,23	-3,69	17,44	-0,05	5,2	0,00	0,0
2018-04-04 08:00	119	26	100	3,0	18,23	-3,59	4,2	998,51	-4,00	-6,95	17,64	0,14	6,6	0,00	0,0
2018-04-04 08:30	81	26	100	3,0	18,23	-3,59	4,2	997,50	-4,00	-6,95	17,64	0,14	7,7	0,00	0,0
2018-04-04 09:00	96	26	100	1,8	18,33	-3,49	4,2	997,50	-3,90	-3,49	17,74	0,24	6,9	0,00	0,0
2018-04-04 09:30	100	26	100	2,0	18,33	-3,49	4,2	997,50	-3,90	-3,49	17,74	0,24	6,6	0,00	0,0
2018-04-04 10:00	103	26	100	0,0	18,33	-3,29	4,2	997,50	-3,70	-3,29	17,74	0,44	3,1	0,00	0,0
2018-04-04 10:30	119	26	100	1,8	18,33	-2,99	4,2	996,50	-3,40	-2,99	17,74	0,74	4,5	0,00	0,0
2018-04-04 11:00	85	26	100	1,6	18,33	-2,59	4,2	996,50	-3,00	-2,59	17,74	1,14	3,0	0,00	0,0
2018-04-04 11:30	109	26	100	3,0	18,33	-2,39	4,2	996,50	-2,80	-5,64	17,74	1,34	4,9	0,00	0,0
2018-04-04 12:00	139	26	99	2,4	18,33	-1,89	4,2	996,50	-2,44	-3,80	17,74	1,76	5,0	0,00	0,0
2018-04-04 12:30	90	26	99	1,2	18,33	-1,59	4,2	995,50	-2,14	-1,59	17,74	2,06	6,6	0,00	0,0
2018-04-04 13:00	107	26	98	1,8	18,23	-1,49	4,2	995,50	-2,18	-1,49	17,64	2,07	6,8	0,00	0,0
2018-04-04 13:30	157	26	98	4,3	18,23	-1,39	4,2	995,50	-2,08	-8,38	17,64	2,17	6,2	0,00	0,0
2018-04-04 14:00	133	26	99	4,3	18,23	-1,09	4,2	994,50	-1,64	-8,02	17,64	2,56	6,0	0,00	0,0
2018-04-04 14:30	103	26	99	3,1	18,23	-0,59	4,2	994,50	-1,15	-3,67	17,64	3,06	6,0	0,00	0,0
2018-04-04 15:00	99	26	98	2,4	18,13	-0,39	4,2	994,50	-1,09	-2,21	17,54	3,17	6,2	0,00	0,0
2018-04-04 15:30	137	26	96	3,5	18,13	-0,19	4,2	994,50	-1,18	-4,47	17,54	3,20	6,0	0,00	0,0
2018-04-04 16:00	92	26	96	1,2	18,13	0,21	4,2	994,50	-0,78	0,21	17,54	3,60	6,4	0,00	0,0
2018-04-04 16:30	118	26	94	0,0	18,03	0,41	4,2	994,50	-0,88	0,41	17,44	3,63	6,2	0,00	0,0
2018-04-04 17:00	148	26	92	2,2	18,03	0,82	5,4	994,50	-0,79	0,82	17,44	3,87	6,6	1,20	1,2
2018-04-04 17:30	133	26	88	2,6	18,03	1,22	5,4	994,50	-1,03	-0,53	17,44	3,95	4,9	1,20	1,2
2018-04-04 18:00	143	26	89	0,0	18,03	1,32	5,4	994,50	-0,77	1,32	17,44	4,13	3,7	0,00	1,2
2018-04-04 18:30	116	26	88	0,0	18,03	1,32	5,4	994,50	-0,93	1,32	17,44	4,05	1,6	0,00	1,2
2018-04-04 19:00	113	26	88	0,0	17,93	0,92	5,4	994,50	-1,32	0,92	17,33	3,65	0,0	0,00	1,2
2018-04-04 19:30	121	26	92	0,0	17,93	-0,49	5,4	995,50	-2,08	-0,49	17,33	2,57	0,0	0,00	1,2

Datum	Vindrikt °	Fukt inne Rh%	Fukt ute Rh%	Vindhast m/s	Temp in °C	Temp ute °C	Nb. Mån mm	Tryck Mbar	Dagpp °C	Kyleffekt °C	Vix inne °C	Vix ute °C	Vindby m/s	Korr lufttryck	Nederb./dygn mm
2018-04-04 20:00	115	26	98	0,0	17,93	-0,89	5,4	995,50	-1,59	-0,89	17,33	2,67	0,0	0,00	1,2
2018-04-04 20:30	122	26	100	0,0	17,93	-0,79	5,4	996,50	-1,20	-0,79	17,33	2,94	0,0	0,00	1,2
2018-04-04 21:00	121	26	99	0,0	17,93	-0,69	5,4	996,50	-1,24	-0,69	17,33	2,96	0,0	0,00	1,2
2018-04-04 21:30	120	26	99	0,0	17,93	-1,19	5,4	996,50	-1,74	-1,19	17,33	2,46	0,0	0,00	1,2
2018-04-04 22:00	116	26	100	0,0	17,83	-1,59	5,4	997,50	-2,00	-1,59	17,23	2,14	0,0	0,00	1,2
2018-04-04 22:30	117	26	100	0,0	17,73	-1,89	5,4	997,50	-2,30	-1,89	17,13	1,84	0,0	0,00	1,2
2018-04-04 23:00	85	26	100	0,0	17,63	-1,79	5,4	998,51	-2,20	-1,79	17,03	1,94	0,0	0,00	1,2
2018-04-04 23:30	9	26	100	0,0	17,53	-1,89	5,4	998,51	-2,30	-1,89	16,93	1,84	1,8	0,00	1,2
2018-04-05 00:00	9	26	100	0,0	17,33	-1,79	5,4	999,51	-2,20	-1,79	16,73	1,94	0,0	0,00	0,0
2018-04-05 00:30	10	26	100	0,0	17,23	-1,69	5,4	999,51	-2,10	-1,69	16,63	2,04	0,0	0,00	0,0
2018-04-05 01:00	8	26	100	0,0	17,13	-3,49	5,4	999,51	-3,90	-3,49	16,53	0,24	0,0	0,00	0,0
2018-04-05 01:30	9	26	99	0,0	17,03	-4,09	5,4	999,51	-4,63	-4,09	16,43	-0,45	0,0	0,00	0,0
2018-04-05 02:00	10	26	100	0,0	17,03	-4,79	5,4	1000,51	-5,19	-4,79	16,43	-1,06	0,0	0,00	0,0
2018-04-05 02:30	8	26	99	0,0	16,93	-5,19	5,4	1000,51	-5,73	-5,19	16,33	-1,55	0,0	0,00	0,0
2018-04-05 03:00	9	26	98	0,0	16,83	-5,29	5,4	1000,51	-5,97	-5,29	16,23	-1,73	0,0	0,00	0,0
2018-04-05 03:30	9	26	100	0,0	16,83	-4,29	5,4	1000,51	-4,69	-4,29	16,23	-0,56	0,0	0,00	0,0
2018-04-05 04:00	9	26	100	0,0	16,93	-3,79	5,4	1000,51	-4,20	-3,79	16,33	-0,06	0,0	0,00	0,0
2018-04-05 04:30	356	26	100	0,0	17,03	-2,99	5,4	1000,51	-3,40	-2,99	16,43	0,74	2,6	0,00	0,0
2018-04-05 05:00	324	26	100	1,2	17,13	-2,99	5,4	1000,51	-3,40	-2,99	16,53	0,74	2,6	0,00	0,0
2018-04-05 05:30	351	26	100	0,0	17,23	-3,59	5,4	1001,51	-4,00	-3,59	16,63	0,14	2,8	0,00	0,0
2018-04-05 06:00	351	26	100	0,0	17,23	-3,89	5,4	1001,51	-4,30	-3,89	16,63	-0,16	0,0	0,00	0,0
2018-04-05 06:30	351	26	100	0,0	17,43	-3,89	5,4	1001,51	-4,30	-3,89	16,83	-0,16	0,0	0,00	0,0
2018-04-05 07:00	351	26	100	0,0	18,03	-3,89	5,4	1000,51	-4,30	-3,89	17,44	-0,16	0,0	0,00	0,0
2018-04-05 07:30	12	26	100	0,0	18,33	-3,09	5,4	1000,51	-3,50	-3,09	17,74	0,64	0,0	0,00	0,0
2018-04-05 08:00	46	26	100	0,0	18,43	-2,19	5,4	1000,51	-2,60	-2,19	17,84	1,54	0,0	0,00	0,0
2018-04-05 08:30	61	26	100	0,0	18,53	-0,89	5,4	1000,51	-1,30	-0,89	17,94	2,84	0,0	0,00	0,0
2018-04-05 09:00	66	26	91	0,0	18,53	-0,59	5,4	1000,51	-2,33	-0,59	17,94	2,39	0,0	0,00	0,0
2018-04-05 09:30	68	26	91	0,0	18,43	-0,29	5,4	1000,51	-2,03	-0,29	17,84	2,69	0,0	0,00	0,0
2018-04-05 10:00	72	26	87	0,0	18,43	0,01	5,4	1000,51	-2,36	0,01	17,84	2,67	0,0	0,00	0,0
2018-04-05 10:30	73	26	83	0,0	18,43	0,72	5,4	1001,51	-2,34	0,72	17,84	3,07	0,0	0,00	0,0
2018-04-05 11:00	76	26	83	0,0	18,43	0,82	5,4	1000,51	-2,24	0,82	17,84	3,17	0,0	0,00	0,0
2018-04-05 11:30	95	27	85	0,0	18,53	0,92	5,4	1000,51	-1,81	0,92	17,97	3,42	0,0	0,00	0,0
2018-04-05 12:00	89	26	86	0,0	18,53	0,92	5,4	1000,51	-1,64	0,92	17,94	3,49	1,6	0,00	0,0
2018-04-05 12:30	84	27	85	0,0	18,43	0,82	5,4	1000,51	-1,91	0,82	17,87	3,32	1,8	0,00	0,0
2018-04-05 13:00	75	26	89	0,0	18,33	0,72	5,4	999,51	-1,36	0,72	17,74	3,53	1,2	0,00	0,0
2018-04-05 13:30	98	26	89	0,0	18,23	0,82	5,4	999,51	-1,26	0,82	17,64	3,63	1,4	0,00	0,0
2018-04-05 14:00	80	26	89	0,0	18,23	0,82	5,4	999,51	-1,26	0,82	17,64	3,63	0,0	0,00	0,0
2018-04-05 14:30	87	26	90	0,0	18,13	0,72	5,4	998,51	-1,20	0,72	17,54	3,61	1,2	0,00	0,0
2018-04-05 15:00	95	26	89	0,0	18,13	1,22	5,4	998,51	-0,87	1,22	17,54	4,03	1,2	0,00	0,0
2018-04-05 15:30	92	26	88	0,0	18,13	1,42	5,4	998,51	-0,83	1,42	17,54	4,15	0,0	0,00	0,0
2018-04-05 16:00	90	26	90	0,0	18,13	1,42	5,4	998,51	-0,51	1,42	17,54	4,31	1,2	0,00	0,0
2018-04-05 16:30	89	26	90	0,0	18,13	1,42	5,4	997,50	-0,51	1,42	17,54	4,31	1,2	0,00	0,0
2018-04-05 17:00	81	26	91	0,0	18,13	1,32	5,4	997,50	-0,45	1,32	17,54	4,29	1,2	0,00	0,0
2018-04-05 17:30	96	26	93	0,0	18,13	0,92	5,4	997,50	-0,54	0,92	17,54	4,05	0,0	0,00	0,0
2018-04-05 18:00	74	26	96	0,0	18,13	0,82	5,4	997,50	-0,19	0,82	17,54	4,20	0,0	0,00	0,0
2018-04-05 18:30	83	26	97	0,0	18,13	0,72	5,4	996,50	-0,14	0,72	17,54	4,19	0,0	0,00	0,0

Datum	Vindrikt °	Fukt inne Rh%	Fukt ute Rh%	Vindhast m/s	Temp in °C	Temp ute °C	Nb. Mån mm	Tryck Mbar	Dagpp °C	Kyleffekt °C	Vix inne °C	Vix ute °C	Vindby m/s	Korr lufttryck	Nederb./dygn mm
2018-04-05 19:00	83	26	98	0,0	18,13	0,61	5,4	996,50	-0,09	0,61	17,54	4,17	0,0	0,00	0,0
2018-04-05 19:30	80	26	99	0,0	18,13	0,41	5,4	996,50	-0,15	0,41	17,54	4,06	1,6	0,00	0,0
2018-04-05 20:00	93	26	100	0,0	18,13	0,21	5,4	996,50	-0,21	0,21	17,54	3,94	1,2	0,00	0,0
2018-04-05 20:30	80	26	100	0,0	18,13	0,11	5,4	996,50	-0,31	0,11	17,54	3,84	1,4	0,00	0,0
2018-04-05 21:00	77	27	100	0,0	18,13	0,01	5,4	996,50	-0,41	0,01	17,57	3,74	0,0	0,00	0,0
2018-04-05 21:30	83	27	100	0,0	18,13	0,01	5,4	995,50	-0,41	0,01	17,57	3,74	0,0	0,00	0,0
2018-04-05 22:00	77	26	100	0,0	18,03	-0,09	5,4	995,50	-0,51	-0,09	17,44	3,64	0,0	0,00	0,0
2018-04-05 22:30	85	26	100	0,0	17,93	-0,19	5,4	995,50	-0,60	-0,19	17,33	3,54	1,2	0,00	0,0
2018-04-05 23:00	79	26	100	0,0	17,83	-0,19	5,4	995,50	-0,60	-0,19	17,23	3,54	0,0	0,00	0,0
2018-04-05 23:30	78	26	100	0,0	17,73	-0,19	5,4	995,50	-0,60	-0,19	17,13	3,54	0,0	0,00	0,0
2018-04-06 00:00	80	26	100	0,0	17,53	-0,39	5,4	995,50	-0,80	-0,39	16,93	3,34	0,0	0,00	0,0
2018-04-06 00:30	78	27	100	0,0	17,43	-0,49	5,4	995,50	-0,90	-0,49	16,87	3,24	0,0	0,00	0,0
2018-04-06 01:00	80	27	100	0,0	17,33	-0,79	5,4	995,50	-1,20	-0,79	16,77	2,94	0,0	0,00	0,0
2018-04-06 01:30	80	27	100	0,0	17,23	-0,89	5,4	995,50	-1,30	-0,89	16,67	2,84	1,2	0,00	0,0
2018-04-06 02:00	78	27	100	0,0	17,23	-0,99	5,4	995,50	-1,40	-0,99	16,67	2,74	0,0	0,00	0,0
2018-04-06 02:30	79	27	100	0,0	17,13	-1,09	5,4	995,50	-1,50	-1,09	16,57	2,64	0,0	0,00	0,0
2018-04-06 03:00	84	27	100	0,0	17,03	-1,29	5,4	995,50	-1,70	-1,29	16,47	2,44	1,2	0,00	0,0
2018-04-06 03:30	83	27	100	0,0	17,03	-1,29	5,4	996,50	-1,70	-1,29	16,47	2,44	1,4	0,00	0,0
2018-04-06 04:00	85	27	100	0,0	17,03	-1,29	5,4	996,50	-1,70	-1,29	16,47	2,44	2,4	0,00	0,0
2018-04-06 04:30	83	27	100	0,0	17,03	-1,29	5,4	996,50	-1,70	-1,29	16,47	2,44	2,4	0,00	0,0
2018-04-06 05:00	81	27	100	0,0	17,13	-1,29	5,4	997,50	-1,70	-1,29	16,57	2,44	1,8	0,00	0,0
2018-04-06 05:30	77	27	100	0,0	17,23	-1,39	5,4	997,50	-1,80	-1,39	16,67	2,34	1,8	0,00	0,0
2018-04-06 06:00	78	27	100	0,0	17,33	-1,39	5,4	998,51	-1,80	-1,39	16,77	2,34	2,8	0,00	0,0
2018-04-06 06:30	83	27	100	0,0	17,53	-1,39	5,4	999,51	-1,80	-1,39	16,97	2,34	3,9	0,00	0,0
2018-04-06 07:00	82	27	100	0,0	18,13	-1,29	5,4	999,51	-1,70	-1,29	17,57	2,44	4,7	0,00	0,0
2018-04-06 07:30	81	27	100	0,0	18,43	-1,29	5,4	1000,51	-1,70	-1,29	17,87	2,44	4,9	0,00	0,0
2018-04-06 08:00	77	27	100	1,4	18,53	-1,09	5,4	1001,51	-1,50	-1,09	17,97	2,64	5,8	0,00	0,0
2018-04-06 08:30	77	27	100	2,6	18,53	-0,89	5,4	1002,51	-1,30	-2,74	17,97	2,84	6,8	0,00	0,0
2018-04-06 09:00	351	26	96	5,6	18,53	-0,89	5,4	1003,51	-1,88	-10,33	17,94	2,50	8,1	0,00	0,0
2018-04-06 09:30	351	26	93	3,5	18,53	-0,69	5,4	1003,52	-2,12	-5,03	17,94	2,45	8,1	0,00	0,0
2018-04-06 10:00	351	27	82	1,6	18,53	-0,09	5,4	1004,51	-3,29	-0,09	17,97	2,19	5,8	0,00	0,0
2018-04-06 10:30	326	27	78	3,0	18,53	0,11	5,4	1004,51	-3,79	-2,91	17,97	2,10	6,0	0,00	0,0
2018-04-06 11:00	351	27	72	4,7	18,43	0,51	5,4	1005,51	-4,51	-7,24	17,87	2,09	7,7	0,00	0,0
2018-04-06 11:30	290	27	75	3,5	18,33	0,61	5,4	1006,51	-3,85	-3,57	17,77	2,39	7,1	0,00	0,0
2018-04-06 12:00	334	27	74	5,0	18,23	0,01	5,4	1006,51	-4,61	-8,52	17,67	1,72	9,8	0,00	0,0
2018-04-06 12:30	19	27	69	2,2	18,23	0,01	6,6	1007,51	-5,58	0,01	17,67	1,39	11,3	1,20	1,2
2018-04-06 13:00	315	27	68	6,9	18,13	0,31	6,6	1007,51	-5,49	-10,81	17,57	1,63	8,7	1,20	1,2
2018-04-06 13:30	330	27	66	4,9	18,03	0,92	6,6	1008,51	-5,33	-6,74	17,47	2,10	11,3	0,00	1,2
2018-04-06 14:00	351	27	66	4,1	17,93	1,12	6,6	1009,51	-5,14	-5,37	17,37	2,30	10,0	0,00	1,2
2018-04-06 14:30	51	27	64	3,5	17,93	1,32	6,6	1009,51	-5,38	-2,78	17,37	2,38	6,8	0,00	1,2
2018-04-06 15:00	41	27	65	4,3	17,83	1,52	6,6	1010,51	-4,97	-4,89	17,27	2,64	7,3	0,00	1,2
2018-04-06 15:30	295	27	59	3,7	17,83	1,42	6,6	1010,51	-6,41	-3,84	17,27	2,19	8,5	0,00	1,2
2018-04-06 16:00	343	27	58	3,7	17,83	1,52	6,6	1011,51	-6,55	-3,72	17,27	2,23	6,6	0,00	1,2
2018-04-06 16:30	288	27	52	2,0	17,73	1,32	6,6	1011,51	-8,23	1,32	17,17	1,71	7,1	0,00	1,2
2018-04-06 17:00	342	27	51	4,1	17,53	1,42	6,6	1012,51	-8,40	-5,01	16,97	1,76	7,1	0,00	1,2
2018-04-06 17:30	276	27	55	3,1	17,53	1,52	6,6	1012,51	-7,28	-1,38	16,97	2,07	7,5	0,00	1,2

Datum	Vindrikt °	Fukt inne Rh%	Fukt ute Rh%	Vindhast m/s	Temp in °C	Temp ute °C	Nb. Mån mm	Tryck Mbar	Dagpp °C	Kyleffekt °C	Vix inne °C	Vix ute °C	Vindby m/s	Korr lufttryck	Nederb./dygn mm
2018-04-06 18:00	302	27	52	3,9	17,53	1,22	6,6	1013,51	-8,32	-4,07	16,97	1,61	6,9	0,00	1,2
2018-04-06 18:30	311	27	51	4,1	17,53	1,22	6,6	1013,51	-8,59	-5,25	16,97	1,56	5,8	0,00	1,2
2018-04-06 19:00	330	27	53	0,0	17,63	1,02	6,6	1013,51	-8,25	1,02	17,07	1,46	4,9	0,00	1,2
2018-04-06 19:30	286	27	54	0,0	17,63	0,61	6,6	1014,51	-8,36	0,61	17,07	1,11	3,0	0,00	1,2
2018-04-06 20:00	285	27	58	0,0	17,63	-0,49	6,6	1014,51	-8,42	-0,49	17,07	0,23	2,0	0,00	1,2
2018-04-06 20:30	356	27	63	0,0	17,63	-1,79	6,6	1014,51	-8,53	-1,79	17,07	-0,78	1,8	0,00	1,2
2018-04-06 21:00	356	27	64	0,0	17,63	-2,49	6,6	1014,51	-8,98	-2,49	17,07	-1,42	0,0	0,00	1,2
2018-04-06 21:30	320	27	71	0,0	17,73	-2,89	6,6	1015,51	-7,96	-2,89	17,17	-1,38	1,6	0,00	1,2
2018-04-06 22:00	297	27	69	0,0	17,63	-3,39	6,6	1015,51	-8,83	-3,39	17,07	-2,01	1,2	0,00	1,2
2018-04-06 22:30	321	27	69	0,0	17,63	-3,79	6,6	1015,51	-9,21	-3,79	17,07	-2,41	1,6	0,00	1,2
2018-04-06 23:00	320	27	72	0,0	17,53	-4,39	6,6	1015,51	-9,22	-4,39	16,97	-2,82	0,0	0,00	1,2
2018-04-06 23:30	311	27	77	0,0	17,43	-4,09	6,6	1015,51	-8,03	-4,09	16,87	-2,17	2,4	0,00	1,2
2018-04-07 00:00	230	27	76	0,0	17,33	-4,99	6,6	1015,51	-9,08	-4,99	16,77	-3,14	1,4	0,00	0,0
2018-04-07 00:30	229	27	77	0,0	17,23	-5,89	6,6	1015,51	-9,77	-5,89	16,67	-3,97	0,0	0,00	0,0
2018-04-07 01:00	234	27	79	0,0	17,13	-6,59	6,6	1015,51	-10,12	-6,59	16,57	-4,53	0,0	0,00	0,0
2018-04-07 01:30	230	27	83	0,0	17,03	-7,09	6,6	1015,51	-9,95	-7,09	16,47	-4,74	0,0	0,00	0,0
2018-04-07 02:00	237	27	85	0,0	17,03	-6,59	6,6	1015,51	-9,15	-6,59	16,47	-4,09	0,0	0,00	0,0
2018-04-07 02:30	232	27	86	1,2	16,93	-6,39	6,6	1016,51	-8,80	-6,39	16,37	-3,81	1,2	0,00	0,0
2018-04-07 03:00	229	27	86	0,0	16,83	-6,49	6,6	1016,51	-8,90	-6,49	16,27	-3,91	1,4	0,00	0,0
2018-04-07 03:30	210	27	87	0,0	16,83	-6,09	6,6	1016,51	-8,35	-6,09	16,27	-3,44	1,6	0,00	0,0
2018-04-07 04:00	209	27	86	0,0	16,83	-5,79	6,6	1016,51	-8,21	-5,79	16,27	-3,21	1,8	0,00	0,0
2018-04-07 04:30	170	27	83	0,0	16,83	-5,59	6,6	1016,51	-8,49	-5,59	16,27	-3,24	2,2	0,00	0,0
2018-04-07 05:00	143	27	81	0,0	16,93	-5,69	6,6	1016,51	-8,91	-5,69	16,37	-3,49	2,4	0,00	0,0
2018-04-07 05:30	172	27	79	0,0	17,03	-5,49	6,6	1016,51	-9,05	-5,49	16,47	-3,43	2,4	0,00	0,0
2018-04-07 06:00	146	27	78	0,0	17,23	-5,39	6,6	1016,51	-9,12	-5,39	16,67	-3,40	1,2	0,00	0,0
2018-04-07 06:30	156	27	77	0,0	17,43	-5,49	6,6	1015,51	-9,39	-5,49	16,87	-3,57	0,0	0,00	0,0
2018-04-07 07:00	124	27	76	0,0	18,03	-5,19	6,6	1015,51	-9,27	-5,19	17,47	-3,34	0,0	0,00	0,0
2018-04-07 07:30	119	27	76	0,0	18,33	-4,69	6,6	1015,51	-8,79	-4,69	17,77	-2,84	0,0	0,00	0,0
2018-04-07 08:00	130	27	75	0,0	18,43	-4,29	6,6	1015,51	-8,58	-4,29	17,87	-2,51	0,0	0,00	0,0
2018-04-07 08:30	126	27	74	0,0	18,53	-3,89	6,6	1015,51	-8,37	-3,89	17,97	-2,18	0,0	0,00	0,0
2018-04-07 09:00	124	26	70	0,0	18,53	-2,79	6,6	1015,51	-8,06	-2,79	17,94	-1,35	0,0	0,00	0,0
2018-04-07 09:30	139	26	68	0,0	18,53	-1,89	6,6	1015,51	-7,59	-1,89	17,94	-0,57	2,2	0,00	0,0
2018-04-07 10:00	145	27	66	0,0	18,43	-1,39	6,6	1015,51	-7,52	-1,39	17,87	-0,20	3,5	0,00	0,0
2018-04-07 10:30	138	26	63	1,4	18,43	-0,59	6,6	1014,51	-7,39	-0,59	17,84	0,42	2,6	0,00	0,0
2018-04-07 11:00	151	26	58	0,0	18,43	-0,09	6,6	1015,51	-8,04	-0,09	17,84	0,63	2,8	0,00	0,0
2018-04-07 11:30	172	26	56	0,0	18,33	0,21	6,6	1015,51	-8,24	0,21	17,74	0,82	3,5	0,00	0,0
2018-04-07 12:00	139	26	58	2,4	18,33	0,11	6,6	1014,51	-7,86	-1,69	17,74	0,83	3,9	0,00	0,0
2018-04-07 12:30	138	26	56	3,9	18,23	0,41	6,6	1014,51	-8,05	-5,00	17,64	1,02	3,9	0,00	0,0
2018-04-07 13:00	159	26	56	3,5	18,23	1,42	6,6	1014,51	-7,12	-2,66	17,64	2,02	4,5	0,00	0,0
2018-04-07 13:30	168	26	56	2,4	18,13	1,42	6,6	1013,51	-7,12	-0,31	17,54	2,02	5,8	0,00	0,0
2018-04-07 14:00	167	26	61	3,3	18,03	1,72	6,6	1013,51	-5,66	-2,32	17,44	2,60	4,7	0,00	0,0
2018-04-07 14:30	181	26	66	1,8	17,93	2,02	6,6	1013,51	-4,29	2,02	17,33	3,21	5,6	0,00	0,0
2018-04-07 15:00	168	26	65	2,8	17,83	2,42	6,6	1013,51	-4,12	-0,40	17,23	3,54	6,6	0,00	0,0
2018-04-07 15:30	178	26	65	2,6	17,73	2,22	6,6	1012,51	-4,31	0,53	17,13	3,34	6,2	0,00	0,0
2018-04-07 16:00	155	26	61	3,0	17,63	2,72	6,6	1012,51	-4,72	-0,07	17,03	3,60	5,0	0,00	0,0
2018-04-07 16:30	111	26	62	1,6	17,63	2,12	6,6	1012,51	-5,06	2,12	17,03	3,06	3,9	0,00	0,0

Datum	Vindrikt °	Fukt inne Rh%	Fukt ute Rh%	Vindhast m/s	Temp in °C	Temp ute °C	Nb. Mån mm	Tryck Mbar	Dagpp °C	Kyleffekt °C	Vix inne °C	Vix ute °C	Vindby m/s	Korr lufttryck	Nederb./dygn mm
2018-04-07 17:00	113	26	63	0,0	17,63	2,02	6,6	1011,51	-4,93	2,02	17,03	3,02	3,1	0,00	0,0
2018-04-07 17:30	111	26	62	0,0	17,63	2,02	7,2	1011,51	-5,16	2,02	17,03	2,96	1,4	0,60	0,6
2018-04-07 18:00	112	26	61	0,0	17,73	1,92	7,2	1010,51	-5,48	1,92	17,13	2,80	0,0	0,60	0,6
2018-04-07 18:30	150	26	67	2,0	17,73	1,62	7,2	1010,51	-4,46	1,62	17,13	2,87	3,5	0,00	0,6
2018-04-07 19:00	118	26	66	0,0	17,73	1,92	7,2	1010,51	-4,38	1,92	17,13	3,10	3,3	0,00	0,6
2018-04-07 19:30	116	26	66	0,0	17,83	1,82	7,2	1010,51	-4,48	1,82	17,23	3,00	2,0	0,00	0,6
2018-04-07 20:00	122	26	68	0,0	17,83	1,52	7,2	1010,51	-4,35	1,52	17,23	2,83	1,4	0,00	0,6
2018-04-07 20:30	125	26	71	0,0	17,83	0,41	7,2	1010,51	-4,80	0,41	17,23	1,92	0,0	0,00	0,6
2018-04-07 21:00	126	26	78	0,0	17,83	-0,59	7,2	1010,51	-4,47	-0,59	17,23	1,40	0,0	0,00	0,6
2018-04-07 21:30	121	26	79	0,0	17,93	-0,99	7,2	1010,51	-4,68	-0,99	17,33	1,07	0,0	0,00	0,6
2018-04-07 22:00	117	26	81	0,0	17,93	-0,89	7,2	1010,51	-4,24	-0,89	17,33	1,32	0,0	0,00	0,6
2018-04-07 22:30	121	26	82	0,0	17,83	-0,69	7,2	1010,51	-3,87	-0,69	17,23	1,59	0,0	0,00	0,6
2018-04-07 23:00	126	26	84	0,0	17,73	-0,59	7,2	1010,51	-3,44	-0,59	17,13	1,84	0,0	0,00	0,6
2018-04-07 23:30	122	26	87	0,0	17,53	-0,79	7,2	1010,51	-3,15	-0,79	16,93	1,87	0,0	0,00	0,6
2018-04-08 00:00	356	27	84	0,0	17,53	-0,59	7,2	1010,51	-3,44	-0,59	16,97	1,84	1,6	0,00	0,0
2018-04-08 00:30	198	27	86	0,0	17,33	-0,79	7,2	1010,51	-3,31	-0,79	16,77	1,79	2,0	0,00	0,0
2018-04-08 01:00	187	27	88	0,0	17,33	-0,89	7,2	1010,51	-3,09	-0,89	16,77	1,85	1,8	0,00	0,0
2018-04-08 01:30	191	27	90	0,0	17,23	-1,09	7,2	1011,51	-2,97	-1,09	16,67	1,81	1,6	0,00	0,0
2018-04-08 02:00	186	27	93	0,0	17,23	-1,39	7,2	1011,51	-2,81	-1,39	16,67	1,75	1,8	0,00	0,0
2018-04-08 02:30	204	27	97	1,2	17,13	-1,79	7,2	1011,51	-2,62	-1,79	16,57	1,68	2,4	0,00	0,0
2018-04-08 03:00	155	27	100	0,0	17,13	-1,99	7,2	1011,51	-2,40	-1,99	16,57	1,74	2,2	0,00	0,0
2018-04-08 03:30	184	27	100	0,0	17,03	-1,79	7,2	1011,51	-2,20	-1,79	16,47	1,94	2,4	0,00	0,0
2018-04-08 04:00	171	27	100	0,0	17,03	-1,69	7,2	1011,51	-2,10	-1,69	16,47	2,04	2,6	0,00	0,0
2018-04-08 04:30	177	27	100	0,0	17,03	-1,69	7,2	1011,51	-2,10	-1,69	16,47	2,04	2,8	0,00	0,0
2018-04-08 05:00	101	27	100	0,0	17,23	-1,79	7,2	1012,51	-2,20	-1,79	16,67	1,94	2,0	0,00	0,0
2018-04-08 05:30	74	27	100	0,0	17,33	-1,79	7,2	1012,51	-2,20	-1,79	16,77	1,94	1,6	0,00	0,0
2018-04-08 06:00	106	27	100	0,0	17,43	-1,79	7,2	1012,51	-2,20	-1,79	16,87	1,94	2,2	0,00	0,0
2018-04-08 06:30	204	27	100	0,0	17,63	-1,79	7,2	1012,51	-2,20	-1,79	17,07	1,94	0,0	0,00	0,0
2018-04-08 07:00	166	27	100	0,0	18,23	-1,59	7,2	1012,51	-2,00	-1,59	17,67	2,14	1,2	0,00	0,0
2018-04-08 07:30	163	27	100	0,0	18,53	-1,39	7,2	1012,51	-1,80	-1,39	17,97	2,34	0,0	0,00	0,0
2018-04-08 08:00	93	27	100	0,0	18,63	-1,19	7,2	1012,51	-1,60	-1,19	18,07	2,54	1,4	0,00	0,0
2018-04-08 08:30	99	27	100	0,0	18,63	-0,79	7,2	1012,51	-1,20	-0,79	18,07	2,94	0,0	0,00	0,0
2018-04-08 09:00	107	27	96	0,0	18,73	-0,29	7,2	1012,51	-1,28	-0,29	18,17	3,10	0,0	0,00	0,0
2018-04-08 09:30	108	27	93	0,0	18,73	0,41	7,2	1012,51	-1,03	0,41	18,17	3,55	0,0	0,00	0,0
2018-04-08 10:00	115	27	89	0,0	18,73	1,02	7,2	1012,51	-1,06	1,02	18,17	3,83	1,6	0,00	0,0
2018-04-08 10:30	93	27	81	0,0	18,63	1,72	7,2	1012,51	-1,71	1,72	18,07	3,92	0,0	0,00	0,0
2018-04-08 11:00	144	27	78	3,1	18,63	2,12	7,2	1012,51	-1,85	-0,72	18,07	4,10	3,1	0,00	0,0
2018-04-08 11:30	129	26	74	0,0	18,63	2,82	7,2	1012,51	-1,92	2,82	18,04	4,53	3,0	0,00	0,0
2018-04-08 12:00	105	27	68	0,0	18,53	3,32	7,2	1012,51	-2,63	3,32	17,97	4,63	2,4	0,00	0,0
2018-04-08 12:30	107	27	66	0,0	18,43	3,52	7,2	1012,51	-2,86	3,52	17,87	4,71	2,0	0,00	0,0
2018-04-08 13:00	99	27	63	0,0	18,43	4,12	7,2	1012,51	-2,95	4,12	17,87	5,12	2,2	0,00	0,0
2018-04-08 13:30	98	27	61	0,0	18,43	4,52	7,2	1011,51	-3,03	4,52	17,87	5,41	2,6	0,00	0,0
2018-04-08 14:00	89	27	60	0,0	18,33	4,42	7,2	1011,51	-3,36	4,42	17,77	5,25	3,1	0,00	0,0
2018-04-08 14:30	107	27	62	0,0	18,33	4,32	7,2	1011,51	-2,99	4,32	17,77	5,26	2,6	0,00	0,0
2018-04-08 15:00	118	27	63	3,0	18,23	4,12	7,2	1011,51	-2,95	1,46	17,67	5,12	3,7	0,00	0,0
2018-04-08 15:30	106	27	65	0,0	18,23	4,02	7,2	1011,51	-2,61	4,02	17,67	5,14	3,7	0,00	0,0

Datum	Vindrikt °	Fukt inne Rh%	Fukt ute Rh%	Vindhast m/s	Temp in °C	Temp ute °C	Nb. Mån mm	Tryck Mbar	Daggp °C	Kyleffekt °C	Vix inne °C	Vix ute °C	Vindby m/s	Korr lufttryck	Nederb./dygn mm
2018-04-08 16:00	99	27	65	0,0	18,23	3,82	7,2	1010,51	-2,79	3,82	17,67	4,94	3,3	0,00	0,0
2018-04-08 16:30	101	27	65	0,0	18,23	4,22	7,2	1010,51	-2,42	4,22	17,67	5,35	3,1	0,00	0,0
2018-04-08 17:00	145	27	66	3,3	18,13	4,02	7,2	1010,51	-2,39	0,28	17,57	5,21	6,2	0,00	0,0
2018-04-08 17:30	171	27	72	3,3	18,13	3,62	7,2	1010,51	-1,54	-0,18	17,57	5,19	4,9	0,00	0,0
2018-04-08 18:00	156	27	81	2,6	18,03	2,82	7,2	1009,51	-0,64	1,16	17,47	5,02	6,2	0,00	0,0
2018-04-08 18:30	160	27	88	2,6	18,03	2,32	7,2	1009,51	0,06	0,64	17,47	5,05	5,6	0,00	0,0
2018-04-08 19:00	117	27	91	0,0	18,03	2,12	7,2	1009,51	0,34	2,12	17,47	5,09	5,2	0,00	0,0
2018-04-08 19:30	149	27	92	3,1	18,03	1,92	7,2	1009,51	0,30	-0,94	17,47	4,97	4,7	0,00	0,0
2018-04-08 20:00	135	27	96	2,2	18,03	1,52	7,2	1009,51	0,51	1,52	17,47	4,90	4,7	0,00	0,0
2018-04-08 20:30	134	27	99	2,6	17,93	1,42	7,2	1009,51	0,85	-0,31	17,37	5,06	4,5	0,00	0,0
2018-04-08 21:00	136	27	100	2,4	17,93	1,12	7,2	1008,51	0,69	-0,63	17,37	4,85	3,1	0,00	0,0
2018-04-08 21:30	124	27	100	1,2	17,93	1,02	7,2	1008,51	0,59	1,02	17,37	4,75	3,7	0,00	0,0
2018-04-08 22:00	104	27	100	0,0	17,93	0,92	7,2	1008,51	0,49	0,92	17,37	4,64	2,2	0,00	0,0
2018-04-08 22:30	100	27	100	0,0	17,83	0,92	7,8	1008,51	0,49	0,92	17,27	4,64	3,9	0,60	0,6
2018-04-08 23:00	121	27	100	0,0	17,73	0,72	7,8	1008,51	0,29	0,72	17,17	4,44	2,2	0,60	0,6
2018-04-08 23:30	125	27	100	0,0	17,53	0,72	7,8	1008,51	0,29	0,72	16,97	4,44	1,4	0,00	0,6
2018-04-09 00:00	122	27	100	0,0	17,53	0,72	7,8	1008,51	0,29	0,72	16,97	4,44	0,0	0,00	0,0
2018-04-09 00:30	123	27	100	0,0	17,43	0,72	7,8	1008,51	0,29	0,72	16,87	4,44	0,0	0,00	0,0
2018-04-09 01:00	129	27	100	0,0	17,33	0,72	7,8	1008,51	0,29	0,72	16,77	4,44	0,0	0,00	0,0
2018-04-09 01:30	109	27	100	0,0	17,23	0,61	7,8	1008,51	0,19	0,61	16,67	4,34	0,0	0,00	0,0
2018-04-09 02:00	351	27	100	0,0	17,23	0,61	7,8	1008,51	0,19	0,61	16,67	4,34	1,6	0,00	0,0
2018-04-09 02:30	4	27	100	0,0	17,13	0,41	7,8	1008,51	-0,01	0,41	16,57	4,14	1,4	0,00	0,0
2018-04-09 03:00	4	27	100	0,0	17,13	0,41	7,8	1008,51	-0,01	0,41	16,57	4,14	1,8	0,00	0,0
2018-04-09 03:30	356	27	100	0,0	17,03	0,61	7,8	1008,51	0,19	0,61	16,47	4,34	2,8	0,00	0,0
2018-04-09 04:00	356	27	92	2,0	17,03	0,31	7,8	1009,51	-1,29	0,31	16,47	3,37	4,1	0,00	0,0
2018-04-09 04:30	1	27	81	3,1	16,93	-0,39	7,8	1009,51	-3,75	-3,46	16,37	1,82	6,6	0,00	0,0
2018-04-09 05:00	351	27	77	1,4	16,93	-1,09	7,8	1009,51	-5,13	-1,09	16,37	0,83	6,9	0,00	0,0
2018-04-09 05:30	356	27	75	3,1	17,03	-1,69	7,8	1009,51	-6,07	-4,88	16,47	0,09	8,3	0,00	0,0
2018-04-09 06:00	351	27	73	3,0	17,13	-2,09	7,8	1010,51	-6,82	-5,31	16,57	-0,45	8,3	0,00	0,0
2018-04-09 06:30	1	27	72	2,0	17,43	-2,39	7,8	1010,51	-7,30	-2,39	16,87	-0,81	5,0	0,00	0,0
2018-04-09 07:00	356	27	71	0,0	18,03	-2,49	7,8	1010,51	-7,58	-2,49	17,47	-0,98	4,9	0,00	0,0
2018-04-09 07:30	356	27	68	0,0	18,33	-2,39	7,8	1010,51	-8,07	-2,39	17,77	-1,07	3,7	0,00	0,0
2018-04-09 08:00	351	27	65	0,0	18,43	-2,29	7,8	1011,51	-8,58	-2,29	17,87	-1,16	3,5	0,00	0,0
2018-04-09 08:30	356	27	63	3,1	18,53	-1,89	7,8	1011,51	-8,62	-5,09	17,97	-0,88	4,9	0,00	0,0
2018-04-09 09:00	0	27	62	0,0	18,53	-1,59	7,8	1011,51	-8,55	-1,59	17,97	-0,64	3,1	0,00	0,0
2018-04-09 09:30	337	27	60	1,2	18,53	-1,09	7,8	1011,51	-8,52	-1,09	17,97	-0,26	4,1	0,00	0,0
2018-04-09 10:00	2	27	57	2,2	18,43	-0,59	7,8	1011,51	-8,75	-0,59	17,87	0,08	4,1	0,00	0,0
2018-04-09 10:30	340	27	54	3,3	18,43	-0,19	7,8	1011,51	-9,10	-4,47	17,87	0,31	4,5	0,00	0,0
2018-04-09 11:00	351	27	53	2,0	18,43	0,21	8,4	1011,51	-8,99	0,21	17,87	0,66	4,7	0,60	0,6
2018-04-09 11:30	324	27	53	1,2	18,33	0,51	8,4	1012,51	-8,71	0,51	17,77	0,96	5,2	0,60	0,6
2018-04-09 12:00	337	27	52	1,8	18,23	0,72	8,4	1012,51	-8,78	0,72	17,67	1,11	4,3	0,00	0,6
2018-04-09 12:30	0	27	50	3,3	18,23	1,12	8,4	1012,51	-8,95	-3,00	17,67	1,41	6,0	0,00	0,6
2018-04-09 13:00	37	27	48	3,3	18,13	1,32	8,4	1012,51	-9,32	-2,78	17,57	1,51	6,4	0,00	0,6
2018-04-09 13:30	356	27	48	4,1	18,03	1,82	8,4	1012,51	-8,86	-4,53	17,47	2,01	7,1	0,00	0,6
2018-04-09 14:00	5	27	48	0,0	17,93	2,22	8,4	1012,51	-8,49	2,22	17,37	2,41	5,8	0,00	0,6
2018-04-09 14:30	7	27	47	2,4	17,93	2,52	8,4	1012,51	-8,51	0,85	17,37	2,66	5,8	0,00	0,6

Datum	Vindrikt °	Fukt inne Rh%	Fukt ute Rh%	Vindhast m/s	Temp in °C	Temp ute °C	Nb. Mån mm	Tryck Mbar	Daggp °C	Kyleffekt °C	Vix inne °C	Vix ute °C	Vindby m/s	Korr lufttryck	Nederb./dygn mm
2018-04-09 15:00	351	27	47	2,8	17,83	2,62	8,4	1012,51	-8,42	-0,18	17,27	2,76	6,0	0,00	0,6
2018-04-09 15:30	356	27	47	0,0	17,83	2,62	8,4	1012,51	-8,42	2,62	17,27	2,76	5,0	0,00	0,6
2018-04-09 16:00	337	27	47	0,0	17,73	2,22	8,4	1012,51	-8,78	2,22	17,17	2,36	5,4	0,00	0,6
2018-04-09 16:30	1	27	46	1,6	17,73	2,22	8,4	1012,51	-9,08	2,22	17,17	2,31	6,0	0,00	0,6
2018-04-09 17:00	356	27	45	3,3	17,63	2,52	8,4	1012,51	-9,10	-1,42	17,07	2,57	5,8	0,00	0,6
2018-04-09 17:30	195	27	45	1,8	17,53	2,32	8,4	1012,51	-9,28	2,32	16,97	2,37	4,1	0,00	0,6
2018-04-09 18:00	15	27	46	0,0	17,53	1,92	8,4	1012,51	-9,35	1,92	16,97	2,01	4,7	0,00	0,6
2018-04-09 18:30	267	27	43	0,0	17,53	1,72	8,4	1013,51	-10,45	1,72	16,97	1,68	2,0	0,00	0,6
2018-04-09 19:00	202	27	36	0,0	17,53	1,42	8,4	1013,51	-13,11	1,42	16,97	1,08	1,8	0,00	0,6
2018-04-09 19:30	249	27	36	0,0	17,53	1,02	8,4	1014,51	-13,47	1,02	16,97	0,68	1,4	0,00	0,6
2018-04-09 20:00	258	27	37	0,0	17,53	0,41	8,4	1014,51	-13,63	0,41	16,97	0,12	2,0	0,00	0,6
2018-04-09 20:30	253	27	38	0,0	17,53	-1,19	8,4	1015,51	-14,70	-1,19	16,97	-1,44	1,4	0,00	0,6
2018-04-09 21:00	255	27	40	0,0	17,53	-2,09	8,4	1015,51	-14,83	-2,09	16,97	-2,26	0,0	0,00	0,6
2018-04-09 21:30	252	27	41	0,0	17,63	-2,69	8,4	1016,51	-15,05	-2,69	17,07	-2,82	0,0	0,00	0,6
2018-04-09 22:00	252	27	42	0,0	17,63	-2,79	8,4	1016,51	-14,82	-2,79	17,07	-2,87	1,2	0,00	0,6
2018-04-09 22:30	264	27	44	0,0	17,63	-3,49	8,4	1017,52	-14,85	-3,49	17,07	-3,48	1,4	0,00	0,6
2018-04-09 23:00	343	27	45	0,0	17,53	-3,69	8,4	1017,52	-14,74	-3,69	16,97	-3,64	1,2	0,00	0,6
2018-04-09 23:30	0	27	46	0,0	17,43	-4,09	8,4	1018,52	-14,82	-4,09	16,87	-3,99	0,0	0,00	0,6
2018-04-10 00:00	5	27	46	0,0	17,33	-4,29	8,4	1018,52	-15,00	-4,29	16,77	-4,19	2,0	0,00	0,0
2018-04-10 00:30	68	27	47	0,0	17,23	-4,59	8,4	1019,52	-14,99	-4,59	16,67	-4,44	1,8	0,00	0,0
2018-04-10 01:00	199	27	47	0,0	17,23	-4,39	8,4	1019,52	-14,81	-4,39	16,67	-4,24	1,8	0,00	0,0
2018-04-10 01:30	190	27	48	0,0	17,13	-4,79	8,4	1019,52	-14,91	-4,79	16,57	-4,60	2,0	0,00	0,0
2018-04-10 02:00	184	27	48	0,0	17,03	-5,09	8,4	1019,52	-15,18	-5,09	16,47	-4,90	1,6	0,00	0,0
2018-04-10 02:30	131	27	50	0,0	17,03	-5,59	8,4	1020,52	-15,11	-5,59	16,47	-5,30	0,0	0,00	0,0
2018-04-10 03:00	123	27	50	0,0	16,93	-5,99	8,4	1020,52	-15,48	-5,99	16,37	-5,70	0,0	0,00	0,0
2018-04-10 03:30	127	27	51	0,0	16,93	-6,29	8,4	1020,52	-15,51	-6,29	16,37	-5,95	0,0	0,00	0,0
2018-04-10 04:00	126	27	54	0,0	17,03	-7,59	8,4	1021,52	-15,98	-7,59	16,47	-7,09	0,0	0,00	0,0
2018-04-10 04:30	64	27	57	0,0	17,23	-8,29	8,4	1021,52	-15,95	-8,29	16,67	-7,63	1,6	0,00	0,0
2018-04-10 05:00	66	27	57	0,0	17,33	-7,99	8,4	1021,52	-15,67	-7,99	16,77	-7,33	0,0	0,00	0,0
2018-04-10 05:30	105	27	56	0,0	17,43	-7,99	8,4	1021,52	-15,89	-7,99	16,87	-7,39	0,0	0,00	0,0
2018-04-10 06:00	101	27	56	0,0	17,53	-8,99	8,4	1022,52	-16,83	-8,99	16,97	-8,39	0,0	0,00	0,0
2018-04-10 06:30	101	27	60	0,0	17,73	-9,99	8,4	1022,52	-16,90	-9,99	17,17	-9,16	0,0	0,00	0,0
2018-04-10 07:00	98	27	59	0,0	18,23	-8,59	8,4	1022,52	-15,79	-8,59	17,67	-7,82	0,0	0,00	0,0
2018-04-10 07:30	101	27	56	0,0	18,53	-7,59	8,4	1023,52	-15,52	-7,59	17,97	-6,99	0,0	0,00	0,0
2018-04-10 08:00	95	27	54	0,0	18,73	-6,09	8,4	1023,52	-14,59	-6,09	18,17	-5,59	0,0	0,00	0,0
2018-04-10 08:30	98	26	53	0,0	18,73	-5,29	8,4	1024,52	-14,08	-5,29	18,14	-4,84	0,0	0,00	0,0
2018-04-10 09:00	84	26	53	0,0	18,73	-4,49	8,4	1024,52	-13,34	-4,49	18,14	-4,04	0,0	0,00	0,0
2018-04-10 09:30	89	26	49	0,0	18,63	-3,49	8,4	1024,52	-13,44	-3,49	18,04	-3,25	1,4	0,00	0,0
2018-04-10 10:00	84	26	47	0,0	18,53	-2,69	8,4	1024,52	-13,26	-2,69	17,94	-2,54	1,6	0,00	0,0
2018-04-10 10:30	177	27	47	0,0	18,43	-1,99	8,4	1024,52	-12,62	-1,99	17,87	-1,84	2,4	0,00	0,0
2018-04-10 11:00	244	27	47	0,0	18,23	-1,59	8,4	1025,52	-12,25	-1,59	17,67	-1,44	2,8	0,00	0,0
2018-04-10 11:30	253	26	46	0,0	18,03	-0,99	8,4	1025,52	-11,99	-0,99	17,44	-0,89	2,4	0,00	0,0
2018-04-10 12:00	172	26	46	0,0	17,93	-0,09	10,2	1025,52	-11,17	-0,09	17,33	0,01	4,5	1,80	1,8
2018-04-10 12:30	235	26	43	0,0	17,73	0,72	10,2	1025,52	-11,35	0,72	17,13	0,68	2,4	1,80	1,8
2018-04-10 13:00	119	26	40	0,0	17,63	1,42	10,2	1025,52	-11,69	1,42	17,03	1,24	3,9	0,00	1,8
2018-04-10 13:30	187	27	38	0,0	17,53	1,82	10,2	1025,52	-12,03	1,82	16,97	1,56	6,2	0,00	1,8

Datum	Vindrikt	Fukt inne	Fukt ute	Vindhast	Temp in	Temp ute	Nb. Mån	Tryck	Daggp	Kyleffekt	Vix inne	Vix ute	Vindby	Korr lufttryck	Nederb./dygn
	°	Rh%	Rh%	m/s	°C	°C	mm	Mbar	°C	°C	°C	°C	m/s		mm
2018-04-10 14:00	110	27	36	0,0	17,43	2,32	10,2	1025,52	-12,32	2,32	16,87	1,98	4,9	0,00	1,8
2018-04-10 14:30	186	27	35	0,0	17,33	2,52	10,2	1025,52	-12,52	2,52	16,77	2,14	5,2	0,00	1,8
2018-04-10 15:00	121	27	34	1,8	17,23	3,12	10,2	1025,52	-12,39	3,12	16,67	2,70	4,1	0,00	1,8
2018-04-10 15:30	126	27	34	2,4	17,33	3,12	10,2	1025,52	-12,39	1,48	16,77	2,70	5,4	0,00	1,8
2018-04-10 16:00	146	27	34	1,2	17,33	3,42	10,2	1025,52	-12,12	3,42	16,77	3,00	5,0	0,00	1,8
2018-04-10 16:30	117	27	33	2,0	17,33	3,62	11,4	1025,52	-12,35	3,62	16,77	3,17	5,4	1,20	3,0
2018-04-10 17:00	126	27	33	3,3	17,33	3,82	11,4	1025,52	-12,18	0,05	16,77	3,37	5,6	1,20	3,0
2018-04-10 17:30	128	27	33	1,8	17,23	3,72	12,6	1025,52	-12,27	3,72	16,67	3,27	8,3	1,20	4,2
2018-04-10 18:00	130	27	33	3,3	17,23	3,72	12,6	1025,52	-12,27	-0,06	16,67	3,27	5,0	1,20	4,2
2018-04-10 18:30	117	27	33	3,1	17,33	3,72	12,6	1025,52	-12,27	1,03	16,77	3,27	4,5	0,00	4,2
2018-04-10 19:00	143	27	34	2,4	17,23	3,32	12,6	1025,52	-12,21	1,69	16,67	2,90	5,6	0,00	4,2
2018-04-10 19:30	123	27	34	0,0	17,23	3,02	12,6	1025,52	-12,47	3,02	16,67	2,60	3,7	0,00	4,2
2018-04-10 20:00	110	27	34	0,0	17,23	2,52	12,6	1025,52	-12,91	2,52	16,67	2,10	3,3	0,00	4,2
2018-04-10 20:30	118	27	37	0,0	17,13	0,31	12,6	1025,52	-13,72	0,31	16,57	0,02	0,0	0,00	4,2
2018-04-10 21:00	109	27	38	0,0	17,03	-0,39	12,6	1025,52	-13,99	-0,39	16,47	-0,64	0,0	0,00	4,2
2018-04-10 21:30	103	27	37	0,0	17,13	-0,29	12,6	1025,52	-14,25	-0,29	16,57	-0,58	0,0	0,00	4,2
2018-04-10 22:00	118	27	39	1,2	17,13	-0,89	12,6	1025,52	-14,09	-0,89	16,57	-1,10	2,6	0,00	4,2
2018-04-10 22:30	100	27	39	0,0	17,03	-1,09	12,6	1025,52	-14,27	-1,09	16,47	-1,30	2,8	0,00	4,2
2018-04-10 23:00	115	27	40	1,4	17,03	-1,39	12,6	1025,52	-14,20	-1,39	16,47	-1,56	3,3	0,00	4,2
2018-04-10 23:30	124	27	41	0,0	17,03	-1,79	12,6	1025,52	-14,24	-1,79	16,47	-1,92	3,0	0,00	4,2
2018-04-11 00:00	101	27	42	0,0	16,93	-2,09	12,6	1025,52	-14,19	-2,09	16,37	-2,17	3,7	0,00	0,0
2018-04-11 00:30	115	27	42	2,8	16,83	-1,89	12,6	1025,52	-14,01	-5,09	16,27	-1,97	4,7	0,00	0,0
2018-04-11 01:00	137	27	43	3,1	16,83	-2,39	12,6	1025,52	-14,15	-5,64	16,27	-2,43	4,9	0,00	0,0
2018-04-11 01:30	105	27	45	0,0	16,73	-2,99	12,6	1025,52	-14,10	-2,99	16,17	-2,94	4,1	0,00	0,0
2018-04-11 02:00	136	27	45	0,0	16,73	-3,59	12,6	1025,52	-14,65	-3,59	16,17	-3,54	2,6	0,00	0,0
2018-04-11 02:30	120	26	47	0,0	16,63	-4,99	12,6	1025,52	-15,36	-4,99	16,03	-4,84	0,0	0,00	0,0
2018-04-11 03:00	121	26	49	0,0	16,63	-5,59	12,6	1025,52	-15,37	-5,59	16,03	-5,35	2,0	0,00	0,0
2018-04-11 03:30	111	26	50	0,0	16,63	-5,79	12,6	1025,52	-15,30	-5,79	16,03	-5,50	0,0	0,00	0,0
2018-04-11 04:00	110	27	52	0,0	16,83	-6,09	12,6	1025,52	-15,07	-6,09	16,27	-5,70	0,0	0,00	0,0
2018-04-11 04:30	111	27	54	0,0	16,93	-6,29	12,6	1025,52	-14,77	-6,29	16,37	-5,79	0,0	0,00	0,0
2018-04-11 05:00	112	27	57	0,0	17,13	-6,59	12,6	1025,52	-14,36	-6,59	16,57	-5,93	0,0	0,00	0,0
2018-04-11 05:30	116	27	58	0,0	17,23	-6,59	12,6	1025,52	-14,13	-6,59	16,67	-5,88	0,0	0,00	0,0
2018-04-11 06:00	110	27	59	0,0	17,33	-7,19	12,6	1025,52	-14,48	-7,19	16,77	-6,42	0,0	0,00	0,0
2018-04-11 06:30	113	27	62	0,0	17,53	-6,79	12,6	1025,52	-13,46	-6,79	16,97	-5,85	0,0	0,00	0,0
2018-04-11 07:00	115	26	59	0,0	18,03	-5,89	12,6	1025,52	-13,26	-5,89	17,44	-5,12	6,0	0,00	0,0
2018-04-11 07:30	106	26	59	0,0	18,23	-5,49	12,6	1025,52	-12,88	-5,49	17,64	-4,72	0,0	0,00	0,0
2018-04-11 08:00	113	26	57	0,0	18,43	-4,49	12,6	1025,52	-12,39	-4,49	17,84	-3,83	0,0	0,00	0,0
2018-04-11 08:30	110	26	57	0,0	18,43	-3,79	12,6	1025,52	-11,74	-3,79	17,84	-3,13	0,0	0,00	0,0
2018-04-11 09:00	160	26	59	0,0	18,43	-3,49	12,6	1025,52	-11,00	-3,49	17,84	-2,72	2,2	0,00	0,0
2018-04-11 09:30	149	26	58	0,0	18,33	-2,59	12,6	1025,52	-10,38	-2,59	17,74	-1,87	2,6	0,00	0,0
2018-04-11 10:00	131	26	56	0,0	18,23	-1,79	13,8	1025,52	-10,10	-1,79	17,64	-1,18	2,4	1,20	1,2
2018-04-11 10:30	274	26	52	0,0	18,03	-1,09	13,8	1025,52	-10,45	-1,09	17,44	-0,69	2,0	1,20	1,2
2018-04-11 11:00	222	26	51	0,0	17,93	-0,29	13,8	1025,52	-9,97	-0,29	17,33	0,06	1,8	0,00	1,2
2018-04-11 11:30	147	26	47	0,0	17,83	0,72	13,8	1025,52	-10,15	0,72	17,23	0,86	1,8	0,00	1,2
2018-04-11 12:00	136	26	46	0,0	17,73	1,52	13,8	1025,52	-9,71	1,52	17,13	1,61	1,4	0,00	1,2
2018-04-11 12:30	67	26	44	0,0	17,53	2,22	13,8	1025,52	-9,68	2,22	16,93	2,22	1,2	0,00	1,2

Datum	Vindrikt	Fukt inne	Fukt ute	Vindhast	Temp in	Temp ute	Nb. Mån	Tryck	Dagpp	Kyleffekt	Vix inne	Vix ute	Vindby	Korr lufttryck	Nederb./dygn
	°	Rh%	Rh%	m/s	°C	°C	mm	Mbar	°C	°C	°C	°C	m/s		mm
2018-04-11 13:00	258	26	43	0,0	17,43	2,82	13,8	1025,52	-9,45	2,82	16,83	2,78	1,8	0,00	1,2
2018-04-11 13:30	148	26	43	0,0	17,33	3,52	13,8	1025,52	-8,82	3,52	16,73	3,48	1,4	0,00	1,2
2018-04-11 14:00	276	26	42	1,2	17,33	4,32	13,8	1025,52	-8,42	4,32	16,73	4,23	2,6	0,00	1,2
2018-04-11 14:30	356	26	41	2,4	17,23	4,82	13,8	1025,52	-8,31	3,27	16,63	4,69	2,4	0,00	1,2
2018-04-11 15:00	152	26	40	0,0	17,23	5,52	13,8	1025,52	-8,02	5,52	16,63	5,35	3,1	0,00	1,2
2018-04-11 15:30	158	27	41	0,0	17,33	5,92	13,8	1025,52	-7,32	5,92	16,77	5,79	2,4	0,00	1,2
2018-04-11 16:00	115	27	40	0,0	17,33	6,12	13,8	1025,52	-7,49	6,12	16,77	5,95	0,0	0,00	1,2
2018-04-11 16:30	302	27	39	0,0	17,33	6,52	13,8	1025,53	-7,49	6,52	16,77	6,31	3,7	0,00	1,2
2018-04-11 17:00	8	27	39	0,0	17,33	6,72	13,8	1025,52	-7,31	6,72	16,77	6,51	1,8	0,00	1,2
2018-04-11 17:30	1	27	38	0,0	17,33	6,72	13,8	1024,52	-7,67	6,72	16,77	6,47	3,0	0,00	1,2
2018-04-11 18:00	42	27	39	0,0	17,33	6,72	13,8	1024,52	-7,31	6,72	16,77	6,51	1,2	0,00	1,2
2018-04-11 18:30	42	27	41	0,0	17,43	6,42	13,8	1025,52	-6,87	6,42	16,87	6,29	0,0	0,00	1,2
2018-04-11 19:00	42	27	41	0,0	17,43	5,92	13,8	1025,52	-7,32	5,92	16,87	5,79	0,0	0,00	1,2
2018-04-11 19:30	43	27	42	0,0	17,43	5,32	13,8	1025,52	-7,52	5,32	16,87	5,23	0,0	0,00	1,2
2018-04-11 20:00	39	27	42	0,0	17,33	4,72	13,8	1025,52	-8,06	4,72	16,77	4,63	1,4	0,00	1,2
2018-04-11 20:30	39	27	49	0,0	17,23	1,72	13,8	1025,52	-8,67	1,72	16,67	1,96	0,0	0,00	1,2
2018-04-11 21:00	40	27	55	0,0	17,13	0,21	13,8	1025,52	-8,48	0,21	16,57	0,77	0,0	0,00	1,2
2018-04-11 21:30	44	27	57	0,0	17,13	-0,69	13,8	1025,52	-8,84	-0,69	16,57	-0,03	0,0	0,00	1,2
2018-04-11 22:00	45	27	56	0,0	17,03	-0,99	13,8	1025,52	-9,36	-0,99	16,47	-0,38	0,0	0,00	1,2
2018-04-11 22:30	44	27	56	0,0	17,03	-1,29	13,8	1025,52	-9,64	-1,29	16,47	-0,68	0,0	0,00	1,2
2018-04-11 23:00	41	27	57	0,0	17,03	-0,79	13,8	1026,52	-8,93	-0,79	16,47	-0,13	0,0	0,00	1,2
2018-04-11 23:30	40	27	57	0,0	16,93	-1,59	13,8	1025,52	-9,68	-1,59	16,37	-0,93	0,0	0,00	1,2
2018-04-12 00:00	40	27	59	0,0	16,93	-2,19	13,8	1026,52	-9,78	-2,19	16,37	-1,42	0,0	0,00	0,0
2018-04-12 00:30	44	27	63	0,0	16,83	-2,99	13,8	1026,52	-9,66	-2,99	16,27	-1,98	0,0	0,00	0,0
2018-04-12 01:00	42	27	66	0,0	16,83	-3,49	13,8	1026,52	-9,51	-3,49	16,27	-2,30	0,0	0,00	0,0
2018-04-12 01:30	42	27	64	0,0	16,83	-2,39	13,8	1026,52	-8,88	-2,39	16,27	-1,32	0,0	0,00	0,0
2018-04-12 02:00	26	27	62	0,0	16,73	-1,49	13,8	1026,52	-8,46	-1,49	16,17	-0,54	0,0	0,00	0,0
2018-04-12 02:30	34	27	61	0,0	16,73	-1,59	13,8	1026,52	-8,77	-1,59	16,17	-0,70	0,0	0,00	0,0
2018-04-12 03:00	40	27	65	0,0	16,73	-2,39	13,8	1026,52	-8,67	-2,39	16,17	-1,26	0,0	0,00	0,0
2018-04-12 03:30	47	27	66	0,0	16,63	-3,09	13,8	1026,52	-9,13	-3,09	16,07	-1,90	0,0	0,00	0,0
2018-04-12 04:00	70	27	62	0,0	16,63	-2,19	13,8	1026,52	-9,12	-2,19	16,07	-1,24	0,0	0,00	0,0
2018-04-12 04:30	351	27	61	0,0	16,63	-2,09	13,8	1026,52	-9,24	-2,09	16,07	-1,20	0,0	0,00	0,0
2018-04-12 05:00	294	27	61	0,0	16,63	-2,29	13,8	1026,52	-9,43	-2,29	16,07	-1,40	0,0	0,00	0,0
2018-04-12 05:30	229	27	61	0,0	16,73	-2,39	13,8	1026,52	-9,52	-2,39	16,17	-1,50	0,0	0,00	0,0
2018-04-12 06:00	221	27	61	0,0	16,83	-2,59	13,8	1026,52	-9,71	-2,59	16,27	-1,70	0,0	0,00	0,0
2018-04-12 06:30	216	27	63	0,0	17,13	-3,79	13,8	1026,52	-10,42	-3,79	16,57	-2,78	0,0	0,00	0,0
2018-04-12 07:00	222	27	65	0,0	17,73	-3,59	13,8	1026,52	-9,81	-3,59	17,17	-2,46	0,0	0,00	0,0
2018-04-12 07:30	185	27	61	0,0	18,13	-2,59	13,8	1026,52	-9,71	-2,59	17,57	-1,70	0,0	0,00	0,0
2018-04-12 08:00	188	27	61	0,0	18,23	-1,79	13,8	1026,52	-8,96	-1,79	17,67	-0,90	9,4	0,00	0,0
2018-04-12 08:30	228	27	60	0,0	18,23	-1,39	13,8	1026,52	-8,81	-1,39	17,67	-0,56	0,0	0,00	0,0
2018-04-12 09:00	203	27	59	0,0	18,23	-0,49	13,8	1026,52	-8,19	-0,49	17,67	0,29	0,0	0,00	0,0
2018-04-12 09:30	190	27	53	0,0	18,23	1,12	13,8	1026,52	-8,15	1,12	17,67	1,56	0,0	0,00	0,0
2018-04-12 10:00	143	26	52	1,6	18,13	1,92	13,8	1026,52	-7,67	1,92	17,54	2,31	2,4	0,00	0,0
2018-04-12 10:30	127	26	50	0,0	18,13	2,72	13,8	1026,52	-7,48	2,72	17,44	3,01	2,6	0,00	0,0
2018-04-12 11:00	110	26	47	0,0	17,83	3,62	13,8	1026,52	-7,50	3,62	17,23	3,76	2,2	0,00	0,0
2018-04-12 11:30	126	26	45	0,0	17,73	4,42	13,8	1026,52	-7,38	4,42	17,13	4,47	3,7	0,00	0,0

Datum	Vindrikt	Fukt inne	Fukt ute	Vindhast	Temp in	Temp ute	Nb. Mån	Tryck	Dagpp	Kyleffekt	Vix inne	Vix ute	Vindby	Korr lufttryck	Nederb./dygn
	°	Rh%	Rh%	m/s	°C	°C	mm	Mbar	°C	°C	°C	°C	m/s		mm
2018-04-12 12:00	131	26	45	1,4	17,63	5,02	13,8	1026,52	-6,83	5,02	17,03	5,07	3,3	0,00	0,0
2018-04-12 12:30	169	27	46	2,2	17,53	5,12	13,8	1026,52	-6,44	5,12	16,97	5,22	4,9	0,00	0,0
2018-04-12 13:00	122	27	43	3,7	17,43	5,62	13,8	1026,52	-6,93	1,07	16,87	5,58	4,7	0,00	0,0
2018-04-12 13:30	161	27	42	2,8	17,33	6,22	13,8	1026,52	-6,72	3,76	16,77	6,14	4,3	0,00	0,0
2018-04-12 14:00	150	27	41	3,5	17,33	6,62	13,8	1026,52	-6,69	3,21	16,77	6,49	5,0	0,00	0,0
2018-04-12 14:30	127	27	40	3,5	17,33	7,32	13,8	1026,52	-6,42	4,00	16,77	7,15	5,0	0,00	0,0
2018-04-12 15:00	136	27	39	3,1	17,33	7,82	13,8	1026,52	-6,33	5,51	16,77	7,61	5,2	0,00	0,0
2018-04-12 15:30	140	27	37	5,4	17,43	7,92	13,8	1025,52	-6,98	0,93	16,87	7,63	5,4	0,00	0,0
2018-04-12 16:00	135	27	37	2,6	17,53	8,12	13,8	1025,52	-6,81	6,76	16,97	7,83	5,0	0,00	0,0
2018-04-12 16:30	153	27	37	2,0	17,53	8,12	13,8	1025,52	-6,81	8,12	16,97	7,83	5,0	0,00	0,0
2018-04-12 17:00	133	27	37	2,8	17,53	8,42	13,8	1025,52	-6,54	6,16	16,97	8,13	4,5	0,00	0,0
2018-04-12 17:30	138	27	36	2,8	17,53	8,52	13,8	1025,52	-6,84	6,27	16,97	8,19	4,5	0,00	0,0
2018-04-12 18:00	151	27	36	2,6	17,53	8,42	13,8	1025,52	-6,93	7,07	16,97	8,09	4,9	0,00	0,0
2018-04-12 18:30	127	27	35	0,0	17,53	8,32	13,8	1024,52	-7,42	8,32	16,97	7,95	3,9	0,00	0,0
2018-04-12 19:00	123	27	35	2,6	17,53	8,02	13,8	1025,52	-7,68	6,65	16,97	7,65	3,1	0,00	0,0
2018-04-12 19:30	107	27	34	0,0	17,53	7,92	13,8	1025,52	-8,18	7,92	16,97	7,51	2,8	0,00	0,0
2018-04-12 20:00	107	27	35	0,0	17,53	7,32	13,8	1025,52	-8,30	7,32	16,97	6,95	0,0	0,00	0,0
2018-04-12 20:30	105	27	42	0,0	17,43	4,62	13,8	1025,52	-8,15	4,62	16,87	4,53	0,0	0,00	0,0
2018-04-12 21:00	100	27	42	0,0	17,33	4,32	13,8	1025,52	-8,42	4,32	16,77	4,23	0,0	0,00	0,0
2018-04-12 21:30	109	27	42	0,0	17,33	4,02	13,8	1025,52	-8,69	4,02	16,77	3,93	0,0	0,00	0,0
2018-04-12 22:00	109	27	43	0,0	17,23	3,02	13,8	1025,52	-9,27	3,02	16,67	2,98	0,0	0,00	0,0
2018-04-12 22:30	103	27	43	0,0	17,23	2,82	13,8	1025,52	-9,45	2,82	16,67	2,78	0,0	0,00	0,0
2018-04-12 23:00	108	27	44	0,0	17,13	2,62	13,8	1025,52	-9,32	2,62	16,57	2,62	0,0	0,00	0,0
2018-04-12 23:30	113	27	43	0,0	17,13	2,82	13,8	1025,52	-9,45	2,82	16,57	2,78	0,0	0,00	0,0
2018-04-13 00:00	101	27	42	0,0	17,13	2,72	13,8	1025,52	-9,86	2,72	16,57	2,63	0,0	0,00	0,0
2018-04-13 00:30	102	27	42	0,0	17,03	2,72	13,8	1025,52	-9,86	2,72	16,47	2,63	0,0	0,00	0,0
2018-04-13 01:00	110	27	43	0,0	17,03	2,42	13,8	1026,52	-9,81	2,42	16,47	2,38	0,0	0,00	0,0
2018-04-13 01:30	101	27	43	0,0	17,03	1,82	13,8	1025,52	-10,36	1,82	16,47	1,78	0,0	0,00	0,0
2018-04-13 02:00	92	27	45	0,0	17,03	1,42	13,8	1025,52	-10,10	1,42	16,47	1,47	0,0	0,00	0,0
2018-04-13 02:30	108	27	45	0,0	16,93	1,12	13,8	1025,52	-10,37	1,12	16,37	1,17	0,0	0,00	0,0
2018-04-13 03:00	93	27	47	0,0	16,93	0,72	13,8	1025,52	-10,15	0,72	16,37	0,86	0,0	0,00	0,0
2018-04-13 03:30	109	27	49	0,0	16,93	0,31	13,8	1025,52	-9,95	0,31	16,37	0,56	0,0	0,00	0,0
2018-04-13 04:00	90	27	50	0,0	16,83	-0,09	13,8	1025,52	-10,05	-0,09	16,27	0,21	0,0	0,00	0,0
2018-04-13 04:30	93	27	53	0,0	16,83	-0,39	13,8	1025,52	-9,54	-0,39	16,27	0,06	0,0	0,00	0,0
2018-04-13 05:00	96	27	54	0,0	16,83	-0,79	13,8	1025,52	-9,66	-0,79	16,27	-0,29	0,0	0,00	0,0
2018-04-13 05:30	104	27	55	0,0	16,83	-0,99	13,8	1025,52	-9,60	-0,99	16,27	-0,44	0,0	0,00	0,0
2018-04-13 06:00	100	27	56	0,0	16,83	-1,19	13,8	1025,52	-9,55	-1,19	16,27	-0,58	0,0	0,00	0,0
2018-04-13 06:30	94	27	55	0,0	16,93	-0,99	13,8	1025,52	-9,60	-0,99	16,37	-0,44	0,0	0,00	0,0
2018-04-13 07:00	99	27	55	0,0	17,53	-0,69	13,8	1025,52	-9,32	-0,69	16,97	-0,14	1,2	0,00	0,0
2018-04-13 07:30	115	27	54	0,0	17,83	-0,19	13,8	1025,52	-9,10	-0,19	17,27	0,31	4,9	0,00	0,0
2018-04-13 08:00	100	27	53	0,0	17,93	0,11	13,8	1025,52	-9,08	0,11	17,37	0,56	0,0	0,00	0,0
2018-04-13 08:30	97	27	52	0,0	17,93	0,31	13,8	1025,52	-9,15	0,31	17,37	0,71	0,0	0,00	0,0
2018-04-13 09:00	91	27	50	0,0	17,93	1,12	13,8	1025,52	-8,95	1,12	17,37	1,41	0,0	0,00	0,0
2018-04-13 09:30	105	27	49	0,0	17,93	1,52	13,8	1025,52	-8,85	1,52	17,37	1,76	0,0	0,00	0,0
2018-04-13 10:00	115	27	46	0,0	17,93	2,72	13,8	1025,52	-8,62	2,72	17,37	2,81	1,2	0,00	0,0
2018-04-13 10:30	126	27	43	0,0	17,93	3,82	13,8	1025,52	-8,55	3,82	17,37	3,78	3,1	0,00	0,0

Datum	Vindrikt °	Fukt inne Rh%	Fukt ute Rh%	Vindhast m/s	Temp in °C	Temp ute °C	Nb. Mån mm	Tryck Mbar	Daggp °C	Kyleffekt °C	Vix inne °C	Vix ute °C	Vindby m/s	Korr lufttryck	Nederb./dygn mm
2018-04-13 11:00	134	27	42	2,6	17,93	4,32	15,0	1025,52	-8,42	2,75	17,37	4,23	4,1	1,20	1,2
2018-04-13 11:30	114	27	40	2,2	17,83	5,12	15,0	1025,52	-8,38	5,12	17,27	4,95	5,4	1,20	1,2
2018-04-13 12:00	125	27	37	2,8	17,73	5,72	15,0	1025,52	-8,93	3,21	17,17	5,42	6,6	0,00	1,2
2018-04-13 12:30	111	27	35	1,8	17,63	6,32	15,0	1025,52	-9,18	6,32	17,07	5,95	7,3	0,00	1,2
2018-04-13 13:00	121	26	34	3,3	17,53	6,62	15,0	1025,52	-9,32	3,21	16,93	6,21	7,5	0,00	1,2
2018-04-13 13:30	88	27	33	3,0	17,53	7,02	15,0	1025,52	-9,38	4,63	16,97	6,57	8,1	0,00	1,2
2018-04-13 14:00	142	27	34	3,7	17,43	7,22	15,0	1025,52	-8,79	2,93	16,87	6,81	8,9	0,00	1,2
2018-04-13 14:30	131	27	34	4,3	17,43	7,32	15,0	1024,52	-8,70	2,10	16,87	6,91	8,7	0,00	1,2
2018-04-13 15:00	124	27	34	6,6	17,33	7,72	15,0	1024,52	-8,35	-0,34	16,77	7,31	8,3	0,00	1,2
2018-04-13 15:30	141	27	33	5,0	17,43	8,02	15,0	1024,52	-8,51	1,56	16,87	7,57	8,5	0,00	1,2
2018-04-13 16:00	158	27	33	6,4	17,43	8,02	15,0	1024,52	-8,51	0,06	16,87	7,57	7,7	0,00	1,2
2018-04-13 16:30	148	27	34	5,4	17,43	8,12	15,0	1024,52	-8,00	1,19	16,87	7,71	7,1	0,00	1,2
2018-04-13 17:00	158	27	33	3,9	17,43	8,42	15,0	1023,52	-8,16	4,33	16,87	7,97	6,6	0,00	1,2
2018-04-13 17:30	124	27	32	4,9	17,43	8,32	15,0	1023,52	-8,68	2,43	16,87	7,83	6,9	0,00	1,2
2018-04-13 18:00	149	27	32	3,9	17,53	8,22	15,0	1023,52	-8,77	4,10	16,97	7,73	7,5	0,00	1,2
2018-04-13 18:30	141	27	33	3,9	17,53	8,02	15,0	1023,52	-8,51	3,87	16,97	7,57	7,3	0,00	1,2
2018-04-13 19:00	154	26	34	3,0	17,43	7,72	15,0	1023,52	-8,35	5,40	16,83	7,31	6,8	0,00	1,2
2018-04-13 19:30	155	26	35	4,3	17,53	7,12	15,0	1022,52	-8,47	1,86	16,93	6,75	6,2	0,00	1,2
2018-04-13 20:00	115	26	35	2,4	17,43	6,72	15,0	1022,52	-8,82	5,28	16,83	6,35	6,4	0,00	1,2
2018-04-13 20:30	105	26	37	1,2	17,33	5,52	15,0	1022,52	-9,11	5,52	16,73	5,22	3,7	0,00	1,2
2018-04-13 21:00	115	26	39	4,1	17,23	5,02	15,0	1022,52	-8,82	-0,67	16,63	4,81	5,8	0,00	1,2
2018-04-13 21:30	122	26	39	2,6	17,23	4,62	15,0	1022,52	-9,18	3,06	16,63	4,41	6,6	0,00	1,2
2018-04-13 22:00	148	26	41	5,4	17,23	4,02	15,0	1022,52	-9,03	-4,06	16,63	3,89	6,6	0,00	1,2
2018-04-13 22:30	101	26	41	0,0	17,13	3,62	15,0	1022,52	-9,39	3,62	16,53	3,49	5,6	0,00	1,2
2018-04-13 23:00	97	26	43	0,0	17,13	3,22	15,0	1022,52	-9,09	3,22	16,53	3,18	4,1	0,00	1,2
2018-04-13 23:30	139	26	43	1,2	17,13	2,92	15,0	1021,52	-9,36	2,92	16,53	2,88	5,0	0,00	1,2
2018-04-14 00:00	155	26	44	1,4	17,03	2,52	15,0	1021,52	-9,41	2,52	16,43	2,52	4,3	0,00	0,0
2018-04-14 00:30	106	26	46	0,0	17,03	2,22	15,0	1021,52	-9,08	2,22	16,43	2,31	4,7	0,00	0,0
2018-04-14 01:00	118	26	48	2,2	17,03	1,62	15,0	1021,52	-9,04	1,62	16,43	1,81	3,5	0,00	0,0
2018-04-14 01:30	131	27	50	0,0	17,03	1,12	15,0	1021,52	-8,95	1,12	16,47	1,41	3,3	0,00	0,0
2018-04-14 02:00	105	27	51	0,0	17,03	1,02	15,0	1021,52	-8,77	1,02	16,47	1,36	1,6	0,00	0,0
2018-04-14 02:30	117	27	53	0,0	16,93	0,61	15,0	1021,52	-8,62	0,61	16,37	1,06	2,2	0,00	0,0
2018-04-14 03:00	115	27	54	0,0	16,93	0,31	15,0	1020,52	-8,64	0,31	16,37	0,81	0,0	0,00	0,0
2018-04-14 03:30	114	27	55	0,0	16,93	0,21	15,0	1020,52	-8,48	0,21	16,37	0,77	0,0	0,00	0,0
2018-04-14 04:00	110	27	55	0,0	16,83	0,01	15,0	1020,52	-8,67	0,01	16,27	0,57	0,0	0,00	0,0
2018-04-14 04:30	110	27	55	0,0	16,83	0,11	15,0	1020,52	-8,58	0,11	16,27	0,67	0,0	0,00	0,0
2018-04-14 05:00	118	27	56	0,0	16,83	-0,19	15,0	1019,52	-8,61	-0,19	16,27	0,42	0,0	0,00	0,0
2018-04-14 05:30	118	27	57	0,0	16,83	-0,69	15,0	1019,52	-8,84	-0,69	16,27	-0,03	0,0	0,00	0,0
2018-04-14 06:00	113	27	58	0,0	16,83	-1,19	15,0	1019,52	-9,07	-1,19	16,27	-0,47	0,0	0,00	0,0
2018-04-14 06:30	117	27	59	0,0	16,93	-0,99	15,0	1019,52	-8,66	-0,99	16,37	-0,21	0,0	0,00	0,0
2018-04-14 07:00	115	26	57	0,0	17,63	-0,19	15,0	1019,52	-8,37	-0,19	17,03	0,48	0,0	0,00	0,0
2018-04-14 07:30	116	27	56	0,0	18,03	0,92	15,0	1019,52	-7,59	0,92	17,47	1,52	0,0	0,00	0,0
2018-04-14 08:00	110	27	54	0,0	18,13	1,22	15,0	1019,52	-7,81	1,22	17,57	1,71	0,0	0,00	0,0
2018-04-14 08:30	133	26	53	0,0	18,13	1,92	15,0	1019,52	-7,41	1,92	17,54	2,36	0,0	0,00	0,0
2018-04-14 09:00	136	26	50	0,0	18,13	2,32	15,0	1019,52	-7,84	2,32	17,54	2,61	0,0	0,00	0,0
2018-04-14 09:30	133	26	49	0,0	18,23	3,12	15,0	1019,52	-7,39	3,12	17,64	3,36	0,0	0,00	0,0

Datum	Vindrikt °	Fukt inne Rh%	Fukt ute Rh%	Vindhast m/s	Temp in °C	Temp ute °C	Nb. Mån mm	Tryck Mbar	Dagpp °C	Kyleffekt °C	Vix inne °C	Vix ute °C	Vindby m/s	Korr lufttryck	Nederb./dygn mm
2018-04-14 10:00	77	26	45	0,0	18,23	3,82	15,0	1019,52	-7,92	3,82	17,64	3,87	1,2	0,00	0,0
2018-04-14 10:30	71	26	45	0,0	18,23	4,52	15,0	1019,52	-7,29	4,52	17,64	4,57	0,0	0,00	0,0
2018-04-14 11:00	283	26	44	0,0	18,23	5,22	15,0	1019,52	-6,97	5,22	17,64	5,22	1,6	0,00	0,0
2018-04-14 11:30	246	26	43	0,0	18,13	6,02	15,0	1019,52	-6,57	6,02	17,54	5,98	1,8	0,00	0,0
2018-04-14 12:00	207	26	43	0,0	18,03	6,72	15,0	1019,52	-5,93	6,72	17,44	6,68	1,8	0,00	0,0
2018-04-14 12:30	172	26	42	0,0	17,93	7,52	15,0	1019,52	-5,55	7,52	17,33	7,44	1,4	0,00	0,0
2018-04-14 13:00	200	26	41	0,0	17,73	8,12	15,0	1019,52	-5,35	8,12	17,13	7,99	1,6	0,00	0,0
2018-04-14 13:30	200	26	41	0,0	17,73	8,72	15,0	1019,52	-4,81	8,72	17,13	8,59	1,8	0,00	0,0
2018-04-14 14:00	351	26	38	0,0	17,63	9,72	15,0	1019,52	-5,01	9,72	17,03	9,47	2,4	0,00	0,0
2018-04-14 14:30	277	26	37	0,0	17,63	10,42	15,0	1019,52	-4,77	10,42	17,03	10,13	2,8	0,00	0,0
2018-04-14 15:00	281	26	35	1,2	17,63	10,82	15,0	1018,52	-5,22	10,82	17,03	10,45	3,3	0,00	0,0
2018-04-14 15:30	300	26	33	1,6	17,63	11,22	15,0	1018,52	-5,72	11,22	17,03	10,77	3,7	0,00	0,0
2018-04-14 16:00	169	26	37	0,0	17,73	11,02	15,0	1018,52	-4,24	11,02	17,13	10,73	3,1	0,00	0,0
2018-04-14 16:30	170	27	38	0,0	17,73	11,12	15,0	1018,52	-3,77	11,12	17,17	10,87	2,8	0,00	0,0
2018-04-14 17:00	220	27	36	0,0	17,73	11,62	15,0	1018,52	-4,11	11,62	17,17	11,29	2,6	0,00	0,0
2018-04-14 17:30	296	27	33	1,4	17,73	11,82	15,0	1018,52	-5,20	11,82	17,17	11,37	3,1	0,00	0,0
2018-04-14 18:00	297	27	32	1,4	17,83	11,82	15,0	1018,52	-5,65	11,82	17,27	11,34	3,7	0,00	0,0
2018-04-14 18:30	356	27	29	2,0	17,73	12,42	15,0	1018,52	-6,56	12,42	17,17	11,83	3,0	0,00	0,0
2018-04-14 19:00	25	27	31	0,0	17,73	11,22	15,0	1018,52	-6,62	11,22	17,17	10,70	3,5	0,00	0,0
2018-04-14 19:30	342	27	32	2,4	17,73	10,12	15,0	1018,52	-7,12	8,87	17,17	9,64	3,5	0,00	0,0
2018-04-14 20:00	11	27	33	1,8	17,63	9,02	15,0	1018,52	-7,64	9,02	17,07	8,57	2,8	0,00	0,0
2018-04-14 20:30	351	27	33	1,6	17,63	8,32	15,0	1019,52	-8,25	8,32	17,07	7,87	3,5	0,00	0,0
2018-04-14 21:00	351	27	34	1,4	17,53	7,52	15,0	1019,52	-8,53	7,52	16,97	7,11	3,1	0,00	0,0
2018-04-14 21:30	351	27	37	0,0	17,53	6,42	15,0	1019,52	-8,31	6,42	16,97	6,12	3,3	0,00	0,0
2018-04-14 22:00	351	27	37	0,0	17,43	5,92	15,0	1019,52	-8,75	5,92	16,87	5,62	3,1	0,00	0,0
2018-04-14 22:30	356	27	38	0,0	17,33	5,22	15,0	1019,52	-9,00	5,22	16,77	4,96	1,8	0,00	0,0
2018-04-14 23:00	347	27	39	0,0	17,33	4,62	15,0	1020,52	-9,18	4,62	16,77	4,41	1,2	0,00	0,0
2018-04-14 23:30	351	27	43	0,0	17,33	3,22	15,0	1020,52	-9,09	3,22	16,77	3,18	0,0	0,00	0,0
2018-04-15 00:00	351	27	43	0,0	17,23	2,82	15,0	1020,52	-9,45	2,82	16,67	2,78	1,4	0,00	0,0
2018-04-15 00:30	351	27	43	0,0	17,23	3,12	15,0	1020,52	-9,18	3,12	16,67	3,08	1,8	0,00	0,0
2018-04-15 01:00	191	27	43	0,0	17,23	3,12	15,0	1020,52	-9,18	3,12	16,67	3,08	0,0	0,00	0,0
2018-04-15 01:30	218	27	43	0,0	17,23	2,92	15,0	1020,52	-9,36	2,92	16,67	2,88	1,2	0,00	0,0
2018-04-15 02:00	309	27	43	0,0	17,13	2,52	15,0	1020,52	-9,72	2,52	16,57	2,48	1,2	0,00	0,0
2018-04-15 02:30	316	27	44	0,0	17,13	2,22	15,0	1020,52	-9,68	2,22	16,57	2,22	1,6	0,00	0,0
2018-04-15 03:00	43	27	44	0,0	17,03	2,12	15,0	1020,52	-9,77	2,12	16,47	2,12	1,4	0,00	0,0
2018-04-15 03:30	292	27	44	0,0	17,03	2,02	15,0	1020,52	-9,86	2,02	16,47	2,02	2,0	0,00	0,0
2018-04-15 04:00	181	27	44	0,0	17,03	1,92	15,0	1020,52	-9,95	1,92	16,47	1,92	2,2	0,00	0,0
2018-04-15 04:30	186	27	44	0,0	17,03	1,92	15,0	1020,52	-9,95	1,92	16,47	1,92	1,8	0,00	0,0
2018-04-15 05:00	261	27	46	1,2	17,03	1,52	15,0	1020,52	-9,71	1,52	16,47	1,61	1,8	0,00	0,0
2018-04-15 05:30	185	27	45	1,6	16,93	1,62	15,0	1020,52	-9,92	1,62	16,37	1,67	2,2	0,00	0,0
2018-04-15 06:00	211	27	46	0,0	16,93	1,52	15,0	1020,52	-9,71	1,52	16,37	1,61	6,4	0,00	0,0
2018-04-15 06:30	210	27	46	0,0	17,03	1,72	15,0	1020,52	-9,53	1,72	16,47	1,81	3,0	0,00	0,0
2018-04-15 07:00	199	27	45	0,0	17,43	2,22	15,0	1020,52	-9,38	2,22	16,87	2,27	2,4	0,00	0,0
2018-04-15 07:30	187	27	45	0,0	17,83	2,62	15,0	1020,52	-8,13	2,62	17,27	2,81	2,4	0,00	0,0
2018-04-15 08:00	165	27	45	0,0	17,93	2,82	15,0	1020,52	-7,95	2,82	17,37	3,01	3,0	0,00	0,0
2018-04-15 08:30	166	27	45	0,0	18,03	3,32	15,0	1020,52	-7,49	3,32	17,47	3,51	1,8	0,00	0,0

Datum	Vindrikt °	Fukt inne Rh%	Fukt ute Rh%	Vindhast m/s	Temp in °C	Temp ute °C	Nb. Mån mm	Tryck Mbar	Dagpp °C	Kyleffekt °C	Vix inne °C	Vix ute °C	Vindby m/s	Korr lufttryck	Nederb./dygn mm
2018-04-15 09:00	120	27	44	0,0	18,03	4,02	15,0	1020,52	-7,14	4,02	17,47	4,16	1,6	0,00	0,0
2018-04-15 09:30	78	27	43	0,0	18,03	4,52	15,0	1020,52	-6,98	4,52	17,47	4,62	1,4	0,00	0,0
2018-04-15 10:00	90	27	42	0,0	17,93	5,12	16,2	1020,52	-6,74	5,12	17,37	5,17	2,4	1,20	1,2
2018-04-15 10:30	97	27	42	0,0	17,83	5,72	16,2	1020,52	-6,20	5,72	17,27	5,77	0,0	1,20	1,2
2018-04-15 11:00	82	27	41	0,0	17,73	6,42	16,2	1019,52	-5,88	6,42	17,17	6,43	0,0	0,00	1,2
2018-04-15 11:30	103	27	41	0,0	17,73	6,92	16,2	1019,52	-5,43	6,92	17,17	6,93	1,4	0,00	1,2
2018-04-15 12:00	242	27	40	0,0	17,63	7,12	16,2	1019,52	-5,57	7,12	17,07	7,08	2,2	0,00	1,2
2018-04-15 12:30	88	27	40	0,0	17,63	7,52	16,2	1019,52	-5,21	7,52	17,07	7,48	2,6	0,00	1,2
2018-04-15 13:00	177	27	38	1,2	17,53	7,72	16,2	1018,52	-5,71	7,72	16,97	7,59	3,1	0,00	1,2
2018-04-15 13:30	161	27	36	0,0	17,53	7,92	16,2	1018,52	-6,24	7,92	16,97	7,71	2,0	0,00	1,2
2018-04-15 14:00	104	27	37	0,0	17,53	8,12	16,2	1018,52	-5,70	8,12	16,97	7,95	2,0	0,00	1,2
2018-04-15 14:30	79	27	38	0,0	17,53	8,42	16,2	1018,52	-6,16	8,42	16,97	8,17	1,4	0,00	1,2
2018-04-15 15:00	99	27	36	0,0	17,53	8,62	16,2	1018,52	-6,75	8,62	16,97	8,29	2,6	0,00	1,2
2018-04-15 15:30	120	27	36	0,0	17,63	8,72	16,2	1017,52	-6,67	8,72	17,07	8,39	1,8	0,00	1,2
2018-04-15 16:00	87	27	36	0,0	17,73	8,82	16,2	1017,52	-6,58	8,82	17,17	8,49	1,6	0,00	1,2
2018-04-15 16:30	82	27	36	0,0	17,73	9,12	16,2	1017,52	-6,31	9,12	17,17	8,79	1,4	0,00	1,2
2018-04-15 17:00	75	27	36	0,0	17,73	9,12	16,2	1016,51	-6,31	9,12	17,17	8,79	0,0	0,00	1,2
2018-04-15 17:30	82	27	36	0,0	17,83	9,12	16,2	1016,51	-6,31	9,12	17,27	8,79	1,4	0,00	1,2
2018-04-15 18:00	73	27	37	0,0	17,93	9,02	16,2	1016,51	-6,01	9,02	17,37	8,73	1,2	0,00	1,2
2018-04-15 18:30	92	27	38	0,0	17,93	8,72	16,2	1016,51	-5,90	8,72	17,37	8,47	1,6	0,00	1,2
2018-04-15 19:00	85	27	38	0,0	17,93	8,52	16,2	1016,51	-6,07	8,52	17,37	8,27	1,8	0,00	1,2
2018-04-15 19:30	83	27	39	0,0	17,93	8,22	16,2	1016,51	-5,97	8,22	17,37	8,01	1,2	0,00	1,2
2018-04-15 20:00	75	27	41	0,0	17,83	7,02	16,2	1016,51	-6,34	7,02	17,27	6,89	0,0	0,00	1,2
2018-04-15 20:30	81	27	43	0,0	17,73	5,62	16,2	1016,51	-6,93	5,62	17,17	5,58	0,0	0,00	1,2
2018-04-15 21:00	82	27	45	0,0	17,63	5,02	16,2	1016,51	-6,83	5,02	17,07	5,07	0,0	0,00	1,2
2018-04-15 21:30	84	27	46	0,0	17,53	4,52	16,2	1016,51	-6,98	4,52	16,97	4,62	0,0	0,00	1,2
2018-04-15 22:00	78	27	49	0,0	17,53	4,12	16,2	1016,51	-6,47	4,12	16,97	4,36	0,0	0,00	1,2
2018-04-15 22:30	83	27	50	0,0	17,43	3,42	16,2	1016,51	-6,83	3,42	16,87	3,71	0,0	0,00	1,2
2018-04-15 23:00	91	27	53	0,0	17,43	2,62	16,2	1016,51	-6,77	2,62	16,87	3,06	0,0	0,00	1,2
2018-04-15 23:30	92	27	53	0,0	17,33	2,42	16,2	1015,51	-6,95	2,42	16,77	2,86	0,0	0,00	1,2
2018-04-16 00:00	85	27	54	0,0	17,33	2,22	16,2	1016,51	-6,88	2,22	16,77	2,71	0,0	0,00	0,0
2018-04-16 00:30	86	27	52	0,0	17,33	2,62	16,2	1015,51	-7,03	2,62	16,77	3,01	0,0	0,00	0,0
2018-04-16 01:00	88	27	57	0,0	17,33	1,52	16,2	1015,51	-6,79	1,52	16,77	2,18	0,0	0,00	0,0
2018-04-16 01:30	93	27	59	0,0	17,23	1,02	16,2	1015,51	-6,78	1,02	16,67	1,79	0,0	0,00	0,0
2018-04-16 02:00	91	27	57	0,0	17,23	1,22	16,2	1015,51	-7,07	1,22	16,67	1,88	0,0	0,00	0,0
2018-04-16 02:30	89	27	59	0,0	17,23	1,02	16,2	1015,51	-6,78	1,02	16,67	1,79	0,0	0,00	0,0
2018-04-16 03:00	91	27	64	0,0	17,13	0,21	16,2	1015,51	-6,42	0,21	16,57	1,28	0,0	0,00	0,0
2018-04-16 03:30	93	27	68	0,0	17,13	-0,49	16,2	1015,51	-6,26	-0,49	16,57	0,83	0,0	0,00	0,0
2018-04-16 04:00	92	27	67	0,0	17,13	-0,39	16,2	1015,51	-6,36	-0,39	16,57	0,87	0,0	0,00	0,0
2018-04-16 04:30	74	27	61	0,0	17,03	0,41	16,2	1015,51	-6,89	0,41	16,47	1,30	0,0	0,00	0,0
2018-04-16 05:00	345	27	59	0,0	17,03	0,51	16,2	1014,51	-7,25	0,51	16,47	1,29	0,0	0,00	0,0
2018-04-16 05:30	9	27	59	0,0	17,03	0,51	16,2	1014,51	-7,25	0,51	16,47	1,29	0,0	0,00	0,0
2018-04-16 06:00	211	27	57	0,0	17,03	1,22	16,2	1014,51	-7,07	1,22	16,47	1,88	1,4	0,00	0,0
2018-04-16 06:30	184	27	56	0,0	17,03	1,62	16,2	1014,51	-6,94	1,62	16,47	2,22	1,4	0,00	0,0
2018-04-16 07:00	324	27	56	0,0	17,43	2,02	16,2	1014,51	-6,56	2,02	16,87	2,62	1,2	0,00	0,0
2018-04-16 07:30	194	27	53	0,0	17,83	3,02	16,2	1014,51	-6,39	3,02	17,27	3,46	1,4	0,00	0,0

Datum	Vindrikt	Fukt inne	Fukt ute	Vindhast	Temp in	Temp ute	Nb. Mån	Tryck	Dagpp	Kyleffekt	Vix inne	Vix ute	Vindby	Korr lufttryck	Nederb./dygn
	°	Rh%	Rh%	m/s	°C	°C	mm	Mbar	°C	°C	°C	°C	m/s		mm
2018-04-16 08:00	206	27	53	0,0	17,93	3,12	16,2	1014,51	-6,30	3,12	17,37	3,56	1,4	0,00	0,0
2018-04-16 08:30	183	27	53	0,0	18,03	3,62	16,2	1014,51	-5,84	3,62	17,47	4,06	1,6	0,00	0,0
2018-04-16 09:00	189	27	51	0,0	18,03	4,72	16,2	1014,51	-5,36	4,72	17,47	5,06	1,8	0,00	0,0
2018-04-16 09:30	121	27	50	0,0	18,03	5,32	16,2	1014,51	-5,09	5,32	17,47	5,61	1,8	0,00	0,0
2018-04-16 10:00	184	27	48	1,4	18,03	5,92	16,2	1014,51	-5,11	5,92	17,47	6,11	2,4	0,00	0,0
2018-04-16 10:30	190	27	47	0,0	17,93	6,42	16,2	1014,51	-4,95	6,42	17,37	6,57	1,6	0,00	0,0
2018-04-16 11:00	52	27	45	0,0	17,83	7,12	16,2	1014,51	-4,93	7,12	17,27	7,17	1,8	0,00	0,0
2018-04-16 11:30	83	27	44	0,0	17,73	7,62	16,2	1014,51	-4,80	7,62	17,17	7,63	2,0	0,00	0,0
2018-04-16 12:00	85	27	43	0,0	17,63	8,02	16,2	1014,51	-4,76	8,02	17,07	7,98	0,0	0,00	0,0
2018-04-16 12:30	93	27	41	0,0	17,53	8,72	16,2	1014,51	-4,81	8,72	16,97	8,59	1,6	0,00	0,0
2018-04-16 13:00	96	27	41	1,2	17,53	9,02	16,2	1014,51	-4,54	9,02	16,97	8,89	1,2	0,00	0,0
2018-04-16 13:30	95	27	41	0,0	17,53	9,32	16,2	1014,51	-4,28	9,32	16,97	9,19	1,2	0,00	0,0
2018-04-16 14:00	77	27	40	0,0	17,53	9,72	16,2	1014,51	-4,27	9,72	16,97	9,55	1,6	0,00	0,0
2018-04-16 14:30	133	27	40	0,0	17,53	10,02	16,2	1014,51	-4,01	10,02	16,97	9,85	1,4	0,00	0,0
2018-04-16 15:00	67	27	40	0,0	17,53	10,42	16,2	1014,51	-3,65	10,42	16,97	10,25	1,6	0,00	0,0
2018-04-16 15:30	128	27	40	1,4	17,53	10,32	16,2	1014,51	-3,74	10,32	16,97	10,15	3,0	0,00	0,0
2018-04-16 16:00	113	27	40	0,0	17,53	9,62	16,2	1013,51	-4,36	9,62	16,97	9,45	2,8	0,00	0,0
2018-04-16 16:30	118	27	41	1,2	17,43	9,22	16,2	1013,51	-4,37	9,22	16,87	9,09	3,7	0,00	0,0
2018-04-16 17:00	126	27	41	0,0	17,43	9,02	16,2	1013,51	-4,54	9,02	16,87	8,89	2,2	0,00	0,0
2018-04-16 17:30	122	27	42	0,0	17,33	9,02	16,2	1013,51	-4,20	9,02	16,77	8,94	1,6	0,00	0,0
2018-04-16 18:00	130	27	43	0,0	17,33	8,52	16,2	1013,51	-4,31	8,52	16,77	8,48	0,0	0,00	0,0
2018-04-16 18:30	124	27	46	0,0	17,33	7,82	16,2	1014,51	-3,98	7,82	16,77	7,92	1,4	0,00	0,0
2018-04-16 19:00	126	27	49	0,0	17,23	7,12	16,2	1013,51	-3,72	7,12	16,67	7,36	0,0	0,00	0,0
2018-04-16 19:30	128	27	50	0,0	17,23	6,52	16,2	1014,51	-3,99	6,52	16,67	6,81	0,0	0,00	0,0
2018-04-16 20:00	132	27	52	0,0	17,23	6,02	16,2	1014,51	-3,89	6,02	16,67	6,41	0,0	0,00	0,0
2018-04-16 20:30	124	27	56	0,0	17,23	5,02	16,2	1014,51	-3,77	5,02	16,67	5,62	0,0	0,00	0,0
2018-04-16 21:00	127	27	61	0,0	17,13	4,12	16,2	1014,51	-3,41	4,12	16,57	5,01	0,0	0,00	0,0
2018-04-16 21:30	120	27	63	0,0	17,13	3,32	16,2	1014,51	-3,71	3,32	16,57	4,32	0,0	0,00	0,0
2018-04-16 22:00	126	27	65	0,0	17,13	2,82	16,2	1014,51	-3,74	2,82	16,57	3,94	0,0	0,00	0,0
2018-04-16 22:30	113	27	67	0,0	17,03	2,62	16,2	1014,51	-3,51	2,62	16,47	3,87	0,0	0,00	0,0
2018-04-16 23:00	111	27	70	0,0	17,03	2,22	16,2	1014,51	-3,28	2,22	16,47	3,66	0,0	0,00	0,0
2018-04-16 23:30	114	27	71	0,0	17,03	1,82	16,2	1014,51	-3,46	1,82	16,47	3,32	0,0	0,00	0,0
2018-04-17 00:00	115	27	72	0,0	17,03	1,62	16,2	1015,51	-3,46	1,62	16,47	3,19	0,0	0,00	0,0
2018-04-17 00:30	109	27	73	0,0	16,93	1,42	16,2	1014,51	-3,46	1,42	16,37	3,06	0,0	0,00	0,0
2018-04-17 01:00	98	27	76	0,0	16,93	1,22	16,2	1015,51	-3,09	1,22	16,37	3,06	0,0	0,00	0,0
2018-04-17 01:30	31	27	73	0,0	16,93	2,32	16,2	1015,51	-2,59	2,32	16,37	3,96	1,2	0,00	0,0
2018-04-17 02:00	335	27	61	0,0	16,83	3,22	16,2	1015,51	-4,25	3,22	16,27	4,11	2,0	0,00	0,0
2018-04-17 02:30	351	27	60	0,0	16,83	2,82	16,2	1015,51	-4,86	2,82	16,27	3,65	1,4	0,00	0,0
2018-04-17 03:00	356	27	57	0,0	16,83	3,32	16,2	1015,51	-5,11	3,32	16,27	3,98	2,0	0,00	0,0
2018-04-17 03:30	351	27	55	0,0	16,83	3,22	16,2	1015,51	-5,70	3,22	16,27	3,77	2,6	0,00	0,0
2018-04-17 04:00	356	27	57	0,0	16,73	2,82	16,2	1015,51	-5,57	2,82	16,17	3,48	1,8	0,00	0,0
2018-04-17 04:30	356	27	60	0,0	16,73	1,62	16,2	1015,51	-5,99	1,62	16,17	2,45	0,0	0,00	0,0
2018-04-17 05:00	356	27	68	0,0	16,63	0,61	16,2	1015,51	-5,21	0,61	16,07	1,93	0,0	0,00	0,0
2018-04-17 05:30	356	27	75	0,0	16,63	0,31	16,2	1015,51	-4,14	0,31	16,07	2,09	0,0	0,00	0,0
2018-04-17 06:00	356	27	74	0,0	16,63	0,92	17,4	1015,51	-3,75	0,92	16,07	2,62	6,4	1,20	1,2
2018-04-17 06:30	356	27	74	0,0	16,83	1,32	17,4	1015,51	-3,36	1,32	16,27	3,02	0,0	1,20	1,2

Datum	Vindrikt °	Fukt inne Rh%	Fukt ute Rh%	Vindhast m/s	Temp in °C	Temp ute °C	Nb. Mån mm	Tryck Mbar	Dagpp °C	Kyleffekt °C	Vix inne °C	Vix ute °C	Vindby m/s	Korr lufttryck	Nederb./dygn mm
2018-04-17 07:00	356	28	72	0,0	17,53	1,62	17,4	1016,51	-3,46	1,62	17,00	3,19	0,0	0,00	1,2
2018-04-17 07:30	356	27	70	0,0	17,93	1,82	17,4	1016,51	-3,66	1,82	17,37	3,26	0,0	0,00	1,2
2018-04-17 08:00	351	27	68	0,0	18,03	2,32	17,4	1016,51	-3,59	2,32	17,47	3,63	0,0	0,00	1,2
2018-04-17 08:30	351	27	67	0,0	18,13	2,82	17,4	1016,51	-3,32	2,82	17,57	4,07	4,3	0,00	1,2
2018-04-17 09:00	4	27	65	0,0	18,23	3,92	17,4	1016,51	-2,70	3,92	17,67	5,04	0,0	0,00	1,2
2018-04-17 09:30	3	27	59	0,0	18,13	4,72	17,4	1016,51	-3,31	4,72	17,57	5,49	0,0	0,00	1,2
2018-04-17 10:00	0	27	57	0,0	18,03	5,42	17,4	1016,51	-3,15	5,42	17,47	6,08	0,0	0,00	1,2
2018-04-17 10:30	356	27	54	0,0	17,93	6,22	17,4	1017,52	-3,17	6,22	17,37	6,72	0,0	0,00	1,2
2018-04-17 11:00	289	27	51	0,0	17,83	7,22	17,4	1017,52	-3,06	7,22	17,27	7,56	1,4	0,00	1,2
2018-04-17 11:30	276	27	50	1,2	17,73	8,02	17,4	1017,52	-2,61	8,02	17,17	8,31	1,4	0,00	1,2
2018-04-17 12:00	268	27	48	0,0	17,63	8,72	17,4	1017,52	-2,56	8,72	17,07	8,92	1,6	0,00	1,2
2018-04-17 12:30	275	27	44	0,0	17,53	9,62	17,4	1017,52	-2,99	9,62	16,97	9,63	2,4	0,00	1,2
2018-04-17 13:00	313	27	44	1,4	17,43	10,02	17,4	1017,52	-2,63	10,02	16,87	10,03	2,8	0,00	1,2
2018-04-17 13:30	261	27	43	2,2	17,43	10,32	17,4	1017,52	-2,69	10,32	16,87	10,28	2,8	0,00	1,2
2018-04-17 14:00	258	27	43	1,4	17,33	10,52	17,4	1017,52	-2,51	10,52	16,77	10,48	2,4	0,00	1,2
2018-04-17 14:30	351	27	42	0,0	17,33	10,92	17,4	1017,52	-2,49	10,92	16,77	10,84	3,1	0,00	1,2
2018-04-17 15:00	331	27	42	1,4	17,43	11,22	17,4	1017,52	-2,23	11,22	16,87	11,14	3,0	0,00	1,2
2018-04-17 15:30	328	27	41	1,6	17,43	11,52	17,4	1017,52	-2,31	11,52	16,87	11,40	3,1	0,00	1,2
2018-04-17 16:00	270	27	41	0,0	17,53	11,32	17,4	1017,52	-2,49	11,32	16,97	11,20	2,8	0,00	1,2
2018-04-17 16:30	289	27	41	0,0	17,53	11,62	17,4	1017,52	-2,22	11,62	16,97	11,50	2,2	0,00	1,2
2018-04-17 17:00	319	27	40	0,0	17,53	12,02	17,4	1017,52	-2,22	12,02	16,97	11,85	3,3	0,00	1,2
2018-04-17 17:30	331	27	41	1,8	17,63	11,72	17,4	1017,52	-2,13	11,72	17,07	11,60	2,6	0,00	1,2
2018-04-17 18:00	297	27	40	1,2	17,73	11,62	17,4	1017,52	-2,58	11,62	17,17	11,45	2,6	0,00	1,2
2018-04-17 18:30	314	27	41	0,0	17,73	11,22	17,4	1016,51	-2,58	11,22	17,17	11,10	2,2	0,00	1,2
2018-04-17 19:00	313	27	41	0,0	17,73	11,42	17,4	1017,52	-2,40	11,42	17,17	11,30	1,4	0,00	1,2
2018-04-17 19:30	318	27	41	0,0	17,73	10,62	17,4	1017,52	-3,11	10,62	17,17	10,50	1,2	0,00	1,2
2018-04-17 20:00	319	27	51	0,0	17,63	8,22	17,4	1017,52	-2,14	8,22	17,07	8,56	0,0	0,00	1,2
2018-04-17 20:30	319	27	55	0,0	17,63	6,52	17,4	1017,52	-2,63	6,52	17,07	7,07	0,0	0,00	1,2
2018-04-17 21:00	319	28	56	0,0	17,53	5,92	17,4	1017,52	-2,93	5,92	17,00	6,53	0,0	0,00	1,2
2018-04-17 21:30	319	28	52	0,0	17,43	6,72	17,4	1017,52	-3,24	6,72	16,90	7,11	0,0	0,00	1,2
2018-04-17 22:00	319	28	57	0,0	17,43	5,32	17,4	1017,52	-3,24	5,32	16,90	5,98	0,0	0,00	1,2
2018-04-17 22:30	315	28	59	0,0	17,33	5,22	17,4	1017,52	-2,85	5,22	16,80	5,99	0,0	0,00	1,2
2018-04-17 23:00	317	28	58	0,0	17,33	5,02	17,4	1017,52	-3,27	5,02	16,80	5,74	0,0	0,00	1,2
2018-04-17 23:30	316	28	61	0,0	17,33	4,12	17,4	1017,52	-3,41	4,12	16,80	5,01	0,0	0,00	1,2
2018-04-18 00:00	319	28	64	0,0	17,33	4,02	17,4	1017,52	-2,82	4,02	16,80	5,08	0,0	0,00	0,0
2018-04-18 00:30	317	28	64	0,0	17,23	3,42	17,4	1017,52	-3,39	3,42	16,70	4,48	0,0	0,00	0,0
2018-04-18 01:00	1	28	70	0,0	17,23	2,82	17,4	1017,52	-2,70	2,82	16,70	4,26	0,0	0,00	0,0
2018-04-18 01:30	4	28	65	0,0	17,23	3,62	17,4	1017,52	-2,98	3,62	16,70	4,74	0,0	0,00	0,0
2018-04-18 02:00	29	28	62	0,0	17,23	4,42	17,4	1017,52	-2,90	4,42	16,70	5,36	0,0	0,00	0,0
2018-04-18 02:30	86	28	58	0,0	17,13	4,92	17,4	1017,52	-3,37	4,92	16,60	5,64	0,0	0,00	0,0
2018-04-18 03:00	92	28	61	0,0	17,13	4,32	17,4	1017,52	-3,22	4,32	16,60	5,21	0,0	0,00	0,0
2018-04-18 03:30	85	28	61	0,0	17,13	4,42	17,4	1016,51	-3,12	4,42	16,60	5,31	0,0	0,00	0,0
2018-04-18 04:00	92	28	64	0,0	17,13	3,92	17,4	1016,51	-2,92	3,92	16,60	4,98	0,0	0,00	0,0
2018-04-18 04:30	95	28	65	0,0	17,03	3,62	17,4	1016,51	-2,98	3,62	16,50	4,74	0,0	0,00	0,0
2018-04-18 05:00	89	28	67	0,0	17,03	3,42	17,4	1016,51	-2,75	3,42	16,50	4,67	0,0	0,00	0,0
2018-04-18 05:30	106	28	69	0,0	17,03	3,32	17,4	1016,51	-2,43	3,32	16,50	4,70	1,2	0,00	0,0

Datum	Vindrikt °	Fukt inne Rh%	Fukt ute Rh%	Vindhast m/s	Temp in °C	Temp ute °C	Nb. Mån mm	Tryck Mbar	Dagpp °C	Kyleffekt °C	Vix inne °C	Vix ute °C	Vindby m/s	Korr lufttryck	Nederb./dygn mm
2018-04-18 06:00	76	28	69	0,0	17,03	3,42	17,4	1015,51	-2,33	3,42	16,50	4,80	0,0	0,00	0,0
2018-04-18 06:30	98	28	70	0,0	17,13	3,12	17,4	1016,51	-2,42	3,12	16,60	4,56	1,2	0,00	0,0
2018-04-18 07:00	99	27	71	0,0	17,53	3,12	17,4	1015,51	-2,22	3,12	16,97	4,63	0,0	0,00	0,0
2018-04-18 07:30	98	27	71	0,0	17,83	3,12	17,4	1016,51	-2,22	3,12	17,27	4,63	0,0	0,00	0,0
2018-04-18 08:00	97	27	75	0,0	17,93	3,22	17,4	1016,51	-1,34	3,22	17,37	4,99	0,0	0,00	0,0
2018-04-18 08:30	104	27	75	0,0	18,03	3,72	17,4	1016,51	-0,86	3,72	17,47	5,49	0,0	0,00	0,0
2018-04-18 09:00	96	27	77	0,0	18,03	3,82	17,4	1016,51	-0,39	3,82	17,47	5,73	0,0	0,00	0,0
2018-04-18 09:30	96	27	80	0,0	18,13	3,62	17,4	1016,51	-0,04	3,62	17,57	5,75	0,0	0,00	0,0
2018-04-18 10:00	102	27	85	0,0	18,13	3,92	18,6	1016,51	1,13	3,92	17,57	6,42	3,7	1,20	1,2
2018-04-18 10:30	101	27	86	0,0	18,13	3,72	18,6	1017,52	1,10	3,72	17,57	6,30	0,0	1,20	1,2
2018-04-18 11:00	102	27	91	0,0	18,13	3,82	18,6	1017,52	2,01	3,82	17,57	6,79	0,0	0,00	1,2
2018-04-18 11:30	317	27	96	0,0	18,03	3,52	18,6	1018,52	2,49	3,52	17,47	6,90	2,6	0,00	1,2
2018-04-18 12:00	319	27	99	0,0	18,03	4,32	18,6	1018,52	3,74	4,32	17,47	7,96	3,1	0,00	1,2
2018-04-18 12:30	320	27	98	0,0	18,03	5,32	18,6	1018,52	4,58	5,32	17,47	8,88	3,3	0,00	1,2
2018-04-18 13:00	316	27	94	0,0	17,93	6,12	18,6	1018,52	4,76	6,12	17,37	9,34	2,4	0,00	1,2
2018-04-18 13:30	276	27	92	1,2	17,93	5,92	18,6	1019,52	4,25	5,92	17,37	8,97	3,0	0,00	1,2
2018-04-18 14:00	328	27	89	1,4	17,83	6,52	18,6	1019,52	4,35	6,52	17,27	9,33	4,1	0,00	1,2
2018-04-18 14:30	330	27	76	2,6	17,83	7,42	18,6	1019,52	2,90	6,02	17,27	9,27	5,6	0,00	1,2
2018-04-18 15:00	269	27	76	0,0	17,73	7,12	18,6	1019,52	2,61	7,12	17,17	8,97	4,1	0,00	1,2
2018-04-18 15:30	296	27	79	2,2	17,63	6,52	18,6	1020,52	2,60	6,52	17,07	8,58	3,7	0,00	1,2
2018-04-18 16:00	275	28	82	2,2	17,53	6,32	18,6	1020,52	2,95	6,32	17,00	8,60	5,8	0,00	1,2
2018-04-18 16:30	273	28	81	1,4	17,43	6,32	18,6	1020,52	2,77	6,32	16,90	8,52	4,1	0,00	1,2
2018-04-18 17:00	293	28	84	1,8	17,43	6,12	18,6	1021,52	3,11	6,12	16,90	8,55	4,9	0,00	1,2
2018-04-18 17:30	331	28	87	2,8	17,43	6,12	18,6	1021,52	3,62	3,65	16,90	8,78	5,0	0,00	1,2
2018-04-18 18:00	334	28	91	1,6	17,43	5,62	18,6	1021,52	3,79	5,62	16,90	8,59	4,9	0,00	1,2
2018-04-18 18:30	305	28	94	1,2	17,53	5,22	18,6	1021,52	3,87	5,22	17,00	8,44	4,7	0,00	1,2
2018-04-18 19:00	270	27	94	2,0	17,53	5,12	18,6	1022,52	3,77	5,12	16,97	8,34	4,7	0,00	1,2
2018-04-18 19:30	303	27	95	0,0	17,53	5,12	18,6	1022,52	3,93	5,12	16,97	8,42	3,5	0,00	1,2
2018-04-18 20:00	274	27	92	1,2	17,63	5,12	18,6	1022,52	3,46	5,12	17,07	8,17	4,5	0,00	1,2
2018-04-18 20:30	274	27	94	0,0	17,63	4,72	18,6	1022,52	3,38	4,72	17,07	7,94	3,7	0,00	1,2
2018-04-18 21:00	317	27	97	0,0	17,63	4,42	18,6	1023,52	3,54	4,42	17,07	7,89	1,8	0,00	1,2
2018-04-18 21:30	322	27	97	3,9	17,63	4,62	18,6	1023,52	3,74	-0,10	17,07	8,09	3,9	0,00	1,2
2018-04-18 22:00	316	27	98	1,8	17,53	4,52	19,2	1023,52	3,79	4,52	16,97	8,07	10,8	0,60	1,8
2018-04-18 22:30	317	28	100	1,8	17,53	4,62	19,2	1023,52	4,18	4,62	17,00	8,35	3,7	0,60	1,8
2018-04-18 23:00	273	28	100	2,6	17,43	4,62	19,2	1024,52	4,18	3,06	16,90	8,35	3,5	0,00	1,8
2018-04-18 23:30	287	28	100	1,2	17,33	4,52	19,2	1024,52	4,08	4,52	16,80	8,25	4,3	0,00	1,8
2018-04-19 00:00	317	28	100	1,8	17,23	4,62	19,2	1024,52	4,18	4,62	16,70	8,35	4,1	0,00	0,0
2018-04-19 00:30	272	28	100	0,0	17,23	4,32	19,2	1024,52	3,88	4,32	16,70	8,05	3,7	0,00	0,0
2018-04-19 01:00	323	28	100	1,4	17,13	4,22	19,2	1025,52	3,78	4,22	16,60	7,95	3,3	0,00	0,0
2018-04-19 01:30	264	28	100	1,6	17,13	3,92	19,2	1024,52	3,49	3,92	16,60	7,65	2,8	0,00	0,0
2018-04-19 02:00	297	28	100	1,2	17,03	3,82	19,2	1025,52	3,39	3,82	16,50	7,55	3,0	0,00	0,0
2018-04-19 02:30	268	28	100	0,0	17,03	3,62	19,2	1025,52	3,19	3,62	16,50	7,35	2,6	0,00	0,0
2018-04-19 03:00	275	28	100	0,0	17,03	3,52	19,2	1025,52	3,09	3,52	16,50	7,25	1,2	0,00	0,0
2018-04-19 03:30	263	28	100	2,6	17,03	3,82	19,2	1025,52	3,39	2,22	16,50	7,55	2,6	0,00	0,0
2018-04-19 04:00	273	28	100	0,0	16,93	3,62	19,2	1025,52	3,19	3,62	16,40	7,35	2,4	0,00	0,0
2018-04-19 04:30	283	28	100	0,0	16,93	3,52	19,2	1026,52	3,09	3,52	16,40	7,25	2,4	0,00	0,0

Datum	Vindrikt	Fukt inne	Fukt ute	Vindhast	Temp in	Temp ute	Nb. Mån	Tryck	Daggp	Kyleffekt	Vix inne	Vix ute	Vindby	Korr lufttryck	Nederb./dygn
	°	Rh%	Rh%	m/s	°C	°C	mm	Mbar	°C	°C	°C	°C	m/s		mm
2018-04-19 05:00	279	28	100	0,0	16,83	3,22	19,2	1026,52	2,79	3,22	16,30	6,95	1,2	0,00	0,0
2018-04-19 05:30	263	28	100	0,0	16,83	3,12	19,2	1026,52	2,69	3,12	16,30	6,85	1,4	0,00	0,0
2018-04-19 06:00	290	28	100	0,0	16,83	3,62	19,2	1026,52	3,19	3,62	16,30	7,35	2,4	0,00	0,0
2018-04-19 06:30	338	28	100	0,0	17,03	3,82	19,2	1026,52	3,39	3,82	16,50	7,55	2,4	0,00	0,0
2018-04-19 07:00	298	28	100	0,0	17,63	4,02	19,2	1026,52	3,59	4,02	17,10	7,75	2,2	0,00	0,0
2018-04-19 07:30	261	28	100	1,4	18,03	4,52	19,2	1026,52	4,08	4,52	17,51	8,25	2,2	0,00	0,0
2018-04-19 08:00	287	28	100	1,4	18,13	4,82	19,2	1026,52	4,38	4,82	17,61	8,55	2,6	0,00	0,0
2018-04-19 08:30	322	28	100	0,0	18,13	5,32	19,2	1026,52	4,88	5,32	17,61	9,05	2,8	0,00	0,0
2018-04-19 09:00	285	28	100	0,0	18,13	5,92	19,2	1026,52	5,48	5,92	17,61	9,65	2,8	0,00	0,0
2018-04-19 09:30	300	28	93	1,6	18,13	6,52	19,2	1026,52	5,00	6,52	17,61	9,66	2,8	0,00	0,0
2018-04-19 10:00	256	28	90	1,4	18,13	6,42	19,2	1026,52	4,41	6,42	17,61	9,31	3,3	0,00	0,0
2018-04-19 10:30	287	28	89	1,6	18,03	6,92	19,2	1026,52	4,74	6,92	17,51	9,73	3,3	0,00	0,0
2018-04-19 11:00	264	28	86	0,0	18,03	7,72	19,2	1026,52	5,02	7,72	17,51	10,30	2,4	0,00	0,0
2018-04-19 11:30	234	28	82	0,0	17,93	8,32	19,2	1026,52	4,89	8,32	17,41	10,60	1,6	0,00	0,0
2018-04-19 12:00	251	28	80	0,0	17,93	8,82	19,2	1026,52	5,01	8,82	17,41	10,95	1,6	0,00	0,0
2018-04-19 12:30	201	28	79	0,0	17,83	9,42	19,2	1026,52	5,41	9,42	17,31	11,48	0,0	0,00	0,0
2018-04-19 13:00	250	28	75	0,0	17,83	9,82	19,2	1026,52	5,02	9,82	17,31	11,60	2,0	0,00	0,0
2018-04-19 13:30	171	28	75	0,0	17,73	9,62	19,2	1026,52	4,82	9,62	17,20	11,40	2,6	0,00	0,0
2018-04-19 14:00	203	28	74	0,0	17,73	10,02	19,2	1026,52	5,01	10,02	17,20	11,73	2,8	0,00	0,0
2018-04-19 14:30	164	28	71	0,0	17,73	10,42	19,2	1025,52	4,77	10,42	17,20	11,93	3,5	0,00	0,0
2018-04-19 15:00	228	28	70	0,0	17,73	10,52	19,2	1025,52	4,66	10,52	17,20	11,97	3,3	0,00	0,0
2018-04-19 15:30	122	28	69	0,0	17,73	10,32	19,2	1024,52	4,25	10,32	17,20	11,70	3,0	0,00	0,0
2018-04-19 16:00	131	28	65	1,8	17,73	10,32	19,2	1024,52	3,36	10,32	17,20	11,45	3,9	0,00	0,0
2018-04-19 16:30	118	28	62	1,6	17,73	10,32	19,2	1023,52	2,66	10,32	17,20	11,27	4,1	0,00	0,0
2018-04-19 17:00	103	28	58	3,5	17,73	10,72	19,2	1023,52	2,05	7,85	17,20	11,44	5,8	0,00	0,0
2018-04-19 17:30	160	28	57	3,9	17,73	10,72	19,2	1022,52	1,79	7,02	17,20	11,38	6,2	0,00	0,0
2018-04-19 18:00	168	28	56	2,4	17,73	10,62	19,2	1022,52	1,44	9,40	17,20	11,23	5,6	0,00	0,0
2018-04-19 18:30	121	28	57	2,6	17,63	10,22	19,2	1022,52	1,33	8,97	17,10	10,88	4,1	0,00	0,0
2018-04-19 19:00	133	28	58	1,8	17,63	9,92	19,2	1021,52	1,30	9,92	17,10	10,64	3,0	0,00	0,0
2018-04-19 19:30	120	28	59	0,0	17,53	9,52	19,2	1021,52	1,18	9,52	17,00	10,30	3,1	0,00	0,0
2018-04-19 20:00	120	28	59	1,2	17,53	9,32	19,2	1021,52	0,99	9,32	17,00	10,10	2,2	0,00	0,0
2018-04-19 20:30	122	28	62	0,0	17,53	8,32	20,4	1020,52	0,78	8,32	17,00	9,27	3,3	1,20	1,2
2018-04-19 21:00	124	28	70	0,0	17,53	6,92	20,4	1020,52	1,22	6,92	17,00	8,36	0,0	1,20	1,2
2018-04-19 21:30	123	28	71	0,0	17,43	6,62	20,4	1020,52	1,14	6,62	16,90	8,13	0,0	0,00	1,2
2018-04-19 22:00	130	28	72	0,0	17,43	6,72	20,4	1020,52	1,44	6,72	16,90	8,29	0,0	0,00	1,2
2018-04-19 22:30	123	28	72	0,0	17,43	6,42	20,4	1019,52	1,15	6,42	16,90	7,99	0,0	0,00	1,2
2018-04-19 23:00	121	28	73	0,0	17,33	6,32	20,4	1019,52	1,25	6,32	16,80	7,96	0,0	0,00	1,2
2018-04-19 23:30	127	28	72	0,0	17,33	6,12	20,4	1019,52	0,86	6,12	16,80	7,69	0,0	0,00	1,2
2018-04-20 00:00	131	28	74	0,0	17,33	5,82	20,4	1018,52	0,97	5,82	16,80	7,53	0,0	0,00	0,0
2018-04-20 00:30	123	28	76	0,0	17,33	5,62	20,4	1018,52	1,16	5,62	16,80	7,47	0,0	0,00	0,0
2018-04-20 01:00	129	28	77	0,0	17,33	5,72	20,4	1018,52	1,45	5,72	16,80	7,64	0,0	0,00	0,0
2018-04-20 01:30	140	28	77	0,0	17,23	5,52	20,4	1017,52	1,25	5,52	16,70	7,44	0,0	0,00	0,0
2018-04-20 02:00	140	28	78	0,0	17,23	4,82	20,4	1017,52	0,76	4,82	16,70	6,81	0,0	0,00	0,0
2018-04-20 02:30	146	28	79	0,0	17,23	5,02	20,4	1017,52	1,14	5,02	16,70	7,08	0,0	0,00	0,0
2018-04-20 03:00	137	28	80	0,0	17,23	5,02	20,4	1017,52	1,32	5,02	16,70	7,15	0,0	0,00	0,0
2018-04-20 03:30	145	28	81	0,0	17,23	4,32	20,4	1016,51	0,82	4,32	16,70	6,52	0,0	0,00	0,0

Datum	Vindrikt	Fukt inne	Fukt ute	Vindhast	Temp in	Temp ute	Nb. Mån	Tryck	Dagpp	Kyleffekt	Vix inne	Vix ute	Vindby	Korr lufttryck	Nederb./dygn
	°	Rh%	Rh%	m/s	°C	°C	mm	Mbar	°C	°C	°C	°C	m/s		mm
2018-04-20 04:00	137	28	85	0,0	17,23	4,12	20,4	1016,51	1,32	4,12	16,70	6,62	0,0	0,00	0,0
2018-04-20 04:30	143	28	84	0,0	17,23	3,92	20,4	1016,51	0,96	3,92	16,70	6,34	0,0	0,00	0,0
2018-04-20 05:00	143	28	86	0,0	17,13	3,62	20,4	1016,51	1,00	3,62	16,60	6,20	0,0	0,00	0,0
2018-04-20 05:30	146	28	87	0,0	17,13	3,42	20,4	1016,51	0,97	3,42	16,60	6,07	0,0	0,00	0,0
2018-04-20 06:00	136	28	87	0,0	17,13	2,92	20,4	1016,51	0,48	2,92	16,60	5,57	0,0	0,00	0,0
2018-04-20 06:30	356	28	90	1,2	17,23	2,72	20,4	1016,51	0,77	2,72	16,70	5,61	2,2	0,00	0,0
2018-04-20 07:00	301	28	93	0,0	17,83	3,42	20,4	1015,51	1,93	3,42	17,31	6,55	1,8	0,00	0,0
2018-04-20 07:30	308	28	90	1,2	18,13	4,62	20,4	1016,51	2,64	4,62	17,61	7,51	3,5	0,00	0,0
2018-04-20 08:00	306	28	89	1,6	18,23	4,92	20,4	1015,51	2,77	4,92	17,71	7,73	3,3	0,00	0,0
2018-04-20 08:30	280	28	89	0,0	18,23	5,12	20,4	1015,51	2,97	5,12	17,71	7,93	2,4	0,00	0,0
2018-04-20 09:00	272	28	90	0,0	18,13	5,82	20,4	1015,51	3,82	5,82	17,61	8,71	4,1	0,00	0,0
2018-04-20 09:30	266	28	91	0,0	18,13	5,92	20,4	1015,51	4,09	5,92	17,61	8,89	2,6	0,00	0,0
2018-04-20 10:00	304	28	92	0,0	18,13	6,32	20,4	1015,51	4,64	6,32	17,61	9,37	3,0	0,00	0,0
2018-04-20 10:30	283	28	91	0,0	18,13	7,02	20,4	1015,51	5,17	7,02	17,61	9,99	3,0	0,00	0,0
2018-04-20 11:00	248	28	85	0,0	18,13	7,72	20,4	1014,51	4,84	7,72	17,61	10,22	2,0	0,00	0,0
2018-04-20 11:30	297	28	77	1,4	18,03	8,62	20,4	1014,51	4,25	8,62	17,51	10,54	5,6	0,00	0,0
2018-04-20 12:00	262	28	78	1,6	18,03	8,52	20,4	1014,51	4,35	8,52	17,51	10,51	3,5	0,00	0,0
2018-04-20 12:30	270	28	77	1,8	17,93	8,92	20,4	1014,51	4,54	8,92	17,41	10,84	3,9	0,00	0,0
2018-04-20 13:00	285	28	77	1,2	17,83	8,92	20,4	1014,51	4,54	8,92	17,31	10,84	4,7	0,00	0,0
2018-04-20 13:30	329	28	74	2,6	17,73	9,52	20,4	1013,51	4,53	8,24	17,20	11,23	3,0	0,00	0,0
2018-04-20 14:00	269	28	72	1,2	17,73	9,32	20,4	1013,51	3,93	9,32	17,20	10,90	5,2	0,00	0,0
2018-04-20 14:30	270	28	72	0,0	17,73	9,02	20,4	1012,51	3,64	9,02	17,20	10,60	2,4	0,00	0,0
2018-04-20 15:00	324	28	75	0,0	17,63	8,92	20,4	1012,51	4,15	8,92	17,10	10,70	2,0	0,00	0,0
2018-04-20 15:30	327	28	76	0,0	17,63	8,82	20,4	1012,51	4,25	8,82	17,10	10,67	0,0	0,00	0,0
2018-04-20 16:00	333	28	82	0,0	17,63	8,32	20,4	1011,51	4,89	8,32	17,10	10,60	0,0	0,00	0,0
2018-04-20 16:30	356	28	91	0,0	17,53	7,52	20,4	1010,51	5,66	7,52	17,00	10,49	1,8	0,00	0,0
2018-04-20 17:00	356	29	92	0,0	17,53	7,72	20,4	1010,51	6,02	7,72	17,04	10,77	0,0	0,00	0,0
2018-04-20 17:30	356	29	93	0,0	17,53	7,42	20,4	1010,51	5,89	7,42	17,04	10,56	1,2	0,00	0,0
2018-04-20 18:00	356	29	93	0,0	17,53	7,32	20,4	1010,51	5,79	7,32	17,04	10,46	0,0	0,00	0,0
2018-04-20 18:30	101	29	94	0,0	17,53	6,52	20,4	1009,51	5,16	6,52	17,04	9,74	1,8	0,00	0,0
2018-04-20 19:00	99	29	96	0,0	17,63	6,02	20,4	1008,51	4,97	6,02	17,14	9,41	1,8	0,00	0,0
2018-04-20 19:30	133	29	96	0,0	17,73	5,82	20,4	1008,51	4,78	5,82	17,24	9,21	2,2	0,00	0,0
2018-04-20 20:00	181	29	96	0,0	17,73	5,42	20,4	1008,51	4,38	5,42	17,24	8,80	1,2	0,00	0,0
2018-04-20 20:30	236	29	97	0,0	17,73	4,72	20,4	1008,51	3,84	4,72	17,24	8,19	1,4	0,00	0,0
2018-04-20 21:00	223	29	99	0,0	17,73	4,42	20,4	1007,51	3,84	4,42	17,24	8,06	1,4	0,00	0,0
2018-04-20 21:30	223	29	99	0,0	17,73	4,32	20,4	1007,51	3,74	4,32	17,24	7,96	0,0	0,00	0,0
2018-04-20 22:00	199	29	99	0,0	17,73	4,22	20,4	1007,51	3,64	4,22	17,24	7,86	0,0	0,00	0,0
2018-04-20 22:30	221	29	99	0,0	17,73	3,82	20,4	1006,51	3,24	3,82	17,24	7,46	0,0	0,00	0,0
2018-04-20 23:00	241	29	99	0,0	17,63	3,72	20,4	1006,51	3,14	3,72	17,14	7,36	1,2	0,00	0,0
2018-04-20 23:30	241	29	99	0,0	17,53	3,52	20,4	1006,51	2,94	3,52	17,04	7,16	0,0	0,00	0,0
2018-04-21 00:00	232	29	100	0,0	17,53	3,42	20,4	1006,51	2,99	3,42	17,04	7,15	0,0	0,00	0,0
2018-04-21 00:30	215	29	100	0,0	17,43	3,32	20,4	1005,51	2,89	3,32	16,94	7,05	1,8	0,00	0,0
2018-04-21 01:00	230	29	100	0,0	17,43	3,12	20,4	1005,51	2,69	3,12	16,94	6,85	1,2	0,00	0,0
2018-04-21 01:30	227	29	100	0,0	17,33	2,92	20,4	1005,51	2,49	2,92	16,84	6,65	2,0	0,00	0,0
2018-04-21 02:00	265	29	100	0,0	17,33	2,92	20,4	1005,51	2,49	2,92	16,84	6,65	1,4	0,00	0,0
2018-04-21 02:30	160	29	100	0,0	17,23	2,92	20,4	1004,51	2,49	2,92	16,74	6,65	2,4	0,00	0,0

Datum	Vindrikt	Fukt inne	Fukt ute	Vindhast	Temp in	Temp ute	Nb. Mån	Tryck	Daggp	Kyleffekt	Vix inne	Vix ute	Vindby	Korr lufttryck	Nederb./dygn
	°	Rh%	Rh%	m/s	°C	°C	mm	Mbar	°C	°C	°C	°C	m/s		mm
2018-04-21 03:00	192	29	100	0,0	17,23	2,82	20,4	1004,51	2,39	2,82	16,74	6,55	1,2	0,00	0,0
2018-04-21 03:30	237	29	100	0,0	17,13	2,82	20,4	1004,51	2,39	2,82	16,64	6,55	2,6	0,00	0,0
2018-04-21 04:00	192	29	100	0,0	17,13	2,82	20,4	1003,51	2,39	2,82	16,64	6,55	2,0	0,00	0,0
2018-04-21 04:30	240	29	100	0,0	17,03	2,72	20,4	1003,51	2,29	2,72	16,54	6,45	2,6	0,00	0,0
2018-04-21 05:00	256	29	100	0,0	17,03	2,62	20,4	1003,51	2,19	2,62	16,54	6,35	2,4	0,00	0,0
2018-04-21 05:30	248	29	100	0,0	17,03	2,62	20,4	1003,51	2,19	2,62	16,54	6,35	2,8	0,00	0,0
2018-04-21 06:00	282	29	100	3,3	16,93	2,62	20,4	1003,51	2,19	-1,31	16,44	6,35	3,5	0,00	0,0
2018-04-21 06:30	299	29	97	1,8	17,03	2,72	20,4	1002,51	1,85	2,72	16,54	6,19	5,2	0,00	0,0
2018-04-21 07:00	249	29	95	3,3	17,63	2,72	20,4	1002,51	1,55	-1,19	17,14	6,02	4,7	0,00	0,0
2018-04-21 07:30	265	29	94	0,0	18,03	2,82	20,4	1003,51	1,49	2,82	17,54	6,04	6,6	0,00	0,0
2018-04-21 08:00	268	29	95	1,2	18,13	3,02	20,4	1003,51	1,85	3,02	17,64	6,32	4,7	0,00	0,0
2018-04-21 08:30	292	29	94	1,4	18,13	3,02	20,4	1003,51	1,69	3,02	17,64	6,24	4,3	0,00	0,0
2018-04-21 09:00	319	29	91	3,9	18,23	3,72	20,4	1003,51	1,92	-1,15	17,74	6,69	3,9	0,00	0,0
2018-04-21 09:30	272	29	89	0,0	18,23	3,72	20,4	1003,51	1,59	3,72	17,74	6,53	2,8	0,00	0,0
2018-04-21 10:00	313	29	87	2,8	18,23	3,92	20,4	1004,51	1,46	1,24	17,74	6,57	5,2	0,00	0,0
2018-04-21 10:30	254	29	85	2,0	18,23	3,72	20,4	1004,51	0,93	3,72	17,74	6,22	4,9	0,00	0,0
2018-04-21 11:00	339	29	81	3,1	18,13	4,02	20,4	1004,51	0,53	1,35	17,64	6,22	5,6	0,00	0,0
2018-04-21 11:30	296	28	78	2,2	18,03	4,22	20,4	1004,51	0,18	4,22	17,51	6,20	7,5	0,00	0,0
2018-04-21 12:00	284	28	77	2,6	18,03	4,52	20,4	1005,51	0,29	2,96	17,51	6,43	8,5	0,00	0,0
2018-04-21 12:30	274	28	73	3,9	17,93	4,92	20,4	1005,51	-0,09	0,25	17,41	6,56	6,8	0,00	0,0
2018-04-21 13:00	351	28	71	5,8	17,83	5,02	20,4	1005,51	-0,40	-2,78	17,31	6,53	10,4	0,00	0,0
2018-04-21 13:30	264	28	69	4,3	17,73	5,32	20,4	1005,51	-0,52	-0,31	17,20	6,70	8,3	0,00	0,0
2018-04-21 14:00	282	28	70	3,5	17,63	5,42	20,4	1005,51	-0,22	1,86	17,10	6,86	8,3	0,00	0,0
2018-04-21 14:30	310	28	69	3,1	17,53	5,52	20,4	1005,51	-0,33	2,99	17,00	6,90	8,7	0,00	0,0
2018-04-21 15:00	356	28	67	4,1	17,43	5,92	20,4	1006,51	-0,37	0,41	16,90	7,17	8,3	0,00	0,0
2018-04-21 15:30	347	28	67	4,5	17,33	5,72	21,6	1006,51	-0,56	-0,79	16,80	6,97	11,3	1,20	1,2
2018-04-21 16:00	300	28	67	3,9	17,33	5,52	21,6	1006,51	-0,75	0,95	16,80	6,77	7,7	1,20	1,2
2018-04-21 16:30	247	28	64	3,9	17,43	6,02	21,6	1007,51	-0,93	1,53	16,90	7,09	8,1	0,00	1,2
2018-04-21 17:00	302	28	64	3,3	17,53	5,72	21,6	1007,51	-1,22	2,20	17,00	6,79	8,7	0,00	1,2
2018-04-21 17:30	288	28	66	3,9	17,73	5,32	21,6	1007,51	-1,16	0,72	17,20	6,51	9,2	0,00	1,2
2018-04-21 18:00	267	28	68	2,2	17,93	5,22	21,6	1007,51	-0,82	5,22	17,41	6,53	7,9	0,00	1,2
2018-04-21 18:30	313	28	69	4,3	18,13	5,12	21,6	1007,51	-0,71	-0,55	17,61	6,50	9,0	0,00	1,2
2018-04-21 19:00	255	28	73	4,9	18,23	4,32	21,6	1007,51	-0,67	-2,53	17,71	5,96	9,2	0,00	1,2
2018-04-21 19:30	249	28	76	3,1	18,33	3,82	21,6	1008,51	-0,58	1,13	17,81	5,66	8,3	0,00	1,2
2018-04-21 20:00	284	28	78	5,4	18,33	3,42	21,6	1007,51	-0,59	-4,83	17,81	5,40	6,8	0,00	1,2
2018-04-21 20:30	273	28	79	3,9	18,53	3,32	21,6	1008,51	-0,51	-1,62	18,01	5,38	9,0	0,00	1,2
2018-04-21 21:00	246	28	80	3,0	18,63	3,02	21,6	1008,51	-0,62	0,26	18,11	5,15	6,4	0,00	1,2
2018-04-21 21:30	311	28	81	4,3	18,73	2,92	21,6	1009,51	-0,54	-3,20	18,21	5,12	5,4	0,00	1,2
2018-04-21 22:00	319	28	83	2,4	18,63	2,62	21,6	1009,51	-0,49	0,95	18,11	4,97	6,6	0,00	1,2
2018-04-21 22:30	279	28	84	2,2	18,43	2,52	21,6	1009,51	-0,41	2,52	17,91	4,94	5,4	0,00	1,2
2018-04-21 23:00	281	28	84	2,6	18,23	2,62	21,6	1009,51	-0,31	0,95	17,71	5,04	5,8	0,00	1,2
2018-04-21 23:30	283	28	86	2,2	18,03	2,22	21,6	1010,51	-0,37	2,22	17,51	4,80	5,2	0,00	1,2
2018-04-22 00:00	290	28	88	3,5	17,83	2,12	21,6	1010,51	-0,14	-1,87	17,31	4,85	6,4	0,00	0,0
2018-04-22 00:30	312	28	87	2,4	17,53	2,12	21,6	1010,51	-0,30	0,42	17,00	4,77	6,2	0,00	0,0
2018-04-22 01:00	317	28	88	2,8	17,43	1,92	21,6	1010,51	-0,34	-0,94	16,90	4,65	5,4	0,00	0,0
2018-04-22 01:30	323	28	87	1,6	17,33	2,02	21,6	1011,51	-0,40	2,02	16,80	4,67	5,8	0,00	0,0

Datum	Vindrikt	Fukt inne	Fukt ute	Vindhast	Temp in	Temp ute	Nb. Mån	Tryck	Dagpp	Kyleffekt	Vix inne	Vix ute	Vindby	Korr lufttryck	Nederb./dygn
	°	Rh%	Rh%	m/s	°C	°C	mm	Mbar	°C	°C	°C	°C	m/s		mm
2018-04-22 02:00	330	28	87	3,5	17,23	2,02	21,6	1011,51	-0,40	-1,98	16,70	4,67	5,6	0,00	0,0
2018-04-22 02:30	283	28	87	2,8	17,13	1,92	21,6	1011,51	-0,50	-0,94	16,60	4,57	4,9	0,00	0,0
2018-04-22 03:00	325	28	87	2,6	17,13	2,02	21,6	1012,51	-0,40	0,32	16,60	4,67	6,2	0,00	0,0
2018-04-22 03:30	299	28	89	0,0	17,03	1,62	21,6	1012,51	-0,47	1,62	16,50	4,43	3,7	0,00	0,0
2018-04-22 04:00	289	28	90	3,1	17,03	1,62	21,6	1012,51	-0,31	-1,27	16,50	4,51	3,7	0,00	0,0
2018-04-22 04:30	332	28	89	3,9	17,03	1,72	21,6	1012,51	-0,37	-3,49	16,50	4,53	6,0	0,00	0,0
2018-04-22 05:00	289	28	90	2,4	16,93	1,42	21,6	1012,51	-0,51	-0,31	16,40	4,31	4,5	0,00	0,0
2018-04-22 05:30	265	28	91	3,0	16,93	1,52	21,6	1013,51	-0,26	-1,38	16,40	4,49	4,9	0,00	0,0
2018-04-22 06:00	281	28	91	2,2	16,83	1,52	21,6	1013,51	-0,26	1,52	16,30	4,49	5,8	0,00	0,0
2018-04-22 06:30	270	28	91	2,6	17,03	1,72	21,6	1013,51	-0,06	0,00	16,50	4,69	6,4	0,00	0,0
2018-04-22 07:00	303	28	89	2,8	17,63	1,92	21,6	1013,51	-0,18	-0,94	17,10	4,73	5,6	0,00	0,0
2018-04-22 07:30	324	28	88	2,8	18,03	2,12	21,6	1014,51	-0,14	-0,72	17,51	4,85	5,0	0,00	0,0
2018-04-22 08:00	283	28	86	3,1	18,13	2,52	21,6	1014,51	-0,08	-0,29	17,61	5,10	5,0	0,00	0,0
2018-04-22 08:30	264	28	82	2,2	18,13	3,12	21,6	1014,51	-0,17	3,12	17,61	5,39	5,0	0,00	0,0
2018-04-22 09:00	279	28	79	1,2	18,13	3,42	21,6	1014,51	-0,41	3,42	17,61	5,48	5,0	0,00	0,0
2018-04-22 09:30	263	28	78	1,4	18,13	3,82	21,6	1014,51	-0,21	3,82	17,61	5,80	3,7	0,00	0,0
2018-04-22 10:00	282	28	75	1,2	18,13	4,32	21,6	1014,51	-0,28	4,32	17,61	6,10	4,9	0,00	0,0
2018-04-22 10:30	259	28	74	2,2	18,03	4,42	21,6	1014,51	-0,38	4,42	17,51	6,13	3,5	0,00	0,0
2018-04-22 11:00	257	28	71	0,0	18,03	5,12	21,6	1014,51	-0,30	5,12	17,51	6,63	3,9	0,00	0,0
2018-04-22 11:30	249	28	67	1,8	17,93	5,82	21,6	1014,51	-0,47	5,82	17,41	7,07	2,4	0,00	0,0
2018-04-22 12:00	266	28	63	1,2	17,83	6,22	21,6	1014,51	-0,97	6,22	17,31	7,23	2,8	0,00	0,0
2018-04-22 12:30	277	28	60	0,0	17,73	7,02	21,6	1014,51	-0,92	7,02	17,20	7,85	2,8	0,00	0,0
2018-04-22 13:00	288	28	56	0,0	17,63	7,52	21,6	1014,51	-1,44	7,52	17,10	8,13	1,6	0,00	0,0
2018-04-22 13:30	282	28	55	0,0	17,63	8,02	21,6	1014,51	-1,24	8,02	17,10	8,57	2,0	0,00	0,0
2018-04-22 14:00	314	28	53	0,0	17,53	8,52	21,6	1014,51	-1,31	8,52	17,00	8,97	2,2	0,00	0,0
2018-04-22 14:30	181	28	53	0,0	17,53	8,92	21,6	1014,51	-0,94	8,92	17,00	9,37	3,1	0,00	0,0
2018-04-22 15:00	316	28	52	1,4	17,53	8,82	21,6	1013,51	-1,31	8,82	17,00	9,22	2,0	0,00	0,0
2018-04-22 15:30	198	28	52	0,0	17,73	9,22	21,6	1013,51	-0,94	9,22	17,20	9,62	4,1	0,00	0,0
2018-04-22 16:00	204	28	51	0,0	17,73	9,42	21,6	1013,51	-1,04	9,42	17,20	9,76	3,3	0,00	0,0
2018-04-22 16:30	118	28	49	3,9	17,73	9,42	21,6	1013,51	-1,62	5,50	17,20	9,66	3,9	0,00	0,0
2018-04-22 17:00	153	28	49	0,0	17,73	9,32	21,6	1012,51	-1,71	9,32	17,20	9,56	3,7	0,00	0,0
2018-04-22 17:30	116	28	49	1,4	17,63	9,52	21,6	1012,51	-1,53	9,52	17,10	9,76	2,6	0,00	0,0
2018-04-22 18:00	145	28	50	2,6	17,63	9,32	21,6	1012,51	-1,42	8,02	17,10	9,61	3,9	0,00	0,0
2018-04-22 18:30	117	28	50	1,6	17,63	8,52	21,6	1012,51	-2,15	8,52	17,10	8,81	3,9	0,00	0,0
2018-04-22 19:00	117	28	52	0,0	17,53	7,82	21,6	1012,51	-2,23	7,82	17,00	8,21	3,1	0,00	0,0
2018-04-22 19:30	111	29	51	0,0	17,53	7,52	21,6	1012,51	-2,79	7,52	17,04	7,86	0,0	0,00	0,0
2018-04-22 20:00	87	29	52	0,0	17,53	7,12	22,8	1011,51	-2,88	7,12	17,04	7,51	4,9	1,20	1,2
2018-04-22 20:30	88	28	53	0,0	17,43	6,52	22,8	1011,51	-3,16	6,52	16,90	6,97	1,4	1,20	1,2
2018-04-22 21:00	94	28	55	0,0	17,43	6,02	22,8	1011,51	-3,10	6,02	16,90	6,57	0,0	0,00	1,2
2018-04-22 21:30	106	28	57	0,0	17,43	5,62	22,8	1011,51	-2,96	5,62	16,90	6,28	2,0	0,00	1,2
2018-04-22 22:00	105	28	59	0,0	17,33	5,22	22,8	1011,51	-2,85	5,22	16,80	5,99	1,8	0,00	1,2
2018-04-22 22:30	104	28	60	1,2	17,33	5,02	22,8	1010,51	-2,79	5,02	16,80	5,85	2,6	0,00	1,2
2018-04-22 23:00	102	28	61	0,0	17,33	4,72	22,8	1010,51	-2,84	4,72	16,80	5,61	2,0	0,00	1,2
2018-04-22 23:30	100	28	62	0,0	17,33	4,52	22,8	1010,51	-2,80	4,52	16,80	5,46	2,4	0,00	1,2
2018-04-23 00:00	110	28	64	0,0	17,33	4,22	22,8	1010,51	-2,64	4,22	16,80	5,28	3,0	0,00	0,0
2018-04-23 00:30	110	29	65	0,0	17,33	3,92	22,8	1009,51	-2,70	3,92	16,84	5,04	2,2	0,00	0,0

Datum	Vindrikt °	Fukt inne Rh%	Fukt ute Rh%	Vindhast m/s	Temp in °C	Temp ute °C	Nb. Mån mm	Tryck Mbar	Dagpp °C	Kyleffekt °C	Vix inne °C	Vix ute °C	Vindby m/s	Korr lufttryck	Nederb./dygn mm
2018-04-23 01:00	95	29	68	1,6	17,33	3,62	22,8	1009,51	-2,35	3,62	16,84	4,93	2,6	0,00	0,0
2018-04-23 01:30	95	29	71	0,0	17,33	3,32	22,8	1009,51	-2,02	3,32	16,84	4,83	2,2	0,00	0,0
2018-04-23 02:00	96	29	74	1,6	17,33	3,02	22,8	1008,51	-1,73	3,02	16,84	4,73	3,7	0,00	0,0
2018-04-23 02:30	90	29	75	0,0	17,23	2,92	22,8	1008,51	-1,63	2,92	16,74	4,69	3,3	0,00	0,0
2018-04-23 03:00	97	29	77	0,0	17,23	2,62	22,8	1008,51	-1,55	2,62	16,74	4,53	3,5	0,00	0,0
2018-04-23 03:30	97	29	78	2,0	17,23	2,62	22,8	1007,51	-1,37	2,62	16,74	4,60	4,7	0,00	0,0
2018-04-23 04:00	88	29	80	1,2	17,23	2,52	22,8	1007,51	-1,11	2,52	16,74	4,65	4,9	0,00	0,0
2018-04-23 04:30	119	29	82	1,4	17,23	2,42	22,8	1006,51	-0,85	2,42	16,74	4,69	5,4	0,00	0,0
2018-04-23 05:00	94	29	83	1,2	17,23	2,42	22,8	1006,51	-0,68	2,42	16,74	4,77	3,9	0,00	0,0
2018-04-23 05:30	134	29	83	3,9	17,23	2,52	22,8	1006,51	-0,58	-2,55	16,74	4,87	4,1	0,00	0,0
2018-04-23 06:00	107	29	82	1,8	17,23	2,72	22,8	1005,51	-0,56	2,72	16,74	4,99	5,4	0,00	0,0
2018-04-23 06:30	99	29	83	2,4	17,33	2,82	22,8	1005,51	-0,29	1,16	16,84	5,17	5,2	0,00	0,0
2018-04-23 07:00	96	29	83	0,0	17,93	3,12	22,8	1005,51	0,00	3,12	17,44	5,47	5,0	0,00	0,0
2018-04-23 07:30	101	29	86	1,4	18,23	2,82	22,8	1004,51	0,22	2,82	17,74	5,40	5,2	0,00	0,0
2018-04-23 08:00	115	29	88	1,6	18,33	3,02	22,8	1004,51	0,74	3,02	17,84	5,75	5,8	0,00	0,0
2018-04-23 08:30	120	29	84	6,8	18,33	3,42	22,8	1004,51	0,47	-6,65	17,84	5,84	7,5	0,00	0,0
2018-04-23 09:00	77	29	83	2,6	18,33	3,42	22,8	1004,51	0,30	1,80	17,84	5,77	9,0	0,00	0,0
2018-04-23 09:30	132	28	89	3,3	18,23	3,12	22,8	1004,51	1,00	-0,74	17,71	5,93	9,0	0,00	0,0
2018-04-23 10:00	126	28	95	3,1	18,23	3,02	22,8	1003,51	1,85	0,26	17,71	6,32	8,1	0,00	0,0
2018-04-23 10:30	103	28	95	1,4	18,23	3,32	22,8	1003,51	2,14	3,32	17,71	6,62	7,3	0,00	0,0
2018-04-23 11:00	107	28	96	0,0	18,33	3,72	22,8	1003,51	2,69	3,72	17,81	7,10	5,2	0,00	0,0
2018-04-23 11:30	107	29	92	2,0	18,33	4,12	22,8	1002,51	2,47	4,12	17,84	7,17	5,6	0,00	0,0
2018-04-23 12:00	130	29	90	1,4	18,43	3,92	22,8	1002,51	1,95	3,92	17,94	6,81	4,5	0,00	0,0
2018-04-23 12:30	115	29	91	1,6	18,43	4,32	22,8	1002,51	2,51	4,32	17,94	7,29	6,0	0,00	0,0
2018-04-23 13:00	117	29	90	1,8	18,43	4,32	22,8	1002,51	2,35	4,32	17,94	7,21	6,4	0,00	0,0
2018-04-23 13:30	98	29	90	2,2	18,43	4,72	22,8	1002,51	2,74	4,72	17,94	7,61	4,9	0,00	0,0
2018-04-23 14:00	100	29	90	1,2	18,43	4,62	22,8	1002,51	2,64	4,62	17,94	7,51	4,9	0,00	0,0
2018-04-23 14:30	91	29	92	0,0	18,33	4,62	22,8	1001,51	2,96	4,62	17,84	7,67	1,8	0,00	0,0
2018-04-23 15:00	90	29	87	0,0	18,33	5,22	22,8	1001,51	2,74	5,22	17,84	7,87	2,4	0,00	0,0
2018-04-23 15:30	72	29	82	1,4	18,33	5,62	22,8	1000,51	2,27	5,62	17,84	7,90	3,3	0,00	0,0
2018-04-23 16:00	104	29	78	0,0	18,33	6,32	24,0	1000,51	2,22	6,32	17,84	8,31	4,1	1,20	1,2
2018-04-23 16:30	101	29	70	1,2	18,33	6,82	24,0	1000,51	1,12	6,82	17,84	8,26	5,2	1,20	1,2
2018-04-23 17:00	120	29	68	4,5	18,23	6,62	24,0	1000,51	0,51	0,32	17,74	7,93	7,7	0,00	1,2
2018-04-23 17:30	159	29	68	5,8	18,13	6,32	24,0	999,51	0,22	-1,12	17,64	7,63	6,6	0,00	1,2
2018-04-23 18:00	119	29	74	2,2	18,03	5,72	24,0	999,51	0,87	5,72	17,54	7,43	5,8	0,00	1,2
2018-04-23 18:30	100	29	84	0,0	18,03	4,82	24,0	999,51	1,84	4,82	17,54	7,24	3,5	0,00	1,2
2018-04-23 19:00	119	29	90	2,4	18,03	4,32	24,0	998,51	2,35	2,75	17,54	7,21	2,8	0,00	1,2
2018-04-23 19:30	125	29	91	2,4	18,03	4,02	24,0	998,51	2,21	2,43	17,54	6,99	3,5	0,00	1,2
2018-04-23 20:00	115	29	91	2,8	18,03	3,62	24,0	998,51	1,82	0,92	17,54	6,59	4,9	0,00	1,2
2018-04-23 20:30	120	29	94	2,8	18,03	3,12	24,6	998,51	1,79	0,37	17,54	6,34	4,9	0,60	1,8
2018-04-23 21:00	98	29	97	2,0	18,13	2,62	24,6	997,50	1,75	2,62	17,64	6,09	5,8	0,60	1,8
2018-04-23 21:30	112	29	99	0,0	18,13	2,22	24,6	997,50	1,65	2,22	17,64	5,86	4,7	0,00	1,8
2018-04-23 22:00	123	29	100	2,2	18,13	1,72	24,6	997,50	1,29	1,72	17,64	5,45	4,3	0,00	1,8
2018-04-23 22:30	86	29	100	0,0	18,03	1,52	24,6	996,50	1,09	1,52	17,54	5,25	4,9	0,00	1,8
2018-04-23 23:00	116	29	100	0,0	17,93	1,22	24,6	996,50	0,79	1,22	17,44	4,95	3,9	0,00	1,8
2018-04-23 23:30	95	29	100	0,0	17,83	1,22	24,6	996,50	0,79	1,22	17,34	4,95	9,2	0,00	1,8

Datum	Vindrikt °	Fukt inne Rh%	Fukt ute Rh%	Vindhast m/s	Temp in °C	Temp ute °C	Nb. Mån mm	Tryck Mbar	Daggp °C	Kyleffekt °C	Vix inne °C	Vix ute °C	Vindby m/s	Korr lufttryck	Nederb./dygn mm
2018-04-24 00:00	89	29	100	0,0	17,73	0,92	24,6	995,50	0,49	0,92	17,24	4,64	1,2	0,00	0,0
2018-04-24 00:30	100	29	100	0,0	17,73	0,72	24,6	995,50	0,29	0,72	17,24	4,44	1,4	0,00	0,0
2018-04-24 01:00	101	29	100	0,0	17,63	0,61	24,6	995,50	0,19	0,61	17,14	4,34	1,2	0,00	0,0
2018-04-24 01:30	98	29	100	0,0	17,53	0,61	24,6	994,50	0,19	0,61	17,04	4,34	1,2	0,00	0,0
2018-04-24 02:00	95	29	100	0,0	17,53	0,61	24,6	994,50	0,19	0,61	17,04	4,34	1,2	0,00	0,0
2018-04-24 02:30	91	29	100	0,0	17,43	0,61	24,6	994,50	0,19	0,61	16,94	4,34	0,0	0,00	0,0
2018-04-24 03:00	91	29	100	0,0	17,33	0,61	25,2	993,50	0,19	0,61	16,84	4,34	2,6	0,60	0,6
2018-04-24 03:30	90	29	100	0,0	17,33	0,61	25,2	993,50	0,19	0,61	16,84	4,34	0,0	0,60	0,6
2018-04-24 04:00	89	29	100	0,0	17,33	0,61	25,2	993,50	0,19	0,61	16,84	4,34	0,0	0,00	0,6
2018-04-24 04:30	94	29	100	0,0	17,23	0,61	25,2	993,50	0,19	0,61	16,74	4,34	0,0	0,00	0,6
2018-04-24 05:00	91	29	100	0,0	17,23	0,61	25,2	993,50	0,19	0,61	16,74	4,34	0,0	0,00	0,6
2018-04-24 05:30	90	29	100	0,0	17,33	0,61	25,2	993,50	0,19	0,61	16,84	4,34	0,0	0,00	0,6
2018-04-24 06:00	90	29	100	0,0	17,33	0,41	25,2	992,50	-0,01	0,41	16,84	4,14	0,0	0,00	0,6
2018-04-24 06:30	90	29	100	0,0	17,53	0,72	25,2	992,50	0,29	0,72	17,04	4,44	0,0	0,00	0,6
2018-04-24 07:00	90	29	100	0,0	18,23	1,02	25,2	992,50	0,59	1,02	17,74	4,75	0,0	0,00	0,6
2018-04-24 07:30	95	28	100	0,0	18,53	0,92	25,2	992,50	0,49	0,92	18,01	4,64	0,0	0,00	0,6
2018-04-24 08:00	88	28	100	0,0	18,63	1,22	25,2	992,50	0,79	1,22	18,11	4,95	0,0	0,00	0,6
2018-04-24 08:30	45	28	100	0,0	18,63	1,32	25,2	993,50	0,89	1,32	18,11	5,05	0,0	0,00	0,6
2018-04-24 09:00	38	28	100	0,0	18,63	2,02	25,2	993,50	1,59	2,02	18,11	5,75	0,0	0,00	0,6
2018-04-24 09:30	30	28	99	0,0	18,63	2,32	25,2	993,50	1,74	2,32	18,11	5,96	0,0	0,00	0,6
2018-04-24 10:00	11	28	96	0,0	18,63	2,72	25,2	993,50	1,70	2,72	18,11	6,10	0,0	0,00	0,6
2018-04-24 10:30	345	28	91	0,0	18,63	3,82	25,2	993,50	2,01	3,82	18,11	6,79	1,2	0,00	0,6
2018-04-24 11:00	276	29	89	0,0	18,53	3,92	25,2	993,50	1,79	3,92	18,04	6,73	2,0	0,00	0,6
2018-04-24 11:30	296	29	90	0,0	18,43	3,62	25,2	993,50	1,66	3,62	17,94	6,51	2,2	0,00	0,6
2018-04-24 12:00	252	29	89	0,0	18,43	4,42	25,2	993,50	2,28	4,42	17,94	7,23	1,4	0,00	0,6
2018-04-24 12:30	169	29	89	0,0	18,33	5,12	25,2	993,50	2,97	5,12	17,84	7,93	2,2	0,00	0,6
2018-04-24 13:00	185	29	88	0,0	18,23	5,42	25,2	993,50	3,10	5,42	17,74	8,15	3,0	0,00	0,6
2018-04-24 13:30	173	29	87	0,0	18,23	5,72	25,2	993,50	3,23	5,72	17,74	8,38	2,0	0,00	0,6
2018-04-24 14:00	131	29	87	1,4	18,13	6,52	25,2	993,50	4,01	6,52	17,64	9,18	3,1	0,00	0,6
2018-04-24 14:30	148	29	82	1,6	18,13	7,02	25,2	993,50	3,63	7,02	17,64	9,30	3,1	0,00	0,6
2018-04-24 15:00	118	29	82	1,6	18,03	7,32	25,2	993,50	3,92	7,32	17,54	9,60	2,6	0,00	0,6
2018-04-24 15:30	172	29	80	0,0	18,03	7,62	25,2	993,50	3,85	7,62	17,54	9,75	3,5	0,00	0,6
2018-04-24 16:00	105	29	79	0,0	18,03	7,92	25,2	992,50	3,95	7,92	17,54	9,98	2,8	0,00	0,6
2018-04-24 16:30	115	29	75	1,2	18,03	7,42	25,2	992,50	2,70	7,42	17,54	9,20	3,3	0,00	0,6
2018-04-24 17:00	105	29	79	0,0	17,93	7,12	25,2	992,50	3,18	7,12	17,44	9,18	1,8	0,00	0,6
2018-04-24 17:30	111	29	80	0,0	17,93	7,72	25,2	991,50	3,95	7,72	17,44	9,85	2,0	0,00	0,6
2018-04-24 18:00	111	29	75	0,0	17,93	7,22	25,2	991,50	2,51	7,22	17,44	9,00	4,3	0,00	0,6
2018-04-24 18:30	107	29	77	0,0	17,93	7,22	25,2	991,50	2,90	7,22	17,44	9,14	3,3	0,00	0,6
2018-04-24 19:00	121	29	77	1,8	17,83	7,02	25,2	991,50	2,70	7,02	17,34	8,94	2,6	0,00	0,6
2018-04-24 19:30	117	29	76	1,4	17,83	7,12	25,2	991,50	2,61	7,12	17,34	8,97	2,4	0,00	0,6
2018-04-24 20:00	141	29	76	0,0	17,73	7,52	25,2	991,50	3,00	7,52	17,24	9,37	4,3	0,00	0,6
2018-04-24 20:30	142	29	75	0,0	17,73	6,72	25,2	991,50	2,03	6,72	17,24	8,50	1,2	0,00	0,6
2018-04-24 21:00	139	29	77	0,0	17,83	5,72	25,2	991,50	1,45	5,72	17,34	7,64	1,6	0,00	0,6
2018-04-24 21:30	216	29	80	0,0	17,83	4,82	25,2	992,50	1,13	4,82	17,34	6,95	1,2	0,00	0,6
2018-04-24 22:00	284	29	81	1,2	17,83	4,52	25,2	992,50	1,02	4,52	17,34	6,72	2,6	0,00	0,6
2018-04-24 22:30	342	29	85	0,0	17,83	3,82	27,0	991,50	1,03	3,82	17,34	6,32	14,8	1,80	2,4

Datum	Vindrikt °	Fukt inne Rh%	Fukt ute Rh%	Vindhast m/s	Temp in °C	Temp ute °C	Nb. Mån mm	Tryck Mbar	Dagpp °C	Kyleffekt °C	Vix inne °C	Vix ute °C	Vindby m/s	Korr lufttryck	Nederb./dygn mm
2018-04-24 23:00	264	29	84	0,0	17,73	3,52	27,0	991,50	0,57	3,52	17,24	5,94	2,6	1,80	2,4
2018-04-24 23:30	266	29	86	0,0	17,73	3,42	27,0	992,50	0,81	3,42	17,24	6,00	1,4	0,00	2,4
2018-04-25 00:00	254	29	86	0,0	17,73	3,12	27,0	992,50	0,51	3,12	17,24	5,70	0,0	0,00	0,0
2018-04-25 00:30	236	29	88	0,0	17,63	3,02	27,0	992,50	0,74	3,02	17,14	5,75	0,0	0,00	0,0
2018-04-25 01:00	196	29	89	0,0	17,53	2,82	27,0	992,50	0,71	2,82	17,04	5,63	2,4	0,00	0,0
2018-04-25 01:30	196	29	89	0,0	17,53	2,82	27,0	992,50	0,71	2,82	17,04	5,63	2,2	0,00	0,0
2018-04-25 02:00	274	29	91	0,0	17,53	2,72	27,0	992,50	0,93	2,72	17,04	5,69	2,4	0,00	0,0
2018-04-25 02:30	236	29	92	0,0	17,43	2,62	28,2	992,50	0,99	2,62	16,94	5,67	2,6	1,20	1,2
2018-04-25 03:00	213	29	92	0,0	17,33	2,62	28,2	992,50	0,99	2,62	16,84	5,67	2,2	1,20	1,2
2018-04-25 03:30	286	29	93	0,0	17,33	2,52	28,2	992,50	1,04	2,52	16,84	5,65	1,8	0,00	1,2
2018-04-25 04:00	257	29	92	0,0	17,33	2,42	28,2	992,50	0,79	2,42	16,84	5,47	1,2	0,00	1,2
2018-04-25 04:30	270	29	92	1,2	17,23	2,32	28,2	992,50	0,69	2,32	16,74	5,37	3,1	0,00	1,2
2018-04-25 05:00	284	29	91	1,8	17,23	2,32	28,2	992,50	0,53	2,32	16,74	5,29	4,3	0,00	1,2
2018-04-25 05:30	259	29	87	3,9	17,13	2,02	28,2	992,50	-0,40	-3,14	16,64	4,67	4,9	0,00	1,2
2018-04-25 06:00	258	29	83	2,6	17,03	1,72	28,2	992,50	-1,36	0,00	16,54	4,07	4,9	0,00	1,2
2018-04-25 06:30	273	29	82	1,6	17,23	1,72	28,2	992,50	-1,53	1,72	16,74	3,99	3,3	0,00	1,2
2018-04-25 07:00	242	29	79	2,2	17,83	1,92	28,2	992,50	-1,87	1,92	17,34	3,97	4,1	0,00	1,2
2018-04-25 07:30	270	29	79	1,4	18,23	1,92	28,2	993,50	-1,87	1,92	17,74	3,97	3,7	0,00	1,2
2018-04-25 08:00	289	29	78	0,0	18,23	2,22	28,2	993,50	-1,75	2,22	17,74	4,20	3,9	0,00	1,2
2018-04-25 08:30	315	29	81	3,5	18,23	2,12	28,2	993,50	-1,32	-1,87	17,74	4,32	5,6	0,00	1,2
2018-04-25 09:00	269	28	84	2,4	18,23	2,32	28,2	993,50	-0,61	0,64	17,71	4,74	4,9	0,00	1,2
2018-04-25 09:30	271	28	77	0,0	18,23	2,82	28,2	993,50	-1,36	2,82	17,71	4,73	4,5	0,00	1,2
2018-04-25 10:00	287	28	73	1,8	18,13	3,12	28,2	994,50	-1,82	3,12	17,61	4,76	5,2	0,00	1,2
2018-04-25 10:30	337	28	73	2,0	18,13	3,32	28,2	994,50	-1,63	3,32	17,61	4,96	4,3	0,00	1,2
2018-04-25 11:00	255	28	70	2,6	18,03	3,42	28,2	994,50	-2,13	1,80	17,51	4,86	5,0	0,00	1,2
2018-04-25 11:30	265	28	71	2,2	18,03	3,42	28,2	994,50	-1,93	3,42	17,51	4,93	5,0	0,00	1,2
2018-04-25 12:00	259	28	72	2,0	17,93	3,72	28,2	994,50	-1,44	3,72	17,41	5,29	6,0	0,00	1,2
2018-04-25 12:30	258	28	72	3,9	17,93	3,62	28,2	994,50	-1,54	-1,27	17,41	5,19	5,0	0,00	1,2
2018-04-25 13:00	292	28	69	2,0	17,83	4,12	28,2	994,50	-1,66	4,12	17,31	5,50	5,2	0,00	1,2
2018-04-25 13:30	319	28	68	3,5	17,83	4,02	28,2	995,50	-1,97	0,28	17,31	5,33	5,4	0,00	1,2
2018-04-25 14:00	269	28	69	4,3	17,73	4,22	28,2	995,50	-1,57	-1,64	17,20	5,60	6,8	0,00	1,2
2018-04-25 14:30	289	28	69	2,6	17,73	4,42	28,2	995,50	-1,38	2,85	17,20	5,80	5,6	0,00	1,2
2018-04-25 15:00	259	28	71	0,0	17,73	4,12	28,2	995,50	-1,26	4,12	17,20	5,63	4,5	0,00	1,2
2018-04-25 15:30	308	28	75	0,0	17,73	4,02	28,2	995,50	-0,57	4,02	17,20	5,80	5,4	0,00	1,2
2018-04-25 16:00	356	28	73	1,6	17,83	4,32	28,2	995,50	-0,67	4,32	17,31	5,96	5,2	0,00	1,2
2018-04-25 16:30	274	28	73	1,4	17,83	4,12	28,2	995,50	-0,86	4,12	17,31	5,76	5,8	0,00	1,2
2018-04-25 17:00	276	28	70	1,8	17,83	4,62	28,2	995,50	-0,98	4,62	17,31	6,06	5,0	0,00	1,2
2018-04-25 17:30	299	28	68	2,4	17,83	4,32	28,2	995,50	-1,68	2,75	17,31	5,63	5,8	0,00	1,2
2018-04-25 18:00	316	28	70	2,8	17,83	4,32	28,2	995,50	-1,27	1,68	17,31	5,76	5,2	0,00	1,2
2018-04-25 18:30	329	28	74	2,2	17,83	3,82	28,2	996,50	-0,96	3,82	17,31	5,53	5,2	0,00	1,2
2018-04-25 19:00	260	28	76	1,6	17,83	3,32	28,2	996,50	-1,06	3,32	17,31	5,16	5,0	0,00	1,2
2018-04-25 19:30	254	28	69	3,0	17,93	4,12	28,2	996,50	-1,66	1,46	17,41	5,50	4,7	0,00	1,2
2018-04-25 20:00	290	28	65	3,1	17,93	3,82	28,2	996,50	-2,79	1,13	17,41	4,94	4,7	0,00	1,2
2018-04-25 20:30	266	28	71	2,0	17,83	2,82	28,2	996,50	-2,50	2,82	17,31	4,33	4,5	0,00	1,2
2018-04-25 21:00	277	28	75	0,0	17,83	2,12	28,2	996,50	-2,40	2,12	17,31	3,89	2,4	0,00	1,2
2018-04-25 21:30	273	28	81	1,6	17,73	1,42	28,2	996,50	-2,00	1,42	17,20	3,62	3,1	0,00	1,2

Datum	Vindrikt °	Fukt inne Rh%	Fukt ute Rh%	Vindhast m/s	Temp in °C	Temp ute °C	Nb. Mån mm	Tryck Mbar	Dagpp °C	Kyleffekt °C	Vix inne °C	Vix ute °C	Vindby m/s	Korr lufttryck	Nederb./dygn mm
2018-04-25 22:00	278	28	83	0,0	17,73	1,02	28,2	996,50	-2,05	1,02	17,20	3,37	2,6	0,00	1,2
2018-04-25 22:30	279	28	86	0,0	17,63	0,61	28,2	996,50	-1,94	0,61	17,10	3,19	2,2	0,00	1,2
2018-04-25 23:00	286	28	87	0,0	17,53	0,11	28,2	997,50	-2,27	0,11	17,00	2,77	1,8	0,00	1,2
2018-04-25 23:30	283	28	88	0,0	17,53	-0,49	28,2	997,50	-2,70	-0,49	17,00	2,25	1,2	0,00	1,2
2018-04-26 00:00	307	28	91	0,0	17,43	-0,69	28,2	997,50	-2,43	-0,69	16,90	2,29	1,8	0,00	0,0
2018-04-26 00:30	274	28	91	0,0	17,33	-0,89	28,2	997,50	-2,62	-0,89	16,80	2,09	1,4	0,00	0,0
2018-04-26 01:00	356	28	95	0,0	17,33	-1,39	28,2	997,50	-2,52	-1,39	16,80	1,92	2,8	0,00	0,0
2018-04-26 01:30	324	28	97	0,0	17,23	-1,29	28,2	997,50	-2,13	-1,29	16,70	2,18	2,0	0,00	0,0
2018-04-26 02:00	297	28	97	0,0	17,23	-1,29	28,2	997,50	-2,13	-1,29	16,70	2,18	2,0	0,00	0,0
2018-04-26 02:30	311	28	97	0,0	17,13	-1,39	28,2	997,50	-2,23	-1,39	16,60	2,08	0,0	0,00	0,0
2018-04-26 03:00	315	28	98	0,0	17,13	-1,49	28,2	997,50	-2,18	-1,49	16,60	2,07	2,2	0,00	0,0
2018-04-26 03:30	263	28	99	0,0	17,03	-1,69	28,2	997,50	-2,24	-1,69	16,50	1,96	2,2	0,00	0,0
2018-04-26 04:00	273	28	99	0,0	17,03	-2,09	28,2	997,50	-2,64	-2,09	16,50	1,56	1,2	0,00	0,0
2018-04-26 04:30	319	28	99	0,0	16,93	-2,09	28,2	997,50	-2,64	-2,09	16,40	1,56	1,8	0,00	0,0
2018-04-26 05:00	307	28	100	0,0	17,03	-2,09	28,2	996,50	-2,50	-2,09	16,50	1,64	2,0	0,00	0,0
2018-04-26 05:30	310	28	99	0,0	17,13	-2,39	28,2	997,50	-2,94	-2,39	16,60	1,26	1,8	0,00	0,0
2018-04-26 06:00	303	28	99	0,0	17,23	-1,89	28,2	997,50	-2,44	-1,89	16,70	1,76	0,0	0,00	0,0
2018-04-26 06:30	301	28	98	0,0	17,43	-1,49	28,2	997,50	-2,18	-1,49	16,90	2,07	0,0	0,00	0,0
2018-04-26 07:00	307	28	93	0,0	18,13	-0,59	28,2	997,50	-2,02	-0,59	17,61	2,55	1,2	0,00	0,0
2018-04-26 07:30	290	28	79	1,2	18,43	0,31	28,2	997,50	-3,42	0,31	17,91	2,37	3,0	0,00	0,0
2018-04-26 08:00	300	28	75	0,0	18,53	0,82	28,2	997,50	-3,66	0,82	18,01	2,59	3,9	0,00	0,0
2018-04-26 08:30	265	28	68	1,4	18,43	1,32	28,2	997,50	-4,54	1,32	17,91	2,63	4,3	0,00	0,0
2018-04-26 09:00	311	28	62	1,6	18,43	1,92	28,2	997,50	-5,25	1,92	17,91	2,86	4,9	0,00	0,0
2018-04-26 09:30	356	28	55	1,6	18,43	2,62	28,2	997,50	-6,25	2,62	17,91	3,17	4,7	0,00	0,0
2018-04-26 10:00	15	28	53	3,1	18,33	2,92	28,2	997,50	-6,49	0,15	17,81	3,36	5,2	0,00	0,0
2018-04-26 10:30	300	28	53	1,4	18,13	3,42	28,2	998,51	-6,02	3,42	17,61	3,86	4,3	0,00	0,0
2018-04-26 11:00	308	28	52	2,4	18,03	3,72	28,2	998,51	-6,01	2,11	17,51	4,11	5,0	0,00	0,0
2018-04-26 11:30	299	28	51	0,0	17,93	4,02	29,4	998,51	-6,01	4,02	17,41	4,36	5,2	1,20	1,2
2018-04-26 12:00	271	28	52	1,4	17,83	4,42	29,4	998,51	-5,37	4,42	17,31	4,81	4,7	1,20	1,2
2018-04-26 12:30	297	28	52	0,0	17,63	4,72	29,4	998,51	-5,09	4,72	17,10	5,11	4,1	0,00	1,2
2018-04-26 13:00	305	28	49	2,8	17,53	5,02	29,4	998,51	-5,65	2,45	17,00	5,26	5,6	0,00	1,2
2018-04-26 13:30	341	28	47	1,8	17,53	5,12	29,4	998,51	-6,14	5,12	17,00	5,26	5,4	0,00	1,2
2018-04-26 14:00	307	28	51	2,6	17,43	5,62	29,4	998,51	-4,53	4,12	16,90	5,96	5,2	0,00	1,2
2018-04-26 14:30	347	28	49	0,0	17,43	6,02	29,4	998,51	-4,73	6,02	16,90	6,26	5,2	0,00	1,2
2018-04-26 15:00	356	28	50	2,8	17,53	6,52	29,4	999,51	-3,99	4,09	17,00	6,81	4,9	0,00	1,2
2018-04-26 15:30	1	28	49	1,8	17,53	6,52	29,4	999,51	-4,27	6,52	17,00	6,76	4,9	0,00	1,2
2018-04-26 16:00	351	28	49	2,6	17,63	6,62	29,4	999,51	-4,18	5,17	17,10	6,86	5,6	0,00	1,2
2018-04-26 16:30	302	28	49	1,2	17,63	7,42	29,4	999,51	-3,45	7,42	17,10	7,66	5,2	0,00	1,2
2018-04-26 17:00	340	28	48	0,0	17,73	7,42	29,4	999,51	-3,74	7,42	17,20	7,61	4,3	0,00	1,2
2018-04-26 17:30	6	28	50	3,7	17,63	6,42	29,4	999,51	-4,08	2,00	17,10	6,71	4,5	0,00	1,2
2018-04-26 18:00	324	28	54	0,0	17,63	5,62	29,4	999,51	-3,73	5,62	17,10	6,12	4,7	0,00	1,2
2018-04-26 18:30	356	28	52	1,2	17,53	6,12	29,4	1000,51	-3,80	6,12	17,00	6,51	3,5	0,00	1,2
2018-04-26 19:00	351	28	51	0,0	17,53	5,82	29,4	1000,51	-4,35	5,82	17,00	6,16	4,7	0,00	1,2
2018-04-26 19:30	336	28	51	1,8	17,53	6,32	29,4	1000,51	-3,89	6,32	17,00	6,66	4,1	0,00	1,2
2018-04-26 20:00	351	28	52	0,0	17,53	5,92	29,4	1000,51	-3,98	5,92	17,00	6,31	3,5	0,00	1,2
2018-04-26 20:30	346	28	56	1,6	17,43	4,82	29,4	1000,51	-3,96	4,82	16,90	5,42	2,6	0,00	1,2

Datum	Vindrikt °	Fukt inne Rh%	Fukt ute Rh%	Vindhast m/s	Temp in °C	Temp ute °C	Nb. Mån mm	Tryck Mbar	Dagpp °C	Kyleffekt °C	Vix inne °C	Vix ute °C	Vindby m/s	Korr lufttryck	Nederb./dygn mm
2018-04-26 21:00	3	28	61	1,4	17,43	3,92	29,4	1001,51	-3,59	3,92	16,90	4,81	1,8	0,00	1,2
2018-04-26 21:30	356	28	67	0,0	17,33	2,42	29,4	1001,51	-3,70	2,42	16,80	3,67	2,2	0,00	1,2
2018-04-26 22:00	356	28	73	0,0	17,33	1,72	29,4	1001,51	-3,17	1,72	16,80	3,36	1,6	0,00	1,2
2018-04-26 22:30	356	28	74	0,0	17,33	1,82	29,4	1001,51	-2,88	1,82	16,80	3,52	0,0	0,00	1,2
2018-04-26 23:00	356	28	79	0,0	17,23	1,52	29,4	1001,51	-2,25	1,52	16,70	3,57	0,0	0,00	1,2
2018-04-26 23:30	356	28	81	0,0	17,23	1,22	29,4	1001,51	-2,19	1,22	16,70	3,42	0,0	0,00	1,2
2018-04-27 00:00	356	28	81	0,0	17,23	1,72	29,4	1001,51	-1,71	1,72	16,70	3,92	0,0	0,00	0,0
2018-04-27 00:30	356	28	80	0,0	17,23	1,62	29,4	1001,51	-1,98	1,62	16,70	3,75	0,0	0,00	0,0
2018-04-27 01:00	356	28	81	0,0	17,13	1,62	29,4	1001,51	-1,80	1,62	16,60	3,82	0,0	0,00	0,0
2018-04-27 01:30	356	28	82	0,0	17,13	1,42	29,4	1001,51	-1,83	1,42	16,60	3,69	1,2	0,00	0,0
2018-04-27 02:00	356	28	82	0,0	17,13	0,92	29,4	1001,51	-2,31	0,92	16,60	3,19	1,8	0,00	0,0
2018-04-27 02:30	356	28	86	0,0	17,03	0,41	29,4	1001,51	-2,13	0,41	16,50	2,99	0,0	0,00	0,0
2018-04-27 03:00	324	28	89	0,0	17,03	0,82	29,4	1002,51	-1,26	0,82	16,50	3,63	2,0	0,00	0,0
2018-04-27 03:30	341	28	89	0,0	17,03	0,61	29,4	1002,51	-1,46	0,61	16,50	3,43	1,4	0,00	0,0
2018-04-27 04:00	341	28	91	0,0	17,03	0,92	29,4	1002,51	-0,85	0,92	16,50	3,89	0,0	0,00	0,0
2018-04-27 04:30	341	28	91	0,0	17,03	0,92	29,4	1002,51	-0,85	0,92	16,50	3,89	1,6	0,00	0,0
2018-04-27 05:00	341	28	91	0,0	17,03	0,72	29,4	1002,51	-1,04	0,72	16,50	3,69	0,0	0,00	0,0
2018-04-27 05:30	341	28	92	0,0	17,03	0,31	29,4	1002,51	-1,29	0,31	16,50	3,37	0,0	0,00	0,0
2018-04-27 06:00	341	28	92	0,0	16,93	0,61	29,4	1002,51	-0,99	0,61	16,40	3,67	0,0	0,00	0,0
2018-04-27 06:30	341	28	93	0,0	17,13	1,12	29,4	1002,51	-0,34	1,12	16,60	4,25	0,0	0,00	0,0
2018-04-27 07:00	341	28	93	0,0	17,73	1,62	29,4	1002,51	0,15	1,62	17,20	4,75	1,6	0,00	0,0
2018-04-27 07:30	341	28	92	0,0	18,13	2,02	29,4	1003,51	0,39	2,02	17,61	5,07	0,0	0,00	0,0
2018-04-27 08:00	356	28	88	0,0	18,23	2,82	29,4	1003,51	0,55	2,82	17,71	5,55	0,0	0,00	0,0
2018-04-27 08:30	356	28	85	0,0	18,33	3,72	29,4	1003,51	0,93	3,72	17,81	6,22	0,0	0,00	0,0
2018-04-27 09:00	2	28	81	0,0	18,33	5,32	29,4	1003,51	1,80	5,32	17,81	7,52	1,6	0,00	0,0
2018-04-27 09:30	67	28	74	0,0	18,33	6,32	29,4	1003,51	1,45	6,32	17,81	8,03	0,0	0,00	0,0
2018-04-27 10:00	154	28	64	0,0	18,23	7,22	29,4	1003,51	0,20	7,22	17,71	8,29	2,6	0,00	0,0
2018-04-27 10:30	227	28	59	0,0	18,13	7,52	29,4	1003,51	-0,69	7,52	17,61	8,29	2,2	0,00	0,0
2018-04-27 11:00	160	28	58	1,4	18,03	8,12	29,4	1004,51	-0,38	8,12	17,51	8,84	2,6	0,00	0,0
2018-04-27 11:30	234	28	55	0,0	17,93	8,52	29,4	1004,51	-0,78	8,52	17,41	9,07	2,8	0,00	0,0
2018-04-27 12:00	252	28	53	0,0	17,83	9,12	29,4	1004,51	-0,76	9,12	17,31	9,57	4,5	0,00	0,0
2018-04-27 12:30	179	28	52	1,2	17,83	9,32	31,2	1004,51	-0,85	9,32	17,31	9,72	4,5	1,80	1,8
2018-04-27 13:00	217	28	50	0,0	17,73	9,62	31,2	1004,51	-1,14	9,62	17,20	9,91	4,9	1,80	1,8
2018-04-27 13:30	164	28	50	0,0	17,73	9,92	31,8	1004,51	-0,87	9,92	17,20	10,21	4,7	0,60	2,4
2018-04-27 14:00	172	28	49	1,6	17,73	10,12	31,8	1004,51	-0,98	10,12	17,20	10,37	3,5	0,60	2,4
2018-04-27 14:30	303	28	61	4,7	17,63	8,42	31,8	1004,51	0,64	2,55	17,10	9,31	5,2	0,00	2,4
2018-04-27 15:00	280	28	62	1,8	17,63	7,52	31,8	1005,51	0,03	7,52	17,10	8,47	4,9	0,00	2,4
2018-04-27 15:30	322	28	67	0,0	17,63	7,02	31,8	1004,51	0,68	7,02	17,10	8,27	5,0	0,00	2,4
2018-04-27 16:00	291	28	57	0,0	17,63	8,62	31,8	1005,51	-0,16	8,62	17,10	9,28	3,1	0,00	2,4
2018-04-27 16:30	282	28	54	1,2	17,63	9,32	31,8	1005,51	-0,30	9,32	17,10	9,82	3,1	0,00	2,4
2018-04-27 17:00	290	28	53	1,2	17,73	8,82	31,8	1005,51	-1,03	8,82	17,20	9,27	3,5	0,00	2,4
2018-04-27 17:30	310	28	53	0,0	17,63	8,82	31,8	1005,51	-1,03	8,82	17,10	9,27	2,0	0,00	2,4
2018-04-27 18:00	254	28	57	0,0	17,63	8,22	31,8	1005,51	-0,54	8,22	17,10	8,88	1,4	0,00	2,4
2018-04-27 18:30	160	29	69	2,0	17,53	6,72	31,8	1005,51	0,82	6,72	17,04	8,10	5,8	0,00	2,4
2018-04-27 19:00	182	29	77	0,0	17,43	5,72	31,8	1006,51	1,45	5,72	16,94	7,64	4,1	0,00	2,4
2018-04-27 19:30	143	29	80	1,6	17,33	5,12	31,8	1006,51	1,42	5,12	16,84	7,25	2,6	0,00	2,4

Datum	Vindrikt	Fukt inne	Fukt ute	Vindhast	Temp in	Temp ute	Nb. Mån	Tryck	Daggp	Kyleffekt	Vix inne	Vix ute	Vindby	Korr lufttryck	Nederb./dygn
	°	Rh%	Rh%	m/s	°C	°C	mm	Mbar	°C	°C	°C	°C	m/s		mm
2018-04-27 20:00	119	29	82	0,0	17,33	5,02	31,8	1006,51	1,68	5,02	16,84	7,30	1,6	0,00	2,4
2018-04-27 20:30	161	29	81	0,0	17,33	5,02	31,8	1006,51	1,50	5,02	16,84	7,22	1,2	0,00	2,4
2018-04-27 21:00	157	29	81	0,0	17,33	4,42	31,8	1006,51	0,92	4,42	16,84	6,62	0,0	0,00	2,4
2018-04-27 21:30	356	29	86	0,0	17,23	3,42	31,8	1007,51	0,81	3,42	16,74	6,00	1,6	0,00	2,4
2018-04-27 22:00	7	29	85	0,0	17,23	3,32	31,8	1007,51	0,54	3,32	16,74	5,82	1,4	0,00	2,4
2018-04-27 22:30	8	29	88	0,0	17,23	2,42	31,8	1007,51	0,15	2,42	16,74	5,15	0,0	0,00	2,4
2018-04-27 23:00	351	29	89	0,0	17,13	3,12	31,8	1007,51	1,00	3,12	16,64	5,93	2,0	0,00	2,4
2018-04-27 23:30	18	29	87	0,0	17,13	3,12	31,8	1007,51	0,68	3,12	16,64	5,77	0,0	0,00	2,4
2018-04-28 00:00	49	29	87	0,0	17,13	2,12	31,8	1007,51	-0,30	2,12	16,64	4,77	0,0	0,00	0,0
2018-04-28 00:30	48	29	90	0,0	17,13	2,12	31,8	1007,51	0,18	2,12	16,64	5,01	0,0	0,00	0,0
2018-04-28 01:00	47	29	91	0,0	17,03	2,02	31,8	1008,51	0,24	2,02	16,54	4,99	0,0	0,00	0,0
2018-04-28 01:30	50	29	92	0,0	17,03	1,52	31,8	1008,51	-0,10	1,52	16,54	4,57	0,0	0,00	0,0
2018-04-28 02:00	49	29	95	0,0	17,03	1,32	31,8	1008,51	0,16	1,32	16,54	4,62	0,0	0,00	0,0
2018-04-28 02:30	44	29	97	0,0	17,03	1,22	31,8	1008,51	0,36	1,22	16,54	4,69	1,6	0,00	0,0
2018-04-28 03:00	43	29	98	0,0	16,93	0,61	31,8	1008,51	-0,09	0,61	16,44	4,17	0,0	0,00	0,0
2018-04-28 03:30	42	29	100	0,0	16,93	0,61	31,8	1008,51	0,19	0,61	16,44	4,34	0,0	0,00	0,0
2018-04-28 04:00	44	29	100	0,0	16,93	0,72	31,8	1008,51	0,29	0,72	16,44	4,44	0,0	0,00	0,0
2018-04-28 04:30	26	29	100	0,0	16,83	1,62	31,8	1008,51	1,19	1,62	16,34	5,35	1,6	0,00	0,0
2018-04-28 05:00	25	29	100	0,0	16,83	1,32	31,8	1008,51	0,89	1,32	16,34	5,05	0,0	0,00	0,0
2018-04-28 05:30	268	29	100	0,0	16,93	1,32	31,8	1008,51	0,89	1,32	16,44	5,05	1,8	0,00	0,0
2018-04-28 06:00	325	29	100	0,0	17,03	1,72	31,8	1008,51	1,29	1,72	16,54	5,45	0,0	0,00	0,0
2018-04-28 06:30	330	29	100	0,0	17,33	1,92	31,8	1008,51	1,49	1,92	16,84	5,65	0,0	0,00	0,0
2018-04-28 07:00	340	29	98	1,2	17,93	2,02	32,4	1009,51	1,30	2,02	17,44	5,57	3,1	0,60	0,6
2018-04-28 07:30	351	29	88	0,0	18,23	2,62	32,4	1009,51	0,35	2,62	17,74	5,35	2,2	0,60	0,6
2018-04-28 08:00	316	29	86	0,0	18,43	2,82	32,4	1009,51	0,22	2,82	17,94	5,40	1,6	0,00	0,6
2018-04-28 08:30	47	29	82	0,0	18,43	3,32	32,4	1009,51	0,03	3,32	17,94	5,59	1,4	0,00	0,6
2018-04-28 09:00	332	29	77	0,0	18,53	3,82	32,4	1009,51	-0,39	3,82	18,04	5,73	1,6	0,00	0,6
2018-04-28 09:30	326	29	70	0,0	18,43	4,42	32,4	1010,51	-1,17	4,42	17,94	5,86	1,2	0,00	0,6
2018-04-28 10:00	52	29	70	0,0	18,43	5,02	32,4	1010,51	-0,60	5,02	17,94	6,46	0,0	0,00	0,6
2018-04-28 10:30	98	29	64	0,0	18,33	5,72	32,4	1010,51	-1,22	5,72	17,84	6,79	0,0	0,00	0,6
2018-04-28 11:00	99	28	63	0,0	18,33	5,92	32,4	1010,51	-1,25	5,92	17,81	6,93	0,0	0,00	0,6
2018-04-28 11:30	131	28	62	1,4	18,23	6,52	32,4	1010,51	-0,92	6,52	17,71	7,47	2,0	0,00	0,6
2018-04-28 12:00	158	28	68	0,0	18,23	7,02	32,4	1010,51	0,89	7,02	17,71	8,33	2,6	0,00	0,6
2018-04-28 12:30	130	28	63	0,0	18,13	7,52	32,4	1010,51	0,26	7,52	17,61	8,53	1,8	0,00	0,6
2018-04-28 13:00	197	28	63	0,0	18,13	7,82	32,4	1010,51	0,54	7,82	17,61	8,83	1,2	0,00	0,6
2018-04-28 13:30	343	28	58	0,0	18,03	7,52	32,4	1010,51	-0,94	7,52	17,51	8,24	1,8	0,00	0,6
2018-04-28 14:00	123	28	56	1,2	17,93	8,62	32,4	1010,51	-0,42	8,62	17,41	9,23	1,8	0,00	0,6
2018-04-28 14:30	346	28	51	0,0	17,93	8,92	32,4	1010,51	-1,50	8,92	17,41	9,26	2,4	0,00	0,6
2018-04-28 15:00	301	28	54	1,2	17,83	8,22	32,4	1010,51	-1,32	8,22	17,31	8,72	2,8	0,00	0,6
2018-04-28 15:30	356	28	53	0,0	17,73	8,02	32,4	1010,51	-1,77	8,02	17,20	8,47	2,0	0,00	0,6
2018-04-28 16:00	290	28	46	1,4	17,83	9,32	32,4	1010,51	-2,62	9,32	17,31	9,42	2,6	0,00	0,6
2018-04-28 16:30	20	28	43	0,0	17,73	9,32	32,4	1010,51	-3,59	9,32	17,20	9,28	1,8	0,00	0,6
2018-04-28 17:00	270	28	45	0,0	17,73	9,32	32,4	1010,51	-2,94	9,32	17,20	9,37	2,6	0,00	0,6
2018-04-28 17:30	317	28	50	0,0	17,73	8,72	32,4	1010,51	-1,97	8,72	17,20	9,01	3,0	0,00	0,6
2018-04-28 18:00	311	28	50	0,0	17,73	8,62	32,4	1010,51	-2,06	8,62	17,20	8,91	1,8	0,00	0,6
2018-04-28 18:30	297	28	50	1,2	17,63	9,02	32,4	1010,51	-1,69	9,02	17,10	9,31	1,8	0,00	0,6

Datum	Vindrikt	Fukt inne	Fukt ute	Vindhast	Temp in	Temp ute	Nb. Mån	Tryck	Dagpp	Kyleffekt	Vix inne	Vix ute	Vindby	Korr lufttryck	Nederb./dygn
	°	Rh%	Rh%	m/s	°C	°C	mm	Mbar	°C	°C	°C	°C	m/s		mm
2018-04-28 19:00	326	28	53	0,0	17,63	8,02	32,4	1010,51	-1,77	8,02	17,10	8,47	2,6	0,00	0,6
2018-04-28 19:30	344	28	51	2,8	17,63	8,02	32,4	1010,51	-2,33	5,72	17,10	8,36	3,7	0,00	0,6
2018-04-28 20:00	342	28	58	2,2	17,53	6,12	32,4	1010,51	-2,25	6,12	17,00	6,84	4,1	0,00	0,6
2018-04-28 20:30	343	28	59	1,6	17,53	5,72	32,4	1010,51	-2,38	5,72	17,00	6,49	2,8	0,00	0,6
2018-04-28 21:00	41	29	60	0,0	17,53	5,22	32,4	1010,51	-2,61	5,22	17,04	6,05	2,2	0,00	0,6
2018-04-28 21:30	41	29	64	0,0	17,43	4,42	32,4	1010,51	-2,45	4,42	16,94	5,48	0,0	0,00	0,6
2018-04-28 22:00	42	29	67	0,0	17,43	3,82	32,4	1011,51	-2,37	3,82	16,94	5,07	0,0	0,00	0,6
2018-04-28 22:30	40	29	78	0,0	17,43	3,52	32,4	1011,51	-0,50	3,52	16,94	5,50	0,0	0,00	0,6
2018-04-28 23:00	40	29	83	0,0	17,33	3,62	32,4	1011,51	0,49	3,62	16,84	5,97	0,0	0,00	0,6
2018-04-28 23:30	41	29	86	0,0	17,33	3,12	32,4	1011,51	0,51	3,12	16,84	5,70	0,0	0,00	0,6
2018-04-29 00:00	42	29	88	0,0	17,33	2,52	32,4	1011,51	0,25	2,52	16,84	5,25	0,0	0,00	0,0
2018-04-29 00:30	42	29	87	0,0	17,33	2,62	32,4	1011,51	0,19	2,62	16,84	5,27	0,0	0,00	0,0
2018-04-29 01:00	2	29	86	0,0	17,23	2,72	32,4	1011,51	0,12	2,72	16,74	5,30	1,6	0,00	0,0
2018-04-29 01:30	356	29	87	0,0	17,23	2,42	32,4	1011,51	-0,01	2,42	16,74	5,07	1,2	0,00	0,0
2018-04-29 02:00	356	29	82	1,2	17,23	2,32	32,4	1011,51	-0,95	2,32	16,74	4,59	2,8	0,00	0,0
2018-04-29 02:30	327	29	82	0,0	17,23	1,92	32,4	1011,51	-1,34	1,92	16,74	4,19	3,0	0,00	0,0
2018-04-29 03:00	345	29	85	0,0	17,23	1,72	32,4	1011,51	-1,03	1,72	16,74	4,22	2,4	0,00	0,0
2018-04-29 03:30	344	29	85	0,0	17,13	1,22	32,4	1011,51	-1,52	1,22	16,64	3,72	0,0	0,00	0,0
2018-04-29 04:00	0	29	88	1,4	17,13	0,92	32,4	1011,51	-1,32	0,92	16,64	3,65	2,0	0,00	0,0
2018-04-29 04:30	340	29	90	0,0	17,13	1,12	32,4	1011,51	-0,81	1,12	16,64	4,01	2,6	0,00	0,0
2018-04-29 05:00	351	29	90	1,2	17,03	1,22	32,4	1011,51	-0,71	1,22	16,54	4,11	2,0	0,00	0,0
2018-04-29 05:30	351	29	89	0,0	17,03	1,32	32,4	1011,51	-0,77	1,32	16,54	4,13	1,2	0,00	0,0
2018-04-29 06:00	351	29	88	0,0	17,03	1,22	32,4	1012,51	-1,03	1,22	16,54	3,95	0,0	0,00	0,0
2018-04-29 06:30	342	29	88	0,0	17,23	1,32	32,4	1012,51	-0,93	1,32	16,74	4,05	0,0	0,00	0,0
2018-04-29 07:00	340	29	87	0,0	17,83	1,62	32,4	1012,51	-0,79	1,62	17,34	4,27	0,0	0,00	0,0
2018-04-29 07:30	270	29	87	0,0	18,23	1,92	32,4	1012,51	-0,50	1,92	17,74	4,57	0,0	0,00	0,0
2018-04-29 08:00	341	29	82	0,0	18,23	2,32	32,4	1012,51	-0,95	2,32	17,74	4,59	2,8	0,00	0,0
2018-04-29 08:30	319	29	81	0,0	18,23	2,72	32,4	1012,51	-0,73	2,72	17,74	4,92	0,0	0,00	0,0
2018-04-29 09:00	290	29	79	0,0	18,23	3,02	32,4	1013,51	-0,80	3,02	17,74	5,08	1,4	0,00	0,0
2018-04-29 09:30	308	29	79	0,0	18,23	3,12	32,4	1013,51	-0,70	3,12	17,74	5,18	0,0	0,00	0,0
2018-04-29 10:00	309	29	76	0,0	18,23	3,92	32,4	1013,51	-0,48	3,92	17,74	5,76	0,0	0,00	0,0
2018-04-29 10:30	307	29	72	0,0	18,23	4,42	32,4	1013,51	-0,77	4,42	17,74	5,99	0,0	0,00	0,0
2018-04-29 11:00	318	29	66	0,0	18,33	4,82	32,4	1013,51	-1,63	4,82	17,84	6,01	1,2	0,00	0,0
2018-04-29 11:30	324	29	64	0,0	18,33	5,32	32,4	1013,51	-1,59	5,32	17,84	6,39	0,0	0,00	0,0
2018-04-29 12:00	344	29	57	0,0	18,33	6,72	32,4	1013,51	-1,93	6,72	17,84	7,38	2,8	0,00	0,0
2018-04-29 12:30	334	29	53	1,2	18,23	6,92	32,4	1013,51	-2,79	6,92	17,74	7,37	2,2	0,00	0,0
2018-04-29 13:00	300	29	53	1,4	18,23	6,82	32,4	1013,51	-2,88	6,82	17,74	7,27	3,1	0,00	0,0
2018-04-29 13:30	313	29	50	1,4	18,03	7,02	32,4	1013,51	-3,53	7,02	17,54	7,31	3,7	0,00	0,0
2018-04-29 14:00	270	28	52	0,0	17,93	7,42	32,4	1013,51	-2,60	7,42	17,41	7,81	3,3	0,00	0,0
2018-04-29 14:30	276	28	51	0,0	17,83	7,02	32,4	1013,51	-3,24	7,02	17,31	7,36	4,1	0,00	0,0
2018-04-29 15:00	312	28	50	0,0	17,73	7,12	32,4	1013,51	-3,44	7,12	17,20	7,41	4,1	0,00	0,0
2018-04-29 15:30	298	28	50	0,0	17,73	7,42	32,4	1013,51	-3,16	7,42	17,20	7,71	4,1	0,00	0,0
2018-04-29 16:00	262	28	48	0,0	17,63	7,92	32,4	1013,51	-3,29	7,92	17,10	8,11	3,7	0,00	0,0
2018-04-29 16:30	326	28	47	1,4	17,53	7,52	32,4	1013,51	-3,95	7,52	17,00	7,67	3,1	0,00	0,0
2018-04-29 17:00	321	28	44	0,0	17,53	8,32	32,4	1013,51	-4,17	8,32	17,00	8,33	4,7	0,00	0,0
2018-04-29 17:30	307	28	46	2,6	17,63	7,82	32,4	1013,51	-3,98	6,44	17,10	7,92	4,7	0,00	0,0

Datum	Vindrikt °	Fukt inne Rh%	Fukt ute Rh%	Vindhast m/s	Temp in °C	Temp ute °C	Nb. Mån mm	Tryck Mbar	Daggp °C	Kyleffekt °C	Vix inne °C	Vix ute °C	Vindby m/s	Korr lufttryck	Nederb./dygn mm
2018-04-29 18:00	274	28	45	1,2	17,63	7,32	32,4	1014,51	-4,75	7,32	17,10	7,37	3,0	0,00	0,0
2018-04-29 18:30	281	28	45	1,6	17,53	7,42	32,4	1014,51	-4,66	7,42	17,00	7,47	3,3	0,00	0,0
2018-04-29 19:00	291	28	45	0,0	17,53	6,52	32,4	1014,51	-5,47	6,52	17,00	6,57	3,5	0,00	0,0
2018-04-29 19:30	324	29	46	0,0	17,53	6,02	32,4	1014,51	-5,62	6,02	17,04	6,12	2,0	0,00	0,0
2018-04-29 20:00	351	29	46	0,0	17,53	5,82	32,4	1014,51	-5,80	5,82	17,04	5,92	1,6	0,00	0,0
2018-04-29 20:30	351	28	50	0,0	17,53	6,42	32,4	1014,51	-4,08	6,42	17,00	6,71	0,0	0,00	0,0
2018-04-29 21:00	323	28	53	0,0	17,63	5,02	32,4	1014,51	-4,55	5,02	17,10	5,46	1,6	0,00	0,0
2018-04-29 21:30	356	28	57	0,0	17,63	3,42	32,4	1014,51	-5,01	3,42	17,10	4,08	3,0	0,00	0,0
2018-04-29 22:00	351	28	61	0,0	17,53	2,72	32,4	1015,51	-4,72	2,72	17,00	3,60	1,6	0,00	0,0
2018-04-29 22:30	351	28	63	0,0	17,53	2,02	32,4	1015,51	-4,93	2,02	17,00	3,02	0,0	0,00	0,0
2018-04-29 23:00	340	29	70	0,0	17,53	1,22	32,4	1015,51	-4,23	1,22	17,04	2,66	1,2	0,00	0,0
2018-04-29 23:30	351	28	75	0,0	17,43	0,61	32,4	1015,51	-3,85	0,61	16,90	2,39	1,2	0,00	0,0
2018-04-30 00:00	351	28	80	0,0	17,33	0,41	32,4	1016,51	-3,15	0,41	16,80	2,55	3,0	0,00	0,0
2018-04-30 00:30	351	28	82	0,0	17,23	0,21	32,4	1016,51	-3,00	0,21	16,70	2,49	0,0	0,00	0,0
2018-04-30 01:00	351	28	84	0,0	17,23	0,11	32,4	1016,51	-2,76	0,11	16,70	2,54	0,0	0,00	0,0
2018-04-30 01:30	351	28	86	0,0	17,23	-0,19	32,4	1016,51	-2,72	-0,19	16,70	2,39	0,0	0,00	0,0
2018-04-30 02:00	351	28	87	0,0	17,13	-0,89	32,4	1016,51	-3,25	-0,89	16,60	1,77	0,0	0,00	0,0
2018-04-30 02:30	351	28	91	0,0	17,03	-0,89	32,4	1016,51	-2,62	-0,89	16,50	2,09	1,6	0,00	0,0
2018-04-30 03:00	351	28	90	0,0	17,03	-0,99	32,4	1016,51	-2,88	-0,99	16,50	1,91	1,2	0,00	0,0
2018-04-30 03:30	356	28	92	0,0	16,93	-1,49	32,4	1016,51	-3,06	-1,49	16,40	1,57	2,0	0,00	0,0
2018-04-30 04:00	356	28	94	0,0	16,93	-1,59	32,4	1016,51	-2,86	-1,59	16,40	1,63	1,8	0,00	0,0
2018-04-30 04:30	338	28	96	0,0	16,83	-1,79	32,4	1016,51	-2,77	-1,79	16,30	1,60	3,0	0,00	0,0
2018-04-30 05:00	356	28	97	0,0	16,83	-1,99	32,4	1016,51	-2,82	-1,99	16,30	1,48	2,8	0,00	0,0
2018-04-30 05:30	356	28	98	0,0	17,03	-1,89	32,4	1016,51	-2,58	-1,89	16,50	1,67	2,0	0,00	0,0
2018-04-30 06:00	356	28	97	0,0	17,13	-0,89	32,4	1016,51	-1,73	-0,89	16,60	2,58	0,0	0,00	0,0
2018-04-30 06:30	351	29	91	1,4	17,33	-1,29	32,4	1016,51	-3,02	-1,29	16,84	1,69	2,0	0,00	0,0
2018-04-30 07:00	356	28	89	0,0	17,73	0,31	32,4	1016,51	-1,75	0,31	17,20	3,13	2,4	0,00	0,0
2018-04-30 07:30	356	28	82	0,0	18,03	0,82	32,4	1016,51	-2,41	0,82	17,51	3,09	0,0	0,00	0,0
2018-04-30 08:00	339	28	76	0,0	18,13	1,32	32,4	1017,52	-2,99	1,32	17,61	3,16	1,2	0,00	0,0
2018-04-30 08:30	335	28	74	0,0	18,23	1,72	32,4	1017,52	-2,98	1,72	17,71	3,42	1,2	0,00	0,0
2018-04-30 09:00	316	28	68	0,0	18,23	2,12	32,4	1017,52	-3,78	2,12	17,71	3,43	1,4	0,00	0,0
2018-04-30 09:30	281	28	62	0,0	18,23	2,72	32,4	1017,52	-4,50	2,72	17,71	3,66	1,6	0,00	0,0
2018-04-30 10:00	333	28	54	2,0	18,23	3,22	32,4	1017,52	-5,95	3,22	17,71	3,72	2,0	0,00	0,0
2018-04-30 10:30	308	28	52	0,0	18,23	3,52	32,4	1016,51	-6,20	3,52	17,71	3,91	4,3	0,00	0,0
2018-04-30 11:00	19	28	48	2,4	18,13	4,12	32,4	1016,51	-6,76	2,54	17,61	4,31	3,1	0,00	0,0
2018-04-30 11:30	1	28	46	0,0	18,03	4,32	32,4	1016,51	-7,16	4,32	17,51	4,42	3,9	0,00	0,0
2018-04-30 12:00	95	28	49	1,2	17,93	5,32	33,6	1016,51	-5,37	5,32	17,41	5,56	4,9	1,20	1,2
2018-04-30 12:30	286	28	42	0,0	17,73	5,72	33,6	1016,51	-7,17	5,72	17,20	5,63	3,7	1,20	1,2
2018-04-30 13:00	117	28	42	0,0	17,73	6,12	33,6	1016,51	-6,81	6,12	17,20	6,04	4,7	0,00	1,2
2018-04-30 13:30	243	28	40	0,0	17,63	6,62	33,6	1016,51	-7,04	6,62	17,10	6,45	3,5	0,00	1,2
2018-04-30 14:00	264	28	40	0,0	17,53	7,02	33,6	1015,51	-6,68	7,02	17,00	6,85	2,8	0,00	1,2
2018-04-30 14:30	226	28	40	1,2	17,53	7,02	33,6	1015,51	-6,68	7,02	17,00	6,85	4,1	0,00	1,2
2018-04-30 15:00	271	28	40	0,0	17,53	7,52	33,6	1015,51	-6,24	7,52	17,00	7,35	2,6	0,00	1,2
2018-04-30 15:30	260	28	41	1,2	17,53	7,42	33,6	1015,51	-5,98	7,42	17,00	7,29	3,7	0,00	1,2
2018-04-30 16:00	241	28	39	0,0	17,63	8,02	33,6	1015,51	-6,15	8,02	17,10	7,81	3,9	0,00	1,2
2018-04-30 16:30	351	28	34	0,0	17,63	8,02	33,6	1015,51	-8,09	8,02	17,10	7,61	3,1	0,00	1,2

Datum	Vindrikt °	Fukt inne Rh%	Fukt ute Rh%	Vindhast m/s	Temp in °C	Temp ute °C	Nb. Mån mm	Tryck Mbar	Daggp °C	Kyleffekt °C	Vix inne °C	Vix ute °C	Vindby m/s	Korr lufttryck	Nederb./dygn mm
2018-04-30 17:00	310	28	36	0,0	17,63	8,42	33,6	1015,51	-6,93	8,42	17,10	8,09	2,6	0,00	1,2
2018-04-30 17:30	301	28	36	0,0	17,73	8,32	33,6	1015,51	-7,02	8,32	17,20	7,99	3,1	0,00	1,2
2018-04-30 18:00	351	28	35	0,0	17,73	7,82	33,6	1015,51	-7,86	7,82	17,20	7,45	3,5	0,00	1,2
2018-04-30 18:30	298	28	36	0,0	17,73	6,92	33,6	1014,51	-8,25	6,92	17,20	6,58	1,6	0,00	1,2
2018-04-30 19:00	85	28	37	0,0	17,83	6,82	33,6	1014,51	-7,96	6,82	17,31	6,52	1,2	0,00	1,2
2018-04-30 19:30	108	28	37	0,0	17,73	6,12	33,6	1014,51	-8,58	6,12	17,20	5,82	1,4	0,00	1,2
2018-04-30 20:00	165	28	37	0,0	17,73	5,62	33,6	1014,51	-9,02	5,62	17,20	5,32	1,4	0,00	1,2
2018-04-30 20:30	212	28	38	0,0	17,63	5,12	33,6	1014,51	-9,09	5,12	17,10	4,86	1,4	0,00	1,2
2018-04-30 21:00	193	28	39	0,0	17,53	3,82	33,6	1014,51	-9,89	3,82	17,00	3,60	0,0	0,00	1,2
2018-04-30 21:30	213	28	42	0,0	17,53	2,82	33,6	1014,51	-9,77	2,82	17,00	2,73	0,0	0,00	1,2
2018-04-30 22:00	197	28	43	0,0	17,53	2,12	33,6	1014,51	-10,08	2,12	17,00	2,08	0,0	0,00	1,2
2018-04-30 22:30	193	28	44	0,0	17,43	1,92	33,6	1014,51	-9,95	1,92	16,90	1,92	0,0	0,00	1,2
2018-04-30 23:00	177	28	46	0,0	17,43	1,52	33,6	1014,51	-9,71	1,52	16,90	1,61	1,4	0,00	1,2
2018-04-30 23:30	191	28	48	0,0	17,43	1,22	33,6	1014,51	-9,41	1,22	16,90	1,41	1,6	0,00	1,2
2018-05-01 00:00	174	28	49	0,0	17,33	0,92	33,6	1014,51	-9,40	0,92	16,80	1,16	1,8	0,00	0,0
Medelvärde Månad	195	27	68	0,8	17,56	2,07		1011,15	-4,42	1,55	17,02	3,58	2,6		0,0
Min	0	25	29	0,0	16,23	-12,90		991,50	-20,69	-12,90	15,63	-12,34	0,0		0,0
Max	356	29	100	6,9	18,73	12,42	33,6	1026,52	6,02	12,42	18,21	11,97	14,8		