

Medeltemperaturer / Max / Min

● Kyleff med °C
 ● Dygns med °C
 ▲ Temp Max
 ● Temp Min
 — Temperatur

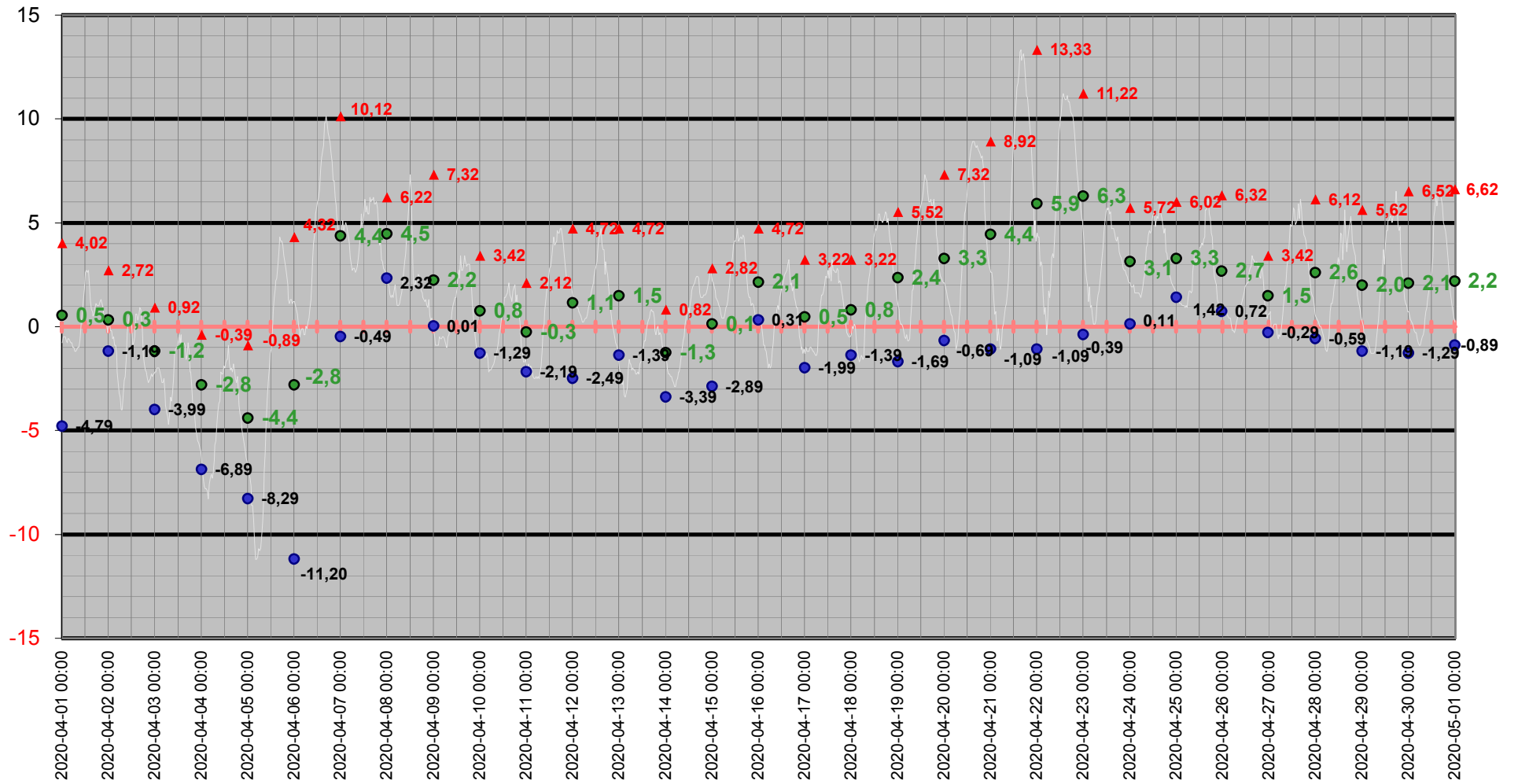

Medeltemperatur

□ Kyleff med °C ● Dygns med °C — Temperatur °C — Kyleffekt °C

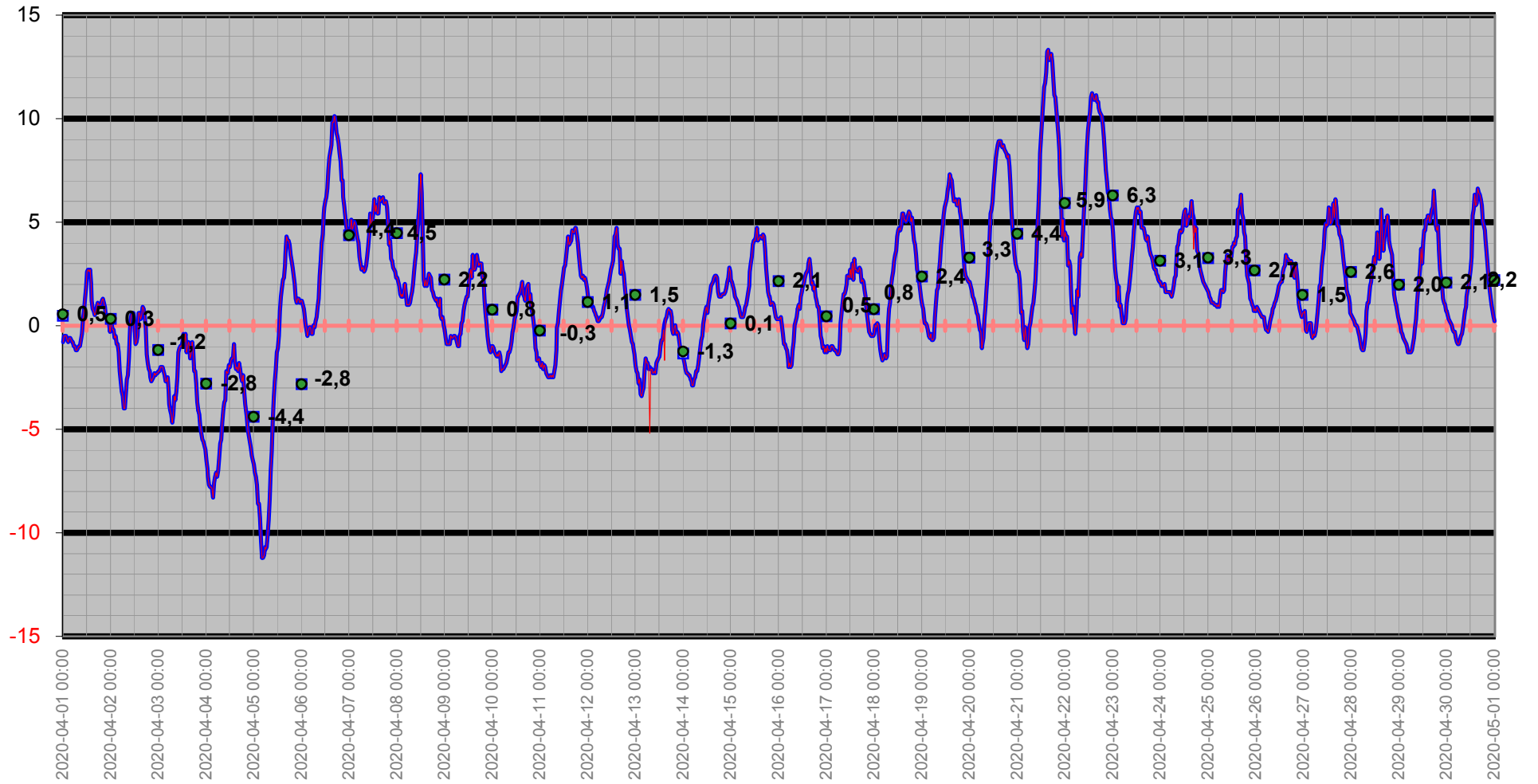

Temperatur/Vindby

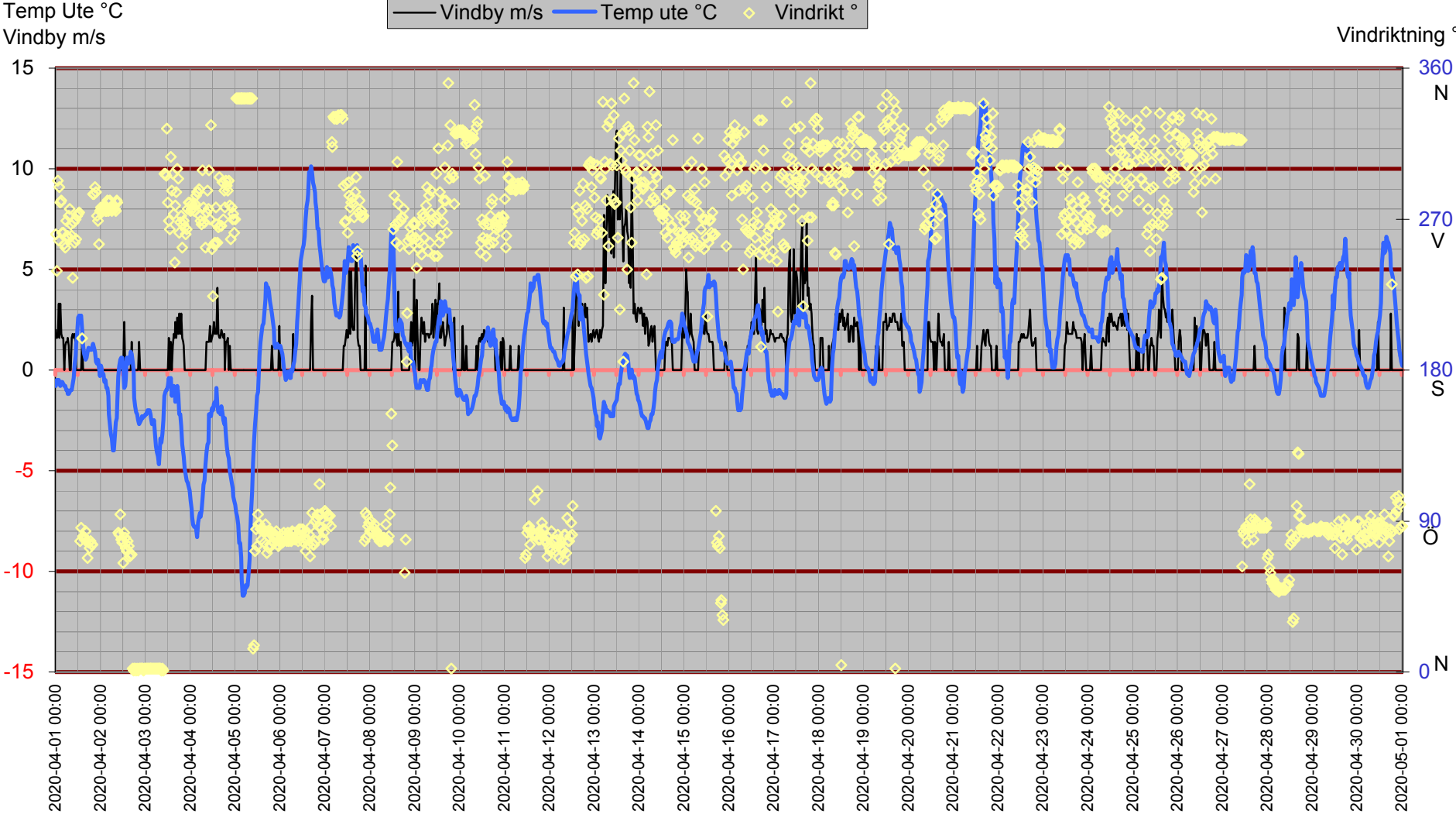

Inne

Temp inne °C

Vindby m/s

Temp in °C — Vindby m/s — Temp ute °C — Fukt inne Rh%

Rh % inne

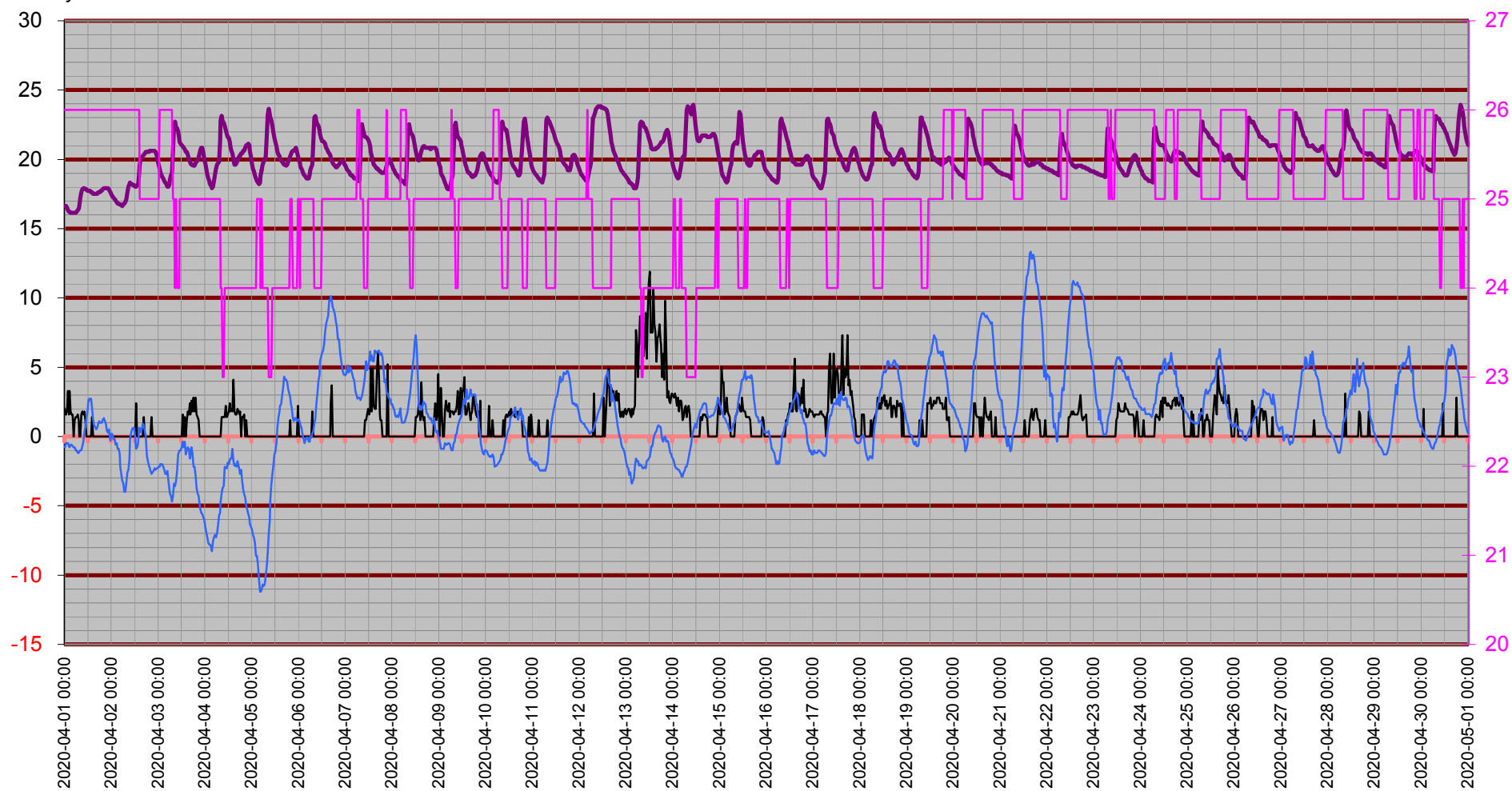

Temperatur inne

Temp in °C

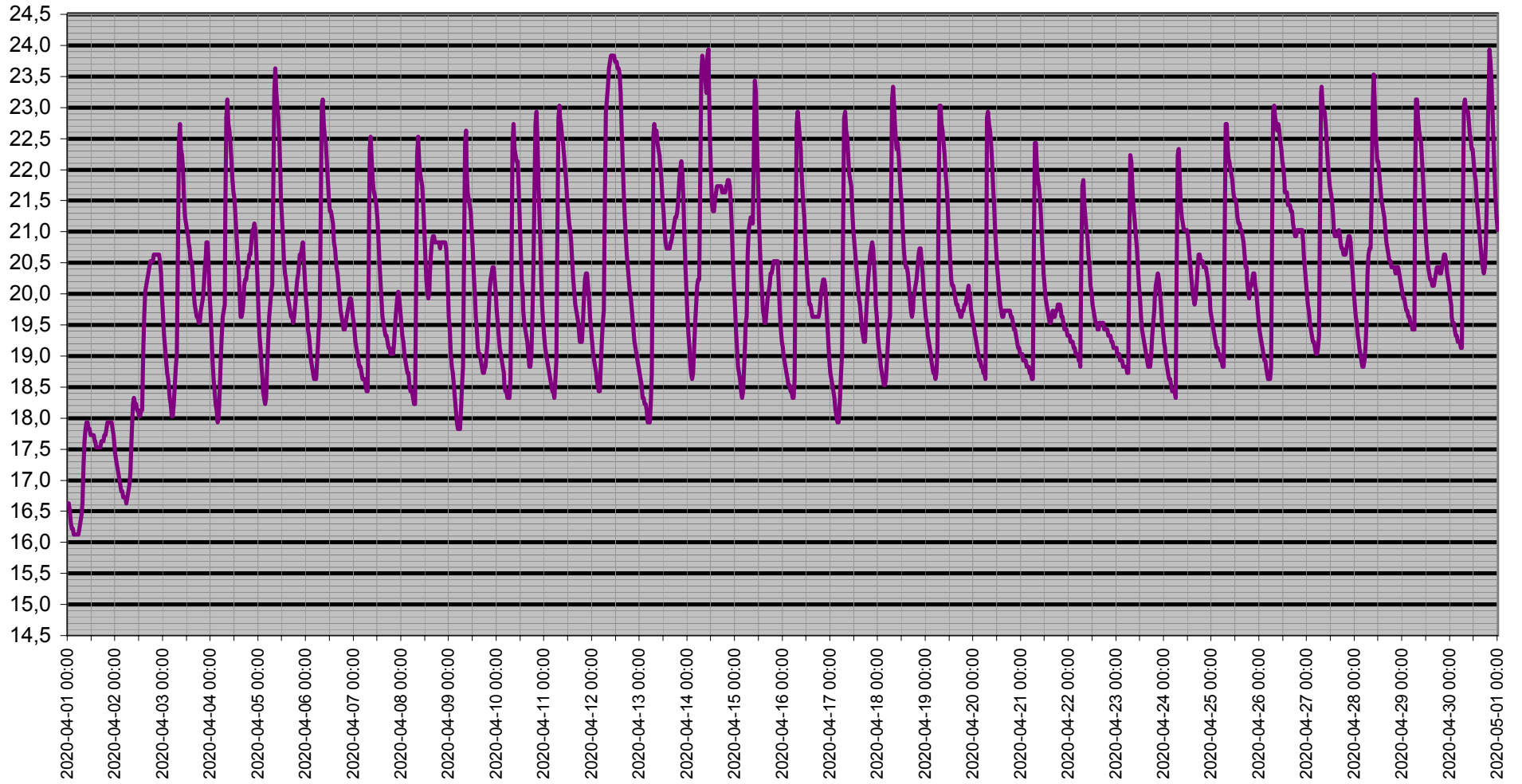

Dagpunkt/Temperatur

Vindhast m/s Daggp °C Temp ute °C Fukt ute Rh%

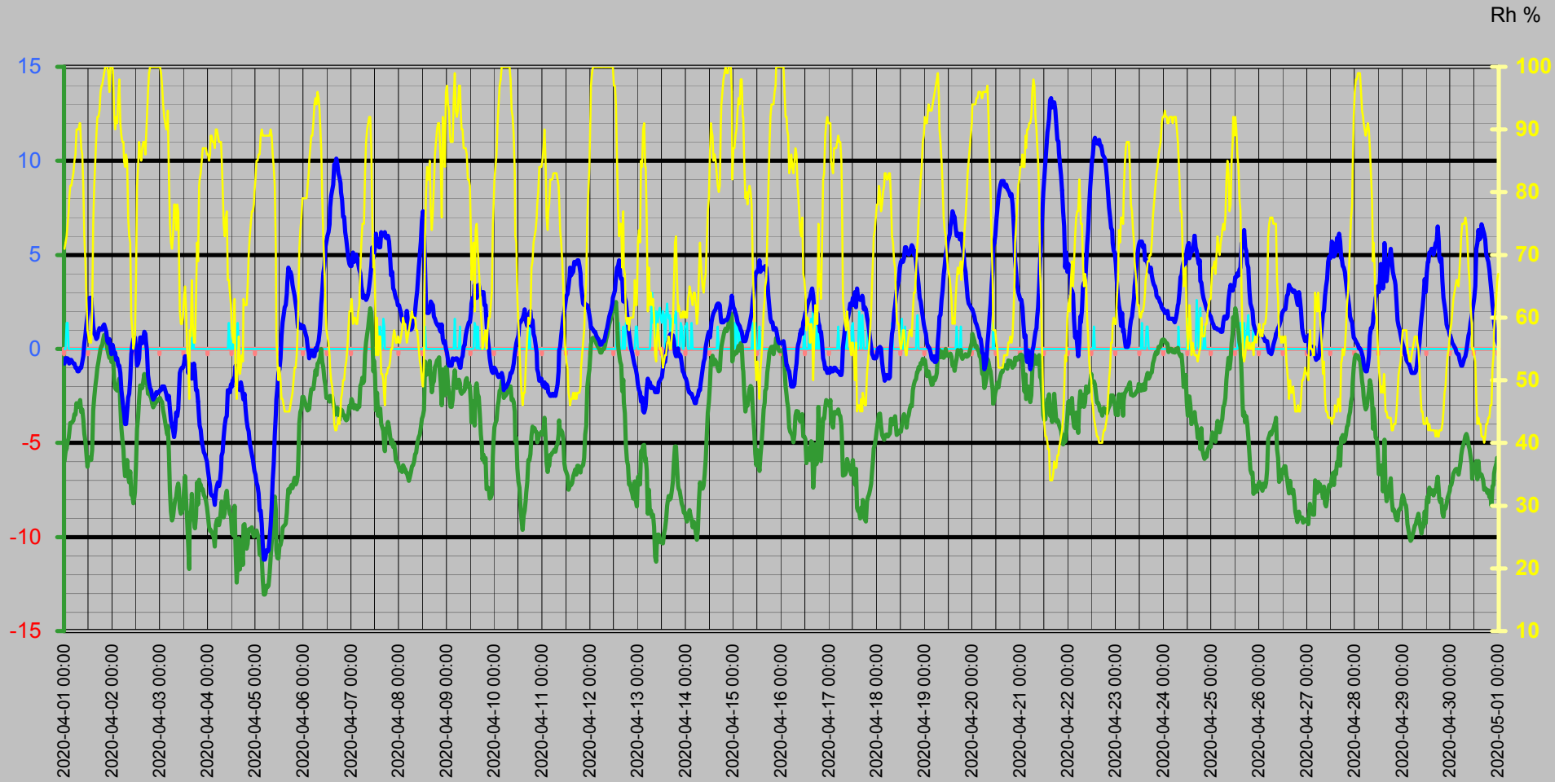

Vinddata

Vindhastighet m/s
Vindby m/s

Vindhast m/s — Vindby m/s ◊ Vindrikt ° — Fukt ute Rh%

Vindriktning °
Rh %

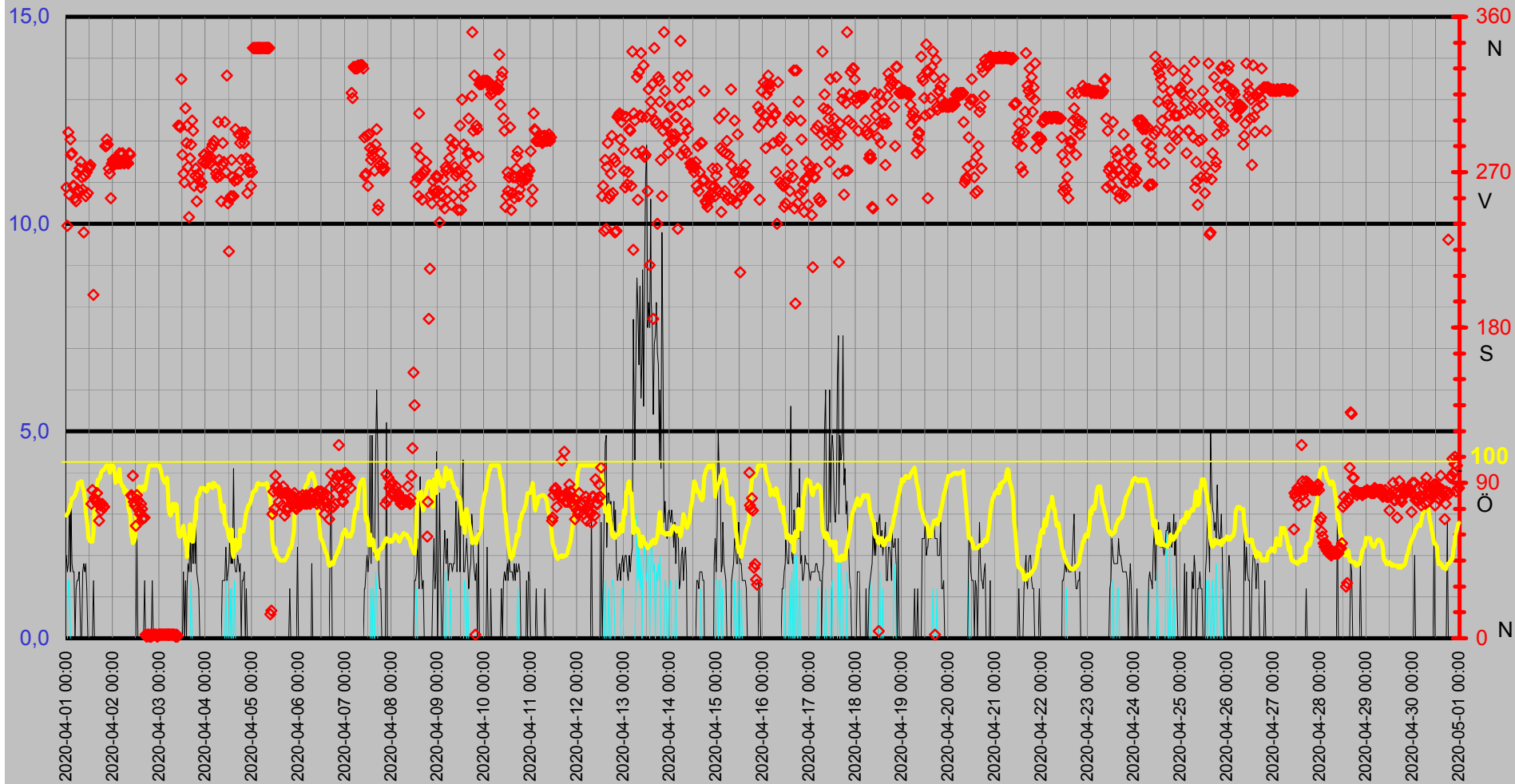

Luffukt Kyleffekt Temp Vind Medeltemperatur

Temp °C
Vind m/s

● Dygns med °C Vindhast m/s Kyleffekt °C Temp ute °C Fukt ute Rh%

Rh %

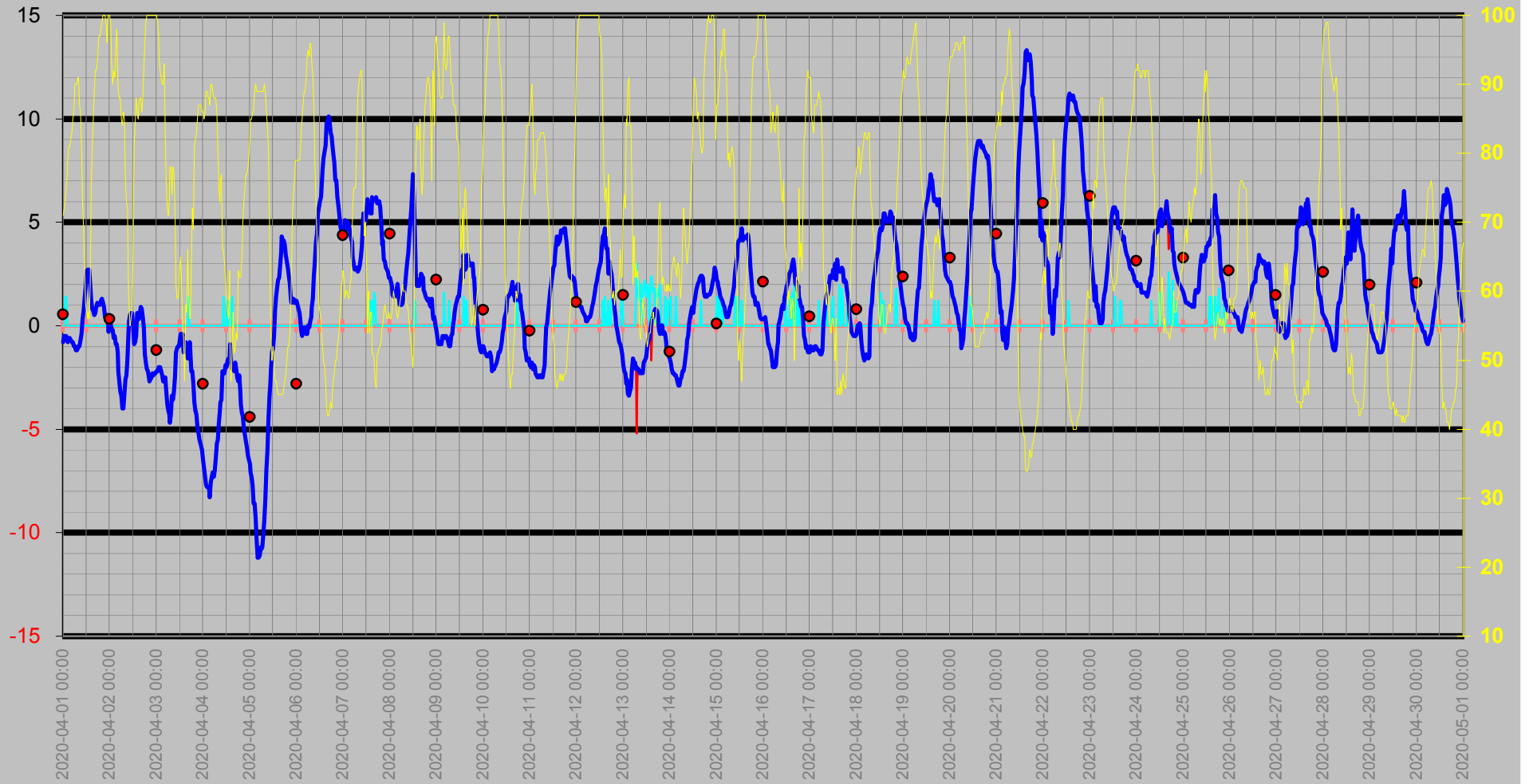

Nederbörd

DagRegn/Temp



Regn
Månad

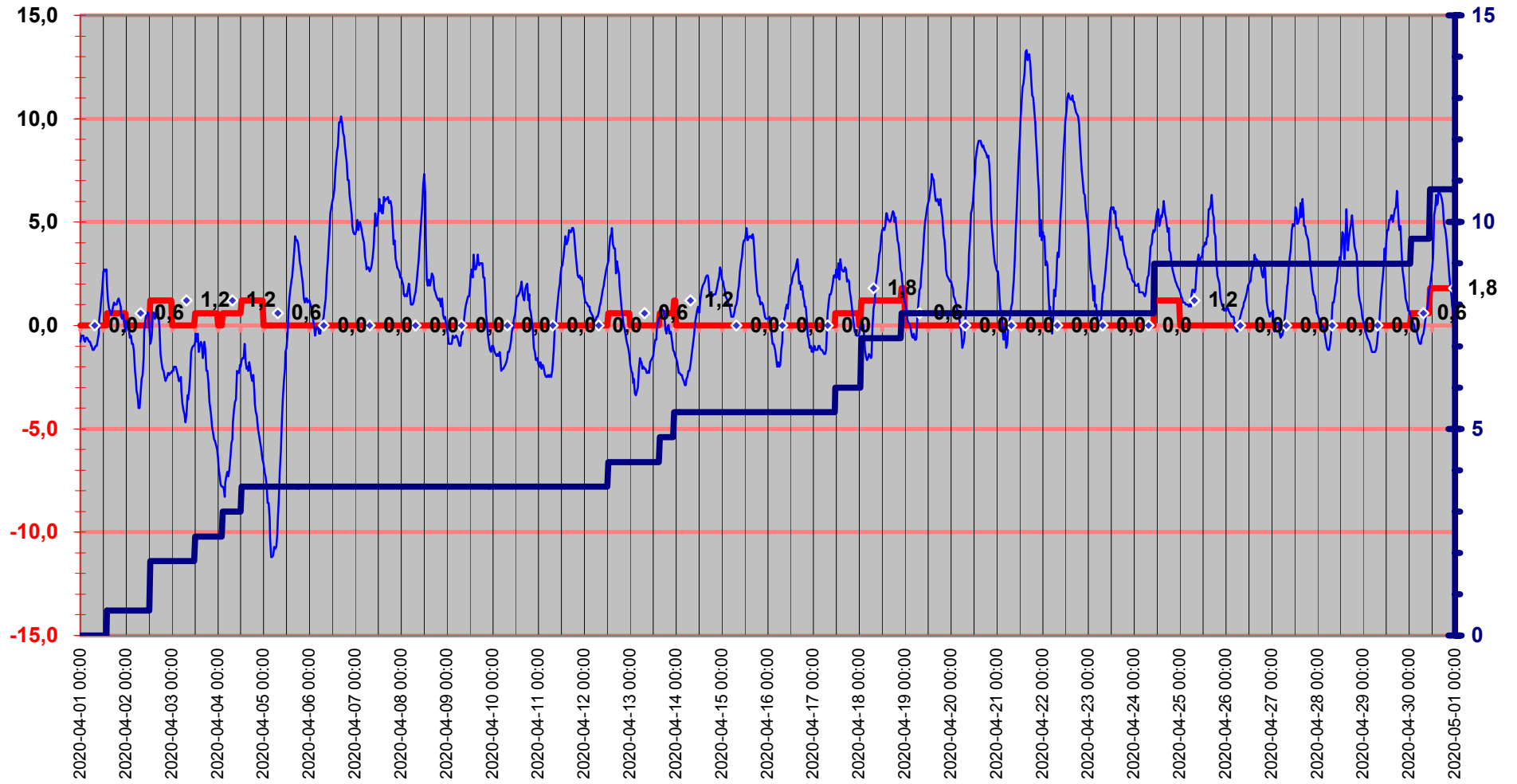

Luftryck/Nederbörd

◆ Luftryck mbar ▬ Nederb./dygn mm Δ Nb.std tid 7.00-6.59

Luftryck

Nederbör

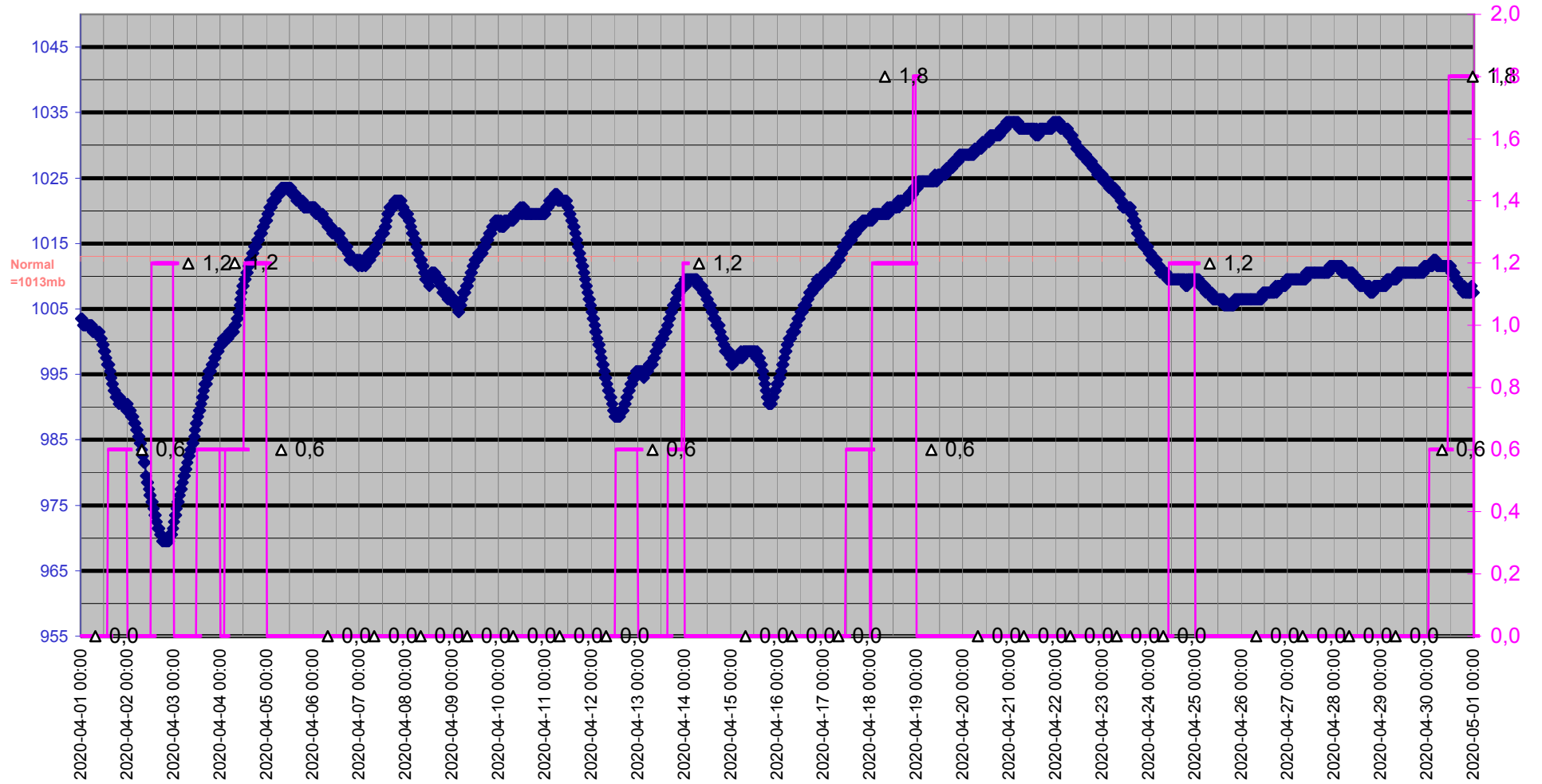

Grund

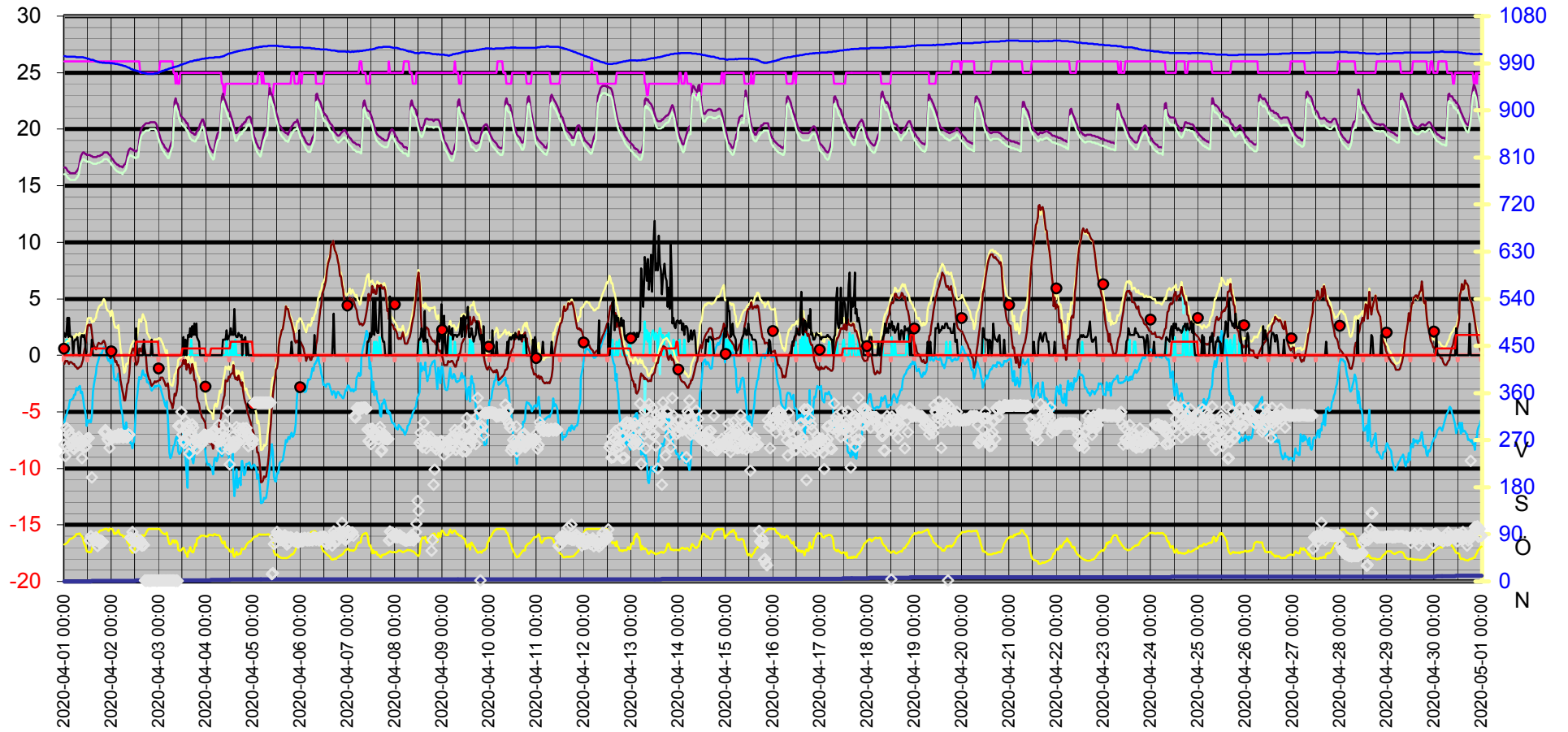

Datum	Vindrikt	Fukt inne	Fukt ute	Vindhast	Temp in	Temp ute	Nb. Mån	Tryck	Dagpp	Kyleffekt	Vix inne	Vix ute	Vindby	Korr lufttryck	Nederb./dygn
	°	Rh%	Rh%	m/s	°C	°C	mm	Mbar	°C	°C	°C	°C	m/s		mm
2020-04-01 00:00	261	26	71	0,0	16,63	-0,79	0,0	1003,51	-5,95	-0,79	16,03	0,72	2,0	0,00	0,0
2020-04-01 00:30	239	26	72	0,0	16,63	-0,49	0,0	1003,51	-5,47	-0,49	16,03	1,09	1,6	0,00	0,0
2020-04-01 01:00	293	26	73	1,4	16,53	-0,49	0,0	1002,51	-5,28	-0,49	15,93	1,16	1,8	0,00	0,0
2020-04-01 01:30	257	26	75	1,4	16,33	-0,49	0,0	1002,51	-4,91	-0,49	15,73	1,29	3,3	0,00	0,0
2020-04-01 02:00	289	26	77	0,0	16,23	-0,69	0,0	1002,51	-4,74	-0,69	15,63	1,23	1,6	0,00	0,0
2020-04-01 02:30	280	26	79	0,0	16,23	-0,79	0,0	1002,51	-4,49	-0,79	15,63	1,27	3,3	0,00	0,0
2020-04-01 03:00	281	26	81	0,0	16,13	-0,59	0,0	1002,51	-3,95	-0,59	15,53	1,62	1,8	0,00	0,0
2020-04-01 03:30	262	26	81	0,0	16,13	-0,59	0,0	1002,51	-3,95	-0,59	15,53	1,62	1,6	0,00	0,0
2020-04-01 04:00	262	26	82	0,0	16,13	-0,69	0,0	1002,51	-3,87	-0,69	15,53	1,59	1,6	0,00	0,0
2020-04-01 04:30	255	26	83	0,0	16,13	-0,79	0,0	1002,51	-3,80	-0,79	15,53	1,57	0,0	0,00	0,0
2020-04-01 05:00	253	26	85	0,0	16,13	-0,79	0,0	1002,51	-3,47	-0,79	15,53	1,72	1,2	0,00	0,0
2020-04-01 05:30	269	26	86	0,0	16,13	-0,99	0,0	1002,51	-3,51	-0,99	15,53	1,59	1,4	0,00	0,0
2020-04-01 06:00	260	26	90	0,0	16,23	-0,99	0,0	1001,51	-2,88	-0,99	15,63	1,91	1,4	0,00	0,0
2020-04-01 06:30	259	26	90	0,0	16,33	-1,19	0,0	1001,51	-3,07	-1,19	15,73	1,71	1,6	0,00	0,0
2020-04-01 07:00	272	26	90	0,0	16,43	-1,19	0,0	1001,51	-3,07	-1,19	15,83	1,71	1,2	0,00	0,0
2020-04-01 07:30	276	26	91	0,0	16,63	-1,09	0,0	1001,51	-2,82	-1,09	16,03	1,89	0,0	0,00	0,0
2020-04-01 08:00	267	26	91	0,0	17,23	-0,99	0,0	1001,51	-2,72	-0,99	16,63	1,99	0,0	0,00	0,0
2020-04-01 08:30	260	26	87	0,0	17,63	-0,99	0,0	1001,51	-3,35	-0,99	17,03	1,67	1,6	0,00	0,0
2020-04-01 09:00	235	26	86	0,0	17,83	-0,69	0,0	1001,51	-3,21	-0,69	17,23	1,89	1,8	0,00	0,0
2020-04-01 09:30	268	26	81	0,0	17,93	-0,39	0,0	1001,51	-3,75	-0,39	17,33	1,82	1,6	0,00	0,0
2020-04-01 10:00	256	26	73	0,0	17,93	0,31	0,0	1000,51	-4,51	0,31	17,33	1,96	1,8	0,00	0,0
2020-04-01 10:30	270	26	69	0,0	17,83	0,72	0,0	1000,51	-4,91	0,72	17,23	2,09	1,2	0,00	0,0
2020-04-01 11:00	258	26	63	0,0	17,83	1,32	0,0	999,51	-5,60	1,32	17,23	2,32	0,0	0,00	0,0
2020-04-01 11:30	272	26	58	0,0	17,73	1,82	0,0	999,51	-6,27	1,82	17,13	2,53	0,0	0,00	0,0
2020-04-01 12:00	273	26	57	0,0	17,73	2,62	0,0	998,51	-5,76	2,62	17,13	3,28	0,0	0,00	0,0
2020-04-01 12:30	274	26	56	0,0	17,73	2,72	0,0	998,51	-5,91	2,72	17,13	3,32	0,0	0,00	0,0
2020-04-01 13:00	78	26	57	0,0	17,73	2,62	0,0	997,50	-5,76	2,62	17,13	3,28	0,0	0,00	0,0
2020-04-01 13:30	86	26	56	0,0	17,63	2,72	0,0	996,50	-5,91	2,72	17,03	3,32	0,0	0,00	0,0
2020-04-01 14:00	199	26	61	0,0	17,63	2,02	0,6	996,50	-5,38	2,02	17,03	2,90	1,4	0,60	0,6
2020-04-01 14:30	81	26	75	0,0	17,53	1,22	0,6	996,50	-3,27	1,22	16,93	2,99	0,0	0,60	0,6
2020-04-01 15:00	80	26	81	0,0	17,53	0,82	0,6	995,50	-2,58	0,82	16,93	3,02	0,0	0,00	0,6
2020-04-01 15:30	79	26	85	0,0	17,53	0,72	0,6	994,50	-2,00	0,72	16,93	3,22	0,0	0,00	0,6
2020-04-01 16:00	84	26	89	0,0	17,53	0,51	0,6	993,50	-1,55	0,51	16,93	3,33	0,0	0,00	0,6
2020-04-01 16:30	78	26	92	0,0	17,53	0,61	0,6	993,50	-0,99	0,61	16,93	3,67	0,0	0,00	0,6
2020-04-01 17:00	68	26	92	0,0	17,63	0,92	0,6	992,50	-0,69	0,92	17,03	3,97	0,0	0,00	0,6
2020-04-01 17:30	77	26	93	0,0	17,63	1,12	0,6	992,50	-0,34	1,12	17,03	4,25	0,0	0,00	0,6
2020-04-01 18:00	74	26	96	0,0	17,63	1,02	0,6	991,50	0,01	1,02	17,03	4,40	0,0	0,00	0,6
2020-04-01 18:30	78	26	97	0,0	17,73	1,02	0,6	991,50	0,16	1,02	17,13	4,49	0,0	0,00	0,6
2020-04-01 19:00	76	26	97	0,0	17,73	1,02	0,6	991,50	0,16	1,02	17,13	4,49	0,0	0,00	0,6
2020-04-01 19:30	76	26	98	0,0	17,83	1,22	0,6	990,50	0,50	1,22	17,23	4,77	0,0	0,00	0,6
2020-04-01 20:00	285	26	99	0,0	17,93	1,32	0,6	991,50	0,75	1,32	17,33	4,96	0,0	0,00	0,6
2020-04-01 20:30	285	26	100	0,0	17,93	1,12	0,6	990,50	0,69	1,12	17,33	4,85	0,0	0,00	0,6
2020-04-01 21:00	289	26	100	0,0	17,93	0,92	0,6	990,50	0,49	0,92	17,33	4,64	0,0	0,00	0,6
2020-04-01 21:30	286	26	100	0,0	17,93	0,41	0,6	990,50	-0,01	0,41	17,33	4,14	0,0	0,00	0,6
2020-04-01 22:00	272	26	99	0,0	17,93	0,31	0,6	990,50	-0,25	0,31	17,33	3,96	0,0	0,00	0,6
2020-04-01 22:30	269	26	96	0,0	17,83	0,51	0,6	990,50	-0,49	0,51	17,23	3,90	0,0	0,00	0,6

Datum	Vindrikt °	Fukt inne Rh%	Fukt ute Rh%	Vindhast m/s	Temp in °C	Temp ute °C	Nb. Mån mm	Tryck Mbar	Daggp °C	Kyleffekt °C	Vix inne °C	Vix ute °C	Vindby m/s	Korr lufttryck	Nederb./dygn mm
2020-04-01 23:00	255	26	100	0,0	17,73	0,11	0,6	990,50	-0,31	0,11	17,13	3,84	0,0	0,00	0,6
2020-04-01 23:30	275	26	100	0,0	17,63	-0,29	0,6	989,50	-0,70	-0,29	17,03	3,44	0,0	0,00	0,6
2020-04-02 00:00	277	26	100	0,0	17,43	0,21	0,6	990,50	-0,21	0,21	16,83	3,94	0,0	0,00	0,0
2020-04-02 00:30	274	26	99	0,0	17,33	0,11	0,6	989,50	-0,45	0,11	16,73	3,76	0,0	0,00	0,0
2020-04-02 01:00	275	26	93	0,0	17,23	-0,19	0,6	989,50	-1,63	-0,19	16,63	2,95	0,0	0,00	0,0
2020-04-02 01:30	277	26	90	0,0	17,13	-0,19	0,6	989,50	-2,09	-0,19	16,53	2,71	0,0	0,00	0,0
2020-04-02 02:00	278	26	92	0,0	17,03	-0,59	0,6	988,50	-2,17	-0,59	16,43	2,47	0,0	0,00	0,0
2020-04-02 02:30	275	26	91	0,0	16,93	-0,49	0,6	988,50	-2,23	-0,49	16,33	2,49	0,0	0,00	0,0
2020-04-02 03:00	275	26	95	0,0	16,83	-0,89	0,6	988,50	-2,02	-0,89	16,23	2,42	0,0	0,00	0,0
2020-04-02 03:30	281	26	98	0,0	16,83	-0,89	0,6	987,50	-1,59	-0,89	16,23	2,67	0,0	0,00	0,0
2020-04-02 04:00	275	26	91	0,0	16,73	-1,29	0,6	987,50	-3,02	-1,29	16,13	1,69	0,0	0,00	0,0
2020-04-02 04:30	280	26	89	0,0	16,73	-2,19	0,6	986,50	-4,21	-2,19	16,13	0,63	0,0	0,00	0,0
2020-04-02 05:00	281	26	88	0,0	16,73	-2,69	0,6	986,50	-4,86	-2,69	16,13	0,05	0,0	0,00	0,0
2020-04-02 05:30	276	26	88	0,0	16,63	-3,19	0,6	985,50	-5,35	-3,19	16,03	-0,45	0,0	0,00	0,0
2020-04-02 06:00	275	26	85	0,0	16,73	-3,39	0,6	985,50	-6,02	-3,39	16,13	-0,89	0,0	0,00	0,0
2020-04-02 06:30	276	26	84	0,0	16,83	-3,99	0,6	984,50	-6,76	-3,99	16,23	-1,56	0,0	0,00	0,0
2020-04-02 07:00	278	26	86	0,0	16,93	-3,99	0,6	984,50	-6,45	-3,99	16,33	-1,41	0,0	0,00	0,0
2020-04-02 07:30	276	26	85	0,0	17,13	-3,29	0,6	983,50	-5,92	-3,29	16,53	-0,79	0,0	0,00	0,0
2020-04-02 08:00	275	26	76	0,0	17,63	-2,59	0,6	982,50	-6,76	-2,59	17,03	-0,74	0,0	0,00	0,0
2020-04-02 08:30	281	26	73	0,0	18,03	-2,39	0,6	981,50	-7,11	-2,39	17,44	-0,75	0,0	0,00	0,0
2020-04-02 09:00	280	26	72	0,0	18,23	-1,59	0,6	981,50	-6,53	-1,59	17,64	-0,01	0,0	0,00	0,0
2020-04-02 09:30	83	26	60	0,0	18,33	-0,29	0,6	979,50	-7,77	-0,29	17,74	0,54	0,0	0,00	0,0
2020-04-02 10:00	82	26	58	0,0	18,23	0,21	0,6	978,50	-7,76	0,21	17,64	0,93	0,0	0,00	0,0
2020-04-02 10:30	94	26	55	0,0	18,23	0,51	0,6	978,50	-8,21	0,51	17,64	1,07	0,0	0,00	0,0
2020-04-02 11:00	79	26	56	0,0	18,13	0,61	0,6	977,49	-7,87	0,61	17,54	1,22	0,0	0,00	0,0
2020-04-02 11:30	77	26	57	0,0	18,13	0,61	0,6	976,49	-7,63	0,61	17,54	1,28	0,0	0,00	0,0
2020-04-02 12:00	65	26	66	0,0	18,03	0,01	0,6	976,49	-6,19	0,01	17,44	1,20	0,0	0,00	0,0
2020-04-02 12:30	83	26	81	0,0	18,03	-0,89	1,8	975,49	-4,24	-0,89	17,44	1,32	2,4	1,20	1,2
2020-04-02 13:00	80	26	84	0,0	18,13	-0,79	1,8	975,49	-3,64	-0,79	17,54	1,64	0,0	1,20	1,2
2020-04-02 13:30	74	26	88	0,0	18,13	-0,49	1,8	974,49	-2,70	-0,49	17,54	2,25	0,0	0,00	1,2
2020-04-02 14:00	72	26	86	0,0	19,03	0,61	1,8	973,49	-1,94	0,61	18,44	3,19	0,0	0,00	1,2
2020-04-02 14:30	78	25	85	0,0	19,63	0,61	1,8	973,49	-2,10	0,61	19,00	3,12	0,0	0,00	1,2
2020-04-02 15:00	75	25	87	0,0	20,03	0,31	1,8	972,49	-2,07	0,31	19,40	2,97	0,0	0,00	1,2
2020-04-02 15:30	69	25	88	0,0	20,13	0,51	1,8	971,49	-1,71	0,51	19,50	3,25	0,0	0,00	1,2
2020-04-02 16:00	70	25	88	0,0	20,23	0,92	1,8	971,49	-1,32	0,92	19,60	3,65	0,0	0,00	1,2
2020-04-02 16:30	70	25	86	0,0	20,33	0,82	1,8	971,49	-1,74	0,82	19,70	3,39	1,4	0,00	1,2
2020-04-02 17:00	2	25	88	0,0	20,43	0,41	1,8	970,49	-1,81	0,41	19,80	3,15	0,0	0,00	1,2
2020-04-02 17:30	1	25	92	0,0	20,53	-0,09	1,8	970,49	-1,68	-0,09	19,90	2,97	0,0	0,00	1,2
2020-04-02 18:00	2	25	96	0,0	20,53	-1,39	1,8	969,49	-2,37	-1,39	19,90	2,00	0,0	0,00	1,2
2020-04-02 18:30	2	25	99	0,0	20,53	-1,79	1,8	969,49	-2,34	-1,79	19,90	1,86	0,0	0,00	1,2
2020-04-02 19:00	1	25	100	0,0	20,53	-2,09	1,8	969,49	-2,50	-2,09	19,90	1,64	0,0	0,00	1,2
2020-04-02 19:30	2	25	100	0,0	20,63	-2,19	1,8	969,49	-2,60	-2,19	20,00	1,54	0,0	0,00	1,2
2020-04-02 20:00	1	25	100	0,0	20,63	-2,49	1,8	969,49	-2,90	-2,49	20,00	1,24	0,0	0,00	1,2
2020-04-02 20:30	2	25	100	0,0	20,63	-2,69	1,8	969,49	-3,10	-2,69	20,00	1,04	1,4	0,00	1,2
2020-04-02 21:00	2	25	100	0,0	20,63	-2,59	1,8	969,49	-3,00	-2,59	20,00	1,14	0,0	0,00	1,2
2020-04-02 21:30	2	25	100	0,0	20,63	-2,49	1,8	969,49	-2,90	-2,49	20,00	1,24	0,0	0,00	1,2

Datum	Vindrikt °	Fukt inne Rh%	Fukt ute Rh%	Vindhast m/s	Temp in °C	Temp ute °C	Nb. Mån mm	Tryck Mbar	Dagpp °C	Kyleffekt °C	Vix inne °C	Vix ute °C	Vindby m/s	Korr lufttryck	Nederb./dygn mm
2020-04-02 22:00	2	25	100	0,0	20,63	-2,29	1,8	970,49	-2,70	-2,29	20,00	1,44	0,0	0,00	1,2
2020-04-02 22:30	2	25	100	0,0	20,53	-2,39	1,8	970,49	-2,80	-2,39	19,90	1,34	0,0	0,00	1,2
2020-04-02 23:00	1	25	100	0,0	20,33	-2,29	1,8	970,49	-2,70	-2,29	19,70	1,44	0,0	0,00	1,2
2020-04-02 23:30	2	25	100	0,0	19,93	-2,29	1,8	971,49	-2,70	-2,29	19,30	1,44	0,0	0,00	1,2
2020-04-03 00:00	2	25	100	0,0	19,63	-2,19	1,8	972,49	-2,60	-2,19	19,00	1,54	0,0	0,00	0,0
2020-04-03 00:30	2	26	99	0,0	19,33	-2,19	1,8	973,49	-2,74	-2,19	18,74	1,46	0,0	0,00	0,0
2020-04-03 01:00	2	26	97	0,0	19,13	-1,99	1,8	973,49	-2,82	-1,99	18,54	1,48	0,0	0,00	0,0
2020-04-03 01:30	2	26	94	0,0	18,93	-1,99	1,8	974,49	-3,26	-1,99	18,34	1,23	0,0	0,00	0,0
2020-04-03 02:00	2	26	92	0,0	18,73	-1,99	1,8	975,49	-3,56	-1,99	18,14	1,07	0,0	0,00	0,0
2020-04-03 02:30	2	26	91	0,0	18,63	-2,19	1,8	975,49	-3,91	-2,19	18,04	0,79	0,0	0,00	0,0
2020-04-03 03:00	2	26	90	0,0	18,43	-2,39	1,8	976,49	-4,25	-2,39	17,84	0,51	0,0	0,00	0,0
2020-04-03 03:30	2	26	90	0,0	18,33	-2,69	1,8	977,49	-4,55	-2,69	17,74	0,21	0,0	0,00	0,0
2020-04-03 04:00	2	26	93	0,0	18,23	-2,69	1,8	977,49	-4,10	-2,69	17,64	0,45	0,0	0,00	0,0
2020-04-03 04:30	2	26	83	0,0	18,03	-2,49	1,8	978,50	-5,46	-2,49	17,44	-0,14	0,0	0,00	0,0
2020-04-03 05:00	2	26	75	0,0	18,03	-3,19	1,8	979,50	-7,52	-3,19	17,44	-1,41	0,0	0,00	0,0
2020-04-03 05:30	2	26	72	0,0	18,23	-3,79	1,8	979,50	-8,64	-3,79	17,64	-2,22	0,0	0,00	0,0
2020-04-03 06:00	2	26	71	0,0	18,53	-4,09	1,8	980,50	-9,12	-4,09	17,94	-2,58	0,0	0,00	0,0
2020-04-03 06:30	2	26	73	0,0	18,83	-4,29	1,8	980,50	-8,94	-4,29	18,24	-2,65	0,0	0,00	0,0
2020-04-03 07:00	2	26	78	0,0	19,03	-4,69	1,8	981,50	-8,44	-4,69	18,44	-2,70	0,0	0,00	0,0
2020-04-03 07:30	2	25	78	0,0	20,63	-4,29	1,8	982,50	-8,05	-4,29	20,00	-2,30	0,0	0,00	0,0
2020-04-03 08:00	2	25	74	0,0	22,43	-3,39	1,8	982,50	-7,89	-3,39	21,80	-1,68	0,0	0,00	0,0
2020-04-03 08:30	1	24	78	0,0	22,73	-3,59	1,8	983,50	-7,37	-3,59	22,07	-1,60	0,0	0,00	0,0
2020-04-03 09:00	2	25	77	0,0	22,33	-3,19	1,8	983,50	-7,16	-3,19	21,70	-1,27	0,0	0,00	0,0
2020-04-03 09:30	1	24	72	0,0	22,23	-2,49	1,8	984,50	-7,39	-2,49	21,57	-0,91	0,0	0,00	0,0
2020-04-03 10:00	297	24	61	0,0	22,03	-1,29	1,8	984,50	-8,49	-1,29	21,37	-0,40	0,0	0,00	0,0
2020-04-03 10:30	297	24	59	0,0	21,53	-1,09	1,8	985,50	-8,75	-1,09	20,87	-0,31	0,0	0,00	0,0
2020-04-03 11:00	296	25	59	0,0	21,23	-0,99	1,8	986,50	-8,66	-0,99	20,60	-0,21	0,0	0,00	0,0
2020-04-03 11:30	324	25	60	0,0	21,13	-0,99	1,8	987,50	-8,43	-0,99	20,50	-0,16	0,0	0,00	0,0
2020-04-03 12:00	280	25	63	0,0	21,03	-0,79	2,4	987,50	-7,58	-0,79	20,40	0,22	0,0	0,60	0,6
2020-04-03 12:30	269	25	65	0,0	20,93	-0,39	2,4	988,50	-6,78	-0,39	20,30	0,74	1,6	0,60	0,6
2020-04-03 13:00	264	25	61	0,0	20,83	-0,79	2,4	989,50	-8,02	-0,79	20,20	0,10	0,0	0,00	0,6
2020-04-03 13:30	307	25	55	0,0	20,73	-0,39	2,4	989,50	-9,04	-0,39	20,10	0,17	1,4	0,00	0,6
2020-04-03 14:00	287	25	53	0,0	20,53	-1,29	2,4	990,50	-10,38	-1,29	19,90	-0,84	0,0	0,00	0,6
2020-04-03 14:30	297	25	47	0,0	20,53	-0,99	2,4	991,50	-11,70	-0,99	19,90	-0,84	1,2	0,00	0,6
2020-04-03 15:00	273	25	58	0,0	20,33	-0,79	2,4	991,50	-8,70	-0,79	19,70	-0,07	1,8	0,00	0,6
2020-04-03 15:30	244	25	57	0,0	20,03	-0,89	2,4	992,50	-9,03	-0,89	19,40	-0,23	1,6	0,00	0,6
2020-04-03 16:00	278	25	66	0,0	19,83	-1,59	2,4	993,50	-7,71	-1,59	19,20	-0,40	2,4	0,00	0,6
2020-04-03 16:30	286	25	59	1,4	19,73	-1,39	2,4	993,50	-9,03	-1,39	19,10	-0,61	1,6	0,00	0,6
2020-04-03 17:00	300	25	56	0,0	19,63	-0,79	2,4	993,50	-9,17	-0,79	19,00	-0,18	2,6	0,00	0,6
2020-04-03 17:30	294	25	56	0,0	19,63	-1,19	2,4	994,50	-9,55	-1,19	19,00	-0,58	1,8	0,00	0,6
2020-04-03 18:00	262	25	63	0,0	19,53	-2,19	2,4	995,50	-8,90	-2,19	18,90	-1,18	2,8	0,00	0,6
2020-04-03 18:30	268	25	72	0,0	19,53	-2,19	2,4	995,50	-7,10	-2,19	18,90	-0,61	1,8	0,00	0,6
2020-04-03 19:00	272	25	69	0,0	19,73	-2,79	2,4	995,50	-8,25	-2,79	19,10	-1,41	2,8	0,00	0,6
2020-04-03 19:30	253	25	81	0,0	19,83	-3,69	2,4	996,50	-6,96	-3,69	19,20	-1,49	1,6	0,00	0,6
2020-04-03 20:00	267	25	82	0,0	19,93	-4,09	2,4	996,50	-7,19	-4,09	19,30	-1,81	1,4	0,00	0,6
2020-04-03 20:30	269	25	83	0,0	20,13	-4,29	2,4	996,50	-7,22	-4,29	19,50	-1,94	1,2	0,00	0,6

Datum	Vindrikt	Fukt inne	Fukt ute	Vindhast	Temp in	Temp ute	Nb. Mån	Tryck	Dagpp	Kyleffekt	Vix inne	Vix ute	Vindby	Korr lufttryck	Nederb./dygn
	°	Rh%	Rh%	m/s	°C	°C	mm	Mbar	°C	°C	°C	°C	m/s		mm
2020-04-03 21:00	265	25	85	0,0	20,43	-4,89	2,4	997,50	-7,49	-4,89	19,80	-2,39	0,0	0,00	0,6
2020-04-03 21:30	261	25	87	0,0	20,63	-5,19	2,4	997,50	-7,47	-5,19	20,00	-2,53	0,0	0,00	0,6
2020-04-03 22:00	264	25	87	0,0	20,83	-5,49	2,4	998,51	-7,76	-5,49	20,20	-2,83	0,0	0,00	0,6
2020-04-03 22:30	276	25	87	0,0	20,83	-5,59	2,4	998,51	-7,86	-5,59	20,20	-2,93	0,0	0,00	0,6
2020-04-03 23:00	280	25	87	0,0	20,53	-5,79	2,4	998,51	-8,06	-5,79	19,90	-3,13	0,0	0,00	0,6
2020-04-03 23:30	280	25	86	0,0	20,03	-5,99	2,4	999,51	-8,41	-5,99	19,40	-3,41	0,0	0,00	0,6
2020-04-04 00:00	275	25	86	0,0	19,73	-6,49	2,4	999,51	-8,90	-6,49	19,10	-3,91	0,0	0,00	0,0
2020-04-04 00:30	276	25	85	0,0	19,33	-6,89	2,4	999,51	-9,44	-6,89	18,70	-4,39	0,0	0,00	0,0
2020-04-04 01:00	279	25	86	0,0	18,93	-7,29	2,4	999,51	-9,68	-7,29	18,30	-4,71	0,0	0,00	0,0
2020-04-04 01:30	277	25	89	0,0	18,63	-7,69	2,4	1000,51	-9,62	-7,69	18,00	-4,88	0,0	0,00	0,0
2020-04-04 02:00	275	25	89	0,0	18,43	-7,79	2,4	1000,51	-9,72	-7,79	17,80	-4,98	0,0	0,00	0,0
2020-04-04 02:30	279	25	88	0,0	18,23	-7,79	3,0	1000,51	-9,87	-7,79	17,60	-5,06	0,0	0,60	0,6
2020-04-04 03:00	284	25	88	0,0	18,13	-7,89	3,0	1000,51	-9,97	-7,89	17,50	-5,16	0,0	0,60	0,6
2020-04-04 03:30	286	25	87	0,0	17,93	-8,29	3,0	1000,51	-10,51	-8,29	17,30	-5,64	0,0	0,00	0,6
2020-04-04 04:00	286	25	90	0,0	18,03	-7,59	3,0	1000,51	-9,38	-7,59	17,40	-4,70	0,0	0,00	0,6
2020-04-04 04:30	288	25	90	0,0	18,43	-7,29	3,0	1001,51	-9,08	-7,29	17,80	-4,40	0,0	0,00	0,6
2020-04-04 05:00	272	25	89	0,0	18,93	-7,09	3,0	1001,51	-9,03	-7,09	18,30	-4,28	0,0	0,00	0,6
2020-04-04 05:30	269	25	88	0,0	19,33	-7,29	3,0	1001,51	-9,38	-7,29	18,70	-4,56	0,0	0,00	0,6
2020-04-04 06:00	267	25	88	0,0	19,63	-6,99	3,0	1001,51	-9,08	-6,99	19,00	-4,26	0,0	0,00	0,6
2020-04-04 06:30	299	25	88	0,0	19,73	-6,39	3,0	1001,51	-8,49	-6,39	19,10	-3,66	0,0	0,00	0,6
2020-04-04 07:00	277	25	86	0,0	19,83	-5,69	3,0	1001,51	-8,11	-5,69	19,20	-3,11	0,0	0,00	0,6
2020-04-04 07:30	268	25	81	0,0	21,33	-5,49	3,0	1002,51	-8,72	-5,49	20,70	-3,29	0,0	0,00	0,6
2020-04-04 08:00	253	24	75	0,0	22,83	-4,69	3,0	1002,51	-8,96	-4,69	22,17	-2,91	0,0	0,00	0,6
2020-04-04 08:30	274	24	73	0,0	23,13	-4,09	3,0	1003,51	-8,74	-4,09	22,47	-2,45	1,4	0,00	0,6
2020-04-04 09:00	287	23	76	0,0	22,73	-3,69	3,0	1003,51	-7,82	-3,69	22,04	-1,84	1,4	0,00	0,6
2020-04-04 09:30	276	23	77	0,0	22,63	-3,59	3,0	1004,51	-7,55	-3,59	21,94	-1,67	1,4	0,00	0,6
2020-04-04 10:00	299	24	66	0,0	22,43	-2,19	3,0	1005,51	-8,28	-2,19	21,77	-1,00	1,4	0,00	0,6
2020-04-04 10:30	270	24	66	1,4	22,13	-2,29	3,0	1006,51	-8,37	-2,29	21,47	-1,10	2,2	0,00	0,6
2020-04-04 11:00	326	24	64	0,0	21,83	-2,29	3,0	1007,51	-8,79	-2,29	21,17	-1,22	1,4	0,00	0,6
2020-04-04 11:30	252	24	62	0,0	21,63	-1,89	3,0	1008,51	-8,84	-1,89	20,97	-0,94	1,6	0,00	0,6
2020-04-04 12:00	224	24	58	0,0	21,53	-1,99	3,0	1008,51	-9,82	-1,99	20,87	-1,27	1,8	0,00	0,6
2020-04-04 12:30	255	24	57	1,2	21,23	-1,69	3,6	1009,51	-9,77	-1,69	20,57	-1,03	2,4	0,60	1,2
2020-04-04 13:00	256	24	56	0,0	20,93	-1,59	3,6	1009,51	-9,92	-1,59	20,27	-0,98	1,8	0,60	1,2
2020-04-04 13:30	277	24	63	1,2	20,63	-1,59	3,6	1010,51	-8,34	-1,59	19,97	-0,58	2,0	0,00	1,2
2020-04-04 14:00	267	24	50	0,0	20,43	-0,89	3,6	1010,51	-10,79	-0,89	19,77	-0,59	1,8	0,00	1,2
2020-04-04 14:30	256	24	47	0,0	20,03	-1,79	3,6	1011,51	-12,43	-1,79	19,37	-1,64	4,1	0,00	1,2
2020-04-04 15:00	265	24	52	1,4	19,63	-2,09	3,6	1011,51	-11,37	-2,09	18,97	-1,69	1,8	0,00	1,2
2020-04-04 15:30	295	24	57	0,0	19,63	-1,99	3,6	1012,51	-10,06	-1,99	18,97	-1,33	1,6	0,00	1,2
2020-04-04 16:00	266	24	51	0,0	19,73	-2,19	3,6	1012,51	-11,72	-2,19	19,07	-1,85	1,6	0,00	1,2
2020-04-04 16:30	266	24	52	0,0	19,93	-1,79	3,6	1013,51	-11,09	-1,79	19,27	-1,39	2,0	0,00	1,2
2020-04-04 17:00	292	24	54	0,0	20,13	-2,09	3,6	1013,51	-10,87	-2,09	19,47	-1,59	1,8	0,00	1,2
2020-04-04 17:30	270	24	53	0,0	20,23	-2,49	3,6	1014,51	-11,49	-2,49	19,57	-2,04	1,6	0,00	1,2
2020-04-04 18:00	287	24	63	0,0	20,23	-2,69	3,6	1014,51	-9,38	-2,69	19,57	-1,68	1,8	0,00	1,2
2020-04-04 18:30	277	24	62	0,0	20,43	-2,39	3,6	1014,51	-9,31	-2,39	19,77	-1,44	0,0	0,00	1,2
2020-04-04 19:00	293	24	62	0,0	20,43	-3,19	3,6	1015,51	-10,06	-3,19	19,77	-2,24	1,4	0,00	1,2
2020-04-04 19:30	290	24	62	0,0	20,63	-3,79	3,6	1015,51	-10,63	-3,79	19,97	-2,84	1,4	0,00	1,2

Datum	Vindrikt	Fukt inne	Fukt ute	Vindhast	Temp in	Temp ute	Nb. Mån	Tryck	Daggp	Kyleffekt	Vix inne	Vix ute	Vindby	Korr lufttryck	Nederb./dygn
	°	Rh%	Rh%	m/s	°C	°C	mm	Mbar	°C	°C	°C	°C	m/s		mm
2020-04-04 20:00	287	24	65	0,0	20,63	-4,19	3,6	1015,51	-10,38	-4,19	19,97	-3,06	1,6	0,00	1,2
2020-04-04 20:30	293	24	70	0,0	20,83	-4,39	3,6	1016,51	-9,59	-4,39	20,17	-2,95	0,0	0,00	1,2
2020-04-04 21:00	278	24	73	0,0	21,03	-4,99	3,6	1016,51	-9,61	-4,99	20,37	-3,35	1,2	0,00	1,2
2020-04-04 21:30	258	24	75	0,0	21,03	-5,29	3,6	1016,51	-9,54	-5,29	20,37	-3,51	0,0	0,00	1,2
2020-04-04 22:00	277	24	77	0,0	21,13	-5,59	3,6	1017,52	-9,48	-5,59	20,47	-3,67	0,0	0,00	1,2
2020-04-04 22:30	270	24	77	0,0	21,03	-5,89	3,6	1017,52	-9,77	-5,89	20,37	-3,97	0,0	0,00	1,2
2020-04-04 23:00	273	24	78	0,0	20,63	-6,29	3,6	1018,52	-9,99	-6,29	19,97	-4,30	0,0	0,00	1,2
2020-04-04 23:30	262	24	80	0,0	20,23	-6,49	3,6	1018,52	-9,85	-6,49	19,57	-4,36	0,0	0,00	1,2
2020-04-05 00:00	270	24	82	0,0	19,73	-6,69	3,6	1018,52	-9,72	-6,69	19,07	-4,41	0,0	0,00	0,0
2020-04-05 00:30	342	24	85	0,0	19,33	-7,09	3,6	1019,52	-9,64	-7,09	18,67	-4,59	0,0	0,00	0,0
2020-04-05 01:00	342	24	85	0,0	19,13	-7,29	3,6	1019,52	-9,84	-7,29	18,47	-4,79	0,0	0,00	0,0
2020-04-05 01:30	342	24	86	0,0	18,83	-7,69	3,6	1020,52	-10,07	-7,69	18,17	-5,11	0,0	0,00	0,0
2020-04-05 02:00	342	24	86	0,0	18,63	-8,59	3,6	1020,52	-10,96	-8,59	17,97	-6,01	0,0	0,00	0,0
2020-04-05 02:30	342	25	89	0,0	18,43	-8,59	3,6	1020,52	-10,51	-8,59	17,80	-5,78	0,0	0,00	0,0
2020-04-05 03:00	342	25	90	0,0	18,33	-9,29	3,6	1021,52	-11,05	-9,29	17,70	-6,40	0,0	0,00	0,0
2020-04-05 03:30	342	25	89	0,0	18,23	-10,39	3,6	1021,52	-12,28	-10,39	17,60	-7,58	0,0	0,00	0,0
2020-04-05 04:00	342	25	89	0,0	18,33	-11,20	3,6	1021,52	-13,07	-11,20	17,70	-8,38	0,0	0,00	0,0
2020-04-05 04:30	342	24	89	0,0	18,83	-11,20	3,6	1021,52	-13,07	-11,20	18,17	-8,38	0,0	0,00	0,0
2020-04-05 05:00	342	25	89	0,0	19,23	-11,10	3,6	1022,52	-12,97	-11,10	18,60	-8,28	0,0	0,00	0,0
2020-04-05 05:30	342	24	89	0,0	19,63	-10,70	3,6	1022,52	-12,58	-10,70	18,97	-7,88	0,0	0,00	0,0
2020-04-05 06:00	342	24	89	0,0	19,83	-10,80	3,6	1022,52	-12,68	-10,80	19,17	-7,98	0,0	0,00	0,0
2020-04-05 06:30	342	24	89	0,0	20,03	-10,70	3,6	1022,52	-12,58	-10,70	19,37	-7,88	0,0	0,00	0,0
2020-04-05 07:00	342	24	89	0,0	20,13	-10,09	3,6	1022,52	-11,99	-10,09	19,47	-7,28	0,0	0,00	0,0
2020-04-05 07:30	342	24	90	0,0	21,63	-9,39	3,6	1023,52	-11,15	-9,39	20,97	-6,50	0,0	0,00	0,0
2020-04-05 08:00	342	24	89	0,0	23,23	-8,39	3,6	1023,52	-10,31	-8,39	22,57	-5,58	0,0	0,00	0,0
2020-04-05 08:30	342	23	86	0,0	23,63	-6,99	3,6	1023,52	-9,39	-6,99	22,94	-4,41	0,0	0,00	0,0
2020-04-05 09:00	342	23	84	0,0	23,23	-6,09	3,6	1023,52	-8,82	-6,09	22,54	-3,66	0,0	0,00	0,0
2020-04-05 09:30	14	23	81	0,0	23,03	-4,59	3,6	1023,52	-7,84	-4,59	22,34	-2,39	0,0	0,00	0,0
2020-04-05 10:00	16	23	71	0,0	22,83	-3,49	3,6	1023,52	-8,54	-3,49	22,14	-1,98	0,0	0,00	0,0
2020-04-05 10:30	72	24	57	0,0	22,43	-2,69	3,6	1023,52	-10,71	-2,69	21,77	-2,03	0,0	0,00	0,0
2020-04-05 11:00	85	24	53	0,0	21,93	-2,09	3,6	1023,52	-11,12	-2,09	21,27	-1,64	0,0	0,00	0,0
2020-04-05 11:30	75	24	50	0,0	21,53	-1,29	3,6	1023,52	-11,15	-1,29	20,87	-1,00	0,0	0,00	0,0
2020-04-05 12:00	94	24	52	0,0	21,23	-1,09	3,6	1023,52	-10,45	-1,09	20,57	-0,69	0,0	0,00	0,0
2020-04-05 12:30	88	24	50	0,0	20,93	-0,49	3,6	1023,52	-10,42	-0,49	20,27	-0,19	0,0	0,00	0,0
2020-04-05 13:00	88	24	47	0,0	20,53	0,72	3,6	1022,52	-10,15	0,72	19,87	0,86	0,0	0,00	0,0
2020-04-05 13:30	85	24	47	0,0	20,33	1,42	3,6	1022,52	-9,51	1,42	19,67	1,56	0,0	0,00	0,0
2020-04-05 14:00	79	24	46	0,0	20,23	1,82	3,6	1022,52	-9,44	1,82	19,57	1,91	0,0	0,00	0,0
2020-04-05 14:30	85	24	45	0,0	20,03	2,22	3,6	1022,52	-9,38	2,22	19,37	2,27	0,0	0,00	0,0
2020-04-05 15:00	84	24	45	0,0	19,93	2,32	3,6	1022,52	-9,28	2,32	19,27	2,37	0,0	0,00	0,0
2020-04-05 15:30	77	24	45	0,0	19,83	2,92	3,6	1021,52	-8,74	2,92	19,17	2,97	0,0	0,00	0,0
2020-04-05 16:00	88	24	45	0,0	19,73	3,52	3,6	1021,52	-8,20	3,52	19,07	3,57	0,0	0,00	0,0
2020-04-05 16:30	84	24	45	0,0	19,63	4,32	3,6	1021,52	-7,47	4,32	18,97	4,37	0,0	0,00	0,0
2020-04-05 17:00	71	24	45	0,0	19,63	4,12	3,6	1021,52	-7,65	4,12	18,97	4,17	0,0	0,00	0,0
2020-04-05 17:30	84	24	46	0,0	19,53	4,12	3,6	1021,52	-7,35	4,12	18,87	4,22	0,0	0,00	0,0
2020-04-05 18:00	74	24	47	0,0	19,63	3,92	3,6	1021,52	-7,23	3,92	18,97	4,06	0,0	0,00	0,0
2020-04-05 18:30	76	24	48	0,0	19,83	3,42	3,6	1021,52	-7,40	3,42	19,17	3,61	0,0	0,00	0,0

Datum	Vindrikt °	Fukt inne Rh%	Fukt ute Rh%	Vindhast m/s	Temp in °C	Temp ute °C	Nb. Mån mm	Tryck Mbar	Daggp °C	Kyleffekt °C	Vix inne °C	Vix ute °C	Vindby m/s	Korr lufttryck	Nederb./dygn mm
2020-04-05 19:00	84	24	50	0,0	20,03	3,12	3,6	1020,52	-7,11	3,12	19,37	3,41	0,0	0,00	0,0
2020-04-05 19:30	83	25	52	0,0	20,23	2,82	3,6	1020,52	-6,84	2,82	19,60	3,21	1,2	0,00	0,0
2020-04-05 20:00	81	25	52	0,0	20,33	2,42	3,6	1020,52	-7,21	2,42	19,70	2,81	0,0	0,00	0,0
2020-04-05 20:30	80	25	54	0,0	20,53	2,02	3,6	1020,52	-7,06	2,02	19,90	2,51	0,0	0,00	0,0
2020-04-05 21:00	77	24	58	0,0	20,63	1,32	3,6	1020,52	-6,73	1,32	19,97	2,03	0,0	0,00	0,0
2020-04-05 21:30	82	24	62	0,0	20,63	1,12	3,6	1020,52	-6,01	1,12	19,97	2,06	0,0	0,00	0,0
2020-04-05 22:00	84	24	71	0,0	20,73	1,32	3,6	1020,52	-3,94	1,32	20,07	2,82	0,0	0,00	0,0
2020-04-05 22:30	76	24	74	0,0	20,83	1,32	3,6	1020,52	-3,36	1,32	20,17	3,02	0,0	0,00	0,0
2020-04-05 23:00	75	24	76	0,0	20,53	1,12	3,6	1020,52	-3,18	1,12	19,87	2,96	0,0	0,00	0,0
2020-04-05 23:30	78	25	79	0,0	20,23	1,22	3,6	1020,52	-2,54	1,22	19,60	3,27	2,2	0,00	0,0
2020-04-06 00:00	77	25	79	0,0	19,93	1,22	3,6	1020,52	-2,54	1,22	19,30	3,27	0,0	0,00	0,0
2020-04-06 00:30	82	24	79	0,0	19,73	1,02	3,6	1020,52	-2,74	1,02	19,07	3,07	0,0	0,00	0,0
2020-04-06 01:00	77	25	79	0,0	19,43	0,82	3,6	1020,52	-2,93	0,82	18,80	2,87	0,0	0,00	0,0
2020-04-06 01:30	80	25	79	0,0	19,33	0,61	3,6	1019,52	-3,13	0,61	18,70	2,67	0,0	0,00	0,0
2020-04-06 02:00	83	25	81	0,0	19,13	0,11	3,6	1019,52	-3,26	0,11	18,50	2,32	0,0	0,00	0,0
2020-04-06 02:30	80	25	83	0,0	18,93	-0,19	3,6	1019,52	-3,22	-0,19	18,30	2,17	0,0	0,00	0,0
2020-04-06 03:00	81	25	85	0,0	18,83	-0,49	3,6	1019,52	-3,18	-0,49	18,20	2,02	0,0	0,00	0,0
2020-04-06 03:30	78	25	87	0,0	18,73	-0,19	3,6	1019,52	-2,56	-0,19	18,10	2,47	0,0	0,00	0,0
2020-04-06 04:00	83	25	89	0,0	18,63	-0,09	3,6	1019,52	-2,14	-0,09	18,00	2,73	0,0	0,00	0,0
2020-04-06 04:30	78	25	89	0,0	18,63	-0,09	3,6	1019,52	-2,14	-0,09	18,00	2,73	0,0	0,00	0,0
2020-04-06 05:00	80	25	91	0,0	18,63	-0,39	3,6	1019,52	-2,13	-0,39	18,00	2,59	0,0	0,00	0,0
2020-04-06 05:30	80	25	94	0,0	18,93	-0,39	3,6	1018,52	-1,67	-0,39	18,30	2,83	0,0	0,00	0,0
2020-04-06 06:00	78	25	95	0,0	19,23	0,01	3,6	1018,52	-1,13	0,01	18,60	3,32	0,0	0,00	0,0
2020-04-06 06:30	84	25	94	0,0	19,43	-0,09	3,6	1018,52	-1,38	-0,09	18,80	3,13	0,0	0,00	0,0
2020-04-06 07:00	83	25	96	0,0	19,63	0,21	3,6	1018,52	-0,78	0,21	19,00	3,60	1,8	0,00	0,0
2020-04-06 07:30	83	25	95	0,0	21,23	0,41	3,6	1017,52	-0,73	0,41	20,60	3,72	0,0	0,00	0,0
2020-04-06 08:00	79	24	93	0,0	23,03	0,92	3,6	1017,52	-0,54	0,92	22,37	4,05	0,0	0,00	0,0
2020-04-06 08:30	81	24	91	0,0	23,13	1,32	3,6	1017,52	-0,45	1,32	22,47	4,29	0,0	0,00	0,0
2020-04-06 09:00	82	24	87	0,0	22,73	2,42	3,6	1017,52	-0,01	2,42	22,07	5,07	0,0	0,00	0,0
2020-04-06 09:30	78	24	79	0,0	22,53	3,12	3,6	1017,52	-0,70	3,12	21,87	5,18	0,0	0,00	0,0
2020-04-06 10:00	85	24	73	0,0	22,43	4,02	3,6	1016,51	-0,96	4,02	21,77	5,66	0,0	0,00	0,0
2020-04-06 10:30	82	24	68	0,0	22,13	4,42	3,6	1016,51	-1,59	4,42	21,47	5,73	0,0	0,00	0,0
2020-04-06 11:00	85	24	62	0,0	21,83	5,42	3,6	1016,51	-1,95	5,42	21,17	6,37	0,0	0,00	0,0
2020-04-06 11:30	84	24	58	0,0	21,53	5,72	3,6	1016,51	-2,62	5,72	20,87	6,44	0,0	0,00	0,0
2020-04-06 12:00	85	25	57	0,0	21,33	6,02	3,6	1016,51	-2,59	6,02	20,70	6,68	0,0	0,00	0,0
2020-04-06 12:30	77	25	56	0,0	21,33	6,22	3,6	1016,51	-2,65	6,22	20,70	6,83	0,0	0,00	0,0
2020-04-06 13:00	83	25	54	0,0	21,23	6,62	3,6	1016,51	-2,80	6,62	20,60	7,12	0,0	0,00	0,0
2020-04-06 13:30	72	25	52	0,0	21,13	7,52	3,6	1016,51	-2,51	7,52	20,50	7,91	0,0	0,00	0,0
2020-04-06 14:00	79	25	50	0,0	20,83	8,12	3,6	1015,51	-2,52	8,12	20,20	8,41	0,0	0,00	0,0
2020-04-06 14:30	79	25	49	0,0	20,73	8,42	3,6	1015,51	-2,53	8,42	20,10	8,66	0,0	0,00	0,0
2020-04-06 15:00	76	25	47	0,0	20,53	8,72	3,6	1015,51	-2,86	8,72	19,90	8,87	0,0	0,00	0,0
2020-04-06 15:30	82	25	43	0,0	20,43	9,82	3,6	1014,51	-3,14	9,82	19,80	9,78	0,0	0,00	0,0
2020-04-06 16:00	69	25	42	0,0	20,33	9,82	3,6	1014,51	-3,48	9,82	19,70	9,74	0,0	0,00	0,0
2020-04-06 16:30	87	25	42	0,0	20,13	10,12	3,6	1014,51	-3,21	10,12	19,50	10,04	2,4	0,00	0,0
2020-04-06 17:00	95	25	43	0,0	19,93	9,82	3,6	1014,51	-3,14	9,82	19,30	9,78	3,7	0,00	0,0
2020-04-06 17:30	76	25	44	0,0	19,73	9,32	3,6	1014,51	-3,26	9,32	19,10	9,33	0,0	0,00	0,0

Datum	Vindrikt °	Fukt inne Rh%	Fukt ute Rh%	Vindhast m/s	Temp in °C	Temp ute °C	Nb. Mån mm	Tryck Mbar	Dagpp °C	Kyleffekt °C	Vix inne °C	Vix ute °C	Vindby m/s	Korr lufttryck	Nederb./dygn mm
2020-04-06 18:00	76	25	43	0,0	19,63	9,12	3,6	1013,51	-3,77	9,12	19,00	9,08	0,0	0,00	0,0
2020-04-06 18:30	90	25	45	0,0	19,53	8,82	3,6	1013,51	-3,39	8,82	18,90	8,87	0,0	0,00	0,0
2020-04-06 19:00	78	25	47	0,0	19,43	8,32	3,6	1012,51	-3,22	8,32	18,80	8,47	0,0	0,00	0,0
2020-04-06 19:30	92	25	48	0,0	19,43	7,92	3,6	1012,51	-3,29	7,92	18,80	8,11	0,0	0,00	0,0
2020-04-06 20:00	94	25	50	0,0	19,53	7,02	3,6	1012,51	-3,53	7,02	18,90	7,31	0,0	0,00	0,0
2020-04-06 20:30	87	25	50	0,0	19,63	7,02	3,6	1012,51	-3,53	7,02	19,00	7,31	0,0	0,00	0,0
2020-04-06 21:00	112	25	52	0,0	19,73	6,22	3,6	1012,51	-3,71	6,22	19,10	6,61	0,0	0,00	0,0
2020-04-06 21:30	94	25	53	0,0	19,83	5,82	3,6	1012,51	-3,81	5,82	19,20	6,27	0,0	0,00	0,0
2020-04-06 22:00	86	25	55	0,0	19,93	5,32	3,6	1012,51	-3,75	5,32	19,30	5,87	0,0	0,00	0,0
2020-04-06 22:30	80	25	58	0,0	19,93	4,82	3,6	1012,51	-3,46	4,82	19,30	5,54	0,0	0,00	0,0
2020-04-06 23:00	79	25	61	0,0	19,83	4,52	3,6	1012,51	-3,03	4,52	19,20	5,41	0,0	0,00	0,0
2020-04-06 23:30	83	25	61	0,0	19,63	4,42	3,6	1011,51	-3,12	4,42	19,00	5,31	0,0	0,00	0,0
2020-04-07 00:00	96	25	63	0,0	19,53	4,42	3,6	1012,51	-2,67	4,42	18,90	5,42	0,0	0,00	0,0
2020-04-07 00:30	95	25	62	0,0	19,33	4,62	3,6	1012,51	-2,71	4,62	18,70	5,57	0,0	0,00	0,0
2020-04-07 01:00	93	25	59	0,0	19,23	5,12	3,6	1011,51	-2,94	5,12	18,60	5,89	0,0	0,00	0,0
2020-04-07 01:30	89	25	60	0,0	19,13	4,62	3,6	1011,51	-3,17	4,62	18,50	5,45	0,0	0,00	0,0
2020-04-07 02:00	93	25	60	0,0	19,03	4,82	3,6	1012,51	-2,98	4,82	18,40	5,65	0,0	0,00	0,0
2020-04-07 02:30	93	25	59	0,0	18,93	5,02	3,6	1012,51	-3,03	5,02	18,30	5,79	0,0	0,00	0,0
2020-04-07 03:00	87	25	59	0,0	18,83	4,82	3,6	1011,51	-3,22	4,82	18,20	5,59	0,0	0,00	0,0
2020-04-07 03:30	316	25	61	0,0	18,83	4,52	3,6	1012,51	-3,03	4,52	18,20	5,41	0,0	0,00	0,0
2020-04-07 04:00	313	25	62	0,0	18,73	4,22	3,6	1012,51	-3,08	4,22	18,10	5,16	0,0	0,00	0,0
2020-04-07 04:30	331	25	68	0,0	18,63	4,02	3,6	1012,51	-1,97	4,02	18,00	5,33	0,0	0,00	0,0
2020-04-07 05:00	330	25	72	0,0	18,63	3,32	3,6	1013,51	-1,83	3,32	18,00	4,89	0,0	0,00	0,0
2020-04-07 05:30	331	25	75	0,0	18,63	3,02	3,6	1012,51	-1,54	3,02	18,00	4,79	0,0	0,00	0,0
2020-04-07 06:00	330	26	75	0,0	18,53	2,72	3,6	1013,51	-1,83	2,72	17,94	4,49	0,0	0,00	0,0
2020-04-07 06:30	330	26	75	0,0	18,43	2,82	3,6	1013,51	-1,73	2,82	17,84	4,59	0,0	0,00	0,0
2020-04-07 07:00	332	26	83	0,0	18,43	2,82	3,6	1013,51	-0,29	2,82	17,84	5,17	0,0	0,00	0,0
2020-04-07 07:30	331	25	88	0,0	20,33	2,62	3,6	1013,51	0,35	2,62	19,70	5,35	0,0	0,00	0,0
2020-04-07 08:00	332	25	90	0,0	22,33	2,72	3,6	1014,51	0,77	2,72	21,70	5,61	0,0	0,00	0,0
2020-04-07 08:30	332	25	91	0,0	22,53	2,92	3,6	1014,51	1,13	2,92	21,90	5,89	0,0	0,00	0,0
2020-04-07 09:00	332	25	92	0,0	22,13	3,32	3,6	1014,51	1,68	3,32	21,50	6,37	0,0	0,00	0,0
2020-04-07 09:30	330	24	92	0,0	21,83	3,82	3,6	1015,51	2,17	3,82	21,17	6,87	0,0	0,00	0,0
2020-04-07 10:00	290	24	87	0,0	21,63	4,42	3,6	1015,51	1,95	4,42	20,97	7,07	1,2	0,00	0,0
2020-04-07 10:30	268	24	75	0,0	21,63	5,42	3,6	1015,51	0,78	5,42	20,97	7,20	1,2	0,00	0,0
2020-04-07 11:00	269	24	68	0,0	21,53	4,82	3,6	1016,51	-1,20	4,82	20,87	6,13	1,6	0,00	0,0
2020-04-07 11:30	291	25	70	0,0	21,43	5,02	3,6	1016,51	-0,60	5,02	20,80	6,46	2,0	0,00	0,0
2020-04-07 12:00	262	25	65	0,0	21,23	5,42	3,6	1016,51	-1,28	5,42	20,60	6,55	1,6	0,00	0,0
2020-04-07 12:30	292	25	54	0,0	20,93	6,12	3,6	1016,51	-3,26	6,12	20,30	6,62	2,0	0,00	0,0
2020-04-07 13:00	284	25	60	0,0	20,53	5,52	3,6	1017,52	-2,33	5,52	19,90	6,35	4,9	0,00	0,0
2020-04-07 13:30	277	25	54	1,2	20,23	5,82	3,6	1017,52	-3,54	5,82	19,60	6,32	1,8	0,00	0,0
2020-04-07 14:00	280	25	57	0,0	19,93	5,42	3,6	1018,52	-3,15	5,42	19,30	6,08	4,9	0,00	0,0
2020-04-07 14:30	283	25	57	1,2	19,63	5,42	3,6	1019,52	-3,15	5,42	19,00	6,08	2,2	0,00	0,0
2020-04-07 15:00	279	25	51	0,0	19,53	6,22	3,6	1019,52	-3,98	6,22	18,90	6,56	2,0	0,00	0,0
2020-04-07 15:30	271	25	51	0,0	19,43	6,02	3,6	1020,52	-4,16	6,02	18,80	6,36	2,0	0,00	0,0
2020-04-07 16:00	286	25	50	1,6	19,33	6,12	3,6	1020,52	-4,35	6,12	18,70	6,41	4,5	0,00	0,0
2020-04-07 16:30	295	25	47	1,2	19,33	6,12	3,6	1020,52	-5,23	6,12	18,70	6,26	6,0	0,00	0,0

Datum	Vindrikt	Fukt inne	Fukt ute	Vindhast	Temp in	Temp ute	Nb. Mån	Tryck	Dagpp	Kyleffekt	Vix inne	Vix ute	Vindby	Korr lufttryck	Nederb./dygn
	°	Rh%	Rh%	m/s	°C	°C	mm	Mbar	°C	°C	°C	°C	m/s		mm
2020-04-07 17:00	248	25	46	0,0	19,23	6,22	3,6	1020,52	-5,44	6,22	18,60	6,32	4,5	0,00	0,0
2020-04-07 17:30	251	25	51	0,0	19,13	5,92	3,6	1020,52	-4,26	5,92	18,50	6,26	1,6	0,00	0,0
2020-04-07 18:00	274	25	51	0,0	19,13	5,92	3,6	1021,52	-4,26	5,92	18,50	6,26	1,2	0,00	0,0
2020-04-07 18:30	281	25	52	0,0	19,03	6,02	3,6	1021,52	-3,89	6,02	18,40	6,41	1,2	0,00	0,0
2020-04-07 19:00	272	25	52	0,0	19,03	5,72	3,6	1021,52	-4,17	5,72	18,40	6,11	0,0	0,00	0,0
2020-04-07 19:30	275	25	53	0,0	19,03	4,92	3,6	1021,52	-4,64	4,92	18,40	5,36	0,0	0,00	0,0
2020-04-07 20:00	271	25	55	0,0	19,03	3,92	3,6	1021,52	-5,05	3,92	18,40	4,47	0,0	0,00	0,0
2020-04-07 20:30	272	25	55	0,0	19,23	4,12	3,6	1021,52	-4,86	4,12	18,60	4,67	0,0	0,00	0,0
2020-04-07 21:00	78	26	57	0,0	19,53	3,22	3,6	1021,52	-5,20	3,22	18,94	3,88	0,0	0,00	0,0
2020-04-07 21:30	95	25	58	0,0	19,73	3,12	3,6	1021,52	-5,05	3,12	19,10	3,83	5,2	0,00	0,0
2020-04-07 22:00	80	25	57	0,0	19,93	2,82	3,6	1020,52	-5,57	2,82	19,30	3,48	0,0	0,00	0,0
2020-04-07 22:30	93	25	56	0,0	20,03	2,72	3,6	1020,52	-5,91	2,72	19,40	3,32	0,0	0,00	0,0
2020-04-07 23:00	87	25	56	0,0	19,93	2,62	3,6	1019,52	-6,00	2,62	19,30	3,22	0,0	0,00	0,0
2020-04-07 23:30	89	25	57	0,0	19,73	2,32	3,6	1019,52	-6,04	2,32	19,10	2,98	0,0	0,00	0,0
2020-04-08 00:00	84	25	56	0,0	19,53	2,32	3,6	1019,52	-6,28	2,32	18,90	2,92	0,0	0,00	0,0
2020-04-08 00:30	90	25	56	0,0	19,33	2,12	3,6	1019,52	-6,47	2,12	18,70	2,72	0,0	0,00	0,0
2020-04-08 01:00	84	25	57	0,0	19,23	1,92	3,6	1019,52	-6,41	1,92	18,60	2,58	0,0	0,00	0,0
2020-04-08 01:30	84	25	58	0,0	19,03	1,52	3,6	1018,52	-6,55	1,52	18,40	2,23	0,0	0,00	0,0
2020-04-08 02:00	86	25	60	0,0	18,93	1,42	3,6	1018,52	-6,17	1,42	18,30	2,25	0,0	0,00	0,0
2020-04-08 02:30	88	25	59	0,0	18,83	1,52	3,6	1017,52	-6,31	1,52	18,20	2,29	0,0	0,00	0,0
2020-04-08 03:00	82	25	59	0,0	18,73	1,42	3,6	1016,51	-6,41	1,42	18,10	2,19	0,0	0,00	0,0
2020-04-08 03:30	84	25	57	0,0	18,73	1,72	3,6	1016,51	-6,60	1,72	18,10	2,38	0,0	0,00	0,0
2020-04-08 04:00	80	25	56	0,0	18,53	2,02	3,6	1016,51	-6,56	2,02	17,90	2,62	0,0	0,00	0,0
2020-04-08 04:30	82	26	57	0,0	18,43	1,52	3,6	1015,51	-6,79	1,52	17,84	2,18	0,0	0,00	0,0
2020-04-08 05:00	78	26	58	0,0	18,43	1,02	3,6	1015,51	-7,01	1,02	17,84	1,73	0,0	0,00	0,0
2020-04-08 05:30	78	26	59	0,0	18,43	1,02	3,6	1014,51	-6,78	1,02	17,84	1,79	0,0	0,00	0,0
2020-04-08 06:00	78	26	60	0,0	18,33	1,02	3,6	1013,51	-6,55	1,02	17,74	1,85	0,0	0,00	0,0
2020-04-08 06:30	80	26	61	0,0	18,23	1,12	3,6	1013,51	-6,23	1,12	17,64	2,00	0,0	0,00	0,0
2020-04-08 07:00	79	26	60	0,0	18,23	1,42	3,6	1012,51	-6,17	1,42	17,64	2,25	0,0	0,00	0,0
2020-04-08 07:30	80	25	60	0,0	20,13	1,62	3,6	1012,51	-5,99	1,62	19,50	2,45	0,0	0,00	0,0
2020-04-08 08:00	79	25	60	0,0	22,23	2,02	3,6	1012,51	-5,61	2,02	21,60	2,85	0,0	0,00	0,0
2020-04-08 08:30	88	25	58	0,0	22,53	2,62	3,6	1011,51	-5,52	2,62	21,90	3,33	0,0	0,00	0,0
2020-04-08 09:00	79	24	58	0,0	22,13	3,12	3,6	1011,51	-5,05	3,12	21,47	3,83	0,0	0,00	0,0
2020-04-08 09:30	78	24	57	0,0	21,93	3,52	3,6	1010,51	-4,92	3,52	21,27	4,18	0,0	0,00	0,0
2020-04-08 10:00	81	24	55	0,0	21,83	4,32	3,6	1009,51	-4,67	4,32	21,17	4,87	0,0	0,00	0,0
2020-04-08 10:30	94	24	53	0,0	21,73	5,02	3,6	1009,51	-4,55	5,02	21,07	5,46	0,0	0,00	0,0
2020-04-08 11:00	110	25	52	0,0	21,43	5,72	3,6	1009,51	-4,17	5,72	20,80	6,11	0,0	0,00	0,0
2020-04-08 11:30	154	25	50	0,0	21,03	6,82	3,6	1009,51	-3,71	6,82	20,40	7,11	0,0	0,00	0,0
2020-04-08 12:00	135	25	49	0,0	20,63	7,32	3,6	1008,51	-3,54	7,32	20,00	7,56	1,4	0,00	0,0
2020-04-08 12:30	264	25	53	0,0	20,23	6,42	3,6	1009,51	-3,25	6,42	19,60	6,87	1,4	0,00	0,0
2020-04-08 13:00	284	25	73	1,2	20,03	4,32	3,6	1010,51	-0,67	4,32	19,40	5,96	1,6	0,00	0,0
2020-04-08 13:30	267	25	80	0,0	19,93	2,22	3,6	1010,51	-1,40	2,22	19,30	4,35	2,4	0,00	0,0
2020-04-08 14:00	256	25	84	0,0	20,03	1,92	3,6	1010,51	-1,00	1,92	19,40	4,34	1,6	0,00	0,0
2020-04-08 14:30	304	25	82	0,0	20,33	2,22	3,6	1010,51	-1,05	2,22	19,70	4,49	1,2	0,00	0,0
2020-04-08 15:00	279	25	82	0,0	20,63	1,92	3,6	1010,51	-1,34	1,92	20,00	4,19	3,9	0,00	0,0
2020-04-08 15:30	268	25	85	0,0	20,83	2,12	3,6	1009,51	-0,64	2,12	20,20	4,62	1,6	0,00	0,0

Datum	Vindrikt °	Fukt inne Rh%	Fukt ute Rh%	Vindhast m/s	Temp in °C	Temp ute °C	Nb. Mån mm	Tryck Mbar	Dagpp °C	Kyleffekt °C	Vix inne °C	Vix ute °C	Vindby m/s	Korr lufttryck	Nederb./dygn mm
2020-04-08 16:00	254	25	77	0,0	20,93	2,52	3,6	1009,51	-1,65	2,52	20,30	4,43	1,2	0,00	0,0
2020-04-08 16:30	269	25	74	0,0	20,93	2,42	3,6	1009,51	-2,30	2,42	20,30	4,13	1,4	0,00	0,0
2020-04-08 17:00	271	25	77	0,0	20,83	2,32	3,6	1009,51	-1,84	2,32	20,20	4,23	0,0	0,00	0,0
2020-04-08 17:30	271	25	81	0,0	20,83	1,72	3,6	1009,51	-1,71	1,72	20,20	3,92	0,0	0,00	0,0
2020-04-08 18:00	276	25	86	0,0	20,83	1,62	3,6	1008,51	-0,96	1,62	20,20	4,19	0,0	0,00	0,0
2020-04-08 18:30	59	25	88	0,0	20,83	1,42	3,6	1008,51	-0,83	1,42	20,20	4,15	0,0	0,00	0,0
2020-04-08 19:00	79	25	90	0,0	20,83	1,32	3,6	1007,51	-0,61	1,32	20,20	4,21	0,0	0,00	0,0
2020-04-08 19:30	185	25	91	0,0	20,73	1,22	3,6	1007,51	-0,55	1,22	20,10	4,19	0,0	0,00	0,0
2020-04-08 20:00	214	25	91	0,0	20,83	1,32	3,6	1007,51	-0,45	1,32	20,20	4,29	0,0	0,00	0,0
2020-04-08 20:30	257	25	89	0,0	20,83	1,02	3,6	1007,51	-1,06	1,02	20,20	3,83	0,0	0,00	0,0
2020-04-08 21:00	252	25	85	0,0	20,83	0,92	3,6	1007,51	-1,81	0,92	20,20	3,42	0,0	0,00	0,0
2020-04-08 21:30	265	25	76	0,0	20,83	1,32	3,6	1006,51	-2,99	1,32	20,20	3,16	1,4	0,00	0,0
2020-04-08 22:00	260	25	92	0,0	20,83	0,51	3,6	1007,51	-1,09	0,51	20,20	3,57	2,4	0,00	0,0
2020-04-08 22:30	258	25	91	0,0	20,73	0,31	3,6	1006,51	-1,44	0,31	20,10	3,29	1,2	0,00	0,0
2020-04-08 23:00	267	25	84	0,0	20,43	0,41	3,6	1006,51	-2,46	0,41	19,80	2,84	1,6	0,00	0,0
2020-04-08 23:30	268	25	96	0,0	19,93	0,01	3,6	1006,51	-0,98	0,01	19,30	3,40	4,5	0,00	0,0
2020-04-09 00:00	267	25	97	0,0	19,63	-0,19	3,6	1006,51	-1,03	-0,19	19,00	3,29	0,0	0,00	0,0
2020-04-09 00:30	259	25	94	0,0	19,43	-0,59	3,6	1006,51	-1,87	-0,59	18,80	2,63	1,4	0,00	0,0
2020-04-09 01:00	241	25	93	0,0	19,03	-0,89	3,6	1006,51	-2,32	-0,89	18,40	2,25	3,5	0,00	0,0
2020-04-09 01:30	257	25	89	0,0	18,83	-0,89	3,6	1005,51	-2,93	-0,89	18,20	1,93	1,6	0,00	0,0
2020-04-09 02:00	252	25	88	0,0	18,73	-0,89	3,6	1005,51	-3,09	-0,89	18,10	1,85	0,0	0,00	0,0
2020-04-09 02:30	256	25	88	0,0	18,53	-0,89	3,6	1005,51	-3,09	-0,89	17,90	1,85	0,0	0,00	0,0
2020-04-09 03:00	266	25	88	0,0	18,33	-0,49	3,6	1004,51	-2,70	-0,49	17,70	2,25	1,8	0,00	0,0
2020-04-09 03:30	249	25	95	0,0	18,13	-0,59	3,6	1004,51	-1,72	-0,59	17,50	2,72	2,6	0,00	0,0
2020-04-09 04:00	273	25	99	1,6	17,93	-0,59	3,6	1005,51	-1,15	-0,59	17,30	3,06	2,0	0,00	0,0
2020-04-09 04:30	271	25	93	0,0	17,83	-0,49	3,6	1005,51	-1,92	-0,49	17,20	2,65	1,8	0,00	0,0
2020-04-09 05:00	259	25	92	0,0	17,83	-0,49	3,6	1006,51	-2,08	-0,49	17,20	2,57	2,4	0,00	0,0
2020-04-09 05:30	272	25	93	0,0	17,83	-0,59	3,6	1007,51	-2,02	-0,59	17,20	2,55	1,4	0,00	0,0
2020-04-09 06:00	278	25	97	0,0	18,13	-0,79	3,6	1007,51	-1,63	-0,79	17,50	2,68	1,8	0,00	0,0
2020-04-09 06:30	289	26	97	1,2	18,53	-0,99	3,6	1007,51	-1,83	-0,99	17,94	2,48	1,8	0,00	0,0
2020-04-09 07:00	251	25	94	0,0	18,83	-0,99	3,6	1008,51	-2,27	-0,99	18,20	2,23	1,8	0,00	0,0
2020-04-09 07:30	284	25	90	0,0	20,63	-0,49	3,6	1008,51	-2,38	-0,49	20,00	2,41	1,6	0,00	0,0
2020-04-09 08:00	256	25	90	0,0	22,43	-0,39	3,6	1008,51	-2,28	-0,39	21,80	2,51	1,8	0,00	0,0
2020-04-09 08:30	287	24	87	0,0	22,63	0,11	3,6	1009,51	-2,27	0,11	21,97	2,77	1,8	0,00	0,0
2020-04-09 09:00	273	24	87	0,0	22,03	0,21	3,6	1009,51	-2,17	0,21	21,37	2,87	2,2	0,00	0,0
2020-04-09 09:30	268	24	87	0,0	21,63	0,72	3,6	1010,51	-1,68	0,72	20,97	3,37	3,3	0,00	0,0
2020-04-09 10:00	270	25	86	0,0	21,53	1,02	3,6	1010,51	-1,55	1,02	20,90	3,59	1,6	0,00	0,0
2020-04-09 10:30	248	25	82	0,0	21,43	1,22	3,6	1011,51	-2,02	1,22	20,80	3,49	2,6	0,00	0,0
2020-04-09 11:00	271	25	82	0,0	21,33	1,42	3,6	1011,51	-1,83	1,42	20,70	3,69	3,5	0,00	0,0
2020-04-09 11:30	297	25	81	0,0	21,03	1,42	3,6	1012,51	-2,00	1,42	20,40	3,62	1,6	0,00	0,0
2020-04-09 12:00	248	25	73	0,0	20,73	1,92	3,6	1012,51	-2,98	1,92	20,10	3,56	3,3	0,00	0,0
2020-04-09 12:30	312	25	66	0,0	20,33	2,42	3,6	1012,51	-3,91	2,42	19,70	3,61	3,3	0,00	0,0
2020-04-09 13:00	256	25	69	0,0	20,03	2,72	3,6	1012,51	-3,00	2,72	19,40	4,10	4,3	0,00	0,0
2020-04-09 13:30	286	25	72	0,0	19,63	2,32	3,6	1013,51	-2,79	2,32	19,00	3,89	1,6	0,00	0,0
2020-04-09 14:00	260	25	61	1,4	19,43	3,42	3,6	1013,51	-4,07	3,42	18,80	4,31	1,6	0,00	0,0
2020-04-09 14:30	275	25	74	1,2	19,13	2,72	3,6	1013,51	-2,02	2,72	18,50	4,43	2,0	0,00	0,0

Datum	Vindrikt	Fukt inne	Fukt ute	Vindhast	Temp in	Temp ute	Nb. Mån	Tryck	Dagpp	Kyleffekt	Vix inne	Vix ute	Vindby	Korr lufttryck	Nederb./dygn
	°	Rh%	Rh%	m/s	°C	°C	mm	Mbar	°C	°C	°C	°C	m/s		mm
2020-04-09 15:00	268	25	75	0,0	19,03	2,72	3,6	1013,51	-1,83	2,72	18,40	4,49	2,4	0,00	0,0
2020-04-09 15:30	281	25	71	1,2	19,03	2,92	3,6	1013,51	-2,41	2,92	18,40	4,43	1,8	0,00	0,0
2020-04-09 16:00	301	25	68	0,0	18,93	3,42	3,6	1014,51	-2,54	3,42	18,30	4,73	1,2	0,00	0,0
2020-04-09 16:30	281	25	65	0,0	18,83	3,12	3,6	1014,51	-3,46	3,12	18,20	4,24	1,6	0,00	0,0
2020-04-09 17:00	262	25	61	0,0	18,73	2,92	3,6	1014,51	-4,54	2,92	18,10	3,81	1,8	0,00	0,0
2020-04-09 17:30	314	25	58	0,0	18,73	3,02	3,6	1015,51	-5,14	3,02	18,10	3,73	3,0	0,00	0,0
2020-04-09 18:00	351	25	55	0,0	18,83	3,02	3,6	1015,51	-5,88	3,02	18,20	3,57	2,8	0,00	0,0
2020-04-09 18:30	294	25	56	0,0	18,83	3,02	3,6	1015,51	-5,63	3,02	18,20	3,62	2,0	0,00	0,0
2020-04-09 19:00	326	25	57	0,0	19,03	2,32	3,6	1016,51	-6,04	2,32	18,40	2,98	1,6	0,00	0,0
2020-04-09 19:30	2	25	58	0,0	19,23	2,32	3,6	1016,51	-5,80	2,32	18,60	3,03	1,4	0,00	0,0
2020-04-09 20:00	297	25	55	0,0	19,63	1,32	3,6	1016,51	-7,46	1,32	19,00	1,87	1,8	0,00	0,0
2020-04-09 20:30	295	25	58	0,0	20,03	0,61	3,6	1017,52	-7,39	0,61	19,40	1,33	0,0	0,00	0,0
2020-04-09 21:00	279	25	60	0,0	20,23	0,11	3,6	1017,52	-7,40	0,11	19,60	0,94	2,6	0,00	0,0
2020-04-09 21:30	321	25	60	0,0	20,33	-0,49	3,6	1017,52	-7,96	-0,49	19,70	0,34	0,0	0,00	0,0
2020-04-09 22:00	322	25	62	0,0	20,43	-0,89	3,6	1018,52	-7,89	-0,89	19,80	0,06	0,0	0,00	0,0
2020-04-09 22:30	321	25	64	0,0	20,43	-1,19	3,6	1018,52	-7,75	-1,19	19,80	-0,12	0,0	0,00	0,0
2020-04-09 23:00	322	25	75	0,0	20,23	-1,29	3,6	1018,52	-5,68	-1,29	19,60	0,49	0,0	0,00	0,0
2020-04-09 23:30	323	25	77	0,0	20,03	-0,99	3,6	1018,52	-5,03	-0,99	19,40	0,93	0,0	0,00	0,0
2020-04-10 00:00	322	25	82	0,0	19,73	-0,99	3,6	1018,52	-4,17	-0,99	19,10	1,29	0,0	0,00	0,0
2020-04-10 00:30	323	25	84	0,0	19,53	-1,09	3,6	1017,52	-3,93	-1,09	18,90	1,34	0,0	0,00	0,0
2020-04-10 01:00	322	25	86	0,0	19,33	-1,29	3,6	1018,52	-3,80	-1,29	18,70	1,29	0,0	0,00	0,0
2020-04-10 01:30	323	25	91	0,0	19,13	-1,39	3,6	1017,52	-3,12	-1,39	18,50	1,59	2,2	0,00	0,0
2020-04-10 02:00	322	25	94	0,0	19,03	-1,49	3,6	1017,52	-2,76	-1,49	18,40	1,73	0,0	0,00	0,0
2020-04-10 02:30	322	25	97	0,0	18,93	-1,39	3,6	1017,52	-2,23	-1,39	18,30	2,08	0,0	0,00	0,0
2020-04-10 03:00	321	25	98	0,0	18,83	-1,49	3,6	1018,52	-2,18	-1,49	18,20	2,07	0,0	0,00	0,0
2020-04-10 03:30	315	25	100	0,0	18,73	-1,29	3,6	1018,52	-1,70	-1,29	18,10	2,44	1,2	0,00	0,0
2020-04-10 04:00	318	26	100	0,0	18,53	-1,49	3,6	1018,52	-1,90	-1,49	17,94	2,24	0,0	0,00	0,0
2020-04-10 04:30	316	26	100	0,0	18,43	-2,19	3,6	1018,52	-2,60	-2,19	17,84	1,54	0,0	0,00	0,0
2020-04-10 05:00	319	26	100	0,0	18,43	-2,09	3,6	1018,52	-2,50	-2,09	17,84	1,64	0,0	0,00	0,0
2020-04-10 05:30	319	26	100	0,0	18,33	-2,09	3,6	1018,52	-2,50	-2,09	17,74	1,64	0,0	0,00	0,0
2020-04-10 06:00	318	26	100	0,0	18,33	-1,99	3,6	1018,52	-2,40	-1,99	17,74	1,74	0,0	0,00	0,0
2020-04-10 06:30	319	26	100	0,0	18,33	-1,89	3,6	1018,52	-2,30	-1,89	17,74	1,84	0,0	0,00	0,0
2020-04-10 07:00	321	25	100	0,0	18,63	-1,79	3,6	1018,52	-2,20	-1,79	18,00	1,94	0,0	0,00	0,0
2020-04-10 07:30	318	25	100	0,0	20,43	-1,59	3,6	1018,52	-2,00	-1,59	19,80	2,14	0,0	0,00	0,0
2020-04-10 08:00	338	25	98	0,0	22,43	-1,29	3,6	1019,52	-1,98	-1,29	21,80	2,27	0,0	0,00	0,0
2020-04-10 08:30	309	24	93	0,0	22,73	-1,29	3,6	1019,52	-2,72	-1,29	22,07	1,85	0,0	0,00	0,0
2020-04-10 09:00	325	24	92	0,0	22,33	-1,09	3,6	1019,52	-2,67	-1,09	21,67	1,97	1,2	0,00	0,0
2020-04-10 09:30	328	24	89	0,0	22,23	-0,79	3,6	1019,52	-2,83	-0,79	21,57	2,03	0,0	0,00	0,0
2020-04-10 10:00	301	24	83	0,0	22,13	-0,29	3,6	1019,52	-3,31	-0,29	21,47	2,07	1,4	0,00	0,0
2020-04-10 10:30	294	24	73	0,0	22,13	-0,09	3,6	1019,52	-4,90	-0,09	21,47	1,56	1,6	0,00	0,0
2020-04-10 11:00	250	24	72	0,0	21,73	0,31	3,6	1020,52	-4,70	0,31	21,07	1,89	1,4	0,00	0,0
2020-04-10 11:30	256	25	63	0,0	21,23	0,51	3,6	1019,52	-6,35	0,51	20,60	1,52	1,6	0,00	0,0
2020-04-10 12:00	270	25	59	0,0	20,73	0,72	3,6	1020,52	-7,06	0,72	20,10	1,49	1,8	0,00	0,0
2020-04-10 12:30	259	25	55	0,0	20,23	1,42	3,6	1019,52	-7,37	1,42	19,60	1,97	1,4	0,00	0,0
2020-04-10 13:00	267	25	51	0,0	20,03	1,42	3,6	1020,52	-8,40	1,42	19,40	1,76	2,0	0,00	0,0
2020-04-10 13:30	296	25	48	0,0	19,73	1,52	3,6	1019,52	-9,13	1,52	19,10	1,71	1,6	0,00	0,0

Datum	Vindrikt °	Fukt inne Rh%	Fukt ute Rh%	Vindhast m/s	Temp in °C	Temp ute °C	Nb. Mån mm	Tryck Mbar	Dagpp °C	Kyleffekt °C	Vix inne °C	Vix ute °C	Vindby m/s	Korr lufttryck	Nederb./dygn mm
2020-04-10 14:00	248	25	46	0,0	19,53	1,62	3,6	1019,52	-9,62	1,62	18,90	1,71	1,6	0,00	0,0
2020-04-10 14:30	258	25	48	0,0	19,43	1,82	3,6	1019,52	-8,86	1,82	18,80	2,01	1,6	0,00	0,0
2020-04-10 15:00	267	25	48	0,0	19,33	2,12	3,6	1019,52	-8,59	2,12	18,70	2,31	1,4	0,00	0,0
2020-04-10 15:30	255	25	52	0,0	19,23	1,52	3,6	1019,52	-8,04	1,52	18,60	1,91	1,8	0,00	0,0
2020-04-10 16:00	267	25	54	0,0	19,03	1,42	3,6	1019,52	-7,62	1,42	18,40	1,91	1,4	0,00	0,0
2020-04-10 16:30	272	25	57	0,0	18,83	1,22	3,6	1019,52	-7,07	1,22	18,20	1,88	1,8	0,00	0,0
2020-04-10 17:00	279	25	60	0,0	18,83	1,72	3,6	1019,52	-5,89	1,72	18,20	2,55	1,6	0,00	0,0
2020-04-10 17:30	282	25	59	1,2	19,03	1,92	3,6	1019,52	-5,94	1,92	18,40	2,69	1,6	0,00	0,0
2020-04-10 18:00	256	25	60	0,0	19,63	2,02	3,6	1019,52	-5,61	2,02	19,00	2,85	1,8	0,00	0,0
2020-04-10 18:30	260	25	68	0,0	20,43	1,22	3,6	1019,52	-4,63	1,22	19,80	2,53	1,6	0,00	0,0
2020-04-10 19:00	267	24	69	0,0	21,63	1,52	3,6	1019,52	-4,15	1,52	20,97	2,89	0,0	0,00	0,0
2020-04-10 19:30	264	24	72	0,0	22,73	0,82	3,6	1019,52	-4,22	0,82	22,07	2,39	0,0	0,00	0,0
2020-04-10 20:00	266	24	73	0,0	22,93	0,61	3,6	1019,52	-4,23	0,61	22,27	2,26	0,0	0,00	0,0
2020-04-10 20:30	269	24	74	0,0	22,43	0,21	3,6	1019,52	-4,42	0,21	21,77	1,92	0,0	0,00	0,0
2020-04-10 21:00	271	24	76	0,0	21,73	-0,19	3,6	1019,52	-4,44	-0,19	21,07	1,66	0,0	0,00	0,0
2020-04-10 21:30	267	25	78	0,0	21,23	-1,09	3,6	1019,52	-4,95	-1,09	20,60	0,90	0,0	0,00	0,0
2020-04-10 22:00	266	25	80	0,0	20,73	-1,29	3,6	1019,52	-4,80	-1,29	20,10	0,84	1,4	0,00	0,0
2020-04-10 22:30	268	25	84	0,0	20,33	-1,69	3,6	1019,52	-4,52	-1,69	19,70	0,74	0,0	0,00	0,0
2020-04-10 23:00	272	25	84	0,0	19,83	-1,69	3,6	1019,52	-4,52	-1,69	19,20	0,74	1,6	0,00	0,0
2020-04-10 23:30	271	25	84	0,0	19,53	-1,59	3,6	1019,52	-4,42	-1,59	18,90	0,84	1,4	0,00	0,0
2020-04-11 00:00	282	25	85	0,0	19,33	-1,89	3,6	1019,52	-4,55	-1,89	18,70	0,62	0,0	0,00	0,0
2020-04-11 00:30	253	25	87	0,0	19,13	-1,99	3,6	1020,52	-4,33	-1,99	18,50	0,67	0,0	0,00	0,0
2020-04-11 01:00	260	25	90	0,0	19,03	-1,79	3,6	1020,52	-3,66	-1,79	18,40	1,11	0,0	0,00	0,0
2020-04-11 01:30	304	25	85	0,0	18,93	-2,09	3,6	1020,52	-4,75	-2,09	18,30	0,42	0,0	0,00	0,0
2020-04-11 02:00	295	25	76	0,0	18,83	-1,89	3,6	1021,52	-6,08	-1,89	18,20	-0,04	0,0	0,00	0,0
2020-04-11 02:30	294	25	74	0,0	18,73	-1,99	3,6	1021,52	-6,54	-1,99	18,10	-0,28	0,0	0,00	0,0
2020-04-11 03:00	288	25	77	0,0	18,63	-2,29	3,6	1021,52	-6,29	-2,29	18,00	-0,37	1,2	0,00	0,0
2020-04-11 03:30	288	25	78	0,0	18,53	-2,39	3,6	1021,52	-6,21	-2,39	17,90	-0,40	0,0	0,00	0,0
2020-04-11 04:00	288	25	82	0,0	18,43	-2,49	3,6	1021,52	-5,63	-2,49	17,80	-0,21	0,0	0,00	0,0
2020-04-11 04:30	289	25	82	0,0	18,43	-2,49	3,6	1021,52	-5,63	-2,49	17,80	-0,21	0,0	0,00	0,0
2020-04-11 05:00	288	25	82	0,0	18,33	-2,39	3,6	1022,52	-5,53	-2,39	17,70	-0,11	0,0	0,00	0,0
2020-04-11 05:30	291	25	83	0,0	18,63	-2,49	3,6	1022,52	-5,46	-2,49	18,00	-0,14	0,0	0,00	0,0
2020-04-11 06:00	287	25	83	0,0	18,93	-2,39	3,6	1022,52	-5,36	-2,39	18,30	-0,04	0,0	0,00	0,0
2020-04-11 06:30	288	25	83	0,0	21,03	-2,49	3,6	1021,52	-5,46	-2,49	20,40	-0,14	0,0	0,00	0,0
2020-04-11 07:00	291	24	83	0,0	22,83	-2,19	3,6	1021,52	-5,17	-2,19	22,17	0,16	0,0	0,00	0,0
2020-04-11 07:30	291	24	82	0,0	23,03	-1,89	3,6	1021,52	-5,04	-1,89	22,37	0,39	1,2	0,00	0,0
2020-04-11 08:00	289	24	81	0,0	22,83	-1,19	3,6	1021,52	-4,53	-1,19	22,17	1,02	0,0	0,00	0,0
2020-04-11 08:30	288	24	79	0,0	22,73	-0,09	3,6	1021,52	-3,81	-0,09	22,07	1,97	0,0	0,00	0,0
2020-04-11 09:00	290	24	74	0,0	22,53	0,11	3,6	1021,52	-4,52	0,11	21,87	1,82	0,0	0,00	0,0
2020-04-11 09:30	292	24	72	0,0	22,43	0,72	3,6	1021,52	-4,32	0,72	21,77	2,29	0,0	0,00	0,0
2020-04-11 10:00	288	24	69	0,0	22,23	1,22	3,6	1021,52	-4,43	1,22	21,57	2,59	0,0	0,00	0,0
2020-04-11 10:30	290	24	65	0,0	22,03	1,72	3,6	1021,52	-4,79	1,72	21,37	2,84	0,0	0,00	0,0
2020-04-11 11:00	68	24	58	0,0	21,83	2,02	3,6	1021,52	-6,08	2,02	21,17	2,73	0,0	0,00	0,0
2020-04-11 11:30	70	24	55	0,0	21,53	2,42	3,6	1020,52	-6,44	2,42	20,87	2,97	0,0	0,00	0,0
2020-04-11 12:00	83	25	53	0,0	21,33	2,82	3,6	1020,52	-6,58	2,82	20,70	3,26	0,0	0,00	0,0
2020-04-11 12:30	86	25	52	0,0	21,13	2,92	3,6	1019,52	-6,75	2,92	20,50	3,31	0,0	0,00	0,0

Datum	Vindrikt °	Fukt inne Rh%	Fukt ute Rh%	Vindhast m/s	Temp in °C	Temp ute °C	Nb. Mån mm	Tryck Mbar	Dagpp °C	Kyleffekt °C	Vix inne °C	Vix ute °C	Vindby m/s	Korr lufttryck	Nederb./dygn mm
2020-04-11 13:00	87	25	48	0,0	21,03	3,32	3,6	1019,52	-7,49	3,32	20,40	3,51	0,0	0,00	0,0
2020-04-11 13:30	76	25	47	0,0	20,83	3,82	3,6	1018,52	-7,32	3,82	20,20	3,96	0,0	0,00	0,0
2020-04-11 14:00	84	25	46	0,0	20,53	4,32	3,6	1018,52	-7,16	4,32	19,90	4,42	0,0	0,00	0,0
2020-04-11 14:30	84	25	47	0,0	20,23	3,92	3,6	1017,52	-7,23	3,92	19,60	4,06	0,0	0,00	0,0
2020-04-11 15:00	82	25	47	0,0	20,03	4,02	3,6	1017,52	-7,14	4,02	19,40	4,16	0,0	0,00	0,0
2020-04-11 15:30	82	25	48	0,0	19,83	4,12	3,6	1016,51	-6,76	4,12	19,20	4,31	0,0	0,00	0,0
2020-04-11 16:00	103	25	47	0,0	19,73	4,62	3,6	1015,51	-6,59	4,62	19,10	4,76	0,0	0,00	0,0
2020-04-11 16:30	81	25	48	0,0	19,63	4,52	3,6	1015,51	-6,39	4,52	19,00	4,71	0,0	0,00	0,0
2020-04-11 17:00	82	25	47	0,0	19,53	4,52	3,6	1014,51	-6,68	4,52	18,90	4,66	0,0	0,00	0,0
2020-04-11 17:30	108	25	48	0,0	19,43	4,72	3,6	1013,51	-6,21	4,72	18,80	4,91	0,0	0,00	0,0
2020-04-11 18:00	79	25	48	0,0	19,23	4,72	3,6	1013,51	-6,21	4,72	18,60	4,91	0,0	0,00	0,0
2020-04-11 18:30	84	25	48	0,0	19,23	4,42	3,6	1012,51	-6,48	4,42	18,60	4,61	0,0	0,00	0,0
2020-04-11 19:00	79	25	49	0,0	19,23	4,02	3,6	1011,51	-6,56	4,02	18,60	4,26	0,0	0,00	0,0
2020-04-11 19:30	82	25	52	0,0	19,53	3,42	3,6	1011,51	-6,29	3,42	18,90	3,81	0,0	0,00	0,0
2020-04-11 20:00	89	25	54	0,0	19,93	2,92	3,6	1010,51	-6,23	2,92	19,30	3,42	0,0	0,00	0,0
2020-04-11 20:30	85	25	56	0,0	20,23	2,42	3,6	1009,51	-6,19	2,42	19,60	3,02	0,0	0,00	0,0
2020-04-11 21:00	85	25	58	0,0	20,33	2,32	3,6	1008,51	-5,80	2,32	19,70	3,03	0,0	0,00	0,0
2020-04-11 21:30	79	25	63	0,0	20,33	2,42	3,6	1008,51	-4,56	2,42	19,70	3,42	0,0	0,00	0,0
2020-04-11 22:00	77	25	66	0,0	20,13	2,22	3,6	1007,51	-4,10	2,22	19,50	3,41	0,0	0,00	0,0
2020-04-11 22:30	81	25	76	0,0	19,93	2,32	3,6	1006,51	-2,02	2,32	19,30	4,16	0,0	0,00	0,0
2020-04-11 23:00	69	25	80	0,0	19,63	2,12	3,6	1006,51	-1,49	2,12	19,00	4,25	0,0	0,00	0,0
2020-04-11 23:30	80	25	84	0,0	19,43	1,82	3,6	1005,51	-1,10	1,82	18,80	4,24	0,0	0,00	0,0
2020-04-12 00:00	74	25	92	0,0	19,23	1,42	3,6	1004,51	-0,20	1,42	18,60	4,47	0,0	0,00	0,0
2020-04-12 00:30	72	25	97	0,0	19,03	1,12	3,6	1003,51	0,26	1,12	18,40	4,59	0,0	0,00	0,0
2020-04-12 01:00	84	25	99	0,0	18,93	1,12	3,6	1003,51	0,55	1,12	18,30	4,76	0,0	0,00	0,0
2020-04-12 01:30	73	25	100	0,0	18,83	1,02	3,6	1002,51	0,59	1,02	18,20	4,75	0,0	0,00	0,0
2020-04-12 02:00	78	25	100	0,0	18,73	0,92	3,6	1001,51	0,49	0,92	18,10	4,64	0,0	0,00	0,0
2020-04-12 02:30	78	25	100	0,0	18,63	0,92	3,6	1001,51	0,49	0,92	18,00	4,64	0,0	0,00	0,0
2020-04-12 03:00	78	25	100	0,0	18,53	0,72	3,6	1000,51	0,29	0,72	17,90	4,44	0,0	0,00	0,0
2020-04-12 03:30	72	25	100	0,0	18,43	0,61	3,6	999,51	0,19	0,61	17,80	4,34	0,0	0,00	0,0
2020-04-12 04:00	79	26	100	0,0	18,43	0,51	3,6	999,51	0,09	0,51	17,84	4,24	0,0	0,00	0,0
2020-04-12 04:30	82	25	100	0,0	18,83	0,41	3,6	998,51	-0,01	0,41	18,20	4,14	0,0	0,00	0,0
2020-04-12 05:00	68	25	100	0,0	19,23	0,21	3,6	997,50	-0,21	0,21	18,60	3,94	0,0	0,00	0,0
2020-04-12 05:30	76	25	100	0,0	19,53	0,21	3,6	996,50	-0,21	0,21	18,90	3,94	0,0	0,00	0,0
2020-04-12 06:00	74	25	100	0,0	19,73	0,31	3,6	996,50	-0,11	0,31	19,10	4,04	0,0	0,00	0,0
2020-04-12 06:30	73	25	100	0,0	21,53	0,41	3,6	995,50	-0,01	0,41	20,90	4,14	0,0	0,00	0,0
2020-04-12 07:00	72	24	100	0,0	22,93	0,41	3,6	994,50	-0,01	0,41	22,27	4,14	0,0	0,00	0,0
2020-04-12 07:30	67	24	100	0,0	23,13	0,61	3,6	994,50	0,19	0,61	22,47	4,34	3,1	0,00	0,0
2020-04-12 08:00	82	24	100	0,0	23,33	0,92	3,6	993,50	0,49	0,92	22,67	4,64	0,0	0,00	0,0
2020-04-12 08:30	82	24	100	0,0	23,63	1,12	3,6	992,50	0,69	1,12	22,97	4,85	0,0	0,00	0,0
2020-04-12 09:00	71	24	100	0,0	23,73	1,42	3,6	992,50	0,99	1,42	23,07	5,15	0,0	0,00	0,0
2020-04-12 09:30	92	24	100	0,0	23,83	1,72	3,6	991,50	1,29	1,72	23,17	5,45	0,0	0,00	0,0
2020-04-12 10:00	78	24	100	0,0	23,83	1,92	3,6	991,50	1,49	1,92	23,17	5,65	0,0	0,00	0,0
2020-04-12 10:30	78	24	100	0,0	23,83	2,12	3,6	990,50	1,69	2,12	23,17	5,85	0,0	0,00	0,0
2020-04-12 11:00	81	24	100	0,0	23,83	2,42	3,6	989,50	1,99	2,42	23,17	6,15	0,0	0,00	0,0
2020-04-12 11:30	89	24	100	0,0	23,73	2,72	3,6	989,50	2,29	2,72	23,07	6,45	0,0	0,00	0,0

Datum	Vindrikt	Fukt inne	Fukt ute	Vindhast	Temp in	Temp ute	Nb. Mån	Tryck	Dagpp	Kyleffekt	Vix inne	Vix ute	Vindby	Korr lufttryck	Nederb./dygn
	°	Rh%	Rh%	m/s	°C	°C	mm	Mbar	°C	°C	°C	°C	m/s		mm
2020-04-12 12:00	82	24	97	0,0	23,73	2,92	3,6	988,50	2,05	2,92	23,07	6,39	0,0	0,00	0,0
2020-04-12 12:30	99	24	97	0,0	23,73	3,12	4,2	988,50	2,25	3,12	23,07	6,59	2,8	0,60	0,6
2020-04-12 13:00	256	24	94	0,0	23,63	3,82	4,2	988,50	2,48	3,82	22,97	7,04	0,0	0,60	0,6
2020-04-12 13:30	262	24	85	1,2	23,63	4,32	4,2	988,50	1,52	4,32	22,97	6,82	1,4	0,00	0,6
2020-04-12 14:00	236	24	77	0,0	23,53	4,42	4,2	988,50	0,19	4,42	22,87	6,33	3,1	0,00	0,6
2020-04-12 14:30	277	24	73	1,4	23,23	4,72	4,2	988,50	-0,29	4,72	22,57	6,36	4,7	0,00	0,6
2020-04-12 15:00	237	24	75	0,0	22,63	3,92	4,2	989,50	-0,67	3,92	21,97	5,70	4,9	0,00	0,6
2020-04-12 15:30	273	24	75	0,0	22,13	3,72	4,2	989,50	-0,86	3,72	21,47	5,49	2,2	0,00	0,6
2020-04-12 16:00	287	24	68	0,0	21,63	3,72	4,2	989,50	-2,25	3,72	20,97	5,03	3,5	0,00	0,6
2020-04-12 16:30	255	25	77	1,2	21,23	2,52	4,2	989,50	-1,65	2,52	20,60	4,43	3,5	0,00	0,6
2020-04-12 17:00	257	25	68	0,0	20,93	3,12	4,2	990,50	-2,82	3,12	20,30	4,43	3,0	0,00	0,6
2020-04-12 17:30	269	25	67	0,0	20,63	2,72	4,2	990,50	-3,41	2,72	20,00	3,97	3,3	0,00	0,6
2020-04-12 18:00	291	25	60	1,4	20,43	2,52	4,2	991,50	-5,14	2,52	19,80	3,35	2,6	0,00	0,6
2020-04-12 18:30	258	25	59	1,4	20,23	1,92	4,2	991,50	-5,94	1,92	19,60	2,69	2,6	0,00	0,6
2020-04-12 19:00	278	25	60	1,2	20,03	1,42	4,2	992,50	-6,17	1,42	19,40	2,25	3,3	0,00	0,6
2020-04-12 19:30	235	25	58	0,0	19,93	0,82	4,2	992,50	-7,20	0,82	19,30	1,53	2,6	0,00	0,6
2020-04-12 20:00	276	25	60	0,0	19,73	0,41	4,2	993,50	-7,11	0,41	19,10	1,25	3,1	0,00	0,6
2020-04-12 20:30	236	25	60	0,0	19,53	0,01	4,2	993,50	-7,49	0,01	18,90	0,84	1,8	0,00	0,6
2020-04-12 21:00	302	25	60	0,0	19,33	-0,19	4,2	993,50	-7,68	-0,19	18,70	0,64	1,4	0,00	0,6
2020-04-12 21:30	303	25	60	0,0	19,23	-0,49	4,2	994,50	-7,96	-0,49	18,60	0,34	1,6	0,00	0,6
2020-04-12 22:00	304	25	62	0,0	19,13	-0,79	4,2	994,50	-7,80	-0,79	18,50	0,16	1,8	0,00	0,6
2020-04-12 22:30	289	25	66	0,0	19,03	-0,89	4,2	994,50	-7,04	-0,89	18,40	0,30	1,4	0,00	0,6
2020-04-12 23:00	299	25	62	1,2	18,93	-1,09	4,2	995,50	-8,08	-1,09	18,30	-0,14	1,8	0,00	0,6
2020-04-12 23:30	303	25	62	1,2	18,83	-1,39	4,2	995,50	-8,36	-1,39	18,20	-0,44	2,0	0,00	0,6
2020-04-13 00:00	283	25	72	0,0	18,73	-1,89	4,2	995,50	-6,82	-1,89	18,10	-0,31	1,6	0,00	0,0
2020-04-13 00:30	271	25	74	0,0	18,63	-2,19	4,2	995,50	-6,73	-2,19	18,00	-0,48	1,8	0,00	0,0
2020-04-13 01:00	261	25	72	0,0	18,53	-2,29	4,2	995,50	-7,20	-2,29	17,90	-0,71	2,0	0,00	0,0
2020-04-13 01:30	302	25	85	0,0	18,33	-2,79	4,2	995,50	-5,43	-2,79	17,70	-0,29	2,0	0,00	0,0
2020-04-13 02:00	263	25	84	0,0	18,33	-2,59	4,2	995,50	-5,40	-2,59	17,70	-0,16	1,6	0,00	0,0
2020-04-13 02:30	270	25	90	0,0	18,23	-3,29	4,2	995,50	-5,14	-3,29	17,60	-0,40	1,4	0,00	0,0
2020-04-13 03:00	295	25	91	0,0	18,23	-3,39	4,2	994,50	-5,09	-3,39	17,60	-0,42	2,0	0,00	0,0
2020-04-13 03:30	294	25	84	0,0	18,13	-3,19	4,2	995,50	-5,98	-3,19	17,50	-0,76	1,6	0,00	0,0
2020-04-13 04:00	262	25	84	0,0	17,93	-2,99	4,2	995,50	-5,79	-2,99	17,30	-0,56	2,0	0,00	0,0
2020-04-13 04:30	340	25	75	0,0	17,93	-2,09	4,2	995,50	-6,45	-2,09	17,30	-0,31	2,2	0,00	0,0
2020-04-13 05:00	225	25	61	0,0	17,93	-1,59	4,2	995,50	-8,77	-1,59	17,30	-0,70	7,7	0,00	0,0
2020-04-13 05:30	304	25	68	0,0	18,23	-1,79	4,2	996,50	-7,50	-1,79	17,60	-0,47	6,4	0,00	0,0
2020-04-13 06:00	300	25	62	0,0	18,73	-1,79	4,2	996,50	-8,74	-1,79	18,10	-0,84	4,3	0,00	0,0
2020-04-13 06:30	281	25	64	1,2	20,83	-2,09	4,2	996,50	-8,60	-2,09	20,20	-1,02	6,8	0,00	0,0
2020-04-13 07:00	325	24	62	3,0	22,53	-1,99	4,2	996,50	-8,93	-5,20	21,87	-1,04	8,7	0,00	0,0
2020-04-13 07:30	254	24	63	1,4	22,73	-2,09	4,2	996,50	-8,81	-2,09	22,07	-1,08	7,9	0,00	0,0
2020-04-13 08:00	328	23	60	2,2	22,53	-2,09	4,2	997,50	-9,46	-2,09	21,84	-1,26	6,6	0,00	0,0
2020-04-13 08:30	303	23	54	1,2	22,63	-2,29	4,2	997,50	-11,05	-2,29	21,94	-1,79	8,5	0,00	0,0
2020-04-13 09:00	339	24	53	2,0	22,43	-2,29	4,2	998,51	-11,30	-2,29	21,77	-1,84	5,8	0,00	0,0
2020-04-13 09:30	302	24	56	0,0	22,33	-2,19	4,2	998,51	-10,48	-2,19	21,67	-1,58	6,8	0,00	0,0
2020-04-13 10:00	282	24	59	1,4	22,23	-2,29	4,2	999,51	-9,88	-2,29	21,57	-1,52	8,9	0,00	0,0
2020-04-13 10:30	332	24	57	2,0	22,03	-1,79	4,2	999,51	-9,87	-1,79	21,37	-1,13	5,6	0,00	0,0

Datum	Vindrikt	Fukt inne	Fukt ute	Vindhast	Temp in	Temp ute	Nb. Mån	Tryck	Daggp	Kyleffekt	Vix inne	Vix ute	Vindby	Korr lufttryck	Nederb./dygn
	°	Rh%	Rh%	m/s	°C	°C	mm	Mbar	°C	°C	°C	°C	m/s		mm
2020-04-13 11:00	279	24	55	2,2	21,83	-1,69	4,2	999,51	-10,25	-1,69	21,17	-1,14	8,9	0,00	0,0
2020-04-13 11:30	280	24	55	1,6	21,53	-1,59	4,2	999,51	-10,16	-1,59	20,87	-1,04	11,1	0,00	0,0
2020-04-13 12:00	302	24	54	1,4	21,33	-1,49	4,2	1000,51	-10,31	-1,49	20,67	-0,99	11,9	0,00	0,0
2020-04-13 12:30	259	24	52	2,0	21,03	-0,99	4,2	1000,51	-10,35	-0,99	20,37	-0,59	7,5	0,00	0,0
2020-04-13 13:00	318	24	53	1,8	20,83	-0,69	4,2	1000,51	-9,82	-0,69	20,17	-0,24	8,1	0,00	0,0
2020-04-13 13:30	216	24	54	0,0	20,73	-0,69	4,2	1001,51	-9,57	-0,69	20,07	-0,19	7,5	0,00	0,0
2020-04-13 14:00	311	24	54	1,8	20,73	-0,19	4,2	1001,51	-9,10	-0,19	20,07	0,31	10,6	0,00	0,0
2020-04-13 14:30	305	24	56	2,4	20,73	0,11	4,2	1001,51	-8,33	-1,69	20,07	0,72	8,1	0,00	0,0
2020-04-13 15:00	321	24	56	2,0	20,73	0,31	4,2	1002,51	-8,15	0,31	20,07	0,92	7,5	0,00	0,0
2020-04-13 15:30	185	24	57	1,6	20,83	0,41	4,8	1002,51	-7,81	0,41	20,17	1,08	5,4	0,60	0,6
2020-04-13 16:00	342	24	55	1,8	20,83	0,72	4,8	1003,51	-8,02	0,72	20,17	1,27	7,1	0,60	0,6
2020-04-13 16:30	300	24	55	0,0	20,93	0,82	4,8	1003,51	-7,93	0,82	20,27	1,37	7,3	0,00	0,6
2020-04-13 17:00	298	24	57	1,6	21,03	0,72	4,8	1004,51	-7,53	0,72	20,37	1,38	8,1	0,00	0,6
2020-04-13 17:30	240	24	59	1,4	21,13	0,72	4,8	1004,51	-7,06	0,72	20,47	1,49	6,9	0,00	0,6
2020-04-13 18:00	325	24	65	1,8	21,23	0,41	4,8	1005,51	-6,02	0,41	20,57	1,54	6,6	0,00	0,6
2020-04-13 18:30	323	24	72	1,4	21,23	-0,19	4,8	1005,51	-5,18	-0,19	20,57	1,39	4,3	0,00	0,6
2020-04-13 19:00	311	24	73	2,0	21,33	-0,39	4,8	1005,51	-5,19	-0,39	20,67	1,26	6,0	0,00	0,6
2020-04-13 19:30	277	24	66	0,0	21,53	-0,09	4,8	1006,51	-6,28	-0,09	20,87	1,10	4,1	0,00	0,6
2020-04-13 20:00	256	24	61	0,0	21,83	0,01	4,8	1007,51	-7,26	0,01	21,17	0,90	9,8	0,00	0,6
2020-04-13 20:30	294	24	62	0,0	22,03	-0,39	4,8	1007,51	-7,42	-0,39	21,37	0,56	6,6	0,00	0,6
2020-04-13 21:00	351	24	61	0,0	22,13	-0,29	4,8	1007,51	-7,55	-0,29	21,47	0,60	2,8	0,00	0,6
2020-04-13 21:30	317	24	60	1,4	21,93	-0,39	4,8	1007,51	-7,87	-0,39	21,27	0,44	3,3	0,00	0,6
2020-04-13 22:00	297	24	60	1,2	21,53	-0,79	4,8	1008,51	-8,24	-0,79	20,87	0,04	2,6	0,00	0,6
2020-04-13 22:30	298	24	61	0,0	20,93	-1,19	4,8	1008,51	-8,39	-1,19	20,27	-0,30	2,4	0,00	0,6
2020-04-13 23:00	281	24	60	0,0	20,43	-1,29	5,4	1008,51	-8,71	-1,29	19,77	-0,46	3,0	0,60	1,2
2020-04-13 23:30	287	24	61	1,2	20,03	-1,49	5,4	1008,51	-8,68	-1,49	19,37	-0,60	3,1	0,60	1,2
2020-04-14 00:00	308	24	60	1,2	19,63	-1,59	5,4	1009,51	-8,99	-1,59	18,97	-0,76	3,0	0,00	0,0
2020-04-14 00:30	308	25	60	1,4	19,33	-1,79	5,4	1008,51	-9,18	-1,79	18,70	-0,96	2,8	0,00	0,0
2020-04-14 01:00	292	25	63	0,0	19,13	-2,09	5,4	1009,51	-8,81	-2,09	18,50	-1,08	3,1	0,00	0,0
2020-04-14 01:30	289	24	64	0,0	18,93	-2,29	5,4	1009,51	-8,79	-2,29	18,27	-1,22	2,8	0,00	0,0
2020-04-14 02:00	288	24	65	0,0	18,73	-2,29	5,4	1009,51	-8,58	-2,29	18,07	-1,16	2,2	0,00	0,0
2020-04-14 02:30	292	24	64	0,0	18,63	-2,39	5,4	1009,51	-8,88	-2,39	17,97	-1,32	2,8	0,00	0,0
2020-04-14 03:00	302	24	63	1,4	18,73	-2,39	5,4	1009,51	-9,09	-2,39	18,07	-1,38	1,8	0,00	0,0
2020-04-14 03:30	302	25	62	0,0	19,13	-2,59	5,4	1009,51	-9,50	-2,59	18,50	-1,64	2,6	0,00	0,0
2020-04-14 04:00	237	25	64	0,0	19,53	-2,69	5,4	1009,51	-9,17	-2,69	18,90	-1,62	2,6	0,00	0,0
2020-04-14 04:30	325	24	64	0,0	19,83	-2,89	5,4	1009,51	-9,36	-2,89	19,17	-1,82	2,4	0,00	0,0
2020-04-14 05:00	319	24	62	0,0	20,13	-2,89	5,4	1009,51	-9,78	-2,89	19,47	-1,94	1,2	0,00	0,0
2020-04-14 05:30	346	24	59	0,0	20,23	-2,59	5,4	1009,51	-10,16	-2,59	19,57	-1,82	1,4	0,00	0,0
2020-04-14 06:00	280	24	61	0,0	20,23	-2,49	5,4	1009,51	-9,62	-2,49	19,57	-1,60	2,0	0,00	0,0
2020-04-14 06:30	309	24	67	0,0	21,93	-2,19	5,4	1009,51	-8,08	-2,19	21,27	-0,94	2,2	0,00	0,0
2020-04-14 07:00	290	23	72	0,0	23,53	-2,19	5,4	1008,51	-7,10	-2,19	22,84	-0,61	1,4	0,00	0,0
2020-04-14 07:30	283	23	70	0,0	23,83	-1,89	5,4	1008,51	-7,20	-1,89	23,14	-0,45	2,0	0,00	0,0
2020-04-14 08:00	298	23	67	0,0	23,73	-1,49	5,4	1008,51	-7,41	-1,49	23,04	-0,24	2,2	0,00	0,0
2020-04-14 08:30	281	23	65	0,0	23,53	-1,09	5,4	1008,51	-7,44	-1,09	22,84	0,04	1,6	0,00	0,0
2020-04-14 09:00	326	23	64	0,0	23,43	-0,69	5,4	1008,51	-7,27	-0,69	22,74	0,38	0,0	0,00	0,0
2020-04-14 09:30	295	23	66	0,0	23,23	-0,49	5,4	1007,51	-6,66	-0,49	22,54	0,70	0,0	0,00	0,0

Datum	Vindrikt °	Fukt inne Rh%	Fukt ute Rh%	Vindhast m/s	Temp in °C	Temp ute °C	Nb. Mån mm	Tryck Mbar	Dagpp °C	Kyleffekt °C	Vix inne °C	Vix ute °C	Vindby m/s	Korr lufttryck	Nederb./dygn mm
2020-04-14 10:00	311	23	67	0,0	23,83	0,11	5,4	1007,51	-5,89	0,11	23,14	1,37	0,0	0,00	0,0
2020-04-14 10:30	275	23	72	0,0	23,93	0,41	5,4	1007,51	-4,61	0,41	23,24	1,99	0,0	0,00	0,0
2020-04-14 11:00	273	23	77	0,0	23,33	0,72	5,4	1007,51	-3,39	0,72	22,64	2,63	0,0	0,00	0,0
2020-04-14 11:30	275	23	79	0,0	22,53	0,92	5,4	1006,51	-2,84	0,92	21,84	2,97	0,0	0,00	0,0
2020-04-14 12:00	273	24	86	0,0	21,93	0,61	5,4	1006,51	-1,94	0,61	21,27	3,19	0,0	0,00	0,0
2020-04-14 12:30	270	24	91	0,0	21,43	1,12	5,4	1005,51	-0,65	1,12	20,77	4,09	0,0	0,00	0,0
2020-04-14 13:00	273	24	90	0,0	21,33	1,42	5,4	1005,51	-0,51	1,42	20,67	4,31	0,0	0,00	0,0
2020-04-14 13:30	276	24	89	0,0	21,33	1,72	5,4	1005,51	-0,37	1,72	20,67	4,53	0,0	0,00	0,0
2020-04-14 14:00	262	24	85	0,0	21,53	1,92	5,4	1004,51	-0,83	1,92	20,87	4,42	1,4	0,00	0,0
2020-04-14 14:30	285	24	86	0,0	21,63	2,02	5,4	1004,51	-0,57	2,02	20,97	4,59	1,4	0,00	0,0
2020-04-14 15:00	259	24	85	0,0	21,73	2,12	5,4	1003,51	-0,64	2,12	21,07	4,62	1,2	0,00	0,0
2020-04-14 15:30	270	24	83	0,0	21,73	2,32	5,4	1003,51	-0,78	2,32	21,07	4,67	1,6	0,00	0,0
2020-04-14 16:00	287	24	81	1,2	21,73	2,42	5,4	1003,51	-1,03	2,42	21,07	4,62	1,6	0,00	0,0
2020-04-14 16:30	287	24	80	0,0	21,73	2,42	5,4	1002,51	-1,20	2,42	21,07	4,55	1,6	0,00	0,0
2020-04-14 17:00	265	24	81	0,0	21,73	2,32	5,4	1002,51	-1,12	2,32	21,07	4,52	1,4	0,00	0,0
2020-04-14 17:30	266	24	91	0,0	21,63	1,62	5,4	1002,51	-0,16	1,62	20,97	4,59	1,4	0,00	0,0
2020-04-14 18:00	317	24	94	0,0	21,63	1,42	5,4	1002,51	0,11	1,42	20,97	4,63	0,0	0,00	0,0
2020-04-14 18:30	253	24	96	0,0	21,63	1,42	5,4	1001,51	0,41	1,42	20,97	4,80	0,0	0,00	0,0
2020-04-14 19:00	252	24	98	0,0	21,63	1,42	5,4	1000,51	0,70	1,42	20,97	4,97	0,0	0,00	0,0
2020-04-14 19:30	250	24	99	0,0	21,73	1,52	5,4	1000,51	0,95	1,52	21,07	5,16	0,0	0,00	0,0
2020-04-14 20:00	256	24	100	0,0	21,73	1,52	5,4	1000,51	1,09	1,52	21,07	5,25	0,0	0,00	0,0
2020-04-14 20:30	254	24	99	0,0	21,83	1,52	5,4	999,51	0,95	1,52	21,17	5,16	0,0	0,00	0,0
2020-04-14 21:00	262	24	99	0,0	21,83	1,62	5,4	998,51	1,05	1,62	21,17	5,26	0,0	0,00	0,0
2020-04-14 21:30	257	24	100	0,0	21,73	1,82	5,4	998,51	1,39	1,82	21,07	5,55	0,0	0,00	0,0
2020-04-14 22:00	272	25	100	0,0	21,43	2,12	5,4	998,51	1,69	2,12	20,80	5,85	0,0	0,00	0,0
2020-04-14 22:30	261	25	100	0,0	21,03	2,32	5,4	998,51	1,89	2,32	20,40	6,05	0,0	0,00	0,0
2020-04-14 23:00	262	24	96	0,0	20,53	2,82	5,4	998,51	1,80	2,82	19,87	6,20	1,8	0,00	0,0
2020-04-14 23:30	256	25	82	0,0	20,13	2,62	5,4	997,50	-0,66	2,62	19,50	4,89	2,4	0,00	0,0
2020-04-15 00:00	268	25	87	1,4	19,83	2,22	5,4	997,50	-0,21	2,22	19,20	4,87	1,6	0,00	0,0
2020-04-15 00:30	272	25	87	1,4	19,43	2,12	5,4	996,50	-0,30	2,12	18,80	4,77	2,6	0,00	0,0
2020-04-15 01:00	259	25	89	0,0	19,13	1,92	5,4	996,50	-0,18	1,92	18,50	4,73	5,0	0,00	0,0
2020-04-15 01:30	301	25	90	1,4	18,83	1,72	5,4	997,50	-0,22	1,72	18,20	4,61	3,9	0,00	0,0
2020-04-15 02:00	284	25	93	1,4	18,73	1,42	5,4	997,50	-0,04	1,42	18,10	4,55	3,9	0,00	0,0
2020-04-15 02:30	247	25	95	0,0	18,63	1,32	5,4	997,50	0,16	1,32	18,00	4,62	1,6	0,00	0,0
2020-04-15 03:00	258	25	94	1,2	18,43	1,22	5,4	997,50	-0,09	1,22	17,80	4,43	1,8	0,00	0,0
2020-04-15 03:30	282	25	98	0,0	18,33	1,02	5,4	997,50	0,30	1,02	17,70	4,57	2,8	0,00	0,0
2020-04-15 04:00	304	25	98	0,0	18,43	0,92	5,4	997,50	0,21	0,92	17,80	4,47	1,8	0,00	0,0
2020-04-15 04:30	259	25	92	0,0	18,83	0,61	5,4	997,50	-0,99	0,61	18,20	3,67	1,6	0,00	0,0
2020-04-15 05:00	281	25	92	0,0	19,23	0,41	5,4	998,51	-1,19	0,41	18,60	3,47	1,4	0,00	0,0
2020-04-15 05:30	288	25	84	0,0	19,53	0,41	5,4	997,50	-2,46	0,41	18,90	2,84	0,0	0,00	0,0
2020-04-15 06:00	254	25	79	0,0	19,63	0,41	5,4	997,50	-3,32	0,41	19,00	2,47	0,0	0,00	0,0
2020-04-15 06:30	280	25	80	0,0	20,63	0,61	5,4	998,51	-2,95	0,61	20,00	2,75	0,0	0,00	0,0
2020-04-15 07:00	255	25	78	0,0	21,03	0,92	5,4	998,51	-3,01	0,92	20,40	2,90	0,0	0,00	0,0
2020-04-15 07:30	318	25	80	0,0	21,13	1,02	5,4	998,51	-2,56	1,02	20,50	3,15	0,0	0,00	0,0
2020-04-15 08:00	274	25	81	0,0	21,23	1,32	5,4	998,51	-2,10	1,32	20,60	3,52	1,4	0,00	0,0
2020-04-15 08:30	254	25	80	0,0	21,23	1,62	5,4	998,51	-1,98	1,62	20,60	3,75	1,6	0,00	0,0

Datum	Vindrikt °	Fukt inne Rh%	Fukt ute Rh%	Vindhast m/s	Temp in °C	Temp ute °C	Nb. Mån mm	Tryck Mbar	Dagpp °C	Kyleffekt °C	Vix inne °C	Vix ute °C	Vindby m/s	Korr lufttryck	Nederb./dygn mm
2020-04-15 09:00	264	25	78	0,0	21,13	1,92	5,4	998,51	-2,05	1,92	20,50	3,90	1,8	0,00	0,0
2020-04-15 09:30	300	24	69	1,4	22,23	2,62	5,4	998,51	-3,10	2,62	21,57	3,99	2,4	0,00	0,0
2020-04-15 10:00	270	24	63	0,0	23,43	3,02	5,4	998,51	-3,99	3,02	22,77	4,02	2,2	0,00	0,0
2020-04-15 10:30	252	24	60	0,0	23,23	3,32	5,4	998,51	-4,39	3,32	22,57	4,15	1,8	0,00	0,0
2020-04-15 11:00	292	24	53	1,4	22,53	3,92	5,4	998,51	-5,56	3,92	21,87	4,36	1,8	0,00	0,0
2020-04-15 11:30	270	24	50	0,0	21,93	4,12	5,4	998,51	-6,19	4,12	21,27	4,41	2,8	0,00	0,0
2020-04-15 12:00	259	24	53	0,0	21,23	4,12	5,4	998,51	-5,38	4,12	20,57	4,56	2,0	0,00	0,0
2020-04-15 12:30	212	24	50	0,0	20,73	4,32	5,4	998,51	-6,01	4,32	20,07	4,61	1,8	0,00	0,0
2020-04-15 13:00	256	25	47	1,2	20,33	4,72	5,4	997,50	-6,50	4,72	19,70	4,86	1,8	0,00	0,0
2020-04-15 13:30	269	24	52	0,0	20,03	4,12	5,4	998,51	-5,64	4,12	19,37	4,51	1,4	0,00	0,0
2020-04-15 14:00	270	24	54	0,0	19,73	4,22	5,4	997,50	-5,02	4,22	19,07	4,72	1,4	0,00	0,0
2020-04-15 14:30	262	25	57	0,0	19,63	4,32	5,4	997,50	-4,17	4,32	19,00	4,98	1,4	0,00	0,0
2020-04-15 15:00	274	25	61	0,0	19,53	4,32	5,4	997,50	-3,22	4,32	18,90	5,21	1,4	0,00	0,0
2020-04-15 15:30	260	25	63	0,0	19,53	4,22	5,4	996,50	-2,86	4,22	18,90	5,22	1,2	0,00	0,0
2020-04-15 16:00	261	25	65	0,0	19,73	4,42	5,4	996,50	-2,23	4,42	19,10	5,55	0,0	0,00	0,0
2020-04-15 16:30	261	25	66	0,0	19,93	4,32	5,4	995,50	-2,10	4,32	19,30	5,51	0,0	0,00	0,0
2020-04-15 17:00	96	25	73	0,0	20,03	3,72	5,4	994,50	-1,25	3,72	19,40	5,36	0,0	0,00	0,0
2020-04-15 17:30	77	25	80	0,0	20,13	2,82	5,4	993,50	-0,81	2,82	19,50	4,95	0,0	0,00	0,0
2020-04-15 18:00	75	25	87	0,0	20,33	2,22	5,4	992,50	-0,21	2,22	19,70	4,87	0,0	0,00	0,0
2020-04-15 18:30	81	25	92	0,0	20,33	1,62	5,4	991,50	-0,00	1,62	19,70	4,67	0,0	0,00	0,0
2020-04-15 19:00	74	25	94	0,0	20,43	1,42	5,4	991,50	0,11	1,42	19,80	4,63	0,0	0,00	0,0
2020-04-15 19:30	41	25	94	0,0	20,53	1,42	5,4	990,50	0,11	1,42	19,90	4,63	0,0	0,00	0,0
2020-04-15 20:00	43	25	94	0,0	20,53	1,02	5,4	990,50	-0,29	1,02	19,90	4,23	0,0	0,00	0,0
2020-04-15 20:30	34	25	96	0,0	20,53	1,12	5,4	990,50	0,11	1,12	19,90	4,50	0,0	0,00	0,0
2020-04-15 21:00	31	25	97	0,0	20,53	1,12	5,4	990,50	0,26	1,12	19,90	4,59	0,0	0,00	0,0
2020-04-15 21:30	308	25	100	0,0	20,53	1,02	5,4	991,50	0,59	1,02	19,90	4,75	0,0	0,00	0,0
2020-04-15 22:00	296	25	100	0,0	20,13	0,72	5,4	991,50	0,29	0,72	19,50	4,44	1,4	0,00	0,0
2020-04-15 22:30	254	25	100	0,0	19,73	0,41	5,4	992,50	-0,01	0,41	19,10	4,14	1,2	0,00	0,0
2020-04-15 23:00	305	25	100	0,0	19,43	0,31	5,4	992,50	-0,11	0,31	18,80	4,04	0,0	0,00	0,0
2020-04-15 23:30	317	25	100	0,0	19,23	0,31	5,4	993,50	-0,11	0,31	18,60	4,04	0,0	0,00	0,0
2020-04-16 00:00	299	25	100	0,0	19,13	0,31	5,4	993,50	-0,11	0,31	18,50	4,04	0,0	0,00	0,0
2020-04-16 00:30	322	25	100	0,0	19,03	0,31	5,4	993,50	-0,11	0,31	18,40	4,04	0,0	0,00	0,0
2020-04-16 01:00	303	25	100	0,0	18,93	0,41	5,4	994,50	-0,01	0,41	18,30	4,14	0,0	0,00	0,0
2020-04-16 01:30	284	25	96	0,0	18,83	0,01	5,4	994,50	-0,98	0,01	18,20	3,40	0,0	0,00	0,0
2020-04-16 02:00	315	25	92	0,0	18,73	-0,39	5,4	995,50	-1,98	-0,39	18,10	2,67	0,0	0,00	0,0
2020-04-16 02:30	321	25	92	0,0	18,63	-0,89	5,4	996,50	-2,47	-0,89	18,00	2,17	0,0	0,00	0,0
2020-04-16 03:00	326	25	90	0,0	18,53	-0,89	5,4	996,50	-2,78	-0,89	17,90	2,01	0,0	0,00	0,0
2020-04-16 03:30	318	25	89	0,0	18,53	-1,09	5,4	997,50	-3,13	-1,09	17,90	1,73	0,0	0,00	0,0
2020-04-16 04:00	321	25	83	0,0	18,43	-1,19	5,4	998,51	-4,19	-1,19	17,80	1,16	0,0	0,00	0,0
2020-04-16 04:30	299	25	84	0,0	18,43	-1,59	5,4	998,51	-4,42	-1,59	17,80	0,84	0,0	0,00	0,0
2020-04-16 05:00	307	25	86	0,0	18,33	-1,99	5,4	999,51	-4,49	-1,99	17,70	0,59	0,0	0,00	0,0
2020-04-16 05:30	287	25	84	0,0	18,33	-1,79	5,4	999,51	-4,61	-1,79	17,70	0,64	0,0	0,00	0,0
2020-04-16 06:00	303	25	83	0,0	18,63	-1,99	5,4	1000,51	-4,97	-1,99	18,00	0,36	0,0	0,00	0,0
2020-04-16 06:30	304	25	85	0,0	20,83	-1,89	5,4	1000,51	-4,55	-1,89	20,20	0,62	0,0	0,00	0,0
2020-04-16 07:00	270	24	87	0,0	22,73	-1,19	5,4	1000,51	-3,54	-1,19	22,07	1,47	0,0	0,00	0,0
2020-04-16 07:30	240	24	86	0,0	22,93	-0,79	5,4	1001,51	-3,31	-0,79	22,27	1,79	0,0	0,00	0,0

Datum	Vindrikt	Fukt inne	Fukt ute	Vindhast	Temp in	Temp ute	Nb. Mån	Tryck	Dagpp	Kyleffekt	Vix inne	Vix ute	Vindby	Korr lufttryck	Nederb./dygn
	°	Rh%	Rh%	m/s	°C	°C	mm	Mbar	°C	°C	°C	°C	m/s		mm
2020-04-16 08:00	322	24	81	0,0	22,73	0,01	5,4	1001,51	-3,36	0,01	22,07	2,22	0,0	0,00	0,0
2020-04-16 08:30	288	24	80	0,0	22,53	0,21	5,4	1001,51	-3,34	0,21	21,87	2,35	0,0	0,00	0,0
2020-04-16 09:00	264	24	77	0,0	22,33	0,41	5,4	1001,51	-3,68	0,41	21,67	2,33	0,0	0,00	0,0
2020-04-16 09:30	290	24	74	0,0	22,03	0,82	5,4	1002,51	-3,84	0,82	21,37	2,52	0,0	0,00	0,0
2020-04-16 10:00	263	24	73	0,0	21,73	1,02	5,4	1002,51	-3,84	1,02	21,07	2,66	1,2	0,00	0,0
2020-04-16 10:30	262	25	76	0,0	21,43	0,82	5,4	1003,51	-3,47	0,82	20,80	2,66	1,2	0,00	0,0
2020-04-16 11:00	250	25	67	0,0	21,23	1,42	5,4	1003,51	-4,65	1,42	20,60	2,67	1,6	0,00	0,0
2020-04-16 11:30	264	24	66	1,2	20,83	1,62	5,4	1003,51	-4,67	1,62	20,17	2,80	1,8	0,00	0,0
2020-04-16 12:00	252	25	64	0,0	20,53	1,92	5,4	1004,51	-4,81	1,92	19,90	2,98	2,4	0,00	0,0
2020-04-16 12:30	283	25	58	0,0	20,23	2,02	5,4	1004,51	-6,08	2,02	19,60	2,73	2,0	0,00	0,0
2020-04-16 13:00	268	25	60	0,0	20,03	2,32	5,4	1004,51	-5,33	2,32	19,40	3,15	1,8	0,00	0,0
2020-04-16 13:30	300	25	59	0,0	19,83	2,52	5,4	1005,51	-5,37	2,52	19,20	3,29	1,8	0,00	0,0
2020-04-16 14:00	259	25	59	1,4	19,83	2,62	5,4	1005,51	-5,28	2,62	19,20	3,39	3,7	0,00	0,0
2020-04-16 14:30	302	25	56	0,0	19,73	2,72	5,4	1005,51	-5,91	2,72	19,10	3,32	5,6	0,00	0,0
2020-04-16 15:00	274	25	59	1,6	19,63	3,02	5,4	1005,51	-4,91	3,02	19,00	3,79	2,0	0,00	0,0
2020-04-16 15:30	267	25	58	0,0	19,63	3,22	5,4	1006,51	-4,96	3,22	19,00	3,93	1,8	0,00	0,0
2020-04-16 16:00	329	25	50	2,0	19,63	2,82	5,4	1006,51	-7,38	2,82	19,00	3,11	3,1	0,00	0,0
2020-04-16 16:30	249	25	57	0,0	19,63	2,02	5,4	1007,51	-6,32	2,02	19,00	2,68	3,0	0,00	0,0
2020-04-16 17:00	194	25	62	0,0	19,63	2,12	5,4	1007,51	-5,06	2,12	19,00	3,06	2,2	0,00	0,0
2020-04-16 17:30	329	25	59	2,0	19,63	1,72	5,4	1007,51	-6,12	1,72	19,00	2,49	2,6	0,00	0,0
2020-04-16 18:00	252	25	59	0,0	19,63	1,92	5,4	1007,51	-5,94	1,92	19,00	2,69	3,5	0,00	0,0
2020-04-16 18:30	311	25	75	0,0	19,73	1,42	5,4	1008,51	-3,08	1,42	19,10	3,19	2,4	0,00	0,0
2020-04-16 19:00	257	25	65	1,4	19,83	1,22	5,4	1008,51	-5,26	1,22	19,20	2,34	4,1	0,00	0,0
2020-04-16 19:30	300	25	67	0,0	20,03	0,92	5,4	1008,51	-5,13	0,92	19,40	2,17	1,8	0,00	0,0
2020-04-16 20:00	289	25	63	0,0	20,13	0,92	5,4	1008,51	-5,97	0,92	19,50	1,92	2,0	0,00	0,0
2020-04-16 20:30	259	25	72	0,0	20,23	0,31	5,4	1009,51	-4,70	0,31	19,60	1,89	1,4	0,00	0,0
2020-04-16 21:00	263	25	82	0,0	20,23	-0,49	5,4	1008,51	-3,68	-0,49	19,60	1,79	1,4	0,00	0,0
2020-04-16 21:30	247	25	83	0,0	20,13	-0,69	5,4	1009,51	-3,71	-0,69	19,50	1,67	1,6	0,00	0,0
2020-04-16 22:00	266	25	89	0,0	19,83	-1,09	5,4	1009,51	-3,13	-1,09	19,20	1,73	2,0	0,00	0,0
2020-04-16 22:30	276	25	91	0,0	19,53	-0,99	5,4	1009,51	-2,72	-0,99	18,90	1,99	1,8	0,00	0,0
2020-04-16 23:00	266	25	92	0,0	19,23	-1,29	5,4	1009,51	-2,87	-1,29	18,60	1,77	1,8	0,00	0,0
2020-04-16 23:30	251	25	91	0,0	18,93	-1,09	5,4	1009,51	-2,82	-1,09	18,30	1,89	1,8	0,00	0,0
2020-04-17 00:00	272	25	91	0,0	18,73	-1,29	5,4	1009,51	-3,02	-1,29	18,10	1,69	1,6	0,00	0,0
2020-04-17 00:30	269	25	91	0,0	18,63	-0,99	5,4	1010,51	-2,72	-0,99	18,00	1,99	1,4	0,00	0,0
2020-04-17 01:00	273	25	85	0,0	18,53	-1,19	5,4	1010,51	-3,86	-1,19	17,90	1,32	1,6	0,00	0,0
2020-04-17 01:30	245	25	84	0,0	18,43	-1,19	5,4	1010,51	-4,03	-1,19	17,80	1,24	1,6	0,00	0,0
2020-04-17 02:00	215	25	83	0,0	18,33	-1,19	5,4	1010,51	-4,19	-1,19	17,70	1,16	1,6	0,00	0,0
2020-04-17 02:30	267	25	87	0,0	18,13	-0,99	5,4	1010,51	-3,35	-0,99	17,50	1,67	1,6	0,00	0,0
2020-04-17 03:00	267	25	87	0,0	18,03	-0,99	5,4	1010,51	-3,35	-0,99	17,40	1,67	1,6	0,00	0,0
2020-04-17 03:30	295	25	87	0,0	17,93	-1,09	5,4	1010,51	-3,44	-1,09	17,30	1,57	1,8	0,00	0,0
2020-04-17 04:00	272	25	88	0,0	17,93	-1,19	5,4	1011,51	-3,38	-1,19	17,30	1,55	1,8	0,00	0,0
2020-04-17 04:30	297	25	89	1,2	18,03	-1,19	5,4	1011,51	-3,23	-1,19	17,40	1,63	1,6	0,00	0,0
2020-04-17 05:00	255	25	88	0,0	18,33	-1,29	5,4	1011,51	-3,48	-1,29	17,70	1,45	1,6	0,00	0,0
2020-04-17 05:30	253	25	88	0,0	18,73	-1,39	5,4	1011,51	-3,58	-1,39	18,10	1,35	1,4	0,00	0,0
2020-04-17 06:00	253	25	85	0,0	19,03	-1,39	5,4	1011,51	-4,06	-1,39	18,40	1,12	1,4	0,00	0,0
2020-04-17 06:30	292	25	80	0,0	21,03	-1,19	5,4	1012,51	-4,70	-1,19	20,40	0,94	0,0	0,00	0,0

Datum	Vindrikt	Fukt inne	Fukt ute	Vindhast	Temp in	Temp ute	Nb. Mån	Tryck	Dagpp	Kyleffekt	Vix inne	Vix ute	Vindby	Korr lufttryck	Nederb./dygn
	°	Rh%	Rh%	m/s	°C	°C	mm	Mbar	°C	°C	°C	°C	m/s		mm
2020-04-17 07:00	340	24	63	0,0	22,83	0,11	5,4	1012,51	-6,73	0,11	22,17	1,12	1,6	0,00	0,0
2020-04-17 07:30	307	24	61	0,0	22,93	0,61	5,4	1012,51	-6,70	0,61	22,27	1,50	1,8	0,00	0,0
2020-04-17 08:00	315	24	59	0,0	22,63	1,12	5,4	1012,51	-6,69	1,12	21,97	1,89	5,0	0,00	0,0
2020-04-17 08:30	294	24	58	1,2	22,53	1,52	5,4	1013,51	-6,55	1,52	21,87	2,23	6,0	0,00	0,0
2020-04-17 09:00	286	24	61	0,0	22,23	1,52	5,4	1013,51	-5,85	1,52	21,57	2,40	2,8	0,00	0,0
2020-04-17 09:30	306	24	59	0,0	21,93	1,72	5,4	1013,51	-6,12	1,72	21,27	2,49	2,4	0,00	0,0
2020-04-17 10:00	301	24	57	0,0	21,83	2,02	5,4	1014,51	-6,32	2,02	21,17	2,68	2,8	0,00	0,0
2020-04-17 10:30	276	24	55	0,0	21,73	2,42	5,4	1014,51	-6,44	2,42	21,07	2,97	6,0	0,00	0,0
2020-04-17 11:00	324	24	54	0,0	21,33	2,42	5,4	1014,51	-6,69	2,42	20,67	2,91	2,8	0,00	0,0
2020-04-17 11:30	292	24	56	1,2	21,03	2,32	6,0	1014,51	-6,28	2,32	20,37	2,92	4,5	0,60	0,6
2020-04-17 12:00	295	24	56	1,4	20,83	2,72	6,0	1015,51	-5,91	2,72	20,17	3,32	4,9	0,60	0,6
2020-04-17 12:30	291	24	54	0,0	20,63	2,32	6,0	1015,51	-6,79	2,32	19,97	2,81	4,5	0,00	0,6
2020-04-17 13:00	301	25	50	0,0	20,43	3,02	6,0	1015,51	-7,20	3,02	19,80	3,31	3,1	0,00	0,6
2020-04-17 13:30	293	25	56	0,0	20,33	2,22	6,0	1015,51	-6,38	2,22	19,70	2,82	2,8	0,00	0,6
2020-04-17 14:00	325	25	45	0,0	20,13	3,22	6,0	1016,51	-8,47	3,22	19,50	3,27	3,3	0,00	0,6
2020-04-17 14:30	286	25	46	0,0	19,93	2,72	6,0	1015,51	-8,62	2,72	19,30	2,81	6,2	0,00	0,6
2020-04-17 15:00	269	25	46	2,0	19,83	2,72	6,0	1016,51	-8,62	2,72	19,20	2,81	7,3	0,00	0,6
2020-04-17 15:30	218	25	45	1,2	19,63	2,62	6,0	1016,51	-9,01	2,62	19,00	2,67	3,0	0,00	0,6
2020-04-17 16:00	298	25	47	0,0	19,43	2,62	6,0	1017,52	-8,42	2,62	18,80	2,76	4,9	0,00	0,6
2020-04-17 16:30	292	25	45	1,8	19,33	2,82	6,0	1016,51	-8,83	2,82	18,70	2,87	4,3	0,00	0,6
2020-04-17 17:00	312	25	48	1,2	19,23	2,72	6,0	1017,52	-8,04	2,72	18,60	2,91	4,5	0,00	0,6
2020-04-17 17:30	316	25	47	0,0	19,23	2,12	6,0	1017,52	-8,87	2,12	18,60	2,26	7,3	0,00	0,6
2020-04-17 18:00	257	25	46	0,0	19,63	2,22	6,0	1017,52	-9,08	2,22	19,00	2,31	3,7	0,00	0,6
2020-04-17 18:30	271	25	46	0,0	19,93	2,12	6,0	1017,52	-9,17	2,12	19,30	2,21	4,1	0,00	0,6
2020-04-17 19:00	310	25	51	0,0	20,23	1,72	6,0	1017,52	-8,12	1,72	19,60	2,06	3,0	0,00	0,6
2020-04-17 19:30	351	25	53	1,6	20,43	1,42	6,0	1017,52	-7,88	1,42	19,80	1,86	3,3	0,00	0,6
2020-04-17 20:00	271	25	55	0,0	20,63	1,02	6,0	1018,52	-7,74	1,02	20,00	1,57	2,8	0,00	0,6
2020-04-17 20:30	300	25	58	0,0	20,73	0,51	6,0	1018,52	-7,48	0,51	20,10	1,23	2,2	0,00	0,6
2020-04-17 21:00	315	25	61	0,0	20,83	0,11	6,0	1018,52	-7,17	0,11	20,20	1,00	1,4	0,00	0,6
2020-04-17 21:30	328	25	66	0,0	20,73	-0,29	6,0	1018,52	-6,47	-0,29	20,10	0,90	1,2	0,00	0,6
2020-04-17 22:00	298	25	70	0,0	20,43	-0,39	6,0	1018,52	-5,76	-0,39	19,80	1,06	0,0	0,00	0,6
2020-04-17 22:30	330	25	73	0,0	20,13	-0,49	6,0	1018,52	-5,28	-0,49	19,50	1,16	0,0	0,00	0,6
2020-04-17 23:00	330	25	74	0,0	19,83	-0,49	6,0	1018,52	-5,10	-0,49	19,20	1,22	0,0	0,00	0,6
2020-04-17 23:30	324	25	76	0,0	19,63	-0,49	6,0	1018,52	-4,73	-0,49	19,00	1,36	0,0	0,00	0,6
2020-04-18 00:00	313	25	78	0,0	19,33	-0,39	6,0	1018,52	-4,27	-0,39	18,70	1,60	0,0	0,00	0,0
2020-04-18 00:30	313	25	78	0,0	19,13	0,01	6,0	1018,52	-3,89	0,01	18,50	2,00	0,0	0,00	0,0
2020-04-18 01:00	310	25	81	0,0	19,03	-0,09	7,2	1018,52	-3,46	-0,09	18,40	2,12	1,6	1,20	1,2
2020-04-18 01:30	294	25	80	0,0	18,83	0,11	7,2	1019,52	-3,44	0,11	18,20	2,25	1,6	1,20	1,2
2020-04-18 02:00	314	25	77	0,0	18,73	0,01	7,2	1019,52	-4,06	0,01	18,10	1,93	1,6	0,00	1,2
2020-04-18 02:30	314	25	78	0,0	18,63	-0,69	7,2	1019,52	-4,56	-0,69	18,00	1,30	0,0	0,00	1,2
2020-04-18 03:00	313	25	80	0,0	18,53	-1,19	7,2	1019,52	-4,70	-1,19	17,90	0,94	0,0	0,00	1,2
2020-04-18 03:30	314	25	81	0,0	18,53	-1,49	7,2	1019,52	-4,82	-1,49	17,90	0,72	0,0	0,00	1,2
2020-04-18 04:00	313	25	83	0,0	18,63	-1,69	7,2	1019,52	-4,68	-1,69	18,00	0,66	0,0	0,00	1,2
2020-04-18 04:30	314	25	83	0,0	18,93	-1,59	7,2	1019,52	-4,58	-1,59	18,30	0,76	0,0	0,00	1,2
2020-04-18 05:00	300	25	82	0,0	19,23	-1,39	7,2	1019,52	-4,56	-1,39	18,60	0,89	0,0	0,00	1,2
2020-04-18 05:30	294	25	82	0,0	19,53	-1,49	7,2	1019,52	-4,65	-1,49	18,90	0,79	1,2	0,00	1,2

Datum	Vindrikt	Fukt inne	Fukt ute	Vindhast	Temp in	Temp ute	Nb. Mån	Tryck	Dagpp	Kyleffekt	Vix inne	Vix ute	Vindby	Korr lufttryck	Nederb./dygn
	°	Rh%	Rh%	m/s	°C	°C	mm	Mbar	°C	°C	°C	°C	m/s		mm
2020-04-18 06:00	292	25	83	0,0	19,63	-1,59	7,2	1019,52	-4,58	-1,59	19,00	0,76	0,0	0,00	1,2
2020-04-18 06:30	292	25	83	0,0	21,43	-1,49	7,2	1019,52	-4,49	-1,49	20,80	0,86	0,0	0,00	1,2
2020-04-18 07:00	278	24	79	0,0	23,13	0,01	7,2	1019,52	-3,71	0,01	22,47	2,07	1,2	0,00	1,2
2020-04-18 07:30	280	24	73	1,4	23,33	0,82	7,2	1019,52	-4,03	0,82	22,67	2,46	1,4	0,00	1,2
2020-04-18 08:00	278	24	72	0,0	23,03	1,12	7,2	1019,52	-3,94	1,12	22,37	2,69	1,6	0,00	1,2
2020-04-18 08:30	250	24	69	0,0	22,83	1,92	7,2	1019,52	-3,76	1,92	22,17	3,29	1,8	0,00	1,2
2020-04-18 09:00	249	24	68	0,0	22,53	2,32	7,2	1020,52	-3,59	2,32	21,87	3,63	2,8	0,00	1,2
2020-04-18 09:30	296	24	65	0,0	22,33	2,62	7,2	1019,52	-3,93	2,62	21,67	3,74	2,0	0,00	1,2
2020-04-18 10:00	316	24	60	0,0	22,43	3,12	7,2	1020,52	-4,58	3,12	21,77	3,95	2,4	0,00	1,2
2020-04-18 10:30	303	24	59	0,0	22,23	3,42	7,2	1020,52	-4,53	3,42	21,57	4,19	2,0	0,00	1,2
2020-04-18 11:00	308	24	59	0,0	21,93	3,62	7,2	1020,52	-4,34	3,62	21,27	4,39	2,8	0,00	1,2
2020-04-18 11:30	290	24	56	0,0	21,63	4,32	7,2	1020,52	-4,42	4,32	20,97	4,92	2,4	0,00	1,2
2020-04-18 12:00	4	25	55	0,0	21,43	4,62	7,2	1020,52	-4,40	4,62	20,80	5,17	2,8	0,00	1,2
2020-04-18 12:30	315	25	56	1,6	21,03	4,72	7,2	1020,52	-4,05	4,72	20,40	5,32	3,0	0,00	1,2
2020-04-18 13:00	287	25	58	0,0	20,73	4,62	7,2	1020,52	-3,65	4,62	20,10	5,33	2,2	0,00	1,2
2020-04-18 13:30	310	25	58	0,0	20,53	4,82	7,2	1020,52	-3,46	4,82	19,90	5,54	2,6	0,00	1,2
2020-04-18 14:00	298	25	55	1,2	20,43	5,42	7,2	1020,52	-3,65	5,42	19,80	5,97	2,0	0,00	1,2
2020-04-18 14:30	298	25	54	0,0	20,43	5,42	7,2	1021,52	-3,91	5,42	19,80	5,92	2,2	0,00	1,2
2020-04-18 15:00	301	25	54	0,0	20,33	5,12	7,2	1020,52	-4,19	5,12	19,70	5,62	2,4	0,00	1,2
2020-04-18 15:30	274	25	56	0,0	20,13	5,12	7,2	1021,52	-3,68	5,12	19,50	5,72	2,8	0,00	1,2
2020-04-18 16:00	298	25	57	0,0	19,93	5,02	7,2	1021,52	-3,52	5,02	19,30	5,68	1,4	0,00	1,2
2020-04-18 16:30	314	25	58	0,0	19,73	5,12	7,2	1021,52	-3,18	5,12	19,10	5,84	1,4	0,00	1,2
2020-04-18 17:00	327	25	58	0,0	19,63	5,32	7,2	1021,52	-2,99	5,32	19,00	6,04	2,2	0,00	1,2
2020-04-18 17:30	319	25	57	0,0	19,73	5,52	7,2	1021,52	-3,05	5,52	19,10	6,18	2,2	0,00	1,2
2020-04-18 18:00	324	25	61	0,0	19,93	5,42	7,2	1021,52	-2,18	5,42	19,30	6,31	2,0	0,00	1,2
2020-04-18 18:30	321	25	64	0,0	20,03	5,02	7,2	1021,52	-1,88	5,02	19,40	6,08	1,4	0,00	1,2
2020-04-18 19:00	254	25	64	0,0	20,13	5,22	7,2	1021,52	-1,69	5,22	19,50	6,29	2,6	0,00	1,2
2020-04-18 19:30	322	25	67	0,0	20,23	4,62	7,2	1021,52	-1,61	4,62	19,60	5,87	2,2	0,00	1,2
2020-04-18 20:00	308	25	71	1,6	20,43	4,12	7,2	1022,52	-1,26	4,12	19,80	5,63	2,2	0,00	1,2
2020-04-18 20:30	285	25	72	1,8	20,63	3,92	7,2	1022,52	-1,25	3,92	20,00	5,49	2,4	0,00	1,2
2020-04-18 21:00	331	25	76	0,0	20,73	3,42	7,2	1022,52	-0,96	3,42	20,10	5,26	1,8	0,00	1,2
2020-04-18 21:30	331	25	79	0,0	20,73	2,72	7,2	1022,52	-1,09	2,72	20,10	4,78	0,0	0,00	1,2
2020-04-18 22:00	320	25	82	0,0	20,53	2,52	7,8	1022,52	-0,75	2,52	19,90	4,79	2,4	0,60	1,8
2020-04-18 22:30	316	25	84	0,0	20,33	2,12	7,8	1023,52	-0,80	2,12	19,70	4,54	0,0	0,60	1,8
2020-04-18 23:00	316	25	88	0,0	20,03	1,72	7,8	1023,52	-0,53	1,72	19,40	4,45	0,0	0,00	1,8
2020-04-18 23:30	316	25	89	0,0	19,83	1,32	7,8	1023,52	-0,77	1,32	19,20	4,13	0,0	0,00	1,8
2020-04-19 00:00	317	25	92	0,0	19,63	1,02	7,8	1023,52	-0,59	1,02	19,00	4,07	0,0	0,00	0,0
2020-04-19 00:30	316	25	91	0,0	19,53	0,82	7,8	1023,52	-0,95	0,82	18,90	3,79	0,0	0,00	0,0
2020-04-19 01:00	317	25	91	0,0	19,33	0,31	7,8	1024,52	-1,44	0,31	18,70	3,29	0,0	0,00	0,0
2020-04-19 01:30	317	25	93	0,0	19,23	0,11	7,8	1024,52	-1,33	0,11	18,60	3,25	0,0	0,00	0,0
2020-04-19 02:00	316	25	94	0,0	19,13	0,11	7,8	1024,52	-1,18	0,11	18,50	3,33	0,0	0,00	0,0
2020-04-19 02:30	316	25	93	0,0	19,03	0,01	7,8	1024,52	-1,43	0,01	18,40	3,15	0,0	0,00	0,0
2020-04-19 03:00	315	25	93	0,0	18,93	-0,19	7,8	1024,52	-1,63	-0,19	18,30	2,95	0,0	0,00	0,0
2020-04-19 03:30	316	25	93	0,0	18,83	-0,49	7,8	1024,52	-1,92	-0,49	18,20	2,65	0,0	0,00	0,0
2020-04-19 04:00	315	25	94	0,0	18,73	-0,59	7,8	1024,52	-1,87	-0,59	18,10	2,63	0,0	0,00	0,0
2020-04-19 04:30	309	25	95	0,0	18,73	-0,39	7,8	1024,52	-1,53	-0,39	18,10	2,92	0,0	0,00	0,0

Datum	Vindrikt	Fukt inne	Fukt ute	Vindhast	Temp in	Temp ute	Nb. Mån	Tryck	Daggp	Kyleffekt	Vix inne	Vix ute	Vindby	Korr lufttryck	Nederb./dygn
	°	Rh%	Rh%	m/s	°C	°C	mm	Mbar	°C	°C	°C	°C	m/s		mm
2020-04-19 05:00	298	25	96	0,0	18,63	-0,69	7,8	1024,52	-1,68	-0,69	18,00	2,70	0,0	0,00	0,0
2020-04-19 05:30	303	25	97	0,0	18,73	-0,69	7,8	1024,52	-1,53	-0,69	18,10	2,78	0,0	0,00	0,0
2020-04-19 06:00	305	25	98	0,0	19,13	-0,59	7,8	1024,52	-1,29	-0,59	18,50	2,97	0,0	0,00	0,0
2020-04-19 06:30	301	25	99	0,0	21,23	0,41	7,8	1024,52	-0,15	0,41	20,60	4,06	1,2	0,00	0,0
2020-04-19 07:00	301	25	95	0,0	23,03	1,12	7,8	1024,52	-0,04	1,12	22,41	4,42	0,0	0,00	0,0
2020-04-19 07:30	281	24	90	0,0	23,03	1,72	7,8	1024,52	-0,22	1,72	22,37	4,61	0,0	0,00	0,0
2020-04-19 08:00	289	24	88	0,0	22,73	1,82	7,8	1024,52	-0,44	1,82	22,07	4,55	1,2	0,00	0,0
2020-04-19 08:30	292	24	85	0,0	22,63	2,62	7,8	1024,52	-0,15	2,62	21,97	5,12	0,0	0,00	0,0
2020-04-19 09:00	293	24	81	0,0	22,43	3,12	7,8	1024,52	-0,35	3,12	21,77	5,32	0,0	0,00	0,0
2020-04-19 09:30	283	24	76	0,0	22,23	3,92	7,8	1025,52	-0,48	3,92	21,57	5,76	0,0	0,00	0,0
2020-04-19 10:00	337	24	74	0,0	21,93	4,42	7,8	1024,52	-0,38	4,42	21,27	6,13	0,0	0,00	0,0
2020-04-19 10:30	325	24	73	0,0	21,73	5,02	7,8	1024,52	0,00	5,02	21,07	6,66	2,4	0,00	0,0
2020-04-19 11:00	323	25	70	0,0	21,43	5,32	7,8	1025,52	-0,31	5,32	20,80	6,76	2,4	0,00	0,0
2020-04-19 11:30	313	25	68	0,0	21,03	5,72	7,8	1025,52	-0,35	5,72	20,40	7,03	2,4	0,00	0,0
2020-04-19 12:00	303	25	67	0,0	20,73	5,92	7,8	1025,52	-0,37	5,92	20,10	7,17	2,8	0,00	0,0
2020-04-19 12:30	344	25	66	0,0	20,53	6,12	7,8	1025,52	-0,40	6,12	19,90	7,31	2,0	0,00	0,0
2020-04-19 13:00	329	25	65	0,0	20,23	6,52	7,8	1025,52	-0,24	6,52	19,60	7,65	2,2	0,00	0,0
2020-04-19 13:30	255	25	63	0,0	20,13	6,82	7,8	1025,52	-0,40	6,82	19,50	7,83	2,2	0,00	0,0
2020-04-19 14:00	328	25	59	0,0	20,13	7,32	7,8	1025,52	-0,88	7,32	19,50	8,09	2,6	0,00	0,0
2020-04-19 14:30	304	25	60	0,0	20,03	7,12	7,8	1025,52	-0,82	7,12	19,40	7,95	2,4	0,00	0,0
2020-04-19 15:00	313	25	59	0,0	19,93	7,02	7,8	1025,52	-1,16	7,02	19,30	7,79	2,4	0,00	0,0
2020-04-19 15:30	331	25	63	0,0	19,83	6,42	7,8	1026,52	-0,78	6,42	19,20	7,43	2,8	0,00	0,0
2020-04-19 16:00	340	25	66	1,2	19,83	6,02	7,8	1026,52	-0,49	6,02	19,20	7,21	2,8	0,00	0,0
2020-04-19 16:30	325	25	68	0,0	19,73	6,02	7,8	1026,52	-0,06	6,02	19,10	7,33	2,8	0,00	0,0
2020-04-19 17:00	2	25	67	0,0	19,73	6,12	7,8	1026,52	-0,18	6,12	19,10	7,37	2,4	0,00	0,0
2020-04-19 17:30	335	25	68	0,0	19,63	5,82	7,8	1026,52	-0,25	5,82	19,00	7,13	2,4	0,00	0,0
2020-04-19 18:00	308	25	69	1,2	19,63	5,82	7,8	1026,52	-0,04	5,82	19,00	7,20	2,4	0,00	0,0
2020-04-19 18:30	306	25	66	0,0	19,73	6,12	7,8	1026,52	-0,40	6,12	19,10	7,31	2,0	0,00	0,0
2020-04-19 19:00	317	26	68	0,0	19,73	5,52	7,8	1027,52	-0,54	5,52	19,14	6,83	2,0	0,00	0,0
2020-04-19 19:30	317	26	70	0,0	19,83	5,22	7,8	1027,52	-0,41	5,22	19,24	6,66	2,0	0,00	0,0
2020-04-19 20:00	320	26	74	0,0	19,83	4,42	7,8	1027,52	-0,38	4,42	19,24	6,13	2,8	0,00	0,0
2020-04-19 20:30	312	26	76	0,0	19,93	4,12	7,8	1027,52	-0,29	4,12	19,34	5,96	1,2	0,00	0,0
2020-04-19 21:00	308	26	79	0,0	20,03	3,42	7,8	1027,52	-0,41	3,42	19,44	5,48	1,2	0,00	0,0
2020-04-19 21:30	324	26	83	0,0	20,13	2,72	7,8	1027,52	-0,39	2,72	19,54	5,07	1,4	0,00	0,0
2020-04-19 22:00	310	26	85	0,0	20,03	2,42	7,8	1028,52	-0,34	2,42	19,44	4,92	0,0	0,00	0,0
2020-04-19 22:30	308	26	87	0,0	19,93	2,32	7,8	1028,52	-0,11	2,32	19,34	4,97	0,0	0,00	0,0
2020-04-19 23:00	309	26	89	0,0	19,73	2,22	7,8	1028,52	0,12	2,22	19,14	5,03	0,0	0,00	0,0
2020-04-19 23:30	308	25	91	0,0	19,63	2,12	7,8	1028,52	0,34	2,12	19,00	5,09	0,0	0,00	0,0
2020-04-20 00:00	308	26	94	0,0	19,53	2,12	7,8	1028,52	0,80	2,12	18,94	5,33	0,0	0,00	0,0
2020-04-20 00:30	308	26	94	0,0	19,43	1,92	7,8	1028,52	0,60	1,92	18,84	5,13	0,0	0,00	0,0
2020-04-20 01:00	310	26	94	0,0	19,33	1,72	7,8	1028,52	0,41	1,72	18,74	4,93	0,0	0,00	0,0
2020-04-20 01:30	310	26	94	0,0	19,23	1,42	7,8	1028,52	0,11	1,42	18,64	4,63	0,0	0,00	0,0
2020-04-20 02:00	308	26	95	0,0	19,13	1,32	7,8	1028,52	0,16	1,32	18,54	4,62	0,0	0,00	0,0
2020-04-20 02:30	310	26	95	0,0	19,03	1,12	7,8	1028,52	-0,04	1,12	18,44	4,42	0,0	0,00	0,0
2020-04-20 03:00	309	26	96	0,0	18,93	0,92	7,8	1028,52	-0,09	0,92	18,34	4,30	0,0	0,00	0,0
2020-04-20 03:30	309	26	96	0,0	18,93	0,61	7,8	1028,52	-0,39	0,61	18,34	4,00	0,0	0,00	0,0

Datum	Vindrikt	Fukt inne	Fukt ute	Vindhast	Temp in	Temp ute	Nb. Mån	Tryck	Dagpp	Kyleffekt	Vix inne	Vix ute	Vindby	Korr lufttryck	Nederb./dygn
	°	Rh%	Rh%	m/s	°C	°C	mm	Mbar	°C	°C	°C	°C	m/s		mm
2020-04-20 04:00	315	26	96	0,0	18,83	0,51	7,8	1028,52	-0,49	0,51	18,24	3,90	0,0	0,00	0,0
2020-04-20 04:30	316	26	95	0,0	18,83	0,11	7,8	1028,52	-1,03	0,11	18,24	3,42	0,0	0,00	0,0
2020-04-20 05:00	315	26	95	0,0	18,73	-0,19	7,8	1028,52	-1,33	-0,19	18,14	3,12	0,0	0,00	0,0
2020-04-20 05:30	314	26	96	0,0	18,73	-0,29	7,8	1028,52	-1,28	-0,29	18,14	3,10	0,0	0,00	0,0
2020-04-20 06:00	316	26	96	0,0	18,63	-1,09	7,8	1029,52	-2,07	-1,09	18,04	2,30	0,0	0,00	0,0
2020-04-20 06:30	316	25	96	0,0	20,83	-0,89	7,8	1029,52	-1,88	-0,89	20,20	2,50	0,0	0,00	0,0
2020-04-20 07:00	315	25	96	0,0	22,83	-0,59	7,8	1029,52	-1,58	-0,59	22,20	2,80	0,0	0,00	0,0
2020-04-20 07:30	316	25	97	0,0	22,93	0,31	7,8	1029,52	-0,54	0,31	22,30	3,79	0,0	0,00	0,0
2020-04-20 08:00	299	25	92	0,0	22,73	0,92	7,8	1029,52	-0,69	0,92	22,10	3,97	0,0	0,00	0,0
2020-04-20 08:30	264	25	85	0,0	22,63	1,72	7,8	1029,52	-1,03	1,72	22,00	4,22	0,0	0,00	0,0
2020-04-20 09:00	266	25	80	0,0	22,43	2,42	7,8	1029,52	-1,20	2,42	21,80	4,55	0,0	0,00	0,0
2020-04-20 09:30	267	25	72	0,0	22,13	3,42	7,8	1029,52	-1,73	3,42	21,50	4,99	0,0	0,00	0,0
2020-04-20 10:00	273	25	66	0,0	21,73	4,22	7,8	1030,52	-2,20	4,22	21,10	5,41	0,0	0,00	0,0
2020-04-20 10:30	290	25	58	1,4	21,43	5,42	7,8	1030,52	-2,90	5,42	20,80	6,14	2,4	0,00	0,0
2020-04-20 11:00	309	25	58	0,0	21,03	5,62	7,8	1030,52	-2,71	5,62	20,40	6,34	2,4	0,00	0,0
2020-04-20 11:30	312	25	58	0,0	20,73	6,02	7,8	1030,52	-2,34	6,02	20,10	6,74	1,6	0,00	0,0
2020-04-20 12:00	324	25	56	0,0	20,43	6,82	7,8	1030,52	-2,10	6,82	19,80	7,43	1,4	0,00	0,0
2020-04-20 12:30	275	25	55	0,0	20,23	7,42	7,8	1030,52	-1,80	7,42	19,60	7,97	1,4	0,00	0,0
2020-04-20 13:00	312	25	52	0,0	20,03	8,02	7,8	1030,52	-2,05	8,02	19,40	8,41	1,4	0,00	0,0
2020-04-20 13:30	267	25	52	0,0	19,83	8,42	7,8	1030,52	-1,68	8,42	19,20	8,82	0,0	0,00	0,0
2020-04-20 14:00	258	25	52	0,0	19,73	8,72	7,8	1031,52	-1,40	8,72	19,10	9,12	1,4	0,00	0,0
2020-04-20 14:30	279	25	52	0,0	19,63	8,92	7,8	1031,52	-1,22	8,92	19,00	9,32	1,2	0,00	0,0
2020-04-20 15:00	259	26	52	0,0	19,63	8,92	7,8	1031,52	-1,22	8,92	19,04	9,32	0,0	0,00	0,0
2020-04-20 15:30	285	26	53	0,0	19,73	8,92	7,8	1031,52	-0,94	8,92	19,14	9,37	1,4	0,00	0,0
2020-04-20 16:00	305	26	54	0,0	19,73	8,72	7,8	1031,52	-0,86	8,72	19,14	9,22	2,8	0,00	0,0
2020-04-20 16:30	308	26	54	0,0	19,73	8,62	7,8	1031,52	-0,95	8,62	19,14	9,12	1,8	0,00	0,0
2020-04-20 17:00	272	26	54	0,0	19,73	8,72	7,8	1031,52	-0,86	8,72	19,14	9,22	1,4	0,00	0,0
2020-04-20 17:30	331	26	54	0,0	19,73	8,52	7,8	1031,52	-1,04	8,52	19,14	9,02	1,4	0,00	0,0
2020-04-20 18:00	328	26	56	0,0	19,73	8,42	7,8	1031,52	-0,61	8,42	19,14	9,03	1,2	0,00	0,0
2020-04-20 18:30	314	26	56	0,0	19,73	8,32	7,8	1031,52	-0,70	8,32	19,14	8,93	1,6	0,00	0,0
2020-04-20 19:00	335	26	57	0,0	19,63	8,12	7,8	1031,52	-0,63	8,12	19,04	8,78	1,8	0,00	0,0
2020-04-20 19:30	333	26	56	0,0	19,63	8,22	7,8	1032,52	-0,79	8,22	19,04	8,83	0,0	0,00	0,0
2020-04-20 20:00	332	26	57	0,0	19,53	7,72	7,8	1032,52	-1,00	7,72	18,94	8,38	0,0	0,00	0,0
2020-04-20 20:30	332	26	61	0,0	19,43	6,82	7,8	1032,52	-0,87	6,82	18,84	7,71	0,0	0,00	0,0
2020-04-20 21:00	332	26	66	0,0	19,43	5,62	7,8	1032,52	-0,87	5,62	18,84	6,81	0,0	0,00	0,0
2020-04-20 21:30	337	26	72	0,0	19,33	4,72	7,8	1032,52	-0,48	4,72	18,74	6,29	1,4	0,00	0,0
2020-04-20 22:00	337	26	75	0,0	19,23	4,12	7,8	1032,52	-0,48	4,12	18,64	5,90	0,0	0,00	0,0
2020-04-20 22:30	336	26	78	0,0	19,13	3,42	7,8	1033,52	-0,59	3,42	18,54	5,40	0,0	0,00	0,0
2020-04-20 23:00	336	26	81	0,0	19,13	3,02	7,8	1033,52	-0,44	3,02	18,54	5,22	0,0	0,00	0,0
2020-04-20 23:30	336	26	82	0,0	19,03	2,82	7,8	1033,52	-0,46	2,82	18,44	5,09	0,0	0,00	0,0
2020-04-21 00:00	336	26	84	0,0	19,03	2,62	7,8	1033,52	-0,31	2,62	18,44	5,04	0,0	0,00	0,0
2020-04-21 00:30	336	26	84	0,0	19,03	2,62	7,8	1033,52	-0,31	2,62	18,44	5,04	0,0	0,00	0,0
2020-04-21 01:00	336	26	86	0,0	18,93	2,22	7,8	1033,52	-0,37	2,22	18,34	4,80	0,0	0,00	0,0
2020-04-21 01:30	336	26	84	0,0	18,93	1,32	7,8	1033,52	-1,58	1,32	18,34	3,74	0,0	0,00	0,0
2020-04-21 02:00	336	26	84	0,0	18,93	0,61	7,8	1033,52	-2,27	0,61	18,34	3,04	0,0	0,00	0,0
2020-04-21 02:30	337	26	89	0,0	18,93	0,72	7,8	1033,52	-1,36	0,72	18,34	3,53	0,0	0,00	0,0

Datum	Vindrikt	Fukt inne	Fukt ute	Vindhast	Temp in	Temp ute	Nb. Mån	Tryck	Dagpp	Kyleffekt	Vix inne	Vix ute	Vindby	Korr lufttryck	Nederb./dygn
	°	Rh%	Rh%	m/s	°C	°C	mm	Mbar	°C	°C	°C	°C	m/s		mm
2020-04-21 03:00	336	26	87	0,0	18,83	-0,29	7,8	1033,52	-2,66	-0,29	18,24	2,37	0,0	0,00	0,0
2020-04-21 03:30	336	26	90	0,0	18,83	-0,69	7,8	1033,52	-2,58	-0,69	18,24	2,21	0,0	0,00	0,0
2020-04-21 04:00	336	26	90	0,0	18,83	-0,09	7,8	1033,52	-1,99	-0,09	18,24	2,81	0,0	0,00	0,0
2020-04-21 04:30	336	26	91	0,0	18,73	-0,59	7,8	1033,52	-2,33	-0,59	18,14	2,39	0,0	0,00	0,0
2020-04-21 05:00	336	26	91	0,0	18,73	-1,09	7,8	1032,52	-2,82	-1,09	18,14	1,89	0,0	0,00	0,0
2020-04-21 05:30	337	26	92	0,0	18,63	-0,89	7,8	1032,52	-2,47	-0,89	18,04	2,17	0,0	0,00	0,0
2020-04-21 06:00	336	26	96	0,0	18,63	-0,09	7,8	1032,52	-1,08	-0,09	18,04	3,30	0,0	0,00	0,0
2020-04-21 06:30	336	26	98	0,0	20,83	0,11	7,8	1032,52	-0,59	0,11	20,24	3,67	0,0	0,00	0,0
2020-04-21 07:00	336	25	97	0,0	22,43	0,51	7,8	1032,52	-0,34	0,51	21,80	3,99	0,0	0,00	0,0
2020-04-21 07:30	336	25	92	0,0	22,43	0,92	7,8	1032,52	-0,69	0,92	21,80	3,97	0,0	0,00	0,0
2020-04-21 08:00	336	25	90	0,0	22,03	1,12	7,8	1032,52	-0,81	1,12	21,40	4,01	0,0	0,00	0,0
2020-04-21 08:30	335	25	88	0,0	21,83	1,62	7,8	1032,52	-0,63	1,62	21,20	4,35	0,0	0,00	0,0
2020-04-21 09:00	336	25	85	0,0	21,73	2,22	7,8	1032,52	-0,54	2,22	21,10	4,72	0,0	0,00	0,0
2020-04-21 09:30	336	25	80	0,0	21,53	3,32	7,8	1032,52	-0,33	3,32	20,90	5,45	0,0	0,00	0,0
2020-04-21 10:00	309	25	67	0,0	21,23	4,72	7,8	1032,52	-1,51	4,72	20,60	5,97	0,0	0,00	0,0
2020-04-21 10:30	310	25	62	0,0	20,83	5,82	7,8	1032,52	-1,58	5,82	20,20	6,77	0,0	0,00	0,0
2020-04-21 11:00	310	25	54	0,0	20,53	7,12	7,8	1032,52	-2,34	7,12	19,90	7,62	0,0	0,00	0,0
2020-04-21 11:30	290	26	46	0,0	20,33	8,32	7,8	1032,52	-3,53	8,32	19,74	8,42	0,0	0,00	0,0
2020-04-21 12:00	287	26	43	0,0	20,13	9,12	7,8	1032,52	-3,77	9,12	19,54	9,08	0,0	0,00	0,0
2020-04-21 12:30	298	26	41	0,0	19,93	9,92	7,8	1032,52	-3,74	9,92	19,34	9,79	1,2	0,00	0,0
2020-04-21 13:00	293	26	41	0,0	19,83	10,72	7,8	1032,52	-3,02	10,72	19,24	10,60	0,0	0,00	0,0
2020-04-21 13:30	273	26	40	0,0	19,73	11,52	7,8	1031,52	-2,67	11,52	19,14	11,35	0,0	0,00	0,0
2020-04-21 14:00	285	26	39	0,0	19,63	11,72	7,8	1032,52	-2,86	11,72	19,04	11,51	0,0	0,00	0,0
2020-04-21 14:30	270	26	39	0,0	19,53	12,22	7,8	1031,52	-2,41	12,22	18,94	12,01	0,0	0,00	0,0
2020-04-21 15:00	293	26	34	0,0	19,53	13,23	7,8	1031,52	-3,54	13,23	18,94	12,81	1,2	0,00	0,0
2020-04-21 15:30	305	26	34	0,0	19,63	13,33	7,8	1032,52	-3,46	13,33	19,04	12,91	1,6	0,00	0,0
2020-04-21 16:00	339	26	34	0,0	19,73	12,82	7,8	1032,52	-3,89	12,82	19,14	12,41	2,0	0,00	0,0
2020-04-21 16:30	300	26	35	0,0	19,63	13,02	7,8	1032,52	-3,29	13,02	19,04	12,65	1,4	0,00	0,0
2020-04-21 17:00	320	26	37	0,0	19,63	13,12	7,8	1032,52	-2,39	13,12	19,04	12,83	1,2	0,00	0,0
2020-04-21 17:30	317	26	36	0,0	19,73	12,72	7,8	1032,52	-3,14	12,72	19,14	12,39	1,8	0,00	0,0
2020-04-21 18:00	330	26	36	0,0	19,73	11,92	7,8	1032,52	-3,85	11,92	19,14	11,59	2,0	0,00	0,0
2020-04-21 18:30	314	26	38	0,0	19,83	11,12	7,8	1032,52	-3,77	11,12	19,24	10,87	2,0	0,00	0,0
2020-04-21 19:00	325	26	38	0,0	19,83	11,02	7,8	1032,52	-3,86	11,02	19,24	10,77	1,4	0,00	0,0
2020-04-21 19:30	305	26	39	0,0	19,83	10,42	7,8	1032,52	-4,01	10,42	19,24	10,21	1,2	0,00	0,0
2020-04-21 20:00	319	26	40	0,0	19,73	9,82	7,8	1032,52	-4,18	9,82	19,14	9,65	1,2	0,00	0,0
2020-04-21 20:30	312	26	41	0,0	19,63	9,22	7,8	1032,52	-4,37	9,22	19,04	9,09	0,0	0,00	0,0
2020-04-21 21:00	333	26	42	0,0	19,63	8,42	7,8	1032,52	-4,74	8,42	19,04	8,34	0,0	0,00	0,0
2020-04-21 21:30	284	26	44	0,0	19,53	7,32	7,8	1032,52	-5,07	7,32	18,94	7,33	0,0	0,00	0,0
2020-04-21 22:00	290	26	48	0,0	19,43	6,52	7,8	1032,52	-4,56	6,52	18,84	6,71	0,0	0,00	0,0
2020-04-21 22:30	290	26	54	0,0	19,43	4,32	7,8	1033,52	-4,93	4,32	18,84	4,82	0,0	0,00	0,0
2020-04-21 23:00	289	26	53	0,0	19,43	5,12	7,8	1033,52	-4,45	5,12	18,84	5,56	1,2	0,00	0,0
2020-04-21 23:30	290	26	60	0,0	19,33	4,12	7,8	1033,52	-3,64	4,12	18,74	4,95	0,0	0,00	0,0
2020-04-22 00:00	289	26	62	0,0	19,33	4,52	7,8	1033,52	-2,80	4,52	18,74	5,46	0,0	0,00	0,0
2020-04-22 00:30	299	26	63	0,0	19,33	4,32	7,8	1033,52	-2,76	4,32	18,74	5,32	0,0	0,00	0,0
2020-04-22 01:00	299	26	61	0,0	19,23	4,32	7,8	1033,52	-3,22	4,32	18,64	5,21	0,0	0,00	0,0
2020-04-22 01:30	300	26	66	0,0	19,23	2,92	7,8	1033,52	-3,43	2,92	18,64	4,11	0,0	0,00	0,0

Datum	Vindrikt	Fukt inne	Fukt ute	Vindhast	Temp in	Temp ute	Nb. Mån	Tryck	Dagpp	Kyleffekt	Vix inne	Vix ute	Vindby	Korr lufttryck	Nederb./dygn
	°	Rh%	Rh%	m/s	°C	°C	mm	Mbar	°C	°C	°C	°C	m/s		mm
2020-04-22 02:00	302	26	69	0,0	19,23	3,12	7,8	1033,52	-2,62	3,12	18,64	4,50	0,0	0,00	0,0
2020-04-22 02:30	302	26	65	0,0	19,13	2,92	7,8	1032,52	-3,65	2,92	18,54	4,04	0,0	0,00	0,0
2020-04-22 03:00	301	26	69	0,0	19,13	1,52	7,8	1032,52	-4,15	1,52	18,54	2,89	0,0	0,00	0,0
2020-04-22 03:30	301	26	73	0,0	19,03	0,61	7,8	1032,52	-4,23	0,61	18,44	2,26	0,0	0,00	0,0
2020-04-22 04:00	302	26	76	0,0	19,03	0,92	7,8	1032,52	-3,38	0,92	18,44	2,76	0,0	0,00	0,0
2020-04-22 04:30	302	26	77	0,0	19,03	0,21	7,8	1032,52	-3,87	0,21	18,44	2,13	0,0	0,00	0,0
2020-04-22 05:00	301	26	77	0,0	18,93	-0,39	7,8	1032,52	-4,45	-0,39	18,34	1,53	0,0	0,00	0,0
2020-04-22 05:30	301	26	82	0,0	18,93	0,31	7,8	1032,52	-2,90	0,31	18,34	2,59	0,0	0,00	0,0
2020-04-22 06:00	302	26	78	0,0	18,83	1,72	7,8	1032,52	-2,24	1,72	18,24	3,70	0,0	0,00	0,0
2020-04-22 06:30	302	26	75	0,0	20,63	1,42	7,8	1031,52	-3,08	1,42	20,04	3,19	0,0	0,00	0,0
2020-04-22 07:00	302	25	75	0,0	21,73	2,02	7,8	1031,52	-2,50	2,02	21,10	3,79	0,0	0,00	0,0
2020-04-22 07:30	302	25	69	0,0	21,83	3,32	7,8	1031,52	-2,43	3,32	21,20	4,70	0,0	0,00	0,0
2020-04-22 08:00	301	25	65	0,0	21,43	3,52	7,8	1031,52	-3,08	3,52	20,80	4,64	0,0	0,00	0,0
2020-04-22 08:30	302	25	67	0,0	21,23	3,32	7,8	1031,52	-2,84	3,32	20,60	4,57	0,0	0,00	0,0
2020-04-22 09:00	301	25	66	0,0	21,03	4,42	7,8	1030,52	-2,01	4,42	20,40	5,61	0,0	0,00	0,0
2020-04-22 09:30	301	25	60	0,0	20,93	5,52	7,8	1030,52	-2,33	5,52	20,30	6,35	0,0	0,00	0,0
2020-04-22 10:00	301	25	57	0,0	20,63	6,32	7,8	1030,52	-2,31	6,32	20,00	6,98	0,0	0,00	0,0
2020-04-22 10:30	290	26	53	0,0	20,43	7,62	7,8	1029,52	-2,14	7,62	19,84	8,07	0,0	0,00	0,0
2020-04-22 11:00	280	26	51	0,0	20,13	8,62	7,8	1029,52	-1,77	8,62	19,54	8,96	1,4	0,00	0,0
2020-04-22 11:30	259	26	50	0,0	20,03	9,42	7,8	1029,52	-1,33	9,42	19,44	9,71	1,4	0,00	0,0
2020-04-22 12:00	262	26	47	0,0	19,83	9,92	7,8	1029,52	-1,77	9,92	19,24	10,07	1,6	0,00	0,0
2020-04-22 12:30	276	26	46	0,0	19,73	10,32	7,8	1029,52	-1,71	10,32	19,14	10,42	1,8	0,00	0,0
2020-04-22 13:00	260	26	44	1,2	19,63	11,02	7,8	1028,52	-1,73	11,02	19,04	11,03	1,6	0,00	0,0
2020-04-22 13:30	267	26	43	0,0	19,53	11,22	7,8	1028,52	-1,88	11,22	18,94	11,18	1,8	0,00	0,0
2020-04-22 14:00	255	26	42	0,0	19,53	11,02	7,8	1028,52	-2,41	11,02	18,94	10,94	1,6	0,00	0,0
2020-04-22 14:30	284	26	41	0,0	19,43	10,92	7,8	1028,52	-2,84	10,92	18,84	10,80	1,6	0,00	0,0
2020-04-22 15:00	288	26	41	0,0	19,43	10,92	7,8	1028,52	-2,84	10,92	18,84	10,80	1,6	0,00	0,0
2020-04-22 15:30	287	26	40	0,0	19,53	11,12	7,8	1028,52	-3,02	11,12	18,94	10,95	1,6	0,00	0,0
2020-04-22 16:00	316	26	40	0,0	19,53	10,82	7,8	1027,52	-3,29	10,82	18,94	10,65	1,8	0,00	0,0
2020-04-22 16:30	300	26	40	0,0	19,53	10,82	7,8	1027,52	-3,29	10,82	18,94	10,65	2,4	0,00	0,0
2020-04-22 17:00	307	26	40	0,0	19,53	10,52	7,8	1027,52	-3,56	10,52	18,94	10,35	3,0	0,00	0,0
2020-04-22 17:30	294	26	41	0,0	19,53	10,32	7,8	1027,52	-3,38	10,32	18,94	10,19	1,6	0,00	0,0
2020-04-22 18:00	280	26	42	0,0	19,43	10,22	7,8	1027,52	-3,12	10,22	18,84	10,14	1,2	0,00	0,0
2020-04-22 18:30	301	26	42	0,0	19,43	10,12	7,8	1027,52	-3,21	10,12	18,84	10,04	1,2	0,00	0,0
2020-04-22 19:00	316	26	43	0,0	19,43	9,72	7,8	1026,52	-3,23	9,72	18,84	9,68	1,4	0,00	0,0
2020-04-22 19:30	300	26	44	0,0	19,43	9,12	7,8	1026,52	-3,44	9,12	18,84	9,13	1,4	0,00	0,0
2020-04-22 20:00	292	26	47	0,0	19,33	8,32	7,8	1026,52	-3,22	8,32	18,74	8,47	1,6	0,00	0,0
2020-04-22 20:30	296	26	50	0,0	19,33	7,52	7,8	1026,52	-3,07	7,52	18,74	7,81	0,0	0,00	0,0
2020-04-22 21:00	299	26	52	0,0	19,33	7,02	7,8	1026,52	-2,97	7,02	18,74	7,41	0,0	0,00	0,0
2020-04-22 21:30	320	26	56	0,0	19,23	6,42	7,8	1025,52	-2,47	6,42	18,64	7,03	0,0	0,00	0,0
2020-04-22 22:00	317	26	56	0,0	19,23	6,32	7,8	1025,52	-2,56	6,32	18,64	6,93	0,0	0,00	0,0
2020-04-22 22:30	318	26	59	0,0	19,13	5,62	7,8	1025,52	-2,47	5,62	18,54	6,39	0,0	0,00	0,0
2020-04-22 23:00	317	26	60	0,0	19,13	5,22	7,8	1025,52	-2,61	5,22	18,54	6,05	0,0	0,00	0,0
2020-04-22 23:30	317	26	59	0,0	19,13	5,12	7,8	1025,52	-2,94	5,12	18,54	5,89	0,0	0,00	0,0
2020-04-23 00:00	318	26	59	0,0	19,13	4,52	7,8	1025,52	-3,50	4,52	18,54	5,29	0,0	0,00	0,0
2020-04-23 00:30	318	26	63	0,0	19,03	3,62	7,8	1024,52	-3,42	3,62	18,44	4,62	0,0	0,00	0,0

Datum	Vindrikt	Fukt inne	Fukt ute	Vindhast	Temp in	Temp ute	Nb. Mån	Tryck	Dagpp	Kyleffekt	Vix inne	Vix ute	Vindby	Korr lufttryck	Nederb./dygn
	°	Rh%	Rh%	m/s	°C	°C	mm	Mbar	°C	°C	°C	°C	m/s		mm
2020-04-23 01:00	318	26	66	0,0	19,03	2,82	7,8	1024,52	-3,53	2,82	18,44	4,01	0,0	0,00	0,0
2020-04-23 01:30	317	26	74	0,0	19,03	2,32	7,8	1024,52	-2,40	2,32	18,44	4,03	0,0	0,00	0,0
2020-04-23 02:00	316	26	72	0,0	18,93	2,02	7,8	1024,52	-3,07	2,02	18,34	3,59	0,0	0,00	0,0
2020-04-23 02:30	317	26	76	0,0	18,93	1,22	7,8	1024,52	-3,09	1,22	18,34	3,06	0,0	0,00	0,0
2020-04-23 03:00	317	26	76	0,0	18,93	1,92	7,8	1024,52	-2,41	1,92	18,34	3,76	0,0	0,00	0,0
2020-04-23 03:30	316	26	75	0,0	18,83	0,92	7,8	1023,52	-3,56	0,92	18,24	2,69	0,0	0,00	0,0
2020-04-23 04:00	317	26	79	0,0	18,83	1,02	7,8	1023,52	-2,74	1,02	18,24	3,07	0,0	0,00	0,0
2020-04-23 04:30	316	26	84	0,0	18,83	0,51	7,8	1023,52	-2,37	0,51	18,24	2,94	0,0	0,00	0,0
2020-04-23 05:00	317	26	87	0,0	18,83	0,11	7,8	1023,52	-2,27	0,11	18,24	2,77	0,0	0,00	0,0
2020-04-23 05:30	317	26	88	0,0	18,73	0,11	7,8	1023,52	-2,11	0,11	18,14	2,85	0,0	0,00	0,0
2020-04-23 06:00	316	26	88	0,0	18,73	0,11	7,8	1023,52	-2,11	0,11	18,14	2,85	0,0	0,00	0,0
2020-04-23 06:30	316	26	88	0,0	20,83	0,31	7,8	1023,52	-1,91	0,31	20,24	3,05	0,0	0,00	0,0
2020-04-23 07:00	316	26	84	0,0	22,23	1,12	7,8	1022,52	-1,78	1,12	21,64	3,54	0,0	0,00	0,0
2020-04-23 07:30	316	25	78	0,0	22,13	1,52	7,8	1022,52	-2,43	1,52	21,50	3,50	0,0	0,00	0,0
2020-04-23 08:00	317	25	77	0,0	21,73	1,72	7,8	1022,52	-2,42	1,72	21,10	3,63	0,0	0,00	0,0
2020-04-23 08:30	323	26	74	0,0	21,43	2,22	7,8	1022,52	-2,50	2,22	20,84	3,93	0,0	0,00	0,0
2020-04-23 09:00	324	25	72	0,0	21,23	2,72	7,8	1022,52	-2,40	2,72	20,60	4,29	0,0	0,00	0,0
2020-04-23 09:30	301	25	69	0,0	21,03	3,32	7,8	1021,52	-2,43	3,32	20,40	4,70	0,0	0,00	0,0
2020-04-23 10:00	261	25	67	0,0	20,93	3,82	7,8	1021,52	-2,37	3,82	20,30	5,07	0,0	0,00	0,0
2020-04-23 10:30	294	25	64	0,0	20,73	4,62	7,8	1020,52	-2,26	4,62	20,10	5,68	0,0	0,00	0,0
2020-04-23 11:00	271	26	62	0,0	20,43	5,12	7,8	1020,52	-2,24	5,12	19,84	6,07	0,0	0,00	0,0
2020-04-23 11:30	273	26	62	0,0	20,13	5,52	7,8	1020,52	-1,86	5,52	19,54	6,47	1,2	0,00	0,0
2020-04-23 12:00	263	26	60	0,0	19,93	5,72	7,8	1020,52	-2,14	5,72	19,34	6,55	1,4	0,00	0,0
2020-04-23 12:30	268	26	60	0,0	19,63	5,62	7,8	1020,52	-2,23	5,62	19,04	6,45	2,4	0,00	0,0
2020-04-23 13:00	299	26	61	1,4	19,43	5,72	7,8	1020,52	-1,90	5,72	18,84	6,61	2,0	0,00	0,0
2020-04-23 13:30	269	26	61	0,0	19,33	5,42	7,8	1020,52	-2,18	5,42	18,74	6,31	1,8	0,00	0,0
2020-04-23 14:00	274	26	62	0,0	19,23	5,52	7,8	1020,52	-1,86	5,52	18,64	6,47	1,8	0,00	0,0
2020-04-23 14:30	282	26	64	0,0	19,13	4,72	7,8	1020,52	-2,16	4,72	18,54	5,78	1,8	0,00	0,0
2020-04-23 15:00	259	26	66	0,0	19,03	4,72	7,8	1019,52	-1,72	4,72	18,44	5,91	1,8	0,00	0,0
2020-04-23 15:30	279	26	67	1,2	18,93	4,72	7,8	1019,52	-1,51	4,72	18,34	5,97	1,8	0,00	0,0
2020-04-23 16:00	271	26	69	1,2	18,83	4,52	7,8	1018,52	-1,28	4,52	18,24	5,90	2,4	0,00	0,0
2020-04-23 16:30	255	26	69	0,0	18,83	4,22	7,8	1018,52	-1,57	4,22	18,24	5,60	2,0	0,00	0,0
2020-04-23 17:00	258	26	70	0,0	18,83	4,12	7,8	1018,52	-1,46	4,12	18,24	5,56	2,0	0,00	0,0
2020-04-23 17:30	268	26	70	0,0	19,03	4,32	7,8	1017,52	-1,27	4,32	18,44	5,76	1,8	0,00	0,0
2020-04-23 18:00	257	26	72	0,0	19,33	3,92	7,8	1016,51	-1,25	3,92	18,74	5,49	1,6	0,00	0,0
2020-04-23 18:30	292	26	76	0,0	19,53	3,62	7,8	1016,51	-0,77	3,62	18,94	5,46	1,6	0,00	0,0
2020-04-23 19:00	276	26	78	0,0	19,73	3,42	7,8	1016,51	-0,59	3,42	19,14	5,40	1,6	0,00	0,0
2020-04-23 19:30	256	26	80	0,0	19,93	3,32	7,8	1015,51	-0,33	3,32	19,34	5,45	1,6	0,00	0,0
2020-04-23 20:00	264	26	82	0,0	20,13	3,12	7,8	1015,51	-0,17	3,12	19,54	5,39	1,6	0,00	0,0
2020-04-23 20:30	264	26	83	0,0	20,23	2,82	7,8	1015,51	-0,29	2,82	19,64	5,17	1,4	0,00	0,0
2020-04-23 21:00	283	26	84	0,0	20,33	2,72	7,8	1015,51	-0,22	2,72	19,74	5,14	0,0	0,00	0,0
2020-04-23 21:30	283	26	86	0,0	20,23	2,72	7,8	1014,51	0,12	2,72	19,64	5,30	1,2	0,00	0,0
2020-04-23 22:00	273	26	87	0,0	20,03	2,52	7,8	1014,51	0,09	2,52	19,44	5,17	1,8	0,00	0,0
2020-04-23 22:30	280	26	88	0,0	19,83	2,42	7,8	1014,51	0,15	2,42	19,24	5,15	1,2	0,00	0,0
2020-04-23 23:00	268	26	91	0,0	19,53	2,22	7,8	1014,51	0,44	2,22	18,94	5,19	0,0	0,00	0,0
2020-04-23 23:30	264	26	92	0,0	19,43	2,12	7,8	1014,51	0,49	2,12	18,84	5,17	0,0	0,00	0,0

Datum	Vindrikt	Fukt inne	Fukt ute	Vindhast	Temp in	Temp ute	Nb. Mån	Tryck	Dagpp	Kyleffekt	Vix inne	Vix ute	Vindby	Korr lufttryck	Nederb./dygn
	°	Rh%	Rh%	m/s	°C	°C	mm	Mbar	°C	°C	°C	°C	m/s		mm
2020-04-24 00:00	269	26	92	0,0	19,23	2,12	7,8	1013,51	0,49	2,12	18,64	5,17	0,0	0,00	0,0
2020-04-24 00:30	271	26	93	0,0	19,13	1,92	7,8	1013,51	0,45	1,92	18,54	5,05	0,0	0,00	0,0
2020-04-24 01:00	272	26	92	0,0	18,93	1,92	7,8	1013,51	0,30	1,92	18,34	4,97	0,0	0,00	0,0
2020-04-24 01:30	265	26	92	0,0	18,83	1,92	7,8	1012,51	0,30	1,92	18,24	4,97	1,2	0,00	0,0
2020-04-24 02:00	300	26	91	0,0	18,73	2,02	7,8	1012,51	0,24	2,02	18,14	4,99	0,0	0,00	0,0
2020-04-24 02:30	298	26	91	0,0	18,63	1,62	7,8	1012,51	-0,16	1,62	18,04	4,59	0,0	0,00	0,0
2020-04-24 03:00	300	26	92	0,0	18,63	1,62	7,8	1012,51	-0,00	1,62	18,04	4,67	0,0	0,00	0,0
2020-04-24 03:30	300	26	92	0,0	18,53	1,62	7,8	1012,51	-0,00	1,62	17,94	4,67	0,0	0,00	0,0
2020-04-24 04:00	300	26	92	0,0	18,43	1,62	7,8	1012,51	-0,00	1,62	17,84	4,67	0,0	0,00	0,0
2020-04-24 04:30	295	26	91	0,0	18,43	1,62	7,8	1011,51	-0,16	1,62	17,84	4,59	0,0	0,00	0,0
2020-04-24 05:00	296	26	92	0,0	18,43	1,52	7,8	1011,51	-0,10	1,52	17,84	4,57	0,0	0,00	0,0
2020-04-24 05:30	297	26	92	0,0	18,43	1,42	7,8	1011,51	-0,20	1,42	17,84	4,47	0,0	0,00	0,0
2020-04-24 06:00	295	26	92	0,0	18,33	1,62	7,8	1010,51	-0,00	1,62	17,74	4,67	0,0	0,00	0,0
2020-04-24 06:30	287	26	90	0,0	20,53	1,92	7,8	1010,51	-0,02	1,92	19,94	4,81	0,0	0,00	0,0
2020-04-24 07:00	296	26	88	0,0	22,23	2,32	7,8	1010,51	0,06	2,32	21,64	5,05	0,0	0,00	0,0
2020-04-24 07:30	262	25	86	1,2	22,33	2,42	7,8	1010,51	-0,17	2,42	21,70	5,00	1,4	0,00	0,0
2020-04-24 08:00	263	25	82	0,0	21,83	3,02	7,8	1010,51	-0,27	3,02	21,20	5,29	1,6	0,00	0,0
2020-04-24 08:30	281	25	77	0,0	21,43	3,82	7,8	1010,51	-0,39	3,82	20,80	5,73	1,4	0,00	0,0
2020-04-24 09:00	285	25	77	0,0	21,23	3,92	7,8	1010,51	-0,29	3,92	20,60	5,83	1,4	0,00	0,0
2020-04-24 09:30	263	25	71	0,0	21,13	4,42	7,8	1009,51	-0,97	4,42	20,50	5,93	1,2	0,00	0,0
2020-04-24 10:00	276	25	65	0,0	21,03	4,62	7,8	1009,51	-2,04	4,62	20,40	5,75	2,2	0,00	0,0
2020-04-24 10:30	292	25	67	0,0	21,03	4,52	9,0	1009,51	-1,70	4,52	20,40	5,77	2,6	1,20	1,2
2020-04-24 11:00	337	25	68	0,0	21,03	4,62	9,0	1009,51	-1,40	4,62	20,40	5,93	1,4	1,20	1,2
2020-04-24 11:30	294	25	59	0,0	21,03	5,22	9,0	1009,51	-2,85	5,22	20,40	5,99	2,8	0,00	1,2
2020-04-24 12:00	330	25	55	1,6	20,93	5,52	9,0	1009,51	-3,56	5,52	20,30	6,07	2,4	0,00	1,2
2020-04-24 12:30	311	25	57	0,0	20,73	5,62	9,0	1009,51	-2,96	5,62	20,10	6,28	2,8	0,00	1,2
2020-04-24 13:00	327	26	62	0,0	20,53	4,82	9,0	1009,51	-2,52	4,82	19,94	5,77	2,4	0,00	1,2
2020-04-24 13:30	332	26	59	0,0	20,33	5,02	9,0	1009,51	-3,03	5,02	19,74	5,79	2,2	0,00	1,2
2020-04-24 14:00	324	26	54	0,0	20,23	5,32	9,0	1009,51	-4,00	5,32	19,64	5,82	2,4	0,00	1,2
2020-04-24 14:30	300	26	56	0,0	20,03	5,22	9,0	1009,51	-3,58	5,22	19,44	5,82	2,2	0,00	1,2
2020-04-24 15:00	319	26	55	0,0	19,93	5,52	9,0	1009,51	-3,56	5,52	19,34	6,07	2,2	0,00	1,2
2020-04-24 15:30	275	26	54	0,0	19,83	6,02	9,0	1009,51	-3,36	6,02	19,24	6,52	2,0	0,00	1,2
2020-04-24 16:00	294	26	54	0,0	19,93	5,42	9,0	1009,51	-3,91	5,42	19,34	5,92	2,2	0,00	1,2
2020-04-24 16:30	333	26	54	2,6	20,13	5,22	9,0	1009,51	-4,10	3,70	19,54	5,72	2,6	0,00	1,2
2020-04-24 17:00	312	26	53	1,6	20,43	4,82	9,0	1009,51	-4,73	4,82	19,84	5,26	2,6	0,00	1,2
2020-04-24 17:30	309	25	54	0,0	20,63	4,52	9,0	1009,51	-4,75	4,52	20,00	5,02	2,8	0,00	1,2
2020-04-24 18:00	303	25	55	0,0	20,63	4,72	9,0	1009,51	-4,30	4,72	20,00	5,27	2,2	0,00	1,2
2020-04-24 18:30	284	25	55	2,2	20,53	3,62	9,0	1009,51	-5,32	3,62	19,90	4,17	2,8	0,00	1,2
2020-04-24 19:00	317	26	60	0,0	20,53	3,52	9,0	1008,51	-4,20	3,52	19,94	4,35	2,4	0,00	1,2
2020-04-24 19:30	308	26	57	0,0	20,53	3,02	9,0	1009,51	-5,39	3,02	19,94	3,68	2,2	0,00	1,2
2020-04-24 20:00	329	26	57	0,0	20,43	2,72	9,0	1008,51	-5,67	2,72	19,84	3,38	2,4	0,00	1,2
2020-04-24 20:30	291	26	57	1,2	20,43	2,52	9,0	1009,51	-5,85	2,52	19,84	3,18	3,0	0,00	1,2
2020-04-24 21:00	303	26	59	0,0	20,43	2,32	9,0	1009,51	-5,56	2,32	19,84	3,09	2,0	0,00	1,2
2020-04-24 21:30	303	26	59	0,0	20,33	2,12	9,0	1009,51	-5,75	2,12	19,74	2,89	2,8	0,00	1,2
2020-04-24 22:00	289	26	61	0,0	20,23	2,02	9,0	1009,51	-5,38	2,02	19,64	2,90	1,2	0,00	1,2
2020-04-24 22:30	303	26	62	0,0	20,03	1,92	9,0	1009,51	-5,25	1,92	19,44	2,86	0,0	0,00	1,2

Datum	Vindrikt °	Fukt inne Rh%	Fukt ute Rh%	Vindhast m/s	Temp in °C	Temp ute °C	Nb. Mån mm	Tryck Mbar	Dagpp °C	Kyleffekt °C	Vix inne °C	Vix ute °C	Vindby m/s	Korr lufttryck	Nederb./dygn mm
2020-04-24 23:00	294	26	63	0,0	19,93	1,82	9,0	1009,51	-5,12	1,82	19,34	2,82	0,0	0,00	1,2
2020-04-24 23:30	318	26	63	0,0	19,73	1,72	9,0	1009,51	-5,22	1,72	19,14	2,72	0,0	0,00	1,2
2020-04-25 00:00	319	26	65	0,0	19,63	1,62	9,0	1009,51	-4,88	1,62	19,04	2,74	0,0	0,00	0,0
2020-04-25 00:30	316	26	68	0,0	19,53	1,42	9,0	1009,51	-4,44	1,42	18,94	2,73	0,0	0,00	0,0
2020-04-25 01:00	316	26	68	0,0	19,43	1,32	9,0	1009,51	-4,54	1,32	18,84	2,63	0,0	0,00	0,0
2020-04-25 01:30	304	26	69	0,0	19,33	1,12	9,0	1009,51	-4,53	1,12	18,74	2,49	0,0	0,00	0,0
2020-04-25 02:00	329	26	67	0,0	19,23	1,12	9,0	1009,51	-4,94	1,12	18,64	2,37	1,8	0,00	0,0
2020-04-25 02:30	310	26	70	0,0	19,13	1,12	9,0	1008,51	-4,33	1,12	18,54	2,56	0,0	0,00	0,0
2020-04-25 03:00	281	26	73	0,0	19,13	1,02	9,0	1008,51	-3,84	1,02	18,54	2,66	1,6	0,00	0,0
2020-04-25 03:30	324	26	71	0,0	19,03	1,02	9,0	1008,51	-4,23	1,02	18,44	2,52	0,0	0,00	0,0
2020-04-25 04:00	294	26	70	0,0	19,03	1,02	9,0	1008,51	-4,42	1,02	18,44	2,46	0,0	0,00	0,0
2020-04-25 04:30	294	26	72	0,0	18,93	0,92	9,0	1008,51	-4,13	0,92	18,34	2,49	0,0	0,00	0,0
2020-04-25 05:00	306	26	73	0,0	18,93	1,02	9,0	1008,51	-3,84	1,02	18,34	2,66	0,0	0,00	0,0
2020-04-25 05:30	315	26	74	0,0	18,83	0,92	9,0	1007,51	-3,75	0,92	18,24	2,62	0,0	0,00	0,0
2020-04-25 06:00	308	26	75	0,0	18,83	1,42	9,0	1007,51	-3,08	1,42	18,24	3,19	1,6	0,00	0,0
2020-04-25 06:30	290	26	74	0,0	20,93	1,72	9,0	1007,51	-2,98	1,72	20,34	3,42	1,2	0,00	0,0
2020-04-25 07:00	334	25	76	0,0	22,73	1,72	9,0	1007,51	-2,60	1,72	22,10	3,56	2,0	0,00	0,0
2020-04-25 07:30	261	25	82	0,0	22,73	1,62	9,0	1007,51	-1,63	1,62	22,10	3,89	1,6	0,00	0,0
2020-04-25 08:00	276	25	85	0,0	22,33	1,72	9,0	1007,51	-1,03	1,72	21,70	4,22	0,0	0,00	0,0
2020-04-25 08:30	265	25	83	0,0	22,13	2,62	9,0	1007,51	-0,49	2,62	21,50	4,97	0,0	0,00	0,0
2020-04-25 09:00	251	25	77	0,0	22,13	3,12	9,0	1006,51	-1,07	3,12	21,50	5,03	1,2	0,00	0,0
2020-04-25 09:30	288	25	78	0,0	22,03	3,42	9,0	1006,51	-0,59	3,42	21,40	5,40	1,2	0,00	0,0
2020-04-25 10:00	304	25	85	0,0	21,93	3,12	9,0	1006,51	0,34	3,12	21,30	5,62	1,6	0,00	0,0
2020-04-25 10:30	267	25	88	0,0	21,83	3,12	9,0	1006,51	0,84	3,12	21,20	5,85	1,2	0,00	0,0
2020-04-25 11:00	289	25	92	0,0	21,63	3,32	9,0	1006,51	1,68	3,32	21,00	6,37	1,2	0,00	0,0
2020-04-25 11:30	317	25	89	0,0	21,53	3,32	9,0	1006,51	1,20	3,32	20,90	6,13	0,0	0,00	0,0
2020-04-25 12:00	310	25	92	0,0	21,53	3,82	9,0	1006,51	2,17	3,82	20,90	6,87	0,0	0,00	0,0
2020-04-25 12:30	258	25	90	0,0	21,43	3,82	9,0	1006,51	1,85	3,82	20,80	6,71	0,0	0,00	0,0
2020-04-25 13:00	273	25	86	0,0	21,23	4,02	9,0	1006,51	1,39	4,02	20,60	6,60	1,6	0,00	0,0
2020-04-25 13:30	267	25	84	1,4	21,13	3,92	9,0	1006,51	0,96	3,92	20,50	6,34	2,0	0,00	0,0
2020-04-25 14:00	308	25	79	0,0	21,13	4,22	9,0	1006,51	0,37	4,22	20,50	6,28	3,0	0,00	0,0
2020-04-25 14:30	333	25	77	1,4	21,03	4,32	9,0	1006,51	0,09	4,32	20,40	6,23	2,6	0,00	0,0
2020-04-25 15:00	234	25	64	1,2	21,03	5,62	9,0	1005,51	-1,31	5,62	20,40	6,69	1,6	0,00	0,0
2020-04-25 15:30	235	25	57	0,0	20,93	5,62	9,0	1005,51	-2,96	5,62	20,30	6,28	5,0	0,00	0,0
2020-04-25 16:00	266	25	54	0,0	20,83	5,82	9,0	1005,51	-3,54	5,82	20,20	6,32	3,7	0,00	0,0
2020-04-25 16:30	281	25	53	1,4	20,63	6,32	9,0	1005,51	-3,34	6,32	20,00	6,77	3,1	0,00	0,0
2020-04-25 17:00	304	26	54	0,0	20,43	5,42	9,0	1005,51	-3,91	5,42	19,84	5,92	3,0	0,00	0,0
2020-04-25 17:30	325	26	56	0,0	20,43	5,22	9,0	1005,51	-3,58	5,22	19,84	5,82	2,6	0,00	0,0
2020-04-25 18:00	273	26	57	1,2	20,23	4,52	9,0	1005,51	-3,99	4,52	19,64	5,18	2,8	0,00	0,0
2020-04-25 18:30	276	26	55	1,8	20,03	4,32	9,0	1005,51	-4,67	4,32	19,44	4,87	2,4	0,00	0,0
2020-04-25 19:00	292	26	56	0,0	19,93	3,12	9,0	1005,51	-5,54	3,12	19,34	3,72	3,7	0,00	0,0
2020-04-25 19:30	319	26	55	0,0	20,13	2,42	9,0	1005,51	-6,44	2,42	19,54	2,97	2,6	0,00	0,0
2020-04-25 20:00	299	26	55	0,0	20,13	2,22	9,0	1005,51	-6,63	2,22	19,54	2,77	2,4	0,00	0,0
2020-04-25 20:30	311	26	56	0,0	20,23	2,02	9,0	1006,51	-6,56	2,02	19,64	2,62	2,4	0,00	0,0
2020-04-25 21:00	330	26	54	1,8	20,33	1,32	9,0	1006,51	-7,71	1,32	19,74	1,81	3,0	0,00	0,0
2020-04-25 21:30	331	26	56	0,0	20,33	1,22	9,0	1006,51	-7,31	1,22	19,74	1,82	2,0	0,00	0,0

Datum	Vindrikt	Fukt inne	Fukt ute	Vindhast	Temp in	Temp ute	Nb. Mån	Tryck	Dagpp	Kyleffekt	Vix inne	Vix ute	Vindby	Korr lufttryck	Nederb./dygn
	°	Rh%	Rh%	m/s	°C	°C	mm	Mbar	°C	°C	°C	°C	m/s		mm
2020-04-25 22:00	297	26	57	0,0	20,13	1,02	9,0	1006,51	-7,25	1,02	19,54	1,68	1,2	0,00	0,0
2020-04-25 22:30	294	26	56	0,0	20,03	0,92	9,0	1006,51	-7,59	0,92	19,44	1,52	0,0	0,00	0,0
2020-04-25 23:00	321	26	57	0,0	19,83	0,72	9,0	1006,51	-7,53	0,72	19,24	1,38	0,0	0,00	0,0
2020-04-25 23:30	320	26	58	0,0	19,63	0,82	9,0	1006,51	-7,20	0,82	19,04	1,53	0,0	0,00	0,0
2020-04-26 00:00	320	26	59	0,0	19,43	0,72	9,0	1006,51	-7,06	0,72	18,84	1,49	0,0	0,00	0,0
2020-04-26 00:30	329	26	57	0,0	19,33	0,92	9,0	1006,51	-7,35	0,92	18,74	1,58	1,4	0,00	0,0
2020-04-26 01:00	332	26	58	0,0	19,23	0,82	9,0	1006,51	-7,20	0,82	18,64	1,53	2,0	0,00	0,0
2020-04-26 01:30	308	26	57	0,0	19,13	0,72	9,0	1006,51	-7,53	0,72	18,54	1,38	1,6	0,00	0,0
2020-04-26 02:00	315	26	59	0,0	19,03	0,61	9,0	1006,51	-7,16	0,61	18,44	1,39	0,0	0,00	0,0
2020-04-26 02:30	318	26	59	0,0	18,93	0,51	9,0	1006,51	-7,25	0,51	18,34	1,29	0,0	0,00	0,0
2020-04-26 03:00	317	26	59	0,0	18,83	0,41	9,0	1006,51	-7,34	0,41	18,34	1,19	0,0	0,00	0,0
2020-04-26 03:30	317	26	60	0,0	18,83	0,41	9,0	1006,51	-7,11	0,41	18,24	1,25	0,0	0,00	0,0
2020-04-26 04:00	315	26	63	0,0	18,73	0,41	9,0	1006,51	-6,45	0,41	18,14	1,42	0,0	0,00	0,0
2020-04-26 04:30	303	26	73	0,0	18,63	0,01	9,0	1006,51	-4,80	0,01	18,04	1,66	0,0	0,00	0,0
2020-04-26 05:00	302	26	75	0,0	18,63	-0,19	9,0	1006,51	-4,62	-0,19	18,04	1,59	0,0	0,00	0,0
2020-04-26 05:30	309	26	76	0,0	18,63	-0,19	9,0	1006,51	-4,44	-0,19	18,04	1,66	0,0	0,00	0,0
2020-04-26 06:00	307	26	76	0,0	18,83	-0,29	9,0	1006,51	-4,54	-0,29	18,24	1,56	0,0	0,00	0,0
2020-04-26 06:30	309	25	76	0,0	21,03	-0,09	9,0	1006,51	-4,34	-0,09	20,40	1,76	0,0	0,00	0,0
2020-04-26 07:00	307	25	75	0,0	22,93	0,21	9,0	1006,51	-4,24	0,21	22,30	1,99	0,0	0,00	0,0
2020-04-26 07:30	307	25	75	0,0	23,03	0,41	9,0	1006,51	-4,04	0,41	22,41	2,19	0,0	0,00	0,0
2020-04-26 08:00	308	25	75	0,0	22,83	0,61	9,0	1006,51	-3,85	0,61	22,20	2,39	0,0	0,00	0,0
2020-04-26 08:30	286	25	75	0,0	22,73	0,82	9,0	1006,51	-3,66	0,82	22,10	2,59	0,0	0,00	0,0
2020-04-26 09:00	291	25	66	0,0	22,63	0,92	9,0	1006,51	-5,33	0,92	22,00	2,10	2,6	0,00	0,0
2020-04-26 09:30	298	25	63	0,0	22,73	1,12	9,0	1006,51	-5,79	1,12	22,10	2,12	1,4	0,00	0,0
2020-04-26 10:00	333	25	57	0,0	22,63	1,22	9,0	1006,51	-7,07	1,22	22,00	1,88	2,2	0,00	0,0
2020-04-26 10:30	321	25	57	0,0	22,43	1,42	9,0	1006,51	-6,88	1,42	21,80	2,08	1,6	0,00	0,0
2020-04-26 11:00	314	25	56	0,0	22,33	1,62	9,0	1007,51	-6,94	1,62	21,70	2,22	1,4	0,00	0,0
2020-04-26 11:30	317	25	57	0,0	22,13	1,92	9,0	1007,51	-6,41	1,92	21,50	2,58	1,4	0,00	0,0
2020-04-26 12:00	301	25	56	0,0	22,03	2,02	9,0	1007,51	-6,56	2,02	21,40	2,62	0,0	0,00	0,0
2020-04-26 12:30	312	25	57	0,0	21,83	2,12	9,0	1007,51	-6,23	2,12	21,20	2,78	0,0	0,00	0,0
2020-04-26 13:00	274	25	57	0,0	21,63	2,12	9,0	1007,51	-6,23	2,12	21,00	2,78	1,4	0,00	0,0
2020-04-26 13:30	332	25	53	0,0	21,63	2,62	9,0	1007,51	-6,77	2,62	21,00	3,06	2,0	0,00	0,0
2020-04-26 14:00	302	25	52	0,0	21,63	2,82	9,0	1007,51	-6,84	2,82	21,00	3,21	2,0	0,00	0,0
2020-04-26 14:30	293	25	50	0,0	21,43	2,92	9,0	1007,51	-7,29	2,92	20,80	3,21	1,8	0,00	0,0
2020-04-26 15:00	314	25	47	0,0	21,43	3,42	9,0	1007,51	-7,69	3,42	20,80	3,56	1,2	0,00	0,0
2020-04-26 15:30	307	25	50	0,0	21,43	3,22	9,0	1007,51	-7,02	3,22	20,80	3,51	1,8	0,00	0,0
2020-04-26 16:00	316	25	48	0,0	21,33	3,22	9,0	1007,51	-7,58	3,22	20,70	3,41	1,8	0,00	0,0
2020-04-26 16:30	316	25	48	0,0	21,33	3,12	9,0	1007,51	-7,67	3,12	20,70	3,31	1,2	0,00	0,0
2020-04-26 17:00	317	25	49	0,0	21,13	3,02	9,0	1007,51	-7,48	3,02	20,50	3,26	0,0	0,00	0,0
2020-04-26 17:30	313	25	47	0,0	21,03	3,12	9,0	1008,51	-7,96	3,12	20,40	3,26	0,0	0,00	0,0
2020-04-26 18:00	330	25	45	0,0	20,93	3,02	9,0	1007,51	-8,65	3,02	20,30	3,07	0,0	0,00	0,0
2020-04-26 18:30	309	25	45	0,0	20,93	2,72	9,0	1008,51	-8,92	2,72	20,30	2,77	0,0	0,00	0,0
2020-04-26 19:00	319	25	45	0,0	21,03	2,42	9,0	1008,51	-9,19	2,42	20,40	2,47	0,0	0,00	0,0
2020-04-26 19:30	319	25	46	0,0	21,03	2,32	9,0	1008,51	-8,98	2,32	20,40	2,41	1,4	0,00	0,0
2020-04-26 20:00	294	25	45	0,0	21,03	3,02	9,0	1008,51	-8,65	3,02	20,40	3,07	0,0	0,00	0,0
2020-04-26 20:30	319	25	45	0,0	21,03	2,62	9,0	1008,51	-9,01	2,62	20,40	2,67	0,0	0,00	0,0

Datum	Vindrikt °	Fukt inne Rh%	Fukt ute Rh%	Vindhast m/s	Temp in °C	Temp ute °C	Nb. Mån mm	Tryck Mbar	Dagpp °C	Kyleffekt °C	Vix inne °C	Vix ute °C	Vindby m/s	Korr lufttryck	Nederb./dygn mm
2020-04-26 21:00	319	25	47	0,0	21,03	2,02	9,0	1008,51	-8,96	2,02	20,40	2,16	0,0	0,00	0,0
2020-04-26 21:30	319	25	50	0,0	21,03	1,12	9,0	1008,51	-8,95	1,12	20,40	1,41	0,0	0,00	0,0
2020-04-26 22:00	318	25	50	0,0	20,83	0,82	9,0	1008,51	-9,22	0,82	20,20	1,11	0,0	0,00	0,0
2020-04-26 22:30	317	25	51	0,0	20,63	0,61	9,0	1008,51	-9,14	0,61	20,00	0,96	0,0	0,00	0,0
2020-04-26 23:00	318	26	52	0,0	20,43	0,41	9,0	1009,51	-9,06	0,41	19,84	0,81	0,0	0,00	0,0
2020-04-26 23:30	317	26	51	0,0	20,23	0,61	9,0	1009,51	-9,14	0,61	19,64	0,96	0,0	0,00	0,0
2020-04-27 00:00	318	26	51	0,0	20,03	0,61	9,0	1009,51	-9,14	0,61	19,44	0,96	0,0	0,00	0,0
2020-04-27 00:30	317	26	50	0,0	19,83	0,72	9,0	1009,51	-9,31	0,72	19,24	1,01	0,0	0,00	0,0
2020-04-27 01:00	317	26	55	0,0	19,73	-0,19	9,0	1009,51	-8,86	-0,19	19,14	0,37	0,0	0,00	0,0
2020-04-27 01:30	317	26	58	0,0	19,53	-0,29	9,0	1009,51	-8,23	-0,29	18,94	0,43	0,0	0,00	0,0
2020-04-27 02:00	318	26	55	0,0	19,43	0,01	9,0	1009,51	-8,67	0,01	18,84	0,57	0,0	0,00	0,0
2020-04-27 02:30	318	26	55	0,0	19,33	0,11	9,0	1009,51	-8,58	0,11	18,74	0,67	0,0	0,00	0,0
2020-04-27 03:00	317	26	54	0,0	19,23	0,11	9,0	1009,51	-8,83	0,11	18,64	0,61	0,0	0,00	0,0
2020-04-27 03:30	317	26	54	0,0	19,23	0,11	9,0	1009,51	-8,83	0,11	18,64	0,61	0,0	0,00	0,0
2020-04-27 04:00	318	26	64	0,0	19,13	-0,39	9,0	1009,51	-6,99	-0,39	18,54	0,68	0,0	0,00	0,0
2020-04-27 04:30	318	26	63	0,0	19,03	-0,59	9,0	1009,51	-7,39	-0,59	18,44	0,42	0,0	0,00	0,0
2020-04-27 05:00	318	26	61	0,0	19,03	-0,39	9,0	1009,51	-7,64	-0,39	18,44	0,50	0,0	0,00	0,0
2020-04-27 05:30	318	26	64	0,0	19,13	-0,49	9,0	1009,51	-7,08	-0,49	18,54	0,58	0,0	0,00	0,0
2020-04-27 06:00	318	26	61	0,0	19,33	-0,29	9,0	1009,51	-7,55	-0,29	18,74	0,60	0,0	0,00	0,0
2020-04-27 06:30	318	25	61	0,0	21,43	0,11	9,0	1009,51	-7,17	0,11	20,80	1,00	0,0	0,00	0,0
2020-04-27 07:00	317	25	58	0,0	23,23	0,61	9,0	1009,51	-7,39	0,61	22,61	1,33	0,0	0,00	0,0
2020-04-27 07:30	317	25	55	0,0	23,33	1,22	9,0	1009,51	-7,56	1,22	22,71	1,77	0,0	0,00	0,0
2020-04-27 08:00	317	25	51	0,0	23,03	1,92	9,0	1009,51	-7,94	1,92	22,41	2,26	0,0	0,00	0,0
2020-04-27 08:30	318	25	53	0,0	22,93	2,02	9,0	1009,51	-7,32	2,02	22,30	2,46	0,0	0,00	0,0
2020-04-27 09:00	317	25	47	0,0	22,93	2,82	9,0	1009,51	-8,23	2,82	22,30	2,96	0,0	0,00	0,0
2020-04-27 09:30	317	25	45	0,0	22,73	3,32	9,0	1010,51	-8,38	3,32	22,10	3,37	0,0	0,00	0,0
2020-04-27 10:00	317	25	45	0,0	22,43	3,72	9,0	1010,51	-8,01	3,72	21,80	3,77	0,0	0,00	0,0
2020-04-27 10:30	63	25	44	0,0	22,13	4,62	9,0	1010,51	-7,51	4,62	21,50	4,62	0,0	0,00	0,0
2020-04-27 11:00	84	25	44	0,0	21,93	4,92	9,0	1010,51	-7,24	4,92	21,30	4,92	0,0	0,00	0,0
2020-04-27 11:30	82	25	44	0,0	21,73	4,82	9,0	1010,51	-7,33	4,82	21,10	4,82	0,0	0,00	0,0
2020-04-27 12:00	85	25	44	0,0	21,63	4,92	9,0	1010,51	-7,24	4,92	21,00	4,92	0,0	0,00	0,0
2020-04-27 12:30	87	25	43	0,0	21,53	5,72	9,0	1010,51	-6,84	5,72	20,90	5,68	0,0	0,00	0,0
2020-04-27 13:00	77	25	44	0,0	21,33	5,62	9,0	1010,51	-6,61	5,62	20,70	5,62	0,0	0,00	0,0
2020-04-27 13:30	85	25	44	0,0	21,03	4,92	9,0	1010,51	-7,24	4,92	20,40	4,92	0,0	0,00	0,0
2020-04-27 14:00	86	25	46	0,0	20,93	5,02	9,0	1010,51	-6,53	5,02	20,30	5,12	0,0	0,00	0,0
2020-04-27 14:30	112	25	45	0,0	20,93	5,22	9,0	1010,51	-6,65	5,22	20,30	5,27	0,0	0,00	0,0
2020-04-27 15:00	91	25	45	0,0	20,93	5,92	9,0	1010,51	-6,02	5,92	20,30	5,97	0,0	0,00	0,0
2020-04-27 15:30	83	25	47	0,0	20,93	5,22	9,0	1010,51	-6,05	5,22	20,30	5,36	0,0	0,00	0,0
2020-04-27 16:00	86	25	47	0,0	21,03	6,12	9,0	1010,51	-5,23	6,12	20,40	6,26	0,0	0,00	0,0
2020-04-27 16:30	79	25	45	0,0	20,93	5,72	9,0	1010,51	-6,20	5,72	20,30	5,77	0,0	0,00	0,0
2020-04-27 17:00	91	25	53	0,0	20,83	4,82	9,0	1010,51	-4,73	4,82	20,20	5,26	1,2	0,00	0,0
2020-04-27 17:30	87	25	53	0,0	20,73	4,82	9,0	1010,51	-4,73	4,82	20,10	5,26	0,0	0,00	0,0
2020-04-27 18:00	90	25	55	0,0	20,73	4,42	9,0	1010,51	-4,58	4,42	20,10	4,97	0,0	0,00	0,0
2020-04-27 18:30	89	25	54	0,0	20,63	4,32	9,0	1010,51	-4,93	4,32	20,00	4,82	0,0	0,00	0,0
2020-04-27 19:00	88	25	55	0,0	20,63	4,12	9,0	1010,51	-4,86	4,12	20,00	4,67	0,0	0,00	0,0
2020-04-27 19:30	88	25	58	0,0	20,63	3,62	9,0	1010,51	-4,58	3,62	20,00	4,33	0,0	0,00	0,0

Datum	Vindrikt °	Fukt inne Rh%	Fukt ute Rh%	Vindhast m/s	Temp in °C	Temp ute °C	Nb. Mån mm	Tryck Mbar	Daggp °C	Kyleffekt °C	Vix inne °C	Vix ute °C	Vindby m/s	Korr lufttryck	Nederb./dygn mm
2020-04-27 20:00	86	25	62	0,0	20,73	3,12	9,0	1010,51	-4,12	3,12	20,10	4,06	0,0	0,00	0,0
2020-04-27 20:30	87	25	64	0,0	20,83	2,72	9,0	1010,51	-4,05	2,72	20,20	3,78	0,0	0,00	0,0
2020-04-27 21:00	86	25	68	0,0	20,93	2,32	9,0	1010,51	-3,59	2,32	20,30	3,63	0,0	0,00	0,0
2020-04-27 21:30	87	25	72	0,0	20,93	1,72	9,0	1011,51	-3,36	1,72	20,30	3,29	0,0	0,00	0,0
2020-04-27 22:00	86	25	76	0,0	20,83	1,52	9,0	1011,51	-2,80	1,52	20,20	3,36	0,0	0,00	0,0
2020-04-27 22:30	88	25	78	0,0	20,53	1,42	9,0	1011,51	-2,53	1,42	19,90	3,40	0,0	0,00	0,0
2020-04-27 23:00	89	26	84	0,0	20,33	1,12	9,0	1011,51	-1,78	1,12	19,74	3,54	0,0	0,00	0,0
2020-04-27 23:30	86	26	92	0,0	20,03	0,61	9,0	1011,51	-0,99	0,61	19,44	3,67	0,0	0,00	0,0
2020-04-28 00:00	68	26	96	0,0	19,83	0,51	9,0	1011,51	-0,49	0,51	19,24	3,90	0,0	0,00	0,0
2020-04-28 00:30	70	26	98	0,0	19,63	0,41	9,0	1011,51	-0,29	0,41	19,04	3,97	0,0	0,00	0,0
2020-04-28 01:00	62	26	98	0,0	19,53	0,31	9,0	1011,51	-0,39	0,31	18,94	3,87	0,0	0,00	0,0
2020-04-28 01:30	59	26	99	0,0	19,33	0,21	9,0	1011,51	-0,35	0,21	18,74	3,86	0,0	0,00	0,0
2020-04-28 02:00	55	26	99	0,0	19,23	0,01	9,0	1011,51	-0,55	0,01	18,64	3,66	0,0	0,00	0,0
2020-04-28 02:30	53	26	99	0,0	19,13	0,01	9,0	1011,51	-0,55	0,01	18,54	3,66	0,0	0,00	0,0
2020-04-28 03:00	55	26	96	0,0	19,03	-0,09	9,0	1011,51	-1,08	-0,09	18,44	3,30	0,0	0,00	0,0
2020-04-28 03:30	51	26	93	0,0	18,93	-0,29	9,0	1011,51	-1,73	-0,29	18,34	2,85	0,0	0,00	0,0
2020-04-28 04:00	53	26	92	0,0	18,83	-0,49	9,0	1010,51	-2,08	-0,49	18,24	2,57	0,0	0,00	0,0
2020-04-28 04:30	49	26	91	0,0	18,83	-0,79	9,0	1010,51	-2,52	-0,79	18,24	2,19	0,0	0,00	0,0
2020-04-28 05:00	49	26	90	0,0	18,93	-1,09	9,0	1010,51	-2,97	-1,09	18,34	1,81	0,0	0,00	0,0
2020-04-28 05:30	51	26	89	0,0	19,13	-1,19	9,0	1010,51	-3,23	-1,19	18,54	1,63	0,0	0,00	0,0
2020-04-28 06:00	48	26	90	0,0	19,53	-1,19	9,0	1010,51	-3,07	-1,19	18,94	1,71	0,0	0,00	0,0
2020-04-28 06:30	49	26	91	0,0	20,33	-0,89	9,0	1010,51	-2,62	-0,89	19,74	2,09	0,0	0,00	0,0
2020-04-28 07:00	50	26	90	0,0	20,63	-0,39	9,0	1010,51	-2,28	-0,39	20,04	2,51	0,0	0,00	0,0
2020-04-28 07:30	49	26	87	0,0	20,73	0,72	9,0	1010,51	-1,68	0,72	20,14	3,37	0,0	0,00	0,0
2020-04-28 08:00	49	25	83	0,0	20,73	1,12	9,0	1010,51	-1,95	1,12	20,10	3,47	0,0	0,00	0,0
2020-04-28 08:30	49	25	79	0,0	21,53	1,12	9,0	1010,51	-2,64	1,12	20,90	3,17	0,0	0,00	0,0
2020-04-28 09:00	49	25	69	0,0	22,93	1,42	9,0	1010,51	-4,24	1,42	22,30	2,79	3,1	0,00	0,0
2020-04-28 09:30	49	25	72	0,0	23,53	1,92	9,0	1010,51	-3,17	1,92	22,91	3,49	0,0	0,00	0,0
2020-04-28 10:00	52	25	68	0,0	23,13	2,12	9,0	1009,51	-3,78	2,12	22,51	3,43	0,0	0,00	0,0
2020-04-28 10:30	52	25	61	0,0	22,53	2,72	9,0	1009,51	-4,72	2,72	21,90	3,60	0,0	0,00	0,0
2020-04-28 11:00	52	25	60	0,0	22,33	2,92	9,0	1009,51	-4,77	2,92	21,70	3,75	0,0	0,00	0,0
2020-04-28 11:30	55	25	56	0,0	22,13	3,32	9,0	1009,51	-5,35	3,32	21,50	3,92	0,0	0,00	0,0
2020-04-28 12:00	76	25	52	0,0	22,13	3,02	9,0	1009,51	-6,66	3,02	21,50	3,41	0,0	0,00	0,0
2020-04-28 12:30	82	25	50	0,0	21,93	3,62	9,0	1009,51	-6,65	3,62	21,30	3,91	0,0	0,00	0,0
2020-04-28 13:00	78	25	48	0,0	21,73	4,52	9,0	1008,51	-6,39	4,52	21,10	4,71	0,0	0,00	0,0
2020-04-28 13:30	30	25	49	0,0	21,53	4,42	9,0	1008,51	-6,20	4,42	20,90	4,66	0,0	0,00	0,0
2020-04-28 14:00	32	25	48	0,0	21,43	3,22	9,0	1008,51	-7,58	3,22	20,80	3,41	0,0	0,00	0,0
2020-04-28 14:30	79	25	51	0,0	21,33	4,02	9,0	1008,51	-6,01	4,02	20,70	4,36	0,0	0,00	0,0
2020-04-28 15:00	81	25	50	0,0	21,23	5,62	9,0	1008,51	-4,81	5,62	20,60	5,91	0,0	0,00	0,0
2020-04-28 15:30	99	25	45	0,0	21,03	4,32	9,0	1008,51	-7,47	4,32	20,40	4,37	0,0	0,00	0,0
2020-04-28 16:00	131	25	45	0,0	20,83	3,62	9,0	1008,51	-8,10	3,62	20,20	3,67	1,8	0,00	0,0
2020-04-28 16:30	130	25	44	0,0	20,73	4,22	9,0	1008,51	-7,87	4,22	20,10	4,22	1,6	0,00	0,0
2020-04-28 17:00	93	25	44	0,0	20,63	4,62	9,0	1008,51	-7,51	4,62	20,00	4,62	0,0	0,00	0,0
2020-04-28 17:30	93	25	44	0,0	20,53	4,92	9,0	1008,51	-7,24	4,92	19,90	4,92	0,0	0,00	0,0
2020-04-28 18:00	86	25	44	0,0	20,53	5,32	9,0	1008,51	-6,88	5,32	19,90	5,32	0,0	0,00	0,0
2020-04-28 18:30	85	26	42	0,0	20,43	4,72	9,0	1007,51	-8,06	4,72	19,84	4,63	0,0	0,00	0,0

Datum	Vindrikt °	Fukt inne Rh%	Fukt ute Rh%	Vindhast m/s	Temp in °C	Temp ute °C	Nb. Mån mm	Tryck Mbar	Daggp °C	Kyleffekt °C	Vix inne °C	Vix ute °C	Vindby m/s	Korr lufttryck	Nederb./dygn mm
2020-04-28 19:00	83	26	42	0,0	20,43	4,12	9,0	1007,51	-8,60	4,12	19,84	4,03	0,0	0,00	0,0
2020-04-28 19:30	85	26	43	0,0	20,43	3,82	9,0	1007,51	-8,55	3,82	19,84	3,78	0,0	0,00	0,0
2020-04-28 20:00	84	26	43	0,0	20,43	3,62	9,0	1007,51	-8,73	3,62	19,84	3,58	0,0	0,00	0,0
2020-04-28 20:30	84	26	43	0,0	20,33	3,42	9,0	1008,51	-8,91	3,42	19,74	3,38	0,0	0,00	0,0
2020-04-28 21:00	84	26	45	0,0	20,43	2,52	9,0	1008,51	-9,10	2,52	19,84	2,57	1,8	0,00	0,0
2020-04-28 21:30	84	26	48	0,0	20,43	1,52	9,0	1008,51	-9,13	1,52	19,84	1,71	0,0	0,00	0,0
2020-04-28 22:00	83	26	51	0,0	20,43	1,22	9,0	1008,51	-8,59	1,22	19,84	1,56	0,0	0,00	0,0
2020-04-28 22:30	84	26	52	0,0	20,33	1,02	9,0	1008,51	-8,51	1,02	19,74	1,41	0,0	0,00	0,0
2020-04-28 23:00	85	26	53	0,0	20,23	0,72	9,0	1008,51	-8,52	0,72	19,64	1,16	0,0	0,00	0,0
2020-04-28 23:30	84	26	56	0,0	20,13	0,41	9,0	1008,51	-8,05	0,41	19,54	1,02	0,0	0,00	0,0
2020-04-29 00:00	85	26	58	0,0	20,03	0,21	9,0	1008,51	-7,76	0,21	19,44	0,93	0,0	0,00	0,0
2020-04-29 00:30	86	26	58	0,0	19,93	0,01	9,0	1008,51	-7,95	0,01	19,34	0,73	0,0	0,00	0,0
2020-04-29 01:00	85	26	58	0,0	19,93	-0,29	9,0	1008,51	-8,23	-0,29	19,34	0,43	0,0	0,00	0,0
2020-04-29 01:30	85	26	58	0,0	19,83	-0,39	9,0	1008,51	-8,33	-0,39	19,24	0,33	0,0	0,00	0,0
2020-04-29 02:00	85	26	58	0,0	19,73	-0,59	9,0	1008,51	-8,51	-0,59	19,14	0,13	0,0	0,00	0,0
2020-04-29 02:30	84	26	55	0,0	19,73	-0,69	9,0	1008,51	-9,32	-0,69	19,14	-0,14	0,0	0,00	0,0
2020-04-29 03:00	84	26	54	0,0	19,63	-0,79	9,0	1009,51	-9,66	-0,79	19,04	-0,29	0,0	0,00	0,0
2020-04-29 03:30	85	26	53	0,0	19,63	-0,89	9,0	1009,51	-10,01	-0,89	19,04	-0,44	0,0	0,00	0,0
2020-04-29 04:00	84	26	53	0,0	19,53	-1,09	9,0	1009,51	-10,19	-1,09	18,94	-0,64	0,0	0,00	0,0
2020-04-29 04:30	87	26	54	0,0	19,53	-1,29	9,0	1009,51	-10,13	-1,29	18,94	-0,79	0,0	0,00	0,0
2020-04-29 05:00	86	26	55	0,0	19,43	-1,29	9,0	1009,51	-9,88	-1,29	18,84	-0,74	0,0	0,00	0,0
2020-04-29 05:30	86	26	56	0,0	19,43	-1,29	9,0	1009,51	-9,64	-1,29	18,84	-0,68	0,0	0,00	0,0
2020-04-29 06:00	85	26	57	0,0	19,43	-1,29	9,0	1009,51	-9,40	-1,29	18,84	-0,63	0,0	0,00	0,0
2020-04-29 06:30	86	26	57	0,0	21,53	-1,19	9,0	1009,51	-9,31	-1,19	20,94	-0,53	0,0	0,00	0,0
2020-04-29 07:00	86	25	57	0,0	23,13	-0,89	9,0	1009,51	-9,03	-0,89	22,51	-0,23	0,0	0,00	0,0
2020-04-29 07:30	86	25	56	0,0	23,13	-0,59	9,0	1009,51	-8,99	-0,59	22,51	0,02	0,0	0,00	0,0
2020-04-29 08:00	86	25	55	0,0	22,83	-0,09	9,0	1009,51	-8,76	-0,09	22,20	0,47	0,0	0,00	0,0
2020-04-29 08:30	82	25	52	0,0	22,63	0,31	9,0	1010,51	-9,15	0,31	22,00	0,71	0,0	0,00	0,0
2020-04-29 09:00	83	25	48	0,0	22,53	1,12	9,0	1010,51	-9,50	1,12	21,90	1,31	0,0	0,00	0,0
2020-04-29 09:30	84	25	45	0,0	22,43	1,72	9,0	1010,51	-9,83	1,72	21,80	1,77	0,0	0,00	0,0
2020-04-29 10:00	86	25	45	0,0	22,13	2,22	9,0	1010,51	-9,38	2,22	21,50	2,27	0,0	0,00	0,0
2020-04-29 10:30	82	25	43	0,0	21,83	2,82	9,0	1010,51	-9,45	2,82	21,20	2,78	0,0	0,00	0,0
2020-04-29 11:00	82	25	43	0,0	21,43	3,72	9,0	1010,51	-8,64	3,72	20,80	3,68	0,0	0,00	0,0
2020-04-29 11:30	82	25	43	0,0	21,13	3,02	9,0	1010,51	-9,27	3,02	20,50	2,98	0,0	0,00	0,0
2020-04-29 12:00	74	25	44	0,0	20,83	4,02	9,0	1010,51	-8,05	4,02	20,20	4,02	0,0	0,00	0,0
2020-04-29 12:30	83	25	43	0,0	20,63	4,62	9,0	1010,51	-7,83	4,62	20,00	4,58	0,0	0,00	0,0
2020-04-29 13:00	83	26	42	0,0	20,43	4,62	9,0	1010,51	-8,15	4,62	19,84	4,53	0,0	0,00	0,0
2020-04-29 13:30	85	26	43	0,0	20,33	5,12	9,0	1010,51	-7,38	5,12	19,74	5,08	0,0	0,00	0,0
2020-04-29 14:00	90	26	42	0,0	20,23	5,12	9,0	1010,51	-7,70	5,12	19,64	5,03	0,0	0,00	0,0
2020-04-29 14:30	80	26	42	0,0	20,23	5,32	9,0	1010,51	-7,52	5,32	19,64	5,23	0,0	0,00	0,0
2020-04-29 15:00	80	26	42	0,0	20,13	5,32	9,0	1010,51	-7,52	5,32	19,54	5,23	0,0	0,00	0,0
2020-04-29 15:30	84	26	42	0,0	20,13	5,02	9,0	1010,51	-7,79	5,02	19,54	4,93	0,0	0,00	0,0
2020-04-29 16:00	70	26	42	0,0	20,13	5,32	9,0	1010,51	-7,52	5,32	19,54	5,23	0,0	0,00	0,0
2020-04-29 16:30	83	26	41	0,0	20,23	5,62	9,0	1010,51	-7,59	5,62	19,64	5,49	0,0	0,00	0,0
2020-04-29 17:00	91	26	42	0,0	20,33	5,72	9,0	1010,51	-7,17	5,72	19,74	5,63	0,0	0,00	0,0
2020-04-29 17:30	80	26	41	0,0	20,43	6,52	9,0	1010,51	-6,78	6,52	19,84	6,39	0,0	0,00	0,0

Datum	Vindrikt °	Fukt inne Rh%	Fukt ute Rh%	Vindhast m/s	Temp in °C	Temp ute °C	Nb. Mån mm	Tryck Mbar	Daggp °C	Kyleffekt °C	Vix inne °C	Vix ute °C	Vindby m/s	Korr lufttryck	Nederb./dygn mm
2020-04-29 18:00	81	26	41	0,0	20,43	5,72	9,0	1010,51	-7,50	5,72	19,84	5,59	0,0	0,00	0,0
2020-04-29 18:30	79	26	42	0,0	20,43	4,82	9,0	1010,51	-7,97	4,82	19,84	4,73	0,0	0,00	0,0
2020-04-29 19:00	87	26	42	0,0	20,33	4,62	9,0	1010,51	-8,15	4,62	19,74	4,53	0,0	0,00	0,0
2020-04-29 19:30	87	26	42	0,0	20,33	4,82	9,0	1010,51	-7,97	4,82	19,74	4,73	0,0	0,00	0,0
2020-04-29 20:00	86	26	43	0,0	20,43	3,62	9,0	1010,51	-8,73	3,62	19,84	3,58	0,0	0,00	0,0
2020-04-29 20:30	84	25	45	0,0	20,53	2,72	9,0	1010,51	-8,92	2,72	19,90	2,77	0,0	0,00	0,0
2020-04-29 21:00	86	25	48	0,0	20,63	2,32	9,0	1010,51	-8,40	2,32	20,00	2,51	0,0	0,00	0,0
2020-04-29 21:30	85	25	49	0,0	20,63	1,92	9,0	1010,51	-8,49	1,92	20,00	2,16	0,0	0,00	0,0
2020-04-29 22:00	85	26	52	0,0	20,53	1,32	9,0	1010,51	-8,23	1,32	19,94	1,71	0,0	0,00	0,0
2020-04-29 22:30	85	26	54	0,0	20,33	1,12	9,0	1011,51	-7,90	1,12	19,74	1,61	0,0	0,00	0,0
2020-04-29 23:00	86	26	55	0,0	20,23	1,02	9,0	1011,51	-7,74	1,02	19,64	1,57	0,0	0,00	0,0
2020-04-29 23:30	73	25	57	0,0	20,13	0,72	9,0	1011,51	-7,53	0,72	19,50	1,38	0,0	0,00	0,0
2020-04-30 00:00	90	25	58	0,0	19,93	0,72	9,0	1011,51	-7,30	0,72	19,30	1,43	0,0	0,00	0,0
2020-04-30 00:30	83	25	59	0,0	19,83	0,51	9,0	1011,51	-7,25	0,51	19,20	1,29	0,0	0,00	0,0
2020-04-30 01:00	90	25	61	0,0	19,63	0,31	9,6	1011,51	-6,98	0,31	19,00	1,20	2,0	0,60	0,6
2020-04-30 01:30	80	25	63	0,0	19,53	0,21	9,6	1011,51	-6,64	0,21	18,90	1,22	0,0	0,60	0,6
2020-04-30 02:00	81	26	64	0,0	19,53	0,11	9,6	1011,51	-6,51	0,11	18,94	1,18	0,0	0,00	0,6
2020-04-30 02:30	80	26	65	0,0	19,43	0,01	9,6	1011,51	-6,40	0,01	18,84	1,14	0,0	0,00	0,6
2020-04-30 03:00	80	26	66	0,0	19,33	-0,19	9,6	1012,51	-6,38	-0,19	18,74	1,00	0,0	0,00	0,6
2020-04-30 03:30	82	26	66	0,0	19,33	-0,29	9,6	1012,51	-6,47	-0,29	18,74	0,90	0,0	0,00	0,6
2020-04-30 04:00	82	26	65	0,0	19,23	-0,29	9,6	1012,51	-6,68	-0,29	18,64	0,84	0,0	0,00	0,6
2020-04-30 04:30	77	26	68	0,0	19,23	-0,59	9,6	1012,51	-6,35	-0,59	18,64	0,73	0,0	0,00	0,6
2020-04-30 05:00	81	26	71	0,0	19,23	-0,79	9,6	1011,51	-5,95	-0,79	18,64	0,72	0,0	0,00	0,6
2020-04-30 05:30	87	26	73	0,0	19,13	-0,89	9,6	1011,51	-5,67	-0,89	18,54	0,76	0,0	0,00	0,6
2020-04-30 06:00	89	26	75	0,0	19,13	-0,89	9,6	1011,51	-5,30	-0,89	18,54	0,89	0,0	0,00	0,6
2020-04-30 06:30	78	25	75	0,0	21,33	-0,69	9,6	1011,51	-5,10	-0,69	20,70	1,09	0,0	0,00	0,6
2020-04-30 07:00	93	25	75	0,0	23,03	-0,49	9,6	1011,51	-4,91	-0,49	22,41	1,29	0,0	0,00	0,6
2020-04-30 07:30	79	25	76	0,0	23,13	-0,39	9,6	1011,51	-4,63	-0,39	22,51	1,46	0,0	0,00	0,6
2020-04-30 08:00	85	25	75	0,0	22,93	-0,09	9,6	1011,51	-4,53	-0,09	22,30	1,69	0,0	0,00	0,6
2020-04-30 08:30	88	25	72	0,0	22,93	0,31	9,6	1011,51	-4,70	0,31	22,30	1,89	0,0	0,00	0,6
2020-04-30 09:00	85	25	68	0,0	22,93	0,72	9,6	1011,51	-5,11	0,72	22,30	2,03	0,0	0,00	0,6
2020-04-30 09:30	84	24	66	0,0	22,73	0,92	9,6	1011,51	-5,33	0,92	22,07	2,10	0,0	0,00	0,6
2020-04-30 10:00	82	24	62	0,0	22,53	1,42	9,6	1011,51	-5,72	1,42	21,87	2,36	0,0	0,00	0,6
2020-04-30 10:30	83	25	59	0,0	22,53	1,72	9,6	1011,51	-6,12	1,72	21,90	2,49	0,0	0,00	0,6
2020-04-30 11:00	89	25	55	0,0	22,33	1,92	10,8	1011,51	-6,90	1,92	21,70	2,47	2,4	1,20	1,8
2020-04-30 11:30	77	25	55	0,0	22,33	2,32	10,8	1011,51	-6,53	2,32	21,70	2,87	0,0	1,20	1,8
2020-04-30 12:00	89	25	54	0,0	22,13	2,72	10,8	1011,51	-6,41	2,72	21,50	3,22	0,0	0,00	1,8
2020-04-30 12:30	88	25	53	0,0	21,93	3,32	10,8	1010,51	-6,12	3,32	21,30	3,76	0,0	0,00	1,8
2020-04-30 13:00	87	25	47	0,0	21,83	5,32	10,8	1010,51	-5,95	5,32	21,20	5,46	0,0	0,00	1,8
2020-04-30 13:30	81	25	43	0,0	21,53	5,62	10,8	1010,51	-6,93	5,62	20,90	5,58	0,0	0,00	1,8
2020-04-30 14:00	87	25	44	0,0	21,33	6,32	10,8	1010,51	-5,97	6,32	20,70	6,33	0,0	0,00	1,8
2020-04-30 14:30	94	25	43	0,0	21,13	5,82	10,8	1009,51	-6,75	5,82	20,50	5,78	0,0	0,00	1,8
2020-04-30 15:00	82	25	43	0,0	20,93	5,92	10,8	1009,51	-6,66	5,92	20,30	5,88	0,0	0,00	1,8
2020-04-30 15:30	86	25	41	0,0	20,73	6,62	10,8	1009,51	-6,69	6,62	20,10	6,49	0,0	0,00	1,8
2020-04-30 16:00	83	25	41	0,0	20,53	6,42	10,8	1008,51	-6,87	6,42	19,90	6,29	0,0	0,00	1,8
2020-04-30 16:30	69	25	41	0,0	20,43	6,32	10,8	1008,51	-6,96	6,32	19,80	6,19	0,0	0,00	1,8

Datum	Vindrikt °	Fukt inne Rh%	Fukt ute Rh%	Vindhast m/s	Temp in °C	Temp ute °C	Nb. Mån mm	Tryck Mbar	Dagpp °C	Kyleffekt °C	Vix inne °C	Vix ute °C	Vindby m/s	Korr lufttryck	Nederb./dygn mm
2020-04-30 17:00	78	25	40	0,0	20,33	6,12	10,8	1008,51	-7,49	6,12	19,70	5,95	0,0	0,00	1,8
2020-04-30 17:30	85	25	41	0,0	20,43	5,82	10,8	1008,51	-7,41	5,82	19,80	5,69	0,0	0,00	1,8
2020-04-30 18:00	83	25	43	0,0	20,83	5,02	10,8	1008,51	-7,47	5,02	20,20	4,98	2,8	0,00	1,8
2020-04-30 18:30	231	25	43	0,0	21,53	4,82	10,8	1007,51	-7,65	4,82	20,90	4,78	0,0	0,00	1,8
2020-04-30 19:00	84	25	44	0,0	22,73	4,62	10,8	1008,51	-7,51	4,62	22,10	4,62	0,0	0,00	1,8
2020-04-30 19:30	93	25	44	0,0	23,43	4,22	10,8	1007,51	-7,87	4,22	22,81	4,22	0,0	0,00	1,8
2020-04-30 20:00	94	24	46	0,0	23,93	3,62	10,8	1007,51	-7,80	3,62	23,27	3,72	0,0	0,00	1,8
2020-04-30 20:30	104	24	46	0,0	23,73	3,02	10,8	1007,51	-8,35	3,02	23,07	3,12	0,0	0,00	1,8
2020-04-30 21:00	96	25	52	0,0	23,43	2,32	10,8	1007,51	-7,30	2,32	22,81	2,71	0,0	0,00	1,8
2020-04-30 21:30	101	24	54	0,0	22,93	1,82	10,8	1007,51	-7,25	1,82	22,27	2,31	0,0	0,00	1,8
2020-04-30 22:00	105	25	58	0,0	22,43	1,42	10,8	1007,51	-6,64	1,42	21,80	2,13	0,0	0,00	1,8
2020-04-30 22:30	85	25	61	0,0	21,93	1,02	10,8	1007,51	-6,32	1,02	21,30	1,90	0,0	0,00	1,8
2020-04-30 23:00	100	25	63	0,0	21,53	0,72	10,8	1008,51	-6,16	0,72	20,90	1,72	0,0	0,00	1,8
2020-04-30 23:30	87	25	66	0,0	21,23	0,41	10,8	1007,51	-5,81	0,41	20,60	1,60	0,0	0,00	1,8
2020-05-01 00:00	87	25	67	0,0	21,03	0,21	10,8	1007,51	-5,79	0,21	20,40	1,47	0,0	0,00	0,0
Medelvärde Månad	230	25	70	0,1	20,16	1,57		1010,79	-4,40	1,56	19,54	3,12	1,0		0,0
Min	1	23	34	0,0	16,13	-11,20		969,49	-13,07	-11,20	15,53	-8,38	0,0		0,0
Max	351	26	100	3,0	23,93	13,33	10,8	1033,52	2,48	13,33	23,27	12,91	11,9		