

Medeltemperaturer / Max / Min

● Vindkyl medel °C
 ● Dygns medel °C
 ▲ Temp Max
 ● Temp Min
 — Temperatur

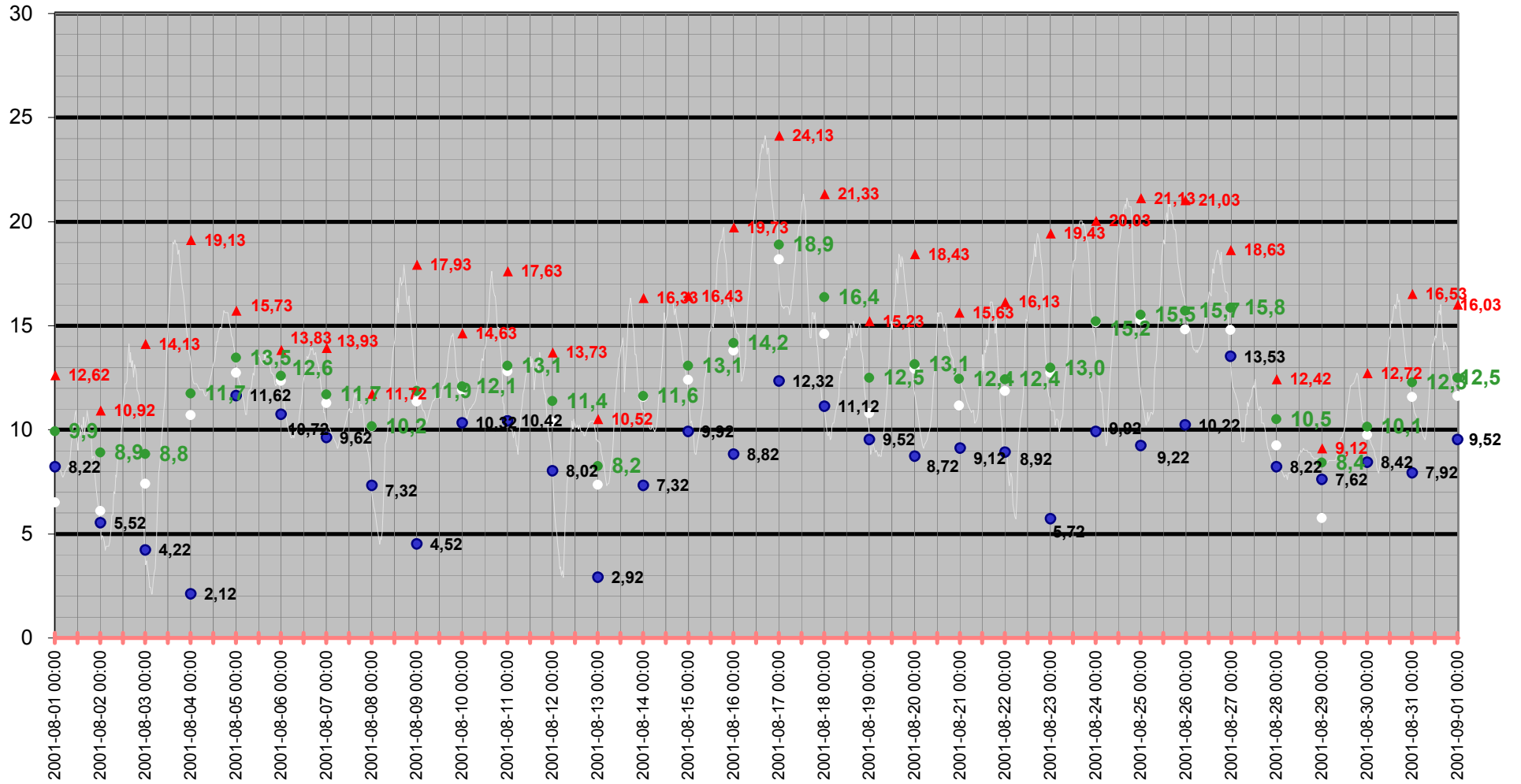

Medeltemperatur

□ Vindkyl medel °C ● Dygns medel °C — Temperatur °C — Kyleffekt °C

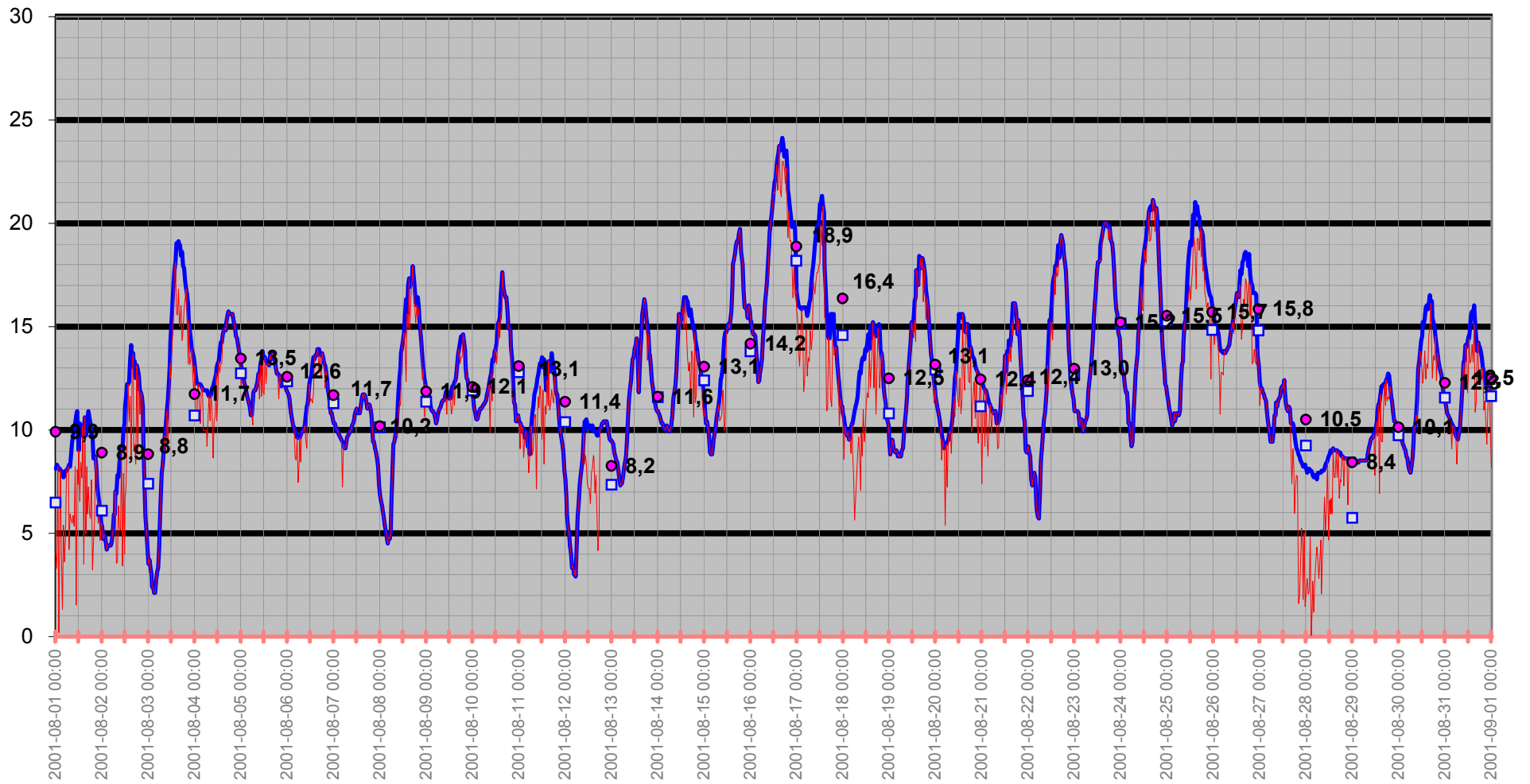

Temperatur/Vindby

Temp Ute °C
Vindby m/s

— Vindby m/s — Temp ute °C ◊ Vindriktning °

Vindriktning °

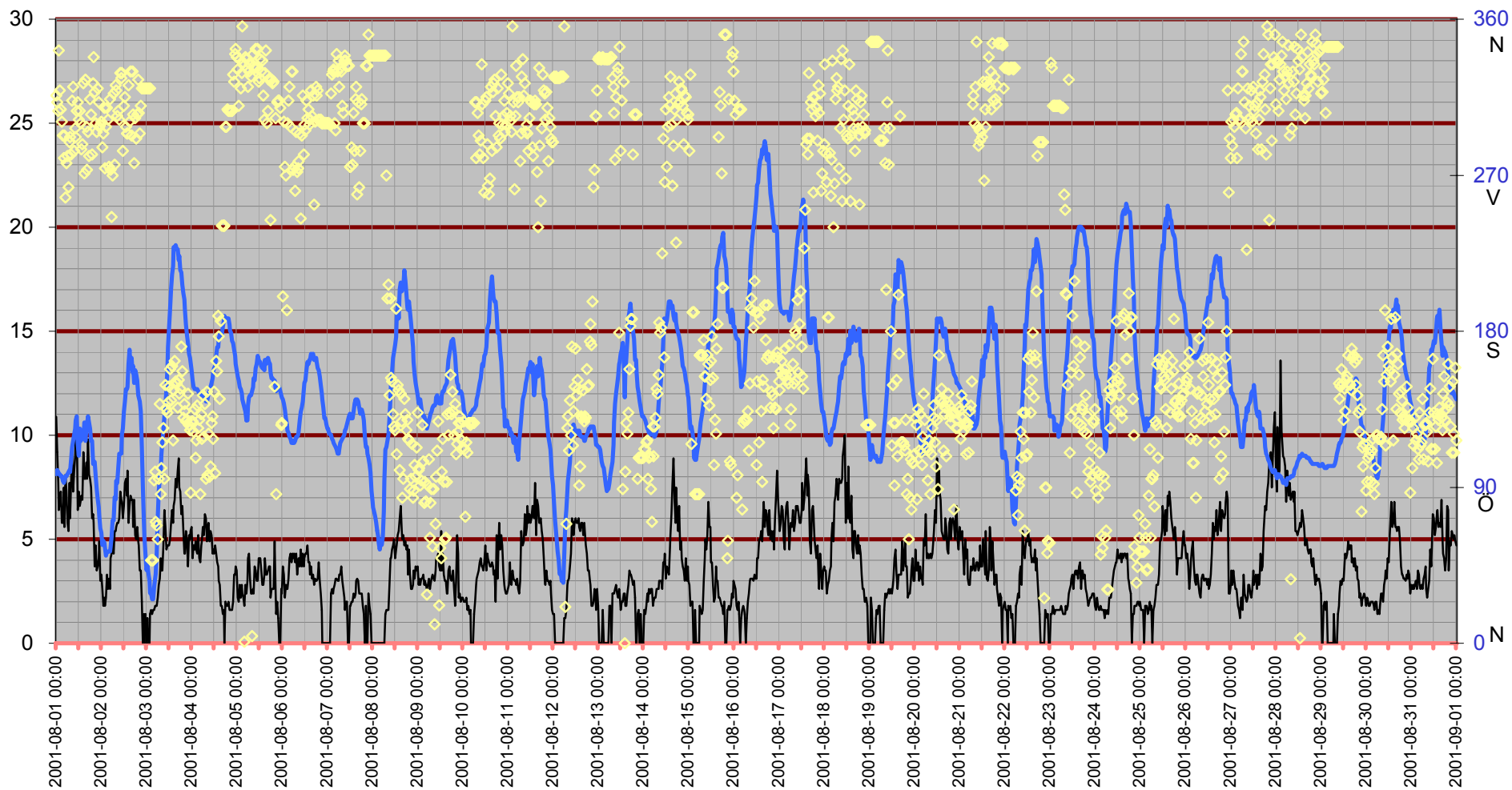

Inne

Temp inne °C

Vindby m/s

Temp ute °C

Luftfukt inne Rh%

Rh % inne

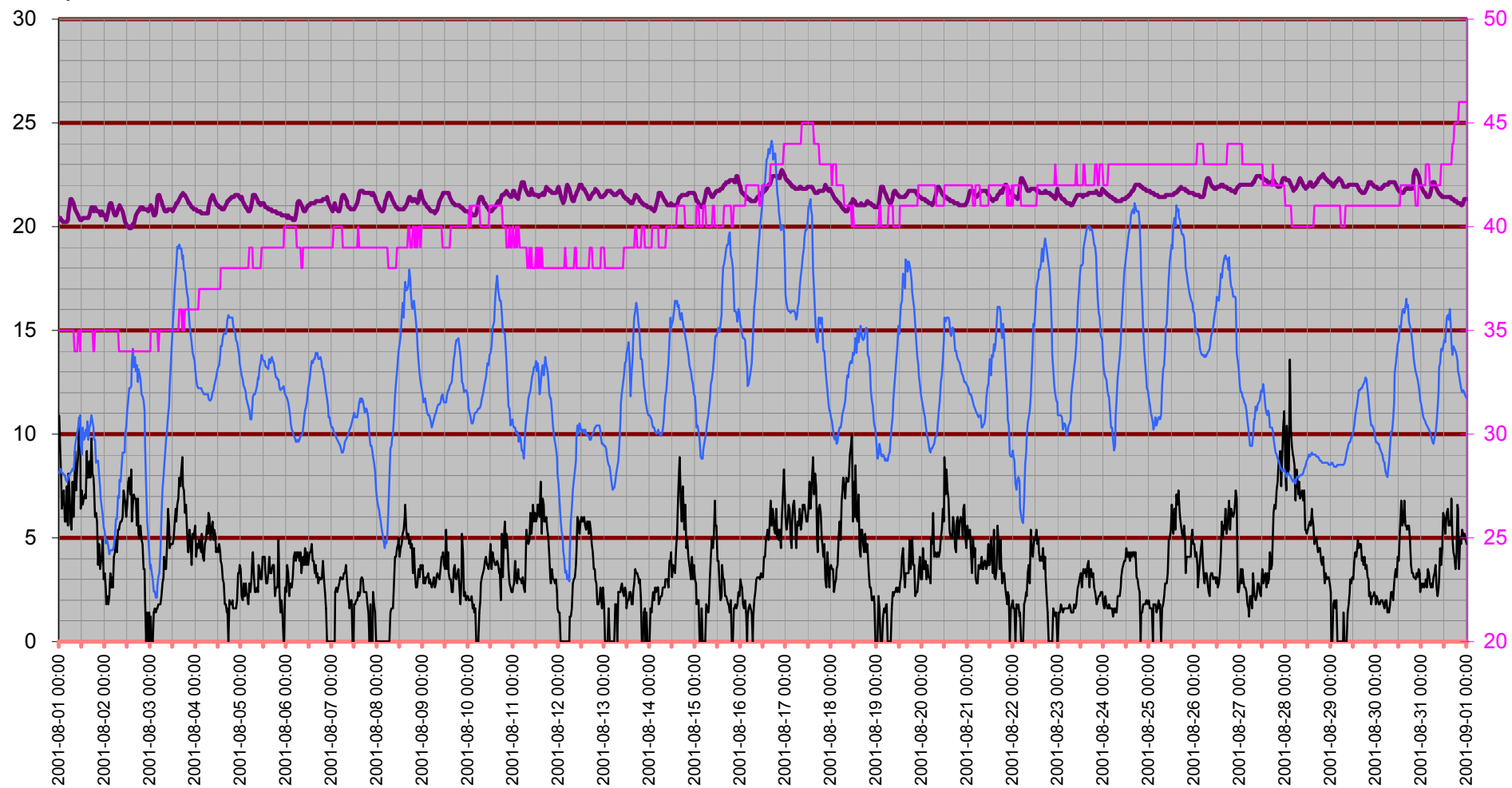

Temperatur inne

Temp inne °C

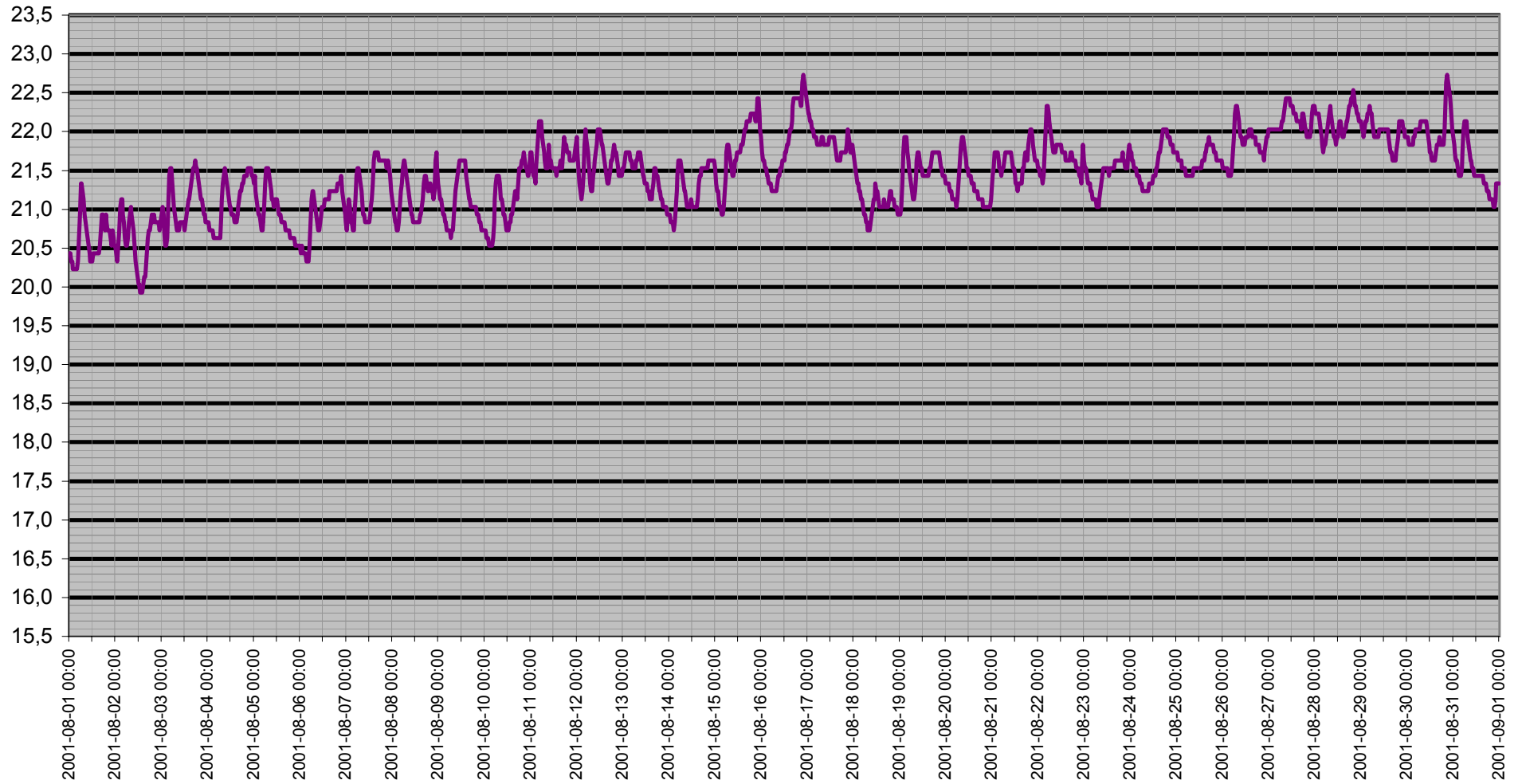

Dagpunkt/Temperatur

Vindhastighet m/s Daggpunkt °C Temp ute °C Luftfukt ute Rh%

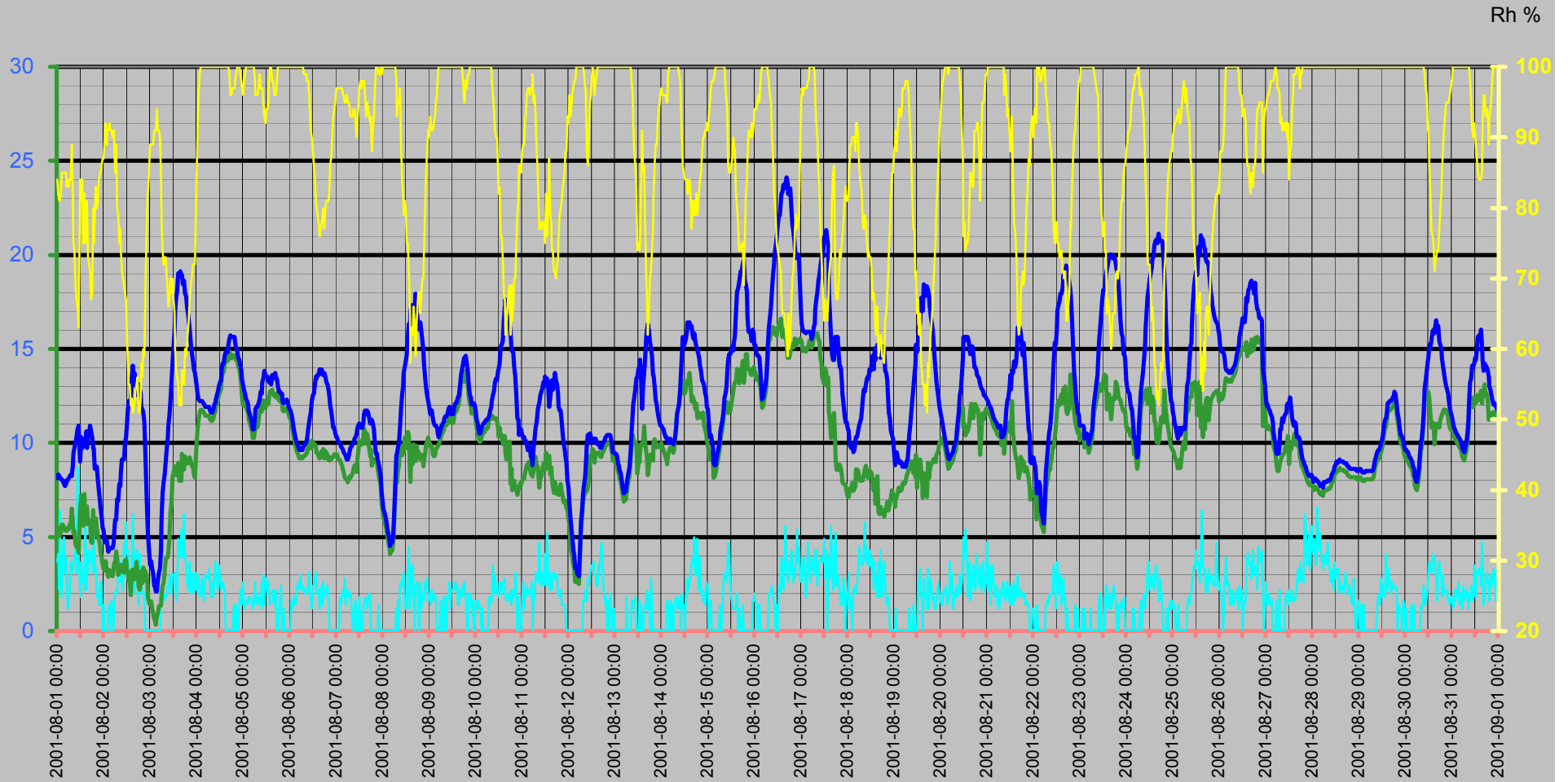

Vinddata

Vindhastighet m/s
Vindby m/s

Vindhastighet m/s — Vindby m/s ◆ Vindriktning ° — Luffukt ute Rh%

Vindriktning °
Rh %

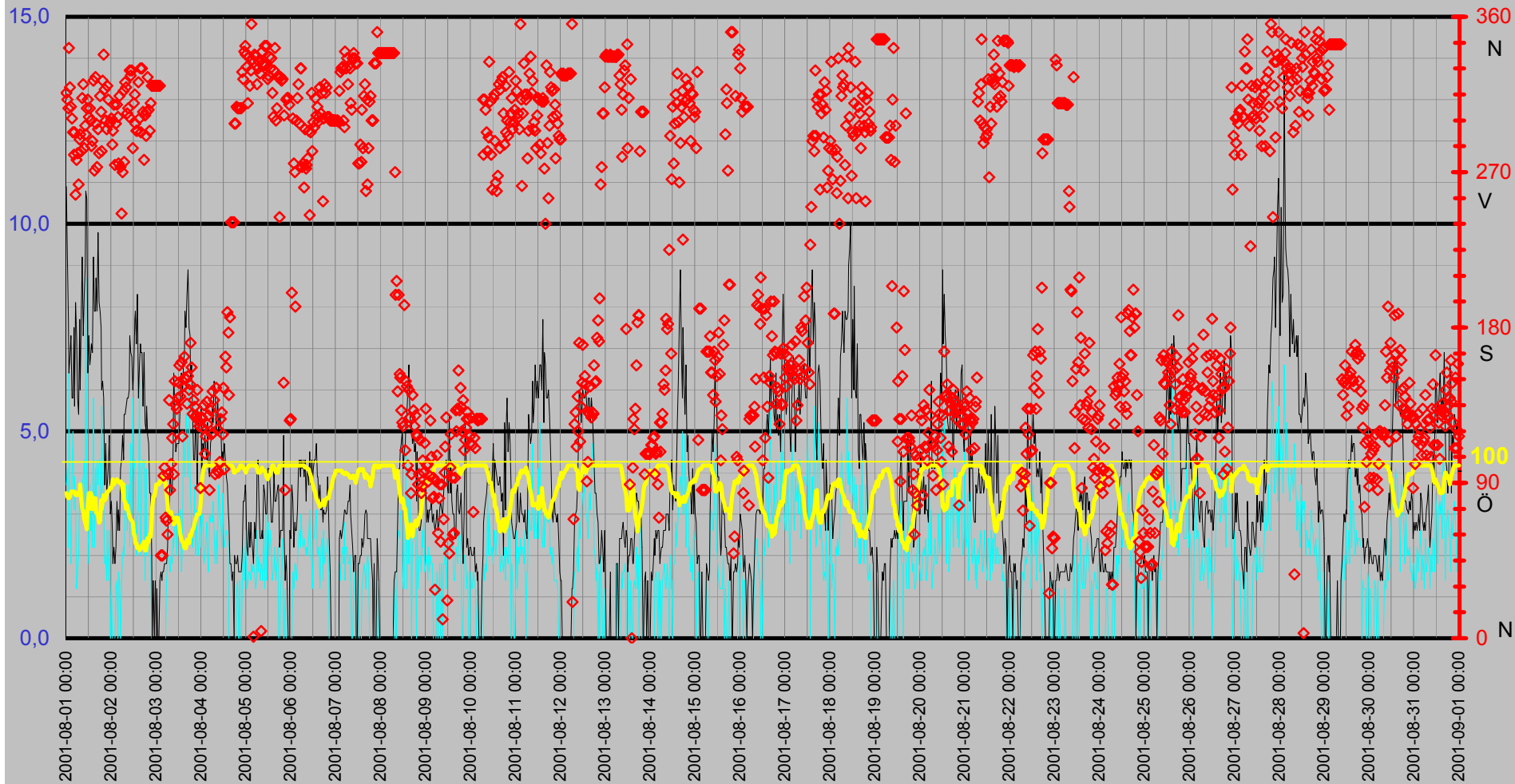

Luftfukt Kyleffekt Temp Vind Medeltemperatur

Temp °C
Vind m/s

● Dygns medel °C Vindhastighet m/s Kyleffekt °C Temp ute °C Luffukt ute Rh%

Rh %

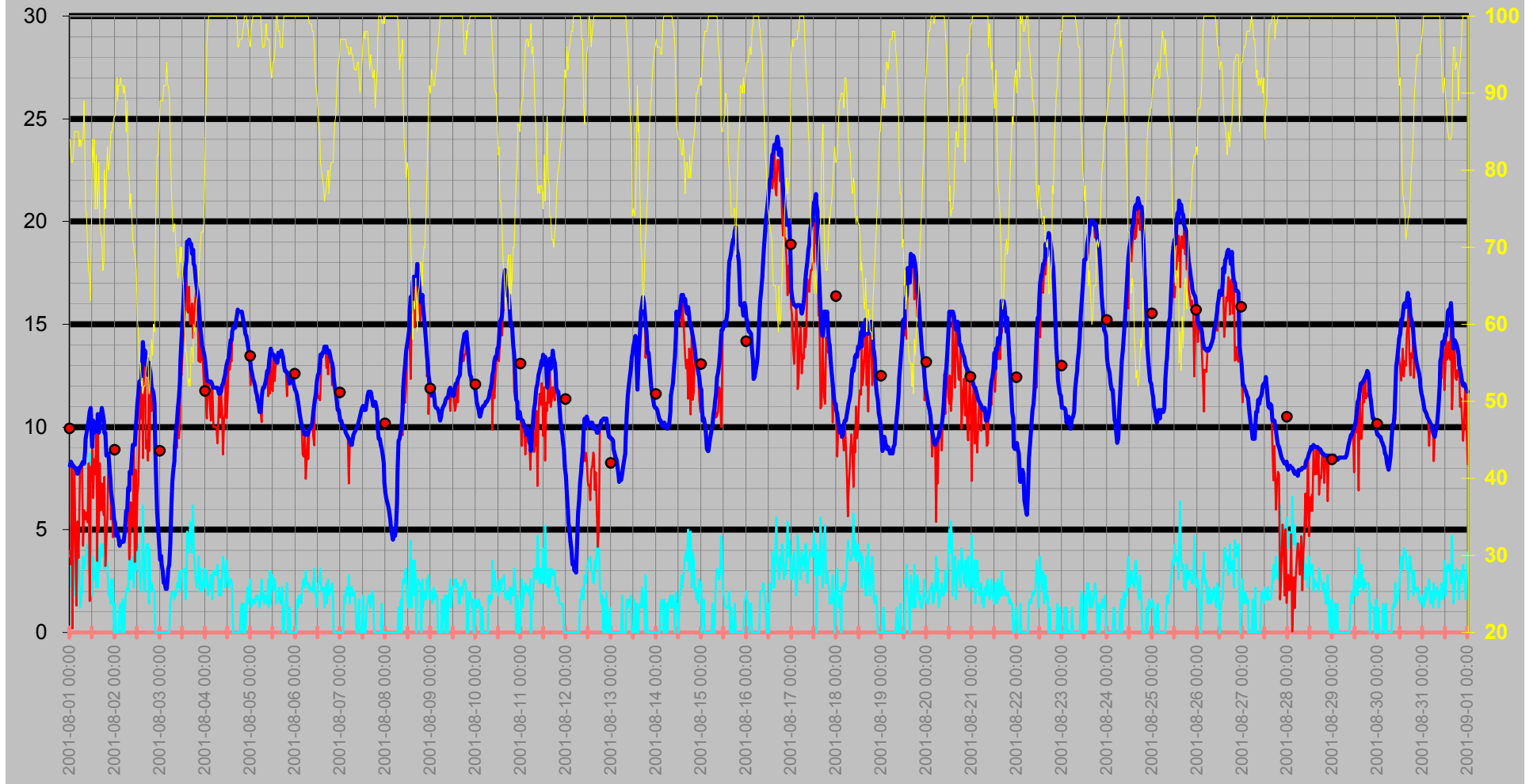

Nederbörd

DagRegn/Temp

— Nederb./dygn mm
 — Temp ute °C
 ◇ Nederb.std tid 7.00-6.59
 — Nederb. månad mm

Regn
Månad

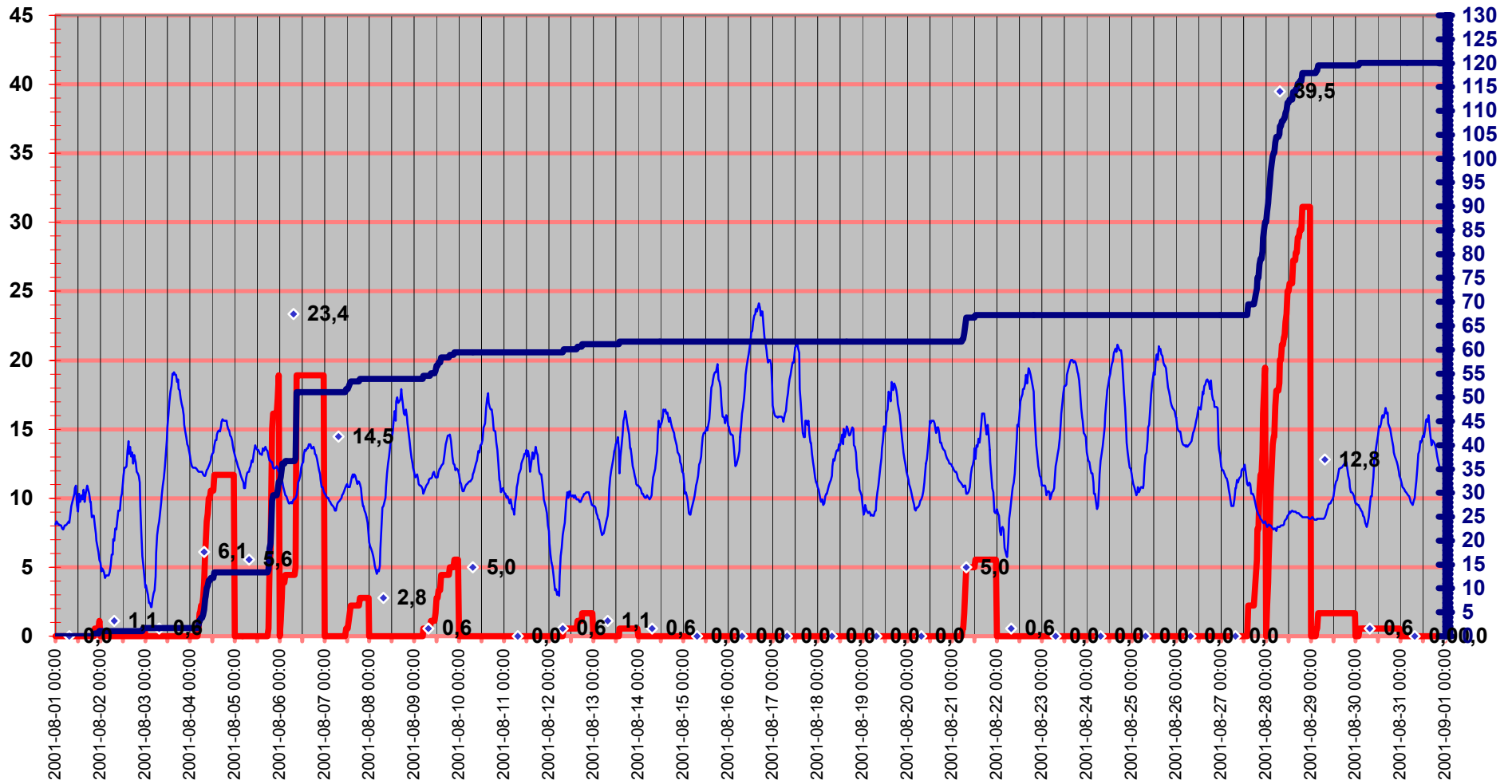

Grund

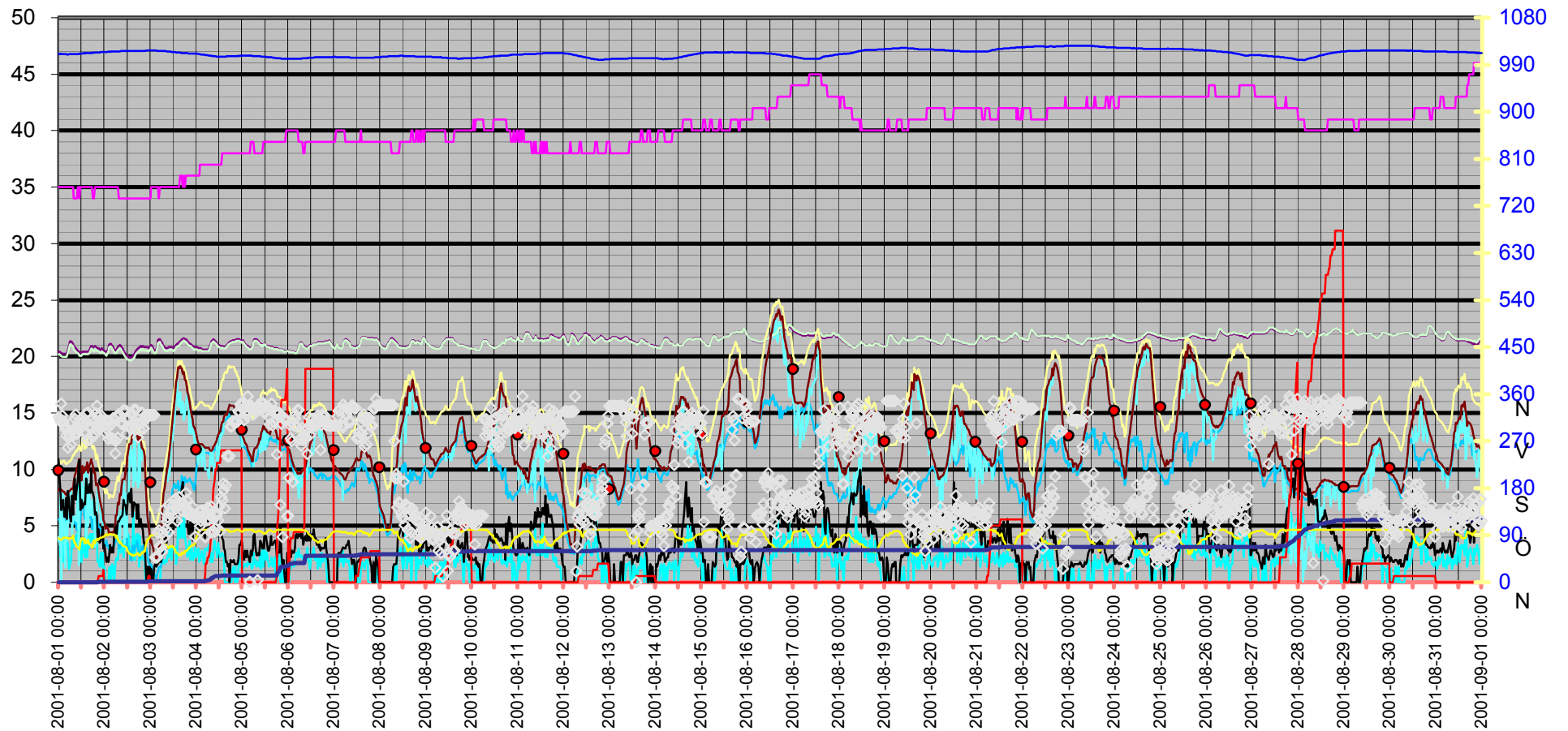
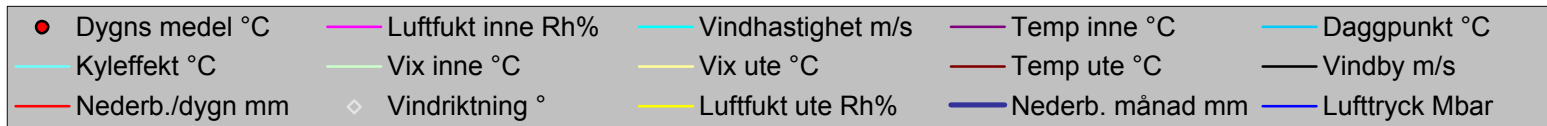

Datum	Vindriktning	Luftfukt inne	Luftfukt ute	Vindhastighet	Temp inne	Temp ute	Nederb. månad	Luftryck	Daggpunkt	Kyleffekt	Vix inne	Vix ute	Vindby	Korr luftryck	Nederb./dygn
	°	Rh%	Rh%	m/s	°C	°C	mm	Mbar	°C	°C	°C	°C	m/s		mm
2001-08-01 00:00	316	35	84	3,7	20,43	8,12	0,0	1010,51	5,58	3,98	20,18	10,78	10,9	0	0,0
2001-08-01 00:30	312	35	82	4,1	20,43	8,32	0,0	1010,51	5,43	3,30	20,18	10,82	9,2	0	0,0
2001-08-01 01:00	307	35	81	2,2	20,33	8,22	0,0	1011,51	5,16	8,22	20,08	10,65	7,7	0	0,0
2001-08-01 01:30	342	35	81	6,4	20,33	8,12	0,0	1010,51	5,06	0,19	20,08	10,55	6,4	0	0,0
2001-08-01 02:00	319	35	82	3,1	20,23	8,12	0,0	1010,51	5,23	5,83	19,98	10,62	6,8	0	0,0
2001-08-01 02:30	308	35	85	1,8	20,23	8,02	0,0	1010,51	5,65	8,02	19,98	10,75	7,3	0	0,0
2001-08-01 03:00	301	35	85	3,9	20,23	8,02	0,0	1010,51	5,65	3,87	19,98	10,75	5,8	0	0,0
2001-08-01 03:30	293	35	85	5,0	20,23	7,82	0,0	1010,51	5,46	1,31	19,98	10,55	5,8	0	0,0
2001-08-01 04:00	280	35	85	3,1	20,23	7,72	0,0	1010,51	5,36	5,40	19,98	10,45	7,5	0	0,0
2001-08-01 04:30	293	35	85	3,9	20,33	7,82	0,0	1009,51	5,46	3,63	20,08	10,55	5,6	0	0,0
2001-08-01 05:00	257	35	83	3,3	20,63	8,02	0,0	1009,51	5,31	4,80	20,38	10,60	8,1	0	0,0
2001-08-01 05:30	277	35	84	1,2	20,93	8,02	0,0	1010,51	5,48	8,02	20,68	10,68	7,3	0	0,0
2001-08-01 06:00	281	35	83	1,6	21,33	8,12	0,0	1010,51	5,41	8,12	21,08	10,70	5,8	0	0,0
2001-08-01 06:30	263	35	84	2,0	21,33	8,22	0,0	1010,51	5,68	8,22	21,08	10,88	5,4	0	0,0
2001-08-01 07:00	289	35	84	3,7	21,23	8,32	0,0	1010,51	5,78	4,22	20,98	10,98	7,7	0	0,0
2001-08-01 07:30	292	35	89	3,1	21,13	8,22	0,0	1010,51	6,52	5,94	20,88	11,28	6,0	0	0,0
2001-08-01 08:00	282	34	81	3,3	20,93	8,82	0,0	1010,51	5,74	5,70	20,64	11,25	7,7	0	0,0
2001-08-01 08:30	313	34	75	3,7	20,83	9,42	0,0	1010,51	5,22	5,50	20,54	11,41	9,2	0	0,0
2001-08-01 09:00	321	34	74	3,9	20,73	9,72	0,0	1010,51	5,31	5,85	20,44	11,64	7,3	0	0,0
2001-08-01 09:30	284	34	69	4,3	20,63	10,02	0,0	1010,51	4,60	5,35	20,34	11,60	8,3	0	0,0
2001-08-01 10:00	297	35	67	3,1	20,53	10,32	0,0	1010,51	4,46	8,24	20,28	11,77	9,0	0	0,0
2001-08-01 10:30	292	35	66	8,7	20,43	10,72	0,0	1010,51	4,63	1,53	20,18	12,10	10,8	0	0,0
2001-08-01 11:00	307	34	63	3,5	20,33	10,92	0,0	1011,51	4,16	8,07	20,04	12,11	10,6	0	0,0
2001-08-01 11:30	312	35	77	2,8	20,33	9,52	0,0	1011,51	5,69	7,36	20,08	11,65	6,4	0	0,0
2001-08-01 12:00	302	35	84	1,8	20,33	9,02	0,0	1011,51	6,46	9,02	20,08	11,68	7,3	0	0,0
2001-08-01 12:30	307	35	81	3,7	20,43	10,32	0,0	1011,51	7,21	6,55	20,18	12,75	6,6	0	0,0
2001-08-01 13:00	300	35	84	2,6	20,43	9,72	0,0	1012,51	7,15	8,45	20,18	12,38	6,9	0	0,0
2001-08-01 13:30	285	35	75	3,0	20,43	9,82	0,0	1011,51	5,60	7,69	20,18	11,81	7,1	0	0,0
2001-08-01 14:00	288	35	82	2,2	20,43	10,22	0,0	1012,51	7,29	10,22	20,18	12,72	6,9	0	0,0
2001-08-01 14:30	323	35	75	5,8	20,43	9,92	0,0	1012,51	5,70	3,49	20,18	11,91	9,2	0	0,0
2001-08-01 15:00	271	35	76	2,2	20,43	10,62	0,0	1012,51	6,57	10,62	20,18	12,68	7,9	0	0,0
2001-08-01 15:30	325	35	81	4,1	20,43	9,72	0,0	1012,51	6,62	4,99	20,18	12,15	7,9	0	0,0
2001-08-01 16:00	298	35	73	3,1	20,53	10,32	0,0	1012,51	5,70	8,24	20,28	12,17	8,7	0	0,0
2001-08-01 16:30	273	35	72	4,3	20,73	10,52	0,0	1012,51	5,69	5,95	20,48	12,30	7,9	0	0,0
2001-08-01 17:00	295	35	71	3,7	20,93	10,92	0,0	1012,51	5,87	7,25	20,68	12,63	9,8	0	0,0
2001-08-01 17:30	281	35	67	4,3	20,93	10,62	0,0	1013,51	4,75	6,07	20,68	12,07	8,1	0	0,0
2001-08-01 18:00	314	34	68	4,3	20,83	10,32	0,0	1012,51	4,68	5,71	20,54	11,83	7,9	0	0,0
2001-08-01 18:30	305	34	80	3,1	20,73	9,72	0,0	1013,51	6,44	7,58	20,44	12,07	7,5	0	0,0
2001-08-01 19:00	282	35	75	5,6	20,93	9,72	0,0	1013,51	5,51	3,23	20,68	11,71	6,0	0	0,0
2001-08-01 19:30	323	35	79	3,7	20,83	8,62	0,0	1013,51	5,19	4,57	20,58	10,90	6,2	0	0,0
2001-08-01 20:00	338	35	83	3,3	20,73	8,72	0,0	1013,51	6,00	5,59	20,48	11,30	5,8	0	0,0
2001-08-01 20:30	318	35	80	1,8	20,73	8,72	0,0	1013,51	5,47	8,72	20,48	11,07	3,7	0	0,0
2001-08-01 21:00	300	35	81	2,0	20,73	8,02	0,6	1013,51	4,96	8,02	20,48	10,45	4,7	0	0,6
2001-08-01 21:30	295	35	84	1,4	20,63	7,42	0,6	1013,51	4,90	7,42	20,38	10,08	3,5	0	0,6
2001-08-01 22:00	320	35	85	2,6	20,53	6,92	0,6	1014,51	4,57	5,49	20,28	9,65	3,7	0	0,6
2001-08-01 22:30	312	35	85	1,4	20,73	6,52	0,6	1014,51	4,18	6,52	20,48	9,25	4,1	0	0,6

Datum	Vindriktning °	Luftfukt inne Rh%	Luftfukt ute Rh%	Vindhastighet m/s	Temp inne °C	Temp ute °C	Nederb. månad mm	Luftryck Mbar	Daggpunkt °C	Kyleffekt °C	Vix inne °C	Vix ute °C	Vindby m/s	Korr luftryck	Nederb./dygn mm
2001-08-01 23:00	298	35	86	2,6	20,63	6,12	0,6	1014,51	3,95	4,65	20,38	8,93	4,9	0	0,6
2001-08-01 23:30	299	35	87	0,0	20,53	5,52	1,1	1014,51	3,53	5,52	20,28	8,41	3,0	0,5	1,1
2001-08-02 00:00	301	35	87	1,4	20,53	5,32	1,1	1014,51	3,33	5,32	20,28	8,21	3,3	0	0,0
2001-08-02 00:30	286	35	90	0,0	20,43	4,72	1,1	1014,51	3,22	4,72	20,18	7,85	2,6	0	0,0
2001-08-02 01:00	294	35	92	0,0	20,33	4,92	1,1	1014,51	3,73	4,92	20,08	8,22	1,8	0	0,0
2001-08-02 01:30	309	35	89	0,0	20,53	4,82	1,1	1014,51	3,16	4,82	20,28	7,87	2,2	0	0,0
2001-08-02 02:00	274	35	91	0,0	20,73	4,62	1,1	1015,51	3,28	4,62	20,48	7,84	1,8	0	0,0
2001-08-02 02:30	298	35	91	1,2	21,03	4,22	1,1	1015,51	2,88	4,22	20,78	7,44	2,2	0	0,0
2001-08-02 03:00	309	35	92	1,4	21,13	4,42	1,1	1014,51	3,23	4,42	20,88	7,72	3,3	0	0,0
2001-08-02 03:30	302	35	91	0,0	21,13	4,42	1,1	1015,51	3,08	4,42	20,88	7,64	2,6	0	0,0
2001-08-02 04:00	275	35	91	1,6	20,93	4,42	1,1	1015,51	3,08	4,42	20,68	7,64	3,1	0	0,0
2001-08-02 04:30	314	35	90	1,4	20,83	4,42	1,1	1015,51	2,92	4,42	20,58	7,55	2,6	0	0,0
2001-08-02 05:00	273	35	91	0,0	20,63	4,62	1,1	1015,51	3,28	4,62	20,38	7,84	4,1	0	0,0
2001-08-02 05:30	246	35	90	1,4	20,53	5,12	1,1	1015,51	3,61	5,12	20,28	8,25	4,3	0	0,0
2001-08-02 06:00	270	35	85	2,0	20,53	5,92	1,1	1015,51	3,59	5,92	20,28	8,65	4,9	0	0,0
2001-08-02 06:30	317	35	89	2,2	20,63	5,92	1,1	1015,51	4,25	5,92	20,38	8,97	4,3	0	0,0
2001-08-02 07:00	276	35	80	2,0	20,83	7,02	1,1	1015,51	3,81	7,02	20,58	9,37	5,4	0	0,0
2001-08-02 07:30	322	34	79	3,3	20,93	6,92	1,1	1015,51	2,98	3,55	20,64	8,98	5,4	0	0,0
2001-08-02 08:00	319	34	75	3,7	21,03	7,82	1,1	1015,51	3,09	3,63	20,74	9,60	5,6	0	0,0
2001-08-02 08:30	304	34	77	2,6	20,93	7,72	1,1	1016,51	3,38	6,34	20,64	9,64	5,8	0	0,0
2001-08-02 09:00	307	34	74	3,3	20,83	8,42	1,1	1016,51	3,47	5,25	20,54	10,13	5,8	0	0,0
2001-08-02 09:30	302	34	71	3,7	20,73	9,12	1,1	1016,51	3,53	5,15	20,44	10,63	6,0	0	0,0
2001-08-02 10:00	329	34	70	2,2	20,53	9,12	1,1	1016,51	3,32	9,12	20,24	10,56	7,3	0	0,0
2001-08-02 10:30	326	34	69	4,7	20,33	9,12	1,1	1016,51	3,11	3,42	20,04	10,50	6,9	0	0,0
2001-08-02 11:00	329	34	68	3,0	20,23	10,02	1,1	1016,51	3,75	7,91	19,94	11,34	6,8	0	0,0
2001-08-02 11:30	284	34	67	5,8	20,13	10,32	1,1	1016,51	3,81	4,00	19,84	11,57	6,0	0	0,0
2001-08-02 12:00	310	34	61	4,1	20,03	11,12	1,1	1016,51	3,17	6,67	19,74	12,01	6,6	0	0,0
2001-08-02 12:30	315	34	59	4,3	20,03	11,62	1,1	1016,51	3,14	7,27	19,74	12,40	7,7	0	0,0
2001-08-02 13:00	298	34	55	3,5	19,93	12,22	1,1	1016,51	2,66	9,54	19,64	12,78	7,9	0	0,0
2001-08-02 13:30	294	34	55	2,0	19,93	12,22	1,1	1016,51	2,66	12,22	19,64	12,78	7,1	0	0,0
2001-08-02 14:00	294	34	52	3,0	19,93	12,32	1,1	1016,51	1,91	10,42	19,64	12,72	8,3	0	0,0
2001-08-02 14:30	322	34	53	3,1	20,03	13,43	1,1	1016,51	3,21	11,62	19,74	13,87	5,8	0	0,0
2001-08-02 15:00	301	34	51	6,2	20,13	14,13	1,1	1016,51	3,28	8,48	19,84	14,47	6,6	0	0,0
2001-08-02 15:30	330	34	52	2,0	20,13	13,23	1,1	1016,51	2,74	13,23	19,84	13,62	7,1	0	0,0
2001-08-02 16:00	293	34	52	2,0	20,33	13,73	1,1	1016,51	3,20	13,73	20,04	14,12	6,9	0	0,0
2001-08-02 16:30	330	34	54	4,1	20,53	13,02	1,1	1016,51	3,12	8,96	20,24	13,52	6,9	0	0,0
2001-08-02 17:00	305	34	55	4,3	20,63	13,33	1,1	1016,51	3,68	9,32	20,34	13,88	5,6	0	0,0
2001-08-02 17:30	277	34	56	4,3	20,73	12,52	1,1	1016,51	3,20	8,36	20,44	13,13	6,9	0	0,0
2001-08-02 18:00	303	34	51	1,4	20,73	13,12	1,1	1016,51	2,36	13,12	20,44	13,47	5,2	0	0,0
2001-08-02 18:30	291	34	51	4,1	20,83	12,92	1,1	1016,51	2,18	8,84	20,54	13,27	5,0	0	0,0
2001-08-02 19:00	305	34	53	2,0	20,93	12,62	1,1	1016,51	2,47	12,62	20,64	13,07	5,6	0	0,0
2001-08-02 19:30	325	34	58	2,4	20,83	11,92	1,1	1016,51	3,17	10,77	20,54	12,64	4,9	0	0,0
2001-08-02 20:00	306	34	56	2,2	20,93	11,82	1,1	1016,51	2,55	11,82	20,64	12,43	4,7	0	0,0
2001-08-02 20:30	294	34	60	2,0	20,83	11,62	1,1	1016,51	3,39	11,62	20,54	12,45	3,5	0	0,0
2001-08-02 21:00	310	34	59	2,0	20,83	11,12	1,1	1016,51	2,68	11,12	20,54	11,90	3,5	0	0,0
2001-08-02 21:30	320	34	68	0,0	20,83	9,42	1,1	1016,51	3,18	9,42	20,54	10,74	2,0	0	0,0

Datum	Vindriktning °	Luftfukt inne Rh%	Luftfukt ute Rh%	Vindhastighet m/s	Temp inne °C	Temp ute °C	Nederb. månad mm	Luftryck Mbar	Daggpunkt °C	Kyleffekt °C	Vix inne °C	Vix ute °C	Vindby m/s	Korr luftryck	Nederb./dygn mm
2001-08-02 22:00	320	34	76	0,0	20,83	7,52	1,1	1017,52	3,00	7,52	20,54	9,37	0,0	0	0,0
2001-08-02 22:30	320	34	82	0,0	20,83	5,82	1,1	1017,52	2,46	5,82	20,54	8,10	1,4	0	0,0
2001-08-02 23:00	320	34	82	0,0	20,73	5,12	1,7	1017,52	1,78	5,12	20,44	7,40	0,0	0,5	0,6
2001-08-02 23:30	320	34	85	0,0	20,83	4,32	1,7	1017,52	1,52	4,32	20,54	6,82	1,4	0,5	0,6
2001-08-03 00:00	320	34	89	0,0	20,93	3,52	1,7	1017,52	1,40	3,52	20,64	6,33	0,0	0	0,0
2001-08-03 00:30	320	35	89	0,0	21,03	3,72	1,7	1017,52	1,59	3,72	20,78	6,53	1,2	0	0,0
2001-08-03 01:00	320	35	89	0,0	20,93	3,32	1,7	1017,52	1,20	3,32	20,68	6,13	0,0	0	0,0
2001-08-03 01:30	320	35	89	0,0	20,73	3,02	1,7	1017,52	0,91	3,02	20,48	5,83	0,0	0	0,0
2001-08-03 02:00	320	35	91	0,0	20,53	2,42	1,7	1017,52	0,63	2,42	20,28	5,39	1,4	0	0,0
2001-08-03 02:30	48	35	91	0,0	20,53	2,42	1,7	1017,52	0,63	2,42	20,28	5,39	1,6	0	0,0
2001-08-03 03:00	48	35	91	0,0	20,63	2,12	1,7	1017,52	0,34	2,12	20,38	5,09	1,4	0	0,0
2001-08-03 03:30	48	35	94	0,0	21,03	2,12	1,7	1016,51	0,80	2,12	20,78	5,33	1,6	0	0,0
2001-08-03 04:00	94	35	91	0,0	21,43	2,72	1,7	1016,51	0,93	2,72	21,18	5,69	1,6	0	0,0
2001-08-03 04:30	99	34	91	0,0	21,53	3,12	1,7	1016,51	1,32	3,12	21,24	6,09	1,8	0	0,0
2001-08-03 05:00	70	35	90	0,0	21,53	3,32	1,7	1016,51	1,36	3,32	21,28	6,21	1,8	0	0,0
2001-08-03 05:30	68	35	84	1,4	21,33	4,32	1,7	1016,51	1,35	4,32	21,08	6,74	1,8	0	0,0
2001-08-03 06:00	60	35	78	1,8	21,23	6,02	1,7	1016,51	1,93	6,02	20,98	8,01	2,2	0	0,0
2001-08-03 06:30	95	35	74	2,0	21,03	7,32	1,7	1016,51	2,41	7,32	20,78	9,03	2,8	0	0,0
2001-08-03 07:00	138	35	72	2,0	20,93	7,92	1,7	1016,51	2,59	7,92	20,68	9,50	3,1	0	0,0
2001-08-03 07:30	86	35	73	1,6	20,83	8,32	1,7	1016,51	3,17	8,32	20,58	9,96	4,1	0	0,0
2001-08-03 08:00	101	35	73	2,0	20,73	9,02	1,7	1016,51	3,84	9,02	20,48	10,66	3,5	0	0,0
2001-08-03 08:30	116	35	70	1,8	20,73	9,72	1,7	1015,51	3,89	9,72	20,48	11,17	3,5	0	0,0
2001-08-03 09:00	124	35	68	2,4	20,73	10,22	1,7	1015,51	3,94	8,97	20,48	11,54	4,7	0	0,0
2001-08-03 09:30	95	35	66	2,2	20,83	10,92	1,7	1015,51	4,16	10,92	20,58	12,11	6,4	0	0,0
2001-08-03 10:00	149	35	67	2,8	20,83	11,42	1,7	1015,51	4,86	9,44	20,58	12,67	5,6	0	0,0
2001-08-03 10:30	135	35	70	3,0	20,83	12,22	1,7	1015,51	6,28	10,31	20,58	13,67	4,5	0	0,0
2001-08-03 11:00	133	35	68	2,0	20,83	13,23	1,7	1014,51	6,79	13,23	20,58	14,54	4,7	0	0,0
2001-08-03 11:30	139	35	70	3,0	20,83	14,23	1,7	1014,51	8,19	12,50	20,58	15,67	4,7	0	0,0
2001-08-03 12:00	148	35	67	3,0	20,73	15,13	1,7	1014,51	8,37	13,48	20,48	16,38	4,7	0	0,0
2001-08-03 12:30	158	35	65	3,0	20,83	16,03	1,7	1014,51	8,75	14,47	20,58	17,15	5,0	0	0,0
2001-08-03 13:00	140	35	60	3,1	20,93	17,03	1,7	1014,51	8,45	15,56	20,68	17,86	5,8	0	0,0
2001-08-03 13:30	160	35	57	1,6	21,03	17,73	1,7	1013,51	8,30	17,73	20,78	18,39	6,4	0	0,0
2001-08-03 14:00	117	35	56	2,2	21,13	18,13	1,7	1013,51	8,40	18,13	20,88	18,74	5,8	0	0,0
2001-08-03 14:30	146	35	55	4,9	21,13	19,03	1,7	1013,51	8,95	15,69	20,88	19,58	6,6	0	0,0
2001-08-03 15:00	163	35	52	4,5	21,23	18,93	1,7	1013,51	7,98	15,57	20,98	19,32	6,9	0	0,0
2001-08-03 15:30	151	36	53	3,9	21,33	19,13	1,7	1013,51	8,46	16,82	21,12	19,58	7,9	0	0,0
2001-08-03 16:00	150	36	52	5,4	21,43	18,93	1,7	1012,51	7,98	15,00	21,22	19,32	7,5	0	0,0
2001-08-03 16:30	136	36	57	5,0	21,53	18,93	1,7	1012,51	9,42	15,28	21,32	19,59	8,3	0	0,0
2001-08-03 17:00	152	35	57	3,9	21,53	18,43	1,7	1012,51	8,96	16,00	21,28	19,09	8,9	0	0,0
2001-08-03 17:30	144	36	55	6,2	21,63	18,63	1,7	1012,51	8,58	14,33	21,42	19,18	7,5	0	0,0
2001-08-03 18:00	147	35	60	4,1	21,53	17,93	1,7	1012,51	9,29	14,86	21,28	18,76	7,3	0	0,0
2001-08-03 18:30	171	36	59	3,5	21,53	17,83	1,7	1012,51	8,94	15,87	21,32	18,60	6,2	0	0,0
2001-08-03 19:00	157	36	61	2,6	21,43	17,23	1,7	1012,51	8,89	16,36	21,22	18,12	6,6	0	0,0
2001-08-03 19:30	130	36	63	2,2	21,33	16,83	1,7	1012,51	9,02	16,83	21,12	17,83	5,4	0	0,0
2001-08-03 20:00	138	36	64	2,6	21,23	16,53	1,7	1011,51	8,98	15,62	21,02	17,59	4,3	0	0,0
2001-08-03 20:30	134	36	67	3,7	21,13	16,03	1,7	1011,51	9,22	13,20	20,92	17,28	4,3	0	0,0

Datum	Vindriktning °	Luftfukt inne Rh%	Luftfukt ute Rh%	Vindhastighet m/s	Temp inne °C	Temp ute °C	Nederb. månad mm	Lufttryck Mbar	Daggpunkt °C	Kyleffekt °C	Vix inne °C	Vix ute °C	Vindby m/s	Korr lufttryck	Nederb./dygn mm
2001-08-03 21:00	128	36	69	2,0	21,13	15,33	1,7	1011,51	9,01	15,33	20,92	16,71	5,4	0	0,0
2001-08-03 21:30	129	36	70	3,1	21,03	14,83	1,7	1011,51	8,76	13,15	20,82	16,27	4,9	0	0,0
2001-08-03 22:00	144	36	72	2,4	20,93	14,43	1,7	1011,51	8,81	13,41	20,72	16,00	3,7	0	0,0
2001-08-03 22:30	126	36	72	2,0	20,93	13,93	1,7	1011,51	8,33	13,93	20,72	15,50	5,2	0	0,0
2001-08-03 23:00	123	36	72	2,4	20,83	13,73	1,7	1011,51	8,14	12,67	20,62	15,30	5,0	0	0,0
2001-08-03 23:30	87	36	76	3,1	20,83	13,53	1,7	1011,51	8,78	11,73	20,62	15,37	5,4	0	0,0
2001-08-04 00:00	128	36	84	2,2	20,83	13,12	1,7	1011,51	9,94	13,12	20,62	15,55	5,6	0	0,0
2001-08-04 00:30	128	36	91	2,8	20,83	12,62	1,7	1011,51	10,69	10,75	20,62	15,60	4,1	0	0,0
2001-08-04 01:00	122	36	96	3,0	20,73	12,32	1,7	1010,51	11,23	10,42	20,52	15,71	4,7	0	0,0
2001-08-04 01:30	135	36	99	1,8	20,73	12,22	1,7	1010,51	11,61	12,22	20,52	15,87	4,5	0	0,0
2001-08-04 02:00	107	37	100	2,0	20,73	12,22	1,7	1010,51	11,76	12,22	20,56	15,95	4,9	0	0,0
2001-08-04 02:30	117	37	100	2,4	20,73	12,22	1,7	1009,51	11,76	11,09	20,56	15,95	4,5	0	0,0
2001-08-04 03:00	137	37	100	2,8	20,63	12,22	1,7	1009,51	11,76	10,31	20,46	15,95	4,3	0	0,0
2001-08-04 03:30	124	37	100	2,0	20,63	12,12	1,7	1009,51	11,66	12,12	20,46	15,85	5,2	0	0,0
2001-08-04 04:00	129	37	100	1,6	20,63	12,02	1,7	1009,51	11,56	12,02	20,46	15,75	4,1	0	0,0
2001-08-04 04:30	86	37	100	3,0	20,63	11,92	2,2	1008,51	11,46	9,99	20,46	15,65	3,9	0,5	0,6
2001-08-04 05:00	132	37	100	2,8	20,63	11,92	3,3	1008,51	11,46	9,99	20,46	15,65	4,7	1,5	1,7
2001-08-04 05:30	118	37	100	3,0	20,63	11,92	3,3	1008,51	11,46	9,99	20,46	15,65	4,9	1	1,7
2001-08-04 06:00	143	37	100	2,8	20,63	11,92	3,9	1008,51	11,46	9,99	20,46	15,65	5,6	0,5	2,2
2001-08-04 06:30	119	37	100	3,3	20,63	11,92	3,9	1007,51	11,46	9,20	20,46	15,65	5,2	0,5	2,2
2001-08-04 07:00	138	37	100	2,6	20,93	11,72	4,4	1007,51	11,26	10,56	20,76	15,45	6,2	0,5	2,8
2001-08-04 07:30	95	37	100	1,8	21,13	11,62	5,6	1007,51	11,16	11,62	20,96	15,35	6,0	1	3,9
2001-08-04 08:00	145	37	100	2,6	21,33	11,62	7,8	1007,51	11,16	10,45	21,16	15,35	4,9	3	6,1
2001-08-04 08:30	97	37	100	1,8	21,43	11,72	8,3	1006,51	11,26	11,72	21,26	15,45	5,4	2,5	6,7
2001-08-04 09:00	121	37	100	2,6	21,53	12,02	10,0	1006,51	11,56	10,87	21,36	15,75	5,8	2	8,3
2001-08-04 09:30	96	37	100	3,7	21,43	12,12	10,6	1006,51	11,66	8,65	21,26	15,85	4,9	2	8,9
2001-08-04 10:00	102	37	100	3,0	21,33	12,32	11,7	1006,51	11,86	10,42	21,16	16,05	5,4	1,5	10,0
2001-08-04 10:30	127	37	100	2,8	21,23	12,52	11,7	1005,51	12,06	10,64	21,06	16,25	5,2	1	10,0
2001-08-04 11:00	131	37	100	2,2	21,13	12,72	12,2	1005,51	12,26	12,72	20,96	16,45	4,3	0,5	10,6
2001-08-04 11:30	118	37	100	3,5	21,03	13,02	12,2	1005,51	12,56	10,44	20,86	16,75	4,5	0,5	10,6
2001-08-04 12:00	145	37	100	2,8	21,03	13,23	12,2	1005,51	12,76	11,41	20,86	16,95	4,3	0	10,6
2001-08-04 12:30	98	37	100	2,2	20,93	13,33	12,2	1005,51	12,86	13,33	20,76	17,05	4,7	0	10,6
2001-08-04 13:00	163	37	100	2,4	20,93	13,83	13,3	1005,51	13,36	12,77	20,76	17,56	4,3	1	11,7
2001-08-04 13:30	157	38	100	2,6	20,93	14,23	13,3	1005,51	13,76	13,20	20,80	17,96	3,9	1	11,7
2001-08-04 14:00	189	38	100	2,4	20,83	14,23	13,3	1005,51	13,76	13,20	20,70	17,96	3,7	0	11,7
2001-08-04 14:30	177	38	100	2,2	20,83	14,63	13,3	1005,51	14,16	14,63	20,70	18,36	3,0	0	11,7
2001-08-04 15:00	141	38	100	0,0	20,83	14,83	13,3	1005,51	14,36	14,83	20,70	18,56	2,8	0	11,7
2001-08-04 15:30	186	38	100	0,0	20,93	14,93	13,3	1005,51	14,46	14,93	20,80	18,66	1,8	0	11,7
2001-08-04 16:00	241	38	100	0,0	21,03	14,83	13,3	1006,51	14,36	14,83	20,90	18,56	1,8	0	11,7
2001-08-04 16:30	241	38	100	0,0	21,13	15,23	13,3	1006,51	14,76	15,23	21,00	18,96	1,4	0	11,7
2001-08-04 17:00	241	38	99	0,0	21,23	15,53	13,3	1006,51	14,89	15,53	21,10	19,17	1,6	0	11,7
2001-08-04 17:30	241	38	96	0,0	21,23	15,73	13,3	1006,51	14,60	15,73	21,10	19,11	0,0	0	11,7
2001-08-04 18:00	298	38	96	0,0	21,33	15,63	13,3	1006,51	14,50	15,63	21,20	19,01	2,0	0	11,7
2001-08-04 18:30	298	38	97	0,0	21,33	15,63	13,3	1006,51	14,67	15,63	21,20	19,10	1,8	0	11,7
2001-08-04 19:00	308	38	97	1,2	21,43	15,63	13,3	1006,51	14,67	15,63	21,30	19,10	1,8	0	11,7
2001-08-04 19:30	307	38	97	1,4	21,43	15,63	13,3	1006,51	14,67	15,63	21,30	19,10	2,0	0	11,7

Datum	Vindriktning	Luftfukt inne	Luftfukt ute	Vindhastighet	Temp inne	Temp ute	Nederb. månad	Lufttryck	Daggpunkt	Kyleffekt	Vix inne	Vix ute	Vindby	Korr lufttryck	Nederb./dygn
	°	Rh%	Rh%	m/s	°C	°C	mm	Mbar	°C	°C	°C	°C	m/s		mm
2001-08-04 20:00	307	38	98	0,0	21,43	15,33	13,3	1006,51	14,53	15,33	21,30	18,88	1,6	0	11,7
2001-08-04 20:30	307	38	99	1,4	21,43	15,03	13,3	1006,51	14,40	15,03	21,30	18,67	1,6	0	11,7
2001-08-04 21:00	307	38	100	0,0	21,53	14,93	13,3	1006,51	14,46	14,93	21,40	18,66	1,6	0	11,7
2001-08-04 21:30	307	38	100	0,0	21,53	14,53	13,3	1006,51	14,06	14,53	21,40	18,26	1,6	0	11,7
2001-08-04 22:00	328	38	100	1,2	21,53	14,43	13,3	1007,51	13,96	14,43	21,40	18,16	2,0	0	11,7
2001-08-04 22:30	324	38	99	2,2	21,53	14,13	13,3	1006,51	13,50	14,13	21,40	17,77	3,3	0	11,7
2001-08-04 23:00	340	38	98	1,4	21,43	13,83	13,3	1007,51	13,04	13,83	21,30	17,38	3,3	0	11,7
2001-08-04 23:30	343	38	97	2,2	21,43	13,43	13,3	1007,51	12,48	13,43	21,30	16,90	3,7	0	11,7
2001-08-05 00:00	338	38	96	2,6	21,33	13,12	13,3	1007,51	12,02	12,04	21,20	16,51	3,5	0	0,0
2001-08-05 00:30	331	38	98	1,2	21,43	12,82	13,3	1007,51	12,04	12,82	21,30	16,38	2,2	0	0,0
2001-08-05 01:00	310	38	99	1,4	21,23	12,62	13,3	1007,51	12,00	12,62	21,10	16,27	2,0	0	0,0
2001-08-05 01:30	337	38	100	1,6	21,13	12,32	13,3	1007,51	11,86	12,32	21,00	16,05	2,8	0	0,0
2001-08-05 02:00	320	38	100	1,6	21,03	12,22	13,3	1007,51	11,76	12,22	20,90	15,95	2,2	0	0,0
2001-08-05 02:30	329	38	100	1,4	20,93	12,02	13,3	1007,51	11,56	12,02	20,80	15,75	2,8	0	0,0
2001-08-05 03:00	356	38	100	1,8	20,93	11,72	13,3	1007,51	11,26	11,72	20,80	15,45	2,4	0	0,0
2001-08-05 03:30	335	38	100	1,6	20,83	11,52	13,3	1007,51	11,07	11,52	20,70	15,25	2,2	0	0,0
2001-08-05 04:00	1	38	100	1,8	20,73	11,32	13,3	1007,51	10,87	11,32	20,60	15,05	1,8	0	0,0
2001-08-05 04:30	338	39	100	1,6	20,73	11,12	13,3	1007,51	10,67	11,12	20,65	14,85	2,8	0	0,0
2001-08-05 05:00	337	39	100	1,2	20,83	10,72	13,3	1007,51	10,27	10,72	20,75	14,45	2,4	0	0,0
2001-08-05 05:30	332	39	100	1,4	21,03	10,72	13,3	1006,51	10,27	10,72	20,95	14,45	3,0	0	0,0
2001-08-05 06:00	321	39	98	2,6	21,33	11,42	13,3	1006,51	10,65	10,24	21,25	14,98	4,1	0	0,0
2001-08-05 06:30	330	38	96	1,6	21,53	11,82	13,3	1006,51	10,73	11,82	21,40	15,21	4,3	0	0,0
2001-08-05 07:00	334	38	96	2,0	21,53	11,92	13,3	1006,51	10,83	11,92	21,40	15,31	3,1	0	0,0
2001-08-05 07:30	327	38	96	1,4	21,53	11,92	13,3	1006,51	10,83	11,92	21,40	15,31	2,4	0	0,0
2001-08-05 08:00	4	38	97	1,8	21,43	12,12	13,3	1006,51	11,19	12,12	21,30	15,59	2,4	0	0,0
2001-08-05 08:30	340	38	99	1,6	21,33	12,32	13,3	1006,51	11,71	12,32	21,20	15,97	2,6	0	0,0
2001-08-05 09:00	333	38	97	1,4	21,23	12,72	13,3	1006,51	11,78	12,72	21,10	16,20	2,4	0	0,0
2001-08-05 09:30	332	38	97	2,6	21,13	12,62	13,3	1006,51	11,69	11,51	21,00	16,10	3,7	0	0,0
2001-08-05 10:00	343	38	97	1,2	21,13	13,23	13,3	1005,51	12,28	13,23	21,00	16,70	3,5	0	0,0
2001-08-05 10:30	332	38	95	3,0	21,03	13,43	13,3	1005,51	12,15	11,62	20,90	16,73	3,0	0	0,0
2001-08-05 11:00	343	39	93	1,4	21,13	13,83	13,3	1005,51	12,21	13,83	21,05	16,96	3,0	0	0,0
2001-08-05 11:30	324	39	92	2,8	21,13	13,63	13,3	1005,51	11,85	11,84	21,05	16,68	4,1	0	0,0
2001-08-05 12:00	326	39	94	2,8	21,13	13,53	13,3	1005,51	12,09	11,73	21,05	16,74	4,1	0	0,0
2001-08-05 12:30	337	39	94	2,0	21,03	13,53	13,3	1005,51	12,09	13,53	20,95	16,74	4,1	0	0,0
2001-08-05 13:00	330	39	95	2,6	20,93	13,33	13,3	1004,51	12,05	12,25	20,85	16,63	3,5	0	0,0
2001-08-05 13:30	336	39	98	2,0	20,93	13,23	13,3	1004,51	12,44	13,23	20,85	16,78	2,8	0	0,0
2001-08-05 14:00	316	39	100	1,4	20,93	13,23	13,3	1004,51	12,76	13,23	20,85	16,95	2,8	0	0,0
2001-08-05 14:30	302	39	100	1,6	20,83	13,12	13,3	1004,51	12,66	13,12	20,75	16,85	3,3	0	0,0
2001-08-05 15:00	329	39	98	1,6	20,83	13,63	13,3	1004,51	12,84	13,63	20,75	17,18	4,1	0	0,0
2001-08-05 15:30	342	39	98	2,2	20,83	13,43	13,3	1004,51	12,64	13,43	20,75	16,98	3,3	0	0,0
2001-08-05 16:00	300	39	96	1,4	20,83	13,63	13,3	1003,51	12,52	13,63	20,75	17,01	3,3	0	0,0
2001-08-05 16:30	307	39	96	1,8	20,73	13,73	13,3	1003,51	12,62	13,73	20,65	17,11	3,5	0	0,0
2001-08-05 17:00	325	39	96	2,2	20,73	13,53	13,3	1003,51	12,42	13,53	20,65	16,91	3,7	0	0,0
2001-08-05 17:30	326	39	98	0,0	20,73	13,43	13,3	1002,51	12,64	13,43	20,65	16,98	3,7	0	0,0
2001-08-05 18:00	244	39	100	0,0	20,73	13,02	13,9	1002,51	12,56	13,02	20,65	16,75	2,2	0,5	0,6
2001-08-05 18:30	325	39	100	1,2	20,73	12,72	18,3	1002,51	12,26	12,72	20,65	16,45	2,6	4,5	5,0

Datum	Vindriktning °	Luftfukt inne Rh%	Luftfukt ute Rh%	Vindhastighet m/s	Temp inne °C	Temp ute °C	Nederb. månad mm	Lufttryck Mbar	Daggpunkt °C	Kyleffekt °C	Vix inne °C	Vix ute °C	Vindby m/s	Korr lufttryck	Nederb./dygn mm
2001-08-05 19:00	323	39	100	1,6	20,63	12,72	19,5	1002,51	12,26	12,72	20,55	16,45	2,6	5	6,1
2001-08-05 19:30	324	39	100	2,4	20,63	12,62	22,2	1002,51	12,16	11,51	20,55	16,35	2,6	3,5	8,9
2001-08-05 20:00	148	39	100	0,0	20,63	12,62	28,4	1002,51	12,16	12,62	20,55	16,35	4,9	8	15,0
2001-08-05 20:30	303	39	100	0,0	20,63	12,22	29,5	1001,51	11,76	12,22	20,55	15,95	2,4	6,5	16,1
2001-08-05 21:00	86	39	100	1,2	20,63	12,12	29,5	1001,51	11,66	12,12	20,55	15,85	1,4	1	16,1
2001-08-05 21:30	312	39	100	0,0	20,53	12,22	29,5	1001,51	11,76	12,22	20,45	15,95	2,0	0	16,1
2001-08-05 22:00	313	39	100	0,0	20,53	12,22	29,5	1001,51	11,76	12,22	20,45	15,95	1,2	0	16,1
2001-08-05 22:30	313	39	100	0,0	20,53	12,32	29,5	1001,51	11,86	12,32	20,45	16,05	0,0	0	16,1
2001-08-05 23:00	309	40	100	0,0	20,53	12,12	30,6	1001,51	11,66	12,12	20,49	15,85	0,0	1	17,2
2001-08-05 23:30	126	40	100	0,0	20,53	11,92	32,2	1001,51	11,46	11,92	20,49	15,65	2,6	2,5	18,9
2001-08-06 00:00	127	40	100	0,0	20,53	11,82	32,2	1001,51	11,36	11,82	20,49	15,55	2,4	2,5	0,0
2001-08-06 00:30	200	40	100	0,0	20,43	11,72	33,4	1001,51	11,26	11,72	20,39	15,45	3,7	0,5	1,1
2001-08-06 01:00	301	40	100	1,6	20,53	11,52	35,0	1001,51	11,07	11,52	20,49	15,25	3,3	2	2,8
2001-08-06 01:30	275	40	100	1,2	20,43	11,22	36,1	1001,51	10,77	11,22	20,39	14,95	2,2	2,5	3,9
2001-08-06 02:00	270	40	100	1,8	20,43	10,82	36,1	1001,51	10,37	10,82	20,39	14,55	2,8	1	3,9
2001-08-06 02:30	192	40	100	1,8	20,43	10,52	36,1	1001,51	10,07	10,52	20,39	14,25	2,6	0	3,9
2001-08-06 03:00	300	40	100	1,4	20,43	10,22	36,7	1001,51	9,77	10,22	20,39	13,95	2,6	0,5	4,4
2001-08-06 03:30	313	40	100	1,8	20,33	10,12	36,7	1001,51	9,67	10,12	20,29	13,85	3,1	0,5	4,4
2001-08-06 04:00	321	40	100	2,4	20,33	9,92	36,7	1001,51	9,47	8,66	20,29	13,65	4,1	0	4,4
2001-08-06 04:30	298	40	100	2,6	20,33	9,82	36,7	1001,51	9,37	8,55	20,29	13,55	4,3	0	4,4
2001-08-06 05:00	330	40	100	2,2	20,53	9,62	36,7	1001,51	9,17	9,62	20,49	13,35	3,9	0	4,4
2001-08-06 05:30	330	39	100	3,0	20,83	9,62	36,7	1001,51	9,17	7,47	20,75	13,35	4,3	0	4,4
2001-08-06 06:00	273	39	100	2,4	21,13	9,72	36,7	1001,51	9,27	8,45	21,05	13,45	4,1	0	4,4
2001-08-06 06:30	275	39	100	2,2	21,23	9,62	36,7	1001,51	9,17	9,62	21,15	13,35	4,3	0	4,4
2001-08-06 07:00	261	39	100	2,4	21,23	9,72	36,7	1001,51	9,27	8,45	21,15	13,45	3,9	0	4,4
2001-08-06 07:30	295	39	99	2,2	21,13	9,92	36,7	1002,51	9,32	9,92	21,05	13,57	4,3	0	4,4
2001-08-06 08:00	272	38	99	2,0	21,03	9,92	36,7	1002,51	9,32	9,92	20,90	13,57	3,3	0	4,4
2001-08-06 08:30	274	38	99	2,2	20,93	10,02	37,3	1002,51	9,42	10,02	20,80	13,67	3,9	0,5	5,0
2001-08-06 09:00	278	39	98	2,0	20,83	10,22	51,2	1002,51	9,46	10,22	20,75	13,78	4,1	13	18,9
2001-08-06 09:30	294	39	98	2,4	20,73	10,72	51,2	1002,51	9,96	9,50	20,65	14,28	3,7	12,5	18,9
2001-08-06 10:00	245	39	96	3,1	20,73	11,12	51,2	1002,51	10,04	9,11	20,65	14,51	4,5	0	18,9
2001-08-06 10:30	293	39	94	2,0	20,83	11,32	51,2	1003,51	9,91	11,32	20,75	14,54	3,7	0	18,9
2001-08-06 11:00	316	39	91	1,8	20,93	11,62	51,2	1003,51	9,71	11,62	20,85	14,60	4,3	0	18,9
2001-08-06 11:30	282	39	90	1,2	21,03	12,22	51,2	1003,51	10,13	12,22	20,95	15,12	3,7	0	18,9
2001-08-06 12:00	299	39	88	2,4	21,03	12,52	51,2	1003,51	10,07	11,40	20,95	15,26	4,1	0	18,9
2001-08-06 12:30	296	39	86	2,4	21,03	12,62	51,2	1003,51	9,81	11,51	20,95	15,20	4,3	0	18,9
2001-08-06 13:00	313	39	84	2,8	21,13	13,12	51,2	1003,51	9,94	11,30	21,05	15,55	4,3	0	18,9
2001-08-06 13:30	303	39	81	3,1	21,13	13,53	51,2	1003,51	9,77	11,73	21,05	15,73	4,7	0	18,9
2001-08-06 14:00	308	39	80	2,0	21,13	13,43	51,2	1004,51	9,48	13,43	21,05	15,56	3,9	0	18,9
2001-08-06 14:30	299	39	79	2,0	21,13	13,63	51,2	1004,51	9,48	13,63	21,05	15,68	3,9	0	18,9
2001-08-06 15:00	302	39	78	2,2	21,13	13,63	51,2	1004,51	9,28	13,63	21,05	15,61	3,3	0	18,9
2001-08-06 15:30	319	39	76	1,2	21,23	13,93	51,2	1004,51	9,17	13,93	21,15	15,77	3,7	0	18,9
2001-08-06 16:00	304	39	77	2,2	21,23	13,83	51,2	1004,51	9,27	13,83	21,15	15,74	3,1	0	18,9
2001-08-06 16:30	316	39	78	2,4	21,23	13,93	51,2	1004,51	9,57	12,88	21,15	15,91	3,3	0	18,9
2001-08-06 17:00	253	39	79	1,4	21,23	13,63	51,2	1004,51	9,48	13,63	21,15	15,68	2,8	0	18,9
2001-08-06 17:30	301	39	80	2,6	21,23	13,63	51,2	1004,51	9,67	12,56	21,15	15,76	3,1	0	18,9

Datum	Vindriktning °	Luftfukt inne Rh%	Luftfukt ute Rh%	Vindhastighet m/s	Temp inne °C	Temp ute °C	Nederb. månad mm	Luftryck Mbar	Daggpunkt °C	Kyleffekt °C	Vix inne °C	Vix ute °C	Vindby m/s	Korr luftryck	Nederb./dygn mm
2001-08-06 18:00	321	39	77	1,8	21,23	13,73	51,2	1004,51	9,18	13,73	21,15	15,64	3,0	0	18,9
2001-08-06 18:30	316	39	80	2,0	21,23	13,53	51,2	1004,51	9,57	13,53	21,15	15,66	3,0	0	18,9
2001-08-06 19:00	319	39	81	2,2	21,23	13,23	51,2	1004,51	9,47	13,23	21,15	15,43	3,1	0	18,9
2001-08-06 19:30	302	39	81	2,4	21,33	13,12	51,2	1004,51	9,38	12,04	21,25	15,33	3,9	0	18,9
2001-08-06 20:00	301	39	81	1,6	21,33	12,82	51,2	1004,51	9,09	12,82	21,25	15,03	3,0	0	18,9
2001-08-06 20:30	302	39	83	0,0	21,33	12,42	51,2	1004,51	9,07	12,42	21,25	14,78	2,4	0	18,9
2001-08-06 21:00	300	39	86	0,0	21,33	12,02	51,2	1004,51	9,23	12,02	21,25	14,60	1,6	0	18,9
2001-08-06 21:30	300	39	87	0,0	21,43	11,72	51,2	1004,51	9,11	11,72	21,35	14,38	0,0	0	18,9
2001-08-06 22:00	300	39	90	0,0	21,23	11,32	51,2	1004,51	9,24	11,32	21,15	14,22	0,0	0	18,9
2001-08-06 22:30	300	39	93	0,0	21,13	10,82	51,2	1004,51	9,25	10,82	21,05	13,96	0,0	0	18,9
2001-08-06 23:00	300	39	94	0,0	21,03	10,82	51,2	1004,51	9,41	10,82	20,95	14,04	0,0	0	18,9
2001-08-06 23:30	300	39	95	0,0	20,93	10,52	51,2	1004,51	9,28	10,52	20,85	13,82	0,0	0	18,9
2001-08-07 00:00	300	39	97	0,0	20,83	10,32	51,2	1005,51	9,40	10,32	20,75	13,79	0,0	0	0,0
2001-08-07 00:30	300	39	97	0,0	20,73	10,32	51,2	1005,51	9,40	10,32	20,65	13,79	0,0	0	0,0
2001-08-07 01:00	300	40	97	0,0	20,93	10,12	51,2	1004,51	9,20	10,12	20,89	13,59	0,0	0	0,0
2001-08-07 01:30	299	40	97	0,0	21,13	10,02	51,2	1004,51	9,10	10,02	21,09	13,49	0,0	0	0,0
2001-08-07 02:00	317	40	97	1,8	21,03	10,02	51,2	1004,51	9,10	10,02	20,99	13,49	2,4	0	0,0
2001-08-07 02:30	328	40	97	1,4	20,83	9,82	51,2	1004,51	8,90	9,82	20,79	13,29	2,6	0	0,0
2001-08-07 03:00	330	40	97	2,0	20,83	9,72	51,2	1004,51	8,80	9,72	20,79	13,19	2,4	0	0,0
2001-08-07 03:30	331	40	96	2,2	20,73	9,62	51,2	1004,51	8,55	9,62	20,69	13,01	2,6	0	0,0
2001-08-07 04:00	300	40	96	1,8	20,73	9,52	51,2	1004,51	8,45	9,52	20,69	12,91	2,8	0	0,0
2001-08-07 04:30	296	40	95	2,8	20,93	9,42	51,2	1004,51	8,19	7,25	20,89	12,72	3,1	0	0,0
2001-08-07 05:00	340	40	95	1,4	21,13	9,32	51,2	1004,51	8,09	9,32	21,09	12,62	3,1	0	0,0
2001-08-07 05:30	330	40	96	2,2	21,43	9,12	51,2	1004,51	8,05	9,12	21,39	12,51	3,0	0	0,0
2001-08-07 06:00	336	39	95	2,2	21,53	9,12	51,2	1004,51	7,89	9,12	21,45	12,42	3,0	0	0,0
2001-08-07 06:30	321	39	95	1,8	21,53	9,32	51,2	1004,51	8,09	9,32	21,45	12,62	3,3	0	0,0
2001-08-07 07:00	332	39	94	1,8	21,43	9,62	51,2	1004,51	8,23	9,62	21,35	12,84	3,3	0	0,0
2001-08-07 07:30	330	39	93	2,0	21,33	9,72	51,2	1004,51	8,16	9,72	21,25	12,86	3,7	0	0,0
2001-08-07 08:00	310	39	93	1,4	21,23	9,82	51,2	1004,51	8,26	9,82	21,15	12,96	3,0	0	0,0
2001-08-07 08:30	306	39	93	0,0	21,03	9,92	51,2	1003,51	8,36	9,92	20,95	13,06	2,6	0	0,0
2001-08-07 09:00	336	39	94	0,0	20,93	10,02	51,2	1003,51	8,62	10,02	20,85	13,24	2,2	0	0,0
2001-08-07 09:30	339	39	94	1,2	20,93	10,22	51,2	1003,51	8,82	10,22	20,85	13,44	1,6	0	0,0
2001-08-07 10:00	336	39	92	1,6	20,83	10,32	51,2	1003,51	8,59	10,32	20,75	13,38	2,0	0	0,0
2001-08-07 10:30	333	39	90	0,0	20,83	10,52	51,2	1003,51	8,45	10,52	20,75	13,42	2,0	0	0,0
2001-08-07 11:00	333	39	92	0,0	20,83	10,72	51,2	1003,51	8,99	10,72	20,75	13,78	0,0	0	0,0
2001-08-07 11:30	333	39	94	0,0	20,83	10,92	51,7	1003,51	9,51	10,92	20,75	14,14	0,0	0,5	0,6
2001-08-07 12:00	275	39	97	1,8	20,83	11,02	51,7	1003,51	10,10	11,02	20,75	14,49	1,8	0,5	0,6
2001-08-07 12:30	275	39	98	0,0	20,93	10,82	51,7	1003,51	10,06	10,82	20,85	14,38	1,8	0	0,6
2001-08-07 13:00	286	39	97	0,0	21,03	10,82	52,3	1003,51	9,90	10,82	20,95	14,29	2,0	0,5	1,1
2001-08-07 13:30	276	39	98	0,0	21,13	10,82	52,8	1003,51	10,06	10,82	21,05	14,38	2,0	1	1,7
2001-08-07 14:00	306	40	98	1,2	21,33	11,12	53,4	1003,51	10,35	11,12	21,29	14,68	2,4	1	2,2
2001-08-07 14:30	284	39	98	1,4	21,63	11,52	53,4	1003,51	10,75	11,52	21,55	15,08	2,2	0,5	2,2
2001-08-07 15:00	314	39	96	1,8	21,73	11,72	53,4	1003,51	10,63	11,72	21,65	15,11	2,4	0	2,2
2001-08-07 15:30	321	39	93	1,6	21,73	11,52	53,4	1003,51	9,94	11,52	21,65	14,66	3,0	0	2,2
2001-08-07 16:00	259	39	95	1,2	21,73	11,72	53,4	1003,51	10,47	11,72	21,65	15,03	3,1	0	2,2
2001-08-07 16:30	312	39	94	1,8	21,73	11,62	53,4	1003,51	10,21	11,62	21,65	14,84	3,0	0	2,2

Datum	Vindriktning °	Luftfukt inne Rh%	Luftfukt ute Rh%	Vindhastighet m/s	Temp inne °C	Temp ute °C	Nederb. månad mm	Luftryck Mbar	Daggpunkt °C	Kyleffekt °C	Vix inne °C	Vix ute °C	Vindby m/s	Korr luftryck	Nederb./dygn mm
2001-08-07 17:00	263	39	93	2,0	21,63	11,32	53,4	1003,51	9,74	11,32	21,55	14,46	2,4	0	2,2
2001-08-07 17:30	284	39	92	1,8	21,63	11,02	53,4	1003,51	9,28	11,02	21,55	14,08	2,4	0	2,2
2001-08-07 18:00	311	39	93	0,0	21,63	11,22	53,4	1003,51	9,65	11,22	21,55	14,36	2,4	0	2,2
2001-08-07 18:30	314	39	88	0,0	21,63	11,22	53,4	1003,51	8,80	11,22	21,55	13,96	2,4	0	2,2
2001-08-07 19:00	300	39	91	0,0	21,63	11,02	53,9	1003,51	9,11	11,02	21,55	14,00	1,8	0,5	2,8
2001-08-07 19:30	300	39	93	0,0	21,63	10,72	53,9	1003,51	9,15	10,72	21,55	13,86	1,4	0,5	2,8
2001-08-07 20:00	300	39	97	0,0	21,63	9,92	53,9	1003,51	9,00	9,92	21,55	13,39	0,0	0	2,8
2001-08-07 20:30	333	39	100	0,0	21,63	9,42	53,9	1003,51	8,97	9,42	21,55	13,15	1,8	0	2,8
2001-08-07 21:00	333	39	100	0,0	21,53	9,42	53,9	1003,51	8,97	9,42	21,45	13,15	0,0	0	2,8
2001-08-07 21:30	333	39	100	0,0	21,53	9,12	53,9	1004,51	8,67	9,12	21,45	12,85	0,0	0	2,8
2001-08-07 22:00	351	39	99	1,4	21,63	8,92	53,9	1004,51	8,32	8,92	21,55	12,56	2,4	0	2,8
2001-08-07 22:30	339	39	99	0,0	21,53	8,62	53,9	1004,51	8,02	8,62	21,45	12,26	1,8	0	2,8
2001-08-07 23:00	339	39	100	0,0	21,43	8,22	53,9	1004,51	7,77	8,22	21,35	11,95	1,4	0	2,8
2001-08-07 23:30	339	39	99	0,0	21,23	7,32	53,9	1004,51	6,73	7,32	21,15	10,96	0,0	0	2,8
2001-08-08 00:00	339	39	100	0,0	21,13	6,82	53,9	1004,51	6,38	6,82	21,05	10,55	0,0	0	0,0
2001-08-08 00:30	339	39	100	0,0	21,03	6,52	53,9	1004,51	6,08	6,52	20,95	10,25	0,0	0	0,0
2001-08-08 01:00	339	39	100	0,0	20,93	6,32	53,9	1005,51	5,88	6,32	20,85	10,05	0,0	0	0,0
2001-08-08 01:30	339	39	100	0,0	20,83	6,12	53,9	1005,51	5,68	6,12	20,75	9,85	0,0	0	0,0
2001-08-08 02:00	339	39	100	0,0	20,83	5,82	53,9	1005,51	5,38	5,82	20,75	9,55	0,0	0	0,0
2001-08-08 02:30	339	39	100	0,0	20,73	5,42	53,9	1005,51	4,98	5,42	20,65	9,15	0,0	0	0,0
2001-08-08 03:00	339	39	100	0,0	20,73	5,12	53,9	1005,51	4,68	5,12	20,65	8,85	0,0	0	0,0
2001-08-08 03:30	339	39	100	0,0	20,83	4,82	53,9	1005,51	4,38	4,82	20,75	8,55	0,0	0	0,0
2001-08-08 04:00	339	39	100	0,0	21,03	4,52	53,9	1005,51	4,08	4,52	20,95	8,25	0,0	0	0,0
2001-08-08 04:30	339	39	100	0,0	21,23	4,82	53,9	1006,51	4,38	4,82	21,15	8,55	0,0	0	0,0
2001-08-08 05:00	339	39	100	0,0	21,33	4,72	53,9	1006,51	4,28	4,72	21,25	8,45	0,0	0	0,0
2001-08-08 05:30	339	39	100	0,0	21,53	5,12	53,9	1006,51	4,68	5,12	21,45	8,85	0,0	0	0,0
2001-08-08 06:00	339	38	100	0,0	21,63	6,32	53,9	1006,51	5,88	6,32	21,50	10,05	0,0	0	0,0
2001-08-08 06:30	339	38	100	0,0	21,63	7,82	53,9	1006,51	7,38	7,82	21,50	11,55	0,0	0	0,0
2001-08-08 07:00	339	38	98	1,2	21,53	9,32	53,9	1006,51	8,56	9,32	21,40	12,88	1,4	0	0,0
2001-08-08 07:30	270	38	93	0,0	21,43	9,42	53,9	1006,51	7,87	9,42	21,30	12,56	1,6	0	0,0
2001-08-08 08:00	199	38	95	1,6	21,33	9,72	53,9	1006,51	8,49	9,72	21,20	13,02	1,6	0	0,0
2001-08-08 08:30	207	38	95	0,0	21,23	10,02	53,9	1006,51	8,78	10,02	21,10	13,32	1,6	0	0,0
2001-08-08 09:00	143	38	97	2,4	21,13	10,82	53,9	1006,51	9,90	9,61	21,00	14,29	2,8	0	0,0
2001-08-08 09:30	199	38	89	2,6	21,03	11,82	53,9	1006,51	9,56	10,66	20,90	14,64	4,1	0	0,0
2001-08-08 10:00	153	38	84	2,4	20,93	12,52	53,9	1006,51	9,35	11,40	20,80	14,95	4,1	0	0,0
2001-08-08 10:30	151	39	82	3,0	20,93	13,02	53,9	1007,51	9,47	11,19	20,85	15,30	4,5	0	0,0
2001-08-08 11:00	132	39	79	3,1	20,83	13,73	53,9	1007,51	9,57	11,95	20,75	15,78	4,7	0	0,0
2001-08-08 11:30	125	39	81	1,8	20,83	14,03	53,9	1007,51	10,25	14,03	20,75	16,23	5,0	0	0,0
2001-08-08 12:00	123	39	80	1,2	20,83	14,33	53,9	1007,51	10,35	14,33	20,75	16,46	4,1	0	0,0
2001-08-08 12:30	193	39	75	1,2	20,83	14,73	53,9	1006,51	9,73	14,73	20,75	16,50	4,5	0	0,0
2001-08-08 13:00	109	39	75	3,0	20,83	15,63	53,9	1006,51	10,60	14,03	20,75	17,40	4,7	0	0,0
2001-08-08 13:30	149	39	71	4,5	20,83	16,33	53,9	1006,51	10,41	12,35	20,75	17,84	5,2	0	0,0
2001-08-08 14:00	146	39	66	1,2	20,83	15,63	53,9	1006,51	8,61	15,63	20,75	16,82	5,4	0	0,0
2001-08-08 14:30	100	39	58	3,5	20,93	17,03	53,9	1006,51	7,92	14,96	20,85	17,74	6,0	0	0,0
2001-08-08 15:00	144	39	63	1,8	20,93	17,33	53,9	1006,51	9,49	17,33	20,85	18,33	6,6	0	0,0
2001-08-08 15:30	128	39	62	3,5	21,03	16,93	53,9	1006,51	8,87	14,85	20,95	17,87	5,4	0	0,0

Datum	Vindriktning °	Luftfukt inne Rh%	Luftfukt ute Rh%	Vindhastighet m/s	Temp inne °C	Temp ute °C	Nederb. månad mm	Lufttryck Mbar	Daggpunkt °C	Kyleffekt °C	Vix inne °C	Vix ute °C	Vindby m/s	Korr lufttryck	Nederb./dygn mm
2001-08-08 16:00	84	39	66	2,4	21,13	17,03	53,9	1006,51	9,94	16,15	21,05	18,22	5,0	0	0,0
2001-08-08 16:30	95	40	63	0,0	21,33	17,13	53,9	1006,51	9,30	17,13	21,29	18,13	5,2	0	0,0
2001-08-08 17:00	141	40	59	2,2	21,43	17,93	53,9	1006,51	9,03	17,93	21,39	18,70	4,7	0	0,0
2001-08-08 17:30	132	39	64	2,6	21,43	17,43	53,9	1006,51	9,83	16,57	21,35	18,49	4,9	0	0,0
2001-08-08 18:00	123	39	65	2,4	21,33	16,83	53,9	1006,51	9,51	15,94	21,25	17,96	4,5	0	0,0
2001-08-08 18:30	129	39	68	2,4	21,23	16,13	53,9	1005,51	9,55	15,20	21,15	17,44	4,7	0	0,0
2001-08-08 19:00	118	40	68	0,0	21,23	16,03	53,9	1005,51	9,45	16,03	21,19	17,34	3,3	0	0,0
2001-08-08 19:30	117	40	65	2,6	21,33	16,43	53,9	1005,51	9,13	15,52	21,29	17,55	4,5	0	0,0
2001-08-08 20:00	89	39	68	1,2	21,33	15,93	53,9	1005,51	9,36	15,93	21,25	17,24	3,3	0	0,0
2001-08-08 20:30	95	40	70	2,0	21,23	15,43	53,9	1005,51	9,33	15,43	21,19	16,87	2,6	0	0,0
2001-08-08 21:00	115	39	70	2,0	21,23	14,83	53,9	1005,51	8,76	14,83	21,15	16,27	2,6	0	0,0
2001-08-08 21:30	84	39	74	1,6	21,13	14,23	53,9	1005,51	9,04	14,23	21,05	15,93	2,8	0	0,0
2001-08-08 22:00	88	40	79	2,6	21,23	13,53	53,9	1005,51	9,38	12,46	21,19	15,58	3,5	0	0,0
2001-08-08 22:30	103	40	85	2,2	21,63	12,92	53,9	1005,51	9,93	12,92	21,59	15,43	3,1	0	0,0
2001-08-08 23:00	96	39	88	2,8	21,73	12,52	53,9	1005,51	10,07	10,64	21,65	15,26	3,7	0	0,0
2001-08-08 23:30	113	40	91	1,6	21,53	12,22	53,9	1005,51	10,30	12,22	21,49	15,20	3,5	0	0,0
2001-08-09 00:00	133	40	90	1,8	21,33	11,92	53,9	1005,51	9,83	11,92	21,29	14,82	3,7	0	0,0
2001-08-09 00:30	100	40	93	2,0	21,23	11,52	53,9	1005,51	9,94	11,52	21,19	14,66	2,8	0	0,0
2001-08-09 01:00	101	40	92	1,4	21,13	11,62	53,9	1005,51	9,87	11,62	21,09	14,68	3,1	0	0,0
2001-08-09 01:30	91	40	91	2,2	21,13	11,72	53,9	1005,51	9,80	11,72	21,09	14,70	2,8	0	0,0
2001-08-09 02:00	94	40	91	1,6	21,03	11,32	53,9	1005,51	9,41	11,32	20,99	14,30	3,1	0	0,0
2001-08-09 02:30	126	40	92	2,0	20,93	11,02	53,9	1005,51	9,28	11,02	20,89	14,08	3,1	0	0,0
2001-08-09 03:00	105	40	93	1,8	20,93	10,92	53,9	1005,51	9,35	10,92	20,89	14,06	3,3	0	0,0
2001-08-09 03:30	81	40	95	1,8	20,83	10,92	53,9	1004,51	9,68	10,92	20,79	14,23	2,8	0	0,0
2001-08-09 04:00	93	40	96	0,0	20,83	10,82	53,9	1004,51	9,74	10,82	20,79	14,21	3,0	0	0,0
2001-08-09 04:30	82	40	98	0,0	20,73	10,62	53,9	1004,51	9,86	10,62	20,69	14,18	2,8	0	0,0
2001-08-09 05:00	28	40	100	0,0	20,73	10,32	54,5	1004,51	9,87	10,32	20,69	14,05	2,6	0,5	0,6
2001-08-09 05:30	91	40	100	0,0	20,73	10,52	54,5	1004,51	10,07	10,52	20,69	14,25	2,8	0,5	0,6
2001-08-09 06:00	106	40	100	1,6	20,73	10,72	54,5	1004,51	10,27	10,72	20,69	14,45	3,1	0	0,6
2001-08-09 06:30	61	40	100	0,0	20,63	10,92	54,5	1004,51	10,47	10,92	20,59	14,65	2,6	0	0,6
2001-08-09 07:00	81	40	100	1,2	20,73	11,02	54,5	1004,51	10,57	11,02	20,69	14,75	2,8	0	0,6
2001-08-09 07:30	89	40	100	1,8	20,73	11,12	54,5	1004,51	10,67	11,12	20,69	14,85	3,1	0	0,6
2001-08-09 08:00	56	40	100	0,0	20,83	11,32	54,5	1004,51	10,87	11,32	20,79	15,05	3,3	0	0,6
2001-08-09 08:30	89	40	100	1,8	21,03	11,42	54,5	1003,51	10,97	11,42	20,99	15,15	3,1	0	0,6
2001-08-09 09:00	11	40	100	0,0	21,23	11,42	55,0	1003,51	10,97	11,42	21,19	15,15	3,0	0,5	1,1
2001-08-09 09:30	69	40	100	1,8	21,33	11,52	55,0	1003,51	11,07	11,52	21,29	15,25	3,5	0,5	1,1
2001-08-09 10:00	96	40	100	1,8	21,43	11,82	55,0	1003,51	11,36	11,82	21,39	15,55	4,1	0	1,1
2001-08-09 10:30	111	39	100	2,6	21,53	11,92	55,0	1003,51	11,46	10,77	21,45	15,65	4,1	0	1,1
2001-08-09 11:00	128	39	100	1,2	21,63	11,72	55,0	1003,51	11,26	11,72	21,55	15,45	4,3	0	1,1
2001-08-09 11:30	22	39	100	2,2	21,63	11,52	55,6	1002,51	11,07	11,52	21,55	15,25	3,7	0,5	1,7
2001-08-09 12:00	55	39	100	2,2	21,63	11,52	56,7	1002,51	11,07	11,52	21,55	15,25	3,5	1,5	2,8
2001-08-09 12:30	49	39	100	2,2	21,63	11,52	56,7	1002,51	11,07	11,52	21,55	15,25	5,4	0,5	2,8
2001-08-09 13:00	99	39	100	2,6	21,63	11,92	57,3	1002,51	11,46	10,77	21,55	15,65	3,5	0,5	3,3
2001-08-09 13:30	118	39	100	2,6	21,63	12,12	57,3	1002,51	11,66	10,98	21,55	15,85	4,3	0	3,3
2001-08-09 14:00	93	39	100	2,2	21,63	12,12	57,3	1002,51	11,66	12,12	21,55	15,85	3,3	0	3,3
2001-08-09 14:30	60	39	100	2,4	21,43	12,32	58,4	1002,51	11,86	11,19	21,35	16,05	3,0	1	4,4

Datum	Vindriktning °	Luftfukt inne Rh%	Luftfukt ute Rh%	Vindhastighet m/s	Temp inne °C	Temp ute °C	Nederb. månad mm	Lufttryck Mbar	Daggpunkt °C	Kyleffekt °C	Vix inne °C	Vix ute °C	Vindby m/s	Korr lufttryck	Nederb./dygn mm
2001-08-09 15:00	61	40	100	1,4	21,33	12,42	58,4	1002,51	11,96	12,42	21,29	16,15	3,0	1	4,4
2001-08-09 15:30	93	40	100	1,4	21,23	12,52	58,4	1002,51	12,06	12,52	21,19	16,25	2,4	0	4,4
2001-08-09 16:00	132	40	100	2,2	21,13	13,02	58,4	1002,51	12,56	13,02	21,09	16,75	2,4	0	4,4
2001-08-09 16:30	120	40	100	2,2	21,13	13,63	58,4	1001,51	13,16	13,63	21,09	17,36	3,5	0	4,4
2001-08-09 17:00	133	40	100	1,8	21,03	13,93	58,4	1001,51	13,46	13,93	20,99	17,66	3,7	0	4,4
2001-08-09 17:30	155	40	98	2,4	21,03	14,23	58,4	1001,51	13,44	13,20	20,99	17,78	3,1	0	4,4
2001-08-09 18:00	132	40	95	2,6	21,03	14,53	58,4	1001,51	13,24	13,51	20,99	17,83	3,0	0	4,4
2001-08-09 18:30	145	40	95	2,4	21,03	14,53	58,4	1002,51	13,24	13,51	20,99	17,83	3,3	0	4,4
2001-08-09 19:00	134	40	98	1,8	21,03	14,63	58,9	1001,51	13,84	14,63	20,99	18,18	3,5	0,5	5,0
2001-08-09 19:30	120	40	97	0,0	21,03	14,23	58,9	1002,51	13,28	14,23	20,99	17,70	2,6	0,5	5,0
2001-08-09 20:00	138	40	99	0,0	20,93	13,83	58,9	1002,51	13,20	13,83	20,89	17,47	1,8	0	5,0
2001-08-09 20:30	109	40	99	2,0	20,93	13,02	58,9	1002,51	12,40	13,02	20,89	16,67	3,0	0	5,0
2001-08-09 21:00	115	40	100	2,0	20,93	12,52	58,9	1002,51	12,06	12,52	20,89	16,25	5,2	0	5,0
2001-08-09 21:30	122	40	100	1,6	20,83	12,42	59,5	1002,51	11,96	12,42	20,79	16,15	4,3	0,5	5,6
2001-08-09 22:00	127	40	100	1,2	20,83	12,02	59,5	1002,51	11,56	12,02	20,79	15,75	2,2	0,5	5,6
2001-08-09 22:30	131	40	100	1,6	20,73	12,12	59,5	1002,51	11,66	12,12	20,69	15,85	2,4	0	5,6
2001-08-09 23:00	127	40	100	0,0	20,73	12,12	59,5	1002,51	11,66	12,12	20,69	15,85	2,0	0	5,6
2001-08-09 23:30	117	40	100	0,0	20,73	12,02	59,5	1002,51	11,56	12,02	20,69	15,75	2,2	0	5,6
2001-08-10 00:00	113	40	100	1,6	20,73	11,72	59,5	1002,51	11,26	11,72	20,69	15,45	2,2	0	0,0
2001-08-10 00:30	128	40	100	1,2	20,73	11,22	59,5	1002,51	10,77	11,22	20,69	14,95	2,0	0	0,0
2001-08-10 01:00	112	41	100	1,2	20,63	11,02	59,5	1002,51	10,57	11,02	20,64	14,75	2,0	0	0,0
2001-08-10 01:30	73	40	100	1,6	20,63	10,82	59,5	1002,51	10,37	10,82	20,59	14,55	2,0	0	0,0
2001-08-10 02:00	116	41	100	1,4	20,63	10,52	59,5	1002,51	10,07	10,52	20,64	14,25	2,2	0	0,0
2001-08-10 02:30	110	41	100	1,2	20,53	10,52	59,5	1003,51	10,07	10,52	20,54	14,25	1,6	0	0,0
2001-08-10 03:00	127	41	100	0,0	20,53	10,72	59,5	1003,51	10,27	10,72	20,54	14,45	1,8	0	0,0
2001-08-10 03:30	127	41	100	1,2	20,53	10,92	59,5	1003,51	10,47	10,92	20,54	14,65	1,4	0	0,0
2001-08-10 04:00	126	41	100	0,0	20,53	11,02	59,5	1003,51	10,57	11,02	20,54	14,75	1,6	0	0,0
2001-08-10 04:30	127	41	100	0,0	20,63	11,02	59,5	1003,51	10,57	11,02	20,64	14,75	0,0	0	0,0
2001-08-10 05:00	127	41	100	0,0	20,83	11,12	59,5	1003,51	10,67	11,12	20,84	14,85	0,0	0	0,0
2001-08-10 05:30	127	41	100	0,0	21,13	11,22	59,5	1003,51	10,77	11,22	21,14	14,95	0,0	0	0,0
2001-08-10 06:00	127	41	100	0,0	21,33	11,22	59,5	1003,51	10,77	11,22	21,34	14,95	1,4	0	0,0
2001-08-10 06:30	312	40	100	0,0	21,43	11,32	59,5	1004,51	10,87	11,32	21,39	15,05	2,0	0	0,0
2001-08-10 07:00	280	40	100	1,8	21,43	11,42	59,5	1004,51	11,42	11,42	21,39	15,42	2,8	0	0,0
2001-08-10 07:30	312	40	100	1,4	21,43	11,72	59,5	1004,51	11,26	11,72	21,39	15,45	3,1	0	0,0
2001-08-10 08:00	306	40	100	1,8	21,33	11,92	59,5	1004,51	11,46	11,92	21,29	15,65	3,3	0	0,0
2001-08-10 08:30	293	40	98	1,6	21,13	12,22	59,5	1004,51	11,45	12,22	21,09	15,78	3,5	0	0,0
2001-08-10 09:00	282	40	96	3,5	21,13	12,52	59,5	1005,51	11,42	9,88	21,09	15,91	3,9	0	0,0
2001-08-10 09:30	290	40	94	2,0	21,03	12,72	59,5	1005,51	11,29	12,72	20,99	15,94	4,1	0	0,0
2001-08-10 10:00	334	40	91	3,0	20,93	13,23	59,5	1005,51	11,28	11,41	20,89	16,20	3,7	0	0,0
2001-08-10 10:30	311	40	90	2,4	20,93	13,43	59,5	1005,51	11,31	12,35	20,89	16,32	3,7	0	0,0
2001-08-10 11:00	280	40	90	2,0	20,83	13,33	59,5	1006,51	11,21	13,33	20,79	16,22	3,5	0	0,0
2001-08-10 11:30	260	41	85	2,2	20,73	13,83	59,5	1006,51	10,81	13,83	20,74	16,33	3,9	0	0,0
2001-08-10 12:00	313	41	82	1,8	20,73	13,93	59,5	1006,51	10,35	13,93	20,74	16,20	4,7	0	0,0
2001-08-10 12:30	315	41	83	2,6	20,73	14,23	59,5	1006,51	10,83	13,20	20,74	16,58	3,5	0	0,0
2001-08-10 13:00	288	41	76	2,4	20,83	15,13	59,5	1006,51	10,32	14,15	20,84	16,97	4,3	0	0,0
2001-08-10 13:30	264	41	76	2,0	20,83	15,23	59,5	1006,51	10,42	15,23	20,84	17,07	4,1	0	0,0

Datum	Vindriktning	Luftfukt inne	Luftfukt ute	Vindhastighet	Temp inne	Temp ute	Nederb. månad	Lufftryck	Daggpunkt	Kyleffekt	Vix inne	Vix ute	Vindby	Korr lufftryck	Nederb./dygn
	°	Rh%	Rh%	m/s	°C	°C	mm	Mbar	°C	°C	°C	°C	m/s		mm
2001-08-10 14:00	259	41	73	2,6	20,93	15,43	59,5	1007,51	9,98	14,46	20,94	17,07	3,9	0	0,0
2001-08-10 14:30	268	41	68	2,6	20,93	16,53	59,5	1006,51	9,93	15,62	20,94	17,84	3,7	0	0,0
2001-08-10 15:00	321	41	67	2,8	21,03	17,23	59,5	1007,51	10,36	15,78	21,04	18,48	3,7	0	0,0
2001-08-10 15:30	284	41	62	1,8	21,13	17,63	59,5	1007,51	9,52	17,63	21,14	18,58	3,9	0	0,0
2001-08-10 16:00	318	41	63	1,6	21,23	16,93	59,5	1007,51	9,11	16,93	21,24	17,93	3,7	0	0,0
2001-08-10 16:30	323	41	66	2,0	21,23	16,63	59,5	1007,51	9,56	16,63	21,24	17,82	3,3	0	0,0
2001-08-10 17:00	325	41	68	1,8	21,13	16,43	59,5	1007,51	9,83	16,43	21,14	17,74	3,5	0	0,0
2001-08-10 17:30	304	41	69	1,6	21,33	16,43	59,5	1007,51	10,06	16,43	21,34	17,81	2,0	0	0,0
2001-08-10 18:00	286	41	62	2,2	21,53	15,83	59,5	1007,51	7,83	15,83	21,54	16,77	5,2	0	0,0
2001-08-10 18:30	320	40	69	1,4	21,53	14,93	59,5	1007,51	8,63	14,93	21,49	16,30	3,1	0	0,0
2001-08-10 19:00	293	40	64	2,2	21,53	14,93	59,5	1007,51	7,47	14,93	21,49	15,99	5,0	0	0,0
2001-08-10 19:30	300	40	66	2,0	21,63	14,83	59,5	1008,51	7,85	14,83	21,59	16,02	5,8	0	0,0
2001-08-10 20:00	291	40	70	1,8	21,63	14,03	59,5	1008,51	8,00	14,03	21,59	15,47	4,5	0	0,0
2001-08-10 20:30	328	39	70	3,1	21,73	13,53	59,5	1008,51	7,52	11,73	21,65	14,97	5,2	0	0,0
2001-08-10 21:00	299	39	75	2,4	21,63	12,52	59,5	1009,51	7,62	11,40	21,55	14,30	4,7	0	0,0
2001-08-10 21:30	304	39	79	0,0	21,53	11,32	59,5	1009,51	7,25	11,32	21,45	13,38	3,5	0	0,0
2001-08-10 22:00	313	40	81	1,8	21,53	11,22	59,5	1009,51	7,53	11,22	21,49	13,43	2,8	0	0,0
2001-08-10 22:30	295	39	86	1,4	21,43	10,42	59,5	1009,51	7,66	10,42	21,35	13,00	2,6	0	0,0
2001-08-10 23:00	299	39	86	0,0	21,43	10,62	59,5	1009,51	7,86	10,62	21,35	13,20	2,4	0	0,0
2001-08-10 23:30	306	40	85	0,0	21,53	10,72	59,5	1009,51	7,78	10,72	21,49	13,23	2,4	0	0,0
2001-08-11 00:00	323	40	88	1,4	21,73	10,42	59,5	1009,51	8,01	10,42	21,69	13,16	2,6	0	0,0
2001-08-11 00:30	317	39	89	2,6	21,73	10,32	59,5	1009,51	8,08	9,08	21,65	13,14	2,8	0	0,0
2001-08-11 01:00	301	39	89	1,2	21,53	10,32	59,5	1009,51	8,08	10,32	21,45	13,14	3,9	0	0,0
2001-08-11 01:30	304	40	93	2,2	21,43	10,02	59,5	1009,51	8,46	10,02	21,39	13,16	3,0	0	0,0
2001-08-11 02:00	295	39	93	1,8	21,43	10,12	59,5	1009,51	8,56	10,12	21,35	13,26	2,8	0	0,0
2001-08-11 02:30	356	40	96	2,4	21,33	9,92	59,5	1009,51	8,84	8,66	21,29	13,31	3,5	0	0,0
2001-08-11 03:00	312	40	97	2,0	21,53	9,62	59,5	1010,51	8,70	9,62	21,49	13,09	3,1	0	0,0
2001-08-11 03:30	262	39	97	2,2	21,73	9,92	59,5	1010,51	9,00	9,92	21,65	13,39	3,0	0	0,0
2001-08-11 04:00	304	39	96	2,2	21,93	9,72	59,5	1010,51	8,65	9,72	21,85	13,11	3,0	0	0,0
2001-08-11 04:30	333	39	97	1,8	22,13	9,22	59,5	1010,51	8,31	9,22	22,05	12,69	2,8	0	0,0
2001-08-11 05:00	315	39	97	2,6	22,13	9,22	59,5	1010,51	8,31	7,92	22,05	12,69	3,1	0	0,0
2001-08-11 05:30	312	39	99	0,0	22,13	8,82	59,5	1010,51	8,22	8,82	22,05	12,46	2,6	0	0,0
2001-08-11 06:00	315	39	95	1,6	21,93	9,72	59,5	1010,51	8,49	9,72	21,85	13,02	2,4	0	0,0
2001-08-11 06:30	278	39	96	1,6	21,83	10,22	59,5	1010,51	9,14	10,22	21,75	13,61	3,0	0	0,0
2001-08-11 07:00	294	39	93	3,1	21,73	10,82	59,5	1010,51	9,25	8,78	21,65	13,96	5,4	0	0,0
2001-08-11 07:30	327	38	88	2,8	21,63	11,12	59,5	1010,51	8,70	9,11	21,50	13,86	5,0	0	0,0
2001-08-11 08:00	337	38	85	2,6	21,53	11,72	59,5	1010,51	8,75	10,56	21,40	14,23	4,7	0	0,0
2001-08-11 08:30	316	39	82	2,6	21,53	11,92	59,5	1010,51	8,40	10,77	21,45	14,20	4,9	0	0,0
2001-08-11 09:00	323	38	77	4,7	21,53	12,12	59,5	1010,51	7,63	7,14	21,40	14,04	6,2	0	0,0
2001-08-11 09:30	295	39	78	3,1	21,83	12,52	59,5	1010,51	8,22	10,64	21,75	14,51	5,2	0	0,0
2001-08-11 10:00	299	38	77	2,4	21,63	12,72	59,5	1011,51	8,21	11,61	21,50	14,64	5,6	0	0,0
2001-08-11 10:30	294	38	78	3,1	21,63	12,92	59,5	1011,51	8,60	11,08	21,50	14,91	6,6	0	0,0
2001-08-11 11:00	284	38	78	2,4	21,53	13,23	59,5	1011,51	8,89	12,14	21,40	15,21	5,8	0	0,0
2001-08-11 11:30	303	38	77	2,8	21,53	13,23	59,5	1011,51	8,69	11,41	21,40	15,14	6,2	0	0,0
2001-08-11 12:00	313	39	75	4,1	21,53	13,53	59,5	1011,51	8,58	9,56	21,45	15,30	5,8	0	0,0
2001-08-11 12:30	312	38	82	2,4	21,53	13,02	59,5	1011,51	9,47	11,93	21,40	15,30	6,0	0	0,0

Datum	Vindriktning °	Luftfukt inne Rh%	Luftfukt ute Rh%	Vindhastighet m/s	Temp inne °C	Temp ute °C	Nederb. månad mm	Lufttryck Mbar	Daggpunkt °C	Kyleffekt °C	Vix inne °C	Vix ute °C	Vindby m/s	Korr lufttryck	Nederb./dygn mm
2001-08-11 13:00	286	39	76	5,2	21,53	13,43	59,5	1011,51	8,69	8,36	21,45	15,27	6,6	0	0,0
2001-08-11 13:30	281	38	80	3,0	21,43	13,02	59,5	1012,51	9,09	11,19	21,30	15,16	6,6	0	0,0
2001-08-11 14:00	311	39	87	2,4	21,53	11,92	59,5	1012,51	9,31	10,77	21,45	14,58	6,0	0	0,0
2001-08-11 14:30	313	38	79	2,2	21,53	12,42	59,5	1012,51	8,31	12,42	21,40	14,48	7,7	0	0,0
2001-08-11 15:00	311	39	78	3,1	21,53	13,02	59,5	1012,51	8,70	11,19	21,45	15,01	5,2	0	0,0
2001-08-11 15:30	272	38	74	2,2	21,63	13,33	59,5	1012,51	8,18	13,33	21,50	15,03	6,9	0	0,0
2001-08-11 16:00	240	38	74	2,8	21,53	12,82	59,5	1012,51	7,70	10,97	21,40	14,53	6,6	0	0,0
2001-08-11 16:30	332	38	71	3,1	21,53	13,12	59,5	1012,51	7,35	11,30	21,40	14,63	5,8	0	0,0
2001-08-11 17:00	287	38	71	2,8	21,73	13,73	59,5	1012,51	7,93	11,95	21,60	15,23	5,8	0	0,0
2001-08-11 17:30	255	38	70	2,8	21,93	13,33	59,5	1012,51	7,33	11,52	21,80	14,77	6,0	0	0,0
2001-08-11 18:00	297	38	72	3,0	21,83	13,12	59,5	1012,51	7,57	11,30	21,70	14,70	5,4	0	0,0
2001-08-11 18:30	328	38	73	2,0	21,83	12,62	59,5	1012,51	7,30	12,62	21,70	14,27	5,0	0	0,0
2001-08-11 19:00	319	38	76	2,2	21,73	11,92	59,5	1012,51	7,24	11,92	21,60	13,77	4,1	0	0,0
2001-08-11 19:30	317	38	79	1,8	21,73	11,72	59,5	1012,51	7,64	11,72	21,60	13,78	3,0	0	0,0
2001-08-11 20:00	302	38	80	2,2	21,73	11,72	59,5	1012,51	7,83	11,72	21,60	13,85	2,8	0	0,0
2001-08-11 20:30	318	38	81	1,4	21,63	11,12	59,5	1012,51	7,43	11,12	21,50	13,33	3,5	0	0,0
2001-08-11 21:00	309	38	83	1,4	21,63	10,42	59,5	1012,51	7,12	10,42	21,50	12,77	3,0	0	0,0
2001-08-11 21:30	278	38	84	1,4	21,63	9,92	59,5	1012,51	6,82	9,92	21,50	12,35	3,0	0	0,0
2001-08-11 22:00	303	38	86	1,4	21,63	9,62	59,5	1012,51	6,88	9,62	21,50	12,20	2,8	0	0,0
2001-08-11 22:30	298	38	88	1,2	21,63	9,32	59,5	1012,51	6,93	9,32	21,50	12,06	3,0	0	0,0
2001-08-11 23:00	291	38	88	0,0	21,73	8,92	59,5	1012,51	6,54	8,92	21,60	11,66	2,4	0	0,0
2001-08-11 23:30	289	38	93	0,0	21,83	8,02	59,5	1012,51	6,48	8,02	21,70	11,16	1,6	0	0,0
2001-08-12 00:00	289	38	92	0,0	21,93	7,62	59,5	1012,51	5,92	7,62	21,80	10,67	1,4	0	0,0
2001-08-12 00:30	327	38	96	0,0	21,73	6,72	59,5	1011,51	5,67	6,72	21,60	10,11	1,4	0	0,0
2001-08-12 01:00	326	38	93	0,0	21,53	5,92	59,5	1011,51	4,41	5,92	21,40	9,06	0,0	0	0,0
2001-08-12 01:30	327	38	95	0,0	21,33	5,32	59,5	1011,51	4,13	5,32	21,20	8,62	0,0	0	0,0
2001-08-12 02:00	326	38	96	0,0	21,23	5,02	59,5	1011,51	3,98	5,02	21,10	8,40	0,0	0	0,0
2001-08-12 02:30	326	38	97	0,0	21,13	4,42	59,5	1011,51	3,54	4,42	21,00	7,89	0,0	0	0,0
2001-08-12 03:00	326	38	98	0,0	21,23	4,02	59,5	1010,51	3,29	4,02	21,10	7,57	0,0	0	0,0
2001-08-12 03:30	326	39	98	0,0	21,43	3,32	59,5	1010,51	2,59	3,32	21,35	6,87	0,0	0	0,0
2001-08-12 04:00	327	38	100	0,0	21,83	3,42	59,5	1010,51	2,99	3,42	21,70	7,15	0,0	0	0,0
2001-08-12 04:30	327	38	100	0,0	22,03	3,02	59,5	1009,51	2,59	3,02	21,90	6,75	0,0	0	0,0
2001-08-12 05:00	327	38	100	0,0	21,93	3,22	59,5	1009,51	2,79	3,22	21,80	6,95	0,0	0	0,0
2001-08-12 05:30	327	38	100	0,0	21,83	2,92	59,5	1008,51	2,49	2,92	21,70	6,65	0,0	0	0,0
2001-08-12 06:00	356	38	100	0,0	21,73	4,32	59,5	1008,51	3,88	4,32	21,60	8,05	1,2	0	0,0
2001-08-12 06:30	21	38	100	0,0	21,53	5,82	59,5	1008,51	5,38	5,82	21,40	9,55	1,2	0	0,0
2001-08-12 07:00	69	38	100	0,0	21,33	6,42	59,5	1007,51	5,98	6,42	21,20	10,15	1,6	0	0,0
2001-08-12 07:30	124	38	100	1,6	21,23	7,32	59,5	1007,51	6,88	7,32	21,10	11,05	2,8	0	0,0
2001-08-12 08:00	131	38	99	1,6	21,23	7,82	60,0	1006,51	7,22	7,82	21,10	11,46	3,0	0,5	0,6
2001-08-12 08:30	111	39	97	2,0	21,43	8,22	60,0	1006,51	7,31	8,22	21,35	11,69	3,1	0,5	0,6
2001-08-12 09:00	140	39	97	2,2	21,53	8,72	60,0	1006,51	7,81	8,72	21,45	12,19	3,7	0	0,6
2001-08-12 09:30	120	38	88	1,6	21,63	9,82	60,0	1005,51	7,42	9,82	21,50	12,56	4,3	0	0,6
2001-08-12 10:00	171	38	86	2,8	21,73	10,42	60,0	1005,51	7,66	8,35	21,60	13,00	6,0	0	0,6
2001-08-12 10:30	114	38	91	2,4	21,83	10,02	60,0	1004,51	8,13	8,76	21,70	13,00	5,8	0	0,6
2001-08-12 11:00	134	38	95	3,0	22,03	10,52	60,0	1004,51	9,28	8,46	21,90	13,82	5,2	0	0,6
2001-08-12 11:30	148	38	96	3,3	22,03	10,32	60,0	1004,51	9,24	7,39	21,90	13,71	5,8	0	0,6

Datum	Vindriktning °	Luftfukt inne Rh%	Luftfukt ute Rh%	Vindhastighet m/s	Temp inne °C	Temp ute °C	Nederb. månad mm	Lufttryck Mbar	Daggpunkt °C	Kyleffekt °C	Vix inne °C	Vix ute °C	Vindby m/s	Korr lufttryck	Nederb./dygn mm
2001-08-12 12:00	170	38	99	3,5	22,03	10,12	60,0	1003,51	9,51	7,17	21,90	13,77	6,0	0	0,6
2001-08-12 12:30	143	38	100	3,5	21,93	10,12	60,0	1003,51	9,67	7,17	21,80	13,85	5,8	0	0,6
2001-08-12 13:00	152	38	99	3,7	21,83	10,22	60,0	1003,51	9,61	6,43	21,70	13,87	5,8	0	0,6
2001-08-12 13:30	147	38	96	3,0	21,83	10,02	60,0	1002,51	8,94	7,91	21,70	13,41	6,0	0	0,6
2001-08-12 14:00	91	38	98	3,0	21,73	10,22	60,0	1002,51	9,46	8,13	21,60	13,78	5,6	0	0,6
2001-08-12 14:30	102	38	99	2,4	21,63	10,02	60,0	1001,51	9,42	8,76	21,50	13,67	5,4	0	0,6
2001-08-12 15:00	131	38	100	2,4	21,53	9,92	60,0	1001,51	9,47	8,66	21,40	13,65	5,8	0	0,6
2001-08-12 15:30	130	38	100	3,5	21,43	9,92	60,6	1001,51	9,47	6,94	21,30	13,65	5,8	0,5	1,1
2001-08-12 16:00	146	38	100	3,1	21,33	9,92	60,6	1000,51	9,47	7,80	21,20	13,65	5,2	0,5	1,1
2001-08-12 16:30	128	39	100	3,9	21,33	9,72	60,6	1000,51	9,27	5,85	21,25	13,45	5,8	0	1,1
2001-08-12 17:00	131	39	100	4,7	21,43	9,72	60,6	1000,51	9,27	4,17	21,35	13,45	5,4	0	1,1
2001-08-12 17:30	130	39	100	4,1	21,53	9,92	60,6	1000,51	9,47	5,23	21,45	13,65	4,7	0	1,1
2001-08-12 18:00	158	38	100	2,2	21,63	10,02	61,2	999,51	9,57	10,02	21,50	13,75	4,3	0,5	1,7
2001-08-12 18:30	148	38	100	2,0	21,63	10,12	61,2	999,51	9,67	10,12	21,50	13,85	3,5	0,5	1,7
2001-08-12 19:00	149	38	100	1,4	21,73	10,32	61,2	999,51	9,87	10,32	21,60	14,05	3,5	0	1,7
2001-08-12 19:30	174	38	100	1,8	21,83	10,32	61,2	999,51	9,87	10,32	21,70	14,05	3,0	0	1,7
2001-08-12 20:00	184	38	100	0,0	21,73	10,42	61,2	999,51	9,97	10,42	21,60	14,15	2,8	0	1,7
2001-08-12 20:30	172	38	100	1,6	21,73	10,42	61,2	999,51	9,97	10,42	21,60	14,15	1,8	0	1,7
2001-08-12 21:00	197	38	100	0,0	21,63	10,42	61,2	999,51	9,97	10,42	21,50	14,15	1,8	0	1,7
2001-08-12 21:30	263	38	100	2,0	21,53	10,42	61,2	1000,51	9,97	10,42	21,40	14,15	2,0	0	1,7
2001-08-12 22:00	273	38	100	1,2	21,43	10,12	61,2	1000,51	9,67	10,12	21,30	13,85	2,6	0	1,7
2001-08-12 22:30	304	39	100	0,0	21,43	9,82	61,2	1000,51	9,37	9,82	21,35	13,55	2,2	0	1,7
2001-08-12 23:00	304	39	100	0,0	21,43	9,52	61,2	1000,51	9,07	9,52	21,35	13,25	1,6	0	1,7
2001-08-12 23:30	319	39	100	1,2	21,43	9,52	61,2	1000,51	9,07	9,52	21,35	13,25	2,6	0	1,7
2001-08-13 00:00	337	39	100	0,0	21,53	9,42	61,2	1000,51	8,97	9,42	21,45	13,15	1,8	0	0,0
2001-08-13 00:30	338	38	100	0,0	21,53	9,42	61,2	1000,51	8,97	9,42	21,40	13,15	0,0	0	0,0
2001-08-13 01:00	337	38	100	0,0	21,63	9,32	61,2	1001,51	8,87	9,32	21,50	13,05	0,0	0	0,0
2001-08-13 01:30	337	38	100	0,0	21,73	8,92	61,2	1001,51	8,47	8,92	21,60	12,65	0,0	0	0,0
2001-08-13 02:00	337	38	100	0,0	21,73	8,72	61,2	1001,51	8,27	8,72	21,60	12,45	0,0	0	0,0
2001-08-13 02:30	338	38	100	0,0	21,73	8,52	61,2	1001,51	8,07	8,52	21,60	12,25	1,6	0	0,0
2001-08-13 03:00	337	38	100	0,0	21,73	8,42	61,2	1001,51	7,97	8,42	21,60	12,15	0,0	0	0,0
2001-08-13 03:30	337	38	100	0,0	21,73	8,02	61,2	1001,51	7,57	8,02	21,60	11,75	0,0	0	0,0
2001-08-13 04:00	337	38	100	0,0	21,63	7,62	61,2	1001,51	7,18	7,62	21,50	11,35	0,0	0	0,0
2001-08-13 04:30	337	38	100	0,0	21,63	7,32	61,2	1001,51	6,88	7,32	21,50	11,05	0,0	0	0,0
2001-08-13 05:00	337	38	100	0,0	21,53	7,42	61,2	1001,51	6,98	7,42	21,40	11,15	0,0	0	0,0
2001-08-13 05:30	337	38	100	0,0	21,53	7,42	61,2	1001,51	6,98	7,42	21,40	11,15	0,0	0	0,0
2001-08-13 06:00	337	38	100	1,8	21,53	7,72	61,2	1001,51	7,28	7,72	21,40	11,45	1,8	0	0,0
2001-08-13 06:30	338	38	100	0,0	21,53	8,12	61,2	1001,51	7,67	8,12	21,40	11,85	1,8	0	0,0
2001-08-13 07:00	338	38	100	0,0	21,63	8,42	61,2	1001,51	7,97	8,42	21,50	12,15	0,0	0	0,0
2001-08-13 07:30	326	38	100	0,0	21,63	8,72	61,2	1001,51	8,27	8,72	21,50	12,45	2,4	0	0,0
2001-08-13 08:00	321	38	100	0,0	21,73	9,52	61,2	1001,51	9,07	9,52	21,60	13,25	2,4	0	0,0
2001-08-13 08:30	306	38	98	1,6	21,73	10,62	61,2	1001,51	9,86	10,62	21,60	14,18	2,4	0	0,0
2001-08-13 09:00	279	38	96	1,2	21,73	11,52	61,2	1001,51	10,43	11,52	21,60	14,91	2,6	0	0,0
2001-08-13 09:30	315	38	92	1,6	21,63	12,02	61,2	1001,51	10,27	12,02	21,50	15,08	2,8	0	0,0
2001-08-13 10:00	329	38	88	1,6	21,53	12,42	61,2	1002,51	9,97	12,42	21,40	15,16	2,4	0	0,0
2001-08-13 10:30	332	39	86	1,8	21,43	12,82	61,2	1002,51	10,01	12,82	21,35	15,40	2,2	0	0,0

Datum	Vindriktning °	Luftfukt inne Rh%	Luftfukt ute Rh%	Vindhastighet m/s	Temp inne °C	Temp ute °C	Nederb. månad mm	Luftryck Mbar	Daggpunkt °C	Kyleffekt °C	Vix inne °C	Vix ute °C	Vindby m/s	Korr luftryck	Nederb./dygn mm
2001-08-13 11:00	179	39	83	0,0	21,43	13,43	61,2	1002,51	10,05	13,43	21,35	15,78	2,6	0	0,0
2001-08-13 11:30	344	39	74	0,0	21,33	13,53	61,2	1002,51	8,37	13,53	21,25	15,23	2,4	0	0,0
2001-08-13 12:00	284	39	75	0,0	21,33	13,93	61,2	1002,51	8,96	13,93	21,25	15,70	1,6	0	0,0
2001-08-13 12:30	313	39	74	1,6	21,33	14,13	61,2	1002,51	8,95	14,13	21,25	15,83	2,0	0	0,0
2001-08-13 13:00	89	39	75	0,0	21,23	14,43	61,2	1002,51	9,44	14,43	21,15	16,20	2,0	0	0,0
2001-08-13 13:30	324	39	82	1,4	21,23	13,53	61,2	1002,51	9,96	13,53	21,15	15,80	2,4	0	0,0
2001-08-13 14:00	0	39	91	0,0	21,13	11,82	61,7	1002,51	9,90	11,82	21,05	14,80	2,4	0,5	0,6
2001-08-13 14:30	99	39	85	0,0	21,13	13,02	61,7	1002,51	10,03	13,02	21,05	15,53	1,8	0,5	0,6
2001-08-13 15:00	127	39	86	1,2	21,13	13,73	61,7	1002,51	10,89	13,73	21,05	16,30	1,8	0	0,6
2001-08-13 15:30	121	39	77	1,4	21,23	14,53	61,7	1002,51	9,95	14,53	21,15	16,44	2,4	0	0,6
2001-08-13 16:00	133	39	70	1,2	21,33	15,63	61,7	1002,51	9,52	15,63	21,25	17,07	2,8	0	0,6
2001-08-13 16:30	158	40	68	2,2	21,53	15,93	61,7	1002,51	9,36	15,93	21,49	17,24	3,5	0	0,6
2001-08-13 17:00	183	40	62	1,2	21,53	16,33	61,7	1002,51	8,30	16,33	21,49	17,27	3,3	0	0,6
2001-08-13 17:30	187	39	65	2,0	21,43	16,03	61,7	1002,51	8,75	16,03	21,35	17,15	3,3	0	0,6
2001-08-13 18:00	187	39	70	0,0	21,43	15,43	61,7	1002,51	9,33	15,43	21,35	16,87	3,1	0	0,6
2001-08-13 18:30	282	39	71	2,8	21,33	15,03	61,7	1002,51	9,17	13,37	21,25	16,53	2,8	0	0,6
2001-08-13 19:00	305	39	74	1,4	21,23	14,63	61,7	1002,51	9,43	14,63	21,15	16,34	3,0	0	0,6
2001-08-13 19:30	305	39	77	0,0	21,23	13,63	61,7	1002,51	9,08	13,63	21,15	15,54	2,2	0	0,6
2001-08-13 20:00	305	40	82	0,0	21,13	13,63	61,7	1002,51	10,05	13,63	21,09	15,90	0,0	0	0,6
2001-08-13 20:30	305	40	86	0,0	21,13	13,02	61,7	1002,51	10,21	13,02	21,09	15,60	0,0	0	0,6
2001-08-13 21:00	95	40	89	0,0	21,03	12,32	61,7	1002,51	10,05	12,32	20,99	15,14	1,4	0	0,6
2001-08-13 21:30	107	39	89	0,0	21,03	12,02	61,7	1002,51	9,76	12,02	20,95	14,84	1,6	0	0,6
2001-08-13 22:00	107	39	92	0,0	21,03	11,62	61,7	1002,51	9,87	11,62	20,95	14,68	0,0	0	0,6
2001-08-13 22:30	107	39	94	0,0	21,03	11,32	61,7	1002,51	9,91	11,32	20,95	14,54	1,4	0	0,6
2001-08-13 23:00	107	39	95	0,0	20,93	11,02	61,7	1002,51	9,77	11,02	20,85	14,33	0,0	0	0,6
2001-08-13 23:30	107	39	96	0,0	20,93	10,92	61,7	1002,51	9,84	10,92	20,85	14,31	0,0	0	0,6
2001-08-14 00:00	107	39	97	0,0	20,93	10,92	61,7	1002,51	10,00	10,92	20,85	14,39	0,0	0	0,0
2001-08-14 00:30	112	39	96	0,0	20,93	10,82	61,7	1002,51	9,74	10,82	20,85	14,21	1,6	0	0,0
2001-08-14 01:00	112	39	96	0,0	20,83	10,72	61,7	1002,51	9,64	10,72	20,75	14,11	1,4	0	0,0
2001-08-14 01:30	116	40	96	0,0	20,83	10,52	61,7	1002,51	9,44	10,52	20,79	13,91	1,8	0	0,0
2001-08-14 02:00	117	40	96	0,0	20,83	10,32	61,7	1001,51	9,24	10,32	20,79	13,71	2,4	0	0,0
2001-08-14 02:30	95	40	95	1,4	20,73	10,32	61,7	1001,51	9,08	10,32	20,69	13,62	2,0	0	0,0
2001-08-14 03:00	107	40	95	1,6	20,83	10,12	61,7	1001,51	8,88	10,12	20,79	13,42	2,6	0	0,0
2001-08-14 03:30	108	40	99	1,4	21,03	10,02	61,7	1001,51	9,42	10,02	20,99	13,67	2,4	0	0,0
2001-08-14 04:00	89	40	100	0,0	21,23	10,02	61,7	1000,51	9,57	10,02	21,19	13,75	2,6	0	0,0
2001-08-14 04:30	70	40	100	1,6	21,43	10,22	61,7	1000,51	9,77	10,22	21,39	13,95	2,6	0	0,0
2001-08-14 05:00	125	39	100	0,0	21,63	10,12	61,7	1001,51	9,67	10,12	21,55	13,85	1,8	0	0,0
2001-08-14 05:30	108	39	100	1,4	21,63	10,02	61,7	1001,51	9,57	10,02	21,55	13,75	2,0	0	0,0
2001-08-14 06:00	125	39	100	0,0	21,63	9,92	61,7	1000,51	9,47	9,92	21,55	13,65	2,2	0	0,0
2001-08-14 06:30	130	39	100	1,4	21,53	10,02	61,7	1001,51	9,57	10,02	21,45	13,75	2,2	0	0,0
2001-08-14 07:00	147	39	100	1,6	21,43	10,22	61,7	1001,51	10,22	10,22	21,35	14,22	2,6	0	0,0
2001-08-14 07:30	144	39	100	1,8	21,33	10,72	61,7	1001,51	10,72	10,72	21,25	14,72	2,6	0	0,0
2001-08-14 08:00	155	39	100	1,2	21,23	11,52	61,7	1001,51	11,52	11,52	21,15	15,52	2,6	0	0,0
2001-08-14 08:30	185	39	100	1,2	21,23	11,82	61,7	1001,51	11,82	11,82	21,15	15,82	3,0	0	0,0
2001-08-14 09:00	179	40	99	1,8	21,13	12,12	61,7	1001,51	11,97	12,12	21,09	16,03	3,0	0	0,0
2001-08-14 09:30	182	40	98	1,4	21,03	12,82	61,7	1002,51	12,52	12,82	20,99	16,64	3,0	0	0,0

Datum	Vindriktning °	Luftfukt inne Rh%	Luftfukt ute Rh%	Vindhastighet m/s	Temp inne °C	Temp ute °C	Nederb. månad mm	Luftryck Mbar	Daggpunkt °C	Kyleffekt °C	Vix inne °C	Vix ute °C	Vindby m/s	Korr luftryck	Nederb./dygn mm
2001-08-14 10:00	225	40	96	0,0	21,03	13,43	61,7	1002,51	12,80	13,43	20,99	17,07	2,6	0	0,0
2001-08-14 10:30	291	40	90	2,0	21,03	14,53	61,7	1002,51	12,91	14,53	20,99	17,66	3,9	0	0,0
2001-08-14 11:00	165	40	86	1,2	21,03	15,63	61,7	1002,51	13,29	15,63	20,99	18,44	3,9	0	0,0
2001-08-14 11:30	266	40	85	1,4	21,13	15,13	61,7	1003,51	12,62	15,13	21,09	17,86	4,3	0	0,0
2001-08-14 12:00	308	40	84	0,0	21,03	15,33	61,7	1003,51	12,64	15,33	20,99	17,98	3,1	0	0,0
2001-08-14 12:30	275	40	84	1,8	21,03	15,53	61,7	1004,51	12,84	15,53	20,99	18,18	3,7	0	0,0
2001-08-14 13:00	298	40	84	1,8	21,03	15,93	61,7	1004,51	13,23	15,93	20,99	18,58	3,5	0	0,0
2001-08-14 13:30	315	40	82	2,8	21,03	16,43	61,7	1004,51	13,35	14,90	20,99	18,93	3,3	0	0,0
2001-08-14 14:00	310	40	82	2,2	21,03	16,33	61,7	1005,51	13,25	16,33	20,99	18,83	4,5	0	0,0
2001-08-14 14:30	327	41	84	2,6	21,03	16,43	61,7	1005,51	13,72	15,52	21,04	19,08	5,2	0	0,0
2001-08-14 15:00	299	41	82	3,0	21,13	16,13	61,7	1006,51	13,05	14,57	21,14	18,63	6,2	0	0,0
2001-08-14 15:30	264	41	77	3,7	21,33	16,23	61,7	1006,51	12,19	13,44	21,34	18,36	7,7	0	0,0
2001-08-14 16:00	287	41	81	3,9	21,43	15,73	61,7	1006,51	12,48	12,85	21,44	18,15	8,9	0	0,0
2001-08-14 16:30	308	41	81	3,5	21,43	15,53	61,7	1007,51	12,28	13,27	21,44	17,95	6,9	0	0,0
2001-08-14 17:00	317	41	79	5,0	21,53	15,83	61,7	1007,51	12,19	11,38	21,54	18,10	5,8	0	0,0
2001-08-14 17:30	231	41	79	3,0	21,53	15,43	61,7	1008,51	11,80	13,81	21,54	17,70	7,5	0	0,0
2001-08-14 18:00	302	41	82	3,0	21,53	15,13	61,7	1008,51	12,08	13,48	21,54	17,63	6,2	0	0,0
2001-08-14 18:30	311	41	79	4,9	21,53	14,93	61,7	1008,51	11,32	10,61	21,54	17,20	5,4	0	0,0
2001-08-14 19:00	324	40	81	2,2	21,53	14,73	61,7	1009,51	11,50	14,73	21,49	17,15	6,6	0	0,0
2001-08-14 19:30	312	40	83	3,9	21,53	14,43	61,7	1009,51	11,58	11,34	21,49	17,01	4,5	0	0,0
2001-08-14 20:00	320	40	84	3,5	21,53	14,13	61,7	1009,51	11,46	11,69	21,49	16,78	4,9	0	0,0
2001-08-14 20:30	319	40	85	2,0	21,63	13,83	61,7	1010,51	11,35	13,83	21,59	16,56	4,1	0	0,0
2001-08-14 21:00	310	40	88	2,2	21,63	13,33	61,7	1010,51	11,38	13,33	21,59	16,30	3,7	0	0,0
2001-08-14 21:30	288	40	90	1,6	21,63	13,23	61,7	1010,51	11,62	13,23	21,59	16,36	3,5	0	0,0
2001-08-14 22:00	316	40	90	2,0	21,63	13,02	61,7	1011,51	10,91	13,02	21,59	15,92	3,0	0	0,0
2001-08-14 22:30	315	40	91	1,4	21,63	12,62	61,7	1011,51	10,69	12,62	21,59	15,60	4,1	0	0,0
2001-08-14 23:00	306	40	91	2,6	21,63	12,42	61,7	1011,51	10,49	11,30	21,59	15,40	3,0	0	0,0
2001-08-14 23:30	302	40	92	2,4	21,63	11,92	61,7	1012,51	10,17	10,77	21,59	14,98	3,7	0	0,0
2001-08-15 00:00	305	40	91	2,4	21,53	11,82	61,7	1012,51	9,90	10,66	21,49	14,80	3,0	0	0,0
2001-08-15 00:30	284	40	93	0,0	21,33	11,02	61,7	1012,51	9,45	11,02	21,29	14,16	2,8	0	0,0
2001-08-15 01:00	328	41	95	1,4	21,23	10,32	61,7	1012,51	9,08	10,32	21,24	13,62	1,8	0	0,0
2001-08-15 01:30	115	41	97	1,6	21,23	10,42	61,7	1013,51	9,50	10,42	21,24	13,89	2,0	0	0,0
2001-08-15 02:00	191	41	98	0,0	21,13	10,12	61,7	1013,51	9,36	10,12	21,14	13,68	2,0	0	0,0
2001-08-15 02:30	191	40	98	0,0	21,03	9,72	61,7	1013,51	8,96	9,72	20,99	13,28	0,0	0	0,0
2001-08-15 03:00	191	40	98	0,0	21,03	8,92	61,7	1013,51	8,17	8,92	20,99	12,48	0,0	0	0,0
2001-08-15 03:30	86	40	99	0,0	20,93	8,82	61,7	1013,51	8,22	8,82	20,89	12,46	1,6	0	0,0
2001-08-15 04:00	86	40	100	0,0	20,93	8,82	61,7	1013,51	8,37	8,82	20,89	12,55	0,0	0	0,0
2001-08-15 04:30	86	41	100	0,0	21,03	9,22	61,7	1013,51	8,77	9,22	21,04	12,95	0,0	0	0,0
2001-08-15 05:00	86	41	100	0,0	21,23	9,52	61,7	1013,51	9,07	9,52	21,24	13,25	0,0	0	0,0
2001-08-15 05:30	86	41	100	0,0	21,43	9,82	61,7	1013,51	9,37	9,82	21,44	13,55	0,0	0	0,0
2001-08-15 06:00	166	40	100	1,4	21,73	10,12	61,7	1013,51	9,67	10,12	21,69	13,85	1,8	0	0,0
2001-08-15 06:30	166	40	100	0,0	21,83	10,62	61,7	1013,51	10,17	10,62	21,79	14,35	1,6	0	0,0
2001-08-15 07:00	166	40	100	0,0	21,83	10,92	61,7	1014,51	10,47	10,92	21,79	14,65	1,4	0	0,0
2001-08-15 07:30	166	40	100	1,2	21,73	11,22	61,7	1013,51	10,77	11,22	21,69	14,95	1,6	0	0,0
2001-08-15 08:00	175	40	100	2,6	21,63	11,62	61,7	1014,51	11,16	10,45	21,59	15,35	3,0	0	0,0
2001-08-15 08:30	154	40	100	3,1	21,53	12,42	61,7	1013,51	11,96	10,53	21,49	16,15	4,1	0	0,0

Datum	Vindriktning °	Luftfukt inne Rh%	Luftfukt ute Rh%	Vindhastighet m/s	Temp inne °C	Temp ute °C	Nederb. månad mm	Luftryck Mbar	Daggpunkt °C	Kyleffekt °C	Vix inne °C	Vix ute °C	Vindby m/s	Korr luftryck	Nederb./dygn mm
2001-08-15 09:00	154	40	97	3,0	21,43	12,62	61,7	1013,51	11,69	10,75	21,39	16,10	5,0	0	0,0
2001-08-15 09:30	141	41	95	2,6	21,43	13,02	61,7	1013,51	11,76	11,93	21,44	16,33	4,5	0	0,0
2001-08-15 10:00	166	41	94	3,0	21,53	13,63	61,7	1013,51	12,19	11,84	21,54	16,84	5,2	0	0,0
2001-08-15 10:30	161	40	86	4,7	21,63	14,43	61,7	1013,51	11,58	9,99	21,59	17,00	6,8	0	0,0
2001-08-15 11:00	137	40	85	4,5	21,63	14,73	61,7	1013,51	11,69	10,36	21,59	17,23	5,6	0	0,0
2001-08-15 11:30	152	40	85	2,2	21,73	14,73	61,7	1013,51	11,69	14,73	21,69	17,23	5,6	0	0,0
2001-08-15 12:00	163	40	86	1,8	21,73	14,93	61,7	1013,51	12,07	14,93	21,69	17,51	3,9	0	0,0
2001-08-15 12:30	177	40	87	1,4	21,73	15,13	61,7	1013,51	12,44	15,13	21,69	17,78	3,9	0	0,0
2001-08-15 13:00	153	40	90	1,2	21,73	14,93	61,7	1013,51	12,78	14,93	21,69	17,82	2,8	0	0,0
2001-08-15 13:30	103	40	89	1,2	21,83	15,33	61,7	1013,51	13,00	15,33	21,79	18,14	2,0	0	0,0
2001-08-15 14:00	129	40	88	1,2	21,83	15,73	61,7	1014,51	13,21	15,73	21,79	18,46	2,2	0	0,0
2001-08-15 14:30	121	40	82	1,2	21,83	16,93	61,7	1013,51	13,26	16,93	21,79	19,20	3,7	0	0,0
2001-08-15 15:00	170	40	80	2,0	21,93	18,03	61,7	1013,51	13,94	18,03	21,89	20,16	3,0	0	0,0
2001-08-15 15:30	184	41	78	0,0	22,03	18,23	61,7	1014,51	13,73	18,23	22,04	20,22	3,0	0	0,0
2001-08-15 16:00	292	41	74	1,2	22,03	18,53	61,7	1014,51	13,17	18,53	22,04	20,24	2,2	0	0,0
2001-08-15 16:30	318	41	74	0,0	22,13	18,93	61,7	1014,51	13,56	18,93	22,14	20,64	2,2	0	0,0
2001-08-15 17:00	310	41	74	0,0	22,13	19,13	61,7	1013,51	13,75	19,13	22,14	20,84	2,0	0	0,0
2001-08-15 17:30	271	41	75	0,0	22,13	19,13	61,7	1013,51	13,96	19,13	22,14	20,91	1,8	0	0,0
2001-08-15 18:00	205	41	75	1,4	22,13	19,53	61,7	1013,51	14,35	19,53	22,14	21,31	1,8	0	0,0
2001-08-15 18:30	205	41	69	0,0	22,23	19,73	61,7	1013,51	13,20	19,73	22,24	21,11	1,4	0	0,0
2001-08-15 19:00	351	41	76	0,0	22,23	18,63	61,7	1013,51	13,70	18,63	22,24	20,48	2,0	0	0,0
2001-08-15 19:30	351	40	82	0,0	22,23	18,43	61,7	1013,51	14,72	18,43	22,19	20,71	0,0	0	0,0
2001-08-15 20:00	351	40	84	0,0	22,23	18,03	61,7	1013,51	14,72	18,03	22,19	20,46	0,0	0	0,0
2001-08-15 20:30	49	41	87	0,0	22,23	16,73	61,7	1013,51	14,01	16,73	22,24	19,38	1,6	0	0,0
2001-08-15 21:00	59	41	91	0,0	22,13	15,93	61,7	1013,51	13,94	15,93	22,14	18,90	1,6	0	0,0
2001-08-15 21:30	314	41	91	0,0	22,13	15,93	61,7	1013,51	13,94	15,93	22,14	18,90	1,8	0	0,0
2001-08-15 22:00	105	41	90	0,0	22,43	15,83	61,7	1013,51	13,67	15,83	22,44	18,72	1,6	0	0,0
2001-08-15 22:30	103	41	92	0,0	22,43	15,43	61,7	1013,51	13,62	15,43	22,44	18,48	1,8	0	0,0
2001-08-15 23:00	338	41	90	1,6	22,23	16,03	61,7	1013,51	13,87	16,03	22,24	18,92	2,4	0	0,0
2001-08-15 23:30	341	41	92	1,6	22,03	15,83	61,7	1013,51	14,02	15,83	22,04	18,88	2,2	0	0,0
2001-08-16 00:00	330	41	94	2,0	21,93	15,23	61,7	1013,51	13,77	15,23	21,94	18,45	3,0	0	0,0
2001-08-16 00:30	313	41	94	1,6	21,73	15,23	61,7	1013,51	13,77	15,23	21,74	18,45	2,8	0	0,0
2001-08-16 01:00	305	41	94	1,4	21,63	14,83	61,7	1013,51	13,37	14,83	21,64	18,04	2,6	0	0,0
2001-08-16 01:30	84	41	95	0,0	21,63	14,63	61,7	1012,51	13,34	14,63	21,64	17,93	1,8	0	0,0
2001-08-16 02:00	97	41	96	1,4	21,53	14,63	61,7	1012,51	13,51	14,63	21,54	18,01	1,6	0	0,0
2001-08-16 02:30	308	41	95	1,4	21,53	14,53	61,7	1012,51	13,24	14,53	21,54	17,83	2,0	0	0,0
2001-08-16 03:00	308	42	98	0,0	21,43	13,73	61,7	1012,51	12,94	13,73	21,48	17,28	1,4	0	0,0
2001-08-16 03:30	308	42	99	0,0	21,43	13,23	61,7	1012,51	12,60	13,23	21,48	16,87	0,0	0	0,0
2001-08-16 04:00	308	42	100	0,0	21,33	12,32	61,7	1012,51	11,86	12,32	21,38	16,05	1,2	0	0,0
2001-08-16 04:30	77	42	100	0,0	21,33	12,42	61,7	1012,51	11,96	12,42	21,38	16,15	1,6	0	0,0
2001-08-16 05:00	127	42	100	0,0	21,33	12,72	61,7	1012,51	12,26	12,72	21,38	16,45	1,8	0	0,0
2001-08-16 05:30	129	42	100	0,0	21,23	13,02	61,7	1012,51	12,56	13,02	21,28	16,75	1,6	0	0,0
2001-08-16 06:00	129	42	100	0,0	21,23	13,43	61,7	1012,51	12,96	13,43	21,28	17,15	1,4	0	0,0
2001-08-16 06:30	129	42	100	0,0	21,23	14,43	61,7	1012,51	13,96	14,43	21,28	18,16	0,0	0	0,0
2001-08-16 07:00	129	42	99	0,0	21,23	15,13	61,7	1012,51	14,49	15,13	21,28	18,77	1,2	0	0,0
2001-08-16 07:30	134	42	98	2,0	21,23	16,13	61,7	1012,51	15,33	16,13	21,28	19,68	2,0	0	0,0

Datum	Vindriktning	Luftfukt inne	Luftfukt ute	Vindhastighet	Temp inne	Temp ute	Nederb. månad	Luftryck	Daggpunkt	Kyleffekt	Vix inne	Vix ute	Vindby	Korr luftryck	Nederb./dygn
	°	Rh%	Rh%	m/s	°C	°C	mm	Mbar	°C	°C	°C	°C	m/s		mm
2001-08-16 08:00	111	42	96	2,0	21,23	16,63	61,7	1012,51	15,49	16,63	21,28	20,01	2,4	0	0,0
2001-08-16 08:30	150	42	95	2,0	21,33	17,23	61,7	1012,51	15,92	17,23	21,38	20,53	3,0	0	0,0
2001-08-16 09:00	193	42	90	2,4	21,43	18,13	61,7	1011,51	15,93	17,31	21,48	21,02	3,1	0	0,0
2001-08-16 09:30	199	42	87	1,8	21,43	18,93	61,7	1012,51	16,17	18,93	21,48	21,59	3,1	0	0,0
2001-08-16 10:00	192	41	82	1,6	21,53	19,53	61,7	1011,51	15,79	19,53	21,54	21,81	3,1	0	0,0
2001-08-16 10:30	182	41	81	1,2	21,53	20,03	61,7	1011,51	16,08	20,03	21,54	22,23	3,0	0	0,0
2001-08-16 11:00	209	41	79	0,0	21,63	20,43	61,7	1011,51	16,06	20,43	21,64	22,49	3,3	0	0,0
2001-08-16 11:30	191	42	75	1,4	21,63	20,93	61,7	1011,51	15,70	20,93	21,68	22,71	3,1	0	0,0
2001-08-16 12:00	103	42	74	0,0	21,63	21,53	61,7	1011,51	16,05	21,53	21,68	23,24	3,1	0	0,0
2001-08-16 12:30	151	42	73	2,4	21,73	22,03	61,7	1011,51	16,31	21,43	21,78	23,67	4,1	0	0,0
2001-08-16 13:00	191	42	72	2,0	21,73	22,13	61,7	1011,51	16,18	22,13	21,78	23,71	4,1	0	0,0
2001-08-16 13:30	116	42	71	2,2	21,83	22,83	61,7	1010,51	16,62	22,83	21,88	24,34	5,0	0	0,0
2001-08-16 14:00	187	42	68	3,9	21,83	23,23	61,7	1010,51	16,29	21,60	21,88	24,55	5,0	0	0,0
2001-08-16 14:30	134	42	65	3,5	21,93	23,33	61,7	1010,51	15,64	22,08	21,98	24,46	5,4	0	0,0
2001-08-16 15:00	93	42	65	2,2	22,03	23,73	61,7	1010,51	16,02	23,73	22,08	24,86	4,9	0	0,0
2001-08-16 15:30	152	42	65	4,1	22,03	23,53	61,7	1009,51	15,83	21,60	22,08	24,66	5,6	0	0,0
2001-08-16 16:00	148	43	63	5,6	22,13	23,83	61,7	1009,51	15,60	21,27	22,23	24,84	6,8	0	0,0
2001-08-16 16:30	195	43	61	3,3	22,33	24,13	61,7	1009,51	15,36	22,99	22,43	25,02	5,6	0	0,0
2001-08-16 17:00	175	43	59	3,1	22,43	23,83	61,7	1009,51	14,53	22,99	22,53	24,61	6,4	0	0,0
2001-08-16 17:30	164	43	65	2,6	22,43	23,23	61,7	1008,51	15,55	22,70	22,53	24,36	6,2	0	0,0
2001-08-16 18:00	195	43	60	3,7	22,43	23,53	61,7	1008,51	14,52	21,95	22,53	24,36	5,4	0	0,0
2001-08-16 18:30	166	43	61	3,0	22,43	23,53	61,7	1007,51	14,79	22,66	22,53	24,42	5,2	0	0,0
2001-08-16 19:00	165	43	66	4,3	22,43	22,53	61,7	1007,51	15,14	20,40	22,53	23,72	6,4	0	0,0
2001-08-16 19:30	136	43	70	4,1	22,43	21,63	61,7	1007,51	15,24	19,31	22,53	23,07	5,0	0	0,0
2001-08-16 20:00	145	43	71	2,6	22,43	21,23	61,7	1007,51	15,09	20,59	22,53	22,74	5,4	0	0,0
2001-08-16 20:30	143	43	74	3,3	22,33	20,73	61,7	1007,51	15,29	19,14	22,43	22,44	4,9	0	0,0
2001-08-16 21:00	124	43	77	2,8	22,33	20,33	61,7	1007,51	15,55	19,16	22,43	22,25	5,4	0	0,0
2001-08-16 21:30	165	43	79	3,5	22,63	19,83	61,7	1006,51	15,48	18,13	22,73	21,89	4,5	0	0,0
2001-08-16 22:00	136	43	77	5,4	22,73	20,03	61,7	1006,51	15,26	16,41	22,83	21,95	6,0	0	0,0
2001-08-16 22:30	135	43	78	3,7	22,63	20,03	61,7	1006,51	15,47	17,87	22,73	22,02	7,1	0	0,0
2001-08-16 23:00	168	44	79	4,5	22,53	19,73	61,7	1005,51	15,38	16,56	22,68	21,79	8,3	0	0,0
2001-08-16 23:30	165	44	88	3,1	22,43	18,13	61,7	1005,51	15,57	16,76	22,58	20,86	6,9	0	0,0
2001-08-17 00:00	151	44	95	2,6	22,33	16,73	61,7	1005,51	15,42	15,84	22,48	20,03	6,0	0	0,0
2001-08-17 00:30	146	44	97	2,6	22,23	16,33	61,7	1005,51	15,36	15,41	22,38	19,80	5,4	0	0,0
2001-08-17 01:00	157	44	96	3,5	22,23	16,03	61,7	1004,51	14,90	13,83	22,38	19,41	5,8	0	0,0
2001-08-17 01:30	163	44	97	3,9	22,13	15,93	61,7	1004,51	14,96	13,09	22,28	19,40	6,6	0	0,0
2001-08-17 02:00	155	44	97	3,0	22,13	15,93	61,7	1004,51	14,96	14,36	22,28	19,40	6,4	0	0,0
2001-08-17 02:30	154	44	97	1,8	22,03	15,83	61,7	1003,51	14,86	15,83	22,18	19,30	5,0	0	0,0
2001-08-17 03:00	158	44	97	2,6	22,03	15,93	61,7	1003,51	14,96	14,99	22,18	19,40	4,5	0	0,0
2001-08-17 03:30	170	44	98	4,7	21,93	15,93	61,7	1003,51	15,13	11,85	22,08	19,48	5,8	0	0,0
2001-08-17 04:00	155	44	98	4,1	21,93	15,93	61,7	1002,51	15,13	12,45	22,08	19,48	6,6	0	0,0
2001-08-17 04:30	152	44	100	3,1	21,93	15,93	61,7	1002,51	15,45	14,36	22,08	19,66	6,8	0	0,0
2001-08-17 05:00	150	44	100	2,6	21,83	15,83	61,7	1002,51	15,35	14,89	21,98	19,56	5,8	0	0,0
2001-08-17 05:30	172	44	100	3,9	21,83	15,53	61,7	1001,51	15,05	12,62	21,98	19,26	4,5	0	0,0
2001-08-17 06:00	126	44	100	3,3	21,83	15,73	61,7	1001,51	15,25	13,50	21,98	19,46	5,6	0	0,0
2001-08-17 06:30	135	44	100	3,7	21,83	16,13	61,7	1001,51	15,65	13,32	21,98	19,86	5,8	0	0,0

Datum	Vindriktning °	Luftfukt inne Rh%	Luftfukt ute Rh%	Vindhastighet m/s	Temp inne °C	Temp ute °C	Nederb. månad mm	Luftryck Mbar	Daggpunkt °C	Kyleffekt °C	Vix inne °C	Vix ute °C	Vindby m/s	Korr luftryck	Nederb./dygn mm
2001-08-17 07:00	155	44	99	3,0	21,83	16,33	61,7	1001,51	15,69	14,79	21,98	19,97	5,6	0	0,0
2001-08-17 07:30	161	44	95	4,3	21,93	17,13	61,7	1001,51	15,82	13,90	22,08	20,43	6,4	0	0,0
2001-08-17 08:00	150	44	92	4,3	21,93	17,63	61,7	1001,51	15,80	14,50	22,08	20,68	5,4	0	0,0
2001-08-17 08:30	180	45	90	2,4	21,83	18,03	61,7	1001,51	15,83	17,21	22,03	20,92	5,8	0	0,0
2001-08-17 09:00	178	45	85	3,3	21,83	18,63	61,7	1001,51	15,50	16,77	22,03	21,13	6,6	0	0,0
2001-08-17 09:30	152	45	83	3,7	21,83	18,93	61,7	1001,51	15,40	16,59	22,03	21,28	6,4	0	0,0
2001-08-17 10:00	198	45	76	3,9	21,83	19,43	61,7	1001,51	14,47	17,17	22,03	21,28	6,6	0	0,0
2001-08-17 10:30	156	45	73	3,9	21,83	19,83	61,7	1001,51	14,20	17,64	22,03	21,47	6,2	0	0,0
2001-08-17 11:00	184	45	70	3,7	21,83	19,83	61,7	1001,51	13,53	17,64	22,03	21,27	5,8	0	0,0
2001-08-17 11:30	203	45	68	3,7	21,93	20,13	61,7	1001,51	13,35	17,99	22,13	21,45	5,8	0	0,0
2001-08-17 12:00	171	45	64	4,9	21,93	20,93	61,7	1001,51	13,13	18,05	22,13	22,00	6,4	0	0,0
2001-08-17 12:30	154	45	67	2,8	21,93	21,03	61,7	1001,51	13,96	19,93	22,13	22,28	7,7	0	0,0
2001-08-17 13:00	147	45	65	4,3	21,93	21,33	61,7	1001,51	13,76	18,95	22,13	22,46	6,4	0	0,0
2001-08-17 13:30	228	45	64	0,0	21,93	20,83	61,7	1001,51	13,04	20,83	22,13	21,90	6,9	0	0,0
2001-08-17 14:00	250	45	67	3,3	21,93	20,53	61,7	1001,51	13,49	18,92	22,13	21,78	7,9	0	0,0
2001-08-17 14:30	288	45	70	3,9	21,83	17,93	61,7	1003,51	11,72	15,42	22,03	19,37	8,9	0	0,0
2001-08-17 15:00	291	44	72	2,8	21,73	16,93	61,7	1003,51	11,21	15,45	21,88	18,50	7,1	0	0,0
2001-08-17 15:30	282	44	73	5,6	21,63	15,73	61,7	1005,51	10,27	10,91	21,78	17,37	8,1	0	0,0
2001-08-17 16:00	329	44	81	4,1	21,63	14,73	61,7	1005,51	10,93	11,01	21,78	16,93	7,5	0	0,0
2001-08-17 16:30	291	44	85	2,2	21,63	14,43	61,7	1005,51	11,39	14,43	21,78	16,93	4,9	0	0,0
2001-08-17 17:00	312	44	86	2,4	21,63	14,43	61,7	1006,51	11,58	13,41	21,78	17,00	4,3	0	0,0
2001-08-17 17:30	308	44	73	4,7	21,73	15,63	61,7	1006,51	10,18	11,48	21,88	17,27	6,4	0	0,0
2001-08-17 18:00	315	43	68	5,2	21,73	15,63	61,7	1006,51	9,07	11,13	21,83	16,94	6,6	0	0,0
2001-08-17 18:30	260	43	67	2,4	21,73	15,33	61,7	1006,51	8,56	14,36	21,83	16,58	6,2	0	0,0
2001-08-17 19:00	315	43	67	3,0	21,73	15,63	61,7	1007,51	8,84	14,03	21,83	16,88	5,0	0	0,0
2001-08-17 19:30	304	43	70	2,4	21,73	14,63	61,7	1007,51	8,57	13,62	21,83	16,07	4,5	0	0,0
2001-08-17 20:00	309	43	74	2,2	21,73	14,03	61,7	1007,51	8,85	14,03	21,83	15,73	4,1	0	0,0
2001-08-17 20:30	290	43	73	1,4	21,83	14,03	61,7	1007,51	8,64	14,03	21,93	15,67	4,7	0	0,0
2001-08-17 21:00	322	43	75	1,6	22,03	13,23	61,7	1008,51	8,29	13,23	22,13	15,00	3,0	0	0,0
2001-08-17 21:30	306	43	76	1,4	21,93	12,62	61,7	1008,51	7,91	12,62	22,03	14,47	2,6	0	0,0
2001-08-17 22:00	317	43	78	2,8	21,83	12,12	61,7	1009,51	7,83	10,20	21,93	14,11	4,3	0	0,0
2001-08-17 22:30	261	43	81	1,8	21,73	11,52	61,7	1009,51	7,82	11,52	21,83	13,73	3,5	0	0,0
2001-08-17 23:00	271	43	83	0,0	21,73	11,12	61,7	1009,51	7,80	11,12	21,83	13,47	2,6	0	0,0
2001-08-17 23:30	284	43	81	2,0	21,83	11,12	61,7	1009,51	7,43	11,12	21,93	13,33	3,5	0	0,0
2001-08-18 00:00	288	43	81	1,8	21,73	10,82	61,7	1010,51	7,14	10,82	21,83	13,03	3,7	0	0,0
2001-08-18 00:30	334	42	82	3,1	21,63	10,62	61,7	1010,51	7,13	8,57	21,68	12,90	3,5	0	0,0
2001-08-18 01:00	283	43	85	1,2	21,53	10,22	61,7	1010,51	7,29	10,22	21,63	12,72	3,5	0	0,0
2001-08-18 01:30	266	43	89	1,8	21,43	9,82	61,7	1010,51	7,59	9,82	21,53	12,64	2,4	0	0,0
2001-08-18 02:00	188	43	89	1,4	21,33	9,72	61,7	1010,51	7,49	9,72	21,43	12,54	2,8	0	0,0
2001-08-18 02:30	188	43	90	0,0	21,33	9,92	61,7	1011,51	7,86	9,92	21,43	12,82	3,0	0	0,0
2001-08-18 03:00	283	42	90	2,2	21,23	9,52	61,7	1011,51	7,47	9,52	21,28	12,41	3,5	0	0,0
2001-08-18 03:30	258	42	90	2,0	21,23	9,62	61,7	1010,51	7,57	9,62	21,28	12,51	3,7	0	0,0
2001-08-18 04:00	279	42	88	2,4	21,13	10,12	61,7	1011,51	7,72	8,87	21,18	12,86	5,0	0	0,0
2001-08-18 04:30	336	42	92	2,0	21,13	10,32	61,7	1011,51	8,59	10,32	21,18	13,38	5,8	0	0,0
2001-08-18 05:00	240	42	92	2,4	21,03	10,32	61,7	1011,51	8,59	9,08	21,08	13,38	4,9	0	0,0
2001-08-18 05:30	265	42	90	3,3	20,93	10,62	61,7	1011,51	8,55	7,73	20,98	13,52	6,8	0	0,0

Datum	Vindriktning °	Luftfukt inne Rh%	Luftfukt ute Rh%	Vindhastighet m/s	Temp inne °C	Temp ute °C	Nederb. månad mm	Lufttryck Mbar	Daggpunkt °C	Kyleffekt °C	Vix inne °C	Vix ute °C	Vindby m/s	Korr lufttryck	Nederb./dygn mm
2001-08-18 06:00	314	42	86	4,5	20,93	10,92	61,7	1012,51	8,15	5,65	20,98	13,50	7,1	0	0,0
2001-08-18 06:30	326	42	84	4,1	20,83	11,12	61,7	1012,51	7,99	6,67	20,88	13,55	7,9	0	0,0
2001-08-18 07:00	319	41	83	3,7	20,83	11,32	61,7	1012,51	8,00	7,72	20,84	13,67	7,5	0	0,0
2001-08-18 07:30	321	41	82	3,5	20,73	11,62	61,7	1013,51	8,11	8,86	20,74	13,90	6,9	0	0,0
2001-08-18 08:00	274	41	78	3,5	20,73	12,32	61,7	1013,51	8,02	9,65	20,74	14,31	7,9	0	0,0
2001-08-18 08:30	297	41	77	4,1	20,73	12,82	61,7	1014,51	8,31	8,72	20,74	14,74	7,7	0	0,0
2001-08-18 09:00	337	41	79	5,8	20,83	12,72	61,7	1014,51	8,60	7,07	20,84	14,78	7,7	0	0,0
2001-08-18 09:30	255	41	78	3,7	20,93	13,12	61,7	1015,51	8,80	9,82	20,94	15,11	7,9	0	0,0
2001-08-18 10:00	342	41	75	4,5	21,03	13,43	61,7	1015,51	8,48	8,75	21,04	15,20	9,0	0	0,0
2001-08-18 10:30	302	41	73	3,5	21,13	13,53	61,7	1016,51	8,16	11,01	21,14	15,17	9,4	0	0,0
2001-08-18 11:00	319	40	74	4,1	21,13	13,43	61,7	1016,51	8,28	9,44	21,09	15,13	10,0	0	0,0
2001-08-18 11:30	268	41	73	4,3	21,33	13,93	61,7	1016,51	8,55	10,04	21,34	15,57	5,8	0	0,0
2001-08-18 12:00	293	40	73	3,5	21,23	13,83	61,7	1017,52	8,45	11,35	21,19	15,47	7,7	0	0,0
2001-08-18 12:30	291	40	71	3,3	21,23	14,23	61,7	1017,52	8,41	11,80	21,19	15,73	6,0	0	0,0
2001-08-18 13:00	310	40	67	3,9	21,13	14,63	61,7	1017,52	7,89	11,57	21,09	15,88	8,5	0	0,0
2001-08-18 13:30	334	40	68	2,2	21,03	13,93	61,7	1018,52	7,46	13,93	20,99	15,24	6,0	0	0,0
2001-08-18 14:00	255	40	66	3,7	21,03	15,03	61,7	1018,52	8,04	12,04	20,99	16,22	5,8	0	0,0
2001-08-18 14:30	293	40	63	3,0	21,03	14,43	61,7	1018,52	6,76	12,72	20,99	15,43	7,1	0	0,0
2001-08-18 15:00	308	40	62	2,6	21,03	14,73	61,7	1018,52	6,80	13,72	20,99	15,67	4,5	0	0,0
2001-08-18 15:30	297	40	66	1,8	21,03	15,23	61,7	1018,52	8,23	15,23	20,99	16,42	4,1	0	0,0
2001-08-18 16:00	304	40	59	3,7	21,13	15,03	61,7	1018,52	6,32	12,04	21,09	15,80	5,4	0	0,0
2001-08-18 16:30	284	40	60	1,8	21,03	14,63	61,7	1018,52	6,20	14,63	20,99	15,46	5,4	0	0,0
2001-08-18 17:00	319	40	62	4,3	21,03	14,53	61,7	1018,52	6,61	10,77	20,99	15,47	4,7	0	0,0
2001-08-18 17:30	314	40	61	3,1	21,03	14,63	61,7	1018,52	6,46	12,94	20,99	15,51	4,3	0	0,0
2001-08-18 18:00	297	40	59	1,8	21,03	14,93	61,7	1018,52	6,23	14,93	20,99	15,70	5,2	0	0,0
2001-08-18 18:30	293	40	59	2,6	21,13	15,13	61,7	1018,52	6,41	14,15	21,09	15,90	4,3	0	0,0
2001-08-18 19:00	253	40	58	3,7	21,23	15,03	61,7	1018,52	6,06	12,04	21,19	15,74	4,7	0	0,0
2001-08-18 19:30	312	40	64	2,6	21,23	13,83	61,7	1018,52	6,44	12,77	21,19	14,89	4,3	0	0,0
2001-08-18 20:00	316	40	65	1,6	21,13	13,73	61,7	1019,52	6,58	13,73	21,09	14,85	3,3	0	0,0
2001-08-18 20:30	298	40	68	1,4	21,13	13,33	61,7	1019,52	6,89	13,33	21,09	14,64	2,6	0	0,0
2001-08-18 21:00	305	40	71	1,8	21,13	12,12	61,7	1019,52	6,40	12,12	21,09	13,63	2,6	0	0,0
2001-08-18 21:30	294	40	74	1,4	21,03	11,62	61,7	1019,52	6,55	11,62	20,99	13,33	2,0	0	0,0
2001-08-18 22:00	296	40	77	0,0	21,03	11,32	61,7	1019,52	6,86	11,32	20,99	13,24	2,0	0	0,0
2001-08-18 22:30	126	40	82	0,0	21,03	10,62	61,7	1019,52	7,13	10,62	20,99	12,90	2,2	0	0,0
2001-08-18 23:00	126	40	85	0,0	20,93	10,42	61,7	1019,52	7,48	10,42	20,89	12,93	1,8	0	0,0
2001-08-18 23:30	126	40	85	0,0	20,93	10,22	61,7	1019,52	7,29	10,22	20,89	12,72	0,0	0	0,0
2001-08-19 00:00	126	40	88	0,0	20,93	9,52	61,7	1020,52	7,13	9,52	20,89	12,26	0,0	0	0,0
2001-08-19 00:30	126	40	89	0,0	20,93	8,82	61,7	1020,52	6,61	8,82	20,89	11,63	0,0	0	0,0
2001-08-19 01:00	347	40	91	1,2	21,03	9,02	61,7	1020,52	7,14	9,02	20,99	11,99	2,2	0	0,0
2001-08-19 01:30	347	41	88	0,0	21,33	9,52	61,7	1020,52	7,13	9,52	21,34	12,26	1,6	0	0,0
2001-08-19 02:00	347	41	91	0,0	21,73	9,22	61,7	1020,52	7,34	9,22	21,74	12,19	0,0	0	0,0
2001-08-19 02:30	347	40	94	0,0	21,93	9,02	61,7	1020,52	7,63	9,02	21,89	12,24	0,0	0	0,0
2001-08-19 03:00	347	40	94	0,0	21,93	8,92	61,7	1020,52	7,53	8,92	21,89	12,14	0,0	0	0,0
2001-08-19 03:30	347	40	93	0,0	21,93	9,02	61,7	1020,52	7,47	9,02	21,89	12,16	1,2	0	0,0
2001-08-19 04:00	347	40	94	0,0	21,73	8,92	61,7	1021,52	7,53	8,92	21,69	12,14	1,6	0	0,0
2001-08-19 04:30	347	40	97	0,0	21,63	8,72	61,7	1021,52	7,81	8,72	21,59	12,19	1,4	0	0,0

Datum	Vindriktning	Luftfukt inne	Luftfukt ute	Vindhastighet	Temp inne	Temp ute	Nederb. månad	Lufftryck	Daggpunkt	Kyleffekt	Vix inne	Vix ute	Vindby	Korr lufftryck	Nederb./dygn
	°	Rh%	Rh%	m/s	°C	°C	mm	Mbar	°C	°C	°C	°C	m/s		mm
2001-08-19 05:00	347	40	97	0,0	21,53	8,82	61,7	1021,52	7,91	8,82	21,49	12,29	1,8	0	0,0
2001-08-19 05:30	290	40	97	0,0	21,43	8,72	61,7	1021,52	7,81	8,72	21,39	12,19	1,8	0	0,0
2001-08-19 06:00	290	40	98	0,0	21,33	8,72	61,7	1021,52	7,97	8,72	21,29	12,28	0,0	0	0,0
2001-08-19 06:30	290	41	98	0,0	21,23	9,02	61,7	1021,52	8,26	9,02	21,24	12,58	0,0	0	0,0
2001-08-19 07:00	290	41	98	0,0	21,13	9,12	61,7	1021,52	8,36	9,12	21,14	12,68	0,0	0	0,0
2001-08-19 07:30	290	41	96	0,0	21,13	9,82	61,7	1021,52	8,75	9,82	21,14	13,21	0,0	0	0,0
2001-08-19 08:00	297	41	94	1,2	21,23	10,42	61,7	1022,52	9,02	10,42	21,24	13,64	1,6	0	0,0
2001-08-19 08:30	277	41	91	0,0	21,43	10,92	61,7	1022,52	9,01	10,92	21,44	13,90	2,4	0	0,0
2001-08-19 09:00	204	40	87	0,0	21,63	11,62	61,7	1022,52	9,01	11,62	21,59	14,28	2,2	0	0,0
2001-08-19 09:30	312	40	81	0,0	21,73	12,32	61,7	1022,52	8,60	12,32	21,69	14,53	2,4	0	0,0
2001-08-19 10:00	342	40	77	1,4	21,73	12,92	61,7	1022,52	8,40	12,92	21,69	14,84	2,4	0	0,0
2001-08-19 10:30	276	40	77	0,0	21,63	13,63	61,7	1022,52	9,08	13,63	21,59	15,54	2,6	0	0,0
2001-08-19 11:00	297	40	70	0,0	21,53	14,23	61,7	1022,52	8,19	14,23	21,49	15,67	2,4	0	0,0
2001-08-19 11:30	180	40	71	0,0	21,53	15,23	61,7	1022,52	9,36	15,23	21,49	16,74	2,6	0	0,0
2001-08-19 12:00	114	40	65	0,0	21,43	14,83	61,7	1021,52	7,62	14,83	21,39	15,95	2,4	0	0,0
2001-08-19 12:30	149	41	67	2,6	21,43	15,43	61,7	1021,52	8,65	14,46	21,44	16,68	2,8	0	0,0
2001-08-19 13:00	127	41	62	2,4	21,43	16,23	61,7	1021,52	8,21	15,31	21,44	17,17	3,1	0	0,0
2001-08-19 13:30	91	41	65	3,3	21,43	16,43	61,7	1021,52	9,13	14,29	21,44	17,55	4,1	0	0,0
2001-08-19 14:00	127	41	58	1,8	21,43	17,73	61,7	1021,52	8,58	17,73	21,44	18,45	4,5	0	0,0
2001-08-19 14:30	152	41	56	1,8	21,43	17,53	61,7	1021,52	7,84	17,53	21,44	18,13	3,3	0	0,0
2001-08-19 15:00	108	41	55	0,0	21,43	17,03	61,7	1021,52	7,10	17,03	21,44	17,58	2,6	0	0,0
2001-08-19 15:30	201	41	55	2,8	21,53	18,43	61,7	1020,52	8,40	17,09	21,54	18,98	3,3	0	0,0
2001-08-19 16:00	167	41	52	2,0	21,53	18,33	61,7	1020,52	7,43	18,33	21,54	18,72	3,3	0	0,0
2001-08-19 16:30	304	41	55	1,8	21,63	17,83	61,7	1020,52	7,84	17,83	21,64	18,38	3,3	0	0,0
2001-08-19 17:00	116	41	51	1,2	21,73	18,33	61,7	1020,52	7,13	18,33	21,74	18,67	3,3	0	0,0
2001-08-19 17:30	116	41	58	3,3	21,73	18,13	61,7	1019,52	8,95	16,21	21,74	18,85	4,9	0	0,0
2001-08-19 18:00	116	41	56	1,2	21,73	17,83	61,7	1019,52	8,12	17,83	21,74	18,43	3,5	0	0,0
2001-08-19 18:30	114	41	59	2,4	21,73	17,33	61,7	1019,52	8,47	16,47	21,74	18,10	4,3	0	0,0
2001-08-19 19:00	111	41	62	2,8	21,73	16,83	61,7	1019,52	8,77	15,34	21,74	17,77	5,0	0	0,0
2001-08-19 19:30	129	41	64	2,2	21,73	16,43	61,7	1019,52	8,89	16,43	21,74	17,49	3,7	0	0,0
2001-08-19 20:00	86	41	66	1,6	21,73	16,03	61,7	1019,52	8,99	16,03	21,74	17,22	3,7	0	0,0
2001-08-19 20:30	95	41	70	1,8	21,73	15,23	61,7	1019,52	9,14	15,23	21,74	16,67	2,2	0	0,0
2001-08-19 21:00	60	41	73	1,2	21,63	14,43	61,7	1019,52	9,03	14,43	21,64	16,07	2,4	0	0,0
2001-08-19 21:30	84	41	76	1,2	21,53	13,73	61,7	1019,52	8,97	13,73	21,54	15,57	2,4	0	0,0
2001-08-19 22:00	106	42	80	1,4	21,53	13,33	61,7	1019,52	9,38	13,33	21,58	15,46	3,0	0	0,0
2001-08-19 22:30	77	42	83	2,2	21,43	12,82	61,7	1019,52	9,46	12,82	21,48	15,18	3,5	0	0,0
2001-08-19 23:00	104	42	86	2,6	21,43	12,42	61,7	1019,52	9,62	11,30	21,48	15,00	4,1	0	0,0
2001-08-19 23:30	104	42	91	1,8	21,43	11,92	61,7	1019,52	10,00	11,92	21,48	14,90	3,0	0	0,0
2001-08-20 00:00	109	42	93	1,6	21,33	11,62	61,7	1019,52	10,04	11,62	21,38	14,76	3,0	0	0,0
2001-08-20 00:30	130	42	96	1,4	21,33	11,32	61,7	1019,52	10,23	11,32	21,38	14,71	4,5	0	0,0
2001-08-20 01:00	126	42	98	1,4	21,33	11,02	61,7	1019,52	10,25	11,02	21,38	14,58	3,5	0	0,0
2001-08-20 01:30	83	42	98	2,0	21,33	10,82	61,7	1019,52	10,06	10,82	21,38	14,38	3,5	0	0,0
2001-08-20 02:00	135	42	99	2,2	21,23	10,52	61,7	1018,52	9,91	10,52	21,28	14,17	3,9	0	0,0
2001-08-20 02:30	111	42	100	2,0	21,23	10,12	61,7	1018,52	9,67	10,12	21,28	13,85	3,0	0	0,0
2001-08-20 03:00	132	42	100	2,4	21,23	9,82	61,7	1018,52	9,37	8,55	21,28	13,55	3,7	0	0,0
2001-08-20 03:30	110	42	100	1,4	21,13	9,52	61,7	1018,52	9,07	9,52	21,18	13,25	3,1	0	0,0

Datum	Vindriktning °	Luftfukt inne Rh%	Luftfukt ute Rh%	Vindhastighet m/s	Temp inne °C	Temp ute °C	Nederb. månad mm	Luftryck Mbar	Daggpunkt °C	Kyleffekt °C	Vix inne °C	Vix ute °C	Vindby m/s	Korr luftryck	Nederb./dygn mm
2001-08-20 04:00	103	42	99	1,6	21,13	9,22	61,7	1018,52	8,62	9,22	21,18	12,86	3,1	0	0,0
2001-08-20 04:30	119	42	100	2,2	21,13	9,12	61,7	1018,52	8,67	9,12	21,18	12,85	2,8	0	0,0
2001-08-20 05:00	144	42	100	3,7	21,13	9,32	61,7	1018,52	8,87	5,38	21,18	13,05	5,0	0	0,0
2001-08-20 05:30	129	42	100	2,0	21,03	9,32	61,7	1018,52	8,87	9,32	21,08	13,05	4,7	0	0,0
2001-08-20 06:00	113	42	100	3,1	21,13	9,42	61,7	1018,52	8,97	7,25	21,18	13,15	6,2	0	0,0
2001-08-20 06:30	113	42	100	1,2	21,23	9,52	61,7	1018,52	9,07	9,52	21,28	13,25	4,1	0	0,0
2001-08-20 07:00	94	42	100	1,6	21,43	9,82	61,7	1018,52	9,37	9,82	21,48	13,55	4,3	0	0,0
2001-08-20 07:30	111	41	100	1,8	21,63	9,92	61,7	1017,52	9,47	9,92	21,64	13,65	4,1	0	0,0
2001-08-20 08:00	117	41	100	2,4	21,83	10,12	61,7	1017,52	9,67	8,87	21,84	13,85	4,1	0	0,0
2001-08-20 08:30	86	41	100	1,8	21,93	10,52	61,7	1017,52	10,07	10,52	21,94	14,25	4,3	0	0,0
2001-08-20 09:00	109	41	100	1,8	21,93	11,12	61,7	1017,52	10,67	11,12	21,94	14,85	4,1	0	0,0
2001-08-20 09:30	124	41	100	2,0	21,83	11,62	61,7	1017,52	11,16	11,62	21,84	15,35	4,3	0	0,0
2001-08-20 10:00	137	41	98	3,0	21,73	12,52	61,7	1016,51	11,75	10,64	21,74	16,08	5,0	0	0,0
2001-08-20 10:30	130	41	96	2,0	21,63	12,82	61,7	1016,51	11,72	12,82	21,64	16,21	5,4	0	0,0
2001-08-20 11:00	116	41	91	2,6	21,53	13,63	61,7	1017,52	11,68	12,56	21,54	16,60	6,4	0	0,0
2001-08-20 11:30	102	41	87	3,9	21,53	14,53	61,7	1016,51	11,86	11,45	21,54	17,18	5,8	0	0,0
2001-08-20 12:00	129	42	76	5,0	21,43	15,63	61,7	1016,51	10,81	11,13	21,48	17,47	8,9	0	0,0
2001-08-20 12:30	89	42	78	3,9	21,43	15,43	61,7	1016,51	11,02	12,50	21,48	17,41	7,1	0	0,0
2001-08-20 13:00	166	42	74	5,4	21,43	15,63	61,7	1016,51	10,39	10,78	21,48	17,34	8,3	0	0,0
2001-08-20 13:30	140	42	75	4,7	21,33	15,63	61,7	1016,51	10,60	11,48	21,38	17,40	7,3	0	0,0
2001-08-20 14:00	141	42	75	1,8	21,33	15,63	61,7	1016,51	10,60	15,63	21,38	17,40	6,9	0	0,0
2001-08-20 14:30	147	42	77	3,3	21,33	15,43	61,7	1016,51	10,82	13,16	21,38	17,34	5,4	0	0,0
2001-08-20 15:00	139	42	82	3,7	21,23	14,93	61,7	1016,51	11,32	11,92	21,28	17,20	5,2	0	0,0
2001-08-20 15:30	111	42	85	1,6	21,23	14,73	61,7	1015,51	11,69	14,73	21,28	17,23	5,0	0	0,0
2001-08-20 16:00	132	42	85	2,0	21,23	15,13	61,7	1015,51	12,08	15,13	21,28	17,63	5,0	0	0,0
2001-08-20 16:30	136	42	83	3,0	21,23	15,13	61,7	1015,51	11,70	13,48	21,28	17,48	6,0	0	0,0
2001-08-20 17:00	108	42	83	3,5	21,13	14,73	61,7	1015,51	11,31	12,37	21,18	17,08	5,6	0	0,0
2001-08-20 17:30	139	42	91	2,8	21,13	14,03	61,7	1015,51	12,07	12,28	21,18	17,00	4,5	0	0,0
2001-08-20 18:00	144	42	91	2,2	21,13	14,03	61,7	1015,51	12,07	14,03	21,18	17,00	4,3	0	0,0
2001-08-20 18:30	137	42	91	4,1	21,13	13,83	61,7	1015,51	11,87	9,92	21,18	16,80	5,8	0	0,0
2001-08-20 19:00	131	42	92	3,3	21,13	13,63	61,7	1015,51	11,85	11,12	21,18	16,68	6,0	0	0,0
2001-08-20 19:30	127	42	92	3,1	21,03	13,53	61,7	1015,51	11,75	11,73	21,08	16,58	5,0	0	0,0
2001-08-20 20:00	132	42	88	2,4	21,03	13,43	61,7	1015,51	10,96	12,35	21,08	16,16	5,8	0	0,0
2001-08-20 20:30	133	42	81	3,5	21,03	13,12	61,7	1015,51	9,38	10,56	21,08	15,33	6,0	0	0,0
2001-08-20 21:00	77	42	87	2,2	21,03	12,92	61,7	1015,51	10,29	12,92	21,08	15,58	5,8	0	0,0
2001-08-20 21:30	133	42	95	3,3	21,03	12,82	61,7	1015,51	11,56	10,22	21,08	16,13	5,0	0	0,0
2001-08-20 22:00	124	42	95	3,7	21,03	12,72	61,7	1015,51	11,46	9,35	21,08	16,03	6,4	0	0,0
2001-08-20 22:30	129	42	95	2,4	21,03	12,52	61,7	1015,51	11,26	11,40	21,08	15,83	6,6	0	0,0
2001-08-20 23:00	124	42	97	2,0	21,03	12,52	61,7	1015,51	11,59	12,52	21,08	16,00	5,0	0	0,0
2001-08-20 23:30	136	42	99	2,6	21,13	12,42	61,7	1015,51	11,81	11,30	21,18	16,07	4,5	0	0,0
2001-08-21 00:00	134	42	99	4,7	21,23	12,32	61,7	1015,51	11,71	7,39	21,28	15,97	5,6	0	0,0
2001-08-21 00:30	118	42	100	2,4	21,43	12,22	61,7	1015,51	11,76	11,09	21,48	15,95	5,0	0	0,0
2001-08-21 01:00	143	42	100	2,2	21,53	12,02	61,7	1015,51	11,56	12,02	21,58	15,75	5,2	0	0,0
2001-08-21 01:30	130	42	100	3,5	21,73	11,92	61,7	1015,51	11,46	9,20	21,78	15,65	5,4	0	0,0
2001-08-21 02:00	122	42	100	1,4	21,73	11,92	61,7	1015,51	11,46	11,92	21,78	15,65	4,3	0	0,0
2001-08-21 02:30	139	42	100	2,8	21,73	11,72	61,7	1015,51	11,26	9,77	21,78	15,45	3,3	0	0,0

Datum	Vindriktning °	Luftfukt inne Rh%	Luftfukt ute Rh%	Vindhastighet m/s	Temp inne °C	Temp ute °C	Nederb. månad mm	Luftryck Mbar	Daggpunkt °C	Kyleffekt °C	Vix inne °C	Vix ute °C	Vindby m/s	Korr luftryck	Nederb./dygn mm
2001-08-21 03:00	127	41	100	3,5	21,73	11,52	61,7	1015,51	11,07	8,75	21,74	15,25	5,0	0	0,0
2001-08-21 03:30	109	41	100	2,6	21,63	11,32	61,7	1015,51	10,87	10,14	21,64	15,05	4,1	0	0,0
2001-08-21 04:00	125	41	100	1,8	21,53	11,22	61,7	1015,51	10,77	11,22	21,54	14,95	4,5	0	0,0
2001-08-21 04:30	127	42	100	2,0	21,53	11,12	61,7	1015,51	10,67	11,12	21,58	14,85	3,1	0	0,0
2001-08-21 05:00	110	42	100	2,4	21,43	11,02	61,7	1015,51	10,57	9,82	21,48	14,75	2,8	0	0,0
2001-08-21 05:30	134	42	100	1,4	21,53	10,92	62,3	1015,51	10,47	10,92	21,58	14,65	2,8	0,5	0,6
2001-08-21 06:00	137	42	100	2,0	21,53	10,82	62,3	1015,51	10,37	10,82	21,58	14,55	3,7	0,5	0,6
2001-08-21 06:30	151	42	100	1,2	21,63	10,92	63,4	1016,51	10,47	10,92	21,68	14,65	3,5	1	1,7
2001-08-21 07:00	311	41	100	2,2	21,73	10,92	65,1	1016,51	10,47	10,92	21,74	14,65	3,7	2,5	3,3
2001-08-21 07:30	316	41	100	1,8	21,73	10,32	66,7	1017,52	9,87	10,32	21,74	14,05	4,1	1,5	5,0
2001-08-21 08:00	300	41	100	2,4	21,73	10,32	66,7	1018,52	9,87	9,08	21,74	14,05	3,5	1,5	5,0
2001-08-21 08:30	321	41	100	2,6	21,73	10,42	66,7	1018,52	9,97	9,19	21,74	14,15	3,5	0	5,0
2001-08-21 09:00	347	41	96	2,2	21,73	10,52	66,7	1018,52	9,44	10,52	21,74	13,91	3,9	0	5,0
2001-08-21 09:30	298	41	99	1,6	21,73	10,82	66,7	1018,52	10,21	10,82	21,74	14,47	3,9	0	5,0
2001-08-21 10:00	287	41	97	1,8	21,73	11,72	66,7	1019,52	10,79	11,72	21,74	15,19	3,5	0	5,0
2001-08-21 10:30	296	41	93	2,6	21,63	12,22	66,7	1019,52	10,63	11,09	21,64	15,36	3,7	0	5,0
2001-08-21 11:00	290	41	94	2,0	21,53	12,42	66,7	1020,52	11,00	12,42	21,54	15,64	4,7	0	5,0
2001-08-21 11:30	295	42	91	1,6	21,53	12,82	66,7	1020,52	10,89	12,82	21,58	15,80	3,7	0	5,0
2001-08-21 12:00	292	42	88	1,4	21,43	13,63	66,7	1020,52	11,15	13,63	21,48	16,36	3,7	0	5,0
2001-08-21 12:30	324	42	89	2,4	21,33	12,82	67,3	1020,52	10,54	11,72	21,38	15,64	5,0	0,5	5,6
2001-08-21 13:00	267	42	93	2,4	21,33	13,83	67,3	1020,52	12,21	12,77	21,38	16,96	4,1	0,5	5,6
2001-08-21 13:30	308	42	84	1,4	21,23	13,73	67,3	1020,52	10,53	13,73	21,28	16,15	3,3	0	5,6
2001-08-21 14:00	298	42	78	2,6	21,33	14,33	67,3	1021,52	9,96	13,30	21,38	16,31	5,4	0	5,6
2001-08-21 14:30	324	42	77	1,6	21,33	14,03	67,3	1021,52	9,47	14,03	21,38	15,94	3,1	0	5,6
2001-08-21 15:00	322	42	74	2,4	21,33	14,33	67,3	1021,52	9,14	13,30	21,38	16,03	3,0	0	5,6
2001-08-21 15:30	338	42	70	1,8	21,33	15,23	67,3	1021,52	9,14	15,23	21,38	16,67	3,5	0	5,6
2001-08-21 16:00	321	42	64	3,0	21,53	16,13	67,3	1021,52	8,61	14,57	21,58	17,19	5,6	0	5,6
2001-08-21 16:30	330	42	62	1,8	21,53	16,13	67,3	1021,52	8,11	16,13	21,58	17,07	4,7	0	5,6
2001-08-21 17:00	308	42	63	2,2	21,63	16,13	67,3	1021,52	8,36	16,13	21,68	17,13	3,5	0	5,6
2001-08-21 17:30	346	42	68	2,2	21,73	15,83	67,3	1022,52	9,26	15,83	21,78	17,14	4,9	0	5,6
2001-08-21 18:00	313	42	70	1,8	21,73	15,13	67,3	1022,52	9,05	15,13	21,78	16,57	3,9	0	5,6
2001-08-21 18:30	327	42	71	1,8	21,63	14,63	67,3	1022,52	8,79	14,63	21,68	16,13	2,8	0	5,6
2001-08-21 19:00	314	42	69	2,0	21,83	15,33	67,3	1022,52	9,01	15,33	21,88	16,71	3,3	0	5,6
2001-08-21 19:30	311	42	70	2,0	21,93	14,53	67,3	1022,52	8,47	14,53	21,98	15,97	3,3	0	5,6
2001-08-21 20:00	322	42	75	1,4	22,03	13,53	67,3	1022,52	8,58	13,53	22,08	15,30	2,6	0	5,6
2001-08-21 20:30	346	42	80	1,6	22,03	12,62	67,3	1023,52	8,70	12,62	22,08	14,76	2,2	0	5,6
2001-08-21 21:00	346	41	83	1,4	21,93	11,72	67,3	1023,52	8,39	11,72	21,94	14,08	1,8	0	5,6
2001-08-21 21:30	346	42	87	1,4	21,83	10,72	67,3	1023,52	8,13	10,72	21,88	13,38	2,4	0	5,6
2001-08-21 22:00	346	41	86	0,0	21,73	10,42	67,3	1023,52	7,66	10,42	21,74	13,00	2,2	0	5,6
2001-08-21 22:30	346	41	90	0,0	21,63	9,02	67,3	1023,52	6,98	9,02	21,64	11,91	0,0	0	5,6
2001-08-21 23:00	345	41	92	0,0	21,63	8,92	67,3	1023,52	7,21	8,92	21,64	11,98	1,6	0	5,6
2001-08-21 23:30	320	42	93	1,2	21,63	8,92	67,3	1023,52	7,37	8,92	21,68	12,06	1,8	0	5,6
2001-08-22 00:00	332	41	90	1,2	21,53	9,22	67,3	1024,52	7,17	9,22	21,54	12,11	2,0	0	0,0
2001-08-22 00:30	332	42	94	0,0	21,53	8,92	67,3	1023,52	7,53	8,92	21,58	12,14	1,6	0	0,0
2001-08-22 01:00	332	42	94	0,0	21,43	8,72	67,3	1023,52	7,34	8,72	21,48	11,94	1,6	0	0,0
2001-08-22 01:30	332	42	92	0,0	21,43	7,62	67,3	1024,52	5,92	7,62	21,48	10,67	0,0	0	0,0

Datum	Vindriktning	Luftfukt inne	Luftfukt ute	Vindhastighet	Temp inne	Temp ute	Nederb. månad	Lufttryck	Daggpunkt	Kyleffekt	Vix inne	Vix ute	Vindby	Korr lufttryck	Nederb./dygn
	°	Rh%	Rh%	m/s	°C	°C	mm	Mbar	°C	°C	°C	°C	m/s		mm
2001-08-22 02:00	331	42	100	1,4	21,43	7,32	67,3	1024,52	6,88	7,32	21,48	11,05	1,8	0	0,0
2001-08-22 02:30	331	42	99	0,0	21,33	7,82	67,3	1024,52	7,22	7,82	21,38	11,46	1,6	0	0,0
2001-08-22 03:00	332	42	100	0,0	21,43	7,92	67,3	1024,52	7,47	7,92	21,48	11,65	1,8	0	0,0
2001-08-22 03:30	332	42	98	0,0	21,73	7,72	67,3	1024,52	6,97	7,72	21,78	11,28	1,2	0	0,0
2001-08-22 04:00	332	42	98	0,0	22,03	6,42	67,3	1024,52	5,68	6,42	22,08	9,98	1,4	0	0,0
2001-08-22 04:30	331	41	99	0,0	22,33	6,12	67,3	1024,52	5,53	6,12	22,34	9,76	0,0	0	0,0
2001-08-22 05:00	332	41	100	0,0	22,33	5,82	67,3	1024,52	5,38	5,82	22,34	9,55	0,0	0	0,0
2001-08-22 05:30	332	41	100	0,0	22,23	5,72	67,3	1024,52	5,28	5,72	22,24	9,45	0,0	0	0,0
2001-08-22 06:00	88	41	100	0,0	22,13	6,82	67,3	1025,52	6,38	6,82	22,14	10,55	1,8	0	0,0
2001-08-22 06:30	96	41	96	1,4	22,03	8,52	67,3	1025,52	7,46	8,52	22,04	11,91	2,0	0	0,0
2001-08-22 07:00	74	41	95	1,6	21,93	9,12	67,3	1025,52	7,89	9,12	21,94	12,42	2,4	0	0,0
2001-08-22 07:30	91	41	92	1,4	21,83	9,82	67,3	1025,52	8,10	9,82	21,84	12,88	2,2	0	0,0
2001-08-22 08:00	95	41	92	1,8	21,73	10,52	67,3	1025,52	8,79	10,52	21,74	13,58	3,3	0	0,0
2001-08-22 08:30	122	41	89	2,0	21,73	10,82	67,3	1025,52	8,58	10,82	21,74	13,64	3,7	0	0,0
2001-08-22 09:00	107	41	89	1,8	21,73	11,12	67,3	1025,52	8,87	11,12	21,74	13,94	2,8	0	0,0
2001-08-22 09:30	133	41	87	2,0	21,83	11,82	67,3	1025,52	9,21	11,82	21,84	14,48	5,4	0	0,0
2001-08-22 10:00	118	41	83	2,2	21,83	13,12	67,3	1025,52	9,75	13,12	21,84	15,48	4,5	0	0,0
2001-08-22 10:30	65	41	77	3,5	21,83	14,33	67,3	1025,52	9,76	11,91	21,84	16,24	4,1	0	0,0
2001-08-22 11:00	133	41	75	3,1	21,83	15,33	67,3	1025,52	10,31	13,70	21,84	17,10	4,5	0	0,0
2001-08-22 11:30	108	41	78	1,2	21,83	15,23	67,3	1024,52	10,83	15,23	21,84	17,21	5,0	0	0,0
2001-08-22 12:00	109	41	78	2,6	21,83	16,03	67,3	1024,52	11,60	15,10	21,84	18,01	4,9	0	0,0
2001-08-22 12:30	164	41	75	3,7	21,73	17,03	67,3	1024,52	11,95	14,37	21,74	18,81	5,4	0	0,0
2001-08-22 13:00	145	42	75	2,6	21,73	17,33	67,3	1024,52	12,23	16,47	21,78	19,11	4,7	0	0,0
2001-08-22 13:30	166	42	73	2,0	21,73	17,53	67,3	1024,52	12,00	17,53	21,78	19,17	5,0	0	0,0
2001-08-22 14:00	133	42	73	3,0	21,73	17,93	67,3	1025,52	12,38	16,54	21,78	19,57	4,3	0	0,0
2001-08-22 14:30	152	42	74	1,4	21,63	17,93	67,3	1025,52	12,60	17,93	21,68	19,64	3,9	0	0,0
2001-08-22 15:00	179	42	71	2,4	21,63	18,23	67,3	1025,52	12,23	17,42	21,68	19,74	4,1	0	0,0
2001-08-22 15:30	142	42	71	2,8	21,63	18,93	67,3	1025,52	12,90	17,63	21,68	20,44	3,9	0	0,0
2001-08-22 16:00	166	42	70	1,6	21,63	18,33	67,3	1024,52	12,10	18,33	21,68	19,77	4,5	0	0,0
2001-08-22 16:30	162	42	71	1,8	21,63	19,03	67,3	1024,52	12,99	19,03	21,68	20,54	3,5	0	0,0
2001-08-22 17:00	203	42	64	0,0	21,73	19,43	67,3	1024,52	11,72	19,43	21,78	20,50	4,1	0	0,0
2001-08-22 17:30	281	42	64	1,2	21,73	19,23	67,3	1025,52	11,53	19,23	21,78	20,30	3,1	0	0,0
2001-08-22 18:00	289	42	66	0,0	21,63	18,93	67,3	1025,52	11,73	18,93	21,68	20,12	2,2	0	0,0
2001-08-22 18:30	289	42	68	0,0	21,63	18,53	67,3	1025,52	11,83	18,53	21,68	19,84	1,4	0	0,0
2001-08-22 19:00	289	42	78	0,0	21,63	18,13	67,3	1025,52	13,63	18,13	21,68	20,12	0,0	0	0,0
2001-08-22 19:30	289	42	77	0,0	21,63	17,73	67,3	1025,52	13,04	17,73	21,68	19,65	0,0	0	0,0
2001-08-22 20:00	289	42	83	0,0	21,53	16,63	67,3	1025,52	13,16	16,63	21,58	18,98	0,0	0	0,0
2001-08-22 20:30	289	42	87	0,0	21,53	15,23	67,3	1025,52	12,54	15,23	21,58	17,88	0,0	0	0,0
2001-08-22 21:00	26	42	90	0,0	21,53	13,83	67,3	1025,52	11,70	13,83	21,58	16,72	0,0	0	0,0
2001-08-22 21:30	90	42	91	1,4	21,43	13,12	67,3	1025,52	11,18	13,12	21,48	16,10	1,6	0	0,0
2001-08-22 22:00	90	42	94	0,0	21,43	12,32	67,3	1026,52	10,90	12,32	21,48	15,54	1,4	0	0,0
2001-08-22 22:30	52	43	95	0,0	21,33	11,92	67,3	1026,52	10,67	11,92	21,43	15,23	1,2	0	0,0
2001-08-22 23:00	59	42	96	1,2	21,53	11,62	67,3	1026,52	10,53	11,62	21,58	15,01	1,4	0	0,0
2001-08-22 23:30	58	42	98	0,0	21,83	11,52	67,3	1026,52	10,75	11,52	21,88	15,08	0,0	0	0,0
2001-08-23 00:00	58	42	98	0,0	21,63	10,92	67,3	1026,52	10,15	10,92	21,68	14,48	0,0	0	0,0
2001-08-23 00:30	335	42	100	0,0	21,53	10,92	67,3	1026,52	10,47	10,92	21,58	14,65	1,4	0	0,0

Datum	Vindriktning	Luftfukt inne	Luftfukt ute	Vindhastighet	Temp inne	Temp ute	Nederb. månad	Luftryck	Daggpunkt	Kyleffekt	Vix inne	Vix ute	Vindby	Korr luftryck	Nederb./dygn
	°	Rh%	Rh%	m/s	°C	°C	mm	Mbar	°C	°C	°C	°C	m/s		mm
2001-08-23 01:00	332	42	100	0,0	21,53	10,92	67,3	1026,52	10,47	10,92	21,58	14,65	1,4	0	0,0
2001-08-23 01:30	310	42	100	1,2	21,43	10,92	67,3	1026,52	10,47	10,92	21,48	14,65	1,8	0	0,0
2001-08-23 02:00	310	42	100	0,0	21,33	10,82	67,3	1026,52	10,37	10,82	21,38	14,55	1,6	0	0,0
2001-08-23 02:30	310	42	100	1,2	21,33	10,22	67,3	1026,52	9,77	10,22	21,38	13,95	1,4	0	0,0
2001-08-23 03:00	310	42	100	0,0	21,33	10,52	67,3	1026,52	10,07	10,52	21,38	14,25	1,6	0	0,0
2001-08-23 03:30	310	42	100	0,0	21,23	10,52	67,3	1026,52	10,07	10,52	21,28	14,25	1,6	0	0,0
2001-08-23 04:00	310	42	100	0,0	21,23	10,42	67,3	1026,52	9,97	10,42	21,28	14,15	1,6	0	0,0
2001-08-23 04:30	310	42	100	0,0	21,13	9,92	67,3	1026,52	9,47	9,92	21,18	13,65	1,6	0	0,0
2001-08-23 05:00	310	42	100	0,0	21,13	10,12	67,3	1026,52	9,67	10,12	21,18	13,85	1,6	0	0,0
2001-08-23 05:30	310	42	100	1,2	21,13	10,42	67,3	1026,52	9,97	10,42	21,18	14,15	1,6	0	0,0
2001-08-23 06:00	309	42	100	0,0	21,13	10,52	67,3	1026,52	10,07	10,52	21,18	14,25	1,8	0	0,0
2001-08-23 06:30	309	42	100	0,0	21,03	10,72	67,3	1026,52	10,27	10,72	21,08	14,45	1,6	0	0,0
2001-08-23 07:00	309	42	100	0,0	21,03	11,82	67,3	1026,52	11,36	11,82	21,08	15,55	1,4	0	0,0
2001-08-23 07:30	259	42	99	0,0	21,03	12,32	67,3	1026,52	11,71	12,32	21,08	15,97	1,4	0	0,0
2001-08-23 08:00	250	42	98	0,0	21,13	12,72	67,3	1026,52	11,95	12,72	21,18	16,28	1,4	0	0,0
2001-08-23 08:30	202	42	97	0,0	21,23	13,23	67,3	1026,52	12,28	13,23	21,28	16,70	1,8	0	0,0
2001-08-23 09:00	201	42	96	0,0	21,33	13,63	67,3	1026,52	12,52	13,63	21,38	17,01	1,6	0	0,0
2001-08-23 09:30	149	43	96	0,0	21,43	14,33	67,3	1026,52	13,21	14,33	21,53	17,71	1,8	0	0,0
2001-08-23 10:00	325	42	87	1,6	21,53	15,43	67,3	1026,52	12,74	15,43	21,58	18,08	2,4	0	0,0
2001-08-23 10:30	110	42	84	2,0	21,53	16,13	67,3	1026,52	12,87	16,13	21,58	18,55	2,6	0	0,0
2001-08-23 11:00	131	42	80	0,0	21,53	16,83	67,3	1026,52	12,77	16,83	21,58	18,96	2,8	0	0,0
2001-08-23 11:30	156	42	78	0,0	21,53	17,63	67,3	1026,52	13,15	17,63	21,58	19,62	3,1	0	0,0
2001-08-23 12:00	189	42	76	0,0	21,53	18,13	67,3	1026,52	13,21	18,13	21,58	19,98	3,3	0	0,0
2001-08-23 12:30	160	42	78	1,8	21,53	18,13	67,3	1025,52	13,63	18,13	21,58	20,12	2,6	0	0,0
2001-08-23 13:00	209	42	74	0,0	21,43	18,23	67,3	1026,52	12,89	18,23	21,48	19,94	3,3	0	0,0
2001-08-23 13:30	135	43	74	2,4	21,53	18,93	67,3	1025,52	13,56	18,16	21,63	20,64	3,5	0	0,0
2001-08-23 14:00	174	43	65	2,4	21,53	19,23	67,3	1025,52	11,77	18,47	21,63	20,36	3,3	0	0,0
2001-08-23 14:30	87	42	67	1,4	21,53	19,53	67,3	1025,52	12,54	19,53	21,58	20,78	3,5	0	0,0
2001-08-23 15:00	127	42	66	1,2	21,53	19,83	67,3	1025,52	12,59	19,83	21,58	21,02	3,1	0	0,0
2001-08-23 15:30	155	42	63	2,0	21,53	20,03	67,3	1025,52	12,03	20,03	21,58	21,04	3,7	0	0,0
2001-08-23 16:00	165	42	60	1,2	21,63	20,03	67,3	1024,52	11,25	20,03	21,68	20,86	3,9	0	0,0
2001-08-23 16:30	126	42	61	1,4	21,63	20,03	67,3	1024,52	11,52	20,03	21,68	20,92	2,6	0	0,0
2001-08-23 17:00	135	42	65	1,8	21,63	19,83	67,3	1024,52	12,34	19,83	21,68	20,96	3,5	0	0,0
2001-08-23 17:30	137	42	65	2,4	21,63	19,93	67,3	1024,52	12,44	19,21	21,68	21,06	3,5	0	0,0
2001-08-23 18:00	122	42	65	2,0	21,63	19,83	67,3	1024,52	12,34	19,83	21,68	20,96	3,1	0	0,0
2001-08-23 18:30	171	42	70	1,6	21,63	19,53	67,3	1024,52	13,24	19,53	21,68	20,97	3,3	0	0,0
2001-08-23 19:00	143	42	71	0,0	21,63	19,13	67,3	1024,52	13,09	19,13	21,68	20,64	2,6	0	0,0
2001-08-23 19:30	121	43	70	1,4	21,63	19,03	67,3	1023,52	12,76	19,03	21,73	20,47	2,4	0	0,0
2001-08-23 20:00	131	43	71	0,0	21,73	18,53	67,3	1023,52	12,51	18,53	21,83	20,04	2,0	0	0,0
2001-08-23 20:30	99	43	74	1,2	21,63	17,63	67,3	1023,52	12,31	17,63	21,73	19,34	1,8	0	0,0
2001-08-23 21:00	104	42	79	1,4	21,63	16,53	67,3	1023,52	12,28	16,53	21,68	18,59	2,0	0	0,0
2001-08-23 21:30	93	42	81	1,6	21,53	15,83	67,3	1023,52	12,00	15,83	21,58	18,03	2,2	0	0,0
2001-08-23 22:00	114	43	81	1,2	21,53	15,63	67,3	1023,52	11,81	15,63	21,63	17,83	2,2	0	0,0
2001-08-23 22:30	97	43	85	1,2	21,53	14,73	67,3	1023,52	11,69	14,73	21,63	17,23	2,4	0	0,0
2001-08-23 23:00	127	43	86	1,8	21,73	14,63	67,3	1023,52	11,77	14,63	21,83	17,21	2,4	0	0,0
2001-08-23 23:30	129	43	86	0,0	21,83	14,43	67,3	1023,52	11,58	14,43	21,93	17,00	2,4	0	0,0

Datum	Vindriktning °	Luftfukt inne Rh%	Luftfukt ute Rh%	Vindhastighet m/s	Temp inne °C	Temp ute °C	Nederb. månad mm	Luftryck Mbar	Daggpunkt °C	Kyleffekt °C	Vix inne °C	Vix ute °C	Vindby m/s	Korr luftryck	Nederb./dygn mm
2001-08-24 00:00	135	42	88	0,0	21,73	13,33	67,3	1023,52	10,86	13,33	21,78	16,06	1,8	0	0,0
2001-08-24 00:30	88	42	89	0,0	21,73	12,92	67,3	1023,52	10,64	12,92	21,78	15,74	1,6	0	0,0
2001-08-24 01:00	99	42	91	0,0	21,63	12,72	67,3	1022,52	10,79	12,72	21,68	15,70	2,2	0	0,0
2001-08-24 01:30	84	42	91	0,0	21,63	12,62	67,3	1022,52	10,69	12,62	21,68	15,60	1,8	0	0,0
2001-08-24 02:00	97	42	92	0,0	21,53	12,12	67,3	1022,52	10,37	12,12	21,58	15,18	1,6	0	0,0
2001-08-24 02:30	110	43	95	0,0	21,53	11,82	67,3	1022,52	10,57	11,82	21,63	15,13	1,6	0	0,0
2001-08-24 03:00	51	43	95	0,0	21,53	11,82	67,3	1022,52	10,57	11,82	21,63	15,13	1,8	0	0,0
2001-08-24 03:30	62	43	97	1,2	21,43	11,12	67,3	1022,52	10,20	11,12	21,53	14,59	1,6	0	0,0
2001-08-24 04:00	55	43	97	1,2	21,43	10,32	67,3	1022,52	9,40	10,32	21,53	13,79	1,6	0	0,0
2001-08-24 04:30	96	43	99	0,0	21,43	10,32	67,3	1022,52	9,71	10,32	21,53	13,97	1,6	0	0,0
2001-08-24 05:00	91	43	99	0,0	21,33	9,72	67,3	1022,52	9,12	9,72	21,43	13,36	1,2	0	0,0
2001-08-24 05:30	61	43	99	0,0	21,33	9,22	67,3	1022,52	8,62	9,22	21,43	12,86	1,6	0	0,0
2001-08-24 06:00	65	43	100	0,0	21,33	9,42	67,3	1022,52	8,97	9,42	21,43	13,15	1,4	0	0,0
2001-08-24 06:30	31	43	100	0,0	21,23	10,82	67,3	1022,52	10,37	10,82	21,33	14,55	1,6	0	0,0
2001-08-24 07:00	31	43	96	1,2	21,23	11,72	67,3	1022,52	10,63	11,72	21,33	15,11	1,4	0	0,0
2001-08-24 07:30	146	43	97	1,6	21,23	12,72	67,3	1022,52	11,78	12,72	21,33	16,20	2,2	0	0,0
2001-08-24 08:00	124	43	96	0,0	21,23	13,23	67,3	1022,52	12,12	13,23	21,33	16,61	2,2	0	0,0
2001-08-24 08:30	141	43	94	1,4	21,23	13,73	67,3	1022,52	12,28	13,73	21,33	16,94	2,2	0	0,0
2001-08-24 09:00	143	43	92	2,0	21,23	14,43	67,3	1021,52	12,64	14,43	21,33	17,48	2,6	0	0,0
2001-08-24 09:30	151	43	87	1,2	21,23	15,13	67,3	1021,52	12,44	15,13	21,33	17,78	3,1	0	0,0
2001-08-24 10:00	147	43	84	2,0	21,33	16,03	67,3	1022,52	12,77	16,03	21,43	18,45	3,5	0	0,0
2001-08-24 10:30	159	43	80	1,8	21,33	16,93	67,3	1021,52	12,87	16,93	21,43	19,06	3,7	0	0,0
2001-08-24 11:00	134	43	72	3,5	21,33	17,83	67,3	1021,52	12,07	15,87	21,43	19,40	3,9	0	0,0
2001-08-24 11:30	186	43	72	3,7	21,33	18,23	67,3	1021,52	12,45	15,77	21,43	19,80	3,9	0	0,0
2001-08-24 12:00	151	43	72	2,2	21,43	18,73	67,3	1021,52	12,93	18,73	21,53	20,30	4,5	0	0,0
2001-08-24 12:30	153	43	68	2,4	21,43	19,03	67,3	1021,52	12,30	18,26	21,53	20,34	4,1	0	0,0
2001-08-24 13:00	143	43	64	3,0	21,43	19,33	67,3	1021,52	11,62	18,07	21,53	20,40	4,1	0	0,0
2001-08-24 13:30	149	43	66	2,4	21,53	19,73	67,3	1021,52	12,49	19,00	21,63	20,92	4,3	0	0,0
2001-08-24 14:00	134	43	64	2,4	21,53	19,93	67,3	1021,52	12,19	19,21	21,63	21,00	3,9	0	0,0
2001-08-24 14:30	130	43	58	2,2	21,63	20,53	67,3	1021,52	11,18	20,53	21,73	21,25	4,3	0	0,0
2001-08-24 15:00	188	43	57	3,3	21,73	20,73	67,3	1020,52	11,09	19,14	21,83	21,39	4,1	0	0,0
2001-08-24 15:30	190	43	53	3,5	21,73	20,83	67,3	1020,52	10,03	19,26	21,83	21,28	4,3	0	0,0
2001-08-24 16:00	178	43	54	2,6	21,83	20,63	67,3	1020,52	10,14	19,95	21,93	21,13	4,3	0	0,0
2001-08-24 16:30	164	43	52	2,0	21,93	21,13	67,3	1020,52	10,00	21,13	22,03	21,53	4,1	0	0,0
2001-08-24 17:00	164	43	53	1,6	22,03	20,93	67,3	1020,52	10,12	20,93	22,13	21,38	4,3	0	0,0
2001-08-24 17:30	186	43	56	2,8	22,03	20,73	67,3	1020,52	10,81	19,60	22,13	21,34	3,1	0	0,0
2001-08-24 18:00	202	43	58	2,2	22,03	20,73	67,3	1020,52	11,37	20,73	22,13	21,45	3,0	0	0,0
2001-08-24 18:30	180	43	57	1,4	22,03	20,73	67,3	1020,52	11,09	20,73	22,13	21,39	2,6	0	0,0
2001-08-24 19:00	188	43	59	0,0	22,03	20,13	67,3	1020,52	11,08	20,13	22,13	20,90	2,4	0	0,0
2001-08-24 19:30	188	43	71	0,0	21,93	18,83	67,3	1020,52	12,80	18,83	22,03	20,34	0,0	0	0,0
2001-08-24 20:00	141	43	73	0,0	21,93	17,53	67,3	1020,52	12,00	17,53	22,03	19,17	1,4	0	0,0
2001-08-24 20:30	120	43	76	0,0	21,93	16,53	67,3	1020,52	11,67	16,53	22,03	18,37	1,4	0	0,0
2001-08-24 21:00	56	43	81	1,2	21,83	15,03	67,3	1020,52	11,22	15,03	21,93	17,23	1,8	0	0,0
2001-08-24 21:30	50	43	84	0,0	21,83	14,03	67,3	1020,52	10,82	14,03	21,93	16,45	1,8	0	0,0
2001-08-24 22:00	35	43	86	1,2	21,83	13,33	67,3	1020,52	10,50	13,33	21,93	15,90	1,8	0	0,0
2001-08-24 22:30	44	43	87	1,6	21,73	12,72	67,3	1020,52	10,09	12,72	21,83	15,38	2,0	0	0,0

Datum	Vindriktning °	Luftfukt inne Rh%	Luftfukt ute Rh%	Vindhastighet m/s	Temp inne °C	Temp ute °C	Nederb. månad mm	Luftryck Mbar	Daggpunkt °C	Kyleffekt °C	Vix inne °C	Vix ute °C	Vindby m/s	Korr luftryck	Nederb./dygn mm
2001-08-24 23:00	74	43	88	1,2	21,73	12,22	67,3	1020,52	9,78	12,22	21,83	14,96	2,0	0	0,0
2001-08-24 23:30	61	43	88	1,2	21,73	12,12	67,3	1020,52	9,68	12,12	21,83	14,86	1,8	0	0,0
2001-08-25 00:00	53	43	90	1,6	21,73	11,72	67,3	1020,52	9,63	11,72	21,83	14,62	2,0	0	0,0
2001-08-25 00:30	53	43	91	1,4	21,73	11,42	67,3	1020,52	9,51	11,42	21,83	14,40	1,6	0	0,0
2001-08-25 01:00	53	43	92	1,2	21,63	11,02	67,3	1020,52	9,28	11,02	21,73	14,08	1,6	0	0,0
2001-08-25 01:30	53	43	92	0,0	21,63	10,82	67,3	1020,52	9,08	10,82	21,73	13,88	1,6	0	0,0
2001-08-25 02:00	53	43	93	0,0	21,63	10,52	67,3	1020,52	8,95	10,52	21,73	13,66	0,0	0	0,0
2001-08-25 02:30	69	43	93	1,2	21,63	10,22	67,3	1020,52	8,66	10,22	21,73	13,36	1,8	0	0,0
2001-08-25 03:00	61	43	94	1,4	21,53	10,42	67,3	1020,52	9,02	10,42	21,63	13,64	1,8	0	0,0
2001-08-25 03:30	42	43	92	0,0	21,53	10,82	67,3	1020,52	9,08	10,82	21,63	13,88	1,8	0	0,0
2001-08-25 04:00	43	43	92	0,0	21,53	10,42	67,3	1021,52	8,69	10,42	21,63	13,48	1,4	0	0,0
2001-08-25 04:30	85	43	94	0,0	21,53	10,62	67,3	1020,52	9,22	10,62	21,63	13,84	1,6	0	0,0
2001-08-25 05:00	112	43	96	0,0	21,43	10,82	67,3	1020,52	9,74	10,82	21,53	14,21	2,0	0	0,0
2001-08-25 05:30	61	43	98	0,0	21,43	10,82	67,3	1020,52	10,06	10,82	21,53	14,38	1,6	0	0,0
2001-08-25 06:00	95	43	97	0,0	21,43	10,72	67,3	1020,52	9,80	10,72	21,53	14,19	1,8	0	0,0
2001-08-25 06:30	95	43	95	0,0	21,43	10,92	67,3	1020,52	9,68	10,92	21,53	14,23	0,0	0	0,0
2001-08-25 07:00	97	43	97	0,0	21,43	12,32	67,3	1020,52	11,39	12,32	21,53	15,80	1,6	0	0,0
2001-08-25 07:30	79	43	94	1,2	21,43	13,12	67,3	1020,52	11,69	13,12	21,53	16,34	1,8	0	0,0
2001-08-25 08:00	128	43	93	1,8	21,43	13,33	67,3	1020,52	11,72	13,33	21,53	16,46	2,2	0	0,0
2001-08-25 08:30	126	43	92	1,4	21,43	14,23	67,3	1020,52	12,44	14,23	21,53	17,28	2,8	0	0,0
2001-08-25 09:00	161	43	87	1,8	21,53	15,13	67,3	1020,52	12,44	15,13	21,63	17,78	2,8	0	0,0
2001-08-25 09:30	107	43	86	2,0	21,53	15,33	67,3	1020,52	12,46	15,33	21,63	17,91	2,8	0	0,0
2001-08-25 10:00	164	43	84	2,4	21,53	16,43	67,3	1020,52	13,16	15,52	21,63	18,85	3,3	0	0,0
2001-08-25 10:30	148	43	77	3,1	21,53	17,53	67,3	1020,52	12,84	16,10	21,63	19,44	4,9	0	0,0
2001-08-25 11:00	147	43	75	3,5	21,53	18,33	67,3	1020,52	13,20	16,43	21,63	20,11	5,0	0	0,0
2001-08-25 11:30	161	43	73	3,3	21,53	18,83	67,3	1020,52	13,24	17,00	21,63	20,47	5,4	0	0,0
2001-08-25 12:00	160	43	70	4,3	21,53	19,13	67,3	1020,52	12,86	16,30	21,63	20,57	6,6	0	0,0
2001-08-25 12:30	154	43	65	3,5	21,53	18,93	67,3	1019,52	11,49	17,11	21,63	20,06	6,0	0	0,0
2001-08-25 13:00	152	43	67	3,7	21,53	20,03	67,3	1019,52	13,02	17,87	21,63	21,28	5,2	0	0,0
2001-08-25 13:30	135	43	66	3,5	21,63	20,43	67,3	1019,52	13,15	18,81	21,73	21,62	6,4	0	0,0
2001-08-25 14:00	124	43	68	2,6	21,63	20,03	67,3	1019,52	13,25	19,32	21,73	21,34	5,4	0	0,0
2001-08-25 14:30	166	43	55	4,1	21,63	21,03	67,3	1019,52	10,80	18,59	21,73	21,58	7,1	0	0,0
2001-08-25 15:00	160	43	59	6,4	21,73	20,73	67,3	1019,52	11,64	16,81	21,83	21,50	6,6	0	0,0
2001-08-25 15:30	155	43	54	3,5	21,73	20,83	67,3	1019,52	10,33	19,26	21,83	21,33	7,3	0	0,0
2001-08-25 16:00	133	43	61	3,1	21,83	20,43	67,3	1019,52	11,89	19,27	21,93	21,32	6,8	0	0,0
2001-08-25 16:30	147	43	57	3,3	21,83	20,33	67,3	1019,52	10,72	18,69	21,93	20,99	6,0	0	0,0
2001-08-25 17:00	163	43	64	2,2	21,93	19,83	67,3	1019,52	12,09	19,83	22,03	20,90	5,6	0	0,0
2001-08-25 17:30	157	43	66	3,0	21,83	19,63	67,3	1018,52	12,40	18,40	21,93	20,82	5,2	0	0,0
2001-08-25 18:00	187	43	66	2,0	21,83	19,63	67,3	1018,52	12,40	19,63	21,93	20,82	5,0	0	0,0
2001-08-25 18:30	139	43	62	3,3	21,83	19,43	67,3	1018,52	11,21	17,68	21,93	20,38	5,6	0	0,0
2001-08-25 19:00	140	43	67	2,6	21,83	18,73	67,3	1018,52	11,78	17,95	21,93	19,98	4,9	0	0,0
2001-08-25 19:30	133	43	72	2,8	21,73	18,03	67,3	1018,52	12,26	16,65	21,83	19,60	3,3	0	0,0
2001-08-25 20:00	131	43	74	3,0	21,73	17,73	67,3	1018,52	12,41	16,32	21,83	19,44	4,1	0	0,0
2001-08-25 20:30	150	43	76	2,8	21,73	17,33	67,3	1017,52	12,44	15,89	21,83	19,17	4,1	0	0,0
2001-08-25 21:00	138	43	78	2,4	21,63	17,03	67,3	1017,52	12,57	16,15	21,73	19,02	4,1	0	0,0
2001-08-25 21:30	131	43	80	2,4	21,63	16,73	67,3	1018,52	12,68	15,84	21,73	18,86	4,1	0	0,0

Datum	Vindriktning °	Luftfukt inne Rh%	Luftfukt ute Rh%	Vindhastighet m/s	Temp inne °C	Temp ute °C	Nederb. månad mm	Luftryck Mbar	Daggpunkt °C	Kyleffekt °C	Vix inne °C	Vix ute °C	Vindby m/s	Korr luftryck	Nederb./dygn mm
2001-08-25 22:00	140	43	81	2,4	21,63	16,53	67,3	1017,52	12,68	15,62	21,73	18,73	4,1	0	0,0
2001-08-25 22:30	143	43	82	4,7	21,63	16,43	67,3	1017,52	12,78	12,47	21,73	18,70	4,9	0	0,0
2001-08-25 23:00	144	43	82	3,1	21,63	16,33	67,3	1017,52	12,68	14,79	21,73	18,60	5,4	0	0,0
2001-08-25 23:30	160	43	83	2,2	21,63	15,93	67,3	1017,52	12,48	15,93	21,73	18,28	4,7	0	0,0
2001-08-26 00:00	148	43	82	2,6	21,53	15,83	67,3	1017,52	12,19	14,89	21,63	18,10	4,7	0	0,0
2001-08-26 00:30	151	43	88	2,4	21,53	15,13	67,3	1017,52	12,62	14,15	21,63	17,86	4,1	0	0,0
2001-08-26 01:00	153	43	88	2,0	21,53	14,93	67,3	1017,52	12,43	14,93	21,63	17,66	4,3	0	0,0
2001-08-26 01:30	162	44	88	1,2	21,53	14,83	67,3	1017,52	12,33	14,83	21,68	17,56	3,7	0	0,0
2001-08-26 02:00	168	44	89	0,0	21,53	14,83	67,3	1017,52	12,51	14,83	21,68	17,64	2,6	0	0,0
2001-08-26 02:30	147	44	92	2,4	21,53	14,63	67,3	1017,52	12,83	13,62	21,68	17,68	3,3	0	0,0
2001-08-26 03:00	118	44	98	3,0	21,43	14,13	67,3	1016,51	13,34	12,39	21,58	17,68	3,9	0	0,0
2001-08-26 03:30	134	44	100	3,9	21,43	13,93	67,3	1016,51	13,46	10,75	21,58	17,66	4,5	0	0,0
2001-08-26 04:00	104	44	100	2,4	21,43	13,83	67,3	1016,51	13,36	12,77	21,58	17,56	4,9	0	0,0
2001-08-26 04:30	104	44	100	2,6	21,43	13,83	67,3	1016,51	13,36	12,77	21,58	17,56	3,7	0	0,0
2001-08-26 05:00	127	43	100	2,4	21,53	13,73	67,3	1016,51	13,26	12,67	21,63	17,46	3,0	0	0,0
2001-08-26 05:30	84	43	100	1,4	21,73	13,83	67,3	1015,51	13,36	13,83	21,83	17,56	2,8	0	0,0
2001-08-26 06:00	117	43	100	1,4	21,93	13,73	67,3	1015,51	13,26	13,73	22,03	17,46	3,3	0	0,0
2001-08-26 06:30	144	43	100	2,2	22,23	13,83	67,3	1015,51	13,36	13,83	22,33	17,56	3,3	0	0,0
2001-08-26 07:00	145	43	100	1,6	22,33	13,93	67,3	1015,51	13,46	13,93	22,43	17,66	2,8	0	0,0
2001-08-26 07:30	176	43	100	1,4	22,33	14,03	67,3	1015,51	13,56	14,03	22,43	17,76	2,4	0	0,0
2001-08-26 08:00	130	43	100	1,6	22,23	14,13	67,3	1015,51	13,66	14,13	22,33	17,86	2,2	0	0,0
2001-08-26 08:30	143	43	100	2,0	22,13	14,33	67,3	1014,51	13,86	14,33	22,23	18,06	3,1	0	0,0
2001-08-26 09:00	163	43	100	2,2	22,03	14,73	67,3	1014,51	14,26	14,73	22,13	18,46	3,3	0	0,0
2001-08-26 09:30	154	43	100	1,6	21,93	14,93	67,3	1014,51	14,46	14,93	22,03	18,66	3,3	0	0,0
2001-08-26 10:00	129	43	99	1,2	21,93	15,23	67,3	1014,51	14,59	15,23	22,03	18,87	3,0	0	0,0
2001-08-26 10:30	134	43	97	2,4	21,83	15,63	67,3	1014,51	14,67	14,67	21,93	19,10	3,1	0	0,0
2001-08-26 11:00	164	43	96	1,6	21,83	15,93	67,3	1014,51	14,80	15,93	21,93	19,31	3,1	0	0,0
2001-08-26 11:30	138	43	96	2,2	21,83	16,23	67,3	1013,51	15,10	16,23	21,93	19,61	2,8	0	0,0
2001-08-26 12:00	185	43	93	0,0	21,93	16,63	67,3	1013,51	14,98	16,63	22,03	19,76	3,1	0	0,0
2001-08-26 12:30	149	43	94	1,2	21,93	16,53	67,3	1013,51	15,05	16,53	22,03	19,75	2,6	0	0,0
2001-08-26 13:00	141	43	94	1,6	21,93	16,43	67,3	1013,51	14,96	16,43	22,03	19,65	2,8	0	0,0
2001-08-26 13:30	131	43	92	1,6	21,93	17,03	67,3	1012,51	15,20	17,03	22,03	20,08	3,3	0	0,0
2001-08-26 14:00	164	43	89	2,6	22,03	17,73	67,3	1012,51	15,36	16,89	22,13	20,54	4,3	0	0,0
2001-08-26 14:30	158	43	86	4,1	22,03	17,53	67,3	1012,51	14,61	14,38	22,13	20,11	5,8	0	0,0
2001-08-26 15:00	141	43	86	4,1	22,03	18,13	67,3	1011,51	15,20	15,10	22,13	20,71	5,0	0	0,0
2001-08-26 15:30	116	43	84	3,5	21,93	18,23	67,3	1011,51	14,92	16,32	22,03	20,66	5,6	0	0,0
2001-08-26 16:00	132	43	82	3,7	21,93	18,53	67,3	1011,51	14,82	16,12	22,03	20,81	5,4	0	0,0
2001-08-26 16:30	162	43	85	2,8	21,93	18,63	67,3	1010,51	15,50	17,31	22,03	21,13	6,4	0	0,0
2001-08-26 17:00	153	43	84	3,0	21,93	18,43	67,3	1010,51	15,11	17,09	22,03	20,86	5,2	0	0,0
2001-08-26 17:30	145	44	83	4,3	21,83	18,43	67,3	1010,51	14,92	15,46	21,98	20,78	5,6	0	0,0
2001-08-26 18:00	95	44	86	3,0	21,83	17,93	67,3	1009,51	15,00	16,54	21,98	20,51	6,4	0	0,0
2001-08-26 18:30	145	44	86	3,1	21,83	18,53	67,3	1009,51	15,59	17,20	21,98	21,11	6,8	0	0,0
2001-08-26 19:00	108	44	90	3,5	21,83	17,53	67,3	1008,51	15,34	15,53	21,98	20,42	5,4	0	0,0
2001-08-26 19:30	156	44	94	2,2	21,73	17,13	67,3	1008,51	15,65	17,13	21,88	20,35	6,4	0	0,0
2001-08-26 20:00	98	44	94	4,5	21,73	17,03	67,3	1007,51	15,55	13,21	21,88	20,25	6,2	0	0,0
2001-08-26 20:30	122	44	95	4,1	21,73	16,63	67,3	1007,51	15,32	13,29	21,88	19,93	6,0	0	0,0

Datum	Vindriktning °	Luftfukt inne Rh%	Luftfukt ute Rh%	Vindhastighet m/s	Temp inne °C	Temp ute °C	Nederb. månad mm	Luftryck Mbar	Daggpunkt °C	Kyleffekt °C	Vix inne °C	Vix ute °C	Vindby m/s	Korr luftryck	Nederb./dygn mm
2001-08-26 21:00	149	44	95	3,7	21,73	16,63	67,3	1007,51	15,32	13,90	21,88	19,93	6,2	0	0,0
2001-08-26 21:30	165	44	95	4,1	21,63	16,63	67,3	1007,51	15,32	13,29	21,78	19,93	6,8	0	0,0
2001-08-26 22:00	180	44	95	4,3	21,73	16,53	67,3	1007,51	15,22	13,17	21,88	19,83	7,3	0	0,0
2001-08-26 22:30	319	44	85	2,2	21,83	13,93	67,3	1008,51	10,90	13,93	21,98	16,43	6,9	0	0,0
2001-08-26 23:00	260	44	92	0,0	21,93	13,53	67,3	1008,51	11,75	13,53	22,08	16,58	2,4	0	0,0
2001-08-26 23:30	291	44	94	1,4	21,93	13,12	67,3	1008,51	11,69	13,12	22,08	16,34	2,4	0	0,0
2001-08-27 00:00	280	44	94	2,6	22,03	12,32	67,3	1008,51	10,90	11,19	22,18	15,54	2,8	0	0,0
2001-08-27 00:30	301	44	95	2,0	22,03	12,02	67,3	1008,51	10,77	12,02	22,18	15,33	3,5	0	0,0
2001-08-27 01:00	287	44	96	1,4	22,03	12,02	67,3	1008,51	10,93	12,02	22,18	15,41	2,8	0	0,0
2001-08-27 01:30	302	43	96	2,0	22,03	11,82	67,3	1008,51	10,73	11,82	22,13	15,21	3,5	0	0,0
2001-08-27 02:00	298	43	97	1,8	22,03	11,72	67,3	1008,51	10,79	11,72	22,13	15,19	3,0	0	0,0
2001-08-27 02:30	305	43	98	1,4	22,03	11,52	67,3	1008,51	10,75	11,52	22,13	15,08	2,6	0	0,0
2001-08-27 03:00	306	43	98	1,6	22,03	11,42	67,3	1008,51	10,65	11,42	22,13	14,98	2,6	0	0,0
2001-08-27 03:30	280	43	98	0,0	22,03	11,12	67,3	1008,51	10,35	11,12	22,13	14,68	2,4	0	0,0
2001-08-27 04:00	320	43	98	0,0	22,03	10,62	67,3	1008,51	9,86	10,62	22,13	14,18	1,8	0	0,0
2001-08-27 04:30	302	43	99	0,0	22,03	10,22	67,3	1008,51	9,61	10,22	22,13	13,87	1,6	0	0,0
2001-08-27 05:00	302	43	100	0,0	22,03	9,92	67,3	1007,51	9,47	9,92	22,13	13,65	1,2	0	0,0
2001-08-27 05:30	340	43	99	1,6	22,03	9,42	67,3	1007,51	8,82	9,42	22,13	13,06	2,2	0	0,0
2001-08-27 06:00	330	43	97	0,0	22,03	9,42	67,3	1007,51	8,51	9,42	22,13	12,89	2,2	0	0,0
2001-08-27 06:30	330	43	97	0,0	22,03	9,42	67,3	1007,51	8,51	9,42	22,13	12,89	1,6	0	0,0
2001-08-27 07:00	347	43	96	2,2	22,13	9,92	67,3	1007,51	8,84	9,92	22,23	13,31	3,3	0	0,0
2001-08-27 07:30	312	43	92	0,0	22,13	10,72	67,3	1007,51	8,99	10,72	22,23	13,78	2,4	0	0,0
2001-08-27 08:00	297	43	93	0,0	22,23	10,72	67,3	1006,51	9,15	10,72	22,33	13,86	2,2	0	0,0
2001-08-27 08:30	227	43	91	0,0	22,33	11,32	67,3	1006,51	9,41	11,32	22,43	14,30	2,0	0	0,0
2001-08-27 09:00	320	43	92	0,0	22,43	11,12	67,3	1006,51	9,38	11,12	22,53	14,18	2,2	0	0,0
2001-08-27 09:30	302	43	91	0,0	22,43	11,42	67,3	1006,51	9,51	11,42	22,53	14,40	2,8	0	0,0
2001-08-27 10:00	310	43	92	1,8	22,43	11,52	67,3	1006,51	9,77	11,52	22,53	14,58	2,8	0	0,0
2001-08-27 10:30	303	43	92	2,0	22,43	11,62	67,3	1006,51	9,87	11,62	22,53	14,68	2,4	0	0,0
2001-08-27 11:00	319	43	90	2,0	22,43	12,02	67,3	1005,51	9,93	12,02	22,53	14,92	2,2	0	0,0
2001-08-27 11:30	301	43	92	1,4	22,33	12,12	67,3	1005,51	10,37	12,12	22,43	15,18	2,6	0	0,0
2001-08-27 12:00	321	43	84	2,2	22,33	12,02	67,3	1005,51	8,87	12,02	22,43	14,45	3,5	0	0,0
2001-08-27 12:30	307	42	88	1,6	22,33	12,42	67,3	1005,51	9,97	12,42	22,38	15,16	2,8	0	0,0
2001-08-27 13:00	310	42	89	1,6	22,23	11,92	67,3	1005,51	9,66	11,92	22,28	14,74	3,1	0	0,0
2001-08-27 13:30	294	42	94	2,2	22,23	11,32	67,3	1005,51	9,91	11,32	22,28	14,54	3,3	0	0,0
2001-08-27 14:00	312	42	96	1,6	22,23	11,02	67,3	1005,51	9,94	11,02	22,28	14,41	2,6	0	0,0
2001-08-27 14:30	285	42	99	1,6	22,13	10,92	69,5	1004,51	10,31	10,92	22,18	14,57	3,3	2	2,2
2001-08-27 15:00	302	42	99	1,6	22,13	11,12	69,5	1004,51	10,51	11,12	22,18	14,77	2,8	2	2,2
2001-08-27 15:30	319	42	99	1,8	22,13	11,02	69,5	1004,51	10,41	11,02	22,18	14,67	3,0	0	2,2
2001-08-27 16:00	315	42	100	2,4	22,13	10,32	69,5	1004,51	9,87	9,08	22,18	14,05	4,3	0	2,2
2001-08-27 16:30	285	42	100	3,3	22,13	10,32	69,5	1004,51	9,87	7,39	22,18	14,05	3,5	0	2,2
2001-08-27 17:00	324	42	100	2,6	22,03	10,32	69,5	1003,51	9,87	9,08	22,08	14,05	3,7	0	2,2
2001-08-27 17:30	340	43	97	2,8	22,23	10,12	69,5	1003,51	9,20	8,02	22,33	13,59	5,4	0	2,2
2001-08-27 18:00	328	42	99	3,7	22,23	9,82	70,6	1003,51	9,22	5,97	22,28	13,47	6,2	1	3,3
2001-08-27 18:30	308	42	99	2,8	22,13	9,42	71,7	1003,51	8,82	7,25	22,18	13,06	6,6	2	4,4
2001-08-27 19:00	282	42	100	2,6	22,03	9,12	72,8	1002,51	8,67	7,81	22,08	12,85	6,4	2	5,6
2001-08-27 19:30	356	42	100	2,6	22,03	9,02	75,1	1002,51	8,57	7,71	22,08	12,75	7,3	3	7,8

Datum	Vindriktning °	Luftfukt inne Rh%	Luftfukt ute Rh%	Vindhastighet m/s	Temp inne °C	Temp ute °C	Nederb. månad mm	Luftryck Mbar	Daggpunkt °C	Kyleffekt °C	Vix inne °C	Vix ute °C	Vindby m/s	Korr luftryck	Nederb./dygn mm
2001-08-27 20:00	351	42	100	6,2	21,93	8,82	75,1	1002,51	8,37	1,60	21,98	12,55	7,7	2	7,8
2001-08-27 20:30	244	42	100	5,8	21,93	8,72	77,8	1002,51	8,27	1,95	21,98	12,45	8,7	2,5	10,6
2001-08-27 21:00	320	42	100	4,1	21,93	8,52	79,0	1001,51	8,07	3,54	21,98	12,25	8,9	3,5	11,7
2001-08-27 21:30	334	42	100	3,5	21,93	8,42	79,0	1001,51	7,97	5,25	21,98	12,15	9,2	1	11,7
2001-08-27 22:00	290	42	100	3,7	22,03	8,32	80,6	1001,51	7,87	4,22	22,08	12,05	7,5	1,5	13,3
2001-08-27 22:30	334	42	100	5,2	22,23	8,22	83,4	1000,51	7,77	1,81	22,28	11,95	9,0	4	16,1
2001-08-27 23:00	338	42	100	3,3	22,33	8,22	85,1	1000,51	7,77	5,02	22,38	11,95	10,4	4	17,8
2001-08-27 23:30	351	42	100	5,6	22,33	8,32	86,7	999,51	7,87	1,44	22,38	12,05	11,1	3	19,5
2001-08-28 00:00	311	41	100	4,5	22,33	8,12	86,7	999,51	7,67	2,18	22,34	11,85	8,3	2,5	0,0
2001-08-28 00:30	336	41	100	4,1	22,23	7,92	89,0	999,51	7,47	2,82	22,24	11,65	7,3	2	2,2
2001-08-28 01:00	335	41	100	4,9	22,23	8,02	90,6	999,51	7,57	2,06	22,24	11,75	10,4	3,5	3,9
2001-08-28 01:30	307	41	100	4,5	22,23	8,12	92,3	999,51	7,67	2,18	22,24	11,85	8,1	3	5,6
2001-08-28 02:00	325	41	100	3,5	22,23	8,02	94,5	999,51	7,57	4,80	22,24	11,75	8,3	3,5	7,8
2001-08-28 02:30	334	41	100	6,6	22,13	8,02	97,3	999,51	7,57	0,06	22,14	11,75	13,6	4,5	10,6
2001-08-28 03:00	339	41	100	5,0	22,03	7,92	99,0	998,51	7,47	1,43	22,04	11,65	10,2	4	12,2
2001-08-28 03:30	347	40	100	4,3	21,93	7,82	100,6	999,51	7,38	2,70	21,89	11,55	9,4	3	13,9
2001-08-28 04:00	330	40	100	5,2	21,83	7,72	101,2	999,51	7,28	1,18	21,79	11,45	9,0	2	14,5
2001-08-28 04:30	319	40	100	4,3	21,73	7,82	101,2	1000,51	7,38	2,70	21,69	11,55	8,9	0,5	14,5
2001-08-28 05:00	327	40	100	3,7	21,83	7,82	103,4	1001,51	7,38	3,63	21,79	11,55	8,5	2	16,7
2001-08-28 05:30	314	40	100	3,3	21,83	7,62	104,5	1001,51	7,18	4,34	21,79	11,35	6,8	3	17,8
2001-08-28 06:00	330	40	100	3,7	21,93	7,92	104,5	1002,51	7,47	3,75	21,89	11,65	8,3	1	17,8
2001-08-28 06:30	345	40	100	4,1	22,03	7,92	104,5	1002,51	7,47	2,82	21,99	11,65	7,7	0	17,8
2001-08-28 07:00	323	40	100	3,9	22,13	7,92	105,1	1003,51	7,47	3,75	22,09	11,65	7,1	0,5	18,3
2001-08-28 07:30	293	40	100	3,5	22,23	7,92	106,8	1003,51	7,47	4,68	22,19	11,65	7,7	0,5	20,0
2001-08-28 08:00	37	40	100	4,7	22,33	8,02	106,8	1003,51	7,57	2,06	22,29	11,75	6,9	0,5	20,0
2001-08-28 08:30	297	40	100	3,7	22,23	8,02	107,9	1004,51	7,57	3,87	22,19	11,75	7,1	1	21,1
2001-08-28 09:00	330	40	100	3,3	22,13	8,02	107,9	1004,51	7,57	4,80	22,09	11,75	7,3	1	21,1
2001-08-28 09:30	324	40	100	2,6	22,03	8,12	108,4	1005,51	7,67	6,76	21,99	11,85	6,8	0,5	21,7
2001-08-28 10:00	344	40	100	3,3	21,93	8,32	108,4	1005,51	7,87	5,13	21,89	12,05	7,3	0,5	21,7
2001-08-28 10:30	305	40	100	2,8	21,93	8,42	109,5	1006,51	7,97	6,16	21,89	12,15	5,4	1	22,8
2001-08-28 11:00	317	40	100	2,2	21,83	8,52	110,1	1007,51	8,07	8,52	21,79	12,25	5,4	1,5	23,4
2001-08-28 11:30	343	40	100	3,7	21,93	8,72	111,8	1007,51	8,27	4,68	21,89	12,45	5,2	2	25,0
2001-08-28 12:00	336	40	100	2,8	21,93	8,82	111,8	1008,51	8,37	6,60	21,89	12,55	5,4	1,5	25,0
2001-08-28 12:30	331	40	100	3,3	22,03	9,02	112,3	1008,51	8,57	5,93	21,99	12,75	5,6	0,5	25,6
2001-08-28 13:00	3	40	100	3,1	22,13	8,92	112,3	1008,51	8,47	6,71	22,09	12,65	5,8	0,5	25,6
2001-08-28 13:30	351	40	100	3,3	22,13	9,02	112,3	1009,51	8,57	5,93	22,09	12,75	5,6	0	25,6
2001-08-28 14:00	338	40	100	2,0	22,03	9,12	112,3	1009,51	8,67	9,12	21,99	12,85	6,4	0	25,6
2001-08-28 14:30	316	40	100	2,6	21,93	9,02	114,0	1010,51	8,57	7,71	21,89	12,75	6,0	1,5	27,2
2001-08-28 15:00	313	40	100	2,4	21,93	9,02	114,0	1010,51	8,57	7,71	21,89	12,75	5,6	1,5	27,2
2001-08-28 15:30	303	41	100	2,2	22,03	9,02	114,0	1011,51	8,57	9,02	22,04	12,75	4,7	0	27,2
2001-08-28 16:00	316	41	100	2,4	22,03	9,02	114,5	1011,51	8,57	7,71	22,04	12,75	4,9	0,5	27,8
2001-08-28 16:30	323	41	100	2,0	22,13	8,92	114,5	1011,51	8,47	8,92	22,14	12,65	5,0	0,5	27,8
2001-08-28 17:00	341	41	100	3,1	22,13	8,92	115,6	1012,51	8,47	6,71	22,14	12,65	4,5	1	28,9
2001-08-28 17:30	320	41	100	2,6	22,23	8,92	115,6	1012,51	8,47	7,60	22,24	12,65	4,3	1	28,9
2001-08-28 18:00	334	41	100	2,6	22,33	8,82	116,2	1012,51	8,37	7,50	22,34	12,55	4,5	0,5	29,5
2001-08-28 18:30	328	41	100	2,2	22,33	8,72	116,2	1013,51	8,27	8,72	22,34	12,45	4,5	0,5	29,5

Datum	Vindriktning °	Luftfukt inne Rh%	Luftfukt ute Rh%	Vindhastighet m/s	Temp inne °C	Temp ute °C	Nederb. månad mm	Luftryck Mbar	Daggpunkt °C	Kyleffekt °C	Vix inne °C	Vix ute °C	Vindby m/s	Korr luftryck	Nederb./dygn mm
2001-08-28 19:00	327	41	100	2,0	22,43	8,72	116,2	1013,51	8,27	8,72	22,44	12,45	3,9	0	29,5
2001-08-28 19:30	347	41	100	2,4	22,43	8,62	117,9	1013,51	8,17	7,29	22,44	12,35	3,7	1,5	31,1
2001-08-28 20:00	336	41	100	1,8	22,53	8,62	117,9	1013,51	8,17	8,62	22,54	12,35	4,1	1,5	31,1
2001-08-28 20:30	334	41	100	1,4	22,43	8,62	117,9	1014,51	8,17	8,62	22,44	12,35	3,3	0	31,1
2001-08-28 21:00	351	41	100	1,4	22,33	8,62	117,9	1014,51	8,17	8,62	22,34	12,35	2,8	0	31,1
2001-08-28 21:30	346	41	100	2,8	22,33	8,62	117,9	1014,51	8,17	6,38	22,34	12,35	3,3	0	31,1
2001-08-28 22:00	340	41	100	1,2	22,23	8,62	117,9	1014,51	8,17	8,62	22,24	12,35	3,0	0	31,1
2001-08-28 22:30	324	41	100	0,0	22,23	8,62	117,9	1015,51	8,17	8,62	22,24	12,35	3,1	0	31,1
2001-08-28 23:00	341	41	100	0,0	22,13	8,52	117,9	1015,51	8,07	8,52	22,14	12,25	3,1	0	31,1
2001-08-28 23:30	342	41	100	1,6	22,13	8,52	117,9	1015,51	8,07	8,52	22,14	12,25	2,8	0	31,1
2001-08-29 00:00	317	41	100	1,6	22,13	8,52	117,9	1015,51	8,07	8,52	22,14	12,25	2,4	0	0,0
2001-08-29 00:30	318	41	100	0,0	22,03	8,62	117,9	1015,51	8,17	8,62	22,04	12,35	0,0	0	0,0
2001-08-29 01:00	318	41	100	0,0	22,03	8,62	117,9	1015,51	8,17	8,62	22,04	12,35	0,0	0	0,0
2001-08-29 01:30	325	41	100	1,4	21,93	8,52	117,9	1016,51	8,07	8,52	21,94	12,25	1,8	0,5	0,0
2001-08-29 02:00	332	41	100	0,0	22,03	8,42	117,9	1016,51	7,97	8,42	22,04	12,15	2,0	0,5	0,0
2001-08-29 02:30	306	41	100	1,4	22,13	8,42	117,9	1016,51	7,97	8,42	22,14	12,15	1,6	0	0,0
2001-08-29 03:00	344	41	100	0,0	22,13	8,42	118,4	1016,51	7,97	8,42	22,14	12,15	2,0	0,5	0,6
2001-08-29 03:30	344	41	100	0,0	22,23	8,52	118,4	1016,51	8,07	8,52	22,24	12,25	0,0	0,5	0,6
2001-08-29 04:00	344	41	100	0,0	22,23	8,52	119,5	1016,51	8,07	8,52	22,24	12,25	0,0	1	1,7
2001-08-29 04:30	344	41	100	0,0	22,33	8,52	119,5	1016,51	8,07	8,52	22,34	12,25	0,0	1	1,7
2001-08-29 05:00	344	41	100	0,0	22,23	8,52	119,5	1016,51	8,07	8,52	22,24	12,25	0,0	0	1,7
2001-08-29 05:30	344	40	100	0,0	22,23	8,52	119,5	1016,51	8,07	8,52	22,19	12,25	0,0	0	1,7
2001-08-29 06:00	344	40	100	0,0	22,13	8,52	119,5	1016,51	8,07	8,52	22,09	12,25	0,0	0	1,7
2001-08-29 06:30	344	40	100	0,0	22,03	8,52	119,5	1016,51	8,07	8,52	21,99	12,25	0,0	0	1,7
2001-08-29 07:00	344	40	100	0,0	21,93	8,52	119,5	1016,51	8,07	8,52	21,89	12,25	1,4	0	1,7
2001-08-29 07:30	344	40	100	0,0	21,93	8,62	119,5	1016,51	8,17	8,62	21,89	12,35	0,0	0	1,7
2001-08-29 08:00	344	41	100	0,0	21,93	8,82	119,5	1016,51	8,37	8,82	21,94	12,55	0,0	0	1,7
2001-08-29 08:30	344	41	100	0,0	21,93	9,12	119,5	1016,51	8,67	9,12	21,94	12,85	0,0	0	1,7
2001-08-29 09:00	344	41	100	0,0	21,93	9,32	119,5	1017,52	8,87	9,32	21,94	13,05	1,4	0	1,7
2001-08-29 09:30	150	41	100	1,4	22,03	9,52	119,5	1017,52	9,07	9,52	22,04	13,25	1,8	0	1,7
2001-08-29 10:00	141	41	100	1,8	22,03	9,62	119,5	1017,52	9,17	9,62	22,04	13,35	2,4	0	1,7
2001-08-29 10:30	148	41	100	2,0	22,03	9,62	119,5	1017,52	9,17	9,62	22,04	13,35	3,0	0	1,7
2001-08-29 11:00	158	41	100	1,4	22,03	9,82	119,5	1017,52	9,37	9,82	22,04	13,55	2,8	0	1,7
2001-08-29 11:30	150	41	100	2,8	22,03	9,92	119,5	1017,52	9,47	7,80	22,04	13,65	3,1	0	1,7
2001-08-29 12:00	129	41	100	1,8	22,03	10,12	119,5	1017,52	9,67	10,12	22,04	13,85	3,0	0	1,7
2001-08-29 12:30	147	41	100	1,8	22,03	10,42	119,5	1017,52	9,97	10,42	22,04	14,15	3,9	0	1,7
2001-08-29 13:00	134	41	100	2,6	22,03	10,92	119,5	1017,52	10,47	9,71	22,04	14,65	4,3	0	1,7
2001-08-29 13:30	152	41	100	1,8	22,03	11,22	119,5	1017,52	10,77	11,22	22,04	14,95	4,1	0	1,7
2001-08-29 14:00	154	41	100	4,1	22,03	11,32	119,5	1017,52	10,87	6,91	22,04	15,05	4,3	0	1,7
2001-08-29 14:30	166	41	100	2,2	21,93	11,72	119,5	1017,52	11,26	11,72	21,94	15,45	4,9	0	1,7
2001-08-29 15:00	150	41	100	3,3	21,83	12,12	119,5	1017,52	11,66	9,43	21,84	15,85	4,5	0	1,7
2001-08-29 15:30	149	41	100	3,3	21,73	12,12	119,5	1017,52	11,66	9,43	21,74	15,85	4,7	0	1,7
2001-08-29 16:00	146	41	100	2,6	21,73	12,22	119,5	1017,52	11,76	11,09	21,74	15,95	4,7	0	1,7
2001-08-29 16:30	170	41	100	2,0	21,63	12,22	119,5	1017,52	11,76	12,22	21,64	15,95	3,9	0	1,7
2001-08-29 17:00	165	41	100	2,6	21,63	12,32	119,5	1017,52	11,86	11,19	21,64	16,05	4,1	0	1,7
2001-08-29 17:30	166	41	100	2,2	21,63	12,42	119,5	1017,52	11,96	12,42	21,64	16,15	3,7	0	1,7

Datum	Vindriktning °	Luftfukt inne Rh%	Luftfukt ute Rh%	Vindhastighet m/s	Temp inne °C	Temp ute °C	Nederb. månad mm	Luftryck Mbar	Daggpunkt °C	Kyleffekt °C	Vix inne °C	Vix ute °C	Vindby m/s	Korr luftryck	Nederb./dygn mm
2001-08-29 18:00	162	41	100	2,4	21,63	12,52	119,5	1017,52	12,06	11,40	21,64	16,25	4,1	0	1,7
2001-08-29 18:30	149	41	100	2,4	21,73	12,72	119,5	1017,52	12,26	11,61	21,74	16,45	3,5	0	1,7
2001-08-29 19:00	164	41	100	2,4	21,83	12,62	119,5	1017,52	12,16	11,51	21,84	16,35	3,7	0	1,7
2001-08-29 19:30	143	41	100	2,2	21,93	12,12	119,5	1017,52	11,66	12,12	21,94	15,85	3,1	0	1,7
2001-08-29 20:00	133	41	100	0,0	22,13	11,62	119,5	1017,52	11,16	11,62	22,14	15,35	3,0	0	1,7
2001-08-29 20:30	122	41	100	1,4	22,13	11,32	119,5	1017,52	10,87	11,32	22,14	15,05	2,2	0	1,7
2001-08-29 21:00	135	41	100	1,2	22,13	10,82	119,5	1017,52	10,37	10,82	22,14	14,55	2,4	0	1,7
2001-08-29 21:30	76	41	100	1,2	22,13	10,42	119,5	1017,52	9,97	10,42	22,14	14,15	1,8	0	1,7
2001-08-29 22:00	113	41	100	1,2	22,03	10,42	119,5	1017,52	9,97	10,42	22,04	14,15	2,2	0	1,7
2001-08-29 22:30	102	41	100	0,0	22,03	10,32	119,5	1017,52	9,87	10,32	22,04	14,05	2,2	0	1,7
2001-08-29 23:00	115	41	100	1,6	21,93	10,12	119,5	1017,52	9,67	10,12	21,94	13,85	2,4	0	1,7
2001-08-29 23:30	119	41	100	1,4	21,93	9,82	119,5	1017,52	9,37	9,82	21,94	13,55	2,2	0	1,7
2001-08-30 00:00	88	41	100	0,0	21,93	9,62	119,5	1017,52	9,17	9,62	21,94	13,35	1,8	0	0,0
2001-08-30 00:30	93	41	100	1,2	21,93	9,62	119,5	1017,52	9,17	9,62	21,94	13,35	2,2	0	0,0
2001-08-30 01:00	107	41	100	0,0	21,83	9,52	119,5	1017,52	9,07	9,52	21,84	13,25	2,0	0	0,0
2001-08-30 01:30	112	41	100	0,0	21,83	9,52	119,5	1017,52	9,07	9,52	21,84	13,25	1,8	0	0,0
2001-08-30 02:00	109	41	100	0,0	21,83	9,32	120,1	1017,52	8,87	9,32	21,84	13,05	1,8	0,5	0,6
2001-08-30 02:30	93	41	100	0,0	21,83	9,22	120,1	1017,52	8,77	9,22	21,84	12,95	2,0	0,5	0,6
2001-08-30 03:00	111	41	100	1,4	21,83	9,12	120,1	1017,52	8,67	9,12	21,84	12,85	2,0	0	0,6
2001-08-30 03:30	118	41	100	1,2	21,93	9,02	120,1	1017,52	8,57	9,02	21,94	12,75	2,0	0	0,6
2001-08-30 04:00	92	41	100	0,0	21,93	8,72	120,1	1017,52	8,27	8,72	21,94	12,45	1,8	0	0,6
2001-08-30 04:30	86	41	100	1,4	22,03	8,62	120,1	1017,52	8,17	8,62	22,04	12,35	1,6	0	0,6
2001-08-30 05:00	101	41	100	0,0	22,03	8,22	120,1	1017,52	7,77	8,22	22,04	11,95	2,0	0	0,6
2001-08-30 05:30	120	41	100	0,0	22,03	8,02	120,1	1017,52	7,57	8,02	22,04	11,75	2,0	0	0,6
2001-08-30 06:00	120	41	100	0,0	22,03	7,92	120,1	1017,52	7,47	7,92	22,04	11,65	1,4	0	0,6
2001-08-30 06:30	118	41	100	0,0	22,03	8,22	120,1	1017,52	7,77	8,22	22,04	11,95	1,6	0	0,6
2001-08-30 07:00	118	41	100	0,0	22,13	8,62	120,1	1017,52	8,17	8,62	22,14	12,35	1,4	0	0,6
2001-08-30 07:30	118	41	100	0,0	22,13	9,42	120,1	1017,52	8,97	9,42	22,14	13,15	1,8	0	0,6
2001-08-30 08:00	119	41	100	1,2	22,13	10,12	120,1	1017,52	9,67	10,12	22,14	13,85	2,4	0	0,6
2001-08-30 08:30	135	41	100	1,4	22,13	10,12	120,1	1017,52	9,67	10,12	22,14	13,85	2,4	0	0,6
2001-08-30 09:00	166	41	100	1,2	22,13	10,72	120,1	1016,51	10,27	10,72	22,14	14,45	2,0	0	0,6
2001-08-30 09:30	151	41	100	2,4	22,13	11,52	120,1	1017,52	11,07	10,35	22,14	15,25	2,8	0	0,6
2001-08-30 10:00	192	41	99	1,4	22,13	12,92	120,1	1016,51	12,30	12,92	22,14	16,57	3,1	0	0,6
2001-08-30 10:30	114	41	97	1,6	22,03	13,33	120,1	1017,52	12,38	13,33	22,04	16,80	3,5	0	0,6
2001-08-30 11:00	155	41	96	1,8	21,93	13,83	120,1	1017,52	12,71	13,83	21,94	17,21	3,1	0	0,6
2001-08-30 11:30	171	41	91	2,4	21,83	14,33	120,1	1017,52	12,37	13,30	21,84	17,30	4,1	0	0,6
2001-08-30 12:00	160	41	92	3,0	21,73	14,53	120,1	1016,51	12,74	12,83	21,74	17,58	3,9	0	0,6
2001-08-30 12:30	157	41	86	3,7	21,73	15,23	120,1	1016,51	12,36	12,27	21,74	17,81	5,2	0	0,6
2001-08-30 13:00	151	42	82	3,3	21,63	15,13	120,1	1016,51	11,51	12,82	21,68	17,40	6,2	0	0,6
2001-08-30 13:30	187	42	77	3,1	21,63	15,43	120,1	1016,51	10,82	13,81	21,68	17,34	6,8	0	0,6
2001-08-30 14:00	165	42	76	4,1	21,63	15,93	120,1	1016,51	11,09	12,45	21,68	17,77	5,6	0	0,6
2001-08-30 14:30	117	42	75	3,9	21,63	16,03	120,1	1016,51	10,98	13,20	21,68	17,80	5,8	0	0,6
2001-08-30 15:00	155	42	71	3,9	21,73	15,83	120,1	1016,51	9,93	12,97	21,78	17,34	6,8	0	0,6
2001-08-30 15:30	188	42	72	3,1	21,83	16,13	120,1	1016,51	10,44	14,57	21,88	17,70	5,6	0	0,6
2001-08-30 16:00	135	42	73	3,0	21,83	16,53	120,1	1016,51	11,04	15,01	21,88	18,17	5,6	0	0,6
2001-08-30 16:30	167	42	74	1,6	21,83	16,13	120,1	1016,51	10,87	16,13	21,88	17,84	5,4	0	0,6

Datum	Vindriktning °	Luftfukt inne Rh%	Luftfukt ute Rh%	Vindhastighet m/s	Temp inne °C	Temp ute °C	Nederb. månad mm	Luftryck Mbar	Daggpunkt °C	Kyleffekt °C	Vix inne °C	Vix ute °C	Vindby m/s	Korr luftryck	Nederb./dygn mm
2001-08-30 17:00	161	42	74	3,7	21,93	16,23	120,1	1015,51	10,96	13,44	21,98	17,94	5,6	0	0,6
2001-08-30 17:30	144	42	77	3,7	21,83	15,43	120,1	1016,51	10,82	12,50	21,88	17,34	5,6	0	0,6
2001-08-30 18:00	133	42	80	3,0	21,83	15,23	120,1	1015,51	11,22	13,59	21,88	17,36	4,9	0	0,6
2001-08-30 18:30	145	42	82	2,8	21,83	15,03	120,1	1015,51	11,42	13,37	21,88	17,30	3,7	0	0,6
2001-08-30 19:00	140	42	85	1,8	21,83	14,53	120,1	1015,51	11,49	14,53	21,88	17,03	3,3	0	0,6
2001-08-30 19:30	129	42	88	3,0	22,03	14,13	120,1	1015,51	11,64	12,39	22,08	16,86	3,3	0	0,6
2001-08-30 20:00	131	42	91	2,0	22,43	13,73	120,1	1015,51	11,78	13,73	22,48	16,70	3,1	0	0,6
2001-08-30 20:30	124	42	93	2,2	22,63	13,33	120,1	1015,51	11,72	13,33	22,68	16,46	3,1	0	0,6
2001-08-30 21:00	129	41	95	2,0	22,73	13,02	120,1	1015,51	11,76	13,02	22,74	16,33	3,0	0	0,6
2001-08-30 21:30	148	41	95	2,2	22,63	12,82	120,1	1015,51	11,56	12,82	22,64	16,13	3,3	0	0,6
2001-08-30 22:00	136	41	95	1,6	22,53	12,62	120,1	1015,51	11,36	12,62	22,54	15,93	3,1	0	0,6
2001-08-30 22:30	128	42	95	1,6	22,43	12,32	120,1	1015,51	11,06	12,32	22,48	15,63	3,5	0	0,6
2001-08-30 23:00	129	42	96	1,4	22,23	11,92	120,1	1015,51	10,83	11,92	22,28	15,31	3,3	0	0,6
2001-08-30 23:30	87	42	97	1,8	22,03	11,62	120,1	1015,51	10,69	11,62	22,08	15,09	2,4	0	0,6
2001-08-31 00:00	128	42	98	1,8	21,93	11,42	120,1	1015,51	10,65	11,42	21,98	14,98	2,8	0	0,0
2001-08-31 00:30	101	42	100	1,2	21,83	11,12	120,1	1015,51	10,67	11,12	21,88	14,85	2,6	0	0,0
2001-08-31 01:00	124	42	100	1,4	21,73	10,82	120,1	1015,51	10,37	10,82	21,78	14,55	2,8	0	0,0
2001-08-31 01:30	114	42	100	2,2	21,63	10,72	120,1	1015,51	10,27	10,72	21,68	14,45	2,6	0	0,0
2001-08-31 02:00	130	42	100	1,6	21,63	10,62	120,1	1015,51	10,17	10,62	21,68	14,35	2,8	0	0,0
2001-08-31 02:30	117	43	100	2,0	21,53	10,52	120,1	1015,51	10,07	10,52	21,63	14,25	3,0	0	0,0
2001-08-31 03:00	121	43	100	2,2	21,43	10,42	120,1	1015,51	9,97	10,42	21,53	14,15	2,6	0	0,0
2001-08-31 03:30	112	43	100	2,6	21,43	10,32	120,1	1015,51	9,87	9,08	21,53	14,05	3,5	0	0,0
2001-08-31 04:00	106	43	100	1,4	21,43	10,22	120,1	1015,51	9,77	10,22	21,53	13,95	3,3	0	0,0
2001-08-31 04:30	133	42	100	2,0	21,53	10,12	120,1	1015,51	9,67	10,12	21,58	13,85	2,8	0	0,0
2001-08-31 05:00	114	42	100	1,6	21,73	9,92	120,1	1015,51	9,47	9,92	21,78	13,65	2,6	0	0,0
2001-08-31 05:30	116	42	100	1,2	22,03	9,72	120,1	1015,51	9,27	9,72	22,08	13,45	2,8	0	0,0
2001-08-31 06:00	141	42	100	2,4	22,13	9,62	120,1	1014,51	9,17	8,34	22,18	13,35	2,6	0	0,0
2001-08-31 06:30	106	42	100	1,6	22,13	9,52	120,1	1014,51	9,07	9,52	22,18	13,25	3,1	0	0,0
2001-08-31 07:00	126	42	100	1,8	22,13	9,82	120,1	1014,51	9,37	9,82	22,18	13,55	3,3	0	0,0
2001-08-31 07:30	126	42	100	2,2	21,93	10,02	120,1	1014,51	9,57	10,02	21,98	13,75	3,7	0	0,0
2001-08-31 08:00	127	42	100	2,0	21,83	10,52	120,1	1014,51	10,07	10,52	21,88	14,25	2,6	0	0,0
2001-08-31 08:30	122	42	100	1,2	21,73	11,22	120,1	1014,51	10,77	11,22	21,78	14,95	2,2	0	0,0
2001-08-31 09:00	105	42	100	2,0	21,63	12,12	120,1	1014,51	11,66	12,12	21,68	15,85	2,6	0	0,0
2001-08-31 09:30	133	42	98	1,6	21,63	13,23	120,1	1014,51	12,44	13,23	21,68	16,78	3,0	0	0,0
2001-08-31 10:00	147	42	95	2,4	21,53	13,43	120,1	1014,51	12,15	12,35	21,58	16,73	4,5	0	0,0
2001-08-31 10:30	112	43	91	2,2	21,53	14,13	120,1	1014,51	12,17	14,13	21,63	17,10	3,7	0	0,0
2001-08-31 11:00	112	43	90	1,6	21,43	14,03	120,1	1014,51	11,90	14,03	21,53	16,92	4,5	0	0,0
2001-08-31 11:30	164	43	92	3,5	21,43	14,23	120,1	1014,51	12,44	11,80	21,53	17,28	6,2	0	0,0
2001-08-31 12:00	133	43	90	3,1	21,43	14,53	120,1	1014,51	12,39	12,83	21,53	17,42	6,0	0	0,0
2001-08-31 12:30	112	43	89	1,8	21,43	14,43	120,1	1014,51	12,12	14,43	21,53	17,24	5,2	0	0,0
2001-08-31 13:00	125	43	87	3,1	21,43	14,93	120,1	1014,51	12,25	13,26	21,53	17,58	5,6	0	0,0
2001-08-31 13:30	104	43	85	3,3	21,43	15,63	120,1	1014,51	12,57	13,38	21,53	18,13	6,2	0	0,0
2001-08-31 14:00	132	43	84	3,0	21,43	15,73	120,1	1014,51	12,48	14,14	21,53	18,15	6,4	0	0,0
2001-08-31 14:30	129	43	84	3,3	21,43	15,53	120,1	1014,51	12,28	13,27	21,53	17,95	5,6	0	0,0
2001-08-31 15:00	136	43	84	2,4	21,43	16,03	120,1	1014,51	12,77	15,10	21,53	18,45	5,8	0	0,0
2001-08-31 15:30	132	43	85	4,7	21,43	15,13	120,1	1014,51	12,08	10,86	21,53	17,63	5,6	0	0,0

Datum	Vindriktning °	Luftfukt inne Rh%	Luftfukt ute Rh%	Vindhastighet m/s	Temp inne °C	Temp ute °C	Nederb. månad mm	Lufttryck Mbar	Daggpunkt °C	Kyleffekt °C	Vix inne °C	Vix ute °C	Vindby m/s	Korr lufttryck	Nederb./dygn mm
2001-08-31 16:00	130	43	92	3,7	21,33	14,43	120,1	1014,51	12,64	11,34	21,43	17,48	6,9	0	0,0
2001-08-31 16:30	123	44	96	1,4	21,33	13,83	120,1	1013,51	12,71	13,83	21,48	17,21	5,0	0	0,0
2001-08-31 17:00	144	44	96	2,0	21,33	14,23	120,1	1013,51	13,11	14,23	21,48	17,61	4,3	0	0,0
2001-08-31 17:30	154	45	93	2,8	21,23	14,13	120,1	1013,51	12,51	12,39	21,43	17,26	4,1	0	0,0
2001-08-31 18:00	129	45	94	3,1	21,23	14,03	120,1	1013,51	12,58	12,28	21,43	17,24	3,5	0	0,0
2001-08-31 18:30	135	45	93	2,6	21,23	13,83	120,1	1013,51	12,21	12,77	21,43	16,96	4,1	0	0,0
2001-08-31 19:00	139	45	89	2,4	21,13	13,53	120,1	1013,51	11,23	12,46	21,33	16,34	6,6	0	0,0
2001-08-31 19:30	161	45	93	1,6	21,13	13,02	120,1	1013,51	11,42	13,02	21,33	16,16	6,4	0	0,0
2001-08-31 20:00	137	46	94	3,0	21,13	12,82	120,1	1013,51	11,39	10,97	21,37	16,04	3,5	0	0,0
2001-08-31 20:30	148	46	96	2,4	21,13	12,52	120,1	1013,51	11,42	11,40	21,37	15,91	4,9	0	0,0
2001-08-31 21:00	125	46	99	2,8	21,03	12,22	120,1	1012,51	11,61	10,31	21,27	15,87	4,7	0	0,0
2001-08-31 21:30	110	46	100	3,3	21,03	12,02	120,1	1012,51	11,56	9,31	21,27	15,75	5,4	0	0,0
2001-08-31 22:00	151	46	100	2,8	21,13	12,12	120,1	1012,51	11,66	10,20	21,37	15,85	5,2	0	0,0
2001-08-31 22:30	121	46	100	2,2	21,33	12,02	120,1	1012,51	11,56	12,02	21,57	15,75	5,0	0	0,0
2001-08-31 23:00	110	46	100	1,6	21,33	11,92	120,1	1012,51	11,46	11,92	21,57	15,65	5,2	0	0,0
2001-08-31 23:30	159	46	100	2,8	21,33	11,82	120,1	1012,51	11,36	9,88	21,57	15,55	4,9	0	0,0
2001-09-01 00:00	117	46	100	3,9	21,33	11,72	120,1	1012,51	11,26	8,18	21,57	15,45	4,7	0	0,0
Medelvärde Månad	216	40	88	1,8	21,44	12,49		1011,87	9,85	11,68	21,42	15,30	3,6		0,0
Min	0	34	51	0,0	19,93	2,12		998,51	0,34	0,06	19,64	5,09	0,0		0,0
Max	356	46	100	8,7	22,73	24,13	120,1	1026,52	16,62	23,73	22,83	25,02	13,6		