

Medeltemperaturer / Max / Min

● Vindkyl medel °C
 ● Dygns medel °C
 ▲ Temp Max
 ● Temp Min
 — Temperatur

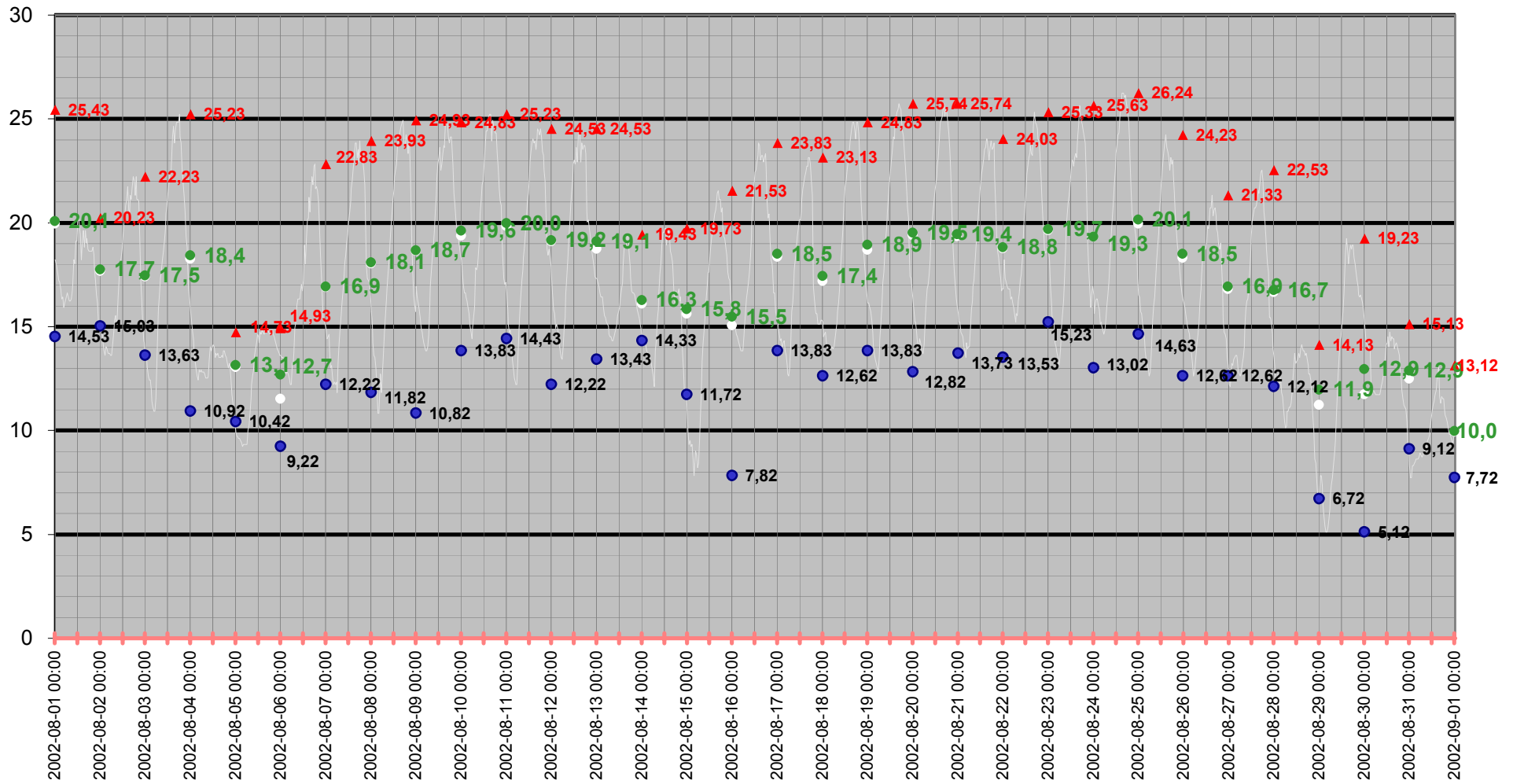

Medeltemperatur

□ Vindkyl medel °C ● Dygns medel °C — Temperatur °C — Kyleffekt °C

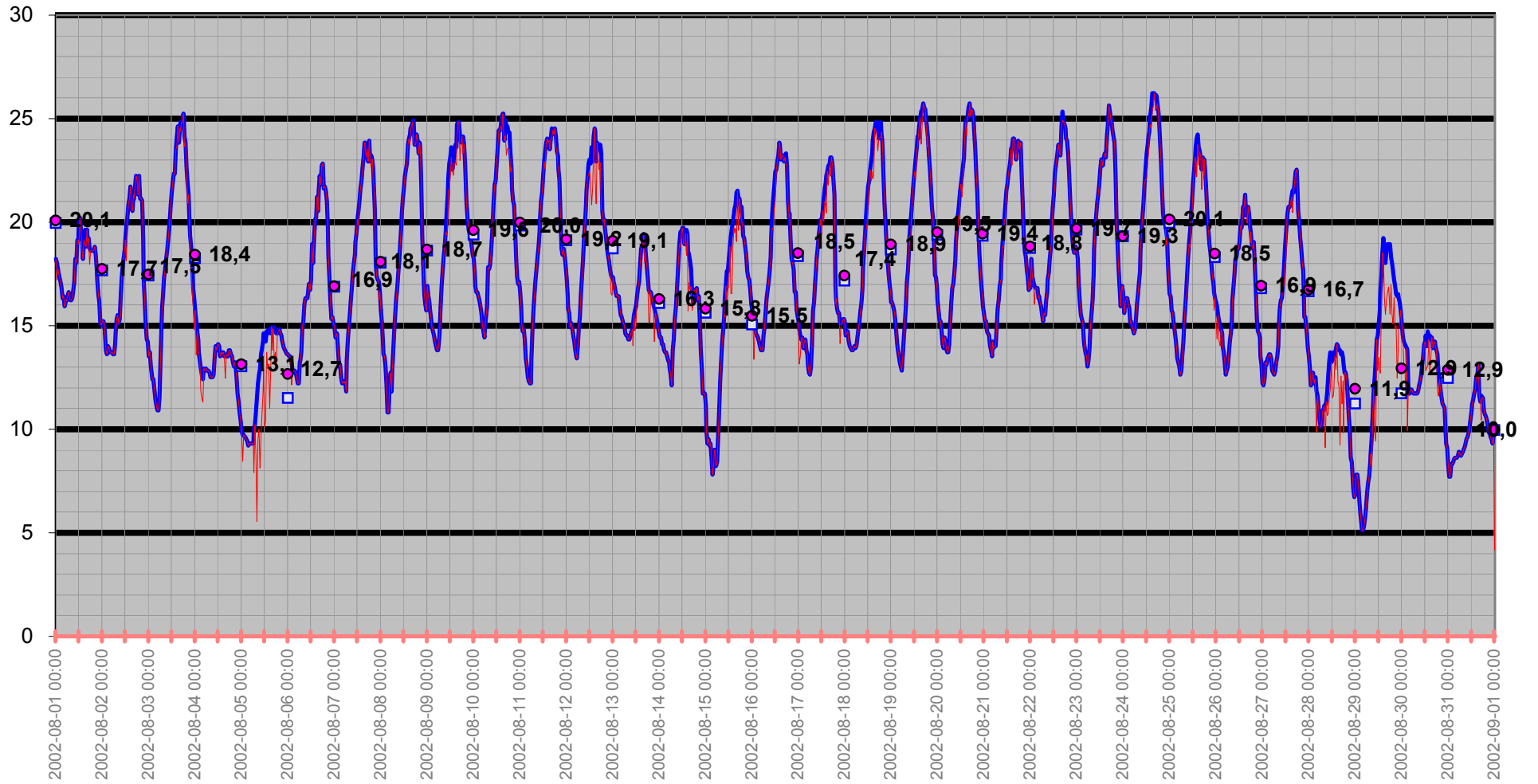

Temperatur/Vindby

Temp Ute °C
Vindby m/s

— Vindby m/s — Temp ute °C ◊ Vindriktning °

Vindriktning °

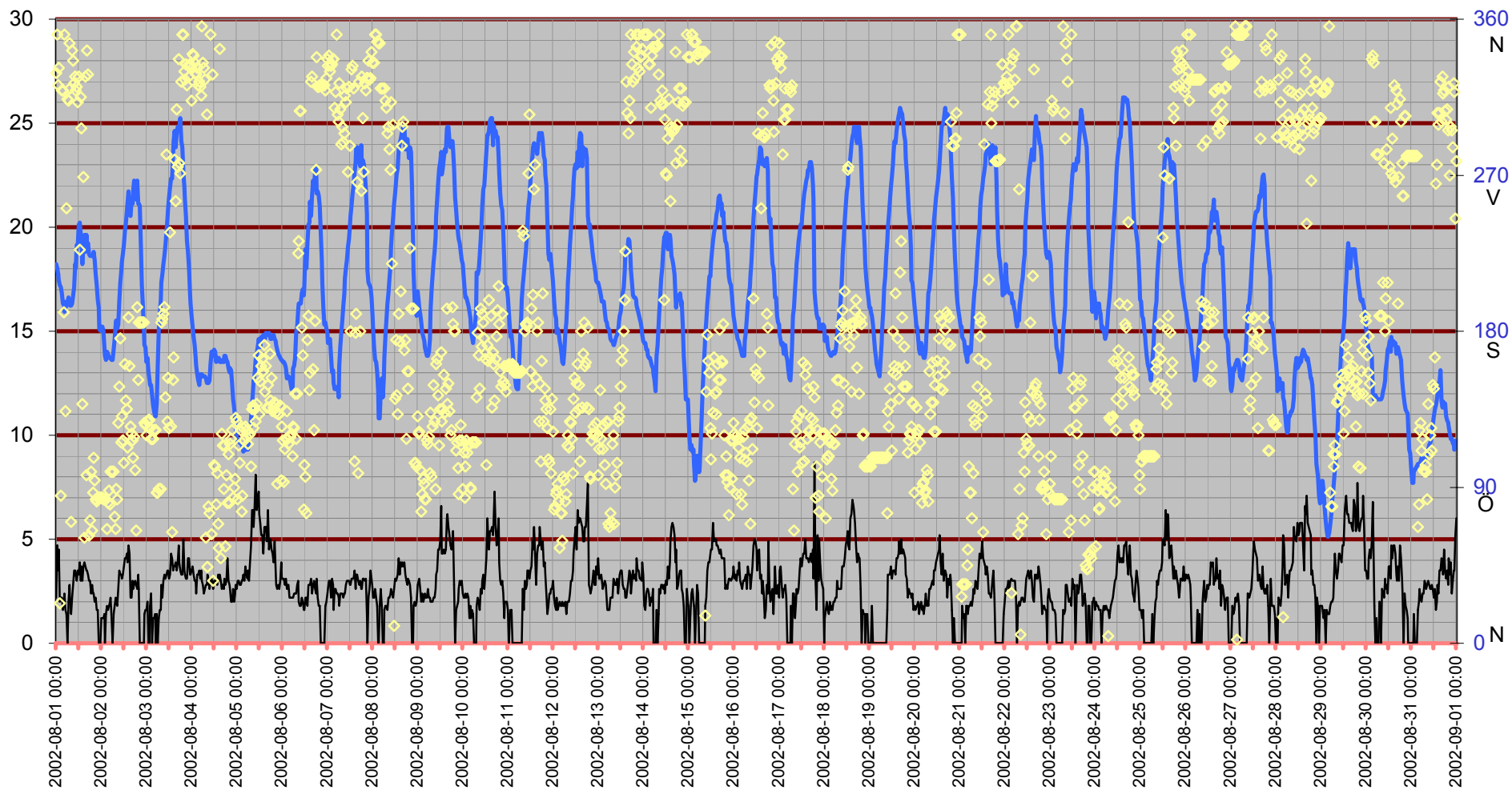

Inne

Temp inne °C

Vindby m/s

Temp ute °C Luffukt inne Rh%

Rh % inne

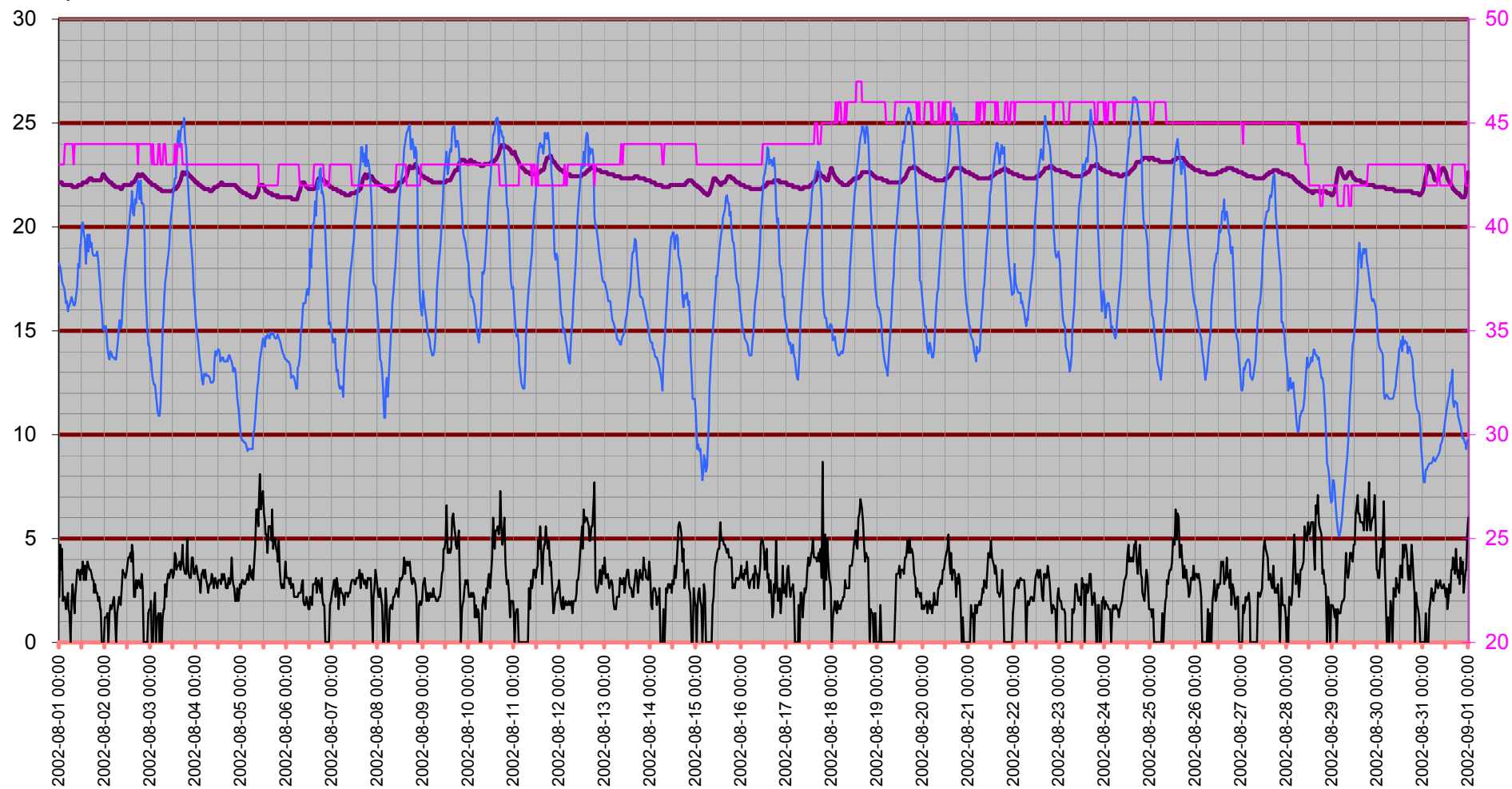

Temperatur inne

Temp inne °C

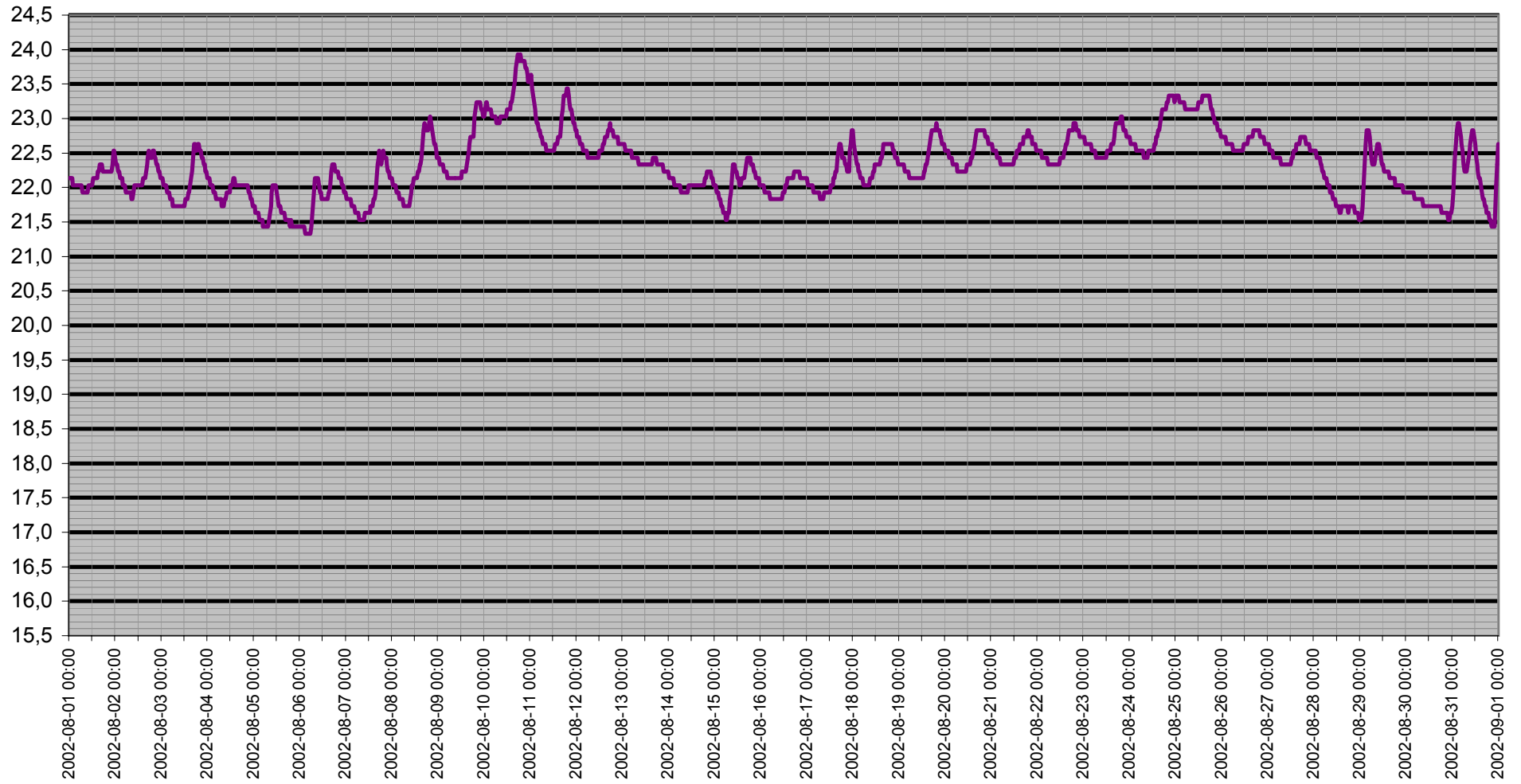

Dagpunkt/Temperatur

Vindhastighet m/s Daggpunkt °C Temp ute °C Luftfukt ute Rh%

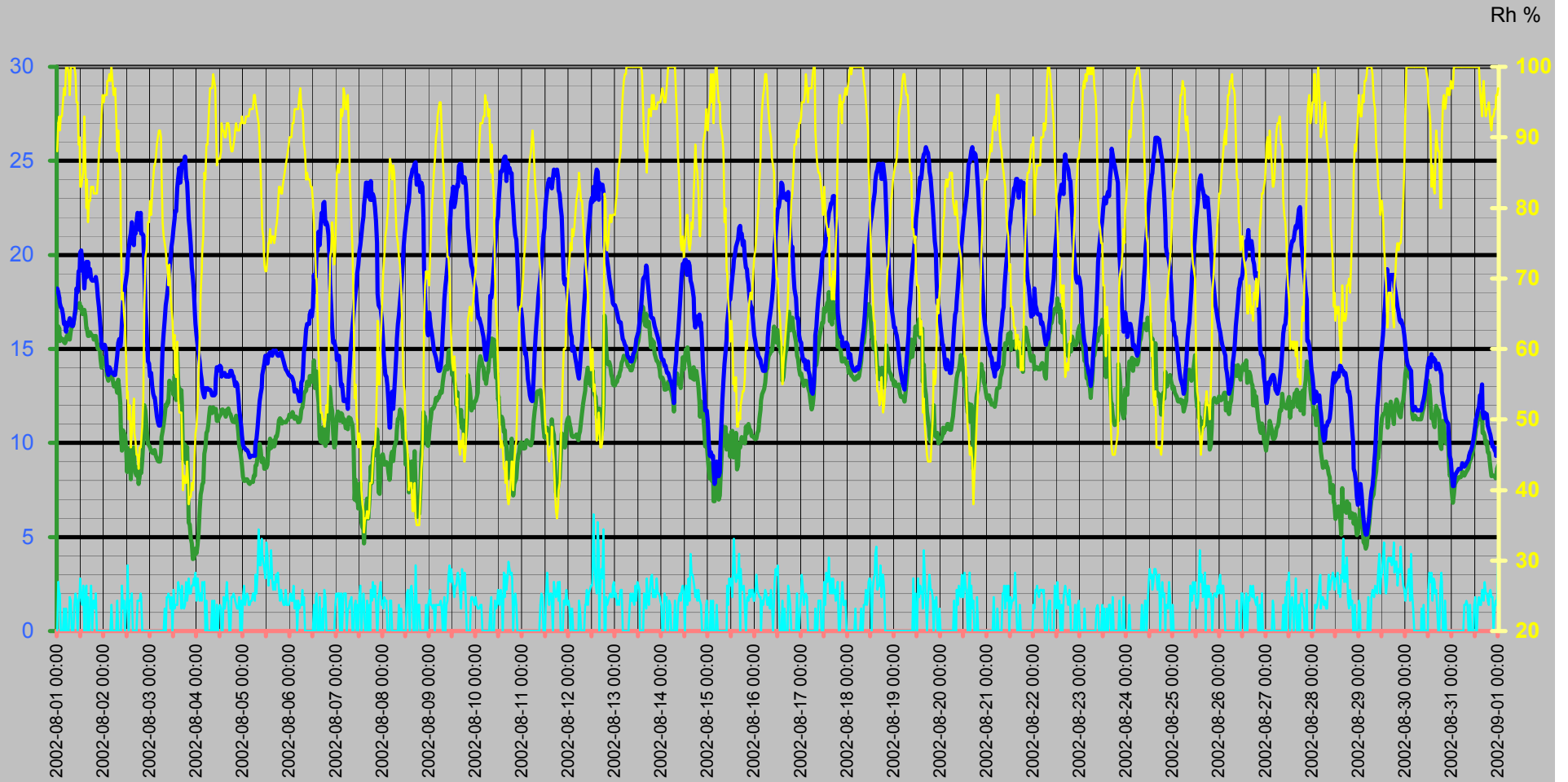

Vinddata

Vindhastighet m/s
Vindby m/s

Vindhastighet m/s — Vindby m/s ◆ Vindriktning ° — Luffukt ute Rh%

Vindriktning °
Rh %

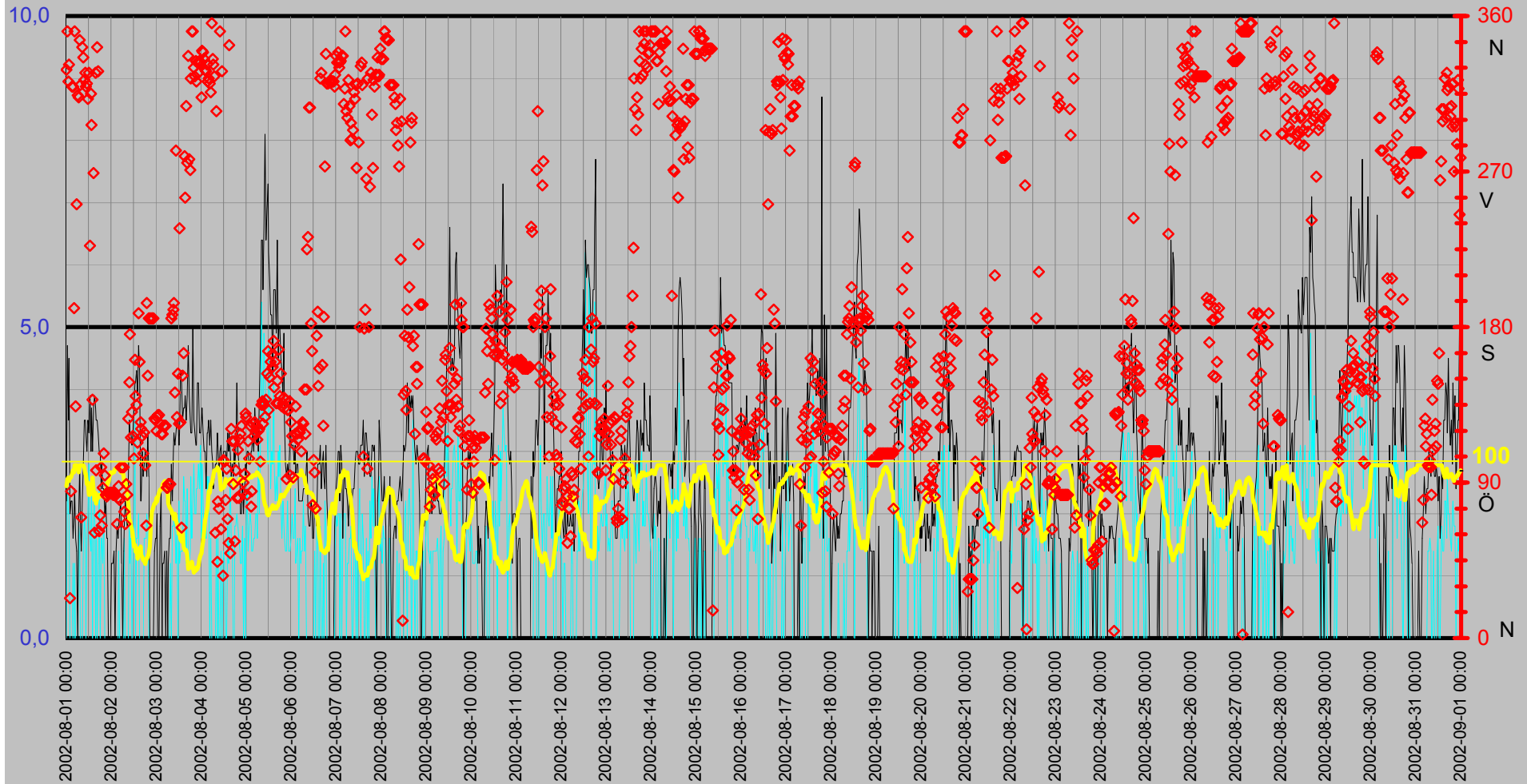

Luftfukt Kyleffekt Temp Vind Medeltemperatur

Temp °C
Vind m/s

● Dygns medel °C Vindhastighet m/s Kyleffekt °C Temp ute °C Luffukt ute Rh%

Rh %

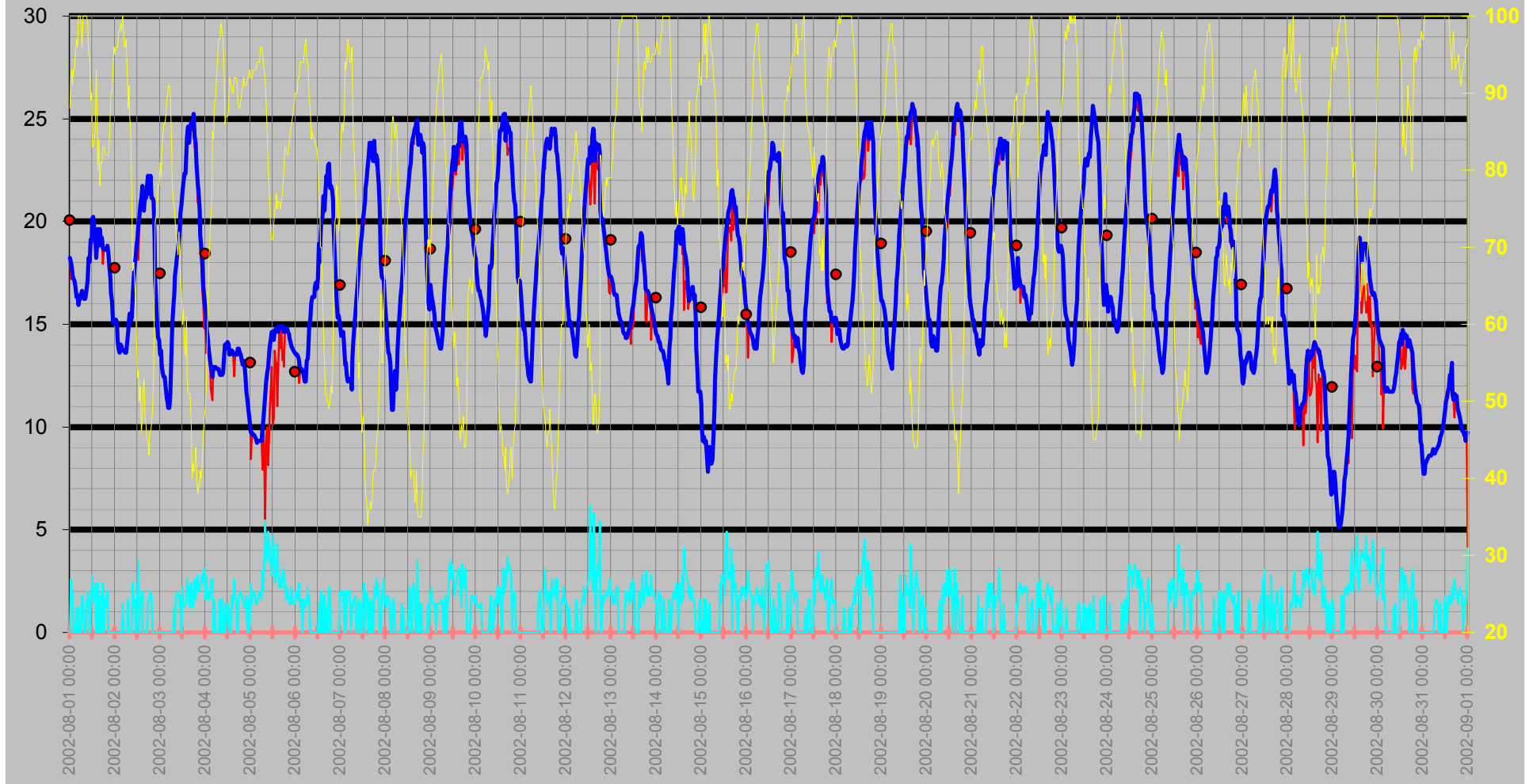

Nederbörd

DagRegn/Temp

— Nederb./dygn mm — Temp ute °C ◆ Nederb.std tid 7.00-6.59 — Nederb. månad mm

Regn
Månad

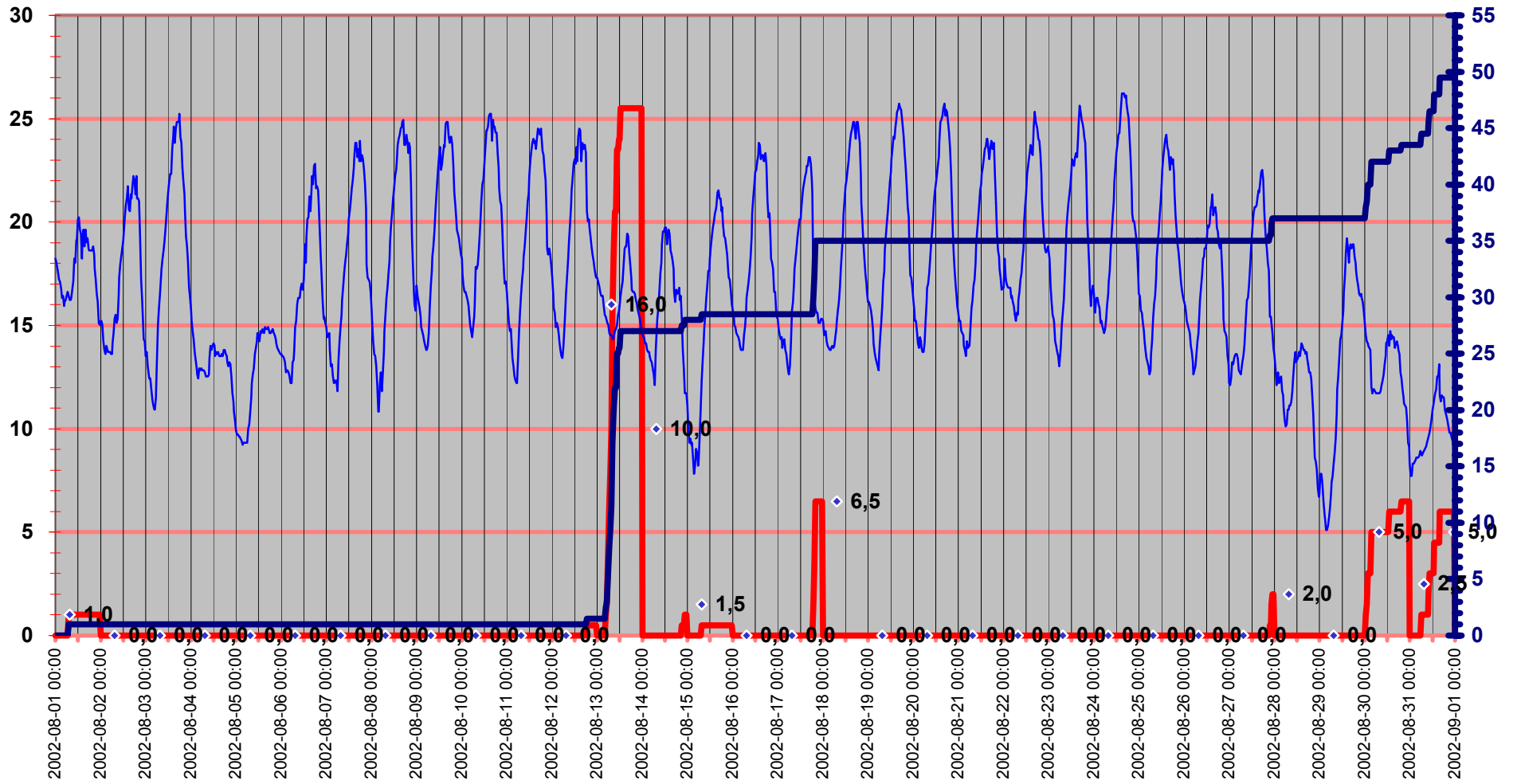

Luftryck/Nederbörd

◆ Luftryck mbar ▬ Nederb./dygn mm △ Nederb.std tid 7.00-6.59

Luftryck

Nederbörd

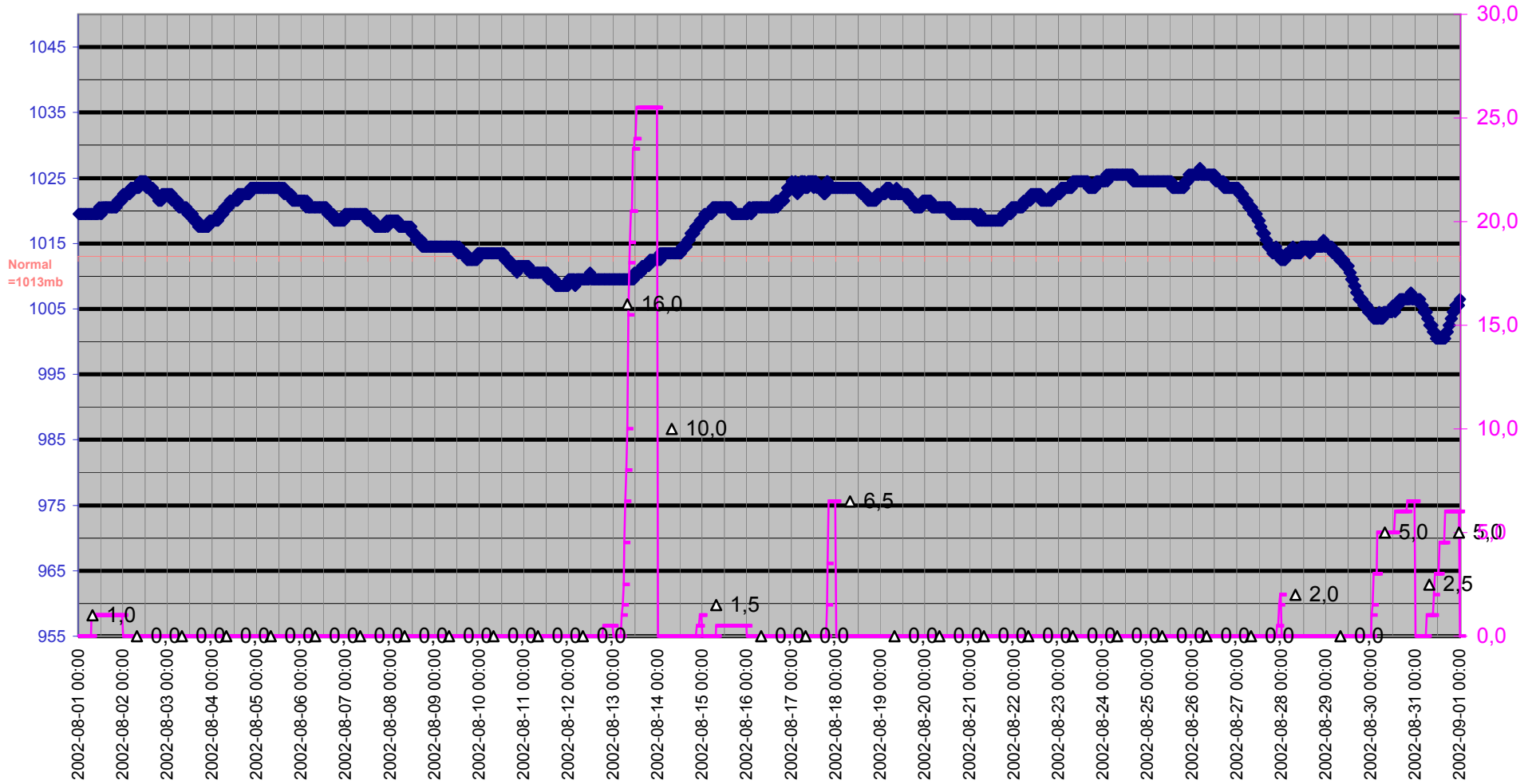

Grund

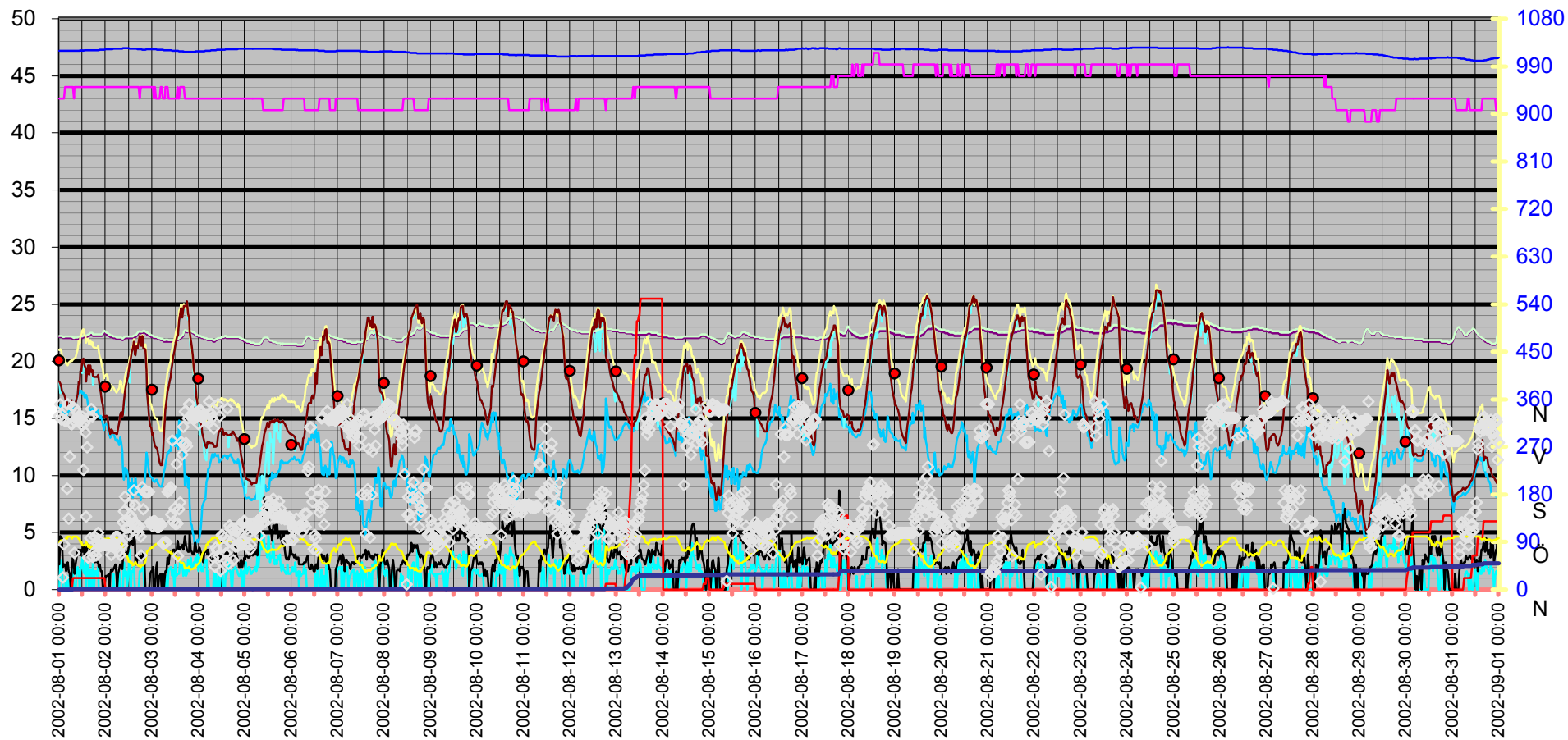
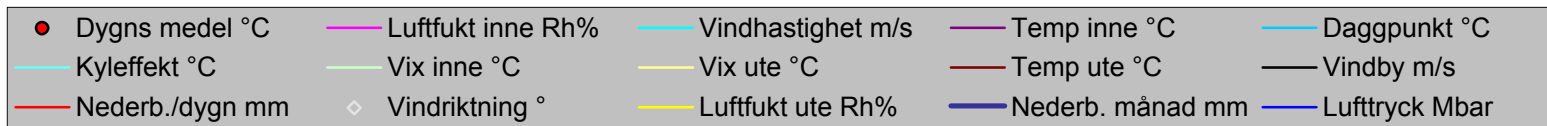

Datum	Vindriktning	Luftfukt inne	Luftfukt ute	Vindhastighet	Temp inne	Temp ute	Nederb. månad	Luftryck	Daggpunkt	Kyleffekt	Vix inne	Vix ute	Vindby	Korr luftryck	Nederb./dygn
	°	Rh%	Rh%	m/s	°C	°C	mm	Mbar	°C	°C	°C	°C	m/s		mm
2002-08-01 00:00	329	43	88	0,0	22,13	18,23	0,0	1019,52	15,67	18,23	22,23	20,96	2,2	0,00	0,0
2002-08-01 00:30	351	43	92	2,6	22,13	18,03	0,0	1019,52	16,19	17,21	22,23	21,08	4,7	0,00	0,0
2002-08-01 01:00	322	43	93	2,0	22,13	17,73	0,0	1019,52	16,07	17,73	22,23	20,86	3,5	0,00	0,0
2002-08-01 01:30	332	43	91	2,0	22,13	17,43	0,0	1019,52	15,42	17,43	22,23	20,40	4,5	0,00	0,0
2002-08-01 02:00	23	43	93	0,0	22,03	17,23	0,0	1019,52	15,57	17,23	22,13	20,36	2,0	0,00	0,0
2002-08-01 02:30	85	43	93	0,0	22,03	17,13	0,0	1019,52	15,48	17,13	22,13	20,26	2,2	0,00	0,0
2002-08-01 03:00	319	44	95	0,0	22,03	16,83	0,0	1019,52	15,52	16,83	22,18	20,13	2,2	0,00	0,0
2002-08-01 03:30	319	44	97	1,2	22,03	16,33	0,0	1019,52	15,36	16,33	22,18	19,80	1,6	0,00	0,0
2002-08-01 04:00	191	44	96	0,0	22,03	16,43	0,0	1019,52	15,29	16,43	22,18	19,81	2,0	0,00	0,0
2002-08-01 04:30	351	44	100	1,2	22,03	15,93	0,0	1019,52	15,45	15,93	22,18	19,66	2,4	0,00	0,0
2002-08-01 05:00	134	44	100	0,0	22,03	16,13	0,0	1019,52	15,65	16,13	22,18	19,86	1,6	0,00	0,0
2002-08-01 05:30	251	44	100	0,0	22,03	16,23	0,0	1019,52	15,75	16,23	22,18	19,96	1,4	0,00	0,0
2002-08-01 06:00	314	44	99	0,0	22,03	16,43	0,0	1019,52	15,79	16,43	22,18	20,07	0,0	0,00	0,0
2002-08-01 06:30	313	44	96	1,8	22,03	16,63	0,0	1019,52	15,49	16,63	22,18	20,01	2,0	0,00	0,0
2002-08-01 07:00	346	44	100	1,6	21,93	16,43	1,0	1019,52	15,95	16,43	22,08	20,16	2,8	0,00	1,0
2002-08-01 07:30	320	43	100	0,0	21,93	16,23	1,0	1019,52	16,23	16,23	22,03	20,22	2,0	1,00	1,0
2002-08-01 08:00	70	44	100	0,0	21,93	16,23	1,0	1019,52	16,23	16,23	22,08	20,22	1,4	1,00	1,0
2002-08-01 08:30	342	44	100	0,0	21,93	16,33	1,0	1019,52	16,33	16,33	22,08	20,32	2,2	0,00	1,0
2002-08-01 09:00	336	44	100	1,4	21,93	16,73	1,0	1019,52	16,73	16,73	22,08	20,72	2,8	0,00	1,0
2002-08-01 09:30	323	44	99	2,0	21,93	17,13	1,0	1019,52	16,97	17,13	22,08	21,03	3,5	0,00	1,0
2002-08-01 10:00	327	44	95	1,6	22,03	18,23	1,0	1019,52	17,42	18,23	22,18	21,79	3,5	0,00	1,0
2002-08-01 10:30	319	44	95	0,0	22,03	18,03	1,0	1019,52	17,22	18,03	22,18	21,58	3,3	0,00	1,0
2002-08-01 11:00	321	44	89	1,6	22,03	19,13	1,0	1020,52	17,28	19,13	22,18	22,18	3,0	0,00	1,0
2002-08-01 11:30	312	44	90	2,0	22,03	19,13	1,0	1019,52	17,45	19,13	22,18	22,27	3,5	0,00	1,0
2002-08-01 12:00	327	44	83	2,8	22,03	20,13	1,0	1020,52	17,15	18,95	22,18	22,71	3,3	0,00	1,0
2002-08-01 12:30	227	44	83	1,6	22,13	20,23	1,0	1019,52	17,25	20,23	22,28	22,81	3,9	0,00	1,0
2002-08-01 13:00	315	44	84	1,4	22,13	19,63	1,0	1020,52	16,85	19,63	22,28	22,29	3,0	0,00	1,0
2002-08-01 13:30	297	44	85	2,4	22,13	19,43	1,0	1020,52	16,84	18,69	22,28	22,16	3,7	0,00	1,0
2002-08-01 14:00	138	44	93	0,0	22,13	18,23	1,0	1020,52	17,08	18,23	22,28	21,62	3,0	0,00	1,0
2002-08-01 14:30	269	44	86	2,2	22,13	19,13	1,0	1020,52	16,73	19,13	22,28	21,94	3,7	0,00	1,0
2002-08-01 15:00	61	44	80	2,4	22,23	19,63	1,0	1020,52	16,09	18,90	22,38	21,98	3,9	0,00	1,0
2002-08-01 15:30	327	44	84	0,0	22,23	18,83	1,0	1020,52	16,07	18,83	22,38	21,49	3,7	0,00	1,0
2002-08-01 16:00	97	44	78	1,8	22,33	19,63	1,0	1020,52	15,69	19,63	22,48	21,83	3,5	0,00	1,0
2002-08-01 16:30	342	44	81	0,0	22,33	19,03	1,0	1020,52	15,70	19,03	22,48	21,46	3,5	0,00	1,0
2002-08-01 17:00	328	44	81	1,2	22,33	19,23	1,0	1020,52	15,89	19,23	22,48	21,66	3,3	0,00	1,0
2002-08-01 17:30	62	44	83	2,4	22,23	18,73	1,0	1020,52	15,78	17,95	22,38	21,31	3,0	0,00	1,0
2002-08-01 18:00	71	44	83	0,0	22,23	18,63	1,0	1020,52	15,69	18,63	22,38	21,21	3,0	0,00	1,0
2002-08-01 18:30	99	44	83	1,6	22,23	18,63	1,0	1020,52	15,69	18,63	22,38	21,21	2,4	0,00	1,0
2002-08-01 19:00	65	44	82	1,6	22,23	18,63	1,0	1020,52	15,50	18,63	22,38	21,13	2,8	0,00	1,0
2002-08-01 19:30	87	44	82	1,2	22,23	18,63	1,0	1020,52	15,50	18,63	22,38	21,13	2,4	0,00	1,0
2002-08-01 20:00	107	44	82	2,0	22,23	18,83	1,0	1020,52	15,69	18,83	22,38	21,33	2,4	0,00	1,0
2002-08-01 20:30	94	44	82	0,0	22,23	18,43	1,0	1020,52	15,30	18,43	22,38	20,93	2,0	0,00	1,0
2002-08-01 21:00	83	44	84	0,0	22,23	17,73	1,0	1021,52	14,99	17,73	22,38	20,38	2,2	0,00	1,0
2002-08-01 21:30	82	44	88	0,0	22,23	17,23	1,0	1021,52	15,22	17,23	22,38	20,20	1,6	0,00	1,0
2002-08-01 22:00	84	44	90	0,0	22,23	16,53	1,0	1021,52	14,88	16,53	22,38	19,66	1,6	0,00	1,0
2002-08-01 22:30	84	44	90	0,0	22,33	16,13	1,0	1021,52	14,49	16,13	22,48	19,26	0,0	0,00	1,0

Datum	Vindriktning °	Luftfukt inne Rh%	Luftfukt ute Rh%	Vindhastighet m/s	Temp inne °C	Temp ute °C	Nederb. månad mm	Lufftryck Mbar	Daggpunkt °C	Kyleffekt °C	Vix inne °C	Vix ute °C	Vindby m/s	Korr lufftryck	Nederb./dygn mm
2002-08-01 23:00	84	44	93	0,0	22,53	15,13	1,0	1021,52	14,00	15,13	22,68	18,51	0,0	0,00	1,0
2002-08-01 23:30	84	44	96	0,0	22,53	15,03	1,0	1021,52	14,40	15,03	22,68	18,67	0,0	0,00	1,0
2002-08-02 00:00	84	44	95	0,0	22,43	15,23	1,0	1022,52	14,43	15,23	22,58	18,78	1,2	0,00	0,0
2002-08-02 00:30	84	44	96	0,0	22,33	15,23	1,0	1022,52	14,59	15,23	22,48	18,87	1,2	0,00	0,0
2002-08-02 01:00	83	44	96	0,0	22,33	15,03	1,0	1022,52	14,40	15,03	22,48	18,67	1,2	0,00	0,0
2002-08-02 01:30	83	44	96	0,0	22,23	14,23	1,0	1022,52	13,60	14,23	22,38	17,87	1,4	0,00	0,0
2002-08-02 02:00	83	44	98	0,0	22,23	13,83	1,0	1022,52	13,52	13,83	22,38	17,64	0,0	0,00	0,0
2002-08-02 02:30	83	44	98	0,0	22,13	13,63	1,0	1022,52	13,32	13,63	22,28	17,44	1,4	0,00	0,0
2002-08-02 03:00	66	44	99	0,0	22,13	14,03	1,0	1022,52	13,87	14,03	22,28	17,93	1,8	0,00	0,0
2002-08-02 03:30	81	44	98	0,0	22,13	13,93	1,0	1022,52	13,62	13,93	22,28	17,74	1,6	0,00	0,0
2002-08-02 04:00	88	44	100	1,4	22,03	13,73	1,0	1023,52	13,73	13,73	22,18	17,72	1,8	0,00	0,0
2002-08-02 04:30	80	44	98	0,0	22,03	13,73	1,0	1023,52	13,42	13,73	22,18	17,54	2,0	0,00	0,0
2002-08-02 05:00	99	44	96	0,0	22,03	13,73	1,0	1023,52	13,10	13,73	22,18	17,37	2,2	0,00	0,0
2002-08-02 05:30	99	44	96	0,0	21,93	13,63	1,0	1023,52	13,00	13,63	22,08	17,27	1,2	0,00	0,0
2002-08-02 06:00	99	44	97	0,0	21,93	13,63	1,0	1023,52	13,16	13,63	22,08	17,36	0,0	0,00	0,0
2002-08-02 06:30	99	44	93	0,0	21,93	14,13	1,0	1023,52	13,01	14,13	22,08	17,51	1,4	0,00	0,0
2002-08-02 07:00	73	44	88	1,6	21,93	14,63	1,0	1023,52	12,66	14,63	22,08	17,60	1,8	0,00	0,0
2002-08-02 07:30	66	44	91	0,0	21,93	15,33	1,0	1023,52	13,35	15,33	22,08	18,30	2,2	0,00	0,0
2002-08-02 08:00	89	44	87	0,0	21,93	15,53	1,0	1023,52	12,84	15,53	22,08	18,18	2,0	0,00	0,0
2002-08-02 08:30	83	44	85	0,0	21,83	15,13	1,0	1023,52	12,08	15,13	21,98	17,63	1,8	0,00	0,0
2002-08-02 09:00	127	44	77	0,0	21,83	15,33	1,0	1024,52	10,72	15,33	21,98	17,24	2,6	0,00	0,0
2002-08-02 09:30	148	44	67	2,4	21,93	16,43	1,0	1024,52	9,60	15,52	22,08	17,68	3,5	0,00	0,0
2002-08-02 10:00	176	44	68	1,2	22,03	17,33	1,0	1024,52	10,69	17,33	22,18	18,64	3,3	0,00	0,0
2002-08-02 10:30	116	44	65	1,6	22,03	17,93	1,0	1024,52	10,55	17,93	22,18	19,06	3,3	0,00	0,0
2002-08-02 11:00	131	44	63	0,0	22,03	18,33	1,0	1024,52	10,43	18,33	22,18	19,34	3,1	0,00	0,0
2002-08-02 11:30	117	44	59	1,2	22,03	18,73	1,0	1024,52	9,78	18,73	22,18	19,50	3,3	0,00	0,0
2002-08-02 12:00	104	44	53	1,8	22,03	19,13	1,0	1024,52	8,46	19,13	22,18	19,58	3,7	0,00	0,0
2002-08-02 12:30	161	44	54	3,5	22,03	19,83	1,0	1023,52	9,40	18,13	22,18	20,33	4,1	0,00	0,0
2002-08-02 13:00	140	44	50	0,0	22,03	20,23	1,0	1023,52	8,56	20,23	22,18	20,52	4,1	0,00	0,0
2002-08-02 13:30	135	44	52	1,6	22,03	20,83	1,0	1023,52	9,73	20,83	22,18	21,23	4,3	0,00	0,0
2002-08-02 14:00	113	44	46	1,6	22,03	21,13	1,0	1023,52	8,07	21,13	22,18	21,23	3,9	0,00	0,0
2002-08-02 14:30	188	44	48	2,0	22,13	21,73	1,0	1023,52	9,28	21,73	22,28	21,93	4,7	0,00	0,0
2002-08-02 15:00	160	44	51	0,0	22,13	20,63	1,0	1023,52	9,24	20,63	22,28	20,97	4,3	0,00	0,0
2002-08-02 15:30	125	44	53	0,0	22,13	20,53	1,0	1023,52	9,75	20,53	22,28	20,98	2,2	0,00	0,0
2002-08-02 16:00	121	44	48	0,0	22,23	21,33	1,0	1023,52	8,92	21,33	22,38	21,53	2,2	0,00	0,0
2002-08-02 16:30	117	44	47	0,0	22,33	21,13	1,0	1022,52	8,40	21,13	22,48	21,28	3,0	0,00	0,0
2002-08-02 17:00	107	44	45	0,0	22,43	21,73	1,0	1022,52	8,26	21,73	22,58	21,78	2,6	0,00	0,0
2002-08-02 17:30	119	43	45	1,6	22,53	22,23	1,0	1022,52	8,71	22,23	22,63	22,28	2,8	0,00	0,0
2002-08-02 18:00	100	44	43	1,6	22,43	22,03	1,0	1022,52	7,81	22,03	22,58	21,99	3,0	0,00	0,0
2002-08-02 18:30	65	44	46	1,6	22,43	21,33	1,0	1022,52	8,25	21,33	22,58	21,43	2,8	0,00	0,0
2002-08-02 19:00	194	44	46	2,0	22,43	22,23	1,0	1021,52	9,06	22,23	22,58	22,33	2,6	0,00	0,0
2002-08-02 19:30	152	44	47	1,8	22,53	21,13	1,0	1021,52	8,40	21,13	22,68	21,28	3,3	0,00	0,0
2002-08-02 20:00	185	44	49	0,0	22,53	21,13	1,0	1021,52	9,06	21,13	22,68	21,37	2,6	0,00	0,0
2002-08-02 20:30	185	44	53	0,0	22,43	21,03	1,0	1021,52	10,21	21,03	22,58	21,48	0,0	0,00	0,0
2002-08-02 21:00	185	44	66	0,0	22,43	19,23	1,0	1022,52	12,02	19,23	22,58	20,42	0,0	0,00	0,0
2002-08-02 21:30	185	44	73	0,0	22,33	17,23	1,0	1022,52	11,71	17,23	22,48	18,87	0,0	0,00	0,0

Datum	Vindriktning °	Luftfukt inne Rh%	Luftfukt ute Rh%	Vindhastighet m/s	Temp inne °C	Temp ute °C	Nederb. månad mm	Luftryck Mbar	Daggpunkt °C	Kyleffekt °C	Vix inne °C	Vix ute °C	Vindby m/s	Korr luftryck	Nederb./dygn mm
2002-08-02 22:00	185	44	74	0,0	22,33	16,23	1,0	1022,52	10,96	16,23	22,48	17,94	0,0	0,00	0,0
2002-08-02 22:30	185	44	76	0,0	22,23	15,03	1,0	1022,52	10,23	15,03	22,38	16,87	0,0	0,00	0,0
2002-08-02 23:00	127	44	78	0,0	22,23	14,33	1,0	1022,52	9,96	14,33	22,38	16,31	1,4	0,00	0,0
2002-08-02 23:30	126	44	78	0,0	22,13	14,23	1,0	1022,52	9,86	14,23	22,28	16,21	1,6	0,00	0,0
2002-08-03 00:00	120	44	81	0,0	22,13	13,53	1,0	1022,52	9,77	13,53	22,28	15,73	1,6	0,00	0,0
2002-08-03 00:30	128	44	79	0,0	22,13	13,73	1,0	1022,52	9,57	13,73	22,28	15,78	2,0	0,00	0,0
2002-08-03 01:00	129	43	82	0,0	22,03	13,02	1,0	1022,52	9,47	13,02	22,13	15,30	0,0	0,00	0,0
2002-08-03 01:30	129	44	84	0,0	22,03	12,62	1,0	1022,52	9,45	12,62	22,18	15,05	0,0	0,00	0,0
2002-08-03 02:00	124	43	86	0,0	22,03	12,42	1,0	1022,52	9,62	12,42	22,13	15,00	1,8	0,00	0,0
2002-08-03 02:30	118	43	86	0,0	22,03	12,42	1,0	1021,52	9,62	12,42	22,13	15,00	2,4	0,00	0,0
2002-08-03 03:00	118	43	87	0,0	21,93	11,92	1,0	1021,52	9,31	11,92	22,03	14,58	0,0	0,00	0,0
2002-08-03 03:30	118	43	89	0,0	21,93	11,42	1,0	1021,52	9,17	11,42	22,03	14,24	1,2	0,00	0,0
2002-08-03 04:00	123	43	90	0,0	21,93	11,12	1,0	1021,52	9,04	11,12	22,03	14,02	1,2	0,00	0,0
2002-08-03 04:30	123	44	91	0,0	21,83	10,92	1,0	1021,52	9,01	10,92	21,98	13,90	1,4	0,00	0,0
2002-08-03 05:00	123	44	91	0,0	21,83	10,92	1,0	1021,52	9,01	10,92	21,98	13,90	0,0	0,00	0,0
2002-08-03 05:30	87	43	90	0,0	21,83	11,52	1,0	1021,52	9,44	11,52	21,93	14,42	1,4	0,00	0,0
2002-08-03 06:00	87	43	85	0,0	21,73	13,33	1,0	1020,52	10,32	13,33	21,83	15,83	0,0	0,00	0,0
2002-08-03 06:30	89	43	78	0,0	21,73	15,03	1,0	1020,52	10,63	15,03	21,83	17,01	1,2	0,00	0,0
2002-08-03 07:00	89	44	76	0,0	21,73	15,83	1,0	1020,52	11,00	15,83	21,88	17,67	1,6	0,00	0,0
2002-08-03 07:30	89	44	75	1,2	21,73	16,53	1,0	1020,52	11,46	16,53	21,88	18,31	1,6	0,00	0,0
2002-08-03 08:00	185	44	74	0,0	21,73	17,33	1,0	1020,52	12,02	17,33	21,88	19,04	2,8	0,00	0,0
2002-08-03 08:30	187	43	72	1,8	21,73	17,73	1,0	1020,52	11,97	17,73	21,83	19,30	2,2	0,00	0,0
2002-08-03 09:00	190	43	71	1,8	21,73	18,23	1,0	1020,52	12,23	18,23	21,83	19,74	3,0	0,00	0,0
2002-08-03 09:30	194	43	69	2,0	21,73	18,63	1,0	1020,52	12,15	18,63	21,83	20,01	3,3	0,00	0,0
2002-08-03 10:00	142	43	72	1,8	21,73	19,13	1,0	1020,52	13,31	19,13	21,83	20,70	3,1	0,00	0,0
2002-08-03 10:30	282	43	68	1,2	21,73	19,73	1,0	1019,52	12,97	19,73	21,83	21,04	3,3	0,00	0,0
2002-08-03 11:00	128	43	66	1,8	21,73	20,43	1,0	1019,52	13,15	20,43	21,83	21,62	3,5	0,00	0,0
2002-08-03 11:30	153	43	64	0,0	21,73	20,83	1,0	1019,52	13,04	20,83	21,83	21,90	3,5	0,00	0,0
2002-08-03 12:00	124	43	60	2,2	21,73	21,43	1,0	1019,52	12,56	21,43	21,83	22,26	3,1	0,00	0,0
2002-08-03 12:30	237	43	62	1,2	21,83	21,93	1,0	1019,52	13,56	21,93	21,93	22,88	3,3	0,00	0,0
2002-08-03 13:00	125	44	57	1,4	21,83	22,33	1,0	1019,52	12,58	22,33	21,98	22,99	4,3	0,00	0,0
2002-08-03 13:30	64	43	56	1,4	21,83	22,33	1,0	1019,52	12,29	22,33	21,93	22,94	4,1	0,00	0,0
2002-08-03 14:00	152	43	61	1,4	21,93	23,53	1,0	1018,52	14,79	23,53	22,03	24,42	3,5	0,00	0,0
2002-08-03 14:30	165	44	53	2,6	21,93	24,13	1,0	1018,52	13,06	23,65	22,08	24,58	3,7	0,00	0,0
2002-08-03 15:00	279	44	51	2,2	22,03	24,63	1,0	1018,52	12,90	24,63	22,18	24,98	3,7	0,00	0,0
2002-08-03 15:30	255	44	51	2,2	22,13	23,83	1,0	1018,52	12,17	23,83	22,28	24,18	3,9	0,00	0,0
2002-08-03 16:00	308	44	51	1,2	22,23	24,53	1,0	1018,52	12,81	24,53	22,38	24,88	3,5	0,00	0,0
2002-08-03 16:30	275	44	48	2,4	22,43	24,83	1,0	1017,52	12,10	24,39	22,58	25,03	3,9	0,00	0,0
2002-08-03 17:00	337	43	40	1,4	22,63	24,83	1,0	1017,52	9,16	24,83	22,73	24,66	4,7	0,00	0,0
2002-08-03 17:30	277	43	42	1,2	22,63	24,83	1,0	1017,52	9,94	24,83	22,73	24,75	3,9	0,00	0,0
2002-08-03 18:00	271	43	41	1,4	22,53	25,23	1,0	1017,52	9,91	25,23	22,63	25,11	3,5	0,00	0,0
2002-08-03 18:30	324	43	41	2,6	22,53	24,13	1,0	1017,52	8,93	23,65	22,63	24,01	3,3	0,00	0,0
2002-08-03 19:00	351	43	44	1,6	22,63	23,83	1,0	1017,52	9,79	23,83	22,73	23,84	3,3	0,00	0,0
2002-08-03 19:30	351	43	41	2,2	22,63	22,63	1,0	1017,52	7,60	22,63	22,73	22,50	5,0	0,00	0,0
2002-08-03 20:00	330	43	38	2,8	22,53	21,93	1,0	1017,52	5,78	20,91	22,63	21,68	3,5	0,00	0,0
2002-08-03 20:30	325	43	39	2,0	22,53	21,33	1,0	1017,52	5,66	21,33	22,63	21,12	3,3	0,00	0,0

Datum	Vindriktning °	Luftfukt inne Rh%	Luftfukt ute Rh%	Vindhastighet m/s	Temp inne °C	Temp ute °C	Nederb. månad mm	Luftryck Mbar	Daggpunkt °C	Kyleffekt °C	Vix inne °C	Vix ute °C	Vindby m/s	Korr luftryck	Nederb./dygn mm
2002-08-03 21:00	334	43	39	2,0	22,43	20,53	1,0	1017,52	4,95	20,53	22,53	20,32	3,1	0,00	0,0
2002-08-03 21:30	322	43	41	2,4	22,43	19,33	1,0	1017,52	4,66	18,58	22,53	19,20	3,1	0,00	0,0
2002-08-03 22:00	333	43	40	2,4	22,33	18,83	1,0	1017,52	3,83	18,05	22,43	18,66	4,1	0,00	0,0
2002-08-03 22:30	327	43	42	2,8	22,33	18,03	1,0	1018,52	3,87	16,65	22,43	17,94	4,1	0,00	0,0
2002-08-03 23:00	334	43	46	2,4	22,23	16,83	1,0	1018,52	4,18	15,94	22,33	16,93	3,3	0,00	0,0
2002-08-03 23:30	333	43	48	3,1	22,23	16,33	1,0	1018,52	4,37	14,79	22,33	16,52	3,3	0,00	0,0
2002-08-04 00:00	313	43	49	1,6	22,13	15,73	1,0	1018,52	4,14	15,73	22,23	15,97	3,5	0,00	0,0
2002-08-04 00:30	340	43	52	2,8	22,13	15,23	1,0	1018,52	4,58	13,59	22,23	15,62	3,7	0,00	0,0
2002-08-04 01:00	339	43	56	2,2	22,13	14,73	1,0	1018,52	5,25	14,73	22,23	15,33	3,3	0,00	0,0
2002-08-04 01:30	335	43	62	1,6	22,03	14,33	1,0	1018,52	6,42	14,33	22,13	15,27	3,0	0,00	0,0
2002-08-04 02:00	329	43	68	2,0	22,03	13,73	1,0	1018,52	7,27	13,73	22,13	15,04	3,0	0,00	0,0
2002-08-04 02:30	328	43	71	1,6	22,03	13,33	1,0	1018,52	7,55	13,33	22,13	14,83	2,4	0,00	0,0
2002-08-04 03:00	332	43	74	2,6	21,93	12,92	1,0	1018,52	7,79	11,82	22,03	14,63	3,3	0,00	0,0
2002-08-04 03:30	322	43	76	2,4	21,93	12,62	1,0	1019,52	7,91	11,51	22,03	14,47	3,3	0,00	0,0
2002-08-04 04:00	324	43	85	2,6	21,93	12,42	1,0	1019,52	9,44	11,30	22,03	14,93	3,5	0,00	0,0
2002-08-04 04:30	321	43	84	0,0	21,83	12,92	1,0	1019,52	9,74	12,92	21,93	15,35	3,1	0,00	0,0
2002-08-04 05:00	316	43	89	1,6	21,83	12,82	1,0	1019,52	10,54	12,82	21,93	15,64	3,5	0,00	0,0
2002-08-04 05:30	356	43	89	0,0	21,83	12,92	1,0	1019,52	10,64	12,92	21,93	15,74	3,0	0,00	0,0
2002-08-04 06:00	335	43	92	0,0	21,83	12,82	1,0	1019,52	11,06	12,82	21,93	15,88	2,8	0,00	0,0
2002-08-04 06:30	332	43	94	0,0	21,83	12,82	1,0	1020,52	11,39	12,82	21,93	16,04	2,4	0,00	0,0
2002-08-04 07:00	325	43	97	0,0	21,83	12,82	1,0	1020,52	11,88	12,82	21,93	16,30	2,6	0,00	0,0
2002-08-04 07:30	61	43	97	0,0	21,73	12,72	1,0	1020,52	11,78	12,72	21,83	16,20	2,8	0,00	0,0
2002-08-04 08:00	305	43	97	1,6	21,73	12,52	1,0	1020,52	11,59	12,52	21,83	16,00	2,8	0,00	0,0
2002-08-04 08:30	44	43	99	0,0	21,73	12,52	1,0	1020,52	11,91	12,52	21,83	16,17	3,3	0,00	0,0
2002-08-04 09:00	79	43	98	1,6	21,83	12,52	1,0	1020,52	11,75	12,52	21,93	16,08	3,1	0,00	0,0
2002-08-04 09:30	75	43	97	0,0	21,83	12,62	1,0	1021,52	11,69	12,62	21,93	16,10	2,6	0,00	0,0
2002-08-04 10:00	351	43	93	0,0	21,93	13,43	1,0	1021,52	11,82	13,43	22,03	16,56	3,0	0,00	0,0
2002-08-04 10:30	63	43	86	1,4	21,93	14,03	1,0	1021,52	11,19	14,03	22,03	16,60	3,1	0,00	0,0
2002-08-04 11:00	328	43	87	0,0	21,93	13,83	1,0	1021,52	11,17	13,83	22,03	16,48	2,8	0,00	0,0
2002-08-04 11:30	36	43	87	1,2	21,93	14,03	1,0	1021,52	11,37	14,03	22,03	16,68	2,6	0,00	0,0
2002-08-04 12:00	103	43	87	1,4	22,03	14,13	1,0	1021,52	11,46	14,13	22,13	16,78	3,0	0,00	0,0
2002-08-04 12:30	102	43	88	1,2	22,03	14,03	1,0	1021,52	11,54	14,03	22,13	16,76	3,0	0,00	0,0
2002-08-04 13:00	80	43	92	0,0	22,03	13,53	1,0	1021,52	11,75	13,53	22,13	16,58	3,0	0,00	0,0
2002-08-04 13:30	98	43	91	0,0	22,13	13,73	1,0	1021,52	11,78	13,73	22,23	16,70	2,8	0,00	0,0
2002-08-04 14:00	69	43	91	1,8	22,13	13,63	1,0	1022,52	11,68	13,63	22,23	16,60	3,3	0,00	0,0
2002-08-04 14:30	55	43	90	1,2	22,03	13,73	1,0	1022,52	11,60	13,73	22,13	16,62	3,0	0,00	0,0
2002-08-04 15:00	343	43	90	1,6	22,03	13,53	1,0	1022,52	11,41	13,53	22,13	16,42	3,3	0,00	0,0
2002-08-04 15:30	49	43	92	2,6	22,03	13,53	1,0	1022,52	11,75	12,46	22,13	16,58	3,0	0,00	0,0
2002-08-04 16:00	121	43	92	1,6	22,03	13,53	1,0	1022,52	11,75	13,53	22,13	16,58	2,6	0,00	0,0
2002-08-04 16:30	114	43	92	1,6	22,03	13,63	1,0	1022,52	11,85	13,63	22,13	16,68	2,8	0,00	0,0
2002-08-04 17:00	89	43	91	0,0	22,03	13,53	1,0	1022,52	11,58	13,53	22,13	16,50	2,6	0,00	0,0
2002-08-04 17:30	114	43	89	0,0	22,03	13,83	1,0	1022,52	11,53	13,83	22,13	16,64	3,1	0,00	0,0
2002-08-04 18:00	56	43	88	1,8	22,03	13,83	1,0	1022,52	11,35	13,83	22,13	16,56	2,8	0,00	0,0
2002-08-04 18:30	97	43	88	1,8	22,03	13,63	1,0	1022,52	11,15	13,63	22,13	16,36	3,0	0,00	0,0
2002-08-04 19:00	81	43	89	2,0	22,03	13,53	1,0	1022,52	11,23	13,53	22,13	16,34	4,1	0,00	0,0
2002-08-04 19:30	109	43	90	1,8	22,03	13,23	1,0	1022,52	11,11	13,23	22,13	16,12	3,0	0,00	0,0

Datum	Vindriktning °	Luftfukt inne Rh%	Luftfukt ute Rh%	Vindhastighet m/s	Temp inne °C	Temp ute °C	Nederb. månad mm	Luftryck Mbar	Daggpunkt °C	Kyleffekt °C	Vix inne °C	Vix ute °C	Vindby m/s	Korr luftryck	Nederb./dygn mm
2002-08-04 20:00	81	43	91	1,6	22,03	13,02	1,0	1022,52	11,09	13,02	22,13	16,00	2,8	0,00	0,0
2002-08-04 20:30	115	43	92	1,4	22,03	13,23	1,0	1023,52	11,45	13,23	22,13	16,28	2,6	0,00	0,0
2002-08-04 21:00	118	43	91	1,2	22,03	13,12	1,0	1023,52	11,18	13,12	22,13	16,10	2,0	0,00	0,0
2002-08-04 21:30	123	43	91	1,2	21,93	12,52	1,0	1023,52	10,59	12,52	22,03	15,50	2,0	0,00	0,0
2002-08-04 22:00	84	43	91	1,8	21,93	11,72	1,0	1023,52	9,80	11,72	22,03	14,70	2,6	0,00	0,0
2002-08-04 22:30	90	43	92	0,0	21,83	11,32	1,0	1023,52	9,58	11,32	21,93	14,38	2,0	0,00	0,0
2002-08-04 23:00	95	43	92	1,6	21,83	10,82	1,0	1023,52	9,08	10,82	21,93	13,88	2,4	0,00	0,0
2002-08-04 23:30	130	43	93	0,0	21,73	10,42	1,0	1023,52	8,85	10,42	21,83	13,56	2,8	0,00	0,0
2002-08-05 00:00	128	43	92	1,8	21,73	9,92	1,0	1023,52	8,20	9,92	21,83	12,98	2,6	0,00	0,0
2002-08-05 00:30	83	43	92	2,4	21,73	9,72	1,0	1023,52	8,00	8,45	21,83	12,78	3,0	0,00	0,0
2002-08-05 01:00	114	43	92	1,4	21,63	9,72	1,0	1023,52	8,00	9,72	21,73	12,78	3,0	0,00	0,0
2002-08-05 01:30	104	43	93	1,8	21,63	9,62	1,0	1023,52	8,06	9,62	21,73	12,76	2,8	0,00	0,0
2002-08-05 02:00	123	43	93	2,0	21,63	9,62	1,0	1023,52	8,06	9,62	21,73	12,76	2,8	0,00	0,0
2002-08-05 02:30	76	43	93	1,8	21,63	9,52	1,0	1023,52	7,96	9,52	21,73	12,66	3,0	0,00	0,0
2002-08-05 03:00	85	43	93	1,4	21,53	9,42	1,0	1023,52	7,87	9,42	21,63	12,56	3,0	0,00	0,0
2002-08-05 03:30	124	43	94	1,4	21,53	9,22	1,0	1023,52	7,83	9,22	21,63	12,44	3,3	0,00	0,0
2002-08-05 04:00	117	43	94	1,6	21,53	9,32	1,0	1023,52	7,93	9,32	21,63	12,54	3,0	0,00	0,0
2002-08-05 04:30	125	43	94	1,6	21,53	9,32	1,0	1023,52	7,93	9,32	21,63	12,54	3,7	0,00	0,0
2002-08-05 05:00	119	43	94	2,0	21,43	9,32	1,0	1023,52	7,93	9,32	21,53	12,54	3,3	0,00	0,0
2002-08-05 05:30	123	43	96	2,0	21,43	9,32	1,0	1023,52	8,25	9,32	21,53	12,71	3,1	0,00	0,0
2002-08-05 06:00	115	43	96	1,6	21,43	9,32	1,0	1023,52	8,25	9,32	21,53	12,71	3,5	0,00	0,0
2002-08-05 06:30	120	43	95	3,0	21,43	10,02	1,0	1023,52	8,78	7,91	21,53	13,32	3,0	0,00	0,0
2002-08-05 07:00	121	43	94	2,0	21,43	10,22	1,0	1023,52	8,82	10,22	21,53	13,44	3,9	0,00	0,0
2002-08-05 07:30	102	43	93	3,1	21,43	10,82	1,0	1023,52	9,25	8,78	21,53	13,96	4,7	0,00	0,0
2002-08-05 08:00	135	43	92	5,4	21,53	11,52	1,0	1023,52	9,77	5,54	21,63	14,58	6,4	0,00	0,0
2002-08-05 08:30	137	43	89	3,5	21,63	12,22	1,0	1023,52	9,95	9,54	21,73	15,04	6,4	0,00	0,0
2002-08-05 09:00	124	43	85	3,5	21,73	12,62	1,0	1023,52	9,63	9,99	21,83	15,13	5,6	0,00	0,0
2002-08-05 09:30	135	42	80	4,9	21,93	12,92	1,0	1023,52	8,99	8,13	21,98	15,06	6,6	0,00	0,0
2002-08-05 10:00	128	42	77	4,1	22,03	13,63	1,0	1023,52	9,08	9,68	22,08	15,54	8,1	0,00	0,0
2002-08-05 10:30	138	42	76	3,7	22,03	13,93	1,0	1023,52	9,17	10,75	22,08	15,77	6,4	0,00	0,0
2002-08-05 11:00	153	42	72	3,3	22,03	14,23	1,0	1023,52	8,62	11,80	22,08	15,80	6,9	0,00	0,0
2002-08-05 11:30	166	42	71	2,8	22,03	14,63	1,0	1023,52	8,79	12,94	22,08	16,13	7,3	0,00	0,0
2002-08-05 12:00	132	42	71	4,7	21,93	14,53	1,0	1023,52	8,69	10,11	21,98	16,03	6,2	0,00	0,0
2002-08-05 12:30	151	42	73	4,1	21,83	14,23	1,0	1023,52	8,83	10,40	21,88	15,87	5,8	0,00	0,0
2002-08-05 13:00	160	42	75	2,4	21,73	14,73	1,0	1023,52	9,73	13,72	21,78	16,50	5,2	0,00	0,0
2002-08-05 13:30	164	42	75	3,0	21,73	14,63	1,0	1023,52	9,64	12,94	21,78	16,40	5,2	0,00	0,0
2002-08-05 14:00	157	42	77	2,8	21,73	14,83	1,0	1023,52	10,24	13,15	21,78	16,74	4,3	0,00	0,0
2002-08-05 14:30	172	42	75	4,3	21,63	14,73	1,0	1022,52	9,73	11,01	21,68	16,50	5,6	0,00	0,0
2002-08-05 15:00	145	42	76	2,8	21,63	14,63	1,0	1023,52	9,84	12,94	21,68	16,47	5,6	0,00	0,0
2002-08-05 15:30	160	42	76	2,2	21,63	14,93	1,0	1022,52	10,13	14,93	21,68	16,77	5,6	0,00	0,0
2002-08-05 16:00	136	42	75	2,6	21,63	14,83	1,0	1022,52	9,83	13,83	21,68	16,60	4,9	0,00	0,0
2002-08-05 16:30	149	42	76	2,2	21,53	14,83	1,0	1022,52	10,03	14,83	21,58	16,67	6,4	0,00	0,0
2002-08-05 17:00	136	42	77	3,0	21,53	14,93	1,0	1022,52	10,33	13,26	21,58	16,84	4,5	0,00	0,0
2002-08-05 17:30	167	42	78	2,6	21,53	14,73	1,0	1022,52	10,34	13,72	21,58	16,71	5,0	0,00	0,0
2002-08-05 18:00	140	42	80	3,1	21,53	14,63	1,0	1022,52	10,64	12,94	21,58	16,76	5,0	0,00	0,0
2002-08-05 18:30	153	42	83	2,2	21,53	14,63	1,0	1022,52	11,22	14,63	21,58	16,98	4,5	0,00	0,0

Datum	Vindriktning °	Luftfukt inne Rh%	Luftfukt ute Rh%	Vindhastighet m/s	Temp inne °C	Temp ute °C	Nederb. månad mm	Luftryck Mbar	Daggpunkt °C	Kyleffekt °C	Vix inne °C	Vix ute °C	Vindby m/s	Korr luftryck	Nederb./dygn mm
2002-08-05 19:00	134	42	83	1,6	21,43	14,73	1,0	1021,52	11,31	14,73	21,48	17,08	4,3	0,00	0,0
2002-08-05 19:30	136	42	82	2,2	21,53	14,83	1,0	1021,52	11,22	14,83	21,58	17,10	3,9	0,00	0,0
2002-08-05 20:00	139	43	82	1,8	21,43	14,63	1,0	1021,52	11,03	14,63	21,53	16,90	4,9	0,00	0,0
2002-08-05 20:30	133	43	83	1,6	21,43	14,53	1,0	1021,52	11,12	14,53	21,53	16,88	3,5	0,00	0,0
2002-08-05 21:00	138	43	84	1,4	21,43	14,33	1,0	1021,52	11,11	14,33	21,53	16,75	2,8	0,00	0,0
2002-08-05 21:30	92	43	85	1,4	21,43	14,13	1,0	1021,52	11,10	14,13	21,53	16,63	2,6	0,00	0,0
2002-08-05 22:00	132	43	86	2,2	21,43	13,93	1,0	1021,52	11,09	13,93	21,53	16,50	2,8	0,00	0,0
2002-08-05 22:30	132	43	87	1,4	21,43	13,83	1,0	1021,52	11,17	13,83	21,53	16,48	2,6	0,00	0,0
2002-08-05 23:00	137	43	88	1,4	21,43	13,73	1,0	1021,52	11,25	13,73	21,53	16,46	3,0	0,00	0,0
2002-08-05 23:30	94	43	89	1,4	21,43	13,63	1,0	1021,52	11,33	13,63	21,53	16,44	3,9	0,00	0,0
2002-08-06 00:00	125	43	90	1,6	21,43	13,63	1,0	1021,52	11,50	13,63	21,53	16,52	3,1	0,00	0,0
2002-08-06 00:30	117	43	90	2,0	21,43	13,53	1,0	1021,52	11,41	13,53	21,53	16,42	3,1	0,00	0,0
2002-08-06 01:00	93	43	90	1,6	21,43	13,53	1,0	1021,52	11,41	13,53	21,53	16,42	3,1	0,00	0,0
2002-08-06 01:30	112	43	92	1,6	21,43	13,43	1,0	1021,52	11,65	13,43	21,53	16,48	2,8	0,00	0,0
2002-08-06 02:00	118	43	92	2,4	21,43	13,23	1,0	1021,52	11,45	12,14	21,53	16,28	3,1	0,00	0,0
2002-08-06 02:30	134	43	94	1,2	21,43	12,72	1,0	1020,52	11,29	12,72	21,53	15,94	2,6	0,00	0,0
2002-08-06 03:00	118	43	94	1,4	21,33	12,82	1,0	1021,52	11,39	12,82	21,43	16,04	2,8	0,00	0,0
2002-08-06 03:30	115	43	94	1,6	21,33	12,82	1,0	1020,52	11,39	12,82	21,43	16,04	2,8	0,00	0,0
2002-08-06 04:00	119	43	94	0,0	21,33	12,72	1,0	1020,52	11,29	12,72	21,43	15,94	2,2	0,00	0,0
2002-08-06 04:30	119	43	94	1,6	21,33	12,52	1,0	1020,52	11,10	12,52	21,43	15,74	2,2	0,00	0,0
2002-08-06 05:00	121	43	96	1,2	21,33	12,22	1,0	1020,52	11,13	12,22	21,43	15,61	2,2	0,00	0,0
2002-08-06 05:30	108	43	97	1,4	21,33	12,22	1,0	1020,52	11,29	12,22	21,43	15,70	2,2	0,00	0,0
2002-08-06 06:00	125	43	94	1,4	21,43	13,23	1,0	1020,52	11,79	13,23	21,53	16,44	2,2	0,00	0,0
2002-08-06 06:30	124	43	94	2,2	21,63	13,33	1,0	1020,52	11,89	13,33	21,73	16,54	2,4	0,00	0,0
2002-08-06 07:00	144	42	93	1,4	21,73	13,73	1,0	1020,52	12,12	13,73	21,78	16,86	2,4	0,00	0,0
2002-08-06 07:30	118	42	89	1,8	21,93	14,93	1,0	1020,52	12,61	14,93	21,98	17,74	2,4	0,00	0,0
2002-08-06 08:00	144	42	88	0,0	22,13	15,23	1,0	1020,52	12,72	15,23	22,18	17,96	2,8	0,00	0,0
2002-08-06 08:30	225	42	84	0,0	22,13	16,03	1,0	1020,52	12,77	16,03	22,18	18,45	3,0	0,00	0,0
2002-08-06 09:00	232	42	85	0,0	22,13	16,33	1,0	1020,52	13,25	16,33	22,18	18,83	2,0	0,00	0,0
2002-08-06 09:30	307	42	84	0,0	22,13	16,33	1,0	1020,52	13,06	16,33	22,18	18,75	1,8	0,00	0,0
2002-08-06 10:00	307	42	84	0,0	22,03	16,33	1,0	1020,52	13,06	16,33	22,08	18,75	1,8	0,00	0,0
2002-08-06 10:30	182	42	84	0,0	21,93	16,83	1,0	1020,52	13,55	16,83	21,98	19,25	2,2	0,00	0,0
2002-08-06 11:00	166	42	83	0,0	21,93	17,03	1,0	1020,52	13,55	17,03	21,98	19,38	2,0	0,00	0,0
2002-08-06 11:30	77	42	83	0,0	21,83	16,73	1,0	1020,52	13,26	16,73	21,88	19,08	1,6	0,00	0,0
2002-08-06 12:00	103	42	81	0,0	21,83	17,23	1,0	1020,52	13,36	17,23	21,88	19,43	1,6	0,00	0,0
2002-08-06 12:30	96	42	78	1,4	21,83	18,93	1,0	1020,52	14,40	18,93	21,88	20,92	2,2	0,00	0,0
2002-08-06 13:00	75	42	75	0,0	21,83	18,03	1,0	1020,52	12,91	18,03	21,88	19,81	2,2	0,00	0,0
2002-08-06 13:30	175	42	70	1,8	21,83	19,23	1,0	1020,52	12,96	19,23	21,88	20,67	1,8	0,00	0,0
2002-08-06 14:00	189	42	70	2,0	21,83	20,13	1,0	1019,52	13,81	20,13	21,88	21,57	2,8	0,00	0,0
2002-08-06 14:30	146	43	65	0,0	21,83	20,23	1,0	1019,52	12,72	20,23	21,93	21,36	2,8	0,00	0,0
2002-08-06 15:00	156	43	59	0,0	21,93	21,23	1,0	1019,52	12,11	21,23	22,03	22,00	2,8	0,00	0,0
2002-08-06 15:30	324	43	55	1,8	21,93	20,53	1,0	1019,52	10,34	20,53	22,03	21,08	3,1	0,00	0,0
2002-08-06 16:00	327	43	51	0,0	22,03	21,53	1,0	1019,52	10,06	21,53	22,13	21,87	2,4	0,00	0,0
2002-08-06 16:30	158	43	51	0,0	22,23	22,23	1,0	1019,52	10,70	22,23	22,33	22,58	2,8	0,00	0,0
2002-08-06 17:00	123	43	50	1,2	22,33	21,83	1,0	1019,52	10,02	21,83	22,43	22,12	3,0	0,00	0,0
2002-08-06 17:30	186	43	50	0,0	22,33	22,73	1,0	1018,52	10,84	22,73	22,43	23,03	2,6	0,00	0,0

Datum	Vindriktning °	Luftfukt inne Rh%	Luftfukt ute Rh%	Vindhastighet m/s	Temp inne °C	Temp ute °C	Nederb. månad mm	Luftryck Mbar	Daggpunkt °C	Kyleffekt °C	Vix inne °C	Vix ute °C	Vindby m/s	Korr luftryck	Nederb./dygn mm
2002-08-06 18:00	273	43	49	2,2	22,33	22,83	1,0	1018,52	10,61	22,83	22,43	23,08	2,4	0,00	0,0
2002-08-06 18:30	338	43	50	1,8	22,23	21,63	1,0	1018,52	9,84	21,63	22,33	21,92	3,1	0,00	0,0
2002-08-06 19:00	321	43	52	0,0	22,23	21,73	1,0	1018,52	10,55	21,73	22,33	22,13	2,2	0,00	0,0
2002-08-06 19:30	321	43	51	0,0	22,23	21,53	1,0	1018,52	10,06	21,53	22,33	21,87	1,8	0,00	0,0
2002-08-06 20:00	322	42	57	0,0	22,23	21,03	1,0	1018,52	11,37	21,03	22,28	21,69	1,8	0,00	0,0
2002-08-06 20:30	322	42	68	0,0	22,13	19,73	1,0	1018,52	12,97	19,73	22,18	21,04	0,0	0,00	0,0
2002-08-06 21:00	322	42	73	0,0	22,13	18,43	1,0	1018,52	12,86	18,43	22,18	20,07	0,0	0,00	0,0
2002-08-06 21:30	322	42	74	0,0	22,13	17,33	1,0	1018,52	12,02	17,33	22,18	19,04	0,0	0,00	0,0
2002-08-06 22:00	322	42	78	0,0	22,03	16,13	1,0	1018,52	11,70	16,13	22,08	18,11	0,0	0,00	0,0
2002-08-06 22:30	322	42	76	0,0	22,03	15,33	1,0	1018,52	10,52	15,33	22,08	17,17	0,0	0,00	0,0
2002-08-06 23:00	319	43	72	0,0	21,93	15,43	1,0	1018,52	9,77	15,43	22,03	17,00	1,8	0,00	0,0
2002-08-06 23:30	326	43	74	1,4	21,93	15,13	1,0	1019,52	9,91	15,13	22,03	16,84	2,0	0,00	0,0
2002-08-07 00:00	337	43	81	2,0	21,93	14,93	1,0	1019,52	11,13	14,93	22,03	17,13	2,4	0,00	0,0
2002-08-07 00:30	333	43	85	1,8	21,83	14,43	1,0	1019,52	11,39	14,43	21,93	16,93	2,6	0,00	0,0
2002-08-07 01:00	339	43	86	2,0	21,83	14,53	1,0	1019,52	11,67	14,53	21,93	17,10	3,0	0,00	0,0
2002-08-07 01:30	330	43	85	2,0	21,83	14,63	1,0	1019,52	11,59	14,63	21,93	17,13	3,0	0,00	0,0
2002-08-07 02:00	333	43	87	0,0	21,83	13,83	1,0	1019,52	11,17	13,83	21,93	16,48	2,2	0,00	0,0
2002-08-07 02:30	334	43	94	2,0	21,83	13,02	1,0	1019,52	11,59	13,02	21,93	16,24	3,1	0,00	0,0
2002-08-07 03:00	337	43	93	0,0	21,73	13,12	1,0	1019,52	11,52	13,12	21,83	16,26	2,8	0,00	0,0
2002-08-07 03:30	337	43	94	1,6	21,73	12,52	1,0	1019,52	11,10	12,52	21,83	15,74	1,6	0,00	0,0
2002-08-07 04:00	309	43	97	2,0	21,73	12,22	1,0	1019,52	11,29	12,22	21,83	15,70	2,6	0,00	0,0
2002-08-07 04:30	318	43	96	2,0	21,73	12,32	1,0	1019,52	11,23	12,32	21,83	15,71	2,6	0,00	0,0
2002-08-07 05:00	351	43	94	2,0	21,63	12,22	1,0	1019,52	10,80	12,22	21,73	15,44	2,4	0,00	0,0
2002-08-07 05:30	305	43	94	0,0	21,63	12,32	1,0	1019,52	10,90	12,32	21,73	15,54	2,4	0,00	0,0
2002-08-07 06:00	301	43	96	1,2	21,63	11,82	1,0	1019,52	10,73	11,82	21,73	15,21	2,2	0,00	0,0
2002-08-07 06:30	323	43	91	1,2	21,63	13,33	1,0	1019,52	11,38	13,33	21,73	16,30	1,8	0,00	0,0
2002-08-07 07:00	308	43	84	1,6	21,53	14,23	1,0	1019,52	11,01	14,23	21,63	16,65	2,4	0,00	0,0
2002-08-07 07:30	288	43	82	1,6	21,53	14,93	1,0	1019,52	11,32	14,93	21,63	17,20	2,4	0,00	0,0
2002-08-07 08:00	298	43	78	1,8	21,53	15,53	1,0	1019,52	11,12	15,53	21,63	17,51	2,4	0,00	0,0
2002-08-07 08:30	289	43	74	0,0	21,53	16,23	1,0	1019,52	10,96	16,23	21,63	17,94	2,2	0,00	0,0
2002-08-07 09:00	294	43	67	0,0	21,53	16,83	1,0	1019,52	9,98	16,83	21,63	18,08	2,4	0,00	0,0
2002-08-07 09:30	316	43	53	1,4	21,53	17,53	1,0	1019,52	6,99	17,53	21,63	17,97	2,4	0,00	0,0
2002-08-07 10:00	312	43	55	1,6	21,63	18,03	1,0	1019,52	8,03	18,03	21,73	18,58	2,8	0,00	0,0
2002-08-07 10:30	320	42	50	0,0	21,63	18,43	1,0	1019,52	6,91	18,43	21,68	18,72	3,0	0,00	0,0
2002-08-07 11:00	272	42	50	1,4	21,63	19,03	1,0	1019,52	7,46	19,03	21,68	19,32	3,0	0,00	0,0
2002-08-07 11:30	321	42	46	0,0	21,63	19,43	1,0	1018,52	6,53	19,43	21,68	19,53	3,0	0,00	0,0
2002-08-07 12:00	287	42	48	1,8	21,63	20,13	1,0	1018,52	7,83	20,13	21,68	20,32	2,8	0,00	0,0
2002-08-07 12:30	180	42	47	2,4	21,63	20,53	1,0	1018,52	7,86	19,85	21,68	20,68	2,8	0,00	0,0
2002-08-07 13:00	331	42	40	0,0	21,73	21,03	1,0	1018,52	5,79	21,03	21,78	20,86	3,1	0,00	0,0
2002-08-07 13:30	333	42	38	1,2	21,73	21,63	1,0	1018,52	5,51	21,63	21,78	21,38	3,1	0,00	0,0
2002-08-07 14:00	320	42	37	2,0	21,73	22,03	1,0	1018,52	5,45	22,03	21,78	21,74	3,1	0,00	0,0
2002-08-07 14:30	105	42	34	1,6	21,83	22,63	1,0	1018,52	4,65	22,63	21,88	22,22	3,5	0,00	0,0
2002-08-07 15:00	179	42	36	0,0	21,83	23,13	1,0	1018,52	5,98	23,13	21,88	22,80	2,6	0,00	0,0
2002-08-07 15:30	190	42	36	0,0	21,93	23,83	1,0	1017,52	6,60	23,83	21,98	23,50	3,3	0,00	0,0
2002-08-07 16:00	266	42	37	1,6	22,13	23,83	1,0	1017,52	7,03	23,83	22,18	23,54	3,3	0,00	0,0
2002-08-07 16:30	98	42	36	0,0	22,33	23,13	1,0	1017,52	5,98	23,13	22,38	22,80	3,0	0,00	0,0

Datum	Vindriktning °	Luftfukt inne Rh%	Luftfukt ute Rh%	Vindhastighet m/s	Temp inne °C	Temp ute °C	Nederb. månad mm	Luftryck Mbar	Daggpunkt °C	Kyleffekt °C	Vix inne °C	Vix ute °C	Vindby m/s	Korr luftryck	Nederb./dygn mm
2002-08-07 17:00	324	42	37	1,4	22,43	23,53	1,0	1017,52	6,77	23,53	22,48	23,24	2,8	0,00	0,0
2002-08-07 17:30	180	42	41	0,0	22,53	22,93	1,0	1017,52	7,86	22,93	22,58	22,80	3,0	0,00	0,0
2002-08-07 18:00	261	42	41	2,2	22,43	23,93	1,0	1017,52	8,75	23,93	22,48	23,81	2,6	0,00	0,0
2002-08-07 18:30	327	42	41	1,6	22,33	22,93	1,0	1017,52	7,86	22,93	22,38	22,80	2,6	0,00	0,0
2002-08-07 19:00	303	42	44	2,6	22,43	23,23	1,0	1017,52	9,25	22,70	22,48	23,24	3,1	0,00	0,0
2002-08-07 19:30	272	42	46	1,8	22,53	23,03	1,0	1017,52	9,78	23,03	22,58	23,13	3,1	0,00	0,0
2002-08-07 20:00	323	42	46	2,4	22,43	22,53	1,0	1017,52	9,33	21,96	22,48	22,63	3,0	0,00	0,0
2002-08-07 20:30	319	42	49	1,6	22,43	21,83	1,0	1017,52	9,70	21,83	22,48	22,07	3,1	0,00	0,0
2002-08-07 21:00	326	42	56	0,0	22,43	20,63	1,0	1017,52	10,72	20,63	22,48	21,24	1,4	0,00	0,0
2002-08-07 21:30	326	42	64	0,0	22,33	17,93	1,0	1017,52	10,30	17,93	22,38	19,00	0,0	0,00	0,0
2002-08-07 22:00	336	42	55	1,8	22,23	17,33	1,0	1018,52	7,38	17,33	22,28	17,88	2,2	0,00	0,0
2002-08-07 22:30	325	42	55	2,2	22,23	17,23	1,0	1017,52	7,29	17,23	22,28	17,78	2,6	0,00	0,0
2002-08-07 23:00	326	42	61	2,6	22,13	17,13	1,0	1018,52	8,80	16,26	22,18	18,02	3,5	0,00	0,0
2002-08-07 23:30	341	42	65	1,4	22,13	16,63	1,0	1018,52	9,32	16,63	22,18	17,76	3,1	0,00	0,0
2002-08-08 00:00	335	42	69	1,6	22,13	15,73	1,0	1018,52	9,39	15,73	22,18	17,11	2,6	0,00	0,0
2002-08-08 00:30	335	42	71	1,2	22,03	15,13	1,0	1018,52	9,27	15,13	22,08	16,63	2,2	0,00	0,0
2002-08-08 01:00	335	42	73	1,8	22,03	14,23	1,0	1018,52	8,83	14,23	22,08	15,87	2,2	0,00	0,0
2002-08-08 01:30	351	42	76	1,6	22,03	13,63	1,0	1018,52	8,88	13,63	22,08	15,47	2,6	0,00	0,0
2002-08-08 02:00	351	42	77	1,6	22,03	13,53	1,0	1018,52	8,98	13,53	22,08	15,44	2,2	0,00	0,0
2002-08-08 02:30	347	42	79	0,0	21,93	13,02	1,0	1018,52	8,89	13,02	21,98	15,08	1,8	0,00	0,0
2002-08-08 03:00	347	42	81	0,0	21,93	12,12	1,0	1018,52	8,41	12,12	21,98	14,33	0,0	0,00	0,0
2002-08-08 03:30	346	42	86	0,0	21,93	10,82	1,0	1018,52	8,05	10,82	21,98	13,40	0,0	0,00	0,0
2002-08-08 04:00	346	42	87	1,6	21,83	10,82	1,0	1018,52	8,23	10,82	21,88	13,48	1,8	0,00	0,0
2002-08-08 04:30	320	42	86	1,6	21,83	12,12	1,0	1017,52	9,33	12,12	21,88	14,70	2,6	0,00	0,0
2002-08-08 05:00	320	42	84	0,0	21,83	12,72	1,0	1017,52	9,55	12,72	21,88	15,15	1,8	0,00	0,0
2002-08-08 05:30	320	42	86	0,0	21,83	11,82	1,0	1017,52	9,03	11,82	21,88	14,40	0,0	0,00	0,0
2002-08-08 06:00	320	42	85	0,0	21,73	12,72	1,0	1017,52	9,73	12,72	21,78	15,23	0,0	0,00	0,0
2002-08-08 06:30	320	42	81	0,0	21,73	13,73	1,0	1017,52	9,96	13,73	21,78	15,93	1,6	0,00	0,0
2002-08-08 07:00	313	42	77	0,0	21,73	14,73	1,0	1017,52	10,14	14,73	21,78	16,64	1,8	0,00	0,0
2002-08-08 07:30	309	42	76	0,0	21,73	15,53	1,0	1017,52	10,71	15,53	21,78	17,37	1,8	0,00	0,0
2002-08-08 08:00	294	42	75	0,0	21,73	16,33	1,0	1017,52	11,27	16,33	21,78	18,10	1,6	0,00	0,0
2002-08-08 08:30	298	42	73	1,4	21,73	16,83	1,0	1017,52	11,33	16,83	21,78	18,47	2,2	0,00	0,0
2002-08-08 09:00	285	42	72	0,0	21,73	17,53	1,0	1017,52	11,78	17,53	21,78	19,10	2,2	0,00	0,0
2002-08-08 09:30	273	42	69	1,2	21,83	18,13	1,0	1017,52	11,68	18,13	21,88	19,51	2,4	0,00	0,0
2002-08-08 10:00	312	43	64	0,0	21,93	19,03	1,0	1017,52	11,34	19,03	22,03	20,10	2,6	0,00	0,0
2002-08-08 10:30	219	43	57	0,0	22,03	19,83	1,0	1017,52	10,26	19,83	22,13	20,49	2,4	0,00	0,0
2002-08-08 11:00	299	43	55	0,0	22,03	20,43	1,0	1017,52	10,25	20,43	22,13	20,98	2,2	0,00	0,0
2002-08-08 11:30	10	43	54	0,0	22,13	21,13	1,0	1016,51	10,60	21,13	22,23	21,63	2,6	0,00	0,0
2002-08-08 12:00	141	43	47	0,0	22,13	21,63	1,0	1016,51	8,86	21,63	22,23	21,78	3,1	0,00	0,0
2002-08-08 12:30	175	43	47	2,0	22,13	22,23	1,0	1016,51	9,40	22,23	22,23	22,38	3,0	0,00	0,0
2002-08-08 13:00	143	43	45	2,2	22,13	22,53	1,0	1016,51	8,98	22,53	22,23	22,58	3,1	0,00	0,0
2002-08-08 13:30	132	43	40	1,2	22,23	22,83	1,0	1015,51	7,38	22,83	22,33	22,66	3,3	0,00	0,0
2002-08-08 14:00	190	43	41	0,0	22,23	23,73	1,0	1015,51	8,57	23,73	22,33	23,61	4,1	0,00	0,0
2002-08-08 14:30	174	43	41	2,2	22,33	24,03	1,0	1015,51	8,84	24,03	22,43	23,91	3,3	0,00	0,0
2002-08-08 15:00	203	43	41	2,4	22,33	24,23	1,0	1015,51	9,02	23,75	22,43	24,11	3,9	0,00	0,0
2002-08-08 15:30	287	42	37	1,8	22,43	24,53	1,0	1015,51	7,64	24,53	22,48	24,24	3,7	0,00	0,0

Datum	Vindriktning °	Luftfukt inne Rh%	Luftfukt ute Rh%	Vindhastighet m/s	Temp inne °C	Temp ute °C	Nederb. månad mm	Luftryck Mbar	Daggpunkt °C	Kyleffekt °C	Vix inne °C	Vix ute °C	Vindby m/s	Korr luftryck	Nederb./dygn mm
2002-08-08 16:00	298	42	37	0,0	22,63	24,63	1,0	1015,51	7,73	24,63	22,68	24,34	3,9	0,00	0,0
2002-08-08 16:30	301	42	41	0,0	22,83	24,83	1,0	1015,51	9,55	24,83	22,88	24,71	3,7	0,00	0,0
2002-08-08 17:00	169	42	36	3,5	22,93	24,93	1,0	1014,51	7,56	23,89	22,98	24,60	3,9	0,00	0,0
2002-08-08 17:30	175	42	35	1,2	22,83	23,73	1,0	1014,51	6,06	23,73	22,88	23,36	3,3	0,00	0,0
2002-08-08 18:00	118	42	35	0,0	22,83	23,73	1,0	1014,51	6,06	23,73	22,88	23,36	3,0	0,00	0,0
2002-08-08 18:30	157	42	35	1,4	22,83	24,23	1,0	1014,51	6,50	24,23	22,88	23,86	2,8	0,00	0,0
2002-08-08 19:00	147	42	35	1,4	22,83	23,93	1,0	1014,51	6,24	23,93	22,88	23,56	3,1	0,00	0,0
2002-08-08 19:30	157	42	39	0,0	22,93	23,33	1,0	1014,51	7,43	23,33	22,98	23,12	3,0	0,00	0,0
2002-08-08 20:00	228	42	43	0,0	23,03	23,83	1,0	1014,51	9,42	23,83	23,08	23,79	2,8	0,00	0,0
2002-08-08 20:30	193	42	45	0,0	22,93	23,63	1,0	1014,51	9,97	23,63	22,98	23,68	2,2	0,00	0,0
2002-08-08 21:00	193	42	55	0,0	22,83	21,93	1,0	1014,51	11,63	21,93	22,88	22,48	0,0	0,00	0,0
2002-08-08 21:30	193	42	63	0,0	22,73	19,33	1,0	1014,51	11,37	19,33	22,78	20,34	0,0	0,00	0,0
2002-08-08 22:00	193	42	69	0,0	22,63	17,83	1,0	1014,51	11,39	17,83	22,68	19,21	1,8	0,00	0,0
2002-08-08 22:30	104	42	71	1,4	22,63	16,53	1,0	1014,51	10,60	16,53	22,68	18,04	2,0	0,00	0,0
2002-08-08 23:00	104	43	70	0,0	22,53	16,03	1,0	1014,51	9,90	16,03	22,63	17,47	1,8	0,00	0,0
2002-08-08 23:30	102	43	71	1,4	22,43	15,73	1,0	1014,51	9,84	15,73	22,53	17,24	2,0	0,00	0,0
2002-08-09 00:00	131	43	69	1,8	22,43	16,93	1,0	1014,51	10,54	16,93	22,53	18,31	2,8	0,00	0,0
2002-08-09 00:30	121	43	74	2,2	22,43	16,43	1,0	1014,51	11,16	16,43	22,53	18,14	3,0	0,00	0,0
2002-08-09 01:00	122	43	76	1,4	22,33	16,13	1,0	1014,51	11,29	16,13	22,43	17,97	3,1	0,00	0,0
2002-08-09 01:30	100	43	80	1,4	22,33	15,83	1,0	1014,51	11,80	15,83	22,43	17,96	2,6	0,00	0,0
2002-08-09 02:00	76	43	82	1,2	22,33	15,43	1,0	1014,51	11,80	15,43	22,43	17,70	2,0	0,00	0,0
2002-08-09 02:30	86	43	85	1,4	22,33	14,93	1,0	1014,51	11,88	14,93	22,43	17,43	2,4	0,00	0,0
2002-08-09 03:00	95	43	87	0,0	22,23	14,73	1,0	1014,51	12,05	14,73	22,33	17,38	2,0	0,00	0,0
2002-08-09 03:30	92	43	90	1,4	22,23	14,53	1,0	1014,51	12,39	14,53	22,33	17,42	2,2	0,00	0,0
2002-08-09 04:00	83	43	91	1,4	22,23	14,23	1,0	1014,51	12,27	14,23	22,33	17,20	2,4	0,00	0,0
2002-08-09 04:30	83	43	93	1,4	22,23	14,03	1,0	1014,51	12,41	14,03	22,33	17,16	2,2	0,00	0,0
2002-08-09 05:00	117	43	94	1,4	22,13	13,83	1,0	1014,51	12,38	13,83	22,23	17,04	2,2	0,00	0,0
2002-08-09 05:30	115	43	95	1,4	22,13	13,83	1,0	1014,51	12,55	13,83	22,23	17,13	2,6	0,00	0,0
2002-08-09 06:00	119	43	95	1,6	22,13	14,03	1,0	1014,51	12,75	14,03	22,23	17,33	2,2	0,00	0,0
2002-08-09 06:30	98	43	91	1,2	22,13	14,63	1,0	1014,51	12,66	14,63	22,23	17,60	2,2	0,00	0,0
2002-08-09 07:00	133	43	87	0,0	22,13	15,93	1,0	1014,51	13,23	15,93	22,23	18,58	2,0	0,00	0,0
2002-08-09 07:30	96	43	84	1,4	22,13	16,93	1,0	1014,51	13,65	16,93	22,23	19,35	2,0	0,00	0,0
2002-08-09 08:00	125	43	81	1,8	22,13	17,63	1,0	1014,51	13,75	17,63	22,23	19,83	2,0	0,00	0,0
2002-08-09 08:30	149	43	79	0,0	22,13	18,33	1,0	1014,51	14,03	18,33	22,23	20,39	2,2	0,00	0,0
2002-08-09 09:00	128	43	77	1,4	22,13	18,83	1,0	1014,51	14,10	18,83	22,23	20,75	2,2	0,00	0,0
2002-08-09 09:30	89	43	73	1,6	22,13	19,53	1,0	1014,51	13,91	19,53	22,23	21,17	2,6	0,00	0,0
2002-08-09 10:00	161	43	73	3,0	22,13	20,53	1,0	1014,51	14,87	19,38	22,23	22,17	3,3	0,00	0,0
2002-08-09 10:30	164	43	70	3,5	22,13	21,33	1,0	1014,51	14,96	19,82	22,23	22,77	3,5	0,00	0,0
2002-08-09 11:00	143	43	64	2,6	22,13	22,13	1,0	1014,51	14,26	21,54	22,23	23,20	4,5	0,00	0,0
2002-08-09 11:30	114	43	62	3,3	22,13	22,83	1,0	1014,51	14,40	21,52	22,23	23,78	4,5	0,00	0,0
2002-08-09 12:00	135	43	58	2,8	22,13	23,13	1,0	1014,51	13,60	22,22	22,23	23,85	4,9	0,00	0,0
2002-08-09 12:30	168	43	57	2,4	22,23	23,63	1,0	1013,51	13,78	23,12	22,33	24,29	6,6	0,00	0,0
2002-08-09 13:00	128	43	59	1,8	22,23	22,53	1,0	1014,51	13,32	22,53	22,33	23,31	4,3	0,00	0,0
2002-08-09 13:30	135	43	57	2,4	22,23	22,83	1,0	1013,51	13,04	22,27	22,33	23,49	4,3	0,00	0,0
2002-08-09 14:00	155	43	52	2,4	22,23	23,33	1,0	1013,51	12,02	22,80	22,33	23,73	4,5	0,00	0,0
2002-08-09 14:30	133	43	53	3,0	22,23	23,73	1,0	1013,51	12,70	22,88	22,33	24,18	4,3	0,00	0,0

Datum	Vindriktning °	Luftfukt inne Rh%	Luftfukt ute Rh%	Vindhastighet m/s	Temp inne °C	Temp ute °C	Nederb. månad mm	Lufttryck Mbar	Daggpunkt °C	Kyleffekt °C	Vix inne °C	Vix ute °C	Vindby m/s	Korr lufttryck	Nederb./dygn mm
2002-08-09 15:00	147	43	50	3,1	22,33	23,63	1,0	1013,51	11,66	22,77	22,43	23,93	4,5	0,00	0,0
2002-08-09 15:30	193	43	46	2,8	22,43	24,73	1,0	1013,51	11,32	23,97	22,53	24,83	6,0	0,00	0,0
2002-08-09 16:00	138	43	45	2,0	22,53	24,83	1,0	1013,51	11,05	24,83	22,63	24,89	6,2	0,00	0,0
2002-08-09 16:30	150	43	47	1,2	22,63	24,83	1,0	1013,51	11,76	24,83	22,73	24,98	5,6	0,00	0,0
2002-08-09 17:00	134	43	46	3,3	22,73	24,13	1,0	1012,51	10,78	22,99	22,83	24,23	5,2	0,00	0,0
2002-08-09 17:30	120	43	48	2,2	22,73	23,83	1,0	1012,51	11,19	23,83	22,83	24,03	4,7	0,00	0,0
2002-08-09 18:00	123	43	44	2,2	22,73	24,13	1,0	1012,51	10,06	24,13	22,83	24,14	4,5	0,00	0,0
2002-08-09 18:30	194	43	44	3,1	22,73	24,13	1,0	1012,51	10,06	23,32	22,83	24,14	4,9	0,00	0,0
2002-08-09 19:00	184	43	46	1,8	23,03	23,73	1,0	1012,51	10,41	23,73	23,13	23,83	5,4	0,00	0,0
2002-08-09 19:30	180	43	51	0,0	23,13	22,83	1,0	1012,51	11,25	22,83	23,23	23,18	2,8	0,00	0,0
2002-08-09 20:00	180	43	64	0,0	23,23	21,43	1,0	1012,51	13,60	21,43	23,33	22,50	0,0	0,00	0,0
2002-08-09 20:30	111	43	65	0,0	23,23	20,83	1,0	1012,51	13,29	20,83	23,33	21,96	1,6	0,00	0,0
2002-08-09 21:00	116	43	66	0,0	23,23	20,13	1,0	1012,51	12,87	20,13	23,33	21,32	1,8	0,00	0,0
2002-08-09 21:30	101	43	65	1,6	23,23	19,63	1,0	1012,51	12,15	19,63	23,33	20,76	2,0	0,00	0,0
2002-08-09 22:00	86	43	64	1,8	23,23	19,43	1,0	1012,51	11,72	19,43	23,33	20,50	2,6	0,00	0,0
2002-08-09 22:30	117	43	66	1,8	23,13	19,23	1,0	1012,51	12,02	19,23	23,23	20,42	3,0	0,00	0,0
2002-08-09 23:00	126	43	67	1,6	23,13	18,83	1,0	1013,51	11,88	18,83	23,23	20,08	2,8	0,00	0,0
2002-08-09 23:30	117	43	70	1,4	23,03	18,43	1,0	1013,51	12,19	18,43	23,13	19,87	3,0	0,00	0,0
2002-08-10 00:00	89	43	71	1,8	23,03	18,23	1,0	1013,51	12,23	18,23	23,13	19,74	2,4	0,00	0,0
2002-08-10 00:30	110	43	75	1,4	23,13	17,53	1,0	1013,51	12,43	17,53	23,23	19,31	2,2	0,00	0,0
2002-08-10 01:00	84	43	79	1,2	23,23	16,93	1,0	1013,51	12,67	16,93	23,33	18,99	2,2	0,00	0,0
2002-08-10 01:30	102	43	86	1,2	23,23	16,63	1,0	1013,51	13,73	16,63	23,33	19,21	2,4	0,00	0,0
2002-08-10 02:00	117	43	89	1,2	23,13	16,63	1,0	1013,51	14,28	16,63	23,23	19,44	2,2	0,00	0,0
2002-08-10 02:30	110	43	92	1,4	23,13	16,43	1,0	1013,51	14,61	16,43	23,23	19,48	2,4	0,00	0,0
2002-08-10 03:00	114	43	92	1,4	23,13	16,23	1,0	1013,51	14,41	16,23	23,23	19,28	2,2	0,00	0,0
2002-08-10 03:30	115	43	92	0,0	23,13	15,93	1,0	1013,51	14,12	15,93	23,23	18,98	1,2	0,00	0,0
2002-08-10 04:00	90	43	93	0,0	23,03	15,63	1,0	1013,51	13,99	15,63	23,13	18,76	1,8	0,00	0,0
2002-08-10 04:30	89	43	93	0,0	23,03	15,03	1,0	1013,51	13,40	15,03	23,13	18,16	1,2	0,00	0,0
2002-08-10 05:00	116	43	96	0,0	23,03	14,73	1,0	1013,51	13,61	14,73	23,13	18,11	1,6	0,00	0,0
2002-08-10 05:30	116	43	95	0,0	23,03	14,43	1,0	1013,51	13,14	14,43	23,13	17,73	1,4	0,00	0,0
2002-08-10 06:00	116	43	95	0,0	23,03	14,93	1,0	1013,51	13,64	14,93	23,13	18,23	0,0	0,00	0,0
2002-08-10 06:30	116	43	93	0,0	22,93	15,43	1,0	1013,51	13,80	15,43	23,03	18,56	0,0	0,00	0,0
2002-08-10 07:00	116	43	94	0,0	22,93	15,93	1,0	1013,51	14,46	15,93	23,03	19,15	0,0	0,00	0,0
2002-08-10 07:30	142	43	89	1,2	22,93	17,83	1,0	1013,51	15,46	17,83	23,03	20,64	1,8	0,00	0,0
2002-08-10 08:00	179	43	85	1,8	22,93	17,73	1,0	1013,51	14,62	17,73	23,03	20,23	2,2	0,00	0,0
2002-08-10 08:30	166	43	89	0,0	23,03	17,93	1,0	1013,51	15,55	17,93	23,13	20,74	2,0	0,00	0,0
2002-08-10 09:00	147	43	84	0,0	23,03	18,63	1,0	1013,51	15,31	18,63	23,13	21,06	1,6	0,00	0,0
2002-08-10 09:30	193	43	81	0,0	23,03	19,43	1,0	1013,51	15,50	19,43	23,13	21,63	2,6	0,00	0,0
2002-08-10 10:00	171	43	71	1,6	23,03	20,43	1,0	1013,51	14,33	20,43	23,13	21,94	2,4	0,00	0,0
2002-08-10 10:30	190	43	65	1,2	23,03	21,03	1,0	1013,51	13,47	21,03	23,13	22,16	3,0	0,00	0,0
2002-08-10 11:00	185	43	63	1,4	23,03	21,83	1,0	1013,51	13,72	21,83	23,13	22,84	3,3	0,00	0,0
2002-08-10 11:30	176	43	57	2,2	23,03	22,03	1,0	1013,51	12,30	22,03	23,13	22,69	2,6	0,00	0,0
2002-08-10 12:00	164	43	55	1,6	23,13	22,83	1,0	1013,51	12,46	22,83	23,23	23,38	3,3	0,00	0,0
2002-08-10 12:30	103	43	49	1,4	23,13	23,63	1,0	1013,51	11,34	23,63	23,23	23,88	4,1	0,00	0,0
2002-08-10 13:00	172	43	46	2,2	23,13	24,43	1,0	1013,51	11,05	24,43	23,23	24,53	6,0	0,00	0,0
2002-08-10 13:30	163	43	47	1,8	23,13	24,43	1,0	1012,51	11,39	24,43	23,23	24,58	5,4	0,00	0,0

Datum	Vindriktning °	Luftfukt inne Rh%	Luftfukt ute Rh%	Vindhastighet m/s	Temp inne °C	Temp ute °C	Nederb. månad mm	Luftryck Mbar	Daggpunkt °C	Kyleffekt °C	Vix inne °C	Vix ute °C	Vindby m/s	Korr luftryck	Nederb./dygn mm
2002-08-10 14:00	198	43	46	0,0	23,23	24,63	1,0	1012,51	11,23	24,63	23,33	24,73	4,5	0,00	0,0
2002-08-10 14:30	165	43	43	3,1	23,23	25,13	1,0	1012,51	10,59	24,41	23,33	25,09	5,4	0,00	0,0
2002-08-10 15:00	189	43	43	1,8	23,33	25,23	1,0	1012,51	10,68	25,23	23,43	25,19	5,4	0,00	0,0
2002-08-10 15:30	136	43	41	3,0	23,43	25,23	1,0	1012,51	9,91	24,52	23,53	25,11	5,6	0,00	0,0
2002-08-10 16:00	168	43	44	2,2	23,53	23,93	1,0	1012,51	9,88	23,93	23,63	23,94	5,2	0,00	0,0
2002-08-10 16:30	161	42	39	2,8	23,73	24,93	1,0	1011,51	8,84	24,19	23,78	24,72	5,8	0,00	0,0
2002-08-10 17:00	140	42	38	3,7	23,83	24,63	1,0	1011,51	8,16	23,24	23,88	24,38	7,3	0,00	0,0
2002-08-10 17:30	164	42	39	3,3	23,93	24,63	1,0	1011,51	8,57	23,55	23,99	24,42	5,6	0,00	0,0
2002-08-10 18:00	177	42	41	3,0	23,83	24,33	1,0	1011,51	9,11	23,53	23,88	24,21	4,7	0,00	0,0
2002-08-10 18:30	192	42	44	3,1	23,83	24,33	1,0	1011,51	10,24	23,53	23,88	24,34	5,2	0,00	0,0
2002-08-10 19:00	206	42	44	2,8	23,93	23,33	1,0	1011,51	9,34	22,44	23,99	23,34	6,0	0,00	0,0
2002-08-10 19:30	184	42	40	0,0	23,83	22,63	1,0	1011,51	7,21	22,63	23,88	22,46	3,9	0,00	0,0
2002-08-10 20:00	157	42	44	1,8	23,83	21,63	1,0	1010,51	7,82	21,63	23,88	21,64	3,0	0,00	0,0
2002-08-10 20:30	148	42	46	2,0	23,83	21,03	1,0	1011,51	7,98	21,03	23,88	21,13	2,8	0,00	0,0
2002-08-10 21:00	190	42	47	1,4	23,83	20,83	1,0	1011,51	8,13	20,83	23,88	20,98	3,0	0,00	0,0
2002-08-10 21:30	151	42	53	0,0	23,73	19,73	1,0	1011,51	9,02	19,73	23,78	20,18	2,4	0,00	0,0
2002-08-10 22:00	160	42	59	0,0	23,73	18,33	1,0	1011,51	9,40	18,33	23,78	19,10	1,2	0,00	0,0
2002-08-10 22:30	149	42	63	0,0	23,63	17,33	1,0	1011,51	9,49	17,33	23,68	18,33	2,0	0,00	0,0
2002-08-10 23:00	145	42	66	0,0	23,53	17,03	1,0	1011,51	9,94	17,03	23,58	18,22	2,0	0,00	0,0
2002-08-10 23:30	160	42	66	0,0	23,53	17,13	1,0	1011,51	10,03	17,13	23,58	18,32	2,0	0,00	0,0
2002-08-11 00:00	160	42	68	0,0	23,53	16,63	1,0	1011,51	10,02	16,63	23,58	17,94	1,6	0,00	0,0
2002-08-11 00:30	161	42	70	0,0	23,63	15,83	1,0	1011,51	9,71	15,83	23,68	17,27	0,0	0,00	0,0
2002-08-11 01:00	160	42	73	0,0	23,43	15,13	1,0	1011,51	9,70	15,13	23,48	16,77	1,4	0,00	0,0
2002-08-11 01:30	160	42	75	0,0	23,33	14,73	1,0	1011,51	9,73	14,73	23,38	16,50	1,6	0,00	0,0
2002-08-11 02:00	160	42	76	0,0	23,23	14,83	1,0	1011,51	10,03	14,83	23,28	16,67	1,6	0,00	0,0
2002-08-11 02:30	161	42	79	0,0	23,13	14,33	1,0	1011,51	10,15	14,33	23,18	16,38	0,0	0,00	0,0
2002-08-11 03:00	160	43	83	0,0	23,03	13,43	1,0	1010,51	10,05	13,43	23,13	15,78	0,0	0,00	0,0
2002-08-11 03:30	156	43	85	0,0	22,93	13,02	1,0	1010,51	10,03	13,02	23,03	15,53	0,0	0,00	0,0
2002-08-11 04:00	156	43	87	0,0	22,93	12,52	1,0	1010,51	9,90	12,52	23,03	15,18	0,0	0,00	0,0
2002-08-11 04:30	156	43	88	0,0	22,83	12,32	1,0	1010,51	9,88	12,32	22,93	15,06	0,0	0,00	0,0
2002-08-11 05:00	156	43	90	0,0	22,83	12,22	1,0	1010,51	10,13	12,22	22,93	15,12	0,0	0,00	0,0
2002-08-11 05:30	156	43	91	0,0	22,73	12,22	1,0	1010,51	10,30	12,22	22,83	15,20	0,0	0,00	0,0
2002-08-11 06:00	156	43	89	0,0	22,73	13,43	1,0	1010,51	11,13	13,43	22,83	16,24	0,0	0,00	0,0
2002-08-11 06:30	156	43	85	0,0	22,63	14,73	1,0	1010,51	11,69	14,73	22,73	17,23	0,0	0,00	0,0
2002-08-11 07:00	157	43	82	0,0	22,63	15,73	1,0	1010,51	12,10	15,73	22,73	18,00	0,0	0,00	0,0
2002-08-11 07:30	157	43	81	0,0	22,63	16,53	1,0	1010,51	12,68	16,53	22,73	18,73	0,0	0,00	0,0
2002-08-11 08:00	238	43	78	0,0	22,63	17,23	1,0	1010,51	12,76	17,23	22,73	19,22	2,6	0,00	0,0
2002-08-11 08:30	235	43	75	0,0	22,53	17,73	1,0	1010,51	12,62	17,73	22,63	19,51	1,6	0,00	0,0
2002-08-11 09:00	180	43	73	0,0	22,53	18,33	1,0	1010,51	12,76	18,33	22,63	19,97	3,0	0,00	0,0
2002-08-11 09:30	184	42	71	1,4	22,53	18,83	1,0	1010,51	12,80	18,83	22,58	20,34	2,6	0,00	0,0
2002-08-11 10:00	183	43	66	2,0	22,53	19,53	1,0	1010,51	12,30	19,53	22,63	20,72	2,8	0,00	0,0
2002-08-11 10:30	185	43	61	1,8	22,53	20,23	1,0	1010,51	11,70	20,23	22,63	21,12	3,5	0,00	0,0
2002-08-11 11:00	271	43	55	0,0	22,53	21,03	1,0	1010,51	10,80	21,03	22,63	21,58	3,5	0,00	0,0
2002-08-11 11:30	305	42	52	0,0	22,53	21,43	1,0	1010,51	10,28	21,43	22,58	21,83	3,1	0,00	0,0
2002-08-11 12:00	157	42	50	0,0	22,53	22,23	1,0	1010,51	10,39	22,23	22,58	22,52	3,5	0,00	0,0
2002-08-11 12:30	193	43	48	2,0	22,53	22,93	1,0	1010,51	10,37	22,93	22,63	23,13	3,7	0,00	0,0

Datum	Vindriktning °	Luftfukt inne Rh%	Luftfukt ute Rh%	Vindhastighet m/s	Temp inne °C	Temp ute °C	Nederb. månad mm	Lufttryck Mbar	Daggpunkt °C	Kyleffekt °C	Vix inne °C	Vix ute °C	Vindby m/s	Korr lufttryck	Nederb./dygn mm
2002-08-11 13:00	148	42	48	3,1	22,63	23,43	1,0	1009,51	10,83	22,55	22,68	23,63	4,9	0,00	0,0
2002-08-11 13:30	201	42	45	2,0	22,63	23,83	1,0	1009,51	10,15	23,83	22,68	23,88	4,5	0,00	0,0
2002-08-11 14:00	262	42	44	1,4	22,63	24,03	1,0	1009,51	9,97	24,03	22,68	24,04	5,6	0,00	0,0
2002-08-11 14:30	276	42	46	2,0	22,73	23,83	1,0	1009,51	10,50	23,83	22,78	23,93	4,3	0,00	0,0
2002-08-11 15:00	153	42	46	2,0	22,73	23,93	1,0	1009,51	10,59	23,93	22,78	24,03	2,8	0,00	0,0
2002-08-11 15:30	180	42	49	1,6	22,73	23,53	1,0	1009,51	11,25	23,53	22,78	23,78	4,3	0,00	0,0
2002-08-11 16:00	185	42	46	0,0	22,83	24,03	1,0	1009,51	10,69	24,03	22,88	24,13	4,7	0,00	0,0
2002-08-11 16:30	128	42	44	2,6	23,03	24,53	1,0	1009,51	10,42	24,07	23,08	24,54	4,7	0,00	0,0
2002-08-11 17:00	150	42	40	2,0	23,13	24,43	1,0	1008,51	8,80	24,43	23,18	24,26	5,6	0,00	0,0
2002-08-11 17:30	105	42	37	1,8	23,33	24,23	1,0	1008,51	7,38	24,23	23,38	23,94	4,9	0,00	0,0
2002-08-11 18:00	163	42	36	2,2	23,33	24,53	1,0	1008,51	7,21	24,53	23,38	24,20	4,5	0,00	0,0
2002-08-11 18:30	202	42	38	2,6	23,33	24,13	1,0	1008,51	7,72	23,65	23,38	23,88	4,9	0,00	0,0
2002-08-11 19:00	128	42	40	1,6	23,43	23,43	1,0	1008,51	7,92	23,43	23,48	23,26	3,7	0,00	0,0
2002-08-11 19:30	147	42	41	2,6	23,43	23,23	1,0	1008,51	8,13	22,70	23,48	23,11	3,9	0,00	0,0
2002-08-11 20:00	140	42	46	0,0	23,33	22,53	1,0	1008,51	9,33	22,53	23,38	22,63	3,3	0,00	0,0
2002-08-11 20:30	135	42	51	0,0	23,23	22,03	1,0	1008,51	10,52	22,03	23,28	22,37	2,4	0,00	0,0
2002-08-11 21:00	124	42	56	0,0	23,13	20,33	1,0	1008,51	10,44	20,33	23,18	20,94	1,4	0,00	0,0
2002-08-11 21:30	106	42	60	1,6	23,13	18,73	1,0	1008,51	10,04	18,73	23,18	19,56	1,8	0,00	0,0
2002-08-11 22:00	104	42	60	1,4	23,03	18,43	1,0	1008,51	9,76	18,43	23,08	19,26	2,4	0,00	0,0
2002-08-11 22:30	135	42	60	1,6	22,93	18,73	1,0	1008,51	10,04	18,73	22,98	19,56	2,4	0,00	0,0
2002-08-11 23:00	98	42	65	2,2	22,93	18,43	1,0	1008,51	11,02	18,43	22,98	19,56	2,6	0,00	0,0
2002-08-11 23:30	141	42	68	1,4	22,83	17,93	1,0	1008,51	11,26	17,93	22,88	19,24	2,6	0,00	0,0
2002-08-12 00:00	122	42	71	1,6	22,83	17,33	1,0	1009,51	11,37	17,33	22,88	18,84	3,0	0,00	0,0
2002-08-12 00:30	77	42	73	1,2	22,73	16,53	1,0	1009,51	11,04	16,53	22,78	18,17	2,2	0,00	0,0
2002-08-12 01:00	79	42	75	0,0	22,73	15,83	1,0	1009,51	10,79	15,83	22,78	17,60	1,8	0,00	0,0
2002-08-12 01:30	86	42	74	1,2	22,73	15,63	1,0	1009,51	10,39	15,63	22,78	17,34	1,6	0,00	0,0
2002-08-12 02:00	88	42	77	1,2	22,63	14,93	1,0	1009,51	10,33	14,93	22,68	16,84	2,2	0,00	0,0
2002-08-12 02:30	92	42	76	0,0	22,63	15,13	1,0	1009,51	10,32	15,13	22,68	16,97	1,6	0,00	0,0
2002-08-12 03:00	82	43	77	0,0	22,63	14,93	1,0	1009,51	10,33	14,93	22,73	16,84	1,8	0,00	0,0
2002-08-12 03:30	55	42	79	0,0	22,53	14,53	1,0	1008,51	10,35	14,53	22,58	16,58	2,0	0,00	0,0
2002-08-12 04:00	75	42	81	0,0	22,53	14,23	1,0	1009,51	10,45	14,23	22,58	16,43	1,8	0,00	0,0
2002-08-12 04:30	75	43	82	0,0	22,53	13,83	1,0	1009,51	10,25	13,83	22,63	16,10	1,8	0,00	0,0
2002-08-12 05:00	59	43	83	0,0	22,53	13,53	1,0	1009,51	10,14	13,53	22,63	15,88	2,0	0,00	0,0
2002-08-12 05:30	96	43	85	1,6	22,53	13,43	1,0	1009,51	10,42	13,43	22,63	15,93	1,8	0,00	0,0
2002-08-12 06:00	94	43	83	1,2	22,43	14,03	1,0	1009,51	10,63	14,03	22,53	16,38	1,8	0,00	0,0
2002-08-12 06:30	82	43	81	0,0	22,43	14,93	1,0	1009,51	11,13	14,93	22,53	17,13	2,0	0,00	0,0
2002-08-12 07:00	86	43	81	0,0	22,43	15,43	1,0	1009,51	11,61	15,43	22,53	17,63	1,4	0,00	0,0
2002-08-12 07:30	114	43	78	0,0	22,43	16,53	1,0	1009,51	12,08	16,53	22,53	18,51	2,0	0,00	0,0
2002-08-12 08:00	120	43	76	0,0	22,43	17,33	1,0	1009,51	12,44	17,33	22,53	19,17	2,0	0,00	0,0
2002-08-12 08:30	113	43	74	1,4	22,43	18,13	1,0	1009,51	12,79	18,13	22,53	19,84	2,0	0,00	0,0
2002-08-12 09:00	128	43	72	1,4	22,43	19,13	1,0	1009,51	13,31	19,13	22,53	20,70	2,4	0,00	0,0
2002-08-12 09:30	127	43	70	2,2	22,43	19,93	1,0	1009,51	13,62	19,93	22,53	21,37	3,0	0,00	0,0
2002-08-12 10:00	118	43	68	1,4	22,43	20,83	1,0	1009,51	14,01	20,83	22,53	22,15	3,0	0,00	0,0
2002-08-12 10:30	98	43	62	2,0	22,43	21,53	1,0	1009,51	13,18	21,53	22,53	22,48	3,5	0,00	0,0
2002-08-12 11:00	141	43	61	2,2	22,43	22,13	1,0	1009,51	13,48	22,13	22,53	23,02	4,3	0,00	0,0
2002-08-12 11:30	153	43	57	2,4	22,43	22,83	1,0	1010,51	13,04	22,27	22,53	23,49	5,0	0,00	0,0

Datum	Vindriktning °	Luftfukt inne Rh%	Luftfukt ute Rh%	Vindhastighet m/s	Temp inne °C	Temp ute °C	Nederb. månad mm	Lufttryck Mbar	Daggpunkt °C	Kyleffekt °C	Vix inne °C	Vix ute °C	Vindby m/s	Korr lufttryck	Nederb./dygn mm
2002-08-12 12:00	133	43	58	2,4	22,53	23,03	1,0	1009,51	13,51	22,49	22,63	23,75	5,6	0,00	0,0
2002-08-12 12:30	150	43	60	2,8	22,53	22,83	1,0	1009,51	13,87	21,90	22,63	23,66	4,5	0,00	0,0
2002-08-12 13:00	161	43	54	6,2	22,53	23,63	1,0	1009,51	12,91	20,83	22,63	24,13	6,4	0,00	0,0
2002-08-12 13:30	135	43	55	3,5	22,53	22,93	1,0	1009,51	12,56	21,63	22,63	23,48	5,8	0,00	0,0
2002-08-12 14:00	149	43	51	2,6	22,63	24,13	1,0	1009,51	12,44	23,65	22,73	24,48	6,0	0,00	0,0
2002-08-12 14:30	105	43	47	2,0	22,63	24,53	1,0	1009,51	11,48	24,53	22,73	24,68	6,0	0,00	0,0
2002-08-12 15:00	180	43	48	5,8	22,73	24,43	1,0	1009,51	11,73	22,04	22,83	24,63	5,8	0,00	0,0
2002-08-12 15:30	136	43	51	4,1	22,73	22,93	1,0	1009,51	11,34	20,88	22,83	23,28	5,6	0,00	0,0
2002-08-12 16:00	167	43	50	0,0	22,73	23,83	1,0	1009,51	11,85	23,83	22,83	24,13	4,9	0,00	0,0
2002-08-12 16:30	185	43	46	2,6	22,83	23,53	1,0	1009,51	10,23	23,01	22,93	23,63	4,9	0,00	0,0
2002-08-12 17:00	160	43	46	3,3	22,83	23,73	1,0	1009,51	10,41	22,53	22,93	23,83	5,6	0,00	0,0
2002-08-12 17:30	162	43	47	2,8	22,93	23,73	1,0	1009,51	10,76	22,88	23,03	23,88	5,6	0,00	0,0
2002-08-12 18:00	136	43	52	5,4	22,83	23,33	1,0	1009,51	12,02	20,63	22,93	23,73	6,6	0,00	0,0
2002-08-12 18:30	182	42	82	0,0	22,83	20,53	1,5	1009,51	16,76	20,53	22,88	22,81	7,7	0,50	0,5
2002-08-12 19:00	135	43	81	0,0	22,83	20,03	1,5	1009,51	16,08	20,03	22,93	22,23	2,8	0,50	0,5
2002-08-12 19:30	96	43	76	1,8	22,73	20,13	1,5	1009,51	15,14	20,13	22,83	21,98	2,6	0,00	0,5
2002-08-12 20:00	95	43	74	1,4	22,73	19,73	1,5	1009,51	14,33	19,73	22,83	21,44	2,4	0,00	0,5
2002-08-12 20:30	117	43	75	1,6	22,73	19,33	1,5	1009,51	14,16	19,33	22,83	21,11	2,6	0,00	0,5
2002-08-12 21:00	121	43	78	1,8	22,73	18,83	1,5	1009,51	14,31	18,83	22,83	20,82	3,0	0,00	0,5
2002-08-12 21:30	125	43	79	2,0	22,73	18,43	1,5	1009,51	14,12	18,43	22,83	20,49	3,5	0,00	0,5
2002-08-12 22:00	120	43	78	1,8	22,63	18,13	1,5	1009,51	13,63	18,13	22,73	20,12	2,8	0,00	0,5
2002-08-12 22:30	121	43	79	1,8	22,63	17,73	1,5	1009,51	13,45	17,73	22,73	19,79	2,8	0,00	0,5
2002-08-12 23:00	127	43	79	2,4	22,63	17,43	1,5	1009,51	13,16	16,57	22,73	19,49	3,7	0,00	0,5
2002-08-12 23:30	119	43	79	2,6	22,63	17,33	1,5	1009,51	13,06	16,47	22,73	19,39	3,3	0,00	0,5
2002-08-13 00:00	97	43	79	1,8	22,63	17,33	1,5	1009,51	13,06	17,33	22,73	19,39	4,1	0,00	0,0
2002-08-13 00:30	112	43	81	2,0	22,63	17,13	1,5	1009,51	13,26	17,13	22,73	19,33	3,1	0,00	0,0
2002-08-13 01:00	146	43	82	1,4	22,63	16,93	1,5	1009,51	13,26	16,93	22,73	19,20	3,1	0,00	0,0
2002-08-13 01:30	118	43	85	1,6	22,53	16,63	1,5	1009,51	13,54	16,63	22,63	19,13	3,3	0,00	0,0
2002-08-13 02:00	124	43	86	1,4	22,53	16,43	1,5	1009,51	13,53	16,43	22,63	19,01	3,1	0,00	0,0
2002-08-13 02:30	112	43	87	1,8	22,53	16,43	1,5	1009,51	13,72	16,43	22,63	19,08	2,6	0,00	0,0
2002-08-13 03:00	126	43	88	2,2	22,53	16,43	1,5	1009,51	13,90	16,43	22,63	19,16	2,8	0,00	0,0
2002-08-13 03:30	103	43	93	2,2	22,53	15,93	1,5	1009,51	14,29	15,93	22,63	19,06	3,0	0,00	0,0
2002-08-13 04:00	92	43	96	0,0	22,53	15,53	1,5	1009,51	14,40	15,53	22,63	18,91	2,8	0,00	0,0
2002-08-13 04:30	128	43	98	0,0	22,53	15,43	2,5	1009,51	14,63	15,43	22,63	18,98	2,0	1,00	1,0
2002-08-13 05:00	127	43	99	0,0	22,43	15,23	3,0	1009,51	14,59	15,23	22,53	18,87	1,6	1,50	1,5
2002-08-13 05:30	69	43	99	0,0	22,43	15,13	4,0	1009,51	14,49	15,13	22,53	18,77	1,6	1,50	2,5
2002-08-13 06:00	67	43	100	0,0	22,43	15,03	6,0	1009,51	14,56	15,03	22,53	18,76	1,6	3,00	4,5
2002-08-13 06:30	75	43	100	0,0	22,43	14,63	8,0	1009,51	14,16	14,63	22,53	18,36	2,2	4,00	6,5
2002-08-13 07:00	70	43	100	0,0	22,43	14,53	9,5	1009,51	14,06	14,53	22,53	18,26	2,2	3,50	8,0
2002-08-13 07:30	115	43	100	1,2	22,43	14,53	11,5	1009,51	14,06	14,53	22,53	18,26	2,2	1,50	10,0
2002-08-13 08:00	120	43	100	2,0	22,43	14,33	17,0	1009,51	13,86	14,33	22,53	18,06	3,1	7,00	15,5
2002-08-13 08:30	69	44	100	1,6	22,33	14,33	19,5	1009,51	13,86	14,33	22,48	18,06	3,0	7,00	18,0
2002-08-13 09:00	90	44	100	2,0	22,33	14,53	20,5	1009,51	14,06	14,53	22,48	18,26	2,8	3,50	19,0
2002-08-13 09:30	97	43	100	1,6	22,33	14,73	22,0	1009,51	14,26	14,73	22,43	18,46	2,8	2,50	20,5
2002-08-13 10:00	104	44	100	1,4	22,33	14,83	22,0	1009,51	14,36	14,83	22,48	18,56	3,1	1,50	20,5
2002-08-13 10:30	128	44	100	2,4	22,33	15,03	25,0	1009,51	14,56	14,04	22,48	18,76	2,4	3,00	23,5

Datum	Vindriktning °	Luftfukt inne Rh%	Luftfukt ute Rh%	Vindhastighet m/s	Temp inne °C	Temp ute °C	Nederb. månad mm	Lufttryck Mbar	Daggpunkt °C	Kyleffekt °C	Vix inne °C	Vix ute °C	Vindby m/s	Korr lufttryck	Nederb./dygn mm
2002-08-13 11:00	131	44	100	1,6	22,33	15,53	25,0	1009,51	15,05	15,53	22,48	19,26	3,0	2,00	23,5
2002-08-13 11:30	136	44	100	2,6	22,33	15,73	25,5	1010,51	15,25	14,78	22,48	19,46	3,3	0,50	24,0
2002-08-13 12:00	148	44	100	2,4	22,33	15,93	25,5	1010,51	15,45	14,99	22,48	19,66	3,5	0,50	24,0
2002-08-13 12:30	163	44	100	2,2	22,33	16,43	27,0	1010,51	15,95	16,43	22,48	20,16	3,5	1,50	25,5
2002-08-13 13:00	169	44	100	0,0	22,33	16,83	27,0	1010,51	16,35	16,83	22,48	20,56	2,8	1,50	25,5
2002-08-13 13:30	180	44	100	0,0	22,33	17,13	27,0	1010,51	16,65	17,13	22,48	20,86	2,6	0,00	25,5
2002-08-13 14:00	198	44	99	0,0	22,33	17,93	27,0	1010,51	17,28	17,93	22,48	21,57	2,6	0,00	25,5
2002-08-13 14:30	226	44	94	0,0	22,33	18,73	27,0	1010,51	17,23	18,73	22,48	21,95	2,2	0,00	25,5
2002-08-13 15:00	324	44	90	2,0	22,33	18,83	27,0	1010,51	16,62	18,83	22,48	21,72	2,2	0,00	25,5
2002-08-13 15:30	306	44	88	1,8	22,33	18,83	27,0	1011,51	16,26	18,83	22,48	21,56	2,6	0,00	25,5
2002-08-13 16:00	294	44	88	1,2	22,43	19,43	27,0	1011,51	16,84	19,43	22,58	22,16	3,0	0,00	25,5
2002-08-13 16:30	313	44	85	2,8	22,43	19,33	27,0	1011,51	16,18	18,07	22,58	21,83	3,5	0,00	25,5
2002-08-13 17:00	303	44	90	1,8	22,43	18,53	27,0	1011,51	16,33	18,53	22,58	21,42	3,3	0,00	25,5
2002-08-13 17:30	351	44	94	1,4	22,43	17,93	27,0	1011,51	16,44	17,93	22,58	21,15	2,4	0,00	25,5
2002-08-13 18:00	334	44	94	2,2	22,33	17,33	27,0	1011,51	15,85	17,33	22,48	20,55	3,0	0,00	25,5
2002-08-13 18:30	324	44	93	2,8	22,33	16,73	27,0	1011,51	15,08	15,23	22,48	19,86	3,5	0,00	25,5
2002-08-13 19:00	341	44	96	3,0	22,33	16,63	27,0	1011,51	15,49	15,12	22,48	20,01	3,1	0,00	25,5
2002-08-13 19:30	326	44	94	1,8	22,33	16,63	27,0	1012,51	15,15	16,63	22,48	19,85	3,3	0,00	25,5
2002-08-13 20:00	351	44	96	2,2	22,33	16,53	27,0	1012,51	15,39	16,53	22,48	19,91	3,0	0,00	25,5
2002-08-13 20:30	344	44	94	1,8	22,33	16,23	27,0	1012,51	14,76	16,23	22,48	19,45	4,1	0,00	25,5
2002-08-13 21:00	332	44	94	1,8	22,33	16,03	27,0	1012,51	14,56	16,03	22,48	19,25	3,5	0,00	25,5
2002-08-13 21:30	351	44	94	2,8	22,23	15,83	27,0	1012,51	14,36	14,25	22,38	19,05	3,5	0,00	25,5
2002-08-13 22:00	330	44	95	2,0	22,23	15,63	27,0	1012,51	14,33	15,63	22,38	18,93	3,1	0,00	25,5
2002-08-13 22:30	338	44	95	2,0	22,23	15,43	27,0	1012,51	14,13	15,43	22,38	18,73	3,1	0,00	25,5
2002-08-13 23:00	339	44	95	1,8	22,23	15,13	27,0	1012,51	13,84	15,13	22,38	18,43	3,0	0,00	25,5
2002-08-13 23:30	343	44	95	1,6	22,23	14,83	27,0	1012,51	13,54	14,83	22,38	18,13	3,9	0,00	25,5
2002-08-14 00:00	351	44	96	1,4	22,23	14,53	27,0	1012,51	13,41	14,53	22,38	17,91	3,3	0,00	0,0
2002-08-14 00:30	351	44	97	0,0	22,13	14,43	27,0	1012,51	13,47	14,43	22,28	17,90	1,8	0,00	0,0
2002-08-14 01:00	351	44	96	0,0	22,13	14,43	27,0	1013,51	13,31	14,43	22,28	17,81	1,6	0,00	0,0
2002-08-14 01:30	351	44	95	2,0	22,13	14,13	27,0	1012,51	12,85	14,13	22,28	17,43	2,4	0,00	0,0
2002-08-14 02:00	351	44	95	1,6	22,13	14,13	27,0	1013,51	12,85	14,13	22,28	17,43	2,6	0,00	0,0
2002-08-14 02:30	351	44	97	1,8	22,13	13,83	27,0	1013,51	12,88	13,83	22,28	17,30	2,6	0,00	0,0
2002-08-14 03:00	334	44	98	0,0	22,03	13,73	27,0	1013,51	12,94	13,73	22,18	17,28	2,4	0,00	0,0
2002-08-14 03:30	334	44	100	0,0	22,03	13,73	27,0	1013,51	13,26	13,73	22,18	17,46	1,8	0,00	0,0
2002-08-14 04:00	309	44	100	1,6	22,03	13,53	27,0	1013,51	13,06	13,53	22,18	17,26	2,2	0,00	0,0
2002-08-14 04:30	339	44	100	1,4	22,03	13,33	27,0	1013,51	12,86	13,33	22,18	17,05	2,0	0,00	0,0
2002-08-14 05:00	344	44	100	0,0	22,03	13,23	27,0	1013,51	12,76	13,23	22,18	16,95	2,6	0,00	0,0
2002-08-14 05:30	344	44	100	0,0	22,03	12,92	27,0	1013,51	12,46	12,92	22,18	16,65	0,0	0,00	0,0
2002-08-14 06:00	344	44	100	0,0	22,03	12,62	27,0	1013,51	12,16	12,62	22,18	16,35	0,0	0,00	0,0
2002-08-14 06:30	344	43	100	0,0	21,93	12,12	27,0	1013,51	11,66	12,12	22,03	15,85	0,0	0,00	0,0
2002-08-14 07:00	344	43	100	1,6	21,93	13,83	27,0	1013,51	13,36	13,83	22,03	17,56	1,6	0,00	0,0
2002-08-14 07:30	345	44	96	0,0	21,93	14,33	27,0	1013,51	13,21	14,33	22,08	17,71	0,0	0,00	0,0
2002-08-14 08:00	328	44	93	0,0	21,93	15,33	27,0	1013,51	13,70	15,33	22,08	18,46	1,4	0,00	0,0
2002-08-14 08:30	351	44	87	1,4	21,93	15,83	27,0	1013,51	13,13	15,83	22,08	18,48	2,6	0,00	0,0
2002-08-14 09:00	313	44	84	1,8	21,93	16,63	27,0	1013,51	13,35	16,63	22,08	19,05	2,4	0,00	0,0
2002-08-14 09:30	311	44	79	2,0	21,93	17,53	27,0	1013,51	13,25	17,53	22,08	19,59	2,8	0,00	0,0

Datum	Vindriktning °	Luftfukt inne Rh%	Luftfukt ute Rh%	Vindhastighet m/s	Temp inne °C	Temp ute °C	Nederb. månad mm	Lufftryck Mbar	Daggpunkt °C	Kyleffekt °C	Vix inne °C	Vix ute °C	Vindby m/s	Korr lufftryck	Nederb./dygn mm
2002-08-14 10:00	319	44	75	1,6	21,93	18,03	27,0	1013,51	12,91	18,03	22,08	19,81	2,8	0,00	0,0
2002-08-14 10:30	311	44	74	2,2	22,03	18,93	27,0	1013,51	13,56	18,93	22,18	20,64	2,6	0,00	0,0
2002-08-14 11:00	198	44	76	2,4	22,03	19,53	27,0	1013,51	14,56	18,79	22,18	21,38	2,8	0,00	0,0
2002-08-14 11:30	302	44	73	2,0	22,03	19,53	27,0	1013,51	13,91	19,53	22,18	21,17	2,4	0,00	0,0
2002-08-14 12:00	271	44	75	0,0	22,03	19,73	27,0	1013,51	14,54	19,73	22,18	21,51	3,0	0,00	0,0
2002-08-14 12:30	270	44	77	2,4	22,03	19,73	27,0	1013,51	14,97	19,00	22,18	21,65	2,8	0,00	0,0
2002-08-14 13:00	291	44	79	2,2	22,03	18,93	27,0	1014,51	14,61	18,93	22,18	20,99	3,7	0,00	0,0
2002-08-14 13:30	314	44	79	1,4	22,03	19,43	27,0	1014,51	15,09	19,43	22,18	21,49	3,1	0,00	0,0
2002-08-14 14:00	297	44	75	2,8	22,03	19,63	27,0	1014,51	14,45	18,40	22,18	21,41	3,9	0,00	0,0
2002-08-14 14:30	255	44	74	1,6	22,03	19,43	27,0	1014,51	14,04	19,43	22,18	21,14	4,9	0,00	0,0
2002-08-14 15:00	298	44	75	4,1	22,03	18,63	27,0	1014,51	13,48	15,70	22,18	20,41	5,6	0,00	0,0
2002-08-14 15:30	295	44	78	3,0	22,03	18,43	27,0	1014,51	13,92	17,09	22,18	20,42	5,8	0,00	0,0
2002-08-14 16:00	296	44	77	3,0	22,03	18,13	27,0	1015,51	13,42	16,76	22,18	20,05	5,6	0,00	0,0
2002-08-14 16:30	297	44	82	2,6	22,03	17,73	27,0	1015,51	14,04	16,89	22,18	20,01	5,2	0,00	0,0
2002-08-14 17:00	341	44	84	2,4	22,03	16,63	27,0	1015,51	13,35	15,73	22,18	19,05	3,9	0,00	0,0
2002-08-14 17:30	277	44	89	1,8	22,03	16,13	27,0	1016,51	13,79	16,13	22,18	18,94	4,5	0,00	0,0
2002-08-14 18:00	299	44	86	2,2	22,03	16,73	27,0	1016,51	13,83	16,73	22,18	19,31	2,6	0,00	0,0
2002-08-14 18:30	312	44	85	1,6	22,03	16,53	27,0	1016,51	13,45	16,53	22,18	19,03	2,8	0,00	0,0
2002-08-14 19:00	320	44	82	2,2	22,13	16,63	27,0	1016,51	12,97	16,63	22,28	18,90	3,3	0,00	0,0
2002-08-14 19:30	284	44	77	1,6	22,13	16,83	27,0	1016,51	12,17	16,83	22,28	18,74	3,5	0,00	0,0
2002-08-14 20:00	320	44	76	1,6	22,23	16,23	27,0	1017,52	11,38	16,23	22,38	18,07	3,5	0,00	0,0
2002-08-14 20:30	278	44	79	1,4	22,23	16,43	27,0	1017,52	12,19	16,43	22,38	18,49	2,6	0,00	0,0
2002-08-14 21:00	310	44	83	0,0	22,23	15,33	27,5	1017,52	11,90	15,33	22,38	17,68	2,4	0,50	0,5
2002-08-14 21:30	312	44	89	0,0	22,23	13,83	27,5	1017,52	11,53	13,83	22,38	16,64	1,8	0,50	0,5
2002-08-14 22:00	312	44	90	0,0	22,23	12,92	27,5	1017,52	10,81	12,92	22,38	15,82	0,0	0,00	0,5
2002-08-14 22:30	312	44	91	0,0	22,13	11,72	28,0	1018,52	9,80	11,72	22,28	14,70	0,0	0,50	1,0
2002-08-14 23:00	351	44	94	1,4	22,13	11,72	28,0	1018,52	10,30	11,72	22,28	14,94	2,6	0,00	1,0
2002-08-14 23:30	338	44	92	1,6	22,03	11,72	28,0	1018,52	9,97	11,72	22,18	14,78	2,0	0,00	1,0
2002-08-15 00:00	338	44	91	0,0	22,03	11,12	28,0	1018,52	9,21	11,12	22,18	14,10	1,8	0,00	0,0
2002-08-15 00:30	338	43	94	0,0	22,03	9,92	28,0	1018,52	8,52	9,92	22,13	13,14	0,0	0,00	0,0
2002-08-15 01:00	338	43	95	0,0	21,93	9,32	28,0	1019,52	8,09	9,32	22,03	12,62	1,4	0,00	0,0
2002-08-15 01:30	351	43	99	1,6	21,93	9,52	28,0	1019,52	8,92	9,52	22,03	13,16	2,4	0,00	0,0
2002-08-15 02:00	351	43	95	0,0	21,93	9,22	28,0	1019,52	7,99	9,22	22,03	12,52	2,6	0,00	0,0
2002-08-15 02:30	347	43	99	1,6	21,83	9,32	28,0	1019,52	8,72	9,32	21,93	12,96	2,0	0,00	0,0
2002-08-15 03:00	347	43	92	0,0	21,83	8,62	28,0	1019,52	6,91	8,62	21,93	11,68	1,8	0,00	0,0
2002-08-15 03:30	347	43	97	0,0	21,73	7,82	28,0	1019,52	6,92	7,82	21,83	11,29	0,0	0,00	0,0
2002-08-15 04:00	347	43	100	0,0	21,73	8,22	28,0	1019,52	7,77	8,22	21,83	11,95	1,4	0,00	0,0
2002-08-15 04:30	340	43	100	1,4	21,63	9,02	28,0	1019,52	8,57	9,02	21,73	12,75	2,8	0,00	0,0
2002-08-15 05:00	337	43	97	0,0	21,63	8,82	28,0	1019,52	7,91	8,82	21,73	12,29	2,4	0,00	0,0
2002-08-15 05:30	341	43	95	0,0	21,63	8,22	28,0	1020,52	7,00	8,22	21,73	11,52	0,0	0,00	0,0
2002-08-15 06:00	341	43	95	0,0	21,53	8,42	28,0	1020,52	7,20	8,42	21,63	11,72	0,0	0,00	0,0
2002-08-15 06:30	341	43	92	0,0	21,53	9,62	28,0	1020,52	7,90	9,62	21,63	12,68	0,0	0,00	0,0
2002-08-15 07:00	341	43	91	0,0	21,63	10,92	28,0	1020,52	9,01	10,92	21,73	13,90	0,0	0,00	0,0
2002-08-15 07:30	341	43	90	0,0	21,63	12,32	28,5	1020,52	10,22	12,32	21,73	15,22	0,0	0,00	0,5
2002-08-15 08:00	341	43	88	0,0	21,83	13,33	28,5	1020,52	10,86	13,33	21,93	16,06	0,0	0,00	0,5
2002-08-15 08:30	341	43	78	0,0	21,93	14,23	28,5	1020,52	9,86	14,23	22,03	16,21	0,0	0,00	0,5

Datum	Vindriktning °	Luftfukt inne Rh%	Luftfukt ute Rh%	Vindhastighet m/s	Temp inne °C	Temp ute °C	Nederb. månad mm	Luftryck Mbar	Daggpunkt °C	Kyleffekt °C	Vix inne °C	Vix ute °C	Vindby m/s	Korr luftryck	Nederb./dygn mm
2002-08-15 09:00	16	43	80	0,0	22,13	14,83	28,5	1020,52	10,83	14,83	22,23	16,96	1,8	0,00	0,5
2002-08-15 09:30	145	43	71	0,0	22,33	15,53	28,5	1020,52	9,65	15,53	22,43	17,04	2,2	0,00	0,5
2002-08-15 10:00	178	43	71	2,4	22,33	16,33	28,5	1020,52	10,41	15,41	22,43	17,84	3,5	0,00	0,5
2002-08-15 10:30	163	43	67	1,4	22,33	16,93	28,5	1020,52	10,08	16,93	22,43	18,18	3,9	0,00	0,5
2002-08-15 11:00	156	43	65	2,8	22,23	17,63	28,5	1020,52	10,26	16,21	22,33	18,76	3,9	0,00	0,5
2002-08-15 11:30	124	43	61	2,4	22,23	17,63	28,5	1020,52	9,27	16,79	22,33	18,52	4,3	0,00	0,5
2002-08-15 12:00	106	43	64	2,8	22,13	18,23	28,5	1020,52	10,59	16,87	22,23	19,30	4,5	0,00	0,5
2002-08-15 12:30	121	43	62	1,8	22,13	18,83	28,5	1020,52	10,65	18,83	22,23	19,78	4,5	0,00	0,5
2002-08-15 13:00	133	43	55	4,1	22,03	19,33	28,5	1020,52	9,23	16,54	22,13	19,88	5,8	0,00	0,5
2002-08-15 13:30	165	43	56	4,9	22,03	19,73	28,5	1020,52	9,88	16,56	22,13	20,34	4,9	0,00	0,5
2002-08-15 14:00	144	43	54	3,1	22,13	20,03	28,5	1020,52	9,59	18,84	22,23	20,53	5,0	0,00	0,5
2002-08-15 14:30	132	43	56	2,6	22,13	20,43	28,5	1020,52	10,53	19,74	22,23	21,04	5,0	0,00	0,5
2002-08-15 15:00	145	43	49	3,0	22,13	20,63	28,5	1020,52	8,61	19,49	22,23	20,87	4,7	0,00	0,5
2002-08-15 15:30	161	43	49	2,8	22,13	20,83	28,5	1020,52	8,79	19,71	22,23	21,07	4,7	0,00	0,5
2002-08-15 16:00	152	43	51	4,1	22,23	21,43	28,5	1019,52	9,97	19,07	22,33	21,77	4,5	0,00	0,5
2002-08-15 16:30	181	43	50	0,0	22,33	21,53	28,5	1019,52	9,75	21,53	22,43	21,82	4,3	0,00	0,5
2002-08-15 17:00	152	43	52	3,3	22,43	21,13	28,5	1019,52	10,00	19,60	22,53	21,53	4,5	0,00	0,5
2002-08-15 17:30	163	43	53	2,2	22,43	21,13	28,5	1019,52	10,30	21,13	22,53	21,58	4,1	0,00	0,5
2002-08-15 18:00	162	43	54	2,2	22,43	20,53	28,5	1019,52	10,05	20,53	22,53	21,03	4,1	0,00	0,5
2002-08-15 18:30	184	43	54	2,4	22,43	20,73	28,5	1019,52	10,23	20,06	22,53	21,23	4,1	0,00	0,5
2002-08-15 19:00	120	43	56	1,2	22,33	19,83	28,5	1019,52	9,98	19,83	22,43	20,44	4,1	0,00	0,5
2002-08-15 19:30	97	43	61	0,0	22,33	19,33	28,5	1019,52	10,86	19,33	22,43	20,22	2,6	0,00	0,5
2002-08-15 20:00	108	43	60	1,6	22,33	19,23	28,5	1019,52	10,51	19,23	22,43	20,06	2,8	0,00	0,5
2002-08-15 20:30	93	43	63	1,8	22,23	18,83	28,5	1019,52	10,90	18,83	22,33	19,84	2,6	0,00	0,5
2002-08-15 21:00	97	43	65	1,6	22,23	18,43	28,5	1019,52	11,02	18,43	22,33	19,56	2,8	0,00	0,5
2002-08-15 21:30	74	43	67	2,2	22,13	17,63	28,5	1019,52	10,74	17,63	22,23	18,88	3,1	0,00	0,5
2002-08-15 22:00	90	43	68	1,8	22,13	17,33	28,5	1019,52	10,69	17,33	22,23	18,64	3,1	0,00	0,5
2002-08-15 22:30	117	43	67	2,2	22,13	17,23	28,5	1019,52	10,36	17,23	22,23	18,48	3,0	0,00	0,5
2002-08-15 23:00	95	43	69	2,2	22,13	16,73	28,5	1019,52	10,35	16,73	22,23	18,11	3,1	0,00	0,5
2002-08-15 23:30	117	43	72	1,6	22,03	16,03	28,5	1019,52	10,34	16,03	22,13	17,60	3,3	0,00	0,5
2002-08-16 00:00	127	43	73	1,6	22,03	15,73	28,5	1019,52	10,27	15,73	22,13	17,37	3,7	0,00	0,0
2002-08-16 00:30	121	43	74	2,0	22,03	15,43	28,5	1019,52	10,20	15,43	22,13	17,14	3,1	0,00	0,0
2002-08-16 01:00	119	43	76	3,0	22,03	15,03	28,5	1020,52	10,23	13,37	22,13	16,87	3,3	0,00	0,0
2002-08-16 01:30	86	43	78	2,2	22,03	14,93	28,5	1020,52	10,54	14,93	22,13	16,91	3,0	0,00	0,0
2002-08-16 02:00	118	43	80	2,0	21,93	14,63	28,5	1019,52	10,64	14,63	22,03	16,76	3,5	0,00	0,0
2002-08-16 02:30	113	43	84	1,8	21,93	14,53	28,5	1019,52	11,31	14,53	22,03	16,95	3,3	0,00	0,0
2002-08-16 03:00	118	43	87	1,8	21,93	14,43	28,5	1020,52	11,76	14,43	22,03	17,08	3,9	0,00	0,0
2002-08-16 03:30	107	43	91	0,0	21,93	14,23	28,5	1020,52	12,27	14,23	22,03	17,20	3,0	0,00	0,0
2002-08-16 04:00	86	43	94	1,6	21,93	14,03	28,5	1020,52	12,58	14,03	22,03	17,24	2,8	0,00	0,0
2002-08-16 04:30	80	43	96	1,4	21,93	13,83	28,5	1020,52	12,71	13,83	22,03	17,21	2,6	0,00	0,0
2002-08-16 05:00	119	43	97	1,8	21,83	13,83	28,5	1020,52	12,88	13,83	21,93	17,30	3,0	0,00	0,0
2002-08-16 05:30	106	43	99	2,2	21,83	13,83	28,5	1020,52	13,20	13,83	21,93	17,47	3,0	0,00	0,0
2002-08-16 06:00	123	43	99	2,0	21,83	14,53	28,5	1020,52	13,90	14,53	21,93	18,17	3,1	0,00	0,0
2002-08-16 06:30	110	43	97	1,4	21,83	14,93	28,5	1020,52	13,97	14,93	21,93	18,40	3,3	0,00	0,0
2002-08-16 07:00	105	43	95	1,4	21,83	15,63	28,5	1020,52	14,33	15,63	21,93	18,93	2,6	0,00	0,0
2002-08-16 07:30	125	43	93	1,8	21,83	16,33	28,5	1020,52	14,69	16,33	21,93	19,46	3,7	0,00	0,0

Datum	Vindriktning °	Luftfukt inne Rh%	Luftfukt ute Rh%	Vindhastighet m/s	Temp inne °C	Temp ute °C	Nederb. månad mm	Lufttryck Mbar	Daggpunkt °C	Kyleffekt °C	Vix inne °C	Vix ute °C	Vindby m/s	Korr lufttryck	Nederb./dygn mm
2002-08-16 08:00	94	43	91	1,2	21,83	16,73	28,5	1020,52	14,73	16,73	21,93	19,70	3,3	0,00	0,0
2002-08-16 08:30	129	43	90	2,2	21,83	17,13	28,5	1020,52	14,95	17,13	21,93	20,02	3,3	0,00	0,0
2002-08-16 09:00	69	43	87	1,4	21,83	17,63	28,5	1020,52	14,89	17,63	21,93	20,28	2,6	0,00	0,0
2002-08-16 09:30	130	43	86	0,0	21,83	18,33	28,5	1020,52	15,39	18,33	21,93	20,91	3,1	0,00	0,0
2002-08-16 10:00	112	43	85	1,6	21,83	19,33	28,5	1020,52	16,18	19,33	21,93	21,83	3,7	0,00	0,0
2002-08-16 10:30	199	43	77	2,6	21,83	20,43	28,5	1020,52	15,64	19,74	21,93	22,35	4,7	0,00	0,0
2002-08-16 11:00	139	43	73	3,3	21,83	21,13	28,5	1020,52	15,45	19,60	21,93	22,77	5,0	0,00	0,0
2002-08-16 11:30	158	44	70	3,0	21,93	21,73	28,5	1020,52	15,34	20,69	22,08	23,17	4,9	0,00	0,0
2002-08-16 12:00	155	44	70	3,5	21,93	22,43	28,5	1020,52	16,00	21,06	22,08	23,88	4,5	0,00	0,0
2002-08-16 12:30	124	44	66	1,6	21,93	22,53	28,5	1020,52	15,14	22,53	22,08	23,72	3,5	0,00	0,0
2002-08-16 13:00	294	44	65	0,0	22,03	22,93	28,5	1020,52	15,27	22,93	22,18	24,06	4,3	0,00	0,0
2002-08-16 13:30	153	44	62	0,0	22,03	23,23	28,5	1020,52	14,78	23,23	22,18	24,18	4,5	0,00	0,0
2002-08-16 14:00	168	44	61	0,0	22,13	23,83	28,5	1020,52	15,08	23,83	22,28	24,72	3,1	0,00	0,0
2002-08-16 14:30	251	44	55	1,6	22,13	23,73	28,5	1020,52	13,30	23,73	22,28	24,29	3,3	0,00	0,0
2002-08-16 15:00	293	44	58	0,0	22,13	23,03	28,5	1020,52	13,51	23,03	22,28	23,75	2,4	0,00	0,0
2002-08-16 15:30	306	44	60	1,2	22,13	23,23	28,5	1021,52	14,24	23,23	22,28	24,06	3,0	0,00	0,0
2002-08-16 16:00	292	44	62	0,0	22,13	23,23	28,5	1021,52	14,78	23,23	22,28	24,18	2,4	0,00	0,0
2002-08-16 16:30	292	44	64	0,0	22,13	22,93	28,5	1020,52	15,01	22,93	22,28	24,00	1,2	0,00	0,0
2002-08-16 17:00	294	44	66	0,0	22,13	23,13	28,5	1021,52	15,71	23,13	22,28	24,32	1,6	0,00	0,0
2002-08-16 17:30	190	44	68	2,4	22,23	23,33	28,5	1021,52	16,39	22,80	22,38	24,65	2,8	0,00	0,0
2002-08-16 18:00	182	44	73	2,0	22,23	22,73	28,5	1021,52	16,98	22,73	22,38	24,37	2,4	0,00	0,0
2002-08-16 18:30	137	44	76	1,4	22,23	21,03	28,5	1021,52	16,01	21,03	22,38	22,88	4,9	0,00	0,0
2002-08-16 19:00	322	44	81	0,0	22,23	20,23	28,5	1021,52	16,27	20,23	22,38	22,43	2,8	0,00	0,0
2002-08-16 19:30	320	44	82	0,0	22,23	20,43	28,5	1021,52	16,67	20,43	22,38	22,71	2,0	0,00	0,0
2002-08-16 20:00	345	44	85	0,0	22,23	19,13	28,5	1021,52	15,99	19,13	22,38	21,63	2,4	0,00	0,0
2002-08-16 20:30	322	44	89	0,0	22,13	18,23	28,5	1022,52	15,85	18,23	22,28	21,04	2,6	0,00	0,0
2002-08-16 21:00	313	44	89	0,0	22,13	18,03	28,5	1022,52	15,65	18,03	22,28	20,84	1,4	0,00	0,0
2002-08-16 21:30	295	44	89	0,0	22,13	17,73	28,5	1023,52	15,36	17,73	22,28	20,54	2,2	0,00	0,0
2002-08-16 22:00	347	44	91	2,0	22,13	16,63	28,5	1023,52	14,63	16,63	22,28	19,60	3,7	0,00	0,0
2002-08-16 22:30	323	44	90	0,0	22,13	16,63	28,5	1023,52	14,46	16,63	22,28	19,52	2,4	0,00	0,0
2002-08-16 23:00	337	44	92	0,0	22,13	15,73	28,5	1023,52	13,92	15,73	22,28	18,78	2,4	0,00	0,0
2002-08-16 23:30	335	44	92	1,2	22,13	15,43	28,5	1023,52	13,62	15,43	22,28	18,48	2,8	0,00	0,0
2002-08-17 00:00	346	44	93	2,0	22,13	15,33	28,5	1024,52	13,70	15,33	22,28	18,46	2,2	0,00	0,0
2002-08-17 00:30	339	44	95	3,0	22,03	14,83	28,5	1023,52	13,54	13,15	22,18	18,13	3,5	0,00	0,0
2002-08-17 01:00	332	44	95	2,4	22,03	14,53	28,5	1023,52	13,24	13,51	22,18	17,83	3,7	0,00	0,0
2002-08-17 01:30	338	44	95	1,4	22,03	14,33	28,5	1023,52	13,04	14,33	22,18	17,63	2,8	0,00	0,0
2002-08-17 02:00	282	44	96	1,8	22,03	14,43	28,5	1024,52	13,31	14,43	22,18	17,81	2,2	0,00	0,0
2002-08-17 02:30	302	44	99	2,0	22,03	13,93	28,5	1023,52	13,30	13,93	22,18	17,57	2,6	0,00	0,0
2002-08-17 03:00	320	44	97	1,8	22,03	14,23	28,5	1022,52	13,28	14,23	22,18	17,70	2,6	0,00	0,0
2002-08-17 03:30	302	44	95	0,0	21,93	14,33	28,5	1023,52	13,04	14,33	22,08	17,63	2,8	0,00	0,0
2002-08-17 04:00	308	44	97	0,0	21,93	13,83	28,5	1023,52	12,88	13,83	22,08	17,30	2,2	0,00	0,0
2002-08-17 04:30	308	44	97	0,0	21,93	13,63	28,5	1023,52	12,68	13,63	22,08	17,10	0,0	0,00	0,0
2002-08-17 05:00	308	44	97	0,0	21,93	13,12	28,5	1024,52	12,18	13,12	22,08	16,60	0,0	0,00	0,0
2002-08-17 05:30	320	44	97	0,0	21,93	12,72	28,5	1024,52	11,78	12,72	22,08	16,20	0,0	0,00	0,0
2002-08-17 06:00	320	44	99	0,0	21,93	12,62	28,5	1024,52	12,00	12,62	22,08	16,27	0,0	0,00	0,0
2002-08-17 06:30	318	44	100	0,0	21,93	13,02	28,5	1023,52	12,56	13,02	22,08	16,75	1,8	0,00	0,0

Datum	Vindriktning °	Luftfukt inne Rh%	Luftfukt ute Rh%	Vindhastighet m/s	Temp inne °C	Temp ute °C	Nederb. månad mm	Luftryck Mbar	Daggpunkt °C	Kyleffekt °C	Vix inne °C	Vix ute °C	Vindby m/s	Korr luftryck	Nederb./dygn mm
2002-08-17 07:00	322	44	100	0,0	21,83	14,13	28,5	1024,52	14,13	14,13	21,98	18,12	0,0	0,00	0,0
2002-08-17 07:30	89	44	91	1,2	21,83	15,73	28,5	1023,52	14,26	15,73	21,98	18,95	2,4	0,00	0,0
2002-08-17 08:00	65	44	88	0,0	21,83	16,13	28,5	1023,52	14,14	16,13	21,98	19,10	2,4	0,00	0,0
2002-08-17 08:30	115	44	86	0,0	21,83	17,03	28,5	1023,52	14,67	17,03	21,98	19,84	1,2	0,00	0,0
2002-08-17 09:00	122	44	85	1,6	21,93	17,73	28,5	1024,52	15,18	17,73	22,08	20,46	2,0	0,00	0,0
2002-08-17 09:30	128	44	85	1,6	21,93	18,23	28,5	1024,52	15,67	18,23	22,08	20,96	2,6	0,00	0,0
2002-08-17 10:00	99	44	84	1,6	21,93	18,73	28,5	1024,52	15,97	18,73	22,08	21,39	2,4	0,00	0,0
2002-08-17 10:30	131	44	82	0,0	21,93	19,33	28,5	1024,52	16,18	19,33	22,08	21,83	2,6	0,00	0,0
2002-08-17 11:00	113	44	81	0,0	21,93	19,73	28,5	1024,52	16,38	19,73	22,08	22,16	3,5	0,00	0,0
2002-08-17 11:30	116	44	79	0,0	21,93	20,13	28,5	1024,52	16,38	20,13	22,08	22,41	4,1	0,00	0,0
2002-08-17 12:00	134	44	83	2,6	21,93	20,13	28,5	1023,52	17,15	19,42	22,08	22,71	3,7	0,00	0,0
2002-08-17 12:30	104	44	80	1,4	22,03	20,53	28,5	1024,52	16,96	20,53	22,18	22,88	3,9	0,00	0,0
2002-08-17 13:00	162	44	78	3,1	22,03	21,13	28,5	1024,52	17,15	20,04	22,18	23,33	4,3	0,00	0,0
2002-08-17 13:30	105	44	77	2,6	22,03	21,63	28,5	1023,52	17,43	21,01	22,18	23,76	4,3	0,00	0,0
2002-08-17 14:00	155	44	76	2,8	22,13	21,93	28,5	1023,52	17,51	20,91	22,28	23,99	5,0	0,00	0,0
2002-08-17 14:30	160	44	77	3,9	22,13	22,23	28,5	1023,52	18,01	20,44	22,28	24,36	4,1	0,00	0,0
2002-08-17 15:00	118	45	69	2,0	22,23	22,43	28,5	1023,52	16,47	22,43	22,43	24,01	4,1	0,00	0,0
2002-08-17 15:30	147	45	70	2,8	22,23	22,73	28,5	1023,52	16,98	21,79	22,43	24,37	4,1	0,00	0,0
2002-08-17 16:00	122	45	67	2,0	22,43	22,73	28,5	1023,52	16,29	22,73	22,63	24,18	3,9	0,00	0,0
2002-08-17 16:30	123	44	71	2,8	22,53	23,13	28,5	1023,52	17,59	22,22	22,68	24,84	4,1	0,00	0,0
2002-08-17 17:00	130	44	67	2,0	22,63	23,13	28,5	1023,52	16,67	23,13	22,78	24,58	4,3	0,00	0,0
2002-08-17 17:30	120	44	70	2,2	22,63	22,83	28,5	1022,52	17,08	22,83	22,78	24,47	3,9	0,00	0,0
2002-08-17 18:00	129	44	74	1,6	22,53	22,03	28,5	1022,52	17,19	22,03	22,68	23,95	4,5	0,00	0,0
2002-08-17 18:30	148	45	78	2,2	22,43	21,33	28,5	1023,52	17,34	21,33	22,63	23,53	3,1	0,00	0,0
2002-08-17 19:00	142	45	89	2,6	22,43	16,93	30,0	1024,52	15,10	16,05	22,63	19,98	8,7	1,50	1,5
2002-08-17 19:30	84	45	94	0,0	22,43	16,33	32,0	1024,52	15,36	16,33	22,63	19,80	3,0	3,50	3,5
2002-08-17 20:00	102	45	96	0,0	22,33	15,83	35,0	1023,52	15,19	15,83	22,53	19,47	1,6	5,00	6,5
2002-08-17 20:30	123	45	95	1,4	22,33	15,63	35,0	1023,52	14,83	15,63	22,53	19,18	5,2	3,00	6,5
2002-08-17 21:00	85	45	92	2,2	22,23	15,63	35,0	1023,52	14,33	15,63	22,43	18,93	3,0	0,00	6,5
2002-08-17 21:30	76	45	95	2,6	22,23	15,13	35,0	1023,52	14,33	14,15	22,43	18,68	5,0	0,00	6,5
2002-08-17 22:00	116	45	95	1,4	22,23	15,13	35,0	1023,52	14,33	15,13	22,43	18,68	3,9	0,00	6,5
2002-08-17 22:30	121	45	96	1,4	22,53	15,13	35,0	1023,52	14,49	15,13	22,73	18,77	3,1	0,00	6,5
2002-08-17 23:00	96	45	97	1,6	22,63	15,33	35,0	1023,52	14,37	15,33	22,83	18,80	2,8	0,00	6,5
2002-08-17 23:30	121	45	96	0,0	22,83	15,33	35,0	1023,52	14,20	15,33	23,03	18,71	2,6	0,00	6,5
2002-08-18 00:00	121	45	97	0,0	22,83	15,23	35,0	1023,52	14,27	15,23	23,03	18,70	0,0	0,00	0,0
2002-08-18 00:30	121	45	98	0,0	22,63	14,53	35,0	1023,52	13,74	14,53	22,83	18,08	1,2	0,00	0,0
2002-08-18 01:00	72	45	99	0,0	22,53	14,63	35,0	1023,52	14,00	14,63	22,73	18,27	1,6	0,00	0,0
2002-08-18 01:30	106	45	100	0,0	22,43	14,73	35,0	1023,52	14,26	14,73	22,63	18,46	2,0	0,00	0,0
2002-08-18 02:00	108	46	99	0,0	22,33	14,23	35,0	1023,52	13,60	14,23	22,58	17,87	1,6	0,00	0,0
2002-08-18 02:30	108	45	100	0,0	22,33	14,03	35,0	1023,52	13,56	14,03	22,53	17,76	1,4	0,00	0,0
2002-08-18 03:00	116	45	100	0,0	22,23	13,93	35,0	1023,52	13,46	13,93	22,43	17,66	2,0	0,00	0,0
2002-08-18 03:30	117	46	100	0,0	22,23	13,83	35,0	1023,52	13,36	13,83	22,47	17,56	1,6	0,00	0,0
2002-08-18 04:00	95	46	100	1,2	22,13	13,83	35,0	1023,52	13,36	13,83	22,37	17,56	1,8	0,00	0,0
2002-08-18 04:30	88	46	100	0,0	22,13	13,93	35,0	1023,52	13,46	13,93	22,37	17,66	1,6	0,00	0,0
2002-08-18 05:00	115	45	100	0,0	22,13	14,03	35,0	1023,52	13,56	14,03	22,33	17,76	2,0	0,00	0,0
2002-08-18 05:30	115	45	100	0,0	22,03	13,93	35,0	1023,52	13,46	13,93	22,23	17,66	2,0	0,00	0,0

Datum	Vindriktning °	Luftfukt inne Rh%	Luftfukt ute Rh%	Vindhastighet m/s	Temp inne °C	Temp ute °C	Nederb. månad mm	Lufftryck Mbar	Daggpunkt °C	Kyleffekt °C	Vix inne °C	Vix ute °C	Vindby m/s	Korr lufftryck	Nederb./dygn mm
2002-08-18 06:00	123	45	100	0,0	22,03	14,03	35,0	1023,52	13,56	14,03	22,23	17,76	2,2	0,00	0,0
2002-08-18 06:30	133	45	100	0,0	22,03	14,43	35,0	1023,52	13,96	14,43	22,23	18,16	2,2	0,00	0,0
2002-08-18 07:00	152	46	100	1,2	22,03	14,83	35,0	1023,52	14,36	14,83	22,27	18,56	3,0	0,00	0,0
2002-08-18 07:30	137	45	100	0,0	22,03	15,23	35,0	1023,52	14,76	15,23	22,23	18,96	2,6	0,00	0,0
2002-08-18 08:00	152	46	100	0,0	22,03	15,73	35,0	1023,52	15,25	15,73	22,27	19,46	2,6	0,00	0,0
2002-08-18 08:30	176	46	98	1,4	22,03	16,13	35,0	1023,52	15,33	16,13	22,27	19,68	2,6	0,00	0,0
2002-08-18 09:00	183	46	97	1,4	22,13	16,83	35,0	1023,52	15,86	16,83	22,37	20,30	2,6	0,00	0,0
2002-08-18 09:30	185	46	95	2,2	22,13	17,83	35,0	1023,52	16,51	17,83	22,37	21,13	3,7	0,00	0,0
2002-08-18 10:00	192	46	93	1,4	22,13	18,63	35,0	1023,52	16,96	18,63	22,37	21,77	3,7	0,00	0,0
2002-08-18 10:30	150	46	91	1,8	22,23	19,43	35,0	1023,52	17,39	19,43	22,47	22,40	3,7	0,00	0,0
2002-08-18 11:00	203	46	86	2,6	22,23	20,33	35,0	1023,52	17,35	19,64	22,47	22,91	4,1	0,00	0,0
2002-08-18 11:30	183	46	82	2,8	22,33	21,03	35,0	1023,52	17,25	19,93	22,58	23,31	4,7	0,00	0,0
2002-08-18 12:00	178	46	76	2,6	22,33	21,73	35,0	1023,52	16,68	21,11	22,58	23,58	5,0	0,00	0,0
2002-08-18 12:30	273	46	70	0,0	22,33	22,03	35,0	1023,52	15,62	22,03	22,58	23,48	5,4	0,00	0,0
2002-08-18 13:00	275	47	68	2,2	22,33	22,53	35,0	1023,52	15,63	22,53	22,62	23,85	4,7	0,00	0,0
2002-08-18 13:30	171	47	64	2,8	22,33	22,93	35,0	1022,52	15,01	22,00	22,62	24,00	4,5	0,00	0,0
2002-08-18 14:00	184	47	64	3,0	22,33	23,33	35,0	1022,52	15,39	22,44	22,62	24,40	6,0	0,00	0,0
2002-08-18 14:30	145	47	61	4,1	22,43	23,93	35,0	1022,52	15,17	22,08	22,72	24,82	6,2	0,00	0,0
2002-08-18 15:00	183	47	58	4,5	22,43	24,33	35,0	1022,52	14,72	22,26	22,72	25,05	6,9	0,00	0,0
2002-08-18 15:30	185	47	54	2,2	22,53	24,53	35,0	1022,52	13,74	24,53	22,82	25,03	6,6	0,00	0,0
2002-08-18 16:00	178	46	54	2,4	22,63	24,83	35,0	1022,52	14,01	24,39	22,88	25,33	6,4	0,00	0,0
2002-08-18 16:30	192	46	52	2,4	22,63	24,83	35,0	1022,52	13,40	24,39	22,88	25,23	5,8	0,00	0,0
2002-08-18 17:00	198	46	53	3,5	22,63	24,53	35,0	1021,52	13,43	23,44	22,88	24,98	4,7	0,00	0,0
2002-08-18 17:30	159	46	56	1,8	22,63	24,03	35,0	1021,52	13,87	24,03	22,88	24,64	3,9	0,00	0,0
2002-08-18 18:00	186	46	54	3,0	22,63	24,83	35,0	1021,52	14,01	24,08	22,88	25,33	4,3	0,00	0,0
2002-08-18 18:30	144	46	51	3,0	22,63	24,83	35,0	1021,52	13,08	24,08	22,88	25,18	4,1	0,00	0,0
2002-08-18 19:00	186	46	52	2,2	22,63	24,33	35,0	1021,52	12,94	24,33	22,88	24,73	4,1	0,00	0,0
2002-08-18 19:30	188	46	55	0,0	22,63	23,83	35,0	1021,52	13,39	23,83	22,88	24,39	2,6	0,00	0,0
2002-08-18 20:00	184	46	67	0,0	22,63	22,33	35,0	1021,52	15,19	22,33	22,88	23,58	0,0	0,00	0,0
2002-08-18 20:30	120	46	71	0,0	22,63	20,93	35,0	1021,52	14,81	20,93	22,88	22,44	1,6	0,00	0,0
2002-08-18 21:00	121	46	72	0,0	22,53	20,03	35,0	1021,52	14,17	20,03	22,78	21,61	1,4	0,00	0,0
2002-08-18 21:30	102	46	75	0,0	22,53	19,03	35,0	1021,52	13,87	19,03	22,78	20,81	1,4	0,00	0,0
2002-08-18 22:00	103	46	78	0,0	22,43	18,23	35,0	1022,52	13,73	18,23	22,68	20,22	0,0	0,00	0,0
2002-08-18 22:30	102	46	81	0,0	22,43	17,53	35,0	1022,52	13,65	17,53	22,68	19,73	1,4	0,00	0,0
2002-08-18 23:00	102	46	82	0,0	22,43	17,03	35,0	1022,52	13,36	17,03	22,68	19,31	1,4	0,00	0,0
2002-08-18 23:30	102	46	84	0,0	22,33	16,63	35,0	1022,52	13,35	16,63	22,58	19,05	0,0	0,00	0,0
2002-08-19 00:00	103	46	85	0,0	22,33	16,13	35,0	1022,52	13,05	16,13	22,58	18,63	0,0	0,00	0,0
2002-08-19 00:30	102	46	86	0,0	22,33	16,13	35,0	1022,52	13,24	16,13	22,58	18,71	0,0	0,00	0,0
2002-08-19 01:00	102	46	86	0,0	22,33	15,93	35,0	1022,52	13,04	15,93	22,58	18,51	0,0	0,00	0,0
2002-08-19 01:30	107	46	87	0,0	22,33	15,73	35,0	1022,52	13,03	15,73	22,58	18,38	1,8	0,00	0,0
2002-08-19 02:00	107	46	89	0,0	22,33	15,33	35,0	1022,52	13,00	15,33	22,58	18,14	0,0	0,00	0,0
2002-08-19 02:30	107	46	93	0,0	22,33	14,73	35,0	1022,52	13,10	14,73	22,58	17,86	0,0	0,00	0,0
2002-08-19 03:00	107	46	94	0,0	22,23	14,13	35,0	1023,52	12,68	14,13	22,47	17,34	0,0	0,00	0,0
2002-08-19 03:30	107	46	95	0,0	22,23	13,73	35,0	1023,52	12,45	13,73	22,47	17,03	0,0	0,00	0,0
2002-08-19 04:00	107	46	97	0,0	22,23	13,43	35,0	1023,52	12,48	13,43	22,47	16,90	0,0	0,00	0,0
2002-08-19 04:30	107	45	98	0,0	22,23	13,23	35,0	1023,52	12,44	13,23	22,43	16,78	0,0	0,00	0,0

Datum	Vindriktning °	Luftfukt inne Rh%	Luftfukt ute Rh%	Vindhastighet m/s	Temp inne °C	Temp ute °C	Nederb. månad mm	Lufftryck Mbar	Daggpunkt °C	Kyleffekt °C	Vix inne °C	Vix ute °C	Vindby m/s	Korr lufftryck	Nederb./dygn mm
2002-08-19 05:00	107	45	99	0,0	22,23	13,02	35,0	1023,52	12,40	13,02	22,43	16,67	0,0	0,00	0,0
2002-08-19 05:30	107	45	99	0,0	22,13	12,82	35,0	1022,52	12,20	12,82	22,33	16,47	0,0	0,00	0,0
2002-08-19 06:00	107	45	97	0,0	22,13	13,63	35,0	1022,52	12,68	13,63	22,33	17,10	0,0	0,00	0,0
2002-08-19 06:30	107	45	96	0,0	22,13	14,43	35,0	1022,52	13,31	14,43	22,33	17,81	0,0	0,00	0,0
2002-08-19 07:00	107	45	96	0,0	22,13	15,13	35,0	1022,52	14,00	15,13	22,33	18,51	0,0	0,00	0,0
2002-08-19 07:30	107	45	93	0,0	22,13	15,93	35,0	1022,52	14,29	15,93	22,33	19,06	0,0	0,00	0,0
2002-08-19 08:00	107	45	88	0,0	22,13	17,13	35,0	1022,52	14,59	17,13	22,33	19,86	0,0	0,00	0,0
2002-08-19 08:30	107	45	85	0,0	22,13	17,63	35,0	1023,52	14,52	17,63	22,33	20,13	0,0	0,00	0,0
2002-08-19 09:00	107	45	85	0,0	22,13	18,63	35,0	1022,52	15,50	18,63	22,33	21,13	0,0	0,00	0,0
2002-08-19 09:30	75	46	77	0,0	22,13	19,33	35,0	1022,52	14,58	19,33	22,37	21,25	1,6	0,00	0,0
2002-08-19 10:00	134	46	77	2,8	22,13	19,93	35,0	1022,52	15,16	18,73	22,37	21,85	3,3	0,00	0,0
2002-08-19 10:30	125	46	75	0,0	22,13	20,53	35,0	1022,52	15,31	20,53	22,37	22,31	3,3	0,00	0,0
2002-08-19 11:00	147	46	76	2,0	22,13	21,23	35,0	1022,52	16,20	21,23	22,37	23,08	3,3	0,00	0,0
2002-08-19 11:30	138	46	71	1,2	22,13	21,93	35,0	1022,52	15,76	21,93	22,37	23,44	3,7	0,00	0,0
2002-08-19 12:00	111	46	69	0,0	22,13	22,43	35,0	1022,52	15,77	22,43	22,37	23,81	3,1	0,00	0,0
2002-08-19 12:30	180	46	69	2,8	22,13	23,03	35,0	1022,52	16,34	22,11	22,37	24,41	3,5	0,00	0,0
2002-08-19 13:00	156	46	68	1,8	22,23	23,53	35,0	1022,52	16,58	23,53	22,47	24,85	3,5	0,00	0,0
2002-08-19 13:30	160	46	62	2,4	22,23	24,13	35,0	1022,52	15,62	23,65	22,47	25,08	3,5	0,00	0,0
2002-08-19 14:00	202	46	64	2,0	22,33	24,03	35,0	1022,52	16,05	24,03	22,58	25,10	3,3	0,00	0,0
2002-08-19 14:30	155	46	62	2,0	22,33	24,63	35,0	1022,52	16,09	24,63	22,58	25,58	4,1	0,00	0,0
2002-08-19 15:00	176	46	51	1,2	22,43	25,03	35,0	1021,52	13,26	25,03	22,68	25,38	4,1	0,00	0,0
2002-08-19 15:30	159	46	53	4,3	22,53	25,33	35,0	1021,52	14,17	23,77	22,78	25,78	4,3	0,00	0,0
2002-08-19 16:00	141	46	49	2,8	22,63	25,43	35,0	1021,52	12,98	24,74	22,88	25,68	4,9	0,00	0,0
2002-08-19 16:30	214	46	47	1,6	22,73	25,74	35,0	1021,52	12,57	25,74	22,98	25,88	4,3	0,00	0,0
2002-08-19 17:00	232	46	45	0,0	22,83	25,53	35,0	1021,52	11,68	25,53	23,08	25,59	5,0	0,00	0,0
2002-08-19 17:30	188	46	44	1,8	22,83	25,43	35,0	1021,52	11,23	25,43	23,08	25,44	4,3	0,00	0,0
2002-08-19 18:00	148	46	44	2,6	22,83	24,93	35,0	1020,52	10,78	24,49	23,08	24,94	4,5	0,00	0,0
2002-08-19 18:30	171	46	44	3,0	22,83	24,43	35,0	1020,52	10,33	23,64	23,08	24,44	4,3	0,00	0,0
2002-08-19 19:00	160	46	44	2,2	22,83	24,13	35,0	1020,52	10,06	24,13	23,08	24,14	4,1	0,00	0,0
2002-08-19 19:30	148	46	47	2,2	22,93	23,33	35,0	1020,52	10,40	23,33	23,18	23,48	3,3	0,00	0,0
2002-08-19 20:00	148	46	50	1,8	22,83	22,63	35,0	1020,52	10,75	22,63	23,08	22,92	3,1	0,00	0,0
2002-08-19 20:30	110	46	57	0,0	22,83	21,73	35,0	1020,52	12,02	21,73	23,08	22,39	2,2	0,00	0,0
2002-08-19 21:00	117	45	55	1,6	22,83	20,73	35,0	1020,52	10,52	20,73	23,03	21,28	2,6	0,00	0,0
2002-08-19 21:30	121	46	56	1,4	22,73	20,23	35,0	1020,52	10,35	20,23	22,98	20,84	2,4	0,00	0,0
2002-08-19 22:00	120	46	60	1,8	22,73	19,03	35,0	1020,52	10,32	19,03	22,98	19,86	2,4	0,00	0,0
2002-08-19 22:30	125	45	67	0,0	22,63	17,43	35,0	1021,52	10,55	17,43	22,83	18,68	2,2	0,00	0,0
2002-08-19 23:00	139	45	65	0,0	22,63	17,33	35,0	1021,52	9,98	17,33	22,83	18,46	2,4	0,00	0,0
2002-08-19 23:30	138	45	68	1,2	22,63	16,83	35,0	1021,52	10,21	16,83	22,83	18,14	1,6	0,00	0,0
2002-08-20 00:00	87	45	70	0,0	22,53	16,23	35,0	1021,52	10,09	16,23	22,73	17,67	1,8	0,00	0,0
2002-08-20 00:30	112	45	73	0,0	22,53	15,73	35,0	1021,52	10,27	15,73	22,73	17,37	1,6	0,00	0,0
2002-08-20 01:00	136	46	76	0,0	22,53	15,23	35,0	1021,52	10,42	15,23	22,78	17,07	1,8	0,00	0,0
2002-08-20 01:30	121	46	78	0,0	22,53	15,23	35,0	1021,52	10,83	15,23	22,78	17,21	1,8	0,00	0,0
2002-08-20 02:00	123	46	79	0,0	22,43	14,73	35,0	1021,52	10,54	14,73	22,68	16,78	2,0	0,00	0,0
2002-08-20 02:30	123	46	83	0,0	22,43	14,13	35,0	1021,52	10,73	14,13	22,68	16,48	1,4	0,00	0,0
2002-08-20 03:00	116	46	84	0,0	22,43	13,93	35,0	1021,52	10,72	13,93	22,68	16,35	1,8	0,00	0,0
2002-08-20 03:30	89	46	83	0,0	22,43	14,43	35,0	1020,52	11,02	14,43	22,68	16,78	2,0	0,00	0,0

Datum	Vindriktning °	Luftfukt inne Rh%	Luftfukt ute Rh%	Vindhastighet m/s	Temp inne °C	Temp ute °C	Nederb. månad mm	Lufttryck Mbar	Daggpunkt °C	Kyleffekt °C	Vix inne °C	Vix ute °C	Vindby m/s	Korr lufttryck	Nederb./dygn mm
2002-08-20 04:00	81	46	84	0,0	22,33	14,23	35,0	1020,52	11,01	14,23	22,58	16,65	1,6	0,00	0,0
2002-08-20 04:30	92	45	84	0,0	22,33	13,93	35,0	1020,52	10,72	13,93	22,53	16,35	1,8	0,00	0,0
2002-08-20 05:00	93	46	85	0,0	22,33	13,73	35,0	1020,52	10,71	13,73	22,58	16,23	1,4	0,00	0,0
2002-08-20 05:30	87	45	85	0,0	22,33	13,73	35,0	1020,52	10,71	13,73	22,53	16,23	1,8	0,00	0,0
2002-08-20 06:00	88	45	85	0,0	22,33	14,13	35,0	1020,52	11,10	14,13	22,53	16,63	2,4	0,00	0,0
2002-08-20 06:30	100	45	81	0,0	22,23	15,23	35,0	1020,52	11,42	15,23	22,43	17,43	1,8	0,00	0,0
2002-08-20 07:00	97	45	80	1,6	22,23	16,13	35,0	1020,52	12,10	16,13	22,43	18,26	2,0	0,00	0,0
2002-08-20 07:30	82	45	79	0,0	22,23	16,83	35,0	1020,52	12,57	16,83	22,43	18,89	1,8	0,00	0,0
2002-08-20 08:00	157	45	81	0,0	22,23	17,03	35,0	1020,52	13,17	17,03	22,43	19,23	2,6	0,00	0,0
2002-08-20 08:30	132	46	80	2,2	22,23	17,53	35,0	1020,52	13,45	17,53	22,47	19,66	2,6	0,00	0,0
2002-08-20 09:00	139	45	78	1,4	22,23	18,23	35,0	1020,52	13,73	18,23	22,43	20,22	2,8	0,00	0,0
2002-08-20 09:30	162	45	75	2,4	22,23	19,03	35,0	1020,52	13,87	18,26	22,43	20,81	3,0	0,00	0,0
2002-08-20 10:00	139	45	74	2,0	22,23	19,63	35,0	1020,52	14,23	19,63	22,43	21,34	2,8	0,00	0,0
2002-08-20 10:30	122	46	73	1,8	22,23	20,33	35,0	1020,52	14,68	20,33	22,47	21,97	3,5	0,00	0,0
2002-08-20 11:00	149	46	70	3,0	22,23	20,83	35,0	1020,52	14,48	19,71	22,47	22,27	3,5	0,00	0,0
2002-08-20 11:30	122	45	65	1,8	22,33	21,43	35,0	1020,52	13,85	21,43	22,53	22,56	3,9	0,00	0,0
2002-08-20 12:00	163	46	64	1,8	22,33	21,83	35,0	1020,52	13,98	21,83	22,58	22,90	4,1	0,00	0,0
2002-08-20 12:30	154	46	59	3,1	22,33	22,23	35,0	1020,52	13,04	21,24	22,58	23,01	4,3	0,00	0,0
2002-08-20 13:00	176	46	59	2,4	22,33	22,73	35,0	1020,52	13,51	22,17	22,58	23,51	4,5	0,00	0,0
2002-08-20 13:30	189	46	53	2,0	22,43	23,13	35,0	1020,52	12,14	23,13	22,68	23,58	5,2	0,00	0,0
2002-08-20 14:00	147	46	49	0,0	22,43	23,93	35,0	1019,52	11,61	23,93	22,68	24,18	3,9	0,00	0,0
2002-08-20 14:30	186	46	48	2,2	22,53	24,83	35,0	1019,52	12,10	24,83	22,78	25,03	3,3	0,00	0,0
2002-08-20 15:00	146	45	45	3,1	22,53	24,93	35,0	1019,52	11,14	24,19	22,73	24,99	4,3	0,00	0,0
2002-08-20 15:30	162	45	45	0,0	22,63	25,13	35,0	1019,52	11,32	25,13	22,83	25,19	3,0	0,00	0,0
2002-08-20 16:00	156	45	46	2,4	22,73	25,53	35,0	1019,52	12,04	25,12	22,93	25,63	3,5	0,00	0,0
2002-08-20 16:30	181	45	44	1,2	22,83	25,74	35,0	1019,52	11,50	25,74	23,03	25,74	3,5	0,00	0,0
2002-08-20 17:00	191	45	38	1,6	22,83	25,13	35,0	1019,52	8,60	25,13	23,03	24,88	3,3	0,00	0,0
2002-08-20 17:30	189	45	42	0,0	22,83	25,43	35,0	1019,52	10,48	25,43	23,03	25,35	2,2	0,00	0,0
2002-08-20 18:00	173	45	45	0,0	22,83	25,33	35,0	1019,52	11,50	25,33	23,03	25,39	3,1	0,00	0,0
2002-08-20 18:30	188	45	49	0,0	22,83	24,83	35,0	1019,52	12,43	24,83	23,03	25,08	2,8	0,00	0,0
2002-08-20 19:00	172	45	51	1,8	22,83	24,33	35,0	1019,52	12,62	24,33	23,03	24,68	3,3	0,00	0,0
2002-08-20 19:30	301	45	54	0,0	22,83	23,53	35,0	1019,52	12,81	23,53	23,03	24,03	3,0	0,00	0,0
2002-08-20 20:00	287	45	60	0,0	22,83	22,33	35,0	1019,52	13,40	22,33	23,03	23,16	1,6	0,00	0,0
2002-08-20 20:30	287	45	65	0,0	22,83	21,43	35,0	1019,52	13,85	21,43	23,03	22,56	0,0	0,00	0,0
2002-08-20 21:00	287	45	73	0,0	22,73	19,83	35,0	1019,52	14,20	19,83	22,93	21,47	1,2	0,00	0,0
2002-08-20 21:30	291	45	77	0,0	22,73	18,53	35,0	1019,52	13,81	18,53	22,93	20,45	0,0	0,00	0,0
2002-08-20 22:00	291	45	81	0,0	22,73	17,63	35,0	1019,52	13,75	17,63	22,93	19,83	0,0	0,00	0,0
2002-08-20 22:30	306	45	82	0,0	22,63	16,93	35,0	1019,52	13,26	16,93	22,83	19,20	0,0	0,00	0,0
2002-08-20 23:00	351	45	84	0,0	22,63	16,33	35,0	1019,52	13,06	16,33	22,83	18,75	0,0	0,00	0,0
2002-08-20 23:30	351	45	84	0,0	22,63	15,93	35,0	1019,52	12,67	15,93	22,83	18,35	0,0	0,00	0,0
2002-08-21 00:00	351	45	84	0,0	22,63	15,63	35,0	1019,52	12,38	15,63	22,83	18,05	0,0	0,00	0,0
2002-08-21 00:30	351	45	86	0,0	22,63	15,23	35,0	1019,52	12,36	15,23	22,83	17,81	0,0	0,00	0,0
2002-08-21 01:00	27	45	87	0,0	22,53	15,23	35,0	1019,52	12,54	15,23	22,73	17,88	0,0	0,00	0,0
2002-08-21 01:30	34	45	88	0,0	22,53	14,73	35,0	1019,52	12,23	14,73	22,73	17,46	1,8	0,00	0,0
2002-08-21 02:00	34	45	89	0,0	22,53	14,63	35,0	1019,52	12,31	14,63	22,73	17,44	1,2	0,00	0,0
2002-08-21 02:30	34	45	88	0,0	22,53	14,53	35,0	1019,52	12,04	14,53	22,73	17,26	1,4	0,00	0,0

Datum	Vindriktning °	Luftfukt inne Rh%	Luftfukt ute Rh%	Vindhastighet m/s	Temp inne °C	Temp ute °C	Nederb. månad mm	Lufftryck Mbar	Daggpunkt °C	Kyleffekt °C	Vix inne °C	Vix ute °C	Vindby m/s	Korr lufftryck	Nederb./dygn mm
2002-08-21 03:00	34	45	91	0,0	22,43	14,03	35,0	1019,52	12,07	14,03	22,63	17,00	0,0	0,00	0,0
2002-08-21 03:30	34	45	92	1,8	22,43	13,83	35,0	1019,52	12,05	13,83	22,63	16,88	1,8	0,00	0,0
2002-08-21 04:00	45	45	93	0,0	22,43	13,53	35,0	1018,52	11,92	13,53	22,63	16,66	1,8	0,00	0,0
2002-08-21 04:30	54	46	91	0,0	22,43	14,23	35,0	1018,52	12,27	14,23	22,68	17,20	1,4	0,00	0,0
2002-08-21 05:00	102	45	96	0,0	22,33	13,93	35,0	1018,52	12,81	13,93	22,53	17,31	1,8	0,00	0,0
2002-08-21 05:30	87	46	96	1,2	22,33	14,03	35,0	1019,52	12,91	14,03	22,58	17,41	1,8	0,00	0,0
2002-08-21 06:00	87	45	96	0,0	22,33	14,03	35,0	1018,52	12,91	14,03	22,53	17,41	2,0	0,00	0,0
2002-08-21 06:30	72	46	91	0,0	22,33	14,93	35,0	1018,52	12,96	14,93	22,58	17,90	1,8	0,00	0,0
2002-08-21 07:00	137	46	89	0,0	22,33	15,83	35,0	1018,52	13,49	15,83	22,58	18,64	2,2	0,00	0,0
2002-08-21 07:30	98	46	88	0,0	22,33	16,23	35,0	1018,52	13,70	16,23	22,58	18,96	2,6	0,00	0,0
2002-08-21 08:00	129	46	86	2,0	22,33	16,93	35,0	1018,52	14,02	16,93	22,58	19,51	2,4	0,00	0,0
2002-08-21 08:30	126	45	85	2,0	22,33	17,23	35,0	1018,52	14,13	17,23	22,53	19,73	3,0	0,00	0,0
2002-08-21 09:00	136	46	84	2,4	22,33	18,03	35,0	1018,52	14,72	17,21	22,58	20,46	2,8	0,00	0,0
2002-08-21 09:30	148	46	83	1,2	22,33	18,83	35,0	1018,52	15,31	18,83	22,58	21,18	2,6	0,00	0,0
2002-08-21 10:00	164	46	79	2,4	22,33	19,53	35,0	1018,52	15,19	18,79	22,58	21,59	3,5	0,00	0,0
2002-08-21 10:30	188	46	77	1,6	22,33	20,13	35,0	1018,52	15,35	20,13	22,58	22,05	4,3	0,00	0,0
2002-08-21 11:00	177	46	76	2,4	22,33	20,83	35,0	1018,52	15,81	20,16	22,58	22,68	4,1	0,00	0,0
2002-08-21 11:30	185	46	71	0,0	22,33	21,53	35,0	1018,52	15,38	21,53	22,58	23,04	4,1	0,00	0,0
2002-08-21 12:00	131	46	72	1,8	22,43	21,83	35,0	1018,52	15,89	21,83	22,68	23,41	4,9	0,00	0,0
2002-08-21 12:30	64	46	66	1,2	22,43	22,33	35,0	1018,52	14,95	22,33	22,68	23,52	4,1	0,00	0,0
2002-08-21 13:00	288	46	66	1,6	22,43	22,63	35,0	1018,52	15,23	22,63	22,68	23,82	3,9	0,00	0,0
2002-08-21 13:30	144	46	65	1,6	22,53	23,03	35,0	1018,52	15,36	23,03	22,78	24,16	3,7	0,00	0,0
2002-08-21 14:00	161	46	63	1,8	22,53	23,53	35,0	1018,52	15,32	23,53	22,78	24,54	3,3	0,00	0,0
2002-08-21 14:30	140	45	63	3,1	22,53	23,63	35,0	1018,52	15,42	22,77	22,73	24,64	3,7	0,00	0,0
2002-08-21 15:00	311	46	60	1,4	22,63	24,03	35,0	1018,52	14,99	24,03	22,88	24,86	3,3	0,00	0,0
2002-08-21 15:30	210	46	62	0,0	22,63	24,03	35,0	1018,52	15,53	24,03	22,88	24,98	2,4	0,00	0,0
2002-08-21 16:00	318	45	62	0,0	22,63	23,53	35,0	1018,52	15,06	23,53	22,83	24,48	2,4	0,00	0,0
2002-08-21 16:30	351	45	60	0,0	22,63	23,03	35,0	1018,52	14,06	23,03	22,83	23,86	2,2	0,00	0,0
2002-08-21 17:00	300	45	61	1,4	22,73	23,63	35,0	1018,52	14,89	23,63	22,93	24,52	2,4	0,00	0,0
2002-08-21 17:30	310	45	57	0,0	22,73	23,93	35,0	1018,52	14,06	23,93	22,93	24,59	3,0	0,00	0,0
2002-08-21 18:00	314	45	59	0,0	22,73	23,53	35,0	1019,52	14,25	23,53	22,93	24,31	3,5	0,00	0,0
2002-08-21 18:30	318	45	57	0,0	22,73	23,63	35,0	1019,52	13,78	23,63	22,93	24,29	2,2	0,00	0,0
2002-08-21 19:00	278	45	61	0,0	22,83	23,83	35,0	1019,52	15,08	23,83	23,03	24,72	0,0	0,00	0,0
2002-08-21 19:30	278	46	71	0,0	22,83	22,23	35,0	1019,52	16,05	22,23	23,08	23,74	0,0	0,00	0,0
2002-08-21 20:00	278	46	77	0,0	22,73	20,93	35,0	1019,52	16,12	20,93	22,98	22,85	0,0	0,00	0,0
2002-08-21 20:30	278	46	83	0,0	22,73	19,43	35,0	1019,52	15,89	19,43	22,98	21,78	0,0	0,00	0,0
2002-08-21 21:00	279	45	85	0,0	22,73	18,63	35,0	1019,52	15,50	18,63	22,93	21,13	0,0	0,00	0,0
2002-08-21 21:30	279	45	85	0,0	22,63	18,33	35,0	1019,52	15,20	18,33	22,83	20,83	0,0	0,00	0,0
2002-08-21 22:00	318	45	86	0,0	22,63	17,73	35,0	1019,52	14,81	17,73	22,83	20,31	0,0	0,00	0,0
2002-08-21 22:30	334	46	87	0,0	22,63	17,33	35,0	1020,52	14,60	17,33	22,88	19,98	0,0	0,00	0,0
2002-08-21 23:00	334	46	89	0,0	22,63	16,73	35,0	1020,52	14,38	16,73	22,88	19,54	0,0	0,00	0,0
2002-08-21 23:30	323	46	89	0,0	22,53	16,83	35,0	1020,52	14,47	16,83	22,78	19,64	1,4	0,00	0,0
2002-08-22 00:00	323	46	90	1,4	22,53	16,83	35,0	1020,52	14,65	16,83	22,78	19,72	2,0	0,00	0,0
2002-08-22 00:30	322	45	79	1,2	22,53	18,23	35,0	1020,52	13,93	18,23	22,73	20,29	2,6	0,00	0,0
2002-08-22 01:00	327	46	84	2,2	22,53	17,33	35,0	1020,52	14,04	17,33	22,78	19,75	2,6	0,00	0,0
2002-08-22 01:30	320	46	85	2,2	22,53	17,13	35,0	1020,52	14,03	17,13	22,78	19,63	2,8	0,00	0,0

Datum	Vindriktning °	Luftfukt inne Rh%	Luftfukt ute Rh%	Vindhastighet m/s	Temp inne °C	Temp ute °C	Nederb. månad mm	Lufttryck Mbar	Daggpunkt °C	Kyleffekt °C	Vix inne °C	Vix ute °C	Vindby m/s	Korr lufttryck	Nederb./dygn mm
2002-08-22 02:00	351	46	86	2,4	22,53	16,93	35,0	1020,52	14,02	16,05	22,78	19,51	3,0	0,00	0,0
2002-08-22 02:30	323	46	86	2,0	22,43	16,83	35,0	1020,52	13,93	16,83	22,68	19,41	2,6	0,00	0,0
2002-08-22 03:00	333	46	86	1,8	22,43	16,83	35,0	1020,52	13,93	16,83	22,68	19,41	3,0	0,00	0,0
2002-08-22 03:30	29	46	86	2,2	22,43	16,83	35,0	1020,52	13,93	16,83	22,68	19,41	3,1	0,00	0,0
2002-08-22 04:00	337	46	90	2,2	22,43	16,33	35,0	1020,52	14,16	16,33	22,68	19,22	3,0	0,00	0,0
2002-08-22 04:30	312	46	90	2,2	22,43	16,43	35,0	1020,52	14,26	16,43	22,68	19,32	3,0	0,00	0,0
2002-08-22 05:00	340	46	90	2,0	22,43	16,13	35,0	1021,52	13,96	16,13	22,68	19,02	3,0	0,00	0,0
2002-08-22 05:30	325	46	92	2,2	22,33	15,93	35,0	1021,52	14,12	15,93	22,58	18,98	3,0	0,00	0,0
2002-08-22 06:00	356	46	91	0,0	22,33	15,53	35,0	1021,52	13,55	15,53	22,58	18,50	2,2	0,00	0,0
2002-08-22 06:30	356	46	92	0,0	22,33	15,23	35,0	1021,52	13,43	15,23	22,58	18,28	0,0	0,00	0,0
2002-08-22 07:00	63	46	98	0,0	22,33	15,63	35,0	1021,52	14,83	15,63	22,58	19,18	1,8	0,00	0,0
2002-08-22 07:30	262	46	100	1,2	22,33	15,53	35,0	1021,52	15,05	15,53	22,58	19,26	2,0	0,00	0,0
2002-08-22 08:00	89	46	100	1,6	22,33	16,23	35,0	1021,52	15,75	16,23	22,58	19,96	1,8	0,00	0,0
2002-08-22 08:30	5	46	99	1,6	22,33	16,63	35,0	1021,52	15,99	16,63	22,58	20,27	2,0	0,00	0,0
2002-08-22 09:00	68	46	98	0,0	22,33	17,23	35,0	1022,52	16,42	17,23	22,58	20,78	2,2	0,00	0,0
2002-08-22 09:30	72	46	96	0,0	22,33	17,53	35,0	1022,52	16,39	17,53	22,58	20,91	2,2	0,00	0,0
2002-08-22 10:00	110	46	94	0,0	22,33	18,23	35,0	1022,52	16,74	18,23	22,58	21,45	2,0	0,00	0,0
2002-08-22 10:30	99	46	92	0,0	22,33	18,73	35,0	1022,52	16,88	18,73	22,58	21,78	2,0	0,00	0,0
2002-08-22 11:00	139	46	87	2,4	22,33	19,93	35,0	1022,52	17,15	19,21	22,58	22,59	2,4	0,00	0,0
2002-08-22 11:30	118	46	83	1,8	22,33	20,73	35,0	1022,52	17,16	20,73	22,58	23,08	3,1	0,00	0,0
2002-08-22 12:00	115	46	80	1,2	22,43	21,33	35,0	1022,52	17,14	21,33	22,68	23,46	3,3	0,00	0,0
2002-08-22 12:30	131	46	78	2,6	22,43	22,33	35,0	1022,52	17,69	21,75	22,68	24,32	3,5	0,00	0,0
2002-08-22 13:00	114	46	73	1,2	22,43	22,73	35,0	1022,52	16,98	22,73	22,68	24,37	3,1	0,00	0,0
2002-08-22 13:30	185	46	73	1,6	22,43	23,13	35,0	1022,52	17,36	23,13	22,68	24,77	3,3	0,00	0,0
2002-08-22 14:00	128	46	68	0,0	22,53	23,33	35,0	1022,52	16,39	23,33	22,78	24,65	3,5	0,00	0,0
2002-08-22 14:30	145	46	69	1,4	22,53	23,73	35,0	1021,52	17,01	23,73	22,78	25,11	3,0	0,00	0,0
2002-08-22 15:00	212	46	66	0,0	22,63	23,33	35,0	1021,52	15,90	23,33	22,88	24,52	2,2	0,00	0,0
2002-08-22 15:30	331	46	69	1,8	22,63	23,23	35,0	1021,52	16,53	23,23	22,88	24,61	2,0	0,00	0,0
2002-08-22 16:00	148	46	63	2,0	22,73	24,63	35,0	1021,52	16,36	24,63	22,98	25,64	3,3	0,00	0,0
2002-08-22 16:30	150	46	56	2,4	22,83	25,33	35,0	1021,52	15,07	24,91	23,08	25,94	3,1	0,00	0,0
2002-08-22 17:00	144	46	57	2,0	22,83	24,83	35,0	1021,52	14,90	24,83	23,08	25,50	3,3	0,00	0,0
2002-08-22 17:30	141	46	58	1,8	22,83	24,73	35,0	1021,52	15,09	24,73	23,08	25,45	3,1	0,00	0,0
2002-08-22 18:00	108	46	57	1,4	22,83	24,53	35,0	1021,52	14,62	24,53	23,08	25,20	3,7	0,00	0,0
2002-08-22 18:30	129	46	61	2,2	22,83	24,03	35,0	1021,52	15,26	24,03	23,08	24,92	3,3	0,00	0,0
2002-08-22 19:00	138	46	61	1,2	22,93	23,93	35,0	1021,52	15,17	23,93	23,18	24,82	2,8	0,00	0,0
2002-08-22 19:30	89	46	62	0,0	22,93	23,33	35,0	1021,52	14,87	23,33	23,18	24,28	2,0	0,00	0,0
2002-08-22 20:00	90	46	69	0,0	22,93	22,33	35,0	1021,52	15,67	22,33	23,18	23,71	1,4	0,00	0,0
2002-08-22 20:30	91	46	73	0,0	22,83	21,13	35,0	1022,52	15,45	21,13	23,08	22,77	1,8	0,00	0,0
2002-08-22 21:00	99	45	77	0,0	22,83	20,13	35,0	1022,52	15,35	20,13	23,03	22,05	1,8	0,00	0,0
2002-08-22 21:30	90	46	80	1,4	22,83	19,33	35,0	1022,52	15,20	19,33	23,08	21,46	1,6	0,00	0,0
2002-08-22 22:00	63	46	83	0,0	22,73	18,73	35,0	1022,52	15,21	18,73	22,98	21,08	1,6	0,00	0,0
2002-08-22 22:30	88	46	85	0,0	22,73	18,53	35,0	1022,52	15,40	18,53	22,98	21,03	0,0	0,00	0,0
2002-08-22 23:00	83	46	87	1,4	22,73	18,63	35,0	1022,52	15,87	18,63	22,98	21,29	2,2	0,00	0,0
2002-08-22 23:30	87	46	87	1,6	22,73	18,83	35,0	1022,52	16,07	18,83	22,98	21,49	2,6	0,00	0,0
2002-08-23 00:00	92	46	89	0,0	22,73	18,63	35,0	1022,52	16,24	18,63	22,98	21,44	2,2	0,00	0,0
2002-08-23 00:30	108	46	90	0,0	22,73	18,23	35,0	1022,52	16,03	18,23	22,98	21,12	2,0	0,00	0,0

Datum	Vindriktning	Luftfukt inne	Luftfukt ute	Vindhastighet	Temp inne	Temp ute	Nederb. månad	Lufftryck	Daggpunkt	Kyleffekt	Vix inne	Vix ute	Vindby	Korr lufftryck	Nederb./dygn
	°	Rh%	Rh%	m/s	°C	°C	mm	Mbar	°C	°C	°C	°C	m/s		mm
2002-08-23 01:00	313	46	93	0,0	22,63	16,93	35,0	1023,52	15,28	16,93	22,88	20,06	2,0	0,00	0,0
2002-08-23 01:30	307	46	97	0,0	22,63	16,13	35,0	1023,52	15,16	16,13	22,88	19,60	1,6	0,00	0,0
2002-08-23 02:00	309	46	98	0,0	22,63	15,53	35,0	1023,52	14,73	15,53	22,88	19,08	1,6	0,00	0,0
2002-08-23 02:30	83	45	97	1,2	22,63	15,33	35,0	1023,52	14,37	15,33	22,83	18,80	1,6	0,00	0,0
2002-08-23 03:00	83	45	99	0,0	22,63	15,13	35,0	1023,52	14,49	15,13	22,83	18,77	1,4	0,00	0,0
2002-08-23 03:30	83	45	98	0,0	22,63	14,23	35,0	1023,52	13,44	14,23	22,83	17,78	0,0	0,00	0,0
2002-08-23 04:00	83	45	100	0,0	22,63	14,03	35,0	1023,52	13,56	14,03	22,83	17,76	0,0	0,00	0,0
2002-08-23 04:30	83	45	99	0,0	22,53	13,73	35,0	1023,52	13,10	13,73	22,73	17,37	0,0	0,00	0,0
2002-08-23 05:00	83	45	100	0,0	22,53	13,53	35,0	1023,52	13,06	13,53	22,73	17,26	0,0	0,00	0,0
2002-08-23 05:30	83	46	99	0,0	22,53	13,02	35,0	1023,52	12,40	13,02	22,78	16,67	0,0	0,00	0,0
2002-08-23 06:00	83	46	100	0,0	22,53	13,33	35,0	1023,52	12,86	13,33	22,78	17,05	0,0	0,00	0,0
2002-08-23 06:30	83	46	99	0,0	22,43	13,93	35,0	1023,52	13,30	13,93	22,68	17,57	0,0	0,00	0,0
2002-08-23 07:00	356	46	100	0,0	22,43	15,03	35,0	1023,52	14,56	15,03	22,68	18,76	1,6	0,00	0,0
2002-08-23 07:30	306	46	97	0,0	22,43	15,63	35,0	1024,52	14,67	15,63	22,68	19,10	1,4	0,00	0,0
2002-08-23 08:00	291	46	96	0,0	22,43	16,23	35,0	1024,52	15,10	16,23	22,68	19,61	1,6	0,00	0,0
2002-08-23 08:30	346	46	93	1,2	22,43	17,43	35,0	1024,52	15,77	17,43	22,68	20,56	2,8	0,00	0,0
2002-08-23 09:00	337	46	84	1,4	22,43	18,73	35,0	1024,52	15,40	18,73	22,68	21,16	2,8	0,00	0,0
2002-08-23 09:30	324	46	81	1,2	22,43	19,63	35,0	1024,52	15,69	19,63	22,68	21,83	2,4	0,00	0,0
2002-08-23 10:00	64	46	78	0,0	22,43	20,33	35,0	1024,52	15,76	20,33	22,68	22,32	2,0	0,00	0,0
2002-08-23 10:30	123	46	77	0,0	22,43	20,93	35,0	1024,52	16,12	20,93	22,68	22,85	2,0	0,00	0,0
2002-08-23 11:00	71	46	75	0,0	22,43	21,33	35,0	1024,52	16,08	21,33	22,68	23,11	2,2	0,00	0,0
2002-08-23 11:30	351	46	75	1,4	22,43	21,83	35,0	1024,52	16,56	21,83	22,68	23,61	1,8	0,00	0,0
2002-08-23 12:00	147	46	69	0,0	22,43	22,53	35,0	1024,52	15,86	22,53	22,68	23,91	3,1	0,00	0,0
2002-08-23 12:30	153	46	69	1,2	22,53	23,03	35,0	1024,52	16,34	23,03	22,78	24,41	2,6	0,00	0,0
2002-08-23 13:00	136	46	65	0,0	22,53	22,93	35,0	1024,52	15,27	22,93	22,78	24,06	2,8	0,00	0,0
2002-08-23 13:30	136	46	59	0,0	22,53	22,73	35,0	1024,52	13,51	22,73	22,78	23,51	0,0	0,00	0,0
2002-08-23 14:00	126	46	66	1,2	22,53	23,13	35,0	1024,52	15,71	23,13	22,78	24,32	2,0	0,00	0,0
2002-08-23 14:30	121	46	63	0,0	22,63	23,33	35,0	1024,52	15,13	23,33	22,88	24,34	2,8	0,00	0,0
2002-08-23 15:00	93	46	63	1,4	22,63	23,13	35,0	1024,52	14,95	23,13	22,88	24,14	2,4	0,00	0,0
2002-08-23 15:30	103	46	53	1,4	22,63	24,13	35,0	1024,52	13,06	24,13	22,88	24,58	2,6	0,00	0,0
2002-08-23 16:00	149	46	48	0,0	22,73	24,73	35,0	1023,52	12,01	24,73	22,98	24,93	3,3	0,00	0,0
2002-08-23 16:30	152	46	46	0,0	22,83	25,63	35,0	1023,52	12,13	25,63	23,08	25,73	3,3	0,00	0,0
2002-08-23 17:00	140	46	45	1,8	22,93	25,33	35,0	1023,52	11,50	25,33	23,18	25,39	2,6	0,00	0,0
2002-08-23 17:30	108	46	45	0,0	22,93	24,93	35,0	1023,52	11,14	24,93	23,18	24,99	1,8	0,00	0,0
2002-08-23 18:00	86	46	45	0,0	22,93	24,73	35,0	1023,52	10,96	24,73	23,18	24,79	2,0	0,00	0,0
2002-08-23 18:30	71	46	46	0,0	22,93	24,43	35,0	1023,52	11,05	24,43	23,18	24,53	2,4	0,00	0,0
2002-08-23 19:00	45	45	47	0,0	22,93	24,13	35,0	1023,52	11,12	24,13	23,13	24,28	1,8	0,00	0,0
2002-08-23 19:30	43	45	48	0,0	23,03	23,83	35,0	1023,52	11,19	23,83	23,23	24,03	0,0	0,00	0,0
2002-08-23 20:00	43	45	63	0,0	23,03	22,33	35,0	1024,52	14,19	22,33	23,23	23,34	0,0	0,00	0,0
2002-08-23 20:30	51	46	70	1,6	22,93	20,03	35,0	1024,52	13,72	20,03	23,18	21,47	1,8	0,00	0,0
2002-08-23 21:00	51	46	71	0,0	22,83	18,93	35,0	1024,52	12,90	18,93	23,08	20,44	1,8	0,00	0,0
2002-08-23 21:30	51	46	72	0,0	22,83	17,73	35,0	1024,52	11,97	17,73	23,08	19,30	0,0	0,00	0,0
2002-08-23 22:00	49	46	74	0,0	22,83	16,83	35,0	1024,52	11,54	16,83	23,08	18,54	0,0	0,00	0,0
2002-08-23 22:30	54	46	77	1,8	22,73	15,93	35,0	1024,52	11,30	15,93	22,98	17,84	2,0	0,00	0,0
2002-08-23 23:00	90	46	75	0,0	22,73	16,63	35,0	1024,52	11,56	16,63	22,98	18,41	2,0	0,00	0,0
2002-08-23 23:30	99	46	80	0,0	22,73	16,93	35,0	1024,52	12,87	16,93	22,98	19,06	2,2	0,00	0,0

Datum	Vindriktning °	Luftfukt inne Rh%	Luftfukt ute Rh%	Vindhastighet m/s	Temp inne °C	Temp ute °C	Nederb. månad mm	Lufttryck Mbar	Daggpunkt °C	Kyleffekt °C	Vix inne °C	Vix ute °C	Vindby m/s	Korr lufttryck	Nederb./dygn mm
2002-08-24 00:00	99	45	81	0,0	22,73	16,53	35,0	1024,52	12,68	16,53	22,93	18,73	1,6	0,00	0,0
2002-08-24 00:30	56	46	85	0,0	22,63	15,63	35,0	1024,52	12,57	15,63	22,88	18,13	2,0	0,00	0,0
2002-08-24 01:00	92	45	88	0,0	22,63	16,13	35,0	1024,52	13,61	16,13	22,83	18,86	1,8	0,00	0,0
2002-08-24 01:30	88	45	91	1,4	22,63	16,33	35,0	1025,52	14,34	16,33	22,83	19,30	1,8	0,00	0,0
2002-08-24 02:00	77	46	90	0,0	22,63	16,33	35,0	1024,52	14,16	16,33	22,88	19,22	1,6	0,00	0,0
2002-08-24 02:30	78	46	92	0,0	22,63	16,03	35,0	1025,52	14,22	16,03	22,88	19,08	1,6	0,00	0,0
2002-08-24 03:00	90	46	95	0,0	22,63	15,83	35,0	1025,52	14,53	15,83	22,88	19,13	1,6	0,00	0,0
2002-08-24 03:30	90	46	95	0,0	22,53	15,13	35,0	1025,52	13,84	15,13	22,78	18,43	0,0	0,00	0,0
2002-08-24 04:00	91	46	98	0,0	22,53	15,23	35,0	1025,52	14,43	15,23	22,78	18,78	1,4	0,00	0,0
2002-08-24 04:30	96	46	99	0,0	22,53	15,03	35,0	1025,52	14,40	15,03	22,78	18,67	1,8	0,00	0,0
2002-08-24 05:00	95	45	99	0,0	22,53	14,83	35,0	1025,52	14,20	14,83	22,73	18,47	1,6	0,00	0,0
2002-08-24 05:30	99	46	100	0,0	22,53	14,63	35,0	1025,52	14,16	14,63	22,78	18,36	1,8	0,00	0,0
2002-08-24 06:00	87	46	100	0,0	22,53	14,83	35,0	1025,52	14,36	14,83	22,78	18,56	1,8	0,00	0,0
2002-08-24 06:30	88	46	100	0,0	22,53	15,33	35,0	1025,52	14,85	15,33	22,78	19,06	1,6	0,00	0,0
2002-08-24 07:00	4	46	99	0,0	22,53	16,03	35,0	1025,52	15,39	16,03	22,78	19,67	1,6	0,00	0,0
2002-08-24 07:30	130	46	97	0,0	22,43	16,53	35,0	1025,52	15,56	16,53	22,68	20,00	1,2	0,00	0,0
2002-08-24 08:00	129	46	96	1,4	22,43	17,13	35,0	1025,52	15,99	17,13	22,68	20,51	1,6	0,00	0,0
2002-08-24 08:30	90	46	94	0,0	22,43	17,63	35,0	1025,52	16,14	17,63	22,68	20,85	1,8	0,00	0,0
2002-08-24 09:00	130	46	89	0,0	22,43	18,73	35,0	1025,52	16,34	18,73	22,68	21,54	2,0	0,00	0,0
2002-08-24 09:30	131	46	84	1,6	22,43	19,53	35,0	1025,52	16,18	19,53	22,68	21,96	2,2	0,00	0,0
2002-08-24 10:00	163	46	80	1,6	22,53	20,33	35,0	1025,52	16,17	20,33	22,78	22,46	2,6	0,00	0,0
2002-08-24 10:30	82	46	76	0,0	22,53	21,03	35,0	1025,52	16,01	21,03	22,78	22,88	3,0	0,00	0,0
2002-08-24 11:00	123	46	75	1,4	22,53	21,93	35,0	1025,52	16,66	21,93	22,78	23,71	3,1	0,00	0,0
2002-08-24 11:30	141	46	70	2,6	22,53	22,63	35,0	1025,52	16,20	22,06	22,78	24,08	3,3	0,00	0,0
2002-08-24 12:00	163	46	68	3,3	22,53	23,33	35,0	1025,52	16,39	22,08	22,78	24,65	4,3	0,00	0,0
2002-08-24 12:30	169	46	64	2,8	22,53	23,73	35,0	1025,52	15,77	22,88	22,78	24,80	4,7	0,00	0,0
2002-08-24 13:00	196	46	59	3,0	22,63	24,23	35,0	1025,52	14,90	23,43	22,88	25,01	3,9	0,00	0,0
2002-08-24 13:30	153	46	61	2,2	22,63	24,33	35,0	1025,52	15,54	24,33	22,88	25,22	4,1	0,00	0,0
2002-08-24 14:00	159	46	53	2,6	22,73	25,13	35,0	1025,52	13,98	24,70	22,98	25,58	3,9	0,00	0,0
2002-08-24 14:30	138	46	52	3,3	22,73	25,53	35,0	1025,52	14,04	24,57	22,98	25,93	4,1	0,00	0,0
2002-08-24 15:00	145	46	54	3,3	22,83	26,24	35,0	1025,52	15,30	25,36	23,08	26,73	3,9	0,00	0,0
2002-08-24 15:30	153	46	46	3,0	22,83	26,24	35,0	1025,52	12,67	25,61	23,08	26,33	4,7	0,00	0,0
2002-08-24 16:00	184	46	46	2,2	22,93	26,24	35,0	1024,52	12,67	26,24	23,18	26,33	4,7	0,00	0,0
2002-08-24 16:30	182	46	46	2,8	23,03	26,04	35,0	1024,52	12,49	25,39	23,28	26,13	4,9	0,00	0,0
2002-08-24 17:00	195	46	46	3,0	23,13	26,14	35,0	1024,52	12,58	25,50	23,38	26,23	3,9	0,00	0,0
2002-08-24 17:30	243	46	46	0,0	23,13	25,74	35,0	1024,52	12,22	25,74	23,38	25,83	3,3	0,00	0,0
2002-08-24 18:00	165	46	45	1,8	23,13	25,33	35,0	1024,52	11,50	25,33	23,38	25,39	4,1	0,00	0,0
2002-08-24 18:30	148	46	47	2,6	23,13	25,03	35,0	1024,52	11,94	24,60	23,38	25,18	4,7	0,00	0,0
2002-08-24 19:00	158	46	52	1,8	23,13	24,03	35,0	1024,52	12,66	24,03	23,38	24,43	3,3	0,00	0,0
2002-08-24 19:30	155	46	54	2,0	23,23	23,03	35,0	1024,52	12,35	23,03	23,48	23,53	3,1	0,00	0,0
2002-08-24 20:00	146	46	64	0,0	23,23	21,63	35,0	1024,52	13,79	21,63	23,48	22,70	2,4	0,00	0,0
2002-08-24 20:30	155	46	67	1,4	23,33	20,43	35,0	1024,52	13,39	20,43	23,58	21,68	2,2	0,00	0,0
2002-08-24 21:00	143	46	67	1,4	23,33	20,03	35,0	1024,52	13,02	20,03	23,58	21,28	2,0	0,00	0,0
2002-08-24 21:30	126	46	69	1,2	23,33	20,03	35,0	1024,52	13,49	20,03	23,58	21,41	2,8	0,00	0,0
2002-08-24 22:00	124	46	71	2,6	23,33	19,63	35,0	1024,52	13,56	18,90	23,58	21,14	3,5	0,00	0,0
2002-08-24 22:30	126	46	73	1,8	23,33	19,23	35,0	1024,52	13,63	19,23	23,58	20,87	3,1	0,00	0,0

Datum	Vindriktning °	Luftfukt inne Rh%	Luftfukt ute Rh%	Vindhastighet m/s	Temp inne °C	Temp ute °C	Nederb. månad mm	Lufttryck Mbar	Daggpunkt °C	Kyleffekt °C	Vix inne °C	Vix ute °C	Vindby m/s	Korr lufttryck	Nederb./dygn mm
2002-08-24 23:00	120	46	75	0,0	23,33	18,43	35,0	1024,52	13,29	18,43	23,58	20,21	2,6	0,00	0,0
2002-08-24 23:30	97	46	79	0,0	23,23	17,33	35,0	1024,52	13,06	17,33	23,48	19,39	1,6	0,00	0,0
2002-08-25 00:00	89	46	82	1,4	23,33	16,53	35,0	1024,52	12,87	16,53	23,58	18,80	1,6	0,00	0,0
2002-08-25 00:30	105	45	83	0,0	23,33	16,43	35,0	1024,52	12,97	16,43	23,53	18,78	1,6	0,00	0,0
2002-08-25 01:00	105	45	85	0,0	23,33	15,73	35,0	1024,52	12,66	15,73	23,53	18,23	1,2	0,00	0,0
2002-08-25 01:30	108	45	85	0,0	23,33	15,63	35,0	1024,52	12,57	15,63	23,53	18,13	1,6	0,00	0,0
2002-08-25 02:00	108	46	87	0,0	23,23	15,13	35,0	1024,52	12,44	15,13	23,48	17,78	0,0	0,00	0,0
2002-08-25 02:30	108	46	88	0,0	23,23	14,73	35,0	1024,52	12,23	14,73	23,48	17,46	0,0	0,00	0,0
2002-08-25 03:00	108	46	90	0,0	23,23	14,33	35,0	1024,52	12,19	14,33	23,48	17,22	0,0	0,00	0,0
2002-08-25 03:30	108	46	93	0,0	23,23	13,83	35,0	1024,52	12,21	13,83	23,48	16,96	0,0	0,00	0,0
2002-08-25 04:00	108	46	96	0,0	23,23	13,43	35,0	1024,52	12,32	13,43	23,48	16,81	0,0	0,00	0,0
2002-08-25 04:30	108	46	96	0,0	23,23	13,23	35,0	1024,52	12,12	13,23	23,48	16,61	0,0	0,00	0,0
2002-08-25 05:00	108	46	98	0,0	23,13	13,02	35,0	1024,52	12,24	13,02	23,38	16,58	0,0	0,00	0,0
2002-08-25 05:30	108	46	97	0,0	23,13	12,62	35,0	1024,52	11,69	12,62	23,38	16,10	0,0	0,00	0,0
2002-08-25 06:00	108	46	97	0,0	23,13	12,82	35,0	1024,52	11,88	12,82	23,38	16,30	0,0	0,00	0,0
2002-08-25 06:30	108	46	93	0,0	23,13	13,63	35,0	1024,52	12,02	13,63	23,38	16,76	1,4	0,00	0,0
2002-08-25 07:00	108	46	91	0,0	23,13	14,23	35,0	1024,52	12,27	14,23	23,38	17,20	0,0	0,00	0,0
2002-08-25 07:30	108	46	93	0,0	23,13	15,33	35,0	1024,52	13,70	15,33	23,38	18,46	1,2	0,00	0,0
2002-08-25 08:00	147	46	90	0,0	23,13	16,03	35,0	1024,52	13,87	16,03	23,38	18,92	2,0	0,00	0,0
2002-08-25 08:30	158	45	88	0,0	23,13	16,43	35,0	1024,52	13,90	16,43	23,33	19,16	2,2	0,00	0,0
2002-08-25 09:00	162	45	83	2,4	23,13	17,33	35,0	1024,52	13,85	16,47	23,33	19,68	3,0	0,00	0,0
2002-08-25 09:30	150	45	76	1,6	23,13	18,23	35,0	1024,52	13,31	18,23	23,33	20,08	2,8	0,00	0,0
2002-08-25 10:00	170	45	74	1,6	23,13	18,93	35,0	1024,52	13,56	18,93	23,33	20,64	3,3	0,00	0,0
2002-08-25 10:30	184	45	72	2,6	23,13	19,53	35,0	1024,52	13,69	18,79	23,33	21,10	3,5	0,00	0,0
2002-08-25 11:00	164	45	71	2,0	23,13	20,33	35,0	1024,52	14,23	20,33	23,33	21,84	3,5	0,00	0,0
2002-08-25 11:30	149	45	70	2,6	23,13	21,03	35,0	1024,52	14,67	20,37	23,33	22,47	3,9	0,00	0,0
2002-08-25 12:00	234	45	58	1,4	23,23	21,93	35,0	1024,52	12,48	21,93	23,43	22,65	5,0	0,00	0,0
2002-08-25 12:30	286	45	54	1,2	23,23	22,53	35,0	1024,52	11,89	22,53	23,43	23,03	4,9	0,00	0,0
2002-08-25 13:00	270	45	53	1,6	23,23	23,13	35,0	1023,52	12,14	23,13	23,43	23,58	4,7	0,00	0,0
2002-08-25 13:30	144	45	49	2,4	23,23	23,63	35,0	1023,52	11,34	23,12	23,43	23,88	6,4	0,00	0,0
2002-08-25 14:00	138	45	48	4,3	23,33	24,03	35,0	1023,52	11,37	22,20	23,53	24,23	5,0	0,00	0,0
2002-08-25 14:30	181	45	45	2,6	23,33	24,23	35,0	1023,52	10,51	23,75	23,53	24,29	6,2	0,00	0,0
2002-08-25 15:00	189	45	47	3,0	23,33	23,63	35,0	1023,52	10,67	22,77	23,53	23,78	6,0	0,00	0,0
2002-08-25 15:30	268	45	49	1,8	23,33	23,43	35,0	1023,52	11,16	23,43	23,53	23,68	4,1	0,00	0,0
2002-08-25 16:00	179	45	49	2,2	23,33	23,13	35,0	1023,52	10,88	23,13	23,53	23,38	4,3	0,00	0,0
2002-08-25 16:30	156	45	51	3,1	23,33	22,53	35,0	1023,52	10,98	21,57	23,53	22,88	4,7	0,00	0,0
2002-08-25 17:00	162	45	52	0,0	23,33	23,13	35,0	1023,52	11,84	23,13	23,53	23,53	3,9	0,00	0,0
2002-08-25 17:30	309	45	54	2,4	23,33	22,83	35,0	1023,52	12,17	22,27	23,53	23,33	3,1	0,00	0,0
2002-08-25 18:00	303	45	52	1,8	23,23	23,03	35,0	1023,52	11,75	23,03	23,43	23,43	3,7	0,00	0,0
2002-08-25 18:30	321	45	52	2,4	23,13	22,33	35,0	1023,52	11,10	21,75	23,33	22,73	3,1	0,00	0,0
2002-08-25 19:00	287	45	50	1,8	23,13	21,43	35,0	1023,52	9,66	21,43	23,33	21,72	3,5	0,00	0,0
2002-08-25 19:30	341	45	54	2,0	23,03	20,33	35,0	1023,52	9,86	20,33	23,23	20,83	3,1	0,00	0,0
2002-08-25 20:00	331	45	60	1,2	23,03	19,63	35,0	1024,52	10,88	19,63	23,23	20,46	2,8	0,00	0,0
2002-08-25 20:30	322	45	68	0,0	22,93	18,93	35,0	1024,52	12,21	18,93	23,13	20,24	2,2	0,00	0,0
2002-08-25 21:00	336	45	70	1,8	22,93	18,53	35,0	1024,52	12,29	18,53	23,13	19,97	2,4	0,00	0,0
2002-08-25 21:30	332	45	73	2,0	22,93	17,93	35,0	1024,52	12,38	17,93	23,13	19,57	3,1	0,00	0,0

Datum	Vindriktning °	Luftfukt inne Rh%	Luftfukt ute Rh%	Vindhastighet m/s	Temp inne °C	Temp ute °C	Nederb. månad mm	Lufttryck Mbar	Daggpunkt °C	Kyleffekt °C	Vix inne °C	Vix ute °C	Vindby m/s	Korr lufttryck	Nederb./dygn mm
2002-08-25 22:00	335	45	75	2,0	22,83	17,33	35,0	1025,52	12,23	17,33	23,03	19,11	3,1	0,00	0,0
2002-08-25 22:30	342	45	76	1,8	22,83	17,03	35,0	1025,52	12,15	17,03	23,03	18,87	3,0	0,00	0,0
2002-08-25 23:00	333	45	78	2,4	22,83	16,63	35,0	1025,52	12,18	15,73	23,03	18,61	3,7	0,00	0,0
2002-08-25 23:30	318	45	80	2,0	22,73	16,33	35,0	1025,52	12,29	16,33	22,93	18,46	3,0	0,00	0,0
2002-08-26 00:00	321	45	82	2,6	22,73	16,13	35,0	1025,52	12,49	15,20	22,93	18,40	3,3	0,00	0,0
2002-08-26 00:30	326	45	82	3,0	22,73	15,93	35,0	1025,52	12,29	14,36	22,93	18,20	3,3	0,00	0,0
2002-08-26 01:00	351	45	84	2,0	22,73	15,53	35,0	1025,52	12,28	15,53	22,93	17,95	3,1	0,00	0,0
2002-08-26 01:30	330	45	86	2,4	22,73	15,23	35,0	1025,52	12,36	14,25	22,93	17,81	3,3	0,00	0,0
2002-08-26 02:00	313	45	88	2,4	22,73	15,03	35,0	1025,52	12,53	14,04	22,93	17,76	3,1	0,00	0,0
2002-08-26 02:30	351	45	90	1,4	22,63	14,83	35,0	1025,52	12,68	14,83	22,83	17,72	2,8	0,00	0,0
2002-08-26 03:00	325	45	91	0,0	22,63	14,63	35,0	1025,52	12,66	14,63	22,83	17,60	2,2	0,00	0,0
2002-08-26 03:30	325	45	89	0,0	22,63	14,03	35,0	1025,52	11,72	14,03	22,83	16,84	0,0	0,00	0,0
2002-08-26 04:00	325	45	92	0,0	22,63	13,73	35,0	1026,52	11,95	13,73	22,83	16,78	0,0	0,00	0,0
2002-08-26 04:30	325	45	96	0,0	22,63	13,23	35,0	1025,52	12,12	13,23	22,83	16,61	0,0	0,00	0,0
2002-08-26 05:00	325	45	96	0,0	22,63	12,62	35,0	1025,52	11,52	12,62	22,83	16,01	0,0	0,00	0,0
2002-08-26 05:30	325	45	98	0,0	22,63	12,82	35,0	1025,52	12,04	12,82	22,83	16,38	0,0	0,00	0,0
2002-08-26 06:00	325	45	98	0,0	22,53	13,02	35,0	1025,52	12,24	13,02	22,73	16,58	0,0	0,00	0,0
2002-08-26 06:30	325	45	99	0,0	22,53	13,63	35,0	1025,52	13,00	13,63	22,73	17,27	1,6	0,00	0,0
2002-08-26 07:00	325	45	97	0,0	22,53	14,23	35,0	1025,52	13,28	14,23	22,73	17,70	0,0	0,00	0,0
2002-08-26 07:30	325	45	97	0,0	22,53	14,63	35,0	1025,52	13,67	14,63	22,73	18,10	1,4	0,00	0,0
2002-08-26 08:00	325	45	96	0,0	22,53	15,23	35,0	1025,52	14,10	15,23	22,73	18,61	0,0	0,00	0,0
2002-08-26 08:30	197	45	90	0,0	22,53	16,23	35,0	1025,52	14,06	16,23	22,73	19,12	0,0	0,00	0,0
2002-08-26 09:00	287	45	84	1,6	22,53	16,83	35,0	1025,52	13,55	16,83	22,73	19,25	2,0	0,00	0,0
2002-08-26 09:30	193	45	84	0,0	22,53	17,43	35,0	1025,52	14,14	17,43	22,73	19,85	2,4	0,00	0,0
2002-08-26 10:00	171	45	78	0,0	22,53	18,23	35,0	1025,52	13,73	18,23	22,73	20,22	3,0	0,00	0,0
2002-08-26 10:30	196	45	78	0,0	22,53	18,33	35,0	1025,52	13,82	18,33	22,73	20,32	2,0	0,00	0,0
2002-08-26 11:00	290	45	74	0,0	22,53	18,73	35,0	1025,52	13,37	18,73	22,73	20,44	2,2	0,00	0,0
2002-08-26 11:30	184	45	76	2,0	22,63	18,73	35,0	1025,52	13,79	18,73	22,83	20,58	2,8	0,00	0,0
2002-08-26 12:00	152	45	76	2,0	22,63	19,03	35,0	1025,52	14,08	19,03	22,83	20,88	2,6	0,00	0,0
2002-08-26 12:30	184	45	73	1,2	22,63	19,83	35,0	1024,52	14,20	19,83	22,83	21,47	2,8	0,00	0,0
2002-08-26 13:00	191	45	72	0,0	22,63	19,73	35,0	1024,52	13,88	19,73	22,83	21,30	2,8	0,00	0,0
2002-08-26 13:30	151	45	71	1,6	22,63	19,93	35,0	1024,52	13,85	19,93	22,83	21,44	3,9	0,00	0,0
2002-08-26 14:00	160	45	70	2,0	22,73	20,73	35,0	1024,52	14,39	20,73	22,93	22,17	3,7	0,00	0,0
2002-08-26 14:30	186	45	65	0,0	22,73	20,73	35,0	1024,52	13,19	20,73	22,93	21,86	3,9	0,00	0,0
2002-08-26 15:00	191	45	65	1,8	22,73	21,33	35,0	1024,52	13,76	21,33	22,93	22,46	2,8	0,00	0,0
2002-08-26 15:30	318	45	69	1,6	22,73	20,33	35,0	1024,52	13,77	20,33	22,93	21,71	3,0	0,00	0,0
2002-08-26 16:00	319	45	67	2,4	22,73	20,63	35,0	1024,52	13,58	19,95	22,93	21,88	3,0	0,00	0,0
2002-08-26 16:30	307	45	65	2,0	22,83	20,73	35,0	1024,52	13,19	20,73	23,03	21,86	4,1	0,00	0,0
2002-08-26 17:00	297	45	66	1,8	22,83	20,33	35,0	1023,52	13,06	20,33	23,03	21,52	3,1	0,00	0,0
2002-08-26 17:30	320	45	64	2,4	22,83	19,73	35,0	1023,52	12,00	19,00	23,03	20,80	3,3	0,00	0,0
2002-08-26 18:00	294	45	68	1,8	22,83	19,53	35,0	1023,52	12,78	19,53	23,03	20,84	2,6	0,00	0,0
2002-08-26 18:30	299	45	67	1,6	22,83	18,93	35,0	1023,52	11,97	18,93	23,03	20,18	3,5	0,00	0,0
2002-08-26 19:00	300	45	70	1,4	22,83	18,73	35,0	1023,52	12,48	18,73	23,03	20,17	1,8	0,00	0,0
2002-08-26 19:30	311	45	66	1,8	22,83	19,03	35,0	1023,52	11,83	19,03	23,03	20,22	2,8	0,00	0,0
2002-08-26 20:00	301	45	68	0,0	22,73	17,93	35,0	1023,52	11,26	17,93	22,93	19,24	2,6	0,00	0,0
2002-08-26 20:30	320	45	72	0,0	22,73	16,73	35,0	1023,52	11,01	16,73	22,93	18,30	2,2	0,00	0,0

Datum	Vindriktning °	Luftfukt inne Rh%	Luftfukt ute Rh%	Vindhastighet m/s	Temp inne °C	Temp ute °C	Nederb. månad mm	Lufftryck Mbar	Daggpunkt °C	Kyleffekt °C	Vix inne °C	Vix ute °C	Vindby m/s	Korr lufftryck	Nederb./dygn mm
2002-08-26 21:00	320	45	77	1,4	22,73	15,33	35,0	1023,52	10,72	15,33	22,93	17,24	1,6	0,00	0,0
2002-08-26 21:30	321	45	79	0,0	22,73	14,73	35,0	1023,52	10,54	14,73	22,93	16,78	2,0	0,00	0,0
2002-08-26 22:00	341	45	82	2,0	22,73	14,63	35,0	1023,52	11,03	14,63	22,93	16,90	2,2	0,00	0,0
2002-08-26 22:30	334	45	82	0,0	22,63	14,43	35,0	1023,52	10,83	14,43	22,83	16,70	2,2	0,00	0,0
2002-08-26 23:00	334	45	83	0,0	22,63	13,53	35,0	1023,52	10,14	13,53	22,83	15,88	0,0	0,00	0,0
2002-08-26 23:30	334	45	84	0,0	22,63	13,12	35,0	1023,52	9,94	13,12	22,83	15,55	0,0	0,00	0,0
2002-08-27 00:00	334	45	87	0,0	22,63	12,22	35,0	1023,52	9,60	12,22	22,83	14,88	0,0	0,00	0,0
2002-08-27 00:30	334	45	89	0,0	22,63	12,12	35,0	1023,52	9,85	12,12	22,83	14,94	0,0	0,00	0,0
2002-08-27 01:00	335	44	90	0,0	22,53	12,42	35,0	1022,52	10,32	12,42	22,68	15,32	1,8	0,00	0,0
2002-08-27 01:30	335	45	87	0,0	22,53	13,23	35,0	1022,52	10,58	13,23	22,73	15,88	1,4	0,00	0,0
2002-08-27 02:00	336	45	91	0,0	22,53	13,12	35,0	1022,52	11,18	13,12	22,73	16,10	1,6	0,00	0,0
2002-08-27 02:30	356	45	88	0,0	22,53	13,43	35,0	1022,52	10,96	13,43	22,73	16,16	2,2	0,00	0,0
2002-08-27 03:00	351	45	86	0,0	22,43	13,53	35,0	1022,52	10,70	13,53	22,63	16,10	2,0	0,00	0,0
2002-08-27 03:30	2	45	83	1,6	22,43	13,63	35,0	1021,52	10,24	13,63	22,63	15,98	2,2	0,00	0,0
2002-08-27 04:00	351	45	83	1,4	22,43	13,63	35,0	1021,52	10,24	13,63	22,63	15,98	2,4	0,00	0,0
2002-08-27 04:30	351	45	84	0,0	22,43	13,43	35,0	1021,52	10,23	13,43	22,63	15,85	1,8	0,00	0,0
2002-08-27 05:00	351	45	88	0,0	22,43	12,82	35,0	1021,52	10,37	12,82	22,63	15,56	0,0	0,00	0,0
2002-08-27 05:30	351	45	91	0,0	22,43	12,72	35,0	1021,52	10,79	12,72	22,63	15,70	0,0	0,00	0,0
2002-08-27 06:00	351	45	92	0,0	22,43	12,62	35,0	1020,52	10,86	12,62	22,63	15,68	0,0	0,00	0,0
2002-08-27 06:30	351	45	92	0,0	22,43	12,82	35,0	1020,52	11,06	12,82	22,63	15,88	0,0	0,00	0,0
2002-08-27 07:00	351	45	93	0,0	22,33	13,23	35,0	1020,52	11,62	13,23	22,53	16,36	0,0	0,00	0,0
2002-08-27 07:30	356	45	92	0,0	22,33	13,53	35,0	1020,52	11,75	13,53	22,53	16,58	0,0	0,00	0,0
2002-08-27 08:00	356	45	89	0,0	22,33	14,03	35,0	1020,52	11,72	14,03	22,53	16,84	0,0	0,00	0,0
2002-08-27 08:30	356	45	89	0,0	22,33	14,93	35,0	1019,52	12,61	14,93	22,53	17,74	0,0	0,00	0,0
2002-08-27 09:00	164	45	81	1,4	22,33	15,83	35,0	1019,52	12,00	15,83	22,53	18,03	2,4	0,00	0,0
2002-08-27 09:30	188	45	79	0,0	22,33	16,23	35,0	1019,52	11,99	16,23	22,53	18,29	2,4	0,00	0,0
2002-08-27 10:00	135	45	78	1,8	22,33	16,33	35,0	1019,52	11,89	16,33	22,53	18,31	2,2	0,00	0,0
2002-08-27 10:30	140	45	75	0,0	22,33	16,93	35,0	1019,52	11,85	16,93	22,53	18,71	2,4	0,00	0,0
2002-08-27 11:00	149	45	72	2,6	22,33	17,73	35,0	1018,52	11,97	16,89	22,53	19,30	2,6	0,00	0,0
2002-08-27 11:30	179	45	69	2,4	22,33	18,73	35,0	1018,52	12,25	17,95	22,53	20,11	3,3	0,00	0,0
2002-08-27 12:00	187	45	67	3,1	22,33	19,43	35,0	1018,52	12,45	18,18	22,53	20,68	4,5	0,00	0,0
2002-08-27 12:30	188	45	60	0,0	22,43	20,13	35,0	1017,52	11,35	20,13	22,63	20,96	4,9	0,00	0,0
2002-08-27 13:00	173	45	61	1,6	22,43	20,43	35,0	1017,52	11,89	20,43	22,63	21,32	4,5	0,00	0,0
2002-08-27 13:30	153	45	61	1,8	22,53	20,73	35,0	1016,51	12,17	20,73	22,73	21,62	4,3	0,00	0,0
2002-08-27 14:00	174	45	60	1,2	22,53	20,73	35,0	1016,51	11,91	20,73	22,73	21,56	4,1	0,00	0,0
2002-08-27 14:30	124	45	61	0,0	22,53	20,83	35,0	1016,51	12,27	20,83	22,73	21,72	3,0	0,00	0,0
2002-08-27 15:00	180	45	61	1,2	22,63	21,23	35,0	1016,51	12,64	21,23	22,83	22,12	3,1	0,00	0,0
2002-08-27 15:30	318	45	59	2,8	22,63	21,53	35,0	1015,51	12,39	20,48	22,83	22,30	3,3	0,00	0,0
2002-08-27 16:00	291	45	61	0,0	22,63	21,43	35,0	1015,51	12,83	21,43	22,83	22,32	2,8	0,00	0,0
2002-08-27 16:30	324	45	56	0,0	22,63	21,93	35,0	1014,51	11,92	21,93	22,83	22,54	2,6	0,00	0,0
2002-08-27 17:00	170	45	57	1,4	22,73	22,43	35,0	1014,51	12,67	22,43	22,93	23,09	3,7	0,00	0,0
2002-08-27 17:30	188	45	55	0,0	22,73	22,53	35,0	1014,51	12,19	22,53	22,93	23,08	2,6	0,00	0,0
2002-08-27 18:00	319	45	55	1,4	22,73	22,03	35,0	1014,51	11,73	22,03	22,93	22,58	2,4	0,00	0,0
2002-08-27 18:30	345	45	63	2,0	22,73	20,53	35,0	1014,51	12,50	20,53	22,93	21,54	2,6	0,00	0,0
2002-08-27 19:00	342	45	66	1,4	22,73	20,03	35,0	1013,51	12,77	20,03	22,93	21,22	2,4	0,00	0,0
2002-08-27 19:30	321	45	64	1,2	22,73	19,23	35,0	1013,51	11,53	19,23	22,93	20,30	2,8	0,00	0,0

Datum	Vindriktning °	Luftfukt inne Rh%	Luftfukt ute Rh%	Vindhastighet m/s	Temp inne °C	Temp ute °C	Nederb. månad mm	Luftryck Mbar	Daggpunkt °C	Kyleffekt °C	Vix inne °C	Vix ute °C	Vindby m/s	Korr luftryck	Nederb./dygn mm
2002-08-27 20:00	111	45	72	0,0	22,63	18,73	35,0	1013,51	12,93	18,73	22,83	20,30	1,8	0,00	0,0
2002-08-27 20:30	111	45	77	0,0	22,63	18,03	35,0	1013,51	13,33	18,03	22,83	19,95	0,0	0,00	0,0
2002-08-27 21:00	322	45	84	2,2	22,63	17,63	35,0	1014,51	14,33	17,63	22,83	20,05	2,2	0,00	0,0
2002-08-27 21:30	320	45	93	0,0	22,63	15,43	35,5	1013,51	13,80	15,43	22,83	18,56	3,1	0,50	0,5
2002-08-27 22:00	351	45	95	0,0	22,53	15,43	35,5	1013,51	14,13	15,43	22,73	18,73	1,8	0,50	0,5
2002-08-27 22:30	129	45	96	0,0	22,53	15,13	36,5	1013,51	14,00	15,13	22,73	18,51	1,8	1,00	1,5
2002-08-27 23:00	127	45	92	0,0	22,53	14,63	37,0	1013,51	12,83	14,63	22,73	17,68	1,8	1,50	2,0
2002-08-27 23:30	126	45	93	0,0	22,53	13,93	37,0	1012,51	12,31	13,93	22,73	17,06	1,4	0,50	2,0
2002-08-28 00:00	126	45	95	0,0	22,53	13,53	37,0	1012,51	12,25	13,53	22,73	16,83	0,0	0,00	0,0
2002-08-28 00:30	292	45	95	0,0	22,53	12,92	37,0	1012,51	11,66	12,92	22,73	16,23	1,2	0,00	0,0
2002-08-28 01:00	292	45	99	0,0	22,53	12,12	37,0	1012,51	11,51	12,12	22,73	15,77	0,0	0,00	0,0
2002-08-28 01:30	325	45	99	1,4	22,43	12,32	37,0	1012,51	11,71	12,32	22,63	15,97	2,2	0,00	0,0
2002-08-28 02:00	337	45	92	1,2	22,43	12,72	37,0	1012,51	10,96	12,72	22,63	15,78	2,0	0,00	0,0
2002-08-28 02:30	312	45	96	1,4	22,43	12,22	37,0	1013,51	11,13	12,22	22,63	15,61	1,8	0,00	0,0
2002-08-28 03:00	339	45	100	1,8	22,43	12,42	37,0	1013,51	11,96	12,42	22,63	16,15	2,4	0,00	0,0
2002-08-28 03:30	302	45	96	2,6	22,33	12,52	37,0	1013,51	11,42	11,40	22,53	15,91	3,7	0,00	0,0
2002-08-28 04:00	15	45	92	3,0	22,33	11,82	37,0	1013,51	10,07	9,88	22,53	14,88	5,2	0,00	0,0
2002-08-28 04:30	296	45	90	1,2	22,23	11,62	37,0	1013,51	9,53	11,62	22,43	14,52	4,7	0,00	0,0
2002-08-28 05:00	289	45	91	1,8	22,23	11,02	37,0	1013,51	9,11	11,02	22,43	14,00	2,8	0,00	0,0
2002-08-28 05:30	293	45	92	1,8	22,13	10,42	37,0	1013,51	8,69	10,42	22,33	13,48	3,1	0,00	0,0
2002-08-28 06:00	329	44	94	1,4	22,13	10,12	37,0	1014,51	8,72	10,12	22,28	13,34	3,3	0,00	0,0
2002-08-28 06:30	305	45	95	1,6	22,13	10,22	37,0	1013,51	8,98	10,22	22,33	13,52	2,2	0,00	0,0
2002-08-28 07:00	319	44	91	1,2	22,03	10,92	37,0	1013,51	9,01	10,92	22,18	13,90	2,8	0,00	0,0
2002-08-28 07:30	301	44	89	1,2	22,03	10,92	37,0	1013,51	8,67	10,92	22,18	13,74	3,5	0,00	0,0
2002-08-28 08:00	291	44	88	2,0	22,03	11,12	37,0	1013,51	8,70	11,12	22,18	13,86	3,5	0,00	0,0
2002-08-28 08:30	318	44	86	3,0	21,93	11,12	37,0	1013,51	8,35	9,11	22,08	13,70	3,7	0,00	0,0
2002-08-28 09:00	291	44	84	2,2	21,93	11,32	37,0	1013,51	8,18	11,32	22,08	13,75	3,9	0,00	0,0
2002-08-28 09:30	293	44	77	2,6	21,93	11,82	37,0	1013,51	7,34	10,66	22,08	13,74	5,6	0,00	0,0
2002-08-28 10:00	286	43	75	2,8	21,83	12,62	37,0	1013,51	7,71	10,75	21,93	14,40	5,2	0,00	0,0
2002-08-28 10:30	301	43	72	3,1	21,83	13,33	37,0	1014,51	7,76	11,52	21,93	14,90	5,0	0,00	0,0
2002-08-28 11:00	302	43	66	2,8	21,83	13,73	37,0	1014,51	6,81	11,95	21,93	14,91	4,9	0,00	0,0
2002-08-28 11:30	316	43	68	2,2	21,73	13,23	37,0	1014,51	6,79	13,23	21,83	14,54	5,8	0,00	0,0
2002-08-28 12:00	294	42	64	2,8	21,73	13,33	37,0	1014,51	5,96	11,52	21,78	14,39	5,2	0,00	0,0
2002-08-28 12:30	285	42	66	2,8	21,73	13,43	37,0	1014,51	6,53	11,62	21,78	14,61	5,4	0,00	0,0
2002-08-28 13:00	317	42	65	3,1	21,73	13,73	37,0	1014,51	6,58	11,95	21,78	14,85	5,8	0,00	0,0
2002-08-28 13:30	305	42	66	2,0	21,63	13,53	37,0	1014,51	6,62	13,53	21,68	14,71	5,8	0,00	0,0
2002-08-28 14:00	297	42	62	2,4	21,63	13,93	37,0	1014,51	6,05	12,88	21,68	14,87	5,8	0,00	0,0
2002-08-28 14:30	293	42	61	1,8	21,73	14,13	37,0	1014,51	5,99	14,13	21,78	15,01	4,7	0,00	0,0
2002-08-28 15:00	308	42	58	3,0	21,73	14,03	37,0	1013,51	5,13	12,28	21,78	14,74	3,5	0,00	0,0
2002-08-28 15:30	337	42	69	2,8	21,73	13,83	37,0	1014,51	7,58	12,06	21,78	15,20	6,6	0,00	0,0
2002-08-28 16:00	330	42	64	4,9	21,73	13,83	37,0	1014,51	6,44	9,25	21,78	14,89	6,2	0,00	0,0
2002-08-28 16:30	242	42	65	2,6	21,73	13,63	37,0	1014,51	6,48	12,56	21,78	14,75	7,1	0,00	0,0
2002-08-28 17:00	300	42	64	3,5	21,73	13,73	37,0	1014,51	6,34	11,24	21,78	14,79	5,8	0,00	0,0
2002-08-28 17:30	305	42	65	2,6	21,73	13,43	37,0	1014,51	6,29	12,35	21,78	14,55	5,6	0,00	0,0
2002-08-28 18:00	302	41	69	3,9	21,63	13,12	37,0	1014,51	6,92	9,82	21,64	14,50	5,4	0,00	0,0
2002-08-28 18:30	319	41	69	1,6	21,73	12,72	37,0	1014,51	6,54	12,72	21,74	14,10	5,2	0,00	0,0

Datum	Vindriktning °	Luftfukt inne Rh%	Luftfukt ute Rh%	Vindhastighet m/s	Temp inne °C	Temp ute °C	Nederb. månad mm	Luftryck Mbar	Daggpunkt °C	Kyleffekt °C	Vix inne °C	Vix ute °C	Vindby m/s	Korr luftryck	Nederb./dygn mm
2002-08-28 19:00	267	41	70	1,2	21,73	12,72	37,0	1014,51	6,76	12,72	21,74	14,17	3,3	0,00	0,0
2002-08-28 19:30	309	42	68	2,2	21,73	12,42	37,0	1014,51	6,03	12,42	21,78	13,74	3,5	0,00	0,0
2002-08-28 20:00	294	42	72	1,4	21,73	11,62	37,0	1014,51	6,13	11,62	21,78	13,20	2,8	0,00	0,0
2002-08-28 20:30	297	42	77	1,6	21,73	10,72	37,0	1014,51	6,28	10,72	21,78	12,64	2,8	0,00	0,0
2002-08-28 21:00	324	42	80	0,0	21,73	10,02	37,0	1014,51	6,18	10,02	21,78	12,15	2,2	0,00	0,0
2002-08-28 21:30	324	42	85	0,0	21,63	8,62	37,0	1014,51	5,72	8,62	21,68	11,12	0,0	0,00	0,0
2002-08-28 22:00	301	42	89	1,4	21,63	8,42	37,0	1014,51	6,22	8,42	21,68	11,23	2,2	0,00	0,0
2002-08-28 22:30	301	42	88	0,0	21,63	8,02	37,0	1015,51	5,65	8,02	21,68	10,76	1,8	0,00	0,0
2002-08-28 23:00	301	42	90	0,0	21,63	7,12	37,0	1014,51	5,10	7,12	21,68	10,01	0,0	0,00	0,0
2002-08-28 23:30	303	42	93	0,0	21,53	6,72	37,0	1014,51	5,20	6,72	21,58	9,86	1,8	0,00	0,0
2002-08-29 00:00	303	42	96	1,6	21,53	6,82	37,0	1014,51	5,77	6,82	21,58	10,21	1,8	0,00	0,0
2002-08-29 00:30	318	42	94	1,4	21,53	7,82	37,0	1014,51	6,44	7,82	21,58	11,04	1,8	0,00	0,0
2002-08-29 01:00	318	42	93	0,0	21,63	7,82	37,0	1014,51	6,28	7,82	21,68	10,96	1,6	0,00	0,0
2002-08-29 01:30	318	42	93	0,0	21,73	7,32	37,0	1014,51	5,79	7,32	21,78	10,46	1,2	0,00	0,0
2002-08-29 02:00	318	42	96	0,0	22,03	6,52	37,0	1014,51	5,47	6,52	22,08	9,91	1,6	0,00	0,0
2002-08-29 02:30	319	42	95	0,0	22,33	5,92	37,0	1014,51	4,72	5,92	22,38	9,22	0,0	0,00	0,0
2002-08-29 03:00	322	41	98	0,0	22,63	5,42	37,0	1014,51	4,68	5,42	22,64	8,98	1,6	0,00	0,0
2002-08-29 03:30	322	41	98	0,0	22,83	5,12	37,0	1013,51	4,38	5,12	22,84	8,67	1,4	0,00	0,0
2002-08-29 04:00	323	41	99	0,0	22,83	5,12	37,0	1013,51	4,53	5,12	22,84	8,76	1,4	0,00	0,0
2002-08-29 04:30	356	41	100	0,0	22,83	5,32	37,0	1013,51	4,88	5,32	22,84	9,05	1,4	0,00	0,0
2002-08-29 05:00	87	41	100	1,8	22,73	5,72	37,0	1013,51	5,28	5,72	22,74	9,45	1,8	0,00	0,0
2002-08-29 05:30	79	41	100	0,0	22,53	6,22	37,0	1013,51	5,78	6,22	22,54	9,95	2,0	0,00	0,0
2002-08-29 06:00	79	41	100	0,0	22,43	6,92	37,0	1013,51	6,48	6,92	22,44	10,65	2,0	0,00	0,0
2002-08-29 06:30	109	42	100	1,8	22,33	7,42	37,0	1013,51	6,98	7,42	22,38	11,15	2,2	0,00	0,0
2002-08-29 07:00	102	42	99	2,2	22,33	7,72	37,0	1012,51	7,12	7,72	22,38	11,36	3,0	0,00	0,0
2002-08-29 07:30	114	42	96	2,0	22,33	8,32	37,0	1012,51	7,26	8,32	22,38	11,71	4,3	0,00	0,0
2002-08-29 08:00	109	42	95	1,8	22,43	8,82	37,0	1012,51	7,59	8,82	22,48	12,12	3,5	0,00	0,0
2002-08-29 08:30	139	42	94	2,4	22,53	9,52	37,0	1012,51	8,13	8,24	22,58	12,74	3,1	0,00	0,0
2002-08-29 09:00	140	41	89	2,2	22,63	10,72	37,0	1012,51	8,48	10,72	22,64	13,54	3,5	0,00	0,0
2002-08-29 09:30	149	41	87	2,0	22,63	11,92	37,0	1012,51	9,31	11,92	22,64	14,58	4,3	0,00	0,0
2002-08-29 10:00	148	41	83	3,3	22,63	12,52	37,0	1011,51	9,17	9,88	22,64	14,88	4,3	0,00	0,0
2002-08-29 10:30	143	42	82	4,1	22,53	13,43	37,0	1011,51	9,86	9,44	22,58	15,70	4,1	0,00	0,0
2002-08-29 11:00	155	42	79	2,0	22,43	14,33	37,0	1011,51	10,15	14,33	22,48	16,38	3,9	0,00	0,0
2002-08-29 11:30	146	42	81	2,8	22,33	14,53	37,0	1011,51	10,74	12,83	22,38	16,73	4,7	0,00	0,0
2002-08-29 12:00	121	42	81	3,1	22,33	15,13	37,0	1011,51	11,32	13,48	22,38	17,33	4,7	0,00	0,0
2002-08-29 12:30	134	42	79	3,9	22,23	15,73	37,0	1010,51	11,51	12,85	22,28	17,79	6,2	0,00	0,0
2002-08-29 13:00	154	42	75	4,7	22,23	16,63	37,0	1010,51	11,56	12,72	22,28	18,41	6,6	0,00	0,0
2002-08-29 13:30	172	42	72	2,8	22,23	17,33	37,0	1009,51	11,59	15,89	22,28	18,90	7,1	0,00	0,0
2002-08-29 14:00	157	42	69	2,0	22,23	18,53	37,0	1009,51	12,06	18,53	22,28	19,91	6,2	0,00	0,0
2002-08-29 14:30	165	42	64	2,6	22,23	19,23	37,0	1009,51	11,53	18,47	22,28	20,30	6,2	0,00	0,0
2002-08-29 15:00	157	42	63	3,7	22,23	18,73	37,0	1008,51	10,81	16,35	22,28	19,74	5,8	0,00	0,0
2002-08-29 15:30	158	42	68	3,9	22,13	18,03	37,0	1008,51	11,35	15,54	22,18	19,34	5,8	0,00	0,0
2002-08-29 16:00	153	42	68	3,7	22,13	18,63	37,0	1007,51	11,92	16,24	22,18	19,94	5,8	0,00	0,0
2002-08-29 16:30	148	42	68	3,9	22,13	18,93	37,0	1007,51	12,21	16,59	22,18	20,24	5,6	0,00	0,0
2002-08-29 17:00	160	42	67	3,5	22,13	18,73	37,0	1007,51	11,78	16,88	22,18	19,98	5,4	0,00	0,0
2002-08-29 17:30	147	42	65	3,7	22,13	18,93	37,0	1006,51	11,49	16,59	22,18	20,06	6,9	0,00	0,0

Datum	Vindriktning °	Luftfukt inne Rh%	Luftfukt ute Rh%	Vindhastighet m/s	Temp inne °C	Temp ute °C	Nederb. månad mm	Lufttryck Mbar	Daggpunkt °C	Kyleffekt °C	Vix inne °C	Vix ute °C	Vindby m/s	Korr lufttryck	Nederb./dygn mm
2002-08-29 18:00	151	42	63	4,7	22,13	18,93	37,0	1006,51	11,00	15,57	22,18	19,94	6,6	0,00	0,0
2002-08-29 18:30	125	42	69	3,1	22,03	18,33	37,0	1006,51	11,87	16,98	22,08	19,71	5,4	0,00	0,0
2002-08-29 19:00	151	43	71	3,7	22,03	18,03	37,0	1006,51	12,04	15,54	22,13	19,54	6,0	0,00	0,0
2002-08-29 19:30	143	43	74	3,7	22,03	17,63	37,0	1006,51	12,31	15,07	22,13	19,34	7,7	0,00	0,0
2002-08-29 20:00	102	43	75	2,4	22,03	17,23	37,0	1005,51	12,14	16,36	22,13	19,01	5,6	0,00	0,0
2002-08-29 20:30	144	43	74	3,3	22,03	16,93	37,0	1005,51	11,64	14,85	22,13	18,64	5,4	0,00	0,0
2002-08-29 21:00	101	43	75	3,1	22,03	16,53	37,0	1005,51	11,46	15,01	22,13	18,31	5,8	0,00	0,0
2002-08-29 21:30	157	43	75	4,5	22,03	16,43	37,0	1005,51	11,37	12,47	22,13	18,21	6,0	0,00	0,0
2002-08-29 22:00	169	43	76	3,7	22,03	16,53	37,0	1005,51	11,67	13,79	22,13	18,37	6,0	0,00	0,0
2002-08-29 22:30	144	43	79	3,0	21,93	16,33	37,0	1004,51	12,09	14,79	22,03	18,39	7,1	0,00	0,0
2002-08-29 23:00	174	43	81	2,4	21,93	16,13	37,0	1004,51	12,29	15,20	22,03	18,33	5,6	0,00	0,0
2002-08-29 23:30	189	43	86	2,2	21,93	15,73	37,0	1004,51	12,85	15,73	22,03	18,31	3,5	0,00	0,0
2002-08-30 00:00	186	43	94	1,6	21,93	15,13	37,0	1004,51	13,67	15,13	22,03	18,35	3,5	0,00	0,0
2002-08-30 00:30	166	43	100	2,2	21,93	14,53	38,0	1004,51	14,06	14,53	22,03	18,26	3,1	0,00	1,0
2002-08-30 01:00	156	43	100	2,4	21,93	14,23	38,5	1004,51	13,76	13,20	22,03	17,96	3,1	0,50	1,5
2002-08-30 01:30	177	43	100	2,6	21,93	14,13	40,0	1003,51	13,66	13,09	22,03	17,86	4,1	2,00	3,0
2002-08-30 02:00	150	43	100	3,3	21,93	14,03	40,0	1003,51	13,56	11,57	22,03	17,76	4,5	1,50	3,0
2002-08-30 02:30	140	43	100	1,6	21,93	13,93	40,0	1003,51	13,46	13,93	22,03	17,66	4,1	0,00	3,0
2002-08-30 03:00	337	43	100	4,1	21,93	13,83	40,0	1003,51	13,36	9,92	22,03	17,56	4,9	0,00	3,0
2002-08-30 03:30	339	43	100	2,0	21,93	12,02	42,0	1003,51	11,56	12,02	22,03	15,75	6,8	2,00	5,0
2002-08-30 04:00	335	43	100	1,2	21,93	11,72	42,0	1003,51	11,26	11,72	22,03	15,45	3,5	2,00	5,0
2002-08-30 04:30	301	43	100	0,0	21,83	11,92	42,0	1004,51	11,46	11,92	21,93	15,65	1,8	0,00	5,0
2002-08-30 05:00	301	43	100	0,0	21,83	11,92	42,0	1003,51	11,46	11,92	21,93	15,65	0,0	0,00	5,0
2002-08-30 05:30	282	43	100	0,0	21,83	11,82	42,0	1003,51	11,36	11,82	21,93	15,55	1,2	0,00	5,0
2002-08-30 06:00	282	43	100	0,0	21,83	11,72	42,0	1003,51	11,26	11,72	21,93	15,45	0,0	0,00	5,0
2002-08-30 06:30	282	43	100	0,0	21,83	11,72	42,0	1003,51	11,26	11,72	21,93	15,45	0,0	0,00	5,0
2002-08-30 07:00	189	43	100	0,0	21,83	11,72	42,0	1004,51	11,26	11,72	21,93	15,45	2,0	0,00	5,0
2002-08-30 07:30	189	43	100	0,0	21,83	11,72	42,0	1004,51	11,26	11,72	21,93	15,45	1,6	0,00	5,0
2002-08-30 08:00	189	43	100	0,0	21,83	11,72	42,0	1004,51	11,26	11,72	21,93	15,45	0,0	0,00	5,0
2002-08-30 08:30	189	43	100	1,2	21,83	11,82	42,0	1004,51	11,36	11,82	21,93	15,55	2,6	0,00	5,0
2002-08-30 09:00	208	43	100	0,0	21,73	12,12	42,0	1004,51	11,66	12,12	21,83	15,85	2,4	0,00	5,0
2002-08-30 09:30	277	43	100	1,4	21,73	12,32	42,0	1004,51	11,86	12,32	21,83	16,05	2,2	0,00	5,0
2002-08-30 10:00	180	43	100	0,0	21,73	12,62	42,0	1004,51	12,16	12,62	21,83	16,35	3,1	0,00	5,0
2002-08-30 10:30	199	43	100	0,0	21,73	13,12	42,0	1004,51	12,66	13,12	21,83	16,85	2,6	0,00	5,0
2002-08-30 11:00	285	43	99	0,0	21,73	13,53	42,0	1004,51	12,90	13,53	21,83	17,17	2,8	0,00	5,0
2002-08-30 11:30	208	43	98	0,0	21,73	14,13	42,0	1004,51	13,34	14,13	21,83	17,68	2,4	0,00	5,0
2002-08-30 12:00	186	43	95	2,2	21,73	14,23	42,0	1005,51	12,95	14,23	21,83	17,53	3,7	0,00	5,0
2002-08-30 12:30	275	43	94	3,1	21,73	14,53	42,0	1005,51	13,08	12,83	21,83	17,74	3,7	0,00	5,0
2002-08-30 13:00	309	43	92	2,6	21,73	14,03	43,0	1004,51	12,24	12,99	21,83	17,08	3,1	1,00	6,0
2002-08-30 13:30	271	43	83	3,1	21,73	14,73	43,0	1005,51	11,31	13,05	21,83	17,08	4,7	1,00	6,0
2002-08-30 14:00	291	43	86	1,6	21,73	14,33	43,0	1005,51	11,48	14,33	21,83	16,90	4,1	0,00	6,0
2002-08-30 14:30	269	43	83	2,8	21,73	14,53	43,0	1005,51	11,12	12,83	21,83	16,88	4,7	0,00	6,0
2002-08-30 15:00	322	43	82	2,6	21,73	14,43	43,0	1005,51	10,83	13,41	21,83	16,70	4,7	0,00	6,0
2002-08-30 15:30	266	43	85	2,0	21,73	14,43	43,0	1006,51	11,39	14,43	21,83	16,93	4,3	0,00	6,0
2002-08-30 16:00	319	43	91	2,2	21,73	13,93	43,0	1006,51	11,97	13,93	21,83	16,90	3,3	0,00	6,0
2002-08-30 16:30	311	43	89	1,2	21,73	14,13	43,0	1006,51	11,82	14,13	21,83	16,94	3,0	0,00	6,0

Datum	Vindriktning °	Luftfukt inne Rh%	Luftfukt ute Rh%	Vindhastighet m/s	Temp inne °C	Temp ute °C	Nederb. månad mm	Lufttryck Mbar	Daggpunkt °C	Kyleffekt °C	Vix inne °C	Vix ute °C	Vindby m/s	Korr lufttryck	Nederb./dygn mm
2002-08-30 17:00	196	43	88	0,0	21,73	14,23	43,0	1006,51	11,74	14,23	21,83	16,96	3,7	0,00	6,0
2002-08-30 17:30	269	43	88	0,0	21,73	14,03	43,0	1006,51	11,54	14,03	21,83	16,76	3,0	0,00	6,0
2002-08-30 18:00	314	43	80	2,2	21,73	13,83	43,0	1006,51	9,86	13,83	21,83	15,96	4,7	0,00	6,0
2002-08-30 18:30	301	43	80	3,1	21,63	13,63	43,0	1006,51	9,67	11,84	21,73	15,76	4,1	0,00	6,0
2002-08-30 19:00	277	43	90	2,6	21,63	12,72	43,0	1006,51	10,62	11,61	21,73	15,62	3,1	0,00	6,0
2002-08-30 19:30	258	43	95	0,0	21,63	12,42	43,5	1006,51	11,16	12,42	21,73	15,73	2,4	0,50	6,5
2002-08-30 20:00	258	43	96	0,0	21,63	11,92	43,5	1006,51	10,83	11,92	21,73	15,31	0,0	0,50	6,5
2002-08-30 20:30	304	43	94	1,6	21,63	11,52	43,5	1006,51	10,11	11,52	21,73	14,74	2,4	0,00	6,5
2002-08-30 21:00	304	43	95	0,0	21,63	11,22	43,5	1006,51	9,97	11,22	21,73	14,53	1,8	0,00	6,5
2002-08-30 21:30	281	43	97	0,0	21,63	11,12	43,5	1007,51	10,20	11,12	21,73	14,59	1,6	0,00	6,5
2002-08-30 22:00	281	43	97	0,0	21,53	11,02	43,5	1006,51	10,10	11,02	21,63	14,49	1,2	0,00	6,5
2002-08-30 22:30	281	43	96	0,0	21,53	10,42	43,5	1006,51	9,34	10,42	21,63	13,81	0,0	0,00	6,5
2002-08-30 23:00	281	43	96	0,0	21,63	9,32	43,5	1006,51	8,25	9,32	21,73	12,71	0,0	0,00	6,5
2002-08-30 23:30	281	43	98	0,0	21,63	9,12	43,5	1006,51	8,36	9,12	21,73	12,68	0,0	0,00	6,5
2002-08-31 00:00	281	43	97	0,0	21,73	8,32	43,5	1006,51	7,41	8,32	21,83	11,79	0,0	0,00	0,0
2002-08-31 00:30	281	43	97	0,0	21,93	7,72	43,5	1006,51	6,82	7,72	22,03	11,19	0,0	0,00	0,0
2002-08-31 01:00	281	43	100	0,0	22,13	7,72	43,5	1006,51	7,28	7,72	22,23	11,45	0,0	0,00	0,0
2002-08-31 01:30	281	43	100	0,0	22,43	8,32	43,5	1006,51	7,87	8,32	22,53	12,05	1,4	0,00	0,0
2002-08-31 02:00	281	42	100	0,0	22,63	8,32	43,5	1006,51	7,87	8,32	22,68	12,05	0,0	0,00	0,0
2002-08-31 02:30	281	42	100	0,0	22,83	8,42	43,5	1006,51	7,97	8,42	22,88	12,15	0,0	0,00	0,0
2002-08-31 03:00	281	42	100	0,0	22,93	8,52	43,5	1005,51	8,07	8,52	22,98	12,25	0,0	0,00	0,0
2002-08-31 03:30	67	42	100	0,0	22,93	8,62	43,5	1005,51	8,17	8,62	22,98	12,35	1,6	0,00	0,0
2002-08-31 04:00	80	42	100	0,0	22,83	8,62	43,5	1005,51	8,17	8,62	22,88	12,35	2,0	0,00	0,0
2002-08-31 04:30	123	42	100	0,0	22,73	8,62	43,5	1004,51	8,17	8,62	22,78	12,35	2,6	0,00	0,0
2002-08-31 05:00	127	42	100	0,0	22,63	8,72	43,5	1004,51	8,27	8,72	22,68	12,45	2,2	0,00	0,0
2002-08-31 05:30	111	42	100	0,0	22,53	8,92	43,5	1004,51	8,47	8,92	22,58	12,65	2,0	0,00	0,0
2002-08-31 06:00	118	42	100	0,0	22,33	8,82	44,5	1004,51	8,37	8,82	22,38	12,55	2,4	1,00	1,0
2002-08-31 06:30	100	42	100	1,4	22,23	8,72	44,5	1003,51	8,27	8,72	22,28	12,45	2,4	1,00	1,0
2002-08-31 07:00	99	42	100	1,4	22,23	8,82	44,5	1003,51	8,37	8,82	22,28	12,55	3,0	0,00	1,0
2002-08-31 07:30	103	42	100	1,6	22,23	8,92	44,5	1002,51	8,47	8,92	22,28	12,65	2,8	0,00	1,0
2002-08-31 08:00	99	43	100	1,4	22,33	9,02	44,5	1002,51	8,57	9,02	22,43	12,75	2,6	0,00	1,0
2002-08-31 08:30	83	43	100	0,0	22,43	9,12	44,5	1002,51	8,67	9,12	22,53	12,85	2,8	0,00	1,0
2002-08-31 09:00	138	42	100	0,0	22,53	9,32	44,5	1002,51	8,87	9,32	22,58	13,05	3,0	0,00	1,0
2002-08-31 09:30	109	42	100	1,4	22,63	9,52	44,5	1001,51	9,07	9,52	22,68	13,25	2,8	0,00	1,0
2002-08-31 10:00	120	42	100	0,0	22,73	9,62	45,5	1001,51	9,17	9,62	22,78	13,35	2,6	1,00	2,0
2002-08-31 10:30	124	42	100	0,0	22,83	9,82	46,5	1001,51	9,37	9,82	22,88	13,55	2,6	2,00	3,0
2002-08-31 11:00	111	42	100	0,0	22,83	10,12	46,5	1000,51	9,67	10,12	22,88	13,85	2,8	1,00	3,0
2002-08-31 11:30	149	42	100	1,4	22,73	10,52	46,5	1000,51	10,07	10,52	22,78	14,25	2,6	0,00	3,0
2002-08-31 12:00	147	42	100	1,8	22,63	10,92	46,5	1000,51	10,47	10,92	22,68	14,65	2,2	0,00	3,0
2002-08-31 12:30	165	42	100	0,0	22,43	11,22	46,5	1000,51	10,77	11,22	22,48	14,95	2,6	0,00	3,0
2002-08-31 13:00	265	42	100	0,0	22,33	11,42	48,0	1000,51	10,97	11,42	22,38	15,15	1,6	1,50	4,5
2002-08-31 13:30	276	42	100	1,4	22,23	11,72	48,0	1000,51	11,26	11,72	22,28	15,45	2,0	1,50	4,5
2002-08-31 14:00	306	42	100	1,8	22,13	11,92	48,0	1000,51	11,46	11,92	22,18	15,65	2,8	0,00	4,5
2002-08-31 14:30	299	42	97	1,4	22,13	12,52	48,0	1000,51	11,59	12,52	22,18	16,00	2,4	0,00	4,5
2002-08-31 15:00	306	42	95	1,4	22,03	12,52	48,0	1000,51	11,26	12,52	22,08	15,83	3,5	0,00	4,5
2002-08-31 15:30	324	43	93	2,2	21,93	13,12	48,0	1000,51	11,52	13,12	22,03	16,26	3,5	0,00	4,5

Datum	Vindriktning °	Luftfukt inne Rh%	Luftfukt ute Rh%	Vindhastighet m/s	Temp inne °C	Temp ute °C	Nederb. månad mm	Lufttryck Mbar	Daggpunkt °C	Kyleffekt °C	Vix inne °C	Vix ute °C	Vindby m/s	Korr lufttryck	Nederb./dygn mm
2002-08-31 16:00	301	43	96	2,2	21,83	11,62	49,5	1000,51	10,53	11,62	21,93	15,01	4,1	1,50	6,0
2002-08-31 16:30	327	43	98	1,6	21,83	11,32	49,5	1001,51	10,55	11,32	21,93	14,88	3,9	1,50	6,0
2002-08-31 17:00	317	43	95	2,6	21,73	11,62	49,5	1001,51	10,37	10,45	21,83	14,93	3,3	0,00	6,0
2002-08-31 17:30	319	43	93	2,0	21,73	11,52	49,5	1001,51	9,94	11,52	21,83	14,66	4,5	0,00	6,0
2002-08-31 18:00	307	43	94	2,0	21,63	11,52	49,5	1002,51	10,11	11,52	21,73	14,74	3,5	0,00	6,0
2002-08-31 18:30	302	43	94	1,6	21,63	10,92	49,5	1002,51	9,51	10,92	21,73	14,14	3,1	0,00	6,0
2002-08-31 19:00	308	43	95	1,4	21,63	10,72	49,5	1003,51	9,48	10,72	21,73	14,02	3,5	0,00	6,0
2002-08-31 19:30	296	43	94	2,0	21,53	10,62	49,5	1003,51	9,22	10,62	21,63	13,84	2,8	0,00	6,0
2002-08-31 20:00	321	43	92	2,2	21,53	10,42	49,5	1004,51	8,69	10,42	21,63	13,48	4,1	0,00	6,0
2002-08-31 20:30	270	43	91	1,8	21,43	10,12	49,5	1004,51	8,23	10,12	21,53	13,10	3,3	0,00	6,0
2002-08-31 21:00	298	43	93	1,8	21,43	9,82	49,5	1004,51	8,26	9,82	21,53	12,96	3,9	0,00	6,0
2002-08-31 21:30	296	43	93	0,0	21,43	9,82	49,5	1005,51	8,26	9,82	21,53	12,96	2,4	0,00	6,0
2002-08-31 22:00	286	43	94	1,2	21,43	9,62	49,5	1005,51	8,23	9,62	21,53	12,84	3,0	0,00	6,0
2002-08-31 22:30	323	42	94	1,6	21,63	9,52	49,5	1005,51	8,13	9,52	21,68	12,74	3,5	0,00	6,0
2002-08-31 23:00	318	42	96	1,4	22,03	9,32	49,5	1005,51	8,25	9,32	22,08	12,71	3,5	0,00	6,0
2002-08-31 23:30	245	42	96	1,8	22,33	9,72	49,5	1005,51	8,65	9,72	22,38	13,11	5,2	0,00	6,0
2002-09-01 00:00	278	42	97	4,5	22,63	9,72	49,5	1006,51	8,80	4,17	22,68	13,19	6,0	0,00	0,0
Medelvärde Månad	194	44	77	1,2	22,33	17,10		1017,83	12,01	16,86	22,47	19,18	2,7		0,0
Min	2	41	34	0,0	21,33	5,12		1000,51	3,83	4,17	21,43	8,67	0,0		0,0
Max	356	47	100	6,2	23,93	26,24	49,5	1026,52	18,01	26,24	23,99	26,73	8,7		