

Medeltemperaturer / Max / Min

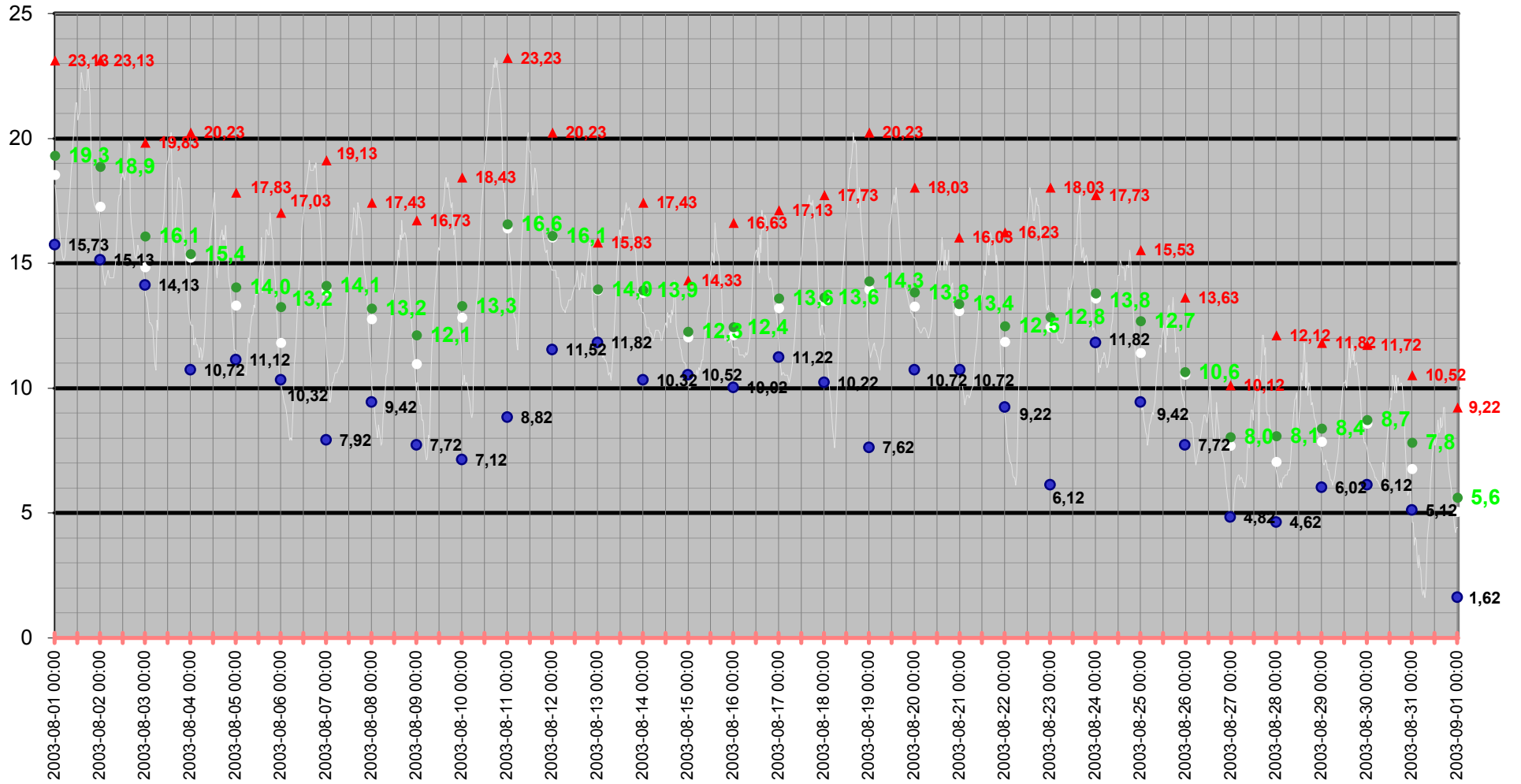

Medeltemperatur

□ Vindkyl medel °C ● Dygns medel °C — Temperatur °C — Kyleffekt °C

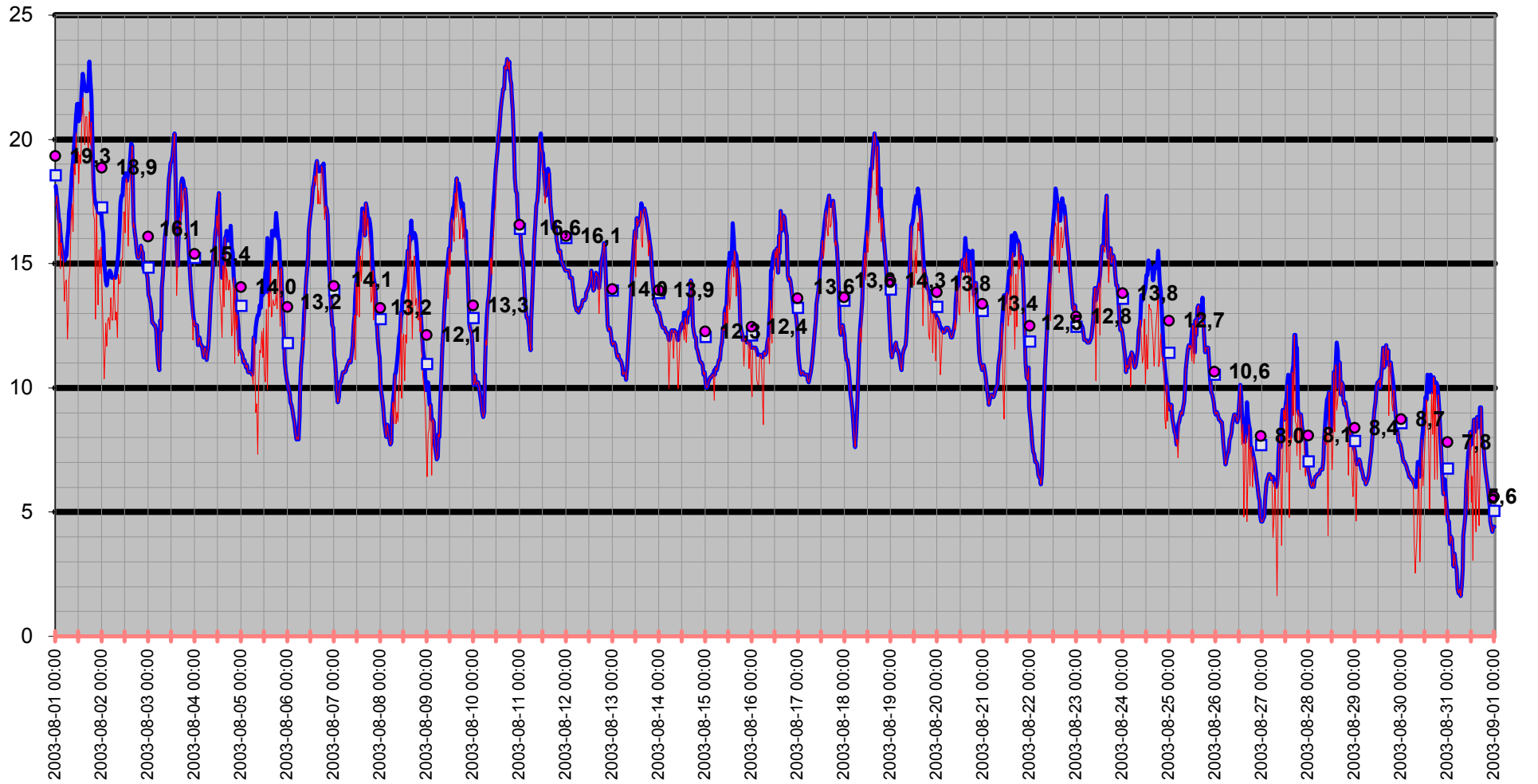

Temperatur/Vindby

Temp Ute °C
Vindby m/s

— Vindby m/s — Temp ute °C ◊ Vindriktning °

Vindriktning °

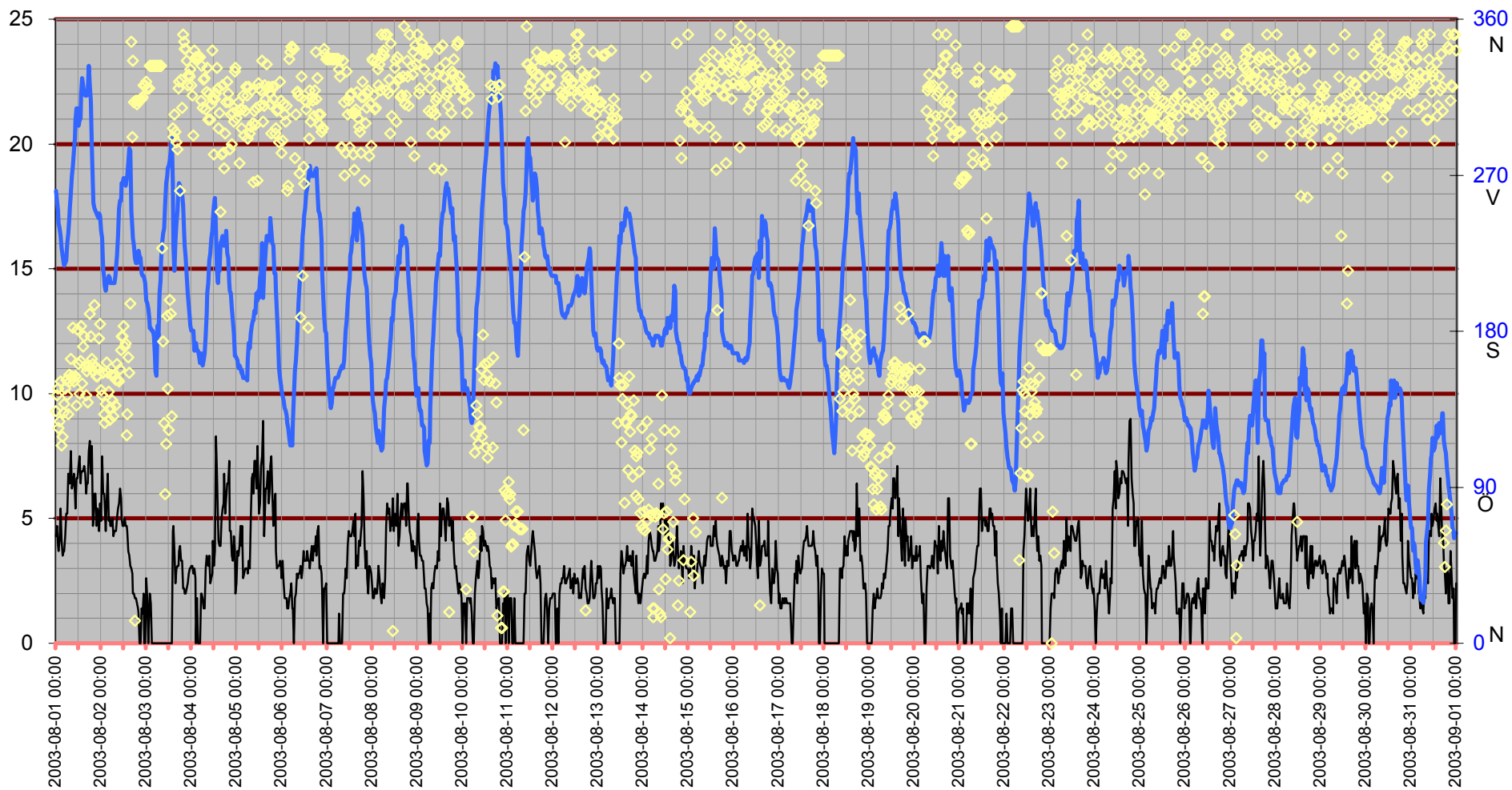

Inne

Temp inne °C

Vindby m/s

25

20

15

10

5

0

Temp inne °C — Vindby m/s — Temp ute °C — Luftfukt inne Rh%

Rh % inne

50

45

40

35

30

20

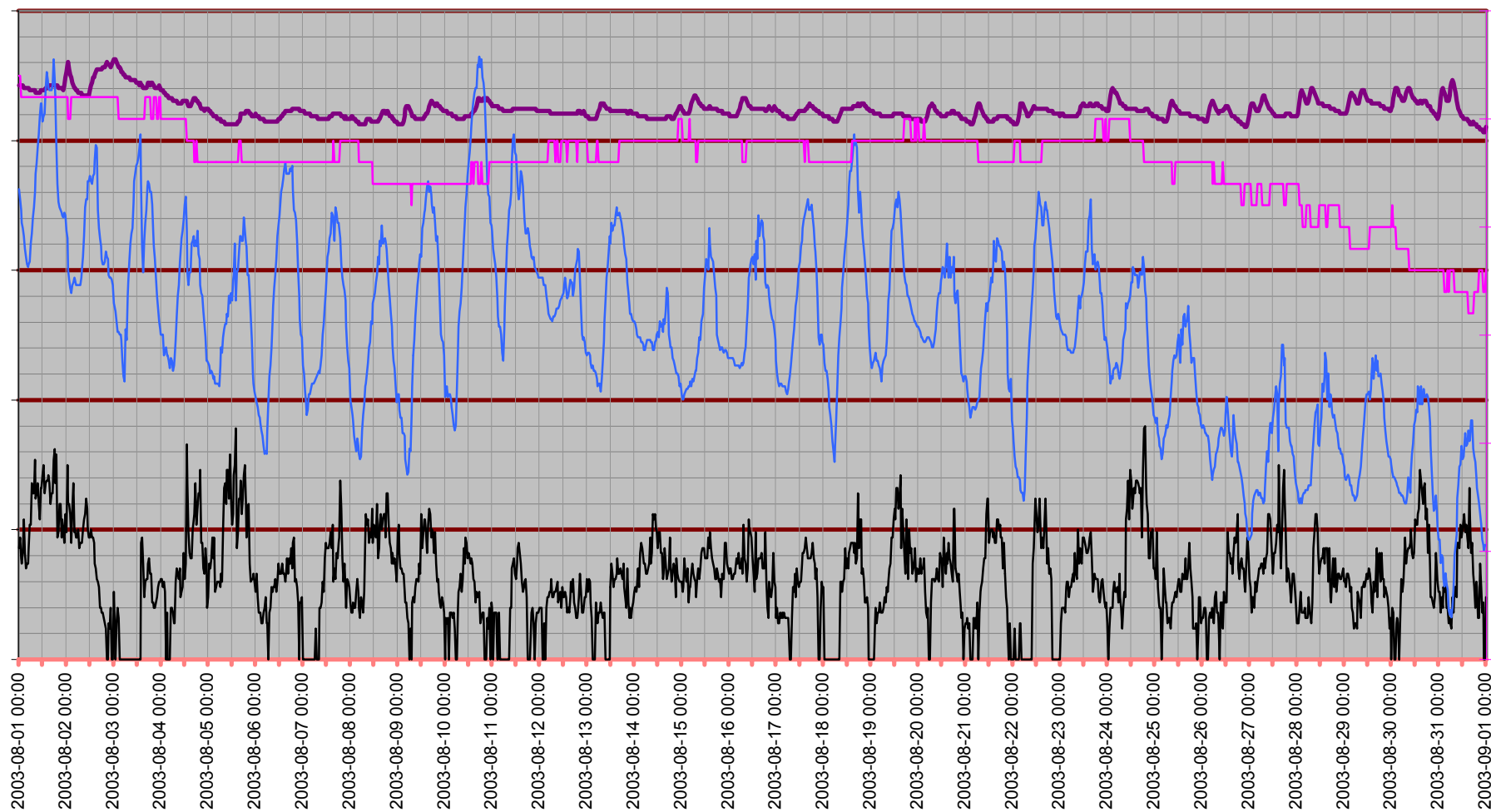

Temperatur inne

Temp inne °C

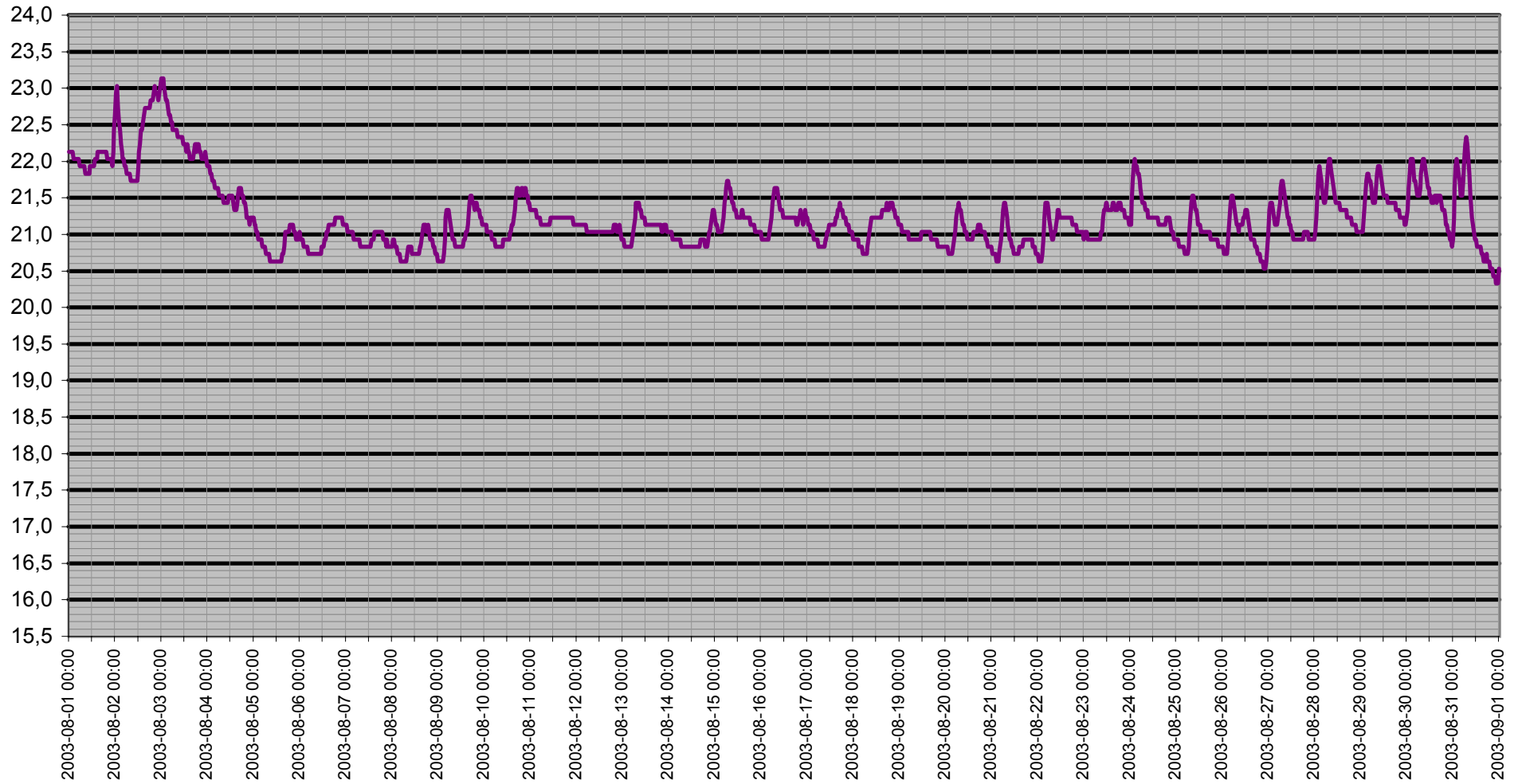

Dagpunkt/Temperatur

Vindhastighet m/s Daggpunkt °C Temp ute °C Luffukt ute Rh%

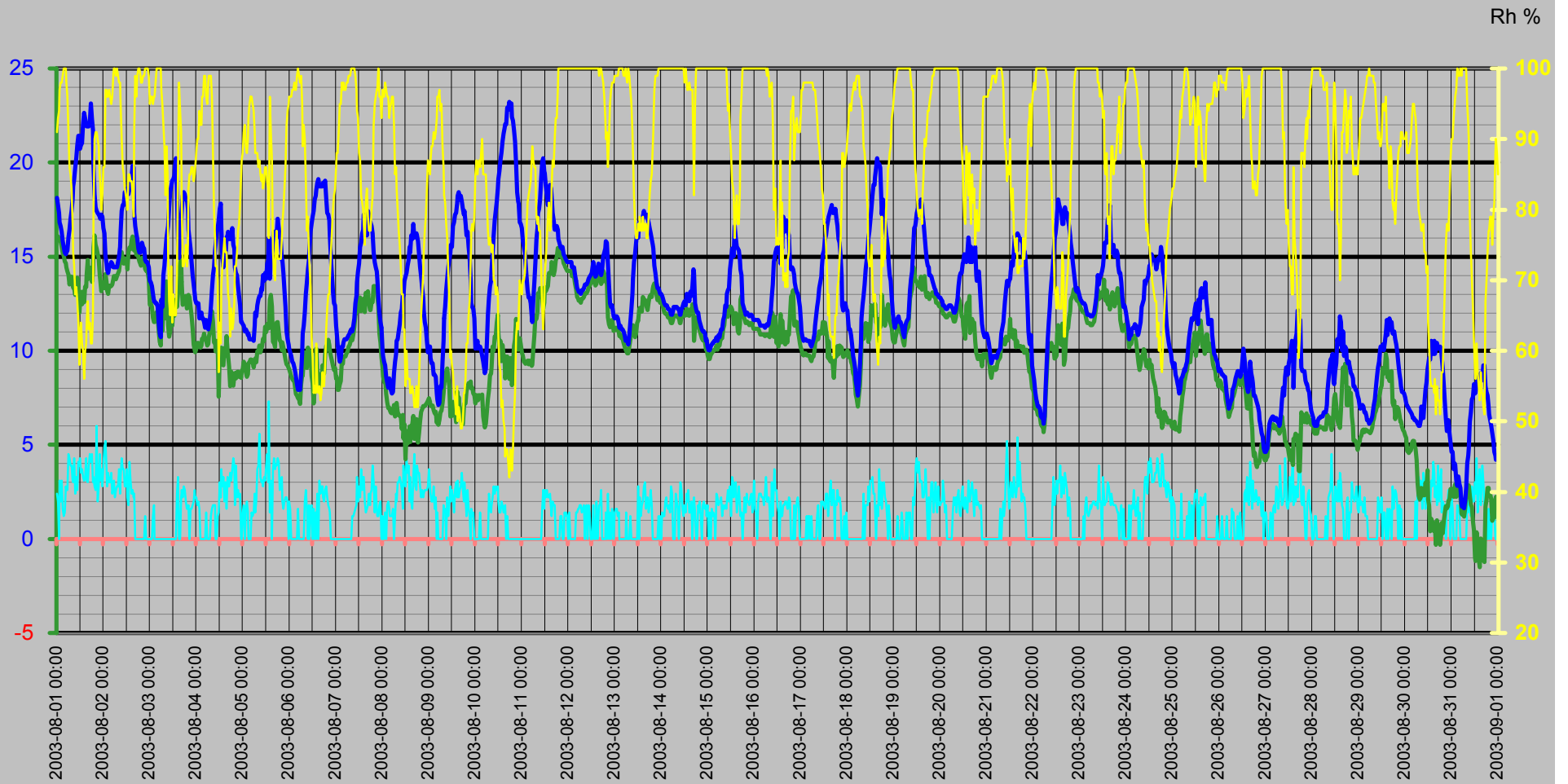

Vinddata

Vindhastighet m/s
Vindby m/s

Vindhastighet m/s — Vindby m/s ◊ Vindriktning ° — Luffukt ute Rh%

Vindriktning °
Rh %

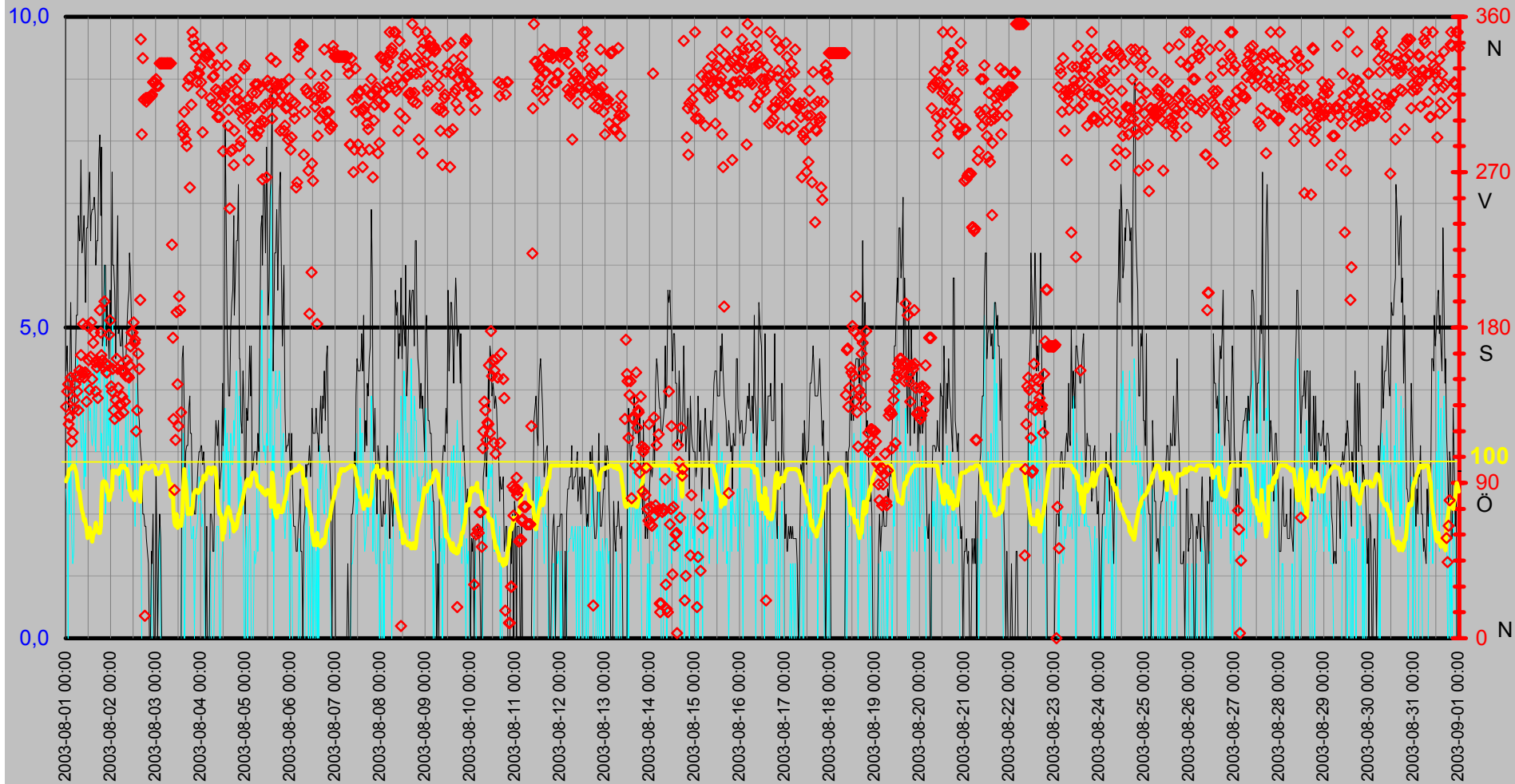

Luftfukt Kyleffekt Temp Vind Medeltemperatur

Temp °C
Vind m/s

● Dygns medel °C Vindhastighet m/s Kyleffekt °C Temp ute °C Luffukt ute Rh%

Rh %

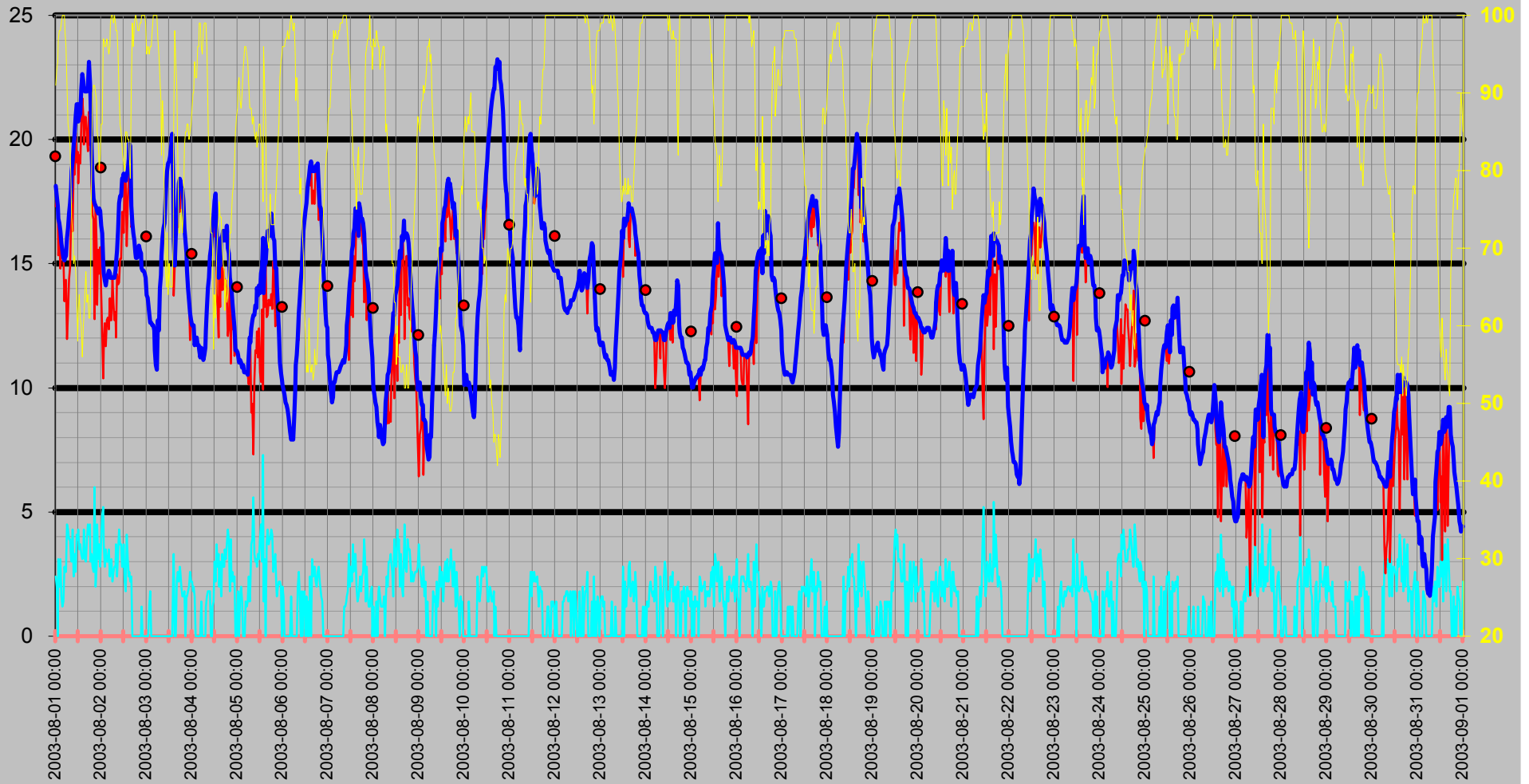

Nederbörd

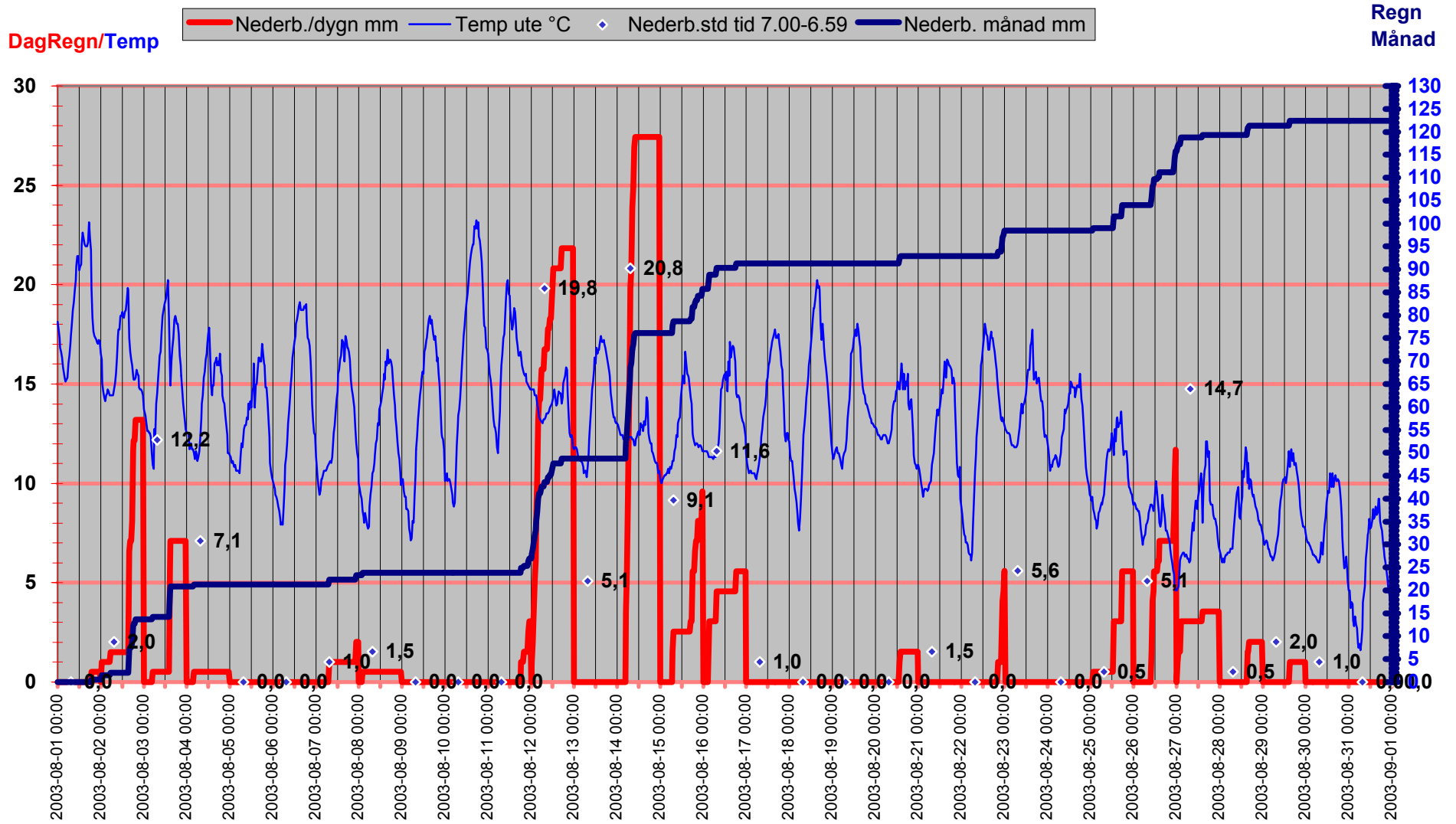

Luftryck/Nederbörd

◆ Luftryck mbar
 — Nederb./dygn mm
 △ Nederb.std tid 7.00-6.59

Luftryck

Nederbörd

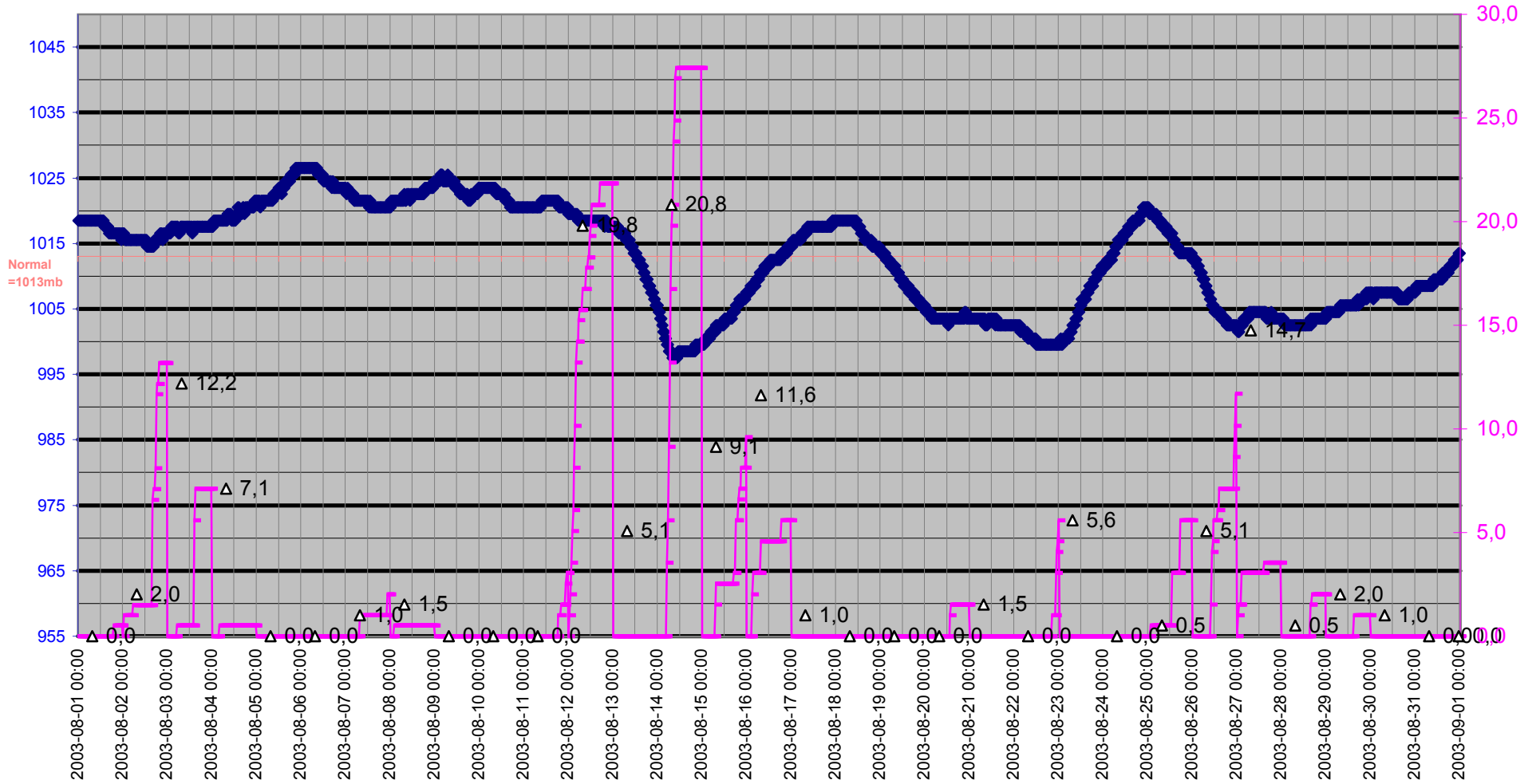

Grund

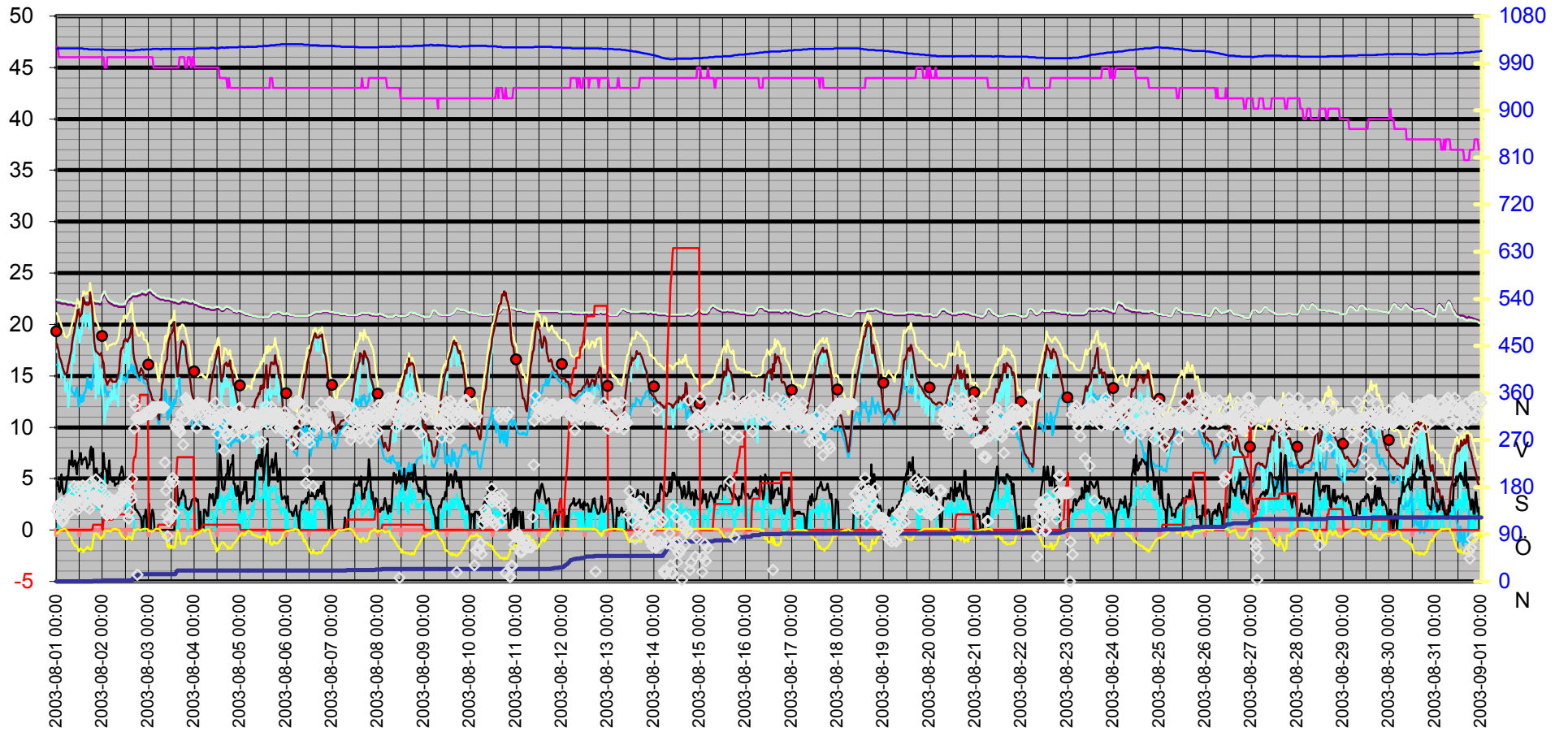
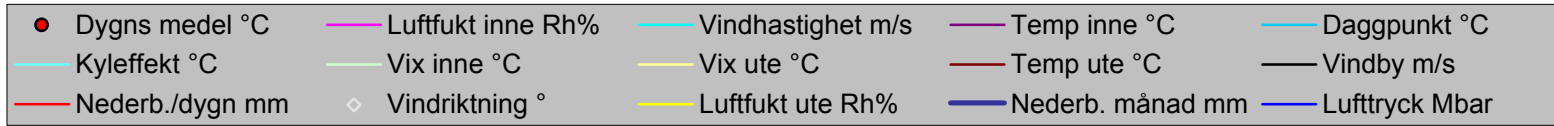

Datum	Vindriktning °	Luftfukt inne Rh%	Luftfukt ute Rh%	Vindhastighet m/s	Temp inne °C	Temp ute °C	Nederb. månad mm	Luftryck Mbar	Daggpunkt °C	Kyleffekt °C	Vix inne °C	Vix ute °C	Vindby m/s	Korr luftryck	Nederb./dygn mm
2003-08-01 00:00	134	47	91	2,4	22,13	18,13	0,0	1018,52	16,11	17,31	22,42	21,10	4,3	0,00	0,0
2003-08-01 00:30	143	47	93	2,0	22,13	17,73	0,0	1018,52	16,07	17,73	22,42	20,86	4,7	0,00	0,0
2003-08-01 01:00	147	46	94	0,0	22,13	17,33	0,0	1018,52	15,85	17,33	22,37	20,55	3,9	0,00	0,0
2003-08-01 01:30	124	46	97	3,1	22,13	16,83	0,0	1018,52	15,86	15,34	22,37	20,30	3,7	0,00	0,0
2003-08-01 02:00	128	46	98	2,0	22,13	16,63	0,0	1018,52	15,82	16,63	22,37	20,18	4,1	0,00	0,0
2003-08-01 02:30	151	46	98	3,1	22,03	16,33	0,0	1018,52	15,53	14,79	22,27	19,88	5,4	0,00	0,0
2003-08-01 03:00	114	46	99	1,6	22,03	15,83	0,0	1018,52	15,19	15,83	22,27	19,47	4,1	0,00	0,0
2003-08-01 03:30	119	46	100	1,2	22,03	15,53	0,0	1018,52	15,05	15,53	22,27	19,26	3,5	0,00	0,0
2003-08-01 04:00	133	46	100	1,4	22,03	15,23	0,0	1018,52	14,76	15,23	22,27	18,96	3,7	0,00	0,0
2003-08-01 04:30	138	46	100	2,8	22,03	15,13	0,0	1018,52	14,66	13,48	22,27	18,86	3,7	0,00	0,0
2003-08-01 05:00	147	46	98	2,6	22,03	15,23	0,0	1018,52	14,43	14,25	22,27	18,78	4,3	0,00	0,0
2003-08-01 05:30	152	46	96	2,6	21,93	15,33	0,0	1018,52	14,20	14,36	22,17	18,71	5,2	0,00	0,0
2003-08-01 06:00	143	46	91	4,5	21,93	16,03	0,0	1018,52	14,04	11,97	22,17	19,00	5,2	0,00	0,0
2003-08-01 06:30	132	46	86	4,3	21,93	16,43	0,0	1018,52	13,53	13,05	22,17	19,01	6,8	0,00	0,0
2003-08-01 07:00	155	46	85	3,9	21,93	17,03	0,0	1018,52	13,93	14,37	22,17	19,53	6,4	0,00	0,0
2003-08-01 07:30	151	46	83	3,9	21,93	17,43	0,0	1018,52	13,94	14,84	22,17	19,78	6,4	0,00	0,0
2003-08-01 08:00	164	46	78	3,1	21,93	18,03	0,0	1018,52	13,53	16,65	22,17	20,02	7,7	0,00	0,0
2003-08-01 08:30	154	46	74	3,0	21,83	18,73	0,0	1018,52	13,37	17,42	22,07	20,44	6,2	0,00	0,0
2003-08-01 09:00	182	46	72	4,3	21,83	19,13	0,0	1018,52	13,31	16,30	22,07	20,70	6,4	0,00	0,0
2003-08-01 09:30	151	46	68	2,4	21,83	19,73	0,0	1018,52	12,97	19,00	22,07	21,04	6,8	0,00	0,0
2003-08-01 10:00	154	46	69	3,3	21,83	20,23	0,0	1018,52	13,68	18,58	22,07	21,61	6,0	0,00	0,0
2003-08-01 10:30	154	46	67	2,6	21,83	20,93	0,0	1018,52	13,87	20,27	22,07	22,18	5,4	0,00	0,0
2003-08-01 11:00	137	46	64	4,1	21,93	21,43	0,0	1018,52	13,60	19,07	22,17	22,50	6,6	0,00	0,0
2003-08-01 11:30	181	46	58	3,9	21,93	21,43	0,0	1018,52	12,02	19,50	22,17	22,15	6,6	0,00	0,0
2003-08-01 12:00	161	46	62	4,3	21,93	20,73	0,0	1018,52	12,43	18,23	22,17	21,68	7,1	0,00	0,0
2003-08-01 12:30	144	46	64	3,5	21,93	20,93	0,0	1018,52	13,13	19,37	22,17	22,00	7,5	0,00	0,0
2003-08-01 13:00	163	46	61	3,7	21,93	21,03	0,0	1018,52	12,45	19,04	22,17	21,92	6,4	0,00	0,0
2003-08-01 13:30	183	46	60	3,3	22,03	22,03	0,0	1018,52	13,12	20,61	22,27	22,86	6,8	0,00	0,0
2003-08-01 14:00	150	46	56	3,1	22,03	22,63	0,0	1017,52	12,57	21,68	22,27	23,24	6,9	0,00	0,0
2003-08-01 14:30	171	46	60	3,3	22,03	22,33	0,0	1017,52	13,40	20,95	22,27	23,16	6,9	0,00	0,0
2003-08-01 15:00	177	46	61	4,3	22,13	22,03	0,0	1017,52	13,39	19,80	22,37	22,92	7,1	0,00	0,0
2003-08-01 15:30	160	46	64	3,1	22,13	21,93	0,0	1017,52	14,07	20,91	22,37	23,00	6,8	0,00	0,0
2003-08-01 16:00	143	46	67	3,0	22,13	21,93	0,0	1017,52	14,82	20,91	22,37	23,18	6,0	0,00	0,0
2003-08-01 16:30	157	46	63	3,9	22,13	21,93	0,0	1016,51	13,82	20,09	22,37	22,94	6,4	0,00	0,0
2003-08-01 17:00	139	46	64	4,5	22,13	22,13	0,0	1016,51	14,26	19,53	22,37	23,20	6,4	0,00	0,0
2003-08-01 17:30	160	46	61	4,1	22,13	23,13	0,0	1016,51	14,42	21,12	22,37	24,02	7,7	0,00	0,0
2003-08-01 18:00	190	46	61	4,5	22,13	22,33	0,0	1016,51	13,67	19,78	22,37	23,22	8,1	0,00	0,0
2003-08-01 18:30	177	46	65	3,0	22,13	21,73	0,0	1016,51	14,14	20,69	22,37	22,86	6,8	0,00	0,0
2003-08-01 19:00	164	46	79	3,3	22,13	19,83	0,5	1016,51	15,48	18,13	22,37	21,89	7,9	0,51	0,5
2003-08-01 19:30	161	46	90	2,8	22,13	18,33	0,5	1016,51	16,13	16,98	22,37	21,22	4,7	0,51	0,5
2003-08-01 20:00	157	46	91	2,6	22,03	17,63	0,5	1016,51	15,62	16,79	22,27	20,60	4,9	0,00	0,5
2003-08-01 20:30	195	46	91	6,0	22,03	17,43	0,5	1016,51	15,42	12,77	22,27	20,40	6,0	0,00	0,5
2003-08-01 21:00	159	46	90	2,0	22,03	17,33	0,5	1016,51	15,15	17,33	22,27	20,22	6,0	0,00	0,5
2003-08-01 21:30	154	46	89	2,8	22,03	17,23	0,5	1016,51	14,87	15,78	22,27	20,04	4,7	0,00	0,5
2003-08-01 22:00	154	46	85	4,5	22,03	17,13	0,5	1016,51	14,03	13,34	22,27	19,63	5,4	0,00	0,5
2003-08-01 22:30	158	46	84	3,1	21,93	17,03	0,5	1016,51	13,75	15,56	22,17	19,45	5,0	0,00	0,5

Datum	Vindriktning °	Luftfukt inne Rh%	Luftfukt ute Rh%	Vindhastighet m/s	Temp inne °C	Temp ute °C	Nederb. månad mm	Luftryck Mbar	Daggpunkt °C	Kyleffekt °C	Vix inne °C	Vix ute °C	Vindby m/s	Korr luftryck	Nederb./dygn mm
2003-08-01 23:00	176	46	80	3,7	22,13	17,23	0,5	1015,51	13,16	14,60	22,37	19,36	4,5	0,00	0,5
2003-08-01 23:30	184	46	82	2,8	22,43	17,13	0,5	1016,51	13,46	15,67	22,68	19,41	5,6	0,00	0,5
2003-08-02 00:00	146	46	86	3,9	22,63	16,53	0,5	1016,51	13,63	13,79	22,88	19,11	4,9	1,02	0,0
2003-08-02 00:30	143	46	86	4,9	22,93	16,23	1,5	1016,51	13,34	12,22	23,18	18,81	7,5	0,00	1,0
2003-08-02 01:00	156	45	97	5,2	23,03	15,03	1,5	1015,51	14,07	10,37	23,23	18,50	6,0	0,00	1,0
2003-08-02 01:30	132	45	97	3,7	22,73	14,63	1,5	1015,51	13,67	11,57	22,93	18,10	6,0	0,00	1,0
2003-08-02 02:00	127	45	96	2,8	22,53	14,33	1,5	1015,51	13,21	12,61	22,73	17,71	5,6	0,00	1,0
2003-08-02 02:30	138	46	96	3,5	22,43	14,13	1,5	1015,51	13,01	11,69	22,68	17,51	4,5	0,00	1,0
2003-08-02 03:00	162	46	97	3,0	22,23	14,43	1,5	1015,51	13,47	12,72	22,47	17,90	5,8	0,00	1,0
2003-08-02 03:30	156	46	96	3,0	22,13	14,53	1,5	1015,51	13,41	12,83	22,37	17,91	6,8	0,00	1,0
2003-08-02 04:00	145	46	95	3,5	22,03	14,73	1,5	1015,51	13,44	12,37	22,27	18,03	4,9	0,00	1,0
2003-08-02 04:30	129	46	96	2,4	22,03	14,63	1,5	1015,51	13,51	13,62	22,27	18,01	5,0	0,00	1,0
2003-08-02 05:00	136	46	99	2,8	21,93	14,43	1,5	1015,51	13,80	12,72	22,17	18,07	4,7	0,00	1,0
2003-08-02 05:30	155	46	100	3,1	21,93	14,43	2,0	1015,51	13,96	12,72	22,17	18,16	4,7	0,51	1,5
2003-08-02 06:00	140	46	100	2,2	21,83	14,43	2,0	1015,51	13,96	14,43	22,07	18,16	5,0	0,51	1,5
2003-08-02 06:30	131	46	99	2,6	21,83	14,43	2,0	1015,51	13,80	13,41	22,07	18,07	4,3	0,00	1,5
2003-08-02 07:00	155	46	100	2,8	21,83	14,43	2,0	1015,51	13,96	12,72	22,07	18,16	4,5	0,00	1,5
2003-08-02 07:30	137	46	99	2,8	21,83	14,73	2,0	1015,51	14,10	13,05	22,07	18,37	4,5	0,00	1,5
2003-08-02 08:00	152	46	98	3,7	21,73	15,03	2,0	1015,51	14,23	12,04	21,97	18,58	4,5	0,00	1,5
2003-08-02 08:30	161	46	98	2,4	21,73	15,53	2,0	1015,51	14,73	14,57	21,97	19,08	5,0	0,00	1,5
2003-08-02 09:00	152	46	95	3,3	21,73	16,33	2,0	1015,51	15,03	14,17	21,97	19,63	5,4	0,00	1,5
2003-08-02 09:30	151	46	90	4,3	21,73	17,43	2,0	1015,51	15,24	14,26	21,97	20,32	5,6	0,00	1,5
2003-08-02 10:00	158	46	86	3,7	21,73	17,73	2,0	1015,51	14,81	15,19	21,97	20,31	6,2	0,00	1,5
2003-08-02 10:30	169	46	85	3,7	21,73	17,73	2,0	1015,51	14,62	15,19	21,97	20,23	5,8	0,00	1,5
2003-08-02 11:00	177	46	83	2,8	21,73	18,43	2,0	1015,51	14,92	17,09	21,97	20,78	5,0	0,00	1,5
2003-08-02 11:30	177	46	82	2,8	21,73	18,43	2,0	1015,51	14,72	17,09	21,97	20,71	4,7	0,00	1,5
2003-08-02 12:00	183	46	81	3,7	21,93	18,63	2,0	1015,51	14,72	16,24	22,17	20,83	4,7	0,00	1,5
2003-08-02 12:30	171	46	80	2,2	22,13	18,43	2,0	1015,51	14,33	18,43	22,37	20,56	5,0	0,00	1,5
2003-08-02 13:00	173	46	85	1,8	22,23	18,33	2,0	1014,51	15,20	18,33	22,47	20,83	4,7	0,00	1,5
2003-08-02 13:30	120	46	85	4,1	22,43	18,63	2,0	1014,51	15,50	15,70	22,68	21,13	4,7	0,00	1,5
2003-08-02 14:00	132	46	84	3,1	22,43	18,73	2,0	1014,51	15,40	17,42	22,68	21,16	4,5	0,00	1,5
2003-08-02 14:30	165	46	84	2,4	22,53	19,23	2,0	1014,51	15,89	18,47	22,78	21,66	3,7	0,00	1,5
2003-08-02 15:00	156	46	82	2,6	22,63	19,83	2,0	1014,51	16,08	19,11	22,88	22,11	3,5	0,00	1,5
2003-08-02 15:30	196	46	79	2,2	22,73	19,73	2,0	1014,51	15,38	19,73	22,98	21,79	3,1	0,00	1,5
2003-08-02 16:00	347	46	91	2,4	22,73	17,33	7,1	1014,51	15,32	16,47	22,98	20,30	3,0	5,08	6,6
2003-08-02 16:30	292	46	99	0,0	22,73	16,63	7,6	1014,51	15,99	16,63	22,98	20,27	2,8	5,59	7,1
2003-08-02 17:00	336	46	96	0,0	22,73	16,23	7,6	1015,51	15,10	16,23	22,98	19,61	2,0	0,51	7,1
2003-08-02 17:30	312	46	99	0,0	22,73	15,93	8,6	1015,51	15,29	15,93	22,98	19,57	2,0	1,02	8,1
2003-08-02 18:00	13	46	100	0,0	22,73	15,43	12,2	1015,51	14,95	15,43	22,98	19,16	1,8	4,57	11,7
2003-08-02 18:30	313	46	100	0,0	22,83	15,23	12,7	1015,51	14,76	15,23	23,08	18,96	1,8	4,06	12,2
2003-08-02 19:00	311	46	99	0,0	22,83	15,23	12,7	1015,51	14,59	15,23	23,08	18,87	1,6	0,51	12,2
2003-08-02 19:30	313	46	98	0,0	22,83	15,33	13,7	1015,51	14,53	15,33	23,08	18,88	1,4	1,02	13,2
2003-08-02 20:00	313	46	98	0,0	22,93	15,73	13,7	1016,51	14,93	15,73	23,18	19,28	1,2	1,02	13,2
2003-08-02 20:30	313	46	99	0,0	23,03	15,53	13,7	1016,51	14,89	15,53	23,28	19,17	0,0	0,00	13,2
2003-08-02 21:00	314	46	99	0,0	22,93	15,43	13,7	1016,51	14,79	15,43	23,18	19,07	0,0	0,00	13,2
2003-08-02 21:30	314	46	100	1,2	22,93	14,83	13,7	1015,51	14,36	14,83	23,18	18,56	1,4	0,00	13,2

Datum	Vindriktning °	Luftfukt inne Rh%	Luftfukt ute Rh%	Vindhastighet m/s	Temp inne °C	Temp ute °C	Nederb. månad mm	Luftryck Mbar	Daggpunkt °C	Kyleffekt °C	Vix inne °C	Vix ute °C	Vindby m/s	Korr luftryck	Nederb./dygn mm
2003-08-02 22:00	315	46	100	0,0	22,93	14,73	13,7	1016,51	14,26	14,73	23,18	18,46	1,2	0,00	13,2
2003-08-02 22:30	322	46	100	0,0	22,83	14,73	13,7	1016,51	14,26	14,73	23,08	18,46	2,0	0,00	13,2
2003-08-02 23:00	322	46	100	0,0	22,93	14,63	13,7	1016,51	14,16	14,63	23,18	18,36	0,0	0,00	13,2
2003-08-02 23:30	322	46	99	0,0	23,03	14,43	13,7	1016,51	13,80	14,43	23,28	18,07	0,0	0,00	13,2
2003-08-03 00:00	324	46	95	0,0	23,13	13,73	13,7	1016,51	12,45	13,73	23,38	17,03	2,6	0,00	0,0
2003-08-03 00:30	320	46	96	0,0	23,13	13,63	13,7	1016,51	12,52	13,63	23,38	17,01	1,8	0,00	0,0
2003-08-03 01:00	320	46	96	0,0	23,13	13,43	13,7	1016,51	12,32	13,43	23,38	16,81	0,0	0,00	0,0
2003-08-03 01:30	320	46	95	1,2	23,03	13,02	13,7	1016,51	11,76	13,02	23,28	16,33	1,4	0,00	0,0
2003-08-03 02:00	333	46	96	1,8	22,93	12,62	13,7	1017,52	11,52	12,62	23,18	16,01	2,0	0,00	0,0
2003-08-03 02:30	333	45	96	0,0	22,83	12,62	13,7	1017,52	11,52	12,62	23,03	16,01	1,6	0,00	0,0
2003-08-03 03:00	333	45	98	0,0	22,83	12,52	13,7	1017,52	11,75	12,52	23,03	16,08	0,0	0,00	0,0
2003-08-03 03:30	333	45	100	0,0	22,73	12,52	13,7	1017,52	12,06	12,52	22,93	16,25	0,0	0,00	0,0
2003-08-03 04:00	333	45	100	0,0	22,63	12,32	13,7	1017,52	11,86	12,32	22,83	16,05	0,0	0,00	0,0
2003-08-03 04:30	333	45	100	0,0	22,63	11,52	13,7	1017,52	11,07	11,52	22,83	15,25	0,0	0,00	0,0
2003-08-03 05:00	333	45	100	0,0	22,53	10,92	14,2	1017,52	10,47	10,92	22,73	14,65	0,0	0,51	0,5
2003-08-03 05:30	333	45	100	0,0	22,53	10,72	14,2	1017,52	10,27	10,72	22,73	14,45	0,0	0,51	0,5
2003-08-03 06:00	333	45	97	0,0	22,43	12,72	14,2	1016,51	11,78	12,72	22,63	16,20	0,0	0,00	0,5
2003-08-03 06:30	333	45	95	0,0	22,43	12,32	14,2	1016,51	11,06	12,32	22,63	15,63	0,0	0,00	0,5
2003-08-03 07:00	333	45	92	0,0	22,43	14,03	14,2	1017,52	12,24	14,03	22,63	17,08	0,0	0,00	0,5
2003-08-03 07:30	333	45	89	0,0	22,43	14,53	14,2	1017,52	12,21	14,53	22,63	17,34	0,0	0,00	0,5
2003-08-03 08:00	333	45	82	0,0	22,43	15,33	14,2	1017,52	11,71	15,33	22,63	17,60	0,0	0,00	0,5
2003-08-03 08:30	228	45	89	0,0	22,33	16,03	14,2	1017,52	13,69	16,03	22,53	18,84	0,0	0,00	0,5
2003-08-03 09:00	174	45	85	0,0	22,33	16,43	14,2	1017,52	13,35	16,43	22,53	18,93	0,0	0,00	0,5
2003-08-03 09:30	127	45	74	0,0	22,33	16,63	14,2	1017,52	11,35	16,63	22,53	18,34	0,0	0,00	0,5
2003-08-03 10:00	86	45	67	0,0	22,33	17,63	14,2	1017,52	10,74	17,63	22,53	18,88	0,0	0,00	0,5
2003-08-03 10:30	115	45	65	0,0	22,33	18,43	14,2	1017,52	11,02	18,43	22,53	19,56	0,0	0,00	0,5
2003-08-03 11:00	189	45	72	0,0	22,33	18,73	14,2	1017,52	12,93	18,73	22,53	20,30	0,0	0,00	0,5
2003-08-03 11:30	147	45	64	0,0	22,23	19,03	14,2	1017,52	11,34	19,03	22,43	20,10	0,0	0,00	0,5
2003-08-03 12:00	123	45	68	0,0	22,23	19,13	14,2	1017,52	12,40	19,13	22,43	20,44	0,0	0,00	0,5
2003-08-03 12:30	198	45	65	0,0	22,23	19,33	14,2	1017,52	11,87	19,33	22,43	20,46	0,0	0,00	0,5
2003-08-03 13:00	190	45	65	0,0	22,13	19,73	14,2	1017,52	12,25	19,73	22,33	20,86	0,0	0,00	0,5
2003-08-03 13:30	131	45	65	0,0	22,23	20,23	14,2	1016,51	12,72	20,23	22,43	21,36	0,0	0,00	0,5
2003-08-03 14:00	297	45	71	2,4	22,13	18,33	14,2	1017,52	12,32	17,52	22,33	19,84	4,5	0,00	0,5
2003-08-03 14:30	292	45	86	3,3	22,13	15,93	19,3	1017,52	13,04	13,72	22,33	18,51	4,7	5,08	5,6
2003-08-03 15:00	305	45	98	0,0	22,03	14,93	20,8	1017,52	14,13	14,93	22,23	18,48	3,7	6,60	7,1
2003-08-03 15:30	295	45	94	0,0	22,03	16,13	20,8	1017,52	14,66	16,13	22,23	19,35	2,4	1,52	7,1
2003-08-03 16:00	289	46	91	2,2	22,03	16,83	20,8	1017,52	14,83	16,83	22,27	19,80	3,0	0,00	7,1
2003-08-03 16:30	285	46	82	2,6	22,03	17,33	20,8	1017,52	13,65	16,47	22,27	19,61	3,1	0,00	7,1
2003-08-03 17:00	320	46	72	2,2	22,13	18,23	20,8	1017,52	12,45	18,23	22,37	19,80	3,1	0,00	7,1
2003-08-03 17:30	324	46	72	2,8	22,23	18,43	20,8	1017,52	12,64	17,09	22,47	20,00	3,7	0,00	7,1
2003-08-03 18:00	261	46	73	2,6	22,23	18,33	20,8	1017,52	12,76	17,52	22,47	19,97	3,9	0,00	7,1
2003-08-03 18:30	325	46	75	2,0	22,13	18,03	20,8	1017,52	12,91	18,03	22,37	19,81	3,3	0,00	7,1
2003-08-03 19:00	309	45	72	1,6	22,23	18,03	20,8	1017,52	12,26	18,03	22,43	19,60	3,3	0,00	7,1
2003-08-03 19:30	351	45	75	1,6	22,23	17,53	20,8	1017,52	12,43	17,53	22,43	19,31	2,2	0,00	7,1
2003-08-03 20:00	347	45	83	1,8	22,13	16,43	20,8	1017,52	12,97	16,43	22,33	18,78	2,2	0,00	7,1
2003-08-03 20:30	343	46	85	0,0	22,13	15,93	20,8	1017,52	12,86	15,93	22,37	18,43	2,0	0,00	7,1

Datum	Vindriktning °	Luftfukt inne Rh%	Luftfukt ute Rh%	Vindhastighet m/s	Temp inne °C	Temp ute °C	Nederb. månad mm	Luftryck Mbar	Daggpunkt °C	Kyleffekt °C	Vix inne °C	Vix ute °C	Vindby m/s	Korr luftryck	Nederb./dygn mm
2003-08-03 21:00	343	46	85	1,6	22,03	15,43	20,8	1017,52	12,37	15,43	22,27	17,93	2,0	0,00	7,1
2003-08-03 21:30	336	46	86	1,6	22,03	14,73	20,8	1017,52	11,87	14,73	22,27	17,31	2,2	0,00	7,1
2003-08-03 22:00	322	45	86	1,8	22,03	14,03	20,8	1017,52	11,19	14,03	22,23	16,60	2,4	0,00	7,1
2003-08-03 22:30	328	45	84	2,0	22,03	13,53	20,8	1017,52	10,33	13,53	22,23	15,95	2,8	0,00	7,1
2003-08-03 23:00	327	46	85	2,6	22,13	13,02	20,8	1017,52	10,03	11,93	22,37	15,53	3,0	0,00	7,1
2003-08-03 23:30	331	46	86	2,2	22,03	12,72	20,8	1017,52	9,91	12,72	22,27	15,30	3,0	0,00	7,1
2003-08-04 00:00	322	45	88	2,2	21,93	12,52	20,8	1017,52	10,07	12,52	22,13	15,26	3,1	0,00	0,0
2003-08-04 00:30	316	45	90	1,8	21,93	12,52	20,8	1017,52	10,42	12,52	22,13	15,42	3,1	0,00	0,0
2003-08-04 01:00	293	45	90	2,0	21,93	12,52	20,8	1018,52	10,42	12,52	22,13	15,42	2,8	0,00	0,0
2003-08-04 01:30	342	45	94	1,6	21,83	11,72	20,8	1018,52	10,30	11,72	22,03	14,94	3,0	0,00	0,0
2003-08-04 02:00	337	45	92	0,0	21,83	11,92	20,8	1018,52	10,17	11,92	22,03	14,98	2,6	0,00	0,0
2003-08-04 02:30	338	45	92	0,0	21,73	12,02	20,8	1018,52	10,27	12,02	21,93	15,08	0,0	0,00	0,0
2003-08-04 03:00	338	45	96	0,0	21,73	11,72	20,8	1018,52	10,63	11,72	21,93	15,11	1,8	0,00	0,0
2003-08-04 03:30	338	45	96	0,0	21,73	11,72	20,8	1018,52	10,63	11,72	21,93	15,11	0,0	0,00	0,0
2003-08-04 04:00	338	45	99	0,0	21,63	11,52	21,3	1018,52	10,91	11,52	21,83	15,17	0,0	0,51	0,5
2003-08-04 04:30	338	45	99	0,0	21,63	11,22	21,3	1018,52	10,61	11,22	21,83	14,87	0,0	0,51	0,5
2003-08-04 05:00	313	45	96	1,4	21,63	11,62	21,3	1018,52	10,53	11,62	21,83	15,01	2,0	0,00	0,5
2003-08-04 05:30	333	45	95	0,0	21,63	11,52	21,3	1018,52	10,27	11,52	21,83	14,83	2,0	0,00	0,5
2003-08-04 06:00	309	45	98	0,0	21,53	11,12	21,3	1018,52	10,35	11,12	21,73	14,68	1,8	0,00	0,5
2003-08-04 06:30	325	45	99	0,0	21,53	11,32	21,3	1018,52	10,71	11,32	21,73	14,97	1,4	0,00	0,5
2003-08-04 07:00	326	45	99	0,0	21,53	11,62	21,3	1018,52	11,01	11,62	21,73	15,27	1,4	0,00	0,5
2003-08-04 07:30	308	45	99	1,2	21,53	12,32	21,3	1018,52	11,71	12,32	21,73	15,97	3,0	0,00	0,5
2003-08-04 08:00	318	45	96	1,6	21,53	13,23	21,3	1018,52	12,12	13,23	21,73	16,61	3,5	0,00	0,5
2003-08-04 08:30	332	45	88	1,8	21,43	14,03	21,3	1019,52	11,54	14,03	21,63	16,76	3,3	0,00	0,5
2003-08-04 09:00	302	45	80	1,8	21,43	14,43	21,3	1019,52	10,45	14,43	21,63	16,56	3,1	0,00	0,5
2003-08-04 09:30	317	45	76	1,8	21,43	15,33	21,3	1019,52	10,52	15,33	21,63	17,17	3,5	0,00	0,5
2003-08-04 10:00	302	45	72	0,0	21,43	15,63	21,3	1019,52	9,96	15,63	21,63	17,20	2,4	0,00	0,5
2003-08-04 10:30	311	45	72	0,0	21,43	16,23	21,3	1018,52	10,54	16,23	21,63	17,80	2,6	0,00	0,5
2003-08-04 11:00	342	45	70	1,2	21,53	16,53	21,3	1018,52	10,38	16,53	21,73	17,97	2,8	0,00	0,5
2003-08-04 11:30	314	45	57	1,4	21,53	16,93	21,3	1018,52	7,56	16,93	21,73	17,59	4,1	0,00	0,5
2003-08-04 12:00	282	45	64	3,0	21,53	17,53	21,3	1018,52	9,93	16,10	21,73	18,59	3,1	0,00	0,5
2003-08-04 12:30	314	45	61	2,2	21,53	17,83	21,3	1018,52	9,46	17,83	21,73	18,72	3,7	0,00	0,5
2003-08-04 13:00	317	44	69	3,7	21,53	16,53	21,3	1019,52	10,16	13,79	21,68	17,91	8,3	0,00	0,5
2003-08-04 13:30	332	44	72	2,8	21,43	14,93	21,3	1019,52	9,29	13,26	21,58	16,50	6,8	0,00	0,5
2003-08-04 14:00	320	44	74	3,3	21,33	14,43	21,3	1020,52	9,24	12,03	21,48	16,14	4,9	0,00	0,5
2003-08-04 14:30	297	44	76	2,0	21,33	14,93	21,3	1020,52	10,13	14,93	21,48	16,77	4,1	0,00	0,5
2003-08-04 15:00	306	44	74	3,0	21,33	14,93	21,3	1019,52	9,72	13,26	21,48	16,64	3,9	0,00	0,5
2003-08-04 15:30	249	44	74	1,6	21,43	16,03	21,3	1019,52	10,77	16,03	21,58	17,74	3,9	0,00	0,5
2003-08-04 16:00	282	44	70	3,3	21,53	16,13	21,3	1019,52	10,00	13,95	21,68	17,57	5,0	0,00	0,5
2003-08-04 16:30	322	44	68	2,8	21,63	16,33	21,3	1020,52	9,74	14,79	21,78	17,64	5,4	0,00	0,5
2003-08-04 17:00	283	43	67	2,8	21,63	15,93	21,3	1020,52	9,13	14,36	21,73	17,18	5,6	0,00	0,5
2003-08-04 17:30	274	43	62	3,5	21,63	16,13	21,3	1019,52	8,11	13,95	21,73	17,07	6,8	0,00	0,5
2003-08-04 18:00	294	44	66	3,1	21,53	15,93	21,3	1020,52	8,89	14,36	21,68	17,12	5,2	0,00	0,5
2003-08-04 18:30	312	43	63	3,7	21,53	16,53	21,3	1020,52	8,74	13,79	21,63	17,53	5,8	0,00	0,5
2003-08-04 19:00	324	43	64	4,3	21,43	15,63	21,3	1020,52	8,13	12,09	21,53	16,69	6,4	0,00	0,5
2003-08-04 19:30	317	43	67	3,9	21,43	15,43	21,3	1020,52	8,65	12,50	21,53	16,68	6,4	0,00	0,5

Datum	Vindriktning °	Luftfukt inne Rh%	Luftfukt ute Rh%	Vindhastighet m/s	Temp inne °C	Temp ute °C	Nederb. månad mm	Luftryck Mbar	Daggpunkt °C	Kyleffekt °C	Vix inne °C	Vix ute °C	Vindby m/s	Korr luftryck	Nederb./dygn mm
2003-08-04 20:00	312	43	72	1,8	21,33	14,43	21,3	1020,52	8,81	14,43	21,43	16,00	7,3	0,00	0,5
2003-08-04 20:30	285	43	72	3,9	21,23	14,13	21,3	1020,52	8,53	10,99	21,33	15,70	4,5	0,00	0,5
2003-08-04 21:00	305	43	74	2,2	21,23	14,03	21,3	1020,52	8,85	14,03	21,33	15,73	4,5	0,00	0,5
2003-08-04 21:30	288	43	77	2,6	21,23	13,43	21,3	1020,52	8,89	12,35	21,33	15,34	3,5	0,00	0,5
2003-08-04 22:00	306	43	78	2,2	21,13	12,92	21,3	1020,52	8,60	12,92	21,23	14,91	3,3	0,00	0,5
2003-08-04 22:30	301	43	81	2,4	21,23	12,42	21,3	1020,52	8,70	11,30	21,33	14,63	4,3	0,00	0,5
2003-08-04 23:00	330	43	85	0,0	21,23	11,52	21,3	1021,52	8,56	11,52	21,33	14,03	3,7	0,00	0,5
2003-08-04 23:30	332	43	87	0,0	21,23	11,52	21,3	1021,52	8,92	11,52	21,33	14,18	2,0	0,00	0,5
2003-08-05 00:00	303	43	88	1,4	21,23	11,42	21,3	1021,52	8,99	11,42	21,33	14,16	2,4	0,00	0,0
2003-08-05 00:30	307	43	91	1,8	21,13	11,32	21,3	1021,52	9,41	11,32	21,23	14,30	3,7	0,00	0,0
2003-08-05 01:00	312	43	92	0,0	21,13	11,02	21,3	1021,52	9,28	11,02	21,23	14,08	3,5	0,00	0,0
2003-08-05 01:30	277	43	89	1,6	21,03	11,12	21,3	1021,52	8,87	11,12	21,13	13,94	3,9	0,00	0,0
2003-08-05 02:00	308	43	88	2,0	21,03	11,02	21,3	1020,52	8,60	11,02	21,13	13,76	4,7	0,00	0,0
2003-08-05 02:30	297	43	90	1,4	20,93	10,82	21,3	1021,52	8,75	10,82	21,03	13,72	3,9	0,00	0,0
2003-08-05 03:00	308	43	93	0,0	20,93	10,92	21,3	1021,52	9,35	10,92	21,03	14,06	4,7	0,00	0,0
2003-08-05 03:30	316	43	95	0,0	20,93	10,62	21,3	1021,52	9,38	10,62	21,03	13,92	2,6	0,00	0,0
2003-08-05 04:00	293	43	96	0,0	20,93	10,62	21,3	1021,52	9,54	10,62	21,03	14,01	2,8	0,00	0,0
2003-08-05 04:30	307	43	96	1,4	20,83	10,62	21,3	1021,52	9,54	10,62	20,93	14,01	3,0	0,00	0,0
2003-08-05 05:00	321	43	95	1,2	20,83	10,62	21,3	1021,52	9,38	10,62	20,93	13,92	3,0	0,00	0,0
2003-08-05 05:30	316	43	94	1,4	20,83	10,52	21,3	1021,52	9,12	10,52	20,93	13,74	3,0	0,00	0,0
2003-08-05 06:00	291	43	91	2,4	20,83	11,32	21,3	1021,52	9,41	10,14	20,93	14,30	2,8	0,00	0,0
2003-08-05 06:30	321	43	88	1,4	20,73	12,02	21,3	1021,52	9,58	12,02	20,83	14,76	3,3	0,00	0,0
2003-08-05 07:00	294	43	88	2,0	20,73	11,82	21,3	1021,52	9,39	11,82	20,83	14,56	3,0	0,00	0,0
2003-08-05 07:30	298	43	88	3,7	20,73	12,42	21,3	1021,52	9,97	9,00	20,83	15,16	5,0	0,00	0,0
2003-08-05 08:00	319	43	86	3,9	20,73	12,72	21,3	1021,52	9,91	9,35	20,83	15,30	6,6	0,00	0,0
2003-08-05 08:30	300	43	87	5,6	20,63	12,92	21,3	1021,52	10,29	7,33	20,73	15,58	6,8	0,00	0,0
2003-08-05 09:00	266	43	85	3,3	20,63	12,92	21,3	1022,52	9,93	10,33	20,73	15,43	6,0	0,00	0,0
2003-08-05 09:30	307	43	84	3,0	20,63	13,33	21,3	1022,52	10,13	11,52	20,73	15,75	7,3	0,00	0,0
2003-08-05 10:00	299	43	85	3,1	20,63	13,23	21,3	1022,52	10,22	11,41	20,73	15,73	7,3	0,00	0,0
2003-08-05 10:30	309	43	83	2,8	20,63	14,03	21,3	1022,52	10,63	12,28	20,73	16,38	6,2	0,00	0,0
2003-08-05 11:00	267	43	84	3,3	20,63	13,73	21,3	1022,52	10,53	11,24	20,73	16,15	7,9	0,00	0,0
2003-08-05 11:30	323	43	86	3,1	20,63	14,13	21,3	1022,52	11,28	12,39	20,73	16,70	6,2	0,00	0,0
2003-08-05 12:00	320	43	86	3,9	20,63	13,83	21,3	1023,52	10,99	10,64	20,73	16,40	5,2	0,00	0,0
2003-08-05 12:30	310	43	84	4,5	20,63	14,63	21,3	1023,52	11,40	10,24	20,73	17,05	5,6	0,00	0,0
2003-08-05 13:00	319	43	83	3,0	20,63	14,83	21,3	1023,52	11,41	13,15	20,73	17,18	7,1	0,00	0,0
2003-08-05 13:30	336	43	76	7,3	20,63	16,03	21,3	1022,52	11,19	9,94	20,73	17,87	7,5	0,00	0,0
2003-08-05 14:00	301	43	96	1,4	20,63	13,83	21,3	1023,52	12,71	13,83	20,73	17,21	8,9	0,00	0,0
2003-08-05 14:30	310	43	91	3,1	20,63	14,93	21,3	1023,52	12,96	13,26	20,73	17,90	4,3	0,00	0,0
2003-08-05 15:00	322	43	87	0,0	20,73	15,03	21,3	1023,52	12,35	15,03	20,83	17,68	4,9	0,00	0,0
2003-08-05 15:30	314	44	74	3,7	20,73	15,73	21,3	1024,52	10,48	12,85	20,88	17,44	6,2	0,00	0,0
2003-08-05 16:00	334	44	71	4,3	20,83	16,33	21,3	1024,52	10,41	12,93	20,98	17,84	6,2	0,00	0,0
2003-08-05 16:30	320	44	70	3,7	21,03	16,33	21,3	1024,52	10,19	13,55	21,18	17,77	6,9	0,00	0,0
2003-08-05 17:00	321	43	74	3,9	21,03	16,13	21,3	1024,52	10,87	13,32	21,13	17,84	5,6	0,00	0,0
2003-08-05 17:30	317	43	77	3,9	21,03	16,13	21,3	1024,52	11,49	13,32	21,13	18,04	6,2	0,00	0,0
2003-08-05 18:00	311	43	73	4,3	21,03	17,03	21,3	1024,52	11,52	13,78	21,13	18,67	7,1	0,00	0,0
2003-08-05 18:30	294	43	73	4,1	21,03	16,53	21,3	1025,52	11,04	13,17	21,13	18,17	7,5	0,00	0,0

Datum	Vindriktning °	Luftfukt inne Rh%	Luftfukt ute Rh%	Vindhastighet m/s	Temp inne °C	Temp ute °C	Nederb. månad mm	Luftryck Mbar	Daggpunkt °C	Kyleffekt °C	Vix inne °C	Vix ute °C	Vindby m/s	Korr luftryck	Nederb./dygn mm
2003-08-05 19:00	321	43	73	2,6	21,13	16,03	21,3	1025,52	10,56	15,10	21,23	17,67	6,0	0,00	0,0
2003-08-05 19:30	314	43	73	3,0	21,13	15,93	21,3	1025,52	10,46	14,36	21,23	17,57	4,7	0,00	0,0
2003-08-05 20:00	321	43	76	3,3	21,13	14,83	21,3	1025,52	10,03	12,48	21,23	16,67	5,6	0,00	0,0
2003-08-05 20:30	294	43	78	2,0	21,13	14,83	21,3	1025,52	10,44	14,83	21,23	16,81	6,0	0,00	0,0
2003-08-05 21:00	297	43	80	1,6	21,03	14,13	21,3	1026,52	10,16	14,13	21,13	16,26	3,7	0,00	0,0
2003-08-05 21:30	307	43	83	2,0	21,03	13,23	21,3	1026,52	9,85	13,23	21,13	15,58	3,0	0,00	0,0
2003-08-05 22:00	308	43	86	2,2	20,93	12,32	21,3	1026,52	9,52	12,32	21,03	14,90	3,1	0,00	0,0
2003-08-05 22:30	289	43	92	2,2	20,93	11,02	21,3	1026,52	9,28	11,02	21,03	14,08	3,1	0,00	0,0
2003-08-05 23:00	324	43	94	2,0	20,93	10,62	21,3	1026,52	9,22	10,62	21,03	13,84	3,3	0,00	0,0
2003-08-05 23:30	313	43	95	0,0	20,93	10,32	21,3	1026,52	9,08	10,32	21,03	13,62	3,0	0,00	0,0
2003-08-06 00:00	283	43	96	2,0	21,03	10,12	21,3	1026,52	9,04	10,12	21,13	13,51	2,6	0,00	0,0
2003-08-06 00:30	290	43	96	1,6	20,93	9,92	21,3	1026,52	8,84	9,92	21,03	13,31	3,3	0,00	0,0
2003-08-06 01:00	311	43	96	0,0	20,93	9,72	21,3	1026,52	8,65	9,72	21,03	13,11	2,4	0,00	0,0
2003-08-06 01:30	305	43	97	0,0	20,93	9,42	21,3	1026,52	8,51	9,42	21,03	12,89	1,8	0,00	0,0
2003-08-06 02:00	301	43	97	0,0	20,83	9,32	21,3	1026,52	8,41	9,32	20,93	12,79	1,8	0,00	0,0
2003-08-06 02:30	310	43	98	0,0	20,83	9,12	21,3	1026,52	8,36	9,12	20,93	12,68	1,8	0,00	0,0
2003-08-06 03:00	261	43	97	0,0	20,83	8,82	21,3	1026,52	7,91	8,82	20,93	12,29	1,4	0,00	0,0
2003-08-06 03:30	264	43	97	0,0	20,83	8,62	21,3	1026,52	7,71	8,62	20,93	12,09	1,4	0,00	0,0
2003-08-06 04:00	337	43	99	0,0	20,83	8,22	21,3	1026,52	7,62	8,22	20,93	11,86	1,8	0,00	0,0
2003-08-06 04:30	341	43	100	1,6	20,73	7,92	21,3	1026,52	7,47	7,92	20,83	11,65	2,0	0,00	0,0
2003-08-06 05:00	344	43	99	0,0	20,73	8,02	21,3	1026,52	7,42	8,02	20,83	11,66	2,4	0,00	0,0
2003-08-06 05:30	344	43	98	0,0	20,73	7,92	21,3	1026,52	7,17	7,92	20,83	11,48	1,4	0,00	0,0
2003-08-06 06:00	343	43	99	0,0	20,73	8,82	21,3	1026,52	8,22	8,82	20,83	12,46	1,4	0,00	0,0
2003-08-06 06:30	343	43	95	0,0	20,73	9,92	21,3	1026,52	8,68	9,92	20,83	13,22	0,0	0,00	0,0
2003-08-06 07:00	280	43	89	0,0	20,73	10,92	21,3	1026,52	8,67	10,92	20,83	13,74	1,8	0,00	0,0
2003-08-06 07:30	305	43	92	0,0	20,73	11,32	21,3	1026,52	9,58	11,32	20,83	14,38	2,0	0,00	0,0
2003-08-06 08:00	318	43	90	2,0	20,73	12,02	21,3	1026,52	9,93	12,02	20,83	14,92	2,8	0,00	0,0
2003-08-06 08:30	318	43	84	2,6	20,73	13,02	21,3	1026,52	9,84	11,93	20,83	15,45	2,6	0,00	0,0
2003-08-06 09:00	316	43	77	1,6	20,73	13,63	21,3	1025,52	9,08	13,63	20,83	15,54	2,8	0,00	0,0
2003-08-06 09:30	271	43	79	0,0	20,73	14,33	21,3	1025,52	10,15	14,33	20,83	16,38	2,8	0,00	0,0
2003-08-06 10:00	188	43	74	1,8	20,73	14,83	21,3	1025,52	9,62	14,83	20,83	16,54	3,1	0,00	0,0
2003-08-06 10:30	327	43	72	0,0	20,73	15,43	21,3	1025,52	9,77	15,43	20,83	17,00	2,6	0,00	0,0
2003-08-06 11:00	212	43	69	1,6	20,73	16,33	21,3	1025,52	9,97	16,33	20,83	17,71	3,0	0,00	0,0
2003-08-06 11:30	275	43	62	1,8	20,83	16,73	21,3	1025,52	8,68	16,73	20,93	17,67	3,7	0,00	0,0
2003-08-06 12:00	265	43	59	0,0	20,83	17,13	21,3	1024,52	8,28	17,13	20,93	17,90	3,3	0,00	0,0
2003-08-06 12:30	313	43	54	1,6	20,83	17,43	21,3	1024,52	7,19	17,43	20,93	17,93	3,3	0,00	0,0
2003-08-06 13:00	308	43	55	0,0	20,93	18,03	21,3	1024,52	8,03	18,03	21,03	18,58	3,3	0,00	0,0
2003-08-06 13:30	312	43	54	1,4	20,93	18,23	21,3	1024,52	7,93	18,23	21,03	18,73	3,7	0,00	0,0
2003-08-06 14:00	182	43	61	0,0	21,03	18,53	21,3	1024,52	10,11	18,53	21,13	19,42	3,3	0,00	0,0
2003-08-06 14:30	291	43	55	2,4	21,03	18,93	21,3	1024,52	8,86	18,16	21,13	19,48	3,3	0,00	0,0
2003-08-06 15:00	319	43	54	0,0	21,13	19,13	21,3	1024,52	8,76	19,13	21,23	19,63	3,0	0,00	0,0
2003-08-06 15:30	301	43	55	3,1	21,13	18,73	21,3	1024,52	8,67	17,42	21,23	19,28	3,5	0,00	0,0
2003-08-06 16:00	315	43	53	2,4	21,13	18,73	21,3	1024,52	8,10	17,95	21,23	19,18	3,9	0,00	0,0
2003-08-06 16:30	313	43	54	2,8	21,13	18,73	21,3	1023,52	8,39	17,42	21,23	19,23	3,3	0,00	0,0
2003-08-06 17:00	304	43	57	2,8	21,13	18,73	21,3	1024,52	9,23	17,42	21,23	19,39	3,9	0,00	0,0
2003-08-06 17:30	319	43	55	2,2	21,13	18,93	21,3	1023,52	8,86	18,93	21,23	19,48	3,7	0,00	0,0

Datum	Vindriktning °	Luftfukt inne Rh%	Luftfukt ute Rh%	Vindhastighet m/s	Temp inne °C	Temp ute °C	Nederb. månad mm	Luftryck Mbar	Daggpunkt °C	Kyleffekt °C	Vix inne °C	Vix ute °C	Vindby m/s	Korr luftryck	Nederb./dygn mm
2003-08-06 18:00	341	43	55	2,0	21,13	18,83	21,3	1023,52	8,77	18,83	21,23	19,38	4,3	0,00	0,0
2003-08-06 18:30	314	43	58	2,6	21,23	19,03	21,3	1023,52	9,79	18,26	21,33	19,75	3,5	0,00	0,0
2003-08-06 19:00	326	43	63	2,8	21,23	18,13	21,3	1023,52	10,24	16,76	21,33	19,14	4,5	0,00	0,0
2003-08-06 19:30	305	43	66	2,2	21,23	17,33	21,3	1023,52	10,22	17,33	21,33	18,52	4,7	0,00	0,0
2003-08-06 20:00	299	43	68	1,8	21,23	17,23	21,3	1023,52	10,59	17,23	21,33	18,54	3,0	0,00	0,0
2003-08-06 20:30	305	43	68	1,6	21,23	16,93	21,3	1023,52	10,31	16,93	21,33	18,24	3,1	0,00	0,0
2003-08-06 21:00	295	43	70	1,4	21,23	16,13	21,3	1023,52	10,00	16,13	21,33	17,57	2,8	0,00	0,0
2003-08-06 21:30	297	43	74	0,0	21,23	14,93	21,3	1023,52	9,72	14,93	21,33	16,64	2,2	0,00	0,0
2003-08-06 22:00	297	43	77	0,0	21,23	14,03	21,3	1023,52	9,47	14,03	21,33	15,94	0,0	0,00	0,0
2003-08-06 22:30	343	43	80	0,0	21,13	13,12	21,3	1023,52	9,19	13,12	21,23	15,26	2,2	0,00	0,0
2003-08-06 23:00	340	43	82	0,0	21,13	12,52	21,3	1023,52	8,98	12,52	21,23	14,80	2,2	0,00	0,0
2003-08-06 23:30	337	43	83	0,0	21,13	12,42	21,3	1023,52	9,07	12,42	21,23	14,78	2,4	0,00	0,0
2003-08-07 00:00	337	43	86	0,0	21,13	11,32	21,3	1023,52	8,54	11,32	21,23	13,90	0,0	0,00	0,0
2003-08-07 00:30	337	43	88	0,0	21,13	11,02	21,3	1022,52	8,60	11,02	21,23	13,76	0,0	0,00	0,0
2003-08-07 01:00	337	43	88	0,0	21,03	10,32	21,3	1023,52	7,91	10,32	21,13	13,06	0,0	0,00	0,0
2003-08-07 01:30	337	43	91	0,0	21,03	9,82	21,3	1022,52	7,93	9,82	21,13	12,80	0,0	0,00	0,0
2003-08-07 02:00	337	43	95	0,0	21,03	9,42	21,3	1022,52	8,19	9,42	21,13	12,72	0,0	0,00	0,0
2003-08-07 02:30	337	43	95	0,0	21,03	9,62	21,3	1022,52	8,39	9,62	21,13	12,92	0,0	0,00	0,0
2003-08-07 03:00	337	43	98	0,0	21,03	10,22	21,3	1022,52	9,46	10,22	21,13	13,78	0,0	0,00	0,0
2003-08-07 03:30	337	43	97	0,0	21,03	10,22	21,3	1022,52	9,30	10,22	21,13	13,69	0,0	0,00	0,0
2003-08-07 04:00	337	43	98	0,0	20,93	10,42	21,3	1022,52	9,66	10,42	21,03	13,98	0,0	0,00	0,0
2003-08-07 04:30	337	43	97	0,0	20,93	10,62	21,3	1021,52	9,70	10,62	21,03	14,09	0,0	0,00	0,0
2003-08-07 05:00	337	43	97	0,0	20,93	10,62	21,3	1021,52	9,70	10,62	21,03	14,09	0,0	0,00	0,0
2003-08-07 05:30	337	43	98	0,0	20,93	10,62	21,3	1021,52	9,86	10,62	21,03	14,18	0,0	0,00	0,0
2003-08-07 06:00	337	43	98	0,0	20,93	10,72	21,3	1021,52	9,96	10,72	21,03	14,28	0,0	0,00	0,0
2003-08-07 06:30	331	43	99	0,0	20,93	10,82	21,3	1021,52	10,21	10,82	21,03	14,47	1,2	0,00	0,0
2003-08-07 07:00	327	43	99	0,0	20,93	10,92	21,3	1021,52	10,31	10,92	21,03	14,57	0,0	0,00	0,0
2003-08-07 07:30	286	43	99	0,0	20,83	11,02	22,3	1021,52	10,41	11,02	20,93	14,67	0,0	1,02	1,0
2003-08-07 08:00	286	43	100	0,0	20,83	11,12	22,3	1021,52	10,67	11,12	20,93	14,85	0,0	1,02	1,0
2003-08-07 08:30	336	43	100	1,2	20,83	11,02	22,3	1021,52	10,57	11,02	20,93	14,75	2,0	0,00	1,0
2003-08-07 09:00	312	43	100	1,2	20,83	11,32	22,3	1021,52	10,87	11,32	20,93	15,05	2,0	0,00	1,0
2003-08-07 09:30	270	43	100	1,4	20,83	11,72	22,3	1021,52	11,26	11,72	20,93	15,45	2,2	0,00	1,0
2003-08-07 10:00	283	43	99	1,6	20,83	12,52	22,3	1021,52	11,91	12,52	20,93	16,17	3,0	0,00	1,0
2003-08-07 10:30	330	43	97	1,8	20,83	12,92	22,3	1021,52	11,98	12,92	20,93	16,40	2,6	0,00	1,0
2003-08-07 11:00	305	43	94	3,3	20,83	13,63	22,3	1021,52	12,19	11,12	20,93	16,84	3,9	0,00	1,0
2003-08-07 11:30	313	43	93	2,0	20,83	14,23	22,3	1021,52	12,61	14,23	20,93	17,36	4,5	0,00	1,0
2003-08-07 12:00	286	43	88	2,8	20,83	14,63	22,3	1021,52	12,13	12,94	20,93	17,36	4,3	0,00	1,0
2003-08-07 12:30	316	43	87	2,2	20,83	15,53	22,3	1020,52	12,84	15,53	20,93	18,18	4,3	0,00	1,0
2003-08-07 13:00	317	43	82	3,7	20,83	15,73	22,3	1021,52	12,10	12,85	20,93	18,00	4,3	0,00	1,0
2003-08-07 13:30	306	43	81	2,6	20,93	16,23	22,3	1020,52	12,39	15,31	21,03	18,43	4,5	0,00	1,0
2003-08-07 14:00	282	43	80	3,3	20,93	16,43	22,3	1020,52	12,39	14,29	21,03	18,56	4,9	0,00	1,0
2003-08-07 14:30	273	43	78	3,3	20,93	17,23	22,3	1020,52	12,76	15,19	21,03	19,22	4,3	0,00	1,0
2003-08-07 15:00	306	43	75	2,0	21,03	17,13	22,3	1020,52	12,04	17,13	21,13	18,91	5,2	0,00	1,0
2003-08-07 15:30	308	44	81	1,4	21,03	16,93	22,3	1020,52	13,07	16,93	21,18	19,13	3,0	0,00	1,0
2003-08-07 16:00	318	43	83	1,6	21,03	16,13	22,3	1020,52	12,68	16,13	21,13	18,48	3,5	0,00	1,0
2003-08-07 16:30	303	43	79	1,8	21,03	17,43	22,3	1020,52	13,16	17,43	21,13	19,49	3,1	0,00	1,0

Datum	Vindriktning °	Luftfukt inne Rh%	Luftfukt ute Rh%	Vindhastighet m/s	Temp inne °C	Temp ute °C	Nederb. månad mm	Luftryck Mbar	Daggpunkt °C	Kyleffekt °C	Vix inne °C	Vix ute °C	Vindby m/s	Korr luftryck	Nederb./dygn mm
2003-08-07 17:00	298	43	77	2,4	21,03	17,23	22,3	1020,52	12,55	16,36	21,13	19,14	4,1	0,00	1,0
2003-08-07 17:30	295	43	77	1,8	21,03	16,83	22,3	1020,52	12,17	16,83	21,13	18,74	3,9	0,00	1,0
2003-08-07 18:00	283	43	77	2,4	21,03	16,83	22,3	1020,52	12,17	15,94	21,13	18,74	4,5	0,00	1,0
2003-08-07 18:30	315	43	80	2,6	21,03	16,63	22,3	1020,52	12,58	15,73	21,13	18,76	4,7	0,00	1,0
2003-08-07 19:00	324	44	82	3,9	21,03	16,23	22,3	1020,52	12,58	13,44	21,18	18,50	6,9	0,00	1,0
2003-08-07 19:30	315	44	92	3,0	20,93	15,23	22,3	1020,52	13,43	13,59	21,08	18,28	5,8	0,00	1,0
2003-08-07 20:00	267	44	95	1,4	20,93	14,73	22,3	1020,52	13,44	14,73	21,08	18,03	3,9	0,00	1,0
2003-08-07 20:30	300	44	96	2,8	20,93	14,43	22,3	1020,52	13,31	12,72	21,08	17,81	3,0	0,00	1,0
2003-08-07 21:00	309	44	97	1,6	20,83	14,23	22,3	1020,52	13,28	14,23	20,98	17,70	3,7	0,00	1,0
2003-08-07 21:30	317	44	97	1,2	20,93	13,83	22,3	1020,52	12,88	13,83	21,08	17,30	2,6	0,00	1,0
2003-08-07 22:00	319	44	100	1,2	20,83	12,82	22,3	1020,52	12,36	12,82	20,98	16,55	2,0	0,00	1,0
2003-08-07 22:30	281	44	96	1,8	20,83	12,02	23,3	1020,52	10,93	12,02	20,98	15,41	3,1	1,02	2,0
2003-08-07 23:00	311	44	96	2,0	20,83	11,52	23,3	1020,52	10,43	11,52	20,98	14,91	3,0	1,02	2,0
2003-08-07 23:30	287	44	93	0,0	20,83	11,22	23,3	1020,52	9,65	11,22	20,98	14,36	2,8	0,00	2,0
2003-08-08 00:00	337	44	97	1,2	20,83	10,02	23,3	1020,52	9,10	10,02	20,98	13,49	2,2	0,00	0,0
2003-08-08 00:30	336	44	96	0,0	20,93	9,72	23,3	1021,52	8,65	9,72	21,08	13,11	1,8	0,00	0,0
2003-08-08 01:00	316	44	96	0,0	20,93	9,42	23,3	1021,52	8,35	9,42	21,08	12,81	1,8	0,00	0,0
2003-08-08 01:30	308	44	98	1,4	20,83	9,22	23,3	1021,52	8,46	9,22	20,98	12,78	2,2	0,00	0,0
2003-08-08 02:00	309	44	97	0,0	20,83	8,62	23,9	1021,52	7,71	8,62	20,98	12,09	2,0	0,51	0,5
2003-08-08 02:30	336	44	96	1,8	20,83	8,32	23,9	1021,52	7,26	8,32	20,98	11,71	2,0	0,51	0,5
2003-08-08 03:00	331	44	96	2,0	20,73	8,02	23,9	1021,52	6,96	8,02	20,88	11,41	2,6	0,00	0,5
2003-08-08 03:30	322	44	93	1,6	20,73	8,52	23,9	1021,52	6,98	8,52	20,88	11,66	3,1	0,00	0,5
2003-08-08 04:00	334	44	94	1,2	20,73	8,22	23,9	1021,52	6,84	8,22	20,88	11,44	2,6	0,00	0,5
2003-08-08 04:30	319	43	95	1,2	20,63	7,92	23,9	1021,52	6,70	7,92	20,73	11,22	2,0	0,00	0,5
2003-08-08 05:00	351	43	96	1,2	20,63	7,72	23,9	1021,52	6,66	7,72	20,73	11,11	1,6	0,00	0,5
2003-08-08 05:30	340	43	96	1,6	20,63	7,82	23,9	1021,52	6,76	7,82	20,73	11,21	2,4	0,00	0,5
2003-08-08 06:00	342	43	92	0,0	20,63	8,82	23,9	1021,52	7,11	8,82	20,73	11,88	2,2	0,00	0,5
2003-08-08 06:30	339	43	85	1,2	20,63	9,42	23,9	1021,52	6,51	9,42	20,73	11,92	1,8	0,00	0,5
2003-08-08 07:00	351	43	86	2,4	20,63	9,82	23,9	1021,52	7,07	8,55	20,73	12,40	2,6	0,00	0,5
2003-08-08 07:30	319	43	83	2,0	20,63	10,52	23,9	1022,52	7,22	10,52	20,73	12,87	4,7	0,00	0,5
2003-08-08 08:00	351	43	80	3,0	20,73	10,62	23,9	1021,52	6,76	8,57	20,83	12,75	5,6	0,00	0,5
2003-08-08 08:30	317	43	77	3,0	20,83	11,02	23,9	1021,52	6,57	9,00	20,93	12,94	5,2	0,00	0,5
2003-08-08 09:00	325	43	75	3,3	20,83	11,42	23,9	1022,52	6,56	8,64	20,93	13,20	5,4	0,00	0,5
2003-08-08 09:30	294	43	72	3,0	20,83	12,02	23,9	1022,52	6,51	10,09	20,93	13,60	4,5	0,00	0,5
2003-08-08 10:00	346	43	68	2,6	20,83	12,22	23,9	1022,52	5,84	11,09	20,93	13,54	4,9	0,00	0,5
2003-08-08 10:30	304	43	68	1,6	20,73	13,02	23,9	1021,52	6,60	13,02	20,83	14,34	4,7	0,00	0,5
2003-08-08 11:00	7	43	63	3,9	20,73	12,92	23,9	1022,52	5,35	9,59	20,83	13,93	5,8	0,00	0,5
2003-08-08 11:30	321	42	63	3,1	20,73	13,73	23,9	1022,52	6,10	11,95	20,78	14,73	4,5	0,00	0,5
2003-08-08 12:00	332	42	55	2,8	20,73	13,93	23,9	1022,52	4,23	12,17	20,78	14,48	5,2	0,00	0,5
2003-08-08 12:30	336	42	60	4,3	20,73	14,13	23,9	1022,52	5,74	10,28	20,78	14,96	5,0	0,00	0,5
2003-08-08 13:00	301	42	56	3,5	20,73	14,53	23,9	1022,52	5,06	12,14	20,78	15,13	4,7	0,00	0,5
2003-08-08 13:30	338	42	56	3,9	20,73	14,83	23,9	1022,52	5,34	11,80	20,78	15,43	6,0	0,00	0,5
2003-08-08 14:00	325	42	56	2,0	20,73	15,53	23,9	1022,52	5,99	15,53	20,78	16,13	3,9	0,00	0,5
2003-08-08 14:30	326	42	54	3,3	20,83	15,23	23,9	1022,52	5,16	12,93	20,88	15,73	4,3	0,00	0,5
2003-08-08 15:00	315	42	54	2,0	20,83	16,13	23,9	1022,52	5,99	16,13	20,88	16,63	5,2	0,00	0,5
2003-08-08 15:30	316	42	55	1,6	20,93	15,93	23,9	1022,52	6,08	15,93	20,98	16,48	5,6	0,00	0,5

Datum	Vindriktning °	Luftfukt inne Rh%	Luftfukt ute Rh%	Vindhastighet m/s	Temp inne °C	Temp ute °C	Nederb. månad mm	Luftryck Mbar	Daggpunkt °C	Kyleffekt °C	Vix inne °C	Vix ute °C	Vindby m/s	Korr luftryck	Nederb./dygn mm
2003-08-08 16:00	316	42	54	3,3	21,03	16,73	23,9	1022,52	6,54	14,63	21,08	17,23	5,0	0,00	0,5
2003-08-08 16:30	327	42	52	4,5	21,13	16,03	23,9	1022,52	5,32	11,97	21,18	16,42	5,4	0,00	0,5
2003-08-08 17:00	356	42	52	2,8	21,13	16,13	23,9	1022,52	5,41	14,57	21,18	16,52	5,6	0,00	0,5
2003-08-08 17:30	311	42	55	2,6	21,13	16,23	23,9	1022,52	6,36	15,31	21,18	16,78	5,6	0,00	0,5
2003-08-08 18:00	316	42	52	3,9	21,03	16,13	23,9	1022,52	5,41	13,32	21,08	16,52	4,7	0,00	0,5
2003-08-08 18:30	336	42	52	3,5	21,03	15,83	23,9	1023,52	5,13	13,61	21,08	16,22	6,4	0,00	0,5
2003-08-08 19:00	327	42	56	3,5	21,13	15,13	23,9	1023,52	5,62	12,82	21,18	15,73	6,4	0,00	0,5
2003-08-08 19:30	310	42	61	2,8	21,03	14,43	23,9	1023,52	6,27	12,72	21,08	15,31	5,2	0,00	0,5
2003-08-08 20:00	351	42	65	2,2	20,93	13,93	23,9	1023,52	6,77	13,93	20,98	15,05	4,5	0,00	0,5
2003-08-08 20:30	289	42	68	2,6	20,93	13,33	23,9	1023,52	6,89	12,25	20,98	14,64	4,3	0,00	0,5
2003-08-08 21:00	333	42	71	2,2	20,93	12,82	23,9	1023,52	7,07	12,82	20,98	14,33	3,7	0,00	0,5
2003-08-08 21:30	328	42	74	2,4	20,83	12,12	23,9	1023,52	7,03	10,98	20,88	13,83	4,1	0,00	0,5
2003-08-08 22:00	341	42	77	2,6	20,83	11,52	23,9	1023,52	7,05	10,35	20,88	13,44	3,7	0,00	0,5
2003-08-08 22:30	281	42	79	2,6	20,73	11,22	23,9	1023,52	7,15	10,03	20,78	13,28	3,9	0,00	0,5
2003-08-08 23:00	345	42	83	2,6	20,73	10,52	23,9	1023,52	7,22	9,29	20,78	12,87	3,5	0,00	0,5
2003-08-08 23:30	334	42	87	2,8	20,73	9,92	23,9	1024,52	7,35	7,80	20,78	12,58	3,0	0,00	0,5
2003-08-09 00:00	351	42	86	3,7	20,63	10,22	23,9	1024,52	7,47	6,43	20,68	12,80	4,9	0,00	0,0
2003-08-09 00:30	338	42	85	2,8	20,63	10,22	23,9	1024,52	7,29	8,13	20,68	12,72	5,2	0,00	0,0
2003-08-09 01:00	317	42	87	2,4	20,63	9,62	23,9	1024,52	7,05	8,34	20,68	12,28	4,1	0,00	0,0
2003-08-09 01:30	320	42	89	2,0	20,63	9,32	23,9	1024,52	7,10	9,32	20,68	12,14	3,5	0,00	0,0
2003-08-09 02:00	343	42	89	2,0	20,63	9,32	23,9	1024,52	7,10	9,32	20,68	12,14	3,5	0,00	0,0
2003-08-09 02:30	346	42	91	2,8	20,63	8,72	23,9	1024,52	6,85	6,49	20,68	11,69	3,3	0,00	0,0
2003-08-09 03:00	342	42	90	1,6	20,73	8,72	23,9	1025,52	6,68	8,72	20,78	11,61	3,3	0,00	0,0
2003-08-09 03:30	331	42	91	2,2	20,93	8,62	23,9	1025,52	6,75	8,62	20,98	11,59	2,6	0,00	0,0
2003-08-09 04:00	342	42	93	0,0	21,23	7,72	23,9	1025,52	6,19	7,72	21,28	10,86	2,2	0,00	0,0
2003-08-09 04:30	343	42	96	1,4	21,33	7,42	23,9	1024,52	6,36	7,42	21,38	10,81	2,2	0,00	0,0
2003-08-09 05:00	340	42	96	0,0	21,33	7,12	23,9	1024,52	6,07	7,12	21,38	10,51	1,6	0,00	0,0
2003-08-09 05:30	341	42	97	0,0	21,33	7,22	23,9	1024,52	6,32	7,22	21,38	10,69	1,4	0,00	0,0
2003-08-09 06:00	307	42	94	0,0	21,23	8,12	23,9	1024,52	6,74	8,12	21,28	11,34	0,0	0,00	0,0
2003-08-09 06:30	326	42	95	0,0	21,13	8,02	23,9	1024,52	6,80	8,02	21,18	11,32	1,2	0,00	0,0
2003-08-09 07:00	320	41	89	0,0	21,03	9,42	23,9	1025,52	7,20	9,42	21,04	12,24	0,0	0,00	0,0
2003-08-09 07:30	306	42	86	1,8	20,93	10,52	23,9	1024,52	7,76	10,52	20,98	13,10	2,2	0,00	0,0
2003-08-09 08:00	294	42	82	1,4	20,93	11,72	23,9	1024,52	8,20	11,72	20,98	14,00	2,4	0,00	0,0
2003-08-09 08:30	307	42	81	1,6	20,93	12,32	23,9	1024,52	8,60	12,32	20,98	14,53	2,2	0,00	0,0
2003-08-09 09:00	274	42	78	0,0	20,83	13,23	23,9	1024,52	8,89	13,23	20,88	15,21	2,8	0,00	0,0
2003-08-09 09:30	305	42	76	2,2	20,83	13,83	23,9	1024,52	9,07	13,83	20,88	15,67	3,1	0,00	0,0
2003-08-09 10:00	313	42	71	1,2	20,83	14,43	23,9	1024,52	8,60	14,43	20,88	15,93	3,1	0,00	0,0
2003-08-09 10:30	315	42	67	1,8	20,83	14,83	23,9	1024,52	8,08	14,83	20,88	16,08	3,0	0,00	0,0
2003-08-09 11:00	328	42	59	2,8	20,83	15,23	23,9	1023,52	6,51	13,59	20,88	16,00	3,7	0,00	0,0
2003-08-09 11:30	343	42	60	2,0	20,83	15,63	23,9	1023,52	7,14	15,63	20,88	16,46	3,3	0,00	0,0
2003-08-09 12:00	332	42	58	2,6	20,83	15,53	23,9	1023,52	6,53	14,57	20,88	16,24	5,6	0,00	0,0
2003-08-09 12:30	293	42	57	2,2	20,83	16,63	23,9	1023,52	7,28	16,63	20,88	17,29	4,3	0,00	0,0
2003-08-09 13:00	273	42	54	1,4	20,83	16,83	23,9	1023,52	6,63	16,83	20,88	17,33	4,9	0,00	0,0
2003-08-09 13:30	345	42	53	2,6	20,93	17,23	23,9	1022,52	6,71	16,36	20,98	17,67	5,4	0,00	0,0
2003-08-09 14:00	327	42	51	3,0	20,93	17,33	23,9	1022,52	6,21	15,89	20,98	17,67	5,4	0,00	0,0
2003-08-09 14:30	295	42	55	2,2	21,03	17,83	23,9	1022,52	7,84	17,83	21,08	18,38	4,9	0,00	0,0

Datum	Vindriktning °	Luftfukt inne Rh%	Luftfukt ute Rh%	Vindhastighet m/s	Temp inne °C	Temp ute °C	Nederb. månad mm	Luftryck Mbar	Daggpunkt °C	Kyleffekt °C	Vix inne °C	Vix ute °C	Vindby m/s	Korr luftryck	Nederb./dygn mm
2003-08-09 15:00	335	42	50	3,1	21,03	18,23	23,9	1022,52	6,73	16,87	21,08	18,52	4,1	0,00	0,0
2003-08-09 15:30	316	42	52	2,2	21,13	18,43	23,9	1022,52	7,52	18,43	21,18	18,82	5,2	0,00	0,0
2003-08-09 16:00	318	42	51	2,6	21,33	18,03	23,9	1022,52	6,86	17,21	21,38	18,37	5,8	0,00	0,0
2003-08-09 16:30	310	42	49	2,8	21,43	18,23	23,9	1022,52	6,42	16,87	21,48	18,47	5,6	0,00	0,0
2003-08-09 17:00	18	42	49	3,5	21,53	17,93	23,9	1022,52	6,15	15,98	21,58	18,17	4,7	0,00	0,0
2003-08-09 17:30	324	42	50	2,6	21,53	17,53	23,9	1022,52	6,09	16,68	21,58	17,82	5,0	0,00	0,0
2003-08-09 18:00	306	42	54	2,0	21,43	17,23	23,9	1021,52	7,00	17,23	21,48	17,73	4,9	0,00	0,0
2003-08-09 18:30	330	42	54	3,0	21,43	17,43	23,9	1021,52	7,19	16,00	21,48	17,93	4,1	0,00	0,0
2003-08-09 19:00	328	42	56	2,2	21,33	16,83	23,9	1021,52	7,19	16,83	21,38	17,43	4,9	0,00	0,0
2003-08-09 19:30	337	42	61	1,2	21,43	16,13	23,9	1022,52	7,86	16,13	21,48	17,02	3,7	0,00	0,0
2003-08-09 20:00	320	42	61	2,6	21,43	16,33	23,9	1022,52	8,05	15,41	21,48	17,22	3,0	0,00	0,0
2003-08-09 20:30	325	42	65	1,6	21,33	15,53	23,9	1022,52	8,28	15,53	21,38	16,65	3,1	0,00	0,0
2003-08-09 21:00	345	42	67	1,2	21,33	14,93	23,9	1022,52	8,18	14,93	21,38	16,18	2,6	0,00	0,0
2003-08-09 21:30	347	42	73	0,0	21,33	13,73	23,9	1022,52	8,35	13,73	21,38	15,37	2,2	0,00	0,0
2003-08-09 22:00	346	42	77	1,6	21,23	12,52	23,9	1022,52	8,02	12,52	21,28	14,44	2,0	0,00	0,0
2003-08-09 22:30	327	42	78	1,2	21,23	12,32	23,9	1022,52	8,02	12,32	21,28	14,31	2,4	0,00	0,0
2003-08-09 23:00	320	42	77	1,4	21,13	12,22	23,9	1022,52	7,73	12,22	21,18	14,14	2,2	0,00	0,0
2003-08-09 23:30	321	42	79	0,0	21,13	11,72	23,9	1023,52	7,64	11,72	21,18	13,78	1,8	0,00	0,0
2003-08-10 00:00	321	42	85	0,0	21,13	10,12	23,9	1023,52	7,19	10,12	21,18	12,62	0,0	0,00	0,0
2003-08-10 00:30	314	42	87	0,0	21,13	10,22	23,9	1023,52	7,64	10,22	21,18	12,88	1,6	0,00	0,0
2003-08-10 01:00	314	42	85	0,0	21,13	10,52	23,9	1023,52	7,58	10,52	21,18	13,03	1,4	0,00	0,0
2003-08-10 01:30	318	42	86	0,0	21,03	10,12	23,9	1023,52	7,37	10,12	21,08	12,70	1,6	0,00	0,0
2003-08-10 02:00	31	42	87	0,0	21,03	10,22	23,9	1023,52	7,64	10,22	21,08	12,88	0,0	0,00	0,0
2003-08-10 02:30	306	42	86	1,4	21,03	10,22	23,9	1023,52	7,47	10,22	21,08	12,80	1,8	0,00	0,0
2003-08-10 03:00	60	42	88	0,0	21,03	10,02	23,9	1023,52	7,62	10,02	21,08	12,76	1,8	0,00	0,0
2003-08-10 03:30	316	42	90	0,0	21,03	9,72	23,9	1023,52	7,66	9,72	21,08	12,61	1,8	0,00	0,0
2003-08-10 04:00	63	42	85	0,0	20,93	9,42	23,9	1023,52	6,51	9,42	20,98	11,92	1,6	0,00	0,0
2003-08-10 04:30	61	42	85	0,0	20,93	9,02	23,9	1023,52	6,11	9,02	20,98	11,52	1,8	0,00	0,0
2003-08-10 05:00	73	42	85	0,0	20,93	8,82	23,9	1023,52	5,92	8,82	20,98	11,32	1,2	0,00	0,0
2003-08-10 05:30	73	42	85	0,0	20,93	9,02	23,9	1023,52	6,11	9,02	20,98	11,52	0,0	0,00	0,0
2003-08-10 06:00	53	42	81	0,0	20,83	10,42	23,9	1023,52	6,75	10,42	20,88	12,63	0,0	0,00	0,0
2003-08-10 06:30	110	42	77	0,0	20,83	11,92	23,9	1023,52	7,44	11,92	20,88	13,84	2,0	0,00	0,0
2003-08-10 07:00	120	42	75	2,4	20,83	12,82	23,9	1023,52	7,90	11,72	20,88	14,60	2,6	0,00	0,0
2003-08-10 07:30	137	42	76	1,6	20,83	13,43	23,9	1023,52	8,69	13,43	20,88	15,27	2,8	0,00	0,0
2003-08-10 08:00	132	42	75	1,4	20,83	13,73	23,9	1023,52	8,77	13,73	20,88	15,50	3,3	0,00	0,0
2003-08-10 08:30	115	42	74	1,8	20,83	14,33	23,9	1023,52	9,14	14,33	20,88	16,03	2,6	0,00	0,0
2003-08-10 09:00	125	42	75	2,2	20,83	15,23	23,9	1022,52	10,21	15,23	20,88	17,00	3,1	0,00	0,0
2003-08-10 09:30	124	42	70	2,8	20,83	16,13	23,9	1022,52	10,00	14,57	20,88	17,57	4,3	0,00	0,0
2003-08-10 10:00	158	42	70	2,4	20,93	16,93	23,9	1022,52	10,76	16,05	20,98	18,37	3,7	0,00	0,0
2003-08-10 10:30	119	42	68	2,8	20,93	17,43	23,9	1022,52	10,78	16,00	20,98	18,74	4,7	0,00	0,0
2003-08-10 11:00	178	42	69	2,6	20,93	17,93	23,9	1022,52	11,49	17,10	20,98	19,31	4,5	0,00	0,0
2003-08-10 11:30	152	42	68	2,8	20,93	18,63	23,9	1022,52	11,92	17,31	20,98	19,94	3,9	0,00	0,0
2003-08-10 12:00	161	42	62	2,0	20,93	19,13	23,9	1022,52	10,93	19,13	20,98	20,08	4,1	0,00	0,0
2003-08-10 12:30	113	42	58	1,4	20,93	19,53	23,9	1022,52	10,25	19,53	20,98	20,25	3,9	0,00	0,0
2003-08-10 13:00	155	42	57	1,4	20,93	20,13	23,9	1022,52	10,53	20,13	20,98	20,79	3,7	0,00	0,0
2003-08-10 13:30	107	43	52	2,0	21,03	20,53	23,9	1022,52	9,45	20,53	21,13	20,92	3,9	0,00	0,0

Datum	Vindriktning °	Luftfukt inne Rh%	Luftfukt ute Rh%	Vindhastighet m/s	Temp inne °C	Temp ute °C	Nederb. månad mm	Luftryck Mbar	Daggpunkt °C	Kyleffekt °C	Vix inne °C	Vix ute °C	Vindby m/s	Korr luftryck	Nederb./dygn mm
2003-08-10 14:00	162	43	53	1,8	21,03	21,13	23,9	1021,52	10,30	21,13	21,13	21,58	3,7	0,00	0,0
2003-08-10 14:30	151	42	50	1,4	21,13	21,53	23,9	1021,52	9,75	21,53	21,18	21,82	3,1	0,00	0,0
2003-08-10 15:00	322	43	49	1,4	21,13	21,83	23,9	1021,52	9,70	21,83	21,23	22,07	3,0	0,00	0,0
2003-08-10 15:30	314	43	45	1,8	21,23	22,03	23,9	1021,52	8,53	22,03	21,33	22,08	2,2	0,00	0,0
2003-08-10 16:00	113	43	46	0,0	21,33	22,03	23,9	1021,52	8,88	22,03	21,43	22,13	2,6	0,00	0,0
2003-08-10 16:30	165	43	46	1,2	21,53	22,93	23,9	1020,52	9,69	22,93	21,63	23,03	2,4	0,00	0,0
2003-08-10 17:00	321	42	44	0,0	21,63	22,83	23,9	1020,52	8,89	22,83	21,68	22,84	2,4	0,00	0,0
2003-08-10 17:30	150	42	42	0,0	21,63	23,23	23,9	1020,52	8,51	23,23	21,68	23,15	2,6	0,00	0,0
2003-08-10 18:00	139	42	46	0,0	21,53	22,83	23,9	1020,52	9,60	22,83	21,58	22,93	1,4	0,00	0,0
2003-08-10 18:30	16	43	45	0,0	21,53	23,13	23,9	1020,52	9,52	23,13	21,63	23,18	1,6	0,00	0,0
2003-08-10 19:00	315	42	43	0,0	21,53	22,43	23,9	1020,52	8,17	22,43	21,58	22,39	1,8	0,00	0,0
2003-08-10 19:30	322	42	46	0,0	21,63	22,23	23,9	1020,52	9,06	22,23	21,68	22,33	1,8	0,00	0,0
2003-08-10 20:00	322	42	51	0,0	21,63	21,73	23,9	1020,52	10,24	21,73	21,68	22,07	0,0	0,00	0,0
2003-08-10 20:30	9	42	54	0,0	21,53	21,13	23,9	1020,52	10,60	21,13	21,58	21,63	0,0	0,00	0,0
2003-08-10 21:00	9	42	62	0,0	21,63	19,93	23,9	1020,52	11,68	19,93	21,68	20,88	0,0	0,00	0,0
2003-08-10 21:30	30	42	64	0,0	21,63	18,43	23,9	1020,52	10,77	18,43	21,68	19,50	1,6	0,00	0,0
2003-08-10 22:00	30	42	63	0,0	21,53	17,93	23,9	1020,52	10,06	17,93	21,58	18,94	1,2	0,00	0,0
2003-08-10 22:30	88	43	65	0,0	21,53	17,83	23,9	1020,52	10,45	17,83	21,63	18,96	2,0	0,00	0,0
2003-08-10 23:00	71	43	70	0,0	21,43	16,83	23,9	1020,52	10,67	16,83	21,53	18,27	0,0	0,00	0,0
2003-08-10 23:30	86	43	69	0,0	21,43	16,73	23,9	1020,52	10,35	16,73	21,53	18,11	2,2	0,00	0,0
2003-08-11 00:00	87	43	68	0,0	21,33	16,53	23,9	1020,52	9,93	16,53	21,43	17,84	2,0	0,00	0,0
2003-08-11 00:30	93	43	70	0,0	21,33	15,83	23,9	1020,52	9,71	15,83	21,43	17,27	0,0	0,00	0,0
2003-08-11 01:00	83	43	70	0,0	21,33	15,53	23,9	1020,52	9,43	15,53	21,43	16,97	1,8	0,00	0,0
2003-08-11 01:30	86	43	71	0,0	21,33	15,23	23,9	1020,52	9,36	15,23	21,43	16,74	1,8	0,00	0,0
2003-08-11 02:00	56	43	73	0,0	21,33	14,73	23,9	1020,52	9,31	14,73	21,43	16,37	1,8	0,00	0,0
2003-08-11 02:30	57	43	77	0,0	21,33	13,93	23,9	1020,52	9,37	13,93	21,43	15,84	0,0	0,00	0,0
2003-08-11 03:00	57	43	81	0,0	21,33	13,23	23,9	1020,52	9,47	13,23	21,43	15,43	0,0	0,00	0,0
2003-08-11 03:30	68	43	82	0,0	21,23	12,82	23,9	1020,52	9,27	12,82	21,33	15,10	1,8	0,00	0,0
2003-08-11 04:00	69	43	83	0,0	21,23	12,82	23,9	1020,52	9,46	12,82	21,33	15,18	0,0	0,00	0,0
2003-08-11 04:30	76	43	84	0,0	21,23	12,52	23,9	1020,52	9,35	12,52	21,33	14,95	0,0	0,00	0,0
2003-08-11 05:00	76	43	87	0,0	21,23	11,82	23,9	1020,52	9,21	11,82	21,33	14,48	0,0	0,00	0,0
2003-08-11 05:30	76	43	89	0,0	21,13	11,52	23,9	1020,52	9,26	11,52	21,23	14,34	0,0	0,00	0,0
2003-08-11 06:00	66	43	87	0,0	21,13	12,72	23,9	1020,52	10,09	12,72	21,23	15,38	0,0	0,00	0,0
2003-08-11 06:30	66	43	86	0,0	21,13	13,63	23,9	1020,52	10,79	13,63	21,23	16,20	0,0	0,00	0,0
2003-08-11 07:00	66	43	86	0,0	21,13	14,73	23,9	1020,52	11,87	14,73	21,23	17,31	0,0	0,00	0,0
2003-08-11 07:30	66	43	79	0,0	21,13	15,93	23,9	1020,52	11,70	15,93	21,23	17,99	0,0	0,00	0,0
2003-08-11 08:00	66	43	78	0,0	21,13	16,53	23,9	1020,52	12,08	16,53	21,23	18,51	0,0	0,00	0,0
2003-08-11 08:30	123	43	79	0,0	21,13	17,33	23,9	1020,52	13,06	17,33	21,23	19,39	0,0	0,00	0,0
2003-08-11 09:00	223	43	77	0,0	21,13	17,53	23,9	1020,52	12,84	17,53	21,23	19,44	2,0	0,00	0,0
2003-08-11 09:30	307	43	77	0,0	21,13	18,03	23,9	1021,52	13,33	18,03	21,23	19,95	2,0	0,00	0,0
2003-08-11 10:00	356	43	72	0,0	21,13	19,13	23,9	1021,52	13,31	19,13	21,23	20,70	3,5	0,00	0,0
2003-08-11 10:30	334	43	66	1,6	21,23	20,03	23,9	1021,52	12,77	20,03	21,33	21,22	3,7	0,00	0,0
2003-08-11 11:00	334	43	63	2,6	21,23	20,23	23,9	1021,52	12,22	19,53	21,33	21,24	3,9	0,00	0,0
2003-08-11 11:30	317	43	67	1,6	21,23	19,53	23,9	1021,52	12,54	19,53	21,33	20,78	3,3	0,00	0,0
2003-08-11 12:00	321	43	71	2,6	21,23	19,43	23,9	1021,52	13,37	18,69	21,33	20,94	3,1	0,00	0,0
2003-08-11 12:30	332	43	73	2,2	21,23	18,73	23,9	1021,52	13,15	18,73	21,33	20,37	3,7	0,00	0,0

Datum	Vindriktning °	Luftfukt inne Rh%	Luftfukt ute Rh%	Vindhastighet m/s	Temp inne °C	Temp ute °C	Nederb. månad mm	Luftryck Mbar	Daggpunkt °C	Kyleffekt °C	Vix inne °C	Vix ute °C	Vindby m/s	Korr luftryck	Nederb./dygn mm
2003-08-11 13:00	330	43	76	2,6	21,23	18,23	23,9	1021,52	13,31	17,42	21,33	20,08	4,3	0,00	0,0
2003-08-11 13:30	324	43	79	2,2	21,23	17,73	23,9	1021,52	13,45	17,73	21,33	19,79	4,5	0,00	0,0
2003-08-11 14:00	330	43	81	2,2	21,23	18,03	23,9	1021,52	14,14	18,03	21,33	20,23	4,1	0,00	0,0
2003-08-11 14:30	336	43	77	2,4	21,23	18,83	23,9	1021,52	14,10	18,05	21,33	20,75	3,7	0,00	0,0
2003-08-11 15:00	312	43	78	1,6	21,23	18,63	23,9	1021,52	14,11	18,63	21,33	20,62	3,0	0,00	0,0
2003-08-11 15:30	341	43	83	1,2	21,23	18,23	23,9	1021,52	14,72	18,23	21,33	20,58	2,6	0,00	0,0
2003-08-11 16:00	327	43	87	2,0	21,23	17,33	23,9	1021,52	14,60	17,33	21,33	19,98	2,8	0,00	0,0
2003-08-11 16:30	328	43	86	1,8	21,23	16,93	23,9	1021,52	14,02	16,93	21,33	19,51	3,0	0,00	0,0
2003-08-11 17:00	317	43	90	1,8	21,23	16,43	23,9	1021,52	14,26	16,43	21,33	19,32	3,1	0,00	0,0
2003-08-11 17:30	337	43	93	0,0	21,23	16,43	23,9	1021,52	14,78	16,43	21,33	19,56	2,4	0,00	0,0
2003-08-11 18:00	338	43	93	0,0	21,23	16,63	23,9	1021,52	14,98	16,63	21,33	19,76	0,0	0,00	0,0
2003-08-11 18:30	337	43	97	0,0	21,23	16,43	24,9	1021,52	15,46	16,43	21,33	19,90	0,0	1,02	1,0
2003-08-11 19:00	338	43	100	0,0	21,23	15,93	24,9	1020,52	15,45	15,93	21,33	19,66	0,0	1,02	1,0
2003-08-11 19:30	338	43	100	0,0	21,23	15,73	24,9	1020,52	15,25	15,73	21,33	19,46	1,2	0,00	1,0
2003-08-11 20:00	336	43	100	1,2	21,23	15,53	25,4	1020,52	15,05	15,53	21,33	19,26	1,8	0,51	1,5
2003-08-11 20:30	322	43	100	1,2	21,23	15,43	25,4	1020,52	14,95	15,43	21,33	19,16	2,0	0,51	1,5
2003-08-11 21:00	322	43	100	0,0	21,23	15,53	25,4	1020,52	15,05	15,53	21,33	19,26	1,4	0,00	1,5
2003-08-11 21:30	322	43	100	0,0	21,23	15,13	25,4	1020,52	14,66	15,13	21,33	18,86	0,0	0,00	1,5
2003-08-11 22:00	322	43	100	1,4	21,23	15,03	25,4	1020,52	14,56	15,03	21,33	18,76	1,4	0,00	1,5
2003-08-11 22:30	327	43	100	1,2	21,13	14,93	26,4	1020,52	14,46	14,93	21,23	18,66	1,8	1,02	2,5
2003-08-11 23:00	327	43	100	1,4	21,13	14,83	26,9	1020,52	14,36	14,83	21,23	18,56	1,8	1,52	3,0
2003-08-11 23:30	337	43	100	1,2	21,13	14,73	26,9	1020,52	14,26	14,73	21,23	18,46	1,8	0,51	3,0
2003-08-12 00:00	337	43	100	0,0	21,13	14,73	26,9	1019,52	14,26	14,73	21,23	18,46	2,0	1,02	0,0
2003-08-12 00:30	339	43	100	1,4	21,13	14,73	27,9	1019,52	14,26	14,73	21,23	18,46	2,0	1,02	1,0
2003-08-12 01:00	339	43	100	0,0	21,13	14,73	28,9	1019,52	14,26	14,73	21,23	18,46	2,0	2,03	2,0
2003-08-12 01:30	339	43	100	0,0	21,13	14,73	30,5	1019,52	14,26	14,73	21,23	18,46	0,0	2,54	3,6
2003-08-12 02:00	339	43	100	0,0	21,13	14,43	32,0	1019,52	13,96	14,43	21,23	18,16	0,0	3,05	5,1
2003-08-12 02:30	339	43	100	0,0	21,13	14,43	33,0	1019,52	13,96	14,43	21,23	18,16	1,4	2,54	6,1
2003-08-12 03:00	339	43	100	0,0	21,13	14,43	35,0	1019,52	13,96	14,43	21,23	18,16	0,0	3,05	8,1
2003-08-12 03:30	339	43	100	0,0	21,13	14,03	37,1	1019,52	13,56	14,03	21,23	17,76	2,0	4,06	10,2
2003-08-12 04:00	318	43	100	1,4	21,13	13,73	40,1	1019,52	13,26	13,73	21,23	17,46	2,4	4,57	13,2
2003-08-12 04:30	333	44	100	1,4	21,13	13,33	41,1	1019,52	12,86	13,33	21,28	17,05	2,4	4,06	14,2
2003-08-12 05:00	314	44	100	1,6	21,13	13,23	41,1	1018,52	12,76	13,23	21,28	16,95	2,6	1,02	14,2
2003-08-12 05:30	316	44	100	1,6	21,03	13,12	42,1	1018,52	12,66	13,12	21,18	16,85	2,6	1,02	15,2
2003-08-12 06:00	317	44	100	1,8	21,03	13,12	42,6	1018,52	12,66	13,12	21,18	16,85	3,1	1,52	15,7
2003-08-12 06:30	289	44	100	1,8	21,03	13,02	42,6	1018,52	12,56	13,02	21,18	16,75	2,4	0,51	15,7
2003-08-12 07:00	323	44	100	1,4	21,03	13,23	42,6	1018,52	12,76	13,23	21,18	16,95	2,4	0,00	15,7
2003-08-12 07:30	327	44	100	1,6	21,03	13,23	43,7	1018,52	12,76	13,23	21,18	16,95	2,6	1,02	16,8
2003-08-12 08:00	327	43	100	1,8	21,03	13,33	43,7	1018,52	12,86	13,33	21,13	17,05	2,6	1,02	16,8
2003-08-12 08:30	325	44	100	0,0	21,03	13,53	43,7	1018,52	13,06	13,53	21,18	17,26	2,8	0,00	16,8
2003-08-12 09:00	319	44	100	1,6	21,03	13,53	43,7	1018,52	13,06	13,53	21,18	17,26	3,0	0,00	16,8
2003-08-12 09:30	310	43	100	1,8	21,03	13,53	44,7	1018,52	13,06	13,53	21,13	17,26	2,2	1,02	17,8
2003-08-12 10:00	323	43	100	0,0	21,03	13,63	44,7	1018,52	13,16	13,63	21,13	17,36	2,4	1,02	17,8
2003-08-12 10:30	324	43	100	1,8	21,03	13,83	45,2	1018,52	13,36	13,83	21,13	17,56	2,6	0,51	18,3
2003-08-12 11:00	319	44	100	1,4	21,03	13,93	45,2	1018,52	13,46	13,93	21,18	17,66	2,0	0,51	18,3
2003-08-12 11:30	340	44	100	0,0	21,03	14,03	46,2	1018,52	13,56	14,03	21,18	17,76	2,8	1,02	19,3

Datum	Vindriktning °	Luftfukt inne Rh%	Luftfukt ute Rh%	Vindhastighet m/s	Temp inne °C	Temp ute °C	Nederb. månad mm	Luftryck Mbar	Daggpunkt °C	Kyleffekt °C	Vix inne °C	Vix ute °C	Vindby m/s	Korr luftryck	Nederb./dygn mm
2003-08-12 12:00	337	44	100	0,0	21,03	14,13	46,7	1018,52	13,66	14,13	21,18	17,86	2,4	1,52	19,8
2003-08-12 12:30	351	44	100	0,0	21,03	14,33	47,7	1018,52	13,86	14,33	21,18	18,06	2,4	1,52	20,8
2003-08-12 13:00	345	44	100	1,8	21,03	14,73	47,7	1018,52	14,26	14,73	21,18	18,46	2,6	1,02	20,8
2003-08-12 13:30	315	44	100	0,0	21,03	14,33	47,7	1018,52	13,86	14,33	21,18	18,06	2,4	0,00	20,8
2003-08-12 14:00	351	43	100	0,0	21,03	13,93	47,7	1018,52	13,46	13,93	21,13	17,66	1,8	0,00	20,8
2003-08-12 14:30	319	44	100	2,0	21,03	14,03	47,7	1018,52	13,56	14,03	21,18	17,76	2,0	0,00	20,8
2003-08-12 15:00	319	44	100	0,0	21,03	14,33	47,7	1018,52	13,86	14,33	21,18	18,06	1,8	0,00	20,8
2003-08-12 15:30	330	44	100	1,2	21,03	14,63	47,7	1018,52	14,16	14,63	21,18	18,36	2,4	0,00	20,8
2003-08-12 16:00	320	44	99	1,8	21,03	14,53	47,7	1018,52	13,90	14,53	21,18	18,17	3,0	0,00	20,8
2003-08-12 16:30	325	44	100	1,8	21,03	14,53	47,7	1018,52	14,06	14,53	21,18	18,26	2,6	0,00	20,8
2003-08-12 17:00	327	44	100	2,6	21,03	14,03	48,7	1018,52	13,56	12,99	21,18	17,76	3,1	1,02	21,8
2003-08-12 17:30	19	44	99	0,0	21,03	14,33	48,7	1018,52	13,70	14,33	21,18	17,97	2,2	1,02	21,8
2003-08-12 18:00	327	44	98	0,0	21,03	15,03	48,7	1018,52	14,23	15,03	21,18	18,58	2,0	0,00	21,8
2003-08-12 18:30	308	44	96	0,0	21,03	15,23	48,7	1018,52	14,10	15,23	21,18	18,61	1,6	0,00	21,8
2003-08-12 19:00	314	43	93	0,0	21,03	15,43	48,7	1018,52	13,80	15,43	21,13	18,56	1,6	0,00	21,8
2003-08-12 19:30	316	44	90	1,4	21,13	15,83	48,7	1017,52	13,67	15,83	21,28	18,72	1,8	0,00	21,8
2003-08-12 20:00	307	44	91	0,0	21,13	15,73	48,7	1018,52	13,75	15,73	21,28	18,70	2,4	0,00	21,8
2003-08-12 20:30	318	44	86	2,4	21,13	14,63	48,7	1018,52	11,77	13,62	21,28	17,21	3,3	0,00	21,8
2003-08-12 21:00	316	44	90	0,0	21,03	13,53	48,7	1017,52	11,41	13,53	21,18	16,42	2,6	0,00	21,8
2003-08-12 21:30	341	44	95	1,4	21,03	12,52	48,7	1017,52	11,26	12,52	21,18	15,83	1,8	0,00	21,8
2003-08-12 22:00	329	44	97	0,0	21,03	12,32	48,7	1017,52	11,39	12,32	21,18	15,80	1,8	0,00	21,8
2003-08-12 22:30	319	44	98	1,6	21,13	12,42	48,7	1017,52	11,65	12,42	21,28	15,98	2,0	0,00	21,8
2003-08-12 23:00	305	44	98	1,2	21,03	12,22	48,7	1017,52	11,45	12,22	21,18	15,78	2,4	0,00	21,8
2003-08-12 23:30	313	44	98	0,0	20,93	11,82	48,7	1017,52	11,05	11,82	21,08	15,38	2,4	0,00	21,8
2003-08-13 00:00	292	44	99	1,4	20,93	11,72	48,7	1017,52	11,11	11,72	21,08	15,37	3,1	0,00	0,0
2003-08-13 00:30	312	43	99	1,6	20,93	11,82	48,7	1017,52	11,21	11,82	21,03	15,47	2,6	0,00	0,0
2003-08-13 01:00	309	43	99	1,6	20,83	11,82	48,7	1017,52	11,21	11,82	20,93	15,47	3,1	0,00	0,0
2003-08-13 01:30	312	43	99	1,2	20,83	11,72	48,7	1017,52	11,11	11,72	20,93	15,37	3,0	0,00	0,0
2003-08-13 02:00	298	43	100	1,4	20,83	11,42	48,7	1017,52	10,97	11,42	20,93	15,15	2,2	0,00	0,0
2003-08-13 02:30	339	43	100	0,0	20,83	11,22	48,7	1017,52	10,77	11,22	20,93	14,95	1,6	0,00	0,0
2003-08-13 03:00	339	43	100	0,0	20,83	11,32	48,7	1016,51	10,87	11,32	20,93	15,05	0,0	0,00	0,0
2003-08-13 03:30	339	43	100	0,0	20,83	11,12	48,7	1016,51	10,67	11,12	20,93	14,85	0,0	0,00	0,0
2003-08-13 04:00	340	43	100	0,0	20,83	11,12	48,7	1016,51	10,67	11,12	20,93	14,85	0,0	0,00	0,0
2003-08-13 04:30	295	43	99	0,0	20,83	11,02	48,7	1016,51	10,41	11,02	20,93	14,67	2,2	0,00	0,0
2003-08-13 05:00	295	44	99	0,0	20,93	10,82	48,7	1016,51	10,21	10,82	21,08	14,47	1,6	0,00	0,0
2003-08-13 05:30	295	44	100	0,0	21,03	10,52	48,7	1016,51	10,07	10,52	21,18	14,25	1,4	0,00	0,0
2003-08-13 06:00	308	43	99	1,4	21,13	10,62	48,7	1016,51	10,01	10,62	21,23	14,27	1,8	0,00	0,0
2003-08-13 06:30	300	43	98	0,0	21,23	10,62	48,7	1016,51	9,86	10,62	21,33	14,18	1,8	0,00	0,0
2003-08-13 07:00	342	43	100	0,0	21,43	10,32	48,7	1015,51	9,87	10,32	21,53	14,05	2,2	0,00	0,0
2003-08-13 07:30	303	43	99	0,0	21,43	10,82	48,7	1015,51	10,21	10,82	21,53	14,47	1,8	0,00	0,0
2003-08-13 08:00	291	43	97	1,2	21,43	11,52	48,7	1015,51	10,59	11,52	21,53	14,99	1,6	0,00	0,0
2003-08-13 08:30	314	43	95	0,0	21,43	12,22	48,7	1015,51	10,96	12,22	21,53	15,53	1,8	0,00	0,0
2003-08-13 09:00	308	43	91	0,0	21,33	13,02	48,7	1015,51	11,09	13,02	21,43	16,00	1,8	0,00	0,0
2003-08-13 09:30	303	43	88	0,0	21,33	13,83	48,7	1014,51	11,35	13,83	21,43	16,56	0,0	0,00	0,0
2003-08-13 10:00	303	43	82	0,0	21,23	14,73	48,7	1014,51	11,12	14,73	21,33	17,00	0,0	0,00	0,0
2003-08-13 10:30	127	43	78	0,0	21,23	15,13	48,7	1014,51	10,73	15,13	21,33	17,11	0,0	0,00	0,0

Datum	Vindriktning °	Luftfukt inne Rh%	Luftfukt ute Rh%	Vindhastighet m/s	Temp inne °C	Temp ute °C	Nederb. månad mm	Luftryck Mbar	Daggpunkt °C	Kyleffekt °C	Vix inne °C	Vix ute °C	Vindby m/s	Korr luftryck	Nederb./dygn mm
2003-08-13 11:00	173	43	76	0,0	21,23	15,73	48,7	1013,51	10,90	15,73	21,33	17,57	0,0	0,00	0,0
2003-08-13 11:30	153	43	76	0,0	21,23	16,33	48,7	1013,51	11,48	16,33	21,33	18,17	0,0	0,00	0,0
2003-08-13 12:00	149	43	78	2,8	21,13	16,03	48,7	1013,51	11,60	14,47	21,23	18,01	2,8	0,00	0,0
2003-08-13 12:30	116	43	77	0,0	21,13	16,83	48,7	1013,51	12,17	16,83	21,23	18,74	3,7	0,00	0,0
2003-08-13 13:00	141	43	79	2,2	21,13	16,53	48,7	1012,51	12,28	16,53	21,23	18,59	3,3	0,00	0,0
2003-08-13 13:30	149	43	77	1,2	21,13	16,73	48,7	1012,51	12,07	16,73	21,23	18,64	2,8	0,00	0,0
2003-08-13 14:00	81	43	77	1,8	21,13	16,73	48,7	1012,51	12,07	16,73	21,23	18,64	3,1	0,00	0,0
2003-08-13 14:30	128	43	79	2,0	21,13	17,13	48,7	1012,51	12,87	17,13	21,23	19,19	3,1	0,00	0,0
2003-08-13 15:00	127	43	77	2,8	21,13	17,43	48,7	1011,51	12,75	16,00	21,23	19,34	3,3	0,00	0,0
2003-08-13 15:30	138	43	78	3,0	21,13	17,13	48,7	1011,51	12,66	15,67	21,23	19,12	3,9	0,00	0,0
2003-08-13 16:00	100	43	78	1,6	21,13	17,13	48,7	1011,51	12,66	17,13	21,23	19,12	3,3	0,00	0,0
2003-08-13 16:30	154	44	76	2,0	21,13	17,23	48,7	1010,51	12,35	17,23	21,28	19,07	3,3	0,00	0,0
2003-08-13 17:00	122	44	76	2,2	21,13	17,03	48,7	1010,51	12,15	17,03	21,28	18,87	3,5	0,00	0,0
2003-08-13 17:30	132	44	79	1,4	21,13	16,83	48,7	1009,51	12,57	16,83	21,28	18,89	3,3	0,00	0,0
2003-08-13 18:00	131	44	82	1,8	21,13	16,53	48,7	1009,51	12,87	16,53	21,28	18,80	3,1	0,00	0,0
2003-08-13 18:30	96	44	84	2,6	21,13	16,23	48,7	1009,51	12,96	15,31	21,28	18,65	3,7	0,00	0,0
2003-08-13 19:00	140	44	85	1,8	21,13	15,93	48,7	1008,51	12,86	15,93	21,28	18,43	2,8	0,00	0,0
2003-08-13 19:30	111	44	89	0,0	21,13	15,63	48,7	1008,51	13,29	15,63	21,28	18,44	2,4	0,00	0,0
2003-08-13 20:00	85	44	91	0,0	21,13	15,43	48,7	1008,51	13,45	15,43	21,28	18,40	2,0	0,00	0,0
2003-08-13 20:30	108	44	97	0,0	21,03	14,53	48,7	1007,51	13,57	14,53	21,18	18,00	3,5	0,00	0,0
2003-08-13 21:00	110	44	99	0,0	21,03	14,13	48,7	1007,51	13,50	14,13	21,18	17,77	2,2	0,00	0,0
2003-08-13 21:30	83	44	99	0,0	21,13	13,63	48,7	1007,51	13,00	13,63	21,28	17,27	1,6	0,00	0,0
2003-08-13 22:00	99	44	99	0,0	21,13	13,33	48,7	1006,51	12,70	13,33	21,28	16,97	2,0	0,00	0,0
2003-08-13 22:30	75	44	100	1,2	21,13	13,33	48,7	1006,51	12,86	13,33	21,28	17,05	1,6	0,00	0,0
2003-08-13 23:00	68	44	100	0,0	21,03	13,12	48,7	1005,51	12,66	13,12	21,18	16,85	2,0	0,00	0,0
2003-08-13 23:30	124	44	100	1,2	21,03	13,02	48,7	1005,51	12,56	13,02	21,18	16,75	2,2	0,00	0,0
2003-08-14 00:00	66	44	100	0,0	21,03	13,02	48,7	1005,51	12,56	13,02	21,18	16,75	2,6	0,00	0,0
2003-08-14 00:30	76	44	100	1,4	21,03	12,92	48,7	1004,51	12,46	12,92	21,18	16,65	2,8	0,00	0,0
2003-08-14 01:00	65	44	100	1,2	21,03	12,72	48,7	1004,51	12,26	12,72	21,18	16,45	2,6	0,00	0,0
2003-08-14 01:30	327	44	100	1,2	21,03	12,52	48,7	1003,51	12,06	12,52	21,18	16,25	2,8	0,00	0,0
2003-08-14 02:00	128	44	100	2,0	20,93	12,42	48,7	1003,51	11,96	12,42	21,08	16,15	3,5	0,00	0,0
2003-08-14 02:30	71	44	100	2,2	20,93	12,42	48,7	1002,51	11,96	12,42	21,08	16,15	2,8	0,00	0,0
2003-08-14 03:00	77	44	100	1,8	20,93	12,42	48,7	1001,51	11,96	12,42	21,08	16,15	4,1	0,00	0,0
2003-08-14 03:30	112	44	100	1,6	20,93	12,22	48,7	1001,51	11,76	12,22	21,08	15,95	4,5	0,00	0,0
2003-08-14 04:00	74	44	100	1,8	20,93	12,22	48,7	1000,51	11,76	12,22	21,08	15,95	4,3	0,00	0,0
2003-08-14 04:30	118	44	100	1,4	20,93	12,12	48,7	1000,51	11,66	12,12	21,08	15,85	3,9	0,00	0,0
2003-08-14 05:00	20	44	100	2,8	20,93	11,92	52,3	999,51	11,46	9,99	21,08	15,65	3,7	3,56	3,6
2003-08-14 05:30	15	44	100	2,4	20,93	11,92	54,3	999,51	11,46	10,77	21,08	15,65	3,7	5,59	5,6
2003-08-14 06:00	20	44	100	0,0	20,93	12,12	57,9	998,51	11,66	12,12	21,08	15,85	3,3	5,59	9,1
2003-08-14 06:30	73	44	100	0,0	20,83	12,32	61,9	998,51	11,86	12,32	20,98	16,05	3,3	7,62	13,2
2003-08-14 07:00	75	44	100	0,0	20,83	12,32	65,5	998,51	11,86	12,32	20,98	16,05	3,5	7,62	16,8
2003-08-14 07:30	74	44	100	2,4	20,83	12,32	68,5	998,51	11,86	11,19	20,98	16,05	3,7	2,54	19,8
2003-08-14 08:00	92	44	100	2,0	20,83	12,32	69,6	997,50	11,86	12,32	20,98	16,05	4,7	3,56	20,8
2003-08-14 08:30	31	44	100	1,6	20,83	12,22	72,6	997,50	11,76	12,22	20,98	15,95	3,7	4,06	23,9
2003-08-14 09:00	17	44	100	0,0	20,83	12,22	73,6	997,50	11,76	12,22	20,98	15,95	4,1	4,06	24,9
2003-08-14 09:30	15	44	100	2,4	20,83	11,92	75,7	997,50	11,46	10,77	20,98	15,65	5,6	3,05	26,9

Datum	Vindriktning °	Luftfukt inne Rh%	Luftfukt ute Rh%	Vindhastighet m/s	Temp inne °C	Temp ute °C	Nederb. månad mm	Luftryck Mbar	Daggpunkt °C	Kyleffekt °C	Vix inne °C	Vix ute °C	Vindby m/s	Korr luftryck	Nederb./dygn mm
2003-08-14 10:00	143	44	100	3,0	20,83	11,92	76,2	997,50	11,46	9,99	20,98	15,65	5,4	2,54	27,4
2003-08-14 10:30	66	44	100	2,6	20,83	12,22	76,2	997,50	11,76	11,09	20,98	15,95	5,6	0,51	27,4
2003-08-14 11:00	75	44	100	1,6	20,83	12,32	76,2	998,51	11,86	12,32	20,98	16,05	5,0	0,00	27,4
2003-08-14 11:30	123	44	100	1,2	20,83	12,52	76,2	998,51	12,06	12,52	20,98	16,25	5,0	0,00	27,4
2003-08-14 12:00	37	44	98	1,8	20,83	12,62	76,2	998,51	11,85	12,62	20,98	16,18	4,3	0,00	27,4
2003-08-14 12:30	76	44	100	1,4	20,83	12,42	76,2	998,51	11,96	12,42	20,98	16,15	4,9	0,00	27,4
2003-08-14 13:00	54	44	98	2,4	20,83	13,02	76,2	998,51	12,24	11,93	20,98	16,58	4,9	0,00	27,4
2003-08-14 13:30	60	44	97	2,0	20,83	12,82	76,2	998,51	11,88	12,82	20,98	16,30	4,1	0,00	27,4
2003-08-14 14:00	61	44	97	2,6	20,83	12,92	76,2	998,51	11,98	11,82	20,98	16,40	4,1	0,00	27,4
2003-08-14 14:30	3	44	98	1,4	20,83	12,62	76,2	998,51	11,85	12,62	20,98	16,18	3,1	0,00	27,4
2003-08-14 15:00	112	44	97	1,4	20,83	13,12	76,2	998,51	12,18	13,12	20,98	16,60	3,3	0,00	27,4
2003-08-14 15:30	102	44	97	2,0	20,83	12,92	76,2	998,51	11,98	12,92	20,98	16,40	4,3	0,00	27,4
2003-08-14 16:00	70	44	97	0,0	20,83	13,43	76,2	998,51	12,48	13,43	20,98	16,90	3,7	0,00	27,4
2003-08-14 16:30	122	44	88	2,0	20,93	14,33	76,2	998,51	11,84	14,33	21,08	17,06	3,1	0,00	27,4
2003-08-14 17:00	94	44	82	2,2	20,93	14,13	76,2	998,51	10,54	14,13	21,08	16,40	3,3	0,00	27,4
2003-08-14 17:30	98	44	95	1,4	20,93	12,52	76,2	998,51	11,26	12,52	21,08	15,83	3,5	0,00	27,4
2003-08-14 18:00	346	44	100	0,0	20,93	12,22	76,2	998,51	11,76	12,22	21,08	15,95	4,7	0,00	27,4
2003-08-14 18:30	22	44	100	0,0	20,93	12,02	76,2	998,51	11,56	12,02	21,08	15,75	3,7	0,00	27,4
2003-08-14 19:00	36	44	100	1,8	20,83	12,02	76,2	998,51	11,56	12,02	20,98	15,75	3,0	0,00	27,4
2003-08-14 19:30	290	44	100	1,4	20,83	11,62	76,2	998,51	11,16	11,62	20,98	15,35	3,3	0,00	27,4
2003-08-14 20:00	307	44	100	2,0	20,83	11,52	76,2	998,51	11,07	11,52	20,98	15,25	3,7	0,00	27,4
2003-08-14 20:30	280	44	100	1,2	20,93	11,32	76,2	999,51	10,87	11,32	21,08	15,05	3,5	0,00	27,4
2003-08-14 21:00	310	44	100	0,0	21,03	11,12	76,2	999,51	10,67	11,12	21,18	14,85	2,4	0,00	27,4
2003-08-14 21:30	48	44	100	1,8	21,03	11,02	76,2	999,51	10,57	11,02	21,18	14,75	3,9	0,00	27,4
2003-08-14 22:00	83	44	100	2,0	21,13	11,02	76,2	999,51	10,57	11,02	21,28	14,75	3,3	0,00	27,4
2003-08-14 22:30	312	45	100	1,6	21,23	10,92	76,2	999,51	10,47	10,92	21,43	14,65	3,1	0,00	27,4
2003-08-14 23:00	318	45	100	1,8	21,33	10,52	76,2	999,51	10,07	10,52	21,53	14,25	3,0	0,00	27,4
2003-08-14 23:30	306	45	100	1,2	21,33	10,62	76,2	999,51	10,17	10,62	21,53	14,35	3,0	0,00	27,4
2003-08-15 00:00	351	45	100	1,8	21,23	10,22	76,2	999,51	9,77	10,22	21,43	13,95	3,0	0,00	0,0
2003-08-15 00:30	301	44	100	0,0	21,13	10,02	76,2	999,51	9,57	10,02	21,28	13,75	2,6	0,00	0,0
2003-08-15 01:00	18	44	100	1,4	21,13	10,02	76,2	999,51	9,57	10,02	21,28	13,75	2,8	0,00	0,0
2003-08-15 01:30	47	44	100	0,0	21,03	10,22	76,2	1000,51	9,77	10,22	21,18	13,95	3,9	0,00	0,0
2003-08-15 02:00	301	44	100	1,6	21,03	10,32	76,2	1000,51	9,87	10,32	21,18	14,05	3,3	0,00	0,0
2003-08-15 02:30	72	44	100	1,2	21,03	10,42	76,2	1000,51	9,97	10,42	21,18	14,15	3,0	0,00	0,0
2003-08-15 03:00	39	44	100	1,4	21,03	10,42	76,2	1000,51	9,97	10,42	21,18	14,15	3,5	0,00	0,0
2003-08-15 03:30	326	44	100	1,2	21,03	10,52	76,2	1000,51	10,07	10,52	21,18	14,25	2,2	0,00	0,0
2003-08-15 04:00	64	45	100	0,0	21,13	10,52	76,2	1000,51	10,07	10,52	21,33	14,25	2,8	0,00	0,0
2003-08-15 04:30	318	44	100	2,4	21,23	10,72	76,2	1001,51	10,27	9,50	21,38	14,45	2,8	0,00	0,0
2003-08-15 05:00	317	44	100	2,2	21,43	10,52	76,2	1001,51	10,07	10,52	21,58	14,25	3,3	0,00	0,0
2003-08-15 05:30	297	44	100	1,8	21,53	10,82	76,2	1001,51	10,37	10,82	21,68	14,55	3,7	0,00	0,0
2003-08-15 06:00	323	44	100	2,0	21,63	10,72	76,2	1001,51	10,27	10,72	21,78	14,45	3,3	0,00	0,0
2003-08-15 06:30	325	44	100	2,0	21,73	10,92	76,2	1001,51	10,47	10,92	21,88	14,65	3,1	0,00	0,0
2003-08-15 07:00	330	44	100	2,2	21,73	11,12	77,7	1001,51	10,67	11,12	21,88	14,85	3,0	1,52	1,5
2003-08-15 07:30	326	43	100	1,2	21,63	11,12	78,7	1002,51	10,67	11,12	21,73	14,85	2,4	1,02	2,5
2003-08-15 08:00	313	43	100	1,8	21,63	11,62	78,7	1002,51	11,16	11,62	21,73	15,35	3,1	1,02	2,5
2003-08-15 08:30	322	44	100	1,6	21,53	11,82	78,7	1002,51	11,36	11,82	21,68	15,55	3,5	0,00	2,5

Datum	Vindriktning °	Luftfukt inne Rh%	Luftfukt ute Rh%	Vindhastighet m/s	Temp inne °C	Temp ute °C	Nederb. månad mm	Luftryck Mbar	Daggpunkt °C	Kyleffekt °C	Vix inne °C	Vix ute °C	Vindby m/s	Korr luftryck	Nederb./dygn mm
2003-08-15 09:00	337	44	100	1,8	21,43	12,42	78,7	1002,51	11,96	12,42	21,58	16,15	3,1	0,00	2,5
2003-08-15 09:30	314	44	100	1,6	21,43	12,32	78,7	1002,51	11,86	12,32	21,58	16,05	3,5	0,00	2,5
2003-08-15 10:00	327	44	98	2,0	21,33	13,02	78,7	1002,51	12,24	13,02	21,48	16,58	4,1	0,00	2,5
2003-08-15 10:30	319	44	94	2,6	21,33	13,23	78,7	1002,51	11,79	12,14	21,48	16,44	4,3	0,00	2,5
2003-08-15 11:00	298	44	95	2,0	21,33	13,33	78,7	1002,51	12,05	13,33	21,48	16,63	4,3	0,00	2,5
2003-08-15 11:30	332	44	91	2,8	21,23	14,33	78,7	1002,51	12,37	12,61	21,38	17,30	4,3	0,00	2,5
2003-08-15 12:00	322	44	88	1,2	21,23	14,83	78,7	1003,51	12,33	14,83	21,38	17,56	3,9	0,00	2,5
2003-08-15 12:30	331	44	84	3,3	21,23	15,43	78,7	1003,51	12,18	13,16	21,38	17,85	3,9	0,00	2,5
2003-08-15 13:00	341	44	83	3,0	21,23	15,33	78,7	1003,51	11,90	13,70	21,38	17,68	3,9	0,00	2,5
2003-08-15 13:30	322	44	82	2,2	21,23	15,03	78,7	1003,51	11,42	15,03	21,38	17,30	4,7	0,00	2,5
2003-08-15 14:00	325	44	76	2,8	21,33	16,63	78,7	1003,51	11,77	15,12	21,48	18,47	4,3	0,00	2,5
2003-08-15 14:30	292	44	80	3,0	21,33	16,03	78,7	1003,51	12,00	14,47	21,48	18,16	4,9	0,00	2,5
2003-08-15 15:00	273	44	82	1,4	21,23	15,53	78,7	1003,51	11,90	15,53	21,38	17,80	4,3	0,00	2,5
2003-08-15 15:30	192	44	78	2,0	21,23	15,43	78,7	1003,51	11,02	15,43	21,38	17,41	3,9	0,00	2,5
2003-08-15 16:00	338	44	78	2,8	21,23	15,33	78,7	1003,51	10,92	13,70	21,38	17,31	3,7	0,00	2,5
2003-08-15 16:30	319	44	83	1,8	21,23	14,83	78,7	1004,51	11,41	14,83	21,38	17,18	3,5	0,00	2,5
2003-08-15 17:00	351	44	93	1,2	21,23	14,33	79,2	1004,51	12,71	14,33	21,38	17,46	3,1	0,51	3,0
2003-08-15 17:30	331	44	96	1,4	21,23	14,03	79,2	1004,51	12,91	14,03	21,38	17,41	3,1	0,51	3,0
2003-08-15 18:00	84	44	100	0,0	21,23	12,52	81,8	1005,51	12,06	12,52	21,38	16,25	3,5	2,54	5,6
2003-08-15 18:30	316	44	100	1,2	21,13	12,32	81,8	1005,51	11,86	12,32	21,28	16,05	3,3	2,54	5,6
2003-08-15 19:00	334	44	100	2,2	21,13	12,12	81,8	1005,51	11,66	12,12	21,28	15,85	3,0	0,00	5,6
2003-08-15 19:30	316	44	100	1,4	21,13	11,92	82,8	1005,51	11,46	11,92	21,28	15,65	3,1	1,02	6,6
2003-08-15 20:00	277	44	100	2,4	21,13	12,02	83,3	1006,51	11,56	10,87	21,28	15,75	2,4	1,52	7,1
2003-08-15 20:30	322	44	100	2,0	21,13	12,02	83,3	1006,51	11,56	12,02	21,28	15,75	3,3	0,51	7,1
2003-08-15 21:00	335	44	100	2,0	21,03	11,92	84,3	1006,51	11,46	11,92	21,18	15,65	3,1	1,02	8,1
2003-08-15 21:30	322	44	100	1,8	21,03	11,82	84,3	1006,51	11,36	11,82	21,18	15,55	3,1	1,02	8,1
2003-08-15 22:00	330	44	100	2,2	21,03	11,92	84,3	1006,51	11,46	11,92	21,18	15,65	4,5	0,00	8,1
2003-08-15 22:30	340	44	100	2,4	21,03	11,92	84,3	1006,51	11,46	10,77	21,18	15,65	4,5	0,00	8,1
2003-08-15 23:00	314	44	100	1,4	21,03	11,82	84,3	1006,51	11,36	11,82	21,18	15,55	3,7	0,00	8,1
2003-08-15 23:30	331	44	100	2,4	21,03	11,62	85,8	1007,51	11,16	10,45	21,18	15,35	3,5	0,51	9,6
2003-08-16 00:00	323	44	100	3,1	21,03	11,62	85,8	1007,51	11,16	9,66	21,18	15,35	3,3	0,51	0,0
2003-08-16 00:30	334	44	100	1,6	20,93	11,62	85,8	1007,51	11,16	11,62	21,08	15,35	3,5	0,00	0,0
2003-08-16 01:00	347	44	100	1,4	20,93	11,62	85,8	1007,51	11,16	11,62	21,08	15,35	3,5	0,00	0,0
2003-08-16 01:30	341	44	100	0,0	20,93	11,62	85,8	1007,51	11,16	11,62	21,08	15,35	3,1	0,00	0,0
2003-08-16 02:00	337	44	100	2,0	20,93	11,62	85,8	1008,51	11,16	11,62	21,08	15,35	3,1	0,00	0,0
2003-08-16 02:30	322	44	100	2,4	20,93	11,52	85,8	1008,51	11,07	10,35	21,08	15,25	3,3	0,00	0,0
2003-08-16 03:00	329	44	100	2,4	20,93	11,32	87,8	1008,51	10,87	10,14	21,08	15,05	3,3	2,03	2,0
2003-08-16 03:30	286	44	100	2,4	20,93	11,32	88,8	1008,51	10,87	10,14	21,08	15,05	3,7	3,05	3,0
2003-08-16 04:00	356	44	100	2,2	20,93	11,32	88,8	1008,51	10,87	11,32	21,08	15,05	3,9	1,02	3,0
2003-08-16 04:30	342	44	100	2,2	21,03	11,32	88,8	1008,51	10,87	11,32	21,18	15,05	3,7	0,00	3,0
2003-08-16 05:00	323	44	100	1,8	21,13	11,32	88,8	1009,51	10,87	11,32	21,28	15,05	4,1	0,00	3,0
2003-08-16 05:30	322	44	100	2,4	21,23	11,22	88,8	1009,51	10,77	10,03	21,38	14,95	3,5	0,00	3,0
2003-08-16 06:00	330	44	100	3,3	21,43	11,32	88,8	1009,51	10,87	8,52	21,58	15,05	3,5	0,00	3,0
2003-08-16 06:30	321	44	99	2,0	21,53	11,42	88,8	1009,51	10,81	11,42	21,68	15,07	3,9	0,00	3,0
2003-08-16 07:00	333	43	100	2,0	21,63	11,32	88,8	1010,51	10,87	11,32	21,73	15,05	3,3	0,00	3,0
2003-08-16 07:30	331	43	99	2,2	21,63	11,42	90,3	1010,51	10,81	11,42	21,73	15,07	5,2	1,52	4,6

Datum	Vindriktning °	Luftfukt inne Rh%	Luftfukt ute Rh%	Vindhastighet m/s	Temp inne °C	Temp ute °C	Nederb. månad mm	Luftryck Mbar	Daggpunkt °C	Kyleffekt °C	Vix inne °C	Vix ute °C	Vindby m/s	Korr luftryck	Nederb./dygn mm
2003-08-16 08:00	308	43	96	1,6	21,63	11,82	90,3	1010,51	10,73	11,82	21,73	15,21	3,9	1,52	4,6
2003-08-16 08:30	343	43	97	0,0	21,63	12,02	90,3	1010,51	11,09	12,02	21,73	15,49	3,7	0,00	4,6
2003-08-16 09:00	351	44	98	3,0	21,53	12,82	90,3	1010,51	12,04	10,97	21,68	16,38	3,0	0,00	4,6
2003-08-16 09:30	311	44	93	1,2	21,43	13,53	90,3	1011,51	11,92	13,53	21,58	16,66	3,5	0,00	4,6
2003-08-16 10:00	333	44	80	2,8	21,33	14,73	90,3	1011,51	10,74	13,05	21,48	16,86	5,4	0,00	4,6
2003-08-16 10:30	337	44	80	3,7	21,33	14,83	90,3	1011,51	10,83	11,80	21,48	16,96	5,0	0,00	4,6
2003-08-16 11:00	315	44	83	2,6	21,33	15,23	90,3	1011,51	11,80	14,25	21,48	17,58	4,9	0,00	4,6
2003-08-16 11:30	324	44	75	2,6	21,23	15,43	90,3	1011,51	10,41	14,46	21,38	17,20	4,7	0,00	4,6
2003-08-16 12:00	335	44	76	1,8	21,23	15,53	90,3	1011,51	10,71	15,53	21,38	17,37	3,9	0,00	4,6
2003-08-16 12:30	319	44	75	1,4	21,23	15,23	90,3	1012,51	10,21	15,23	21,38	17,00	3,3	0,00	4,6
2003-08-16 13:00	324	44	77	0,0	21,23	15,63	90,3	1012,51	11,01	15,63	21,38	17,54	2,6	0,00	4,6
2003-08-16 13:30	317	44	87	2,0	21,23	14,63	90,3	1012,51	11,95	14,63	21,38	17,28	4,9	0,00	4,6
2003-08-16 14:00	22	44	72	1,2	21,23	16,13	90,3	1012,51	10,44	16,13	21,38	17,70	3,1	0,00	4,6
2003-08-16 14:30	331	44	81	1,2	21,23	15,43	90,3	1012,51	11,61	15,43	21,38	17,63	3,3	0,00	4,6
2003-08-16 15:00	324	44	70	1,8	21,23	17,13	90,3	1012,51	10,95	17,13	21,38	18,57	3,9	0,00	4,6
2003-08-16 15:30	298	44	71	1,8	21,23	16,33	90,3	1012,51	10,41	16,33	21,38	17,84	3,9	0,00	4,6
2003-08-16 16:00	351	44	69	2,0	21,23	16,73	90,3	1012,51	10,35	16,73	21,38	18,11	3,9	0,00	4,6
2003-08-16 16:30	326	44	71	2,0	21,23	16,93	90,3	1012,51	10,99	16,93	21,38	18,44	4,1	0,00	4,6
2003-08-16 17:00	299	44	69	1,6	21,23	16,83	90,3	1012,51	10,44	16,83	21,38	18,21	3,5	0,00	4,6
2003-08-16 17:30	307	44	73	1,6	21,23	16,33	90,3	1012,51	10,85	16,33	21,38	17,97	3,5	0,00	4,6
2003-08-16 18:00	301	44	74	2,2	21,23	16,13	90,3	1012,51	10,87	16,13	21,38	17,84	3,5	0,00	4,6
2003-08-16 18:30	307	44	87	2,0	21,13	14,53	91,4	1013,51	11,86	14,53	21,28	17,18	4,9	1,02	5,6
2003-08-16 19:00	311	44	94	0,0	21,13	14,33	91,4	1013,51	12,88	14,33	21,28	17,54	3,0	1,02	5,6
2003-08-16 19:30	346	44	94	0,0	21,23	14,43	91,4	1013,51	12,98	14,43	21,38	17,64	2,0	0,00	5,6
2003-08-16 20:00	325	44	96	0,0	21,23	14,33	91,4	1013,51	13,21	14,33	21,38	17,71	1,6	0,00	5,6
2003-08-16 20:30	329	44	87	1,8	21,33	14,03	91,4	1013,51	11,37	14,03	21,48	16,68	3,0	0,00	5,6
2003-08-16 21:00	341	44	89	0,0	21,23	13,63	91,4	1013,51	11,33	13,63	21,38	16,44	2,6	0,00	5,6
2003-08-16 21:30	311	44	92	1,2	21,23	13,33	91,4	1013,51	11,55	13,33	21,38	16,38	2,4	0,00	5,6
2003-08-16 22:00	321	44	93	2,0	21,13	13,12	91,4	1014,51	11,52	13,12	21,28	16,26	2,8	0,00	5,6
2003-08-16 22:30	296	44	91	2,2	21,23	13,02	91,4	1014,51	11,09	13,02	21,38	16,00	4,1	0,00	5,6
2003-08-16 23:00	315	44	91	1,6	21,33	12,72	91,4	1014,51	10,79	12,72	21,48	15,70	3,0	0,00	5,6
2003-08-16 23:30	309	44	91	0,0	21,23	12,32	91,4	1014,51	10,40	12,32	21,38	15,30	2,8	0,00	5,6
2003-08-17 00:00	323	44	94	0,0	21,23	11,52	91,4	1014,51	10,11	11,52	21,38	14,74	1,6	0,00	0,0
2003-08-17 00:30	345	44	97	0,0	21,13	11,02	91,4	1014,51	10,10	11,02	21,28	14,49	2,0	0,00	0,0
2003-08-17 01:00	337	44	97	0,0	21,13	10,72	91,4	1015,51	9,80	10,72	21,28	14,19	1,4	0,00	0,0
2003-08-17 01:30	316	44	98	0,0	21,13	10,52	91,4	1015,51	9,76	10,52	21,28	14,08	1,4	0,00	0,0
2003-08-17 02:00	295	44	98	0,0	21,03	10,62	91,4	1015,51	9,86	10,62	21,18	14,18	1,8	0,00	0,0
2003-08-17 02:30	327	44	98	0,0	21,03	10,62	91,4	1015,51	9,86	10,62	21,18	14,18	1,6	0,00	0,0
2003-08-17 03:00	318	44	98	1,2	21,03	10,52	91,4	1015,51	9,76	10,52	21,18	14,08	1,8	0,00	0,0
2003-08-17 03:30	333	44	98	0,0	20,93	10,52	91,4	1015,51	9,76	10,52	21,08	14,08	1,6	0,00	0,0
2003-08-17 04:00	310	44	98	1,2	20,93	10,52	91,4	1015,51	9,76	10,52	21,08	14,08	1,8	0,00	0,0
2003-08-17 04:30	297	44	98	1,2	20,93	10,52	91,4	1015,51	9,76	10,52	21,08	14,08	1,6	0,00	0,0
2003-08-17 05:00	328	44	98	0,0	20,93	10,32	91,4	1015,51	9,56	10,32	21,08	13,88	1,6	0,00	0,0
2003-08-17 05:30	341	44	98	1,2	20,93	10,22	91,4	1016,51	9,46	10,22	21,08	13,78	1,6	0,00	0,0
2003-08-17 06:00	307	44	98	0,0	20,83	10,42	91,4	1016,51	9,66	10,42	20,98	13,98	1,6	0,00	0,0
2003-08-17 06:30	308	44	97	0,0	20,83	10,62	91,4	1016,51	9,70	10,62	20,98	14,09	1,2	0,00	0,0

Datum	Vindriktning °	Luftfukt inne Rh%	Luftfukt ute Rh%	Vindhastighet m/s	Temp inne °C	Temp ute °C	Nederb. månad mm	Luftryck Mbar	Daggpunkt °C	Kyleffekt °C	Vix inne °C	Vix ute °C	Vindby m/s	Korr luftryck	Nederb./dygn mm
2003-08-17 07:00	308	44	97	0,0	20,83	10,92	91,4	1016,51	10,00	10,92	20,98	14,39	0,0	0,00	0,0
2003-08-17 07:30	308	44	97	0,0	20,83	11,32	91,4	1016,51	10,39	11,32	20,98	14,79	0,0	0,00	0,0
2003-08-17 08:00	310	44	95	0,0	20,83	11,82	91,4	1016,51	10,57	11,82	20,98	15,13	1,6	0,00	0,0
2003-08-17 08:30	302	44	93	1,2	20,83	12,32	91,4	1017,52	10,73	12,32	20,98	15,46	2,8	0,00	0,0
2003-08-17 09:00	267	44	90	1,8	20,83	12,72	91,4	1017,52	10,62	12,72	20,98	15,62	2,6	0,00	0,0
2003-08-17 09:30	291	44	89	0,0	20,93	13,33	91,4	1017,52	11,03	13,33	21,08	16,14	3,3	0,00	0,0
2003-08-17 10:00	293	44	87	0,0	20,93	13,63	91,4	1017,52	10,97	13,63	21,08	16,28	2,4	0,00	0,0
2003-08-17 10:30	310	44	85	2,0	21,03	13,93	91,4	1017,52	10,90	13,93	21,18	16,43	3,5	0,00	0,0
2003-08-17 11:00	289	44	83	1,8	21,03	14,43	91,4	1017,52	11,02	14,43	21,18	16,78	3,0	0,00	0,0
2003-08-17 11:30	270	44	82	2,0	21,13	15,13	91,4	1017,52	11,51	15,13	21,28	17,40	2,8	0,00	0,0
2003-08-17 12:00	303	44	78	1,8	21,13	15,33	91,4	1017,52	10,92	15,33	21,28	17,31	3,0	0,00	0,0
2003-08-17 12:30	276	44	78	1,6	21,13	15,93	91,4	1017,52	11,50	15,93	21,28	17,91	3,0	0,00	0,0
2003-08-17 13:00	317	44	75	2,4	21,13	16,13	91,4	1017,52	11,08	15,20	21,28	17,90	3,7	0,00	0,0
2003-08-17 13:30	296	44	71	2,4	21,13	16,63	91,4	1017,52	10,70	15,73	21,28	18,14	4,1	0,00	0,0
2003-08-17 14:00	303	44	65	1,2	21,13	16,93	91,4	1017,52	9,60	16,93	21,28	18,06	4,1	0,00	0,0
2003-08-17 14:30	264	43	68	1,6	21,13	17,13	91,4	1017,52	10,50	17,13	21,23	18,44	4,3	0,00	0,0
2003-08-17 15:00	328	44	63	2,4	21,23	17,33	91,4	1017,52	9,49	16,47	21,38	18,33	4,7	0,00	0,0
2003-08-17 15:30	309	44	62	3,1	21,23	17,53	91,4	1017,52	9,43	16,10	21,38	18,48	4,3	0,00	0,0
2003-08-17 16:00	241	44	62	1,8	21,33	17,73	91,4	1017,52	9,62	17,73	21,48	18,68	3,9	0,00	0,0
2003-08-17 16:30	295	43	62	2,6	21,33	17,33	91,4	1017,52	9,24	16,47	21,43	18,28	3,9	0,00	0,0
2003-08-17 17:00	294	43	59	2,6	21,43	17,43	91,4	1017,52	8,56	16,57	21,53	18,20	3,9	0,00	0,0
2003-08-17 17:30	311	43	63	0,0	21,33	17,33	91,4	1017,52	9,49	17,33	21,43	18,33	3,9	0,00	0,0
2003-08-17 18:00	301	43	65	2,0	21,33	17,53	91,4	1017,52	10,17	17,53	21,43	18,66	4,1	0,00	0,0
2003-08-17 18:30	299	43	65	1,8	21,33	17,03	91,4	1017,52	9,70	17,03	21,43	18,16	4,5	0,00	0,0
2003-08-17 19:00	302	43	69	2,6	21,23	16,63	91,4	1017,52	10,25	15,73	21,33	18,01	3,9	0,00	0,0
2003-08-17 19:30	261	43	70	2,0	21,23	15,93	91,4	1017,52	9,81	15,93	21,33	17,37	3,7	0,00	0,0
2003-08-17 20:00	254	43	73	2,2	21,23	15,73	91,4	1017,52	10,27	15,73	21,33	17,37	3,1	0,00	0,0
2003-08-17 20:30	311	43	76	1,8	21,13	15,03	91,4	1017,52	10,23	15,03	21,23	16,87	3,5	0,00	0,0
2003-08-17 21:00	328	43	81	0,0	21,13	13,93	91,4	1017,52	10,15	13,93	21,23	16,13	2,4	0,00	0,0
2003-08-17 21:30	328	43	88	0,0	21,13	12,42	91,4	1017,52	9,97	12,42	21,23	15,16	0,0	0,00	0,0
2003-08-17 22:00	332	43	88	0,0	21,03	12,12	91,4	1018,52	9,68	12,12	21,13	14,86	0,0	0,00	0,0
2003-08-17 22:30	327	43	86	1,2	21,03	12,52	91,4	1018,52	9,72	12,52	21,13	15,10	2,0	0,00	0,0
2003-08-17 23:00	324	43	87	0,0	21,03	12,52	91,4	1018,52	9,90	12,52	21,13	15,18	3,0	0,00	0,0
2003-08-17 23:30	339	43	88	1,4	21,03	12,22	91,4	1018,52	9,78	12,22	21,13	14,96	2,8	0,00	0,0
2003-08-18 00:00	339	43	90	0,0	20,93	12,12	91,4	1018,52	10,03	12,12	21,03	15,02	2,8	0,00	0,0
2003-08-18 00:30	339	43	92	0,0	20,93	11,42	91,4	1018,52	9,68	11,42	21,03	14,48	0,0	0,00	0,0
2003-08-18 01:00	339	43	94	0,0	20,93	11,12	91,4	1018,52	9,71	11,12	21,03	14,34	0,0	0,00	0,0
2003-08-18 01:30	339	43	95	0,0	20,93	11,12	91,4	1018,52	9,87	11,12	21,03	14,43	0,0	0,00	0,0
2003-08-18 02:00	339	43	94	0,0	20,93	10,82	91,4	1018,52	9,41	10,82	21,03	14,04	0,0	0,00	0,0
2003-08-18 02:30	339	43	96	0,0	20,93	10,32	91,4	1018,52	9,24	10,32	21,03	13,71	0,0	0,00	0,0
2003-08-18 03:00	339	43	97	0,0	20,83	9,72	91,4	1018,52	8,80	9,72	20,93	13,19	0,0	0,00	0,0
2003-08-18 03:30	339	43	98	0,0	20,83	9,42	91,4	1018,52	8,66	9,42	20,93	12,98	0,0	0,00	0,0
2003-08-18 04:00	339	43	97	0,0	20,83	9,02	91,4	1018,52	8,11	9,02	20,93	12,49	0,0	0,00	0,0
2003-08-18 04:30	339	43	98	0,0	20,83	8,42	91,4	1018,52	7,67	8,42	20,93	11,98	0,0	0,00	0,0
2003-08-18 05:00	339	43	99	0,0	20,73	8,02	91,4	1018,52	7,42	8,02	20,83	11,66	0,0	0,00	0,0
2003-08-18 05:30	339	43	99	0,0	20,73	7,62	91,4	1018,52	7,02	7,62	20,83	11,26	0,0	0,00	0,0

Datum	Vindriktning °	Luftfukt inne Rh%	Luftfukt ute Rh%	Vindhastighet m/s	Temp inne °C	Temp ute °C	Nederb. månad mm	Luftryck Mbar	Daggpunkt °C	Kyleffekt °C	Vix inne °C	Vix ute °C	Vindby m/s	Korr luftryck	Nederb./dygn mm
2003-08-18 06:00	339	43	99	0,0	20,73	8,22	91,4	1018,52	7,62	8,22	20,83	11,86	0,0	0,00	0,0
2003-08-18 06:30	339	43	96	0,0	20,73	9,22	91,4	1018,52	8,15	9,22	20,83	12,61	0,0	0,00	0,0
2003-08-18 07:00	339	43	96	0,0	20,73	10,42	91,4	1018,52	9,34	10,42	20,83	13,81	0,0	0,00	0,0
2003-08-18 07:30	339	43	95	0,0	20,83	11,72	91,4	1018,52	10,47	11,72	20,93	15,03	0,0	0,00	0,0
2003-08-18 08:00	339	43	94	0,0	20,93	12,42	91,4	1018,52	11,00	12,42	21,03	15,64	0,0	0,00	0,0
2003-08-18 08:30	141	43	89	2,4	21,03	12,92	91,4	1018,52	10,64	11,82	21,13	15,74	3,0	0,00	0,0
2003-08-18 09:00	167	43	88	0,0	21,13	13,53	91,4	1018,52	11,05	13,53	21,23	16,26	3,0	0,00	0,0
2003-08-18 09:30	168	43	86	1,8	21,23	14,33	91,4	1018,52	11,48	14,33	21,33	16,90	2,6	0,00	0,0
2003-08-18 10:00	134	43	82	1,8	21,23	14,83	91,4	1018,52	11,22	14,83	21,33	17,10	3,0	0,00	0,0
2003-08-18 10:30	145	43	80	1,8	21,23	15,43	91,4	1018,52	11,42	15,43	21,33	17,56	3,1	0,00	0,0
2003-08-18 11:00	157	43	73	2,8	21,23	15,93	91,4	1018,52	10,46	14,36	21,33	17,57	4,3	0,00	0,0
2003-08-18 11:30	154	43	72	2,0	21,23	16,33	91,4	1017,52	10,63	16,33	21,33	17,90	3,5	0,00	0,0
2003-08-18 12:00	181	43	72	3,1	21,23	16,93	91,4	1017,52	11,21	15,45	21,33	18,50	3,9	0,00	0,0
2003-08-18 12:30	152	43	75	3,1	21,23	17,53	91,4	1017,52	12,43	16,10	21,33	19,31	3,5	0,00	0,0
2003-08-18 13:00	178	43	70	3,3	21,23	18,23	91,4	1017,52	12,00	16,32	21,33	19,67	4,1	0,00	0,0
2003-08-18 13:30	137	43	67	2,4	21,23	18,83	91,4	1016,51	11,88	18,05	21,33	20,08	4,3	0,00	0,0
2003-08-18 14:00	198	43	67	2,4	21,23	18,83	91,4	1016,51	11,88	18,05	21,33	20,08	4,5	0,00	0,0
2003-08-18 14:30	131	44	68	1,6	21,23	19,23	91,4	1016,51	12,49	19,23	21,38	20,54	4,5	0,00	0,0
2003-08-18 15:00	111	44	62	0,0	21,33	19,73	91,4	1016,51	11,49	19,73	21,48	20,68	4,5	0,00	0,0
2003-08-18 15:30	144	44	60	1,8	21,33	20,23	91,4	1015,51	11,44	20,23	21,48	21,06	4,1	0,00	0,0
2003-08-18 16:00	174	44	58	1,2	21,33	19,83	91,4	1015,51	10,53	19,83	21,48	20,55	4,5	0,00	0,0
2003-08-18 16:30	141	44	62	3,7	21,33	19,93	91,4	1015,51	11,68	17,75	21,48	20,88	3,7	0,00	0,0
2003-08-18 17:00	165	44	61	1,8	21,33	19,73	91,4	1015,51	11,24	19,73	21,48	20,62	3,9	0,00	0,0
2003-08-18 17:30	171	44	71	3,0	21,43	18,03	91,4	1015,51	12,04	16,65	21,58	19,54	6,4	0,00	0,0
2003-08-18 18:00	156	44	79	1,6	21,33	17,23	91,4	1015,51	12,96	17,23	21,48	19,29	4,3	0,00	0,0
2003-08-18 18:30	152	44	72	2,8	21,33	18,03	91,4	1015,51	12,26	16,65	21,48	19,60	5,4	0,00	0,0
2003-08-18 19:00	134	44	74	3,0	21,43	17,33	91,4	1015,51	12,02	15,89	21,58	19,04	5,4	0,00	0,0
2003-08-18 19:30	178	44	73	2,2	21,43	16,83	91,4	1014,51	11,33	16,83	21,58	18,47	3,3	0,00	0,0
2003-08-18 20:00	112	44	80	2,0	21,43	16,23	91,4	1014,51	12,19	16,23	21,58	18,36	3,5	0,00	0,0
2003-08-18 20:30	119	44	82	1,2	21,43	15,83	91,4	1014,51	12,19	15,83	21,58	18,10	3,1	0,00	0,0
2003-08-18 21:00	108	44	86	0,0	21,33	15,33	91,4	1014,51	12,46	15,33	21,48	17,91	2,2	0,00	0,0
2003-08-18 21:30	110	44	86	1,8	21,33	14,73	91,4	1014,51	11,87	14,73	21,48	17,31	2,2	0,00	0,0
2003-08-18 22:00	121	44	88	1,2	21,23	14,03	91,4	1014,51	11,54	14,03	21,38	16,76	2,4	0,00	0,0
2003-08-18 22:30	121	44	89	0,0	21,23	13,73	91,4	1014,51	11,43	13,73	21,38	16,54	2,0	0,00	0,0
2003-08-18 23:00	120	44	93	0,0	21,23	12,82	91,4	1014,51	11,23	12,82	21,38	15,96	0,0	0,00	0,0
2003-08-18 23:30	120	44	94	0,0	21,13	12,02	91,4	1014,51	10,60	12,02	21,28	15,24	0,0	0,00	0,0
2003-08-19 00:00	120	44	96	0,0	21,13	11,52	91,4	1013,51	10,43	11,52	21,28	14,91	0,0	0,00	0,0
2003-08-19 00:30	114	44	98	0,0	21,13	11,22	91,4	1013,51	10,45	11,22	21,28	14,78	0,0	0,00	0,0
2003-08-19 01:00	102	44	98	0,0	21,13	11,42	91,4	1013,51	10,65	11,42	21,28	14,98	0,0	0,00	0,0
2003-08-19 01:30	101	44	99	0,0	21,03	11,52	91,4	1013,51	10,91	11,52	21,18	15,17	0,0	0,00	0,0
2003-08-19 02:00	89	44	100	1,2	21,03	11,72	91,4	1013,51	11,26	11,72	21,18	15,45	1,4	0,00	0,0
2003-08-19 02:30	80	44	100	0,0	21,03	11,82	91,4	1013,51	11,36	11,82	21,18	15,55	2,0	0,00	0,0
2003-08-19 03:00	97	44	100	0,0	21,03	11,52	91,4	1012,51	11,07	11,52	21,18	15,25	1,4	0,00	0,0
2003-08-19 03:30	99	44	100	0,0	21,03	11,52	91,4	1012,51	11,07	11,52	21,18	15,25	1,8	0,00	0,0
2003-08-19 04:00	77	44	100	1,4	21,03	11,32	91,4	1012,51	10,87	11,32	21,18	15,05	1,8	0,00	0,0
2003-08-19 04:30	89	44	100	1,2	21,03	11,22	91,4	1012,51	10,77	11,22	21,18	14,95	2,2	0,00	0,0

Datum	Vindriktning °	Luftfukt inne Rh%	Luftfukt ute Rh%	Vindhastighet m/s	Temp inne °C	Temp ute °C	Nederb. månad mm	Luftryck Mbar	Daggpunkt °C	Kyleffekt °C	Vix inne °C	Vix ute °C	Vindby m/s	Korr luftryck	Nederb./dygn mm
2003-08-19 05:00	95	44	100	0,0	20,93	10,92	91,4	1012,51	10,47	10,92	21,08	14,65	1,8	0,00	0,0
2003-08-19 05:30	107	44	100	0,0	20,93	10,72	91,4	1011,51	10,27	10,72	21,08	14,45	1,8	0,00	0,0
2003-08-19 06:00	79	44	100	0,0	20,93	11,32	91,4	1011,51	10,87	11,32	21,08	15,05	1,8	0,00	0,0
2003-08-19 06:30	77	44	100	1,4	20,93	11,52	91,4	1011,51	11,07	11,52	21,08	15,25	2,0	0,00	0,0
2003-08-19 07:00	97	44	100	0,0	20,93	11,62	91,4	1011,51	11,16	11,62	21,08	15,35	2,4	0,00	0,0
2003-08-19 07:30	129	44	100	1,4	20,93	11,72	91,4	1011,51	11,26	11,72	21,08	15,45	2,2	0,00	0,0
2003-08-19 08:00	132	44	100	1,2	20,93	12,22	91,4	1011,51	11,76	12,22	21,08	15,95	2,8	0,00	0,0
2003-08-19 08:30	131	44	100	1,4	20,93	13,23	91,4	1010,51	12,76	13,23	21,08	16,95	2,6	0,00	0,0
2003-08-19 09:00	130	44	98	0,0	20,93	13,83	91,4	1010,51	13,04	13,83	21,08	17,38	3,0	0,00	0,0
2003-08-19 09:30	110	44	97	0,0	20,93	14,23	91,4	1010,51	13,28	14,23	21,08	17,70	3,5	0,00	0,0
2003-08-19 10:00	138	44	97	2,2	20,93	15,43	91,4	1010,51	14,47	15,43	21,08	18,90	3,7	0,00	0,0
2003-08-19 10:30	143	44	90	1,8	20,93	16,53	91,4	1009,51	14,36	16,53	21,08	19,42	4,7	0,00	0,0
2003-08-19 11:00	113	44	86	2,8	20,93	16,63	91,4	1009,51	13,73	15,12	21,08	19,21	4,7	0,00	0,0
2003-08-19 11:30	150	44	85	3,9	21,03	16,83	91,4	1009,51	13,74	14,14	21,18	19,33	5,4	0,00	0,0
2003-08-19 12:00	152	44	82	4,3	21,03	17,33	91,4	1009,51	13,65	14,14	21,18	19,61	5,8	0,00	0,0
2003-08-19 12:30	159	44	80	3,5	21,03	17,53	91,4	1008,51	13,45	15,53	21,18	19,66	5,4	0,00	0,0
2003-08-19 13:00	155	44	79	4,1	21,03	17,73	91,4	1008,51	13,45	14,62	21,18	19,79	6,6	0,00	0,0
2003-08-19 13:30	162	44	80	3,0	21,03	17,43	91,4	1008,51	13,36	16,00	21,18	19,56	6,6	0,00	0,0
2003-08-19 14:00	162	44	80	3,1	21,03	18,03	91,4	1008,51	13,94	16,65	21,18	20,16	5,8	0,00	0,0
2003-08-19 14:30	159	44	78	3,0	21,03	17,73	91,4	1008,51	13,24	16,32	21,18	19,72	6,2	0,00	0,0
2003-08-19 15:00	158	44	82	2,2	21,03	17,23	91,4	1008,51	13,56	17,23	21,18	19,51	7,1	0,00	0,0
2003-08-19 15:30	154	44	85	2,2	21,03	16,83	91,4	1007,51	13,74	16,83	21,18	19,33	4,3	0,00	0,0
2003-08-19 16:00	149	44	90	2,6	21,03	16,13	91,4	1007,51	13,96	15,20	21,18	19,02	5,8	0,00	0,0
2003-08-19 16:30	194	44	89	3,7	20,93	15,43	91,4	1007,51	13,10	12,50	21,08	18,24	5,0	0,00	0,0
2003-08-19 17:00	159	45	91	2,0	20,93	14,83	91,4	1007,51	12,86	14,83	21,12	17,80	4,1	0,00	0,0
2003-08-19 17:30	187	45	94	0,0	20,93	14,53	91,4	1007,51	13,08	14,53	21,12	17,74	3,3	0,00	0,0
2003-08-19 18:00	149	45	94	2,2	20,93	14,43	91,4	1007,51	12,98	14,43	21,12	17,64	5,4	0,00	0,0
2003-08-19 18:30	153	45	95	0,0	20,93	14,03	91,4	1006,51	12,75	14,03	21,12	17,33	4,1	0,00	0,0
2003-08-19 19:00	137	45	96	1,6	20,93	14,03	91,4	1006,51	12,91	14,03	21,12	17,41	3,1	0,00	0,0
2003-08-19 19:30	158	45	97	3,0	20,93	13,93	91,4	1006,51	12,98	12,17	21,12	17,40	5,0	0,00	0,0
2003-08-19 20:00	158	45	99	3,0	20,83	13,73	91,4	1006,51	13,10	11,95	21,02	17,37	4,1	0,00	0,0
2003-08-19 20:30	156	44	99	1,4	20,83	13,53	91,4	1006,51	12,90	13,53	20,98	17,17	4,3	0,00	0,0
2003-08-19 21:00	190	44	100	2,2	20,83	13,33	91,4	1006,51	12,86	13,33	20,98	17,05	3,3	0,00	0,0
2003-08-19 21:30	159	44	100	3,0	20,83	13,23	91,4	1005,51	12,76	11,41	20,98	16,95	3,5	0,00	0,0
2003-08-19 22:00	145	44	100	2,2	20,83	13,02	91,4	1005,51	12,56	13,02	20,98	16,75	3,9	0,00	0,0
2003-08-19 22:30	130	45	100	1,4	20,83	13,02	91,4	1005,51	12,56	13,02	21,02	16,75	4,3	0,00	0,0
2003-08-19 23:00	131	44	100	2,8	20,83	12,92	91,4	1005,51	12,46	11,08	20,98	16,65	3,0	0,00	0,0
2003-08-19 23:30	131	45	100	1,8	20,83	12,82	91,4	1005,51	12,36	12,82	21,02	16,55	3,5	0,00	0,0
2003-08-20 00:00	145	45	100	1,8	20,83	12,82	91,4	1005,51	12,36	12,82	21,02	16,55	3,3	0,00	0,0
2003-08-20 00:30	127	44	100	2,0	20,83	12,72	91,4	1004,51	12,26	12,72	20,98	16,45	3,3	0,00	0,0
2003-08-20 01:00	129	44	100	2,0	20,83	12,62	91,4	1004,51	12,16	12,62	20,98	16,35	3,9	0,00	0,0
2003-08-20 01:30	146	44	100	3,1	20,73	12,42	91,4	1004,51	11,96	10,53	20,88	16,15	3,3	0,00	0,0
2003-08-20 02:00	132	44	100	2,4	20,73	12,42	91,4	1004,51	11,96	11,30	20,88	16,15	3,5	0,00	0,0
2003-08-20 02:30	145	44	100	1,4	20,73	12,32	91,4	1004,51	11,86	12,32	20,88	16,05	3,5	0,00	0,0
2003-08-20 03:00	158	45	100	1,8	20,73	12,22	91,4	1004,51	11,76	12,22	20,92	15,95	3,9	0,00	0,0
2003-08-20 03:30	138	44	100	0,0	20,73	12,22	91,4	1003,51	11,76	12,22	20,88	15,95	2,6	0,00	0,0

Datum	Vindriktning °	Luftfukt inne Rh%	Luftfukt ute Rh%	Vindhastighet m/s	Temp inne °C	Temp ute °C	Nederb. månad mm	Luftryck Mbar	Daggpunkt °C	Kyleffekt °C	Vix inne °C	Vix ute °C	Vindby m/s	Korr luftryck	Nederb./dygn mm
2003-08-20 04:00	139	44	100	0,0	20,83	12,32	91,4	1003,51	11,86	12,32	20,98	16,05	1,8	0,00	0,0
2003-08-20 04:30	139	44	100	0,0	20,93	12,42	91,4	1003,51	11,96	12,42	21,08	16,15	1,6	0,00	0,0
2003-08-20 05:00	174	44	100	0,0	21,03	12,42	91,4	1003,51	11,96	12,42	21,18	16,15	2,0	0,00	0,0
2003-08-20 05:30	174	44	100	0,0	21,23	12,42	91,4	1003,51	11,96	12,42	21,38	16,15	0,0	0,00	0,0
2003-08-20 06:00	174	44	100	0,0	21,33	12,32	91,4	1003,51	11,86	12,32	21,48	16,05	0,0	0,00	0,0
2003-08-20 06:30	307	44	100	1,4	21,33	12,22	91,4	1003,51	11,76	12,22	21,48	15,95	2,2	0,00	0,0
2003-08-20 07:00	319	44	100	2,2	21,43	12,02	91,4	1003,51	11,56	12,02	21,58	15,75	3,1	0,00	0,0
2003-08-20 07:30	321	44	100	1,8	21,33	12,02	91,4	1003,51	11,56	12,02	21,48	15,75	3,1	0,00	0,0
2003-08-20 08:00	328	44	100	2,2	21,33	12,22	91,4	1003,51	11,76	12,22	21,48	15,95	3,1	0,00	0,0
2003-08-20 08:30	322	44	100	1,4	21,23	12,42	91,4	1003,51	11,96	12,42	21,38	16,15	3,0	0,00	0,0
2003-08-20 09:00	302	44	100	2,2	21,13	12,72	91,4	1003,51	12,26	12,72	21,28	16,45	3,1	0,00	0,0
2003-08-20 09:30	291	44	99	2,6	21,13	13,43	91,4	1003,51	12,80	12,35	21,28	17,07	3,5	0,00	0,0
2003-08-20 10:00	281	44	95	1,4	21,03	13,93	91,4	1003,51	12,65	13,93	21,18	17,23	3,1	0,00	0,0
2003-08-20 10:30	322	44	92	1,2	21,03	14,13	91,4	1003,51	12,34	14,13	21,18	17,18	3,0	0,00	0,0
2003-08-20 11:00	297	44	89	2,4	21,03	14,13	91,4	1003,51	11,82	13,09	21,18	16,94	4,1	0,00	0,0
2003-08-20 11:30	304	44	86	2,8	20,93	14,63	91,4	1003,51	11,77	12,94	21,08	17,21	3,9	0,00	0,0
2003-08-20 12:00	316	44	83	1,8	20,93	14,73	91,4	1003,51	11,31	14,73	21,08	17,08	3,9	0,00	0,0
2003-08-20 12:30	351	44	79	1,6	20,93	15,13	91,4	1002,51	10,93	15,13	21,08	17,18	2,8	0,00	0,0
2003-08-20 13:00	318	44	78	2,2	20,93	15,03	91,4	1003,51	10,63	15,03	21,08	17,01	4,7	0,00	0,0
2003-08-20 13:30	329	44	89	1,6	20,93	14,73	92,4	1003,51	12,41	14,73	21,08	17,54	3,9	1,02	1,0
2003-08-20 14:00	330	44	87	1,4	20,93	15,23	92,9	1003,51	12,54	15,23	21,08	17,88	3,3	1,52	1,5
2003-08-20 14:30	304	44	82	3,1	21,03	16,03	92,9	1003,51	12,39	14,47	21,18	18,30	4,1	0,51	1,5
2003-08-20 15:00	321	44	88	2,0	21,03	15,43	92,9	1003,51	12,92	15,43	21,18	18,16	3,7	0,00	1,5
2003-08-20 15:30	334	44	81	2,0	21,03	14,73	92,9	1003,51	10,93	14,73	21,18	16,93	4,5	0,00	1,5
2003-08-20 16:00	312	44	78	2,6	21,03	15,53	92,9	1003,51	11,12	14,57	21,18	17,51	3,9	0,00	1,5
2003-08-20 16:30	339	44	85	3,0	21,03	14,73	92,9	1003,51	11,69	13,05	21,18	17,23	3,7	0,00	1,5
2003-08-20 17:00	351	44	81	2,2	21,13	15,13	92,9	1003,51	11,32	15,13	21,28	17,33	3,3	0,00	1,5
2003-08-20 17:30	339	44	83	1,2	21,13	14,93	92,9	1003,51	11,51	14,93	21,28	17,28	3,0	0,00	1,5
2003-08-20 18:00	312	44	75	2,6	21,13	15,53	92,9	1003,51	10,50	14,57	21,28	17,30	5,8	0,00	1,5
2003-08-20 18:30	312	44	79	2,6	21,03	14,03	92,9	1003,51	9,86	12,99	21,18	16,08	5,8	0,00	1,5
2003-08-20 19:00	299	44	80	1,8	21,03	13,73	92,9	1003,51	9,77	13,73	21,18	15,86	3,5	0,00	1,5
2003-08-20 19:30	306	44	77	2,0	21,03	14,13	92,9	1003,51	9,56	14,13	21,18	16,04	3,3	0,00	1,5
2003-08-20 20:00	316	44	77	1,8	21,03	14,23	92,9	1003,51	9,66	14,23	21,18	16,14	3,0	0,00	1,5
2003-08-20 20:30	293	44	82	1,6	21,03	13,33	92,9	1003,51	9,76	13,33	21,18	15,60	3,3	0,00	1,5
2003-08-20 21:00	292	44	86	1,8	20,93	12,32	92,9	1003,51	9,52	12,32	21,08	14,90	2,6	0,00	1,5
2003-08-20 21:30	296	44	89	0,0	20,93	11,42	92,9	1004,51	9,17	11,42	21,08	14,24	2,0	0,00	1,5
2003-08-20 22:00	345	44	95	0,0	20,83	11,02	92,9	1004,51	9,77	11,02	20,98	14,33	1,6	0,00	1,5
2003-08-20 22:30	332	44	96	0,0	20,83	10,92	92,9	1003,51	9,84	10,92	20,98	14,31	1,8	0,00	1,5
2003-08-20 23:00	329	44	96	0,0	20,83	10,72	92,9	1003,51	9,64	10,72	20,98	14,11	0,0	0,00	1,5
2003-08-20 23:30	295	44	96	0,0	20,83	10,92	92,9	1003,51	9,84	10,92	20,98	14,31	1,2	0,00	1,5
2003-08-21 00:00	265	44	96	0,0	20,83	10,92	92,9	1003,51	9,84	10,92	20,98	14,31	1,4	0,00	0,0
2003-08-21 00:30	295	44	96	0,0	20,73	10,72	92,9	1003,51	9,64	10,72	20,88	14,11	1,4	0,00	0,0
2003-08-21 01:00	266	44	97	0,0	20,73	10,42	92,9	1003,51	9,50	10,42	20,88	13,89	1,6	0,00	0,0
2003-08-21 01:30	268	44	97	0,0	20,73	10,02	92,9	1003,51	9,10	10,02	20,88	13,49	1,2	0,00	0,0
2003-08-21 02:00	269	44	97	0,0	20,73	9,72	92,9	1003,51	8,80	9,72	20,88	13,19	1,4	0,00	0,0
2003-08-21 02:30	269	44	98	0,0	20,63	9,32	92,9	1003,51	8,56	9,32	20,78	12,88	0,0	0,00	0,0

Datum	Vindriktning °	Luftfukt inne Rh%	Luftfukt ute Rh%	Vindhastighet m/s	Temp inne °C	Temp ute °C	Nederb. månad mm	Luftryck Mbar	Daggpunkt °C	Kyleffekt °C	Vix inne °C	Vix ute °C	Vindby m/s	Korr luftryck	Nederb./dygn mm
2003-08-21 03:00	269	44	99	0,0	20,63	9,52	92,9	1003,51	8,92	9,52	20,78	13,16	0,0	0,00	0,0
2003-08-21 03:30	269	44	99	0,0	20,63	9,72	92,9	1003,51	9,12	9,72	20,78	13,36	0,0	0,00	0,0
2003-08-21 04:00	238	44	99	0,0	20,73	9,72	92,9	1003,51	9,12	9,72	20,88	13,36	1,6	0,00	0,0
2003-08-21 04:30	238	44	98	0,0	20,83	9,72	92,9	1003,51	8,96	9,72	20,98	13,28	1,2	0,00	0,0
2003-08-21 05:00	236	44	99	0,0	20,93	9,62	92,9	1003,51	9,02	9,62	21,08	13,26	1,6	0,00	0,0
2003-08-21 05:30	237	44	100	0,0	21,13	9,72	92,9	1003,51	9,27	9,72	21,28	13,45	1,2	0,00	0,0
2003-08-21 06:00	115	44	100	0,0	21,33	9,92	92,9	1003,51	9,47	9,92	21,48	13,65	2,2	0,00	0,0
2003-08-21 06:30	115	43	100	0,0	21,43	10,02	92,9	1003,51	9,57	10,02	21,53	13,75	0,0	0,00	0,0
2003-08-21 07:00	277	43	100	1,6	21,43	10,12	92,9	1003,51	9,67	10,12	21,53	13,85	1,8	0,00	0,0
2003-08-21 07:30	282	43	100	0,0	21,33	10,92	92,9	1003,51	10,47	10,92	21,43	14,65	2,6	0,00	0,0
2003-08-21 08:00	305	43	99	1,2	21,23	11,22	92,9	1003,51	10,61	11,22	21,33	14,87	2,8	0,00	0,0
2003-08-21 08:30	324	43	97	2,0	21,13	11,52	92,9	1002,51	10,59	11,52	21,23	14,99	3,0	0,00	0,0
2003-08-21 09:00	303	43	94	1,2	21,03	11,92	92,9	1002,51	10,50	11,92	21,13	15,14	3,5	0,00	0,0
2003-08-21 09:30	297	43	89	1,8	20,93	12,62	92,9	1002,51	10,35	12,62	21,03	15,44	3,9	0,00	0,0
2003-08-21 10:00	324	43	88	3,7	20,93	13,23	92,9	1003,51	10,76	9,94	21,03	15,96	3,9	0,00	0,0
2003-08-21 10:30	332	43	84	5,2	20,83	13,73	92,9	1003,51	10,53	8,74	20,93	16,15	5,6	0,00	0,0
2003-08-21 11:00	306	43	86	3,0	20,83	13,43	92,9	1003,51	10,60	11,62	20,93	16,00	6,2	0,00	0,0
2003-08-21 11:30	300	43	85	1,6	20,73	13,73	92,9	1003,51	10,71	13,73	20,83	16,23	6,2	0,00	0,0
2003-08-21 12:00	291	43	90	2,2	20,73	13,83	92,9	1003,51	11,70	13,83	20,83	16,72	4,5	0,00	0,0
2003-08-21 12:30	279	43	83	3,0	20,73	14,23	92,9	1003,51	10,83	12,50	20,83	16,58	4,9	0,00	0,0
2003-08-21 13:00	316	43	80	2,8	20,73	14,73	92,9	1003,51	10,74	13,05	20,83	16,86	5,0	0,00	0,0
2003-08-21 13:30	276	43	83	2,2	20,73	14,53	92,9	1003,51	11,12	14,53	20,83	16,88	5,0	0,00	0,0
2003-08-21 14:00	300	43	77	3,3	20,73	15,23	92,9	1002,51	10,62	12,93	20,83	17,14	4,7	0,00	0,0
2003-08-21 14:30	245	43	75	2,6	20,83	16,13	92,9	1003,51	11,08	15,20	20,93	17,90	4,9	0,00	0,0
2003-08-21 15:00	287	43	74	2,2	20,83	15,43	92,9	1002,51	10,20	15,43	20,93	17,14	4,5	0,00	0,0
2003-08-21 15:30	304	43	76	2,8	20,83	15,33	92,9	1002,51	10,52	13,70	20,93	17,17	4,5	0,00	0,0
2003-08-21 16:00	301	43	71	5,4	20,83	16,23	92,9	1002,51	10,32	11,55	20,93	17,74	5,4	0,00	0,0
2003-08-21 16:30	313	43	71	2,8	20,93	16,13	92,9	1002,51	10,22	14,57	21,03	17,64	5,4	0,00	0,0
2003-08-21 17:00	309	43	72	4,1	20,93	15,93	92,9	1002,51	10,25	12,45	21,03	17,50	5,0	0,00	0,0
2003-08-21 17:30	303	43	72	3,1	20,93	15,93	92,9	1002,51	10,25	14,36	21,03	17,50	5,2	0,00	0,0
2003-08-21 18:00	315	43	72	2,0	20,93	15,83	92,9	1002,51	10,15	15,83	21,03	17,40	4,7	0,00	0,0
2003-08-21 18:30	317	43	72	2,4	20,93	15,73	92,9	1002,51	10,06	14,78	21,03	17,30	4,7	0,00	0,0
2003-08-21 19:00	330	43	76	2,2	20,93	15,03	92,9	1002,51	10,23	15,03	21,03	16,87	3,5	0,00	0,0
2003-08-21 19:30	292	43	73	2,2	20,93	15,33	92,9	1002,51	9,89	15,33	21,03	16,97	4,5	0,00	0,0
2003-08-21 20:00	315	43	75	1,6	20,93	15,03	92,9	1002,51	10,02	15,03	21,03	16,80	3,3	0,00	0,0
2003-08-21 20:30	314	43	80	0,0	20,93	14,03	92,9	1002,51	10,06	14,03	21,03	16,16	2,4	0,00	0,0
2003-08-21 21:00	328	43	86	0,0	20,93	12,62	92,9	1002,51	9,81	12,62	21,03	15,20	2,0	0,00	0,0
2003-08-21 21:30	328	43	92	0,0	20,83	11,02	92,9	1002,51	9,28	11,02	20,93	14,08	1,2	0,00	0,0
2003-08-21 22:00	315	43	93	0,0	20,83	10,42	92,9	1002,51	8,85	10,42	20,93	13,56	0,0	0,00	0,0
2003-08-21 22:30	303	43	95	0,0	20,83	10,32	92,9	1002,51	9,08	10,32	20,93	13,62	1,4	0,00	0,0
2003-08-21 23:00	318	43	89	0,0	20,73	10,82	92,9	1002,51	8,58	10,82	20,83	13,64	0,0	0,00	0,0
2003-08-21 23:30	319	43	95	0,0	20,73	9,22	92,9	1002,51	7,99	9,22	20,83	12,52	0,0	0,00	0,0
2003-08-22 00:00	319	43	97	0,0	20,73	8,82	92,9	1002,51	7,91	8,82	20,83	12,29	0,0	0,00	0,0
2003-08-22 00:30	319	43	98	0,0	20,63	8,42	92,9	1002,51	7,67	8,42	20,73	11,98	0,0	0,00	0,0
2003-08-22 01:00	319	44	97	0,0	20,63	7,82	92,9	1002,51	6,92	7,82	20,78	11,29	1,2	0,00	0,0
2003-08-22 01:30	319	44	100	0,0	20,63	7,42	92,9	1002,51	6,98	7,42	20,78	11,15	0,0	0,00	0,0

Datum	Vindriktning °	Luftfukt inne Rh%	Luftfukt ute Rh%	Vindhastighet m/s	Temp inne °C	Temp ute °C	Nederb. månad mm	Luftryck Mbar	Daggpunkt °C	Kyleffekt °C	Vix inne °C	Vix ute °C	Vindby m/s	Korr luftryck	Nederb./dygn mm
2003-08-22 02:00	327	44	100	0,0	20,63	7,32	92,9	1002,51	6,88	7,32	20,78	11,05	0,0	0,00	0,0
2003-08-22 02:30	327	44	100	0,0	20,73	7,02	92,9	1002,51	6,58	7,02	20,88	10,75	0,0	0,00	0,0
2003-08-22 03:00	328	44	100	0,0	20,93	7,02	92,9	1002,51	6,58	7,02	21,08	10,75	0,0	0,00	0,0
2003-08-22 03:30	356	44	100	0,0	21,23	6,92	92,9	1001,51	6,48	6,92	21,38	10,65	1,4	0,00	0,0
2003-08-22 04:00	356	43	100	0,0	21,43	6,52	92,9	1001,51	6,08	6,52	21,53	10,25	1,4	0,00	0,0
2003-08-22 04:30	356	43	100	0,0	21,43	6,42	92,9	1001,51	5,98	6,42	21,53	10,15	0,0	0,00	0,0
2003-08-22 05:00	356	43	100	0,0	21,43	6,42	92,9	1001,51	5,98	6,42	21,53	10,15	0,0	0,00	0,0
2003-08-22 05:30	356	43	100	0,0	21,33	6,12	92,9	1001,51	5,68	6,12	21,43	9,85	0,0	0,00	0,0
2003-08-22 06:00	356	43	100	0,0	21,23	6,52	92,9	1001,51	6,08	6,52	21,33	10,25	0,0	0,00	0,0
2003-08-22 06:30	356	43	100	0,0	21,13	8,02	92,9	1001,51	7,57	8,02	21,23	11,75	0,0	0,00	0,0
2003-08-22 07:00	356	43	99	0,0	21,03	9,32	92,9	1001,51	8,72	9,32	21,13	12,96	0,0	0,00	0,0
2003-08-22 07:30	356	43	98	0,0	20,93	10,62	92,9	1000,51	9,86	10,62	21,03	14,18	0,0	0,00	0,0
2003-08-22 08:00	48	43	94	0,0	20,93	11,52	92,9	1000,51	10,11	11,52	21,03	14,74	0,0	0,00	0,0
2003-08-22 08:30	98	43	91	0,0	21,03	12,32	92,9	1000,51	10,40	12,32	21,13	15,30	0,0	0,00	0,0
2003-08-22 09:00	124	43	87	0,0	21,03	12,92	92,9	1000,51	10,29	12,92	21,13	15,58	0,0	0,00	0,0
2003-08-22 09:30	146	43	84	0,0	21,13	13,63	92,9	1000,51	10,43	13,63	21,23	16,05	0,0	0,00	0,0
2003-08-22 10:00	151	43	79	1,8	21,23	14,23	92,9	1000,51	10,06	14,23	21,33	16,28	3,7	0,00	0,0
2003-08-22 10:30	144	43	76	3,3	21,33	15,03	92,9	1000,51	10,23	12,70	21,43	16,87	4,3	0,00	0,0
2003-08-22 11:00	134	43	69	1,8	21,33	15,93	92,9	1000,51	9,58	15,93	21,43	17,31	4,9	0,00	0,0
2003-08-22 11:30	116	43	68	2,4	21,23	16,23	92,9	1000,51	9,64	15,31	21,33	17,54	6,2	0,00	0,0
2003-08-22 12:00	96	43	66	3,1	21,23	16,83	92,9	999,51	9,75	15,34	21,33	18,02	5,6	0,00	0,0
2003-08-22 12:30	97	43	69	2,4	21,23	17,33	92,9	999,51	10,92	16,47	21,33	18,71	4,9	0,00	0,0
2003-08-22 13:00	159	43	68	3,1	21,23	18,03	92,9	999,51	11,35	16,65	21,33	19,34	5,2	0,00	0,0
2003-08-22 13:30	132	43	66	3,0	21,23	17,73	92,9	999,51	10,60	16,32	21,33	18,92	6,2	0,00	0,0
2003-08-22 14:00	150	43	66	3,9	21,23	17,53	92,9	999,51	10,41	14,95	21,33	18,72	5,4	0,00	0,0
2003-08-22 14:30	145	43	66	2,2	21,23	17,43	92,9	999,51	10,31	17,43	21,33	18,62	4,3	0,00	0,0
2003-08-22 15:00	136	44	74	3,3	21,23	16,73	92,9	999,51	11,45	14,63	21,38	18,44	4,7	0,00	0,0
2003-08-22 15:30	149	44	72	2,6	21,23	16,73	92,9	999,51	11,01	15,84	21,38	18,30	4,3	0,00	0,0
2003-08-22 16:00	139	44	62	2,4	21,23	17,33	92,9	999,51	9,24	16,47	21,38	18,28	5,2	0,00	0,0
2003-08-22 16:30	135	44	62	3,5	21,23	17,63	92,9	999,51	9,52	15,64	21,38	18,58	6,2	0,00	0,0
2003-08-22 17:00	133	44	68	3,0	21,23	17,33	92,9	999,51	10,69	15,89	21,38	18,64	4,7	0,00	0,0
2003-08-22 17:30	135	44	70	2,6	21,23	17,33	92,9	999,51	11,14	16,47	21,38	18,77	3,7	0,00	0,0
2003-08-22 18:00	119	44	72	1,2	21,13	16,93	92,9	999,51	11,21	16,93	21,28	18,50	4,3	0,00	0,0
2003-08-22 18:30	153	44	76	2,2	21,13	16,63	92,9	999,51	11,77	16,63	21,28	18,47	3,3	0,00	0,0
2003-08-22 19:00	172	44	80	1,6	21,13	16,13	92,9	999,51	12,10	16,13	21,28	18,26	3,5	0,00	0,0
2003-08-22 19:30	202	44	85	0,0	21,13	15,73	92,9	999,51	12,66	15,73	21,28	18,23	3,1	0,00	0,0
2003-08-22 20:00	202	44	88	0,0	21,13	15,33	92,9	999,51	12,82	15,33	21,28	18,06	0,0	0,00	0,0
2003-08-22 20:30	169	44	92	0,0	21,03	14,73	93,9	999,51	12,93	14,73	21,18	17,78	0,0	1,02	1,0
2003-08-22 21:00	169	44	97	0,0	21,03	14,23	93,9	999,51	13,28	14,23	21,18	17,70	0,0	1,02	1,0
2003-08-22 21:30	169	44	99	0,0	21,03	13,73	93,9	999,51	13,10	13,73	21,18	17,37	0,0	0,00	1,0
2003-08-22 22:00	169	44	100	0,0	21,03	13,23	93,9	999,51	12,76	13,23	21,18	16,95	0,0	0,00	1,0
2003-08-22 22:30	169	44	100	0,0	21,03	13,12	95,9	999,51	12,66	13,12	21,18	16,85	0,0	2,03	3,0
2003-08-22 23:00	169	44	100	0,0	21,03	13,33	96,9	999,51	12,86	13,33	21,18	17,05	0,0	3,05	4,1
2003-08-22 23:30	169	44	100	0,0	21,03	13,12	97,4	999,51	12,66	13,12	21,18	16,85	0,0	1,52	4,6
2003-08-23 00:00	169	44	100	0,0	20,93	12,92	98,5	999,51	12,46	12,92	21,08	16,65	0,0	1,52	5,6
2003-08-23 00:30	170	44	100	0,0	21,03	12,72	98,5	999,51	12,26	12,72	21,18	16,45	1,4	0,00	0,0

Datum	Vindriktning °	Luftfukt inne Rh%	Luftfukt ute Rh%	Vindhastighet m/s	Temp inne °C	Temp ute °C	Nederb. månad mm	Luftryck Mbar	Daggpunkt °C	Kyleffekt °C	Vix inne °C	Vix ute °C	Vindby m/s	Korr luftryck	Nederb./dygn mm
2003-08-23 01:00	0	44	100	0,0	21,03	12,62	98,5	1000,51	12,16	12,62	21,18	16,35	2,0	0,00	0,0
2003-08-23 01:30	76	44	100	0,0	21,03	12,52	98,5	999,51	12,06	12,52	21,18	16,25	2,0	0,00	0,0
2003-08-23 02:00	319	44	100	1,2	20,93	12,52	98,5	999,51	12,06	12,52	21,08	16,25	2,0	0,00	0,0
2003-08-23 02:30	52	44	100	0,0	20,93	12,52	98,5	1000,51	12,06	12,52	21,08	16,25	1,8	0,00	0,0
2003-08-23 03:00	330	44	100	1,8	20,93	12,42	98,5	1000,51	11,96	12,42	21,08	16,15	2,8	0,00	0,0
2003-08-23 03:30	327	44	100	2,2	20,93	12,12	98,5	1000,51	11,66	12,12	21,08	15,85	3,0	0,00	0,0
2003-08-23 04:00	305	44	100	1,4	20,93	11,92	98,5	1000,51	11,46	11,92	21,08	15,65	3,0	0,00	0,0
2003-08-23 04:30	336	44	100	1,2	20,93	11,92	98,5	1000,51	11,46	11,92	21,08	15,65	2,4	0,00	0,0
2003-08-23 05:00	314	44	100	1,4	20,93	11,92	98,5	1000,51	11,46	11,92	21,08	15,65	2,8	0,00	0,0
2003-08-23 05:30	294	44	100	1,8	20,93	11,82	98,5	1000,51	11,36	11,82	21,08	15,55	2,8	0,00	0,0
2003-08-23 06:00	317	44	100	1,6	20,93	11,82	98,5	1001,51	11,36	11,82	21,08	15,55	3,1	0,00	0,0
2003-08-23 06:30	277	44	100	1,8	20,93	11,82	98,5	1001,51	11,36	11,82	21,08	15,55	3,3	0,00	0,0
2003-08-23 07:00	312	44	100	2,0	20,93	11,92	98,5	1001,51	11,46	11,92	21,08	15,65	3,0	0,00	0,0
2003-08-23 07:30	315	44	100	2,0	20,93	12,02	98,5	1002,51	11,56	12,02	21,08	15,75	4,1	0,00	0,0
2003-08-23 08:00	306	44	100	1,8	20,93	12,42	98,5	1002,51	11,96	12,42	21,08	16,15	3,3	0,00	0,0
2003-08-23 08:30	318	44	100	1,8	20,93	12,82	98,5	1002,51	12,36	12,82	21,08	16,55	3,1	0,00	0,0
2003-08-23 09:00	235	44	100	2,0	21,03	13,53	98,5	1003,51	13,06	13,53	21,18	17,26	5,0	0,00	0,0
2003-08-23 09:30	331	44	98	1,6	21,03	14,03	98,5	1003,51	13,24	14,03	21,18	17,58	3,7	0,00	0,0
2003-08-23 10:00	319	44	98	3,9	21,23	13,53	98,5	1003,51	12,74	10,29	21,38	17,08	4,3	0,00	0,0
2003-08-23 10:30	323	44	96	2,0	21,33	13,93	98,5	1004,51	12,81	13,93	21,48	17,31	3,9	0,00	0,0
2003-08-23 11:00	318	44	97	2,0	21,33	14,03	98,5	1004,51	13,08	14,03	21,48	17,50	3,7	0,00	0,0
2003-08-23 11:30	221	44	96	0,0	21,43	14,23	98,5	1005,51	13,11	14,23	21,58	17,61	4,7	0,00	0,0
2003-08-23 12:00	331	44	93	3,3	21,43	14,53	98,5	1005,51	12,91	12,14	21,58	17,66	4,7	0,00	0,0
2003-08-23 12:30	343	44	94	2,2	21,33	15,23	98,5	1006,51	13,77	15,23	21,48	18,45	4,5	0,00	0,0
2003-08-23 13:00	307	44	86	1,8	21,33	15,73	98,5	1006,51	12,85	15,73	21,48	18,31	4,3	0,00	0,0
2003-08-23 13:30	322	44	85	2,0	21,33	15,73	98,5	1006,51	12,66	15,73	21,48	18,23	4,1	0,00	0,0
2003-08-23 14:00	155	44	88	2,0	21,33	15,73	98,5	1006,51	13,21	15,73	21,48	18,46	4,1	0,00	0,0
2003-08-23 14:30	315	44	78	3,0	21,33	16,93	98,5	1006,51	12,47	15,45	21,48	18,92	4,3	0,00	0,0
2003-08-23 15:00	309	44	79	2,8	21,43	17,13	98,5	1007,51	12,87	15,67	21,58	19,19	4,7	0,00	0,0
2003-08-23 15:30	327	44	73	2,2	21,43	17,73	98,5	1007,51	12,19	17,73	21,58	19,37	4,9	0,00	0,0
2003-08-23 16:00	331	44	85	1,8	21,33	15,83	98,5	1007,51	12,76	15,83	21,48	18,33	3,9	0,00	0,0
2003-08-23 16:30	333	44	89	2,4	21,33	15,23	98,5	1008,51	12,90	14,25	21,48	18,04	2,6	0,00	0,0
2003-08-23 17:00	337	44	89	2,0	21,33	15,43	98,5	1008,51	13,10	15,43	21,48	18,24	2,8	0,00	0,0
2003-08-23 17:30	297	44	85	1,8	21,33	15,63	98,5	1008,51	12,57	15,63	21,48	18,13	3,3	0,00	0,0
2003-08-23 18:00	318	45	87	1,8	21,43	15,03	98,5	1008,51	12,35	15,03	21,63	17,68	3,1	0,00	0,0
2003-08-23 18:30	315	45	87	1,8	21,43	15,23	98,5	1008,51	12,54	15,23	21,63	17,88	3,1	0,00	0,0
2003-08-23 19:00	325	45	89	1,6	21,43	15,33	98,5	1009,51	13,00	15,33	21,63	18,14	3,1	0,00	0,0
2003-08-23 19:30	341	45	92	1,4	21,33	15,13	98,5	1009,51	13,33	15,13	21,53	18,18	2,4	0,00	0,0
2003-08-23 20:00	351	45	91	1,4	21,33	14,53	98,5	1009,51	12,56	14,53	21,53	17,50	2,2	0,00	0,0
2003-08-23 20:30	301	45	96	0,0	21,33	14,13	98,5	1010,51	13,01	14,13	21,53	17,51	2,4	0,00	0,0
2003-08-23 21:00	302	45	88	1,2	21,33	14,13	98,5	1010,51	11,64	14,13	21,53	16,86	3,0	0,00	0,0
2003-08-23 21:30	314	45	89	1,8	21,23	13,63	98,5	1010,51	11,33	13,63	21,43	16,44	3,1	0,00	0,0
2003-08-23 22:00	301	44	92	0,0	21,23	12,82	98,5	1010,51	11,06	12,82	21,38	15,88	2,6	0,00	0,0
2003-08-23 22:30	336	44	95	1,6	21,23	12,32	98,5	1010,51	11,06	12,32	21,38	15,63	2,2	0,00	0,0
2003-08-23 23:00	314	45	95	0,0	21,23	12,42	98,5	1011,51	11,16	12,42	21,43	15,73	2,0	0,00	0,0
2003-08-23 23:30	299	44	97	0,0	21,13	12,32	98,5	1011,51	11,39	12,32	21,28	15,80	2,2	0,00	0,0

Datum	Vindriktning °	Luftfukt inne Rh%	Luftfukt ute Rh%	Vindhastighet m/s	Temp inne °C	Temp ute °C	Nederb. månad mm	Luftryck Mbar	Daggpunkt °C	Kyleffekt °C	Vix inne °C	Vix ute °C	Vindby m/s	Korr luftryck	Nederb./dygn mm
2003-08-24 00:00	322	44	98	0,0	21,13	12,02	98,5	1011,51	11,25	12,02	21,28	15,58	1,4	0,00	0,0
2003-08-24 00:30	322	44	98	0,0	21,13	11,62	98,5	1011,51	10,85	11,62	21,28	15,18	0,0	0,00	0,0
2003-08-24 01:00	322	45	100	0,0	21,43	11,32	98,5	1011,51	10,87	11,32	21,63	15,05	1,2	0,00	0,0
2003-08-24 01:30	327	45	100	1,8	21,73	10,62	98,5	1011,51	10,17	10,62	21,93	14,35	2,0	0,00	0,0
2003-08-24 02:00	312	45	100	0,0	21,93	10,92	98,5	1012,51	10,47	10,92	22,13	14,65	2,0	0,00	0,0
2003-08-24 02:30	323	45	100	1,4	22,03	10,82	98,5	1012,51	10,37	10,82	22,23	14,55	2,0	0,00	0,0
2003-08-24 03:00	305	45	100	1,8	21,93	11,12	98,5	1012,51	10,67	11,12	22,13	14,85	2,6	0,00	0,0
2003-08-24 03:30	329	45	100	1,6	21,93	11,22	98,5	1012,51	10,77	11,22	22,13	14,95	3,0	0,00	0,0
2003-08-24 04:00	300	45	100	2,6	21,83	11,22	98,5	1012,51	10,77	10,03	22,03	14,95	2,6	0,00	0,0
2003-08-24 04:30	338	45	99	1,6	21,83	11,42	98,5	1012,51	10,81	11,42	22,03	15,07	2,6	0,00	0,0
2003-08-24 05:00	338	45	98	1,2	21,73	11,32	98,5	1013,51	10,55	11,32	21,93	14,88	2,8	0,00	0,0
2003-08-24 05:30	339	45	97	1,8	21,63	11,02	98,5	1013,51	10,10	11,02	21,83	14,49	2,2	0,00	0,0
2003-08-24 06:00	318	45	95	2,2	21,53	10,82	98,5	1013,51	9,58	10,82	21,73	14,13	3,3	0,00	0,0
2003-08-24 06:30	337	45	93	0,0	21,43	10,92	98,5	1014,51	9,35	10,92	21,63	14,06	2,4	0,00	0,0
2003-08-24 07:00	310	45	89	1,4	21,43	11,22	98,5	1014,51	8,97	11,22	21,63	14,04	2,0	0,00	0,0
2003-08-24 07:30	343	45	89	0,0	21,43	11,52	98,5	1014,51	9,26	11,52	21,63	14,34	1,2	0,00	0,0
2003-08-24 08:00	329	45	87	0,0	21,33	12,32	98,5	1015,51	9,70	12,32	21,53	14,98	2,0	0,00	0,0
2003-08-24 08:30	274	45	86	0,0	21,33	12,52	98,5	1015,51	9,72	12,52	21,53	15,10	2,6	0,00	0,0
2003-08-24 09:00	304	45	87	1,6	21,33	12,72	98,5	1015,51	10,09	12,72	21,53	15,38	2,4	0,00	0,0
2003-08-24 09:30	283	45	81	3,1	21,23	13,73	98,5	1015,51	9,96	11,95	21,43	15,93	5,4	0,00	0,0
2003-08-24 10:00	340	45	80	3,3	21,23	13,53	98,5	1015,51	9,57	11,01	21,43	15,66	5,8	0,00	0,0
2003-08-24 10:30	338	45	77	3,3	21,23	13,73	98,5	1015,51	9,18	11,24	21,43	15,64	6,9	0,00	0,0
2003-08-24 11:00	299	45	78	2,4	21,23	13,83	98,5	1016,51	9,47	12,77	21,43	15,81	5,4	0,00	0,0
2003-08-24 11:30	337	44	75	4,1	21,23	14,03	98,5	1016,51	9,06	10,16	21,38	15,80	7,3	0,00	0,0
2003-08-24 12:00	317	44	75	3,5	21,23	14,53	98,5	1016,51	9,54	12,14	21,38	16,30	6,9	0,00	0,0
2003-08-24 12:30	291	44	73	4,3	21,23	14,53	98,5	1016,51	9,12	10,77	21,38	16,17	5,8	0,00	0,0
2003-08-24 13:00	333	44	71	3,7	21,23	15,13	98,5	1016,51	9,27	12,15	21,38	16,63	6,0	0,00	0,0
2003-08-24 13:30	298	44	70	3,0	21,23	15,03	98,5	1017,52	8,95	13,37	21,38	16,47	6,6	0,00	0,0
2003-08-24 14:00	281	44	69	3,0	21,23	14,83	98,5	1017,52	8,54	13,15	21,38	16,20	6,4	0,00	0,0
2003-08-24 14:30	308	44	68	3,1	21,23	14,83	98,5	1017,52	8,31	13,15	21,38	16,14	6,9	0,00	0,0
2003-08-24 15:00	307	44	67	3,5	21,13	14,83	98,5	1017,52	8,08	12,48	21,28	16,08	6,9	0,00	0,0
2003-08-24 15:30	292	44	67	3,5	21,13	14,33	98,5	1017,52	7,61	11,91	21,28	15,58	6,8	0,00	0,0
2003-08-24 16:00	301	44	62	4,3	21,13	14,63	98,5	1018,52	6,70	10,89	21,28	15,57	6,6	0,00	0,0
2003-08-24 16:30	307	44	64	3,9	21,13	14,93	98,5	1018,52	7,47	11,92	21,28	15,99	6,4	0,00	0,0
2003-08-24 17:00	341	44	60	3,3	21,13	14,93	98,5	1018,52	6,48	12,59	21,28	15,76	6,6	0,00	0,0
2003-08-24 17:30	324	44	62	2,8	21,13	14,83	98,5	1018,52	6,89	13,15	21,28	15,77	4,7	0,00	0,0
2003-08-24 18:00	301	44	58	2,8	21,13	15,53	98,5	1018,52	6,53	13,92	21,28	16,24	7,3	0,00	0,0
2003-08-24 18:30	335	43	57	4,5	21,13	15,13	98,5	1018,52	5,89	10,86	21,23	15,79	8,9	0,00	0,0
2003-08-24 19:00	341	43	61	3,9	21,23	14,23	98,5	1018,52	6,08	11,10	21,33	15,11	9,0	0,00	0,0
2003-08-24 19:30	295	43	65	2,8	21,23	13,93	98,5	1018,52	6,77	12,17	21,33	15,05	6,6	0,00	0,0
2003-08-24 20:00	307	43	68	3,1	21,23	13,12	98,5	1019,52	6,70	11,30	21,33	14,44	6,0	0,00	0,0
2003-08-24 20:30	292	43	71	2,6	21,23	12,22	98,5	1019,52	6,49	11,09	21,33	13,73	5,6	0,00	0,0
2003-08-24 21:00	271	43	75	2,2	21,13	11,32	98,5	1019,52	6,46	11,32	21,23	13,10	3,9	0,00	0,0
2003-08-24 21:30	319	43	76	3,0	21,03	10,82	98,5	1020,52	6,18	8,78	21,13	12,67	3,9	0,00	0,0
2003-08-24 22:00	331	43	78	2,8	21,03	10,42	98,5	1020,52	6,18	8,35	21,13	12,41	4,9	0,00	0,0
2003-08-24 22:30	311	43	80	2,0	21,03	10,12	98,5	1020,52	6,27	10,12	21,13	12,25	4,7	0,00	0,0

Datum	Vindriktning °	Luftfukt inne Rh%	Luftfukt ute Rh%	Vindhastighet m/s	Temp inne °C	Temp ute °C	Nederb. månad mm	Luftryck Mbar	Daggpunkt °C	Kyleffekt °C	Vix inne °C	Vix ute °C	Vindby m/s	Korr luftryck	Nederb./dygn mm
2003-08-24 23:00	340	43	81	2,6	20,93	9,92	98,5	1020,52	6,27	8,66	21,03	12,13	5,0	0,00	0,0
2003-08-24 23:30	297	43	82	0,0	20,93	9,42	98,5	1020,52	5,97	9,42	21,03	11,70	3,5	0,00	0,0
2003-08-25 00:00	304	43	83	2,2	20,93	9,32	98,5	1020,52	6,05	9,32	21,03	11,67	3,5	0,00	0,0
2003-08-25 00:30	336	43	83	2,0	20,93	9,12	98,5	1020,52	5,86	9,12	21,03	11,47	3,1	0,00	0,0
2003-08-25 01:00	316	43	84	1,8	20,93	9,32	98,5	1019,52	6,23	9,32	21,03	11,75	4,9	0,00	0,0
2003-08-25 01:30	295	43	85	0,0	20,83	8,72	99,0	1019,52	5,82	8,72	20,93	11,22	2,8	0,51	0,5
2003-08-25 02:00	274	43	86	0,0	20,83	8,52	99,0	1019,52	5,80	8,52	20,93	11,10	2,2	0,51	0,5
2003-08-25 02:30	259	43	88	0,0	20,83	8,22	99,0	1019,52	5,85	8,22	20,93	10,96	2,0	0,00	0,5
2003-08-25 03:00	307	43	89	0,0	20,83	8,12	99,0	1019,52	5,92	8,12	20,93	10,93	2,0	0,00	0,5
2003-08-25 03:30	307	43	90	0,0	20,83	7,72	99,0	1019,52	5,70	7,72	20,93	10,61	0,0	0,00	0,5
2003-08-25 04:00	300	43	94	0,0	20,83	7,92	99,0	1019,52	6,54	7,92	20,93	11,14	1,6	0,00	0,5
2003-08-25 04:30	328	43	93	2,4	20,73	8,52	99,0	1019,52	6,98	7,18	20,83	11,66	3,5	0,00	0,5
2003-08-25 05:00	304	43	96	0,0	20,73	8,62	99,0	1018,52	7,55	8,62	20,83	12,01	2,8	0,00	0,5
2003-08-25 05:30	306	43	97	0,0	20,73	8,82	99,0	1018,52	7,91	8,82	20,83	12,29	2,2	0,00	0,5
2003-08-25 06:00	302	43	99	0,0	20,73	9,02	99,0	1018,52	8,42	9,02	20,83	12,66	2,2	0,00	0,5
2003-08-25 06:30	304	43	100	0,0	20,83	8,92	99,0	1018,52	8,47	8,92	20,93	12,65	1,4	0,00	0,5
2003-08-25 07:00	318	43	100	0,0	21,03	9,22	99,0	1018,52	8,77	9,22	21,13	12,95	1,6	0,00	0,5
2003-08-25 07:30	315	43	100	1,2	21,23	9,42	99,0	1017,52	8,97	9,42	21,33	13,15	1,6	0,00	0,5
2003-08-25 08:00	317	43	99	0,0	21,43	10,12	99,0	1017,52	9,51	10,12	21,53	13,77	1,2	0,00	0,5
2003-08-25 08:30	305	43	96	2,0	21,53	10,72	99,0	1017,52	9,64	10,72	21,63	14,11	2,0	0,00	0,5
2003-08-25 09:00	309	42	92	0,0	21,53	11,12	99,0	1017,52	9,38	11,12	21,58	14,18	2,2	0,00	0,5
2003-08-25 09:30	300	42	93	0,0	21,43	11,52	99,0	1017,52	9,94	11,52	21,48	14,66	2,2	0,00	0,5
2003-08-25 10:00	271	42	93	1,8	21,33	11,72	99,0	1017,52	10,14	11,72	21,38	14,86	2,4	0,00	0,5
2003-08-25 10:30	308	43	95	0,0	21,33	11,62	99,0	1016,51	10,37	11,62	21,43	14,93	2,6	0,00	0,5
2003-08-25 11:00	324	43	96	1,6	21,23	11,72	99,0	1016,51	10,63	11,72	21,33	15,11	2,4	0,00	0,5
2003-08-25 11:30	298	43	95	2,4	21,13	12,22	99,0	1016,51	10,96	11,09	21,23	15,53	2,8	0,00	0,5
2003-08-25 12:00	313	43	86	2,2	21,13	12,52	99,0	1016,51	9,72	12,52	21,23	15,10	3,1	0,00	0,5
2003-08-25 12:30	322	43	92	2,6	21,13	12,12	99,0	1016,51	10,37	10,98	21,23	15,18	3,1	0,00	0,5
2003-08-25 13:00	342	43	96	0,0	21,03	11,42	101,5	1016,51	10,33	11,42	21,13	14,81	2,6	2,54	3,0
2003-08-25 13:30	312	43	92	1,8	21,03	12,72	101,5	1015,51	10,96	12,72	21,13	15,78	2,6	2,54	3,0
2003-08-25 14:00	301	43	94	0,0	21,03	12,12	101,5	1015,51	10,70	12,12	21,13	15,34	3,3	0,00	3,0
2003-08-25 14:30	299	43	93	2,2	21,03	13,23	101,5	1015,51	11,62	13,23	21,13	16,36	3,1	0,00	3,0
2003-08-25 15:00	296	43	89	1,8	21,03	13,33	101,5	1014,51	11,03	13,33	21,13	16,14	3,1	0,00	3,0
2003-08-25 15:30	298	43	87	1,8	21,03	12,82	101,5	1014,51	10,19	12,82	21,13	15,48	3,9	0,00	3,0
2003-08-25 16:00	307	43	87	2,2	21,03	13,02	101,5	1014,51	10,39	13,02	21,13	15,68	3,1	0,00	3,0
2003-08-25 16:30	303	43	84	2,0	21,03	13,02	101,5	1014,51	9,84	13,02	21,13	15,45	3,1	0,00	3,0
2003-08-25 17:00	291	43	84	2,4	21,03	13,63	101,5	1013,51	10,43	12,56	21,13	16,05	3,5	0,00	3,0
2003-08-25 17:30	306	43	92	0,0	21,03	12,62	104,1	1013,51	10,86	12,62	21,13	15,68	4,5	2,54	5,6
2003-08-25 18:00	313	43	95	0,0	20,93	12,12	104,1	1013,51	10,86	12,12	21,03	15,43	3,5	2,54	5,6
2003-08-25 18:30	344	43	94	0,0	20,93	11,42	104,1	1013,51	10,01	11,42	21,03	14,64	3,0	0,00	5,6
2003-08-25 19:00	315	43	95	0,0	20,93	11,62	104,1	1013,51	10,37	11,62	21,03	14,93	2,4	0,00	5,6
2003-08-25 19:30	334	43	95	0,0	20,93	11,62	104,1	1013,51	10,37	11,62	21,03	14,93	1,2	0,00	5,6
2003-08-25 20:00	309	43	95	0,0	20,93	11,62	104,1	1013,51	10,37	11,62	21,03	14,93	1,2	0,00	5,6
2003-08-25 20:30	304	43	95	0,0	20,93	10,92	104,1	1013,51	9,68	10,92	21,03	14,23	1,2	0,00	5,6
2003-08-25 21:00	317	43	96	0,0	20,93	10,32	104,1	1013,51	9,24	10,32	21,03	13,71	1,4	0,00	5,6
2003-08-25 21:30	317	43	98	0,0	20,93	9,82	104,1	1013,51	9,06	9,82	21,03	13,38	0,0	0,00	5,6

Datum	Vindriktning °	Luftfukt inne Rh%	Luftfukt ute Rh%	Vindhastighet m/s	Temp inne °C	Temp ute °C	Nederb. månad mm	Luftryck Mbar	Daggpunkt °C	Kyleffekt °C	Vix inne °C	Vix ute °C	Vindby m/s	Korr luftryck	Nederb./dygn mm
2003-08-25 22:00	351	43	98	0,0	20,83	9,72	104,1	1013,51	8,96	9,72	20,93	13,28	1,2	0,00	5,6
2003-08-25 22:30	296	43	96	0,0	20,83	9,52	104,1	1013,51	8,45	9,52	20,93	12,91	2,4	0,00	5,6
2003-08-25 23:00	332	43	97	1,2	20,83	9,42	104,1	1013,51	8,51	9,42	20,93	12,89	2,4	0,00	5,6
2003-08-25 23:30	331	43	97	0,0	20,83	9,02	104,1	1013,51	8,11	9,02	20,93	12,49	1,4	0,00	5,6
2003-08-26 00:00	351	43	99	0,0	20,83	8,92	104,1	1012,51	8,32	8,92	20,93	12,56	1,6	0,00	0,0
2003-08-26 00:30	309	43	99	0,0	20,83	9,02	104,1	1012,51	8,42	9,02	20,93	12,66	1,6	0,00	0,0
2003-08-26 01:00	312	43	99	0,0	20,73	8,92	104,1	1012,51	8,32	8,92	20,83	12,56	2,0	0,00	0,0
2003-08-26 01:30	335	43	98	1,2	20,73	8,72	104,1	1012,51	7,97	8,72	20,83	12,28	2,0	0,00	0,0
2003-08-26 02:00	324	43	98	0,0	20,73	8,72	104,1	1012,51	7,97	8,72	20,83	12,28	1,8	0,00	0,0
2003-08-26 02:30	324	43	98	0,0	20,73	8,62	104,1	1011,51	7,87	8,62	20,83	12,18	0,0	0,00	0,0
2003-08-26 03:00	324	43	98	0,0	20,93	8,62	104,1	1011,51	7,87	8,62	21,03	12,18	0,0	0,00	0,0
2003-08-26 03:30	307	43	97	0,0	21,13	8,32	104,1	1011,51	7,41	8,32	21,23	11,79	1,6	0,00	0,0
2003-08-26 04:00	307	43	99	1,2	21,33	7,72	104,1	1010,51	7,12	7,72	21,43	11,36	1,8	0,00	0,0
2003-08-26 04:30	342	43	100	0,0	21,43	7,32	104,1	1010,51	6,88	7,32	21,53	11,05	1,6	0,00	0,0
2003-08-26 05:00	338	43	100	0,0	21,53	6,92	104,1	1010,51	6,48	6,92	21,63	10,65	2,0	0,00	0,0
2003-08-26 05:30	336	42	100	0,0	21,53	7,12	104,1	1009,51	6,68	7,12	21,58	10,85	1,8	0,00	0,0
2003-08-26 06:00	311	43	100	0,0	21,43	7,32	104,1	1009,51	6,88	7,32	21,53	11,05	1,4	0,00	0,0
2003-08-26 06:30	305	42	100	1,6	21,33	7,42	104,1	1009,51	6,98	7,42	21,38	11,15	2,4	0,00	0,0
2003-08-26 07:00	346	42	100	1,4	21,23	7,92	104,1	1008,51	7,47	7,92	21,28	11,65	2,6	0,00	0,0
2003-08-26 07:30	312	42	100	1,4	21,13	8,02	104,1	1008,51	7,57	8,02	21,18	11,75	1,8	0,00	0,0
2003-08-26 08:00	307	42	100	0,0	21,13	8,22	104,1	1007,51	7,77	8,22	21,18	11,95	1,8	0,00	0,0
2003-08-26 08:30	280	42	100	0,0	21,03	8,52	104,1	1007,51	8,07	8,52	21,08	12,25	1,4	0,00	0,0
2003-08-26 09:00	280	42	100	0,0	21,13	8,72	104,1	1007,51	8,27	8,72	21,18	12,45	0,0	0,00	0,0
2003-08-26 09:30	190	42	100	1,2	21,13	8,92	104,1	1006,51	8,47	8,92	21,18	12,65	2,2	0,00	0,0
2003-08-26 10:00	200	42	100	0,0	21,13	8,92	105,6	1006,51	8,47	8,92	21,18	12,65	2,2	1,52	1,5
2003-08-26 10:30	200	43	100	0,0	21,13	8,82	108,1	1005,51	8,37	8,82	21,23	12,55	1,2	4,06	4,1
2003-08-26 11:00	341	42	100	1,4	21,23	8,62	108,6	1005,51	8,17	8,62	21,28	12,35	2,6	3,05	4,6
2003-08-26 11:30	325	42	100	0,0	21,23	8,82	109,7	1005,51	8,37	8,82	21,28	12,55	2,2	1,52	5,6
2003-08-26 12:00	311	42	98	0,0	21,33	9,42	109,7	1004,51	8,66	9,42	21,38	12,98	2,2	1,02	5,6
2003-08-26 12:30	275	42	93	0,0	21,33	10,12	109,7	1004,51	8,56	10,12	21,38	13,26	2,2	0,00	5,6
2003-08-26 13:00	317	42	94	2,4	21,33	9,62	109,7	1004,51	8,23	8,34	21,38	12,84	4,9	0,00	5,6
2003-08-26 13:30	309	42	96	2,6	21,23	9,02	110,2	1004,51	7,95	7,71	21,28	12,41	4,1	0,51	6,1
2003-08-26 14:00	316	42	97	2,0	21,13	8,52	110,2	1004,51	7,61	8,52	21,18	11,99	4,1	0,51	6,1
2003-08-26 14:30	304	42	96	3,3	21,03	8,02	111,2	1004,51	6,96	4,80	21,08	11,41	3,7	1,02	7,1
2003-08-26 15:00	317	42	97	2,0	20,93	7,82	111,2	1004,51	6,92	7,82	20,98	11,29	3,9	1,02	7,1
2003-08-26 15:30	305	42	99	1,8	20,93	8,12	111,2	1003,51	7,52	8,12	20,98	11,76	3,3	0,00	7,1
2003-08-26 16:00	291	42	93	4,1	20,93	9,42	111,2	1003,51	7,87	4,62	20,98	12,56	4,1	0,00	7,1
2003-08-26 16:30	343	42	88	2,8	20,93	8,82	111,2	1003,51	6,44	6,60	20,98	11,56	4,7	0,00	7,1
2003-08-26 17:00	301	42	86	1,6	20,83	8,52	111,2	1003,51	5,80	8,52	20,88	11,10	4,5	0,00	7,1
2003-08-26 17:30	333	42	83	3,1	20,83	8,32	111,2	1003,51	5,08	6,05	20,88	10,67	4,9	0,00	7,1
2003-08-26 18:00	329	42	83	2,0	20,83	7,62	111,2	1003,51	4,39	7,62	20,88	9,97	5,6	0,00	7,1
2003-08-26 18:30	296	42	84	2,0	20,73	7,62	111,2	1002,51	4,57	7,62	20,78	10,05	3,5	0,00	7,1
2003-08-26 19:00	293	42	82	2,6	20,73	7,42	111,2	1002,51	4,02	6,02	20,78	9,70	3,1	0,00	7,1
2003-08-26 19:30	288	42	82	2,2	20,73	7,22	111,2	1002,51	3,82	7,22	20,78	9,50	3,7	0,00	7,1
2003-08-26 20:00	302	41	85	1,8	20,63	7,02	111,2	1002,51	4,16	7,02	20,64	9,52	3,9	0,00	7,1
2003-08-26 20:30	309	41	86	2,2	20,63	6,72	111,2	1002,51	4,04	6,72	20,64	9,30	3,5	0,00	7,1

Datum	Vindriktning °	Luftfukt inne Rh%	Luftfukt ute Rh%	Vindhastighet m/s	Temp inne °C	Temp ute °C	Nederb. månad mm	Luftryck Mbar	Daggpunkt °C	Kyleffekt °C	Vix inne °C	Vix ute °C	Vindby m/s	Korr luftryck	Nederb./dygn mm
2003-08-26 21:00	311	41	89	2,0	20,63	6,32	111,2	1002,51	4,15	6,32	20,64	9,13	3,5	0,00	7,1
2003-08-26 21:30	338	42	94	2,0	20,53	6,02	111,2	1002,51	4,66	6,02	20,58	9,24	2,8	0,00	7,1
2003-08-26 22:00	351	42	99	1,2	20,53	5,62	111,2	1002,51	5,03	5,62	20,58	9,26	2,6	0,00	7,1
2003-08-26 22:30	336	42	100	2,0	20,53	5,42	112,7	1002,51	4,98	5,42	20,58	9,15	3,7	1,52	8,6
2003-08-26 23:00	351	42	100	0,0	20,63	4,82	114,2	1002,51	4,38	4,82	20,68	8,55	4,7	3,05	10,2
2003-08-26 23:30	329	42	100	1,4	20,83	4,62	115,8	1002,51	4,18	4,62	20,88	8,35	4,1	2,03	11,7
2003-08-27 00:00	306	42	100	1,4	21,03	4,62	115,8	1002,51	4,18	4,62	21,08	8,35	3,1	1,52	0,0
2003-08-27 00:30	332	42	100	1,2	21,33	4,72	116,8	1001,51	4,28	4,72	21,38	8,45	2,8	1,02	1,0
2003-08-27 01:00	312	41	100	0,0	21,43	4,82	117,3	1001,51	4,38	4,82	21,44	8,55	1,8	1,52	1,5
2003-08-27 01:30	317	41	100	0,0	21,43	5,62	117,3	1002,51	5,18	5,62	21,44	9,35	2,4	0,51	1,5
2003-08-27 02:00	74	41	100	0,0	21,43	6,12	117,3	1002,51	5,68	6,12	21,44	9,85	2,4	0,00	1,5
2003-08-27 02:30	63	41	100	1,4	21,33	6,32	118,8	1002,51	5,88	6,32	21,34	10,05	2,0	1,52	3,0
2003-08-27 03:00	3	41	100	1,2	21,23	6,42	118,8	1002,51	5,98	6,42	21,24	10,15	3,0	1,52	3,0
2003-08-27 03:30	45	41	100	0,0	21,13	6,52	118,8	1003,51	6,08	6,52	21,14	10,25	2,6	0,00	3,0
2003-08-27 04:00	319	42	100	1,6	21,13	6,52	118,8	1003,51	6,08	6,52	21,18	10,25	3,0	0,00	3,0
2003-08-27 04:30	314	42	100	1,8	21,13	6,32	118,8	1003,51	5,88	6,32	21,18	10,05	3,3	0,00	3,0
2003-08-27 05:00	314	42	100	1,4	21,23	6,42	118,8	1003,51	5,98	6,42	21,28	10,15	3,5	0,00	3,0
2003-08-27 05:30	314	42	100	2,8	21,33	6,42	118,8	1003,51	5,98	3,98	21,38	10,15	3,5	0,00	3,0
2003-08-27 06:00	313	42	100	2,6	21,43	6,22	118,8	1003,51	5,78	4,75	21,48	9,95	3,7	0,00	3,0
2003-08-27 06:30	325	41	100	1,6	21,63	6,22	118,8	1004,51	5,78	6,22	21,64	9,95	3,7	0,00	3,0
2003-08-27 07:00	334	41	100	2,4	21,73	6,02	118,8	1004,51	5,58	4,54	21,74	9,75	3,3	0,00	3,0
2003-08-27 07:30	332	41	100	3,9	21,73	6,12	118,8	1004,51	5,68	1,65	21,74	9,85	3,9	0,00	3,0
2003-08-27 08:00	338	41	100	2,6	21,63	6,62	118,8	1004,51	6,18	5,17	21,64	10,35	3,5	0,00	3,0
2003-08-27 08:30	342	41	97	1,8	21,53	7,42	118,8	1004,51	6,52	7,42	21,54	10,89	3,9	0,00	3,0
2003-08-27 09:00	330	41	90	2,0	21,43	8,02	118,8	1004,51	5,99	8,02	21,44	10,91	4,1	0,00	3,0
2003-08-27 09:30	324	41	91	2,2	21,33	7,62	118,8	1004,51	5,76	7,62	21,34	10,59	5,6	0,00	3,0
2003-08-27 10:00	343	41	82	4,3	21,23	8,62	118,8	1004,51	5,19	3,66	21,24	10,90	5,6	0,00	3,0
2003-08-27 10:30	337	42	79	3,1	21,23	9,12	118,8	1004,51	5,12	6,93	21,28	11,18	5,4	0,00	3,0
2003-08-27 11:00	328	42	78	1,8	21,13	9,12	118,8	1004,51	4,93	9,12	21,18	11,11	4,5	0,00	3,0
2003-08-27 11:30	320	42	80	1,6	21,13	8,72	118,8	1004,51	4,92	8,72	21,18	10,85	4,1	0,00	3,0
2003-08-27 12:00	325	42	75	2,0	21,03	9,32	118,8	1004,51	4,53	9,32	21,08	11,10	3,3	0,00	3,0
2003-08-27 12:30	326	42	72	3,3	21,03	9,62	118,8	1004,51	4,21	6,60	21,08	11,20	4,1	0,00	3,0
2003-08-27 13:00	299	42	72	2,0	20,93	10,12	118,8	1004,51	4,69	10,12	20,98	11,70	4,1	0,00	3,0
2003-08-27 13:30	330	42	68	3,3	20,93	10,52	118,8	1004,51	4,22	7,62	20,98	11,84	4,5	0,00	3,0
2003-08-27 14:00	297	42	68	4,5	20,93	10,22	118,8	1004,51	3,94	4,79	20,98	11,54	5,2	0,00	3,0
2003-08-27 14:30	307	42	86	1,8	20,93	8,02	119,3	1004,51	5,31	8,02	20,98	10,60	4,9	0,51	3,6
2003-08-27 15:00	336	42	76	2,8	20,93	9,92	119,3	1004,51	5,31	7,80	20,98	11,77	7,5	0,51	3,6
2003-08-27 15:30	338	42	74	2,0	20,93	10,62	119,3	1004,51	5,58	10,62	20,98	12,33	4,9	0,00	3,6
2003-08-27 16:00	338	42	71	2,8	20,93	10,92	119,3	1003,51	5,25	8,89	20,98	12,43	3,5	0,00	3,6
2003-08-27 16:30	321	42	67	2,2	20,93	12,12	119,3	1003,51	5,52	12,12	20,98	13,38	4,9	0,00	3,6
2003-08-27 17:00	281	42	59	3,7	20,93	12,12	119,3	1003,51	3,61	8,65	20,98	12,90	6,6	0,00	3,6
2003-08-27 17:30	328	41	62	3,5	20,93	11,32	119,3	1003,51	3,60	8,52	20,94	12,27	7,3	0,00	3,6
2003-08-27 18:00	304	41	64	4,3	20,93	11,62	119,3	1003,51	4,36	7,27	20,94	12,69	6,2	0,00	3,6
2003-08-27 18:30	319	41	88	2,0	21,03	9,12	119,3	1004,51	6,73	9,12	21,04	11,86	4,9	0,00	3,6
2003-08-27 19:00	323	42	88	1,8	21,03	8,92	119,3	1003,51	6,54	8,92	21,08	11,66	3,0	0,00	3,6
2003-08-27 19:30	351	42	88	2,8	21,03	8,92	119,3	1003,51	6,54	6,71	21,08	11,66	3,5	0,00	3,6

Datum	Vindriktning °	Luftfukt inne Rh%	Luftfukt ute Rh%	Vindhastighet m/s	Temp inne °C	Temp ute °C	Nederb. månad mm	Luftryck Mbar	Daggpunkt °C	Kyleffekt °C	Vix inne °C	Vix ute °C	Vindby m/s	Korr luftryck	Nederb./dygn mm
2003-08-27 20:00	340	42	86	1,6	21,03	8,92	119,3	1003,51	6,19	8,92	21,08	11,50	3,3	0,00	3,6
2003-08-27 20:30	336	42	91	0,0	21,03	8,42	119,3	1003,51	6,55	8,42	21,08	11,39	2,8	0,00	3,6
2003-08-27 21:00	303	42	93	0,0	20,93	8,22	119,3	1003,51	6,68	8,22	20,98	11,36	2,2	0,00	3,6
2003-08-27 21:30	320	42	90	1,6	20,93	8,22	119,3	1003,51	6,19	8,22	20,98	11,11	2,6	0,00	3,6
2003-08-27 22:00	302	42	94	2,4	20,93	7,92	119,3	1003,51	6,54	6,55	20,98	11,14	3,3	0,00	3,6
2003-08-27 22:30	337	42	93	2,6	20,93	7,82	119,3	1003,51	6,28	6,44	20,98	10,96	3,3	0,00	3,6
2003-08-27 23:00	324	42	97	1,6	20,93	7,22	119,3	1003,51	6,32	7,22	20,98	10,69	2,8	0,00	3,6
2003-08-27 23:30	300	42	98	1,2	20,93	6,82	119,3	1003,51	6,08	6,82	20,98	10,38	2,2	0,00	3,6
2003-08-28 00:00	301	42	100	0,0	20,93	6,62	119,3	1003,51	6,18	6,62	20,98	10,35	1,4	0,00	0,0
2003-08-28 00:30	351	42	100	0,0	21,03	6,42	119,3	1003,51	5,98	6,42	21,08	10,15	1,4	0,00	0,0
2003-08-28 01:00	315	42	100	0,0	21,23	6,12	119,3	1003,51	5,68	6,12	21,28	9,85	1,4	0,00	0,0
2003-08-28 01:30	334	41	100	1,2	21,53	6,02	119,3	1002,51	5,58	6,02	21,54	9,75	2,0	0,00	0,0
2003-08-28 02:00	330	41	100	1,2	21,83	6,22	119,3	1002,51	5,78	6,22	21,84	9,95	2,6	0,00	0,0
2003-08-28 02:30	324	41	100	0,0	21,93	6,02	119,3	1002,51	5,58	6,02	21,94	9,75	1,8	0,00	0,0
2003-08-28 03:00	321	40	100	0,0	21,83	6,32	119,3	1002,51	5,88	6,32	21,79	10,05	1,8	0,00	0,0
2003-08-28 03:30	312	40	100	0,0	21,73	6,42	119,3	1002,51	5,98	6,42	21,69	10,15	1,8	0,00	0,0
2003-08-28 04:00	308	40	100	0,0	21,63	6,42	119,3	1002,51	5,98	6,42	21,59	10,15	2,0	0,00	0,0
2003-08-28 04:30	310	40	99	0,0	21,53	6,52	119,3	1002,51	5,93	6,52	21,49	10,16	1,6	0,00	0,0
2003-08-28 05:00	313	41	99	0,0	21,43	6,52	119,3	1002,51	5,93	6,52	21,44	10,16	1,6	0,00	0,0
2003-08-28 05:30	332	41	99	0,0	21,43	6,52	119,3	1002,51	5,93	6,52	21,44	10,16	1,6	0,00	0,0
2003-08-28 06:00	313	41	97	0,0	21,53	6,72	119,3	1002,51	5,82	6,72	21,54	10,19	2,4	0,00	0,0
2003-08-28 06:30	313	41	97	0,0	21,73	6,72	119,3	1002,51	5,82	6,72	21,74	10,19	1,8	0,00	0,0
2003-08-28 07:00	308	40	97	1,2	21,93	6,72	119,3	1002,51	5,82	6,72	21,89	10,19	1,6	0,00	0,0
2003-08-28 07:30	318	40	98	0,0	22,03	7,12	119,3	1002,51	6,37	7,12	21,99	10,68	1,4	0,00	0,0
2003-08-28 08:00	288	40	95	0,0	22,03	7,82	119,3	1002,51	6,60	7,82	21,99	11,12	2,2	0,00	0,0
2003-08-28 08:30	295	40	90	2,2	21,93	8,42	119,3	1002,51	6,38	8,42	21,89	11,31	4,3	0,00	0,0
2003-08-28 09:00	340	40	87	2,4	21,83	9,02	119,3	1002,51	6,46	7,71	21,79	11,68	4,9	0,00	0,0
2003-08-28 09:30	306	40	82	2,6	21,73	9,52	119,3	1002,51	6,06	8,24	21,69	11,80	5,6	0,00	0,0
2003-08-28 10:00	336	40	80	4,5	21,63	9,62	119,3	1002,51	5,79	4,04	21,59	11,75	5,6	0,00	0,0
2003-08-28 10:30	337	40	80	2,2	21,53	9,82	119,3	1002,51	5,98	9,82	21,49	11,95	4,9	0,00	0,0
2003-08-28 11:00	318	40	94	0,0	21,43	8,32	119,3	1002,51	6,94	8,32	21,39	11,54	4,1	0,00	0,0
2003-08-28 11:30	70	41	98	1,2	21,43	8,22	119,3	1002,51	7,47	8,22	21,44	11,78	3,3	0,00	0,0
2003-08-28 12:00	330	41	95	2,8	21,43	8,92	119,3	1002,51	7,69	6,71	21,44	12,22	3,7	0,00	0,0
2003-08-28 12:30	311	41	89	2,4	21,43	9,32	119,3	1002,51	7,10	8,02	21,44	12,14	3,9	0,00	0,0
2003-08-28 13:00	320	41	78	2,0	21,43	10,62	119,3	1002,51	6,38	10,62	21,44	12,61	3,9	0,00	0,0
2003-08-28 13:30	258	41	78	3,1	21,33	10,32	119,3	1002,51	6,09	8,24	21,34	12,31	4,3	0,00	0,0
2003-08-28 14:00	311	41	75	2,0	21,33	10,92	119,3	1002,51	6,08	10,92	21,34	12,70	3,7	0,00	0,0
2003-08-28 14:30	295	41	70	3,5	21,33	11,82	119,3	1002,51	5,90	9,09	21,34	13,27	4,3	0,00	0,0
2003-08-28 15:00	312	40	76	3,0	21,33	11,52	119,3	1002,51	6,85	9,55	21,29	13,37	4,3	0,00	0,0
2003-08-28 15:30	332	40	91	1,8	21,33	10,02	120,8	1003,51	8,13	10,02	21,29	13,00	4,3	1,52	1,5
2003-08-28 16:00	301	41	91	1,6	21,33	11,02	120,8	1002,51	9,11	11,02	21,34	14,00	3,0	1,52	1,5
2003-08-28 16:30	308	41	94	0,0	21,33	9,72	121,3	1003,51	8,33	9,72	21,34	12,94	4,3	0,51	2,0
2003-08-28 17:00	257	41	97	0,0	21,23	10,22	121,3	1003,51	9,30	10,22	21,24	13,69	2,4	0,51	2,0
2003-08-28 17:30	294	41	95	0,0	21,23	10,12	121,3	1003,51	8,88	10,12	21,24	13,42	2,2	0,00	2,0
2003-08-28 18:00	342	41	88	2,0	21,23	9,52	121,3	1003,51	7,13	9,52	21,24	12,26	3,1	0,00	2,0
2003-08-28 18:30	341	41	89	2,2	21,23	9,32	121,3	1003,51	7,10	9,32	21,24	12,14	3,9	0,00	2,0

Datum	Vindriktning °	Luftfukt inne Rh%	Luftfukt ute Rh%	Vindhastighet m/s	Temp inne °C	Temp ute °C	Nederb. månad mm	Luftryck Mbar	Daggpunkt °C	Kyleffekt °C	Vix inne °C	Vix ute °C	Vindby m/s	Korr luftryck	Nederb./dygn mm
2003-08-28 19:00	288	41	94	0,0	21,23	9,42	121,3	1003,51	8,03	9,42	21,24	12,64	2,8	0,00	2,0
2003-08-28 19:30	296	41	93	1,4	21,13	9,12	121,3	1003,51	7,57	9,12	21,14	12,26	3,9	0,00	2,0
2003-08-28 20:00	309	41	96	1,4	21,13	8,82	121,3	1003,51	7,75	8,82	21,14	12,21	2,6	0,00	2,0
2003-08-28 20:30	308	41	89	3,0	21,13	8,72	121,3	1003,51	6,51	6,49	21,14	11,53	3,0	0,00	2,0
2003-08-28 21:00	305	41	87	2,2	21,13	8,52	121,3	1003,51	5,97	8,52	21,14	11,18	3,3	0,00	2,0
2003-08-28 21:30	302	41	85	2,2	21,13	8,12	121,3	1003,51	5,23	8,12	21,14	10,62	3,3	0,00	2,0
2003-08-28 22:00	303	40	85	2,0	21,03	8,12	121,3	1003,51	5,23	8,12	20,99	10,62	3,1	0,00	2,0
2003-08-28 22:30	311	40	86	2,4	21,03	7,92	121,3	1003,51	5,21	6,55	20,99	10,50	3,1	0,00	2,0
2003-08-28 23:00	322	40	85	2,8	21,03	7,92	121,3	1003,51	5,04	5,61	20,99	10,42	3,3	0,00	2,0
2003-08-28 23:30	315	40	85	1,6	21,03	7,62	121,3	1003,51	4,75	7,62	20,99	10,12	3,5	0,00	2,0
2003-08-29 00:00	303	40	88	1,4	21,03	7,42	121,3	1003,51	5,07	7,42	20,99	10,15	3,0	0,00	0,0
2003-08-29 00:30	318	40	91	2,8	21,03	7,02	121,3	1004,51	5,17	4,63	20,99	9,99	3,1	0,00	0,0
2003-08-29 01:00	307	40	93	1,8	21,03	6,92	121,3	1004,51	5,39	6,92	20,99	10,06	2,8	0,00	0,0
2003-08-29 01:30	319	40	93	2,0	21,13	7,02	121,3	1004,51	5,49	7,02	21,09	10,16	3,3	0,00	0,0
2003-08-29 02:00	316	40	94	1,8	21,33	7,12	121,3	1004,51	5,75	7,12	21,29	10,34	3,3	0,00	0,0
2003-08-29 02:30	321	40	95	1,4	21,53	7,02	121,3	1004,51	5,81	7,02	21,49	10,32	3,1	0,00	0,0
2003-08-29 03:00	307	39	96	2,2	21,73	6,72	121,3	1004,51	5,67	6,72	21,65	10,11	2,6	0,00	0,0
2003-08-29 03:30	302	39	97	1,2	21,83	6,72	121,3	1004,51	5,82	6,72	21,75	10,19	2,8	0,00	0,0
2003-08-29 04:00	274	39	98	1,2	21,83	6,52	121,3	1004,51	5,78	6,52	21,75	10,08	2,0	0,00	0,0
2003-08-29 04:30	291	39	99	1,2	21,73	6,32	121,3	1004,51	5,73	6,32	21,65	9,96	1,8	0,00	0,0
2003-08-29 05:00	291	39	99	0,0	21,73	6,32	121,3	1004,51	5,73	6,32	21,65	9,96	1,2	0,00	0,0
2003-08-29 05:30	291	39	100	0,0	21,63	6,12	121,3	1004,51	5,68	6,12	21,55	9,85	1,4	0,00	0,0
2003-08-29 06:00	307	39	99	0,0	21,53	6,22	121,3	1004,51	5,63	6,22	21,45	9,86	1,4	0,00	0,0
2003-08-29 06:30	308	39	99	0,0	21,43	6,32	121,3	1004,51	5,73	6,32	21,35	9,96	1,2	0,00	0,0
2003-08-29 07:00	343	39	99	0,0	21,43	6,52	121,3	1004,51	5,93	6,52	21,35	10,16	2,6	0,00	0,0
2003-08-29 07:30	307	39	99	0,0	21,43	6,92	121,3	1005,51	6,33	6,92	21,35	10,56	2,4	0,00	0,0
2003-08-29 08:00	303	39	98	0,0	21,63	7,12	121,3	1005,51	6,37	7,12	21,55	10,68	2,2	0,00	0,0
2003-08-29 08:30	310	39	98	0,0	21,83	7,42	121,3	1005,51	6,67	7,42	21,75	10,98	1,6	0,00	0,0
2003-08-29 09:00	280	39	95	0,0	21,93	8,02	121,3	1005,51	6,80	8,02	21,85	11,32	2,8	0,00	0,0
2003-08-29 09:30	298	39	93	0,0	21,93	8,62	121,3	1005,51	7,08	8,62	21,85	11,76	2,8	0,00	0,0
2003-08-29 10:00	327	39	90	2,2	21,93	9,12	121,3	1005,51	7,07	9,12	21,85	12,01	3,0	0,00	0,0
2003-08-29 10:30	314	39	91	1,8	21,83	9,42	121,3	1005,51	7,54	9,42	21,75	12,40	2,8	0,00	0,0
2003-08-29 11:00	235	39	89	1,4	21,73	10,02	121,3	1005,51	7,79	10,02	21,65	12,84	3,0	0,00	0,0
2003-08-29 11:30	271	39	89	1,8	21,63	10,22	121,3	1005,51	7,99	10,22	21,55	13,04	3,3	0,00	0,0
2003-08-29 12:00	308	39	90	2,2	21,53	10,22	121,3	1005,51	8,16	10,22	21,45	13,12	3,1	0,00	0,0
2003-08-29 12:30	303	39	95	0,0	21,53	10,32	121,3	1005,51	9,08	10,32	21,45	13,62	3,5	0,00	0,0
2003-08-29 13:00	351	40	95	1,4	21,53	10,02	121,3	1005,51	8,78	10,02	21,49	13,32	3,3	0,00	0,0
2003-08-29 13:30	316	40	94	1,4	21,53	10,42	121,3	1005,51	9,02	10,42	21,49	13,64	2,8	0,00	0,0
2003-08-29 14:00	196	40	96	0,0	21,43	10,92	121,3	1005,51	9,84	10,92	21,39	14,31	2,2	0,00	0,0
2003-08-29 14:30	215	40	90	0,0	21,43	11,62	121,3	1005,51	9,53	11,62	21,39	14,52	1,8	0,00	0,0
2003-08-29 15:00	317	40	89	1,6	21,43	10,82	122,4	1005,51	8,58	10,82	21,39	13,64	3,0	1,02	1,0
2003-08-29 15:30	324	40	88	0,0	21,43	11,32	122,4	1005,51	8,89	11,32	21,39	14,06	2,6	1,02	1,0
2003-08-29 16:00	308	40	83	1,6	21,43	11,72	122,4	1005,51	8,39	11,72	21,39	14,08	3,1	0,00	1,0
2003-08-29 16:30	297	40	89	1,4	21,43	11,12	122,4	1005,51	8,87	11,12	21,39	13,94	4,3	0,00	1,0
2003-08-29 17:00	305	40	87	0,0	21,43	11,52	122,4	1006,51	8,92	11,52	21,39	14,18	2,4	0,00	1,0
2003-08-29 17:30	340	40	81	2,8	21,43	10,92	122,4	1005,51	7,24	8,89	21,39	13,13	3,9	0,00	1,0

Datum	Vindriktning °	Luftfukt inne Rh%	Luftfukt ute Rh%	Vindhastighet m/s	Temp inne °C	Temp ute °C	Nederb. månad mm	Luftryck Mbar	Daggpunkt °C	Kyleffekt °C	Vix inne °C	Vix ute °C	Vindby m/s	Korr luftryck	Nederb./dygn mm
2003-08-29 18:00	323	40	80	1,6	21,43	10,92	122,4	1006,51	7,05	10,92	21,39	13,05	4,1	0,00	1,0
2003-08-29 18:30	322	40	81	2,0	21,33	11,02	122,4	1006,51	7,34	11,02	21,29	13,23	3,0	0,00	1,0
2003-08-29 19:00	303	40	78	2,6	21,33	10,62	122,4	1006,51	6,38	9,40	21,29	12,61	4,1	0,00	1,0
2003-08-29 19:30	317	40	82	2,4	21,33	10,32	122,4	1006,51	6,84	9,08	21,29	12,60	3,1	0,00	1,0
2003-08-29 20:00	310	40	85	1,8	21,33	9,92	122,4	1006,51	6,99	9,92	21,29	12,42	3,1	0,00	1,0
2003-08-29 20:30	300	40	88	0,0	21,23	9,32	122,4	1006,51	6,93	9,32	21,19	12,06	2,4	0,00	1,0
2003-08-29 21:00	309	40	89	1,8	21,23	8,82	122,4	1006,51	6,61	8,82	21,19	11,63	2,8	0,00	1,0
2003-08-29 21:30	314	40	89	0,0	21,23	8,42	122,4	1007,51	6,22	8,42	21,19	11,23	2,6	0,00	1,0
2003-08-29 22:00	309	40	91	1,6	21,23	8,12	122,4	1006,51	6,25	8,12	21,19	11,09	2,4	0,00	1,0
2003-08-29 22:30	301	40	91	0,0	21,23	7,82	122,4	1007,51	5,96	7,82	21,19	10,79	2,0	0,00	1,0
2003-08-29 23:00	304	40	90	0,0	21,13	7,82	122,4	1007,51	5,79	7,82	21,09	10,71	1,2	0,00	1,0
2003-08-29 23:30	327	40	90	0,0	21,13	7,72	122,4	1007,51	5,70	7,72	21,09	10,61	1,6	0,00	1,0
2003-08-30 00:00	327	40	90	0,0	21,23	7,52	122,4	1007,51	5,50	7,52	21,19	10,41	0,0	0,00	0,0
2003-08-30 00:30	307	41	91	0,0	21,33	7,22	122,4	1007,51	5,37	7,22	21,34	10,19	2,0	0,00	0,0
2003-08-30 01:00	306	40	88	0,0	21,63	7,02	122,4	1007,51	4,67	7,02	21,59	9,75	1,8	0,00	0,0
2003-08-30 01:30	303	40	88	0,0	21,83	7,02	122,4	1006,51	4,67	7,02	21,79	9,75	0,0	0,00	0,0
2003-08-30 02:00	303	40	88	0,0	22,03	6,92	122,4	1007,51	4,57	6,92	21,99	9,65	0,0	0,00	0,0
2003-08-30 02:30	303	39	89	0,0	22,03	6,82	122,4	1007,51	4,64	6,82	21,95	9,63	1,4	0,00	0,0
2003-08-30 03:00	304	39	90	0,0	22,03	6,72	122,4	1007,51	4,71	6,72	21,95	9,61	1,6	0,00	0,0
2003-08-30 03:30	308	39	93	0,0	21,93	6,62	122,4	1007,51	5,10	6,62	21,85	9,76	1,4	0,00	0,0
2003-08-30 04:00	344	39	95	0,0	21,73	6,42	122,4	1007,51	5,22	6,42	21,65	9,72	0,0	0,00	0,0
2003-08-30 04:30	315	39	95	0,0	21,73	6,42	122,4	1007,51	5,22	6,42	21,65	9,72	1,6	0,00	0,0
2003-08-30 05:00	335	39	94	0,0	21,63	6,32	122,4	1007,51	4,96	6,32	21,55	9,54	3,1	0,00	0,0
2003-08-30 05:30	346	39	93	2,0	21,53	6,32	122,4	1007,51	4,80	6,32	21,45	9,46	2,6	0,00	0,0
2003-08-30 06:00	328	39	90	0,0	21,53	6,22	122,4	1007,51	4,22	6,22	21,45	9,11	3,0	0,00	0,0
2003-08-30 06:30	343	39	83	3,0	21,53	6,12	122,4	1007,51	2,93	3,65	21,45	8,47	3,5	0,00	0,0
2003-08-30 07:00	351	39	80	3,3	21,63	6,02	122,4	1007,51	2,29	2,54	21,55	8,15	4,7	0,00	0,0
2003-08-30 07:30	338	39	79	2,8	21,83	6,02	122,4	1007,51	2,11	3,54	21,75	8,08	3,7	0,00	0,0
2003-08-30 08:00	313	39	78	3,1	21,93	6,32	122,4	1007,51	2,22	3,87	21,85	8,31	4,1	0,00	0,0
2003-08-30 08:30	309	39	77	2,6	22,03	7,02	122,4	1007,51	2,70	5,60	21,95	8,94	4,3	0,00	0,0
2003-08-30 09:00	302	38	77	1,6	22,03	6,82	122,4	1007,51	2,51	6,82	21,90	8,74	4,3	0,00	0,0
2003-08-30 09:30	337	38	78	3,5	21,93	6,42	122,4	1007,51	2,31	2,99	21,80	8,41	4,5	0,00	0,0
2003-08-30 10:00	332	38	74	3,0	21,83	7,22	122,4	1007,51	2,32	4,85	21,70	8,93	5,0	0,00	0,0
2003-08-30 10:30	309	38	74	1,6	21,73	7,92	122,4	1007,51	2,99	7,92	21,60	9,63	4,1	0,00	0,0
2003-08-30 11:00	311	38	71	2,8	21,63	8,32	122,4	1007,51	2,76	6,05	21,50	9,83	3,9	0,00	0,0
2003-08-30 11:30	269	38	72	2,8	21,63	9,02	122,4	1007,51	3,64	6,82	21,50	10,60	4,1	0,00	0,0
2003-08-30 12:00	312	38	64	2,6	21,53	9,22	122,4	1007,51	2,09	7,92	21,40	10,29	5,4	0,00	0,0
2003-08-30 12:30	329	38	61	2,4	21,53	9,62	122,4	1007,51	1,76	8,34	21,40	10,51	5,2	0,00	0,0
2003-08-30 13:00	315	38	56	1,8	21,43	9,52	122,4	1007,51	0,42	9,52	21,30	10,13	5,2	0,00	0,0
2003-08-30 13:30	315	38	55	3,1	21,43	10,52	122,4	1007,51	1,08	8,46	21,30	11,07	5,6	0,00	0,0
2003-08-30 14:00	289	38	55	2,8	21,43	10,32	122,4	1007,51	0,90	8,24	21,30	10,87	5,8	0,00	0,0
2003-08-30 14:30	334	38	55	4,1	21,53	9,82	122,4	1007,51	0,43	5,11	21,40	10,37	7,3	0,00	0,0
2003-08-30 15:00	338	38	54	3,5	21,53	10,52	122,4	1006,51	0,81	7,62	21,40	11,02	6,9	0,00	0,0
2003-08-30 15:30	330	38	56	2,2	21,43	9,82	122,4	1006,51	0,70	9,82	21,30	10,43	6,4	0,00	0,0
2003-08-30 16:00	327	38	51	2,8	21,53	10,22	122,4	1006,51	-0,30	8,13	21,40	10,57	6,0	0,00	0,0
2003-08-30 16:30	318	38	55	1,8	21,53	10,42	122,4	1006,51	0,99	10,42	21,40	10,97	6,6	0,00	0,0

Datum	Vindriktning °	Luftfukt inne Rh%	Luftfukt ute Rh%	Vindhastighet m/s	Temp inne °C	Temp ute °C	Nederb. månad mm	Luftryck Mbar	Daggpunkt °C	Kyleffekt °C	Vix inne °C	Vix ute °C	Vindby m/s	Korr luftryck	Nederb./dygn mm
2003-08-30 17:00	328	38	53	3,9	21,53	10,12	122,4	1006,51	0,17	6,32	21,40	10,57	6,8	0,00	0,0
2003-08-30 17:30	331	38	53	2,0	21,53	10,12	122,4	1006,51	0,17	10,12	21,40	10,57	5,4	0,00	0,0
2003-08-30 18:00	317	38	51	3,1	21,43	10,22	122,4	1006,51	-0,30	8,13	21,30	10,57	5,8	0,00	0,0
2003-08-30 18:30	343	38	53	3,7	21,33	10,12	122,4	1006,51	0,17	6,32	21,20	10,57	4,1	0,00	0,0
2003-08-30 19:00	295	38	57	1,4	21,33	9,72	122,4	1006,51	0,86	9,72	21,20	10,38	5,2	0,00	0,0
2003-08-30 19:30	336	38	57	2,0	21,33	9,12	122,4	1006,51	0,30	9,12	21,20	9,78	3,5	0,00	0,0
2003-08-30 20:00	345	38	63	1,8	21,23	8,22	122,4	1006,51	0,92	8,22	21,10	9,23	2,4	0,00	0,0
2003-08-30 20:30	347	38	69	1,8	21,13	7,32	122,4	1007,51	1,39	7,32	21,00	8,70	2,4	0,00	0,0
2003-08-30 21:00	332	38	75	0,0	21,13	6,42	122,4	1007,51	1,74	6,42	21,00	8,20	2,2	0,00	0,0
2003-08-30 21:30	338	38	78	1,8	21,03	5,72	122,4	1007,51	1,64	5,72	20,90	7,71	2,0	0,00	0,0
2003-08-30 22:00	347	38	78	2,2	21,03	5,82	122,4	1007,51	1,73	5,82	20,90	7,81	2,4	0,00	0,0
2003-08-30 22:30	307	38	77	2,6	20,93	6,32	122,4	1007,51	2,03	4,86	20,80	8,24	4,1	0,00	0,0
2003-08-30 23:00	321	38	81	2,0	20,93	5,62	122,4	1007,51	2,09	5,62	20,80	7,82	3,3	0,00	0,0
2003-08-30 23:30	317	38	87	0,0	20,83	5,12	122,4	1007,51	2,64	5,12	20,70	7,77	3,0	0,00	0,0
2003-08-31 00:00	327	38	90	2,2	20,93	4,62	122,4	1007,51	2,64	4,62	20,80	7,51	2,6	0,51	0,0
2003-08-31 00:30	319	38	90	1,6	21,23	4,62	122,4	1008,51	2,64	4,62	21,10	7,51	2,6	0,00	0,0
2003-08-31 01:00	328	38	93	0,0	21,63	3,72	122,4	1008,51	2,23	3,72	21,50	6,85	1,8	0,00	0,0
2003-08-31 01:30	318	38	95	0,0	21,93	4,02	122,4	1008,51	2,84	4,02	21,80	7,32	2,4	0,00	0,0
2003-08-31 02:00	323	38	96	0,0	22,03	3,92	122,4	1008,51	2,89	3,92	21,90	7,30	2,0	0,00	0,0
2003-08-31 02:30	338	38	97	0,0	21,93	3,12	122,4	1008,51	2,25	3,12	21,80	6,59	2,8	0,00	0,0
2003-08-31 03:00	337	37	100	1,8	21,83	2,82	122,4	1008,51	2,39	2,82	21,66	6,55	2,6	0,00	0,0
2003-08-31 03:30	308	37	99	1,6	21,73	3,32	122,4	1008,51	2,74	3,32	21,56	6,96	3,1	0,00	0,0
2003-08-31 04:00	323	37	99	1,4	21,53	2,92	122,4	1008,51	2,34	2,92	21,36	6,56	2,0	0,00	0,0
2003-08-31 04:30	329	38	100	0,0	21,53	2,72	122,4	1008,51	2,29	2,72	21,40	6,45	2,0	0,00	0,0
2003-08-31 05:00	329	37	99	0,0	21,53	1,92	122,4	1008,51	1,35	1,92	21,36	5,56	1,4	0,00	0,0
2003-08-31 05:30	347	38	100	0,0	21,73	1,72	122,4	1008,51	1,29	1,72	21,60	5,45	1,6	0,00	0,0
2003-08-31 06:00	345	38	100	0,0	22,03	1,92	122,4	1008,51	1,49	1,92	21,90	5,65	1,4	0,00	0,0
2003-08-31 06:30	351	38	100	0,0	22,23	1,62	122,4	1008,51	1,19	1,62	22,10	5,35	1,2	0,00	0,0
2003-08-31 07:00	327	38	100	0,0	22,33	2,02	122,4	1008,51	1,59	2,02	22,20	5,75	2,4	0,00	0,0
2003-08-31 07:30	311	38	100	0,0	22,23	2,72	122,4	1008,51	2,29	2,72	22,10	6,45	1,8	0,00	0,0
2003-08-31 08:00	327	37	95	2,0	22,03	4,02	122,4	1008,51	2,84	4,02	21,86	7,32	2,8	0,00	0,0
2003-08-31 08:30	302	37	92	1,4	21,83	4,42	122,4	1008,51	2,77	4,42	21,66	7,47	2,8	0,00	0,0
2003-08-31 09:00	302	37	90	2,2	21,53	4,82	122,4	1008,51	2,84	4,82	21,36	7,71	2,4	0,00	0,0
2003-08-31 09:30	337	37	79	2,2	21,43	6,22	122,4	1008,51	2,31	6,22	21,26	8,28	4,5	0,00	0,0
2003-08-31 10:00	351	37	74	1,2	21,23	6,72	122,4	1009,51	1,83	6,72	21,06	8,43	4,5	0,00	0,0
2003-08-31 10:30	332	37	70	2,8	21,13	7,42	122,4	1009,51	1,69	5,07	20,96	8,86	4,3	0,00	0,0
2003-08-31 11:00	318	37	66	2,0	21,03	7,52	122,4	1009,51	0,93	7,52	20,86	8,71	5,2	0,00	0,0
2003-08-31 11:30	327	37	61	2,0	20,93	8,22	122,4	1009,51	0,45	8,22	20,76	9,11	4,7	0,00	0,0
2003-08-31 12:00	330	37	57	3,0	20,93	7,72	122,4	1009,51	-1,00	5,40	20,76	8,38	5,0	0,00	0,0
2003-08-31 12:30	290	37	56	2,4	20,83	7,82	122,4	1009,51	-1,16	6,44	20,66	8,43	5,4	0,00	0,0
2003-08-31 13:00	323	37	61	4,3	20,83	8,12	122,4	1009,51	0,35	3,06	20,66	9,01	5,6	0,00	0,0
2003-08-31 13:30	335	37	57	1,4	20,83	8,72	122,4	1009,51	-0,07	8,72	20,66	9,38	4,9	0,00	0,0
2003-08-31 14:00	304	37	55	3,1	20,83	8,22	122,4	1009,51	-1,05	5,94	20,66	8,77	5,2	0,00	0,0
2003-08-31 14:30	310	37	53	3,7	20,83	8,32	122,4	1009,51	-1,50	4,22	20,66	8,77	4,7	0,00	0,0
2003-08-31 15:00	327	36	57	1,8	20,73	8,82	122,4	1010,51	0,02	8,82	20,52	9,48	4,3	0,00	0,0
2003-08-31 15:30	319	36	54	3,1	20,73	8,42	122,4	1010,51	-1,13	6,16	20,52	8,92	6,6	0,00	0,0

Datum	Vindriktning °	Luftfukt inne Rh%	Luftfukt ute Rh%	Vindhastighet m/s	Temp inne °C	Temp ute °C	Nederb. månad mm	Luftryck Mbar	Daggpunkt °C	Kyleffekt °C	Vix inne °C	Vix ute °C	Vindby m/s	Korr luftryck	Nederb./dygn mm
2003-08-31 16:00	340	36	54	3,9	20,63	8,52	122,4	1010,51	-1,04	4,45	20,42	9,02	5,4	0,00	0,0
2003-08-31 16:30	321	36	52	3,0	20,63	9,22	122,4	1010,51	-0,94	7,04	20,42	9,62	4,1	0,00	0,0
2003-08-31 17:00	307	36	51	1,8	20,63	9,22	122,4	1010,51	-1,22	9,22	20,42	9,56	4,5	0,00	0,0
2003-08-31 17:30	58	36	67	1,8	20,73	8,12	122,4	1010,51	1,72	8,12	20,52	9,37	3,3	0,00	0,0
2003-08-31 18:00	44	37	70	0,0	20,63	7,82	122,4	1010,51	2,08	7,82	20,46	9,26	2,8	0,00	0,0
2003-08-31 18:30	65	37	74	0,0	20,63	7,62	122,4	1011,51	2,70	7,62	20,46	9,33	2,0	0,00	0,0
2003-08-31 19:00	80	37	77	1,6	20,63	7,02	122,4	1011,51	2,70	7,02	20,46	8,94	3,0	0,00	0,0
2003-08-31 19:30	344	37	77	0,0	20,53	6,62	122,4	1011,51	2,32	6,62	20,36	8,54	2,8	0,00	0,0
2003-08-31 20:00	351	37	79	1,2	20,53	6,32	122,4	1011,51	2,40	6,32	20,36	8,38	1,6	0,00	0,0
2003-08-31 20:30	343	38	79	0,0	20,53	6,02	122,4	1011,51	2,11	6,02	20,40	8,08	1,6	0,00	0,0
2003-08-31 21:00	313	38	75	2,0	20,43	5,62	122,4	1012,51	0,97	5,62	20,30	7,40	3,7	0,00	0,0
2003-08-31 21:30	322	38	79	1,6	20,43	5,22	122,4	1012,51	1,34	5,22	20,30	7,28	2,8	0,00	0,0
2003-08-31 22:00	321	38	81	1,4	20,43	4,62	122,4	1012,51	1,11	4,62	20,30	6,82	1,8	0,00	0,0
2003-08-31 22:30	351	37	88	0,0	20,33	4,42	122,4	1012,51	2,12	4,42	20,16	7,15	2,2	0,00	0,0
2003-08-31 23:00	351	37	90	0,0	20,33	4,22	122,4	1012,51	2,25	4,22	20,16	7,11	0,0	0,00	0,0
2003-08-31 23:30	351	37	88	0,0	20,33	4,42	122,4	1013,51	2,12	4,42	20,16	7,15	0,0	0,00	0,0
2003-09-01 00:00	342	38	85	2,2	20,53	4,42	122,4	1013,51	1,62	4,42	20,40	6,92	2,4	0,00	0,0
Medelvärde Månad	268	43	86	1,5	21,23	12,68		1012,85	9,64	12,16	21,33	15,34	3,1		0,0
Min	0	36	42	0,0	20,33	1,62		997,50	-1,50	1,62	20,16	5,35	0,0		0,0
Max	356	47	100	7,3	23,13	23,23	122,4	1026,52	16,13	23,23	23,38	24,02	9,0		