

### Medeltemperaturer / Max / Min

● Kyleff med °C   
 ● Dygns med °C   
 ▲ Temp Max   
 ● Temp Min   
 — Temperatur

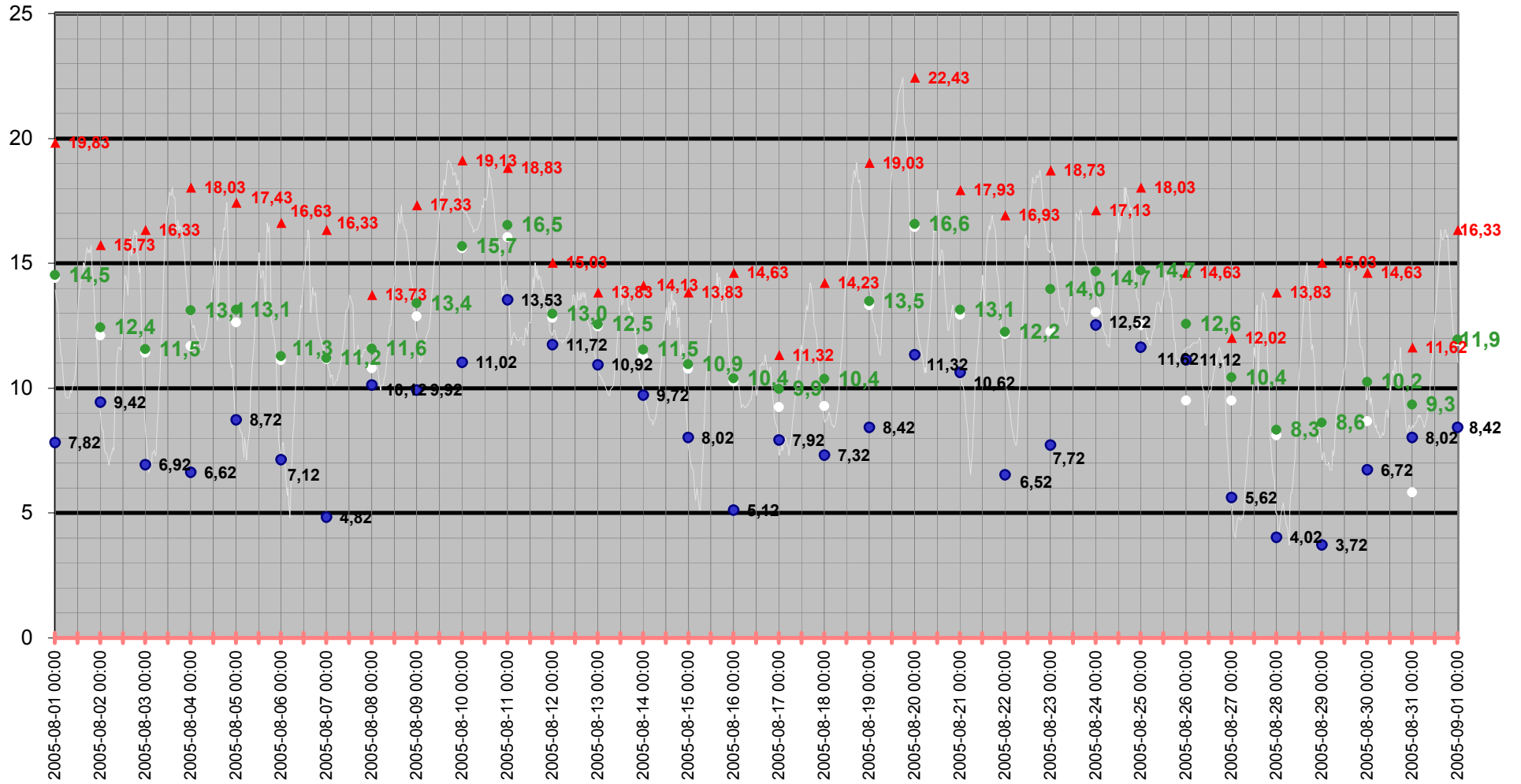

# Medeltemperatur

□ Kyleff med °C   ● Dygns med °C   — Temperatur °C   — Kyleffekt °C

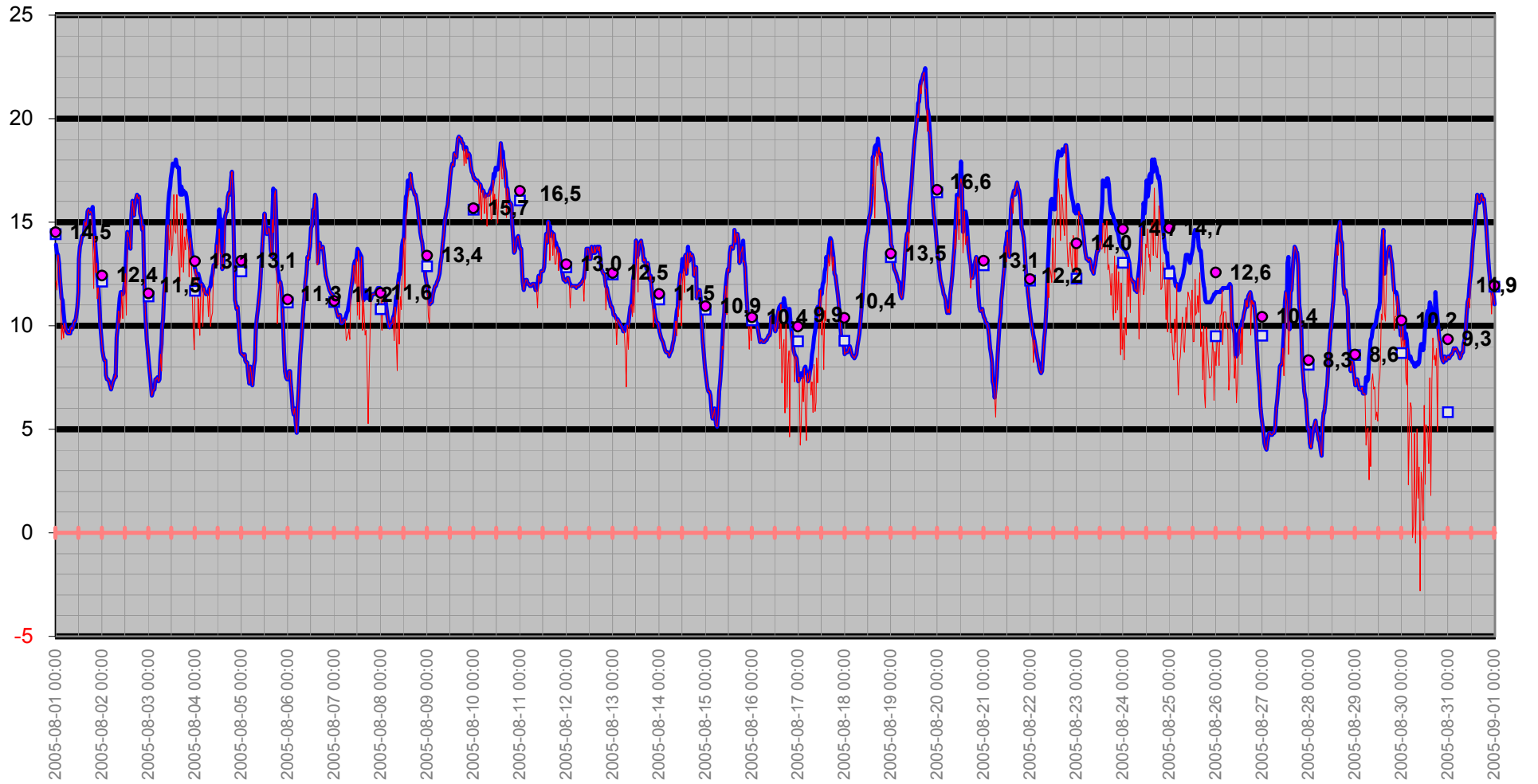

# Temperatur/Vindby

Temp Ute °C  
Vindby m/s

— Vindby m/s — Temp ute °C ◊ Vindrikt °

Vindriktning °

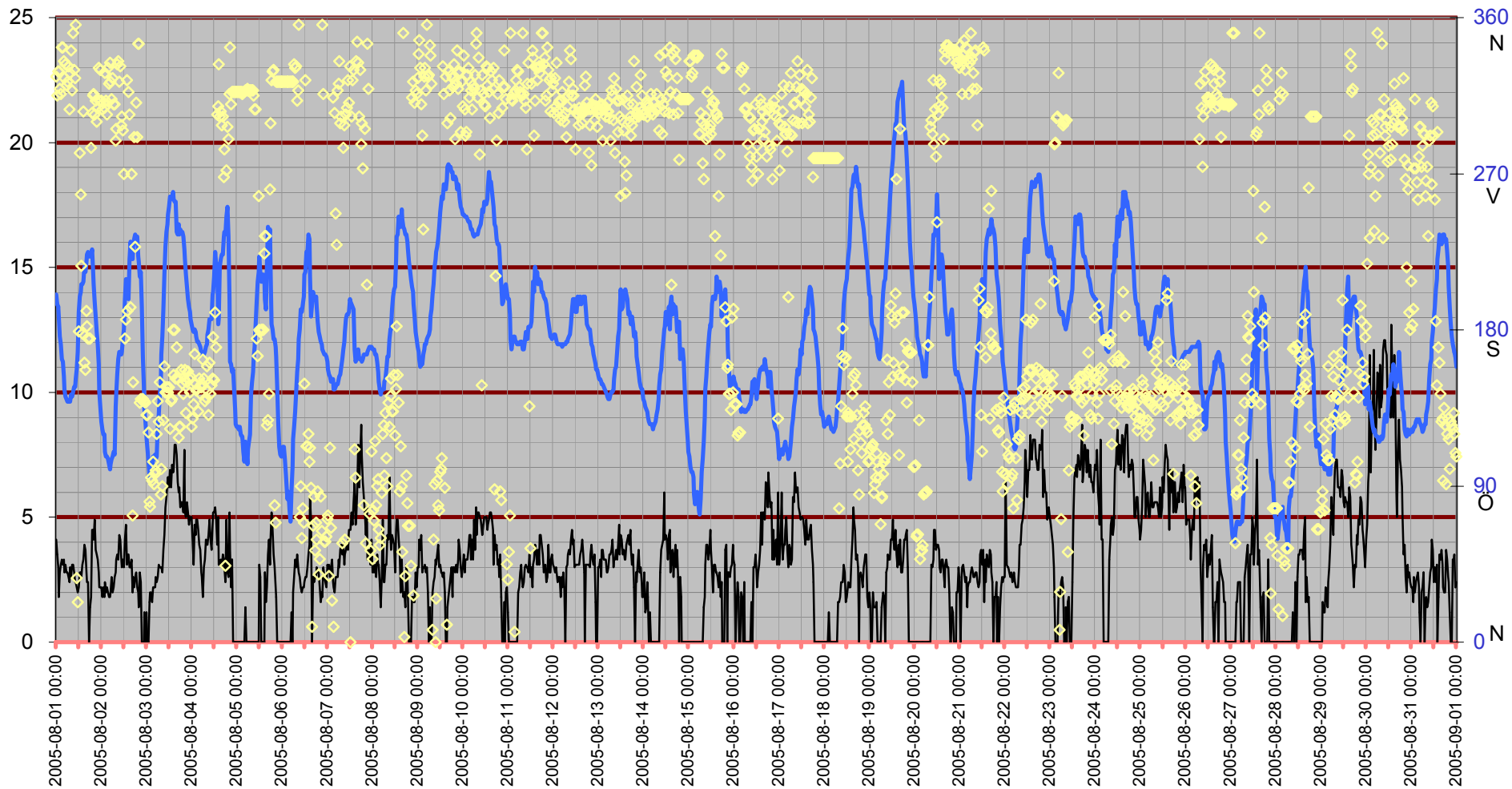

# Inne

Temp inne °C

Vindby m/s

25

20

15

10

5

0

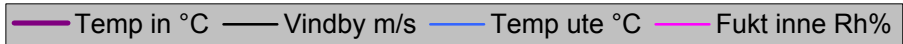

Rh % inne

50

45

40

35

30

25

20

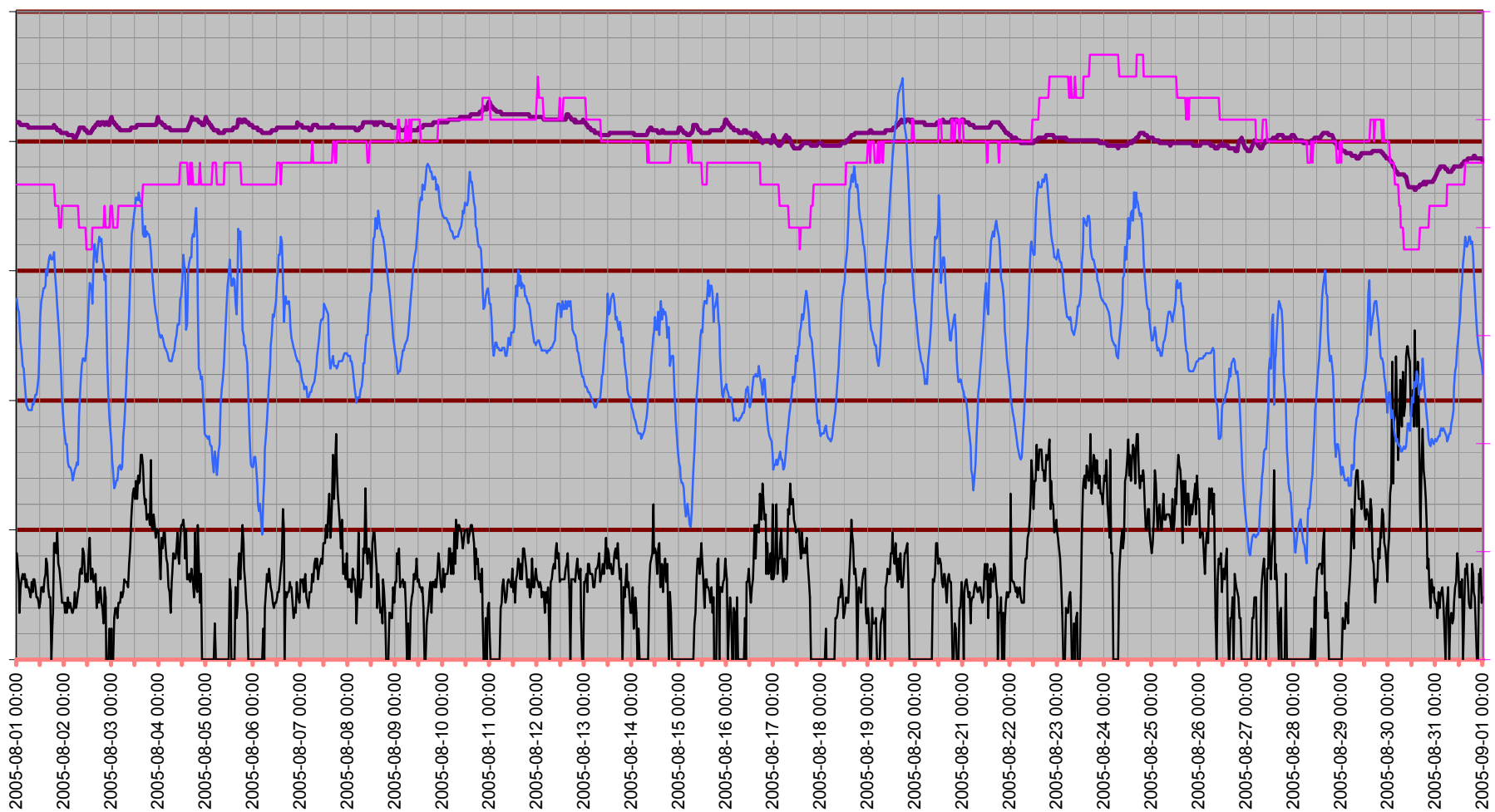

# Temperatur inne

Temp in °C

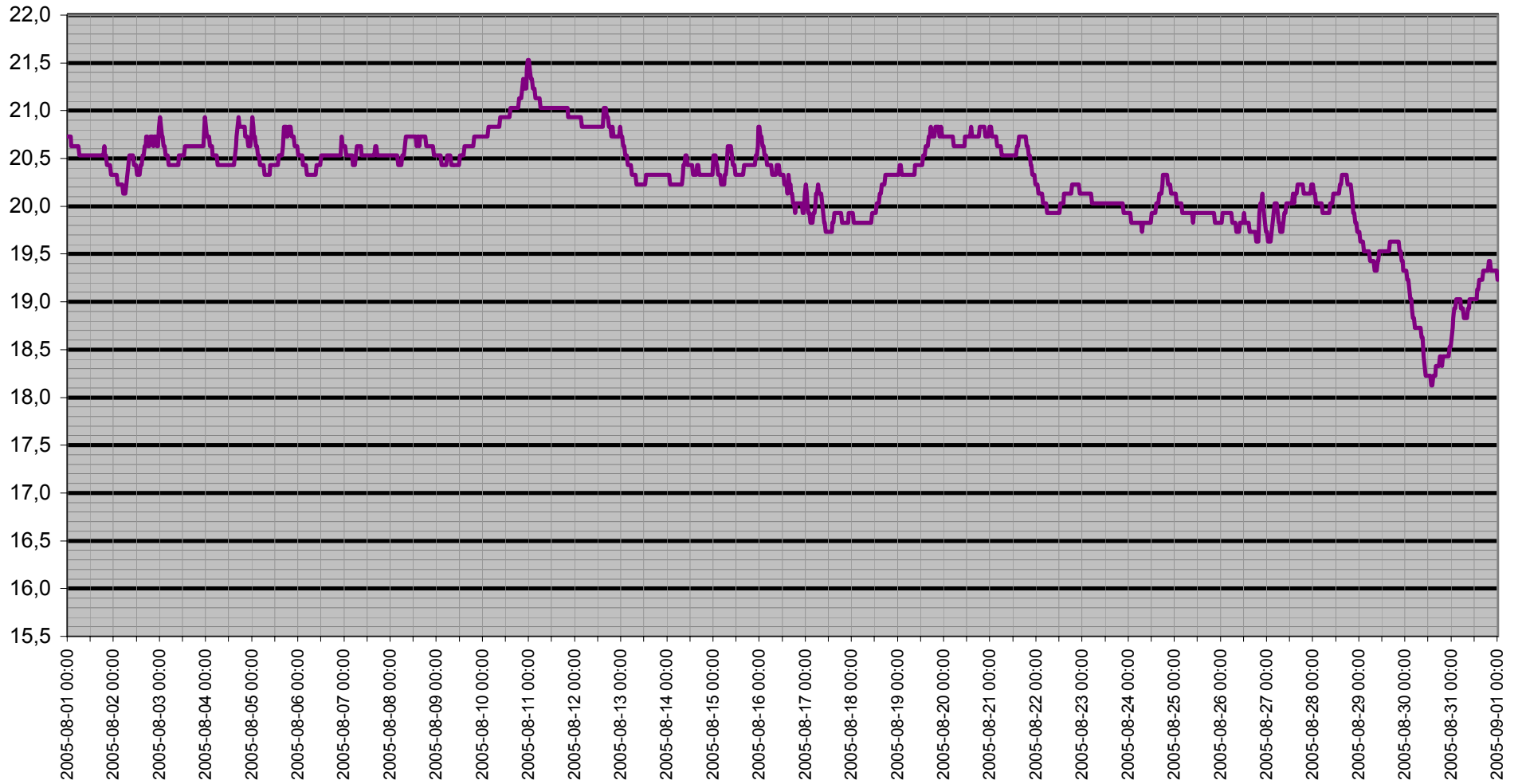

# Dagpunkt/Temperatur

Vindhast m/s   Daggp °C   Temp ute °C   Fukt ute Rh%

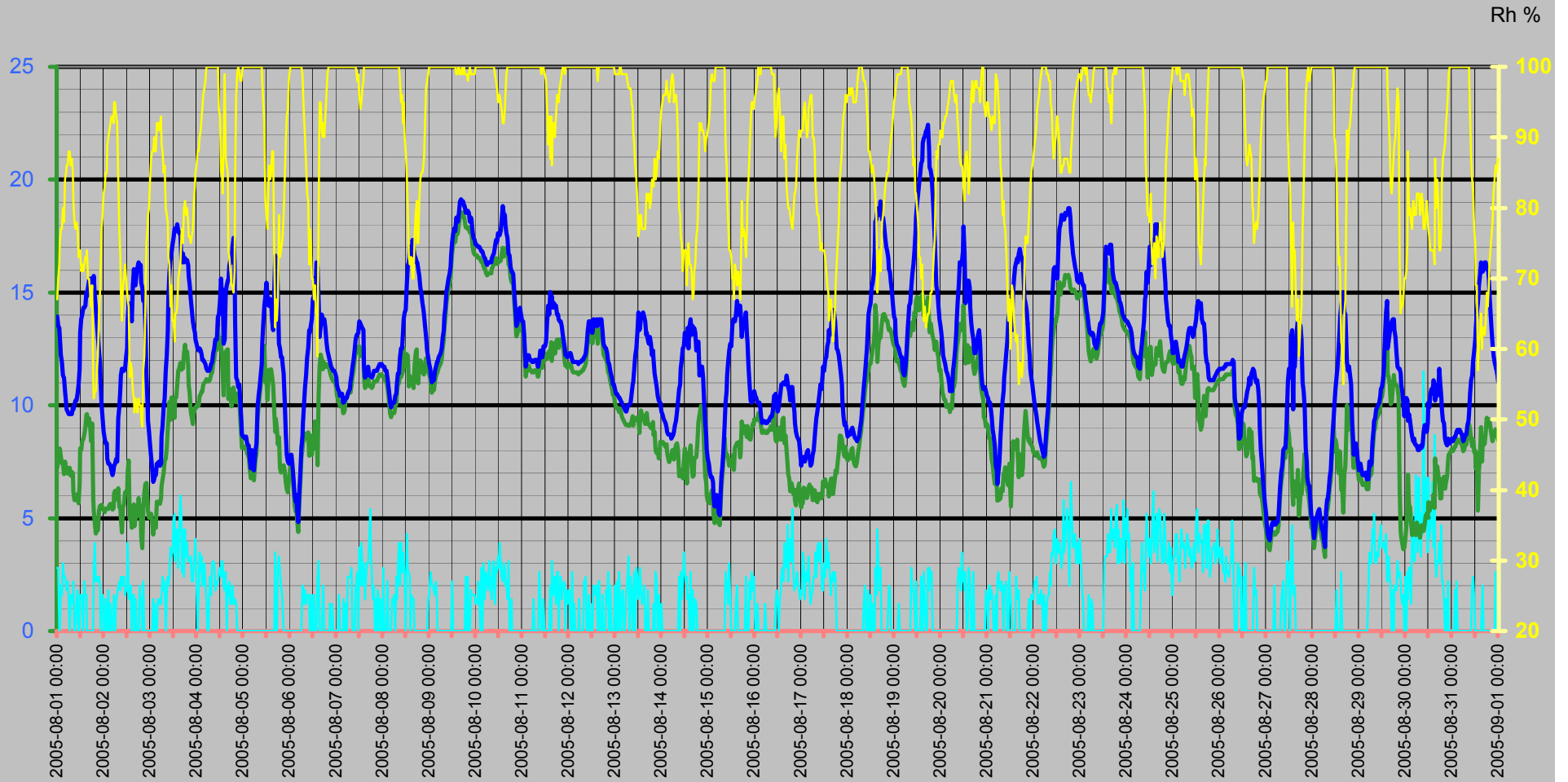

# Vinddata

Vindhastighet m/s  
Vindby m/s

Vindhast m/s — Vindby m/s ◊ Vindrikt ° — Fukt ute Rh%

Vindriktning °  
Rh %

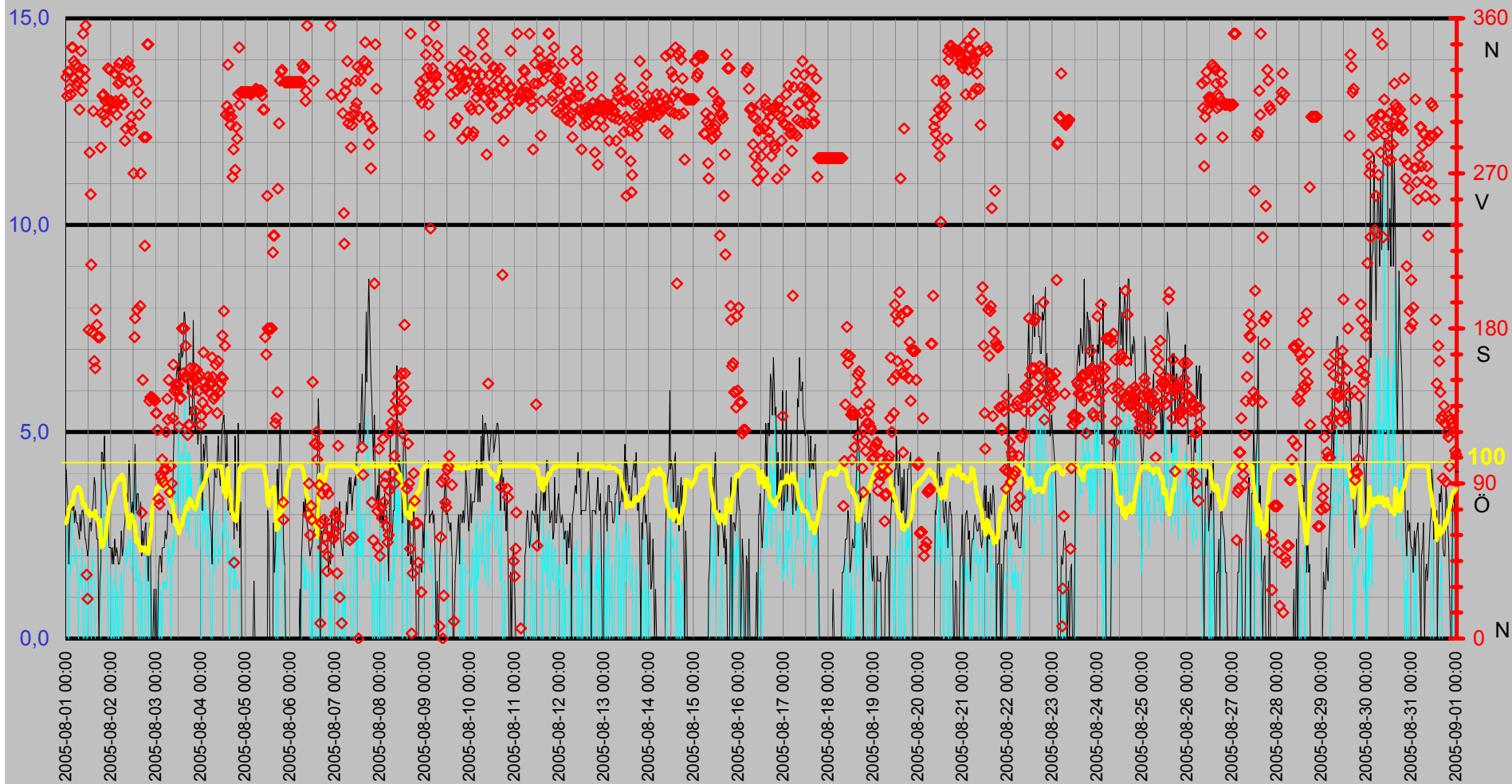

# Luftfukt Kyleffekt Temp Vind Medeltemperatur

Temp °C  
Vind m/s

● Dygns med °C    Vindhast m/s    Kyleffekt °C    Temp ute °C    Fukt ute Rh%

Rh %

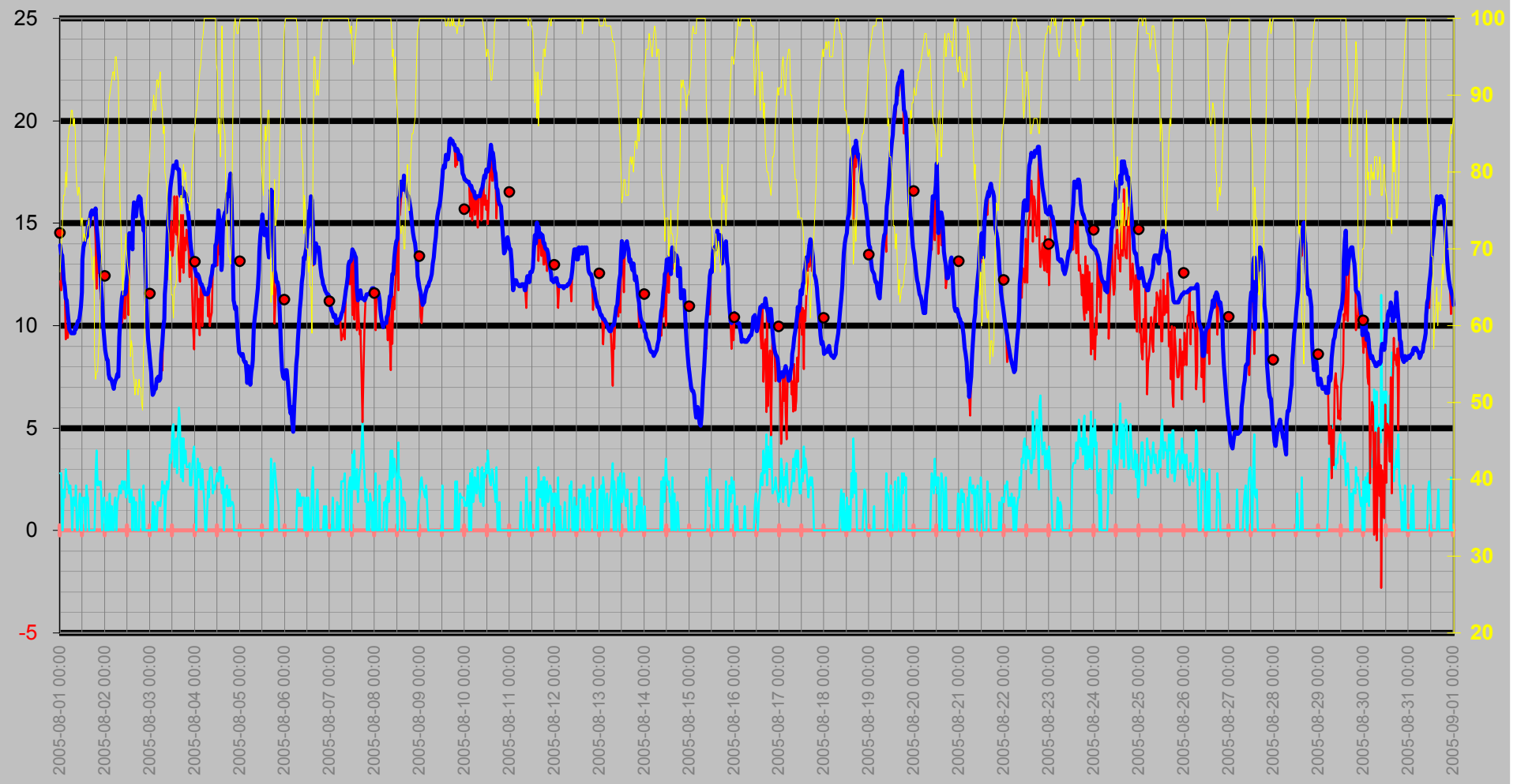



# Nederbörd

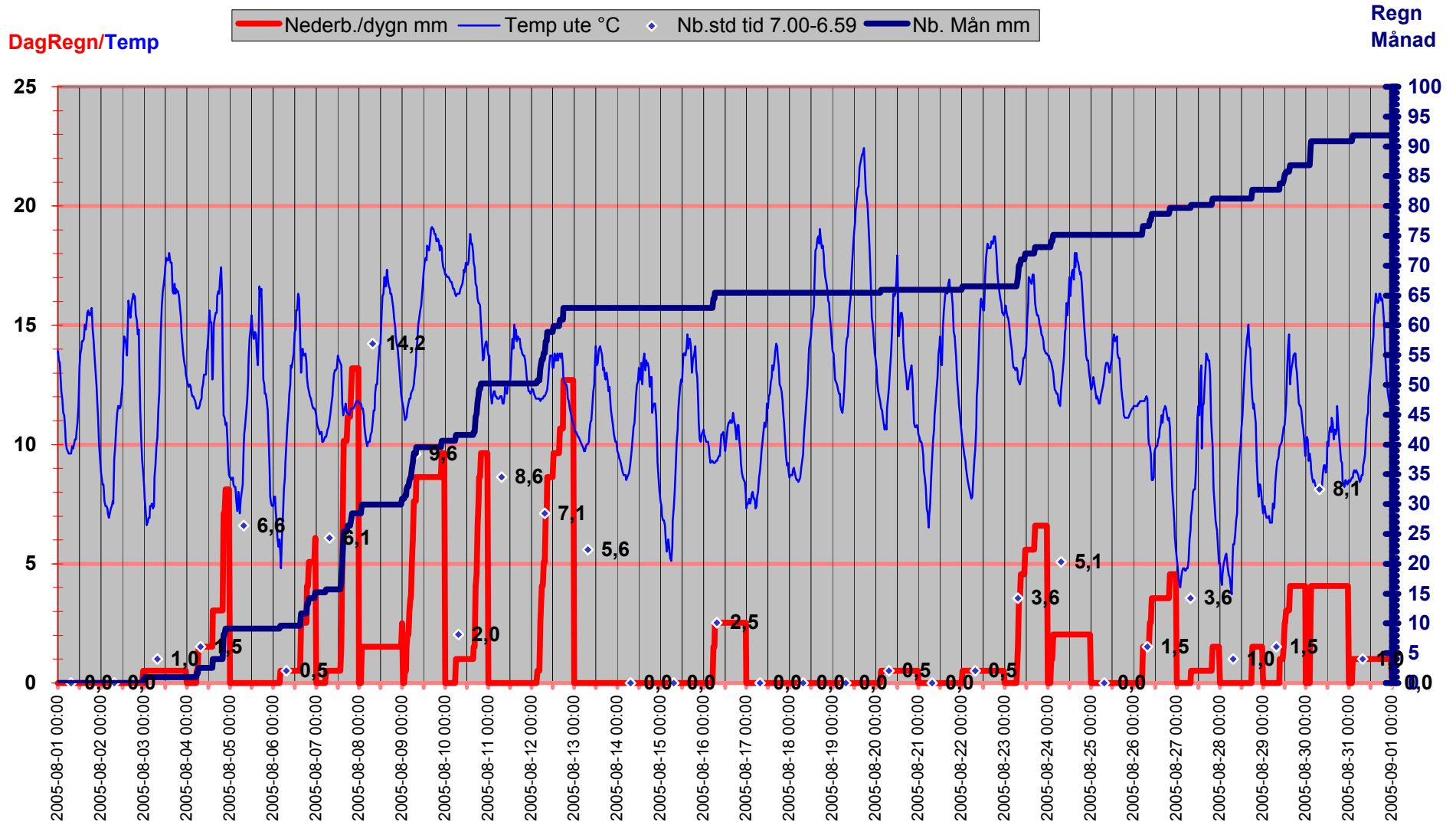

# Luftryck/Nederbörd

◆ Luftryck mbar 
 — Nederb./dygn mm 
 △ Nb.std tid 7.00-6.59

Luftryck

Nederbörd

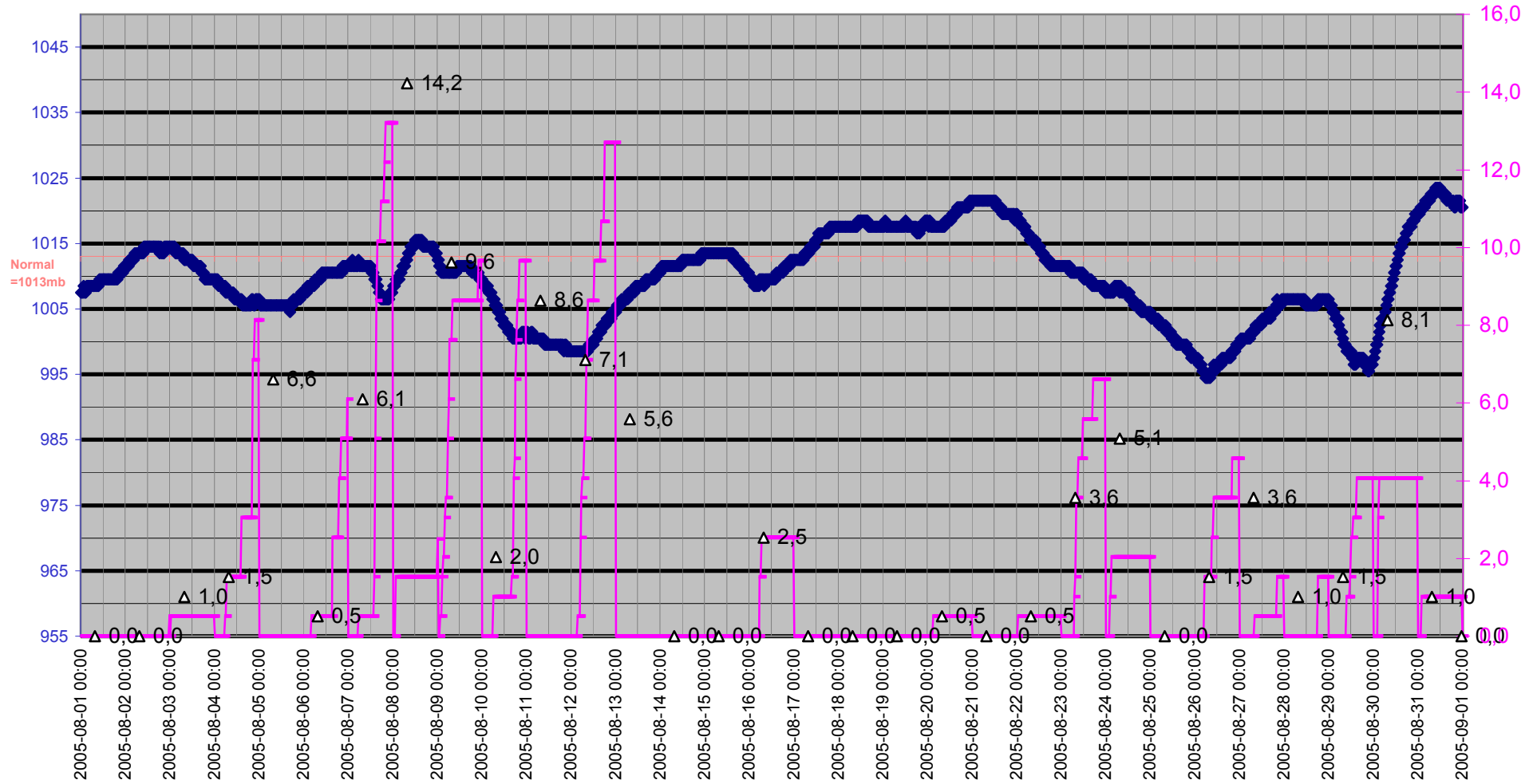

# Grund

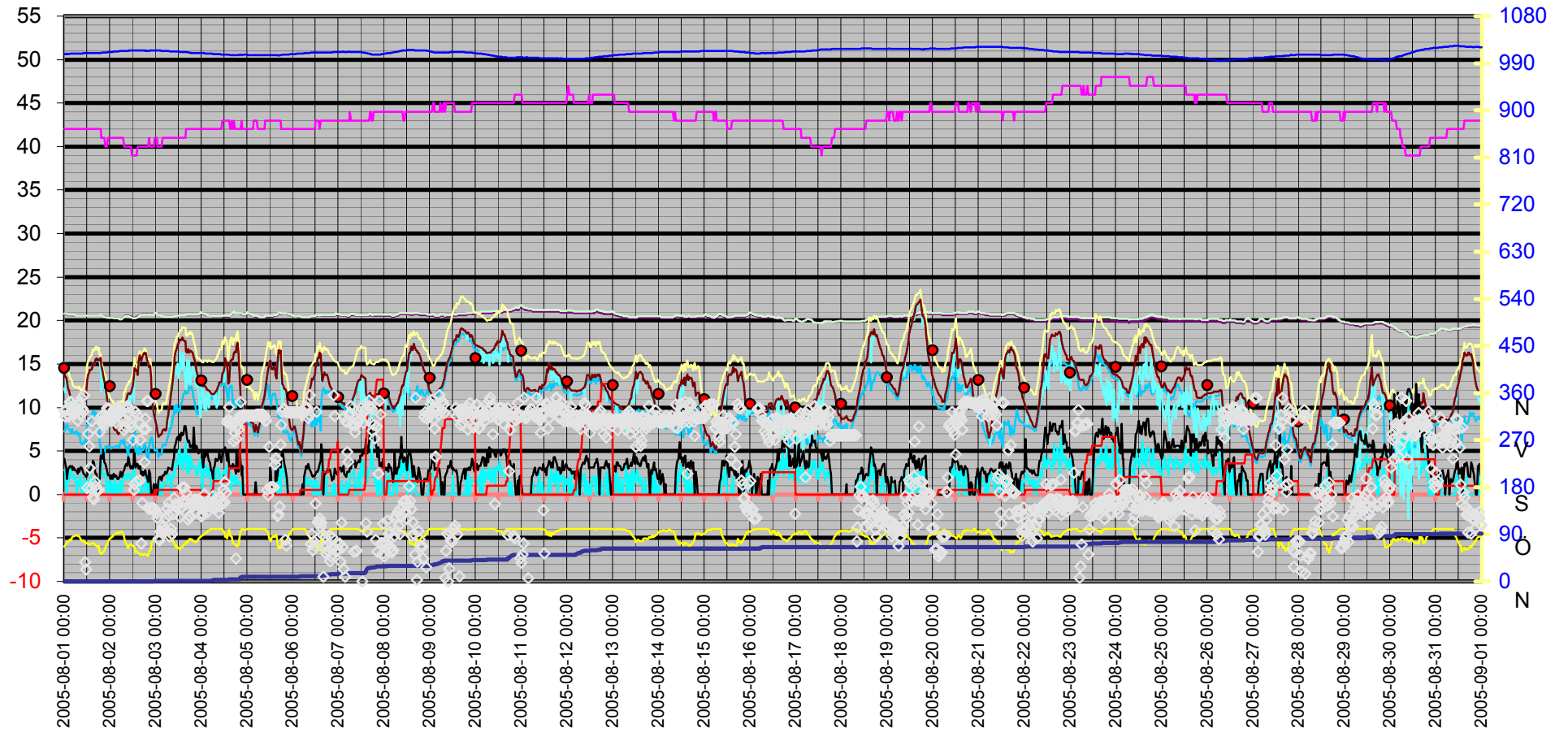
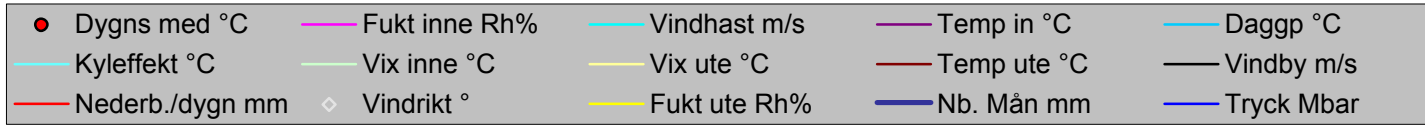

Datum	Vindrikt	Fukt inne	Fukt ute	Vindhast	Temp in	Temp ute	Nb. Mån	Tryck	Daggp	Kyleffekt	Vix inne	Vix ute	Vindby	Korr lufttryck	Nederb./dygn
	°	Rh%	Rh%	m/s	°C	°C	mm	Mbar	°C	°C	°C	°C	m/s		mm
2005-08-01 00:00	326	42	67	2,8	20,73	13,93	0,0	1007,51	7,23	12,17	20,78	15,18	4,1	0,00	0,0
2005-08-01 00:30	315	42	70	2,8	20,73	13,53	0,0	1007,51	7,52	11,73	20,78	14,97	3,5	0,00	0,0
2005-08-01 01:00	329	42	72	0,0	20,73	13,43	0,0	1007,51	7,85	13,43	20,78	15,00	3,0	0,00	0,0
2005-08-01 01:30	329	42	75	0,0	20,73	13,02	0,0	1008,51	8,10	13,02	20,78	14,80	1,8	0,00	0,0
2005-08-01 02:00	319	42	77	2,0	20,63	12,22	0,0	1007,51	7,73	12,22	20,68	14,14	2,8	0,00	0,0
2005-08-01 02:30	316	42	77	1,6	20,63	11,92	0,0	1007,51	7,44	11,92	20,68	13,84	3,1	0,00	0,0
2005-08-01 03:00	343	42	80	3,0	20,63	11,32	0,0	1008,51	7,44	9,33	20,68	13,45	3,3	0,00	0,0
2005-08-01 03:30	343	42	78	2,4	20,63	11,22	0,0	1008,51	6,96	10,03	20,68	13,21	3,1	0,00	0,0
2005-08-01 04:00	335	42	84	2,4	20,63	10,62	0,0	1008,51	7,50	9,40	20,68	13,05	3,3	0,00	0,0
2005-08-01 04:30	325	42	85	2,0	20,63	10,12	0,0	1008,51	7,19	10,12	20,68	12,62	2,8	0,00	0,0
2005-08-01 05:00	333	42	86	1,8	20,63	9,82	0,0	1008,51	7,07	9,82	20,68	12,40	3,1	0,00	0,0
2005-08-01 05:30	321	42	86	2,2	20,63	9,72	0,0	1008,51	6,98	9,72	20,68	12,30	2,8	0,00	0,0
2005-08-01 06:00	323	42	88	1,4	20,53	9,62	0,0	1008,51	7,23	9,62	20,58	12,36	2,8	0,00	0,0
2005-08-01 06:30	332	42	88	0,0	20,53	9,62	0,0	1008,51	7,23	9,62	20,58	12,36	2,6	0,00	0,0
2005-08-01 07:00	307	42	86	1,6	20,53	9,62	0,0	1008,51	6,88	9,62	20,58	12,20	2,4	0,00	0,0
2005-08-01 07:30	328	42	87	1,6	20,53	9,62	0,0	1008,51	7,05	9,62	20,58	12,28	3,0	0,00	0,0
2005-08-01 08:00	341	42	85	1,2	20,53	9,92	0,0	1008,51	6,99	9,92	20,58	12,42	2,6	0,00	0,0
2005-08-01 08:30	318	42	81	2,2	20,53	9,82	0,0	1008,51	6,17	9,82	20,58	12,03	3,1	0,00	0,0
2005-08-01 09:00	351	42	78	0,0	20,53	10,02	0,0	1008,51	5,80	10,02	20,58	12,01	3,1	0,00	0,0
2005-08-01 09:30	330	42	77	0,0	20,53	10,22	0,0	1008,51	5,80	10,22	20,58	12,14	2,8	0,00	0,0
2005-08-01 10:00	325	42	78	1,2	20,53	10,22	0,0	1009,51	5,99	10,22	20,58	12,21	2,4	0,00	0,0
2005-08-01 10:30	356	42	77	1,8	20,53	10,52	0,0	1009,51	6,09	10,52	20,58	12,44	2,4	0,00	0,0
2005-08-01 11:00	37	42	73	0,0	20,53	10,92	0,0	1009,51	5,67	10,92	20,58	12,56	2,2	0,00	0,0
2005-08-01 11:30	23	42	74	0,0	20,53	11,62	0,0	1009,51	6,55	11,62	20,58	13,33	2,0	0,00	0,0
2005-08-01 12:00	179	42	74	1,6	20,53	13,23	0,0	1009,51	8,08	13,23	20,58	14,93	2,2	0,00	0,0
2005-08-01 12:30	282	42	71	1,4	20,53	13,83	0,0	1009,51	8,02	13,83	20,58	15,33	2,8	0,00	0,0
2005-08-01 13:00	258	42	72	1,6	20,53	14,03	0,0	1009,51	8,43	14,03	20,58	15,60	2,8	0,00	0,0
2005-08-01 13:30	217	42	71	0,0	20,53	14,33	0,0	1009,51	8,50	14,33	20,58	15,83	2,6	0,00	0,0
2005-08-01 14:00	178	42	72	2,2	20,53	14,33	0,0	1009,51	8,72	14,33	20,58	15,90	3,1	0,00	0,0
2005-08-01 14:30	306	42	73	1,6	20,53	14,43	0,0	1009,51	9,03	14,43	20,58	16,07	3,3	0,00	0,0
2005-08-01 15:00	161	42	73	1,6	20,53	15,03	0,0	1009,51	9,60	15,03	20,58	16,67	3,9	0,00	0,0
2005-08-01 15:30	157	42	74	0,0	20,53	14,83	0,0	1009,51	9,62	14,83	20,58	16,54	3,7	0,00	0,0
2005-08-01 16:00	191	42	70	0,0	20,53	15,23	0,0	1009,51	9,14	15,23	20,58	16,67	2,8	0,00	0,0
2005-08-01 16:30	182	42	70	0,0	20,53	15,53	0,0	1009,51	9,43	15,53	20,58	16,97	2,4	0,00	0,0
2005-08-01 17:00	175	42	68	0,0	20,53	15,63	0,0	1009,51	9,07	15,63	20,58	16,94	2,4	0,00	0,0
2005-08-01 17:30	175	42	66	0,0	20,53	15,43	0,0	1009,51	8,42	15,43	20,58	16,62	0,0	0,00	0,0
2005-08-01 18:00	175	42	69	0,0	20,53	15,53	0,0	1009,51	9,20	15,53	20,58	16,91	1,4	0,00	0,0
2005-08-01 18:30	285	42	56	0,0	20,53	15,43	0,0	1009,51	5,90	15,43	20,58	16,03	1,8	0,00	0,0
2005-08-01 19:00	305	42	53	2,8	20,63	15,73	0,0	1009,51	5,33	14,14	20,68	16,17	4,5	0,00	0,0
2005-08-01 19:30	315	41	54	3,9	20,53	14,83	0,0	1009,51	4,79	11,80	20,54	15,32	4,5	0,00	0,0
2005-08-01 20:00	316	41	54	2,2	20,53	14,33	0,0	1010,51	4,32	14,33	20,54	14,82	4,1	0,00	0,0
2005-08-01 20:30	304	41	57	2,4	20,43	13,63	0,0	1010,51	4,49	12,56	20,44	14,29	4,9	0,00	0,0
2005-08-01 21:00	312	41	59	2,2	20,43	13,02	0,0	1010,51	4,45	13,02	20,44	13,80	3,7	0,00	0,0
2005-08-01 21:30	300	40	65	2,4	20,43	12,42	0,0	1010,51	5,35	11,30	20,39	13,55	3,5	0,00	0,0
2005-08-01 22:00	308	40	68	2,0	20,43	11,92	0,0	1010,51	5,55	11,92	20,39	13,24	3,3	0,00	0,0
2005-08-01 22:30	331	40	71	0,0	20,33	11,12	0,0	1010,51	5,44	11,12	20,29	12,63	2,8	0,00	0,0

Datum	Vindrikt °	Fukt inne Rh%	Fukt ute Rh%	Vindhast m/s	Temp in °C	Temp ute °C	Nb. Mån mm	Tryck Mbar	Daggp °C	Kyleffekt °C	Vix inne °C	Vix ute °C	Vindby m/s	Korr lufttryck	Nederb./dygn mm
2005-08-01 23:00	312	41	77	1,4	20,33	10,02	0,0	1011,51	5,60	10,02	20,34	11,94	2,2	0,00	0,0
2005-08-01 23:30	330	41	79	1,6	20,33	9,42	0,0	1011,51	5,41	9,42	20,34	11,48	2,2	0,00	0,0
2005-08-02 00:00	312	41	82	0,0	20,33	8,82	0,0	1011,51	5,38	8,82	20,34	11,10	2,2	0,51	0,0
2005-08-02 00:30	307	41	83	0,0	20,33	8,52	0,0	1011,51	5,27	8,52	20,34	10,87	1,8	0,00	0,0
2005-08-02 01:00	311	41	85	1,4	20,33	8,32	0,0	1011,51	5,43	8,32	20,34	10,82	2,2	0,00	0,0
2005-08-02 01:30	308	41	85	0,0	20,33	8,32	0,0	1011,51	5,43	8,32	20,34	10,82	1,8	0,00	0,0
2005-08-02 02:00	328	41	89	0,0	20,23	7,62	0,0	1012,51	5,43	7,62	20,24	10,43	2,4	0,00	0,0
2005-08-02 02:30	312	41	90	1,8	20,23	7,42	0,0	1012,51	5,40	7,42	20,24	10,31	2,0	0,00	0,0
2005-08-02 03:00	304	41	91	0,0	20,23	7,42	0,0	1012,51	5,56	7,42	20,24	10,39	2,2	0,00	0,0
2005-08-02 03:30	331	41	92	1,2	20,23	7,32	0,0	1012,51	5,63	7,32	20,24	10,37	2,0	0,00	0,0
2005-08-02 04:00	322	41	93	0,0	20,23	7,12	0,0	1012,51	5,59	7,12	20,24	10,26	1,8	0,00	0,0
2005-08-02 04:30	334	41	93	0,0	20,23	6,92	0,0	1012,51	5,39	6,92	20,24	10,06	1,8	0,00	0,0
2005-08-02 05:00	323	41	92	1,2	20,13	7,12	0,0	1013,51	5,43	7,12	20,14	10,17	2,0	0,00	0,0
2005-08-02 05:30	313	41	95	1,6	20,13	7,32	0,0	1013,51	6,11	7,32	20,14	10,62	2,6	0,00	0,0
2005-08-02 06:00	325	41	95	0,0	20,13	7,42	0,0	1013,51	6,21	7,42	20,14	10,72	2,0	0,00	0,0
2005-08-02 06:30	310	41	93	1,4	20,23	7,62	0,0	1013,51	6,09	7,62	20,24	10,76	2,2	0,00	0,0
2005-08-02 07:00	310	41	92	1,6	20,33	7,52	0,0	1013,51	5,83	7,52	20,34	10,57	2,6	0,00	0,0
2005-08-02 07:30	289	40	84	2,0	20,43	9,42	0,0	1013,51	6,33	9,42	20,39	11,85	2,8	0,00	0,0
2005-08-02 08:00	296	40	77	2,2	20,53	9,92	0,0	1013,51	5,51	9,92	20,49	11,84	3,3	0,00	0,0
2005-08-02 08:30	333	40	73	1,8	20,53	10,72	0,0	1013,51	5,48	10,72	20,49	12,36	3,5	0,00	0,0
2005-08-02 09:00	335	40	68	2,4	20,53	11,32	0,0	1013,51	4,98	10,14	20,49	12,64	3,3	0,00	0,0
2005-08-02 09:30	323	40	64	2,4	20,53	11,62	0,0	1013,51	4,36	10,45	20,49	12,69	4,3	0,00	0,0
2005-08-02 10:00	332	40	69	2,0	20,53	11,62	0,0	1014,51	5,49	11,62	20,49	13,00	4,1	0,00	0,0
2005-08-02 10:30	298	40	70	2,4	20,43	11,52	0,0	1014,51	5,61	10,35	20,39	12,97	3,3	0,00	0,0
2005-08-02 11:00	303	40	72	1,6	20,43	11,62	0,0	1014,51	6,13	11,62	20,39	13,20	3,0	0,00	0,0
2005-08-02 11:30	295	39	70	1,8	20,43	12,12	0,0	1014,51	6,18	12,12	20,35	13,57	3,3	0,00	0,0
2005-08-02 12:00	270	39	68	1,8	20,33	12,52	0,0	1014,51	6,13	12,52	20,25	13,84	3,0	0,00	0,0
2005-08-02 12:30	175	39	67	3,9	20,33	13,73	0,0	1014,51	7,04	10,52	20,25	14,98	4,1	0,00	0,0
2005-08-02 13:00	186	39	66	1,4	20,33	14,53	0,0	1014,51	7,57	14,53	20,25	15,72	4,7	0,00	0,0
2005-08-02 13:30	324	39	56	1,4	20,33	14,43	0,0	1014,51	4,97	14,43	20,25	15,03	3,1	0,00	0,0
2005-08-02 14:00	191	39	58	2,0	20,43	14,23	0,0	1014,51	5,31	14,23	20,35	14,94	3,5	0,00	0,0
2005-08-02 14:30	317	40	57	0,0	20,43	13,73	0,0	1014,51	4,59	13,73	20,39	14,39	3,5	0,00	0,0
2005-08-02 15:00	304	40	54	1,6	20,53	15,33	0,0	1014,51	5,25	15,33	20,49	15,83	3,0	0,00	0,0
2005-08-02 15:30	193	40	53	1,6	20,53	16,03	0,0	1014,51	5,61	16,03	20,49	16,47	3,0	0,00	0,0
2005-08-02 16:00	270	40	51	0,0	20,63	15,63	0,0	1014,51	4,66	15,63	20,59	15,97	3,3	0,00	0,0
2005-08-02 16:30	73	40	53	1,4	20,63	15,33	0,0	1014,51	4,96	15,33	20,59	15,77	2,0	0,00	0,0
2005-08-02 17:00	150	40	52	0,0	20,73	15,83	0,0	1014,51	5,13	15,83	20,69	16,22	2,6	0,00	0,0
2005-08-02 17:30	291	40	51	0,0	20,73	16,13	0,0	1014,51	5,11	16,13	20,69	16,47	2,2	0,00	0,0
2005-08-02 18:00	228	40	53	0,0	20,63	16,33	0,0	1014,51	5,89	16,33	20,59	16,77	2,6	0,00	0,0
2005-08-02 18:30	311	40	52	2,0	20,63	16,13	0,0	1013,51	5,41	16,13	20,59	16,52	2,8	0,00	0,0
2005-08-02 19:00	291	40	52	1,4	20,73	16,23	0,0	1014,51	5,50	16,23	20,69	16,62	2,2	0,00	0,0
2005-08-02 19:30	345	40	50	1,4	20,73	15,43	0,0	1013,51	4,17	15,43	20,69	15,72	2,0	0,00	0,0
2005-08-02 20:00	345	40	49	0,0	20,73	15,23	0,0	1013,51	3,68	15,23	20,69	15,47	1,4	0,00	0,0
2005-08-02 20:30	138	41	57	2,2	20,63	14,63	0,0	1013,51	5,42	14,63	20,64	15,29	2,8	0,00	0,0
2005-08-02 21:00	140	40	59	0,0	20,73	14,83	0,0	1014,51	6,13	14,83	20,69	15,60	2,4	0,00	0,0
2005-08-02 21:30	140	40	66	0,0	20,73	13,43	0,0	1014,51	6,53	13,43	20,69	14,61	0,0	0,00	0,0

Datum	Vindrikt °	Fukt inne Rh%	Fukt ute Rh%	Vindhast m/s	Temp in °C	Temp ute °C	Nb. Mån mm	Tryck Mbar	Dagpp °C	Kyleffekt °C	Vix inne °C	Vix ute °C	Vindby m/s	Korr lufttryck	Nederb./dygn mm
2005-08-02 22:00	140	40	75	0,0	20,73	11,42	0,0	1014,51	6,56	11,42	20,69	13,20	0,0	0,00	0,0
2005-08-02 22:30	139	40	77	0,0	20,63	10,22	0,0	1014,51	5,80	10,22	20,59	12,14	0,0	0,00	0,0
2005-08-02 23:00	139	40	79	0,0	20,63	9,32	0,0	1014,51	5,31	9,32	20,59	11,38	1,2	0,00	0,0
2005-08-02 23:30	138	41	80	0,0	20,83	8,82	0,5	1014,51	5,01	8,82	20,84	10,95	0,0	0,51	0,5
2005-08-03 00:00	131	41	84	0,0	20,93	8,22	0,5	1014,51	5,16	8,22	20,94	10,65	1,2	0,51	0,0
2005-08-03 00:30	131	41	87	0,0	20,83	7,72	1,0	1014,51	5,19	7,72	20,84	10,38	0,0	0,00	0,5
2005-08-03 01:00	121	40	88	0,0	20,73	7,22	1,0	1014,51	4,87	7,22	20,69	9,95	0,0	0,00	0,5
2005-08-03 01:30	81	40	88	1,4	20,73	6,62	1,0	1014,51	4,28	6,62	20,69	9,35	1,6	0,00	0,5
2005-08-03 02:00	78	40	90	0,0	20,63	6,72	1,0	1014,51	4,71	6,72	20,59	9,61	2,0	0,00	0,5
2005-08-03 02:30	95	40	88	1,2	20,63	6,92	1,0	1014,51	4,57	6,92	20,59	9,65	2,0	0,00	0,5
2005-08-03 03:00	93	40	88	0,0	20,53	6,92	1,0	1013,51	4,57	6,92	20,49	9,65	1,6	0,00	0,5
2005-08-03 03:30	104	41	92	0,0	20,53	7,42	1,0	1013,51	5,73	7,42	20,54	10,47	2,2	0,00	0,5
2005-08-03 04:00	91	41	92	1,4	20,53	7,42	1,0	1013,51	5,73	7,42	20,54	10,47	2,2	0,00	0,5
2005-08-03 04:30	97	41	91	1,2	20,43	7,52	1,0	1013,51	5,66	7,52	20,44	10,49	2,2	0,00	0,5
2005-08-03 05:00	99	41	92	1,4	20,43	7,32	1,0	1013,51	5,63	7,32	20,44	10,37	2,6	0,00	0,5
2005-08-03 05:30	120	41	93	1,2	20,43	7,42	1,0	1013,51	5,89	7,42	20,44	10,56	2,4	0,00	0,5
2005-08-03 06:00	139	41	89	1,6	20,43	8,62	1,0	1013,51	6,41	8,62	20,44	11,43	2,6	0,00	0,5
2005-08-03 06:30	127	41	88	2,4	20,43	9,12	1,0	1013,51	6,73	7,81	20,44	11,86	3,1	0,00	0,5
2005-08-03 07:00	150	41	85	1,8	20,43	9,92	1,0	1013,51	6,99	9,92	20,44	12,42	3,0	0,00	0,5
2005-08-03 07:30	85	41	86	2,2	20,43	10,32	1,0	1012,51	7,56	10,32	20,44	12,90	3,0	0,00	0,5
2005-08-03 08:00	100	41	80	0,0	20,43	11,52	1,0	1012,51	7,63	11,52	20,44	13,65	3,0	0,00	0,5
2005-08-03 08:30	90	41	79	1,6	20,43	12,22	1,0	1012,51	8,12	12,22	20,44	14,28	2,8	0,00	0,5
2005-08-03 09:00	128	41	78	2,4	20,43	13,33	1,0	1012,51	8,99	12,25	20,44	15,31	3,7	0,00	0,5
2005-08-03 09:30	159	41	73	2,0	20,43	14,73	1,0	1012,51	9,31	14,73	20,44	16,37	4,3	0,00	0,5
2005-08-03 10:00	144	41	72	2,4	20,53	15,83	1,0	1012,51	10,15	14,89	20,54	17,40	5,4	0,00	0,5
2005-08-03 10:30	147	41	66	3,7	20,53	16,43	1,0	1012,51	9,37	13,67	20,54	17,62	5,8	0,00	0,5
2005-08-03 11:00	147	41	69	3,3	20,53	16,73	1,0	1012,51	10,35	14,63	20,54	18,11	6,4	0,00	0,5
2005-08-03 11:30	144	41	64	3,5	20,53	17,13	1,0	1012,51	9,55	15,08	20,54	18,19	6,6	0,00	0,5
2005-08-03 12:00	147	41	64	5,0	20,53	17,43	1,0	1012,51	9,83	13,40	20,54	18,49	6,2	0,00	0,5
2005-08-03 12:30	123	41	61	5,2	20,53	17,83	1,0	1011,51	9,46	13,90	20,54	18,72	6,9	0,00	0,5
2005-08-03 13:00	139	41	65	3,1	20,63	17,73	1,0	1011,51	10,36	16,32	20,64	18,86	6,2	0,00	0,5
2005-08-03 13:30	140	41	65	4,3	20,63	17,73	1,0	1011,51	10,36	14,62	20,64	18,86	7,1	0,00	0,5
2005-08-03 14:00	180	41	66	4,5	20,63	18,03	1,0	1011,51	10,88	14,45	20,64	19,22	6,8	0,00	0,5
2005-08-03 14:30	154	41	70	2,8	20,63	17,73	1,0	1011,51	11,53	16,32	20,64	19,17	6,9	0,00	0,5
2005-08-03 15:00	180	41	71	4,7	20,63	17,63	1,0	1011,51	11,65	13,96	20,64	19,14	7,9	0,00	0,5
2005-08-03 15:30	152	41	72	6,0	20,63	17,63	1,0	1011,51	11,88	13,03	20,64	19,20	7,9	0,00	0,5
2005-08-03 16:00	170	42	76	5,2	20,63	16,43	1,0	1011,51	11,58	12,14	20,68	18,27	7,5	0,00	0,5
2005-08-03 16:30	152	42	77	2,6	20,63	16,33	1,0	1011,51	11,69	15,41	20,68	18,24	6,4	0,00	0,5
2005-08-03 17:00	118	42	75	4,5	20,63	16,73	1,0	1010,51	11,66	12,84	20,68	18,51	6,0	0,00	0,5
2005-08-03 17:30	124	42	80	2,4	20,63	16,33	1,0	1010,51	12,29	15,41	20,68	18,46	6,2	0,00	0,5
2005-08-03 18:00	124	42	81	4,5	20,63	16,53	1,0	1010,51	12,68	12,59	20,68	18,73	5,4	0,00	0,5
2005-08-03 18:30	157	42	79	3,3	20,63	16,43	1,0	1009,51	12,19	14,29	20,68	18,49	5,6	0,00	0,5
2005-08-03 19:00	149	42	80	3,9	20,63	16,43	1,0	1009,51	12,39	13,67	20,68	18,56	5,6	0,00	0,5
2005-08-03 19:30	143	42	78	3,1	20,63	16,23	1,0	1009,51	11,79	14,68	20,68	18,21	5,2	0,00	0,5
2005-08-03 20:00	151	42	76	3,1	20,63	15,73	1,0	1009,51	10,90	14,14	20,68	17,57	7,7	0,00	0,5
2005-08-03 20:30	157	42	76	3,1	20,63	15,33	1,0	1009,51	10,52	13,70	20,68	17,17	5,2	0,00	0,5

Datum	Vindrikt °	Fukt inne Rh%	Fukt ute Rh%	Vindhast m/s	Temp in °C	Temp ute °C	Nb. Mån mm	Tryck Mbar	Dagpp °C	Kyleffekt °C	Vix inne °C	Vix ute °C	Vindby m/s	Korr lufttryck	Nederb./dygn mm
2005-08-03 21:00	132	42	75	3,3	20,63	14,73	1,0	1009,51	9,73	12,37	20,68	16,50	5,0	0,00	0,5
2005-08-03 21:30	150	42	76	2,2	20,63	14,23	1,0	1009,51	9,46	14,23	20,68	16,07	5,6	0,00	0,5
2005-08-03 22:00	156	42	77	2,2	20,63	13,73	1,0	1009,51	9,18	13,73	20,68	15,64	5,2	0,00	0,5
2005-08-03 22:30	152	42	81	3,0	20,63	13,43	1,0	1009,51	9,67	11,62	20,68	15,63	4,7	0,00	0,5
2005-08-03 23:00	144	42	83	3,7	20,73	13,23	1,0	1009,51	9,85	9,94	20,78	15,58	5,0	0,00	0,5
2005-08-03 23:30	153	42	85	4,1	20,93	12,92	1,0	1009,51	9,93	8,84	20,98	15,43	5,0	0,00	0,5
2005-08-04 00:00	124	42	86	2,2	20,83	12,72	1,0	1009,51	9,91	12,72	20,88	15,30	5,0	0,00	0,0
2005-08-04 00:30	129	42	88	0,0	20,73	12,52	1,0	1009,51	10,07	12,52	20,78	15,26	4,1	0,00	0,0
2005-08-04 01:00	137	42	88	1,8	20,73	12,42	1,0	1009,51	9,97	12,42	20,78	15,16	3,1	0,00	0,0
2005-08-04 01:30	166	42	90	3,5	20,73	12,52	1,0	1009,51	10,42	9,88	20,78	15,42	4,7	0,00	0,0
2005-08-04 02:00	149	42	91	2,6	20,63	12,42	1,0	1008,51	10,49	11,30	20,68	15,40	4,3	0,00	0,0
2005-08-04 02:30	145	42	93	3,3	20,63	12,22	1,0	1008,51	10,63	9,54	20,68	15,36	4,9	0,00	0,0
2005-08-04 03:00	146	42	94	2,0	20,63	12,02	1,0	1008,51	10,60	12,02	20,68	15,24	4,9	0,00	0,0
2005-08-04 03:30	133	42	96	2,0	20,53	12,02	1,0	1008,51	10,93	12,02	20,58	15,41	4,5	0,00	0,0
2005-08-04 04:00	152	42	97	3,0	20,53	11,92	1,0	1008,51	10,99	9,99	20,58	15,39	3,9	0,00	0,0
2005-08-04 04:30	143	42	98	2,2	20,53	11,82	1,0	1008,51	11,05	11,82	20,58	15,38	3,7	0,00	0,0
2005-08-04 05:00	147	42	100	1,4	20,53	11,62	1,0	1008,51	11,16	11,62	20,58	15,35	2,8	0,00	0,0
2005-08-04 05:30	149	42	100	0,0	20,53	11,52	1,5	1008,51	11,07	11,52	20,58	15,25	2,6	0,51	0,5
2005-08-04 06:00	163	42	100	0,0	20,43	11,52	1,5	1007,51	11,07	11,52	20,48	15,25	1,8	0,51	0,5
2005-08-04 06:30	152	42	100	1,2	20,43	11,52	2,5	1007,51	11,07	11,52	20,48	15,25	3,0	1,02	1,5
2005-08-04 07:00	139	42	100	2,4	20,43	11,62	2,5	1007,51	11,16	10,45	20,48	15,35	3,3	1,02	1,5
2005-08-04 07:30	141	42	100	1,6	20,43	11,82	2,5	1007,51	11,36	11,82	20,48	15,55	4,1	0,00	1,5
2005-08-04 08:00	159	42	100	3,0	20,43	11,92	2,5	1007,51	11,46	9,99	20,48	15,65	3,9	0,00	1,5
2005-08-04 08:30	145	42	100	3,1	20,43	12,32	2,5	1007,51	11,86	10,42	20,48	16,05	3,9	0,00	1,5
2005-08-04 09:00	131	42	100	3,0	20,43	12,52	2,5	1007,51	12,06	10,64	20,48	16,25	4,3	0,00	1,5
2005-08-04 09:30	161	42	100	1,8	20,43	12,92	2,5	1007,51	12,46	12,92	20,48	16,65	4,9	0,00	1,5
2005-08-04 10:00	143	42	100	2,2	20,43	12,92	2,5	1007,51	12,46	12,92	20,48	16,65	4,1	0,00	1,5
2005-08-04 10:30	148	42	100	2,0	20,43	12,92	2,5	1006,51	12,46	12,92	20,48	16,65	3,7	0,00	1,5
2005-08-04 11:00	152	43	100	2,2	20,43	13,93	2,5	1006,51	13,46	13,93	20,53	17,66	4,7	0,00	1,5
2005-08-04 11:30	176	43	94	2,6	20,43	14,03	2,5	1006,51	12,58	12,99	20,53	17,24	5,2	0,00	1,5
2005-08-04 12:00	151	43	93	2,8	20,43	14,63	2,5	1006,51	13,01	12,94	20,53	17,76	5,2	0,00	1,5
2005-08-04 12:30	190	43	85	2,4	20,43	15,63	2,5	1006,51	12,57	14,67	20,53	18,13	5,4	0,00	1,5
2005-08-04 13:00	170	43	87	3,1	20,43	15,13	2,5	1006,51	12,44	13,48	20,53	17,78	4,9	0,00	1,5
2005-08-04 13:30	304	43	82	3,1	20,43	15,13	2,5	1006,51	11,51	13,48	20,53	17,40	3,9	0,00	1,5
2005-08-04 14:00	309	43	89	2,0	20,43	12,72	2,5	1006,51	10,44	12,72	20,53	15,54	5,0	0,00	1,5
2005-08-04 14:30	333	43	99	1,8	20,43	12,92	4,1	1006,51	12,30	12,92	20,53	16,57	3,1	1,52	3,0
2005-08-04 15:00	303	42	87	2,6	20,53	15,03	4,1	1005,51	12,35	14,04	20,58	17,68	3,1	1,52	3,0
2005-08-04 15:30	306	42	86	0,0	20,63	15,33	4,1	1005,51	12,46	15,33	20,68	17,91	3,3	0,00	3,0
2005-08-04 16:00	298	43	85	2,0	20,73	15,53	4,1	1005,51	12,47	15,53	20,83	18,03	3,0	0,00	3,0
2005-08-04 16:30	303	42	74	1,6	20,83	15,53	4,1	1005,51	10,29	15,53	20,88	17,24	3,5	0,00	3,0
2005-08-04 17:00	268	43	73	2,2	20,93	16,23	4,1	1005,51	10,75	16,23	21,03	17,87	3,3	0,00	3,0
2005-08-04 17:30	284	42	71	1,2	20,83	16,43	4,1	1005,51	10,51	16,43	20,88	17,94	3,0	0,00	3,0
2005-08-04 18:00	44	42	69	1,2	20,83	16,33	4,1	1005,51	9,97	16,33	20,88	17,71	2,4	0,00	3,0
2005-08-04 18:30	272	42	69	2,0	20,83	17,03	4,1	1005,51	10,63	17,03	20,88	18,41	4,9	0,00	3,0
2005-08-04 19:00	297	42	68	1,2	20,83	17,43	4,1	1005,51	10,78	17,43	20,88	18,74	2,8	0,00	3,0
2005-08-04 19:30	290	42	71	1,4	20,83	16,23	4,1	1005,51	10,32	16,23	20,88	17,74	2,6	0,00	3,0

Datum	Vindrikt	Fukt inne	Fukt ute	Vindhast	Temp in	Temp ute	Nb. Mån	Tryck	Dagpp	Kyleffekt	Vix inne	Vix ute	Vindby	Korr lufttryck	Nederb./dygn
	°	Rh%	Rh%	m/s	°C	°C	mm	Mbar	°C	°C	°C	°C	m/s		mm
2005-08-04 20:00	316	42	84	1,4	20,83	13,73	4,1	1006,51	10,53	13,73	20,88	16,15	5,2	0,00	3,0
2005-08-04 20:30	343	42	96	1,2	20,73	11,22	8,1	1006,51	10,13	11,22	20,78	14,61	3,7	4,06	7,1
2005-08-04 21:00	310	43	99	0,0	20,73	11,12	8,1	1005,51	10,51	11,12	20,83	14,77	2,2	3,05	7,1
2005-08-04 21:30	317	42	100	0,0	20,73	10,82	9,1	1005,51	10,37	10,82	20,78	14,55	3,3	1,02	8,1
2005-08-04 22:00	317	42	99	0,0	20,63	10,92	9,1	1006,51	10,31	10,92	20,68	14,57	0,0	1,02	8,1
2005-08-04 22:30	317	42	98	0,0	20,63	10,12	9,1	1006,51	9,36	10,12	20,68	13,68	0,0	0,00	8,1
2005-08-04 23:00	317	42	98	0,0	20,63	9,32	9,1	1006,51	8,56	9,32	20,68	12,88	0,0	0,00	8,1
2005-08-04 23:30	317	42	99	0,0	20,73	8,72	9,1	1006,51	8,12	8,72	20,78	12,36	0,0	0,00	8,1
2005-08-05 00:00	317	42	100	0,0	20,93	8,62	9,1	1006,51	8,17	8,62	20,98	12,35	0,0	0,00	0,0
2005-08-05 00:30	317	42	100	0,0	20,83	8,62	9,1	1005,51	8,17	8,62	20,88	12,35	0,0	0,00	0,0
2005-08-05 01:00	317	42	100	0,0	20,73	8,52	9,1	1005,51	8,07	8,52	20,78	12,25	0,0	0,00	0,0
2005-08-05 01:30	317	42	100	0,0	20,73	8,62	9,1	1005,51	8,17	8,62	20,78	12,35	0,0	0,00	0,0
2005-08-05 02:00	317	42	100	0,0	20,63	8,32	9,1	1005,51	7,87	8,32	20,68	12,05	0,0	0,00	0,0
2005-08-05 02:30	317	42	100	0,0	20,63	8,22	9,1	1005,51	7,77	8,22	20,68	11,95	0,0	0,00	0,0
2005-08-05 03:00	316	42	100	0,0	20,53	8,22	9,1	1005,51	7,77	8,22	20,58	11,95	0,0	0,00	0,0
2005-08-05 03:30	317	43	100	0,0	20,53	7,62	9,1	1005,51	7,18	7,62	20,63	11,35	0,0	0,00	0,0
2005-08-05 04:00	317	43	100	0,0	20,43	7,22	9,1	1005,51	6,78	7,22	20,53	10,95	0,0	0,00	0,0
2005-08-05 04:30	318	43	100	0,0	20,43	8,02	9,1	1005,51	7,57	8,02	20,53	11,75	1,4	0,00	0,0
2005-08-05 05:00	318	43	100	0,0	20,43	7,72	9,1	1005,51	7,28	7,72	20,53	11,45	0,0	0,00	0,0
2005-08-05 05:30	319	42	100	0,0	20,43	7,12	9,1	1005,51	6,68	7,12	20,48	10,85	0,0	0,00	0,0
2005-08-05 06:00	318	42	100	0,0	20,43	7,72	9,1	1005,51	7,28	7,72	20,48	11,45	0,0	0,00	0,0
2005-08-05 06:30	318	42	100	0,0	20,33	8,02	9,1	1005,51	7,57	8,02	20,38	11,75	0,0	0,00	0,0
2005-08-05 07:00	318	42	100	0,0	20,33	8,32	9,1	1005,51	7,87	8,32	20,38	12,05	0,0	0,00	0,0
2005-08-05 07:30	318	42	100	0,0	20,33	9,92	9,1	1005,51	9,47	9,92	20,38	13,65	0,0	0,00	0,0
2005-08-05 08:00	318	42	100	0,0	20,33	10,42	9,1	1005,51	9,97	10,42	20,38	14,15	0,0	0,00	0,0
2005-08-05 08:30	318	42	100	0,0	20,33	10,82	9,1	1005,51	10,37	10,82	20,38	14,55	0,0	0,00	0,0
2005-08-05 09:00	315	42	100	0,0	20,33	11,32	9,1	1005,51	10,87	11,32	20,38	15,05	0,0	0,00	0,0
2005-08-05 09:30	307	43	100	0,0	20,43	11,82	9,1	1005,51	11,36	11,82	20,53	15,55	0,0	0,00	0,0
2005-08-05 10:00	307	43	98	0,0	20,43	12,72	9,1	1005,51	11,95	12,72	20,53	16,28	0,0	0,00	0,0
2005-08-05 10:30	175	43	95	0,0	20,43	13,63	9,1	1005,51	12,35	13,63	20,53	16,93	0,0	0,00	0,0
2005-08-05 11:00	165	43	92	0,0	20,43	14,43	9,1	1005,51	12,64	14,43	20,53	17,48	0,0	0,00	0,0
2005-08-05 11:30	257	43	81	0,0	20,43	14,83	9,1	1005,51	11,03	14,83	20,53	17,03	0,0	0,00	0,0
2005-08-05 12:00	180	43	79	0,0	20,43	15,43	9,1	1005,51	11,22	15,43	20,53	17,49	3,1	0,00	0,0
2005-08-05 12:30	179	43	77	0,0	20,43	14,83	9,1	1005,51	10,24	14,83	20,53	16,74	2,6	0,00	0,0
2005-08-05 13:00	180	43	84	0,0	20,43	14,43	9,1	1005,51	11,21	14,43	20,53	16,85	0,0	0,00	0,0
2005-08-05 13:30	180	43	86	0,0	20,43	14,43	9,1	1005,51	11,58	14,43	20,53	17,00	0,0	0,00	0,0
2005-08-05 14:00	180	43	84	0,0	20,53	14,73	9,1	1005,51	11,50	14,73	20,63	17,15	0,0	0,00	0,0
2005-08-05 14:30	224	43	85	0,0	20,53	14,63	9,1	1005,51	11,59	14,63	20,63	17,13	0,0	0,00	0,0
2005-08-05 15:00	234	43	88	0,0	20,53	13,73	9,1	1005,51	11,25	13,73	20,63	16,46	2,8	0,00	0,0
2005-08-05 15:30	234	43	88	0,0	20,53	13,33	9,1	1005,51	10,86	13,33	20,63	16,06	1,6	0,00	0,0
2005-08-05 16:00	125	43	73	0,0	20,63	15,13	9,1	1005,51	9,70	15,13	20,73	16,77	2,2	0,00	0,0
2005-08-05 16:30	128	43	63	3,5	20,83	16,63	9,1	1004,51	8,83	14,51	20,93	17,63	3,5	0,00	0,0
2005-08-05 17:00	143	43	67	0,0	20,83	16,23	9,1	1005,51	9,41	16,23	20,93	17,48	4,1	0,00	0,0
2005-08-05 17:30	261	43	64	0,0	20,83	16,53	9,1	1005,51	8,98	16,53	20,93	17,59	3,1	0,00	0,0
2005-08-05 18:00	299	42	67	2,8	20,73	15,03	9,1	1005,51	8,27	13,37	20,78	16,28	4,1	0,00	0,0
2005-08-05 18:30	324	42	79	3,3	20,73	12,72	9,1	1006,51	8,60	10,11	20,78	14,78	5,2	0,00	0,0



Datum	Vindrikt °	Fukt inne Rh%	Fukt ute Rh%	Vindhast m/s	Temp in °C	Temp ute °C	Nb. Mån mm	Tryck Mbar	Daggp °C	Kyleffekt °C	Vix inne °C	Vix ute °C	Vindby m/s	Korr lufttryck	Nederb./dygn mm
2005-08-05 19:00	329	42	73	2,6	20,83	12,52	9,1	1006,51	7,20	11,40	20,88	14,17	4,5	0,00	0,0
2005-08-05 19:30	330	42	74	2,0	20,83	12,12	9,1	1006,51	7,03	12,12	20,88	13,83	3,5	0,00	0,0
2005-08-05 20:00	79	42	75	1,6	20,83	12,12	9,1	1006,51	7,23	12,12	20,88	13,90	3,0	0,00	0,0
2005-08-05 20:30	69	42	76	1,2	20,73	11,82	9,1	1006,51	7,14	11,82	20,78	13,67	2,2	0,00	0,0
2005-08-05 21:00	323	42	79	0,0	20,73	11,42	9,1	1006,51	7,34	11,42	20,78	13,48	1,8	0,00	0,0
2005-08-05 21:30	323	42	84	0,0	20,73	10,22	9,1	1006,51	7,11	10,22	20,78	12,65	0,0	0,00	0,0
2005-08-05 22:00	323	42	89	0,0	20,63	8,82	9,1	1006,51	6,61	8,82	20,68	11,63	0,0	0,00	0,0
2005-08-05 22:30	323	42	93	0,0	20,63	7,82	9,1	1007,51	6,28	7,82	20,68	10,96	0,0	0,00	0,0
2005-08-05 23:00	323	42	94	0,0	20,63	7,52	9,1	1007,51	6,15	7,52	20,68	10,74	0,0	0,00	0,0
2005-08-05 23:30	323	42	98	0,0	20,63	7,42	9,1	1007,51	6,67	7,42	20,68	10,98	0,0	0,00	0,0
2005-08-06 00:00	323	42	99	0,0	20,53	7,42	9,1	1007,51	6,83	7,42	20,58	11,06	0,0	0,00	0,0
2005-08-06 00:30	323	42	100	0,0	20,53	7,82	9,1	1007,51	7,38	7,82	20,58	11,55	0,0	0,00	0,0
2005-08-06 01:00	323	42	100	0,0	20,53	7,82	9,1	1007,51	7,38	7,82	20,58	11,55	0,0	0,00	0,0
2005-08-06 01:30	323	42	100	0,0	20,53	7,32	9,1	1007,51	6,88	7,32	20,58	11,05	0,0	0,00	0,0
2005-08-06 02:00	323	42	100	0,0	20,53	6,72	9,1	1008,51	6,28	6,72	20,58	10,45	0,0	0,00	0,0
2005-08-06 02:30	323	42	100	0,0	20,43	6,02	9,1	1008,51	5,58	6,02	20,48	9,75	0,0	0,00	0,0
2005-08-06 03:00	323	42	100	0,0	20,43	5,72	9,1	1008,51	5,28	5,72	20,48	9,45	0,0	0,00	0,0
2005-08-06 03:30	323	42	100	0,0	20,43	6,02	9,1	1008,51	5,58	6,02	20,48	9,75	0,0	0,00	0,0
2005-08-06 04:00	323	42	100	0,0	20,43	5,32	9,7	1008,51	4,88	5,32	20,48	9,05	0,0	0,51	0,5
2005-08-06 04:30	323	42	100	0,0	20,33	4,82	9,7	1008,51	4,38	4,82	20,38	8,55	0,0	0,51	0,5
2005-08-06 05:00	323	42	100	0,0	20,33	6,12	9,7	1008,51	5,68	6,12	20,38	9,85	1,2	0,00	0,5
2005-08-06 05:30	323	42	100	0,0	20,33	7,02	9,7	1008,51	6,58	7,02	20,38	10,75	0,0	0,00	0,5
2005-08-06 06:00	323	42	100	0,0	20,33	8,12	9,7	1009,51	7,67	8,12	20,38	11,85	2,0	0,00	0,5
2005-08-06 06:30	333	42	99	2,0	20,33	8,62	9,7	1009,51	8,02	8,62	20,38	12,26	2,6	0,00	0,5
2005-08-06 07:00	331	42	97	2,0	20,33	9,22	9,7	1009,51	8,31	9,22	20,38	12,69	3,3	0,00	0,5
2005-08-06 07:30	332	42	93	1,2	20,33	10,02	9,7	1009,51	8,46	10,02	20,38	13,16	3,0	0,00	0,5
2005-08-06 08:00	312	42	90	1,8	20,33	10,82	9,7	1009,51	8,75	10,82	20,38	13,72	3,5	0,00	0,5
2005-08-06 08:30	318	42	86	1,2	20,33	11,32	9,7	1009,51	8,54	11,32	20,38	13,90	3,0	0,00	0,5
2005-08-06 09:00	356	42	82	1,6	20,33	12,12	9,7	1009,51	8,59	12,12	20,38	14,40	2,8	0,00	0,5
2005-08-06 09:30	72	42	81	1,6	20,43	12,52	9,7	1010,51	8,79	12,52	20,48	14,73	2,6	0,00	0,5
2005-08-06 10:00	90	42	72	1,6	20,43	13,33	9,7	1010,51	7,76	13,33	20,48	14,90	2,2	0,00	0,5
2005-08-06 10:30	60	42	77	0,0	20,43	13,23	9,7	1010,51	8,69	13,23	20,48	15,14	2,0	0,00	0,5
2005-08-06 11:00	77	42	75	0,0	20,43	13,53	9,7	1010,51	8,58	13,53	20,48	15,30	2,2	0,00	0,5
2005-08-06 11:30	69	42	70	1,6	20,43	13,83	9,7	1010,51	7,81	13,83	20,48	15,27	2,2	0,00	0,5
2005-08-06 12:00	149	43	70	0,0	20,53	14,73	9,7	1010,51	8,66	14,73	20,63	16,17	2,4	0,00	0,5
2005-08-06 12:30	324	43	67	1,6	20,53	14,83	9,7	1010,51	8,08	14,83	20,63	16,08	2,6	0,00	0,5
2005-08-06 13:00	113	43	69	0,0	20,53	15,63	9,7	1010,51	9,30	15,63	20,63	17,01	2,6	0,00	0,5
2005-08-06 13:30	113	43	65	0,0	20,53	15,63	9,7	1010,51	8,37	15,63	20,63	16,75	3,0	0,00	0,5
2005-08-06 14:00	120	42	65	0,0	20,53	16,33	9,7	1010,51	9,04	16,33	20,58	17,45	3,5	0,00	0,5
2005-08-06 14:30	104	43	59	2,4	20,53	16,13	9,7	1010,51	7,35	15,20	20,63	16,90	3,9	0,00	0,5
2005-08-06 15:00	112	43	79	3,1	20,53	14,63	9,7	1010,51	10,44	12,94	20,63	16,68	5,8	0,00	0,5
2005-08-06 15:30	89	43	95	0,0	20,53	13,02	11,7	1010,51	11,76	13,02	20,63	16,33	4,9	2,03	2,5
2005-08-06 16:00	9	43	95	0,0	20,53	13,53	11,7	1010,51	12,25	13,53	20,63	16,83	0,0	2,03	2,5
2005-08-06 16:30	67	43	91	0,0	20,53	14,03	11,7	1010,51	12,07	14,03	20,63	17,00	2,6	0,00	2,5
2005-08-06 17:00	84	43	90	1,4	20,53	13,73	11,7	1010,51	11,60	13,73	20,63	16,62	2,4	0,00	2,5
2005-08-06 17:30	53	43	92	2,0	20,53	13,73	11,7	1010,51	11,95	13,73	20,63	16,78	2,6	0,00	2,5

Datum	Vindrikt °	Fukt inne Rh%	Fukt ute Rh%	Vindhast m/s	Temp in °C	Temp ute °C	Nb. Mån mm	Tryck Mbar	Daggp °C	Kyleffekt °C	Vix inne °C	Vix ute °C	Vindby m/s	Korr lufttryck	Nederb./dygn mm
2005-08-06 18:00	69	43	90	0,0	20,53	13,83	11,7	1010,51	11,70	13,83	20,63	16,72	2,6	0,00	2,5
2005-08-06 18:30	59	43	93	0,0	20,53	13,43	11,7	1010,51	11,82	13,43	20,63	16,56	3,0	0,00	2,5
2005-08-06 19:00	87	43	96	0,0	20,53	12,82	13,2	1010,51	11,72	12,82	20,63	16,21	2,8	1,52	4,1
2005-08-06 19:30	39	43	99	0,0	20,53	12,42	13,2	1010,51	11,81	12,42	20,63	16,07	2,8	1,52	4,1
2005-08-06 20:00	48	43	100	0,0	20,53	12,22	14,2	1010,51	11,76	12,22	20,63	15,95	2,2	1,02	5,1
2005-08-06 20:30	84	43	100	0,0	20,53	12,02	14,2	1010,51	11,56	12,02	20,63	15,75	1,6	1,02	5,1
2005-08-06 21:00	64	43	100	1,2	20,53	11,92	14,2	1011,51	11,46	11,92	20,63	15,65	2,0	0,00	5,1
2005-08-06 21:30	356	43	100	0,0	20,53	11,72	14,2	1011,51	11,26	11,72	20,63	15,45	1,8	0,00	5,1
2005-08-06 22:00	316	43	100	1,2	20,53	11,62	14,2	1011,51	11,16	11,62	20,63	15,35	3,0	0,00	5,1
2005-08-06 22:30	58	43	100	0,0	20,73	11,52	14,2	1011,51	11,07	11,52	20,83	15,25	2,6	0,00	5,1
2005-08-06 23:00	58	43	100	0,0	20,63	11,52	14,2	1011,51	11,07	11,52	20,73	15,25	2,4	0,00	5,1
2005-08-06 23:30	61	43	100	0,0	20,63	11,42	15,2	1011,51	10,97	11,42	20,73	15,15	2,2	1,02	6,1
2005-08-07 00:00	71	43	100	0,0	20,63	11,22	15,2	1011,51	10,77	11,22	20,73	14,95	3,1	1,02	0,0
2005-08-07 00:30	73	43	100	0,0	20,63	10,92	15,2	1011,51	10,47	10,92	20,73	14,65	3,0	0,00	0,0
2005-08-07 01:00	38	43	100	0,0	20,53	10,72	15,2	1011,51	10,27	10,72	20,63	14,45	3,1	0,00	0,0
2005-08-07 01:30	112	43	100	1,6	20,53	10,62	15,2	1011,51	10,17	10,62	20,63	14,35	2,6	0,00	0,0
2005-08-07 02:00	66	43	100	0,0	20,53	10,42	15,2	1012,51	9,97	10,42	20,63	14,15	3,0	0,00	0,0
2005-08-07 02:30	24	43	100	0,0	20,53	10,52	15,2	1011,51	10,07	10,52	20,63	14,25	3,3	0,00	0,0
2005-08-07 03:00	314	43	100	0,0	20,53	10,52	15,2	1011,51	10,07	10,52	20,63	14,25	2,4	0,00	0,0
2005-08-07 03:30	9	43	100	0,0	20,53	10,12	15,2	1011,51	9,67	10,12	20,63	13,85	2,2	0,00	0,0
2005-08-07 04:00	305	43	100	1,4	20,53	10,12	15,2	1011,51	9,67	10,12	20,63	13,85	2,0	0,00	0,0
2005-08-07 04:30	247	43	100	0,0	20,43	10,22	15,2	1011,51	9,77	10,22	20,53	13,95	2,6	0,00	0,0
2005-08-07 05:00	229	43	100	1,2	20,43	10,32	15,2	1011,51	10,32	10,32	20,53	14,32	2,6	0,00	0,0
2005-08-07 05:30	318	43	100	0,0	20,43	10,32	15,7	1012,51	10,32	10,32	20,53	14,32	2,6	0,51	0,5
2005-08-07 06:00	322	44	100	2,4	20,53	10,52	15,7	1011,51	10,52	9,29	20,68	14,52	3,3	0,51	0,5
2005-08-07 06:30	335	43	100	2,4	20,63	10,62	15,7	1011,51	10,62	9,40	20,73	14,62	3,0	0,00	0,5
2005-08-07 07:00	299	43	100	2,4	20,63	10,72	15,7	1011,51	10,72	9,50	20,73	14,72	3,7	0,00	0,5
2005-08-07 07:30	303	43	100	2,4	20,63	11,02	15,7	1011,51	10,57	9,82	20,73	14,75	3,9	0,00	0,5
2005-08-07 08:00	57	43	100	2,8	20,63	11,32	15,7	1011,51	10,87	9,33	20,73	15,05	3,5	0,00	0,5
2005-08-07 08:30	285	43	100	0,0	20,63	11,72	15,7	1011,51	11,26	11,72	20,73	15,45	3,9	0,00	0,5
2005-08-07 09:00	298	43	100	0,0	20,53	12,02	15,7	1011,51	11,56	12,02	20,63	15,75	3,1	0,00	0,5
2005-08-07 09:30	59	43	100	0,0	20,53	12,42	15,7	1011,51	11,96	12,42	20,63	16,15	3,5	0,00	0,5
2005-08-07 10:00	304	43	100	1,8	20,53	12,92	15,7	1011,51	12,46	12,92	20,63	16,65	3,7	0,00	0,5
2005-08-07 10:30	308	43	99	2,4	20,53	13,12	15,7	1011,51	12,50	12,04	20,63	16,77	3,9	0,00	0,5
2005-08-07 11:00	324	43	98	2,6	20,53	13,12	15,7	1011,51	12,34	12,04	20,63	16,68	3,7	0,00	0,5
2005-08-07 11:30	311	43	99	0,0	20,53	13,23	15,7	1011,51	12,60	13,23	20,63	16,87	4,5	0,00	0,5
2005-08-07 12:00	332	43	96	3,7	20,53	13,73	15,7	1011,51	12,62	10,52	20,63	17,11	4,5	0,00	0,5
2005-08-07 12:30	0	43	94	2,0	20,53	13,63	15,7	1010,51	12,19	13,63	20,63	16,84	4,5	0,00	0,5
2005-08-07 13:00	303	43	95	3,9	20,53	13,53	15,7	1010,51	12,25	10,29	20,63	16,83	5,2	0,00	0,5
2005-08-07 13:30	324	43	97	2,6	20,53	13,43	15,7	1010,51	12,48	12,35	20,63	16,90	4,7	0,00	0,5
2005-08-07 14:00	330	43	98	2,0	20,53	13,33	16,8	1009,51	12,54	13,33	20,63	16,88	5,6	1,02	1,5
2005-08-07 14:30	111	43	100	3,0	20,53	11,72	20,3	1009,51	11,26	9,77	20,63	15,45	6,4	4,57	5,1
2005-08-07 15:00	95	43	100	1,4	20,53	11,22	23,9	1009,51	10,77	11,22	20,63	14,95	4,7	7,11	8,6
2005-08-07 15:30	335	43	100	2,4	20,53	11,32	25,4	1008,51	10,87	10,14	20,63	15,05	4,9	5,08	10,2
2005-08-07 16:00	346	43	100	3,0	20,63	11,52	25,4	1008,51	11,07	9,55	20,73	15,25	6,0	1,52	10,2
2005-08-07 16:30	334	44	100	3,0	20,63	11,72	25,4	1007,51	11,26	9,77	20,78	15,45	7,9	0,00	10,2

Datum	Vindrikt °	Fukt inne Rh%	Fukt ute Rh%	Vindhast m/s	Temp in °C	Temp ute °C	Nb. Mån mm	Tryck Mbar	Dagpp °C	Kyleffekt °C	Vix inne °C	Vix ute °C	Vindby m/s	Korr lufttryck	Nederb./dygn mm
2005-08-07 17:00	303	44	100	3,9	20,53	11,32	25,4	1007,51	10,87	7,72	20,68	15,05	6,2	0,00	10,2
2005-08-07 17:30	330	43	100	5,4	20,53	11,32	26,4	1006,51	10,87	5,28	20,63	15,05	7,5	1,02	11,2
2005-08-07 18:00	287	43	100	3,7	20,53	11,32	26,4	1006,51	10,87	7,72	20,63	15,05	8,7	1,02	11,2
2005-08-07 18:30	299	44	100	2,6	20,53	11,22	26,4	1006,51	10,77	10,03	20,68	14,95	7,5	0,00	11,2
2005-08-07 19:00	273	44	100	1,4	20,53	11,32	26,4	1006,51	10,87	11,32	20,68	15,05	6,4	0,00	11,2
2005-08-07 19:30	79	44	100	2,0	20,53	11,52	27,4	1006,51	11,07	11,52	20,68	15,25	5,8	1,02	12,2
2005-08-07 20:00	296	44	100	0,0	20,53	11,52	28,4	1006,51	11,07	11,52	20,68	15,25	5,2	2,03	13,2
2005-08-07 20:30	57	44	100	1,4	20,53	11,52	28,4	1006,51	11,07	11,52	20,68	15,25	4,3	1,02	13,2
2005-08-07 21:00	206	44	100	0,0	20,53	11,52	28,4	1006,51	11,07	11,52	20,68	15,25	5,4	0,00	13,2
2005-08-07 21:30	345	44	100	1,8	20,53	11,62	28,4	1006,51	11,16	11,62	20,68	15,35	3,3	0,00	13,2
2005-08-07 22:00	319	44	100	1,4	20,53	11,72	28,4	1006,51	11,26	11,72	20,68	15,45	3,3	0,00	13,2
2005-08-07 22:30	74	44	100	0,0	20,53	11,82	28,4	1007,51	11,36	11,82	20,68	15,55	3,7	0,00	13,2
2005-08-07 23:00	53	44	100	1,4	20,53	11,82	28,4	1007,51	11,36	11,82	20,68	15,55	3,1	0,00	13,2
2005-08-07 23:30	110	44	100	0,0	20,53	11,82	28,4	1007,51	11,36	11,82	20,68	15,55	4,1	0,00	13,2
2005-08-08 00:00	48	44	100	0,0	20,53	11,72	28,4	1008,51	11,26	11,72	20,68	15,45	2,8	0,00	0,0
2005-08-08 00:30	76	44	100	2,8	20,53	11,72	28,4	1008,51	11,26	9,77	20,68	15,45	3,1	0,00	0,0
2005-08-08 01:00	70	44	100	0,0	20,53	11,72	28,4	1008,51	11,26	11,72	20,68	15,45	2,8	0,00	0,0
2005-08-08 01:30	116	44	100	0,0	20,53	11,52	30,0	1009,51	11,07	11,52	20,68	15,25	3,1	1,52	1,5
2005-08-08 02:00	79	44	100	0,0	20,53	11,52	30,0	1009,51	11,07	11,52	20,68	15,25	2,6	1,52	1,5
2005-08-08 02:30	90	44	100	2,2	20,53	11,22	30,0	1009,51	10,77	11,22	20,68	14,95	3,5	0,00	1,5
2005-08-08 03:00	94	44	100	0,0	20,53	10,82	30,0	1009,51	10,37	10,82	20,68	14,55	3,1	0,00	1,5
2005-08-08 03:30	65	44	100	0,0	20,53	10,42	30,0	1009,51	9,97	10,42	20,68	14,15	3,1	0,00	1,5
2005-08-08 04:00	56	44	100	0,0	20,43	10,12	30,0	1010,51	9,67	10,12	20,58	13,85	2,4	0,00	1,5
2005-08-08 04:30	60	44	100	0,0	20,43	9,92	30,0	1010,51	9,47	9,92	20,58	13,65	1,4	0,00	1,5
2005-08-08 05:00	86	44	100	1,4	20,43	10,12	30,0	1011,51	9,67	10,12	20,58	13,85	2,6	0,00	1,5
2005-08-08 05:30	120	44	100	1,2	20,43	10,12	30,0	1011,51	9,67	10,12	20,58	13,85	4,9	0,00	1,5
2005-08-08 06:00	125	44	100	1,6	20,53	10,12	30,0	1011,51	9,67	10,12	20,68	13,85	2,4	0,00	1,5
2005-08-08 06:30	96	44	100	0,0	20,53	10,42	30,0	1011,51	9,97	10,42	20,68	14,15	2,4	0,00	1,5
2005-08-08 07:00	132	44	100	2,4	20,53	10,52	30,0	1012,51	10,07	9,29	20,68	14,25	3,1	0,00	1,5
2005-08-08 07:30	106	44	100	1,4	20,63	10,92	30,0	1012,51	10,47	10,92	20,78	14,65	3,1	0,00	1,5
2005-08-08 08:00	90	44	100	2,8	20,73	11,42	30,0	1013,51	10,97	9,44	20,88	15,15	4,3	0,00	1,5
2005-08-08 08:30	138	44	100	3,9	20,73	11,42	30,0	1013,51	10,97	7,83	20,88	15,15	4,1	0,00	1,5
2005-08-08 09:00	124	44	98	2,0	20,73	12,12	30,0	1013,51	11,35	12,12	20,88	15,68	6,6	0,00	1,5
2005-08-08 09:30	142	44	95	3,9	20,73	12,52	30,0	1014,51	11,26	9,12	20,88	15,83	4,3	0,00	1,5
2005-08-08 10:00	152	43	96	2,6	20,73	12,52	30,0	1014,51	11,42	11,40	20,83	15,91	3,7	0,00	1,5
2005-08-08 10:30	133	43	92	3,5	20,73	13,33	30,0	1014,51	11,55	10,78	20,83	16,38	4,3	0,00	1,5
2005-08-08 11:00	133	44	95	3,0	20,73	13,83	30,0	1014,51	12,55	12,06	20,88	17,13	4,1	0,00	1,5
2005-08-08 11:30	154	44	90	2,6	20,73	14,13	30,0	1014,51	12,00	13,09	20,88	17,02	3,9	0,00	1,5
2005-08-08 12:00	119	44	88	0,0	20,73	14,23	30,0	1015,51	11,74	14,23	20,88	16,96	2,8	0,00	1,5
2005-08-08 12:30	146	44	85	4,3	20,73	15,33	30,0	1015,51	12,27	11,73	20,88	17,83	4,5	0,00	1,5
2005-08-08 13:00	182	44	80	2,6	20,73	16,23	30,0	1015,51	12,19	15,31	20,88	18,36	4,9	0,00	1,5
2005-08-08 13:30	154	44	73	2,6	20,63	16,33	30,0	1015,51	10,85	15,41	20,78	17,97	4,9	0,00	1,5
2005-08-08 14:00	138	44	72	2,4	20,73	17,03	30,0	1015,51	11,30	16,15	20,88	18,60	4,1	0,00	1,5
2005-08-08 14:30	87	44	73	0,0	20,73	16,63	30,0	1015,51	11,14	16,63	20,88	18,27	3,5	0,00	1,5
2005-08-08 15:00	113	44	73	1,6	20,63	16,63	30,0	1015,51	11,14	16,63	20,78	18,27	2,0	0,00	1,5
2005-08-08 15:30	90	44	70	1,4	20,73	17,33	30,0	1015,51	11,14	17,33	20,88	18,77	3,3	0,00	1,5

Datum	Vindrikt °	Fukt inne Rh%	Fukt ute Rh%	Vindhast m/s	Temp in °C	Temp ute °C	Nb. Mån mm	Tryck Mbar	Dagpp °C	Kyleffekt °C	Vix inne °C	Vix ute °C	Vindby m/s	Korr lufttryck	Nederb./dygn mm
2005-08-08 16:00	52	44	70	1,4	20,73	16,93	30,0	1014,51	10,76	16,93	20,88	18,37	2,4	0,00	1,5
2005-08-08 16:30	351	44	76	0,0	20,73	16,63	30,0	1014,51	11,77	16,63	20,88	18,47	1,8	0,00	1,5
2005-08-08 17:00	3	44	79	0,0	20,73	16,53	30,0	1014,51	12,28	16,53	20,88	18,59	2,0	0,00	1,5
2005-08-08 17:30	38	44	81	0,0	20,73	16,33	30,0	1014,51	12,49	16,33	20,88	18,53	1,4	0,00	1,5
2005-08-08 18:00	96	44	75	0,0	20,73	16,33	30,0	1014,51	11,27	16,33	20,88	18,10	3,1	0,00	1,5
2005-08-08 18:30	80	44	75	0,0	20,63	16,03	30,0	1014,51	10,98	16,03	20,78	17,80	2,6	0,00	1,5
2005-08-08 19:00	67	44	81	0,0	20,63	15,73	30,0	1014,51	11,90	15,73	20,78	17,93	1,8	0,00	1,5
2005-08-08 19:30	67	44	84	0,0	20,63	15,23	30,0	1014,51	11,99	15,23	20,78	17,65	0,0	0,00	1,5
2005-08-08 20:00	67	44	85	0,0	20,63	14,93	30,0	1014,51	11,88	14,93	20,78	17,43	0,0	0,00	1,5
2005-08-08 20:30	44	44	85	0,0	20,63	14,53	30,0	1014,51	11,49	14,53	20,78	17,03	0,0	0,00	1,5
2005-08-08 21:00	314	44	86	0,0	20,63	14,23	30,0	1014,51	11,38	14,23	20,78	16,80	1,8	0,00	1,5
2005-08-08 21:30	323	44	87	0,0	20,63	14,03	30,0	1014,51	11,37	14,03	20,78	16,68	1,8	0,00	1,5
2005-08-08 22:00	27	44	92	0,0	20,63	13,53	30,0	1014,51	11,75	13,53	20,78	16,58	1,6	0,00	1,5
2005-08-08 22:30	311	44	97	0,0	20,53	13,02	30,0	1013,51	12,08	13,02	20,68	16,50	1,6	0,00	1,5
2005-08-08 23:00	318	44	98	0,0	20,53	12,42	30,0	1013,51	11,65	12,42	20,68	15,98	2,8	0,00	1,5
2005-08-08 23:30	316	44	99	1,4	20,53	12,12	30,0	1013,51	11,51	12,12	20,68	15,77	2,2	0,00	1,5
2005-08-09 00:00	325	44	100	1,6	20,53	11,82	30,9	1012,51	11,36	11,82	20,68	15,55	3,0	1,02	2,5
2005-08-09 00:30	339	44	100	2,4	20,53	11,62	30,9	1012,51	11,16	10,45	20,68	15,35	3,0	0,00	0,0
2005-08-09 01:00	347	44	100	2,6	20,53	11,32	30,9	1011,51	10,87	10,14	20,68	15,05	4,1	0,00	0,0
2005-08-09 01:30	331	45	100	2,0	20,53	11,02	31,4	1011,51	10,57	11,02	20,72	14,75	3,7	0,51	0,5
2005-08-09 02:00	310	45	100	2,0	20,53	11,12	31,4	1010,51	10,67	11,12	20,72	14,85	4,3	0,51	0,5
2005-08-09 02:30	292	44	100	1,8	20,43	11,12	32,5	1010,51	10,67	11,12	20,58	14,85	2,8	1,02	1,5
2005-08-09 03:00	238	44	100	1,6	20,43	11,52	33,0	1010,51	11,07	11,52	20,58	15,25	3,0	1,52	2,0
2005-08-09 03:30	326	44	100	2,2	20,43	11,72	33,0	1010,51	11,26	11,72	20,58	15,45	3,0	0,51	2,0
2005-08-09 04:00	331	44	100	1,2	20,43	11,92	34,0	1010,51	11,46	11,92	20,58	15,65	3,1	1,02	3,0
2005-08-09 04:30	318	44	100	0,0	20,43	11,92	34,5	1010,51	11,46	11,92	20,58	15,65	2,8	1,52	3,6
2005-08-09 05:00	356	44	100	0,0	20,43	12,12	34,5	1010,51	11,66	12,12	20,58	15,85	3,0	0,51	3,6
2005-08-09 05:30	326	45	100	0,0	20,53	12,22	36,0	1010,51	11,76	12,22	20,72	15,95	2,0	1,52	5,1
2005-08-09 06:00	327	44	100	0,0	20,53	12,32	37,0	1010,51	11,86	12,32	20,68	16,05	0,0	2,54	6,1
2005-08-09 06:30	344	44	100	0,0	20,53	12,52	38,6	1010,51	12,06	12,52	20,68	16,25	1,4	2,54	7,6
2005-08-09 07:00	338	45	100	0,0	20,53	13,02	38,6	1010,51	12,56	13,02	20,72	16,75	0,0	1,52	7,6
2005-08-09 07:30	322	45	100	0,0	20,43	13,33	38,6	1010,51	12,86	13,33	20,62	17,05	0,0	0,00	7,6
2005-08-09 08:00	7	44	100	0,0	20,43	13,93	39,6	1010,51	13,46	13,93	20,58	17,66	2,0	1,02	8,6
2005-08-09 08:30	59	45	100	0,0	20,43	14,33	39,6	1010,51	13,86	14,33	20,62	18,06	2,4	1,02	8,6
2005-08-09 09:00	91	45	100	0,0	20,43	15,03	39,6	1010,51	14,56	15,03	20,62	18,76	2,6	0,00	8,6
2005-08-09 09:30	0	45	100	0,0	20,43	15,33	39,6	1010,51	14,85	15,33	20,62	19,06	3,3	0,00	8,6
2005-08-09 10:00	25	45	100	0,0	20,43	15,63	39,6	1010,51	15,15	15,63	20,62	19,36	3,1	0,00	8,6
2005-08-09 10:30	93	45	100	0,0	20,43	15,83	39,6	1011,51	15,35	15,83	20,62	19,56	3,5	0,00	8,6
2005-08-09 11:00	79	45	100	0,0	20,43	16,13	39,6	1011,51	15,65	16,13	20,62	19,86	3,9	0,00	8,6
2005-08-09 11:30	76	45	100	0,0	20,43	16,63	39,6	1011,51	16,15	16,63	20,62	20,36	3,0	0,00	8,6
2005-08-09 12:00	98	45	100	2,2	20,53	17,23	39,6	1011,51	16,75	17,23	20,72	20,96	3,1	0,00	8,6
2005-08-09 12:30	100	45	100	0,0	20,53	17,63	39,6	1011,51	17,15	17,63	20,72	21,36	2,8	0,00	8,6
2005-08-09 13:00	106	44	100	0,0	20,53	17,83	39,6	1011,51	17,35	17,83	20,68	21,56	2,8	0,00	8,6
2005-08-09 13:30	332	44	100	0,0	20,53	17,73	39,6	1011,51	17,25	17,73	20,68	21,46	2,6	0,00	8,6
2005-08-09 14:00	316	44	99	0,0	20,53	18,33	39,6	1011,51	17,68	18,33	20,68	21,97	2,8	0,00	8,6
2005-08-09 14:30	89	44	99	0,0	20,63	18,23	39,6	1011,51	17,58	18,23	20,78	21,87	2,0	0,00	8,6

Datum	Vindrikt °	Fukt inne Rh%	Fukt ute Rh%	Vindhast m/s	Temp in °C	Temp ute °C	Nb. Mån mm	Tryck Mbar	Daggp °C	Kyleffekt °C	Vix inne °C	Vix ute °C	Vindby m/s	Korr lufttryck	Nederb./dygn mm
2005-08-09 15:00	326	44	100	0,0	20,63	18,13	39,6	1011,51	17,65	18,13	20,78	21,86	0,0	0,00	8,6
2005-08-09 15:30	10	44	100	0,0	20,63	18,53	39,6	1011,51	18,05	18,53	20,78	22,26	0,0	0,00	8,6
2005-08-09 16:00	299	44	99	0,0	20,63	19,03	39,6	1011,51	18,38	19,03	20,78	22,67	1,4	0,00	8,6
2005-08-09 16:30	329	44	99	0,0	20,63	19,13	39,6	1011,51	18,48	19,13	20,78	22,77	1,8	0,00	8,6
2005-08-09 17:00	318	44	100	0,0	20,63	19,03	39,6	1011,51	18,54	19,03	20,78	22,76	2,2	0,00	8,6
2005-08-09 17:30	302	44	99	0,0	20,63	19,03	39,6	1011,51	18,38	19,03	20,78	22,67	2,6	0,00	8,6
2005-08-09 18:00	327	44	100	0,0	20,63	18,83	39,6	1011,51	18,35	18,83	20,78	22,56	3,0	0,00	8,6
2005-08-09 18:30	325	44	99	0,0	20,63	18,83	39,6	1010,51	18,18	18,83	20,78	22,47	1,8	0,00	8,6
2005-08-09 19:00	320	44	99	2,4	20,63	18,53	39,6	1010,51	17,88	17,74	20,78	22,17	3,0	0,00	8,6
2005-08-09 19:30	333	44	99	0,0	20,73	18,53	39,6	1010,51	17,88	18,53	20,88	22,17	3,0	0,00	8,6
2005-08-09 20:00	290	44	98	2,4	20,73	18,63	39,6	1010,51	17,81	17,84	20,88	22,19	2,8	0,00	8,6
2005-08-09 20:30	322	44	99	0,0	20,73	18,53	39,6	1010,51	17,88	18,53	20,88	22,17	3,1	0,00	8,6
2005-08-09 21:00	341	44	100	0,0	20,73	18,13	39,6	1010,51	17,65	18,13	20,88	21,86	2,8	0,00	8,6
2005-08-09 21:30	319	44	99	1,8	20,73	18,33	39,6	1010,51	17,68	18,33	20,88	21,97	3,3	0,00	8,6
2005-08-09 22:00	328	45	99	1,6	20,73	18,23	40,6	1010,51	17,58	18,23	20,92	21,87	4,1	1,02	9,7
2005-08-09 22:30	329	45	99	1,6	20,73	17,73	40,6	1009,51	17,08	17,73	20,92	21,37	3,7	1,02	9,7
2005-08-09 23:00	294	45	99	1,6	20,73	17,43	40,6	1009,51	16,79	17,43	20,92	21,07	3,0	0,00	9,7
2005-08-09 23:30	323	45	99	1,6	20,73	17,33	40,6	1009,51	16,69	17,33	20,92	20,97	2,6	0,00	9,7
2005-08-10 00:00	309	45	100	1,2	20,73	17,13	40,6	1009,51	16,65	17,13	20,92	20,86	3,0	0,00	0,0
2005-08-10 00:30	338	45	100	1,4	20,73	17,13	40,6	1008,51	16,65	17,13	20,92	20,86	3,5	0,00	0,0
2005-08-10 01:00	307	45	100	1,2	20,73	17,03	40,6	1008,51	16,55	17,03	20,92	20,76	2,8	0,00	0,0
2005-08-10 01:30	292	45	100	2,2	20,73	17,03	40,6	1008,51	16,55	17,03	20,92	20,76	3,3	0,00	0,0
2005-08-10 02:00	294	45	100	1,8	20,73	17,03	40,6	1008,51	16,55	17,03	20,92	20,76	3,3	0,00	0,0
2005-08-10 02:30	327	45	100	0,0	20,73	16,93	40,6	1008,51	16,45	16,93	20,92	20,66	3,3	0,00	0,0
2005-08-10 03:00	331	45	100	2,8	20,83	16,83	40,6	1008,51	16,35	15,34	21,02	20,56	3,7	0,00	0,0
2005-08-10 03:30	314	45	100	0,0	20,83	16,83	40,6	1007,51	16,35	16,83	21,02	20,56	4,3	0,00	0,0
2005-08-10 04:00	323	45	100	3,0	20,83	16,63	40,6	1007,51	16,15	15,12	21,02	20,36	4,3	0,00	0,0
2005-08-10 04:30	318	45	100	1,4	20,83	16,53	40,6	1007,51	16,05	16,53	21,02	20,26	3,3	0,00	0,0
2005-08-10 05:00	307	45	100	1,8	20,83	16,53	40,6	1007,51	16,05	16,53	21,02	20,26	4,1	0,00	0,0
2005-08-10 05:30	321	45	100	2,6	20,83	16,33	40,6	1006,51	15,85	15,41	21,02	20,06	3,3	0,00	0,0
2005-08-10 06:00	319	45	100	2,2	20,83	16,23	41,6	1006,51	15,75	16,23	21,02	19,96	4,9	1,02	1,0
2005-08-10 06:30	327	45	100	1,8	20,83	16,33	41,6	1006,51	15,85	16,33	21,02	20,06	3,7	1,02	1,0
2005-08-10 07:00	345	45	100	3,1	20,83	16,33	41,6	1005,51	15,85	14,79	21,02	20,06	5,4	0,00	1,0
2005-08-10 07:30	351	45	100	2,2	20,83	16,33	41,6	1005,51	15,85	16,33	21,02	20,06	4,3	0,00	1,0
2005-08-10 08:00	314	45	100	1,6	20,83	16,33	41,6	1005,51	15,85	16,33	21,02	20,06	5,2	0,00	1,0
2005-08-10 08:30	337	45	100	1,4	20,83	16,53	41,6	1004,51	16,05	16,53	21,02	20,26	5,2	0,00	1,0
2005-08-10 09:00	281	45	100	3,0	20,93	16,63	41,6	1004,51	16,15	15,12	21,12	20,36	5,0	0,00	1,0
2005-08-10 09:30	318	45	100	3,1	20,93	16,73	41,6	1004,51	16,25	15,23	21,12	20,46	4,9	0,00	1,0
2005-08-10 10:00	148	45	99	1,2	20,93	17,03	41,6	1003,51	16,39	17,03	21,12	20,67	4,5	0,00	1,0
2005-08-10 10:30	327	45	98	2,8	20,93	17,33	41,6	1003,51	16,52	15,89	21,12	20,88	4,3	0,00	1,0
2005-08-10 11:00	316	45	97	2,6	20,93	17,23	41,6	1003,51	16,26	16,36	21,12	20,70	4,7	0,00	1,0
2005-08-10 11:30	310	45	95	3,3	20,93	17,63	41,6	1002,51	16,31	15,64	21,12	20,93	5,0	0,00	1,0
2005-08-10 12:00	309	45	96	2,8	20,93	17,53	41,6	1002,51	16,39	16,10	21,12	20,91	5,0	0,00	1,0
2005-08-10 12:30	332	45	96	3,9	20,93	17,53	41,6	1002,51	16,39	14,95	21,12	20,91	5,0	0,00	1,0
2005-08-10 13:00	321	45	95	3,0	20,93	17,73	41,6	1002,51	16,41	16,32	21,12	21,03	4,5	0,00	1,0
2005-08-10 13:30	331	45	94	2,4	20,93	18,23	41,6	1002,51	16,74	17,42	21,12	21,45	4,7	0,00	1,0

Datum	Vindrikt °	Fukt inne Rh%	Fukt ute Rh%	Vindhast m/s	Temp in °C	Temp ute °C	Nb. Mån mm	Tryck Mbar	Daggp °C	Kyleffekt °C	Vix inne °C	Vix ute °C	Vindby m/s	Korr lufttryck	Nederb./dygn mm
2005-08-10 14:00	317	45	92	2,2	20,93	18,83	41,6	1001,51	16,98	18,83	21,12	21,88	4,9	0,00	1,0
2005-08-10 14:30	302	45	92	3,0	21,03	18,43	41,6	1001,51	16,58	17,09	21,23	21,48	5,2	0,00	1,0
2005-08-10 15:00	329	45	94	2,8	21,03	18,43	41,6	1001,51	16,93	17,09	21,23	21,65	5,2	0,00	1,0
2005-08-10 15:30	324	45	96	2,0	21,03	18,03	41,6	1001,51	16,88	18,03	21,23	21,41	4,9	0,00	1,0
2005-08-10 16:00	319	45	99	2,2	21,03	17,63	42,1	1001,51	16,98	17,63	21,23	21,27	4,5	0,51	1,5
2005-08-10 16:30	331	45	100	1,4	21,03	17,43	42,1	1000,51	16,95	17,43	21,23	21,16	3,1	0,51	1,5
2005-08-10 17:00	88	45	100	3,1	21,03	16,73	44,7	1000,51	16,25	15,23	21,23	20,46	4,3	2,54	4,1
2005-08-10 17:30	211	45	100	0,0	21,03	16,63	45,2	1000,51	16,15	16,63	21,23	20,36	3,7	3,05	4,6
2005-08-10 18:00	289	45	100	0,0	21,03	16,13	47,2	1000,51	15,65	16,13	21,23	19,86	3,9	2,54	6,6
2005-08-10 18:30	316	45	100	1,4	21,03	15,93	48,2	1000,51	15,45	15,93	21,23	19,66	3,1	3,05	7,6
2005-08-10 19:00	305	45	100	0,0	21,13	15,93	49,2	1000,51	15,45	15,93	21,33	19,66	3,3	2,03	8,6
2005-08-10 19:30	324	45	100	0,0	21,13	15,83	49,2	1000,51	15,35	15,83	21,33	19,56	2,6	1,02	8,6
2005-08-10 20:00	87	45	100	0,0	21,13	15,03	50,2	1000,51	14,56	15,03	21,33	18,76	3,5	1,02	9,7
2005-08-10 20:30	82	46	100	0,0	21,23	14,33	50,2	1000,51	13,86	14,33	21,47	18,06	1,8	1,02	9,7
2005-08-10 21:00	308	46	100	0,0	21,33	13,53	50,2	1000,51	13,06	13,53	21,57	17,26	0,0	0,00	9,7
2005-08-10 21:30	320	46	100	0,0	21,23	13,63	50,2	1001,51	13,16	13,63	21,47	17,36	0,0	0,00	9,7
2005-08-10 22:00	341	46	100	0,0	21,23	14,03	50,2	1001,51	13,56	14,03	21,47	17,76	1,6	0,00	9,7
2005-08-10 22:30	320	46	100	0,0	21,23	14,23	50,2	1001,51	13,76	14,23	21,47	17,96	0,0	0,00	9,7
2005-08-10 23:00	313	46	100	0,0	21,43	14,33	50,2	1000,51	13,86	14,33	21,67	18,06	2,0	0,00	9,7
2005-08-10 23:30	45	46	100	0,0	21,53	14,03	50,2	1001,51	13,56	14,03	21,77	17,76	2,2	0,00	9,7
2005-08-11 00:00	36	46	100	0,0	21,53	13,73	50,2	1001,51	13,26	13,73	21,77	17,46	1,2	0,00	0,0
2005-08-11 00:30	52	45	100	0,0	21,43	13,73	50,2	1001,51	13,26	13,73	21,63	17,46	0,0	0,00	0,0
2005-08-11 01:00	73	45	100	0,0	21,33	13,12	50,2	1000,51	12,66	13,12	21,53	16,85	0,0	0,00	0,0
2005-08-11 01:30	351	45	100	0,0	21,33	12,12	50,2	1000,51	11,66	12,12	21,53	15,85	0,0	0,00	0,0
2005-08-11 02:00	313	45	100	0,0	21,23	11,72	50,2	1000,51	11,26	11,72	21,43	15,45	0,0	0,00	0,0
2005-08-11 02:30	312	45	100	0,0	21,23	12,02	50,2	1001,51	11,56	12,02	21,43	15,75	0,0	0,00	0,0
2005-08-11 03:00	316	45	100	0,0	21,23	12,22	50,2	1001,51	11,76	12,22	21,43	15,95	0,0	0,00	0,0
2005-08-11 03:30	6	45	100	0,0	21,13	12,22	50,2	1000,51	11,76	12,22	21,33	15,95	0,0	0,00	0,0
2005-08-11 04:00	318	45	100	0,0	21,13	12,02	50,2	1000,51	11,56	12,02	21,33	15,75	0,0	0,00	0,0
2005-08-11 04:30	324	45	100	0,0	21,13	12,02	50,2	1000,51	11,56	12,02	21,33	15,75	0,0	0,00	0,0
2005-08-11 05:00	330	45	100	0,0	21,13	11,92	50,2	1000,51	11,46	11,92	21,33	15,65	0,0	0,00	0,0
2005-08-11 05:30	329	45	100	0,0	21,13	11,92	50,2	1000,51	11,46	11,92	21,33	15,65	2,0	0,00	0,0
2005-08-11 06:00	320	45	100	1,4	21,03	11,92	50,2	1000,51	11,46	11,92	21,23	15,65	2,2	0,00	0,0
2005-08-11 06:30	317	45	100	0,0	21,03	12,02	50,2	1000,51	11,56	12,02	21,23	15,75	2,8	0,00	0,0
2005-08-11 07:00	315	45	100	0,0	21,03	12,02	50,2	1000,51	11,56	12,02	21,23	15,75	3,1	0,00	0,0
2005-08-11 07:30	315	45	100	0,0	21,03	12,02	50,2	1000,51	11,56	12,02	21,23	15,75	2,6	0,00	0,0
2005-08-11 08:00	351	45	100	0,0	21,03	11,72	50,2	1000,51	11,26	11,72	21,23	15,45	2,2	0,00	0,0
2005-08-11 08:30	316	45	100	0,0	21,03	11,72	50,2	1000,51	11,26	11,72	21,23	15,45	2,4	0,00	0,0
2005-08-11 09:00	312	45	100	2,6	21,03	12,02	50,2	1000,51	11,56	10,87	21,23	15,75	3,0	0,00	0,0
2005-08-11 09:30	308	45	100	1,4	21,03	12,42	50,2	999,51	11,96	12,42	21,23	16,15	3,1	0,00	0,0
2005-08-11 10:00	284	45	99	0,0	21,03	12,32	50,2	999,51	11,71	12,32	21,23	15,97	3,0	0,00	0,0
2005-08-11 10:30	322	45	100	0,0	21,03	12,12	50,2	999,51	11,66	12,12	21,23	15,85	3,0	0,00	0,0
2005-08-11 11:00	334	45	100	1,4	21,03	12,62	50,2	999,51	12,16	12,62	21,23	16,35	2,8	0,00	0,0
2005-08-11 11:30	136	45	99	0,0	21,03	12,62	50,2	999,51	12,00	12,62	21,23	16,27	3,5	0,00	0,0
2005-08-11 12:00	54	45	99	0,0	21,03	12,62	50,2	999,51	12,00	12,62	21,23	16,27	2,6	0,00	0,0
2005-08-11 12:30	322	45	98	0,0	21,03	12,82	50,2	999,51	12,04	12,82	21,23	16,38	3,0	0,00	0,0

Datum	Vindrikt	Fukt inne	Fukt ute	Vindhast	Temp in	Temp ute	Nb. Mån	Tryck	Daggp	Kyleffekt	Vix inne	Vix ute	Vindby	Korr lufttryck	Nederb./dygn
	°	Rh%	Rh%	m/s	°C	°C	mm	Mbar	°C	°C	°C	°C	m/s		mm
2005-08-11 13:00	341	45	94	0,0	21,03	13,73	50,2	999,51	12,28	13,73	21,23	16,94	2,2	0,00	0,0
2005-08-11 13:30	337	45	89	0,0	21,03	14,43	50,2	999,51	12,12	14,43	21,23	17,24	3,1	0,00	0,0
2005-08-11 14:00	292	45	93	0,0	21,03	14,03	50,2	999,51	12,41	14,03	21,23	17,16	3,3	0,00	0,0
2005-08-11 14:30	312	45	87	2,0	21,03	15,03	50,2	999,51	12,35	15,03	21,23	17,68	3,9	0,00	0,0
2005-08-11 15:00	331	45	93	0,0	21,03	14,43	50,2	999,51	12,81	14,43	21,23	17,56	3,7	0,00	0,0
2005-08-11 15:30	324	45	86	3,1	21,03	14,83	50,2	999,51	11,97	13,15	21,23	17,41	3,1	0,00	0,0
2005-08-11 16:00	331	45	92	1,8	21,03	14,33	50,2	999,51	12,54	14,33	21,23	17,38	3,7	0,00	0,0
2005-08-11 16:30	332	45	92	1,6	21,03	14,53	50,2	999,51	12,74	14,53	21,23	17,58	3,1	0,00	0,0
2005-08-11 17:00	328	45	90	2,4	21,03	14,43	50,2	999,51	12,29	13,41	21,23	17,32	4,3	0,00	0,0
2005-08-11 17:30	332	45	93	1,2	21,03	14,43	50,2	999,51	12,81	14,43	21,23	17,56	4,3	0,00	0,0
2005-08-11 18:00	351	45	96	2,6	21,03	14,03	50,2	999,51	12,91	12,99	21,23	17,41	3,9	0,00	0,0
2005-08-11 18:30	351	45	96	2,6	21,03	14,03	50,2	999,51	12,91	12,99	21,23	17,41	3,5	0,00	0,0
2005-08-11 19:00	333	45	95	0,0	21,03	13,83	50,2	999,51	12,55	13,83	21,23	17,13	2,8	0,00	0,0
2005-08-11 19:30	337	45	97	1,6	21,03	13,73	50,2	999,51	12,78	13,73	21,23	17,20	3,0	0,00	0,0
2005-08-11 20:00	312	45	98	2,4	21,03	13,73	50,2	998,51	12,94	12,67	21,23	17,28	3,1	0,00	0,0
2005-08-11 20:30	315	45	99	1,4	20,93	13,53	50,2	999,51	12,90	13,53	21,12	17,17	2,4	0,00	0,0
2005-08-11 21:00	343	45	100	1,8	20,93	13,12	50,2	999,51	12,66	13,12	21,12	16,85	2,6	0,00	0,0
2005-08-11 21:30	330	45	100	2,2	20,93	12,82	50,2	998,51	12,36	12,82	21,12	16,55	3,9	0,00	0,0
2005-08-11 22:00	324	45	99	2,0	20,93	12,52	50,2	998,51	11,91	12,52	21,12	16,17	2,8	0,00	0,0
2005-08-11 22:30	306	45	100	0,0	20,93	12,22	50,2	998,51	11,76	12,22	21,12	15,95	2,8	0,00	0,0
2005-08-11 23:00	325	45	100	1,8	20,93	12,22	50,2	998,51	11,76	12,22	21,12	15,95	3,3	0,00	0,0
2005-08-11 23:30	318	45	100	1,2	20,93	12,12	50,2	998,51	11,66	12,12	21,12	15,85	3,5	0,00	0,0
2005-08-12 00:00	322	46	100	1,8	20,93	12,22	50,2	998,51	11,76	12,22	21,17	15,95	3,1	0,00	0,0
2005-08-12 00:30	305	47	100	1,8	20,93	12,32	50,2	998,51	11,86	12,32	21,22	16,05	3,0	0,00	0,0
2005-08-12 01:00	325	46	100	0,0	20,93	12,32	50,2	998,51	11,86	12,32	21,17	16,05	2,8	0,00	0,0
2005-08-12 01:30	309	46	100	0,0	20,93	12,12	50,2	998,51	11,66	12,12	21,17	15,85	3,0	0,00	0,0
2005-08-12 02:00	334	46	100	2,6	20,93	12,02	50,2	998,51	11,56	10,87	21,17	15,75	2,8	0,00	0,0
2005-08-12 02:30	306	46	100	0,0	20,93	11,92	50,2	998,51	11,46	11,92	21,17	15,65	2,4	0,00	0,0
2005-08-12 03:00	311	46	100	1,2	20,93	11,92	50,2	998,51	11,46	11,92	21,17	15,65	2,6	0,00	0,0
2005-08-12 03:30	312	45	100	0,0	20,83	11,92	50,7	998,51	11,46	11,92	21,02	15,65	2,6	0,51	0,5
2005-08-12 04:00	301	45	100	0,0	20,83	11,92	50,7	998,51	11,46	11,92	21,02	15,65	1,8	0,51	0,5
2005-08-12 04:30	312	45	100	0,0	20,83	11,92	50,7	998,51	11,46	11,92	21,02	15,65	2,6	0,00	0,5
2005-08-12 05:00	317	45	100	0,0	20,83	11,82	52,8	998,51	11,36	11,82	21,02	15,55	2,2	2,03	2,5
2005-08-12 05:30	303	45	100	1,4	20,83	11,92	53,8	998,51	11,46	11,92	21,02	15,65	2,8	3,05	3,6
2005-08-12 06:00	300	45	100	0,0	20,83	11,92	54,3	998,51	11,46	11,92	21,02	15,65	2,2	1,52	4,1
2005-08-12 06:30	305	45	100	0,0	20,83	11,92	54,3	998,51	11,46	11,92	21,02	15,65	0,0	0,51	4,1
2005-08-12 07:00	291	45	100	0,0	20,83	12,02	55,3	998,51	11,56	12,02	21,02	15,75	3,0	1,02	5,1
2005-08-12 07:30	309	45	100	0,0	20,83	12,02	55,3	998,51	11,56	12,02	21,02	15,75	3,1	0,00	5,1
2005-08-12 08:00	315	45	100	2,2	20,83	12,12	57,4	998,51	11,66	12,12	21,02	15,85	3,5	2,03	7,1
2005-08-12 08:30	323	45	100	1,6	20,83	12,22	57,4	998,51	11,76	12,22	21,02	15,95	3,7	2,03	7,1
2005-08-12 09:00	341	45	100	2,4	20,83	12,32	58,9	998,51	11,86	11,19	21,02	16,05	3,5	1,52	8,6
2005-08-12 09:30	336	45	100	0,0	20,83	12,72	58,9	999,51	12,26	12,72	21,02	16,45	4,1	1,52	8,6
2005-08-12 10:00	315	45	100	0,0	20,83	13,33	58,9	999,51	12,86	13,33	21,02	17,05	4,5	0,00	8,6
2005-08-12 10:30	319	45	100	1,6	20,83	13,73	58,9	999,51	13,26	13,73	21,02	17,46	3,9	0,00	8,6
2005-08-12 11:00	315	45	100	0,0	20,83	13,73	58,9	999,51	13,26	13,73	21,02	17,46	4,1	0,00	8,6
2005-08-12 11:30	307	46	100	0,0	20,83	13,73	58,9	999,51	13,26	13,73	21,07	17,46	3,0	0,00	8,6

Datum	Vindrikt	Fukt inne	Fukt ute	Vindhast	Temp in	Temp ute	Nb. Mån	Tryck	Daggp	Kyleffekt	Vix inne	Vix ute	Vindby	Korr lufttryck	Nederb./dygn
	°	Rh%	Rh%	m/s	°C	°C	mm	Mbar	°C	°C	°C	°C	m/s		mm
2005-08-12 12:00	284	45	100	1,2	20,83	13,23	58,9	999,51	12,76	13,23	21,02	16,95	3,1	0,00	8,6
2005-08-12 12:30	305	45	100	0,0	20,83	13,23	59,9	1000,51	12,76	13,23	21,02	16,95	3,1	1,02	9,7
2005-08-12 13:00	304	45	100	2,0	20,83	13,83	59,9	1000,51	13,36	13,83	21,02	17,56	3,1	1,02	9,7
2005-08-12 13:30	298	46	100	1,6	20,83	13,53	59,9	1000,51	13,06	13,53	21,07	17,26	3,1	0,00	9,7
2005-08-12 14:00	308	46	100	2,0	20,83	13,53	59,9	1000,51	13,06	13,53	21,07	17,26	3,1	0,00	9,7
2005-08-12 14:30	306	46	100	2,0	20,83	13,83	59,9	1001,51	13,36	13,83	21,07	17,56	3,5	0,00	9,7
2005-08-12 15:00	305	46	98	0,0	21,03	13,53	59,9	1001,51	12,74	13,53	21,27	17,08	3,7	0,00	9,7
2005-08-12 15:30	299	46	100	2,2	21,03	13,73	59,9	1001,51	13,26	13,73	21,27	17,46	4,1	0,00	9,7
2005-08-12 16:00	305	46	100	2,2	21,03	13,83	60,9	1001,51	13,36	13,83	21,27	17,56	3,5	1,02	10,7
2005-08-12 16:30	308	46	100	0,0	20,93	13,63	60,9	1002,51	13,16	13,63	21,17	17,36	2,8	1,02	10,7
2005-08-12 17:00	321	46	100	0,0	20,93	13,83	60,9	1002,51	13,36	13,83	21,17	17,56	0,0	0,00	10,7
2005-08-12 17:30	326	46	100	1,6	20,83	13,33	60,9	1002,51	12,86	13,33	21,07	17,05	3,1	0,00	10,7
2005-08-12 18:00	311	46	100	0,0	20,83	12,72	62,9	1002,51	12,26	12,72	21,07	16,45	3,1	2,03	12,7
2005-08-12 18:30	307	46	100	0,0	20,83	12,62	62,9	1002,51	12,16	12,62	21,07	16,35	3,1	2,03	12,7
2005-08-12 19:00	282	46	100	0,0	20,73	12,52	62,9	1003,51	12,06	12,52	20,97	16,25	3,1	0,00	12,7
2005-08-12 19:30	298	46	100	1,8	20,83	12,52	62,9	1003,51	12,06	12,52	21,07	16,25	3,0	0,00	12,7
2005-08-12 20:00	307	46	100	1,2	20,73	12,32	62,9	1003,51	11,86	12,32	20,97	16,05	3,5	0,00	12,7
2005-08-12 20:30	275	46	100	2,6	20,73	11,92	62,9	1003,51	11,46	10,77	20,97	15,65	3,9	0,00	12,7
2005-08-12 21:00	310	46	100	0,0	20,73	11,82	62,9	1003,51	11,36	11,82	20,97	15,55	3,3	0,00	12,7
2005-08-12 21:30	307	46	100	2,0	20,73	11,52	62,9	1003,51	11,07	11,52	20,97	15,25	3,1	0,00	12,7
2005-08-12 22:00	301	46	100	0,0	20,73	11,32	62,9	1004,51	10,87	11,32	20,97	15,05	3,5	0,00	12,7
2005-08-12 22:30	313	46	100	0,0	20,73	11,12	62,9	1004,51	10,67	11,12	20,97	14,85	1,6	0,00	12,7
2005-08-12 23:00	309	46	100	0,0	20,73	10,92	62,9	1004,51	10,47	10,92	20,97	14,65	0,0	0,00	12,7
2005-08-12 23:30	297	46	100	0,0	20,83	10,92	62,9	1004,51	10,47	10,92	21,07	14,65	0,0	0,00	12,7
2005-08-13 00:00	307	46	99	2,0	20,73	10,72	62,9	1004,51	10,11	10,72	20,97	14,37	3,0	0,00	0,0
2005-08-13 00:30	305	46	99	0,0	20,73	10,52	62,9	1005,51	9,91	10,52	20,97	14,17	3,0	0,00	0,0
2005-08-13 01:00	307	45	99	2,2	20,63	10,52	62,9	1005,51	9,91	10,52	20,82	14,17	3,3	0,00	0,0
2005-08-13 01:30	309	45	99	0,0	20,63	10,42	62,9	1005,51	9,81	10,42	20,82	14,07	2,6	0,00	0,0
2005-08-13 02:00	310	45	99	2,6	20,53	10,32	62,9	1005,51	9,71	9,08	20,72	13,97	3,7	0,00	0,0
2005-08-13 02:30	289	45	100	2,0	20,53	10,32	62,9	1005,51	9,87	10,32	20,72	14,05	3,7	0,00	0,0
2005-08-13 03:00	307	45	100	0,0	20,53	10,22	62,9	1006,51	9,77	10,22	20,72	13,95	3,3	0,00	0,0
2005-08-13 03:30	309	45	99	1,4	20,43	10,12	62,9	1006,51	9,51	10,12	20,62	13,77	3,3	0,00	0,0
2005-08-13 04:00	303	45	99	1,8	20,43	10,02	62,9	1006,51	9,42	10,02	20,62	13,67	3,3	0,00	0,0
2005-08-13 04:30	306	45	99	0,0	20,43	9,92	62,9	1006,51	9,32	9,92	20,62	13,57	2,8	0,00	0,0
2005-08-13 05:00	311	45	99	0,0	20,43	9,82	62,9	1006,51	9,22	9,82	20,62	13,47	2,8	0,00	0,0
2005-08-13 05:30	306	45	99	1,4	20,33	9,72	62,9	1006,51	9,12	9,72	20,52	13,36	3,0	0,00	0,0
2005-08-13 06:00	302	45	99	1,8	20,33	9,72	62,9	1006,51	9,12	9,72	20,52	13,36	3,5	0,00	0,0
2005-08-13 06:30	289	45	98	2,4	20,33	9,92	62,9	1006,51	9,16	8,66	20,52	13,48	3,5	0,00	0,0
2005-08-13 07:00	318	45	97	3,3	20,33	10,02	62,9	1007,51	9,10	7,06	20,52	13,49	3,7	0,00	0,0
2005-08-13 07:30	315	45	97	0,0	20,33	10,02	62,9	1007,51	9,10	10,02	20,52	13,49	4,1	0,00	0,0
2005-08-13 08:00	301	45	97	2,4	20,23	10,12	62,9	1007,51	9,20	8,87	20,42	13,59	3,0	0,00	0,0
2005-08-13 08:30	325	44	95	1,4	20,23	10,52	62,9	1007,51	9,28	10,52	20,38	13,82	3,3	0,00	0,0
2005-08-13 09:00	282	44	94	0,0	20,23	10,92	62,9	1007,51	9,51	10,92	20,38	14,14	3,3	0,00	0,0
2005-08-13 09:30	319	44	91	1,6	20,23	11,02	62,9	1007,51	9,11	11,02	20,38	14,00	3,7	0,00	0,0
2005-08-13 10:00	312	44	89	2,6	20,23	11,62	62,9	1007,51	9,36	10,45	20,38	14,44	3,3	0,00	0,0
2005-08-13 10:30	294	44	86	0,0	20,23	12,22	62,9	1008,51	9,42	12,22	20,38	14,80	3,9	0,00	0,0



Datum	Vindrikt °	Fukt inne Rh%	Fukt ute Rh%	Vindhast m/s	Temp in °C	Temp ute °C	Nb. Mån mm	Tryck Mbar	Dagpp °C	Kyleffekt °C	Vix inne °C	Vix ute °C	Vindby m/s	Korr lufttryck	Nederb./dygn mm
2005-08-13 11:00	312	44	84	2,8	20,23	12,52	62,9	1008,51	9,35	10,64	20,38	14,95	4,7	0,00	0,0
2005-08-13 11:30	303	44	81	2,4	20,23	13,23	62,9	1008,51	9,47	12,14	20,38	15,43	3,5	0,00	0,0
2005-08-13 12:00	257	44	76	1,4	20,23	14,13	62,9	1008,51	9,36	14,13	20,38	15,97	4,3	0,00	0,0
2005-08-13 12:30	301	44	77	1,8	20,23	13,33	62,9	1008,51	8,79	13,33	20,38	15,24	4,1	0,00	0,0
2005-08-13 13:00	313	44	79	2,8	20,33	13,43	62,9	1008,51	9,28	11,62	20,48	15,48	3,5	0,00	0,0
2005-08-13 13:30	295	44	79	1,8	20,33	13,93	62,9	1008,51	9,77	13,93	20,48	15,98	3,7	0,00	0,0
2005-08-13 14:00	277	44	77	1,2	20,33	14,03	62,9	1008,51	9,47	14,03	20,48	15,94	3,3	0,00	0,0
2005-08-13 14:30	259	44	77	1,4	20,33	14,13	62,9	1008,51	9,56	14,13	20,48	16,04	3,3	0,00	0,0
2005-08-13 15:00	269	44	77	2,0	20,33	13,93	62,9	1008,51	9,37	13,93	20,48	15,84	3,9	0,00	0,0
2005-08-13 15:30	315	44	77	0,0	20,33	13,73	62,9	1008,51	9,18	13,73	20,48	15,64	4,1	0,00	0,0
2005-08-13 16:00	310	44	81	0,0	20,33	13,12	62,9	1009,51	9,38	13,12	20,48	15,33	4,3	0,00	0,0
2005-08-13 16:30	300	44	82	0,0	20,33	13,23	62,9	1009,51	9,66	13,23	20,48	15,50	3,9	0,00	0,0
2005-08-13 17:00	303	44	81	1,8	20,33	12,92	62,9	1009,51	9,18	12,92	20,48	15,13	4,5	0,00	0,0
2005-08-13 17:30	292	44	82	0,0	20,33	12,72	62,9	1009,51	9,18	12,72	20,48	15,00	3,7	0,00	0,0
2005-08-13 18:00	298	44	80	0,0	20,33	13,02	62,9	1009,51	9,09	13,02	20,48	15,16	3,1	0,00	0,0
2005-08-13 18:30	310	44	81	0,0	20,33	12,72	62,9	1009,51	8,99	12,72	20,48	14,93	3,5	0,00	0,0
2005-08-13 19:00	335	44	84	0,0	20,33	12,22	62,9	1009,51	9,06	12,22	20,48	14,65	2,2	0,00	0,0
2005-08-13 19:30	302	44	84	0,0	20,33	12,42	62,9	1009,51	9,26	12,42	20,48	14,85	0,0	0,00	0,0
2005-08-13 20:00	305	44	83	1,2	20,33	12,02	62,9	1009,51	8,68	12,02	20,48	14,38	2,8	0,00	0,0
2005-08-13 20:30	320	44	87	0,0	20,33	11,42	62,9	1009,51	8,82	11,42	20,48	14,08	2,4	0,00	0,0
2005-08-13 21:00	305	44	84	2,6	20,33	11,12	62,9	1009,51	7,99	9,92	20,48	13,55	3,1	0,00	0,0
2005-08-13 21:30	303	44	85	2,2	20,33	10,82	62,9	1010,51	7,87	10,82	20,48	13,33	3,7	0,00	0,0
2005-08-13 22:00	308	44	88	0,0	20,33	10,42	62,9	1010,51	8,01	10,42	20,48	13,16	2,8	0,00	0,0
2005-08-13 22:30	327	44	87	1,6	20,33	10,22	62,9	1010,51	7,64	10,22	20,48	12,88	3,0	0,00	0,0
2005-08-13 23:00	306	44	90	0,0	20,33	10,12	62,9	1010,51	8,06	10,12	20,48	13,02	2,4	0,00	0,0
2005-08-13 23:30	315	44	92	0,0	20,33	10,12	62,9	1010,51	8,39	10,12	20,48	13,18	1,8	0,00	0,0
2005-08-14 00:00	304	44	94	1,2	20,33	9,72	62,9	1010,51	8,33	9,72	20,48	12,94	1,8	0,00	0,0
2005-08-14 00:30	304	44	95	0,0	20,33	9,62	62,9	1011,51	8,39	9,62	20,48	12,92	2,8	0,00	0,0
2005-08-14 01:00	305	44	96	0,0	20,33	9,42	62,9	1011,51	8,35	9,42	20,48	12,81	1,2	0,00	0,0
2005-08-14 01:30	311	44	96	0,0	20,23	9,32	62,9	1011,51	8,25	9,32	20,38	12,71	1,4	0,00	0,0
2005-08-14 02:00	303	44	96	0,0	20,23	9,22	62,9	1011,51	8,15	9,22	20,38	12,61	2,4	0,00	0,0
2005-08-14 02:30	310	44	98	0,0	20,23	9,02	62,9	1011,51	8,26	9,02	20,38	12,58	1,8	0,00	0,0
2005-08-14 03:00	309	44	97	0,0	20,23	8,82	62,9	1011,51	7,91	8,82	20,38	12,29	0,0	0,00	0,0
2005-08-14 03:30	305	44	96	0,0	20,23	8,72	62,9	1011,51	7,65	8,72	20,38	12,11	1,2	0,00	0,0
2005-08-14 04:00	316	44	95	0,0	20,23	8,72	62,9	1011,51	7,50	8,72	20,38	12,02	0,0	0,00	0,0
2005-08-14 04:30	306	44	96	0,0	20,23	8,72	62,9	1011,51	7,65	8,72	20,38	12,11	0,0	0,00	0,0
2005-08-14 05:00	304	44	98	0,0	20,23	8,52	62,9	1011,51	7,77	8,52	20,38	12,08	0,0	0,00	0,0
2005-08-14 05:30	311	44	99	0,0	20,23	8,62	62,9	1011,51	8,02	8,62	20,38	12,26	0,0	0,00	0,0
2005-08-14 06:00	311	44	98	0,0	20,23	8,72	62,9	1011,51	7,97	8,72	20,38	12,28	0,0	0,00	0,0
2005-08-14 06:30	307	44	95	0,0	20,23	8,82	62,9	1011,51	7,59	8,82	20,38	12,12	0,0	0,00	0,0
2005-08-14 07:00	316	44	96	0,0	20,23	9,12	62,9	1011,51	8,05	9,12	20,38	12,51	0,0	0,00	0,0
2005-08-14 07:30	307	44	96	0,0	20,23	9,32	62,9	1011,51	8,25	9,32	20,38	12,71	0,0	0,00	0,0
2005-08-14 08:00	309	43	94	0,0	20,33	9,72	62,9	1011,51	8,33	9,72	20,43	12,94	0,0	0,00	0,0
2005-08-14 08:30	295	44	89	0,0	20,43	10,22	62,9	1011,51	7,99	10,22	20,58	13,04	0,0	0,00	0,0
2005-08-14 09:00	338	43	80	2,4	20,43	10,72	62,9	1011,51	6,86	9,50	20,53	12,85	2,8	0,00	0,0
2005-08-14 09:30	313	43	79	0,0	20,53	10,92	62,9	1011,51	6,86	10,92	20,63	12,98	3,7	0,00	0,0

Datum	Vindrikt °	Fukt inne Rh%	Fukt ute Rh%	Vindhast m/s	Temp in °C	Temp ute °C	Nb. Mån mm	Tryck Mbar	Dagpp °C	Kyleffekt °C	Vix inne °C	Vix ute °C	Vindby m/s	Korr lufttryck	Nederb./dygn mm
2005-08-14 10:00	293	43	76	2,6	20,53	11,62	62,9	1011,51	6,95	10,45	20,63	13,47	3,9	0,00	0,0
2005-08-14 10:30	310	43	75	1,4	20,43	12,02	62,9	1011,51	7,13	12,02	20,53	13,80	4,1	0,00	0,0
2005-08-14 11:00	306	43	71	2,0	20,43	12,52	62,9	1011,51	6,78	12,52	20,53	14,03	6,0	0,00	0,0
2005-08-14 11:30	340	43	74	3,5	20,43	12,62	62,9	1012,51	7,51	9,99	20,53	14,33	4,1	0,00	0,0
2005-08-14 12:00	329	43	74	2,6	20,43	13,23	62,9	1012,51	8,08	12,14	20,53	14,93	4,3	0,00	0,0
2005-08-14 12:30	314	43	74	2,2	20,43	12,72	62,9	1012,51	7,60	12,72	20,53	14,43	4,1	0,00	0,0
2005-08-14 13:00	326	43	69	2,4	20,43	12,72	62,9	1012,51	6,54	11,61	20,53	14,10	3,3	0,00	0,0
2005-08-14 13:30	305	43	72	1,4	20,33	13,43	62,9	1012,51	7,85	13,43	20,43	15,00	4,3	0,00	0,0
2005-08-14 14:00	343	43	75	1,6	20,33	12,52	62,9	1012,51	7,62	12,52	20,43	14,30	4,5	0,00	0,0
2005-08-14 14:30	317	43	72	0,0	20,33	13,53	62,9	1012,51	7,95	13,53	20,43	15,10	2,8	0,00	0,0
2005-08-14 15:00	206	43	72	2,6	20,33	13,83	62,9	1012,51	8,24	12,77	20,43	15,40	3,3	0,00	0,0
2005-08-14 15:30	339	43	71	0,0	20,43	13,12	62,9	1012,51	7,35	13,12	20,53	14,63	3,7	0,00	0,0
2005-08-14 16:00	304	43	67	1,8	20,43	13,53	62,9	1012,51	6,85	13,53	20,53	14,78	2,6	0,00	0,0
2005-08-14 16:30	341	43	68	0,0	20,33	13,33	62,9	1012,51	6,89	13,33	20,43	14,64	3,5	0,00	0,0
2005-08-14 17:00	336	43	71	0,0	20,33	13,43	62,9	1012,51	7,64	13,43	20,43	14,93	3,9	0,00	0,0
2005-08-14 17:30	316	43	72	1,4	20,33	13,23	62,9	1012,51	7,66	13,23	20,43	14,80	3,0	0,00	0,0
2005-08-14 18:00	325	43	76	1,2	20,33	12,42	62,9	1012,51	7,72	12,42	20,43	14,27	3,7	0,00	0,0
2005-08-14 18:30	305	43	77	0,0	20,33	12,82	62,9	1012,51	8,31	12,82	20,43	14,74	2,6	0,00	0,0
2005-08-14 19:00	278	43	82	0,0	20,33	12,82	62,9	1012,51	9,27	12,82	20,43	15,10	0,0	0,00	0,0
2005-08-14 19:30	313	43	92	0,0	20,33	11,32	62,9	1012,51	9,58	11,32	20,43	14,38	2,6	0,00	0,0
2005-08-14 20:00	313	44	91	0,0	20,33	11,62	62,9	1012,51	9,71	11,62	20,48	14,60	1,8	0,00	0,0
2005-08-14 20:30	313	44	92	0,0	20,33	11,72	62,9	1012,51	9,97	11,72	20,48	14,78	0,0	0,00	0,0
2005-08-14 21:00	313	44	91	0,0	20,33	11,72	62,9	1012,51	9,80	11,72	20,48	14,70	0,0	0,00	0,0
2005-08-14 21:30	313	44	91	0,0	20,33	11,22	62,9	1012,51	9,31	11,22	20,48	14,20	0,0	0,00	0,0
2005-08-14 22:00	313	44	90	0,0	20,33	10,12	62,9	1013,51	8,06	10,12	20,48	13,02	0,0	0,00	0,0
2005-08-14 22:30	313	44	88	0,0	20,33	9,22	62,9	1013,51	6,83	9,22	20,48	11,96	0,0	0,00	0,0
2005-08-14 23:00	313	44	90	0,0	20,33	8,62	62,9	1013,51	6,58	8,62	20,48	11,51	0,0	0,00	0,0
2005-08-14 23:30	313	44	90	0,0	20,33	8,02	62,9	1013,51	5,99	8,02	20,48	10,91	0,0	0,00	0,0
2005-08-15 00:00	313	44	91	0,0	20,53	7,62	62,9	1013,51	5,76	7,62	20,68	10,59	0,0	0,00	0,0
2005-08-15 00:30	335	44	92	0,0	20,53	7,42	62,9	1013,51	5,73	7,42	20,68	10,47	0,0	0,00	0,0
2005-08-15 01:00	335	44	94	0,0	20,53	7,02	62,9	1013,51	5,65	7,02	20,68	10,24	0,0	0,00	0,0
2005-08-15 01:30	326	44	98	0,0	20,43	6,82	62,9	1013,51	6,08	6,82	20,58	10,38	0,0	0,00	0,0
2005-08-15 02:00	328	44	99	0,0	20,43	6,82	62,9	1013,51	6,23	6,82	20,58	10,46	0,0	0,00	0,0
2005-08-15 02:30	338	44	98	0,0	20,33	6,62	62,9	1013,51	5,88	6,62	20,48	10,18	0,0	0,00	0,0
2005-08-15 03:00	338	44	98	0,0	20,33	5,92	62,9	1013,51	5,18	5,92	20,48	9,48	0,0	0,00	0,0
2005-08-15 03:30	338	44	98	0,0	20,33	5,52	62,9	1013,51	4,78	5,52	20,48	9,08	0,0	0,00	0,0
2005-08-15 04:00	338	44	100	0,0	20,23	5,72	62,9	1013,51	5,28	5,72	20,38	9,45	0,0	0,00	0,0
2005-08-15 04:30	337	44	100	0,0	20,23	6,02	62,9	1013,51	5,58	6,02	20,38	9,75	0,0	0,00	0,0
2005-08-15 05:00	338	43	100	0,0	20,23	5,62	62,9	1013,51	5,18	5,62	20,33	9,35	0,0	0,00	0,0
2005-08-15 05:30	293	44	100	0,0	20,23	5,22	62,9	1013,51	4,78	5,22	20,38	8,95	0,0	0,00	0,0
2005-08-15 06:00	293	44	100	0,0	20,33	5,12	62,9	1013,51	4,68	5,12	20,48	8,85	0,0	0,00	0,0
2005-08-15 06:30	305	43	100	0,0	20,33	5,72	62,9	1013,51	5,28	5,72	20,43	9,45	0,0	0,00	0,0
2005-08-15 07:00	300	43	100	0,0	20,43	6,82	62,9	1013,51	6,38	6,82	20,53	10,55	0,0	0,00	0,0
2005-08-15 07:30	276	43	100	0,0	20,63	7,32	62,9	1013,51	6,88	7,32	20,73	11,05	0,0	0,00	0,0
2005-08-15 08:00	267	43	100	0,0	20,63	8,02	62,9	1013,51	7,57	8,02	20,73	11,75	1,4	0,00	0,0
2005-08-15 08:30	298	43	100	0,0	20,63	9,02	62,9	1013,51	8,57	9,02	20,73	12,75	1,8	0,00	0,0

Datum	Vindrikt °	Fukt inne Rh%	Fukt ute Rh%	Vindhast m/s	Temp in °C	Temp ute °C	Nb. Mån mm	Tryck Mbar	Dagpp °C	Kyleffekt °C	Vix inne °C	Vix ute °C	Vindby m/s	Korr lufttryck	Nederb./dygn mm
2005-08-15 09:00	303	43	89	2,6	20,63	10,12	62,9	1013,51	7,89	8,87	20,73	12,94	3,1	0,00	0,0
2005-08-15 09:30	290	43	86	2,2	20,53	10,62	62,9	1013,51	7,86	10,62	20,63	13,20	3,9	0,00	0,0
2005-08-15 10:00	317	43	82	2,0	20,43	11,32	62,9	1013,51	7,82	11,32	20,53	13,60	3,9	0,00	0,0
2005-08-15 10:30	291	43	78	1,2	20,43	11,92	62,9	1013,51	7,63	11,92	20,53	13,91	3,3	0,00	0,0
2005-08-15 11:00	296	43	74	3,0	20,43	12,42	62,9	1013,51	7,31	10,53	20,53	14,13	3,7	0,00	0,0
2005-08-15 11:30	298	43	74	1,4	20,33	12,72	62,9	1013,51	7,60	12,72	20,43	14,43	4,5	0,00	0,0
2005-08-15 12:00	293	42	73	0,0	20,33	12,62	62,9	1013,51	7,30	12,62	20,38	14,27	3,7	0,00	0,0
2005-08-15 12:30	309	42	70	0,0	20,33	13,53	62,9	1013,51	7,52	13,53	20,38	14,97	3,0	0,00	0,0
2005-08-15 13:00	312	42	70	0,0	20,33	13,83	62,9	1013,51	7,81	13,83	20,38	15,27	2,0	0,00	0,0
2005-08-15 13:30	311	42	67	0,0	20,33	13,83	62,9	1013,51	7,13	13,83	20,38	15,08	3,1	0,00	0,0
2005-08-15 14:00	234	42	72	0,0	20,33	13,73	62,9	1013,51	8,14	13,73	20,38	15,30	3,1	0,00	0,0
2005-08-15 14:30	305	43	71	1,2	20,33	14,03	62,9	1013,51	8,21	14,03	20,43	15,53	2,8	0,00	0,0
2005-08-15 15:00	304	43	69	2,0	20,33	14,63	62,9	1013,51	8,35	14,63	20,43	16,00	2,8	0,00	0,0
2005-08-15 15:30	302	43	71	0,0	20,33	14,03	62,9	1012,51	8,21	14,03	20,43	15,53	2,6	0,00	0,0
2005-08-15 16:00	257	43	70	0,0	20,43	14,43	62,9	1012,51	8,38	14,43	20,53	15,87	2,2	0,00	0,0
2005-08-15 16:30	281	43	67	0,0	20,43	14,43	62,9	1012,51	7,70	14,43	20,53	15,68	2,8	0,00	0,0
2005-08-15 17:00	223	43	69	0,0	20,43	14,13	62,9	1012,51	7,87	14,13	20,53	15,50	1,8	0,00	0,0
2005-08-15 17:30	339	43	81	0,0	20,43	13,02	62,9	1012,51	9,28	13,02	20,53	15,23	2,4	0,00	0,0
2005-08-15 18:00	331	43	76	0,0	20,43	13,53	62,9	1012,51	8,78	13,53	20,53	15,37	0,0	0,00	0,0
2005-08-15 18:30	331	43	77	0,0	20,43	13,63	62,9	1011,51	9,08	13,63	20,53	15,54	0,0	0,00	0,0
2005-08-15 19:00	331	43	76	0,0	20,43	13,83	62,9	1011,51	9,07	13,83	20,53	15,67	0,0	0,00	0,0
2005-08-15 19:30	193	43	73	2,4	20,43	14,13	62,9	1011,51	8,74	13,09	20,53	15,77	3,7	0,00	0,0
2005-08-15 20:00	185	43	77	0,0	20,43	13,12	62,9	1011,51	8,60	13,12	20,53	15,04	3,9	0,00	0,0
2005-08-15 20:30	158	43	81	0,0	20,43	12,82	62,9	1011,51	9,09	12,82	20,53	15,03	0,0	0,00	0,0
2005-08-15 21:00	160	43	84	0,0	20,43	11,72	62,9	1011,51	8,57	11,72	20,53	14,15	2,8	0,00	0,0
2005-08-15 21:30	143	43	88	2,2	20,43	10,92	62,9	1010,51	8,50	10,92	20,53	13,66	2,8	0,00	0,0
2005-08-15 22:00	143	43	92	1,4	20,53	10,22	62,9	1010,51	8,49	10,22	20,63	13,28	2,6	0,00	0,0
2005-08-15 22:30	134	43	95	2,6	20,53	10,12	62,9	1010,51	8,88	8,87	20,63	13,42	3,0	0,00	0,0
2005-08-15 23:00	187	43	95	1,8	20,63	10,42	62,9	1010,51	9,18	10,42	20,73	13,72	3,1	0,00	0,0
2005-08-15 23:30	144	43	94	2,4	20,83	10,52	62,9	1010,51	9,12	9,29	20,93	13,74	3,9	0,00	0,0
2005-08-16 00:00	192	43	95	1,8	20,83	10,62	62,9	1009,51	9,38	10,62	20,93	13,92	3,3	0,00	0,0
2005-08-16 00:30	137	43	96	0,0	20,73	10,42	62,9	1009,51	9,34	10,42	20,83	13,81	3,1	0,00	0,0
2005-08-16 01:00	137	43	97	0,0	20,73	10,32	62,9	1009,51	9,40	10,32	20,83	13,79	0,0	0,00	0,0
2005-08-16 01:30	137	43	98	1,2	20,63	10,12	62,9	1009,51	9,36	10,12	20,73	13,68	1,4	0,00	0,0
2005-08-16 02:00	119	43	100	0,0	20,63	10,12	62,9	1009,51	9,67	10,12	20,73	13,85	2,4	0,00	0,0
2005-08-16 02:30	121	43	99	0,0	20,53	10,12	62,9	1008,51	9,51	10,12	20,63	13,77	1,8	0,00	0,0
2005-08-16 03:00	121	43	99	0,0	20,53	9,82	62,9	1008,51	9,22	9,82	20,63	13,47	0,0	0,00	0,0
2005-08-16 03:30	121	43	100	0,0	20,53	9,52	62,9	1008,51	9,07	9,52	20,63	13,25	0,0	0,00	0,0
2005-08-16 04:00	329	43	100	0,0	20,43	9,22	62,9	1008,51	8,77	9,22	20,53	12,95	2,0	0,00	0,0
2005-08-16 04:30	331	43	100	0,0	20,43	9,32	62,9	1008,51	8,87	9,32	20,53	13,05	1,8	0,00	0,0
2005-08-16 05:00	331	43	100	0,0	20,43	9,32	62,9	1008,51	8,87	9,32	20,53	13,05	0,0	0,00	0,0
2005-08-16 05:30	319	43	100	1,2	20,43	9,22	64,5	1009,51	8,77	9,22	20,53	12,95	2,4	1,52	1,5
2005-08-16 06:00	307	43	100	0,0	20,43	9,22	64,5	1009,51	8,77	9,22	20,53	12,95	0,0	1,52	1,5
2005-08-16 06:30	308	43	100	0,0	20,33	9,22	65,5	1009,51	8,77	9,22	20,43	12,95	0,0	1,02	2,5
2005-08-16 07:00	308	43	100	0,0	20,33	9,32	65,5	1009,51	8,87	9,32	20,43	13,05	0,0	1,02	2,5
2005-08-16 07:30	287	43	100	0,0	20,33	9,32	65,5	1009,51	8,87	9,32	20,43	13,05	0,0	0,00	2,5

Datum	Vindrikt	Fukt inne	Fukt ute	Vindhast	Temp in	Temp ute	Nb. Mån	Tryck	Dagpp	Kyleffekt	Vix inne	Vix ute	Vindby	Korr lufttryck	Nederb./dygn
	°	Rh%	Rh%	m/s	°C	°C	mm	Mbar	°C	°C	°C	°C	m/s		mm
2005-08-16 08:00	303	43	100	0,0	20,33	9,42	65,5	1008,51	8,97	9,42	20,43	13,15	0,0	0,00	2,5
2005-08-16 08:30	280	43	100	0,0	20,33	9,52	65,5	1009,51	9,07	9,52	20,43	13,25	0,0	0,00	2,5
2005-08-16 09:00	302	43	99	0,0	20,43	9,52	65,5	1009,51	8,92	9,52	20,53	13,16	0,0	0,00	2,5
2005-08-16 09:30	274	43	99	0,0	20,43	9,82	65,5	1009,51	9,22	9,82	20,53	13,47	1,6	0,00	2,5
2005-08-16 10:00	266	43	99	0,0	20,43	10,42	65,5	1009,51	9,81	10,42	20,53	14,07	0,0	0,00	2,5
2005-08-16 10:30	295	43	94	0,0	20,33	10,42	65,5	1009,51	9,02	10,42	20,43	13,64	3,0	0,00	2,5
2005-08-16 11:00	296	43	90	1,2	20,33	10,52	65,5	1009,51	8,45	10,52	20,43	13,42	3,0	0,00	2,5
2005-08-16 11:30	310	43	92	1,8	20,33	10,12	65,5	1009,51	8,39	10,12	20,43	13,18	3,5	0,00	2,5
2005-08-16 12:00	280	43	96	1,2	20,33	9,72	65,5	1009,51	8,65	9,72	20,43	13,11	2,8	0,00	2,5
2005-08-16 12:30	286	43	97	0,0	20,33	9,92	65,5	1009,51	9,00	9,92	20,43	13,39	2,2	0,00	2,5
2005-08-16 13:00	270	43	94	1,4	20,23	10,32	65,5	1009,51	8,92	10,32	20,33	13,54	2,8	0,00	2,5
2005-08-16 13:30	296	43	89	1,8	20,23	10,72	65,5	1009,51	8,48	10,72	20,33	13,54	3,1	0,00	2,5
2005-08-16 14:00	313	43	88	2,4	20,23	10,92	65,5	1009,51	8,50	9,71	20,33	13,66	3,7	0,00	2,5
2005-08-16 14:30	310	43	93	2,8	20,13	10,92	65,5	1010,51	9,35	8,89	20,23	14,06	5,2	0,00	2,5
2005-08-16 15:00	300	43	93	2,2	20,33	11,02	65,5	1010,51	9,45	11,02	20,43	14,16	3,9	0,00	2,5
2005-08-16 15:30	306	43	87	3,9	20,23	10,92	65,5	1010,51	8,33	7,25	20,33	13,58	5,2	0,00	2,5
2005-08-16 16:00	290	43	89	2,8	20,23	10,92	65,5	1010,51	8,67	8,89	20,33	13,74	5,2	0,00	2,5
2005-08-16 16:30	294	43	83	3,1	20,13	11,32	65,5	1010,51	8,00	9,33	20,23	13,67	4,9	0,00	2,5
2005-08-16 17:00	303	43	81	4,7	20,13	11,02	65,5	1010,51	7,34	5,78	20,23	13,23	6,4	0,00	2,5
2005-08-16 17:30	280	42	80	2,2	20,03	10,82	65,5	1010,51	6,95	10,82	20,08	12,95	6,2	0,00	2,5
2005-08-16 18:00	307	42	80	4,1	20,03	10,62	65,5	1010,51	6,76	6,07	20,08	12,75	5,4	0,00	2,5
2005-08-16 18:30	308	42	79	3,1	19,93	10,22	65,5	1011,51	6,18	8,13	19,98	12,28	6,8	0,00	2,5
2005-08-16 19:00	286	42	78	3,1	20,03	10,82	65,5	1011,51	6,57	8,78	20,08	12,81	6,0	0,00	2,5
2005-08-16 19:30	284	42	77	5,4	20,03	10,82	65,5	1011,51	6,38	4,64	20,08	12,74	5,4	0,00	2,5
2005-08-16 20:00	309	42	79	2,8	20,03	10,12	65,5	1011,51	6,09	8,02	20,08	12,18	5,6	0,00	2,5
2005-08-16 20:30	267	42	82	1,8	20,03	9,72	65,5	1011,51	6,26	9,72	20,08	12,00	3,3	0,00	2,5
2005-08-16 21:00	304	42	82	2,0	20,03	9,22	65,5	1011,51	5,77	9,22	20,08	11,50	4,5	0,00	2,5
2005-08-16 21:30	312	42	83	2,0	20,03	8,82	65,5	1011,51	5,56	8,82	20,08	11,17	3,3	0,00	2,5
2005-08-16 22:00	308	42	87	2,6	20,03	8,62	65,5	1012,51	6,07	7,29	20,08	11,28	3,5	0,00	2,5
2005-08-16 22:30	303	42	89	2,0	19,93	8,52	65,5	1012,51	6,31	8,52	19,98	11,33	4,1	0,00	2,5
2005-08-16 23:00	289	42	91	1,8	19,93	8,42	65,5	1012,51	6,55	8,42	19,98	11,39	3,1	0,00	2,5
2005-08-16 23:30	129	42	90	1,4	20,13	7,92	65,5	1012,51	5,89	7,92	20,18	10,81	6,0	0,00	2,5
2005-08-17 00:00	299	42	91	1,8	20,23	7,32	65,5	1012,51	5,47	7,32	20,28	10,29	3,1	0,00	0,0
2005-08-17 00:30	272	42	91	1,6	20,13	7,52	65,5	1012,51	5,66	7,52	20,18	10,49	3,3	0,00	0,0
2005-08-17 01:00	298	42	91	3,5	20,03	7,52	65,5	1012,51	5,66	4,23	20,08	10,49	4,1	0,00	0,0
2005-08-17 01:30	316	42	94	3,1	19,93	7,72	65,5	1012,51	6,35	5,40	19,98	10,94	6,0	0,00	0,0
2005-08-17 02:00	306	42	95	1,4	19,93	7,52	65,5	1012,51	6,31	7,52	19,98	10,82	3,3	0,00	0,0
2005-08-17 02:30	321	42	92	2,6	19,83	7,72	65,5	1012,51	6,02	6,34	19,88	10,77	3,9	0,00	0,0
2005-08-17 03:00	297	41	90	2,2	19,83	7,92	65,5	1012,51	5,89	7,92	19,84	10,81	3,9	0,00	0,0
2005-08-17 03:30	293	41	91	2,8	19,83	8,02	65,5	1012,51	6,16	5,72	19,84	10,99	4,5	0,00	0,0
2005-08-17 04:00	293	41	94	3,3	19,93	7,72	65,5	1012,51	6,35	4,46	19,94	10,94	5,0	0,00	0,0
2005-08-17 04:30	283	41	95	2,0	19,93	7,72	65,5	1012,51	6,50	7,72	19,94	11,02	3,7	0,00	0,0
2005-08-17 05:00	199	41	96	1,2	20,03	7,32	65,5	1012,51	6,26	7,32	20,04	10,71	3,0	0,00	0,0
2005-08-17 05:30	320	41	96	1,6	20,13	7,42	65,5	1013,51	6,36	7,42	20,14	10,81	3,9	0,00	0,0
2005-08-17 06:00	293	41	90	1,8	20,13	7,82	65,5	1013,51	5,79	7,82	20,14	10,71	3,7	0,00	0,0
2005-08-17 06:30	328	41	90	2,4	20,23	8,02	65,5	1013,51	5,99	6,65	20,24	10,91	3,1	0,00	0,0

Datum	Vindrikt °	Fukt inne Rh%	Fukt ute Rh%	Vindhast m/s	Temp in °C	Temp ute °C	Nb. Mån mm	Tryck Mbar	Daggp °C	Kyleffekt °C	Vix inne °C	Vix ute °C	Vindby m/s	Korr lufttryck	Nederb./dygn mm
2005-08-17 07:00	292	41	88	2,4	20,13	8,62	65,5	1013,51	6,24	7,29	20,14	11,36	3,3	0,00	0,0
2005-08-17 07:30	301	41	84	3,5	20,13	8,92	65,5	1013,51	5,84	5,81	20,14	11,35	5,8	0,00	0,0
2005-08-17 08:00	310	40	81	2,4	20,13	9,42	65,5	1013,51	5,78	8,13	20,09	11,63	5,6	0,00	0,0
2005-08-17 08:30	311	40	79	3,7	20,03	9,72	65,5	1014,51	5,70	5,85	19,99	11,78	6,8	0,00	0,0
2005-08-17 09:00	300	40	79	3,9	19,93	10,12	65,5	1014,51	6,09	6,32	19,89	12,18	6,0	0,00	0,0
2005-08-17 09:30	320	40	77	3,1	19,83	10,52	65,5	1014,51	6,09	8,46	19,79	12,44	6,0	0,00	0,0
2005-08-17 10:00	335	40	74	3,9	19,83	10,92	65,5	1014,51	5,87	7,25	19,79	12,63	6,2	0,00	0,0
2005-08-17 10:30	299	40	75	2,8	19,73	10,72	65,5	1014,51	5,88	8,67	19,69	12,50	5,4	0,00	0,0
2005-08-17 11:00	327	40	74	1,8	19,73	11,02	65,5	1014,51	5,97	11,02	19,69	12,73	5,2	0,00	0,0
2005-08-17 11:30	313	40	74	1,8	19,73	11,72	65,5	1015,51	6,64	11,72	19,69	13,43	4,9	0,00	0,0
2005-08-17 12:00	319	40	74	3,0	19,73	11,52	65,5	1015,51	6,45	9,55	19,69	13,23	5,0	0,00	0,0
2005-08-17 12:30	299	40	73	2,4	19,73	12,02	65,5	1015,51	6,72	10,87	19,69	13,67	5,0	0,00	0,0
2005-08-17 13:00	318	40	71	4,1	19,73	12,12	65,5	1016,51	6,40	7,88	19,69	13,63	4,9	0,00	0,0
2005-08-17 13:30	317	39	69	2,8	19,73	12,62	65,5	1016,51	6,44	10,75	19,65	14,00	4,5	0,00	0,0
2005-08-17 14:00	309	40	68	3,5	19,83	12,82	65,5	1016,51	6,41	10,22	19,79	14,14	3,9	0,00	0,0
2005-08-17 14:30	316	40	64	3,1	19,83	13,33	65,5	1016,51	5,96	11,52	19,79	14,39	4,9	0,00	0,0
2005-08-17 15:00	330	40	67	2,4	19,93	13,12	65,5	1016,51	6,47	12,04	19,89	14,38	4,1	0,00	0,0
2005-08-17 15:30	299	40	67	1,6	19,93	13,43	65,5	1016,51	6,75	13,43	19,89	14,68	4,3	0,00	0,0
2005-08-17 16:00	304	40	65	2,4	19,93	13,93	65,5	1016,51	6,77	12,88	19,89	15,05	4,1	0,00	0,0
2005-08-17 16:30	300	40	61	2,6	19,93	14,23	65,5	1016,51	6,08	13,20	19,89	15,11	4,5	0,00	0,0
2005-08-17 17:00	314	40	63	2,2	19,93	14,13	65,5	1016,51	6,48	14,13	19,89	15,13	4,7	0,00	0,0
2005-08-17 17:30	325	40	66	2,6	19,93	13,73	65,5	1016,51	6,81	12,67	19,89	14,91	3,7	0,00	0,0
2005-08-17 18:00	268	40	69	2,0	19,93	13,33	65,5	1016,51	7,11	13,33	19,89	14,70	3,1	0,00	0,0
2005-08-17 18:30	279	40	72	0,0	19,93	12,52	65,5	1016,51	6,99	12,52	19,89	14,10	2,4	0,00	0,0
2005-08-17 19:00	279	41	75	0,0	19,83	12,42	65,5	1017,52	7,52	12,42	19,84	14,20	0,0	0,00	0,0
2005-08-17 19:30	279	41	78	0,0	19,83	12,22	65,5	1017,52	7,93	12,22	19,84	14,21	0,0	0,00	0,0
2005-08-17 20:00	279	41	84	0,0	19,83	11,82	65,5	1017,52	8,67	11,82	19,84	14,25	0,0	0,00	0,0
2005-08-17 20:30	279	42	86	0,0	19,83	11,42	65,5	1017,52	8,64	11,42	19,88	14,00	0,0	0,00	0,0
2005-08-17 21:00	279	42	88	0,0	19,83	10,92	65,5	1017,52	8,50	10,92	19,88	13,66	0,0	0,00	0,0
2005-08-17 21:30	279	42	91	0,0	19,83	10,22	65,5	1017,52	8,32	10,22	19,88	13,20	0,0	0,00	0,0
2005-08-17 22:00	279	42	93	0,0	19,83	9,52	65,5	1017,52	7,96	9,52	19,88	12,66	0,0	0,00	0,0
2005-08-17 22:30	279	42	94	0,0	19,93	9,12	65,5	1017,52	7,73	9,12	19,98	12,34	0,0	0,00	0,0
2005-08-17 23:00	279	42	96	0,0	19,93	9,22	65,5	1017,52	8,15	9,22	19,98	12,61	0,0	0,00	0,0
2005-08-17 23:30	279	42	95	0,0	19,93	8,92	65,5	1017,52	7,69	8,92	19,98	12,22	0,0	0,00	0,0
2005-08-18 00:00	279	42	96	0,0	19,93	8,62	65,5	1017,52	7,55	8,62	19,98	12,01	0,0	0,00	0,0
2005-08-18 00:30	279	42	96	0,0	19,93	8,72	65,5	1017,52	7,65	8,72	19,98	12,11	0,0	0,00	0,0
2005-08-18 01:00	279	42	97	0,0	19,83	8,72	65,5	1017,52	7,81	8,72	19,88	12,19	0,0	0,00	0,0
2005-08-18 01:30	279	42	96	0,0	19,83	8,72	65,5	1017,52	7,65	8,72	19,88	12,11	0,0	0,00	0,0
2005-08-18 02:00	279	42	97	0,0	19,83	8,92	65,5	1017,52	8,01	8,92	19,88	12,39	0,0	0,00	0,0
2005-08-18 02:30	279	42	97	0,0	19,83	9,02	65,5	1017,52	8,11	9,02	19,88	12,49	1,2	0,00	0,0
2005-08-18 03:00	279	42	95	0,0	19,83	8,82	65,5	1017,52	7,59	8,82	19,88	12,12	0,0	0,00	0,0
2005-08-18 03:30	279	42	95	0,0	19,83	8,62	65,5	1017,52	7,40	8,62	19,88	11,92	0,0	0,00	0,0
2005-08-18 04:00	279	42	95	0,0	19,83	8,52	65,5	1017,52	7,30	8,52	19,88	11,82	0,0	0,00	0,0
2005-08-18 04:30	279	42	95	0,0	19,83	8,52	65,5	1017,52	7,30	8,52	19,88	11,82	0,0	0,00	0,0
2005-08-18 05:00	279	42	97	0,0	19,83	8,42	65,5	1017,52	7,51	8,42	19,88	11,89	0,0	0,00	0,0
2005-08-18 05:30	279	42	99	0,0	19,83	8,52	65,5	1017,52	7,92	8,52	19,88	12,16	0,0	0,00	0,0

Datum	Vindrikt °	Fukt inne Rh%	Fukt ute Rh%	Vindhast m/s	Temp in °C	Temp ute °C	Nb. Mån mm	Tryck Mbar	Daggp °C	Kyleffekt °C	Vix inne °C	Vix ute °C	Vindby m/s	Korr lufttryck	Nederb./dygn mm
2005-08-18 06:00	279	42	100	0,0	19,83	8,62	65,5	1017,52	8,17	8,62	19,88	12,35	0,0	0,00	0,0
2005-08-18 06:30	279	42	100	0,0	19,83	9,02	65,5	1017,52	8,57	9,02	19,88	12,75	0,0	0,00	0,0
2005-08-18 07:00	279	42	100	0,0	19,83	9,32	65,5	1017,52	8,87	9,32	19,88	13,05	0,0	0,00	0,0
2005-08-18 07:30	279	42	100	0,0	19,83	9,62	65,5	1017,52	9,17	9,62	19,88	13,35	1,6	0,00	0,0
2005-08-18 08:00	77	42	99	0,0	19,83	10,22	65,5	1017,52	9,61	10,22	19,88	13,87	1,6	0,00	0,0
2005-08-18 08:30	103	42	98	1,2	19,83	10,82	65,5	1017,52	10,06	10,82	19,88	14,38	1,8	0,00	0,0
2005-08-18 09:00	136	42	98	2,0	19,83	11,32	65,5	1017,52	10,55	11,32	19,88	14,88	2,4	0,00	0,0
2005-08-18 09:30	165	42	97	0,0	19,83	11,92	65,5	1017,52	10,99	11,92	19,88	15,39	2,4	0,00	0,0
2005-08-18 10:00	181	42	94	0,0	19,83	12,52	65,5	1017,52	11,10	12,52	19,88	15,74	2,4	0,00	0,0
2005-08-18 10:30	160	42	91	1,8	19,93	13,53	65,5	1018,52	11,58	13,53	19,98	16,50	3,1	0,00	0,0
2005-08-18 11:00	164	42	88	0,0	19,93	14,03	65,5	1018,52	11,54	14,03	19,98	16,76	2,8	0,00	0,0
2005-08-18 11:30	164	42	88	0,0	19,93	14,33	65,5	1018,52	11,84	14,33	19,98	17,06	1,6	0,00	0,0
2005-08-18 12:00	130	42	87	1,6	19,93	14,53	65,5	1018,52	11,86	14,53	19,98	17,18	1,8	0,00	0,0
2005-08-18 12:30	104	42	85	0,0	19,93	15,23	65,5	1018,52	12,18	15,23	19,98	17,73	2,2	0,00	0,0
2005-08-18 13:00	132	43	86	1,2	20,03	15,43	65,5	1018,52	12,56	15,43	20,13	18,01	2,4	0,00	0,0
2005-08-18 13:30	130	43	85	0,0	20,03	15,83	65,5	1018,52	12,76	15,83	20,13	18,33	2,2	0,00	0,0
2005-08-18 14:00	111	43	83	0,0	20,03	16,83	65,5	1018,52	13,36	16,83	20,13	19,18	2,2	0,00	0,0
2005-08-18 14:30	130	43	82	2,8	20,13	18,13	65,5	1018,52	14,43	16,76	20,23	20,41	3,3	0,00	0,0
2005-08-18 15:00	143	43	79	1,6	20,13	18,23	65,5	1018,52	13,93	18,23	20,23	20,29	4,1	0,00	0,0
2005-08-18 15:30	153	43	68	4,5	20,23	18,63	65,5	1018,52	11,92	15,20	20,33	19,94	5,4	0,00	0,0
2005-08-18 16:00	117	43	71	2,8	20,23	18,73	65,5	1017,52	12,70	17,42	20,33	20,24	4,9	0,00	0,0
2005-08-18 16:30	155	43	74	1,8	20,23	18,43	65,5	1017,52	13,08	18,43	20,33	20,14	4,5	0,00	0,0
2005-08-18 17:00	148	43	71	2,8	20,23	19,03	65,5	1017,52	12,99	17,74	20,33	20,54	3,3	0,00	0,0
2005-08-18 17:30	131	43	75	0,0	20,33	18,63	65,5	1017,52	13,48	18,63	20,43	20,41	3,5	0,00	0,0
2005-08-18 18:00	99	43	78	0,0	20,33	18,23	65,5	1017,52	13,73	18,23	20,43	20,22	3,0	0,00	0,0
2005-08-18 18:30	85	43	79	0,0	20,33	18,33	65,5	1017,52	14,03	18,33	20,43	20,39	0,0	0,00	0,0
2005-08-18 19:00	122	43	81	0,0	20,33	17,93	65,5	1017,52	14,04	17,93	20,43	20,13	2,6	0,00	0,0
2005-08-18 19:30	115	43	83	0,0	20,33	17,43	65,5	1017,52	13,94	17,43	20,43	19,78	2,8	0,00	0,0
2005-08-18 20:00	109	43	84	0,0	20,33	17,03	65,5	1017,52	13,75	17,03	20,43	19,45	2,6	0,00	0,0
2005-08-18 20:30	125	43	85	0,0	20,33	16,83	65,5	1017,52	13,74	16,83	20,43	19,33	2,2	0,00	0,0
2005-08-18 21:00	132	43	85	1,2	20,33	16,53	65,5	1017,52	13,45	16,53	20,43	19,03	3,0	0,00	0,0
2005-08-18 21:30	125	43	87	2,0	20,33	16,03	65,5	1017,52	13,33	16,03	20,43	18,68	3,3	0,00	0,0
2005-08-18 22:00	136	43	88	1,8	20,33	15,93	65,5	1017,52	13,41	15,93	20,43	18,66	3,5	0,00	0,0
2005-08-18 22:30	123	43	90	0,0	20,33	15,43	65,5	1017,52	13,28	15,43	20,43	18,32	3,5	0,00	0,0
2005-08-18 23:00	121	43	91	0,0	20,33	15,03	65,5	1017,52	13,06	15,03	20,43	18,00	1,8	0,00	0,0
2005-08-18 23:30	104	43	93	0,0	20,33	14,43	65,5	1017,52	12,81	14,43	20,43	17,56	1,4	0,00	0,0
2005-08-19 00:00	105	44	95	0,0	20,33	13,93	65,5	1017,52	12,65	13,93	20,48	17,23	2,0	0,00	0,0
2005-08-19 00:30	111	44	96	0,0	20,33	13,83	65,5	1017,52	12,71	13,83	20,48	17,21	1,4	0,00	0,0
2005-08-19 01:00	111	43	97	0,0	20,43	13,12	65,5	1018,52	12,18	13,12	20,53	16,60	0,0	0,00	0,0
2005-08-19 01:30	113	44	98	0,0	20,43	12,72	65,5	1017,52	11,95	12,72	20,58	16,28	0,0	0,00	0,0
2005-08-19 02:00	114	44	99	0,0	20,33	12,62	65,5	1017,52	12,00	12,62	20,48	16,27	2,0	0,00	0,0
2005-08-19 02:30	86	44	99	1,2	20,33	12,52	65,5	1017,52	11,91	12,52	20,48	16,17	1,4	0,00	0,0
2005-08-19 03:00	91	44	99	0,0	20,33	12,32	65,5	1017,52	11,71	12,32	20,48	15,97	1,4	0,00	0,0
2005-08-19 03:30	95	43	99	0,0	20,33	12,12	65,5	1017,52	11,51	12,12	20,43	15,77	1,4	0,00	0,0
2005-08-19 04:00	109	43	100	0,0	20,33	12,12	65,5	1017,52	11,66	12,12	20,43	15,85	1,6	0,00	0,0
2005-08-19 04:30	104	43	100	0,0	20,33	11,62	65,5	1017,52	11,16	11,62	20,43	15,35	0,0	0,00	0,0

Datum	Vindrikt °	Fukt inne Rh%	Fukt ute Rh%	Vindhast m/s	Temp in °C	Temp ute °C	Nb. Mån mm	Tryck Mbar	Dagpp °C	Kyleffekt °C	Vix inne °C	Vix ute °C	Vindby m/s	Korr lufttryck	Nederb./dygn mm
2005-08-19 05:00	100	44	100	0,0	20,33	11,42	65,5	1017,52	10,97	11,42	20,48	15,15	0,0	0,00	0,0
2005-08-19 05:30	95	43	100	0,0	20,33	11,32	65,5	1017,52	10,87	11,32	20,43	15,05	0,0	0,00	0,0
2005-08-19 06:00	68	43	100	0,0	20,33	11,72	65,5	1017,52	11,26	11,72	20,43	15,45	0,0	0,00	0,0
2005-08-19 06:30	83	44	100	0,0	20,33	12,42	65,5	1017,52	11,96	12,42	20,48	16,15	1,4	0,00	0,0
2005-08-19 07:00	84	44	100	0,0	20,33	13,33	65,5	1017,52	12,86	13,33	20,48	17,05	1,6	0,00	0,0
2005-08-19 07:30	97	43	98	0,0	20,33	14,03	65,5	1017,52	13,24	14,03	20,43	17,58	2,0	0,00	0,0
2005-08-19 08:00	104	44	95	0,0	20,33	14,43	65,5	1017,52	13,14	14,43	20,48	17,73	1,8	0,00	0,0
2005-08-19 08:30	106	44	94	0,0	20,33	14,53	65,5	1017,52	13,08	14,53	20,48	17,74	0,0	0,00	0,0
2005-08-19 09:00	128	44	93	2,8	20,43	15,23	65,5	1017,52	13,60	13,59	20,58	18,36	2,8	0,00	0,0
2005-08-19 09:30	163	44	90	1,8	20,43	15,83	65,5	1017,52	13,67	15,83	20,58	18,72	3,0	0,00	0,0
2005-08-19 10:00	120	44	86	1,8	20,43	16,23	65,5	1017,52	13,34	16,23	20,58	18,81	3,5	0,00	0,0
2005-08-19 10:30	150	44	87	1,2	20,43	16,83	65,5	1017,52	14,11	16,83	20,58	19,48	3,3	0,00	0,0
2005-08-19 11:00	131	44	82	0,0	20,43	17,63	65,5	1017,52	13,94	17,63	20,58	19,91	3,3	0,00	0,0
2005-08-19 11:30	194	44	82	2,2	20,43	18,33	65,5	1017,52	14,63	18,33	20,58	20,61	4,1	0,00	0,0
2005-08-19 12:00	188	44	80	0,0	20,43	18,93	65,5	1018,52	14,81	18,93	20,58	21,06	4,1	0,00	0,0
2005-08-19 12:30	153	44	78	0,0	20,43	19,33	65,5	1017,52	14,79	19,33	20,58	21,32	4,9	0,00	0,0
2005-08-19 13:00	161	44	73	0,0	20,53	19,83	65,5	1017,52	14,20	19,83	20,68	21,47	4,1	0,00	0,0
2005-08-19 13:30	184	44	73	0,0	20,53	20,23	65,5	1017,52	14,59	20,23	20,68	21,87	3,7	0,00	0,0
2005-08-19 14:00	201	44	70	2,4	20,53	20,73	65,5	1017,52	14,39	20,06	20,68	22,17	4,5	0,00	0,0
2005-08-19 14:30	267	44	72	0,0	20,63	20,83	65,5	1017,52	14,94	20,83	20,78	22,41	3,5	0,00	0,0
2005-08-19 15:00	188	44	68	0,0	20,63	21,63	65,5	1017,52	14,77	21,63	20,78	22,95	3,0	0,00	0,0
2005-08-19 15:30	154	44	64	2,6	20,63	21,83	65,5	1017,52	13,98	21,22	20,78	22,90	3,9	0,00	0,0
2005-08-19 16:00	108	44	66	1,4	20,73	21,93	65,5	1017,52	14,57	21,93	20,88	23,12	3,1	0,00	0,0
2005-08-19 16:30	296	44	63	0,0	20,73	22,13	65,5	1017,52	14,01	22,13	20,88	23,14	4,1	0,00	0,0
2005-08-19 17:00	153	44	64	0,0	20,83	22,23	65,5	1017,52	14,36	22,23	20,98	23,30	2,8	0,00	0,0
2005-08-19 17:30	190	44	65	2,8	20,73	22,43	65,5	1017,52	14,80	21,46	20,88	23,56	2,8	0,00	0,0
2005-08-19 18:00	159	44	65	1,8	20,73	21,43	65,5	1016,51	13,85	21,43	20,88	22,56	3,3	0,00	0,0
2005-08-19 18:30	190	44	66	2,8	20,73	20,53	65,5	1016,51	13,25	19,38	20,88	21,72	4,1	0,00	0,0
2005-08-19 19:00	151	44	68	2,2	20,73	20,43	65,5	1017,52	13,63	20,43	20,88	21,75	4,1	0,00	0,0
2005-08-19 19:30	172	44	68	2,6	20,83	20,13	65,5	1016,51	13,35	19,42	20,98	21,45	4,3	0,00	0,0
2005-08-19 20:00	138	44	70	0,0	20,83	19,33	65,5	1017,52	13,05	19,33	20,98	20,77	4,5	0,00	0,0
2005-08-19 20:30	168	44	73	0,0	20,83	18,43	65,5	1017,52	12,86	18,43	20,98	20,07	3,0	0,00	0,0
2005-08-19 21:00	167	44	76	0,0	20,83	17,33	65,5	1017,52	12,44	17,33	20,98	19,17	0,0	0,00	0,0
2005-08-19 21:30	167	44	84	0,0	20,73	16,03	65,5	1017,52	12,77	16,03	20,88	18,45	0,0	0,00	0,0
2005-08-19 22:00	167	44	88	0,0	20,73	15,33	65,5	1017,52	12,82	15,33	20,88	18,06	0,0	0,00	0,0
2005-08-19 22:30	167	45	87	0,0	20,83	15,03	65,5	1018,52	12,35	15,03	21,02	17,68	0,0	0,00	0,0
2005-08-19 23:00	150	45	89	0,0	20,73	14,43	65,5	1018,52	12,12	14,43	20,92	17,24	0,0	0,00	0,0
2005-08-19 23:30	101	44	89	0,0	20,73	13,83	65,5	1018,52	11,53	13,83	20,88	16,64	0,0	0,00	0,0
2005-08-20 00:00	101	44	91	0,0	20,73	13,53	65,5	1018,52	11,58	13,53	20,88	16,50	0,0	0,00	0,0
2005-08-20 00:30	102	44	90	0,0	20,73	13,12	65,5	1017,52	11,01	13,12	20,88	16,02	0,0	0,00	0,0
2005-08-20 01:00	61	44	90	0,0	20,73	12,62	65,5	1018,52	10,52	12,62	20,88	15,52	0,0	0,00	0,0
2005-08-20 01:30	62	44	92	0,0	20,73	12,22	65,5	1017,52	10,47	12,22	20,88	15,28	0,0	0,00	0,0
2005-08-20 02:00	62	44	92	0,0	20,73	12,02	65,5	1017,52	10,27	12,02	20,88	15,08	0,0	0,00	0,0
2005-08-20 02:30	128	44	93	0,0	20,73	11,82	65,5	1017,52	10,24	11,82	20,88	14,96	0,0	0,00	0,0
2005-08-20 03:00	48	44	93	0,0	20,73	11,52	66,0	1017,52	9,94	11,52	20,88	14,66	0,0	0,51	0,5
2005-08-20 03:30	53	44	94	0,0	20,73	11,42	66,0	1017,52	10,01	11,42	20,88	14,64	0,0	0,51	0,5

Datum	Vindrikt	Fukt inne	Fukt ute	Vindhast	Temp in	Temp ute	Nb. Mån	Tryck	Dagpp	Kyleffekt	Vix inne	Vix ute	Vindby	Korr lufttryck	Nederb./dygn
	°	Rh%	Rh%	m/s	°C	°C	mm	Mbar	°C	°C	°C	°C	m/s		mm
2005-08-20 04:00	53	44	95	0,0	20,73	11,22	66,0	1017,52	9,97	11,22	20,88	14,53	0,0	0,00	0,5
2005-08-20 04:30	56	44	96	0,0	20,73	10,92	66,0	1017,52	9,84	10,92	20,88	14,31	0,0	0,00	0,5
2005-08-20 05:00	85	44	97	0,0	20,63	10,62	66,0	1017,52	9,70	10,62	20,78	14,09	0,0	0,00	0,5
2005-08-20 05:30	86	44	98	0,0	20,63	10,82	66,0	1017,52	10,06	10,82	20,78	14,38	0,0	0,00	0,5
2005-08-20 06:00	86	44	98	0,0	20,63	10,62	66,0	1017,52	9,86	10,62	20,78	14,18	0,0	0,00	0,5
2005-08-20 06:30	87	44	98	0,0	20,63	11,52	66,0	1017,52	10,75	11,52	20,78	15,08	0,0	0,00	0,5
2005-08-20 07:00	171	44	96	0,0	20,63	11,92	66,0	1017,52	10,83	11,92	20,78	15,31	0,0	0,00	0,5
2005-08-20 07:30	171	44	95	0,0	20,63	12,42	66,0	1017,52	11,16	12,42	20,78	15,73	0,0	0,00	0,5
2005-08-20 08:00	199	44	96	0,0	20,63	13,12	66,0	1017,52	12,02	13,12	20,78	16,51	0,0	0,00	0,5
2005-08-20 08:30	297	44	95	0,0	20,63	13,73	66,0	1017,52	12,45	13,73	20,78	17,03	0,0	0,00	0,5
2005-08-20 09:00	301	44	92	2,2	20,63	14,63	66,0	1017,52	12,83	14,63	20,78	17,68	3,1	0,00	0,5
2005-08-20 09:30	293	44	90	2,8	20,63	15,33	66,0	1018,52	13,18	13,70	20,78	18,22	3,0	0,00	0,5
2005-08-20 10:00	324	44	87	2,4	20,63	16,33	66,0	1018,52	13,62	15,41	20,78	18,98	3,3	0,00	0,5
2005-08-20 10:30	287	44	86	1,8	20,63	16,23	66,0	1018,52	13,34	16,23	20,78	18,81	4,5	0,00	0,5
2005-08-20 11:00	307	44	86	3,5	20,73	16,33	66,0	1018,52	13,44	14,17	20,88	18,91	4,5	0,00	0,5
2005-08-20 11:30	280	44	85	2,2	20,73	16,83	66,0	1018,52	13,74	16,83	20,88	19,33	3,7	0,00	0,5
2005-08-20 12:00	242	45	83	2,6	20,73	17,93	66,0	1018,52	14,43	17,10	20,92	20,28	3,9	0,00	0,5
2005-08-20 12:30	304	45	81	1,8	20,73	16,83	66,0	1018,52	12,97	16,83	20,92	19,03	3,9	0,00	0,5
2005-08-20 13:00	309	45	87	2,6	20,73	14,53	66,0	1019,52	11,86	13,51	20,92	17,18	3,7	0,00	0,5
2005-08-20 13:30	324	44	88	0,0	20,73	15,03	66,0	1019,52	12,53	15,03	20,88	17,76	3,0	0,00	0,5
2005-08-20 14:00	322	44	86	0,0	20,83	15,53	66,0	1019,52	12,65	15,53	20,98	18,11	2,8	0,00	0,5
2005-08-20 14:30	314	44	82	2,8	20,73	15,53	66,0	1019,52	11,90	13,92	20,88	17,80	3,3	0,00	0,5
2005-08-20 15:00	308	44	85	2,4	20,73	15,23	66,0	1019,52	12,18	14,25	20,88	17,73	3,3	0,00	0,5
2005-08-20 15:30	290	44	92	1,8	20,73	14,33	66,0	1019,52	12,54	14,33	20,88	17,38	2,8	0,00	0,5
2005-08-20 16:00	341	44	96	0,0	20,73	13,63	66,0	1020,52	12,52	13,63	20,88	17,01	2,2	0,00	0,5
2005-08-20 16:30	336	44	98	0,0	20,73	13,23	66,0	1020,52	12,44	13,23	20,88	16,78	3,1	0,00	0,5
2005-08-20 17:00	344	44	95	2,6	20,73	12,92	66,0	1020,52	11,66	11,82	20,88	16,23	3,3	0,00	0,5
2005-08-20 17:30	340	44	97	0,0	20,73	12,32	66,0	1020,52	11,39	12,32	20,88	15,80	3,0	0,00	0,5
2005-08-20 18:00	344	44	98	0,0	20,73	12,32	66,0	1020,52	11,55	12,32	20,88	15,88	3,0	0,00	0,5
2005-08-20 18:30	342	45	98	0,0	20,83	12,62	66,0	1020,52	11,85	12,62	21,02	16,18	2,0	0,00	0,5
2005-08-20 19:00	342	45	97	0,0	20,83	12,82	66,0	1020,52	11,88	12,82	21,02	16,30	0,0	0,00	0,5
2005-08-20 19:30	341	44	97	0,0	20,83	13,12	66,0	1020,52	12,18	13,12	20,98	16,60	0,0	0,00	0,5
2005-08-20 20:00	341	44	97	0,0	20,83	13,33	66,0	1020,52	12,38	13,33	20,98	16,80	1,4	0,00	0,5
2005-08-20 20:30	341	45	95	0,0	20,83	12,72	66,0	1020,52	11,46	12,72	21,02	16,03	1,2	0,00	0,5
2005-08-20 21:00	341	45	98	0,0	20,83	11,52	66,0	1020,52	10,75	11,52	21,02	15,08	0,0	0,00	0,5
2005-08-20 21:30	341	45	100	0,0	20,73	10,92	66,0	1020,52	10,47	10,92	20,92	14,65	0,0	0,00	0,5
2005-08-20 22:00	341	45	100	0,0	20,73	10,72	66,0	1020,52	10,27	10,72	20,92	14,45	0,0	0,00	0,5
2005-08-20 22:30	334	44	95	0,0	20,73	10,72	66,0	1021,52	9,48	10,72	20,88	14,02	2,0	0,00	0,5
2005-08-20 23:00	337	45	94	0,0	20,73	10,82	66,0	1021,52	9,41	10,82	20,92	14,04	2,0	0,00	0,5
2005-08-20 23:30	334	45	93	1,8	20,83	10,62	66,0	1021,52	9,05	10,62	21,02	13,76	3,0	0,00	0,5
2005-08-21 00:00	331	45	95	1,4	20,83	10,42	66,0	1021,52	9,18	10,42	21,02	13,72	2,4	0,00	0,0
2005-08-21 00:30	344	44	95	0,0	20,83	10,32	66,0	1021,52	9,08	10,32	20,98	13,62	0,0	0,00	0,0
2005-08-21 01:00	336	44	93	2,0	20,73	10,12	66,0	1021,52	8,56	10,12	20,88	13,26	2,6	0,00	0,0
2005-08-21 01:30	316	44	93	2,0	20,73	10,12	66,0	1021,52	8,56	10,12	20,88	13,26	3,0	0,00	0,0
2005-08-21 02:00	338	44	92	1,4	20,73	9,92	66,0	1021,52	8,20	9,92	20,88	12,98	3,1	0,00	0,0
2005-08-21 02:30	347	44	91	1,8	20,73	9,52	66,0	1021,52	7,63	9,52	20,88	12,50	2,8	0,00	0,0



Datum	Vindrikt	Fukt inne	Fukt ute	Vindhast	Temp in	Temp ute	Nb. Mån	Tryck	Dagpp	Kyleffekt	Vix inne	Vix ute	Vindby	Korr lufttryck	Nederb./dygn
	°	Rh%	Rh%	m/s	°C	°C	mm	Mbar	°C	°C	°C	°C	m/s		mm
2005-08-21 03:00	330	44	93	1,2	20,73	8,92	66,0	1021,52	7,37	8,92	20,88	12,06	2,4	0,00	0,0
2005-08-21 03:30	343	44	92	0,0	20,63	8,62	66,0	1021,52	6,91	8,62	20,78	11,68	2,6	0,00	0,0
2005-08-21 04:00	342	44	92	0,0	20,63	8,22	66,0	1021,52	6,52	8,22	20,78	11,28	1,4	0,00	0,0
2005-08-21 04:30	336	44	99	1,6	20,63	7,32	66,0	1021,52	6,73	7,32	20,78	10,96	2,2	0,00	0,0
2005-08-21 05:00	316	44	98	0,0	20,63	7,12	66,0	1021,52	6,37	7,12	20,78	10,68	2,4	0,00	0,0
2005-08-21 05:30	334	44	98	2,2	20,63	6,52	66,0	1021,52	5,78	6,52	20,78	10,08	2,4	0,00	0,0
2005-08-21 06:00	351	44	95	2,6	20,53	7,02	66,0	1021,52	5,81	5,60	20,68	10,32	2,8	0,00	0,0
2005-08-21 06:30	336	44	92	2,0	20,53	7,52	66,0	1021,52	5,83	7,52	20,68	10,57	3,0	0,00	0,0
2005-08-21 07:00	319	44	86	1,8	20,53	8,62	66,0	1021,52	5,90	8,62	20,68	11,20	2,8	0,00	0,0
2005-08-21 07:30	328	44	84	2,2	20,53	9,42	66,0	1021,52	6,33	9,42	20,68	11,85	2,6	0,00	0,0
2005-08-21 08:00	340	44	79	1,6	20,53	10,22	66,0	1021,52	6,18	10,22	20,68	12,28	2,6	0,00	0,0
2005-08-21 08:30	341	44	81	0,0	20,53	10,62	66,0	1021,52	6,95	10,62	20,68	12,83	2,8	0,00	0,0
2005-08-21 09:00	319	44	78	2,0	20,53	11,22	66,0	1021,52	6,96	11,22	20,68	13,21	2,8	0,00	0,0
2005-08-21 09:30	298	44	77	1,8	20,53	11,72	66,0	1021,52	7,25	11,72	20,68	13,64	2,4	0,00	0,0
2005-08-21 10:00	197	44	74	2,2	20,53	12,32	66,0	1021,52	7,22	12,32	20,68	14,03	2,2	0,00	0,0
2005-08-21 10:30	204	44	69	0,0	20,53	12,82	66,0	1021,52	6,63	12,82	20,68	14,20	2,4	0,00	0,0
2005-08-21 11:00	170	44	64	0,0	20,53	13,83	66,0	1021,52	6,44	13,83	20,68	14,89	3,5	0,00	0,0
2005-08-21 11:30	131	44	67	2,6	20,53	14,13	66,0	1021,52	7,42	13,09	20,68	15,38	3,7	0,00	0,0
2005-08-21 12:00	110	44	60	1,6	20,53	14,53	66,0	1021,52	6,11	14,53	20,68	15,36	3,1	0,00	0,0
2005-08-21 12:30	343	43	61	1,2	20,53	13,63	66,0	1021,52	5,52	13,63	20,63	14,51	3,7	0,00	0,0
2005-08-21 13:00	341	44	69	0,0	20,53	13,33	66,0	1020,52	7,11	13,33	20,68	14,70	1,6	0,00	0,0
2005-08-21 13:30	191	44	68	0,0	20,53	14,93	66,0	1020,52	8,41	14,93	20,68	16,24	3,3	0,00	0,0
2005-08-21 14:00	164	44	64	0,0	20,63	15,63	66,0	1020,52	8,13	15,63	20,78	16,69	2,4	0,00	0,0
2005-08-21 14:30	190	44	62	0,0	20,63	16,13	66,0	1020,52	8,11	16,13	20,78	17,07	3,5	0,00	0,0
2005-08-21 15:00	193	44	61	2,4	20,73	16,33	66,0	1020,52	8,05	15,41	20,88	17,22	3,1	0,00	0,0
2005-08-21 15:30	250	44	62	1,4	20,73	16,53	66,0	1020,52	8,49	16,53	20,88	17,47	3,0	0,00	0,0
2005-08-21 16:00	129	44	60	1,6	20,73	16,33	66,0	1019,52	7,79	16,33	20,88	17,16	3,7	0,00	0,0
2005-08-21 16:30	178	44	55	1,8	20,73	16,73	66,0	1019,52	6,82	16,73	20,88	17,28	3,5	0,00	0,0
2005-08-21 17:00	260	44	58	0,0	20,73	16,93	66,0	1019,52	7,83	16,93	20,88	17,64	2,8	0,00	0,0
2005-08-21 17:30	172	44	58	0,0	20,73	16,63	66,0	1019,52	7,55	16,63	20,88	17,34	2,4	0,00	0,0
2005-08-21 18:00	170	44	56	0,0	20,73	16,53	66,0	1019,52	6,92	16,53	20,88	17,13	0,0	0,00	0,0
2005-08-21 18:30	169	43	58	0,0	20,73	16,33	66,0	1019,52	7,27	16,33	20,83	17,04	1,8	0,00	0,0
2005-08-21 19:00	169	44	64	0,0	20,63	15,83	66,0	1019,52	8,32	15,83	20,78	16,89	1,8	0,00	0,0
2005-08-21 19:30	134	44	72	0,0	20,63	14,73	66,0	1019,52	9,10	14,73	20,78	16,30	2,4	0,00	0,0
2005-08-21 20:00	134	44	76	0,0	20,53	14,53	66,0	1019,52	9,75	14,53	20,68	16,37	0,0	0,00	0,0
2005-08-21 20:30	122	44	75	0,0	20,53	14,23	66,0	1019,52	9,25	14,23	20,68	16,00	1,8	0,00	0,0
2005-08-21 21:00	121	44	75	0,0	20,43	13,63	66,0	1019,52	8,67	13,63	20,58	15,40	0,0	0,00	0,0
2005-08-21 21:30	135	44	78	1,4	20,43	12,72	66,0	1019,52	8,41	12,72	20,58	14,71	1,4	0,00	0,0
2005-08-21 22:00	132	44	81	0,0	20,33	12,22	66,0	1019,52	8,50	12,22	20,48	14,43	2,2	0,00	0,0
2005-08-21 22:30	98	44	83	0,0	20,33	11,62	66,0	1019,52	8,29	11,62	20,48	13,98	2,6	0,00	0,0
2005-08-21 23:00	87	44	85	1,6	20,33	11,22	66,0	1018,52	8,27	11,22	20,48	13,73	2,4	0,00	0,0
2005-08-21 23:30	141	44	86	1,4	20,23	10,92	66,0	1019,52	8,15	10,92	20,38	13,50	2,6	0,00	0,0
2005-08-22 00:00	97	44	87	1,4	20,23	10,52	66,0	1019,52	7,94	10,52	20,38	13,18	2,6	0,00	0,0
2005-08-22 00:30	97	44	89	2,2	20,23	10,12	66,5	1018,52	7,89	10,12	20,38	12,94	6,4	0,51	0,5
2005-08-22 01:00	114	44	90	2,0	20,13	9,82	66,5	1018,52	7,76	9,82	20,28	12,72	3,1	0,51	0,5
2005-08-22 01:30	91	44	92	2,4	20,13	9,52	66,5	1018,52	7,80	8,24	20,28	12,58	3,0	0,00	0,5

Datum	Vindrikt °	Fukt inne Rh%	Fukt ute Rh%	Vindhast m/s	Temp in °C	Temp ute °C	Nb. Mån mm	Tryck Mbar	Dagpp °C	Kyleffekt °C	Vix inne °C	Vix ute °C	Vindby m/s	Korr lufttryck	Nederb./dygn mm
2005-08-22 02:00	108	44	94	2,0	20,13	9,32	66,5	1018,52	7,93	9,32	20,28	12,54	3,0	0,00	0,5
2005-08-22 02:30	106	44	95	1,2	20,13	9,02	66,5	1017,52	7,79	9,02	20,28	12,32	2,8	0,00	0,5
2005-08-22 03:00	134	44	96	1,6	20,13	8,72	66,5	1017,52	7,65	8,72	20,28	12,11	2,6	0,00	0,5
2005-08-22 03:30	95	44	98	1,2	20,03	8,42	66,5	1017,52	7,67	8,42	20,18	11,98	2,8	0,00	0,5
2005-08-22 04:00	97	44	99	1,8	20,03	8,22	66,5	1017,52	7,62	8,22	20,18	11,86	2,4	0,00	0,5
2005-08-22 04:30	77	44	100	1,2	20,03	8,02	66,5	1017,52	7,57	8,02	20,18	11,75	2,6	0,00	0,5
2005-08-22 05:00	135	44	100	0,0	20,03	7,82	66,5	1016,51	7,38	7,82	20,18	11,55	2,8	0,00	0,5
2005-08-22 05:30	138	44	100	1,6	19,93	7,72	66,5	1016,51	7,28	7,72	20,08	11,45	2,4	0,00	0,5
2005-08-22 06:00	106	44	100	1,2	19,93	7,82	66,5	1016,51	7,38	7,82	20,08	11,55	2,2	0,00	0,5
2005-08-22 06:30	82	44	100	0,0	19,93	8,62	66,5	1016,51	8,17	8,62	20,08	12,35	2,2	0,00	0,5
2005-08-22 07:00	117	44	99	1,2	19,93	9,32	66,5	1015,51	8,72	9,32	20,08	12,96	2,2	0,00	0,5
2005-08-22 07:30	117	44	99	1,6	19,93	9,82	66,5	1015,51	9,22	9,82	20,08	13,47	3,0	0,00	0,5
2005-08-22 08:00	119	44	98	1,6	19,93	10,72	66,5	1015,51	9,96	10,72	20,08	14,28	3,9	0,00	0,5
2005-08-22 08:30	140	44	98	2,6	19,93	12,02	66,5	1015,51	11,25	10,87	20,08	15,58	3,9	0,00	0,5
2005-08-22 09:00	132	44	95	2,0	19,93	12,62	66,5	1015,51	11,36	12,62	20,08	15,93	4,7	0,00	0,5
2005-08-22 09:30	146	44	94	3,5	19,93	13,83	66,5	1015,51	12,38	11,35	20,08	17,04	4,9	0,00	0,5
2005-08-22 10:00	140	44	90	3,3	19,93	15,13	66,5	1015,51	12,98	12,82	20,08	18,02	5,4	0,00	0,5
2005-08-22 10:30	147	44	87	4,3	19,93	16,03	66,5	1014,51	13,33	12,57	20,08	18,68	6,4	0,00	0,5
2005-08-22 11:00	141	44	89	4,5	19,93	16,13	66,5	1014,51	13,79	12,10	20,08	18,94	7,7	0,00	0,5
2005-08-22 11:30	186	45	90	3,0	19,93	15,83	66,5	1014,51	13,67	14,25	20,12	18,72	7,1	0,00	0,5
2005-08-22 12:00	153	45	93	3,7	19,93	15,63	66,5	1014,51	13,99	12,74	20,12	18,76	5,8	0,00	0,5
2005-08-22 12:30	132	45	93	4,1	20,03	15,63	66,5	1014,51	13,99	12,09	20,22	18,76	6,9	0,00	0,5
2005-08-22 13:00	157	45	91	3,5	20,03	17,03	66,5	1013,51	15,03	14,96	20,22	20,00	6,9	0,00	0,5
2005-08-22 13:30	156	45	89	3,9	20,03	17,83	66,5	1013,51	15,46	15,30	20,22	20,64	8,3	0,00	0,5
2005-08-22 14:00	184	45	85	3,3	20,03	18,03	66,5	1013,51	14,91	16,09	20,22	20,53	7,5	0,00	0,5
2005-08-22 14:30	157	45	85	2,8	20,13	18,43	66,5	1013,51	15,30	17,09	20,32	20,93	7,3	0,00	0,5
2005-08-22 15:00	186	46	86	3,5	20,13	18,23	66,5	1012,51	15,30	16,32	20,37	20,81	8,1	0,00	0,5
2005-08-22 15:30	143	46	86	5,8	20,13	18,23	66,5	1012,51	15,30	14,11	20,37	20,81	8,1	0,00	0,5
2005-08-22 16:00	136	46	87	3,5	20,13	18,23	66,5	1012,51	15,48	16,32	20,37	20,89	8,1	0,00	0,5
2005-08-22 16:30	152	46	87	3,9	20,13	18,53	66,5	1012,51	15,78	16,12	20,37	21,19	7,3	0,00	0,5
2005-08-22 17:00	158	46	87	4,9	20,13	18,43	66,5	1012,51	15,68	14,95	20,37	21,09	7,3	0,00	0,5
2005-08-22 17:30	145	46	87	5,4	20,13	18,43	66,5	1012,51	15,68	14,36	20,37	21,09	6,9	0,00	0,5
2005-08-22 18:00	145	46	86	4,3	20,13	18,73	66,5	1011,51	15,78	15,82	20,37	21,31	6,9	0,00	0,5
2005-08-22 18:30	157	46	85	2,0	20,23	18,73	66,5	1011,51	15,60	18,73	20,47	21,23	7,9	0,00	0,5
2005-08-22 19:00	195	46	85	6,2	20,23	18,33	66,5	1011,51	15,20	13,94	20,47	20,83	7,7	0,00	0,5
2005-08-22 19:30	127	46	88	6,6	20,23	17,73	66,5	1011,51	15,18	12,85	20,47	20,46	7,9	0,00	0,5
2005-08-22 20:00	137	47	90	4,9	20,23	17,23	66,5	1011,51	15,05	13,46	20,52	20,12	8,5	0,00	0,5
2005-08-22 20:30	148	47	93	3,7	20,23	16,73	66,5	1011,51	15,08	14,02	20,52	19,86	5,8	0,00	0,5
2005-08-22 21:00	139	47	95	4,1	20,23	16,43	66,5	1011,51	15,13	13,05	20,52	19,73	6,9	0,00	0,5
2005-08-22 21:30	144	47	96	4,3	20,23	16,13	66,5	1011,51	15,00	12,69	20,52	19,51	6,0	0,00	0,5
2005-08-22 22:00	154	47	97	3,0	20,23	15,93	66,5	1011,51	14,96	14,36	20,52	19,40	6,0	0,00	0,5
2005-08-22 22:30	134	47	98	3,1	20,13	15,53	66,5	1011,51	14,73	13,92	20,42	19,08	4,9	0,00	0,5
2005-08-22 23:00	153	47	98	3,9	20,13	15,53	66,5	1011,51	14,73	12,62	20,42	19,08	5,0	0,00	0,5
2005-08-22 23:30	152	47	99	3,0	20,13	15,43	66,5	1011,51	14,79	13,81	20,42	19,07	5,4	0,00	0,5
2005-08-23 00:00	143	47	99	4,1	20,13	15,53	66,5	1011,51	14,89	11,97	20,42	19,17	5,0	0,00	0,0
2005-08-23 00:30	141	47	98	3,3	20,13	15,83	66,5	1011,51	15,03	13,61	20,42	19,38	4,7	0,00	0,0

Datum	Vindrikt °	Fukt inne Rh%	Fukt ute Rh%	Vindhast m/s	Temp in °C	Temp ute °C	Nb. Mån mm	Tryck Mbar	Daggp °C	Kyleffekt °C	Vix inne °C	Vix ute °C	Vindby m/s	Korr lufttryck	Nederb./dygn mm
2005-08-23 01:00	149	47	99	2,0	20,13	15,53	66,5	1011,51	14,89	15,53	20,42	19,17	4,3	0,00	0,0
2005-08-23 01:30	154	47	100	1,4	20,13	15,33	66,5	1011,51	14,85	15,33	20,42	19,06	3,9	0,00	0,0
2005-08-23 02:00	208	47	100	0,0	20,13	15,33	66,5	1011,51	14,85	15,33	20,42	19,06	3,0	0,00	0,0
2005-08-23 02:30	287	47	100	0,0	20,13	15,03	66,5	1011,51	14,56	15,03	20,42	18,76	1,8	0,00	0,0
2005-08-23 03:00	288	47	99	0,0	20,13	14,63	66,5	1011,51	14,00	14,63	20,42	18,27	0,0	0,00	0,0
2005-08-23 03:30	302	47	100	0,0	20,13	14,23	66,5	1011,51	13,76	14,23	20,42	17,96	0,0	0,00	0,0
2005-08-23 04:00	303	47	98	0,0	20,13	13,93	66,5	1011,51	13,14	13,93	20,42	17,48	0,0	0,00	0,0
2005-08-23 04:30	328	47	96	1,6	20,13	13,53	66,5	1011,51	12,42	13,53	20,42	16,91	2,0	0,00	0,0
2005-08-23 05:00	7	47	96	0,0	20,03	13,23	66,5	1010,51	12,12	13,23	20,32	16,61	1,8	0,00	0,0
2005-08-23 05:30	29	47	95	0,0	20,03	13,23	66,5	1010,51	11,95	13,23	20,32	16,53	1,8	0,00	0,0
2005-08-23 06:00	71	46	96	1,4	20,03	13,12	66,5	1010,51	12,02	13,12	20,27	16,51	2,4	0,00	0,0
2005-08-23 06:30	142	46	97	1,2	20,03	13,23	66,5	1010,51	12,28	13,23	20,27	16,70	2,6	0,00	0,0
2005-08-23 07:00	298	47	99	0,0	20,03	13,12	67,5	1010,51	12,50	13,12	20,32	16,77	2,2	1,02	1,0
2005-08-23 07:30	299	46	100	0,0	20,03	12,72	68,0	1010,51	12,26	12,72	20,27	16,45	0,0	0,51	1,5
2005-08-23 08:00	300	46	100	0,0	20,03	12,62	70,0	1010,51	12,16	12,62	20,27	16,35	0,0	2,54	3,6
2005-08-23 08:30	301	46	100	0,0	20,03	12,52	70,0	1010,51	12,06	12,52	20,27	16,25	1,4	2,03	3,6
2005-08-23 09:00	301	47	100	0,0	20,03	12,72	71,1	1010,51	12,26	12,72	20,32	16,45	0,0	1,02	4,6
2005-08-23 09:30	52	46	100	0,0	20,03	12,92	71,1	1010,51	12,46	12,92	20,27	16,65	1,6	1,02	4,6
2005-08-23 10:00	99	46	100	0,0	20,03	13,33	71,1	1010,51	12,86	13,33	20,27	17,05	1,8	0,00	4,6
2005-08-23 10:30	124	46	100	0,0	20,03	13,63	71,1	1010,51	13,16	13,63	20,27	17,36	0,0	0,00	4,6
2005-08-23 11:00	129	46	100	0,0	20,03	13,63	71,1	1010,51	13,16	13,63	20,27	17,36	0,0	0,00	4,6
2005-08-23 11:30	130	46	100	0,0	20,03	13,83	72,1	1010,51	13,36	13,83	20,27	17,56	0,0	1,02	5,6
2005-08-23 12:00	126	46	100	0,0	20,03	14,13	72,1	1009,51	13,66	14,13	20,27	17,86	2,4	1,02	5,6
2005-08-23 12:30	129	46	100	3,0	20,03	15,33	72,1	1009,51	14,85	13,70	20,27	19,06	5,0	0,00	5,6
2005-08-23 13:00	149	46	100	3,3	20,03	15,93	72,1	1009,51	15,45	13,72	20,27	19,66	6,6	0,00	5,6
2005-08-23 13:30	147	47	100	3,3	20,03	17,03	72,1	1009,51	16,55	14,96	20,32	20,76	6,9	0,00	5,6
2005-08-23 14:00	142	47	97	3,3	20,03	16,93	72,1	1009,51	15,96	14,85	20,32	20,40	7,1	0,00	5,6
2005-08-23 14:30	128	47	97	4,3	20,03	16,83	72,1	1009,51	15,86	13,53	20,32	20,30	6,6	0,00	5,6
2005-08-23 15:00	142	47	95	3,5	20,03	16,73	72,1	1009,51	15,42	14,63	20,32	20,03	7,5	0,00	5,6
2005-08-23 15:30	141	47	96	3,5	20,03	17,13	72,1	1009,51	15,99	15,08	20,32	20,51	7,1	0,00	5,6
2005-08-23 16:00	153	47	92	5,4	20,03	17,13	72,1	1009,51	15,30	12,70	20,32	20,18	6,9	0,00	5,6
2005-08-23 16:30	147	48	92	4,5	20,03	16,83	72,1	1008,51	15,01	12,96	20,37	19,88	7,5	0,00	5,6
2005-08-23 17:00	138	48	99	4,1	20,03	15,93	73,1	1008,51	15,29	12,45	20,37	19,57	8,7	1,02	6,6
2005-08-23 17:30	153	48	99	4,5	20,03	15,63	73,1	1008,51	14,99	11,48	20,37	19,27	6,4	1,02	6,6
2005-08-23 18:00	119	48	100	3,7	20,03	15,43	73,1	1008,51	14,95	12,50	20,37	19,16	6,9	0,00	6,6
2005-08-23 18:30	140	48	99	5,2	20,03	15,43	73,1	1008,51	14,79	10,88	20,37	19,07	7,9	0,00	6,6
2005-08-23 19:00	154	48	100	5,6	20,03	15,23	73,1	1008,51	14,76	10,27	20,37	18,96	7,7	0,00	6,6
2005-08-23 19:30	149	48	100	3,0	20,03	15,03	73,1	1008,51	14,56	13,37	20,37	18,76	6,8	0,00	6,6
2005-08-23 20:00	155	48	100	4,5	20,03	14,93	73,1	1008,51	14,46	10,61	20,37	18,66	7,7	0,00	6,6
2005-08-23 20:30	167	48	100	3,0	20,03	14,63	73,1	1008,51	14,16	12,94	20,37	18,36	7,3	0,00	6,6
2005-08-23 21:00	157	48	100	4,1	20,03	14,53	73,1	1008,51	14,06	10,77	20,37	18,26	6,6	0,00	6,6
2005-08-23 21:30	131	48	100	3,1	19,93	14,33	73,1	1008,51	13,86	12,61	20,27	18,06	7,1	0,00	6,6
2005-08-23 22:00	129	48	100	3,7	19,93	14,03	73,1	1008,51	13,56	10,87	20,27	17,76	6,4	0,00	6,6
2005-08-23 22:30	143	48	100	5,8	19,93	13,93	73,1	1008,51	13,46	8,61	20,27	17,66	6,4	0,00	6,6
2005-08-23 23:00	155	48	100	3,0	19,93	13,83	73,1	1008,51	13,36	12,06	20,27	17,56	6,0	0,00	6,6
2005-08-23 23:30	149	48	100	5,0	19,93	13,83	73,1	1007,51	13,36	8,86	20,27	17,56	6,4	0,00	6,6

Datum	Vindrikt	Fukt inne	Fukt ute	Vindhast	Temp in	Temp ute	Nb. Mån	Tryck	Dagpp	Kyleffekt	Vix inne	Vix ute	Vindby	Korr lufttryck	Nederb./dygn
	°	Rh%	Rh%	m/s	°C	°C	mm	Mbar	°C	°C	°C	°C	m/s		mm
2005-08-24 00:00	187	48	100	4,1	19,93	13,73	73,1	1007,51	13,26	9,80	20,27	17,46	7,1	0,00	0,0
2005-08-24 00:30	152	48	100	5,4	19,93	13,73	73,1	1007,51	13,26	8,35	20,27	17,46	6,9	0,00	0,0
2005-08-24 01:00	138	48	100	3,7	19,93	13,63	73,1	1007,51	13,16	10,40	20,27	17,36	7,7	0,00	0,0
2005-08-24 01:30	129	48	100	4,3	19,83	13,53	73,1	1007,51	13,06	9,56	20,17	17,26	6,0	0,00	0,0
2005-08-24 02:00	194	48	100	1,8	19,83	13,43	74,1	1007,51	12,96	13,43	20,17	17,15	5,4	1,02	1,0
2005-08-24 02:30	143	48	100	2,8	19,83	13,23	74,1	1007,51	12,76	11,41	20,17	16,95	4,7	1,02	1,0
2005-08-24 03:00	158	48	100	0,0	19,83	13,02	75,1	1007,51	12,56	13,02	20,17	16,75	8,1	1,02	2,0
2005-08-24 03:30	151	48	100	3,0	19,83	12,52	75,1	1007,51	12,06	10,64	20,17	16,25	4,1	1,02	2,0
2005-08-24 04:00	157	48	100	0,0	19,83	12,32	75,1	1007,51	11,86	12,32	20,17	16,05	4,1	0,00	2,0
2005-08-24 04:30	174	48	100	0,0	19,83	12,22	75,1	1008,51	11,76	12,22	20,17	15,95	0,0	0,00	2,0
2005-08-24 05:00	174	48	100	0,0	19,83	12,12	75,1	1008,51	11,66	12,12	20,17	15,85	0,0	0,00	2,0
2005-08-24 05:30	174	48	100	0,0	19,83	12,12	75,1	1008,51	11,66	12,12	20,17	15,85	0,0	0,00	2,0
2005-08-24 06:00	174	48	100	0,0	19,83	11,72	75,1	1008,51	11,26	11,72	20,17	15,45	0,0	0,00	2,0
2005-08-24 06:30	174	48	100	0,0	19,83	11,72	75,1	1008,51	11,26	11,72	20,17	15,45	0,0	0,00	2,0
2005-08-24 07:00	174	48	100	0,0	19,73	11,62	75,1	1008,51	11,16	11,62	20,07	15,35	0,0	0,00	2,0
2005-08-24 07:30	172	47	100	1,6	19,83	12,32	75,1	1007,51	11,86	12,32	20,12	16,05	3,3	0,00	2,0
2005-08-24 08:00	145	47	100	3,9	19,83	12,72	75,1	1008,51	12,26	9,35	20,12	16,45	4,1	0,00	2,0
2005-08-24 08:30	177	47	100	2,8	19,83	13,23	75,1	1007,51	12,76	11,41	20,12	16,95	4,7	0,00	2,0
2005-08-24 09:00	114	47	97	2,6	19,83	13,73	75,1	1007,51	12,78	12,67	20,12	17,20	5,0	0,00	2,0
2005-08-24 09:30	162	47	94	1,8	19,83	14,73	75,1	1007,51	13,27	14,73	20,12	17,94	4,3	0,00	2,0
2005-08-24 10:00	126	47	87	3,3	19,83	14,83	75,1	1007,51	12,15	12,48	20,12	17,48	4,7	0,00	2,0
2005-08-24 10:30	139	47	83	5,2	19,83	15,93	75,1	1007,51	12,48	11,51	20,12	18,28	6,9	0,00	2,0
2005-08-24 11:00	145	47	79	4,1	19,83	15,43	75,1	1007,51	11,22	11,85	20,12	17,49	7,1	0,00	2,0
2005-08-24 11:30	148	47	79	3,3	19,83	16,13	75,1	1007,51	11,90	13,95	20,12	18,19	7,7	0,00	2,0
2005-08-24 12:00	162	47	78	4,1	19,93	17,03	75,1	1007,51	12,57	13,78	20,22	19,02	8,5	0,00	2,0
2005-08-24 12:30	165	47	82	3,0	19,93	16,23	75,1	1007,51	12,58	14,68	20,22	18,50	7,1	0,00	2,0
2005-08-24 13:00	163	47	74	4,1	19,93	16,63	75,1	1006,51	11,35	13,29	20,22	18,34	7,9	0,00	2,0
2005-08-24 13:30	142	47	72	4,9	19,93	17,23	75,1	1006,51	11,49	13,46	20,22	18,80	6,9	0,00	2,0
2005-08-24 14:00	135	47	73	6,2	19,93	17,33	75,1	1006,51	11,81	12,64	20,22	18,97	7,7	0,00	2,0
2005-08-24 14:30	140	47	75	3,5	20,03	16,93	75,1	1006,51	11,85	14,85	20,32	18,71	8,3	0,00	2,0
2005-08-24 15:00	202	47	70	4,1	20,03	18,03	75,1	1005,51	11,81	14,98	20,32	19,47	8,1	0,00	2,0
2005-08-24 15:30	161	47	76	5,2	20,03	17,43	75,1	1005,51	12,54	13,40	20,32	19,27	6,8	0,00	2,0
2005-08-24 16:00	188	47	73	3,1	20,13	18,03	75,1	1005,51	12,48	16,65	20,42	19,67	8,3	0,00	2,0
2005-08-24 16:30	141	48	73	5,0	20,13	17,73	75,1	1005,51	12,19	13,77	20,47	19,37	8,7	0,00	2,0
2005-08-24 17:00	136	48	75	5,4	20,13	17,63	75,1	1005,51	12,52	13,34	20,47	19,41	8,7	0,00	2,0
2005-08-24 17:30	144	48	78	5,2	20,23	17,33	75,1	1005,51	12,86	13,27	20,57	19,32	7,1	0,00	2,0
2005-08-24 18:00	135	48	76	3,9	20,33	17,13	75,1	1005,51	12,25	14,49	20,67	18,97	6,6	0,00	2,0
2005-08-24 18:30	136	48	73	3,0	20,33	17,23	75,1	1005,51	11,71	15,78	20,67	18,87	7,1	0,00	2,0
2005-08-24 19:00	139	48	74	3,1	20,33	16,83	75,1	1004,51	11,54	15,34	20,67	18,54	6,9	0,00	2,0
2005-08-24 19:30	137	48	77	5,2	20,33	16,13	75,1	1004,51	11,49	11,76	20,67	18,04	7,3	0,00	2,0
2005-08-24 20:00	146	47	82	4,1	20,33	15,43	75,1	1004,51	11,80	11,85	20,62	17,70	7,1	0,00	2,0
2005-08-24 20:30	144	47	86	3,1	20,23	14,73	75,1	1004,51	11,87	13,05	20,52	17,31	6,0	0,00	2,0
2005-08-24 21:00	135	47	89	3,0	20,23	14,23	75,1	1004,51	11,92	12,50	20,52	17,04	5,0	0,00	2,0
2005-08-24 21:30	130	47	92	3,0	20,23	13,73	75,1	1004,51	11,95	11,95	20,52	16,78	5,0	0,00	2,0
2005-08-24 22:00	138	47	95	3,9	20,13	13,53	75,1	1004,51	12,25	10,29	20,42	16,83	5,8	0,00	2,0
2005-08-24 22:30	122	47	96	2,6	20,13	13,53	75,1	1004,51	12,42	12,46	20,42	16,91	5,8	0,00	2,0

Datum	Vindrikt °	Fukt inne Rh%	Fukt ute Rh%	Vindhast m/s	Temp in °C	Temp ute °C	Nb. Mån mm	Tryck Mbar	Dagpp °C	Kyleffekt °C	Vix inne °C	Vix ute °C	Vindby m/s	Korr lufttryck	Nederb./dygn mm
2005-08-24 23:00	126	47	97	3,7	20,13	13,02	75,1	1004,51	12,08	9,70	20,42	16,50	4,9	0,00	2,0
2005-08-24 23:30	132	47	99	1,6	20,13	12,72	75,1	1004,51	12,10	12,72	20,42	16,37	4,5	0,00	2,0
2005-08-25 00:00	129	47	100	2,0	20,13	12,32	75,1	1004,51	11,86	12,32	20,42	16,05	4,1	0,00	0,0
2005-08-25 00:30	141	47	100	3,3	20,13	12,32	75,1	1003,51	11,86	9,65	20,42	16,05	4,5	0,00	0,0
2005-08-25 01:00	151	47	100	3,3	20,03	12,52	75,1	1003,51	12,06	9,88	20,32	16,25	5,4	0,00	0,0
2005-08-25 01:30	148	47	100	4,3	20,03	12,82	75,1	1003,51	12,36	8,72	20,32	16,55	7,3	0,00	0,0
2005-08-25 02:00	128	47	99	4,3	20,03	12,52	75,1	1003,51	11,91	8,36	20,32	16,17	6,8	0,00	0,0
2005-08-25 02:30	143	47	100	3,0	20,03	12,22	75,1	1003,51	11,76	10,31	20,32	15,95	6,2	0,00	0,0
2005-08-25 03:00	141	47	100	3,3	20,03	11,92	75,1	1003,51	11,46	9,20	20,32	15,65	5,0	0,00	0,0
2005-08-25 03:30	119	47	100	2,2	20,03	12,02	75,1	1003,51	11,56	12,02	20,32	15,75	5,8	0,00	0,0
2005-08-25 04:00	128	47	98	3,7	19,93	11,92	75,1	1003,51	11,15	8,42	20,22	15,48	6,0	0,00	0,0
2005-08-25 04:30	138	47	98	4,5	19,93	11,72	75,1	1002,51	10,95	6,64	20,22	15,28	5,0	0,00	0,0
2005-08-25 05:00	123	47	98	3,7	19,93	11,72	75,1	1002,51	10,95	8,18	20,22	15,28	5,0	0,00	0,0
2005-08-25 05:30	142	47	98	3,9	19,93	12,02	75,1	1002,51	11,25	8,53	20,22	15,58	6,0	0,00	0,0
2005-08-25 06:00	138	47	96	3,5	19,93	12,22	75,1	1002,51	11,13	9,54	20,22	15,61	6,4	0,00	0,0
2005-08-25 06:30	136	47	97	2,8	19,93	12,32	75,1	1002,51	11,39	10,42	20,22	15,80	5,4	0,00	0,0
2005-08-25 07:00	105	47	99	3,7	19,93	12,52	75,1	1002,51	11,91	9,12	20,22	16,17	5,4	0,00	0,0
2005-08-25 07:30	167	47	99	4,3	19,93	12,82	75,1	1002,51	12,20	8,72	20,22	16,47	5,6	0,00	0,0
2005-08-25 08:00	134	47	99	3,9	19,93	13,23	75,1	1002,51	12,60	9,94	20,22	16,87	5,6	0,00	0,0
2005-08-25 08:30	162	47	98	3,3	19,93	13,43	75,1	1001,51	12,64	10,90	20,22	16,98	5,6	0,00	0,0
2005-08-25 09:00	155	47	96	3,7	19,93	13,43	75,1	1001,51	12,32	10,17	20,22	16,81	5,6	0,00	0,0
2005-08-25 09:30	173	47	95	3,0	19,83	13,43	75,1	1001,51	12,15	11,62	20,12	16,73	5,4	0,00	0,0
2005-08-25 10:00	146	47	93	2,8	19,93	13,23	75,1	1001,51	11,62	11,41	20,22	16,36	5,0	0,00	0,0
2005-08-25 10:30	149	47	94	3,1	19,93	13,02	75,1	1001,51	11,59	11,19	20,22	16,24	6,2	0,00	0,0
2005-08-25 11:00	138	47	93	3,9	19,93	13,33	75,1	1001,51	11,72	10,05	20,22	16,46	5,0	0,00	0,0
2005-08-25 11:30	147	47	84	3,1	19,93	13,53	75,1	1000,51	10,33	11,73	20,22	15,95	5,4	0,00	0,0
2005-08-25 12:00	149	47	87	4,9	19,93	13,83	75,1	1000,51	11,17	9,25	20,22	16,48	6,6	0,00	0,0
2005-08-25 12:30	136	47	85	5,4	19,93	14,43	75,1	1000,51	11,39	9,25	20,22	16,93	6,0	0,00	0,0
2005-08-25 13:00	145	46	80	3,5	19,93	14,63	75,1	1000,51	10,64	12,25	20,17	16,76	7,1	0,00	0,0
2005-08-25 13:30	151	46	75	4,3	19,93	14,33	75,1	1000,51	9,35	10,52	20,17	16,10	7,9	0,00	0,0
2005-08-25 14:00	197	46	74	4,3	19,93	14,43	75,1	999,51	9,24	10,64	20,17	16,14	7,5	0,00	0,0
2005-08-25 14:30	201	46	72	3,9	19,93	14,53	75,1	999,51	8,91	11,45	20,17	16,10	7,3	0,00	0,0
2005-08-25 15:00	140	46	76	3,9	19,93	13,83	75,1	999,51	9,07	10,64	20,17	15,67	6,4	0,00	0,0
2005-08-25 15:30	150	46	80	2,6	19,93	13,63	75,1	999,51	9,67	12,56	20,17	15,76	4,5	0,00	0,0
2005-08-25 16:00	128	46	84	4,7	19,93	13,63	75,1	999,51	10,43	9,00	20,17	16,05	6,9	0,00	0,0
2005-08-25 16:30	162	46	87	3,9	19,93	13,02	75,1	999,51	10,39	9,70	20,17	15,68	6,0	0,00	0,0
2005-08-25 17:00	145	46	86	4,7	19,93	12,32	75,1	999,51	9,52	7,39	20,17	14,90	6,9	0,00	0,0
2005-08-25 17:30	97	45	92	2,8	19,93	11,92	75,1	999,51	10,17	9,99	20,12	14,98	5,2	0,00	0,0
2005-08-25 18:00	145	46	96	4,9	19,93	11,82	75,1	999,51	10,73	6,77	20,17	15,21	6,4	0,00	0,0
2005-08-25 18:30	147	45	100	4,9	19,93	11,22	75,1	999,51	10,77	6,02	20,12	14,95	6,4	0,00	0,0
2005-08-25 19:00	131	46	100	2,4	19,93	11,12	75,1	999,51	10,67	9,92	20,17	14,85	5,2	0,00	0,0
2005-08-25 19:30	145	46	100	2,8	19,93	11,12	75,1	999,51	10,67	9,11	20,17	14,85	5,4	0,00	0,0
2005-08-25 20:00	141	46	100	3,5	19,93	11,12	75,1	998,51	10,67	8,30	20,17	14,85	6,0	0,00	0,0
2005-08-25 20:30	131	46	100	3,7	19,93	11,12	75,1	998,51	10,67	7,48	20,17	14,85	5,6	0,00	0,0
2005-08-25 21:00	133	46	100	3,7	19,83	11,12	75,1	998,51	10,67	7,48	20,07	14,85	6,0	0,00	0,0
2005-08-25 21:30	126	46	100	3,9	19,83	11,22	75,1	998,51	10,77	7,60	20,07	14,95	6,4	0,00	0,0

Datum	Vindrikt °	Fukt inne Rh%	Fukt ute Rh%	Vindhast m/s	Temp in °C	Temp ute °C	Nb. Mån mm	Tryck Mbar	Daggp °C	Kyleffekt °C	Vix inne °C	Vix ute °C	Vindby m/s	Korr lufttryck	Nederb./dygn mm
2005-08-25 22:00	160	46	100	3,0	19,83	11,32	75,1	997,50	10,87	9,33	20,07	15,05	6,8	0,00	0,0
2005-08-25 22:30	151	46	100	3,3	19,83	11,42	75,1	997,50	10,97	8,64	20,07	15,15	5,6	0,00	0,0
2005-08-25 23:00	135	46	100	4,5	19,83	11,52	75,1	997,50	11,07	6,40	20,07	15,25	7,1	0,00	0,0
2005-08-25 23:30	147	46	100	3,3	19,83	11,52	75,1	997,50	11,07	8,75	20,07	15,25	6,2	0,00	0,0
2005-08-26 00:00	160	46	100	3,7	19,83	11,62	75,1	997,50	11,16	8,07	20,07	15,35	6,2	0,00	0,0
2005-08-26 00:30	140	46	100	3,0	19,83	11,62	75,1	997,50	11,16	9,66	20,07	15,35	4,7	0,00	0,0
2005-08-26 01:00	141	46	100	3,5	19,93	11,62	75,1	997,50	11,16	8,86	20,17	15,35	4,9	0,00	0,0
2005-08-26 01:30	140	46	100	3,7	19,93	11,62	75,1	997,50	11,16	8,07	20,17	15,35	4,9	0,00	0,0
2005-08-26 02:00	132	46	100	2,6	19,93	11,62	75,1	996,50	11,16	10,45	20,17	15,35	4,9	0,00	0,0
2005-08-26 02:30	137	46	100	2,6	19,93	11,72	75,1	996,50	11,26	10,56	20,17	15,45	4,1	0,00	0,0
2005-08-26 03:00	96	46	100	2,2	19,93	11,72	75,1	996,50	11,26	11,72	20,17	15,45	3,3	0,00	0,0
2005-08-26 03:30	135	46	100	3,3	19,93	11,82	75,1	996,50	11,36	9,09	20,17	15,55	4,5	0,00	0,0
2005-08-26 04:00	132	46	100	2,6	19,93	11,82	75,1	995,50	11,36	10,66	20,17	15,55	4,9	0,00	0,0
2005-08-26 04:30	119	46	100	2,6	19,93	11,82	75,1	995,50	11,36	10,66	20,17	15,55	4,5	0,00	0,0
2005-08-26 05:00	90	46	100	2,4	19,93	11,82	76,7	995,50	11,36	10,66	20,17	15,55	6,6	1,52	1,5
2005-08-26 05:30	120	46	100	3,0	19,93	11,82	76,7	994,50	11,36	9,88	20,17	15,55	5,8	1,52	1,5
2005-08-26 06:00	80	46	100	3,1	19,83	11,82	76,7	994,50	11,36	9,88	20,07	15,55	6,4	0,00	1,5
2005-08-26 06:30	134	46	100	4,9	19,83	11,92	76,7	994,50	11,46	6,89	20,07	15,65	6,6	0,00	1,5
2005-08-26 07:00	125	46	100	4,3	19,83	12,02	76,7	994,50	11,56	7,76	20,07	15,75	5,6	0,00	1,5
2005-08-26 07:30	290	46	100	2,0	19,83	11,92	76,7	994,50	11,46	11,92	20,07	15,65	6,4	0,00	1,5
2005-08-26 08:00	322	46	100	0,0	19,73	10,32	76,7	994,50	9,87	10,32	19,97	14,05	3,1	0,00	1,5
2005-08-26 08:30	308	46	100	0,0	19,73	10,02	76,7	995,50	9,57	10,02	19,97	13,75	1,6	0,00	1,5
2005-08-26 09:00	274	46	100	0,0	19,73	9,92	77,7	995,50	9,47	9,92	19,97	13,65	0,0	1,02	2,5
2005-08-26 09:30	303	46	100	3,0	19,73	9,62	77,7	995,50	9,17	7,47	19,97	13,35	3,1	1,02	2,5
2005-08-26 10:00	324	46	100	2,0	19,83	8,52	78,7	996,50	8,07	8,52	20,07	12,25	3,9	1,02	3,6
2005-08-26 10:30	329	45	100	2,8	19,83	8,52	78,7	995,50	8,07	6,27	20,02	12,25	3,7	1,02	3,6
2005-08-26 11:00	307	45	100	2,4	19,83	8,62	78,7	996,50	8,17	7,29	20,02	12,35	4,1	0,00	3,6
2005-08-26 11:30	314	45	100	0,0	19,83	9,62	78,7	996,50	9,17	9,62	20,02	13,35	2,6	0,00	3,6
2005-08-26 12:00	312	45	99	0,0	19,93	9,82	78,7	996,50	9,22	9,82	20,12	13,47	3,1	0,00	3,6
2005-08-26 12:30	314	45	98	2,4	19,83	9,92	78,7	996,50	9,16	8,66	20,02	13,48	3,5	0,00	3,6
2005-08-26 13:00	312	45	93	0,0	19,83	9,92	78,7	996,50	8,36	9,92	20,02	13,06	3,1	0,00	3,6
2005-08-26 13:30	333	45	89	3,0	19,83	10,22	78,7	996,50	7,99	8,13	20,02	13,04	3,7	0,00	3,6
2005-08-26 14:00	311	45	87	0,0	19,83	10,32	78,7	996,50	7,74	10,32	20,02	12,98	4,3	0,00	3,6
2005-08-26 14:30	332	45	86	0,0	19,83	10,62	78,7	997,50	7,86	10,62	20,02	13,20	1,4	0,00	3,6
2005-08-26 15:00	330	45	87	0,0	19,73	10,82	78,7	997,50	8,23	10,82	19,92	13,48	0,0	0,00	3,6
2005-08-26 15:30	322	45	89	0,0	19,73	11,22	78,7	997,50	8,97	11,22	19,92	14,04	0,0	0,00	3,6
2005-08-26 16:00	308	45	88	0,0	19,73	10,92	78,7	997,50	8,50	10,92	19,92	13,66	1,6	0,00	3,6
2005-08-26 16:30	316	45	87	0,0	19,73	11,42	78,7	997,50	8,82	11,42	19,92	14,08	1,6	0,00	3,6
2005-08-26 17:00	314	45	80	0,0	19,73	11,52	78,7	997,50	7,63	11,52	19,92	13,65	2,4	0,00	3,6
2005-08-26 17:30	309	45	80	0,0	19,73	11,62	78,7	997,50	7,73	11,62	19,92	13,75	0,0	0,00	3,6
2005-08-26 18:00	328	45	75	2,8	19,73	11,52	78,7	997,50	6,65	9,55	19,92	13,30	3,3	0,00	3,6
2005-08-26 18:30	323	45	77	1,6	19,63	11,22	78,7	997,50	6,76	11,22	19,82	13,14	3,1	0,00	3,6
2005-08-26 19:00	291	45	78	1,8	19,63	11,02	78,7	997,50	6,76	11,02	19,82	13,01	2,8	0,00	3,6
2005-08-26 19:30	311	45	77	0,0	19,63	11,12	78,7	998,51	6,67	11,12	19,82	13,04	2,6	0,00	3,6
2005-08-26 20:00	310	45	79	0,0	19,93	10,72	79,7	998,51	6,67	10,72	20,12	12,78	2,4	1,02	4,6
2005-08-26 20:30	310	45	83	0,0	20,03	10,02	79,7	998,51	6,73	10,02	20,22	12,37	1,6	1,02	4,6

Datum	Vindrikt °	Fukt inne Rh%	Fukt ute Rh%	Vindhast m/s	Temp in °C	Temp ute °C	Nb. Mån mm	Tryck Mbar	Dagpp °C	Kyleffekt °C	Vix inne °C	Vix ute °C	Vindby m/s	Korr lufttryck	Nederb./dygn mm
2005-08-26 21:00	310	45	85	0,0	20,03	9,02	79,7	998,51	6,11	9,02	20,22	11,52	1,6	0,00	4,6
2005-08-26 21:30	310	45	90	0,0	20,13	8,02	79,7	998,51	5,99	8,02	20,32	10,91	0,0	0,00	4,6
2005-08-26 22:00	310	45	93	0,0	20,03	7,42	79,7	999,51	5,89	7,42	20,22	10,56	0,0	0,00	4,6
2005-08-26 22:30	310	45	95	0,0	19,93	6,72	79,7	999,51	5,51	6,72	20,12	10,02	0,0	0,00	4,6
2005-08-26 23:00	309	45	96	0,0	19,83	6,12	79,7	999,51	5,07	6,12	20,02	9,51	0,0	0,00	4,6
2005-08-26 23:30	310	45	97	0,0	19,73	5,62	79,7	999,51	4,73	5,62	19,92	9,09	0,0	0,00	4,6
2005-08-27 00:00	310	45	98	0,0	19,73	5,22	79,7	999,51	4,48	5,22	19,92	8,78	0,0	0,00	0,0
2005-08-27 00:30	310	45	98	0,0	19,63	4,82	79,7	1000,51	4,09	4,82	19,82	8,37	0,0	0,00	0,0
2005-08-27 01:00	351	45	100	0,0	19,63	4,32	79,7	1000,51	3,88	4,32	19,82	8,05	0,0	0,00	0,0
2005-08-27 01:30	351	45	100	0,0	19,63	4,12	79,7	1000,51	3,68	4,12	19,82	7,85	0,0	0,00	0,0
2005-08-27 02:00	351	45	100	0,0	19,63	4,02	79,7	1000,51	3,59	4,02	19,82	7,75	0,0	0,00	0,0
2005-08-27 02:30	57	45	100	0,0	19,73	4,42	79,7	1000,51	3,98	4,42	19,92	8,15	0,0	0,00	0,0
2005-08-27 03:00	85	45	100	0,0	19,83	4,72	79,7	1000,51	4,28	4,72	20,02	8,45	1,6	0,00	0,0
2005-08-27 03:30	87	45	100	0,0	19,93	4,82	79,7	1000,51	4,38	4,82	20,12	8,55	1,6	0,00	0,0
2005-08-27 04:00	108	45	100	0,0	20,03	4,82	79,7	1000,51	4,38	4,82	20,22	8,55	2,4	0,00	0,0
2005-08-27 04:30	108	45	100	2,0	20,03	4,72	79,7	1000,51	4,28	4,72	20,22	8,45	2,4	0,00	0,0
2005-08-27 05:00	128	44	100	0,0	20,03	4,72	79,7	1000,51	4,28	4,72	20,18	8,45	2,4	0,00	0,0
2005-08-27 05:30	100	44	100	0,0	19,93	4,82	79,7	1000,51	4,38	4,82	20,08	8,55	0,0	0,00	0,0
2005-08-27 06:00	95	44	100	0,0	19,83	4,82	79,7	1001,51	4,38	4,82	19,98	8,55	0,0	0,00	0,0
2005-08-27 06:30	89	44	100	0,0	19,83	5,12	79,7	1001,51	4,68	5,12	19,98	8,85	0,0	0,00	0,0
2005-08-27 07:00	118	44	100	0,0	19,73	6,02	79,7	1001,51	5,58	6,02	19,88	9,75	0,0	0,00	0,0
2005-08-27 07:30	138	44	100	0,0	19,73	6,42	79,7	1001,51	5,98	6,42	19,88	10,15	2,6	0,00	0,0
2005-08-27 08:00	152	44	100	1,2	19,73	7,02	80,2	1001,51	6,58	7,02	19,88	10,75	3,0	0,51	0,5
2005-08-27 08:30	163	45	100	1,8	19,83	7,32	80,2	1002,51	6,88	7,32	20,02	11,05	3,5	0,51	0,5
2005-08-27 09:00	188	45	100	2,2	19,93	8,02	80,2	1002,51	7,57	8,02	20,12	11,75	3,9	0,00	0,5
2005-08-27 09:30	176	45	100	0,0	19,93	8,12	80,2	1002,51	7,67	8,12	20,12	11,85	3,0	0,00	0,5
2005-08-27 10:00	175	45	100	0,0	20,03	8,12	80,2	1002,51	7,67	8,12	20,22	11,85	0,0	0,00	0,5
2005-08-27 10:30	182	44	100	2,0	20,03	8,92	80,2	1002,51	8,47	8,92	20,18	12,65	3,5	0,00	0,5
2005-08-27 11:00	138	44	100	3,0	20,03	9,72	80,2	1002,51	9,27	7,58	20,18	13,45	3,5	0,00	0,5
2005-08-27 11:30	143	44	90	3,1	20,03	11,12	80,2	1002,51	9,04	9,11	20,18	14,02	5,0	0,00	0,5
2005-08-27 12:00	260	44	85	2,2	20,03	11,62	80,2	1003,51	8,66	11,62	20,18	14,13	4,5	0,00	0,5
2005-08-27 12:30	202	44	83	0,0	20,03	11,22	80,2	1003,51	7,90	11,22	20,18	13,57	3,1	0,00	0,5
2005-08-27 13:00	140	44	75	3,1	20,03	13,02	80,2	1003,51	8,10	11,19	20,18	14,80	4,3	0,00	0,5
2005-08-27 13:30	292	44	66	4,7	20,13	13,33	80,2	1003,51	6,43	8,63	20,28	14,51	4,9	0,00	0,5
2005-08-27 14:00	294	44	78	1,8	20,03	9,82	80,2	1003,51	5,60	9,82	20,18	11,81	7,3	0,00	0,5
2005-08-27 14:30	318	44	74	1,6	20,13	11,62	80,2	1003,51	6,55	11,62	20,28	13,33	3,1	0,00	0,5
2005-08-27 15:00	304	44	74	2,0	20,13	11,72	80,2	1003,51	6,64	11,72	20,28	13,43	3,7	0,00	0,5
2005-08-27 15:30	351	44	68	0,0	20,13	12,62	80,2	1003,51	6,22	12,62	20,28	13,94	3,1	0,00	0,5
2005-08-27 16:00	137	44	64	0,0	20,23	13,33	80,2	1004,51	5,96	13,33	20,38	14,39	1,4	0,00	0,5
2005-08-27 16:30	233	44	67	0,0	20,23	13,83	80,2	1003,51	7,13	13,83	20,38	15,08	0,0	0,00	0,5
2005-08-27 17:00	184	44	59	0,0	20,23	13,73	80,2	1004,51	5,11	13,73	20,38	14,50	1,8	0,00	0,5
2005-08-27 17:30	171	44	62	0,0	20,23	13,53	80,2	1004,51	5,67	13,53	20,38	14,47	2,0	0,00	0,5
2005-08-27 18:00	251	44	64	0,0	20,23	13,53	80,2	1004,51	6,15	13,53	20,38	14,59	0,0	0,00	0,5
2005-08-27 18:30	187	44	66	0,0	20,23	12,92	80,2	1004,51	6,05	12,92	20,38	14,11	0,0	0,00	0,5
2005-08-27 19:00	330	44	77	0,0	20,13	11,02	80,2	1004,51	6,57	11,02	20,28	12,94	0,0	0,00	0,5
2005-08-27 19:30	324	44	82	0,0	20,13	10,62	80,2	1005,51	7,13	10,62	20,28	12,90	0,0	0,00	0,5

Datum	Vindrikt °	Fukt inne Rh%	Fukt ute Rh%	Vindhast m/s	Temp in °C	Temp ute °C	Nb. Mån mm	Tryck Mbar	Dagpp °C	Kyleffekt °C	Vix inne °C	Vix ute °C	Vindby m/s	Korr lufttryck	Nederb./dygn mm
2005-08-27 20:00	309	44	90	0,0	20,13	9,92	81,2	1006,51	7,86	9,92	20,28	12,82	3,3	1,02	1,5
2005-08-27 20:30	307	44	96	0,0	20,13	8,12	81,2	1005,51	7,06	8,12	20,28	11,51	0,0	1,02	1,5
2005-08-27 21:00	60	44	98	0,0	20,13	7,52	81,2	1005,51	6,77	7,52	20,28	11,08	0,0	0,00	1,5
2005-08-27 21:30	28	44	99	0,0	20,13	6,82	81,2	1005,51	6,23	6,82	20,28	10,46	0,0	0,00	1,5
2005-08-27 22:00	56	44	100	0,0	20,13	6,52	81,2	1005,51	6,08	6,52	20,28	10,25	0,0	0,00	1,5
2005-08-27 22:30	77	44	98	0,0	20,13	6,42	81,2	1006,51	5,68	6,42	20,28	9,98	0,0	0,00	1,5
2005-08-27 23:00	77	44	99	0,0	20,23	5,72	81,2	1006,51	5,13	5,72	20,38	9,36	0,0	0,00	1,5
2005-08-27 23:30	77	44	100	0,0	20,23	5,02	81,2	1006,51	4,58	5,02	20,38	8,75	0,0	0,00	1,5
2005-08-28 00:00	77	44	100	0,0	20,23	5,02	81,2	1006,51	4,58	5,02	20,38	8,75	0,0	0,00	0,0
2005-08-28 00:30	77	44	100	0,0	20,13	4,32	81,2	1006,51	3,88	4,32	20,28	8,05	0,0	0,00	0,0
2005-08-28 01:00	50	44	100	0,0	20,13	4,12	81,2	1006,51	3,68	4,12	20,28	7,85	0,0	0,00	0,0
2005-08-28 01:30	19	44	100	0,0	20,03	4,52	81,2	1006,51	4,08	4,52	20,18	8,25	0,0	0,00	0,0
2005-08-28 02:00	313	44	100	0,0	20,03	4,92	81,2	1006,51	4,48	4,92	20,18	8,65	0,0	0,00	0,0
2005-08-28 02:30	317	44	100	0,0	20,03	5,12	81,2	1006,51	4,68	5,12	20,18	8,85	0,0	0,00	0,0
2005-08-28 03:00	328	44	100	0,0	20,03	5,32	81,2	1006,51	4,88	5,32	20,18	9,05	0,0	0,00	0,0
2005-08-28 03:30	15	44	100	0,0	20,03	5,42	81,2	1006,51	4,98	5,42	20,18	9,15	0,0	0,00	0,0
2005-08-28 04:00	316	44	100	0,0	20,03	5,02	81,2	1006,51	4,58	5,02	20,18	8,75	0,0	0,00	0,0
2005-08-28 04:30	47	44	100	0,0	20,03	4,82	81,2	1006,51	4,38	4,82	20,18	8,55	0,0	0,00	0,0
2005-08-28 05:00	44	44	100	0,0	19,93	4,52	81,2	1006,51	4,08	4,52	20,08	8,25	0,0	0,00	0,0
2005-08-28 05:30	54	44	100	0,0	19,93	4,42	81,2	1006,51	3,98	4,42	20,08	8,15	0,0	0,00	0,0
2005-08-28 06:00	54	44	100	0,0	19,93	4,02	81,2	1006,51	3,59	4,02	20,08	7,75	0,0	0,00	0,0
2005-08-28 06:30	54	44	100	0,0	19,93	3,72	81,2	1006,51	3,29	3,72	20,08	7,45	0,0	0,00	0,0
2005-08-28 07:00	92	43	100	0,0	19,93	5,32	81,2	1006,51	4,88	5,32	20,03	9,05	0,0	0,00	0,0
2005-08-28 07:30	92	43	100	0,0	19,93	5,82	81,2	1006,51	5,38	5,82	20,03	9,55	0,0	0,00	0,0
2005-08-28 08:00	104	43	100	0,0	19,93	5,82	81,2	1006,51	5,38	5,82	20,03	9,55	0,0	0,00	0,0
2005-08-28 08:30	115	43	100	0,0	19,93	6,22	81,2	1006,51	5,78	6,22	20,03	9,95	0,0	0,00	0,0
2005-08-28 09:00	169	44	100	0,0	20,03	6,82	81,2	1006,51	6,38	6,82	20,18	10,55	1,2	0,00	0,0
2005-08-28 09:30	170	43	100	0,0	20,03	7,12	81,2	1006,51	6,68	7,12	20,13	10,85	0,0	0,00	0,0
2005-08-28 10:00	169	44	100	0,0	20,03	8,12	81,2	1006,51	7,67	8,12	20,18	11,85	0,0	0,00	0,0
2005-08-28 10:30	112	44	100	0,0	20,13	8,92	81,2	1006,51	8,47	8,92	20,28	12,65	2,4	0,00	0,0
2005-08-28 11:00	139	44	98	0,0	20,13	9,62	81,2	1006,51	8,86	9,62	20,28	13,18	0,0	0,00	0,0
2005-08-28 11:30	171	44	90	0,0	20,13	10,02	81,2	1005,51	7,96	10,02	20,28	12,92	2,6	0,00	0,0
2005-08-28 12:00	138	44	89	0,0	20,13	10,72	81,2	1005,51	8,48	10,72	20,28	13,54	3,5	0,00	0,0
2005-08-28 12:30	165	44	85	1,8	20,13	11,22	81,2	1005,51	8,27	11,22	20,28	13,73	3,5	0,00	0,0
2005-08-28 13:00	143	44	77	0,0	20,13	11,72	81,2	1005,51	7,25	11,72	20,28	13,64	3,7	0,00	0,0
2005-08-28 13:30	162	44	72	0,0	20,13	12,52	81,2	1005,51	6,99	12,52	20,28	14,10	3,7	0,00	0,0
2005-08-28 14:00	184	44	73	0,0	20,23	13,33	81,2	1005,51	7,97	13,33	20,38	14,97	3,7	0,00	0,0
2005-08-28 14:30	147	44	70	0,0	20,23	13,93	81,2	1005,51	7,90	13,93	20,38	15,37	3,3	0,00	0,0
2005-08-28 15:00	145	44	61	2,6	20,33	14,43	81,2	1005,51	6,27	13,41	20,48	15,31	4,5	0,00	0,0
2005-08-28 15:30	154	44	60	0,0	20,33	14,73	81,2	1005,51	6,30	14,73	20,48	15,56	5,0	0,00	0,0
2005-08-28 16:00	189	44	55	0,0	20,33	15,03	81,2	1005,51	5,25	15,03	20,48	15,58	1,6	0,00	0,0
2005-08-28 16:30	149	44	65	0,0	20,33	14,13	81,2	1005,51	6,96	14,13	20,48	15,25	2,6	0,00	0,0
2005-08-28 17:00	166	44	67	0,0	20,33	14,03	81,2	1005,51	7,32	14,03	20,48	15,28	1,6	0,00	0,0
2005-08-28 17:30	262	44	81	0,0	20,33	12,62	81,2	1005,51	8,89	12,62	20,48	14,83	1,8	0,00	0,0
2005-08-28 18:00	124	44	91	0,0	20,23	11,92	82,7	1006,51	10,00	11,92	20,38	14,90	0,0	1,52	1,5
2005-08-28 18:30	303	44	87	0,0	20,23	11,52	82,7	1006,51	8,92	11,52	20,38	14,18	0,0	1,52	1,5



Datum	Vindrikt °	Fukt inne Rh%	Fukt ute Rh%	Vindhast m/s	Temp in °C	Temp ute °C	Nb. Mån mm	Tryck Mbar	Dagpp °C	Kyleffekt °C	Vix inne °C	Vix ute °C	Vindby m/s	Korr lufttryck	Nederb./dygn mm
2005-08-28 19:00	303	44	91	0,0	20,23	11,72	82,7	1006,51	9,80	11,72	20,38	14,70	0,0	0,00	1,5
2005-08-28 19:30	303	44	92	0,0	20,23	11,32	82,7	1006,51	9,58	11,32	20,38	14,38	0,0	0,00	1,5
2005-08-28 20:00	303	44	94	0,0	20,13	10,92	82,7	1006,51	9,51	10,92	20,28	14,14	0,0	0,00	1,5
2005-08-28 20:30	303	44	97	0,0	20,03	9,32	82,7	1006,51	8,41	9,32	20,18	12,79	0,0	0,00	1,5
2005-08-28 21:00	303	44	97	0,0	19,93	8,42	82,7	1006,51	7,51	8,42	20,08	11,89	0,0	0,00	1,5
2005-08-28 21:30	303	44	99	0,0	19,93	7,82	82,7	1006,51	7,22	7,82	20,08	11,46	0,0	0,00	1,5
2005-08-28 22:00	65	43	100	0,0	19,83	8,32	82,7	1006,51	7,87	8,32	19,93	12,05	0,0	0,00	1,5
2005-08-28 22:30	65	43	100	0,0	19,83	8,32	82,7	1006,51	7,87	8,32	19,93	12,05	0,0	0,00	1,5
2005-08-28 23:00	65	43	100	0,0	19,73	8,02	82,7	1006,51	7,57	8,02	19,83	11,75	0,0	0,00	1,5
2005-08-28 23:30	75	44	100	0,0	19,73	7,52	82,7	1006,51	7,08	7,52	19,88	11,25	0,0	0,00	1,5
2005-08-29 00:00	75	43	100	0,0	19,73	7,12	82,7	1006,51	6,68	7,12	19,83	10,85	0,0	0,00	0,0
2005-08-29 00:30	82	44	100	0,0	19,63	7,42	82,7	1005,51	6,98	7,42	19,78	11,15	0,0	0,00	0,0
2005-08-29 01:00	87	44	100	0,0	19,63	7,42	82,7	1005,51	6,98	7,42	19,78	11,15	1,6	0,00	0,0
2005-08-29 01:30	117	44	100	0,0	19,63	7,12	82,7	1005,51	6,68	7,12	19,78	10,85	1,2	0,00	0,0
2005-08-29 02:00	76	44	100	0,0	19,63	6,92	82,7	1004,51	6,48	6,92	19,78	10,65	1,2	0,00	0,0
2005-08-29 02:30	126	44	100	0,0	19,53	6,92	82,7	1004,51	6,48	6,92	19,68	10,65	2,2	0,00	0,0
2005-08-29 03:00	108	44	100	0,0	19,53	6,92	82,7	1004,51	6,48	6,92	19,68	10,65	1,8	0,00	0,0
2005-08-29 03:30	105	44	100	0,0	19,53	7,02	82,7	1003,51	6,58	7,02	19,68	10,75	1,4	0,00	0,0
2005-08-29 04:00	159	44	100	0,0	19,53	6,72	82,7	1003,51	6,28	6,72	19,68	10,45	2,4	0,00	0,0
2005-08-29 04:30	105	44	100	0,0	19,53	6,72	82,7	1003,51	6,28	6,72	19,68	10,45	3,0	0,00	0,0
2005-08-29 05:00	123	44	100	1,6	19,53	6,72	82,7	1003,51	6,28	6,72	19,68	10,45	3,9	0,00	0,0
2005-08-29 05:30	142	44	100	3,5	19,43	7,52	82,7	1002,51	7,08	4,23	19,58	11,25	5,8	0,00	0,0
2005-08-29 06:00	128	44	100	3,0	19,43	7,32	82,7	1001,51	6,88	4,96	19,58	11,05	5,0	0,00	0,0
2005-08-29 06:30	153	44	100	3,0	19,43	7,42	82,7	1001,51	6,98	5,07	19,58	11,15	4,3	0,00	0,0
2005-08-29 07:00	165	44	100	4,5	19,43	8,42	82,7	1001,51	7,97	2,55	19,58	12,15	5,6	0,00	0,0
2005-08-29 07:30	131	44	100	3,9	19,43	8,92	82,7	1000,51	8,47	4,92	19,58	12,65	6,9	0,00	0,0
2005-08-29 08:00	142	44	100	5,2	19,33	9,32	82,7	999,51	8,87	3,20	19,48	13,05	7,3	0,00	0,0
2005-08-29 08:30	141	44	100	3,1	19,33	9,42	82,7	999,51	8,97	7,25	19,48	13,15	7,3	0,00	0,0
2005-08-29 09:00	140	44	100	3,0	19,33	9,82	82,7	999,51	9,37	7,69	19,48	13,55	6,2	0,00	0,0
2005-08-29 09:30	151	44	100	3,5	19,43	9,92	83,8	998,51	9,47	6,94	19,58	13,65	6,2	1,02	1,0
2005-08-29 10:00	160	44	100	3,3	19,43	10,02	83,8	998,51	9,57	7,06	19,58	13,75	6,2	1,02	1,0
2005-08-29 10:30	126	44	100	4,1	19,53	10,12	83,8	998,51	9,67	5,47	19,68	13,85	5,8	0,00	1,0
2005-08-29 11:00	167	44	100	4,3	19,53	10,42	83,8	998,51	9,97	5,83	19,68	14,15	6,9	0,00	1,0
2005-08-29 11:30	197	44	100	4,7	19,53	10,72	84,3	998,51	10,27	5,41	19,68	14,45	6,6	0,51	1,5
2005-08-29 12:00	146	44	100	3,7	19,53	10,82	85,3	998,51	10,37	7,13	19,68	14,55	5,6	1,52	2,5
2005-08-29 12:30	130	44	100	3,7	19,53	11,12	85,3	997,50	10,67	7,48	19,68	14,85	5,4	1,02	2,5
2005-08-29 13:00	128	44	100	3,9	19,53	11,72	85,8	997,50	11,26	8,18	19,68	15,45	5,8	0,51	3,0
2005-08-29 13:30	156	44	100	3,5	19,53	13,12	85,8	996,50	12,66	10,56	19,68	16,85	5,6	0,51	3,0
2005-08-29 14:00	180	44	100	4,3	19,53	14,13	85,8	996,50	13,66	10,28	19,68	17,86	5,6	0,00	3,0
2005-08-29 14:30	141	44	100	2,2	19,53	14,63	85,8	996,50	14,16	14,63	19,68	18,36	5,0	0,00	3,0
2005-08-29 15:00	292	45	96	2,8	19,53	12,52	86,8	997,50	11,42	10,64	19,72	15,91	6,2	1,02	4,1
2005-08-29 15:30	339	45	93	3,3	19,53	12,82	86,8	997,50	11,23	10,22	19,72	15,96	5,8	1,02	4,1
2005-08-29 16:00	332	45	89	2,4	19,63	13,23	86,8	997,50	10,94	12,14	19,82	16,04	3,9	0,00	4,1
2005-08-29 16:30	317	45	83	1,6	19,63	13,43	86,8	997,50	10,05	13,43	19,82	15,78	3,7	0,00	4,1
2005-08-29 17:00	319	44	82	0,0	19,63	13,73	86,8	997,50	10,15	13,73	19,78	16,00	3,1	0,00	4,1
2005-08-29 17:30	144	45	85	1,8	19,63	13,83	86,8	997,50	10,81	13,83	19,82	16,33	2,2	0,00	4,1

Datum	Vindrikt	Fukt inne	Fukt ute	Vindhast	Temp in	Temp ute	Nb. Mån	Tryck	Daggp	Kyleffekt	Vix inne	Vix ute	Vindby	Korr lufttryck	Nederb./dygn
	°	Rh%	Rh%	m/s	°C	°C	mm	Mbar	°C	°C	°C	°C	m/s		mm
2005-08-29 18:00	92	45	88	0,0	19,63	13,83	86,8	997,50	11,35	13,83	19,82	16,56	3,1	0,00	4,1
2005-08-29 18:30	97	45	89	2,0	19,63	13,33	86,8	997,50	11,03	13,33	19,82	16,14	3,0	0,00	4,1
2005-08-29 19:00	96	45	90	2,0	19,63	13,02	86,8	996,50	10,91	13,02	19,82	15,92	4,3	0,00	4,1
2005-08-29 19:30	104	45	94	1,8	19,63	12,32	86,8	996,50	10,90	12,32	19,82	15,54	3,9	0,00	4,1
2005-08-29 20:00	141	45	97	3,1	19,63	11,72	86,8	996,50	10,79	9,77	19,82	15,19	4,9	0,00	4,1
2005-08-29 20:30	155	45	95	2,4	19,63	11,62	86,8	996,50	10,37	10,45	19,82	14,93	4,7	0,00	4,1
2005-08-29 21:00	194	44	73	2,6	19,53	11,62	86,8	995,50	6,34	10,45	19,68	13,27	5,8	0,00	4,1
2005-08-29 21:30	185	45	65	2,2	19,53	11,42	86,8	995,50	4,40	11,42	19,72	12,55	5,6	0,00	4,1
2005-08-29 22:00	161	44	66	1,6	19,43	10,92	86,8	996,50	4,16	10,92	19,58	12,11	4,5	0,00	4,1
2005-08-29 22:30	149	44	66	1,2	19,43	10,62	86,8	996,50	3,87	10,62	19,58	11,81	4,3	0,00	4,1
2005-08-29 23:00	153	44	67	1,6	19,33	10,12	86,8	996,50	3,62	10,12	19,48	11,37	3,7	0,00	4,1
2005-08-29 23:30	176	44	70	0,0	19,33	9,52	86,8	996,50	3,70	9,52	19,48	10,97	3,0	0,00	4,1
2005-08-30 00:00	182	44	70	2,4	19,33	9,92	86,8	997,50	4,08	8,66	19,48	11,37	4,1	0,00	0,0
2005-08-30 00:30	218	44	71	0,0	19,33	10,32	86,8	997,50	4,68	10,32	19,48	11,83	4,7	0,00	0,0
2005-08-30 01:00	281	43	75	2,6	19,23	10,22	86,8	998,51	5,40	8,97	19,33	12,00	6,4	0,00	0,0
2005-08-30 01:30	270	43	88	1,4	19,23	9,32	86,8	999,51	6,93	9,32	19,33	12,06	6,8	0,00	0,0
2005-08-30 02:00	233	43	79	2,8	19,13	9,62	86,8	999,51	5,60	7,47	19,23	11,68	11,5	0,00	0,0
2005-08-30 02:30	274	43	80	2,8	19,03	9,32	89,9	1000,51	5,50	7,14	19,13	11,45	6,8	3,05	3,0
2005-08-30 03:00	301	43	78	1,2	19,03	8,92	90,9	1001,51	4,73	8,92	19,13	10,91	9,2	4,06	4,1
2005-08-30 03:30	292	42	77	5,2	18,93	8,62	90,9	1002,51	4,25	2,31	18,98	10,54	9,4	1,02	4,1
2005-08-30 04:00	299	42	81	3,5	18,83	8,42	90,9	1002,51	4,81	5,25	18,88	10,62	11,7	0,00	4,1
2005-08-30 04:30	237	42	79	3,1	18,83	8,52	90,9	1003,51	4,53	6,27	18,88	10,58	9,6	0,00	4,1
2005-08-30 05:00	257	42	80	3,1	18,73	8,32	90,9	1003,51	4,53	6,05	18,78	10,45	7,7	0,00	4,1
2005-08-30 05:30	293	41	79	6,9	18,73	8,22	90,9	1003,51	4,24	-0,21	18,73	10,28	8,9	0,00	4,1
2005-08-30 06:00	351	41	82	6,6	18,73	8,22	90,9	1003,51	4,80	0,32	18,73	10,50	10,8	0,00	4,1
2005-08-30 06:30	269	40	82	3,5	18,73	8,02	90,9	1004,51	4,60	4,80	18,69	10,30	10,6	0,00	4,1
2005-08-30 07:00	304	40	82	6,8	18,73	8,02	90,9	1005,51	4,60	-0,48	18,69	10,30	9,0	0,00	4,1
2005-08-30 07:30	282	40	79	4,5	18,73	8,12	90,9	1006,51	4,15	2,18	18,69	10,18	11,1	0,00	4,1
2005-08-30 08:00	304	39	80	3,3	18,73	8,22	90,9	1006,51	4,43	5,02	18,65	10,35	9,4	0,00	4,1
2005-08-30 08:30	345	39	82	5,2	18,63	8,12	90,9	1007,51	4,70	1,68	18,55	10,40	9,8	0,00	4,1
2005-08-30 09:00	233	39	81	4,3	18,63	8,22	90,9	1007,51	4,61	3,18	18,55	10,42	11,7	0,00	4,1
2005-08-30 09:30	313	39	77	11,5	18,43	8,82	90,9	1008,51	4,44	-2,82	18,35	10,74	12,1	0,00	4,1
2005-08-30 10:00	292	39	77	5,0	18,33	9,12	90,9	1008,51	4,73	2,94	18,25	11,04	12,1	0,00	4,1
2005-08-30 10:30	297	39	79	5,4	18,23	9,12	90,9	1009,51	5,12	2,46	18,14	11,18	11,7	0,00	4,1
2005-08-30 11:00	301	39	81	6,8	18,23	8,82	90,9	1010,51	5,20	0,59	18,14	11,02	11,5	0,00	4,1
2005-08-30 11:30	277	39	78	3,5	18,23	9,22	90,9	1010,51	5,02	6,15	18,14	11,21	9,4	0,00	4,1
2005-08-30 12:00	286	39	77	6,8	18,23	10,12	90,9	1011,51	5,70	2,33	18,14	12,04	9,4	0,00	4,1
2005-08-30 12:30	305	39	76	4,1	18,23	9,92	90,9	1011,51	5,31	5,23	18,14	11,77	10,4	0,00	4,1
2005-08-30 13:00	278	39	74	4,5	18,23	10,52	90,9	1012,51	5,49	5,16	18,14	12,23	9,0	0,00	4,1
2005-08-30 13:30	297	39	74	5,0	18,13	10,72	90,9	1013,51	5,68	4,96	18,04	12,43	12,7	0,00	4,1
2005-08-30 14:00	287	39	74	6,6	18,13	10,52	90,9	1013,51	5,49	3,35	18,04	12,23	10,8	0,00	4,1
2005-08-30 14:30	299	39	74	3,7	18,23	11,12	90,9	1014,51	6,07	7,48	18,14	12,83	9,0	0,00	4,1
2005-08-30 15:00	322	39	72	8,7	18,23	10,92	90,9	1014,51	5,46	1,81	18,14	12,50	11,5	0,00	4,1
2005-08-30 15:30	310	39	87	3,5	18,23	10,22	90,9	1014,51	7,64	7,28	18,14	12,88	9,6	0,00	4,1
2005-08-30 16:00	308	40	80	2,4	18,33	10,62	90,9	1015,51	6,76	9,40	18,29	12,75	6,0	0,00	4,1
2005-08-30 16:30	306	40	84	3,1	18,33	10,42	90,9	1015,51	7,30	8,35	18,29	12,85	5,0	0,00	4,1

Datum	Vindrikt	Fukt inne	Fukt ute	Vindhast	Temp in	Temp ute	Nb. Mån	Tryck	Dagpp	Kyleffekt	Vix inne	Vix ute	Vindby	Korr lufttryck	Nederb./dygn
	°	Rh%	Rh%	m/s	°C	°C	mm	Mbar	°C	°C	°C	°C	m/s		mm
2005-08-30 17:00	297	40	81	3,0	18,33	10,62	90,9	1015,51	6,95	8,57	18,29	12,83	7,5	0,00	4,1
2005-08-30 17:30	298	40	74	3,9	18,33	11,62	90,9	1016,51	6,55	8,07	18,29	13,33	8,9	0,00	4,1
2005-08-30 18:00	307	40	74	3,1	18,43	10,92	90,9	1016,51	5,87	8,89	18,39	12,63	7,3	0,00	4,1
2005-08-30 18:30	297	40	77	4,7	18,43	10,32	90,9	1017,52	5,89	4,91	18,39	12,24	6,9	0,00	4,1
2005-08-30 19:00	302	40	84	2,2	18,33	9,82	90,9	1017,52	6,72	9,82	18,29	12,25	6,2	0,00	4,1
2005-08-30 19:30	295	40	87	2,2	18,43	9,32	90,9	1017,52	6,76	9,32	18,39	11,98	5,0	0,00	4,1
2005-08-30 20:00	325	40	88	1,4	18,43	9,22	90,9	1017,52	6,83	9,22	18,39	11,96	3,5	0,00	4,1
2005-08-30 20:30	278	40	89	0,0	18,43	8,52	90,9	1017,52	6,31	8,52	18,39	11,33	3,9	0,00	4,1
2005-08-30 21:00	267	41	92	1,4	18,43	8,32	90,9	1018,52	6,62	8,32	18,43	11,38	2,6	0,00	4,1
2005-08-30 21:30	216	41	94	0,0	18,43	8,22	90,9	1018,52	6,84	8,22	18,43	11,44	2,0	0,00	4,1
2005-08-30 22:00	275	41	97	2,2	18,43	8,52	90,9	1018,52	7,61	8,52	18,43	11,99	3,1	0,00	4,1
2005-08-30 22:30	261	41	99	0,0	18,43	8,42	90,9	1019,52	7,82	8,42	18,43	12,06	2,6	0,00	4,1
2005-08-30 23:00	190	41	100	0,0	18,53	8,32	90,9	1019,52	7,87	8,32	18,53	12,05	2,8	0,00	4,1
2005-08-30 23:30	180	41	100	0,0	18,53	8,42	90,9	1019,52	7,97	8,42	18,53	12,15	2,4	0,00	4,1
2005-08-31 00:00	208	41	100	0,0	18,63	8,52	90,9	1019,52	8,07	8,52	18,63	12,25	2,2	0,00	0,0
2005-08-31 00:30	183	41	100	0,0	18,73	8,42	90,9	1019,52	7,97	8,42	18,73	12,15	2,2	0,00	0,0
2005-08-31 01:00	192	41	100	0,0	18,83	8,52	90,9	1019,52	8,07	8,52	18,84	12,25	1,6	0,00	0,0
2005-08-31 01:30	273	41	100	1,8	18,93	8,62	90,9	1020,52	8,17	8,62	18,94	12,35	2,6	0,00	0,0
2005-08-31 02:00	313	41	100	0,0	18,93	8,62	91,9	1020,52	8,17	8,62	18,94	12,35	2,0	1,02	1,0
2005-08-31 02:30	273	41	100	2,2	19,03	8,82	91,9	1020,52	8,37	8,82	19,04	12,55	2,4	1,02	1,0
2005-08-31 03:00	265	41	100	0,0	19,03	8,92	91,9	1020,52	8,47	8,92	19,04	12,65	2,6	0,00	1,0
2005-08-31 03:30	255	41	100	0,0	19,03	8,82	91,9	1020,52	8,37	8,82	19,04	12,55	2,8	0,00	1,0
2005-08-31 04:00	280	41	100	0,0	19,03	8,92	91,9	1021,52	8,47	8,92	19,04	12,65	2,2	0,00	1,0
2005-08-31 04:30	297	41	100	0,0	19,03	8,82	91,9	1021,52	8,37	8,82	19,04	12,55	1,2	0,00	1,0
2005-08-31 05:00	297	41	100	0,0	18,93	8,72	91,9	1021,52	8,27	8,72	18,94	12,45	0,0	0,00	1,0
2005-08-31 05:30	274	41	100	0,0	18,93	8,62	91,9	1021,52	8,17	8,62	18,94	12,35	2,0	0,00	1,0
2005-08-31 06:00	286	42	100	0,0	18,93	8,42	91,9	1021,52	7,97	8,42	18,98	12,15	2,2	0,00	1,0
2005-08-31 06:30	293	42	100	0,0	18,83	8,52	91,9	1021,52	8,07	8,52	18,88	12,25	2,8	0,00	1,0
2005-08-31 07:00	293	42	100	0,0	18,83	8,72	91,9	1022,52	8,27	8,72	18,88	12,45	0,0	0,00	1,0
2005-08-31 07:30	257	42	100	0,0	18,83	8,72	91,9	1022,52	8,27	8,72	18,88	12,45	1,6	0,00	1,0
2005-08-31 08:00	266	42	100	0,0	18,83	9,12	91,9	1022,52	8,67	9,12	18,88	12,85	1,8	0,00	1,0
2005-08-31 08:30	274	42	100	0,0	18,93	9,32	91,9	1022,52	8,87	9,32	18,98	13,05	1,4	0,00	1,0
2005-08-31 09:00	234	42	100	0,0	18,93	9,62	91,9	1022,52	9,17	9,62	18,98	13,35	1,6	0,00	1,0
2005-08-31 09:30	289	42	93	0,0	19,03	10,52	91,9	1023,52	8,95	10,52	19,08	13,66	2,2	0,00	1,0
2005-08-31 10:00	292	42	87	0,0	19,03	11,12	91,9	1023,52	8,52	11,12	19,08	13,78	2,8	0,00	1,0
2005-08-31 10:30	311	42	84	2,0	19,03	11,32	91,9	1023,52	8,18	11,32	19,08	13,75	3,0	0,00	1,0
2005-08-31 11:00	264	42	82	2,4	19,03	12,02	91,9	1023,52	8,50	10,87	19,08	14,30	4,1	0,00	1,0
2005-08-31 11:30	309	42	77	1,4	19,03	12,42	91,9	1023,52	7,92	12,42	19,08	14,34	3,7	0,00	1,0
2005-08-31 12:00	292	42	75	0,0	19,03	12,92	91,9	1023,52	8,00	12,92	19,08	14,70	2,4	0,00	1,0
2005-08-31 12:30	255	42	69	0,0	19,03	13,43	91,9	1022,52	7,20	13,43	19,08	14,80	3,0	0,00	1,0
2005-08-31 13:00	185	42	69	0,0	19,03	14,13	91,9	1022,52	7,87	14,13	19,08	15,50	2,4	0,00	1,0
2005-08-31 13:30	148	42	57	0,0	19,13	14,53	91,9	1022,52	5,33	14,53	19,18	15,19	3,1	0,00	1,0
2005-08-31 14:00	294	42	61	0,0	19,13	15,33	91,9	1022,52	7,11	15,33	19,18	16,21	0,0	0,00	1,0
2005-08-31 14:30	170	42	62	0,0	19,23	15,73	91,9	1022,52	7,74	15,73	19,28	16,67	1,8	0,00	1,0
2005-08-31 15:00	161	43	65	0,0	19,23	16,33	91,9	1022,52	9,04	16,33	19,33	17,45	3,5	0,00	1,0
2005-08-31 15:30	143	43	60	1,2	19,23	16,03	91,9	1021,52	7,51	16,03	19,33	16,86	3,3	0,00	1,0

Datum	Vindrikt °	Fukt inne Rh%	Fukt ute Rh%	Vindhast m/s	Temp in °C	Temp ute °C	Nb. Mån mm	Tryck Mbar	Dagpp °C	Kyleffekt °C	Vix inne °C	Vix ute °C	Vindby m/s	Korr lufttryck	Nederb./dygn mm
2005-08-31 16:00	127	43	63	2,0	19,23	15,93	91,9	1021,52	8,17	15,93	19,33	16,93	3,7	0,00	1,0
2005-08-31 16:30	129	43	63	0,0	19,33	16,03	91,9	1021,52	8,27	16,03	19,43	17,03	3,1	0,00	1,0
2005-08-31 17:00	93	43	62	0,0	19,33	16,33	91,9	1021,52	8,30	16,33	19,43	17,27	2,2	0,00	1,0
2005-08-31 17:30	135	43	64	0,0	19,33	16,33	91,9	1021,52	8,79	16,33	19,43	17,39	2,0	0,00	1,0
2005-08-31 18:00	125	43	68	0,0	19,33	16,03	91,9	1021,52	9,45	16,03	19,43	17,34	2,0	0,00	1,0
2005-08-31 18:30	91	43	66	0,0	19,33	16,13	91,9	1021,52	9,08	16,13	19,43	17,32	3,7	0,00	1,0
2005-08-31 19:00	120	43	69	0,0	19,33	15,63	91,9	1021,52	9,30	15,63	19,43	17,01	3,3	0,00	1,0
2005-08-31 19:30	129	43	72	0,0	19,43	15,03	91,9	1020,52	9,39	15,03	19,53	16,60	2,6	0,00	1,0
2005-08-31 20:00	117	43	74	0,0	19,43	14,23	91,9	1020,52	9,04	14,23	19,53	15,93	2,4	0,00	1,0
2005-08-31 20:30	100	43	76	0,0	19,33	13,43	91,9	1021,52	8,69	13,43	19,43	15,27	1,2	0,00	1,0
2005-08-31 21:00	127	43	78	0,0	19,33	12,72	91,9	1021,52	8,41	12,72	19,43	14,71	0,0	0,00	1,0
2005-08-31 21:30	125	43	82	0,0	19,33	12,22	91,9	1021,52	8,69	12,22	19,43	14,50	0,0	0,00	1,0
2005-08-31 22:00	123	43	84	0,0	19,33	11,92	91,9	1021,52	8,77	11,92	19,43	14,35	3,3	0,00	1,0
2005-08-31 22:30	132	43	86	2,6	19,33	11,72	91,9	1021,52	8,93	10,56	19,43	14,30	3,3	0,00	1,0
2005-08-31 23:00	120	43	85	0,0	19,33	11,62	91,9	1020,52	8,66	11,62	19,43	14,13	3,5	0,00	1,0
2005-08-31 23:30	109	43	86	0,0	19,33	11,42	91,9	1020,52	8,64	11,42	19,43	14,00	2,2	0,00	1,0
2005-09-01 00:00	107	43	87	0,0	19,23	11,02	91,9	1020,52	8,43	11,02	19,33	13,68	2,4	0,00	0,0
<b>Medelvärde Månad</b>	<b>224</b>	<b>44</b>	<b>89</b>	<b>1,4</b>	<b>20,26</b>	<b>12,21</b>		<b>1009,62</b>	<b>9,80</b>	<b>11,48</b>	<b>20,39</b>	<b>15,09</b>	<b>3,2</b>		<b>0,0</b>
Min	0	39	49	0,0	18,13	3,72		994,50	3,29	-2,82	18,04	7,45	0,0		0,0
Max	356	48	100	11,5	21,53	22,43	91,9	1023,52	18,54	22,23	21,77	23,56	12,7		