

### Medeltemperaturer / Max / Min

● Kyleff med °C   
 ● Dygns med °C   
 ▲ Temp Max   
 ◆ Temp Min   
 — Temperatur

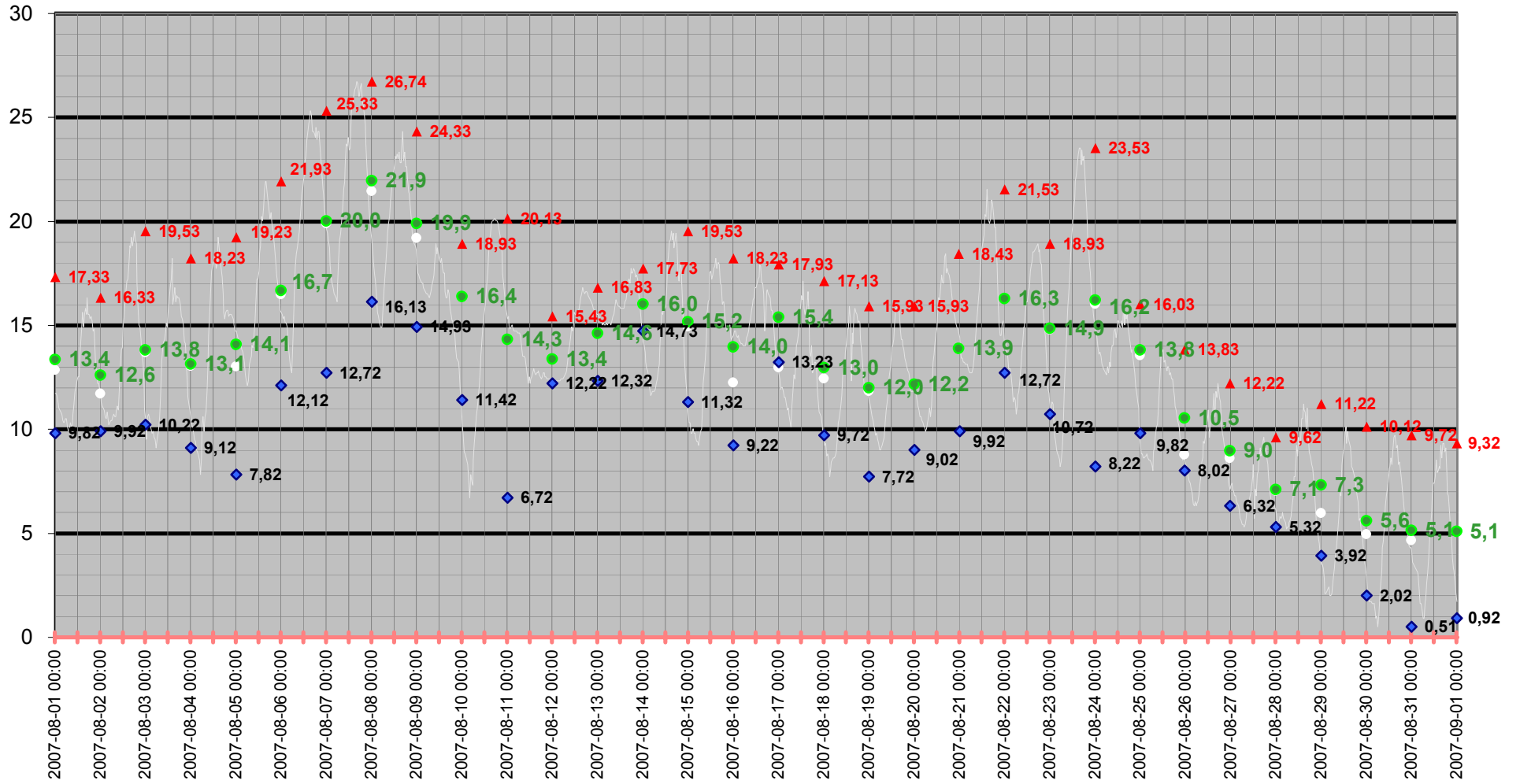

# Medeltemperatur

□ Kyleff med °C ● Dygns med °C — Temperatur °C — Kyleffekt °C

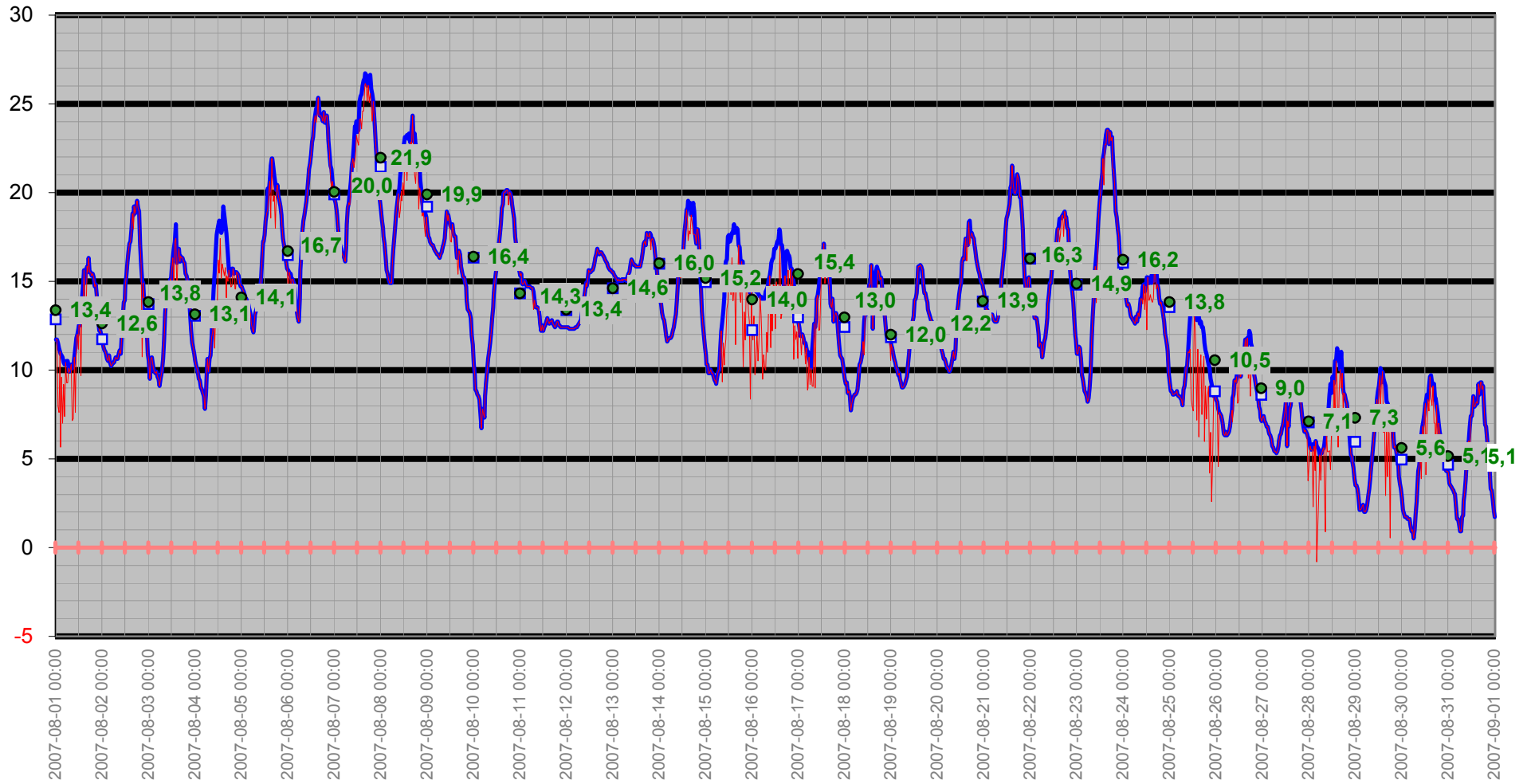

# Temperatur/Vindby

Temp Ute °C  
Vindby m/s

— Vindby m/s — Temp ute °C ◊ Vindrikt °

Vindriktning °

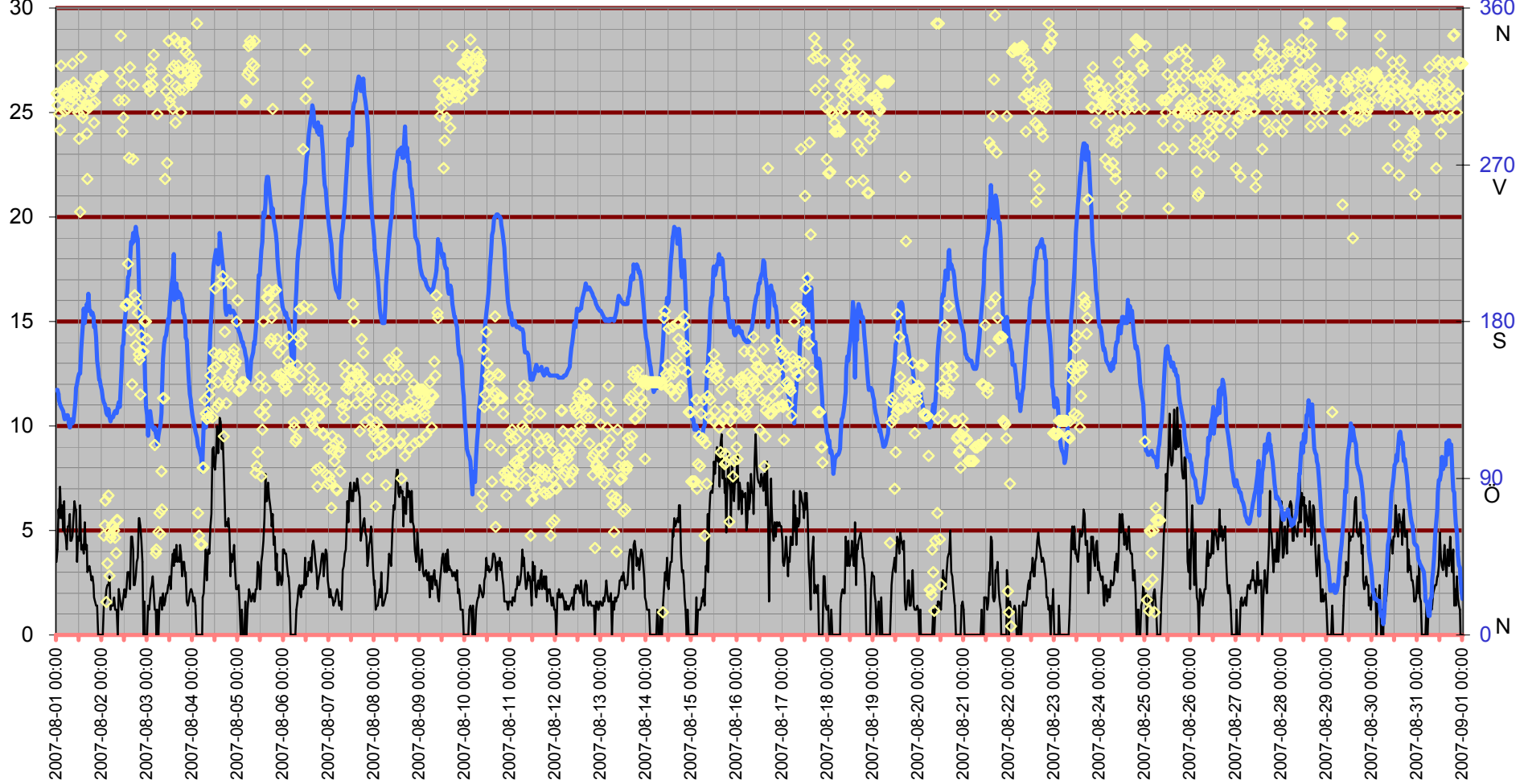

# Inne

Temp inne °C

Vindby m/s

Temp in °C — Vindby m/s — Temp ute °C — Fukt inne Rh%

Rh % inne

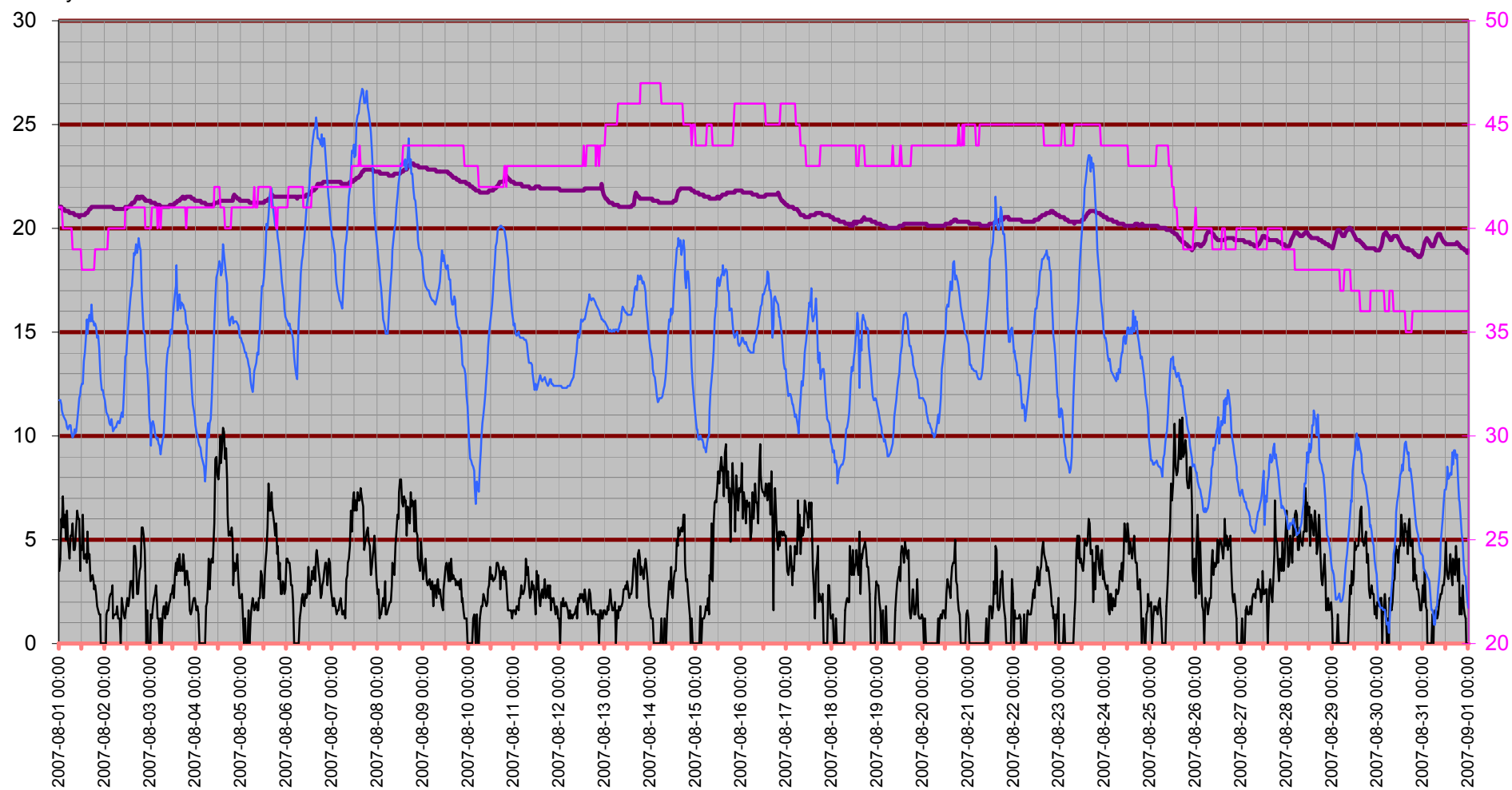

# Temperatur inne

Temp in °C

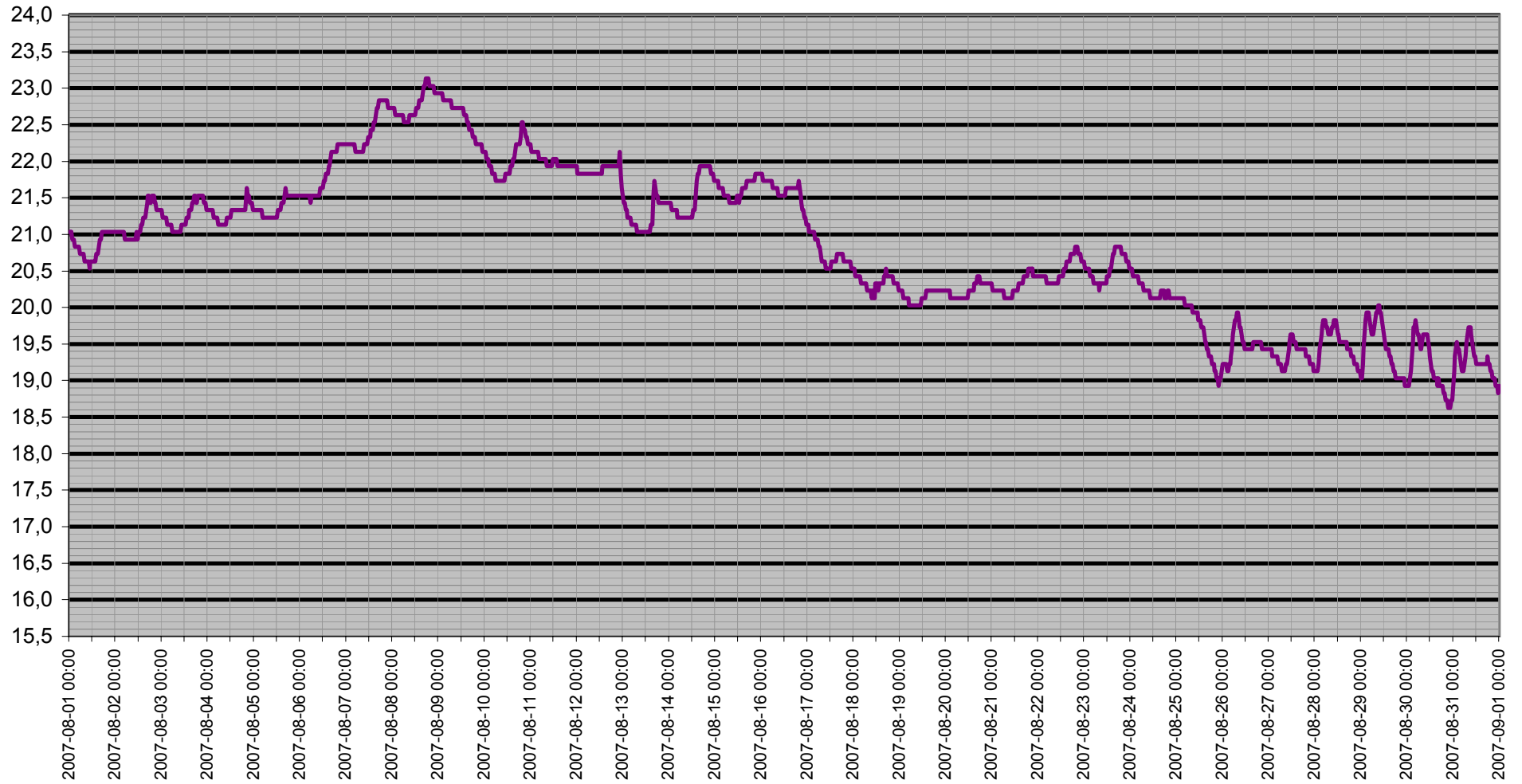

# Dagpunkt/Temperatur

Vindhast m/s   Daggp °C   Temp ute °C   Fukt ute Rh%

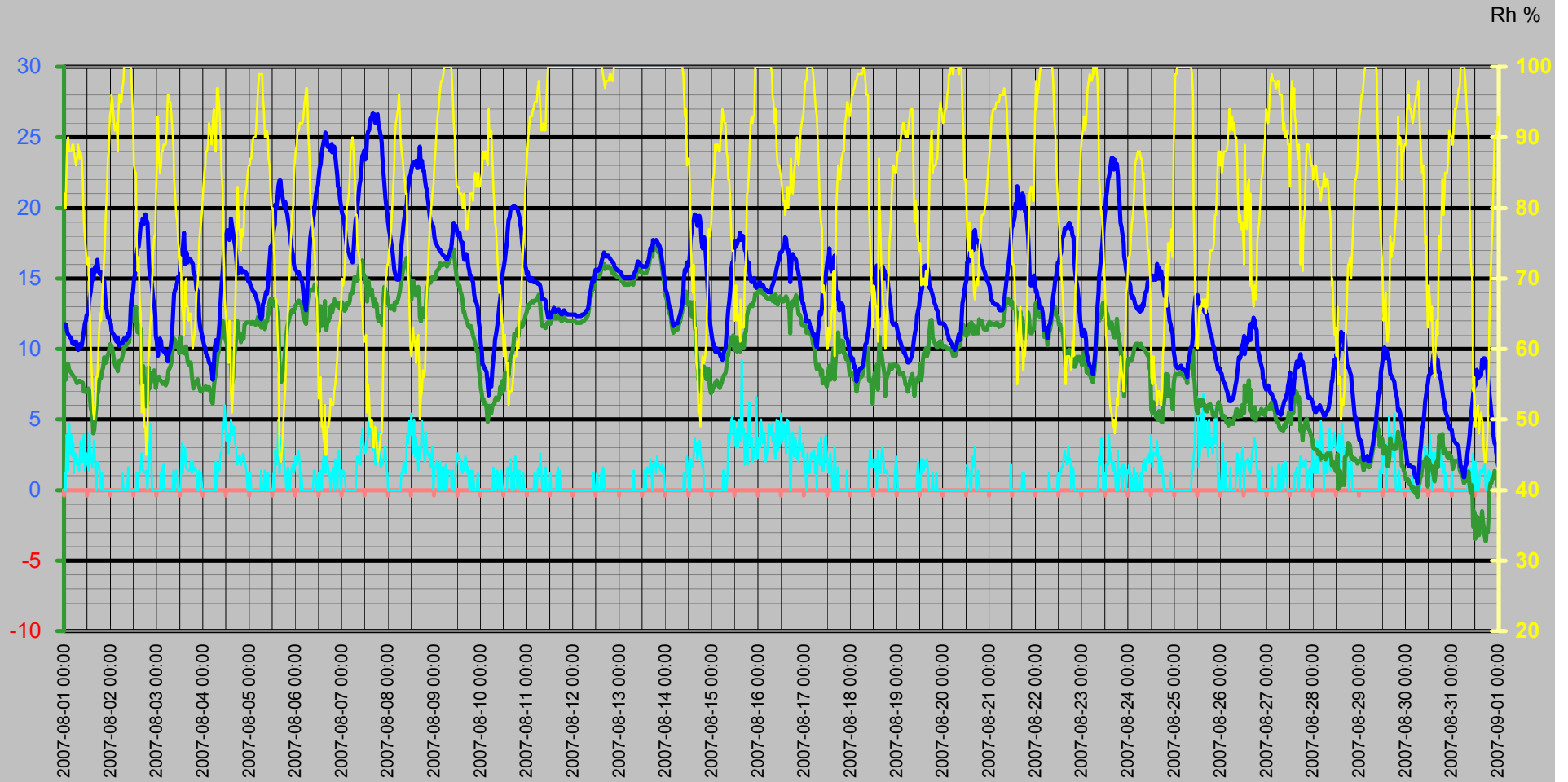

# Vinddata

Vindhastighet m/s  
Vindby m/s

— Vindhast m/s — Vindby m/s ◊ Vindrikt ° — Fukt ute Rh%

Vindriktning °  
Rh %

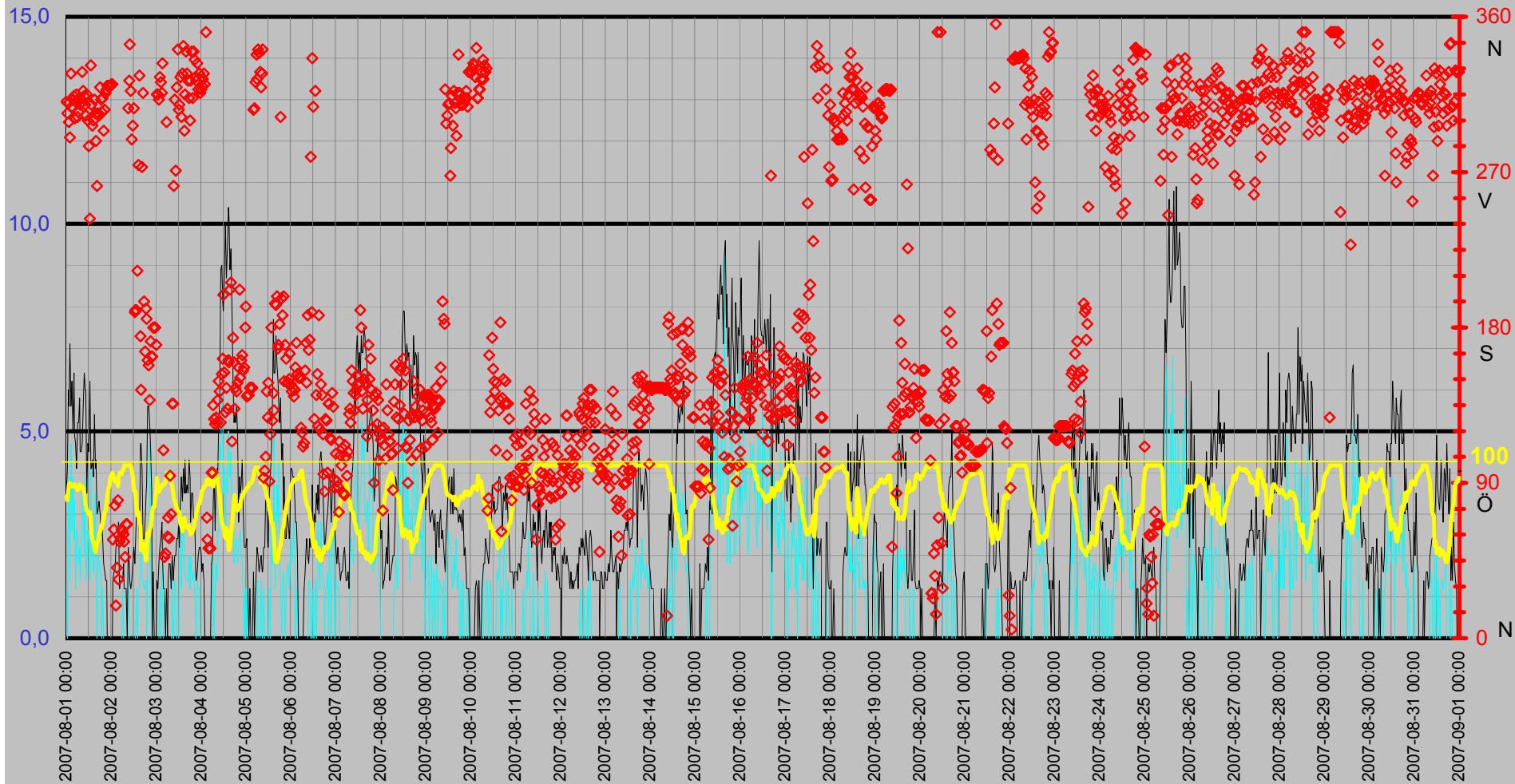

# Luftfukt Kyleffekt Temp Vind Medeltemperatur

Temp °C  
Vind m/s

● Dygns med °C    Vindhast m/s    Kyleffekt °C    Temp ute °C    Fukt ute Rh%

Rh %

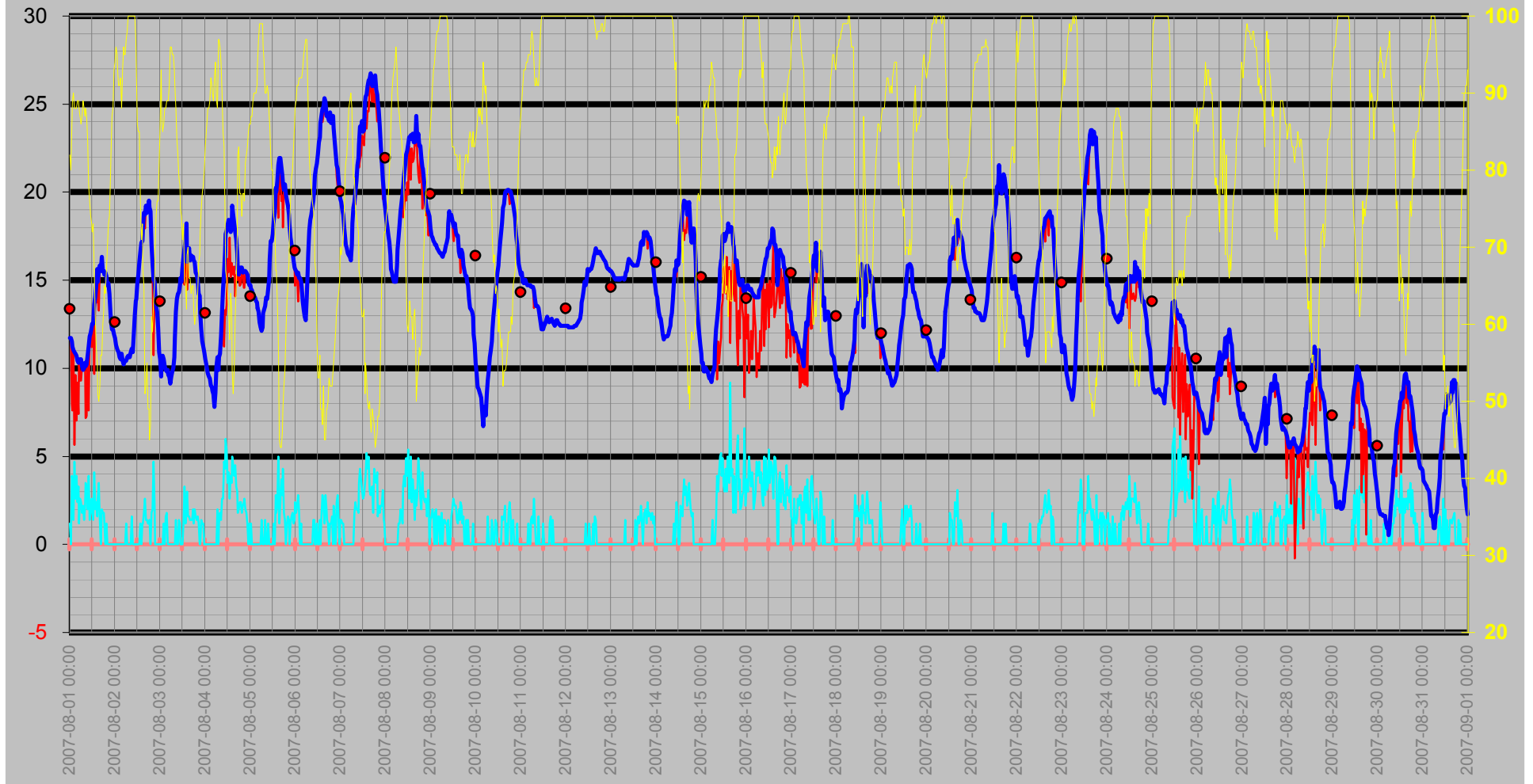



# Nederbörd

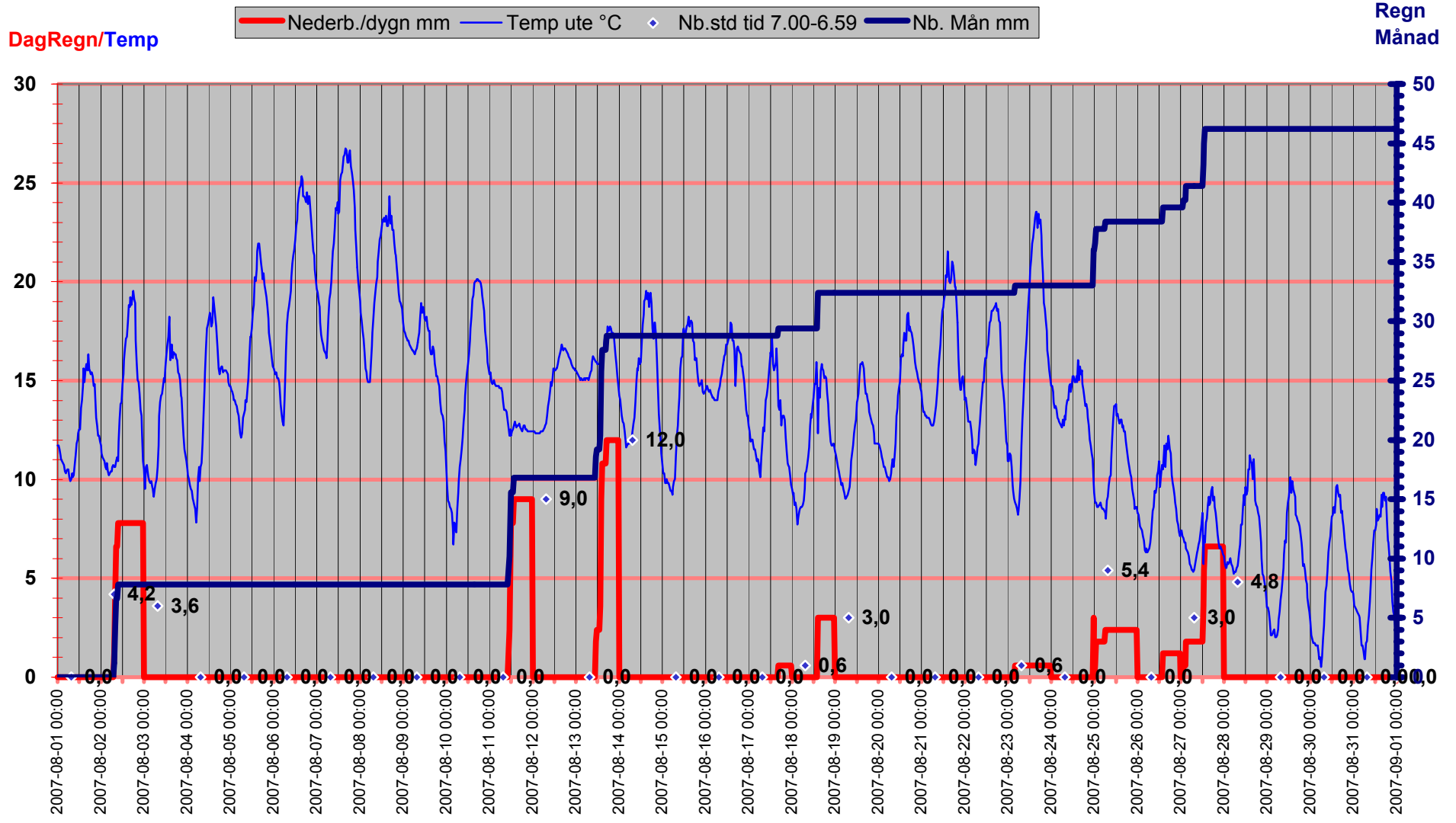

# Luftryck/Nederbörd

◆ Luftryck mbar 
 — Nederb./dygn mm 
 △ Nb.std tid 7.00-6.59

Luftryck

Nederbörd

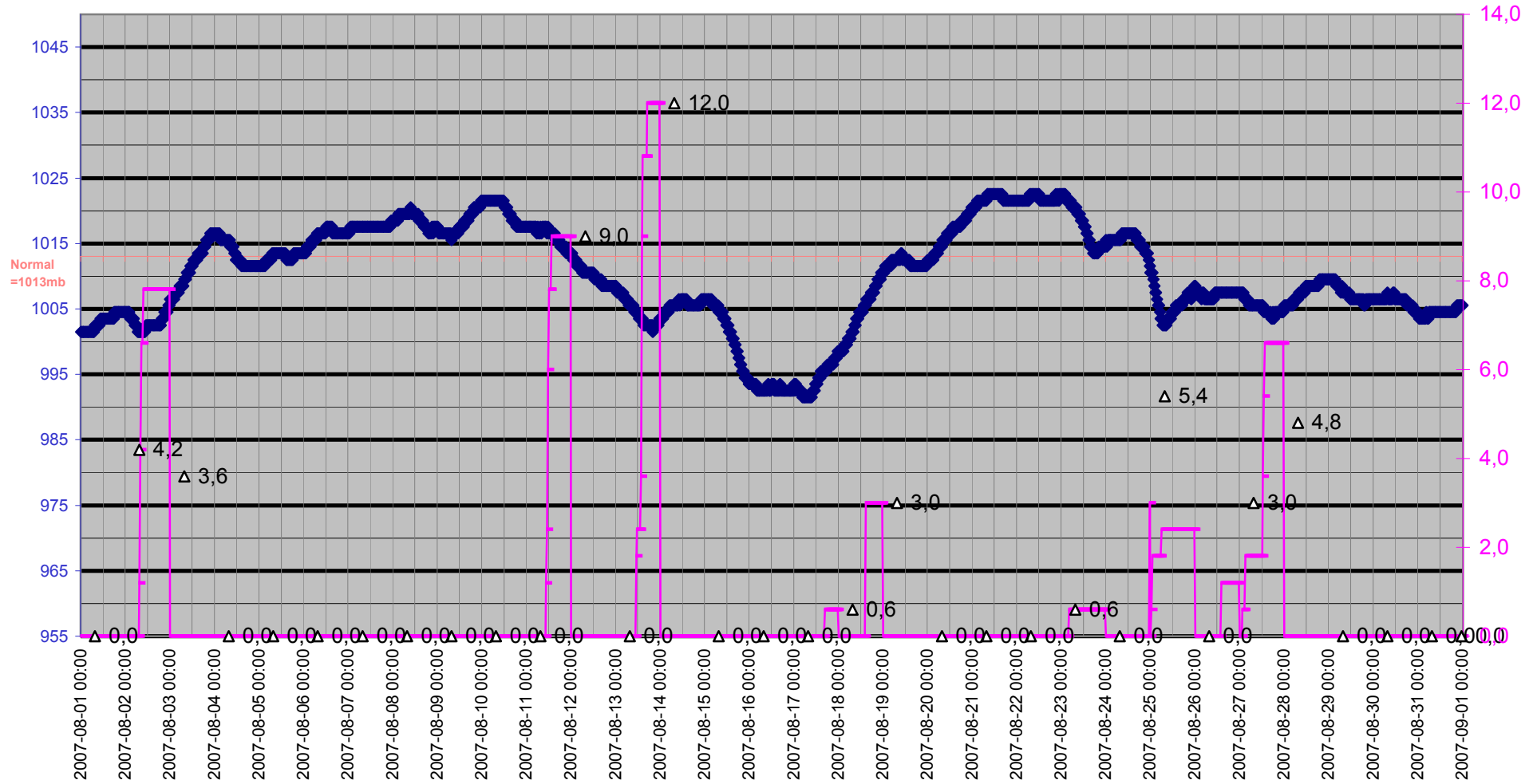

# Grund

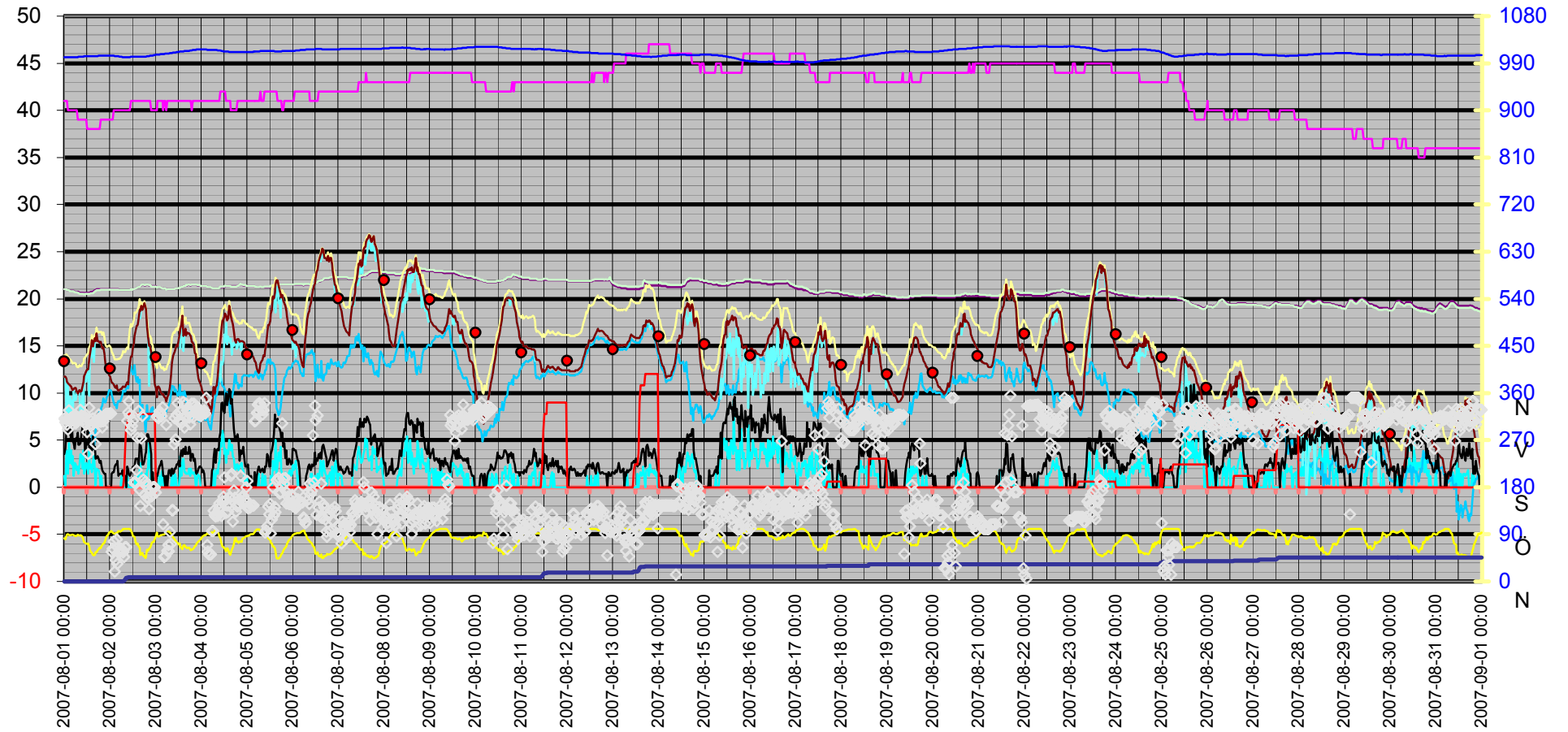

Datum	Vindrikt	Fukt inne	Fukt ute	Vindhast	Temp in	Temp ute	Nb. Mån	Tryck	Daggp	Kyleffekt	Vix inne	Vix ute	Vindby	Korr lufttryck	Nederb./dygn
	°	Rh%	Rh%	m/s	°C	°C	mm	Mbar	°C	°C	°C	°C	m/s		mm
2007-08-01 00:00	311	41	82	1,2	21,03	11,72	0,0	1001,51	8,20	11,72	21,04	14,00	3,5	0,00	0,0
2007-08-01 00:30	304	41	80	0,0	21,03	11,72	0,0	1001,51	7,83	11,72	21,04	13,85	4,1	0,00	0,0
2007-08-01 01:00	310	41	86	3,9	21,03	11,52	0,0	1001,51	8,74	7,95	21,04	14,10	6,0	0,00	0,0
2007-08-01 01:30	299	41	89	3,7	20,93	11,22	0,0	1001,51	8,97	7,60	20,94	14,04	5,6	0,00	0,0
2007-08-01 02:00	290	40	90	1,4	20,93	11,02	0,0	1001,51	8,94	11,02	20,89	13,92	7,1	0,00	0,0
2007-08-01 02:30	327	40	88	4,7	20,93	10,92	0,0	1001,51	8,50	5,65	20,89	13,66	5,6	0,00	0,0
2007-08-01 03:00	308	40	88	2,6	20,83	10,82	0,0	1001,51	8,40	9,61	20,79	13,56	6,2	0,00	0,0
2007-08-01 03:30	312	40	88	3,9	20,83	10,72	0,0	1001,51	8,31	7,02	20,79	13,46	5,0	0,00	0,0
2007-08-01 04:00	314	40	89	2,4	20,83	10,42	0,0	1001,51	8,18	9,19	20,79	13,24	6,4	0,00	0,0
2007-08-01 04:30	301	40	89	3,3	20,83	10,32	0,0	1001,51	8,08	7,39	20,79	13,14	4,9	0,00	0,0
2007-08-01 05:00	311	40	88	1,2	20,83	10,42	0,0	1001,51	8,01	10,42	20,79	13,16	4,7	0,00	0,0
2007-08-01 05:30	315	40	87	2,6	20,73	10,52	0,0	1001,51	7,94	9,29	20,69	13,18	4,1	0,00	0,0
2007-08-01 06:00	302	40	86	2,4	20,73	10,52	0,0	1001,51	7,76	9,29	20,69	13,10	5,2	0,00	0,0
2007-08-01 06:30	305	40	87	1,8	20,73	10,12	0,0	1001,51	7,54	10,12	20,69	12,78	5,2	0,00	0,0
2007-08-01 07:00	313	39	89	2,2	20,73	9,92	0,0	1001,51	7,69	9,92	20,65	12,74	5,8	0,00	0,0
2007-08-01 07:30	309	39	88	1,4	20,73	10,02	0,0	1002,51	7,62	10,02	20,65	12,76	4,5	0,00	0,0
2007-08-01 08:00	310	39	87	2,2	20,63	10,32	0,0	1002,51	7,74	10,32	20,55	12,98	4,5	0,00	0,0
2007-08-01 08:30	328	39	88	3,5	20,63	10,12	0,0	1002,51	7,72	7,17	20,55	12,86	4,7	0,00	0,0
2007-08-01 09:00	317	39	87	3,3	20,63	10,22	0,0	1002,51	7,64	7,28	20,55	12,88	5,6	0,00	0,0
2007-08-01 09:30	314	39	84	2,0	20,63	10,72	0,0	1002,51	7,60	10,72	20,55	13,15	6,4	0,00	0,0
2007-08-01 10:00	309	39	78	3,9	20,63	11,22	0,0	1002,51	6,96	7,60	20,55	13,21	6,0	0,00	0,0
2007-08-01 10:30	303	39	76	1,4	20,53	11,82	0,0	1003,51	7,14	11,82	20,45	13,67	6,0	0,00	0,0
2007-08-01 11:00	315	39	74	1,8	20,63	12,02	0,0	1003,51	6,93	12,02	20,55	13,73	3,5	0,00	0,0
2007-08-01 11:30	300	39	73	2,6	20,63	12,32	0,0	1003,51	7,01	11,19	20,55	13,97	4,7	0,00	0,0
2007-08-01 12:00	285	38	72	2,2	20,63	12,52	0,0	1003,51	6,99	12,52	20,50	14,10	4,5	0,00	0,0
2007-08-01 12:30	243	38	73	1,4	20,63	12,52	0,0	1003,51	7,20	12,52	20,50	14,17	6,2	0,00	0,0
2007-08-01 13:00	332	38	67	4,1	20,63	13,63	0,0	1003,51	6,94	9,68	20,50	14,88	4,1	0,00	0,0
2007-08-01 13:30	309	38	61	2,0	20,63	14,03	0,0	1003,51	5,89	14,03	20,50	14,91	4,1	0,00	0,0
2007-08-01 14:00	297	38	57	2,4	20,73	14,73	0,0	1003,51	5,52	13,72	20,60	15,39	4,3	0,00	0,0
2007-08-01 14:30	300	38	55	1,6	20,73	15,63	0,0	1003,51	5,81	15,63	20,60	16,18	3,9	0,00	0,0
2007-08-01 15:00	312	38	51	2,6	20,73	14,93	0,0	1003,51	4,01	13,94	20,60	15,27	5,4	0,00	0,0
2007-08-01 15:30	304	38	50	3,5	20,83	15,53	0,0	1003,51	4,26	13,27	20,70	15,82	4,1	0,00	0,0
2007-08-01 16:00	288	38	52	1,4	20,93	15,83	0,0	1003,51	5,13	15,83	20,80	16,22	4,3	0,00	0,0
2007-08-01 16:30	262	38	56	0,0	20,93	15,53	0,0	1003,51	5,99	15,53	20,80	16,13	3,0	0,00	0,0
2007-08-01 17:00	304	38	56	2,0	21,03	16,33	0,0	1003,51	6,73	16,33	20,90	16,93	3,1	0,00	0,0
2007-08-01 17:30	303	38	60	1,8	21,03	15,53	0,0	1003,51	7,05	15,53	20,90	16,36	3,3	0,00	0,0
2007-08-01 18:00	319	38	62	1,8	21,03	15,53	0,0	1004,51	7,55	15,53	20,90	16,47	3,0	0,00	0,0
2007-08-01 18:30	312	38	65	1,2	21,03	15,33	0,0	1004,51	8,09	15,33	20,90	16,45	2,6	0,00	0,0
2007-08-01 19:00	305	39	64	0,0	21,03	15,43	0,0	1004,51	7,95	15,43	20,95	16,49	2,8	0,00	0,0
2007-08-01 19:30	313	39	67	1,2	21,03	15,23	0,0	1004,51	8,46	15,23	20,95	16,48	2,4	0,00	0,0
2007-08-01 20:00	294	39	70	0,0	21,03	14,73	0,0	1004,51	8,66	14,73	20,95	16,17	1,8	0,00	0,0
2007-08-01 20:30	306	39	73	0,0	21,03	14,83	0,0	1004,51	9,41	14,83	20,95	16,47	1,6	0,00	0,0
2007-08-01 21:00	316	39	74	0,0	21,03	14,23	0,0	1004,51	9,04	14,23	20,95	15,93	1,4	0,00	0,0
2007-08-01 21:30	318	39	79	0,0	21,03	13,12	0,0	1004,51	8,99	13,12	20,95	15,18	1,4	0,00	0,0
2007-08-01 22:00	320	39	82	0,0	21,03	12,72	0,0	1004,51	9,18	12,72	20,95	15,00	0,0	0,00	0,0
2007-08-01 22:30	320	39	87	0,0	21,03	12,22	0,0	1004,51	9,60	12,22	20,95	14,88	0,0	0,00	0,0

Datum	Vindrikt °	Fukt inne Rh%	Fukt ute Rh%	Vindhast m/s	Temp in °C	Temp ute °C	Nb. Mån mm	Tryck Mbar	Daggp °C	Kyleffekt °C	Vix inne °C	Vix ute °C	Vindby m/s	Korr lufttryck	Nederb./dygn mm
2007-08-01 23:00	320	39	88	0,0	21,03	12,22	0,0	1004,51	9,78	12,22	20,95	14,96	0,0	0,00	0,0
2007-08-01 23:30	320	39	93	0,0	21,03	11,92	0,0	1004,51	10,34	11,92	20,95	15,06	0,0	0,00	0,0
2007-08-02 00:00	321	39	94	0,0	21,03	11,72	0,0	1004,51	10,30	11,72	20,95	14,94	0,0	0,00	0,0
2007-08-02 00:30	321	39	96	0,0	21,03	11,32	0,0	1004,51	10,23	11,32	20,95	14,71	0,0	0,00	0,0
2007-08-02 01:00	57	39	95	0,0	21,03	11,12	0,0	1004,51	9,87	11,12	20,95	14,43	1,4	0,00	0,0
2007-08-02 01:30	63	39	93	0,0	21,03	11,02	0,0	1004,51	9,45	11,02	20,95	14,16	1,6	0,00	0,0
2007-08-02 02:00	77	40	91	0,0	21,03	10,92	0,0	1004,51	9,01	10,92	20,99	13,90	1,6	0,00	0,0
2007-08-02 02:30	19	40	91	0,0	21,03	10,62	0,0	1003,51	8,72	10,62	20,99	13,60	2,2	0,00	0,0
2007-08-02 03:00	41	40	92	0,0	21,03	10,52	0,0	1003,51	8,79	10,52	20,99	13,58	2,4	0,00	0,0
2007-08-02 03:30	80	40	88	0,0	21,03	10,82	0,0	1003,51	8,40	10,82	20,99	13,56	2,4	0,00	0,0
2007-08-02 04:00	34	40	93	0,0	21,03	10,42	0,0	1003,51	8,85	10,42	20,99	13,56	2,8	0,00	0,0
2007-08-02 04:30	56	40	96	0,0	21,03	10,22	0,0	1003,51	9,14	10,22	20,99	13,61	1,2	0,00	0,0
2007-08-02 05:00	58	40	95	0,0	20,93	10,32	0,0	1002,51	9,08	10,32	20,89	13,62	1,4	0,00	0,0
2007-08-02 05:30	63	40	95	0,0	20,93	10,42	0,0	1002,51	9,18	10,42	20,89	13,72	1,4	0,00	0,0
2007-08-02 06:00	62	40	97	1,2	20,93	10,42	0,0	1002,51	9,50	10,42	20,89	13,89	1,4	0,00	0,0
2007-08-02 06:30	60	40	98	0,0	20,93	10,62	0,0	1001,51	9,86	10,62	20,89	14,18	1,8	0,00	0,0
2007-08-02 07:00	56	40	100	0,0	20,93	10,72	0,0	1001,51	10,27	10,72	20,89	14,45	1,2	0,00	0,0
2007-08-02 07:30	47	40	100	0,0	20,93	10,62	1,2	1001,51	10,17	10,62	20,89	14,35	1,2	1,20	1,2
2007-08-02 08:00	66	40	100	0,0	20,93	10,62	4,2	1001,51	10,17	10,62	20,89	14,35	1,2	4,20	4,2
2007-08-02 08:30	66	40	100	0,0	20,93	10,92	6,6	1001,51	10,47	10,92	20,89	14,65	0,0	5,40	6,6
2007-08-02 09:00	307	40	100	1,6	20,93	11,12	6,6	1001,51	10,67	11,12	20,89	14,85	2,2	2,40	6,6
2007-08-02 09:30	323	40	100	0,0	20,93	10,92	7,8	1001,51	10,47	10,92	20,89	14,65	1,8	1,20	7,8
2007-08-02 10:00	344	40	100	0,0	20,93	11,92	7,8	1001,51	11,46	11,92	20,89	15,65	1,4	1,20	7,8
2007-08-02 10:30	317	40	100	0,0	20,93	13,02	7,8	1001,51	12,56	13,02	20,89	16,75	1,2	0,00	7,8
2007-08-02 11:00	289	41	97	0,0	21,03	13,83	7,8	1002,51	12,88	13,83	21,04	17,30	1,4	0,00	7,8
2007-08-02 11:30	297	41	93	0,0	20,93	13,93	7,8	1002,51	12,31	13,93	20,94	17,06	1,8	0,00	7,8
2007-08-02 12:00	307	41	86	0,0	21,03	14,83	7,8	1002,51	11,97	14,83	21,04	17,41	2,2	0,00	7,8
2007-08-02 12:30	189	41	85	0,0	21,03	15,33	7,8	1002,51	12,27	15,33	21,04	17,83	1,8	0,00	7,8
2007-08-02 13:00	190	41	85	0,0	21,03	16,03	7,8	1002,51	12,96	16,03	21,04	18,53	2,2	0,00	7,8
2007-08-02 13:30	190	41	76	1,2	21,13	16,63	7,8	1002,51	11,77	16,63	21,14	18,47	3,0	0,00	7,8
2007-08-02 14:00	213	41	71	0,0	21,13	17,13	7,8	1002,51	11,18	17,13	21,14	18,64	3,0	0,00	7,8
2007-08-02 14:30	274	41	73	1,2	21,23	17,23	7,8	1002,51	11,71	17,23	21,24	18,87	3,0	0,00	7,8
2007-08-02 15:00	326	41	67	1,2	21,23	17,93	7,8	1002,51	11,02	17,93	21,24	19,18	2,2	0,00	7,8
2007-08-02 15:30	175	41	65	1,8	21,23	18,83	7,8	1002,51	11,40	18,83	21,24	19,96	4,7	0,00	7,8
2007-08-02 16:00	144	41	51	2,6	21,33	18,73	7,8	1002,51	7,50	17,95	21,34	19,07	4,7	0,00	7,8
2007-08-02 16:30	273	41	52	1,4	21,43	19,23	7,8	1002,51	8,26	19,23	21,44	19,62	4,1	0,00	7,8
2007-08-02 17:00	316	41	55	1,4	21,53	18,83	7,8	1002,51	8,77	18,83	21,54	19,38	2,4	0,00	7,8
2007-08-02 17:30	195	41	49	1,2	21,53	19,13	7,8	1002,51	7,24	19,13	21,54	19,37	2,4	0,00	7,8
2007-08-02 18:00	166	41	49	1,2	21,43	19,53	7,8	1002,51	7,60	19,53	21,44	19,77	2,8	0,00	7,8
2007-08-02 18:30	191	41	45	1,4	21,43	19,13	7,8	1002,51	5,92	19,13	21,44	19,18	3,5	0,00	7,8
2007-08-02 19:00	185	41	47	0,0	21,53	18,93	7,8	1002,51	6,41	18,93	21,54	19,08	3,7	0,00	7,8
2007-08-02 19:30	161	41	61	1,8	21,53	17,03	7,8	1003,51	8,71	17,03	21,54	17,92	5,6	0,00	7,8
2007-08-02 20:00	158	41	59	2,0	21,53	15,93	7,8	1003,51	7,16	15,93	21,54	16,70	5,6	0,00	7,8
2007-08-02 20:30	138	41	63	4,7	21,43	15,03	7,8	1003,51	7,33	10,73	21,44	16,03	5,2	0,00	7,8
2007-08-02 21:00	172	41	65	2,2	21,43	14,93	7,8	1004,51	7,71	14,93	21,44	16,05	4,5	0,00	7,8
2007-08-02 21:30	163	40	70	0,0	21,33	14,33	7,8	1004,51	8,28	14,33	21,29	15,77	3,5	0,00	7,8

Datum	Vindrikt °	Fukt inne Rh%	Fukt ute Rh%	Vindhast m/s	Temp in °C	Temp ute °C	Nb. Mån mm	Tryck Mbar	Daggp °C	Kyleffekt °C	Vix inne °C	Vix ute °C	Vindby m/s	Korr lufttryck	Nederb./dygn mm
2007-08-02 22:00	163	40	74	0,0	21,33	13,53	7,8	1004,51	8,37	13,53	21,29	15,23	0,0	0,00	7,8
2007-08-02 22:30	180	40	76	0,0	21,33	13,23	7,8	1004,51	8,49	13,23	21,29	15,07	1,6	0,00	7,8
2007-08-02 23:00	180	40	76	0,0	21,33	12,32	7,8	1005,51	7,62	12,32	21,29	14,17	0,0	0,00	7,8
2007-08-02 23:30	180	40	81	0,0	21,33	10,92	7,8	1005,51	7,24	10,92	21,29	13,13	0,0	0,00	7,8
2007-08-03 00:00	170	40	86	0,0	21,33	10,52	7,8	1006,51	7,76	10,52	21,29	13,10	0,0	0,00	0,0
2007-08-03 00:30	315	40	93	0,0	21,23	9,52	7,8	1006,51	7,96	9,52	21,19	12,66	1,4	0,00	0,0
2007-08-03 01:00	315	41	87	0,0	21,23	10,62	7,8	1006,51	8,03	10,62	21,24	13,28	1,2	0,00	0,0
2007-08-03 01:30	312	41	85	0,0	21,23	10,72	7,8	1006,51	7,78	10,72	21,24	13,23	1,8	0,00	0,0
2007-08-03 02:00	325	41	86	1,2	21,23	10,52	7,8	1006,51	7,76	10,52	21,24	13,10	2,2	0,00	0,0
2007-08-03 02:30	322	41	88	0,0	21,23	10,12	7,8	1007,51	7,72	10,12	21,24	12,86	2,4	0,00	0,0
2007-08-03 03:00	316	41	88	1,6	21,13	9,92	7,8	1007,51	7,52	9,92	21,14	12,66	2,8	0,00	0,0
2007-08-03 03:30	333	41	89	1,8	21,13	9,82	7,8	1007,51	7,59	9,82	21,14	12,64	2,0	0,00	0,0
2007-08-03 04:00	109	40	89	0,0	21,13	9,92	7,8	1007,51	7,69	9,92	21,09	12,74	1,2	0,00	0,0
2007-08-03 04:30	47	41	89	0,0	21,13	9,62	7,8	1007,51	7,40	9,62	21,14	12,44	1,2	0,00	0,0
2007-08-03 05:00	49	41	91	0,0	21,13	9,52	7,8	1008,51	7,63	9,52	21,14	12,50	0,0	0,00	0,0
2007-08-03 05:30	299	40	96	0,0	21,03	9,12	7,8	1008,51	8,05	9,12	20,99	12,51	1,2	0,00	0,0
2007-08-03 06:00	59	41	96	0,0	21,03	9,52	7,8	1008,51	8,45	9,52	21,04	12,91	0,0	0,00	0,0
2007-08-03 06:30	70	41	95	0,0	21,03	9,82	7,8	1008,51	8,59	9,82	21,04	13,12	1,4	0,00	0,0
2007-08-03 07:00	58	41	95	0,0	21,03	10,02	7,8	1008,51	8,78	10,02	21,04	13,32	1,8	0,00	0,0
2007-08-03 07:30	94	41	93	0,0	21,03	10,62	7,8	1009,51	9,05	10,62	21,04	13,76	1,8	0,00	0,0
2007-08-03 08:00	72	41	91	0,0	21,03	11,72	7,8	1009,51	9,80	11,72	21,04	14,70	1,2	0,00	0,0
2007-08-03 08:30	136	41	88	1,4	21,03	13,23	7,8	1009,51	10,76	13,23	21,04	15,96	2,0	0,00	0,0
2007-08-03 09:00	136	41	84	0,0	21,03	13,93	7,8	1010,51	10,72	13,93	21,04	16,35	1,4	0,00	0,0
2007-08-03 09:30	262	41	82	0,0	21,03	14,23	7,8	1010,51	10,64	14,23	21,04	16,50	1,6	0,00	0,0
2007-08-03 10:00	312	41	79	1,4	21,03	14,33	7,8	1010,51	10,15	14,33	21,04	16,38	2,0	0,00	0,0
2007-08-03 10:30	271	41	78	1,2	21,13	14,73	7,8	1010,51	10,34	14,73	21,14	16,71	2,0	0,00	0,0
2007-08-03 11:00	319	41	75	0,0	21,13	15,13	7,8	1011,51	10,12	15,13	21,14	16,90	2,4	0,00	0,0
2007-08-03 11:30	341	41	74	0,0	21,13	14,93	7,8	1011,51	9,72	14,93	21,14	16,64	2,4	0,00	0,0
2007-08-03 12:00	306	41	71	0,0	21,13	15,73	7,8	1011,51	9,84	15,73	21,14	17,24	2,8	0,00	0,0
2007-08-03 12:30	309	41	73	1,2	21,13	16,33	7,8	1012,51	10,85	16,33	21,14	17,97	2,2	0,00	0,0
2007-08-03 13:00	325	41	66	3,3	21,23	16,83	7,8	1012,51	9,75	14,74	21,24	18,02	3,3	0,00	0,0
2007-08-03 13:30	302	41	65	1,2	21,23	17,23	7,8	1012,51	9,89	17,23	21,24	18,36	3,9	0,00	0,0
2007-08-03 14:00	327	41	62	2,4	21,23	18,23	7,8	1012,51	10,09	17,42	21,24	19,18	3,3	0,00	0,0
2007-08-03 14:30	343	41	69	3,0	21,33	16,03	7,8	1012,51	9,68	14,47	21,34	17,41	4,1	0,00	0,0
2007-08-03 15:00	294	41	70	1,6	21,33	16,33	7,8	1013,51	10,19	16,33	21,34	17,77	3,5	0,00	0,0
2007-08-03 15:30	315	41	66	1,6	21,33	16,83	7,8	1013,51	9,75	16,83	21,34	18,02	4,3	0,00	0,0
2007-08-03 16:00	340	41	66	1,4	21,43	16,13	7,8	1013,51	9,08	16,13	21,44	17,32	3,5	0,00	0,0
2007-08-03 16:30	327	41	64	1,4	21,43	16,43	7,8	1013,51	8,89	16,43	21,44	17,49	3,7	0,00	0,0
2007-08-03 17:00	323	41	65	1,4	21,53	16,33	7,8	1013,51	9,04	16,33	21,54	17,45	3,5	0,00	0,0
2007-08-03 17:30	313	41	65	2,0	21,53	16,33	7,8	1013,51	9,04	16,33	21,54	17,45	4,3	0,00	0,0
2007-08-03 18:00	300	41	62	1,2	21,43	16,13	7,8	1014,51	8,11	16,13	21,44	17,07	3,9	0,00	0,0
2007-08-03 18:30	323	41	60	2,0	21,43	16,03	7,8	1014,51	7,51	16,03	21,44	16,86	2,8	0,00	0,0
2007-08-03 19:00	340	40	61	1,6	21,53	15,43	7,8	1014,51	7,21	15,43	21,49	16,32	3,5	0,00	0,0
2007-08-03 19:30	313	41	62	1,4	21,53	15,33	7,8	1015,51	7,36	15,33	21,54	16,27	3,5	0,00	0,0
2007-08-03 20:00	340	41	64	1,6	21,53	15,03	7,8	1015,51	7,57	15,03	21,54	16,09	2,8	0,00	0,0
2007-08-03 20:30	335	41	68	1,2	21,53	14,23	7,8	1015,51	7,74	14,23	21,54	15,54	3,0	0,00	0,0

Datum	Vindrikt	Fukt inne	Fukt ute	Vindhast	Temp in	Temp ute	Nb. Mån	Tryck	Dagpp	Kyleffekt	Vix inne	Vix ute	Vindby	Korr lufttryck	Nederb./dygn
	°	Rh%	Rh%	m/s	°C	°C	mm	Mbar	°C	°C	°C	°C	m/s		mm
2007-08-03 21:00	325	41	69	0,0	21,53	14,13	7,8	1015,51	7,87	14,13	21,54	15,50	1,6	0,00	0,0
2007-08-03 21:30	323	41	72	0,0	21,53	13,12	7,8	1016,51	7,57	13,12	21,54	14,70	1,4	0,00	0,0
2007-08-03 22:00	333	41	75	1,4	21,43	12,22	7,8	1016,51	7,33	12,22	21,44	14,00	1,6	0,00	0,0
2007-08-03 22:30	318	41	77	1,2	21,43	11,52	7,8	1016,51	7,05	11,52	21,44	13,44	2,0	0,00	0,0
2007-08-03 23:00	327	41	78	1,2	21,43	11,22	7,8	1016,51	6,96	11,22	21,44	13,21	2,2	0,00	0,0
2007-08-03 23:30	316	41	80	0,0	21,33	10,92	7,8	1016,51	7,05	10,92	21,34	13,05	2,2	0,00	0,0
2007-08-04 00:00	318	41	83	0,0	21,33	10,52	7,8	1016,51	7,22	10,52	21,34	12,87	2,0	0,00	0,0
2007-08-04 00:30	320	41	85	0,0	21,33	10,22	7,8	1016,51	7,29	10,22	21,34	12,72	1,6	0,00	0,0
2007-08-04 01:00	324	41	86	0,0	21,33	10,02	7,8	1016,51	7,27	10,02	21,34	12,60	1,8	0,00	0,0
2007-08-04 01:30	327	41	88	0,0	21,33	9,72	7,8	1016,51	7,32	9,72	21,34	12,46	1,4	0,00	0,0
2007-08-04 02:00	321	41	88	0,0	21,33	9,52	7,8	1016,51	7,13	9,52	21,34	12,26	0,0	0,00	0,0
2007-08-04 02:30	351	41	89	0,0	21,33	9,42	7,8	1016,51	7,20	9,42	21,34	12,24	0,0	0,00	0,0
2007-08-04 03:00	70	41	92	0,0	21,23	9,02	7,8	1015,51	7,31	9,02	21,24	12,08	0,0	0,00	0,0
2007-08-04 03:30	57	41	91	0,0	21,23	8,92	7,8	1015,51	7,04	8,92	21,24	11,89	0,0	0,00	0,0
2007-08-04 04:00	52	41	90	0,0	21,23	8,72	7,8	1015,51	6,68	8,72	21,24	11,61	0,0	0,00	0,0
2007-08-04 04:30	52	41	89	0,0	21,23	8,52	7,8	1015,51	6,31	8,52	21,24	11,33	0,0	0,00	0,0
2007-08-04 05:00	52	41	92	0,0	21,23	7,82	7,8	1015,51	6,12	7,82	21,24	10,87	0,0	0,00	0,0
2007-08-04 05:30	96	41	94	0,0	21,13	8,62	7,8	1015,51	7,24	8,62	21,14	11,84	1,8	0,00	0,0
2007-08-04 06:00	96	41	89	0,0	21,13	10,12	7,8	1015,51	7,89	10,12	21,14	12,94	2,0	0,00	0,0
2007-08-04 06:30	135	41	88	2,0	21,13	10,62	7,8	1015,51	8,21	10,62	21,14	13,36	3,1	0,00	0,0
2007-08-04 07:00	127	41	97	0,0	21,13	9,92	7,8	1015,51	9,00	9,92	21,14	13,39	4,1	0,00	0,0
2007-08-04 07:30	124	41	97	1,2	21,13	10,62	7,8	1015,51	9,70	10,62	21,14	14,09	2,6	0,00	0,0
2007-08-04 08:00	128	41	96	1,8	21,13	10,82	7,8	1015,51	9,74	10,82	21,14	14,21	3,9	0,00	0,0
2007-08-04 08:30	125	41	94	1,4	21,13	11,82	7,8	1014,51	10,40	11,82	21,14	15,04	4,1	0,00	0,0
2007-08-04 09:00	138	41	90	2,6	21,13	13,23	7,8	1014,51	11,11	12,14	21,14	16,12	3,9	0,00	0,0
2007-08-04 09:30	149	41	85	2,6	21,13	14,53	7,8	1014,51	11,49	13,51	21,14	17,03	5,2	0,00	0,0
2007-08-04 10:00	143	42	83	4,7	21,23	15,43	7,8	1014,51	12,00	11,23	21,28	17,78	5,8	0,00	0,0
2007-08-04 10:30	125	42	74	4,3	21,23	16,63	7,8	1013,51	11,35	13,29	21,28	18,34	8,9	0,00	0,0
2007-08-04 11:00	153	42	67	6,0	21,23	17,63	7,8	1013,51	10,74	13,03	21,28	18,88	9,0	0,00	0,0
2007-08-04 11:30	162	42	66	5,4	21,23	17,83	7,8	1012,51	10,69	13,59	21,28	19,02	8,1	0,00	0,0
2007-08-04 12:00	199	42	64	3,5	21,23	18,13	7,8	1012,51	10,49	16,21	21,28	19,20	7,9	0,00	0,0
2007-08-04 12:30	154	42	62	4,1	21,33	18,43	7,8	1012,51	10,27	15,46	21,38	19,38	8,7	0,00	0,0
2007-08-04 13:00	131	41	58	2,6	21,33	18,23	7,8	1012,51	9,04	17,42	21,34	18,95	10,0	0,00	0,0
2007-08-04 13:30	145	41	64	3,9	21,33	17,73	7,8	1012,51	10,11	15,19	21,34	18,80	8,7	0,00	0,0
2007-08-04 14:00	133	41	62	3,5	21,33	17,93	7,8	1012,51	9,80	15,98	21,34	18,88	9,4	0,00	0,0
2007-08-04 14:30	161	41	54	5,0	21,33	19,23	7,8	1011,51	8,85	15,66	21,34	19,73	10,4	0,00	0,0
2007-08-04 15:00	160	41	51	4,5	21,33	18,73	7,8	1011,51	7,50	15,32	21,34	19,07	10,2	0,00	0,0
2007-08-04 15:30	202	40	54	3,9	21,33	18,23	7,8	1011,51	7,93	15,77	21,29	18,73	8,9	0,00	0,0
2007-08-04 16:00	206	40	61	4,5	21,33	17,73	7,8	1011,51	9,36	14,08	21,29	18,62	9,4	0,00	0,0
2007-08-04 16:30	114	40	65	3,3	21,33	17,33	7,8	1011,51	9,98	15,30	21,29	18,46	7,9	0,00	0,0
2007-08-04 17:00	174	40	72	3,0	21,33	16,53	7,8	1011,51	10,82	15,01	21,29	18,10	6,2	0,00	0,0
2007-08-04 17:30	160	40	82	1,8	21,33	15,63	7,8	1011,51	12,00	15,63	21,29	17,90	5,2	0,00	0,0
2007-08-04 18:00	133	40	83	2,0	21,33	15,33	7,8	1011,51	11,90	15,33	21,29	17,68	5,4	0,00	0,0
2007-08-04 18:30	145	40	77	2,4	21,33	15,63	7,8	1011,51	11,01	14,67	21,29	17,54	5,2	0,00	0,0
2007-08-04 19:00	143	41	77	2,4	21,33	15,73	7,8	1011,51	11,11	14,78	21,34	17,64	5,6	0,00	0,0
2007-08-04 19:30	148	41	74	1,8	21,33	15,73	7,8	1011,51	10,48	15,73	21,34	17,44	4,9	0,00	0,0

Datum	Vindrikt °	Fukt inne Rh%	Fukt ute Rh%	Vindhast m/s	Temp in °C	Temp ute °C	Nb. Mån mm	Tryck Mbar	Daggp °C	Kyleffekt °C	Vix inne °C	Vix ute °C	Vindby m/s	Korr lufttryck	Nederb./dygn mm
2007-08-04 20:00	157	41	77	2,2	21,53	15,43	7,8	1011,51	10,82	15,43	21,54	17,34	2,8	0,00	0,0
2007-08-04 20:30	202	41	77	2,4	21,63	15,53	7,8	1011,51	10,91	14,57	21,64	17,44	3,9	0,00	0,0
2007-08-04 21:00	151	41	76	2,6	21,53	15,53	7,8	1011,51	10,71	14,57	21,54	17,37	3,5	0,00	0,0
2007-08-04 21:30	161	41	81	2,0	21,53	15,53	7,8	1011,51	11,71	15,53	21,54	17,73	3,7	0,00	0,0
2007-08-04 22:00	164	41	82	1,8	21,43	15,43	7,8	1011,51	11,80	15,43	21,44	17,70	4,3	0,00	0,0
2007-08-04 22:30	155	41	83	1,2	21,43	15,33	7,8	1011,51	11,90	15,33	21,44	17,68	3,1	0,00	0,0
2007-08-04 23:00	157	41	85	0,0	21,43	14,93	7,8	1011,51	11,88	14,93	21,44	17,43	2,2	0,00	0,0
2007-08-04 23:30	180	41	86	1,2	21,33	14,73	7,8	1011,51	11,87	14,73	21,34	17,31	2,2	0,00	0,0
2007-08-05 00:00	192	41	86	0,0	21,33	14,73	7,8	1011,51	11,87	14,73	21,34	17,31	2,2	0,00	0,0
2007-08-05 00:30	140	41	87	1,2	21,33	14,53	7,8	1011,51	11,86	14,53	21,34	17,18	2,4	0,00	0,0
2007-08-05 01:00	141	41	87	0,0	21,33	14,43	7,8	1011,51	11,76	14,43	21,34	17,08	1,2	0,00	0,0
2007-08-05 01:30	141	41	89	0,0	21,33	14,23	7,8	1011,51	11,92	14,23	21,34	17,04	0,0	0,00	0,0
2007-08-05 02:00	145	41	90	0,0	21,33	14,03	7,8	1011,51	11,90	14,03	21,34	16,92	1,2	0,00	0,0
2007-08-05 02:30	145	41	90	0,0	21,33	14,03	7,8	1011,51	11,90	14,03	21,34	16,92	0,0	0,00	0,0
2007-08-05 03:00	145	41	90	0,0	21,33	13,83	7,8	1011,51	11,70	13,83	21,34	16,72	0,0	0,00	0,0
2007-08-05 03:30	145	41	91	0,0	21,33	13,73	7,8	1012,51	11,78	13,73	21,34	16,70	0,0	0,00	0,0
2007-08-05 04:00	306	41	94	0,0	21,33	13,43	7,8	1012,51	11,99	13,43	21,34	16,64	1,6	0,00	0,0
2007-08-05 04:30	307	41	97	0,0	21,23	13,23	7,8	1012,51	12,28	13,23	21,24	16,70	0,0	0,00	0,0
2007-08-05 05:00	322	41	99	0,0	21,23	12,62	7,8	1012,51	12,00	12,62	21,24	16,27	1,2	0,00	0,0
2007-08-05 05:30	338	41	99	0,0	21,23	12,32	7,8	1012,51	11,71	12,32	21,24	15,97	1,8	0,00	0,0
2007-08-05 06:00	324	41	99	1,4	21,23	12,12	7,8	1012,51	11,51	12,12	21,24	15,77	2,2	0,00	0,0
2007-08-05 06:30	341	41	99	0,0	21,23	12,32	7,8	1012,51	11,71	12,32	21,24	15,97	2,0	0,00	0,0
2007-08-05 07:00	339	42	96	0,0	21,23	13,12	7,8	1013,51	12,02	13,12	21,28	16,51	1,6	0,00	0,0
2007-08-05 07:30	328	41	94	0,0	21,23	13,33	7,8	1013,51	11,89	13,33	21,24	16,54	1,8	0,00	0,0
2007-08-05 08:00	319	41	90	1,4	21,23	13,53	7,8	1013,51	11,41	13,53	21,24	16,42	2,0	0,00	0,0
2007-08-05 08:30	327	41	90	0,0	21,23	14,03	7,8	1013,51	11,90	14,03	21,24	16,92	1,6	0,00	0,0
2007-08-05 09:00	341	42	91	0,0	21,23	13,93	7,8	1013,51	11,97	13,93	21,28	16,90	1,6	0,00	0,0
2007-08-05 09:30	93	42	90	1,2	21,23	14,53	7,8	1013,51	12,39	14,53	21,28	17,42	2,2	0,00	0,0
2007-08-05 10:00	97	42	87	0,0	21,23	15,13	7,8	1013,51	12,44	15,13	21,28	17,78	2,2	0,00	0,0
2007-08-05 10:30	105	42	86	0,0	21,23	16,23	7,8	1013,51	13,34	16,23	21,28	18,81	3,5	0,00	0,0
2007-08-05 11:00	143	42	82	0,0	21,23	17,23	7,8	1013,51	13,56	17,23	21,28	19,51	3,3	0,00	0,0
2007-08-05 11:30	128	42	80	0,0	21,23	17,23	7,8	1013,51	13,16	17,23	21,28	19,36	2,2	0,00	0,0
2007-08-05 12:00	148	42	80	0,0	21,23	17,63	7,8	1013,51	13,55	17,63	21,28	19,76	2,2	0,00	0,0
2007-08-05 12:30	91	42	74	1,2	21,33	18,43	7,8	1013,51	13,08	18,43	21,38	20,14	3,5	0,00	0,0
2007-08-05 13:00	118	42	73	0,0	21,33	18,83	7,8	1013,51	13,24	18,83	21,38	20,47	3,9	0,00	0,0
2007-08-05 13:30	180	42	67	2,8	21,33	20,23	7,8	1013,51	13,20	19,05	21,38	21,48	4,5	0,00	0,0
2007-08-05 14:00	126	42	67	1,8	21,33	20,03	7,8	1013,51	13,02	20,03	21,38	21,28	5,6	0,00	0,0
2007-08-05 14:30	142	42	63	2,2	21,43	20,63	7,8	1012,51	12,60	20,63	21,48	21,64	7,7	0,00	0,0
2007-08-05 15:00	132	42	58	5,0	21,43	21,53	7,8	1012,51	12,11	18,56	21,48	22,25	6,4	0,00	0,0
2007-08-05 15:30	194	42	45	1,2	21,43	21,93	7,8	1012,51	8,44	21,93	21,48	21,98	6,4	0,00	0,0
2007-08-05 16:00	193	41	44	2,4	21,53	21,93	7,8	1012,51	8,09	21,32	21,54	21,94	7,3	0,00	0,0
2007-08-05 16:30	198	41	44	3,7	21,63	21,43	7,8	1012,51	7,64	19,50	21,64	21,44	6,6	0,00	0,0
2007-08-05 17:00	168	41	46	2,8	21,53	20,93	7,8	1012,51	7,89	19,82	21,54	21,03	6,2	0,00	0,0
2007-08-05 17:30	170	41	49	4,3	21,53	20,53	7,8	1012,51	8,52	17,99	21,54	20,77	5,8	0,00	0,0
2007-08-05 18:00	182	41	52	1,8	21,53	20,13	7,8	1012,51	9,08	20,13	21,54	20,52	5,2	0,00	0,0
2007-08-05 18:30	302	40	54	1,4	21,53	20,43	7,8	1013,51	9,96	20,43	21,49	20,93	5,8	0,00	0,0



Datum	Vindrikt °	Fukt inne Rh%	Fukt ute Rh%	Vindhast m/s	Temp in °C	Temp ute °C	Nb. Mån mm	Tryck Mbar	Daggp °C	Kyleffekt °C	Vix inne °C	Vix ute °C	Vindby m/s	Korr lufttryck	Nederb./dygn mm
2007-08-05 19:00	197	40	59	0,0	21,53	19,83	7,8	1013,51	10,80	19,83	21,49	20,60	4,3	0,00	0,0
2007-08-05 19:30	187	41	63	1,2	21,53	19,53	7,8	1013,51	11,56	19,53	21,54	20,54	4,7	0,00	0,0
2007-08-05 20:00	198	41	65	1,6	21,53	19,23	7,8	1013,51	11,77	19,23	21,54	20,36	3,1	0,00	0,0
2007-08-05 20:30	149	41	68	1,4	21,53	18,73	7,8	1013,51	12,02	18,73	21,54	20,04	3,9	0,00	0,0
2007-08-05 21:00	170	41	72	0,0	21,53	18,13	7,8	1013,51	12,35	18,13	21,54	19,70	2,4	0,00	0,0
2007-08-05 21:30	162	41	76	1,2	21,53	17,43	7,8	1013,51	12,54	17,43	21,54	19,27	2,4	0,00	0,0
2007-08-05 22:00	148	41	79	1,6	21,53	17,03	7,8	1013,51	12,77	17,03	21,54	19,09	3,0	0,00	0,0
2007-08-05 22:30	148	41	80	1,8	21,53	16,63	7,8	1013,51	12,58	16,63	21,54	18,76	2,8	0,00	0,0
2007-08-05 23:00	150	41	83	1,2	21,53	16,13	7,8	1013,51	12,68	16,13	21,54	18,48	2,4	0,00	0,0
2007-08-05 23:30	165	41	86	1,4	21,53	15,73	7,8	1013,51	12,85	15,73	21,54	18,31	2,6	0,00	0,0
2007-08-06 00:00	147	41	88	2,4	21,53	15,63	7,8	1013,51	13,12	14,67	21,54	18,36	4,1	0,00	0,0
2007-08-06 00:30	143	41	89	1,8	21,53	15,53	7,8	1013,51	13,20	15,53	21,54	18,34	4,1	0,00	0,0
2007-08-06 01:00	145	42	91	2,2	21,53	15,33	7,8	1013,51	13,35	15,33	21,58	18,30	3,9	0,00	0,0
2007-08-06 01:30	140	42	91	2,8	21,53	15,43	7,8	1014,51	13,45	13,81	21,58	18,40	3,9	0,00	0,0
2007-08-06 02:00	144	42	92	1,8	21,53	15,13	7,8	1014,51	13,33	15,13	21,58	18,18	3,3	0,00	0,0
2007-08-06 02:30	157	42	92	0,0	21,53	15,13	7,8	1014,51	13,33	15,13	21,58	18,18	2,8	0,00	0,0
2007-08-06 03:00	171	42	92	1,2	21,53	14,93	7,8	1014,51	13,13	14,93	21,58	17,98	2,8	0,00	0,0
2007-08-06 03:30	153	42	92	0,0	21,53	14,63	7,8	1014,51	12,83	14,63	21,58	17,68	2,0	0,00	0,0
2007-08-06 04:00	151	42	93	0,0	21,53	13,83	7,8	1015,51	12,21	13,83	21,58	16,96	0,0	0,00	0,0
2007-08-06 04:30	151	42	95	0,0	21,53	13,33	7,8	1015,51	12,05	13,33	21,58	16,63	0,0	0,00	0,0
2007-08-06 05:00	151	42	96	0,0	21,53	12,92	7,8	1015,51	11,82	12,92	21,58	16,31	0,0	0,00	0,0
2007-08-06 05:30	122	42	97	0,0	21,43	12,72	7,8	1015,51	11,78	12,72	21,48	16,20	0,0	0,00	0,0
2007-08-06 06:00	119	42	97	0,0	21,53	14,03	7,8	1015,51	13,08	14,03	21,58	17,50	0,0	0,00	0,0
2007-08-06 06:30	111	42	91	0,0	21,53	15,63	7,8	1015,51	13,65	15,63	21,58	18,60	0,0	0,00	0,0
2007-08-06 07:00	113	42	88	0,0	21,53	16,53	7,8	1016,51	14,00	16,53	21,58	19,26	1,2	0,00	0,0
2007-08-06 07:30	155	42	82	0,0	21,53	17,83	7,8	1016,51	14,14	17,83	21,58	20,11	1,6	0,00	0,0
2007-08-06 08:00	171	42	79	0,0	21,53	18,43	7,8	1016,51	14,12	18,43	21,58	20,49	2,2	0,00	0,0
2007-08-06 08:30	148	42	78	0,0	21,53	18,73	7,8	1016,51	14,21	18,73	21,58	20,72	2,4	0,00	0,0
2007-08-06 09:00	187	41	76	0,0	21,53	19,13	7,8	1016,51	14,18	19,13	21,54	20,98	2,0	0,00	0,0
2007-08-06 09:30	167	41	75	1,4	21,53	19,53	7,8	1016,51	14,35	19,53	21,54	21,31	1,8	0,00	0,0
2007-08-06 10:00	173	41	73	1,4	21,53	20,23	7,8	1016,51	14,59	20,23	21,54	21,87	2,4	0,00	0,0
2007-08-06 10:30	279	41	68	0,0	21,63	20,93	7,8	1016,51	14,11	20,93	21,64	22,25	2,2	0,00	0,0
2007-08-06 11:00	189	41	67	0,0	21,63	21,33	7,8	1016,51	14,25	21,33	21,64	22,58	2,4	0,00	0,0
2007-08-06 11:30	336	41	59	1,2	21,63	21,63	7,8	1016,51	12,48	21,63	21,64	22,40	3,7	0,00	0,0
2007-08-06 12:00	308	41	53	0,0	21,63	22,13	7,8	1017,52	11,22	22,13	21,64	22,58	2,4	0,00	0,0
2007-08-06 12:30	127	41	53	0,0	21,73	22,83	7,8	1017,52	11,87	22,83	21,74	23,28	3,0	0,00	0,0
2007-08-06 13:00	317	41	56	1,4	21,73	23,13	7,8	1017,52	13,03	23,13	21,74	23,74	2,8	0,00	0,0
2007-08-06 13:30	141	42	49	0,0	21,83	23,93	7,8	1017,52	11,61	23,93	21,88	24,18	3,5	0,00	0,0
2007-08-06 14:00	153	42	49	1,6	21,83	24,33	7,8	1017,52	11,98	24,33	21,88	24,58	3,1	0,00	0,0
2007-08-06 14:30	123	42	47	2,8	21,83	24,73	7,8	1017,52	11,66	23,97	21,88	24,88	3,7	0,00	0,0
2007-08-06 15:00	187	42	52	2,4	21,93	24,83	7,8	1017,52	13,40	24,39	21,98	25,23	3,0	0,00	0,0
2007-08-06 15:30	121	42	45	1,2	21,93	25,33	7,8	1016,51	11,50	25,33	21,98	25,39	4,3	0,00	0,0
2007-08-06 16:00	147	42	45	2,8	22,03	25,13	7,8	1016,51	11,32	24,41	22,08	25,19	4,5	0,00	0,0
2007-08-06 16:30	141	42	49	2,0	22,13	24,33	7,8	1016,51	11,98	24,33	22,18	24,58	4,1	0,00	0,0
2007-08-06 17:00	118	42	49	1,4	22,13	24,33	7,8	1016,51	11,98	24,33	22,18	24,58	3,5	0,00	0,0
2007-08-06 17:30	95	42	50	1,2	22,13	24,23	7,8	1016,51	12,21	24,23	22,18	24,53	3,1	0,00	0,0

Datum	Vindrikt °	Fukt inne Rh%	Fukt ute Rh%	Vindhast m/s	Temp in °C	Temp ute °C	Nb. Mån mm	Tryck Mbar	Daggp °C	Kyleffekt °C	Vix inne °C	Vix ute °C	Vindby m/s	Korr lufttryck	Nederb./dygn mm
2007-08-06 18:00	85	42	53	0,0	22,13	24,03	7,8	1016,51	12,97	24,03	22,18	24,48	2,2	0,00	0,0
2007-08-06 18:30	127	42	52	1,2	22,13	24,53	7,8	1016,51	13,12	24,53	22,18	24,93	2,4	0,00	0,0
2007-08-06 19:00	126	42	52	1,2	22,13	23,93	7,8	1016,51	12,57	23,93	22,18	24,33	2,8	0,00	0,0
2007-08-06 19:30	96	42	52	1,6	22,23	24,33	7,8	1016,51	12,94	24,33	22,28	24,73	3,0	0,00	0,0
2007-08-06 20:00	136	42	54	0,0	22,23	24,33	7,8	1016,51	13,55	24,33	22,28	24,83	3,5	0,00	0,0
2007-08-06 20:30	136	42	55	2,2	22,23	23,63	7,8	1016,51	13,20	23,63	22,28	24,19	3,9	0,00	0,0
2007-08-06 21:00	116	42	57	1,4	22,23	22,93	7,8	1016,51	13,13	22,93	22,28	23,59	3,9	0,00	0,0
2007-08-06 21:30	115	42	59	0,0	22,23	22,23	7,8	1016,51	13,04	22,23	22,28	23,01	2,8	0,00	0,0
2007-08-06 22:00	142	42	62	2,4	22,23	21,53	7,8	1016,51	13,18	20,90	22,28	22,48	3,5	0,00	0,0
2007-08-06 22:30	134	42	63	2,8	22,23	21,33	7,8	1016,51	13,25	20,26	22,28	22,34	4,1	0,00	0,0
2007-08-06 23:00	92	42	64	1,2	22,23	20,63	7,8	1016,51	12,85	20,63	22,28	21,70	3,9	0,00	0,0
2007-08-06 23:30	87	42	66	0,0	22,23	20,13	7,8	1016,51	12,87	20,13	22,28	21,32	2,6	0,00	0,0
2007-08-07 00:00	107	42	70	1,4	22,23	19,63	7,8	1016,51	13,34	19,63	22,28	21,07	2,2	0,00	0,0
2007-08-07 00:30	91	42	69	1,4	22,23	19,43	7,8	1016,51	12,92	19,43	22,28	20,81	1,8	0,00	0,0
2007-08-07 01:00	88	42	70	1,2	22,23	19,03	7,8	1017,52	12,76	19,03	22,28	20,47	2,2	0,00	0,0
2007-08-07 01:30	73	42	71	1,2	22,23	18,73	7,8	1017,52	12,70	18,73	22,28	20,24	1,8	0,00	0,0
2007-08-07 02:00	114	42	75	0,0	22,23	17,93	7,8	1017,52	12,81	17,93	22,28	19,71	1,8	0,00	0,0
2007-08-07 02:30	106	42	80	0,0	22,23	17,33	7,8	1017,52	13,26	17,33	22,28	19,46	1,4	0,00	0,0
2007-08-07 03:00	100	42	81	0,0	22,23	17,03	7,8	1017,52	13,17	17,03	22,28	19,23	1,6	0,00	0,0
2007-08-07 03:30	110	42	82	0,0	22,23	16,83	7,8	1017,52	13,17	16,83	22,28	19,10	1,6	0,00	0,0
2007-08-07 04:00	84	42	85	0,0	22,23	16,53	7,8	1017,52	13,45	16,53	22,28	19,03	2,0	0,00	0,0
2007-08-07 04:30	83	42	88	0,0	22,23	16,43	7,8	1017,52	13,90	16,43	22,28	19,16	2,2	0,00	0,0
2007-08-07 05:00	112	42	89	0,0	22,13	16,33	7,8	1017,52	13,98	16,33	22,18	19,14	2,0	0,00	0,0
2007-08-07 05:30	105	42	90	0,0	22,13	16,13	7,8	1017,52	13,96	16,13	22,18	19,02	1,4	0,00	0,0
2007-08-07 06:00	94	42	88	0,0	22,13	17,03	7,8	1017,52	14,49	17,03	22,18	19,76	1,4	0,00	0,0
2007-08-07 06:30	108	42	85	0,0	22,13	18,23	7,8	1017,52	15,11	18,23	22,18	20,73	1,6	0,00	0,0
2007-08-07 07:00	130	42	79	0,0	22,13	19,13	7,8	1017,52	14,80	19,13	22,18	21,19	1,2	0,00	0,0
2007-08-07 07:30	133	42	79	1,8	22,13	19,43	7,8	1017,52	15,09	19,43	22,18	21,49	3,1	0,00	0,0
2007-08-07 08:00	125	42	75	2,4	22,13	20,03	7,8	1017,52	14,83	19,32	22,18	21,81	3,3	0,00	0,0
2007-08-07 08:30	155	42	74	2,0	22,13	20,63	7,8	1017,52	15,19	20,63	22,18	22,34	3,9	0,00	0,0
2007-08-07 09:00	149	42	73	2,0	22,13	21,53	7,8	1017,52	15,83	21,53	22,18	23,17	4,1	0,00	0,0
2007-08-07 09:30	142	42	72	1,8	22,23	21,93	7,8	1017,52	15,99	21,93	22,28	23,51	4,7	0,00	0,0
2007-08-07 10:00	132	42	67	3,5	22,23	22,73	7,8	1017,52	15,57	21,40	22,28	23,98	6,4	0,00	0,0
2007-08-07 10:30	141	43	66	4,3	22,23	23,73	7,8	1017,52	16,27	21,84	22,33	24,92	5,4	0,00	0,0
2007-08-07 11:00	144	43	63	3,7	22,23	23,63	7,8	1017,52	15,42	22,07	22,33	24,64	6,9	0,00	0,0
2007-08-07 11:30	147	43	61	3,1	22,33	24,03	7,8	1017,52	15,26	23,21	22,43	24,92	7,3	0,00	0,0
2007-08-07 12:00	152	43	61	2,6	22,33	23,43	7,8	1017,52	14,70	22,91	22,43	24,32	6,4	0,00	0,0
2007-08-07 12:30	148	43	62	2,8	22,33	23,53	7,8	1017,52	15,06	22,66	22,43	24,48	6,9	0,00	0,0
2007-08-07 13:00	190	43	51	3,5	22,43	25,13	7,8	1017,52	13,35	24,12	22,53	25,48	6,4	0,00	0,0
2007-08-07 13:30	180	43	55	3,9	22,43	25,43	7,8	1017,52	14,87	24,17	22,53	25,99	7,3	0,00	0,0
2007-08-07 14:00	143	43	53	5,2	22,43	25,53	7,8	1017,52	14,35	23,60	22,53	25,98	6,9	0,00	0,0
2007-08-07 14:30	133	44	50	4,3	22,53	26,04	7,8	1017,52	13,85	24,61	22,68	26,33	6,9	0,00	0,0
2007-08-07 15:00	150	43	49	5,0	22,53	26,34	7,8	1017,52	13,79	24,60	22,63	26,58	7,5	0,00	0,0
2007-08-07 15:30	153	43	50	3,1	22,63	26,44	7,8	1017,52	14,22	25,83	22,73	26,73	7,3	0,00	0,0
2007-08-07 16:00	148	43	47	2,8	22,73	26,74	7,8	1017,52	13,47	26,16	22,83	26,87	6,9	0,00	0,0
2007-08-07 16:30	117	43	46	3,0	22,73	26,64	7,8	1017,52	13,03	26,05	22,83	26,73	6,6	0,00	0,0

Datum	Vindrikt °	Fukt inne Rh%	Fukt ute Rh%	Vindhast m/s	Temp in °C	Temp ute °C	Nb. Mån mm	Tryck Mbar	Daggp °C	Kyleffekt °C	Vix inne °C	Vix ute °C	Vindby m/s	Korr lufttryck	Nederb./dygn mm
2007-08-07 17:00	138	43	49	3,3	22,83	26,04	7,8	1017,52	13,52	25,13	22,93	26,28	4,5	0,00	0,0
2007-08-07 17:30	170	43	48	1,8	22,83	26,04	7,8	1017,52	13,18	26,04	22,93	26,23	4,9	0,00	0,0
2007-08-07 18:00	150	43	47	4,3	22,83	26,44	7,8	1017,52	13,20	25,09	22,93	26,58	5,2	0,00	0,0
2007-08-07 18:30	162	43	44	3,7	22,83	26,64	7,8	1017,52	12,30	25,57	22,93	26,64	5,4	0,00	0,0
2007-08-07 19:00	144	43	45	3,5	22,83	25,84	7,8	1017,52	11,95	24,91	22,93	25,89	5,6	0,00	0,0
2007-08-07 19:30	122	43	46	4,1	22,83	25,53	7,8	1017,52	12,04	24,01	22,93	25,63	4,9	0,00	0,0
2007-08-07 20:00	132	43	48	1,6	22,83	25,13	7,8	1017,52	12,37	25,13	22,93	25,33	4,7	0,00	0,0
2007-08-07 20:30	90	43	48	2,2	22,83	24,63	7,8	1017,52	11,91	24,63	22,93	24,83	3,3	0,00	0,0
2007-08-07 21:00	140	43	50	1,8	22,83	23,73	7,8	1017,52	11,75	23,73	22,93	24,03	3,7	0,00	0,0
2007-08-07 21:30	142	43	59	2,2	22,83	22,63	7,8	1017,52	13,41	22,63	22,93	23,41	4,3	0,00	0,0
2007-08-07 22:00	124	43	66	2,2	22,73	21,73	7,8	1017,52	14,38	21,73	22,83	22,92	4,5	0,00	0,0
2007-08-07 22:30	138	43	69	3,1	22,73	20,73	7,8	1017,52	14,15	19,60	22,83	22,11	5,2	0,00	0,0
2007-08-07 23:00	103	43	71	1,4	22,73	20,03	7,8	1018,52	13,95	20,03	22,83	21,54	4,1	0,00	0,0
2007-08-07 23:30	118	43	72	1,2	22,73	19,53	7,8	1018,52	13,69	19,53	22,83	21,10	3,1	0,00	0,0
2007-08-08 00:00	115	43	72	0,0	22,73	19,03	7,8	1018,52	13,21	19,03	22,83	20,60	2,4	0,00	0,0
2007-08-08 00:30	121	43	74	0,0	22,73	18,43	7,8	1018,52	13,08	18,43	22,83	20,14	2,6	0,00	0,0
2007-08-08 01:00	74	43	75	0,0	22,73	18,03	7,8	1018,52	12,91	18,03	22,83	19,81	1,2	0,00	0,0
2007-08-08 01:30	122	43	77	0,0	22,63	17,53	7,8	1018,52	12,84	17,53	22,73	19,44	1,4	0,00	0,0
2007-08-08 02:00	112	43	80	0,0	22,63	17,13	7,8	1018,52	13,07	17,13	22,73	19,26	1,4	0,00	0,0
2007-08-08 02:30	104	43	83	0,0	22,63	16,43	7,8	1018,52	12,97	16,43	22,73	18,78	1,8	0,00	0,0
2007-08-08 03:00	147	43	86	0,0	22,63	15,63	7,8	1019,52	12,75	15,63	22,73	18,21	2,2	0,00	0,0
2007-08-08 03:30	132	43	90	0,0	22,63	15,43	7,8	1019,52	13,28	15,43	22,73	18,32	1,8	0,00	0,0
2007-08-08 04:00	118	43	92	0,0	22,63	15,13	7,8	1019,52	13,33	15,13	22,73	18,18	3,0	0,00	0,0
2007-08-08 04:30	114	43	93	0,0	22,63	14,93	7,8	1019,52	13,30	14,93	22,73	18,06	1,4	0,00	0,0
2007-08-08 05:00	114	43	94	0,0	22,63	14,93	7,8	1019,52	13,47	14,93	22,73	18,14	1,4	0,00	0,0
2007-08-08 05:30	107	43	96	0,0	22,63	14,93	7,8	1019,52	13,81	14,93	22,73	18,31	1,6	0,00	0,0
2007-08-08 06:00	107	43	93	0,0	22,53	15,83	7,8	1019,52	14,19	15,83	22,63	18,96	1,8	0,00	0,0
2007-08-08 06:30	86	43	90	0,0	22,53	16,73	7,8	1019,52	14,55	16,73	22,63	19,62	2,0	0,00	0,0
2007-08-08 07:00	137	43	88	1,2	22,53	17,43	7,8	1019,52	14,88	17,43	22,63	20,16	2,0	0,00	0,0
2007-08-08 07:30	147	43	87	1,2	22,53	18,13	7,8	1019,52	15,38	18,13	22,63	20,79	2,8	0,00	0,0
2007-08-08 08:00	158	43	85	2,0	22,53	18,93	7,8	1019,52	15,79	18,93	22,63	21,43	3,9	0,00	0,0
2007-08-08 08:30	128	43	84	1,6	22,53	19,43	7,8	1019,52	16,09	19,43	22,63	21,86	3,7	0,00	0,0
2007-08-08 09:00	110	43	82	1,2	22,63	19,93	7,8	1019,52	16,18	19,93	22,73	22,21	3,3	0,00	0,0
2007-08-08 09:30	127	43	82	3,3	22,63	20,23	7,8	1020,52	16,47	18,58	22,73	22,51	4,7	0,00	0,0
2007-08-08 10:00	135	43	76	3,9	22,63	21,03	7,8	1019,52	16,01	19,04	22,73	22,88	5,4	0,00	0,0
2007-08-08 10:30	155	43	71	3,3	22,63	21,53	7,8	1019,52	15,38	20,05	22,73	23,04	6,2	0,00	0,0
2007-08-08 11:00	157	43	66	4,9	22,63	22,13	7,8	1019,52	14,76	19,53	22,73	23,32	6,0	0,00	0,0
2007-08-08 11:30	147	43	60	3,9	22,63	22,33	7,8	1019,52	13,40	20,55	22,73	23,16	7,3	0,00	0,0
2007-08-08 12:00	162	43	59	5,4	22,63	22,73	7,8	1019,52	13,51	19,86	22,73	23,51	7,9	0,00	0,0
2007-08-08 12:30	130	43	61	2,6	22,73	23,13	7,8	1019,52	14,42	22,59	22,83	24,02	7,9	0,00	0,0
2007-08-08 13:00	155	43	63	2,8	22,73	23,03	7,8	1019,52	14,85	22,11	22,83	24,04	6,8	0,00	0,0
2007-08-08 13:30	111	44	61	5,0	22,73	23,23	7,8	1019,52	14,51	20,70	22,88	24,12	6,6	0,00	0,0
2007-08-08 14:00	110	44	61	2,4	22,83	23,03	7,8	1018,52	14,33	22,49	22,98	23,92	7,1	0,00	0,0
2007-08-08 14:30	90	44	58	3,7	22,83	23,33	7,8	1018,52	13,79	21,72	22,98	24,05	6,8	0,00	0,0
2007-08-08 15:00	126	44	61	2,8	22,83	22,83	7,8	1018,52	14,14	21,90	22,98	23,72	6,9	0,00	0,0
2007-08-08 15:30	115	44	62	1,4	22,83	22,83	7,8	1018,52	14,40	22,83	22,98	23,78	5,2	0,00	0,0

Datum	Vindrikt °	Fukt inne Rh%	Fukt ute Rh%	Vindhast m/s	Temp in °C	Temp ute °C	Nb. Mån mm	Tryck Mbar	Daggp °C	Kyleffekt °C	Vix inne °C	Vix ute °C	Vindby m/s	Korr lufttryck	Nederb./dygn mm
2007-08-08 16:00	129	44	57	3,1	22,93	23,53	7,8	1018,52	13,69	22,66	23,08	24,19	6,6	0,00	0,0
2007-08-08 16:30	103	44	50	2,2	23,03	24,33	7,8	1017,52	12,30	24,33	23,18	24,63	6,2	0,00	0,0
2007-08-08 17:00	129	44	53	2,8	23,03	22,93	7,8	1017,52	11,96	22,00	23,18	23,38	5,8	0,00	0,0
2007-08-08 17:30	149	44	54	4,9	23,13	23,33	7,8	1017,52	12,63	21,02	23,28	23,83	7,3	0,00	0,0
2007-08-08 18:00	128	44	57	4,1	23,13	22,63	7,8	1017,52	12,86	20,52	23,28	23,29	6,6	0,00	0,0
2007-08-08 18:30	134	44	56	2,6	23,13	22,63	7,8	1017,52	12,57	22,06	23,28	23,24	6,9	0,00	0,0
2007-08-08 19:00	107	44	57	2,0	23,13	21,93	7,8	1016,51	12,21	21,93	23,28	22,59	6,8	0,00	0,0
2007-08-08 19:30	130	44	63	4,1	23,03	21,43	7,8	1016,51	13,35	19,07	23,18	22,44	5,4	0,00	0,0
2007-08-08 20:00	140	44	67	3,1	23,03	21,33	7,8	1016,51	14,25	20,26	23,18	22,58	6,9	0,00	0,0
2007-08-08 20:30	129	44	70	2,6	23,03	20,73	7,8	1016,51	14,39	20,06	23,18	22,17	5,4	0,00	0,0
2007-08-08 21:00	144	44	74	2,4	23,03	20,13	7,8	1017,52	14,71	19,42	23,18	21,84	5,2	0,00	0,0
2007-08-08 21:30	110	44	77	2,6	23,03	19,43	7,8	1016,51	14,68	18,69	23,18	21,35	4,1	0,00	0,0
2007-08-08 22:00	126	44	79	1,6	22,93	19,03	7,8	1017,52	14,70	19,03	23,08	21,09	3,9	0,00	0,0
2007-08-08 22:30	132	44	81	2,4	22,93	18,93	7,8	1017,52	15,01	18,16	23,08	21,13	3,5	0,00	0,0
2007-08-08 23:00	141	44	82	3,1	22,93	18,83	7,8	1017,52	15,11	17,52	23,08	21,11	4,9	0,00	0,0
2007-08-08 23:30	139	44	83	0,0	22,93	18,63	7,8	1017,52	15,11	18,63	23,08	20,98	4,1	0,00	0,0
2007-08-09 00:00	111	44	86	1,4	22,93	17,93	7,8	1017,52	15,00	17,93	23,08	20,51	3,1	0,00	0,0
2007-08-09 00:30	131	44	88	1,6	22,93	17,53	7,8	1016,51	14,98	17,53	23,08	20,26	3,5	0,00	0,0
2007-08-09 01:00	141	44	91	2,0	22,93	17,43	7,8	1016,51	15,42	17,43	23,08	20,40	3,7	0,00	0,0
2007-08-09 01:30	139	44	93	1,4	22,93	17,23	7,8	1016,51	15,57	17,23	23,08	20,36	4,1	0,00	0,0
2007-08-09 02:00	141	44	94	0,0	22,93	17,13	7,8	1016,51	15,65	17,13	23,08	20,35	3,0	0,00	0,0
2007-08-09 02:30	128	44	95	1,8	22,83	17,03	7,8	1016,51	15,72	17,03	22,98	20,33	2,8	0,00	0,0
2007-08-09 03:00	125	44	97	2,0	22,83	17,03	7,8	1016,51	16,06	17,03	22,98	20,50	3,0	0,00	0,0
2007-08-09 03:30	115	44	98	0,0	22,83	16,83	7,8	1016,51	16,02	16,83	22,98	20,38	3,1	0,00	0,0
2007-08-09 04:00	135	44	98	1,6	22,83	16,73	7,8	1016,51	15,92	16,73	22,98	20,28	2,8	0,00	0,0
2007-08-09 04:30	134	44	99	1,6	22,83	16,63	7,8	1016,51	15,99	16,63	22,98	20,27	2,6	0,00	0,0
2007-08-09 05:00	133	44	100	0,0	22,83	16,53	7,8	1016,51	16,05	16,53	22,98	20,26	3,0	0,00	0,0
2007-08-09 05:30	145	44	100	1,4	22,83	16,53	7,8	1016,51	16,05	16,53	22,98	20,26	1,8	0,00	0,0
2007-08-09 06:00	138	44	100	1,8	22,83	16,43	7,8	1016,51	15,95	16,43	22,98	20,16	2,8	0,00	0,0
2007-08-09 06:30	119	44	100	0,0	22,83	16,33	7,8	1016,51	15,85	16,33	22,98	20,06	2,8	0,00	0,0
2007-08-09 07:00	138	44	100	1,4	22,73	16,53	7,8	1016,51	16,05	16,53	22,88	20,26	2,2	0,00	0,0
2007-08-09 07:30	137	44	100	1,4	22,73	16,63	7,8	1015,51	16,15	16,63	22,88	20,36	2,8	0,00	0,0
2007-08-09 08:00	157	44	100	1,2	22,73	16,93	7,8	1016,51	16,45	16,93	22,88	20,66	3,1	0,00	0,0
2007-08-09 08:30	149	44	100	1,2	22,73	17,13	7,8	1016,51	16,65	17,13	22,88	20,86	2,4	0,00	0,0
2007-08-09 09:00	195	44	99	0,0	22,73	17,43	7,8	1016,51	16,79	17,43	22,88	21,07	2,6	0,00	0,0
2007-08-09 09:30	185	44	96	1,4	22,73	18,23	7,8	1016,51	17,08	18,23	22,88	21,62	2,2	0,00	0,0
2007-08-09 10:00	182	44	92	0,0	22,73	18,93	7,8	1016,51	17,08	18,93	22,88	21,98	1,8	0,00	0,0
2007-08-09 10:30	318	44	90	0,0	22,73	18,43	7,8	1016,51	16,23	18,43	22,88	21,32	1,6	0,00	0,0
2007-08-09 11:00	298	44	85	1,6	22,73	18,73	7,8	1016,51	15,60	18,73	22,88	21,23	2,6	0,00	0,0
2007-08-09 11:30	303	44	83	2,0	22,73	18,43	7,8	1017,52	14,92	18,43	22,88	20,78	3,1	0,00	0,0
2007-08-09 12:00	309	44	83	2,6	22,73	18,13	7,8	1017,52	14,63	17,31	22,88	20,48	3,7	0,00	0,0
2007-08-09 12:30	310	44	83	2,4	22,73	18,03	7,8	1017,52	14,53	17,21	22,88	20,38	3,9	0,00	0,0
2007-08-09 13:00	268	44	82	2,2	22,73	18,23	7,8	1017,52	14,53	18,23	22,88	20,51	3,5	0,00	0,0
2007-08-09 13:30	284	44	82	2,2	22,63	17,73	7,8	1017,52	14,04	17,73	22,78	20,01	3,0	0,00	0,0
2007-08-09 14:00	314	44	82	1,4	22,63	17,53	7,8	1017,52	13,85	17,53	22,78	19,81	3,9	0,00	0,0
2007-08-09 14:30	297	44	80	1,2	22,63	17,53	7,8	1018,52	13,45	17,53	22,78	19,66	3,0	0,00	0,0

Datum	Vindrikt °	Fukt inne Rh%	Fukt ute Rh%	Vindhast m/s	Temp in °C	Temp ute °C	Nb. Mån mm	Tryck Mbar	Daggp °C	Kyleffekt °C	Vix inne °C	Vix ute °C	Vindby m/s	Korr lufttryck	Nederb./dygn mm
2007-08-09 15:00	317	44	80	2,0	22,53	16,63	7,8	1018,52	12,58	16,63	22,68	18,76	4,1	0,00	0,0
2007-08-09 15:30	310	44	82	1,4	22,53	16,33	7,8	1018,52	12,68	16,33	22,68	18,60	3,1	0,00	0,0
2007-08-09 16:00	307	44	80	2,4	22,43	16,33	7,8	1018,52	12,29	15,41	22,58	18,46	3,3	0,00	0,0
2007-08-09 16:30	291	44	77	2,2	22,43	16,73	7,8	1018,52	12,07	16,73	22,58	18,64	3,1	0,00	0,0
2007-08-09 17:00	316	44	77	1,2	22,43	16,53	7,8	1019,52	11,88	16,53	22,58	18,44	3,1	0,00	0,0
2007-08-09 17:30	338	44	79	1,6	22,43	15,83	7,8	1019,52	11,61	15,83	22,58	17,89	2,8	0,00	0,0
2007-08-09 18:00	316	44	80	0,0	22,33	15,53	7,8	1019,52	11,51	15,53	22,48	17,66	3,0	0,00	0,0
2007-08-09 18:30	309	44	82	0,0	22,33	15,23	7,8	1019,52	11,61	15,23	22,48	17,50	2,8	0,00	0,0
2007-08-09 19:00	312	44	82	1,4	22,33	15,23	7,8	1019,52	11,61	15,23	22,48	17,50	3,0	0,00	0,0
2007-08-09 19:30	309	44	82	0,0	22,23	14,93	7,8	1020,52	11,32	14,93	22,38	17,20	2,6	0,00	0,0
2007-08-09 20:00	309	44	81	1,4	22,23	14,73	7,8	1020,52	10,93	14,73	22,38	16,93	3,1	0,00	0,0
2007-08-09 20:30	312	44	84	0,0	22,23	13,93	7,8	1020,52	10,72	13,93	22,38	16,35	2,0	0,00	0,0
2007-08-09 21:00	312	44	85	0,0	22,23	13,43	7,8	1020,52	10,42	13,43	22,38	15,93	2,2	0,00	0,0
2007-08-09 21:30	317	44	84	0,0	22,23	13,33	7,8	1020,52	10,13	13,33	22,38	15,75	1,6	0,00	0,0
2007-08-09 22:00	313	43	83	0,0	22,23	13,23	7,8	1020,52	9,85	13,23	22,33	15,58	1,2	0,00	0,0
2007-08-09 22:30	308	43	85	1,2	22,23	12,92	7,8	1020,52	9,93	12,92	22,33	15,43	1,2	0,00	0,0
2007-08-09 23:00	328	43	83	0,0	22,13	11,92	7,8	1020,52	8,58	11,92	22,23	14,28	1,2	0,00	0,0
2007-08-09 23:30	328	43	83	0,0	22,13	11,42	7,8	1021,52	8,10	11,42	22,23	13,77	0,0	0,00	0,0
2007-08-10 00:00	328	43	84	0,0	22,13	10,32	7,8	1021,52	7,21	10,32	22,23	12,75	0,0	0,00	0,0
2007-08-10 00:30	328	43	85	0,0	22,13	9,72	7,8	1021,52	6,80	9,72	22,23	12,22	0,0	0,00	0,0
2007-08-10 01:00	330	43	87	0,0	22,03	8,92	7,8	1021,52	6,37	8,92	22,13	11,58	0,0	0,00	0,0
2007-08-10 01:30	333	43	88	0,0	22,03	8,82	7,8	1021,52	6,44	8,82	22,13	11,56	0,0	0,00	0,0
2007-08-10 02:00	332	43	87	0,0	22,03	8,62	7,8	1021,52	6,07	8,62	22,13	11,28	0,0	0,00	0,0
2007-08-10 02:30	325	43	88	0,0	21,93	8,52	7,8	1021,52	6,15	8,52	22,03	11,26	1,2	0,00	0,0
2007-08-10 03:00	342	43	87	0,0	21,93	8,32	7,8	1021,52	5,78	8,32	22,03	10,98	1,4	0,00	0,0
2007-08-10 03:30	313	43	86	0,0	21,93	7,52	7,8	1021,52	4,82	7,52	22,03	10,10	1,2	0,00	0,0
2007-08-10 04:00	313	43	94	0,0	21,83	6,72	7,8	1021,52	5,36	6,72	21,93	9,94	0,0	0,00	0,0
2007-08-10 04:30	318	43	91	0,0	21,83	7,82	7,8	1021,52	5,96	7,82	21,93	10,79	1,4	0,00	0,0
2007-08-10 05:00	318	43	90	0,0	21,83	7,52	7,8	1021,52	5,50	7,52	21,93	10,41	0,0	0,00	0,0
2007-08-10 05:30	324	42	91	0,0	21,83	7,32	7,8	1021,52	5,47	7,32	21,88	10,29	0,0	0,00	0,0
2007-08-10 06:00	328	42	87	0,0	21,73	8,52	7,8	1021,52	5,97	8,52	21,78	11,18	1,2	0,00	0,0
2007-08-10 06:30	335	42	83	1,6	21,73	9,32	7,8	1021,52	6,05	9,32	21,78	11,67	1,6	0,00	0,0
2007-08-10 07:00	324	42	80	0,0	21,73	9,92	7,8	1021,52	6,08	9,92	21,78	12,05	1,8	0,00	0,0
2007-08-10 07:30	332	42	78	0,0	21,73	10,62	7,8	1021,52	6,38	10,62	21,78	12,61	1,8	0,00	0,0
2007-08-10 08:00	328	42	77	0,0	21,73	11,02	7,8	1021,52	6,57	11,02	21,78	12,94	2,4	0,00	0,0
2007-08-10 08:30	330	42	74	1,4	21,73	11,52	7,8	1021,52	6,45	11,52	21,78	13,23	2,2	0,00	0,0
2007-08-10 09:00	74	42	71	1,2	21,73	12,12	7,8	1021,52	6,40	12,12	21,78	13,63	2,0	0,00	0,0
2007-08-10 09:30	81	42	68	0,0	21,73	12,92	7,8	1021,52	6,51	12,92	21,78	14,24	1,8	0,00	0,0
2007-08-10 10:00	164	42	69	0,0	21,73	13,53	7,8	1021,52	7,30	13,53	21,78	14,90	2,0	0,00	0,0
2007-08-10 10:30	131	42	64	1,4	21,73	14,23	7,8	1021,52	6,81	14,23	21,78	15,29	2,6	0,00	0,0
2007-08-10 11:00	138	42	65	1,2	21,83	14,93	7,8	1021,52	7,71	14,93	21,88	16,05	2,8	0,00	0,0
2007-08-10 11:30	174	42	63	0,0	21,83	15,43	7,8	1021,52	7,70	15,43	21,88	16,43	3,7	0,00	0,0
2007-08-10 12:00	156	42	59	0,0	21,83	15,83	7,8	1020,52	7,07	15,83	21,88	16,60	3,1	0,00	0,0
2007-08-10 12:30	149	42	62	0,0	21,83	16,33	7,8	1020,52	8,30	16,33	21,88	17,27	3,3	0,00	0,0
2007-08-10 13:00	143	42	59	0,0	21,83	17,03	7,8	1020,52	8,19	17,03	21,88	17,80	3,0	0,00	0,0
2007-08-10 13:30	109	42	57	0,0	21,93	17,63	7,8	1020,52	8,21	17,63	21,98	18,29	3,1	0,00	0,0

Datum	Vindrikt °	Fukt inne Rh%	Fukt ute Rh%	Vindhast m/s	Temp in °C	Temp ute °C	Nb. Mån mm	Tryck Mbar	Daggp °C	Kyleffekt °C	Vix inne °C	Vix ute °C	Vindby m/s	Korr lufttryck	Nederb./dygn mm
2007-08-10 14:00	148	42	58	1,6	21,93	18,23	7,8	1019,52	9,04	18,23	21,98	18,95	3,1	0,00	0,0
2007-08-10 14:30	88	42	52	1,4	21,93	19,13	7,8	1019,52	8,17	19,13	21,98	19,52	3,3	0,00	0,0
2007-08-10 15:00	132	42	54	1,6	22,03	19,33	7,8	1019,52	8,94	19,33	22,08	19,83	3,9	0,00	0,0
2007-08-10 15:30	138	42	54	2,2	22,03	19,93	7,8	1019,52	9,50	19,93	22,08	20,43	3,9	0,00	0,0
2007-08-10 16:00	183	42	54	0,0	22,13	20,03	7,8	1018,52	9,59	20,03	22,18	20,53	3,7	0,00	0,0
2007-08-10 16:30	62	42	55	1,2	22,23	20,03	7,8	1018,52	9,88	20,03	22,28	20,58	3,3	0,00	0,0
2007-08-10 17:00	139	42	57	0,0	22,23	20,13	7,8	1018,52	10,53	20,13	22,28	20,79	2,6	0,00	0,0
2007-08-10 17:30	150	42	59	1,8	22,23	20,13	7,8	1018,52	11,08	20,13	22,28	20,90	3,5	0,00	0,0
2007-08-10 18:00	136	42	59	2,4	22,23	20,03	7,8	1018,52	10,99	19,32	22,28	20,80	3,3	0,00	0,0
2007-08-10 18:30	149	42	59	1,6	22,23	20,03	7,8	1017,52	10,99	20,03	22,28	20,80	3,7	0,00	0,0
2007-08-10 19:00	136	43	61	0,0	22,33	19,93	7,8	1017,52	11,42	19,93	22,43	20,82	3,1	0,00	0,0
2007-08-10 19:30	106	43	60	1,2	22,53	19,63	7,8	1017,52	10,88	19,63	22,63	20,46	3,5	0,00	0,0
2007-08-10 20:00	136	42	65	1,4	22,53	19,33	7,8	1017,52	11,87	19,33	22,58	20,46	2,8	0,00	0,0
2007-08-10 20:30	127	43	66	0,0	22,43	18,93	7,8	1017,52	11,73	18,93	22,53	20,12	2,4	0,00	0,0
2007-08-10 21:00	93	43	67	0,0	22,43	18,53	7,8	1017,52	11,59	18,53	22,53	19,78	1,6	0,00	0,0
2007-08-10 21:30	89	43	71	0,0	22,33	17,53	7,8	1017,52	11,56	17,53	22,43	19,04	1,6	0,00	0,0
2007-08-10 22:00	80	43	74	1,2	22,33	17,03	7,8	1017,52	11,73	17,03	22,43	18,74	1,6	0,00	0,0
2007-08-10 22:30	92	43	77	0,0	22,23	16,53	7,8	1017,52	11,88	16,53	22,33	18,44	1,6	0,00	0,0
2007-08-10 23:00	94	43	82	0,0	22,23	15,93	7,8	1017,52	12,29	15,93	22,33	18,20	1,2	0,00	0,0
2007-08-10 23:30	116	43	85	0,0	22,23	15,63	7,8	1017,52	12,57	15,63	22,33	18,13	1,6	0,00	0,0
2007-08-11 00:00	88	43	87	0,0	22,23	15,33	7,8	1017,52	12,64	15,33	22,33	17,98	1,6	0,00	0,0
2007-08-11 00:30	112	43	89	0,0	22,13	15,43	7,8	1017,52	13,10	15,43	22,23	18,24	1,6	0,00	0,0
2007-08-11 01:00	118	43	91	0,0	22,13	14,93	7,8	1017,52	12,96	14,93	22,23	17,90	1,4	0,00	0,0
2007-08-11 01:30	88	43	93	0,0	22,13	14,83	7,8	1017,52	13,20	14,83	22,23	17,96	1,8	0,00	0,0
2007-08-11 02:00	91	43	93	0,0	22,13	14,93	7,8	1017,52	13,30	14,93	22,23	18,06	1,8	0,00	0,0
2007-08-11 02:30	99	43	93	0,0	22,13	15,03	7,8	1017,52	13,40	15,03	22,23	18,16	1,6	0,00	0,0
2007-08-11 03:00	113	43	94	0,0	22,13	14,83	7,8	1017,52	13,37	14,83	22,23	18,04	2,2	0,00	0,0
2007-08-11 03:30	100	43	94	0,0	22,13	14,73	7,8	1017,52	13,27	14,73	22,23	17,94	2,2	0,00	0,0
2007-08-11 04:00	98	43	95	1,2	22,13	14,73	7,8	1017,52	13,44	14,73	22,23	18,03	2,8	0,00	0,0
2007-08-11 04:30	86	43	95	0,0	22,03	14,73	7,8	1017,52	13,44	14,73	22,13	18,03	2,4	0,00	0,0
2007-08-11 05:00	95	43	95	0,0	22,03	14,73	7,8	1017,52	13,44	14,73	22,13	18,03	2,4	0,00	0,0
2007-08-11 05:30	136	43	97	1,4	22,03	14,63	7,8	1016,51	13,67	14,63	22,13	18,10	2,6	0,00	0,0
2007-08-11 06:00	106	43	98	1,6	22,03	14,63	7,8	1017,52	13,84	14,63	22,13	18,18	3,1	0,00	0,0
2007-08-11 06:30	120	43	97	1,2	22,03	14,63	7,8	1016,51	13,67	14,63	22,13	18,10	4,1	0,00	0,0
2007-08-11 07:00	103	43	94	2,6	22,03	14,43	7,8	1016,51	12,98	13,41	22,13	17,64	3,3	0,00	0,0
2007-08-11 07:30	143	43	91	1,2	22,03	13,93	7,8	1017,52	11,97	13,93	22,13	16,90	3,7	0,00	0,0
2007-08-11 08:00	118	43	91	0,0	22,03	13,53	7,8	1016,51	11,58	13,53	22,13	16,50	2,8	0,00	0,0
2007-08-11 08:30	90	43	92	0,0	21,93	13,53	7,8	1017,52	11,75	13,53	22,03	16,58	2,2	0,00	0,0
2007-08-11 09:00	109	43	91	0,0	21,93	13,53	7,8	1017,52	11,58	13,53	22,03	16,50	2,4	0,00	0,0
2007-08-11 09:30	138	43	91	1,6	21,93	13,43	7,8	1017,52	11,48	13,43	22,03	16,40	3,0	0,00	0,0
2007-08-11 10:00	130	43	94	0,0	21,93	13,02	7,8	1017,52	11,59	13,02	22,03	16,24	2,6	0,00	0,0
2007-08-11 10:30	125	43	98	0,0	21,93	12,62	9,0	1017,52	11,85	12,62	22,03	16,18	2,8	1,20	1,2
2007-08-11 11:00	57	43	100	0,0	21,93	12,22	10,2	1016,51	11,76	12,22	22,03	15,95	2,4	2,40	2,4
2007-08-11 11:30	77	43	100	0,0	22,03	12,52	13,8	1017,52	12,06	12,52	22,13	16,25	1,4	4,80	6,0
2007-08-11 12:00	78	43	100	1,2	22,03	12,22	15,6	1016,51	11,76	12,22	22,13	15,95	3,5	5,40	7,8
2007-08-11 12:30	88	43	100	0,0	22,03	12,42	15,6	1016,51	11,96	12,42	22,13	16,15	2,6	1,80	7,8

Datum	Vindrikt °	Fukt inne Rh%	Fukt ute Rh%	Vindhast m/s	Temp in °C	Temp ute °C	Nb. Mån mm	Tryck Mbar	Daggp °C	Kyleffekt °C	Vix inne °C	Vix ute °C	Vindby m/s	Korr lufttryck	Nederb./dygn mm
2007-08-11 13:00	86	43	100	0,0	22,03	12,52	15,6	1016,51	12,06	12,52	22,13	16,25	3,3	0,00	7,8
2007-08-11 13:30	96	43	100	0,0	22,03	12,72	16,8	1016,51	12,26	12,72	22,13	16,45	2,2	1,20	9,0
2007-08-11 14:00	83	43	100	0,0	21,93	12,92	16,8	1016,51	12,46	12,92	22,03	16,65	1,8	1,20	9,0
2007-08-11 14:30	115	43	100	0,0	21,93	12,72	16,8	1016,51	12,26	12,72	22,03	16,45	2,4	0,00	9,0
2007-08-11 15:00	105	43	100	0,0	21,93	12,62	16,8	1016,51	12,16	12,62	22,03	16,35	2,6	0,00	9,0
2007-08-11 15:30	95	43	100	1,2	21,93	12,72	16,8	1015,51	12,26	12,72	22,03	16,45	2,2	0,00	9,0
2007-08-11 16:00	127	43	100	1,6	21,93	12,72	16,8	1015,51	12,26	12,72	22,03	16,45	2,8	0,00	9,0
2007-08-11 16:30	111	43	100	0,0	21,93	12,82	16,8	1015,51	12,36	12,82	22,03	16,55	3,1	0,00	9,0
2007-08-11 17:00	91	43	100	1,4	21,93	12,62	16,8	1015,51	12,16	12,62	22,03	16,35	2,2	0,00	9,0
2007-08-11 17:30	93	43	100	0,0	21,93	12,52	16,8	1015,51	12,06	12,52	22,03	16,25	2,4	0,00	9,0
2007-08-11 18:00	82	43	100	0,0	21,93	12,42	16,8	1014,51	11,96	12,42	22,03	16,15	2,8	0,00	9,0
2007-08-11 18:30	95	43	100	0,0	21,93	12,52	16,8	1014,51	12,06	12,52	22,03	16,25	2,2	0,00	9,0
2007-08-11 19:00	81	43	100	0,0	21,93	12,72	16,8	1014,51	12,26	12,72	22,03	16,45	2,8	0,00	9,0
2007-08-11 19:30	113	43	100	0,0	21,93	12,72	16,8	1014,51	12,26	12,72	22,03	16,45	1,6	0,00	9,0
2007-08-11 20:00	91	43	100	0,0	21,93	12,52	16,8	1014,51	12,06	12,52	22,03	16,25	2,2	0,00	9,0
2007-08-11 20:30	111	43	100	0,0	21,93	12,52	16,8	1014,51	12,06	12,52	22,03	16,25	2,0	0,00	9,0
2007-08-11 21:00	82	43	100	0,0	21,93	12,42	16,8	1014,51	11,96	12,42	22,03	16,15	2,2	0,00	9,0
2007-08-11 21:30	57	43	100	0,0	21,93	12,42	16,8	1013,51	11,96	12,42	22,03	16,15	1,8	0,00	9,0
2007-08-11 22:00	64	43	100	0,0	21,93	12,42	16,8	1013,51	11,96	12,42	22,03	16,15	1,4	0,00	9,0
2007-08-11 22:30	106	43	100	0,0	21,93	12,42	16,8	1013,51	11,96	12,42	22,03	16,15	1,8	0,00	9,0
2007-08-11 23:00	90	43	100	0,0	21,93	12,42	16,8	1013,51	11,96	12,42	22,03	16,15	1,6	0,00	9,0
2007-08-11 23:30	66	43	100	0,0	21,93	12,42	16,8	1013,51	11,96	12,42	22,03	16,15	1,2	0,00	9,0
2007-08-12 00:00	85	43	100	0,0	21,93	12,42	16,8	1013,51	11,96	12,42	22,03	16,15	1,2	0,00	0,0
2007-08-12 00:30	84	43	100	0,0	21,83	12,42	16,8	1013,51	11,96	12,42	21,93	16,15	0,0	0,00	0,0
2007-08-12 01:00	96	43	100	0,0	21,83	12,42	16,8	1012,51	11,96	12,42	21,93	16,15	2,0	0,00	0,0
2007-08-12 01:30	101	43	100	0,0	21,83	12,32	16,8	1012,51	11,86	12,32	21,93	16,05	1,8	0,00	0,0
2007-08-12 02:00	99	43	100	0,0	21,83	12,32	16,8	1012,51	11,86	12,32	21,93	16,05	2,2	0,00	0,0
2007-08-12 02:30	101	43	100	0,0	21,83	12,32	16,8	1012,51	11,86	12,32	21,93	16,05	1,8	0,00	0,0
2007-08-12 03:00	129	43	100	0,0	21,83	12,32	16,8	1011,51	11,86	12,32	21,93	16,05	1,8	0,00	0,0
2007-08-12 03:30	129	43	100	0,0	21,83	12,32	16,8	1011,51	11,86	12,32	21,93	16,05	2,0	0,00	0,0
2007-08-12 04:00	117	43	100	0,0	21,83	12,32	16,8	1011,51	11,86	12,32	21,93	16,05	1,8	0,00	0,0
2007-08-12 04:30	92	43	100	0,0	21,83	12,42	16,8	1011,51	11,96	12,42	21,93	16,15	1,6	0,00	0,0
2007-08-12 05:00	109	43	100	0,0	21,83	12,42	16,8	1011,51	11,96	12,42	21,93	16,15	1,2	0,00	0,0
2007-08-12 05:30	94	43	100	0,0	21,83	12,42	16,8	1011,51	11,96	12,42	21,93	16,15	1,6	0,00	0,0
2007-08-12 06:00	103	43	100	0,0	21,83	12,52	16,8	1010,51	12,06	12,52	21,93	16,25	1,2	0,00	0,0
2007-08-12 06:30	101	43	100	0,0	21,83	12,62	16,8	1010,51	12,16	12,62	21,93	16,35	1,4	0,00	0,0
2007-08-12 07:00	107	43	100	0,0	21,83	12,72	16,8	1010,51	12,26	12,72	21,93	16,45	1,2	0,00	0,0
2007-08-12 07:30	88	43	100	0,0	21,83	12,82	16,8	1010,51	12,36	12,82	21,93	16,55	1,4	0,00	0,0
2007-08-12 08:00	105	43	100	0,0	21,83	13,23	16,8	1010,51	12,76	13,23	21,93	16,95	1,4	0,00	0,0
2007-08-12 08:30	116	43	100	0,0	21,83	13,73	16,8	1010,51	13,26	13,73	21,93	17,46	1,6	0,00	0,0
2007-08-12 09:00	93	43	100	0,0	21,83	14,03	16,8	1010,51	13,56	14,03	21,93	17,76	1,8	0,00	0,0
2007-08-12 09:30	95	43	100	0,0	21,83	14,43	16,8	1010,51	13,96	14,43	21,93	18,16	1,2	0,00	0,0
2007-08-12 10:00	131	43	100	0,0	21,83	14,93	16,8	1010,51	14,46	14,93	21,93	18,66	2,2	0,00	0,0
2007-08-12 10:30	129	43	100	1,2	21,83	14,73	16,8	1010,51	14,26	14,73	21,93	18,46	2,0	0,00	0,0
2007-08-12 11:00	112	43	100	0,0	21,83	15,03	16,8	1010,51	14,56	15,03	21,93	18,76	2,4	0,00	0,0
2007-08-12 11:30	127	43	100	0,0	21,83	15,63	16,8	1010,51	15,15	15,63	21,93	19,36	2,2	0,00	0,0

Datum	Vindrikt °	Fukt inne Rh%	Fukt ute Rh%	Vindhast m/s	Temp in °C	Temp ute °C	Nb. Mån mm	Tryck Mbar	Daggp °C	Kyleffekt °C	Vix inne °C	Vix ute °C	Vindby m/s	Korr lufttryck	Nederb./dygn mm
2007-08-12 12:00	136	43	100	0,0	21,83	15,53	16,8	1010,51	15,05	15,53	21,93	19,26	2,4	0,00	0,0
2007-08-12 12:30	139	43	100	1,2	21,83	15,53	16,8	1009,51	15,05	15,53	21,93	19,26	2,2	0,00	0,0
2007-08-12 13:00	120	44	100	0,0	21,83	15,63	16,8	1009,51	15,15	15,63	21,98	19,36	2,0	0,00	0,0
2007-08-12 13:30	132	43	100	0,0	21,93	15,63	16,8	1009,51	15,15	15,63	22,03	19,36	2,6	0,00	0,0
2007-08-12 14:00	117	43	100	0,0	21,93	15,83	16,8	1009,51	15,35	15,83	22,03	19,56	2,2	0,00	0,0
2007-08-12 14:30	131	44	100	1,2	21,93	16,13	16,8	1009,51	15,65	16,13	22,08	19,86	1,8	0,00	0,0
2007-08-12 15:00	135	44	100	0,0	21,93	16,33	16,8	1009,51	15,85	16,33	22,08	20,06	1,4	0,00	0,0
2007-08-12 15:30	144	44	99	1,6	21,93	16,53	16,8	1009,51	15,89	16,53	22,08	20,17	2,4	0,00	0,0
2007-08-12 16:00	125	44	98	1,4	21,93	16,83	16,8	1009,51	16,02	16,83	22,08	20,38	2,6	0,00	0,0
2007-08-12 16:30	144	44	97	0,0	21,93	16,63	16,8	1008,51	15,66	16,63	22,08	20,10	2,4	0,00	0,0
2007-08-12 17:00	135	44	98	0,0	21,93	16,53	16,8	1008,51	15,73	16,53	22,08	20,08	1,6	0,00	0,0
2007-08-12 17:30	135	44	98	0,0	21,93	16,63	16,8	1008,51	15,82	16,63	22,08	20,18	1,4	0,00	0,0
2007-08-12 18:00	110	44	98	0,0	21,93	16,63	16,8	1008,51	15,82	16,63	22,08	20,18	1,6	0,00	0,0
2007-08-12 18:30	125	44	98	0,0	21,93	16,53	16,8	1008,51	15,73	16,53	22,08	20,08	1,6	0,00	0,0
2007-08-12 19:00	133	44	99	0,0	21,93	16,43	16,8	1008,51	15,79	16,43	22,08	20,07	1,4	0,00	0,0
2007-08-12 19:30	102	43	99	0,0	21,93	16,33	16,8	1008,51	15,69	16,33	22,03	19,97	1,4	0,00	0,0
2007-08-12 20:00	92	44	98	0,0	21,93	16,23	16,8	1008,51	15,43	16,23	22,08	19,78	1,4	0,00	0,0
2007-08-12 20:30	104	44	98	0,0	21,93	16,13	16,8	1008,51	15,33	16,13	22,08	19,68	1,4	0,00	0,0
2007-08-12 21:00	50	43	100	0,0	21,93	16,03	16,8	1008,51	15,55	16,03	22,03	19,76	0,0	0,00	0,0
2007-08-12 21:30	97	44	100	0,0	21,93	15,83	16,8	1008,51	15,35	15,83	22,08	19,56	1,6	0,00	0,0
2007-08-12 22:00	98	44	100	0,0	21,93	15,73	16,8	1008,51	15,25	15,73	22,08	19,46	1,6	0,00	0,0
2007-08-12 22:30	95	44	100	0,0	22,13	15,63	16,8	1008,51	15,15	15,63	22,28	19,36	1,2	0,00	0,0
2007-08-12 23:00	94	44	100	0,0	21,83	15,63	16,8	1008,51	15,15	15,63	21,98	19,36	1,2	0,00	0,0
2007-08-12 23:30	107	44	100	0,0	21,63	15,53	16,8	1008,51	15,05	15,53	21,78	19,26	1,6	0,00	0,0
2007-08-13 00:00	121	44	100	0,0	21,53	15,53	16,8	1008,51	15,05	15,53	21,68	19,26	1,6	0,00	0,0
2007-08-13 00:30	92	45	100	0,0	21,43	15,43	16,8	1007,51	14,95	15,43	21,63	19,16	1,4	0,00	0,0
2007-08-13 01:00	104	45	100	0,0	21,43	15,33	16,8	1007,51	14,85	15,33	21,63	19,06	1,4	0,00	0,0
2007-08-13 01:30	94	45	100	0,0	21,33	15,23	16,8	1007,51	14,76	15,23	21,53	18,96	1,8	0,00	0,0
2007-08-13 02:00	87	45	100	0,0	21,33	15,13	16,8	1007,51	14,66	15,13	21,53	18,86	1,6	0,00	0,0
2007-08-13 02:30	109	45	100	0,0	21,23	15,03	16,8	1007,51	14,56	15,03	21,43	18,76	2,0	0,00	0,0
2007-08-13 03:00	133	45	100	0,0	21,23	15,13	16,8	1007,51	14,66	15,13	21,43	18,86	2,6	0,00	0,0
2007-08-13 03:30	119	45	100	0,0	21,23	15,03	16,8	1007,51	14,56	15,03	21,43	18,76	2,0	0,00	0,0
2007-08-13 04:00	143	45	100	0,0	21,23	15,03	16,8	1007,51	14,56	15,03	21,43	18,76	1,6	0,00	0,0
2007-08-13 04:30	112	45	100	0,0	21,13	15,13	16,8	1006,51	14,66	15,13	21,33	18,86	1,6	0,00	0,0
2007-08-13 05:00	92	45	100	0,0	21,13	15,03	16,8	1006,51	14,56	15,03	21,33	18,76	1,8	0,00	0,0
2007-08-13 05:30	129	45	100	0,0	21,13	15,13	16,8	1006,51	14,66	15,13	21,33	18,86	2,0	0,00	0,0
2007-08-13 06:00	80	45	100	0,0	21,13	15,13	16,8	1006,51	14,66	15,13	21,33	18,86	0,0	0,00	0,0
2007-08-13 06:30	75	45	100	0,0	21,13	15,13	16,8	1006,51	14,66	15,13	21,33	18,86	1,6	0,00	0,0
2007-08-13 07:00	59	46	100	0,0	21,13	15,03	16,8	1005,51	14,56	15,03	21,37	18,76	1,2	0,00	0,0
2007-08-13 07:30	76	46	100	1,4	21,03	15,23	16,8	1005,51	14,76	15,23	21,27	18,96	1,8	0,00	0,0
2007-08-13 08:00	79	46	100	0,0	21,03	15,43	16,8	1005,51	14,95	15,43	21,27	19,16	1,6	0,00	0,0
2007-08-13 08:30	48	46	100	0,0	21,03	15,53	16,8	1005,51	15,05	15,53	21,27	19,26	1,8	0,00	0,0
2007-08-13 09:00	118	46	100	0,0	21,03	15,93	16,8	1005,51	15,45	15,93	21,27	19,66	1,8	0,00	0,0
2007-08-13 09:30	97	46	100	0,0	21,03	16,23	16,8	1005,51	15,75	16,23	21,27	19,96	2,0	0,00	0,0
2007-08-13 10:00	89	46	100	0,0	21,03	16,13	16,8	1004,51	15,65	16,13	21,27	19,86	2,6	0,00	0,0
2007-08-13 10:30	90	46	100	0,0	21,03	16,03	16,8	1004,51	15,55	16,03	21,27	19,76	2,6	0,00	0,0



Datum	Vindrikt °	Fukt inne Rh%	Fukt ute Rh%	Vindhast m/s	Temp in °C	Temp ute °C	Nb. Mån mm	Tryck Mbar	Daggp °C	Kyleffekt °C	Vix inne °C	Vix ute °C	Vindby m/s	Korr lufttryck	Nederb./dygn mm
2007-08-13 11:00	90	46	100	0,0	21,03	15,93	18,6	1004,51	15,45	15,93	21,27	19,66	2,8	1,80	1,8
2007-08-13 11:30	104	46	100	0,0	21,03	15,93	19,2	1004,51	15,45	15,93	21,27	19,66	2,6	2,40	2,4
2007-08-13 12:00	71	46	100	0,0	21,03	15,83	19,2	1004,51	15,35	15,83	21,27	19,56	3,0	0,60	2,4
2007-08-13 12:30	97	46	100	0,0	21,03	15,83	19,2	1003,51	15,35	15,83	21,27	19,56	2,6	0,00	2,4
2007-08-13 13:00	72	46	100	1,4	21,03	15,83	19,2	1003,51	15,35	15,83	21,27	19,56	2,2	0,00	2,4
2007-08-13 13:30	95	46	100	0,0	21,03	15,83	20,4	1003,51	15,35	15,83	21,27	19,56	2,4	1,20	3,6
2007-08-13 14:00	97	46	100	1,2	21,03	15,83	25,8	1003,51	15,35	15,83	21,27	19,56	2,4	6,60	9,0
2007-08-13 14:30	113	46	100	1,6	21,13	16,13	27,6	1003,51	15,65	16,13	21,37	19,86	2,8	7,20	10,8
2007-08-13 15:00	135	46	100	1,2	21,13	16,23	27,6	1002,51	15,75	16,23	21,37	19,96	3,7	1,80	10,8
2007-08-13 15:30	109	46	100	1,4	21,13	16,63	27,6	1002,51	16,15	16,63	21,37	20,36	4,1	0,00	10,8
2007-08-13 16:00	137	46	100	2,2	21,53	17,13	27,6	1002,51	16,65	17,13	21,77	20,86	4,1	0,00	10,8
2007-08-13 16:30	114	46	100	1,2	21,73	17,23	27,6	1002,51	16,75	17,23	21,97	20,96	3,5	0,00	10,8
2007-08-13 17:00	151	46	100	0,0	21,63	17,03	28,8	1002,51	16,55	17,03	21,87	20,76	2,2	1,20	12,0
2007-08-13 17:30	148	46	100	1,8	21,53	17,73	28,8	1002,51	17,25	17,73	21,77	21,46	4,3	1,20	12,0
2007-08-13 18:00	124	46	100	1,8	21,53	17,53	28,8	1002,51	17,05	17,53	21,77	21,26	4,5	0,00	12,0
2007-08-13 18:30	124	46	100	2,0	21,43	17,53	28,8	1002,51	17,05	17,53	21,67	21,26	4,1	0,00	12,0
2007-08-13 19:00	133	47	100	1,2	21,43	17,73	28,8	1002,51	17,25	17,73	21,72	21,46	3,3	0,00	12,0
2007-08-13 19:30	152	47	100	2,4	21,43	17,63	28,8	1002,51	17,15	16,79	21,72	21,36	3,7	0,00	12,0
2007-08-13 20:00	141	47	100	1,6	21,43	17,33	28,8	1001,51	16,85	17,33	21,72	21,06	3,5	0,00	12,0
2007-08-13 20:30	147	47	100	1,8	21,43	17,43	28,8	1002,51	16,95	17,43	21,72	21,16	3,1	0,00	12,0
2007-08-13 21:00	127	47	100	1,6	21,43	17,23	28,8	1002,51	16,75	17,23	21,72	20,96	3,7	0,00	12,0
2007-08-13 21:30	136	47	100	1,4	21,43	16,93	28,8	1002,51	16,45	16,93	21,72	20,66	4,1	0,00	12,0
2007-08-13 22:00	145	47	100	1,8	21,43	16,33	28,8	1002,51	15,85	16,33	21,72	20,06	3,9	0,00	12,0
2007-08-13 22:30	146	47	100	1,2	21,43	15,83	28,8	1002,51	15,35	15,83	21,72	19,56	3,3	0,00	12,0
2007-08-13 23:00	133	47	100	1,6	21,43	15,23	28,8	1002,51	14,76	15,23	21,72	18,96	2,6	0,00	12,0
2007-08-13 23:30	101	47	100	0,0	21,43	14,73	28,8	1003,51	14,26	14,73	21,72	18,46	1,8	0,00	12,0
2007-08-14 00:00	146	47	100	0,0	21,43	14,23	28,8	1003,51	13,76	14,23	21,72	17,96	1,6	0,00	0,0
2007-08-14 00:30	144	47	100	0,0	21,43	14,03	28,8	1003,51	13,56	14,03	21,72	17,76	1,2	0,00	0,0
2007-08-14 01:00	144	47	100	0,0	21,43	13,73	28,8	1003,51	13,26	13,73	21,72	17,46	1,2	0,00	0,0
2007-08-14 01:30	145	47	100	0,0	21,33	13,23	28,8	1003,51	12,76	13,23	21,62	16,95	1,2	0,00	0,0
2007-08-14 02:00	145	47	100	0,0	21,33	12,92	28,8	1004,51	12,46	12,92	21,62	16,65	0,0	0,00	0,0
2007-08-14 02:30	145	47	100	0,0	21,33	12,82	28,8	1004,51	12,36	12,82	21,62	16,55	0,0	0,00	0,0
2007-08-14 03:00	145	47	100	0,0	21,33	12,42	28,8	1004,51	11,96	12,42	21,62	16,15	0,0	0,00	0,0
2007-08-14 03:30	145	47	100	0,0	21,33	11,92	28,8	1004,51	11,46	11,92	21,62	15,65	0,0	0,00	0,0
2007-08-14 04:00	145	47	100	0,0	21,33	11,62	28,8	1004,51	11,16	11,62	21,62	15,35	0,0	0,00	0,0
2007-08-14 04:30	145	47	100	0,0	21,23	11,72	28,8	1004,51	11,26	11,72	21,52	15,45	0,0	0,00	0,0
2007-08-14 05:00	145	47	100	0,0	21,23	11,82	28,8	1005,51	11,36	11,82	21,52	15,55	0,0	0,00	0,0
2007-08-14 05:30	145	47	100	0,0	21,23	11,82	28,8	1005,51	11,36	11,82	21,52	15,55	0,0	0,00	0,0
2007-08-14 06:00	145	46	100	0,0	21,23	11,82	28,8	1005,51	11,36	11,82	21,47	15,55	1,2	0,00	0,0
2007-08-14 06:30	145	46	100	0,0	21,23	11,92	28,8	1005,51	11,46	11,92	21,47	15,65	0,0	0,00	0,0
2007-08-14 07:00	145	46	100	0,0	21,23	12,22	28,8	1005,51	11,76	12,22	21,47	15,95	0,0	0,00	0,0
2007-08-14 07:30	144	46	100	0,0	21,23	12,42	28,8	1005,51	11,96	12,42	21,47	16,15	1,2	0,00	0,0
2007-08-14 08:00	144	46	100	0,0	21,23	12,82	28,8	1005,51	12,36	12,82	21,47	16,55	0,0	0,00	0,0
2007-08-14 08:30	144	46	100	0,0	21,23	13,12	28,8	1005,51	12,66	13,12	21,47	16,85	0,0	0,00	0,0
2007-08-14 09:00	13	46	99	0,0	21,23	13,93	28,8	1005,51	13,30	13,93	21,47	17,57	1,4	0,00	0,0
2007-08-14 09:30	182	46	97	1,2	21,23	14,93	28,8	1005,51	13,97	14,93	21,47	18,40	2,2	0,00	0,0

Datum	Vindrikt °	Fukt inne Rh%	Fukt ute Rh%	Vindhast m/s	Temp in °C	Temp ute °C	Nb. Mån mm	Tryck Mbar	Daggp °C	Kyleffekt °C	Vix inne °C	Vix ute °C	Vindby m/s	Korr lufttryck	Nederb./dygn mm
2007-08-14 10:00	186	46	93	0,0	21,23	15,63	28,8	1006,51	13,99	15,63	21,47	18,76	3,0	0,00	0,0
2007-08-14 10:30	150	46	94	1,8	21,23	15,53	28,8	1005,51	14,07	15,53	21,47	18,75	2,6	0,00	0,0
2007-08-14 11:00	148	46	86	2,4	21,23	16,13	28,8	1006,51	13,24	15,20	21,47	18,71	3,7	0,00	0,0
2007-08-14 11:30	155	46	87	1,6	21,23	15,83	28,8	1006,51	13,13	15,83	21,47	18,48	2,4	0,00	0,0
2007-08-14 12:00	176	46	87	0,0	21,23	15,93	28,8	1006,51	13,23	15,93	21,47	18,58	2,2	0,00	0,0
2007-08-14 12:30	141	46	82	0,0	21,33	16,93	28,8	1006,51	13,26	16,93	21,57	19,20	3,1	0,00	0,0
2007-08-14 13:00	142	46	78	2,2	21,33	17,83	28,8	1006,51	13,34	17,83	21,57	19,82	3,5	0,00	0,0
2007-08-14 13:30	140	46	71	1,8	21,33	18,33	28,8	1006,51	12,32	18,33	21,57	19,84	3,5	0,00	0,0
2007-08-14 14:00	177	46	68	1,6	21,53	19,03	28,8	1006,51	12,30	19,03	21,77	20,34	5,0	0,00	0,0
2007-08-14 14:30	150	46	72	2,6	21,73	19,13	28,8	1005,51	13,31	18,37	21,97	20,70	4,7	0,00	0,0
2007-08-14 15:00	152	46	63	3,7	21,83	19,53	28,8	1005,51	11,56	17,29	22,07	20,54	5,6	0,00	0,0
2007-08-14 15:30	137	46	63	2,8	21,83	19,13	28,8	1005,51	11,18	17,85	22,07	20,14	5,2	0,00	0,0
2007-08-14 16:00	159	46	58	3,3	21,93	19,43	28,8	1005,51	10,16	17,68	22,17	20,15	5,4	0,00	0,0
2007-08-14 16:30	179	46	57	2,2	21,93	18,73	28,8	1005,51	9,23	18,73	22,17	19,39	5,6	0,00	0,0
2007-08-14 17:00	170	46	51	2,6	21,93	19,03	28,8	1005,51	7,77	18,26	22,17	19,37	5,4	0,00	0,0
2007-08-14 17:30	179	45	52	3,5	21,93	19,43	28,8	1005,51	8,44	17,68	22,13	19,82	6,2	0,00	0,0
2007-08-14 18:00	141	45	49	2,8	21,93	18,93	28,8	1005,51	7,06	17,63	22,13	19,17	6,2	0,00	0,0
2007-08-14 18:30	143	45	57	2,0	21,93	17,63	28,8	1005,51	8,21	17,63	22,13	18,29	3,9	0,00	0,0
2007-08-14 19:00	153	45	59	1,6	21,93	17,13	28,8	1005,51	8,28	17,13	22,13	17,90	3,0	0,00	0,0
2007-08-14 19:30	165	45	58	1,8	21,93	17,93	28,8	1005,51	8,76	17,93	22,13	18,65	3,1	0,00	0,0
2007-08-14 20:00	183	45	58	0,0	21,93	17,93	28,8	1005,51	8,76	17,93	22,13	18,65	2,4	0,00	0,0
2007-08-14 20:30	178	45	59	0,0	21,93	17,33	28,8	1005,51	8,47	17,33	22,13	18,10	1,8	0,00	0,0
2007-08-14 21:00	166	45	61	0,0	21,93	16,13	28,8	1005,51	7,86	16,13	22,13	17,02	1,2	0,00	0,0
2007-08-14 21:30	163	45	68	0,0	21,93	14,73	28,8	1005,51	8,22	14,73	22,13	16,04	0,0	0,00	0,0
2007-08-14 22:00	151	44	76	0,0	21,83	13,33	28,8	1006,51	8,59	13,33	21,98	15,17	1,2	0,00	0,0
2007-08-14 22:30	128	45	77	0,0	21,83	12,52	28,8	1006,51	8,02	12,52	22,03	14,44	0,0	0,00	0,0
2007-08-14 23:00	128	45	76	0,0	21,83	11,92	28,8	1006,51	7,24	11,92	22,03	13,77	0,0	0,00	0,0
2007-08-14 23:30	128	45	77	0,0	21,73	11,32	28,8	1006,51	6,86	11,32	21,93	13,24	0,0	0,00	0,0
2007-08-15 00:00	88	44	80	0,0	21,73	10,82	28,8	1006,51	6,95	10,82	21,88	12,95	0,0	0,00	0,0
2007-08-15 00:30	88	44	84	0,0	21,73	10,32	28,8	1006,51	7,21	10,32	21,88	12,75	0,0	0,00	0,0
2007-08-15 01:00	88	44	85	0,0	21,73	10,32	28,8	1006,51	7,39	10,32	21,88	12,82	0,0	0,00	0,0
2007-08-15 01:30	88	44	89	0,0	21,73	9,82	28,8	1006,51	7,59	9,82	21,88	12,64	0,0	0,00	0,0
2007-08-15 02:00	88	44	88	0,0	21,63	9,82	28,8	1006,51	7,42	9,82	21,78	12,56	0,0	0,00	0,0
2007-08-15 02:30	135	44	89	0,0	21,63	10,02	28,8	1006,51	7,79	10,02	21,78	12,84	1,8	0,00	0,0
2007-08-15 03:00	84	44	89	0,0	21,63	9,82	28,8	1006,51	7,59	9,82	21,78	12,64	0,0	0,00	0,0
2007-08-15 03:30	98	44	88	0,0	21,63	9,82	28,8	1006,51	7,42	9,82	21,78	12,56	1,2	0,00	0,0
2007-08-15 04:00	114	44	88	0,0	21,63	9,62	28,8	1005,51	7,23	9,62	21,78	12,36	1,2	0,00	0,0
2007-08-15 04:30	97	44	91	0,0	21,53	9,42	28,8	1005,51	7,54	9,42	21,68	12,40	1,2	0,00	0,0
2007-08-15 05:00	127	44	91	0,0	21,53	9,42	28,8	1005,51	7,54	9,42	21,68	12,40	1,4	0,00	0,0
2007-08-15 05:30	112	44	94	0,0	21,53	9,22	28,8	1005,51	7,83	9,22	21,68	12,44	1,8	0,00	0,0
2007-08-15 06:00	113	45	93	1,4	21,53	9,62	28,8	1005,51	8,06	9,62	21,73	12,76	1,6	0,00	0,0
2007-08-15 06:30	135	45	92	0,0	21,53	9,92	28,8	1005,51	8,20	9,92	21,73	12,98	2,2	0,00	0,0
2007-08-15 07:00	57	45	92	0,0	21,53	10,02	28,8	1005,51	8,29	10,02	21,73	13,08	1,4	0,00	0,0
2007-08-15 07:30	110	45	88	0,0	21,43	11,22	28,8	1004,51	8,80	11,22	21,63	13,96	3,3	0,00	0,0
2007-08-15 08:00	87	45	87	1,4	21,43	12,22	28,8	1004,51	9,60	12,22	21,63	14,88	3,1	0,00	0,0
2007-08-15 08:30	137	45	84	3,9	21,43	12,72	28,8	1004,51	9,55	9,35	21,63	15,15	5,8	0,00	0,0

Datum	Vindrikt °	Fukt inne Rh%	Fukt ute Rh%	Vindhast m/s	Temp in °C	Temp ute °C	Nb. Mån mm	Tryck Mbar	Daggp °C	Kyleffekt °C	Vix inne °C	Vix ute °C	Vindby m/s	Korr lufttryck	Nederb./dygn mm
2007-08-15 09:00	151	44	84	3,0	21,43	13,33	28,8	1004,51	10,13	11,52	21,58	15,75	3,0	0,00	0,0
2007-08-15 09:30	125	44	81	4,1	21,43	14,13	28,8	1004,51	10,35	10,28	21,58	16,33	5,8	0,00	0,0
2007-08-15 10:00	135	44	76	5,0	21,43	15,63	28,8	1003,51	10,81	11,13	21,58	17,47	6,8	0,00	0,0
2007-08-15 10:30	154	44	74	5,2	21,43	16,13	28,8	1003,51	10,87	11,76	21,58	17,84	6,9	0,00	0,0
2007-08-15 11:00	150	44	74	3,9	21,43	16,23	28,8	1003,51	10,96	13,44	21,58	17,94	6,8	0,00	0,0
2007-08-15 11:30	123	44	64	4,9	21,53	17,53	28,8	1002,51	9,93	13,83	21,68	18,59	7,5	0,00	0,0
2007-08-15 12:00	161	44	66	3,3	21,53	17,63	28,8	1002,51	10,50	15,64	21,68	18,82	8,3	0,00	0,0
2007-08-15 12:30	129	44	69	3,0	21,43	17,23	28,8	1002,51	10,82	15,78	21,58	18,61	7,7	0,00	0,0
2007-08-15 13:00	147	44	64	4,3	21,53	17,43	28,8	1001,51	9,83	14,26	21,68	18,49	8,5	0,00	0,0
2007-08-15 13:30	155	44	65	3,0	21,53	17,73	28,8	1001,51	10,36	16,32	21,68	18,86	9,0	0,00	0,0
2007-08-15 14:00	148	44	64	5,0	21,63	17,83	28,8	1001,51	10,21	13,90	21,78	18,90	8,3	0,00	0,0
2007-08-15 14:30	119	44	61	4,5	21,63	18,23	28,8	1000,51	9,83	14,70	21,78	19,12	8,5	0,00	0,0
2007-08-15 15:00	152	44	67	3,5	21,63	17,73	28,8	1000,51	10,83	15,75	21,78	18,98	7,1	0,00	0,0
2007-08-15 15:30	105	44	63	9,2	21,63	17,93	28,8	1000,51	10,06	11,44	21,78	18,94	9,2	0,00	0,0
2007-08-15 16:00	141	44	63	3,9	21,63	18,03	28,8	999,51	10,15	15,54	21,78	19,04	9,6	0,00	0,0
2007-08-15 16:30	123	44	63	4,3	21,73	17,93	28,8	999,51	10,06	14,86	21,88	18,94	7,5	0,00	0,0
2007-08-15 17:00	124	44	71	1,8	21,73	17,03	28,8	998,51	11,08	17,03	21,88	18,54	8,3	0,00	0,0
2007-08-15 17:30	98	44	72	3,9	21,73	16,93	28,8	998,51	11,21	14,25	21,88	18,50	6,8	0,00	0,0
2007-08-15 18:00	104	44	82	3,5	21,73	16,03	28,8	997,50	12,39	13,83	21,88	18,30	7,5	0,00	0,0
2007-08-15 18:30	99	44	82	1,8	21,73	16,13	28,8	997,50	12,49	16,13	21,88	18,40	4,9	0,00	0,0
2007-08-15 19:00	131	44	84	5,2	21,73	16,13	28,8	996,50	12,87	11,76	21,88	18,55	7,1	0,00	0,0
2007-08-15 19:30	131	44	88	6,2	21,73	15,43	28,8	996,50	12,92	10,17	21,88	18,16	8,7	0,00	0,0
2007-08-15 20:00	65	45	92	3,1	21,73	14,93	28,8	995,50	13,13	13,26	21,93	17,98	7,3	0,00	0,0
2007-08-15 20:30	123	46	93	3,7	21,73	14,73	28,8	995,50	13,10	11,69	21,97	17,86	6,9	0,00	0,0
2007-08-15 21:00	145	46	92	2,0	21,83	14,83	28,8	995,50	13,03	14,83	22,07	17,88	5,4	0,00	0,0
2007-08-15 21:30	116	46	93	2,2	21,83	14,93	28,8	994,50	13,30	14,93	22,07	18,06	8,1	0,00	0,0
2007-08-15 22:00	91	46	93	2,8	21,83	15,03	28,8	994,50	13,40	13,37	22,07	18,16	7,3	0,00	0,0
2007-08-15 22:30	100	46	100	3,0	21,83	14,43	28,8	994,50	13,96	12,72	22,07	18,16	6,4	0,00	0,0
2007-08-15 23:00	127	46	100	6,6	21,83	14,33	28,8	994,50	13,86	8,37	22,07	18,06	7,5	0,00	0,0
2007-08-15 23:30	127	46	100	2,2	21,83	14,43	28,8	993,50	13,96	14,43	22,07	18,16	7,3	0,00	0,0
2007-08-16 00:00	108	46	100	3,3	21,83	14,53	28,8	993,50	14,06	12,14	22,07	18,26	7,7	0,00	0,0
2007-08-16 00:30	101	46	100	3,7	21,83	14,73	28,8	993,50	14,26	11,69	22,07	18,46	8,7	0,00	0,0
2007-08-16 01:00	144	46	100	3,0	21,73	14,73	28,8	993,50	14,26	13,05	21,97	18,46	6,0	0,00	0,0
2007-08-16 01:30	147	46	100	5,0	21,73	14,53	28,8	993,50	14,06	9,74	21,97	18,26	7,3	0,00	0,0
2007-08-16 02:00	145	46	100	4,1	21,73	14,43	28,8	993,50	13,96	10,64	21,97	18,16	6,8	0,00	0,0
2007-08-16 02:30	148	46	100	3,3	21,73	14,53	28,8	993,50	14,06	12,14	21,97	18,26	5,8	0,00	0,0
2007-08-16 03:00	136	46	100	4,1	21,73	14,33	28,8	993,50	13,86	10,52	21,97	18,06	6,9	0,00	0,0
2007-08-16 03:30	139	46	100	3,3	21,73	14,23	28,8	993,50	13,76	11,80	21,97	17,96	6,6	0,00	0,0
2007-08-16 04:00	163	46	100	2,0	21,73	14,13	28,8	992,50	13,66	14,13	21,97	17,86	6,6	0,00	0,0
2007-08-16 04:30	128	46	100	2,4	21,73	14,13	28,8	992,50	13,66	13,09	21,97	17,86	6,8	0,00	0,0
2007-08-16 05:00	126	46	100	3,0	21,73	14,03	28,8	992,50	13,56	12,28	21,97	17,76	5,0	0,00	0,0
2007-08-16 05:30	150	46	100	4,7	21,73	14,03	28,8	992,50	13,56	9,49	21,97	17,76	5,4	0,00	0,0
2007-08-16 06:00	132	46	100	3,9	21,63	14,03	28,8	992,50	13,56	10,87	21,87	17,76	7,3	0,00	0,0
2007-08-16 06:30	139	46	100	4,3	21,63	14,03	28,8	992,50	13,56	10,16	21,87	17,76	6,0	0,00	0,0
2007-08-16 07:00	148	46	99	4,7	21,63	14,43	28,8	992,50	13,80	9,99	21,87	18,07	6,4	0,00	0,0
2007-08-16 07:30	163	46	96	3,5	21,63	14,53	28,8	992,50	13,41	12,14	21,87	17,91	7,7	0,00	0,0

Datum	Vindrikt °	Fukt inne Rh%	Fukt ute Rh%	Vindhast m/s	Temp in °C	Temp ute °C	Nb. Mån mm	Tryck Mbar	Daggp °C	Kyleffekt °C	Vix inne °C	Vix ute °C	Vindby m/s	Korr lufttryck	Nederb./dygn mm
2007-08-16 08:00	146	46	95	4,1	21,63	14,73	28,8	992,50	13,44	11,01	21,87	18,03	6,8	0,00	0,0
2007-08-16 08:30	147	46	92	2,6	21,63	15,13	28,8	992,50	13,33	14,15	21,87	18,18	6,8	0,00	0,0
2007-08-16 09:00	171	46	94	2,2	21,53	15,33	28,8	992,50	13,87	15,33	21,77	18,55	5,8	0,00	0,0
2007-08-16 09:30	144	46	88	5,0	21,53	15,73	28,8	992,50	13,21	11,25	21,77	18,46	8,3	0,00	0,0
2007-08-16 10:00	158	46	86	2,8	21,53	16,03	28,8	993,50	13,14	14,47	21,77	18,61	9,6	0,00	0,0
2007-08-16 10:30	154	46	86	4,9	21,53	16,23	28,8	992,50	13,34	12,22	21,77	18,81	8,1	0,00	0,0
2007-08-16 11:00	141	46	86	3,1	21,53	16,33	28,8	992,50	13,44	14,79	21,77	18,91	7,5	0,00	0,0
2007-08-16 11:30	153	46	85	3,3	21,53	16,83	28,8	992,50	13,74	14,74	21,77	19,33	7,3	0,00	0,0
2007-08-16 12:00	118	46	84	5,4	21,53	16,83	28,8	993,50	13,55	12,32	21,77	19,25	7,3	0,00	0,0
2007-08-16 12:30	154	46	82	3,5	21,53	17,03	28,8	993,50	13,36	14,96	21,77	19,31	7,1	0,00	0,0
2007-08-16 13:00	148	45	81	4,7	21,63	17,23	28,8	993,50	13,36	13,46	21,83	19,43	7,7	0,00	0,0
2007-08-16 13:30	135	45	81	4,5	21,63	17,33	28,8	992,50	13,46	13,58	21,83	19,53	7,5	0,00	0,0
2007-08-16 14:00	164	45	79	3,9	21,63	17,93	28,8	992,50	13,64	15,42	21,83	19,99	6,9	0,00	0,0
2007-08-16 14:30	97	45	80	2,6	21,63	17,83	28,8	992,50	13,74	17,00	21,83	19,96	7,7	0,00	0,0
2007-08-16 15:00	114	45	83	5,0	21,63	17,03	28,8	992,50	13,55	12,89	21,83	19,38	7,7	0,00	0,0
2007-08-16 15:30	129	45	80	4,9	21,63	17,03	28,8	992,50	12,97	13,21	21,83	19,16	6,2	0,00	0,0
2007-08-16 16:00	134	45	83	3,9	21,63	16,53	28,8	992,50	13,07	13,79	21,83	18,88	8,3	0,00	0,0
2007-08-16 16:30	268	45	82	0,0	21,63	14,73	28,8	993,50	11,12	14,73	21,83	17,00	6,0	0,00	0,0
2007-08-16 17:00	127	45	87	0,0	21,63	15,33	28,8	992,50	12,64	15,33	21,83	17,98	1,6	0,00	0,0
2007-08-16 17:30	152	45	84	3,5	21,63	16,63	28,8	992,50	13,35	14,51	21,83	19,05	5,2	0,00	0,0
2007-08-16 18:00	147	45	82	4,1	21,63	16,73	28,8	992,50	13,07	13,41	21,83	19,00	7,5	0,00	0,0
2007-08-16 18:30	127	45	85	2,4	21,63	16,53	28,8	992,50	13,45	15,62	21,83	19,03	6,2	0,00	0,0
2007-08-16 19:00	137	45	86	3,7	21,63	16,43	28,8	992,50	13,53	13,67	21,83	19,01	5,0	0,00	0,0
2007-08-16 19:30	149	45	88	3,5	21,73	16,33	28,8	992,50	13,80	14,17	21,93	19,06	4,5	0,00	0,0
2007-08-16 20:00	130	45	90	2,2	21,63	15,73	28,8	992,50	13,57	15,73	21,83	18,62	5,4	0,00	0,0
2007-08-16 20:30	150	45	87	2,8	21,53	15,73	28,8	992,50	13,03	14,14	21,73	18,38	4,7	0,00	0,0
2007-08-16 21:00	169	46	86	2,0	21,43	15,33	28,8	992,50	12,46	15,33	21,67	17,91	5,4	0,00	0,0
2007-08-16 21:30	153	46	88	4,5	21,33	14,93	28,8	992,50	12,43	10,61	21,57	17,66	5,4	0,00	0,0
2007-08-16 22:00	131	46	91	2,8	21,33	14,23	28,8	992,50	12,27	12,50	21,57	17,20	5,2	0,00	0,0
2007-08-16 22:30	141	46	92	3,1	21,23	13,53	28,8	992,50	11,75	11,73	21,47	16,58	5,4	0,00	0,0
2007-08-16 23:00	164	46	93	2,4	21,23	13,23	28,8	992,50	11,62	12,14	21,47	16,36	5,2	0,00	0,0
2007-08-16 23:30	162	46	93	3,3	21,13	13,23	28,8	992,50	11,62	10,67	21,37	16,36	5,2	0,00	0,0
2007-08-17 00:00	132	46	96	1,6	21,13	12,72	28,8	993,50	11,62	12,72	21,37	16,11	4,5	0,00	0,0
2007-08-17 00:30	131	46	98	1,4	21,13	12,42	28,8	992,50	11,65	12,42	21,37	15,98	3,5	0,00	0,0
2007-08-17 01:00	112	46	98	0,0	21,03	11,92	28,8	993,50	11,15	11,92	21,27	15,48	3,3	0,00	0,0
2007-08-17 01:30	161	46	100	2,6	21,03	12,02	28,8	992,50	11,56	10,87	21,27	15,75	3,7	0,00	0,0
2007-08-17 02:00	154	46	100	1,4	21,03	12,02	28,8	992,50	11,56	12,02	21,27	15,75	4,7	0,00	0,0
2007-08-17 02:30	145	46	100	1,2	21,03	11,82	28,8	992,50	11,36	11,82	21,27	15,55	3,9	0,00	0,0
2007-08-17 03:00	132	46	100	1,6	21,03	11,52	28,8	992,50	11,07	11,52	21,27	15,25	2,8	0,00	0,0
2007-08-17 03:30	144	46	100	2,6	21,03	11,52	28,8	992,50	11,07	10,35	21,27	15,25	3,7	0,00	0,0
2007-08-17 04:00	142	46	100	2,2	20,93	11,22	28,8	992,50	10,77	11,22	21,17	14,95	3,5	0,00	0,0
2007-08-17 04:30	140	46	99	2,8	20,93	10,92	28,8	991,50	10,31	8,89	21,17	14,57	4,7	0,00	0,0
2007-08-17 05:00	126	45	97	2,8	20,93	11,02	28,8	991,50	10,10	9,00	21,12	14,49	4,3	0,00	0,0
2007-08-17 05:30	160	45	95	1,2	20,93	10,72	28,8	991,50	9,48	10,72	21,12	14,02	4,3	0,00	0,0
2007-08-17 06:00	157	45	94	2,4	20,83	10,42	28,8	991,50	9,02	9,19	21,02	13,64	6,9	0,00	0,0
2007-08-17 06:30	180	45	93	0,0	20,83	10,12	28,8	991,50	8,56	10,12	21,02	13,26	5,0	0,00	0,0

Datum	Vindrikt °	Fukt inne Rh%	Fukt ute Rh%	Vindhast m/s	Temp in °C	Temp ute °C	Nb. Mån mm	Tryck Mbar	Daggp °C	Kyleffekt °C	Vix inne °C	Vix ute °C	Vindby m/s	Korr lufttryck	Nederb./dygn mm
2007-08-17 07:00	152	45	89	3,0	20,73	11,12	28,8	991,50	8,87	9,11	20,92	13,94	6,2	0,00	0,0
2007-08-17 07:30	188	44	85	3,3	20,63	11,82	28,8	991,50	8,85	9,09	20,78	14,33	4,3	0,00	0,0
2007-08-17 08:00	149	44	80	1,8	20,63	12,62	28,8	991,50	8,70	12,62	20,78	14,76	5,6	0,00	0,0
2007-08-17 08:30	149	44	78	3,7	20,63	12,42	28,8	991,50	8,12	9,00	20,78	14,41	5,2	0,00	0,0
2007-08-17 09:00	157	44	77	1,4	20,63	13,02	28,8	991,50	8,50	13,02	20,78	14,94	5,4	0,00	0,0
2007-08-17 09:30	187	44	68	2,0	20,53	14,03	28,8	991,50	7,55	14,03	20,68	15,34	6,9	0,00	0,0
2007-08-17 10:00	279	44	69	1,4	20,53	14,23	28,8	992,50	7,97	14,23	20,68	15,60	6,8	0,00	0,0
2007-08-17 10:30	185	43	67	3,5	20,53	14,63	28,8	992,50	7,89	12,25	20,63	15,88	6,4	0,00	0,0
2007-08-17 11:00	174	43	63	3,9	20,53	15,23	28,8	992,50	7,51	12,27	20,63	16,23	6,2	0,00	0,0
2007-08-17 11:30	156	43	60	2,8	20,53	15,83	28,8	993,50	7,33	14,25	20,63	16,66	5,6	0,00	0,0
2007-08-17 12:00	252	43	60	1,8	20,53	16,43	28,8	993,50	7,89	16,43	20,63	17,26	6,8	0,00	0,0
2007-08-17 12:30	199	43	63	1,2	20,63	16,23	28,8	993,50	8,46	16,23	20,73	17,23	6,0	0,00	0,0
2007-08-17 13:00	174	43	61	1,8	20,63	17,13	28,8	994,50	8,80	17,13	20,73	18,02	6,8	0,00	0,0
2007-08-17 13:30	205	43	62	2,6	20,63	15,83	28,8	994,50	7,83	14,89	20,73	16,77	5,8	0,00	0,0
2007-08-17 14:00	167	43	65	1,6	20,63	15,53	28,8	994,50	8,28	15,53	20,73	16,65	3,5	0,00	0,0
2007-08-17 14:30	283	43	66	0,0	20,63	15,73	28,8	995,50	8,70	15,73	20,73	16,92	2,6	0,00	0,0
2007-08-17 15:00	230	43	71	0,0	20,63	15,93	28,8	995,50	10,03	15,93	20,73	17,44	1,2	0,00	0,0
2007-08-17 15:30	142	43	59	3,0	20,73	16,63	28,8	995,50	7,82	15,12	20,83	17,40	3,5	0,00	0,0
2007-08-17 16:00	151	43	67	2,6	20,73	15,53	28,8	995,50	8,75	14,57	20,83	16,78	3,9	0,00	0,0
2007-08-17 16:30	331	43	80	0,0	20,73	13,73	29,4	995,50	9,77	13,73	20,83	15,86	4,7	0,60	0,6
2007-08-17 17:00	343	43	83	0,0	20,73	13,53	29,4	995,50	10,14	13,53	20,83	15,88	2,0	0,60	0,6
2007-08-17 17:30	313	43	86	1,6	20,73	14,03	29,4	995,50	11,19	14,03	20,83	16,60	2,4	0,00	0,6
2007-08-17 18:00	337	44	85	0,0	20,73	12,72	29,4	996,50	9,73	12,72	20,88	15,23	2,2	0,00	0,6
2007-08-17 18:30	332	44	84	0,0	20,73	13,02	29,4	996,50	9,84	13,02	20,88	15,45	2,0	0,00	0,6
2007-08-17 19:00	128	44	87	0,0	20,63	13,23	29,4	996,50	10,58	13,23	20,78	15,88	2,4	0,00	0,6
2007-08-17 19:30	128	44	87	0,0	20,63	13,23	29,4	996,50	10,58	13,23	20,78	15,88	0,0	0,00	0,6
2007-08-17 20:00	128	44	88	0,0	20,63	13,02	29,4	996,50	10,56	13,02	20,78	15,76	0,0	0,00	0,6
2007-08-17 20:30	108	44	88	0,0	20,63	12,12	29,4	996,50	9,68	12,12	20,78	14,86	0,0	0,00	0,6
2007-08-17 21:00	108	44	92	0,0	20,63	11,42	29,4	996,50	9,68	11,42	20,78	14,48	0,0	0,00	0,6
2007-08-17 21:30	99	44	93	0,0	20,63	10,82	29,4	997,50	9,25	10,82	20,78	13,96	0,0	0,00	0,6
2007-08-17 22:00	318	44	95	1,4	20,63	10,72	29,4	997,50	9,48	10,72	20,78	14,02	2,8	0,00	0,6
2007-08-17 22:30	330	44	95	0,0	20,63	10,62	29,4	997,50	9,38	10,62	20,78	13,92	2,8	0,00	0,6
2007-08-17 23:00	303	44	94	0,0	20,53	10,22	29,4	997,50	8,82	10,22	20,68	13,44	1,4	0,00	0,6
2007-08-17 23:30	273	44	93	0,0	20,53	9,72	29,4	998,51	8,16	9,72	20,68	12,86	1,2	0,00	0,6
2007-08-18 00:00	309	44	94	0,0	20,53	9,52	29,4	998,51	8,13	9,52	20,68	12,74	1,2	0,00	0,0
2007-08-18 00:30	265	44	96	0,0	20,53	9,22	29,4	998,51	8,15	9,22	20,68	12,61	1,4	0,00	0,0
2007-08-18 01:00	265	44	96	0,0	20,43	9,32	29,4	998,51	8,25	9,32	20,58	12,71	0,0	0,00	0,0
2007-08-18 01:30	266	44	97	0,0	20,43	8,72	29,4	998,51	7,81	8,72	20,58	12,19	0,0	0,00	0,0
2007-08-18 02:00	301	44	97	0,0	20,43	8,82	29,4	998,51	7,91	8,82	20,58	12,29	1,2	0,00	0,0
2007-08-18 02:30	299	44	98	0,0	20,43	8,52	29,4	998,51	7,77	8,52	20,58	12,08	0,0	0,00	0,0
2007-08-18 03:00	299	44	98	0,0	20,43	7,72	29,4	999,51	6,97	7,72	20,58	11,28	0,0	0,00	0,0
2007-08-18 03:30	294	44	99	0,0	20,43	8,12	29,4	999,51	7,52	8,12	20,58	11,76	0,0	0,00	0,0
2007-08-18 04:00	289	44	99	0,0	20,33	8,42	29,4	999,51	7,82	8,42	20,48	12,06	0,0	0,00	0,0
2007-08-18 04:30	289	44	99	0,0	20,33	8,52	29,4	999,51	7,92	8,52	20,48	12,16	0,0	0,00	0,0
2007-08-18 05:00	289	44	99	0,0	20,33	8,62	29,4	1000,51	8,02	8,62	20,48	12,26	0,0	0,00	0,0
2007-08-18 05:30	290	44	99	0,0	20,33	8,62	29,4	1000,51	8,02	8,62	20,48	12,26	0,0	0,00	0,0

Datum	Vindrikt °	Fukt inne Rh%	Fukt ute Rh%	Vindhast m/s	Temp in °C	Temp ute °C	Nb. Mån mm	Tryck Mbar	Daggp °C	Kyleffekt °C	Vix inne °C	Vix ute °C	Vindby m/s	Korr lufttryck	Nederb./dygn mm
2007-08-18 06:00	290	44	99	0,0	20,33	8,72	29,4	1000,51	8,12	8,72	20,48	12,36	0,0	0,00	0,0
2007-08-18 06:30	289	44	100	0,0	20,33	8,92	29,4	1000,51	8,47	8,92	20,48	12,65	0,0	0,00	0,0
2007-08-18 07:00	316	44	100	0,0	20,23	9,52	29,4	1001,51	9,07	9,52	20,38	13,25	1,6	0,00	0,0
2007-08-18 07:30	303	44	98	0,0	20,23	10,32	29,4	1001,51	9,56	10,32	20,38	13,88	2,0	0,00	0,0
2007-08-18 08:00	310	44	96	0,0	20,23	10,42	29,4	1001,51	9,34	10,42	20,38	13,81	2,2	0,00	0,0
2007-08-18 08:30	305	44	96	0,0	20,23	10,72	29,4	1002,51	9,64	10,72	20,38	14,11	2,0	0,00	0,0
2007-08-18 09:00	300	44	96	0,0	20,23	11,12	29,4	1002,51	10,04	11,12	20,38	14,51	2,0	0,00	0,0
2007-08-18 09:30	331	44	80	1,8	20,13	11,62	29,4	1003,51	7,73	11,62	20,28	13,75	4,7	0,00	0,0
2007-08-18 10:00	315	44	75	2,8	20,23	12,72	29,4	1003,51	7,81	10,86	20,38	14,50	3,9	0,00	0,0
2007-08-18 10:30	325	44	72	1,6	20,13	13,33	29,4	1003,51	7,76	13,33	20,28	14,90	3,3	0,00	0,0
2007-08-18 11:00	339	44	66	2,2	20,13	13,12	29,4	1004,51	6,24	13,12	20,28	14,31	4,5	0,00	0,0
2007-08-18 11:30	318	44	63	1,6	20,33	13,73	29,4	1004,51	6,10	13,73	20,48	14,73	3,3	0,00	0,0
2007-08-18 12:00	325	44	69	1,8	20,33	14,13	29,4	1004,51	7,87	14,13	20,48	15,50	3,7	0,00	0,0
2007-08-18 12:30	260	44	68	1,4	20,33	14,83	29,4	1004,51	8,31	14,83	20,48	16,14	3,9	0,00	0,0
2007-08-18 13:00	318	43	66	2,2	20,23	14,83	29,4	1004,51	7,85	14,83	20,33	16,02	4,5	0,00	0,0
2007-08-18 13:30	310	43	66	0,0	20,33	15,93	29,4	1005,51	8,89	15,93	20,43	17,12	3,7	0,00	0,0
2007-08-18 14:00	323	43	61	2,8	20,33	15,33	29,4	1005,51	7,11	13,70	20,43	16,21	3,3	0,00	0,0
2007-08-18 14:30	330	44	87	1,8	20,33	12,32	32,4	1005,51	9,70	12,32	20,48	14,98	5,4	3,00	3,0
2007-08-18 15:00	312	44	81	1,8	20,33	14,63	32,4	1006,51	10,83	14,63	20,48	16,83	2,4	3,00	3,0
2007-08-18 15:30	315	44	76	1,2	20,33	14,13	32,4	1006,51	9,36	14,13	20,48	15,97	4,3	0,00	3,0
2007-08-18 16:00	282	44	71	2,6	20,43	15,53	32,4	1006,51	9,65	14,57	20,58	17,04	4,1	0,00	3,0
2007-08-18 16:30	314	44	67	3,0	20,43	15,83	32,4	1006,51	9,03	14,25	20,58	17,08	4,5	0,00	3,0
2007-08-18 17:00	313	44	66	2,0	20,53	15,63	32,4	1006,51	8,61	15,63	20,68	16,82	4,7	0,00	3,0
2007-08-18 17:30	308	43	64	1,2	20,43	15,53	32,4	1007,51	8,04	15,53	20,53	16,59	4,9	0,00	3,0
2007-08-18 18:00	278	43	60	1,4	20,43	15,13	32,4	1007,51	6,67	15,13	20,53	15,96	4,5	0,00	3,0
2007-08-18 18:30	298	43	64	1,2	20,43	15,23	32,4	1007,51	7,76	15,23	20,53	16,29	3,7	0,00	3,0
2007-08-18 19:00	261	43	66	1,4	20,43	15,13	32,4	1007,51	8,14	15,13	20,53	16,32	3,7	0,00	3,0
2007-08-18 19:30	319	43	70	0,0	20,43	14,33	32,4	1008,51	8,28	14,33	20,53	15,77	3,3	0,00	3,0
2007-08-18 20:00	296	43	75	0,0	20,43	13,83	32,4	1008,51	8,87	13,83	20,53	15,60	2,4	0,00	3,0
2007-08-18 20:30	296	43	77	0,0	20,43	13,23	32,4	1008,51	8,69	13,23	20,53	15,14	0,0	0,00	3,0
2007-08-18 21:00	254	43	81	0,0	20,33	12,52	32,4	1009,51	8,79	12,52	20,43	14,73	0,0	0,00	3,0
2007-08-18 21:30	254	43	83	0,0	20,33	11,92	32,4	1009,51	8,58	11,92	20,43	14,28	0,0	0,00	3,0
2007-08-18 22:00	254	43	86	0,0	20,33	11,72	32,4	1009,51	8,93	11,72	20,43	14,30	0,0	0,00	3,0
2007-08-18 22:30	285	43	86	0,0	20,33	11,72	32,4	1009,51	8,93	11,72	20,43	14,30	0,0	0,00	3,0
2007-08-18 23:00	308	43	85	1,4	20,33	11,82	32,4	1010,51	8,85	11,82	20,43	14,33	2,2	0,00	3,0
2007-08-18 23:30	307	43	85	2,4	20,23	11,72	32,4	1010,51	8,75	10,56	20,33	14,23	3,0	0,00	3,0
2007-08-19 00:00	294	43	87	1,4	20,23	11,42	32,4	1010,51	8,82	11,42	20,33	14,08	2,8	0,00	0,0
2007-08-19 00:30	289	43	88	0,0	20,23	11,22	32,4	1010,51	8,80	11,22	20,33	13,96	2,8	0,00	0,0
2007-08-19 01:00	307	43	88	0,0	20,23	10,92	32,4	1011,51	8,50	10,92	20,33	13,66	2,0	0,00	0,0
2007-08-19 01:30	310	43	88	0,0	20,23	10,62	32,4	1011,51	8,21	10,62	20,33	13,36	1,6	0,00	0,0
2007-08-19 02:00	310	43	90	0,0	20,13	10,42	32,4	1011,51	8,35	10,42	20,23	13,32	0,0	0,00	0,0
2007-08-19 02:30	308	43	91	0,0	20,13	10,12	32,4	1011,51	8,23	10,12	20,23	13,10	1,2	0,00	0,0
2007-08-19 03:00	303	43	92	0,0	20,13	10,02	32,4	1011,51	8,29	10,02	20,23	13,08	1,6	0,00	0,0
2007-08-19 03:30	301	43	92	0,0	20,13	9,72	32,4	1011,51	8,00	9,72	20,23	12,78	0,0	0,00	0,0
2007-08-19 04:00	302	43	91	0,0	20,13	9,82	32,4	1011,51	7,93	9,82	20,23	12,80	0,0	0,00	0,0
2007-08-19 04:30	317	43	90	0,0	20,13	9,52	32,4	1012,51	7,47	9,52	20,23	12,41	1,8	0,00	0,0

Datum	Vindrikt °	Fukt inne Rh%	Fukt ute Rh%	Vindhast m/s	Temp in °C	Temp ute °C	Nb. Mån mm	Tryck Mbar	Daggp °C	Kyleffekt °C	Vix inne °C	Vix ute °C	Vindby m/s	Korr lufttryck	Nederb./dygn mm
2007-08-19 05:00	317	43	91	0,0	20,03	9,32	32,4	1012,51	7,44	9,32	20,13	12,29	0,0	0,00	0,0
2007-08-19 05:30	318	43	90	0,0	20,03	9,02	32,4	1012,51	6,98	9,02	20,13	11,91	0,0	0,00	0,0
2007-08-19 06:00	318	43	92	0,0	20,03	9,02	32,4	1012,51	7,31	9,02	20,13	12,08	0,0	0,00	0,0
2007-08-19 06:30	318	43	93	0,0	20,03	9,12	32,4	1012,51	7,57	9,12	20,13	12,26	0,0	0,00	0,0
2007-08-19 07:00	318	43	94	0,0	20,03	9,22	32,4	1012,51	7,83	9,22	20,13	12,44	0,0	0,00	0,0
2007-08-19 07:30	317	43	94	0,0	20,03	9,42	32,4	1012,51	8,03	9,42	20,13	12,64	0,0	0,00	0,0
2007-08-19 08:00	317	44	94	0,0	20,03	9,62	32,4	1012,51	8,23	9,62	20,18	12,84	0,0	0,00	0,0
2007-08-19 08:30	318	43	86	0,0	20,03	10,32	32,4	1012,51	7,56	10,32	20,13	12,90	0,0	0,00	0,0
2007-08-19 09:00	53	43	78	0,0	20,03	10,92	32,4	1012,51	6,67	10,92	20,13	12,91	0,0	0,00	0,0
2007-08-19 09:30	134	43	81	0,0	20,03	11,32	32,4	1013,51	7,63	11,32	20,13	13,53	1,6	0,00	0,0
2007-08-19 10:00	122	43	80	0,0	20,03	11,72	32,4	1013,51	7,83	11,72	20,13	13,85	2,4	0,00	0,0
2007-08-19 10:30	136	43	76	1,2	20,03	12,32	32,4	1012,51	7,62	12,32	20,13	14,17	3,0	0,00	0,0
2007-08-19 11:00	124	43	76	2,0	20,03	12,72	32,4	1012,51	8,01	12,72	20,13	14,57	3,3	0,00	0,0
2007-08-19 11:30	84	43	74	0,0	20,13	13,02	32,4	1012,51	7,89	13,02	20,23	14,73	3,7	0,00	0,0
2007-08-19 12:00	105	44	75	0,0	20,13	13,93	32,4	1012,51	8,96	13,93	20,28	15,70	3,0	0,00	0,0
2007-08-19 12:30	128	44	69	2,2	20,13	14,03	32,4	1012,51	7,78	14,03	20,28	15,40	4,3	0,00	0,0
2007-08-19 13:00	184	43	70	1,2	20,13	14,33	32,4	1012,51	8,28	14,33	20,23	15,77	4,7	0,00	0,0
2007-08-19 13:30	130	43	70	2,2	20,13	15,23	32,4	1012,51	9,14	15,23	20,23	16,67	4,5	0,00	0,0
2007-08-19 14:00	171	43	70	1,4	20,23	15,83	32,4	1012,51	9,71	15,83	20,33	17,27	3,9	0,00	0,0
2007-08-19 14:30	148	43	69	2,0	20,23	15,83	32,4	1011,51	9,49	15,83	20,33	17,21	4,9	0,00	0,0
2007-08-19 15:00	130	43	71	1,6	20,23	15,93	32,4	1011,51	10,03	15,93	20,33	17,44	4,5	0,00	0,0
2007-08-19 15:30	140	43	69	2,2	20,23	15,83	32,4	1011,51	9,49	15,83	20,33	17,21	4,3	0,00	0,0
2007-08-19 16:00	159	43	71	1,4	20,23	15,63	32,4	1011,51	9,74	15,63	20,33	17,14	4,1	0,00	0,0
2007-08-19 16:30	142	43	80	0,0	20,23	14,83	32,4	1011,51	10,83	14,83	20,33	16,96	4,5	0,00	0,0
2007-08-19 17:00	263	43	85	0,0	20,23	14,33	32,4	1011,51	11,30	14,33	20,33	16,83	1,6	0,00	0,0
2007-08-19 17:30	226	43	89	0,0	20,23	14,33	32,4	1011,51	12,02	14,33	20,33	17,14	1,2	0,00	0,0
2007-08-19 18:00	131	44	91	0,0	20,23	14,03	32,4	1011,51	12,07	14,03	20,38	17,00	1,6	0,00	0,0
2007-08-19 18:30	131	44	85	1,2	20,23	13,83	32,4	1011,51	10,81	13,83	20,38	16,33	2,6	0,00	0,0
2007-08-19 19:00	134	44	86	0,0	20,23	13,43	32,4	1011,51	10,60	13,43	20,38	16,00	2,6	0,00	0,0
2007-08-19 19:30	140	44	86	0,0	20,23	13,23	32,4	1011,51	10,40	13,23	20,38	15,80	1,4	0,00	0,0
2007-08-19 20:00	140	44	86	0,0	20,23	13,02	32,4	1011,51	10,21	13,02	20,38	15,60	1,4	0,00	0,0
2007-08-19 20:30	145	44	87	1,2	20,23	12,82	32,4	1011,51	10,19	12,82	20,38	15,48	2,0	0,00	0,0
2007-08-19 21:00	156	44	87	0,0	20,23	12,72	32,4	1011,51	10,09	12,72	20,38	15,38	3,1	0,00	0,0
2007-08-19 21:30	141	44	91	0,0	20,23	12,32	32,4	1011,51	10,40	12,32	20,38	15,30	1,4	0,00	0,0
2007-08-19 22:00	116	44	94	0,0	20,23	11,82	32,4	1011,51	10,40	11,82	20,38	15,04	1,2	0,00	0,0
2007-08-19 22:30	141	44	95	0,0	20,23	11,82	32,4	1011,51	10,57	11,82	20,38	15,13	1,2	0,00	0,0
2007-08-19 23:00	137	44	94	0,0	20,23	11,82	32,4	1011,51	10,40	11,82	20,38	15,04	1,2	0,00	0,0
2007-08-19 23:30	134	44	93	0,0	20,23	11,82	32,4	1011,51	10,24	11,82	20,38	14,96	1,4	0,00	0,0
2007-08-20 00:00	143	44	92	0,0	20,23	11,82	32,4	1012,51	10,07	11,82	20,38	14,88	1,2	0,00	0,0
2007-08-20 00:30	142	44	93	0,0	20,23	11,72	32,4	1012,51	10,14	11,72	20,38	14,86	0,0	0,00	0,0
2007-08-20 01:00	155	44	94	0,0	20,23	11,62	32,4	1012,51	10,21	11,62	20,38	14,84	1,2	0,00	0,0
2007-08-20 01:30	155	44	94	0,0	20,23	11,42	32,4	1012,51	10,01	11,42	20,38	14,64	0,0	0,00	0,0
2007-08-20 02:00	155	44	96	0,0	20,23	11,12	32,4	1012,51	10,04	11,12	20,38	14,51	0,0	0,00	0,0
2007-08-20 02:30	155	44	97	0,0	20,13	10,92	32,4	1012,51	10,00	10,92	20,28	14,39	0,0	0,00	0,0
2007-08-20 03:00	127	44	99	0,0	20,13	10,62	32,4	1012,51	10,01	10,62	20,28	14,27	0,0	0,00	0,0
2007-08-20 03:30	126	44	99	0,0	20,13	10,62	32,4	1013,51	10,01	10,62	20,28	14,27	0,0	0,00	0,0

Datum	Vindrikt °	Fukt inne Rh%	Fukt ute Rh%	Vindhast m/s	Temp in °C	Temp ute °C	Nb. Mån mm	Tryck Mbar	Daggp °C	Kyleffekt °C	Vix inne °C	Vix ute °C	Vindby m/s	Korr lufttryck	Nederb./dygn mm
2007-08-20 04:00	126	44	100	0,0	20,13	10,42	32,4	1013,51	9,97	10,42	20,28	14,15	0,0	0,00	0,0
2007-08-20 04:30	126	44	100	0,0	20,13	10,32	32,4	1013,51	9,87	10,32	20,28	14,05	0,0	0,00	0,0
2007-08-20 05:00	126	44	99	0,0	20,13	10,12	32,4	1013,51	9,51	10,12	20,28	13,77	0,0	0,00	0,0
2007-08-20 05:30	103	44	100	0,0	20,13	10,12	32,4	1013,51	9,67	10,12	20,28	13,85	0,0	0,00	0,0
2007-08-20 06:00	26	44	100	0,0	20,13	9,92	32,4	1014,51	9,47	9,92	20,28	13,65	0,0	0,00	0,0
2007-08-20 06:30	26	44	100	0,0	20,13	10,02	32,4	1014,51	9,57	10,02	20,28	13,75	0,0	0,00	0,0
2007-08-20 07:00	23	44	100	0,0	20,13	10,32	32,4	1014,51	9,87	10,32	20,28	14,05	0,0	0,00	0,0
2007-08-20 07:30	49	44	100	0,0	20,13	10,62	32,4	1014,51	10,17	10,62	20,28	14,35	0,0	0,00	0,0
2007-08-20 08:00	36	44	99	0,0	20,13	11,02	32,4	1015,51	10,41	11,02	20,28	14,67	1,2	0,00	0,0
2007-08-20 08:30	14	44	100	0,0	20,13	10,62	32,4	1015,51	10,17	10,62	20,28	14,35	0,0	0,00	0,0
2007-08-20 09:00	54	44	100	0,0	20,13	11,12	32,4	1015,51	10,67	11,12	20,28	14,85	1,2	0,00	0,0
2007-08-20 09:30	351	44	100	0,0	20,13	11,82	32,4	1015,51	11,36	11,82	20,28	15,55	1,4	0,00	0,0
2007-08-20 10:00	70	44	94	0,0	20,13	13,23	32,4	1015,51	11,79	13,23	20,28	16,44	1,2	0,00	0,0
2007-08-20 10:30	124	44	91	0,0	20,13	13,63	32,4	1016,51	11,68	13,63	20,28	16,60	1,6	0,00	0,0
2007-08-20 11:00	351	44	84	0,0	20,13	14,23	32,4	1016,51	11,01	14,23	20,28	16,65	1,6	0,00	0,0
2007-08-20 11:30	55	44	84	0,0	20,13	14,63	32,4	1016,51	11,40	14,63	20,28	17,05	1,4	0,00	0,0
2007-08-20 12:00	29	44	80	0,0	20,23	14,93	32,4	1016,51	10,93	14,93	20,38	17,06	1,2	0,00	0,0
2007-08-20 12:30	144	44	76	1,8	20,23	16,13	32,4	1016,51	11,29	16,13	20,38	17,97	2,4	0,00	0,0
2007-08-20 13:00	127	44	74	1,4	20,23	16,33	32,4	1016,51	11,06	16,33	20,38	18,04	3,1	0,00	0,0
2007-08-20 13:30	140	44	78	1,4	20,23	16,23	32,4	1017,52	11,79	16,23	20,38	18,21	2,8	0,00	0,0
2007-08-20 14:00	178	44	73	0,0	20,23	16,83	32,4	1017,52	11,33	16,83	20,38	18,47	2,6	0,00	0,0
2007-08-20 14:30	153	44	73	0,0	20,23	17,43	32,4	1017,52	11,90	17,43	20,38	19,07	2,2	0,00	0,0
2007-08-20 15:00	148	44	74	2,4	20,33	17,03	32,4	1017,52	11,73	16,15	20,48	18,74	3,0	0,00	0,0
2007-08-20 15:30	139	44	71	1,6	20,33	17,03	32,4	1017,52	11,08	17,03	20,48	18,54	3,7	0,00	0,0
2007-08-20 16:00	189	44	68	1,8	20,33	18,33	32,4	1017,52	11,64	18,33	20,48	19,64	3,9	0,00	0,0
2007-08-20 16:30	141	44	67	3,1	20,43	18,43	32,4	1017,52	11,50	17,09	20,58	19,68	3,9	0,00	0,0
2007-08-20 17:00	171	44	69	0,0	20,43	17,53	32,4	1017,52	11,11	17,53	20,58	18,91	5,0	0,00	0,0
2007-08-20 17:30	154	44	70	0,0	20,43	17,73	32,4	1017,52	11,53	17,73	20,58	19,17	3,0	0,00	0,0
2007-08-20 18:00	154	44	69	1,4	20,33	17,53	32,4	1018,52	11,11	17,53	20,48	18,91	2,8	0,00	0,0
2007-08-20 18:30	149	44	74	1,2	20,33	17,43	32,4	1018,52	12,12	17,43	20,48	19,14	2,2	0,00	0,0
2007-08-20 19:00	123	45	75	0,0	20,33	17,13	32,4	1018,52	12,04	17,13	20,52	18,91	1,6	0,00	0,0
2007-08-20 19:30	123	44	76	0,0	20,33	16,73	32,4	1018,52	11,87	16,73	20,48	18,57	1,4	0,00	0,0
2007-08-20 20:00	123	44	79	0,0	20,33	16,23	32,4	1018,52	11,99	16,23	20,48	18,29	0,0	0,00	0,0
2007-08-20 20:30	113	44	79	0,0	20,33	15,93	32,4	1018,52	11,70	15,93	20,48	17,99	0,0	0,00	0,0
2007-08-20 21:00	114	45	79	0,0	20,33	15,63	32,4	1019,52	11,41	15,63	20,52	17,69	0,0	0,00	0,0
2007-08-20 21:30	105	44	80	0,0	20,33	15,43	32,4	1019,52	11,42	15,43	20,48	17,56	0,0	0,00	0,0
2007-08-20 22:00	106	45	81	0,0	20,33	15,13	32,4	1019,52	11,32	15,13	20,52	17,33	0,0	0,00	0,0
2007-08-20 22:30	96	45	82	0,0	20,33	14,93	32,4	1019,52	11,32	14,93	20,52	17,20	0,0	0,00	0,0
2007-08-20 23:00	115	45	84	0,0	20,33	14,83	32,4	1019,52	11,60	14,83	20,52	17,25	1,4	0,00	0,0
2007-08-20 23:30	124	45	86	0,0	20,33	14,63	32,4	1020,52	11,77	14,63	20,52	17,21	1,6	0,00	0,0
2007-08-21 00:00	118	45	88	0,0	20,33	14,43	32,4	1020,52	11,94	14,43	20,52	17,16	1,2	0,00	0,0
2007-08-21 00:30	113	45	90	0,0	20,23	13,83	32,4	1020,52	11,70	13,83	20,42	16,72	0,0	0,00	0,0
2007-08-21 01:00	113	45	93	0,0	20,23	13,43	32,4	1020,52	11,82	13,43	20,42	16,56	0,0	0,00	0,0
2007-08-21 01:30	113	45	93	0,0	20,23	13,43	32,4	1020,52	11,82	13,43	20,42	16,56	0,0	0,00	0,0
2007-08-21 02:00	112	45	94	0,0	20,23	13,23	32,4	1020,52	11,79	13,23	20,42	16,44	0,0	0,00	0,0
2007-08-21 02:30	100	45	94	0,0	20,23	13,23	32,4	1021,52	11,79	13,23	20,42	16,44	0,0	0,00	0,0



Datum	Vindrikt °	Fukt inne Rh%	Fukt ute Rh%	Vindhast m/s	Temp in °C	Temp ute °C	Nb. Mån mm	Tryck Mbar	Daggp °C	Kyleffekt °C	Vix inne °C	Vix ute °C	Vindby m/s	Korr lufttryck	Nederb./dygn mm
2007-08-21 03:00	100	45	94	0,0	20,23	13,12	32,4	1021,52	11,69	13,12	20,42	16,34	0,0	0,00	0,0
2007-08-21 03:30	100	45	95	0,0	20,23	13,12	32,4	1021,52	11,86	13,12	20,42	16,43	0,0	0,00	0,0
2007-08-21 04:00	100	44	95	0,0	20,23	13,12	32,4	1021,52	11,86	13,12	20,38	16,43	0,0	0,00	0,0
2007-08-21 04:30	100	44	95	0,0	20,23	13,02	32,4	1021,52	11,76	13,02	20,38	16,33	0,0	0,00	0,0
2007-08-21 05:00	100	44	95	0,0	20,23	12,82	32,4	1021,52	11,56	12,82	20,38	16,13	0,0	0,00	0,0
2007-08-21 05:30	100	44	96	0,0	20,23	12,72	32,4	1021,52	11,62	12,72	20,38	16,11	0,0	0,00	0,0
2007-08-21 06:00	108	45	96	0,0	20,23	12,72	32,4	1021,52	11,62	12,72	20,42	16,11	0,0	0,00	0,0
2007-08-21 06:30	108	45	96	0,0	20,13	12,72	32,4	1021,52	11,62	12,72	20,32	16,11	0,0	0,00	0,0
2007-08-21 07:00	108	45	96	0,0	20,13	12,92	32,4	1021,52	11,82	12,92	20,32	16,31	0,0	0,00	0,0
2007-08-21 07:30	108	45	97	0,0	20,13	13,33	32,4	1021,52	12,38	13,33	20,32	16,80	0,0	0,00	0,0
2007-08-21 08:00	109	45	96	0,0	20,13	13,73	32,4	1022,52	12,62	13,73	20,32	17,11	0,0	0,00	0,0
2007-08-21 08:30	109	45	96	0,0	20,13	14,33	32,4	1022,52	13,21	14,33	20,32	17,71	0,0	0,00	0,0
2007-08-21 09:00	109	45	94	0,0	20,13	15,03	32,4	1022,52	13,57	15,03	20,32	18,25	0,0	0,00	0,0
2007-08-21 09:30	144	45	90	0,0	20,13	15,63	32,4	1022,52	13,47	15,63	20,32	18,52	1,2	0,00	0,0
2007-08-21 10:00	144	45	87	0,0	20,13	16,23	32,4	1022,52	13,52	16,23	20,32	18,88	0,0	0,00	0,0
2007-08-21 10:30	143	45	82	0,0	20,13	16,83	32,4	1022,52	13,17	16,83	20,32	19,10	0,0	0,00	0,0
2007-08-21 11:00	143	45	77	1,8	20,23	17,83	32,4	1022,52	13,13	17,83	20,42	19,75	1,8	0,00	0,0
2007-08-21 11:30	178	45	75	0,0	20,23	18,53	32,4	1022,52	13,39	18,53	20,42	20,31	1,8	0,00	0,0
2007-08-21 12:00	113	45	72	0,0	20,23	18,73	32,4	1022,52	12,93	18,73	20,42	20,30	1,8	0,00	0,0
2007-08-21 12:30	139	45	72	0,0	20,23	19,03	32,4	1022,52	13,21	19,03	20,42	20,60	1,2	0,00	0,0
2007-08-21 13:00	142	45	70	0,0	20,23	19,33	32,4	1022,52	13,05	19,33	20,42	20,77	1,6	0,00	0,0
2007-08-21 13:30	283	45	65	0,0	20,23	20,33	32,4	1022,52	12,81	20,33	20,42	21,46	3,0	0,00	0,0
2007-08-21 14:00	163	45	61	0,0	20,33	20,23	32,4	1022,52	11,70	20,23	20,52	21,12	2,4	0,00	0,0
2007-08-21 14:30	190	45	55	0,0	20,33	21,53	32,4	1022,52	11,26	21,53	20,52	22,08	4,7	0,00	0,0
2007-08-21 15:00	280	45	61	0,0	20,33	20,53	32,4	1022,52	11,99	20,53	20,52	21,42	4,5	0,00	0,0
2007-08-21 15:30	298	45	64	0,0	20,33	20,03	32,4	1022,52	12,28	20,03	20,52	21,10	1,8	0,00	0,0
2007-08-21 16:00	319	45	66	0,0	20,33	19,93	32,4	1022,52	12,68	19,93	20,52	21,12	1,6	0,00	0,0
2007-08-21 16:30	356	45	61	0,0	20,43	20,13	32,4	1021,52	11,61	20,13	20,62	21,02	1,8	0,00	0,0
2007-08-21 17:00	194	45	60	1,2	20,43	21,03	32,4	1021,52	12,19	21,03	20,62	21,86	3,1	0,00	0,0
2007-08-21 17:30	277	45	57	0,0	20,43	20,83	32,4	1021,52	11,18	20,83	20,62	21,49	3,0	0,00	0,0
2007-08-21 18:00	182	45	59	1,2	20,43	20,33	32,4	1021,52	11,27	20,33	20,62	21,10	3,5	0,00	0,0
2007-08-21 18:30	170	45	59	0,0	20,43	19,73	32,4	1021,52	10,71	19,73	20,62	20,50	2,2	0,00	0,0
2007-08-21 19:00	171	45	62	0,0	20,53	19,73	32,4	1021,52	11,49	19,73	20,72	20,68	1,6	0,00	0,0
2007-08-21 19:30	171	45	66	0,0	20,53	18,93	32,4	1021,52	11,73	18,93	20,72	20,12	1,2	0,00	0,0
2007-08-21 20:00	171	45	74	0,0	20,53	17,93	32,4	1021,52	12,60	17,93	20,72	19,64	0,0	0,00	0,0
2007-08-21 20:30	171	45	80	0,0	20,53	16,13	32,4	1021,52	12,10	16,13	20,72	18,26	0,0	0,00	0,0
2007-08-21 21:00	123	45	82	0,0	20,53	15,03	32,4	1021,52	11,42	15,03	20,72	17,30	0,0	0,00	0,0
2007-08-21 21:30	122	45	83	0,0	20,43	14,53	32,4	1021,52	11,12	14,53	20,62	16,88	0,0	0,00	0,0
2007-08-21 22:00	121	45	83	0,0	20,43	14,53	32,4	1021,52	11,12	14,53	20,62	16,88	0,0	0,00	0,0
2007-08-21 22:30	113	45	81	0,0	20,43	15,13	32,4	1021,52	11,32	15,13	20,62	17,33	0,0	0,00	0,0
2007-08-21 23:00	298	45	81	0,0	20,43	15,23	32,4	1021,52	11,42	15,23	20,62	17,43	3,1	0,00	0,0
2007-08-21 23:30	25	45	92	0,0	20,43	14,73	32,4	1021,52	12,93	14,73	20,62	17,78	2,4	0,00	0,0
2007-08-22 00:00	13	45	98	0,0	20,43	14,03	32,4	1021,52	13,24	14,03	20,62	17,58	0,0	0,00	0,0
2007-08-22 00:30	87	45	94	0,0	20,43	14,13	32,4	1021,52	12,68	14,13	20,62	17,34	1,6	0,00	0,0
2007-08-22 01:00	5	45	96	0,0	20,43	13,73	32,4	1021,52	12,62	13,73	20,62	17,11	1,2	0,00	0,0
2007-08-22 01:30	335	45	97	0,0	20,43	13,53	32,4	1021,52	12,58	13,53	20,62	17,00	1,2	0,00	0,0

Datum	Vindrikt	Fukt inne	Fukt ute	Vindhast	Temp in	Temp ute	Nb. Mån	Tryck	Daggp	Kyleffekt	Vix inne	Vix ute	Vindby	Korr lufttryck	Nederb./dygn
	°	Rh%	Rh%	m/s	°C	°C	mm	Mbar	°C	°C	°C	°C	m/s		mm
2007-08-22 02:00	335	45	99	0,0	20,43	12,92	32,4	1021,52	12,30	12,92	20,62	16,57	1,2	0,00	0,0
2007-08-22 02:30	335	45	100	0,0	20,43	12,92	32,4	1021,52	12,46	12,92	20,62	16,65	1,2	0,00	0,0
2007-08-22 03:00	337	45	100	0,0	20,43	12,92	32,4	1021,52	12,46	12,92	20,62	16,65	1,4	0,00	0,0
2007-08-22 03:30	336	45	100	0,0	20,43	12,52	32,4	1021,52	12,06	12,52	20,62	16,25	1,2	0,00	0,0
2007-08-22 04:00	336	45	100	0,0	20,43	12,02	32,4	1021,52	11,56	12,02	20,62	15,75	0,0	0,00	0,0
2007-08-22 04:30	336	45	100	0,0	20,33	11,32	32,4	1021,52	10,87	11,32	20,52	15,05	0,0	0,00	0,0
2007-08-22 05:00	336	45	100	0,0	20,33	11,52	32,4	1021,52	11,07	11,52	20,52	15,25	0,0	0,00	0,0
2007-08-22 05:30	337	45	100	0,0	20,33	11,42	32,4	1021,52	10,97	11,42	20,52	15,15	1,4	0,00	0,0
2007-08-22 06:00	337	45	100	0,0	20,33	10,72	32,4	1021,52	10,27	10,72	20,52	14,45	0,0	0,00	0,0
2007-08-22 06:30	337	45	100	0,0	20,33	11,12	32,4	1021,52	10,67	11,12	20,52	14,85	0,0	0,00	0,0
2007-08-22 07:00	338	45	100	1,2	20,33	11,62	32,4	1022,52	11,16	11,62	20,52	15,35	1,4	0,00	0,0
2007-08-22 07:30	336	45	100	0,0	20,33	11,82	32,4	1022,52	11,36	11,82	20,52	15,55	1,6	0,00	0,0
2007-08-22 08:00	309	45	100	0,0	20,33	12,32	32,4	1022,52	11,86	12,32	20,52	16,05	1,4	0,00	0,0
2007-08-22 08:30	330	45	100	0,0	20,33	12,92	32,4	1022,52	12,46	12,92	20,52	16,65	1,4	0,00	0,0
2007-08-22 09:00	289	45	98	0,0	20,33	13,73	32,4	1022,52	12,94	13,73	20,52	17,28	1,4	0,00	0,0
2007-08-22 09:30	311	45	93	0,0	20,33	14,23	32,4	1022,52	12,61	14,23	20,52	17,36	1,8	0,00	0,0
2007-08-22 10:00	320	45	91	0,0	20,33	14,93	32,4	1022,52	12,96	14,93	20,52	17,90	2,4	0,00	0,0
2007-08-22 10:30	329	45	88	0,0	20,33	14,93	32,4	1022,52	12,43	14,93	20,52	17,66	2,6	0,00	0,0
2007-08-22 11:00	310	45	84	0,0	20,43	15,63	32,4	1022,52	12,38	15,63	20,62	18,05	2,2	0,00	0,0
2007-08-22 11:30	306	45	81	1,2	20,43	16,13	32,4	1022,52	12,29	16,13	20,62	18,33	3,0	0,00	0,0
2007-08-22 12:00	325	45	78	0,0	20,43	16,13	32,4	1022,52	11,70	16,13	20,62	18,11	3,0	0,00	0,0
2007-08-22 12:30	302	45	76	1,4	20,43	16,63	32,4	1021,52	11,77	16,63	20,62	18,47	3,7	0,00	0,0
2007-08-22 13:00	312	45	73	1,2	20,43	16,83	32,4	1021,52	11,33	16,83	20,62	18,47	2,8	0,00	0,0
2007-08-22 13:30	264	45	70	1,6	20,53	17,63	32,4	1021,52	11,43	17,63	20,72	19,07	2,8	0,00	0,0
2007-08-22 14:00	294	45	68	1,6	20,53	17,93	32,4	1021,52	11,26	17,93	20,72	19,24	3,5	0,00	0,0
2007-08-22 14:30	249	45	65	2,2	20,53	18,03	32,4	1021,52	10,64	18,03	20,72	19,16	3,7	0,00	0,0
2007-08-22 15:00	293	45	59	2,8	20,63	18,53	32,4	1021,52	9,59	17,20	20,82	19,30	4,5	0,00	0,0
2007-08-22 15:30	311	45	55	2,4	20,63	18,53	32,4	1021,52	8,49	17,74	20,82	19,08	4,9	0,00	0,0
2007-08-22 16:00	256	44	59	1,8	20,63	18,63	32,4	1021,52	9,68	18,63	20,78	19,40	4,3	0,00	0,0
2007-08-22 16:30	307	44	59	2,0	20,63	18,73	32,4	1021,52	9,78	18,73	20,78	19,50	4,1	0,00	0,0
2007-08-22 17:00	290	44	59	3,1	20,73	18,83	32,4	1021,52	9,87	17,52	20,88	19,60	3,9	0,00	0,0
2007-08-22 17:30	304	44	59	2,0	20,73	18,93	32,4	1021,52	9,96	18,93	20,88	19,70	3,5	0,00	0,0
2007-08-22 18:00	286	44	58	2,2	20,73	18,53	32,4	1021,52	9,32	18,53	20,88	19,25	3,7	0,00	0,0
2007-08-22 18:30	308	44	57	0,0	20,73	18,63	32,4	1021,52	9,14	18,63	20,88	19,29	3,5	0,00	0,0
2007-08-22 19:00	316	44	61	1,6	20,73	18,03	32,4	1021,52	9,64	18,03	20,88	18,92	3,0	0,00	0,0
2007-08-22 19:30	303	44	59	1,4	20,83	17,93	32,4	1021,52	9,03	17,93	20,98	18,70	2,6	0,00	0,0
2007-08-22 20:00	314	44	63	0,0	20,83	16,53	32,4	1021,52	8,74	16,53	20,98	17,53	1,8	0,00	0,0
2007-08-22 20:30	337	44	67	0,0	20,83	15,53	32,4	1021,52	8,75	15,53	20,98	16,78	1,8	0,00	0,0
2007-08-22 21:00	351	44	71	0,0	20,73	14,83	32,4	1022,52	8,98	14,83	20,88	16,33	1,2	0,00	0,0
2007-08-22 21:30	339	44	75	0,0	20,73	14,43	32,4	1021,52	9,44	14,43	20,88	16,20	1,4	0,00	0,0
2007-08-22 22:00	340	44	77	0,0	20,73	13,83	32,4	1022,52	9,27	13,83	20,88	15,74	0,0	0,00	0,0
2007-08-22 22:30	345	44	83	0,0	20,63	12,82	32,4	1021,52	9,46	12,82	20,78	15,18	1,4	0,00	0,0
2007-08-22 23:00	345	44	86	0,0	20,63	11,92	32,4	1022,52	9,13	11,92	20,78	14,50	1,2	0,00	0,0
2007-08-22 23:30	116	44	88	0,0	20,63	11,72	32,4	1022,52	9,29	11,72	20,78	14,46	2,2	0,00	0,0
2007-08-23 00:00	116	44	90	0,0	20,63	10,92	32,4	1022,52	8,85	10,92	20,78	13,82	0,0	0,00	0,0
2007-08-23 00:30	115	44	91	0,0	20,53	10,92	32,4	1022,52	9,01	10,92	20,68	13,90	0,0	0,00	0,0

Datum	Vindrikt °	Fukt inne Rh%	Fukt ute Rh%	Vindhast m/s	Temp in °C	Temp ute °C	Nb. Mån mm	Tryck Mbar	Daggp °C	Kyleffekt °C	Vix inne °C	Vix ute °C	Vindby m/s	Korr lufttryck	Nederb./dygn mm
2007-08-23 01:00	115	44	93	0,0	20,53	11,32	32,4	1022,52	9,74	11,32	20,68	14,46	0,0	0,00	0,0
2007-08-23 01:30	115	45	91	0,0	20,53	11,22	32,4	1022,52	9,31	11,22	20,72	14,20	0,0	0,00	0,0
2007-08-23 02:00	116	45	92	0,0	20,53	10,62	32,4	1022,52	8,89	10,62	20,72	13,68	0,0	0,00	0,0
2007-08-23 02:30	123	45	94	0,0	20,53	9,72	32,4	1021,52	8,33	9,72	20,72	12,94	1,4	0,00	0,0
2007-08-23 03:00	123	44	97	0,0	20,43	9,42	32,4	1021,52	8,51	9,42	20,58	12,89	0,0	0,00	0,0
2007-08-23 03:30	123	44	98	0,0	20,43	9,02	32,4	1021,52	8,26	9,02	20,58	12,58	0,0	0,00	0,0
2007-08-23 04:00	123	44	99	0,0	20,43	8,82	33,0	1021,52	8,22	8,82	20,58	12,46	0,0	0,60	0,6
2007-08-23 04:30	123	44	98	0,0	20,43	8,72	33,0	1021,52	7,97	8,72	20,58	12,28	0,0	0,60	0,6
2007-08-23 05:00	123	44	98	0,0	20,33	8,52	33,0	1021,52	7,77	8,52	20,48	12,08	0,0	0,00	0,6
2007-08-23 05:30	123	44	99	0,0	20,33	8,22	33,0	1020,52	7,62	8,22	20,48	11,86	0,0	0,00	0,6
2007-08-23 06:00	123	44	100	0,0	20,33	8,42	33,0	1020,52	7,97	8,42	20,48	12,15	0,0	0,00	0,6
2007-08-23 06:30	123	44	99	0,0	20,33	9,02	33,0	1020,52	8,42	9,02	20,48	12,66	0,0	0,00	0,6
2007-08-23 07:00	114	44	100	0,0	20,33	9,92	33,0	1020,52	9,47	9,92	20,48	13,65	0,0	0,00	0,6
2007-08-23 07:30	114	44	100	0,0	20,33	11,72	33,0	1020,52	11,26	11,72	20,48	15,45	0,0	0,00	0,6
2007-08-23 08:00	113	45	98	0,0	20,23	13,02	33,0	1020,52	12,24	13,02	20,42	16,58	1,2	0,00	0,6
2007-08-23 08:30	123	45	91	1,2	20,33	14,03	33,0	1019,52	12,07	14,03	20,52	17,00	2,2	0,00	0,6
2007-08-23 09:00	153	45	84	2,4	20,33	15,23	33,0	1019,52	11,99	14,25	20,52	17,65	4,5	0,00	0,6
2007-08-23 09:30	155	45	82	1,8	20,33	15,83	33,0	1019,52	12,19	15,83	20,52	18,10	5,2	0,00	0,6
2007-08-23 10:00	146	45	79	3,7	20,33	16,53	33,0	1019,52	12,28	13,79	20,52	18,59	4,1	0,00	0,6
2007-08-23 10:30	127	45	79	3,0	20,33	17,33	33,0	1018,52	13,06	15,89	20,52	19,39	5,2	0,00	0,6
2007-08-23 11:00	165	45	75	0,0	20,33	18,43	33,0	1018,52	13,29	18,43	20,52	20,21	3,9	0,00	0,6
2007-08-23 11:30	148	45	71	1,2	20,33	19,23	33,0	1018,52	13,18	19,23	20,52	20,74	4,1	0,00	0,6
2007-08-23 12:00	172	45	67	0,0	20,43	19,93	33,0	1017,52	12,92	19,93	20,62	21,18	3,7	0,00	0,6
2007-08-23 12:30	126	45	62	1,8	20,43	20,63	33,0	1017,52	12,34	20,63	20,62	21,58	3,5	0,00	0,6
2007-08-23 13:00	154	45	61	1,8	20,43	21,13	33,0	1017,52	12,55	21,13	20,62	22,02	4,1	0,00	0,6
2007-08-23 13:30	119	45	57	1,8	20,53	21,93	33,0	1016,51	12,21	21,93	20,72	22,59	5,0	0,00	0,6
2007-08-23 14:00	137	45	54	3,9	20,53	22,23	33,0	1016,51	11,62	20,44	20,72	22,73	4,9	0,00	0,6
2007-08-23 14:30	151	45	52	2,0	20,63	22,73	33,0	1015,51	11,47	22,73	20,82	23,13	4,7	0,00	0,6
2007-08-23 15:00	155	45	51	2,6	20,73	23,23	33,0	1015,51	11,62	22,70	20,92	23,58	4,9	0,00	0,6
2007-08-23 15:30	194	45	51	2,0	20,73	23,53	33,0	1014,51	11,89	23,53	20,92	23,88	6,0	0,00	0,6
2007-08-23 16:00	189	45	49	1,4	20,83	23,53	33,0	1014,51	11,25	23,53	21,02	23,78	5,8	0,00	0,6
2007-08-23 16:30	191	45	50	2,0	20,83	22,73	33,0	1014,51	10,84	22,73	21,02	23,03	4,3	0,00	0,6
2007-08-23 17:00	173	45	48	1,6	20,83	23,43	33,0	1013,51	10,83	23,43	21,02	23,63	4,3	0,00	0,6
2007-08-23 17:30	182	45	50	0,0	20,83	22,93	33,0	1013,51	11,02	22,93	21,02	23,23	4,5	0,00	0,6
2007-08-23 18:00	250	45	53	0,0	20,83	23,13	33,0	1013,51	12,14	23,13	21,02	23,58	2,0	0,00	0,6
2007-08-23 18:30	319	45	52	2,8	20,83	22,33	33,0	1013,51	11,10	21,35	21,02	22,73	3,9	0,00	0,6
2007-08-23 19:00	315	45	55	0,0	20,83	21,33	33,0	1013,51	11,08	21,33	21,02	21,88	2,6	0,00	0,6
2007-08-23 19:30	303	45	56	1,4	20,73	20,43	33,0	1013,51	10,53	20,43	20,92	21,04	4,7	0,00	0,6
2007-08-23 20:00	303	45	59	1,2	20,73	18,93	33,0	1014,51	9,96	18,93	20,92	19,70	4,1	0,00	0,6
2007-08-23 20:30	326	45	57	1,8	20,73	18,63	33,0	1014,51	9,14	18,63	20,92	19,29	4,7	0,00	0,6
2007-08-23 21:00	311	45	56	0,0	20,73	18,03	33,0	1014,51	8,31	18,03	20,92	18,64	3,7	0,00	0,6
2007-08-23 21:30	315	45	54	1,8	20,73	17,53	33,0	1014,51	7,28	17,53	20,92	18,03	3,3	0,00	0,6
2007-08-23 22:00	294	44	55	1,6	20,63	16,53	33,0	1014,51	6,64	16,53	20,78	17,08	4,3	0,00	0,6
2007-08-23 22:30	317	44	61	1,6	20,63	16,13	33,0	1014,51	7,86	16,13	20,78	17,02	4,5	0,00	0,6
2007-08-23 23:00	318	44	68	0,0	20,63	15,53	33,0	1014,51	8,98	15,53	20,78	16,84	3,1	0,00	0,6
2007-08-23 23:30	302	44	69	1,4	20,53	15,13	33,0	1014,51	8,82	15,13	20,68	16,50	3,5	0,00	0,6

Datum	Vindrikt °	Fukt inne Rh%	Fukt ute Rh%	Vindhast m/s	Temp in °C	Temp ute °C	Nb. Mån mm	Tryck Mbar	Daggp °C	Kyleffekt °C	Vix inne °C	Vix ute °C	Vindby m/s	Korr lufttryck	Nederb./dygn mm
2007-08-24 00:00	309	44	73	1,2	20,53	14,73	33,0	1015,51	9,31	14,73	20,68	16,37	3,0	0,00	0,0
2007-08-24 00:30	313	44	73	1,8	20,53	14,73	33,0	1014,51	9,31	14,73	20,68	16,37	2,8	0,00	0,0
2007-08-24 01:00	304	44	74	0,0	20,53	14,43	33,0	1015,51	9,24	14,43	20,68	16,14	2,6	0,00	0,0
2007-08-24 01:30	309	44	76	1,2	20,43	13,93	33,0	1015,51	9,17	13,93	20,58	15,77	2,8	0,00	0,0
2007-08-24 02:00	307	44	78	0,0	20,43	13,63	33,0	1015,51	9,28	13,63	20,58	15,61	1,6	0,00	0,0
2007-08-24 02:30	306	44	79	0,0	20,43	13,73	33,0	1015,51	9,57	13,73	20,58	15,78	1,4	0,00	0,0
2007-08-24 03:00	273	44	82	1,6	20,43	13,53	33,0	1015,51	9,96	13,53	20,58	15,80	2,4	0,00	0,0
2007-08-24 03:30	308	44	86	0,0	20,43	13,12	33,0	1015,51	10,30	13,12	20,58	15,70	2,4	0,00	0,0
2007-08-24 04:00	305	44	87	0,0	20,43	13,02	33,0	1015,51	10,39	13,02	20,58	15,68	1,6	0,00	0,0
2007-08-24 04:30	314	44	87	1,2	20,33	12,92	33,0	1015,51	10,29	12,92	20,48	15,58	2,2	0,00	0,0
2007-08-24 05:00	269	44	88	0,0	20,33	12,82	33,0	1015,51	10,37	12,82	20,48	15,56	1,8	0,00	0,0
2007-08-24 05:30	303	44	88	0,0	20,33	12,72	33,0	1015,51	10,27	12,72	20,48	15,46	1,8	0,00	0,0
2007-08-24 06:00	299	44	88	0,0	20,33	12,62	33,0	1015,51	10,17	12,62	20,48	15,36	2,6	0,00	0,0
2007-08-24 06:30	284	44	87	1,2	20,33	13,02	33,0	1015,51	10,39	13,02	20,48	15,68	2,4	0,00	0,0
2007-08-24 07:00	271	44	87	0,0	20,23	12,72	33,0	1015,51	10,09	12,72	20,38	15,38	2,4	0,00	0,0
2007-08-24 07:30	290	44	84	1,8	20,23	13,23	33,0	1015,51	10,04	13,23	20,38	15,65	2,6	0,00	0,0
2007-08-24 08:00	266	44	85	1,6	20,23	13,02	33,0	1015,51	10,03	13,02	20,38	15,53	3,5	0,00	0,0
2007-08-24 08:30	262	44	81	2,2	20,23	13,73	33,0	1016,51	9,96	13,73	20,38	15,93	3,1	0,00	0,0
2007-08-24 09:00	283	44	79	1,4	20,23	14,03	33,0	1016,51	9,86	14,03	20,38	16,08	3,9	0,00	0,0
2007-08-24 09:30	309	44	78	2,0	20,23	14,03	33,0	1016,51	9,67	14,03	20,38	16,01	3,0	0,00	0,0
2007-08-24 10:00	329	44	74	2,4	20,23	14,73	33,0	1016,51	9,52	13,72	20,38	16,44	3,9	0,00	0,0
2007-08-24 10:30	289	44	74	2,0	20,13	14,83	33,0	1016,51	9,62	14,83	20,28	16,54	5,8	0,00	0,0
2007-08-24 11:00	315	44	71	2,6	20,13	14,43	33,0	1016,51	8,60	13,41	20,28	15,93	5,0	0,00	0,0
2007-08-24 11:30	321	44	70	2,0	20,13	14,73	33,0	1016,51	8,66	14,73	20,28	16,17	4,9	0,00	0,0
2007-08-24 12:00	246	44	56	3,9	20,13	15,23	33,0	1016,51	5,71	12,27	20,28	15,83	5,8	0,00	0,0
2007-08-24 12:30	307	43	55	1,6	20,13	15,23	33,0	1016,51	5,44	15,23	20,23	15,78	5,2	0,00	0,0
2007-08-24 13:00	300	43	59	2,6	20,13	14,93	33,0	1016,51	6,23	13,94	20,23	15,70	4,3	0,00	0,0
2007-08-24 13:30	252	43	56	2,6	20,13	14,93	33,0	1016,51	5,43	13,94	20,23	15,53	4,9	0,00	0,0
2007-08-24 14:00	310	43	55	2,6	20,13	15,23	33,0	1016,51	5,44	14,25	20,23	15,78	4,5	0,00	0,0
2007-08-24 14:30	317	43	55	2,4	20,13	14,93	33,0	1016,51	5,16	13,94	20,23	15,48	4,1	0,00	0,0
2007-08-24 15:00	302	43	52	3,5	20,13	16,03	33,0	1016,51	5,32	13,83	20,23	16,42	4,7	0,00	0,0
2007-08-24 15:30	321	43	54	2,6	20,13	15,03	33,0	1016,51	4,97	14,04	20,23	15,53	5,2	0,00	0,0
2007-08-24 16:00	291	43	54	1,2	20,23	15,73	33,0	1016,51	5,62	15,73	20,33	16,23	4,1	0,00	0,0
2007-08-24 16:30	320	43	53	2,2	20,23	15,33	33,0	1015,51	4,96	15,33	20,33	15,77	3,9	0,00	0,0
2007-08-24 17:00	312	43	52	2,4	20,23	15,53	33,0	1015,51	4,86	14,57	20,33	15,92	3,9	0,00	0,0
2007-08-24 17:30	307	43	54	1,2	20,23	14,83	33,0	1015,51	4,79	14,83	20,33	15,32	2,6	0,00	0,0
2007-08-24 18:00	335	43	59	1,4	20,13	14,53	33,0	1015,51	5,85	14,53	20,23	15,30	2,6	0,00	0,0
2007-08-24 18:30	303	43	61	0,0	20,13	14,13	33,0	1014,51	5,99	14,13	20,23	15,01	3,1	0,00	0,0
2007-08-24 19:00	342	43	66	0,0	20,13	13,73	33,0	1014,51	6,81	13,73	20,23	14,91	2,0	0,00	0,0
2007-08-24 19:30	342	43	72	0,0	20,23	13,83	33,0	1014,51	8,24	13,83	20,33	15,40	0,0	0,00	0,0
2007-08-24 20:00	341	43	66	0,0	20,23	13,53	33,0	1014,51	6,62	13,53	20,33	14,71	1,2	0,00	0,0
2007-08-24 20:30	340	43	75	0,0	20,13	13,12	33,0	1014,51	8,19	13,12	20,23	14,90	1,2	0,00	0,0
2007-08-24 21:00	340	43	71	0,0	20,13	12,72	33,0	1013,51	6,97	12,72	20,23	14,23	0,0	0,00	0,0
2007-08-24 21:30	340	43	75	0,0	20,13	12,02	33,0	1013,51	7,13	12,02	20,23	13,80	0,0	0,00	0,0
2007-08-24 22:00	327	43	74	1,2	20,13	11,72	33,0	1013,51	6,64	11,72	20,23	13,43	1,4	0,00	0,0
2007-08-24 22:30	327	43	77	0,0	20,13	11,32	33,0	1013,51	6,86	11,32	20,23	13,24	1,6	0,00	0,0

Datum	Vindrikt °	Fukt inne Rh%	Fukt ute Rh%	Vindhast m/s	Temp in °C	Temp ute °C	Nb. Mån mm	Tryck Mbar	Daggp °C	Kyleffekt °C	Vix inne °C	Vix ute °C	Vindby m/s	Korr lufttryck	Nederb./dygn mm
2007-08-24 23:00	324	43	73	0,0	20,13	11,02	33,0	1012,51	5,76	11,02	20,23	12,66	2,4	0,00	0,0
2007-08-24 23:30	302	43	89	0,0	20,13	9,82	36,0	1011,51	7,59	9,82	20,23	12,64	1,8	0,60	3,0
2007-08-25 00:00	111	43	95	0,0	20,13	9,32	36,0	1010,51	8,09	9,32	20,23	12,62	1,8	3,00	0,0
2007-08-25 00:30	338	43	99	0,0	20,13	8,82	36,6	1010,51	8,22	8,82	20,23	12,46	2,0	3,00	0,6
2007-08-25 01:00	20	43	99	0,0	20,13	8,82	37,8	1010,51	8,22	8,82	20,23	12,46	0,0	1,80	1,8
2007-08-25 01:30	29	43	100	0,0	20,13	8,62	37,8	1009,51	8,17	8,62	20,23	12,35	1,2	1,20	1,8
2007-08-25 02:00	14	43	100	0,0	20,13	8,62	37,8	1008,51	8,17	8,62	20,23	12,35	1,8	0,00	1,8
2007-08-25 02:30	60	43	100	0,0	20,13	8,72	37,8	1007,51	8,27	8,72	20,23	12,45	1,6	0,00	1,8
2007-08-25 03:00	59	43	100	0,0	20,13	8,72	37,8	1007,51	8,27	8,72	20,23	12,45	1,8	0,00	1,8
2007-08-25 03:30	47	44	100	0,0	20,13	8,82	37,8	1006,51	8,37	8,82	20,28	12,55	1,6	0,00	1,8
2007-08-25 04:00	32	44	100	0,0	20,13	8,62	37,8	1005,51	8,17	8,62	20,28	12,35	1,4	0,00	1,8
2007-08-25 04:30	60	44	100	0,0	20,03	8,52	37,8	1005,51	8,07	8,52	20,18	12,25	2,0	0,00	1,8
2007-08-25 05:00	13	44	100	0,0	20,03	8,52	37,8	1004,51	8,07	8,52	20,18	12,25	2,2	0,00	1,8
2007-08-25 05:30	73	44	100	0,0	20,03	8,42	37,8	1003,51	7,97	8,42	20,18	12,15	1,4	0,00	1,8
2007-08-25 06:00	66	44	100	0,0	20,03	8,32	38,4	1003,51	7,87	8,32	20,18	12,05	1,2	0,60	2,4
2007-08-25 06:30	66	44	100	0,0	20,03	8,02	38,4	1002,51	7,57	8,02	20,18	11,75	0,0	0,60	2,4
2007-08-25 07:00	66	44	100	0,0	20,03	8,92	38,4	1002,51	8,47	8,92	20,18	12,65	0,0	0,00	2,4
2007-08-25 07:30	66	44	100	0,0	20,03	9,12	38,4	1002,51	8,67	9,12	20,18	12,85	0,0	0,00	2,4
2007-08-25 08:00	66	44	100	0,0	20,03	9,72	38,4	1002,51	9,27	9,72	20,18	13,45	0,0	0,00	2,4
2007-08-25 08:30	265	44	100	0,0	19,93	10,12	38,4	1002,51	9,67	10,12	20,08	13,85	1,8	0,00	2,4
2007-08-25 09:00	307	44	99	1,4	19,93	10,22	38,4	1003,51	9,61	10,22	20,08	13,87	2,2	0,00	2,4
2007-08-25 09:30	295	44	96	1,4	19,93	11,02	38,4	1003,51	9,94	11,02	20,08	14,41	3,3	0,00	2,4
2007-08-25 10:00	280	43	80	2,4	19,93	12,12	38,4	1003,51	8,22	10,98	20,03	14,25	4,9	0,00	2,4
2007-08-25 10:30	307	43	73	3,1	19,93	13,02	38,4	1003,51	7,68	11,19	20,03	14,67	5,4	0,00	2,4
2007-08-25 11:00	300	43	64	5,6	19,93	13,73	38,4	1003,51	6,34	8,35	20,03	14,79	7,7	0,00	2,4
2007-08-25 11:30	307	42	61	6,0	19,83	13,73	38,4	1004,51	5,61	7,96	19,88	14,61	6,9	0,00	2,4
2007-08-25 12:00	322	42	60	6,6	19,83	13,83	38,4	1004,51	5,45	7,71	19,88	14,66	7,7	0,00	2,4
2007-08-25 12:30	245	42	65	1,6	19,83	13,23	38,4	1004,51	6,10	13,23	19,88	14,35	8,7	0,00	2,4
2007-08-25 13:00	331	41	66	2,4	19,73	13,33	38,4	1004,51	6,43	12,25	19,74	14,51	10,6	0,00	2,4
2007-08-25 13:30	310	41	65	3,0	19,73	13,02	38,4	1005,51	5,92	11,19	19,74	14,15	8,5	0,00	2,4
2007-08-25 14:00	332	41	66	5,4	19,73	12,82	38,4	1005,51	5,96	7,20	19,74	14,01	8,1	0,00	2,4
2007-08-25 14:30	279	40	67	3,0	19,63	13,02	38,4	1005,51	6,38	11,19	19,59	14,28	8,3	0,00	2,4
2007-08-25 15:00	315	40	66	6,8	19,53	13,02	38,4	1005,51	6,15	6,22	19,49	14,21	9,2	0,00	2,4
2007-08-25 15:30	312	40	67	3,3	19,53	12,62	38,4	1005,51	6,00	9,99	19,49	13,88	10,8	0,00	2,4
2007-08-25 16:00	321	40	65	3,1	19,43	12,72	38,4	1005,51	5,63	10,86	19,39	13,85	8,9	0,00	2,4
2007-08-25 16:30	313	40	67	4,9	19,43	12,42	38,4	1005,51	5,81	7,51	19,39	13,68	8,9	0,00	2,4
2007-08-25 17:00	300	40	66	3,5	19,33	12,42	38,4	1005,51	5,58	9,77	19,29	13,61	10,9	0,00	2,4
2007-08-25 17:30	292	39	70	2,4	19,33	11,92	38,4	1006,51	5,99	10,77	19,25	13,37	9,0	0,00	2,4
2007-08-25 18:00	335	39	72	5,0	19,33	11,52	38,4	1006,51	6,04	5,97	19,25	13,10	9,2	0,00	2,4
2007-08-25 18:30	300	39	74	3,1	19,23	11,12	38,4	1006,51	6,07	9,11	19,15	12,83	9,8	0,00	2,4
2007-08-25 19:00	304	39	74	3,7	19,23	10,92	38,4	1006,51	5,87	7,25	19,15	12,63	9,2	0,00	2,4
2007-08-25 19:30	303	39	74	2,8	19,23	10,62	38,4	1006,51	5,58	8,57	19,15	12,33	7,9	0,00	2,4
2007-08-25 20:00	313	39	74	2,6	19,13	10,32	38,4	1007,51	5,30	9,08	19,05	12,03	7,5	0,00	2,4
2007-08-25 20:30	321	39	75	5,0	19,13	10,12	38,4	1007,51	5,30	4,20	19,05	11,90	7,5	0,00	2,4
2007-08-25 21:00	299	39	79	3,3	19,03	9,52	38,4	1007,51	5,50	6,49	18,95	11,58	8,5	0,00	2,4
2007-08-25 21:30	336	39	79	5,8	19,03	9,22	38,4	1007,51	5,21	2,59	18,95	11,28	8,5	0,00	2,4

Datum	Vindrikt °	Fukt inne Rh%	Fukt ute Rh%	Vindhast m/s	Temp in °C	Temp ute °C	Nb. Mån mm	Tryck Mbar	Daggp °C	Kyleffekt °C	Vix inne °C	Vix ute °C	Vindby m/s	Korr lufttryck	Nederb./dygn mm
2007-08-25 22:00	325	39	83	3,7	18,93	8,92	38,4	1006,51	5,66	4,92	18,85	11,27	6,6	0,00	2,4
2007-08-25 22:30	330	39	88	0,0	19,03	8,52	38,4	1007,51	6,15	8,52	18,95	11,26	3,5	0,00	2,4
2007-08-25 23:00	300	40	88	1,2	19,03	8,62	38,4	1007,51	6,24	8,62	18,99	11,36	3,0	0,00	2,4
2007-08-25 23:30	307	40	86	0,0	19,13	8,62	38,4	1008,51	5,90	8,62	19,09	11,20	4,1	0,00	2,4
2007-08-26 00:00	298	41	88	0,0	19,23	8,32	38,4	1008,51	5,95	8,32	19,24	11,06	2,2	0,00	0,0
2007-08-26 00:30	308	40	85	1,4	19,23	8,22	38,4	1007,51	5,33	8,22	19,19	10,72	4,7	0,00	0,0
2007-08-26 01:00	305	40	86	3,3	19,23	7,82	38,4	1007,51	5,12	4,57	19,19	10,40	6,2	0,00	0,0
2007-08-26 01:30	320	40	88	0,0	19,23	7,62	38,4	1007,51	5,26	7,62	19,19	10,35	4,1	0,00	0,0
2007-08-26 02:00	280	40	88	1,4	19,23	7,52	38,4	1007,51	5,16	7,52	19,19	10,25	2,4	0,00	0,0
2007-08-26 02:30	298	40	88	2,0	19,13	7,42	38,4	1007,51	5,07	7,42	19,09	10,15	4,9	0,00	0,0
2007-08-26 03:00	284	40	88	0,0	19,13	7,12	38,4	1007,51	4,77	7,12	19,09	9,85	3,0	0,00	0,0
2007-08-26 03:30	266	40	89	0,0	19,23	6,92	38,4	1006,51	4,74	6,92	19,19	9,73	1,8	0,00	0,0
2007-08-26 04:00	252	40	91	0,0	19,23	6,42	38,4	1007,51	4,58	6,42	19,19	9,39	1,6	0,00	0,0
2007-08-26 04:30	254	40	94	0,0	19,33	6,32	38,4	1007,51	4,96	6,32	19,29	9,54	0,0	0,00	0,0
2007-08-26 05:00	302	40	91	1,6	19,43	6,52	38,4	1006,51	4,68	6,52	19,39	9,49	2,2	0,00	0,0
2007-08-26 05:30	321	40	93	0,0	19,63	6,32	38,4	1006,51	4,80	6,32	19,59	9,46	2,0	0,00	0,0
2007-08-26 06:00	317	40	93	0,0	19,73	6,42	38,4	1006,51	4,90	6,42	19,69	9,56	2,0	0,00	0,0
2007-08-26 06:30	303	40	91	0,0	19,83	6,52	38,4	1006,51	4,68	6,52	19,79	9,49	1,4	0,00	0,0
2007-08-26 07:00	277	40	92	0,0	19,83	6,82	38,4	1006,51	5,13	6,82	19,79	9,87	1,8	0,00	0,0
2007-08-26 07:30	308	40	90	0,0	19,93	7,32	38,4	1006,51	5,30	7,32	19,89	10,21	2,2	0,00	0,0
2007-08-26 08:00	317	40	90	1,2	19,93	7,72	38,4	1006,51	5,70	7,72	19,89	10,61	2,2	0,00	0,0
2007-08-26 08:30	312	40	86	2,6	19,83	8,42	38,4	1006,51	5,70	7,07	19,79	11,00	3,7	0,00	0,0
2007-08-26 09:00	283	39	82	1,2	19,73	8,62	38,4	1006,51	5,19	8,62	19,65	10,90	4,5	0,00	0,0
2007-08-26 09:30	294	39	78	2,2	19,73	9,42	38,4	1006,51	5,22	9,42	19,65	11,41	3,3	0,00	0,0
2007-08-26 10:00	289	39	79	0,0	19,63	9,32	38,4	1006,51	5,31	9,32	19,55	11,38	3,9	0,00	0,0
2007-08-26 10:30	322	39	77	1,2	19,53	9,62	38,4	1007,51	5,22	9,62	19,45	11,54	3,7	0,00	0,0
2007-08-26 11:00	298	39	78	2,8	19,53	10,22	38,4	1007,51	5,99	8,13	19,45	12,21	3,9	0,00	0,0
2007-08-26 11:30	286	39	76	3,0	19,43	10,42	38,4	1007,51	5,79	8,35	19,35	12,27	5,0	0,00	0,0
2007-08-26 12:00	324	39	72	0,0	19,43	10,92	38,4	1007,51	5,46	10,92	19,35	12,50	3,9	0,00	0,0
2007-08-26 12:30	275	39	89	1,2	19,43	9,62	38,4	1007,51	7,40	9,62	19,35	12,44	4,7	0,00	0,0
2007-08-26 13:00	308	39	81	2,0	19,43	10,22	38,4	1007,51	6,56	10,22	19,35	12,43	5,0	0,00	0,0
2007-08-26 13:30	297	39	77	2,0	19,43	10,72	38,4	1007,51	6,28	10,72	19,35	12,64	4,9	0,00	0,0
2007-08-26 14:00	318	40	83	2,2	19,43	10,52	39,6	1007,51	7,22	10,52	19,39	12,87	4,5	1,20	1,2
2007-08-26 14:30	330	40	84	1,4	19,43	10,92	39,6	1007,51	7,79	10,92	19,39	13,35	4,1	1,20	1,2
2007-08-26 15:00	292	40	69	1,4	19,43	11,72	39,6	1007,51	5,58	11,72	19,39	13,10	5,0	0,00	1,2
2007-08-26 15:30	328	40	82	1,2	19,43	10,62	39,6	1007,51	7,13	10,62	19,39	12,90	6,0	0,00	1,2
2007-08-26 16:00	292	39	69	2,2	19,53	11,82	39,6	1007,51	5,68	11,82	19,45	13,20	4,7	0,00	1,2
2007-08-26 16:30	319	39	68	2,8	19,53	11,52	39,6	1007,51	5,17	9,55	19,45	12,84	5,2	0,00	1,2
2007-08-26 17:00	319	39	66	3,0	19,53	12,22	39,6	1007,51	5,39	10,31	19,45	13,41	4,5	0,00	1,2
2007-08-26 17:30	305	39	69	3,7	19,53	12,02	39,6	1007,51	5,87	8,53	19,45	13,40	5,0	0,00	1,2
2007-08-26 18:00	312	39	67	3,1	19,53	11,52	39,6	1007,51	4,95	9,55	19,45	12,78	4,7	0,00	1,2
2007-08-26 18:30	298	39	70	1,8	19,53	11,32	39,6	1007,51	5,42	11,32	19,45	12,77	5,2	0,00	1,2
2007-08-26 19:00	313	39	75	1,4	19,53	10,22	39,6	1007,51	5,40	10,22	19,45	12,00	3,5	0,00	1,2
2007-08-26 19:30	316	39	77	0,0	19,53	9,82	39,6	1007,51	5,41	9,82	19,45	11,74	2,4	0,00	1,2
2007-08-26 20:00	302	39	78	1,4	19,53	9,52	39,6	1007,51	5,31	9,52	19,45	11,51	2,0	0,00	1,2
2007-08-26 20:30	311	39	81	0,0	19,43	9,12	39,6	1007,51	5,49	9,12	19,35	11,33	2,4	0,00	1,2

Datum	Vindrikt °	Fukt inne Rh%	Fukt ute Rh%	Vindhast m/s	Temp in °C	Temp ute °C	Nb. Mån mm	Tryck Mbar	Dagpp °C	Kyleffekt °C	Vix inne °C	Vix ute °C	Vindby m/s	Korr lufttryck	Nederb./dygn mm
2007-08-26 21:00	316	39	84	0,0	19,43	8,82	39,6	1007,51	5,74	8,82	19,35	11,25	1,8	0,00	1,2
2007-08-26 21:30	288	40	85	0,0	19,43	8,52	39,6	1007,51	5,63	8,52	19,39	11,02	1,2	0,00	1,2
2007-08-26 22:00	307	40	87	0,0	19,43	7,92	39,6	1007,51	5,39	7,92	19,39	10,58	0,0	0,00	1,2
2007-08-26 22:30	305	40	88	0,0	19,43	7,72	39,6	1007,51	5,36	7,72	19,39	10,45	0,0	0,00	1,2
2007-08-26 23:00	306	40	90	0,0	19,43	7,32	39,6	1007,51	5,30	7,32	19,39	10,21	0,0	0,00	1,2
2007-08-26 23:30	312	40	94	0,0	19,43	7,12	39,6	1007,51	5,75	7,12	19,39	10,34	0,0	0,00	1,2
2007-08-27 00:00	268	40	93	0,0	19,43	7,32	39,6	1007,51	5,79	7,32	19,39	10,46	0,0	0,00	0,0
2007-08-27 00:30	309	40	92	0,0	19,43	7,42	39,6	1007,51	5,73	7,42	19,39	10,47	1,2	0,00	0,0
2007-08-27 01:00	294	40	94	0,0	19,43	7,12	39,6	1007,51	5,75	7,12	19,39	10,34	0,0	0,00	0,0
2007-08-27 01:30	297	40	96	0,0	19,43	7,02	40,2	1007,51	5,97	7,02	19,39	10,41	0,0	0,60	0,6
2007-08-27 02:00	297	40	98	0,0	19,33	6,82	40,2	1007,51	6,08	6,82	19,29	10,38	0,0	0,60	0,6
2007-08-27 02:30	263	40	99	1,6	19,33	6,82	40,2	1006,51	6,23	6,82	19,29	10,46	1,6	0,00	0,6
2007-08-27 03:00	308	40	98	0,0	19,33	6,52	41,4	1006,51	5,78	6,52	19,29	10,08	1,8	1,20	1,8
2007-08-27 03:30	312	40	98	0,0	19,33	6,42	41,4	1006,51	5,68	6,42	19,29	9,98	1,4	1,20	1,8
2007-08-27 04:00	320	40	98	0,0	19,33	6,32	41,4	1006,51	5,58	6,32	19,29	9,88	1,4	0,00	1,8
2007-08-27 04:30	302	40	97	0,0	19,33	6,12	41,4	1006,51	5,23	6,12	19,29	9,59	1,6	0,00	1,8
2007-08-27 05:00	320	40	97	0,0	19,23	5,72	41,4	1005,51	4,83	5,72	19,19	9,19	1,8	0,00	1,8
2007-08-27 05:30	313	40	98	0,0	19,23	5,62	41,4	1005,51	4,88	5,62	19,19	9,18	1,4	0,00	1,8
2007-08-27 06:00	302	40	98	1,8	19,23	5,42	41,4	1005,51	4,68	5,42	19,19	8,98	2,2	0,00	1,8
2007-08-27 06:30	299	40	96	0,0	19,23	5,42	41,4	1005,51	4,38	5,42	19,19	8,80	2,4	0,00	1,8
2007-08-27 07:00	313	40	96	0,0	19,13	5,32	41,4	1005,51	4,28	5,32	19,09	8,70	2,4	0,00	1,8
2007-08-27 07:30	316	40	96	1,6	19,13	5,42	41,4	1005,51	4,38	5,42	19,09	8,80	2,2	0,00	1,8
2007-08-27 08:00	304	40	94	1,8	19,13	5,72	41,4	1005,51	4,37	5,72	19,09	8,94	2,6	0,00	1,8
2007-08-27 08:30	312	39	91	0,0	19,13	6,02	41,4	1005,51	4,18	6,02	19,05	8,99	2,6	0,00	1,8
2007-08-27 09:00	301	39	92	1,2	19,23	6,32	41,4	1005,51	4,64	6,32	19,15	9,37	3,1	0,00	1,8
2007-08-27 09:30	321	39	90	2,0	19,23	6,42	41,4	1005,51	4,41	6,42	19,15	9,31	2,6	0,00	1,8
2007-08-27 10:00	301	39	91	1,6	19,33	6,72	41,4	1005,51	4,87	6,72	19,25	9,69	2,6	0,00	1,8
2007-08-27 10:30	257	39	90	0,0	19,43	6,92	41,4	1005,51	4,91	6,92	19,35	9,81	2,0	0,00	1,8
2007-08-27 11:00	264	39	89	0,0	19,53	7,32	41,4	1005,51	5,13	7,32	19,45	10,13	2,4	0,00	1,8
2007-08-27 11:30	311	39	89	0,0	19,63	7,72	41,4	1005,51	5,53	7,72	19,55	10,53	3,5	0,00	1,8
2007-08-27 12:00	333	39	83	0,0	19,63	8,32	41,4	1005,51	5,08	8,32	19,55	10,67	2,4	0,00	1,8
2007-08-27 12:30	322	39	96	0,0	19,63	5,72	43,2	1005,51	4,68	5,72	19,55	9,11	2,4	1,80	3,6
2007-08-27 13:00	336	39	98	0,0	19,53	7,12	45,0	1004,51	6,37	7,12	19,45	10,68	2,6	3,60	5,4
2007-08-27 13:30	337	39	94	0,0	19,53	6,82	46,2	1004,51	5,45	6,82	19,45	10,04	2,6	3,00	6,6
2007-08-27 14:00	279	40	97	0,0	19,53	7,82	46,2	1004,51	6,92	7,82	19,49	11,29	0,0	1,20	6,6
2007-08-27 14:30	341	40	93	1,2	19,43	8,02	46,2	1004,51	6,48	8,02	19,39	11,16	1,8	0,00	6,6
2007-08-27 15:00	323	40	92	1,2	19,43	8,72	46,2	1004,51	7,01	8,72	19,39	11,78	2,6	0,00	6,6
2007-08-27 15:30	295	40	89	1,6	19,43	9,12	46,2	1004,51	6,90	9,12	19,39	11,93	3,1	0,00	6,6
2007-08-27 16:00	315	40	87	0,0	19,43	8,72	46,2	1004,51	6,17	8,72	19,39	11,38	2,4	0,00	6,6
2007-08-27 16:30	313	40	89	0,0	19,43	8,82	46,2	1004,51	6,61	8,82	19,39	11,63	2,0	0,00	6,6
2007-08-27 17:00	316	40	81	2,2	19,43	9,42	46,2	1003,51	5,78	9,42	19,39	11,63	3,1	0,00	6,6
2007-08-27 17:30	289	40	72	2,4	19,43	9,62	46,2	1003,51	4,21	8,34	19,39	11,20	4,3	0,00	6,6
2007-08-27 18:00	327	40	77	1,6	19,43	8,92	46,2	1004,51	4,54	8,92	19,39	10,84	6,9	0,00	6,6
2007-08-27 18:30	334	40	71	2,0	19,43	9,12	46,2	1003,51	3,53	9,12	19,39	10,63	5,0	0,00	6,6
2007-08-27 19:00	317	40	78	2,0	19,43	8,62	46,2	1004,51	4,44	8,62	19,39	10,61	4,9	0,00	6,6
2007-08-27 19:30	325	40	79	1,6	19,33	8,32	46,2	1004,51	4,34	8,32	19,29	10,38	3,9	0,00	6,6

Datum	Vindrikt °	Fukt inne Rh%	Fukt ute Rh%	Vindhast m/s	Temp in °C	Temp ute °C	Nb. Mån mm	Tryck Mbar	Daggp °C	Kyleffekt °C	Vix inne °C	Vix ute °C	Vindby m/s	Korr lufttryck	Nederb./dygn mm
2007-08-27 20:00	308	40	85	2,2	19,33	7,82	46,2	1004,51	4,94	7,82	19,29	10,32	3,0	0,00	6,6
2007-08-27 20:30	332	40	89	0,0	19,33	7,22	46,2	1004,51	5,04	7,22	19,29	10,03	4,1	0,00	6,6
2007-08-27 21:00	315	40	89	0,0	19,33	6,82	46,2	1004,51	4,64	6,82	19,29	9,63	3,7	0,00	6,6
2007-08-27 21:30	293	40	89	1,4	19,23	6,52	46,2	1004,51	4,35	6,52	19,19	9,33	3,5	0,00	6,6
2007-08-27 22:00	302	39	88	1,4	19,23	6,62	46,2	1004,51	4,28	6,62	19,15	9,35	4,9	0,00	6,6
2007-08-27 22:30	325	39	87	1,6	19,23	6,52	46,2	1004,51	4,01	6,52	19,15	9,18	3,5	0,00	6,6
2007-08-27 23:00	316	39	86	0,0	19,23	6,42	46,2	1004,51	3,74	6,42	19,15	9,00	4,1	0,00	6,6
2007-08-27 23:30	315	39	86	2,8	19,13	6,22	46,2	1004,51	3,55	3,76	19,05	8,80	5,4	0,00	6,6
2007-08-28 00:00	309	39	84	2,4	19,13	6,12	46,2	1005,51	3,11	4,65	19,05	8,55	6,4	0,00	0,0
2007-08-28 00:30	289	39	85	1,2	19,13	5,72	46,2	1005,51	2,89	5,72	19,05	8,22	4,7	0,00	0,0
2007-08-28 01:00	330	39	86	2,0	19,13	5,52	46,2	1005,51	2,86	5,52	19,05	8,10	3,7	0,00	0,0
2007-08-28 01:30	311	39	86	1,2	19,13	5,52	46,2	1005,51	2,86	5,52	19,05	8,10	3,9	0,00	0,0
2007-08-28 02:00	316	39	84	3,5	19,23	5,82	46,2	1005,51	2,81	2,31	19,15	8,25	5,2	0,00	0,0
2007-08-28 02:30	315	39	83	1,2	19,43	5,72	46,2	1005,51	2,54	5,72	19,35	8,07	4,5	0,00	0,0
2007-08-28 03:00	296	39	83	2,6	19,53	5,82	46,2	1005,51	2,64	4,33	19,45	8,17	3,9	0,00	0,0
2007-08-28 03:30	335	39	82	2,2	19,63	6,02	46,2	1005,51	2,66	6,02	19,55	8,30	6,0	0,00	0,0
2007-08-28 04:00	310	39	81	4,9	19,73	5,72	46,2	1005,51	2,18	-0,79	19,65	7,92	5,2	0,00	0,0
2007-08-28 04:30	339	38	83	3,7	19,83	5,62	46,2	1005,51	2,44	1,07	19,70	7,97	6,2	0,00	0,0
2007-08-28 05:00	315	38	83	2,8	19,83	5,52	46,2	1006,51	2,34	2,99	19,70	7,87	6,4	0,00	0,0
2007-08-28 05:30	335	38	85	0,0	19,83	5,22	46,2	1006,51	2,40	5,22	19,70	7,72	6,2	0,00	0,0
2007-08-28 06:00	311	38	84	2,6	19,73	5,32	46,2	1006,51	2,32	3,80	19,60	7,75	4,5	0,00	0,0
2007-08-28 06:30	310	38	83	2,0	19,73	5,32	46,2	1006,51	2,15	5,32	19,60	7,67	4,5	0,00	0,0
2007-08-28 07:00	319	38	84	1,2	19,63	5,52	46,2	1006,51	2,52	5,52	19,50	7,95	5,6	0,00	0,0
2007-08-28 07:30	318	38	84	1,2	19,63	5,62	46,2	1006,51	2,62	5,62	19,50	8,05	5,0	0,00	0,0
2007-08-28 08:00	323	38	82	3,0	19,63	5,82	46,2	1007,51	2,46	3,32	19,50	8,10	4,9	0,00	0,0
2007-08-28 08:30	305	38	80	4,3	19,63	6,32	46,2	1007,51	2,59	0,89	19,50	8,45	4,7	0,00	0,0
2007-08-28 09:00	335	38	78	1,4	19,73	6,72	46,2	1007,51	2,60	6,72	19,60	8,71	5,4	0,00	0,0
2007-08-28 09:30	305	38	69	3,1	19,73	7,72	46,2	1007,51	1,77	5,40	19,60	9,10	5,4	0,00	0,0
2007-08-28 10:00	330	38	70	3,0	19,83	7,72	46,2	1007,51	1,98	5,40	19,70	9,16	7,5	0,00	0,0
2007-08-28 10:30	322	38	66	3,3	19,83	8,62	46,2	1007,51	1,98	5,47	19,70	9,81	5,4	0,00	0,0
2007-08-28 11:00	342	38	62	4,1	19,83	9,22	46,2	1007,51	1,63	4,38	19,70	10,17	6,8	0,00	0,0
2007-08-28 11:30	322	38	63	3,1	19,73	8,72	46,2	1008,51	1,39	6,49	19,60	9,73	6,2	0,00	0,0
2007-08-28 12:00	333	38	59	2,8	19,63	9,62	46,2	1008,51	1,27	7,47	19,50	10,40	6,6	0,00	0,0
2007-08-28 12:30	351	38	66	3,0	19,63	9,22	46,2	1008,51	2,55	7,04	19,50	10,41	4,7	0,00	0,0
2007-08-28 13:00	321	38	55	2,0	19,53	9,42	46,2	1008,51	0,06	9,42	19,40	9,97	6,2	0,00	0,0
2007-08-28 13:30	315	38	56	3,9	19,53	10,52	46,2	1008,51	1,35	6,78	19,40	11,13	5,8	0,00	0,0
2007-08-28 14:00	351	38	56	1,4	19,53	10,52	46,2	1008,51	1,35	10,52	19,40	11,13	5,4	0,00	0,0
2007-08-28 14:30	322	38	50	3,0	19,53	11,22	46,2	1008,51	0,33	9,22	19,40	11,52	5,2	0,00	0,0
2007-08-28 15:00	334	38	53	4,7	19,53	10,92	46,2	1008,51	0,91	5,65	19,40	11,37	6,4	0,00	0,0
2007-08-28 15:30	292	38	52	3,1	19,53	10,82	46,2	1008,51	0,53	8,78	19,40	11,22	5,8	0,00	0,0
2007-08-28 16:00	339	38	54	1,8	19,53	10,02	46,2	1008,51	0,35	10,02	19,40	10,52	4,3	0,00	0,0
2007-08-28 16:30	318	38	58	2,8	19,53	11,02	46,2	1008,51	2,33	9,00	19,40	11,74	4,7	0,00	0,0
2007-08-28 17:00	310	38	63	1,8	19,43	9,82	46,2	1008,51	2,43	9,82	19,30	10,83	6,2	0,00	0,0
2007-08-28 17:30	299	38	67	2,6	19,43	8,92	46,2	1008,51	2,48	7,60	19,30	10,17	6,0	0,00	0,0
2007-08-28 18:00	325	38	72	1,2	19,43	8,72	46,2	1008,51	3,35	8,72	19,30	10,30	4,3	0,00	0,0
2007-08-28 18:30	308	38	72	0,0	19,43	8,62	46,2	1008,51	3,26	8,62	19,30	10,20	3,1	0,00	0,0



Datum	Vindrikt °	Fukt inne Rh%	Fukt ute Rh%	Vindhast m/s	Temp in °C	Temp ute °C	Nb. Mån mm	Tryck Mbar	Daggp °C	Kyleffekt °C	Vix inne °C	Vix ute °C	Vindby m/s	Korr lufttryck	Nederb./dygn mm
2007-08-28 19:00	312	38	73	1,2	19,33	8,32	46,2	1009,51	3,17	8,32	19,20	9,96	2,8	0,00	0,0
2007-08-28 19:30	310	38	70	2,0	19,33	8,12	46,2	1009,51	2,36	8,12	19,20	9,56	3,5	0,00	0,0
2007-08-28 20:00	304	38	72	1,6	19,33	7,52	46,2	1009,51	2,20	7,52	19,20	9,10	4,3	0,00	0,0
2007-08-28 20:30	312	38	76	0,0	19,23	6,82	46,2	1009,51	2,32	6,82	19,10	8,67	3,1	0,00	0,0
2007-08-28 21:00	308	38	79	0,0	19,23	6,02	46,2	1009,51	2,11	6,02	19,10	8,08	1,6	0,00	0,0
2007-08-28 21:30	294	38	84	0,0	19,23	5,22	46,2	1009,51	2,23	5,22	19,10	7,65	1,6	0,00	0,0
2007-08-28 22:00	305	38	84	0,0	19,23	5,12	46,2	1009,51	2,13	5,12	19,10	7,54	2,2	0,00	0,0
2007-08-28 22:30	305	38	85	0,0	19,13	4,82	46,2	1009,51	2,01	4,82	19,00	7,32	1,6	0,00	0,0
2007-08-28 23:00	306	38	86	0,0	19,13	4,52	46,2	1009,51	1,88	4,52	19,00	7,10	1,8	0,00	0,0
2007-08-28 23:30	302	38	90	0,0	19,13	3,92	46,2	1009,51	1,95	3,92	19,00	6,81	2,0	0,00	0,0
2007-08-29 00:00	309	38	93	0,0	19,03	3,52	46,2	1009,51	2,03	3,52	18,90	6,65	1,2	0,00	0,0
2007-08-29 00:30	313	38	94	0,0	19,03	3,52	46,2	1009,51	2,19	3,52	18,90	6,74	0,0	0,00	0,0
2007-08-29 01:00	313	38	96	0,0	19,23	3,32	46,2	1009,51	2,29	3,32	19,10	6,70	0,0	0,00	0,0
2007-08-29 01:30	313	38	96	0,0	19,43	2,82	46,2	1009,51	1,80	2,82	19,30	6,20	0,0	0,00	0,0
2007-08-29 02:00	318	38	98	0,0	19,63	2,12	46,2	1009,51	1,40	2,12	19,50	5,67	0,0	0,00	0,0
2007-08-29 02:30	318	38	99	0,0	19,83	2,12	46,2	1009,51	1,55	2,12	19,70	5,76	0,0	0,00	0,0
2007-08-29 03:00	128	38	100	0,0	19,93	2,22	46,2	1009,51	1,79	2,22	19,80	5,95	1,4	0,00	0,0
2007-08-29 03:30	351	38	100	0,0	19,93	2,32	46,2	1009,51	1,89	2,32	19,80	6,05	0,0	0,00	0,0
2007-08-29 04:00	351	38	100	0,0	19,93	2,42	46,2	1008,51	1,99	2,42	19,80	6,15	0,0	0,00	0,0
2007-08-29 04:30	351	37	100	0,0	19,83	2,02	46,2	1008,51	1,59	2,02	19,66	5,75	0,0	0,00	0,0
2007-08-29 05:00	351	37	100	0,0	19,73	2,02	46,2	1008,51	1,59	2,02	19,56	5,75	0,0	0,00	0,0
2007-08-29 05:30	351	37	100	0,0	19,63	2,12	46,2	1008,51	1,69	2,12	19,46	5,85	0,0	0,00	0,0
2007-08-29 06:00	351	37	100	0,0	19,63	2,42	46,2	1008,51	1,99	2,42	19,46	6,15	0,0	0,00	0,0
2007-08-29 06:30	351	38	100	0,0	19,63	2,92	46,2	1007,51	2,49	2,92	19,50	6,65	0,0	0,00	0,0
2007-08-29 07:00	351	38	100	0,0	19,73	3,32	46,2	1008,51	2,89	3,32	19,60	7,05	0,0	0,00	0,0
2007-08-29 07:30	351	38	100	0,0	19,83	3,92	46,2	1007,51	3,49	3,92	19,70	7,65	0,0	0,00	0,0
2007-08-29 08:00	345	38	100	0,0	19,93	4,32	46,2	1007,51	3,88	4,32	19,80	8,05	0,0	0,00	0,0
2007-08-29 08:30	247	38	100	0,0	19,93	4,92	46,2	1007,51	4,48	4,92	19,80	8,65	0,0	0,00	0,0
2007-08-29 09:00	300	38	99	0,0	20,03	5,52	46,2	1007,51	4,93	5,52	19,90	9,16	1,4	0,00	0,0
2007-08-29 09:30	317	38	91	0,0	20,03	6,22	46,2	1007,51	4,38	6,22	19,90	9,19	2,8	0,00	0,0
2007-08-29 10:00	290	37	86	0,0	19,93	6,92	46,2	1007,51	4,23	6,92	19,76	9,50	2,4	0,00	0,0
2007-08-29 10:30	312	37	80	1,4	19,93	6,82	46,2	1007,51	3,07	6,82	19,76	8,95	3,5	0,00	0,0
2007-08-29 11:00	320	37	76	0,0	19,83	8,32	46,2	1007,51	3,77	8,32	19,66	10,17	2,8	0,00	0,0
2007-08-29 11:30	314	37	73	2,8	19,73	8,82	46,2	1006,51	3,65	6,60	19,56	10,46	3,1	0,00	0,0
2007-08-29 12:00	317	37	71	1,2	19,63	9,12	46,2	1006,51	3,53	9,12	19,46	10,63	4,9	0,00	0,0
2007-08-29 12:30	302	37	64	2,2	19,53	9,72	46,2	1006,51	2,56	9,72	19,36	10,79	4,5	0,00	0,0
2007-08-29 13:00	303	37	65	3,1	19,43	10,12	46,2	1006,51	3,17	8,02	19,26	11,25	4,7	0,00	0,0
2007-08-29 13:30	302	37	68	1,8	19,43	9,32	46,2	1006,51	3,08	9,32	19,26	10,64	4,7	0,00	0,0
2007-08-29 14:00	228	37	63	0,0	19,43	9,92	46,2	1006,51	2,52	9,92	19,26	10,93	4,7	0,00	0,0
2007-08-29 14:30	315	37	61	3,3	19,43	9,52	46,2	1006,51	1,67	6,49	19,26	10,41	5,4	0,00	0,0
2007-08-29 15:00	296	36	63	2,8	19,33	9,32	46,2	1006,51	1,95	7,14	19,12	10,33	6,4	0,00	0,0
2007-08-29 15:30	300	36	65	5,2	19,33	9,12	46,2	1006,51	2,23	2,94	19,12	10,25	6,6	0,00	0,0
2007-08-29 16:00	323	36	76	2,6	19,23	8,22	46,2	1006,51	3,67	6,86	19,02	10,07	4,9	0,00	0,0
2007-08-29 16:30	304	36	73	3,9	19,23	8,12	46,2	1006,51	2,98	3,98	19,02	9,76	4,9	0,00	0,0
2007-08-29 17:00	295	36	75	2,4	19,13	7,92	46,2	1006,51	3,19	6,55	18,92	9,70	4,7	0,00	0,0
2007-08-29 17:30	310	36	74	2,4	19,13	7,82	46,2	1006,51	2,89	6,44	18,92	9,53	5,0	0,00	0,0

Datum	Vindrikt	Fukt inne	Fukt ute	Vindhast	Temp in	Temp ute	Nb. Mån	Tryck	Daggp	Kyleffekt	Vix inne	Vix ute	Vindby	Korr lufttryck	Nederb./dygn
	°	Rh%	Rh%	m/s	°C	°C	mm	Mbar	°C	°C	°C	°C	m/s		mm
2007-08-29 18:00	321	36	76	5,4	19,03	7,62	46,2	1006,51	3,09	0,55	18,82	9,47	5,4	0,00	0,0
2007-08-29 18:30	318	36	77	1,8	19,03	7,22	46,2	1006,51	2,90	7,22	18,82	9,14	3,9	0,00	0,0
2007-08-29 19:00	304	36	79	0,0	19,03	6,82	46,2	1005,51	2,89	6,82	18,82	8,88	4,3	0,00	0,0
2007-08-29 19:30	304	36	84	0,0	19,03	6,52	46,2	1005,51	3,50	6,52	18,82	8,95	2,6	0,00	0,0
2007-08-29 20:00	322	36	93	0,0	19,03	5,62	46,2	1006,51	4,11	5,62	18,82	8,75	2,2	0,00	0,0
2007-08-29 20:30	307	37	89	1,4	19,03	5,72	46,2	1006,51	3,56	5,72	18,86	8,53	2,4	0,00	0,0
2007-08-29 21:00	298	37	90	0,0	19,03	5,42	46,2	1006,51	3,43	5,42	18,86	8,31	2,8	0,00	0,0
2007-08-29 21:30	301	37	89	0,0	19,03	4,92	46,2	1006,51	2,77	4,92	18,86	7,73	2,4	0,00	0,0
2007-08-29 22:00	303	37	84	0,0	19,03	4,72	46,2	1006,51	1,74	4,72	18,86	7,14	2,4	0,00	0,0
2007-08-29 22:30	313	37	88	0,0	19,03	4,02	46,2	1006,51	1,73	4,02	18,86	6,75	1,4	0,00	0,0
2007-08-29 23:00	306	37	88	0,0	18,93	3,62	46,2	1006,51	1,33	3,62	18,76	6,35	1,8	0,00	0,0
2007-08-29 23:30	317	37	89	0,0	18,93	3,32	46,2	1006,51	1,20	3,32	18,76	6,13	1,2	0,00	0,0
2007-08-30 00:00	317	37	89	0,0	18,93	2,82	46,2	1006,51	0,71	2,82	18,76	5,63	2,0	0,00	0,0
2007-08-30 00:30	323	37	94	0,0	18,93	2,12	46,2	1006,51	0,80	2,12	18,76	5,33	2,0	0,00	0,0
2007-08-30 01:00	320	37	94	0,0	18,93	1,92	46,2	1006,51	0,60	1,92	18,76	5,13	1,8	0,00	0,0
2007-08-30 01:30	321	37	96	0,0	19,03	1,72	46,2	1006,51	0,71	1,72	18,86	5,10	2,2	0,00	0,0
2007-08-30 02:00	322	37	94	0,0	19,13	1,72	46,2	1006,51	0,41	1,72	18,96	4,93	2,2	0,00	0,0
2007-08-30 02:30	323	37	94	0,0	19,33	1,72	46,2	1006,51	0,41	1,72	19,16	4,93	0,0	0,00	0,0
2007-08-30 03:00	321	37	93	0,0	19,53	1,62	46,2	1006,51	0,15	1,62	19,36	4,75	1,4	0,00	0,0
2007-08-30 03:30	309	37	92	1,2	19,73	1,62	46,2	1006,51	-0,00	1,62	19,56	4,67	1,8	0,00	0,0
2007-08-30 04:00	319	36	93	0,0	19,73	1,62	46,2	1006,51	0,15	1,62	19,52	4,75	2,4	0,00	0,0
2007-08-30 04:30	344	36	94	0,0	19,83	1,22	46,2	1006,51	-0,09	1,22	19,62	4,43	1,6	0,00	0,0
2007-08-30 05:00	334	36	95	0,0	19,73	0,92	46,2	1006,51	-0,24	0,92	19,52	4,22	0,0	0,00	0,0
2007-08-30 05:30	314	36	96	0,0	19,63	1,02	46,2	1006,51	0,01	1,02	19,42	4,40	1,2	0,00	0,0
2007-08-30 06:00	315	36	96	0,0	19,63	0,51	46,2	1006,51	-0,49	0,51	19,42	3,90	0,0	0,00	0,0
2007-08-30 06:30	308	37	98	1,6	19,53	1,02	46,2	1006,51	0,30	1,02	19,36	4,57	2,2	0,00	0,0
2007-08-30 07:00	313	37	93	0,0	19,43	1,92	46,2	1006,51	0,45	1,92	19,26	5,05	1,8	0,00	0,0
2007-08-30 07:30	312	37	91	0,0	19,43	2,62	46,2	1007,51	0,83	2,62	19,26	5,59	1,6	0,00	0,0
2007-08-30 08:00	304	37	88	1,2	19,53	3,22	46,2	1006,51	0,94	3,22	19,36	5,95	2,0	0,00	0,0
2007-08-30 08:30	268	36	85	1,2	19,63	4,32	46,2	1006,51	1,52	4,32	19,42	6,82	3,0	0,00	0,0
2007-08-30 09:00	319	36	86	2,2	19,63	4,62	46,2	1006,51	1,98	4,62	19,42	7,20	3,1	0,00	0,0
2007-08-30 09:30	307	36	82	1,6	19,63	5,32	46,2	1006,51	1,97	5,32	19,42	7,60	4,7	0,00	0,0
2007-08-30 10:00	315	36	75	3,1	19,63	6,32	46,2	1006,51	1,64	3,87	19,42	8,10	4,5	0,00	0,0
2007-08-30 10:30	311	36	76	2,2	19,63	6,82	46,2	1007,51	2,32	6,82	19,42	8,67	4,5	0,00	0,0
2007-08-30 11:00	329	36	69	2,6	19,53	7,12	46,2	1007,51	1,20	5,70	19,32	8,50	3,9	0,00	0,0
2007-08-30 11:30	324	36	63	2,0	19,43	7,52	46,2	1006,51	0,26	7,52	19,22	8,53	4,7	0,00	0,0
2007-08-30 12:00	293	36	69	1,8	19,33	8,12	46,2	1006,51	2,15	8,12	19,12	9,50	4,7	0,00	0,0
2007-08-30 12:30	317	36	67	3,9	19,23	8,22	46,2	1006,51	1,82	4,10	19,02	9,47	6,2	0,00	0,0
2007-08-30 13:00	312	36	64	3,1	19,13	8,62	46,2	1006,51	1,53	6,38	18,92	9,69	5,6	0,00	0,0
2007-08-30 13:30	307	36	66	0,0	19,13	8,32	46,2	1006,51	1,69	8,32	18,92	9,51	5,0	0,00	0,0
2007-08-30 14:00	281	36	62	2,6	19,03	9,02	46,2	1006,51	1,44	7,71	18,82	9,97	4,7	0,00	0,0
2007-08-30 14:30	264	36	58	1,8	19,03	9,62	46,2	1006,51	1,02	9,62	18,82	10,34	5,8	0,00	0,0
2007-08-30 15:00	330	35	56	2,6	19,03	9,72	46,2	1006,51	0,60	8,45	18,78	10,33	5,4	0,00	0,0
2007-08-30 15:30	315	35	60	2,6	19,03	9,32	46,2	1006,51	1,24	8,02	18,78	10,15	5,4	0,00	0,0
2007-08-30 16:00	314	35	64	2,0	18,93	9,12	46,2	1006,51	2,00	9,12	18,68	10,19	4,3	0,00	0,0
2007-08-30 16:30	323	35	62	3,1	19,03	9,22	46,2	1006,51	1,63	7,04	18,78	10,17	5,6	0,00	0,0

Datum	Vindrikt °	Fukt inne Rh%	Fukt ute Rh%	Vindhast m/s	Temp in °C	Temp ute °C	Nb. Mån mm	Tryck Mbar	Dagpp °C	Kyleffekt °C	Vix inne °C	Vix ute °C	Vindby m/s	Korr lufttryck	Nederb./dygn mm
2007-08-30 17:00	313	35	73	2,4	18,93	8,32	46,2	1006,51	3,17	6,97	18,68	9,96	6,0	0,00	0,0
2007-08-30 17:30	317	35	76	3,5	18,93	8,42	46,2	1006,51	3,86	5,25	18,68	10,27	4,7	0,00	0,0
2007-08-30 18:00	311	35	74	1,6	18,93	8,02	46,2	1005,51	3,08	8,02	18,68	9,73	4,7	0,00	0,0
2007-08-30 18:30	303	36	78	3,1	18,93	7,62	46,2	1005,51	3,47	5,29	18,72	9,61	5,0	0,00	0,0
2007-08-30 19:00	311	36	84	1,6	18,83	7,02	46,2	1005,51	3,98	7,02	18,62	9,45	3,0	0,00	0,0
2007-08-30 19:30	275	36	79	1,2	18,83	6,52	46,2	1005,51	2,60	6,52	18,62	8,58	4,1	0,00	0,0
2007-08-30 20:00	279	36	82	1,8	18,73	6,22	46,2	1005,51	2,85	6,22	18,52	8,50	3,1	0,00	0,0
2007-08-30 20:30	286	36	85	0,0	18,73	5,72	46,2	1005,51	2,89	5,72	18,52	8,22	3,3	0,00	0,0
2007-08-30 21:00	308	36	85	1,2	18,73	5,42	46,2	1005,51	2,59	5,42	18,52	7,92	2,6	0,00	0,0
2007-08-30 21:30	304	36	85	0,0	18,63	5,22	46,2	1004,51	2,40	5,22	18,42	7,72	2,6	0,00	0,0
2007-08-30 22:00	289	36	87	0,0	18,63	4,72	46,2	1004,51	2,25	4,72	18,42	7,37	2,2	0,00	0,0
2007-08-30 22:30	287	36	91	0,0	18,63	4,42	46,2	1004,51	2,61	4,42	18,42	7,39	1,6	0,00	0,0
2007-08-30 23:00	253	36	91	0,0	18,73	4,32	46,2	1004,51	2,51	4,32	18,52	7,29	1,6	0,00	0,0
2007-08-30 23:30	281	36	90	0,0	18,73	4,32	46,2	1004,51	2,35	4,32	18,52	7,21	1,8	0,00	0,0
2007-08-31 00:00	313	36	89	1,8	18,93	4,22	46,2	1004,51	2,09	4,22	18,72	7,03	2,8	0,00	0,0
2007-08-31 00:30	301	36	89	0,0	19,13	3,62	46,2	1003,51	1,50	3,62	18,92	6,43	2,0	0,00	0,0
2007-08-31 01:00	299	36	92	0,0	19,33	3,52	46,2	1003,51	1,88	3,52	19,12	6,57	3,5	0,00	0,0
2007-08-31 01:30	313	36	94	0,0	19,43	3,42	46,2	1003,51	2,09	3,42	19,22	6,64	1,8	0,00	0,0
2007-08-31 02:00	316	36	94	0,0	19,53	3,32	46,2	1003,51	1,99	3,32	19,32	6,54	1,6	0,00	0,0
2007-08-31 02:30	316	36	95	0,0	19,43	3,22	46,2	1003,51	2,04	3,22	19,22	6,52	0,0	0,00	0,0
2007-08-31 03:00	315	36	96	0,0	19,43	3,12	46,2	1003,51	2,10	3,12	19,22	6,50	0,0	0,00	0,0
2007-08-31 03:30	315	36	97	0,0	19,33	3,02	46,2	1003,51	2,15	3,02	19,12	6,49	0,0	0,00	0,0
2007-08-31 04:00	309	36	97	0,0	19,23	2,32	46,2	1003,51	1,45	2,32	19,02	5,79	0,0	0,00	0,0
2007-08-31 04:30	310	36	100	0,0	19,13	1,62	46,2	1004,51	1,19	1,62	18,92	5,35	0,0	0,00	0,0
2007-08-31 05:00	313	36	100	0,0	19,13	1,62	46,2	1003,51	1,19	1,62	18,92	5,35	1,4	0,00	0,0
2007-08-31 05:30	313	36	100	0,0	19,13	1,32	46,2	1003,51	0,89	1,32	18,92	5,05	0,0	0,00	0,0
2007-08-31 06:00	313	36	100	0,0	19,23	0,92	46,2	1004,51	0,49	0,92	19,02	4,64	1,2	0,00	0,0
2007-08-31 06:30	326	36	100	0,0	19,33	0,92	46,2	1004,51	0,49	0,92	19,12	4,64	1,6	0,00	0,0
2007-08-31 07:00	308	36	98	0,0	19,53	1,72	46,2	1004,51	1,00	1,72	19,32	5,27	1,6	0,00	0,0
2007-08-31 07:30	315	36	95	0,0	19,63	1,82	46,2	1004,51	0,66	1,82	19,42	5,12	1,2	0,00	0,0
2007-08-31 08:00	304	36	92	0,0	19,73	2,62	46,2	1004,51	0,99	2,62	19,52	5,67	1,4	0,00	0,0
2007-08-31 08:30	310	36	91	1,4	19,73	3,12	46,2	1004,51	1,32	3,12	19,52	6,09	2,0	0,00	0,0
2007-08-31 09:00	317	36	81	1,6	19,73	3,82	46,2	1004,51	0,34	3,82	19,52	6,02	2,2	0,00	0,0
2007-08-31 09:30	314	36	73	1,2	19,63	4,82	46,2	1004,51	-0,19	4,82	19,42	6,46	2,4	0,00	0,0
2007-08-31 10:00	268	36	72	0,0	19,53	5,42	46,2	1004,51	0,19	5,42	19,32	6,99	2,4	0,00	0,0
2007-08-31 10:30	296	36	70	0,0	19,43	6,02	46,2	1004,51	0,36	6,02	19,22	7,46	2,8	0,00	0,0
2007-08-31 11:00	330	36	54	2,6	19,33	6,82	46,2	1004,51	-2,61	5,39	19,12	7,32	2,8	0,00	0,0
2007-08-31 11:30	305	36	56	0,0	19,33	7,42	46,2	1004,51	-1,54	7,42	19,12	8,03	3,3	0,00	0,0
2007-08-31 12:00	327	36	49	2,0	19,23	7,42	46,2	1004,51	-3,45	7,42	19,02	7,66	4,9	0,00	0,0
2007-08-31 12:30	288	36	51	0,0	19,23	7,72	46,2	1004,51	-2,60	7,72	19,02	8,06	3,7	0,00	0,0
2007-08-31 13:00	297	36	51	1,4	19,23	8,52	46,2	1004,51	-1,87	8,52	19,02	8,86	3,3	0,00	0,0
2007-08-31 13:30	329	36	52	0,0	19,23	7,92	46,2	1004,51	-2,14	7,92	19,02	8,31	3,1	0,00	0,0
2007-08-31 14:00	321	36	48	0,0	19,23	8,02	46,2	1004,51	-3,19	8,02	19,02	8,21	3,5	0,00	0,0
2007-08-31 14:30	314	36	50	1,4	19,23	8,22	46,2	1004,51	-2,43	8,22	19,02	8,51	4,3	0,00	0,0
2007-08-31 15:00	309	36	51	1,4	19,23	8,12	46,2	1004,51	-2,23	8,12	19,02	8,46	3,3	0,00	0,0
2007-08-31 15:30	304	36	50	1,2	19,23	9,22	46,2	1004,51	-1,51	9,22	19,02	9,51	2,8	0,00	0,0

Datum	Vindrikt °	Fukt inne Rh%	Fukt ute Rh%	Vindhast m/s	Temp in °C	Temp ute °C	Nb. Mån mm	Tryck Mbar	Dagpp °C	Kyleffekt °C	Vix inne °C	Vix ute °C	Vindby m/s	Korr lufttryck	Nederb./dygn mm
2007-08-31 16:00	316	36	49	1,4	19,23	8,62	46,2	1004,51	-2,35	8,62	19,02	8,86	4,1	0,00	0,0
2007-08-31 16:30	326	36	46	1,6	19,23	9,32	46,2	1004,51	-2,62	9,32	19,02	9,42	3,9	0,00	0,0
2007-08-31 17:00	315	36	44	1,8	19,23	9,32	46,2	1004,51	-3,26	9,32	19,02	9,33	3,3	0,00	0,0
2007-08-31 17:30	297	36	44	0,0	19,23	8,92	46,2	1004,51	-3,62	8,92	19,02	8,93	4,7	0,00	0,0
2007-08-31 18:00	306	36	46	0,0	19,33	9,12	46,2	1004,51	-2,80	9,12	19,12	9,22	3,7	0,00	0,0
2007-08-31 18:30	328	36	49	0,0	19,23	7,92	46,2	1004,51	-2,99	7,92	19,02	8,16	3,0	0,00	0,0
2007-08-31 19:00	344	36	58	1,4	19,23	6,92	46,2	1004,51	-1,50	6,92	19,02	7,64	4,1	0,00	0,0
2007-08-31 19:30	345	36	64	0,0	19,13	6,82	46,2	1004,51	-0,18	6,82	18,92	7,89	1,4	0,00	0,0
2007-08-31 20:00	308	36	70	1,2	19,13	6,12	46,2	1004,51	0,45	6,12	18,92	7,56	2,2	0,00	0,0
2007-08-31 20:30	308	36	74	0,0	19,03	5,32	46,2	1004,51	0,49	5,32	18,82	7,03	1,4	0,00	0,0
2007-08-31 21:00	300	36	78	0,0	19,03	4,92	46,2	1005,51	0,86	4,92	18,82	6,91	2,8	0,00	0,0
2007-08-31 21:30	311	36	84	0,0	19,03	3,82	46,2	1005,51	0,86	3,82	18,82	6,24	1,8	0,00	0,0
2007-08-31 22:00	329	36	90	0,0	18,93	3,32	46,2	1005,51	1,36	3,32	18,72	6,21	1,4	0,00	0,0
2007-08-31 22:30	328	36	90	0,0	18,93	3,22	46,2	1005,51	1,26	3,22	18,72	6,11	1,2	0,00	0,0
2007-08-31 23:00	328	36	91	0,0	18,93	2,72	46,2	1005,51	0,93	2,72	18,72	5,69	0,0	0,00	0,0
2007-08-31 23:30	328	36	91	0,0	18,83	2,12	46,2	1005,51	0,34	2,12	18,62	5,09	0,0	0,00	0,0
2007-09-01 00:00	328	36	93	0,0	18,93	1,72	46,2	1005,51	0,25	1,72	18,72	4,85	0,0	0,00	0,0
<b>Medelvärde Månad</b>	<b>210</b>	<b>42</b>	<b>82</b>	<b>1,2</b>	<b>20,85</b>	<b>13,32</b>		<b>1010,06</b>	<b>9,33</b>	<b>12,87</b>	<b>20,91</b>	<b>15,66</b>	<b>3,0</b>		<b>0,0</b>
Min	5	35	44	0,0	18,63	0,51		991,50	-3,62	-0,79	18,42	3,90	0,0		0,0
Max	356	47	100	9,2	23,13	26,74	46,2	1022,52	17,25	26,16	23,28	26,87	10,9		