

Medeltemperaturer / Max / Min

● Kyleff med °C
 ● Dygns med °C
 ▲ Temp Max
 ◆ Temp Min
 — Temperatur

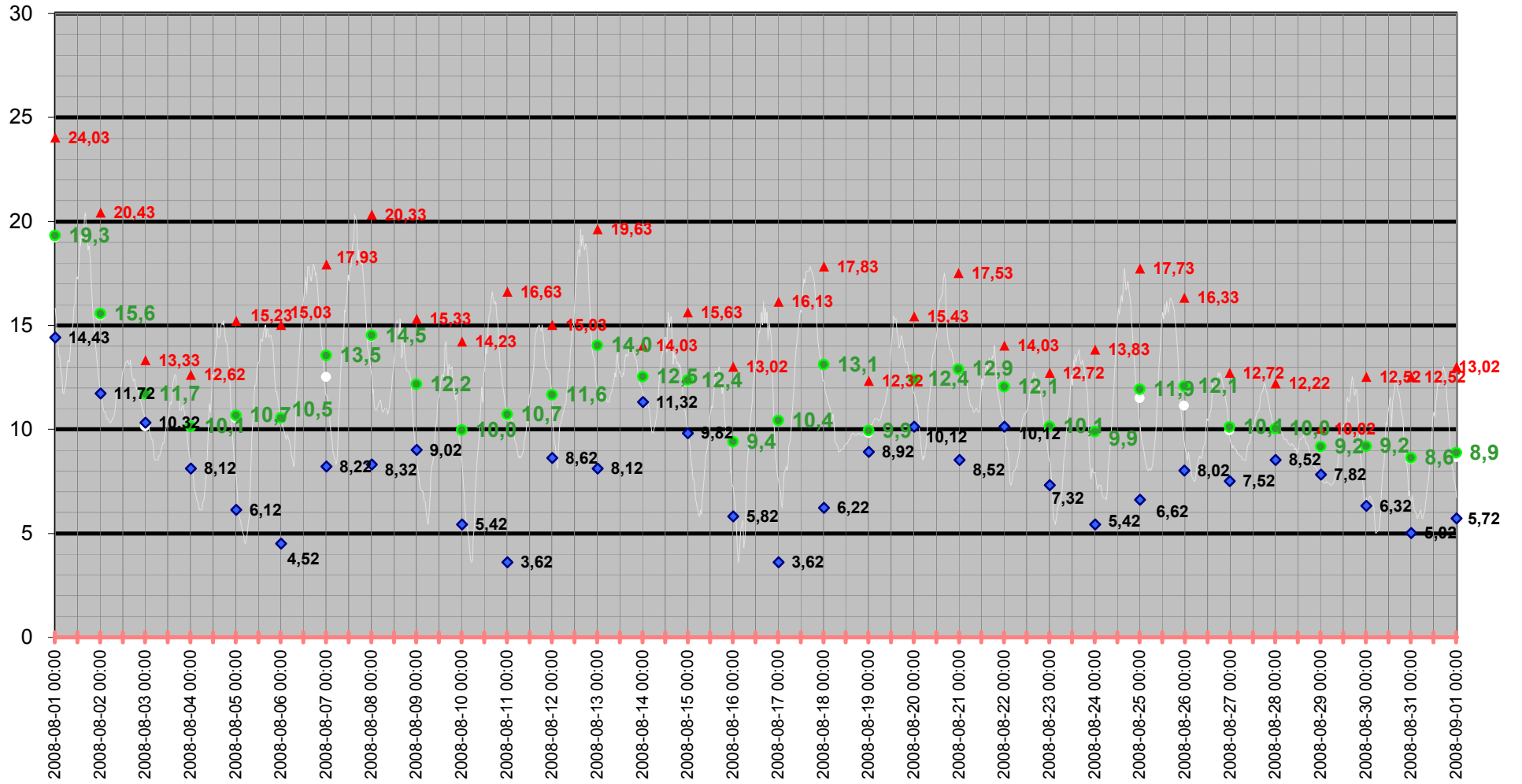

Medeltemperatur

□ Kyleff med °C ● Dygns med °C — Temperatur °C — Kyleffekt °C

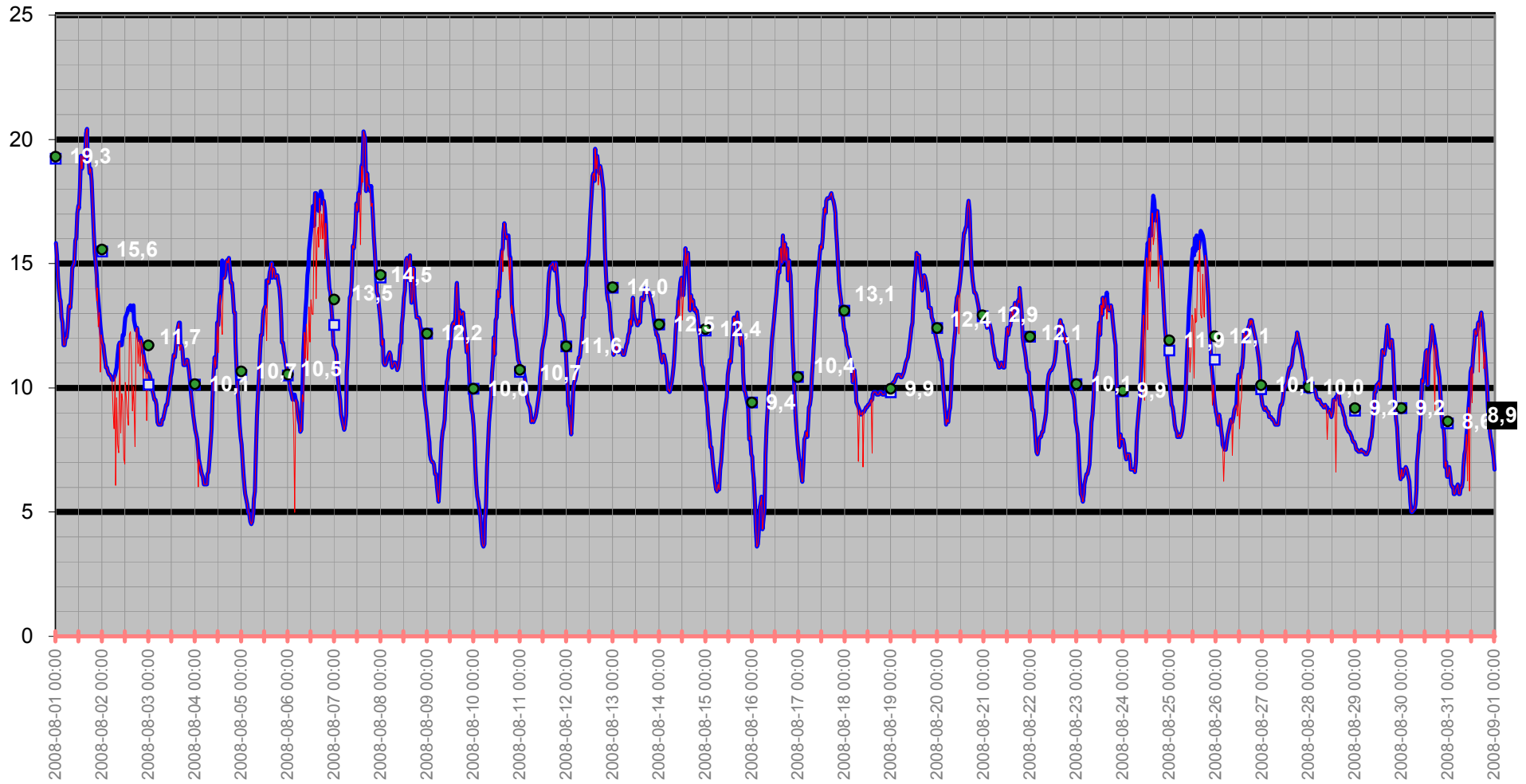

Temperatur/Vindby

Temp Ute °C
Vindby m/s

— Vindby m/s — Temp ute °C ◊ Vindrikt °

Vindriktning °

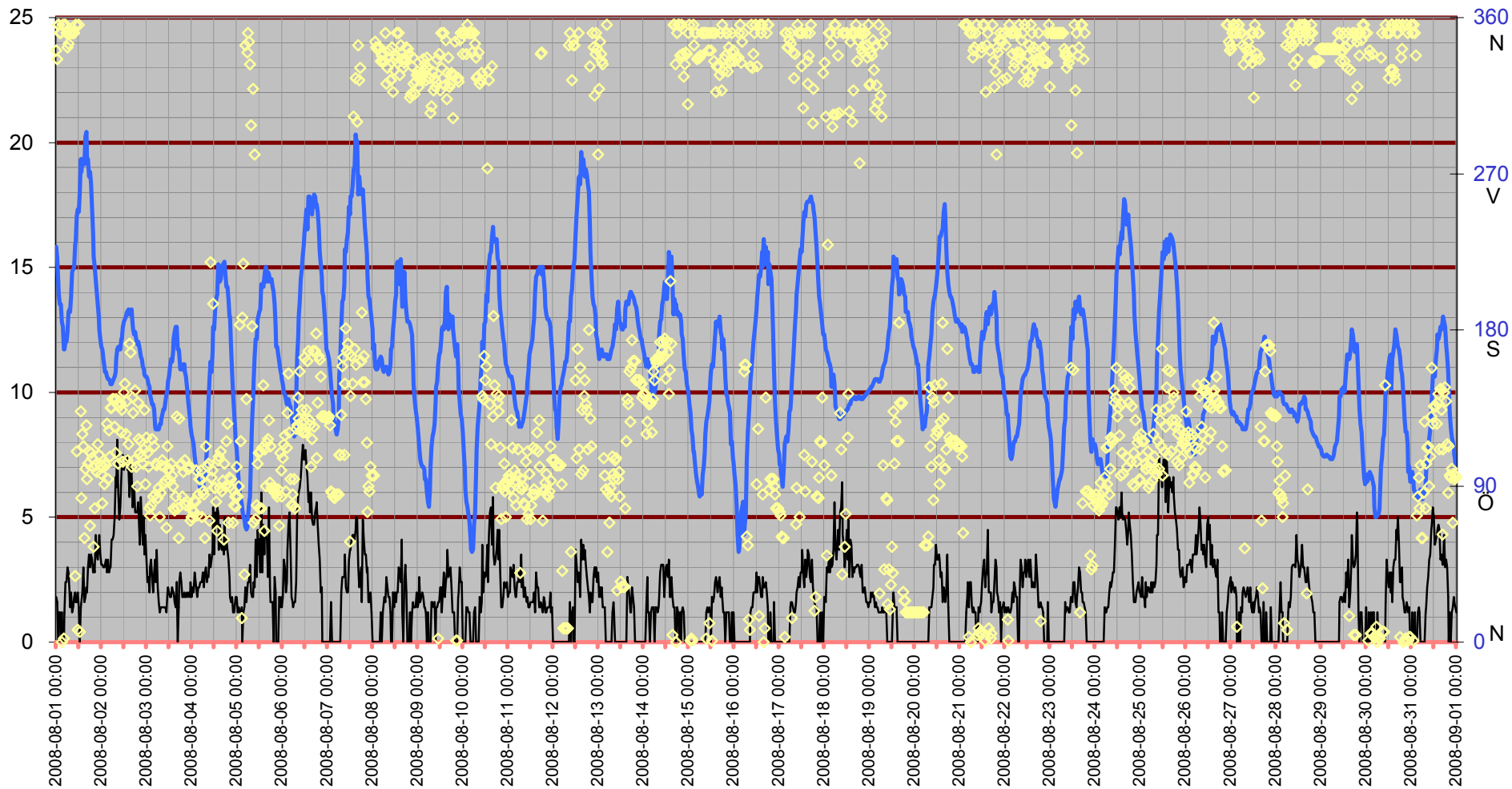

Inne

Temp inne °C

Vindby m/s

Temp in °C — Vindby m/s — Temp ute °C — Fukt inne Rh%

Rh % inne

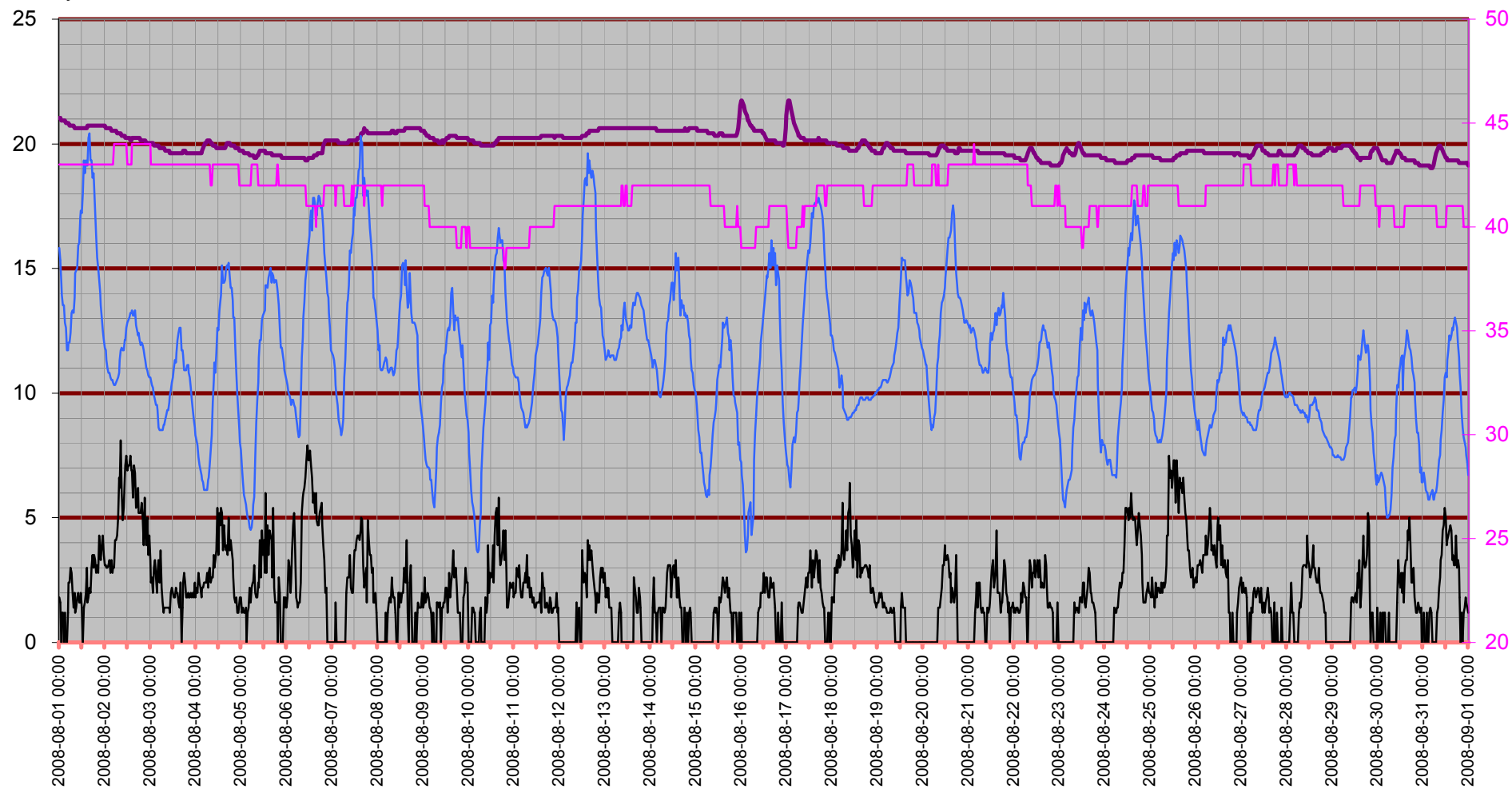

Temperatur inne

Temp in °C

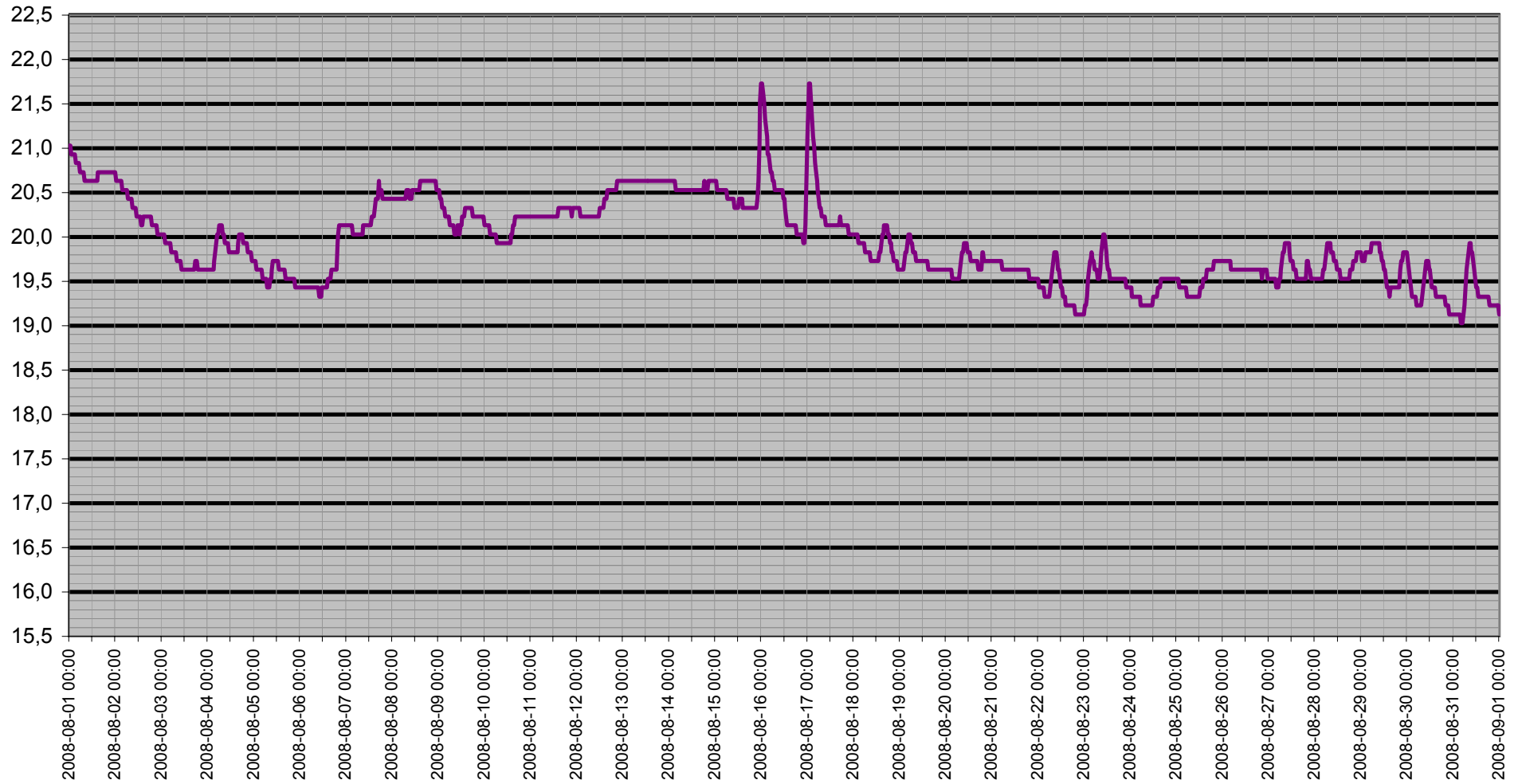

Dagpunkt/Temperatur

Vindhast m/s Daggp °C Temp ute °C Fukt ute Rh%

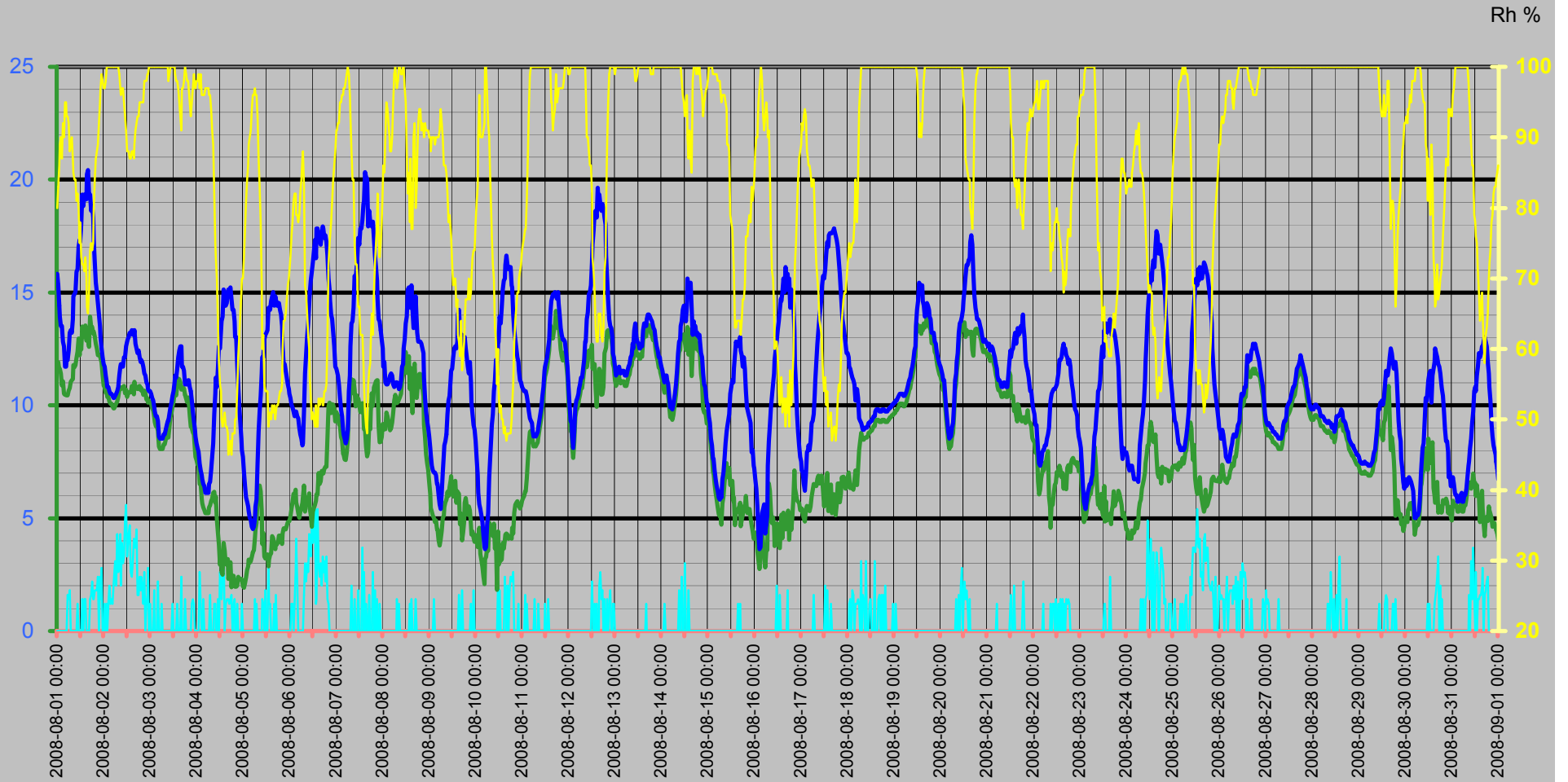

Vinddata

Vindhastighet m/s
Vindby m/s

Vindhast m/s — Vindby m/s ◊ Vindrikt ° — Fukt ute Rh%

Vindriktning °
Rh %

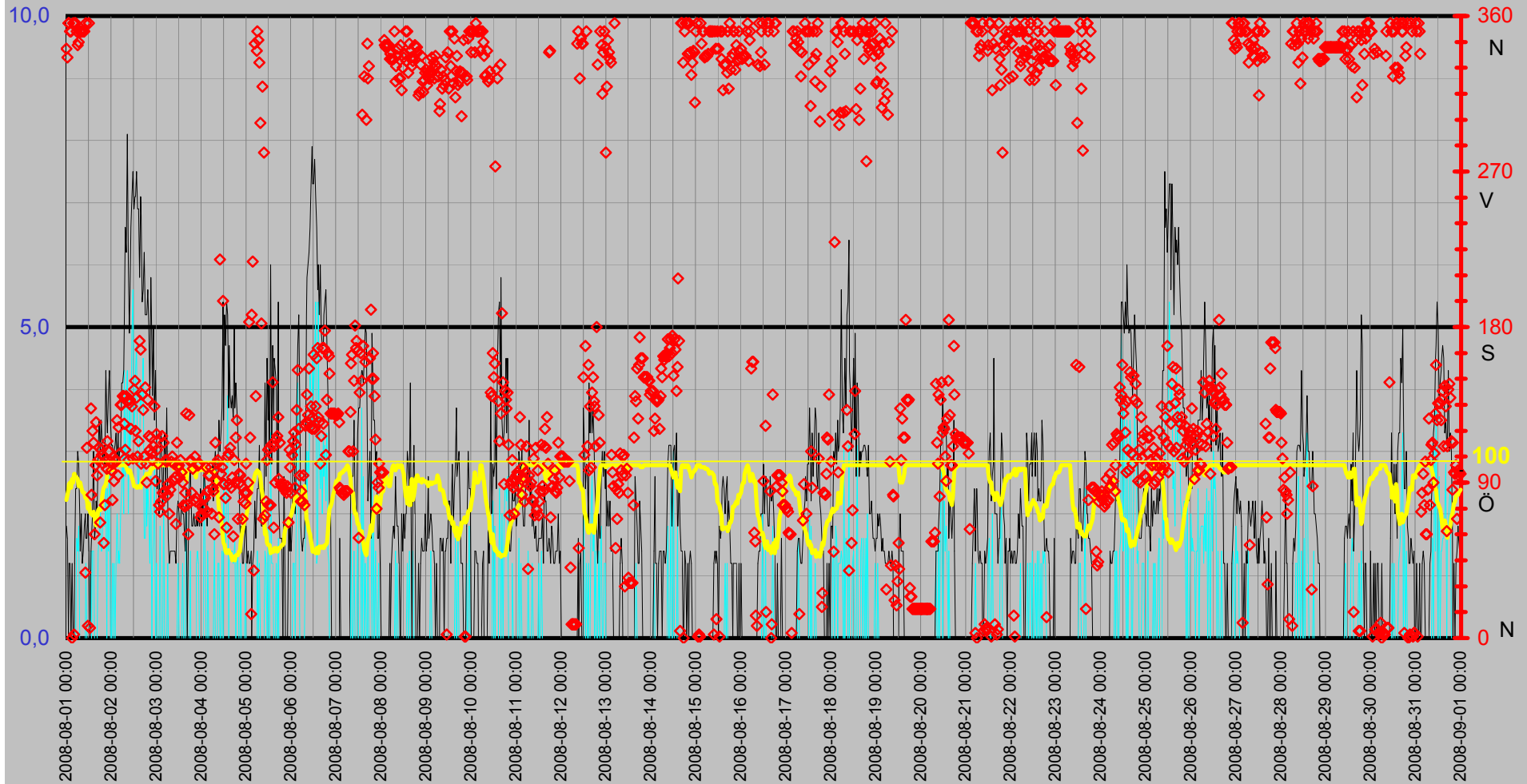

Luftfukt Kyleffekt Temp Vind Medeltemperatur

Temp °C
Vind m/s

● Dygns med °C Vindhast m/s Kyleffekt °C Temp ute °C Fukt ute Rh%

Rh %

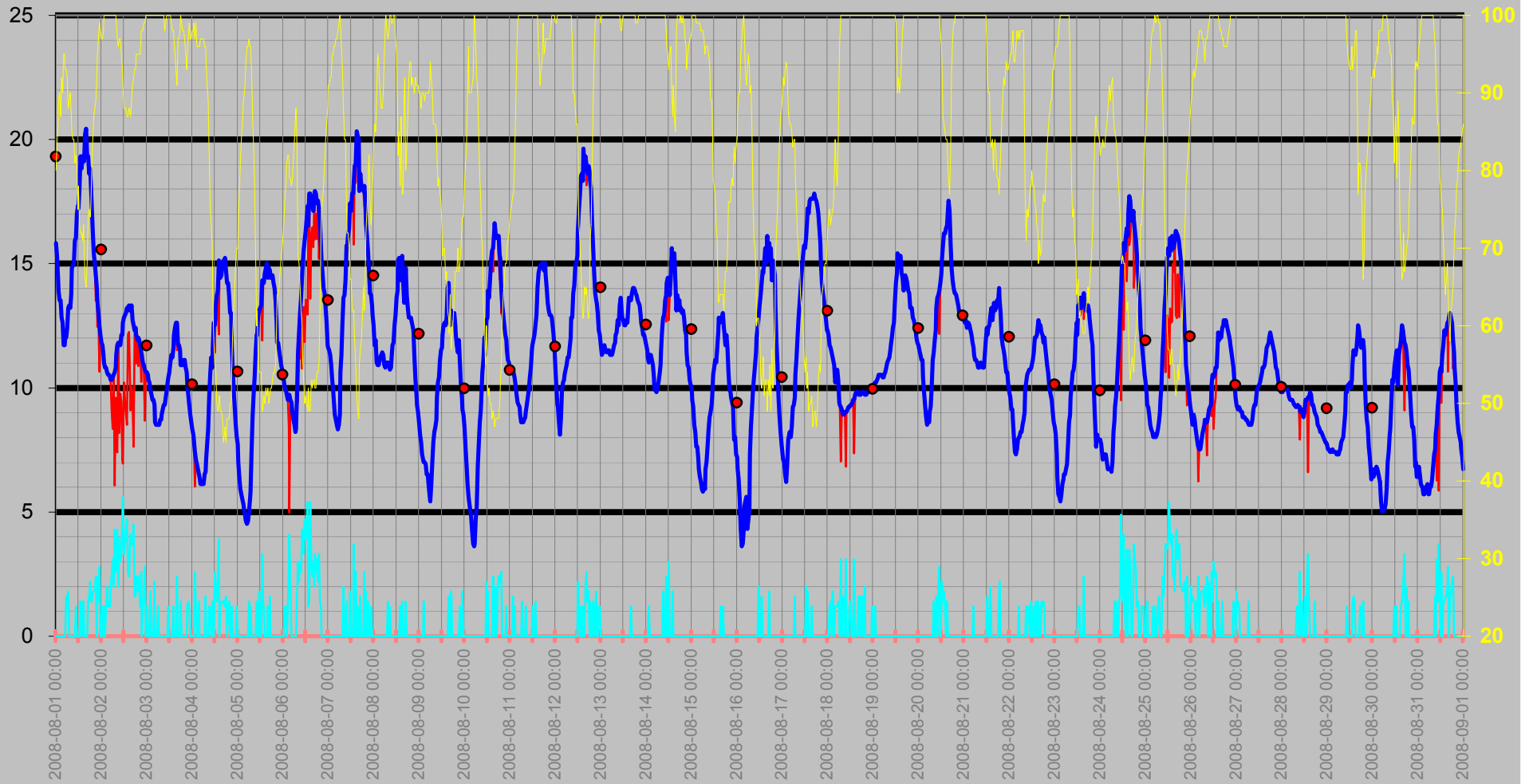

Nederbörd

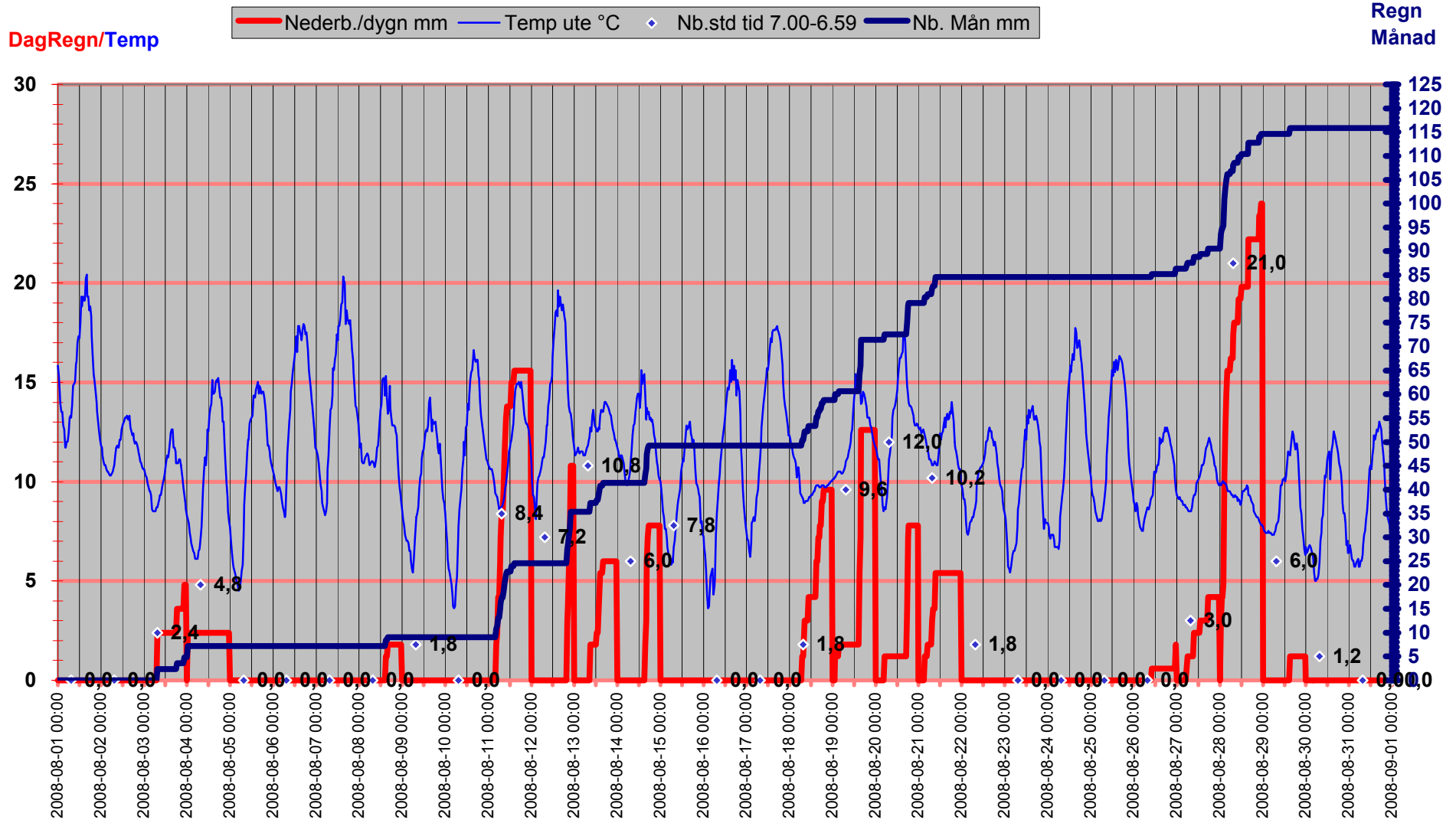

Luftryck/Nederbörd

◆ Luftryck mbar
 — Nederb./dygn mm
 △ Nb.std tid 7.00-6.59

Luftryck

Nederbörd

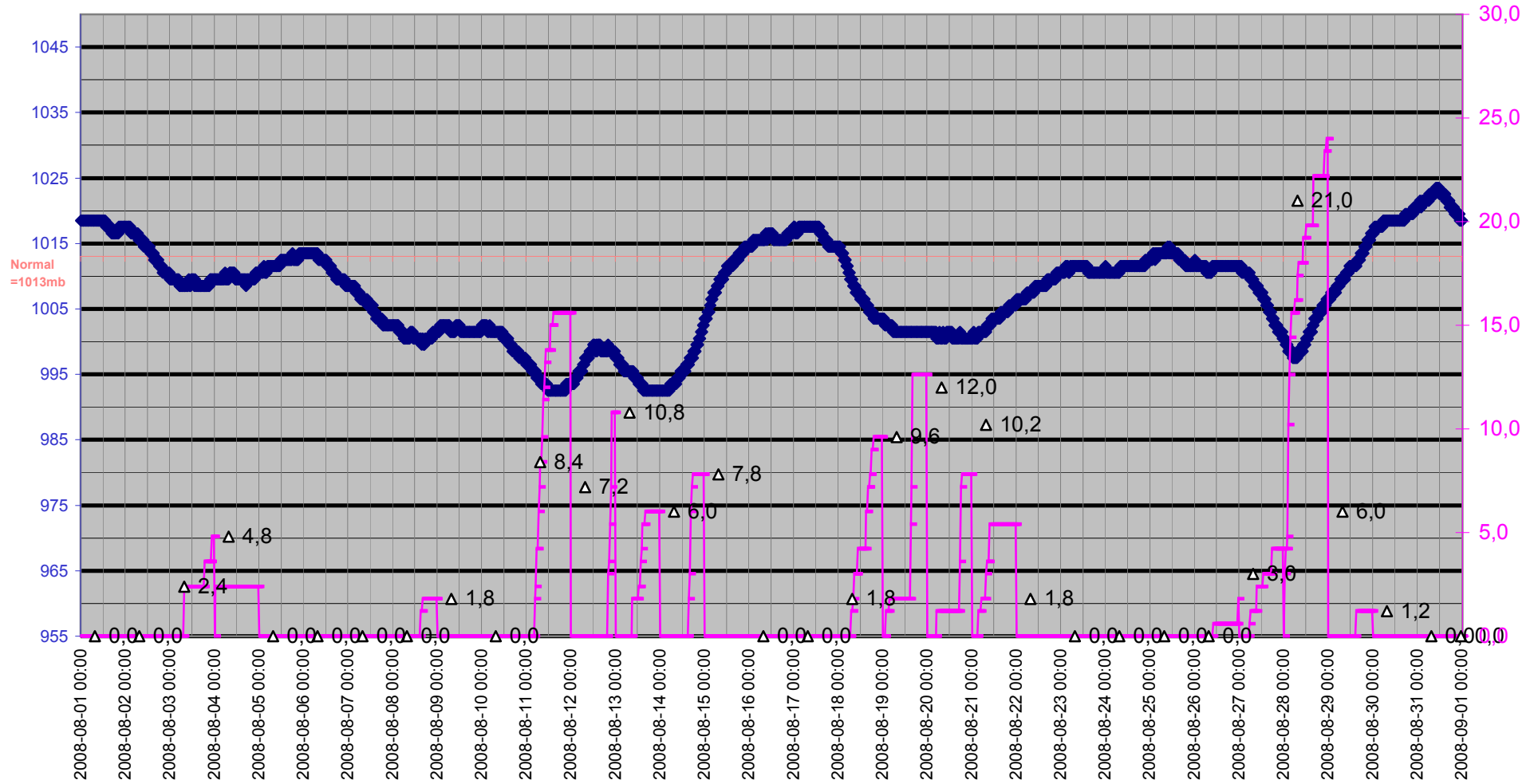

Grund

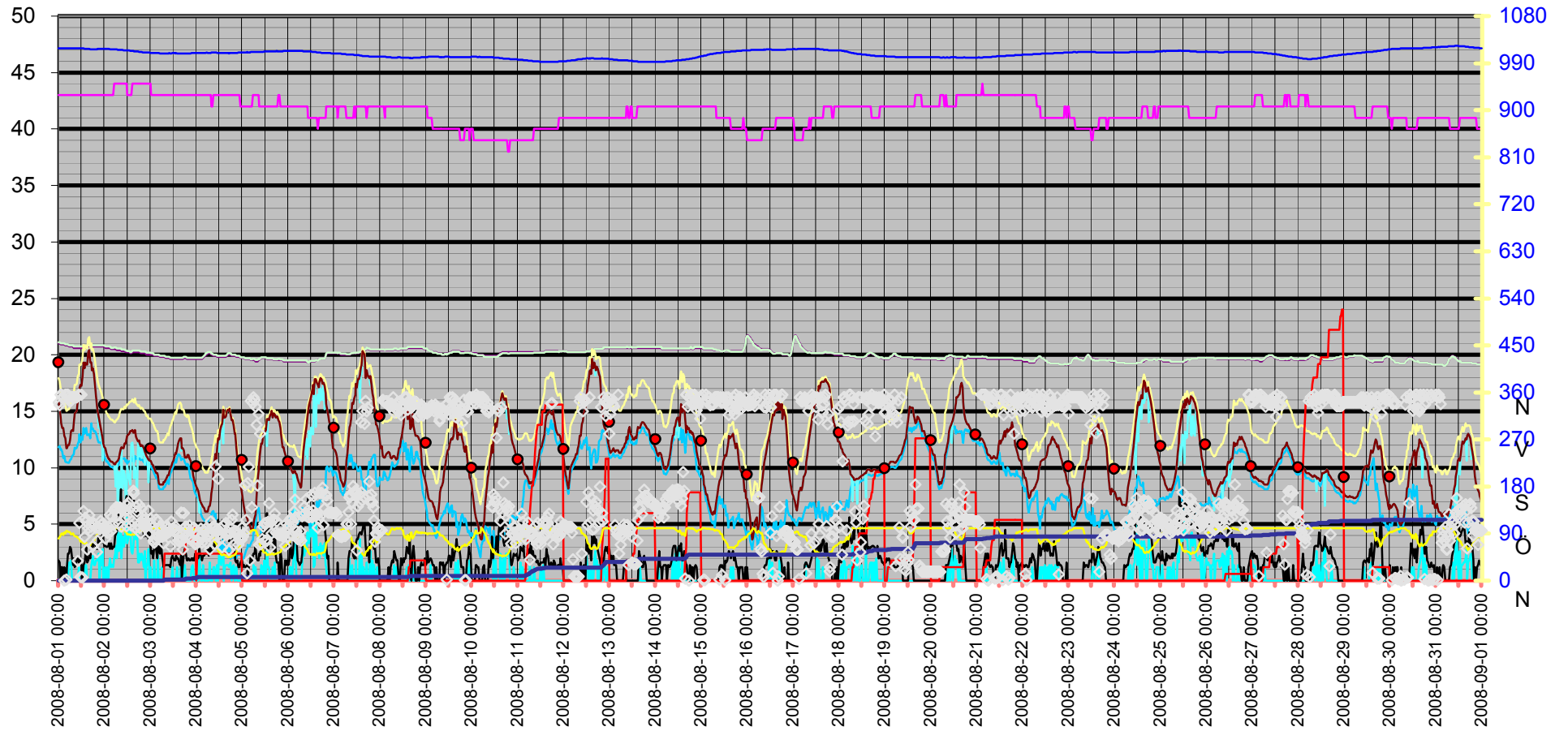
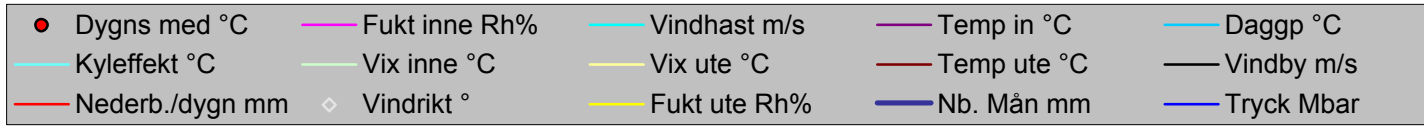

Datum	Vindrikt °	Fukt inne Rh%	Fukt ute Rh%	Vindhast m/s	Temp in °C	Temp ute °C	Nb. Mån mm	Tryck Mbar	Daggp °C	Kyleffekt °C	Vix inne °C	Vix ute °C	Vindby m/s	Korr lufttryck	Nederb./dygn mm
2008-08-01 00:00	341	43	80	0,0	21,03	15,83	0,0	1018,52	11,80	15,83	21,13	17,96	1,8	0,00	0,0
2008-08-01 00:30	336	43	83	0,0	21,03	15,33	0,0	1018,52	11,90	15,33	21,13	17,68	1,6	0,00	0,0
2008-08-01 01:00	356	43	86	0,0	20,93	14,43	0,0	1018,52	11,58	14,43	21,03	17,00	0,0	0,00	0,0
2008-08-01 01:30	356	43	89	0,0	20,93	13,93	0,0	1018,52	11,62	13,93	21,03	16,74	1,2	0,00	0,0
2008-08-01 02:00	351	43	90	0,0	20,93	13,53	0,0	1018,52	11,41	13,53	21,03	16,42	1,2	0,00	0,0
2008-08-01 02:30	351	43	87	0,0	20,93	13,53	0,0	1018,52	10,88	13,53	21,03	16,18	0,0	0,00	0,0
2008-08-01 03:00	0	43	92	0,0	20,93	12,82	0,0	1018,52	11,06	12,82	21,03	15,88	1,2	0,00	0,0
2008-08-01 03:30	356	43	90	0,0	20,83	12,62	0,0	1018,52	10,52	12,62	20,93	15,52	0,0	0,00	0,0
2008-08-01 04:00	2	43	95	0,0	20,83	11,72	0,0	1018,52	10,47	11,72	20,93	15,03	0,0	0,00	0,0
2008-08-01 04:30	356	43	95	0,0	20,83	11,72	0,0	1018,52	10,47	11,72	20,93	15,03	1,2	0,00	0,0
2008-08-01 05:00	356	43	93	0,0	20,83	12,02	0,0	1018,52	10,44	12,02	20,93	15,16	2,4	0,00	0,0
2008-08-01 05:30	351	43	93	1,6	20,73	12,02	0,0	1018,52	10,44	12,02	20,83	15,16	2,4	0,00	0,0
2008-08-01 06:00	343	43	92	1,4	20,73	12,42	0,0	1018,52	10,66	12,42	20,83	15,48	3,0	0,00	0,0
2008-08-01 06:30	345	43	88	1,8	20,73	13,23	0,0	1018,52	10,76	13,23	20,83	15,96	2,8	0,00	0,0
2008-08-01 07:00	351	43	89	0,0	20,73	13,33	0,0	1018,52	11,03	13,33	20,83	16,14	2,0	0,00	0,0
2008-08-01 07:30	351	43	90	0,0	20,73	13,23	0,0	1018,52	11,11	13,23	20,83	16,12	1,4	0,00	0,0
2008-08-01 08:00	351	43	87	0,0	20,63	13,83	0,0	1018,52	11,17	13,83	20,73	16,48	2,0	0,00	0,0
2008-08-01 08:30	351	43	85	0,0	20,63	14,83	0,0	1018,52	11,78	14,83	20,73	17,33	1,2	0,00	0,0
2008-08-01 09:00	351	43	84	0,0	20,63	14,93	0,0	1018,52	11,70	14,93	20,73	17,35	1,4	0,00	0,0
2008-08-01 09:30	351	43	84	0,0	20,63	15,03	0,0	1018,52	11,79	15,03	20,73	17,45	1,8	0,00	0,0
2008-08-01 10:00	38	43	81	0,0	20,63	15,93	0,0	1018,52	12,10	15,93	20,73	18,13	2,0	0,00	0,0
2008-08-01 10:30	356	43	82	1,2	20,63	16,03	0,0	1018,52	12,39	16,03	20,73	18,30	1,6	0,00	0,0
2008-08-01 11:00	110	43	80	0,0	20,63	17,03	0,0	1018,52	12,97	17,03	20,73	19,16	1,6	0,00	0,0
2008-08-01 11:30	7	43	75	0,0	20,63	17,33	0,0	1018,52	12,23	17,33	20,73	19,11	2,0	0,00	0,0
2008-08-01 12:00	356	43	78	0,0	20,63	17,23	0,0	1018,52	12,76	17,23	20,73	19,22	1,4	0,00	0,0
2008-08-01 12:30	6	43	73	0,0	20,63	18,03	0,0	1018,52	12,48	18,03	20,73	19,67	0,0	0,00	0,0
2008-08-01 13:00	133	43	72	1,4	20,63	19,33	0,0	1018,52	13,50	19,33	20,73	20,90	1,4	0,00	0,0
2008-08-01 13:30	83	43	72	0,0	20,63	18,83	0,0	1017,52	13,02	18,83	20,73	20,40	1,6	0,00	0,0
2008-08-01 14:00	120	43	71	1,4	20,63	19,33	0,0	1017,52	13,28	19,33	20,73	20,84	2,0	0,00	0,0
2008-08-01 14:30	113	43	73	1,4	20,63	19,13	0,0	1017,52	13,53	19,13	20,73	20,77	3,0	0,00	0,0
2008-08-01 15:00	60	43	70	0,0	20,73	19,13	0,0	1017,52	12,86	19,13	20,83	20,57	1,6	0,00	0,0
2008-08-01 15:30	100	43	66	0,0	20,73	20,23	0,0	1017,52	12,96	20,23	20,83	21,42	1,8	0,00	0,0
2008-08-01 16:00	125	43	65	0,0	20,73	20,43	0,0	1017,52	12,91	20,43	20,83	21,56	2,2	0,00	0,0
2008-08-01 16:30	94	43	68	0,0	20,73	19,33	0,0	1016,51	12,59	19,33	20,83	20,64	2,0	0,00	0,0
2008-08-01 17:00	103	43	74	1,4	20,73	19,33	0,0	1016,51	13,94	19,33	20,83	21,04	3,0	0,00	0,0
2008-08-01 17:30	110	43	75	1,6	20,73	18,63	0,0	1016,51	13,48	18,63	20,83	20,41	3,5	0,00	0,0
2008-08-01 18:00	67	43	74	2,2	20,73	18,83	0,0	1016,51	13,46	18,83	20,83	20,54	3,0	0,00	0,0
2008-08-01 18:30	109	43	75	1,4	20,73	18,33	0,0	1016,51	13,20	18,33	20,83	20,11	3,5	0,00	0,0
2008-08-01 19:00	106	43	80	1,4	20,73	17,33	0,0	1016,51	13,26	17,33	20,83	19,46	3,3	0,00	0,0
2008-08-01 19:30	101	43	84	1,8	20,73	16,33	0,0	1016,51	13,06	16,33	20,83	18,75	2,8	0,00	0,0
2008-08-01 20:00	55	43	87	1,8	20,73	15,43	0,0	1016,51	12,74	15,43	20,83	18,08	3,1	0,00	0,0
2008-08-01 20:30	77	43	88	1,8	20,73	15,03	0,0	1017,52	12,53	15,03	20,83	17,76	2,8	0,00	0,0
2008-08-01 21:00	102	43	89	2,4	20,73	14,53	0,0	1017,52	12,21	13,51	20,83	17,34	4,3	0,00	0,0
2008-08-01 21:30	98	43	92	0,0	20,73	14,03	0,0	1017,52	12,24	14,03	20,83	17,08	3,5	0,00	0,0
2008-08-01 22:00	114	43	95	2,4	20,73	13,53	0,0	1017,52	12,25	12,46	20,83	16,83	3,3	0,00	0,0
2008-08-01 22:30	108	43	97	1,4	20,73	13,02	0,0	1017,52	12,08	13,02	20,83	16,50	3,9	0,00	0,0

Datum	Vindrikt °	Fukt inne Rh%	Fukt ute Rh%	Vindhast m/s	Temp in °C	Temp ute °C	Nb. Mån mm	Tryck Mbar	Daggp °C	Kyleffekt °C	Vix inne °C	Vix ute °C	Vindby m/s	Korr lufttryck	Nederb./dygn mm
2008-08-01 23:00	108	43	99	2,8	20,73	12,52	0,0	1017,52	11,91	10,64	20,83	16,17	4,3	0,00	0,0
2008-08-01 23:30	102	43	98	0,0	20,73	12,12	0,0	1017,52	11,35	12,12	20,83	15,68	3,5	0,00	0,0
2008-08-02 00:00	97	43	97	0,0	20,73	11,82	0,0	1017,52	10,89	11,82	20,83	15,29	3,1	0,00	0,0
2008-08-02 00:30	80	43	97	1,2	20,63	11,72	0,0	1017,52	10,79	11,72	20,73	15,19	3,1	0,00	0,0
2008-08-02 01:00	101	43	98	0,0	20,63	11,32	0,0	1017,52	10,55	11,32	20,73	14,88	3,0	0,00	0,0
2008-08-02 01:30	91	43	100	1,2	20,63	11,02	0,0	1017,52	10,57	11,02	20,73	14,75	3,0	0,00	0,0
2008-08-02 02:00	103	43	100	0,0	20,63	10,82	0,0	1017,52	10,37	10,82	20,73	14,55	3,1	0,00	0,0
2008-08-02 02:30	102	43	100	1,2	20,63	10,82	0,0	1017,52	10,37	10,82	20,73	14,55	3,3	0,00	0,0
2008-08-02 03:00	126	43	100	2,0	20,63	10,62	0,0	1016,51	10,17	10,62	20,73	14,35	2,8	0,00	0,0
2008-08-02 03:30	94	43	100	1,2	20,53	10,52	0,0	1016,51	10,07	10,52	20,63	14,25	3,3	0,00	0,0
2008-08-02 04:00	122	43	100	1,4	20,53	10,52	0,0	1016,51	10,07	10,52	20,63	14,25	2,8	0,00	0,0
2008-08-02 04:30	107	43	100	1,2	20,53	10,42	0,0	1016,51	9,97	10,42	20,63	14,15	3,0	0,00	0,0
2008-08-02 05:00	135	44	100	2,0	20,53	10,32	0,0	1016,51	9,87	10,32	20,68	14,05	3,0	0,00	0,0
2008-08-02 05:30	135	44	100	2,4	20,53	10,32	0,0	1016,51	9,87	9,08	20,68	14,05	4,1	0,00	0,0
2008-08-02 06:00	140	44	100	3,1	20,53	10,42	0,0	1016,51	9,97	8,35	20,68	14,15	4,1	0,00	0,0
2008-08-02 06:30	140	44	100	2,0	20,43	10,52	0,0	1016,51	10,07	10,52	20,58	14,25	4,3	0,00	0,0
2008-08-02 07:00	124	44	100	4,3	20,43	10,62	0,0	1015,51	10,17	6,07	20,58	14,35	5,0	0,00	0,0
2008-08-02 07:30	109	44	100	2,6	20,43	10,82	0,0	1015,51	10,37	9,61	20,58	14,55	6,6	0,00	0,0
2008-08-02 08:00	140	44	99	3,7	20,43	11,32	0,0	1015,51	10,71	7,72	20,58	14,97	6,2	0,00	0,0
2008-08-02 08:30	137	44	97	4,3	20,43	11,72	0,0	1015,51	10,79	7,39	20,58	15,19	8,1	0,00	0,0
2008-08-02 09:00	103	44	96	2,0	20,33	11,82	0,0	1015,51	10,73	11,82	20,48	15,21	6,0	0,00	0,0
2008-08-02 09:30	136	44	97	3,9	20,33	11,72	0,0	1015,51	10,79	8,18	20,48	15,19	4,9	0,00	0,0
2008-08-02 10:00	138	44	97	3,0	20,33	11,72	0,0	1014,51	10,79	9,77	20,48	15,19	5,4	0,00	0,0
2008-08-02 10:30	121	44	95	3,3	20,33	12,12	0,0	1014,51	10,86	9,43	20,48	15,43	6,6	0,00	0,0
2008-08-02 11:00	134	44	93	4,9	20,23	12,12	0,0	1014,51	10,53	7,14	20,38	15,26	7,1	0,00	0,0
2008-08-02 11:30	104	44	91	5,6	20,23	12,62	0,0	1014,51	10,69	6,94	20,38	15,60	7,5	0,00	0,0
2008-08-02 12:00	144	43	88	3,3	20,23	12,82	0,0	1014,51	10,37	10,22	20,33	15,56	6,9	0,00	0,0
2008-08-02 12:30	149	43	88	3,7	20,23	12,92	0,0	1014,51	10,47	9,59	20,33	15,66	7,1	0,00	0,0
2008-08-02 13:00	120	43	88	4,3	20,23	13,02	0,0	1014,51	10,56	8,96	20,33	15,76	7,1	0,00	0,0
2008-08-02 13:30	139	43	87	4,7	20,13	13,23	0,0	1013,51	10,58	8,50	20,23	15,88	7,5	0,00	0,0
2008-08-02 14:00	105	43	87	2,6	20,13	13,23	0,0	1013,51	10,58	12,14	20,23	15,88	6,9	0,00	0,0
2008-08-02 14:30	114	44	88	2,4	20,23	13,33	0,0	1013,51	10,86	12,25	20,38	16,06	6,9	0,00	0,0
2008-08-02 15:00	172	44	88	3,1	20,23	13,12	0,0	1013,51	10,66	11,30	20,38	15,86	5,8	0,00	0,0
2008-08-02 15:30	167	44	87	4,1	20,23	13,12	0,0	1012,51	10,48	9,08	20,38	15,78	7,1	0,00	0,0
2008-08-02 16:00	101	44	89	3,7	20,23	13,33	0,0	1012,51	11,03	10,05	20,38	16,14	6,8	0,00	0,0
2008-08-02 16:30	141	44	91	3,7	20,23	12,72	0,0	1012,51	10,79	9,35	20,38	15,70	5,4	0,00	0,0
2008-08-02 17:00	132	44	92	4,5	20,23	12,52	0,0	1012,51	10,76	7,64	20,38	15,58	5,6	0,00	0,0
2008-08-02 17:30	105	44	93	1,6	20,23	12,32	0,0	1012,51	10,73	12,32	20,38	15,46	6,2	0,00	0,0
2008-08-02 18:00	145	44	93	1,6	20,23	12,42	0,0	1011,51	10,83	12,42	20,38	15,56	5,2	0,00	0,0
2008-08-02 18:30	101	44	95	2,4	20,23	12,12	0,0	1011,51	10,86	10,98	20,38	15,43	5,2	0,00	0,0
2008-08-02 19:00	90	44	95	1,8	20,13	11,92	0,0	1011,51	10,67	11,92	20,28	15,23	5,2	0,00	0,0
2008-08-02 19:30	138	44	95	2,4	20,13	12,02	0,0	1011,51	10,77	10,87	20,28	15,33	5,6	0,00	0,0
2008-08-02 20:00	117	44	95	2,0	20,13	11,92	0,0	1010,51	10,67	11,92	20,28	15,23	5,0	0,00	0,0
2008-08-02 20:30	109	44	95	1,2	20,13	11,72	0,0	1010,51	10,47	11,72	20,28	15,03	3,9	0,00	0,0
2008-08-02 21:00	116	44	98	2,6	20,13	11,42	0,0	1010,51	10,65	10,24	20,28	14,98	5,8	0,00	0,0
2008-08-02 21:30	107	44	98	0,0	20,13	11,32	0,0	1010,51	10,55	11,32	20,28	14,88	4,7	0,00	0,0

Datum	Vindrikt °	Fukt inne Rh%	Fukt ute Rh%	Vindhast m/s	Temp in °C	Temp ute °C	Nb. Mån mm	Tryck Mbar	Daggp °C	Kyleffekt °C	Vix inne °C	Vix ute °C	Vindby m/s	Korr lufttryck	Nederb./dygn mm
2008-08-02 22:00	103	44	98	1,2	20,03	11,02	0,0	1010,51	10,25	11,02	20,18	14,58	3,9	0,00	0,0
2008-08-02 22:30	111	44	99	1,6	20,03	10,92	0,0	1010,51	10,31	10,92	20,18	14,57	5,0	0,00	0,0
2008-08-02 23:00	134	44	99	2,8	20,03	10,72	0,0	1010,51	10,11	8,67	20,18	14,37	3,5	0,00	0,0
2008-08-02 23:30	91	44	100	0,0	20,03	10,62	0,0	1010,51	10,17	10,62	20,18	14,35	4,3	0,00	0,0
2008-08-03 00:00	118	44	100	1,2	20,03	10,62	0,0	1009,51	10,17	10,62	20,18	14,35	3,3	0,00	0,0
2008-08-03 00:30	109	43	100	0,0	20,03	10,52	0,0	1009,51	10,07	10,52	20,13	14,25	2,4	0,00	0,0
2008-08-03 01:00	101	43	100	0,0	20,03	10,32	0,0	1009,51	9,87	10,32	20,13	14,05	2,6	0,00	0,0
2008-08-03 01:30	77	43	100	0,0	20,03	10,22	0,0	1009,51	9,77	10,22	20,13	13,95	2,0	0,00	0,0
2008-08-03 02:00	73	43	100	1,8	19,93	9,92	0,0	1009,51	9,47	9,92	20,03	13,65	3,0	0,00	0,0
2008-08-03 02:30	79	43	100	0,0	19,93	9,72	0,0	1009,51	9,27	9,72	20,03	13,45	3,3	0,00	0,0
2008-08-03 03:00	117	43	100	0,0	19,93	9,52	0,0	1009,51	9,07	9,52	20,03	13,25	2,6	0,00	0,0
2008-08-03 03:30	84	43	100	0,0	19,93	9,52	0,0	1009,51	9,07	9,52	20,03	13,25	2,0	0,00	0,0
2008-08-03 04:00	113	43	100	2,2	19,93	9,32	0,0	1009,51	8,87	9,32	20,03	13,05	2,8	0,00	0,0
2008-08-03 04:30	85	43	100	0,0	19,93	8,62	0,0	1009,51	8,17	8,62	20,03	12,35	3,3	0,00	0,0
2008-08-03 05:00	103	43	100	0,0	19,83	8,52	0,0	1008,51	8,07	8,52	19,93	12,25	2,4	0,00	0,0
2008-08-03 05:30	102	43	100	0,0	19,83	8,52	0,0	1008,51	8,07	8,52	19,93	12,25	3,7	0,00	0,0
2008-08-03 06:00	83	43	100	1,2	19,83	8,52	0,0	1008,51	8,07	8,52	19,93	12,25	2,2	0,00	0,0
2008-08-03 06:30	89	43	100	0,0	19,83	8,52	0,0	1008,51	8,07	8,52	19,93	12,25	1,6	0,00	0,0
2008-08-03 07:00	72	43	100	0,0	19,83	8,72	0,0	1008,51	8,27	8,72	19,93	12,45	1,2	0,00	0,0
2008-08-03 07:30	86	43	100	0,0	19,83	8,72	2,4	1008,51	8,27	8,72	19,93	12,45	1,4	2,40	2,4
2008-08-03 08:00	102	43	100	0,0	19,73	8,92	2,4	1008,51	8,47	8,92	19,83	12,65	1,4	2,40	2,4
2008-08-03 08:30	105	43	100	0,0	19,73	9,12	2,4	1008,51	8,67	9,12	19,83	12,85	1,4	0,00	2,4
2008-08-03 09:00	91	43	100	0,0	19,73	9,32	2,4	1008,51	8,87	9,32	19,83	13,05	1,4	0,00	2,4
2008-08-03 09:30	101	43	98	0,0	19,73	9,32	2,4	1008,51	8,56	9,32	19,83	12,88	1,4	0,00	2,4
2008-08-03 10:00	93	43	99	0,0	19,73	9,62	2,4	1009,51	9,02	9,62	19,83	13,26	1,4	0,00	2,4
2008-08-03 10:30	66	43	100	0,0	19,63	9,92	2,4	1008,51	9,47	9,92	19,73	13,65	1,2	0,00	2,4
2008-08-03 11:00	113	43	100	0,0	19,63	10,12	2,4	1008,51	9,67	10,12	19,73	13,85	2,0	0,00	2,4
2008-08-03 11:30	99	43	100	1,2	19,63	10,42	2,4	1009,51	9,97	10,42	19,73	14,15	2,2	0,00	2,4
2008-08-03 12:00	100	43	100	0,0	19,63	10,62	2,4	1009,51	10,17	10,62	19,73	14,35	2,0	0,00	2,4
2008-08-03 12:30	93	43	100	0,0	19,63	11,02	2,4	1009,51	10,57	11,02	19,73	14,75	1,8	0,00	2,4
2008-08-03 13:00	103	43	99	0,0	19,63	11,32	2,4	1008,51	10,71	11,32	19,73	14,97	1,8	0,00	2,4
2008-08-03 13:30	96	43	98	0,0	19,63	11,22	2,4	1009,51	10,45	11,22	19,73	14,78	2,2	0,00	2,4
2008-08-03 14:00	90	43	98	1,2	19,63	11,62	2,4	1008,51	10,85	11,62	19,73	15,18	2,0	0,00	2,4
2008-08-03 14:30	77	43	97	0,0	19,63	12,12	2,4	1008,51	11,19	12,12	19,73	15,59	2,0	0,00	2,4
2008-08-03 15:00	76	43	95	0,0	19,63	12,42	2,4	1008,51	11,16	12,42	19,73	15,73	1,6	0,00	2,4
2008-08-03 15:30	84	43	93	0,0	19,63	12,62	2,4	1008,51	11,03	12,62	19,73	15,76	1,4	0,00	2,4
2008-08-03 16:00	130	43	91	2,4	19,63	12,62	2,4	1008,51	10,69	11,51	19,73	15,60	2,4	0,00	2,4
2008-08-03 16:30	77	43	97	0,0	19,63	11,72	2,4	1008,51	10,79	11,72	19,73	15,19	0,0	0,00	2,4
2008-08-03 17:00	60	43	97	0,0	19,63	11,72	2,4	1008,51	10,79	11,72	19,73	15,19	1,4	0,00	2,4
2008-08-03 17:30	129	43	98	0,0	19,73	11,52	2,4	1008,51	10,75	11,52	19,83	15,08	2,4	0,00	2,4
2008-08-03 18:00	102	43	100	1,4	19,73	10,92	2,4	1008,51	10,47	10,92	19,83	14,65	2,8	0,00	2,4
2008-08-03 18:30	103	43	99	0,0	19,73	10,92	3,6	1008,51	10,31	10,92	19,83	14,57	2,4	1,20	3,6
2008-08-03 19:00	84	43	98	0,0	19,63	10,92	3,6	1008,51	10,15	10,92	19,73	14,48	1,8	1,20	3,6
2008-08-03 19:30	98	43	98	0,0	19,63	11,12	3,6	1008,51	10,35	11,12	19,73	14,68	1,8	0,00	3,6
2008-08-03 20:00	80	43	97	0,0	19,63	11,12	3,6	1008,51	10,20	11,12	19,73	14,59	2,0	0,00	3,6
2008-08-03 20:30	105	43	95	0,0	19,63	10,82	3,6	1008,51	9,58	10,82	19,73	14,13	1,8	0,00	3,6

Datum	Vindrikt °	Fukt inne Rh%	Fukt ute Rh%	Vindhast m/s	Temp in °C	Temp ute °C	Nb. Mån mm	Tryck Mbar	Daggp °C	Kyleffekt °C	Vix inne °C	Vix ute °C	Vindby m/s	Korr lufttryck	Nederb./dygn mm
2008-08-03 21:00	79	43	93	0,0	19,63	10,62	3,6	1008,51	9,05	10,62	19,73	13,76	1,8	0,00	3,6
2008-08-03 21:30	81	43	95	1,2	19,63	10,22	3,6	1009,51	8,98	10,22	19,73	13,52	2,0	0,00	3,6
2008-08-03 22:00	100	43	97	1,4	19,63	9,72	3,6	1009,51	8,80	9,72	19,73	13,19	1,8	0,00	3,6
2008-08-03 22:30	100	43	99	1,2	19,63	9,32	4,8	1009,51	8,72	9,32	19,73	12,96	2,0	1,20	4,8
2008-08-03 23:00	101	43	97	0,0	19,63	8,92	4,8	1009,51	8,01	8,92	19,73	12,39	1,8	1,20	4,8
2008-08-03 23:30	70	43	97	0,0	19,63	8,62	4,8	1009,51	7,71	8,62	19,73	12,09	2,4	0,00	4,8
2008-08-04 00:00	72	43	98	0,0	19,63	8,32	4,8	1009,51	7,57	8,32	19,73	11,88	1,8	0,00	0,0
2008-08-04 00:30	76	43	98	0,0	19,63	8,12	7,2	1009,51	7,37	8,12	19,73	11,68	2,2	2,40	2,4
2008-08-04 01:00	75	43	99	0,0	19,63	7,92	7,2	1009,51	7,32	7,92	19,73	11,56	2,0	2,40	2,4
2008-08-04 01:30	82	43	97	2,6	19,63	7,42	7,2	1009,51	6,52	6,02	19,73	10,89	2,8	0,00	2,4
2008-08-04 02:00	81	43	99	1,2	19,63	7,12	7,2	1009,51	6,53	7,12	19,73	10,76	2,4	0,00	2,4
2008-08-04 02:30	99	43	96	0,0	19,63	6,92	7,2	1009,51	5,87	6,92	19,73	10,31	2,2	0,00	2,4
2008-08-04 03:00	73	43	96	0,0	19,63	6,72	7,2	1009,51	5,67	6,72	19,73	10,11	1,8	0,00	2,4
2008-08-04 03:30	85	43	96	1,4	19,73	6,52	7,2	1009,51	5,47	6,52	19,83	9,91	2,2	0,00	2,4
2008-08-04 04:00	94	43	96	0,0	19,83	6,42	7,2	1009,51	5,37	6,42	19,93	9,81	2,2	0,00	2,4
2008-08-04 04:30	94	43	97	0,0	19,93	6,12	7,2	1009,51	5,23	6,12	20,03	9,59	2,4	0,00	2,4
2008-08-04 05:00	99	43	97	0,0	20,03	6,12	7,2	1009,51	5,23	6,12	20,13	9,59	2,4	0,00	2,4
2008-08-04 05:30	72	43	97	0,0	20,03	6,12	7,2	1010,51	5,23	6,12	20,13	9,59	2,4	0,00	2,4
2008-08-04 06:00	87	43	97	0,0	20,13	6,12	7,2	1009,51	5,23	6,12	20,23	9,59	2,8	0,00	2,4
2008-08-04 06:30	85	43	96	0,0	20,13	6,52	7,2	1009,51	5,47	6,52	20,23	9,91	2,2	0,00	2,4
2008-08-04 07:00	60	43	96	1,6	20,13	6,62	7,2	1009,51	5,57	6,62	20,23	10,01	2,8	0,00	2,4
2008-08-04 07:30	113	43	94	0,0	20,13	7,12	7,2	1009,51	5,75	7,12	20,23	10,34	3,0	0,00	2,4
2008-08-04 08:00	91	42	91	0,0	20,03	7,72	7,2	1010,51	5,86	7,72	20,08	10,69	2,4	0,00	2,4
2008-08-04 08:30	101	42	89	0,0	20,03	8,32	7,2	1010,51	6,12	8,32	20,08	11,13	2,6	0,00	2,4
2008-08-04 09:00	103	43	82	1,2	19,93	9,62	7,2	1010,51	6,16	9,62	20,03	11,90	2,6	0,00	2,4
2008-08-04 09:30	70	43	75	1,2	19,93	10,52	7,2	1010,51	5,69	10,52	20,03	12,30	3,5	0,00	2,4
2008-08-04 10:00	219	43	73	0,0	19,93	11,22	7,2	1010,51	5,96	11,22	20,03	12,86	3,0	0,00	2,4
2008-08-04 10:30	95	43	70	0,0	19,93	10,82	7,2	1010,51	4,94	10,82	20,03	12,27	3,3	0,00	2,4
2008-08-04 11:00	99	43	64	1,4	19,83	11,62	7,2	1009,51	4,36	11,62	19,93	12,69	3,7	0,00	2,4
2008-08-04 11:30	195	43	58	0,0	19,83	12,62	7,2	1009,51	3,82	12,62	19,93	13,34	5,4	0,00	2,4
2008-08-04 12:00	89	43	55	2,6	19,83	12,52	7,2	1009,51	2,93	11,40	19,93	13,08	3,5	0,00	2,4
2008-08-04 12:30	89	43	54	1,8	19,83	13,33	7,2	1009,51	3,40	13,33	19,93	13,82	5,2	0,00	2,4
2008-08-04 13:00	81	43	50	1,4	19,83	13,73	7,2	1009,51	2,62	13,73	19,93	14,02	4,7	0,00	2,4
2008-08-04 13:30	64	43	49	2,4	19,83	13,93	7,2	1009,51	2,50	12,88	19,93	14,17	5,4	0,00	2,4
2008-08-04 14:00	105	43	50	3,9	19,83	15,13	7,2	1009,51	3,90	12,15	19,93	15,42	5,2	0,00	2,4
2008-08-04 14:30	107	43	51	0,0	19,83	14,43	7,2	1009,51	3,55	14,43	19,93	14,77	3,7	0,00	2,4
2008-08-04 15:00	89	43	49	1,2	19,83	14,43	7,2	1009,51	2,95	14,43	19,93	14,67	4,7	0,00	2,4
2008-08-04 15:30	110	43	49	1,4	19,83	14,53	7,2	1009,51	3,04	14,53	19,93	14,77	3,9	0,00	2,4
2008-08-04 16:00	87	43	48	1,4	19,93	15,03	7,2	1009,51	3,19	15,03	20,03	15,22	3,7	0,00	2,4
2008-08-04 16:30	93	43	45	1,4	20,03	15,13	7,2	1009,51	2,31	15,13	20,13	15,18	3,9	0,00	2,4
2008-08-04 17:00	59	43	46	1,2	20,03	15,03	7,2	1008,51	2,55	15,03	20,13	15,12	3,5	0,00	2,4
2008-08-04 17:30	103	43	47	1,4	20,03	15,23	7,2	1009,51	3,05	15,23	20,13	15,37	5,0	0,00	2,4
2008-08-04 18:00	90	43	45	1,6	20,03	14,73	7,2	1009,51	1,95	14,73	20,13	14,78	3,7	0,00	2,4
2008-08-04 18:30	116	43	48	0,0	19,93	14,23	7,2	1009,51	2,46	14,23	20,03	14,42	4,1	0,00	2,4
2008-08-04 19:00	126	43	48	1,2	19,93	14,23	7,2	1009,51	2,46	14,23	20,03	14,42	3,7	0,00	2,4
2008-08-04 19:30	69	43	48	1,4	19,93	13,73	7,2	1009,51	2,00	13,73	20,03	13,92	3,3	0,00	2,4

Datum	Vindrikt °	Fukt inne Rh%	Fukt ute Rh%	Vindhast m/s	Temp in °C	Temp ute °C	Nb. Mån mm	Tryck Mbar	Daggp °C	Kyleffekt °C	Vix inne °C	Vix ute °C	Vindby m/s	Korr lufttryck	Nederb./dygn mm
2008-08-04 20:00	95	43	50	0,0	19,93	13,02	7,2	1009,51	1,97	13,02	20,03	13,32	2,6	0,00	2,4
2008-08-04 20:30	90	43	50	0,0	19,93	13,02	7,2	1009,51	1,97	13,02	20,03	13,32	1,8	0,00	2,4
2008-08-04 21:00	94	43	54	1,2	19,83	11,82	7,2	1009,51	2,01	11,82	19,93	12,32	1,6	0,00	2,4
2008-08-04 21:30	88	43	59	0,0	19,83	10,82	7,2	1009,51	2,40	10,82	19,93	11,60	1,8	0,00	2,4
2008-08-04 22:00	69	43	62	0,0	19,83	9,92	7,2	1010,51	2,28	9,92	19,93	10,87	1,2	0,00	2,4
2008-08-04 22:30	79	43	65	0,0	19,83	9,22	7,2	1010,51	2,32	9,22	19,93	10,35	1,2	0,00	2,4
2008-08-04 23:00	84	42	68	0,0	19,73	8,52	7,2	1010,51	2,32	8,52	19,78	9,84	1,6	0,00	2,4
2008-08-04 23:30	78	42	70	1,2	19,73	8,02	7,2	1010,51	2,27	8,02	19,78	9,46	1,8	0,00	2,4
2008-08-05 00:00	101	42	70	0,0	19,73	7,72	7,2	1010,51	1,98	7,72	19,78	9,16	1,8	0,00	0,0
2008-08-05 00:30	84	42	73	0,0	19,73	7,02	7,2	1010,51	1,92	7,02	19,78	8,66	1,2	0,00	0,0
2008-08-05 01:00	90	42	77	0,0	19,73	6,42	7,2	1010,51	2,12	6,42	19,78	8,34	1,4	0,00	0,0
2008-08-05 01:30	183	42	81	0,0	19,63	5,92	7,2	1010,51	2,38	5,92	19,68	8,12	1,2	0,00	0,0
2008-08-05 02:00	116	42	84	0,0	19,63	5,72	7,2	1010,51	2,71	5,72	19,68	8,15	1,2	0,00	0,0
2008-08-05 02:30	14	42	86	0,0	19,63	5,52	7,2	1011,51	2,86	5,52	19,68	8,10	1,4	0,00	0,0
2008-08-05 03:00	187	42	89	0,0	19,63	5,32	7,2	1010,51	3,17	5,32	19,68	8,13	0,0	0,00	0,0
2008-08-05 03:30	218	42	90	0,0	19,63	5,02	7,2	1010,51	3,04	5,02	19,68	7,91	1,2	0,00	0,0
2008-08-05 04:00	39	42	91	0,0	19,63	4,92	7,2	1010,51	3,10	4,92	19,68	7,89	1,4	0,00	0,0
2008-08-05 04:30	344	42	94	0,0	19,53	4,62	7,2	1011,51	3,28	4,62	19,58	7,84	2,2	0,00	0,0
2008-08-05 05:00	140	42	96	0,0	19,53	4,52	7,2	1011,51	3,49	4,52	19,58	7,90	1,6	0,00	0,0
2008-08-05 05:30	340	43	96	0,0	19,53	4,62	7,2	1011,51	3,58	4,62	19,63	8,00	2,2	0,00	0,0
2008-08-05 06:00	351	43	97	1,4	19,53	5,02	7,2	1011,51	4,13	5,02	19,63	8,49	2,4	0,00	0,0
2008-08-05 06:30	346	43	96	0,0	19,53	5,52	7,2	1011,51	4,48	5,52	19,63	8,90	2,4	0,00	0,0
2008-08-05 07:00	333	43	96	1,2	19,43	5,82	7,2	1011,51	4,78	5,82	19,53	9,21	3,1	0,00	0,0
2008-08-05 07:30	298	43	93	0,0	19,43	7,42	7,2	1011,51	5,89	7,42	19,53	10,56	2,0	0,00	0,0
2008-08-05 08:00	182	43	87	0,0	19,43	8,82	7,2	1011,51	6,27	8,82	19,53	11,48	1,8	0,00	0,0
2008-08-05 08:30	319	43	83	0,0	19,53	9,72	7,2	1011,51	6,44	9,72	19,63	12,07	1,8	0,00	0,0
2008-08-05 09:00	69	42	78	0,0	19,53	10,42	7,2	1011,51	6,18	10,42	19,58	12,41	2,4	0,00	0,0
2008-08-05 09:30	281	42	69	0,0	19,63	11,42	7,2	1011,51	5,30	11,42	19,68	12,80	2,2	0,00	0,0
2008-08-05 10:00	71	42	60	1,4	19,73	12,12	7,2	1011,51	3,86	12,12	19,78	12,95	4,1	0,00	0,0
2008-08-05 10:30	79	42	62	1,2	19,73	12,12	7,2	1011,51	4,35	12,12	19,78	13,07	2,6	0,00	0,0
2008-08-05 11:00	103	42	55	0,0	19,73	12,92	7,2	1011,51	3,31	12,92	19,78	13,48	4,5	0,00	0,0
2008-08-05 11:30	109	42	54	1,8	19,73	13,12	7,2	1012,51	3,22	13,12	19,78	13,62	3,5	0,00	0,0
2008-08-05 12:00	77	42	54	0,0	19,73	13,23	7,2	1012,51	3,31	13,23	19,78	13,72	4,1	0,00	0,0
2008-08-05 12:30	110	42	54	0,0	19,73	13,33	7,2	1012,51	3,40	13,33	19,78	13,82	2,8	0,00	0,0
2008-08-05 13:00	77	42	49	3,3	19,63	14,33	7,2	1012,51	2,86	11,91	19,68	14,57	6,0	0,00	0,0
2008-08-05 13:30	112	42	50	1,2	19,63	14,33	7,2	1012,51	3,16	14,33	19,68	14,62	2,8	0,00	0,0
2008-08-05 14:00	148	42	51	1,2	19,63	14,23	7,2	1012,51	3,37	14,23	19,68	14,57	4,7	0,00	0,0
2008-08-05 14:30	64	42	50	0,0	19,63	14,63	7,2	1012,51	3,44	14,63	19,68	14,92	3,5	0,00	0,0
2008-08-05 15:00	111	42	52	0,0	19,63	14,83	7,2	1012,51	4,21	14,83	19,68	15,22	4,5	0,00	0,0
2008-08-05 15:30	90	42	51	0,0	19,63	15,03	7,2	1012,51	4,10	15,03	19,68	15,37	4,3	0,00	0,0
2008-08-05 16:00	115	42	52	1,2	19,63	14,43	7,2	1012,51	3,85	14,43	19,68	14,82	4,1	0,00	0,0
2008-08-05 16:30	117	42	50	0,0	19,53	14,83	7,2	1012,51	3,62	14,83	19,58	15,12	2,6	0,00	0,0
2008-08-05 17:00	128	42	51	1,6	19,53	14,73	7,2	1012,51	3,83	14,73	19,58	15,07	5,4	0,00	0,0
2008-08-05 17:30	92	42	52	0,0	19,53	14,43	7,2	1012,51	3,85	14,43	19,58	14,82	2,2	0,00	0,0
2008-08-05 18:00	113	42	52	0,0	19,53	14,53	7,2	1013,51	3,94	14,53	19,58	14,92	1,6	0,00	0,0
2008-08-05 18:30	89	42	53	0,0	19,53	14,53	7,2	1012,51	4,23	14,53	19,58	14,97	1,6	0,00	0,0

Datum	Vindrikt °	Fukt inne Rh%	Fukt ute Rh%	Vindhast m/s	Temp in °C	Temp ute °C	Nb. Mån mm	Tryck Mbar	Daggp °C	Kyleffekt °C	Vix inne °C	Vix ute °C	Vindby m/s	Korr lufttryck	Nederb./dygn mm
2008-08-05 19:00	88	43	54	0,0	19,53	14,23	7,2	1012,51	4,23	14,23	19,63	14,72	1,6	0,00	0,0
2008-08-05 19:30	87	43	54	0,0	19,53	14,03	7,2	1012,51	4,05	14,03	19,63	14,52	0,0	0,00	0,0
2008-08-05 20:00	89	42	55	0,0	19,53	13,53	7,2	1012,51	3,86	13,53	19,58	14,08	2,6	0,00	0,0
2008-08-05 20:30	86	42	60	0,0	19,53	12,62	7,2	1012,51	4,33	12,62	19,58	13,45	2,0	0,00	0,0
2008-08-05 21:00	86	42	64	0,0	19,53	11,82	7,2	1012,51	4,55	11,82	19,58	12,89	0,0	0,00	0,0
2008-08-05 21:30	84	42	64	0,0	19,43	11,82	7,2	1013,51	4,55	11,82	19,48	12,89	0,0	0,00	0,0
2008-08-05 22:00	88	42	65	0,0	19,43	11,52	7,2	1013,51	4,50	11,52	19,48	12,65	0,0	0,00	0,0
2008-08-05 22:30	67	42	67	0,0	19,43	11,22	7,2	1013,51	4,67	11,22	19,48	12,47	1,8	0,00	0,0
2008-08-05 23:00	109	42	69	0,0	19,43	10,92	7,2	1013,51	4,82	10,92	19,48	12,30	1,4	0,00	0,0
2008-08-05 23:30	99	42	70	0,0	19,43	10,72	7,2	1013,51	4,85	10,72	19,48	12,17	1,8	0,00	0,0
2008-08-06 00:00	84	42	71	0,0	19,43	10,52	7,2	1013,51	4,87	10,52	19,48	12,03	1,4	0,00	0,0
2008-08-06 00:30	106	42	73	0,0	19,43	10,32	7,2	1013,51	5,09	10,32	19,48	11,96	1,8	0,00	0,0
2008-08-06 01:00	114	42	76	1,2	19,43	10,02	7,2	1013,51	5,41	10,02	19,48	11,87	3,3	0,00	0,0
2008-08-06 01:30	119	42	78	1,2	19,43	9,92	7,2	1013,51	5,70	9,92	19,48	11,91	3,0	0,00	0,0
2008-08-06 02:00	87	42	81	0,0	19,43	9,72	7,2	1013,51	6,07	9,72	19,48	11,93	2,0	0,00	0,0
2008-08-06 02:30	112	42	82	1,2	19,43	9,52	7,2	1013,51	6,06	9,52	19,48	11,80	2,4	0,00	0,0
2008-08-06 03:00	132	42	82	2,6	19,43	9,72	7,2	1013,51	6,26	8,45	19,48	12,00	3,7	0,00	0,0
2008-08-06 03:30	155	42	79	4,1	19,43	9,72	7,2	1013,51	5,70	4,99	19,48	11,78	4,7	0,00	0,0
2008-08-06 04:00	121	42	79	2,2	19,43	9,52	7,2	1013,51	5,50	9,52	19,48	11,58	5,2	0,00	0,0
2008-08-06 04:30	94	42	78	0,0	19,43	9,42	7,2	1013,51	5,22	9,42	19,48	11,41	3,7	0,00	0,0
2008-08-06 05:00	79	42	79	0,0	19,43	9,02	7,2	1013,51	5,02	9,02	19,48	11,08	1,8	0,00	0,0
2008-08-06 05:30	85	42	82	0,0	19,43	8,72	7,2	1013,51	5,28	8,72	19,48	11,00	1,6	0,00	0,0
2008-08-06 06:00	79	42	84	0,0	19,43	8,52	7,2	1013,51	5,45	8,52	19,48	10,95	1,4	0,00	0,0
2008-08-06 06:30	94	42	87	0,0	19,43	8,22	7,2	1013,51	5,68	8,22	19,48	10,88	1,6	0,00	0,0
2008-08-06 07:00	77	42	88	0,0	19,43	8,32	7,2	1013,51	5,95	8,32	19,48	11,06	1,6	0,00	0,0
2008-08-06 07:30	123	42	83	1,6	19,43	9,72	7,2	1013,51	6,44	9,72	19,48	12,07	2,4	0,00	0,0
2008-08-06 08:00	125	42	69	3,0	19,43	11,42	7,2	1012,51	5,30	9,44	19,48	12,80	5,2	0,00	0,0
2008-08-06 08:30	141	42	68	2,2	19,43	12,22	7,2	1012,51	5,84	12,22	19,48	13,54	5,8	0,00	0,0
2008-08-06 09:00	129	42	65	3,0	19,43	13,02	7,2	1012,51	5,92	11,19	19,48	14,15	6,0	0,00	0,0
2008-08-06 09:30	156	42	62	2,6	19,43	13,63	7,2	1012,51	5,76	12,56	19,48	14,57	6,2	0,00	0,0
2008-08-06 10:00	122	42	60	4,3	19,33	14,53	7,2	1012,51	6,11	10,77	19,38	15,36	6,6	0,00	0,0
2008-08-06 10:30	134	41	56	3,7	19,33	14,93	7,2	1012,51	5,43	11,92	19,34	15,53	7,3	0,00	0,0
2008-08-06 11:00	121	41	53	3,3	19,33	15,53	7,2	1012,51	5,15	13,27	19,34	15,97	7,9	0,00	0,0
2008-08-06 11:30	128	41	50	4,7	19,43	15,93	7,2	1012,51	4,63	11,85	19,44	16,22	7,3	0,00	0,0
2008-08-06 12:00	164	41	51	3,9	19,43	16,33	7,2	1012,51	5,30	13,55	19,44	16,67	7,3	0,00	0,0
2008-08-06 12:30	121	41	50	4,5	19,43	16,83	7,2	1011,51	5,45	12,96	19,44	17,12	7,7	0,00	0,0
2008-08-06 13:00	134	41	49	5,4	19,43	17,33	7,2	1011,51	5,60	12,96	19,44	17,57	7,1	0,00	0,0
2008-08-06 13:30	162	41	52	1,2	19,43	16,53	7,2	1011,51	5,78	16,53	19,44	16,92	6,6	0,00	0,0
2008-08-06 14:00	168	41	49	1,4	19,43	17,83	7,2	1011,51	6,05	17,83	19,44	18,07	5,6	0,00	0,0
2008-08-06 14:30	128	41	49	5,4	19,53	17,83	7,2	1011,51	6,05	13,59	19,54	18,07	6,0	0,00	0,0
2008-08-06 15:00	125	41	53	3,0	19,53	17,53	7,2	1010,51	6,99	16,10	19,54	17,97	5,2	0,00	0,0
2008-08-06 15:30	101	40	52	2,4	19,53	17,33	7,2	1010,51	6,51	16,47	19,49	17,72	6,0	0,00	0,0
2008-08-06 16:00	117	41	53	3,0	19,53	17,13	7,2	1010,51	6,62	15,67	19,54	17,57	4,9	0,00	0,0
2008-08-06 16:30	168	41	53	2,0	19,63	17,63	7,2	1010,51	7,08	17,63	19,64	18,07	4,7	0,00	0,0
2008-08-06 17:00	124	41	52	3,3	19,63	17,93	7,2	1010,51	7,06	15,98	19,64	18,32	4,7	0,00	0,0
2008-08-06 17:30	168	41	52	2,6	19,63	17,83	7,2	1009,51	6,97	17,00	19,64	18,22	5,2	0,00	0,0

Datum	Vindrikt °	Fukt inne Rh%	Fukt ute Rh%	Vindhast m/s	Temp in °C	Temp ute °C	Nb. Mån mm	Tryck Mbar	Dagpp °C	Kyleffekt °C	Vix inne °C	Vix ute °C	Vindby m/s	Korr lufttryck	Nederb./dygn mm
2008-08-06 18:00	178	41	54	3,1	19,63	17,43	7,2	1009,51	7,19	16,00	19,64	17,93	5,4	0,00	0,0
2008-08-06 18:30	106	41	54	2,2	19,63	17,53	7,2	1009,51	7,28	17,53	19,64	18,03	5,6	0,00	0,0
2008-08-06 19:00	138	41	55	3,3	19,63	17,23	7,2	1009,51	7,29	15,19	19,64	17,78	4,7	0,00	0,0
2008-08-06 19:30	165	41	62	1,4	19,93	16,63	7,2	1009,51	8,58	16,63	19,94	17,57	3,9	0,00	0,0
2008-08-06 20:00	163	42	72	1,2	20,03	15,63	7,2	1009,51	9,96	15,63	20,08	17,20	3,3	0,00	0,0
2008-08-06 20:30	153	42	75	0,0	20,13	15,13	7,2	1009,51	10,12	15,13	20,18	16,90	2,0	0,00	0,0
2008-08-06 21:00	130	42	76	0,0	20,13	14,63	7,2	1009,51	9,84	14,63	20,18	16,47	2,2	0,00	0,0
2008-08-06 21:30	130	42	78	0,0	20,13	14,03	7,2	1009,51	9,67	14,03	20,18	16,01	0,0	0,00	0,0
2008-08-06 22:00	130	42	81	0,0	20,13	13,83	7,2	1009,51	10,06	13,83	20,18	16,03	0,0	0,00	0,0
2008-08-06 22:30	130	42	84	0,0	20,13	13,23	7,2	1008,51	10,04	13,23	20,18	15,65	0,0	0,00	0,0
2008-08-06 23:00	130	42	86	0,0	20,13	12,62	7,2	1008,51	9,81	12,62	20,18	15,20	0,0	0,00	0,0
2008-08-06 23:30	129	42	88	0,0	20,13	11,72	7,2	1008,51	9,29	11,72	20,18	14,46	0,0	0,00	0,0
2008-08-07 00:00	129	42	91	0,0	20,13	11,62	7,2	1008,51	9,71	11,62	20,18	14,60	0,0	0,00	0,0
2008-08-07 00:30	129	42	91	0,0	20,13	11,52	7,2	1008,51	9,61	11,52	20,18	14,50	0,0	0,00	0,0
2008-08-07 01:00	130	42	92	0,0	20,13	11,32	7,2	1008,51	9,58	11,32	20,18	14,38	0,0	0,00	0,0
2008-08-07 01:30	125	42	92	0,0	20,13	10,92	7,2	1008,51	9,18	10,92	20,18	13,98	0,0	0,00	0,0
2008-08-07 02:00	87	41	95	0,0	20,13	10,32	7,2	1008,51	9,08	10,32	20,14	13,62	1,6	0,00	0,0
2008-08-07 02:30	86	42	95	0,0	20,13	9,82	7,2	1008,51	8,59	9,82	20,18	13,12	0,0	0,00	0,0
2008-08-07 03:00	84	42	96	0,0	20,13	9,52	7,2	1008,51	8,45	9,52	20,18	12,91	0,0	0,00	0,0
2008-08-07 03:30	84	42	96	0,0	20,03	8,92	7,2	1008,51	7,85	8,92	20,08	12,31	0,0	0,00	0,0
2008-08-07 04:00	83	42	97	0,0	20,03	8,72	7,2	1007,51	7,81	8,72	20,08	12,19	0,0	0,00	0,0
2008-08-07 04:30	85	42	97	0,0	20,03	8,52	7,2	1007,51	7,61	8,52	20,08	11,99	0,0	0,00	0,0
2008-08-07 05:00	85	42	98	0,0	20,03	8,32	7,2	1007,51	7,57	8,32	20,08	11,88	0,0	0,00	0,0
2008-08-07 05:30	85	42	99	0,0	20,03	8,52	7,2	1007,51	7,92	8,52	20,08	12,16	0,0	0,00	0,0
2008-08-07 06:00	85	42	100	0,0	20,03	8,92	7,2	1007,51	8,47	8,92	20,08	12,65	0,0	0,00	0,0
2008-08-07 06:30	108	41	99	0,0	20,03	10,62	7,2	1006,51	10,01	10,62	20,04	14,27	0,0	0,00	0,0
2008-08-07 07:00	108	41	96	0,0	20,03	11,32	7,2	1006,51	10,23	11,32	20,04	14,71	0,0	0,00	0,0
2008-08-07 07:30	131	41	93	0,0	20,03	12,62	7,2	1006,51	11,03	12,62	20,04	15,76	2,0	0,00	0,0
2008-08-07 08:00	159	41	88	2,0	20,03	13,63	7,2	1006,51	11,15	13,63	20,04	16,36	2,6	0,00	0,0
2008-08-07 08:30	164	41	84	0,0	20,03	13,73	7,2	1006,51	10,53	13,73	20,04	16,15	2,6	0,00	0,0
2008-08-07 09:00	108	41	84	0,0	20,13	14,33	7,2	1006,51	11,11	14,33	20,14	16,75	2,6	0,00	0,0
2008-08-07 09:30	149	41	75	1,4	20,13	15,73	7,2	1006,51	10,69	15,73	20,14	17,50	3,5	0,00	0,0
2008-08-07 10:00	181	41	72	0,0	20,13	15,63	7,2	1006,51	9,96	15,63	20,14	17,20	2,2	0,00	0,0
2008-08-07 10:30	168	42	72	0,0	20,13	16,13	7,2	1005,51	10,44	16,13	20,18	17,70	2,0	0,00	0,0
2008-08-07 11:00	172	41	70	0,0	20,13	16,43	7,2	1005,51	10,29	16,43	20,14	17,87	2,0	0,00	0,0
2008-08-07 11:30	166	42	66	1,8	20,13	17,43	7,2	1005,51	10,31	17,43	20,18	18,62	3,3	0,00	0,0
2008-08-07 12:00	58	42	66	0,0	20,13	17,13	7,2	1005,51	10,03	17,13	20,18	18,32	3,7	0,00	0,0
2008-08-07 12:30	142	42	62	0,0	20,13	17,83	7,2	1005,51	9,71	17,83	20,18	18,78	3,7	0,00	0,0
2008-08-07 13:00	165	42	62	0,0	20,13	17,83	7,2	1005,51	9,71	17,83	20,18	18,78	4,1	0,00	0,0
2008-08-07 13:30	149	42	62	3,7	20,23	18,23	7,2	1004,51	10,09	15,77	20,28	19,18	4,3	0,00	0,0
2008-08-07 14:00	303	42	58	0,0	20,23	18,93	7,2	1004,51	9,69	18,93	20,28	19,65	4,3	0,00	0,0
2008-08-07 14:30	169	42	55	2,6	20,23	19,03	7,2	1004,51	8,95	18,26	20,28	19,58	4,1	0,00	0,0
2008-08-07 15:00	325	42	51	0,0	20,33	20,33	7,2	1003,51	8,96	20,33	20,38	20,67	4,5	0,00	0,0
2008-08-07 15:30	160	42	49	1,2	20,43	20,13	7,2	1003,51	8,15	20,13	20,48	20,37	5,0	0,00	0,0
2008-08-07 16:00	300	42	48	0,0	20,43	20,03	7,2	1003,51	7,74	20,03	20,48	20,22	4,9	0,00	0,0
2008-08-07 16:30	344	42	55	0,0	20,43	17,93	7,2	1003,51	7,93	17,93	20,48	18,48	3,1	0,00	0,0

Datum	Vindrikt °	Fukt inne Rh%	Fukt ute Rh%	Vindhast m/s	Temp in °C	Temp ute °C	Nb. Mån mm	Tryck Mbar	Daggp °C	Kyleffekt °C	Vix inne °C	Vix ute °C	Vindby m/s	Korr lufttryck	Nederb./dygn mm
2008-08-07 17:00	324	41	57	1,6	20,63	18,63	7,2	1003,51	9,14	18,63	20,64	19,29	2,2	0,00	0,0
2008-08-07 17:30	331	42	58	0,0	20,53	18,13	7,2	1003,51	8,95	18,13	20,58	18,85	2,6	0,00	0,0
2008-08-07 18:00	162	42	61	0,0	20,53	18,13	7,2	1003,51	9,74	18,13	20,58	19,02	3,0	0,00	0,0
2008-08-07 18:30	190	42	65	0,0	20,53	17,93	7,2	1002,51	10,55	17,93	20,58	19,06	1,6	0,00	0,0
2008-08-07 19:00	150	42	62	2,6	20,43	18,13	7,2	1002,51	9,99	17,31	20,48	19,08	4,9	0,00	0,0
2008-08-07 19:30	165	42	68	0,0	20,43	17,43	7,2	1002,51	10,78	17,43	20,48	18,74	4,1	0,00	0,0
2008-08-07 20:00	150	42	72	1,8	20,43	16,63	7,2	1002,51	10,92	16,63	20,48	18,20	3,5	0,00	0,0
2008-08-07 20:30	140	42	75	0,0	20,43	16,13	7,2	1002,51	11,08	16,13	20,48	17,90	3,5	0,00	0,0
2008-08-07 21:00	115	42	78	1,4	20,43	15,53	7,2	1002,51	11,12	15,53	20,48	17,51	2,8	0,00	0,0
2008-08-07 21:30	75	42	82	0,0	20,43	14,73	7,2	1002,51	11,12	14,73	20,48	17,00	3,0	0,00	0,0
2008-08-07 22:00	90	42	76	0,0	20,43	13,83	7,2	1002,51	9,07	13,83	20,48	15,67	1,6	0,00	0,0
2008-08-07 22:30	87	42	73	1,2	20,43	13,73	7,2	1002,51	8,35	13,73	20,48	15,37	1,6	0,00	0,0
2008-08-07 23:00	101	42	75	0,0	20,43	13,33	7,2	1002,51	8,39	13,33	20,48	15,10	2,0	0,00	0,0
2008-08-07 23:30	96	42	78	0,0	20,43	12,92	7,2	1002,51	8,60	12,92	20,48	14,91	1,2	0,00	0,0
2008-08-08 00:00	96	42	83	0,0	20,43	12,52	7,2	1002,51	9,17	12,52	20,48	14,88	0,0	0,00	0,0
2008-08-08 00:30	96	42	86	0,0	20,43	11,72	7,2	1002,51	8,93	11,72	20,48	14,30	0,0	0,00	0,0
2008-08-08 01:00	96	42	85	0,0	20,43	11,92	7,2	1002,51	8,95	11,92	20,48	14,43	0,0	0,00	0,0
2008-08-08 01:30	346	42	90	0,0	20,43	11,02	7,2	1002,51	8,94	11,02	20,48	13,92	0,0	0,00	0,0
2008-08-08 02:00	343	42	95	0,0	20,43	10,92	7,2	1002,51	9,68	10,92	20,48	14,23	0,0	0,00	0,0
2008-08-08 02:30	342	41	94	0,0	20,43	10,92	7,2	1002,51	9,51	10,92	20,44	14,14	0,0	0,00	0,0
2008-08-08 03:00	343	42	92	0,0	20,43	11,02	7,2	1002,51	9,28	11,02	20,48	14,08	0,0	0,00	0,0
2008-08-08 03:30	343	42	90	0,0	20,43	11,22	7,2	1001,51	9,14	11,22	20,48	14,12	0,0	0,00	0,0
2008-08-08 04:00	343	42	88	0,0	20,43	11,32	7,2	1001,51	8,89	11,32	20,48	14,06	0,0	0,00	0,0
2008-08-08 04:30	335	42	88	0,0	20,43	11,42	7,2	1001,51	8,99	11,42	20,48	14,16	1,2	0,00	0,0
2008-08-08 05:00	338	42	90	0,0	20,43	11,32	7,2	1001,51	9,24	11,32	20,48	14,22	0,0	0,00	0,0
2008-08-08 05:30	335	42	95	0,0	20,43	10,92	7,2	1001,51	9,68	10,92	20,48	14,23	1,2	0,00	0,0
2008-08-08 06:00	339	42	99	0,0	20,43	10,82	7,2	1000,51	10,21	10,82	20,48	14,47	1,6	0,00	0,0
2008-08-08 06:30	335	42	100	0,0	20,43	10,92	7,2	1000,51	10,47	10,92	20,48	14,65	1,8	0,00	0,0
2008-08-08 07:00	351	42	98	0,0	20,43	11,02	7,2	1000,51	10,25	11,02	20,48	14,58	1,6	0,00	0,0
2008-08-08 07:30	322	42	97	1,4	20,53	11,02	7,2	1000,51	10,10	11,02	20,58	14,49	2,6	0,00	0,0
2008-08-08 08:00	331	42	98	0,0	20,53	10,92	7,2	1000,51	10,15	10,92	20,58	14,48	2,2	0,00	0,0
2008-08-08 08:30	337	42	100	1,2	20,53	10,72	7,2	1000,51	10,27	10,72	20,58	14,45	1,8	0,00	0,0
2008-08-08 09:00	341	42	100	0,0	20,43	10,82	7,2	1000,51	10,37	10,82	20,48	14,55	1,8	0,00	0,0
2008-08-08 09:30	324	42	99	0,0	20,43	11,12	7,2	1001,51	10,51	11,12	20,48	14,77	1,2	0,00	0,0
2008-08-08 10:00	324	42	99	0,0	20,43	11,72	7,2	1001,51	11,11	11,72	20,48	15,37	0,0	0,00	0,0
2008-08-08 10:30	343	42	100	0,0	20,53	11,82	7,2	1001,51	11,36	11,82	20,58	15,55	0,0	0,00	0,0
2008-08-08 11:00	317	42	100	0,0	20,53	12,52	7,2	1000,51	12,06	12,52	20,58	16,25	2,0	0,00	0,0
2008-08-08 11:30	330	42	97	0,0	20,53	12,92	7,2	1000,51	11,98	12,92	20,58	16,40	1,4	0,00	0,0
2008-08-08 12:00	336	42	95	0,0	20,53	13,63	7,2	1000,51	12,35	13,63	20,58	16,93	2,0	0,00	0,0
2008-08-08 12:30	338	42	88	0,0	20,53	13,93	7,2	1000,51	11,45	13,93	20,58	16,66	1,6	0,00	0,0
2008-08-08 13:00	351	42	82	0,0	20,53	15,13	7,2	1000,51	11,51	15,13	20,58	17,40	2,0	0,00	0,0
2008-08-08 13:30	334	42	85	0,0	20,53	15,23	7,2	1000,51	12,18	15,23	20,58	17,73	2,0	0,00	0,0
2008-08-08 14:00	351	42	78	1,2	20,53	15,13	7,2	1000,51	10,73	15,13	20,58	17,11	3,0	0,00	0,0
2008-08-08 14:30	327	42	87	0,0	20,63	14,33	7,2	1000,51	11,66	14,33	20,68	16,98	2,8	0,00	0,0
2008-08-08 15:00	344	42	77	1,4	20,63	15,33	8,4	1000,51	10,72	15,33	20,68	17,24	2,4	1,20	1,2
2008-08-08 15:30	340	42	77	0,0	20,63	14,23	8,4	999,51	9,66	14,23	20,68	16,14	4,1	1,20	1,2

Datum	Vindrikt	Fukt inne	Fukt ute	Vindhast	Temp in	Temp ute	Nb. Mån	Tryck	Daggp	Kyleffekt	Vix inne	Vix ute	Vindby	Korr lufttryck	Nederb./dygn
	°	Rh%	Rh%	m/s	°C	°C	mm	Mbar	°C	°C	°C	°C	m/s		mm
2008-08-08 16:00	336	42	90	0,0	20,63	13,43	9,0	1000,51	11,31	13,43	20,68	16,32	1,2	0,60	1,8
2008-08-08 16:30	331	42	92	0,0	20,63	13,63	9,0	999,51	11,85	13,63	20,68	16,68	0,0	0,60	1,8
2008-08-08 17:00	334	42	80	1,4	20,63	14,83	9,0	999,51	10,83	14,83	20,68	16,96	2,4	0,00	1,8
2008-08-08 17:30	336	42	83	0,0	20,63	13,73	9,0	1000,51	10,34	13,73	20,68	16,08	3,1	0,00	1,8
2008-08-08 18:00	343	42	87	0,0	20,63	13,23	9,0	1000,51	10,58	13,23	20,68	15,88	2,0	0,00	1,8
2008-08-08 18:30	342	42	92	0,0	20,63	12,82	9,0	1000,51	11,06	12,82	20,68	15,88	0,0	0,00	1,8
2008-08-08 19:00	342	42	94	0,0	20,63	12,82	9,0	1000,51	11,39	12,82	20,68	16,04	0,0	0,00	1,8
2008-08-08 19:30	339	42	94	0,0	20,63	12,82	9,0	1000,51	11,39	12,82	20,68	16,04	0,0	0,00	1,8
2008-08-08 20:00	314	42	91	0,0	20,63	12,72	9,0	1000,51	10,79	12,72	20,68	15,70	1,2	0,00	1,8
2008-08-08 20:30	316	42	92	0,0	20,63	12,52	9,0	1000,51	10,76	12,52	20,68	15,58	0,0	0,00	1,8
2008-08-08 21:00	332	42	91	0,0	20,63	12,32	9,0	1000,51	10,40	12,32	20,68	15,30	1,2	0,00	1,8
2008-08-08 21:30	337	42	90	0,0	20,63	11,22	9,0	1001,51	9,14	11,22	20,68	14,12	1,6	0,00	1,8
2008-08-08 22:00	322	42	92	0,0	20,63	10,32	9,0	1001,51	8,59	10,32	20,68	13,38	1,4	0,00	1,8
2008-08-08 22:30	316	42	91	0,0	20,63	9,72	9,0	1001,51	7,83	9,72	20,68	12,70	1,4	0,00	1,8
2008-08-08 23:00	323	42	91	0,0	20,53	9,32	9,0	1001,51	7,44	9,32	20,58	12,29	1,4	0,00	1,8
2008-08-08 23:30	327	42	91	0,0	20,53	9,02	9,0	1001,51	7,14	9,02	20,58	11,99	2,0	0,00	1,8
2008-08-09 00:00	329	42	90	0,0	20,53	8,62	9,0	1001,51	6,58	8,62	20,58	11,51	1,4	0,00	0,0
2008-08-09 00:30	320	42	90	0,0	20,53	8,12	9,0	1001,51	6,09	8,12	20,58	11,01	1,6	0,00	0,0
2008-08-09 01:00	327	41	88	0,0	20,43	7,82	9,0	1001,51	5,46	7,82	20,44	10,56	2,6	0,00	0,0
2008-08-09 01:30	324	41	90	0,0	20,43	7,32	9,0	1002,51	5,30	7,32	20,44	10,21	1,6	0,00	0,0
2008-08-09 02:00	324	41	90	0,0	20,33	7,12	9,0	1002,51	5,10	7,12	20,34	10,01	1,8	0,00	0,0
2008-08-09 02:30	327	41	90	1,4	20,33	7,02	9,0	1002,51	5,01	7,02	20,34	9,91	2,0	0,00	0,0
2008-08-09 03:00	336	41	89	0,0	20,33	7,02	9,0	1002,51	4,84	7,02	20,34	9,83	1,8	0,00	0,0
2008-08-09 03:30	330	40	90	0,0	20,23	6,92	9,0	1002,51	4,91	6,92	20,19	9,81	1,4	0,00	0,0
2008-08-09 04:00	333	40	90	0,0	20,23	6,52	9,0	1002,51	4,51	6,52	20,19	9,41	1,4	0,00	0,0
2008-08-09 04:30	324	40	90	0,0	20,23	6,52	9,0	1002,51	4,51	6,52	20,19	9,41	1,2	0,00	0,0
2008-08-09 05:00	337	40	90	0,0	20,23	6,02	9,0	1002,51	4,02	6,02	20,19	8,91	0,0	0,00	0,0
2008-08-09 05:30	331	40	91	0,0	20,23	5,62	9,0	1002,51	3,79	5,62	20,19	8,59	1,2	0,00	0,0
2008-08-09 06:00	325	40	94	0,0	20,13	5,42	9,0	1002,51	4,07	5,42	20,09	8,64	0,0	0,00	0,0
2008-08-09 06:30	325	40	92	0,0	20,13	6,12	9,0	1002,51	4,44	6,12	20,09	9,17	0,0	0,00	0,0
2008-08-09 07:00	305	40	90	0,0	20,13	7,02	9,0	1001,51	5,01	7,02	20,09	9,91	0,0	0,00	0,0
2008-08-09 07:30	309	40	86	0,0	20,13	7,82	9,0	1001,51	5,12	7,82	20,09	10,40	1,6	0,00	0,0
2008-08-09 08:00	329	40	86	0,0	20,13	8,22	9,0	1001,51	5,51	8,22	20,09	10,80	1,6	0,00	0,0
2008-08-09 08:30	318	40	86	0,0	20,03	8,42	9,0	1001,51	5,70	8,42	19,99	11,00	1,4	0,00	0,0
2008-08-09 09:00	325	40	85	0,0	20,03	8,72	9,0	1001,51	5,82	8,72	19,99	11,22	1,6	0,00	0,0
2008-08-09 09:30	320	40	82	0,0	20,03	9,62	9,0	1001,51	6,16	9,62	19,99	11,90	0,0	0,00	0,0
2008-08-09 10:00	323	40	78	0,0	20,13	10,22	9,0	1002,51	5,99	10,22	20,09	12,21	1,4	0,00	0,0
2008-08-09 10:30	336	40	79	0,0	20,13	10,42	9,0	1002,51	6,38	10,42	20,09	12,48	1,4	0,00	0,0
2008-08-09 11:00	2	40	77	0,0	20,03	11,12	9,0	1002,51	6,67	11,12	19,99	13,04	1,6	0,00	0,0
2008-08-09 11:30	339	40	76	0,0	20,13	11,52	9,0	1002,51	6,85	11,52	20,09	13,37	1,6	0,00	0,0
2008-08-09 12:00	318	40	72	0,0	20,13	11,62	9,0	1002,51	6,13	11,62	20,09	13,20	2,2	0,00	0,0
2008-08-09 12:30	351	40	69	0,0	20,23	12,12	9,0	1001,51	5,97	12,12	20,19	13,50	2,2	0,00	0,0
2008-08-09 13:00	331	40	70	0,0	20,23	12,52	9,0	1001,51	6,56	12,52	20,19	13,97	1,2	0,00	0,0
2008-08-09 13:30	325	40	70	0,0	20,23	12,62	9,0	1001,51	6,66	12,62	20,19	14,07	2,0	0,00	0,0
2008-08-09 14:00	351	40	66	0,0	20,33	12,52	9,0	1001,51	5,67	12,52	20,29	13,71	2,8	0,00	0,0
2008-08-09 14:30	321	40	67	0,0	20,33	12,82	9,0	1001,51	6,19	12,82	20,29	14,08	1,8	0,00	0,0

Datum	Vindrikt °	Fukt inne Rh%	Fukt ute Rh%	Vindhast m/s	Temp in °C	Temp ute °C	Nb. Mån mm	Tryck Mbar	Daggp °C	Kyleffekt °C	Vix inne °C	Vix ute °C	Vindby m/s	Korr lufttryck	Nederb./dygn mm
2008-08-09 15:00	347	40	62	0,0	20,33	14,03	9,0	1001,51	6,14	14,03	20,29	14,97	2,4	0,00	0,0
2008-08-09 15:30	313	40	61	1,6	20,33	14,23	9,0	1001,51	6,08	14,23	20,29	15,11	2,8	0,00	0,0
2008-08-09 16:00	328	40	59	0,0	20,33	13,33	9,0	1001,51	4,73	13,33	20,29	14,10	3,7	0,00	0,0
2008-08-09 16:30	337	40	64	0,0	20,33	12,52	9,0	1001,51	5,21	12,52	20,29	13,59	2,6	0,00	0,0
2008-08-09 17:00	320	40	57	1,8	20,33	13,12	9,0	1001,51	4,03	13,12	20,29	13,79	2,8	0,00	0,0
2008-08-09 17:30	322	40	59	0,0	20,33	12,92	9,0	1001,51	4,36	12,92	20,29	13,70	3,0	0,00	0,0
2008-08-09 18:00	328	39	61	0,0	20,23	12,92	9,0	1001,51	4,86	12,92	20,15	13,81	2,2	0,00	0,0
2008-08-09 18:30	327	39	64	0,0	20,23	13,02	9,0	1001,51	5,68	13,02	20,15	14,09	1,2	0,00	0,0
2008-08-09 19:00	302	39	67	0,0	20,23	12,52	9,0	1001,51	5,90	12,52	20,15	13,78	1,2	0,00	0,0
2008-08-09 19:30	327	39	67	0,0	20,23	12,12	9,0	1001,51	5,52	12,12	20,15	13,38	1,2	0,00	0,0
2008-08-09 20:00	346	39	67	0,0	20,23	11,72	9,0	1001,51	5,14	11,72	20,15	12,98	0,0	0,00	0,0
2008-08-09 20:30	1	40	70	0,0	20,23	11,42	9,0	1001,51	5,51	11,42	20,19	12,87	0,0	0,00	0,0
2008-08-09 21:00	1	40	67	0,0	20,23	11,92	9,0	1001,51	5,33	11,92	20,19	13,18	0,0	0,00	0,0
2008-08-09 21:30	325	40	68	1,2	20,23	11,02	9,0	1001,51	4,70	11,02	20,19	12,34	1,8	0,00	0,0
2008-08-09 22:00	323	40	70	0,0	20,23	10,12	9,0	1001,51	4,27	10,12	20,19	11,57	2,0	0,00	0,0
2008-08-09 22:30	347	40	73	0,0	20,23	9,62	9,0	1001,51	4,42	9,62	20,19	11,26	3,0	0,00	0,0
2008-08-09 23:00	351	39	74	1,8	20,23	9,12	9,0	1001,51	4,14	9,12	20,15	10,83	2,4	0,00	0,0
2008-08-09 23:30	351	40	74	0,0	20,23	8,92	9,0	1001,51	3,95	8,92	20,19	10,63	2,4	0,00	0,0
2008-08-10 00:00	339	40	78	0,0	20,13	8,42	9,0	1002,51	4,25	8,42	20,09	10,41	0,0	0,00	0,0
2008-08-10 00:30	351	40	81	0,0	20,13	7,62	9,0	1002,51	4,03	7,62	20,09	9,82	0,0	0,00	0,0
2008-08-10 01:00	351	39	83	0,0	20,13	6,92	9,0	1002,51	3,71	6,92	20,05	9,27	0,0	0,00	0,0
2008-08-10 01:30	351	39	90	0,0	20,13	6,12	9,0	1002,51	4,12	6,12	20,05	9,01	0,0	0,00	0,0
2008-08-10 02:00	339	39	96	0,0	20,13	5,62	9,0	1002,51	4,58	5,62	20,05	9,00	1,4	0,00	0,0
2008-08-10 02:30	356	39	90	0,0	20,13	5,42	9,0	1002,51	3,43	5,42	20,05	8,31	1,4	0,00	0,0
2008-08-10 03:00	351	39	90	0,0	20,03	5,12	9,0	1001,51	3,13	5,12	19,95	8,01	1,2	0,00	0,0
2008-08-10 03:30	351	39	90	0,0	20,03	4,82	9,0	1001,51	2,84	4,82	19,95	7,71	1,2	0,00	0,0
2008-08-10 04:00	351	39	91	0,0	20,03	4,22	9,0	1002,51	2,41	4,22	19,95	7,19	0,0	0,00	0,0
2008-08-10 04:30	351	39	92	0,0	20,03	3,72	9,0	1001,51	2,07	3,72	19,95	6,77	0,0	0,00	0,0
2008-08-10 05:00	340	39	100	0,0	20,03	3,62	9,0	1001,51	3,19	3,62	19,95	7,35	0,0	0,00	0,0
2008-08-10 05:30	351	39	100	0,0	20,03	3,72	9,0	1001,51	3,29	3,72	19,95	7,45	0,0	0,00	0,0
2008-08-10 06:00	351	39	96	0,0	20,03	4,72	9,0	1001,51	3,68	4,72	19,95	8,10	1,2	0,00	0,0
2008-08-10 06:30	345	39	92	0,0	19,93	5,22	9,0	1001,51	3,56	5,22	19,85	8,27	1,4	0,00	0,0
2008-08-10 07:00	337	39	90	0,0	19,93	6,82	9,0	1001,51	4,81	6,82	19,85	9,71	0,0	0,00	0,0
2008-08-10 07:30	325	39	84	0,0	19,93	7,72	9,0	1001,51	4,67	7,72	19,85	10,15	0,0	0,00	0,0
2008-08-10 08:00	326	39	79	0,0	19,93	8,62	9,0	1001,51	4,63	8,62	19,85	10,68	0,0	0,00	0,0
2008-08-10 08:30	340	39	76	0,0	19,93	9,12	9,0	1001,51	4,54	9,12	19,85	10,97	0,0	0,00	0,0
2008-08-10 09:00	322	39	72	0,0	19,93	9,62	9,0	1001,51	4,21	9,62	19,85	11,20	1,8	0,00	0,0
2008-08-10 09:30	324	39	70	0,0	19,93	10,62	9,0	1001,51	4,75	10,62	19,85	12,07	1,2	0,00	0,0
2008-08-10 10:00	328	39	63	0,0	19,93	11,12	9,0	1001,51	3,65	11,12	19,85	12,13	1,6	0,00	0,0
2008-08-10 10:30	142	39	61	0,0	19,93	12,02	9,0	1001,51	4,02	12,02	19,85	12,91	3,9	0,00	0,0
2008-08-10 11:00	140	39	55	0,0	19,93	11,32	9,0	1001,51	1,82	11,32	19,85	11,88	2,0	0,00	0,0
2008-08-10 11:30	165	39	60	2,2	19,93	12,72	9,0	1000,51	4,42	12,72	19,85	13,55	2,8	0,00	0,0
2008-08-10 12:00	151	39	54	0,0	19,93	12,82	9,0	1000,51	2,94	12,82	19,85	13,32	2,6	0,00	0,0
2008-08-10 12:30	159	39	51	1,8	19,93	13,93	9,0	1000,51	3,10	13,93	19,85	14,27	2,8	0,00	0,0
2008-08-10 13:00	273	39	52	0,0	19,93	13,63	9,0	1000,51	3,11	13,63	19,85	14,02	3,9	0,00	0,0
2008-08-10 13:30	329	39	50	0,0	19,93	14,33	9,0	1000,51	3,16	14,33	19,85	14,62	2,4	0,00	0,0

Datum	Vindrikt °	Fukt inne Rh%	Fukt ute Rh%	Vindhast m/s	Temp in °C	Temp ute °C	Nb. Mån mm	Tryck Mbar	Daggp °C	Kyleffekt °C	Vix inne °C	Vix ute °C	Vindby m/s	Korr lufttryck	Nederb./dygn mm
2008-08-10 14:00	324	39	50	0,0	20,03	15,13	9,0	1000,51	3,90	15,13	19,95	15,42	4,3	0,00	0,0
2008-08-10 14:30	137	39	48	0,0	20,03	15,53	9,0	999,51	3,64	15,53	19,95	15,72	5,2	0,00	0,0
2008-08-10 15:00	114	39	49	2,4	20,13	15,63	9,0	999,51	4,05	14,67	20,05	15,87	5,4	0,00	0,0
2008-08-10 15:30	332	39	48	1,4	20,13	16,23	9,0	999,51	4,28	16,23	20,05	16,42	3,9	0,00	0,0
2008-08-10 16:00	130	39	47	0,0	20,23	16,63	9,0	999,51	4,32	16,63	20,15	16,77	5,8	0,00	0,0
2008-08-10 16:30	188	39	48	2,0	20,23	16,23	9,0	998,51	4,28	16,23	20,15	16,42	3,5	0,00	0,0
2008-08-10 17:00	148	39	48	0,0	20,23	16,03	9,0	998,51	4,10	16,03	20,15	16,22	3,1	0,00	0,0
2008-08-10 17:30	89	39	48	1,8	20,23	16,13	9,0	998,51	4,19	16,13	20,15	16,32	3,3	0,00	0,0
2008-08-10 18:00	143	39	48	2,4	20,23	16,13	9,0	998,51	4,19	15,20	20,15	16,32	3,7	0,00	0,0
2008-08-10 18:30	138	39	50	2,4	20,23	15,33	9,0	998,51	4,08	14,36	20,15	15,62	4,5	0,00	0,0
2008-08-10 19:00	133	38	52	2,2	20,23	15,23	9,0	998,51	4,58	15,23	20,10	15,62	3,3	0,00	0,0
2008-08-10 19:30	142	38	55	2,6	20,23	14,03	9,0	998,51	4,32	12,99	20,10	14,58	4,5	0,00	0,0
2008-08-10 20:00	112	39	61	0,0	20,23	13,33	9,0	997,50	5,24	13,33	20,15	14,21	2,8	0,00	0,0
2008-08-10 20:30	71	39	64	0,0	20,23	12,92	9,0	997,50	5,59	12,92	20,15	13,99	1,4	0,00	0,0
2008-08-10 21:00	89	39	66	0,0	20,23	12,52	9,0	997,50	5,67	12,52	20,15	13,71	1,4	0,00	0,0
2008-08-10 21:30	91	39	68	0,0	20,23	12,12	9,0	997,50	5,74	12,12	20,15	13,44	1,8	0,00	0,0
2008-08-10 22:00	103	39	68	1,2	20,23	11,92	9,0	997,50	5,55	11,92	20,15	13,24	2,4	0,00	0,0
2008-08-10 22:30	87	39	70	0,0	20,23	11,52	9,0	997,50	5,61	11,52	20,15	12,97	2,2	0,00	0,0
2008-08-10 23:00	72	39	71	0,0	20,23	11,12	9,0	997,50	5,44	11,12	20,15	12,63	2,2	0,00	0,0
2008-08-10 23:30	91	39	72	0,0	20,23	11,02	9,0	997,50	5,56	11,02	20,15	12,60	2,4	0,00	0,0
2008-08-11 00:00	94	39	74	0,0	20,23	10,82	9,0	996,50	5,78	10,82	20,15	12,53	1,8	0,00	0,0
2008-08-11 00:30	96	39	75	0,0	20,23	10,72	9,0	996,50	5,88	10,72	20,15	12,50	2,0	0,00	0,0
2008-08-11 01:00	88	39	76	0,0	20,23	10,62	9,0	996,50	5,99	10,62	20,15	12,47	2,0	0,00	0,0
2008-08-11 01:30	94	39	77	1,6	20,23	10,62	9,0	996,50	6,18	10,62	20,15	12,54	3,0	0,00	0,0
2008-08-11 02:00	128	39	77	0,0	20,23	10,62	9,0	996,50	6,18	10,62	20,15	12,54	2,8	0,00	0,0
2008-08-11 02:30	112	39	81	1,2	20,23	10,42	9,0	996,50	6,75	10,42	20,15	12,63	2,6	0,00	0,0
2008-08-11 03:00	83	39	87	0,0	20,23	10,12	9,0	995,50	7,54	10,12	20,15	12,78	3,1	0,00	0,0
2008-08-11 03:30	99	39	94	0,0	20,23	9,72	9,0	995,50	8,33	9,72	20,15	12,94	2,2	0,00	0,0
2008-08-11 04:00	93	39	99	0,0	20,23	9,42	9,0	995,50	8,82	9,42	20,15	13,06	1,8	0,00	0,0
2008-08-11 04:30	79	39	100	0,0	20,23	9,32	10,8	995,50	8,87	9,32	20,15	13,05	1,8	1,80	1,8
2008-08-11 05:00	96	39	100	0,0	20,23	9,22	11,4	995,50	8,77	9,22	20,15	12,95	2,4	2,40	2,4
2008-08-11 05:30	111	39	100	0,0	20,23	8,92	13,2	994,50	8,47	8,92	20,15	12,65	2,4	2,40	4,2
2008-08-11 06:00	89	39	100	0,0	20,23	8,62	13,2	994,50	8,17	8,62	20,15	12,35	2,8	1,80	4,2
2008-08-11 06:30	40	39	100	1,4	20,23	8,72	15,0	994,50	8,27	8,72	20,15	12,45	2,4	1,80	6,0
2008-08-11 07:00	94	39	100	0,0	20,23	8,62	16,2	994,50	8,17	8,62	20,15	12,35	3,5	1,20	7,2
2008-08-11 07:30	88	39	100	0,0	20,23	8,72	17,4	994,50	8,27	8,72	20,15	12,45	2,2	2,40	8,4
2008-08-11 08:00	90	39	100	0,0	20,23	8,82	17,4	993,50	8,37	8,82	20,15	12,55	2,6	1,20	8,4
2008-08-11 08:30	80	40	100	1,2	20,23	9,02	18,6	993,50	8,57	9,02	20,19	12,75	1,8	1,20	9,6
2008-08-11 09:00	79	40	100	0,0	20,23	9,32	20,4	993,50	8,87	9,32	20,19	13,05	2,2	3,00	11,4
2008-08-11 09:30	104	40	100	0,0	20,23	9,62	21,0	993,50	9,17	9,62	20,19	13,35	1,8	2,40	12,0
2008-08-11 10:00	71	40	100	0,0	20,23	9,92	22,2	993,50	9,47	9,92	20,19	13,65	1,6	1,80	13,2
2008-08-11 10:30	110	40	100	0,0	20,23	10,42	22,8	993,50	9,97	10,42	20,19	14,15	1,8	1,80	13,8
2008-08-11 11:00	74	40	100	0,0	20,23	10,82	22,8	993,50	10,37	10,82	20,19	14,55	1,4	0,60	13,8
2008-08-11 11:30	97	40	100	0,0	20,23	11,52	22,8	992,50	11,07	11,52	20,19	15,25	1,4	0,00	13,8
2008-08-11 12:00	71	40	100	1,2	20,23	11,72	22,8	992,50	11,26	11,72	20,19	15,45	1,6	0,00	13,8
2008-08-11 12:30	79	40	100	0,0	20,23	11,92	22,8	992,50	11,46	11,92	20,19	15,65	1,6	0,00	13,8

Datum	Vindrikt °	Fukt inne Rh%	Fukt ute Rh%	Vindhast m/s	Temp in °C	Temp ute °C	Nb. Mån mm	Tryck Mbar	Daggp °C	Kyleffekt °C	Vix inne °C	Vix ute °C	Vindby m/s	Korr lufttryck	Nederb./dygn mm
2008-08-11 13:00	85	40	100	0,0	20,23	12,12	24,0	992,50	11,66	12,12	20,19	15,85	1,6	1,20	15,0
2008-08-11 13:30	112	40	100	1,4	20,23	12,52	24,0	992,50	12,06	12,52	20,19	16,25	1,6	0,00	15,0
2008-08-11 14:00	88	40	100	0,0	20,23	12,92	24,0	992,50	12,46	12,92	20,19	16,65	2,0	0,00	15,0
2008-08-11 14:30	85	40	100	0,0	20,33	14,03	24,6	992,50	13,56	14,03	20,29	17,76	1,2	0,60	15,6
2008-08-11 15:00	111	40	95	0,0	20,33	14,63	24,6	992,50	13,34	14,63	20,29	17,93	2,8	0,60	15,6
2008-08-11 15:30	121	40	95	0,0	20,33	14,73	24,6	992,50	13,44	14,73	20,29	18,03	2,2	0,00	15,6
2008-08-11 16:00	110	40	91	0,0	20,33	14,93	24,6	992,50	12,96	14,93	20,29	17,90	2,2	0,00	15,6
2008-08-11 16:30	128	40	93	0,0	20,33	14,93	24,6	992,50	13,30	14,93	20,29	18,06	1,4	0,00	15,6
2008-08-11 17:00	101	40	94	0,0	20,33	15,03	24,6	992,50	13,57	15,03	20,29	18,25	1,4	0,00	15,6
2008-08-11 17:30	339	40	99	0,0	20,33	14,83	24,6	992,50	14,20	14,83	20,29	18,47	1,6	0,00	15,6
2008-08-11 18:00	340	40	95	0,0	20,33	14,73	24,6	992,50	13,44	14,73	20,29	18,03	1,4	0,00	15,6
2008-08-11 18:30	70	40	96	0,0	20,33	15,03	24,6	992,50	13,91	15,03	20,29	18,41	1,2	0,00	15,6
2008-08-11 19:00	87	40	97	0,0	20,33	14,53	24,6	992,50	13,57	14,53	20,29	18,00	1,8	0,00	15,6
2008-08-11 19:30	88	40	97	0,0	20,33	14,03	24,6	992,50	13,08	14,03	20,29	17,50	1,6	0,00	15,6
2008-08-11 20:00	92	40	97	0,0	20,33	13,43	24,6	992,50	12,48	13,43	20,29	16,90	1,2	0,00	15,6
2008-08-11 20:30	97	40	97	0,0	20,33	13,12	24,6	992,50	12,18	13,12	20,29	16,60	1,2	0,00	15,6
2008-08-11 21:00	85	40	97	0,0	20,33	12,92	24,6	992,50	11,98	12,92	20,29	16,40	1,4	0,00	15,6
2008-08-11 21:30	84	41	98	0,0	20,23	12,92	24,6	993,50	12,14	12,92	20,24	16,48	1,4	0,00	15,6
2008-08-11 22:00	87	41	100	0,0	20,33	12,82	24,6	993,50	12,36	12,82	20,34	16,55	1,4	0,00	15,6
2008-08-11 22:30	113	41	100	0,0	20,33	12,62	24,6	993,50	12,16	12,62	20,34	16,35	2,0	0,00	15,6
2008-08-11 23:00	93	41	100	0,0	20,33	12,22	24,6	993,50	11,76	12,22	20,34	15,95	1,2	0,00	15,6
2008-08-11 23:30	105	41	100	0,0	20,33	11,72	24,6	993,50	11,26	11,72	20,34	15,45	1,4	0,00	15,6
2008-08-12 00:00	105	41	99	0,0	20,33	10,82	24,6	993,50	10,21	10,82	20,34	14,47	0,0	0,00	0,0
2008-08-12 00:30	105	41	99	0,0	20,33	10,02	24,6	993,50	9,42	10,02	20,34	13,67	0,0	0,00	0,0
2008-08-12 01:00	105	41	100	0,0	20,33	9,32	24,6	993,50	8,87	9,32	20,34	13,05	0,0	0,00	0,0
2008-08-12 01:30	102	41	100	0,0	20,33	9,22	24,6	993,50	8,77	9,22	20,34	12,95	0,0	0,00	0,0
2008-08-12 02:00	102	41	100	0,0	20,23	8,62	24,6	994,50	8,17	8,62	20,24	12,35	0,0	0,00	0,0
2008-08-12 02:30	102	41	100	0,0	20,23	8,12	24,6	994,50	7,67	8,12	20,24	11,85	0,0	0,00	0,0
2008-08-12 03:00	102	41	100	0,0	20,23	8,82	24,6	994,50	8,37	8,82	20,24	12,55	0,0	0,00	0,0
2008-08-12 03:30	102	41	100	0,0	20,23	9,92	24,6	994,50	9,47	9,92	20,24	13,65	0,0	0,00	0,0
2008-08-12 04:00	102	41	100	0,0	20,23	10,22	24,6	995,50	9,77	10,22	20,24	13,95	0,0	0,00	0,0
2008-08-12 04:30	91	41	100	0,0	20,23	10,32	24,6	995,50	9,87	10,32	20,24	14,05	0,0	0,00	0,0
2008-08-12 05:00	41	41	100	0,0	20,23	10,52	24,6	995,50	10,07	10,52	20,24	14,25	0,0	0,00	0,0
2008-08-12 05:30	8	41	100	0,0	20,23	10,72	24,6	995,50	10,27	10,72	20,24	14,45	0,0	0,00	0,0
2008-08-12 06:00	8	41	100	0,0	20,23	10,92	24,6	995,50	10,47	10,92	20,24	14,65	0,0	0,00	0,0
2008-08-12 06:30	8	41	100	0,0	20,23	11,22	24,6	996,50	10,77	11,22	20,24	14,95	0,0	0,00	0,0
2008-08-12 07:00	8	41	100	0,0	20,23	11,22	24,6	996,50	10,77	11,22	20,24	14,95	0,0	0,00	0,0
2008-08-12 07:30	8	41	100	0,0	20,23	11,62	24,6	997,50	11,16	11,62	20,24	15,35	0,0	0,00	0,0
2008-08-12 08:00	8	41	100	0,0	20,23	12,02	24,6	997,50	11,56	12,02	20,24	15,75	0,0	0,00	0,0
2008-08-12 08:30	344	41	100	0,0	20,23	12,82	24,6	997,50	12,36	12,82	20,24	16,55	0,0	0,00	0,0
2008-08-12 09:00	351	41	97	0,0	20,23	12,82	24,6	997,50	11,88	12,82	20,24	16,30	1,6	0,00	0,0
2008-08-12 09:30	52	41	90	0,0	20,23	13,83	24,6	997,50	11,70	13,83	20,24	16,72	0,0	0,00	0,0
2008-08-12 10:00	324	41	90	0,0	20,23	14,13	24,6	998,51	12,00	14,13	20,24	17,02	1,2	0,00	0,0
2008-08-12 10:30	347	41	88	0,0	20,23	14,93	24,6	998,51	12,43	14,93	20,24	17,66	1,4	0,00	0,0
2008-08-12 11:00	344	41	86	0,0	20,23	15,03	24,6	998,51	12,16	15,03	20,24	17,61	0,0	0,00	0,0
2008-08-12 11:30	344	41	86	0,0	20,23	15,33	24,6	998,51	12,46	15,33	20,24	17,91	0,0	0,00	0,0

Datum	Vindrikt °	Fukt inne Rh%	Fukt ute Rh%	Vindhast m/s	Temp in °C	Temp ute °C	Nb. Mån mm	Tryck Mbar	Daggp °C	Kyleffekt °C	Vix inne °C	Vix ute °C	Vindby m/s	Korr lufttryck	Nederb./dygn mm
2008-08-12 12:00	151	41	82	2,2	20,33	16,33	24,6	999,51	12,68	16,33	20,34	18,60	3,7	0,00	0,0
2008-08-12 12:30	106	41	73	1,2	20,33	17,13	24,6	999,51	11,61	17,13	20,34	18,77	3,1	0,00	0,0
2008-08-12 13:00	169	41	71	0,0	20,33	17,73	24,6	998,51	11,75	17,73	20,34	19,24	2,4	0,00	0,0
2008-08-12 13:30	351	41	68	1,2	20,33	18,53	24,6	999,51	11,83	18,53	20,34	19,84	2,8	0,00	0,0
2008-08-12 14:00	111	41	63	0,0	20,33	18,63	24,6	998,51	10,71	18,63	20,34	19,64	2,6	0,00	0,0
2008-08-12 14:30	158	41	61	1,2	20,43	18,33	24,6	999,51	9,92	18,33	20,44	19,22	1,8	0,00	0,0
2008-08-12 15:00	97	41	61	0,0	20,43	19,63	24,6	999,51	11,14	19,63	20,44	20,52	4,1	0,00	0,0
2008-08-12 15:30	134	41	65	0,0	20,43	18,83	24,6	999,51	11,40	18,83	20,44	19,96	3,3	0,00	0,0
2008-08-12 16:00	99	41	64	2,0	20,53	19,33	24,6	998,51	11,62	19,33	20,54	20,40	3,9	0,00	0,0
2008-08-12 16:30	142	41	65	2,6	20,53	18,93	24,6	998,51	11,49	18,16	20,54	20,06	3,3	0,00	0,0
2008-08-12 17:00	151	41	62	1,4	20,53	18,63	24,6	998,51	10,46	18,63	20,54	19,58	3,7	0,00	0,0
2008-08-12 17:30	137	41	61	1,8	20,53	18,93	24,6	998,51	10,49	18,93	20,54	19,82	3,1	0,00	0,0
2008-08-12 18:00	134	41	63	0,0	20,53	18,73	24,6	998,51	10,81	18,73	20,54	19,74	2,6	0,00	0,0
2008-08-12 18:30	111	41	71	1,4	20,53	18,33	24,6	998,51	12,32	18,33	20,54	19,84	2,2	0,00	0,0
2008-08-12 19:00	180	41	73	0,0	20,53	18,03	24,6	998,51	12,48	18,03	20,54	19,67	1,8	0,00	0,0
2008-08-12 19:30	332	41	80	0,0	20,53	16,63	24,6	998,51	12,58	16,63	20,54	18,76	1,2	0,00	0,0
2008-08-12 20:00	129	41	89	1,4	20,53	15,63	27,6	999,51	13,29	15,63	20,54	18,44	2,0	3,00	3,0
2008-08-12 20:30	113	41	95	0,0	20,53	14,63	28,2	998,51	13,34	14,63	20,54	17,93	1,6	3,60	3,6
2008-08-12 21:00	351	41	99	1,2	20,63	13,83	30,0	998,51	13,20	13,83	20,64	17,47	1,6	2,40	5,4
2008-08-12 21:30	343	41	100	1,8	20,63	13,53	31,8	998,51	13,06	13,53	20,64	17,26	2,6	3,60	7,2
2008-08-12 22:00	315	41	100	0,0	20,63	13,43	35,4	998,51	12,96	13,43	20,64	17,15	3,0	5,40	10,8
2008-08-12 22:30	339	41	100	0,0	20,63	13,02	35,4	998,51	12,56	13,02	20,64	16,75	2,6	3,60	10,8
2008-08-12 23:00	351	41	100	1,2	20,63	12,32	35,4	998,51	11,86	12,32	20,64	16,05	3,0	0,00	10,8
2008-08-12 23:30	342	41	100	1,2	20,63	12,12	35,4	998,51	11,66	12,12	20,64	15,85	2,4	0,00	10,8
2008-08-13 00:00	281	41	99	0,0	20,63	11,72	35,4	997,50	11,11	11,72	20,64	15,37	2,8	0,00	0,0
2008-08-13 00:30	319	41	100	0,0	20,63	11,32	35,4	997,50	10,87	11,32	20,64	15,05	1,8	0,00	0,0
2008-08-13 01:00	346	41	100	0,0	20,63	11,42	35,4	997,50	10,97	11,42	20,64	15,15	2,2	0,00	0,0
2008-08-13 01:30	339	41	100	0,0	20,63	11,52	35,4	997,50	11,07	11,52	20,64	15,25	1,8	0,00	0,0
2008-08-13 02:00	335	41	100	0,0	20,63	11,72	35,4	996,50	11,26	11,72	20,64	15,45	2,2	0,00	0,0
2008-08-13 02:30	333	41	100	0,0	20,63	11,52	35,4	996,50	11,07	11,52	20,64	15,25	1,4	0,00	0,0
2008-08-13 03:00	106	41	100	0,0	20,63	11,42	35,4	996,50	10,97	11,42	20,64	15,15	1,4	0,00	0,0
2008-08-13 03:30	96	41	100	0,0	20,63	11,52	35,4	996,50	11,07	11,52	20,64	15,25	1,4	0,00	0,0
2008-08-13 04:00	88	41	100	0,0	20,63	11,52	35,4	996,50	11,07	11,52	20,64	15,25	0,0	0,00	0,0
2008-08-13 04:30	356	41	100	0,0	20,63	11,52	35,4	995,50	11,07	11,52	20,64	15,25	0,0	0,00	0,0
2008-08-13 05:00	52	41	100	0,0	20,63	11,32	35,4	995,50	10,87	11,32	20,64	15,05	0,0	0,00	0,0
2008-08-13 05:30	86	41	100	0,0	20,63	11,32	35,4	995,50	10,87	11,32	20,64	15,05	0,0	0,00	0,0
2008-08-13 06:00	69	41	100	0,0	20,63	11,32	35,4	995,50	10,87	11,32	20,64	15,05	0,0	0,00	0,0
2008-08-13 06:30	89	41	100	0,0	20,63	11,52	35,4	995,50	11,07	11,52	20,64	15,25	0,0	0,00	0,0
2008-08-13 07:00	84	41	100	0,0	20,63	11,72	35,4	995,50	11,26	11,72	20,64	15,45	0,0	0,00	0,0
2008-08-13 07:30	107	41	100	0,0	20,63	11,82	35,4	995,50	11,36	11,82	20,64	15,55	1,2	0,00	0,0
2008-08-13 08:00	97	41	100	0,0	20,63	12,12	35,4	995,50	11,66	12,12	20,64	15,85	1,6	0,00	0,0
2008-08-13 08:30	94	41	100	0,0	20,63	12,22	35,4	995,50	11,76	12,22	20,64	15,95	1,2	0,00	0,0
2008-08-13 09:00	105	42	100	0,0	20,63	12,72	37,2	995,50	12,26	12,72	20,68	16,45	0,0	1,80	1,8
2008-08-13 09:30	106	42	100	0,0	20,63	12,52	37,2	995,50	12,06	12,52	20,68	16,25	0,0	1,80	1,8
2008-08-13 10:00	30	41	100	0,0	20,63	13,33	37,2	994,50	12,86	13,33	20,64	17,05	0,0	0,00	1,8
2008-08-13 10:30	94	41	98	0,0	20,63	13,63	37,2	994,50	12,84	13,63	20,64	17,18	0,0	0,00	1,8

Datum	Vindrikt °	Fukt inne Rh%	Fukt ute Rh%	Vindhast m/s	Temp in °C	Temp ute °C	Nb. Mån mm	Tryck Mbar	Daggp °C	Kyleffekt °C	Vix inne °C	Vix ute °C	Vindby m/s	Korr lufttryck	Nederb./dygn mm
2008-08-13 11:00	98	42	98	0,0	20,63	13,02	37,2	994,50	12,24	13,02	20,68	16,58	0,0	0,00	1,8
2008-08-13 11:30	84	42	99	0,0	20,63	12,82	37,2	994,50	12,20	12,82	20,68	16,47	0,0	0,00	1,8
2008-08-13 12:00	35	41	100	0,0	20,63	12,72	37,2	994,50	12,26	12,72	20,64	16,45	0,0	0,00	1,8
2008-08-13 12:30	32	41	100	0,0	20,63	12,52	37,8	993,50	12,06	12,52	20,64	16,25	0,0	0,60	2,4
2008-08-13 13:00	32	41	100	0,0	20,63	12,52	37,8	993,50	12,06	12,52	20,64	16,25	0,0	0,60	2,4
2008-08-13 13:30	32	41	100	0,0	20,63	12,72	39,0	993,50	12,26	12,72	20,64	16,45	0,0	1,20	3,6
2008-08-13 14:00	32	41	100	0,0	20,63	12,62	39,6	993,50	12,16	12,62	20,64	16,35	0,0	1,80	4,2
2008-08-13 14:30	77	42	100	0,0	20,63	13,33	40,8	993,50	12,86	13,33	20,68	17,05	0,0	1,80	5,4
2008-08-13 15:00	116	42	100	0,0	20,63	13,63	40,8	992,50	13,16	13,63	20,68	17,36	0,0	1,20	5,4
2008-08-13 15:30	140	42	100	0,0	20,63	13,53	40,8	992,50	13,06	13,53	20,68	17,26	2,6	0,00	5,4
2008-08-13 16:00	137	42	100	1,2	20,63	13,53	41,4	992,50	13,06	13,53	20,68	17,26	2,2	0,60	6,0
2008-08-13 16:30	156	42	100	0,0	20,63	13,83	41,4	992,50	13,36	13,83	20,68	17,56	1,8	0,60	6,0
2008-08-13 17:00	127	42	100	0,0	20,63	14,03	41,4	992,50	13,56	14,03	20,68	17,76	1,2	0,00	6,0
2008-08-13 17:30	158	42	100	0,0	20,63	14,03	41,4	992,50	13,56	14,03	20,68	17,76	1,2	0,00	6,0
2008-08-13 18:00	174	42	100	0,0	20,63	13,93	41,4	992,50	13,46	13,93	20,68	17,66	2,2	0,00	6,0
2008-08-13 18:30	162	42	99	0,0	20,63	13,83	41,4	992,50	13,20	13,83	20,68	17,47	1,8	0,00	6,0
2008-08-13 19:00	162	42	99	0,0	20,63	13,73	41,4	992,50	13,10	13,73	20,68	17,37	1,4	0,00	6,0
2008-08-13 19:30	162	42	99	0,0	20,63	13,53	41,4	992,50	12,90	13,53	20,68	17,17	0,0	0,00	6,0
2008-08-13 20:00	151	42	100	0,0	20,63	13,43	41,4	992,50	12,96	13,43	20,68	17,15	0,0	0,00	6,0
2008-08-13 20:30	151	42	100	0,0	20,63	13,33	41,4	992,50	12,86	13,33	20,68	17,05	0,0	0,00	6,0
2008-08-13 21:00	151	42	100	0,0	20,63	12,92	41,4	992,50	12,46	12,92	20,68	16,65	0,0	0,00	6,0
2008-08-13 21:30	151	42	100	0,0	20,63	12,62	41,4	992,50	12,16	12,62	20,68	16,35	0,0	0,00	6,0
2008-08-13 22:00	151	42	100	0,0	20,63	12,42	41,4	992,50	11,96	12,42	20,68	16,15	0,0	0,00	6,0
2008-08-13 22:30	149	42	100	0,0	20,63	12,12	41,4	992,50	11,66	12,12	20,68	15,85	0,0	0,00	6,0
2008-08-13 23:00	149	42	100	0,0	20,63	12,12	41,4	992,50	11,66	12,12	20,68	15,85	0,0	0,00	6,0
2008-08-13 23:30	141	42	100	0,0	20,63	11,92	41,4	992,50	11,46	11,92	20,68	15,65	0,0	0,00	6,0
2008-08-14 00:00	143	42	100	0,0	20,63	11,72	41,4	992,50	11,26	11,72	20,68	15,45	0,0	0,00	0,0
2008-08-14 00:30	143	42	100	0,0	20,63	11,52	41,4	992,50	11,07	11,52	20,68	15,25	0,0	0,00	0,0
2008-08-14 01:00	143	42	100	0,0	20,63	11,22	41,4	992,50	10,77	11,22	20,68	14,95	0,0	0,00	0,0
2008-08-14 01:30	120	42	100	1,2	20,63	11,02	41,4	992,50	10,57	11,02	20,68	14,75	1,4	0,00	0,0
2008-08-14 02:00	127	42	100	0,0	20,63	11,32	41,4	992,50	10,87	11,32	20,68	15,05	2,6	0,00	0,0
2008-08-14 02:30	138	42	100	0,0	20,63	11,32	41,4	992,50	10,87	11,32	20,68	15,05	1,2	0,00	0,0
2008-08-14 03:00	137	42	100	0,0	20,63	11,12	41,4	992,50	10,67	11,12	20,68	14,85	1,2	0,00	0,0
2008-08-14 03:30	137	42	100	0,0	20,53	10,92	41,4	992,50	10,47	10,92	20,58	14,65	0,0	0,00	0,0
2008-08-14 04:00	138	42	100	0,0	20,53	10,42	41,4	992,50	9,97	10,42	20,58	14,15	1,2	0,00	0,0
2008-08-14 04:30	121	42	100	0,0	20,53	9,92	41,4	992,50	9,47	9,92	20,58	13,65	1,4	0,00	0,0
2008-08-14 05:00	140	42	100	0,0	20,53	9,92	41,4	992,50	9,47	9,92	20,58	13,65	1,4	0,00	0,0
2008-08-14 05:30	156	42	100	0,0	20,53	9,82	41,4	993,50	9,37	9,82	20,58	13,55	1,4	0,00	0,0
2008-08-14 06:00	151	42	100	0,0	20,53	10,02	41,4	993,50	9,57	10,02	20,58	13,75	0,0	0,00	0,0
2008-08-14 06:30	163	42	100	0,0	20,53	10,22	41,4	993,50	9,77	10,22	20,58	13,95	1,4	0,00	0,0
2008-08-14 07:00	161	42	100	0,0	20,53	10,52	41,4	993,50	10,07	10,52	20,58	14,25	1,4	0,00	0,0
2008-08-14 07:30	163	42	100	0,0	20,53	10,92	41,4	993,50	10,47	10,92	20,58	14,65	1,2	0,00	0,0
2008-08-14 08:00	164	42	100	0,0	20,53	11,52	41,4	993,50	11,07	11,52	20,58	15,25	1,4	0,00	0,0
2008-08-14 08:30	165	42	100	0,0	20,53	12,32	41,4	993,50	11,86	12,32	20,58	16,05	1,8	0,00	0,0
2008-08-14 09:00	173	42	100	1,8	20,53	12,82	41,4	994,50	12,36	12,82	20,58	16,55	2,8	0,00	0,0
2008-08-14 09:30	163	42	100	0,0	20,53	12,92	41,4	994,50	12,46	12,92	20,58	16,65	3,1	0,00	0,0

Datum	Vindrikt °	Fukt inne Rh%	Fukt ute Rh%	Vindhast m/s	Temp in °C	Temp ute °C	Nb. Mån mm	Tryck Mbar	Daggp °C	Kyleffekt °C	Vix inne °C	Vix ute °C	Vindby m/s	Korr lufttryck	Nederb./dygn mm
2008-08-14 10:00	168	42	100	0,0	20,53	13,53	41,4	994,50	13,06	13,53	20,58	17,26	3,1	0,00	0,0
2008-08-14 10:30	173	42	98	2,4	20,53	13,73	41,4	994,50	12,94	12,67	20,58	17,28	3,1	0,00	0,0
2008-08-14 11:00	165	42	96	0,0	20,53	14,23	41,4	995,50	13,11	14,23	20,58	17,61	1,8	0,00	0,0
2008-08-14 11:30	175	42	95	0,0	20,53	14,43	41,4	995,50	13,14	14,43	20,58	17,73	2,2	0,00	0,0
2008-08-14 12:00	152	42	93	3,0	20,53	14,43	41,4	995,50	12,81	12,72	20,58	17,56	3,0	0,00	0,0
2008-08-14 12:30	173	42	95	0,0	20,53	13,73	41,4	995,50	12,45	13,73	20,58	17,03	3,1	0,00	0,0
2008-08-14 13:00	167	42	96	0,0	20,53	14,43	41,4	995,50	13,31	14,43	20,58	17,81	2,6	0,00	0,0
2008-08-14 13:30	143	42	90	0,0	20,53	15,63	41,4	995,50	13,47	15,63	20,58	18,52	3,3	0,00	0,0
2008-08-14 14:00	157	42	87	1,8	20,53	14,93	41,4	996,50	12,25	14,93	20,58	17,58	1,8	0,00	0,0
2008-08-14 14:30	208	42	91	0,0	20,53	15,33	41,4	996,50	13,35	15,33	20,58	18,30	1,8	0,00	0,0
2008-08-14 15:00	172	42	87	0,0	20,53	15,43	41,4	996,50	12,74	15,43	20,58	18,08	2,6	0,00	0,0
2008-08-14 15:30	4	42	85	0,0	20,53	14,33	43,2	996,50	11,30	14,33	20,58	16,83	1,8	1,80	1,8
2008-08-14 16:00	356	42	98	0,0	20,53	13,12	44,4	997,50	12,34	13,12	20,58	16,68	1,4	3,00	3,0
2008-08-14 16:30	356	42	100	0,0	20,53	13,73	47,4	997,50	13,26	13,73	20,58	17,46	1,4	4,20	6,0
2008-08-14 17:00	333	42	100	0,0	20,53	13,43	48,6	997,50	12,96	13,43	20,58	17,15	0,0	4,20	7,2
2008-08-14 17:30	0	42	100	0,0	20,53	13,53	49,2	997,50	13,06	13,53	20,58	17,26	0,0	1,80	7,8
2008-08-14 18:00	351	42	99	0,0	20,53	13,12	49,2	998,51	12,50	13,12	20,58	16,77	1,4	0,60	7,8
2008-08-14 18:30	356	42	100	0,0	20,63	13,23	49,2	998,51	12,76	13,23	20,68	16,95	1,2	0,00	7,8
2008-08-14 19:00	356	42	99	0,0	20,53	13,02	49,2	998,51	12,40	13,02	20,58	16,67	0,0	0,00	7,8
2008-08-14 19:30	338	42	100	0,0	20,53	13,12	49,2	999,51	12,66	13,12	20,58	16,85	1,2	0,00	7,8
2008-08-14 20:00	338	42	99	0,0	20,53	12,82	49,2	999,51	12,20	12,82	20,58	16,47	0,0	0,00	7,8
2008-08-14 20:30	356	42	97	0,0	20,63	12,32	49,2	999,51	11,39	12,32	20,68	15,80	1,2	0,00	7,8
2008-08-14 21:00	339	42	96	0,0	20,63	12,12	49,2	1000,51	11,03	12,12	20,68	15,51	1,4	0,00	7,8
2008-08-14 21:30	326	42	93	0,0	20,63	11,42	49,2	1000,51	9,84	11,42	20,68	14,56	1,2	0,00	7,8
2008-08-14 22:00	333	42	95	0,0	20,63	10,92	49,2	1001,51	9,68	10,92	20,68	14,23	0,0	0,00	7,8
2008-08-14 22:30	340	42	96	0,0	20,63	10,82	49,2	1001,51	9,74	10,82	20,68	14,21	0,0	0,00	7,8
2008-08-14 23:00	339	42	97	0,0	20,63	10,32	49,2	1002,51	9,40	10,32	20,68	13,79	0,0	0,00	7,8
2008-08-14 23:30	310	42	97	0,0	20,63	10,12	49,2	1002,51	9,20	10,12	20,68	13,59	0,0	0,00	7,8
2008-08-15 00:00	351	42	98	0,0	20,63	10,02	49,2	1003,51	9,26	10,02	20,68	13,58	0,0	0,00	0,0
2008-08-15 00:30	356	42	100	0,0	20,63	9,52	49,2	1003,51	9,07	9,52	20,68	13,25	0,0	0,00	0,0
2008-08-15 01:00	1	42	100	0,0	20,53	9,22	49,2	1003,51	8,77	9,22	20,58	12,95	0,0	0,00	0,0
2008-08-15 01:30	2	42	100	0,0	20,53	8,52	49,2	1004,51	8,07	8,52	20,58	12,25	0,0	0,00	0,0
2008-08-15 02:00	1	42	100	0,0	20,53	8,22	49,2	1004,51	7,77	8,22	20,58	11,95	0,0	0,00	0,0
2008-08-15 02:30	356	42	99	0,0	20,53	7,62	49,2	1004,51	7,02	7,62	20,58	11,26	0,0	0,00	0,0
2008-08-15 03:00	344	42	99	0,0	20,53	7,62	49,2	1005,51	7,02	7,62	20,58	11,26	0,0	0,00	0,0
2008-08-15 03:30	351	42	99	0,0	20,53	7,12	49,2	1006,51	6,53	7,12	20,58	10,76	0,0	0,00	0,0
2008-08-15 04:00	351	42	99	0,0	20,53	6,72	49,2	1006,51	6,13	6,72	20,58	10,36	0,0	0,00	0,0
2008-08-15 04:30	336	42	99	0,0	20,53	6,42	49,2	1007,51	5,83	6,42	20,58	10,06	0,0	0,00	0,0
2008-08-15 05:00	337	42	98	0,0	20,53	6,22	49,2	1007,51	5,48	6,22	20,58	9,78	0,0	0,00	0,0
2008-08-15 05:30	337	42	98	0,0	20,53	5,92	49,2	1007,51	5,18	5,92	20,58	9,48	0,0	0,00	0,0
2008-08-15 06:00	337	42	98	0,0	20,53	5,82	49,2	1007,51	5,08	5,82	20,58	9,38	0,0	0,00	0,0
2008-08-15 06:30	338	42	97	0,0	20,43	6,12	49,2	1008,51	5,23	6,12	20,48	9,59	0,0	0,00	0,0
2008-08-15 07:00	351	42	95	0,0	20,43	5,92	49,2	1008,51	4,72	5,92	20,48	9,22	0,0	0,00	0,0
2008-08-15 07:30	351	42	96	0,0	20,43	6,72	49,2	1008,51	5,67	6,72	20,48	10,11	0,0	0,00	0,0
2008-08-15 08:00	351	41	96	0,0	20,43	7,02	49,2	1009,51	5,97	7,02	20,44	10,41	0,0	0,00	0,0
2008-08-15 08:30	351	41	96	0,0	20,43	7,62	49,2	1009,51	6,56	7,62	20,44	11,01	0,0	0,00	0,0

Datum	Vindrikt °	Fukt inne Rh%	Fukt ute Rh%	Vindhast m/s	Temp in °C	Temp ute °C	Nb. Mån mm	Tryck Mbar	Daggp °C	Kyleffekt °C	Vix inne °C	Vix ute °C	Vindby m/s	Korr lufttryck	Nederb./dygn mm
2008-08-15 09:00	351	41	95	0,0	20,43	8,32	49,2	1009,51	7,10	8,32	20,44	11,62	0,0	0,00	0,0
2008-08-15 09:30	2	41	94	0,0	20,43	8,82	49,2	1009,51	7,43	8,82	20,44	12,04	1,2	0,00	0,0
2008-08-15 10:00	351	41	89	0,0	20,33	9,02	49,2	1009,51	6,81	9,02	20,34	11,83	1,4	0,00	0,0
2008-08-15 10:30	341	41	89	0,0	20,33	9,32	49,2	1010,51	7,10	9,32	20,34	12,14	1,2	0,00	0,0
2008-08-15 11:00	11	41	88	0,0	20,33	9,62	49,2	1010,51	7,23	9,62	20,34	12,36	1,4	0,00	0,0
2008-08-15 11:30	351	41	79	0,0	20,33	10,52	49,2	1010,51	6,47	10,52	20,34	12,58	1,2	0,00	0,0
2008-08-15 12:00	341	41	78	0,0	20,33	10,82	49,2	1011,51	6,57	10,82	20,34	12,81	0,0	0,00	0,0
2008-08-15 12:30	1	41	77	0,0	20,43	11,12	49,2	1011,51	6,67	11,12	20,44	13,04	1,8	0,00	0,0
2008-08-15 13:00	351	41	73	0,0	20,43	11,02	49,2	1011,51	5,76	11,02	20,44	12,66	1,6	0,00	0,0
2008-08-15 13:30	335	41	71	0,0	20,43	11,62	49,2	1011,51	5,92	11,62	20,44	13,13	1,8	0,00	0,0
2008-08-15 14:00	351	41	63	0,0	20,43	12,22	49,2	1011,51	4,69	12,22	20,44	13,23	2,4	0,00	0,0
2008-08-15 14:30	317	41	63	0,0	20,33	12,82	49,2	1011,51	5,25	12,82	20,34	13,83	2,6	0,00	0,0
2008-08-15 15:00	332	41	64	0,0	20,33	12,62	49,2	1011,51	5,30	12,62	20,34	13,69	2,4	0,00	0,0
2008-08-15 15:30	332	40	64	1,2	20,33	12,72	49,2	1012,51	5,40	12,72	20,29	13,79	2,0	0,00	0,0
2008-08-15 16:00	332	40	64	0,0	20,33	12,82	49,2	1012,51	5,49	12,82	20,29	13,89	2,4	0,00	0,0
2008-08-15 16:30	327	40	64	1,2	20,33	13,02	49,2	1012,51	5,68	13,02	20,29	14,09	2,6	0,00	0,0
2008-08-15 17:00	351	40	62	0,0	20,33	12,42	49,2	1012,51	4,64	12,42	20,29	13,37	1,8	0,00	0,0
2008-08-15 17:30	318	40	64	0,0	20,33	12,22	49,2	1012,51	4,93	12,22	20,29	13,29	2,2	0,00	0,0
2008-08-15 18:00	356	40	67	0,0	20,33	11,72	49,2	1012,51	5,14	11,72	20,29	12,98	1,8	0,00	0,0
2008-08-15 18:30	329	40	67	0,0	20,33	12,12	49,2	1013,51	5,52	12,12	20,29	13,38	1,2	0,00	0,0
2008-08-15 19:00	336	40	69	0,0	20,33	11,62	49,2	1013,51	5,49	11,62	20,29	13,00	1,2	0,00	0,0
2008-08-15 19:30	338	40	76	0,0	20,33	10,62	49,2	1013,51	5,99	10,62	20,29	12,47	0,0	0,00	0,0
2008-08-15 20:00	351	40	76	0,0	20,33	9,92	49,2	1013,51	5,31	9,92	20,29	11,77	1,2	0,00	0,0
2008-08-15 20:30	351	40	76	0,0	20,33	9,82	49,2	1013,51	5,21	9,82	20,29	11,67	1,2	0,00	0,0
2008-08-15 21:00	329	40	78	0,0	20,33	9,62	49,2	1013,51	5,41	9,62	20,29	11,61	1,2	0,00	0,0
2008-08-15 21:30	343	40	79	0,0	20,33	9,42	49,2	1014,51	5,41	9,42	20,29	11,48	1,2	0,00	0,0
2008-08-15 22:00	334	41	78	0,0	20,43	9,22	49,2	1014,51	5,02	9,22	20,44	11,21	0,0	0,00	0,0
2008-08-15 22:30	335	40	83	0,0	20,63	7,92	49,2	1014,51	4,69	7,92	20,59	10,27	0,0	0,00	0,0
2008-08-15 23:00	351	40	81	0,0	21,03	8,02	49,2	1014,51	4,42	8,02	20,99	10,22	1,2	0,00	0,0
2008-08-15 23:30	339	40	83	0,0	21,53	7,32	49,2	1014,51	4,10	7,32	21,49	9,67	0,0	0,00	0,0
2008-08-16 00:00	341	39	84	0,0	21,73	7,22	49,2	1014,51	4,18	7,22	21,65	9,65	1,2	0,00	0,0
2008-08-16 00:30	335	39	88	0,0	21,73	6,72	49,2	1014,51	4,38	6,72	21,65	9,45	0,0	0,00	0,0
2008-08-16 01:00	337	39	90	0,0	21,63	6,32	49,2	1014,51	4,32	6,32	21,55	9,21	0,0	0,00	0,0
2008-08-16 01:30	336	39	90	0,0	21,53	5,52	49,2	1014,51	3,53	5,52	21,45	8,41	0,0	0,00	0,0
2008-08-16 02:00	337	39	95	0,0	21,33	4,32	49,2	1015,51	3,13	4,32	21,25	7,62	0,0	0,00	0,0
2008-08-16 02:30	337	39	97	0,0	21,23	3,62	49,2	1015,51	2,74	3,62	21,15	7,09	0,0	0,00	0,0
2008-08-16 03:00	351	39	99	0,0	21,13	3,72	49,2	1015,51	3,14	3,72	21,05	7,36	0,0	0,00	0,0
2008-08-16 03:30	356	39	100	0,0	20,93	4,32	49,2	1015,51	3,88	4,32	20,85	8,05	0,0	0,00	0,0
2008-08-16 04:00	334	39	98	0,0	20,93	5,22	49,2	1015,51	4,48	5,22	20,85	8,78	0,0	0,00	0,0
2008-08-16 04:30	346	39	93	0,0	20,83	5,42	49,2	1015,51	3,91	5,42	20,75	8,55	0,0	0,00	0,0
2008-08-16 05:00	351	39	91	0,0	20,73	5,62	49,2	1015,51	3,79	5,62	20,65	8,59	0,0	0,00	0,0
2008-08-16 05:30	156	39	93	0,0	20,73	4,32	49,2	1015,51	2,82	4,32	20,65	7,45	0,0	0,00	0,0
2008-08-16 06:00	160	39	95	0,0	20,63	4,72	49,2	1015,51	3,53	4,72	20,55	8,02	0,0	0,00	0,0
2008-08-16 06:30	160	39	93	0,0	20,63	5,12	49,2	1015,51	3,61	5,12	20,55	8,25	0,0	0,00	0,0
2008-08-16 07:00	61	39	90	0,0	20,53	7,32	49,2	1015,51	5,30	7,32	20,45	10,21	0,0	0,00	0,0
2008-08-16 07:30	56	39	91	0,0	20,53	8,42	49,2	1015,51	6,55	8,42	20,45	11,39	0,0	0,00	0,0

Datum	Vindrikt °	Fukt inne Rh%	Fukt ute Rh%	Vindhast m/s	Temp in °C	Temp ute °C	Nb. Mån mm	Tryck Mbar	Daggp °C	Kyleffekt °C	Vix inne °C	Vix ute °C	Vindby m/s	Korr lufttryck	Nederb./dygn mm
2008-08-16 08:00	13	40	85	0,0	20,53	9,12	49,2	1015,51	6,21	9,12	20,49	11,62	0,0	0,00	0,0
2008-08-16 08:30	7	40	76	0,0	20,53	9,92	49,2	1015,51	5,31	9,92	20,49	11,77	0,0	0,00	0,0
2008-08-16 09:00	332	40	71	0,0	20,53	10,42	49,2	1016,51	4,77	10,42	20,49	11,93	1,2	0,00	0,0
2008-08-16 09:30	356	40	70	0,0	20,53	10,92	49,2	1015,51	5,04	10,92	20,49	12,37	1,4	0,00	0,0
2008-08-16 10:00	331	40	66	0,0	20,53	11,42	49,2	1016,51	4,63	11,42	20,49	12,61	1,4	0,00	0,0
2008-08-16 10:30	339	40	60	0,0	20,53	12,02	49,2	1016,51	3,77	12,02	20,49	12,85	2,0	0,00	0,0
2008-08-16 11:00	351	40	61	0,0	20,53	12,42	49,2	1016,51	4,39	12,42	20,49	13,31	2,0	0,00	0,0
2008-08-16 11:30	356	40	61	2,0	20,43	12,82	49,2	1016,51	4,77	12,82	20,39	13,71	2,0	0,00	0,0
2008-08-16 12:00	91	40	59	0,0	20,43	13,33	49,2	1016,51	4,73	13,33	20,39	14,10	2,8	0,00	0,0
2008-08-16 12:30	332	40	54	0,0	20,33	13,73	49,2	1016,51	3,77	13,73	20,29	14,22	2,0	0,00	0,0
2008-08-16 13:00	123	40	52	1,6	20,23	14,23	49,2	1015,51	3,66	14,23	20,19	14,62	2,6	0,00	0,0
2008-08-16 13:30	15	40	54	0,0	20,13	14,73	49,2	1015,51	4,69	14,73	20,09	15,22	2,6	0,00	0,0
2008-08-16 14:00	356	40	56	0,0	20,13	14,63	49,2	1015,51	5,15	14,63	20,09	15,23	2,2	0,00	0,0
2008-08-16 14:30	351	40	51	0,0	20,13	15,03	49,2	1015,51	4,10	15,03	20,09	15,37	1,8	0,00	0,0
2008-08-16 15:00	356	41	53	0,0	20,13	15,63	49,2	1015,51	5,24	15,63	20,14	16,07	1,8	0,00	0,0
2008-08-16 15:30	85	41	53	0,0	20,13	15,03	49,2	1015,51	4,69	15,03	20,14	15,47	2,6	0,00	0,0
2008-08-16 16:00	0	41	49	0,0	20,13	16,13	49,2	1015,51	4,50	16,13	20,14	16,37	2,2	0,00	0,0
2008-08-16 16:30	8	41	53	0,0	20,13	15,13	49,2	1015,51	4,78	15,13	20,14	15,57	2,2	0,00	0,0
2008-08-16 17:00	141	41	51	1,8	20,13	15,83	49,2	1015,51	4,84	15,83	20,14	16,17	2,4	0,00	0,0
2008-08-16 17:30	351	41	55	0,0	20,13	15,13	49,2	1015,51	5,34	15,13	20,14	15,68	2,0	0,00	0,0
2008-08-16 18:00	356	41	49	0,0	20,13	15,63	49,2	1015,51	4,05	15,63	20,14	15,87	1,4	0,00	0,0
2008-08-16 18:30	356	41	57	0,0	20,03	14,33	49,2	1015,51	5,14	14,33	20,04	14,99	0,0	0,00	0,0
2008-08-16 19:00	88	41	52	0,0	20,03	15,13	49,2	1015,51	4,49	15,13	20,04	15,52	0,0	0,00	0,0
2008-08-16 19:30	94	41	55	0,0	20,03	14,83	49,2	1015,51	5,07	14,83	20,04	15,38	1,2	0,00	0,0
2008-08-16 20:00	94	41	59	0,0	20,03	14,53	49,2	1015,51	5,85	14,53	20,04	15,30	0,0	0,00	0,0
2008-08-16 20:30	94	41	69	0,0	20,03	13,33	49,2	1016,51	7,11	13,33	20,04	14,70	0,0	0,00	0,0
2008-08-16 21:00	94	41	72	0,0	20,03	11,82	49,2	1016,51	6,32	11,82	20,04	13,40	0,0	0,00	0,0
2008-08-16 21:30	90	41	75	0,0	20,03	10,92	49,2	1016,51	6,08	10,92	20,04	12,70	1,6	0,00	0,0
2008-08-16 22:00	85	41	80	0,0	19,93	9,62	49,2	1016,51	5,79	9,62	19,94	11,75	0,0	0,00	0,0
2008-08-16 22:30	77	41	84	0,0	19,93	8,82	49,2	1016,51	5,74	8,82	19,94	11,25	0,0	0,00	0,0
2008-08-16 23:00	77	41	87	0,0	20,13	8,22	49,2	1016,51	5,68	8,22	20,14	10,88	0,0	0,00	0,0
2008-08-16 23:30	77	41	88	0,0	20,63	7,72	49,2	1016,51	5,36	7,72	20,64	10,45	0,0	0,00	0,0
2008-08-17 00:00	75	41	89	0,0	21,13	7,52	49,2	1017,52	5,33	7,52	21,14	10,33	0,0	0,00	0,0
2008-08-17 00:30	75	40	92	0,0	21,53	7,12	49,2	1017,52	5,43	7,12	21,49	10,17	0,0	0,00	0,0
2008-08-17 01:00	73	39	91	0,0	21,73	7,02	49,2	1016,51	5,17	7,02	21,65	9,99	0,0	0,00	0,0
2008-08-17 01:30	61	39	93	0,0	21,73	6,52	49,2	1016,51	5,00	6,52	21,65	9,66	0,0	0,00	0,0
2008-08-17 02:00	60	39	94	0,0	21,53	6,22	49,2	1016,51	4,86	6,22	21,45	9,44	0,0	0,00	0,0
2008-08-17 02:30	60	39	93	0,0	21,33	6,92	49,2	1017,52	5,39	6,92	21,25	10,06	0,0	0,00	0,0
2008-08-17 03:00	3	39	88	0,0	21,13	7,92	49,2	1017,52	5,56	7,92	21,05	10,66	0,0	0,00	0,0
2008-08-17 03:30	351	39	87	0,0	21,03	8,02	49,2	1017,52	5,48	8,02	20,95	10,68	0,0	0,00	0,0
2008-08-17 04:00	351	39	86	0,0	20,83	8,22	49,2	1017,52	5,51	8,22	20,75	10,80	0,0	0,00	0,0
2008-08-17 04:30	343	39	86	0,0	20,73	8,02	49,2	1017,52	5,31	8,02	20,65	10,60	0,0	0,00	0,0
2008-08-17 05:00	343	39	85	0,0	20,63	8,42	49,2	1017,52	5,53	8,42	20,55	10,92	0,0	0,00	0,0
2008-08-17 05:30	347	40	83	0,0	20,53	9,22	49,2	1017,52	5,95	9,22	20,49	11,57	0,0	0,00	0,0
2008-08-17 06:00	351	40	84	0,0	20,43	9,32	49,2	1017,52	6,23	9,32	20,39	11,75	1,4	0,00	0,0
2008-08-17 06:30	345	40	84	1,6	20,33	9,62	49,2	1017,52	6,52	9,62	20,29	12,05	1,6	0,00	0,0

Datum	Vindrikt °	Fukt inne Rh%	Fukt ute Rh%	Vindhast m/s	Temp in °C	Temp ute °C	Nb. Mån mm	Tryck Mbar	Daggp °C	Kyleffekt °C	Vix inne °C	Vix ute °C	Vindby m/s	Korr lufttryck	Nederb./dygn mm
2008-08-17 07:00	14	40	79	0,0	20,33	10,52	49,2	1017,52	6,47	10,52	20,29	12,58	1,6	0,00	0,0
2008-08-17 07:30	340	40	76	0,0	20,23	11,12	49,2	1017,52	6,47	11,12	20,19	12,97	1,4	0,00	0,0
2008-08-17 08:00	325	40	72	0,0	20,23	11,92	49,2	1017,52	6,42	11,92	20,19	13,50	1,2	0,00	0,0
2008-08-17 08:30	339	41	70	0,0	20,23	12,72	49,2	1017,52	6,76	12,72	20,24	14,17	1,2	0,00	0,0
2008-08-17 09:00	68	40	68	0,0	20,23	13,33	49,2	1017,52	6,89	13,33	20,19	14,64	1,6	0,00	0,0
2008-08-17 09:30	89	41	64	0,0	20,13	13,93	49,2	1017,52	6,53	13,93	20,14	14,99	2,0	0,00	0,0
2008-08-17 10:00	356	41	63	0,0	20,13	14,33	49,2	1017,52	6,67	14,33	20,14	15,33	2,2	0,00	0,0
2008-08-17 10:30	351	41	62	0,0	20,13	14,83	49,2	1017,52	6,89	14,83	20,14	15,77	2,6	0,00	0,0
2008-08-17 11:00	72	41	60	0,0	20,13	15,33	49,2	1017,52	6,86	15,33	20,14	16,16	2,2	0,00	0,0
2008-08-17 11:30	351	41	56	0,0	20,13	15,73	49,2	1017,52	6,17	15,73	20,14	16,33	2,8	0,00	0,0
2008-08-17 12:00	332	41	54	0,0	20,13	15,63	49,2	1017,52	5,53	15,63	20,14	16,13	2,8	0,00	0,0
2008-08-17 12:30	351	41	56	2,0	20,13	16,03	49,2	1017,52	6,45	16,03	20,14	16,63	3,7	0,00	0,0
2008-08-17 13:00	308	41	52	0,0	20,13	16,73	49,2	1017,52	5,96	16,73	20,14	17,12	2,8	0,00	0,0
2008-08-17 13:30	108	41	54	1,8	20,13	17,23	49,2	1017,52	7,00	17,23	20,14	17,73	2,2	0,00	0,0
2008-08-17 14:00	87	41	49	0,0	20,13	17,03	49,2	1016,51	5,32	17,03	20,14	17,27	3,3	0,00	0,0
2008-08-17 14:30	351	41	50	0,0	20,13	17,53	49,2	1016,51	6,09	17,53	20,14	17,82	2,6	0,00	0,0
2008-08-17 15:00	335	41	50	0,0	20,13	17,63	49,2	1016,51	6,18	17,63	20,14	17,92	3,1	0,00	0,0
2008-08-17 15:30	322	41	51	1,2	20,13	17,63	49,2	1016,51	6,49	17,63	20,14	17,97	3,7	0,00	0,0
2008-08-17 16:00	338	42	47	0,0	20,13	17,63	49,2	1015,51	5,23	17,63	20,18	17,77	3,5	0,00	0,0
2008-08-17 16:30	351	42	48	0,0	20,13	17,73	49,2	1015,51	5,65	17,73	20,18	17,92	2,6	0,00	0,0
2008-08-17 17:00	356	42	49	0,0	20,23	17,83	49,2	1015,51	6,05	17,83	20,28	18,07	2,4	0,00	0,0
2008-08-17 17:30	104	42	49	0,0	20,13	17,63	49,2	1015,51	5,87	17,63	20,18	17,87	3,3	0,00	0,0
2008-08-17 18:00	299	42	47	0,0	20,13	17,53	49,2	1015,51	5,14	17,53	20,18	17,67	2,2	0,00	0,0
2008-08-17 18:30	319	42	49	0,0	20,13	17,33	49,2	1014,51	5,60	17,33	20,18	17,57	2,0	0,00	0,0
2008-08-17 19:00	18	42	53	0,0	20,13	17,03	49,2	1014,51	6,53	17,03	20,18	17,47	1,6	0,00	0,0
2008-08-17 19:30	26	42	55	0,0	20,13	16,43	49,2	1014,51	6,55	16,43	20,18	16,98	1,4	0,00	0,0
2008-08-17 20:00	84	42	54	0,0	20,13	15,83	49,2	1014,51	5,71	15,83	20,18	16,33	1,4	0,00	0,0
2008-08-17 20:30	84	41	58	0,0	20,13	15,03	49,2	1014,51	6,06	15,03	20,14	15,74	0,0	0,00	0,0
2008-08-17 21:00	83	41	64	0,0	20,13	14,23	49,2	1014,51	6,81	14,23	20,14	15,29	0,0	0,00	0,0
2008-08-17 21:30	95	42	65	0,0	20,03	13,83	49,2	1014,51	6,67	13,83	20,08	14,95	0,0	0,00	0,0
2008-08-17 22:00	116	42	67	0,0	20,03	13,53	49,2	1014,51	6,85	13,53	20,08	14,78	1,2	0,00	0,0
2008-08-17 22:30	115	42	68	0,0	20,03	13,12	49,2	1014,51	6,70	13,12	20,08	14,44	0,0	0,00	0,0
2008-08-17 23:00	141	42	68	0,0	20,03	12,72	49,2	1014,51	6,32	12,72	20,08	14,04	1,2	0,00	0,0
2008-08-17 23:30	328	42	70	0,0	20,03	12,32	49,2	1014,51	6,37	12,32	20,08	13,77	0,0	0,00	0,0
2008-08-18 00:00	102	42	72	0,0	20,03	12,32	49,2	1014,51	6,80	12,32	20,08	13,90	1,8	0,00	0,0
2008-08-18 00:30	334	42	74	0,0	20,03	12,12	49,2	1014,51	7,03	12,12	20,08	13,83	1,8	0,00	0,0
2008-08-18 01:00	303	42	75	1,2	20,03	11,72	49,2	1014,51	6,85	11,72	20,08	13,50	1,6	0,00	0,0
2008-08-18 01:30	50	42	73	1,4	20,03	11,62	49,2	1013,51	6,34	11,62	20,08	13,27	3,0	0,00	0,0
2008-08-18 02:00	229	42	74	0,0	20,03	11,42	49,2	1013,51	6,35	11,42	20,08	13,13	2,8	0,00	0,0
2008-08-18 02:30	351	42	75	1,8	19,93	11,22	49,2	1013,51	6,36	11,22	19,98	13,00	3,3	0,00	0,0
2008-08-18 03:00	351	42	75	1,6	19,93	11,12	49,2	1012,51	6,27	11,12	19,98	12,90	2,8	0,00	0,0
2008-08-18 03:30	345	42	78	0,0	19,93	10,92	49,2	1012,51	6,67	10,92	19,98	12,91	3,5	0,00	0,0
2008-08-18 04:00	96	42	84	1,2	19,93	10,22	49,2	1012,51	7,11	10,22	19,98	12,65	3,0	0,00	0,0
2008-08-18 04:30	297	42	80	1,2	19,93	10,42	49,2	1011,51	6,57	10,42	19,98	12,55	3,1	0,00	0,0
2008-08-18 05:00	304	42	78	1,2	19,93	10,72	49,2	1011,51	6,47	10,72	19,98	12,71	3,7	0,00	0,0
2008-08-18 05:30	356	42	84	1,4	19,93	10,32	49,2	1010,51	7,21	10,32	19,98	12,75	5,6	0,00	0,0

Datum	Vindrikt	Fukt inne	Fukt ute	Vindhast	Temp in	Temp ute	Nb. Mån	Tryck	Dagpp	Kyleffekt	Vix inne	Vix ute	Vindby	Korr lufttryck	Nederb./dygn
	°	Rh%	Rh%	m/s	°C	°C	mm	Mbar	°C	°C	°C	°C	m/s		mm
2008-08-18 06:00	356	42	94	1,2	19,83	9,42	49,2	1010,51	8,03	9,42	19,88	12,64	3,7	0,00	0,0
2008-08-18 06:30	304	42	97	0,0	19,83	9,32	49,2	1009,51	8,41	9,32	19,88	12,79	3,3	0,00	0,0
2008-08-18 07:00	351	42	100	3,1	19,83	9,22	50,4	1009,51	8,77	7,04	19,88	12,95	3,7	1,20	1,2
2008-08-18 07:30	338	42	100	0,0	19,83	9,12	50,4	1009,51	8,67	9,12	19,88	12,85	4,5	1,20	1,2
2008-08-18 08:00	305	42	100	1,6	19,83	8,92	51,0	1008,51	8,47	8,92	19,88	12,65	3,7	0,60	1,8
2008-08-18 08:30	132	42	100	1,4	19,83	8,92	52,2	1008,51	8,47	8,92	19,88	12,65	5,2	1,80	3,0
2008-08-18 09:00	111	42	100	0,0	19,73	9,02	52,2	1008,51	8,57	9,02	19,78	12,75	5,4	1,20	3,0
2008-08-18 09:30	39	42	100	3,1	19,73	9,02	52,2	1007,51	8,57	6,82	19,78	12,75	6,4	0,00	3,0
2008-08-18 10:00	351	42	100	0,0	19,73	9,02	52,2	1007,51	8,57	9,02	19,78	12,75	4,3	0,00	3,0
2008-08-18 10:30	351	42	100	0,0	19,73	9,12	53,4	1007,51	8,67	9,12	19,78	12,85	3,9	1,20	4,2
2008-08-18 11:00	55	42	100	0,0	19,73	9,22	53,4	1007,51	8,77	9,22	19,78	12,95	3,0	1,20	4,2
2008-08-18 11:30	74	42	100	1,2	19,73	9,22	53,4	1007,51	8,77	9,22	19,78	12,95	3,7	0,00	4,2
2008-08-18 12:00	351	42	100	1,4	19,73	9,32	53,4	1006,51	8,87	9,32	19,78	13,05	4,5	0,00	4,2
2008-08-18 12:30	118	42	100	0,0	19,73	9,32	53,4	1006,51	8,87	9,32	19,78	13,05	3,3	0,00	4,2
2008-08-18 13:00	143	42	100	0,0	19,73	9,42	53,4	1006,51	8,97	9,42	19,78	13,15	4,9	0,00	4,2
2008-08-18 13:30	306	42	100	0,0	19,83	9,52	53,4	1006,51	9,07	9,52	19,88	13,25	2,6	0,00	4,2
2008-08-18 14:00	346	42	100	3,1	19,83	9,52	53,4	1006,51	9,07	7,36	19,88	13,25	4,1	0,00	4,2
2008-08-18 14:30	351	42	100	0,0	19,93	9,72	53,4	1005,51	9,27	9,72	19,98	13,45	3,9	0,00	4,2
2008-08-18 15:00	300	42	100	0,0	20,03	9,82	55,2	1005,51	9,37	9,82	20,08	13,55	2,6	1,80	6,0
2008-08-18 15:30	318	42	100	0,0	20,03	9,82	55,2	1005,51	9,37	9,82	20,08	13,55	3,0	1,80	6,0
2008-08-18 16:00	351	42	100	1,4	20,13	9,82	56,4	1005,51	9,37	9,82	20,18	13,55	2,8	1,20	7,2
2008-08-18 16:30	351	42	100	1,6	20,13	9,72	56,4	1004,51	9,27	9,72	20,18	13,45	3,0	1,20	7,2
2008-08-18 17:00	356	41	100	0,0	20,13	9,72	57,0	1004,51	9,27	9,72	20,14	13,45	3,0	0,60	7,8
2008-08-18 17:30	335	41	100	1,6	20,13	9,72	57,0	1004,51	9,27	9,72	20,14	13,45	3,1	0,60	7,8
2008-08-18 18:00	347	41	100	0,0	20,03	9,82	58,2	1004,51	9,37	9,82	20,04	13,55	3,1	1,20	9,0
2008-08-18 18:30	351	41	100	1,6	20,03	9,82	58,2	1004,51	9,37	9,82	20,04	13,55	3,0	1,20	9,0
2008-08-18 19:00	276	41	100	0,0	19,93	9,82	58,8	1003,51	9,37	9,82	19,94	13,55	2,8	0,60	9,6
2008-08-18 19:30	351	41	100	2,0	19,93	9,72	58,8	1003,51	9,27	9,72	19,94	13,45	2,6	0,60	9,6
2008-08-18 20:00	342	41	100	0,0	19,83	9,72	58,8	1003,51	9,27	9,72	19,84	13,45	3,1	0,00	9,6
2008-08-18 20:30	340	41	100	0,0	19,83	9,72	58,8	1003,51	9,27	9,72	19,84	13,45	2,0	0,00	9,6
2008-08-18 21:00	351	41	100	0,0	19,73	9,82	58,8	1003,51	9,37	9,82	19,74	13,55	2,0	0,00	9,6
2008-08-18 21:30	343	42	100	0,0	19,73	9,82	58,8	1003,51	9,37	9,82	19,78	13,55	2,2	0,00	9,6
2008-08-18 22:00	351	42	100	0,0	19,73	9,92	58,8	1003,51	9,47	9,92	19,78	13,65	2,0	0,00	9,6
2008-08-18 22:30	344	42	100	0,0	19,73	9,92	58,8	1003,51	9,47	9,92	19,78	13,65	1,6	0,00	9,6
2008-08-18 23:00	337	42	100	0,0	19,63	10,02	58,8	1003,51	9,57	10,02	19,68	13,75	1,6	0,00	9,6
2008-08-18 23:30	356	42	100	1,2	19,63	10,02	58,8	1003,51	9,57	10,02	19,68	13,75	1,4	0,00	9,6
2008-08-19 00:00	321	42	100	0,0	19,63	10,12	58,8	1003,51	9,67	10,12	19,68	13,85	1,6	0,00	0,0
2008-08-19 00:30	322	42	100	0,0	19,63	10,12	58,8	1003,51	9,67	10,12	19,68	13,85	1,6	0,00	0,0
2008-08-19 01:00	340	42	100	1,2	19,63	10,22	58,8	1002,51	9,77	10,22	19,68	13,95	2,0	0,00	0,0
2008-08-19 01:30	338	42	100	0,0	19,63	10,22	60,0	1002,51	9,77	10,22	19,68	13,95	1,8	1,20	1,2
2008-08-19 02:00	347	42	100	0,0	19,63	10,32	60,0	1002,51	9,87	10,32	19,68	14,05	2,0	1,20	1,2
2008-08-19 02:30	330	42	100	0,0	19,73	10,42	60,0	1002,51	9,97	10,42	19,78	14,15	1,8	0,00	1,2
2008-08-19 03:00	307	42	100	0,0	19,83	10,52	60,0	1002,51	10,07	10,52	19,88	14,25	1,4	0,00	1,2
2008-08-19 03:30	344	42	100	0,0	19,83	10,52	60,6	1002,51	10,07	10,52	19,88	14,25	1,6	0,60	1,8
2008-08-19 04:00	321	42	100	0,0	19,93	10,52	60,6	1002,51	10,07	10,52	19,98	14,25	1,4	0,60	1,8
2008-08-19 04:30	311	42	100	0,0	20,03	10,52	60,6	1002,51	10,07	10,52	20,08	14,25	1,4	0,00	1,8

Datum	Vindrikt °	Fukt inne Rh%	Fukt ute Rh%	Vindhast m/s	Temp in °C	Temp ute °C	Nb. Mån mm	Tryck Mbar	Daggp °C	Kyleffekt °C	Vix inne °C	Vix ute °C	Vindby m/s	Korr lufttryck	Nederb./dygn mm
2008-08-19 05:00	356	42	100	0,0	20,03	10,42	60,6	1002,51	9,97	10,42	20,08	14,15	1,2	0,00	1,8
2008-08-19 05:30	28	42	100	0,0	20,03	10,42	60,6	1001,51	9,97	10,42	20,08	14,15	1,2	0,00	1,8
2008-08-19 06:00	315	42	100	0,0	19,93	10,52	60,6	1001,51	10,07	10,52	19,98	14,25	1,2	0,00	1,8
2008-08-19 06:30	303	42	100	0,0	19,93	10,62	60,6	1001,51	10,17	10,62	19,98	14,35	1,2	0,00	1,8
2008-08-19 07:00	345	42	100	0,0	19,83	10,82	60,6	1001,51	10,37	10,82	19,88	14,55	1,4	0,00	1,8
2008-08-19 07:30	102	42	100	0,0	19,83	11,02	60,6	1001,51	10,57	11,02	19,88	14,75	1,2	0,00	1,8
2008-08-19 08:00	42	42	100	0,0	19,83	11,12	60,6	1001,51	10,67	11,12	19,88	14,85	1,2	0,00	1,8
2008-08-19 08:30	351	42	100	0,0	19,73	11,22	60,6	1001,51	10,77	11,22	19,78	14,95	1,4	0,00	1,8
2008-08-19 09:00	83	42	100	0,0	19,73	11,52	60,6	1001,51	11,07	11,52	19,78	15,25	1,2	0,00	1,8
2008-08-19 09:30	82	42	100	0,0	19,73	11,72	60,6	1001,51	11,26	11,72	19,78	15,45	0,0	0,00	1,8
2008-08-19 10:00	22	42	100	0,0	19,73	12,02	60,6	1001,51	11,56	12,02	19,78	15,75	0,0	0,00	1,8
2008-08-19 10:30	42	42	100	0,0	19,73	12,42	60,6	1001,51	11,96	12,42	19,78	16,15	0,0	0,00	1,8
2008-08-19 11:00	19	42	100	0,0	19,73	12,62	60,6	1001,51	12,16	12,62	19,78	16,35	0,0	0,00	1,8
2008-08-19 11:30	33	42	100	0,0	19,73	13,53	60,6	1001,51	13,06	13,53	19,78	17,26	0,0	0,00	1,8
2008-08-19 12:00	55	42	99	0,0	19,73	14,23	60,6	1001,51	13,60	14,23	19,78	17,87	0,0	0,00	1,8
2008-08-19 12:30	40	42	95	0,0	19,73	14,63	60,6	1001,51	13,34	14,63	19,78	17,93	1,4	0,00	1,8
2008-08-19 13:00	133	42	90	0,0	19,73	15,43	60,6	1001,51	13,28	15,43	19,78	18,32	2,0	0,00	1,8
2008-08-19 13:30	103	42	92	0,0	19,73	15,33	60,6	1001,51	13,53	15,33	19,78	18,38	1,4	0,00	1,8
2008-08-19 14:00	127	42	90	0,0	19,73	15,33	60,6	1001,51	13,18	15,33	19,78	18,22	1,4	0,00	1,8
2008-08-19 14:30	116	42	92	0,0	19,73	15,33	60,6	1001,51	13,53	15,33	19,78	18,38	1,4	0,00	1,8
2008-08-19 15:00	116	42	95	0,0	19,63	14,63	64,2	1001,51	13,34	14,63	19,68	17,93	0,0	3,60	5,4
2008-08-19 15:30	116	42	98	0,0	19,63	14,43	66,0	1001,51	13,64	14,43	19,68	17,98	0,0	5,40	7,2
2008-08-19 16:00	184	43	100	0,0	19,63	13,93	71,4	1001,51	13,46	13,93	19,73	17,66	0,0	7,20	12,6
2008-08-19 16:30	138	43	100	0,0	19,63	14,03	71,4	1001,51	13,56	14,03	19,73	17,76	0,0	5,40	12,6
2008-08-19 17:00	137	43	100	0,0	19,63	14,53	71,4	1001,51	14,06	14,53	19,73	18,26	0,0	0,00	12,6
2008-08-19 17:30	138	43	100	0,0	19,63	14,43	71,4	1001,51	13,96	14,43	19,73	18,16	0,0	0,00	12,6
2008-08-19 18:00	29	43	100	0,0	19,63	14,23	71,4	1001,51	13,76	14,23	19,73	17,96	0,0	0,00	12,6
2008-08-19 18:30	24	43	100	0,0	19,63	13,93	71,4	1001,51	13,46	13,93	19,73	17,66	0,0	0,00	12,6
2008-08-19 19:00	24	43	100	0,0	19,63	13,83	71,4	1001,51	13,36	13,83	19,73	17,56	0,0	0,00	12,6
2008-08-19 19:30	17	42	100	0,0	19,63	13,23	71,4	1001,51	12,76	13,23	19,68	16,95	0,0	0,00	12,6
2008-08-19 20:00	17	42	100	0,0	19,63	13,23	71,4	1001,51	12,76	13,23	19,68	16,95	0,0	0,00	12,6
2008-08-19 20:30	17	42	100	0,0	19,63	13,23	71,4	1001,51	12,76	13,23	19,68	16,95	0,0	0,00	12,6
2008-08-19 21:00	17	42	100	0,0	19,63	12,82	71,4	1001,51	12,36	12,82	19,68	16,55	0,0	0,00	12,6
2008-08-19 21:30	17	42	100	0,0	19,63	12,72	71,4	1001,51	12,26	12,72	19,68	16,45	0,0	0,00	12,6
2008-08-19 22:00	17	42	100	0,0	19,63	12,52	71,4	1001,51	12,06	12,52	19,68	16,25	0,0	0,00	12,6
2008-08-19 22:30	17	42	100	0,0	19,63	12,22	71,4	1001,51	11,76	12,22	19,68	15,95	0,0	0,00	12,6
2008-08-19 23:00	17	42	100	0,0	19,63	12,02	71,4	1001,51	11,56	12,02	19,68	15,75	0,0	0,00	12,6
2008-08-19 23:30	17	42	100	0,0	19,63	11,82	71,4	1001,51	11,36	11,82	19,68	15,55	0,0	0,00	12,6
2008-08-20 00:00	17	42	100	0,0	19,63	11,72	71,4	1001,51	11,26	11,72	19,68	15,45	0,0	0,00	0,0
2008-08-20 00:30	17	42	100	0,0	19,63	11,52	71,4	1001,51	11,07	11,52	19,68	15,25	0,0	0,00	0,0
2008-08-20 01:00	17	42	100	0,0	19,63	11,32	71,4	1001,51	10,87	11,32	19,68	15,05	0,0	0,00	0,0
2008-08-20 01:30	17	42	100	0,0	19,63	11,12	71,4	1001,51	10,67	11,12	19,68	14,85	0,0	0,00	0,0
2008-08-20 02:00	17	42	100	0,0	19,63	11,12	71,4	1001,51	10,67	11,12	19,68	14,85	0,0	0,00	0,0
2008-08-20 02:30	17	42	100	0,0	19,63	10,42	71,4	1001,51	9,97	10,42	19,68	14,15	0,0	0,00	0,0
2008-08-20 03:00	17	42	100	0,0	19,63	9,82	71,4	1001,51	9,37	9,82	19,68	13,55	0,0	0,00	0,0
2008-08-20 03:30	17	42	100	0,0	19,53	9,32	71,4	1001,51	8,87	9,32	19,58	13,05	0,0	0,00	0,0

Datum	Vindrikt °	Fukt inne Rh%	Fukt ute Rh%	Vindhast m/s	Temp in °C	Temp ute °C	Nb. Mån mm	Tryck Mbar	Daggp °C	Kyleffekt °C	Vix inne °C	Vix ute °C	Vindby m/s	Korr lufttryck	Nederb./dygn mm
2008-08-20 04:00	17	42	100	0,0	19,53	8,82	71,4	1001,51	8,37	8,82	19,58	12,55	0,0	0,00	0,0
2008-08-20 04:30	17	42	100	0,0	19,53	8,52	71,4	1001,51	8,07	8,52	19,58	12,25	0,0	0,00	0,0
2008-08-20 05:00	17	43	100	0,0	19,53	8,72	72,6	1000,51	8,27	8,72	19,63	12,45	0,0	1,20	1,2
2008-08-20 05:30	56	43	100	0,0	19,53	8,62	72,6	1000,51	8,17	8,62	19,63	12,35	0,0	1,20	1,2
2008-08-20 06:00	56	43	100	0,0	19,53	9,02	72,6	1000,51	8,57	9,02	19,63	12,75	0,0	0,00	1,2
2008-08-20 06:30	56	43	100	0,0	19,53	9,22	72,6	1001,51	8,77	9,22	19,63	12,95	0,0	0,00	1,2
2008-08-20 07:00	56	42	100	0,0	19,53	10,02	72,6	1000,51	9,57	10,02	19,58	13,75	0,0	0,00	1,2
2008-08-20 07:30	61	42	100	0,0	19,63	11,12	72,6	1000,51	10,67	11,12	19,68	14,85	0,0	0,00	1,2
2008-08-20 08:00	147	43	100	1,4	19,73	11,42	72,6	1000,51	10,97	11,42	19,83	15,15	1,4	0,00	1,2
2008-08-20 08:30	113	42	100	0,0	19,83	11,92	72,6	1001,51	11,46	11,92	19,88	15,65	1,4	0,00	1,2
2008-08-20 09:00	101	42	100	0,0	19,83	12,32	72,6	1000,51	11,86	12,32	19,88	16,05	1,4	0,00	1,2
2008-08-20 09:30	141	42	100	1,6	19,93	13,23	72,6	1000,51	12,76	13,23	19,98	16,95	1,8	0,00	1,2
2008-08-20 10:00	82	42	100	0,0	19,93	13,63	72,6	1000,51	13,16	13,63	19,98	17,36	2,2	0,00	1,2
2008-08-20 10:30	138	42	100	2,0	19,93	13,73	72,6	1001,51	13,26	13,73	19,98	17,46	3,1	0,00	1,2
2008-08-20 11:00	148	42	100	2,8	19,93	13,93	72,6	1001,51	13,46	12,17	19,98	17,66	3,1	0,00	1,2
2008-08-20 11:30	119	42	98	0,0	19,83	14,23	72,6	1001,51	13,44	14,23	19,88	17,78	3,9	0,00	1,2
2008-08-20 12:00	122	42	96	1,2	19,83	14,63	72,6	1001,51	13,51	14,63	19,88	18,01	3,3	0,00	1,2
2008-08-20 12:30	121	42	94	2,2	19,83	15,13	72,6	1001,51	13,67	15,13	19,88	18,35	3,3	0,00	1,2
2008-08-20 13:00	105	42	87	1,4	19,73	15,73	72,6	1001,51	13,03	15,73	19,78	18,38	3,5	0,00	1,2
2008-08-20 13:30	91	43	86	1,8	19,73	16,23	72,6	1000,51	13,34	16,23	19,83	18,81	3,3	0,00	1,2
2008-08-20 14:00	127	43	85	1,2	19,73	16,23	72,6	1000,51	13,15	16,23	19,83	18,73	2,6	0,00	1,2
2008-08-20 14:30	149	43	84	0,0	19,73	16,43	72,6	1000,51	13,16	16,43	19,83	18,85	2,8	0,00	1,2
2008-08-20 15:00	184	43	84	1,4	19,73	16,53	72,6	1000,51	13,26	16,53	19,83	18,95	1,6	0,00	1,2
2008-08-20 15:30	129	43	80	0,0	19,73	17,23	72,6	1000,51	13,16	17,23	19,83	19,36	2,2	0,00	1,2
2008-08-20 16:00	100	43	79	0,0	19,73	17,53	72,6	1000,51	13,25	17,53	19,83	19,59	2,0	0,00	1,2
2008-08-20 16:30	100	43	77	0,0	19,73	17,13	72,6	1000,51	12,46	17,13	19,83	19,04	1,6	0,00	1,2
2008-08-20 17:00	111	43	82	0,0	19,63	15,83	72,6	1000,51	12,19	15,83	19,73	18,10	2,0	0,00	1,2
2008-08-20 17:30	169	43	93	0,0	19,63	14,83	75,0	1001,51	13,20	14,83	19,73	17,96	3,5	2,40	3,6
2008-08-20 18:00	141	43	97	0,0	19,63	14,33	78,6	1000,51	13,37	14,33	19,73	17,80	1,4	6,00	7,2
2008-08-20 18:30	118	43	99	0,0	19,63	14,03	79,2	1000,51	13,40	14,03	19,73	17,67	0,0	0,00	7,8
2008-08-20 19:00	116	43	99	0,0	19,83	13,83	79,2	1000,51	13,20	13,83	19,93	17,47	0,0	0,00	7,8
2008-08-20 19:30	116	43	100	0,0	19,83	13,83	79,2	1000,51	13,36	13,83	19,93	17,56	0,0	0,00	7,8
2008-08-20 20:00	116	43	100	0,0	19,73	13,73	79,2	1000,51	13,26	13,73	19,83	17,46	0,0	0,00	7,8
2008-08-20 20:30	116	43	100	0,0	19,73	13,53	79,2	1000,51	13,06	13,53	19,83	17,26	0,0	0,00	7,8
2008-08-20 21:00	116	43	100	0,0	19,73	13,33	79,2	1000,51	12,86	13,33	19,83	17,05	0,0	0,00	7,8
2008-08-20 21:30	116	43	100	0,0	19,73	13,02	79,2	1000,51	12,56	13,02	19,83	16,75	0,0	0,00	7,8
2008-08-20 22:00	116	43	100	0,0	19,73	12,82	79,2	1000,51	12,36	12,82	19,83	16,55	0,0	0,00	7,8
2008-08-20 22:30	113	43	100	0,0	19,73	12,82	79,2	1000,51	12,36	12,82	19,83	16,55	0,0	0,00	7,8
2008-08-20 23:00	113	43	100	0,0	19,73	12,92	79,2	1000,51	12,46	12,92	19,83	16,65	0,0	0,00	7,8
2008-08-20 23:30	113	43	100	0,0	19,73	12,82	79,2	1000,51	12,36	12,82	19,83	16,55	0,0	0,00	7,8
2008-08-21 00:00	113	43	100	0,0	19,73	12,72	79,2	1000,51	12,26	12,72	19,83	16,45	0,0	0,00	0,0
2008-08-21 00:30	113	43	100	0,0	19,73	12,62	79,2	1000,51	12,16	12,62	19,83	16,35	0,0	0,00	0,0
2008-08-21 01:00	113	43	100	0,0	19,73	12,72	79,2	1001,51	12,26	12,72	19,83	16,45	0,0	0,00	0,0
2008-08-21 01:30	107	43	100	0,0	19,73	12,42	79,2	1000,51	11,96	12,42	19,83	16,15	0,0	0,00	0,0
2008-08-21 02:00	63	43	100	0,0	19,73	12,52	79,2	1000,51	12,06	12,52	19,83	16,25	0,0	0,00	0,0
2008-08-21 02:30	356	43	100	0,0	19,73	12,62	79,2	1000,51	12,16	12,62	19,83	16,35	0,0	0,00	0,0

Datum	Vindrikt °	Fukt inne Rh%	Fukt ute Rh%	Vindhast m/s	Temp in °C	Temp ute °C	Nb. Mån mm	Tryck Mbar	Daggp °C	Kyleffekt °C	Vix inne °C	Vix ute °C	Vindby m/s	Korr lufttryck	Nederb./dygn mm
2008-08-21 03:00	356	44	100	0,0	19,73	12,52	79,2	1000,51	12,06	12,52	19,88	16,25	0,0	0,00	0,0
2008-08-21 03:30	356	43	100	0,0	19,73	12,32	80,4	1001,51	11,86	12,32	19,83	16,05	1,2	1,20	1,2
2008-08-21 04:00	356	43	100	0,0	19,73	12,12	80,4	1001,51	11,66	12,12	19,83	15,85	1,8	1,20	1,2
2008-08-21 04:30	356	43	100	0,0	19,73	11,82	80,4	1001,51	11,36	11,82	19,83	15,55	2,4	0,00	1,2
2008-08-21 05:00	3	43	100	1,2	19,73	11,62	81,0	1001,51	11,16	11,62	19,83	15,35	1,4	0,60	1,8
2008-08-21 05:30	351	43	100	0,0	19,63	11,32	81,0	1001,51	10,87	11,32	19,73	15,05	2,4	0,60	1,8
2008-08-21 06:00	0	43	100	0,0	19,63	11,12	81,0	1001,51	10,67	11,12	19,73	14,85	2,4	0,00	1,8
2008-08-21 06:30	351	43	100	0,0	19,63	11,12	81,0	1001,51	10,67	11,12	19,73	14,85	1,4	0,00	1,8
2008-08-21 07:00	337	43	100	0,0	19,63	11,02	81,0	1001,51	10,57	11,02	19,73	14,75	1,2	0,00	1,8
2008-08-21 07:30	341	43	100	0,0	19,63	10,82	82,2	1001,51	10,37	10,82	19,73	14,55	1,4	1,20	3,0
2008-08-21 08:00	343	43	100	0,0	19,63	10,82	82,8	1002,51	10,37	10,82	19,73	14,55	1,2	1,80	3,6
2008-08-21 08:30	351	43	100	0,0	19,63	10,92	82,8	1002,51	10,47	10,92	19,73	14,65	1,2	0,60	3,6
2008-08-21 09:00	356	43	100	0,0	19,63	11,02	82,8	1002,51	10,57	11,02	19,73	14,75	0,0	0,00	3,6
2008-08-21 09:30	4	43	100	0,0	19,63	10,92	84,6	1002,51	10,47	10,92	19,73	14,65	0,0	1,80	5,4
2008-08-21 10:00	8	43	100	0,0	19,63	10,82	84,6	1002,51	10,37	10,82	19,73	14,55	1,4	1,80	5,4
2008-08-21 10:30	5	43	100	0,0	19,63	10,82	84,6	1003,51	10,37	10,82	19,73	14,55	1,2	0,00	5,4
2008-08-21 11:00	6	43	100	0,0	19,63	11,32	84,6	1003,51	10,87	11,32	19,73	15,05	1,4	0,00	5,4
2008-08-21 11:30	340	43	100	0,0	19,63	11,92	84,6	1003,51	11,46	11,92	19,73	15,65	1,6	0,00	5,4
2008-08-21 12:00	343	43	96	1,2	19,63	12,42	84,6	1003,51	11,33	12,42	19,73	15,81	2,4	0,00	5,4
2008-08-21 12:30	356	43	92	1,6	19,63	12,12	84,6	1003,51	10,37	12,12	19,73	15,18	3,0	0,00	5,4
2008-08-21 13:00	356	43	90	0,0	19,63	12,42	84,6	1003,51	10,32	12,42	19,73	15,32	3,3	0,00	5,4
2008-08-21 13:30	1	43	90	0,0	19,63	12,52	84,6	1003,51	10,42	12,52	19,73	15,42	2,2	0,00	5,4
2008-08-21 14:00	317	43	84	2,0	19,63	12,92	84,6	1003,51	9,74	12,92	19,73	15,35	2,6	0,00	5,4
2008-08-21 14:30	344	43	83	0,0	19,63	13,23	84,6	1003,51	9,85	13,23	19,73	15,58	2,8	0,00	5,4
2008-08-21 15:00	351	43	84	0,0	19,63	12,72	84,6	1003,51	9,55	12,72	19,73	15,15	4,5	0,00	5,4
2008-08-21 15:30	8	43	80	0,0	19,63	13,23	84,6	1004,51	9,28	13,23	19,73	15,36	2,0	0,00	5,4
2008-08-21 16:00	341	43	83	0,0	19,63	13,43	84,6	1004,51	10,05	13,43	19,73	15,78	2,0	0,00	5,4
2008-08-21 16:30	2	43	84	0,0	19,63	13,12	84,6	1004,51	9,94	13,12	19,73	15,55	2,0	0,00	5,4
2008-08-21 17:00	5	43	82	0,0	19,63	13,23	84,6	1004,51	9,66	13,23	19,73	15,50	1,2	0,00	5,4
2008-08-21 17:30	356	43	79	0,0	19,63	13,53	84,6	1004,51	9,38	13,53	19,73	15,58	1,6	0,00	5,4
2008-08-21 18:00	335	43	79	0,0	19,63	13,43	84,6	1004,51	9,28	13,43	19,73	15,48	1,6	0,00	5,4
2008-08-21 18:30	320	43	77	1,6	19,63	14,03	84,6	1004,51	9,47	14,03	19,73	15,94	2,4	0,00	5,4
2008-08-21 19:00	329	43	79	2,2	19,63	13,53	84,6	1004,51	9,38	13,53	19,73	15,58	3,3	0,00	5,4
2008-08-21 19:30	281	43	82	0,0	19,53	13,02	84,6	1004,51	9,47	13,02	19,63	15,30	3,0	0,00	5,4
2008-08-21 20:00	343	43	86	0,0	19,53	12,02	84,6	1005,51	9,23	12,02	19,63	14,60	2,0	0,00	5,4
2008-08-21 20:30	340	43	89	0,0	19,53	11,72	84,6	1005,51	9,46	11,72	19,63	14,54	1,8	0,00	5,4
2008-08-21 21:00	347	43	92	0,0	19,53	11,52	84,6	1005,51	9,77	11,52	19,63	14,58	1,2	0,00	5,4
2008-08-21 21:30	351	43	91	0,0	19,53	11,22	84,6	1005,51	9,31	11,22	19,63	14,20	1,6	0,00	5,4
2008-08-21 22:00	347	43	93	0,0	19,53	10,82	84,6	1005,51	9,25	10,82	19,63	13,96	0,0	0,00	5,4
2008-08-21 22:30	346	43	94	0,0	19,53	10,62	84,6	1005,51	9,22	10,62	19,63	13,84	1,4	0,00	5,4
2008-08-21 23:00	324	43	93	0,0	19,53	10,62	84,6	1005,51	9,05	10,62	19,63	13,76	1,4	0,00	5,4
2008-08-21 23:30	351	43	93	0,0	19,53	10,12	84,6	1005,51	8,56	10,12	19,63	13,26	1,6	0,00	5,4
2008-08-22 00:00	351	43	94	0,0	19,53	9,82	84,6	1006,51	8,42	9,82	19,63	13,04	1,2	0,00	0,0
2008-08-22 00:30	344	43	95	0,0	19,43	9,62	84,6	1006,51	8,39	9,62	19,53	12,92	1,4	0,00	0,0
2008-08-22 01:00	325	43	95	0,0	19,43	9,12	84,6	1006,51	7,89	9,12	19,53	12,42	1,2	0,00	0,0
2008-08-22 01:30	13	43	97	0,0	19,43	9,12	84,6	1006,51	8,21	9,12	19,53	12,59	1,4	0,00	0,0

Datum	Vindrikt °	Fukt inne Rh%	Fukt ute Rh%	Vindhast m/s	Temp in °C	Temp ute °C	Nb. Mån mm	Tryck Mbar	Daggp °C	Kyleffekt °C	Vix inne °C	Vix ute °C	Vindby m/s	Korr lufttryck	Nederb./dygn mm
2008-08-22 02:00	1	43	98	0,0	19,43	8,72	84,6	1006,51	7,97	8,72	19,53	12,28	1,4	0,00	0,0
2008-08-22 02:30	356	43	94	0,0	19,43	8,02	84,6	1006,51	6,64	8,02	19,53	11,24	1,2	0,00	0,0
2008-08-22 03:00	351	43	94	0,0	19,43	7,42	84,6	1006,51	6,05	7,42	19,53	10,64	1,2	0,00	0,0
2008-08-22 03:30	351	43	96	0,0	19,33	7,32	84,6	1006,51	6,26	7,32	19,43	10,71	1,4	0,00	0,0
2008-08-22 04:00	339	43	98	0,0	19,33	7,52	84,6	1006,51	6,77	7,52	19,43	11,08	2,0	0,00	0,0
2008-08-22 04:30	351	43	97	0,0	19,33	7,92	84,6	1006,51	7,02	7,92	19,43	11,39	1,6	0,00	0,0
2008-08-22 05:00	331	43	98	1,2	19,33	8,02	84,6	1006,51	7,27	8,02	19,43	11,58	2,4	0,00	0,0
2008-08-22 05:30	334	43	97	0,0	19,33	8,02	84,6	1007,51	7,12	8,02	19,43	11,49	2,2	0,00	0,0
2008-08-22 06:00	351	43	98	0,0	19,33	8,22	84,6	1007,51	7,47	8,22	19,43	11,78	1,8	0,00	0,0
2008-08-22 06:30	340	43	98	0,0	19,43	8,22	84,6	1007,51	7,47	8,22	19,53	11,78	1,8	0,00	0,0
2008-08-22 07:00	337	43	98	0,0	19,53	8,52	84,6	1007,51	7,77	8,52	19,63	12,08	0,0	0,00	0,0
2008-08-22 07:30	356	42	98	0,0	19,63	8,72	84,6	1007,51	7,97	8,72	19,68	12,28	0,0	0,00	0,0
2008-08-22 08:00	340	42	84	0,0	19,73	9,02	84,6	1007,51	5,94	9,02	19,78	11,45	1,8	0,00	0,0
2008-08-22 08:30	339	42	77	0,0	19,83	9,92	84,6	1007,51	5,51	9,92	19,88	11,84	3,3	0,00	0,0
2008-08-22 09:00	347	42	71	1,2	19,83	10,22	84,6	1007,51	4,58	10,22	19,88	11,73	3,0	0,00	0,0
2008-08-22 09:30	351	41	75	0,0	19,83	10,52	84,6	1007,51	5,69	10,52	19,84	12,30	2,2	0,00	0,0
2008-08-22 10:00	323	41	74	1,2	19,73	10,62	84,6	1008,51	5,58	10,62	19,74	12,33	2,8	0,00	0,0
2008-08-22 10:30	356	41	76	1,2	19,63	10,72	84,6	1008,51	6,08	10,72	19,64	12,57	2,8	0,00	0,0
2008-08-22 11:00	334	41	78	0,0	19,63	10,72	84,6	1008,51	6,47	10,72	19,64	12,71	3,3	0,00	0,0
2008-08-22 11:30	329	41	78	1,4	19,53	10,82	84,6	1008,51	6,57	10,82	19,54	12,81	2,6	0,00	0,0
2008-08-22 12:00	338	41	80	0,0	19,43	10,92	84,6	1008,51	7,05	10,92	19,44	13,05	3,0	0,00	0,0
2008-08-22 12:30	323	41	78	0,0	19,43	11,12	84,6	1008,51	6,86	11,12	19,44	13,11	3,3	0,00	0,0
2008-08-22 13:00	344	41	78	1,2	19,33	11,42	84,6	1008,51	7,15	11,42	19,34	13,41	2,6	0,00	0,0
2008-08-22 13:30	327	41	76	0,0	19,33	12,02	84,6	1008,51	7,34	12,02	19,34	13,87	3,3	0,00	0,0
2008-08-22 14:00	356	41	75	1,4	19,33	12,02	84,6	1008,51	7,13	12,02	19,34	13,80	3,0	0,00	0,0
2008-08-22 14:30	351	41	73	0,0	19,23	12,12	84,6	1008,51	6,82	12,12	19,24	13,77	2,2	0,00	0,0
2008-08-22 15:00	330	41	72	1,4	19,23	12,52	84,6	1008,51	6,99	12,52	19,24	14,10	2,4	0,00	0,0
2008-08-22 15:30	343	41	68	0,0	19,23	12,72	84,6	1008,51	6,32	12,72	19,24	14,04	2,2	0,00	0,0
2008-08-22 16:00	340	41	71	1,2	19,23	12,52	84,6	1008,51	6,78	12,52	19,24	14,03	2,2	0,00	0,0
2008-08-22 16:30	335	41	69	0,0	19,23	12,52	84,6	1009,51	6,35	12,52	19,24	13,90	3,5	0,00	0,0
2008-08-22 17:00	336	41	70	1,4	19,23	12,22	84,6	1009,51	6,28	12,22	19,24	13,67	3,1	0,00	0,0
2008-08-22 17:30	336	41	75	1,2	19,23	12,12	84,6	1009,51	7,23	12,12	19,24	13,90	2,4	0,00	0,0
2008-08-22 18:00	351	41	77	1,4	19,23	11,82	84,6	1009,51	7,34	11,82	19,24	13,74	1,4	0,00	0,0
2008-08-22 18:30	336	41	76	1,2	19,23	12,02	84,6	1009,51	7,34	12,02	19,24	13,87	1,4	0,00	0,0
2008-08-22 19:00	12	41	76	0,0	19,23	11,72	84,6	1009,51	7,05	11,72	19,24	13,57	1,6	0,00	0,0
2008-08-22 19:30	337	41	80	0,0	19,13	11,32	84,6	1009,51	7,44	11,32	19,14	13,45	1,4	0,00	0,0
2008-08-22 20:00	342	41	83	0,0	19,13	10,92	84,6	1009,51	7,61	10,92	19,14	13,27	1,4	0,00	0,0
2008-08-22 20:30	334	41	85	0,0	19,13	10,62	84,6	1009,51	7,68	10,62	19,14	13,13	1,2	0,00	0,0
2008-08-22 21:00	343	41	87	0,0	19,13	10,12	84,6	1009,51	7,54	10,12	19,14	12,78	0,0	0,00	0,0
2008-08-22 21:30	334	41	88	0,0	19,13	9,82	84,6	1010,51	7,42	9,82	19,14	12,56	0,0	0,00	0,0
2008-08-22 22:00	334	42	89	0,0	19,13	9,72	84,6	1010,51	7,49	9,72	19,18	12,54	0,0	0,00	0,0
2008-08-22 22:30	334	42	89	0,0	19,13	9,52	84,6	1010,51	7,30	9,52	19,18	12,34	0,0	0,00	0,0
2008-08-22 23:00	351	41	93	0,0	19,13	9,02	84,6	1010,51	7,47	9,02	19,14	12,16	1,6	0,00	0,0
2008-08-22 23:30	356	42	93	0,0	19,13	8,62	84,6	1010,51	7,08	8,62	19,18	11,76	0,0	0,00	0,0
2008-08-23 00:00	320	42	95	0,0	19,13	8,42	84,6	1010,51	7,20	8,42	19,18	11,72	0,0	0,00	0,0
2008-08-23 00:30	351	41	96	0,0	19,23	8,12	84,6	1010,51	7,06	8,12	19,24	11,51	0,0	0,00	0,0

Datum	Vindrikt °	Fukt inne Rh%	Fukt ute Rh%	Vindhast m/s	Temp in °C	Temp ute °C	Nb. Mån mm	Tryck Mbar	Daggp °C	Kyleffekt °C	Vix inne °C	Vix ute °C	Vindby m/s	Korr lufttryck	Nederb./dygn mm
2008-08-23 01:00	351	41	96	0,0	19,23	7,32	84,6	1010,51	6,26	7,32	19,24	10,71	0,0	0,00	0,0
2008-08-23 01:30	351	41	96	0,0	19,33	6,42	84,6	1010,51	5,37	6,42	19,34	9,81	0,0	0,00	0,0
2008-08-23 02:00	351	41	97	0,0	19,53	5,72	84,6	1010,51	4,83	5,72	19,54	9,19	0,0	0,00	0,0
2008-08-23 02:30	351	41	99	0,0	19,63	5,62	84,6	1011,51	5,03	5,62	19,64	9,26	0,0	0,00	0,0
2008-08-23 03:00	351	41	100	0,0	19,73	5,42	84,6	1011,51	4,98	5,42	19,74	9,15	0,0	0,00	0,0
2008-08-23 03:30	351	40	100	0,0	19,73	5,72	84,6	1011,51	5,28	5,72	19,69	9,45	0,0	0,00	0,0
2008-08-23 04:00	351	40	100	0,0	19,83	6,12	84,6	1010,51	5,68	6,12	19,79	9,85	0,0	0,00	0,0
2008-08-23 04:30	351	40	100	0,0	19,73	6,32	84,6	1010,51	5,88	6,32	19,69	10,05	0,0	0,00	0,0
2008-08-23 05:00	351	40	100	0,0	19,73	6,52	84,6	1011,51	6,08	6,52	19,69	10,25	0,0	0,00	0,0
2008-08-23 05:30	351	40	100	0,0	19,63	6,52	84,6	1011,51	6,08	6,52	19,59	10,25	0,0	0,00	0,0
2008-08-23 06:00	351	40	100	0,0	19,63	6,72	84,6	1011,51	6,28	6,72	19,59	10,45	0,0	0,00	0,0
2008-08-23 06:30	351	40	100	0,0	19,63	6,92	84,6	1011,51	6,48	6,92	19,59	10,65	0,0	0,00	0,0
2008-08-23 07:00	351	40	100	0,0	19,53	7,72	84,6	1011,51	7,28	7,72	19,49	11,45	0,0	0,00	0,0
2008-08-23 07:30	342	40	100	0,0	19,53	8,62	84,6	1011,51	8,17	8,62	19,49	12,35	0,0	0,00	0,0
2008-08-23 08:00	338	40	95	0,0	19,53	8,92	84,6	1011,51	7,69	8,92	19,49	12,22	1,6	0,00	0,0
2008-08-23 08:30	340	40	86	0,0	19,63	9,62	84,6	1011,51	6,88	9,62	19,59	12,20	1,2	0,00	0,0
2008-08-23 09:00	331	40	78	0,0	19,83	10,12	84,6	1011,51	5,89	10,12	19,79	12,11	1,4	0,00	0,0
2008-08-23 09:30	338	40	74	0,0	19,93	10,62	84,6	1011,51	5,58	10,62	19,89	12,33	1,4	0,00	0,0
2008-08-23 10:00	334	40	75	0,0	20,03	10,72	84,6	1011,51	5,88	10,72	19,99	12,50	1,2	0,00	0,0
2008-08-23 10:30	337	40	71	0,0	20,03	11,12	84,6	1011,51	5,44	11,12	19,99	12,63	1,2	0,00	0,0
2008-08-23 11:00	158	40	70	0,0	19,93	12,02	84,6	1011,51	6,09	12,02	19,89	13,47	1,8	0,00	0,0
2008-08-23 11:30	298	40	64	0,0	19,83	12,62	84,6	1011,51	5,30	12,62	19,79	13,69	1,8	0,00	0,0
2008-08-23 12:00	341	39	65	0,0	19,73	12,12	84,6	1011,51	5,06	12,12	19,65	13,25	1,6	0,00	0,0
2008-08-23 12:30	157	39	66	1,2	19,63	13,33	84,6	1011,51	6,43	13,33	19,55	14,51	2,4	0,00	0,0
2008-08-23 13:00	356	40	61	1,2	19,63	12,92	84,6	1011,51	4,86	12,92	19,59	13,81	2,4	0,00	0,0
2008-08-23 13:30	318	40	62	0,0	19,53	13,63	84,6	1011,51	5,76	13,63	19,49	14,57	1,6	0,00	0,0
2008-08-23 14:00	351	40	60	0,0	19,53	13,23	84,6	1011,51	4,89	13,23	19,49	14,06	1,4	0,00	0,0
2008-08-23 14:30	282	40	60	0,0	19,53	13,53	84,6	1010,51	5,17	13,53	19,49	14,36	1,8	0,00	0,0
2008-08-23 15:00	338	40	59	0,0	19,53	13,63	84,6	1010,51	5,01	13,63	19,49	14,40	2,2	0,00	0,0
2008-08-23 15:30	343	40	59	2,4	19,53	13,83	84,6	1010,51	5,20	12,77	19,49	14,60	3,0	0,00	0,0
2008-08-23 16:00	17	41	59	0,0	19,53	13,33	84,6	1010,51	4,73	13,33	19,54	14,10	2,8	0,00	0,0
2008-08-23 16:30	356	41	62	0,0	19,53	13,12	84,6	1010,51	5,29	13,12	19,54	14,07	2,0	0,00	0,0
2008-08-23 17:00	356	41	63	0,0	19,53	13,12	84,6	1010,51	5,54	13,12	19,54	14,13	2,0	0,00	0,0
2008-08-23 17:30	80	41	65	0,0	19,53	13,33	84,6	1010,51	6,20	13,33	19,54	14,45	1,6	0,00	0,0
2008-08-23 18:00	336	41	63	0,0	19,53	13,12	84,6	1010,51	5,54	13,12	19,54	14,13	1,6	0,00	0,0
2008-08-23 18:30	351	41	65	0,0	19,53	12,82	84,6	1010,51	5,73	12,82	19,54	13,95	1,4	0,00	0,0
2008-08-23 19:00	87	41	67	0,0	19,53	12,42	84,6	1010,51	5,81	12,42	19,54	13,68	1,2	0,00	0,0
2008-08-23 19:30	87	41	69	0,0	19,53	12,02	84,6	1010,51	5,87	12,02	19,54	13,40	0,0	0,00	0,0
2008-08-23 20:00	87	40	72	0,0	19,53	11,72	84,6	1010,51	6,23	11,72	19,49	13,30	0,0	0,00	0,0
2008-08-23 20:30	87	40	78	0,0	19,53	10,32	84,6	1010,51	6,09	10,32	19,49	12,31	0,0	0,00	0,0
2008-08-23 21:00	85	41	83	0,0	19,53	9,12	84,6	1010,51	5,86	9,12	19,54	11,47	0,0	0,00	0,0
2008-08-23 21:30	50	41	87	0,0	19,53	8,12	84,6	1010,51	5,58	8,12	19,54	10,78	0,0	0,00	0,0
2008-08-23 22:00	42	41	87	0,0	19,43	7,62	84,6	1010,51	5,09	7,62	19,44	10,28	0,0	0,00	0,0
2008-08-23 22:30	44	41	85	0,0	19,43	8,12	84,6	1010,51	5,23	8,12	19,44	10,62	0,0	0,00	0,0
2008-08-23 23:00	79	41	85	0,0	19,43	7,92	84,6	1010,51	5,04	7,92	19,44	10,42	0,0	0,00	0,0
2008-08-23 23:30	83	41	84	0,0	19,43	7,92	84,6	1010,51	4,86	7,92	19,44	10,35	0,0	0,00	0,0

Datum	Vindrikt °	Fukt inne Rh%	Fukt ute Rh%	Vindhast m/s	Temp in °C	Temp ute °C	Nb. Mån mm	Tryck Mbar	Daggp °C	Kyleffekt °C	Vix inne °C	Vix ute °C	Vindby m/s	Korr lufttryck	Nederb./dygn mm
2008-08-24 00:00	83	41	82	0,0	19,43	7,92	84,6	1011,51	4,51	7,92	19,44	10,20	0,0	0,00	0,0
2008-08-24 00:30	85	41	83	0,0	19,43	7,72	84,6	1010,51	4,49	7,72	19,44	10,07	0,0	0,00	0,0
2008-08-24 01:00	80	41	83	0,0	19,33	7,32	84,6	1010,51	4,10	7,32	19,34	9,67	0,0	0,00	0,0
2008-08-24 01:30	83	41	84	0,0	19,33	7,12	84,6	1010,51	4,08	7,12	19,34	9,55	0,0	0,00	0,0
2008-08-24 02:00	76	41	83	0,0	19,33	7,32	84,6	1010,51	4,10	7,32	19,34	9,67	0,0	0,00	0,0
2008-08-24 02:30	78	41	83	0,0	19,33	7,32	84,6	1010,51	4,10	7,32	19,34	9,67	0,0	0,00	0,0
2008-08-24 03:00	92	41	85	0,0	19,33	7,32	84,6	1010,51	4,45	7,32	19,34	9,82	0,0	0,00	0,0
2008-08-24 03:30	79	41	86	0,0	19,33	7,02	84,6	1010,51	4,33	7,02	19,34	9,60	0,0	0,00	0,0
2008-08-24 04:00	80	41	88	0,0	19,33	6,72	84,6	1010,51	4,38	6,72	19,34	9,45	0,0	0,00	0,0
2008-08-24 04:30	87	41	89	0,0	19,33	6,72	84,6	1010,51	4,54	6,72	19,34	9,53	0,0	0,00	0,0
2008-08-24 05:00	95	41	91	0,0	19,33	6,72	84,6	1010,51	4,87	6,72	19,34	9,69	1,4	0,00	0,0
2008-08-24 05:30	88	41	89	0,0	19,23	6,72	84,6	1010,51	4,54	6,72	19,24	9,53	1,2	0,00	0,0
2008-08-24 06:00	112	41	91	0,0	19,23	6,62	84,6	1010,51	4,78	6,62	19,24	9,59	1,2	0,00	0,0
2008-08-24 06:30	91	41	92	0,0	19,23	7,02	84,6	1010,51	5,33	7,02	19,24	10,07	1,4	0,00	0,0
2008-08-24 07:00	113	41	87	0,0	19,23	8,22	84,6	1010,51	5,68	8,22	19,24	10,88	1,4	0,00	0,0
2008-08-24 07:30	85	41	85	1,4	19,23	8,72	84,6	1010,51	5,82	8,72	19,24	11,22	2,0	0,00	0,0
2008-08-24 08:00	100	41	85	0,0	19,23	9,22	84,6	1011,51	6,31	9,22	19,24	11,72	2,4	0,00	0,0
2008-08-24 08:30	118	41	84	1,4	19,23	9,62	84,6	1011,51	6,52	9,62	19,24	12,05	2,2	0,00	0,0
2008-08-24 09:00	117	41	82	0,0	19,23	10,22	84,6	1011,51	6,74	10,22	19,24	12,50	2,4	0,00	0,0
2008-08-24 09:30	116	41	79	0,0	19,23	11,12	84,6	1011,51	7,05	11,12	19,24	13,18	2,8	0,00	0,0
2008-08-24 10:00	145	41	77	1,4	19,23	11,92	84,6	1011,51	7,44	11,92	19,24	13,84	2,8	0,00	0,0
2008-08-24 10:30	138	41	74	1,6	19,23	12,92	84,6	1011,51	7,79	12,92	19,24	14,63	3,9	0,00	0,0
2008-08-24 11:00	141	41	71	4,9	19,23	14,03	84,6	1011,51	8,21	9,49	19,24	15,53	5,4	0,00	0,0
2008-08-24 11:30	158	41	68	2,8	19,23	14,73	84,6	1011,51	8,22	13,05	19,24	16,04	5,4	0,00	0,0
2008-08-24 12:00	130	41	69	1,4	19,33	15,23	84,6	1011,51	8,92	15,23	19,34	16,61	5,2	0,00	0,0
2008-08-24 12:30	135	41	68	4,1	19,33	15,83	84,6	1011,51	9,26	12,33	19,34	17,14	4,9	0,00	0,0
2008-08-24 13:00	119	41	68	1,2	19,33	15,53	84,6	1011,51	8,98	15,53	19,34	16,84	5,4	0,00	0,0
2008-08-24 13:30	96	41	64	0,0	19,33	16,03	84,6	1011,51	8,51	16,03	19,34	17,09	5,0	0,00	0,0
2008-08-24 14:00	137	41	62	3,5	19,33	16,43	84,6	1011,51	8,40	14,29	19,34	17,37	6,0	0,00	0,0
2008-08-24 14:30	109	42	63	0,0	19,43	16,13	84,6	1011,51	8,36	16,13	19,48	17,13	5,2	0,00	0,0
2008-08-24 15:00	97	42	61	1,8	19,43	17,03	84,6	1011,51	8,71	17,03	19,48	17,92	4,9	0,00	0,0
2008-08-24 15:30	154	42	55	3,5	19,43	17,73	84,6	1011,51	7,75	15,75	19,48	18,28	5,0	0,00	0,0
2008-08-24 16:00	151	42	53	2,8	19,53	17,53	84,6	1011,51	6,99	16,10	19,58	17,97	4,9	0,00	0,0
2008-08-24 16:30	107	42	55	0,0	19,53	16,73	84,6	1011,51	6,82	16,73	19,58	17,28	4,5	0,00	0,0
2008-08-24 17:00	101	42	56	0,0	19,53	16,83	84,6	1011,51	7,19	16,83	19,58	17,43	3,9	0,00	0,0
2008-08-24 17:30	152	41	54	2,2	19,53	17,13	84,6	1011,51	6,91	17,13	19,54	17,63	4,5	0,00	0,0
2008-08-24 18:00	138	41	54	3,7	19,53	16,73	84,6	1011,51	6,54	14,02	19,54	17,23	5,2	0,00	0,0
2008-08-24 18:30	147	41	58	3,1	19,53	16,33	84,6	1011,51	7,27	14,79	19,54	17,04	4,7	0,00	0,0
2008-08-24 19:00	104	41	59	2,6	19,53	15,93	84,6	1011,51	7,16	14,99	19,54	16,70	4,3	0,00	0,0
2008-08-24 19:30	136	41	61	1,2	19,53	15,33	84,6	1011,51	7,11	15,33	19,54	16,21	3,5	0,00	0,0
2008-08-24 20:00	91	41	64	1,4	19,53	14,63	84,6	1011,51	7,19	14,63	19,54	15,69	2,4	0,00	0,0
2008-08-24 20:30	109	42	66	0,0	19,53	13,93	84,6	1011,51	7,00	13,93	19,58	15,11	1,6	0,00	0,0
2008-08-24 21:00	90	42	70	0,0	19,53	13,12	84,6	1011,51	7,14	13,12	19,58	14,57	1,6	0,00	0,0
2008-08-24 21:30	128	41	73	0,0	19,53	12,42	84,6	1012,51	7,11	12,42	19,54	14,07	1,6	0,00	0,0
2008-08-24 22:00	104	41	73	1,2	19,53	11,92	84,6	1012,51	6,63	11,92	19,54	13,57	2,0	0,00	0,0
2008-08-24 22:30	115	41	76	1,2	19,53	11,42	84,6	1012,51	6,76	11,42	19,54	13,27	2,2	0,00	0,0

Datum	Vindrikt °	Fukt inne Rh%	Fukt ute Rh%	Vindhast m/s	Temp in °C	Temp ute °C	Nb. Mån mm	Tryck Mbar	Dagpp °C	Kyleffekt °C	Vix inne °C	Vix ute °C	Vindby m/s	Korr lufttryck	Nederb./dygn mm
2008-08-24 23:00	118	42	78	1,2	19,53	11,02	84,6	1012,51	6,76	11,02	19,58	13,01	2,4	0,00	0,0
2008-08-24 23:30	94	42	83	0,0	19,53	10,52	84,6	1012,51	7,22	10,52	19,58	12,87	2,0	0,00	0,0
2008-08-25 00:00	93	42	85	0,0	19,53	10,22	84,6	1012,51	7,29	10,22	19,58	12,72	2,0	0,00	0,0
2008-08-25 00:30	120	42	88	0,0	19,53	9,72	84,6	1012,51	7,32	9,72	19,58	12,46	1,8	0,00	0,0
2008-08-25 01:00	116	42	90	1,4	19,53	9,32	84,6	1012,51	7,27	9,32	19,58	12,21	2,6	0,00	0,0
2008-08-25 01:30	107	42	91	0,0	19,43	9,22	84,6	1013,51	7,34	9,22	19,48	12,19	1,8	0,00	0,0
2008-08-25 02:00	116	42	92	0,0	19,43	8,92	84,6	1013,51	7,21	8,92	19,48	11,98	1,8	0,00	0,0
2008-08-25 02:30	103	42	94	0,0	19,43	8,52	84,6	1012,51	7,14	8,52	19,48	11,74	1,4	0,00	0,0
2008-08-25 03:00	100	42	97	0,0	19,43	8,32	84,6	1013,51	7,41	8,32	19,48	11,79	2,4	0,00	0,0
2008-08-25 03:30	100	42	98	0,0	19,43	8,22	84,6	1013,51	7,47	8,22	19,48	11,78	1,8	0,00	0,0
2008-08-25 04:00	110	42	98	1,2	19,43	8,02	84,6	1013,51	7,27	8,02	19,48	11,58	2,2	0,00	0,0
2008-08-25 04:30	89	42	99	0,0	19,43	8,02	84,6	1013,51	7,42	8,02	19,48	11,66	2,2	0,00	0,0
2008-08-25 05:00	91	42	100	1,2	19,43	8,12	84,6	1013,51	7,67	8,12	19,48	11,85	2,0	0,00	0,0
2008-08-25 05:30	100	42	99	0,0	19,33	8,02	84,6	1013,51	7,42	8,02	19,38	11,66	2,0	0,00	0,0
2008-08-25 06:00	104	42	100	0,0	19,33	8,12	84,6	1013,51	7,67	8,12	19,38	11,85	2,4	0,00	0,0
2008-08-25 06:30	93	42	100	1,2	19,33	8,32	84,6	1013,51	7,87	8,32	19,38	12,05	2,0	0,00	0,0
2008-08-25 07:00	120	42	99	1,6	19,33	8,62	84,6	1013,51	8,02	8,62	19,38	12,26	2,4	0,00	0,0
2008-08-25 07:30	107	42	99	0,0	19,33	9,02	84,6	1013,51	8,42	9,02	19,38	12,66	2,2	0,00	0,0
2008-08-25 08:00	100	42	97	0,0	19,33	9,52	84,6	1013,51	8,61	9,52	19,38	12,99	2,4	0,00	0,0
2008-08-25 08:30	134	42	95	0,0	19,33	10,12	84,6	1013,51	8,88	10,12	19,38	13,42	3,1	0,00	0,0
2008-08-25 09:00	97	42	90	2,4	19,33	11,32	84,6	1013,51	9,24	10,14	19,38	14,22	4,3	0,00	0,0
2008-08-25 09:30	116	42	84	1,6	19,33	12,12	84,6	1014,51	8,96	12,12	19,38	14,55	4,3	0,00	0,0
2008-08-25 10:00	100	42	75	2,6	19,33	13,23	84,6	1013,51	8,29	12,14	19,38	15,00	7,5	0,00	0,0
2008-08-25 10:30	128	42	69	3,7	19,33	13,83	84,6	1014,51	7,58	10,64	19,38	15,20	6,6	0,00	0,0
2008-08-25 11:00	113	42	69	3,7	19,33	14,53	84,6	1013,51	8,25	11,45	19,38	15,90	6,9	0,00	0,0
2008-08-25 11:30	169	42	60	3,5	19,33	15,23	84,6	1013,51	6,77	12,93	19,38	16,06	6,2	0,00	0,0
2008-08-25 12:00	96	42	57	3,9	19,33	15,63	84,6	1013,51	6,35	12,74	19,38	16,29	6,8	0,00	0,0
2008-08-25 12:30	134	42	57	5,4	19,43	15,33	84,6	1013,51	6,07	10,40	19,48	15,99	7,3	0,00	0,0
2008-08-25 13:00	110	42	55	3,9	19,43	16,03	84,6	1013,51	6,18	13,20	19,48	16,58	7,3	0,00	0,0
2008-08-25 13:30	124	42	57	3,7	19,43	15,53	84,6	1013,51	6,26	12,62	19,48	16,19	5,6	0,00	0,0
2008-08-25 14:00	147	42	57	4,1	19,53	16,13	84,6	1013,51	6,82	12,69	19,58	16,79	7,3	0,00	0,0
2008-08-25 14:30	157	42	55	2,4	19,53	15,93	84,6	1013,51	6,08	14,99	19,58	16,48	6,4	0,00	0,0
2008-08-25 15:00	108	41	55	2,6	19,53	15,63	84,6	1013,51	5,81	14,67	19,54	16,18	5,2	0,00	0,0
2008-08-25 15:30	136	41	53	1,8	19,53	15,93	84,6	1012,51	5,52	15,93	19,54	16,37	6,6	0,00	0,0
2008-08-25 16:00	156	41	51	4,1	19,63	16,33	84,6	1012,51	5,30	12,93	19,64	16,67	6,2	0,00	0,0
2008-08-25 16:30	110	41	52	4,3	19,63	16,23	84,6	1012,51	5,50	12,81	19,64	16,62	6,4	0,00	0,0
2008-08-25 17:00	128	41	55	3,1	19,63	16,13	84,6	1012,51	6,27	14,57	19,64	16,68	6,0	0,00	0,0
2008-08-25 17:30	144	41	53	3,7	19,63	15,93	84,6	1012,51	5,52	13,09	19,64	16,37	6,6	0,00	0,0
2008-08-25 18:00	141	41	54	3,7	19,63	15,73	84,6	1012,51	5,62	12,85	19,64	16,23	5,8	0,00	0,0
2008-08-25 18:30	124	41	56	2,2	19,63	15,33	84,6	1012,51	5,80	15,33	19,64	15,93	5,2	0,00	0,0
2008-08-25 19:00	128	41	58	2,0	19,63	14,93	84,6	1011,51	5,97	14,93	19,64	15,64	4,9	0,00	0,0
2008-08-25 19:30	104	41	61	1,8	19,73	14,33	84,6	1011,51	6,17	14,33	19,74	15,21	4,5	0,00	0,0
2008-08-25 20:00	120	41	66	1,8	19,73	13,63	84,6	1011,51	6,72	13,63	19,74	14,81	3,7	0,00	0,0
2008-08-25 20:30	102	41	71	2,2	19,73	12,52	84,6	1011,51	6,78	12,52	19,74	14,03	3,7	0,00	0,0
2008-08-25 21:00	123	41	75	1,4	19,73	11,72	84,6	1011,51	6,85	11,72	19,74	13,50	3,0	0,00	0,0
2008-08-25 21:30	112	41	78	0,0	19,73	10,92	84,6	1011,51	6,67	10,92	19,74	12,91	2,6	0,00	0,0

Datum	Vindrikt °	Fukt inne Rh%	Fukt ute Rh%	Vindhast m/s	Temp in °C	Temp ute °C	Nb. Mån mm	Tryck Mbar	Daggp °C	Kyleffekt °C	Vix inne °C	Vix ute °C	Vindby m/s	Korr lufttryck	Nederb./dygn mm
2008-08-25 22:00	106	41	80	2,4	19,73	10,52	84,6	1011,51	6,66	9,29	19,74	12,65	2,8	0,00	0,0
2008-08-25 22:30	115	41	82	0,0	19,73	10,12	84,6	1011,51	6,65	10,12	19,74	12,40	3,0	0,00	0,0
2008-08-25 23:00	114	41	84	0,0	19,73	9,72	84,6	1011,51	6,62	9,72	19,74	12,15	2,2	0,00	0,0
2008-08-25 23:30	120	41	87	1,2	19,73	9,32	84,6	1011,51	6,76	9,32	19,74	11,98	2,4	0,00	0,0
2008-08-26 00:00	117	41	89	2,0	19,73	9,02	84,6	1012,51	6,81	9,02	19,74	11,83	2,6	0,00	0,0
2008-08-26 00:30	133	41	89	1,4	19,73	8,82	84,6	1011,51	6,61	8,82	19,74	11,63	2,4	0,00	0,0
2008-08-26 01:00	112	41	92	1,6	19,73	8,52	84,6	1011,51	6,81	8,52	19,74	11,58	3,1	0,00	0,0
2008-08-26 01:30	121	41	93	1,4	19,73	8,92	84,6	1011,51	7,37	8,92	19,74	12,06	3,1	0,00	0,0
2008-08-26 02:00	92	41	92	1,4	19,73	8,72	84,6	1011,51	7,01	8,72	19,74	11,78	3,1	0,00	0,0
2008-08-26 02:30	109	41	93	0,0	19,73	8,32	84,6	1011,51	6,78	8,32	19,74	11,46	3,3	0,00	0,0
2008-08-26 03:00	117	41	94	1,4	19,73	8,02	84,6	1011,51	6,64	8,02	19,74	11,24	3,1	0,00	0,0
2008-08-26 03:30	120	41	96	1,4	19,73	7,72	84,6	1011,51	6,66	7,72	19,74	11,11	2,8	0,00	0,0
2008-08-26 04:00	97	41	96	2,4	19,73	7,62	84,6	1011,51	6,56	6,23	19,74	11,01	3,5	0,00	0,0
2008-08-26 04:30	97	41	98	0,0	19,63	7,52	84,6	1011,51	6,77	7,52	19,64	11,08	3,5	0,00	0,0
2008-08-26 05:00	101	41	98	1,6	19,63	7,52	84,6	1011,51	6,77	7,52	19,64	11,08	3,5	0,00	0,0
2008-08-26 05:30	100	42	98	1,8	19,63	7,82	84,6	1011,51	7,07	7,82	19,68	11,38	4,3	0,00	0,0
2008-08-26 06:00	112	42	97	1,8	19,63	8,12	84,6	1011,51	7,21	8,12	19,68	11,59	3,5	0,00	0,0
2008-08-26 06:30	148	42	97	1,8	19,63	8,32	84,6	1010,51	7,41	8,32	19,68	11,79	3,9	0,00	0,0
2008-08-26 07:00	116	42	95	1,2	19,63	8,52	84,6	1010,51	7,30	8,52	19,68	11,82	4,5	0,00	0,0
2008-08-26 07:30	142	42	94	2,0	19,63	8,72	84,6	1010,51	7,34	8,72	19,68	11,94	5,4	0,00	0,0
2008-08-26 08:00	111	42	97	1,4	19,63	8,62	84,6	1010,51	7,71	8,62	19,68	12,09	4,7	0,00	0,0
2008-08-26 08:30	124	42	97	2,4	19,63	8,62	84,6	1010,51	7,71	7,29	19,68	12,09	3,7	0,00	0,0
2008-08-26 09:00	119	42	98	0,0	19,63	8,82	84,6	1010,51	8,07	8,82	19,68	12,38	3,9	0,00	0,0
2008-08-26 09:30	145	42	99	2,2	19,63	9,12	84,6	1011,51	8,52	9,12	19,68	12,76	3,5	0,00	0,0
2008-08-26 10:00	149	42	100	1,6	19,63	9,22	85,2	1011,51	8,77	9,22	19,68	12,95	3,9	0,60	0,6
2008-08-26 10:30	95	42	100	0,0	19,63	9,32	85,2	1011,51	8,87	9,32	19,68	13,05	3,3	0,60	0,6
2008-08-26 11:00	145	42	100	2,6	19,63	10,12	85,2	1011,51	9,67	8,87	19,68	13,85	3,0	0,00	0,6
2008-08-26 11:30	143	42	100	1,4	19,63	10,52	85,2	1011,51	10,07	10,52	19,68	14,25	4,7	0,00	0,6
2008-08-26 12:00	117	42	100	3,0	19,63	10,42	85,2	1011,51	9,97	8,35	19,68	14,15	5,0	0,00	0,6
2008-08-26 12:30	136	42	100	2,4	19,63	10,52	85,2	1011,51	10,07	9,29	19,68	14,25	4,1	0,00	0,6
2008-08-26 13:00	137	42	100	2,6	19,63	10,82	85,2	1011,51	10,37	9,61	19,68	14,55	4,7	0,00	0,6
2008-08-26 13:30	121	42	100	2,2	19,63	10,82	85,2	1011,51	10,37	10,82	19,68	14,55	3,1	0,00	0,6
2008-08-26 14:00	135	42	100	0,0	19,63	11,22	85,2	1011,51	10,77	11,22	19,68	14,95	3,9	0,00	0,6
2008-08-26 14:30	144	42	100	1,4	19,63	12,22	85,2	1011,51	11,76	12,22	19,68	15,95	3,0	0,00	0,6
2008-08-26 15:00	184	42	99	0,0	19,63	11,92	85,2	1011,51	11,31	11,92	19,68	15,57	3,1	0,00	0,6
2008-08-26 15:30	145	42	98	0,0	19,63	12,12	85,2	1011,51	11,35	12,12	19,68	15,68	3,3	0,00	0,6
2008-08-26 16:00	141	42	98	0,0	19,63	12,02	85,2	1011,51	11,25	12,02	19,68	15,58	2,8	0,00	0,6
2008-08-26 16:30	153	42	97	1,4	19,63	12,42	85,2	1011,51	11,49	12,42	19,68	15,90	2,6	0,00	0,6
2008-08-26 17:00	137	42	97	0,0	19,63	12,52	85,2	1011,51	11,59	12,52	19,68	16,00	3,3	0,00	0,6
2008-08-26 17:30	138	42	96	0,0	19,63	12,72	85,2	1011,51	11,62	12,72	19,68	16,11	1,2	0,00	0,6
2008-08-26 18:00	135	42	96	0,0	19,63	12,52	85,2	1011,51	11,42	12,52	19,68	15,91	1,2	0,00	0,6
2008-08-26 18:30	135	42	96	0,0	19,63	12,72	85,2	1011,51	11,62	12,72	19,68	16,11	0,0	0,00	0,6
2008-08-26 19:00	135	42	96	0,0	19,63	12,52	85,2	1011,51	11,42	12,52	19,68	15,91	0,0	0,00	0,6
2008-08-26 19:30	113	42	97	0,0	19,63	12,32	85,2	1011,51	11,39	12,32	19,68	15,80	1,2	0,00	0,6
2008-08-26 20:00	98	42	98	0,0	19,63	12,12	85,2	1011,51	11,35	12,12	19,68	15,68	0,0	0,00	0,6
2008-08-26 20:30	99	42	99	0,0	19,53	11,92	85,2	1011,51	11,31	11,92	19,58	15,57	0,0	0,00	0,6

Datum	Vindrikt °	Fukt inne Rh%	Fukt ute Rh%	Vindhast m/s	Temp in °C	Temp ute °C	Nb. Mån mm	Tryck Mbar	Daggp °C	Kyleffekt °C	Vix inne °C	Vix ute °C	Vindby m/s	Korr lufttryck	Nederb./dygn mm
2008-08-26 21:00	99	42	100	0,0	19,63	11,72	85,2	1011,51	11,26	11,72	19,68	15,45	0,0	0,00	0,6
2008-08-26 21:30	99	42	100	0,0	19,63	11,42	85,2	1011,51	10,97	11,42	19,68	15,15	0,0	0,00	0,6
2008-08-26 22:00	356	42	100	0,0	19,63	11,12	85,2	1011,51	10,67	11,12	19,68	14,85	1,2	0,00	0,6
2008-08-26 22:30	356	42	100	1,4	19,63	10,82	85,2	1011,51	10,37	10,82	19,68	14,55	1,6	0,00	0,6
2008-08-26 23:00	346	42	100	1,2	19,63	10,22	85,2	1011,51	9,77	10,22	19,68	13,95	2,2	0,00	0,6
2008-08-26 23:30	341	42	100	0,0	19,53	9,62	86,4	1011,51	9,17	9,62	19,58	13,35	2,4	1,20	1,8
2008-08-27 00:00	344	42	100	1,8	19,53	9,32	86,4	1011,51	8,87	9,32	19,58	13,05	2,6	1,20	0,0
2008-08-27 00:30	342	42	100	1,2	19,53	9,22	86,4	1011,51	8,77	9,22	19,58	12,95	2,0	0,00	0,0
2008-08-27 01:00	351	42	100	1,4	19,53	9,12	86,4	1011,51	8,67	9,12	19,58	12,85	2,4	0,00	0,0
2008-08-27 01:30	356	43	100	1,2	19,53	9,22	86,4	1010,51	8,77	9,22	19,63	12,95	2,2	0,00	0,0
2008-08-27 02:00	356	43	100	0,0	19,53	9,12	86,4	1010,51	8,67	9,12	19,63	12,85	2,0	0,00	0,0
2008-08-27 02:30	351	43	100	0,0	19,53	9,02	86,4	1010,51	8,57	9,02	19,63	12,75	2,2	0,00	0,0
2008-08-27 03:00	351	43	100	0,0	19,53	9,02	86,4	1010,51	8,57	9,02	19,63	12,75	1,8	0,00	0,0
2008-08-27 03:30	9	43	100	0,0	19,53	8,82	86,4	1010,51	8,37	8,82	19,63	12,55	0,0	0,00	0,0
2008-08-27 04:00	356	43	100	0,0	19,43	8,82	86,4	1010,51	8,37	8,82	19,53	12,55	0,0	0,00	0,0
2008-08-27 04:30	356	43	100	0,0	19,43	8,82	86,4	1010,51	8,37	8,82	19,53	12,55	1,2	0,00	0,0
2008-08-27 05:00	351	43	100	0,0	19,43	8,72	86,4	1010,51	8,27	8,72	19,53	12,45	0,0	0,00	0,0
2008-08-27 05:30	351	42	100	0,0	19,53	8,72	87,0	1010,51	8,27	8,72	19,58	12,45	1,4	0,60	0,6
2008-08-27 06:00	351	42	100	0,0	19,53	8,62	87,6	1009,51	8,17	8,62	19,58	12,35	1,2	1,20	1,2
2008-08-27 06:30	344	42	100	1,4	19,63	8,52	87,6	1009,51	8,07	8,52	19,68	12,25	2,0	0,60	1,2
2008-08-27 07:00	333	42	100	0,0	19,73	8,52	87,6	1009,51	8,07	8,52	19,78	12,25	2,2	0,00	1,2
2008-08-27 07:30	54	42	100	0,0	19,83	8,52	87,6	1009,51	8,07	8,52	19,88	12,25	2,0	0,00	1,2
2008-08-27 08:00	343	42	100	0,0	19,83	8,52	87,6	1008,51	8,07	8,52	19,88	12,25	1,8	0,00	1,2
2008-08-27 08:30	341	42	100	0,0	19,93	8,72	87,6	1008,51	8,27	8,72	19,98	12,45	2,0	0,00	1,2
2008-08-27 09:00	337	42	100	0,0	19,93	9,12	87,6	1008,51	8,67	9,12	19,98	12,85	2,2	0,00	1,2
2008-08-27 09:30	346	42	100	0,0	19,93	9,32	88,8	1008,51	8,87	9,32	19,98	13,05	2,0	1,20	2,4
2008-08-27 10:00	336	42	100	0,0	19,93	9,32	88,8	1008,51	8,87	9,32	19,98	13,05	1,6	1,20	2,4
2008-08-27 10:30	342	42	100	0,0	19,93	9,52	88,8	1007,51	9,07	9,52	19,98	13,25	2,2	0,00	2,4
2008-08-27 11:00	351	42	100	0,0	19,83	9,92	88,8	1007,51	9,47	9,92	19,88	13,65	1,4	0,00	2,4
2008-08-27 11:30	334	42	100	0,0	19,73	10,02	88,8	1007,51	9,57	10,02	19,78	13,75	1,2	0,00	2,4
2008-08-27 12:00	351	42	100	0,0	19,73	10,12	88,8	1007,51	9,67	10,12	19,78	13,85	1,6	0,00	2,4
2008-08-27 12:30	314	42	100	0,0	19,73	10,22	88,8	1007,51	9,77	10,22	19,78	13,95	1,2	0,00	2,4
2008-08-27 13:00	356	42	100	0,0	19,63	10,42	89,4	1006,51	9,97	10,42	19,68	14,15	1,6	0,60	3,0
2008-08-27 13:30	336	42	100	0,0	19,63	10,62	89,4	1006,51	10,17	10,62	19,68	14,35	1,8	0,60	3,0
2008-08-27 14:00	339	42	100	0,0	19,63	10,82	89,4	1006,51	10,37	10,82	19,68	14,55	2,2	0,00	3,0
2008-08-27 14:30	351	42	100	0,0	19,53	10,82	89,4	1005,51	10,37	10,82	19,58	14,55	1,8	0,00	3,0
2008-08-27 15:00	351	42	100	0,0	19,53	10,92	89,4	1005,51	10,47	10,92	19,58	14,65	1,2	0,00	3,0
2008-08-27 15:30	336	42	100	0,0	19,53	11,22	89,4	1005,51	10,77	11,22	19,58	14,95	1,4	0,00	3,0
2008-08-27 16:00	124	42	100	0,0	19,53	11,62	89,4	1004,51	11,16	11,62	19,58	15,35	1,2	0,00	3,0
2008-08-27 16:30	70	42	100	0,0	19,53	11,72	89,4	1004,51	11,26	11,72	19,58	15,45	0,0	0,00	3,0
2008-08-27 17:00	31	43	100	0,0	19,53	11,82	89,4	1004,51	11,36	11,82	19,63	15,55	0,0	0,00	3,0
2008-08-27 17:30	116	43	100	0,0	19,53	12,02	90,6	1003,51	11,56	12,02	19,63	15,75	1,6	1,20	4,2
2008-08-27 18:00	116	42	100	0,0	19,53	12,22	90,6	1003,51	11,76	12,22	19,58	15,95	0,0	1,20	4,2
2008-08-27 18:30	156	43	100	0,0	19,53	12,02	90,6	1003,51	11,56	12,02	19,63	15,75	0,0	0,00	4,2
2008-08-27 19:00	171	43	100	0,0	19,53	11,82	90,6	1002,51	11,36	11,82	19,63	15,55	1,2	0,00	4,2
2008-08-27 19:30	171	43	100	0,0	19,53	11,62	90,6	1002,51	11,16	11,62	19,63	15,35	0,0	0,00	4,2

Datum	Vindrikt °	Fukt inne Rh%	Fukt ute Rh%	Vindhast m/s	Temp in °C	Temp ute °C	Nb. Mån mm	Tryck Mbar	Daggp °C	Kyleffekt °C	Vix inne °C	Vix ute °C	Vindby m/s	Korr lufttryck	Nederb./dygn mm
2008-08-27 20:00	171	42	100	0,0	19,73	11,42	90,6	1002,51	10,97	11,42	19,78	15,15	0,0	0,00	4,2
2008-08-27 20:30	171	42	100	0,0	19,73	11,22	90,6	1002,51	10,77	11,22	19,78	14,95	0,0	0,00	4,2
2008-08-27 21:00	168	42	100	0,0	19,63	10,82	90,6	1001,51	10,37	10,82	19,68	14,55	0,0	0,00	4,2
2008-08-27 21:30	132	42	100	0,0	19,63	10,72	90,6	1001,51	10,27	10,72	19,68	14,45	1,4	0,00	4,2
2008-08-27 22:00	131	42	100	0,0	19,53	10,42	90,6	1001,51	9,97	10,42	19,58	14,15	0,0	0,00	4,2
2008-08-27 22:30	131	42	100	0,0	19,53	10,12	90,6	1001,51	9,67	10,12	19,58	13,85	0,0	0,00	4,2
2008-08-27 23:00	131	42	100	0,0	19,53	9,92	90,6	1001,51	9,47	9,92	19,58	13,65	0,0	0,00	4,2
2008-08-27 23:30	131	42	100	0,0	19,53	9,82	90,6	1000,51	9,37	9,82	19,58	13,55	0,0	0,00	4,2
2008-08-28 00:00	130	42	100	0,0	19,53	9,92	90,6	1000,51	9,47	9,92	19,58	13,65	0,0	0,00	0,0
2008-08-28 00:30	113	43	100	0,0	19,53	9,82	93,6	1000,51	9,37	9,82	19,63	13,55	0,0	3,00	3,0
2008-08-28 01:00	104	43	100	0,0	19,53	9,92	94,8	999,51	9,47	9,92	19,63	13,65	0,0	4,20	4,2
2008-08-28 01:30	86	43	100	0,0	19,53	10,02	94,8	999,51	9,57	10,02	19,63	13,75	0,0	1,20	4,2
2008-08-28 02:00	93	43	100	0,0	19,53	10,02	95,4	999,51	9,57	10,02	19,63	13,75	1,2	0,60	4,8
2008-08-28 02:30	85	43	100	0,0	19,53	9,92	100,8	998,51	9,47	9,92	19,63	13,65	2,4	6,00	10,2
2008-08-28 03:00	83	43	100	0,0	19,53	9,92	103,2	998,51	9,47	9,92	19,63	13,65	1,2	7,80	12,6
2008-08-28 03:30	72	43	100	0,0	19,53	9,82	105,0	998,51	9,37	9,82	19,63	13,55	1,2	4,20	14,4
2008-08-28 04:00	80	42	100	0,0	19,53	9,62	106,2	998,51	9,17	9,62	19,58	13,35	0,0	3,00	15,6
2008-08-28 04:30	11	43	100	0,0	19,63	9,52	106,2	998,51	9,07	9,52	19,73	13,25	0,0	1,20	15,6
2008-08-28 05:00	96	43	100	0,0	19,63	9,52	106,2	997,50	9,07	9,52	19,73	13,25	0,0	0,00	15,6
2008-08-28 05:30	344	42	100	0,0	19,73	9,52	106,2	997,50	9,07	9,52	19,78	13,25	0,0	0,00	15,6
2008-08-28 06:00	7	42	100	0,0	19,83	9,42	106,8	997,50	8,97	9,42	19,88	13,15	0,0	0,60	16,2
2008-08-28 06:30	351	42	100	0,0	19,93	9,32	106,8	997,50	8,87	9,32	19,98	13,05	1,2	0,60	16,2
2008-08-28 07:00	351	42	100	0,0	19,93	9,32	106,8	997,50	8,87	9,32	19,98	13,05	1,6	0,00	16,2
2008-08-28 07:30	343	42	100	0,0	19,93	9,22	108,0	998,51	8,77	9,22	19,98	12,95	1,4	1,20	17,4
2008-08-28 08:00	346	42	100	1,2	19,93	9,22	108,6	998,51	8,77	9,22	19,98	12,95	1,8	1,80	18,0
2008-08-28 08:30	356	42	100	1,2	19,83	9,32	108,6	998,51	8,87	9,32	19,88	13,05	3,0	0,60	18,0
2008-08-28 09:00	344	42	100	0,0	19,83	9,22	108,6	998,51	8,77	9,22	19,88	12,95	3,1	0,00	18,0
2008-08-28 09:30	333	42	100	2,6	19,83	9,22	108,6	998,51	8,77	7,92	19,88	12,95	3,1	0,00	18,0
2008-08-28 10:00	351	42	100	1,2	19,73	9,02	108,6	998,51	8,57	9,02	19,78	12,75	3,1	0,00	18,0
2008-08-28 10:30	321	42	100	0,0	19,73	9,12	109,8	999,51	8,67	9,12	19,78	12,85	3,0	1,20	19,2
2008-08-28 11:00	347	42	100	1,4	19,73	9,02	109,8	999,51	8,57	9,02	19,78	12,75	4,3	1,20	19,2
2008-08-28 11:30	336	42	100	0,0	19,63	8,82	109,8	999,51	8,37	8,82	19,68	12,55	3,3	0,00	19,2
2008-08-28 12:00	351	42	100	0,0	19,63	9,02	110,4	1000,51	8,57	9,02	19,68	12,75	3,1	0,60	19,8
2008-08-28 12:30	356	42	100	1,6	19,63	9,52	110,4	1000,51	9,07	9,52	19,68	13,25	2,6	0,60	19,8
2008-08-28 13:00	351	42	100	0,0	19,63	9,52	110,4	1000,51	9,07	9,52	19,68	13,25	2,8	0,00	19,8
2008-08-28 13:30	351	42	100	2,2	19,53	9,52	110,4	1001,51	9,07	9,52	19,58	13,25	3,1	0,00	19,8
2008-08-28 14:00	356	42	100	3,3	19,53	9,62	110,4	1001,51	9,17	6,60	19,58	13,35	3,9	0,00	19,8
2008-08-28 14:30	347	42	100	1,2	19,53	9,62	110,4	1001,51	9,17	9,62	19,58	13,35	3,0	0,00	19,8
2008-08-28 15:00	356	42	100	0,0	19,53	9,82	110,4	1001,51	9,37	9,82	19,58	13,55	3,0	0,00	19,8
2008-08-28 15:30	356	42	100	0,0	19,53	9,72	110,4	1002,51	9,27	9,72	19,58	13,45	2,6	0,00	19,8
2008-08-28 16:00	351	42	100	0,0	19,53	9,32	112,8	1002,51	8,87	9,32	19,58	13,05	2,4	2,40	22,2
2008-08-28 16:30	28	42	100	0,0	19,53	9,32	112,8	1003,51	8,87	9,32	19,58	13,05	2,4	2,40	22,2
2008-08-28 17:00	88	42	100	0,0	19,53	9,22	112,8	1003,51	8,77	9,22	19,58	12,95	3,0	0,00	22,2
2008-08-28 17:30	347	42	100	1,4	19,53	9,02	112,8	1003,51	8,57	9,02	19,58	12,75	2,4	0,00	22,2
2008-08-28 18:00	351	42	100	0,0	19,53	8,92	112,8	1003,51	8,47	8,92	19,58	12,65	2,0	0,00	22,2
2008-08-28 18:30	351	42	100	0,0	19,63	8,82	112,8	1004,51	8,37	8,82	19,68	12,55	2,0	0,00	22,2

Datum	Vindrikt °	Fukt inne Rh%	Fukt ute Rh%	Vindhast m/s	Temp in °C	Temp ute °C	Nb. Mån mm	Tryck Mbar	Daggp °C	Kyleffekt °C	Vix inne °C	Vix ute °C	Vindby m/s	Korr lufttryck	Nederb./dygn mm
2008-08-28 19:00	356	42	100	0,0	19,63	8,52	112,8	1004,51	8,07	8,52	19,68	12,25	1,8	0,00	22,2
2008-08-28 19:30	351	42	100	0,0	19,63	8,42	112,8	1004,51	7,97	8,42	19,68	12,15	1,6	0,00	22,2
2008-08-28 20:00	335	42	100	0,0	19,73	8,32	112,8	1004,51	7,87	8,32	19,78	12,05	1,2	0,00	22,2
2008-08-28 20:30	334	42	100	0,0	19,73	8,22	112,8	1004,51	7,77	8,22	19,78	11,95	1,2	0,00	22,2
2008-08-28 21:00	335	42	100	0,0	19,73	8,22	112,8	1005,51	7,77	8,22	19,78	11,95	0,0	0,00	22,2
2008-08-28 21:30	334	42	100	0,0	19,73	8,12	112,8	1005,51	7,67	8,12	19,78	11,85	0,0	0,00	22,2
2008-08-28 22:00	335	42	100	0,0	19,83	8,02	114,0	1005,51	7,57	8,02	19,88	11,75	0,0	1,20	23,4
2008-08-28 22:30	335	42	100	0,0	19,83	7,92	114,0	1005,51	7,47	7,92	19,88	11,65	0,0	1,20	23,4
2008-08-28 23:00	335	42	100	0,0	19,83	7,82	114,6	1006,51	7,38	7,82	19,88	11,55	0,0	0,60	24,0
2008-08-28 23:30	342	42	100	0,0	19,83	7,82	114,6	1006,51	7,38	7,82	19,88	11,55	0,0	0,60	24,0
2008-08-29 00:00	342	42	100	0,0	19,83	7,72	114,6	1006,51	7,28	7,72	19,88	11,45	0,0	0,00	0,0
2008-08-29 00:30	342	42	100	0,0	19,73	7,52	114,6	1006,51	7,08	7,52	19,78	11,25	0,0	0,00	0,0
2008-08-29 01:00	342	42	100	0,0	19,73	7,52	114,6	1006,51	7,08	7,52	19,78	11,25	0,0	0,00	0,0
2008-08-29 01:30	342	42	100	0,0	19,73	7,42	114,6	1007,51	6,98	7,42	19,78	11,15	0,0	0,00	0,0
2008-08-29 02:00	342	42	100	0,0	19,73	7,42	114,6	1007,51	6,98	7,42	19,78	11,15	0,0	0,00	0,0
2008-08-29 02:30	342	42	100	0,0	19,83	7,42	114,6	1007,51	6,98	7,42	19,88	11,15	0,0	0,00	0,0
2008-08-29 03:00	342	42	100	0,0	19,83	7,52	114,6	1007,51	7,08	7,52	19,88	11,25	0,0	0,00	0,0
2008-08-29 03:30	342	42	100	0,0	19,83	7,42	114,6	1007,51	6,98	7,42	19,88	11,15	0,0	0,00	0,0
2008-08-29 04:00	342	42	100	0,0	19,83	7,42	114,6	1007,51	6,98	7,42	19,88	11,15	0,0	0,00	0,0
2008-08-29 04:30	342	42	100	0,0	19,83	7,42	114,6	1008,51	6,98	7,42	19,88	11,15	0,0	0,00	0,0
2008-08-29 05:00	342	42	100	0,0	19,83	7,32	114,6	1008,51	6,88	7,32	19,88	11,05	0,0	0,00	0,0
2008-08-29 05:30	342	42	100	0,0	19,93	7,32	114,6	1008,51	6,88	7,32	19,98	11,05	0,0	0,00	0,0
2008-08-29 06:00	342	41	100	0,0	19,93	7,32	114,6	1008,51	6,88	7,32	19,94	11,05	0,0	0,00	0,0
2008-08-29 06:30	342	41	100	0,0	19,93	7,42	114,6	1009,51	6,98	7,42	19,94	11,15	0,0	0,00	0,0
2008-08-29 07:00	342	41	100	0,0	19,93	7,52	114,6	1009,51	7,08	7,52	19,94	11,25	0,0	0,00	0,0
2008-08-29 07:30	342	41	100	0,0	19,93	7,82	114,6	1009,51	7,38	7,82	19,94	11,55	0,0	0,00	0,0
2008-08-29 08:00	342	41	100	0,0	19,93	7,92	114,6	1009,51	7,47	7,92	19,94	11,65	0,0	0,00	0,0
2008-08-29 08:30	342	41	100	0,0	19,93	8,02	114,6	1009,51	7,57	8,02	19,94	11,75	0,0	0,00	0,0
2008-08-29 09:00	351	41	100	0,0	19,93	8,52	114,6	1009,51	8,07	8,52	19,94	12,25	0,0	0,00	0,0
2008-08-29 09:30	346	41	100	0,0	19,93	9,02	114,6	1010,51	8,57	9,02	19,94	12,75	0,0	0,00	0,0
2008-08-29 10:00	351	41	100	0,0	19,83	9,82	114,6	1010,51	9,37	9,82	19,84	13,55	1,6	0,00	0,0
2008-08-29 10:30	335	41	97	1,2	19,83	9,82	114,6	1010,51	8,90	9,82	19,84	13,29	1,8	0,00	0,0
2008-08-29 11:00	340	41	95	0,0	19,73	10,12	114,6	1010,51	8,88	10,12	19,74	13,42	1,8	0,00	0,0
2008-08-29 11:30	341	41	94	0,0	19,73	10,12	114,6	1011,51	8,72	10,12	19,74	13,34	1,6	0,00	0,0
2008-08-29 12:00	351	41	93	0,0	19,63	10,22	114,6	1011,51	8,66	10,22	19,64	13,36	1,8	0,00	0,0
2008-08-29 12:30	335	41	93	0,0	19,63	10,02	114,6	1011,51	8,46	10,02	19,64	13,16	2,0	0,00	0,0
2008-08-29 13:00	343	41	96	0,0	19,53	10,32	114,6	1011,51	9,24	10,32	19,54	13,71	1,6	0,00	0,0
2008-08-29 13:30	343	41	93	1,2	19,43	10,92	114,6	1011,51	9,35	10,92	19,44	14,06	2,8	0,00	0,0
2008-08-29 14:00	331	41	94	1,6	19,43	11,52	114,6	1011,51	10,11	11,52	19,44	14,74	2,2	0,00	0,0
2008-08-29 14:30	351	41	95	1,4	19,43	11,42	114,6	1011,51	10,17	11,42	19,44	14,73	3,3	0,00	0,0
2008-08-29 15:00	15	42	98	0,0	19,33	11,32	115,8	1011,51	10,55	11,32	19,38	14,88	1,4	1,20	1,2
2008-08-29 15:30	330	42	98	0,0	19,43	11,62	115,8	1012,51	10,85	11,62	19,48	15,18	2,0	1,20	1,2
2008-08-29 16:00	346	42	87	0,0	19,43	12,12	115,8	1012,51	9,50	12,12	19,48	14,78	3,1	0,00	1,2
2008-08-29 16:30	313	42	77	0,0	19,43	12,52	115,8	1012,51	8,02	12,52	19,48	14,44	4,3	0,00	1,2
2008-08-29 17:00	351	42	81	0,0	19,43	12,32	115,8	1012,51	8,60	12,32	19,48	14,53	3,3	0,00	1,2
2008-08-29 17:30	4	42	81	1,2	19,43	11,92	115,8	1013,51	8,21	11,92	19,48	14,13	3,0	0,00	1,2

Datum	Vindrikt °	Fukt inne Rh%	Fukt ute Rh%	Vindhast m/s	Temp in °C	Temp ute °C	Nb. Mån mm	Tryck Mbar	Daggp °C	Kyleffekt °C	Vix inne °C	Vix ute °C	Vindby m/s	Korr lufttryck	Nederb./dygn mm
2008-08-29 18:00	351	42	79	1,2	19,43	11,62	115,8	1013,51	7,54	11,62	19,48	13,68	3,1	0,00	1,2
2008-08-29 18:30	4	42	75	0,0	19,43	11,92	115,8	1013,51	7,04	11,92	19,48	13,70	3,5	0,00	1,2
2008-08-29 19:00	346	42	66	1,4	19,43	11,92	115,8	1013,51	5,10	11,92	19,48	13,11	5,2	0,00	1,2
2008-08-29 19:30	320	42	69	0,0	19,43	11,42	115,8	1014,51	5,30	11,42	19,48	12,80	4,7	0,00	1,2
2008-08-29 20:00	351	42	76	0,0	19,43	10,42	115,8	1014,51	5,79	10,42	19,48	12,27	1,2	0,00	1,2
2008-08-29 20:30	338	42	79	0,0	19,63	9,32	115,8	1014,51	5,31	9,32	19,68	11,38	0,0	0,00	1,2
2008-08-29 21:00	351	42	81	0,0	19,73	8,72	115,8	1015,51	5,10	8,72	19,78	10,92	1,2	0,00	1,2
2008-08-29 21:30	347	42	83	0,0	19,73	8,42	115,8	1015,51	5,17	8,42	19,78	10,77	1,2	0,00	1,2
2008-08-29 22:00	356	42	85	0,0	19,83	7,62	115,8	1015,51	4,75	7,62	19,88	10,12	0,0	0,00	1,2
2008-08-29 22:30	356	42	88	0,0	19,83	7,22	115,8	1015,51	4,87	7,22	19,88	9,95	0,0	0,00	1,2
2008-08-29 23:00	356	41	89	0,0	19,83	6,62	115,8	1016,51	4,45	6,62	19,84	9,43	0,0	0,00	1,2
2008-08-29 23:30	351	41	92	0,0	19,83	6,32	115,8	1016,51	4,64	6,32	19,84	9,37	0,0	0,00	1,2
2008-08-30 00:00	351	41	92	0,0	19,83	6,72	115,8	1016,51	5,04	6,72	19,84	9,77	1,4	0,00	0,0
2008-08-30 00:30	351	41	93	0,0	19,73	6,42	115,8	1016,51	4,90	6,42	19,74	9,56	0,0	0,00	0,0
2008-08-30 01:00	1	40	92	0,0	19,63	6,52	115,8	1017,52	4,84	6,52	19,59	9,57	0,0	0,00	0,0
2008-08-30 01:30	338	41	94	0,0	19,53	6,72	115,8	1017,52	5,36	6,72	19,54	9,94	1,2	0,00	0,0
2008-08-30 02:00	341	41	94	0,0	19,43	6,82	115,8	1017,52	5,45	6,82	19,44	10,04	0,0	0,00	0,0
2008-08-30 02:30	5	41	96	0,0	19,33	6,72	115,8	1017,52	5,67	6,72	19,34	10,11	1,2	0,00	0,0
2008-08-30 03:00	5	41	95	0,0	19,33	6,62	115,8	1017,52	5,41	6,62	19,34	9,92	0,0	0,00	0,0
2008-08-30 03:30	339	41	98	0,0	19,33	6,42	115,8	1017,52	5,68	6,42	19,34	9,98	1,2	0,00	0,0
2008-08-30 04:00	3	41	98	0,0	19,33	6,22	115,8	1017,52	5,48	6,22	19,34	9,78	1,2	0,00	0,0
2008-08-30 04:30	3	41	98	0,0	19,33	5,42	115,8	1017,52	4,68	5,42	19,34	8,98	0,0	0,00	0,0
2008-08-30 05:00	3	41	98	0,0	19,23	5,02	115,8	1017,52	4,28	5,02	19,24	8,57	0,0	0,00	0,0
2008-08-30 05:30	9	41	100	0,0	19,23	5,02	115,8	1018,52	4,58	5,02	19,24	8,75	0,0	0,00	0,0
2008-08-30 06:00	0	41	100	0,0	19,23	5,12	115,8	1018,52	4,68	5,12	19,24	8,85	1,2	0,00	0,0
2008-08-30 06:30	2	41	100	0,0	19,23	5,12	115,8	1018,52	4,68	5,12	19,24	8,85	0,0	0,00	0,0
2008-08-30 07:00	3	41	100	0,0	19,23	5,32	115,8	1018,52	4,88	5,32	19,24	9,05	0,0	0,00	0,0
2008-08-30 07:30	2	41	100	0,0	19,23	5,92	115,8	1018,52	5,48	5,92	19,24	9,65	0,0	0,00	0,0
2008-08-30 08:00	337	41	99	0,0	19,33	7,02	115,8	1018,52	6,43	7,02	19,34	10,66	0,0	0,00	0,0
2008-08-30 08:30	351	41	97	0,0	19,43	7,42	115,8	1018,52	6,52	7,42	19,44	10,89	0,0	0,00	0,0
2008-08-30 09:00	6	40	96	0,0	19,53	8,12	115,8	1018,52	7,06	8,12	19,49	11,51	0,0	0,00	0,0
2008-08-30 09:30	6	40	95	0,0	19,63	8,32	115,8	1018,52	7,10	8,32	19,59	11,62	0,0	0,00	0,0
2008-08-30 10:00	148	40	95	0,0	19,73	9,32	115,8	1018,52	8,09	9,32	19,69	12,62	0,0	0,00	0,0
2008-08-30 10:30	356	40	89	0,0	19,73	10,32	115,8	1018,52	8,08	10,32	19,69	13,14	1,6	0,00	0,0
2008-08-30 11:00	351	40	88	0,0	19,73	10,22	115,8	1018,52	7,81	10,22	19,69	12,96	3,3	0,00	0,0
2008-08-30 11:30	351	40	81	1,2	19,63	10,82	115,8	1018,52	7,14	10,82	19,59	13,03	2,6	0,00	0,0
2008-08-30 12:00	325	40	87	0,0	19,63	11,12	115,8	1018,52	8,52	11,12	19,59	13,78	2,2	0,00	0,0
2008-08-30 12:30	351	40	83	1,2	19,53	11,42	115,8	1018,52	8,10	11,42	19,49	13,77	2,8	0,00	0,0
2008-08-30 13:00	330	40	79	0,0	19,43	11,52	115,8	1018,52	7,44	11,52	19,39	13,58	2,0	0,00	0,0
2008-08-30 13:30	356	40	89	0,0	19,43	10,12	115,8	1018,52	7,89	10,12	19,39	12,94	2,8	0,00	0,0
2008-08-30 14:00	356	40	85	0,0	19,43	11,32	115,8	1018,52	8,36	11,32	19,39	13,83	1,6	0,00	0,0
2008-08-30 14:30	330	41	73	0,0	19,43	11,62	115,8	1018,52	6,34	11,62	19,44	13,27	3,0	0,00	0,0
2008-08-30 15:00	327	41	70	1,2	19,33	11,92	115,8	1018,52	5,99	11,92	19,34	13,37	3,3	0,00	0,0
2008-08-30 15:30	324	41	66	1,4	19,33	12,52	115,8	1018,52	5,67	12,52	19,34	13,71	3,3	0,00	0,0
2008-08-30 16:00	356	41	67	1,8	19,33	12,32	115,8	1018,52	5,71	12,32	19,34	13,58	4,5	0,00	0,0
2008-08-30 16:30	351	41	72	2,4	19,33	12,12	115,8	1018,52	6,61	10,98	19,34	13,70	4,1	0,00	0,0

Datum	Vindrikt °	Fukt inne Rh%	Fukt ute Rh%	Vindhast m/s	Temp in °C	Temp ute °C	Nb. Mån mm	Tryck Mbar	Daggp °C	Kyleffekt °C	Vix inne °C	Vix ute °C	Vindby m/s	Korr lufttryck	Nederb./dygn mm
2008-08-30 17:00	351	41	67	3,3	19,33	11,82	115,8	1018,52	5,24	9,09	19,34	13,08	5,0	0,00	0,0
2008-08-30 17:30	356	41	68	0,0	19,33	11,72	115,8	1019,52	5,36	11,72	19,34	13,04	3,9	0,00	0,0
2008-08-30 18:00	3	41	70	2,0	19,33	11,42	115,8	1019,52	5,51	11,42	19,34	12,87	2,4	0,00	0,0
2008-08-30 18:30	337	41	71	0,0	19,33	10,92	115,8	1019,52	5,25	10,92	19,34	12,43	2,4	0,00	0,0
2008-08-30 19:00	342	41	72	1,4	19,33	10,72	115,8	1019,52	5,27	10,72	19,34	12,30	3,0	0,00	0,0
2008-08-30 19:30	356	41	76	0,0	19,33	10,42	115,8	1019,52	5,79	10,42	19,34	12,27	1,8	0,00	0,0
2008-08-30 20:00	0	41	79	0,0	19,23	9,72	115,8	1019,52	5,70	9,72	19,24	11,78	1,6	0,00	0,0
2008-08-30 20:30	1	41	83	0,0	19,23	8,92	115,8	1019,52	5,66	8,92	19,24	11,27	1,2	0,00	0,0
2008-08-30 21:00	2	41	87	0,0	19,23	8,42	115,8	1019,52	5,88	8,42	19,24	11,08	1,2	0,00	0,0
2008-08-30 21:30	356	41	86	0,0	19,23	8,42	115,8	1019,52	5,70	8,42	19,24	11,00	1,6	0,00	0,0
2008-08-30 22:00	351	41	86	0,0	19,13	7,92	115,8	1020,52	5,21	7,92	19,14	10,50	1,4	0,00	0,0
2008-08-30 22:30	1	41	94	0,0	19,13	6,82	115,8	1020,52	5,45	6,82	19,14	10,04	1,2	0,00	0,0
2008-08-30 23:00	3	41	93	0,0	19,13	7,02	115,8	1020,52	5,49	7,02	19,14	10,16	1,4	0,00	0,0
2008-08-30 23:30	3	41	94	0,0	19,13	6,42	115,8	1020,52	5,06	6,42	19,14	9,64	0,0	0,00	0,0
2008-08-31 00:00	356	41	93	0,0	19,13	6,42	115,8	1020,52	4,90	6,42	19,14	9,56	0,0	0,00	0,0
2008-08-31 00:30	351	41	96	0,0	19,13	6,82	115,8	1020,52	5,77	6,82	19,14	10,21	1,2	0,00	0,0
2008-08-31 01:00	1	41	97	0,0	19,13	6,52	115,8	1020,52	5,62	6,52	19,14	9,99	0,0	0,00	0,0
2008-08-31 01:30	356	41	99	0,0	19,13	6,12	115,8	1021,52	5,53	6,12	19,14	9,76	0,0	0,00	0,0
2008-08-31 02:00	351	41	100	0,0	19,13	6,02	115,8	1020,52	5,58	6,02	19,14	9,75	1,2	0,00	0,0
2008-08-31 02:30	338	41	100	0,0	19,13	6,02	115,8	1021,52	5,58	6,02	19,14	9,75	0,0	0,00	0,0
2008-08-31 03:00	73	41	100	0,0	19,13	5,72	115,8	1021,52	5,28	5,72	19,14	9,45	0,0	0,00	0,0
2008-08-31 03:30	84	41	100	0,0	19,13	5,72	115,8	1021,52	5,28	5,72	19,14	9,45	1,2	0,00	0,0
2008-08-31 04:00	95	41	100	0,0	19,03	5,92	115,8	1021,52	5,48	5,92	19,04	9,65	1,4	0,00	0,0
2008-08-31 04:30	77	41	100	0,0	19,03	6,02	115,8	1021,52	5,58	6,02	19,04	9,75	1,2	0,00	0,0
2008-08-31 05:00	102	41	100	0,0	19,03	6,12	115,8	1021,52	5,68	6,12	19,04	9,85	0,0	0,00	0,0
2008-08-31 05:30	60	41	100	0,0	19,13	5,72	115,8	1021,52	5,28	5,72	19,14	9,45	0,0	0,00	0,0
2008-08-31 06:00	60	41	100	0,0	19,23	5,72	115,8	1021,52	5,28	5,72	19,24	9,45	0,0	0,00	0,0
2008-08-31 06:30	86	41	100	0,0	19,43	6,02	115,8	1022,52	5,58	6,02	19,44	9,75	0,0	0,00	0,0
2008-08-31 07:00	127	41	100	0,0	19,63	6,02	115,8	1022,52	5,58	6,02	19,64	9,75	0,0	0,00	0,0
2008-08-31 07:30	77	40	100	0,0	19,73	6,32	115,8	1022,52	5,88	6,32	19,69	10,05	1,2	0,00	0,0
2008-08-31 08:00	103	40	100	0,0	19,83	6,82	115,8	1022,52	6,38	6,82	19,79	10,55	1,4	0,00	0,0
2008-08-31 08:30	112	40	98	0,0	19,93	7,32	115,8	1022,52	6,57	7,32	19,89	10,88	2,2	0,00	0,0
2008-08-31 09:00	113	40	96	1,6	19,93	7,52	115,8	1022,52	6,46	7,52	19,89	10,91	2,6	0,00	0,0
2008-08-31 09:30	90	40	93	0,0	19,83	8,12	115,8	1022,52	6,58	8,12	19,79	11,26	3,3	0,00	0,0
2008-08-31 10:00	107	40	89	3,1	19,83	8,52	115,8	1023,52	6,31	6,27	19,79	11,33	3,5	0,00	0,0
2008-08-31 10:30	130	40	86	1,4	19,73	9,22	115,8	1023,52	6,49	9,22	19,69	11,80	4,5	0,00	0,0
2008-08-31 11:00	158	40	86	3,7	19,63	9,72	115,8	1023,52	6,98	5,85	19,59	12,30	4,7	0,00	0,0
2008-08-31 11:30	126	40	79	1,6	19,53	10,62	115,8	1023,52	6,57	10,62	19,49	12,68	5,4	0,00	0,0
2008-08-31 12:00	136	40	78	0,0	19,43	10,82	115,8	1022,52	6,57	10,82	19,39	12,81	5,0	0,00	0,0
2008-08-31 12:30	136	41	76	2,6	19,43	10,62	115,8	1022,52	5,99	9,40	19,44	12,47	3,9	0,00	0,0
2008-08-31 13:00	136	41	75	0,0	19,33	11,32	115,8	1022,52	6,46	11,32	19,34	13,10	4,1	0,00	0,0
2008-08-31 13:30	126	41	71	1,4	19,33	11,72	115,8	1022,52	6,02	11,72	19,34	13,23	4,3	0,00	0,0
2008-08-31 14:00	138	41	68	1,4	19,33	12,32	115,8	1022,52	5,93	12,32	19,34	13,64	4,5	0,00	0,0
2008-08-31 14:30	143	41	64	1,6	19,33	12,12	115,8	1022,52	4,83	12,12	19,34	13,19	4,7	0,00	0,0
2008-08-31 15:00	111	41	66	1,6	19,33	12,32	115,8	1022,52	5,48	12,32	19,34	13,51	4,5	0,00	0,0
2008-08-31 15:30	146	41	68	2,0	19,33	12,62	115,8	1021,52	6,22	12,62	19,34	13,94	3,3	0,00	0,0

Datum	Vindrikt °	Fukt inne Rh%	Fukt ute Rh%	Vindhast m/s	Temp in °C	Temp ute °C	Nb. Mån mm	Tryck Mbar	Dagpp °C	Kyleffekt °C	Vix inne °C	Vix ute °C	Vindby m/s	Korr lufttryck	Nederb./dygn mm
2008-08-31 16:00	134	41	65	2,8	19,33	12,52	115,8	1021,52	5,44	10,64	19,34	13,65	3,5	0,00	0,0
2008-08-31 16:30	62	41	61	0,0	19,33	12,82	115,8	1021,52	4,77	12,82	19,34	13,71	3,1	0,00	0,0
2008-08-31 17:00	111	41	58	1,6	19,33	13,02	115,8	1021,52	4,20	13,02	19,34	13,74	3,1	0,00	0,0
2008-08-31 17:30	144	41	62	1,8	19,33	12,82	115,8	1020,52	5,01	12,82	19,34	13,77	4,3	0,00	0,0
2008-08-31 18:00	147	41	63	2,2	19,33	12,62	115,8	1020,52	5,07	12,62	19,34	13,63	3,0	0,00	0,0
2008-08-31 18:30	139	41	65	2,4	19,33	11,92	115,8	1020,52	4,87	10,77	19,34	13,05	3,3	0,00	0,0
2008-08-31 19:00	114	41	70	0,0	19,23	11,42	115,8	1020,52	5,51	11,42	19,24	12,87	3,0	0,00	0,0
2008-08-31 19:30	86	41	72	0,0	19,23	10,82	115,8	1020,52	5,36	10,82	19,24	12,40	1,8	0,00	0,0
2008-08-31 20:00	113	41	74	0,0	19,23	10,22	115,8	1019,52	5,20	10,22	19,24	11,93	0,0	0,00	0,0
2008-08-31 20:30	96	41	78	0,0	19,23	9,22	115,8	1019,52	5,02	9,22	19,24	11,21	1,2	0,00	0,0
2008-08-31 21:00	95	41	79	0,0	19,23	8,62	115,8	1019,52	4,63	8,62	19,24	10,68	0,0	0,00	0,0
2008-08-31 21:30	100	40	82	0,0	19,23	8,22	115,8	1019,52	4,80	8,22	19,19	10,50	1,2	0,00	0,0
2008-08-31 22:00	69	40	83	0,0	19,23	8,02	115,8	1019,52	4,78	8,02	19,19	10,37	1,4	0,00	0,0
2008-08-31 22:30	97	40	83	0,0	19,23	7,82	115,8	1019,52	4,59	7,82	19,19	10,17	1,8	0,00	0,0
2008-08-31 23:00	94	40	84	0,0	19,23	7,52	115,8	1018,52	4,47	7,52	19,19	9,95	1,6	0,00	0,0
2008-08-31 23:30	96	40	85	0,0	19,23	7,22	115,8	1018,52	4,35	7,22	19,19	9,72	1,4	0,00	0,0
2008-09-01 00:00	95	40	86	0,0	19,13	6,72	115,8	1018,52	4,04	6,72	19,09	9,30	1,2	0,00	0,0
Medelvärde Månad	194	42	86	0,5	19,94	11,29		1007,55	8,16	11,12	19,98	13,96	2,0		0,0
Min	0	38	45	0,0	19,03	3,62		992,50	1,82	3,62	19,04	6,77	0,0		0,0
Max	356	44	100	5,6	21,73	20,43	115,8	1023,52	14,20	20,43	21,65	21,56	8,1		