

Medeltemperaturer / Max / Min

● Kyleff med °C
 ● Dygns med °C
 ▲ Temp Max
 ◆ Temp Min
 — Temperatur

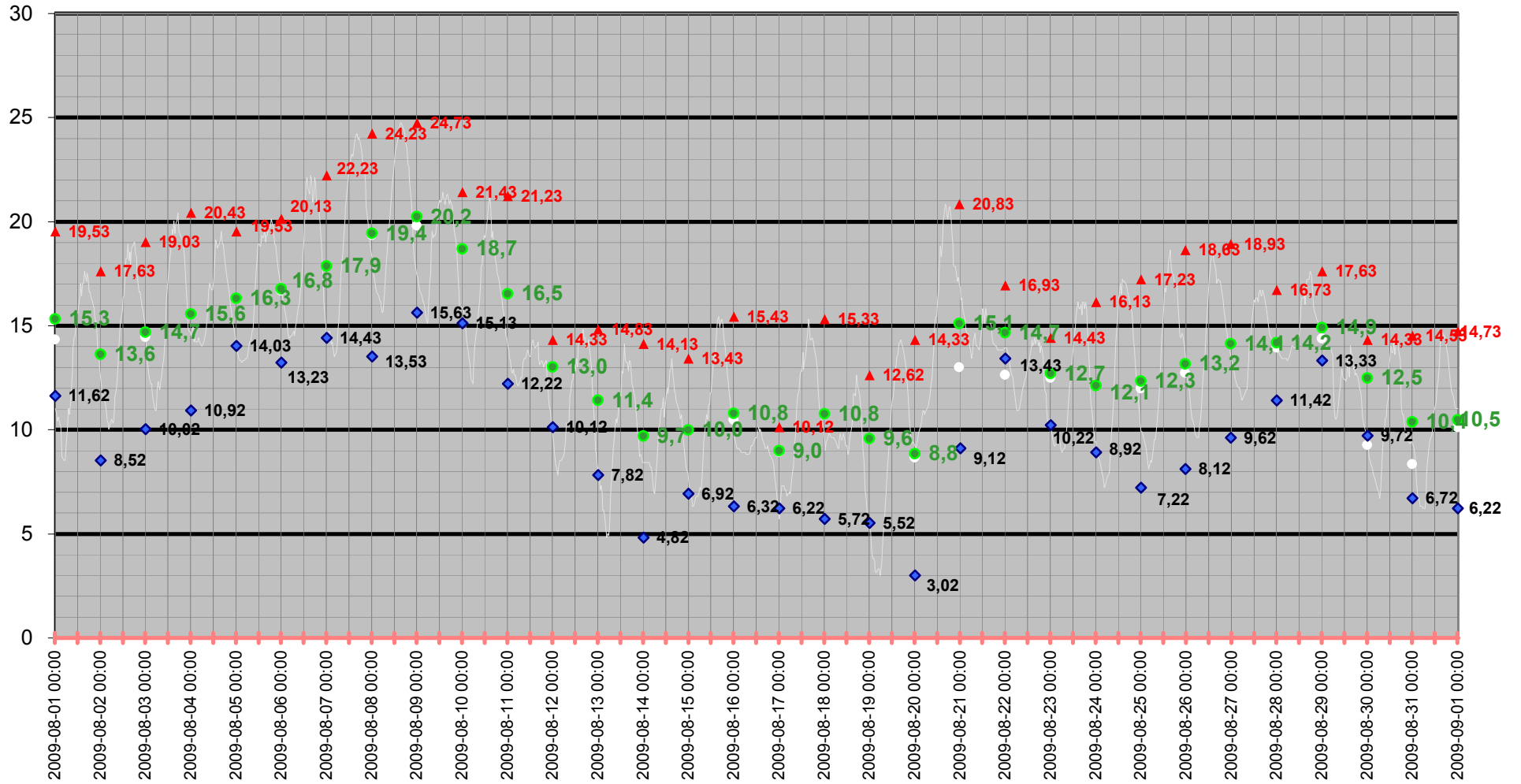

Medeltemperatur

□ Kyleff med °C ● Dygns med °C — Temperatur °C — Kyleffekt °C

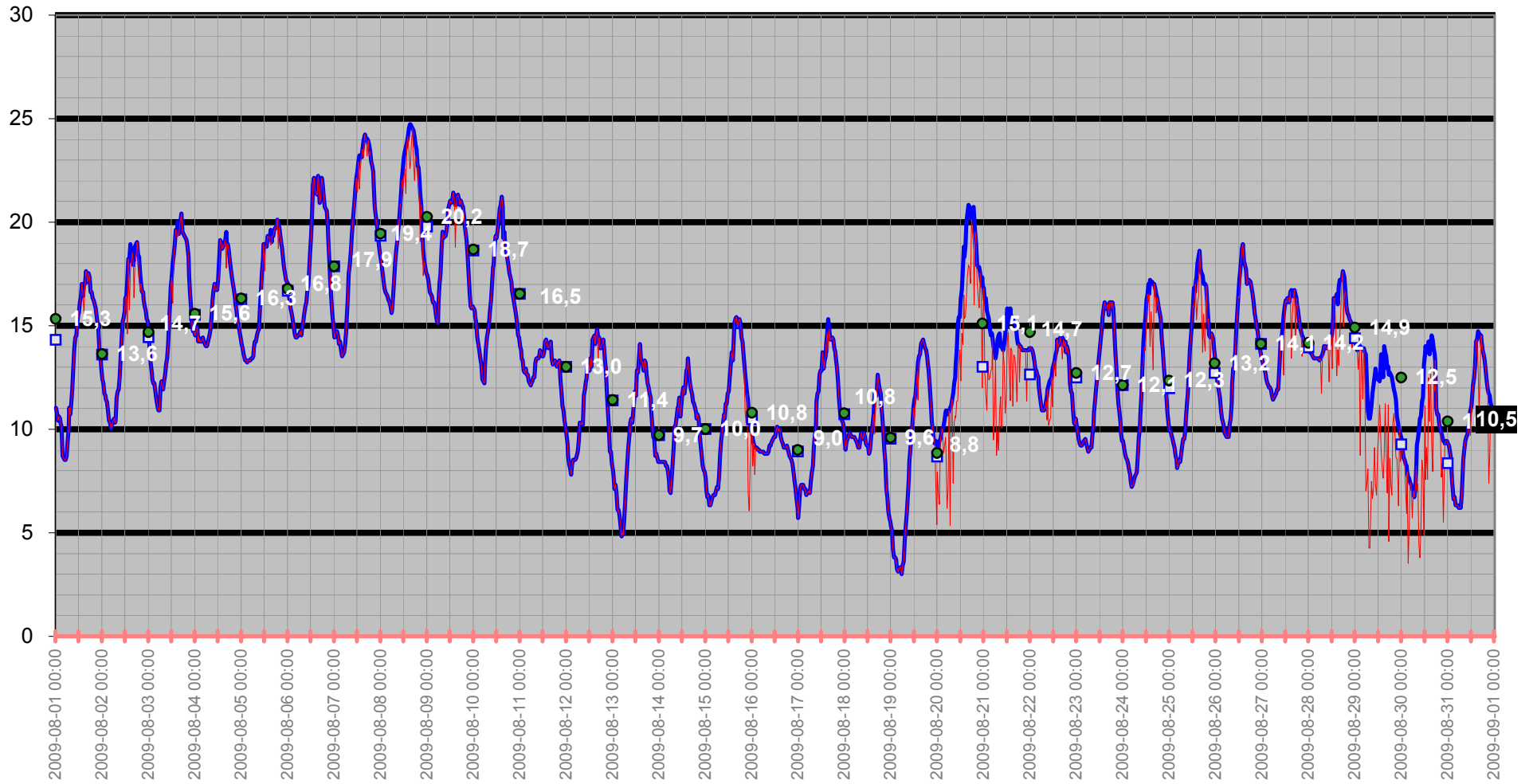

Temperatur/Vindby

Temp Ute °C
Vindby m/s

— Vindby m/s — Temp ute °C ◊ Vindrikt °

Vindriktning °

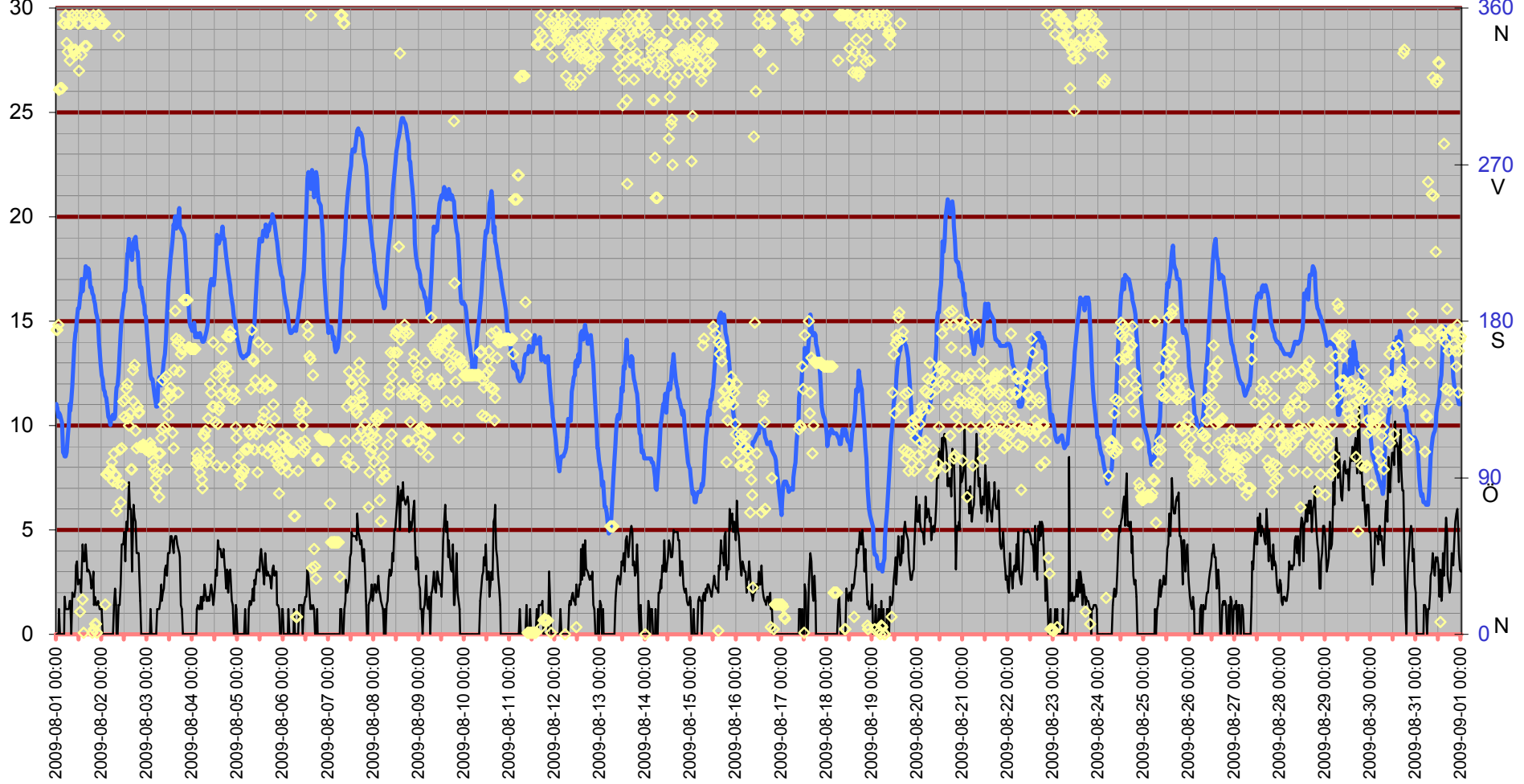

Inne

Temp inne °C

Vindby m/s

Temp in °C — Vindby m/s — Temp ute °C — Fukt inne Rh%

Rh % inne

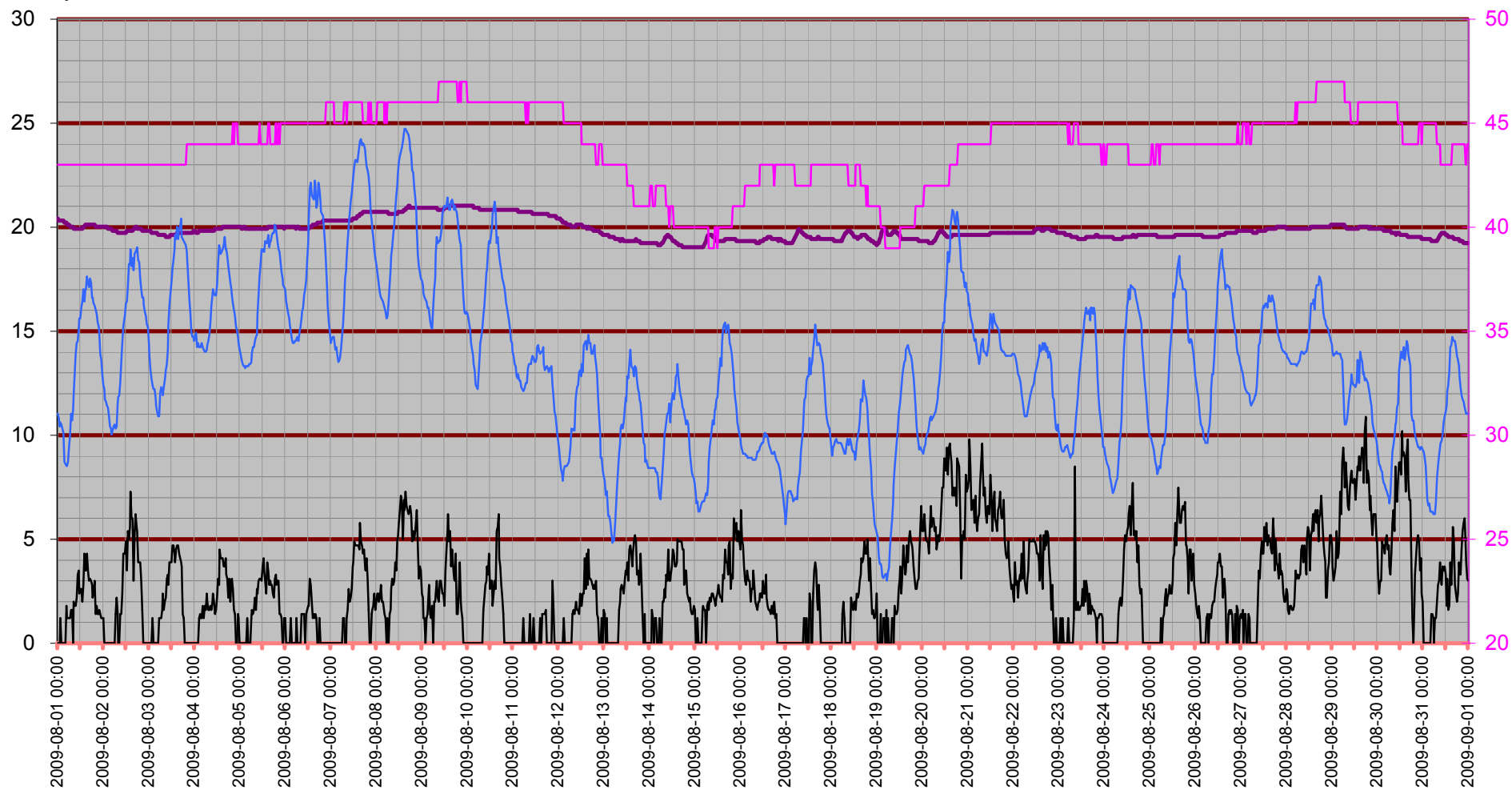

Temperatur inne

Temp in °C

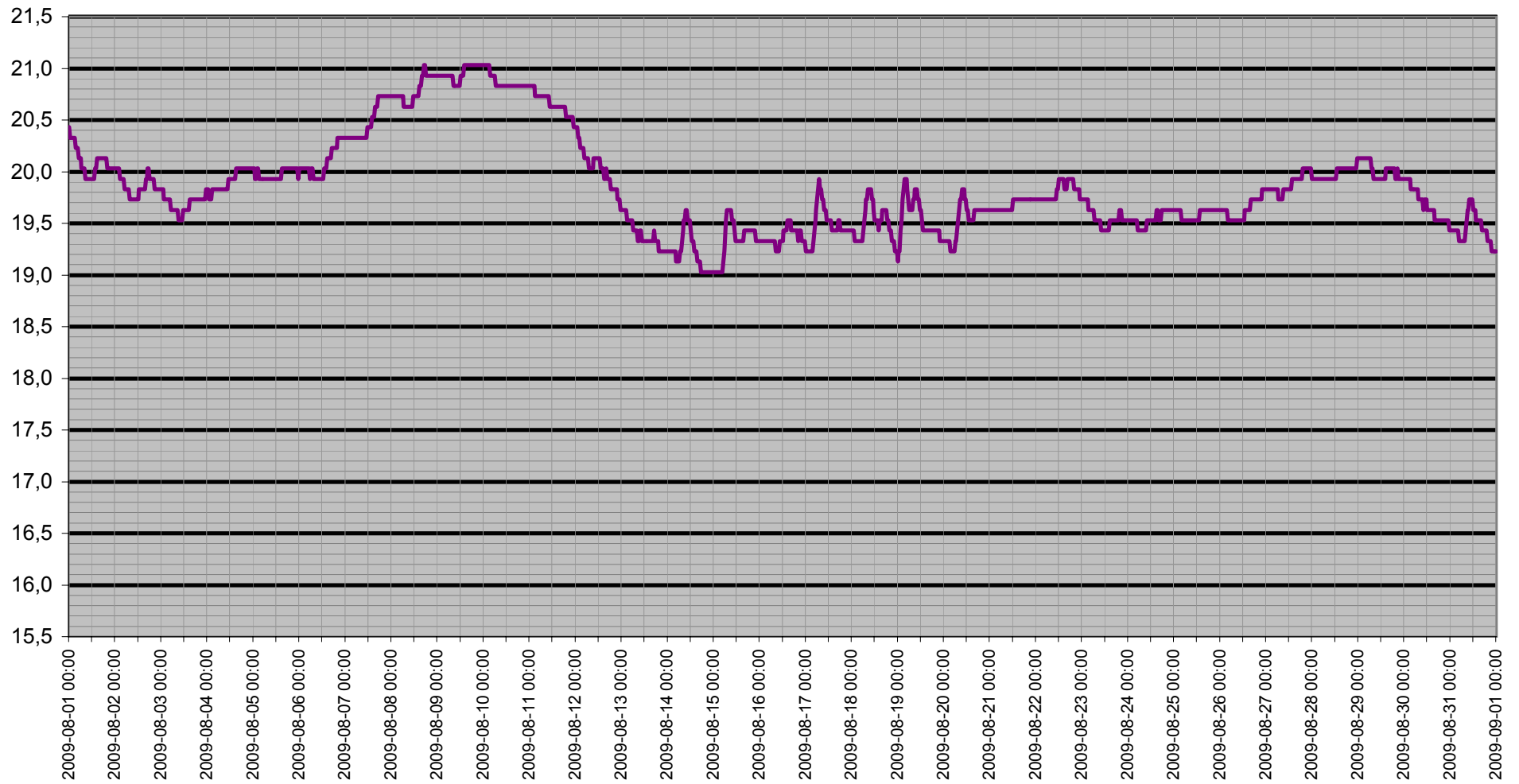

Dagpunkt/Temperatur

Vindhast m/s Daggp °C Temp ute °C Fukt ute Rh%

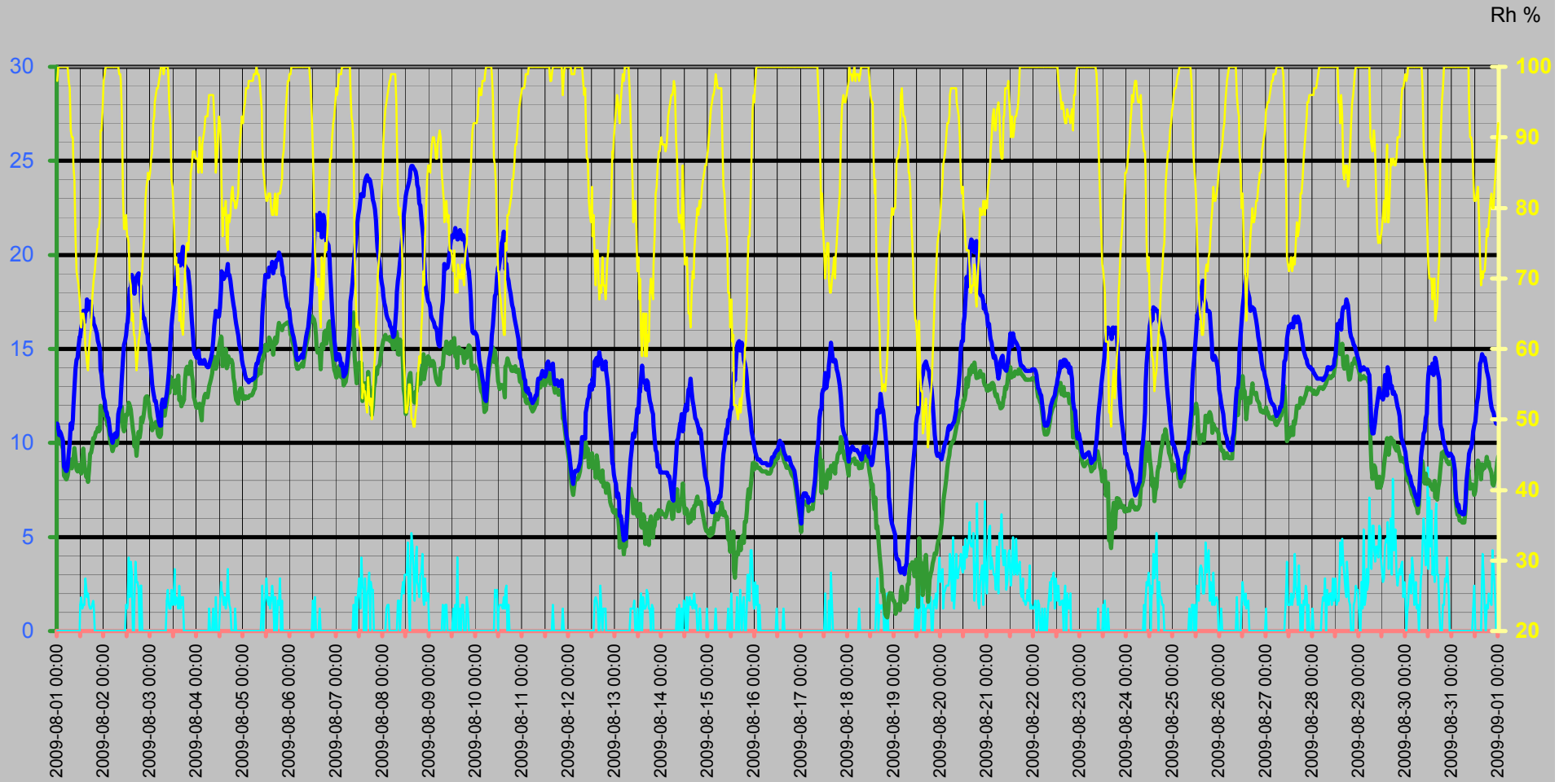

Vinddata

Vindhastighet m/s
Vindby m/s

— Vindhast m/s — Vindby m/s ◊ Vindrikt ° — Fukt ute Rh%

Vindriktning °
Rh %

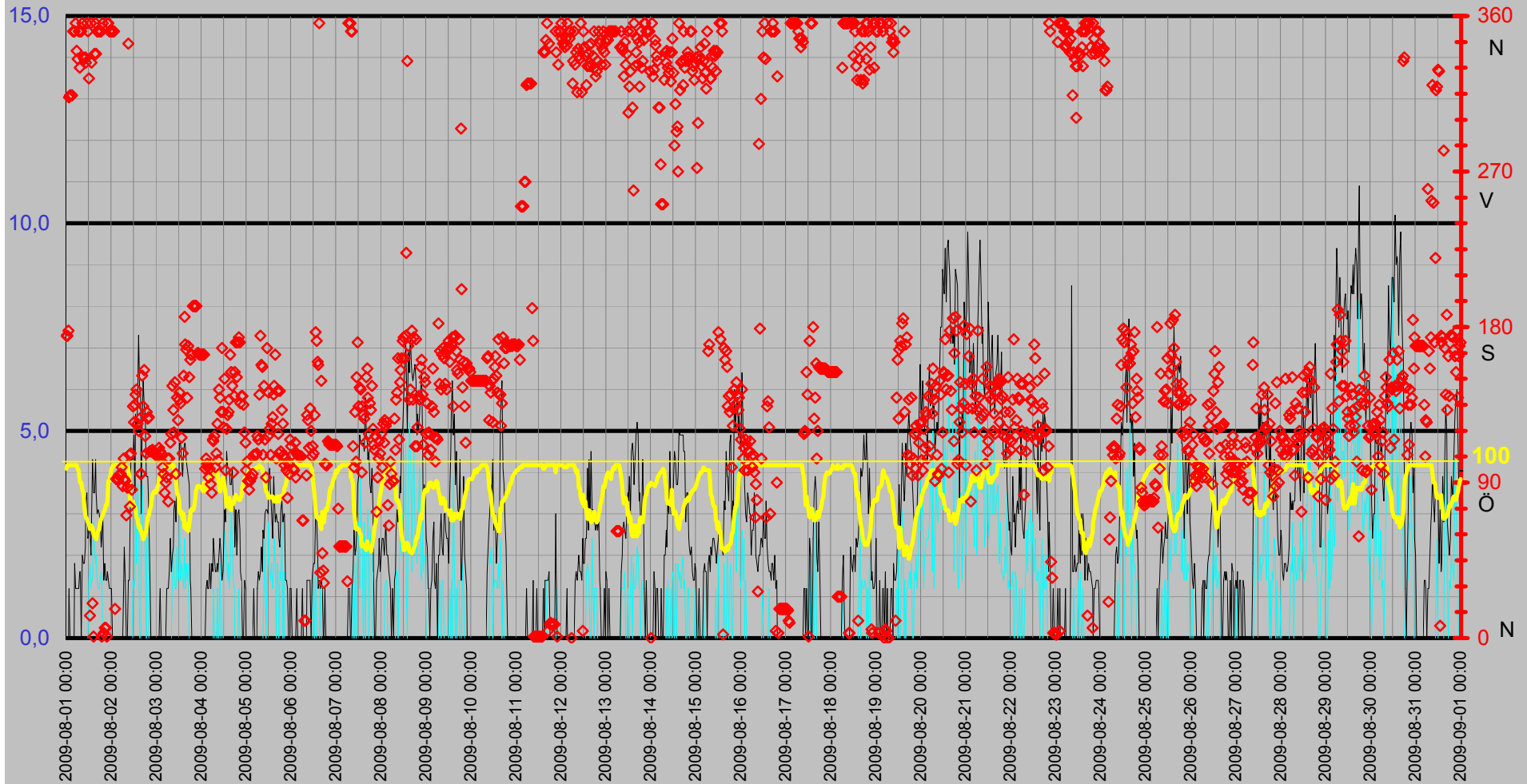

Luftfukt Kyleffekt Temp Vind Medeltemperatur

Temp °C
Vind m/s

● Dygns med °C Vindhast m/s Kyleffekt °C Temp ute °C Fukt ute Rh%

Rh %

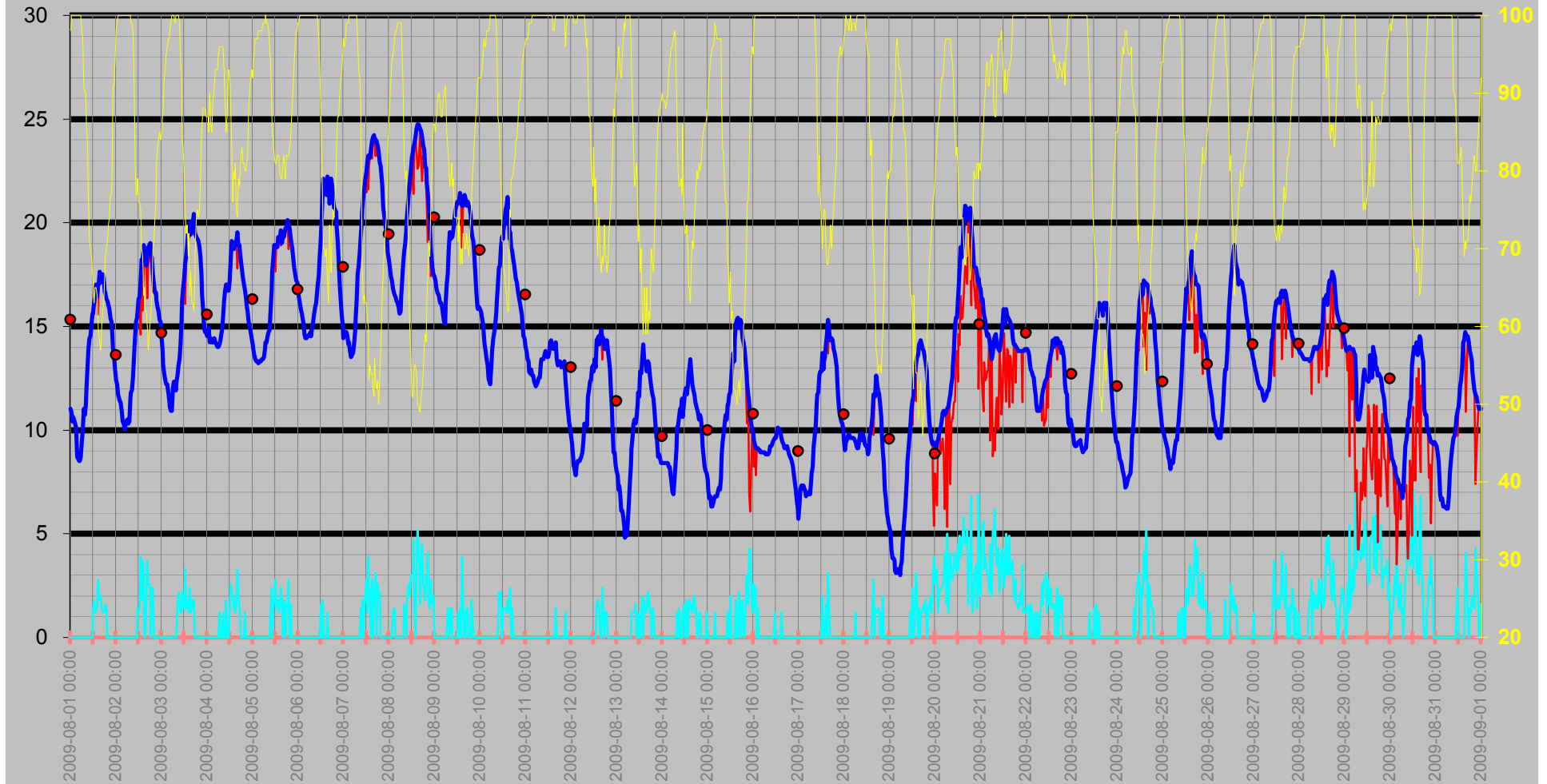

Nederbörd

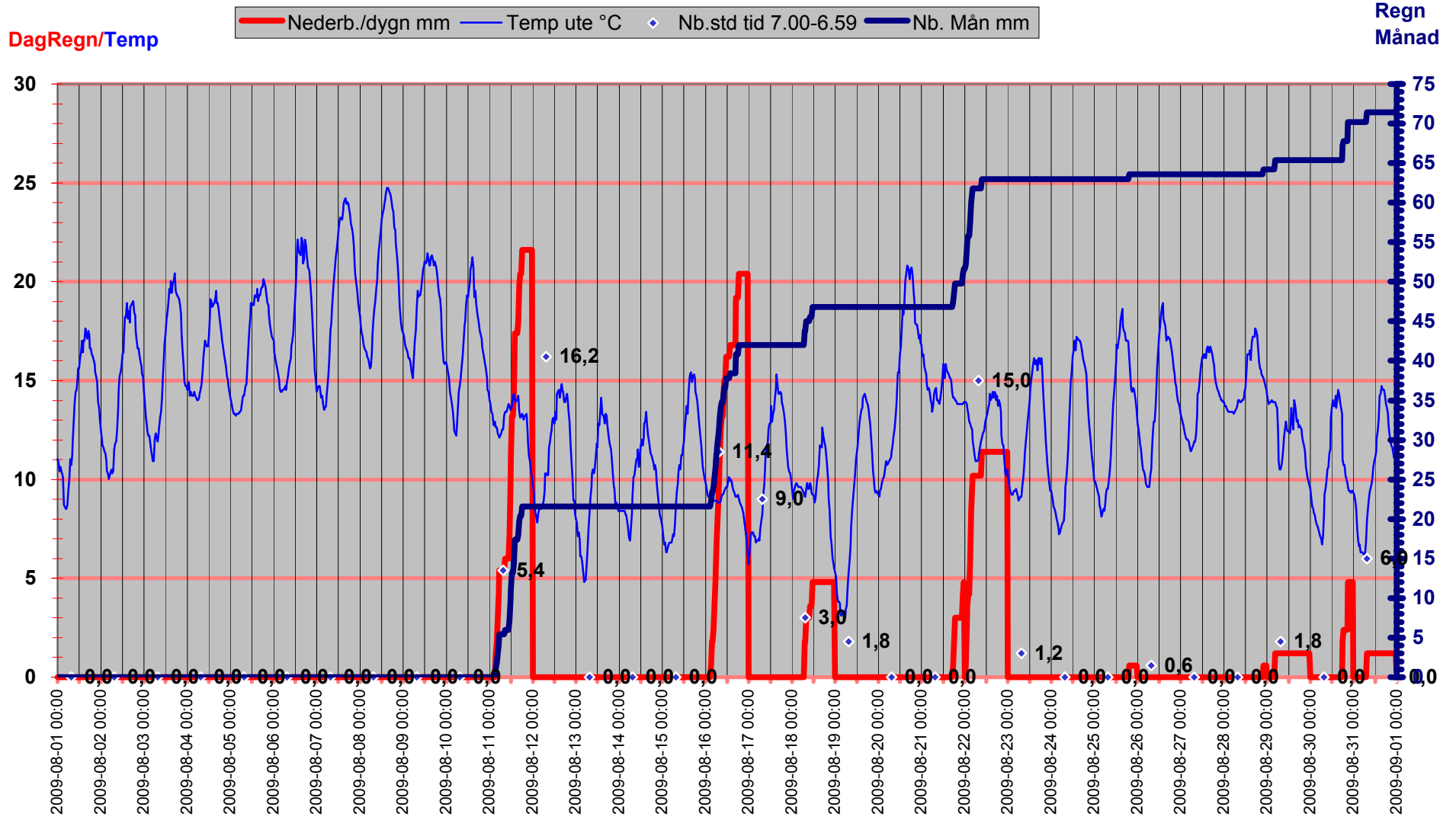

Luftryck/Nederbörd

◆ Luftryck mbar
 — Nederb./dygn mm
 △ Nb.std tid 7.00-6.59

Luftryck

Nederbörd

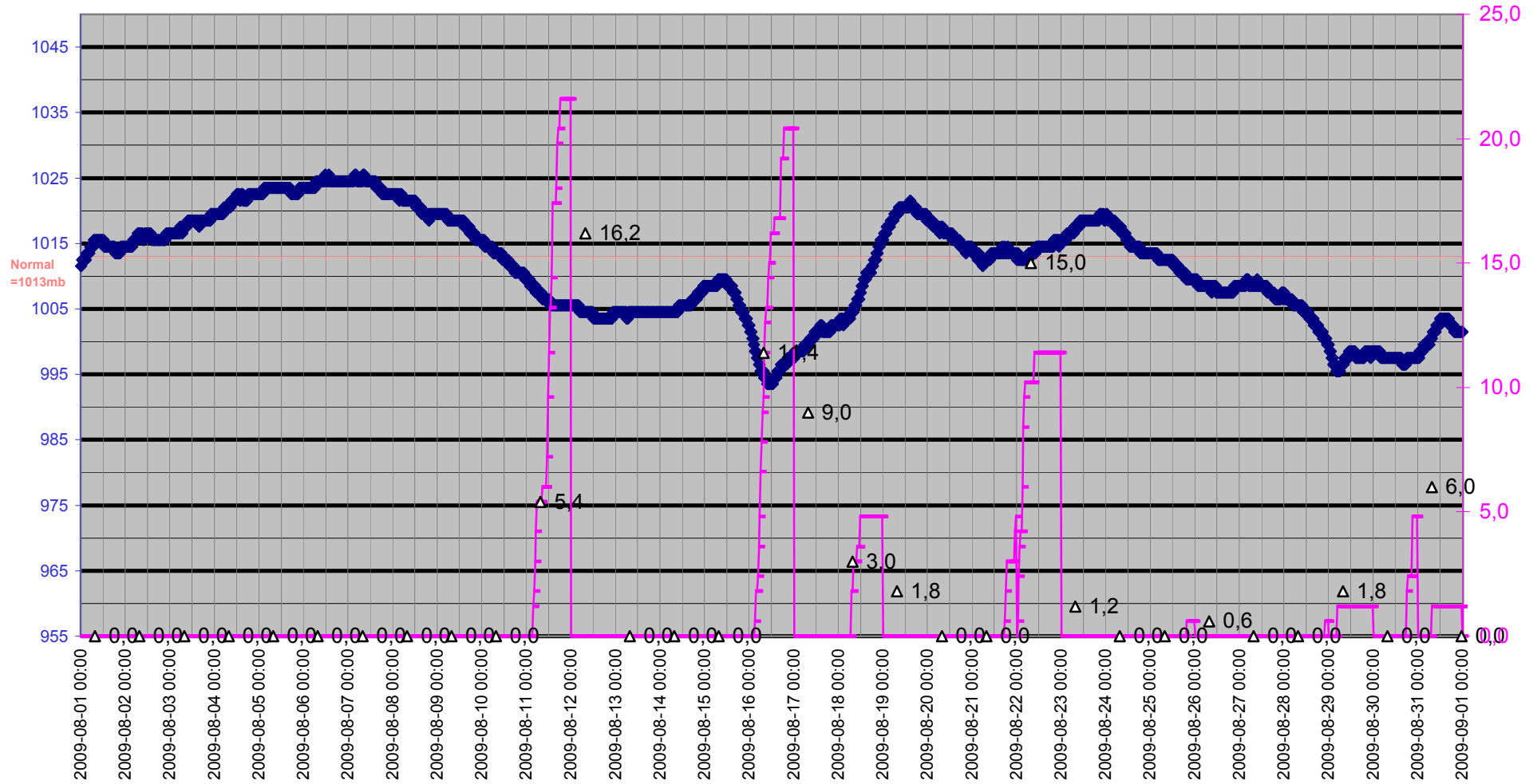

Grund

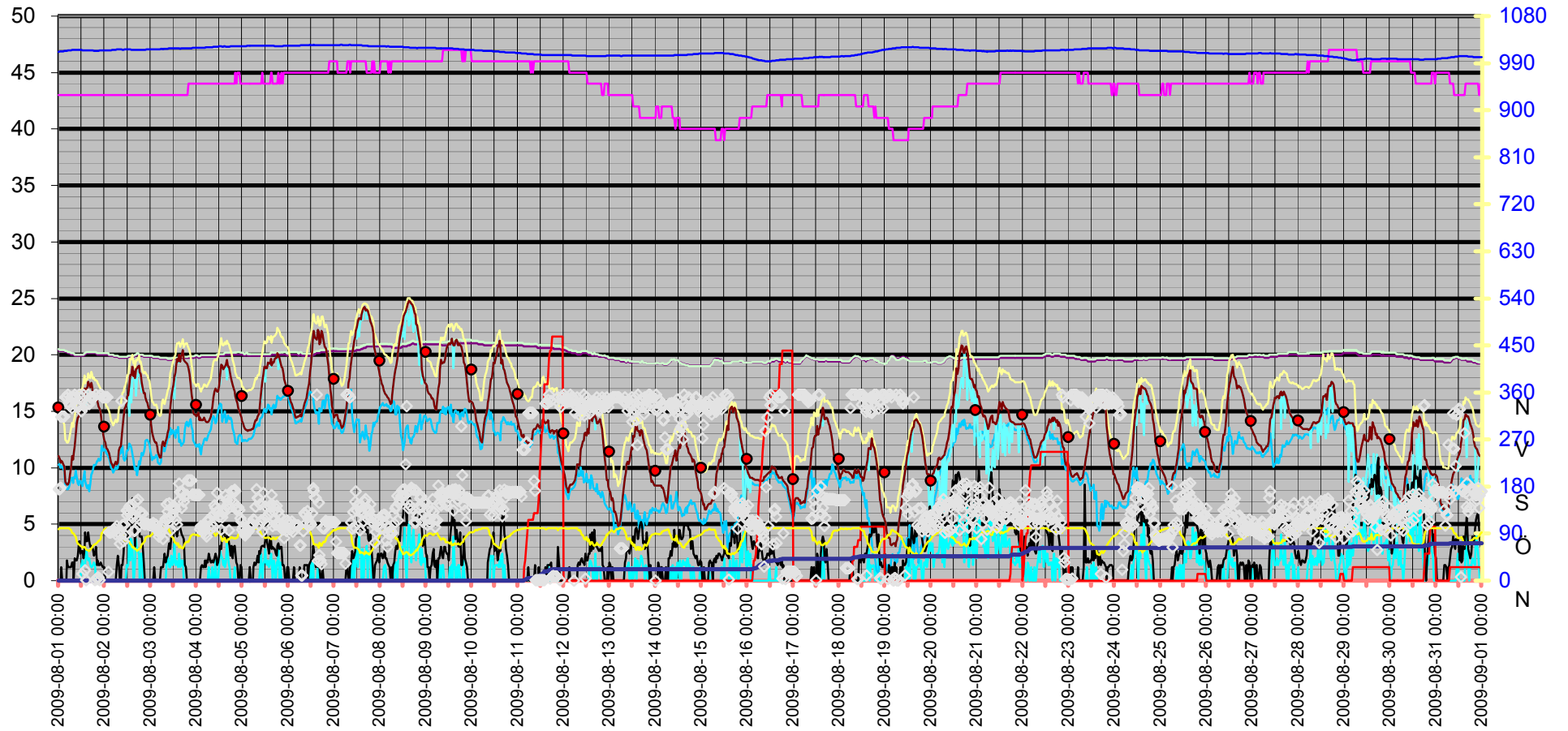
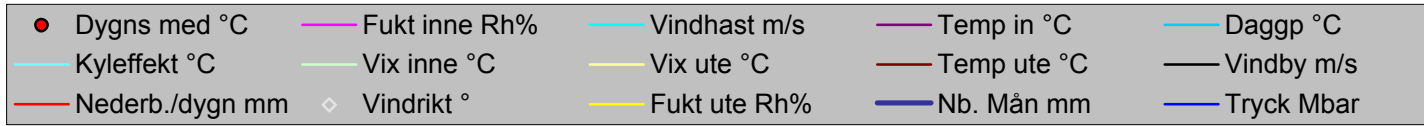

Datum	Vindrikt °	Fukt inne Rh%	Fukt ute Rh%	Vindhast m/s	Temp in °C	Temp ute °C	Nb. Mån mm	Tryck Mbar	Daggp °C	Kyleffekt °C	Vix inne °C	Vix ute °C	Vindby m/s	Korr lufttryck	Nederb./dygn mm
2009-08-01 00:00	175	43	98	0,0	20,43	11,02	0,0	1011,51	10,25	11,02	20,53	14,58	0,0	0,00	0,0
2009-08-01 00:30	175	43	100	0,0	20,33	10,82	0,0	1012,51	10,37	10,82	20,43	14,55	0,0	0,00	0,0
2009-08-01 01:00	178	43	100	0,0	20,33	10,42	0,0	1012,51	9,97	10,42	20,43	14,15	0,0	0,00	0,0
2009-08-01 01:30	313	43	100	0,0	20,33	10,62	0,0	1012,51	10,17	10,62	20,43	14,35	1,2	0,00	0,0
2009-08-01 02:00	314	43	100	0,0	20,33	10,52	0,0	1012,51	10,07	10,52	20,43	14,25	0,0	0,00	0,0
2009-08-01 02:30	314	43	100	0,0	20,33	10,32	0,0	1012,51	9,87	10,32	20,43	14,05	0,0	0,00	0,0
2009-08-01 03:00	314	43	100	0,0	20,33	10,12	0,0	1013,51	9,67	10,12	20,43	13,85	0,0	0,00	0,0
2009-08-01 03:30	351	43	100	0,0	20,23	8,72	0,0	1013,51	8,27	8,72	20,33	12,45	0,0	0,00	0,0
2009-08-01 04:00	351	43	100	0,0	20,23	8,62	0,0	1013,51	8,17	8,62	20,33	12,35	0,0	0,00	0,0
2009-08-01 04:30	351	43	100	0,0	20,23	8,52	0,0	1013,51	8,07	8,52	20,33	12,25	1,8	0,00	0,0
2009-08-01 05:00	356	43	100	0,0	20,13	8,52	0,0	1014,51	8,07	8,52	20,23	12,25	1,2	0,00	0,0
2009-08-01 05:30	340	43	100	0,0	20,13	8,72	0,0	1014,51	8,27	8,72	20,23	12,45	1,2	0,00	0,0
2009-08-01 06:00	335	43	98	0,0	20,13	9,42	0,0	1014,51	8,66	9,42	20,23	12,98	1,2	0,00	0,0
2009-08-01 06:30	351	43	97	0,0	20,03	10,02	0,0	1014,51	9,10	10,02	20,13	13,49	1,2	0,00	0,0
2009-08-01 07:00	330	43	91	0,0	20,03	11,02	0,0	1015,51	9,11	11,02	20,13	14,00	1,6	0,00	0,0
2009-08-01 07:30	351	43	90	0,0	20,03	10,72	0,0	1015,51	8,65	10,72	20,13	13,62	1,6	0,00	0,0
2009-08-01 08:00	351	43	90	0,0	20,03	11,22	0,0	1015,51	9,14	11,22	20,13	14,12	0,0	0,00	0,0
2009-08-01 08:30	356	43	86	0,0	19,93	11,92	0,0	1015,51	9,13	11,92	20,03	14,50	2,0	0,00	0,0
2009-08-01 09:00	336	43	84	0,0	19,93	12,92	0,0	1015,51	9,74	12,92	20,03	15,35	1,8	0,00	0,0
2009-08-01 09:30	335	43	76	0,0	19,93	13,93	0,0	1015,51	9,17	13,93	20,03	15,77	1,8	0,00	0,0
2009-08-01 10:00	336	43	71	0,0	19,93	14,43	0,0	1015,51	8,60	14,43	20,03	15,93	2,2	0,00	0,0
2009-08-01 10:30	333	43	70	0,0	19,93	14,53	0,0	1015,51	8,47	14,53	20,03	15,97	3,3	0,00	0,0
2009-08-01 11:00	356	43	69	0,0	19,93	15,13	0,0	1015,51	8,82	15,13	20,03	16,50	3,5	0,00	0,0
2009-08-01 11:30	351	43	67	0,0	19,93	15,63	0,0	1015,51	8,84	15,63	20,03	16,88	2,4	0,00	0,0
2009-08-01 12:00	324	43	66	1,4	19,93	15,63	0,0	1015,51	8,61	15,63	20,03	16,82	2,6	0,00	0,0
2009-08-01 12:30	13	43	63	1,8	19,93	16,13	0,0	1014,51	8,36	16,13	20,03	17,13	2,6	0,00	0,0
2009-08-01 13:00	356	43	65	1,2	19,93	16,43	0,0	1014,51	9,13	16,43	20,03	17,55	2,0	0,00	0,0
2009-08-01 13:30	333	43	65	1,4	20,03	17,03	0,0	1014,51	9,70	17,03	20,13	18,16	2,8	0,00	0,0
2009-08-01 14:00	20	43	64	1,4	20,03	16,43	0,0	1014,51	8,89	16,43	20,13	17,49	4,3	0,00	0,0
2009-08-01 14:30	1	43	60	2,8	20,13	17,03	0,0	1014,51	8,45	15,56	20,23	17,86	3,5	0,00	0,0
2009-08-01 15:00	338	43	59	2,2	20,13	17,03	0,0	1014,51	8,19	17,03	20,23	17,80	3,5	0,00	0,0
2009-08-01 15:30	356	43	58	1,8	20,13	17,63	0,0	1014,51	8,48	17,63	20,23	18,35	4,3	0,00	0,0
2009-08-01 16:00	338	43	57	2,0	20,13	17,33	0,0	1014,51	7,93	17,33	20,23	17,99	3,5	0,00	0,0
2009-08-01 16:30	351	43	60	1,4	20,13	17,13	0,0	1014,51	8,54	17,13	20,23	17,96	3,0	0,00	0,0
2009-08-01 17:00	351	43	62	1,2	20,13	17,53	0,0	1014,51	9,43	17,53	20,23	18,48	3,1	0,00	0,0
2009-08-01 17:30	351	43	63	1,2	20,13	17,33	0,0	1014,51	9,49	17,33	20,23	18,33	3,0	0,00	0,0
2009-08-01 18:00	351	43	67	1,4	20,13	16,63	0,0	1014,51	9,79	16,63	20,23	17,88	2,8	0,00	0,0
2009-08-01 18:30	351	43	69	1,6	20,13	16,63	0,0	1013,51	10,25	16,63	20,23	18,01	2,2	0,00	0,0
2009-08-01 19:00	1	43	70	1,4	20,13	16,33	0,0	1013,51	10,19	16,33	20,23	17,77	2,4	0,00	0,0
2009-08-01 19:30	356	43	71	0,0	20,13	16,23	0,0	1013,51	10,32	16,23	20,23	17,74	3,0	0,00	0,0
2009-08-01 20:00	3	43	73	0,0	20,03	16,03	0,0	1013,51	10,56	16,03	20,13	17,67	1,4	0,00	0,0
2009-08-01 20:30	6	43	74	0,0	20,03	15,83	0,0	1013,51	10,58	15,83	20,13	17,54	1,8	0,00	0,0
2009-08-01 21:00	6	43	77	0,0	20,03	15,43	0,0	1013,51	10,82	15,43	20,13	17,34	1,4	0,00	0,0
2009-08-01 21:30	1	43	77	0,0	20,03	15,23	0,0	1014,51	10,62	15,23	20,13	17,14	1,4	0,00	0,0
2009-08-01 22:00	356	43	79	0,0	20,03	14,93	0,0	1014,51	10,73	14,93	20,13	16,98	1,6	0,00	0,0
2009-08-01 22:30	356	43	91	0,0	20,03	13,93	0,0	1014,51	11,97	13,93	20,13	16,90	1,4	0,00	0,0

Datum	Vindrikt °	Fukt inne Rh%	Fukt ute Rh%	Vindhast m/s	Temp in °C	Temp ute °C	Nb. Mån mm	Tryck Mbar	Daggp °C	Kyleffekt °C	Vix inne °C	Vix ute °C	Vindby m/s	Korr lufttryck	Nederb./dygn mm
2009-08-01 23:00	351	43	91	0,0	20,03	13,63	0,0	1014,51	11,68	13,63	20,13	16,60	1,2	0,00	0,0
2009-08-01 23:30	351	43	94	0,0	20,03	12,92	0,0	1014,51	11,49	12,92	20,13	16,14	1,2	0,00	0,0
2009-08-02 00:00	351	43	98	0,0	20,03	12,42	0,0	1014,51	11,65	12,42	20,13	15,98	1,2	0,00	0,0
2009-08-02 00:30	351	43	99	0,0	20,03	12,22	0,0	1014,51	11,61	12,22	20,13	15,87	0,0	0,00	0,0
2009-08-02 01:00	351	43	100	0,0	20,03	11,72	0,0	1014,51	11,26	11,72	20,13	15,45	0,0	0,00	0,0
2009-08-02 01:30	351	43	100	0,0	20,03	11,62	0,0	1014,51	11,16	11,62	20,13	15,35	0,0	0,00	0,0
2009-08-02 02:00	17	43	100	0,0	20,03	11,42	0,0	1014,51	10,97	11,42	20,13	15,15	0,0	0,00	0,0
2009-08-02 02:30	92	43	100	0,0	19,93	11,32	0,0	1014,51	10,87	11,32	20,03	15,05	0,0	0,00	0,0
2009-08-02 03:00	92	43	100	0,0	19,93	10,92	0,0	1014,51	10,47	10,92	20,03	14,65	0,0	0,00	0,0
2009-08-02 03:30	92	43	100	0,0	19,93	10,42	0,0	1014,51	9,97	10,42	20,03	14,15	0,0	0,00	0,0
2009-08-02 04:00	94	43	100	0,0	19,93	10,32	0,0	1015,51	9,87	10,32	20,03	14,05	0,0	0,00	0,0
2009-08-02 04:30	94	43	100	0,0	19,93	10,02	0,0	1015,51	9,57	10,02	20,03	13,75	0,0	0,00	0,0
2009-08-02 05:00	95	43	100	0,0	19,83	10,22	0,0	1015,51	9,77	10,22	19,93	13,95	0,0	0,00	0,0
2009-08-02 05:30	99	43	100	0,0	19,83	10,42	0,0	1015,51	9,97	10,42	19,93	14,15	0,0	0,00	0,0
2009-08-02 06:00	88	43	100	0,0	19,83	10,52	0,0	1015,51	10,07	10,52	19,93	14,25	0,0	0,00	0,0
2009-08-02 06:30	104	43	100	0,0	19,83	10,32	0,0	1016,51	9,87	10,32	19,93	14,05	1,4	0,00	0,0
2009-08-02 07:00	92	43	100	0,0	19,83	10,42	0,0	1016,51	9,97	10,42	19,93	14,15	2,2	0,00	0,0
2009-08-02 07:30	91	43	100	0,0	19,73	11,52	0,0	1016,51	11,07	11,52	19,83	15,25	1,4	0,00	0,0
2009-08-02 08:00	71	43	99	0,0	19,73	11,82	0,0	1016,51	11,21	11,82	19,83	15,47	0,0	0,00	0,0
2009-08-02 08:30	87	43	99	0,0	19,73	11,92	0,0	1016,51	11,31	11,92	19,83	15,57	0,0	0,00	0,0
2009-08-02 09:00	344	43	98	0,0	19,73	12,52	0,0	1016,51	11,75	12,52	19,83	16,08	1,4	0,00	0,0
2009-08-02 09:30	106	43	93	0,0	19,73	13,53	0,0	1015,51	11,92	13,53	19,83	16,66	1,4	0,00	0,0
2009-08-02 10:00	76	43	82	0,0	19,73	14,43	0,0	1015,51	10,83	14,43	19,83	16,70	2,4	0,00	0,0
2009-08-02 10:30	107	43	77	0,0	19,73	15,23	0,0	1016,51	10,62	15,23	19,83	17,14	4,3	0,00	0,0
2009-08-02 11:00	86	43	77	0,0	19,73	15,43	0,0	1016,51	10,82	15,43	19,83	17,34	4,3	0,00	0,0
2009-08-02 11:30	134	43	79	1,4	19,73	15,73	0,0	1016,51	11,51	15,73	19,83	17,79	4,3	0,00	0,0
2009-08-02 12:00	125	43	76	1,2	19,73	16,33	0,0	1016,51	11,48	16,33	19,83	18,17	4,9	0,00	0,0
2009-08-02 12:30	135	43	76	1,4	19,83	16,43	0,0	1016,51	11,58	16,43	19,93	18,27	3,5	0,00	0,0
2009-08-02 13:00	141	43	75	3,9	19,83	17,23	0,0	1016,51	12,14	14,60	19,93	19,01	5,4	0,00	0,0
2009-08-02 13:30	144	43	70	1,8	19,83	18,23	0,0	1016,51	12,00	18,23	19,93	19,67	5,0	0,00	0,0
2009-08-02 14:00	124	43	69	3,7	19,83	18,23	0,0	1015,51	11,77	15,77	19,93	19,61	5,6	0,00	0,0
2009-08-02 14:30	120	43	64	3,1	19,83	18,93	0,0	1015,51	11,25	17,63	19,93	20,00	7,3	0,00	0,0
2009-08-02 15:00	127	43	65	0,0	19,83	18,13	0,0	1015,51	10,74	18,13	19,93	19,26	6,0	0,00	0,0
2009-08-02 15:30	95	43	62	0,0	19,83	18,53	0,0	1015,51	10,37	18,53	19,93	19,48	6,0	0,00	0,0
2009-08-02 16:00	95	43	62	1,6	19,93	17,93	0,0	1015,51	9,80	17,93	20,03	18,88	3,0	0,00	0,0
2009-08-02 16:30	152	43	60	3,7	19,93	18,73	0,0	1015,51	10,04	16,35	20,03	19,56	5,2	0,00	0,0
2009-08-02 17:00	134	43	57	2,6	20,03	18,83	0,0	1015,51	9,33	18,05	20,13	19,49	6,2	0,00	0,0
2009-08-02 17:30	155	43	59	2,6	20,03	18,93	0,0	1015,51	9,96	18,16	20,13	19,70	5,6	0,00	0,0
2009-08-02 18:00	117	43	61	2,2	19,93	19,03	0,0	1015,51	10,58	19,03	20,03	19,92	5,4	0,00	0,0
2009-08-02 18:30	107	43	62	0,0	19,93	18,43	0,0	1015,51	10,27	18,43	20,03	19,38	3,9	0,00	0,0
2009-08-02 19:00	131	43	64	2,4	19,93	18,33	0,0	1015,51	10,68	17,52	20,03	19,40	3,9	0,00	0,0
2009-08-02 19:30	127	43	70	2,4	19,93	17,53	0,0	1015,51	11,33	16,68	20,03	18,97	3,9	0,00	0,0
2009-08-02 20:00	128	43	71	0,0	19,93	17,03	0,0	1015,51	11,08	17,03	20,03	18,54	3,0	0,00	0,0
2009-08-02 20:30	108	43	74	0,0	19,83	16,63	0,0	1015,51	11,35	16,63	19,93	18,34	1,6	0,00	0,0
2009-08-02 21:00	108	43	76	0,0	19,83	16,63	0,0	1015,51	11,77	16,63	19,93	18,47	0,0	0,00	0,0
2009-08-02 21:30	108	43	81	0,0	19,83	16,23	0,0	1015,51	12,39	16,23	19,93	18,43	0,0	0,00	0,0

Datum	Vindrikt °	Fukt inne Rh%	Fukt ute Rh%	Vindhast m/s	Temp in °C	Temp ute °C	Nb. Mån mm	Tryck Mbar	Daggp °C	Kyleffekt °C	Vix inne °C	Vix ute °C	Vindby m/s	Korr lufttryck	Nederb./dygn mm
2009-08-02 22:00	109	43	83	0,0	19,83	15,93	0,0	1016,51	12,48	15,93	19,93	18,28	0,0	0,00	0,0
2009-08-02 22:30	108	43	84	0,0	19,83	15,73	0,0	1016,51	12,48	15,73	19,93	18,15	0,0	0,00	0,0
2009-08-02 23:00	107	43	85	0,0	19,83	15,33	0,0	1016,51	12,27	15,33	19,93	17,83	0,0	0,00	0,0
2009-08-02 23:30	106	43	84	0,0	19,83	15,23	0,0	1016,51	11,99	15,23	19,93	17,65	0,0	0,00	0,0
2009-08-03 00:00	106	43	85	0,0	19,83	14,43	0,0	1016,51	11,39	14,43	19,93	16,93	0,0	0,00	0,0
2009-08-03 00:30	106	43	87	0,0	19,83	13,83	0,0	1016,51	11,17	13,83	19,93	16,48	0,0	0,00	0,0
2009-08-03 01:00	105	43	88	0,0	19,83	13,12	0,0	1016,51	10,66	13,12	19,93	15,86	0,0	0,00	0,0
2009-08-03 01:30	110	43	92	0,0	19,73	12,72	0,0	1016,51	10,96	12,72	19,83	15,78	0,0	0,00	0,0
2009-08-03 02:00	108	43	93	0,0	19,73	12,42	0,0	1016,51	10,83	12,42	19,83	15,56	1,2	0,00	0,0
2009-08-03 02:30	107	43	95	0,0	19,73	12,22	0,0	1016,51	10,96	12,22	19,83	15,53	0,0	0,00	0,0
2009-08-03 03:00	106	43	96	0,0	19,73	12,22	0,0	1016,51	11,13	12,22	19,83	15,61	0,0	0,00	0,0
2009-08-03 03:30	99	43	97	0,0	19,73	11,82	0,0	1016,51	10,89	11,82	19,83	15,29	0,0	0,00	0,0
2009-08-03 04:00	95	43	97	0,0	19,73	11,42	0,0	1016,51	10,49	11,42	19,83	14,89	0,0	0,00	0,0
2009-08-03 04:30	84	43	98	0,0	19,73	11,12	0,0	1016,51	10,35	11,12	19,83	14,68	0,0	0,00	0,0
2009-08-03 05:00	90	43	99	0,0	19,63	10,92	0,0	1016,51	10,31	10,92	19,73	14,57	0,0	0,00	0,0
2009-08-03 05:30	93	43	100	0,0	19,63	10,92	0,0	1017,52	10,47	10,92	19,73	14,65	1,2	0,00	0,0
2009-08-03 06:00	104	43	100	0,0	19,63	12,02	0,0	1017,52	11,56	12,02	19,73	15,75	1,2	0,00	0,0
2009-08-03 06:30	79	43	100	0,0	19,63	12,32	0,0	1016,51	11,86	12,32	19,73	16,05	1,2	0,00	0,0
2009-08-03 07:00	104	43	99	0,0	19,63	12,12	0,0	1017,52	11,51	12,12	19,73	15,77	1,6	0,00	0,0
2009-08-03 07:30	113	43	100	0,0	19,63	11,92	0,0	1017,52	11,46	11,92	19,73	15,65	2,4	0,00	0,0
2009-08-03 08:00	118	43	100	0,0	19,63	12,32	0,0	1017,52	11,86	12,32	19,73	16,05	1,6	0,00	0,0
2009-08-03 08:30	146	43	100	1,6	19,63	12,62	0,0	1017,52	12,16	12,62	19,73	16,35	2,0	0,00	0,0
2009-08-03 09:00	132	43	100	2,2	19,53	13,12	0,0	1017,52	12,66	13,12	19,63	16,85	2,2	0,00	0,0
2009-08-03 09:30	119	43	99	1,6	19,53	13,43	0,0	1018,52	12,80	13,43	19,63	17,07	3,1	0,00	0,0
2009-08-03 10:00	148	43	94	1,2	19,53	14,13	0,0	1018,52	12,68	14,13	19,63	17,34	3,3	0,00	0,0
2009-08-03 10:30	95	43	92	1,2	19,53	15,33	0,0	1018,52	13,53	15,33	19,63	18,38	2,8	0,00	0,0
2009-08-03 11:00	139	43	84	2,2	19,53	16,23	0,0	1018,52	12,96	16,23	19,63	18,65	3,9	0,00	0,0
2009-08-03 11:30	126	43	83	1,4	19,63	16,83	0,0	1018,52	13,36	16,83	19,73	19,18	3,9	0,00	0,0
2009-08-03 12:00	138	43	80	1,6	19,63	17,33	0,0	1018,52	13,26	17,33	19,73	19,46	3,9	0,00	0,0
2009-08-03 12:30	142	43	75	3,3	19,63	18,03	0,0	1018,52	12,91	16,09	19,73	19,81	4,7	0,00	0,0
2009-08-03 13:00	136	43	72	1,4	19,63	18,43	0,0	1018,52	12,64	18,43	19,73	20,00	4,7	0,00	0,0
2009-08-03 13:30	116	43	73	1,8	19,63	18,93	0,0	1018,52	13,34	18,93	19,73	20,57	4,3	0,00	0,0
2009-08-03 14:00	107	43	69	1,6	19,63	19,63	0,0	1018,52	13,11	19,63	19,73	21,01	3,9	0,00	0,0
2009-08-03 14:30	152	43	72	1,2	19,63	19,43	0,0	1018,52	13,60	19,43	19,73	21,00	4,5	0,00	0,0
2009-08-03 15:00	186	43	64	2,4	19,73	20,03	0,0	1018,52	12,28	19,32	19,83	21,10	4,7	0,00	0,0
2009-08-03 15:30	170	43	67	1,2	19,73	19,43	0,0	1017,52	12,45	19,43	19,83	20,68	4,7	0,00	0,0
2009-08-03 16:00	167	43	63	1,8	19,73	19,93	0,0	1018,52	11,94	19,93	19,83	20,94	4,3	0,00	0,0
2009-08-03 16:30	139	43	63	1,4	19,73	20,03	0,0	1018,52	12,03	20,03	19,83	21,04	4,1	0,00	0,0
2009-08-03 17:00	169	43	62	1,8	19,73	20,43	0,0	1018,52	12,15	20,43	19,83	21,38	3,9	0,00	0,0
2009-08-03 17:30	151	43	66	0,0	19,73	19,53	0,0	1018,52	12,30	19,53	19,83	20,72	3,7	0,00	0,0
2009-08-03 18:00	161	43	71	0,0	19,73	19,43	0,0	1018,52	13,37	19,43	19,83	20,94	1,4	0,00	0,0
2009-08-03 18:30	164	43	74	0,0	19,73	19,33	0,0	1018,52	13,94	19,33	19,83	21,04	1,2	0,00	0,0
2009-08-03 19:00	164	43	75	0,0	19,73	19,23	0,0	1018,52	14,06	19,23	19,83	21,01	0,0	0,00	0,0
2009-08-03 19:30	192	43	74	0,0	19,73	19,13	0,0	1018,52	13,75	19,13	19,83	20,84	0,0	0,00	0,0
2009-08-03 20:00	192	44	75	0,0	19,73	18,83	0,0	1018,52	13,68	18,83	19,88	20,61	0,0	0,00	0,0
2009-08-03 20:30	192	44	79	0,0	19,73	18,33	0,0	1018,52	14,03	18,33	19,88	20,39	0,0	0,00	0,0

Datum	Vindrikt °	Fukt inne Rh%	Fukt ute Rh%	Vindhast m/s	Temp in °C	Temp ute °C	Nb. Mån mm	Tryck Mbar	Daggp °C	Kyleffekt °C	Vix inne °C	Vix ute °C	Vindby m/s	Korr lufttryck	Nederb./dygn mm
2009-08-03 21:00	192	44	85	0,0	19,73	17,43	0,0	1018,52	14,33	17,43	19,88	19,93	0,0	0,00	0,0
2009-08-03 21:30	192	44	86	0,0	19,73	16,53	0,0	1018,52	13,63	16,53	19,88	19,11	0,0	0,00	0,0
2009-08-03 22:00	165	44	88	0,0	19,73	15,83	0,0	1019,52	13,31	15,83	19,88	18,56	0,0	0,00	0,0
2009-08-03 22:30	165	44	88	0,0	19,73	14,93	0,0	1019,52	12,43	14,93	19,88	17,66	0,0	0,00	0,0
2009-08-03 23:00	164	44	88	0,0	19,73	14,73	0,0	1019,52	12,23	14,73	19,88	17,46	0,0	0,00	0,0
2009-08-03 23:30	164	44	87	0,0	19,83	14,73	0,0	1019,52	12,05	14,73	19,98	17,38	0,0	0,00	0,0
2009-08-04 00:00	164	44	87	0,0	19,83	14,53	0,0	1019,52	11,86	14,53	19,98	17,18	0,0	0,00	0,0
2009-08-04 00:30	164	44	87	0,0	19,83	14,73	0,0	1019,52	12,05	14,73	19,98	17,38	0,0	0,00	0,0
2009-08-04 01:00	164	44	85	0,0	19,73	14,93	0,0	1019,52	11,88	14,93	19,88	17,43	0,0	0,00	0,0
2009-08-04 01:30	164	44	90	0,0	19,73	14,23	0,0	1019,52	12,09	14,23	19,88	17,12	0,0	0,00	0,0
2009-08-04 02:00	98	44	86	0,0	19,73	14,43	0,0	1019,52	11,58	14,43	19,88	17,00	0,0	0,00	0,0
2009-08-04 02:30	104	44	85	0,0	19,83	14,23	0,0	1019,52	11,20	14,23	19,98	16,73	1,2	0,00	0,0
2009-08-04 03:00	101	44	89	0,0	19,83	14,23	0,0	1019,52	11,92	14,23	19,98	17,04	1,4	0,00	0,0
2009-08-04 03:30	99	44	90	0,0	19,83	14,23	0,0	1019,52	12,09	14,23	19,98	17,12	1,2	0,00	0,0
2009-08-04 04:00	93	44	91	0,0	19,83	14,43	0,0	1019,52	12,46	14,43	19,98	17,40	1,2	0,00	0,0
2009-08-04 04:30	98	44	93	0,0	19,83	14,23	0,0	1019,52	12,61	14,23	19,98	17,36	1,8	0,00	0,0
2009-08-04 05:00	89	44	93	0,0	19,83	14,13	0,0	1020,52	12,51	14,13	19,98	17,26	1,2	0,00	0,0
2009-08-04 05:30	84	44	93	0,0	19,83	14,03	0,0	1020,52	12,41	14,03	19,98	17,16	1,8	0,00	0,0
2009-08-04 06:00	115	44	95	0,0	19,83	14,03	0,0	1020,52	12,75	14,03	19,98	17,33	1,6	0,00	0,0
2009-08-04 06:30	114	44	96	1,2	19,83	14,13	0,0	1020,52	13,01	14,13	19,98	17,51	2,4	0,00	0,0
2009-08-04 07:00	117	44	96	0,0	19,83	14,33	0,0	1020,52	13,21	14,33	19,98	17,71	2,0	0,00	0,0
2009-08-04 07:30	99	44	96	0,0	19,83	14,53	0,0	1020,52	13,41	14,53	19,98	17,91	1,6	0,00	0,0
2009-08-04 08:00	107	44	96	0,0	19,83	14,83	0,0	1020,52	13,71	14,83	19,98	18,21	1,6	0,00	0,0
2009-08-04 08:30	124	44	96	1,2	19,83	15,43	0,0	1020,52	14,30	15,43	19,98	18,81	1,8	0,00	0,0
2009-08-04 09:00	103	44	93	0,0	19,83	16,23	0,0	1021,52	14,59	16,23	19,98	19,36	1,6	0,00	0,0
2009-08-04 09:30	144	44	89	0,0	19,83	16,73	0,0	1021,52	14,38	16,73	19,98	19,54	2,0	0,00	0,0
2009-08-04 10:00	139	44	85	1,8	19,83	17,03	0,0	1021,52	13,93	17,03	19,98	19,53	2,4	0,00	0,0
2009-08-04 10:30	131	44	87	0,0	19,83	16,83	0,0	1021,52	14,11	16,83	19,98	19,48	2,0	0,00	0,0
2009-08-04 11:00	168	44	90	0,0	19,93	16,73	0,0	1021,52	14,55	16,73	20,08	19,62	1,4	0,00	0,0
2009-08-04 11:30	131	44	93	0,0	19,93	16,73	0,0	1021,52	15,08	16,73	20,08	19,86	1,6	0,00	0,0
2009-08-04 12:00	122	44	92	1,4	19,93	17,23	0,0	1022,52	15,40	17,23	20,08	20,28	2,2	0,00	0,0
2009-08-04 12:30	150	44	88	2,6	19,93	18,23	0,0	1022,52	15,67	17,42	20,08	20,96	3,1	0,00	0,0
2009-08-04 13:00	97	44	83	2,2	19,93	19,13	0,0	1022,52	15,60	19,13	20,08	21,48	2,8	0,00	0,0
2009-08-04 13:30	121	44	76	2,0	19,93	19,03	0,0	1021,52	14,08	19,03	20,08	20,88	4,5	0,00	0,0
2009-08-04 14:00	129	44	80	1,4	19,93	18,73	0,0	1021,52	14,62	18,73	20,08	20,86	4,1	0,00	0,0
2009-08-04 14:30	131	44	79	1,8	19,93	18,83	0,0	1022,52	14,51	18,83	20,08	20,89	4,1	0,00	0,0
2009-08-04 15:00	138	44	81	1,2	20,03	18,93	0,0	1022,52	15,01	18,93	20,18	21,13	4,1	0,00	0,0
2009-08-04 15:30	164	44	75	1,6	20,03	19,13	0,0	1021,52	13,96	19,13	20,18	20,91	3,7	0,00	0,0
2009-08-04 16:00	154	44	74	3,3	20,03	19,53	0,0	1021,52	14,13	17,79	20,18	21,24	3,7	0,00	0,0
2009-08-04 16:30	146	44	79	2,2	20,03	18,93	0,0	1021,52	14,61	18,93	20,18	20,99	4,1	0,00	0,0
2009-08-04 17:00	96	44	78	1,4	20,03	18,93	0,0	1021,52	14,40	18,93	20,18	20,92	3,3	0,00	0,0
2009-08-04 17:30	140	44	79	1,2	20,03	18,63	0,0	1021,52	14,32	18,63	20,18	20,69	3,1	0,00	0,0
2009-08-04 18:00	154	44	82	0,0	20,03	18,13	0,0	1022,52	14,43	18,13	20,18	20,41	2,2	0,00	0,0
2009-08-04 18:30	171	44	83	0,0	20,03	17,73	0,0	1022,52	14,24	17,73	20,18	20,08	3,1	0,00	0,0
2009-08-04 19:00	151	44	81	0,0	20,03	17,33	0,0	1022,52	13,46	17,33	20,18	19,53	2,0	0,00	0,0
2009-08-04 19:30	171	44	81	0,0	20,03	17,03	0,0	1022,52	13,17	17,03	20,18	19,23	3,0	0,00	0,0

Datum	Vindrikt °	Fukt inne Rh%	Fukt ute Rh%	Vindhast m/s	Temp in °C	Temp ute °C	Nb. Mån mm	Tryck Mbar	Daggp °C	Kyleffekt °C	Vix inne °C	Vix ute °C	Vindby m/s	Korr lufttryck	Nederb./dygn mm
2009-08-04 20:00	174	44	80	1,2	20,03	16,73	0,0	1022,52	12,68	16,73	20,18	18,86	3,1	0,00	0,0
2009-08-04 20:30	171	45	80	0,0	20,03	16,33	0,0	1022,52	12,29	16,33	20,22	18,46	2,6	0,00	0,0
2009-08-04 21:00	136	44	81	0,0	20,03	16,03	0,0	1022,52	12,19	16,03	20,18	18,23	1,6	0,00	0,0
2009-08-04 21:30	140	45	82	0,0	20,03	15,73	0,0	1022,52	12,10	15,73	20,22	18,00	1,4	0,00	0,0
2009-08-04 22:00	140	45	88	0,0	20,03	15,23	0,0	1022,52	12,72	15,23	20,22	17,96	0,0	0,00	0,0
2009-08-04 22:30	135	45	90	0,0	20,03	15,03	0,0	1022,52	12,88	15,03	20,22	17,92	0,0	0,00	0,0
2009-08-04 23:00	119	44	92	0,0	20,03	14,73	0,0	1022,52	12,93	14,73	20,18	17,78	1,4	0,00	0,0
2009-08-04 23:30	113	44	93	0,0	20,03	14,43	0,0	1022,52	12,81	14,43	20,18	17,56	1,2	0,00	0,0
2009-08-05 00:00	97	44	92	0,0	20,03	14,13	0,0	1022,52	12,34	14,13	20,18	17,18	0,0	0,00	0,0
2009-08-05 00:30	102	44	94	0,0	20,03	13,93	0,0	1022,52	12,48	13,93	20,18	17,14	0,0	0,00	0,0
2009-08-05 01:00	91	44	95	0,0	19,93	13,63	0,0	1022,52	12,35	13,63	20,08	16,93	0,0	0,00	0,0
2009-08-05 01:30	86	44	97	0,0	19,93	13,43	0,0	1022,52	12,48	13,43	20,08	16,90	0,0	0,00	0,0
2009-08-05 02:00	91	44	97	0,0	20,03	13,33	0,0	1022,52	12,38	13,33	20,18	16,80	0,0	0,00	0,0
2009-08-05 02:30	93	44	97	0,0	20,03	13,33	0,0	1023,52	12,38	13,33	20,18	16,80	0,0	0,00	0,0
2009-08-05 03:00	93	44	98	0,0	19,93	13,23	0,0	1023,52	12,44	13,23	20,08	16,78	0,0	0,00	0,0
2009-08-05 03:30	95	44	98	0,0	19,93	13,33	0,0	1023,52	12,54	13,33	20,08	16,88	0,0	0,00	0,0
2009-08-05 04:00	106	44	98	0,0	19,93	13,33	0,0	1023,52	12,54	13,33	20,08	16,88	1,2	0,00	0,0
2009-08-05 04:30	106	44	98	0,0	19,93	13,33	0,0	1023,52	12,54	13,33	20,08	16,88	0,0	0,00	0,0
2009-08-05 05:00	106	44	98	0,0	19,93	13,43	0,0	1023,52	12,64	13,43	20,08	16,98	0,0	0,00	0,0
2009-08-05 05:30	107	44	99	0,0	19,93	13,43	0,0	1023,52	12,80	13,43	20,08	17,07	0,0	0,00	0,0
2009-08-05 06:00	117	44	99	0,0	19,93	13,53	0,0	1023,52	12,90	13,53	20,08	17,17	1,2	0,00	0,0
2009-08-05 06:30	115	44	99	0,0	19,93	13,93	0,0	1023,52	13,30	13,93	20,08	17,57	1,6	0,00	0,0
2009-08-05 07:00	141	44	100	0,0	19,93	14,23	0,0	1023,52	13,76	14,23	20,08	17,96	1,4	0,00	0,0
2009-08-05 07:30	175	44	99	0,0	19,93	14,23	0,0	1023,52	13,60	14,23	20,08	17,87	1,6	0,00	0,0
2009-08-05 08:00	158	44	99	0,0	19,93	14,53	0,0	1023,52	13,90	14,53	20,08	18,17	2,2	0,00	0,0
2009-08-05 08:30	157	44	98	0,0	19,93	14,73	0,0	1023,52	13,93	14,73	20,08	18,28	1,6	0,00	0,0
2009-08-05 09:00	106	44	96	0,0	19,93	14,83	0,0	1023,52	13,71	14,83	20,08	18,21	2,6	0,00	0,0
2009-08-05 09:30	146	44	94	1,2	19,93	15,83	0,0	1023,52	14,36	15,83	20,08	19,05	2,4	0,00	0,0
2009-08-05 10:00	115	44	89	2,4	19,93	16,73	0,0	1023,52	14,38	15,84	20,08	19,54	3,0	0,00	0,0
2009-08-05 10:30	93	45	85	0,0	19,93	17,63	0,0	1023,52	14,52	17,63	20,12	20,13	3,1	0,00	0,0
2009-08-05 11:00	168	44	84	1,4	19,93	18,23	0,0	1023,52	14,92	18,23	20,08	20,66	3,1	0,00	0,0
2009-08-05 11:30	117	44	82	1,8	19,93	18,93	0,0	1023,52	15,21	18,93	20,08	21,21	3,0	0,00	0,0
2009-08-05 12:00	142	44	81	2,8	19,93	18,93	0,0	1023,52	15,01	17,63	20,08	21,13	3,7	0,00	0,0
2009-08-05 12:30	121	44	81	1,6	19,93	18,83	0,0	1023,52	14,91	18,83	20,08	21,03	4,1	0,00	0,0
2009-08-05 13:00	106	44	82	1,4	19,93	18,83	0,0	1023,52	15,11	18,83	20,08	21,11	3,5	0,00	0,0
2009-08-05 13:30	124	44	82	1,8	19,93	19,33	0,0	1023,52	15,60	19,33	20,08	21,61	3,0	0,00	0,0
2009-08-05 14:00	128	44	82	1,2	19,93	19,23	0,0	1023,52	15,50	19,23	20,08	21,51	2,4	0,00	0,0
2009-08-05 14:30	141	44	80	1,6	19,93	19,23	0,0	1023,52	15,10	19,23	20,08	21,36	3,9	0,00	0,0
2009-08-05 15:00	146	45	79	2,4	20,03	19,63	0,0	1023,52	15,29	18,90	20,22	21,69	3,5	0,00	0,0
2009-08-05 15:30	164	45	79	1,8	20,03	19,03	0,0	1023,52	14,70	19,03	20,22	21,09	2,8	0,00	0,0
2009-08-05 16:00	104	44	81	0,0	20,03	19,33	0,0	1023,52	15,40	19,33	20,18	21,53	3,0	0,00	0,0
2009-08-05 16:30	143	44	82	1,8	20,03	19,33	0,0	1023,52	15,60	19,33	20,18	21,61	2,8	0,00	0,0
2009-08-05 17:00	118	44	79	1,2	20,03	19,63	0,0	1022,52	15,29	19,63	20,18	21,69	2,8	0,00	0,0
2009-08-05 17:30	107	44	79	0,0	20,03	19,73	0,0	1022,52	15,38	19,73	20,18	21,79	2,4	0,00	0,0
2009-08-05 18:00	143	44	82	1,6	20,03	19,73	0,0	1022,52	15,99	19,73	20,18	22,01	2,2	0,00	0,0
2009-08-05 18:30	108	44	82	1,4	20,03	20,13	0,0	1022,52	16,38	20,13	20,18	22,41	3,1	0,00	0,0

Datum	Vindrikt °	Fukt inne Rh%	Fukt ute Rh%	Vindhast m/s	Temp in °C	Temp ute °C	Nb. Mån mm	Tryck Mbar	Daggp °C	Kyleffekt °C	Vix inne °C	Vix ute °C	Vindby m/s	Korr lufttryck	Nederb./dygn mm
2009-08-05 19:00	132	45	82	2,8	20,03	19,93	0,0	1022,52	16,18	18,73	20,22	22,21	3,3	0,00	0,0
2009-08-05 19:30	124	44	83	0,0	20,03	19,73	0,0	1022,52	16,18	19,73	20,18	22,08	2,8	0,00	0,0
2009-08-05 20:00	106	44	84	1,6	20,03	19,33	0,0	1022,52	15,99	19,33	20,18	21,76	3,0	0,00	0,0
2009-08-05 20:30	100	45	87	0,0	20,03	18,93	0,0	1022,52	16,17	18,93	20,22	21,59	3,0	0,00	0,0
2009-08-05 21:00	104	44	88	0,0	20,03	18,83	0,0	1022,52	16,26	18,83	20,18	21,56	1,4	0,00	0,0
2009-08-05 21:30	97	45	91	0,0	20,03	18,33	0,0	1023,52	16,31	18,33	20,22	21,30	1,4	0,00	0,0
2009-08-05 22:00	81	45	94	0,0	20,03	17,83	0,0	1023,52	16,34	17,83	20,22	21,05	1,2	0,00	0,0
2009-08-05 22:30	101	45	96	0,0	20,03	17,53	0,0	1023,52	16,39	17,53	20,22	20,91	0,0	0,00	0,0
2009-08-05 23:00	95	45	98	0,0	20,03	17,23	0,0	1023,52	16,42	17,23	20,22	20,78	0,0	0,00	0,0
2009-08-05 23:30	115	45	98	0,0	19,93	17,13	0,0	1023,52	16,32	17,13	20,12	20,68	1,2	0,00	0,0
2009-08-06 00:00	111	45	99	0,0	20,03	17,03	0,0	1023,52	16,39	17,03	20,22	20,67	1,2	0,00	0,0
2009-08-06 00:30	106	45	99	0,0	20,03	16,43	0,0	1023,52	15,79	16,43	20,22	20,07	0,0	0,00	0,0
2009-08-06 01:00	98	45	100	0,0	20,03	16,13	0,0	1023,52	15,65	16,13	20,22	19,86	0,0	0,00	0,0
2009-08-06 01:30	97	45	100	0,0	20,03	15,83	0,0	1023,52	15,35	15,83	20,22	19,56	0,0	0,00	0,0
2009-08-06 02:00	113	45	100	0,0	20,03	15,63	0,0	1023,52	15,15	15,63	20,22	19,36	0,0	0,00	0,0
2009-08-06 02:30	93	45	100	0,0	20,03	15,33	0,0	1023,52	14,85	15,33	20,22	19,06	0,0	0,00	0,0
2009-08-06 03:00	107	45	100	0,0	20,03	15,03	0,0	1023,52	14,56	15,03	20,22	18,76	1,2	0,00	0,0
2009-08-06 03:30	106	45	100	0,0	20,03	14,63	0,0	1023,52	14,16	14,63	20,22	18,36	0,0	0,00	0,0
2009-08-06 04:00	105	45	100	0,0	20,03	14,43	0,0	1023,52	13,96	14,43	20,22	18,16	0,0	0,00	0,0
2009-08-06 04:30	105	45	100	0,0	20,03	14,43	0,0	1023,52	13,96	14,43	20,22	18,16	0,0	0,00	0,0
2009-08-06 05:00	105	45	100	0,0	20,03	14,53	0,0	1023,52	14,06	14,53	20,22	18,26	0,0	0,00	0,0
2009-08-06 05:30	105	45	100	0,0	19,93	14,53	0,0	1023,52	14,06	14,53	20,12	18,26	0,0	0,00	0,0
2009-08-06 06:00	68	45	100	0,0	20,03	14,63	0,0	1023,52	14,16	14,63	20,22	18,36	1,2	0,00	0,0
2009-08-06 06:30	68	45	100	0,0	20,03	14,73	0,0	1024,52	14,26	14,73	20,22	18,46	0,0	0,00	0,0
2009-08-06 07:00	10	45	100	0,0	20,03	14,53	0,0	1024,52	14,06	14,53	20,22	18,26	0,0	0,00	0,0
2009-08-06 07:30	10	45	100	0,0	19,93	14,93	0,0	1024,52	14,46	14,93	20,12	18,66	0,0	0,00	0,0
2009-08-06 08:00	94	45	100	0,0	19,93	15,23	0,0	1024,52	14,76	15,23	20,12	18,96	0,0	0,00	0,0
2009-08-06 08:30	129	45	100	0,0	19,93	15,63	0,0	1024,52	15,15	15,63	20,12	19,36	1,4	0,00	0,0
2009-08-06 09:00	126	45	100	0,0	19,93	15,93	0,0	1024,52	15,45	15,93	20,12	19,66	1,4	0,00	0,0
2009-08-06 09:30	110	45	100	0,0	19,93	16,13	0,0	1024,52	15,65	16,13	20,12	19,86	1,4	0,00	0,0
2009-08-06 10:00	133	45	100	0,0	19,93	16,73	0,0	1024,52	16,25	16,73	20,12	20,46	1,4	0,00	0,0
2009-08-06 10:30	120	45	99	0,0	19,93	17,03	0,0	1024,52	16,39	17,03	20,12	20,67	0,0	0,00	0,0
2009-08-06 11:00	105	45	97	0,0	19,93	17,43	0,0	1024,52	16,45	17,43	20,12	20,90	1,4	0,00	0,0
2009-08-06 11:30	111	45	93	0,0	19,93	18,43	0,0	1025,52	16,76	18,43	20,12	21,57	1,6	0,00	0,0
2009-08-06 12:00	107	45	88	1,6	19,93	19,23	0,0	1024,52	16,65	19,23	20,12	21,96	1,8	0,00	0,0
2009-08-06 12:30	129	45	82	0,0	19,93	20,33	0,0	1024,52	16,57	20,33	20,12	22,61	1,8	0,00	0,0
2009-08-06 13:00	177	45	74	1,8	20,03	21,83	0,0	1024,52	16,34	21,83	20,22	23,54	3,1	0,00	0,0
2009-08-06 13:30	172	45	70	0,0	20,03	22,13	0,0	1025,52	15,72	22,13	20,22	23,58	2,8	0,00	0,0
2009-08-06 14:00	160	45	70	0,0	20,03	21,53	0,0	1024,52	15,15	21,53	20,22	22,97	2,0	0,00	0,0
2009-08-06 14:30	158	45	69	0,0	20,13	21,43	0,0	1024,52	14,82	21,43	20,32	22,81	1,2	0,00	0,0
2009-08-06 15:00	356	45	70	0,0	20,13	21,33	0,0	1024,52	14,96	21,33	20,32	22,77	1,4	0,00	0,0
2009-08-06 15:30	38	45	66	1,2	20,13	22,23	0,0	1024,52	14,86	22,23	20,32	23,42	1,2	0,00	0,0
2009-08-06 16:00	149	45	63	0,0	20,13	22,03	0,0	1024,52	13,91	22,03	20,32	23,04	1,4	0,00	0,0
2009-08-06 16:30	49	45	73	0,0	20,13	20,93	0,0	1024,52	15,26	20,93	20,32	22,57	1,2	0,00	0,0
2009-08-06 17:00	39	45	71	0,0	20,23	21,13	0,0	1024,52	15,00	21,13	20,42	22,64	0,0	0,00	0,0
2009-08-06 17:30	32	45	67	0,0	20,23	22,13	0,0	1024,52	15,01	22,13	20,42	23,38	0,0	0,00	0,0

Datum	Vindrikt °	Fukt inne Rh%	Fukt ute Rh%	Vindhast m/s	Temp in °C	Temp ute °C	Nb. Mån mm	Tryck Mbar	Daggp °C	Kyleffekt °C	Vix inne °C	Vix ute °C	Vindby m/s	Korr lufttryck	Nederb./dygn mm
2009-08-06 18:00	101	45	72	0,0	20,23	21,83	0,0	1024,52	15,89	21,83	20,42	23,41	1,2	0,00	0,0
2009-08-06 18:30	100	45	75	0,0	20,23	21,23	0,0	1024,52	15,98	21,23	20,42	23,01	0,0	0,00	0,0
2009-08-06 19:00	100	45	74	0,0	20,23	20,73	0,0	1024,52	15,29	20,73	20,42	22,44	0,0	0,00	0,0
2009-08-06 19:30	114	45	77	0,0	20,23	20,63	0,0	1024,52	15,84	20,63	20,42	22,55	0,0	0,00	0,0
2009-08-06 20:00	113	45	80	0,0	20,33	20,53	0,0	1024,52	16,36	20,53	20,52	22,66	0,0	0,00	0,0
2009-08-06 20:30	112	45	84	0,0	20,33	19,83	0,0	1024,52	16,48	19,83	20,52	22,26	0,0	0,00	0,0
2009-08-06 21:00	112	45	87	0,0	20,33	19,13	0,0	1024,52	16,36	19,13	20,52	21,79	0,0	0,00	0,0
2009-08-06 21:30	112	46	87	0,0	20,33	18,13	0,0	1024,52	15,38	18,13	20,57	20,79	0,0	0,00	0,0
2009-08-06 22:00	112	46	90	0,0	20,33	17,03	0,0	1024,52	14,85	17,03	20,57	19,92	0,0	0,00	0,0
2009-08-06 22:30	112	46	92	0,0	20,33	16,23	0,0	1024,52	14,41	16,23	20,57	19,28	0,0	0,00	0,0
2009-08-06 23:00	112	46	93	0,0	20,33	15,53	0,0	1024,52	13,89	15,53	20,57	18,66	0,0	0,00	0,0
2009-08-06 23:30	112	46	95	0,0	20,33	15,03	0,0	1024,52	13,74	15,03	20,57	18,33	0,0	0,00	0,0
2009-08-07 00:00	112	46	97	0,0	20,33	14,43	0,0	1024,52	13,47	14,43	20,57	17,90	0,0	0,00	0,0
2009-08-07 00:30	111	46	96	0,0	20,33	14,63	0,0	1024,52	13,51	14,63	20,57	18,01	0,0	0,00	0,0
2009-08-07 01:00	75	46	97	0,0	20,33	14,73	0,0	1024,52	13,77	14,73	20,57	18,20	0,0	0,00	0,0
2009-08-07 01:30	53	46	99	0,0	20,33	14,73	0,0	1024,52	14,10	14,73	20,57	18,37	0,0	0,00	0,0
2009-08-07 02:00	53	45	99	0,0	20,33	14,53	0,0	1024,52	13,90	14,53	20,52	18,17	0,0	0,00	0,0
2009-08-07 02:30	53	45	99	0,0	20,33	14,13	0,0	1024,52	13,50	14,13	20,52	17,77	0,0	0,00	0,0
2009-08-07 03:00	53	45	100	0,0	20,33	14,23	0,0	1024,52	13,76	14,23	20,52	17,96	0,0	0,00	0,0
2009-08-07 03:30	53	45	100	0,0	20,33	13,83	0,0	1025,52	13,36	13,83	20,52	17,56	0,0	0,00	0,0
2009-08-07 04:00	53	45	100	0,0	20,33	13,53	0,0	1025,52	13,06	13,53	20,52	17,26	0,0	0,00	0,0
2009-08-07 04:30	53	45	100	0,0	20,33	13,63	0,0	1024,52	13,16	13,63	20,52	17,36	0,0	0,00	0,0
2009-08-07 05:00	53	45	100	0,0	20,33	13,73	0,0	1024,52	13,26	13,73	20,52	17,46	0,0	0,00	0,0
2009-08-07 05:30	53	45	100	0,0	20,33	14,13	0,0	1024,52	13,66	14,13	20,52	17,86	0,0	0,00	0,0
2009-08-07 06:00	33	45	100	0,0	20,33	14,73	0,0	1024,52	14,26	14,73	20,52	18,46	0,0	0,00	0,0
2009-08-07 06:30	356	45	100	0,0	20,33	15,33	0,0	1024,52	14,85	15,33	20,52	19,06	1,2	0,00	0,0
2009-08-07 07:00	356	46	100	0,0	20,33	16,23	0,0	1024,52	15,75	16,23	20,57	19,96	1,2	0,00	0,0
2009-08-07 07:30	356	46	97	0,0	20,33	17,53	0,0	1024,52	16,55	17,53	20,57	21,00	0,0	0,00	0,0
2009-08-07 08:00	351	46	93	0,0	20,33	17,93	0,0	1025,52	16,27	17,93	20,57	21,06	0,0	0,00	0,0
2009-08-07 08:30	351	45	92	0,0	20,33	18,53	0,0	1025,52	16,68	18,53	20,52	21,58	1,2	0,00	0,0
2009-08-07 09:00	111	46	89	1,4	20,33	19,33	0,0	1024,52	16,93	19,33	20,57	22,14	1,6	0,00	0,0
2009-08-07 09:30	99	46	74	0,0	20,33	20,03	0,0	1024,52	14,61	20,03	20,57	21,74	2,6	0,00	0,0
2009-08-07 10:00	131	46	68	1,8	20,33	20,63	0,0	1024,52	13,82	20,63	20,57	21,95	2,0	0,00	0,0
2009-08-07 10:30	102	46	63	0,0	20,33	21,23	0,0	1024,52	13,16	21,23	20,57	22,24	2,2	0,00	0,0
2009-08-07 11:00	151	46	64	1,4	20,33	21,63	0,0	1024,52	13,79	21,63	20,57	22,70	2,6	0,00	0,0
2009-08-07 11:30	171	46	63	2,2	20,43	22,13	0,0	1024,52	14,01	22,13	20,67	23,14	3,7	0,00	0,0
2009-08-07 12:00	134	46	63	2,8	20,43	22,43	0,0	1024,52	14,29	21,46	20,67	23,44	3,9	0,00	0,0
2009-08-07 12:30	145	46	61	1,2	20,43	22,93	0,0	1024,52	14,23	22,93	20,67	23,82	4,9	0,00	0,0
2009-08-07 13:00	144	46	60	3,9	20,43	23,23	0,0	1024,52	14,24	21,60	20,67	24,06	4,7	0,00	0,0
2009-08-07 13:30	96	46	53	2,4	20,43	23,23	0,0	1024,52	12,24	22,70	20,67	23,68	4,7	0,00	0,0
2009-08-07 14:00	134	46	55	2,2	20,53	23,13	0,0	1024,52	12,74	23,13	20,77	23,68	4,7	0,00	0,0
2009-08-07 14:30	129	46	54	0,0	20,53	23,53	0,0	1024,52	12,81	23,53	20,77	24,03	4,7	0,00	0,0
2009-08-07 15:00	127	46	54	2,8	20,53	23,93	0,0	1023,52	13,18	23,10	20,77	24,43	4,5	0,00	0,0
2009-08-07 15:30	113	46	52	0,0	20,63	24,13	0,0	1023,52	12,75	24,13	20,87	24,53	5,8	0,00	0,0
2009-08-07 16:00	151	46	51	2,0	20,63	24,23	0,0	1023,52	12,53	24,23	20,87	24,58	4,9	0,00	0,0
2009-08-07 16:30	156	46	56	2,2	20,63	23,93	0,0	1023,52	13,77	23,93	20,87	24,54	4,7	0,00	0,0

Datum	Vindrikt °	Fukt inne Rh%	Fukt ute Rh%	Vindhast m/s	Temp in °C	Temp ute °C	Nb. Mån mm	Tryck Mbar	Daggp °C	Kyleffekt °C	Vix inne °C	Vix ute °C	Vindby m/s	Korr lufttryck	Nederb./dygn mm
2009-08-07 17:00	139	45	53	3,1	20,73	24,03	0,0	1023,52	12,97	23,21	20,92	24,48	4,3	0,00	0,0
2009-08-07 17:30	118	45	52	0,0	20,73	23,93	0,0	1023,52	12,57	23,93	20,92	24,33	4,5	0,00	0,0
2009-08-07 18:00	136	45	53	2,6	20,73	23,73	0,0	1022,52	12,70	23,22	20,92	24,18	3,7	0,00	0,0
2009-08-07 18:30	132	45	50	2,2	20,73	23,43	0,0	1022,52	11,48	23,43	20,92	23,73	3,5	0,00	0,0
2009-08-07 19:00	146	45	53	2,2	20,73	22,93	0,0	1022,52	11,96	22,93	20,92	23,38	4,1	0,00	0,0
2009-08-07 19:30	121	45	57	0,0	20,73	22,73	0,0	1022,52	12,95	22,73	20,92	23,39	3,1	0,00	0,0
2009-08-07 20:00	112	46	59	0,0	20,73	22,43	0,0	1022,52	13,23	22,43	20,97	23,21	1,6	0,00	0,0
2009-08-07 20:30	109	45	64	0,0	20,73	21,83	0,0	1022,52	13,98	21,83	20,92	22,90	0,0	0,00	0,0
2009-08-07 21:00	117	46	67	0,0	20,73	20,73	0,0	1022,52	13,68	20,73	20,97	21,98	0,0	0,00	0,0
2009-08-07 21:30	73	45	70	0,0	20,73	20,33	0,0	1022,52	14,00	20,33	20,92	21,77	1,4	0,00	0,0
2009-08-07 22:00	93	45	72	0,0	20,73	19,93	0,0	1022,52	14,08	19,93	20,92	21,50	1,6	0,00	0,0
2009-08-07 22:30	104	45	74	0,0	20,73	19,53	0,0	1022,52	14,13	19,53	20,92	21,24	1,8	0,00	0,0
2009-08-07 23:00	114	45	79	0,0	20,73	18,93	0,0	1022,52	14,61	18,93	20,92	20,99	2,4	0,00	0,0
2009-08-07 23:30	107	45	83	0,0	20,73	18,53	0,0	1022,52	15,02	18,53	20,92	20,88	1,6	0,00	0,0
2009-08-08 00:00	118	45	86	0,0	20,73	18,23	0,0	1022,52	15,30	18,23	20,92	20,81	2,0	0,00	0,0
2009-08-08 00:30	99	46	89	0,0	20,73	17,83	0,0	1022,52	15,46	17,83	20,97	20,64	2,4	0,00	0,0
2009-08-08 01:00	124	46	92	0,0	20,73	17,43	0,0	1022,52	15,60	17,43	20,97	20,48	2,4	0,00	0,0
2009-08-08 01:30	113	46	94	0,0	20,73	17,23	0,0	1022,52	15,75	17,23	20,97	20,45	2,0	0,00	0,0
2009-08-08 02:00	126	46	95	1,2	20,73	16,83	0,0	1022,52	15,52	16,83	20,97	20,13	2,2	0,00	0,0
2009-08-08 02:30	123	46	96	1,4	20,73	16,63	0,0	1022,52	15,49	16,63	20,97	20,01	2,8	0,00	0,0
2009-08-08 03:00	125	46	97	1,4	20,73	16,53	0,0	1022,52	15,56	16,53	20,97	20,00	2,0	0,00	0,0
2009-08-08 03:30	77	46	98	0,0	20,73	16,43	0,0	1021,52	15,63	16,43	20,97	19,98	2,0	0,00	0,0
2009-08-08 04:00	65	46	98	0,0	20,73	16,23	0,0	1022,52	15,43	16,23	20,97	19,78	1,6	0,00	0,0
2009-08-08 04:30	89	45	99	0,0	20,73	16,13	0,0	1022,52	15,49	16,13	20,92	19,77	1,4	0,00	0,0
2009-08-08 05:00	102	46	99	0,0	20,73	15,93	0,0	1021,52	15,29	15,93	20,97	19,57	1,2	0,00	0,0
2009-08-08 05:30	95	45	99	0,0	20,73	15,63	0,0	1021,52	14,99	15,63	20,92	19,27	0,0	0,00	0,0
2009-08-08 06:00	91	46	99	0,0	20,73	15,73	0,0	1021,52	15,09	15,73	20,97	19,37	1,2	0,00	0,0
2009-08-08 06:30	91	46	99	0,0	20,63	16,43	0,0	1021,52	15,79	16,43	20,87	20,07	0,0	0,00	0,0
2009-08-08 07:00	127	46	95	0,0	20,63	17,23	0,0	1021,52	15,92	17,23	20,87	20,53	1,4	0,00	0,0
2009-08-08 07:30	109	46	90	0,0	20,63	18,03	0,0	1021,52	15,83	18,03	20,87	20,92	1,6	0,00	0,0
2009-08-08 08:00	138	46	81	1,6	20,63	18,63	0,0	1021,52	14,72	18,63	20,87	20,83	2,6	0,00	0,0
2009-08-08 08:30	142	46	79	1,6	20,63	19,03	0,0	1021,52	14,70	19,03	20,87	21,09	3,1	0,00	0,0
2009-08-08 09:00	162	46	80	0,0	20,63	19,63	0,0	1021,52	15,49	19,63	20,87	21,76	2,8	0,00	0,0
2009-08-08 09:30	115	46	77	1,6	20,63	20,13	0,0	1021,52	15,35	20,13	20,87	22,05	3,0	0,00	0,0
2009-08-08 10:00	148	46	74	2,2	20,63	20,83	0,0	1021,52	15,38	20,83	20,87	22,54	3,9	0,00	0,0
2009-08-08 10:30	155	46	65	2,6	20,63	21,53	0,0	1021,52	13,95	20,90	20,87	22,66	3,5	0,00	0,0
2009-08-08 11:00	162	46	59	2,0	20,63	22,03	0,0	1021,52	12,85	22,03	20,87	22,81	5,0	0,00	0,0
2009-08-08 11:30	172	46	56	3,0	20,73	22,53	0,0	1021,52	12,48	21,57	20,97	23,14	5,0	0,00	0,0
2009-08-08 12:00	174	46	51	3,0	20,73	23,13	0,0	1021,52	11,53	22,22	20,97	23,48	5,8	0,00	0,0
2009-08-08 12:30	162	46	51	3,0	20,73	23,43	0,0	1020,52	11,80	22,55	20,97	23,78	6,4	0,00	0,0
2009-08-08 13:00	175	46	52	4,7	20,73	23,63	0,0	1020,52	12,30	21,39	20,97	24,03	7,1	0,00	0,0
2009-08-08 13:30	223	46	55	1,2	20,73	23,83	0,0	1020,52	13,39	23,83	20,97	24,39	6,6	0,00	0,0
2009-08-08 14:00	334	46	55	0,0	20,73	24,13	0,0	1020,52	13,67	24,13	20,97	24,69	5,0	0,00	0,0
2009-08-08 14:30	169	46	54	3,3	20,83	24,53	0,0	1020,52	13,74	23,44	21,07	25,03	6,9	0,00	0,0
2009-08-08 15:00	138	46	50	5,2	20,83	24,73	0,0	1020,52	12,67	22,59	21,07	25,03	6,4	0,00	0,0
2009-08-08 15:30	144	46	50	4,5	20,83	24,73	0,0	1019,52	12,67	22,75	21,07	25,03	7,3	0,00	0,0

Datum	Vindrikt °	Fukt inne Rh%	Fukt ute Rh%	Vindhast m/s	Temp in °C	Temp ute °C	Nb. Mån mm	Tryck Mbar	Daggp °C	Kyleffekt °C	Vix inne °C	Vix ute °C	Vindby m/s	Korr lufttryck	Nederb./dygn mm
2009-08-08 16:00	173	46	49	3,1	20,93	24,63	0,0	1019,52	12,25	23,86	21,17	24,88	6,6	0,00	0,0
2009-08-08 16:30	178	46	49	1,6	20,93	24,53	0,0	1019,52	12,16	24,53	21,17	24,78	6,4	0,00	0,0
2009-08-08 17:00	138	46	51	3,7	21,03	24,43	0,0	1019,52	12,71	23,01	21,27	24,78	6,2	0,00	0,0
2009-08-08 17:30	174	46	52	4,5	21,03	24,13	0,0	1019,52	12,75	22,01	21,27	24,53	6,4	0,00	0,0
2009-08-08 18:00	111	46	54	2,6	20,93	23,73	0,0	1019,52	13,00	23,22	21,17	24,23	6,6	0,00	0,0
2009-08-08 18:30	173	46	57	2,4	20,93	23,53	0,0	1019,52	13,69	23,01	21,17	24,19	6,2	0,00	0,0
2009-08-08 19:00	111	46	59	1,8	20,93	22,73	0,0	1019,52	13,51	22,73	21,17	23,51	4,9	0,00	0,0
2009-08-08 19:30	122	46	58	3,0	20,93	22,63	0,0	1018,52	13,14	21,68	21,17	23,35	5,4	0,00	0,0
2009-08-08 20:00	140	46	63	3,1	20,93	21,93	0,0	1019,52	13,82	20,91	21,17	22,94	5,0	0,00	0,0
2009-08-08 20:30	138	46	66	4,1	20,93	21,43	0,0	1019,52	14,10	19,07	21,17	22,62	5,4	0,00	0,0
2009-08-08 21:00	157	46	71	1,6	20,93	20,83	0,0	1019,52	14,71	20,83	21,17	22,34	6,0	0,00	0,0
2009-08-08 21:30	161	46	69	1,4	20,93	19,93	0,0	1019,52	13,39	19,93	21,17	21,31	6,4	0,00	0,0
2009-08-08 22:00	141	46	76	2,8	20,93	18,73	0,0	1019,52	13,79	17,42	21,17	20,58	4,7	0,00	0,0
2009-08-08 22:30	112	46	80	1,6	20,93	18,13	0,0	1019,52	14,03	18,13	21,17	20,26	3,1	0,00	0,0
2009-08-08 23:00	151	46	84	2,0	20,93	17,83	0,0	1019,52	14,53	17,83	21,17	20,26	3,7	0,00	0,0
2009-08-08 23:30	148	46	86	2,0	20,93	17,53	0,0	1019,52	14,61	17,53	21,17	20,11	3,5	0,00	0,0
2009-08-09 00:00	118	46	86	0,0	20,93	17,43	0,0	1019,52	14,51	17,43	21,17	20,01	2,4	0,00	0,0
2009-08-09 00:30	136	46	85	0,0	20,93	17,23	0,0	1019,52	14,13	17,23	21,17	19,73	2,2	0,00	0,0
2009-08-09 01:00	106	46	87	0,0	20,93	16,83	0,0	1019,52	14,11	16,83	21,17	19,48	1,2	0,00	0,0
2009-08-09 01:30	119	46	89	0,0	20,93	16,63	0,0	1019,52	14,28	16,63	21,17	19,44	1,2	0,00	0,0
2009-08-09 02:00	118	46	90	0,0	20,93	16,53	0,0	1019,52	14,36	16,53	21,17	19,42	0,0	0,00	0,0
2009-08-09 02:30	109	46	90	0,0	20,93	16,43	0,0	1019,52	14,26	16,43	21,17	19,32	1,2	0,00	0,0
2009-08-09 03:00	134	46	89	0,0	20,93	16,13	0,0	1019,52	13,79	16,13	21,17	18,94	1,4	0,00	0,0
2009-08-09 03:30	156	46	87	0,0	20,93	16,13	0,0	1019,52	13,42	16,13	21,17	18,78	2,4	0,00	0,0
2009-08-09 04:00	131	46	87	0,0	20,93	15,93	0,0	1019,52	13,23	15,93	21,17	18,58	2,8	0,00	0,0
2009-08-09 04:30	116	46	89	0,0	20,93	15,53	0,0	1019,52	13,20	15,53	21,17	18,34	1,4	0,00	0,0
2009-08-09 05:00	102	46	90	0,0	20,93	15,23	0,0	1019,52	13,08	15,23	21,17	18,12	1,2	0,00	0,0
2009-08-09 05:30	116	46	91	0,0	20,93	15,13	0,0	1018,52	13,15	15,13	21,17	18,10	1,8	0,00	0,0
2009-08-09 06:00	115	46	90	0,0	20,93	16,13	0,0	1018,52	13,96	16,13	21,17	19,02	0,0	0,00	0,0
2009-08-09 06:30	182	46	85	0,0	20,93	17,03	0,0	1018,52	13,93	17,03	21,17	19,53	2,0	0,00	0,0
2009-08-09 07:00	147	46	83	1,4	20,93	17,53	0,0	1018,52	14,04	17,53	21,17	19,88	2,0	0,00	0,0
2009-08-09 07:30	166	46	81	1,2	20,93	18,73	0,0	1018,52	14,82	18,73	21,17	20,93	2,4	0,00	0,0
2009-08-09 08:00	144	46	78	0,0	20,93	19,53	0,0	1018,52	14,98	19,53	21,17	21,52	3,0	0,00	0,0
2009-08-09 08:30	164	46	79	1,4	20,83	19,23	0,0	1018,52	14,90	19,23	21,07	21,29	2,2	0,00	0,0
2009-08-09 09:00	168	47	81	1,4	20,83	19,33	0,0	1018,52	15,40	19,33	21,12	21,53	2,0	0,00	0,0
2009-08-09 09:30	162	47	78	0,0	20,83	19,33	0,0	1018,52	14,79	19,33	21,12	21,32	3,0	0,00	0,0
2009-08-09 10:00	147	47	79	0,0	20,83	19,63	0,0	1018,52	15,29	19,63	21,12	21,69	3,0	0,00	0,0
2009-08-09 10:30	165	47	74	0,0	20,83	20,13	0,0	1018,52	14,71	20,13	21,12	21,84	2,6	0,00	0,0
2009-08-09 11:00	144	47	74	0,0	20,83	20,63	0,0	1018,52	15,19	20,63	21,12	22,34	2,4	0,00	0,0
2009-08-09 11:30	168	47	74	0,0	20,83	20,83	0,0	1018,52	15,38	20,83	21,12	22,54	2,4	0,00	0,0
2009-08-09 12:00	172	47	73	0,0	20,93	21,03	0,0	1018,52	15,35	21,03	21,22	22,67	1,8	0,00	0,0
2009-08-09 12:30	160	47	71	1,2	20,93	20,93	0,0	1018,52	14,81	20,93	21,22	22,44	3,5	0,00	0,0
2009-08-09 13:00	168	47	74	0,0	20,93	21,03	0,0	1018,52	15,57	21,03	21,22	22,74	4,5	0,00	0,0
2009-08-09 13:30	170	47	68	1,4	20,93	21,43	0,0	1018,52	14,58	21,43	21,22	22,75	5,4	0,00	0,0
2009-08-09 14:00	174	47	70	0,0	21,03	21,13	0,0	1018,52	14,77	21,13	21,32	22,57	6,2	0,00	0,0
2009-08-09 14:30	134	47	68	3,9	21,03	20,83	0,0	1017,52	14,01	18,80	21,32	22,15	4,9	0,00	0,0

Datum	Vindrikt °	Fukt inne Rh%	Fukt ute Rh%	Vindhast m/s	Temp in °C	Temp ute °C	Nb. Mån mm	Tryck Mbar	Daggp °C	Kyleffekt °C	Vix inne °C	Vix ute °C	Vindby m/s	Korr lufttryck	Nederb./dygn mm
2009-08-09 15:00	174	47	72	1,8	21,03	20,83	0,0	1017,52	14,94	20,83	21,32	22,41	5,4	0,00	0,0
2009-08-09 15:30	175	47	71	0,0	21,03	21,23	0,0	1017,52	15,09	21,23	21,32	22,74	3,7	0,00	0,0
2009-08-09 16:00	166	47	70	1,2	21,03	21,33	0,0	1017,52	14,96	21,33	21,32	22,77	4,5	0,00	0,0
2009-08-09 16:30	155	47	70	0,0	21,03	21,13	0,0	1017,52	14,77	21,13	21,32	22,57	3,7	0,00	0,0
2009-08-09 17:00	153	47	72	1,4	21,03	20,83	0,0	1017,52	14,94	20,83	21,32	22,41	3,1	0,00	0,0
2009-08-09 17:30	173	47	70	1,4	21,03	21,03	0,0	1016,51	14,67	21,03	21,32	22,47	3,0	0,00	0,0
2009-08-09 18:00	161	47	69	0,0	21,03	20,83	0,0	1016,51	14,25	20,83	21,32	22,21	4,3	0,00	0,0
2009-08-09 18:30	295	47	72	0,0	21,03	20,73	0,0	1016,51	14,84	20,73	21,32	22,31	1,4	0,00	0,0
2009-08-09 19:00	202	46	74	0,0	21,03	20,33	0,0	1016,51	14,90	20,33	21,27	22,04	1,4	0,00	0,0
2009-08-09 19:30	145	46	75	1,8	21,03	19,73	0,0	1016,51	14,54	19,73	21,27	21,51	2,4	0,00	0,0
2009-08-09 20:00	160	47	79	1,2	21,03	19,33	0,0	1016,51	14,99	19,33	21,32	21,39	3,9	0,00	0,0
2009-08-09 20:30	134	46	81	0,0	21,03	19,13	0,0	1015,51	15,20	19,13	21,27	21,33	2,0	0,00	0,0
2009-08-09 21:00	113	47	84	0,0	21,03	18,43	0,0	1015,51	15,11	18,43	21,32	20,86	1,6	0,00	0,0
2009-08-09 21:30	159	47	86	0,0	21,03	17,53	0,0	1015,51	14,61	17,53	21,32	20,11	1,2	0,00	0,0
2009-08-09 22:00	156	47	88	0,0	21,03	16,63	0,0	1015,51	14,10	16,63	21,32	19,36	0,0	0,00	0,0
2009-08-09 22:30	156	47	91	0,0	21,03	15,93	0,0	1015,51	13,94	15,93	21,32	18,90	0,0	0,00	0,0
2009-08-09 23:00	156	47	92	0,0	21,03	15,83	0,0	1015,51	14,02	15,83	21,32	18,88	0,0	0,00	0,0
2009-08-09 23:30	154	47	92	0,0	21,03	15,93	0,0	1015,51	14,12	15,93	21,32	18,98	0,0	0,00	0,0
2009-08-10 00:00	149	46	92	0,0	21,03	15,83	0,0	1015,51	14,02	15,83	21,27	18,88	0,0	0,00	0,0
2009-08-10 00:30	149	46	92	0,0	21,03	15,73	0,0	1015,51	13,92	15,73	21,27	18,78	0,0	0,00	0,0
2009-08-10 01:00	149	46	93	0,0	21,03	15,43	0,0	1015,51	13,80	15,43	21,27	18,56	0,0	0,00	0,0
2009-08-10 01:30	149	46	95	0,0	21,03	15,13	0,0	1014,51	13,84	15,13	21,27	18,43	0,0	0,00	0,0
2009-08-10 02:00	149	46	97	0,0	21,03	14,43	0,0	1014,51	13,47	14,43	21,27	17,90	0,0	0,00	0,0
2009-08-10 02:30	149	46	96	0,0	21,03	14,13	0,0	1014,51	13,01	14,13	21,27	17,51	0,0	0,00	0,0
2009-08-10 03:00	149	46	96	0,0	21,03	13,83	0,0	1014,51	12,71	13,83	21,27	17,21	0,0	0,00	0,0
2009-08-10 03:30	149	46	98	0,0	20,93	13,43	0,0	1014,51	12,64	13,43	21,17	16,98	0,0	0,00	0,0
2009-08-10 04:00	149	46	98	0,0	20,93	13,12	0,0	1014,51	12,34	13,12	21,17	16,68	0,0	0,00	0,0
2009-08-10 04:30	149	46	98	0,0	20,93	12,42	0,0	1014,51	11,65	12,42	21,17	15,98	0,0	0,00	0,0
2009-08-10 05:00	149	46	99	0,0	20,93	12,32	0,0	1014,51	11,71	12,32	21,17	15,97	0,0	0,00	0,0
2009-08-10 05:30	149	46	100	0,0	20,93	12,22	0,0	1014,51	11,76	12,22	21,17	15,95	0,0	0,00	0,0
2009-08-10 06:00	149	46	100	0,0	20,93	13,02	0,0	1013,51	12,56	13,02	21,17	16,75	0,0	0,00	0,0
2009-08-10 06:30	149	46	100	0,0	20,83	13,93	0,0	1013,51	13,46	13,93	21,07	17,66	0,0	0,00	0,0
2009-08-10 07:00	149	46	100	0,0	20,83	14,43	0,0	1013,51	13,96	14,43	21,07	18,16	0,0	0,00	0,0
2009-08-10 07:30	149	46	100	0,0	20,83	14,73	0,0	1013,51	14,26	14,73	21,07	18,46	0,0	0,00	0,0
2009-08-10 08:00	149	46	100	0,0	20,83	15,13	0,0	1013,51	14,66	15,13	21,07	18,86	0,0	0,00	0,0
2009-08-10 08:30	162	46	99	0,0	20,83	15,73	0,0	1013,51	15,09	15,73	21,07	19,37	1,6	0,00	0,0
2009-08-10 09:00	163	46	96	0,0	20,83	16,23	0,0	1013,51	15,10	16,23	21,07	19,61	2,2	0,00	0,0
2009-08-10 09:30	126	46	87	0,0	20,83	17,03	0,0	1013,51	14,31	17,03	21,07	19,68	2,8	0,00	0,0
2009-08-10 10:00	146	46	86	2,2	20,83	17,83	0,0	1013,51	14,90	17,83	21,07	20,41	3,0	0,00	0,0
2009-08-10 10:30	142	46	83	1,8	20,83	17,93	0,0	1013,51	14,43	17,93	21,07	20,28	3,7	0,00	0,0
2009-08-10 11:00	149	46	77	2,2	20,83	18,83	0,0	1012,51	14,10	18,83	21,07	20,75	3,3	0,00	0,0
2009-08-10 11:30	125	46	71	0,0	20,83	19,33	0,0	1012,51	13,28	19,33	21,07	20,84	4,3	0,00	0,0
2009-08-10 12:00	150	46	71	1,2	20,83	19,23	0,0	1012,51	13,18	19,23	21,07	20,74	2,6	0,00	0,0
2009-08-10 12:30	157	46	68	1,4	20,83	19,63	0,0	1012,51	12,87	19,63	21,07	20,94	3,0	0,00	0,0
2009-08-10 13:00	163	46	67	1,4	20,83	20,03	0,0	1012,51	13,02	20,03	21,07	21,28	3,0	0,00	0,0
2009-08-10 13:30	152	46	65	1,4	20,83	20,63	0,0	1012,51	13,10	20,63	21,07	21,76	1,8	0,00	0,0

Datum	Vindrikt °	Fukt inne Rh%	Fukt ute Rh%	Vindhast m/s	Temp in °C	Temp ute °C	Nb. Mån mm	Tryck Mbar	Daggp °C	Kyleffekt °C	Vix inne °C	Vix ute °C	Vindby m/s	Korr lufttryck	Nederb./dygn mm
2009-08-10 14:00	142	46	64	1,2	20,83	20,83	0,0	1012,51	13,04	20,83	21,07	21,90	2,4	0,00	0,0
2009-08-10 14:30	173	46	62	1,8	20,83	21,23	0,0	1011,51	12,90	21,23	21,07	22,18	3,0	0,00	0,0
2009-08-10 15:00	141	46	62	1,2	20,83	20,73	0,0	1011,51	12,43	20,73	21,07	21,68	2,6	0,00	0,0
2009-08-10 15:30	141	46	75	2,2	20,83	19,23	0,0	1011,51	14,06	19,23	21,07	21,01	5,4	0,00	0,0
2009-08-10 16:00	123	46	74	2,4	20,83	19,53	0,0	1011,51	14,13	18,79	21,07	21,24	5,6	0,00	0,0
2009-08-10 16:30	136	46	79	0,0	20,83	18,83	0,0	1011,51	14,51	18,83	21,07	20,89	6,2	0,00	0,0
2009-08-10 17:00	174	46	79	1,4	20,83	18,63	0,0	1011,51	14,32	18,63	21,07	20,69	4,1	0,00	0,0
2009-08-10 17:30	159	46	80	0,0	20,83	18,23	0,0	1010,51	14,13	18,23	21,07	20,36	3,7	0,00	0,0
2009-08-10 18:00	168	46	81	0,0	20,83	17,93	0,0	1010,51	14,04	17,93	21,07	20,13	2,8	0,00	0,0
2009-08-10 18:30	171	46	82	0,0	20,83	17,53	0,0	1010,51	13,85	17,53	21,07	19,81	2,2	0,00	0,0
2009-08-10 19:00	168	46	84	0,0	20,83	17,33	0,0	1010,51	14,04	17,33	21,07	19,75	1,4	0,00	0,0
2009-08-10 19:30	170	46	84	0,0	20,83	17,13	0,0	1010,51	13,84	17,13	21,07	19,55	0,0	0,00	0,0
2009-08-10 20:00	169	46	86	0,0	20,83	16,73	0,0	1010,51	13,83	16,73	21,07	19,31	0,0	0,00	0,0
2009-08-10 20:30	169	46	89	0,0	20,83	16,43	0,0	1010,51	14,08	16,43	21,07	19,24	0,0	0,00	0,0
2009-08-10 21:00	169	46	89	0,0	20,83	16,13	0,0	1010,51	13,79	16,13	21,07	18,94	0,0	0,00	0,0
2009-08-10 21:30	170	46	91	0,0	20,83	15,83	0,0	1010,51	13,84	15,83	21,07	18,80	0,0	0,00	0,0
2009-08-10 22:00	169	46	93	0,0	20,83	15,53	0,0	1010,51	13,89	15,53	21,07	18,66	0,0	0,00	0,0
2009-08-10 22:30	170	46	94	0,0	20,83	15,13	0,0	1010,51	13,67	15,13	21,07	18,35	0,0	0,00	0,0
2009-08-10 23:00	170	46	95	0,0	20,83	14,53	0,0	1009,51	13,24	14,53	21,07	17,83	0,0	0,00	0,0
2009-08-10 23:30	170	46	96	0,0	20,83	14,43	0,0	1009,51	13,31	14,43	21,07	17,81	0,0	0,00	0,0
2009-08-11 00:00	169	46	97	0,0	20,83	14,03	0,0	1009,51	13,08	14,03	21,07	17,50	0,0	0,00	0,0
2009-08-11 00:30	169	46	97	0,0	20,83	13,83	0,0	1009,51	12,88	13,83	21,07	17,30	0,0	0,00	0,0
2009-08-11 01:00	169	46	97	0,0	20,83	13,43	0,0	1009,51	12,48	13,43	21,07	16,90	0,0	0,00	0,0
2009-08-11 01:30	170	46	98	0,0	20,83	13,33	0,0	1009,51	12,54	13,33	21,07	16,88	0,0	0,00	0,0
2009-08-11 02:00	161	46	99	0,0	20,83	12,82	0,0	1008,51	12,20	12,82	21,07	16,47	0,0	0,00	0,0
2009-08-11 02:30	250	46	99	0,0	20,83	12,72	0,0	1008,51	12,10	12,72	21,07	16,37	0,0	0,00	0,0
2009-08-11 03:00	250	46	99	0,0	20,73	12,92	0,0	1008,51	12,30	12,92	20,97	16,57	0,0	0,00	0,0
2009-08-11 03:30	250	46	100	0,0	20,73	12,62	1,2	1008,51	12,16	12,62	20,97	16,35	0,0	1,20	1,2
2009-08-11 04:00	250	46	100	0,0	20,73	12,62	1,8	1008,51	12,16	12,62	20,97	16,35	0,0	1,80	1,8
2009-08-11 04:30	264	46	100	0,0	20,73	12,32	3,0	1008,51	11,86	12,32	20,97	16,05	0,0	1,80	3,0
2009-08-11 05:00	264	46	100	0,0	20,73	12,22	4,2	1007,51	11,76	12,22	20,97	15,95	0,0	2,40	4,2
2009-08-11 05:30	320	46	100	0,0	20,73	12,12	5,4	1007,51	11,66	12,12	20,97	15,85	1,2	2,40	5,4
2009-08-11 06:00	321	46	100	0,0	20,73	12,22	5,4	1007,51	11,76	12,22	20,97	15,95	0,0	1,20	5,4
2009-08-11 06:30	321	46	100	0,0	20,73	12,32	5,4	1007,51	11,86	12,32	20,97	16,05	0,0	0,00	5,4
2009-08-11 07:00	321	45	100	0,0	20,73	12,52	5,4	1007,51	12,06	12,52	20,92	16,25	0,0	0,00	5,4
2009-08-11 07:30	321	46	100	0,0	20,73	12,52	5,4	1007,51	12,06	12,52	20,97	16,25	0,0	0,00	5,4
2009-08-11 08:00	321	45	100	0,0	20,73	13,23	5,4	1007,51	12,76	13,23	20,92	16,95	0,0	0,00	5,4
2009-08-11 08:30	191	46	100	0,0	20,73	13,43	6,0	1006,51	12,96	13,43	20,97	17,15	0,0	0,60	6,0
2009-08-11 09:00	172	46	100	0,0	20,73	13,43	6,0	1006,51	12,96	13,43	20,97	17,15	1,4	0,60	6,0
2009-08-11 09:30	1	46	100	0,0	20,73	13,43	6,0	1006,51	12,96	13,43	20,97	17,15	0,0	0,00	6,0
2009-08-11 10:00	1	46	100	0,0	20,73	13,63	6,0	1006,51	13,16	13,63	20,97	17,36	0,0	0,00	6,0
2009-08-11 10:30	1	46	100	0,0	20,63	13,83	6,0	1006,51	13,36	13,83	20,87	17,56	0,0	0,00	6,0
2009-08-11 11:00	1	46	100	0,0	20,63	13,73	7,2	1006,51	13,26	13,73	20,87	17,46	1,2	1,20	7,2
2009-08-11 11:30	1	46	100	0,0	20,63	13,53	9,6	1006,51	13,06	13,53	20,87	17,26	0,0	3,60	9,6
2009-08-11 12:00	1	46	100	0,0	20,63	13,53	11,4	1006,51	13,06	13,53	20,87	17,26	0,0	4,20	11,4
2009-08-11 12:30	1	46	100	0,0	20,63	13,73	13,2	1005,51	13,26	13,73	20,87	17,46	0,0	3,60	13,2

Datum	Vindrikt °	Fukt inne Rh%	Fukt ute Rh%	Vindhast m/s	Temp in °C	Temp ute °C	Nb. Mån mm	Tryck Mbar	Daggp °C	Kyleffekt °C	Vix inne °C	Vix ute °C	Vindby m/s	Korr lufttryck	Nederb./dygn mm
2009-08-11 13:00	1	46	100	0,0	20,63	14,23	13,2	1005,51	13,76	14,23	20,87	17,96	0,0	1,80	13,2
2009-08-11 13:30	1	46	100	0,0	20,63	14,33	14,4	1005,51	13,86	14,33	20,87	18,06	0,0	1,20	14,4
2009-08-11 14:00	1	46	100	0,0	20,63	14,03	17,4	1005,51	13,56	14,03	20,87	17,76	0,0	4,20	17,4
2009-08-11 14:30	339	46	98	0,0	20,63	13,93	17,4	1005,51	13,14	13,93	20,87	17,48	1,2	3,00	17,4
2009-08-11 15:00	340	46	98	0,0	20,63	14,03	17,4	1005,51	13,24	14,03	20,87	17,58	0,0	0,00	17,4
2009-08-11 15:30	339	46	99	0,0	20,63	14,03	17,4	1005,51	13,40	14,03	20,87	17,67	1,4	0,00	17,4
2009-08-11 16:00	346	46	100	1,4	20,63	14,23	18,0	1005,51	13,76	14,23	20,87	17,96	1,4	0,60	18,0
2009-08-11 16:30	356	46	100	0,0	20,63	13,43	19,8	1005,51	12,96	13,43	20,87	17,15	1,4	2,40	19,8
2009-08-11 17:00	4	46	100	0,0	20,63	13,12	20,4	1005,51	12,66	13,12	20,87	16,85	1,4	2,40	20,4
2009-08-11 17:30	344	46	100	0,0	20,63	13,23	20,4	1005,51	12,76	13,23	20,87	16,95	1,6	0,60	20,4
2009-08-11 18:00	8	46	100	0,0	20,63	13,33	21,6	1005,51	12,86	13,33	20,87	17,05	0,0	1,20	21,6
2009-08-11 18:30	9	46	100	0,0	20,63	13,23	21,6	1005,51	12,76	13,23	20,87	16,95	0,0	1,20	21,6
2009-08-11 19:00	8	46	100	0,0	20,53	13,02	21,6	1005,51	12,56	13,02	20,77	16,75	0,0	0,00	21,6
2009-08-11 19:30	8	46	100	0,0	20,53	13,23	21,6	1005,51	12,76	13,23	20,77	16,95	0,0	0,00	21,6
2009-08-11 20:00	8	46	100	0,0	20,53	13,23	21,6	1005,51	12,76	13,23	20,77	16,95	0,0	0,00	21,6
2009-08-11 20:30	8	46	100	0,0	20,53	13,33	21,6	1005,51	12,86	13,33	20,77	17,05	0,0	0,00	21,6
2009-08-11 21:00	351	46	96	1,2	20,53	12,42	21,6	1005,51	11,33	12,42	20,77	15,81	3,0	0,00	21,6
2009-08-11 21:30	339	46	99	0,0	20,53	11,82	21,6	1005,51	11,21	11,82	20,77	15,47	1,6	0,00	21,6
2009-08-11 22:00	1	46	100	0,0	20,53	11,12	21,6	1005,51	10,67	11,12	20,77	14,85	0,0	0,00	21,6
2009-08-11 22:30	332	46	100	0,0	20,53	10,92	21,6	1005,51	10,47	10,92	20,77	14,65	0,0	0,00	21,6
2009-08-11 23:00	351	46	100	0,0	20,43	10,42	21,6	1005,51	9,97	10,42	20,67	14,15	0,0	0,00	21,6
2009-08-11 23:30	351	46	100	0,0	20,43	10,12	21,6	1005,51	9,67	10,12	20,67	13,85	0,0	0,00	21,6
2009-08-12 00:00	356	46	100	0,0	20,43	9,72	21,6	1005,51	9,27	9,72	20,67	13,45	0,0	0,00	0,0
2009-08-12 00:30	347	46	100	0,0	20,43	9,32	21,6	1005,51	8,87	9,32	20,67	13,05	0,0	0,00	0,0
2009-08-12 01:00	344	46	100	0,0	20,43	8,72	21,6	1005,51	8,27	8,72	20,67	12,45	0,0	0,00	0,0
2009-08-12 01:30	344	46	99	0,0	20,33	8,32	21,6	1005,51	7,72	8,32	20,57	11,96	0,0	0,00	0,0
2009-08-12 02:00	342	46	99	0,0	20,33	8,12	21,6	1005,51	7,52	8,12	20,57	11,76	0,0	0,00	0,0
2009-08-12 02:30	347	46	99	0,0	20,23	7,82	21,6	1005,51	7,22	7,82	20,47	11,46	0,0	0,00	0,0
2009-08-12 03:00	343	45	99	0,0	20,23	8,32	21,6	1005,51	7,72	8,32	20,42	11,96	1,2	0,00	0,0
2009-08-12 03:30	356	45	100	0,0	20,23	8,52	21,6	1005,51	8,07	8,52	20,42	12,25	0,0	0,00	0,0
2009-08-12 04:00	351	45	100	0,0	20,23	8,52	21,6	1005,51	8,07	8,52	20,42	12,25	0,0	0,00	0,0
2009-08-12 04:30	347	45	100	0,0	20,13	8,52	21,6	1004,51	8,07	8,52	20,32	12,25	0,0	0,00	0,0
2009-08-12 05:00	351	45	100	0,0	20,13	8,62	21,6	1004,51	8,17	8,62	20,32	12,35	0,0	0,00	0,0
2009-08-12 05:30	0	45	100	0,0	20,13	8,72	21,6	1004,51	8,27	8,72	20,32	12,45	0,0	0,00	0,0
2009-08-12 06:00	321	45	100	0,0	20,13	8,92	21,6	1004,51	8,47	8,92	20,32	12,65	0,0	0,00	0,0
2009-08-12 06:30	334	45	100	0,0	20,13	9,42	21,6	1004,51	8,97	9,42	20,32	13,15	0,0	0,00	0,0
2009-08-12 07:00	351	45	100	0,0	20,03	10,32	21,6	1004,51	9,87	10,32	20,22	14,05	0,0	0,00	0,0
2009-08-12 07:30	332	45	98	0,0	20,03	10,22	21,6	1004,51	9,46	10,22	20,22	13,78	1,4	0,00	0,0
2009-08-12 08:00	339	45	96	0,0	20,03	10,32	21,6	1004,51	9,24	10,32	20,22	13,71	1,6	0,00	0,0
2009-08-12 08:30	316	45	97	0,0	20,03	10,22	21,6	1004,51	9,30	10,22	20,22	13,69	1,4	0,00	0,0
2009-08-12 09:00	341	45	93	0,0	20,03	11,62	21,6	1004,51	10,04	11,62	20,22	14,76	1,8	0,00	0,0
2009-08-12 09:30	337	45	87	0,0	20,13	11,92	21,6	1004,51	9,31	11,92	20,32	14,58	2,0	0,00	0,0
2009-08-12 10:00	335	45	87	0,0	20,13	12,32	21,6	1004,51	9,70	12,32	20,32	14,98	1,6	0,00	0,0
2009-08-12 10:30	356	45	81	0,0	20,13	12,42	21,6	1004,51	8,70	12,42	20,32	14,63	1,6	0,00	0,0
2009-08-12 11:00	316	45	79	0,0	20,13	13,02	21,6	1004,51	8,89	13,02	20,32	15,08	1,4	0,00	0,0
2009-08-12 11:30	4	45	78	0,0	20,13	13,12	21,6	1004,51	8,80	13,12	20,32	15,11	2,4	0,00	0,0

Datum	Vindrikt °	Fukt inne Rh%	Fukt ute Rh%	Vindhast m/s	Temp in °C	Temp ute °C	Nb. Mån mm	Tryck Mbar	Daggp °C	Kyleffekt °C	Vix inne °C	Vix ute °C	Vindby m/s	Korr lufttryck	Nederb./dygn mm
2009-08-12 12:00	351	45	83	0,0	20,13	12,82	21,6	1003,51	9,46	12,82	20,32	15,18	1,8	0,00	0,0
2009-08-12 12:30	342	44	76	0,0	20,13	13,43	21,6	1003,51	8,69	13,43	20,28	15,27	1,8	0,00	0,0
2009-08-12 13:00	337	44	79	0,0	20,03	13,02	21,6	1003,51	8,89	13,02	20,18	15,08	2,4	0,00	0,0
2009-08-12 13:30	320	44	73	1,6	20,03	14,33	21,6	1003,51	8,93	14,33	20,18	15,97	2,4	0,00	0,0
2009-08-12 14:00	331	44	69	1,8	20,03	14,43	21,6	1003,51	8,16	14,43	20,18	15,80	4,1	0,00	0,0
2009-08-12 14:30	338	44	74	1,6	20,03	14,53	21,6	1003,51	9,33	14,53	20,18	16,24	2,6	0,00	0,0
2009-08-12 15:00	343	44	74	1,2	19,93	14,13	21,6	1003,51	8,95	14,13	20,08	15,83	4,3	0,00	0,0
2009-08-12 15:30	331	44	69	0,0	19,93	14,53	21,6	1003,51	8,25	14,53	20,08	15,90	2,8	0,00	0,0
2009-08-12 16:00	344	44	67	0,0	20,03	14,83	21,6	1003,51	8,08	14,83	20,18	16,08	4,5	0,00	0,0
2009-08-12 16:30	332	44	69	2,4	19,93	14,43	21,6	1003,51	8,16	13,41	20,08	15,80	3,1	0,00	0,0
2009-08-12 17:00	337	44	68	1,2	19,93	14,43	21,6	1003,51	7,93	14,43	20,08	15,74	3,1	0,00	0,0
2009-08-12 17:30	351	44	73	0,0	19,93	13,93	21,6	1003,51	8,55	13,93	20,08	15,57	3,0	0,00	0,0
2009-08-12 18:00	330	44	69	1,2	19,93	13,93	21,6	1003,51	7,68	13,93	20,08	15,30	2,8	0,00	0,0
2009-08-12 18:30	325	44	69	1,2	19,83	14,13	21,6	1003,51	7,87	14,13	19,98	15,50	2,6	0,00	0,0
2009-08-12 19:00	328	44	67	1,2	19,83	14,33	21,6	1003,51	7,61	14,33	19,98	15,58	2,8	0,00	0,0
2009-08-12 19:30	334	44	68	0,0	19,83	13,83	21,6	1003,51	7,36	13,83	19,98	15,14	2,6	0,00	0,0
2009-08-12 20:00	351	43	72	0,0	19,83	13,43	21,6	1003,51	7,85	13,43	19,93	15,00	3,0	0,00	0,0
2009-08-12 20:30	344	43	74	0,0	19,83	12,92	21,6	1003,51	7,79	12,92	19,93	14,63	1,4	0,00	0,0
2009-08-12 21:00	346	43	77	0,0	19,83	11,82	21,6	1003,51	7,34	11,82	19,93	13,74	1,2	0,00	0,0
2009-08-12 21:30	332	44	79	0,0	19,83	10,92	21,6	1003,51	6,86	10,92	19,98	12,98	0,0	0,00	0,0
2009-08-12 22:00	341	44	82	0,0	19,73	10,12	21,6	1003,51	6,65	10,12	19,88	12,40	0,0	0,00	0,0
2009-08-12 22:30	351	44	88	0,0	19,73	8,92	21,6	1004,51	6,54	8,92	19,88	11,66	0,0	0,00	0,0
2009-08-12 23:00	339	44	87	0,0	19,73	8,92	21,6	1004,51	6,37	8,92	19,88	11,58	1,2	0,00	0,0
2009-08-12 23:30	332	43	90	0,0	19,63	8,32	21,6	1004,51	6,29	8,32	19,73	11,21	0,0	0,00	0,0
2009-08-13 00:00	345	43	92	0,0	19,63	8,02	21,6	1004,51	6,32	8,02	19,73	11,08	1,6	0,00	0,0
2009-08-13 00:30	347	43	94	0,0	19,63	7,82	21,6	1004,51	6,44	7,82	19,73	11,04	1,4	0,00	0,0
2009-08-13 01:00	346	43	96	0,0	19,63	7,12	21,6	1004,51	6,07	7,12	19,73	10,51	0,0	0,00	0,0
2009-08-13 01:30	351	43	95	0,0	19,63	7,32	21,6	1004,51	6,11	7,32	19,73	10,62	1,2	0,00	0,0
2009-08-13 02:00	351	43	93	0,0	19,63	6,92	21,6	1004,51	5,39	6,92	19,73	10,06	0,0	0,00	0,0
2009-08-13 02:30	351	43	92	0,0	19,63	6,12	21,6	1004,51	4,44	6,12	19,73	9,17	0,0	0,00	0,0
2009-08-13 03:00	351	43	95	0,0	19,53	6,12	21,6	1004,51	4,92	6,12	19,63	9,42	0,0	0,00	0,0
2009-08-13 03:30	351	43	97	0,0	19,53	5,82	21,6	1004,51	4,93	5,82	19,63	9,29	0,0	0,00	0,0
2009-08-13 04:00	351	43	99	0,0	19,53	5,32	21,6	1004,51	4,73	5,32	19,63	8,96	0,0	0,00	0,0
2009-08-13 04:30	351	43	98	0,0	19,53	4,82	21,6	1004,51	4,09	4,82	19,63	8,37	0,0	0,00	0,0
2009-08-13 05:00	351	43	100	0,0	19,53	5,02	21,6	1004,51	4,58	5,02	19,63	8,75	0,0	0,00	0,0
2009-08-13 05:30	62	43	100	0,0	19,53	4,92	21,6	1004,51	4,48	4,92	19,63	8,65	0,0	0,00	0,0
2009-08-13 06:00	62	43	100	0,0	19,43	5,62	21,6	1003,51	5,18	5,62	19,53	9,35	0,0	0,00	0,0
2009-08-13 06:30	62	43	100	0,0	19,43	6,52	21,6	1003,51	6,08	6,52	19,53	10,25	0,0	0,00	0,0
2009-08-13 07:00	62	43	100	0,0	19,43	7,52	21,6	1004,51	7,08	7,52	19,53	11,25	0,0	0,00	0,0
2009-08-13 07:30	342	43	97	0,0	19,43	8,32	21,6	1004,51	7,41	8,32	19,53	11,79	0,0	0,00	0,0
2009-08-13 08:00	351	43	93	1,2	19,43	9,12	21,6	1004,51	7,57	9,12	19,53	12,26	1,6	0,00	0,0
2009-08-13 08:30	342	43	88	1,2	19,33	9,62	21,6	1004,51	7,23	9,62	19,43	12,36	2,0	0,00	0,0
2009-08-13 09:00	340	43	83	1,2	19,33	10,32	21,6	1004,51	7,03	10,32	19,43	12,67	2,6	0,00	0,0
2009-08-13 09:30	325	43	78	1,2	19,43	10,52	21,6	1004,51	6,28	10,52	19,53	12,51	2,8	0,00	0,0
2009-08-13 10:00	345	43	79	1,6	19,43	10,32	21,6	1004,51	6,28	10,32	19,53	12,38	2,6	0,00	0,0
2009-08-13 10:30	332	43	81	0,0	19,33	10,62	21,6	1004,51	6,95	10,62	19,43	12,83	2,4	0,00	0,0

Datum	Vindrikt	Fukt inne	Fukt ute	Vindhast	Temp in	Temp ute	Nb. Mån	Tryck	Daggp	Kyleffekt	Vix inne	Vix ute	Vindby	Korr lufttryck	Nederb./dygn
	°	Rh%	Rh%	m/s	°C	°C	mm	Mbar	°C	°C	°C	°C	m/s		mm
2009-08-13 11:00	338	43	77	0,0	19,33	11,22	21,6	1004,51	6,76	11,22	19,43	13,14	3,0	0,00	0,0
2009-08-13 11:30	351	43	71	1,2	19,33	11,82	21,6	1004,51	6,11	11,82	19,43	13,33	3,5	0,00	0,0
2009-08-13 12:00	304	43	73	0,0	19,33	11,62	21,6	1004,51	6,34	11,62	19,43	13,27	3,3	0,00	0,0
2009-08-13 12:30	319	42	67	0,0	19,33	12,82	21,6	1004,51	6,19	12,82	19,38	14,08	3,9	0,00	0,0
2009-08-13 13:00	328	42	70	1,2	19,33	12,72	21,6	1004,51	6,76	12,72	19,38	14,17	3,0	0,00	0,0
2009-08-13 13:30	351	42	62	2,0	19,33	13,43	21,6	1004,51	5,58	13,43	19,38	14,37	4,5	0,00	0,0
2009-08-13 14:00	307	42	59	0,0	19,33	14,13	21,6	1004,51	5,48	14,13	19,38	14,90	4,7	0,00	0,0
2009-08-13 14:30	259	42	65	1,8	19,33	13,33	21,6	1004,51	6,20	13,33	19,38	14,45	4,3	0,00	0,0
2009-08-13 15:00	356	42	65	1,2	19,33	13,23	21,6	1004,51	6,10	13,23	19,38	14,35	3,7	0,00	0,0
2009-08-13 15:30	331	42	59	1,2	19,33	13,23	21,6	1004,51	4,64	13,23	19,38	14,00	4,3	0,00	0,0
2009-08-13 16:00	339	41	65	1,4	19,33	12,82	21,6	1004,51	5,73	12,82	19,34	13,95	4,9	0,00	0,0
2009-08-13 16:30	347	41	59	2,2	19,33	13,33	21,6	1004,51	4,73	13,33	19,34	14,10	5,2	0,00	0,0
2009-08-13 17:00	332	41	62	2,0	19,43	13,23	21,6	1004,51	5,39	13,23	19,44	14,17	4,9	0,00	0,0
2009-08-13 17:30	345	41	61	1,2	19,33	12,62	21,6	1004,51	4,58	12,62	19,34	13,51	3,3	0,00	0,0
2009-08-13 18:00	319	41	68	1,2	19,33	12,22	21,6	1004,51	5,84	12,22	19,34	13,54	3,5	0,00	0,0
2009-08-13 18:30	351	41	70	0,0	19,33	12,02	21,6	1004,51	6,09	12,02	19,34	13,47	2,8	0,00	0,0
2009-08-13 19:00	330	41	68	1,4	19,33	11,72	21,6	1004,51	5,36	11,72	19,34	13,04	3,0	0,00	0,0
2009-08-13 19:30	334	41	67	1,2	19,23	11,52	21,6	1004,51	4,95	11,52	19,24	12,78	4,3	0,00	0,0
2009-08-13 20:00	346	41	72	0,0	19,23	10,92	21,6	1004,51	5,46	10,92	19,24	12,50	2,8	0,00	0,0
2009-08-13 20:30	356	41	76	0,0	19,23	10,22	21,6	1004,51	5,60	10,22	19,24	12,07	1,2	0,00	0,0
2009-08-13 21:00	356	41	82	0,0	19,23	9,62	21,6	1004,51	6,16	9,62	19,24	11,90	0,0	0,00	0,0
2009-08-13 21:30	351	41	83	0,0	19,23	9,52	21,6	1004,51	6,25	9,52	19,24	11,87	1,4	0,00	0,0
2009-08-13 22:00	351	41	86	0,0	19,23	8,72	21,6	1004,51	6,00	8,72	19,24	11,30	0,0	0,00	0,0
2009-08-13 22:30	351	41	88	0,0	19,23	8,82	21,6	1004,51	6,44	8,82	19,24	11,56	0,0	0,00	0,0
2009-08-13 23:00	351	41	88	0,0	19,23	8,62	21,6	1004,51	6,24	8,62	19,24	11,36	0,0	0,00	0,0
2009-08-13 23:30	328	41	89	0,0	19,23	8,42	21,6	1004,51	6,22	8,42	19,24	11,23	0,0	0,00	0,0
2009-08-14 00:00	0	41	90	0,0	19,23	8,42	21,6	1004,51	6,38	8,42	19,24	11,31	0,0	0,00	0,0
2009-08-14 00:30	356	42	89	0,0	19,23	8,42	21,6	1004,51	6,22	8,42	19,28	11,23	0,0	0,00	0,0
2009-08-14 01:00	325	42	89	0,0	19,23	8,42	21,6	1004,51	6,22	8,42	19,28	11,23	0,0	0,00	0,0
2009-08-14 01:30	329	42	89	0,0	19,23	8,42	21,6	1004,51	6,22	8,42	19,28	11,23	1,6	0,00	0,0
2009-08-14 02:00	346	41	88	0,0	19,23	8,42	21,6	1004,51	6,05	8,42	19,24	11,16	1,2	0,00	0,0
2009-08-14 02:30	343	41	89	0,0	19,23	8,42	21,6	1004,51	6,22	8,42	19,24	11,23	0,0	0,00	0,0
2009-08-14 03:00	337	41	90	0,0	19,23	8,42	21,6	1004,51	6,38	8,42	19,24	11,31	1,2	0,00	0,0
2009-08-14 03:30	334	42	93	0,0	19,23	8,22	21,6	1004,51	6,68	8,22	19,28	11,36	1,2	0,00	0,0
2009-08-14 04:00	307	42	94	0,0	19,23	8,22	21,6	1004,51	6,84	8,22	19,28	11,44	0,0	0,00	0,0
2009-08-14 04:30	307	42	95	0,0	19,13	7,92	21,6	1004,51	6,70	7,92	19,18	11,22	0,0	0,00	0,0
2009-08-14 05:00	274	42	96	0,0	19,13	7,52	21,6	1004,51	6,46	7,52	19,18	10,91	0,0	0,00	0,0
2009-08-14 05:30	251	42	96	0,0	19,13	7,02	21,6	1004,51	5,97	7,02	19,18	10,41	1,2	0,00	0,0
2009-08-14 06:00	251	42	97	0,0	19,13	6,92	21,6	1004,51	6,02	6,92	19,18	10,39	0,0	0,00	0,0
2009-08-14 06:30	251	42	98	0,0	19,23	7,62	21,6	1004,51	6,87	7,62	19,28	11,18	0,0	0,00	0,0
2009-08-14 07:00	323	42	97	0,0	19,23	8,32	21,6	1004,51	7,41	8,32	19,28	11,79	2,0	0,00	0,0
2009-08-14 07:30	339	42	90	0,0	19,33	9,12	21,6	1004,51	7,07	9,12	19,38	12,01	2,0	0,00	0,0
2009-08-14 08:00	333	42	87	1,2	19,43	10,12	21,6	1004,51	7,54	10,12	19,48	12,78	2,6	0,00	0,0
2009-08-14 08:30	340	42	80	0,0	19,53	10,22	21,6	1004,51	6,37	10,22	19,58	12,35	2,2	0,00	0,0
2009-08-14 09:00	330	41	78	1,4	19,53	10,62	21,6	1004,51	6,38	10,62	19,54	12,61	3,3	0,00	0,0
2009-08-14 09:30	327	41	78	0,0	19,63	11,02	21,6	1004,51	6,76	11,02	19,64	13,01	3,0	0,00	0,0

Datum	Vindrikt	Fukt inne	Fukt ute	Vindhast	Temp in	Temp ute	Nb. Mån	Tryck	Daggp	Kyleffekt	Vix inne	Vix ute	Vindby	Korr lufttryck	Nederb./dygn
	°	Rh%	Rh%	m/s	°C	°C	mm	Mbar	°C	°C	°C	°C	m/s		mm
2009-08-14 10:00	339	41	79	0,0	19,63	11,02	21,6	1005,51	6,96	11,02	19,64	13,08	4,5	0,00	0,0
2009-08-14 10:30	322	40	77	1,2	19,53	11,52	21,6	1005,51	7,05	11,52	19,49	13,44	3,0	0,00	0,0
2009-08-14 11:00	339	41	86	0,0	19,53	10,62	21,6	1005,51	7,86	10,62	19,54	13,20	3,0	0,00	0,0
2009-08-14 11:30	347	41	78	1,6	19,53	11,12	21,6	1005,51	6,86	11,12	19,54	13,11	3,3	0,00	0,0
2009-08-14 12:00	327	41	72	1,4	19,43	11,72	21,6	1005,51	6,23	11,72	19,44	13,30	3,7	0,00	0,0
2009-08-14 12:30	285	41	72	0,0	19,33	12,02	21,6	1005,51	6,51	12,02	19,34	13,60	4,5	0,00	0,0
2009-08-14 13:00	309	40	73	1,8	19,33	11,72	21,6	1005,51	6,44	11,72	19,29	13,37	4,3	0,00	0,0
2009-08-14 13:30	293	40	70	0,0	19,33	12,12	21,6	1005,51	6,18	12,12	19,29	13,57	3,7	0,00	0,0
2009-08-14 14:00	296	40	65	1,4	19,23	12,82	21,6	1005,51	5,73	12,82	19,19	13,95	3,7	0,00	0,0
2009-08-14 14:30	270	40	65	1,8	19,23	12,92	21,6	1005,51	5,82	12,92	19,19	14,05	3,9	0,00	0,0
2009-08-14 15:00	356	40	63	1,4	19,23	13,43	21,6	1005,51	5,82	13,43	19,19	14,43	5,0	0,00	0,0
2009-08-14 15:30	317	40	68	1,6	19,13	12,72	21,6	1005,51	6,32	12,72	19,09	14,04	4,9	0,00	0,0
2009-08-14 16:00	333	40	71	1,2	19,13	12,22	21,6	1005,51	6,49	12,22	19,09	13,73	4,9	0,00	0,0
2009-08-14 16:30	334	40	70	1,8	19,13	11,92	21,6	1005,51	5,99	11,92	19,09	13,37	4,9	0,00	0,0
2009-08-14 17:00	320	40	74	2,0	19,13	11,72	21,6	1006,51	6,64	11,72	19,09	13,43	4,9	0,00	0,0
2009-08-14 17:30	351	40	76	1,2	19,03	11,32	21,6	1006,51	6,66	11,32	18,99	13,17	4,5	0,00	0,0
2009-08-14 18:00	330	40	78	1,4	19,03	11,22	21,6	1006,51	6,96	11,22	18,99	13,21	4,5	0,00	0,0
2009-08-14 18:30	334	40	80	0,0	19,03	11,02	21,6	1006,51	7,15	11,02	18,99	13,15	2,8	0,00	0,0
2009-08-14 19:00	336	40	79	0,0	19,03	10,82	21,6	1006,51	6,76	10,82	18,99	12,88	3,5	0,00	0,0
2009-08-14 19:30	339	40	81	1,2	19,03	10,52	21,6	1006,51	6,85	10,52	18,99	12,73	3,5	0,00	0,0
2009-08-14 20:00	336	40	80	1,2	19,03	10,72	21,6	1007,51	6,86	10,72	18,99	12,85	2,4	0,00	0,0
2009-08-14 20:30	336	40	81	0,0	19,03	10,52	21,6	1007,51	6,85	10,52	18,99	12,73	2,2	0,00	0,0
2009-08-14 21:00	351	40	83	0,0	19,03	9,72	21,6	1007,51	6,44	9,72	18,99	12,07	2,0	0,00	0,0
2009-08-14 21:30	351	40	84	0,0	19,03	9,22	21,6	1007,51	6,13	9,22	18,99	11,65	2,2	0,00	0,0
2009-08-14 22:00	328	40	85	0,0	19,03	8,72	21,6	1007,51	5,82	8,72	18,99	11,22	1,6	0,00	0,0
2009-08-14 22:30	331	40	86	0,0	19,03	8,22	21,6	1007,51	5,51	8,22	18,99	10,80	1,4	0,00	0,0
2009-08-14 23:00	323	40	86	0,0	19,03	8,02	21,6	1008,51	5,31	8,02	18,99	10,60	1,4	0,00	0,0
2009-08-14 23:30	333	40	87	1,2	19,03	7,92	21,6	1008,51	5,39	7,92	18,99	10,58	1,8	0,00	0,0
2009-08-15 00:00	336	40	88	0,0	19,03	7,62	21,6	1008,51	5,26	7,62	18,99	10,35	1,6	0,00	0,0
2009-08-15 00:30	272	40	90	0,0	19,03	7,12	21,6	1008,51	5,10	7,12	18,99	10,01	0,0	0,00	0,0
2009-08-15 01:00	298	40	92	0,0	19,03	6,72	21,6	1008,51	5,04	6,72	18,99	9,77	0,0	0,00	0,0
2009-08-15 01:30	337	40	94	0,0	19,03	6,82	21,6	1008,51	5,45	6,82	18,99	10,04	1,2	0,00	0,0
2009-08-15 02:00	335	40	95	0,0	19,03	6,32	21,6	1008,51	5,12	6,32	18,99	9,62	0,0	0,00	0,0
2009-08-15 02:30	342	40	96	0,0	19,03	6,32	21,6	1008,51	5,27	6,32	18,99	9,71	0,0	0,00	0,0
2009-08-15 03:00	331	40	96	0,0	19,03	6,52	21,6	1008,51	5,47	6,52	18,99	9,91	0,0	0,00	0,0
2009-08-15 03:30	324	40	97	0,0	19,03	6,72	21,6	1008,51	5,82	6,72	18,99	10,19	0,0	0,00	0,0
2009-08-15 04:00	334	40	99	1,2	19,03	6,82	21,6	1008,51	6,23	6,82	18,99	10,46	1,6	0,00	0,0
2009-08-15 04:30	344	40	98	0,0	19,03	6,82	21,6	1008,51	6,08	6,82	18,99	10,38	1,8	0,00	0,0
2009-08-15 05:00	327	40	97	0,0	19,13	6,82	21,6	1008,51	5,92	6,82	19,09	10,29	1,6	0,00	0,0
2009-08-15 05:30	318	40	97	0,0	19,23	7,02	21,6	1008,51	6,12	7,02	19,19	10,49	1,6	0,00	0,0
2009-08-15 06:00	351	40	97	0,0	19,33	7,22	21,6	1008,51	6,32	7,22	19,29	10,69	0,0	0,00	0,0
2009-08-15 06:30	166	40	97	0,0	19,53	7,12	21,6	1008,51	6,22	7,12	19,49	10,59	1,8	0,00	0,0
2009-08-15 07:00	170	40	97	0,0	19,63	7,72	21,6	1009,51	6,82	7,72	19,59	11,19	2,0	0,00	0,0
2009-08-15 07:30	324	39	89	0,0	19,63	8,72	21,6	1009,51	6,51	8,72	19,55	11,53	1,6	0,00	0,0
2009-08-15 08:00	324	39	83	0,0	19,63	9,42	21,6	1009,51	6,15	9,42	19,55	11,77	2,2	0,00	0,0
2009-08-15 08:30	337	39	82	0,0	19,63	9,82	21,6	1009,51	6,36	9,82	19,55	12,10	2,0	0,00	0,0

Datum	Vindrikt °	Fukt inne Rh%	Fukt ute Rh%	Vindhast m/s	Temp in °C	Temp ute °C	Nb. Mån mm	Tryck Mbar	Daggp °C	Kyleffekt °C	Vix inne °C	Vix ute °C	Vindby m/s	Korr lufttryck	Nederb./dygn mm
2009-08-15 09:00	330	39	78	0,0	19,63	10,32	21,6	1009,51	6,09	10,32	19,55	12,31	2,4	0,00	0,0
2009-08-15 09:30	340	39	76	0,0	19,53	10,72	21,6	1009,51	6,08	10,72	19,45	12,57	2,4	0,00	0,0
2009-08-15 10:00	337	39	76	0,0	19,53	10,52	21,6	1009,51	5,89	10,52	19,45	12,37	2,2	0,00	0,0
2009-08-15 10:30	328	40	68	1,2	19,53	11,22	21,6	1009,51	4,89	11,22	19,49	12,54	2,0	0,00	0,0
2009-08-15 11:00	340	40	68	0,0	19,43	11,22	21,6	1009,51	4,89	11,22	19,39	12,54	1,8	0,00	0,0
2009-08-15 11:30	339	40	63	0,0	19,33	11,72	21,6	1009,51	4,22	11,72	19,29	12,73	2,2	0,00	0,0
2009-08-15 12:00	177	39	67	2,0	19,33	11,82	21,6	1008,51	5,24	11,82	19,25	13,08	2,4	0,00	0,0
2009-08-15 12:30	356	40	61	0,0	19,33	12,52	21,6	1008,51	4,49	12,52	19,29	13,41	2,8	0,00	0,0
2009-08-15 13:00	173	40	62	0,0	19,33	13,12	21,6	1008,51	5,29	13,12	19,29	14,07	2,4	0,00	0,0
2009-08-15 13:30	356	40	52	0,0	19,33	13,73	21,6	1008,51	3,20	13,73	19,29	14,12	2,2	0,00	0,0
2009-08-15 14:00	351	40	52	0,0	19,33	13,33	21,6	1008,51	2,84	13,33	19,29	13,72	2,2	0,00	0,0
2009-08-15 14:30	2	40	52	0,0	19,33	14,43	21,6	1008,51	3,85	14,43	19,29	14,82	2,0	0,00	0,0
2009-08-15 15:00	168	40	51	1,8	19,33	15,13	21,6	1007,51	4,20	15,13	19,29	15,47	3,3	0,00	0,0
2009-08-15 15:30	161	40	50	0,0	19,33	15,33	21,6	1007,51	4,08	15,33	19,29	15,62	3,1	0,00	0,0
2009-08-15 16:00	166	40	52	0,0	19,43	15,43	21,6	1007,51	4,77	15,43	19,39	15,82	4,5	0,00	0,0
2009-08-15 16:30	157	40	53	2,2	19,43	14,93	21,6	1007,51	4,60	14,93	19,39	15,37	3,9	0,00	0,0
2009-08-15 17:00	134	40	51	1,6	19,43	15,23	21,6	1006,51	4,29	15,23	19,39	15,57	3,9	0,00	0,0
2009-08-15 17:30	140	40	53	0,0	19,43	15,33	21,6	1006,51	4,96	15,33	19,39	15,77	3,3	0,00	0,0
2009-08-15 18:00	131	40	54	1,4	19,43	15,13	21,6	1005,51	5,06	15,13	19,39	15,63	4,7	0,00	0,0
2009-08-15 18:30	141	40	55	1,8	19,43	14,43	21,6	1005,51	4,69	14,43	19,39	14,98	4,9	0,00	0,0
2009-08-15 19:00	99	40	60	0,0	19,43	14,23	21,6	1005,51	5,83	14,23	19,39	15,06	2,6	0,00	0,0
2009-08-15 19:30	123	40	61	0,0	19,43	13,93	21,6	1004,51	5,80	13,93	19,39	14,81	3,3	0,00	0,0
2009-08-15 20:00	133	41	66	1,6	19,43	13,33	21,6	1004,51	6,43	13,33	19,44	14,51	3,1	0,00	0,0
2009-08-15 20:30	144	41	71	3,0	19,43	12,72	21,6	1004,51	6,97	10,86	19,44	14,23	6,0	0,00	0,0
2009-08-15 21:00	135	41	76	3,0	19,43	12,22	21,6	1004,51	7,53	10,31	19,44	14,07	5,0	0,00	0,0
2009-08-15 21:30	148	41	76	1,6	19,43	11,72	21,6	1003,51	7,05	11,72	19,44	13,57	5,6	0,00	0,0
2009-08-15 22:00	141	41	81	4,3	19,33	11,32	21,6	1003,51	7,63	6,91	19,34	13,53	5,8	0,00	0,0
2009-08-15 22:30	132	41	88	4,3	19,33	10,62	21,6	1003,51	8,21	6,07	19,34	13,36	4,9	0,00	0,0
2009-08-15 23:00	139	41	94	2,8	19,33	10,32	21,6	1002,51	8,92	8,24	19,34	13,54	5,4	0,00	0,0
2009-08-15 23:30	121	41	96	1,4	19,33	10,02	21,6	1002,51	8,94	10,02	19,34	13,41	4,9	0,00	0,0
2009-08-16 00:00	115	41	95	1,2	19,33	9,82	21,6	1002,51	8,59	9,82	19,34	13,12	4,5	0,00	0,0
2009-08-16 00:30	144	41	98	2,6	19,33	9,52	21,6	1001,51	8,76	8,24	19,34	13,08	6,4	0,00	0,0
2009-08-16 01:00	104	41	100	1,4	19,33	9,32	21,6	1001,51	8,87	9,32	19,34	13,05	5,0	0,00	0,0
2009-08-16 01:30	110	41	100	2,4	19,33	9,12	21,6	1000,51	8,67	7,81	19,34	12,85	4,7	0,00	0,0
2009-08-16 02:00	97	41	100	0,0	19,33	9,12	21,6	1000,51	8,67	9,12	19,34	12,85	3,7	0,00	0,0
2009-08-16 02:30	115	42	100	1,4	19,33	9,12	21,6	999,51	8,67	9,12	19,38	12,85	3,0	0,00	0,0
2009-08-16 03:00	112	42	100	0,0	19,33	9,02	22,2	998,51	8,57	9,02	19,38	12,75	2,8	0,60	0,6
2009-08-16 03:30	97	42	100	0,0	19,33	9,02	23,4	998,51	8,57	9,02	19,38	12,75	3,5	1,80	1,8
2009-08-16 04:00	108	42	100	0,0	19,33	8,92	23,4	997,50	8,47	8,92	19,38	12,65	3,3	1,20	1,8
2009-08-16 04:30	108	42	100	0,0	19,33	8,92	24,0	997,50	8,47	8,92	19,38	12,65	3,0	0,60	2,4
2009-08-16 05:00	114	42	100	0,0	19,33	8,92	25,2	996,50	8,47	8,92	19,38	12,65	3,0	1,80	3,6
2009-08-16 05:30	105	42	100	0,0	19,33	8,92	26,4	996,50	8,47	8,92	19,38	12,65	2,0	2,40	4,8
2009-08-16 06:00	99	42	100	0,0	19,33	8,92	28,2	995,50	8,47	8,92	19,38	12,65	2,6	3,00	6,6
2009-08-16 06:30	106	42	100	0,0	19,33	8,82	29,4	995,50	8,37	8,82	19,38	12,55	2,6	3,00	7,8
2009-08-16 07:00	96	42	100	0,0	19,33	8,82	30,6	995,50	8,37	8,82	19,38	12,55	3,5	2,40	9,0
2009-08-16 07:30	70	42	100	0,0	19,33	8,82	31,2	995,50	8,37	8,82	19,38	12,55	2,8	1,80	9,6

Datum	Vindrikt °	Fukt inne Rh%	Fukt ute Rh%	Vindhast m/s	Temp in °C	Temp ute °C	Nb. Mån mm	Tryck Mbar	Daggp °C	Kyleffekt °C	Vix inne °C	Vix ute °C	Vindby m/s	Korr lufttryck	Nederb./dygn mm
2009-08-16 08:00	89	42	100	0,0	19,33	8,82	33,0	994,50	8,37	8,82	19,38	12,55	2,0	2,40	11,4
2009-08-16 08:30	80	42	100	0,0	19,23	8,92	34,2	994,50	8,47	8,92	19,28	12,65	1,8	3,00	12,6
2009-08-16 09:00	27	42	100	0,0	19,23	9,22	34,8	994,50	8,77	9,22	19,28	12,95	1,6	1,80	13,2
2009-08-16 09:30	286	42	100	0,0	19,23	9,22	34,8	993,50	8,77	9,22	19,28	12,95	2,0	0,60	13,2
2009-08-16 10:00	179	42	100	0,0	19,23	9,32	36,0	993,50	8,87	9,32	19,28	13,05	2,0	1,20	14,4
2009-08-16 10:30	312	43	100	0,0	19,33	9,42	36,6	993,50	8,97	9,42	19,43	13,15	2,4	1,80	15,0
2009-08-16 11:00	104	43	100	0,0	19,33	9,52	36,6	993,50	9,07	9,52	19,43	13,25	2,4	0,60	15,0
2009-08-16 11:30	351	43	100	1,2	19,33	9,62	37,8	993,50	9,17	9,62	19,43	13,35	2,2	1,20	16,2
2009-08-16 12:00	336	43	100	0,0	19,33	9,62	37,8	993,50	9,17	9,62	19,43	13,35	3,0	1,20	16,2
2009-08-16 12:30	356	43	100	0,0	19,43	9,92	37,8	993,50	9,47	9,92	19,53	13,65	2,4	0,00	16,2
2009-08-16 13:00	335	43	100	0,0	19,43	10,12	37,8	994,50	9,67	10,12	19,53	13,85	2,4	0,00	16,2
2009-08-16 13:30	70	43	100	0,0	19,43	9,92	38,4	994,50	9,47	9,92	19,53	13,65	3,3	0,60	16,8
2009-08-16 14:00	134	43	100	0,0	19,43	10,02	38,4	994,50	9,57	10,02	19,53	13,75	2,2	0,60	16,8
2009-08-16 14:30	137	43	100	0,0	19,53	9,92	38,4	994,50	9,47	9,92	19,63	13,65	1,8	0,00	16,8
2009-08-16 15:00	122	43	100	1,2	19,53	9,62	38,4	995,50	9,17	9,62	19,63	13,35	1,6	0,00	16,8
2009-08-16 15:30	72	43	100	0,0	19,53	9,42	38,4	995,50	8,97	9,42	19,63	13,15	1,6	0,00	16,8
2009-08-16 16:00	351	43	100	0,0	19,53	9,32	38,4	995,50	8,87	9,32	19,63	13,05	1,4	0,00	16,8
2009-08-16 16:30	351	43	100	0,0	19,43	9,12	38,4	995,50	8,67	9,12	19,53	12,85	1,8	0,00	16,8
2009-08-16 17:00	356	43	100	0,0	19,43	9,12	40,8	996,50	8,67	9,12	19,53	12,85	1,8	2,40	19,2
2009-08-16 17:30	351	43	100	0,0	19,43	9,12	40,8	996,50	8,67	9,12	19,53	12,85	1,4	2,40	19,2
2009-08-16 18:00	351	42	100	0,0	19,43	9,22	40,8	996,50	8,77	9,22	19,48	12,95	2,0	0,00	19,2
2009-08-16 18:30	4	43	100	0,0	19,43	9,02	42,0	996,50	8,57	9,02	19,53	12,75	1,2	1,20	20,4
2009-08-16 19:00	90	43	100	0,0	19,43	8,82	42,0	996,50	8,37	8,82	19,53	12,55	1,4	1,20	20,4
2009-08-16 19:30	325	43	100	0,0	19,43	8,72	42,0	996,50	8,27	8,72	19,53	12,45	0,0	0,00	20,4
2009-08-16 20:00	3	43	100	0,0	19,33	8,62	42,0	996,50	8,17	8,62	19,43	12,35	0,0	0,00	20,4
2009-08-16 20:30	17	43	100	0,0	19,43	8,52	42,0	997,50	8,07	8,52	19,53	12,25	0,0	0,00	20,4
2009-08-16 21:00	17	43	100	0,0	19,43	8,32	42,0	997,50	7,87	8,32	19,53	12,05	0,0	0,00	20,4
2009-08-16 21:30	17	43	100	0,0	19,43	7,92	42,0	997,50	7,47	7,92	19,53	11,65	0,0	0,00	20,4
2009-08-16 22:00	17	43	100	0,0	19,33	7,52	42,0	997,50	7,08	7,52	19,43	11,25	0,0	0,00	20,4
2009-08-16 22:30	17	43	100	0,0	19,33	7,12	42,0	997,50	6,68	7,12	19,43	10,85	0,0	0,00	20,4
2009-08-16 23:00	17	43	100	0,0	19,33	6,62	42,0	997,50	6,18	6,62	19,43	10,35	0,0	0,00	20,4
2009-08-16 23:30	17	43	100	0,0	19,33	6,22	42,0	997,50	5,78	6,22	19,43	9,95	0,0	0,00	20,4
2009-08-17 00:00	17	43	100	0,0	19,23	5,72	42,0	997,50	5,28	5,72	19,33	9,45	0,0	0,60	0,0
2009-08-17 00:30	17	43	100	0,0	19,23	6,32	42,0	998,51	5,88	6,32	19,33	10,05	0,0	0,60	0,0
2009-08-17 01:00	16	43	100	0,0	19,23	7,12	42,0	998,51	6,68	7,12	19,33	10,85	0,0	0,00	0,0
2009-08-17 01:30	10	43	100	0,0	19,23	7,32	42,0	998,51	6,88	7,32	19,33	11,05	0,0	0,00	0,0
2009-08-17 02:00	9	43	100	0,0	19,23	7,32	42,0	998,51	6,88	7,32	19,33	11,05	0,0	0,00	0,0
2009-08-17 02:30	356	43	100	0,0	19,23	7,32	42,0	998,51	6,88	7,32	19,33	11,05	0,0	0,00	0,0
2009-08-17 03:00	356	43	100	0,0	19,23	7,12	42,0	998,51	6,68	7,12	19,33	10,85	0,0	0,00	0,0
2009-08-17 03:30	356	43	100	0,0	19,23	7,12	42,0	998,51	6,68	7,12	19,33	10,85	0,0	0,00	0,0
2009-08-17 04:00	356	43	100	0,0	19,33	6,82	42,0	998,51	6,38	6,82	19,43	10,55	0,0	0,00	0,0
2009-08-17 04:30	356	43	100	0,0	19,43	6,92	42,0	998,51	6,48	6,92	19,53	10,65	0,0	0,00	0,0
2009-08-17 05:00	356	42	100	0,0	19,53	6,92	42,0	998,51	6,48	6,92	19,58	10,65	0,0	0,00	0,0
2009-08-17 05:30	356	42	100	0,0	19,63	7,02	42,0	999,51	6,58	7,02	19,68	10,75	0,0	0,00	0,0
2009-08-17 06:00	356	42	100	0,0	19,73	6,92	42,0	999,51	6,48	6,92	19,78	10,65	0,0	0,00	0,0
2009-08-17 06:30	351	42	100	0,0	19,83	7,52	42,0	999,51	7,08	7,52	19,88	11,25	0,0	0,00	0,0

Datum	Vindrikt °	Fukt inne Rh%	Fukt ute Rh%	Vindhast m/s	Temp in °C	Temp ute °C	Nb. Mån mm	Tryck Mbar	Daggp °C	Kyleffekt °C	Vix inne °C	Vix ute °C	Vindby m/s	Korr lufttryck	Nederb./dygn mm
2009-08-17 07:00	347	42	100	0,0	19,93	7,92	42,0	999,51	7,47	7,92	19,98	11,65	0,0	0,00	0,0
2009-08-17 07:30	347	42	100	0,0	19,83	8,22	42,0	999,51	7,77	8,22	19,88	11,95	0,0	0,00	0,0
2009-08-17 08:00	342	42	100	0,0	19,83	9,22	42,0	999,51	8,77	9,22	19,88	12,95	0,0	0,00	0,0
2009-08-17 08:30	347	42	100	0,0	19,73	9,72	42,0	1000,51	9,27	9,72	19,78	13,45	0,0	0,00	0,0
2009-08-17 09:00	345	42	96	0,0	19,73	10,22	42,0	1000,51	9,14	10,22	19,78	13,61	0,0	0,00	0,0
2009-08-17 09:30	118	42	93	0,0	19,63	11,32	42,0	1000,51	9,74	11,32	19,68	14,46	1,2	0,00	0,0
2009-08-17 10:00	120	42	85	0,0	19,63	11,72	42,0	1000,51	8,75	11,72	19,68	14,23	1,2	0,00	0,0
2009-08-17 10:30	119	42	77	0,0	19,63	11,82	42,0	1000,51	7,34	11,82	19,68	13,74	0,0	0,00	0,0
2009-08-17 11:00	154	42	82	0,0	19,53	12,62	42,0	1001,51	9,08	12,62	19,58	14,90	1,2	0,00	0,0
2009-08-17 11:30	141	42	77	0,0	19,53	12,82	42,0	1001,51	8,31	12,82	19,58	14,74	0,0	0,00	0,0
2009-08-17 12:00	1	42	74	0,0	19,53	12,82	42,0	1001,51	7,70	12,82	19,58	14,53	0,0	0,00	0,0
2009-08-17 12:30	172	42	70	2,0	19,53	13,73	42,0	1001,51	7,71	13,73	19,58	15,17	2,4	0,00	0,0
2009-08-17 13:00	356	42	73	0,0	19,53	12,92	42,0	1001,51	7,59	12,92	19,58	14,57	2,0	0,00	0,0
2009-08-17 13:30	356	43	75	0,0	19,43	13,33	42,0	1001,51	8,39	13,33	19,53	15,10	0,0	0,00	0,0
2009-08-17 14:00	356	43	75	0,0	19,43	13,53	42,0	1002,51	8,58	13,53	19,53	15,30	0,0	0,00	0,0
2009-08-17 14:30	180	43	70	1,6	19,43	14,13	42,0	1001,51	8,09	14,13	19,53	15,57	2,4	0,00	0,0
2009-08-17 15:00	127	43	68	0,0	19,43	14,63	42,0	1002,51	8,12	14,63	19,53	15,94	3,5	0,00	0,0
2009-08-17 15:30	139	43	68	3,1	19,43	15,33	42,0	1001,51	8,79	13,70	19,53	16,64	3,9	0,00	0,0
2009-08-17 16:00	159	43	70	1,4	19,43	14,83	42,0	1001,51	8,76	14,83	19,53	16,27	3,5	0,00	0,0
2009-08-17 16:30	104	43	71	0,0	19,43	14,33	42,0	1001,51	8,50	14,33	19,53	15,83	2,0	0,00	0,0
2009-08-17 17:00	120	43	73	0,0	19,53	14,33	42,0	1001,51	8,93	14,33	19,63	15,97	1,6	0,00	0,0
2009-08-17 17:30	157	43	70	0,0	19,53	14,43	42,0	1001,51	8,38	14,43	19,63	15,87	2,8	0,00	0,0
2009-08-17 18:00	156	43	73	0,0	19,43	14,33	42,0	1001,51	8,93	14,33	19,53	15,97	1,6	0,00	0,0
2009-08-17 18:30	156	43	75	0,0	19,43	13,93	42,0	1001,51	8,96	13,93	19,53	15,70	0,0	0,00	0,0
2009-08-17 19:00	156	43	78	0,0	19,43	13,73	42,0	1001,51	9,38	13,73	19,53	15,71	0,0	0,00	0,0
2009-08-17 19:30	156	43	80	0,0	19,43	13,43	42,0	1001,51	9,48	13,43	19,53	15,56	0,0	0,00	0,0
2009-08-17 20:00	156	43	82	0,0	19,43	13,02	42,0	1002,51	9,47	13,02	19,53	15,30	0,0	0,00	0,0
2009-08-17 20:30	156	43	90	0,0	19,43	12,42	42,0	1002,51	10,32	12,42	19,53	15,32	0,0	0,00	0,0
2009-08-17 21:00	156	43	94	0,0	19,43	11,52	42,0	1002,51	10,11	11,52	19,53	14,74	0,0	0,00	0,0
2009-08-17 21:30	155	43	95	0,0	19,43	10,92	42,0	1002,51	9,68	10,92	19,53	14,23	0,0	0,00	0,0
2009-08-17 22:00	155	43	96	0,0	19,43	10,62	42,0	1002,51	9,54	10,62	19,53	14,01	0,0	0,00	0,0
2009-08-17 22:30	154	43	95	0,0	19,43	10,42	42,0	1002,51	9,18	10,42	19,53	13,72	0,0	0,00	0,0
2009-08-17 23:00	154	43	95	0,0	19,43	10,32	42,0	1002,51	9,08	10,32	19,53	13,62	0,0	0,00	0,0
2009-08-17 23:30	154	43	96	0,0	19,43	10,02	42,0	1002,51	8,94	10,02	19,53	13,41	0,0	0,00	0,0
2009-08-18 00:00	154	43	97	0,0	19,43	9,52	42,0	1002,51	8,61	9,52	19,53	12,99	0,0	0,00	0,0
2009-08-18 00:30	154	43	98	0,0	19,43	9,02	42,0	1002,51	8,26	9,02	19,53	12,58	0,0	0,00	0,0
2009-08-18 01:00	154	43	100	0,0	19,43	9,42	42,0	1003,51	8,97	9,42	19,53	13,15	0,0	0,00	0,0
2009-08-18 01:30	154	43	99	0,0	19,33	9,52	42,0	1003,51	8,92	9,52	19,43	13,16	0,0	0,00	0,0
2009-08-18 02:00	154	43	99	0,0	19,33	9,72	42,0	1003,51	9,12	9,72	19,43	13,36	0,0	0,00	0,0
2009-08-18 02:30	154	43	98	0,0	19,33	9,82	42,0	1002,51	9,06	9,82	19,43	13,38	0,0	0,00	0,0
2009-08-18 03:00	154	43	99	0,0	19,33	9,72	42,0	1003,51	9,12	9,72	19,43	13,36	0,0	0,00	0,0
2009-08-18 03:30	24	43	100	0,0	19,33	9,62	42,0	1003,51	9,17	9,62	19,43	13,35	0,0	0,00	0,0
2009-08-18 04:00	24	43	98	0,0	19,33	9,62	42,0	1003,51	8,86	9,62	19,43	13,18	0,0	0,00	0,0
2009-08-18 04:30	24	43	99	0,0	19,33	9,62	42,0	1003,51	9,02	9,62	19,43	13,26	0,0	0,00	0,0
2009-08-18 05:00	24	43	99	0,0	19,33	9,62	42,0	1003,51	9,02	9,62	19,43	13,26	0,0	0,00	0,0
2009-08-18 05:30	24	43	99	0,0	19,33	9,52	42,0	1003,51	8,92	9,52	19,43	13,16	0,0	0,00	0,0

Datum	Vindrikt °	Fukt inne Rh%	Fukt ute Rh%	Vindhast m/s	Temp in °C	Temp ute °C	Nb. Mån mm	Tryck Mbar	Dagpp °C	Kyleffekt °C	Vix inne °C	Vix ute °C	Vindby m/s	Korr lufttryck	Nederb./dygn mm
2009-08-18 06:00	330	43	98	1,2	19,43	9,42	42,0	1003,51	8,66	9,42	19,53	12,98	1,4	0,00	0,0
2009-08-18 06:30	356	43	99	0,0	19,53	9,32	42,0	1004,51	8,72	9,32	19,63	12,96	2,0	0,00	0,0
2009-08-18 07:00	356	43	100	0,0	19,63	9,12	43,8	1004,51	8,67	9,12	19,73	12,85	1,2	1,80	1,8
2009-08-18 07:30	356	43	100	0,0	19,73	9,12	43,8	1004,51	8,67	9,12	19,83	12,85	0,0	1,80	1,8
2009-08-18 08:00	356	43	100	0,0	19,73	9,52	45,0	1004,51	9,07	9,52	19,83	13,25	0,0	1,20	3,0
2009-08-18 08:30	356	43	100	0,0	19,83	9,82	45,0	1005,51	9,37	9,82	19,93	13,55	0,0	1,20	3,0
2009-08-18 09:00	356	42	100	0,0	19,83	9,52	45,0	1005,51	9,07	9,52	19,88	13,25	0,0	0,00	3,0
2009-08-18 09:30	3	42	100	0,0	19,83	9,52	45,0	1005,51	9,07	9,52	19,88	13,25	0,0	0,00	3,0
2009-08-18 10:00	3	42	100	0,0	19,83	9,82	45,6	1006,51	9,37	9,82	19,88	13,55	0,0	0,60	3,6
2009-08-18 10:30	356	42	100	0,0	19,73	9,62	45,6	1006,51	9,17	9,62	19,78	13,35	2,2	0,60	3,6
2009-08-18 11:00	356	42	100	0,0	19,73	9,32	45,6	1006,51	8,87	9,32	19,78	13,05	1,8	0,00	3,6
2009-08-18 11:30	356	42	98	0,0	19,63	9,22	46,8	1007,51	8,46	9,22	19,68	12,78	1,6	1,20	4,8
2009-08-18 12:00	337	42	96	0,0	19,53	9,22	46,8	1007,51	8,15	9,22	19,58	12,61	2,0	1,20	4,8
2009-08-18 12:30	356	42	95	0,0	19,53	8,82	46,8	1008,51	7,59	8,82	19,58	12,12	2,0	0,00	4,8
2009-08-18 13:00	351	43	95	0,0	19,53	9,02	46,8	1008,51	7,79	9,02	19,63	12,32	1,6	0,00	4,8
2009-08-18 13:30	331	43	86	0,0	19,53	9,62	46,8	1009,51	6,88	9,62	19,63	12,20	2,4	0,00	4,8
2009-08-18 14:00	323	43	82	0,0	19,43	9,92	46,8	1009,51	6,45	9,92	19,53	12,20	2,2	0,00	4,8
2009-08-18 14:30	10	43	84	0,0	19,53	10,22	46,8	1009,51	7,11	10,22	19,63	12,65	2,4	0,00	4,8
2009-08-18 15:00	335	43	73	1,6	19,53	10,72	46,8	1010,51	5,48	10,72	19,63	12,36	3,0	0,00	4,8
2009-08-18 15:30	342	42	69	2,8	19,53	11,72	46,8	1010,51	5,58	9,77	19,58	13,10	3,3	0,00	4,8
2009-08-18 16:00	323	42	66	0,0	19,63	11,72	46,8	1010,51	4,92	11,72	19,68	12,91	4,1	0,00	4,8
2009-08-18 16:30	351	42	63	1,4	19,63	11,62	46,8	1010,51	4,12	11,62	19,68	12,63	3,9	0,00	4,8
2009-08-18 17:00	321	42	57	1,2	19,63	12,62	46,8	1010,51	3,56	12,62	19,68	13,29	4,1	0,00	4,8
2009-08-18 17:30	323	42	56	1,2	19,63	12,22	46,8	1010,51	2,93	12,22	19,68	12,83	4,9	0,00	4,8
2009-08-18 18:00	351	42	54	1,4	19,63	11,92	46,8	1011,51	2,11	11,92	19,68	12,42	4,3	0,00	4,8
2009-08-18 18:30	356	41	55	1,2	19,53	11,72	46,8	1011,51	2,19	11,72	19,54	12,28	4,3	0,00	4,8
2009-08-18 19:00	335	42	55	0,0	19,53	11,22	46,8	1012,51	1,73	11,22	19,58	11,78	5,0	0,00	4,8
2009-08-18 19:30	356	41	54	1,2	19,43	10,62	46,8	1012,51	0,90	10,62	19,44	11,12	4,3	0,00	4,8
2009-08-18 20:00	351	41	56	0,0	19,43	9,92	46,8	1012,51	0,79	9,92	19,44	10,53	3,0	0,00	4,8
2009-08-18 20:30	329	41	59	2,0	19,43	9,02	46,8	1013,51	0,71	9,02	19,44	9,79	4,1	0,00	4,8
2009-08-18 21:00	342	41	63	0,0	19,33	8,42	46,8	1013,51	1,11	8,42	19,34	9,43	2,6	0,00	4,8
2009-08-18 21:30	5	41	72	0,0	19,33	7,12	46,8	1014,51	1,82	7,12	19,34	8,69	1,4	0,00	4,8
2009-08-18 22:00	3	41	75	0,0	19,33	6,72	46,8	1014,51	2,03	6,72	19,34	8,50	1,6	0,00	4,8
2009-08-18 22:30	356	41	78	0,0	19,23	6,02	46,8	1015,51	1,93	6,02	19,24	8,01	1,2	0,00	4,8
2009-08-18 23:00	330	41	80	0,0	19,23	5,72	46,8	1015,51	2,00	5,72	19,24	7,85	1,2	0,00	4,8
2009-08-18 23:30	356	41	79	0,0	19,23	5,52	46,8	1015,51	1,63	5,52	19,24	7,58	1,4	0,00	4,8
2009-08-19 00:00	351	41	80	0,0	19,13	5,32	46,8	1015,51	1,61	5,32	19,14	7,45	2,4	0,00	0,0
2009-08-19 00:30	351	41	80	0,0	19,23	5,12	46,8	1016,51	1,42	5,12	19,24	7,25	0,0	0,00	0,0
2009-08-19 01:00	351	41	82	0,0	19,23	4,22	46,8	1016,51	0,90	4,22	19,24	6,49	0,0	0,00	0,0
2009-08-19 01:30	3	41	87	0,0	19,43	3,82	46,8	1016,51	1,36	3,82	19,44	6,47	0,0	0,00	0,0
2009-08-19 02:00	356	40	87	0,0	19,53	3,82	46,8	1017,52	1,36	3,82	19,49	6,47	1,4	0,00	0,0
2009-08-19 02:30	356	40	88	0,0	19,73	3,72	46,8	1017,52	1,43	3,72	19,69	6,45	0,0	0,00	0,0
2009-08-19 03:00	356	40	89	0,0	19,83	3,22	46,8	1017,52	1,10	3,22	19,79	6,03	0,0	0,00	0,0
2009-08-19 03:30	351	40	96	0,0	19,93	3,12	46,8	1017,52	2,10	3,12	19,89	6,50	1,2	0,00	0,0
2009-08-19 04:00	2	40	97	0,0	19,93	3,22	46,8	1018,52	2,35	3,22	19,89	6,69	1,2	0,00	0,0
2009-08-19 04:30	0	39	95	0,0	19,93	3,32	46,8	1018,52	2,14	3,32	19,85	6,62	0,0	0,00	0,0

Datum	Vindrikt °	Fukt inne Rh%	Fukt ute Rh%	Vindhast m/s	Temp in °C	Temp ute °C	Nb. Mån mm	Tryck Mbar	Dagpp °C	Kyleffekt °C	Vix inne °C	Vix ute °C	Vindby m/s	Korr lufttryck	Nederb./dygn mm
2009-08-19 05:00	5	39	93	0,0	19,83	3,32	46,8	1018,52	1,84	3,32	19,75	6,45	1,6	0,00	0,0
2009-08-19 05:30	4	39	93	0,0	19,73	3,02	46,8	1018,52	1,54	3,02	19,65	6,15	0,0	0,00	0,0
2009-08-19 06:00	356	39	92	0,0	19,63	3,42	46,8	1019,52	1,78	3,42	19,55	6,47	1,2	0,00	0,0
2009-08-19 06:30	0	39	90	0,0	19,63	3,62	46,8	1019,52	1,66	3,62	19,55	6,51	0,0	0,00	0,0
2009-08-19 07:00	0	39	89	0,0	19,63	4,62	46,8	1019,52	2,48	4,62	19,55	7,43	0,0	0,00	0,0
2009-08-19 07:30	351	39	85	0,0	19,63	5,32	46,8	1019,52	2,50	5,32	19,55	7,82	0,0	0,00	0,0
2009-08-19 08:00	356	39	85	0,0	19,73	5,92	46,8	1019,52	3,08	5,92	19,65	8,42	1,2	0,00	0,0
2009-08-19 08:30	345	39	83	0,0	19,73	6,72	46,8	1020,52	3,52	6,72	19,65	9,07	1,2	0,00	0,0
2009-08-19 09:00	347	39	78	0,0	19,83	7,62	46,8	1020,52	3,47	7,62	19,75	9,61	0,0	0,00	0,0
2009-08-19 09:30	339	39	75	0,0	19,83	8,42	46,8	1020,52	3,67	8,42	19,75	10,20	1,8	0,00	0,0
2009-08-19 10:00	345	39	71	0,0	19,83	9,02	46,8	1020,52	3,43	9,02	19,75	10,53	1,4	0,00	0,0
2009-08-19 10:30	10	39	66	0,0	19,73	9,62	46,8	1020,52	2,92	9,62	19,65	10,81	1,4	0,00	0,0
2009-08-19 11:00	139	39	64	1,2	19,73	10,22	46,8	1020,52	3,04	10,22	19,65	11,29	1,6	0,00	0,0
2009-08-19 11:30	161	39	64	0,0	19,63	11,02	46,8	1020,52	3,79	11,02	19,55	12,09	2,6	0,00	0,0
2009-08-19 12:00	127	39	62	2,4	19,63	11,42	46,8	1020,52	3,70	10,24	19,55	12,37	3,1	0,00	0,0
2009-08-19 12:30	167	40	52	0,0	19,53	11,62	46,8	1020,52	1,27	11,62	19,49	12,02	3,7	0,00	0,0
2009-08-19 13:00	172	40	64	0,0	19,43	12,22	46,8	1020,52	4,93	12,22	19,39	13,29	2,4	0,00	0,0
2009-08-19 13:30	169	40	57	1,4	19,43	12,82	46,8	1020,52	3,75	12,82	19,39	13,49	3,3	0,00	0,0
2009-08-19 14:00	182	40	54	3,1	19,43	13,23	46,8	1020,52	3,31	11,41	19,39	13,72	4,7	0,00	0,0
2009-08-19 14:30	185	40	54	2,0	19,43	13,53	46,8	1021,52	3,59	13,53	19,39	14,02	3,9	0,00	0,0
2009-08-19 15:00	351	40	48	0,0	19,43	13,63	46,8	1020,52	1,91	13,63	19,39	13,82	3,3	0,00	0,0
2009-08-19 15:30	131	40	49	1,4	19,43	14,13	46,8	1020,52	2,68	14,13	19,39	14,37	3,5	0,00	0,0
2009-08-19 16:00	170	40	52	0,0	19,43	14,23	46,8	1020,52	3,66	14,23	19,39	14,62	4,7	0,00	0,0
2009-08-19 16:30	174	40	53	1,2	19,43	14,33	46,8	1020,52	4,04	14,33	19,39	14,77	3,9	0,00	0,0
2009-08-19 17:00	106	40	50	1,2	19,43	14,13	46,8	1020,52	2,98	14,13	19,39	14,42	5,0	0,00	0,0
2009-08-19 17:30	138	40	46	1,4	19,43	13,93	46,8	1020,52	1,55	13,93	19,39	14,02	5,4	0,00	0,0
2009-08-19 18:00	101	40	48	1,6	19,43	13,83	46,8	1019,52	2,10	13,83	19,39	14,02	4,9	0,00	0,0
2009-08-19 18:30	105	40	51	1,2	19,43	13,53	46,8	1019,52	2,73	13,53	19,39	13,87	4,7	0,00	0,0
2009-08-19 19:00	139	40	53	1,8	19,43	13,23	46,8	1019,52	3,03	13,23	19,39	13,67	4,5	0,00	0,0
2009-08-19 19:30	94	40	55	0,0	19,43	12,82	46,8	1019,52	3,21	12,82	19,39	13,38	3,7	0,00	0,0
2009-08-19 20:00	104	40	59	0,0	19,43	12,12	46,8	1019,52	3,61	12,12	19,39	12,90	3,1	0,00	0,0
2009-08-19 20:30	118	41	63	1,6	19,43	11,32	46,8	1019,52	3,84	11,32	19,44	12,33	2,6	0,00	0,0
2009-08-19 21:00	98	41	68	1,4	19,43	10,42	46,8	1019,52	4,13	10,42	19,44	11,74	2,6	0,00	0,0
2009-08-19 21:30	123	41	70	2,0	19,43	9,92	46,8	1019,52	4,08	9,92	19,44	11,37	3,0	0,00	0,0
2009-08-19 22:00	119	41	72	1,2	19,33	9,52	46,8	1019,52	4,12	9,52	19,34	11,10	3,1	0,00	0,0
2009-08-19 22:30	94	41	75	1,8	19,33	9,32	46,8	1019,52	4,53	9,32	19,34	11,10	4,1	0,00	0,0
2009-08-19 23:00	113	41	76	3,0	19,33	9,42	46,8	1019,52	4,83	7,25	19,34	11,27	5,4	0,00	0,0
2009-08-19 23:30	124	41	77	3,9	19,33	9,32	46,8	1018,52	4,93	5,38	19,34	11,24	6,6	0,00	0,0
2009-08-20 00:00	125	41	79	2,6	19,33	9,22	46,8	1018,52	5,21	7,92	19,34	11,28	5,4	0,00	0,0
2009-08-20 00:30	103	41	82	3,0	19,33	9,12	46,8	1018,52	5,67	6,93	19,34	11,40	5,4	0,00	0,0
2009-08-20 01:00	97	42	84	3,3	19,33	9,42	46,8	1018,52	6,33	6,38	19,38	11,85	6,2	0,00	0,0
2009-08-20 01:30	121	42	86	1,2	19,33	9,52	46,8	1018,52	6,78	9,52	19,38	12,10	5,4	0,00	0,0
2009-08-20 02:00	110	42	87	2,0	19,33	9,82	46,8	1018,52	7,25	9,82	19,38	12,48	5,0	0,00	0,0
2009-08-20 02:30	131	42	88	2,2	19,33	10,02	46,8	1018,52	7,62	10,02	19,38	12,76	4,9	0,00	0,0
2009-08-20 03:00	129	42	90	2,4	19,33	10,12	46,8	1017,52	8,06	8,87	19,38	13,02	4,9	0,00	0,0
2009-08-20 03:30	104	42	92	2,4	19,23	10,42	46,8	1017,52	8,69	9,19	19,28	13,48	4,3	0,00	0,0

Datum	Vindrikt °	Fukt inne Rh%	Fukt ute Rh%	Vindhast m/s	Temp in °C	Temp ute °C	Nb. Mån mm	Tryck Mbar	Daggp °C	Kyleffekt °C	Vix inne °C	Vix ute °C	Vindby m/s	Korr lufttryck	Nederb./dygn mm
2009-08-20 04:00	140	42	92	2,4	19,23	10,82	46,8	1017,52	9,08	9,61	19,28	13,88	5,6	0,00	0,0
2009-08-20 04:30	111	42	93	2,8	19,23	10,92	46,8	1017,52	9,35	8,89	19,28	14,06	6,6	0,00	0,0
2009-08-20 05:00	139	42	96	4,1	19,23	10,72	46,8	1017,52	9,64	6,19	19,28	14,11	5,6	0,00	0,0
2009-08-20 05:30	147	42	97	3,7	19,23	10,82	46,8	1017,52	9,90	7,13	19,28	14,29	6,0	0,00	0,0
2009-08-20 06:00	130	42	97	1,6	19,33	10,92	46,8	1017,52	10,00	10,92	19,38	14,39	6,0	0,00	0,0
2009-08-20 06:30	156	42	97	5,0	19,33	11,02	46,8	1016,51	10,10	5,34	19,38	14,49	5,4	0,00	0,0
2009-08-20 07:00	138	42	97	1,2	19,43	11,12	46,8	1017,52	10,20	11,12	19,48	14,59	5,6	0,00	0,0
2009-08-20 07:30	91	42	97	2,2	19,53	11,42	46,8	1017,52	10,49	11,42	19,58	14,89	4,5	0,00	0,0
2009-08-20 08:00	146	42	97	4,1	19,63	11,72	46,8	1017,52	10,79	7,39	19,68	15,19	4,9	0,00	0,0
2009-08-20 08:30	106	42	95	3,1	19,73	12,22	46,8	1016,51	10,96	10,31	19,78	15,53	5,2	0,00	0,0
2009-08-20 09:00	95	42	94	2,8	19,73	12,52	46,8	1016,51	11,10	10,64	19,78	15,74	4,9	0,00	0,0
2009-08-20 09:30	94	42	93	3,3	19,83	13,12	46,8	1016,51	11,52	10,56	19,88	16,26	5,4	0,00	0,0
2009-08-20 10:00	149	42	90	3,5	19,83	13,83	46,8	1016,51	11,70	11,35	19,88	16,72	6,4	0,00	0,0
2009-08-20 10:30	141	42	84	4,1	19,83	15,03	46,8	1016,51	11,79	11,37	19,88	17,45	7,5	0,00	0,0
2009-08-20 11:00	98	42	82	3,3	19,73	15,43	46,8	1016,51	11,80	13,16	19,78	17,70	7,5	0,00	0,0
2009-08-20 11:30	119	42	83	3,1	19,73	15,43	46,8	1016,51	12,00	13,81	19,78	17,78	8,9	0,00	0,0
2009-08-20 12:00	154	42	80	4,5	19,63	16,33	46,8	1016,51	12,29	12,35	19,68	18,46	8,5	0,00	0,0
2009-08-20 12:30	153	42	78	3,3	19,63	16,73	46,8	1016,51	12,28	14,63	19,68	18,71	8,3	0,00	0,0
2009-08-20 13:00	173	42	75	4,9	19,53	17,73	46,8	1016,51	12,62	14,08	19,58	19,51	9,4	0,00	0,0
2009-08-20 13:30	144	42	74	3,9	19,53	18,83	46,8	1015,51	13,46	16,47	19,58	20,54	8,1	0,00	0,0
2009-08-20 14:00	152	42	74	4,3	19,53	18,33	46,8	1015,51	12,98	15,34	19,58	20,04	9,4	0,00	0,0
2009-08-20 14:30	152	43	74	4,9	19,53	18,83	46,8	1015,51	13,46	15,44	19,63	20,54	9,6	0,00	0,0
2009-08-20 15:00	96	43	71	5,8	19,53	20,03	46,8	1015,51	13,95	16,41	19,63	21,54	9,2	0,00	0,0
2009-08-20 15:30	178	43	68	4,7	19,53	20,43	46,8	1015,51	13,63	17,43	19,63	21,75	8,7	0,00	0,0
2009-08-20 16:00	143	43	68	4,5	19,63	20,83	46,8	1015,51	14,01	17,92	19,73	22,15	7,1	0,00	0,0
2009-08-20 16:30	132	43	69	4,5	19,63	20,73	46,8	1015,51	14,15	17,80	19,73	22,11	7,5	0,00	0,0
2009-08-20 17:00	185	43	69	5,2	19,63	20,33	46,8	1015,51	13,77	17,05	19,73	21,71	7,1	0,00	0,0
2009-08-20 17:30	114	43	72	1,6	19,63	20,13	46,8	1014,51	14,27	20,13	19,73	21,71	7,5	0,00	0,0
2009-08-20 18:00	165	43	68	3,1	19,63	20,63	46,8	1014,51	13,82	19,49	19,73	21,95	6,6	0,00	0,0
2009-08-20 18:30	186	43	66	3,9	19,63	20,73	46,8	1014,51	13,44	18,69	19,73	21,92	8,9	0,00	0,0
2009-08-20 19:00	178	44	68	6,8	19,63	20,33	46,8	1014,51	13,54	16,01	19,78	21,65	8,7	0,00	0,0
2009-08-20 19:30	101	44	71	1,6	19,63	19,53	46,8	1014,51	13,47	19,53	19,78	21,04	8,5	0,00	0,0
2009-08-20 20:00	103	44	74	1,2	19,63	18,93	46,8	1014,51	13,56	18,93	19,78	20,64	6,4	0,00	0,0
2009-08-20 20:30	125	44	80	2,6	19,63	17,93	46,8	1013,51	13,84	17,10	19,78	20,06	3,1	0,00	0,0
2009-08-20 21:00	148	44	79	3,1	19,63	17,83	46,8	1014,51	13,54	16,43	19,78	19,89	5,2	0,00	0,0
2009-08-20 21:30	133	44	79	3,5	19,63	17,83	46,8	1014,51	13,54	15,87	19,78	19,89	5,0	0,00	0,0
2009-08-20 22:00	119	44	81	1,4	19,63	17,53	46,8	1014,51	13,65	17,53	19,78	19,73	5,4	0,00	0,0
2009-08-20 22:30	136	44	81	2,4	19,63	17,13	46,8	1014,51	13,26	16,26	19,78	19,33	5,0	0,00	0,0
2009-08-20 23:00	181	44	79	6,9	19,63	17,33	46,8	1014,51	13,06	11,99	19,78	19,39	8,1	0,00	0,0
2009-08-20 23:30	147	44	81	2,8	19,63	16,93	46,8	1014,51	13,07	15,45	19,78	19,13	7,3	0,00	0,0
2009-08-21 00:00	100	44	80	2,0	19,63	16,83	46,8	1013,51	12,77	16,83	19,78	18,96	7,5	0,00	0,0
2009-08-21 00:30	176	44	83	4,1	19,63	16,23	46,8	1013,51	12,77	12,81	19,78	18,58	7,9	0,00	0,0
2009-08-21 01:00	133	44	84	5,4	19,63	16,33	46,8	1013,51	13,06	11,68	19,78	18,75	9,8	0,00	0,0
2009-08-21 01:30	163	44	86	5,6	19,63	15,73	46,8	1013,51	12,85	10,91	19,78	18,31	8,5	0,00	0,0
2009-08-21 02:00	179	44	88	3,3	19,63	15,53	46,8	1013,51	13,02	13,27	19,78	18,26	6,4	0,00	0,0
2009-08-21 02:30	79	44	90	3,9	19,63	15,33	46,8	1013,51	13,18	12,39	19,78	18,22	6,8	0,00	0,0

Datum	Vindrikt °	Fukt inne Rh%	Fukt ute Rh%	Vindhast m/s	Temp in °C	Temp ute °C	Nb. Mån mm	Tryck Mbar	Daggp °C	Kyleffekt °C	Vix inne °C	Vix ute °C	Vindby m/s	Korr lufttryck	Nederb./dygn mm
2009-08-21 03:00	147	44	93	3,5	19,63	14,83	46,8	1012,51	13,20	12,48	19,78	17,96	6,9	0,00	0,0
2009-08-21 03:30	133	44	94	3,0	19,63	14,53	46,8	1013,51	13,08	12,83	19,78	17,74	5,8	0,00	0,0
2009-08-21 04:00	150	44	91	3,0	19,63	14,63	46,8	1012,51	12,66	12,94	19,78	17,60	7,1	0,00	0,0
2009-08-21 04:30	119	44	91	2,2	19,63	14,43	46,8	1012,51	12,46	14,43	19,78	17,40	6,2	0,00	0,0
2009-08-21 05:00	140	44	94	4,5	19,63	14,03	46,8	1012,51	12,58	9,49	19,78	17,24	5,4	0,00	0,0
2009-08-21 05:30	97	44	94	3,7	19,63	13,83	46,8	1011,51	12,38	10,64	19,78	17,04	6,0	0,00	0,0
2009-08-21 06:00	132	44	95	2,0	19,63	13,43	46,8	1012,51	12,15	13,43	19,78	16,73	6,2	0,00	0,0
2009-08-21 06:30	178	44	93	5,2	19,63	13,73	46,8	1012,51	12,12	8,74	19,78	16,86	7,7	0,00	0,0
2009-08-21 07:00	139	44	88	4,9	19,63	14,33	46,8	1012,51	11,84	9,87	19,78	17,06	8,7	0,00	0,0
2009-08-21 07:30	133	44	87	6,2	19,63	14,53	46,8	1012,51	11,86	9,00	19,78	17,18	9,6	0,00	0,0
2009-08-21 08:00	127	44	87	4,1	19,63	14,63	46,8	1012,51	11,95	10,89	19,78	17,28	8,5	0,00	0,0
2009-08-21 08:30	129	44	93	3,5	19,63	14,03	46,8	1012,51	12,41	11,57	19,78	17,16	7,1	0,00	0,0
2009-08-21 09:00	150	44	93	4,3	19,63	14,03	46,8	1012,51	12,41	10,16	19,78	17,16	7,5	0,00	0,0
2009-08-21 09:30	119	44	97	4,3	19,63	13,93	46,8	1012,51	12,98	10,04	19,78	17,40	6,2	0,00	0,0
2009-08-21 10:00	130	44	97	2,2	19,63	13,83	46,8	1013,51	12,88	13,83	19,78	17,30	5,8	0,00	0,0
2009-08-21 10:30	101	44	97	2,6	19,63	14,13	46,8	1013,51	13,18	13,09	19,78	17,60	6,6	0,00	0,0
2009-08-21 11:00	157	44	98	4,1	19,63	14,53	46,8	1013,51	13,74	10,77	19,78	18,08	6,4	0,00	0,0
2009-08-21 11:30	108	44	95	4,3	19,63	15,13	46,8	1013,51	13,84	11,49	19,78	18,43	6,2	0,00	0,0
2009-08-21 12:00	114	44	92	2,8	19,73	15,83	46,8	1013,51	14,02	14,25	19,88	18,88	8,1	0,00	0,0
2009-08-21 12:30	140	45	90	2,4	19,73	15,63	46,8	1013,51	13,47	14,67	19,92	18,52	7,1	0,00	0,0
2009-08-21 13:00	146	45	93	3,5	19,73	15,13	46,8	1013,51	13,50	12,82	19,92	18,26	5,4	0,00	0,0
2009-08-21 13:30	138	45	90	5,0	19,73	15,83	46,8	1013,51	13,67	11,38	19,92	18,72	6,8	0,00	0,0
2009-08-21 14:00	145	45	91	3,0	19,73	15,53	46,8	1013,51	13,55	13,92	19,92	18,50	7,3	0,00	0,0
2009-08-21 14:30	120	45	93	3,1	19,73	15,43	46,8	1013,51	13,80	13,81	19,92	18,56	6,0	0,00	0,0
2009-08-21 15:00	130	45	93	4,9	19,73	15,33	46,8	1013,51	13,70	11,11	19,92	18,46	5,8	0,00	0,0
2009-08-21 15:30	118	45	94	3,0	19,73	15,23	46,8	1013,51	13,77	13,59	19,92	18,45	5,4	0,00	0,0
2009-08-21 16:00	143	45	94	3,1	19,73	15,13	46,8	1014,51	13,67	13,48	19,92	18,35	6,4	0,00	0,0
2009-08-21 16:30	147	45	96	3,5	19,73	15,03	46,8	1013,51	13,91	12,70	19,92	18,41	6,6	0,00	0,0
2009-08-21 17:00	148	45	100	3,7	19,73	14,43	46,8	1013,51	13,96	11,34	19,92	18,16	7,3	0,00	0,0
2009-08-21 17:30	150	45	100	2,0	19,73	14,13	47,4	1014,51	13,66	14,13	19,92	17,86	6,2	0,60	0,6
2009-08-21 18:00	125	45	100	1,8	19,73	14,13	48,6	1013,51	13,66	14,13	19,92	17,86	6,0	1,80	1,8
2009-08-21 18:30	148	45	100	2,8	19,73	14,03	49,8	1013,51	13,56	12,28	19,92	17,76	6,0	2,40	3,0
2009-08-21 19:00	138	45	100	1,6	19,73	14,03	49,8	1014,51	13,56	14,03	19,92	17,76	6,9	1,20	3,0
2009-08-21 19:30	140	45	100	1,6	19,73	13,93	49,8	1013,51	13,46	13,93	19,92	17,66	5,0	0,00	3,0
2009-08-21 20:00	117	45	100	1,4	19,73	13,83	49,8	1013,51	13,36	13,83	19,92	17,56	4,3	0,00	3,0
2009-08-21 20:30	121	45	100	1,6	19,73	13,83	49,8	1013,51	13,36	13,83	19,92	17,56	4,1	0,00	3,0
2009-08-21 21:00	131	45	100	2,2	19,73	13,83	49,8	1013,51	13,36	13,83	19,92	17,56	4,3	0,00	3,0
2009-08-21 21:30	116	45	100	1,6	19,73	13,83	49,8	1013,51	13,36	13,83	19,92	17,56	4,9	0,00	3,0
2009-08-21 22:00	107	45	100	3,5	19,73	13,83	49,8	1013,51	13,36	11,35	19,92	17,56	3,7	0,00	3,0
2009-08-21 22:30	151	45	100	1,2	19,73	13,83	49,8	1013,51	13,36	13,83	19,92	17,56	3,1	0,00	3,0
2009-08-21 23:00	115	45	100	1,4	19,73	13,83	51,0	1013,51	13,36	13,83	19,92	17,56	2,6	1,20	4,2
2009-08-21 23:30	131	45	100	1,2	19,73	13,93	51,6	1013,51	13,46	13,93	19,92	17,66	2,8	1,80	4,8
2009-08-22 00:00	109	45	100	1,2	19,73	13,93	51,6	1012,51	13,46	13,93	19,92	17,66	2,2	1,80	0,0
2009-08-22 00:30	114	45	100	1,4	19,73	13,93	52,2	1013,51	13,46	13,93	19,92	17,66	2,0	1,80	0,6
2009-08-22 01:00	138	45	100	1,6	19,73	13,83	54,0	1012,51	13,36	13,83	19,92	17,56	3,9	2,40	2,4
2009-08-22 01:30	173	45	100	0,0	19,73	13,63	55,2	1012,51	13,16	13,63	19,92	17,36	2,8	3,00	3,6

Datum	Vindrikt °	Fukt inne Rh%	Fukt ute Rh%	Vindhast m/s	Temp in °C	Temp ute °C	Nb. Mån mm	Tryck Mbar	Daggp °C	Kyleffekt °C	Vix inne °C	Vix ute °C	Vindby m/s	Korr lufttryck	Nederb./dygn mm
2009-08-22 02:00	122	45	100	0,0	19,73	13,33	55,8	1012,51	12,86	13,33	19,92	17,05	3,0	1,80	4,2
2009-08-22 02:30	117	45	100	1,6	19,73	12,92	55,8	1012,51	12,46	12,92	19,92	16,65	2,2	0,60	4,2
2009-08-22 03:00	126	45	100	1,4	19,73	12,82	57,6	1012,51	12,36	12,82	19,92	16,55	3,0	1,80	6,0
2009-08-22 03:30	150	45	100	0,0	19,73	12,62	60,0	1012,51	12,16	12,62	19,92	16,35	3,3	4,20	8,4
2009-08-22 04:00	139	45	100	0,0	19,73	12,52	61,2	1012,51	12,06	12,52	19,92	16,25	3,0	3,60	9,6
2009-08-22 04:30	138	45	100	1,2	19,73	12,02	61,8	1012,51	11,56	12,02	19,92	15,75	4,3	1,80	10,2
2009-08-22 05:00	147	45	100	0,0	19,73	11,62	61,8	1012,51	11,16	11,62	19,92	15,35	3,1	0,60	10,2
2009-08-22 05:30	109	45	100	0,0	19,73	11,22	61,8	1012,51	10,77	11,22	19,92	14,95	4,9	0,00	10,2
2009-08-22 06:00	120	45	100	1,2	19,73	10,92	61,8	1012,51	10,47	10,92	19,92	14,65	3,0	0,00	10,2
2009-08-22 06:30	147	45	100	0,0	19,73	10,92	61,8	1013,51	10,47	10,92	19,92	14,65	2,6	0,00	10,2
2009-08-22 07:00	83	45	100	0,0	19,73	10,92	61,8	1013,51	10,47	10,92	19,92	14,65	2,4	0,00	10,2
2009-08-22 07:30	118	45	100	1,2	19,73	11,02	61,8	1013,51	10,57	11,02	19,92	14,75	3,0	0,00	10,2
2009-08-22 08:00	108	45	100	1,8	19,73	11,32	61,8	1013,51	10,87	11,32	19,92	15,05	3,5	0,00	10,2
2009-08-22 08:30	119	45	100	2,6	19,73	11,62	61,8	1013,51	11,16	10,45	19,92	15,35	5,0	0,00	10,2
2009-08-22 09:00	117	45	100	1,6	19,73	11,92	61,8	1013,51	11,46	11,92	19,92	15,65	4,9	0,00	10,2
2009-08-22 09:30	150	45	100	2,8	19,73	12,12	63,0	1013,51	11,66	10,20	19,92	15,85	4,9	1,20	11,4
2009-08-22 10:00	145	45	100	2,8	19,73	12,32	63,0	1013,51	11,86	10,42	19,92	16,05	4,9	1,20	11,4
2009-08-22 10:30	138	45	100	3,1	19,73	12,42	63,0	1014,51	11,96	10,53	19,92	16,15	5,0	0,00	11,4
2009-08-22 11:00	137	45	100	1,2	19,83	12,52	63,0	1014,51	12,06	12,52	20,02	16,25	4,9	0,00	11,4
2009-08-22 11:30	117	45	100	2,8	19,83	12,92	63,0	1014,51	12,46	11,08	20,02	16,65	4,9	0,00	11,4
2009-08-22 12:00	132	45	100	2,2	19,93	13,12	63,0	1014,51	12,66	13,12	20,12	16,85	4,7	0,00	11,4
2009-08-22 12:30	170	45	100	1,6	19,93	13,33	63,0	1014,51	12,86	13,33	20,12	17,05	4,3	0,00	11,4
2009-08-22 13:00	162	45	98	2,4	19,93	13,63	63,0	1014,51	12,84	12,56	20,12	17,18	4,3	0,00	11,4
2009-08-22 13:30	114	45	97	1,4	19,93	13,83	63,0	1014,51	12,88	13,83	20,12	17,30	3,9	0,00	11,4
2009-08-22 14:00	149	45	96	1,4	19,93	14,33	63,0	1014,51	13,21	14,33	20,12	17,71	3,0	0,00	11,4
2009-08-22 14:30	123	45	94	1,6	19,93	14,03	63,0	1014,51	12,58	14,03	20,12	17,24	5,2	0,00	11,4
2009-08-22 15:00	117	45	95	1,6	19,83	14,13	63,0	1014,51	12,85	14,13	20,02	17,43	3,5	0,00	11,4
2009-08-22 15:30	119	45	94	0,0	19,83	14,43	63,0	1014,51	12,98	14,43	20,02	17,64	2,6	0,00	11,4
2009-08-22 16:00	118	45	93	1,6	19,83	14,13	63,0	1014,51	12,51	14,13	20,02	17,26	5,2	0,00	11,4
2009-08-22 16:30	136	45	92	2,4	19,93	14,43	63,0	1014,51	12,64	13,41	20,12	17,48	4,5	0,00	11,4
2009-08-22 17:00	133	45	92	0,0	19,93	14,33	63,0	1014,51	12,54	14,33	20,12	17,38	5,4	0,00	11,4
2009-08-22 17:30	97	45	94	2,0	19,93	14,03	63,0	1014,51	12,58	14,03	20,12	17,24	4,7	0,00	11,4
2009-08-22 18:00	153	45	93	1,2	19,93	14,23	63,0	1014,51	12,61	14,23	20,12	17,36	5,4	0,00	11,4
2009-08-22 18:30	121	45	93	1,2	19,93	13,73	63,0	1014,51	12,12	13,73	20,12	16,86	5,2	0,00	11,4
2009-08-22 19:00	120	45	92	2,0	19,93	14,03	63,0	1014,51	12,24	14,03	20,12	17,08	3,9	0,00	11,4
2009-08-22 19:30	99	45	93	0,0	19,93	13,83	63,0	1014,51	12,21	13,83	20,12	16,96	3,1	0,00	11,4
2009-08-22 20:00	111	45	94	0,0	19,83	13,43	63,0	1015,51	11,99	13,43	20,02	16,64	1,6	0,00	11,4
2009-08-22 20:30	356	45	91	0,0	19,83	12,22	63,0	1015,51	10,30	12,22	20,02	15,20	2,8	0,00	11,4
2009-08-22 21:00	351	45	96	0,0	19,83	11,82	63,0	1015,51	10,73	11,82	20,02	15,21	1,8	0,00	11,4
2009-08-22 21:30	44	45	96	0,0	19,83	11,72	63,0	1015,51	10,63	11,72	20,02	15,11	0,0	0,00	11,4
2009-08-22 22:00	35	45	99	0,0	19,83	10,92	63,0	1015,51	10,31	10,92	20,02	14,57	0,0	0,00	11,4
2009-08-22 22:30	3	45	100	0,0	19,83	10,32	63,0	1014,51	9,87	10,32	20,02	14,05	1,2	0,00	11,4
2009-08-22 23:00	3	45	100	0,0	19,73	10,22	63,0	1015,51	9,77	10,22	19,92	13,95	0,0	0,00	11,4
2009-08-22 23:30	3	45	100	0,0	19,73	10,52	63,0	1015,51	10,07	10,52	19,92	14,25	0,0	0,00	11,4
2009-08-23 00:00	2	45	100	0,0	19,73	10,22	63,0	1015,51	9,77	10,22	19,92	13,95	0,0	0,00	0,0
2009-08-23 00:30	2	45	100	0,0	19,73	9,92	63,0	1015,51	9,47	9,92	19,92	13,65	0,0	0,00	0,0

Datum	Vindrikt °	Fukt inne Rh%	Fukt ute Rh%	Vindhast m/s	Temp in °C	Temp ute °C	Nb. Mån mm	Tryck Mbar	Daggp °C	Kyleffekt °C	Vix inne °C	Vix ute °C	Vindby m/s	Korr lufttryck	Nederb./dygn mm
2009-08-23 01:00	345	45	100	0,0	19,73	9,52	63,0	1015,51	9,07	9,52	19,92	13,25	1,2	0,00	0,0
2009-08-23 01:30	356	45	100	0,0	19,73	9,32	63,0	1015,51	8,87	9,32	19,92	13,05	0,0	0,00	0,0
2009-08-23 02:00	4	45	100	0,0	19,73	9,22	63,0	1015,51	8,77	9,22	19,92	12,95	1,2	0,00	0,0
2009-08-23 02:30	356	45	100	0,0	19,73	9,22	63,0	1015,51	8,77	9,22	19,92	12,95	0,0	0,00	0,0
2009-08-23 03:00	356	45	100	0,0	19,73	9,32	63,0	1016,51	8,87	9,32	19,92	13,05	0,0	0,00	0,0
2009-08-23 03:30	356	45	100	0,0	19,63	9,42	63,0	1016,51	8,97	9,42	19,82	13,15	0,0	0,00	0,0
2009-08-23 04:00	356	45	100	0,0	19,63	9,42	63,0	1016,51	8,97	9,42	19,82	13,15	0,0	0,00	0,0
2009-08-23 04:30	351	45	100	0,0	19,63	9,52	63,0	1016,51	9,07	9,52	19,82	13,25	0,0	0,00	0,0
2009-08-23 05:00	342	44	100	0,0	19,63	9,32	63,0	1016,51	8,87	9,32	19,78	13,05	1,2	0,00	0,0
2009-08-23 05:30	343	45	100	0,0	19,63	9,12	63,0	1016,51	8,67	9,12	19,82	12,85	0,0	0,00	0,0
2009-08-23 06:00	351	44	100	0,0	19,63	8,92	63,0	1016,51	8,47	8,92	19,78	12,65	0,0	0,00	0,0
2009-08-23 06:30	345	44	100	0,0	19,53	9,02	63,0	1016,51	8,57	9,02	19,68	12,75	0,0	0,00	0,0
2009-08-23 07:00	351	44	100	0,0	19,53	9,12	63,0	1017,52	8,67	9,12	19,68	12,85	0,0	0,00	0,0
2009-08-23 07:30	339	44	100	0,0	19,53	9,12	63,0	1017,52	8,67	9,12	19,68	12,85	0,0	0,00	0,0
2009-08-23 08:00	347	45	100	0,0	19,53	9,72	63,0	1017,52	9,27	9,72	19,72	13,45	1,2	0,00	0,0
2009-08-23 08:30	338	45	99	0,0	19,53	10,12	63,0	1017,52	9,51	10,12	19,72	13,77	8,5	0,00	0,0
2009-08-23 09:00	314	45	95	0,0	19,53	10,82	63,0	1017,52	9,58	10,82	19,72	14,13	1,6	0,00	0,0
2009-08-23 09:30	339	45	91	1,2	19,53	11,32	63,0	1017,52	9,41	11,32	19,72	14,30	1,6	0,00	0,0
2009-08-23 10:00	335	45	86	0,0	19,43	11,92	63,0	1018,52	9,13	11,92	19,62	14,50	2,0	0,00	0,0
2009-08-23 10:30	331	44	81	0,0	19,43	12,42	63,0	1018,52	8,70	12,42	19,58	14,63	1,6	0,00	0,0
2009-08-23 11:00	301	44	77	0,0	19,43	13,02	63,0	1018,52	8,50	13,02	19,58	14,94	1,6	0,00	0,0
2009-08-23 11:30	331	44	72	0,0	19,43	13,53	63,0	1018,52	7,95	13,53	19,58	15,10	1,8	0,00	0,0
2009-08-23 12:00	339	44	71	1,4	19,43	14,03	63,0	1018,52	8,21	14,03	19,58	15,53	1,8	0,00	0,0
2009-08-23 12:30	337	44	69	0,0	19,43	14,53	63,0	1018,52	8,25	14,53	19,58	15,90	2,6	0,00	0,0
2009-08-23 13:00	338	44	68	1,6	19,43	15,03	63,0	1018,52	8,50	15,03	19,58	16,34	1,8	0,00	0,0
2009-08-23 13:30	351	44	61	0,0	19,43	15,43	63,0	1018,52	7,21	15,43	19,58	16,32	3,0	0,00	0,0
2009-08-23 14:00	342	44	61	0,0	19,43	15,83	63,0	1018,52	7,58	15,83	19,58	16,72	2,0	0,00	0,0
2009-08-23 14:30	331	44	61	1,2	19,53	16,13	63,0	1018,52	7,86	16,13	19,68	17,02	3,0	0,00	0,0
2009-08-23 15:00	351	44	51	0,0	19,53	15,83	63,0	1018,52	4,84	15,83	19,68	16,17	2,6	0,00	0,0
2009-08-23 15:30	356	44	51	0,0	19,53	15,83	63,0	1018,52	4,84	15,83	19,68	16,17	1,4	0,00	0,0
2009-08-23 16:00	351	44	49	0,0	19,53	16,03	63,0	1018,52	4,41	16,03	19,68	16,27	2,4	0,00	0,0
2009-08-23 16:30	356	44	52	0,0	19,53	15,53	63,0	1018,52	4,86	15,53	19,68	15,92	2,0	0,00	0,0
2009-08-23 17:00	13	44	55	0,0	19,53	16,13	63,0	1018,52	6,27	16,13	19,68	16,68	1,4	0,00	0,0
2009-08-23 17:30	356	44	57	0,0	19,53	16,13	63,0	1018,52	6,82	16,13	19,68	16,79	1,8	0,00	0,0
2009-08-23 18:00	356	44	53	0,0	19,53	15,83	63,0	1018,52	5,43	15,83	19,68	16,27	1,6	0,00	0,0
2009-08-23 18:30	342	44	55	0,0	19,53	16,13	63,0	1018,52	6,27	16,13	19,68	16,68	1,6	0,00	0,0
2009-08-23 19:00	338	44	59	0,0	19,53	15,83	63,0	1018,52	7,07	15,83	19,68	16,60	1,4	0,00	0,0
2009-08-23 19:30	6	44	61	0,0	19,63	14,73	63,0	1018,52	6,55	14,73	19,78	15,61	1,2	0,00	0,0
2009-08-23 20:00	356	44	67	0,0	19,63	13,73	63,0	1018,52	7,04	13,73	19,78	14,98	0,0	0,00	0,0
2009-08-23 20:30	347	44	70	0,0	19,63	12,92	63,0	1019,52	6,95	12,92	19,78	14,37	1,2	0,00	0,0
2009-08-23 21:00	338	44	74	0,0	19,53	11,92	63,0	1019,52	6,83	11,92	19,68	13,63	1,2	0,00	0,0
2009-08-23 21:30	351	44	76	0,0	19,53	11,22	63,0	1019,52	6,56	11,22	19,68	13,07	1,4	0,00	0,0
2009-08-23 22:00	342	44	78	0,0	19,53	10,82	63,0	1019,52	6,57	10,82	19,68	12,81	1,4	0,00	0,0
2009-08-23 22:30	339	43	81	0,0	19,53	10,32	63,0	1019,52	6,66	10,32	19,63	12,53	1,4	0,00	0,0
2009-08-23 23:00	351	43	82	0,0	19,53	9,82	63,0	1018,52	6,36	9,82	19,63	12,10	1,2	0,00	0,0
2009-08-23 23:30	344	44	85	0,0	19,53	9,42	63,0	1018,52	6,51	9,42	19,68	11,92	0,0	0,00	0,0

Datum	Vindrikt °	Fukt inne Rh%	Fukt ute Rh%	Vindhast m/s	Temp in °C	Temp ute °C	Nb. Mån mm	Tryck Mbar	Daggp °C	Kyleffekt °C	Vix inne °C	Vix ute °C	Vindby m/s	Korr lufttryck	Nederb./dygn mm
2009-08-24 00:00	340	44	85	0,0	19,53	9,42	63,0	1019,52	6,51	9,42	19,68	11,92	0,0	0,00	0,0
2009-08-24 00:30	340	43	86	0,0	19,53	9,12	63,0	1019,52	6,39	9,12	19,63	11,70	0,0	0,00	0,0
2009-08-24 01:00	341	43	88	0,0	19,53	8,82	63,0	1018,52	6,44	8,82	19,63	11,56	0,0	0,00	0,0
2009-08-24 01:30	341	44	89	0,0	19,53	8,62	63,0	1018,52	6,41	8,62	19,68	11,43	0,0	0,00	0,0
2009-08-24 02:00	334	44	92	0,0	19,53	8,52	63,0	1018,52	6,81	8,52	19,68	11,58	0,0	0,00	0,0
2009-08-24 02:30	317	44	94	0,0	19,53	8,32	63,0	1018,52	6,94	8,32	19,68	11,54	0,0	0,00	0,0
2009-08-24 03:00	317	44	96	0,0	19,53	8,02	63,0	1018,52	6,96	8,02	19,68	11,41	0,0	0,00	0,0
2009-08-24 03:30	319	44	95	0,0	19,53	7,82	63,0	1018,52	6,60	7,82	19,68	11,12	0,0	0,00	0,0
2009-08-24 04:00	21	44	97	0,0	19,53	7,52	63,0	1018,52	6,62	7,52	19,68	10,99	0,0	0,00	0,0
2009-08-24 04:30	57	44	98	0,0	19,53	7,22	63,0	1018,52	6,47	7,22	19,68	10,78	0,0	0,00	0,0
2009-08-24 05:00	70	44	98	0,0	19,43	7,32	63,0	1017,52	6,57	7,32	19,58	10,88	0,0	0,00	0,0
2009-08-24 05:30	91	44	96	0,0	19,43	7,52	63,0	1017,52	6,46	7,52	19,58	10,91	0,0	0,00	0,0
2009-08-24 06:00	110	44	95	0,0	19,43	7,72	63,0	1017,52	6,50	7,72	19,58	11,02	0,0	0,00	0,0
2009-08-24 06:30	106	44	95	0,0	19,43	7,82	63,0	1017,52	6,60	7,82	19,58	11,12	0,0	0,00	0,0
2009-08-24 07:00	111	44	95	0,0	19,43	7,92	63,0	1017,52	6,70	7,92	19,58	11,22	0,0	0,00	0,0
2009-08-24 07:30	110	44	96	0,0	19,43	8,72	63,0	1017,52	7,65	8,72	19,58	12,11	1,4	0,00	0,0
2009-08-24 08:00	104	44	91	0,0	19,43	9,62	63,0	1017,52	7,73	9,62	19,58	12,60	2,0	0,00	0,0
2009-08-24 08:30	127	44	90	0,0	19,43	10,02	63,0	1016,51	7,96	10,02	19,58	12,92	2,2	0,00	0,0
2009-08-24 09:00	135	44	88	1,4	19,43	10,72	63,0	1016,51	8,31	10,72	19,58	13,46	1,8	0,00	0,0
2009-08-24 09:30	105	44	88	0,0	19,43	11,62	63,0	1016,51	9,19	11,62	19,58	14,36	2,0	0,00	0,0
2009-08-24 10:00	107	44	85	1,6	19,53	13,02	63,0	1016,51	10,03	13,02	19,68	15,53	3,1	0,00	0,0
2009-08-24 10:30	134	44	75	2,6	19,53	14,23	63,0	1016,51	9,25	13,20	19,68	16,00	4,5	0,00	0,0
2009-08-24 11:00	158	44	71	2,4	19,53	14,93	63,0	1015,51	9,07	13,94	19,68	16,43	5,2	0,00	0,0
2009-08-24 11:30	173	44	73	3,1	19,53	15,43	63,0	1015,51	9,98	13,81	19,68	17,07	4,9	0,00	0,0
2009-08-24 12:00	179	44	66	2,4	19,53	16,23	63,0	1015,51	9,18	15,31	19,68	17,42	5,4	0,00	0,0
2009-08-24 12:30	171	44	63	0,0	19,53	16,53	63,0	1015,51	8,74	16,53	19,68	17,53	5,6	0,00	0,0
2009-08-24 13:00	178	43	59	2,4	19,53	17,03	63,0	1014,51	8,19	16,15	19,63	17,80	6,2	0,00	0,0
2009-08-24 13:30	145	43	59	2,0	19,53	16,53	63,0	1014,51	7,72	16,53	19,63	17,30	6,6	0,00	0,0
2009-08-24 14:00	176	43	58	4,1	19,53	17,23	63,0	1014,51	8,11	14,02	19,63	17,94	5,2	0,00	0,0
2009-08-24 14:30	158	43	54	2,8	19,53	17,13	63,0	1014,51	6,91	15,67	19,63	17,63	6,6	0,00	0,0
2009-08-24 15:00	162	43	56	3,7	19,63	17,13	63,0	1014,51	7,47	14,49	19,73	17,73	7,7	0,00	0,0
2009-08-24 15:30	159	43	57	5,2	19,63	17,03	63,0	1014,51	7,65	12,89	19,73	17,69	5,2	0,00	0,0
2009-08-24 16:00	170	43	60	1,8	19,53	17,03	63,0	1014,51	8,45	17,03	19,63	17,86	5,4	0,00	0,0
2009-08-24 16:30	165	43	62	0,0	19,53	16,83	63,0	1014,51	8,77	16,83	19,63	17,77	5,0	0,00	0,0
2009-08-24 17:00	136	43	63	2,6	19,53	16,53	63,0	1014,51	8,74	15,62	19,63	17,53	5,4	0,00	0,0
2009-08-24 17:30	166	43	66	1,8	19,63	16,33	63,0	1014,51	9,27	16,33	19,73	17,52	3,9	0,00	0,0
2009-08-24 18:00	177	43	69	1,8	19,63	16,03	63,0	1014,51	9,68	16,03	19,73	17,41	4,7	0,00	0,0
2009-08-24 18:30	128	43	71	1,4	19,63	15,83	63,0	1013,51	9,93	15,83	19,73	17,34	2,8	0,00	0,0
2009-08-24 19:00	150	43	74	1,4	19,63	15,63	63,0	1013,51	10,39	15,63	19,73	17,34	2,4	0,00	0,0
2009-08-24 19:30	143	43	75	0,0	19,63	15,33	63,0	1013,51	10,31	15,33	19,73	17,10	2,6	0,00	0,0
2009-08-24 20:00	139	43	82	0,0	19,63	14,33	63,0	1013,51	10,73	14,33	19,73	16,60	1,8	0,00	0,0
2009-08-24 20:30	110	43	84	0,0	19,63	13,83	63,0	1013,51	10,62	13,83	19,73	16,25	0,0	0,00	0,0
2009-08-24 21:00	109	43	86	0,0	19,63	13,02	63,0	1013,51	10,21	13,02	19,73	15,60	0,0	0,00	0,0
2009-08-24 21:30	87	43	88	0,0	19,63	12,42	63,0	1013,51	9,97	12,42	19,73	15,16	0,0	0,00	0,0
2009-08-24 22:00	84	43	88	0,0	19,63	11,92	63,0	1013,51	9,48	11,92	19,73	14,66	0,0	0,00	0,0
2009-08-24 22:30	79	43	91	0,0	19,63	11,22	63,0	1013,51	9,31	11,22	19,73	14,20	0,0	0,00	0,0

Datum	Vindrikt °	Fukt inne Rh%	Fukt ute Rh%	Vindhast m/s	Temp in °C	Temp ute °C	Nb. Mån mm	Tryck Mbar	Daggp °C	Kyleffekt °C	Vix inne °C	Vix ute °C	Vindby m/s	Korr lufttryck	Nederb./dygn mm
2009-08-24 23:00	77	43	92	0,0	19,63	10,82	63,0	1013,51	9,08	10,82	19,73	13,88	0,0	0,00	0,0
2009-08-24 23:30	77	43	94	0,0	19,63	10,32	63,0	1013,51	8,92	10,32	19,73	13,54	0,0	0,00	0,0
2009-08-25 00:00	79	43	94	0,0	19,63	9,92	63,0	1013,51	8,52	9,92	19,73	13,14	0,0	0,00	0,0
2009-08-25 00:30	78	43	96	0,0	19,63	9,92	63,0	1013,51	8,84	9,92	19,73	13,31	0,0	0,00	0,0
2009-08-25 01:00	79	44	97	0,0	19,63	9,72	63,0	1013,51	8,80	9,72	19,78	13,19	0,0	0,00	0,0
2009-08-25 01:30	79	44	97	0,0	19,63	9,52	63,0	1013,51	8,61	9,52	19,78	12,99	0,0	0,00	0,0
2009-08-25 02:00	80	43	98	0,0	19,63	9,32	63,0	1013,51	8,56	9,32	19,73	12,88	0,0	0,00	0,0
2009-08-25 02:30	80	43	99	0,0	19,63	9,12	63,0	1013,51	8,52	9,12	19,73	12,76	0,0	0,00	0,0
2009-08-25 03:00	79	43	99	0,0	19,63	8,72	63,0	1013,51	8,12	8,72	19,73	12,36	0,0	0,00	0,0
2009-08-25 03:30	79	44	100	0,0	19,63	8,52	63,0	1013,51	8,07	8,52	19,78	12,25	0,0	0,00	0,0
2009-08-25 04:00	79	44	100	0,0	19,53	8,12	63,0	1012,51	7,67	8,12	19,68	11,85	0,0	0,00	0,0
2009-08-25 04:30	81	44	100	0,0	19,53	8,32	63,0	1012,51	7,87	8,32	19,68	12,05	0,0	0,00	0,0
2009-08-25 05:00	89	43	100	0,0	19,53	8,52	63,0	1012,51	8,07	8,52	19,63	12,25	0,0	0,00	0,0
2009-08-25 05:30	88	44	100	0,0	19,53	8,42	63,0	1012,51	7,97	8,42	19,68	12,15	0,0	0,00	0,0
2009-08-25 06:00	180	44	100	0,0	19,53	8,82	63,0	1012,51	8,37	8,82	19,68	12,55	1,2	0,00	0,0
2009-08-25 06:30	64	44	100	0,0	19,53	9,22	63,0	1012,51	8,77	9,22	19,68	12,95	0,0	0,00	0,0
2009-08-25 07:00	106	44	100	0,0	19,53	9,52	63,0	1012,51	9,07	9,52	19,68	13,25	1,2	0,00	0,0
2009-08-25 07:30	98	44	100	0,0	19,53	9,52	63,0	1012,51	9,07	9,52	19,68	13,25	1,4	0,00	0,0
2009-08-25 08:00	153	44	100	0,0	19,53	9,92	63,0	1012,51	9,47	9,92	19,68	13,65	2,2	0,00	0,0
2009-08-25 08:30	111	44	100	1,2	19,53	10,42	63,0	1012,51	9,97	10,42	19,68	14,15	2,6	0,00	0,0
2009-08-25 09:00	106	44	100	0,0	19,53	11,12	63,0	1012,51	10,67	11,12	19,68	14,85	1,8	0,00	0,0
2009-08-25 09:30	137	44	98	0,0	19,53	11,72	63,0	1012,51	10,95	11,72	19,68	15,28	2,2	0,00	0,0
2009-08-25 10:00	143	44	96	1,4	19,53	12,72	63,0	1012,51	11,62	12,72	19,68	16,11	2,4	0,00	0,0
2009-08-25 10:30	137	44	89	1,4	19,53	13,83	63,0	1012,51	11,53	13,83	19,68	16,64	2,8	0,00	0,0
2009-08-25 11:00	144	44	86	0,0	19,53	14,43	63,0	1012,51	11,58	14,43	19,68	17,00	2,4	0,00	0,0
2009-08-25 11:30	162	44	84	1,4	19,53	15,13	63,0	1012,51	11,89	15,13	19,68	17,55	2,4	0,00	0,0
2009-08-25 12:00	136	44	81	0,0	19,53	15,93	63,0	1012,51	12,10	15,93	19,68	18,13	3,0	0,00	0,0
2009-08-25 12:30	153	44	75	2,4	19,53	16,83	63,0	1011,51	11,75	15,94	19,68	18,61	4,1	0,00	0,0
2009-08-25 13:00	182	44	71	1,8	19,53	16,63	63,0	1011,51	10,70	16,63	19,68	18,14	4,3	0,00	0,0
2009-08-25 13:30	164	44	68	1,6	19,63	17,03	63,0	1011,51	10,40	17,03	19,78	18,34	5,8	0,00	0,0
2009-08-25 14:00	156	44	65	3,3	19,63	17,33	63,0	1011,51	9,98	15,30	19,78	18,46	4,7	0,00	0,0
2009-08-25 14:30	184	44	64	3,5	19,63	18,03	63,0	1011,51	10,40	16,09	19,78	19,10	6,2	0,00	0,0
2009-08-25 15:00	168	44	62	3,3	19,63	18,33	63,0	1011,51	10,18	16,43	19,78	19,28	7,5	0,00	0,0
2009-08-25 15:30	187	44	62	2,0	19,63	18,63	63,0	1010,51	10,46	18,63	19,78	19,58	6,2	0,00	0,0
2009-08-25 16:00	160	44	64	2,0	19,63	17,73	63,0	1010,51	10,11	17,73	19,78	18,80	5,8	0,00	0,0
2009-08-25 16:30	147	44	68	2,8	19,63	17,53	63,0	1010,51	10,88	16,10	19,78	18,84	5,8	0,00	0,0
2009-08-25 17:00	142	44	71	4,7	19,63	17,43	63,0	1010,51	11,46	13,71	19,78	18,94	6,4	0,00	0,0
2009-08-25 17:30	135	44	72	3,1	19,63	17,03	63,0	1010,51	11,30	15,56	19,78	18,60	6,6	0,00	0,0
2009-08-25 18:00	136	44	71	3,9	19,63	17,03	63,0	1010,51	11,08	14,37	19,78	18,54	6,4	0,00	0,0
2009-08-25 18:30	142	44	73	4,3	19,63	17,03	63,0	1010,51	11,52	13,78	19,78	18,67	6,8	0,00	0,0
2009-08-25 19:00	119	44	74	1,6	19,63	16,93	63,0	1009,51	11,64	16,93	19,78	18,64	4,7	0,00	0,0
2009-08-25 19:30	147	44	77	2,6	19,63	16,13	63,6	1009,51	11,49	15,20	19,78	18,04	4,7	0,60	0,6
2009-08-25 20:00	135	44	79	1,6	19,63	15,33	63,6	1009,51	11,12	15,33	19,78	17,39	4,1	0,60	0,6
2009-08-25 20:30	117	44	80	1,4	19,63	14,53	63,6	1009,51	10,54	14,53	19,78	16,66	2,4	0,00	0,6
2009-08-25 21:00	138	44	83	3,1	19,63	14,43	63,6	1009,51	11,02	12,72	19,78	16,78	4,5	0,00	0,6
2009-08-25 21:30	118	44	81	1,4	19,63	14,63	63,6	1009,51	10,83	14,63	19,78	16,83	4,5	0,00	0,6

Datum	Vindrikt °	Fukt inne Rh%	Fukt ute Rh%	Vindhast m/s	Temp in °C	Temp ute °C	Nb. Mån mm	Tryck Mbar	Dagpp °C	Kyleffekt °C	Vix inne °C	Vix ute °C	Vindby m/s	Korr lufttryck	Nederb./dygn mm
2009-08-25 22:00	109	44	81	1,6	19,63	14,53	63,6	1009,51	10,74	14,53	19,78	16,73	3,0	0,00	0,6
2009-08-25 22:30	121	44	82	1,8	19,63	14,33	63,6	1009,51	10,73	14,33	19,78	16,60	3,9	0,00	0,6
2009-08-25 23:00	108	44	83	1,6	19,63	14,03	63,6	1009,51	10,63	14,03	19,78	16,38	4,3	0,00	0,6
2009-08-25 23:30	125	44	85	0,0	19,63	13,53	63,6	1009,51	10,51	13,53	19,78	16,03	2,8	0,00	0,6
2009-08-26 00:00	138	44	86	0,0	19,63	12,82	63,6	1009,51	10,01	12,82	19,78	15,40	2,4	0,00	0,0
2009-08-26 00:30	103	44	87	0,0	19,63	12,52	63,6	1009,51	9,90	12,52	19,78	15,18	1,8	0,00	0,0
2009-08-26 01:00	112	44	88	1,2	19,63	12,12	63,6	1009,51	9,68	12,12	19,78	14,86	1,4	0,00	0,0
2009-08-26 01:30	118	44	89	0,0	19,63	11,82	63,6	1008,51	9,56	11,82	19,78	14,64	1,2	0,00	0,0
2009-08-26 02:00	91	44	91	0,0	19,63	11,52	63,6	1008,51	9,61	11,52	19,78	14,50	1,8	0,00	0,0
2009-08-26 02:30	94	44	92	0,0	19,63	10,92	63,6	1008,51	9,18	10,92	19,78	13,98	1,2	0,00	0,0
2009-08-26 03:00	88	44	95	0,0	19,63	10,52	63,6	1008,51	9,28	10,52	19,78	13,82	0,0	0,00	0,0
2009-08-26 03:30	95	44	96	0,0	19,63	10,42	63,6	1008,51	9,34	10,42	19,78	13,81	0,0	0,00	0,0
2009-08-26 04:00	99	44	98	0,0	19,53	10,22	63,6	1008,51	9,46	10,22	19,68	13,78	0,0	0,00	0,0
2009-08-26 04:30	94	44	99	0,0	19,53	9,82	63,6	1008,51	9,22	9,82	19,68	13,47	0,0	0,00	0,0
2009-08-26 05:00	99	44	100	0,0	19,53	9,72	63,6	1008,51	9,27	9,72	19,68	13,45	0,0	0,00	0,0
2009-08-26 05:30	96	44	100	0,0	19,53	9,62	63,6	1008,51	9,17	9,62	19,68	13,35	0,0	0,00	0,0
2009-08-26 06:00	93	44	100	0,0	19,53	9,62	63,6	1008,51	9,17	9,62	19,68	13,35	1,2	0,00	0,0
2009-08-26 06:30	98	44	100	0,0	19,53	9,62	63,6	1008,51	9,17	9,62	19,68	13,35	1,4	0,00	0,0
2009-08-26 07:00	116	44	100	0,0	19,53	10,22	63,6	1008,51	9,77	10,22	19,68	13,95	0,0	0,00	0,0
2009-08-26 07:30	114	44	100	0,0	19,53	10,52	63,6	1008,51	10,07	10,52	19,68	14,25	1,4	0,00	0,0
2009-08-26 08:00	93	44	100	0,0	19,53	11,22	63,6	1008,51	10,77	11,22	19,68	14,95	1,2	0,00	0,0
2009-08-26 08:30	114	44	100	0,0	19,53	12,22	63,6	1008,51	11,76	12,22	19,68	15,95	1,2	0,00	0,0
2009-08-26 09:00	135	44	96	1,8	19,53	12,92	63,6	1007,51	11,82	12,92	19,68	16,31	1,8	0,00	0,0
2009-08-26 09:30	123	44	94	0,0	19,53	12,92	63,6	1008,51	11,49	12,92	19,68	16,14	2,0	0,00	0,0
2009-08-26 10:00	107	44	93	0,0	19,53	13,73	63,6	1008,51	12,12	13,73	19,68	16,86	2,0	0,00	0,0
2009-08-26 10:30	136	44	88	0,0	19,53	14,83	63,6	1008,51	12,33	14,83	19,68	17,56	2,6	0,00	0,0
2009-08-26 11:00	128	44	86	0,0	19,53	15,63	63,6	1008,51	12,75	15,63	19,68	18,21	3,0	0,00	0,0
2009-08-26 11:30	89	44	80	1,4	19,53	16,43	63,6	1007,51	12,39	16,43	19,68	18,56	3,3	0,00	0,0
2009-08-26 12:00	143	44	82	2,6	19,53	17,23	63,6	1007,51	13,56	16,36	19,68	19,51	3,9	0,00	0,0
2009-08-26 12:30	153	44	76	1,8	19,53	17,73	63,6	1007,51	12,83	17,73	19,68	19,58	3,9	0,00	0,0
2009-08-26 13:00	166	44	73	1,4	19,63	18,33	63,6	1007,51	12,76	18,33	19,78	19,97	4,3	0,00	0,0
2009-08-26 13:30	131	44	67	2,0	19,63	18,73	63,6	1007,51	11,78	18,73	19,78	19,98	3,7	0,00	0,0
2009-08-26 14:00	121	44	64	1,2	19,63	18,93	63,6	1007,51	11,25	18,93	19,78	20,00	3,7	0,00	0,0
2009-08-26 14:30	148	44	70	1,4	19,63	18,13	63,6	1007,51	11,91	18,13	19,78	19,57	2,2	0,00	0,0
2009-08-26 15:00	157	44	73	1,6	19,63	17,93	63,6	1007,51	12,38	17,93	19,78	19,57	3,0	0,00	0,0
2009-08-26 15:30	110	44	73	0,0	19,63	17,73	63,6	1007,51	12,19	17,73	19,78	19,37	3,1	0,00	0,0
2009-08-26 16:00	122	44	76	0,0	19,73	17,03	63,6	1007,51	12,15	17,03	19,88	18,87	2,2	0,00	0,0
2009-08-26 16:30	123	44	78	0,0	19,73	17,23	63,6	1007,51	12,76	17,23	19,88	19,22	0,0	0,00	0,0
2009-08-26 17:00	123	44	80	0,0	19,73	17,23	63,6	1007,51	13,16	17,23	19,88	19,36	0,0	0,00	0,0
2009-08-26 17:30	124	44	78	0,0	19,73	17,13	63,6	1007,51	12,66	17,13	19,88	19,12	1,4	0,00	0,0
2009-08-26 18:00	105	44	78	0,0	19,73	17,13	63,6	1007,51	12,66	17,13	19,88	19,12	1,6	0,00	0,0
2009-08-26 18:30	112	44	79	0,0	19,73	16,83	63,6	1007,51	12,57	16,83	19,88	18,89	1,4	0,00	0,0
2009-08-26 19:00	95	44	81	0,0	19,73	16,53	63,6	1007,51	12,68	16,53	19,88	18,73	1,6	0,00	0,0
2009-08-26 19:30	90	44	81	0,0	19,73	16,13	63,6	1007,51	12,29	16,13	19,88	18,33	1,4	0,00	0,0
2009-08-26 20:00	99	44	83	0,0	19,73	15,63	63,6	1007,51	12,19	15,63	19,88	17,98	0,0	0,00	0,0
2009-08-26 20:30	97	44	84	0,0	19,73	15,33	63,6	1007,51	12,09	15,33	19,88	17,75	0,0	0,00	0,0

Datum	Vindrikt °	Fukt inne Rh%	Fukt ute Rh%	Vindhast m/s	Temp in °C	Temp ute °C	Nb. Mån mm	Tryck Mbar	Daggp °C	Kyleffekt °C	Vix inne °C	Vix ute °C	Vindby m/s	Korr lufttryck	Nederb./dygn mm
2009-08-26 21:00	105	44	85	0,0	19,73	14,93	63,6	1008,51	11,88	14,93	19,88	17,43	1,4	0,00	0,0
2009-08-26 21:30	112	44	85	0,0	19,73	14,73	63,6	1008,51	11,69	14,73	19,88	17,23	0,0	0,00	0,0
2009-08-26 22:00	96	44	88	0,0	19,83	14,23	63,6	1008,51	11,74	14,23	19,98	16,96	1,8	0,00	0,0
2009-08-26 22:30	117	45	89	0,0	19,83	13,93	63,6	1008,51	11,62	13,93	20,02	16,74	1,6	0,00	0,0
2009-08-26 23:00	103	44	90	0,0	19,83	13,83	63,6	1008,51	11,70	13,83	19,98	16,72	0,0	0,00	0,0
2009-08-26 23:30	96	44	91	0,0	19,83	13,53	63,6	1008,51	11,58	13,53	19,98	16,50	1,2	0,00	0,0
2009-08-27 00:00	101	44	94	1,2	19,83	13,33	63,6	1008,51	11,89	13,33	19,98	16,54	1,4	0,00	0,0
2009-08-27 00:30	96	44	94	0,0	19,83	13,12	63,6	1008,51	11,69	13,12	19,98	16,34	1,2	0,00	0,0
2009-08-27 01:00	112	45	95	0,0	19,83	12,92	63,6	1008,51	11,66	12,92	20,02	16,23	1,6	0,00	0,0
2009-08-27 01:30	101	45	95	0,0	19,83	12,72	63,6	1008,51	11,46	12,72	20,02	16,03	0,0	0,00	0,0
2009-08-27 02:00	90	45	96	0,0	19,83	12,42	63,6	1008,51	11,33	12,42	20,02	15,81	1,4	0,00	0,0
2009-08-27 02:30	95	45	97	0,0	19,83	12,22	63,6	1008,51	11,29	12,22	20,02	15,70	1,4	0,00	0,0
2009-08-27 03:00	91	44	98	0,0	19,83	12,12	63,6	1008,51	11,35	12,12	19,98	15,68	0,0	0,00	0,0
2009-08-27 03:30	91	45	98	0,0	19,83	12,02	63,6	1009,51	11,25	12,02	20,02	15,58	0,0	0,00	0,0
2009-08-27 04:00	86	45	99	0,0	19,83	12,02	63,6	1009,51	11,41	12,02	20,02	15,67	1,4	0,00	0,0
2009-08-27 04:30	101	44	99	0,0	19,83	11,92	63,6	1009,51	11,31	11,92	19,98	15,57	1,2	0,00	0,0
2009-08-27 05:00	113	44	99	0,0	19,83	11,62	63,6	1008,51	11,01	11,62	19,98	15,27	0,0	0,00	0,0
2009-08-27 05:30	110	44	100	0,0	19,83	11,42	63,6	1008,51	10,97	11,42	19,98	15,15	0,0	0,00	0,0
2009-08-27 06:00	102	45	100	0,0	19,83	11,52	63,6	1008,51	11,07	11,52	20,02	15,25	0,0	0,00	0,0
2009-08-27 06:30	80	45	100	0,0	19,73	11,62	63,6	1008,51	11,16	11,62	19,92	15,35	0,0	0,00	0,0
2009-08-27 07:00	84	45	100	0,0	19,73	11,72	63,6	1008,51	11,26	11,72	19,92	15,45	0,0	0,00	0,0
2009-08-27 07:30	84	45	100	0,0	19,73	11,92	63,6	1008,51	11,46	11,92	19,92	15,65	0,0	0,00	0,0
2009-08-27 08:00	84	45	100	0,0	19,73	11,92	63,6	1008,51	11,46	11,92	19,92	15,65	0,0	0,00	0,0
2009-08-27 08:30	84	45	100	0,0	19,73	12,32	63,6	1008,51	11,86	12,32	19,92	16,05	0,0	0,00	0,0
2009-08-27 09:00	158	45	99	0,0	19,83	13,23	63,6	1008,51	12,60	13,23	20,02	16,87	1,8	0,00	0,0
2009-08-27 09:30	171	45	95	0,0	19,83	14,33	63,6	1009,51	13,04	14,33	20,02	17,63	3,5	0,00	0,0
2009-08-27 10:00	110	45	89	1,2	19,83	14,43	63,6	1008,51	12,12	14,43	20,02	17,24	3,1	0,00	0,0
2009-08-27 10:30	116	45	80	2,6	19,83	14,93	63,6	1008,51	10,93	13,94	20,02	17,06	4,3	0,00	0,0
2009-08-27 11:00	133	45	73	3,7	19,83	15,53	63,6	1008,51	10,08	12,62	20,02	17,17	4,9	0,00	0,0
2009-08-27 11:30	107	45	72	1,4	19,83	15,93	63,6	1008,51	10,25	15,93	20,02	17,50	4,3	0,00	0,0
2009-08-27 12:00	112	45	71	1,4	19,83	16,23	63,6	1008,51	10,32	16,23	20,02	17,74	4,3	0,00	0,0
2009-08-27 12:30	113	45	72	1,4	19,83	16,13	63,6	1008,51	10,44	16,13	20,02	17,70	5,6	0,00	0,0
2009-08-27 13:00	115	45	73	2,0	19,83	16,33	63,6	1008,51	10,85	16,33	20,02	17,97	4,9	0,00	0,0
2009-08-27 13:30	118	45	71	1,4	19,93	16,33	63,6	1008,51	10,41	16,33	20,12	17,84	5,8	0,00	0,0
2009-08-27 14:00	141	45	72	1,8	19,93	16,13	63,6	1008,51	10,44	16,13	20,12	17,70	4,7	0,00	0,0
2009-08-27 14:30	119	45	73	1,8	19,93	16,63	63,6	1008,51	11,14	16,63	20,12	18,27	5,2	0,00	0,0
2009-08-27 15:00	145	45	72	4,1	19,93	16,73	63,6	1007,51	11,01	13,41	20,12	18,30	4,9	0,00	0,0
2009-08-27 15:30	132	45	75	2,4	19,93	16,43	63,6	1007,51	11,37	15,52	20,12	18,21	5,0	0,00	0,0
2009-08-27 16:00	122	45	78	2,0	19,93	16,43	63,6	1007,51	11,99	16,43	20,12	18,41	4,5	0,00	0,0
2009-08-27 16:30	121	45	76	1,4	19,93	16,73	63,6	1007,51	11,87	16,73	20,12	18,57	4,3	0,00	0,0
2009-08-27 17:00	141	45	77	3,5	19,93	16,53	63,6	1007,51	11,88	14,40	20,12	18,44	6,0	0,00	0,0
2009-08-27 17:30	100	45	79	1,2	19,93	16,33	63,6	1007,51	12,09	16,33	20,12	18,39	4,9	0,00	0,0
2009-08-27 18:00	124	45	82	0,0	19,93	16,03	63,6	1007,51	12,39	16,03	20,12	18,30	3,5	0,00	0,0
2009-08-27 18:30	96	45	82	1,4	19,93	15,73	63,6	1007,51	12,10	15,73	20,12	18,00	5,0	0,00	0,0
2009-08-27 19:00	114	45	84	0,0	20,03	15,33	63,6	1006,51	12,09	15,33	20,22	17,75	3,9	0,00	0,0
2009-08-27 19:30	94	45	87	1,6	20,03	14,93	63,6	1006,51	12,25	14,93	20,22	17,58	3,7	0,00	0,0

Datum	Vindrikt °	Fukt inne Rh%	Fukt ute Rh%	Vindhast m/s	Temp in °C	Temp ute °C	Nb. Mån mm	Tryck Mbar	Daggp °C	Kyleffekt °C	Vix inne °C	Vix ute °C	Vindby m/s	Korr lufttryck	Nederb./dygn mm
2009-08-27 20:00	82	45	89	1,4	20,03	14,73	63,6	1006,51	12,41	14,73	20,22	17,54	3,1	0,00	0,0
2009-08-27 20:30	98	45	91	2,4	20,03	14,53	63,6	1006,51	12,56	13,51	20,22	17,50	4,3	0,00	0,0
2009-08-27 21:00	136	45	93	2,0	20,03	14,43	63,6	1006,51	12,81	14,43	20,22	17,56	3,3	0,00	0,0
2009-08-27 21:30	88	45	95	0,0	20,03	14,23	63,6	1006,51	12,95	14,23	20,22	17,53	3,5	0,00	0,0
2009-08-27 22:00	148	45	95	1,4	20,03	14,13	63,6	1006,51	12,85	14,13	20,22	17,43	3,3	0,00	0,0
2009-08-27 22:30	97	45	96	0,0	20,03	14,03	63,6	1007,51	12,91	14,03	20,22	17,41	2,4	0,00	0,0
2009-08-27 23:00	90	45	96	0,0	20,03	14,03	63,6	1007,51	12,91	14,03	20,22	17,41	2,0	0,00	0,0
2009-08-27 23:30	120	45	96	0,0	20,03	13,93	63,6	1006,51	12,81	13,93	20,22	17,31	2,0	0,00	0,0
2009-08-28 00:00	109	45	96	1,2	19,93	13,93	63,6	1007,51	12,81	13,93	20,12	17,31	2,6	0,00	0,0
2009-08-28 00:30	116	45	96	0,0	19,93	13,73	63,6	1006,51	12,62	13,73	20,12	17,11	2,4	0,00	0,0
2009-08-28 01:00	117	45	97	0,0	19,93	13,73	63,6	1006,51	12,78	13,73	20,12	17,20	1,6	0,00	0,0
2009-08-28 01:30	106	45	97	0,0	19,93	13,63	63,6	1006,51	12,68	13,63	20,12	17,10	1,4	0,00	0,0
2009-08-28 02:00	113	45	97	0,0	19,93	13,53	63,6	1006,51	12,58	13,53	20,12	17,00	1,8	0,00	0,0
2009-08-28 02:30	150	45	98	0,0	19,93	13,43	63,6	1006,51	12,64	13,43	20,12	16,98	1,8	0,00	0,0
2009-08-28 03:00	105	45	99	0,0	19,93	13,43	63,6	1006,51	12,80	13,43	20,12	17,07	1,6	0,00	0,0
2009-08-28 03:30	109	45	100	0,0	19,93	13,43	63,6	1006,51	12,96	13,43	20,12	17,15	1,6	0,00	0,0
2009-08-28 04:00	113	45	100	0,0	19,93	13,43	63,6	1006,51	12,96	13,43	20,12	17,15	1,8	0,00	0,0
2009-08-28 04:30	129	45	100	0,0	19,93	13,43	63,6	1005,51	12,96	13,43	20,12	17,15	2,2	0,00	0,0
2009-08-28 05:00	127	46	100	1,2	19,93	13,43	63,6	1005,51	12,96	13,43	20,17	17,15	3,5	0,00	0,0
2009-08-28 05:30	131	45	100	1,8	19,93	13,33	63,6	1005,51	12,86	13,33	20,12	17,05	3,1	0,00	0,0
2009-08-28 06:00	151	46	100	1,6	19,93	13,43	63,6	1005,51	12,96	13,43	20,17	17,15	3,3	0,00	0,0
2009-08-28 06:30	109	46	100	2,8	19,93	13,53	63,6	1005,51	13,06	11,73	20,17	17,26	3,1	0,00	0,0
2009-08-28 07:00	109	46	100	0,0	19,93	13,63	63,6	1005,51	13,16	13,63	20,17	17,36	3,3	0,00	0,0
2009-08-28 07:30	94	46	100	2,2	19,93	13,83	63,6	1005,51	13,36	13,83	20,17	17,56	3,3	0,00	0,0
2009-08-28 08:00	136	46	100	1,6	19,93	14,03	63,6	1005,51	13,56	14,03	20,17	17,76	4,5	0,00	0,0
2009-08-28 08:30	116	46	100	1,4	19,93	14,03	63,6	1005,51	13,56	14,03	20,17	17,76	4,7	0,00	0,0
2009-08-28 09:00	133	46	100	2,0	19,93	13,93	63,6	1005,51	13,46	13,93	20,17	17,66	3,9	0,00	0,0
2009-08-28 09:30	113	46	100	2,0	19,93	13,93	63,6	1005,51	13,46	13,93	20,17	17,66	4,7	0,00	0,0
2009-08-28 10:00	120	46	100	1,4	19,93	14,03	63,6	1004,51	13,56	14,03	20,17	17,76	4,1	0,00	0,0
2009-08-28 10:30	117	46	100	2,8	19,93	14,03	63,6	1004,51	13,56	12,28	20,17	17,76	3,3	0,00	0,0
2009-08-28 11:00	73	46	100	1,6	19,93	14,13	63,6	1004,51	13,66	14,13	20,17	17,86	5,0	0,00	0,0
2009-08-28 11:30	142	46	100	2,0	19,93	14,43	63,6	1004,51	13,96	14,43	20,17	18,16	5,6	0,00	0,0
2009-08-28 12:00	152	46	100	2,8	19,93	14,63	63,6	1004,51	14,16	12,94	20,17	18,36	5,4	0,00	0,0
2009-08-28 12:30	118	46	100	1,4	19,93	15,43	63,6	1004,51	14,95	15,43	20,17	19,16	3,5	0,00	0,0
2009-08-28 13:00	131	46	100	1,6	20,03	16,33	63,6	1004,51	15,85	16,33	20,27	20,06	5,2	0,00	0,0
2009-08-28 13:30	142	46	95	1,6	20,03	16,33	63,6	1003,51	15,03	16,33	20,27	19,63	5,4	0,00	0,0
2009-08-28 14:00	154	46	95	3,1	20,03	16,33	63,6	1003,51	15,03	14,79	20,27	19,63	6,2	0,00	0,0
2009-08-28 14:30	93	46	92	4,7	20,03	16,53	63,6	1003,51	14,71	12,59	20,27	19,58	5,4	0,00	0,0
2009-08-28 15:00	150	46	96	3,5	20,03	16,03	63,6	1003,51	14,90	13,83	20,27	19,41	6,2	0,00	0,0
2009-08-28 15:30	157	46	93	4,9	20,03	16,93	63,6	1003,51	15,28	13,09	20,27	20,06	6,4	0,00	0,0
2009-08-28 16:00	149	47	85	3,7	20,03	17,23	63,6	1002,51	14,13	14,60	20,32	19,73	5,8	0,00	0,0
2009-08-28 16:30	107	47	84	3,0	20,03	17,23	63,6	1002,51	13,94	15,78	20,32	19,65	6,4	0,00	0,0
2009-08-28 17:00	109	47	86	2,2	20,03	17,23	63,6	1002,51	14,32	17,23	20,32	19,81	4,9	0,00	0,0
2009-08-28 17:30	121	47	85	1,8	20,03	17,63	63,6	1002,51	14,52	17,63	20,32	20,13	6,0	0,00	0,0
2009-08-28 18:00	145	47	86	3,7	20,03	17,53	63,6	1002,51	14,61	14,95	20,32	20,11	6,2	0,00	0,0
2009-08-28 18:30	105	47	83	2,6	20,03	17,33	63,6	1001,51	13,85	16,47	20,32	19,68	7,1	0,00	0,0

Datum	Vindrikt °	Fukt inne Rh%	Fukt ute Rh%	Vindhast m/s	Temp in °C	Temp ute °C	Nb. Mån mm	Tryck Mbar	Daggp °C	Kyleffekt °C	Vix inne °C	Vix ute °C	Vindby m/s	Korr lufttryck	Nederb./dygn mm
2009-08-28 19:00	117	47	84	1,6	20,03	16,63	63,6	1001,51	13,35	16,63	20,32	19,05	6,0	0,00	0,0
2009-08-28 19:30	116	47	88	1,4	20,03	15,93	63,6	1001,51	13,41	15,93	20,32	18,66	5,0	0,00	0,0
2009-08-28 20:00	82	47	92	0,0	20,03	15,63	63,6	1001,51	13,82	15,63	20,32	18,68	4,3	0,00	0,0
2009-08-28 20:30	102	47	95	0,0	20,03	15,53	63,6	1001,51	14,23	15,53	20,32	18,83	3,9	0,00	0,0
2009-08-28 21:00	120	47	96	0,0	20,03	15,33	63,6	1000,51	14,20	15,33	20,32	18,71	2,2	0,00	0,0
2009-08-28 21:30	92	47	97	1,4	20,03	15,23	63,6	1000,51	14,27	15,23	20,32	18,70	2,2	0,00	0,0
2009-08-28 22:00	121	47	99	1,6	20,03	15,13	64,2	1000,51	14,49	15,13	20,32	18,77	3,5	0,60	0,6
2009-08-28 22:30	110	47	100	2,4	20,03	14,93	64,2	1000,51	14,46	13,94	20,32	18,66	3,9	0,60	0,6
2009-08-28 23:00	122	47	100	2,2	20,03	14,73	64,2	999,51	14,26	14,73	20,32	18,46	5,2	0,00	0,6
2009-08-28 23:30	116	47	100	2,2	20,13	14,53	64,2	999,51	14,06	14,53	20,42	18,26	5,2	0,00	0,6
2009-08-29 00:00	80	47	100	1,2	20,13	14,33	64,2	999,51	13,86	14,33	20,42	18,06	4,7	0,60	0,0
2009-08-29 00:30	107	47	100	0,0	20,13	14,03	64,2	998,51	13,56	14,03	20,42	17,76	3,7	0,60	0,0
2009-08-29 01:00	118	47	100	0,0	20,13	13,83	64,2	998,51	13,36	13,83	20,42	17,56	3,0	0,00	0,0
2009-08-29 01:30	113	47	100	2,6	20,13	13,93	64,2	997,50	13,46	12,88	20,42	17,66	3,3	0,00	0,0
2009-08-29 02:00	109	47	100	1,2	20,13	13,93	64,2	997,50	13,46	13,93	20,42	17,66	3,7	0,00	0,0
2009-08-29 02:30	153	47	100	5,4	20,13	14,03	64,2	996,50	13,56	8,73	20,42	17,76	5,4	0,00	0,0
2009-08-29 03:00	92	47	100	1,4	20,13	13,93	64,2	996,50	13,46	13,93	20,42	17,66	4,1	0,00	0,0
2009-08-29 03:30	133	47	100	1,8	20,13	13,93	64,2	996,50	13,46	13,93	20,42	17,66	4,3	0,00	0,0
2009-08-29 04:00	121	47	100	3,3	20,13	13,93	64,2	995,50	13,46	11,46	20,42	17,66	4,9	0,00	0,0
2009-08-29 04:30	94	47	100	2,2	20,13	13,93	65,4	995,50	13,46	13,93	20,42	17,66	7,3	1,20	1,2
2009-08-29 05:00	102	47	100	2,6	20,13	13,73	65,4	995,50	13,26	12,67	20,42	17,46	6,2	1,20	1,2
2009-08-29 05:30	160	47	100	7,1	20,13	13,63	65,4	995,50	13,16	7,03	20,42	17,36	8,7	0,00	1,2
2009-08-29 06:00	170	47	90	4,5	20,13	12,32	65,4	995,50	10,22	7,39	20,42	15,22	9,4	0,00	1,2
2009-08-29 06:30	190	47	89	3,3	20,13	10,92	65,4	996,50	8,67	8,07	20,42	13,74	8,5	0,00	1,2
2009-08-29 07:00	137	46	88	5,6	20,03	10,52	65,4	996,50	8,11	4,26	20,27	13,26	7,5	0,00	1,2
2009-08-29 07:30	187	46	91	5,6	20,03	10,52	65,4	996,50	8,62	4,26	20,27	13,50	8,7	0,00	1,2
2009-08-29 08:00	172	46	91	4,5	19,93	10,72	65,4	996,50	8,82	5,41	20,17	13,70	7,7	0,00	1,2
2009-08-29 08:30	146	46	88	3,7	19,93	11,12	65,4	997,50	8,70	7,48	20,17	13,86	6,6	0,00	1,2
2009-08-29 09:00	166	46	82	4,5	19,93	11,72	65,4	997,50	8,20	6,64	20,17	14,00	6,4	0,00	1,2
2009-08-29 09:30	160	46	77	4,5	19,93	12,12	65,4	997,50	7,63	7,14	20,17	14,04	7,5	0,00	1,2
2009-08-29 10:00	146	45	75	3,9	19,93	12,52	65,4	997,50	7,62	9,12	20,12	14,30	8,1	0,00	1,2
2009-08-29 10:30	172	45	76	5,6	19,93	12,92	65,4	997,50	8,20	7,33	20,12	14,77	8,3	0,00	1,2
2009-08-29 11:00	140	45	75	5,4	19,93	12,52	65,4	998,51	7,62	6,81	20,12	14,30	7,7	0,00	1,2
2009-08-29 11:30	131	45	76	3,9	19,93	12,42	65,4	998,51	7,72	9,00	20,12	14,27	7,7	0,00	1,2
2009-08-29 12:00	127	45	77	3,3	19,93	12,42	65,4	998,51	7,92	9,77	20,12	14,34	7,9	0,00	1,2
2009-08-29 12:30	117	45	79	2,6	19,93	12,32	65,4	998,51	8,22	11,19	20,12	14,38	6,9	0,00	1,2
2009-08-29 13:00	123	45	81	2,8	19,93	12,52	65,4	998,51	8,79	10,64	20,12	14,73	7,7	0,00	1,2
2009-08-29 13:30	145	45	78	4,5	19,93	13,63	65,4	998,51	9,28	9,00	20,12	15,61	8,5	0,00	1,2
2009-08-29 14:00	141	46	84	4,9	19,93	12,92	65,4	998,51	9,74	8,13	20,17	15,35	8,3	0,00	1,2
2009-08-29 14:30	132	46	89	4,7	20,03	12,52	65,4	997,50	10,25	7,64	20,27	15,34	9,0	0,00	1,2
2009-08-29 15:00	119	46	78	5,8	20,03	14,03	65,4	997,50	9,67	8,73	20,27	16,01	8,3	0,00	1,2
2009-08-29 15:30	123	46	78	3,3	20,03	13,73	65,4	997,50	9,38	11,24	20,27	15,71	8,9	0,00	1,2
2009-08-29 16:00	128	46	82	4,9	20,03	13,53	65,4	997,50	9,96	8,88	20,27	15,80	9,4	0,00	1,2
2009-08-29 16:30	102	46	87	6,0	20,03	12,92	65,4	997,50	10,29	6,92	20,27	15,58	9,0	0,00	1,2
2009-08-29 17:00	134	46	86	3,0	20,03	13,02	65,4	997,50	10,21	11,19	20,27	15,60	7,7	0,00	1,2
2009-08-29 17:30	59	46	87	8,1	20,03	12,62	65,4	997,50	9,99	4,58	20,27	15,28	10,2	0,00	1,2

Datum	Vindrikt °	Fukt inne Rh%	Fukt ute Rh%	Vindhast m/s	Temp in °C	Temp ute °C	Nb. Mån mm	Tryck Mbar	Daggp °C	Kyleffekt °C	Vix inne °C	Vix ute °C	Vindby m/s	Korr lufttryck	Nederb./dygn mm
2009-08-29 18:00	144	46	87	4,3	20,03	12,72	65,4	997,50	10,09	8,60	20,27	15,38	10,9	0,00	1,2
2009-08-29 18:30	139	46	86	5,0	20,03	12,62	65,4	997,50	9,81	7,35	20,27	15,20	7,7	0,00	1,2
2009-08-29 19:00	136	46	86	5,4	20,03	12,52	65,4	997,50	9,72	6,81	20,27	15,10	8,3	0,00	1,2
2009-08-29 19:30	97	46	87	3,0	19,93	12,22	65,4	998,51	9,60	10,31	20,17	14,88	7,9	0,00	1,2
2009-08-29 20:00	143	46	90	2,4	19,93	11,92	65,4	998,51	9,83	10,77	20,17	14,82	6,4	0,00	1,2
2009-08-29 20:30	152	46	90	3,0	20,03	11,72	65,4	998,51	9,63	9,77	20,27	14,62	7,1	0,00	1,2
2009-08-29 21:00	135	46	90	3,3	19,93	11,42	65,4	998,51	9,34	8,64	20,17	14,32	6,0	0,00	1,2
2009-08-29 21:30	96	46	93	3,0	19,93	10,62	65,4	998,51	9,05	8,57	20,17	13,76	5,2	0,00	1,2
2009-08-29 22:00	97	46	95	3,5	19,93	10,32	65,4	998,51	9,08	7,39	20,17	13,62	6,2	0,00	1,2
2009-08-29 22:30	123	46	97	3,7	19,93	10,12	65,4	997,50	9,20	6,32	20,17	13,59	6,2	0,00	1,2
2009-08-29 23:00	116	46	97	1,8	19,93	9,92	65,4	998,51	9,00	9,92	20,17	13,39	6,2	0,00	1,2
2009-08-29 23:30	139	46	98	2,6	19,93	9,72	65,4	998,51	8,96	8,45	20,17	13,28	4,9	0,00	1,2
2009-08-30 00:00	117	46	99	1,8	19,93	9,52	65,4	998,51	8,92	9,52	20,17	13,16	4,9	0,00	0,0
2009-08-30 00:30	86	46	98	0,0	19,93	9,02	65,4	998,51	8,26	9,02	20,17	12,58	3,3	0,00	0,0
2009-08-30 01:00	123	46	99	1,2	19,93	8,62	65,4	998,51	8,02	8,62	20,17	12,26	2,4	0,00	0,0
2009-08-30 01:30	124	46	100	1,4	19,93	8,52	65,4	998,51	8,07	8,52	20,17	12,25	3,0	0,00	0,0
2009-08-30 02:00	118	46	100	2,4	19,93	8,32	65,4	998,51	7,87	6,97	20,17	12,05	3,0	0,00	0,0
2009-08-30 02:30	120	46	100	3,0	19,93	8,22	65,4	998,51	7,77	5,94	20,17	11,95	4,9	0,00	0,0
2009-08-30 03:00	124	46	100	2,0	19,93	7,92	65,4	998,51	7,47	7,92	20,17	11,65	4,7	0,00	0,0
2009-08-30 03:30	131	46	100	3,9	19,83	7,72	65,4	998,51	7,28	3,52	20,07	11,45	4,7	0,00	0,0
2009-08-30 04:00	105	46	100	3,1	19,83	7,62	65,4	997,50	7,18	5,29	20,07	11,35	4,3	0,00	0,0
2009-08-30 04:30	135	46	100	1,4	19,83	7,42	65,4	997,50	6,98	7,42	20,07	11,15	5,0	0,00	0,0
2009-08-30 05:00	126	46	100	2,0	19,83	7,32	65,4	997,50	6,88	7,32	20,07	11,05	5,2	0,00	0,0
2009-08-30 05:30	100	46	100	2,6	19,83	7,12	65,4	997,50	6,68	5,70	20,07	10,85	4,5	0,00	0,0
2009-08-30 06:00	114	46	100	1,2	19,83	7,02	65,4	997,50	6,58	7,02	20,07	10,75	4,7	0,00	0,0
2009-08-30 06:30	119	46	100	1,4	19,83	6,72	65,4	997,50	6,28	6,72	20,07	10,45	3,7	0,00	0,0
2009-08-30 07:00	95	46	100	0,0	19,83	7,12	65,4	997,50	6,68	7,12	20,07	10,85	3,3	0,00	0,0
2009-08-30 07:30	140	46	100	1,4	19,73	8,22	65,4	997,50	7,77	8,22	19,97	11,95	4,3	0,00	0,0
2009-08-30 08:00	151	46	100	3,0	19,73	9,22	65,4	997,50	8,77	7,04	19,97	12,95	5,8	0,00	0,0
2009-08-30 08:30	145	46	100	3,0	19,73	9,52	65,4	997,50	9,07	7,36	19,97	13,25	6,4	0,00	0,0
2009-08-30 09:00	136	46	97	4,7	19,73	9,92	65,4	997,50	9,00	4,41	19,97	13,39	5,4	0,00	0,0
2009-08-30 09:30	134	46	89	6,0	19,73	10,52	65,4	997,50	8,28	3,80	19,97	13,34	8,5	0,00	0,0
2009-08-30 10:00	161	46	86	4,9	19,63	10,62	65,4	997,50	7,86	5,28	19,87	13,20	7,3	0,00	0,0
2009-08-30 10:30	110	46	85	3,5	19,73	11,32	65,4	997,50	8,36	8,52	19,97	13,83	6,8	0,00	0,0
2009-08-30 11:00	145	45	81	3,7	19,73	11,52	65,4	997,50	7,82	7,95	19,92	13,73	7,9	0,00	0,0
2009-08-30 11:30	144	45	74	8,7	19,73	13,12	65,4	997,50	7,99	4,92	19,92	14,83	8,7	0,00	0,0
2009-08-30 12:00	165	45	72	3,3	19,63	13,63	65,4	997,50	8,05	11,12	19,82	15,20	8,7	0,00	0,0
2009-08-30 12:30	115	45	70	7,1	19,63	14,03	65,4	997,50	8,00	7,56	19,82	15,47	8,1	0,00	0,0
2009-08-30 13:00	146	45	70	4,5	19,63	13,73	65,4	997,50	7,71	9,12	19,82	15,17	10,2	0,00	0,0
2009-08-30 13:30	143	44	70	6,4	19,63	13,73	65,4	997,50	7,71	7,58	19,78	15,17	9,0	0,00	0,0
2009-08-30 14:00	161	44	67	3,0	19,63	14,23	65,4	997,50	7,51	12,50	19,78	15,48	9,2	0,00	0,0
2009-08-30 14:30	146	44	70	3,9	19,63	13,63	65,4	997,50	7,61	10,40	19,78	15,07	9,0	0,00	0,0
2009-08-30 15:00	166	44	70	2,6	19,63	14,03	65,4	997,50	8,00	12,99	19,78	15,47	7,3	0,00	0,0
2009-08-30 15:30	133	44	64	5,6	19,63	14,53	65,4	996,50	7,10	9,37	19,78	15,59	9,2	0,00	0,0
2009-08-30 16:00	148	44	65	6,8	19,53	14,33	65,4	996,50	7,14	7,97	19,68	15,45	9,8	0,00	0,0
2009-08-30 16:30	150	44	66	3,0	19,53	13,93	65,4	996,50	7,00	12,17	19,68	15,11	7,9	0,00	0,0

Datum	Vindrikt °	Fukt inne Rh%	Fukt ute Rh%	Vindhast m/s	Temp in °C	Temp ute °C	Nb. Mån mm	Tryck Mbar	Daggp °C	Kyleffekt °C	Vix inne °C	Vix ute °C	Vindby m/s	Korr lufttryck	Nederb./dygn mm
2009-08-30 17:00	152	44	70	3,0	19,53	13,63	65,4	996,50	7,61	11,84	19,68	15,07	6,9	0,00	0,0
2009-08-30 17:30	334	44	73	1,2	19,53	13,33	65,4	996,50	7,97	13,33	19,68	14,97	6,9	0,00	0,0
2009-08-30 18:00	336	44	88	0,0	19,53	11,02	67,2	997,50	8,60	11,02	19,68	13,76	3,9	1,80	1,8
2009-08-30 18:30	145	44	93	0,0	19,53	10,72	67,8	997,50	9,15	10,72	19,68	13,86	1,2	2,40	2,4
2009-08-30 19:00	145	44	95	0,0	19,53	10,72	67,8	997,50	9,48	10,72	19,68	14,02	0,0	0,60	2,4
2009-08-30 19:30	106	44	97	1,4	19,53	10,22	67,8	997,50	9,30	10,22	19,68	13,69	2,0	0,00	2,4
2009-08-30 20:00	135	44	100	1,4	19,53	10,02	67,8	997,50	9,57	10,02	19,68	13,75	3,3	0,00	2,4
2009-08-30 20:30	112	44	100	2,8	19,53	9,82	67,8	997,50	9,37	7,69	19,68	13,55	4,1	0,00	2,4
2009-08-30 21:00	144	44	100	2,6	19,53	9,62	70,2	997,50	9,17	8,34	19,68	13,35	4,9	2,40	4,8
2009-08-30 21:30	135	44	100	3,9	19,53	9,42	70,2	997,50	8,97	5,50	19,68	13,15	5,2	2,40	4,8
2009-08-30 22:00	139	45	100	2,6	19,53	9,42	70,2	997,50	8,97	8,13	19,72	13,15	4,9	0,00	4,8
2009-08-30 22:30	184	45	100	2,2	19,53	9,32	70,2	997,50	8,87	9,32	19,72	13,05	3,5	0,00	4,8
2009-08-30 23:00	156	45	100	0,0	19,53	9,42	70,2	997,50	8,97	9,42	19,72	13,15	4,1	0,00	4,8
2009-08-30 23:30	174	44	100	0,0	19,43	9,42	70,2	997,50	8,97	9,42	19,58	13,15	2,4	0,00	4,8
2009-08-31 00:00	169	45	100	0,0	19,43	9,32	70,2	997,50	8,87	9,32	19,62	13,05	2,0	0,00	0,0
2009-08-31 00:30	169	45	100	0,0	19,43	9,22	70,2	997,50	8,77	9,22	19,62	12,95	0,0	0,00	0,0
2009-08-31 01:00	169	45	100	0,0	19,43	8,92	70,2	998,51	8,47	8,92	19,62	12,65	0,0	0,00	0,0
2009-08-31 01:30	169	45	100	0,0	19,43	8,52	70,2	998,51	8,07	8,52	19,62	12,25	0,0	0,00	0,0
2009-08-31 02:00	169	45	100	0,0	19,43	7,52	70,2	998,51	7,08	7,52	19,62	11,25	0,0	0,00	0,0
2009-08-31 02:30	169	45	100	0,0	19,43	6,92	70,2	998,51	6,48	6,92	19,62	10,65	0,0	0,00	0,0
2009-08-31 03:00	169	45	100	0,0	19,43	6,62	70,2	999,51	6,18	6,62	19,62	10,35	0,0	0,00	0,0
2009-08-31 03:30	169	45	100	0,0	19,43	6,72	70,2	999,51	6,28	6,72	19,62	10,45	0,0	0,00	0,0
2009-08-31 04:00	169	45	100	0,0	19,43	6,32	70,2	999,51	5,88	6,32	19,62	10,05	0,0	0,00	0,0
2009-08-31 04:30	135	45	100	0,0	19,33	6,32	70,2	999,51	5,88	6,32	19,52	10,05	1,4	0,00	0,0
2009-08-31 05:00	105	45	100	0,0	19,33	6,32	70,2	999,51	5,88	6,32	19,52	10,05	1,4	0,00	0,0
2009-08-31 05:30	126	45	100	0,0	19,33	6,22	70,2	999,51	5,78	6,22	19,52	9,95	1,2	0,00	0,0
2009-08-31 06:00	125	45	100	0,0	19,33	6,22	70,2	999,51	5,78	6,22	19,52	9,95	0,0	0,00	0,0
2009-08-31 06:30	260	45	100	0,0	19,33	6,22	70,2	1000,51	5,78	6,22	19,52	9,95	1,2	0,00	0,0
2009-08-31 07:00	166	45	100	0,0	19,33	6,82	70,2	1000,51	6,38	6,82	19,52	10,55	1,2	0,00	0,0
2009-08-31 07:30	156	44	100	0,0	19,33	7,92	71,4	1000,51	7,47	7,92	19,48	11,65	2,0	1,20	1,2
2009-08-31 08:00	174	44	100	0,0	19,43	8,52	71,4	1001,51	8,07	8,52	19,58	12,25	2,8	1,20	1,2
2009-08-31 08:30	253	44	100	0,0	19,53	9,02	71,4	1001,51	8,57	9,02	19,68	12,75	3,0	0,00	1,2
2009-08-31 09:00	320	44	95	0,0	19,63	9,42	71,4	1001,51	8,19	9,42	19,78	12,72	3,9	0,00	1,2
2009-08-31 09:30	252	43	90	0,0	19,63	9,62	71,4	1001,51	7,57	9,62	19,73	12,51	3,3	0,00	1,2
2009-08-31 10:00	171	43	90	0,0	19,73	9,72	71,4	1002,51	7,66	9,72	19,83	12,61	2,8	0,00	1,2
2009-08-31 10:30	220	43	89	0,0	19,73	10,02	71,4	1002,51	7,79	10,02	19,83	12,84	3,7	0,00	1,2
2009-08-31 11:00	317	43	85	1,2	19,73	10,62	71,4	1002,51	7,68	10,62	19,83	13,13	3,5	0,00	1,2
2009-08-31 11:30	319	43	81	2,4	19,73	10,92	71,4	1002,51	7,24	9,71	19,83	13,13	3,7	0,00	1,2
2009-08-31 12:00	329	43	81	0,0	19,63	11,12	71,4	1003,51	7,43	11,12	19,73	13,33	3,3	0,00	1,2
2009-08-31 12:30	328	43	81	0,0	19,63	11,42	71,4	1003,51	7,73	11,42	19,73	13,63	1,8	0,00	1,2
2009-08-31 13:00	7	43	82	0,0	19,63	12,12	71,4	1003,51	8,59	12,12	19,73	14,40	3,1	0,00	1,2
2009-08-31 13:30	175	43	83	0,0	19,53	12,42	71,4	1003,51	9,07	12,42	19,63	14,78	1,6	0,00	1,2
2009-08-31 14:00	171	43	79	0,0	19,53	13,02	71,4	1003,51	8,89	13,02	19,63	15,08	1,8	0,00	1,2
2009-08-31 14:30	174	43	73	0,0	19,53	14,23	71,4	1003,51	8,83	14,23	19,63	15,87	3,9	0,00	1,2
2009-08-31 15:00	282	43	69	0,0	19,53	14,33	71,4	1003,51	8,06	14,33	19,63	15,70	2,8	0,00	1,2
2009-08-31 15:30	168	44	71	2,8	19,53	14,73	71,4	1003,51	8,88	13,05	19,68	16,23	4,3	0,00	1,2

Datum	Vindrikt °	Fukt inne Rh%	Fukt ute Rh%	Vindhast m/s	Temp in °C	Temp ute °C	Nb. Mån mm	Tryck Mbar	Daggp °C	Kyleffekt °C	Vix inne °C	Vix ute °C	Vindby m/s	Korr lufttryck	Nederb./dygn mm
2009-08-31 16:00	141	44	70	4,1	19,53	14,63	71,4	1003,51	8,57	10,89	19,68	16,07	5,6	0,00	1,2
2009-08-31 16:30	187	44	71	3,0	19,43	14,53	71,4	1003,51	8,69	12,83	19,58	16,03	4,9	0,00	1,2
2009-08-31 17:00	132	44	71	1,2	19,43	14,53	71,4	1002,51	8,69	14,53	19,58	16,03	2,8	0,00	1,2
2009-08-31 17:30	163	44	73	0,0	19,43	14,23	71,4	1002,51	8,83	14,23	19,58	15,87	2,4	0,00	1,2
2009-08-31 18:00	140	44	77	1,4	19,43	13,83	71,4	1002,51	9,27	13,83	19,58	15,74	2,0	0,00	1,2
2009-08-31 18:30	175	44	76	1,2	19,43	13,63	71,4	1002,51	8,88	13,63	19,58	15,47	2,4	0,00	1,2
2009-08-31 19:00	175	44	78	2,0	19,43	13,33	71,4	1002,51	8,99	13,33	19,58	15,31	3,9	0,00	1,2
2009-08-31 19:30	175	44	79	1,6	19,33	12,82	71,4	1001,51	8,70	12,82	19,48	14,88	3,5	0,00	1,2
2009-08-31 20:00	174	44	81	1,6	19,33	12,32	71,4	1001,51	8,60	12,32	19,48	14,53	3,3	0,00	1,2
2009-08-31 20:30	167	44	82	1,4	19,33	11,92	71,4	1001,51	8,40	11,92	19,48	14,20	4,5	0,00	1,2
2009-08-31 21:00	163	44	80	4,3	19,33	11,72	71,4	1001,51	7,83	7,39	19,48	13,85	5,4	0,00	1,2
2009-08-31 21:30	154	44	80	3,3	19,23	11,62	71,4	1001,51	7,73	8,86	19,38	13,75	5,8	0,00	1,2
2009-08-31 22:00	178	44	83	2,4	19,23	11,32	71,4	1001,51	8,00	10,14	19,38	13,67	6,0	0,00	1,2
2009-08-31 22:30	139	43	85	1,2	19,23	11,12	71,4	1001,51	8,17	11,12	19,33	13,63	4,7	0,00	1,2
2009-08-31 23:00	163	43	87	0,0	19,23	11,02	71,4	1001,51	8,43	11,02	19,33	13,68	3,9	0,00	1,2
2009-08-31 23:30	169	44	90	0,0	19,23	11,02	71,4	1001,51	8,94	11,02	19,38	13,92	3,1	0,00	1,2
2009-09-01 00:00	171	44	92	1,6	19,23	11,02	71,4	1001,51	9,28	11,02	19,38	14,08	3,0	0,00	0,0
Medelvärde Månad	175	44	86	1,0	19,86	13,53		1011,30	10,38	13,10	20,00	16,16	2,7		0,0
Min	0	39	46	0,0	19,03	3,02		993,50	0,71	3,02	18,99	6,03	0,0		0,0
Max	356	47	100	8,7	21,03	24,73	71,4	1025,52	16,93	24,53	21,32	25,03	10,9		