

Medeltemperaturer / Max / Min

● Kyleff med °C
 ● Dygns med °C
 ▲ Temp Max
 ◆ Temp Min
 — Temperatur

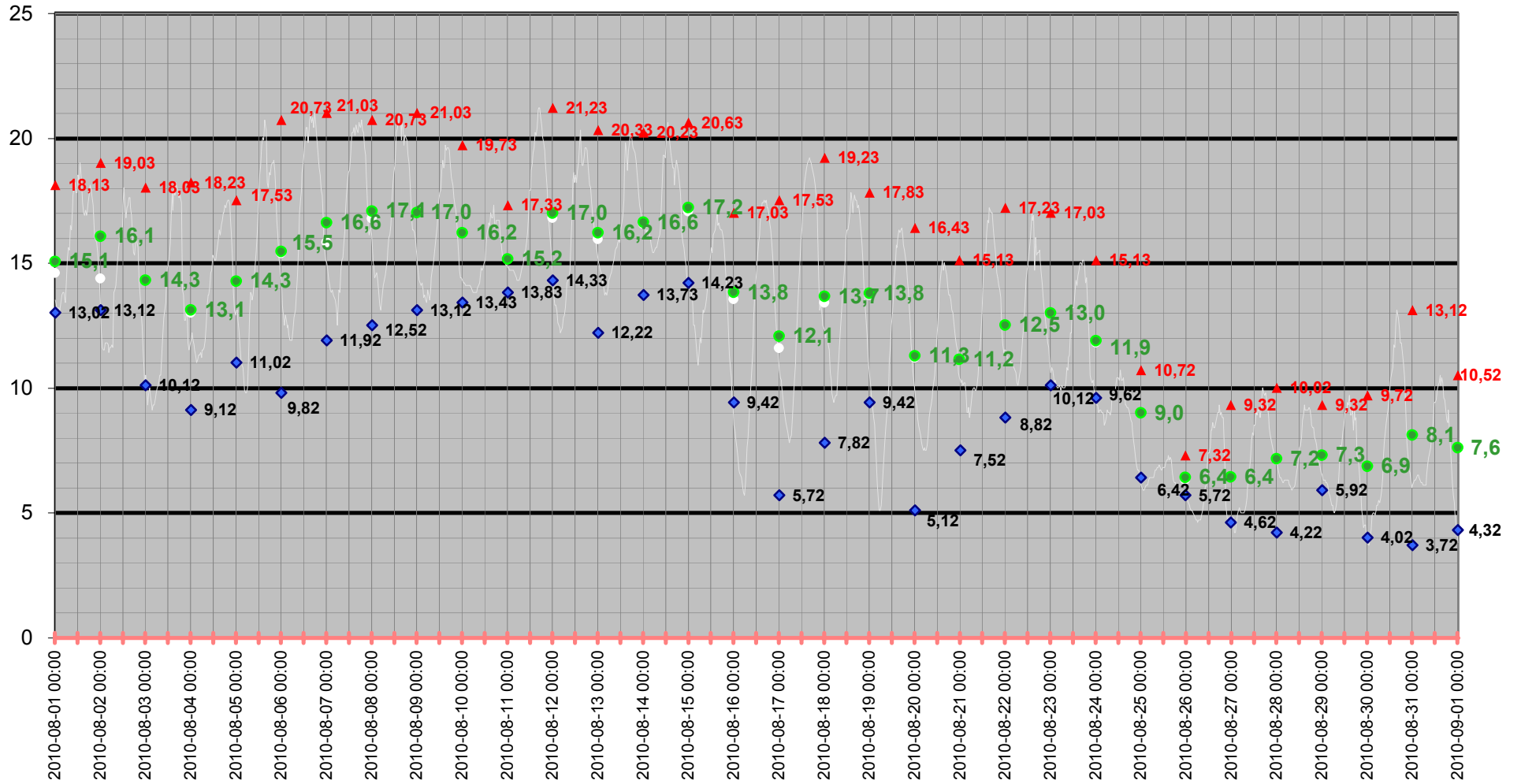

Medeltemperatur

□ Kyleff med °C
 ● Dygns med °C
 — Temperatur °C
 — Kyleffekt °C

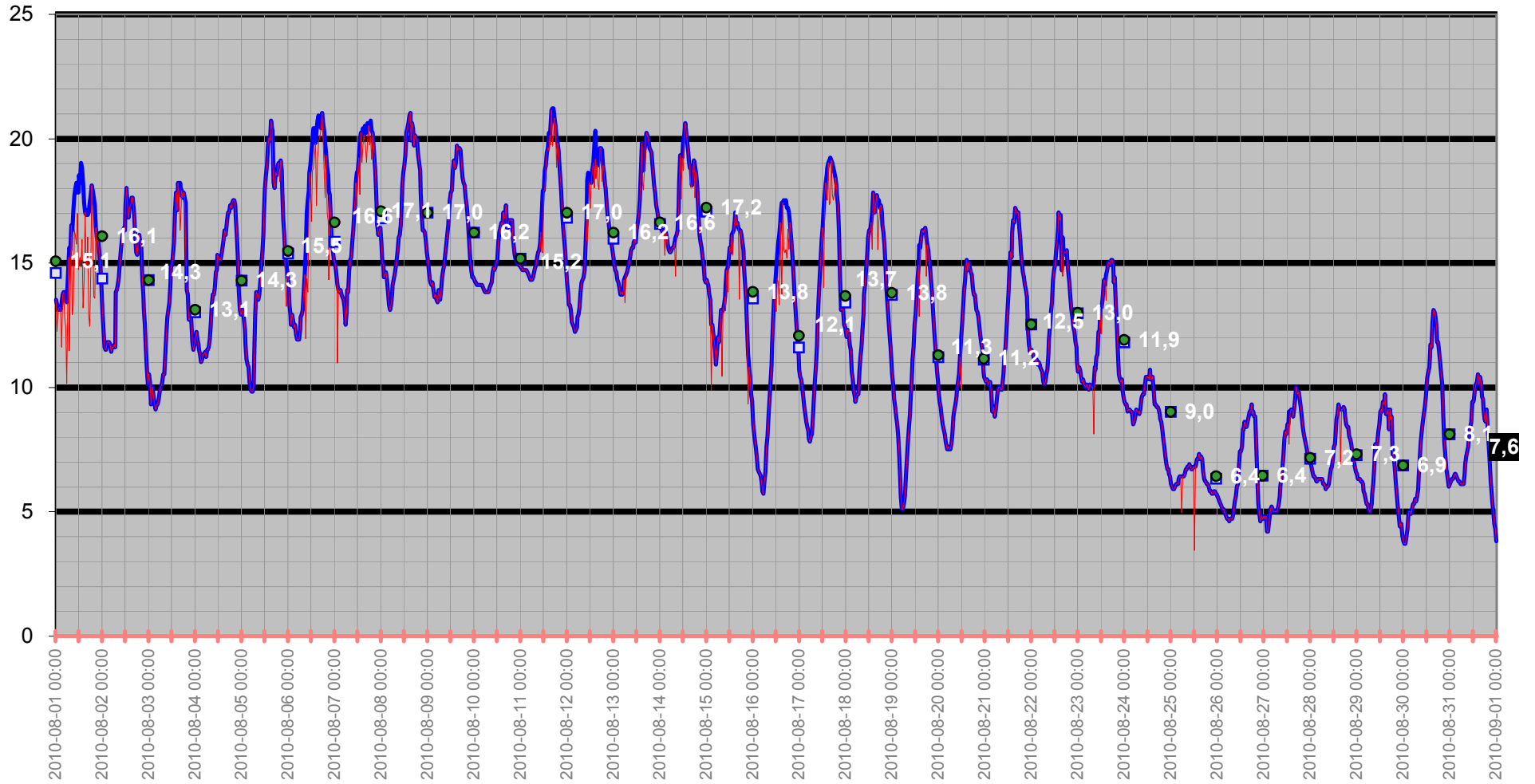

Temperatur/Vindby

Temp Ute °C
Vindby m/s

— Vindby m/s — Temp ute °C ◊ Vindrikt °

Vindriktning °

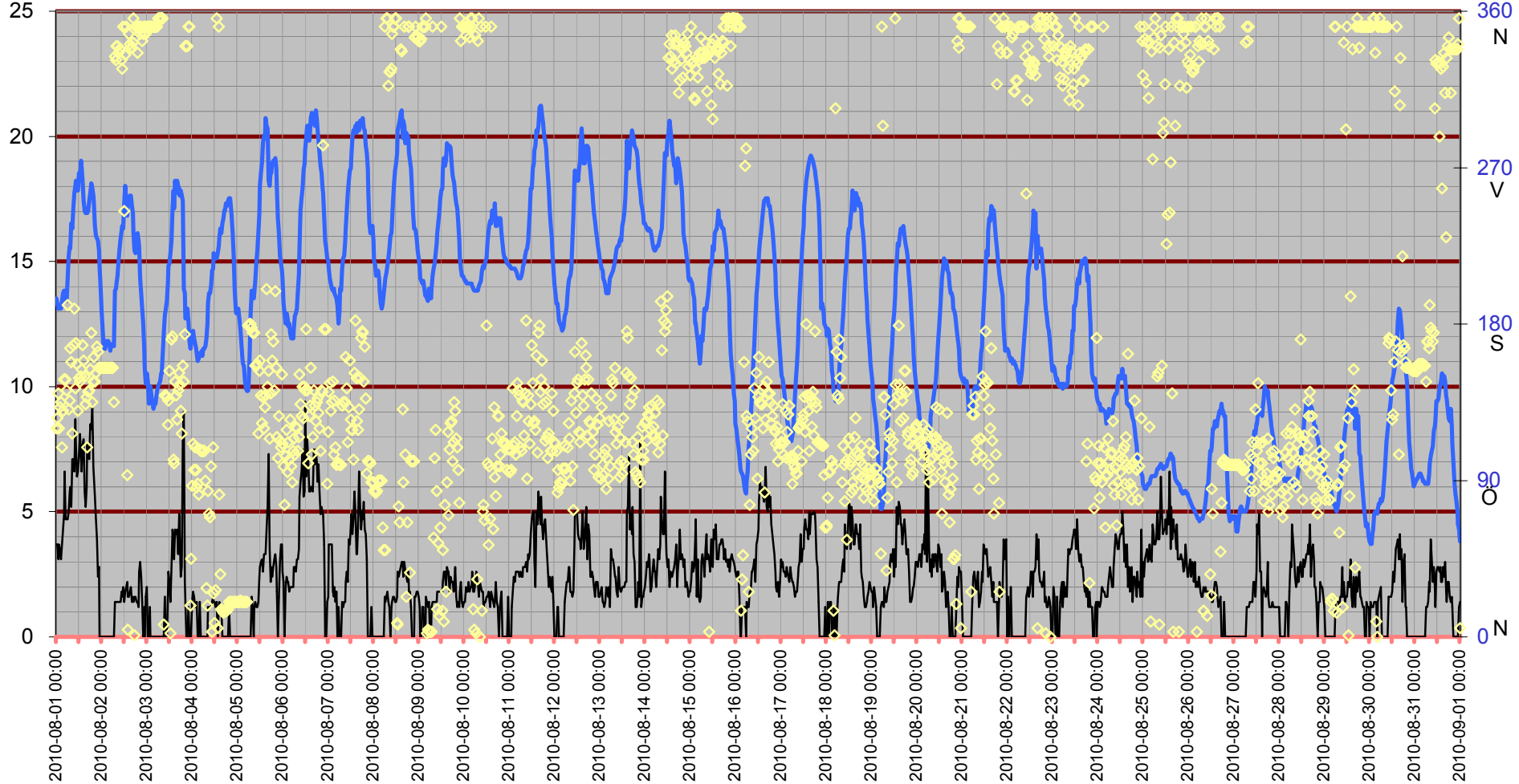

Inne

Temp inne °C

Vindby m/s

25

20

15

10

5

0

Temp in °C — Vindby m/s — Temp ute °C — Fukt inne Rh%

Rh % inne

55

50

45

40

35

30

25

20

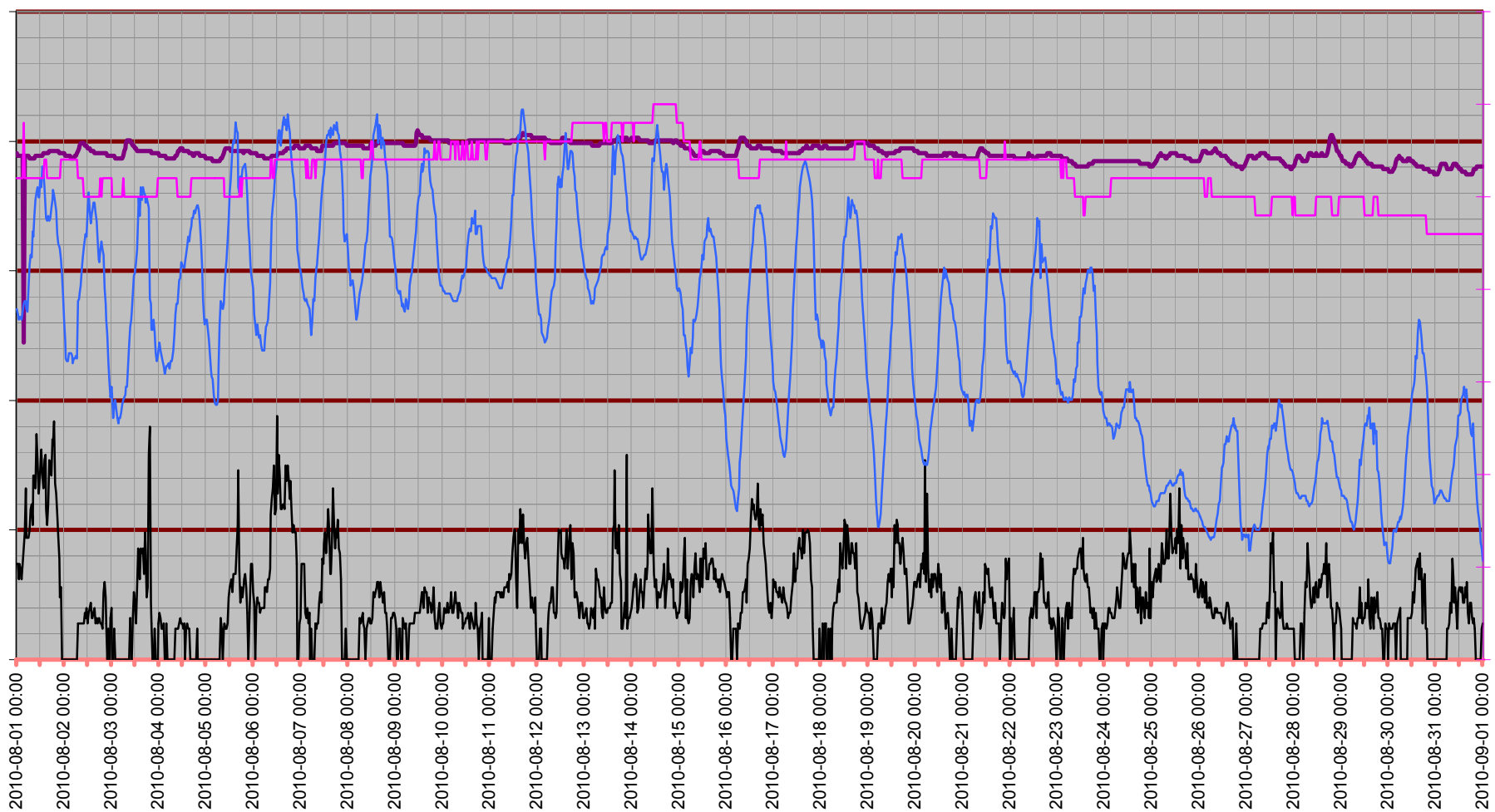

Temperatur inne

Temp in °C

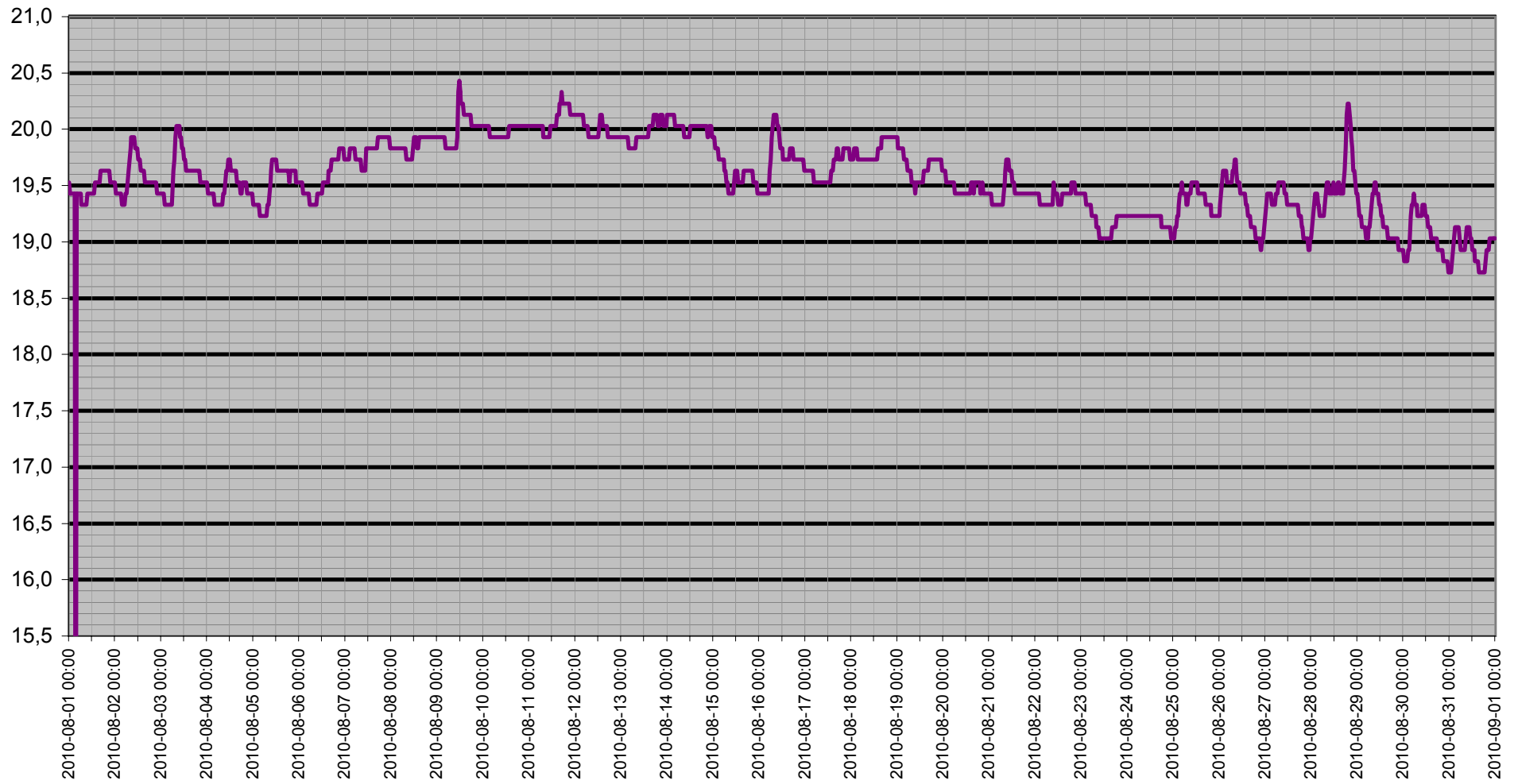

Dagpunkt/Temperatur

Vindhast m/s Daggp °C Temp ute °C Fukt ute Rh%

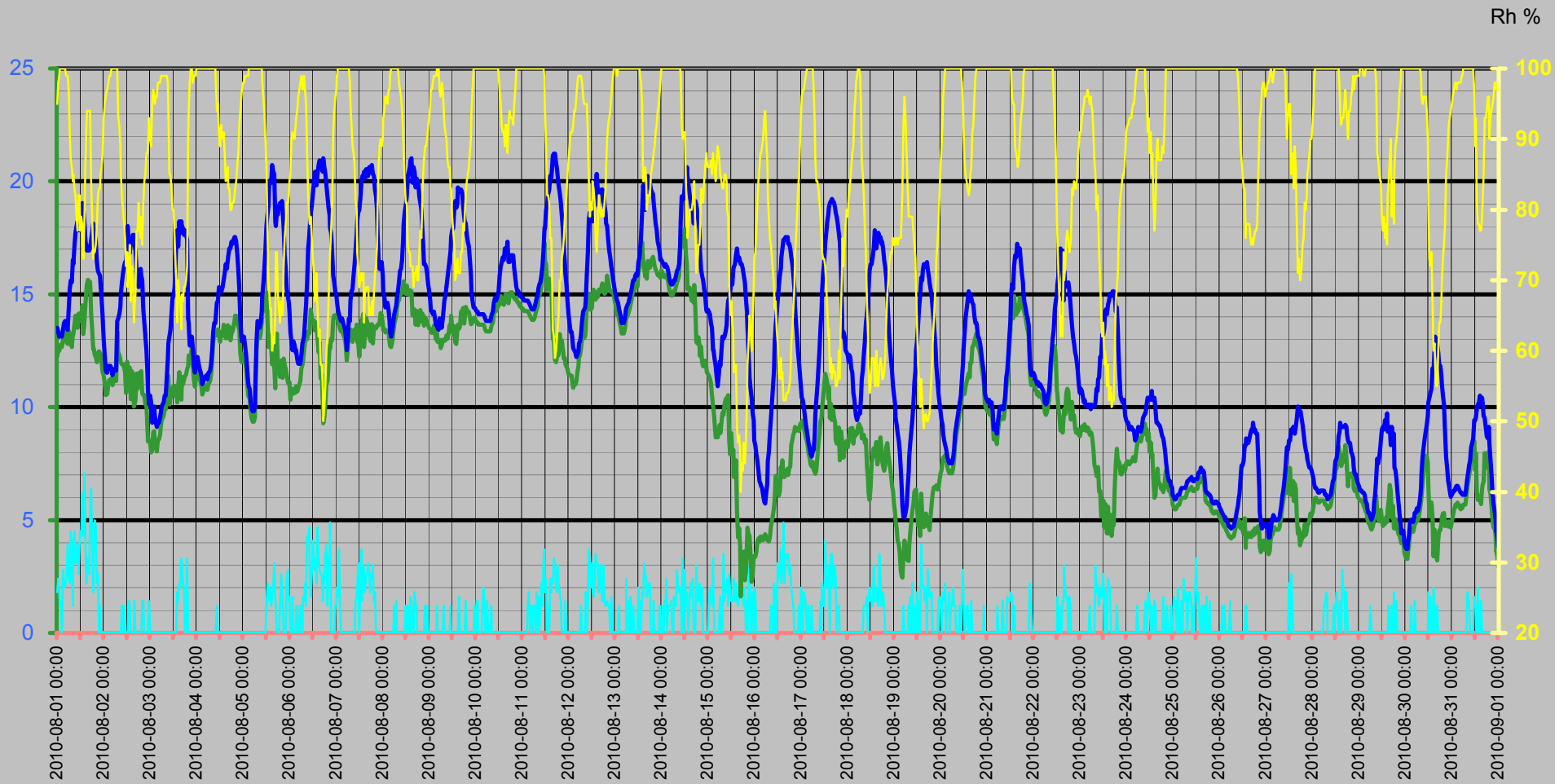

Vinddata

Vindhastighet m/s
Vindby m/s

— Vindhast m/s — Vindby m/s ◊ Vindrikt ° — Fukt ute Rh%

Vindriktning °
Rh %

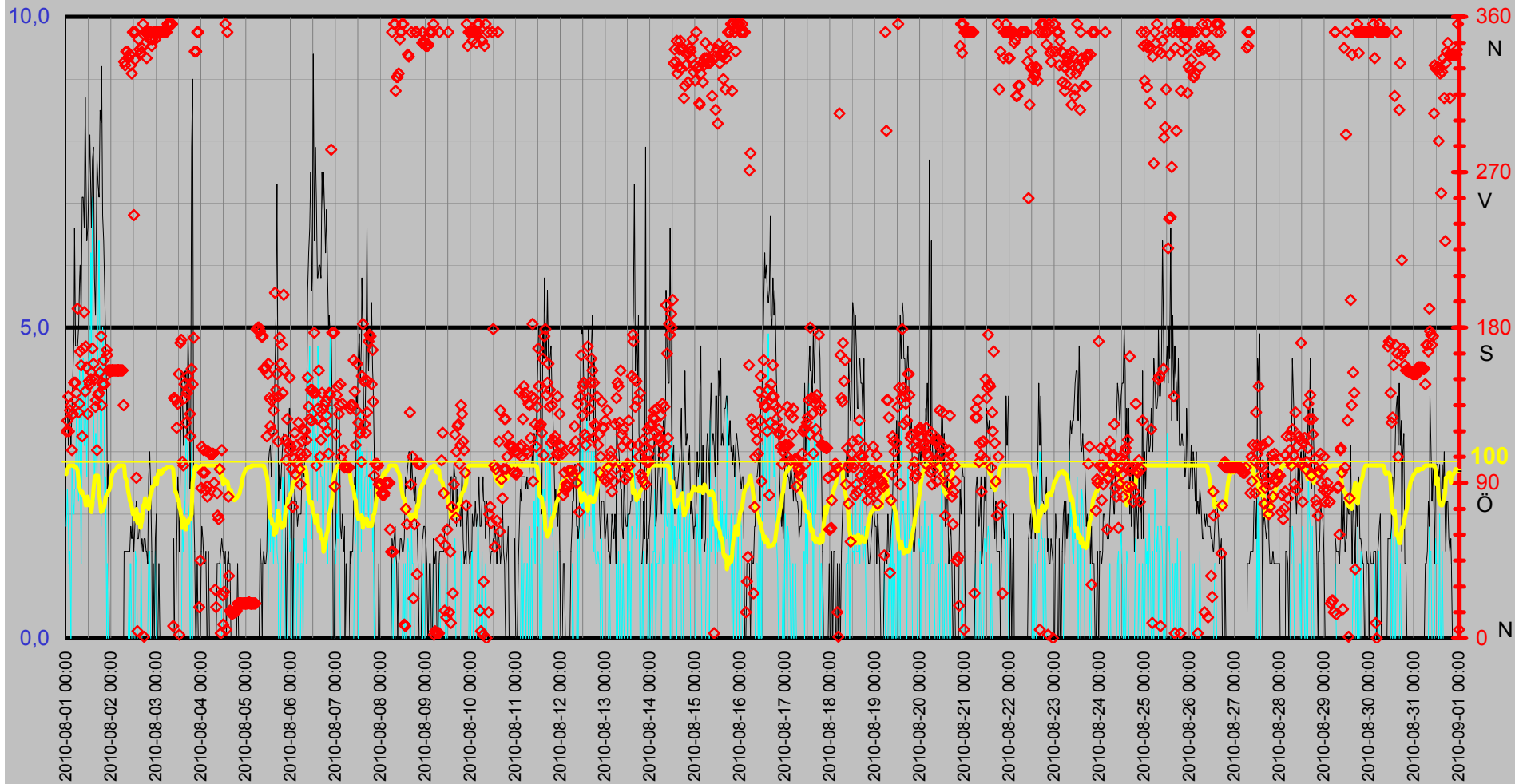

Luftfukt Kyleffekt Temp Vind Medeltemperatur

Temp °C
Vind m/s

● Dygns med °C Vindhast m/s Kyleffekt °C Temp ute °C Fukt ute Rh%

Rh %

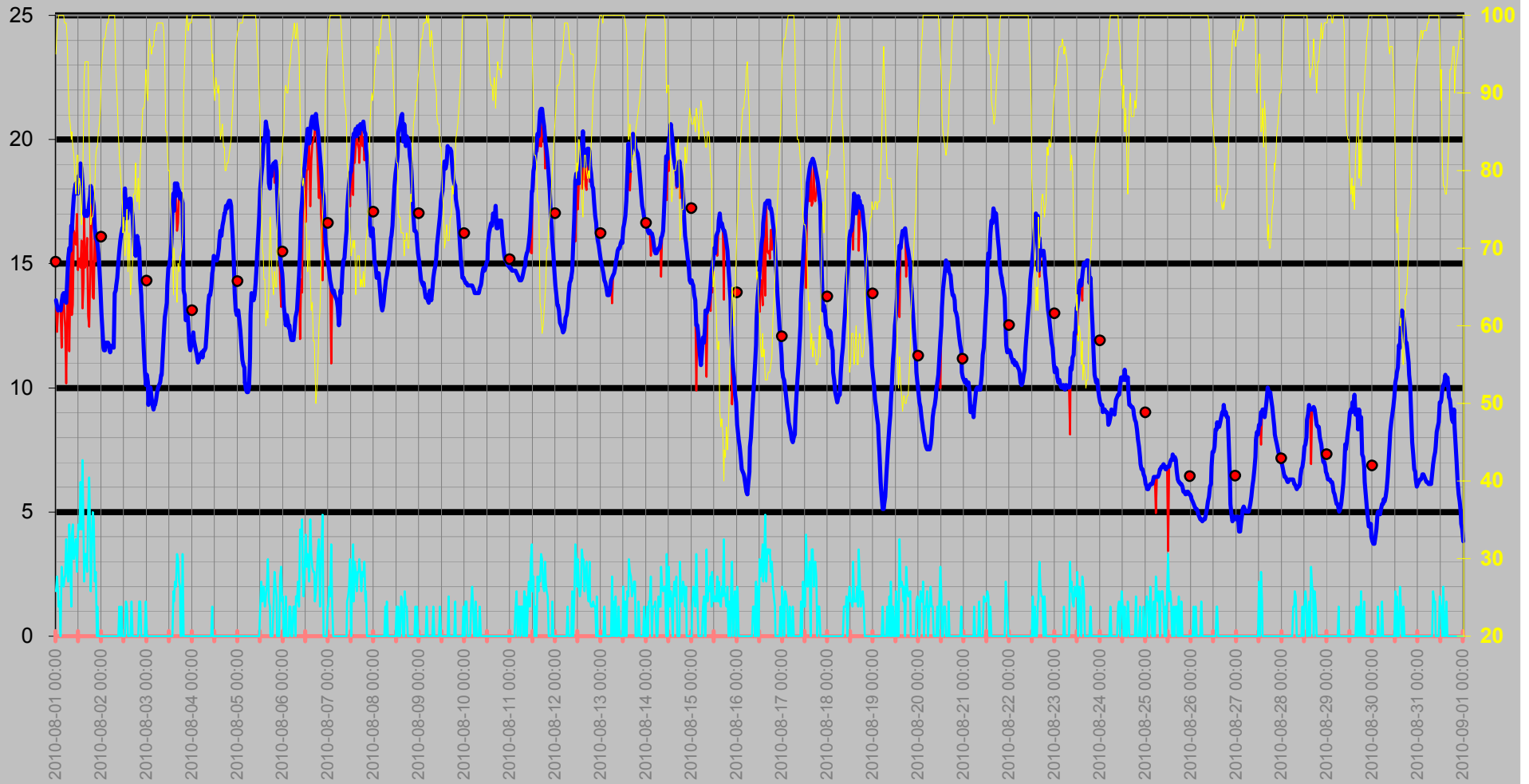

Nederbörd

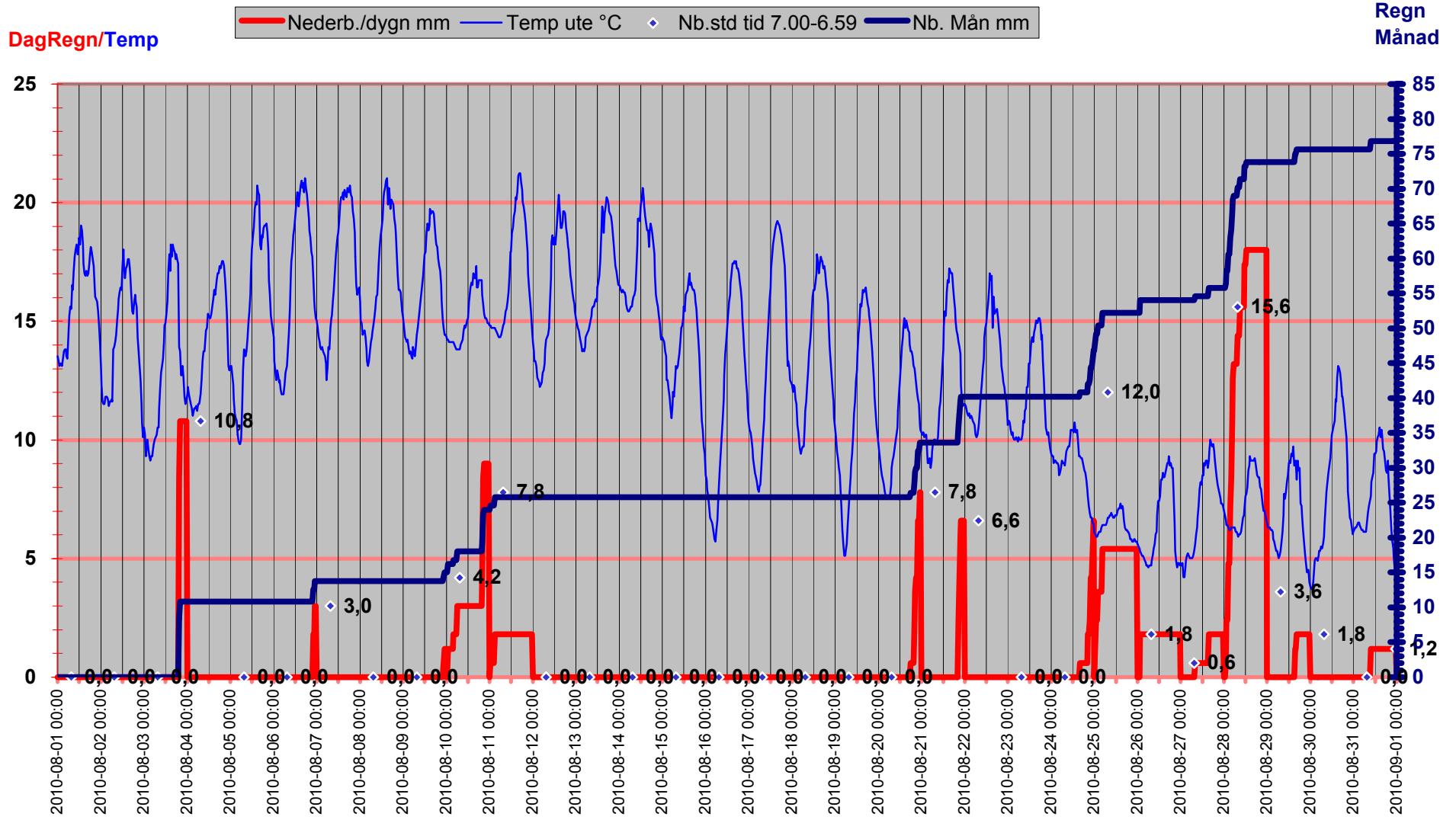

Luftryck/Nederbörd

◆ Luftryck mbar
 — Nederb./dygn mm
 △ Nb.std tid 7.00-6.59

Luftryck

Nederbörd

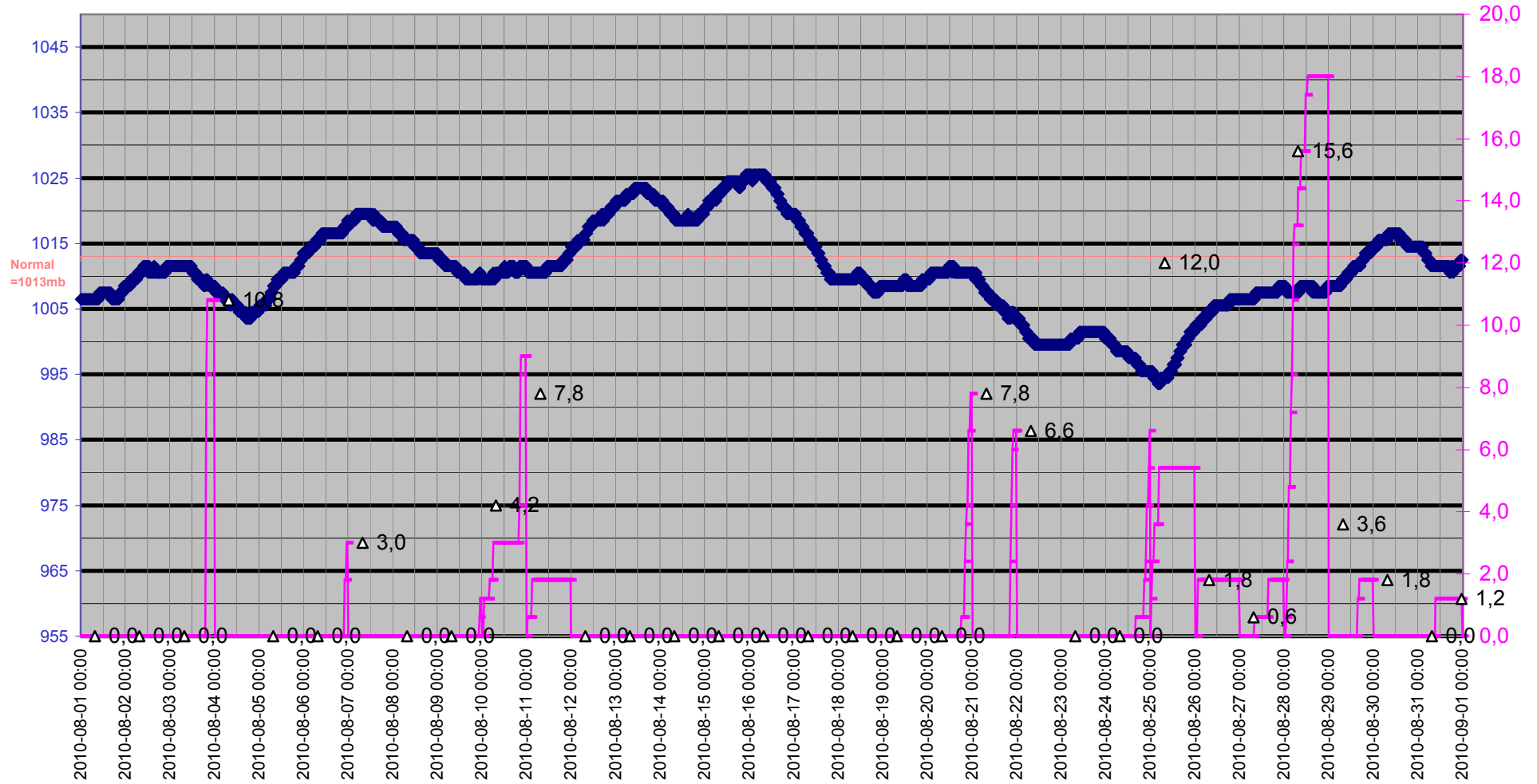

Grund

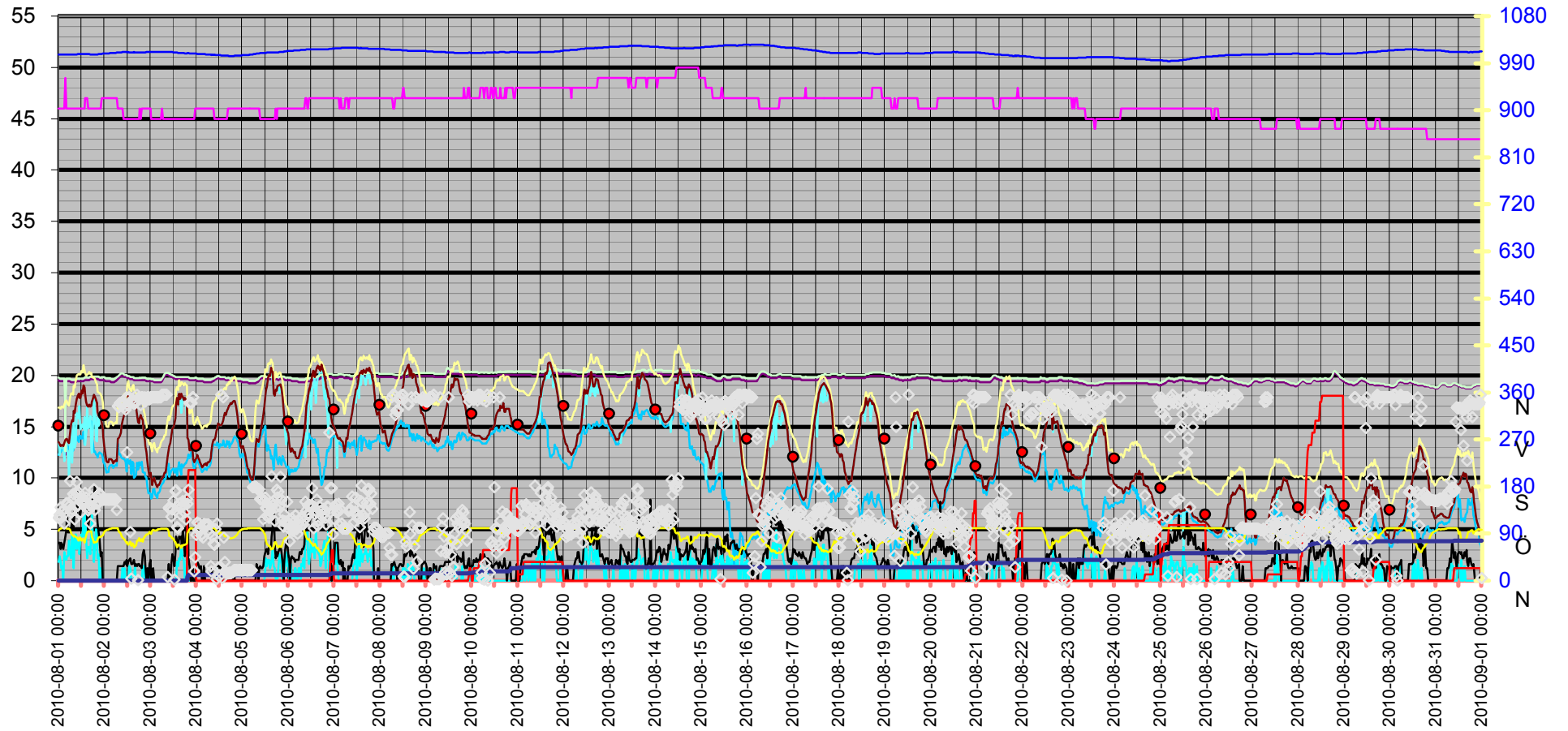
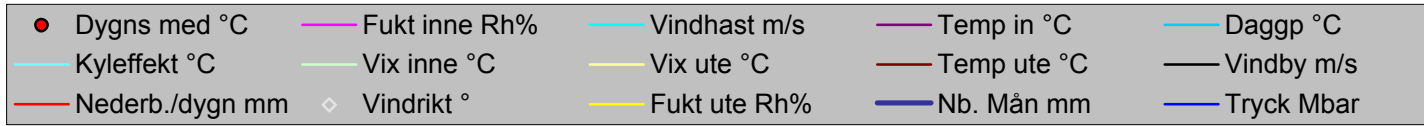

Datum	Vindrikt	Fukt inne	Fukt ute	Vindhast	Temp in	Temp ute	Nb. Mån	Tryck	Daggp	Kyleffekt	Vix inne	Vix ute	Vindby	Korr lufttryck	Nederb./dygn
	°	Rh%	Rh%	m/s	°C	°C	mm	Mbar	°C	°C	°C	°C	m/s		mm
2010-08-01 00:00	120	46	95	1,8	19,53	13,53	0,0	1006,51	12,25	13,53	19,77	16,83	3,7	0,00	0,0
2010-08-01 00:30	126	46	98	2,4	19,43	13,33	0,0	1006,51	12,54	12,25	19,67	16,88	3,7	0,00	0,0
2010-08-01 01:00	140	46	99	1,8	19,43	13,12	0,0	1006,51	12,50	13,12	19,67	16,77	3,1	0,00	0,0
2010-08-01 01:30	120	46	100	1,2	19,43	13,23	0,0	1006,51	12,76	13,23	19,67	16,95	3,7	0,00	0,0
2010-08-01 02:00	132	46	100	1,4	19,43	13,23	0,0	1006,51	12,76	13,23	19,67	16,95	3,5	0,00	0,0
2010-08-01 02:30	135	46	100	0,0	19,43	13,12	0,0	1006,51	12,66	13,12	19,67	16,85	3,1	0,00	0,0
2010-08-01 03:00	109	46	100	2,8	19,43	13,43	0,0	1006,51	12,96	11,62	19,67	17,15	3,7	0,00	0,0
2010-08-01 03:30	130	49	100	2,2	12,22	13,73	0,0	1006,51	13,26	13,73	12,62	17,46	4,3	0,00	0,0
2010-08-01 04:00	148	46	100	2,0	19,43	13,83	0,0	1006,51	13,36	13,83	19,67	17,56	4,9	0,00	0,0
2010-08-01 04:30	148	46	99	2,4	19,43	13,83	0,0	1006,51	13,20	12,77	19,67	17,47	6,6	0,00	0,0
2010-08-01 05:00	148	46	99	2,4	19,43	13,53	0,0	1006,51	12,90	12,46	19,67	17,17	4,7	0,00	0,0
2010-08-01 05:30	142	46	99	3,9	19,43	13,43	0,0	1006,51	12,80	10,17	19,67	17,07	4,7	0,00	0,0
2010-08-01 06:00	191	46	97	2,6	19,43	14,33	0,0	1006,51	13,37	13,30	19,67	17,80	4,7	0,00	0,0
2010-08-01 06:30	131	46	91	2,2	19,33	15,23	0,0	1006,51	13,25	15,23	19,57	18,20	5,0	0,00	0,0
2010-08-01 07:00	136	46	87	4,5	19,33	15,63	0,0	1006,51	12,93	11,48	19,57	18,28	5,8	0,00	0,0
2010-08-01 07:30	166	46	86	3,0	19,33	15,53	0,0	1006,51	12,65	13,92	19,57	18,11	6,0	0,00	0,0
2010-08-01 08:00	158	46	84	1,2	19,33	16,53	0,0	1006,51	13,26	16,53	19,57	18,95	5,2	0,00	0,0
2010-08-01 08:30	117	46	85	4,1	19,33	16,33	0,0	1006,51	13,25	12,93	19,57	18,83	7,1	0,00	0,0
2010-08-01 09:00	168	46	83	4,5	19,33	17,13	0,0	1006,51	13,65	13,34	19,57	19,48	7,1	0,00	0,0
2010-08-01 09:30	189	46	82	3,1	19,43	17,73	0,0	1006,51	14,04	16,32	19,67	20,01	6,6	0,00	0,0
2010-08-01 10:00	143	46	79	3,5	19,43	18,03	0,0	1007,51	13,74	16,09	19,67	20,09	8,7	0,00	0,0
2010-08-01 10:30	169	46	77	3,9	19,43	18,23	0,0	1007,51	13,52	15,77	19,67	20,15	7,7	0,00	0,0
2010-08-01 11:00	157	46	82	2,6	19,43	17,83	0,0	1007,51	14,14	17,00	19,67	20,11	6,4	0,00	0,0
2010-08-01 11:30	130	46	82	4,1	19,43	17,83	0,0	1007,51	14,14	14,74	19,67	20,11	6,6	0,00	0,0
2010-08-01 12:00	149	46	77	4,5	19,43	18,53	0,0	1007,51	13,81	15,07	19,67	20,45	7,3	0,00	0,0
2010-08-01 12:30	147	46	79	4,3	19,43	18,23	0,0	1007,51	13,93	15,22	19,67	20,29	8,1	0,00	0,0
2010-08-01 13:00	150	46	78	6,2	19,43	19,03	0,0	1007,51	14,50	14,85	19,67	21,02	7,1	0,00	0,0
2010-08-01 13:30	154	46	73	4,3	19,53	18,83	0,0	1007,51	13,24	15,94	19,77	20,47	6,6	0,00	0,0
2010-08-01 14:00	168	47	78	7,1	19,53	18,23	0,0	1007,51	13,73	13,20	19,82	20,22	7,7	0,00	0,0
2010-08-01 14:30	159	47	86	4,1	19,53	17,43	0,0	1007,51	14,51	14,26	19,82	20,01	7,9	0,00	0,0
2010-08-01 15:00	150	47	92	2,2	19,53	17,03	0,0	1007,51	15,20	17,03	19,82	20,08	5,8	0,00	0,0
2010-08-01 15:30	134	46	94	3,3	19,53	16,93	0,0	1007,51	15,45	14,85	19,77	20,15	5,2	0,00	0,0
2010-08-01 16:00	138	46	94	3,3	19,53	17,13	0,0	1007,51	15,65	15,08	19,77	20,35	6,0	0,00	0,0
2010-08-01 16:30	109	46	94	2,6	19,63	16,93	0,0	1006,51	15,45	16,05	19,87	20,15	7,7	0,00	0,0
2010-08-01 17:00	141	46	94	5,0	19,63	17,03	0,0	1006,51	15,55	12,89	19,87	20,25	7,3	0,00	0,0
2010-08-01 17:30	142	46	84	6,4	19,63	17,43	0,0	1006,51	14,14	12,46	19,87	19,85	7,1	0,00	0,0
2010-08-01 18:00	154	46	79	4,1	19,63	17,73	0,0	1006,51	13,45	14,62	19,87	19,79	8,5	0,00	0,0
2010-08-01 18:30	175	46	73	1,8	19,63	18,13	0,0	1006,51	12,57	18,13	19,87	19,77	8,3	0,00	0,0
2010-08-01 19:00	135	46	74	3,3	19,63	17,93	0,0	1006,51	12,60	15,98	19,87	19,64	9,2	0,00	0,0
2010-08-01 19:30	147	46	74	5,0	19,63	17,63	0,0	1006,51	12,31	13,65	19,87	19,34	6,8	0,00	0,0
2010-08-01 20:00	161	46	75	4,7	19,63	17,33	0,0	1006,51	12,23	13,58	19,87	19,11	6,4	0,00	0,0
2010-08-01 20:30	147	46	78	2,2	19,63	16,43	0,0	1006,51	11,99	16,43	19,87	18,41	5,6	0,00	0,0
2010-08-01 21:00	152	46	82	2,6	19,63	16,03	0,0	1007,51	12,39	15,10	19,87	18,30	4,7	0,00	0,0
2010-08-01 21:30	167	46	83	0,0	19,53	15,93	0,0	1007,51	12,48	15,93	19,77	18,28	3,9	0,00	0,0
2010-08-01 22:00	164	46	83	1,2	19,53	15,83	0,0	1007,51	12,39	15,83	19,77	18,18	2,4	0,00	0,0
2010-08-01 22:30	155	47	85	0,0	19,53	15,43	0,0	1007,51	12,37	15,43	19,82	17,93	2,8	0,00	0,0

Datum	Vindrikt °	Fukt inne Rh%	Fukt ute Rh%	Vindhast m/s	Temp in °C	Temp ute °C	Nb. Mån mm	Tryck Mbar	Daggp °C	Kyleffekt °C	Vix inne °C	Vix ute °C	Vindby m/s	Korr lufttryck	Nederb./dygn mm
2010-08-01 23:00	155	47	86	0,0	19,53	14,83	0,0	1008,51	11,97	14,83	19,82	17,41	0,0	0,00	0,0
2010-08-01 23:30	155	47	88	0,0	19,53	14,03	0,0	1008,51	11,54	14,03	19,82	16,76	0,0	0,00	0,0
2010-08-02 00:00	155	47	93	0,0	19,53	13,02	0,0	1008,51	11,42	13,02	19,82	16,16	0,0	0,00	0,0
2010-08-02 00:30	155	47	95	0,0	19,43	12,32	0,0	1008,51	11,06	12,32	19,72	15,63	0,0	0,00	0,0
2010-08-02 01:00	155	47	96	0,0	19,43	11,62	0,0	1008,51	10,53	11,62	19,72	15,01	0,0	0,00	0,0
2010-08-02 01:30	155	47	97	0,0	19,43	11,52	0,0	1008,51	10,59	11,52	19,72	14,99	0,0	0,00	0,0
2010-08-02 02:00	155	47	97	0,0	19,43	11,52	0,0	1008,51	10,59	11,52	19,72	14,99	0,0	0,00	0,0
2010-08-02 02:30	155	47	98	0,0	19,43	11,82	0,0	1008,51	11,05	11,82	19,72	15,38	0,0	0,00	0,0
2010-08-02 03:00	155	47	99	0,0	19,43	11,82	0,0	1009,51	11,21	11,82	19,72	15,47	0,0	0,00	0,0
2010-08-02 03:30	155	47	99	0,0	19,33	11,82	0,0	1009,51	11,21	11,82	19,62	15,47	0,0	0,00	0,0
2010-08-02 04:00	155	47	100	0,0	19,33	11,72	0,0	1009,51	11,26	11,72	19,62	15,45	0,0	0,00	0,0
2010-08-02 04:30	155	47	100	0,0	19,33	11,42	0,0	1009,51	10,97	11,42	19,62	15,15	0,0	0,00	0,0
2010-08-02 05:00	155	47	100	0,0	19,33	11,62	0,0	1009,51	11,16	11,62	19,62	15,35	0,0	0,00	0,0
2010-08-02 05:30	155	47	100	0,0	19,43	11,62	0,0	1009,51	11,16	11,62	19,72	15,35	0,0	0,00	0,0
2010-08-02 06:00	155	47	100	0,0	19,43	11,72	0,0	1009,51	11,26	11,72	19,72	15,45	0,0	0,00	0,0
2010-08-02 06:30	135	47	100	0,0	19,53	11,62	0,0	1010,51	11,16	11,62	19,82	15,35	0,0	0,00	0,0
2010-08-02 07:00	334	46	100	0,0	19,63	13,83	0,0	1010,51	13,36	13,83	19,87	17,56	1,4	0,00	0,0
2010-08-02 07:30	332	46	93	0,0	19,73	13,93	0,0	1010,51	12,31	13,93	19,97	17,06	1,4	0,00	0,0
2010-08-02 08:00	340	46	92	0,0	19,83	14,13	0,0	1010,51	12,34	14,13	20,07	17,18	1,4	0,00	0,0
2010-08-02 08:30	340	46	89	0,0	19,93	14,43	0,0	1010,51	12,12	14,43	20,17	17,24	1,4	0,00	0,0
2010-08-02 09:00	336	46	85	0,0	19,93	15,03	0,0	1010,51	11,98	15,03	20,17	17,53	1,4	0,00	0,0
2010-08-02 09:30	338	46	82	1,2	19,93	15,53	0,0	1011,51	11,90	15,53	20,17	17,80	1,4	0,00	0,0
2010-08-02 10:00	338	45	80	0,0	19,93	15,93	0,0	1011,51	11,90	15,93	20,12	18,06	1,4	0,00	0,0
2010-08-02 10:30	332	45	78	1,2	19,83	16,23	0,0	1011,51	11,79	16,23	20,02	18,21	1,8	0,00	0,0
2010-08-02 11:00	327	45	76	0,0	19,83	16,43	0,0	1011,51	11,58	16,43	20,02	18,27	1,6	0,00	0,0
2010-08-02 11:30	351	45	72	0,0	19,83	16,33	0,0	1011,51	10,63	16,33	20,02	17,90	2,0	0,00	0,0
2010-08-02 12:00	245	45	74	0,0	19,73	17,33	0,0	1010,51	12,02	17,33	19,92	19,04	1,4	0,00	0,0
2010-08-02 12:30	335	45	69	0,0	19,73	18,03	0,0	1011,51	11,58	18,03	19,92	19,41	1,8	0,00	0,0
2010-08-02 13:00	351	45	71	1,4	19,73	17,33	0,0	1010,51	11,37	17,33	19,92	18,84	2,0	0,00	0,0
2010-08-02 13:30	93	45	75	1,2	19,63	16,83	0,0	1010,51	11,75	16,83	19,82	18,61	2,2	0,00	0,0
2010-08-02 14:00	4	45	67	0,0	19,63	17,23	0,0	1010,51	10,36	17,23	19,82	18,48	1,6	0,00	0,0
2010-08-02 14:30	347	45	72	0,0	19,63	17,33	0,0	1010,51	11,59	17,33	19,82	18,90	1,6	0,00	0,0
2010-08-02 15:00	341	45	70	0,0	19,63	17,63	0,0	1010,51	11,43	17,63	19,82	19,07	1,8	0,00	0,0
2010-08-02 15:30	339	45	64	0,0	19,53	17,63	0,0	1011,51	10,02	17,63	19,72	18,69	2,0	0,00	0,0
2010-08-02 16:00	339	45	66	1,4	19,53	17,23	0,0	1010,51	10,12	17,23	19,72	18,42	1,4	0,00	0,0
2010-08-02 16:30	342	45	68	0,0	19,53	16,93	0,0	1010,51	10,31	16,93	19,72	18,24	1,6	0,00	0,0
2010-08-02 17:00	356	45	77	0,0	19,53	16,13	0,0	1010,51	11,49	16,13	19,72	18,04	1,4	0,00	0,0
2010-08-02 17:30	1	45	77	0,0	19,53	15,43	0,0	1010,51	10,82	15,43	19,72	17,34	1,6	0,00	0,0
2010-08-02 18:00	351	45	81	0,0	19,53	15,33	0,0	1010,51	11,51	15,33	19,72	17,53	1,6	0,00	0,0
2010-08-02 18:30	351	46	77	0,0	19,53	15,83	0,0	1010,51	11,20	15,83	19,77	17,74	1,4	0,00	0,0
2010-08-02 19:00	336	45	76	0,0	19,53	16,13	0,0	1010,51	11,29	16,13	19,72	17,97	1,4	0,00	0,0
2010-08-02 19:30	351	46	79	0,0	19,53	15,83	0,0	1010,51	11,61	15,83	19,77	17,89	1,2	0,00	0,0
2010-08-02 20:00	351	46	75	1,4	19,53	15,63	0,0	1010,51	10,60	15,63	19,77	17,40	2,6	0,00	0,0
2010-08-02 20:30	347	46	81	1,4	19,53	14,33	0,0	1010,51	10,54	14,33	19,77	16,53	3,0	0,00	0,0
2010-08-02 21:00	351	46	84	0,0	19,53	13,73	0,0	1010,51	10,53	13,73	19,77	16,15	2,4	0,00	0,0
2010-08-02 21:30	343	46	85	0,0	19,53	13,12	0,0	1010,51	10,12	13,12	19,77	15,63	1,4	0,00	0,0

Datum	Vindrikt °	Fukt inne Rh%	Fukt ute Rh%	Vindhast m/s	Temp in °C	Temp ute °C	Nb. Mån mm	Tryck Mbar	Dagpp °C	Kyleffekt °C	Vix inne °C	Vix ute °C	Vindby m/s	Korr lufttryck	Nederb./dygn mm
2010-08-02 22:00	347	46	88	0,0	19,43	12,52	0,0	1011,51	10,07	12,52	19,67	15,26	0,0	0,00	0,0
2010-08-02 22:30	351	46	88	0,0	19,43	11,52	0,0	1011,51	9,09	11,52	19,67	14,26	1,2	0,00	0,0
2010-08-02 23:00	351	46	89	0,0	19,43	10,72	0,0	1011,51	8,48	10,72	19,67	13,54	0,0	0,00	0,0
2010-08-02 23:30	347	46	93	1,4	19,43	10,12	0,0	1011,51	8,56	10,12	19,67	13,26	1,6	0,00	0,0
2010-08-03 00:00	351	46	90	0,0	19,43	10,52	0,0	1011,51	8,45	10,52	19,67	13,42	2,0	0,00	0,0
2010-08-03 00:30	351	45	89	0,0	19,43	10,22	0,0	1011,51	7,99	10,22	19,62	13,04	0,0	0,00	0,0
2010-08-03 01:00	351	45	95	0,0	19,43	9,32	0,0	1011,51	8,09	9,32	19,62	12,62	0,0	0,00	0,0
2010-08-03 01:30	351	45	97	0,0	19,43	9,82	0,0	1011,51	8,90	9,82	19,62	13,29	1,2	0,00	0,0
2010-08-03 02:00	351	45	96	0,0	19,33	10,02	0,0	1011,51	8,94	10,02	19,52	13,41	0,0	0,00	0,0
2010-08-03 02:30	351	45	95	0,0	19,33	9,62	0,0	1011,51	8,39	9,62	19,52	12,92	0,0	0,00	0,0
2010-08-03 03:00	351	45	96	0,0	19,33	9,32	0,0	1011,51	8,25	9,32	19,52	12,71	0,0	0,00	0,0
2010-08-03 03:30	351	45	96	0,0	19,33	9,12	0,0	1011,51	8,05	9,12	19,52	12,51	0,0	0,00	0,0
2010-08-03 04:00	351	45	98	0,0	19,33	9,32	0,0	1011,51	8,56	9,32	19,52	12,88	0,0	0,00	0,0
2010-08-03 04:30	351	45	98	0,0	19,33	9,32	0,0	1011,51	8,56	9,32	19,52	12,88	0,0	0,00	0,0
2010-08-03 05:00	351	45	98	0,0	19,33	9,52	0,0	1011,51	8,76	9,52	19,52	13,08	0,0	0,00	0,0
2010-08-03 05:30	351	45	99	0,0	19,33	9,82	0,0	1011,51	9,22	9,82	19,52	13,47	0,0	0,00	0,0
2010-08-03 06:00	356	46	99	0,0	19,43	10,02	0,0	1011,51	9,42	10,02	19,67	13,67	0,0	0,00	0,0
2010-08-03 06:30	356	45	99	0,0	19,63	10,12	0,0	1011,51	9,51	10,12	19,82	13,77	0,0	0,00	0,0
2010-08-03 07:00	356	45	99	0,0	19,73	10,22	0,0	1011,51	9,61	10,22	19,92	13,87	0,0	0,00	0,0
2010-08-03 07:30	356	45	99	0,0	19,93	10,52	0,0	1011,51	9,91	10,52	20,12	14,17	0,0	0,00	0,0
2010-08-03 08:00	356	45	99	0,0	20,03	10,52	0,0	1011,51	9,91	10,52	20,22	14,17	0,0	0,00	0,0
2010-08-03 08:30	356	45	99	0,0	20,03	11,32	0,0	1011,51	10,71	11,32	20,22	14,97	0,0	0,00	0,0
2010-08-03 09:00	7	45	98	0,0	20,03	12,12	0,0	1011,51	11,35	12,12	20,22	15,68	0,0	0,00	0,0
2010-08-03 09:30	139	45	94	0,0	20,03	12,82	0,0	1011,51	11,39	12,82	20,22	16,04	1,6	0,00	0,0
2010-08-03 10:00	139	45	85	0,0	19,93	13,12	0,0	1011,51	10,12	13,12	20,12	15,63	0,0	0,00	0,0
2010-08-03 10:30	138	45	85	0,0	19,93	13,43	0,0	1011,51	10,42	13,43	20,12	15,93	0,0	0,00	0,0
2010-08-03 11:00	122	45	83	0,0	19,83	14,13	0,0	1011,51	10,73	14,13	20,02	16,48	1,6	0,00	0,0
2010-08-03 11:30	136	45	80	0,0	19,83	14,83	0,0	1011,51	10,83	14,83	20,02	16,96	2,6	0,00	0,0
2010-08-03 12:00	153	45	80	0,0	19,73	14,93	0,0	1010,51	10,93	14,93	19,92	17,06	2,2	0,00	0,0
2010-08-03 12:30	2	45	76	0,0	19,73	15,33	0,0	1010,51	10,52	15,33	19,92	17,17	1,4	0,00	0,0
2010-08-03 13:00	171	45	74	0,0	19,63	15,83	0,0	1010,51	10,58	15,83	19,82	17,54	2,8	0,00	0,0
2010-08-03 13:30	173	45	70	0,0	19,63	17,13	0,0	1010,51	10,95	17,13	19,82	18,57	4,3	0,00	0,0
2010-08-03 14:00	102	45	64	1,8	19,63	17,83	0,0	1010,51	10,21	17,83	19,82	18,90	3,9	0,00	0,0
2010-08-03 14:30	100	45	70	1,4	19,63	17,13	0,0	1009,51	10,95	17,13	19,82	18,57	3,1	0,00	0,0
2010-08-03 15:00	147	45	68	2,2	19,63	18,23	0,0	1009,51	11,54	18,23	19,82	19,54	4,3	0,00	0,0
2010-08-03 15:30	139	45	67	2,0	19,63	17,73	0,0	1009,51	10,83	17,73	19,82	18,98	4,1	0,00	0,0
2010-08-03 16:00	125	45	63	3,3	19,63	18,23	0,0	1009,51	10,34	16,32	19,82	19,24	4,3	0,00	0,0
2010-08-03 16:30	142	45	68	3,1	19,63	18,03	0,0	1009,51	11,35	16,65	19,82	19,34	3,3	0,00	0,0
2010-08-03 17:00	152	45	67	2,2	19,63	17,93	0,0	1009,51	11,02	17,93	19,82	19,18	4,9	0,00	0,0
2010-08-03 17:30	145	45	69	2,0	19,63	17,63	0,0	1009,51	11,20	17,63	19,82	19,01	4,1	0,00	0,0
2010-08-03 18:00	130	45	69	0,0	19,63	17,83	0,0	1008,51	11,39	17,83	19,82	19,21	2,4	0,00	0,0
2010-08-03 18:30	117	45	70	0,0	19,63	17,63	0,0	1008,51	11,43	17,63	19,82	19,07	2,8	0,00	0,0
2010-08-03 19:00	156	45	72	3,3	19,63	17,43	0,0	1008,51	11,68	15,42	19,82	19,00	7,9	0,00	0,0
2010-08-03 19:30	147	45	90	0,0	19,63	13,93	8,4	1009,51	11,80	13,93	19,82	16,82	9,0	8,40	8,4
2010-08-03 20:00	174	45	94	0,0	19,63	13,73	10,8	1009,51	12,28	13,73	19,82	16,94	2,2	10,80	10,8
2010-08-03 20:30	340	45	98	0,0	19,53	12,72	10,8	1008,51	11,95	12,72	19,72	16,28	1,4	2,40	10,8

Datum	Vindrikt °	Fukt inne Rh%	Fukt ute Rh%	Vindhast m/s	Temp in °C	Temp ute °C	Nb. Mån mm	Tryck Mbar	Daggp °C	Kyleffekt °C	Vix inne °C	Vix ute °C	Vindby m/s	Korr lufttryck	Nederb./dygn mm
2010-08-03 21:00	340	45	100	0,0	19,53	12,72	10,8	1008,51	12,26	12,72	19,72	16,45	0,0	0,00	10,8
2010-08-03 21:30	340	45	100	0,0	19,53	13,12	10,8	1008,51	12,66	13,12	19,72	16,85	0,0	0,00	10,8
2010-08-03 22:00	351	45	98	0,0	19,53	12,62	10,8	1008,51	11,85	12,62	19,72	16,18	1,2	0,00	10,8
2010-08-03 22:30	351	45	99	0,0	19,53	11,82	10,8	1008,51	11,21	11,82	19,72	15,47	0,0	0,00	10,8
2010-08-03 23:00	18	45	99	0,0	19,53	11,52	10,8	1008,51	10,91	11,52	19,72	15,17	0,0	0,00	10,8
2010-08-03 23:30	45	46	99	0,0	19,53	11,72	10,8	1008,51	11,11	11,72	19,77	15,37	0,0	0,00	10,8
2010-08-04 00:00	87	46	100	0,0	19,53	11,92	10,8	1008,51	11,46	11,92	19,77	15,65	1,4	0,00	0,0
2010-08-04 00:30	111	46	100	0,0	19,43	12,22	10,8	1007,51	11,76	12,22	19,67	15,95	1,8	0,00	0,0
2010-08-04 01:00	96	46	100	0,0	19,43	11,92	10,8	1007,51	11,46	11,92	19,67	15,65	1,6	0,00	0,0
2010-08-04 01:30	109	46	100	0,0	19,43	11,72	10,8	1007,51	11,26	11,72	19,67	15,45	1,2	0,00	0,0
2010-08-04 02:00	96	46	100	0,0	19,43	11,52	10,8	1007,51	11,07	11,52	19,67	15,25	1,2	0,00	0,0
2010-08-04 02:30	86	46	100	0,0	19,43	11,32	10,8	1007,51	10,87	11,32	19,67	15,05	1,4	0,00	0,0
2010-08-04 03:00	88	46	100	0,0	19,43	11,02	10,8	1007,51	10,57	11,02	19,67	14,75	0,0	0,00	0,0
2010-08-04 03:30	82	46	100	0,0	19,43	11,12	10,8	1007,51	10,67	11,12	19,67	14,85	0,0	0,00	0,0
2010-08-04 04:00	108	46	100	0,0	19,33	11,32	10,8	1007,51	10,87	11,32	19,57	15,05	1,4	0,00	0,0
2010-08-04 04:30	107	46	100	0,0	19,33	11,32	10,8	1007,51	10,87	11,32	19,57	15,05	0,0	0,00	0,0
2010-08-04 05:00	107	46	100	0,0	19,33	11,42	10,8	1006,51	10,97	11,42	19,57	15,15	0,0	0,00	0,0
2010-08-04 05:30	107	46	100	0,0	19,33	11,22	10,8	1006,51	10,77	11,22	19,57	14,95	0,0	0,00	0,0
2010-08-04 06:00	107	46	100	0,0	19,33	11,52	10,8	1006,51	11,07	11,52	19,57	15,25	0,0	0,00	0,0
2010-08-04 06:30	107	46	100	0,0	19,33	11,52	10,8	1006,51	11,07	11,52	19,57	15,25	0,0	0,00	0,0
2010-08-04 07:00	90	46	100	0,0	19,33	11,62	10,8	1006,51	11,16	11,62	19,57	15,35	0,0	0,00	0,0
2010-08-04 07:30	28	46	100	0,0	19,33	11,92	10,8	1006,51	11,46	11,92	19,57	15,65	0,0	0,00	0,0
2010-08-04 08:00	18	46	100	0,0	19,33	12,52	10,8	1005,51	12,06	12,52	19,57	16,25	0,0	0,00	0,0
2010-08-04 08:30	84	46	100	0,0	19,43	13,33	10,8	1006,51	12,86	13,33	19,67	17,05	1,2	0,00	0,0
2010-08-04 09:00	71	46	100	0,0	19,43	13,73	10,8	1005,51	13,26	13,73	19,67	17,46	1,2	0,00	0,0
2010-08-04 09:30	69	45	100	0,0	19,53	13,73	10,8	1006,51	13,26	13,73	19,72	17,46	1,2	0,00	0,0
2010-08-04 10:00	98	45	98	0,0	19,63	14,03	10,8	1005,51	13,24	14,03	19,82	17,58	1,2	0,00	0,0
2010-08-04 10:30	3	45	94	1,2	19,63	14,63	10,8	1005,51	13,17	14,63	19,82	17,84	1,4	0,00	0,0
2010-08-04 11:00	109	45	95	0,0	19,73	14,73	10,8	1005,51	13,44	14,73	19,92	18,03	1,6	0,00	0,0
2010-08-04 11:30	25	45	91	0,0	19,73	15,33	10,8	1005,51	13,35	15,33	19,92	18,30	1,4	0,00	0,0
2010-08-04 12:00	8	45	89	0,0	19,73	15,23	10,8	1005,51	12,90	15,23	19,92	18,04	1,4	0,00	0,0
2010-08-04 12:30	27	45	92	0,0	19,63	15,13	10,8	1005,51	13,33	15,13	19,82	18,18	1,2	0,00	0,0
2010-08-04 13:00	356	45	91	0,0	19,63	15,13	10,8	1004,51	13,15	15,13	19,82	18,10	1,4	0,00	0,0
2010-08-04 13:30	5	45	90	0,0	19,63	15,33	10,8	1004,51	13,18	15,33	19,82	18,22	0,0	0,00	0,0
2010-08-04 14:00	351	45	91	0,0	19,63	15,63	10,8	1004,51	13,65	15,63	19,82	18,60	1,2	0,00	0,0
2010-08-04 14:30	82	45	88	0,0	19,63	15,93	10,8	1004,51	13,41	15,93	19,82	18,66	1,4	0,00	0,0
2010-08-04 15:00	36	45	84	0,0	19,63	16,33	10,8	1004,51	13,06	16,33	19,82	18,75	1,2	0,00	0,0
2010-08-04 15:30	16	45	85	0,0	19,53	16,13	10,8	1004,51	13,05	16,13	19,72	18,63	1,2	0,00	0,0
2010-08-04 16:00	15	45	86	0,0	19,53	16,53	10,8	1004,51	13,63	16,53	19,72	19,11	0,0	0,00	0,0
2010-08-04 16:30	14	46	83	0,0	19,53	16,73	10,8	1004,51	13,26	16,73	19,77	19,08	0,0	0,00	0,0
2010-08-04 17:00	15	46	83	0,0	19,53	17,03	10,8	1003,51	13,55	17,03	19,77	19,38	0,0	0,00	0,0
2010-08-04 17:30	15	46	80	0,0	19,43	17,03	10,8	1003,51	12,97	17,03	19,67	19,16	0,0	0,00	0,0
2010-08-04 18:00	15	46	80	0,0	19,43	17,33	10,8	1003,51	13,26	17,33	19,67	19,46	0,0	0,00	0,0
2010-08-04 18:30	15	46	81	0,0	19,53	17,23	10,8	1003,51	13,36	17,23	19,77	19,43	0,0	0,00	0,0
2010-08-04 19:00	16	46	81	0,0	19,53	17,43	10,8	1003,51	13,55	17,43	19,77	19,63	0,0	0,00	0,0
2010-08-04 19:30	20	46	82	0,0	19,53	17,53	10,8	1003,51	13,85	17,53	19,77	19,81	1,2	0,00	0,0

Datum	Vindrikt °	Fukt inne Rh%	Fukt ute Rh%	Vindhast m/s	Temp in °C	Temp ute °C	Nb. Mån mm	Tryck Mbar	Daggp °C	Kyleffekt °C	Vix inne °C	Vix ute °C	Vindby m/s	Korr lufttryck	Nederb./dygn mm
2010-08-04 20:00	20	46	83	0,0	19,53	17,53	10,8	1004,51	14,04	17,53	19,77	19,88	0,0	0,00	0,0
2010-08-04 20:30	20	46	84	0,0	19,53	17,33	10,8	1004,51	14,04	17,33	19,77	19,75	0,0	0,00	0,0
2010-08-04 21:00	20	46	86	0,0	19,43	16,83	10,8	1004,51	13,93	16,83	19,67	19,41	0,0	0,00	0,0
2010-08-04 21:30	20	46	88	0,0	19,43	16,13	10,8	1004,51	13,61	16,13	19,67	18,86	0,0	0,00	0,0
2010-08-04 22:00	20	46	92	0,0	19,43	15,23	10,8	1004,51	13,43	15,23	19,67	18,28	0,0	0,00	0,0
2010-08-04 22:30	20	46	94	0,0	19,43	13,83	10,8	1004,51	12,38	13,83	19,67	17,04	0,0	0,00	0,0
2010-08-04 23:00	20	46	96	0,0	19,43	13,12	10,8	1004,51	12,02	13,12	19,67	16,51	0,0	0,00	0,0
2010-08-04 23:30	20	46	97	0,0	19,43	12,92	10,8	1004,51	11,98	12,92	19,67	16,40	0,0	0,00	0,0
2010-08-05 00:00	20	46	98	0,0	19,33	13,12	10,8	1005,51	12,34	13,12	19,57	16,68	0,0	0,00	0,0
2010-08-05 00:30	20	46	98	0,0	19,33	13,12	10,8	1005,51	12,34	13,12	19,57	16,68	0,0	0,00	0,0
2010-08-05 01:00	20	46	99	0,0	19,33	12,72	10,8	1005,51	12,10	12,72	19,57	16,37	0,0	0,00	0,0
2010-08-05 01:30	21	46	99	0,0	19,33	12,32	10,8	1005,51	11,71	12,32	19,57	15,97	0,0	0,00	0,0
2010-08-05 02:00	20	46	99	0,0	19,33	11,72	10,8	1005,51	11,11	11,72	19,57	15,37	0,0	0,00	0,0
2010-08-05 02:30	20	46	99	0,0	19,33	11,12	10,8	1005,51	10,51	11,12	19,57	14,77	0,0	0,00	0,0
2010-08-05 03:00	20	46	100	0,0	19,33	10,92	10,8	1005,51	10,47	10,92	19,57	14,65	0,0	0,00	0,0
2010-08-05 03:30	20	46	100	0,0	19,23	10,82	10,8	1005,51	10,37	10,82	19,47	14,55	0,0	0,00	0,0
2010-08-05 04:00	20	46	100	0,0	19,23	10,22	10,8	1006,51	9,77	10,22	19,47	13,95	0,0	0,00	0,0
2010-08-05 04:30	20	46	100	0,0	19,23	9,92	10,8	1006,51	9,47	9,92	19,47	13,65	0,0	0,00	0,0
2010-08-05 05:00	20	46	100	0,0	19,23	9,82	10,8	1006,51	9,37	9,82	19,47	13,55	0,0	0,00	0,0
2010-08-05 05:30	179	46	100	0,0	19,23	9,82	10,8	1006,51	9,37	9,82	19,47	13,55	0,0	0,00	0,0
2010-08-05 06:00	179	46	100	0,0	19,23	10,02	10,8	1007,51	9,57	10,02	19,47	13,75	0,0	0,00	0,0
2010-08-05 06:30	180	46	100	0,0	19,23	11,22	10,8	1007,51	10,77	11,22	19,47	14,95	0,0	0,00	0,0
2010-08-05 07:00	180	46	100	0,0	19,23	12,92	10,8	1007,51	12,46	12,92	19,47	16,65	0,0	0,00	0,0
2010-08-05 07:30	178	46	100	0,0	19,33	13,83	10,8	1008,51	13,36	13,83	19,57	17,56	1,6	0,00	0,0
2010-08-05 08:00	175	46	100	0,0	19,33	13,73	10,8	1008,51	13,26	13,73	19,57	17,46	1,2	0,00	0,0
2010-08-05 08:30	175	46	100	0,0	19,43	13,53	10,8	1008,51	13,06	13,53	19,67	17,26	0,0	0,00	0,0
2010-08-05 09:00	175	46	100	0,0	19,53	13,73	10,8	1008,51	13,26	13,73	19,77	17,46	1,2	0,00	0,0
2010-08-05 09:30	156	45	100	0,0	19,63	14,23	10,8	1009,51	13,76	14,23	19,82	17,96	1,4	0,00	0,0
2010-08-05 10:00	156	45	98	0,0	19,73	14,93	10,8	1009,51	14,13	14,93	19,92	18,48	1,2	0,00	0,0
2010-08-05 10:30	157	45	96	0,0	19,73	15,43	10,8	1009,51	14,30	15,43	19,92	18,81	1,2	0,00	0,0
2010-08-05 11:00	117	45	94	0,0	19,73	16,13	10,8	1009,51	14,66	16,13	19,92	19,35	1,4	0,00	0,0
2010-08-05 11:30	153	45	90	0,0	19,73	16,93	10,8	1009,51	14,75	16,93	19,92	19,82	2,4	0,00	0,0
2010-08-05 12:00	159	45	86	1,2	19,73	18,03	10,8	1009,51	15,10	18,03	19,92	20,61	2,8	0,00	0,0
2010-08-05 12:30	139	45	77	2,2	19,63	18,53	10,8	1009,51	13,81	18,53	19,82	20,45	3,0	0,00	0,0
2010-08-05 13:00	123	45	70	1,4	19,63	18,93	10,8	1010,51	12,67	18,93	19,82	20,37	3,1	0,00	0,0
2010-08-05 13:30	138	45	69	2,0	19,63	19,73	10,8	1010,51	13,20	19,73	19,82	21,11	2,6	0,00	0,0
2010-08-05 14:00	120	45	66	2,0	19,63	20,03	10,8	1010,51	12,77	20,03	19,82	21,22	3,3	0,00	0,0
2010-08-05 14:30	132	45	66	1,2	19,63	19,93	10,8	1010,51	12,68	19,93	19,82	21,12	3,3	0,00	0,0
2010-08-05 15:00	139	45	60	1,6	19,63	20,73	10,8	1010,51	11,91	20,73	19,82	21,56	3,3	0,00	0,0
2010-08-05 15:30	200	45	62	2,0	19,63	20,43	10,8	1010,51	12,15	20,43	19,82	21,38	4,3	0,00	0,0
2010-08-05 16:00	144	45	61	3,1	19,63	20,33	10,8	1010,51	11,80	19,16	19,82	21,22	5,2	0,00	0,0
2010-08-05 16:30	153	45	65	1,4	19,63	18,23	10,8	1010,51	10,83	18,23	19,82	19,36	7,3	0,00	0,0
2010-08-05 17:00	114	45	74	1,2	19,63	18,03	10,8	1010,51	12,69	18,03	19,82	19,74	3,5	0,00	0,0
2010-08-05 17:30	140	46	74	0,0	19,63	18,63	10,8	1010,51	13,27	18,63	19,87	20,34	2,2	0,00	0,0
2010-08-05 18:00	174	45	68	0,0	19,63	18,53	10,8	1010,51	11,83	18,53	19,82	19,84	2,8	0,00	0,0
2010-08-05 18:30	159	46	66	0,0	19,63	18,93	10,8	1010,51	11,73	18,93	19,87	20,12	2,4	0,00	0,0

Datum	Vindrikt °	Fukt inne Rh%	Fukt ute Rh%	Vindhast m/s	Temp in °C	Temp ute °C	Nb. Mån mm	Tryck Mbar	Daggp °C	Kyleffekt °C	Vix inne °C	Vix ute °C	Vindby m/s	Korr lufttryck	Nederb./dygn mm
2010-08-05 19:00	170	46	64	1,2	19,53	19,03	10,8	1010,51	11,34	19,03	19,77	20,10	2,8	0,00	0,0
2010-08-05 19:30	142	46	67	2,6	19,63	19,03	10,8	1011,51	12,07	18,26	19,87	20,28	3,1	0,00	0,0
2010-08-05 20:00	199	46	65	2,0	19,63	19,13	10,8	1011,51	11,68	19,13	19,87	20,26	3,3	0,00	0,0
2010-08-05 20:30	155	46	65	1,6	19,63	18,73	10,8	1011,51	11,30	18,73	19,87	19,86	2,8	0,00	0,0
2010-08-05 21:00	115	46	72	0,0	19,63	17,93	10,8	1011,51	12,16	17,93	19,87	19,50	1,8	0,00	0,0
2010-08-05 21:30	103	46	76	0,0	19,63	16,73	10,8	1011,51	11,87	16,73	19,87	18,57	0,0	0,00	0,0
2010-08-05 22:00	127	46	78	0,0	19,63	16,13	10,8	1012,51	11,70	16,13	19,87	18,11	1,6	0,00	0,0
2010-08-05 22:30	113	46	81	2,4	19,53	15,23	10,8	1012,51	11,42	14,25	19,77	17,43	3,0	0,00	0,0
2010-08-05 23:00	109	46	81	2,8	19,53	14,93	10,8	1012,51	11,13	13,26	19,77	17,13	3,7	0,00	0,0
2010-08-05 23:30	151	46	82	1,4	19,53	14,63	10,8	1013,51	11,03	14,63	19,77	16,90	3,7	0,00	0,0
2010-08-06 00:00	111	46	84	1,6	19,53	14,33	10,8	1013,51	11,11	14,33	19,77	16,75	2,6	0,00	0,0
2010-08-06 00:30	98	46	85	0,0	19,53	13,33	10,8	1013,51	10,32	13,33	19,77	15,83	2,2	0,00	0,0
2010-08-06 01:00	76	46	90	0,0	19,53	12,92	10,8	1013,51	10,81	12,92	19,77	15,82	0,0	0,00	0,0
2010-08-06 01:30	104	46	91	1,6	19,53	12,52	10,8	1013,51	10,59	12,52	19,77	15,50	2,0	0,00	0,0
2010-08-06 02:00	119	46	90	0,0	19,43	12,92	10,8	1013,51	10,81	12,92	19,67	15,82	2,4	0,00	0,0
2010-08-06 02:30	95	46	90	0,0	19,43	12,72	10,8	1013,51	10,62	12,72	19,67	15,62	2,2	0,00	0,0
2010-08-06 03:00	112	46	92	0,0	19,43	12,42	10,8	1014,51	10,66	12,42	19,67	15,48	2,2	0,00	0,0
2010-08-06 03:30	102	46	93	1,2	19,43	12,52	10,8	1014,51	10,93	12,52	19,67	15,66	1,8	0,00	0,0
2010-08-06 04:00	125	46	94	1,2	19,43	12,12	10,8	1014,51	10,70	12,12	19,67	15,34	2,0	0,00	0,0
2010-08-06 04:30	98	46	96	0,0	19,43	11,92	10,8	1014,51	10,83	11,92	19,67	15,31	2,0	0,00	0,0
2010-08-06 05:00	89	46	97	0,0	19,43	11,92	10,8	1014,51	10,99	11,92	19,67	15,39	2,0	0,00	0,0
2010-08-06 05:30	107	46	98	1,2	19,33	11,92	10,8	1014,51	11,15	11,92	19,57	15,48	2,0	0,00	0,0
2010-08-06 06:00	114	46	99	1,2	19,33	12,32	10,8	1014,51	11,71	12,32	19,57	15,97	2,8	0,00	0,0
2010-08-06 06:30	105	46	97	0,0	19,33	12,82	10,8	1015,51	11,88	12,82	19,57	16,30	2,8	0,00	0,0
2010-08-06 07:00	121	46	97	1,6	19,33	12,92	10,8	1015,51	11,98	12,92	19,57	16,40	2,6	0,00	0,0
2010-08-06 07:30	120	46	99	1,4	19,33	13,12	10,8	1015,51	12,50	13,12	19,57	16,77	3,1	0,00	0,0
2010-08-06 08:00	107	46	97	2,2	19,33	13,83	10,8	1015,51	12,88	13,83	19,57	17,30	3,1	0,00	0,0
2010-08-06 08:30	115	46	95	1,2	19,33	14,53	10,8	1015,51	13,24	14,53	19,57	17,83	3,5	0,00	0,0
2010-08-06 09:00	151	47	88	4,3	19,33	15,53	10,8	1015,51	13,02	11,97	19,62	18,26	5,6	0,00	0,0
2010-08-06 09:30	134	47	82	3,9	19,43	17,03	10,8	1016,51	13,36	14,37	19,72	19,31	6,2	0,00	0,0
2010-08-06 10:00	127	46	79	4,7	19,43	17,53	10,8	1016,51	13,25	13,83	19,67	19,59	6,6	0,00	0,0
2010-08-06 10:30	144	46	78	2,8	19,43	17,93	10,8	1016,51	13,44	16,54	19,67	19,92	7,5	0,00	0,0
2010-08-06 11:00	126	47	79	1,6	19,43	18,63	10,8	1016,51	14,32	18,63	19,72	20,69	5,6	0,00	0,0
2010-08-06 11:30	144	47	76	2,6	19,43	18,93	10,8	1016,51	13,99	18,16	19,72	20,78	5,8	0,00	0,0
2010-08-06 12:00	142	47	73	4,1	19,43	19,43	10,8	1016,51	13,82	16,67	19,72	21,07	9,4	0,00	0,0
2010-08-06 12:30	177	47	71	2,8	19,53	19,93	10,8	1016,51	13,85	18,73	19,82	21,44	6,4	0,00	0,0
2010-08-06 13:00	142	47	67	3,3	19,53	20,43	10,8	1016,51	13,39	18,81	19,82	21,68	7,9	0,00	0,0
2010-08-06 13:30	100	47	68	3,0	19,53	20,43	10,8	1016,51	13,63	19,27	19,82	21,75	7,1	0,00	0,0
2010-08-06 14:00	127	47	71	2,2	19,53	19,83	10,8	1016,51	13,76	19,83	19,82	21,34	5,8	0,00	0,0
2010-08-06 14:30	133	47	66	4,7	19,53	20,33	10,8	1016,51	13,06	17,30	19,82	21,52	5,8	0,00	0,0
2010-08-06 15:00	155	47	62	3,3	19,53	20,73	10,8	1016,51	12,43	19,14	19,82	21,68	6,0	0,00	0,0
2010-08-06 15:30	105	47	63	2,8	19,63	20,93	10,8	1016,51	12,88	19,82	19,92	21,94	6,0	0,00	0,0
2010-08-06 16:00	115	47	58	2,6	19,63	20,63	10,8	1016,51	11,28	19,95	19,92	21,35	5,8	0,00	0,0
2010-08-06 16:30	142	47	58	2,6	19,63	20,83	10,8	1016,51	11,46	20,16	19,92	21,55	7,5	0,00	0,0
2010-08-06 17:00	133	47	55	1,4	19,73	20,43	10,8	1016,51	10,25	20,43	20,02	20,98	6,9	0,00	0,0
2010-08-06 17:30	124	47	50	1,8	19,73	21,03	10,8	1016,51	9,29	21,03	20,02	21,32	7,5	0,00	0,0

Datum	Vindrikt °	Fukt inne Rh%	Fukt ute Rh%	Vindhast m/s	Temp in °C	Temp ute °C	Nb. Mån mm	Tryck Mbar	Daggp °C	Kyleffekt °C	Vix inne °C	Vix ute °C	Vindby m/s	Korr lufttryck	Nederb./dygn mm
2010-08-06 18:00	135	47	52	2,6	19,73	20,63	10,8	1016,51	9,54	19,95	20,02	21,02	6,9	0,00	0,0
2010-08-06 18:30	137	47	55	3,5	19,73	20,33	10,8	1016,51	10,15	18,69	20,02	20,88	6,2	0,00	0,0
2010-08-06 19:00	129	47	60	3,9	19,73	19,83	10,8	1016,51	11,07	17,64	20,02	20,66	6,9	0,00	0,0
2010-08-06 19:30	120	47	62	1,2	19,73	19,33	10,8	1016,51	11,12	19,33	20,02	20,28	5,8	0,00	0,0
2010-08-06 20:00	107	47	67	3,3	19,73	18,83	10,8	1016,51	11,88	17,00	20,02	20,08	4,9	0,00	0,0
2010-08-06 20:30	142	47	72	3,5	19,73	18,53	10,8	1016,51	12,74	16,66	20,02	20,10	5,2	0,00	0,0
2010-08-06 21:00	141	47	74	4,9	19,83	17,93	10,8	1016,51	12,60	14,33	20,12	19,64	4,9	0,00	0,0
2010-08-06 21:30	283	47	77	0,0	19,83	17,73	10,8	1017,52	13,04	17,73	20,12	19,65	4,9	0,00	0,0
2010-08-06 22:00	177	47	81	0,0	19,83	16,83	12,6	1017,52	12,97	16,83	20,12	19,03	3,7	1,80	1,8
2010-08-06 22:30	177	47	91	0,0	19,83	15,83	12,6	1017,52	13,84	15,83	20,12	18,80	0,0	1,80	1,8
2010-08-06 23:00	177	47	94	0,0	19,83	15,53	13,8	1017,52	14,07	15,53	20,12	18,75	0,0	1,20	3,0
2010-08-06 23:30	88	47	96	1,2	19,73	15,13	13,8	1018,52	14,00	15,13	20,02	18,51	1,4	1,20	3,0
2010-08-07 00:00	118	47	97	1,2	19,73	15,03	13,8	1017,52	14,07	15,03	20,02	18,50	1,6	0,00	0,0
2010-08-07 00:30	141	47	99	2,0	19,73	14,73	13,8	1018,52	14,10	14,73	20,02	18,37	3,7	0,00	0,0
2010-08-07 01:00	146	47	100	1,6	19,73	14,33	13,8	1018,52	13,86	14,33	20,02	18,06	3,7	0,00	0,0
2010-08-07 01:30	130	47	100	3,7	19,73	14,13	13,8	1018,52	13,66	10,99	20,02	17,86	3,7	0,00	0,0
2010-08-07 02:00	135	47	100	1,2	19,73	13,93	13,8	1018,52	13,46	13,93	20,02	17,66	3,7	0,00	0,0
2010-08-07 02:30	147	47	100	0,0	19,83	13,83	13,8	1018,52	13,36	13,83	20,12	17,56	1,8	0,00	0,0
2010-08-07 03:00	105	46	100	0,0	19,83	13,93	13,8	1018,52	13,46	13,93	20,07	17,66	1,6	0,00	0,0
2010-08-07 03:30	136	47	100	0,0	19,83	13,73	13,8	1018,52	13,26	13,73	20,12	17,46	2,0	0,00	0,0
2010-08-07 04:00	109	46	100	0,0	19,83	13,63	13,8	1019,52	13,16	13,63	20,07	17,36	1,4	0,00	0,0
2010-08-07 04:30	99	46	100	0,0	19,83	13,53	13,8	1019,52	13,06	13,53	20,07	17,26	1,8	0,00	0,0
2010-08-07 05:00	100	46	100	0,0	19,83	13,23	13,8	1019,52	12,76	13,23	20,07	16,95	0,0	0,00	0,0
2010-08-07 05:30	100	46	100	0,0	19,73	12,52	13,8	1019,52	12,06	12,52	19,97	16,25	1,2	0,00	0,0
2010-08-07 06:00	99	47	100	0,0	19,73	13,02	13,8	1019,52	12,56	13,02	20,02	16,75	0,0	0,00	0,0
2010-08-07 06:30	99	47	100	0,0	19,73	13,93	13,8	1019,52	13,46	13,93	20,02	17,66	0,0	0,00	0,0
2010-08-07 07:00	99	47	98	0,0	19,73	13,83	13,8	1019,52	13,04	13,83	20,02	17,38	0,0	0,00	0,0
2010-08-07 07:30	133	46	95	0,0	19,73	14,73	13,8	1019,52	13,44	14,73	19,97	18,03	1,4	0,00	0,0
2010-08-07 08:00	135	47	92	0,0	19,73	15,13	13,8	1019,52	13,33	15,13	20,02	18,18	1,2	0,00	0,0
2010-08-07 08:30	135	47	89	0,0	19,63	15,23	13,8	1019,52	12,90	15,23	19,92	18,04	1,4	0,00	0,0
2010-08-07 09:00	135	47	88	0,0	19,63	15,83	13,8	1019,52	13,31	15,83	19,92	18,56	1,4	0,00	0,0
2010-08-07 09:30	161	47	86	0,0	19,63	16,33	13,8	1019,52	13,44	16,33	19,92	18,91	2,2	0,00	0,0
2010-08-07 10:00	143	47	81	1,4	19,63	17,03	13,8	1019,52	13,17	17,03	19,92	19,23	2,6	0,00	0,0
2010-08-07 10:30	112	47	80	1,6	19,63	17,73	13,8	1019,52	13,65	17,73	19,92	19,86	2,2	0,00	0,0
2010-08-07 11:00	132	47	74	2,0	19,83	18,23	13,8	1019,52	12,89	18,23	20,12	19,94	3,9	0,00	0,0
2010-08-07 11:30	159	47	72	3,1	19,83	18,63	13,8	1019,52	12,83	17,31	20,12	20,20	3,7	0,00	0,0
2010-08-07 12:00	125	47	69	0,0	19,83	18,73	13,8	1019,52	12,25	18,73	20,12	20,11	4,5	0,00	0,0
2010-08-07 12:30	119	47	70	2,2	19,83	19,23	13,8	1019,52	12,96	19,23	20,12	20,67	4,9	0,00	0,0
2010-08-07 13:00	119	47	71	3,7	19,83	19,93	13,8	1018,52	13,85	17,75	20,12	21,44	4,1	0,00	0,0
2010-08-07 13:30	102	47	70	1,4	19,83	20,23	13,8	1018,52	13,91	20,23	20,12	21,67	4,7	0,00	0,0
2010-08-07 14:00	152	47	71	3,0	19,83	20,23	13,8	1019,52	14,14	19,05	20,12	21,74	5,8	0,00	0,0
2010-08-07 14:30	182	47	64	2,6	19,83	20,43	13,8	1018,52	12,66	19,74	20,12	21,50	4,9	0,00	0,0
2010-08-07 15:00	149	47	68	1,8	19,83	20,13	13,8	1018,52	13,35	20,13	20,12	21,45	3,3	0,00	0,0
2010-08-07 15:30	124	47	69	2,6	19,83	20,53	13,8	1018,52	13,96	19,85	20,12	21,91	3,3	0,00	0,0
2010-08-07 16:00	119	47	69	2,6	19,83	20,33	13,8	1018,52	13,77	19,64	20,12	21,71	4,5	0,00	0,0
2010-08-07 16:30	131	47	69	3,1	19,83	20,23	13,8	1018,52	13,68	19,05	20,12	21,61	6,6	0,00	0,0

Datum	Vindrikt °	Fukt inne Rh%	Fukt ute Rh%	Vindhast m/s	Temp in °C	Temp ute °C	Nb. Mån mm	Tryck Mbar	Daggp °C	Kyleffekt °C	Vix inne °C	Vix ute °C	Vindby m/s	Korr lufttryck	Nederb./dygn mm
2010-08-07 17:00	149	47	65	2,6	19,93	20,63	13,8	1018,52	13,10	19,95	20,22	21,76	5,2	0,00	0,0
2010-08-07 17:30	172	47	66	1,8	19,93	20,53	13,8	1018,52	13,25	20,53	20,22	21,72	4,3	0,00	0,0
2010-08-07 18:00	176	47	65	2,6	19,93	20,43	13,8	1017,52	12,91	19,74	20,22	21,56	5,0	0,00	0,0
2010-08-07 18:30	175	47	67	2,4	19,93	20,73	13,8	1017,52	13,68	20,06	20,22	21,98	4,7	0,00	0,0
2010-08-07 19:00	147	47	65	3,0	19,93	20,33	13,8	1017,52	12,81	19,16	20,22	21,46	5,4	0,00	0,0
2010-08-07 19:30	167	47	68	1,4	19,93	20,23	13,8	1017,52	13,44	20,23	20,22	21,55	4,3	0,00	0,0
2010-08-07 20:00	137	47	71	1,8	19,93	19,63	13,8	1017,52	13,56	19,63	20,22	21,14	4,1	0,00	0,0
2010-08-07 20:30	94	47	72	0,0	19,93	19,33	13,8	1017,52	13,50	19,33	20,22	20,90	3,1	0,00	0,0
2010-08-07 21:00	101	47	75	0,0	19,93	18,73	13,8	1017,52	13,58	18,73	20,22	20,51	0,0	0,00	0,0
2010-08-07 21:30	101	47	80	0,0	19,93	17,73	13,8	1017,52	13,65	17,73	20,22	19,86	0,0	0,00	0,0
2010-08-07 22:00	101	47	86	0,0	19,93	16,53	13,8	1017,52	13,63	16,53	20,22	19,11	0,0	0,00	0,0
2010-08-07 22:30	100	47	89	0,0	19,93	16,13	13,8	1017,52	13,79	16,13	20,22	18,94	0,0	0,00	0,0
2010-08-07 23:00	89	47	90	0,0	19,93	16,33	13,8	1017,52	14,16	16,33	20,22	19,22	1,2	0,00	0,0
2010-08-07 23:30	89	47	89	0,0	19,83	16,43	13,8	1017,52	14,08	16,43	20,12	19,24	0,0	0,00	0,0
2010-08-08 00:00	89	47	90	0,0	19,83	15,83	13,8	1017,52	13,67	15,83	20,12	18,72	0,0	0,00	0,0
2010-08-08 00:30	84	47	93	0,0	19,83	15,03	13,8	1017,52	13,40	15,03	20,12	18,16	0,0	0,00	0,0
2010-08-08 01:00	83	47	94	0,0	19,83	14,93	13,8	1017,52	13,47	14,93	20,12	18,14	0,0	0,00	0,0
2010-08-08 01:30	83	47	96	0,0	19,83	14,43	13,8	1017,52	13,31	14,43	20,12	17,81	0,0	0,00	0,0
2010-08-08 02:00	84	47	96	0,0	19,83	14,53	13,8	1017,52	13,41	14,53	20,12	17,91	0,0	0,00	0,0
2010-08-08 02:30	90	47	95	0,0	19,83	14,63	13,8	1016,51	13,34	14,63	20,12	17,93	0,0	0,00	0,0
2010-08-08 03:00	90	47	97	0,0	19,83	14,33	13,8	1016,51	13,37	14,33	20,12	17,80	0,0	0,00	0,0
2010-08-08 03:30	90	47	97	0,0	19,83	13,83	13,8	1016,51	12,88	13,83	20,12	17,30	0,0	0,00	0,0
2010-08-08 04:00	90	47	99	0,0	19,83	13,33	13,8	1016,51	12,70	13,33	20,12	16,97	0,0	0,00	0,0
2010-08-08 04:30	90	47	100	0,0	19,83	13,12	13,8	1016,51	12,66	13,12	20,12	16,85	0,0	0,00	0,0
2010-08-08 05:00	63	47	100	0,0	19,83	13,33	13,8	1016,51	12,86	13,33	20,12	17,05	0,0	0,00	0,0
2010-08-08 05:30	50	47	100	0,0	19,83	13,73	13,8	1015,51	13,26	13,73	20,12	17,46	0,0	0,00	0,0
2010-08-08 06:00	351	47	100	1,2	19,83	14,13	13,8	1015,51	13,66	14,13	20,12	17,86	1,6	0,00	0,0
2010-08-08 06:30	50	47	100	0,0	19,83	14,33	13,8	1015,51	13,86	14,33	20,12	18,06	1,4	0,00	0,0
2010-08-08 07:00	356	46	100	1,4	19,83	14,53	13,8	1015,51	14,06	14,53	20,07	18,26	1,6	0,00	0,0
2010-08-08 07:30	356	46	100	0,0	19,83	14,83	13,8	1015,51	14,36	14,83	20,07	18,56	1,8	0,00	0,0
2010-08-08 08:00	317	47	100	0,0	19,73	15,13	13,8	1015,51	14,66	15,13	20,02	18,86	1,4	0,00	0,0
2010-08-08 08:30	325	47	98	0,0	19,73	15,53	13,8	1015,51	14,73	15,53	20,02	19,08	1,2	0,00	0,0
2010-08-08 09:00	325	47	97	0,0	19,73	16,03	13,8	1015,51	15,06	16,03	20,02	19,50	0,0	0,00	0,0
2010-08-08 09:30	327	47	96	0,0	19,73	16,13	13,8	1015,51	15,00	16,13	20,02	19,51	1,2	0,00	0,0
2010-08-08 10:00	347	47	94	0,0	19,73	16,53	13,8	1015,51	15,05	16,53	20,02	19,75	1,4	0,00	0,0
2010-08-08 10:30	351	47	91	0,0	19,73	17,43	13,8	1015,51	15,42	17,43	20,02	20,40	1,6	0,00	0,0
2010-08-08 11:00	351	47	88	0,0	19,73	18,13	13,8	1015,51	15,57	18,13	20,02	20,86	1,6	0,00	0,0
2010-08-08 11:30	356	47	84	0,0	19,83	18,63	13,8	1014,51	15,31	18,63	20,12	21,06	1,4	0,00	0,0
2010-08-08 12:00	356	48	81	1,2	19,93	18,93	13,8	1014,51	15,01	18,93	20,27	21,13	1,4	0,00	0,0
2010-08-08 12:30	8	48	81	0,0	19,93	19,33	13,8	1014,51	15,40	19,33	20,27	21,53	1,6	0,00	0,0
2010-08-08 13:00	7	47	75	1,2	19,93	20,23	13,8	1014,51	15,02	20,23	20,22	22,01	2,6	0,00	0,0
2010-08-08 13:30	75	47	74	0,0	19,83	20,43	13,8	1014,51	15,00	20,43	20,12	22,14	2,4	0,00	0,0
2010-08-08 14:00	66	47	74	0,0	19,83	20,63	13,8	1014,51	15,19	20,63	20,12	22,34	2,6	0,00	0,0
2010-08-08 14:30	338	47	72	1,6	19,93	20,93	13,8	1013,51	15,03	20,93	20,22	22,51	2,8	0,00	0,0
2010-08-08 15:00	337	47	72	1,4	19,93	21,03	13,8	1013,51	15,13	21,03	20,22	22,61	3,0	0,00	0,0
2010-08-08 15:30	131	47	72	0,0	19,93	19,93	13,8	1013,51	14,08	19,93	20,22	21,50	3,0	0,00	0,0

Datum	Vindrikt °	Fukt inne Rh%	Fukt ute Rh%	Vindhast m/s	Temp in °C	Temp ute °C	Nb. Mån mm	Tryck Mbar	Daggp °C	Kyleffekt °C	Vix inne °C	Vix ute °C	Vindby m/s	Korr lufttryck	Nederb./dygn mm
2010-08-08 16:00	89	47	69	0,0	19,93	20,63	13,8	1013,51	14,06	20,63	20,22	22,01	2,4	0,00	0,0
2010-08-08 16:30	351	47	71	1,8	19,93	20,43	13,8	1013,51	14,33	20,43	20,22	21,94	3,0	0,00	0,0
2010-08-08 17:00	105	47	71	1,2	19,93	19,73	13,8	1013,51	13,66	19,73	20,22	21,24	2,6	0,00	0,0
2010-08-08 17:30	23	47	72	1,2	19,93	20,13	13,8	1013,51	14,27	20,13	20,22	21,71	2,4	0,00	0,0
2010-08-08 18:00	66	47	70	0,0	19,93	20,03	13,8	1013,51	13,72	20,03	20,22	21,47	2,2	0,00	0,0
2010-08-08 18:30	351	47	70	0,0	19,93	19,93	13,8	1013,51	13,62	19,93	20,22	21,37	2,6	0,00	0,0
2010-08-08 19:00	351	47	74	0,0	19,93	19,33	13,8	1013,51	13,94	19,33	20,22	21,04	1,8	0,00	0,0
2010-08-08 19:30	37	47	77	0,0	19,93	19,03	13,8	1013,51	14,29	19,03	20,22	20,95	1,8	0,00	0,0
2010-08-08 20:00	101	47	76	0,0	19,93	18,73	13,8	1013,51	13,79	18,73	20,22	20,58	1,2	0,00	0,0
2010-08-08 20:30	101	47	82	0,0	19,93	17,83	13,8	1013,51	14,14	17,83	20,22	20,11	0,0	0,00	0,0
2010-08-08 21:00	101	47	86	0,0	19,93	16,93	13,8	1013,51	14,02	16,93	20,22	19,51	0,0	0,00	0,0
2010-08-08 21:30	101	47	87	0,0	19,93	16,33	13,8	1013,51	13,62	16,33	20,22	18,98	0,0	0,00	0,0
2010-08-08 22:00	345	47	89	1,2	19,93	16,33	13,8	1013,51	13,98	16,33	20,22	19,14	1,6	0,00	0,0
2010-08-08 22:30	351	47	89	0,0	19,93	16,23	13,8	1013,51	13,88	16,23	20,22	19,04	1,6	0,00	0,0
2010-08-08 23:00	346	47	90	1,2	19,93	15,93	13,8	1013,51	13,77	15,93	20,22	18,82	1,8	0,00	0,0
2010-08-08 23:30	345	47	92	0,0	19,93	15,43	13,8	1013,51	13,62	15,43	20,22	18,48	1,8	0,00	0,0
2010-08-09 00:00	343	47	93	0,0	19,93	15,13	13,8	1013,51	13,50	15,13	20,22	18,26	1,6	0,00	0,0
2010-08-09 00:30	343	47	95	0,0	19,93	14,73	13,8	1012,51	13,44	14,73	20,22	18,03	1,2	0,00	0,0
2010-08-09 01:00	343	47	97	0,0	19,93	14,33	13,8	1012,51	13,37	14,33	20,22	17,80	0,0	0,00	0,0
2010-08-09 01:30	344	47	97	0,0	19,93	14,23	13,8	1012,51	13,28	14,23	20,22	17,70	0,0	0,00	0,0
2010-08-09 02:00	351	47	98	0,0	19,93	14,13	13,8	1012,51	13,34	14,13	20,22	17,68	1,2	0,00	0,0
2010-08-09 02:30	351	47	99	0,0	19,93	14,23	13,8	1012,51	13,60	14,23	20,22	17,87	1,2	0,00	0,0
2010-08-09 03:00	351	47	99	0,0	19,93	13,93	13,8	1012,51	13,30	13,93	20,22	17,57	0,0	0,00	0,0
2010-08-09 03:30	351	47	99	0,0	19,93	13,63	13,8	1012,51	13,00	13,63	20,22	17,27	0,0	0,00	0,0
2010-08-09 04:00	356	47	100	1,2	19,93	13,73	13,8	1011,51	13,26	13,73	20,22	17,46	1,6	0,00	0,0
2010-08-09 04:30	2	47	99	0,0	19,83	13,53	13,8	1011,51	12,90	13,53	20,12	17,17	1,4	0,00	0,0
2010-08-09 05:00	4	47	100	0,0	19,83	13,43	13,8	1011,51	12,96	13,43	20,12	17,15	1,2	0,00	0,0
2010-08-09 05:30	3	47	97	0,0	19,83	13,93	13,8	1011,51	12,98	13,93	20,12	17,40	1,4	0,00	0,0
2010-08-09 06:00	3	47	96	0,0	19,83	13,73	13,8	1011,51	12,62	13,73	20,12	17,11	0,0	0,00	0,0
2010-08-09 06:30	3	47	98	0,0	19,83	13,53	13,8	1011,51	12,74	13,53	20,12	17,08	0,0	0,00	0,0
2010-08-09 07:00	3	47	97	0,0	19,83	13,93	13,8	1011,51	12,98	13,93	20,12	17,40	1,2	0,00	0,0
2010-08-09 07:30	351	47	94	1,2	19,83	14,43	13,8	1011,51	12,98	14,43	20,12	17,64	1,4	0,00	0,0
2010-08-09 08:00	57	47	92	0,0	19,83	14,73	13,8	1011,51	12,93	14,73	20,12	17,78	1,4	0,00	0,0
2010-08-09 08:30	103	47	91	0,0	19,83	14,93	13,8	1011,51	12,96	14,93	20,12	17,90	1,4	0,00	0,0
2010-08-09 09:00	119	47	90	0,0	19,83	15,33	13,8	1011,51	13,18	15,33	20,12	18,22	1,4	0,00	0,0
2010-08-09 09:30	84	47	87	0,0	19,83	15,73	13,8	1011,51	13,03	15,73	20,12	18,38	1,4	0,00	0,0
2010-08-09 10:00	16	47	86	0,0	19,83	16,13	13,8	1011,51	13,24	16,13	20,12	18,71	1,8	0,00	0,0
2010-08-09 10:30	54	47	86	0,0	19,93	16,53	13,8	1010,51	13,63	16,53	20,22	19,11	1,8	0,00	0,0
2010-08-09 11:00	12	47	83	1,2	20,33	16,93	13,8	1010,51	13,46	16,93	20,62	19,28	1,8	0,00	0,0
2010-08-09 11:30	63	47	83	0,0	20,43	17,53	13,8	1010,51	14,04	17,53	20,72	19,88	1,8	0,00	0,0
2010-08-09 12:00	351	47	79	0,0	20,33	17,83	13,8	1010,51	13,54	17,83	20,62	19,89	1,8	0,00	0,0
2010-08-09 12:30	15	47	77	0,0	20,23	17,93	13,8	1010,51	13,23	17,93	20,52	19,85	1,8	0,00	0,0
2010-08-09 13:00	50	47	75	0,0	20,23	18,73	13,8	1010,51	13,58	18,73	20,52	20,51	2,2	0,00	0,0
2010-08-09 13:30	9	47	70	0,0	20,23	19,13	13,8	1010,51	12,86	19,13	20,52	20,57	2,6	0,00	0,0
2010-08-09 14:00	76	47	71	0,0	20,13	18,83	13,8	1010,51	12,80	18,83	20,42	20,34	2,6	0,00	0,0
2010-08-09 14:30	26	47	73	0,0	20,13	19,03	13,8	1010,51	13,44	19,03	20,42	20,67	2,0	0,00	0,0

Datum	Vindrikt °	Fukt inne Rh%	Fukt ute Rh%	Vindhast m/s	Temp in °C	Temp ute °C	Nb. Mån mm	Tryck Mbar	Daggp °C	Kyleffekt °C	Vix inne °C	Vix ute °C	Vindby m/s	Korr lufttryck	Nederb./dygn mm
2010-08-09 15:00	89	47	71	0,0	20,13	19,73	13,8	1009,51	13,66	19,73	20,42	21,24	2,8	0,00	0,0
2010-08-09 15:30	118	47	71	1,6	20,13	19,53	13,8	1009,51	13,47	19,53	20,42	21,04	2,6	0,00	0,0
2010-08-09 16:00	70	47	71	0,0	20,13	19,63	13,8	1009,51	13,56	19,63	20,42	21,14	2,6	0,00	0,0
2010-08-09 16:30	108	47	74	0,0	20,13	19,63	13,8	1009,51	14,23	19,63	20,42	21,34	1,8	0,00	0,0
2010-08-09 17:00	123	47	74	0,0	20,13	19,53	13,8	1009,51	14,13	19,53	20,42	21,24	2,4	0,00	0,0
2010-08-09 17:30	124	47	78	0,0	20,13	18,93	13,8	1009,51	14,40	18,93	20,42	20,92	2,2	0,00	0,0
2010-08-09 18:00	101	47	77	0,0	20,03	18,43	13,8	1009,51	13,71	18,43	20,32	20,35	2,2	0,00	0,0
2010-08-09 18:30	112	47	79	0,0	20,03	18,23	13,8	1009,51	13,93	18,23	20,32	20,29	1,8	0,00	0,0
2010-08-09 19:00	135	47	82	1,4	20,03	18,13	13,8	1009,51	14,43	18,13	20,32	20,41	2,0	0,00	0,0
2010-08-09 19:30	130	47	84	0,0	20,03	17,63	13,8	1009,51	14,33	17,63	20,32	20,05	2,8	0,00	0,0
2010-08-09 20:00	114	48	85	0,0	20,03	17,33	13,8	1009,51	14,23	17,33	20,37	19,83	1,6	0,00	0,0
2010-08-09 20:30	109	47	86	0,0	20,03	17,13	13,8	1009,51	14,22	17,13	20,32	19,71	1,2	0,00	0,0
2010-08-09 21:00	96	47	88	0,0	20,03	16,53	13,8	1009,51	14,00	16,53	20,32	19,26	1,4	0,00	0,0
2010-08-09 21:30	77	47	90	0,0	20,03	15,83	13,8	1009,51	13,67	15,83	20,32	18,72	1,2	0,00	0,0
2010-08-09 22:00	356	48	94	0,0	20,03	15,13	13,8	1009,51	13,67	15,13	20,37	18,35	1,8	0,00	0,0
2010-08-09 22:30	343	48	97	0,0	20,03	14,73	14,4	1010,51	13,77	14,73	20,37	18,20	2,2	0,60	0,6
2010-08-09 23:00	351	47	100	0,0	20,03	14,43	15,0	1010,51	13,96	14,43	20,32	18,16	1,4	1,20	1,2
2010-08-09 23:30	351	47	100	1,2	20,03	14,43	15,0	1009,51	13,96	14,43	20,32	18,16	1,2	0,60	1,2
2010-08-10 00:00	351	47	100	0,0	20,03	14,33	15,0	1009,51	13,86	14,33	20,32	18,06	1,4	0,00	0,0
2010-08-10 00:30	351	47	100	1,4	20,03	14,23	15,0	1009,51	13,76	14,23	20,32	17,96	1,4	0,00	0,0
2010-08-10 01:00	346	47	100	1,4	20,03	14,23	16,2	1009,51	13,76	14,23	20,32	17,96	2,0	1,20	1,2
2010-08-10 01:30	351	47	100	0,0	20,03	14,13	16,2	1009,51	13,66	14,13	20,32	17,86	1,8	1,20	1,2
2010-08-10 02:00	351	47	100	0,0	20,03	14,13	16,2	1009,51	13,66	14,13	20,32	17,86	1,8	0,00	1,2
2010-08-10 02:30	351	47	100	0,0	20,03	14,13	16,2	1009,51	13,66	14,13	20,32	17,86	2,2	0,00	1,2
2010-08-10 03:00	345	47	100	0,0	20,03	14,13	16,2	1009,51	13,66	14,13	20,32	17,86	1,8	0,00	1,2
2010-08-10 03:30	356	47	100	1,2	19,93	14,13	16,2	1009,51	13,66	14,13	20,22	17,86	2,0	0,00	1,2
2010-08-10 04:00	351	47	100	2,0	19,93	14,13	16,8	1009,51	13,66	14,13	20,22	17,86	2,0	0,60	1,8
2010-08-10 04:30	356	48	100	1,2	19,93	14,03	16,8	1009,51	13,56	14,03	20,27	17,76	2,6	0,60	1,8
2010-08-10 05:00	16	48	100	0,0	19,93	13,93	16,8	1009,51	13,46	13,93	20,27	17,66	1,8	0,00	1,8
2010-08-10 05:30	4	48	100	0,0	19,93	13,83	16,8	1009,51	13,36	13,83	20,27	17,56	1,8	0,00	1,8
2010-08-10 06:00	346	48	100	1,4	19,93	13,83	18,0	1010,51	13,36	13,83	20,27	17,56	2,2	1,20	3,0
2010-08-10 06:30	2	47	100	0,0	19,93	13,83	18,0	1009,51	13,36	13,83	20,22	17,56	2,6	1,20	3,0
2010-08-10 07:00	33	48	100	0,0	19,93	13,83	18,0	1009,51	13,36	13,83	20,27	17,56	2,2	0,00	3,0
2010-08-10 07:30	343	48	100	0,0	19,93	13,83	18,0	1010,51	13,36	13,83	20,27	17,56	2,2	0,00	3,0
2010-08-10 08:00	356	48	100	1,2	19,93	14,03	18,0	1010,51	13,56	14,03	20,27	17,76	1,6	0,00	3,0
2010-08-10 08:30	0	47	100	0,0	19,93	14,13	18,0	1010,51	13,66	14,13	20,22	17,86	2,2	0,00	3,0
2010-08-10 09:00	351	47	100	0,0	19,93	14,23	18,0	1010,51	13,76	14,23	20,22	17,96	2,0	0,00	3,0
2010-08-10 09:30	15	47	100	0,0	19,93	14,63	18,0	1010,51	14,16	14,63	20,22	18,36	1,8	0,00	3,0
2010-08-10 10:00	72	48	100	0,0	19,93	14,83	18,0	1010,51	14,36	14,83	20,27	18,56	1,8	0,00	3,0
2010-08-10 10:30	76	48	100	0,0	19,93	14,73	18,0	1010,51	14,26	14,73	20,27	18,46	1,2	0,00	3,0
2010-08-10 11:00	67	47	100	0,0	19,93	14,83	18,0	1010,51	14,36	14,83	20,22	18,56	1,4	0,00	3,0
2010-08-10 11:30	351	47	100	0,0	19,93	15,03	18,0	1010,51	14,56	15,03	20,22	18,76	1,4	0,00	3,0
2010-08-10 12:00	179	48	99	0,0	19,93	15,13	18,0	1011,51	14,49	15,13	20,27	18,77	1,6	0,00	3,0
2010-08-10 12:30	100	48	97	0,0	19,93	15,83	18,0	1010,51	14,86	15,83	20,27	19,30	1,6	0,00	3,0
2010-08-10 13:00	53	47	95	0,0	19,93	16,23	18,0	1010,51	14,93	16,23	20,22	19,53	1,8	0,00	3,0
2010-08-10 13:30	98	47	92	0,0	20,03	16,43	18,0	1010,51	14,61	16,43	20,32	19,48	1,6	0,00	3,0

Datum	Vindrikt °	Fukt inne Rh%	Fukt ute Rh%	Vindhast m/s	Temp in °C	Temp ute °C	Nb. Mån mm	Tryck Mbar	Daggp °C	Kyleffekt °C	Vix inne °C	Vix ute °C	Vindby m/s	Korr lufttryck	Nederb./dygn mm
2010-08-10 14:00	68	47	91	0,0	20,03	16,63	18,0	1010,51	14,63	16,63	20,32	19,60	1,2	0,00	3,0
2010-08-10 14:30	351	47	91	0,0	20,03	16,53	18,0	1011,51	14,53	16,53	20,32	19,50	1,8	0,00	3,0
2010-08-10 15:00	114	48	89	0,0	20,03	17,03	18,0	1011,51	14,67	17,03	20,37	19,84	1,6	0,00	3,0
2010-08-10 15:30	62	47	92	0,0	20,03	16,83	18,0	1011,51	15,01	16,83	20,32	19,88	1,4	0,00	3,0
2010-08-10 16:00	132	47	92	0,0	20,03	16,83	18,0	1011,51	15,01	16,83	20,32	19,88	1,2	0,00	3,0
2010-08-10 16:30	92	47	88	0,0	20,03	17,33	18,0	1011,51	14,78	17,33	20,32	20,06	1,4	0,00	3,0
2010-08-10 17:00	81	47	92	0,0	20,03	16,43	18,0	1011,51	14,61	16,43	20,32	19,48	2,2	0,00	3,0
2010-08-10 17:30	98	48	94	0,0	20,03	16,43	18,0	1010,51	14,96	16,43	20,37	19,65	1,4	0,00	3,0
2010-08-10 18:00	127	47	93	0,0	20,03	16,73	18,0	1010,51	15,08	16,73	20,32	19,86	1,2	0,00	3,0
2010-08-10 18:30	127	48	93	0,0	20,03	16,73	18,0	1010,51	15,08	16,73	20,37	19,86	0,0	0,00	3,0
2010-08-10 19:00	98	48	93	0,0	20,03	16,73	18,0	1010,51	15,08	16,73	20,37	19,86	1,2	0,00	3,0
2010-08-10 19:30	105	48	92	0,0	20,03	16,73	18,0	1010,51	14,91	16,73	20,37	19,78	1,4	0,00	3,0
2010-08-10 20:00	117	48	95	0,0	20,03	16,13	19,2	1011,51	14,83	16,13	20,37	19,43	1,8	1,20	4,2
2010-08-10 20:30	112	48	97	0,0	20,03	15,73	23,4	1011,51	14,77	15,73	20,37	19,20	0,0	5,40	8,4
2010-08-10 21:00	111	48	100	0,0	20,03	15,33	24,0	1011,51	14,85	15,33	20,37	19,06	0,0	4,80	9,0
2010-08-10 21:30	111	48	100	0,0	20,03	15,13	24,0	1011,51	14,66	15,13	20,37	18,86	0,0	0,60	9,0
2010-08-10 22:00	111	47	100	0,0	20,03	15,13	24,0	1011,51	14,66	15,13	20,32	18,86	0,0	0,00	9,0
2010-08-10 22:30	111	47	100	0,0	20,03	15,03	24,0	1011,51	14,56	15,03	20,32	18,76	0,0	0,00	9,0
2010-08-10 23:00	96	48	100	0,0	20,03	14,93	24,0	1011,51	14,46	14,93	20,37	18,66	0,0	0,00	9,0
2010-08-10 23:30	108	48	100	0,0	20,03	14,93	24,0	1011,51	14,46	14,93	20,37	18,66	1,6	0,00	9,0
2010-08-11 00:00	95	48	100	0,0	20,03	14,83	24,0	1011,51	14,36	14,83	20,37	18,56	0,0	0,00	0,0
2010-08-11 00:30	95	48	100	0,0	20,03	14,83	24,6	1010,51	14,36	14,83	20,37	18,56	0,0	0,60	0,6
2010-08-11 01:00	96	48	100	0,0	20,03	14,73	24,6	1010,51	14,26	14,73	20,37	18,46	0,0	0,60	0,6
2010-08-11 01:30	107	48	100	0,0	20,03	14,73	24,6	1010,51	14,26	14,73	20,37	18,46	1,2	0,00	0,6
2010-08-11 02:00	143	48	100	0,0	20,03	14,73	24,6	1010,51	14,26	14,73	20,37	18,46	1,8	0,00	0,6
2010-08-11 02:30	110	48	100	0,0	20,03	14,73	24,6	1010,51	14,26	14,73	20,37	18,46	2,4	0,00	0,6
2010-08-11 03:00	112	48	100	1,2	20,03	14,73	25,8	1010,51	14,26	14,73	20,37	18,46	2,2	1,20	1,8
2010-08-11 03:30	105	48	100	1,8	20,03	14,63	25,8	1010,51	14,16	14,63	20,37	18,36	2,6	1,20	1,8
2010-08-11 04:00	127	48	100	0,0	20,03	14,53	25,8	1010,51	14,06	14,53	20,37	18,26	2,6	0,00	1,8
2010-08-11 04:30	146	48	100	1,2	20,03	14,43	25,8	1010,51	13,96	14,43	20,37	18,16	2,6	0,00	1,8
2010-08-11 05:00	142	48	100	1,2	20,03	14,33	25,8	1010,51	13,86	14,33	20,37	18,06	2,6	0,00	1,8
2010-08-11 05:30	139	48	100	0,0	20,03	14,33	25,8	1010,51	13,86	14,33	20,37	18,06	2,4	0,00	1,8
2010-08-11 06:00	109	48	100	1,2	20,03	14,33	25,8	1010,51	13,86	14,33	20,37	18,06	2,6	0,00	1,8
2010-08-11 06:30	107	48	100	1,2	20,03	14,43	25,8	1010,51	13,96	14,43	20,37	18,16	2,4	0,00	1,8
2010-08-11 07:00	136	48	100	0,0	20,03	14,63	25,8	1010,51	14,16	14,63	20,37	18,36	2,4	0,00	1,8
2010-08-11 07:30	135	48	100	1,8	19,93	14,83	25,8	1010,51	14,36	14,83	20,27	18,56	2,8	0,00	1,8
2010-08-11 08:00	116	48	100	0,0	19,93	14,93	25,8	1010,51	14,46	14,93	20,27	18,66	2,8	0,00	1,8
2010-08-11 08:30	140	48	100	1,6	19,93	15,23	25,8	1010,51	14,76	15,23	20,27	18,96	2,8	0,00	1,8
2010-08-11 09:00	182	48	100	0,0	19,93	15,43	25,8	1010,51	14,95	15,43	20,27	19,16	3,0	0,00	1,8
2010-08-11 09:30	91	48	100	1,2	19,93	15,53	25,8	1010,51	15,05	15,53	20,27	19,26	2,6	0,00	1,8
2010-08-11 10:00	139	48	100	2,2	19,93	15,83	25,8	1010,51	15,35	15,83	20,27	19,56	3,3	0,00	1,8
2010-08-11 10:30	124	48	100	1,2	19,93	16,23	25,8	1010,51	15,75	16,23	20,27	19,96	3,1	0,00	1,8
2010-08-11 11:00	111	48	100	3,1	20,03	16,93	25,8	1011,51	16,45	15,45	20,37	20,66	3,3	0,00	1,8
2010-08-11 11:30	134	48	99	3,7	20,03	17,93	25,8	1011,51	17,28	15,42	20,37	21,57	4,1	0,00	1,8
2010-08-11 12:00	168	48	94	1,8	20,03	17,93	25,8	1011,51	16,44	17,93	20,37	21,15	4,7	0,00	1,8
2010-08-11 12:30	146	48	89	2,4	20,03	18,73	25,8	1011,51	16,34	17,95	20,37	21,54	5,0	0,00	1,8

Datum	Vindrikt °	Fukt inne Rh%	Fukt ute Rh%	Vindhast m/s	Temp in °C	Temp ute °C	Nb. Mån mm	Tryck Mbar	Daggp °C	Kyleffekt °C	Vix inne °C	Vix ute °C	Vindby m/s	Korr lufttryck	Nederb./dygn mm
2010-08-11 13:00	123	48	82	0,0	20,03	18,93	25,8	1011,51	15,21	18,93	20,37	21,21	5,0	0,00	1,8
2010-08-11 13:30	124	48	82	1,2	20,03	19,43	25,8	1011,51	15,70	19,43	20,37	21,71	3,1	0,00	1,8
2010-08-11 14:00	119	48	81	0,0	20,03	19,63	25,8	1011,51	15,69	19,63	20,37	21,83	2,0	0,00	1,8
2010-08-11 14:30	162	48	76	2,4	20,13	20,23	25,8	1011,51	15,24	19,53	20,47	22,08	5,0	0,00	1,8
2010-08-11 15:00	106	48	76	1,8	20,13	20,13	25,8	1011,51	15,14	20,13	20,47	21,98	4,5	0,00	1,8
2010-08-11 15:30	175	48	73	2,4	20,13	20,43	25,8	1011,51	14,78	19,74	20,47	22,07	5,8	0,00	1,8
2010-08-11 16:00	179	48	63	2,2	20,23	21,13	25,8	1011,51	13,07	21,13	20,57	22,14	4,9	0,00	1,8
2010-08-11 16:30	141	48	62	3,3	20,23	21,23	25,8	1011,51	12,90	19,71	20,57	22,18	4,5	0,00	1,8
2010-08-11 17:00	148	48	59	3,1	20,33	21,23	25,8	1011,51	12,11	20,15	20,67	22,00	5,6	0,00	1,8
2010-08-11 17:30	159	48	60	2,0	20,23	20,83	25,8	1011,51	12,00	20,83	20,57	21,66	4,5	0,00	1,8
2010-08-11 18:00	134	48	62	1,8	20,23	20,53	25,8	1011,51	12,25	20,53	20,57	21,48	3,9	0,00	1,8
2010-08-11 18:30	144	48	64	3,0	20,23	20,03	25,8	1011,51	12,28	18,84	20,57	21,10	4,5	0,00	1,8
2010-08-11 19:00	113	48	65	2,2	20,23	19,83	25,8	1011,51	12,34	19,83	20,57	20,96	4,7	0,00	1,8
2010-08-11 19:30	135	48	70	1,8	20,23	19,53	25,8	1012,51	13,24	19,53	20,57	20,97	3,9	0,00	1,8
2010-08-11 20:00	115	48	70	1,6	20,23	19,13	25,8	1012,51	12,86	19,13	20,57	20,57	3,5	0,00	1,8
2010-08-11 20:30	103	48	73	0,0	20,23	18,53	25,8	1012,51	12,96	18,53	20,57	20,17	2,8	0,00	1,8
2010-08-11 21:00	117	48	74	0,0	20,23	17,93	25,8	1012,51	12,60	17,93	20,57	19,64	2,0	0,00	1,8
2010-08-11 21:30	114	48	76	0,0	20,13	17,03	25,8	1012,51	12,15	17,03	20,47	18,87	2,4	0,00	1,8
2010-08-11 22:00	107	48	79	0,0	20,13	16,43	25,8	1012,51	12,19	16,43	20,47	18,49	2,0	0,00	1,8
2010-08-11 22:30	140	48	80	1,4	20,13	15,93	25,8	1013,51	11,90	15,93	20,47	18,06	1,8	0,00	1,8
2010-08-11 23:00	107	48	82	0,0	20,13	15,43	25,8	1013,51	11,80	15,43	20,47	17,70	2,4	0,00	1,8
2010-08-11 23:30	130	48	85	0,0	20,13	14,73	25,8	1013,51	11,69	14,73	20,47	17,23	1,4	0,00	1,8
2010-08-12 00:00	112	48	87	0,0	20,13	14,13	25,8	1014,51	11,46	14,13	20,47	16,78	0,0	0,00	0,0
2010-08-12 00:30	111	48	89	0,0	20,13	13,73	25,8	1014,51	11,43	13,73	20,47	16,54	0,0	0,00	0,0
2010-08-12 01:00	107	48	91	0,0	20,13	13,33	25,8	1014,51	11,38	13,33	20,47	16,30	0,0	0,00	0,0
2010-08-12 01:30	83	48	91	0,0	20,13	13,33	25,8	1014,51	11,38	13,33	20,47	16,30	1,2	0,00	0,0
2010-08-12 02:00	96	48	91	0,0	20,13	13,12	25,8	1014,51	11,18	13,12	20,47	16,10	1,2	0,00	0,0
2010-08-12 02:30	86	48	92	0,0	20,13	12,62	25,8	1014,51	10,86	12,62	20,47	15,68	0,0	0,00	0,0
2010-08-12 03:00	89	48	94	0,0	20,13	12,52	25,8	1014,51	11,10	12,52	20,47	15,74	0,0	0,00	0,0
2010-08-12 03:30	88	48	94	0,0	20,13	12,42	25,8	1015,51	11,00	12,42	20,47	15,64	0,0	0,00	0,0
2010-08-12 04:00	88	47	96	0,0	20,13	12,22	25,8	1015,51	11,13	12,22	20,42	15,61	0,0	0,00	0,0
2010-08-12 04:30	97	48	98	0,0	20,03	12,32	25,8	1015,51	11,55	12,32	20,37	15,88	0,0	0,00	0,0
2010-08-12 05:00	97	48	99	0,0	20,03	12,42	25,8	1015,51	11,81	12,42	20,37	16,07	0,0	0,00	0,0
2010-08-12 05:30	110	48	99	0,0	20,03	12,82	25,8	1015,51	12,20	12,82	20,37	16,47	1,4	0,00	0,0
2010-08-12 06:00	97	48	99	0,0	20,03	12,92	25,8	1015,51	12,30	12,92	20,37	16,57	1,8	0,00	0,0
2010-08-12 06:30	94	48	99	1,2	20,03	13,23	25,8	1015,51	12,60	13,23	20,37	16,87	2,2	0,00	0,0
2010-08-12 07:00	109	48	98	0,0	19,93	13,83	25,8	1015,51	13,04	13,83	20,27	17,38	2,2	0,00	0,0
2010-08-12 07:30	123	48	96	0,0	19,93	14,23	25,8	1016,51	13,11	14,23	20,27	17,61	2,8	0,00	0,0
2010-08-12 08:00	114	48	95	0,0	19,93	14,33	25,8	1016,51	13,04	14,33	20,27	17,63	2,8	0,00	0,0
2010-08-12 08:30	90	48	95	0,0	19,93	14,43	25,8	1016,51	13,14	14,43	20,27	17,73	1,8	0,00	0,0
2010-08-12 09:00	136	48	95	1,8	19,93	14,73	25,8	1017,52	13,44	14,73	20,27	18,03	1,8	0,00	0,0
2010-08-12 09:30	98	48	95	0,0	19,93	15,83	25,8	1017,52	14,53	15,83	20,27	19,13	1,6	0,00	0,0
2010-08-12 10:00	73	48	91	1,4	19,93	16,83	25,8	1017,52	14,83	16,83	20,27	19,80	1,8	0,00	0,0
2010-08-12 10:30	140	48	84	3,7	19,93	18,33	25,8	1017,52	15,01	15,89	20,27	20,76	3,7	0,00	0,0
2010-08-12 11:00	164	48	79	3,1	19,93	18,63	25,8	1017,52	14,32	17,31	20,27	20,69	5,0	0,00	0,0
2010-08-12 11:30	129	48	81	2,0	19,93	18,23	25,8	1018,52	14,33	18,23	20,27	20,43	4,9	0,00	0,0

Datum	Vindrikt °	Fukt inne Rh%	Fukt ute Rh%	Vindhast m/s	Temp in °C	Temp ute °C	Nb. Mån mm	Tryck Mbar	Daggp °C	Kyleffekt °C	Vix inne °C	Vix ute °C	Vindby m/s	Korr lufttryck	Nederb./dygn mm
2010-08-12 12:00	146	48	80	3,1	19,93	18,53	25,8	1018,52	14,42	17,20	20,27	20,66	5,0	0,00	0,0
2010-08-12 12:30	148	48	84	2,0	20,03	18,23	25,8	1018,52	14,92	18,23	20,37	20,66	4,1	0,00	0,0
2010-08-12 13:00	118	48	83	1,6	20,13	18,73	25,8	1018,52	15,21	18,73	20,47	21,08	3,9	0,00	0,0
2010-08-12 13:30	112	48	81	2,0	20,13	19,03	25,8	1018,52	15,11	19,03	20,47	21,23	3,9	0,00	0,0
2010-08-12 14:00	117	48	76	3,5	20,13	19,73	25,8	1018,52	14,76	18,01	20,47	21,58	3,5	0,00	0,0
2010-08-12 14:30	169	48	74	3,0	20,03	20,33	25,8	1018,52	14,90	19,16	20,37	22,04	4,1	0,00	0,0
2010-08-12 15:00	139	48	77	3,1	20,03	19,63	25,8	1018,52	14,87	18,40	20,37	21,55	5,0	0,00	0,0
2010-08-12 15:30	133	48	82	1,8	20,03	18,93	25,8	1018,52	15,21	18,93	20,37	21,21	3,5	0,00	0,0
2010-08-12 16:00	148	48	82	2,6	20,03	18,93	25,8	1018,52	15,21	18,16	20,37	21,21	3,9	0,00	0,0
2010-08-12 16:30	162	48	80	3,0	20,03	19,23	25,8	1019,52	15,10	17,96	20,37	21,36	4,7	0,00	0,0
2010-08-12 17:00	155	48	79	1,8	19,93	19,63	25,8	1019,52	15,29	19,63	20,27	21,69	5,2	0,00	0,0
2010-08-12 17:30	116	48	80	1,4	19,93	19,63	25,8	1018,52	15,49	19,63	20,27	21,76	3,1	0,00	0,0
2010-08-12 18:00	148	49	79	3,0	19,93	19,53	25,8	1019,52	15,19	18,29	20,32	21,59	4,5	0,00	0,0
2010-08-12 18:30	124	49	81	1,4	19,93	18,93	25,8	1019,52	15,01	18,93	20,32	21,13	4,1	0,00	0,0
2010-08-12 19:00	123	49	83	1,2	19,93	18,63	25,8	1019,52	15,11	18,63	20,32	20,98	2,4	0,00	0,0
2010-08-12 19:30	140	49	86	1,2	19,93	18,13	25,8	1019,52	15,20	18,13	20,32	20,71	2,4	0,00	0,0
2010-08-12 20:00	112	49	90	1,4	19,93	18,03	25,8	1019,52	15,83	18,03	20,32	20,92	2,6	0,00	0,0
2010-08-12 20:30	118	49	92	1,2	19,93	17,43	25,8	1019,52	15,60	17,43	20,32	20,48	2,4	0,00	0,0
2010-08-12 21:00	96	49	93	1,2	19,93	16,93	25,8	1020,52	15,28	16,93	20,32	20,06	2,0	0,00	0,0
2010-08-12 21:30	105	49	94	0,0	19,93	16,63	25,8	1020,52	15,15	16,63	20,32	19,85	1,6	0,00	0,0
2010-08-12 22:00	137	49	96	1,6	19,93	16,23	25,8	1020,52	15,10	16,23	20,32	19,61	2,2	0,00	0,0
2010-08-12 22:30	122	49	98	0,0	19,93	15,93	25,8	1020,52	15,13	15,93	20,32	19,48	2,2	0,00	0,0
2010-08-12 23:00	122	49	99	0,0	19,93	15,73	25,8	1020,52	15,09	15,73	20,32	19,37	2,2	0,00	0,0
2010-08-12 23:30	92	49	100	0,0	19,93	15,43	25,8	1020,52	14,95	15,43	20,32	19,16	1,6	0,00	0,0
2010-08-13 00:00	126	49	100	0,0	19,93	15,13	25,8	1021,52	14,66	15,13	20,32	18,86	1,6	0,00	0,0
2010-08-13 00:30	91	49	100	0,0	19,93	14,93	25,8	1021,52	14,46	14,93	20,32	18,66	1,8	0,00	0,0
2010-08-13 01:00	132	49	99	0,0	19,93	14,73	25,8	1021,52	14,10	14,73	20,32	18,37	2,0	0,00	0,0
2010-08-13 01:30	99	49	100	0,0	19,93	14,63	25,8	1021,52	14,16	14,63	20,32	18,36	1,4	0,00	0,0
2010-08-13 02:00	93	49	100	1,2	19,93	14,33	25,8	1021,52	13,86	14,33	20,32	18,06	1,4	0,00	0,0
2010-08-13 02:30	105	49	100	0,0	19,93	14,23	25,8	1021,52	13,76	14,23	20,32	17,96	1,2	0,00	0,0
2010-08-13 03:00	108	49	100	0,0	19,93	14,03	25,8	1021,52	13,56	14,03	20,32	17,76	1,4	0,00	0,0
2010-08-13 03:30	85	49	100	0,0	19,93	13,73	25,8	1021,52	13,26	13,73	20,32	17,46	2,0	0,00	0,0
2010-08-13 04:00	103	49	100	0,0	19,83	13,83	25,8	1021,52	13,36	13,83	20,22	17,56	1,8	0,00	0,0
2010-08-13 04:30	91	49	100	0,0	19,83	13,73	25,8	1021,52	13,26	13,73	20,22	17,46	1,6	0,00	0,0
2010-08-13 05:00	124	49	100	0,0	19,83	13,93	25,8	1021,52	13,46	13,93	20,22	17,66	2,0	0,00	0,0
2010-08-13 05:30	98	49	100	0,0	19,83	14,33	25,8	1022,52	13,86	14,33	20,22	18,06	1,2	0,00	0,0
2010-08-13 06:00	139	49	100	2,4	19,83	14,43	25,8	1022,52	13,96	13,41	20,22	18,16	3,5	0,00	0,0
2010-08-13 06:30	148	49	100	0,0	19,83	14,53	25,8	1022,52	14,06	14,53	20,22	18,26	3,1	0,00	0,0
2010-08-13 07:00	146	49	100	1,4	19,83	14,63	25,8	1022,52	14,16	14,63	20,22	18,36	3,1	0,00	0,0
2010-08-13 07:30	125	49	100	0,0	19,83	14,83	25,8	1022,52	14,36	14,83	20,22	18,56	2,8	0,00	0,0
2010-08-13 08:00	155	49	100	1,6	19,93	15,03	25,8	1022,52	14,56	15,03	20,32	18,76	2,4	0,00	0,0
2010-08-13 08:30	118	49	100	0,0	19,93	15,23	25,8	1022,52	14,76	15,23	20,32	18,96	2,4	0,00	0,0
2010-08-13 09:00	111	49	100	0,0	19,93	15,53	25,8	1022,52	15,05	15,53	20,32	19,26	1,8	0,00	0,0
2010-08-13 09:30	121	49	100	1,2	19,93	15,63	25,8	1022,52	15,15	15,63	20,32	19,36	1,6	0,00	0,0
2010-08-13 10:00	99	48	100	0,0	19,93	15,63	25,8	1023,52	15,15	15,63	20,27	19,36	2,8	0,00	0,0
2010-08-13 10:30	92	49	100	0,0	19,93	15,83	25,8	1023,52	15,35	15,83	20,32	19,56	2,0	0,00	0,0

Datum	Vindrikt °	Fukt inne Rh%	Fukt ute Rh%	Vindhast m/s	Temp in °C	Temp ute °C	Nb. Mån mm	Tryck Mbar	Daggp °C	Kyleffekt °C	Vix inne °C	Vix ute °C	Vindby m/s	Korr lufttryck	Nederb./dygn mm
2010-08-13 11:00	114	49	100	0,0	19,93	15,93	25,8	1023,52	15,45	15,93	20,32	19,66	1,8	0,00	0,0
2010-08-13 11:30	101	48	100	0,0	19,93	15,83	25,8	1023,52	15,35	15,83	20,27	19,56	1,8	0,00	0,0
2010-08-13 12:00	94	48	100	2,0	19,93	16,43	25,8	1023,52	15,95	16,43	20,27	20,16	2,0	0,00	0,0
2010-08-13 12:30	126	48	100	0,0	19,93	16,63	25,8	1023,52	16,15	16,63	20,27	20,36	2,0	0,00	0,0
2010-08-13 13:00	100	48	99	1,4	19,93	16,93	25,8	1023,52	16,29	16,93	20,27	20,57	2,0	0,00	0,0
2010-08-13 13:30	112	48	98	0,0	19,93	17,53	25,8	1023,52	16,72	17,53	20,27	21,08	2,2	0,00	0,0
2010-08-13 14:00	152	49	95	1,8	19,93	18,63	25,8	1023,52	17,31	18,63	20,32	21,93	2,2	0,00	0,0
2010-08-13 14:30	176	49	84	1,6	20,03	19,83	25,8	1023,52	16,48	19,83	20,42	22,26	5,0	0,00	0,0
2010-08-13 15:00	172	49	84	3,1	20,03	19,53	25,8	1023,52	16,18	18,29	20,42	21,96	5,2	0,00	0,0
2010-08-13 15:30	150	49	86	2,6	20,03	18,73	25,8	1023,52	15,78	17,95	20,42	21,31	7,3	0,00	0,0
2010-08-13 16:00	134	49	84	2,4	20,03	19,53	25,8	1023,52	16,18	18,79	20,42	21,96	4,3	0,00	0,0
2010-08-13 16:30	149	49	80	1,6	20,03	19,83	25,8	1023,52	15,68	19,83	20,42	21,96	4,9	0,00	0,0
2010-08-13 17:00	138	49	82	1,8	20,13	20,23	25,8	1022,52	16,47	20,23	20,52	22,51	4,1	0,00	0,0
2010-08-13 17:30	112	49	82	2,2	20,13	20,13	25,8	1022,52	16,38	20,13	20,52	22,41	5,2	0,00	0,0
2010-08-13 18:00	105	49	82	2,2	20,13	19,93	25,8	1022,52	16,18	19,93	20,52	22,21	3,3	0,00	0,0
2010-08-13 18:30	142	49	85	0,0	20,13	19,63	25,8	1022,52	16,47	19,63	20,52	22,13	3,0	0,00	0,0
2010-08-13 19:00	95	49	86	0,0	20,03	19,53	25,8	1022,52	16,57	19,53	20,42	22,11	1,2	0,00	0,0
2010-08-13 19:30	93	48	87	0,0	20,03	19,43	25,8	1022,52	16,66	19,43	20,37	22,09	1,2	0,00	0,0
2010-08-13 20:00	115	49	88	1,4	20,03	19,13	25,8	1022,52	16,55	19,13	20,42	21,86	1,6	0,00	0,0
2010-08-13 20:30	91	49	89	0,0	20,13	18,63	25,8	1022,52	16,24	18,63	20,52	21,44	2,2	0,00	0,0
2010-08-13 21:00	110	49	91	0,0	20,13	18,13	25,8	1021,52	16,11	18,13	20,52	21,10	1,6	0,00	0,0
2010-08-13 21:30	89	49	92	0,0	20,13	17,83	25,8	1021,52	15,99	17,83	20,52	20,88	7,9	0,00	0,0
2010-08-13 22:00	102	49	94	0,0	20,03	17,33	25,8	1021,52	15,85	17,33	20,42	20,55	1,2	0,00	0,0
2010-08-13 22:30	121	49	95	0,0	20,03	17,13	25,8	1021,52	15,82	17,13	20,42	20,43	1,6	0,00	0,0
2010-08-13 23:00	107	49	97	1,2	20,03	16,83	25,8	1021,52	15,86	16,83	20,42	20,30	1,6	0,00	0,0
2010-08-13 23:30	102	49	98	0,0	20,03	16,53	25,8	1021,52	15,73	16,53	20,42	20,08	1,8	0,00	0,0
2010-08-14 00:00	123	49	100	0,0	20,13	16,53	25,8	1021,52	16,05	16,53	20,52	20,26	2,0	0,00	0,0
2010-08-14 00:30	124	49	100	1,2	20,13	16,43	25,8	1021,52	15,95	16,43	20,52	20,16	2,4	0,00	0,0
2010-08-14 01:00	113	48	100	0,0	20,13	16,33	25,8	1021,52	15,85	16,33	20,47	20,06	3,0	0,00	0,0
2010-08-14 01:30	128	49	100	1,4	20,13	16,23	25,8	1021,52	15,75	16,23	20,52	19,96	2,8	0,00	0,0
2010-08-14 02:00	132	49	100	1,4	20,13	16,33	25,8	1020,52	15,85	16,33	20,52	20,06	3,3	0,00	0,0
2010-08-14 02:30	127	49	100	2,4	20,13	16,23	25,8	1020,52	15,75	15,31	20,52	19,96	3,1	0,00	0,0
2010-08-14 03:00	119	49	100	0,0	20,13	16,23	25,8	1020,52	15,75	16,23	20,52	19,96	1,8	0,00	0,0
2010-08-14 03:30	133	49	100	1,2	20,13	16,03	25,8	1020,52	15,55	16,03	20,52	19,76	2,0	0,00	0,0
2010-08-14 04:00	116	49	100	1,2	20,03	15,73	25,8	1020,52	15,25	15,73	20,42	19,46	2,6	0,00	0,0
2010-08-14 04:30	121	49	100	1,2	20,03	15,53	25,8	1020,52	15,05	15,53	20,42	19,26	3,1	0,00	0,0
2010-08-14 05:00	116	49	100	1,4	20,03	15,43	25,8	1019,52	14,95	15,43	20,42	19,16	2,6	0,00	0,0
2010-08-14 05:30	129	49	100	0,0	20,03	15,43	25,8	1019,52	14,95	15,43	20,42	19,16	2,6	0,00	0,0
2010-08-14 06:00	113	49	100	0,0	20,03	15,53	25,8	1019,52	15,05	15,53	20,42	19,26	2,0	0,00	0,0
2010-08-14 06:30	136	49	100	1,6	20,03	15,63	25,8	1019,52	15,15	15,63	20,42	19,36	2,8	0,00	0,0
2010-08-14 07:00	106	49	100	1,2	20,03	15,63	25,8	1019,52	15,15	15,63	20,42	19,36	3,5	0,00	0,0
2010-08-14 07:30	134	49	100	1,2	20,03	15,83	25,8	1019,52	15,35	15,83	20,42	19,56	3,1	0,00	0,0
2010-08-14 08:00	111	49	100	2,8	20,03	16,03	25,8	1018,52	15,55	14,47	20,42	19,76	3,7	0,00	0,0
2010-08-14 08:30	193	49	100	2,0	20,03	16,13	25,8	1018,52	15,65	16,13	20,42	19,86	5,6	0,00	0,0
2010-08-14 09:00	165	49	100	1,8	19,93	16,33	25,8	1018,52	15,85	16,33	20,32	20,06	4,7	0,00	0,0
2010-08-14 09:30	116	49	100	2,0	19,93	17,23	25,8	1018,52	16,75	17,23	20,32	20,96	4,1	0,00	0,0

Datum	Vindrikt	Fukt inne	Fukt ute	Vindhast	Temp in	Temp ute	Nb. Mån	Tryck	Daggp	Kyleffekt	Vix inne	Vix ute	Vindby	Korr lufttryck	Nederb./dygn
	°	Rh%	Rh%	m/s	°C	°C	mm	Mbar	°C	°C	°C	°C	m/s		mm
2010-08-14 10:00	182	49	99	2,0	19,93	18,23	25,8	1018,52	17,58	18,23	20,32	21,87	4,1	0,00	0,0
2010-08-14 10:30	176	49	92	0,0	19,93	19,33	25,8	1018,52	17,47	19,33	20,32	22,38	6,6	0,00	0,0
2010-08-14 11:00	188	50	90	3,3	19,93	19,33	25,8	1018,52	17,11	17,56	20,38	22,22	4,1	0,00	0,0
2010-08-14 11:30	180	50	91	0,0	19,93	19,23	25,8	1018,52	17,20	19,23	20,38	22,20	3,3	0,00	0,0
2010-08-14 12:00	196	50	91	2,8	20,03	19,93	25,8	1018,52	17,88	18,73	20,48	22,90	2,8	0,00	0,0
2010-08-14 12:30	333	50	84	1,2	20,03	20,13	25,8	1018,52	16,77	20,13	20,48	22,56	3,1	0,00	0,0
2010-08-14 13:00	341	50	79	1,8	20,03	20,63	25,8	1018,52	16,25	20,63	20,48	22,69	2,0	0,00	0,0
2010-08-14 13:30	334	50	76	1,2	20,03	20,23	25,8	1018,52	15,24	20,23	20,48	22,08	2,6	0,00	0,0
2010-08-14 14:00	346	50	78	0,0	20,03	19,83	25,8	1018,52	15,27	19,83	20,48	21,82	2,4	0,00	0,0
2010-08-14 14:30	327	50	80	1,6	20,03	19,43	25,8	1018,52	15,30	19,43	20,48	21,56	2,4	0,00	0,0
2010-08-14 15:00	331	50	80	2,2	20,03	19,13	25,8	1019,52	15,00	19,13	20,48	21,26	2,6	0,00	0,0
2010-08-14 15:30	341	50	80	1,6	20,03	18,83	25,8	1018,52	14,71	18,83	20,48	20,96	2,8	0,00	0,0
2010-08-14 16:00	346	50	81	2,4	20,03	18,83	25,8	1018,52	14,91	18,05	20,48	21,03	3,1	0,00	0,0
2010-08-14 16:30	330	50	83	0,0	20,03	18,13	25,8	1018,52	14,63	18,13	20,48	20,48	3,7	0,00	0,0
2010-08-14 17:00	341	50	84	0,0	20,03	18,73	25,8	1018,52	15,40	18,73	20,48	21,16	2,0	0,00	0,0
2010-08-14 17:30	342	50	77	0,0	20,03	19,13	25,8	1018,52	14,39	19,13	20,48	21,05	2,6	0,00	0,0
2010-08-14 18:00	313	50	71	3,0	20,03	18,93	25,8	1018,52	12,90	17,63	20,48	20,44	3,1	0,00	0,0
2010-08-14 18:30	320	50	72	1,4	20,03	18,63	25,8	1018,52	12,83	18,63	20,48	20,20	4,3	0,00	0,0
2010-08-14 19:00	332	50	75	1,4	20,03	18,23	25,8	1018,52	13,10	18,23	20,48	20,01	3,1	0,00	0,0
2010-08-14 19:30	338	50	75	2,2	20,03	17,83	25,8	1018,52	12,71	17,83	20,48	19,61	3,3	0,00	0,0
2010-08-14 20:00	322	50	77	2,0	20,03	16,93	25,8	1018,52	12,27	16,93	20,48	18,84	3,1	0,00	0,0
2010-08-14 20:30	339	50	83	1,2	20,03	16,13	25,8	1019,52	12,68	16,13	20,48	18,48	2,8	0,00	0,0
2010-08-14 21:00	342	50	81	2,0	19,93	15,83	25,8	1019,52	12,00	15,83	20,38	18,03	3,1	0,00	0,0
2010-08-14 21:30	340	50	81	0,0	19,93	15,63	25,8	1019,52	11,81	15,63	20,38	17,83	2,0	0,00	0,0
2010-08-14 22:00	336	50	84	0,0	20,03	15,23	25,8	1019,52	11,99	15,23	20,48	17,65	2,2	0,00	0,0
2010-08-14 22:30	347	50	86	0,0	20,03	14,93	25,8	1019,52	12,07	14,93	20,48	17,51	2,0	0,00	0,0
2010-08-14 23:00	328	49	88	0,0	20,03	14,33	25,8	1019,52	11,84	14,33	20,42	17,06	1,6	0,00	0,0
2010-08-14 23:30	332	49	87	0,0	19,93	14,23	25,8	1019,52	11,56	14,23	20,32	16,88	1,8	0,00	0,0
2010-08-15 00:00	323	49	86	0,0	19,93	14,33	25,8	1020,52	11,48	14,33	20,32	16,90	1,8	0,00	0,0
2010-08-15 00:30	351	49	86	1,2	19,93	14,23	25,8	1020,52	11,38	14,23	20,32	16,80	2,2	0,00	0,0
2010-08-15 01:00	330	49	86	2,0	19,83	14,13	25,8	1020,52	11,28	14,13	20,22	16,70	3,0	0,00	0,0
2010-08-15 01:30	331	49	87	1,6	19,83	13,73	25,8	1020,52	11,07	13,73	20,22	16,38	2,6	0,00	0,0
2010-08-15 02:00	310	49	85	1,2	19,83	13,53	25,8	1021,52	10,51	13,53	20,22	16,03	2,8	0,00	0,0
2010-08-15 02:30	309	48	88	3,3	19,83	12,52	25,8	1021,52	10,07	9,88	20,17	15,26	3,9	0,00	0,0
2010-08-15 03:00	327	48	87	1,6	19,73	12,52	25,8	1021,52	9,90	12,52	20,07	15,18	4,7	0,00	0,0
2010-08-15 03:30	333	48	86	0,0	19,73	12,12	25,8	1021,52	9,33	12,12	20,07	14,70	1,6	0,00	0,0
2010-08-15 04:00	322	48	84	0,0	19,73	11,82	25,8	1021,52	8,67	11,82	20,07	14,25	3,1	0,00	0,0
2010-08-15 04:30	332	48	87	0,0	19,73	11,32	25,8	1021,52	8,72	11,32	20,07	13,98	1,6	0,00	0,0
2010-08-15 05:00	336	48	89	0,0	19,73	10,92	25,8	1021,52	8,67	10,92	20,07	13,74	1,4	0,00	0,0
2010-08-15 05:30	345	48	88	0,0	19,73	11,42	25,8	1022,52	8,99	11,42	20,07	14,16	1,6	0,00	0,0
2010-08-15 06:00	336	47	86	1,2	19,63	12,02	25,8	1021,52	9,23	12,02	19,92	14,60	3,0	0,00	0,0
2010-08-15 06:30	333	47	85	1,6	19,63	11,82	25,8	1022,52	8,85	11,82	19,92	14,33	3,3	0,00	0,0
2010-08-15 07:00	336	47	84	0,0	19,53	12,42	25,8	1022,52	9,26	12,42	19,82	14,85	3,0	0,00	0,0
2010-08-15 07:30	333	47	83	0,0	19,53	13,12	25,8	1022,52	9,75	13,12	19,82	15,48	2,4	0,00	0,0
2010-08-15 08:00	342	47	83	3,5	19,43	13,02	25,8	1022,52	9,66	10,44	19,72	15,38	3,5	0,00	0,0
2010-08-15 08:30	334	47	85	1,4	19,43	13,12	25,8	1022,52	10,12	13,12	19,72	15,63	4,1	0,00	0,0

Datum	Vindrikt °	Fukt inne Rh%	Fukt ute Rh%	Vindhast m/s	Temp in °C	Temp ute °C	Nb. Mån mm	Tryck Mbar	Daggp °C	Kyleffekt °C	Vix inne °C	Vix ute °C	Vindby m/s	Korr lufttryck	Nederb./dygn mm
2010-08-15 09:00	314	47	85	2,0	19,43	13,33	25,8	1023,52	10,32	13,33	19,72	15,83	3,1	0,00	0,0
2010-08-15 09:30	335	47	84	1,8	19,43	13,63	25,8	1023,52	10,43	13,63	19,72	16,05	3,3	0,00	0,0
2010-08-15 10:00	3	47	80	2,4	19,43	14,13	25,8	1023,52	10,16	13,09	19,72	16,26	3,1	0,00	0,0
2010-08-15 10:30	337	48	79	1,2	19,43	14,73	25,8	1023,52	10,54	14,73	19,77	16,78	2,6	0,00	0,0
2010-08-15 11:00	306	48	69	2,6	19,53	14,83	25,8	1023,52	8,54	13,83	19,87	16,20	3,9	0,00	0,0
2010-08-15 11:30	341	47	65	1,8	19,63	15,13	25,8	1023,52	7,90	15,13	19,92	16,25	3,9	0,00	0,0
2010-08-15 12:00	298	47	67	1,4	19,63	15,63	25,8	1024,52	8,84	15,63	19,92	16,88	2,8	0,00	0,0
2010-08-15 12:30	344	47	64	1,6	19,63	15,43	25,8	1024,52	7,95	15,43	19,92	16,49	4,3	0,00	0,0
2010-08-15 13:00	333	47	62	1,4	19,53	16,13	25,8	1024,52	8,11	16,13	19,82	17,07	3,9	0,00	0,0
2010-08-15 13:30	338	47	57	2,4	19,53	16,23	25,8	1024,52	6,91	15,31	19,82	16,89	4,5	0,00	0,0
2010-08-15 14:00	339	47	57	1,4	19,53	16,33	25,8	1024,52	7,00	16,33	19,82	16,99	3,1	0,00	0,0
2010-08-15 14:30	337	47	58	2,2	19,53	16,73	25,8	1024,52	7,64	16,73	19,82	17,44	3,3	0,00	0,0
2010-08-15 15:00	324	47	49	1,4	19,53	17,03	25,8	1024,52	5,32	17,03	19,82	17,27	3,1	0,00	0,0
2010-08-15 15:30	339	47	47	1,2	19,53	16,53	25,8	1024,52	4,23	16,53	19,82	16,67	3,7	0,00	0,0
2010-08-15 16:00	318	47	48	2,0	19,63	16,63	25,8	1024,52	4,65	16,63	19,92	16,82	3,7	0,00	0,0
2010-08-15 16:30	336	47	46	1,6	19,63	16,43	25,8	1024,52	3,82	16,43	19,92	16,53	3,9	0,00	0,0
2010-08-15 17:00	343	47	40	3,9	19,63	16,33	25,8	1024,52	1,61	13,55	19,92	16,16	3,9	0,00	0,0
2010-08-15 17:30	351	47	44	1,8	19,63	16,33	25,8	1024,52	3,05	16,33	19,92	16,33	3,5	0,00	0,0
2010-08-15 18:00	342	47	43	1,6	19,63	16,13	25,8	1024,52	2,52	16,13	19,92	16,09	3,1	0,00	0,0
2010-08-15 18:30	351	47	47	1,2	19,63	15,83	25,8	1023,52	3,60	15,83	19,92	15,97	3,5	0,00	0,0
2010-08-15 19:00	356	47	44	2,0	19,63	15,53	25,8	1023,52	2,33	15,53	19,92	15,53	3,0	0,00	0,0
2010-08-15 19:30	317	47	47	0,0	19,63	14,83	25,8	1024,52	2,69	14,83	19,92	14,97	3,1	0,00	0,0
2010-08-15 20:00	356	47	53	1,4	19,63	14,23	25,8	1024,52	3,95	14,23	19,92	14,67	2,8	0,00	0,0
2010-08-15 20:30	356	47	58	0,0	19,63	13,53	25,8	1024,52	4,66	13,53	19,92	14,24	3,1	0,00	0,0
2010-08-15 21:00	351	47	61	1,8	19,53	12,42	25,8	1024,52	4,39	12,42	19,82	13,31	2,6	0,00	0,0
2010-08-15 21:30	340	47	65	3,0	19,53	11,32	25,8	1024,52	4,31	9,33	19,82	12,45	3,1	0,00	0,0
2010-08-15 22:00	356	47	63	0,0	19,53	10,82	25,8	1025,52	3,37	10,82	19,82	11,83	3,3	0,00	0,0
2010-08-15 22:30	356	47	60	1,4	19,53	10,42	25,8	1025,52	2,27	10,42	19,82	11,25	3,1	0,00	0,0
2010-08-15 23:00	356	47	64	1,8	19,43	9,72	25,8	1025,52	2,56	9,72	19,72	10,79	3,0	0,00	0,0
2010-08-15 23:30	356	47	69	0,0	19,43	9,42	25,8	1025,52	3,39	9,42	19,72	10,80	2,8	0,00	0,0
2010-08-16 00:00	351	47	73	2,0	19,43	8,52	25,8	1025,52	3,36	8,52	19,72	10,16	2,6	0,00	0,0
2010-08-16 00:30	351	47	74	1,8	19,43	8,32	25,8	1025,52	3,37	8,32	19,72	10,03	2,4	0,00	0,0
2010-08-16 01:00	356	47	77	0,0	19,43	7,92	25,8	1025,52	3,57	7,92	19,72	9,84	2,6	0,00	0,0
2010-08-16 01:30	351	47	81	0,0	19,43	7,62	25,8	1024,52	4,03	7,62	19,72	9,82	2,6	0,00	0,0
2010-08-16 02:00	351	47	84	0,0	19,43	7,22	25,8	1025,52	4,18	7,22	19,72	9,65	1,6	0,00	0,0
2010-08-16 02:30	351	47	86	0,0	19,43	6,72	25,8	1025,52	4,04	6,72	19,72	9,30	0,0	0,00	0,0
2010-08-16 03:00	15	47	88	0,0	19,43	6,62	25,8	1025,52	4,28	6,62	19,72	9,35	0,0	0,00	0,0
2010-08-16 03:30	33	47	88	0,0	19,43	6,52	25,8	1025,52	4,18	6,52	19,72	9,25	1,2	0,00	0,0
2010-08-16 04:00	47	47	89	0,0	19,43	6,42	25,8	1025,52	4,25	6,42	19,72	9,23	1,2	0,00	0,0
2010-08-16 04:30	158	47	90	0,0	19,43	6,12	25,8	1025,52	4,12	6,12	19,72	9,01	1,2	0,00	0,0
2010-08-16 05:00	271	47	93	0,0	19,43	5,82	25,8	1025,52	4,31	5,82	19,72	8,96	1,2	0,00	0,0
2010-08-16 05:30	281	47	94	0,0	19,63	5,72	25,8	1025,52	4,37	5,72	19,92	8,94	0,0	0,00	0,0
2010-08-16 06:00	127	47	90	0,0	19,73	6,22	25,8	1025,52	4,22	6,22	20,02	9,11	1,4	0,00	0,0
2010-08-16 06:30	124	46	87	0,0	19,93	6,62	25,8	1025,52	4,11	6,62	20,17	9,28	1,2	0,00	0,0
2010-08-16 07:00	26	46	82	0,0	20,03	7,62	25,8	1025,52	4,21	7,62	20,27	9,90	1,2	0,00	0,0
2010-08-16 07:30	76	46	79	0,0	20,13	8,02	25,8	1025,52	4,05	8,02	20,37	10,08	1,8	0,00	0,0

Datum	Vindrikt °	Fukt inne Rh%	Fukt ute Rh%	Vindhast m/s	Temp in °C	Temp ute °C	Nb. Mån mm	Tryck Mbar	Daggp °C	Kyleffekt °C	Vix inne °C	Vix ute °C	Vindby m/s	Korr lufttryck	Nederb./dygn mm
2010-08-16 08:00	105	46	76	0,0	20,13	8,82	25,8	1025,52	4,25	8,82	20,37	10,67	1,8	0,00	0,0
2010-08-16 08:30	120	46	75	1,2	20,13	9,52	25,8	1025,52	4,73	9,52	20,37	11,30	2,6	0,00	0,0
2010-08-16 09:00	115	46	73	1,2	20,13	10,22	25,8	1024,52	5,00	10,22	20,37	11,86	2,6	0,00	0,0
2010-08-16 09:30	107	46	71	0,0	20,03	10,92	25,8	1024,52	5,25	10,92	20,27	12,43	2,8	0,00	0,0
2010-08-16 10:00	143	46	69	2,2	20,03	11,72	25,8	1024,52	5,58	11,72	20,27	13,10	3,1	0,00	0,0
2010-08-16 10:30	126	46	66	0,0	19,93	12,72	25,8	1024,52	5,86	12,72	20,17	13,91	2,2	0,00	0,0
2010-08-16 11:00	152	46	67	2,0	19,83	13,63	25,8	1024,52	6,94	13,63	20,07	14,88	3,7	0,00	0,0
2010-08-16 11:30	91	46	63	0,0	19,83	14,13	25,8	1024,52	6,48	14,13	20,07	15,13	3,9	0,00	0,0
2010-08-16 12:00	138	46	61	3,1	19,83	14,73	25,8	1023,52	6,55	13,05	20,07	15,61	4,3	0,00	0,0
2010-08-16 12:30	161	46	57	2,4	19,73	15,33	25,8	1023,52	6,07	14,36	19,97	15,99	5,4	0,00	0,0
2010-08-16 13:00	135	46	56	3,0	19,73	15,83	25,8	1023,52	6,27	14,25	19,97	16,43	6,2	0,00	0,0
2010-08-16 13:30	134	46	59	3,7	19,73	16,13	25,8	1023,52	7,35	13,32	19,97	16,90	5,8	0,00	0,0
2010-08-16 14:00	134	46	56	2,2	19,73	16,63	25,8	1023,52	7,01	16,63	19,97	17,23	6,0	0,00	0,0
2010-08-16 14:30	120	46	57	3,0	19,73	17,03	25,8	1022,52	7,65	15,56	19,97	17,69	5,6	0,00	0,0
2010-08-16 15:00	144	46	53	4,9	19,73	17,43	25,8	1022,52	6,90	13,71	19,97	17,87	5,4	0,00	0,0
2010-08-16 15:30	83	46	53	2,2	19,73	17,43	25,8	1022,52	6,90	17,43	19,97	17,87	5,6	0,00	0,0
2010-08-16 16:00	125	46	53	3,5	19,83	17,53	25,8	1021,52	6,99	15,53	20,07	17,97	6,8	0,00	0,0
2010-08-16 16:30	147	46	54	3,5	19,83	17,43	25,8	1021,52	7,19	15,42	20,07	17,93	5,2	0,00	0,0
2010-08-16 17:00	140	47	54	3,3	19,83	17,53	25,8	1021,52	7,28	15,53	20,12	18,03	5,0	0,00	0,0
2010-08-16 17:30	158	47	54	3,5	19,83	17,23	25,8	1020,52	7,00	15,19	20,12	17,73	5,8	0,00	0,0
2010-08-16 18:00	140	47	55	2,6	19,73	17,23	25,8	1020,52	7,29	16,36	20,02	17,78	5,2	0,00	0,0
2010-08-16 18:30	135	47	56	3,0	19,73	17,03	25,8	1020,52	7,38	15,56	20,02	17,63	5,6	0,00	0,0
2010-08-16 19:00	123	47	61	2,0	19,73	16,63	25,8	1020,52	8,33	16,63	20,02	17,52	4,5	0,00	0,0
2010-08-16 19:30	127	47	63	1,6	19,73	16,33	25,8	1020,52	8,55	16,33	20,02	17,33	4,1	0,00	0,0
2010-08-16 20:00	133	47	66	1,2	19,73	15,83	25,8	1019,52	8,80	15,83	20,02	17,02	3,7	0,00	0,0
2010-08-16 20:30	119	47	69	0,0	19,73	15,23	25,8	1019,52	8,92	15,23	20,02	16,61	3,3	0,00	0,0
2010-08-16 21:00	118	47	73	0,0	19,73	14,53	25,8	1019,52	9,12	14,53	20,02	16,17	2,6	0,00	0,0
2010-08-16 21:30	111	47	76	0,0	19,73	13,73	25,8	1019,52	8,97	13,73	20,02	15,57	2,0	0,00	0,0
2010-08-16 22:00	121	47	79	0,0	19,73	13,12	25,8	1019,52	8,99	13,12	20,02	15,18	1,8	0,00	0,0
2010-08-16 22:30	101	47	83	0,0	19,73	12,42	25,8	1019,52	9,07	12,42	20,02	14,78	2,2	0,00	0,0
2010-08-16 23:00	108	47	85	1,2	19,73	11,92	25,8	1019,52	8,95	11,92	20,02	14,43	1,6	0,00	0,0
2010-08-16 23:30	111	47	90	0,0	19,63	11,32	25,8	1019,52	9,24	11,32	19,92	14,22	2,2	0,00	0,0
2010-08-17 00:00	112	47	94	2,0	19,63	10,72	25,8	1019,52	9,31	10,72	19,92	13,94	3,1	0,00	0,0
2010-08-17 00:30	112	47	96	1,4	19,63	10,42	25,8	1019,52	9,34	10,42	19,92	13,81	2,8	0,00	0,0
2010-08-17 01:00	134	47	97	0,0	19,63	10,32	25,8	1019,52	9,40	10,32	19,92	13,79	3,0	0,00	0,0
2010-08-17 01:30	105	47	97	1,8	19,63	10,02	25,8	1018,52	9,10	10,02	19,92	13,49	2,6	0,00	0,0
2010-08-17 02:00	112	47	98	1,6	19,63	9,62	25,8	1018,52	8,86	9,62	19,92	13,18	2,6	0,00	0,0
2010-08-17 02:30	130	47	99	1,2	19,63	9,22	25,8	1018,52	8,62	9,22	19,92	12,86	2,4	0,00	0,0
2010-08-17 03:00	103	47	100	0,0	19,63	8,92	25,8	1018,52	8,47	8,92	19,92	12,65	2,8	0,00	0,0
2010-08-17 03:30	118	47	100	0,0	19,63	8,62	25,8	1017,52	8,17	8,62	19,92	12,35	2,6	0,00	0,0
2010-08-17 04:00	128	47	100	1,2	19,63	8,42	25,8	1017,52	7,97	8,42	19,92	12,15	2,4	0,00	0,0
2010-08-17 04:30	133	47	100	0,0	19,53	8,22	25,8	1017,52	7,77	8,22	19,82	11,95	2,2	0,00	0,0
2010-08-17 05:00	103	47	100	0,0	19,53	7,92	25,8	1017,52	7,47	7,92	19,82	11,65	2,8	0,00	0,0
2010-08-17 05:30	104	47	100	1,2	19,53	7,82	25,8	1016,51	7,38	7,82	19,82	11,55	2,4	0,00	0,0
2010-08-17 06:00	88	47	100	0,0	19,53	8,02	25,8	1016,51	7,57	8,02	19,82	11,75	2,2	0,00	0,0
2010-08-17 06:30	103	48	97	0,0	19,53	8,12	25,8	1016,51	7,21	8,12	19,87	11,59	2,2	0,00	0,0

Datum	Vindrikt °	Fukt inne Rh%	Fukt ute Rh%	Vindhast m/s	Temp in °C	Temp ute °C	Nb. Mån mm	Tryck Mbar	Daggp °C	Kyleffekt °C	Vix inne °C	Vix ute °C	Vindby m/s	Korr lufttryck	Nederb./dygn mm
2010-08-17 07:00	99	47	92	0,0	19,53	8,82	25,8	1016,51	7,11	8,82	19,82	11,88	2,0	0,00	0,0
2010-08-17 07:30	97	47	87	0,0	19,53	9,62	25,8	1016,51	7,05	9,62	19,82	12,28	1,6	0,00	0,0
2010-08-17 08:00	94	47	84	0,0	19,53	10,32	25,8	1015,51	7,21	10,32	19,82	12,75	1,8	0,00	0,0
2010-08-17 08:30	94	47	84	0,0	19,53	10,92	25,8	1015,51	7,79	10,92	19,82	13,35	1,8	0,00	0,0
2010-08-17 09:00	107	47	83	0,0	19,53	11,72	25,8	1015,51	8,39	11,72	19,82	14,08	2,4	0,00	0,0
2010-08-17 09:30	120	47	81	0,0	19,53	12,52	25,8	1015,51	8,79	12,52	19,82	14,73	2,8	0,00	0,0
2010-08-17 10:00	121	47	79	1,4	19,53	13,53	25,8	1014,51	9,38	13,53	19,82	15,58	3,0	0,00	0,0
2010-08-17 10:30	122	47	76	0,0	19,53	14,33	25,8	1014,51	9,55	14,33	19,82	16,17	4,1	0,00	0,0
2010-08-17 11:00	101	47	74	2,2	19,53	15,13	25,8	1014,51	9,91	15,13	19,82	16,84	3,0	0,00	0,0
2010-08-17 11:30	125	47	73	1,2	19,53	15,93	25,8	1014,51	10,46	15,93	19,82	17,57	3,5	0,00	0,0
2010-08-17 12:00	128	47	73	1,2	19,53	16,43	25,8	1014,51	10,94	16,43	19,82	18,07	3,5	0,00	0,0
2010-08-17 12:30	138	47	72	4,1	19,53	17,23	25,8	1013,51	11,49	14,02	19,82	18,80	4,3	0,00	0,0
2010-08-17 13:00	118	47	69	2,2	19,53	17,73	25,8	1013,51	11,30	17,73	19,82	19,11	4,7	0,00	0,0
2010-08-17 13:30	180	47	66	2,0	19,63	18,23	25,8	1013,51	11,07	18,23	19,92	19,42	4,3	0,00	0,0
2010-08-17 14:00	139	47	62	2,4	19,63	18,53	25,8	1012,51	10,37	17,74	19,92	19,48	4,3	0,00	0,0
2010-08-17 14:30	130	47	63	3,0	19,63	18,83	25,8	1012,51	10,90	17,52	19,92	19,84	3,9	0,00	0,0
2010-08-17 15:00	107	47	57	0,0	19,73	19,03	25,8	1012,51	9,51	19,03	20,02	19,69	5,0	0,00	0,0
2010-08-17 15:30	139	47	59	3,5	19,73	19,13	25,8	1011,51	10,15	17,34	20,02	19,90	4,1	0,00	0,0
2010-08-17 16:00	136	47	56	3,5	19,73	19,23	25,8	1011,51	9,42	17,45	20,02	19,84	4,9	0,00	0,0
2010-08-17 16:30	121	47	58	2,0	19,83	19,13	25,8	1011,51	9,88	19,13	20,12	19,85	4,9	0,00	0,0
2010-08-17 17:00	141	47	57	2,8	19,83	19,03	25,8	1011,51	9,51	17,74	20,12	19,69	4,9	0,00	0,0
2010-08-17 17:30	116	47	57	3,0	19,73	18,83	25,8	1010,51	9,33	17,52	20,02	19,49	5,0	0,00	0,0
2010-08-17 18:00	176	47	55	2,4	19,73	18,63	25,8	1010,51	8,58	17,84	20,02	19,18	4,9	0,00	0,0
2010-08-17 18:30	135	47	55	0,0	19,73	18,43	25,8	1010,51	8,40	18,43	20,02	18,98	4,5	0,00	0,0
2010-08-17 19:00	132	47	56	1,2	19,73	18,13	25,8	1010,51	8,40	18,13	20,02	18,74	3,1	0,00	0,0
2010-08-17 19:30	112	47	60	1,2	19,73	17,73	25,8	1009,51	9,10	17,73	20,02	18,56	2,8	0,00	0,0
2010-08-17 20:00	112	47	56	0,0	19,83	17,33	25,8	1009,51	7,66	17,33	20,12	17,93	1,4	0,00	0,0
2010-08-17 20:30	111	47	65	0,0	19,83	16,23	25,8	1009,51	8,94	16,23	20,12	17,35	0,0	0,00	0,0
2010-08-17 21:00	111	47	71	0,0	19,83	14,43	25,8	1009,51	8,60	14,43	20,12	15,93	0,0	0,00	0,0
2010-08-17 21:30	111	47	76	0,0	19,83	13,12	25,8	1009,51	8,40	13,12	20,12	14,97	0,0	0,00	0,0
2010-08-17 22:00	110	47	72	0,0	19,83	13,33	25,8	1009,51	7,76	13,33	20,12	14,90	0,0	0,00	0,0
2010-08-17 22:30	110	47	75	0,0	19,83	13,12	25,8	1009,51	8,19	13,12	20,12	14,90	0,0	0,00	0,0
2010-08-17 23:00	93	47	78	0,0	19,83	12,52	25,8	1009,51	8,22	12,52	20,12	14,51	0,0	0,00	0,0
2010-08-17 23:30	63	47	80	0,0	19,73	12,42	25,8	1009,51	8,51	12,42	20,02	14,55	1,2	0,00	0,0
2010-08-18 00:00	63	47	79	0,0	19,73	12,32	25,8	1009,51	8,22	12,32	20,02	14,38	0,0	0,00	0,0
2010-08-18 00:30	64	47	82	0,0	19,73	12,02	25,8	1009,51	8,50	12,02	20,02	14,30	0,0	0,00	0,0
2010-08-18 01:00	80	47	82	0,0	19,73	12,32	25,8	1009,51	8,79	12,32	20,02	14,60	1,4	0,00	0,0
2010-08-18 01:30	95	47	84	0,0	19,83	12,22	25,8	1009,51	9,06	12,22	20,12	14,65	0,0	0,00	0,0
2010-08-18 02:00	95	47	86	0,0	19,83	11,72	25,8	1009,51	8,93	11,72	20,12	14,30	1,4	0,00	0,0
2010-08-18 02:30	101	47	88	0,0	19,83	11,52	25,8	1009,51	9,09	11,52	20,12	14,26	1,4	0,00	0,0
2010-08-18 03:00	101	47	89	0,0	19,83	10,62	25,8	1009,51	8,38	10,62	20,12	13,44	0,0	0,00	0,0
2010-08-18 03:30	98	47	94	0,0	19,73	10,32	25,8	1009,51	8,92	10,32	20,02	13,54	0,0	0,00	0,0
2010-08-18 04:00	15	47	96	0,0	19,73	9,82	25,8	1009,51	8,75	9,82	20,02	13,21	1,2	0,00	0,0
2010-08-18 04:30	1	47	98	0,0	19,73	9,62	25,8	1009,51	8,86	9,62	20,02	13,18	0,0	0,00	0,0
2010-08-18 05:00	304	47	99	0,0	19,73	9,42	25,8	1009,51	8,82	9,42	20,02	13,06	1,2	0,00	0,0
2010-08-18 05:30	164	47	100	0,0	19,73	9,62	25,8	1009,51	9,17	9,62	20,02	13,35	0,0	0,00	0,0

Datum	Vindrikt °	Fukt inne Rh%	Fukt ute Rh%	Vindhast m/s	Temp in °C	Temp ute °C	Nb. Mån mm	Tryck Mbar	Daggp °C	Kyleffekt °C	Vix inne °C	Vix ute °C	Vindby m/s	Korr lufttryck	Nederb./dygn mm
2010-08-18 06:00	139	47	100	0,0	19,73	9,72	25,8	1009,51	9,27	9,72	20,02	13,45	1,4	0,00	0,0
2010-08-18 06:30	137	47	99	0,0	19,73	9,72	25,8	1009,51	9,12	9,72	20,02	13,36	2,0	0,00	0,0
2010-08-18 07:00	171	47	93	0,0	19,73	10,62	25,8	1009,51	9,05	10,62	20,02	13,76	2,2	0,00	0,0
2010-08-18 07:30	149	47	87	0,0	19,73	11,22	25,8	1009,51	8,62	11,22	20,02	13,88	2,2	0,00	0,0
2010-08-18 08:00	161	47	85	0,0	19,73	11,62	25,8	1009,51	8,66	11,62	20,02	14,13	2,2	0,00	0,0
2010-08-18 08:30	89	47	82	1,2	19,73	12,32	25,8	1009,51	8,79	12,32	20,02	14,60	2,8	0,00	0,0
2010-08-18 09:00	110	47	77	1,2	19,73	12,92	25,8	1009,51	8,40	12,92	20,02	14,84	3,1	0,00	0,0
2010-08-18 09:30	99	47	74	1,2	19,73	13,73	25,8	1009,51	8,56	13,73	20,02	15,43	2,6	0,00	0,0
2010-08-18 10:00	78	47	67	1,6	19,73	14,13	25,8	1010,51	7,42	14,13	20,02	15,38	4,5	0,00	0,0
2010-08-18 10:30	101	47	62	0,0	19,73	14,73	25,8	1010,51	6,80	14,73	20,02	15,67	3,9	0,00	0,0
2010-08-18 11:00	56	47	58	1,4	19,73	15,23	25,8	1010,51	6,25	15,23	20,02	15,94	3,5	0,00	0,0
2010-08-18 11:30	107	47	54	2,0	19,73	16,03	25,8	1010,51	5,90	16,03	20,02	16,53	4,3	0,00	0,0
2010-08-18 12:00	114	47	55	1,4	19,73	16,33	25,8	1009,51	6,45	16,33	20,02	16,88	5,4	0,00	0,0
2010-08-18 12:30	99	47	59	1,4	19,73	16,33	25,8	1009,51	7,53	16,33	20,02	17,10	5,2	0,00	0,0
2010-08-18 13:00	101	47	59	1,2	19,73	16,63	25,8	1009,51	7,82	16,63	20,02	17,40	3,5	0,00	0,0
2010-08-18 13:30	83	47	59	3,0	19,73	17,03	25,8	1009,51	8,19	15,56	20,02	17,80	5,2	0,00	0,0
2010-08-18 14:00	89	47	55	1,4	19,83	17,83	25,8	1009,51	7,84	17,83	20,12	18,38	4,7	0,00	0,0
2010-08-18 14:30	85	47	57	1,4	19,83	17,53	25,8	1009,51	8,12	17,53	20,12	18,19	3,7	0,00	0,0
2010-08-18 15:00	115	47	60	1,4	19,83	17,03	25,8	1009,51	8,45	17,03	20,12	17,86	3,7	0,00	0,0
2010-08-18 15:30	126	47	55	2,0	19,83	17,43	25,8	1008,51	7,47	17,43	20,12	17,98	4,5	0,00	0,0
2010-08-18 16:00	106	47	55	1,2	19,93	17,73	25,8	1008,51	7,75	17,73	20,22	18,28	4,5	0,00	0,0
2010-08-18 16:30	94	47	58	3,5	19,93	17,53	25,8	1008,51	8,39	15,53	20,22	18,25	4,1	0,00	0,0
2010-08-18 17:00	105	47	59	2,4	19,93	17,53	25,8	1008,51	8,66	16,68	20,22	18,30	4,1	0,00	0,0
2010-08-18 17:30	105	48	58	1,2	19,93	17,23	25,8	1008,51	8,11	17,23	20,27	17,94	3,5	0,00	0,0
2010-08-18 18:00	101	48	56	1,4	19,93	17,33	25,8	1008,51	7,66	17,33	20,27	17,93	4,5	0,00	0,0
2010-08-18 18:30	110	48	56	1,8	19,93	17,03	25,8	1007,51	7,38	17,03	20,27	17,63	2,6	0,00	0,0
2010-08-18 19:00	92	48	57	1,2	19,93	16,53	25,8	1007,51	7,19	16,53	20,27	17,19	2,4	0,00	0,0
2010-08-18 19:30	99	48	59	0,0	19,93	16,23	25,8	1007,51	7,44	16,23	20,27	17,00	2,2	0,00	0,0
2010-08-18 20:00	80	48	64	0,0	19,93	15,73	25,8	1007,51	8,23	15,73	20,27	16,79	1,6	0,00	0,0
2010-08-18 20:30	86	48	68	0,0	19,93	14,93	25,8	1007,51	8,41	14,93	20,27	16,24	1,2	0,00	0,0
2010-08-18 21:00	91	48	70	0,0	19,93	13,93	25,8	1007,51	7,90	13,93	20,27	15,37	1,2	0,00	0,0
2010-08-18 21:30	84	48	72	0,0	19,93	13,33	25,8	1007,51	7,76	13,33	20,27	14,90	1,4	0,00	0,0
2010-08-18 22:00	94	48	73	0,0	19,93	12,72	25,8	1008,51	7,39	12,72	20,27	14,37	1,6	0,00	0,0
2010-08-18 22:30	97	47	74	0,0	19,93	12,12	25,8	1008,51	7,03	12,12	20,22	13,83	1,8	0,00	0,0
2010-08-18 23:00	111	47	74	0,0	19,93	11,62	25,8	1008,51	6,55	11,62	20,22	13,33	2,2	0,00	0,0
2010-08-18 23:30	89	47	76	0,0	19,93	10,92	25,8	1008,51	6,27	10,92	20,22	12,77	2,0	0,00	0,0
2010-08-19 00:00	95	47	75	0,0	19,93	10,52	25,8	1008,51	5,69	10,52	20,22	12,30	1,8	0,00	0,0
2010-08-19 00:30	84	47	75	0,0	19,83	10,12	25,8	1008,51	5,30	10,12	20,12	11,90	1,8	0,00	0,0
2010-08-19 01:00	106	47	76	0,0	19,83	9,52	25,8	1008,51	4,92	9,52	20,12	11,37	1,2	0,00	0,0
2010-08-19 01:30	78	47	76	0,0	19,83	9,22	25,8	1008,51	4,64	9,22	20,12	11,07	2,0	0,00	0,0
2010-08-19 02:00	97	47	75	0,0	19,83	8,82	25,8	1008,51	4,05	8,82	20,12	10,60	1,6	0,00	0,0
2010-08-19 02:30	97	47	76	0,0	19,83	8,52	25,8	1008,51	3,96	8,52	20,12	10,37	1,2	0,00	0,0
2010-08-19 03:00	91	47	76	0,0	19,83	8,02	25,8	1008,51	3,48	8,02	20,12	9,87	0,0	0,00	0,0
2010-08-19 03:30	91	46	76	0,0	19,73	7,22	25,8	1008,51	2,71	7,22	19,97	9,07	0,0	0,00	0,0
2010-08-19 04:00	89	46	80	0,0	19,73	6,22	25,8	1008,51	2,49	6,22	19,97	8,35	0,0	0,00	0,0
2010-08-19 04:30	88	46	83	0,0	19,73	5,62	25,8	1008,51	2,44	5,62	19,97	7,97	0,0	0,00	0,0

Datum	Vindrikt °	Fukt inne Rh%	Fukt ute Rh%	Vindhast m/s	Temp in °C	Temp ute °C	Nb. Mån mm	Tryck Mbar	Daggp °C	Kyleffekt °C	Vix inne °C	Vix ute °C	Vindby m/s	Korr lufttryck	Nederb./dygn mm
2010-08-19 05:00	48	47	92	1,2	19,73	5,12	25,8	1008,51	3,46	5,12	20,02	8,17	1,2	0,00	0,0
2010-08-19 05:30	351	46	96	0,0	19,63	5,12	25,8	1008,51	4,08	5,12	19,87	8,50	1,4	0,00	0,0
2010-08-19 06:00	294	46	93	0,0	19,63	5,32	25,8	1008,51	3,81	5,32	19,87	8,45	1,4	0,00	0,0
2010-08-19 06:30	138	46	88	0,0	19,63	5,62	25,8	1008,51	3,30	5,62	19,87	8,35	1,2	0,00	0,0
2010-08-19 07:00	138	47	83	0,0	19,63	6,42	25,8	1008,51	3,22	6,42	19,92	8,77	2,0	0,00	0,0
2010-08-19 07:30	128	47	79	1,2	19,53	7,12	25,8	1008,51	3,18	7,12	19,82	9,18	1,4	0,00	0,0
2010-08-19 08:00	38	47	79	0,0	19,53	7,82	25,8	1008,51	3,86	7,82	19,82	9,88	1,4	0,00	0,0
2010-08-19 08:30	80	47	79	1,6	19,53	8,42	25,8	1008,51	4,44	8,42	19,82	10,48	1,8	0,00	0,0
2010-08-19 09:00	95	47	79	0,0	19,53	8,92	25,8	1008,51	4,92	8,92	19,82	10,98	2,0	0,00	0,0
2010-08-19 09:30	117	47	79	2,2	19,43	9,42	25,8	1008,51	5,41	9,42	19,72	11,48	2,2	0,00	0,0
2010-08-19 10:00	114	47	77	0,0	19,53	10,12	25,8	1008,51	5,70	10,12	19,82	12,04	3,0	0,00	0,0
2010-08-19 10:30	108	47	75	1,2	19,53	11,12	25,8	1008,51	6,27	11,12	19,82	12,90	3,3	0,00	0,0
2010-08-19 11:00	100	47	73	0,0	19,53	11,62	25,8	1009,51	6,34	11,62	19,82	13,27	3,0	0,00	0,0
2010-08-19 11:30	113	47	69	0,0	19,53	12,52	25,8	1009,51	6,35	12,52	19,82	13,90	3,5	0,00	0,0
2010-08-19 12:00	134	47	64	1,8	19,53	12,92	25,8	1009,51	5,59	12,92	19,82	13,99	2,4	0,00	0,0
2010-08-19 12:30	356	47	58	0,0	19,53	13,63	25,8	1009,51	4,75	13,63	19,82	14,34	3,5	0,00	0,0
2010-08-19 13:00	145	47	56	1,4	19,53	14,43	25,8	1008,51	4,97	14,43	19,82	15,03	2,8	0,00	0,0
2010-08-19 13:30	89	47	52	0,0	19,53	14,93	25,8	1008,51	4,31	14,93	19,82	15,32	5,2	0,00	0,0
2010-08-19 14:00	139	47	56	3,9	19,63	15,73	25,8	1008,51	6,17	12,85	19,92	16,33	4,5	0,00	0,0
2010-08-19 14:30	179	47	53	2,0	19,63	15,63	25,8	1008,51	5,24	15,63	19,92	16,07	5,4	0,00	0,0
2010-08-19 15:00	145	47	51	2,2	19,63	16,03	25,8	1008,51	5,02	16,03	19,92	16,37	5,2	0,00	0,0
2010-08-19 15:30	124	47	49	2,0	19,63	16,33	25,8	1008,51	4,69	16,33	19,92	16,57	4,5	0,00	0,0
2010-08-19 16:00	140	47	51	1,4	19,63	16,23	25,8	1008,51	5,21	16,23	19,92	16,57	4,5	0,00	0,0
2010-08-19 16:30	136	47	51	2,0	19,73	16,33	25,8	1008,51	5,30	16,33	20,02	16,67	3,7	0,00	0,0
2010-08-19 17:00	126	47	50	0,0	19,73	16,43	25,8	1008,51	5,09	16,43	20,02	16,72	4,3	0,00	0,0
2010-08-19 17:30	153	46	50	2,8	19,73	16,03	25,8	1008,51	4,72	14,47	19,97	16,32	4,7	0,00	0,0
2010-08-19 18:00	153	46	51	2,0	19,73	15,73	25,8	1008,51	4,75	15,73	19,97	16,07	4,1	0,00	0,0
2010-08-19 18:30	141	46	51	1,6	19,73	15,53	25,8	1008,51	4,56	15,53	19,97	15,87	3,3	0,00	0,0
2010-08-19 19:00	116	46	54	1,6	19,73	15,23	25,8	1008,51	5,16	15,23	19,97	15,73	3,3	0,00	0,0
2010-08-19 19:30	118	46	57	1,8	19,73	14,93	25,8	1008,51	5,70	14,93	19,97	15,59	3,5	0,00	0,0
2010-08-19 20:00	111	46	61	0,0	19,73	14,33	25,8	1008,51	6,17	14,33	19,97	15,21	2,6	0,00	0,0
2010-08-19 20:30	99	46	64	0,0	19,73	13,83	25,8	1008,51	6,44	13,83	19,97	14,89	1,4	0,00	0,0
2010-08-19 21:00	102	46	67	0,0	19,73	13,12	25,8	1009,51	6,47	13,12	19,97	14,38	1,4	0,00	0,0
2010-08-19 21:30	93	46	70	0,0	19,73	12,42	25,8	1009,51	6,47	12,42	19,97	13,87	1,6	0,00	0,0
2010-08-19 22:00	95	46	73	0,0	19,73	11,82	25,8	1009,51	6,53	11,82	19,97	13,47	2,0	0,00	0,0
2010-08-19 22:30	110	46	75	0,0	19,73	11,22	25,8	1009,51	6,36	11,22	19,97	13,00	2,0	0,00	0,0
2010-08-19 23:00	120	46	78	1,4	19,73	10,62	25,8	1009,51	6,38	10,62	19,97	12,61	2,4	0,00	0,0
2010-08-19 23:30	121	46	82	1,6	19,63	10,22	25,8	1009,51	6,74	10,22	19,87	12,50	3,0	0,00	0,0
2010-08-20 00:00	122	46	86	1,4	19,63	9,82	25,8	1009,51	7,07	9,82	19,87	12,40	3,0	0,00	0,0
2010-08-20 00:30	116	46	89	0,0	19,63	9,42	25,8	1009,51	7,20	9,42	19,87	12,24	2,8	0,00	0,0
2010-08-20 01:00	117	46	93	1,8	19,63	9,22	25,8	1009,51	7,67	9,22	19,87	12,36	3,1	0,00	0,0
2010-08-20 01:30	112	46	96	1,4	19,53	8,82	25,8	1010,51	7,75	8,82	19,77	12,21	3,3	0,00	0,0
2010-08-20 02:00	113	46	98	1,4	19,53	8,52	25,8	1010,51	7,77	8,52	19,77	12,08	3,3	0,00	0,0
2010-08-20 02:30	110	46	100	2,2	19,53	8,32	25,8	1010,51	7,87	8,32	19,77	12,05	2,8	0,00	0,0
2010-08-20 03:00	101	46	100	0,0	19,53	8,12	25,8	1010,51	7,67	8,12	19,77	11,85	3,7	0,00	0,0
2010-08-20 03:30	122	47	100	1,2	19,53	7,82	25,8	1010,51	7,38	7,82	19,82	11,55	3,5	0,00	0,0

Datum	Vindrikt °	Fukt inne Rh%	Fukt ute Rh%	Vindhast m/s	Temp in °C	Temp ute °C	Nb. Mån mm	Tryck Mbar	Dagpp °C	Kyleffekt °C	Vix inne °C	Vix ute °C	Vindby m/s	Korr lufttryck	Nederb./dygn mm
2010-08-20 04:00	107	47	100	1,2	19,53	7,62	25,8	1010,51	7,18	7,62	19,82	11,35	4,1	0,00	0,0
2010-08-20 04:30	105	47	100	1,8	19,53	7,52	25,8	1010,51	7,08	7,52	19,82	11,25	3,3	0,00	0,0
2010-08-20 05:00	117	47	100	0,0	19,53	7,62	25,8	1010,51	7,18	7,62	19,82	11,35	7,7	0,00	0,0
2010-08-20 05:30	96	47	100	1,2	19,53	7,52	25,8	1010,51	7,08	7,52	19,82	11,25	3,0	0,00	0,0
2010-08-20 06:00	119	47	100	1,2	19,43	7,52	25,8	1010,51	7,08	7,52	19,72	11,25	6,4	0,00	0,0
2010-08-20 06:30	89	47	100	2,0	19,43	7,72	25,8	1010,51	7,28	7,72	19,72	11,45	3,5	0,00	0,0
2010-08-20 07:00	97	47	100	1,2	19,43	8,12	25,8	1010,51	7,67	8,12	19,72	11,85	2,6	0,00	0,0
2010-08-20 07:30	102	47	100	1,2	19,43	8,82	25,8	1010,51	8,37	8,82	19,72	12,55	3,1	0,00	0,0
2010-08-20 08:00	114	47	100	0,0	19,43	9,12	25,8	1010,51	8,67	9,12	19,72	12,85	2,4	0,00	0,0
2010-08-20 08:30	103	47	100	0,0	19,43	9,32	25,8	1010,51	8,87	9,32	19,72	13,05	3,3	0,00	0,0
2010-08-20 09:00	91	47	100	0,0	19,43	9,62	25,8	1010,51	9,17	9,62	19,72	13,35	2,8	0,00	0,0
2010-08-20 09:30	114	47	100	0,0	19,43	9,92	25,8	1010,51	9,47	9,92	19,72	13,65	3,3	0,00	0,0
2010-08-20 10:00	115	47	100	1,2	19,43	10,22	25,8	1010,51	9,77	10,22	19,72	13,95	3,3	0,00	0,0
2010-08-20 10:30	132	47	100	0,0	19,43	10,52	25,8	1010,51	10,07	10,52	19,72	14,25	3,0	0,00	0,0
2010-08-20 11:00	110	47	98	1,4	19,43	11,22	25,8	1010,51	10,45	11,22	19,72	14,78	2,6	0,00	0,0
2010-08-20 11:30	107	47	95	2,8	19,43	11,92	25,8	1011,51	10,67	9,99	19,72	15,23	3,7	0,00	0,0
2010-08-20 12:00	131	47	92	1,6	19,43	12,52	25,8	1011,51	10,76	12,52	19,72	15,58	3,5	0,00	0,0
2010-08-20 12:30	111	47	87	0,0	19,43	13,23	25,8	1011,51	10,58	13,23	19,72	15,88	2,8	0,00	0,0
2010-08-20 13:00	95	47	85	0,0	19,43	13,93	25,8	1010,51	10,90	13,93	19,72	16,43	3,3	0,00	0,0
2010-08-20 13:30	71	47	84	1,2	19,43	14,33	25,8	1011,51	11,11	14,33	19,72	16,75	1,8	0,00	0,0
2010-08-20 14:00	103	47	83	1,2	19,43	14,73	25,8	1011,51	11,31	14,73	19,72	17,08	2,0	0,00	0,0
2010-08-20 14:30	100	47	82	0,0	19,53	15,13	25,8	1010,51	11,51	15,13	19,82	17,40	2,6	0,00	0,0
2010-08-20 15:00	89	47	83	0,0	19,53	14,73	25,8	1010,51	11,31	14,73	19,82	17,08	2,2	0,00	0,0
2010-08-20 15:30	109	47	85	0,0	19,53	15,03	25,8	1010,51	11,98	15,03	19,82	17,53	1,2	0,00	0,0
2010-08-20 16:00	129	47	86	1,4	19,43	14,83	25,8	1010,51	11,97	14,83	19,72	17,41	1,6	0,00	0,0
2010-08-20 16:30	106	47	91	0,0	19,53	14,63	25,8	1010,51	12,66	14,63	19,82	17,60	1,8	0,00	0,0
2010-08-20 17:00	82	47	92	0,0	19,53	14,53	25,8	1010,51	12,74	14,53	19,82	17,58	1,2	0,00	0,0
2010-08-20 17:30	66	47	96	0,0	19,53	14,03	25,8	1010,51	12,91	14,03	19,82	17,41	0,0	0,00	0,0
2010-08-20 18:00	85	47	99	0,0	19,53	13,73	26,4	1010,51	13,10	13,73	19,82	17,37	0,0	0,60	0,6
2010-08-20 18:30	100	47	100	0,0	19,53	13,73	26,4	1010,51	13,26	13,73	19,82	17,46	1,2	0,60	0,6
2010-08-20 19:00	91	47	100	0,0	19,53	13,53	26,4	1010,51	13,06	13,53	19,82	17,26	0,0	0,00	0,6
2010-08-20 19:30	45	47	100	0,0	19,43	13,12	26,4	1010,51	12,66	13,12	19,72	16,85	0,0	0,00	0,6
2010-08-20 20:00	45	47	100	0,0	19,43	13,02	28,2	1010,51	12,56	13,02	19,72	16,75	0,0	1,80	2,4
2010-08-20 20:30	47	47	100	0,0	19,53	12,82	29,4	1010,51	12,36	12,82	19,82	16,55	0,0	3,00	3,6
2010-08-20 21:00	19	47	100	0,0	19,43	12,42	30,0	1010,51	11,96	12,42	19,72	16,15	1,2	1,80	4,2
2010-08-20 21:30	343	47	100	0,0	19,43	12,02	30,0	1010,51	11,56	12,02	19,72	15,75	2,4	0,60	4,2
2010-08-20 22:00	356	47	100	0,0	19,43	11,72	32,4	1010,51	11,26	11,72	19,72	15,45	2,0	2,40	6,6
2010-08-20 22:30	339	47	100	1,2	19,43	11,52	32,4	1010,51	11,07	11,52	19,72	15,25	2,8	2,40	6,6
2010-08-20 23:00	356	47	100	0,0	19,43	10,62	33,6	1010,51	10,17	10,62	19,72	14,35	2,6	1,20	7,8
2010-08-20 23:30	5	47	100	0,0	19,43	10,42	33,6	1010,51	9,97	10,42	19,72	14,15	2,6	1,20	7,8
2010-08-21 00:00	351	47	100	0,0	19,43	10,32	33,6	1010,51	9,87	10,32	19,72	14,05	1,4	0,00	0,0
2010-08-21 00:30	351	47	100	0,0	19,43	10,22	33,6	1010,51	9,77	10,22	19,72	13,95	0,0	0,00	0,0
2010-08-21 01:00	351	47	100	0,0	19,43	10,32	33,6	1010,51	9,87	10,32	19,72	14,05	0,0	0,00	0,0
2010-08-21 01:30	351	47	100	0,0	19,33	10,12	33,6	1009,51	9,67	10,12	19,62	13,85	0,0	0,00	0,0
2010-08-21 02:00	351	47	100	0,0	19,33	10,22	33,6	1010,51	9,77	10,22	19,62	13,95	0,0	0,00	0,0
2010-08-21 02:30	351	47	100	0,0	19,33	10,22	33,6	1009,51	9,77	10,22	19,62	13,95	0,0	0,00	0,0

Datum	Vindrikt °	Fukt inne Rh%	Fukt ute Rh%	Vindhast m/s	Temp in °C	Temp ute °C	Nb. Mån mm	Tryck Mbar	Daggp °C	Kyleffekt °C	Vix inne °C	Vix ute °C	Vindby m/s	Korr lufttryck	Nederb./dygn mm
2010-08-21 03:00	351	47	100	0,0	19,33	9,82	33,6	1009,51	9,37	9,82	19,62	13,55	0,0	0,00	0,0
2010-08-21 03:30	351	47	100	0,0	19,33	9,02	33,6	1009,51	8,57	9,02	19,62	12,75	0,0	0,00	0,0
2010-08-21 04:00	351	47	100	0,0	19,33	9,02	33,6	1009,51	8,57	9,02	19,62	12,75	0,0	0,00	0,0
2010-08-21 04:30	351	47	100	0,0	19,33	9,22	33,6	1008,51	8,77	9,22	19,62	12,95	0,0	0,00	0,0
2010-08-21 05:00	26	47	100	0,0	19,33	8,82	33,6	1008,51	8,37	8,82	19,62	12,55	0,0	0,00	0,0
2010-08-21 05:30	128	47	100	1,2	19,33	9,12	33,6	1008,51	8,67	9,12	19,62	12,85	1,4	0,00	0,0
2010-08-21 06:00	133	47	100	0,0	19,33	9,52	33,6	1008,51	9,07	9,52	19,62	13,25	2,4	0,00	0,0
2010-08-21 06:30	128	47	100	0,0	19,33	9,92	33,6	1007,51	9,47	9,92	19,62	13,65	2,6	0,00	0,0
2010-08-21 07:00	138	47	100	0,0	19,33	10,02	33,6	1007,51	9,57	10,02	19,62	13,75	2,2	0,00	0,0
2010-08-21 07:30	102	47	100	0,0	19,43	10,02	33,6	1007,51	9,57	10,02	19,72	13,75	1,8	0,00	0,0
2010-08-21 08:00	113	47	100	1,4	19,53	9,92	33,6	1007,51	9,47	9,92	19,82	13,65	2,0	0,00	0,0
2010-08-21 08:30	106	47	100	0,0	19,63	9,92	33,6	1007,51	9,47	9,92	19,92	13,65	2,6	0,00	0,0
2010-08-21 09:00	85	46	100	0,0	19,73	10,12	33,6	1007,51	9,67	10,12	19,97	13,85	1,2	0,00	0,0
2010-08-21 09:30	114	46	100	0,0	19,73	10,52	33,6	1006,51	10,07	10,52	19,97	14,25	1,4	0,00	0,0
2010-08-21 10:00	114	46	100	0,0	19,73	11,32	33,6	1006,51	10,87	11,32	19,97	15,05	1,8	0,00	0,0
2010-08-21 10:30	104	46	100	1,6	19,63	11,62	33,6	1006,51	11,16	11,62	19,87	15,35	2,6	0,00	0,0
2010-08-21 11:00	150	46	100	1,4	19,63	12,32	33,6	1006,51	11,86	12,32	19,87	16,05	2,2	0,00	0,0
2010-08-21 11:30	139	46	100	1,4	19,63	13,12	33,6	1006,51	12,66	13,12	19,87	16,85	3,7	0,00	0,0
2010-08-21 12:00	145	46	100	1,6	19,53	13,83	33,6	1006,51	13,36	13,83	19,77	17,56	3,5	0,00	0,0
2010-08-21 12:30	176	47	100	1,8	19,53	14,83	33,6	1006,51	14,36	14,83	19,82	18,56	3,3	0,00	0,0
2010-08-21 13:00	147	47	96	1,6	19,53	15,43	33,6	1005,51	14,30	15,43	19,82	18,81	3,5	0,00	0,0
2010-08-21 13:30	146	47	95	0,0	19,43	15,23	33,6	1005,51	13,94	15,23	19,72	18,53	2,8	0,00	0,0
2010-08-21 14:00	99	47	95	1,2	19,43	16,23	33,6	1005,51	14,93	16,23	19,72	19,53	2,4	0,00	0,0
2010-08-21 14:30	131	47	89	0,0	19,43	16,73	33,6	1005,51	14,38	16,73	19,72	19,54	2,6	0,00	0,0
2010-08-21 15:00	120	47	88	0,0	19,43	16,63	33,6	1005,51	14,10	16,63	19,72	19,36	2,8	0,00	0,0
2010-08-21 15:30	166	47	87	0,0	19,43	17,23	33,6	1005,51	14,50	17,23	19,72	19,88	2,2	0,00	0,0
2010-08-21 16:00	113	47	86	0,0	19,43	17,13	33,6	1005,51	14,22	17,13	19,72	19,71	1,6	0,00	0,0
2010-08-21 16:30	91	47	87	0,0	19,43	17,03	33,6	1005,51	14,31	17,03	19,72	19,68	2,2	0,00	0,0
2010-08-21 17:00	71	47	90	0,0	19,43	17,03	33,6	1004,51	14,85	17,03	19,72	19,92	1,4	0,00	0,0
2010-08-21 17:30	356	47	93	0,0	19,43	16,43	33,6	1004,51	14,78	16,43	19,72	19,56	1,4	0,00	0,0
2010-08-21 18:00	105	47	94	0,0	19,43	15,93	33,6	1004,51	14,46	15,93	19,72	19,15	1,4	0,00	0,0
2010-08-21 18:30	318	47	96	0,0	19,43	15,53	33,6	1004,51	14,40	15,53	19,72	18,91	1,4	0,00	0,0
2010-08-21 19:00	340	47	99	0,0	19,43	15,03	33,6	1003,51	14,40	15,03	19,72	18,67	0,0	0,00	0,0
2010-08-21 19:30	77	47	100	0,0	19,43	14,63	33,6	1003,51	14,16	14,63	19,72	18,36	1,4	0,00	0,0
2010-08-21 20:00	26	47	100	0,0	19,43	14,43	33,6	1004,51	13,96	14,43	19,72	18,16	2,2	0,00	0,0
2010-08-21 20:30	336	47	100	0,0	19,43	14,13	36,0	1003,51	13,66	14,13	19,72	17,86	1,8	2,40	2,4
2010-08-21 21:00	351	47	100	0,0	19,43	13,93	37,8	1004,51	13,46	13,93	19,72	17,66	1,6	4,20	4,2
2010-08-21 21:30	351	48	100	0,0	19,43	13,63	39,6	1004,51	13,16	13,63	19,77	17,36	1,8	3,60	6,0
2010-08-21 22:00	356	47	100	2,2	19,43	12,32	40,2	1004,51	11,86	12,32	19,72	16,05	3,9	2,40	6,6
2010-08-21 22:30	351	47	100	1,8	19,43	11,72	40,2	1003,51	11,26	11,72	19,72	15,45	3,1	0,60	6,6
2010-08-21 23:00	351	47	100	1,2	19,43	11,42	40,2	1003,51	10,97	11,42	19,72	15,15	3,7	0,00	6,6
2010-08-21 23:30	336	47	100	0,0	19,43	11,52	40,2	1003,51	11,07	11,52	19,72	15,25	3,9	0,00	6,6
2010-08-22 00:00	336	47	100	0,0	19,43	11,52	40,2	1003,51	11,07	11,52	19,72	15,25	0,0	0,00	0,0
2010-08-22 00:30	351	47	100	0,0	19,43	11,42	40,2	1003,51	10,97	11,42	19,72	15,15	1,6	0,00	0,0
2010-08-22 01:00	351	47	100	0,0	19,43	11,22	40,2	1003,51	10,77	11,22	19,72	14,95	0,0	0,00	0,0
2010-08-22 01:30	351	47	100	0,0	19,43	11,12	40,2	1003,51	10,67	11,12	19,72	14,85	1,2	0,00	0,0

Datum	Vindrikt °	Fukt inne Rh%	Fukt ute Rh%	Vindhast m/s	Temp in °C	Temp ute °C	Nb. Mån mm	Tryck Mbar	Daggp °C	Kyleffekt °C	Vix inne °C	Vix ute °C	Vindby m/s	Korr lufttryck	Nederb./dygn mm
2010-08-22 02:00	351	47	100	0,0	19,43	11,02	40,2	1002,51	10,57	11,02	19,72	14,75	2,0	0,00	0,0
2010-08-22 02:30	345	47	100	0,0	19,33	11,12	40,2	1002,51	10,67	11,12	19,62	14,85	0,0	0,00	0,0
2010-08-22 03:00	347	47	100	0,0	19,33	10,92	40,2	1002,51	10,47	10,92	19,62	14,65	0,0	0,00	0,0
2010-08-22 03:30	314	47	100	0,0	19,33	11,02	40,2	1002,51	10,57	11,02	19,62	14,75	0,0	0,00	0,0
2010-08-22 04:00	314	47	100	0,0	19,33	10,92	40,2	1002,51	10,47	10,92	19,62	14,65	0,0	0,00	0,0
2010-08-22 04:30	320	47	100	0,0	19,33	10,82	40,2	1001,51	10,37	10,82	19,62	14,55	0,0	0,00	0,0
2010-08-22 05:00	320	47	100	0,0	19,33	10,72	40,2	1001,51	10,27	10,72	19,62	14,45	0,0	0,00	0,0
2010-08-22 05:30	320	47	100	0,0	19,33	10,62	40,2	1001,51	10,17	10,62	19,62	14,35	0,0	0,00	0,0
2010-08-22 06:00	351	47	100	0,0	19,33	10,22	40,2	1000,51	9,77	10,22	19,62	13,95	0,0	0,00	0,0
2010-08-22 06:30	351	47	100	0,0	19,33	10,12	40,2	1000,51	9,67	10,12	19,62	13,85	0,0	0,00	0,0
2010-08-22 07:00	351	47	100	0,0	19,33	10,22	40,2	1000,51	9,77	10,22	19,62	13,95	0,0	0,00	0,0
2010-08-22 07:30	351	47	100	0,0	19,33	10,52	40,2	1000,51	10,07	10,52	19,62	14,25	0,0	0,00	0,0
2010-08-22 08:00	351	47	100	0,0	19,33	10,72	40,2	1000,51	10,27	10,72	19,62	14,45	0,0	0,00	0,0
2010-08-22 08:30	351	47	100	0,0	19,33	11,32	40,2	1000,51	10,87	11,32	19,62	15,05	0,0	0,00	0,0
2010-08-22 09:00	351	47	100	0,0	19,33	11,92	40,2	1000,51	11,46	11,92	19,62	15,65	0,0	0,00	0,0
2010-08-22 09:30	334	47	100	0,0	19,53	12,42	40,2	999,51	11,96	12,42	19,82	16,15	0,0	0,00	0,0
2010-08-22 10:00	255	47	100	0,0	19,43	13,02	40,2	999,51	12,56	13,02	19,72	16,75	1,6	0,00	0,0
2010-08-22 10:30	309	47	96	0,0	19,43	13,43	40,2	999,51	12,32	13,43	19,72	16,81	1,8	0,00	0,0
2010-08-22 11:00	340	47	93	0,0	19,43	14,33	40,2	999,51	12,71	14,33	19,72	17,46	2,0	0,00	0,0
2010-08-22 11:30	330	47	88	0,0	19,43	14,73	40,2	999,51	12,23	14,73	19,72	17,46	1,6	0,00	0,0
2010-08-22 12:00	331	47	79	0,0	19,33	14,93	40,2	999,51	10,73	14,93	19,62	16,98	1,8	0,00	0,0
2010-08-22 12:30	324	47	76	1,6	19,33	15,43	40,2	999,51	10,61	15,43	19,62	17,27	2,6	0,00	0,0
2010-08-22 13:00	326	47	71	0,0	19,33	15,83	40,2	999,51	9,93	15,83	19,62	17,34	2,6	0,00	0,0
2010-08-22 13:30	327	47	67	1,2	19,33	16,43	40,2	999,51	9,60	16,43	19,62	17,68	1,6	0,00	0,0
2010-08-22 14:00	331	47	62	0,0	19,43	17,03	40,2	999,51	8,96	17,03	19,72	17,97	2,6	0,00	0,0
2010-08-22 14:30	330	47	65	0,0	19,43	16,73	40,2	999,51	9,41	16,73	19,72	17,86	2,6	0,00	0,0
2010-08-22 15:00	323	47	62	1,4	19,43	16,93	40,2	999,51	8,87	16,93	19,72	17,87	2,8	0,00	0,0
2010-08-22 15:30	351	47	74	1,4	19,43	14,73	40,2	999,51	9,52	14,73	19,72	16,44	4,1	0,00	0,0
2010-08-22 16:00	5	47	70	3,0	19,43	16,03	40,2	999,51	9,90	14,47	19,72	17,47	3,1	0,00	0,0
2010-08-22 16:30	356	47	72	2,0	19,43	15,33	40,2	999,51	9,67	15,33	19,72	16,90	3,9	0,00	0,0
2010-08-22 17:00	356	47	76	1,6	19,43	15,43	40,2	999,51	10,61	15,43	19,72	17,27	2,6	0,00	0,0
2010-08-22 17:30	351	47	77	1,6	19,43	15,43	40,2	999,51	10,82	15,43	19,72	17,34	2,2	0,00	0,0
2010-08-22 18:00	356	47	76	0,0	19,43	15,53	40,2	999,51	10,71	15,53	19,72	17,37	2,2	0,00	0,0
2010-08-22 18:30	356	47	74	1,6	19,43	15,13	40,2	999,51	9,91	15,13	19,72	16,84	2,0	0,00	0,0
2010-08-22 19:00	351	47	75	1,2	19,53	14,63	40,2	999,51	9,64	14,63	19,82	16,40	2,2	0,00	0,0
2010-08-22 19:30	344	47	76	0,0	19,53	14,23	40,2	999,51	9,46	14,23	19,82	16,07	2,6	0,00	0,0
2010-08-22 20:00	351	47	83	0,0	19,53	13,63	40,2	999,51	10,24	13,63	19,82	15,98	1,4	0,00	0,0
2010-08-22 20:30	2	47	82	0,0	19,53	13,12	40,2	999,51	9,57	13,12	19,82	15,40	1,6	0,00	0,0
2010-08-22 21:00	356	47	84	0,0	19,43	12,82	40,2	999,51	9,65	12,82	19,72	15,25	1,2	0,00	0,0
2010-08-22 21:30	339	47	83	0,0	19,43	12,42	40,2	999,51	9,07	12,42	19,72	14,78	1,2	0,00	0,0
2010-08-22 22:00	334	47	83	0,0	19,43	12,22	40,2	999,51	8,88	12,22	19,72	14,58	1,6	0,00	0,0
2010-08-22 22:30	340	47	85	0,0	19,43	11,82	40,2	999,51	8,85	11,82	19,72	14,33	1,4	0,00	0,0
2010-08-22 23:00	0	47	87	0,0	19,43	11,62	40,2	999,51	9,01	11,62	19,72	14,28	1,2	0,00	0,0
2010-08-22 23:30	356	47	89	0,0	19,43	11,02	40,2	999,51	8,77	11,02	19,72	13,84	0,0	0,00	0,0
2010-08-23 00:00	356	47	91	0,0	19,43	10,62	40,2	999,51	8,72	10,62	19,72	13,60	0,0	0,00	0,0
2010-08-23 00:30	340	47	91	0,0	19,43	10,82	40,2	999,51	8,92	10,82	19,72	13,80	2,0	0,00	0,0

Datum	Vindrikt	Fukt inne	Fukt ute	Vindhast	Temp in	Temp ute	Nb. Mån	Tryck	Daggp	Kyleffekt	Vix inne	Vix ute	Vindby	Korr lufttryck	Nederb./dygn
	°	Rh%	Rh%	m/s	°C	°C	mm	Mbar	°C	°C	°C	°C	m/s		mm
2010-08-23 01:00	351	47	93	0,0	19,43	10,72	40,2	999,51	9,15	10,72	19,72	13,86	1,6	0,00	0,0
2010-08-23 01:30	351	47	94	0,0	19,43	10,42	40,2	999,51	9,02	10,42	19,72	13,64	0,0	0,00	0,0
2010-08-23 02:00	351	46	95	0,0	19,43	10,22	40,2	999,51	8,98	10,22	19,67	13,52	0,0	0,00	0,0
2010-08-23 02:30	332	47	96	0,0	19,33	10,32	40,2	999,51	9,24	10,32	19,62	13,71	1,6	0,00	0,0
2010-08-23 03:00	346	46	96	0,0	19,33	10,12	40,2	999,51	9,04	10,12	19,57	13,51	0,0	0,00	0,0
2010-08-23 03:30	340	47	96	0,0	19,33	10,02	40,2	999,51	8,94	10,02	19,62	13,41	0,0	0,00	0,0
2010-08-23 04:00	322	47	97	0,0	19,33	10,02	40,2	999,51	9,10	10,02	19,62	13,49	1,4	0,00	0,0
2010-08-23 04:30	339	47	96	0,0	19,33	10,12	40,2	999,51	9,04	10,12	19,62	13,51	2,0	0,00	0,0
2010-08-23 05:00	331	46	95	1,2	19,33	10,02	40,2	1000,51	8,78	10,02	19,57	13,32	2,2	0,00	0,0
2010-08-23 05:30	317	46	96	0,0	19,23	9,92	40,2	1000,51	8,84	9,92	19,47	13,31	1,2	0,00	0,0
2010-08-23 06:00	321	46	95	0,0	19,23	10,12	40,2	1000,51	8,88	10,12	19,47	13,42	2,2	0,00	0,0
2010-08-23 06:30	334	46	94	0,0	19,23	10,02	40,2	1000,51	8,62	10,02	19,47	13,24	1,6	0,00	0,0
2010-08-23 07:00	336	46	91	0,0	19,23	10,02	40,2	1000,51	8,13	10,02	19,47	13,00	2,0	0,00	0,0
2010-08-23 07:30	338	46	87	0,0	19,23	10,02	40,2	1000,51	7,44	10,02	19,47	12,68	1,6	0,00	0,0
2010-08-23 08:00	333	46	85	3,0	19,13	10,22	40,2	1000,51	7,29	8,13	19,37	12,72	3,0	0,00	0,0
2010-08-23 08:30	327	46	80	1,8	19,13	10,82	40,2	1000,51	6,95	10,82	19,37	12,95	3,5	0,00	0,0
2010-08-23 09:00	309	45	82	2,2	19,13	10,72	40,2	1000,51	7,23	10,72	19,32	13,00	3,3	0,00	0,0
2010-08-23 09:30	340	45	80	1,4	19,03	11,22	40,2	1001,51	7,34	11,22	19,22	13,35	3,5	0,00	0,0
2010-08-23 10:00	337	45	74	1,2	19,03	11,32	40,2	1001,51	6,26	11,32	19,22	13,03	3,5	0,00	0,0
2010-08-23 10:30	314	45	70	2,0	19,03	12,22	40,2	1001,51	6,28	12,22	19,22	13,67	3,9	0,00	0,0
2010-08-23 11:00	318	45	65	1,6	19,03	12,22	40,2	1001,51	5,16	12,22	19,22	13,35	4,1	0,00	0,0
2010-08-23 11:30	327	45	62	1,8	19,03	13,23	40,2	1001,51	5,39	13,23	19,22	14,17	4,3	0,00	0,0
2010-08-23 12:00	356	45	64	2,6	19,03	13,23	40,2	1001,51	5,87	12,14	19,22	14,29	4,3	0,00	0,0
2010-08-23 12:30	332	45	58	0,0	19,03	13,53	40,2	1001,51	4,66	13,53	19,22	14,24	3,5	0,00	0,0
2010-08-23 13:00	330	45	60	2,0	19,03	14,13	40,2	1001,51	5,74	14,13	19,22	14,96	4,7	0,00	0,0
2010-08-23 13:30	306	44	59	1,4	19,03	14,33	40,2	1001,51	5,67	14,33	19,18	15,10	3,5	0,00	0,0
2010-08-23 14:00	351	44	55	0,0	19,03	14,13	40,2	1001,51	4,42	14,13	19,18	14,68	3,1	0,00	0,0
2010-08-23 14:30	336	45	58	2,4	19,03	14,53	40,2	1001,51	5,59	13,51	19,22	15,24	3,0	0,00	0,0
2010-08-23 15:00	333	45	53	2,2	19,03	14,73	40,2	1001,51	4,41	14,73	19,22	15,17	3,3	0,00	0,0
2010-08-23 15:30	334	45	55	1,8	19,03	15,03	40,2	1001,51	5,25	15,03	19,22	15,58	2,8	0,00	0,0
2010-08-23 16:00	320	45	54	0,0	19,13	15,03	40,2	1001,51	4,97	15,03	19,32	15,53	2,8	0,00	0,0
2010-08-23 16:30	320	45	52	0,0	19,13	14,93	40,2	1001,51	4,31	14,93	19,32	15,32	2,2	0,00	0,0
2010-08-23 17:00	337	45	53	0,0	19,13	15,13	40,2	1001,51	4,78	15,13	19,32	15,57	1,8	0,00	0,0
2010-08-23 17:30	338	45	53	0,0	19,13	15,13	40,2	1001,51	4,78	15,13	19,32	15,57	2,0	0,00	0,0
2010-08-23 18:00	101	45	60	0,0	19,13	14,93	40,2	1001,51	6,48	14,93	19,32	15,76	1,6	0,00	0,0
2010-08-23 18:30	111	45	67	0,0	19,23	14,23	40,2	1001,51	7,51	14,23	19,42	15,48	2,0	0,00	0,0
2010-08-23 19:00	338	45	69	1,2	19,23	14,43	40,2	1001,51	8,16	14,43	19,42	15,80	1,2	0,00	0,0
2010-08-23 19:30	31	45	71	0,0	19,23	13,33	40,2	1001,51	7,55	13,33	19,42	14,83	1,8	0,00	0,0
2010-08-23 20:00	351	45	75	0,0	19,23	12,52	40,2	1001,51	7,62	12,52	19,42	14,30	1,2	0,00	0,0
2010-08-23 20:30	351	45	80	0,0	19,23	11,42	40,2	1001,51	7,54	11,42	19,42	13,55	1,2	0,00	0,0
2010-08-23 21:00	351	45	82	0,0	19,23	10,52	40,2	1001,51	7,04	10,52	19,42	12,80	1,2	0,00	0,0
2010-08-23 21:30	351	45	83	0,0	19,23	10,32	40,2	1001,51	7,03	10,32	19,42	12,67	0,0	0,00	0,0
2010-08-23 22:00	74	45	85	0,0	19,23	10,22	40,2	1001,51	7,29	10,22	19,42	12,72	0,0	0,00	0,0
2010-08-23 22:30	92	45	85	0,0	19,23	10,32	40,2	1001,51	7,39	10,32	19,42	12,82	1,2	0,00	0,0
2010-08-23 23:00	90	45	86	0,0	19,23	9,92	40,2	1001,51	7,17	9,92	19,42	12,50	1,4	0,00	0,0
2010-08-23 23:30	172	45	88	0,0	19,23	9,62	40,2	1000,51	7,23	9,62	19,42	12,36	0,0	0,00	0,0

Datum	Vindrikt °	Fukt inne Rh%	Fukt ute Rh%	Vindhast m/s	Temp in °C	Temp ute °C	Nb. Mån mm	Tryck Mbar	Dagpp °C	Kyleffekt °C	Vix inne °C	Vix ute °C	Vindby m/s	Korr lufttryck	Nederb./dygn mm
2010-08-24 00:00	100	45	91	0,0	19,23	9,42	40,2	1000,51	7,54	9,42	19,42	12,40	1,4	0,00	0,0
2010-08-24 00:30	110	45	92	0,0	19,23	9,32	40,2	1000,51	7,60	9,32	19,42	12,38	1,4	0,00	0,0
2010-08-24 01:00	80	45	92	0,0	19,23	9,32	40,2	1000,51	7,60	9,32	19,42	12,38	1,2	0,00	0,0
2010-08-24 01:30	100	45	93	0,0	19,23	9,02	40,2	1000,51	7,47	9,02	19,42	12,16	1,4	0,00	0,0
2010-08-24 02:00	89	45	93	0,0	19,23	9,12	40,2	1000,51	7,57	9,12	19,42	12,26	2,0	0,00	0,0
2010-08-24 02:30	97	45	93	0,0	19,23	9,12	40,2	1000,51	7,57	9,12	19,42	12,26	2,0	0,00	0,0
2010-08-24 03:00	351	45	94	0,0	19,23	9,02	40,2	999,51	7,63	9,02	19,42	12,24	1,8	0,00	0,0
2010-08-24 03:30	109	46	95	0,0	19,23	9,02	40,2	999,51	7,79	9,02	19,47	12,32	1,8	0,00	0,0
2010-08-24 04:00	63	46	95	0,0	19,23	8,92	40,2	999,51	7,69	8,92	19,47	12,22	1,6	0,00	0,0
2010-08-24 04:30	93	46	97	0,0	19,23	8,52	40,2	999,51	7,61	8,52	19,47	11,99	1,6	0,00	0,0
2010-08-24 05:00	93	46	99	0,0	19,23	8,62	40,2	999,51	8,02	8,62	19,47	12,26	1,6	0,00	0,0
2010-08-24 05:30	114	46	100	1,2	19,23	8,82	40,2	998,51	8,37	8,82	19,47	12,55	2,0	0,00	0,0
2010-08-24 06:00	101	46	100	0,0	19,23	9,12	40,2	998,51	8,67	9,12	19,47	12,85	2,4	0,00	0,0
2010-08-24 06:30	96	46	100	0,0	19,23	9,02	40,2	998,51	8,57	9,02	19,47	12,75	2,8	0,00	0,0
2010-08-24 07:00	105	46	100	0,0	19,23	9,02	40,2	998,51	8,57	9,02	19,47	12,75	2,4	0,00	0,0
2010-08-24 07:30	106	46	100	0,0	19,23	8,92	40,2	998,51	8,47	8,92	19,47	12,65	2,0	0,00	0,0
2010-08-24 08:00	124	46	100	0,0	19,23	9,12	40,2	998,51	8,67	9,12	19,47	12,85	2,0	0,00	0,0
2010-08-24 08:30	87	46	100	0,0	19,23	9,52	40,2	998,51	9,07	9,52	19,47	13,25	2,8	0,00	0,0
2010-08-24 09:00	82	46	100	0,0	19,23	9,62	40,2	998,51	9,17	9,62	19,47	13,35	3,5	0,00	0,0
2010-08-24 09:30	97	46	100	1,2	19,23	9,72	40,2	998,51	9,27	9,72	19,47	13,45	4,1	0,00	0,0
2010-08-24 10:00	64	46	97	1,4	19,23	9,72	40,2	998,51	8,80	9,72	19,47	13,19	3,9	0,00	0,0
2010-08-24 10:30	89	46	96	0,0	19,23	10,12	40,2	998,51	9,04	10,12	19,47	13,51	3,5	0,00	0,0
2010-08-24 11:00	104	46	91	1,2	19,23	10,42	40,2	998,51	8,52	10,42	19,47	13,40	3,5	0,00	0,0
2010-08-24 11:30	101	46	93	1,8	19,23	10,42	40,2	998,51	8,85	10,42	19,47	13,56	3,9	0,00	0,0
2010-08-24 12:00	95	46	88	1,2	19,23	10,42	40,2	997,50	8,01	10,42	19,47	13,16	4,1	0,00	0,0
2010-08-24 12:30	82	46	91	0,0	19,23	10,32	40,2	997,50	8,42	10,32	19,47	13,30	4,1	0,00	0,0
2010-08-24 13:00	103	46	85	1,2	19,23	10,72	40,2	997,50	7,78	10,72	19,47	13,23	5,0	0,00	0,0
2010-08-24 13:30	108	46	88	0,0	19,23	10,32	40,2	997,50	7,91	10,32	19,47	13,06	4,3	0,00	0,0
2010-08-24 14:00	110	46	82	0,0	19,23	10,32	40,2	997,50	6,84	10,32	19,47	12,60	3,0	0,00	0,0
2010-08-24 14:30	88	46	77	1,4	19,23	10,42	40,2	997,50	5,99	10,42	19,47	12,34	3,7	0,00	0,0
2010-08-24 15:00	115	46	80	1,2	19,23	9,92	40,2	997,50	6,08	9,92	19,47	12,05	2,8	0,00	0,0
2010-08-24 15:30	99	46	88	0,0	19,23	9,32	40,2	997,50	6,93	9,32	19,47	12,06	3,7	0,00	0,0
2010-08-24 16:00	163	46	90	0,0	19,23	9,32	40,8	997,50	7,27	9,32	19,47	12,21	2,0	0,60	0,6
2010-08-24 16:30	97	46	87	0,0	19,23	9,22	40,8	996,50	6,66	9,22	19,47	11,88	2,8	0,60	0,6
2010-08-24 17:00	88	46	87	0,0	19,23	9,22	40,8	996,50	6,66	9,22	19,47	11,88	1,8	0,00	0,6
2010-08-24 17:30	99	46	87	0,0	19,23	9,12	40,8	996,50	6,56	9,12	19,47	11,78	2,4	0,00	0,6
2010-08-24 18:00	79	46	87	0,0	19,13	8,92	40,8	996,50	6,37	8,92	19,37	11,58	2,8	0,00	0,6
2010-08-24 18:30	85	46	89	0,0	19,13	8,72	40,8	996,50	6,51	8,72	19,37	11,53	1,4	0,00	0,6
2010-08-24 19:00	100	46	88	1,6	19,13	8,62	40,8	995,50	6,24	8,62	19,37	11,36	2,4	0,00	0,6
2010-08-24 19:30	136	46	91	0,0	19,13	8,32	40,8	995,50	6,45	8,32	19,37	11,29	2,4	0,00	0,6
2010-08-24 20:00	97	46	97	0,0	19,13	7,92	40,8	995,50	7,02	7,92	19,37	11,39	2,0	0,00	0,6
2010-08-24 20:30	96	46	100	0,0	19,13	7,62	42,0	995,50	7,18	7,62	19,37	11,35	1,6	1,20	1,8
2010-08-24 21:00	103	46	100	1,2	19,13	7,22	42,0	995,50	6,78	7,22	19,37	10,95	2,6	1,20	1,8
2010-08-24 21:30	79	46	100	0,0	19,13	6,92	42,6	995,50	6,48	6,92	19,37	10,65	2,0	0,60	2,4
2010-08-24 22:00	98	46	100	0,0	19,13	6,72	44,4	995,50	6,28	6,72	19,37	10,45	2,2	2,40	4,2
2010-08-24 22:30	351	46	100	0,0	19,13	6,72	44,4	995,50	6,28	6,72	19,37	10,45	1,6	1,80	4,2

Datum	Vindrikt °	Fukt inne Rh%	Fukt ute Rh%	Vindhast m/s	Temp in °C	Temp ute °C	Nb. Mån mm	Tryck Mbar	Daggp °C	Kyleffekt °C	Vix inne °C	Vix ute °C	Vindby m/s	Korr lufttryck	Nederb./dygn mm
2010-08-24 23:00	126	46	100	1,2	19,03	6,52	45,6	995,50	6,08	6,52	19,27	10,25	4,3	1,20	5,4
2010-08-24 23:30	343	46	100	0,0	19,03	6,42	46,8	995,50	5,98	6,42	19,27	10,15	1,6	1,20	6,6
2010-08-25 00:00	323	46	100	0,0	19,03	6,12	46,8	995,50	5,68	6,12	19,27	9,85	3,0	1,20	0,0
2010-08-25 00:30	351	46	100	1,6	19,03	6,02	48,0	995,50	5,58	6,02	19,27	9,75	2,4	2,40	1,2
2010-08-25 01:00	344	46	100	1,2	19,13	5,92	49,2	995,50	5,48	5,92	19,37	9,65	3,1	2,40	2,4
2010-08-25 01:30	319	46	100	1,4	19,13	5,92	49,2	994,50	5,48	5,92	19,37	9,65	3,3	1,20	2,4
2010-08-25 02:00	342	46	100	0,0	19,23	6,02	50,4	994,50	5,58	6,02	19,47	9,75	3,5	1,20	3,6
2010-08-25 02:30	343	46	100	2,0	19,23	6,12	50,4	994,50	5,68	6,12	19,47	9,85	3,0	1,20	3,6
2010-08-25 03:00	310	46	100	1,2	19,33	6,12	50,4	994,50	5,68	6,12	19,57	9,85	3,1	0,00	3,6
2010-08-25 03:30	121	46	100	0,0	19,43	6,12	50,4	994,50	5,68	6,12	19,67	9,85	3,7	0,00	3,6
2010-08-25 04:00	9	46	100	0,0	19,43	6,32	50,4	993,50	5,88	6,32	19,67	10,05	3,1	0,00	3,6
2010-08-25 04:30	337	46	100	1,4	19,53	6,42	52,2	993,50	5,98	6,42	19,77	10,15	3,0	1,80	5,4
2010-08-25 05:00	275	46	100	0,0	19,43	6,42	52,2	993,50	5,98	6,42	19,67	10,15	4,5	1,80	5,4
2010-08-25 05:30	351	46	100	2,4	19,43	6,42	52,2	994,50	5,98	4,96	19,67	10,15	4,1	0,00	5,4
2010-08-25 06:00	345	46	100	1,8	19,43	6,42	52,2	994,50	5,98	6,42	19,67	10,15	3,7	0,00	5,4
2010-08-25 06:30	356	46	100	1,4	19,43	6,42	52,2	994,50	5,98	6,42	19,67	10,15	3,7	0,00	5,4
2010-08-25 07:00	340	46	100	1,8	19,33	6,52	52,2	994,50	6,08	6,52	19,57	10,25	3,9	0,00	5,4
2010-08-25 07:30	150	46	100	0,0	19,33	6,72	52,2	994,50	6,28	6,72	19,57	10,45	5,0	0,00	5,4
2010-08-25 08:00	152	46	100	1,4	19,43	6,72	52,2	994,50	6,28	6,72	19,67	10,45	3,9	0,00	5,4
2010-08-25 08:30	7	46	100	1,8	19,43	6,82	52,2	994,50	6,38	6,82	19,67	10,55	3,9	0,00	5,4
2010-08-25 09:00	339	46	100	1,8	19,43	6,82	52,2	994,50	6,38	6,82	19,67	10,55	4,5	0,00	5,4
2010-08-25 09:30	346	46	100	1,2	19,53	6,92	52,2	994,50	6,48	6,92	19,77	10,65	6,4	0,00	5,4
2010-08-25 10:00	156	46	100	0,0	19,53	6,82	52,2	995,50	6,38	6,82	19,77	10,55	4,9	0,00	5,4
2010-08-25 10:30	290	46	100	1,2	19,53	6,72	52,2	995,50	6,28	6,72	19,77	10,45	4,1	0,00	5,4
2010-08-25 11:00	296	46	100	0,0	19,53	6,72	52,2	995,50	6,28	6,72	19,77	10,45	4,3	0,00	5,4
2010-08-25 11:30	318	46	100	1,8	19,53	6,82	52,2	995,50	6,38	6,82	19,77	10,55	4,3	0,00	5,4
2010-08-25 12:00	351	46	100	3,3	19,53	6,82	52,2	996,50	6,38	3,44	19,77	10,55	4,7	0,00	5,4
2010-08-25 12:30	226	46	100	1,4	19,53	6,82	52,2	996,50	6,38	6,82	19,77	10,55	4,1	0,00	5,4
2010-08-25 13:00	243	46	100	1,8	19,43	7,02	52,2	996,50	6,58	7,02	19,67	10,75	5,0	0,00	5,4
2010-08-25 13:30	338	46	100	1,4	19,43	7,12	52,2	996,50	6,68	7,12	19,67	10,85	4,5	0,00	5,4
2010-08-25 14:00	244	46	100	0,0	19,43	7,12	52,2	997,50	6,68	7,12	19,67	10,85	6,6	0,00	5,4
2010-08-25 14:30	273	46	100	0,0	19,43	7,32	52,2	997,50	6,88	7,32	19,67	11,05	3,5	0,00	5,4
2010-08-25 15:00	351	46	100	1,2	19,43	7,12	52,2	997,50	6,68	7,12	19,67	10,85	5,2	0,00	5,4
2010-08-25 15:30	140	46	100	0,0	19,43	7,22	52,2	998,51	6,78	7,22	19,67	10,95	3,9	0,00	5,4
2010-08-25 16:00	3	46	100	1,2	19,43	7,12	52,2	998,51	6,68	7,12	19,67	10,85	4,7	0,00	5,4
2010-08-25 16:30	342	46	100	1,2	19,43	6,62	52,2	998,51	6,18	6,62	19,67	10,35	4,3	0,00	5,4
2010-08-25 17:00	294	46	100	0,0	19,33	6,32	52,2	999,51	5,88	6,32	19,57	10,05	4,1	0,00	5,4
2010-08-25 17:30	356	46	100	1,6	19,33	6,22	52,2	999,51	5,78	6,22	19,57	9,95	3,5	0,00	5,4
2010-08-25 18:00	351	46	100	0,0	19,33	6,22	52,2	999,51	5,78	6,22	19,57	9,95	4,5	0,00	5,4
2010-08-25 18:30	356	46	100	0,0	19,33	6,12	52,2	999,51	5,68	6,12	19,57	9,85	3,1	0,00	5,4
2010-08-25 19:00	3	46	100	1,4	19,33	6,12	52,2	999,51	5,68	6,12	19,57	9,85	3,1	0,00	5,4
2010-08-25 19:30	317	46	100	0,0	19,33	6,02	52,2	1000,51	5,58	6,02	19,57	9,75	3,1	0,00	5,4
2010-08-25 20:00	340	46	100	0,0	19,23	5,82	52,2	1000,51	5,38	5,82	19,47	9,55	3,3	0,00	5,4
2010-08-25 20:30	351	46	100	0,0	19,23	5,82	52,2	1000,51	5,38	5,82	19,47	9,55	3,1	0,00	5,4
2010-08-25 21:00	351	46	100	0,0	19,23	5,72	52,2	1001,51	5,28	5,72	19,47	9,45	3,1	0,00	5,4
2010-08-25 21:30	347	46	100	0,0	19,23	5,72	52,2	1001,51	5,28	5,72	19,47	9,45	2,6	0,00	5,4

Datum	Vindrikt °	Fukt inne Rh%	Fukt ute Rh%	Vindhast m/s	Temp in °C	Temp ute °C	Nb. Mån mm	Tryck Mbar	Daggp °C	Kyleffekt °C	Vix inne °C	Vix ute °C	Vindby m/s	Korr lufttryck	Nederb./dygn mm
2010-08-25 22:00	351	46	100	0,0	19,23	5,82	52,2	1001,51	5,38	5,82	19,47	9,55	2,8	0,00	5,4
2010-08-25 22:30	342	46	100	0,0	19,23	5,82	52,2	1001,51	5,38	5,82	19,47	9,55	3,7	0,00	5,4
2010-08-25 23:00	316	46	100	0,0	19,23	5,72	52,2	1001,51	5,28	5,72	19,47	9,45	3,0	0,00	5,4
2010-08-25 23:30	331	46	100	0,0	19,23	5,72	52,2	1001,51	5,28	5,72	19,47	9,45	2,4	0,00	5,4
2010-08-26 00:00	351	46	100	0,0	19,23	5,62	52,2	1002,51	5,18	5,62	19,47	9,35	2,4	0,00	0,0
2010-08-26 00:30	329	46	100	0,0	19,33	5,52	52,2	1002,51	5,08	5,52	19,57	9,25	2,8	0,00	0,0
2010-08-26 01:00	335	46	100	0,0	19,43	5,42	52,2	1002,51	4,98	5,42	19,67	9,15	3,1	0,00	0,0
2010-08-26 01:30	351	46	100	1,2	19,53	5,32	54,0	1002,51	4,88	5,32	19,77	9,05	2,4	1,80	1,8
2010-08-26 02:00	325	46	100	0,0	19,63	5,22	54,0	1002,51	4,78	5,22	19,87	8,95	3,0	1,80	1,8
2010-08-26 02:30	325	46	100	1,2	19,63	5,12	54,0	1002,51	4,68	5,12	19,87	8,85	2,8	0,00	1,8
2010-08-26 03:00	327	45	100	0,0	19,63	5,12	54,0	1002,51	4,68	5,12	19,82	8,85	2,2	0,00	1,8
2010-08-26 03:30	351	45	100	0,0	19,63	5,02	54,0	1003,51	4,58	5,02	19,82	8,75	3,0	0,00	1,8
2010-08-26 04:00	351	45	100	0,0	19,53	4,92	54,0	1003,51	4,48	4,92	19,72	8,65	2,0	0,00	1,8
2010-08-26 04:30	3	46	100	0,0	19,53	4,82	54,0	1003,51	4,38	4,82	19,77	8,55	2,2	0,00	1,8
2010-08-26 05:00	340	46	100	0,0	19,53	4,72	54,0	1003,51	4,28	4,72	19,77	8,45	2,0	0,00	1,8
2010-08-26 05:30	331	46	100	1,4	19,53	4,72	54,0	1003,51	4,28	4,72	19,77	8,45	2,4	0,00	1,8
2010-08-26 06:00	343	46	100	0,0	19,53	4,62	54,0	1003,51	4,18	4,62	19,77	8,35	2,2	0,00	1,8
2010-08-26 06:30	341	45	100	0,0	19,53	4,72	54,0	1004,51	4,28	4,72	19,72	8,45	1,8	0,00	1,8
2010-08-26 07:00	356	45	100	0,0	19,63	4,72	54,0	1004,51	4,28	4,72	19,82	8,45	1,6	0,00	1,8
2010-08-26 07:30	341	45	100	0,0	19,63	4,72	54,0	1004,51	4,28	4,72	19,82	8,45	1,6	0,00	1,8
2010-08-26 08:00	15	45	100	0,0	19,73	4,92	54,0	1004,51	4,48	4,92	19,92	8,65	2,0	0,00	1,8
2010-08-26 08:30	351	45	100	0,0	19,73	5,12	54,0	1004,51	4,68	5,12	19,92	8,85	1,8	0,00	1,8
2010-08-26 09:00	351	45	100	0,0	19,63	5,42	54,0	1004,51	4,98	5,42	19,82	9,15	2,0	0,00	1,8
2010-08-26 09:30	356	45	99	0,0	19,53	5,62	54,0	1004,51	5,03	5,62	19,72	9,26	1,8	0,00	1,8
2010-08-26 10:00	12	45	96	0,0	19,53	6,02	54,0	1005,51	4,97	6,02	19,72	9,41	1,8	0,00	1,8
2010-08-26 10:30	343	45	94	0,0	19,53	6,12	54,0	1005,51	4,76	6,12	19,72	9,34	1,8	0,00	1,8
2010-08-26 11:00	340	45	89	0,0	19,43	6,82	54,0	1005,51	4,64	6,82	19,62	9,63	1,8	0,00	1,8
2010-08-26 11:30	36	45	87	0,0	19,43	7,42	54,0	1005,51	4,90	7,42	19,62	10,08	1,6	0,00	1,8
2010-08-26 12:00	24	45	85	0,0	19,43	7,42	54,0	1005,51	4,55	7,42	19,62	9,92	1,6	0,00	1,8
2010-08-26 12:30	85	45	83	0,0	19,43	7,62	54,0	1005,51	4,39	7,62	19,62	9,97	1,4	0,00	1,8
2010-08-26 13:00	71	45	83	0,0	19,43	8,32	54,0	1005,51	5,08	8,32	19,62	10,67	1,4	0,00	1,8
2010-08-26 13:30	338	45	76	1,2	19,43	8,32	54,0	1005,51	3,77	8,32	19,62	10,17	1,8	0,00	1,8
2010-08-26 14:00	356	45	78	1,2	19,33	8,62	54,0	1005,51	4,44	8,62	19,52	10,61	2,2	0,00	1,8
2010-08-26 14:30	351	45	78	0,0	19,33	8,42	54,0	1005,51	4,25	8,42	19,52	10,41	2,2	0,00	1,8
2010-08-26 15:00	356	45	78	0,0	19,23	8,42	54,0	1005,51	4,25	8,42	19,42	10,41	2,0	0,00	1,8
2010-08-26 15:30	356	45	78	0,0	19,23	8,62	54,0	1005,51	4,44	8,62	19,42	10,61	1,6	0,00	1,8
2010-08-26 16:00	356	45	76	0,0	19,23	8,82	54,0	1005,51	4,25	8,82	19,42	10,67	1,2	0,00	1,8
2010-08-26 16:30	351	45	75	0,0	19,13	9,02	54,0	1005,51	4,25	9,02	19,32	10,80	1,4	0,00	1,8
2010-08-26 17:00	49	45	76	0,0	19,13	9,02	54,0	1005,51	4,44	9,02	19,32	10,87	1,6	0,00	1,8
2010-08-26 17:30	77	45	75	0,0	19,13	9,32	54,0	1005,51	4,53	9,32	19,32	11,10	0,0	0,00	1,8
2010-08-26 18:00	100	45	76	0,0	19,13	8,92	54,0	1005,51	4,35	8,92	19,32	10,77	0,0	0,00	1,8
2010-08-26 18:30	101	45	77	0,0	19,13	9,02	54,0	1006,51	4,64	9,02	19,32	10,94	0,0	0,00	1,8
2010-08-26 19:00	102	45	77	0,0	19,03	8,82	54,0	1006,51	4,44	8,82	19,22	10,74	1,4	0,00	1,8
2010-08-26 19:30	99	45	78	0,0	19,03	8,82	54,0	1006,51	4,64	8,82	19,22	10,81	0,0	0,00	1,8
2010-08-26 20:00	99	45	85	0,0	19,03	7,62	54,0	1006,51	4,75	7,62	19,22	10,12	0,0	0,00	1,8
2010-08-26 20:30	99	45	90	0,0	19,03	6,42	54,0	1006,51	4,41	6,42	19,22	9,31	0,0	0,00	1,8

Datum	Vindrikt °	Fukt inne Rh%	Fukt ute Rh%	Vindhast m/s	Temp in °C	Temp ute °C	Nb. Mån mm	Tryck Mbar	Daggp °C	Kyleffekt °C	Vix inne °C	Vix ute °C	Vindby m/s	Korr lufttryck	Nederb./dygn mm
2010-08-26 21:00	99	45	93	0,0	19,03	5,32	54,0	1006,51	3,81	5,32	19,22	8,45	0,0	0,00	1,8
2010-08-26 21:30	99	45	94	0,0	18,93	4,92	54,0	1006,51	3,57	4,92	19,12	8,14	0,0	0,00	1,8
2010-08-26 22:00	99	45	97	0,0	18,93	4,62	54,0	1006,51	3,74	4,62	19,12	8,09	0,0	0,00	1,8
2010-08-26 22:30	99	45	98	0,0	19,03	4,82	54,0	1006,51	4,09	4,82	19,22	8,37	0,0	0,00	1,8
2010-08-26 23:00	99	45	98	0,0	19,03	4,82	54,0	1006,51	4,09	4,82	19,22	8,37	0,0	0,00	1,8
2010-08-26 23:30	99	45	96	0,0	19,13	4,72	54,0	1006,51	3,68	4,72	19,32	8,10	0,0	0,00	1,8
2010-08-27 00:00	99	45	97	0,0	19,23	4,82	54,0	1006,51	3,94	4,82	19,42	8,29	0,0	0,00	0,0
2010-08-27 00:30	99	45	97	0,0	19,33	4,72	54,0	1006,51	3,84	4,72	19,52	8,19	0,0	0,00	0,0
2010-08-27 01:00	99	45	98	0,0	19,43	4,82	54,0	1006,51	4,09	4,82	19,62	8,37	0,0	0,00	0,0
2010-08-27 01:30	99	45	98	0,0	19,43	4,22	54,0	1006,51	3,49	4,22	19,62	7,77	0,0	0,00	0,0
2010-08-27 02:00	99	45	99	0,0	19,43	4,22	54,0	1006,51	3,64	4,22	19,62	7,86	0,0	0,00	0,0
2010-08-27 02:30	99	45	100	0,0	19,43	4,62	54,0	1006,51	4,18	4,62	19,62	8,35	0,0	0,00	0,0
2010-08-27 03:00	99	45	99	0,0	19,43	4,92	54,0	1006,51	4,33	4,92	19,62	8,56	0,0	0,00	0,0
2010-08-27 03:30	98	45	98	0,0	19,33	5,12	54,0	1006,51	4,38	5,12	19,52	8,67	0,0	0,00	0,0
2010-08-27 04:00	97	45	99	0,0	19,33	5,22	54,0	1006,51	4,63	5,22	19,52	8,86	0,0	0,00	0,0
2010-08-27 04:30	96	44	100	0,0	19,33	5,12	54,0	1006,51	4,68	5,12	19,48	8,85	0,0	0,00	0,0
2010-08-27 05:00	96	44	100	0,0	19,33	5,02	54,0	1006,51	4,58	5,02	19,48	8,75	0,0	0,00	0,0
2010-08-27 05:30	96	44	100	0,0	19,43	5,02	54,0	1006,51	4,58	5,02	19,58	8,75	0,0	0,00	0,0
2010-08-27 06:00	99	44	100	0,0	19,43	5,02	54,0	1006,51	4,58	5,02	19,58	8,75	0,0	0,00	0,0
2010-08-27 06:30	342	44	100	0,0	19,43	5,02	54,0	1006,51	4,58	5,02	19,58	8,75	0,0	0,00	0,0
2010-08-27 07:00	351	44	100	0,0	19,53	5,12	54,0	1006,51	4,68	5,12	19,68	8,85	1,2	0,00	0,0
2010-08-27 07:30	343	44	100	0,0	19,53	5,32	54,0	1006,51	4,88	5,32	19,68	9,05	1,2	0,00	0,0
2010-08-27 08:00	351	44	100	0,0	19,53	5,62	54,6	1006,51	5,18	5,62	19,68	9,35	1,2	0,60	0,6
2010-08-27 08:30	84	44	100	0,0	19,53	6,02	54,6	1007,51	5,58	6,02	19,68	9,75	1,4	0,60	0,6
2010-08-27 09:00	105	44	100	0,0	19,53	6,32	54,6	1007,51	5,88	6,32	19,68	10,05	1,4	0,00	0,6
2010-08-27 09:30	91	44	100	0,0	19,53	6,72	54,6	1007,51	6,28	6,72	19,68	10,45	1,4	0,00	0,6
2010-08-27 10:00	112	44	99	0,0	19,43	7,22	54,6	1007,51	6,63	7,22	19,58	10,86	1,4	0,00	0,6
2010-08-27 10:30	103	44	92	0,0	19,43	7,92	54,6	1007,51	6,22	7,92	19,58	10,97	2,2	0,00	0,6
2010-08-27 11:00	84	44	90	0,0	19,43	8,22	54,6	1007,51	6,19	8,22	19,58	11,11	2,2	0,00	0,6
2010-08-27 11:30	131	44	93	0,0	19,33	8,12	54,6	1007,51	6,58	8,12	19,48	11,26	1,6	0,00	0,6
2010-08-27 12:00	112	44	95	2,2	19,33	8,52	54,6	1007,51	7,30	8,52	19,48	11,82	2,6	0,00	0,6
2010-08-27 12:30	107	44	95	0,0	19,33	8,52	54,6	1007,51	7,30	8,52	19,48	11,82	4,5	0,00	0,6
2010-08-27 13:00	146	45	85	2,6	19,33	9,02	54,6	1007,51	6,11	7,71	19,52	11,52	4,1	0,00	0,6
2010-08-27 13:30	100	45	86	1,4	19,33	8,92	54,6	1007,51	6,19	8,92	19,52	11,50	4,9	0,00	0,6
2010-08-27 14:00	111	45	88	0,0	19,33	9,12	54,6	1007,51	6,73	9,12	19,52	11,86	2,6	0,00	0,6
2010-08-27 14:30	94	45	83	0,0	19,33	9,12	54,6	1007,51	5,86	9,12	19,52	11,47	2,6	0,00	0,6
2010-08-27 15:00	100	45	89	0,0	19,33	8,82	54,6	1007,51	6,61	8,82	19,52	11,63	0,0	0,00	0,6
2010-08-27 15:30	112	45	86	0,0	19,33	9,12	55,8	1007,51	6,39	9,12	19,52	11,70	1,8	1,20	1,8
2010-08-27 16:00	78	45	77	0,0	19,33	9,52	55,8	1007,51	5,12	9,52	19,52	11,44	2,0	1,20	1,8
2010-08-27 16:30	87	45	71	0,0	19,33	10,02	55,8	1007,51	4,39	10,02	19,52	11,53	1,8	0,00	1,8
2010-08-27 17:00	90	45	73	0,0	19,33	9,82	55,8	1007,51	4,61	9,82	19,52	11,46	1,6	0,00	1,8
2010-08-27 17:30	94	45	70	0,0	19,23	9,72	55,8	1007,51	3,89	9,72	19,42	11,17	1,8	0,00	1,8
2010-08-27 18:00	114	45	70	0,0	19,23	9,82	55,8	1007,51	3,99	9,82	19,42	11,27	3,0	0,00	1,8
2010-08-27 18:30	72	45	72	0,0	19,23	9,52	55,8	1007,51	4,12	9,52	19,42	11,10	1,6	0,00	1,8
2010-08-27 19:00	76	45	75	0,0	19,13	9,22	55,8	1007,51	4,44	9,22	19,32	11,00	1,2	0,00	1,8
2010-08-27 19:30	89	45	76	0,0	19,13	8,82	55,8	1007,51	4,25	8,82	19,32	10,67	1,2	0,00	1,8

Datum	Vindrikt °	Fukt inne Rh%	Fukt ute Rh%	Vindhast m/s	Temp in °C	Temp ute °C	Nb. Mån mm	Tryck Mbar	Daggp °C	Kyleffekt °C	Vix inne °C	Vix ute °C	Vindby m/s	Korr lufttryck	Nederb./dygn mm
2010-08-27 20:00	106	45	81	0,0	19,03	8,42	55,8	1007,51	4,81	8,42	19,22	10,62	1,2	0,00	1,8
2010-08-27 20:30	82	45	80	0,0	19,03	8,12	55,8	1007,51	4,33	8,12	19,22	10,25	1,4	0,00	1,8
2010-08-27 21:00	103	45	82	0,0	19,03	7,92	55,8	1008,51	4,51	7,92	19,22	10,20	1,2	0,00	1,8
2010-08-27 21:30	107	45	85	0,0	19,03	7,72	55,8	1008,51	4,84	7,72	19,22	10,22	1,2	0,00	1,8
2010-08-27 22:00	92	45	86	0,0	19,03	7,52	55,8	1008,51	4,82	7,52	19,22	10,10	1,2	0,00	1,8
2010-08-27 22:30	91	45	88	0,0	18,93	7,32	55,8	1008,51	4,97	7,32	19,12	10,05	1,2	0,00	1,8
2010-08-27 23:00	95	45	90	0,0	18,93	7,32	55,8	1008,51	5,30	7,32	19,12	10,21	1,2	0,00	1,8
2010-08-27 23:30	95	44	90	0,0	19,03	7,22	55,8	1008,51	5,20	7,22	19,18	10,11	1,2	0,00	1,8
2010-08-28 00:00	104	45	92	0,0	19,03	7,02	55,8	1008,51	5,33	7,02	19,22	10,07	1,2	0,00	0,0
2010-08-28 00:30	94	45	95	0,0	19,13	6,82	55,8	1008,51	5,61	6,82	19,32	10,12	0,0	0,00	0,0
2010-08-28 01:00	73	44	98	0,0	19,23	6,62	56,4	1007,51	5,88	6,62	19,38	10,18	0,0	0,60	0,6
2010-08-28 01:30	83	44	100	0,0	19,33	6,42	58,2	1007,51	5,98	6,42	19,48	10,15	0,0	2,40	2,4
2010-08-28 02:00	69	44	100	0,0	19,43	6,42	58,2	1007,51	5,98	6,42	19,58	10,15	0,0	0,60	2,4
2010-08-28 02:30	75	44	100	0,0	19,43	6,32	60,6	1007,51	5,88	6,32	19,58	10,05	0,0	2,40	4,8
2010-08-28 03:00	85	44	100	0,0	19,43	6,22	60,6	1007,51	5,78	6,22	19,58	9,95	0,0	2,40	4,8
2010-08-28 03:30	106	44	100	0,0	19,33	6,22	63,0	1007,51	5,78	6,22	19,48	9,95	1,4	2,40	7,2
2010-08-28 04:00	117	44	100	0,0	19,33	6,32	64,2	1007,51	5,88	6,32	19,48	10,05	1,4	3,60	8,4
2010-08-28 04:30	81	44	100	0,0	19,23	6,32	66,6	1007,51	5,88	6,32	19,38	10,05	1,2	3,60	10,8
2010-08-28 05:00	103	44	100	0,0	19,23	6,32	68,4	1007,51	5,88	6,32	19,38	10,05	0,0	4,20	12,6
2010-08-28 05:30	109	44	100	0,0	19,23	6,32	69,0	1007,51	5,88	6,32	19,38	10,05	1,8	2,40	13,2
2010-08-28 06:00	117	44	100	1,2	19,23	6,32	69,0	1007,51	5,88	6,32	19,38	10,05	3,0	0,60	13,2
2010-08-28 06:30	100	44	100	1,2	19,23	6,12	69,0	1007,51	5,68	6,12	19,38	9,85	2,8	0,00	13,2
2010-08-28 07:00	121	44	100	1,8	19,33	6,12	69,0	1007,51	5,68	6,12	19,48	9,85	4,5	0,00	13,2
2010-08-28 07:30	106	44	100	1,6	19,43	6,02	70,2	1007,51	5,58	6,02	19,58	9,75	3,9	1,20	14,4
2010-08-28 08:00	89	44	100	0,0	19,53	5,92	70,2	1007,51	5,48	5,92	19,68	9,65	3,3	1,20	14,4
2010-08-28 08:30	131	44	100	0,0	19,53	6,02	70,2	1008,51	5,58	6,02	19,68	9,75	2,4	0,00	14,4
2010-08-28 09:00	86	44	100	0,0	19,53	6,02	71,4	1008,51	5,58	6,02	19,68	9,75	2,0	1,20	15,6
2010-08-28 09:30	111	44	100	0,0	19,43	6,12	71,4	1008,51	5,68	6,12	19,58	9,85	2,2	1,20	15,6
2010-08-28 10:00	102	44	100	0,0	19,43	6,42	71,4	1008,51	5,98	6,42	19,58	10,15	2,8	0,00	15,6
2010-08-28 10:30	117	44	100	0,0	19,43	6,72	71,4	1008,51	6,28	6,72	19,58	10,45	2,2	0,00	15,6
2010-08-28 11:00	115	44	100	1,2	19,43	6,82	71,4	1008,51	6,38	6,82	19,58	10,55	2,8	0,00	15,6
2010-08-28 11:30	171	45	100	0,0	19,53	7,12	73,2	1008,51	6,68	7,12	19,72	10,85	3,0	1,80	17,4
2010-08-28 12:00	101	45	100	1,2	19,43	7,62	73,2	1008,51	7,18	7,62	19,62	11,35	2,4	1,80	17,4
2010-08-28 12:30	79	45	100	1,8	19,43	7,72	73,8	1008,51	7,28	7,72	19,62	11,45	2,4	0,60	18,0
2010-08-28 13:00	113	45	100	1,2	19,43	8,02	73,8	1008,51	7,57	8,02	19,62	11,75	3,1	0,60	18,0
2010-08-28 13:30	116	45	100	0,0	19,43	8,72	73,8	1008,51	8,27	8,72	19,62	12,45	2,8	0,00	18,0
2010-08-28 14:00	98	45	97	0,0	19,53	8,92	73,8	1008,51	8,01	8,92	19,72	12,39	3,0	0,00	18,0
2010-08-28 14:30	102	45	94	1,4	19,53	9,32	73,8	1008,51	7,93	9,32	19,72	12,54	3,3	0,00	18,0
2010-08-28 15:00	110	45	92	0,0	19,43	9,12	73,8	1007,51	7,41	9,12	19,62	12,18	3,3	0,00	18,0
2010-08-28 15:30	136	45	93	2,8	19,43	9,12	73,8	1008,51	7,57	6,93	19,62	12,26	3,7	0,00	18,0
2010-08-28 16:00	127	45	93	2,0	19,43	9,12	73,8	1007,51	7,57	9,12	19,62	12,26	3,3	0,00	18,0
2010-08-28 16:30	141	45	95	1,8	19,43	9,12	73,8	1007,51	7,89	9,12	19,62	12,42	4,5	0,00	18,0
2010-08-28 17:00	94	45	97	0,0	19,53	9,22	73,8	1007,51	8,31	9,22	19,72	12,69	2,4	0,00	18,0
2010-08-28 17:30	127	45	94	1,8	19,63	9,12	73,8	1007,51	7,73	9,12	19,82	12,34	3,5	0,00	18,0
2010-08-28 18:00	118	45	93	1,2	19,83	8,82	73,8	1007,51	7,27	8,82	20,02	11,96	3,7	0,00	18,0
2010-08-28 18:30	100	45	90	0,0	20,13	8,52	73,8	1007,51	6,48	8,52	20,32	11,41	3,0	0,00	18,0

Datum	Vindrikt °	Fukt inne Rh%	Fukt ute Rh%	Vindhast m/s	Temp in °C	Temp ute °C	Nb. Mån mm	Tryck Mbar	Daggp °C	Kyleffekt °C	Vix inne °C	Vix ute °C	Vindby m/s	Korr lufttryck	Nederb./dygn mm
2010-08-28 19:00	104	45	94	0,0	20,23	8,42	73,8	1007,51	7,04	8,42	20,42	11,64	2,0	0,00	18,0
2010-08-28 19:30	80	44	94	0,0	20,23	8,42	73,8	1007,51	7,04	8,42	20,38	11,64	2,0	0,00	18,0
2010-08-28 20:00	77	44	96	0,0	20,13	8,02	73,8	1007,51	6,96	8,02	20,28	11,41	1,2	0,00	18,0
2010-08-28 20:30	71	44	97	0,0	20,03	7,92	73,8	1007,51	7,02	7,92	20,18	11,39	0,0	0,00	18,0
2010-08-28 21:00	96	44	99	0,0	19,93	7,72	73,8	1007,51	7,12	7,72	20,08	11,36	1,4	0,00	18,0
2010-08-28 21:30	96	44	97	0,0	19,83	7,32	73,8	1007,51	6,42	7,32	19,98	10,79	1,4	0,00	18,0
2010-08-28 22:00	107	44	98	0,0	19,63	7,02	73,8	1007,51	6,27	7,02	19,78	10,58	2,2	0,00	18,0
2010-08-28 22:30	90	44	99	0,0	19,63	7,02	73,8	1007,51	6,43	7,02	19,78	10,66	2,0	0,00	18,0
2010-08-28 23:00	98	45	99	0,0	19,53	6,82	73,8	1008,51	6,23	6,82	19,72	10,46	2,0	0,00	18,0
2010-08-28 23:30	86	45	99	0,0	19,43	6,62	73,8	1008,51	6,03	6,62	19,62	10,26	1,6	0,00	18,0
2010-08-29 00:00	105	45	99	0,0	19,43	6,52	73,8	1008,51	5,93	6,52	19,62	10,16	1,2	0,00	0,0
2010-08-29 00:30	79	45	100	0,0	19,33	6,32	73,8	1008,51	5,88	6,32	19,52	10,05	0,0	0,00	0,0
2010-08-29 01:00	85	45	100	0,0	19,23	6,32	73,8	1008,51	5,88	6,32	19,42	10,05	0,0	0,00	0,0
2010-08-29 01:30	90	45	100	0,0	19,23	6,32	73,8	1008,51	5,88	6,32	19,42	10,05	0,0	0,00	0,0
2010-08-29 02:00	86	45	100	0,0	19,23	6,22	73,8	1008,51	5,78	6,22	19,42	9,95	0,0	0,00	0,0
2010-08-29 02:30	79	45	99	0,0	19,13	6,22	73,8	1008,51	5,63	6,22	19,32	9,86	0,0	0,00	0,0
2010-08-29 03:00	79	45	99	0,0	19,13	6,12	73,8	1008,51	5,53	6,12	19,32	9,76	0,0	0,00	0,0
2010-08-29 03:30	20	45	100	0,0	19,13	5,82	73,8	1008,51	5,38	5,82	19,32	9,55	0,0	0,00	0,0
2010-08-29 04:00	22	45	100	0,0	19,13	5,72	73,8	1008,51	5,28	5,72	19,32	9,45	0,0	0,00	0,0
2010-08-29 04:30	22	45	100	0,0	19,03	5,52	73,8	1008,51	5,08	5,52	19,22	9,25	0,0	0,00	0,0
2010-08-29 05:00	15	45	100	0,0	19,03	5,32	73,8	1008,51	4,88	5,32	19,22	9,05	0,0	0,00	0,0
2010-08-29 05:30	351	45	100	0,0	19,03	5,32	73,8	1008,51	4,88	5,32	19,22	9,05	0,0	0,00	0,0
2010-08-29 06:00	351	45	100	1,2	19,13	5,12	73,8	1008,51	4,68	5,12	19,32	8,85	1,6	0,00	0,0
2010-08-29 06:30	14	45	100	0,0	19,13	5,02	73,8	1008,51	4,58	5,02	19,32	8,75	1,4	0,00	0,0
2010-08-29 07:00	87	45	100	0,0	19,23	5,12	73,8	1009,51	4,68	5,12	19,42	8,85	1,4	0,00	0,0
2010-08-29 07:30	88	45	100	0,0	19,33	5,32	73,8	1009,51	4,88	5,32	19,52	9,05	1,4	0,00	0,0
2010-08-29 08:00	60	45	100	0,0	19,43	5,72	73,8	1009,51	5,28	5,72	19,62	9,45	1,2	0,00	0,0
2010-08-29 08:30	109	45	100	0,0	19,43	6,12	73,8	1009,51	5,68	6,12	19,62	9,85	1,6	0,00	0,0
2010-08-29 09:00	110	45	98	0,0	19,53	6,82	73,8	1009,51	6,08	6,82	19,72	10,38	1,6	0,00	0,0
2010-08-29 09:30	96	45	88	0,0	19,53	7,72	73,8	1009,51	5,36	7,72	19,72	10,45	2,8	0,00	0,0
2010-08-29 10:00	17	45	87	0,0	19,43	7,52	73,8	1010,51	4,99	7,52	19,62	10,18	1,6	0,00	0,0
2010-08-29 10:30	342	45	85	0,0	19,43	7,82	73,8	1010,51	4,94	7,82	19,62	10,32	2,2	0,00	0,0
2010-08-29 11:00	99	45	84	0,0	19,43	8,22	73,8	1010,51	5,16	8,22	19,62	10,65	1,4	0,00	0,0
2010-08-29 11:30	292	45	84	0,0	19,33	8,52	73,8	1010,51	5,45	8,52	19,52	10,95	1,6	0,00	0,0
2010-08-29 12:00	351	44	79	0,0	19,33	9,02	73,8	1010,51	5,02	9,02	19,48	11,08	1,6	0,00	0,0
2010-08-29 12:30	126	44	77	0,0	19,23	9,12	73,8	1010,51	4,73	9,12	19,38	11,04	2,2	0,00	0,0
2010-08-29 13:00	1	44	79	0,0	19,23	9,02	73,8	1011,51	5,02	9,02	19,38	11,08	2,0	0,00	0,0
2010-08-29 13:30	81	44	76	0,0	19,13	9,42	73,8	1011,51	4,83	9,42	19,28	11,27	2,0	0,00	0,0
2010-08-29 14:00	196	44	78	0,0	19,13	9,32	73,8	1011,51	5,12	9,32	19,28	11,31	3,1	0,00	0,0
2010-08-29 14:30	135	44	75	0,0	19,13	9,72	73,8	1011,51	4,92	9,72	19,28	11,50	1,6	0,00	0,0
2010-08-29 15:00	338	44	82	0,0	19,13	8,92	73,8	1011,51	5,48	8,92	19,28	11,20	1,2	0,00	0,0
2010-08-29 15:30	154	44	84	1,2	19,13	8,92	75,0	1011,51	5,84	8,92	19,28	11,35	2,4	1,20	1,2
2010-08-29 16:00	142	44	87	0,0	19,03	9,12	75,0	1011,51	6,56	9,12	19,18	11,78	1,8	1,20	1,2
2010-08-29 16:30	40	45	90	0,0	19,03	8,32	75,6	1011,51	6,29	8,32	19,22	11,21	1,2	0,60	1,8
2010-08-29 17:00	351	45	79	1,2	19,03	9,12	75,6	1011,51	5,12	9,12	19,22	11,18	2,4	0,60	1,8
2010-08-29 17:30	356	45	84	0,0	19,03	8,72	75,6	1012,51	5,64	8,72	19,22	11,15	1,8	0,00	1,8

Datum	Vindrikt °	Fukt inne Rh%	Fukt ute Rh%	Vindhast m/s	Temp in °C	Temp ute °C	Nb. Mån mm	Tryck Mbar	Daggp °C	Kyleffekt °C	Vix inne °C	Vix ute °C	Vindby m/s	Korr lufttryck	Nederb./dygn mm
2010-08-29 18:00	351	45	78	1,8	19,03	8,82	75,6	1012,51	4,64	8,82	19,22	10,81	2,2	0,00	1,8
2010-08-29 18:30	339	45	86	0,0	19,03	7,32	75,6	1012,51	4,63	7,32	19,22	9,90	2,6	0,00	1,8
2010-08-29 19:00	351	44	89	0,0	19,03	7,22	75,6	1012,51	5,04	7,22	19,18	10,03	1,6	0,00	1,8
2010-08-29 19:30	351	44	90	1,4	19,03	6,82	75,6	1013,51	4,81	6,82	19,18	9,71	1,6	0,00	1,8
2010-08-29 20:00	351	44	92	0,0	19,03	6,22	75,6	1013,51	4,54	6,22	19,18	9,27	1,4	0,00	1,8
2010-08-29 20:30	351	44	94	0,0	19,03	5,72	75,6	1013,51	4,37	5,72	19,18	8,94	1,2	0,00	1,8
2010-08-29 21:00	351	44	97	0,0	19,03	5,22	75,6	1013,51	4,33	5,22	19,18	8,69	1,2	0,00	1,8
2010-08-29 21:30	351	44	98	0,0	18,93	4,82	75,6	1013,51	4,09	4,82	19,08	8,37	0,0	0,00	1,8
2010-08-29 22:00	351	44	100	0,0	18,93	4,42	75,6	1013,51	3,98	4,42	19,08	8,15	0,0	0,00	1,8
2010-08-29 22:30	351	44	100	0,0	18,93	4,52	75,6	1013,51	4,08	4,52	19,08	8,25	1,4	0,00	1,8
2010-08-29 23:00	351	44	100	0,0	18,93	4,52	75,6	1014,51	4,08	4,52	19,08	8,25	1,2	0,00	1,8
2010-08-29 23:30	351	44	100	0,0	18,93	4,02	75,6	1014,51	3,59	4,02	19,08	7,75	1,2	0,00	1,8
2010-08-30 00:00	351	44	100	0,0	18,93	3,82	75,6	1014,51	3,39	3,82	19,08	7,55	0,0	0,00	0,0
2010-08-30 00:30	351	44	100	0,0	18,83	3,72	75,6	1014,51	3,29	3,72	18,98	7,45	1,4	0,00	0,0
2010-08-30 01:00	351	44	100	0,0	18,83	3,72	75,6	1014,51	3,29	3,72	18,98	7,45	1,2	0,00	0,0
2010-08-30 01:30	351	44	100	0,0	18,83	4,02	75,6	1014,51	3,59	4,02	18,98	7,75	1,2	0,00	0,0
2010-08-30 02:00	356	44	100	0,0	18,83	4,32	75,6	1014,51	3,88	4,32	18,98	8,05	1,2	0,00	0,0
2010-08-30 02:30	356	44	100	0,0	18,93	4,92	75,6	1015,51	4,48	4,92	19,08	8,65	1,4	0,00	0,0
2010-08-30 03:00	336	44	100	1,2	18,93	5,02	75,6	1015,51	4,58	5,02	19,08	8,75	1,4	0,00	0,0
2010-08-30 03:30	9	44	100	0,0	19,03	5,02	75,6	1015,51	4,58	5,02	19,18	8,75	1,4	0,00	0,0
2010-08-30 04:00	0	44	100	0,0	19,23	4,92	75,6	1015,51	4,48	4,92	19,38	8,65	0,0	0,00	0,0
2010-08-30 04:30	351	44	100	0,0	19,33	5,12	75,6	1015,51	4,68	5,12	19,48	8,85	1,4	0,00	0,0
2010-08-30 05:00	351	44	100	1,4	19,33	5,32	75,6	1015,51	4,88	5,32	19,48	9,05	1,6	0,00	0,0
2010-08-30 05:30	356	44	100	0,0	19,43	5,32	75,6	1015,51	4,88	5,32	19,58	9,05	1,8	0,00	0,0
2010-08-30 06:00	351	44	100	0,0	19,33	5,52	75,6	1015,51	5,08	5,52	19,48	9,25	2,0	0,00	0,0
2010-08-30 06:30	351	44	100	0,0	19,33	5,42	75,6	1015,51	4,98	5,42	19,48	9,15	0,0	0,00	0,0
2010-08-30 07:00	351	44	100	0,0	19,33	5,62	75,6	1015,51	5,18	5,62	19,48	9,35	0,0	0,00	0,0
2010-08-30 07:30	351	44	100	0,0	19,23	5,92	75,6	1015,51	5,48	5,92	19,38	9,65	0,0	0,00	0,0
2010-08-30 08:00	351	44	99	0,0	19,23	6,42	75,6	1016,51	5,83	6,42	19,38	10,06	0,0	0,00	0,0
2010-08-30 08:30	351	44	96	0,0	19,23	7,12	75,6	1016,51	6,07	7,12	19,38	10,51	0,0	0,00	0,0
2010-08-30 09:00	351	44	95	0,0	19,23	7,82	75,6	1016,51	6,60	7,82	19,38	11,12	0,0	0,00	0,0
2010-08-30 09:30	351	44	96	0,0	19,23	8,22	75,6	1016,51	7,16	8,22	19,38	11,61	0,0	0,00	0,0
2010-08-30 10:00	169	44	96	0,0	19,33	8,62	75,6	1016,51	7,55	8,62	19,48	12,01	1,6	0,00	0,0
2010-08-30 10:30	172	44	96	0,0	19,33	8,92	75,6	1016,51	7,85	8,92	19,48	12,31	1,6	0,00	0,0
2010-08-30 11:00	171	44	94	0,0	19,33	9,22	75,6	1016,51	7,83	9,22	19,48	12,44	1,6	0,00	0,0
2010-08-30 11:30	142	44	90	0,0	19,23	9,62	75,6	1016,51	7,57	9,62	19,38	12,51	1,6	0,00	0,0
2010-08-30 12:00	125	44	81	1,8	19,23	10,22	75,6	1016,51	6,56	10,22	19,38	12,43	1,8	0,00	0,0
2010-08-30 12:30	128	44	73	0,0	19,23	10,42	75,6	1016,51	5,19	10,42	19,38	12,06	2,6	0,00	0,0
2010-08-30 13:00	158	44	72	1,6	19,13	10,62	75,6	1016,51	5,17	10,62	19,28	12,20	2,2	0,00	0,0
2010-08-30 13:30	314	44	74	0,0	19,13	10,82	75,6	1016,51	5,78	10,82	19,28	12,53	2,6	0,00	0,0
2010-08-30 14:00	170	44	67	0,0	19,13	11,72	75,6	1016,51	5,14	11,72	19,28	12,98	3,5	0,00	0,0
2010-08-30 14:30	351	44	60	2,0	19,03	11,62	75,6	1015,51	3,39	11,62	19,18	12,45	3,7	0,00	0,0
2010-08-30 15:00	165	44	61	1,2	19,03	12,62	75,6	1015,51	4,58	12,62	19,18	13,51	3,9	0,00	0,0
2010-08-30 15:30	105	44	58	0,0	19,03	13,12	75,6	1015,51	4,29	13,12	19,18	13,84	3,1	0,00	0,0
2010-08-30 16:00	306	44	55	0,0	19,03	13,02	75,6	1015,51	3,40	13,02	19,18	13,58	4,1	0,00	0,0
2010-08-30 16:30	333	44	55	1,2	19,03	12,82	75,6	1015,51	3,21	12,82	19,18	13,38	3,1	0,00	0,0

Datum	Vindrikt °	Fukt inne Rh%	Fukt ute Rh%	Vindhast m/s	Temp in °C	Temp ute °C	Nb. Mån mm	Tryck Mbar	Daggp °C	Kyleffekt °C	Vix inne °C	Vix ute °C	Vindby m/s	Korr lufttryck	Nederb./dygn mm
2010-08-30 17:00	164	44	60	0,0	19,03	12,42	75,6	1015,51	4,14	12,42	19,18	13,25	3,5	0,00	0,0
2010-08-30 17:30	219	44	64	0,0	19,03	11,82	75,6	1015,51	4,55	11,82	19,18	12,89	1,4	0,00	0,0
2010-08-30 18:00	168	44	64	0,0	18,93	11,82	75,6	1014,51	4,55	11,82	19,08	12,89	3,0	0,00	0,0
2010-08-30 18:30	166	44	67	0,0	18,93	11,42	75,6	1014,51	4,86	11,42	19,08	12,67	3,3	0,00	0,0
2010-08-30 19:00	158	44	70	0,0	18,93	11,02	75,6	1014,51	5,13	11,02	19,08	12,47	1,2	0,00	0,0
2010-08-30 19:30	155	43	73	0,0	18,93	10,52	75,6	1014,51	5,28	10,52	19,03	12,16	1,2	0,00	0,0
2010-08-30 20:00	155	43	75	0,0	18,93	10,12	75,6	1014,51	5,30	10,12	19,03	11,90	0,0	0,00	0,0
2010-08-30 20:30	155	43	78	0,0	18,93	8,92	75,6	1014,51	4,73	8,92	19,03	10,91	0,0	0,00	0,0
2010-08-30 21:00	155	43	85	0,0	18,83	7,82	75,6	1014,51	4,94	7,82	18,93	10,32	0,0	0,00	0,0
2010-08-30 21:30	154	43	87	0,0	18,83	7,32	75,6	1014,51	4,80	7,32	18,93	9,98	0,0	0,00	0,0
2010-08-30 22:00	154	43	90	0,0	18,83	6,72	75,6	1014,51	4,71	6,72	18,93	9,61	0,0	0,00	0,0
2010-08-30 22:30	154	43	92	0,0	18,83	6,62	75,6	1014,51	4,94	6,62	18,93	9,67	0,0	0,00	0,0
2010-08-30 23:00	153	43	93	0,0	18,83	6,32	75,6	1014,51	4,80	6,32	18,93	9,46	0,0	0,00	0,0
2010-08-30 23:30	153	43	94	0,0	18,73	6,02	75,6	1014,51	4,66	6,02	18,83	9,24	0,0	0,00	0,0
2010-08-31 00:00	153	43	95	0,0	18,73	6,12	75,6	1014,51	4,92	6,12	18,83	9,42	0,0	0,00	0,0
2010-08-31 00:30	153	43	96	0,0	18,73	6,22	75,6	1014,51	5,17	6,22	18,83	9,61	0,0	0,00	0,0
2010-08-31 01:00	153	43	97	0,0	18,73	6,32	75,6	1014,51	5,43	6,32	18,83	9,79	0,0	0,00	0,0
2010-08-31 01:30	153	43	98	0,0	18,83	6,32	75,6	1014,51	5,58	6,32	18,93	9,88	0,0	0,00	0,0
2010-08-31 02:00	157	43	98	0,0	18,93	6,42	75,6	1014,51	5,68	6,42	19,03	9,98	0,0	0,00	0,0
2010-08-31 02:30	157	43	97	0,0	19,03	6,52	75,6	1014,51	5,62	6,52	19,13	9,99	0,0	0,00	0,0
2010-08-31 03:00	157	43	98	0,0	19,13	6,52	75,6	1013,51	5,78	6,52	19,23	10,08	0,0	0,00	0,0
2010-08-31 03:30	157	43	98	0,0	19,13	6,42	75,6	1013,51	5,68	6,42	19,23	9,98	0,0	0,00	0,0
2010-08-31 04:00	157	43	98	0,0	19,13	6,32	75,6	1013,51	5,58	6,32	19,23	9,88	0,0	0,00	0,0
2010-08-31 04:30	157	43	98	0,0	19,13	6,22	75,6	1013,51	5,48	6,22	19,23	9,78	0,0	0,00	0,0
2010-08-31 05:00	156	43	99	0,0	19,13	6,22	75,6	1012,51	5,63	6,22	19,23	9,86	0,0	0,00	0,0
2010-08-31 05:30	156	43	99	0,0	19,03	6,12	75,6	1012,51	5,53	6,12	19,13	9,76	0,0	0,00	0,0
2010-08-31 06:00	147	43	100	0,0	18,93	6,12	75,6	1012,51	5,68	6,12	19,03	9,85	1,2	0,00	0,0
2010-08-31 06:30	170	43	100	0,0	18,93	6,12	75,6	1012,51	5,68	6,12	19,03	9,85	1,2	0,00	0,0
2010-08-31 07:00	170	43	100	0,0	18,93	6,12	75,6	1011,51	5,68	6,12	19,03	9,85	1,4	0,00	0,0
2010-08-31 07:30	166	43	100	0,0	18,93	6,52	75,6	1011,51	6,08	6,52	19,03	10,25	2,2	0,00	0,0
2010-08-31 08:00	191	43	100	1,8	18,93	6,92	75,6	1011,51	6,48	6,92	19,03	10,65	1,8	0,00	0,0
2010-08-31 08:30	178	43	100	1,4	19,03	7,22	75,6	1011,51	6,78	7,22	19,13	10,95	3,9	0,00	0,0
2010-08-31 09:00	176	43	100	1,4	19,13	7,42	75,6	1011,51	6,98	7,42	19,23	11,15	3,1	0,00	0,0
2010-08-31 09:30	170	43	100	0,0	19,13	7,62	76,8	1011,51	7,18	7,62	19,23	11,35	2,2	1,20	1,2
2010-08-31 10:00	175	43	100	0,0	19,13	8,22	76,8	1011,51	7,77	8,22	19,23	11,95	2,8	1,20	1,2
2010-08-31 10:30	304	43	100	0,0	19,13	8,42	76,8	1011,51	7,97	8,42	19,23	12,15	2,0	0,00	1,2
2010-08-31 11:00	332	43	100	0,0	19,03	8,62	76,8	1011,51	8,17	8,62	19,13	12,35	1,2	0,00	1,2
2010-08-31 11:30	330	43	97	1,6	19,03	9,42	76,8	1011,51	8,51	9,42	19,13	12,89	2,6	0,00	1,2
2010-08-31 12:00	330	43	89	1,2	18,93	9,42	76,8	1011,51	7,20	9,42	19,03	12,24	2,8	0,00	1,2
2010-08-31 12:30	331	43	93	1,2	18,93	9,52	76,8	1011,51	7,96	9,52	19,03	12,66	2,8	0,00	1,2
2010-08-31 13:00	288	43	81	0,0	18,93	9,92	76,8	1011,51	6,27	9,92	19,03	12,13	2,6	0,00	1,2
2010-08-31 13:30	330	43	78	2,0	18,83	10,12	76,8	1011,51	5,89	10,12	18,93	12,11	2,8	0,00	1,2
2010-08-31 14:00	327	43	78	0,0	18,83	10,22	76,8	1011,51	5,99	10,22	18,93	12,21	2,2	0,00	1,2
2010-08-31 14:30	258	43	77	0,0	18,83	10,52	76,8	1011,51	6,09	10,52	18,93	12,44	2,2	0,00	1,2
2010-08-31 15:00	328	43	77	1,4	18,83	10,12	76,8	1011,51	5,70	10,12	18,93	12,04	2,8	0,00	1,2
2010-08-31 15:30	336	43	79	0,0	18,73	10,42	76,8	1011,51	6,38	10,42	18,83	12,48	2,4	0,00	1,2

Datum	Vindrikt °	Fukt inne Rh%	Fukt ute Rh%	Vindhast m/s	Temp in °C	Temp ute °C	Nb. Mån mm	Tryck Mbar	Daggp °C	Kyleffekt °C	Vix inne °C	Vix ute °C	Vindby m/s	Korr lufttryck	Nederb./dygn mm
2010-08-31 16:00	313	43	81	0,0	18,73	10,22	76,8	1011,51	6,56	10,22	18,83	12,43	3,0	0,00	1,2
2010-08-31 16:30	230	43	85	0,0	18,73	9,62	76,8	1011,51	6,70	9,62	18,83	12,12	1,8	0,00	1,2
2010-08-31 17:00	333	43	93	0,0	18,73	9,52	76,8	1010,51	7,96	9,52	18,83	12,66	1,4	0,00	1,2
2010-08-31 17:30	340	43	93	0,0	18,73	9,12	76,8	1010,51	7,57	9,12	18,83	12,26	2,2	0,00	1,2
2010-08-31 18:00	345	43	94	0,0	18,73	8,72	76,8	1011,51	7,34	8,72	18,83	11,94	2,2	0,00	1,2
2010-08-31 18:30	338	43	96	0,0	18,73	8,62	76,8	1011,51	7,55	8,62	18,83	12,01	1,6	0,00	1,2
2010-08-31 19:00	313	43	96	0,0	18,83	9,12	76,8	1010,51	8,05	9,12	18,93	12,51	1,4	0,00	1,2
2010-08-31 19:30	338	43	90	0,0	18,93	8,42	76,8	1011,51	6,38	8,42	19,03	11,31	1,6	0,00	1,2
2010-08-31 20:00	338	43	93	0,0	18,93	7,72	76,8	1011,51	6,19	7,72	19,03	10,86	1,2	0,00	1,2
2010-08-31 20:30	338	43	94	0,0	18,93	7,02	76,8	1011,51	5,65	7,02	19,03	10,24	0,0	0,00	1,2
2010-08-31 21:00	338	43	95	0,0	19,03	6,22	76,8	1011,51	5,02	6,22	19,13	9,52	0,0	0,00	1,2
2010-08-31 21:30	338	43	96	0,0	19,03	5,72	76,8	1011,51	4,68	5,72	19,13	9,11	0,0	0,00	1,2
2010-08-31 22:00	338	43	98	0,0	19,03	5,42	76,8	1011,51	4,68	5,42	19,13	8,98	0,0	0,00	1,2
2010-08-31 22:30	338	43	98	0,0	19,03	5,02	76,8	1011,51	4,28	5,02	19,13	8,57	0,0	0,00	1,2
2010-08-31 23:00	341	43	97	0,0	19,03	4,52	76,8	1012,51	3,64	4,52	19,13	7,99	0,0	0,00	1,2
2010-08-31 23:30	356	43	97	0,0	19,03	4,32	76,8	1012,51	3,44	4,32	19,13	7,79	1,2	0,00	1,2
2010-09-01 00:00	5	43	97	0,0	19,03	3,82	76,8	1012,51	2,94	3,82	19,13	7,29	1,4	0,00	0,0
Medelvärde Månad	177	46	87	0,7	19,57	12,72		1010,77	9,83	12,55	19,83	15,45	2,3		0,0
Min	0	43	40	0,0	12,22	3,72		993,50	1,61	3,44	12,62	7,29	0,0		0,0
Max	356	50	100	7,1	20,43	21,23	76,8	1025,52	17,88	21,13	20,72	22,90	9,4		