

Medeltemperaturer / Max / Min

● Kyleff med °C
 ● Dygns med °C
 ▲ Temp Max
 ◆ Temp Min
 — Temperatur

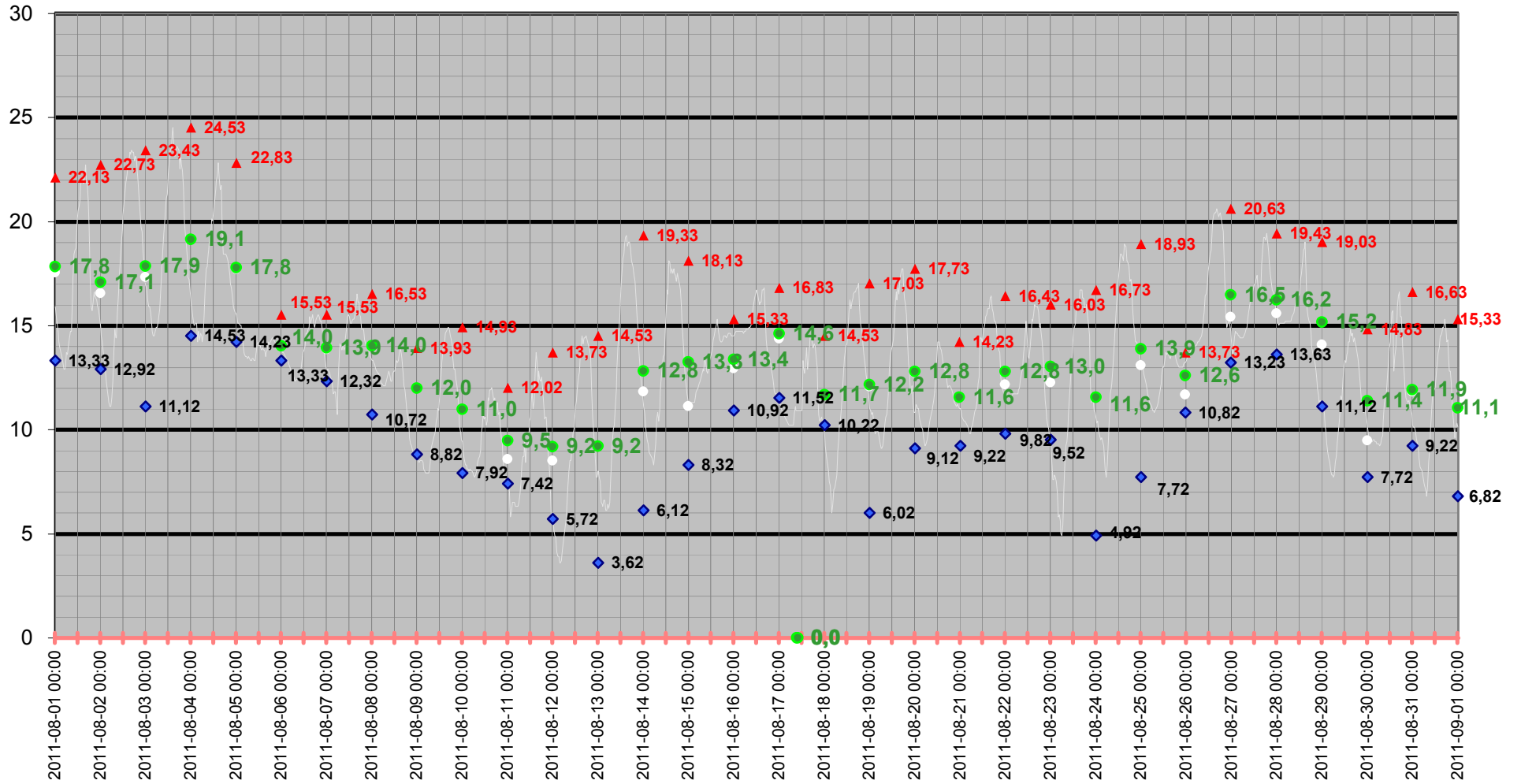

Medeltemperatur

□ Kyleff med °C ● Dygns med °C — Temperatur °C — Kyleffekt °C

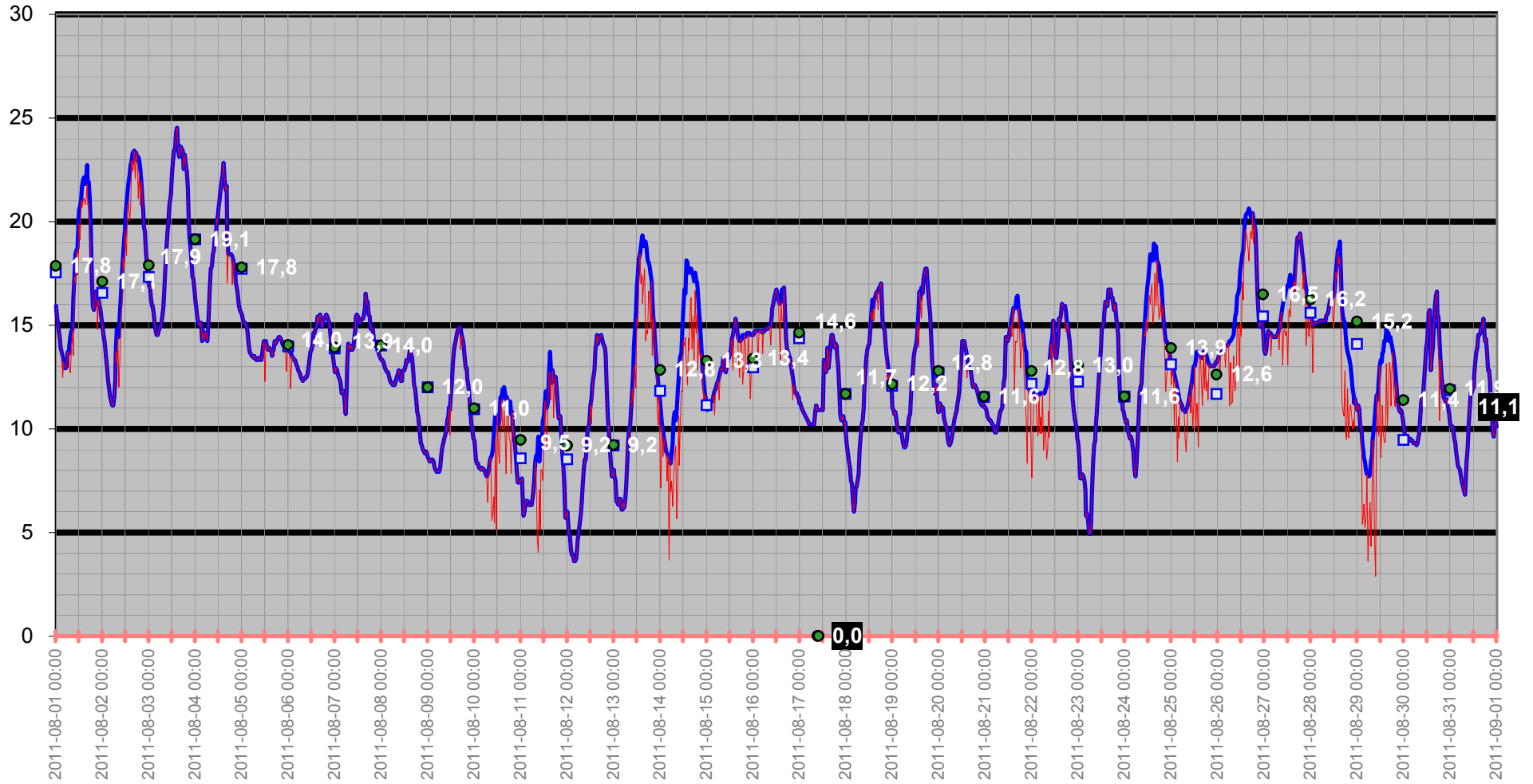

Temperatur/Vindby

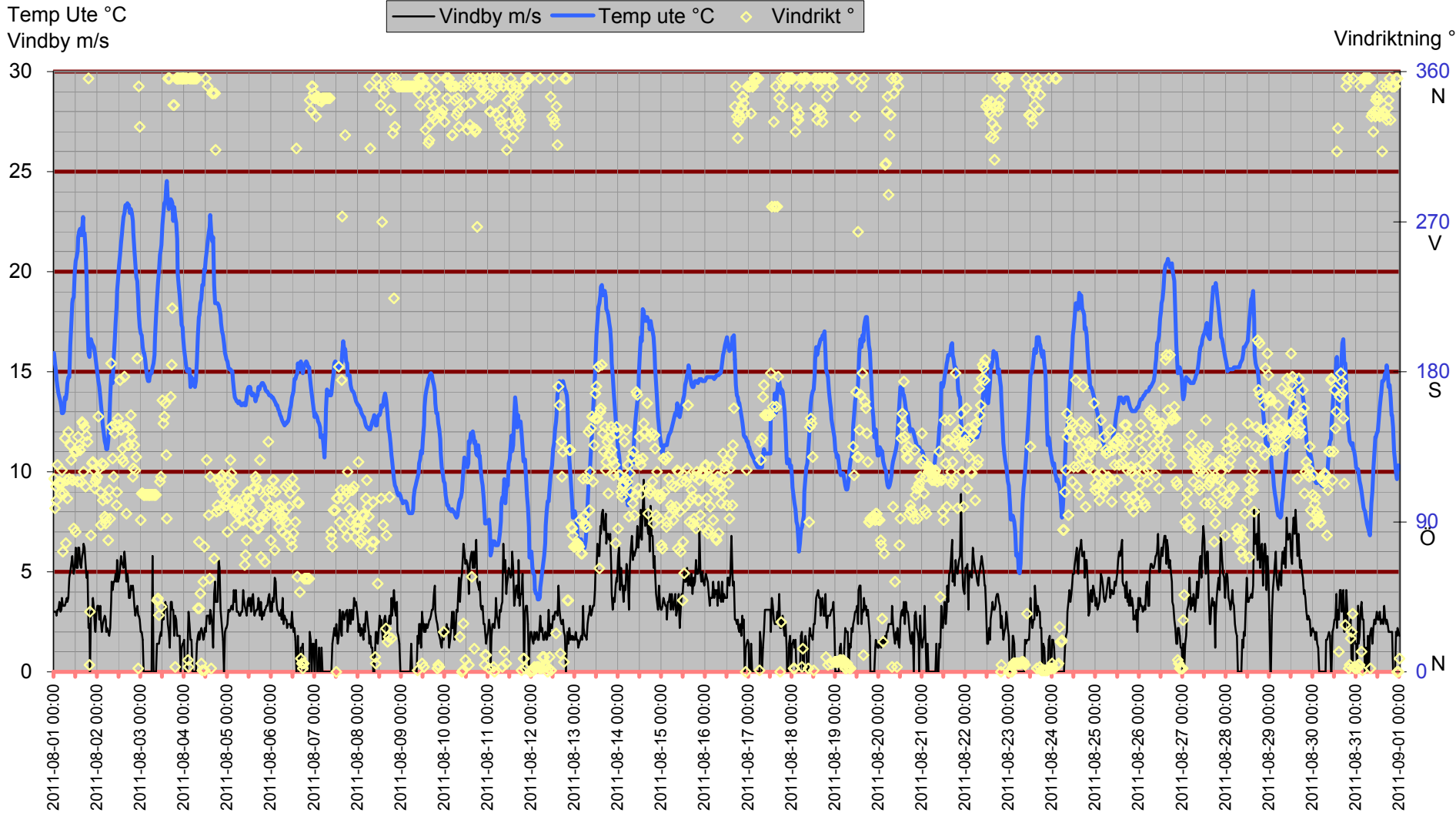

Inne

Temp inne °C

Vindby m/s

Temp in °C — Vindby m/s — Temp ute °C — Fukt inne Rh%

Rh % inne

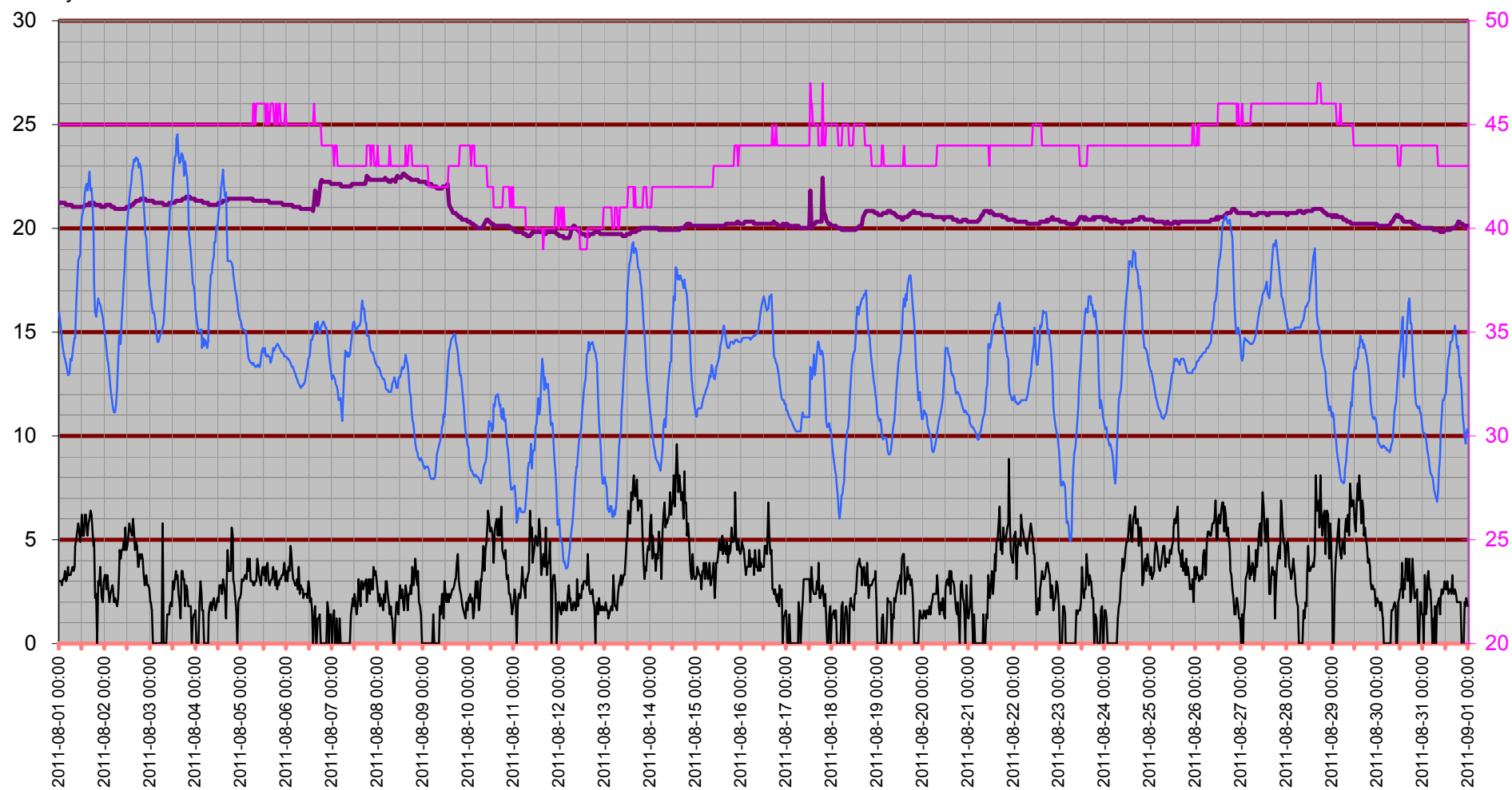

Temperatur inne

Temp in °C

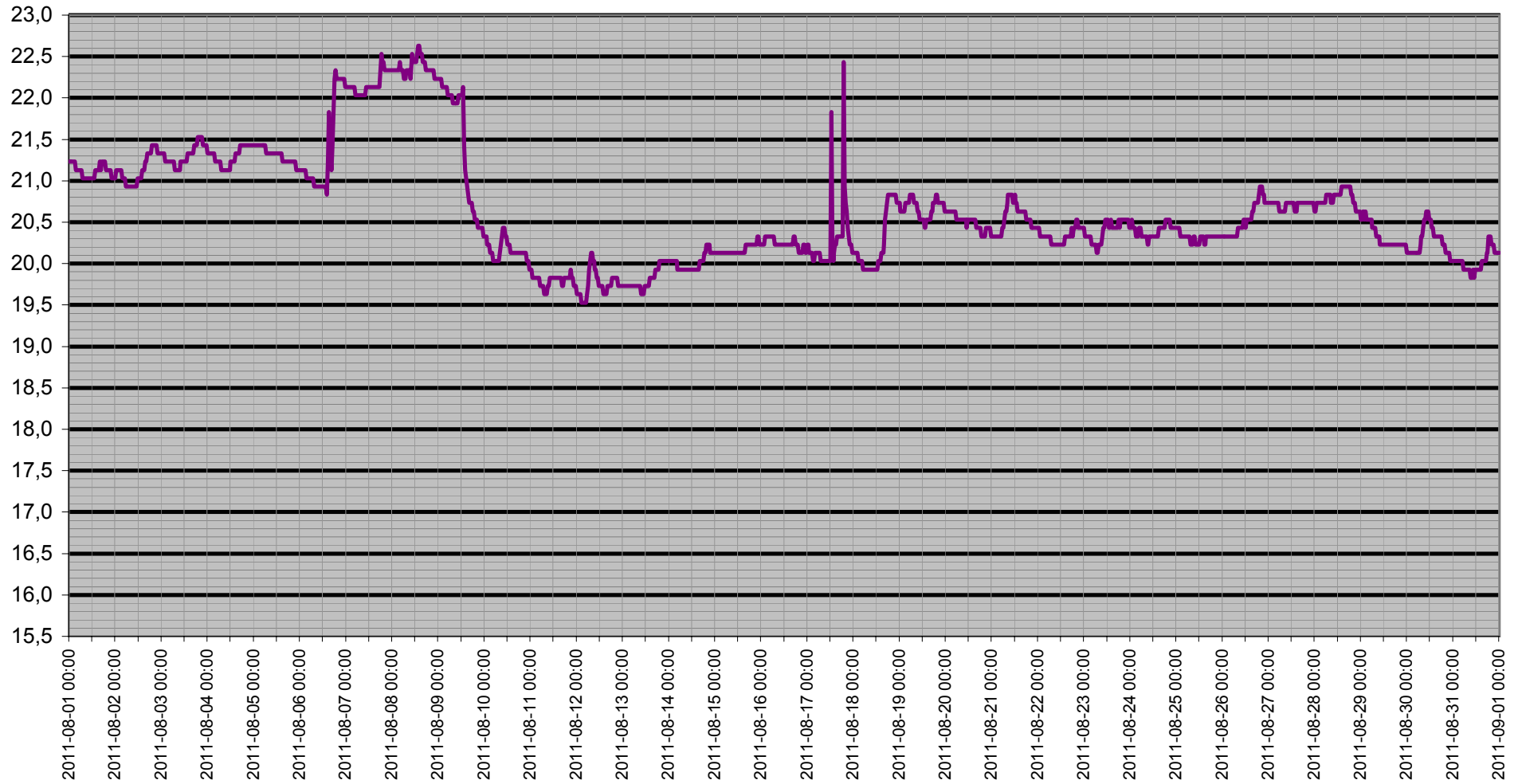

Dagpunkt/Temperatur

Vindhast m/s Daggp °C Temp ute °C Fukt ute Rh%

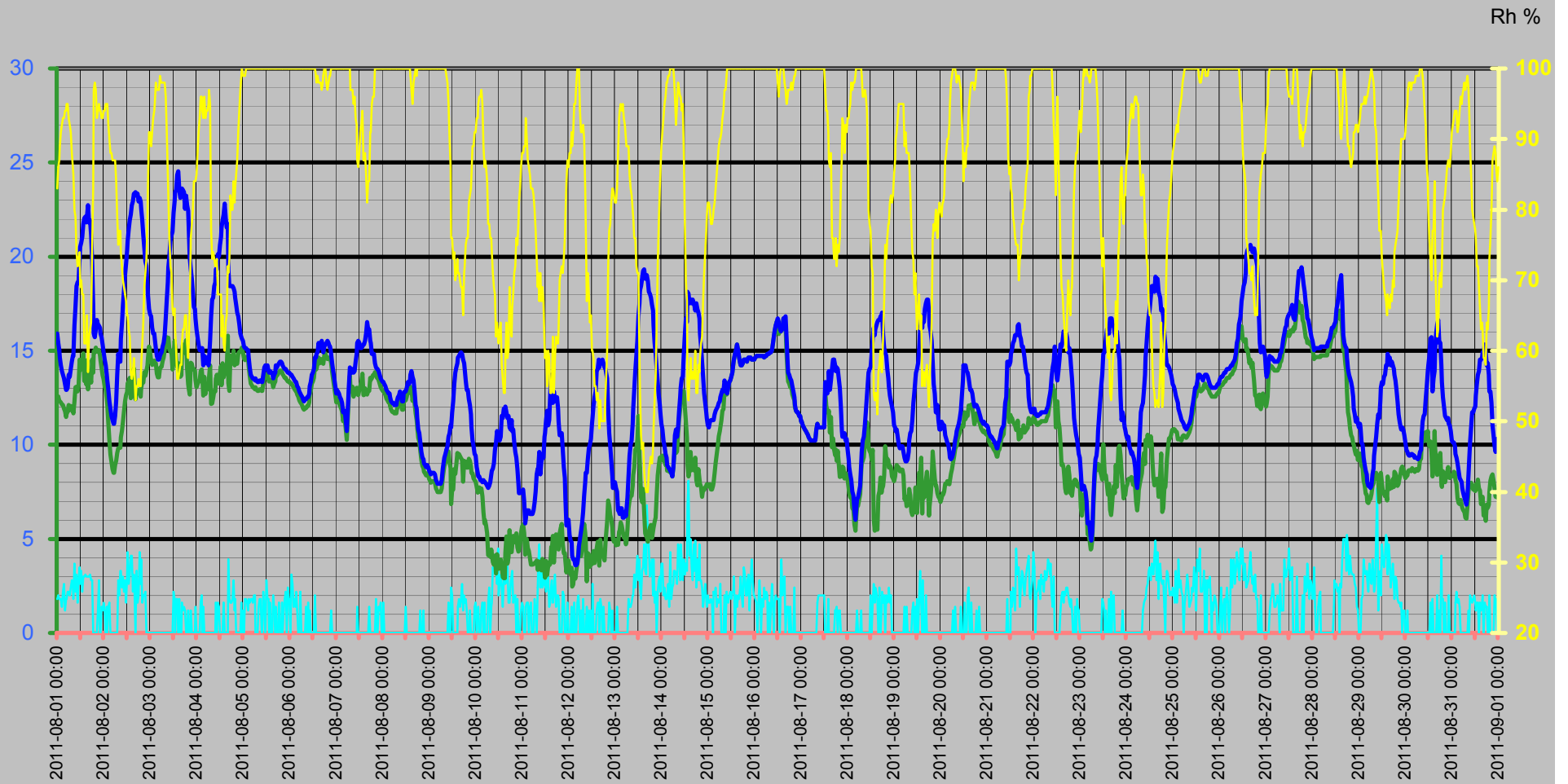

Vinddata

Vindhastighet m/s
Vindby m/s

Vindhast m/s — Vindby m/s ◊ Vindrikt ° — Fukt ute Rh%

Vindriktning °
Rh %

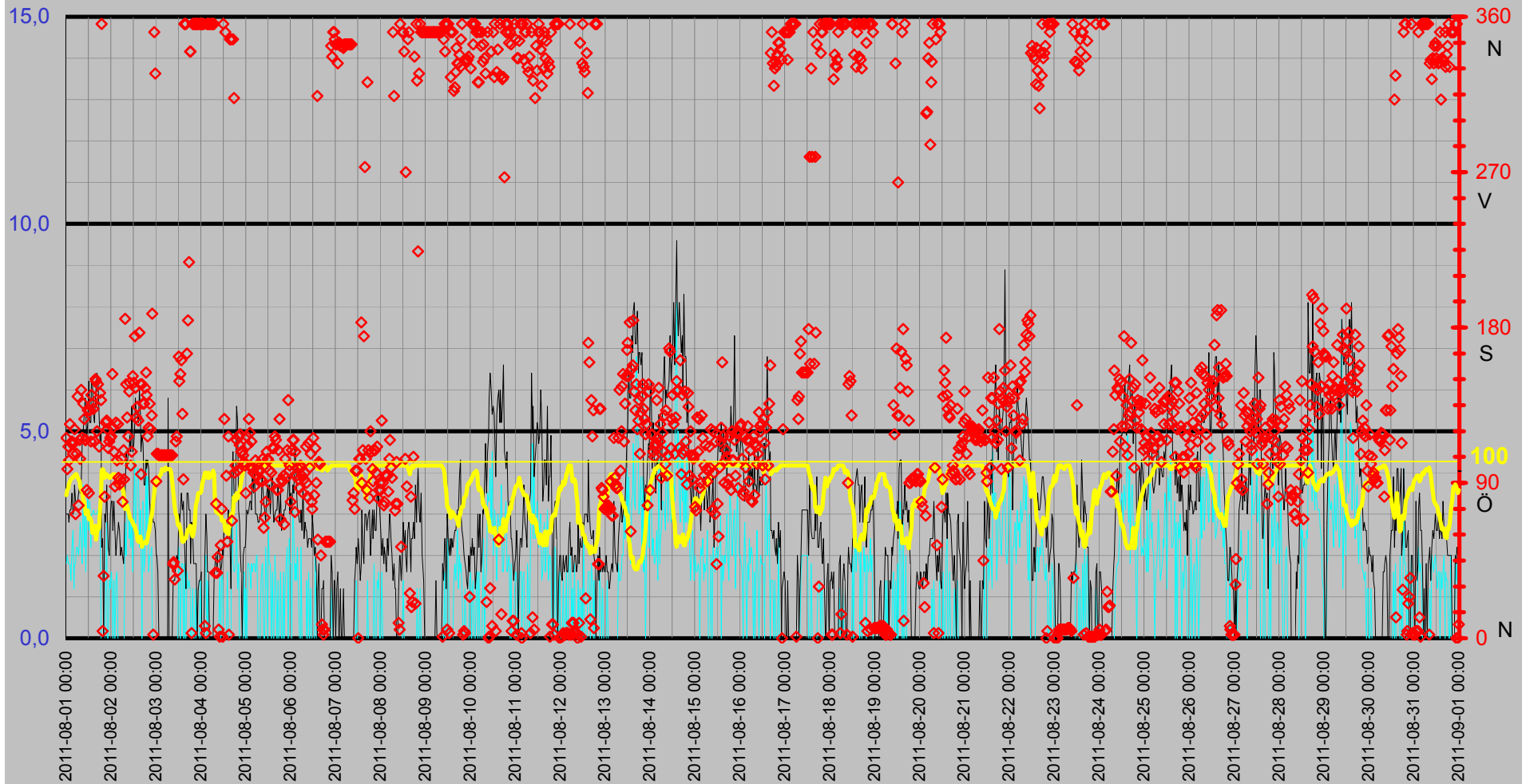

Luftfukt Kyleffekt Temp Vind Medeltemperatur

Temp °C
Vind m/s

● Dygns med °C Vindhast m/s Kyleffekt °C Temp ute °C Fukt ute Rh%

Rh %

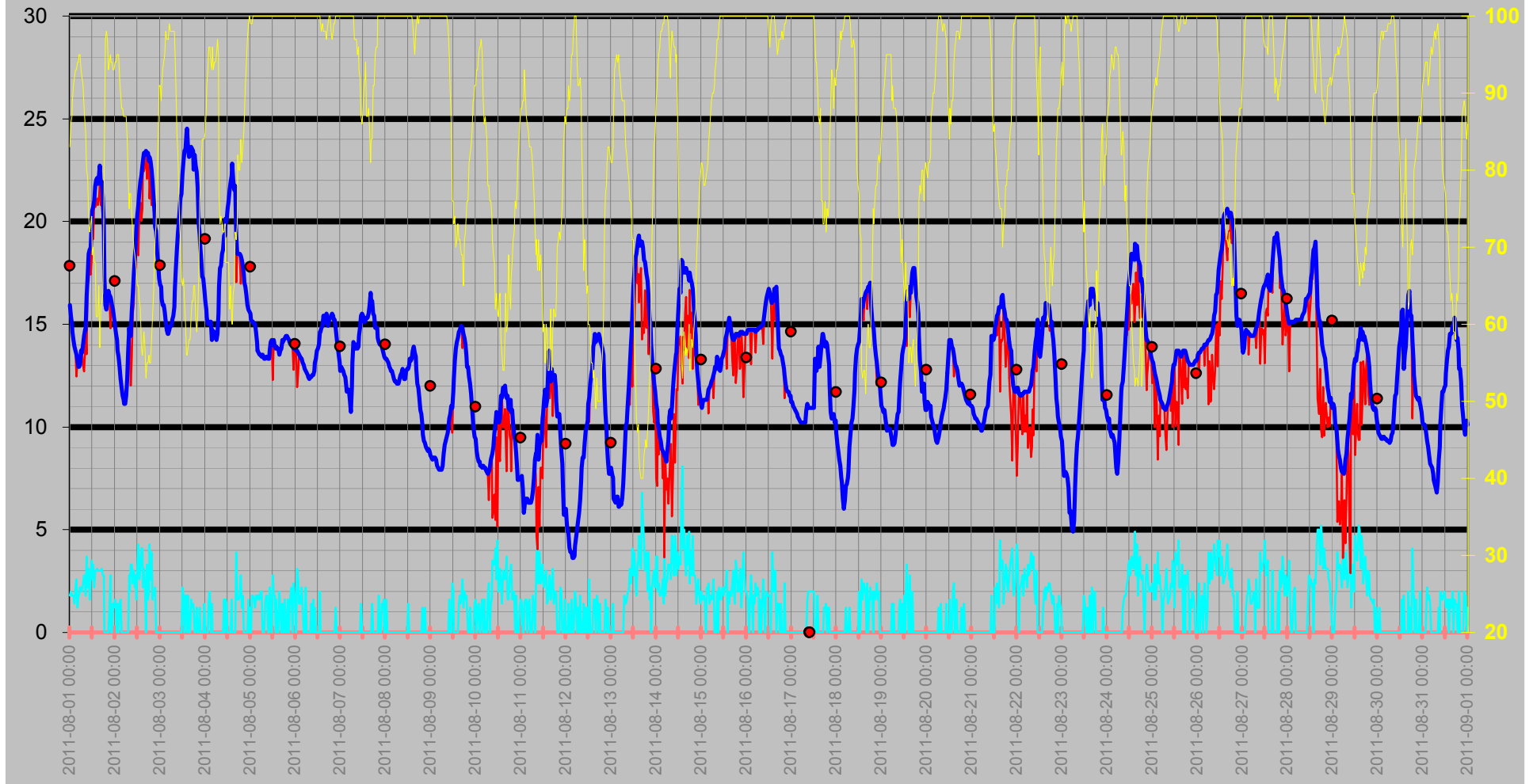

Nederbörd

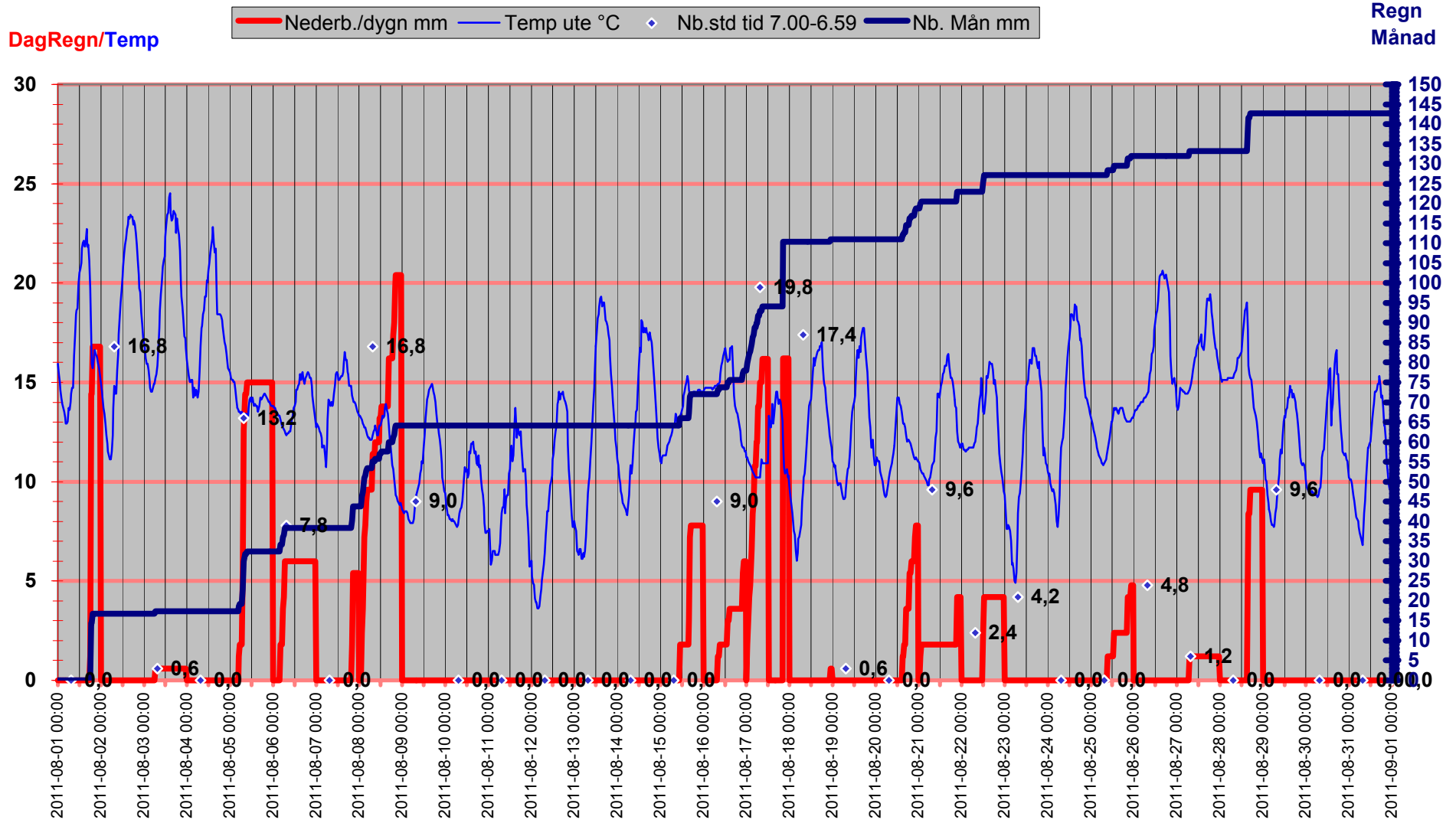

Luftryck/Nederbörd

◆ Luftryck mbar
 — Nederb./dygn mm
 △ Nb.std tid 7.00-6.59

Luftryck

Nederbörd

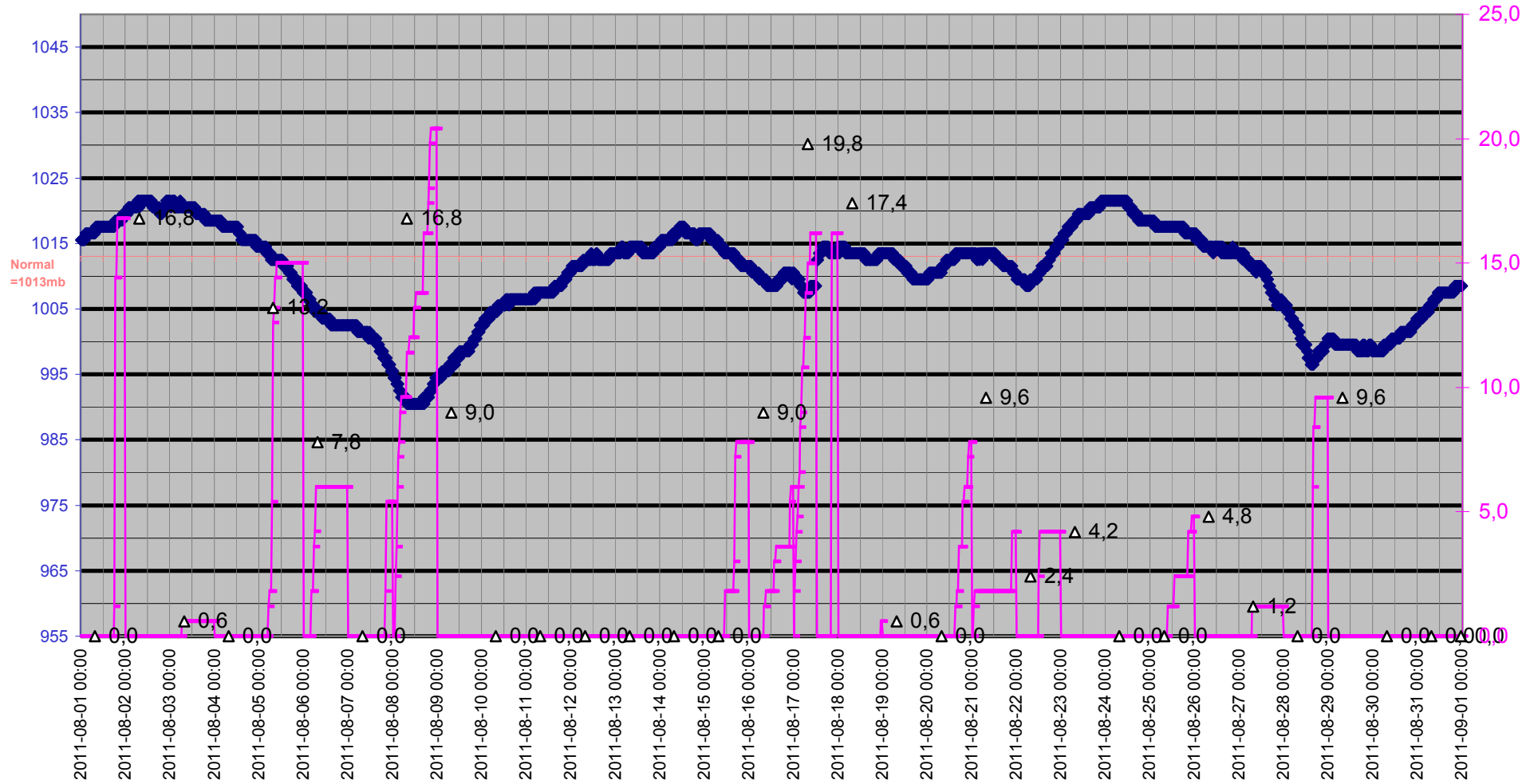

Grund

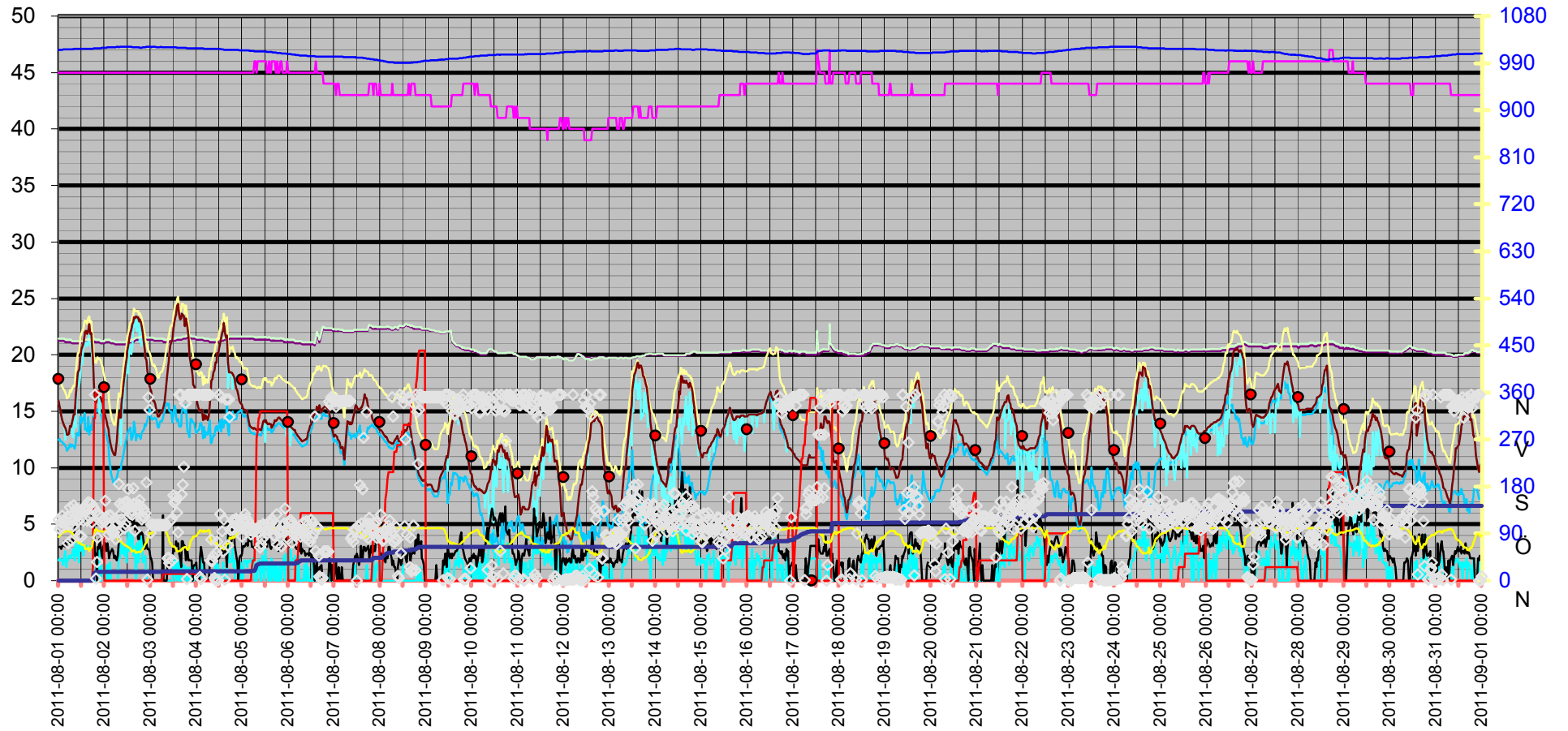
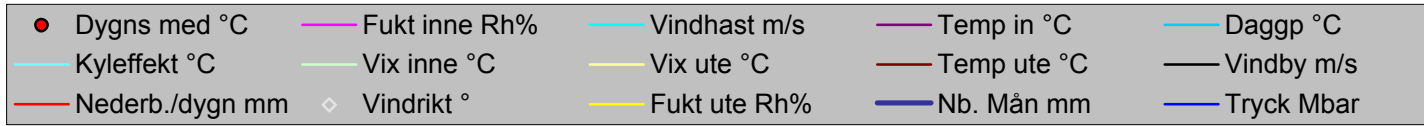

Datum	Vindrikt °	Fukt inne Rh%	Fukt ute Rh%	Vindhast m/s	Temp in °C	Temp ute °C	Nb. Mån mm	Tryck Mbar	Daggp °C	Kyleffekt °C	Vix inne °C	Vix ute °C	Vindby m/s	Korr lufttryck	Nederb./dygn mm
2011-08-01 00:00	116	45	83	1,8	21,23	15,93	0,0	1015,51	12,48	15,93	21,43	18,28	3,0	0,00	0,0
2011-08-01 00:30	98	45	86	2,0	21,23	15,43	0,0	1015,51	12,56	15,43	21,43	18,01	3,0	0,00	0,0
2011-08-01 01:00	111	45	87	1,8	21,23	15,03	0,0	1015,51	12,35	15,03	21,43	17,68	3,0	0,00	0,0
2011-08-01 01:30	103	45	89	1,8	21,23	14,63	0,0	1015,51	12,31	14,63	21,43	17,44	2,8	0,00	0,0
2011-08-01 02:00	124	45	91	1,8	21,23	14,23	0,0	1015,51	12,27	14,23	21,43	17,20	3,1	0,00	0,0
2011-08-01 02:30	113	45	92	1,4	21,23	13,93	0,0	1016,51	12,14	13,93	21,43	16,98	3,1	0,00	0,0
2011-08-01 03:00	114	45	93	2,2	21,23	13,73	0,0	1016,51	12,12	13,73	21,43	16,86	3,5	0,00	0,0
2011-08-01 03:30	107	45	93	2,6	21,13	13,53	0,0	1016,51	11,92	12,46	21,33	16,66	3,0	0,00	0,0
2011-08-01 04:00	113	45	94	1,2	21,13	13,23	0,0	1016,51	11,79	13,23	21,33	16,44	3,1	0,00	0,0
2011-08-01 04:30	121	45	94	1,8	21,13	12,92	0,0	1016,51	11,49	12,92	21,33	16,14	3,7	0,00	0,0
2011-08-01 05:00	72	45	95	1,8	21,13	12,92	0,0	1016,51	11,66	12,92	21,33	16,23	3,3	0,00	0,0
2011-08-01 05:30	107	45	95	2,2	21,13	13,02	0,0	1016,51	11,76	13,02	21,33	16,33	3,3	0,00	0,0
2011-08-01 06:00	140	45	93	2,2	21,13	13,73	0,0	1016,51	12,12	13,73	21,33	16,86	3,3	0,00	0,0
2011-08-01 06:30	77	45	92	2,0	21,13	13,63	0,0	1016,51	11,85	13,63	21,33	16,68	3,5	0,00	0,0
2011-08-01 07:00	115	45	91	2,4	21,03	14,03	0,0	1016,51	12,07	12,99	21,23	17,00	3,7	0,00	0,0
2011-08-01 07:30	104	45	88	2,8	21,03	14,43	0,0	1016,51	11,94	12,72	21,23	17,16	3,5	0,00	0,0
2011-08-01 08:00	144	45	86	2,4	21,03	14,73	0,0	1017,52	11,87	13,72	21,23	17,31	3,7	0,00	0,0
2011-08-01 08:30	116	45	85	1,8	21,03	14,73	0,0	1017,52	11,69	14,73	21,23	17,23	4,7	0,00	0,0
2011-08-01 09:00	136	45	80	3,7	21,03	16,33	0,0	1017,52	12,29	13,55	21,23	18,46	5,0	0,00	0,0
2011-08-01 09:30	127	45	79	2,2	21,03	17,33	0,0	1017,52	13,06	17,33	21,23	19,39	5,4	0,00	0,0
2011-08-01 10:00	115	45	74	3,1	21,03	18,43	0,0	1017,52	13,08	17,09	21,23	20,14	5,8	0,00	0,0
2011-08-01 10:30	115	45	72	1,6	21,03	18,63	0,0	1017,52	12,83	18,63	21,23	20,20	5,4	0,00	0,0
2011-08-01 11:00	86	45	73	2,8	21,03	18,73	0,0	1017,52	13,15	17,42	21,23	20,37	4,9	0,00	0,0
2011-08-01 11:30	132	45	74	3,5	21,03	19,93	0,0	1017,52	14,52	18,24	21,23	21,64	5,2	0,00	0,0
2011-08-01 12:00	84	45	69	2,6	21,03	20,53	0,0	1017,52	13,96	19,85	21,23	21,91	6,2	0,00	0,0
2011-08-01 12:30	132	45	70	3,3	21,03	20,73	0,0	1017,52	14,39	19,14	21,23	22,17	5,2	0,00	0,0
2011-08-01 13:00	114	45	68	2,2	21,03	21,03	0,0	1017,52	14,20	21,03	21,23	22,35	5,2	0,00	0,0
2011-08-01 13:30	141	45	68	3,0	21,13	21,73	0,0	1017,52	14,87	20,69	21,33	23,05	6,2	0,00	0,0
2011-08-01 14:00	136	45	61	3,0	21,13	22,03	0,0	1017,52	13,39	21,02	21,33	22,92	6,2	0,00	0,0
2011-08-01 14:30	133	45	61	3,1	21,13	22,13	0,0	1017,52	13,48	21,13	21,33	23,02	5,4	0,00	0,0
2011-08-01 15:00	114	45	61	3,0	21,13	21,83	0,0	1017,52	13,20	20,80	21,33	22,72	5,2	0,00	0,0
2011-08-01 15:30	150	45	65	3,0	21,13	22,13	0,0	1017,52	14,51	21,13	21,33	23,26	5,8	0,00	0,0
2011-08-01 16:00	149	45	57	3,0	21,23	22,73	0,0	1017,52	12,95	21,79	21,43	23,39	6,0	0,00	0,0
2011-08-01 16:30	120	45	62	3,0	21,13	21,83	0,0	1017,52	13,47	20,80	21,33	22,78	6,4	0,00	0,0
2011-08-01 17:00	147	45	63	3,1	21,23	21,93	0,0	1017,52	13,82	20,91	21,43	22,94	6,2	0,00	0,0
2011-08-01 17:30	111	45	64	2,8	21,23	21,13	0,0	1017,52	13,32	20,04	21,43	22,20	5,4	0,00	0,0
2011-08-01 18:00	142	45	75	2,8	21,23	19,73	1,2	1017,52	14,54	18,51	21,43	21,51	4,7	1,20	1,2
2011-08-01 18:30	138	45	83	0,0	21,23	17,33	14,4	1018,52	13,85	17,33	21,43	19,68	5,0	14,40	14,4
2011-08-01 19:00	356	45	97	0,0	21,13	15,93	14,4	1018,52	14,96	15,93	21,33	19,40	2,2	13,20	14,4
2011-08-01 19:30	4	45	98	0,0	21,13	15,73	16,8	1018,52	14,93	15,73	21,33	19,28	2,4	2,40	16,8
2011-08-01 20:00	36	45	97	0,0	21,13	16,13	16,8	1018,52	15,16	16,13	21,33	19,60	0,0	2,40	16,8
2011-08-01 20:30	82	45	93	0,0	21,13	16,63	16,8	1018,52	14,98	16,63	21,33	19,76	3,0	0,00	16,8
2011-08-01 21:00	125	45	94	1,2	21,13	16,43	16,8	1018,52	14,96	16,43	21,33	19,65	2,8	0,00	16,8
2011-08-01 21:30	126	45	95	2,8	21,13	16,33	16,8	1018,52	15,03	14,79	21,33	19,63	3,7	0,00	16,8
2011-08-01 22:00	121	45	94	0,0	21,03	16,23	16,8	1018,52	14,76	16,23	21,23	19,45	3,1	0,00	16,8
2011-08-01 22:30	110	45	94	0,0	21,03	15,93	16,8	1019,52	14,46	15,93	21,23	19,15	2,2	0,00	16,8

Datum	Vindrikt °	Fukt inne Rh%	Fukt ute Rh%	Vindhast m/s	Temp in °C	Temp ute °C	Nb. Mån mm	Tryck Mbar	Daggp °C	Kyleffekt °C	Vix inne °C	Vix ute °C	Vindby m/s	Korr lufttryck	Nederb./dygn mm
2011-08-01 23:00	114	45	93	1,4	21,03	15,73	16,8	1019,52	14,09	15,73	21,23	18,86	2,0	0,00	16,8
2011-08-01 23:30	116	45	93	1,2	21,03	15,33	16,8	1019,52	13,70	15,33	21,23	18,46	3,0	0,00	16,8
2011-08-02 00:00	117	45	94	1,6	21,03	14,93	16,8	1019,52	13,47	14,93	21,23	18,14	3,3	0,00	0,0
2011-08-02 00:30	153	45	94	1,2	21,13	14,53	16,8	1019,52	13,08	14,53	21,33	17,74	3,3	0,00	0,0
2011-08-02 01:00	122	45	95	0,0	21,13	14,23	16,8	1019,52	12,95	14,23	21,33	17,53	2,6	0,00	0,0
2011-08-02 01:30	108	45	95	1,4	21,13	13,73	16,8	1020,52	12,45	13,73	21,33	17,03	3,3	0,00	0,0
2011-08-02 02:00	88	45	95	0,0	21,13	13,43	16,8	1020,52	12,15	13,43	21,33	16,73	2,6	0,00	0,0
2011-08-02 02:30	125	45	92	1,4	21,13	12,92	16,8	1020,52	11,16	12,92	21,33	15,98	2,0	0,00	0,0
2011-08-02 03:00	103	45	90	1,6	21,13	12,32	16,8	1020,52	10,22	12,32	21,33	15,22	2,4	0,00	0,0
2011-08-02 03:30	124	45	88	0,0	21,03	11,92	16,8	1020,52	9,48	11,92	21,23	14,66	2,6	0,00	0,0
2011-08-02 04:00	93	45	88	0,0	21,03	11,52	16,8	1020,52	9,09	11,52	21,23	14,26	2,8	0,00	0,0
2011-08-02 04:30	89	45	87	0,0	21,03	11,32	16,8	1020,52	8,72	11,32	21,23	13,98	2,6	0,00	0,0
2011-08-02 05:00	92	45	87	0,0	21,03	11,12	16,8	1020,52	8,52	11,12	21,23	13,78	2,0	0,00	0,0
2011-08-02 05:30	104	45	87	0,0	20,93	11,12	16,8	1020,52	8,52	11,12	21,12	13,78	2,2	0,00	0,0
2011-08-02 06:00	79	45	87	0,0	20,93	11,52	16,8	1020,52	8,92	11,52	21,12	14,18	2,0	0,00	0,0
2011-08-02 06:30	109	45	84	0,0	20,93	12,32	16,8	1021,52	9,16	12,32	21,12	14,75	1,8	0,00	0,0
2011-08-02 07:00	92	45	79	0,0	20,93	13,73	16,8	1021,52	9,57	13,73	21,12	15,78	2,2	0,00	0,0
2011-08-02 07:30	185	45	75	2,8	20,93	14,83	16,8	1020,52	9,83	13,15	21,12	16,60	3,5	0,00	0,0
2011-08-02 08:00	147	45	77	2,0	20,93	14,43	16,8	1021,52	9,85	14,43	21,12	16,34	4,5	0,00	0,0
2011-08-02 08:30	128	45	77	3,3	20,93	14,43	16,8	1021,52	9,85	12,03	21,12	16,34	4,1	0,00	0,0
2011-08-02 09:00	117	45	74	3,3	20,93	15,63	16,8	1021,52	10,39	13,38	21,12	17,34	4,5	0,00	0,0
2011-08-02 09:30	143	45	72	2,4	20,93	16,43	16,8	1021,52	10,73	15,52	21,12	18,00	4,5	0,00	0,0
2011-08-02 10:00	148	45	70	3,0	20,93	17,43	16,8	1021,52	11,24	16,00	21,12	18,87	4,9	0,00	0,0
2011-08-02 10:30	100	45	69	2,2	20,93	18,23	16,8	1021,52	11,77	18,23	21,12	19,61	4,5	0,00	0,0
2011-08-02 11:00	108	45	68	2,8	20,93	19,03	16,8	1021,52	12,30	17,74	21,12	20,34	5,6	0,00	0,0
2011-08-02 11:30	152	45	67	1,6	21,03	19,63	16,8	1021,52	12,64	19,63	21,23	20,88	4,5	0,00	0,0
2011-08-02 12:00	148	45	65	3,1	21,03	20,33	16,8	1021,52	12,81	19,16	21,23	21,46	4,7	0,00	0,0
2011-08-02 12:30	175	45	65	4,3	21,03	20,83	16,8	1021,52	13,29	18,35	21,23	21,96	5,2	0,00	0,0
2011-08-02 13:00	145	45	63	2,6	21,03	21,43	16,8	1021,52	13,35	20,80	21,23	22,44	5,8	0,00	0,0
2011-08-02 13:30	128	45	62	3,1	21,03	21,93	16,8	1021,52	13,56	20,91	21,23	22,88	5,4	0,00	0,0
2011-08-02 14:00	134	45	57	4,1	21,13	22,23	16,8	1021,52	12,48	20,04	21,33	22,89	5,4	0,00	0,0
2011-08-02 14:30	126	45	56	4,1	21,13	22,73	16,8	1020,52	12,66	20,64	21,33	23,34	5,2	0,00	0,0
2011-08-02 15:00	177	45	57	2,2	21,13	22,93	16,8	1020,52	13,13	22,93	21,33	23,59	6,0	0,00	0,0
2011-08-02 15:30	147	45	59	3,1	21,23	23,33	16,8	1020,52	14,06	22,44	21,43	24,11	5,4	0,00	0,0
2011-08-02 16:00	95	45	57	2,4	21,23	23,23	16,8	1020,52	13,41	22,70	21,43	23,89	4,5	0,00	0,0
2011-08-02 16:30	147	45	53	0,0	21,33	23,43	16,8	1020,52	12,42	23,43	21,53	23,88	4,9	0,00	0,0
2011-08-02 17:00	136	45	55	3,3	21,33	23,33	16,8	1020,52	12,93	22,08	21,53	23,89	4,7	0,00	0,0
2011-08-02 17:30	136	45	55	1,6	21,33	23,33	16,8	1020,52	12,93	23,33	21,53	23,89	3,7	0,00	0,0
2011-08-02 18:00	145	45	56	2,0	21,33	22,93	16,8	1020,52	12,85	22,93	21,53	23,54	3,7	0,00	0,0
2011-08-02 18:30	154	45	55	4,3	21,33	23,13	16,8	1019,52	12,74	21,12	21,53	23,68	4,3	0,00	0,0
2011-08-02 19:00	141	45	55	2,6	21,43	22,93	16,8	1019,52	12,56	22,38	21,63	23,48	4,1	0,00	0,0
2011-08-02 19:30	117	45	58	3,9	21,43	22,53	16,8	1019,52	13,04	20,79	21,63	23,25	4,3	0,00	0,0
2011-08-02 20:00	122	45	61	1,6	21,43	21,93	16,8	1020,52	13,30	21,93	21,63	22,82	4,1	0,00	0,0
2011-08-02 20:30	136	45	64	2,0	21,43	21,13	16,8	1020,52	13,32	21,13	21,63	22,20	3,3	0,00	0,0
2011-08-02 21:00	121	45	69	2,0	21,43	20,43	16,8	1020,52	13,87	20,43	21,63	21,81	2,8	0,00	0,0
2011-08-02 21:30	129	45	71	2,2	21,43	19,73	16,8	1020,52	13,66	19,73	21,63	21,24	3,1	0,00	0,0

Datum	Vindrikt °	Fukt inne Rh%	Fukt ute Rh%	Vindhast m/s	Temp in °C	Temp ute °C	Nb. Mån mm	Tryck Mbar	Daggp °C	Kyleffekt °C	Vix inne °C	Vix ute °C	Vindby m/s	Korr lufttryck	Nederb./dygn mm
2011-08-02 22:00	188	45	73	0,0	21,33	19,53	16,8	1021,52	13,91	19,53	21,53	21,17	3,3	0,00	0,0
2011-08-02 22:30	2	45	79	0,0	21,33	18,53	16,8	1021,52	14,22	18,53	21,53	20,59	2,8	0,00	0,0
2011-08-02 23:00	351	45	84	0,0	21,33	17,93	16,8	1021,52	14,62	17,93	21,53	20,36	2,8	0,00	0,0
2011-08-02 23:30	327	45	91	0,0	21,33	17,23	16,8	1021,52	15,22	17,23	21,53	20,20	2,6	0,00	0,0
2011-08-03 00:00	91	45	91	0,0	21,33	16,93	16,8	1021,52	14,93	16,93	21,53	19,90	2,0	0,00	0,0
2011-08-03 00:30	107	45	89	0,0	21,33	16,83	16,8	1020,52	14,47	16,83	21,53	19,64	2,0	0,00	0,0
2011-08-03 01:00	107	45	91	0,0	21,33	16,23	16,8	1021,52	14,24	16,23	21,53	19,20	1,6	0,00	0,0
2011-08-03 01:30	106	45	93	0,0	21,33	15,93	16,8	1021,52	14,29	15,93	21,53	19,06	0,0	0,00	0,0
2011-08-03 02:00	106	45	94	0,0	21,23	15,93	16,8	1021,52	14,46	15,93	21,43	19,15	0,0	0,00	0,0
2011-08-03 02:30	106	45	95	0,0	21,23	15,63	16,8	1021,52	14,33	15,63	21,43	18,93	0,0	0,00	0,0
2011-08-03 03:00	106	45	98	0,0	21,23	15,13	16,8	1020,52	14,33	15,13	21,43	18,68	0,0	0,00	0,0
2011-08-03 03:30	106	45	97	0,0	21,23	14,73	16,8	1020,52	13,77	14,73	21,43	18,20	0,0	0,00	0,0
2011-08-03 04:00	106	45	97	0,0	21,23	14,53	16,8	1020,52	13,57	14,53	21,43	18,00	0,0	0,00	0,0
2011-08-03 04:30	106	45	97	0,0	21,23	14,53	16,8	1020,52	13,57	14,53	21,43	18,00	0,0	0,00	0,0
2011-08-03 05:00	106	45	99	0,0	21,23	14,73	16,8	1020,52	14,10	14,73	21,43	18,37	0,0	0,00	0,0
2011-08-03 05:30	106	45	98	0,0	21,23	14,93	16,8	1021,52	14,13	14,93	21,43	18,48	0,0	0,00	0,0
2011-08-03 06:00	106	45	98	0,0	21,23	14,93	16,8	1020,52	14,13	14,93	21,43	18,48	0,0	0,00	0,0
2011-08-03 06:30	106	45	98	0,0	21,23	15,23	17,4	1020,52	14,43	15,23	21,43	18,78	5,8	0,60	0,6
2011-08-03 07:00	106	45	98	0,0	21,13	15,43	17,4	1020,52	14,63	15,43	21,33	18,98	0,0	0,60	0,6
2011-08-03 07:30	106	45	98	0,0	21,13	15,83	17,4	1020,52	15,03	15,83	21,33	19,38	0,0	0,00	0,6
2011-08-03 08:00	106	45	96	0,0	21,13	16,73	17,4	1020,52	15,59	16,73	21,33	20,11	0,0	0,00	0,6
2011-08-03 08:30	106	45	91	0,0	21,13	17,73	17,4	1020,52	15,72	17,73	21,33	20,70	0,0	0,00	0,6
2011-08-03 09:00	43	45	85	0,0	21,13	18,63	17,4	1020,52	15,50	18,63	21,33	21,13	1,4	0,00	0,6
2011-08-03 09:30	44	45	82	0,0	21,13	19,43	17,4	1020,52	15,70	19,43	21,33	21,71	1,4	0,00	0,6
2011-08-03 10:00	34	45	76	0,0	21,23	20,03	17,4	1020,52	15,04	20,03	21,43	21,88	1,4	0,00	0,6
2011-08-03 10:30	114	45	72	0,0	21,23	20,83	17,4	1020,52	14,94	20,83	21,43	22,41	1,8	0,00	0,6
2011-08-03 11:00	117	45	71	0,0	21,23	21,13	17,4	1020,52	15,00	21,13	21,43	22,64	2,0	0,00	0,6
2011-08-03 11:30	39	45	66	0,0	21,23	21,33	17,4	1020,52	14,00	21,33	21,43	22,52	1,8	0,00	0,6
2011-08-03 12:00	163	45	65	2,2	21,23	22,33	17,4	1020,52	14,70	22,33	21,43	23,46	3,0	0,00	0,6
2011-08-03 12:30	149	45	66	1,8	21,23	22,93	17,4	1020,52	15,52	22,93	21,43	24,12	2,6	0,00	0,6
2011-08-03 13:00	153	45	63	0,0	21,23	23,43	17,4	1020,52	15,23	23,43	21,43	24,44	3,1	0,00	0,6
2011-08-03 13:30	161	45	60	1,8	21,33	23,53	17,4	1020,52	14,52	23,53	21,53	24,36	3,5	0,00	0,6
2011-08-03 14:00	130	45	56	1,8	21,33	24,33	17,4	1019,52	14,14	24,33	21,53	24,94	3,1	0,00	0,6
2011-08-03 14:30	92	45	56	0,0	21,33	24,53	17,4	1019,52	14,33	24,53	21,53	25,14	3,3	0,00	0,6
2011-08-03 15:00	356	45	57	1,8	21,33	23,53	17,4	1019,52	13,69	23,53	21,53	24,19	2,4	0,00	0,6
2011-08-03 15:30	356	45	58	0,0	21,33	23,13	17,4	1019,52	13,60	23,13	21,53	23,85	2,0	0,00	0,6
2011-08-03 16:00	356	45	58	0,0	21,33	23,23	17,4	1019,52	13,69	23,23	21,53	23,95	1,2	0,00	0,6
2011-08-03 16:30	165	45	61	1,6	21,33	23,63	17,4	1019,52	14,89	23,63	21,53	24,52	3,5	0,00	0,6
2011-08-03 17:00	184	45	63	1,2	21,43	23,53	17,4	1019,52	15,32	23,53	21,63	24,54	3,5	0,00	0,6
2011-08-03 17:30	218	45	63	1,4	21,43	23,43	17,4	1019,52	15,23	23,43	21,63	24,44	3,1	0,00	0,6
2011-08-03 18:00	340	45	65	1,2	21,43	22,53	17,4	1019,52	14,89	22,53	21,63	23,66	3,1	0,00	0,6
2011-08-03 18:30	340	45	65	0,0	21,43	23,23	17,4	1019,52	15,55	23,23	21,63	24,36	1,8	0,00	0,6
2011-08-03 19:00	3	45	61	0,0	21,53	22,73	17,4	1018,52	14,05	22,73	21,73	23,62	2,8	0,00	0,6
2011-08-03 19:30	356	45	59	1,2	21,53	22,43	17,4	1018,52	13,23	22,43	21,73	23,21	2,6	0,00	0,6
2011-08-03 20:00	356	45	61	0,0	21,53	21,63	17,4	1018,52	13,02	21,63	21,73	22,52	1,8	0,00	0,6
2011-08-03 20:30	356	45	66	0,0	21,53	19,93	17,4	1018,52	12,68	19,93	21,73	21,12	1,8	0,00	0,6

Datum	Vindrikt °	Fukt inne Rh%	Fukt ute Rh%	Vindhast m/s	Temp in °C	Temp ute °C	Nb. Mån mm	Tryck Mbar	Daggp °C	Kyleffekt °C	Vix inne °C	Vix ute °C	Vindby m/s	Korr lufttryck	Nederb./dygn mm
2011-08-03 21:00	356	45	76	1,2	21,53	19,33	17,4	1018,52	14,37	19,33	21,73	21,18	1,8	0,00	0,6
2011-08-03 21:30	356	45	78	0,0	21,43	18,83	17,4	1018,52	14,31	18,83	21,63	20,82	1,8	0,00	0,6
2011-08-03 22:00	356	45	80	0,0	21,43	18,13	17,4	1018,52	14,03	18,13	21,63	20,26	0,0	0,00	0,6
2011-08-03 22:30	356	45	84	0,0	21,43	17,33	17,4	1018,52	14,04	17,33	21,63	19,75	1,2	0,00	0,6
2011-08-03 23:00	356	45	84	0,0	21,43	17,23	17,4	1018,52	13,94	17,23	21,63	19,65	1,4	0,00	0,6
2011-08-03 23:30	356	45	84	1,4	21,43	16,73	17,4	1018,52	13,45	16,73	21,63	19,15	1,4	0,00	0,6
2011-08-04 00:00	356	45	85	0,0	21,33	16,13	17,4	1018,52	13,05	16,13	21,53	18,63	1,6	0,00	0,0
2011-08-04 00:30	356	45	88	0,0	21,33	15,73	17,4	1018,52	13,21	15,73	21,53	18,46	0,0	0,00	0,0
2011-08-04 01:00	356	45	91	0,0	21,33	15,33	17,4	1018,52	13,35	15,33	21,53	18,30	0,0	0,00	0,0
2011-08-04 01:30	356	45	93	0,0	21,33	15,03	17,4	1018,52	13,40	15,03	21,53	18,16	0,0	0,00	0,0
2011-08-04 02:00	7	45	96	1,6	21,33	15,03	17,4	1018,52	13,91	15,03	21,53	18,41	2,0	0,00	0,0
2011-08-04 02:30	3	45	96	2,0	21,33	15,13	17,4	1018,52	14,00	15,13	21,53	18,51	3,0	0,00	0,0
2011-08-04 03:00	356	45	94	0,0	21,33	15,13	17,4	1018,52	13,67	15,13	21,53	18,35	2,4	0,00	0,0
2011-08-04 03:30	356	45	93	1,4	21,33	14,23	17,4	1018,52	12,61	14,23	21,53	17,36	1,6	0,00	0,0
2011-08-04 04:00	356	45	96	0,0	21,23	14,73	17,4	1017,52	13,61	14,73	21,43	18,11	1,6	0,00	0,0
2011-08-04 04:30	356	45	93	0,0	21,23	14,33	17,4	1017,52	12,71	14,33	21,43	17,46	0,0	0,00	0,0
2011-08-04 05:00	356	45	94	0,0	21,23	14,63	17,4	1017,52	13,17	14,63	21,43	17,84	0,0	0,00	0,0
2011-08-04 05:30	356	45	94	0,0	21,23	14,53	17,4	1017,52	13,08	14,53	21,43	17,74	0,0	0,00	0,0
2011-08-04 06:00	356	45	95	0,0	21,23	14,23	17,4	1017,52	12,95	14,23	21,43	17,53	0,0	0,00	0,0
2011-08-04 06:30	356	45	97	0,0	21,23	14,53	17,4	1017,52	13,57	14,53	21,43	18,00	0,0	0,00	0,0
2011-08-04 07:00	356	45	95	0,0	21,13	15,53	17,4	1017,52	14,23	15,53	21,33	18,83	1,4	0,00	0,0
2011-08-04 07:30	38	45	77	0,0	21,13	16,83	17,4	1017,52	12,17	16,83	21,33	18,74	1,8	0,00	0,0
2011-08-04 08:00	78	45	73	0,0	21,13	17,73	17,4	1017,52	12,19	17,73	21,33	19,37	2,0	0,00	0,0
2011-08-04 08:30	38	45	74	0,0	21,13	17,83	17,4	1017,52	12,50	17,83	21,33	19,54	1,6	0,00	0,0
2011-08-04 09:00	47	45	73	0,0	21,13	18,43	17,4	1017,52	12,86	18,43	21,33	20,07	2,0	0,00	0,0
2011-08-04 09:30	5	45	72	0,0	21,13	18,63	17,4	1017,52	12,83	18,63	21,33	20,20	2,2	0,00	0,0
2011-08-04 10:00	1	45	72	1,6	21,13	19,33	17,4	1017,52	13,50	19,33	21,33	20,90	2,0	0,00	0,0
2011-08-04 10:30	54	45	73	0,0	21,13	19,33	17,4	1017,52	13,72	19,33	21,33	20,97	1,6	0,00	0,0
2011-08-04 11:00	75	45	68	1,6	21,13	20,13	17,4	1017,52	13,35	20,13	21,33	21,45	1,8	0,00	0,0
2011-08-04 11:30	1	45	68	1,4	21,13	20,03	17,4	1017,52	13,25	20,03	21,33	21,34	2,2	0,00	0,0
2011-08-04 12:00	356	45	68	0,0	21,23	20,63	17,4	1017,52	13,82	20,63	21,43	21,95	2,0	0,00	0,0
2011-08-04 12:30	127	45	68	0,0	21,23	21,03	17,4	1017,52	14,20	21,03	21,43	22,35	2,8	0,00	0,0
2011-08-04 13:00	351	45	62	0,0	21,23	21,53	17,4	1016,51	13,18	21,53	21,43	22,48	2,8	0,00	0,0
2011-08-04 13:30	94	45	65	0,0	21,23	21,93	17,4	1016,51	14,32	21,93	21,43	23,06	2,8	0,00	0,0
2011-08-04 14:00	56	45	61	1,6	21,23	22,23	17,4	1016,51	13,58	22,23	21,43	23,12	2,4	0,00	0,0
2011-08-04 14:30	117	45	60	0,0	21,33	22,83	17,4	1015,51	13,87	22,83	21,53	23,66	3,1	0,00	0,0
2011-08-04 15:00	2	45	64	0,0	21,33	22,03	17,4	1015,51	14,17	22,03	21,53	23,10	2,8	0,00	0,0
2011-08-04 15:30	347	45	65	0,0	21,33	21,53	17,4	1015,51	13,95	21,53	21,53	22,66	2,4	0,00	0,0
2011-08-04 16:00	347	45	72	0,0	21,33	21,73	17,4	1015,51	15,80	21,73	21,53	23,31	1,2	0,00	0,0
2011-08-04 16:30	68	45	71	3,9	21,33	19,33	17,4	1015,51	13,28	17,05	21,53	20,84	3,9	0,00	0,0
2011-08-04 17:00	347	45	73	1,8	21,43	18,43	17,4	1015,51	12,86	18,43	21,63	20,07	4,5	0,00	0,0
2011-08-04 17:30	313	45	82	1,6	21,43	18,43	17,4	1015,51	14,72	18,43	21,63	20,71	3,5	0,00	0,0
2011-08-04 18:00	96	45	80	1,6	21,43	18,43	17,4	1015,51	14,33	18,43	21,63	20,56	3,5	0,00	0,0
2011-08-04 18:30	100	45	80	1,8	21,43	18,43	17,4	1015,51	14,33	18,43	21,63	20,56	3,5	0,00	0,0
2011-08-04 19:00	115	45	84	2,8	21,43	18,33	17,4	1015,51	15,01	16,98	21,63	20,76	5,6	0,00	0,0
2011-08-04 19:30	97	45	81	1,2	21,43	18,13	17,4	1015,51	14,23	18,13	21,63	20,33	5,2	0,00	0,0

Datum	Vindrikt °	Fukt inne Rh%	Fukt ute Rh%	Vindhast m/s	Temp in °C	Temp ute °C	Nb. Mån mm	Tryck Mbar	Daggp °C	Kyleffekt °C	Vix inne °C	Vix ute °C	Vindby m/s	Korr lufttryck	Nederb./dygn mm
2011-08-04 20:00	117	45	83	1,8	21,43	17,83	17,4	1015,51	14,33	17,83	21,63	20,18	3,1	0,00	0,0
2011-08-04 20:30	112	45	85	0,0	21,43	17,43	17,4	1015,51	14,33	17,43	21,63	19,93	2,8	0,00	0,0
2011-08-04 21:00	118	45	87	0,0	21,43	17,03	17,4	1015,51	14,31	17,03	21,63	19,68	2,2	0,00	0,0
2011-08-04 21:30	108	45	91	0,0	21,43	16,83	17,4	1015,51	14,83	16,83	21,63	19,80	1,6	0,00	0,0
2011-08-04 22:00	108	45	94	0,0	21,43	16,43	17,4	1015,51	14,96	16,43	21,63	19,65	0,0	0,00	0,0
2011-08-04 22:30	106	45	97	0,0	21,43	15,93	17,4	1014,51	14,96	15,93	21,63	19,40	2,0	0,00	0,0
2011-08-04 23:00	102	45	99	1,6	21,43	15,73	17,4	1014,51	15,09	15,73	21,63	19,37	2,2	0,00	0,0
2011-08-04 23:30	100	45	100	0,0	21,43	15,63	17,4	1014,51	15,15	15,63	21,63	19,36	2,2	0,00	0,0
2011-08-05 00:00	84	45	99	1,2	21,43	15,53	17,4	1014,51	14,89	15,53	21,63	19,17	2,4	0,00	0,0
2011-08-05 00:30	117	45	99	0,0	21,43	15,23	17,4	1014,51	14,59	15,23	21,63	18,87	3,1	0,00	0,0
2011-08-05 01:00	112	45	99	1,8	21,43	15,13	17,4	1014,51	14,49	15,13	21,63	18,77	3,0	0,00	0,0
2011-08-05 01:30	127	45	100	1,8	21,43	15,13	17,4	1014,51	14,66	15,13	21,63	18,86	3,1	0,00	0,0
2011-08-05 02:00	119	45	100	1,6	21,43	15,03	17,4	1014,51	14,56	15,03	21,63	18,76	3,3	0,00	0,0
2011-08-05 02:30	99	45	100	1,2	21,43	15,03	17,4	1014,51	14,56	15,03	21,63	18,76	3,3	0,00	0,0
2011-08-05 03:00	114	45	100	1,8	21,43	14,63	17,4	1014,51	14,16	14,63	21,63	18,36	3,1	0,00	0,0
2011-08-05 03:30	99	45	100	1,6	21,43	14,13	17,4	1014,51	13,66	14,13	21,63	17,86	4,1	0,00	0,0
2011-08-05 04:00	96	45	100	1,8	21,43	13,73	17,4	1013,51	13,26	13,73	21,63	17,46	3,5	0,00	0,0
2011-08-05 04:30	88	45	100	1,8	21,43	13,63	17,4	1013,51	13,16	13,63	21,63	17,36	4,1	0,00	0,0
2011-08-05 05:00	103	45	100	1,6	21,43	13,53	18,6	1013,51	13,06	13,53	21,63	17,26	3,0	1,20	1,2
2011-08-05 05:30	94	45	100	2,0	21,43	13,53	19,2	1013,51	13,06	13,53	21,63	17,26	3,0	1,80	1,8
2011-08-05 06:00	100	45	100	2,0	21,43	13,43	19,2	1013,51	12,96	13,43	21,63	17,15	3,0	0,60	1,8
2011-08-05 06:30	97	46	100	0,0	21,33	13,53	19,2	1012,51	13,06	13,53	21,57	17,26	2,8	0,00	1,8
2011-08-05 07:00	97	46	100	0,0	21,33	13,43	22,8	1012,51	12,96	13,43	21,57	17,15	2,8	3,60	5,4
2011-08-05 07:30	97	45	100	0,0	21,33	13,33	30,0	1012,51	12,86	13,33	21,53	17,05	3,0	10,80	12,6
2011-08-05 08:00	92	46	100	1,4	21,33	13,33	30,6	1012,51	12,86	13,33	21,57	17,05	3,0	6,00	13,2
2011-08-05 08:30	91	46	100	1,8	21,33	13,43	31,8	1012,51	12,96	13,43	21,57	17,15	4,1	1,80	14,4
2011-08-05 09:00	104	46	100	1,8	21,33	13,43	31,8	1012,51	12,96	13,43	21,57	17,15	3,7	1,20	14,4
2011-08-05 09:30	64	46	100	0,0	21,33	13,33	32,4	1012,51	12,86	13,33	21,57	17,05	3,3	0,60	15,0
2011-08-05 10:00	70	46	100	0,0	21,33	13,33	32,4	1012,51	12,86	13,33	21,57	17,05	3,1	0,60	15,0
2011-08-05 10:30	79	46	100	2,2	21,33	13,73	32,4	1012,51	13,26	13,73	21,57	17,46	2,8	0,00	15,0
2011-08-05 11:00	108	46	100	1,2	21,33	14,13	32,4	1012,51	13,66	14,13	21,57	17,86	3,5	0,00	15,0
2011-08-05 11:30	104	46	100	0,0	21,33	14,23	32,4	1012,51	13,76	14,23	21,57	17,96	3,7	0,00	15,0
2011-08-05 12:00	103	46	100	2,8	21,33	14,03	32,4	1012,51	13,56	12,28	21,57	17,76	3,3	0,00	15,0
2011-08-05 12:30	97	46	100	1,8	21,33	14,23	32,4	1012,51	13,76	14,23	21,57	17,96	3,7	0,00	15,0
2011-08-05 13:00	89	45	100	1,8	21,33	13,93	32,4	1011,51	13,46	13,93	21,53	17,66	3,0	0,00	15,0
2011-08-05 13:30	96	45	100	0,0	21,33	13,83	32,4	1011,51	13,36	13,83	21,53	17,56	3,7	0,00	15,0
2011-08-05 14:00	110	46	100	1,6	21,33	13,93	32,4	1011,51	13,46	13,93	21,57	17,66	3,9	0,00	15,0
2011-08-05 14:30	110	45	100	0,0	21,33	13,83	32,4	1011,51	13,36	13,83	21,53	17,56	3,0	0,00	15,0
2011-08-05 15:00	110	45	100	0,0	21,23	13,83	32,4	1011,51	13,36	13,83	21,43	17,56	2,8	0,00	15,0
2011-08-05 15:30	117	46	100	2,0	21,23	13,53	32,4	1011,51	13,06	13,53	21,47	17,26	3,0	0,00	15,0
2011-08-05 16:00	115	46	100	1,2	21,23	13,73	32,4	1010,51	13,26	13,73	21,47	17,46	3,1	0,00	15,0
2011-08-05 16:30	86	46	100	0,0	21,23	13,83	32,4	1010,51	13,36	13,83	21,47	17,56	3,1	0,00	15,0
2011-08-05 17:00	86	46	100	1,4	21,23	14,23	32,4	1010,51	13,76	14,23	21,47	17,96	3,7	0,00	15,0
2011-08-05 17:30	109	45	100	0,0	21,23	14,13	32,4	1010,51	13,66	14,13	21,43	17,86	3,3	0,00	15,0
2011-08-05 18:00	127	45	100	0,0	21,23	14,23	32,4	1009,51	13,76	14,23	21,43	17,96	2,8	0,00	15,0
2011-08-05 18:30	69	46	100	1,6	21,23	14,33	32,4	1009,51	13,86	14,33	21,47	18,06	3,5	0,00	15,0

Datum	Vindrikt °	Fukt inne Rh%	Fukt ute Rh%	Vindhast m/s	Temp in °C	Temp ute °C	Nb. Mån mm	Tryck Mbar	Daggp °C	Kyleffekt °C	Vix inne °C	Vix ute °C	Vindby m/s	Korr lufttryck	Nederb./dygn mm
2011-08-05 19:00	92	45	100	0,0	21,23	14,43	32,4	1009,51	13,96	14,43	21,43	18,16	2,6	0,00	15,0
2011-08-05 19:30	91	45	100	0,0	21,23	14,43	32,4	1009,51	13,96	14,43	21,43	18,16	3,0	0,00	15,0
2011-08-05 20:00	94	46	100	1,6	21,23	14,33	32,4	1009,51	13,86	14,33	21,47	18,06	2,8	0,00	15,0
2011-08-05 20:30	66	46	100	0,0	21,23	14,23	32,4	1008,51	13,76	14,23	21,47	17,96	3,1	0,00	15,0
2011-08-05 21:00	104	45	100	1,2	21,23	14,13	32,4	1008,51	13,66	14,13	21,43	17,86	3,1	0,00	15,0
2011-08-05 21:30	93	45	100	1,8	21,23	14,03	32,4	1008,51	13,56	14,03	21,43	17,76	3,3	0,00	15,0
2011-08-05 22:00	109	45	100	2,2	21,13	14,03	32,4	1008,51	13,56	14,03	21,33	17,76	3,3	0,00	15,0
2011-08-05 22:30	138	45	100	0,0	21,13	13,93	32,4	1008,51	13,46	13,93	21,33	17,66	3,7	0,00	15,0
2011-08-05 23:00	97	45	100	2,4	21,13	13,83	32,4	1008,51	13,36	12,77	21,33	17,56	3,9	0,00	15,0
2011-08-05 23:30	100	46	100	1,8	21,13	13,83	32,4	1007,51	13,36	13,83	21,37	17,56	3,0	0,00	15,0
2011-08-06 00:00	79	45	100	1,8	21,13	13,83	32,4	1007,51	13,36	13,83	21,33	17,56	3,5	0,00	0,0
2011-08-06 00:30	109	45	100	0,0	21,13	13,73	32,4	1007,51	13,26	13,73	21,33	17,46	3,0	0,00	0,0
2011-08-06 01:00	115	45	100	3,1	21,13	13,73	32,4	1007,51	13,26	11,95	21,33	17,46	3,7	0,00	0,0
2011-08-06 01:30	115	45	100	2,6	21,13	13,63	32,4	1007,51	13,16	12,56	21,33	17,36	3,5	0,00	0,0
2011-08-06 02:00	73	45	100	1,4	21,13	13,53	32,4	1006,51	13,06	13,53	21,33	17,26	4,7	0,00	0,0
2011-08-06 02:30	108	45	100	1,8	21,13	13,43	32,4	1006,51	12,96	13,43	21,33	17,15	4,5	0,00	0,0
2011-08-06 03:00	94	45	100	1,4	21,13	13,33	32,4	1006,51	12,86	13,33	21,33	17,05	3,7	0,00	0,0
2011-08-06 03:30	99	45	100	2,2	21,03	13,33	32,4	1006,51	12,86	13,33	21,23	17,05	3,1	0,00	0,0
2011-08-06 04:00	92	45	100	1,2	21,03	13,12	34,2	1005,51	12,66	13,12	21,23	16,85	3,0	1,80	1,8
2011-08-06 04:30	87	45	100	0,0	21,03	13,02	34,2	1005,51	12,56	13,02	21,23	16,75	2,8	1,80	1,8
2011-08-06 05:00	100	45	100	0,0	21,03	12,82	34,2	1005,51	12,36	12,82	21,23	16,55	2,8	0,00	1,8
2011-08-06 05:30	99	45	100	2,2	21,03	12,72	36,0	1005,51	12,26	12,72	21,23	16,45	3,1	1,80	3,6
2011-08-06 06:00	94	45	100	0,0	21,03	12,62	36,6	1004,51	12,16	12,62	21,23	16,35	2,6	2,40	4,2
2011-08-06 06:30	84	45	100	0,0	21,03	12,52	38,4	1004,51	12,06	12,52	21,23	16,25	3,7	2,40	6,0
2011-08-06 07:00	92	45	100	0,0	21,03	12,42	38,4	1004,51	11,96	12,42	21,23	16,15	2,4	1,80	6,0
2011-08-06 07:30	96	45	100	0,0	20,93	12,32	38,4	1004,51	11,86	12,32	21,12	16,05	2,8	0,00	6,0
2011-08-06 08:00	111	45	100	0,0	20,93	12,42	38,4	1004,51	11,96	12,42	21,12	16,15	2,6	0,00	6,0
2011-08-06 08:30	90	45	100	1,4	20,93	12,42	38,4	1004,51	11,96	12,42	21,12	16,15	2,6	0,00	6,0
2011-08-06 09:00	82	45	100	0,0	20,93	12,52	38,4	1004,51	12,06	12,52	21,12	16,25	2,2	0,00	6,0
2011-08-06 09:30	113	45	100	1,6	20,93	12,52	38,4	1004,51	12,06	12,52	21,12	16,25	2,4	0,00	6,0
2011-08-06 10:00	99	45	100	0,0	20,93	12,72	38,4	1003,51	12,26	12,72	21,12	16,45	2,4	0,00	6,0
2011-08-06 10:30	107	45	100	1,2	20,93	13,12	38,4	1003,51	12,66	13,12	21,12	16,85	2,4	0,00	6,0
2011-08-06 11:00	79	45	100	0,0	20,93	13,33	38,4	1003,51	12,86	13,33	21,12	17,05	2,2	0,00	6,0
2011-08-06 11:30	75	45	100	0,0	20,93	13,73	38,4	1003,51	13,26	13,73	21,12	17,46	3,0	0,00	6,0
2011-08-06 12:00	116	45	100	0,0	20,93	13,83	38,4	1003,51	13,36	13,83	21,12	17,56	2,6	0,00	6,0
2011-08-06 12:30	83	45	100	0,0	20,93	14,03	38,4	1003,51	13,56	14,03	21,12	17,76	2,0	0,00	6,0
2011-08-06 13:00	110	45	100	2,0	20,93	14,63	38,4	1003,51	14,16	14,63	21,12	18,36	2,2	0,00	6,0
2011-08-06 13:30	90	45	99	0,0	20,93	14,63	38,4	1003,51	14,00	14,63	21,12	18,27	1,6	0,00	6,0
2011-08-06 14:00	314	45	98	0,0	20,83	14,83	38,4	1003,51	14,03	14,83	21,02	18,38	0,0	0,00	6,0
2011-08-06 14:30	57	46	99	0,0	21,23	14,93	38,4	1002,51	14,30	14,93	21,47	18,57	1,2	0,00	6,0
2011-08-06 15:00	102	45	98	0,0	21,83	15,43	38,4	1002,51	14,63	15,43	22,03	18,98	1,8	0,00	6,0
2011-08-06 15:30	101	45	98	0,0	21,63	15,13	38,4	1002,51	14,33	15,13	21,83	18,68	0,0	0,00	6,0
2011-08-06 16:00	48	45	98	0,0	21,33	15,33	38,4	1002,51	14,53	15,33	21,53	18,88	0,0	0,00	6,0
2011-08-06 16:30	8	45	97	0,0	21,13	15,53	38,4	1002,51	14,57	15,53	21,33	19,00	1,2	0,00	6,0
2011-08-06 17:00	5	45	98	0,0	21,43	15,13	38,4	1002,51	14,33	15,13	21,63	18,68	1,2	0,00	6,0
2011-08-06 17:30	2	45	99	0,0	21,83	14,93	38,4	1002,51	14,30	14,93	22,03	18,57	1,4	0,00	6,0

Datum	Vindrikt °	Fukt inne Rh%	Fukt ute Rh%	Vindhast m/s	Temp in °C	Temp ute °C	Nb. Mån mm	Tryck Mbar	Daggp °C	Kyleffekt °C	Vix inne °C	Vix ute °C	Vindby m/s	Korr lufttryck	Nederb./dygn mm
2011-08-06 18:00	5	45	100	0,0	22,23	15,23	38,4	1002,51	14,76	15,23	22,43	18,96	0,0	0,00	6,0
2011-08-06 18:30	56	44	100	0,0	22,33	15,33	38,4	1002,51	14,85	15,33	22,48	19,06	0,0	0,00	6,0
2011-08-06 19:00	56	44	98	0,0	22,23	15,43	38,4	1002,51	14,63	15,43	22,38	18,98	0,0	0,00	6,0
2011-08-06 19:30	56	44	97	0,0	22,23	15,53	38,4	1002,51	14,57	15,53	22,38	19,00	0,0	0,00	6,0
2011-08-06 20:00	56	44	98	0,0	22,23	15,43	38,4	1002,51	14,63	15,43	22,38	18,98	0,0	0,00	6,0
2011-08-06 20:30	56	44	99	0,0	22,23	15,23	38,4	1002,51	14,59	15,23	22,38	18,87	0,0	0,00	6,0
2011-08-06 21:00	56	44	99	0,0	22,23	15,23	38,4	1002,51	14,59	15,23	22,38	18,87	0,0	0,00	6,0
2011-08-06 21:30	343	44	100	1,2	22,23	14,83	38,4	1002,51	14,36	14,83	22,38	18,56	2,0	0,00	6,0
2011-08-06 22:00	337	44	100	0,0	22,23	14,33	38,4	1002,51	13,86	14,33	22,38	18,06	1,6	0,00	6,0
2011-08-06 22:30	351	44	100	0,0	22,23	13,93	38,4	1002,51	13,46	13,93	22,38	17,66	0,0	0,00	6,0
2011-08-06 23:00	351	44	100	0,0	22,23	13,53	38,4	1002,51	13,06	13,53	22,38	17,26	1,4	0,00	6,0
2011-08-06 23:30	347	44	100	0,0	22,13	13,12	38,4	1002,51	12,66	13,12	22,28	16,85	1,4	0,00	6,0
2011-08-07 00:00	344	44	100	0,0	22,13	12,72	38,4	1002,51	12,26	12,72	22,28	16,45	0,0	0,00	0,0
2011-08-07 00:30	344	44	100	0,0	22,13	12,92	38,4	1002,51	12,46	12,92	22,28	16,65	1,2	0,00	0,0
2011-08-07 01:00	333	43	100	0,0	22,13	12,82	38,4	1002,51	12,36	12,82	22,23	16,55	1,6	0,00	0,0
2011-08-07 01:30	345	44	100	0,0	22,13	12,72	38,4	1002,51	12,26	12,72	22,28	16,45	0,0	0,00	0,0
2011-08-07 02:00	345	44	100	0,0	22,13	12,52	38,4	1002,51	12,06	12,52	22,28	16,25	0,0	0,00	0,0
2011-08-07 02:30	343	44	100	0,0	22,13	12,42	38,4	1002,51	11,96	12,42	22,28	16,15	1,2	0,00	0,0
2011-08-07 03:00	343	43	100	0,0	22,13	12,22	38,4	1002,51	11,76	12,22	22,23	15,95	0,0	0,00	0,0
2011-08-07 03:30	343	43	100	0,0	22,13	11,72	38,4	1002,51	11,26	11,72	22,23	15,45	0,0	0,00	0,0
2011-08-07 04:00	342	43	100	0,0	22,13	11,82	38,4	1002,51	11,36	11,82	22,23	15,55	1,2	0,00	0,0
2011-08-07 04:30	344	43	100	0,0	22,13	11,82	38,4	1002,51	11,36	11,82	22,23	15,55	0,0	0,00	0,0
2011-08-07 05:00	344	43	100	0,0	22,03	11,32	38,4	1001,51	10,87	11,32	22,13	15,05	0,0	0,00	0,0
2011-08-07 05:30	344	43	100	0,0	22,03	10,72	38,4	1001,51	10,27	10,72	22,13	14,45	0,0	0,00	0,0
2011-08-07 06:00	344	43	100	0,0	22,03	11,92	38,4	1001,51	11,46	11,92	22,13	15,65	0,0	0,00	0,0
2011-08-07 06:30	344	43	100	0,0	22,03	13,12	38,4	1001,51	12,66	13,12	22,13	16,85	0,0	0,00	0,0
2011-08-07 07:00	344	43	100	0,0	22,03	14,13	38,4	1001,51	13,66	14,13	22,13	17,86	0,0	0,00	0,0
2011-08-07 07:30	344	43	97	0,0	22,03	14,03	38,4	1001,51	13,08	14,03	22,13	17,50	0,0	0,00	0,0
2011-08-07 08:00	344	43	97	0,0	22,03	13,83	38,4	1001,51	12,88	13,83	22,13	17,30	0,0	0,00	0,0
2011-08-07 08:30	344	43	97	0,0	22,03	14,03	38,4	1001,51	13,08	14,03	22,13	17,50	0,0	0,00	0,0
2011-08-07 09:00	80	43	95	0,0	22,03	13,83	38,4	1001,51	12,55	13,83	22,13	17,13	0,0	0,00	0,0
2011-08-07 09:30	84	43	96	0,0	22,03	13,93	38,4	1001,51	12,81	13,93	22,13	17,31	0,0	0,00	0,0
2011-08-07 10:00	75	43	93	0,0	22,03	14,43	38,4	1001,51	12,81	14,43	22,13	17,56	1,4	0,00	0,0
2011-08-07 10:30	97	43	92	0,0	22,13	14,83	38,4	1001,51	13,03	14,83	22,23	17,88	1,8	0,00	0,0
2011-08-07 11:00	97	43	87	1,4	22,13	15,43	38,4	1000,51	12,74	15,43	22,23	18,08	2,2	0,00	0,0
2011-08-07 11:30	97	43	86	0,0	22,13	15,53	38,4	1001,51	12,65	15,53	22,23	18,11	1,8	0,00	0,0
2011-08-07 12:00	0	43	88	0,0	22,13	15,43	38,4	1000,51	12,92	15,43	22,23	18,16	2,4	0,00	0,0
2011-08-07 12:30	104	43	91	0,0	22,13	15,13	38,4	1000,51	13,15	15,13	22,23	18,10	2,0	0,00	0,0
2011-08-07 13:00	104	43	92	0,0	22,13	15,13	38,4	1000,51	13,33	15,13	22,23	18,18	1,4	0,00	0,0
2011-08-07 13:30	183	43	94	0,0	22,13	15,23	38,4	1000,51	13,77	15,23	22,23	18,45	1,8	0,00	0,0
2011-08-07 14:00	90	43	87	0,0	22,13	15,33	38,4	1000,51	12,64	15,33	22,23	17,98	3,1	0,00	0,0
2011-08-07 14:30	109	43	87	0,0	22,13	15,33	38,4	1000,51	12,64	15,33	22,23	17,98	2,2	0,00	0,0
2011-08-07 15:00	175	43	88	0,0	22,13	15,53	38,4	1000,51	13,02	15,53	22,23	18,26	1,8	0,00	0,0
2011-08-07 15:30	273	43	85	0,0	22,13	15,93	38,4	999,51	12,86	15,93	22,23	18,43	3,0	0,00	0,0
2011-08-07 16:00	104	43	81	0,0	22,13	16,53	38,4	999,51	12,68	16,53	22,23	18,73	3,0	0,00	0,0
2011-08-07 16:30	86	43	84	0,0	22,13	16,13	38,4	999,51	12,87	16,13	22,23	18,55	2,6	0,00	0,0

Datum	Vindrikt °	Fukt inne Rh%	Fukt ute Rh%	Vindhast m/s	Temp in °C	Temp ute °C	Nb. Mån mm	Tryck Mbar	Daggp °C	Kyleffekt °C	Vix inne °C	Vix ute °C	Vindby m/s	Korr lufttryck	Nederb./dygn mm
2011-08-07 17:00	322	43	84	1,4	22,13	16,13	38,4	998,51	12,87	16,13	22,23	18,55	2,8	0,00	0,0
2011-08-07 17:30	109	43	91	0,0	22,13	15,53	38,4	998,51	13,55	15,53	22,23	18,50	3,0	0,00	0,0
2011-08-07 18:00	81	43	91	0,0	22,33	15,43	38,4	998,51	13,45	15,43	22,43	18,40	3,1	0,00	0,0
2011-08-07 18:30	120	44	95	0,0	22,53	14,83	38,4	998,51	13,54	14,83	22,68	18,13	2,0	0,00	0,0
2011-08-07 19:00	108	44	96	0,0	22,43	14,83	38,4	997,50	13,71	14,83	22,58	18,21	2,6	0,00	0,0
2011-08-07 19:30	98	44	96	0,0	22,43	14,83	38,4	997,50	13,71	14,83	22,58	18,21	3,1	0,00	0,0
2011-08-07 20:00	91	44	100	0,0	22,33	14,33	40,2	997,50	13,86	14,33	22,48	18,06	2,4	1,80	1,8
2011-08-07 20:30	109	43	100	1,8	22,33	14,13	43,8	997,50	13,66	14,13	22,43	17,86	3,1	5,40	5,4
2011-08-07 21:00	109	44	100	0,0	22,33	14,03	43,8	996,50	13,56	14,03	22,48	17,76	2,6	3,60	5,4
2011-08-07 21:30	96	44	100	0,0	22,33	14,03	43,8	996,50	13,56	14,03	22,48	17,76	2,6	0,00	5,4
2011-08-07 22:00	111	44	100	1,4	22,33	13,93	43,8	996,50	13,46	13,93	22,48	17,66	3,7	0,00	5,4
2011-08-07 22:30	81	43	100	1,2	22,33	13,73	43,8	996,50	13,26	13,73	22,43	17,46	3,3	0,00	5,4
2011-08-07 23:00	86	43	100	1,6	22,33	13,53	43,8	995,50	13,06	13,53	22,43	17,26	3,5	0,00	5,4
2011-08-07 23:30	90	43	100	0,0	22,33	13,43	43,8	995,50	12,96	13,43	22,43	17,15	3,1	0,00	5,4
2011-08-08 00:00	86	44	100	0,0	22,33	13,33	43,8	995,50	12,86	13,33	22,48	17,05	2,6	0,00	0,0
2011-08-08 00:30	126	43	100	1,6	22,33	13,33	43,8	994,50	12,86	13,33	22,43	17,05	2,0	0,00	0,0
2011-08-08 01:00	90	43	100	0,0	22,33	13,23	43,8	994,50	12,76	13,23	22,43	16,95	2,4	0,00	0,0
2011-08-08 01:30	77	43	100	0,0	22,33	13,12	46,2	994,50	12,66	13,12	22,43	16,85	1,8	2,40	2,4
2011-08-08 02:00	79	43	100	0,0	22,33	12,92	47,4	993,50	12,46	12,92	22,43	16,65	2,2	3,60	3,6
2011-08-08 02:30	94	43	100	0,0	22,33	12,82	49,8	993,50	12,36	12,82	22,43	16,55	2,0	3,60	6,0
2011-08-08 03:00	94	43	100	0,0	22,33	12,72	51,0	993,50	12,26	12,72	22,43	16,45	1,6	3,60	7,2
2011-08-08 03:30	94	43	100	0,0	22,33	12,72	51,6	992,50	12,26	12,72	22,43	16,45	2,4	1,80	7,8
2011-08-08 04:00	85	43	100	0,0	22,43	12,52	52,8	992,50	12,06	12,52	22,53	16,25	2,0	1,80	9,0
2011-08-08 04:30	104	43	100	0,0	22,33	12,32	53,4	991,50	11,86	12,32	22,43	16,05	3,0	1,80	9,6
2011-08-08 05:00	115	43	100	0,0	22,33	12,22	53,4	991,50	11,76	12,22	22,43	15,95	3,0	0,60	9,6
2011-08-08 05:30	99	43	100	0,0	22,33	12,22	53,4	991,50	11,76	12,22	22,43	15,95	2,4	0,00	9,6
2011-08-08 06:00	93	43	100	0,0	22,23	12,12	53,4	991,50	11,66	12,12	22,33	15,85	2,0	0,00	9,6
2011-08-08 06:30	351	44	100	0,0	22,23	12,12	53,4	991,50	11,66	12,12	22,38	15,85	1,4	0,00	9,6
2011-08-08 07:00	314	43	100	0,0	22,23	12,12	53,4	991,50	11,66	12,12	22,33	15,85	1,8	0,00	9,6
2011-08-08 07:30	74	43	100	0,0	22,33	12,32	55,2	990,50	11,86	12,32	22,43	16,05	1,2	1,80	11,4
2011-08-08 08:00	78	43	100	0,0	22,33	12,52	55,2	990,50	12,06	12,52	22,43	16,25	1,2	1,80	11,4
2011-08-08 08:30	102	43	100	0,0	22,33	12,62	55,2	990,50	12,16	12,62	22,43	16,35	0,0	0,00	11,4
2011-08-08 09:00	78	43	100	0,0	22,33	12,82	55,8	990,50	12,36	12,82	22,43	16,55	0,0	0,60	12,0
2011-08-08 09:30	9	43	100	0,0	22,23	12,62	55,8	990,50	12,16	12,62	22,33	16,35	1,2	0,60	12,0
2011-08-08 10:00	5	43	100	0,0	22,43	12,32	55,8	990,50	11,86	12,32	22,53	16,05	2,0	0,00	12,0
2011-08-08 10:30	356	43	100	0,0	22,53	12,32	55,8	990,50	11,86	12,32	22,63	16,05	2,0	0,00	12,0
2011-08-08 11:00	53	43	100	0,0	22,43	12,72	55,8	990,50	12,26	12,72	22,53	16,45	1,4	0,00	12,0
2011-08-08 11:30	351	43	100	0,0	22,43	12,82	57,0	990,50	12,36	12,82	22,53	16,55	2,0	1,20	13,2
2011-08-08 12:00	351	43	100	1,4	22,43	12,82	57,0	990,50	12,36	12,82	22,53	16,55	2,8	1,20	13,2
2011-08-08 12:30	340	43	100	0,0	22,43	13,02	57,6	990,50	12,56	13,02	22,53	16,75	2,2	0,60	13,8
2011-08-08 13:00	104	43	100	0,0	22,53	13,33	57,6	990,50	12,86	13,33	22,63	17,05	2,6	0,60	13,8
2011-08-08 13:30	270	43	100	0,0	22,63	13,23	57,6	990,50	12,76	13,23	22,73	16,95	2,0	0,00	13,8
2011-08-08 14:00	88	43	100	0,0	22,63	13,33	57,6	990,50	12,86	13,33	22,73	17,05	1,6	0,00	13,8
2011-08-08 14:30	347	43	99	0,0	22,53	13,73	57,6	990,50	13,10	13,73	22,63	17,37	2,6	0,00	13,8
2011-08-08 15:00	351	44	97	0,0	22,53	13,93	57,6	990,50	12,98	13,93	22,68	17,40	2,8	0,00	13,8
2011-08-08 15:30	26	43	95	0,0	22,53	13,63	57,6	990,50	12,35	13,63	22,63	16,93	2,4	0,00	13,8

Datum	Vindrikt °	Fukt inne Rh%	Fukt ute Rh%	Vindhast m/s	Temp in °C	Temp ute °C	Nb. Mån mm	Tryck Mbar	Daggp °C	Kyleffekt °C	Vix inne °C	Vix ute °C	Vindby m/s	Korr lufttryck	Nederb./dygn mm
2011-08-08 16:00	82	43	98	0,0	22,43	13,43	57,6	990,50	12,64	13,43	22,53	16,98	1,6	0,00	13,8
2011-08-08 16:30	18	44	99	0,0	22,43	12,82	60,0	991,50	12,20	12,82	22,58	16,47	2,4	2,40	16,2
2011-08-08 17:00	21	44	100	0,0	22,43	12,12	60,0	990,50	11,66	12,12	22,58	15,85	2,4	2,40	16,2
2011-08-08 17:30	105	44	99	0,0	22,33	11,92	60,0	991,50	11,31	11,92	22,48	15,57	2,8	0,00	16,2
2011-08-08 18:00	337	44	100	0,0	22,33	11,42	60,0	991,50	10,97	11,42	22,48	15,15	2,4	0,00	16,2
2011-08-08 18:30	20	43	100	0,0	22,33	10,82	60,0	991,50	10,37	10,82	22,43	14,55	3,7	0,00	16,2
2011-08-08 19:00	356	43	100	0,0	22,33	10,62	61,2	991,50	10,17	10,62	22,43	14,35	2,8	1,20	17,4
2011-08-08 19:30	323	43	100	1,2	22,33	10,12	61,8	991,50	9,67	10,12	22,43	13,85	3,3	1,80	18,0
2011-08-08 20:00	224	43	100	0,0	22,33	9,62	63,6	992,50	9,17	9,62	22,43	13,35	4,1	2,40	19,8
2011-08-08 20:30	327	43	100	0,0	22,33	9,32	64,2	992,50	8,87	9,32	22,43	13,05	3,1	2,40	20,4
2011-08-08 21:00	356	43	100	1,2	22,33	9,22	64,2	992,50	8,77	9,22	22,43	12,95	2,8	0,60	20,4
2011-08-08 21:30	351	43	100	0,0	22,33	9,02	64,2	993,50	8,57	9,02	22,43	12,75	3,5	0,00	20,4
2011-08-08 22:00	351	43	100	0,0	22,23	8,92	64,2	993,50	8,47	8,92	22,33	12,65	2,0	0,00	20,4
2011-08-08 22:30	351	43	100	0,0	22,23	8,82	64,2	993,50	8,37	8,82	22,33	12,55	1,8	0,00	20,4
2011-08-08 23:00	351	43	100	0,0	22,23	8,92	64,2	994,50	8,47	8,92	22,33	12,65	1,4	0,00	20,4
2011-08-08 23:30	351	43	100	0,0	22,23	8,82	64,2	994,50	8,37	8,82	22,33	12,55	0,0	0,00	20,4
2011-08-09 00:00	351	43	100	0,0	22,23	8,62	64,2	994,50	8,17	8,62	22,33	12,35	0,0	0,00	0,0
2011-08-09 00:30	351	43	100	0,0	22,23	8,52	64,2	994,50	8,07	8,52	22,33	12,25	0,0	0,00	0,0
2011-08-09 01:00	351	43	100	0,0	22,23	8,42	64,2	994,50	7,97	8,42	22,33	12,15	0,0	0,00	0,0
2011-08-09 01:30	351	43	100	0,0	22,23	8,52	64,2	994,50	8,07	8,52	22,33	12,25	0,0	0,00	0,0
2011-08-09 02:00	351	43	100	0,0	22,13	8,52	64,2	994,50	8,07	8,52	22,23	12,25	0,0	0,00	0,0
2011-08-09 02:30	351	43	100	0,0	22,13	8,52	64,2	995,50	8,07	8,52	22,23	12,25	0,0	0,00	0,0
2011-08-09 03:00	351	42	100	0,0	22,13	8,42	64,2	995,50	7,97	8,42	22,18	12,15	0,0	0,00	0,0
2011-08-09 03:30	351	42	100	0,0	22,13	8,12	64,2	995,50	7,67	8,12	22,18	11,85	0,0	0,00	0,0
2011-08-09 04:00	351	42	100	0,0	22,13	8,02	64,2	995,50	7,57	8,02	22,18	11,75	0,0	0,00	0,0
2011-08-09 04:30	351	42	100	0,0	22,13	7,92	64,2	995,50	7,47	7,92	22,18	11,65	0,0	0,00	0,0
2011-08-09 05:00	351	42	100	0,0	22,03	7,92	64,2	995,50	7,47	7,92	22,08	11,65	0,0	0,00	0,0
2011-08-09 05:30	351	42	100	0,0	22,03	7,92	64,2	995,50	7,47	7,92	22,08	11,65	1,4	0,00	0,0
2011-08-09 06:00	351	42	100	0,0	22,03	7,92	64,2	995,50	7,47	7,92	22,08	11,65	0,0	0,00	0,0
2011-08-09 06:30	351	42	100	0,0	22,03	8,12	64,2	996,50	7,67	8,12	22,08	11,85	0,0	0,00	0,0
2011-08-09 07:00	351	42	100	0,0	22,03	8,72	64,2	996,50	8,27	8,72	22,08	12,45	0,0	0,00	0,0
2011-08-09 07:30	351	42	100	0,0	21,93	9,12	64,2	996,50	8,67	9,12	21,98	12,85	0,0	0,00	0,0
2011-08-09 08:00	351	42	100	0,0	21,93	9,32	64,2	996,50	8,87	9,32	21,98	13,05	0,0	0,00	0,0
2011-08-09 08:30	351	42	100	0,0	21,93	9,52	64,2	997,50	9,07	9,52	21,98	13,25	0,0	0,00	0,0
2011-08-09 09:00	1	42	99	0,0	21,93	9,72	64,2	996,50	9,12	9,72	21,98	13,36	1,8	0,00	0,0
2011-08-09 09:30	347	42	98	0,0	21,93	9,92	64,2	996,50	9,16	9,92	21,98	13,48	1,4	0,00	0,0
2011-08-09 10:00	356	42	95	1,6	21,93	10,42	64,2	997,50	9,66	10,42	21,98	13,98	2,4	0,00	0,0
2011-08-09 10:30	340	42	90	0,0	22,03	10,62	64,2	997,50	9,05	10,62	22,08	13,76	2,4	0,00	0,0
2011-08-09 11:00	356	42	86	0,0	22,03	11,02	64,2	997,50	8,77	11,02	22,08	13,84	1,2	0,00	0,0
2011-08-09 11:30	5	42	76	2,4	22,03	10,92	64,2	997,50	8,86	9,71	22,08	12,98	3,0	0,00	0,0
2011-08-09 12:00	356	42	76	2,0	22,03	11,72	64,2	998,51	7,64	11,72	22,08	13,78	2,4	0,00	0,0
2011-08-09 12:30	3	42	73	0,0	22,03	12,32	64,2	998,51	7,63	12,32	22,08	14,17	2,0	0,00	0,0
2011-08-09 13:00	351	42	74	0,0	22,13	13,23	64,2	998,51	8,69	13,23	22,18	15,14	2,4	0,00	0,0
2011-08-09 13:30	325	43	70	0,0	21,43	13,83	64,2	998,51	8,45	13,83	21,53	15,47	2,0	0,00	0,0
2011-08-09 14:00	351	43	71	0,0	21,13	14,13	64,2	998,51	8,95	14,13	21,23	15,83	2,4	0,00	0,0
2011-08-09 14:30	351	43	73	0,0	21,03	14,33	64,2	998,51	9,55	14,33	21,13	16,17	2,2	0,00	0,0

Datum	Vindrikt	Fukt inne	Fukt ute	Vindhast	Temp in	Temp ute	Nb. Mån	Tryck	Daggp	Kyleffekt	Vix inne	Vix ute	Vindby	Korr lufttryck	Nederb./dygn
	°	Rh%	Rh%	m/s	°C	°C	mm	Mbar	°C	°C	°C	°C	m/s		mm
2011-08-09 15:00	317	43	71	1,4	20,93	14,63	64,2	998,51	9,43	14,63	21,03	16,34	2,4	0,00	0,0
2011-08-09 15:30	319	43	71	1,8	20,83	14,73	64,2	998,51	9,52	14,73	20,93	16,44	2,6	0,00	0,0
2011-08-09 16:00	328	43	70	1,4	20,73	14,83	64,2	998,51	9,41	14,83	20,83	16,47	2,6	0,00	0,0
2011-08-09 16:30	342	43	69	1,8	20,73	14,93	64,2	998,51	9,29	14,93	20,83	16,50	2,8	0,00	0,0
2011-08-09 17:00	333	43	69	2,6	20,73	14,83	64,2	998,51	9,20	13,83	20,83	16,40	3,1	0,00	0,0
2011-08-09 17:30	333	43	65	1,2	20,73	14,53	64,2	999,51	8,03	14,53	20,83	15,84	3,1	0,00	0,0
2011-08-09 18:00	338	43	71	2,0	20,63	14,33	64,2	999,51	9,14	14,33	20,73	16,03	3,9	0,00	0,0
2011-08-09 18:30	331	43	72	1,6	20,63	14,03	64,2	999,51	9,06	14,03	20,73	15,80	4,3	0,00	0,0
2011-08-09 19:00	347	43	75	1,8	20,53	13,43	64,2	999,51	9,09	13,43	20,63	15,41	3,0	0,00	0,0
2011-08-09 19:30	356	44	76	1,2	20,53	12,92	64,2	1000,51	8,80	12,92	20,68	14,98	2,6	0,00	0,0
2011-08-09 20:00	2	44	76	0,0	20,53	12,92	64,2	1000,51	8,80	12,92	20,68	14,98	2,4	0,00	0,0
2011-08-09 20:30	4	44	81	0,0	20,43	12,42	64,2	1000,51	9,26	12,42	20,58	14,85	2,0	0,00	0,0
2011-08-09 21:00	3	44	82	1,2	20,43	12,12	64,2	1000,51	9,15	12,12	20,58	14,63	1,8	0,00	0,0
2011-08-09 21:30	334	44	83	0,0	20,43	11,62	64,2	1001,51	8,84	11,62	20,58	14,20	1,6	0,00	0,0
2011-08-09 22:00	335	44	85	0,0	20,43	10,92	64,2	1001,51	8,50	10,92	20,58	13,66	1,4	0,00	0,0
2011-08-09 22:30	335	44	89	0,0	20,43	10,22	64,2	1001,51	8,49	10,22	20,58	13,28	1,2	0,00	0,0
2011-08-09 23:00	337	44	89	0,0	20,43	9,92	64,2	1002,51	8,20	9,92	20,58	12,98	2,0	0,00	0,0
2011-08-09 23:30	24	44	91	1,4	20,33	9,52	64,2	1002,51	8,13	9,52	20,48	12,74	1,6	0,00	0,0
2011-08-10 00:00	330	44	91	1,6	20,33	9,42	64,2	1002,51	8,03	9,42	20,48	12,64	2,2	0,00	0,0
2011-08-10 00:30	356	44	93	0,0	20,33	8,82	64,2	1002,51	7,75	8,82	20,48	12,21	2,0	0,00	0,0
2011-08-10 01:00	356	44	93	1,2	20,33	8,52	64,2	1002,51	7,46	8,52	20,48	11,91	2,4	0,00	0,0
2011-08-10 01:30	344	43	95	1,4	20,23	8,32	64,2	1003,51	7,57	8,32	20,33	11,88	2,0	0,00	0,0
2011-08-10 02:00	356	44	96	0,0	20,23	8,32	64,2	1003,51	7,72	8,32	20,38	11,96	2,2	0,00	0,0
2011-08-10 02:30	356	44	96	0,0	20,23	8,12	64,2	1003,51	7,52	8,12	20,38	11,76	1,2	0,00	0,0
2011-08-10 03:00	351	44	97	1,2	20,13	8,12	64,2	1003,51	7,67	8,12	20,28	11,85	1,6	0,00	0,0
2011-08-10 03:30	351	43	95	1,6	20,13	8,02	64,2	1003,51	7,27	8,02	20,23	11,58	2,2	0,00	0,0
2011-08-10 04:00	322	43	89	0,0	20,13	8,12	64,2	1003,51	6,42	8,12	20,23	11,17	3,0	0,00	0,0
2011-08-10 04:30	322	43	86	1,6	20,03	8,02	64,2	1004,51	5,82	8,02	20,13	10,83	2,2	0,00	0,0
2011-08-10 05:00	351	43	87	0,0	20,03	8,02	64,2	1004,51	5,99	8,02	20,13	10,91	3,0	0,00	0,0
2011-08-10 05:30	343	43	86	0,0	20,03	7,92	64,2	1004,51	5,72	7,92	20,13	10,73	1,6	0,00	0,0
2011-08-10 06:00	351	43	84	0,0	20,03	7,82	64,2	1004,51	5,29	7,82	20,13	10,48	2,0	0,00	0,0
2011-08-10 06:30	334	43	78	1,6	20,03	7,72	64,2	1004,51	4,13	7,72	20,13	9,92	3,1	0,00	0,0
2011-08-10 07:00	344	43	78	2,4	20,03	7,82	64,2	1004,51	4,23	6,44	20,13	10,02	3,0	0,00	0,0
2011-08-10 07:30	336	43	76	0,0	20,03	8,02	64,2	1004,51	4,05	8,02	20,13	10,08	3,7	0,00	0,0
2011-08-10 08:00	327	43	76	1,4	20,13	8,42	64,2	1004,51	4,44	8,42	20,23	10,48	4,7	0,00	0,0
2011-08-10 08:30	21	43	74	1,6	20,23	8,62	64,2	1005,51	4,25	8,62	20,33	10,54	3,5	0,00	0,0
2011-08-10 09:00	351	43	71	3,5	20,33	8,72	64,2	1005,51	3,76	5,59	20,43	10,43	4,5	0,00	0,0
2011-08-10 09:30	0	43	69	3,3	20,43	9,02	64,2	1005,51	3,64	5,93	20,53	10,60	4,9	0,00	0,0
2011-08-10 10:00	1	42	68	3,3	20,43	9,72	64,2	1005,51	4,10	6,72	20,48	11,23	5,8	0,00	0,0
2011-08-10 10:30	29	42	62	4,1	20,43	10,12	64,2	1005,51	3,17	5,47	20,48	11,25	6,4	0,00	0,0
2011-08-10 11:00	340	42	64	2,6	20,33	10,72	64,2	1005,51	4,19	9,50	20,38	11,97	6,0	0,00	0,0
2011-08-10 11:30	7	42	62	4,5	20,33	10,52	64,2	1005,51	3,55	5,16	20,38	11,65	5,4	0,00	0,0
2011-08-10 12:00	351	42	61	2,0	20,23	10,62	64,2	1005,51	3,41	10,62	20,28	11,69	5,6	0,00	0,0
2011-08-10 12:30	325	42	63	2,6	20,23	10,22	64,2	1005,51	3,49	8,97	20,28	11,41	5,4	0,00	0,0
2011-08-10 13:00	356	42	64	3,1	20,23	10,42	64,2	1006,51	3,91	8,35	20,28	11,67	4,9	0,00	0,0
2011-08-10 13:30	4	41	58	2,4	20,13	11,52	64,2	1006,51	3,55	10,35	20,14	12,41	3,9	0,00	0,0

Datum	Vindrikt °	Fukt inne Rh%	Fukt ute Rh%	Vindhast m/s	Temp in °C	Temp ute °C	Nb. Mån mm	Tryck Mbar	Daggp °C	Kyleffekt °C	Vix inne °C	Vix ute °C	Vindby m/s	Korr lufttryck	Nederb./dygn mm
2011-08-10 14:00	328	41	56	1,4	20,13	11,42	64,2	1006,51	2,96	11,42	20,14	12,20	5,4	0,00	0,0
2011-08-10 14:30	341	41	54	3,0	20,13	11,92	64,2	1005,51	2,91	9,99	20,14	12,59	5,8	0,00	0,0
2011-08-10 15:00	57	41	54	2,8	20,13	11,92	64,2	1006,51	2,91	9,99	20,14	12,59	6,0	0,00	0,0
2011-08-10 15:30	356	41	59	2,6	20,13	12,02	64,2	1006,51	4,26	10,88	20,14	12,97	5,2	0,00	0,0
2011-08-10 16:00	326	41	64	2,8	20,13	11,72	64,2	1006,51	5,14	9,77	20,14	12,97	6,0	0,00	0,0
2011-08-10 16:30	14	41	59	3,7	20,13	11,42	64,2	1006,51	3,70	7,83	20,14	12,37	5,2	0,00	0,0
2011-08-10 17:00	324	41	60	1,6	20,13	11,52	64,2	1006,51	4,03	11,52	20,14	12,53	5,6	0,00	0,0
2011-08-10 17:30	325	41	69	1,6	20,13	10,92	64,2	1006,51	5,46	10,92	20,14	12,50	6,6	0,00	0,0
2011-08-10 18:00	267	41	64	2,6	20,13	10,82	64,2	1006,51	4,29	9,61	20,14	12,07	4,5	0,00	0,0
2011-08-10 18:30	356	42	62	3,1	20,13	11,32	64,2	1006,51	4,31	9,33	20,18	12,45	4,3	0,00	0,0
2011-08-10 19:00	351	42	66	3,3	20,13	10,72	64,2	1006,51	4,63	7,85	20,18	12,10	4,1	0,00	0,0
2011-08-10 19:30	351	42	68	1,6	20,13	10,82	64,2	1006,51	5,16	10,82	20,18	12,33	4,5	0,00	0,0
2011-08-10 20:00	356	42	71	1,8	20,13	10,12	64,2	1006,51	5,10	10,12	20,18	11,83	3,3	0,00	0,0
2011-08-10 20:30	345	42	72	2,0	20,13	9,62	64,2	1006,51	4,82	9,62	20,18	11,40	3,1	0,00	0,0
2011-08-10 21:00	351	42	76	0,0	20,13	9,32	64,2	1006,51	5,31	9,32	20,18	11,38	3,3	0,00	0,0
2011-08-10 21:30	344	42	75	1,8	20,13	8,72	64,2	1006,51	4,54	8,72	20,18	10,71	2,4	0,00	0,0
2011-08-10 22:00	4	41	78	0,0	20,03	7,92	64,2	1006,51	4,32	7,92	20,04	10,12	2,4	0,00	0,0
2011-08-10 22:30	10	42	81	0,0	20,03	7,42	64,2	1006,51	4,38	7,42	20,08	9,85	2,0	0,00	0,0
2011-08-10 23:00	10	41	83	0,0	20,03	7,42	64,2	1006,51	4,72	7,42	20,04	10,00	1,4	0,00	0,0
2011-08-10 23:30	356	42	86	1,2	19,93	7,52	64,2	1006,51	5,33	7,52	19,98	10,33	1,8	0,00	0,0
2011-08-11 00:00	347	41	88	1,6	19,93	7,52	64,2	1006,51	5,66	7,52	19,94	10,49	2,0	0,00	0,0
2011-08-11 00:30	2	41	88	1,4	19,93	7,62	64,2	1006,51	5,76	7,62	19,94	10,59	2,6	0,00	0,0
2011-08-11 01:00	336	41	89	0,0	19,83	7,02	64,2	1006,51	5,33	7,02	19,84	10,07	2,2	0,00	0,0
2011-08-11 01:30	336	41	89	0,0	19,83	5,82	64,2	1006,51	4,15	5,82	19,84	8,87	0,0	0,00	0,0
2011-08-11 02:00	346	41	93	1,4	19,83	6,02	64,2	1006,51	4,97	6,02	19,84	9,41	1,8	0,00	0,0
2011-08-11 02:30	356	41	90	1,6	19,83	6,52	64,2	1006,51	5,00	6,52	19,84	9,66	2,4	0,00	0,0
2011-08-11 03:00	3	41	87	1,6	19,83	6,52	64,2	1006,51	4,51	6,52	19,84	9,41	2,4	0,00	0,0
2011-08-11 03:30	0	41	86	0,0	19,83	6,52	64,2	1006,51	4,35	6,52	19,84	9,33	2,2	0,00	0,0
2011-08-11 04:00	356	41	85	1,4	19,83	6,32	64,2	1007,51	3,98	6,32	19,84	9,05	2,8	0,00	0,0
2011-08-11 04:30	335	41	83	1,6	19,83	6,32	64,2	1006,51	3,65	6,32	19,84	8,90	3,7	0,00	0,0
2011-08-11 05:00	351	41	83	0,0	19,73	6,32	64,2	1007,51	3,65	6,32	19,74	8,90	2,8	0,00	0,0
2011-08-11 05:30	351	41	83	0,0	19,73	6,32	64,2	1007,51	3,65	6,32	19,74	8,90	2,6	0,00	0,0
2011-08-11 06:00	356	41	82	0,0	19,73	6,52	64,2	1007,51	3,67	6,52	19,74	9,02	2,2	0,00	0,0
2011-08-11 06:30	331	40	80	1,8	19,73	6,92	64,2	1007,51	3,71	6,92	19,69	9,27	3,1	0,00	0,0
2011-08-11 07:00	328	40	77	1,2	19,63	7,52	64,2	1007,51	3,75	7,52	19,59	9,65	3,0	0,00	0,0
2011-08-11 07:30	337	40	73	0,0	19,63	8,42	64,2	1007,51	3,86	8,42	19,59	10,27	3,3	0,00	0,0
2011-08-11 08:00	3	40	69	2,4	19,63	8,72	64,2	1007,51	3,35	7,39	19,59	10,30	3,5	0,00	0,0
2011-08-11 08:30	351	40	71	3,7	19,63	8,72	64,2	1007,51	3,76	4,68	19,59	10,43	6,4	0,00	0,0
2011-08-11 09:00	12	40	67	4,7	19,73	9,62	64,2	1007,51	3,80	4,04	19,69	11,07	5,0	0,00	0,0
2011-08-11 09:30	323	40	71	2,4	19,73	8,42	64,2	1007,51	3,47	7,08	19,69	10,13	5,6	0,00	0,0
2011-08-11 10:00	5	40	67	3,9	19,83	9,12	64,2	1007,51	3,32	5,15	19,79	10,56	3,9	0,00	0,0
2011-08-11 10:30	313	40	69	2,4	19,83	9,32	64,2	1007,51	3,93	8,02	19,79	10,90	4,3	0,00	0,0
2011-08-11 11:00	343	40	67	2,6	19,83	9,32	64,2	1007,51	3,51	8,02	19,79	10,76	4,7	0,00	0,0
2011-08-11 11:30	329	40	61	3,3	19,83	10,42	64,2	1007,51	3,23	7,51	19,79	11,49	5,2	0,00	0,0
2011-08-11 12:00	351	40	59	2,6	19,83	10,62	64,2	1007,51	2,94	9,40	19,79	11,57	5,0	0,00	0,0
2011-08-11 12:30	356	40	60	2,2	19,83	11,32	64,2	1007,51	3,84	11,32	19,79	12,33	4,7	0,00	0,0

Datum	Vindrikt °	Fukt inne Rh%	Fukt ute Rh%	Vindhast m/s	Temp in °C	Temp ute °C	Nb. Mån mm	Tryck Mbar	Daggp °C	Kyleffekt °C	Vix inne °C	Vix ute °C	Vindby m/s	Korr lufttryck	Nederb./dygn mm
2011-08-11 13:00	351	40	55	2,8	19,83	11,82	64,2	1007,51	3,08	9,88	19,79	12,54	4,9	0,00	0,0
2011-08-11 13:30	341	40	60	3,0	19,83	11,02	64,2	1007,51	3,56	9,00	19,79	12,03	6,0	0,00	0,0
2011-08-11 14:00	320	40	59	1,4	19,83	11,32	64,2	1007,51	3,60	11,32	19,79	12,27	5,2	0,00	0,0
2011-08-11 14:30	347	40	54	1,6	19,83	12,72	64,2	1007,51	3,65	12,72	19,79	13,39	3,3	0,00	0,0
2011-08-11 15:00	330	40	54	2,6	19,83	13,73	64,2	1008,51	4,59	12,67	19,79	14,39	3,7	0,00	0,0
2011-08-11 15:30	351	39	55	2,8	19,83	13,23	64,2	1008,51	4,38	11,41	19,75	13,94	4,3	0,00	0,0
2011-08-11 16:00	336	40	62	1,6	19,83	12,22	64,2	1008,51	5,16	12,22	19,79	13,35	4,3	0,00	0,0
2011-08-11 16:30	346	40	54	2,2	19,73	12,82	64,2	1008,51	3,75	12,82	19,69	13,49	3,7	0,00	0,0
2011-08-11 17:00	327	40	59	3,1	19,73	12,42	64,2	1008,51	4,64	10,53	19,69	13,37	5,6	0,00	0,0
2011-08-11 17:30	334	40	62	1,4	19,83	12,32	64,2	1008,51	5,25	12,32	19,79	13,45	3,3	0,00	0,0
2011-08-11 18:00	331	40	61	2,0	19,83	12,52	64,2	1008,51	5,21	12,52	19,79	13,59	3,9	0,00	0,0
2011-08-11 18:30	1	40	61	2,0	19,83	11,92	64,2	1008,51	4,64	11,92	19,79	12,99	3,9	0,00	0,0
2011-08-11 19:00	351	40	63	1,8	19,83	11,22	64,2	1008,51	4,44	11,22	19,79	12,41	4,9	0,00	0,0
2011-08-11 19:30	8	40	70	0,0	19,83	10,52	64,2	1009,51	5,28	10,52	19,79	12,16	2,6	0,00	0,0
2011-08-11 20:00	8	40	71	0,0	19,83	10,62	64,2	1009,51	5,58	10,62	19,79	12,33	0,0	0,00	0,0
2011-08-11 20:30	2	40	72	0,0	19,83	10,62	64,2	1009,51	5,79	10,62	19,79	12,40	3,0	0,00	0,0
2011-08-11 21:00	356	40	71	2,2	19,93	9,72	64,2	1009,51	4,72	9,72	19,89	11,43	3,3	0,00	0,0
2011-08-11 21:30	356	40	73	2,0	19,83	8,82	64,2	1009,51	4,25	8,82	19,79	10,67	3,3	0,00	0,0
2011-08-11 22:00	356	41	76	0,0	19,83	8,22	64,2	1010,51	4,24	8,22	19,84	10,28	2,4	0,00	0,0
2011-08-11 22:30	356	41	79	0,0	19,73	7,22	64,2	1010,51	3,82	7,22	19,74	9,50	0,0	0,00	0,0
2011-08-11 23:00	356	41	84	0,0	19,73	5,72	64,2	1010,51	3,23	5,72	19,74	8,38	1,4	0,00	0,0
2011-08-11 23:30	0	40	87	1,6	19,73	5,82	64,2	1010,51	3,82	5,82	19,69	8,71	2,0	0,00	0,0
2011-08-12 00:00	1	40	86	0,0	19,63	6,02	64,2	1010,51	3,86	6,02	19,59	8,83	2,0	0,00	0,0
2011-08-12 00:30	1	41	88	0,0	19,63	5,22	64,2	1011,51	3,39	5,22	19,64	8,19	1,6	0,00	0,0
2011-08-12 01:00	1	41	88	0,0	19,63	4,92	64,2	1011,51	3,10	4,92	19,64	7,89	1,4	0,00	0,0
2011-08-12 01:30	3	40	91	1,4	19,63	4,82	64,2	1011,51	3,47	4,82	19,59	8,04	2,0	0,00	0,0
2011-08-12 02:00	2	41	89	0,0	19,63	4,12	64,2	1011,51	2,47	4,12	19,64	7,17	1,6	0,00	0,0
2011-08-12 02:30	2	41	91	0,0	19,53	3,92	64,2	1011,51	2,58	3,92	19,54	7,14	1,8	0,00	0,0
2011-08-12 03:00	3	40	95	1,6	19,53	3,92	64,2	1011,51	3,19	3,92	19,49	7,47	2,0	0,00	0,0
2011-08-12 03:30	3	40	95	0,0	19,53	3,62	64,2	1011,51	2,89	3,62	19,49	7,17	1,6	0,00	0,0
2011-08-12 04:00	3	40	98	0,0	19,53	3,62	64,2	1011,51	3,33	3,62	19,49	7,44	1,6	0,00	0,0
2011-08-12 04:30	2	40	100	1,6	19,53	3,72	64,2	1011,51	3,72	3,72	19,49	7,71	2,4	0,00	0,0
2011-08-12 05:00	356	40	100	2,0	19,53	4,22	64,2	1011,51	4,22	4,22	19,49	8,21	2,8	0,00	0,0
2011-08-12 05:30	2	40	100	1,4	19,63	4,62	64,2	1011,51	4,62	4,62	19,59	8,61	2,0	0,00	0,0
2011-08-12 06:00	9	40	94	0,0	19,73	5,02	64,2	1011,51	4,13	5,02	19,69	8,49	2,2	0,00	0,0
2011-08-12 06:30	9	40	91	1,2	19,93	5,42	64,2	1012,51	4,07	5,42	19,89	8,64	1,6	0,00	0,0
2011-08-12 07:00	9	40	91	0,0	20,03	5,82	64,2	1012,51	4,47	5,82	19,99	9,04	1,6	0,00	0,0
2011-08-12 07:30	4	40	92	1,8	20,13	6,42	64,2	1012,51	5,22	6,42	20,09	9,72	2,0	0,00	0,0
2011-08-12 08:00	3	40	90	0,0	20,13	7,32	64,2	1012,51	5,79	7,32	20,09	10,46	2,0	0,00	0,0
2011-08-12 08:30	3	40	83	0,0	20,03	8,02	64,2	1012,51	5,31	8,02	19,99	10,60	1,6	0,00	0,0
2011-08-12 09:00	0	40	78	0,0	20,03	8,52	64,2	1012,51	4,91	8,52	19,99	10,72	1,8	0,00	0,0
2011-08-12 09:30	2	40	67	1,4	19,93	8,52	64,2	1012,51	2,75	8,52	19,89	9,96	3,1	0,00	0,0
2011-08-12 10:00	9	40	71	0,0	19,93	9,22	64,2	1012,51	4,24	9,22	19,89	10,93	1,8	0,00	0,0
2011-08-12 10:30	345	40	68	1,2	19,83	9,82	64,2	1012,51	4,20	9,82	19,79	11,33	2,4	0,00	0,0
2011-08-12 11:00	1	39	64	0,0	19,83	10,02	64,2	1013,51	3,53	10,02	19,75	11,27	2,2	0,00	0,0
2011-08-12 11:30	333	39	65	1,2	19,73	10,32	64,2	1012,51	4,03	10,32	19,65	11,64	2,2	0,00	0,0

Datum	Vindrikt °	Fukt inne Rh%	Fukt ute Rh%	Vindhast m/s	Temp in °C	Temp ute °C	Nb. Mån mm	Tryck Mbar	Dagpp °C	Kyleffekt °C	Vix inne °C	Vix ute °C	Vindby m/s	Korr lufttryck	Nederb./dygn mm
2011-08-12 12:00	356	39	60	0,0	19,73	11,12	64,2	1012,51	3,65	11,12	19,65	12,13	2,8	0,00	0,0
2011-08-12 12:30	331	39	60	2,6	19,73	11,42	64,2	1012,51	3,93	10,24	19,65	12,43	2,6	0,00	0,0
2011-08-12 13:00	328	39	59	0,0	19,73	12,12	64,2	1012,51	4,35	12,12	19,65	13,07	3,0	0,00	0,0
2011-08-12 13:30	23	39	55	0,0	19,73	12,52	64,2	1013,51	3,73	12,52	19,65	13,24	3,0	0,00	0,0
2011-08-12 14:00	339	39	55	0,0	19,63	12,82	64,2	1013,51	4,01	12,82	19,55	13,54	3,0	0,00	0,0
2011-08-12 14:30	316	39	53	1,2	19,63	13,93	64,2	1012,51	4,50	13,93	19,55	14,53	2,8	0,00	0,0
2011-08-12 15:00	171	40	54	1,6	19,63	14,03	64,2	1012,51	4,86	14,03	19,59	14,69	4,3	0,00	0,0
2011-08-12 15:30	160	40	52	1,6	19,63	14,53	64,2	1012,51	4,79	14,53	19,59	15,08	3,1	0,00	0,0
2011-08-12 16:00	11	40	49	0,0	19,73	14,13	64,2	1012,51	3,57	14,13	19,69	14,52	2,6	0,00	0,0
2011-08-12 16:30	138	40	53	1,8	19,73	14,43	64,2	1012,51	4,97	14,43	19,69	15,03	2,4	0,00	0,0
2011-08-12 17:00	117	40	50	1,4	19,73	14,43	64,2	1012,51	4,14	14,43	19,69	14,87	2,4	0,00	0,0
2011-08-12 17:30	132	40	50	0,0	19,73	14,53	64,2	1012,51	4,23	14,53	19,69	14,97	2,6	0,00	0,0
2011-08-12 18:00	6	40	50	1,4	19,73	14,33	64,2	1012,51	4,04	14,33	19,69	14,77	2,0	0,00	0,0
2011-08-12 18:30	356	40	50	0,0	19,83	14,13	64,2	1012,51	3,86	14,13	19,79	14,57	1,8	0,00	0,0
2011-08-12 19:00	356	40	54	0,0	19,83	14,03	64,2	1012,51	4,86	14,03	19,79	14,69	0,0	0,00	0,0
2011-08-12 19:30	356	40	56	0,0	19,83	13,83	64,2	1012,51	5,20	13,83	19,79	14,60	1,4	0,00	0,0
2011-08-12 20:00	43	40	60	0,0	19,83	13,53	64,2	1012,51	5,91	13,53	19,79	14,53	2,0	0,00	0,0
2011-08-12 20:30	43	40	72	0,0	19,83	11,92	64,2	1012,51	7,04	11,92	19,79	13,70	1,4	0,00	0,0
2011-08-12 21:00	133	40	77	1,6	19,83	10,62	64,2	1013,51	6,76	10,62	19,79	12,75	2,2	0,00	0,0
2011-08-12 21:30	133	40	78	1,2	19,73	9,92	64,2	1013,51	6,27	9,92	19,69	12,13	1,6	0,00	0,0
2011-08-12 22:00	87	40	81	0,0	19,73	9,12	64,2	1013,51	6,03	9,12	19,69	11,55	1,8	0,00	0,0
2011-08-12 22:30	86	40	83	1,2	19,73	8,32	64,2	1013,51	5,61	8,32	19,69	10,90	1,6	0,00	0,0
2011-08-12 23:00	82	40	83	0,0	19,73	7,72	64,2	1013,51	5,02	7,72	19,69	10,30	1,8	0,00	0,0
2011-08-12 23:30	75	41	82	0,0	19,73	7,72	64,2	1013,51	4,84	7,72	19,74	10,22	1,6	0,00	0,0
2011-08-13 00:00	75	41	81	0,0	19,73	8,02	64,2	1013,51	4,96	8,02	19,74	10,45	1,6	0,00	0,0
2011-08-13 00:30	76	41	81	0,0	19,73	7,72	64,2	1013,51	4,67	7,72	19,74	10,15	2,0	0,00	0,0
2011-08-13 01:00	76	41	83	1,4	19,73	7,52	64,2	1013,51	4,82	7,52	19,74	10,10	1,6	0,00	0,0
2011-08-13 01:30	77	41	88	0,0	19,73	6,52	64,2	1013,51	4,68	6,52	19,74	9,49	1,6	0,00	0,0
2011-08-13 02:00	76	41	93	0,0	19,73	6,42	64,2	1013,51	5,37	6,42	19,74	9,81	1,2	0,00	0,0
2011-08-13 02:30	75	41	94	0,0	19,73	6,32	64,2	1013,51	5,43	6,32	19,74	9,79	1,4	0,00	0,0
2011-08-13 03:00	91	41	95	0,0	19,73	6,62	64,2	1014,51	5,88	6,62	19,74	10,18	1,6	0,00	0,0
2011-08-13 03:30	71	41	94	0,0	19,73	6,62	64,2	1014,51	5,72	6,62	19,74	10,09	1,8	0,00	0,0
2011-08-13 04:00	71	40	95	0,0	19,73	6,12	64,2	1014,51	5,38	6,12	19,69	9,68	1,6	0,00	0,0
2011-08-13 04:30	116	40	93	0,0	19,73	6,12	64,2	1013,51	5,07	6,12	19,69	9,51	3,3	0,00	0,0
2011-08-13 05:00	93	40	92	0,0	19,73	6,42	64,2	1013,51	5,22	6,42	19,69	9,72	2,2	0,00	0,0
2011-08-13 05:30	89	41	90	0,0	19,73	6,22	64,2	1013,51	4,70	6,22	19,74	9,36	1,8	0,00	0,0
2011-08-13 06:00	87	41	89	0,0	19,73	6,52	64,2	1013,51	4,84	6,52	19,74	9,57	1,8	0,00	0,0
2011-08-13 06:30	87	41	89	0,0	19,73	7,22	64,2	1013,51	5,53	7,22	19,74	10,27	1,6	0,00	0,0
2011-08-13 07:00	116	40	89	1,8	19,73	8,32	64,2	1013,51	6,62	8,32	19,69	11,38	2,4	0,00	0,0
2011-08-13 07:30	144	40	85	1,4	19,73	9,42	64,2	1014,51	7,03	9,42	19,69	12,16	2,8	0,00	0,0
2011-08-13 08:00	97	41	83	1,4	19,73	10,02	64,2	1014,51	7,27	10,02	19,74	12,60	3,0	0,00	0,0
2011-08-13 08:30	120	41	82	1,6	19,73	10,22	64,2	1014,51	7,29	10,22	19,74	12,72	3,3	0,00	0,0
2011-08-13 09:00	146	41	80	2,0	19,73	11,12	64,2	1014,51	7,81	11,12	19,74	13,47	2,8	0,00	0,0
2011-08-13 09:30	153	41	79	2,0	19,63	11,92	64,2	1014,51	8,40	11,92	19,64	14,20	3,0	0,00	0,0
2011-08-13 10:00	114	41	76	3,1	19,63	12,92	64,2	1014,51	8,80	11,08	19,64	14,98	3,3	0,00	0,0
2011-08-13 10:30	136	41	76	2,4	19,63	13,93	64,2	1014,51	9,77	12,88	19,64	15,98	3,3	0,00	0,0

Datum	Vindrikt °	Fukt inne Rh%	Fukt ute Rh%	Vindhast m/s	Temp in °C	Temp ute °C	Nb. Mån mm	Tryck Mbar	Daggp °C	Kyleffekt °C	Vix inne °C	Vix ute °C	Vindby m/s	Korr lufttryck	Nederb./dygn mm
2011-08-13 11:00	152	41	72	3,1	19,63	14,73	64,2	1014,51	9,73	13,05	19,64	16,50	4,1	0,00	0,0
2011-08-13 11:30	167	41	71	4,1	19,73	15,53	64,2	1014,51	10,29	11,97	19,74	17,24	5,0	0,00	0,0
2011-08-13 12:00	171	41	71	2,8	19,73	16,83	64,2	1014,51	11,54	15,34	19,74	18,54	5,0	0,00	0,0
2011-08-13 12:30	152	42	59	3,9	19,73	17,53	64,2	1014,51	9,43	14,95	19,78	18,48	6,4	0,00	0,0
2011-08-13 13:00	183	42	54	2,6	19,73	18,23	64,2	1014,51	8,77	17,42	19,78	18,89	5,8	0,00	0,0
2011-08-13 13:30	62	42	48	1,8	19,73	18,43	64,2	1014,51	7,22	18,43	19,78	18,77	5,8	0,00	0,0
2011-08-13 14:00	156	42	46	3,3	19,83	18,83	64,2	1014,51	6,97	17,00	19,88	19,07	7,3	0,00	0,0
2011-08-13 14:30	158	42	47	3,5	19,83	19,23	64,2	1013,51	7,65	17,45	19,88	19,52	6,9	0,00	0,0
2011-08-13 15:00	184	42	43	4,7	19,83	19,33	64,2	1013,51	6,44	16,06	19,88	19,43	7,9	0,00	0,0
2011-08-13 15:30	143	41	41	3,3	19,83	18,83	64,2	1013,51	5,30	17,00	19,84	18,84	8,1	0,00	0,0
2011-08-13 16:00	132	42	40	3,1	19,83	19,03	64,2	1013,51	5,12	17,74	19,88	18,99	7,1	0,00	0,0
2011-08-13 16:30	147	41	40	6,8	19,83	19,03	64,2	1013,51	5,12	14,27	19,84	18,99	7,1	0,00	0,0
2011-08-13 17:00	121	41	40	5,4	19,93	18,73	64,2	1013,51	4,86	14,75	19,94	18,69	7,9	0,00	0,0
2011-08-13 17:30	126	41	43	4,5	19,93	18,13	64,2	1013,51	5,35	14,58	19,94	18,23	6,4	0,00	0,0
2011-08-13 18:00	138	41	44	3,0	19,93	18,03	64,2	1013,51	5,59	16,65	19,94	18,17	6,9	0,00	0,0
2011-08-13 18:30	107	41	45	3,3	19,93	17,83	64,2	1013,51	5,74	15,87	19,94	18,02	6,9	0,00	0,0
2011-08-13 19:00	131	41	44	3,9	20,03	17,43	64,2	1013,51	5,05	14,84	20,04	17,57	6,6	0,00	0,0
2011-08-13 19:30	140	41	46	2,0	20,03	17,13	64,2	1013,51	5,42	17,13	20,04	17,37	6,9	0,00	0,0
2011-08-13 20:00	147	41	49	3,9	20,03	16,33	64,2	1013,51	5,59	13,55	20,04	16,72	5,2	0,00	0,0
2011-08-13 20:30	133	42	53	1,6	20,03	15,43	64,2	1013,51	5,90	15,43	20,08	16,03	3,9	0,00	0,0
2011-08-13 21:00	127	42	56	2,2	20,03	14,83	64,2	1014,51	6,13	14,83	20,08	15,60	3,1	0,00	0,0
2011-08-13 21:30	118	42	64	0,0	20,03	14,03	64,2	1014,51	7,32	14,03	20,08	15,28	3,7	0,00	0,0
2011-08-13 22:00	124	42	72	2,2	20,03	13,33	64,2	1014,51	8,39	13,33	20,08	15,10	3,5	0,00	0,0
2011-08-13 22:30	77	41	78	2,8	20,03	12,62	64,2	1014,51	8,89	10,75	20,04	14,83	4,3	0,00	0,0
2011-08-13 23:00	147	41	83	3,0	20,03	12,12	64,2	1014,51	9,33	10,20	20,04	14,70	4,7	0,00	0,0
2011-08-13 23:30	143	41	85	2,2	20,03	11,72	64,2	1014,51	9,29	11,72	20,04	14,46	4,5	0,00	0,0
2011-08-14 00:00	86	41	89	3,7	20,03	11,12	64,2	1014,51	9,38	7,48	20,04	14,18	5,8	0,00	0,0
2011-08-14 00:30	118	41	91	3,7	20,03	10,82	64,2	1015,51	9,41	7,14	20,04	14,04	6,2	0,00	0,0
2011-08-14 01:00	118	42	93	2,0	20,03	10,22	64,2	1015,51	9,14	10,22	20,08	13,61	4,1	0,00	0,0
2011-08-14 01:30	108	42	95	2,4	20,03	9,92	64,2	1015,51	9,16	8,66	20,08	13,48	5,2	0,00	0,0
2011-08-14 02:00	105	42	96	1,8	20,03	9,52	64,2	1015,51	8,92	9,52	20,08	13,17	4,3	0,00	0,0
2011-08-14 02:30	111	42	98	1,8	20,03	9,32	64,2	1015,51	9,02	9,32	20,08	13,14	4,3	0,00	0,0
2011-08-14 03:00	113	42	98	2,0	20,03	8,92	64,2	1015,51	8,62	8,92	20,08	12,74	3,5	0,00	0,0
2011-08-14 03:30	138	42	99	2,6	20,03	8,82	64,2	1015,51	8,67	7,50	20,08	12,73	4,3	0,00	0,0
2011-08-14 04:00	116	42	99	1,4	20,03	8,72	64,2	1015,51	8,57	8,72	20,08	12,63	4,1	0,00	0,0
2011-08-14 04:30	145	42	100	4,3	19,93	8,62	64,2	1015,51	8,62	3,66	19,98	12,62	5,4	0,00	0,0
2011-08-14 05:00	114	42	100	1,8	19,93	8,52	64,2	1015,51	8,52	8,52	19,98	12,52	5,0	0,00	0,0
2011-08-14 05:30	124	42	100	2,4	19,93	8,32	64,2	1015,51	8,32	6,97	19,98	12,32	4,5	0,00	0,0
2011-08-14 06:00	93	42	100	2,6	19,93	8,82	64,2	1015,51	8,82	7,50	19,98	12,82	3,1	0,00	0,0
2011-08-14 06:30	119	42	99	3,3	19,93	9,32	64,2	1015,51	9,17	6,26	19,98	13,23	5,4	0,00	0,0
2011-08-14 07:00	108	42	96	3,3	19,93	10,52	64,2	1016,51	9,91	7,62	19,98	14,17	6,2	0,00	0,0
2011-08-14 07:30	129	42	92	3,1	19,93	10,82	64,2	1016,51	9,58	8,78	19,98	14,13	6,8	0,00	0,0
2011-08-14 08:00	101	42	95	2,6	19,93	10,42	64,2	1016,51	9,66	9,19	19,98	13,98	5,6	0,00	0,0
2011-08-14 08:30	132	42	98	4,7	19,93	10,92	64,2	1016,51	10,62	5,65	19,98	14,74	6,0	0,00	0,0
2011-08-14 09:00	94	42	97	4,1	19,93	11,82	64,2	1016,51	11,36	7,51	19,98	15,55	5,8	0,00	0,0
2011-08-14 09:30	106	42	96	2,8	19,93	12,52	64,2	1016,51	11,91	10,64	19,98	16,17	6,0	0,00	0,0

Datum	Vindrikt °	Fukt inne Rh%	Fukt ute Rh%	Vindhast m/s	Temp in °C	Temp ute °C	Nb. Mån mm	Tryck Mbar	Daggp °C	Kyleffekt °C	Vix inne °C	Vix ute °C	Vindby m/s	Korr lufttryck	Nederb./dygn mm
2011-08-14 10:00	168	42	96	4,7	19,93	13,02	64,2	1016,51	12,40	8,25	19,98	16,67	6,2	0,00	0,0
2011-08-14 10:30	166	42	94	3,9	19,93	13,53	64,2	1017,52	12,58	10,29	19,98	17,00	7,3	0,00	0,0
2011-08-14 11:00	110	42	95	2,8	19,93	13,63	64,2	1017,52	12,84	11,84	19,98	17,18	6,2	0,00	0,0
2011-08-14 11:30	127	42	88	3,9	19,93	14,83	64,2	1017,52	12,86	11,80	19,98	17,80	6,6	0,00	0,0
2011-08-14 12:00	141	42	78	3,1	19,93	15,83	64,2	1017,52	12,00	14,25	19,98	18,03	6,8	0,00	0,0
2011-08-14 12:30	124	42	70	3,7	19,93	16,73	64,2	1017,52	11,23	14,02	19,98	18,37	8,1	0,00	0,0
2011-08-14 13:00	107	42	67	3,3	19,93	16,53	64,2	1017,52	10,38	14,40	19,98	17,97	6,6	0,00	0,0
2011-08-14 13:30	128	42	55	6,8	19,93	18,13	64,2	1016,51	8,95	13,06	19,98	18,85	8,1	0,00	0,0
2011-08-14 14:00	149	42	53	8,1	19,93	18,03	64,2	1016,51	8,31	12,11	19,98	18,63	9,6	0,00	0,0
2011-08-14 14:30	143	42	56	4,1	19,93	17,53	64,2	1016,51	8,66	14,38	19,98	18,30	8,1	0,00	0,0
2011-08-14 15:00	144	42	59	5,0	19,93	17,73	64,2	1016,51	9,62	13,77	19,98	18,68	7,3	0,00	0,0
2011-08-14 15:30	110	42	56	3,5	19,93	17,53	64,2	1016,51	8,66	15,53	19,98	18,30	8,1	0,00	0,0
2011-08-14 16:00	161	42	57	2,8	20,03	17,73	64,2	1016,51	9,10	16,32	20,08	18,56	7,5	0,00	0,0
2011-08-14 16:30	95	42	56	4,7	20,03	17,53	64,2	1016,51	8,66	13,83	20,08	18,30	6,9	0,00	0,0
2011-08-14 17:00	141	42	57	3,3	20,03	17,43	64,2	1016,51	8,82	15,42	20,08	18,26	7,3	0,00	0,0
2011-08-14 17:30	107	42	60	4,9	20,03	17,13	64,2	1016,51	9,30	13,34	20,08	18,13	6,0	0,00	0,0
2011-08-14 18:00	109	42	54	2,4	20,03	17,53	64,2	1016,51	8,12	16,68	20,08	18,19	8,3	0,00	0,0
2011-08-14 18:30	143	42	54	3,9	20,13	17,23	64,2	1016,51	7,84	14,60	20,18	17,89	6,8	0,00	0,0
2011-08-14 19:00	114	42	58	2,8	20,13	17,03	64,2	1015,51	8,71	15,56	20,18	17,92	6,8	0,00	0,0
2011-08-14 19:30	89	42	57	4,7	20,23	16,73	64,2	1015,51	8,17	12,84	20,28	17,56	5,2	0,00	0,0
2011-08-14 20:00	142	42	59	2,8	20,23	15,93	64,2	1015,51	7,93	14,36	20,28	16,87	5,8	0,00	0,0
2011-08-14 20:30	134	42	61	2,8	20,23	15,23	64,2	1015,51	7,76	13,59	20,28	16,29	5,0	0,00	0,0
2011-08-14 21:00	94	42	62	2,4	20,23	14,43	64,2	1016,51	7,24	13,41	20,28	15,55	3,9	0,00	0,0
2011-08-14 21:30	120	42	67	1,4	20,13	13,63	64,2	1016,51	7,61	13,63	20,18	15,07	3,5	0,00	0,0
2011-08-14 22:00	106	42	71	2,0	20,13	12,72	64,2	1016,51	7,60	12,72	20,18	14,43	3,1	0,00	0,0
2011-08-14 22:30	92	42	74	2,6	20,13	12,22	64,2	1016,51	7,73	11,09	20,18	14,14	4,3	0,00	0,0
2011-08-14 23:00	104	42	77	1,8	20,13	11,72	64,2	1016,51	7,83	11,72	20,18	13,85	3,3	0,00	0,0
2011-08-14 23:30	106	42	79	1,4	20,13	11,42	64,2	1016,51	7,91	11,42	20,18	13,70	3,1	0,00	0,0
2011-08-15 00:00	76	42	81	2,0	20,13	11,02	64,2	1016,51	7,89	11,02	20,18	13,45	3,1	0,00	0,0
2011-08-15 00:30	74	42	81	1,6	20,13	10,92	64,2	1016,51	7,79	10,92	20,18	13,35	3,3	0,00	0,0
2011-08-15 01:00	128	42	80	1,6	20,13	11,22	64,2	1016,51	7,90	11,22	20,18	13,57	3,7	0,00	0,0
2011-08-15 01:30	108	42	78	1,8	20,13	11,32	64,2	1016,51	7,63	11,32	20,18	13,53	3,5	0,00	0,0
2011-08-15 02:00	127	42	78	1,6	20,13	11,32	64,2	1016,51	7,63	11,32	20,18	13,53	3,3	0,00	0,0
2011-08-15 02:30	87	42	79	0,0	20,13	11,32	64,2	1016,51	7,82	11,32	20,18	13,60	3,3	0,00	0,0
2011-08-15 03:00	90	42	80	2,2	20,13	11,32	64,2	1016,51	8,00	11,32	20,18	13,67	2,6	0,00	0,0
2011-08-15 03:30	129	42	81	2,0	20,13	11,62	64,2	1015,51	8,48	11,62	20,18	14,05	3,5	0,00	0,0
2011-08-15 04:00	116	42	83	2,4	20,13	11,82	64,2	1015,51	9,03	10,66	20,18	14,40	3,5	0,00	0,0
2011-08-15 04:30	94	42	85	1,4	20,13	11,92	64,2	1015,51	9,48	11,92	20,18	14,66	3,9	0,00	0,0
2011-08-15 05:00	100	42	87	1,8	20,13	12,02	64,2	1015,51	9,93	12,02	20,18	14,92	3,1	0,00	0,0
2011-08-15 05:30	112	42	89	1,6	20,13	12,22	64,2	1015,51	10,47	12,22	20,18	15,28	3,9	0,00	0,0
2011-08-15 06:00	98	42	90	1,8	20,13	12,32	64,2	1015,51	10,73	12,32	20,18	15,46	3,5	0,00	0,0
2011-08-15 06:30	91	42	90	2,6	20,13	12,52	64,2	1015,51	10,93	11,40	20,18	15,66	3,1	0,00	0,0
2011-08-15 07:00	97	42	91	0,0	20,13	12,72	64,2	1015,51	11,29	12,72	20,18	15,94	3,5	0,00	0,0
2011-08-15 07:30	111	42	93	0,0	20,13	12,92	64,2	1014,51	11,82	12,92	20,18	16,31	3,9	0,00	0,0
2011-08-15 08:00	99	42	94	0,0	20,13	12,82	64,2	1014,51	11,88	12,82	20,18	16,30	2,8	0,00	0,0
2011-08-15 08:30	121	42	97	2,0	20,13	13,43	64,2	1014,51	12,96	13,43	20,18	17,16	3,1	0,00	0,0

Datum	Vindrikt °	Fukt inne Rh%	Fukt ute Rh%	Vindhast m/s	Temp in °C	Temp ute °C	Nb. Mån mm	Tryck Mbar	Daggp °C	Kyleffekt °C	Vix inne °C	Vix ute °C	Vindby m/s	Korr lufttryck	Nederb./dygn mm
2011-08-15 09:00	74	42	97	0,0	20,13	13,23	64,2	1014,51	12,76	13,23	20,18	16,96	3,3	0,00	0,0
2011-08-15 09:30	120	43	99	2,2	20,13	12,82	64,2	1014,51	12,67	12,82	20,23	16,73	3,9	0,00	0,0
2011-08-15 10:00	96	43	100	1,8	20,13	12,72	64,2	1014,51	12,73	12,72	20,23	16,72	2,2	0,00	0,0
2011-08-15 10:30	72	43	100	1,6	20,13	13,02	64,2	1013,51	13,03	13,02	20,23	17,02	3,1	0,00	0,0
2011-08-15 11:00	114	43	100	2,0	20,13	13,33	66,0	1013,51	13,33	13,33	20,23	17,32	3,9	1,80	1,8
2011-08-15 11:30	43	43	100	2,2	20,13	13,43	66,0	1013,51	13,43	13,43	20,23	17,42	3,9	1,80	1,8
2011-08-15 12:00	78	43	100	1,8	20,13	13,63	66,0	1013,51	13,63	13,63	20,23	17,62	4,3	0,00	1,8
2011-08-15 12:30	59	43	100	2,2	20,13	13,83	66,0	1013,51	13,83	13,83	20,23	17,82	5,0	0,00	1,8
2011-08-15 13:00	99	43	100	2,2	20,13	14,33	66,0	1013,51	14,33	14,33	20,23	18,32	4,5	0,00	1,8
2011-08-15 13:30	114	43	100	3,0	20,13	14,53	66,0	1013,51	14,53	12,83	20,23	18,52	4,5	0,00	1,8
2011-08-15 14:00	122	43	100	0,0	20,13	14,83	66,0	1013,51	14,83	14,83	20,23	18,82	5,2	0,00	1,8
2011-08-15 14:30	160	43	100	2,0	20,13	15,03	66,0	1013,51	15,03	15,03	20,23	19,02	4,3	0,00	1,8
2011-08-15 15:00	117	43	100	1,4	20,13	15,33	66,0	1013,51	15,33	15,33	20,23	19,32	5,0	0,00	1,8
2011-08-15 15:30	90	43	100	2,0	20,13	15,03	66,0	1013,51	15,03	15,03	20,23	19,02	4,5	0,00	1,8
2011-08-15 16:00	103	43	100	1,8	20,23	14,63	67,2	1013,51	14,63	14,63	20,33	18,62	4,3	1,20	3,0
2011-08-15 16:30	109	43	100	2,4	20,23	14,33	71,4	1012,51	14,33	13,30	20,33	18,32	4,9	5,40	7,2
2011-08-15 17:00	105	43	100	3,0	20,23	14,23	72,0	1012,51	14,23	12,50	20,33	18,22	3,9	4,80	7,8
2011-08-15 17:30	89	43	100	2,0	20,23	14,23	72,0	1012,51	14,23	14,23	20,33	18,22	4,7	0,60	7,8
2011-08-15 18:00	92	43	100	1,4	20,23	14,33	72,0	1012,51	14,33	14,33	20,33	18,32	4,3	0,00	7,8
2011-08-15 18:30	117	43	100	3,5	20,23	14,53	72,0	1012,51	14,53	12,14	20,33	18,52	4,5	0,00	7,8
2011-08-15 19:00	86	43	100	3,1	20,23	14,53	72,0	1012,51	14,53	12,83	20,33	18,52	5,6	0,00	7,8
2011-08-15 19:30	120	43	100	2,0	20,23	14,53	72,0	1011,51	14,53	14,53	20,33	18,52	4,9	0,00	7,8
2011-08-15 20:00	103	43	100	2,0	20,23	14,43	72,0	1011,51	14,43	14,43	20,33	18,42	4,9	0,00	7,8
2011-08-15 20:30	103	44	100	2,8	20,23	14,53	72,0	1011,51	14,53	12,83	20,38	18,52	5,2	0,00	7,8
2011-08-15 21:00	115	44	100	3,1	20,23	14,63	72,0	1011,51	14,63	12,94	20,38	18,62	7,3	0,00	7,8
2011-08-15 21:30	94	44	100	1,2	20,23	14,63	72,0	1011,51	14,63	14,63	20,38	18,62	5,0	0,00	7,8
2011-08-15 22:00	119	44	100	2,6	20,33	14,63	72,0	1011,51	14,63	13,62	20,48	18,62	4,5	0,00	7,8
2011-08-15 22:30	120	43	100	3,9	20,33	14,53	72,0	1011,51	14,53	11,45	20,43	18,52	5,0	0,00	7,8
2011-08-15 23:00	87	44	100	2,8	20,23	14,53	72,0	1011,51	14,53	12,83	20,38	18,52	4,5	0,00	7,8
2011-08-15 23:30	119	44	100	2,0	20,23	14,53	72,0	1011,51	14,53	14,53	20,38	18,52	4,3	0,00	7,8
2011-08-16 00:00	123	44	100	2,0	20,23	14,53	72,0	1011,51	14,53	14,53	20,38	18,52	4,5	0,00	0,0
2011-08-16 00:30	124	44	100	1,8	20,23	14,63	72,0	1011,51	14,63	14,63	20,38	18,62	4,9	0,00	0,0
2011-08-16 01:00	104	44	100	1,6	20,23	14,73	72,0	1011,51	14,73	14,73	20,38	18,72	4,7	0,00	0,0
2011-08-16 01:30	83	44	100	0,0	20,23	14,73	72,0	1010,51	14,73	14,73	20,38	18,72	4,5	0,00	0,0
2011-08-16 02:00	85	44	100	1,6	20,33	14,73	72,0	1010,51	14,73	14,73	20,48	18,72	3,9	0,00	0,0
2011-08-16 02:30	117	44	100	2,8	20,33	14,73	72,0	1010,51	14,73	13,05	20,48	18,72	3,3	0,00	0,0
2011-08-16 03:00	99	44	100	1,6	20,33	14,73	72,0	1010,51	14,73	14,73	20,48	18,72	3,7	0,00	0,0
2011-08-16 03:30	115	44	100	0,0	20,33	14,73	72,0	1010,51	14,73	14,73	20,48	18,72	3,7	0,00	0,0
2011-08-16 04:00	123	44	100	1,8	20,33	14,73	72,0	1010,51	14,73	14,73	20,48	18,72	3,7	0,00	0,0
2011-08-16 04:30	91	44	100	1,4	20,33	14,73	72,0	1010,51	14,73	14,73	20,48	18,72	4,5	0,00	0,0
2011-08-16 05:00	115	44	100	2,4	20,33	14,63	72,0	1010,51	14,63	13,62	20,48	18,62	3,7	0,00	0,0
2011-08-16 05:30	109	44	100	1,8	20,33	14,73	72,0	1009,51	14,73	14,73	20,48	18,72	4,1	0,00	0,0
2011-08-16 06:00	80	44	100	2,2	20,33	14,73	72,0	1009,51	14,73	14,73	20,48	18,72	3,9	0,00	0,0
2011-08-16 06:30	79	44	100	2,0	20,33	14,83	72,0	1009,51	14,83	14,83	20,48	18,82	4,1	0,00	0,0
2011-08-16 07:00	117	44	100	0,0	20,23	14,83	72,0	1009,51	14,83	14,83	20,38	18,82	3,3	0,00	0,0
2011-08-16 07:30	83	44	100	1,6	20,23	14,83	72,0	1009,51	14,83	14,83	20,38	18,82	4,5	0,00	0,0

Datum	Vindrikt °	Fukt inne Rh%	Fukt ute Rh%	Vindhast m/s	Temp in °C	Temp ute °C	Nb. Mån mm	Tryck Mbar	Daggp °C	Kyleffekt °C	Vix inne °C	Vix ute °C	Vindby m/s	Korr lufttryck	Nederb./dygn mm
2011-08-16 08:00	113	44	100	0,0	20,23	14,93	73,2	1009,51	14,93	14,93	20,38	18,92	3,7	1,20	1,2
2011-08-16 08:30	111	44	100	1,4	20,23	14,93	73,2	1009,51	14,93	14,93	20,38	18,92	3,7	1,20	1,2
2011-08-16 09:00	101	44	100	2,6	20,23	15,03	73,8	1009,51	15,03	14,04	20,38	19,02	3,5	0,60	1,8
2011-08-16 09:30	107	44	100	1,4	20,23	15,43	73,8	1008,51	15,43	15,43	20,38	19,42	4,5	0,60	1,8
2011-08-16 10:00	131	44	100	0,0	20,23	15,83	73,8	1008,51	15,83	15,83	20,38	19,82	3,5	0,00	1,8
2011-08-16 10:30	123	44	100	1,6	20,23	16,03	73,8	1008,51	16,03	16,03	20,38	20,02	3,9	0,00	1,8
2011-08-16 11:00	120	44	100	2,0	20,23	16,33	73,8	1008,51	16,33	16,33	20,38	20,32	3,7	0,00	1,8
2011-08-16 11:30	124	44	100	1,8	20,23	16,53	73,8	1008,51	16,53	16,53	20,38	20,52	3,7	0,00	1,8
2011-08-16 12:00	100	44	98	1,8	20,23	16,73	73,8	1008,51	16,41	16,73	20,38	20,55	3,7	0,00	1,8
2011-08-16 12:30	127	44	96	1,8	20,23	16,53	73,8	1008,51	15,89	16,53	20,38	20,17	4,7	0,00	1,8
2011-08-16 13:00	113	44	99	0,0	20,23	16,23	73,8	1008,51	16,07	16,23	20,38	20,13	4,7	0,00	1,8
2011-08-16 13:30	92	44	100	2,8	20,23	16,03	75,0	1008,51	16,03	14,47	20,38	20,02	4,3	1,20	3,0
2011-08-16 14:00	122	44	100	3,9	20,23	16,13	75,0	1008,51	16,13	13,32	20,38	20,12	4,9	1,20	3,0
2011-08-16 14:30	131	44	100	2,0	20,23	16,13	75,6	1008,51	16,13	16,13	20,38	20,12	6,8	0,60	3,6
2011-08-16 15:00	100	44	100	2,8	20,23	16,73	75,6	1008,51	16,73	15,23	20,38	20,72	5,0	0,60	3,6
2011-08-16 15:30	136	44	98	3,0	20,23	16,73	75,6	1009,51	16,41	15,23	20,38	20,55	4,3	0,00	3,6
2011-08-16 16:00	158	44	97	0,0	20,23	16,83	75,6	1009,51	16,35	16,83	20,38	20,56	4,5	0,00	3,6
2011-08-16 16:30	339	45	95	1,4	20,23	15,63	75,6	1009,51	14,83	15,63	20,42	19,18	2,6	0,00	3,6
2011-08-16 17:00	351	44	96	1,4	20,33	14,33	75,6	1009,51	13,70	14,33	20,48	17,97	2,6	0,00	3,6
2011-08-16 17:30	333	44	97	1,4	20,33	13,83	75,6	1009,51	13,36	13,83	20,48	17,56	2,4	0,00	3,6
2011-08-16 18:00	320	44	97	0,0	20,23	13,73	75,6	1009,51	13,26	13,73	20,38	17,46	2,6	0,00	3,6
2011-08-16 18:30	330	45	97	1,4	20,23	13,53	75,6	1010,51	13,06	13,53	20,42	17,26	2,2	0,00	3,6
2011-08-16 19:00	334	44	98	0,0	20,23	13,43	75,6	1010,51	13,12	13,43	20,38	17,24	2,0	0,00	3,6
2011-08-16 19:30	332	44	97	0,0	20,13	13,12	75,6	1010,51	12,66	13,12	20,28	16,85	2,4	0,00	3,6
2011-08-16 20:00	338	44	98	0,0	20,13	12,82	75,6	1010,51	12,52	12,82	20,28	16,64	1,8	0,00	3,6
2011-08-16 20:30	345	44	99	2,4	20,13	12,52	75,6	1010,51	12,37	11,40	20,28	16,43	2,8	0,00	3,6
2011-08-16 21:00	345	44	99	0,0	20,13	12,12	75,6	1010,51	11,97	12,12	20,28	16,03	2,2	0,00	3,6
2011-08-16 21:30	341	44	100	0,0	20,13	11,82	75,6	1010,51	11,82	11,82	20,28	15,82	2,6	0,00	3,6
2011-08-16 22:00	335	44	100	0,0	20,23	11,72	77,4	1010,51	11,72	11,72	20,38	15,72	0,0	1,80	5,4
2011-08-16 22:30	0	44	100	0,0	20,23	11,72	78,0	1010,51	11,72	11,72	20,38	15,72	1,2	2,40	6,0
2011-08-16 23:00	121	44	100	0,0	20,13	11,52	78,0	1009,51	11,52	11,52	20,28	15,52	1,4	0,60	6,0
2011-08-16 23:30	351	44	100	0,0	20,13	11,52	78,0	1010,51	11,52	11,52	20,28	15,52	1,6	0,00	6,0
2011-08-17 00:00	351	44	100	0,0	20,23	11,22	78,0	1010,51	11,22	11,22	20,38	15,22	1,4	2,40	0,0
2011-08-17 00:30	351	44	100	0,0	20,23	11,22	79,8	1009,51	11,22	11,22	20,38	15,22	0,0	3,00	1,8
2011-08-17 01:00	351	44	100	0,0	20,13	11,02	81,0	1009,51	11,02	11,02	20,28	15,02	0,0	3,00	3,0
2011-08-17 01:30	335	44	100	0,0	20,13	10,92	82,2	1009,51	10,92	10,92	20,28	14,92	1,4	2,40	4,2
2011-08-17 02:00	351	44	100	0,0	20,13	10,82	82,8	1009,51	10,82	10,82	20,28	14,82	0,0	1,80	4,8
2011-08-17 02:30	351	44	100	0,0	20,13	10,72	84,0	1009,51	10,72	10,72	20,28	14,72	0,0	1,80	6,0
2011-08-17 03:00	356	44	100	0,0	20,03	10,62	84,6	1009,51	10,62	10,62	20,18	14,62	0,0	1,80	6,6
2011-08-17 03:30	356	44	100	0,0	20,03	10,52	86,4	1008,51	10,52	10,52	20,18	14,52	0,0	2,40	8,4
2011-08-17 04:00	356	44	100	0,0	20,13	10,42	87,0	1008,51	10,42	10,42	20,28	14,42	0,0	2,40	9,0
2011-08-17 04:30	356	44	100	0,0	20,13	10,32	88,8	1008,51	10,32	10,32	20,28	14,32	0,0	2,40	10,8
2011-08-17 05:00	356	44	100	0,0	20,13	10,22	88,8	1007,51	10,22	10,22	20,28	14,22	0,0	1,80	10,8
2011-08-17 05:30	356	44	100	0,0	20,13	10,22	90,0	1007,51	10,22	10,22	20,28	14,22	0,0	1,20	12,0
2011-08-17 06:00	1	44	100	0,0	20,13	10,22	90,0	1007,51	10,22	10,22	20,28	14,22	0,0	1,20	12,0
2011-08-17 06:30	138	44	100	0,0	20,13	10,22	91,8	1007,51	10,22	10,22	20,28	14,22	2,0	1,80	13,8

Datum	Vindrikt °	Fukt inne Rh%	Fukt ute Rh%	Vindhast m/s	Temp in °C	Temp ute °C	Nb. Mån mm	Tryck Mbar	Daggp °C	Kyleffekt °C	Vix inne °C	Vix ute °C	Vindby m/s	Korr lufttryck	Nederb./dygn mm
2011-08-17 07:00	127	44	100	0,0	20,03	10,22	91,8	1007,51	10,22	10,22	20,18	14,22	1,4	1,80	13,8
2011-08-17 07:30	140	44	100	0,0	20,03	10,22	93,0	1007,51	10,22	10,22	20,18	14,22	0,0	1,20	15,0
2011-08-17 08:00	165	44	100	0,0	20,03	10,82	93,0	1007,51	10,82	10,82	20,18	14,82	1,2	1,20	15,0
2011-08-17 08:30	172	44	100	1,6	20,03	11,12	93,0	1007,51	11,12	11,12	20,18	15,12	2,0	0,00	15,0
2011-08-17 09:00	154	44	100	2,0	20,03	10,92	94,2	1008,51	10,92	10,92	20,18	14,92	3,1	1,20	16,2
2011-08-17 09:30	154	44	100	2,0	20,03	10,92	94,2	1008,51	10,92	10,92	20,18	14,92	3,1	1,20	16,2
2011-08-17 10:00	154	44	100	2,0	20,03	10,92	94,2	1008,51	10,92	10,92	20,18	14,92	3,1	1,20	16,2
2011-08-17 10:30	154	44	100	2,0	20,03	10,92	94,2	1008,51	10,92	10,92	20,18	14,92	3,1	1,20	16,2
2011-08-17 11:00	154	44	100	2,0	20,03	10,92	94,2	1008,51	10,92	10,92	20,18	14,92	3,1	1,20	16,2
2011-08-17 11:30	154	44	100	2,0	20,03	10,92	94,2	1008,51	10,92	10,92	20,18	14,92	3,1	1,20	16,2
2011-08-17 12:00	154	44	100	2,0	20,03	10,92	94,2	1008,51	10,92	10,92	20,18	14,92	3,1	1,20	16,2
2011-08-17 12:30	179	47	97	0,0	21,83	13,33	94,2	1012,49	12,86	13,33	22,12	17,06	2,0	0,00	0,0
2011-08-17 13:00	279	46	94	0,0	20,23	13,02	94,2	1012,49	12,08	13,02	20,47	16,50	3,7	0,00	0,0
2011-08-17 13:30	159	46	94	0,0	20,03	12,72	94,2	1013,49	11,78	12,72	20,27	16,20	3,3	0,00	0,0
2011-08-17 14:00	330	45	91	1,8	20,13	13,12	94,2	1013,49	11,69	13,12	20,32	16,34	2,6	0,00	0,0
2011-08-17 14:30	279	45	87	0,0	20,23	13,93	94,2	1013,49	11,80	13,93	20,42	16,82	2,4	0,00	0,0
2011-08-17 15:00	351	45	86	0,0	20,23	12,92	94,2	1013,49	10,64	12,92	20,42	15,74	2,4	0,00	0,0
2011-08-17 15:30	159	45	88	0,0	20,33	13,43	94,2	1014,49	11,48	13,43	20,52	16,40	2,4	0,00	0,0
2011-08-17 16:00	279	45	76	0,0	20,33	14,03	94,2	1014,49	9,86	14,03	20,52	16,08	3,0	0,00	0,0
2011-08-17 16:30	177	45	76	0,0	20,33	14,53	94,2	1014,49	10,35	14,53	20,52	16,58	2,6	0,00	0,0
2011-08-17 17:00	344	44	73	0,0	20,33	14,53	94,2	1014,49	9,75	14,53	20,48	16,37	3,9	0,00	0,0
2011-08-17 17:30	0	44	73	1,2	20,33	14,23	94,2	1014,49	9,46	14,23	20,48	16,07	2,2	0,00	0,0
2011-08-17 18:00	30	44	76	1,2	20,33	13,93	94,2	1014,49	9,77	13,93	20,48	15,98	2,2	0,00	0,0
2011-08-17 18:30	356	44	72	1,4	20,33	14,13	94,2	1014,49	9,15	14,13	20,48	15,90	2,6	0,00	0,0
2011-08-17 19:00	339	47	75	0,0	22,43	14,03	94,2	1013,51	9,67	14,03	22,72	16,01	2,8	0,00	0,0
2011-08-17 19:30	351	44	74	1,2	20,93	13,53	94,2	1013,51	8,98	13,53	21,08	15,44	2,2	0,00	0,0
2011-08-17 20:00	351	44	76	1,2	20,73	13,02	94,2	1013,51	8,30	13,02	20,88	14,87	1,8	0,00	0,0
2011-08-17 20:30	356	44	83	0,0	20,63	12,02	110,4	1013,51	8,68	12,02	20,78	14,38	2,4	0,00	16,2
2011-08-17 21:00	356	45	88	0,0	20,43	10,72	110,4	1013,51	8,31	10,72	20,62	13,46	1,2	0,00	16,2
2011-08-17 21:30	356	45	93	0,0	20,33	10,42	110,4	1013,51	8,85	10,42	20,52	13,56	0,0	0,00	16,2
2011-08-17 22:00	356	45	92	0,0	20,23	10,52	110,4	1013,51	8,79	10,52	20,42	13,58	0,0	0,00	16,2
2011-08-17 22:30	356	45	88	0,0	20,23	10,62	110,4	1013,51	8,21	10,62	20,42	13,36	1,4	0,00	16,2
2011-08-17 23:00	356	45	92	0,0	20,23	10,22	110,4	1013,51	8,49	10,22	20,42	13,28	1,8	0,00	16,2
2011-08-17 23:30	356	45	91	0,0	20,13	10,32	110,4	1014,51	8,42	10,32	20,32	13,30	0,0	0,00	16,2
2011-08-18 00:00	356	45	93	0,0	20,13	9,72	110,4	1014,51	8,16	9,72	20,32	12,86	1,4	0,00	0,0
2011-08-18 00:30	356	45	93	0,0	20,13	9,22	110,4	1013,51	7,67	9,22	20,32	12,36	1,4	0,00	0,0
2011-08-18 01:00	2	45	94	0,0	20,13	8,82	110,4	1014,51	7,43	8,82	20,32	12,04	1,6	0,00	0,0
2011-08-18 01:30	2	45	95	0,0	20,13	8,42	110,4	1014,51	7,20	8,42	20,32	11,72	1,2	0,00	0,0
2011-08-18 02:00	324	45	98	0,0	20,13	8,12	110,4	1014,51	7,37	8,12	20,32	11,68	1,6	0,00	0,0
2011-08-18 02:30	338	45	97	0,0	20,03	7,52	110,4	1014,51	6,62	7,52	20,22	10,99	0,0	0,00	0,0
2011-08-18 03:00	332	45	98	0,0	20,03	7,32	110,4	1014,51	6,57	7,32	20,22	10,88	0,0	0,00	0,0
2011-08-18 03:30	331	44	98	0,0	20,03	6,52	110,4	1014,51	5,78	6,52	20,18	10,08	0,0	0,00	0,0
2011-08-18 04:00	335	44	99	0,0	20,03	6,02	110,4	1013,51	5,43	6,02	20,18	9,66	0,0	0,00	0,0
2011-08-18 04:30	351	44	100	0,0	20,03	6,42	110,4	1013,51	5,98	6,42	20,18	10,15	0,0	0,00	0,0
2011-08-18 05:00	356	44	100	1,2	19,93	7,12	110,4	1013,51	6,68	7,12	20,08	10,85	1,8	0,00	0,0
2011-08-18 05:30	3	45	100	0,0	19,93	7,22	110,4	1013,51	6,78	7,22	20,12	10,95	2,0	0,00	0,0

Datum	Vindrikt °	Fukt inne Rh%	Fukt ute Rh%	Vindhast m/s	Temp in °C	Temp ute °C	Nb. Mån mm	Tryck Mbar	Daggp °C	Kyleffekt °C	Vix inne °C	Vix ute °C	Vindby m/s	Korr lufttryck	Nederb./dygn mm
2011-08-18 06:00	14	45	100	0,0	19,93	7,52	110,4	1013,51	7,08	7,52	20,12	11,25	0,0	0,00	0,0
2011-08-18 06:30	356	45	100	0,0	19,93	7,82	110,4	1013,51	7,38	7,82	20,12	11,55	0,0	0,00	0,0
2011-08-18 07:00	356	45	100	1,2	19,93	9,02	110,4	1013,51	8,57	9,02	20,12	12,75	1,4	0,00	0,0
2011-08-18 07:30	356	45	99	0,0	19,93	9,62	110,4	1013,51	9,02	9,62	20,12	13,26	1,8	0,00	0,0
2011-08-18 08:00	356	45	96	0,0	19,93	10,22	110,4	1013,51	9,14	10,22	20,12	13,61	1,4	0,00	0,0
2011-08-18 08:30	356	45	96	0,0	19,93	10,42	110,4	1013,51	9,34	10,42	20,12	13,81	0,0	0,00	0,0
2011-08-18 09:00	2	44	97	0,0	19,93	11,02	110,4	1013,51	10,10	11,02	20,08	14,49	0,0	0,00	0,0
2011-08-18 09:30	90	44	96	0,0	19,93	11,82	110,4	1013,51	10,73	11,82	20,08	15,21	1,8	0,00	0,0
2011-08-18 10:00	147	44	94	0,0	19,93	12,62	110,4	1013,51	11,20	12,62	20,08	15,84	2,2	0,00	0,0
2011-08-18 10:30	152	44	87	0,0	19,93	13,43	110,4	1013,51	10,78	13,43	20,08	16,08	1,8	0,00	0,0
2011-08-18 11:00	149	44	80	0,0	19,93	13,83	110,4	1013,51	9,86	13,83	20,08	15,96	1,8	0,00	0,0
2011-08-18 11:30	129	45	78	0,0	19,93	14,03	110,4	1013,51	9,67	14,03	20,12	16,01	1,6	0,00	0,0
2011-08-18 12:00	1	45	77	2,0	19,93	14,13	110,4	1013,51	9,56	14,13	20,12	16,04	2,4	0,00	0,0
2011-08-18 12:30	356	45	72	0,0	19,93	14,83	110,4	1013,51	9,20	14,83	20,12	16,40	2,4	0,00	0,0
2011-08-18 13:00	338	45	71	1,6	20,03	15,63	110,4	1013,51	9,74	15,63	20,22	17,14	2,8	0,00	0,0
2011-08-18 13:30	356	45	54	2,6	20,03	16,23	110,4	1013,51	6,08	15,31	20,22	16,73	3,7	0,00	0,0
2011-08-18 14:00	331	45	53	1,6	20,03	15,83	110,4	1013,51	5,43	15,83	20,22	16,27	3,9	0,00	0,0
2011-08-18 14:30	351	45	54	2,4	20,13	16,13	110,4	1012,51	5,99	15,20	20,32	16,63	4,1	0,00	0,0
2011-08-18 15:00	356	45	54	2,2	20,13	16,33	110,4	1012,51	6,17	16,33	20,32	16,83	3,7	0,00	0,0
2011-08-18 15:30	337	45	51	1,8	20,13	16,53	110,4	1012,51	5,48	16,53	20,32	16,87	3,7	0,00	0,0
2011-08-18 16:00	356	45	57	0,0	20,23	16,63	110,4	1012,51	7,28	16,63	20,42	17,29	2,8	0,00	0,0
2011-08-18 16:30	335	45	58	2,4	20,53	16,63	110,4	1012,51	7,55	15,73	20,72	17,34	3,5	0,00	0,0
2011-08-18 17:00	330	45	60	0,0	20,63	16,83	110,4	1012,51	8,26	16,83	20,82	17,66	3,7	0,00	0,0
2011-08-18 17:30	356	44	57	1,2	20,73	16,83	110,4	1012,51	7,47	16,83	20,88	17,49	2,8	0,00	0,0
2011-08-18 18:00	356	44	57	2,2	20,83	17,03	110,4	1012,51	7,65	17,03	20,98	17,69	2,8	0,00	0,0
2011-08-18 18:30	356	44	62	1,6	20,83	15,83	110,4	1012,51	7,83	15,83	20,98	16,77	3,9	0,00	0,0
2011-08-18 19:00	9	44	67	2,0	20,83	15,13	110,4	1012,51	8,37	15,13	20,98	16,38	2,8	0,00	0,0
2011-08-18 19:30	345	44	75	0,0	20,83	14,93	110,4	1012,51	9,93	14,93	20,98	16,70	2,2	0,00	0,0
2011-08-18 20:00	4	44	73	2,0	20,83	14,73	110,4	1012,51	9,31	14,73	20,98	16,37	2,8	0,00	0,0
2011-08-18 20:30	356	44	76	1,6	20,83	14,03	110,4	1012,51	9,26	14,03	20,98	15,87	2,8	0,00	0,0
2011-08-18 21:00	356	43	78	1,8	20,83	13,53	110,4	1012,51	9,18	13,53	20,93	15,51	2,8	0,00	0,0
2011-08-18 21:30	356	43	78	2,4	20,83	13,12	110,4	1013,51	8,80	12,04	20,93	15,11	3,0	0,00	0,0
2011-08-18 22:00	5	43	81	1,6	20,83	12,62	110,4	1013,51	8,89	12,62	20,93	14,83	3,1	0,00	0,0
2011-08-18 22:30	356	43	82	2,0	20,73	12,32	110,4	1013,51	8,79	12,32	20,83	14,60	3,1	0,00	0,0
2011-08-18 23:00	351	43	81	0,0	20,73	12,02	111,0	1013,51	8,31	12,02	20,83	14,23	3,5	0,60	0,6
2011-08-18 23:30	6	43	82	0,0	20,73	11,72	111,0	1013,51	8,20	11,72	20,83	14,00	2,2	0,60	0,6
2011-08-19 00:00	6	43	85	0,0	20,73	11,02	111,0	1013,51	8,07	11,02	20,83	13,53	0,0	0,00	0,0
2011-08-19 00:30	6	43	87	0,0	20,63	10,92	111,0	1013,51	8,33	10,92	20,73	13,58	0,0	0,00	0,0
2011-08-19 01:00	6	43	90	0,0	20,63	10,72	111,0	1013,51	8,65	10,72	20,73	13,62	0,0	0,00	0,0
2011-08-19 01:30	6	43	91	0,0	20,63	10,82	111,0	1013,51	8,92	10,82	20,73	13,80	0,0	0,00	0,0
2011-08-19 02:00	6	43	93	0,0	20,63	10,42	111,0	1013,51	8,85	10,42	20,73	13,56	0,0	0,00	0,0
2011-08-19 02:30	7	44	95	0,0	20,63	10,02	111,0	1013,51	8,78	10,02	20,78	13,32	1,2	0,00	0,0
2011-08-19 03:00	7	44	95	0,0	20,73	9,82	111,0	1013,51	8,59	9,82	20,88	13,12	1,4	0,00	0,0
2011-08-19 03:30	6	43	95	0,0	20,73	9,92	111,0	1013,51	8,68	9,92	20,83	13,22	0,0	0,00	0,0
2011-08-19 04:00	6	43	95	0,0	20,73	9,92	111,0	1013,51	8,68	9,92	20,83	13,22	0,0	0,00	0,0
2011-08-19 04:30	7	43	95	0,0	20,73	9,92	111,0	1013,51	8,68	9,92	20,83	13,22	0,0	0,00	0,0

Datum	Vindrikt °	Fukt inne Rh%	Fukt ute Rh%	Vindhast m/s	Temp in °C	Temp ute °C	Nb. Mån mm	Tryck Mbar	Daggp °C	Kyleffekt °C	Vix inne °C	Vix ute °C	Vindby m/s	Korr lufttryck	Nederb./dygn mm
2011-08-19 05:00	6	43	95	0,0	20,73	9,62	111,0	1013,51	8,39	9,62	20,83	12,92	1,2	0,00	0,0
2011-08-19 05:30	2	43	89	1,4	20,83	9,32	111,0	1013,51	7,10	9,32	20,93	12,14	2,2	0,00	0,0
2011-08-19 06:00	2	43	91	0,0	20,83	9,12	111,0	1012,51	7,24	9,12	20,93	12,09	2,0	0,00	0,0
2011-08-19 06:30	5	43	88	1,4	20,83	9,12	111,0	1012,51	6,73	9,12	20,93	11,86	2,0	0,00	0,0
2011-08-19 07:00	3	43	88	0,0	20,83	9,22	111,0	1012,51	6,83	9,22	20,93	11,96	2,0	0,00	0,0
2011-08-19 07:30	3	43	88	0,0	20,73	9,62	111,0	1012,51	7,23	9,62	20,83	12,36	0,0	0,00	0,0
2011-08-19 08:00	2	43	87	0,0	20,73	10,22	111,0	1012,51	7,64	10,22	20,83	12,88	1,4	0,00	0,0
2011-08-19 08:30	2	43	83	0,0	20,73	10,62	111,0	1012,51	7,32	10,62	20,83	12,97	1,2	0,00	0,0
2011-08-19 09:00	356	43	78	0,0	20,73	10,72	111,0	1012,51	6,47	10,72	20,83	12,71	2,2	0,00	0,0
2011-08-19 09:30	356	43	74	1,2	20,63	11,32	111,0	1011,51	6,26	11,32	20,73	13,03	2,0	0,00	0,0
2011-08-19 10:00	135	43	73	1,6	20,63	12,22	111,0	1011,51	6,92	12,22	20,73	13,87	2,4	0,00	0,0
2011-08-19 10:30	118	43	68	0,0	20,53	12,82	111,0	1011,51	6,41	12,82	20,63	14,14	2,6	0,00	0,0
2011-08-19 11:00	333	43	71	1,4	20,53	13,53	111,0	1011,51	7,74	13,53	20,63	15,03	3,0	0,00	0,0
2011-08-19 11:30	168	43	67	0,0	20,53	13,83	111,0	1011,51	7,13	13,83	20,63	15,08	3,0	0,00	0,0
2011-08-19 12:00	129	43	63	1,8	20,53	14,03	111,0	1011,51	6,38	14,03	20,63	15,03	3,3	0,00	0,0
2011-08-19 12:30	264	43	66	0,0	20,53	14,33	111,0	1011,51	7,38	14,33	20,63	15,51	2,4	0,00	0,0
2011-08-19 13:00	129	43	68	1,8	20,43	15,03	111,0	1010,51	8,50	15,03	20,53	16,34	4,1	0,00	0,0
2011-08-19 13:30	145	43	63	3,3	20,43	16,13	111,0	1010,51	8,36	13,95	20,53	17,13	4,3	0,00	0,0
2011-08-19 14:00	166	44	65	1,6	20,53	16,63	111,0	1010,51	9,32	16,63	20,68	17,76	4,3	0,00	0,0
2011-08-19 14:30	351	43	55	0,0	20,53	16,23	111,0	1010,51	6,36	16,23	20,63	16,78	2,4	0,00	0,0
2011-08-19 15:00	179	43	57	2,8	20,53	16,83	111,0	1010,51	7,47	15,34	20,63	17,49	3,1	0,00	0,0
2011-08-19 15:30	10	43	57	0,0	20,53	16,53	111,0	1010,51	7,19	16,53	20,63	17,19	3,0	0,00	0,0
2011-08-19 16:00	356	43	55	0,0	20,53	17,23	111,0	1009,51	7,29	17,23	20,63	17,78	3,7	0,00	0,0
2011-08-19 16:30	162	43	57	2,0	20,63	17,53	111,0	1009,51	8,12	17,53	20,73	18,19	3,1	0,00	0,0
2011-08-19 17:00	158	43	58	0,0	20,63	17,73	111,0	1009,51	8,58	17,73	20,73	18,45	3,3	0,00	0,0
2011-08-19 17:30	143	43	55	0,0	20,73	17,73	111,0	1009,51	7,75	17,73	20,83	18,28	2,8	0,00	0,0
2011-08-19 18:00	126	43	52	0,0	20,73	17,03	111,0	1009,51	6,24	17,03	20,83	17,42	3,1	0,00	0,0
2011-08-19 18:30	90	43	56	0,0	20,73	16,33	111,0	1009,51	6,73	16,33	20,83	16,93	2,4	0,00	0,0
2011-08-19 19:00	90	43	59	0,0	20,83	16,03	111,0	1009,51	7,25	16,03	20,93	16,80	1,8	0,00	0,0
2011-08-19 19:30	92	43	64	0,0	20,83	15,53	111,0	1009,51	8,04	15,53	20,93	16,59	0,0	0,00	0,0
2011-08-19 20:00	92	43	76	0,0	20,73	14,43	111,0	1009,51	9,65	14,43	20,83	16,27	0,0	0,00	0,0
2011-08-19 20:30	93	43	78	0,0	20,73	13,23	111,0	1009,51	8,89	13,23	20,83	15,21	0,0	0,00	0,0
2011-08-19 21:00	92	43	77	0,0	20,73	12,72	111,0	1009,51	8,21	12,72	20,83	14,64	0,0	0,00	0,0
2011-08-19 21:30	93	43	80	0,0	20,73	11,72	111,0	1009,51	7,83	11,72	20,83	13,85	0,0	0,00	0,0
2011-08-19 22:00	91	43	80	0,0	20,73	11,72	111,0	1009,51	7,83	11,72	20,83	13,85	1,2	0,00	0,0
2011-08-19 22:30	95	43	76	0,0	20,73	12,12	111,0	1009,51	7,43	12,12	20,83	13,97	1,6	0,00	0,0
2011-08-19 23:00	95	43	79	0,0	20,73	11,32	111,0	1009,51	7,25	11,32	20,83	13,38	1,4	0,00	0,0
2011-08-19 23:30	92	43	81	0,0	20,63	10,82	111,0	1009,51	7,14	10,82	20,73	13,03	1,2	0,00	0,0
2011-08-20 00:00	91	43	80	0,0	20,63	10,82	111,0	1009,51	6,95	10,82	20,73	12,95	1,2	0,00	0,0
2011-08-20 00:30	91	43	79	0,0	20,63	11,22	111,0	1009,51	7,15	11,22	20,73	13,28	1,6	0,00	0,0
2011-08-20 01:00	79	43	81	0,0	20,63	11,12	111,0	1010,51	7,43	11,12	20,73	13,33	1,4	0,00	0,0
2011-08-20 01:30	76	43	81	0,0	20,63	11,02	111,0	1010,51	7,34	11,02	20,73	13,23	1,2	0,00	0,0
2011-08-20 02:00	32	43	82	0,0	20,63	11,02	111,0	1010,51	7,52	11,02	20,73	13,30	1,6	0,00	0,0
2011-08-20 02:30	18	43	87	0,0	20,63	10,52	111,0	1010,51	7,94	10,52	20,73	13,18	1,6	0,00	0,0
2011-08-20 03:00	71	43	88	0,0	20,63	10,32	111,0	1010,51	7,91	10,32	20,73	13,06	1,4	0,00	0,0
2011-08-20 03:30	304	43	90	0,0	20,63	10,12	111,0	1010,51	8,06	10,12	20,73	13,02	1,8	0,00	0,0

Datum	Vindrikt °	Fukt inne Rh%	Fukt ute Rh%	Vindhast m/s	Temp in °C	Temp ute °C	Nb. Mån mm	Tryck Mbar	Daggp °C	Kyleffekt °C	Vix inne °C	Vix ute °C	Vindby m/s	Korr lufttryck	Nederb./dygn mm
2011-08-20 04:00	305	43	90	0,0	20,63	10,02	111,0	1010,51	7,96	10,02	20,73	12,92	1,4	0,00	0,0
2011-08-20 04:30	336	43	92	0,0	20,63	9,62	111,0	1010,51	7,90	9,62	20,73	12,68	2,0	0,00	0,0
2011-08-20 05:00	345	43	95	0,0	20,63	9,32	111,0	1010,51	8,09	9,32	20,73	12,62	2,0	0,00	0,0
2011-08-20 05:30	286	43	98	0,0	20,53	9,22	111,0	1010,51	8,46	9,22	20,63	12,78	2,4	0,00	0,0
2011-08-20 06:00	322	43	99	0,0	20,53	9,32	111,0	1010,51	8,72	9,32	20,63	12,96	2,4	0,00	0,0
2011-08-20 06:30	334	43	100	1,2	20,53	9,52	111,0	1010,51	9,07	9,52	20,63	13,25	2,4	0,00	0,0
2011-08-20 07:00	356	43	100	0,0	20,53	9,82	111,0	1010,51	9,37	9,82	20,63	13,55	2,4	0,00	0,0
2011-08-20 07:30	3	44	100	1,4	20,53	10,22	111,0	1010,51	9,77	10,22	20,68	13,95	3,3	0,00	0,0
2011-08-20 08:00	99	44	99	0,0	20,53	10,52	111,0	1011,51	9,91	10,52	20,68	14,17	2,4	0,00	0,0
2011-08-20 08:30	347	44	98	0,0	20,53	10,72	111,0	1011,51	9,96	10,72	20,68	14,28	1,8	0,00	0,0
2011-08-20 09:00	54	44	99	0,0	20,53	10,92	111,0	1011,51	10,31	10,92	20,68	14,57	1,4	0,00	0,0
2011-08-20 09:30	356	44	99	0,0	20,53	11,12	111,0	1011,51	10,51	11,12	20,68	14,77	2,0	0,00	0,0
2011-08-20 10:00	3	44	98	0,0	20,53	11,42	111,0	1012,51	10,65	11,42	20,68	14,98	1,6	0,00	0,0
2011-08-20 10:30	356	44	97	1,4	20,53	11,82	111,0	1012,51	10,89	11,82	20,68	15,29	2,2	0,00	0,0
2011-08-20 11:00	351	44	93	0,0	20,43	12,62	111,0	1012,51	11,03	12,62	20,58	15,76	1,4	0,00	0,0
2011-08-20 11:30	76	44	88	0,0	20,53	13,43	111,0	1012,51	10,96	13,43	20,68	16,16	1,2	0,00	0,0
2011-08-20 12:00	92	44	84	0,0	20,53	14,23	111,0	1012,51	11,01	14,23	20,68	16,65	2,6	0,00	0,0
2011-08-20 12:30	140	44	88	1,6	20,53	14,23	111,0	1012,51	11,74	14,23	20,68	16,96	3,0	0,00	0,0
2011-08-20 13:00	155	44	86	0,0	20,53	14,23	111,0	1012,51	11,38	14,23	20,68	16,80	3,1	0,00	0,0
2011-08-20 13:30	148	44	89	0,0	20,53	13,93	111,0	1012,51	11,62	13,93	20,68	16,74	2,8	0,00	0,0
2011-08-20 14:00	174	44	89	2,0	20,53	13,83	111,0	1012,51	11,53	13,83	20,68	16,64	3,5	0,00	0,0
2011-08-20 14:30	141	44	94	2,4	20,53	13,53	111,0	1012,51	12,09	12,46	20,68	16,74	2,4	0,00	0,0
2011-08-20 15:00	133	44	96	0,0	20,53	13,12	112,2	1013,51	12,02	13,12	20,68	16,51	3,5	1,20	1,2
2011-08-20 15:30	129	44	97	0,0	20,53	12,92	112,2	1013,51	11,98	12,92	20,68	16,40	3,0	1,20	1,2
2011-08-20 16:00	128	44	98	1,6	20,43	12,92	112,8	1013,51	12,14	12,92	20,58	16,48	3,0	0,60	1,8
2011-08-20 16:30	135	44	98	0,0	20,43	12,72	112,8	1013,51	11,95	12,72	20,58	16,28	2,8	0,60	1,8
2011-08-20 17:00	95	44	98	0,0	20,43	12,32	114,6	1013,51	11,55	12,32	20,58	15,88	2,2	1,80	3,6
2011-08-20 17:30	100	44	97	0,0	20,43	12,02	114,6	1013,51	11,09	12,02	20,58	15,49	1,6	1,80	3,6
2011-08-20 18:00	97	44	98	0,0	20,43	12,12	114,6	1013,51	11,35	12,12	20,58	15,68	1,4	0,00	3,6
2011-08-20 18:30	96	44	100	1,2	20,33	12,12	114,6	1013,51	11,66	12,12	20,48	15,85	2,0	0,00	3,6
2011-08-20 19:00	92	44	100	0,0	20,33	12,02	116,4	1013,51	11,56	12,02	20,48	15,75	1,2	1,80	5,4
2011-08-20 19:30	92	44	100	0,0	20,33	11,92	116,4	1013,51	11,46	11,92	20,48	15,65	0,0	1,80	5,4
2011-08-20 20:00	133	44	100	1,4	20,33	11,72	117,0	1013,51	11,26	11,72	20,48	15,45	2,8	0,60	6,0
2011-08-20 20:30	106	44	100	0,0	20,33	11,52	117,0	1013,51	11,07	11,52	20,48	15,25	3,0	0,00	6,0
2011-08-20 21:00	110	44	100	0,0	20,43	11,32	117,0	1013,51	10,87	11,32	20,58	15,05	2,2	0,00	6,0
2011-08-20 21:30	92	44	100	0,0	20,43	11,22	117,0	1013,51	10,77	11,22	20,58	14,95	2,0	0,00	6,0
2011-08-20 22:00	111	44	100	0,0	20,43	11,12	118,2	1013,51	10,67	11,12	20,58	14,85	1,6	1,20	7,2
2011-08-20 22:30	113	44	100	0,0	20,43	11,22	118,8	1013,51	10,77	11,22	20,58	14,95	0,0	1,80	7,8
2011-08-20 23:00	117	44	100	0,0	20,43	11,12	118,8	1013,51	10,67	11,12	20,58	14,85	2,8	0,60	7,8
2011-08-20 23:30	125	44	100	0,0	20,33	11,02	118,8	1013,51	10,57	11,02	20,48	14,75	1,6	0,00	7,8
2011-08-21 00:00	143	44	100	0,0	20,33	11,02	118,8	1013,51	10,57	11,02	20,48	14,75	1,2	0,00	0,0
2011-08-21 00:30	127	44	100	0,0	20,33	10,92	118,8	1013,51	10,47	10,92	20,48	14,65	1,6	0,00	0,0
2011-08-21 01:00	107	44	100	0,0	20,33	10,62	120,0	1013,51	10,17	10,62	20,48	14,35	1,8	1,20	1,2
2011-08-21 01:30	97	44	100	0,0	20,33	10,52	120,6	1013,51	10,07	10,52	20,48	14,25	3,3	1,80	1,8
2011-08-21 02:00	117	44	100	0,0	20,33	10,42	120,6	1013,51	9,97	10,42	20,48	14,15	1,6	0,60	1,8
2011-08-21 02:30	95	44	100	0,0	20,33	10,42	120,6	1012,51	9,97	10,42	20,48	14,15	0,0	0,00	1,8

Datum	Vindrikt °	Fukt inne Rh%	Fukt ute Rh%	Vindhast m/s	Temp in °C	Temp ute °C	Nb. Mån mm	Tryck Mbar	Daggp °C	Kyleffekt °C	Vix inne °C	Vix ute °C	Vindby m/s	Korr lufttryck	Nederb./dygn mm
2011-08-21 03:00	123	44	100	0,0	20,33	10,32	120,6	1012,51	9,87	10,32	20,48	14,05	1,4	0,00	1,8
2011-08-21 03:30	120	44	100	0,0	20,33	10,22	120,6	1013,51	9,77	10,22	20,48	13,95	0,0	0,00	1,8
2011-08-21 04:00	123	44	100	0,0	20,33	10,12	120,6	1012,51	9,67	10,12	20,48	13,85	0,0	0,00	1,8
2011-08-21 04:30	122	44	100	0,0	20,33	10,02	120,6	1013,51	9,57	10,02	20,48	13,75	0,0	0,00	1,8
2011-08-21 05:00	121	44	100	0,0	20,33	9,82	120,6	1013,51	9,37	9,82	20,48	13,55	0,0	0,00	1,8
2011-08-21 05:30	115	44	100	0,0	20,43	9,82	120,6	1012,51	9,37	9,82	20,58	13,55	0,0	0,00	1,8
2011-08-21 06:00	117	44	100	0,0	20,43	10,12	120,6	1013,51	9,67	10,12	20,58	13,85	0,0	0,00	1,8
2011-08-21 06:30	115	44	100	0,0	20,53	10,22	120,6	1013,51	9,77	10,22	20,68	13,95	0,0	0,00	1,8
2011-08-21 07:00	120	44	100	0,0	20,63	10,52	120,6	1013,51	10,07	10,52	20,78	14,25	0,0	0,00	1,8
2011-08-21 07:30	121	44	100	0,0	20,63	10,82	120,6	1013,51	10,37	10,82	20,78	14,55	0,0	0,00	1,8
2011-08-21 08:00	117	44	100	0,0	20,73	10,92	120,6	1013,51	10,47	10,92	20,88	14,65	1,4	0,00	1,8
2011-08-21 08:30	114	44	100	0,0	20,83	11,02	120,6	1013,51	10,57	11,02	20,98	14,75	0,0	0,00	1,8
2011-08-21 09:00	116	44	100	0,0	20,83	11,42	120,6	1013,51	10,97	11,42	20,98	15,15	0,0	0,00	1,8
2011-08-21 09:30	132	44	100	0,0	20,83	12,22	120,6	1013,51	11,76	12,22	20,98	15,95	1,4	0,00	1,8
2011-08-21 10:00	45	44	98	0,0	20,83	12,52	120,6	1013,51	11,75	12,52	20,98	16,08	1,2	0,00	1,8
2011-08-21 10:30	115	44	94	1,8	20,83	14,43	120,6	1013,51	12,98	14,43	20,98	17,64	3,3	0,00	1,8
2011-08-21 11:00	115	43	87	0,0	20,73	14,43	120,6	1013,51	11,76	14,43	20,83	17,08	2,4	0,00	1,8
2011-08-21 11:30	96	44	85	0,0	20,73	14,23	120,6	1013,51	11,20	14,23	20,88	16,73	2,2	0,00	1,8
2011-08-21 12:00	91	44	86	0,0	20,83	14,43	120,6	1013,51	11,58	14,43	20,98	17,00	2,8	0,00	1,8
2011-08-21 12:30	151	44	83	2,2	20,73	14,83	120,6	1013,51	11,41	14,83	20,88	17,18	3,5	0,00	1,8
2011-08-21 13:00	125	44	82	1,4	20,73	15,03	120,6	1012,51	11,42	15,03	20,88	17,30	2,4	0,00	1,8
2011-08-21 13:30	99	44	79	2,4	20,63	15,43	120,6	1012,51	11,22	14,46	20,78	17,49	3,1	0,00	1,8
2011-08-21 14:00	139	44	78	2,0	20,63	15,53	120,6	1012,51	11,12	15,53	20,78	17,51	4,3	0,00	1,8
2011-08-21 14:30	116	44	76	1,2	20,63	15,83	120,6	1012,51	11,00	15,83	20,78	17,67	3,5	0,00	1,8
2011-08-21 15:00	139	44	75	4,5	20,63	15,83	120,6	1012,51	10,79	11,73	20,78	17,60	4,9	0,00	1,8
2011-08-21 15:30	151	44	75	3,1	20,63	15,83	120,6	1012,51	10,79	14,25	20,78	17,60	5,0	0,00	1,8
2011-08-21 16:00	120	44	75	3,5	20,63	16,33	120,6	1012,51	11,27	14,17	20,78	18,10	5,8	0,00	1,8
2011-08-21 16:30	113	44	70	3,5	20,63	16,43	120,6	1011,51	10,29	14,29	20,78	17,87	6,6	0,00	1,8
2011-08-21 17:00	126	44	73	1,4	20,63	15,83	120,6	1011,51	10,37	15,83	20,78	17,47	4,5	0,00	1,8
2011-08-21 17:30	115	44	74	2,4	20,63	15,63	120,6	1011,51	10,39	14,67	20,78	17,34	4,9	0,00	1,8
2011-08-21 18:00	136	44	78	3,3	20,53	15,23	120,6	1011,51	10,83	12,93	20,68	17,21	4,3	0,00	1,8
2011-08-21 18:30	179	44	78	3,1	20,53	15,23	120,6	1011,51	10,83	13,59	20,68	17,21	5,6	0,00	1,8
2011-08-21 19:00	143	44	80	2,4	20,53	15,03	120,6	1011,51	11,03	14,04	20,68	17,16	5,0	0,00	1,8
2011-08-21 19:30	98	44	80	2,0	20,53	14,63	120,6	1011,51	10,64	14,63	20,68	16,76	4,9	0,00	1,8
2011-08-21 20:00	139	44	83	2,8	20,53	14,13	120,6	1011,51	10,73	12,39	20,68	16,48	5,2	0,00	1,8
2011-08-21 20:30	145	44	85	3,3	20,43	13,83	120,6	1011,51	10,81	11,35	20,58	16,33	5,6	0,00	1,8
2011-08-21 21:00	137	44	86	3,7	20,43	13,73	120,6	1011,51	10,89	10,52	20,58	16,30	5,8	0,00	1,8
2011-08-21 21:30	155	44	96	4,1	20,43	12,52	123,0	1011,51	11,42	8,36	20,58	15,91	8,9	2,40	4,2
2011-08-21 22:00	120	44	97	2,0	20,43	12,02	123,0	1010,51	11,09	12,02	20,58	15,49	5,8	2,40	4,2
2011-08-21 22:30	134	44	99	1,8	20,43	11,92	123,0	1010,51	11,31	11,92	20,58	15,57	4,3	0,00	4,2
2011-08-21 23:00	99	44	99	2,2	20,43	11,72	123,0	1010,51	11,11	11,72	20,58	15,37	4,1	0,00	4,2
2011-08-21 23:30	137	44	100	2,8	20,43	11,72	123,0	1010,51	11,26	9,77	20,58	15,45	3,9	0,00	4,2
2011-08-22 00:00	139	44	100	4,3	20,43	11,92	123,0	1009,51	11,46	7,63	20,58	15,65	5,2	0,00	0,0
2011-08-22 00:30	158	44	100	3,5	20,43	11,92	123,0	1009,51	11,46	9,20	20,58	15,65	5,2	0,00	0,0
2011-08-22 01:00	110	44	100	0,0	20,33	11,62	123,0	1009,51	11,16	11,62	20,48	15,35	5,4	0,00	0,0
2011-08-22 01:30	146	44	100	2,2	20,33	11,62	123,0	1009,51	11,16	11,62	20,48	15,35	3,1	0,00	0,0

Datum	Vindrikt °	Fukt inne Rh%	Fukt ute Rh%	Vindhast m/s	Temp in °C	Temp ute °C	Nb. Mån mm	Tryck Mbar	Daggp °C	Kyleffekt °C	Vix inne °C	Vix ute °C	Vindby m/s	Korr lufttryck	Nederb./dygn mm
2011-08-22 02:00	129	44	100	2,2	20,33	11,52	123,0	1009,51	11,07	11,52	20,48	15,25	4,5	0,00	0,0
2011-08-22 02:30	139	44	100	2,4	20,33	11,52	123,0	1009,51	11,07	10,35	20,48	15,25	5,0	0,00	0,0
2011-08-22 03:00	120	44	100	2,8	20,33	11,62	123,0	1009,51	11,16	9,66	20,48	15,35	5,0	0,00	0,0
2011-08-22 03:30	119	44	100	1,8	20,33	11,62	123,0	1009,51	11,16	11,62	20,48	15,35	4,7	0,00	0,0
2011-08-22 04:00	143	44	100	3,1	20,33	11,72	123,0	1009,51	11,26	9,77	20,48	15,45	6,2	0,00	0,0
2011-08-22 04:30	144	44	100	2,6	20,33	11,72	123,0	1009,51	11,26	10,56	20,48	15,45	5,6	0,00	0,0
2011-08-22 05:00	148	44	100	2,8	20,33	11,72	123,0	1008,51	11,26	9,77	20,48	15,45	5,4	0,00	0,0
2011-08-22 05:30	103	44	100	2,2	20,33	11,72	123,0	1008,51	11,26	11,72	20,48	15,45	5,0	0,00	0,0
2011-08-22 06:00	149	44	100	3,3	20,33	11,72	123,0	1008,51	11,26	8,98	20,48	15,45	4,9	0,00	0,0
2011-08-22 06:30	124	44	100	2,8	20,33	11,72	123,0	1008,51	11,26	9,77	20,48	15,45	4,5	0,00	0,0
2011-08-22 07:00	127	44	100	3,0	20,23	11,92	123,0	1008,51	11,46	9,99	20,38	15,65	4,3	0,00	0,0
2011-08-22 07:30	170	44	100	3,9	20,23	12,02	123,0	1009,51	11,56	8,53	20,38	15,75	5,0	0,00	0,0
2011-08-22 08:00	154	44	100	3,7	20,23	12,42	123,0	1009,51	11,96	9,00	20,38	16,15	5,0	0,00	0,0
2011-08-22 08:30	160	44	100	3,1	20,23	12,72	123,0	1009,51	12,26	10,86	20,38	16,45	5,4	0,00	0,0
2011-08-22 09:00	176	44	100	3,7	20,23	12,92	123,0	1009,51	12,46	9,59	20,38	16,65	5,8	0,00	0,0
2011-08-22 09:30	184	44	100	2,0	20,23	13,63	123,0	1009,51	13,16	13,63	20,38	17,36	5,4	0,00	0,0
2011-08-22 10:00	182	45	97	1,4	20,23	14,13	123,0	1009,51	13,18	14,13	20,42	17,60	5,0	0,00	0,0
2011-08-22 10:30	175	45	92	3,0	20,23	14,43	123,0	1009,51	12,64	12,72	20,42	17,48	4,3	0,00	0,0
2011-08-22 11:00	187	45	89	0,0	20,23	15,23	123,0	1009,51	12,90	15,23	20,42	18,04	4,3	0,00	0,0
2011-08-22 11:30	339	45	82	0,0	20,23	14,53	123,0	1010,51	10,93	14,53	20,42	16,80	3,1	0,00	0,0
2011-08-22 12:00	343	45	93	0,0	20,23	13,53	125,4	1010,51	11,92	13,53	20,42	16,66	1,4	2,40	2,4
2011-08-22 12:30	340	45	96	0,0	20,23	13,43	127,2	1010,51	12,32	13,43	20,42	16,81	1,4	4,20	4,2
2011-08-22 13:00	337	45	87	0,0	20,23	13,93	127,2	1010,51	11,27	13,93	20,42	16,58	2,2	1,80	4,2
2011-08-22 13:30	335	45	82	0,0	20,23	14,53	127,2	1011,51	10,93	14,53	20,42	16,80	1,6	0,00	4,2
2011-08-22 14:00	321	45	74	1,2	20,33	15,33	127,2	1011,51	10,10	15,33	20,52	17,04	2,6	0,00	4,2
2011-08-22 14:30	342	45	69	2,0	20,33	15,23	127,2	1011,51	8,92	15,23	20,52	16,61	3,0	0,00	4,2
2011-08-22 15:00	329	44	68	2,2	20,33	15,53	127,2	1011,51	8,98	15,53	20,48	16,84	3,5	0,00	4,2
2011-08-22 15:30	320	44	65	1,6	20,33	16,03	127,2	1011,51	8,75	16,03	20,48	17,15	3,1	0,00	4,2
2011-08-22 16:00	307	44	64	2,2	20,33	15,93	127,2	1011,51	8,42	15,93	20,48	16,99	3,1	0,00	4,2
2011-08-22 16:30	339	44	61	2,0	20,33	15,93	127,2	1011,51	7,68	15,93	20,48	16,82	3,3	0,00	4,2
2011-08-22 17:00	326	44	60	2,4	20,33	15,93	127,2	1012,51	7,42	14,99	20,48	16,76	3,7	0,00	4,2
2011-08-22 17:30	356	44	66	2,4	20,43	15,63	127,2	1012,51	8,61	14,67	20,58	16,82	3,9	0,00	4,2
2011-08-22 18:00	336	44	70	2,0	20,33	14,93	127,2	1012,51	8,85	14,93	20,48	16,37	3,9	0,00	4,2
2011-08-22 18:30	339	44	67	1,6	20,43	15,13	127,2	1013,51	8,37	15,13	20,58	16,38	3,5	0,00	4,2
2011-08-22 19:00	343	44	65	1,4	20,43	14,63	127,2	1013,51	7,43	14,63	20,58	15,75	3,3	0,00	4,2
2011-08-22 19:30	0	44	68	1,8	20,43	14,23	127,2	1013,51	7,74	14,23	20,58	15,54	2,2	0,00	4,2
2011-08-22 20:00	4	44	69	1,2	20,53	13,53	127,2	1013,51	7,30	13,53	20,68	14,90	2,8	0,00	4,2
2011-08-22 20:30	356	44	76	0,0	20,53	12,52	127,2	1013,51	7,82	12,52	20,68	14,37	2,4	0,00	4,2
2011-08-22 21:00	356	44	83	0,0	20,43	11,42	127,2	1014,51	8,10	11,42	20,58	13,77	1,6	0,00	4,2
2011-08-22 21:30	351	44	86	1,4	20,43	10,92	127,2	1014,51	8,15	10,92	20,58	13,50	2,0	0,00	4,2
2011-08-22 22:00	356	44	88	0,0	20,43	10,52	127,2	1014,51	8,11	10,52	20,58	13,26	2,2	0,00	4,2
2011-08-22 22:30	356	44	88	1,8	20,43	10,22	127,2	1014,51	7,81	10,22	20,58	12,96	3,0	0,00	4,2
2011-08-22 23:00	356	44	89	1,4	20,43	10,02	127,2	1015,51	7,79	10,02	20,58	12,84	2,8	0,00	4,2
2011-08-22 23:30	356	44	92	1,2	20,43	9,52	127,2	1015,51	7,80	9,52	20,58	12,58	2,2	0,00	4,2
2011-08-23 00:00	0	44	94	0,0	20,43	9,32	127,2	1015,51	7,93	9,32	20,58	12,54	1,8	0,00	0,0
2011-08-23 00:30	0	44	91	0,0	20,33	8,52	127,2	1015,51	6,65	8,52	20,48	11,49	0,0	0,00	0,0

Datum	Vindrikt °	Fukt inne Rh%	Fukt ute Rh%	Vindhast m/s	Temp in °C	Temp ute °C	Nb. Mån mm	Tryck Mbar	Daggp °C	Kyleffekt °C	Vix inne °C	Vix ute °C	Vindby m/s	Korr lufttryck	Nederb./dygn mm
2011-08-23 01:00	0	44	94	0,0	20,33	7,62	127,2	1015,51	6,25	7,62	20,48	10,84	0,0	0,00	0,0
2011-08-23 01:30	0	44	98	0,0	20,33	7,62	127,2	1016,51	6,87	7,62	20,48	11,18	0,0	0,00	0,0
2011-08-23 02:00	3	44	100	0,0	20,33	7,82	127,2	1016,51	7,38	7,82	20,48	11,55	1,8	0,00	0,0
2011-08-23 02:30	5	44	99	0,0	20,33	7,72	127,2	1016,51	7,12	7,72	20,48	11,36	1,8	0,00	0,0
2011-08-23 03:00	5	44	100	0,0	20,33	7,52	127,2	1016,51	7,08	7,52	20,48	11,25	1,4	0,00	0,0
2011-08-23 03:30	5	44	100	0,0	20,33	7,02	127,2	1017,52	6,58	7,02	20,48	10,75	0,0	0,00	0,0
2011-08-23 04:00	5	44	99	0,0	20,23	5,82	127,2	1017,52	5,23	5,82	20,38	9,46	0,0	0,00	0,0
2011-08-23 04:30	5	44	99	0,0	20,23	5,92	127,2	1017,52	5,33	5,92	20,38	9,56	0,0	0,00	0,0
2011-08-23 05:00	5	44	98	0,0	20,23	5,62	127,2	1017,52	4,88	5,62	20,38	9,18	0,0	0,00	0,0
2011-08-23 05:30	5	44	99	0,0	20,23	5,02	127,2	1017,52	4,43	5,02	20,38	8,66	0,0	0,00	0,0
2011-08-23 06:00	5	44	100	0,0	20,23	4,92	127,2	1017,52	4,48	4,92	20,38	8,65	0,0	0,00	0,0
2011-08-23 06:30	5	44	100	0,0	20,13	5,42	127,2	1018,52	4,98	5,42	20,28	9,15	0,0	0,00	0,0
2011-08-23 07:00	6	44	100	0,0	20,13	7,12	127,2	1018,52	6,68	7,12	20,28	10,85	0,0	0,00	0,0
2011-08-23 07:30	6	44	100	0,0	20,23	8,42	127,2	1018,52	7,97	8,42	20,38	12,15	0,0	0,00	0,0
2011-08-23 08:00	6	44	100	0,0	20,23	9,22	127,2	1018,52	8,77	9,22	20,38	12,95	0,0	0,00	0,0
2011-08-23 08:30	5	44	98	0,0	20,23	9,42	127,2	1018,52	8,66	9,42	20,38	12,98	0,0	0,00	0,0
2011-08-23 09:00	4	44	95	0,0	20,23	10,02	127,2	1019,52	8,78	10,02	20,38	13,32	1,6	0,00	0,0
2011-08-23 09:30	356	44	92	0,0	20,33	10,72	127,2	1019,52	8,99	10,72	20,48	13,78	1,4	0,00	0,0
2011-08-23 10:00	35	44	87	0,0	20,43	11,52	127,2	1019,52	8,92	11,52	20,58	14,18	1,6	0,00	0,0
2011-08-23 10:30	351	44	81	0,0	20,43	12,32	127,2	1019,52	8,60	12,32	20,58	14,53	1,6	0,00	0,0
2011-08-23 11:00	334	43	76	0,0	20,53	13,12	127,2	1019,52	8,40	13,12	20,63	14,97	1,6	0,00	0,0
2011-08-23 11:30	334	43	72	1,8	20,53	13,73	127,2	1019,52	8,14	13,73	20,63	15,30	2,0	0,00	0,0
2011-08-23 12:00	135	43	76	1,6	20,53	14,83	127,2	1019,52	10,03	14,83	20,63	16,67	3,7	0,00	0,0
2011-08-23 12:30	333	43	70	1,2	20,53	14,93	127,2	1019,52	8,85	14,93	20,63	16,37	2,6	0,00	0,0
2011-08-23 13:00	329	43	67	0,0	20,43	15,13	127,2	1019,52	8,37	15,13	20,53	16,38	2,2	0,00	0,0
2011-08-23 13:30	347	43	65	1,2	20,43	15,63	127,2	1019,52	8,37	15,63	20,53	16,75	2,6	0,00	0,0
2011-08-23 14:00	340	43	61	0,0	20,53	16,13	127,2	1019,52	7,86	16,13	20,63	17,02	2,6	0,00	0,0
2011-08-23 14:30	351	43	59	0,0	20,43	16,13	127,2	1019,52	7,35	16,13	20,53	16,90	4,3	0,00	0,0
2011-08-23 15:00	351	44	62	1,8	20,43	15,93	127,2	1019,52	7,93	15,93	20,58	16,87	3,5	0,00	0,0
2011-08-23 15:30	2	44	54	0,0	20,43	16,73	127,2	1020,52	6,54	16,73	20,58	17,23	2,8	0,00	0,0
2011-08-23 16:00	356	44	53	2,2	20,43	16,73	127,2	1020,52	6,25	16,73	20,58	17,17	3,3	0,00	0,0
2011-08-23 16:30	337	44	54	0,0	20,43	16,73	127,2	1020,52	6,54	16,73	20,58	17,23	3,0	0,00	0,0
2011-08-23 17:00	3	44	58	1,6	20,43	16,33	127,2	1020,52	7,27	16,33	20,58	17,04	3,0	0,00	0,0
2011-08-23 17:30	346	44	60	2,0	20,43	16,33	127,2	1020,52	7,79	16,33	20,58	17,16	2,2	0,00	0,0
2011-08-23 18:00	1	44	60	0,0	20,53	15,93	127,2	1020,52	7,42	15,93	20,68	16,76	2,2	0,00	0,0
2011-08-23 18:30	1	44	67	0,0	20,43	15,73	127,2	1020,52	8,94	15,73	20,58	16,98	0,0	0,00	0,0
2011-08-23 19:00	1	44	61	0,0	20,53	16,03	127,2	1020,52	7,77	16,03	20,68	16,92	1,4	0,00	0,0
2011-08-23 19:30	1	44	69	0,0	20,53	15,43	127,2	1020,52	9,11	15,43	20,68	16,81	1,2	0,00	0,0
2011-08-23 20:00	1	44	74	0,0	20,53	15,03	127,2	1020,52	9,81	15,03	20,68	16,74	0,0	0,00	0,0
2011-08-23 20:30	1	44	77	0,0	20,53	14,53	127,2	1020,52	9,95	14,53	20,68	16,44	0,0	0,00	0,0
2011-08-23 21:00	1	44	84	0,0	20,53	12,62	127,2	1020,52	9,45	12,62	20,68	15,05	0,0	0,00	0,0
2011-08-23 21:30	1	44	86	0,0	20,53	11,32	127,2	1021,52	8,54	11,32	20,68	13,90	0,0	0,00	0,0
2011-08-23 22:00	356	44	80	1,2	20,53	11,72	127,2	1021,52	7,83	11,72	20,68	13,85	1,6	0,00	0,0
2011-08-23 22:30	2	44	78	0,0	20,53	11,42	127,2	1021,52	7,15	11,42	20,68	13,41	1,8	0,00	0,0
2011-08-23 23:00	2	44	82	0,0	20,53	10,92	127,2	1021,52	7,43	10,92	20,68	13,20	0,0	0,00	0,0
2011-08-23 23:30	2	44	82	0,0	20,43	10,82	127,2	1021,52	7,33	10,82	20,58	13,10	0,0	0,00	0,0

Datum	Vindrikt °	Fukt inne Rh%	Fukt ute Rh%	Vindhast m/s	Temp in °C	Temp ute °C	Nb. Mån mm	Tryck Mbar	Daggp °C	Kyleffekt °C	Vix inne °C	Vix ute °C	Vindby m/s	Korr lufttryck	Nederb./dygn mm
2011-08-24 00:00	5	44	86	0,0	20,43	10,52	127,2	1021,52	7,76	10,52	20,58	13,10	1,6	0,00	0,0
2011-08-24 00:30	2	44	88	0,0	20,43	10,32	127,2	1021,52	7,91	10,32	20,58	13,06	1,6	0,00	0,0
2011-08-24 01:00	2	44	89	0,0	20,53	10,42	127,2	1021,52	8,18	10,42	20,68	13,24	1,2	0,00	0,0
2011-08-24 01:30	356	44	92	0,0	20,43	9,92	127,2	1021,52	8,20	9,92	20,58	12,98	0,0	0,00	0,0
2011-08-24 02:00	356	44	93	0,0	20,43	9,72	127,2	1021,52	8,16	9,72	20,58	12,86	0,0	0,00	0,0
2011-08-24 02:30	356	44	95	0,0	20,43	9,52	127,2	1021,52	8,29	9,52	20,58	12,82	0,0	0,00	0,0
2011-08-24 03:00	4	44	94	0,0	20,33	9,62	127,2	1021,52	8,23	9,62	20,48	12,84	0,0	0,00	0,0
2011-08-24 03:30	5	44	93	0,0	20,33	9,42	127,2	1021,52	7,87	9,42	20,48	12,56	0,0	0,00	0,0
2011-08-24 04:00	27	44	95	0,0	20,33	9,22	127,2	1021,52	7,99	9,22	20,48	12,52	0,0	0,00	0,0
2011-08-24 04:30	18	44	96	0,0	20,43	8,82	127,2	1021,52	7,75	8,82	20,58	12,21	0,0	0,00	0,0
2011-08-24 05:00	18	44	96	0,0	20,43	8,02	127,2	1021,52	6,96	8,02	20,58	11,41	0,0	0,00	0,0
2011-08-24 05:30	19	44	95	0,0	20,43	7,72	127,2	1021,52	6,50	7,72	20,58	11,02	0,0	0,00	0,0
2011-08-24 06:00	85	44	95	0,0	20,33	8,32	127,2	1021,52	7,10	8,32	20,48	11,62	0,0	0,00	0,0
2011-08-24 06:30	85	44	92	0,0	20,33	9,32	127,2	1021,52	7,60	9,32	20,48	12,38	0,0	0,00	0,0
2011-08-24 07:00	108	44	87	0,0	20,33	10,52	127,2	1021,52	7,94	10,52	20,48	13,18	1,2	0,00	0,0
2011-08-24 07:30	121	44	82	0,0	20,33	11,72	127,2	1021,52	8,20	11,72	20,48	14,00	1,8	0,00	0,0
2011-08-24 08:00	155	44	82	0,0	20,33	12,02	127,2	1021,52	8,50	12,02	20,48	14,30	2,0	0,00	0,0
2011-08-24 08:30	141	44	85	1,2	20,33	12,22	127,2	1021,52	9,24	12,22	20,48	14,73	3,0	0,00	0,0
2011-08-24 09:00	94	44	83	1,6	20,23	12,92	127,2	1021,52	9,56	12,92	20,38	15,28	3,5	0,00	0,0
2011-08-24 09:30	145	44	76	1,8	20,23	13,73	127,2	1021,52	8,97	13,73	20,38	15,57	4,1	0,00	0,0
2011-08-24 10:00	144	44	78	1,8	20,33	14,63	127,2	1021,52	10,25	14,63	20,48	16,61	3,5	0,00	0,0
2011-08-24 10:30	150	44	73	2,4	20,33	15,43	127,2	1021,52	9,98	14,46	20,48	17,07	3,9	0,00	0,0
2011-08-24 11:00	114	44	72	2,6	20,33	16,23	127,2	1021,52	10,54	15,31	20,48	17,80	4,5	0,00	0,0
2011-08-24 11:30	148	44	67	3,3	20,33	16,83	127,2	1021,52	9,98	14,74	20,48	18,08	4,9	0,00	0,0
2011-08-24 12:00	123	44	65	3,5	20,33	17,23	127,2	1020,52	9,89	15,19	20,48	18,36	4,9	0,00	0,0
2011-08-24 12:30	140	44	65	2,8	20,33	17,83	127,2	1020,52	10,45	16,43	20,48	18,96	5,4	0,00	0,0
2011-08-24 13:00	175	44	61	3,7	20,33	18,43	127,2	1020,52	10,02	16,00	20,48	19,32	5,8	0,00	0,0
2011-08-24 13:30	111	44	58	3,3	20,33	18,43	127,2	1020,52	9,23	16,55	20,48	19,15	6,2	0,00	0,0
2011-08-24 14:00	123	44	55	3,1	20,33	18,33	127,2	1020,52	8,30	16,98	20,48	18,88	5,0	0,00	0,0
2011-08-24 14:30	135	44	54	4,1	20,33	18,13	127,2	1019,52	7,83	15,10	20,48	18,63	4,9	0,00	0,0
2011-08-24 15:00	106	44	52	4,9	20,43	18,93	127,2	1019,52	7,98	15,57	20,58	19,32	6,0	0,00	0,0
2011-08-24 15:30	129	44	53	2,8	20,43	18,83	127,2	1019,52	8,19	17,52	20,58	19,28	6,2	0,00	0,0
2011-08-24 16:00	150	44	53	4,3	20,43	18,83	127,2	1019,52	8,19	15,94	20,58	19,28	6,6	0,00	0,0
2011-08-24 16:30	131	44	52	1,8	20,43	18,13	127,2	1019,52	7,25	18,13	20,58	18,52	5,8	0,00	0,0
2011-08-24 17:00	171	44	54	3,3	20,43	18,03	127,2	1019,52	7,74	16,09	20,58	18,53	5,8	0,00	0,0
2011-08-24 17:30	137	44	57	3,7	20,43	17,83	127,2	1018,52	8,40	15,30	20,58	18,49	6,0	0,00	0,0
2011-08-24 18:00	145	44	64	2,8	20,43	17,13	127,2	1018,52	9,55	15,67	20,58	18,19	4,7	0,00	0,0
2011-08-24 18:30	99	44	52	2,6	20,53	17,23	127,2	1018,52	6,42	16,36	20,68	17,62	5,6	0,00	0,0
2011-08-24 19:00	147	44	54	2,8	20,53	16,83	127,2	1018,52	6,63	15,34	20,68	17,33	5,6	0,00	0,0
2011-08-24 19:30	126	44	61	1,4	20,53	15,93	127,2	1018,52	7,68	15,93	20,68	16,82	4,5	0,00	0,0
2011-08-24 20:00	122	44	64	0,0	20,53	15,23	127,2	1018,52	7,76	15,23	20,68	16,29	2,8	0,00	0,0
2011-08-24 20:30	138	44	68	2,4	20,53	14,73	127,2	1018,52	8,22	13,72	20,68	16,04	3,0	0,00	0,0
2011-08-24 21:00	131	44	75	3,3	20,43	14,23	127,2	1018,52	9,25	11,80	20,58	16,00	3,9	0,00	0,0
2011-08-24 21:30	135	44	78	3,1	20,43	14,23	127,2	1018,52	9,86	12,50	20,58	16,21	4,1	0,00	0,0
2011-08-24 22:00	137	44	81	2,4	20,43	14,13	127,2	1018,52	10,35	13,09	20,58	16,33	3,5	0,00	0,0
2011-08-24 22:30	121	44	82	2,0	20,43	13,93	127,2	1018,52	10,35	13,93	20,58	16,20	4,3	0,00	0,0

Datum	Vindrikt °	Fukt inne Rh%	Fukt ute Rh%	Vindhast m/s	Temp in °C	Temp ute °C	Nb. Mån mm	Tryck Mbar	Daggp °C	Kyleffekt °C	Vix inne °C	Vix ute °C	Vindby m/s	Korr lufttryck	Nederb./dygn mm
2011-08-24 23:00	161	44	84	2,2	20,43	13,73	127,2	1018,52	10,53	13,73	20,58	16,15	4,1	0,00	0,0
2011-08-24 23:30	109	44	87	2,0	20,43	13,43	127,2	1018,52	10,78	13,43	20,58	16,08	3,7	0,00	0,0
2011-08-25 00:00	113	44	88	2,4	20,43	13,23	127,2	1018,52	10,76	12,14	20,58	15,96	3,3	0,00	0,0
2011-08-25 00:30	136	44	89	2,2	20,43	13,12	127,2	1018,52	10,84	13,12	20,58	15,94	3,7	0,00	0,0
2011-08-25 01:00	110	44	90	1,6	20,43	12,92	127,2	1018,52	10,81	12,92	20,58	15,82	3,1	0,00	0,0
2011-08-25 01:30	117	44	91	3,3	20,43	12,62	127,2	1018,52	10,69	9,99	20,58	15,60	3,3	0,00	0,0
2011-08-25 02:00	103	44	92	1,6	20,33	12,42	127,2	1018,52	10,66	12,42	20,48	15,48	3,5	0,00	0,0
2011-08-25 02:30	112	44	91	2,4	20,33	12,22	127,2	1017,52	10,30	11,09	20,48	15,20	4,3	0,00	0,0
2011-08-25 03:00	151	44	93	3,9	20,33	11,92	127,2	1017,52	10,34	8,42	20,48	15,06	4,9	0,00	0,0
2011-08-25 03:30	119	44	94	2,4	20,33	11,72	127,2	1017,52	10,30	10,56	20,48	14,94	4,7	0,00	0,0
2011-08-25 04:00	107	44	95	2,8	20,33	11,52	127,2	1017,52	10,27	9,55	20,48	14,83	4,3	0,00	0,0
2011-08-25 04:30	141	44	96	2,2	20,33	11,32	127,2	1017,52	10,23	11,32	20,48	14,71	3,7	0,00	0,0
2011-08-25 05:00	110	44	98	2,0	20,33	11,22	127,2	1017,52	10,45	11,22	20,48	14,78	3,5	0,00	0,0
2011-08-25 05:30	133	44	99	0,0	20,33	11,12	127,2	1017,52	10,51	11,12	20,48	14,77	3,7	0,00	0,0
2011-08-25 06:00	131	44	100	1,6	20,33	10,92	127,2	1017,52	10,47	10,92	20,48	14,65	3,9	0,00	0,0
2011-08-25 06:30	116	44	100	1,8	20,33	10,92	127,2	1017,52	10,47	10,92	20,48	14,65	4,3	0,00	0,0
2011-08-25 07:00	117	44	100	2,4	20,33	10,82	127,2	1017,52	10,37	9,61	20,48	14,55	4,7	0,00	0,0
2011-08-25 07:30	132	44	100	3,1	20,23	10,92	127,2	1017,52	10,47	8,89	20,38	14,65	4,7	0,00	0,0
2011-08-25 08:00	145	44	100	2,4	20,23	11,02	127,2	1017,52	10,57	9,82	20,38	14,75	3,7	0,00	0,0
2011-08-25 08:30	114	44	100	1,4	20,23	11,12	127,2	1017,52	10,67	11,12	20,38	14,85	4,1	0,00	0,0
2011-08-25 09:00	102	44	100	1,6	20,33	11,32	127,2	1017,52	10,87	11,32	20,48	15,05	4,1	0,00	0,0
2011-08-25 09:30	133	44	100	1,8	20,33	11,62	128,4	1017,52	11,16	11,62	20,48	15,35	3,9	1,20	1,2
2011-08-25 10:00	137	44	100	2,4	20,23	11,92	128,4	1017,52	11,46	10,77	20,38	15,65	3,9	1,20	1,2
2011-08-25 10:30	124	44	100	2,2	20,23	12,22	128,4	1017,52	11,76	12,22	20,38	15,95	4,5	0,00	1,2
2011-08-25 11:00	137	44	100	3,5	20,23	12,62	128,4	1017,52	12,16	9,99	20,38	16,35	4,3	0,00	1,2
2011-08-25 11:30	138	44	100	3,0	20,23	13,02	128,4	1017,52	12,56	11,19	20,38	16,75	4,7	0,00	1,2
2011-08-25 12:00	115	44	100	1,2	20,23	13,02	128,4	1017,52	12,56	13,02	20,38	16,75	4,9	0,00	1,2
2011-08-25 12:30	140	44	100	3,9	20,33	13,33	128,4	1017,52	12,86	10,05	20,48	17,05	5,6	0,00	1,2
2011-08-25 13:00	124	44	100	3,3	20,33	13,73	129,6	1017,52	13,26	11,24	20,48	17,46	6,0	1,20	2,4
2011-08-25 13:30	139	44	99	3,3	20,33	13,63	129,6	1017,52	13,00	11,12	20,48	17,27	5,8	1,20	2,4
2011-08-25 14:00	135	44	98	4,5	20,33	13,73	129,6	1017,52	12,94	9,12	20,48	17,28	6,2	0,00	2,4
2011-08-25 14:30	125	44	98	2,2	20,23	13,63	129,6	1017,52	12,84	13,63	20,38	17,18	6,6	0,00	2,4
2011-08-25 15:00	137	44	99	2,2	20,23	13,53	129,6	1017,52	12,90	13,53	20,38	17,17	4,5	0,00	2,4
2011-08-25 15:30	131	44	100	2,4	20,33	13,43	129,6	1017,52	12,96	12,35	20,48	17,15	4,3	0,00	2,4
2011-08-25 16:00	148	44	100	3,3	20,33	13,63	129,6	1017,52	13,16	11,12	20,48	17,36	4,3	0,00	2,4
2011-08-25 16:30	105	44	100	0,0	20,33	13,73	129,6	1017,52	13,26	13,73	20,48	17,46	3,7	0,00	2,4
2011-08-25 17:00	148	44	99	2,8	20,33	13,73	129,6	1017,52	13,10	11,95	20,48	17,37	4,5	0,00	2,4
2011-08-25 17:30	121	44	99	0,0	20,33	13,73	129,6	1017,52	13,10	13,73	20,48	17,37	3,5	0,00	2,4
2011-08-25 18:00	143	44	99	2,8	20,33	13,63	129,6	1017,52	13,00	11,84	20,48	17,27	3,9	0,00	2,4
2011-08-25 18:30	136	44	100	2,4	20,33	13,43	129,6	1016,51	12,96	12,35	20,48	17,15	3,3	0,00	2,4
2011-08-25 19:00	99	44	100	3,0	20,33	13,23	129,6	1016,51	12,76	11,41	20,48	16,95	4,1	0,00	2,4
2011-08-25 19:30	123	44	100	1,8	20,33	13,12	129,6	1016,51	12,66	13,12	20,48	16,85	3,3	0,00	2,4
2011-08-25 20:00	120	44	100	0,0	20,33	13,02	129,6	1016,51	12,56	13,02	20,48	16,75	3,7	0,00	2,4
2011-08-25 20:30	105	44	100	1,6	20,33	13,02	131,4	1016,51	12,56	13,02	20,48	16,75	3,3	1,80	4,2
2011-08-25 21:00	96	44	100	1,2	20,33	13,02	131,4	1016,51	12,56	13,02	20,48	16,75	2,6	1,80	4,2
2011-08-25 21:30	105	44	100	2,0	20,33	13,02	131,4	1016,51	12,56	13,02	20,48	16,75	2,8	0,00	4,2

Datum	Vindrikt °	Fukt inne Rh%	Fukt ute Rh%	Vindhast m/s	Temp in °C	Temp ute °C	Nb. Mån mm	Tryck Mbar	Daggp °C	Kyleffekt °C	Vix inne °C	Vix ute °C	Vindby m/s	Korr lufttryck	Nederb./dygn mm
2011-08-25 22:00	117	44	100	1,8	20,33	13,02	131,4	1016,51	12,56	13,02	20,48	16,75	2,6	0,00	4,2
2011-08-25 22:30	122	45	100	1,4	20,33	13,12	132,0	1016,51	12,66	13,12	20,52	16,85	3,1	0,60	4,8
2011-08-25 23:00	101	45	100	0,0	20,33	13,23	132,0	1016,51	12,76	13,23	20,52	16,95	2,0	0,60	4,8
2011-08-25 23:30	107	44	100	0,0	20,33	13,23	132,0	1016,51	12,76	13,23	20,48	16,95	3,7	0,00	4,8
2011-08-26 00:00	139	44	100	0,0	20,33	13,33	132,0	1016,51	12,86	13,33	20,48	17,05	3,1	0,00	0,0
2011-08-26 00:30	112	44	100	1,2	20,33	13,53	132,0	1016,51	13,06	13,53	20,48	17,26	3,7	0,00	0,0
2011-08-26 01:00	148	45	100	2,4	20,33	13,63	132,0	1015,51	13,16	12,56	20,52	17,36	3,3	0,00	0,0
2011-08-26 01:30	132	44	100	0,0	20,33	13,63	132,0	1015,51	13,16	13,63	20,48	17,36	3,3	0,00	0,0
2011-08-26 02:00	125	45	100	1,4	20,33	13,73	132,0	1015,51	13,26	13,73	20,52	17,46	3,0	0,00	0,0
2011-08-26 02:30	120	45	100	1,8	20,33	13,83	132,0	1015,51	13,36	13,83	20,52	17,56	3,1	0,00	0,0
2011-08-26 03:00	101	45	100	0,0	20,33	13,83	132,0	1015,51	13,36	13,83	20,52	17,56	3,3	0,00	0,0
2011-08-26 03:30	99	45	100	1,6	20,33	13,93	132,0	1015,51	13,46	13,93	20,52	17,66	3,1	0,00	0,0
2011-08-26 04:00	142	45	100	2,4	20,33	14,03	132,0	1015,51	13,56	12,99	20,52	17,76	4,3	0,00	0,0
2011-08-26 04:30	114	45	100	1,6	20,33	14,03	132,0	1014,51	13,56	14,03	20,52	17,76	4,5	0,00	0,0
2011-08-26 05:00	121	45	100	0,0	20,33	14,03	132,0	1014,51	13,56	14,03	20,52	17,76	3,3	0,00	0,0
2011-08-26 05:30	155	45	100	1,2	20,33	14,13	132,0	1014,51	13,66	14,13	20,52	17,86	3,3	0,00	0,0
2011-08-26 06:00	128	45	100	3,9	20,33	14,23	132,0	1014,51	13,76	11,10	20,52	17,96	4,9	0,00	0,0
2011-08-26 06:30	157	45	100	2,4	20,33	14,23	132,0	1014,51	13,76	13,20	20,52	17,96	5,4	0,00	0,0
2011-08-26 07:00	153	45	100	3,7	20,33	14,33	132,0	1014,51	13,86	11,22	20,52	18,06	5,4	0,00	0,0
2011-08-26 07:30	130	45	100	3,9	20,33	14,43	132,0	1014,51	13,96	11,34	20,52	18,16	5,2	0,00	0,0
2011-08-26 08:00	136	45	100	2,6	20,43	14,53	132,0	1014,51	14,06	13,51	20,62	18,26	5,2	0,00	0,0
2011-08-26 08:30	152	45	100	3,3	20,43	14,83	132,0	1014,51	14,36	12,48	20,62	18,56	5,4	0,00	0,0
2011-08-26 09:00	118	45	100	4,3	20,43	15,43	132,0	1014,51	14,95	11,85	20,62	19,16	5,8	0,00	0,0
2011-08-26 09:30	148	45	100	3,7	20,43	15,63	132,0	1014,51	15,15	12,74	20,62	19,36	5,8	0,00	0,0
2011-08-26 10:00	133	45	100	3,1	20,43	16,43	132,0	1013,51	15,95	14,90	20,62	20,16	6,0	0,00	0,0
2011-08-26 10:30	144	45	99	2,8	20,43	16,53	132,0	1014,51	15,89	15,01	20,62	20,17	6,9	0,00	0,0
2011-08-26 11:00	110	45	96	4,5	20,53	16,83	132,0	1014,51	15,69	12,96	20,72	20,21	5,0	0,00	0,0
2011-08-26 11:30	140	45	95	3,7	20,53	17,63	132,0	1014,51	16,31	15,07	20,72	20,93	5,0	0,00	0,0
2011-08-26 12:00	147	46	89	4,5	20,43	18,03	132,0	1014,51	15,65	14,45	20,67	20,84	6,0	0,00	0,0
2011-08-26 12:30	149	46	86	2,8	20,53	18,43	132,0	1014,51	15,49	17,09	20,77	21,01	6,2	0,00	0,0
2011-08-26 13:00	149	46	85	3,7	20,53	18,63	132,0	1014,51	15,50	16,24	20,77	21,13	5,8	0,00	0,0
2011-08-26 13:30	170	46	83	3,0	20,53	19,13	132,0	1014,51	15,60	17,85	20,77	21,48	6,4	0,00	0,0
2011-08-26 14:00	134	46	76	2,4	20,53	20,03	132,0	1014,51	15,04	19,32	20,77	21,88	6,8	0,00	0,0
2011-08-26 14:30	187	46	75	2,6	20,53	20,33	132,0	1013,51	15,12	19,64	20,77	22,11	6,8	0,00	0,0
2011-08-26 15:00	190	46	73	2,8	20,53	20,43	132,0	1014,51	14,78	19,27	20,77	22,07	5,4	0,00	0,0
2011-08-26 15:30	139	46	71	3,5	20,63	20,43	132,0	1013,51	14,33	18,81	20,87	21,94	6,6	0,00	0,0
2011-08-26 16:00	157	46	71	4,3	20,63	20,63	132,0	1013,51	14,52	18,11	20,87	22,14	6,2	0,00	0,0
2011-08-26 16:30	129	46	70	3,1	20,73	20,43	132,0	1013,51	14,10	19,27	20,97	21,87	5,2	0,00	0,0
2011-08-26 17:00	190	46	72	2,6	20,73	20,23	132,0	1013,51	14,36	19,53	20,97	21,81	5,6	0,00	0,0
2011-08-26 17:30	124	46	70	3,0	20,73	20,33	132,0	1013,51	14,00	19,16	20,97	21,77	5,0	0,00	0,0
2011-08-26 18:00	151	46	67	2,2	20,73	20,43	132,0	1013,51	13,39	20,43	20,97	21,68	4,5	0,00	0,0
2011-08-26 18:30	154	46	65	3,1	20,73	20,13	132,0	1013,51	12,62	18,95	20,97	21,26	3,5	0,00	0,0
2011-08-26 19:00	152	46	66	1,8	20,83	19,83	132,0	1013,51	12,59	19,83	21,07	21,02	3,3	0,00	0,0
2011-08-26 19:30	159	46	65	1,8	20,93	19,53	132,0	1013,51	12,06	19,53	21,17	20,66	2,6	0,00	0,0
2011-08-26 20:00	152	46	74	0,0	20,93	17,93	132,0	1013,51	12,60	17,93	21,17	19,64	2,2	0,00	0,0
2011-08-26 20:30	114	46	82	0,0	20,93	16,33	132,0	1014,51	12,68	16,33	21,17	18,60	1,4	0,00	0,0

Datum	Vindrikt °	Fukt inne Rh%	Fukt ute Rh%	Vindhast m/s	Temp in °C	Temp ute °C	Nb. Mån mm	Tryck Mbar	Daggp °C	Kyleffekt °C	Vix inne °C	Vix ute °C	Vindby m/s	Korr lufttryck	Nederb./dygn mm
2011-08-26 21:00	112	46	83	0,0	20,83	15,43	132,0	1013,51	12,00	15,43	21,07	17,78	1,4	0,00	0,0
2011-08-26 21:30	7	46	85	2,0	20,83	14,93	132,0	1013,51	11,88	14,93	21,07	17,43	2,2	0,00	0,0
2011-08-26 22:00	5	45	86	0,0	20,73	15,13	132,0	1013,51	12,26	15,13	20,92	17,71	2,2	0,00	0,0
2011-08-26 22:30	2	46	88	0,0	20,73	15,23	132,0	1013,51	12,72	15,23	20,97	17,96	1,8	0,00	0,0
2011-08-26 23:00	2	45	88	0,0	20,73	15,03	132,0	1013,51	12,53	15,03	20,92	17,76	1,2	0,00	0,0
2011-08-26 23:30	2	45	88	0,0	20,73	14,73	132,0	1013,51	12,23	14,73	20,92	17,46	1,2	0,00	0,0
2011-08-27 00:00	2	45	92	0,0	20,73	13,83	132,0	1013,51	12,05	13,83	20,92	16,88	0,0	0,00	0,0
2011-08-27 00:30	31	46	94	0,0	20,73	13,63	132,0	1013,51	12,19	13,63	20,97	16,84	1,4	0,00	0,0
2011-08-27 01:00	46	45	95	0,0	20,73	13,83	132,0	1013,51	12,55	13,83	20,92	17,13	0,0	0,00	0,0
2011-08-27 01:30	90	45	99	0,0	20,73	14,43	132,0	1013,51	13,80	14,43	20,92	18,07	1,4	0,00	0,0
2011-08-27 02:00	101	45	100	1,2	20,73	14,73	132,0	1012,51	14,26	14,73	20,92	18,46	1,8	0,00	0,0
2011-08-27 02:30	107	45	100	1,8	20,73	14,63	132,0	1013,51	14,16	14,63	20,92	18,36	3,1	0,00	0,0
2011-08-27 03:00	87	45	100	2,0	20,73	14,63	132,0	1012,51	14,16	14,63	20,92	18,36	3,3	0,00	0,0
2011-08-27 03:30	135	45	100	2,6	20,73	14,53	132,0	1012,51	14,06	13,51	20,92	18,26	3,5	0,00	0,0
2011-08-27 04:00	92	45	100	2,2	20,73	14,53	132,0	1012,51	14,06	14,53	20,92	18,26	4,7	0,00	0,0
2011-08-27 04:30	86	45	100	1,4	20,73	14,43	132,0	1012,51	13,96	14,43	20,92	18,16	3,1	0,00	0,0
2011-08-27 05:00	142	45	100	1,4	20,73	14,43	132,0	1012,51	13,96	14,43	20,92	18,16	3,7	0,00	0,0
2011-08-27 05:30	129	46	100	1,6	20,63	14,43	132,0	1011,51	13,96	14,43	20,87	18,16	3,3	0,00	0,0
2011-08-27 06:00	114	46	100	2,0	20,63	14,43	132,0	1011,51	13,96	14,43	20,87	18,16	3,9	0,00	0,0
2011-08-27 06:30	131	46	100	1,6	20,63	14,53	132,0	1011,51	14,06	14,53	20,87	18,26	3,7	0,00	0,0
2011-08-27 07:00	123	46	100	0,0	20,63	14,63	133,2	1011,51	14,16	14,63	20,87	18,36	3,0	1,20	1,2
2011-08-27 07:30	131	46	100	2,6	20,63	14,83	133,2	1011,51	14,36	13,83	20,87	18,56	3,5	1,20	1,2
2011-08-27 08:00	126	46	100	1,2	20,63	14,93	133,2	1011,51	14,46	14,93	20,87	18,66	4,5	0,00	1,2
2011-08-27 08:30	120	46	100	1,2	20,63	15,23	133,2	1011,51	14,76	15,23	20,87	18,96	3,7	0,00	1,2
2011-08-27 09:00	112	46	100	1,2	20,73	15,63	133,2	1010,51	15,15	15,63	20,97	19,36	4,5	0,00	1,2
2011-08-27 09:30	109	46	100	3,9	20,73	15,93	133,2	1011,51	15,45	13,09	20,97	19,66	5,4	0,00	1,2
2011-08-27 10:00	128	46	100	3,0	20,73	16,23	133,2	1011,51	15,75	14,68	20,97	19,96	5,8	0,00	1,2
2011-08-27 10:30	121	46	100	3,0	20,73	16,33	133,2	1011,51	15,85	14,79	20,97	20,06	4,7	0,00	1,2
2011-08-27 11:00	136	46	99	3,3	20,73	16,63	133,2	1011,51	15,99	14,51	20,97	20,27	6,4	0,00	1,2
2011-08-27 11:30	119	46	97	3,5	20,73	16,83	133,2	1011,51	15,86	14,74	20,97	20,30	7,3	0,00	1,2
2011-08-27 12:00	127	46	96	4,5	20,73	16,93	133,2	1010,51	15,79	13,09	20,97	20,31	6,6	0,00	1,2
2011-08-27 12:30	101	46	96	2,8	20,73	17,03	133,2	1010,51	15,89	15,56	20,97	20,41	5,4	0,00	1,2
2011-08-27 13:00	151	46	96	3,1	20,73	17,23	133,2	1010,51	16,09	15,78	20,97	20,61	4,9	0,00	1,2
2011-08-27 13:30	133	46	95	3,5	20,63	17,43	133,2	1010,51	16,12	15,42	20,87	20,73	6,0	0,00	1,2
2011-08-27 14:00	135	46	98	0,0	20,63	16,83	133,2	1010,51	16,02	16,83	20,87	20,38	6,0	0,00	1,2
2011-08-27 14:30	112	46	100	0,0	20,63	16,73	133,2	1010,51	16,25	16,73	20,87	20,46	3,7	0,00	1,2
2011-08-27 15:00	114	46	100	0,0	20,73	16,63	133,2	1009,51	16,15	16,63	20,97	20,36	2,4	0,00	1,2
2011-08-27 15:30	101	46	100	0,0	20,73	17,13	133,2	1009,51	16,65	17,13	20,97	20,86	2,4	0,00	1,2
2011-08-27 16:00	116	46	100	3,0	20,73	17,93	133,2	1008,51	17,45	16,54	20,97	21,66	3,3	0,00	1,2
2011-08-27 16:30	122	46	97	0,0	20,73	18,63	133,2	1008,51	17,65	18,63	20,97	22,10	3,7	0,00	1,2
2011-08-27 17:00	116	46	93	0,0	20,73	19,23	133,2	1007,51	17,55	19,23	20,97	22,37	3,3	0,00	1,2
2011-08-27 17:30	78	46	90	0,0	20,73	19,23	133,2	1007,51	17,01	19,23	20,97	22,12	3,5	0,00	1,2
2011-08-27 18:00	89	46	92	0,0	20,73	19,13	133,2	1007,51	17,28	19,13	20,97	22,18	1,2	0,00	1,2
2011-08-27 18:30	96	46	91	0,0	20,73	19,43	133,2	1007,51	17,39	19,43	20,97	22,40	2,8	0,00	1,2
2011-08-27 19:00	107	46	89	2,0	20,73	19,03	133,2	1006,51	16,64	19,03	20,97	21,84	3,7	0,00	1,2
2011-08-27 19:30	116	46	91	0,0	20,73	18,53	133,2	1006,51	16,51	18,53	20,97	21,50	4,3	0,00	1,2

Datum	Vindrikt °	Fukt inne Rh%	Fukt ute Rh%	Vindhast m/s	Temp in °C	Temp ute °C	Nb. Mån mm	Tryck Mbar	Daggp °C	Kyleffekt °C	Vix inne °C	Vix ute °C	Vindby m/s	Korr lufttryck	Nederb./dygn mm
2011-08-27 20:00	125	46	91	3,0	20,73	18,13	133,2	1006,51	16,11	16,76	20,97	21,10	4,7	0,00	1,2
2011-08-27 20:30	127	46	92	2,2	20,73	17,53	133,2	1005,51	15,70	17,53	20,97	20,58	4,1	0,00	1,2
2011-08-27 21:00	115	46	94	2,4	20,73	17,13	133,2	1006,51	15,65	16,26	20,97	20,35	6,9	0,00	1,2
2011-08-27 21:30	120	46	95	3,7	20,73	16,73	133,2	1006,51	15,42	14,02	20,97	20,03	6,6	0,00	1,2
2011-08-27 22:00	109	46	96	2,8	20,73	16,63	133,2	1005,51	15,49	15,12	20,97	20,01	5,6	0,00	1,2
2011-08-27 22:30	126	46	97	1,8	20,73	16,33	133,2	1006,51	15,36	16,33	20,97	19,80	4,9	0,00	1,2
2011-08-27 23:00	102	46	99	2,8	20,73	16,03	133,2	1005,51	15,39	14,47	20,97	19,67	4,7	0,00	1,2
2011-08-27 23:30	82	46	100	2,6	20,73	15,73	133,2	1005,51	15,25	14,78	20,97	19,46	3,7	0,00	1,2
2011-08-28 00:00	138	46	100	1,8	20,63	15,53	133,2	1005,51	15,05	15,53	20,87	19,26	4,9	0,00	0,0
2011-08-28 00:30	101	46	100	2,2	20,63	15,23	133,2	1005,51	14,76	15,23	20,87	18,96	4,9	0,00	0,0
2011-08-28 01:00	134	46	100	3,5	20,73	15,03	133,2	1005,51	14,56	12,70	20,97	18,76	4,7	0,00	0,0
2011-08-28 01:30	123	46	100	1,4	20,73	15,13	133,2	1005,51	14,66	15,13	20,97	18,86	3,7	0,00	0,0
2011-08-28 02:00	106	46	100	0,0	20,73	15,13	133,2	1004,51	14,66	15,13	20,97	18,86	3,5	0,00	0,0
2011-08-28 02:30	127	46	100	0,0	20,73	15,13	133,2	1004,51	14,66	15,13	20,97	18,86	3,1	0,00	0,0
2011-08-28 03:00	146	46	100	1,4	20,73	15,13	133,2	1004,51	14,66	15,13	20,97	18,86	3,5	0,00	0,0
2011-08-28 03:30	111	46	100	2,0	20,73	15,13	133,2	1003,51	14,66	15,13	20,97	18,86	4,1	0,00	0,0
2011-08-28 04:00	141	46	100	2,2	20,73	15,13	133,2	1003,51	14,66	15,13	20,97	18,86	3,5	0,00	0,0
2011-08-28 04:30	110	46	100	0,0	20,73	15,23	133,2	1003,51	14,76	15,23	20,97	18,96	3,3	0,00	0,0
2011-08-28 05:00	136	46	100	0,0	20,73	15,23	133,2	1003,51	14,76	15,23	20,97	18,96	2,4	0,00	0,0
2011-08-28 05:30	133	46	100	0,0	20,73	15,23	133,2	1002,51	14,76	15,23	20,97	18,96	2,0	0,00	0,0
2011-08-28 06:00	86	46	100	0,0	20,83	15,23	133,2	1002,51	14,76	15,23	21,07	18,96	1,8	0,00	0,0
2011-08-28 06:30	80	46	100	0,0	20,83	15,23	133,2	1002,51	14,76	15,23	21,07	18,96	0,0	0,00	0,0
2011-08-28 07:00	83	46	100	0,0	20,83	15,23	133,2	1002,51	14,76	15,23	21,07	18,96	0,0	0,00	0,0
2011-08-28 07:30	83	46	100	0,0	20,83	15,23	133,2	1002,51	14,76	15,23	21,07	18,96	0,0	0,00	0,0
2011-08-28 08:00	72	46	100	0,0	20,83	15,43	133,2	1001,51	14,95	15,43	21,07	19,16	0,0	0,00	0,0
2011-08-28 08:30	72	46	100	0,0	20,73	15,53	133,2	1001,51	15,05	15,53	20,97	19,26	0,0	0,00	0,0
2011-08-28 09:00	85	46	100	0,0	20,73	15,63	133,2	1000,51	15,15	15,63	20,97	19,36	1,6	0,00	0,0
2011-08-28 09:30	68	46	100	0,0	20,73	15,93	133,2	999,51	15,45	15,93	20,97	19,66	1,2	0,00	0,0
2011-08-28 10:00	79	46	100	0,0	20,83	16,23	133,2	999,51	15,75	16,23	21,07	19,96	2,0	0,00	0,0
2011-08-28 10:30	95	46	100	0,0	20,83	16,23	133,2	999,51	15,75	16,23	21,07	19,96	1,8	0,00	0,0
2011-08-28 11:00	138	46	100	1,4	20,83	16,33	133,2	999,51	15,85	16,33	21,07	20,06	3,3	0,00	0,0
2011-08-28 11:30	103	46	100	2,8	20,83	16,43	133,2	999,51	15,95	14,90	21,07	20,16	4,7	0,00	0,0
2011-08-28 12:00	149	46	100	2,4	20,83	16,53	133,2	999,51	16,05	15,62	21,07	20,26	3,5	0,00	0,0
2011-08-28 12:30	116	46	100	2,6	20,83	17,23	133,2	998,51	16,75	16,36	21,07	20,96	3,5	0,00	0,0
2011-08-28 13:00	69	46	98	2,2	20,83	17,53	133,2	997,50	16,72	17,53	21,07	21,08	3,7	0,00	0,0
2011-08-28 13:30	109	46	96	2,4	20,83	18,03	133,2	997,50	16,88	17,21	21,07	21,41	3,7	0,00	0,0
2011-08-28 14:00	126	46	94	0,0	20,93	18,63	133,2	997,50	17,13	18,63	21,17	21,85	3,9	0,00	0,0
2011-08-28 14:30	114	46	91	2,6	20,93	18,73	133,2	996,50	16,70	17,95	21,17	21,70	3,7	0,00	0,0
2011-08-28 15:00	109	46	90	2,4	20,93	19,03	133,2	996,50	16,82	18,26	21,17	21,92	4,3	0,00	0,0
2011-08-28 15:30	96	46	93	3,9	20,93	17,63	139,2	996,50	15,97	15,07	21,17	20,76	8,1	6,00	6,0
2011-08-28 16:00	121	46	98	5,0	20,93	15,83	141,6	996,50	15,03	11,38	21,17	19,38	6,4	8,39	8,4
2011-08-28 16:30	135	47	100	5,0	20,93	15,43	141,6	997,50	14,95	10,88	21,22	19,16	6,4	2,40	8,4
2011-08-28 17:00	147	47	97	5,0	20,93	15,23	142,8	997,50	14,27	10,63	21,22	18,70	6,9	1,20	9,6
2011-08-28 17:30	199	47	95	3,3	20,93	15,13	142,8	997,50	13,84	12,82	21,22	18,43	5,6	1,20	9,6
2011-08-28 18:00	169	47	92	5,2	20,93	14,63	142,8	997,50	12,83	9,87	21,22	17,68	8,1	0,00	9,6
2011-08-28 18:30	197	46	89	4,5	20,93	14,03	142,8	998,51	11,72	9,49	21,17	16,84	6,0	0,00	9,6

Datum	Vindrikt °	Fukt inne Rh%	Fukt ute Rh%	Vindhast m/s	Temp in °C	Temp ute °C	Nb. Mån mm	Tryck Mbar	Daggp °C	Kyleffekt °C	Vix inne °C	Vix ute °C	Vindby m/s	Korr lufttryck	Nederb./dygn mm
2011-08-28 19:00	166	46	89	3,1	20,83	13,73	142,8	998,51	11,43	11,95	21,07	16,54	5,2	0,00	9,6
2011-08-28 19:30	145	46	87	4,1	20,83	13,53	142,8	998,51	10,88	9,56	21,07	16,18	6,2	0,00	9,6
2011-08-28 20:00	134	46	86	3,3	20,73	13,33	142,8	998,51	10,50	10,78	20,97	15,90	6,4	0,00	9,6
2011-08-28 20:30	144	46	87	3,1	20,73	13,02	142,8	998,51	10,39	11,19	20,97	15,68	4,3	0,00	9,6
2011-08-28 21:00	160	46	88	3,1	20,73	12,52	142,8	998,51	10,07	10,64	20,97	15,26	5,8	0,00	9,6
2011-08-28 21:30	130	46	91	3,1	20,63	11,92	142,8	998,51	10,00	9,99	20,87	14,90	6,4	0,00	9,6
2011-08-28 22:00	182	46	91	2,6	20,63	11,62	142,8	999,51	9,71	10,45	20,87	14,60	6,2	0,00	9,6
2011-08-28 22:30	146	46	92	2,4	20,63	11,22	142,8	999,51	9,48	10,03	20,87	14,28	4,1	0,00	9,6
2011-08-28 23:00	191	46	92	1,4	20,63	11,42	142,8	999,51	9,68	11,42	20,87	14,48	5,8	0,00	9,6
2011-08-28 23:30	178	46	91	1,2	20,63	11,12	142,8	1000,51	9,21	11,12	20,87	14,10	4,9	0,00	9,6
2011-08-29 00:00	165	46	92	0,0	20,53	10,92	142,8	1000,51	9,18	10,92	20,77	13,98	2,6	0,00	0,0
2011-08-29 00:30	164	46	93	0,0	20,53	11,12	142,8	1000,51	9,55	11,12	20,77	14,26	0,0	0,00	0,0
2011-08-29 01:00	163	46	94	0,0	20,63	10,92	142,8	1000,51	9,51	10,92	20,87	14,14	0,0	0,00	0,0
2011-08-29 01:30	144	46	95	1,8	20,63	10,12	142,8	1000,51	8,88	10,12	20,87	13,42	2,8	0,00	0,0
2011-08-29 02:00	133	46	95	2,0	20,53	10,02	142,8	1000,51	8,78	10,02	20,77	13,32	4,1	0,00	0,0
2011-08-29 02:30	147	45	95	3,9	20,63	9,32	142,8	1000,51	8,09	5,38	20,82	12,62	4,7	0,00	0,0
2011-08-29 03:00	141	45	96	3,3	20,53	8,92	142,8	1000,51	7,85	5,81	20,72	12,31	5,4	0,00	0,0
2011-08-29 03:30	136	45	95	3,1	20,53	8,62	142,8	999,51	7,40	6,38	20,72	11,92	6,0	0,00	0,0
2011-08-29 04:00	133	45	96	3,3	20,53	8,42	142,8	999,51	7,36	5,25	20,72	11,81	4,9	0,00	0,0
2011-08-29 04:30	152	46	96	2,8	20,53	8,02	142,8	999,51	6,96	5,72	20,77	11,41	4,3	0,00	0,0
2011-08-29 05:00	160	45	97	2,2	20,53	7,82	142,8	999,51	6,92	7,82	20,72	11,29	4,1	0,00	0,0
2011-08-29 05:30	141	45	98	3,7	20,53	7,82	142,8	999,51	7,07	3,63	20,72	11,38	4,9	0,00	0,0
2011-08-29 06:00	145	45	99	3,0	20,43	7,72	142,8	999,51	7,12	5,40	20,62	11,36	5,0	0,00	0,0
2011-08-29 06:30	144	45	100	2,6	20,43	7,82	142,8	999,51	7,38	6,44	20,62	11,55	4,3	0,00	0,0
2011-08-29 07:00	170	45	99	3,9	20,43	8,42	142,8	999,51	7,82	4,33	20,62	12,06	5,4	0,00	0,0
2011-08-29 07:30	149	45	98	3,0	20,43	8,72	142,8	999,51	7,97	6,49	20,62	12,28	6,0	0,00	0,0
2011-08-29 08:00	135	45	97	2,2	20,33	9,42	142,8	999,51	8,51	9,42	20,52	12,89	5,4	0,00	0,0
2011-08-29 08:30	144	45	92	2,6	20,33	9,92	142,8	999,51	8,20	8,66	20,52	12,98	6,2	0,00	0,0
2011-08-29 09:00	142	45	91	5,2	20,33	10,42	142,8	999,51	8,52	4,58	20,52	13,40	5,2	0,00	0,0
2011-08-29 09:30	145	45	86	7,7	20,33	11,12	142,8	999,51	8,35	2,88	20,52	13,70	7,7	0,00	0,0
2011-08-29 10:00	176	45	82	1,2	20,23	11,62	142,8	999,51	8,11	11,62	20,42	13,90	6,9	0,00	0,0
2011-08-29 10:30	167	45	77	2,6	20,23	11,42	142,8	999,51	6,96	10,24	20,42	13,34	6,6	0,00	0,0
2011-08-29 11:00	148	45	77	3,3	20,23	12,32	142,8	999,51	7,82	9,65	20,42	14,24	6,9	0,00	0,0
2011-08-29 11:30	166	44	77	2,0	20,23	13,02	142,8	999,51	8,50	13,02	20,38	14,94	6,9	0,00	0,0
2011-08-29 12:00	191	44	73	4,7	20,23	13,33	142,8	999,51	7,97	8,63	20,38	14,97	5,8	0,00	0,0
2011-08-29 12:30	172	44	71	3,9	20,23	13,23	142,8	999,51	7,45	9,94	20,38	14,73	5,4	0,00	0,0
2011-08-29 13:00	177	44	69	3,5	20,23	13,63	142,8	999,51	7,39	11,12	20,38	15,00	6,8	0,00	0,0
2011-08-29 13:30	161	44	68	4,1	20,23	13,73	142,8	999,51	7,27	9,80	20,38	15,04	7,7	0,00	0,0
2011-08-29 14:00	150	44	67	5,2	20,23	14,23	142,8	999,51	7,51	9,37	20,38	15,48	6,9	0,00	0,0
2011-08-29 14:30	152	44	65	5,0	20,23	14,23	142,8	999,51	7,05	9,37	20,38	15,35	8,1	0,00	0,0
2011-08-29 15:00	143	44	68	3,1	20,23	14,83	142,8	999,51	8,31	13,15	20,38	16,14	7,1	0,00	0,0
2011-08-29 15:30	116	44	67	4,7	20,23	14,53	142,8	998,51	7,80	10,11	20,38	15,78	5,8	0,00	0,0
2011-08-29 16:00	144	44	66	3,9	20,23	14,63	142,8	998,51	7,66	11,57	20,38	15,82	6,9	0,00	0,0
2011-08-29 16:30	176	44	68	2,4	20,23	14,23	142,8	998,51	7,74	13,20	20,38	15,54	6,4	0,00	0,0
2011-08-29 17:00	147	44	67	3,0	20,23	14,43	142,8	998,51	7,70	12,72	20,38	15,68	5,2	0,00	0,0
2011-08-29 17:30	143	44	70	3,7	20,23	14,23	142,8	998,51	8,19	11,10	20,38	15,67	5,6	0,00	0,0

Datum	Vindrikt °	Fukt inne Rh%	Fukt ute Rh%	Vindhast m/s	Temp in °C	Temp ute °C	Nb. Mån mm	Tryck Mbar	Daggp °C	Kyleffekt °C	Vix inne °C	Vix ute °C	Vindby m/s	Korr lufttryck	Nederb./dygn mm
2011-08-29 18:00	155	44	69	2,6	20,23	14,03	142,8	998,51	7,78	12,99	20,38	15,40	5,0	0,00	0,0
2011-08-29 18:30	169	44	74	1,8	20,23	13,73	142,8	999,51	8,56	13,73	20,38	15,43	4,7	0,00	0,0
2011-08-29 19:00	158	44	75	3,0	20,23	13,43	142,8	998,51	8,48	11,62	20,38	15,20	3,9	0,00	0,0
2011-08-29 19:30	107	44	76	2,8	20,23	12,92	142,8	999,51	8,20	11,08	20,38	14,77	4,1	0,00	0,0
2011-08-29 20:00	120	44	77	1,8	20,23	12,32	142,8	998,51	7,82	12,32	20,38	14,24	3,7	0,00	0,0
2011-08-29 20:30	126	44	81	1,6	20,23	11,62	142,8	998,51	7,92	11,62	20,38	13,83	3,0	0,00	0,0
2011-08-29 21:00	118	44	85	1,6	20,23	11,22	142,8	998,51	8,27	11,22	20,38	13,73	2,6	0,00	0,0
2011-08-29 21:30	122	44	88	1,4	20,23	10,92	142,8	998,51	8,50	10,92	20,38	13,66	2,8	0,00	0,0
2011-08-29 22:00	117	44	90	1,6	20,23	10,82	142,8	999,51	8,75	10,82	20,38	13,72	2,6	0,00	0,0
2011-08-29 22:30	135	44	90	0,0	20,23	10,92	142,8	999,51	8,85	10,92	20,38	13,82	2,6	0,00	0,0
2011-08-29 23:00	97	44	90	1,2	20,23	10,82	142,8	999,51	8,75	10,82	20,38	13,72	1,8	0,00	0,0
2011-08-29 23:30	88	44	90	1,2	20,23	10,52	142,8	998,51	8,45	10,52	20,38	13,42	2,0	0,00	0,0
2011-08-30 00:00	106	44	91	0,0	20,13	10,12	142,8	998,51	8,23	10,12	20,28	13,10	2,2	0,00	0,0
2011-08-30 00:30	118	44	94	0,0	20,13	9,72	142,8	998,51	8,33	9,72	20,28	12,94	2,0	0,00	0,0
2011-08-30 01:00	101	44	95	1,2	20,13	9,62	142,8	998,51	8,39	9,62	20,28	12,92	2,0	0,00	0,0
2011-08-30 01:30	105	44	97	0,0	20,13	9,52	142,8	998,51	8,61	9,52	20,28	12,99	1,6	0,00	0,0
2011-08-30 02:00	94	44	98	0,0	20,13	9,42	142,8	998,51	8,66	9,42	20,28	12,98	2,0	0,00	0,0
2011-08-30 02:30	96	44	98	0,0	20,13	9,42	142,8	998,51	8,66	9,42	20,28	12,98	1,4	0,00	0,0
2011-08-30 03:00	92	44	97	0,0	20,13	9,52	142,8	998,51	8,61	9,52	20,28	12,99	1,2	0,00	0,0
2011-08-30 03:30	93	44	98	0,0	20,13	9,52	142,8	998,51	8,76	9,52	20,28	13,08	0,0	0,00	0,0
2011-08-30 04:00	90	44	98	0,0	20,13	9,42	142,8	998,51	8,66	9,42	20,28	12,98	0,0	0,00	0,0
2011-08-30 04:30	90	44	98	0,0	20,13	9,42	142,8	998,51	8,66	9,42	20,28	12,98	0,0	0,00	0,0
2011-08-30 05:00	116	44	98	0,0	20,13	9,32	142,8	998,51	8,56	9,32	20,28	12,88	0,0	0,00	0,0
2011-08-30 05:30	115	44	99	0,0	20,13	9,32	142,8	998,51	8,72	9,32	20,28	12,96	0,0	0,00	0,0
2011-08-30 06:00	114	44	99	0,0	20,13	9,32	142,8	999,51	8,72	9,32	20,28	12,96	0,0	0,00	0,0
2011-08-30 06:30	119	44	99	0,0	20,13	9,22	142,8	999,51	8,62	9,22	20,28	12,86	0,0	0,00	0,0
2011-08-30 07:00	118	44	99	0,0	20,23	9,32	142,8	999,51	8,72	9,32	20,38	12,96	0,0	0,00	0,0
2011-08-30 07:30	118	44	100	0,0	20,33	9,62	142,8	999,51	9,17	9,62	20,48	13,35	1,6	0,00	0,0
2011-08-30 08:00	82	44	100	0,0	20,33	9,72	142,8	999,51	9,27	9,72	20,48	13,45	1,6	0,00	0,0
2011-08-30 08:30	109	44	100	0,0	20,43	10,42	142,8	999,51	9,97	10,42	20,58	14,15	1,8	0,00	0,0
2011-08-30 09:00	132	44	99	0,0	20,53	11,22	142,8	999,51	10,61	11,22	20,68	14,87	2,0	0,00	0,0
2011-08-30 09:30	132	44	97	0,0	20,53	11,52	142,8	999,51	10,59	11,52	20,68	14,99	1,8	0,00	0,0
2011-08-30 10:00	175	44	94	0,0	20,63	11,62	142,8	1000,51	10,21	11,62	20,78	14,84	0,0	0,00	0,0
2011-08-30 10:30	176	44	92	0,0	20,63	12,42	142,8	1000,51	10,66	12,42	20,78	15,48	0,0	0,00	0,0
2011-08-30 11:00	115	43	86	0,0	20,63	13,12	142,8	1000,51	10,30	13,12	20,73	15,70	2,0	0,00	0,0
2011-08-30 11:30	132	43	84	0,0	20,53	13,93	142,8	1000,51	10,72	13,93	20,63	16,35	2,2	0,00	0,0
2011-08-30 12:00	169	43	80	0,0	20,53	14,23	142,8	1000,51	10,25	14,23	20,63	16,36	2,6	0,00	0,0
2011-08-30 12:30	146	44	76	0,0	20,53	14,73	142,8	1000,51	9,94	14,73	20,68	16,57	2,6	0,00	0,0
2011-08-30 13:00	156	44	73	1,6	20,43	15,63	142,8	1000,51	10,18	15,63	20,58	17,27	3,9	0,00	0,0
2011-08-30 13:30	312	44	70	0,0	20,43	15,73	142,8	1000,51	9,62	15,73	20,58	17,17	2,2	0,00	0,0
2011-08-30 14:00	326	44	77	1,8	20,33	12,82	142,8	1000,51	8,31	12,82	20,48	14,74	3,1	0,00	0,0
2011-08-30 14:30	12	44	77	0,0	20,33	13,53	142,8	1000,51	8,98	13,53	20,48	15,44	2,6	0,00	0,0
2011-08-30 15:00	165	44	84	0,0	20,33	13,93	142,8	1001,51	10,72	13,93	20,48	16,35	4,1	0,00	0,0
2011-08-30 15:30	179	44	74	0,0	20,33	15,03	142,8	1001,51	9,81	15,03	20,48	16,74	4,1	0,00	0,0
2011-08-30 16:00	174	44	67	0,0	20,33	15,93	142,8	1001,51	9,13	15,93	20,48	17,18	3,0	0,00	0,0
2011-08-30 16:30	167	44	62	2,0	20,33	16,43	142,8	1001,51	8,40	16,43	20,48	17,37	3,5	0,00	0,0

Datum	Vindrikt °	Fukt inne Rh%	Fukt ute Rh%	Vindhast m/s	Temp in °C	Temp ute °C	Nb. Mån mm	Tryck Mbar	Daggp °C	Kyleffekt °C	Vix inne °C	Vix ute °C	Vindby m/s	Korr lufttryck	Nederb./dygn mm
2011-08-30 17:00	152	44	63	0,0	20,33	16,63	142,8	1001,51	8,83	16,63	20,48	17,63	4,1	0,00	0,0
2011-08-30 17:30	113	44	70	1,2	20,33	15,43	142,8	1001,51	9,33	15,43	20,48	16,87	2,0	0,00	0,0
2011-08-30 18:00	28	44	71	0,0	20,33	15,43	142,8	1001,51	9,55	15,43	20,48	16,94	2,4	0,00	0,0
2011-08-30 18:30	351	44	69	4,1	20,23	14,23	142,8	1001,51	7,97	10,40	20,38	15,60	4,1	0,00	0,0
2011-08-30 19:00	356	44	72	1,8	20,23	13,33	142,8	1001,51	7,76	13,33	20,38	14,90	3,1	0,00	0,0
2011-08-30 19:30	356	44	80	1,8	20,23	12,52	142,8	1001,51	8,60	12,52	20,38	14,65	2,2	0,00	0,0
2011-08-30 20:00	2	44	81	0,0	20,13	12,02	142,8	1001,51	8,31	12,02	20,28	14,23	2,2	0,00	0,0
2011-08-30 20:30	4	44	82	1,6	20,13	11,52	142,8	1001,51	8,01	11,52	20,28	13,80	2,4	0,00	0,0
2011-08-30 21:00	20	44	84	0,0	20,13	11,42	142,8	1002,51	8,28	11,42	20,28	13,85	2,6	0,00	0,0
2011-08-30 21:30	24	44	86	0,0	20,13	11,32	142,8	1002,51	8,54	11,32	20,28	13,90	0,0	0,00	0,0
2011-08-30 22:00	35	44	87	0,0	20,13	11,42	142,8	1002,51	8,82	11,42	20,28	14,08	0,0	0,00	0,0
2011-08-30 22:30	356	44	87	2,0	20,03	11,12	142,8	1002,51	8,52	11,12	20,18	13,78	2,0	0,00	0,0
2011-08-30 23:00	3	44	86	0,0	20,03	11,02	142,8	1002,51	8,25	11,02	20,18	13,60	2,0	0,00	0,0
2011-08-30 23:30	2	44	88	0,0	20,03	10,72	142,8	1003,51	8,31	10,72	20,18	13,46	1,4	0,00	0,0
2011-08-31 00:00	3	44	91	0,0	20,03	10,22	142,8	1003,51	8,32	10,22	20,18	13,20	1,4	0,00	0,0
2011-08-31 00:30	2	44	92	0,0	20,03	10,12	142,8	1003,51	8,39	10,12	20,18	13,18	0,0	0,00	0,0
2011-08-31 01:00	4	44	93	0,0	20,03	10,12	142,8	1003,51	8,56	10,12	20,18	13,26	3,3	0,00	0,0
2011-08-31 01:30	4	44	94	0,0	20,03	9,92	142,8	1003,51	8,52	9,92	20,18	13,14	1,4	0,00	0,0
2011-08-31 02:00	4	44	94	1,6	20,03	9,52	142,8	1003,51	8,13	9,52	20,18	12,74	1,8	0,00	0,0
2011-08-31 02:30	351	44	94	2,2	20,03	9,32	142,8	1003,51	7,93	9,32	20,18	12,54	3,1	0,00	0,0
2011-08-31 03:00	12	44	91	1,6	20,03	9,02	142,8	1004,51	7,14	9,02	20,18	11,99	3,5	0,00	0,0
2011-08-31 03:30	1	44	92	1,8	20,03	8,62	142,8	1004,51	6,91	8,62	20,18	11,68	2,6	0,00	0,0
2011-08-31 04:00	356	44	94	1,4	20,03	8,22	142,8	1004,51	6,84	8,22	20,18	11,44	2,6	0,00	0,0
2011-08-31 04:30	356	44	96	0,0	20,03	8,12	142,8	1004,51	7,06	8,12	20,18	11,51	1,6	0,00	0,0
2011-08-31 05:00	356	44	95	0,0	20,03	8,02	142,8	1004,51	6,80	8,02	20,18	11,32	0,0	0,00	0,0
2011-08-31 05:30	356	44	96	0,0	19,93	7,72	142,8	1004,51	6,66	7,72	20,08	11,11	1,2	0,00	0,0
2011-08-31 06:00	356	44	97	0,0	19,93	7,42	142,8	1004,51	6,52	7,42	20,08	10,89	0,0	0,00	0,0
2011-08-31 06:30	356	44	98	0,0	19,93	7,22	142,8	1005,51	6,47	7,22	20,08	10,78	1,8	0,00	0,0
2011-08-31 07:00	356	44	97	0,0	19,93	7,02	142,8	1005,51	6,12	7,02	20,08	10,49	0,0	0,00	0,0
2011-08-31 07:30	356	44	98	0,0	19,93	6,82	142,8	1005,51	6,08	6,82	20,08	10,38	1,8	0,00	0,0
2011-08-31 08:00	2	43	99	0,0	19,93	7,32	142,8	1005,51	6,73	7,32	20,03	10,96	2,0	0,00	0,0
2011-08-31 08:30	333	43	97	1,2	19,93	8,42	142,8	1006,51	7,51	8,42	20,03	11,89	2,2	0,00	0,0
2011-08-31 09:00	335	43	95	0,0	19,83	9,02	142,8	1006,51	7,79	9,02	19,93	12,32	1,4	0,00	0,0
2011-08-31 09:30	324	43	89	2,0	19,83	10,12	142,8	1006,51	7,89	10,12	19,93	12,94	2,2	0,00	0,0
2011-08-31 10:00	336	43	85	1,8	19,83	10,92	142,8	1006,51	7,97	10,92	19,93	13,43	2,6	0,00	0,0
2011-08-31 10:30	333	43	80	1,6	19,93	11,72	142,8	1006,51	7,83	11,72	20,03	13,85	2,4	0,00	0,0
2011-08-31 11:00	343	43	79	1,8	19,83	11,72	142,8	1007,51	7,64	11,72	19,93	13,78	2,6	0,00	0,0
2011-08-31 11:30	345	43	78	2,0	19,93	11,92	142,8	1007,51	7,63	11,92	20,03	13,91	3,0	0,00	0,0
2011-08-31 12:00	336	43	77	1,6	19,93	12,02	142,8	1007,51	7,53	12,02	20,03	13,94	2,6	0,00	0,0
2011-08-31 12:30	343	43	76	1,2	19,93	12,62	142,8	1007,51	7,91	12,62	20,03	14,47	2,6	0,00	0,0
2011-08-31 13:00	333	43	72	1,6	19,93	13,23	142,8	1007,51	7,66	13,23	20,03	14,80	3,0	0,00	0,0
2011-08-31 13:30	334	43	72	1,6	19,93	13,73	142,8	1007,51	8,14	13,73	20,03	15,30	2,4	0,00	0,0
2011-08-31 14:00	351	43	69	0,0	19,93	13,93	142,8	1007,51	7,68	13,93	20,03	15,30	2,6	0,00	0,0
2011-08-31 14:30	312	43	66	1,6	19,93	14,53	142,8	1007,51	7,57	14,53	20,03	15,72	2,6	0,00	0,0
2011-08-31 15:00	336	43	63	1,2	20,03	14,53	142,8	1007,51	6,86	14,53	20,13	15,53	2,4	0,00	0,0
2011-08-31 15:30	335	43	64	1,6	20,03	14,63	142,8	1007,51	7,19	14,63	20,13	15,69	3,3	0,00	0,0

Datum	Vindrikt °	Fukt inne Rh%	Fukt ute Rh%	Vindhast m/s	Temp in °C	Temp ute °C	Nb. Mån mm	Tryck Mbar	Daggp °C	Kyleffekt °C	Vix inne °C	Vix ute °C	Vindby m/s	Korr lufttryck	Nederb./dygn mm
2011-08-31 16:00	334	43	63	2,0	20,03	14,93	142,8	1007,51	7,23	14,93	20,13	15,93	2,6	0,00	0,0
2011-08-31 16:30	351	43	59	0,0	20,03	14,93	142,8	1007,51	6,23	14,93	20,13	15,70	2,4	0,00	0,0
2011-08-31 17:00	331	43	59	1,6	20,03	15,33	142,8	1007,51	6,60	15,33	20,13	16,10	2,6	0,00	0,0
2011-08-31 17:30	338	43	58	1,4	20,13	14,93	142,8	1007,51	5,97	14,93	20,23	15,64	2,4	0,00	0,0
2011-08-31 18:00	343	43	64	1,4	20,13	14,23	142,8	1007,51	6,81	14,23	20,23	15,29	2,0	0,00	0,0
2011-08-31 18:30	356	43	63	0,0	20,33	14,33	142,8	1007,51	6,67	14,33	20,43	15,33	2,0	0,00	0,0
2011-08-31 19:00	331	43	66	0,0	20,33	13,73	142,8	1007,51	6,81	13,73	20,43	14,91	2,0	0,00	0,0
2011-08-31 19:30	351	43	73	2,0	20,33	12,82	142,8	1007,51	7,49	12,82	20,43	14,47	2,0	0,00	0,0
2011-08-31 20:00	351	43	76	0,0	20,23	12,82	142,8	1008,51	8,11	12,82	20,33	14,67	2,0	0,00	0,0
2011-08-31 20:30	351	43	80	0,0	20,23	12,22	142,8	1008,51	8,31	12,22	20,33	14,35	0,0	0,00	0,0
2011-08-31 21:00	351	43	87	0,0	20,23	11,02	142,8	1008,51	8,43	11,02	20,33	13,68	0,0	0,00	0,0
2011-08-31 21:30	351	43	88	0,0	20,13	10,52	142,8	1008,51	8,11	10,52	20,23	13,26	0,0	0,00	0,0
2011-08-31 22:00	356	43	89	2,0	20,13	9,92	142,8	1008,51	7,69	9,92	20,23	12,74	2,0	0,00	0,0
2011-08-31 22:30	0	43	88	1,4	20,13	9,62	142,8	1008,51	7,23	9,62	20,23	12,36	1,8	0,00	0,0
2011-08-31 23:00	356	43	86	1,8	20,13	10,12	142,8	1008,51	7,37	10,12	20,23	12,70	2,2	0,00	0,0
2011-08-31 23:30	0	43	84	0,0	20,13	10,32	142,8	1008,51	7,21	10,32	20,23	12,75	2,0	0,00	0,0
2011-09-01 00:00	8	43	86	1,2	20,13	10,12	142,8	1008,51	7,37	10,12	20,23	12,70	1,8	0,00	0,0
Medelvärde Månad	163	44	86	1,3	20,64	13,33		1010,31	10,40	12,85	20,78	16,06	3,0		0,0
Min	0	39	40	0,0	19,53	3,62		990,50	2,47	2,88	19,49	7,14	0,0		0,0
Max	356	47	100	8,1	22,63	24,53	142,8	1021,52	17,65	24,53	22,73	25,14	9,6		