

### Medeltemperaturer / Max / Min

● Kyleff med °C   
 ● Dygns med °C   
 ▲ Temp Max   
 ◆ Temp Min   
 — Temperatur

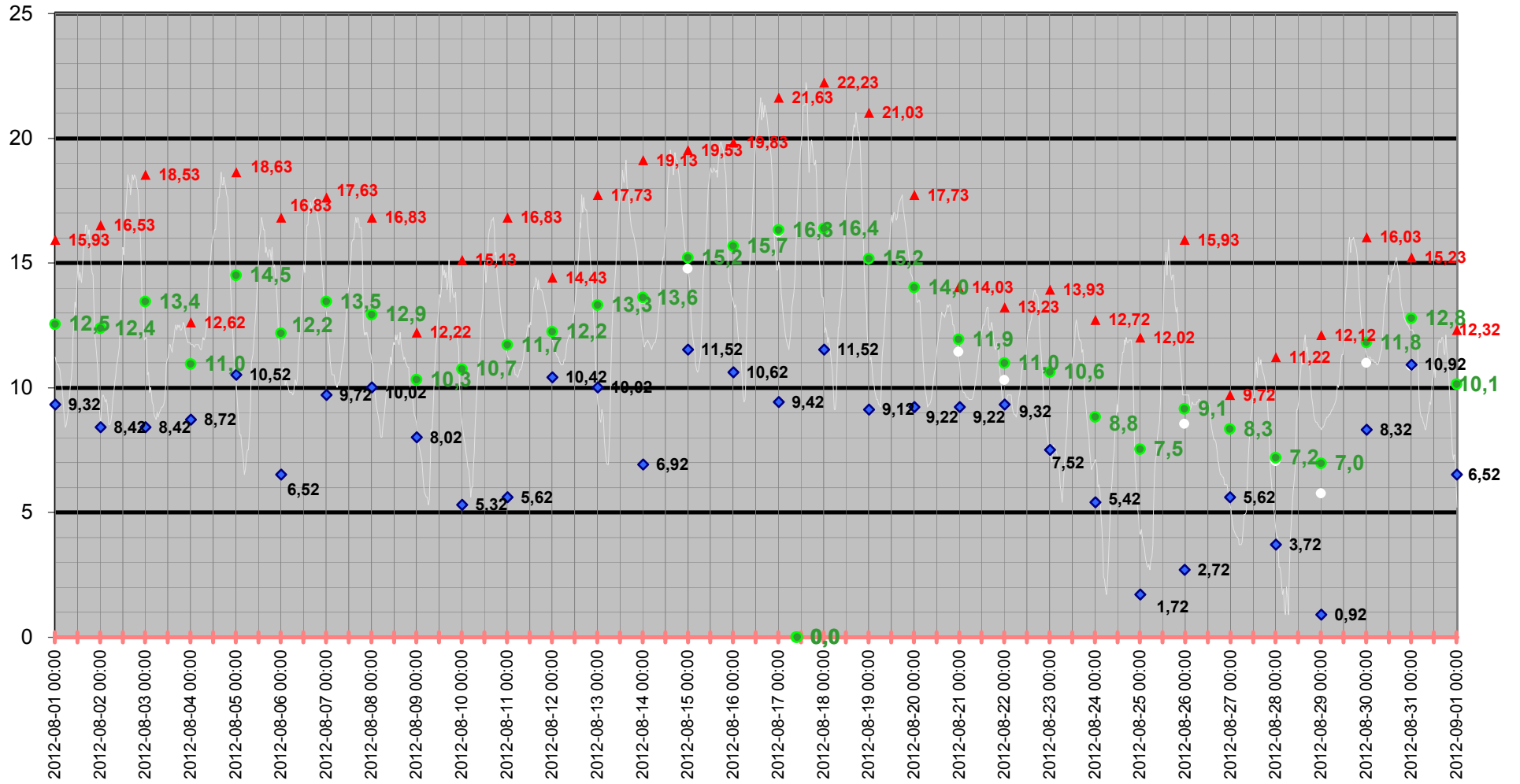

# Medeltemperatur

□ Kyleff med °C ● Dygns med °C — Temperatur °C — Kyleffekt °C

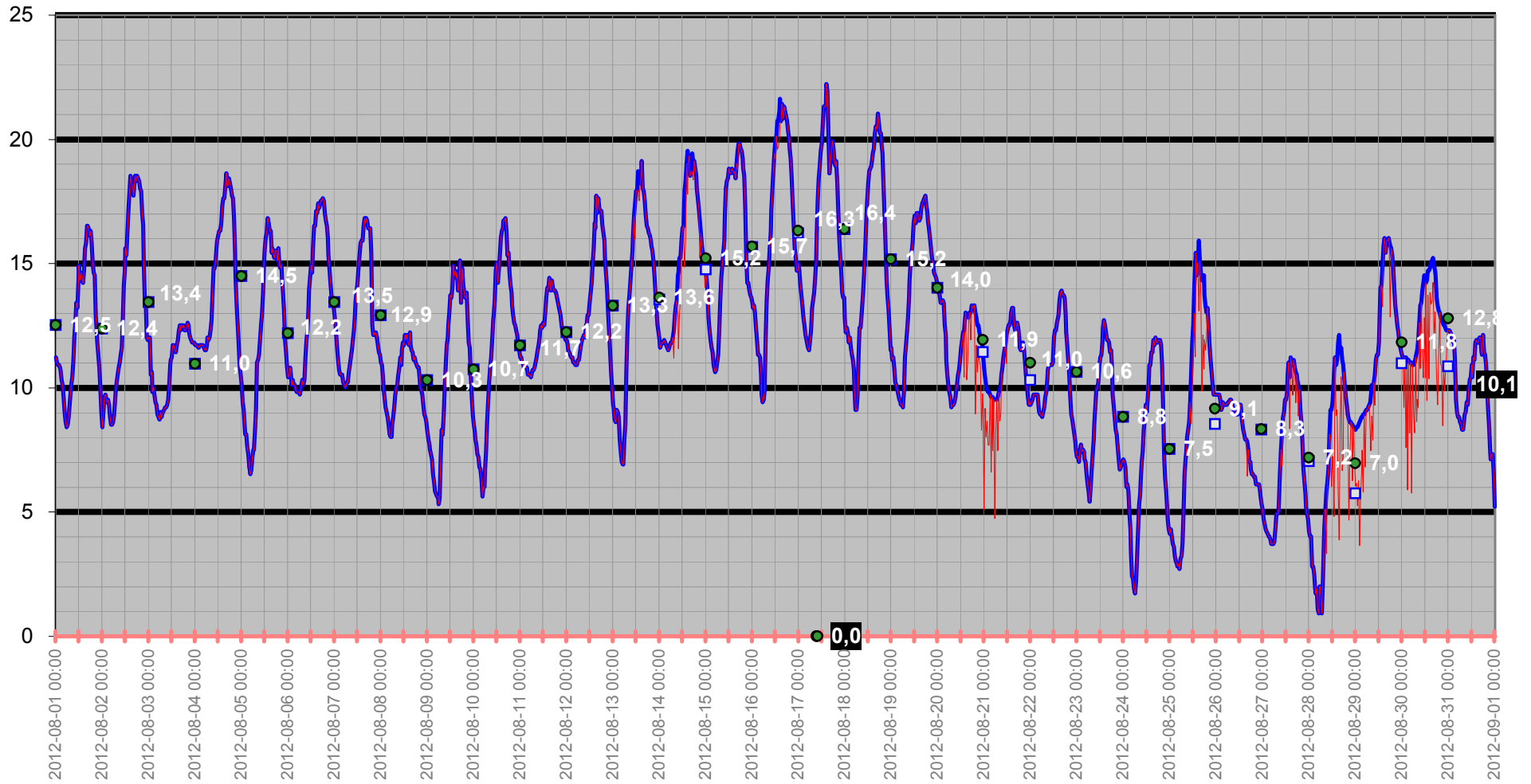

# Temperatur/Vindby

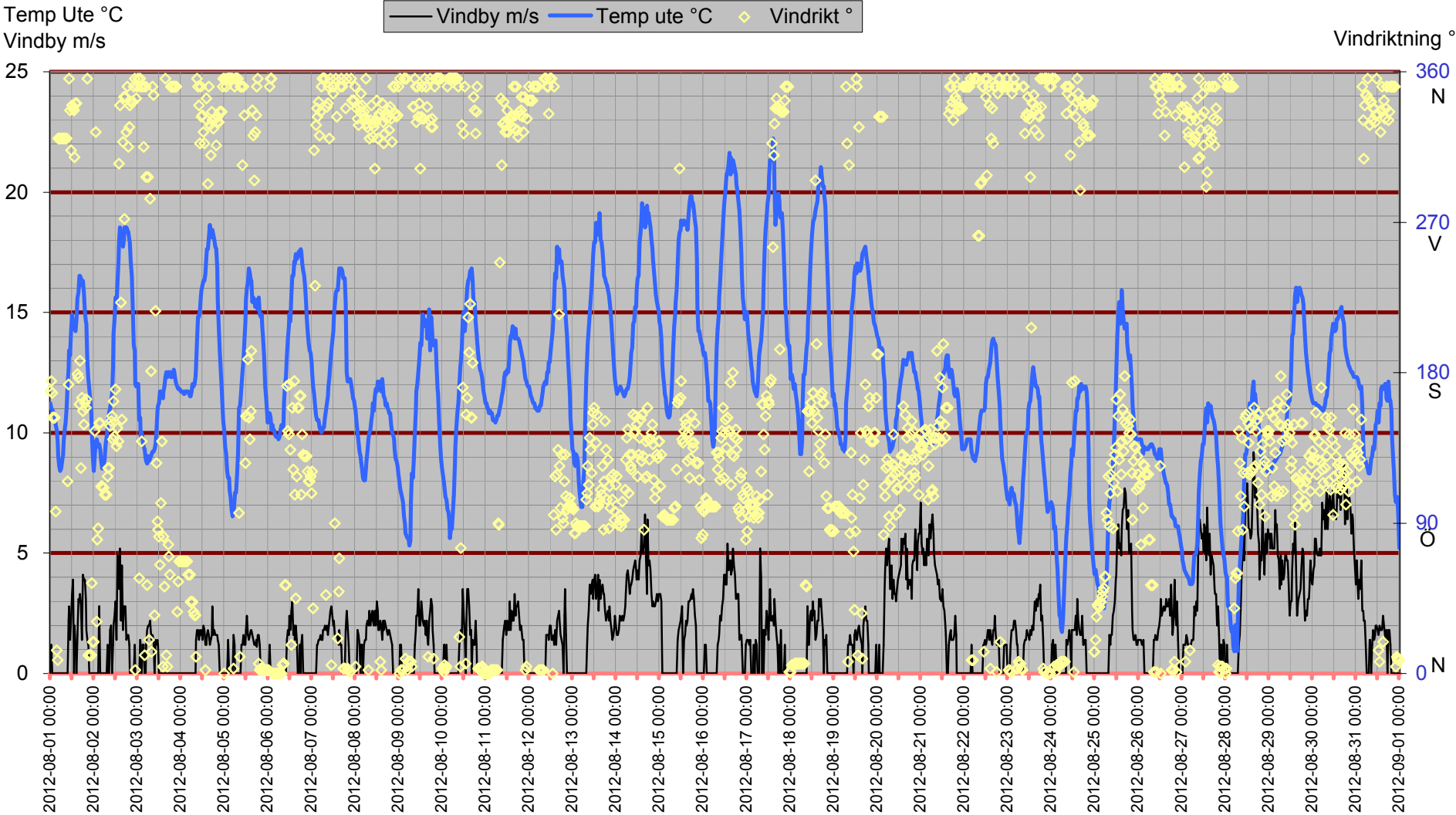

# Inne

Temp inne °C

Vindby m/s

25

20

15

10

5

0

Temp in °C — Vindby m/s — Temp ute °C — Fukt inne Rh%

Rh % inne

50

45

40

35

30

20

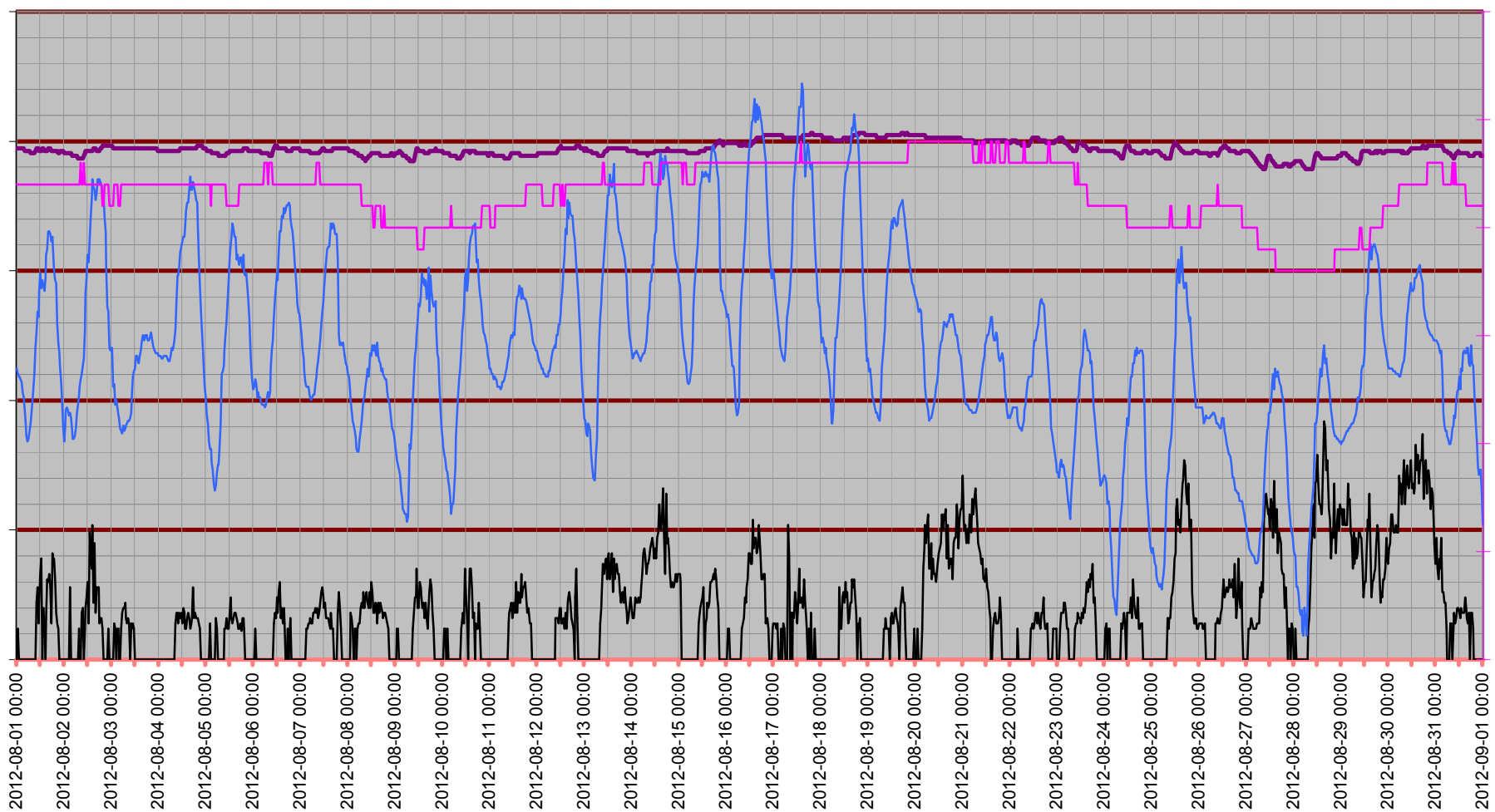

# Temperatur inne

Temp in °C

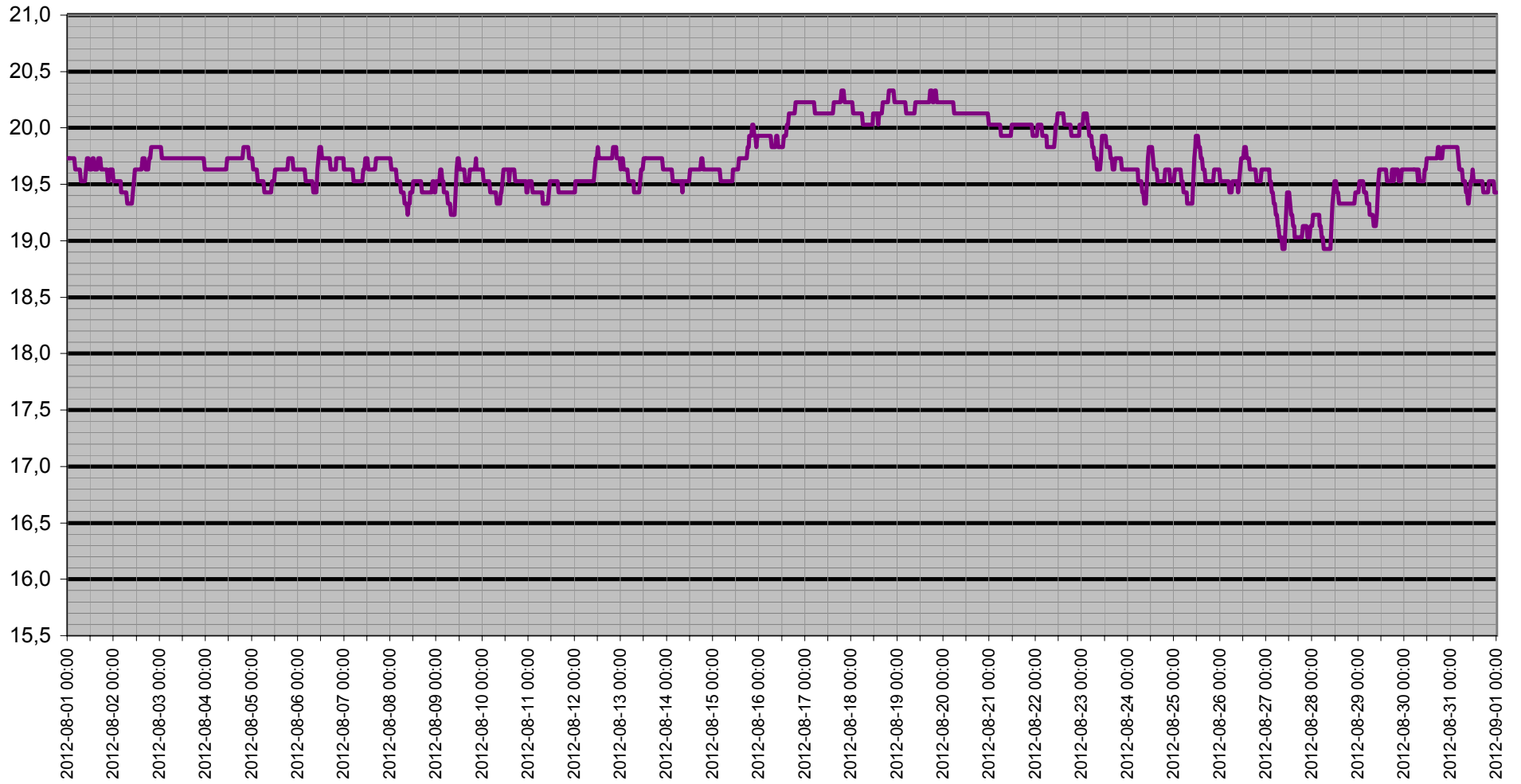

# Dagpunkt/Temperatur

Vindhast m/s   Daggp °C   Temp ute °C   Fukt ute Rh%

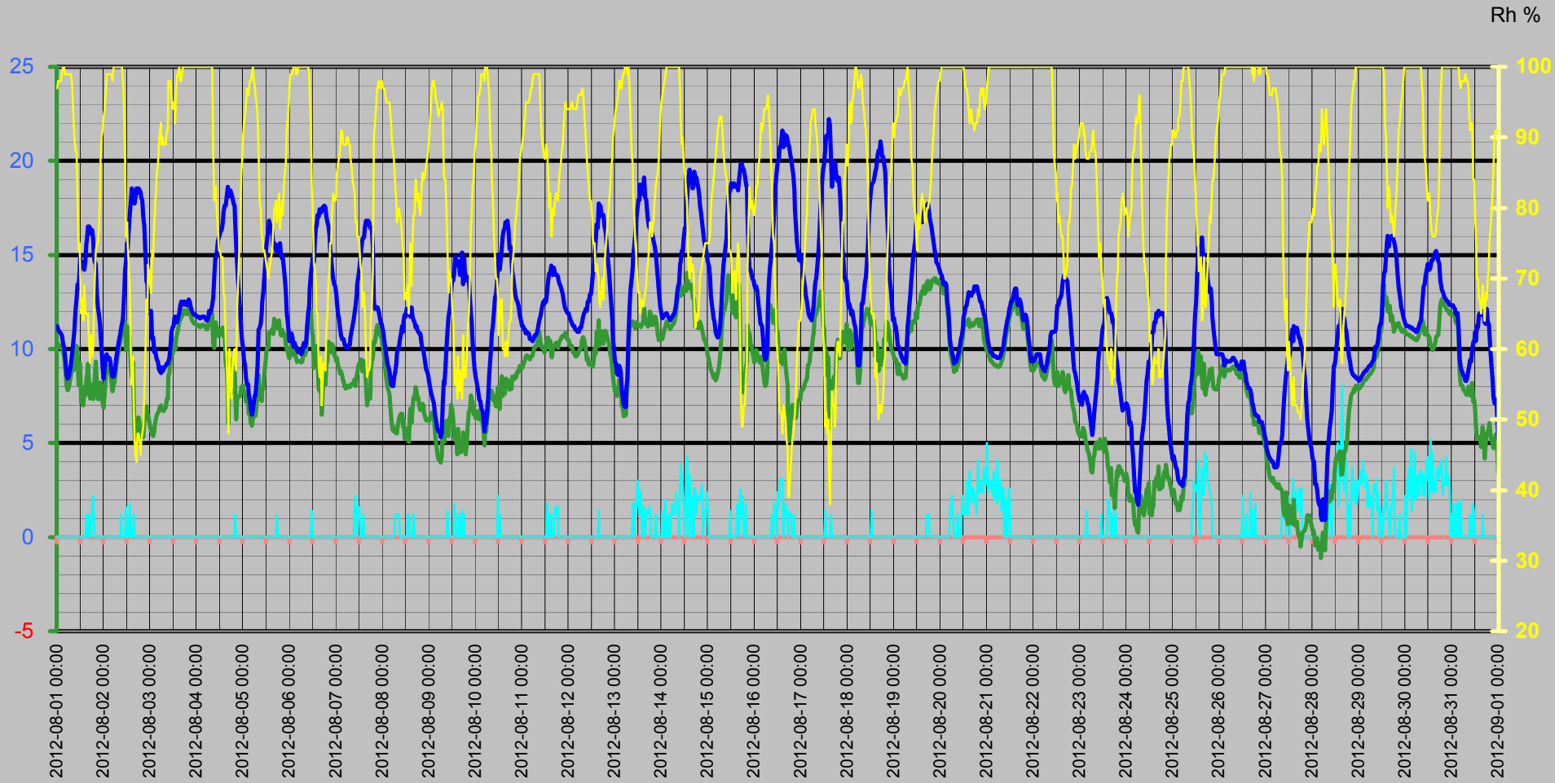

# Vinddata

Vindhastighet m/s  
Vindby m/s

Vindhast m/s — Vindby m/s ◊ Vindrikt ° — Fukt ute Rh%

Vindriktning °  
Rh %

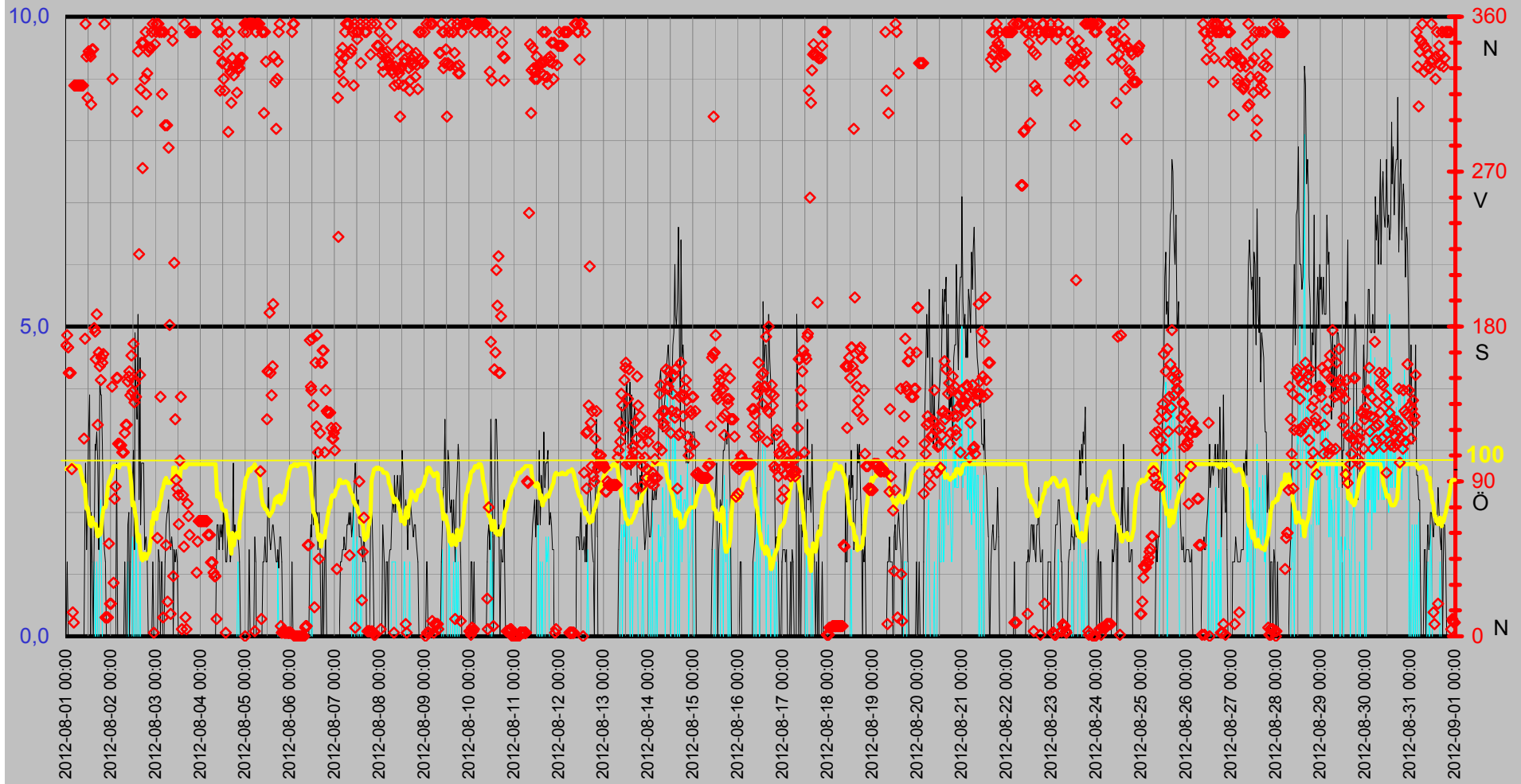

# Luffukt Kyleffekt Temp Vind Medeltemperatur

Temp °C  
Vind m/s

● Dygns med °C    Vindhast m/s    Kyleffekt °C    Temp ute °C    Fukt ute Rh%

Rh %

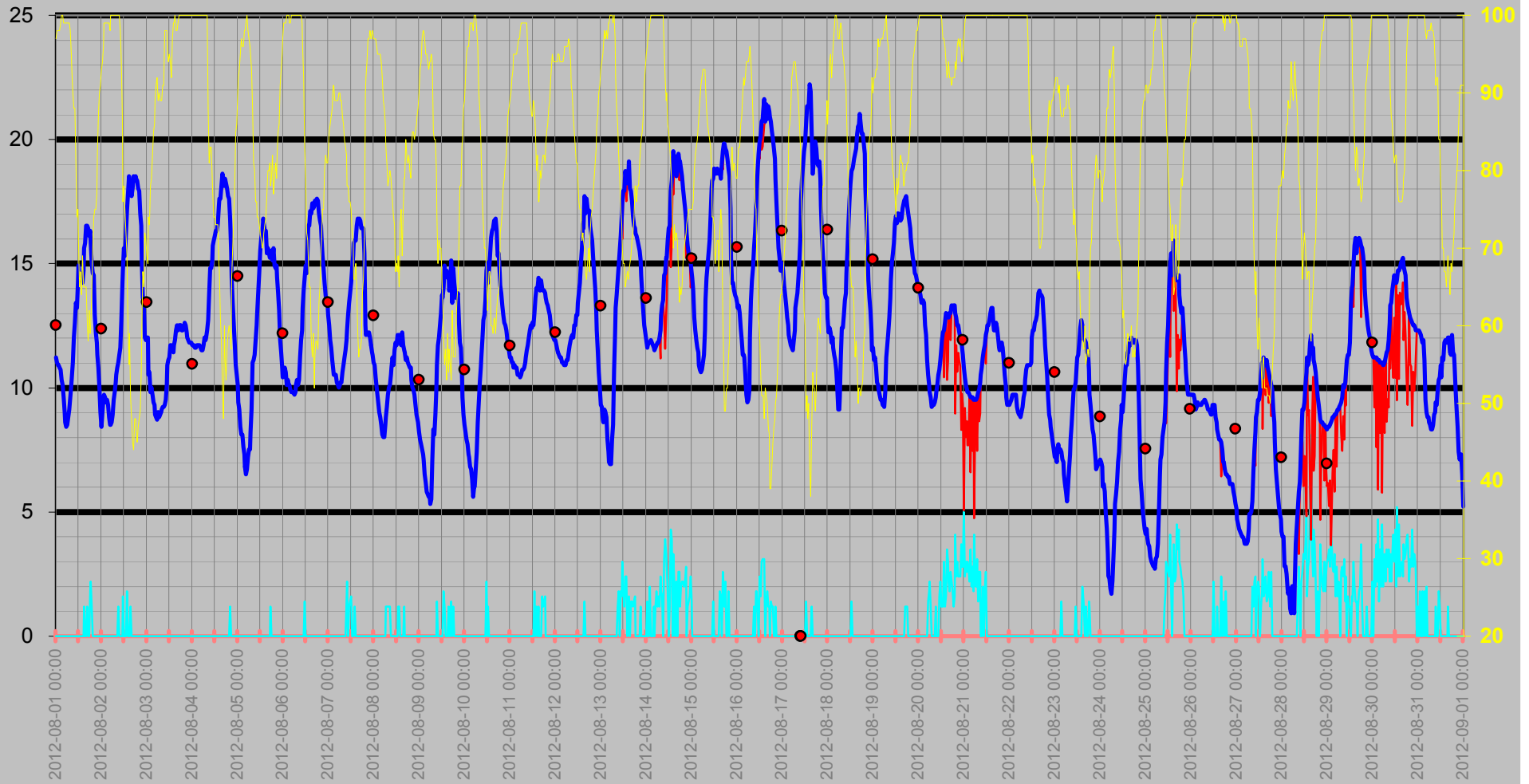



# Nederbörd

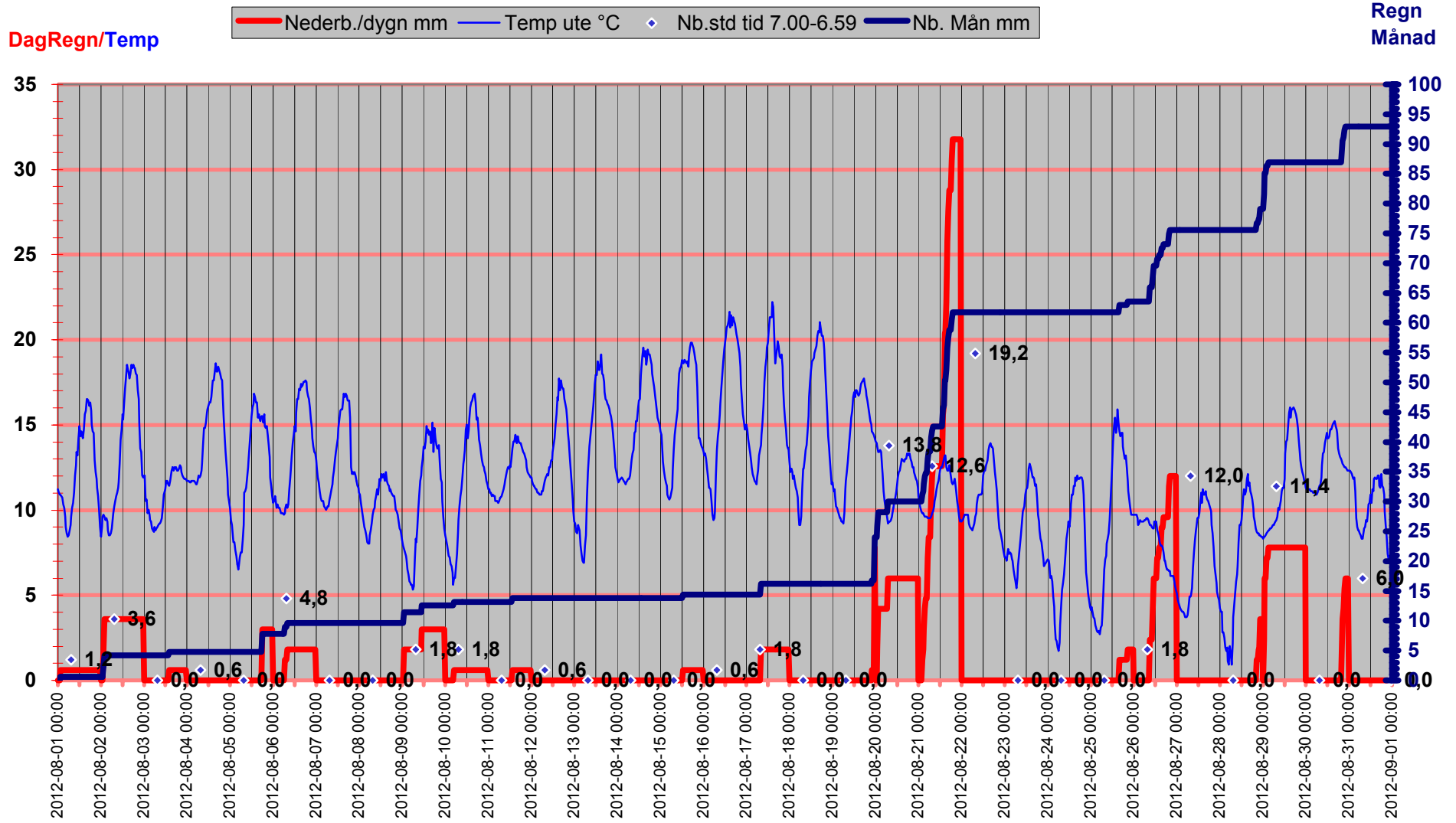

# Luftryck/Nederbörd

◆ Luftryck mbar 
 — Nederb./dygn mm 
 △ Nb.std tid 7.00-6.59

Luftryck

Nederbörd

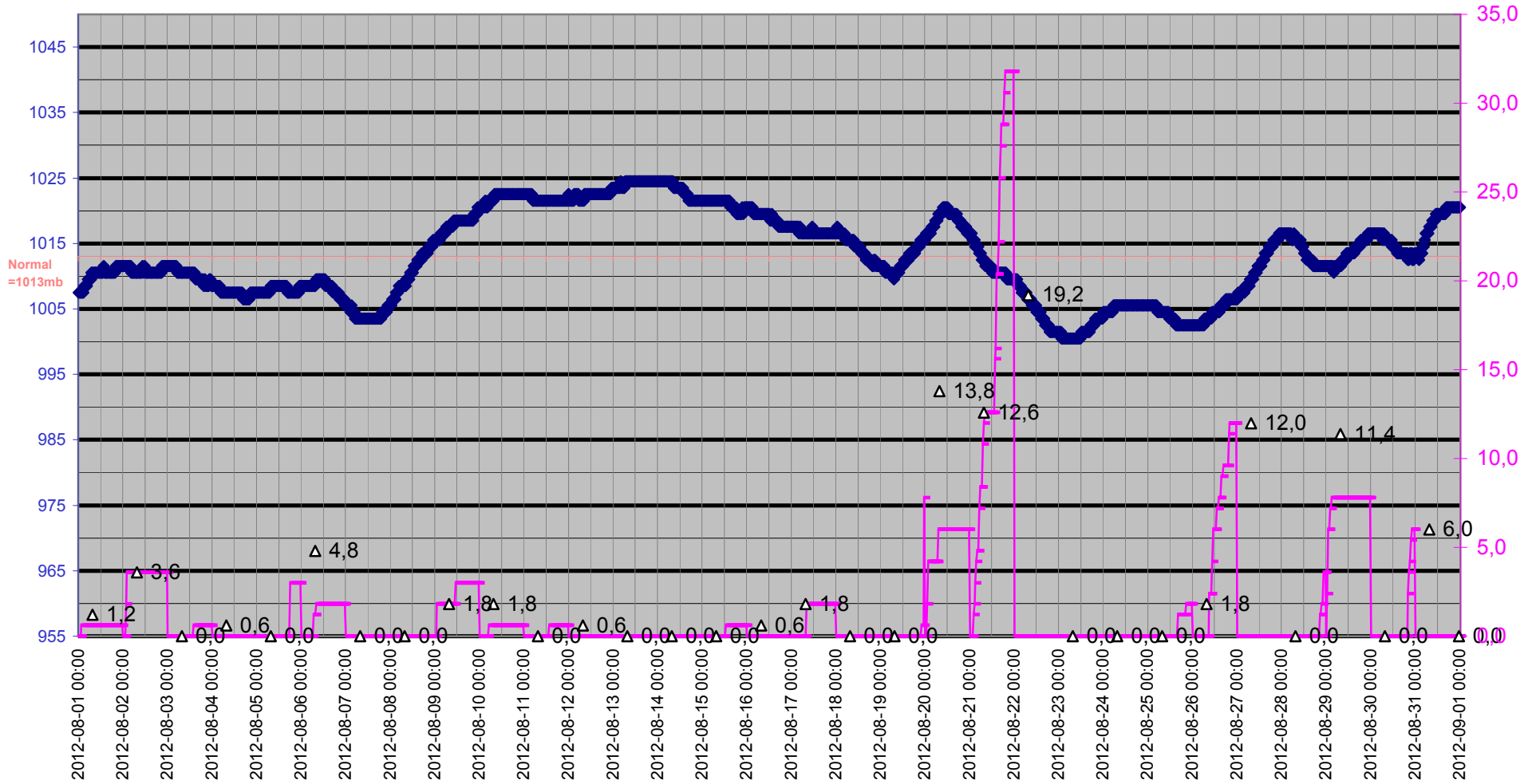

# Grund

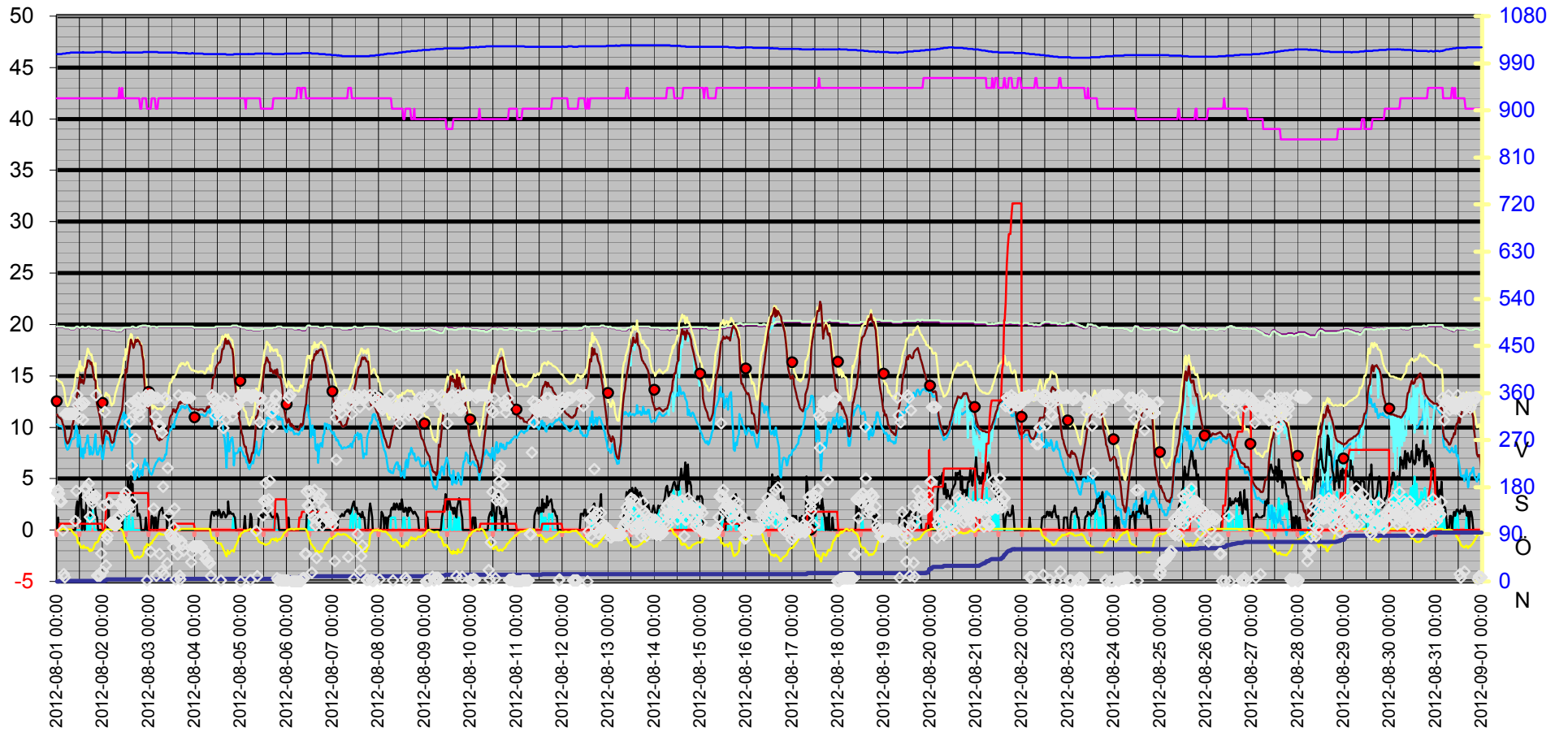
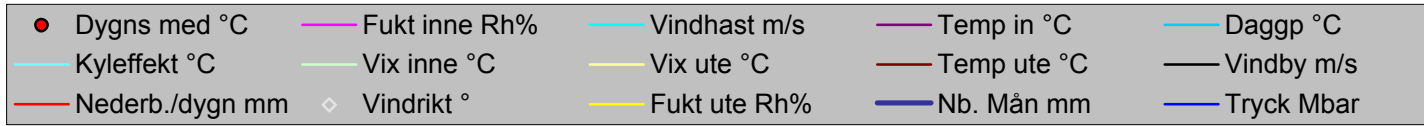

Datum	Vindrikt °	Fukt inne Rh%	Fukt ute Rh%	Vindhast m/s	Temp in °C	Temp ute °C	Nb. Mån mm	Tryck Mbar	Daggp °C	Kyleffekt °C	Vix inne °C	Vix ute °C	Vindby m/s	Korr lufttryck	Nederb./dygn mm
2012-08-01 00:00	169	42	97	0,0	19,73	11,22	0,0	1007,51	10,29	11,22	19,78	14,69	0,0	1,20	0,0
2012-08-01 00:30	175	42	98	0,0	19,73	11,02	0,0	1007,51	10,25	11,02	19,78	14,58	1,2	1,20	0,0
2012-08-01 01:00	168	42	98	0,0	19,73	10,92	0,0	1007,51	10,15	10,92	19,78	14,48	0,0	0,00	0,0
2012-08-01 01:30	153	42	98	0,0	19,73	10,92	0,6	1007,51	10,15	10,92	19,78	14,48	0,0	0,60	0,6
2012-08-01 02:00	153	42	98	0,0	19,73	10,82	0,6	1007,51	10,06	10,82	19,78	14,38	0,0	0,60	0,6
2012-08-01 02:30	153	42	99	0,0	19,73	10,72	0,6	1007,51	10,11	10,72	19,78	14,37	0,0	0,00	0,6
2012-08-01 03:00	97	42	100	0,0	19,73	10,32	0,6	1008,51	9,87	10,32	19,78	14,05	0,0	0,00	0,6
2012-08-01 03:30	14	42	100	0,0	19,73	10,12	0,6	1008,51	9,67	10,12	19,78	13,85	0,0	0,00	0,6
2012-08-01 04:00	8	42	99	0,0	19,63	9,62	0,6	1008,51	9,02	9,62	19,68	13,26	0,0	0,00	0,6
2012-08-01 04:30	320	42	99	0,0	19,63	9,02	0,6	1008,51	8,42	9,02	19,68	12,66	0,0	0,00	0,6
2012-08-01 05:00	320	42	99	0,0	19,63	8,62	0,6	1009,51	8,02	8,62	19,68	12,26	0,0	0,00	0,6
2012-08-01 05:30	320	42	99	0,0	19,63	8,42	0,6	1009,51	7,82	8,42	19,68	12,06	0,0	0,00	0,6
2012-08-01 06:00	320	42	99	0,0	19,63	8,52	0,6	1009,51	7,92	8,52	19,68	12,16	0,0	0,00	0,6
2012-08-01 06:30	320	42	99	0,0	19,63	8,82	0,6	1009,51	8,22	8,82	19,68	12,46	0,0	0,00	0,6
2012-08-01 07:00	320	42	99	0,0	19,53	9,12	0,6	1010,51	8,52	9,12	19,58	12,76	0,0	0,00	0,6
2012-08-01 07:30	320	42	98	0,0	19,53	9,62	0,6	1010,51	8,86	9,62	19,58	13,18	0,0	0,00	0,6
2012-08-01 08:00	320	42	95	0,0	19,53	10,12	0,6	1010,51	8,88	10,12	19,58	13,42	0,0	0,00	0,6
2012-08-01 08:30	320	42	93	0,0	19,53	10,42	0,6	1010,51	8,85	10,42	19,58	13,56	0,0	0,00	0,6
2012-08-01 09:00	320	42	90	0,0	19,53	11,02	0,6	1010,51	8,94	11,02	19,58	13,92	0,0	0,00	0,6
2012-08-01 09:30	115	42	88	0,0	19,63	12,02	0,6	1010,51	9,58	12,02	19,68	14,76	0,0	0,00	0,6
2012-08-01 10:00	173	42	88	0,0	19,73	12,62	0,6	1010,51	10,17	12,62	19,78	15,36	2,2	0,00	0,6
2012-08-01 10:30	356	42	81	0,0	19,73	13,43	0,6	1010,51	9,67	13,43	19,78	15,63	2,8	0,00	0,6
2012-08-01 11:00	337	42	74	0,0	19,73	13,23	0,6	1010,51	8,08	13,23	19,78	14,93	1,4	0,00	0,6
2012-08-01 11:30	313	42	75	0,0	19,63	14,23	0,6	1010,51	9,25	14,23	19,68	16,00	2,2	0,00	0,6
2012-08-01 12:00	340	42	71	0,0	19,63	14,93	0,6	1010,51	9,07	14,93	19,68	16,43	3,3	0,00	0,6
2012-08-01 12:30	338	42	65	0,0	19,63	14,33	0,6	1010,51	7,14	14,33	19,68	15,45	3,9	0,00	0,6
2012-08-01 13:00	337	42	67	0,0	19,73	14,63	0,6	1010,51	7,89	14,63	19,78	15,88	0,0	0,00	0,6
2012-08-01 13:30	309	42	64	0,0	19,73	14,43	0,6	1011,51	7,00	14,43	19,78	15,49	2,0	0,00	0,6
2012-08-01 14:00	341	42	69	0,0	19,63	14,23	0,6	1010,51	7,97	14,23	19,68	15,60	1,2	0,00	0,6
2012-08-01 14:30	341	42	65	0,0	19,63	14,73	0,6	1010,51	7,52	14,73	19,68	15,85	0,0	0,00	0,6
2012-08-01 15:00	179	42	65	1,2	19,63	15,63	0,6	1010,51	8,37	15,63	19,68	16,75	1,6	0,00	0,6
2012-08-01 15:30	177	42	65	0,0	19,63	15,83	0,6	1010,51	8,56	15,83	19,68	16,95	3,1	0,00	0,6
2012-08-01 16:00	161	42	65	0,0	19,73	16,53	0,6	1010,51	9,22	16,53	19,78	17,65	3,0	0,00	0,6
2012-08-01 16:30	187	42	61	1,2	19,73	16,53	0,6	1010,51	8,24	16,53	19,78	17,42	3,3	0,00	0,6
2012-08-01 17:00	123	42	58	0,0	19,73	16,43	0,6	1010,51	7,36	16,43	19,78	17,14	2,8	0,00	0,6
2012-08-01 17:30	165	42	62	0,0	19,63	16,13	0,6	1010,51	8,11	16,13	19,68	17,07	1,4	0,00	0,6
2012-08-01 18:00	157	42	59	1,8	19,63	16,33	0,6	1010,51	7,53	16,33	19,68	17,10	4,1	0,00	0,6
2012-08-01 18:30	149	42	60	2,2	19,63	15,83	0,6	1010,51	7,33	15,83	19,68	16,66	3,9	0,00	0,6
2012-08-01 19:00	162	42	64	1,2	19,63	15,03	0,6	1010,51	7,57	15,03	19,68	16,09	3,9	0,00	0,6
2012-08-01 19:30	159	42	70	0,0	19,63	14,63	0,6	1010,51	8,57	14,63	19,68	16,07	3,1	0,00	0,6
2012-08-01 20:00	164	42	74	0,0	19,63	14,53	0,6	1011,51	9,33	14,53	19,68	16,24	1,8	0,00	0,6
2012-08-01 20:30	356	42	75	0,0	19,63	12,92	0,6	1011,51	8,00	12,92	19,68	14,70	1,4	0,00	0,6
2012-08-01 21:00	11	42	75	0,0	19,53	12,22	0,6	1011,51	7,33	12,22	19,58	14,00	1,2	0,00	0,6
2012-08-01 21:30	11	42	77	0,0	19,53	11,82	0,6	1011,51	7,34	11,82	19,58	13,74	0,0	0,00	0,6
2012-08-01 22:00	11	42	82	0,0	19,63	11,32	0,6	1011,51	7,82	11,32	19,68	13,60	0,0	0,00	0,6
2012-08-01 22:30	11	42	87	0,0	19,63	10,82	0,6	1011,51	8,23	10,82	19,68	13,48	0,0	0,00	0,6

Datum	Vindrikt °	Fukt inne Rh%	Fukt ute Rh%	Vindhast m/s	Temp in °C	Temp ute °C	Nb. Mån mm	Tryck Mbar	Daggp °C	Kyleffekt °C	Vix inne °C	Vix ute °C	Vindby m/s	Korr lufttryck	Nederb./dygn mm
2012-08-01 23:00	54	42	90	0,0	19,63	10,02	0,6	1011,51	7,96	10,02	19,68	12,92	0,0	0,00	0,6
2012-08-01 23:30	19	42	91	0,0	19,63	9,02	0,6	1011,51	7,14	9,02	19,68	11,99	0,0	0,00	0,6
2012-08-02 00:00	19	42	93	0,0	19,53	8,42	0,6	1011,51	6,88	8,42	19,58	11,56	0,0	0,00	0,0
2012-08-02 00:30	145	42	94	0,0	19,53	9,02	0,6	1011,51	7,63	9,02	19,58	12,24	0,0	0,00	0,0
2012-08-02 01:00	324	42	96	0,0	19,53	9,62	0,6	1011,51	8,55	9,62	19,58	13,01	0,0	0,00	0,0
2012-08-02 01:30	31	42	99	0,0	19,53	9,72	2,4	1011,51	9,12	9,72	19,58	13,36	0,0	1,80	1,8
2012-08-02 02:00	80	42	99	0,0	19,53	9,62	4,2	1011,51	9,02	9,62	19,58	13,26	0,0	3,60	3,6
2012-08-02 02:30	87	42	99	0,0	19,53	9,42	4,2	1011,51	8,82	9,42	19,58	13,06	0,0	1,80	3,6
2012-08-02 03:00	150	42	99	0,0	19,53	9,52	4,2	1011,51	8,92	9,52	19,58	13,16	2,8	0,00	3,6
2012-08-02 03:30	150	42	99	0,0	19,53	9,32	4,2	1011,51	8,72	9,32	19,58	12,96	0,0	0,00	3,6
2012-08-02 04:00	112	42	99	0,0	19,43	8,82	4,2	1011,51	8,22	8,82	19,48	12,46	0,0	0,00	3,6
2012-08-02 04:30	112	42	98	0,0	19,43	8,52	4,2	1010,51	7,77	8,52	19,48	12,08	0,0	0,00	3,6
2012-08-02 05:00	111	42	100	0,0	19,43	8,52	4,2	1010,51	8,07	8,52	19,48	12,25	0,0	0,00	3,6
2012-08-02 05:30	111	42	100	0,0	19,43	8,62	4,2	1010,51	8,17	8,62	19,48	12,35	0,0	0,00	3,6
2012-08-02 06:00	107	42	100	0,0	19,43	8,92	4,2	1010,51	8,47	8,92	19,48	12,65	0,0	0,00	3,6
2012-08-02 06:30	107	42	100	0,0	19,43	9,52	4,2	1010,51	9,07	9,52	19,48	13,25	0,0	0,00	3,6
2012-08-02 07:00	107	42	100	0,0	19,33	9,82	4,2	1010,51	9,37	9,82	19,38	13,55	0,0	0,00	3,6
2012-08-02 07:30	118	42	100	0,0	19,33	10,22	4,2	1010,51	9,77	10,22	19,38	13,95	1,2	0,00	3,6
2012-08-02 08:00	123	42	100	0,0	19,33	10,52	4,2	1010,51	10,07	10,52	19,38	14,25	0,0	0,00	3,6
2012-08-02 08:30	123	43	100	0,0	19,33	10,82	4,2	1010,51	10,37	10,82	19,43	14,55	0,0	0,00	3,6
2012-08-02 09:00	148	42	100	1,2	19,33	11,02	4,2	1010,51	10,57	11,02	19,38	14,75	1,8	0,00	3,6
2012-08-02 09:30	151	42	100	0,0	19,33	11,32	4,2	1010,51	10,87	11,32	19,38	15,05	2,0	0,00	3,6
2012-08-02 10:00	154	43	98	0,0	19,43	11,62	4,2	1010,51	10,85	11,62	19,53	15,18	0,0	0,00	3,6
2012-08-02 10:30	140	42	94	0,0	19,53	12,72	4,2	1011,51	11,29	12,72	19,58	15,94	1,2	0,00	3,6
2012-08-02 11:00	163	42	87	0,0	19,63	14,13	4,2	1010,51	11,46	14,13	19,68	16,78	2,0	0,00	3,6
2012-08-02 11:30	142	42	76	1,6	19,63	14,73	4,2	1011,51	9,94	14,73	19,68	16,57	2,4	0,00	3,6
2012-08-02 12:00	170	42	78	0,0	19,63	15,63	4,2	1010,51	11,21	15,63	19,68	17,61	3,0	0,00	3,6
2012-08-02 12:30	136	42	75	0,0	19,63	15,33	4,2	1010,51	10,31	15,33	19,68	17,10	1,4	0,00	3,6
2012-08-02 13:00	147	42	72	0,0	19,63	16,23	4,2	1010,51	10,54	16,23	19,68	17,80	4,9	0,00	3,6
2012-08-02 13:30	139	42	69	1,8	19,63	17,13	4,2	1010,51	10,73	17,13	19,68	18,51	3,9	0,00	3,6
2012-08-02 14:00	305	42	60	0,0	19,63	17,83	4,2	1010,51	9,20	17,83	19,68	18,66	3,5	0,00	3,6
2012-08-02 14:30	340	42	55	0,0	19,63	18,53	4,2	1010,51	8,49	18,53	19,68	19,08	5,2	0,00	3,6
2012-08-02 15:00	222	42	59	0,0	19,73	18,23	4,2	1010,51	9,31	18,23	19,78	19,00	2,2	0,00	3,6
2012-08-02 15:30	152	42	51	1,2	19,73	18,13	4,2	1010,51	6,95	18,13	19,78	18,47	4,5	0,00	3,6
2012-08-02 16:00	318	42	48	0,0	19,73	17,73	4,2	1010,51	5,65	17,73	19,78	17,92	1,8	0,00	3,6
2012-08-02 16:30	345	42	45	0,0	19,63	18,03	4,2	1010,51	4,93	18,03	19,68	18,08	2,8	0,00	3,6
2012-08-02 17:00	272	42	44	0,0	19,63	18,53	4,2	1010,51	5,03	18,53	19,68	18,53	2,8	0,00	3,6
2012-08-02 17:30	345	42	48	0,0	19,63	18,33	4,2	1010,51	6,19	18,33	19,68	18,52	2,8	0,00	3,6
2012-08-02 18:00	324	42	48	0,0	19,63	18,53	4,2	1010,51	6,37	18,53	19,68	18,72	1,4	0,00	3,6
2012-08-02 18:30	351	42	47	0,0	19,73	18,43	4,2	1010,51	5,96	18,43	19,78	18,57	1,6	0,00	3,6
2012-08-02 19:00	315	42	45	0,0	19,73	18,33	4,2	1010,51	5,20	18,33	19,78	18,38	1,6	0,00	3,6
2012-08-02 19:30	327	41	47	0,0	19,83	18,03	4,2	1010,51	5,59	18,03	19,84	18,17	1,2	0,00	3,6
2012-08-02 20:00	340	41	48	0,0	19,83	17,93	4,2	1010,51	5,83	17,93	19,84	18,12	0,0	0,00	3,6
2012-08-02 20:30	342	42	49	0,0	19,83	17,03	4,2	1010,51	5,32	17,03	19,88	17,27	0,0	0,00	3,6
2012-08-02 21:00	342	42	54	0,0	19,83	16,53	4,2	1011,51	6,36	16,53	19,88	17,03	0,0	0,00	3,6
2012-08-02 21:30	342	42	59	0,0	19,83	15,13	4,2	1011,51	6,41	15,13	19,88	15,90	0,0	0,00	3,6

Datum	Vindrikt °	Fukt inne Rh%	Fukt ute Rh%	Vindhast m/s	Temp in °C	Temp ute °C	Nb. Mån mm	Tryck Mbar	Daggp °C	Kyleffekt °C	Vix inne °C	Vix ute °C	Vindby m/s	Korr lufttryck	Nederb./dygn mm
2012-08-02 22:00	351	42	67	0,0	19,83	13,63	4,2	1011,51	6,94	13,63	19,88	14,88	0,0	0,00	3,6
2012-08-02 22:30	356	42	65	0,0	19,83	13,43	4,2	1011,51	6,29	13,43	19,88	14,55	1,2	0,00	3,6
2012-08-02 23:00	2	41	72	0,0	19,83	12,02	4,2	1011,51	6,51	12,02	19,84	13,60	0,0	0,00	3,6
2012-08-02 23:30	344	41	71	0,0	19,83	11,92	4,2	1011,51	6,21	11,92	19,84	13,43	0,0	0,00	3,6
2012-08-03 00:00	351	41	69	0,0	19,83	12,02	4,2	1011,51	5,87	12,02	19,84	13,40	0,0	0,00	0,0
2012-08-03 00:30	356	41	68	0,0	19,83	12,02	4,2	1011,51	5,65	12,02	19,84	13,34	0,0	0,00	0,0
2012-08-03 01:00	57	41	74	0,0	19,73	10,52	4,2	1011,51	5,49	10,52	19,74	12,23	0,0	0,00	0,0
2012-08-03 01:30	356	42	73	0,0	19,73	10,62	4,2	1011,51	5,38	10,62	19,78	12,26	1,4	0,00	0,0
2012-08-03 02:00	351	42	78	0,0	19,73	9,82	4,2	1011,51	5,60	9,82	19,78	11,81	1,2	0,00	0,0
2012-08-03 02:30	139	42	79	0,0	19,73	10,02	4,2	1011,51	5,99	10,02	19,78	12,08	0,0	0,00	0,0
2012-08-03 03:00	351	42	82	0,0	19,73	9,72	4,2	1011,51	6,26	9,72	19,78	12,00	1,2	0,00	0,0
2012-08-03 03:30	315	41	85	0,0	19,73	9,42	4,2	1011,51	6,51	9,42	19,74	11,92	1,2	0,00	0,0
2012-08-03 04:00	11	41	86	0,0	19,73	9,32	4,2	1011,51	6,58	9,32	19,74	11,90	0,0	0,00	0,0
2012-08-03 04:30	351	41	89	0,0	19,73	8,92	4,2	1011,51	6,71	8,92	19,74	11,73	0,0	0,00	0,0
2012-08-03 05:00	297	42	91	0,0	19,73	8,82	4,2	1010,51	6,94	8,82	19,78	11,79	1,2	0,00	0,0
2012-08-03 05:30	53	42	92	0,0	19,73	8,72	4,2	1010,51	7,01	8,72	19,78	11,78	1,8	0,00	0,0
2012-08-03 06:00	297	42	89	0,0	19,73	9,02	4,2	1010,51	6,81	9,02	19,78	11,83	2,0	0,00	0,0
2012-08-03 06:30	20	42	90	0,0	19,73	8,82	4,2	1010,51	6,78	8,82	19,78	11,71	2,0	0,00	0,0
2012-08-03 07:00	284	42	89	0,0	19,73	8,92	4,2	1010,51	6,71	8,92	19,78	11,73	2,2	0,00	0,0
2012-08-03 07:30	181	42	89	0,0	19,73	9,02	4,2	1010,51	6,81	9,02	19,78	11,83	1,6	0,00	0,0
2012-08-03 08:00	13	42	89	0,0	19,73	9,12	4,2	1010,51	6,90	9,12	19,78	11,93	1,4	0,00	0,0
2012-08-03 08:30	351	42	91	0,0	19,73	9,22	4,2	1010,51	7,34	9,22	19,78	12,19	1,6	0,00	0,0
2012-08-03 09:00	346	42	91	0,0	19,73	9,22	4,2	1010,51	7,34	9,22	19,78	12,19	1,4	0,00	0,0
2012-08-03 09:30	35	42	98	0,0	19,73	9,32	4,2	1010,51	8,56	9,32	19,78	12,88	0,0	0,00	0,0
2012-08-03 10:00	217	42	98	0,0	19,73	9,52	4,2	1010,51	8,76	9,52	19,78	13,08	1,4	0,00	0,0
2012-08-03 10:30	126	42	98	0,0	19,73	10,12	4,2	1010,51	9,36	10,12	19,78	13,68	1,2	0,00	0,0
2012-08-03 11:00	91	42	96	0,0	19,73	10,92	4,2	1010,51	9,84	10,92	19,78	14,31	1,4	0,00	0,0
2012-08-03 11:30	86	42	94	0,0	19,73	11,12	4,2	1010,51	9,71	11,12	19,78	14,34	1,2	0,00	0,0
2012-08-03 12:00	82	42	95	0,0	19,73	11,22	4,2	1010,51	9,97	11,22	19,78	14,53	0,0	0,00	0,0
2012-08-03 12:30	65	42	94	0,0	19,73	11,72	4,2	1010,51	10,30	11,72	19,78	14,94	0,0	0,00	0,0
2012-08-03 13:00	102	42	92	0,0	19,73	11,72	4,2	1010,51	9,97	11,72	19,78	14,78	0,0	0,00	0,0
2012-08-03 13:30	139	42	97	0,0	19,73	11,52	4,2	1010,51	10,59	11,52	19,78	14,99	0,0	0,00	0,0
2012-08-03 14:00	4	42	99	0,0	19,73	11,42	4,8	1010,51	10,81	11,42	19,78	15,07	0,0	0,60	0,6
2012-08-03 14:30	82	42	99	0,0	19,73	11,72	4,8	1010,51	11,11	11,72	19,78	15,37	0,0	0,60	0,6
2012-08-03 15:00	52	42	100	0,0	19,73	11,92	4,8	1009,51	11,46	11,92	19,78	15,65	0,0	0,00	0,6
2012-08-03 15:30	356	42	98	0,0	19,73	12,32	4,8	1009,51	11,55	12,32	19,78	15,88	0,0	0,00	0,6
2012-08-03 16:00	11	42	98	0,0	19,73	12,52	4,8	1009,51	11,75	12,52	19,78	16,08	0,0	0,00	0,6
2012-08-03 16:30	4	42	99	0,0	19,73	12,32	4,8	1009,51	11,71	12,32	19,78	15,97	0,0	0,00	0,6
2012-08-03 17:00	77	42	100	0,0	19,73	12,52	4,8	1009,51	12,06	12,52	19,78	16,25	0,0	0,00	0,6
2012-08-03 17:30	70	42	100	0,0	19,73	12,42	4,8	1009,51	11,96	12,42	19,78	16,15	0,0	0,00	0,6
2012-08-03 18:00	59	42	100	0,0	19,73	12,52	4,8	1009,51	12,06	12,52	19,78	16,25	0,0	0,00	0,6
2012-08-03 18:30	351	42	100	0,0	19,73	12,32	4,8	1009,51	11,86	12,32	19,78	16,05	0,0	0,00	0,6
2012-08-03 19:00	351	42	100	0,0	19,73	12,32	4,8	1009,51	11,86	12,32	19,78	16,05	0,0	0,00	0,6
2012-08-03 19:30	351	42	100	0,0	19,73	12,42	4,8	1008,51	11,96	12,42	19,78	16,15	0,0	0,00	0,6
2012-08-03 20:00	351	42	100	0,0	19,73	12,62	4,8	1009,51	12,16	12,62	19,78	16,35	0,0	0,00	0,6
2012-08-03 20:30	351	42	100	0,0	19,73	12,52	4,8	1008,51	12,06	12,52	19,78	16,25	0,0	0,00	0,6

Datum	Vindrikt °	Fukt inne Rh%	Fukt ute Rh%	Vindhast m/s	Temp in °C	Temp ute °C	Nb. Mån mm	Tryck Mbar	Daggp °C	Kyleffekt °C	Vix inne °C	Vix ute °C	Vindby m/s	Korr lufttryck	Nederb./dygn mm
2012-08-03 21:00	351	42	100	0,0	19,73	12,22	4,8	1008,51	11,76	12,22	19,78	15,95	0,0	0,00	0,6
2012-08-03 21:30	351	42	100	0,0	19,73	12,02	4,8	1008,51	11,56	12,02	19,78	15,75	0,0	0,00	0,6
2012-08-03 22:00	37	42	100	0,0	19,73	11,92	4,8	1008,51	11,46	11,92	19,78	15,65	0,0	0,00	0,6
2012-08-03 22:30	55	42	100	0,0	19,73	11,82	4,8	1009,51	11,36	11,82	19,78	15,55	0,0	0,00	0,6
2012-08-03 23:00	67	42	100	0,0	19,73	11,82	4,8	1009,51	11,36	11,82	19,78	15,55	0,0	0,00	0,6
2012-08-03 23:30	67	42	100	0,0	19,63	11,82	4,8	1008,51	11,36	11,82	19,68	15,55	0,0	0,00	0,6
2012-08-04 00:00	67	42	100	0,0	19,63	11,72	4,8	1008,51	11,26	11,72	19,68	15,45	0,0	0,00	0,0
2012-08-04 00:30	67	42	100	0,0	19,63	11,72	4,8	1008,51	11,26	11,72	19,68	15,45	0,0	0,00	0,0
2012-08-04 01:00	67	42	100	0,0	19,63	11,72	4,8	1008,51	11,26	11,72	19,68	15,45	0,0	0,00	0,0
2012-08-04 01:30	67	42	100	0,0	19,63	11,62	4,8	1008,51	11,16	11,62	19,68	15,35	0,0	0,00	0,0
2012-08-04 02:00	67	42	100	0,0	19,63	11,62	4,8	1008,51	11,16	11,62	19,68	15,35	0,0	0,00	0,0
2012-08-04 02:30	67	42	100	0,0	19,63	11,72	4,8	1008,51	11,26	11,72	19,68	15,45	0,0	0,00	0,0
2012-08-04 03:00	67	42	100	0,0	19,63	11,72	4,8	1008,51	11,26	11,72	19,68	15,45	0,0	0,00	0,0
2012-08-04 03:30	67	42	100	0,0	19,63	11,72	4,8	1008,51	11,26	11,72	19,68	15,45	0,0	0,00	0,0
2012-08-04 04:00	59	42	100	0,0	19,63	11,72	4,8	1008,51	11,26	11,72	19,68	15,45	0,0	0,00	0,0
2012-08-04 04:30	59	42	100	0,0	19,63	11,62	4,8	1007,51	11,16	11,62	19,68	15,35	0,0	0,00	0,0
2012-08-04 05:00	59	42	100	0,0	19,63	11,52	4,8	1007,51	11,07	11,52	19,68	15,25	0,0	0,00	0,0
2012-08-04 05:30	43	42	100	0,0	19,63	11,52	4,8	1007,51	11,07	11,52	19,68	15,25	0,0	0,00	0,0
2012-08-04 06:00	43	42	100	0,0	19,63	11,72	4,8	1007,51	11,26	11,72	19,68	15,45	0,0	0,00	0,0
2012-08-04 06:30	43	42	100	0,0	19,63	12,02	4,8	1007,51	11,56	12,02	19,68	15,75	0,0	0,00	0,0
2012-08-04 07:00	37	42	100	0,0	19,63	11,92	4,8	1007,51	11,46	11,92	19,68	15,65	0,0	0,00	0,0
2012-08-04 07:30	35	42	100	0,0	19,63	12,02	4,8	1007,51	11,56	12,02	19,68	15,75	0,0	0,00	0,0
2012-08-04 08:00	35	42	100	0,0	19,63	12,32	4,8	1007,51	11,86	12,32	19,68	16,05	0,0	0,00	0,0
2012-08-04 08:30	10	42	88	0,0	19,63	12,72	4,8	1007,51	10,27	12,72	19,68	15,46	1,4	0,00	0,0
2012-08-04 09:00	356	42	81	0,0	19,63	13,83	4,8	1007,51	10,06	13,83	19,68	16,03	1,8	0,00	0,0
2012-08-04 09:30	351	42	83	0,0	19,63	14,83	4,8	1007,51	11,41	14,83	19,68	17,18	1,8	0,00	0,0
2012-08-04 10:00	340	42	83	0,0	19,63	14,83	4,8	1007,51	11,41	14,83	19,68	17,18	1,4	0,00	0,0
2012-08-04 10:30	317	42	79	0,0	19,63	15,13	4,8	1007,51	10,93	15,13	19,68	17,18	1,8	0,00	0,0
2012-08-04 11:00	351	42	77	0,0	19,73	15,73	4,8	1007,51	11,11	15,73	19,78	17,64	1,6	0,00	0,0
2012-08-04 11:30	333	42	74	0,0	19,73	15,93	4,8	1007,51	10,68	15,93	19,78	17,64	1,8	0,00	0,0
2012-08-04 12:00	334	42	74	0,0	19,73	16,13	4,8	1007,51	10,87	16,13	19,78	17,84	1,4	0,00	0,0
2012-08-04 12:30	324	42	73	0,0	19,73	16,33	4,8	1007,51	10,85	16,33	19,78	17,97	2,0	0,00	0,0
2012-08-04 13:00	317	42	73	0,0	19,73	16,33	4,8	1007,51	10,85	16,33	19,78	17,97	1,8	0,00	0,0
2012-08-04 13:30	2	42	73	0,0	19,73	16,63	4,8	1007,51	11,14	16,63	19,78	18,27	1,2	0,00	0,0
2012-08-04 14:00	344	42	68	0,0	19,73	17,33	4,8	1007,51	10,69	17,33	19,78	18,64	1,2	0,00	0,0
2012-08-04 14:30	331	42	67	0,0	19,73	17,63	4,8	1007,51	10,74	17,63	19,78	18,88	1,6	0,00	0,0
2012-08-04 15:00	293	42	61	0,0	19,73	17,63	4,8	1007,51	9,27	17,63	19,78	18,52	1,8	0,00	0,0
2012-08-04 15:30	351	42	58	0,0	19,73	18,13	4,8	1007,51	8,95	18,13	19,78	18,85	1,6	0,00	0,0
2012-08-04 16:00	328	42	52	0,0	19,73	18,63	4,8	1007,51	7,71	18,63	19,78	19,02	1,2	0,00	0,0
2012-08-04 16:30	310	42	48	0,0	19,73	18,13	4,8	1006,51	6,01	18,13	19,78	18,32	1,4	0,00	0,0
2012-08-04 17:00	336	42	60	0,0	19,73	18,13	4,8	1006,51	9,48	18,13	19,78	18,96	1,6	0,00	0,0
2012-08-04 17:30	331	42	56	0,0	19,73	18,43	4,8	1006,51	8,68	18,43	19,78	19,04	2,8	0,00	0,0
2012-08-04 18:00	326	42	53	0,0	19,73	18,23	4,8	1006,51	7,64	18,23	19,78	18,67	1,6	0,00	0,0
2012-08-04 18:30	332	42	57	0,0	19,73	18,03	4,8	1006,51	8,58	18,03	19,78	18,69	1,8	0,00	0,0
2012-08-04 19:00	332	42	59	0,0	19,73	17,73	4,8	1006,51	8,84	17,73	19,78	18,50	1,6	0,00	0,0
2012-08-04 19:30	316	42	60	0,0	19,83	17,63	4,8	1006,51	9,01	17,63	19,88	18,46	1,6	0,00	0,0

Datum	Vindrikt °	Fukt inne Rh%	Fukt ute Rh%	Vindhast m/s	Temp in °C	Temp ute °C	Nb. Mån mm	Tryck Mbar	Daggp °C	Kyleffekt °C	Vix inne °C	Vix ute °C	Vindby m/s	Korr lufttryck	Nederb./dygn mm
2012-08-04 20:00	330	42	59	1,2	19,83	16,83	4,8	1006,51	8,00	16,83	19,88	17,60	1,6	0,00	0,0
2012-08-04 20:30	333	42	57	0,0	19,83	15,53	4,8	1007,51	6,26	15,53	19,88	16,19	1,4	0,00	0,0
2012-08-04 21:00	330	42	66	0,0	19,83	14,43	4,8	1007,51	7,47	14,43	19,88	15,61	1,2	0,00	0,0
2012-08-04 21:30	336	42	70	0,0	19,83	13,43	4,8	1007,51	7,42	13,43	19,88	14,87	0,0	0,00	0,0
2012-08-04 22:00	336	42	74	0,0	19,83	12,62	4,8	1007,51	7,51	12,62	19,88	14,33	0,0	0,00	0,0
2012-08-04 22:30	336	42	78	0,0	19,73	11,82	4,8	1007,51	7,54	11,82	19,78	13,81	0,0	0,00	0,0
2012-08-04 23:00	351	42	85	0,0	19,73	10,92	4,8	1007,51	7,97	10,92	19,78	13,43	0,0	0,00	0,0
2012-08-04 23:30	356	42	86	0,0	19,73	10,52	4,8	1007,51	7,76	10,52	19,78	13,10	0,0	0,00	0,0
2012-08-05 00:00	0	42	90	0,0	19,73	10,12	4,8	1007,51	8,06	10,12	19,78	13,02	0,0	0,00	0,0
2012-08-05 00:30	356	42	92	0,0	19,63	9,42	4,8	1007,51	7,70	9,42	19,68	12,48	0,0	0,00	0,0
2012-08-05 01:00	351	42	93	0,0	19,63	9,12	4,8	1007,51	7,57	9,12	19,68	12,26	0,0	0,00	0,0
2012-08-05 01:30	356	42	95	0,0	19,63	8,42	4,8	1007,51	7,20	8,42	19,68	11,72	0,0	0,00	0,0
2012-08-05 02:00	356	42	97	0,0	19,63	8,12	4,8	1007,51	7,21	8,12	19,68	11,59	1,4	0,00	0,0
2012-08-05 02:30	356	41	96	0,0	19,63	8,12	4,8	1007,51	7,06	8,12	19,64	11,51	0,0	0,00	0,0
2012-08-05 03:00	356	42	96	0,0	19,53	7,62	4,8	1007,51	6,56	7,62	19,58	11,01	0,0	0,00	0,0
2012-08-05 03:30	356	42	98	0,0	19,53	7,32	4,8	1007,51	6,57	7,32	19,58	10,88	0,0	0,00	0,0
2012-08-05 04:00	356	42	98	0,0	19,53	6,82	4,8	1007,51	6,08	6,82	19,58	10,38	0,0	0,00	0,0
2012-08-05 04:30	356	42	99	0,0	19,53	6,52	4,8	1007,51	5,93	6,52	19,58	10,16	0,0	0,00	0,0
2012-08-05 05:00	3	42	100	0,0	19,53	6,72	4,8	1007,51	6,28	6,72	19,58	10,45	1,6	0,00	0,0
2012-08-05 05:30	351	42	98	0,0	19,53	7,22	4,8	1007,51	6,47	7,22	19,58	10,78	1,2	0,00	0,0
2012-08-05 06:00	356	42	97	0,0	19,53	7,52	4,8	1007,51	6,62	7,52	19,58	10,99	0,0	0,00	0,0
2012-08-05 06:30	356	42	96	0,0	19,43	7,52	4,8	1007,51	6,46	7,52	19,48	10,91	0,0	0,00	0,0
2012-08-05 07:00	356	42	95	0,0	19,43	8,22	4,8	1007,51	7,00	8,22	19,48	11,52	0,0	0,00	0,0
2012-08-05 07:30	356	42	93	0,0	19,43	9,12	4,8	1008,51	7,57	9,12	19,48	12,26	0,0	0,00	0,0
2012-08-05 08:00	96	42	88	0,0	19,43	11,02	4,8	1008,51	8,60	11,02	19,48	13,76	0,0	0,00	0,0
2012-08-05 08:30	10	42	81	0,0	19,43	11,12	4,8	1008,51	7,43	11,12	19,48	13,33	0,0	0,00	0,0
2012-08-05 09:00	351	42	80	0,0	19,43	11,32	4,8	1008,51	7,44	11,32	19,48	13,45	0,0	0,00	0,0
2012-08-05 09:30	351	42	76	0,0	19,43	11,92	4,8	1008,51	7,24	11,92	19,48	13,77	1,2	0,00	0,0
2012-08-05 10:00	304	42	76	0,0	19,43	12,52	4,8	1008,51	7,82	12,52	19,48	14,37	1,2	0,00	0,0
2012-08-05 10:30	351	41	74	0,0	19,53	13,02	4,8	1008,51	7,89	13,02	19,54	14,73	1,6	0,00	0,0
2012-08-05 11:00	334	41	74	0,0	19,53	13,83	4,8	1008,51	8,66	13,83	19,54	15,53	1,2	0,00	0,0
2012-08-05 11:30	126	41	73	0,0	19,53	14,63	4,8	1008,51	9,22	14,63	19,54	16,27	1,2	0,00	0,0
2012-08-05 12:00	154	41	72	0,0	19,63	15,53	4,8	1008,51	9,87	15,53	19,64	17,10	1,8	0,00	0,0
2012-08-05 12:30	154	41	71	0,0	19,63	16,03	4,8	1008,51	10,13	16,03	19,64	17,54	2,4	0,00	0,0
2012-08-05 13:00	188	41	70	0,0	19,63	16,23	4,8	1008,51	10,09	16,23	19,64	17,67	1,6	0,00	0,0
2012-08-05 13:30	153	41	71	0,0	19,63	16,83	4,8	1008,51	10,89	16,83	19,64	18,34	1,4	0,00	0,0
2012-08-05 14:00	140	41	72	0,0	19,63	16,63	4,8	1008,51	10,92	16,63	19,64	18,20	1,6	0,00	0,0
2012-08-05 14:30	157	41	73	0,0	19,63	16,33	4,8	1008,51	10,85	16,33	19,64	17,97	1,8	0,00	0,0
2012-08-05 15:00	193	41	74	0,0	19,63	16,33	4,8	1008,51	11,06	16,33	19,64	18,04	1,8	0,00	0,0
2012-08-05 15:30	337	41	77	0,0	19,63	15,43	4,8	1008,51	10,82	15,43	19,64	17,34	1,6	0,00	0,0
2012-08-05 16:00	322	41	80	0,0	19,63	15,63	4,8	1008,51	11,61	15,63	19,64	17,76	1,4	0,00	0,0
2012-08-05 16:30	295	41	80	0,0	19,63	15,43	4,8	1007,51	11,42	15,43	19,64	17,56	1,2	0,00	0,0
2012-08-05 17:00	324	42	81	0,0	19,63	15,23	4,8	1007,51	11,42	15,23	19,68	17,43	1,2	0,00	0,0
2012-08-05 17:30	334	42	78	1,2	19,63	15,53	4,8	1007,51	11,12	15,53	19,68	17,51	1,4	0,00	0,0
2012-08-05 18:00	351	42	79	0,0	19,63	15,53	7,8	1007,51	11,32	15,53	19,68	17,59	1,1	3,00	3,0
2012-08-05 18:30	356	42	82	0,0	19,63	15,13	7,8	1007,51	11,51	15,13	19,68	17,40	1,6	3,00	3,0



Datum	Vindrikt °	Fukt inne Rh%	Fukt ute Rh%	Vindhast m/s	Temp in °C	Temp ute °C	Nb. Mån mm	Tryck Mbar	Daggp °C	Kyleffekt °C	Vix inne °C	Vix ute °C	Vindby m/s	Korr lufttryck	Nederb./dygn mm
2012-08-05 19:00	6	42	77	0,0	19,73	15,63	7,8	1007,51	11,01	15,63	19,78	17,54	1,6	0,00	3,0
2012-08-05 19:30	2	42	79	0,0	19,73	14,93	7,8	1007,51	10,73	14,93	19,78	16,98	1,2	0,00	3,0
2012-08-05 20:00	3	42	81	0,0	19,73	14,83	7,8	1007,51	11,03	14,83	19,78	17,03	0,0	0,00	3,0
2012-08-05 20:30	3	42	79	0,0	19,73	14,93	7,8	1007,51	10,73	14,93	19,78	16,98	0,0	0,00	3,0
2012-08-05 21:00	2	42	82	0,0	19,73	14,43	7,8	1007,51	10,83	14,43	19,78	16,70	0,0	0,00	3,0
2012-08-05 21:30	2	42	85	0,0	19,63	13,83	7,8	1007,51	10,81	13,83	19,68	16,33	0,0	0,00	3,0
2012-08-05 22:00	2	42	86	0,0	19,63	13,12	7,8	1007,51	10,30	13,12	19,68	15,70	0,0	0,00	3,0
2012-08-05 22:30	2	42	91	0,0	19,63	11,92	7,8	1007,51	10,00	11,92	19,68	14,90	0,0	0,00	3,0
2012-08-05 23:00	2	42	93	0,0	19,63	11,42	7,8	1008,51	9,84	11,42	19,68	14,56	0,0	0,00	3,0
2012-08-05 23:30	2	42	95	0,0	19,63	10,82	7,8	1008,51	9,58	10,82	19,68	14,13	0,0	0,00	3,0
2012-08-06 00:00	2	42	97	0,0	19,63	10,42	7,8	1008,51	9,50	10,42	19,68	13,89	0,0	0,00	0,0
2012-08-06 00:30	2	42	99	0,0	19,63	10,52	7,8	1008,51	9,91	10,52	19,68	14,17	0,0	0,00	0,0
2012-08-06 01:00	351	42	99	0,0	19,63	10,82	7,8	1008,51	10,21	10,82	19,68	14,47	1,2	0,00	0,0
2012-08-06 01:30	356	42	99	0,0	19,63	10,62	7,8	1008,51	10,01	10,62	19,68	14,27	0,0	0,00	0,0
2012-08-06 02:00	356	42	100	0,0	19,63	10,12	7,8	1008,51	9,67	10,12	19,68	13,85	0,0	0,00	0,0
2012-08-06 02:30	0	42	100	0,0	19,63	10,32	7,8	1008,51	9,87	10,32	19,68	14,05	0,0	0,00	0,0
2012-08-06 03:00	0	42	100	0,0	19,63	10,12	7,8	1008,51	9,67	10,12	19,68	13,85	0,0	0,00	0,0
2012-08-06 03:30	0	42	99	0,0	19,63	10,12	7,8	1008,51	9,51	10,12	19,68	13,77	0,0	0,00	0,0
2012-08-06 04:00	0	42	99	0,0	19,53	9,92	7,8	1008,51	9,32	9,92	19,58	13,57	0,0	0,00	0,0
2012-08-06 04:30	0	42	100	0,0	19,53	9,82	7,8	1008,51	9,37	9,82	19,58	13,55	0,0	0,00	0,0
2012-08-06 05:00	0	42	100	0,0	19,53	9,82	7,8	1008,51	9,37	9,82	19,58	13,55	0,0	0,00	0,0
2012-08-06 05:30	0	43	100	0,0	19,53	9,82	7,8	1008,51	9,37	9,82	19,63	13,55	0,0	0,00	0,0
2012-08-06 06:00	0	43	100	0,0	19,53	9,72	7,8	1008,51	9,27	9,72	19,63	13,45	0,0	0,00	0,0
2012-08-06 06:30	0	43	100	0,0	19,53	9,82	9,0	1008,51	9,37	9,82	19,63	13,55	0,0	1,20	1,2
2012-08-06 07:00	0	43	100	0,0	19,53	10,12	9,0	1008,51	9,67	10,12	19,63	13,85	0,0	1,20	1,2
2012-08-06 07:30	0	42	100	0,0	19,53	10,32	9,0	1008,51	9,87	10,32	19,58	14,05	0,0	0,00	1,2
2012-08-06 08:00	5	43	100	0,0	19,43	10,12	9,6	1009,51	9,67	10,12	19,53	13,85	0,0	0,60	1,8
2012-08-06 08:30	6	43	100	0,0	19,43	10,32	9,6	1009,51	9,87	10,32	19,53	14,05	0,0	0,60	1,8
2012-08-06 09:00	6	43	100	0,0	19,43	11,22	9,6	1009,51	10,77	11,22	19,53	14,95	0,0	0,00	1,8
2012-08-06 09:30	53	43	100	0,0	19,43	11,92	9,6	1009,51	11,46	11,92	19,53	15,65	0,0	0,00	1,8
2012-08-06 10:00	53	42	99	0,0	19,63	12,32	9,6	1009,51	11,71	12,32	19,68	15,97	0,0	0,00	1,8
2012-08-06 10:30	172	42	96	0,0	19,73	13,23	9,6	1009,51	12,12	13,23	19,78	16,61	1,4	0,00	1,8
2012-08-06 11:00	145	42	92	0,0	19,83	13,93	9,6	1009,51	12,14	13,93	19,88	16,98	1,8	0,00	1,8
2012-08-06 11:30	143	42	83	1,4	19,83	14,43	9,6	1009,51	11,02	14,43	19,88	16,78	1,6	0,00	1,8
2012-08-06 12:00	173	42	79	0,0	19,83	14,93	9,6	1009,51	10,73	14,93	19,88	16,98	2,4	0,00	1,8
2012-08-06 12:30	134	42	72	0,0	19,73	14,63	9,6	1009,51	9,00	14,63	19,78	16,20	1,8	0,00	1,8
2012-08-06 13:00	17	42	71	0,0	19,73	15,73	9,6	1008,51	9,84	15,73	19,78	17,24	2,6	0,00	1,8
2012-08-06 13:30	159	42	69	0,0	19,73	16,53	9,6	1008,51	10,16	16,53	19,78	17,91	3,0	0,00	1,8
2012-08-06 14:00	122	42	65	0,0	19,73	16,53	9,6	1008,51	9,22	16,53	19,78	17,65	1,6	0,00	1,8
2012-08-06 14:30	175	42	65	0,0	19,73	17,13	9,6	1008,51	9,79	17,13	19,78	18,26	2,0	0,00	1,8
2012-08-06 15:00	107	42	58	0,0	19,73	17,03	9,6	1008,51	7,92	17,03	19,78	17,74	1,4	0,00	1,8
2012-08-06 15:30	45	42	56	0,0	19,73	17,43	9,6	1008,51	7,75	17,43	19,78	18,03	2,0	0,00	1,8
2012-08-06 16:00	118	42	59	0,0	19,73	17,23	9,6	1008,51	8,38	17,23	19,78	18,00	1,4	0,00	1,8
2012-08-06 16:30	159	42	52	0,0	19,73	17,33	9,6	1008,51	6,51	17,33	19,78	17,72	0,0	0,00	1,8
2012-08-06 17:00	159	42	56	0,0	19,63	17,53	9,6	1007,51	7,84	17,53	19,68	18,13	0,0	0,00	1,8
2012-08-06 17:30	166	42	58	0,0	19,63	17,53	9,6	1007,51	8,39	17,53	19,68	18,25	1,2	0,00	1,8

Datum	Vindrikt °	Fukt inne Rh%	Fukt ute Rh%	Vindhast m/s	Temp in °C	Temp ute °C	Nb. Mån mm	Tryck Mbar	Daggp °C	Kyleffekt °C	Vix inne °C	Vix ute °C	Vindby m/s	Korr lufttryck	Nederb./dygn mm
2012-08-06 18:00	166	42	58	0,0	19,63	17,63	9,6	1007,51	8,48	17,63	19,68	18,35	0,0	0,00	1,8
2012-08-06 18:30	107	42	57	0,0	19,63	17,53	9,6	1007,51	8,12	17,53	19,68	18,19	1,2	0,00	1,8
2012-08-06 19:00	143	42	63	0,0	19,63	17,03	9,6	1007,51	9,21	17,03	19,68	18,03	1,6	0,00	1,8
2012-08-06 19:30	131	42	65	0,0	19,63	16,73	9,6	1007,51	9,41	16,73	19,68	17,86	0,0	0,00	1,8
2012-08-06 20:00	130	42	70	0,0	19,73	16,53	9,6	1007,51	10,38	16,53	19,78	17,97	0,0	0,00	1,8
2012-08-06 20:30	130	42	71	0,0	19,73	16,03	9,6	1006,51	10,13	16,03	19,78	17,54	0,0	0,00	1,8
2012-08-06 21:00	130	42	75	0,0	19,73	15,33	9,6	1006,51	10,31	15,33	19,78	17,10	0,0	0,00	1,8
2012-08-06 21:30	130	42	75	0,0	19,73	14,83	9,6	1006,51	9,83	14,83	19,78	16,60	0,0	0,00	1,8
2012-08-06 22:00	121	42	80	0,0	19,73	14,23	9,6	1006,51	10,25	14,23	19,78	16,36	0,0	0,00	1,8
2012-08-06 22:30	115	42	82	0,0	19,73	13,73	9,6	1006,51	10,15	13,73	19,78	16,00	0,0	0,00	1,8
2012-08-06 23:00	115	42	81	0,0	19,73	13,43	9,6	1006,51	9,67	13,43	19,78	15,63	0,0	0,00	1,8
2012-08-06 23:30	118	42	81	0,0	19,73	13,33	9,6	1005,51	9,57	13,33	19,78	15,53	0,0	0,00	1,8
2012-08-07 00:00	108	42	82	0,0	19,63	12,92	9,6	1005,51	9,37	12,92	19,68	15,20	0,0	0,00	0,0
2012-08-07 00:30	121	42	85	0,0	19,63	12,52	9,6	1005,51	9,54	12,52	19,68	15,03	0,0	0,00	0,0
2012-08-07 01:00	39	42	86	0,0	19,63	11,92	9,6	1005,51	9,13	11,92	19,68	14,50	0,0	0,00	0,0
2012-08-07 01:30	313	42	87	0,0	19,63	11,62	9,6	1005,51	9,01	11,62	19,68	14,28	0,0	0,00	0,0
2012-08-07 02:00	232	42	88	0,0	19,63	11,12	9,6	1005,51	8,70	11,12	19,68	13,86	0,0	0,00	0,0
2012-08-07 02:30	328	42	91	0,0	19,63	10,72	9,6	1004,51	8,82	10,72	19,68	13,70	0,0	0,00	0,0
2012-08-07 03:00	338	42	91	0,0	19,63	10,52	9,6	1005,51	8,62	10,52	19,68	13,50	1,2	0,00	0,0
2012-08-07 03:30	333	42	89	0,0	19,63	10,52	9,6	1004,51	8,28	10,52	19,68	13,34	1,2	0,00	0,0
2012-08-07 04:00	342	42	89	0,0	19,63	10,52	9,6	1004,51	8,28	10,52	19,68	13,34	1,4	0,00	0,0
2012-08-07 04:30	322	42	89	0,0	19,63	10,22	9,6	1004,51	7,99	10,22	19,68	13,04	1,4	0,00	0,0
2012-08-07 05:00	336	42	89	0,0	19,53	10,12	9,6	1003,51	7,89	10,12	19,58	12,94	1,6	0,00	0,0
2012-08-07 05:30	351	42	90	0,0	19,53	10,02	9,6	1003,51	7,96	10,02	19,58	12,92	1,4	0,00	0,0
2012-08-07 06:00	356	42	90	0,0	19,53	10,12	9,6	1003,51	8,06	10,12	19,58	13,02	1,4	0,00	0,0
2012-08-07 06:30	356	42	89	0,0	19,53	10,22	9,6	1003,51	7,99	10,22	19,58	13,04	1,8	0,00	0,0
2012-08-07 07:00	356	42	89	0,0	19,53	10,22	9,6	1003,51	7,99	10,22	19,58	13,04	1,8	0,00	0,0
2012-08-07 07:30	356	42	87	0,0	19,53	10,62	9,6	1003,51	8,03	10,62	19,58	13,28	2,0	0,00	0,0
2012-08-07 08:00	47	43	86	0,0	19,53	10,92	9,6	1003,51	8,15	10,92	19,63	13,50	1,8	0,00	0,0
2012-08-07 08:30	339	43	84	0,0	19,53	11,22	9,6	1003,51	8,09	11,22	19,63	13,65	2,0	0,00	0,0
2012-08-07 09:00	341	43	83	0,0	19,53	11,52	9,6	1003,51	8,19	11,52	19,63	13,87	1,6	0,00	0,0
2012-08-07 09:30	351	43	82	1,4	19,53	11,92	9,6	1003,51	8,40	11,92	19,63	14,20	1,8	0,00	0,0
2012-08-07 10:00	320	42	78	2,2	19,63	12,32	9,6	1003,51	8,02	12,32	19,68	14,31	2,2	0,00	0,0
2012-08-07 10:30	356	42	78	0,0	19,63	12,92	9,6	1003,51	8,60	12,92	19,68	14,91	2,6	0,00	0,0
2012-08-07 11:00	5	42	76	1,2	19,73	13,43	9,6	1003,51	8,69	13,43	19,78	15,27	2,8	0,00	0,0
2012-08-07 11:30	351	42	76	1,4	19,73	13,83	9,6	1003,51	9,07	13,83	19,78	15,67	2,4	0,00	0,0
2012-08-07 12:00	347	42	75	1,6	19,73	14,23	9,6	1003,51	9,25	14,23	19,78	16,00	2,0	0,00	0,0
2012-08-07 12:30	351	42	72	0,0	19,63	14,83	9,6	1003,51	9,20	14,83	19,68	16,40	2,2	0,00	0,0
2012-08-07 13:00	90	42	71	0,0	19,63	15,33	9,6	1003,51	9,46	15,33	19,68	16,84	1,6	0,00	0,0
2012-08-07 13:30	356	42	66	0,0	19,63	15,83	9,6	1003,51	8,80	15,83	19,68	17,02	1,6	0,00	0,0
2012-08-07 14:00	333	42	66	1,2	19,63	15,93	9,6	1003,51	8,89	15,93	19,68	17,12	1,6	0,00	0,0
2012-08-07 14:30	21	42	68	0,0	19,63	15,93	9,6	1003,51	9,36	15,93	19,68	17,24	1,4	0,00	0,0
2012-08-07 15:00	49	42	65	0,0	19,63	16,53	9,6	1003,51	9,22	16,53	19,68	17,65	1,2	0,00	0,0
2012-08-07 15:30	69	42	59	0,0	19,63	16,83	9,6	1003,51	8,00	16,83	19,68	17,60	1,8	0,00	0,0
2012-08-07 16:00	351	42	56	0,0	19,63	16,63	9,6	1003,51	7,01	16,63	19,68	17,23	1,2	0,00	0,0
2012-08-07 16:30	356	42	57	0,0	19,73	16,83	9,6	1003,51	7,47	16,83	19,78	17,49	1,2	0,00	0,0

Datum	Vindrikt °	Fukt inne Rh%	Fukt ute Rh%	Vindhast m/s	Temp in °C	Temp ute °C	Nb. Mån mm	Tryck Mbar	Daggp °C	Kyleffekt °C	Vix inne °C	Vix ute °C	Vindby m/s	Korr lufttryck	Nederb./dygn mm
2012-08-07 17:00	351	42	57	0,0	19,73	16,73	9,6	1003,51	7,38	16,73	19,78	17,39	0,0	0,00	0,0
2012-08-07 17:30	3	42	58	0,0	19,73	16,43	9,6	1003,51	7,36	16,43	19,78	17,14	0,0	0,00	0,0
2012-08-07 18:00	3	42	64	0,0	19,73	16,43	9,6	1003,51	8,89	16,43	19,78	17,49	0,0	0,00	0,0
2012-08-07 18:30	3	42	66	0,0	19,73	16,43	9,6	1003,51	9,37	16,43	19,78	17,62	0,0	0,00	0,0
2012-08-07 19:00	338	42	71	0,0	19,73	15,43	9,6	1003,51	9,55	15,43	19,78	16,94	1,8	0,00	0,0
2012-08-07 19:30	356	42	90	0,0	19,73	12,52	9,6	1004,51	10,42	12,52	19,78	15,42	2,6	0,00	0,0
2012-08-07 20:00	3	42	92	0,0	19,73	12,12	9,6	1004,51	10,37	12,12	19,78	15,18	2,0	0,00	0,0
2012-08-07 20:30	2	42	94	0,0	19,73	12,22	9,6	1004,51	10,80	12,22	19,78	15,44	1,2	0,00	0,0
2012-08-07 21:00	1	42	97	0,0	19,73	12,12	9,6	1004,51	11,19	12,12	19,78	15,59	0,0	0,00	0,0
2012-08-07 21:30	1	42	97	0,0	19,73	12,22	9,6	1004,51	11,29	12,22	19,78	15,70	0,0	0,00	0,0
2012-08-07 22:00	356	42	98	0,0	19,73	12,02	9,6	1004,51	11,25	12,02	19,78	15,58	0,0	0,00	0,0
2012-08-07 22:30	343	42	97	0,0	19,73	11,72	9,6	1005,51	10,79	11,72	19,78	15,19	0,0	0,00	0,0
2012-08-07 23:00	343	42	98	0,0	19,73	11,42	9,6	1005,51	10,65	11,42	19,78	14,98	0,0	0,00	0,0
2012-08-07 23:30	343	42	98	0,0	19,73	11,32	9,6	1005,51	10,55	11,32	19,78	14,88	0,0	0,00	0,0
2012-08-08 00:00	351	42	97	0,0	19,73	11,02	9,6	1005,51	10,10	11,02	19,78	14,49	0,0	0,00	0,0
2012-08-08 00:30	4	42	97	0,0	19,63	10,92	9,6	1005,51	10,00	10,92	19,68	14,39	0,0	0,00	0,0
2012-08-08 01:00	338	42	97	0,0	19,63	10,42	9,6	1006,51	9,50	10,42	19,68	13,89	0,0	0,00	0,0
2012-08-08 01:30	332	42	96	0,0	19,63	10,02	9,6	1006,51	8,94	10,02	19,68	13,41	1,8	0,00	0,0
2012-08-08 02:00	328	42	95	0,0	19,63	9,62	9,6	1006,51	8,39	9,62	19,68	12,92	1,6	0,00	0,0
2012-08-08 02:30	339	42	95	0,0	19,63	9,22	9,6	1006,51	7,99	9,22	19,68	12,52	1,2	0,00	0,0
2012-08-08 03:00	336	42	95	0,0	19,63	9,02	9,6	1007,51	7,79	9,02	19,68	12,32	0,0	0,00	0,0
2012-08-08 03:30	347	42	95	0,0	19,53	8,82	9,6	1007,51	7,59	8,82	19,58	12,12	1,2	0,00	0,0
2012-08-08 04:00	340	42	94	0,0	19,53	8,52	9,6	1007,51	7,14	8,52	19,58	11,74	1,2	0,00	0,0
2012-08-08 04:30	334	42	92	0,0	19,53	8,12	9,6	1008,51	6,42	8,12	19,58	11,18	0,0	0,00	0,0
2012-08-08 05:00	336	42	89	0,0	19,53	8,02	9,6	1008,51	5,82	8,02	19,58	10,83	1,2	0,00	0,0
2012-08-08 05:30	332	42	88	0,0	19,43	8,02	9,6	1008,51	5,65	8,02	19,48	10,76	1,4	0,00	0,0
2012-08-08 06:00	356	42	86	0,0	19,43	8,52	9,6	1008,51	5,80	8,52	19,48	11,10	1,4	0,00	0,0
2012-08-08 06:30	329	42	83	1,2	19,43	8,82	9,6	1008,51	5,56	8,82	19,48	11,17	2,0	0,00	0,0
2012-08-08 07:00	327	41	81	1,2	19,43	9,22	9,6	1008,51	5,59	9,22	19,44	11,43	2,2	0,00	0,0
2012-08-08 07:30	2	41	78	1,2	19,33	9,72	9,6	1008,51	5,51	9,72	19,34	11,71	2,0	0,00	0,0
2012-08-08 08:00	320	41	79	1,2	19,33	10,02	9,6	1008,51	5,99	10,02	19,34	12,08	2,6	0,00	0,0
2012-08-08 08:30	331	41	80	1,2	19,33	10,12	9,6	1009,51	6,27	10,12	19,34	12,25	2,0	0,00	0,0
2012-08-08 09:00	340	41	79	0,0	19,23	10,52	9,6	1009,51	6,47	10,52	19,24	12,58	2,4	0,00	0,0
2012-08-08 09:30	329	41	78	0,0	19,33	10,82	9,6	1009,51	6,57	10,82	19,34	12,81	2,6	0,00	0,0
2012-08-08 10:00	321	41	76	0,0	19,33	11,22	9,6	1009,51	6,56	11,22	19,34	13,07	2,2	0,00	0,0
2012-08-08 10:30	327	41	74	0,0	19,43	10,92	9,6	1010,51	5,87	10,92	19,44	12,63	2,0	0,00	0,0
2012-08-08 11:00	302	41	73	0,0	19,43	11,52	9,6	1010,51	6,24	11,52	19,44	13,17	2,6	0,00	0,0
2012-08-08 11:30	330	41	67	0,0	19,43	11,82	9,6	1010,51	5,24	11,82	19,44	13,08	2,0	0,00	0,0
2012-08-08 12:00	343	41	68	0,0	19,53	11,72	9,6	1010,51	5,36	11,72	19,54	13,04	3,0	0,00	0,0
2012-08-08 12:30	320	41	67	0,0	19,53	12,12	9,6	1011,51	5,52	12,12	19,54	13,38	2,6	0,00	0,0
2012-08-08 13:00	333	40	69	1,2	19,53	11,92	9,6	1011,51	5,77	11,92	19,49	13,30	1,8	0,00	0,0
2012-08-08 13:30	335	40	65	1,2	19,53	12,12	9,6	1011,51	5,06	12,12	19,49	13,25	1,8	0,00	0,0
2012-08-08 14:00	7	41	73	0,0	19,53	11,82	9,6	1011,51	6,53	11,82	19,54	13,47	2,2	0,00	0,0
2012-08-08 14:30	2	41	75	0,0	19,53	11,72	9,6	1012,51	6,85	11,72	19,54	13,50	2,0	0,00	0,0
2012-08-08 15:00	341	41	69	0,0	19,53	12,22	9,6	1012,51	6,06	12,22	19,54	13,60	1,4	0,00	0,0
2012-08-08 15:30	330	41	75	0,0	19,53	11,72	9,6	1012,51	6,85	11,72	19,54	13,50	2,2	0,00	0,0

Datum	Vindrikt °	Fukt inne Rh%	Fukt ute Rh%	Vindhast m/s	Temp in °C	Temp ute °C	Nb. Mån mm	Tryck Mbar	Daggp °C	Kyleffekt °C	Vix inne °C	Vix ute °C	Vindby m/s	Korr lufttryck	Nederb./dygn mm
2012-08-08 16:00	317	41	79	1,2	19,53	11,52	9,6	1012,51	7,44	11,52	19,54	13,58	1,8	0,00	0,0
2012-08-08 16:30	323	41	79	0,0	19,43	11,42	9,6	1012,51	7,34	11,42	19,44	13,48	2,2	0,00	0,0
2012-08-08 17:00	335	40	84	0,0	19,43	11,12	9,6	1013,51	7,99	11,12	19,39	13,55	2,0	0,00	0,0
2012-08-08 17:30	332	40	82	0,0	19,43	11,22	9,6	1013,51	7,72	11,22	19,39	13,50	1,8	0,00	0,0
2012-08-08 18:00	333	40	81	0,0	19,43	11,02	9,6	1013,51	7,34	11,02	19,39	13,23	1,6	0,00	0,0
2012-08-08 18:30	337	41	82	0,0	19,43	10,92	9,6	1013,51	7,43	10,92	19,44	13,20	1,8	0,00	0,0
2012-08-08 19:00	325	40	80	0,0	19,43	10,82	9,6	1013,51	6,95	10,82	19,39	12,95	1,8	0,00	0,0
2012-08-08 19:30	339	40	79	0,0	19,43	10,82	9,6	1013,51	6,76	10,82	19,39	12,88	1,6	0,00	0,0
2012-08-08 20:00	332	40	82	0,0	19,43	10,32	9,6	1013,51	6,84	10,32	19,39	12,60	1,4	0,00	0,0
2012-08-08 20:30	318	40	85	0,0	19,43	10,02	9,6	1014,51	7,09	10,02	19,39	12,52	1,2	0,00	0,0
2012-08-08 21:00	351	40	85	0,0	19,43	9,92	9,6	1014,51	6,99	9,92	19,39	12,42	0,0	0,00	0,0
2012-08-08 21:30	351	40	84	0,0	19,43	9,72	9,6	1014,51	6,62	9,72	19,39	12,15	0,0	0,00	0,0
2012-08-08 22:00	351	40	85	0,0	19,53	9,32	9,6	1014,51	6,41	9,32	19,49	11,82	0,0	0,00	0,0
2012-08-08 22:30	335	40	86	0,0	19,53	8,92	9,6	1014,51	6,19	8,92	19,49	11,50	0,0	0,00	0,0
2012-08-08 23:00	333	40	87	0,0	19,43	8,82	9,6	1015,51	6,27	8,82	19,39	11,48	0,0	0,00	0,0
2012-08-08 23:30	334	40	88	0,0	19,43	8,62	9,6	1015,51	6,24	8,62	19,39	11,36	0,0	0,00	0,0
2012-08-09 00:00	351	40	90	0,0	19,53	8,22	9,6	1015,51	6,19	8,22	19,49	11,11	0,0	0,00	0,0
2012-08-09 00:30	0	40	93	0,0	19,53	7,92	9,6	1015,51	6,38	7,92	19,49	11,06	0,0	0,00	0,0
2012-08-09 01:00	356	40	94	0,0	19,53	7,72	11,4	1015,51	6,35	7,72	19,49	10,94	1,2	1,80	1,8
2012-08-09 01:30	2	40	97	0,0	19,53	7,52	11,4	1015,51	6,62	7,52	19,49	10,99	1,2	1,80	1,8
2012-08-09 02:00	2	40	98	0,0	19,63	7,32	11,4	1015,51	6,57	7,32	19,59	10,88	0,0	0,00	1,8
2012-08-09 02:30	2	40	98	0,0	19,63	7,12	11,4	1015,51	6,37	7,12	19,59	10,68	0,0	0,00	1,8
2012-08-09 03:00	356	40	97	0,0	19,53	6,52	11,4	1016,51	5,62	6,52	19,49	9,99	0,0	0,00	1,8
2012-08-09 03:30	356	40	95	0,0	19,53	6,22	11,4	1016,51	5,02	6,22	19,49	9,52	0,0	0,00	1,8
2012-08-09 04:00	9	40	95	0,0	19,43	5,82	11,4	1016,51	4,62	5,82	19,39	9,12	0,0	0,00	1,8
2012-08-09 04:30	356	40	94	0,0	19,43	5,72	11,4	1016,51	4,37	5,72	19,39	8,94	0,0	0,00	1,8
2012-08-09 05:00	2	40	93	0,0	19,43	5,62	11,4	1016,51	4,11	5,62	19,39	8,75	0,0	0,00	1,8
2012-08-09 05:30	7	40	94	0,0	19,43	5,62	11,4	1016,51	4,27	5,62	19,39	8,84	0,0	0,00	1,8
2012-08-09 06:00	7	40	94	0,0	19,33	5,32	11,4	1017,52	3,97	5,32	19,29	8,54	0,0	0,00	1,8
2012-08-09 06:30	7	40	95	0,0	19,33	5,52	11,4	1017,52	4,32	5,52	19,29	8,82	0,0	0,00	1,8
2012-08-09 07:00	7	40	94	0,0	19,33	7,12	11,4	1017,52	5,75	7,12	19,29	10,34	0,0	0,00	1,8
2012-08-09 07:30	4	40	85	0,0	19,23	8,32	11,4	1017,52	5,43	8,32	19,19	10,82	0,0	0,00	1,8
2012-08-09 08:00	339	40	84	0,0	19,23	8,12	11,4	1017,52	5,06	8,12	19,19	10,55	0,0	0,00	1,8
2012-08-09 08:30	339	40	84	0,0	19,23	8,92	11,4	1017,52	5,84	8,92	19,19	11,35	0,0	0,00	1,8
2012-08-09 09:00	356	40	80	0,0	19,23	10,02	11,4	1017,52	6,18	10,02	19,19	12,15	1,2	0,00	1,8
2012-08-09 09:30	351	40	74	1,4	19,23	10,92	11,4	1017,52	5,87	10,92	19,19	12,63	1,8	0,00	1,8
2012-08-09 10:00	330	40	68	0,0	19,43	11,72	11,4	1018,52	5,36	11,72	19,39	13,04	2,4	0,00	1,8
2012-08-09 10:30	351	40	71	0,0	19,63	12,02	11,4	1018,52	6,30	12,02	19,59	13,53	2,4	0,00	1,8
2012-08-09 11:00	333	40	70	0,0	19,73	12,52	12,6	1018,52	6,56	12,52	19,69	13,97	3,5	1,20	3,0
2012-08-09 11:30	341	39	70	0,0	19,73	13,02	12,6	1018,52	7,04	13,02	19,65	14,47	2,0	1,20	3,0
2012-08-09 12:00	302	39	66	0,0	19,63	13,73	12,6	1018,52	6,81	13,73	19,55	14,91	2,0	0,00	3,0
2012-08-09 12:30	333	39	64	0,0	19,63	13,63	12,6	1018,52	6,25	13,63	19,55	14,69	3,0	0,00	3,0
2012-08-09 13:00	351	39	59	1,8	19,63	14,03	12,6	1018,52	5,39	14,03	19,55	14,80	2,8	0,00	3,0
2012-08-09 13:30	332	39	55	1,2	19,63	14,93	12,6	1018,52	5,16	14,93	19,55	15,48	2,2	0,00	3,0
2012-08-09 14:00	332	39	57	0,0	19,63	14,53	12,6	1018,52	5,33	14,53	19,55	15,19	2,0	0,00	3,0
2012-08-09 14:30	356	39	53	0,0	19,63	14,73	12,6	1018,52	4,41	14,73	19,55	15,17	2,2	0,00	3,0

Datum	Vindrikt °	Fukt inne Rh%	Fukt ute Rh%	Vindhast m/s	Temp in °C	Temp ute °C	Nb. Mån mm	Tryck Mbar	Dagpp °C	Kyleffekt °C	Vix inne °C	Vix ute °C	Vindby m/s	Korr lufttryck	Nederb./dygn mm
2012-08-09 15:00	351	40	59	0,0	19,53	14,43	12,6	1018,52	5,76	14,43	19,49	15,20	1,6	0,00	3,0
2012-08-09 15:30	351	40	54	1,2	19,53	14,63	12,6	1018,52	4,60	14,63	19,49	15,12	2,2	0,00	3,0
2012-08-09 16:00	339	40	57	0,0	19,53	13,93	12,6	1018,52	4,77	13,93	19,49	14,59	1,6	0,00	3,0
2012-08-09 16:30	10	40	55	0,0	19,53	14,23	12,6	1018,52	4,51	14,23	19,49	14,78	1,2	0,00	3,0
2012-08-09 17:00	331	40	53	1,4	19,53	15,13	12,6	1018,52	4,78	15,13	19,49	15,57	2,2	0,00	3,0
2012-08-09 17:30	356	40	62	0,0	19,63	13,43	12,6	1018,52	5,58	13,43	19,59	14,37	2,6	0,00	3,0
2012-08-09 18:00	327	40	56	1,2	19,63	14,83	12,6	1018,52	5,34	14,83	19,59	15,43	3,1	0,00	3,0
2012-08-09 18:30	332	40	56	0,0	19,63	14,23	12,6	1018,52	4,78	14,23	19,59	14,83	2,8	0,00	3,0
2012-08-09 19:00	327	40	56	0,0	19,63	13,83	12,6	1018,52	4,41	13,83	19,59	14,43	1,8	0,00	3,0
2012-08-09 19:30	9	40	59	0,0	19,63	13,63	12,6	1018,52	5,01	13,63	19,59	14,40	1,2	0,00	3,0
2012-08-09 20:00	351	40	63	0,0	19,63	13,63	12,6	1018,52	6,01	13,63	19,59	14,63	0,0	0,00	3,0
2012-08-09 20:30	356	40	65	0,0	19,73	13,83	12,6	1018,52	6,67	13,83	19,69	14,95	0,0	0,00	3,0
2012-08-09 21:00	356	40	70	0,0	19,63	12,72	12,6	1019,52	6,76	12,72	19,59	14,17	0,0	0,00	3,0
2012-08-09 21:30	356	40	78	0,0	19,63	11,82	12,6	1019,52	7,54	11,82	19,59	13,81	0,0	0,00	3,0
2012-08-09 22:00	356	40	78	0,0	19,63	11,62	12,6	1019,52	7,34	11,62	19,59	13,61	0,0	0,00	3,0
2012-08-09 22:30	356	40	83	0,0	19,63	10,52	12,6	1019,52	7,22	10,52	19,59	12,87	0,0	0,00	3,0
2012-08-09 23:00	356	40	84	0,0	19,63	9,62	12,6	1020,52	6,52	9,62	19,59	12,05	0,0	0,00	3,0
2012-08-09 23:30	356	40	88	0,0	19,63	8,92	12,6	1020,52	6,54	8,92	19,59	11,66	0,0	0,00	3,0
2012-08-10 00:00	3	40	89	0,0	19,63	8,52	12,6	1020,52	6,31	8,52	19,59	11,33	0,0	0,00	0,0
2012-08-10 00:30	3	40	92	0,0	19,53	8,22	12,6	1020,52	6,52	8,22	19,49	11,28	0,0	0,00	0,0
2012-08-10 01:00	1	40	95	0,0	19,53	7,92	12,6	1020,52	6,70	7,92	19,49	11,22	1,2	0,00	0,0
2012-08-10 01:30	5	40	96	0,0	19,53	7,72	12,6	1020,52	6,66	7,72	19,49	11,11	1,2	0,00	0,0
2012-08-10 02:00	3	40	96	0,0	19,53	7,32	12,6	1020,52	6,26	7,32	19,49	10,71	0,0	0,00	0,0
2012-08-10 02:30	4	40	97	0,0	19,53	7,22	12,6	1020,52	6,32	7,22	19,49	10,69	1,2	0,00	0,0
2012-08-10 03:00	351	40	99	0,0	19,53	6,82	12,6	1021,52	6,23	6,82	19,49	10,46	0,0	0,00	0,0
2012-08-10 03:30	356	40	99	0,0	19,53	6,72	12,6	1020,52	6,13	6,72	19,49	10,36	0,0	0,00	0,0
2012-08-10 04:00	356	40	99	0,0	19,43	6,32	12,6	1020,52	5,73	6,32	19,39	9,96	0,0	0,00	0,0
2012-08-10 04:30	356	41	98	0,0	19,43	5,62	12,6	1021,52	4,88	5,62	19,44	9,18	0,0	0,00	0,0
2012-08-10 05:00	356	40	100	0,0	19,43	6,02	13,2	1021,52	5,58	6,02	19,39	9,75	0,0	0,60	0,6
2012-08-10 05:30	356	40	100	0,0	19,43	6,02	13,2	1021,52	5,58	6,02	19,39	9,75	0,0	0,60	0,6
2012-08-10 06:00	356	40	100	0,0	19,43	6,72	13,2	1021,52	6,28	6,72	19,39	10,45	0,0	0,00	0,6
2012-08-10 06:30	356	40	98	0,0	19,43	7,42	13,2	1021,52	6,67	7,42	19,39	10,98	0,0	0,00	0,6
2012-08-10 07:00	356	40	96	0,0	19,43	8,62	13,2	1021,52	7,55	8,62	19,39	12,01	0,0	0,00	0,6
2012-08-10 07:30	356	40	90	0,0	19,33	9,42	13,2	1021,52	7,37	9,42	19,29	12,31	0,0	0,00	0,6
2012-08-10 08:00	356	40	88	0,0	19,33	10,22	13,2	1022,52	7,81	10,22	19,29	12,96	0,0	0,00	0,6
2012-08-10 08:30	356	40	84	0,0	19,33	10,82	13,2	1022,52	7,69	10,82	19,29	13,25	0,0	0,00	0,6
2012-08-10 09:00	351	40	81	0,0	19,33	11,22	13,2	1022,52	7,53	11,22	19,29	13,43	0,0	0,00	0,6
2012-08-10 09:30	22	40	76	0,0	19,43	11,92	13,2	1022,52	7,24	11,92	19,39	13,77	1,2	0,00	0,6
2012-08-10 10:00	4	40	73	0,0	19,43	12,72	13,2	1022,52	7,39	12,72	19,39	14,37	1,6	0,00	0,6
2012-08-10 10:30	75	40	70	0,0	19,53	12,92	13,2	1022,52	6,95	12,92	19,49	14,37	1,8	0,00	0,6
2012-08-10 11:00	328	40	70	0,0	19,63	13,53	13,2	1022,52	7,52	13,53	19,59	14,97	1,4	0,00	0,6
2012-08-10 11:30	171	40	67	2,2	19,63	14,73	13,2	1022,52	7,99	14,73	19,59	15,98	3,5	0,00	0,6
2012-08-10 12:00	323	40	62	0,0	19,63	15,03	13,2	1022,52	7,08	15,03	19,59	15,97	2,4	0,00	0,6
2012-08-10 12:30	351	40	64	1,2	19,63	14,23	13,2	1022,52	6,81	14,23	19,59	15,29	1,6	0,00	0,6
2012-08-10 13:00	6	40	67	0,0	19,63	14,73	13,2	1022,52	7,99	14,73	19,59	15,98	0,0	0,00	0,6
2012-08-10 13:30	155	40	67	0,0	19,63	15,33	13,2	1022,52	8,56	15,33	19,59	16,58	1,8	0,00	0,6

Datum	Vindrikt °	Fukt inne Rh%	Fukt ute Rh%	Vindhast m/s	Temp in °C	Temp ute °C	Nb. Mån mm	Tryck Mbar	Daggp °C	Kyleffekt °C	Vix inne °C	Vix ute °C	Vindby m/s	Korr lufttryck	Nederb./dygn mm
2012-08-10 14:00	165	40	60	0,0	19,53	16,03	13,2	1022,52	7,51	16,03	19,49	16,86	3,5	0,00	0,6
2012-08-10 14:30	213	40	60	0,0	19,63	16,33	13,2	1022,52	7,79	16,33	19,59	17,16	3,5	0,00	0,6
2012-08-10 15:00	192	40	59	0,0	19,63	16,43	13,2	1022,52	7,63	16,43	19,59	17,20	2,8	0,00	0,6
2012-08-10 15:30	221	40	61	0,0	19,63	16,73	13,2	1022,52	8,43	16,73	19,59	17,62	1,6	0,00	0,6
2012-08-10 16:00	153	40	61	0,0	19,63	16,73	13,2	1022,52	8,43	16,73	19,59	17,62	1,8	0,00	0,6
2012-08-10 16:30	153	40	59	0,0	19,63	16,83	13,2	1022,52	8,00	16,83	19,59	17,60	0,0	0,00	0,6
2012-08-10 17:00	186	40	62	0,0	19,53	16,33	13,2	1022,52	8,30	16,33	19,49	17,27	1,4	0,00	0,6
2012-08-10 17:30	345	40	64	0,0	19,53	15,33	13,2	1022,52	7,85	15,33	19,49	16,39	1,2	0,00	0,6
2012-08-10 18:00	337	40	64	0,0	19,53	15,43	13,2	1022,52	7,95	15,43	19,49	16,49	1,2	0,00	0,6
2012-08-10 18:30	323	40	67	0,0	19,53	14,63	13,2	1022,52	7,89	14,63	19,49	15,88	2,2	0,00	0,6
2012-08-10 19:00	336	40	72	0,0	19,53	14,13	13,2	1022,52	8,53	14,13	19,49	15,70	1,2	0,00	0,6
2012-08-10 19:30	351	40	73	0,0	19,53	13,83	13,2	1022,52	8,45	13,83	19,49	15,47	0,0	0,00	0,6
2012-08-10 20:00	3	41	75	0,0	19,53	13,33	13,2	1022,52	8,39	13,33	19,54	15,10	0,0	0,00	0,6
2012-08-10 20:30	3	41	78	0,0	19,53	12,92	13,2	1022,52	8,60	12,92	19,54	14,91	0,0	0,00	0,6
2012-08-10 21:00	3	41	79	0,0	19,53	12,62	13,2	1022,52	8,51	12,62	19,54	14,68	0,0	0,00	0,6
2012-08-10 21:30	3	41	81	0,0	19,53	12,52	13,2	1022,52	8,79	12,52	19,54	14,73	0,0	0,00	0,6
2012-08-10 22:00	4	41	82	0,0	19,53	12,32	13,2	1022,52	8,79	12,32	19,54	14,60	0,0	0,00	0,6
2012-08-10 22:30	4	41	84	0,0	19,53	12,12	13,2	1022,52	8,96	12,12	19,54	14,55	0,0	0,00	0,6
2012-08-10 23:00	0	41	87	0,0	19,43	11,72	13,2	1022,52	9,11	11,72	19,44	14,38	0,0	0,00	0,6
2012-08-10 23:30	0	41	88	0,0	19,43	11,52	13,2	1022,52	9,09	11,52	19,44	14,26	0,0	0,00	0,6
2012-08-11 00:00	0	41	89	0,0	19,53	11,22	13,2	1022,52	8,97	11,22	19,54	14,04	0,0	0,00	0,0
2012-08-11 00:30	0	40	90	0,0	19,53	11,22	13,2	1022,52	9,14	11,22	19,49	14,12	0,0	0,00	0,0
2012-08-11 01:00	0	40	92	0,0	19,53	11,02	13,2	1022,52	9,28	11,02	19,49	14,08	0,0	0,00	0,0
2012-08-11 01:30	0	40	93	0,0	19,53	11,02	13,2	1022,52	9,45	11,02	19,49	14,16	0,0	0,00	0,0
2012-08-11 02:00	0	40	95	0,0	19,43	10,82	13,2	1022,52	9,58	10,82	19,39	14,13	0,0	0,00	0,0
2012-08-11 02:30	0	40	95	0,0	19,43	10,92	13,2	1022,52	9,68	10,92	19,39	14,23	0,0	0,00	0,0
2012-08-11 03:00	2	41	95	0,0	19,43	10,82	13,2	1022,52	9,58	10,82	19,44	14,13	0,0	0,00	0,0
2012-08-11 03:30	2	41	95	0,0	19,43	10,82	13,2	1022,52	9,58	10,82	19,44	14,13	0,0	0,00	0,0
2012-08-11 04:00	2	41	96	0,0	19,43	10,52	13,2	1022,52	9,44	10,52	19,44	13,91	0,0	0,00	0,0
2012-08-11 04:30	2	41	97	0,0	19,43	10,52	13,2	1021,52	9,60	10,52	19,44	13,99	0,0	0,00	0,0
2012-08-11 05:00	2	41	97	0,0	19,43	10,52	13,2	1021,52	9,60	10,52	19,44	13,99	0,0	0,00	0,0
2012-08-11 05:30	2	41	98	0,0	19,43	10,42	13,2	1021,52	9,66	10,42	19,44	13,98	0,0	0,00	0,0
2012-08-11 06:00	2	41	99	0,0	19,43	10,52	13,2	1021,52	9,91	10,52	19,44	14,17	0,0	0,00	0,0
2012-08-11 06:30	2	41	99	0,0	19,43	10,72	13,2	1021,52	10,11	10,72	19,44	14,37	0,0	0,00	0,0
2012-08-11 07:00	90	41	99	0,0	19,43	10,72	13,2	1021,52	10,11	10,72	19,44	14,37	0,0	0,00	0,0
2012-08-11 07:30	89	41	99	0,0	19,33	10,82	13,2	1021,52	10,21	10,82	19,34	14,47	0,0	0,00	0,0
2012-08-11 08:00	246	41	99	0,0	19,33	11,02	13,2	1021,52	10,41	11,02	19,34	14,67	0,0	0,00	0,0
2012-08-11 08:30	344	41	99	0,0	19,33	11,22	13,2	1021,52	10,61	11,22	19,34	14,87	0,0	0,00	0,0
2012-08-11 09:00	304	41	99	0,0	19,33	11,52	13,2	1021,52	10,91	11,52	19,34	15,17	0,0	0,00	0,0
2012-08-11 09:30	329	41	95	0,0	19,33	11,72	13,2	1021,52	10,47	11,72	19,34	15,03	1,4	0,00	0,0
2012-08-11 10:00	342	41	91	0,0	19,33	12,02	13,2	1021,52	10,10	12,02	19,34	15,00	1,8	0,00	0,0
2012-08-11 10:30	330	41	89	0,0	19,43	12,32	13,2	1021,52	10,05	12,32	19,44	15,14	2,0	0,00	0,0
2012-08-11 11:00	324	41	88	0,0	19,53	12,52	13,2	1021,52	10,07	12,52	19,54	15,26	2,2	0,00	0,0
2012-08-11 11:30	328	41	87	0,0	19,53	12,42	13,2	1021,52	9,80	12,42	19,54	15,08	1,6	0,00	0,0
2012-08-11 12:00	337	41	87	0,0	19,53	12,62	13,2	1021,52	9,99	12,62	19,54	15,28	2,2	0,00	0,0
2012-08-11 12:30	324	41	89	0,0	19,53	12,52	13,2	1021,52	10,25	12,52	19,54	15,34	1,8	0,00	0,0

Datum	Vindrikt	Fukt inne	Fukt ute	Vindhast	Temp in	Temp ute	Nb. Mån	Tryck	Daggp	Kyleffekt	Vix inne	Vix ute	Vindby	Korr lufttryck	Nederb./dygn
	°	Rh%	Rh%	m/s	°C	°C	mm	Mbar	°C	°C	°C	°C	m/s		mm
2012-08-11 13:00	331	41	88	1,8	19,53	13,02	13,2	1021,52	10,56	13,02	19,54	15,76	1,8	0,00	0,0
2012-08-11 13:30	332	41	85	0,0	19,53	13,63	13,8	1021,52	10,61	13,63	19,54	16,13	3,0	0,60	0,6
2012-08-11 14:00	333	41	80	1,2	19,53	14,03	13,8	1021,52	10,06	14,03	19,54	16,16	1,8	0,60	0,6
2012-08-11 14:30	327	41	82	0,0	19,53	14,03	13,8	1021,52	10,44	14,03	19,54	16,30	2,6	0,00	0,6
2012-08-11 15:00	333	41	76	1,2	19,53	14,43	13,8	1021,52	9,65	14,43	19,54	16,27	2,2	0,00	0,6
2012-08-11 15:30	351	41	76	0,0	19,43	14,33	13,8	1021,52	9,55	14,33	19,44	16,17	2,2	0,00	0,6
2012-08-11 16:00	326	41	80	0,0	19,43	13,93	13,8	1021,52	9,96	13,93	19,44	16,06	3,3	0,00	0,6
2012-08-11 16:30	334	41	79	0,0	19,43	14,33	13,8	1021,52	10,15	14,33	19,44	16,38	2,4	0,00	0,6
2012-08-11 17:00	351	41	81	1,6	19,43	14,03	13,8	1021,52	10,25	14,03	19,44	16,23	2,8	0,00	0,6
2012-08-11 17:30	325	41	82	1,2	19,43	13,93	13,8	1021,52	10,35	13,93	19,44	16,20	2,8	0,00	0,6
2012-08-11 18:00	321	41	82	1,4	19,43	13,93	13,8	1021,52	10,35	13,93	19,44	16,20	3,0	0,00	0,6
2012-08-11 18:30	336	42	81	1,6	19,43	13,83	13,8	1021,52	10,06	13,83	19,48	16,03	2,4	0,00	0,6
2012-08-11 19:00	334	42	83	0,0	19,43	13,63	13,8	1021,52	10,24	13,63	19,48	15,98	1,8	0,00	0,6
2012-08-11 19:30	337	42	85	0,0	19,43	13,43	13,8	1021,52	10,42	13,43	19,48	15,93	2,0	0,00	0,6
2012-08-11 20:00	345	42	86	0,0	19,43	13,33	13,8	1021,52	10,50	13,33	19,48	15,90	1,8	0,00	0,6
2012-08-11 20:30	333	42	88	0,0	19,43	13,12	13,8	1021,52	10,66	13,12	19,48	15,86	1,4	0,00	0,6
2012-08-11 21:00	324	42	89	0,0	19,43	12,92	13,8	1021,52	10,64	12,92	19,48	15,74	1,4	0,00	0,6
2012-08-11 21:30	345	42	92	0,0	19,43	12,52	13,8	1021,52	10,76	12,52	19,48	15,58	0,0	0,00	0,6
2012-08-11 22:00	2	42	94	0,0	19,43	12,22	13,8	1021,52	10,80	12,22	19,48	15,44	0,0	0,00	0,6
2012-08-11 22:30	4	42	95	0,0	19,43	12,12	13,8	1021,52	10,86	12,12	19,48	15,43	0,0	0,00	0,6
2012-08-11 23:00	332	42	94	0,0	19,43	12,02	13,8	1021,52	10,60	12,02	19,48	15,24	0,0	0,00	0,6
2012-08-11 23:30	343	42	94	0,0	19,43	11,92	13,8	1021,52	10,50	11,92	19,48	15,14	0,0	0,00	0,6
2012-08-12 00:00	351	42	94	0,0	19,43	11,92	13,8	1022,52	10,50	11,92	19,48	15,14	0,0	0,00	0,0
2012-08-12 00:30	343	42	94	0,0	19,53	11,72	13,8	1021,52	10,30	11,72	19,58	14,94	0,0	0,00	0,0
2012-08-12 01:00	343	42	94	0,0	19,53	11,52	13,8	1021,52	10,11	11,52	19,58	14,74	0,0	0,00	0,0
2012-08-12 01:30	343	42	95	0,0	19,53	11,42	13,8	1021,52	10,17	11,42	19,58	14,73	0,0	0,00	0,0
2012-08-12 02:00	343	42	95	0,0	19,53	11,32	13,8	1021,52	10,07	11,32	19,58	14,63	0,0	0,00	0,0
2012-08-12 02:30	351	42	94	0,0	19,53	11,22	13,8	1021,52	9,81	11,22	19,58	14,44	0,0	0,00	0,0
2012-08-12 03:00	351	41	94	0,0	19,53	11,22	13,8	1022,52	9,81	11,22	19,54	14,44	0,0	0,00	0,0
2012-08-12 03:30	351	41	94	0,0	19,53	11,02	13,8	1022,52	9,61	11,02	19,54	14,24	0,0	0,00	0,0
2012-08-12 04:00	351	41	94	0,0	19,53	11,02	13,8	1022,52	9,61	11,02	19,54	14,24	0,0	0,00	0,0
2012-08-12 04:30	351	41	95	0,0	19,53	10,92	13,8	1022,52	9,68	10,92	19,54	14,23	0,0	0,00	0,0
2012-08-12 05:00	351	41	96	0,0	19,53	10,92	13,8	1022,52	9,84	10,92	19,54	14,31	0,0	0,00	0,0
2012-08-12 05:30	2	41	96	0,0	19,53	10,92	13,8	1021,52	9,84	10,92	19,54	14,31	0,0	0,00	0,0
2012-08-12 06:00	2	41	96	0,0	19,53	11,12	13,8	1021,52	10,04	11,12	19,54	14,51	0,0	0,00	0,0
2012-08-12 06:30	2	41	96	0,0	19,53	11,12	13,8	1021,52	10,04	11,12	19,54	14,51	0,0	0,00	0,0
2012-08-12 07:00	2	41	97	0,0	19,53	11,42	13,8	1021,52	10,49	11,42	19,54	14,89	0,0	0,00	0,0
2012-08-12 07:30	2	41	96	0,0	19,53	11,72	13,8	1021,52	10,63	11,72	19,54	15,11	0,0	0,00	0,0
2012-08-12 08:00	2	41	94	0,0	19,53	11,92	13,8	1021,52	10,50	11,92	19,54	15,14	0,0	0,00	0,0
2012-08-12 08:30	356	42	91	0,0	19,53	12,02	13,8	1022,52	10,10	12,02	19,58	15,00	0,0	0,00	0,0
2012-08-12 09:00	356	42	90	0,0	19,53	12,12	13,8	1022,52	10,03	12,12	19,58	15,02	0,0	0,00	0,0
2012-08-12 09:30	356	42	87	0,0	19,53	12,02	13,8	1022,52	9,41	12,02	19,58	14,68	1,6	0,00	0,0
2012-08-12 10:00	351	42	85	0,0	19,53	12,52	13,8	1022,52	9,54	12,52	19,58	15,03	1,6	0,00	0,0
2012-08-12 10:30	351	42	83	0,0	19,63	12,52	13,8	1022,52	9,17	12,52	19,68	14,88	1,6	0,00	0,0
2012-08-12 11:00	335	42	81	0,0	19,73	12,92	13,8	1022,52	9,18	12,92	19,78	15,13	1,4	0,00	0,0
2012-08-12 11:30	356	42	81	0,0	19,73	12,92	13,8	1022,52	9,18	12,92	19,78	15,13	2,0	0,00	0,0

Datum	Vindrikt °	Fukt inne Rh%	Fukt ute Rh%	Vindhast m/s	Temp in °C	Temp ute °C	Nb. Mån mm	Tryck Mbar	Daggp °C	Kyleffekt °C	Vix inne °C	Vix ute °C	Vindby m/s	Korr lufttryck	Nederb./dygn mm
2012-08-12 12:00	356	41	79	0,0	19,83	13,43	13,8	1022,52	9,28	13,43	19,84	15,48	2,0	0,00	0,0
2012-08-12 12:30	356	41	76	0,0	19,73	13,83	13,8	1022,52	9,07	13,83	19,74	15,67	1,4	0,00	0,0
2012-08-12 13:00	0	42	75	0,0	19,73	14,23	13,8	1022,52	9,25	14,23	19,78	16,00	1,4	0,00	0,0
2012-08-12 13:30	95	41	75	0,0	19,73	15,03	13,8	1022,52	10,02	15,03	19,74	16,80	1,6	0,00	0,0
2012-08-12 14:00	351	41	71	0,0	19,73	15,63	13,8	1022,52	9,74	15,63	19,74	17,14	1,2	0,00	0,0
2012-08-12 14:30	118	42	72	0,0	19,73	16,63	13,8	1022,52	10,92	16,63	19,78	18,20	1,8	0,00	0,0
2012-08-12 15:00	86	42	71	0,0	19,73	16,43	13,8	1022,52	10,51	16,43	19,78	17,94	1,2	0,00	0,0
2012-08-12 15:30	119	42	70	1,4	19,73	17,73	13,8	1022,52	11,53	17,73	19,78	19,17	2,2	0,00	0,0
2012-08-12 16:00	134	42	67	0,0	19,73	17,03	13,8	1022,52	10,17	17,03	19,78	18,28	2,4	0,00	0,0
2012-08-12 16:30	215	42	66	0,0	19,73	17,63	13,8	1022,52	10,50	17,63	19,78	18,82	2,6	0,00	0,0
2012-08-12 17:00	124	42	68	0,0	19,73	17,23	13,8	1022,52	10,59	17,23	19,78	18,54	2,2	0,00	0,0
2012-08-12 17:30	99	42	70	0,0	19,73	17,13	13,8	1022,52	10,95	17,13	19,78	18,57	1,6	0,00	0,0
2012-08-12 18:00	131	42	67	0,0	19,73	17,13	13,8	1022,52	10,27	17,13	19,78	18,38	1,4	0,00	0,0
2012-08-12 18:30	93	42	72	0,0	19,73	16,53	13,8	1022,52	10,82	16,53	19,78	18,10	1,2	0,00	0,0
2012-08-12 19:00	90	42	74	0,0	19,73	16,23	13,8	1022,52	10,96	16,23	19,78	17,94	0,0	0,00	0,0
2012-08-12 19:30	115	42	75	0,0	19,73	15,93	13,8	1022,52	10,89	15,93	19,78	17,70	2,4	0,00	0,0
2012-08-12 20:00	131	42	77	0,0	19,83	15,23	13,8	1022,52	10,62	15,23	19,88	17,14	3,5	0,00	0,0
2012-08-12 20:30	106	42	79	0,0	19,83	14,63	13,8	1022,52	10,44	14,63	19,88	16,68	1,6	0,00	0,0
2012-08-12 21:00	98	42	81	0,0	19,83	14,03	13,8	1022,52	10,25	14,03	19,88	16,23	0,0	0,00	0,0
2012-08-12 21:30	100	42	83	0,0	19,83	13,12	13,8	1022,52	9,75	13,12	19,88	15,48	0,0	0,00	0,0
2012-08-12 22:00	105	42	86	0,0	19,73	12,32	13,8	1022,52	9,52	12,32	19,78	14,90	0,0	0,00	0,0
2012-08-12 22:30	105	42	87	0,0	19,73	11,52	13,8	1022,52	8,92	11,52	19,78	14,18	0,0	0,00	0,0
2012-08-12 23:00	101	42	90	0,0	19,73	10,62	13,8	1023,52	8,55	10,62	19,78	13,52	0,0	0,00	0,0
2012-08-12 23:30	100	42	91	0,0	19,73	10,02	13,8	1023,52	8,13	10,02	19,78	13,00	0,0	0,00	0,0
2012-08-13 00:00	99	42	93	0,0	19,63	9,32	13,8	1023,52	7,77	9,32	19,68	12,46	0,0	0,00	0,0
2012-08-13 00:30	98	42	94	0,0	19,73	9,22	13,8	1023,52	7,83	9,22	19,78	12,44	0,0	0,00	0,0
2012-08-13 01:00	84	42	95	0,0	19,73	8,72	13,8	1023,52	7,50	8,72	19,78	12,02	0,0	0,00	0,0
2012-08-13 01:30	84	42	96	0,0	19,63	8,62	13,8	1023,52	7,55	8,62	19,68	12,01	0,0	0,00	0,0
2012-08-13 02:00	90	42	98	0,0	19,63	9,12	13,8	1023,52	8,36	9,12	19,68	12,68	0,0	0,00	0,0
2012-08-13 02:30	88	42	97	0,0	19,63	9,02	13,8	1023,52	8,11	9,02	19,68	12,49	0,0	0,00	0,0
2012-08-13 03:00	88	42	98	0,0	19,63	8,82	13,8	1023,52	8,07	8,82	19,68	12,38	0,0	0,00	0,0
2012-08-13 03:30	88	42	97	0,0	19,63	7,92	13,8	1023,52	7,02	7,92	19,68	11,39	0,0	0,00	0,0
2012-08-13 04:00	88	42	99	0,0	19,53	7,42	13,8	1024,52	6,83	7,42	19,58	11,06	0,0	0,00	0,0
2012-08-13 04:30	88	42	99	0,0	19,53	7,02	13,8	1023,52	6,43	7,02	19,58	10,66	0,0	0,00	0,0
2012-08-13 05:00	88	42	100	0,0	19,53	6,92	13,8	1023,52	6,48	6,92	19,58	10,65	0,0	0,00	0,0
2012-08-13 05:30	88	42	100	0,0	19,53	6,92	13,8	1023,52	6,48	6,92	19,58	10,65	0,0	0,00	0,0
2012-08-13 06:00	88	42	100	0,0	19,53	7,92	13,8	1023,52	7,47	7,92	19,58	11,65	0,0	0,00	0,0
2012-08-13 06:30	88	42	99	0,0	19,53	8,52	13,8	1024,52	7,92	8,52	19,58	12,16	0,0	0,00	0,0
2012-08-13 07:00	88	42	100	0,0	19,43	10,72	13,8	1024,52	10,27	10,72	19,48	14,45	0,0	0,00	0,0
2012-08-13 07:30	104	42	97	0,0	19,43	12,22	13,8	1024,52	11,29	12,22	19,48	15,70	0,0	0,00	0,0
2012-08-13 08:00	108	42	92	0,0	19,43	13,23	13,8	1024,52	11,45	13,23	19,48	16,28	1,4	0,00	0,0
2012-08-13 08:30	124	42	88	0,0	19,43	13,73	13,8	1024,52	11,25	13,73	19,48	16,46	2,0	0,00	0,0
2012-08-13 09:00	113	42	86	1,2	19,43	14,33	13,8	1024,52	11,48	14,33	19,48	16,90	2,6	0,00	0,0
2012-08-13 09:30	141	43	82	1,8	19,43	14,93	13,8	1024,52	11,32	14,93	19,53	17,20	3,7	0,00	0,0
2012-08-13 10:00	134	43	79	0,0	19,53	15,53	13,8	1024,52	11,32	15,53	19,63	17,59	3,3	0,00	0,0
2012-08-13 10:30	120	42	75	1,8	19,63	16,13	13,8	1024,52	11,08	16,13	19,68	17,90	3,7	0,00	0,0



Datum	Vindrikt °	Fukt inne Rh%	Fukt ute Rh%	Vindhast m/s	Temp in °C	Temp ute °C	Nb. Mån mm	Tryck Mbar	Daggp °C	Kyleffekt °C	Vix inne °C	Vix ute °C	Vindby m/s	Korr lufttryck	Nederb./dygn mm
2012-08-13 11:00	149	42	73	1,6	19,63	16,93	13,8	1024,52	11,42	16,93	19,68	18,57	3,9	0,00	0,0
2012-08-13 11:30	156	42	70	3,0	19,63	17,43	13,8	1024,52	11,24	16,00	19,68	18,87	3,1	0,00	0,0
2012-08-13 12:00	159	42	68	1,8	19,73	17,93	13,8	1024,52	11,26	17,93	19,78	19,24	3,9	0,00	0,0
2012-08-13 12:30	100	42	68	1,2	19,73	17,93	13,8	1024,52	11,26	17,93	19,78	19,24	4,1	0,00	0,0
2012-08-13 13:00	138	42	65	2,4	19,73	18,73	13,8	1024,52	11,30	17,95	19,78	19,86	3,1	0,00	0,0
2012-08-13 13:30	155	42	66	2,4	19,73	18,33	13,8	1024,52	11,17	17,52	19,78	19,52	3,5	0,00	0,0
2012-08-13 14:00	100	42	67	0,0	19,73	18,23	13,8	1024,52	11,31	18,23	19,78	19,48	4,1	0,00	0,0
2012-08-13 14:30	101	42	66	1,2	19,73	18,53	13,8	1024,52	11,35	18,53	19,78	19,72	2,6	0,00	0,0
2012-08-13 15:00	104	42	67	1,6	19,73	19,13	13,8	1024,52	12,16	19,13	19,78	20,38	3,9	0,00	0,0
2012-08-13 15:30	110	42	68	0,0	19,73	18,03	13,8	1024,52	11,35	18,03	19,78	19,34	3,1	0,00	0,0
2012-08-13 16:00	107	42	69	1,4	19,73	17,93	13,8	1024,52	11,49	17,93	19,78	19,31	3,5	0,00	0,0
2012-08-13 16:30	124	42	71	1,4	19,73	17,53	13,8	1024,52	11,56	17,53	19,78	19,04	3,7	0,00	0,0
2012-08-13 17:00	86	42	72	1,2	19,73	16,93	13,8	1024,52	11,21	16,93	19,78	18,50	3,3	0,00	0,0
2012-08-13 17:30	115	42	74	1,4	19,73	16,53	13,8	1024,52	11,25	16,53	19,78	18,24	3,3	0,00	0,0
2012-08-13 18:00	151	42	78	1,6	19,73	16,43	13,8	1024,52	11,99	16,43	19,78	18,41	2,6	0,00	0,0
2012-08-13 18:30	134	42	78	0,0	19,73	16,23	13,8	1024,52	11,79	16,23	19,78	18,21	2,2	0,00	0,0
2012-08-13 19:00	104	42	76	0,0	19,73	16,13	13,8	1024,52	11,29	16,13	19,78	17,97	2,4	0,00	0,0
2012-08-13 19:30	128	42	78	0,0	19,73	15,93	13,8	1024,52	11,50	15,93	19,78	17,91	2,6	0,00	0,0
2012-08-13 20:00	87	42	78	0,0	19,73	15,73	13,8	1024,52	11,31	15,73	19,78	17,71	2,2	0,00	0,0
2012-08-13 20:30	112	42	81	0,0	19,73	15,53	13,8	1024,52	11,71	15,53	19,78	17,73	2,8	0,00	0,0
2012-08-13 21:00	99	42	83	1,2	19,73	15,13	13,8	1024,52	11,70	15,13	19,78	17,48	2,2	0,00	0,0
2012-08-13 21:30	118	42	84	0,0	19,73	14,53	13,8	1024,52	11,31	14,53	19,78	16,95	1,8	0,00	0,0
2012-08-13 22:00	104	42	85	0,0	19,63	13,83	13,8	1024,52	10,81	13,83	19,68	16,33	1,4	0,00	0,0
2012-08-13 22:30	119	42	87	0,0	19,63	13,12	13,8	1024,52	10,48	13,12	19,68	15,78	1,6	0,00	0,0
2012-08-13 23:00	92	42	91	0,0	19,63	12,52	13,8	1024,52	10,59	12,52	19,68	15,50	2,0	0,00	0,0
2012-08-13 23:30	97	42	93	0,0	19,63	12,22	13,8	1024,52	10,63	12,22	19,68	15,36	2,4	0,00	0,0
2012-08-14 00:00	113	42	95	0,0	19,63	11,92	13,8	1024,52	10,67	11,92	19,68	15,23	2,0	0,00	0,0
2012-08-14 00:30	118	42	96	1,4	19,63	11,62	13,8	1024,52	10,53	11,62	19,68	15,01	1,6	0,00	0,0
2012-08-14 01:00	89	42	97	0,0	19,63	11,72	13,8	1024,52	10,79	11,72	19,68	15,19	1,6	0,00	0,0
2012-08-14 01:30	89	42	98	0,0	19,63	11,82	13,8	1024,52	11,05	11,82	19,68	15,38	1,8	0,00	0,0
2012-08-14 02:00	95	42	99	2,0	19,63	11,82	13,8	1024,52	11,21	11,82	19,68	15,47	2,4	0,00	0,0
2012-08-14 02:30	92	42	100	0,0	19,63	11,92	13,8	1024,52	11,46	11,92	19,68	15,65	2,2	0,00	0,0
2012-08-14 03:00	88	42	100	0,0	19,53	11,82	13,8	1024,52	11,36	11,82	19,58	15,55	2,2	0,00	0,0
2012-08-14 03:30	103	42	100	0,0	19,53	11,72	13,8	1024,52	11,26	11,72	19,58	15,45	2,4	0,00	0,0
2012-08-14 04:00	92	42	100	1,2	19,53	11,62	13,8	1024,52	11,16	11,62	19,58	15,35	2,2	0,00	0,0
2012-08-14 04:30	92	42	100	0,0	19,53	11,52	13,8	1024,52	11,07	11,52	19,58	15,25	2,4	0,00	0,0
2012-08-14 05:00	110	42	100	1,2	19,53	11,62	13,8	1024,52	11,16	11,62	19,58	15,35	2,8	0,00	0,0
2012-08-14 05:30	128	42	100	1,8	19,53	11,72	13,8	1024,52	11,26	11,72	19,58	15,45	3,3	0,00	0,0
2012-08-14 06:00	141	42	100	1,2	19,53	11,82	13,8	1024,52	11,36	11,82	19,58	15,55	4,1	0,00	0,0
2012-08-14 06:30	146	43	100	1,6	19,53	11,82	13,8	1024,52	11,36	11,82	19,63	15,55	4,3	0,00	0,0
2012-08-14 07:00	108	43	100	1,2	19,53	12,02	13,8	1024,52	11,56	12,02	19,63	15,75	3,9	0,00	0,0
2012-08-14 07:30	131	43	100	2,4	19,53	12,32	13,8	1024,52	11,86	11,19	19,63	16,05	3,3	0,00	0,0
2012-08-14 08:00	124	43	100	1,8	19,43	12,92	13,8	1024,52	12,46	12,92	19,53	16,65	3,7	0,00	0,0
2012-08-14 08:30	122	43	100	1,6	19,53	13,33	13,8	1023,52	12,86	13,33	19,63	17,05	3,7	0,00	0,0
2012-08-14 09:00	131	43	100	0,0	19,53	13,53	13,8	1023,52	13,06	13,53	19,63	17,26	3,9	0,00	0,0
2012-08-14 09:30	155	43	96	3,1	19,53	14,53	13,8	1023,52	13,41	12,83	19,63	17,91	4,3	0,00	0,0

Datum	Vindrikt °	Fukt inne Rh%	Fukt ute Rh%	Vindhast m/s	Temp in °C	Temp ute °C	Nb. Mån mm	Tryck Mbar	Daggp °C	Kyleffekt °C	Vix inne °C	Vix ute °C	Vindby m/s	Korr lufttryck	Nederb./dygn mm
2012-08-14 10:00	144	43	92	3,9	19,53	14,63	13,8	1023,52	12,83	11,57	19,63	17,68	4,5	0,00	0,0
2012-08-14 10:30	145	42	89	3,3	19,53	15,23	13,8	1023,52	12,90	12,93	19,58	18,04	4,7	0,00	0,0
2012-08-14 11:00	154	42	90	2,8	19,53	15,23	13,8	1023,52	13,08	13,59	19,58	18,12	4,3	0,00	0,0
2012-08-14 11:30	149	42	86	1,8	19,53	15,93	13,8	1023,52	13,04	15,93	19,58	18,51	3,9	0,00	0,0
2012-08-14 12:00	118	42	85	0,0	19,63	16,43	13,8	1023,52	13,35	16,43	19,68	18,93	4,3	0,00	0,0
2012-08-14 12:30	131	42	83	1,2	19,63	16,53	13,8	1023,52	13,07	16,53	19,68	18,88	3,9	0,00	0,0
2012-08-14 13:00	141	42	81	4,3	19,63	17,93	13,8	1023,52	14,04	14,86	19,68	20,13	4,7	0,00	0,0
2012-08-14 13:30	152	42	78	3,9	19,63	18,33	13,8	1023,52	13,82	15,89	19,68	20,32	4,9	0,00	0,0
2012-08-14 14:00	127	42	72	0,0	19,63	19,03	13,8	1022,52	13,21	19,03	19,68	20,60	6,0	0,00	0,0
2012-08-14 14:30	155	42	70	3,3	19,63	19,53	13,8	1022,52	13,24	17,79	19,68	20,97	5,2	0,00	0,0
2012-08-14 15:00	130	43	73	2,0	19,63	19,03	13,8	1022,52	13,44	19,03	19,73	20,67	5,0	0,00	0,0
2012-08-14 15:30	86	43	71	0,0	19,63	19,33	13,8	1022,52	13,28	19,33	19,73	20,84	5,4	0,00	0,0
2012-08-14 16:00	117	43	72	2,2	19,63	18,53	13,8	1022,52	12,74	18,53	19,73	20,10	6,6	0,00	0,0
2012-08-14 16:30	139	43	71	0,0	19,63	18,73	13,8	1021,52	12,70	18,73	19,73	20,24	4,7	0,00	0,0
2012-08-14 17:00	118	43	67	2,6	19,63	19,43	13,8	1021,52	12,45	18,69	19,73	20,68	3,3	0,00	0,0
2012-08-14 17:30	159	43	63	2,6	19,63	19,13	13,8	1021,52	11,18	18,37	19,73	20,14	6,4	0,00	0,0
2012-08-14 18:00	140	43	65	1,2	19,73	19,13	13,8	1021,52	11,68	19,13	19,83	20,26	4,5	0,00	0,0
2012-08-14 18:30	128	43	64	2,0	19,73	18,83	13,8	1021,52	11,15	18,83	19,83	19,90	4,7	0,00	0,0
2012-08-14 19:00	140	43	65	2,2	19,63	18,53	13,8	1021,52	11,11	18,53	19,73	19,66	4,3	0,00	0,0
2012-08-14 19:30	144	43	68	2,2	19,63	18,03	13,8	1021,52	11,35	18,03	19,73	19,34	3,3	0,00	0,0
2012-08-14 20:00	149	43	70	2,0	19,63	17,63	13,8	1021,52	11,43	17,63	19,73	19,07	2,8	0,00	0,0
2012-08-14 20:30	137	43	71	2,2	19,63	17,23	13,8	1021,52	11,27	17,23	19,73	18,74	3,0	0,00	0,0
2012-08-14 21:00	116	43	72	2,8	19,63	16,73	13,8	1021,52	11,01	15,23	19,73	18,30	2,8	0,00	0,0
2012-08-14 21:30	105	43	73	0,0	19,63	16,23	13,8	1021,52	10,75	16,23	19,73	17,87	2,8	0,00	0,0
2012-08-14 22:00	110	43	74	1,2	19,63	15,73	13,8	1021,52	10,48	15,73	19,73	17,44	3,0	0,00	0,0
2012-08-14 22:30	131	43	75	1,4	19,63	15,43	13,8	1021,52	10,41	15,43	19,73	17,20	3,3	0,00	0,0
2012-08-14 23:00	129	43	75	1,6	19,63	15,23	13,8	1021,52	10,21	15,23	19,73	17,00	3,0	0,00	0,0
2012-08-14 23:30	139	43	75	2,4	19,63	15,03	13,8	1021,52	10,02	14,04	19,73	16,80	3,3	0,00	0,0
2012-08-15 00:00	139	43	75	1,4	19,63	14,63	13,8	1021,52	9,64	14,63	19,73	16,40	3,3	0,00	0,0
2012-08-15 00:30	112	43	75	0,0	19,63	14,43	13,8	1021,52	9,44	14,43	19,73	16,20	3,3	0,00	0,0
2012-08-15 01:00	131	43	76	0,0	19,63	13,93	13,8	1021,52	9,17	13,93	19,73	15,77	3,0	0,00	0,0
2012-08-15 01:30	94	43	80	0,0	19,63	12,82	13,8	1021,52	8,89	12,82	19,73	14,96	0,0	0,00	0,0
2012-08-15 02:00	94	42	82	0,0	19,63	12,32	13,8	1021,52	8,79	12,32	19,68	14,60	0,0	0,00	0,0
2012-08-15 02:30	95	43	83	0,0	19,63	11,92	13,8	1021,52	8,58	11,92	19,73	14,28	0,0	0,00	0,0
2012-08-15 03:00	93	43	84	0,0	19,63	11,62	13,8	1021,52	8,48	11,62	19,73	14,05	0,0	0,00	0,0
2012-08-15 03:30	93	43	86	0,0	19,63	11,42	13,8	1021,52	8,64	11,42	19,73	14,00	0,0	0,00	0,0
2012-08-15 04:00	92	42	87	0,0	19,53	10,92	13,8	1021,52	8,33	10,92	19,58	13,58	0,0	0,00	0,0
2012-08-15 04:30	92	42	89	0,0	19,53	10,72	13,8	1021,52	8,48	10,72	19,58	13,54	0,0	0,00	0,0
2012-08-15 05:00	92	42	91	0,0	19,53	10,62	13,8	1021,52	8,72	10,62	19,58	13,60	0,0	0,00	0,0
2012-08-15 05:30	92	42	92	0,0	19,53	10,72	13,8	1021,52	8,99	10,72	19,58	13,78	0,0	0,00	0,0
2012-08-15 06:00	92	42	93	0,0	19,53	11,02	13,8	1021,52	9,45	11,02	19,58	14,16	0,0	0,00	0,0
2012-08-15 06:30	92	42	93	0,0	19,53	11,32	13,8	1021,52	9,74	11,32	19,58	14,46	0,0	0,00	0,0
2012-08-15 07:00	92	42	93	0,0	19,53	12,32	13,8	1021,52	10,73	12,32	19,58	15,46	0,0	0,00	0,0
2012-08-15 07:30	92	42	91	0,0	19,53	13,53	13,8	1021,52	11,58	13,53	19,58	16,50	0,0	0,00	0,0
2012-08-15 08:00	99	42	88	0,0	19,53	14,43	13,8	1021,52	11,94	14,43	19,58	17,16	0,0	0,00	0,0
2012-08-15 08:30	100	43	86	0,0	19,53	14,93	13,8	1021,52	12,07	14,93	19,63	17,51	0,0	0,00	0,0

Datum	Vindrikt °	Fukt inne Rh%	Fukt ute Rh%	Vindhast m/s	Temp in °C	Temp ute °C	Nb. Mån mm	Tryck Mbar	Daggp °C	Kyleffekt °C	Vix inne °C	Vix ute °C	Vindby m/s	Korr lufttryck	Nederb./dygn mm
2012-08-15 09:00	100	43	85	0,0	19,53	15,43	13,8	1021,52	12,37	15,43	19,63	17,93	0,0	0,00	0,0
2012-08-15 09:30	122	43	84	0,0	19,53	15,93	13,8	1021,52	12,67	15,93	19,63	18,35	0,0	0,00	0,0
2012-08-15 10:00	162	43	83	0,0	19,53	16,93	13,8	1021,52	13,46	16,93	19,63	19,28	1,4	0,00	0,0
2012-08-15 10:30	164	43	80	0,0	19,63	18,03	13,8	1021,52	13,94	18,03	19,73	20,16	1,8	0,00	0,0
2012-08-15 11:00	302	43	74	0,0	19,63	18,33	13,8	1021,52	12,98	18,33	19,73	20,04	2,0	0,00	0,0
2012-08-15 11:30	165	43	74	1,4	19,63	18,43	13,8	1021,52	13,08	18,43	19,73	20,14	2,2	0,00	0,0
2012-08-15 12:00	175	43	73	0,0	19,63	18,83	13,8	1021,52	13,24	18,83	19,73	20,47	2,4	0,00	0,0
2012-08-15 12:30	140	43	68	0,0	19,63	18,63	14,4	1021,52	11,92	18,63	19,73	19,94	2,8	0,60	0,6
2012-08-15 13:00	138	43	70	0,0	19,63	18,63	14,4	1021,52	12,38	18,63	19,73	20,07	0,0	0,60	0,6
2012-08-15 13:30	145	43	71	0,0	19,73	18,83	14,4	1021,52	12,80	18,83	19,83	20,34	1,4	0,00	0,6
2012-08-15 14:00	152	43	71	0,0	19,73	18,73	14,4	1021,52	12,70	18,73	19,83	20,24	1,6	0,00	0,6
2012-08-15 14:30	149	43	67	0,0	19,73	18,63	14,4	1021,52	11,69	18,63	19,83	19,88	2,2	0,00	0,6
2012-08-15 15:00	143	43	72	1,8	19,73	18,73	14,4	1020,52	12,93	18,73	19,83	20,30	2,0	0,00	0,6
2012-08-15 15:30	127	43	75	1,6	19,73	18,43	14,4	1020,52	13,29	18,43	19,83	20,21	2,2	0,00	0,6
2012-08-15 16:00	144	43	73	0,0	19,73	19,03	14,4	1020,52	13,44	19,03	19,83	20,67	3,0	0,00	0,6
2012-08-15 16:30	117	43	61	2,6	19,73	19,53	14,4	1020,52	11,05	18,79	19,83	20,42	3,0	0,00	0,6
2012-08-15 17:00	129	43	54	1,8	19,73	19,83	14,4	1020,52	9,40	19,83	19,83	20,33	3,1	0,00	0,6
2012-08-15 17:30	155	43	49	1,2	19,73	19,83	14,4	1020,52	7,88	19,83	19,83	20,07	3,3	0,00	0,6
2012-08-15 18:00	138	43	49	2,2	19,83	19,63	14,4	1020,52	7,70	19,63	19,93	19,87	3,1	0,00	0,6
2012-08-15 18:30	135	43	52	0,0	19,83	19,53	14,4	1019,52	8,53	19,53	19,93	19,92	3,5	0,00	0,6
2012-08-15 19:00	138	43	52	0,0	19,93	19,23	14,4	1019,52	8,26	19,23	20,03	19,62	3,1	0,00	0,6
2012-08-15 19:30	150	43	56	1,8	19,93	18,83	14,4	1019,52	9,05	18,83	20,03	19,44	2,4	0,00	0,6
2012-08-15 20:00	126	43	58	0,0	19,93	18,53	14,4	1019,52	9,32	18,53	20,03	19,25	2,0	0,00	0,6
2012-08-15 20:30	126	43	71	0,0	20,03	17,23	14,4	1019,52	11,27	17,23	20,13	18,74	0,0	0,00	0,6
2012-08-15 21:00	126	43	78	0,0	20,03	15,23	14,4	1019,52	10,83	15,23	20,13	17,21	0,0	0,00	0,6
2012-08-15 21:30	126	43	83	0,0	19,93	14,23	14,4	1020,52	10,83	14,23	20,03	16,58	0,0	0,00	0,6
2012-08-15 22:00	116	43	80	0,0	19,93	14,23	14,4	1019,52	10,25	14,23	20,03	16,36	0,0	0,00	0,6
2012-08-15 22:30	100	43	81	0,0	19,83	13,93	14,4	1020,52	10,15	13,93	19,93	16,13	0,0	0,00	0,6
2012-08-15 23:00	81	43	80	0,0	19,93	13,73	14,4	1020,52	9,77	13,73	20,03	15,86	0,0	0,00	0,6
2012-08-15 23:30	98	43	79	0,0	19,93	13,63	14,4	1020,52	9,48	13,63	20,03	15,68	0,0	0,00	0,6
2012-08-16 00:00	83	43	79	0,0	19,93	13,43	14,4	1020,52	9,28	13,43	20,03	15,48	0,0	0,00	0,0
2012-08-16 00:30	97	43	81	0,0	19,93	13,23	14,4	1020,52	9,47	13,23	20,03	15,43	0,0	0,00	0,0
2012-08-16 01:00	99	43	83	0,0	19,93	13,33	14,4	1020,52	9,95	13,33	20,03	15,68	1,2	0,00	0,0
2012-08-16 01:30	105	43	83	0,0	19,93	13,02	14,4	1020,52	9,66	13,02	20,03	15,38	1,2	0,00	0,0
2012-08-16 02:00	104	43	86	0,0	19,93	12,42	14,4	1020,52	9,62	12,42	20,03	15,00	0,0	0,00	0,0
2012-08-16 02:30	101	43	87	0,0	19,93	11,92	14,4	1020,52	9,31	11,92	20,03	14,58	0,0	0,00	0,0
2012-08-16 03:00	101	43	90	0,0	19,93	11,32	14,4	1020,52	9,24	11,32	20,03	14,22	0,0	0,00	0,0
2012-08-16 03:30	100	43	92	0,0	19,93	11,32	14,4	1019,52	9,58	11,32	20,03	14,38	0,0	0,00	0,0
2012-08-16 04:00	100	43	91	0,0	19,93	11,22	14,4	1019,52	9,31	11,22	20,03	14,20	0,0	0,00	0,0
2012-08-16 04:30	100	43	92	0,0	19,93	10,52	14,4	1019,52	8,79	10,52	20,03	13,58	0,0	0,00	0,0
2012-08-16 05:00	100	43	94	0,0	19,93	9,72	14,4	1019,52	8,33	9,72	20,03	12,94	0,0	0,00	0,0
2012-08-16 05:30	100	43	94	0,0	19,93	9,42	14,4	1019,52	8,03	9,42	20,03	12,64	0,0	0,00	0,0
2012-08-16 06:00	100	43	94	0,0	19,93	9,52	14,4	1019,52	8,13	9,52	20,03	12,74	0,0	0,00	0,0
2012-08-16 06:30	100	43	95	0,0	19,83	9,92	14,4	1019,52	8,68	9,92	19,93	13,22	0,0	0,00	0,0
2012-08-16 07:00	100	43	96	0,0	19,83	12,02	14,4	1019,52	10,93	12,02	19,93	15,41	0,0	0,00	0,0
2012-08-16 07:30	132	43	94	0,0	19,83	13,53	14,4	1019,52	12,09	13,53	19,93	16,74	0,0	0,00	0,0

Datum	Vindrikt °	Fukt inne Rh%	Fukt ute Rh%	Vindhast m/s	Temp in °C	Temp ute °C	Nb. Mån mm	Tryck Mbar	Daggp °C	Kyleffekt °C	Vix inne °C	Vix ute °C	Vindby m/s	Korr lufttryck	Nederb./dygn mm
2012-08-16 08:00	122	43	91	0,0	19,83	14,33	14,4	1019,52	12,37	14,33	19,93	17,30	1,2	0,00	0,0
2012-08-16 08:30	132	43	87	0,0	19,83	14,83	14,4	1019,52	12,15	14,83	19,93	17,48	1,4	0,00	0,0
2012-08-16 09:00	129	43	82	1,2	19,93	15,63	14,4	1019,52	12,00	15,63	20,03	17,90	1,6	0,00	0,0
2012-08-16 09:30	116	43	76	0,0	19,93	16,23	14,4	1019,52	11,38	16,23	20,03	18,07	2,4	0,00	0,0
2012-08-16 10:00	141	43	75	1,8	19,83	17,13	14,4	1019,52	12,04	17,13	19,93	18,91	2,2	0,00	0,0
2012-08-16 10:30	145	43	70	1,8	19,83	17,93	14,4	1019,52	11,72	17,93	19,93	19,37	2,8	0,00	0,0
2012-08-16 11:00	159	43	68	1,2	19,83	18,73	14,4	1019,52	12,02	18,73	19,93	20,04	3,1	0,00	0,0
2012-08-16 11:30	117	43	61	0,0	19,83	19,43	14,4	1019,52	10,96	19,43	19,93	20,32	4,1	0,00	0,0
2012-08-16 12:00	144	43	59	2,4	19,83	19,93	14,4	1019,52	10,89	19,21	19,93	20,70	4,1	0,00	0,0
2012-08-16 12:30	152	43	54	1,6	19,83	20,13	14,4	1018,52	9,68	20,13	19,93	20,63	3,7	0,00	0,0
2012-08-16 13:00	135	43	51	3,0	19,93	20,73	14,4	1018,52	9,33	19,60	20,03	21,07	3,7	0,00	0,0
2012-08-16 13:30	153	43	51	3,1	19,93	20,83	14,4	1019,52	9,42	19,71	20,03	21,17	5,4	0,00	0,0
2012-08-16 14:00	145	43	51	3,1	19,93	21,13	14,4	1018,52	9,69	20,04	20,03	21,47	4,3	0,00	0,0
2012-08-16 14:30	145	43	48	3,1	20,03	21,63	14,4	1018,52	9,19	20,58	20,13	21,83	4,7	0,00	0,0
2012-08-16 15:00	174	43	52	0,0	20,03	20,73	14,4	1018,52	9,64	20,73	20,13	21,13	4,7	0,00	0,0
2012-08-16 15:30	113	43	51	1,4	20,13	21,43	14,4	1018,52	9,97	21,43	20,23	21,77	4,1	0,00	0,0
2012-08-16 16:00	131	43	50	1,8	20,13	20,83	14,4	1018,52	9,11	20,83	20,23	21,12	4,3	0,00	0,0
2012-08-16 16:30	180	43	47	1,2	20,13	21,33	14,4	1018,52	8,59	21,33	20,23	21,48	5,2	0,00	0,0
2012-08-16 17:00	130	43	46	1,2	20,13	21,13	14,4	1017,52	8,07	21,13	20,23	21,23	4,5	0,00	0,0
2012-08-16 17:30	141	43	39	0,0	20,13	20,93	14,4	1017,52	5,30	20,93	20,23	20,72	4,1	0,00	0,0
2012-08-16 18:00	146	43	39	1,4	20,13	20,73	14,4	1017,52	5,13	20,73	20,23	20,52	3,1	0,00	0,0
2012-08-16 18:30	134	43	42	1,2	20,13	20,33	14,4	1017,52	5,92	20,33	20,23	20,25	3,1	0,00	0,0
2012-08-16 19:00	140	43	45	1,2	20,23	20,03	14,4	1017,52	6,73	20,03	20,33	20,08	3,3	0,00	0,0
2012-08-16 19:30	99	43	47	0,0	20,23	19,63	14,4	1017,52	7,05	19,63	20,33	19,78	3,3	0,00	0,0
2012-08-16 20:00	97	43	48	0,0	20,23	19,23	14,4	1017,52	7,01	19,23	20,33	19,42	1,4	0,00	0,0
2012-08-16 20:30	117	43	50	1,2	20,23	18,43	14,4	1017,52	6,91	18,43	20,33	18,72	1,6	0,00	0,0
2012-08-16 21:00	120	43	51	0,0	20,23	17,43	14,4	1017,52	6,31	17,43	20,33	17,77	1,6	0,00	0,0
2012-08-16 21:30	93	43	54	0,0	20,23	16,53	14,4	1017,52	6,36	16,53	20,33	17,03	1,2	0,00	0,0
2012-08-16 22:00	107	43	59	0,0	20,23	15,63	14,4	1017,52	6,88	15,63	20,33	16,40	0,0	0,00	0,0
2012-08-16 22:30	105	43	62	0,0	20,23	15,23	14,4	1017,52	7,27	15,23	20,33	16,17	0,0	0,00	0,0
2012-08-16 23:00	97	43	64	0,0	20,23	14,73	14,4	1017,52	7,28	14,73	20,33	15,79	0,0	0,00	0,0
2012-08-16 23:30	80	43	64	0,0	20,23	14,73	14,4	1017,52	7,28	14,73	20,33	15,79	1,2	0,00	0,0
2012-08-17 00:00	111	43	65	0,0	20,23	15,03	14,4	1017,52	7,81	15,03	20,33	16,15	1,4	0,00	0,0
2012-08-17 00:30	85	43	66	0,0	20,23	14,73	14,4	1017,52	7,76	14,73	20,33	15,92	1,4	0,00	0,0
2012-08-17 01:00	109	43	69	0,0	20,23	14,13	14,4	1017,52	7,87	14,13	20,33	15,50	1,4	0,00	0,0
2012-08-17 01:30	94	43	71	0,0	20,23	13,73	14,4	1017,52	7,93	13,73	20,33	15,23	1,2	0,00	0,0
2012-08-17 02:00	101	43	74	0,0	20,23	13,33	14,4	1017,52	8,18	13,33	20,33	15,03	1,4	0,00	0,0
2012-08-17 02:30	101	43	77	0,0	20,23	12,82	14,4	1017,52	8,31	12,82	20,33	14,74	0,0	0,00	0,0
2012-08-17 03:00	101	43	79	0,0	20,23	12,52	14,4	1017,52	8,41	12,52	20,33	14,58	0,0	0,00	0,0
2012-08-17 03:30	97	43	85	0,0	20,23	12,12	14,4	1017,52	9,15	12,12	20,33	14,63	0,0	0,00	0,0
2012-08-17 04:00	93	43	86	0,0	20,23	11,92	14,4	1016,51	9,13	11,92	20,33	14,50	1,2	0,00	0,0
2012-08-17 04:30	101	43	88	0,0	20,23	11,72	14,4	1017,52	9,29	11,72	20,33	14,46	0,0	0,00	0,0
2012-08-17 05:00	95	43	92	0,0	20,13	11,62	14,4	1016,51	9,87	11,62	20,23	14,68	1,4	0,00	0,0
2012-08-17 05:30	106	43	93	0,0	20,13	11,52	14,4	1016,51	9,94	11,52	20,23	14,66	1,2	0,00	0,0
2012-08-17 06:00	96	43	94	0,0	20,13	11,92	14,4	1016,51	10,50	11,92	20,23	15,14	0,0	0,00	0,0
2012-08-17 06:30	93	43	94	0,0	20,13	12,32	14,4	1016,51	10,90	12,32	20,23	15,54	0,0	0,00	0,0

Datum	Vindrikt °	Fukt inne Rh%	Fukt ute Rh%	Vindhast m/s	Temp in °C	Temp ute °C	Nb. Mån mm	Tryck Mbar	Daggp °C	Kyleffekt °C	Vix inne °C	Vix ute °C	Vindby m/s	Korr lufttryck	Nederb./dygn mm
2012-08-17 07:00	96	43	94	0,0	20,13	13,23	14,4	1016,51	11,79	13,23	20,23	16,44	0,0	0,00	0,0
2012-08-17 07:30	104	43	92	0,0	20,13	13,53	14,4	1016,51	11,75	13,53	20,23	16,58	5,2	0,00	0,0
2012-08-17 08:00	121	43	91	0,0	20,13	13,83	16,2	1016,51	11,87	13,83	20,23	16,80	4,0	1,80	1,8
2012-08-17 08:30	161	43	89	0,0	20,13	14,43	16,2	1016,51	12,12	14,43	20,23	17,24	0,0	1,80	1,8
2012-08-17 09:00	161	43	86	0,0	20,13	15,13	16,2	1016,51	12,26	15,13	20,23	17,71	1,8	0,00	1,8
2012-08-17 09:30	143	43	83	0,0	20,13	16,13	16,2	1016,51	12,68	16,13	20,23	18,48	0,0	0,00	1,8
2012-08-17 10:00	134	43	78	0,0	20,13	17,53	16,2	1016,51	13,05	17,53	20,23	19,52	1,8	0,00	1,8
2012-08-17 10:30	154	43	74	0,0	20,13	18,43	16,2	1016,51	13,08	18,43	20,23	20,14	1,6	0,00	1,8
2012-08-17 11:00	166	43	71	0,0	20,13	18,93	16,2	1017,52	12,90	18,93	20,23	20,44	2,6	0,00	1,8
2012-08-17 11:30	107	43	62	0,0	20,13	19,53	16,2	1016,51	11,31	19,53	20,23	20,48	2,2	0,00	1,8
2012-08-17 12:00	163	43	60	0,0	20,13	19,83	16,2	1016,51	11,07	19,83	20,23	20,66	1,4	0,00	1,8
2012-08-17 12:30	161	43	49	1,4	20,13	20,63	16,2	1016,51	8,61	20,63	20,23	20,87	2,2	0,00	1,8
2012-08-17 13:00	174	43	51	0,0	20,13	21,33	16,2	1016,51	9,88	21,33	20,23	21,67	3,5	0,00	1,8
2012-08-17 13:30	176	43	48	0,0	20,13	21,33	16,2	1016,51	8,92	21,33	20,23	21,53	2,2	0,00	1,8
2012-08-17 14:00	317	44	50	0,0	20,13	21,33	16,2	1016,51	9,56	21,33	20,28	21,62	2,2	0,00	1,8
2012-08-17 14:30	255	43	42	0,0	20,13	22,23	16,2	1016,51	7,62	22,23	20,23	22,15	2,4	0,00	1,8
2012-08-17 15:00	310	43	38	0,0	20,23	21,93	16,2	1016,51	5,78	21,93	20,33	21,68	2,0	0,00	1,8
2012-08-17 15:30	329	43	47	1,2	20,23	20,23	16,2	1016,51	7,59	20,23	20,33	20,38	3,1	0,00	1,8
2012-08-17 16:00	338	43	54	0,0	20,23	18,63	16,2	1016,51	8,30	18,63	20,33	19,13	2,2	0,00	1,8
2012-08-17 16:30	344	43	52	0,0	20,23	19,13	16,2	1016,51	8,17	19,13	20,33	19,52	1,6	0,00	1,8
2012-08-17 17:00	339	43	52	0,0	20,23	19,53	16,2	1016,51	8,53	19,53	20,33	19,92	1,2	0,00	1,8
2012-08-17 17:30	338	43	49	0,0	20,23	19,93	16,2	1016,51	7,97	19,93	20,33	20,17	0,0	0,00	1,8
2012-08-17 18:00	337	43	52	0,0	20,23	19,63	16,2	1016,51	8,63	19,63	20,33	20,02	1,2	0,00	1,8
2012-08-17 18:30	194	43	59	0,0	20,23	19,03	16,2	1016,51	10,06	19,03	20,33	19,80	0,0	0,00	1,8
2012-08-17 19:00	336	43	61	0,0	20,33	18,93	16,2	1016,51	10,49	18,93	20,43	19,82	1,8	0,00	1,8
2012-08-17 19:30	336	43	60	0,0	20,33	19,13	16,2	1016,51	10,41	19,13	20,43	19,96	0,0	0,00	1,8
2012-08-17 20:00	336	43	59	0,0	20,33	18,43	16,2	1016,51	9,50	18,43	20,43	19,20	0,0	0,00	1,8
2012-08-17 20:30	336	43	65	0,0	20,23	17,33	16,2	1016,51	9,98	17,33	20,33	18,46	0,0	0,00	1,8
2012-08-17 21:00	343	43	73	0,0	20,23	16,13	16,2	1016,51	10,66	16,13	20,33	17,77	1,2	0,00	1,8
2012-08-17 21:30	351	43	78	0,0	20,23	15,33	16,2	1016,51	10,92	15,33	20,33	17,31	0,0	0,00	1,8
2012-08-17 22:00	351	43	78	0,0	20,23	14,73	16,2	1016,51	10,34	14,73	20,33	16,71	0,0	0,00	1,8
2012-08-17 22:30	351	43	84	0,0	20,23	13,83	16,2	1016,51	10,62	13,83	20,33	16,25	0,0	0,00	1,8
2012-08-17 23:00	351	43	85	0,0	20,23	13,63	16,2	1016,51	10,61	13,63	20,33	16,13	0,0	0,00	1,8
2012-08-17 23:30	1	43	89	0,0	20,23	13,63	16,2	1016,51	11,33	13,63	20,33	16,44	0,0	0,00	1,8
2012-08-18 00:00	1	43	86	0,0	20,23	12,82	16,2	1016,51	10,01	12,82	20,33	15,40	0,0	0,00	0,0
2012-08-18 00:30	1	43	89	0,0	20,23	12,22	16,2	1017,52	9,95	12,22	20,33	15,04	0,0	0,00	0,0
2012-08-18 01:00	5	43	94	0,0	20,13	12,42	16,2	1016,51	11,00	12,42	20,23	15,64	0,0	0,00	0,0
2012-08-18 01:30	5	43	95	0,0	20,13	12,22	16,2	1016,51	10,96	12,22	20,23	15,53	0,0	0,00	0,0
2012-08-18 02:00	5	43	92	0,0	20,13	11,82	16,2	1016,51	10,07	11,82	20,23	14,88	0,0	0,00	0,0
2012-08-18 02:30	6	43	95	0,0	20,13	12,02	16,2	1016,51	10,77	12,02	20,23	15,33	0,0	0,00	0,0
2012-08-18 03:00	6	43	96	0,0	20,13	11,62	16,2	1016,51	10,53	11,62	20,23	15,01	0,0	0,00	0,0
2012-08-18 03:30	6	43	98	0,0	20,13	11,32	16,2	1016,51	10,55	11,32	20,23	14,88	0,0	0,00	0,0
2012-08-18 04:00	6	43	100	0,0	20,13	11,12	16,2	1016,51	10,67	11,12	20,23	14,85	0,0	0,00	0,0
2012-08-18 04:30	6	43	100	0,0	20,13	10,72	16,2	1016,51	10,27	10,72	20,23	14,45	0,0	0,00	0,0
2012-08-18 05:00	6	43	99	0,0	20,13	10,02	16,2	1015,51	9,42	10,02	20,23	13,67	0,0	0,00	0,0
2012-08-18 05:30	6	43	97	0,0	20,13	9,12	16,2	1015,51	8,21	9,12	20,23	12,59	0,0	0,00	0,0

Datum	Vindrikt °	Fukt inne Rh%	Fukt ute Rh%	Vindhast m/s	Temp in °C	Temp ute °C	Nb. Mån mm	Tryck Mbar	Daggp °C	Kyleffekt °C	Vix inne °C	Vix ute °C	Vindby m/s	Korr lufttryck	Nederb./dygn mm
2012-08-18 06:00	6	43	97	0,0	20,03	9,12	16,2	1015,51	8,21	9,12	20,13	12,59	0,0	0,00	0,0
2012-08-18 06:30	6	43	98	0,0	20,03	9,62	16,2	1015,51	8,86	9,62	20,13	13,18	0,0	0,00	0,0
2012-08-18 07:00	6	43	99	0,0	20,03	11,22	16,2	1015,51	10,61	11,22	20,13	14,87	0,0	0,00	0,0
2012-08-18 07:30	6	43	98	0,0	20,03	12,42	16,2	1015,51	11,65	12,42	20,13	15,98	0,0	0,00	0,0
2012-08-18 08:00	6	43	95	0,0	20,03	12,42	16,2	1015,51	11,16	12,42	20,13	15,73	0,0	0,00	0,0
2012-08-18 08:30	53	43	94	0,0	20,03	12,92	16,2	1015,51	11,49	12,92	20,13	16,14	0,0	0,00	0,0
2012-08-18 09:00	52	43	92	0,0	20,03	13,53	16,2	1015,51	11,75	13,53	20,13	16,58	0,0	0,00	0,0
2012-08-18 09:30	157	43	91	0,0	20,03	13,83	16,2	1015,51	11,87	13,83	20,13	16,80	2,8	0,00	0,0
2012-08-18 10:00	157	43	88	0,0	20,03	14,63	16,2	1014,51	12,13	14,63	20,13	17,36	1,2	0,00	0,0
2012-08-18 10:30	121	43	83	0,0	20,03	15,53	16,2	1014,51	12,09	15,53	20,13	17,88	1,2	0,00	0,0
2012-08-18 11:00	157	43	77	0,0	20,03	16,63	16,2	1014,51	11,98	16,63	20,13	18,54	2,4	0,00	0,0
2012-08-18 11:30	162	43	72	0,0	20,13	17,53	16,2	1014,51	11,78	17,53	20,23	19,10	2,6	0,00	0,0
2012-08-18 12:00	150	43	67	0,0	20,13	18,23	16,2	1014,51	11,31	18,23	20,23	19,48	2,2	0,00	0,0
2012-08-18 12:30	168	43	65	1,4	20,13	18,73	16,2	1014,51	11,30	18,73	20,23	19,86	3,0	0,00	0,0
2012-08-18 13:00	168	43	65	0,0	20,13	18,83	16,2	1014,51	11,40	18,83	20,23	19,96	2,4	0,00	0,0
2012-08-18 13:30	157	43	65	0,0	20,13	18,93	16,2	1013,51	11,49	18,93	20,23	20,06	2,6	0,00	0,0
2012-08-18 14:00	295	43	62	0,0	20,03	19,23	16,2	1013,51	11,03	19,23	20,13	20,18	1,4	0,00	0,0
2012-08-18 14:30	197	43	56	0,0	20,13	19,43	16,2	1013,51	9,61	19,43	20,23	20,04	1,6	0,00	0,0
2012-08-18 15:00	153	43	58	0,0	20,13	19,63	16,2	1013,51	10,34	19,63	20,23	20,35	2,2	0,00	0,0
2012-08-18 15:30	145	43	55	0,0	20,13	20,23	16,2	1013,51	10,06	20,23	20,23	20,78	2,2	0,00	0,0
2012-08-18 16:00	131	43	50	0,0	20,13	20,53	16,2	1012,51	8,83	20,53	20,23	20,82	3,1	0,00	0,0
2012-08-18 16:30	137	43	52	0,0	20,23	20,43	16,2	1012,51	9,36	20,43	20,33	20,82	2,8	0,00	0,0
2012-08-18 17:00	166	43	52	0,0	20,23	21,03	16,2	1012,51	9,91	21,03	20,33	21,43	3,1	0,00	0,0
2012-08-18 17:30	168	43	51	0,0	20,23	20,63	16,2	1012,51	9,24	20,63	20,33	20,97	2,4	0,00	0,0
2012-08-18 18:00	162	43	52	0,0	20,23	20,23	16,2	1012,51	9,18	20,23	20,33	20,62	1,8	0,00	0,0
2012-08-18 18:30	162	43	53	0,0	20,23	20,23	16,2	1012,51	9,48	20,23	20,33	20,68	0,0	0,00	0,0
2012-08-18 19:00	126	43	58	0,0	20,23	19,83	16,2	1012,51	10,53	19,83	20,33	20,55	1,4	0,00	0,0
2012-08-18 19:30	143	43	59	0,0	20,33	19,43	16,2	1011,51	10,43	19,43	20,43	20,20	1,2	0,00	0,0
2012-08-18 20:00	106	43	68	0,0	20,33	18,13	16,2	1011,51	11,45	18,13	20,43	19,44	1,6	0,00	0,0
2012-08-18 20:30	99	43	73	0,0	20,33	16,93	16,2	1012,51	11,42	16,93	20,43	18,57	0,0	0,00	0,0
2012-08-18 21:00	99	43	77	0,0	20,33	15,73	16,2	1012,51	11,11	15,73	20,43	17,64	0,0	0,00	0,0
2012-08-18 21:30	99	43	83	0,0	20,33	14,33	16,2	1011,51	10,92	14,33	20,43	16,68	0,0	0,00	0,0
2012-08-18 22:00	86	43	84	0,0	20,33	13,63	16,2	1011,51	10,43	13,63	20,43	16,05	0,0	0,00	0,0
2012-08-18 22:30	85	43	85	0,0	20,23	13,12	16,2	1011,51	10,12	13,12	20,33	15,63	0,0	0,00	0,0
2012-08-18 23:00	86	43	88	0,0	20,23	12,32	16,2	1011,51	9,88	12,32	20,33	15,06	0,0	0,00	0,0
2012-08-18 23:30	85	43	92	0,0	20,23	11,52	16,2	1011,51	9,77	11,52	20,33	14,58	0,0	0,00	0,0
2012-08-19 00:00	85	43	90	0,0	20,23	11,62	16,2	1011,51	9,53	11,62	20,33	14,52	0,0	0,00	0,0
2012-08-19 00:30	100	43	92	0,0	20,23	11,12	16,2	1011,51	9,38	11,12	20,33	14,18	0,0	0,00	0,0
2012-08-19 01:00	100	43	92	0,0	20,23	11,22	16,2	1011,51	9,48	11,22	20,33	14,28	0,0	0,00	0,0
2012-08-19 01:30	100	43	93	0,0	20,23	10,82	16,2	1011,51	9,25	10,82	20,33	13,96	0,0	0,00	0,0
2012-08-19 02:00	100	43	93	0,0	20,23	10,22	16,2	1011,51	8,66	10,22	20,33	13,36	0,0	0,00	0,0
2012-08-19 02:30	100	43	97	0,0	20,23	10,12	16,2	1010,51	9,20	10,12	20,33	13,59	0,0	0,00	0,0
2012-08-19 03:00	100	43	96	0,0	20,23	9,92	16,2	1010,51	8,84	9,92	20,33	13,31	0,0	0,00	0,0
2012-08-19 03:30	98	43	96	0,0	20,23	9,72	16,2	1010,51	8,65	9,72	20,33	13,11	0,0	0,00	0,0
2012-08-19 04:00	96	43	97	0,0	20,23	9,52	16,2	1010,51	8,61	9,52	20,33	12,99	0,0	0,00	0,0
2012-08-19 04:30	96	43	97	0,0	20,13	9,52	16,2	1010,51	8,61	9,52	20,23	12,99	0,0	0,00	0,0

Datum	Vindrikt °	Fukt inne Rh%	Fukt ute Rh%	Vindhast m/s	Temp in °C	Temp ute °C	Nb. Mån mm	Tryck Mbar	Daggp °C	Kyleffekt °C	Vix inne °C	Vix ute °C	Vindby m/s	Korr lufttryck	Nederb./dygn mm
2012-08-19 05:00	96	43	97	0,0	20,13	9,32	16,2	1010,51	8,41	9,32	20,23	12,79	0,0	0,00	0,0
2012-08-19 05:30	97	43	98	0,0	20,13	9,32	16,2	1010,51	8,56	9,32	20,23	12,88	0,0	0,00	0,0
2012-08-19 06:00	96	43	98	0,0	20,13	9,22	16,2	1010,51	8,46	9,22	20,23	12,78	0,0	0,00	0,0
2012-08-19 06:30	96	43	99	0,0	20,13	9,82	16,2	1010,51	9,22	9,82	20,23	13,47	0,0	0,00	0,0
2012-08-19 07:00	351	43	100	0,0	20,13	11,22	16,2	1009,51	10,77	11,22	20,23	14,95	0,0	0,00	0,0
2012-08-19 07:30	317	43	97	0,0	20,13	11,72	16,2	1010,51	10,79	11,72	20,23	15,19	0,0	0,00	0,0
2012-08-19 08:00	7	43	96	0,0	20,13	12,22	16,2	1010,51	11,13	12,22	20,23	15,61	1,2	0,00	0,0
2012-08-19 08:30	304	43	94	0,0	20,13	12,82	16,2	1010,51	11,39	12,82	20,23	16,04	1,2	0,00	0,0
2012-08-19 09:00	84	43	87	0,0	20,13	13,63	16,2	1010,51	10,97	13,63	20,23	16,28	1,6	0,00	0,0
2012-08-19 09:30	132	43	86	0,0	20,23	14,33	16,2	1010,51	11,48	14,33	20,33	16,90	1,2	0,00	0,0
2012-08-19 10:00	93	43	82	0,0	20,23	15,03	16,2	1010,51	11,42	15,03	20,33	17,30	1,2	0,00	0,0
2012-08-19 10:30	107	43	80	0,0	20,23	15,43	16,2	1011,51	11,42	15,43	20,33	17,56	1,2	0,00	0,0
2012-08-19 11:00	73	43	79	0,0	20,23	15,83	16,2	1011,51	11,61	15,83	20,33	17,89	0,0	0,00	0,0
2012-08-19 11:30	38	43	77	0,0	20,23	16,63	16,2	1011,51	11,98	16,63	20,33	18,54	1,6	0,00	0,0
2012-08-19 12:00	85	43	74	0,0	20,23	16,93	16,2	1011,51	11,64	16,93	20,33	18,64	1,8	0,00	0,0
2012-08-19 12:30	356	43	79	0,0	20,23	16,63	16,2	1012,51	12,38	16,63	20,33	18,69	1,4	0,00	0,0
2012-08-19 13:00	351	43	77	0,0	20,23	17,03	16,2	1012,51	12,36	17,03	20,33	18,94	1,4	0,00	0,0
2012-08-19 13:30	11	43	78	0,0	20,23	17,03	16,2	1012,51	12,57	17,03	20,33	19,02	1,8	0,00	0,0
2012-08-19 14:00	327	43	81	0,0	20,23	16,83	16,2	1012,51	12,97	16,83	20,33	19,03	2,0	0,00	0,0
2012-08-19 14:30	105	43	82	0,0	20,23	16,73	16,2	1012,51	13,07	16,73	20,33	19,00	1,6	0,00	0,0
2012-08-19 15:00	144	43	81	0,0	20,23	16,83	16,2	1012,51	12,97	16,83	20,33	19,03	1,4	0,00	0,0
2012-08-19 15:30	36	43	81	0,0	20,23	17,23	16,2	1013,51	13,36	17,23	20,33	19,43	1,2	0,00	0,0
2012-08-19 16:00	9	43	78	0,0	20,23	17,43	16,2	1013,51	12,95	17,43	20,33	19,42	0,0	0,00	0,0
2012-08-19 16:30	113	43	78	0,0	20,23	17,53	16,2	1013,51	13,05	17,53	20,33	19,52	2,0	0,00	0,0
2012-08-19 17:00	128	43	80	1,2	20,33	17,63	16,2	1013,51	13,55	17,63	20,43	19,76	2,4	0,00	0,0
2012-08-19 17:30	173	43	80	1,2	20,33	17,73	16,2	1013,51	13,65	17,73	20,43	19,86	2,8	0,00	0,0
2012-08-19 18:00	145	43	81	1,2	20,33	17,33	16,2	1013,51	13,46	17,33	20,43	19,53	2,2	0,00	0,0
2012-08-19 18:30	143	43	81	0,0	20,23	17,03	16,2	1013,51	13,17	17,03	20,33	19,23	2,2	0,00	0,0
2012-08-19 19:00	160	43	83	0,0	20,23	16,73	16,2	1014,51	13,26	16,73	20,33	19,08	1,2	0,00	0,0
2012-08-19 19:30	160	43	86	0,0	20,33	16,43	16,2	1014,51	13,53	16,43	20,43	19,01	0,0	0,00	0,0
2012-08-19 20:00	165	43	89	0,0	20,33	16,03	16,2	1014,51	13,69	16,03	20,43	18,84	0,0	0,00	0,0
2012-08-19 20:30	139	44	91	0,0	20,23	15,63	16,2	1014,51	13,65	15,63	20,38	18,60	0,0	0,00	0,0
2012-08-19 21:00	139	44	94	0,0	20,23	15,23	16,2	1014,51	13,77	15,23	20,38	18,45	0,0	0,00	0,0
2012-08-19 21:30	139	44	95	0,0	20,23	15,03	16,2	1015,51	13,74	15,03	20,38	18,33	0,0	0,00	0,0
2012-08-19 22:00	139	44	96	0,0	20,23	14,63	16,8	1015,51	13,51	14,63	20,38	18,01	0,0	0,60	0,6
2012-08-19 22:30	144	44	97	0,0	20,23	14,53	16,8	1015,51	13,57	14,53	20,38	18,00	0,0	0,60	0,6
2012-08-19 23:00	144	44	98	0,0	20,23	14,43	16,8	1015,51	13,64	14,43	20,38	17,98	0,0	0,00	0,6
2012-08-19 23:30	165	44	98	0,0	20,23	14,23	24,0	1015,51	13,44	14,23	20,38	17,78	1,2	7,20	7,8
2012-08-20 00:00	191	44	99	0,0	20,23	14,03	24,0	1015,51	13,40	14,03	20,38	17,67	0,0	9,59	0,0
2012-08-20 00:30	191	44	100	0,0	20,23	13,93	24,0	1016,51	13,46	13,93	20,38	17,66	0,0	2,40	0,0
2012-08-20 01:00	333	44	100	0,0	20,23	13,73	25,8	1016,51	13,26	13,73	20,38	17,46	1,2	1,80	1,8
2012-08-20 01:30	333	44	100	0,0	20,23	13,43	28,2	1016,51	12,96	13,43	20,38	17,15	0,0	4,20	4,2
2012-08-20 02:00	333	44	100	0,0	20,23	13,43	28,2	1016,51	12,96	13,43	20,38	17,15	0,0	2,40	4,2
2012-08-20 02:30	333	44	100	0,0	20,23	13,53	28,2	1016,51	13,06	13,53	20,38	17,26	0,0	0,00	4,2
2012-08-20 03:00	333	44	100	0,0	20,23	13,43	28,2	1016,51	12,96	13,43	20,38	17,15	0,0	0,00	4,2
2012-08-20 03:30	83	44	100	0,0	20,23	12,52	28,2	1017,52	12,06	12,52	20,38	16,25	1,2	0,00	4,2

Datum	Vindrikt °	Fukt inne Rh%	Fukt ute Rh%	Vindhast m/s	Temp in °C	Temp ute °C	Nb. Mån mm	Tryck Mbar	Daggp °C	Kyleffekt °C	Vix inne °C	Vix ute °C	Vindby m/s	Korr lufttryck	Nederb./dygn mm
2012-08-20 04:00	112	44	100	0,0	20,23	12,12	28,2	1017,52	11,66	12,12	20,38	15,85	3,5	0,00	4,2
2012-08-20 04:30	106	44	100	0,0	20,23	11,12	28,2	1017,52	10,67	11,12	20,38	14,85	4,3	0,00	4,2
2012-08-20 05:00	123	44	100	1,4	20,23	10,52	28,2	1017,52	10,07	10,52	20,38	14,25	5,2	0,00	4,2
2012-08-20 05:30	128	44	100	1,8	20,13	10,12	28,2	1018,52	9,67	10,12	20,28	13,85	4,5	0,00	4,2
2012-08-20 06:00	124	44	100	2,2	20,13	9,82	28,2	1018,52	9,37	9,82	20,28	13,55	5,2	0,00	4,2
2012-08-20 06:30	94	44	100	1,2	20,13	9,62	28,2	1018,52	9,17	9,62	20,28	13,35	5,6	0,00	4,2
2012-08-20 07:00	88	44	100	0,0	20,13	9,22	30,0	1019,52	8,77	9,22	20,28	12,95	3,5	1,80	6,0
2012-08-20 07:30	116	44	100	0,0	20,13	9,32	30,0	1019,52	8,87	9,32	20,28	13,05	3,5	1,80	6,0
2012-08-20 08:00	117	44	100	0,0	20,13	9,32	30,0	1019,52	8,87	9,32	20,28	13,05	4,5	0,00	6,0
2012-08-20 08:30	125	44	100	0,0	20,13	9,42	30,0	1019,52	8,97	9,42	20,28	13,15	3,1	0,00	6,0
2012-08-20 09:00	143	44	100	1,2	20,13	9,62	30,0	1019,52	9,17	9,62	20,28	13,35	3,9	0,00	6,0
2012-08-20 09:30	124	44	100	0,0	20,13	9,82	30,0	1020,52	9,37	9,82	20,28	13,55	3,3	0,00	6,0
2012-08-20 10:00	120	44	100	0,0	20,13	10,12	30,0	1020,52	9,67	10,12	20,28	13,85	3,3	0,00	6,0
2012-08-20 10:30	95	44	100	0,0	20,13	10,52	30,0	1020,52	10,07	10,52	20,28	14,25	3,0	0,00	6,0
2012-08-20 11:00	110	44	100	1,6	20,13	10,72	30,0	1020,52	10,27	10,72	20,28	14,45	3,5	0,00	6,0
2012-08-20 11:30	111	44	100	2,2	20,13	11,12	30,0	1020,52	10,67	11,12	20,28	14,85	3,9	0,00	6,0
2012-08-20 12:00	121	44	100	1,2	20,13	11,62	30,0	1020,52	11,16	11,62	20,28	15,35	4,1	0,00	6,0
2012-08-20 12:30	98	44	99	1,2	20,13	11,92	30,0	1019,52	11,31	11,92	20,28	15,57	4,3	0,00	6,0
2012-08-20 13:00	117	44	97	1,2	20,13	12,22	30,0	1019,52	11,29	12,22	20,28	15,70	4,5	0,00	6,0
2012-08-20 13:30	130	44	97	3,0	20,13	12,32	30,0	1019,52	11,39	10,42	20,28	15,80	5,6	0,00	6,0
2012-08-20 14:00	131	44	96	1,2	20,13	12,62	30,0	1019,52	11,52	12,62	20,28	16,01	5,0	0,00	6,0
2012-08-20 14:30	160	44	94	1,6	20,13	13,02	30,0	1019,52	11,59	13,02	20,28	16,24	5,6	0,00	6,0
2012-08-20 15:00	126	44	92	3,5	20,13	12,92	30,0	1019,52	11,16	10,33	20,28	15,98	5,4	0,00	6,0
2012-08-20 15:30	155	44	93	3,0	20,13	12,92	30,0	1019,52	11,33	11,08	20,28	16,06	5,8	0,00	6,0
2012-08-20 16:00	129	44	94	2,2	20,13	12,82	30,0	1019,52	11,39	12,82	20,28	16,04	3,9	0,00	6,0
2012-08-20 16:30	141	44	92	1,8	20,13	13,02	30,0	1019,52	11,26	13,02	20,28	16,08	5,2	0,00	6,0
2012-08-20 17:00	147	44	92	2,6	20,13	13,02	30,0	1019,52	11,26	11,93	20,28	16,08	3,5	0,00	6,0
2012-08-20 17:30	112	44	91	2,2	20,13	13,33	30,0	1018,52	11,38	13,33	20,28	16,30	3,9	0,00	6,0
2012-08-20 18:00	118	44	92	1,8	20,13	13,23	30,0	1018,52	11,45	13,23	20,28	16,28	3,7	0,00	6,0
2012-08-20 18:30	143	44	92	1,2	20,13	13,33	30,0	1018,52	11,55	13,33	20,28	16,38	3,9	0,00	6,0
2012-08-20 19:00	151	44	92	1,6	20,13	13,33	30,0	1018,52	11,55	13,33	20,28	16,38	3,1	0,00	6,0
2012-08-20 19:30	128	44	94	4,1	20,13	13,02	30,0	1017,52	11,59	8,96	20,28	16,24	4,5	0,00	6,0
2012-08-20 20:00	145	44	93	2,4	20,13	12,82	30,0	1017,52	11,23	11,72	20,28	15,96	4,7	0,00	6,0
2012-08-20 20:30	120	44	96	3,0	20,13	12,52	30,0	1017,52	11,42	10,64	20,28	15,91	4,7	0,00	6,0
2012-08-20 21:00	117	44	97	2,4	20,13	12,52	30,0	1017,52	11,59	11,40	20,28	16,00	6,0	0,00	6,0
2012-08-20 21:30	128	44	96	2,4	20,13	12,22	30,0	1017,52	11,13	11,09	20,28	15,61	5,2	0,00	6,0
2012-08-20 22:00	133	44	97	2,4	20,13	12,02	30,0	1017,52	11,09	10,87	20,28	15,49	4,3	0,00	6,0
2012-08-20 22:30	140	44	95	3,7	20,13	11,82	30,0	1016,51	10,57	8,30	20,28	15,13	5,4	0,00	6,0
2012-08-20 23:00	107	44	94	2,8	20,13	11,72	30,0	1016,51	10,30	9,77	20,28	14,94	5,8	0,00	6,0
2012-08-20 23:30	143	44	95	2,8	20,03	11,32	30,0	1016,51	10,07	9,33	20,18	14,63	5,8	0,00	6,0
2012-08-21 00:00	136	44	97	5,0	20,03	10,82	30,0	1016,51	9,90	5,08	20,18	14,29	7,1	0,00	0,0
2012-08-21 00:30	134	44	99	2,4	20,03	10,42	30,0	1016,51	9,81	9,19	20,18	14,07	5,4	0,00	0,0
2012-08-21 01:00	136	44	100	3,0	20,03	10,12	30,0	1016,51	9,67	8,02	20,18	13,85	5,0	0,00	0,0
2012-08-21 01:30	131	44	100	2,6	20,03	9,92	30,0	1015,51	9,47	8,66	20,18	13,65	5,2	0,00	0,0
2012-08-21 02:00	139	44	100	3,0	20,03	9,82	31,2	1015,51	9,37	7,69	20,18	13,55	4,5	1,20	1,2
2012-08-21 02:30	146	44	100	2,8	20,03	9,82	31,8	1015,51	9,37	7,69	20,18	13,55	5,0	1,80	1,8



Datum	Vindrikt °	Fukt inne Rh%	Fukt ute Rh%	Vindhast m/s	Temp in °C	Temp ute °C	Nb. Mån mm	Tryck Mbar	Daggp °C	Kyleffekt °C	Vix inne °C	Vix ute °C	Vindby m/s	Korr lufttryck	Nederb./dygn mm
2012-08-21 03:00	145	44	100	2,2	20,03	9,72	33,0	1014,51	9,27	9,72	20,18	13,45	4,5	1,80	3,0
2012-08-21 03:30	140	44	100	3,5	20,03	9,62	34,2	1014,51	9,17	6,60	20,18	13,35	5,6	2,40	4,2
2012-08-21 04:00	104	44	100	2,0	20,03	9,62	34,8	1014,51	9,17	9,62	20,18	13,35	5,4	1,80	4,8
2012-08-21 04:30	124	44	100	2,8	20,03	9,62	34,8	1014,51	9,17	7,47	20,18	13,35	4,9	0,60	4,8
2012-08-21 05:00	135	44	100	1,8	20,03	9,52	37,2	1013,51	9,07	9,52	20,18	13,25	6,2	2,40	7,2
2012-08-21 05:30	146	43	100	4,1	20,03	9,52	38,4	1013,51	9,07	4,74	20,13	13,25	5,6	1,80	8,4
2012-08-21 06:00	109	43	100	2,6	19,93	9,52	38,4	1013,51	9,07	8,24	20,03	13,25	6,2	1,20	8,4
2012-08-21 06:30	110	43	100	2,0	19,93	9,52	38,4	1012,51	9,07	9,52	20,03	13,25	6,6	0,00	8,4
2012-08-21 07:00	106	43	100	3,1	19,93	9,62	40,8	1012,51	9,17	7,47	20,03	13,35	5,8	2,40	10,8
2012-08-21 07:30	141	43	100	1,4	19,93	9,82	42,0	1012,51	9,37	9,82	20,03	13,55	5,0	3,60	12,0
2012-08-21 08:00	137	43	100	2,6	19,93	9,92	42,6	1012,51	9,47	8,66	20,03	13,65	4,5	1,80	12,6
2012-08-21 08:30	141	44	100	2,6	19,93	10,22	42,6	1011,51	9,77	8,97	20,08	13,95	4,3	0,60	12,6
2012-08-21 09:00	193	43	100	0,0	19,93	10,52	42,6	1011,51	10,07	10,52	20,03	14,25	4,1	0,00	12,6
2012-08-21 09:30	148	43	100	0,0	19,93	10,82	42,6	1011,51	10,37	10,82	20,03	14,55	3,7	0,00	12,6
2012-08-21 10:00	141	44	100	2,0	19,93	11,22	42,6	1011,51	10,77	11,22	20,08	14,95	3,9	0,00	12,6
2012-08-21 10:30	177	44	100	0,0	19,93	11,52	42,6	1011,51	11,07	11,52	20,08	15,25	3,1	0,00	12,6
2012-08-21 11:00	151	44	100	1,8	19,93	11,72	42,6	1011,51	11,26	11,72	20,08	15,45	3,1	0,00	12,6
2012-08-21 11:30	139	43	100	2,6	20,03	12,12	42,6	1011,51	11,66	10,98	20,13	15,85	3,0	0,00	12,6
2012-08-21 12:00	171	43	100	0,0	20,03	12,32	42,6	1010,51	11,86	12,32	20,13	16,05	3,5	0,00	12,6
2012-08-21 12:30	197	43	100	0,0	20,03	12,52	42,6	1010,51	12,06	12,52	20,13	16,25	2,8	0,00	12,6
2012-08-21 13:00	149	43	100	0,0	20,03	12,52	42,6	1010,51	12,06	12,52	20,13	16,25	2,6	0,00	12,6
2012-08-21 13:30	141	43	100	0,0	20,03	12,72	45,6	1010,51	12,26	12,72	20,13	16,45	2,0	3,00	15,6
2012-08-21 14:00	159	43	100	0,0	20,03	13,02	46,2	1010,51	12,56	13,02	20,13	16,75	1,6	3,60	16,2
2012-08-21 14:30	159	44	100	0,0	20,03	13,23	50,4	1010,51	12,76	13,23	20,18	16,95	0,0	4,80	20,4
2012-08-21 15:00	159	44	100	0,0	20,03	13,23	50,4	1010,51	12,76	13,23	20,18	16,95	0,0	4,20	20,4
2012-08-21 15:30	335	43	100	0,0	20,03	12,52	52,2	1010,51	12,06	12,52	20,13	16,25	1,2	1,80	22,2
2012-08-21 16:00	351	43	100	0,0	20,03	12,32	55,8	1010,51	11,86	12,32	20,13	16,05	1,6	5,40	25,8
2012-08-21 16:30	338	43	100	0,0	20,03	12,32	57,6	1010,51	11,86	12,32	20,13	16,05	1,8	5,40	27,6
2012-08-21 17:00	351	44	100	0,0	20,03	12,62	58,8	1010,51	12,16	12,62	20,18	16,35	1,4	3,00	28,8
2012-08-21 17:30	342	44	100	0,0	20,03	12,42	58,8	1010,51	11,96	12,42	20,18	16,15	1,4	0,00	28,8
2012-08-21 18:00	331	44	100	0,0	20,03	12,02	58,8	1010,51	11,56	12,02	20,18	15,75	1,4	0,00	28,8
2012-08-21 18:30	356	44	100	0,0	20,03	11,62	60,6	1010,51	11,16	11,62	20,18	15,35	1,6	1,80	30,6
2012-08-21 19:00	345	43	100	0,0	20,03	11,52	61,8	1010,51	11,07	11,52	20,13	15,25	2,4	3,00	31,8
2012-08-21 19:30	343	43	100	0,0	20,03	11,62	61,8	1010,51	11,16	11,62	20,13	15,35	1,6	1,20	31,8
2012-08-21 20:00	351	43	100	0,0	20,03	11,82	61,8	1009,51	11,36	11,82	20,13	15,55	0,0	0,00	31,8
2012-08-21 20:30	337	43	100	0,0	20,03	11,62	61,8	1009,51	11,16	11,62	20,13	15,35	0,0	0,00	31,8
2012-08-21 21:00	337	43	100	0,0	20,03	11,12	61,8	1009,51	10,67	11,12	20,13	14,85	0,0	0,00	31,8
2012-08-21 21:30	338	43	100	0,0	20,03	10,52	61,8	1009,51	10,07	10,52	20,13	14,25	0,0	0,00	31,8
2012-08-21 22:00	338	44	100	0,0	20,03	10,12	61,8	1009,51	9,67	10,12	20,18	13,85	0,0	0,00	31,8
2012-08-21 22:30	338	44	100	0,0	19,93	9,62	61,8	1009,51	9,17	9,62	20,08	13,35	0,0	0,00	31,8
2012-08-21 23:00	338	44	100	0,0	19,93	9,32	61,8	1009,51	8,87	9,32	20,08	13,05	0,0	0,00	31,8
2012-08-21 23:30	351	43	100	0,0	19,93	9,42	61,8	1009,51	8,97	9,42	20,03	13,15	0,0	0,00	31,8
2012-08-22 00:00	351	43	100	0,0	19,93	9,32	61,8	1009,51	8,87	9,32	20,03	13,05	0,0	0,00	0,0
2012-08-22 00:30	351	43	100	0,0	19,93	9,42	61,8	1009,51	8,97	9,42	20,03	13,15	0,0	0,00	0,0
2012-08-22 01:00	351	43	100	0,0	20,03	9,52	61,8	1009,51	9,07	9,52	20,13	13,25	0,0	0,00	0,0
2012-08-22 01:30	351	43	100	0,0	20,03	9,72	61,8	1009,51	9,27	9,72	20,13	13,45	0,0	0,00	0,0

Datum	Vindrikt °	Fukt inne Rh%	Fukt ute Rh%	Vindhast m/s	Temp in °C	Temp ute °C	Nb. Mån mm	Tryck Mbar	Daggp °C	Kyleffekt °C	Vix inne °C	Vix ute °C	Vindby m/s	Korr lufttryck	Nederb./dygn mm
2012-08-22 02:00	351	43	100	0,0	20,03	9,72	61,8	1008,51	9,27	9,72	20,13	13,45	0,0	0,00	0,0
2012-08-22 02:30	351	43	100	0,0	20,03	9,72	61,8	1008,51	9,27	9,72	20,13	13,45	0,0	0,00	0,0
2012-08-22 03:00	351	43	100	0,0	20,03	9,72	61,8	1008,51	9,27	9,72	20,13	13,45	0,0	0,00	0,0
2012-08-22 03:30	356	43	100	0,0	19,93	9,72	61,8	1008,51	9,27	9,72	20,03	13,45	0,0	0,00	0,0
2012-08-22 04:00	8	43	100	0,0	19,93	9,22	61,8	1007,51	8,77	9,22	20,03	12,95	1,2	0,00	0,0
2012-08-22 04:30	8	43	100	0,0	19,93	9,02	61,8	1007,51	8,57	9,02	20,03	12,75	0,0	0,00	0,0
2012-08-22 05:00	8	43	100	0,0	19,93	8,92	61,8	1007,51	8,47	8,92	20,03	12,65	0,0	0,00	0,0
2012-08-22 05:30	356	43	100	0,0	19,93	8,92	61,8	1007,51	8,47	8,92	20,03	12,65	0,0	0,00	0,0
2012-08-22 06:00	356	43	100	0,0	19,83	8,82	61,8	1007,51	8,37	8,82	19,93	12,55	0,0	0,00	0,0
2012-08-22 06:30	356	43	100	0,0	19,83	9,02	61,8	1007,51	8,57	9,02	19,93	12,75	0,0	0,00	0,0
2012-08-22 07:00	356	44	100	0,0	19,83	9,22	61,8	1006,51	8,77	9,22	19,98	12,95	0,0	0,00	0,0
2012-08-22 07:30	262	44	100	0,0	19,83	9,62	61,8	1006,51	9,17	9,62	19,98	13,35	0,0	0,00	0,0
2012-08-22 08:00	262	43	100	0,0	19,83	9,82	61,8	1006,51	9,37	9,82	19,93	13,55	0,0	0,00	0,0
2012-08-22 08:30	262	43	100	0,0	19,83	10,32	61,8	1006,51	9,87	10,32	19,93	14,05	0,0	0,00	0,0
2012-08-22 09:00	293	43	100	0,0	19,83	10,72	61,8	1006,51	10,27	10,72	19,93	14,45	0,0	0,00	0,0
2012-08-22 09:30	294	43	100	0,0	19,83	10,92	61,8	1005,51	10,47	10,92	19,93	14,65	0,0	0,00	0,0
2012-08-22 10:00	351	43	96	0,0	19,93	10,92	61,8	1005,51	9,84	10,92	20,03	14,31	0,0	0,00	0,0
2012-08-22 10:30	351	43	88	0,0	20,03	10,92	61,8	1005,51	8,50	10,92	20,13	13,66	1,2	0,00	0,0
2012-08-22 11:00	13	43	86	0,0	20,03	10,92	61,8	1005,51	8,15	10,92	20,13	13,50	1,2	0,00	0,0
2012-08-22 11:30	356	43	85	0,0	20,13	11,02	61,8	1005,51	8,07	11,02	20,23	13,53	1,4	0,00	0,0
2012-08-22 12:00	345	43	81	0,0	20,13	12,02	61,8	1004,51	8,31	12,02	20,23	14,23	1,2	0,00	0,0
2012-08-22 12:30	298	43	82	0,0	20,13	12,32	61,8	1004,51	8,79	12,32	20,23	14,60	1,4	0,00	0,0
2012-08-22 13:00	356	43	78	0,0	20,13	12,32	61,8	1004,51	8,02	12,32	20,23	14,31	1,8	0,00	0,0
2012-08-22 13:30	351	43	79	0,0	20,13	12,62	61,8	1004,51	8,51	12,62	20,23	14,68	1,8	0,00	0,0
2012-08-22 14:00	340	43	77	0,0	20,13	12,72	61,8	1004,51	8,21	12,72	20,23	14,64	1,4	0,00	0,0
2012-08-22 14:30	3	43	76	0,0	20,13	12,92	61,8	1003,51	8,20	12,92	20,23	14,77	1,8	0,00	0,0
2012-08-22 15:00	320	43	76	0,0	20,03	13,53	61,8	1003,51	8,78	13,53	20,13	15,37	1,4	0,00	0,0
2012-08-22 15:30	338	43	73	0,0	20,03	13,83	61,8	1003,51	8,45	13,83	20,13	15,47	1,2	0,00	0,0
2012-08-22 16:00	317	43	70	0,0	20,03	13,93	61,8	1003,51	7,90	13,93	20,13	15,37	1,8	0,00	0,0
2012-08-22 16:30	351	43	70	0,0	20,03	13,73	61,8	1002,51	7,71	13,73	20,13	15,17	1,8	0,00	0,0
2012-08-22 17:00	351	43	71	0,0	20,03	13,73	61,8	1002,51	7,93	13,73	20,13	15,23	2,4	0,00	0,0
2012-08-22 17:30	351	43	72	0,0	20,03	13,63	61,8	1002,51	8,05	13,63	20,13	15,20	1,6	0,00	0,0
2012-08-22 18:00	1	43	78	0,0	20,03	12,92	61,8	1002,51	8,60	12,92	20,13	14,91	1,2	0,00	0,0
2012-08-22 18:30	347	43	78	0,0	19,93	12,22	61,8	1002,51	7,93	12,22	20,03	14,21	1,2	0,00	0,0
2012-08-22 19:00	356	43	80	0,0	19,93	11,72	61,8	1001,51	7,83	11,72	20,03	13,85	1,4	0,00	0,0
2012-08-22 19:30	356	44	83	0,0	19,93	11,12	61,8	1001,51	7,80	11,12	20,08	13,47	0,0	0,00	0,0
2012-08-22 20:00	19	44	83	0,0	19,93	10,52	61,8	1001,51	7,22	10,52	20,08	12,87	0,0	0,00	0,0
2012-08-22 20:30	351	43	86	0,0	19,93	9,62	61,8	1001,51	6,88	9,62	20,03	12,20	0,0	0,00	0,0
2012-08-22 21:00	351	43	89	0,0	19,93	8,92	61,8	1001,51	6,71	8,92	20,03	11,73	0,0	0,00	0,0
2012-08-22 21:30	351	43	87	0,0	19,93	8,72	61,8	1001,51	6,17	8,72	20,03	11,38	0,0	0,00	0,0
2012-08-22 22:00	351	43	88	0,0	19,93	8,42	61,8	1001,51	6,05	8,42	20,03	11,16	1,2	0,00	0,0
2012-08-22 22:30	351	43	89	0,0	19,93	8,12	61,8	1001,51	5,92	8,12	20,03	10,93	1,2	0,00	0,0
2012-08-22 23:00	351	43	89	0,0	20,03	7,82	61,8	1001,51	5,63	7,82	20,13	10,63	1,2	0,00	0,0
2012-08-22 23:30	356	43	90	0,0	20,03	7,52	61,8	1001,51	5,50	7,52	20,13	10,41	1,2	0,00	0,0
2012-08-23 00:00	351	43	91	0,0	20,03	7,22	61,8	1001,51	5,37	7,22	20,13	10,19	0,0	0,00	0,0
2012-08-23 00:30	2	43	92	0,0	20,03	7,22	61,8	1001,51	5,53	7,22	20,13	10,27	0,0	0,00	0,0

Datum	Vindrikt °	Fukt inne Rh%	Fukt ute Rh%	Vindhast m/s	Temp in °C	Temp ute °C	Nb. Mån mm	Tryck Mbar	Daggp °C	Kyleffekt °C	Vix inne °C	Vix ute °C	Vindby m/s	Korr lufttryck	Nederb./dygn mm
2012-08-23 01:00	2	43	92	0,0	20,13	7,02	61,8	1001,51	5,33	7,02	20,23	10,07	0,0	0,00	0,0
2012-08-23 01:30	1	43	92	0,0	20,13	7,52	61,8	1000,51	5,83	7,52	20,23	10,57	1,2	0,00	0,0
2012-08-23 02:00	1	43	90	0,0	20,13	7,72	61,8	1000,51	5,70	7,72	20,23	10,61	1,8	0,00	0,0
2012-08-23 02:30	347	43	91	0,0	20,13	7,42	61,8	1000,51	5,56	7,42	20,23	10,39	1,8	0,00	0,0
2012-08-23 03:00	351	43	88	0,0	20,03	7,52	61,8	1000,51	5,16	7,52	20,13	10,25	1,8	0,00	0,0
2012-08-23 03:30	356	43	87	1,4	20,03	7,42	61,8	1000,51	4,90	7,42	20,13	10,08	2,2	0,00	0,0
2012-08-23 04:00	351	43	87	0,0	19,93	7,12	61,8	1000,51	4,60	7,12	20,03	9,78	2,2	0,00	0,0
2012-08-23 04:30	351	43	87	0,0	19,93	7,02	61,8	1000,51	4,50	7,02	20,03	9,68	1,8	0,00	0,0
2012-08-23 05:00	3	43	88	0,0	19,93	6,52	61,8	1000,51	4,18	6,52	20,03	9,25	1,2	0,00	0,0
2012-08-23 05:30	3	43	88	0,0	19,83	6,12	61,8	1000,51	3,79	6,12	19,93	8,85	1,2	0,00	0,0
2012-08-23 06:00	7	43	88	0,0	19,83	5,82	61,8	1000,51	3,49	5,82	19,93	8,55	0,0	0,00	0,0
2012-08-23 06:30	6	43	90	0,0	19,73	5,42	61,8	1000,51	3,43	5,42	19,83	8,31	0,0	0,00	0,0
2012-08-23 07:00	6	43	91	0,0	19,73	6,02	61,8	1000,51	4,18	6,02	19,83	8,99	0,0	0,00	0,0
2012-08-23 07:30	3	43	88	0,0	19,73	6,72	61,8	1000,51	4,38	6,72	19,83	9,45	0,0	0,00	0,0
2012-08-23 08:00	2	43	88	0,0	19,63	7,32	61,8	1000,51	4,97	7,32	19,73	10,05	0,0	0,00	0,0
2012-08-23 08:30	351	43	85	0,0	19,63	7,92	61,8	1000,51	5,04	7,92	19,73	10,42	0,0	0,00	0,0
2012-08-23 09:00	351	42	80	0,0	19,63	8,52	61,8	1000,51	4,72	8,52	19,68	10,65	1,2	0,00	0,0
2012-08-23 09:30	323	42	77	0,0	19,63	9,22	61,8	1000,51	4,83	9,22	19,68	11,14	1,4	0,00	0,0
2012-08-23 10:00	333	42	73	0,0	19,73	9,92	61,8	1000,51	4,71	9,92	19,78	11,56	1,4	0,00	0,0
2012-08-23 10:30	335	43	75	0,0	19,93	10,02	61,8	1000,51	5,21	10,02	20,03	11,80	1,8	0,00	0,0
2012-08-23 11:00	345	42	72	1,2	19,93	10,22	61,8	1000,51	4,79	10,22	19,98	11,80	1,6	0,00	0,0
2012-08-23 11:30	334	42	70	0,0	19,93	10,92	61,8	1000,51	5,04	10,92	19,98	12,37	1,6	0,00	0,0
2012-08-23 12:00	332	42	67	0,0	19,93	11,22	61,8	1001,51	4,67	11,22	19,98	12,47	1,4	0,00	0,0
2012-08-23 12:30	297	42	66	0,0	19,93	11,32	61,8	1001,51	4,54	11,32	19,98	12,51	1,8	0,00	0,0
2012-08-23 13:00	207	42	67	0,0	19,83	11,82	61,8	1001,51	5,24	11,82	19,88	13,08	1,6	0,00	0,0
2012-08-23 13:30	341	42	62	0,0	19,83	12,42	61,8	1001,51	4,64	12,42	19,88	13,37	2,0	0,00	0,0
2012-08-23 14:00	341	42	60	0,0	19,83	12,72	61,8	1001,51	4,42	12,72	19,88	13,55	1,8	0,00	0,0
2012-08-23 14:30	346	42	58	2,0	19,83	12,52	61,8	1001,51	3,73	12,52	19,88	13,24	2,2	0,00	0,0
2012-08-23 15:00	325	42	58	1,8	19,73	12,22	61,8	1001,51	3,45	12,22	19,78	12,94	3,0	0,00	0,0
2012-08-23 15:30	337	41	57	1,2	19,73	11,92	61,8	1001,51	2,91	11,92	19,74	12,59	2,6	0,00	0,0
2012-08-23 16:00	339	41	60	0,0	19,63	11,92	61,8	1001,51	3,68	11,92	19,64	12,75	3,1	0,00	0,0
2012-08-23 16:30	334	41	55	1,2	19,63	11,82	61,8	1001,51	2,29	11,82	19,64	12,38	2,8	0,00	0,0
2012-08-23 17:00	322	41	56	0,0	19,63	11,42	61,8	1002,51	2,18	11,42	19,64	12,03	3,3	0,00	0,0
2012-08-23 17:30	333	41	57	0,0	19,73	11,52	61,8	1002,51	2,54	11,52	19,74	12,18	3,1	0,00	0,0
2012-08-23 18:00	356	41	56	1,4	19,73	10,72	61,8	1002,51	1,53	10,72	19,74	11,33	3,7	0,00	0,0
2012-08-23 18:30	339	41	64	1,2	19,73	9,72	61,8	1002,51	2,56	9,72	19,74	10,79	2,2	0,00	0,0
2012-08-23 19:00	356	41	70	0,0	19,73	9,32	61,8	1002,51	3,51	9,32	19,74	10,76	2,4	0,00	0,0
2012-08-23 19:30	3	41	71	0,0	19,73	8,82	61,8	1003,51	3,24	8,82	19,74	10,33	1,4	0,00	0,0
2012-08-23 20:00	1	41	76	0,0	19,73	8,32	61,8	1003,51	3,77	8,32	19,74	10,17	0,0	0,00	0,0
2012-08-23 20:30	356	41	77	0,0	19,73	8,12	61,8	1003,51	3,77	8,12	19,74	10,04	0,0	0,00	0,0
2012-08-23 21:00	356	41	78	0,0	19,63	7,62	61,8	1003,51	3,47	7,62	19,64	9,61	0,0	0,00	0,0
2012-08-23 21:30	356	41	81	0,0	19,63	7,12	61,8	1003,51	3,55	7,12	19,64	9,32	0,0	0,00	0,0
2012-08-23 22:00	0	41	82	0,0	19,63	6,72	61,8	1003,51	3,34	6,72	19,64	9,00	0,0	0,00	0,0
2012-08-23 22:30	356	41	81	0,0	19,63	6,82	61,8	1003,51	3,25	6,82	19,64	9,02	0,0	0,00	0,0
2012-08-23 23:00	351	41	79	0,0	19,63	6,92	61,8	1003,51	2,98	6,92	19,64	8,98	0,0	0,00	0,0
2012-08-23 23:30	0	41	80	0,0	19,63	7,02	61,8	1003,51	3,27	7,02	19,64	9,15	0,0	0,00	0,0

Datum	Vindrikt °	Fukt inne Rh%	Fukt ute Rh%	Vindhast m/s	Temp in °C	Temp ute °C	Nb. Mån mm	Tryck Mbar	Daggp °C	Kyleffekt °C	Vix inne °C	Vix ute °C	Vindby m/s	Korr lufttryck	Nederb./dygn mm
2012-08-24 00:00	351	41	80	0,0	19,63	7,12	61,8	1004,51	3,36	7,12	19,64	9,25	0,0	0,00	0,0
2012-08-24 00:30	356	41	79	0,0	19,63	7,02	61,8	1004,51	3,08	7,02	19,64	9,08	1,2	0,00	0,0
2012-08-24 01:00	356	41	76	0,0	19,63	6,82	61,8	1004,51	2,32	6,82	19,64	8,67	1,4	0,00	0,0
2012-08-24 01:30	4	41	78	0,0	19,63	6,02	61,8	1004,51	1,93	6,02	19,64	8,01	0,0	0,00	0,0
2012-08-24 02:00	356	41	79	0,0	19,63	6,12	61,8	1004,51	2,21	6,12	19,64	8,18	1,2	0,00	0,0
2012-08-24 02:30	1	41	80	0,0	19,63	5,82	61,8	1004,51	2,10	5,82	19,64	7,95	1,2	0,00	0,0
2012-08-24 03:00	5	41	84	0,0	19,63	4,92	61,8	1004,51	1,93	4,92	19,64	7,34	0,0	0,00	0,0
2012-08-24 03:30	5	41	88	0,0	19,63	4,32	61,8	1004,51	2,02	4,32	19,64	7,05	0,0	0,00	0,0
2012-08-24 04:00	5	41	88	0,0	19,63	3,32	61,8	1004,51	1,04	3,32	19,64	6,05	0,0	0,00	0,0
2012-08-24 04:30	5	41	91	0,0	19,63	2,42	61,8	1004,51	0,63	2,42	19,64	5,39	0,0	0,00	0,0
2012-08-24 05:00	5	41	93	0,0	19,63	2,32	61,8	1004,51	0,85	2,32	19,64	5,45	0,0	0,00	0,0
2012-08-24 05:30	7	41	92	0,0	19,53	1,92	61,8	1005,51	0,30	1,92	19,54	4,97	0,0	0,00	0,0
2012-08-24 06:00	7	41	93	0,0	19,53	1,72	61,8	1005,51	0,25	1,72	19,54	4,85	0,0	0,00	0,0
2012-08-24 06:30	7	41	95	0,0	19,53	2,22	61,8	1005,51	1,05	2,22	19,54	5,52	0,0	0,00	0,0
2012-08-24 07:00	7	41	96	0,0	19,53	3,22	61,8	1005,51	2,20	3,22	19,54	6,60	0,0	0,00	0,0
2012-08-24 07:30	7	41	89	0,0	19,43	4,32	61,8	1005,51	2,18	4,32	19,44	7,13	0,0	0,00	0,0
2012-08-24 08:00	351	41	81	0,0	19,43	5,32	61,8	1005,51	1,80	5,32	19,44	7,52	0,0	0,00	0,0
2012-08-24 08:30	335	41	76	0,0	19,33	5,72	61,8	1005,51	1,26	5,72	19,34	7,57	1,4	0,00	0,0
2012-08-24 09:00	347	41	73	0,0	19,33	6,22	61,8	1005,51	1,16	6,22	19,34	7,86	1,2	0,00	0,0
2012-08-24 09:30	351	41	71	0,0	19,33	7,02	61,8	1005,51	1,52	7,02	19,34	8,53	1,4	0,00	0,0
2012-08-24 10:00	351	41	71	0,0	19,53	7,42	61,8	1005,51	1,90	7,42	19,54	8,93	1,8	0,00	0,0
2012-08-24 10:30	310	41	70	0,0	19,73	8,32	61,8	1005,51	2,55	8,32	19,74	9,76	1,4	0,00	0,0
2012-08-24 11:00	344	41	68	0,0	19,83	8,72	61,8	1005,51	2,51	8,72	19,84	10,04	0,0	0,00	0,0
2012-08-24 11:30	174	40	67	0,0	19,83	9,32	61,8	1005,51	2,86	9,32	19,79	10,57	1,8	0,00	0,0
2012-08-24 12:00	338	40	61	0,0	19,83	9,02	61,8	1005,51	1,20	9,02	19,79	9,91	1,8	0,00	0,0
2012-08-24 12:30	1	40	62	0,0	19,83	9,62	61,8	1005,51	2,00	9,62	19,79	10,57	1,8	0,00	0,0
2012-08-24 13:00	175	40	56	0,0	19,73	10,32	61,8	1005,51	1,16	10,32	19,69	10,93	1,8	0,00	0,0
2012-08-24 13:30	333	40	55	0,0	19,63	10,92	61,8	1005,51	1,45	10,92	19,59	11,48	2,4	0,00	0,0
2012-08-24 14:00	342	40	56	0,0	19,63	10,92	61,8	1005,51	1,72	10,92	19,59	11,53	1,6	0,00	0,0
2012-08-24 14:30	356	40	59	0,0	19,63	11,42	61,8	1005,51	2,96	11,42	19,59	12,20	3,1	0,00	0,0
2012-08-24 15:00	347	40	58	0,0	19,63	11,42	61,8	1005,51	2,70	11,42	19,59	12,14	2,2	0,00	0,0
2012-08-24 15:30	318	40	58	0,0	19,53	11,92	61,8	1005,51	3,17	11,92	19,49	12,64	1,8	0,00	0,0
2012-08-24 16:00	289	40	58	0,0	19,53	11,72	61,8	1005,51	2,98	11,72	19,49	12,44	1,6	0,00	0,0
2012-08-24 16:30	343	40	60	0,0	19,53	12,02	61,8	1005,51	3,77	12,02	19,49	12,85	1,6	0,00	0,0
2012-08-24 17:00	342	40	56	0,0	19,53	11,82	61,8	1005,51	2,55	11,82	19,49	12,43	2,4	0,00	0,0
2012-08-24 17:30	329	40	56	0,0	19,53	11,82	61,8	1005,51	2,55	11,82	19,49	12,43	1,2	0,00	0,0
2012-08-24 18:00	327	40	57	0,0	19,53	11,92	61,8	1005,51	2,91	11,92	19,49	12,59	1,2	0,00	0,0
2012-08-24 18:30	340	40	56	0,0	19,53	11,92	61,8	1005,51	2,65	11,92	19,49	12,53	1,4	0,00	0,0
2012-08-24 19:00	338	40	58	0,0	19,53	11,92	61,8	1005,51	3,17	11,92	19,49	12,64	1,4	0,00	0,0
2012-08-24 19:30	322	40	60	0,0	19,63	11,72	61,8	1005,51	3,49	11,72	19,59	12,55	0,0	0,00	0,0
2012-08-24 20:00	322	40	62	0,0	19,63	10,92	61,8	1005,51	3,23	10,92	19,59	11,87	0,0	0,00	0,0
2012-08-24 20:30	322	40	72	0,0	19,63	9,22	61,8	1005,51	3,83	9,22	19,59	10,80	0,0	0,00	0,0
2012-08-24 21:00	322	40	80	0,0	19,63	7,22	61,8	1005,51	3,46	7,22	19,59	9,35	0,0	0,00	0,0
2012-08-24 21:30	322	40	83	0,0	19,63	6,32	61,8	1005,51	3,12	6,32	19,59	8,67	0,0	0,00	0,0
2012-08-24 22:00	340	40	86	0,0	19,53	5,82	61,8	1005,51	3,16	5,82	19,49	8,40	0,0	0,00	0,0
2012-08-24 22:30	342	40	88	0,0	19,53	5,12	61,8	1005,51	2,81	5,12	19,49	7,85	0,0	0,00	0,0

Datum	Vindrikt °	Fukt inne Rh%	Fukt ute Rh%	Vindhast m/s	Temp in °C	Temp ute °C	Nb. Mån mm	Tryck Mbar	Daggp °C	Kyleffekt °C	Vix inne °C	Vix ute °C	Vindby m/s	Korr lufttryck	Nederb./dygn mm
2012-08-24 23:00	343	40	89	0,0	19,53	4,72	61,8	1005,51	2,58	4,72	19,49	7,53	0,0	0,00	0,0
2012-08-24 23:30	13	40	89	0,0	19,53	4,32	61,8	1005,51	2,18	4,32	19,49	7,13	0,0	0,00	0,0
2012-08-25 00:00	13	40	91	0,0	19,53	4,12	61,8	1005,51	2,31	4,12	19,49	7,09	0,0	0,00	0,0
2012-08-25 00:30	20	40	91	0,0	19,63	4,32	61,8	1005,51	2,51	4,32	19,59	7,29	0,0	0,00	0,0
2012-08-25 01:00	34	40	90	0,0	19,63	4,02	61,8	1005,51	2,05	4,02	19,59	6,91	0,0	0,00	0,0
2012-08-25 01:30	41	40	90	0,0	19,63	3,72	61,8	1005,51	1,76	3,72	19,59	6,61	0,0	0,00	0,0
2012-08-25 02:00	40	40	91	0,0	19,63	3,62	61,8	1005,51	1,82	3,62	19,59	6,59	0,0	0,00	0,0
2012-08-25 02:30	40	40	91	0,0	19,63	3,22	61,8	1005,51	1,42	3,22	19,59	6,19	0,0	0,00	0,0
2012-08-25 03:00	43	40	93	0,0	19,63	3,02	61,8	1005,51	1,54	3,02	19,59	6,15	0,0	0,00	0,0
2012-08-25 03:30	43	40	93	0,0	19,63	2,92	61,8	1005,51	1,44	2,92	19,59	6,05	0,0	0,00	0,0
2012-08-25 04:00	46	40	95	0,0	19,53	2,82	61,8	1005,51	1,65	2,82	19,49	6,12	0,0	0,00	0,0
2012-08-25 04:30	49	40	98	0,0	19,53	2,92	61,8	1005,51	2,20	2,92	19,49	6,47	0,0	0,00	0,0
2012-08-25 05:00	51	40	98	0,0	19,43	2,72	61,8	1004,51	2,00	2,72	19,39	6,27	0,0	0,00	0,0
2012-08-25 05:30	58	40	100	0,0	19,43	3,12	61,8	1004,51	2,69	3,12	19,39	6,85	0,0	0,00	0,0
2012-08-25 06:00	58	40	100	0,0	19,43	3,22	61,8	1004,51	2,79	3,22	19,39	6,95	0,0	0,00	0,0
2012-08-25 06:30	96	40	100	0,0	19,43	3,72	61,8	1004,51	3,29	3,72	19,39	7,45	0,0	0,00	0,0
2012-08-25 07:00	92	40	100	0,0	19,33	5,02	61,8	1004,51	4,58	5,02	19,29	8,75	0,0	0,00	0,0
2012-08-25 07:30	118	40	100	0,0	19,33	6,52	61,8	1004,51	6,08	6,52	19,29	10,25	0,0	0,00	0,0
2012-08-25 08:00	88	40	100	0,0	19,33	7,12	61,8	1004,51	6,68	7,12	19,29	10,85	1,6	0,00	0,0
2012-08-25 08:30	108	40	98	0,0	19,33	7,32	61,8	1004,51	6,57	7,32	19,29	10,88	1,2	0,00	0,0
2012-08-25 09:00	119	40	96	0,0	19,33	8,02	61,8	1004,51	6,96	8,02	19,29	11,41	1,6	0,00	0,0
2012-08-25 09:30	126	41	93	0,0	19,33	8,32	61,8	1004,51	6,78	8,32	19,34	11,46	1,6	0,00	0,0
2012-08-25 10:00	87	41	90	1,2	19,53	8,62	61,8	1004,51	6,58	8,62	19,54	11,51	2,4	0,00	0,0
2012-08-25 10:30	114	40	89	1,8	19,73	9,42	61,8	1004,51	7,20	9,42	19,69	12,24	2,6	0,00	0,0
2012-08-25 11:00	131	40	87	3,0	19,83	10,62	61,8	1004,51	8,03	8,57	19,79	13,28	3,0	0,00	0,0
2012-08-25 11:30	135	40	84	2,8	19,93	11,82	61,8	1003,51	8,67	9,88	19,89	14,25	3,9	0,00	0,0
2012-08-25 12:00	164	40	80	2,6	19,93	12,52	61,8	1003,51	8,60	11,40	19,89	14,65	4,1	0,00	0,0
2012-08-25 12:30	109	40	77	2,4	19,93	14,03	61,8	1003,51	9,47	12,99	19,89	15,94	5,8	0,00	0,0
2012-08-25 13:00	154	40	75	4,1	19,83	14,93	61,8	1003,51	9,93	11,25	19,79	16,70	6,2	0,00	0,0
2012-08-25 13:30	128	40	71	1,8	19,83	15,43	61,8	1003,51	9,55	15,43	19,79	16,94	5,2	0,00	0,0
2012-08-25 14:00	167	40	71	0,0	19,73	14,53	61,8	1003,51	8,69	14,53	19,69	16,03	5,4	0,00	0,0
2012-08-25 14:30	119	40	73	1,8	19,73	15,03	61,8	1003,51	9,60	15,03	19,69	16,67	4,9	0,00	0,0
2012-08-25 15:00	139	40	64	3,7	19,63	15,93	61,8	1002,51	8,42	13,09	19,59	16,99	6,0	0,00	0,0
2012-08-25 15:30	158	40	65	2,2	19,63	15,13	61,8	1002,51	7,90	15,13	19,59	16,25	6,8	0,00	0,0
2012-08-25 16:00	133	40	73	2,4	19,63	14,63	63,0	1002,51	9,22	13,62	19,59	16,27	6,9	1,20	1,2
2012-08-25 16:30	178	40	67	4,5	19,53	14,33	63,0	1002,51	7,61	9,87	19,49	15,58	7,7	1,20	1,2
2012-08-25 17:00	150	40	66	3,5	19,53	14,53	63,0	1002,51	7,57	12,14	19,49	15,72	7,5	0,00	1,2
2012-08-25 17:30	140	40	68	4,3	19,53	14,53	63,0	1002,51	8,03	10,77	19,49	15,84	6,4	0,00	1,2
2012-08-25 18:00	154	40	72	3,0	19,53	13,73	63,0	1002,51	8,14	11,95	19,49	15,30	6,0	0,00	1,2
2012-08-25 18:30	148	41	75	2,8	19,53	13,33	63,0	1002,51	8,39	11,52	19,54	15,10	6,8	0,00	1,2
2012-08-25 19:00	144	41	79	2,4	19,53	13,02	63,0	1002,51	8,89	11,93	19,54	15,08	5,0	0,00	1,2
2012-08-25 19:30	152	40	78	2,2	19,53	13,23	63,0	1002,51	8,89	13,23	19,49	15,21	5,0	0,00	1,2
2012-08-25 20:00	143	40	82	1,6	19,53	12,52	63,0	1002,51	8,98	12,52	19,49	14,80	5,4	0,00	1,2
2012-08-25 20:30	120	40	84	0,0	19,53	11,72	63,6	1002,51	8,57	11,72	19,49	14,15	2,6	0,60	1,8
2012-08-25 21:00	92	40	84	0,0	19,63	11,12	63,6	1002,51	7,99	11,12	19,59	13,55	1,8	0,60	1,8
2012-08-25 21:30	127	40	86	0,0	19,63	10,62	63,6	1002,51	7,86	10,62	19,59	13,20	1,4	0,00	1,8

Datum	Vindrikt °	Fukt inne Rh%	Fukt ute Rh%	Vindhast m/s	Temp in °C	Temp ute °C	Nb. Mån mm	Tryck Mbar	Daggp °C	Kyleffekt °C	Vix inne °C	Vix ute °C	Vindby m/s	Korr lufttryck	Nederb./dygn mm
2012-08-25 22:00	136	40	89	0,0	19,63	10,12	63,6	1002,51	7,89	10,12	19,59	12,94	1,4	0,00	1,8
2012-08-25 22:30	135	40	91	0,0	19,63	9,72	63,6	1002,51	7,83	9,72	19,59	12,70	1,6	0,00	1,8
2012-08-25 23:00	110	40	92	0,0	19,63	9,72	63,6	1002,51	8,00	9,72	19,59	12,78	1,2	0,00	1,8
2012-08-25 23:30	130	40	93	0,0	19,63	9,72	63,6	1002,51	8,16	9,72	19,59	12,86	1,2	0,00	1,8
2012-08-26 00:00	119	40	95	0,0	19,53	9,72	63,6	1002,51	8,49	9,72	19,49	13,02	1,4	0,00	0,0
2012-08-26 00:30	111	40	96	0,0	19,53	9,72	63,6	1002,51	8,65	9,72	19,49	13,11	1,4	0,00	0,0
2012-08-26 01:00	113	41	98	0,0	19,53	9,72	63,6	1002,51	8,96	9,72	19,54	13,28	1,4	0,00	0,0
2012-08-26 01:30	77	41	99	0,0	19,53	9,72	63,6	1002,51	9,12	9,72	19,54	13,36	1,4	0,00	0,0
2012-08-26 02:00	117	41	99	0,0	19,53	9,52	63,6	1002,51	8,92	9,52	19,54	13,16	1,2	0,00	0,0
2012-08-26 02:30	99	41	99	0,0	19,53	9,12	63,6	1002,51	8,52	9,12	19,54	12,76	1,2	0,00	0,0
2012-08-26 03:00	125	41	100	0,0	19,53	9,22	63,6	1002,51	8,77	9,22	19,54	12,95	1,4	0,00	0,0
2012-08-26 03:30	124	41	100	0,0	19,53	9,42	63,6	1002,51	8,97	9,42	19,54	13,15	0,0	0,00	0,0
2012-08-26 04:00	119	41	100	0,0	19,53	9,32	63,6	1002,51	8,87	9,32	19,54	13,05	0,0	0,00	0,0
2012-08-26 04:30	119	41	100	0,0	19,53	9,32	63,6	1002,51	8,87	9,32	19,54	13,05	0,0	0,00	0,0
2012-08-26 05:00	119	41	100	0,0	19,43	9,32	63,6	1002,51	8,87	9,32	19,44	13,05	0,0	0,00	0,0
2012-08-26 05:30	119	41	100	0,0	19,43	9,32	63,6	1002,51	8,87	9,32	19,44	13,05	0,0	0,00	0,0
2012-08-26 06:00	80	41	100	0,0	19,43	9,42	63,6	1002,51	8,97	9,42	19,44	13,15	0,0	0,00	0,0
2012-08-26 06:30	80	41	100	0,0	19,53	9,42	63,6	1003,51	8,97	9,42	19,54	13,15	0,0	0,00	0,0
2012-08-26 07:00	53	41	100	0,0	19,53	9,52	63,6	1003,51	9,07	9,52	19,54	13,25	0,0	0,00	0,0
2012-08-26 07:30	53	41	100	0,0	19,53	9,52	63,6	1003,51	9,07	9,52	19,54	13,25	0,0	0,00	0,0
2012-08-26 08:00	53	41	100	0,0	19,53	9,42	63,6	1003,51	8,97	9,42	19,54	13,15	0,0	0,00	0,0
2012-08-26 08:30	1	41	100	0,0	19,53	9,32	63,6	1003,51	8,87	9,32	19,54	13,05	1,4	0,00	0,0
2012-08-26 09:00	356	41	100	0,0	19,53	9,12	66,0	1003,51	8,67	9,12	19,54	12,85	1,4	2,40	2,4
2012-08-26 09:30	351	42	100	0,0	19,43	9,12	66,0	1003,51	8,67	9,12	19,48	12,85	1,6	2,40	2,4
2012-08-26 10:00	1	41	100	0,0	19,53	9,02	66,0	1003,51	8,57	9,02	19,54	12,75	1,4	0,00	2,4
2012-08-26 10:30	351	41	100	0,0	19,63	8,92	67,8	1004,51	8,47	8,92	19,64	12,65	1,4	1,80	4,2
2012-08-26 11:00	335	41	100	0,0	19,73	8,92	69,6	1004,51	8,47	8,92	19,74	12,65	1,8	3,60	6,0
2012-08-26 11:30	346	41	100	0,0	19,73	9,32	69,6	1004,51	8,87	9,32	19,74	13,05	2,0	1,80	6,0
2012-08-26 12:00	124	41	100	2,2	19,73	9,32	69,6	1004,51	8,87	9,32	19,74	13,05	2,4	0,00	6,0
2012-08-26 12:30	0	41	100	0,0	19,83	9,32	69,6	1004,51	8,87	9,32	19,84	13,05	3,1	0,00	6,0
2012-08-26 13:00	342	41	100	0,0	19,83	8,82	70,8	1004,51	8,37	8,82	19,84	12,55	2,4	1,20	7,2
2012-08-26 13:30	351	41	100	0,0	19,83	8,62	70,8	1004,51	8,17	8,62	19,84	12,35	2,6	1,20	7,2
2012-08-26 14:00	356	41	100	1,2	19,73	8,32	71,4	1004,51	7,87	8,32	19,74	12,05	2,8	0,60	7,8
2012-08-26 14:30	322	41	100	0,0	19,73	8,12	71,4	1004,51	7,67	8,12	19,74	11,85	2,6	0,60	7,8
2012-08-26 15:00	336	41	100	0,0	19,73	7,92	71,4	1005,51	7,47	7,92	19,74	11,65	2,8	0,00	7,8
2012-08-26 15:30	356	41	100	0,0	19,63	7,92	72,6	1005,51	7,47	7,92	19,64	11,65	3,1	1,20	9,0
2012-08-26 16:00	351	41	100	2,4	19,63	7,82	72,6	1005,51	7,38	6,44	19,64	11,55	2,8	1,20	9,0
2012-08-26 16:30	351	41	100	0,0	19,63	7,52	73,2	1005,51	7,08	7,52	19,64	11,25	2,8	0,60	9,6
2012-08-26 17:00	356	41	99	1,2	19,63	7,02	73,2	1005,51	6,43	7,02	19,64	10,66	3,1	0,60	9,6
2012-08-26 17:30	351	41	100	1,4	19,63	7,02	73,2	1005,51	6,58	7,02	19,64	10,75	2,4	0,00	9,6
2012-08-26 18:00	351	41	98	0,0	19,63	6,72	73,2	1006,51	5,98	6,72	19,64	10,28	3,7	0,00	9,6
2012-08-26 18:30	2	41	100	1,8	19,63	6,52	73,2	1006,51	6,08	6,52	19,64	10,25	2,8	0,00	9,6
2012-08-26 19:00	351	41	100	0,0	19,53	6,52	73,2	1006,51	6,08	6,52	19,54	10,25	1,6	0,00	9,6
2012-08-26 19:30	2	41	100	0,0	19,53	6,42	75,0	1006,51	5,98	6,42	19,54	10,15	2,2	1,80	11,4
2012-08-26 20:00	7	41	100	0,0	19,53	6,42	75,6	1006,51	5,98	6,42	19,54	10,15	3,9	0,60	12,0
2012-08-26 20:30	334	41	99	0,0	19,53	6,12	75,6	1006,51	5,53	6,12	19,54	9,76	2,4	0,60	12,0

Datum	Vindrikt °	Fukt inne Rh%	Fukt ute Rh%	Vindhast m/s	Temp in °C	Temp ute °C	Nb. Mån mm	Tryck Mbar	Daggp °C	Kyleffekt °C	Vix inne °C	Vix ute °C	Vindby m/s	Korr lufttryck	Nederb./dygn mm
2012-08-26 21:00	1	41	99	0,0	19,53	6,12	75,6	1006,51	5,53	6,12	19,54	9,76	2,0	0,00	12,0
2012-08-26 21:30	356	41	100	0,0	19,63	6,12	75,6	1006,51	5,68	6,12	19,64	9,85	3,0	0,00	12,0
2012-08-26 22:00	351	40	100	0,0	19,63	6,12	75,6	1006,51	5,68	6,12	19,59	9,85	1,4	0,00	12,0
2012-08-26 22:30	351	40	100	0,0	19,63	5,82	75,6	1006,51	5,38	5,82	19,59	9,55	0,0	0,00	12,0
2012-08-26 23:00	351	40	100	0,0	19,63	5,62	75,6	1006,51	5,18	5,62	19,59	9,35	0,0	0,00	12,0
2012-08-26 23:30	351	40	100	0,0	19,63	5,32	75,6	1006,51	4,88	5,32	19,59	9,05	0,0	0,00	12,0
2012-08-27 00:00	339	40	100	0,0	19,63	5,12	75,6	1006,51	4,68	5,12	19,59	8,85	0,0	0,00	0,0
2012-08-27 00:30	338	40	99	0,0	19,63	4,72	75,6	1007,51	4,14	4,72	19,59	8,36	0,0	0,00	0,0
2012-08-27 01:00	333	40	99	0,0	19,63	4,52	75,6	1007,51	3,94	4,52	19,59	8,16	1,2	0,00	0,0
2012-08-27 01:30	303	40	98	0,0	19,63	4,32	75,6	1007,51	3,59	4,32	19,59	7,87	1,2	0,00	0,0
2012-08-27 02:00	7	40	96	0,0	19,53	4,22	75,6	1007,51	3,19	4,22	19,49	7,60	1,2	0,00	0,0
2012-08-27 02:30	339	40	96	0,0	19,53	4,12	75,6	1007,51	3,09	4,12	19,49	7,50	1,6	0,00	0,0
2012-08-27 03:00	336	40	96	0,0	19,43	4,02	75,6	1007,51	2,99	4,02	19,39	7,40	1,4	0,00	0,0
2012-08-27 03:30	324	40	97	0,0	19,43	4,02	75,6	1007,51	3,14	4,02	19,39	7,49	1,2	0,00	0,0
2012-08-27 04:00	321	40	97	0,0	19,33	3,92	75,6	1007,51	3,04	3,92	19,29	7,39	1,2	0,00	0,0
2012-08-27 04:30	14	40	97	0,0	19,33	3,72	75,6	1008,51	2,84	3,72	19,29	7,19	1,2	0,00	0,0
2012-08-27 05:00	331	40	97	0,0	19,23	3,72	75,6	1008,51	2,84	3,72	19,19	7,19	1,2	0,00	0,0
2012-08-27 05:30	335	40	96	0,0	19,23	3,72	75,6	1008,51	2,69	3,72	19,19	7,10	1,4	0,00	0,0
2012-08-27 06:00	334	39	95	0,0	19,13	3,82	75,6	1008,51	2,64	3,82	19,05	7,12	1,4	0,00	0,0
2012-08-27 06:30	318	39	93	0,0	19,13	4,32	75,6	1008,51	2,82	4,32	19,05	7,45	1,4	0,00	0,0
2012-08-27 07:00	319	39	88	0,0	19,03	4,92	75,6	1009,51	2,61	4,92	18,95	7,65	2,8	0,00	0,0
2012-08-27 07:30	321	39	88	0,0	19,03	4,92	75,6	1009,51	2,61	4,92	18,95	7,65	2,4	0,00	0,0
2012-08-27 08:00	331	39	87	0,0	19,03	5,02	75,6	1009,51	2,54	5,02	18,95	7,67	3,0	0,00	0,0
2012-08-27 08:30	344	39	84	2,0	18,93	5,42	75,6	1009,51	2,42	5,42	18,85	7,85	2,6	0,00	0,0
2012-08-27 09:00	308	39	73	1,2	18,93	6,62	75,6	1010,51	1,54	6,62	18,85	8,26	5,4	0,00	0,0
2012-08-27 09:30	356	39	67	2,2	18,93	7,52	75,6	1010,51	1,15	7,52	18,85	8,77	6,0	0,00	0,0
2012-08-27 10:00	309	39	64	2,4	19,13	8,22	75,6	1010,51	1,15	6,86	19,05	9,29	6,4	0,00	0,0
2012-08-27 10:30	325	39	67	0,0	19,33	8,82	75,6	1010,51	2,39	8,82	19,25	10,07	6,0	0,00	0,0
2012-08-27 11:00	333	39	60	1,6	19,43	9,02	75,6	1011,51	0,96	9,02	19,35	9,85	5,6	0,00	0,0
2012-08-27 11:30	347	39	57	2,2	19,43	9,52	75,6	1011,51	0,68	9,52	19,35	10,18	5,8	0,00	0,0
2012-08-27 12:00	316	39	61	2,0	19,43	9,52	75,6	1011,51	1,67	9,52	19,35	10,41	5,0	0,00	0,0
2012-08-27 12:30	336	39	58	0,0	19,33	9,82	75,6	1011,51	1,21	9,82	19,25	10,54	6,2	0,00	0,0
2012-08-27 13:00	351	39	55	1,2	19,23	10,52	75,6	1011,51	1,08	10,52	19,15	11,07	6,0	0,00	0,0
2012-08-27 13:30	291	39	52	1,8	19,23	11,02	75,6	1012,51	0,72	11,02	19,15	11,42	4,7	0,00	0,0
2012-08-27 14:00	300	39	55	3,1	19,13	10,42	75,6	1012,51	0,99	8,35	19,05	10,97	6,9	0,00	0,0
2012-08-27 14:30	325	39	56	1,6	19,13	11,22	75,6	1012,51	2,00	11,22	19,05	11,83	5,2	0,00	0,0
2012-08-27 15:00	351	38	52	1,8	19,03	10,92	75,6	1013,51	0,63	10,92	18,90	11,32	4,9	0,00	0,0
2012-08-27 15:30	318	38	52	2,4	19,03	10,92	75,6	1013,51	0,63	9,71	18,90	11,32	5,8	0,00	0,0
2012-08-27 16:00	324	38	52	1,4	19,03	11,12	75,6	1013,51	0,81	11,12	18,90	11,52	4,1	0,00	0,0
2012-08-27 16:30	320	38	51	1,6	19,03	10,82	75,6	1013,51	0,25	10,82	18,90	11,17	4,9	0,00	0,0
2012-08-27 17:00	351	38	51	2,6	19,03	10,62	75,6	1014,51	0,07	9,40	18,90	10,97	4,7	0,00	0,0
2012-08-27 17:30	332	38	51	1,8	19,03	10,52	75,6	1014,51	-0,03	10,52	18,90	10,87	4,5	0,00	0,0
2012-08-27 18:00	316	38	50	1,2	19,03	10,32	75,6	1014,51	-0,50	10,32	18,90	10,62	3,5	0,00	0,0
2012-08-27 18:30	351	38	52	2,6	19,03	10,12	75,6	1014,51	-0,11	8,87	18,90	10,52	3,3	0,00	0,0
2012-08-27 19:00	338	38	54	0,0	19,13	9,92	75,6	1014,51	0,26	9,92	19,00	10,42	3,3	0,00	0,0
2012-08-27 19:30	331	38	57	0,0	19,13	9,12	75,6	1015,51	0,30	9,12	19,00	9,78	2,0	0,00	0,0

Datum	Vindrikt °	Fukt inne Rh%	Fukt ute Rh%	Vindhast m/s	Temp in °C	Temp ute °C	Nb. Mån mm	Tryck Mbar	Daggp °C	Kyleffekt °C	Vix inne °C	Vix ute °C	Vindby m/s	Korr lufttryck	Nederb./dygn mm
2012-08-27 20:00	5	38	59	0,0	19,13	8,62	75,6	1015,51	0,34	8,62	19,00	9,39	2,8	0,00	0,0
2012-08-27 20:30	1	38	63	0,0	19,13	7,82	75,6	1015,51	0,54	7,82	19,00	8,83	1,6	0,00	0,0
2012-08-27 21:00	4	38	69	0,0	19,13	6,72	75,6	1015,51	0,82	6,72	19,00	8,10	0,0	0,00	0,0
2012-08-27 21:30	1	38	73	0,0	19,03	6,22	75,6	1015,51	1,16	6,22	18,90	7,86	1,2	0,00	0,0
2012-08-27 22:00	4	38	75	0,0	19,03	5,72	75,6	1015,51	1,07	5,72	18,90	7,50	1,2	0,00	0,0
2012-08-27 22:30	4	38	78	0,0	19,03	5,22	75,6	1016,51	1,15	5,22	18,90	7,21	0,0	0,00	0,0
2012-08-27 23:00	356	38	78	0,0	19,13	4,92	75,6	1016,51	0,86	4,92	19,00	6,91	1,4	0,00	0,0
2012-08-27 23:30	3	38	78	0,0	19,13	4,72	75,6	1016,51	0,67	4,72	19,00	6,71	1,2	0,00	0,0
2012-08-28 00:00	0	38	79	0,0	19,13	4,22	75,6	1016,51	0,37	4,22	19,00	6,28	0,0	0,00	0,0
2012-08-28 00:30	3	38	80	0,0	19,23	4,02	75,6	1016,51	0,35	4,02	19,10	6,15	0,0	0,00	0,0
2012-08-28 01:00	351	38	79	0,0	19,23	4,02	75,6	1016,51	0,17	4,02	19,10	6,08	1,2	0,00	0,0
2012-08-28 01:30	356	38	82	0,0	19,23	2,82	75,6	1016,51	-0,46	2,82	19,10	5,09	0,0	0,00	0,0
2012-08-28 02:00	351	38	83	0,0	19,23	2,82	75,6	1016,51	-0,29	2,82	19,10	5,17	0,0	0,00	0,0
2012-08-28 02:30	351	38	86	0,0	19,23	2,52	75,6	1016,51	-0,08	2,52	19,10	5,10	0,0	0,00	0,0
2012-08-28 03:00	351	38	86	0,0	19,23	1,92	75,6	1016,51	-0,66	1,92	19,10	4,49	0,0	0,00	0,0
2012-08-28 03:30	351	38	89	0,0	19,23	1,72	75,6	1016,51	-0,37	1,72	19,10	4,53	0,0	0,00	0,0
2012-08-28 04:00	351	38	88	0,0	19,13	1,92	75,6	1016,51	-0,34	1,92	19,00	4,65	0,0	0,00	0,0
2012-08-28 04:30	351	38	88	0,0	19,13	1,12	75,6	1016,51	-1,12	1,12	19,00	3,85	0,0	0,00	0,0
2012-08-28 05:00	39	38	94	0,0	19,03	0,92	75,6	1016,51	-0,39	0,92	18,90	4,13	0,0	0,00	0,0
2012-08-28 05:30	57	38	91	0,0	19,03	2,02	75,6	1015,51	0,24	2,02	18,90	4,99	0,0	0,00	0,0
2012-08-28 06:00	60	38	89	0,0	18,93	1,62	75,6	1015,51	-0,47	1,62	18,80	4,43	0,0	0,00	0,0
2012-08-28 06:30	60	38	92	0,0	18,93	0,92	75,6	1016,51	-0,69	0,92	18,80	3,97	0,0	0,00	0,0
2012-08-28 07:00	85	38	94	0,0	18,93	2,12	75,6	1015,51	0,80	2,12	18,80	5,33	0,0	0,00	0,0
2012-08-28 07:30	145	38	91	0,0	18,93	3,72	75,6	1015,51	1,92	3,72	18,80	6,69	1,2	0,00	0,0
2012-08-28 08:00	126	38	89	0,0	18,93	4,42	75,6	1015,51	2,28	4,42	18,80	7,23	1,6	0,00	0,0
2012-08-28 08:30	106	38	86	1,4	18,93	5,12	75,6	1015,51	2,47	5,12	18,80	7,70	2,8	0,00	0,0
2012-08-28 09:00	141	38	79	2,8	18,93	5,82	75,6	1015,51	1,92	3,32	18,80	7,88	4,3	0,00	0,0
2012-08-28 09:30	86	38	78	1,2	18,93	6,22	75,6	1015,51	2,12	6,22	18,80	8,21	5,0	0,00	0,0
2012-08-28 10:00	120	38	75	0,0	19,13	6,72	75,6	1015,51	2,03	6,72	19,00	8,50	6,0	0,00	0,0
2012-08-28 10:30	100	38	72	2,2	19,33	8,12	75,6	1014,51	2,78	8,12	19,20	9,70	4,7	0,00	0,0
2012-08-28 11:00	153	38	66	2,6	19,43	9,12	75,6	1014,51	2,45	7,81	19,30	10,31	6,8	0,00	0,0
2012-08-28 11:30	155	38	70	3,3	19,53	9,12	75,6	1014,51	3,32	6,04	19,40	10,56	6,9	0,00	0,0
2012-08-28 12:00	120	38	72	3,1	19,53	9,42	75,6	1013,51	4,02	7,25	19,40	11,00	7,9	0,00	0,0
2012-08-28 12:30	150	38	70	3,7	19,53	10,12	75,6	1013,51	4,27	6,32	19,40	11,57	6,8	0,00	0,0
2012-08-28 13:00	138	38	67	5,0	19,43	10,62	75,6	1013,51	4,10	4,83	19,30	11,87	6,0	0,00	0,0
2012-08-28 13:30	119	38	66	1,6	19,43	11,22	75,6	1012,51	4,44	11,22	19,30	12,41	6,0	0,00	0,0
2012-08-28 14:00	147	38	67	2,8	19,33	10,92	75,6	1012,51	4,38	8,89	19,20	12,17	5,6	0,00	0,0
2012-08-28 14:30	121	38	67	3,1	19,33	11,12	75,6	1012,51	4,57	9,11	19,20	12,37	5,8	0,00	0,0
2012-08-28 15:00	153	38	59	5,6	19,33	11,82	75,6	1012,51	3,33	5,92	19,20	12,60	7,5	0,00	0,0
2012-08-28 15:30	123	38	58	8,1	19,33	12,12	75,6	1012,51	3,36	3,88	19,20	12,84	9,2	0,00	0,0
2012-08-28 16:00	159	38	63	3,5	19,33	11,42	75,6	1012,51	3,93	8,64	19,20	12,43	8,9	0,00	0,0
2012-08-28 16:30	124	38	65	2,4	19,33	11,62	75,6	1012,51	4,59	10,45	19,20	12,75	7,3	0,00	0,0
2012-08-28 17:00	145	38	67	4,3	19,33	11,12	75,6	1011,51	4,57	6,67	19,20	12,37	7,7	0,00	0,0
2012-08-28 17:30	152	38	70	3,7	19,33	10,92	75,6	1011,51	5,04	7,25	19,20	12,37	7,1	0,00	0,0
2012-08-28 18:00	114	38	71	2,2	19,33	10,62	75,6	1011,51	4,96	10,62	19,20	12,13	5,8	0,00	0,0
2012-08-28 18:30	155	38	78	0,0	19,33	10,12	75,6	1011,51	5,89	10,12	19,20	12,11	5,4	0,00	0,0



Datum	Vindrikt °	Fukt inne Rh%	Fukt ute Rh%	Vindhast m/s	Temp in °C	Temp ute °C	Nb. Mån mm	Tryck Mbar	Dagpp °C	Kyleffekt °C	Vix inne °C	Vix ute °C	Vindby m/s	Korr lufttryck	Nederb./dygn mm
2012-08-28 19:00	101	38	85	1,8	19,33	9,62	75,6	1011,51	6,70	9,62	19,20	12,12	3,9	0,00	0,0
2012-08-28 19:30	133	38	89	0,0	19,33	9,32	75,6	1011,51	7,10	9,32	19,20	12,14	4,9	0,00	0,0
2012-08-28 20:00	107	38	94	1,8	19,33	8,92	75,6	1011,51	7,53	8,92	19,20	12,14	4,7	0,00	0,0
2012-08-28 20:30	137	38	96	3,7	19,33	8,72	76,8	1011,51	7,65	4,68	19,20	12,11	6,8	1,20	1,2
2012-08-28 21:00	124	39	97	2,6	19,33	8,62	76,8	1011,51	7,71	7,29	19,25	12,09	5,2	1,20	1,2
2012-08-28 21:30	127	39	98	2,0	19,33	8,62	77,4	1011,51	7,87	8,62	19,25	12,18	4,1	0,60	1,8
2012-08-28 22:00	94	39	98	1,8	19,33	8,52	77,4	1011,51	7,77	8,52	19,25	12,08	5,2	0,60	1,8
2012-08-28 22:30	121	39	100	3,0	19,43	8,52	79,2	1011,51	8,07	6,27	19,35	12,25	5,8	1,80	3,6
2012-08-28 23:00	145	39	100	1,8	19,43	8,42	79,2	1011,51	7,97	8,42	19,35	12,15	5,0	1,80	3,6
2012-08-28 23:30	143	39	100	2,4	19,43	8,42	79,2	1011,51	7,97	7,07	19,35	12,15	6,0	0,00	3,6
2012-08-29 00:00	145	39	100	3,0	19,43	8,32	79,2	1011,51	7,87	6,05	19,35	12,05	5,6	1,80	0,0
2012-08-29 00:30	139	39	100	3,1	19,53	8,42	81,5	1011,51	7,97	6,16	19,45	12,15	5,8	4,20	2,4
2012-08-29 01:00	156	39	100	3,5	19,53	8,42	85,1	1011,51	7,97	5,25	19,45	12,15	5,2	6,00	6,0
2012-08-29 01:30	106	39	100	2,8	19,53	8,52	85,1	1011,51	8,07	6,27	19,45	12,25	5,8	3,60	6,0
2012-08-29 02:00	123	39	100	4,1	19,53	8,62	86,3	1011,51	8,17	3,66	19,45	12,35	5,2	1,20	7,2
2012-08-29 02:30	153	39	100	3,5	19,53	8,72	86,3	1011,51	8,27	5,59	19,45	12,45	5,2	1,20	7,2
2012-08-29 03:00	112	39	100	2,8	19,43	8,82	86,9	1011,51	8,37	6,60	19,35	12,55	5,2	0,60	7,8
2012-08-29 03:30	132	39	100	2,6	19,43	8,82	86,9	1011,51	8,37	7,50	19,35	12,55	6,8	0,60	7,8
2012-08-29 04:00	158	39	100	3,3	19,43	8,92	86,9	1010,51	8,47	5,81	19,35	12,65	6,0	0,00	7,8
2012-08-29 04:30	106	39	100	1,6	19,33	8,92	86,9	1011,51	8,47	8,92	19,25	12,65	6,2	0,00	7,8
2012-08-29 05:00	163	39	100	2,8	19,33	9,02	86,9	1011,51	8,57	6,82	19,25	12,75	4,9	0,00	7,8
2012-08-29 05:30	109	39	100	1,6	19,33	9,12	86,9	1011,51	8,67	9,12	19,25	12,85	4,7	0,00	7,8
2012-08-29 06:00	149	39	100	2,2	19,23	9,12	86,9	1011,51	8,67	9,12	19,15	12,85	3,5	0,00	7,8
2012-08-29 06:30	178	39	100	2,0	19,23	9,22	86,9	1011,51	8,77	9,22	19,15	12,95	4,9	0,00	7,8
2012-08-29 07:00	148	39	100	0,0	19,23	9,32	86,9	1011,51	8,87	9,32	19,15	13,05	3,7	0,00	7,8
2012-08-29 07:30	139	39	100	2,6	19,23	9,42	86,9	1011,51	8,97	8,13	19,15	13,15	4,7	0,00	7,8
2012-08-29 08:00	109	39	100	2,8	19,13	9,62	86,9	1011,51	9,17	7,47	19,05	13,35	3,9	0,00	7,8
2012-08-29 08:30	159	39	100	2,4	19,13	10,12	86,9	1012,51	9,67	8,87	19,05	13,85	4,1	0,00	7,8
2012-08-29 09:00	140	39	100	3,1	19,13	10,02	86,9	1012,51	9,57	7,91	19,05	13,75	4,9	0,00	7,8
2012-08-29 09:30	147	40	100	1,4	19,23	10,22	86,9	1012,51	9,77	10,22	19,19	13,95	4,9	0,00	7,8
2012-08-29 10:00	167	40	100	2,4	19,33	10,52	86,9	1012,51	10,07	9,29	19,29	14,25	4,7	0,00	7,8
2012-08-29 10:30	149	40	100	0,0	19,53	11,12	86,9	1012,51	10,67	11,12	19,49	14,85	4,7	0,00	7,8
2012-08-29 11:00	141	39	100	1,6	19,63	11,32	86,9	1013,51	10,87	11,32	19,55	15,05	3,7	0,00	7,8
2012-08-29 11:30	144	39	100	1,2	19,63	11,32	86,9	1013,51	10,87	11,32	19,55	15,05	2,4	0,00	7,8
2012-08-29 12:00	123	39	100	1,2	19,63	11,82	86,9	1013,51	11,36	11,82	19,55	15,55	3,0	0,00	7,8
2012-08-29 12:30	127	39	100	0,0	19,63	13,33	86,9	1013,51	12,86	13,33	19,55	17,05	3,0	0,00	7,8
2012-08-29 13:00	138	39	99	1,6	19,63	14,03	86,9	1013,51	13,40	14,03	19,55	17,67	4,3	0,00	7,8
2012-08-29 13:30	94	39	92	1,4	19,63	14,13	86,9	1013,51	12,34	14,13	19,55	17,18	5,4	0,00	7,8
2012-08-29 14:00	149	39	90	3,0	19,63	14,93	86,9	1013,51	12,78	13,26	19,55	17,82	5,0	0,00	7,8
2012-08-29 14:30	89	39	84	2,0	19,63	15,73	86,9	1013,51	12,48	15,73	19,55	18,15	6,4	0,00	7,8
2012-08-29 15:00	117	40	80	1,4	19,53	16,03	86,9	1013,51	12,00	16,03	19,49	18,16	4,3	0,00	7,8
2012-08-29 15:30	116	40	83	1,4	19,53	15,43	86,9	1014,51	12,00	15,43	19,49	17,78	2,4	0,00	7,8
2012-08-29 16:00	100	40	82	0,0	19,53	15,93	86,9	1014,51	12,29	15,93	19,49	18,20	3,0	0,00	7,8
2012-08-29 16:30	106	40	78	1,2	19,53	15,93	86,9	1014,51	11,50	15,93	19,49	17,91	3,1	0,00	7,8
2012-08-29 17:00	115	40	79	1,8	19,53	16,03	86,9	1014,51	11,80	16,03	19,49	18,09	3,3	0,00	7,8
2012-08-29 17:30	114	40	78	2,0	19,63	15,93	86,9	1014,51	11,50	15,93	19,59	17,91	3,5	0,00	7,8

Datum	Vindrikt °	Fukt inne Rh%	Fukt ute Rh%	Vindhast m/s	Temp in °C	Temp ute °C	Nb. Mån mm	Tryck Mbar	Daggp °C	Kyleffekt °C	Vix inne °C	Vix ute °C	Vindby m/s	Korr lufttryck	Nederb./dygn mm
2012-08-29 18:00	150	40	76	3,7	19,63	15,73	86,9	1014,51	10,90	12,85	19,59	17,57	4,5	0,00	7,8
2012-08-29 18:30	150	40	77	1,2	19,53	15,63	86,9	1015,51	11,01	15,63	19,49	17,54	5,2	0,00	7,8
2012-08-29 19:00	121	40	80	0,0	19,63	15,33	86,9	1015,51	11,32	15,33	19,59	17,46	4,9	0,00	7,8
2012-08-29 19:30	111	40	82	0,0	19,63	14,83	86,9	1015,51	11,22	14,83	19,59	17,10	3,3	0,00	7,8
2012-08-29 20:00	103	40	86	0,0	19,63	14,03	86,9	1015,51	11,19	14,03	19,59	16,60	2,2	0,00	7,8
2012-08-29 20:30	115	40	91	0,0	19,63	13,33	86,9	1015,51	11,38	13,33	19,59	16,30	2,6	0,00	7,8
2012-08-29 21:00	100	40	92	1,2	19,53	12,92	86,9	1015,51	11,16	12,92	19,49	15,98	2,4	0,00	7,8
2012-08-29 21:30	118	41	94	0,0	19,53	12,52	86,9	1015,51	11,10	12,52	19,54	15,74	3,1	0,00	7,8
2012-08-29 22:00	130	41	95	0,0	19,53	12,22	86,9	1015,51	10,96	12,22	19,54	15,53	3,1	0,00	7,8
2012-08-29 22:30	130	41	96	0,0	19,63	12,02	86,9	1016,51	10,93	12,02	19,64	15,41	3,5	0,00	7,8
2012-08-29 23:00	109	41	98	0,0	19,63	11,72	86,9	1016,51	10,95	11,72	19,64	15,28	4,7	0,00	7,8
2012-08-29 23:30	126	41	100	0,0	19,63	11,52	86,9	1016,51	11,07	11,52	19,64	15,25	3,9	0,00	7,8
2012-08-30 00:00	133	41	100	2,2	19,63	11,32	86,9	1016,51	10,87	11,32	19,64	15,05	3,7	0,00	0,0
2012-08-30 00:30	129	41	100	0,0	19,63	11,22	86,9	1016,51	10,77	11,22	19,64	14,95	4,3	0,00	0,0
2012-08-30 01:00	142	41	100	3,1	19,63	11,22	86,9	1016,51	10,77	9,22	19,64	14,95	4,5	0,00	0,0
2012-08-30 01:30	143	41	100	2,0	19,63	11,22	86,9	1016,51	10,77	11,22	19,64	14,95	5,6	0,00	0,0
2012-08-30 02:00	156	41	100	3,7	19,63	11,22	86,9	1016,51	10,77	7,60	19,64	14,95	5,6	0,00	0,0
2012-08-30 02:30	119	41	100	2,2	19,63	11,12	86,9	1016,51	10,67	11,12	19,64	14,85	5,0	0,00	0,0
2012-08-30 03:00	128	41	100	4,7	19,63	11,12	86,9	1016,51	10,67	5,90	19,64	14,85	4,9	0,00	0,0
2012-08-30 03:30	139	41	100	1,4	19,63	11,12	86,9	1016,51	10,67	11,12	19,64	14,85	4,9	0,00	0,0
2012-08-30 04:00	109	41	100	3,5	19,63	11,02	86,9	1016,51	10,57	8,19	19,64	14,75	5,2	0,00	0,0
2012-08-30 04:30	127	41	100	2,0	19,63	11,02	86,9	1016,51	10,57	11,02	19,64	14,75	4,9	0,00	0,0
2012-08-30 05:00	171	41	100	4,5	19,63	11,02	86,9	1016,51	10,57	5,78	19,64	14,75	4,9	0,00	0,0
2012-08-30 05:30	122	42	100	2,0	19,63	10,92	86,9	1016,51	10,47	10,92	19,68	14,65	7,1	0,00	0,0
2012-08-30 06:00	114	42	100	2,8	19,63	10,92	86,9	1016,51	10,47	8,89	19,68	14,65	6,4	0,00	0,0
2012-08-30 06:30	136	42	100	3,3	19,63	11,02	86,9	1015,51	10,57	8,19	19,68	14,75	6,8	0,00	0,0
2012-08-30 07:00	123	42	100	2,2	19,53	11,22	86,9	1016,51	10,77	11,22	19,58	14,95	6,0	0,00	0,0
2012-08-30 07:30	153	42	100	3,5	19,63	11,42	86,9	1015,51	10,97	8,64	19,68	15,15	6,8	0,00	0,0
2012-08-30 08:00	130	42	100	2,8	19,53	11,52	86,9	1015,51	11,07	9,55	19,58	15,25	7,7	0,00	0,0
2012-08-30 08:30	147	42	98	3,5	19,53	11,92	86,9	1015,51	11,15	9,20	19,58	15,48	6,0	0,00	0,0
2012-08-30 09:00	115	42	96	2,2	19,53	12,62	86,9	1015,51	11,52	12,62	19,58	16,01	7,1	0,00	0,0
2012-08-30 09:30	146	42	90	3,3	19,53	13,33	86,9	1015,51	11,21	10,78	19,58	16,22	7,5	0,00	0,0
2012-08-30 10:00	110	42	87	2,2	19,53	13,43	86,9	1015,51	10,78	13,43	19,58	16,08	6,8	0,00	0,0
2012-08-30 10:30	153	42	86	3,3	19,63	13,93	86,9	1015,51	11,09	11,46	19,68	16,50	6,6	0,00	0,0
2012-08-30 11:00	140	42	83	4,1	19,63	14,23	86,9	1015,51	10,83	10,40	19,68	16,58	7,1	0,00	0,0
2012-08-30 11:30	95	42	81	3,0	19,73	14,53	86,9	1014,51	10,74	12,83	19,78	16,73	7,7	0,00	0,0
2012-08-30 12:00	118	42	82	4,3	19,73	14,23	86,9	1014,51	10,64	10,40	19,78	16,50	6,6	0,00	0,0
2012-08-30 12:30	136	42	82	2,0	19,73	14,23	86,9	1014,51	10,64	14,23	19,78	16,50	6,8	0,00	0,0
2012-08-30 13:00	130	42	79	5,2	19,73	14,33	86,9	1014,51	10,15	9,49	19,78	16,38	6,4	0,00	0,0
2012-08-30 13:30	111	42	77	2,4	19,73	14,73	86,9	1014,51	10,14	13,72	19,78	16,64	6,6	0,00	0,0
2012-08-30 14:00	125	42	76	4,5	19,73	14,73	86,9	1013,51	9,94	10,36	19,78	16,57	8,3	0,00	0,0
2012-08-30 14:30	120	42	76	2,4	19,73	14,83	86,9	1013,51	10,03	13,83	19,78	16,67	7,3	0,00	0,0
2012-08-30 15:00	126	42	76	2,8	19,73	15,03	86,9	1013,51	10,23	13,37	19,78	16,87	7,9	0,00	0,0
2012-08-30 15:30	110	42	76	3,0	19,73	15,13	86,9	1013,51	10,32	13,48	19,78	16,97	6,8	0,00	0,0
2012-08-30 16:00	116	42	77	2,4	19,73	15,23	86,9	1013,51	10,62	14,25	19,78	17,14	7,5	0,00	0,0
2012-08-30 16:30	112	42	79	3,7	19,73	14,93	86,9	1013,51	10,73	11,92	19,78	16,98	7,7	0,00	0,0

Datum	Vindrikt °	Fukt inne Rh%	Fukt ute Rh%	Vindhast m/s	Temp in °C	Temp ute °C	Nb. Mån mm	Tryck Mbar	Daggp °C	Kyleffekt °C	Vix inne °C	Vix ute °C	Vindby m/s	Korr lufttryck	Nederb./dygn mm
2012-08-30 17:00	125	42	80	3,1	19,73	14,73	86,9	1013,51	10,74	13,05	19,78	16,86	7,7	0,00	0,0
2012-08-30 17:30	120	42	85	3,3	19,83	14,53	86,9	1013,51	11,49	12,14	19,88	17,03	8,7	0,00	0,0
2012-08-30 18:00	144	42	95	3,9	19,83	13,63	86,9	1013,51	12,35	10,40	19,88	16,93	6,2	0,00	0,0
2012-08-30 18:30	101	42	98	4,1	19,73	13,33	86,9	1013,51	12,54	9,32	19,78	16,88	7,3	0,00	0,0
2012-08-30 19:00	115	42	100	3,0	19,73	13,12	86,9	1013,51	12,66	11,30	19,78	16,85	7,7	0,00	0,0
2012-08-30 19:30	121	42	100	2,2	19,73	13,02	86,9	1013,51	12,56	13,02	19,78	16,75	6,4	0,00	0,0
2012-08-30 20:00	109	43	100	3,1	19,83	12,82	89,3	1012,51	12,36	10,97	19,93	16,55	7,1	2,40	2,4
2012-08-30 20:30	143	43	100	2,8	19,83	12,72	90,5	1012,51	12,26	10,86	19,93	16,45	7,3	3,60	3,6
2012-08-30 21:00	131	43	100	4,3	19,83	12,62	91,1	1013,51	12,16	8,48	19,93	16,35	6,9	1,80	4,2
2012-08-30 21:30	113	43	100	2,8	19,83	12,52	92,3	1013,51	12,06	10,64	19,93	16,25	5,8	1,80	5,4
2012-08-30 22:00	129	43	100	3,3	19,83	12,52	92,9	1013,51	12,06	9,88	19,93	16,25	6,6	1,80	6,0
2012-08-30 22:30	158	43	100	3,0	19,83	12,42	92,9	1012,51	11,96	10,53	19,93	16,15	6,4	0,60	6,0
2012-08-30 23:00	128	43	100	2,6	19,83	12,32	92,9	1012,51	11,86	11,19	19,93	16,05	5,2	0,00	6,0
2012-08-30 23:30	143	43	100	0,0	19,83	12,32	92,9	1013,51	11,86	12,32	19,93	16,05	4,5	0,00	6,0
2012-08-31 00:00	134	43	100	1,2	19,83	12,32	92,9	1013,51	11,86	12,32	19,93	16,05	3,7	0,00	0,0
2012-08-31 00:30	115	43	100	0,0	19,83	12,32	92,9	1013,51	11,86	12,32	19,93	16,05	4,7	0,00	0,0
2012-08-31 01:00	132	43	100	1,8	19,83	12,22	92,9	1013,51	11,76	12,22	19,93	15,95	3,5	0,00	0,0
2012-08-31 01:30	137	43	100	0,0	19,83	12,12	92,9	1013,51	11,66	12,12	19,93	15,85	3,1	0,00	0,0
2012-08-31 02:00	124	43	100	0,0	19,83	11,92	92,9	1012,51	11,46	11,92	19,93	15,65	3,9	0,00	0,0
2012-08-31 02:30	128	43	100	1,8	19,83	11,82	92,9	1013,51	11,36	11,82	19,93	15,55	3,5	0,00	0,0
2012-08-31 03:00	152	43	100	0,0	19,83	11,92	92,9	1013,51	11,46	11,92	19,93	15,65	4,7	0,00	0,0
2012-08-31 03:30	351	43	100	1,8	19,83	11,12	92,9	1013,51	10,67	11,12	19,93	14,85	2,6	0,00	0,0
2012-08-31 04:00	331	42	98	0,0	19,73	9,52	92,9	1014,51	8,76	9,52	19,78	13,08	2,6	0,00	0,0
2012-08-31 04:30	308	42	97	2,0	19,63	9,02	92,9	1014,51	8,11	9,02	19,68	12,49	2,2	0,00	0,0
2012-08-31 05:00	340	42	98	0,0	19,63	8,82	92,9	1015,51	8,07	8,82	19,68	12,38	2,2	0,00	0,0
2012-08-31 05:30	346	42	98	0,0	19,63	8,82	92,9	1016,51	8,07	8,82	19,68	12,38	1,2	0,00	0,0
2012-08-31 06:00	346	42	98	0,0	19,63	8,62	92,9	1016,51	7,87	8,62	19,68	12,18	0,0	0,00	0,0
2012-08-31 06:30	356	42	98	0,0	19,53	8,52	92,9	1016,51	7,77	8,52	19,58	12,08	0,0	0,00	0,0
2012-08-31 07:00	344	42	99	0,0	19,53	8,32	92,9	1016,51	7,72	8,32	19,58	11,96	0,0	0,00	0,0
2012-08-31 07:30	328	42	98	0,0	19,53	8,32	92,9	1017,52	7,57	8,32	19,58	11,88	1,4	0,00	0,0
2012-08-31 08:00	342	42	98	0,0	19,43	8,52	92,9	1017,52	7,77	8,52	19,48	12,08	1,4	0,00	0,0
2012-08-31 08:30	342	43	97	0,0	19,43	8,92	92,9	1017,52	8,01	8,92	19,53	12,39	0,0	0,00	0,0
2012-08-31 09:00	331	43	94	0,0	19,33	9,02	92,9	1018,52	7,63	9,02	19,43	12,24	1,2	0,00	0,0
2012-08-31 09:30	338	42	91	1,2	19,33	9,42	92,9	1018,52	7,54	9,42	19,38	12,40	1,8	0,00	0,0
2012-08-31 10:00	338	43	92	0,0	19,43	9,32	92,9	1018,52	7,60	9,32	19,53	12,38	1,4	0,00	0,0
2012-08-31 10:30	330	42	92	0,0	19,53	9,92	92,9	1018,52	8,20	9,92	19,58	12,98	1,6	0,00	0,0
2012-08-31 11:00	334	42	84	1,8	19,53	10,32	92,9	1019,52	7,21	10,32	19,58	12,75	2,0	0,00	0,0
2012-08-31 11:30	356	42	84	1,2	19,63	10,42	92,9	1019,52	7,30	10,42	19,68	12,85	2,0	0,00	0,0
2012-08-31 12:00	335	42	78	0,0	19,53	10,92	92,9	1019,52	6,67	10,92	19,58	12,91	1,8	0,00	0,0
2012-08-31 12:30	14	42	77	0,0	19,53	10,42	92,9	1019,52	5,99	10,42	19,58	12,34	1,6	0,00	0,0
2012-08-31 13:00	7	42	70	0,0	19,53	11,22	92,9	1019,52	5,32	11,22	19,58	12,67	2,0	0,00	0,0
2012-08-31 13:30	324	42	70	0,0	19,53	11,12	92,9	1019,52	5,23	11,12	19,58	12,57	1,8	0,00	0,0
2012-08-31 14:00	337	42	67	0,0	19,53	11,82	92,9	1019,52	5,24	11,82	19,58	13,08	1,8	0,00	0,0
2012-08-31 14:30	351	42	67	0,0	19,53	11,92	92,9	1019,52	5,33	11,92	19,58	13,18	1,8	0,00	0,0
2012-08-31 15:00	19	42	65	0,0	19,53	11,82	92,9	1019,52	4,78	11,82	19,58	12,95	2,4	0,00	0,0
2012-08-31 15:30	343	41	68	0,0	19,53	11,82	92,9	1019,52	5,46	11,82	19,54	13,14	2,0	0,00	0,0

Datum	Vindrikt °	Fukt inne Rh%	Fukt ute Rh%	Vindhast m/s	Temp in °C	Temp ute °C	Nb. Mån mm	Tryck Mbar	Daggp °C	Kyleffekt °C	Vix inne °C	Vix ute °C	Vindby m/s	Korr lufttryck	Nederb./dygn mm
2012-08-31 16:00	332	41	69	1,2	19,53	12,02	92,9	1019,52	5,87	12,02	19,54	13,40	1,6	0,00	0,0
2012-08-31 16:30	338	41	67	0,0	19,53	12,02	92,9	1020,52	5,43	12,02	19,54	13,28	1,4	0,00	0,0
2012-08-31 17:00	351	41	64	0,0	19,43	11,42	92,9	1020,52	4,17	11,42	19,44	12,49	1,8	0,00	0,0
2012-08-31 17:30	351	41	68	0,0	19,43	11,32	92,9	1020,52	4,98	11,32	19,44	12,64	0,0	0,00	0,0
2012-08-31 18:00	331	41	67	0,0	19,43	12,12	92,9	1020,52	5,52	12,12	19,44	13,38	1,8	0,00	0,0
2012-08-31 18:30	336	41	70	0,0	19,43	11,42	92,9	1020,52	5,51	11,42	19,44	12,87	1,8	0,00	0,0
2012-08-31 19:00	351	41	72	0,0	19,43	11,32	92,9	1020,52	5,84	11,32	19,44	12,90	1,2	0,00	0,0
2012-08-31 19:30	351	41	75	0,0	19,43	10,92	92,9	1020,52	6,08	10,92	19,44	12,70	0,0	0,00	0,0
2012-08-31 20:00	351	41	77	0,0	19,53	9,92	92,9	1020,52	5,51	9,92	19,54	11,84	0,0	0,00	0,0
2012-08-31 20:30	351	41	79	0,0	19,53	9,12	92,9	1020,52	5,12	9,12	19,54	11,18	0,0	0,00	0,0
2012-08-31 21:00	351	41	82	0,0	19,53	8,42	92,9	1020,52	4,99	8,42	19,54	10,70	0,0	0,00	0,0
2012-08-31 21:30	351	41	86	0,0	19,53	7,42	92,9	1020,52	4,72	7,42	19,54	10,00	0,0	0,00	0,0
2012-08-31 22:00	4	41	90	0,0	19,53	7,12	92,9	1020,52	5,10	7,12	19,54	10,01	0,0	0,00	0,0
2012-08-31 22:30	10	41	91	0,0	19,53	7,32	92,9	1020,52	5,47	7,32	19,54	10,29	0,0	0,00	0,0
2012-08-31 23:00	9	41	91	0,0	19,43	7,32	92,9	1020,52	5,47	7,32	19,44	10,29	0,0	0,00	0,0
2012-08-31 23:30	8	41	91	0,0	19,43	6,52	92,9	1020,52	4,68	6,52	19,44	9,49	0,0	0,00	0,0
2012-09-01 00:00	8	41	91	0,0	19,43	5,22	92,9	1020,52	3,39	5,22	19,44	8,19	0,0	0,00	0,0
<b>Medelvärde Månad</b>	<b>187</b>	<b>42</b>	<b>84</b>	<b>0,5</b>	<b>19,69</b>	<b>11,95</b>		<b>1013,11</b>	<b>8,41</b>	<b>11,74</b>	<b>19,73</b>	<b>14,44</b>	<b>1,8</b>		<b>0,0</b>
Min	0	38	38	0,0	18,93	0,92		1000,51	-1,12	0,92	18,80	3,85	0,0		0,0
Max	356	44	100	8,1	20,33	22,23	92,9	1024,52	14,04	22,23	20,43	22,15	9,2		