

Medeltemperaturer / Max / Min

● Kyleff med °C
 ● Dygns med °C
 ▲ Temp Max
 ◆ Temp Min
 — Temperatur

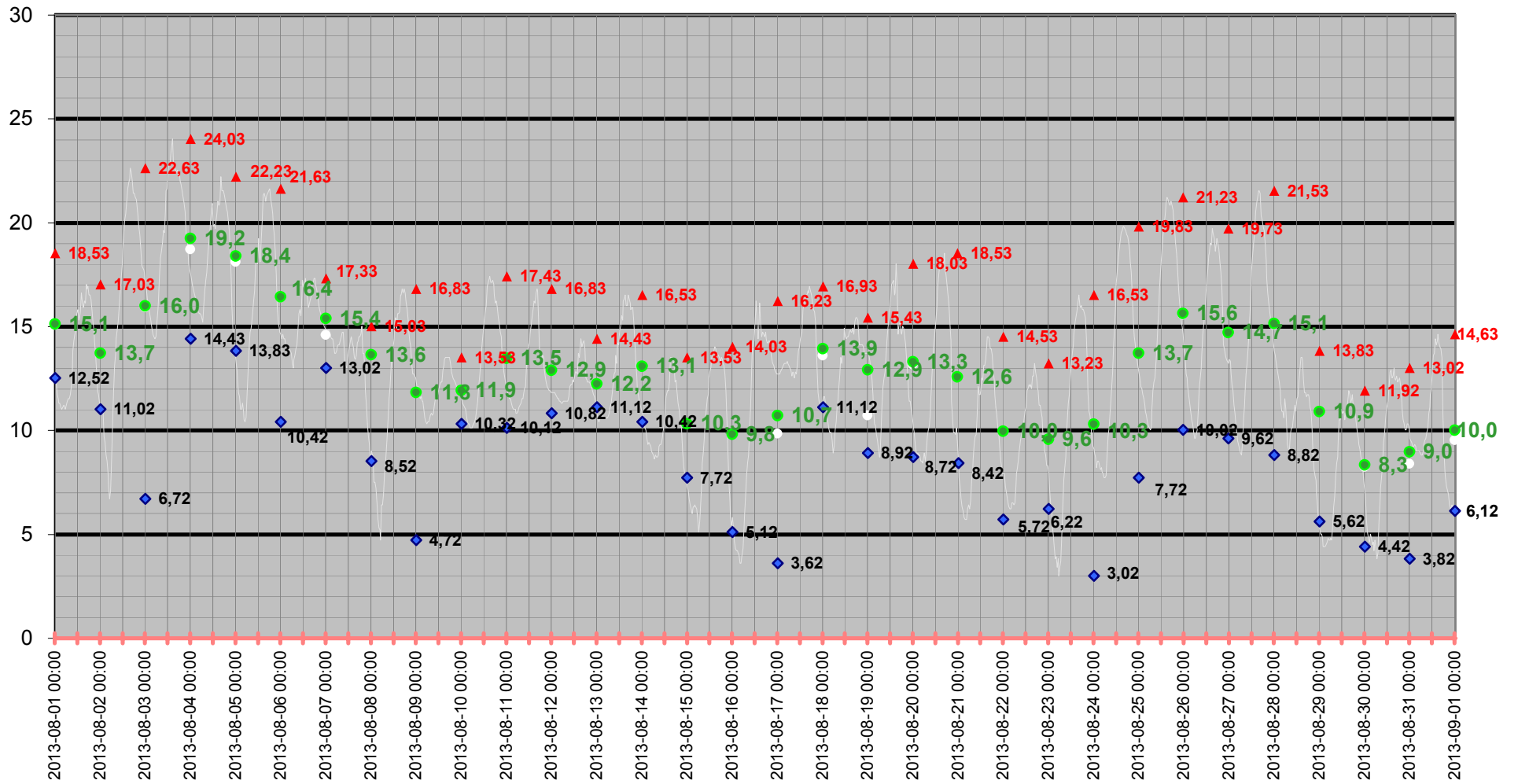

Medeltemperatur

□ Kyleff med °C ● Dygns med °C — Temperatur °C — Kyleffekt °C

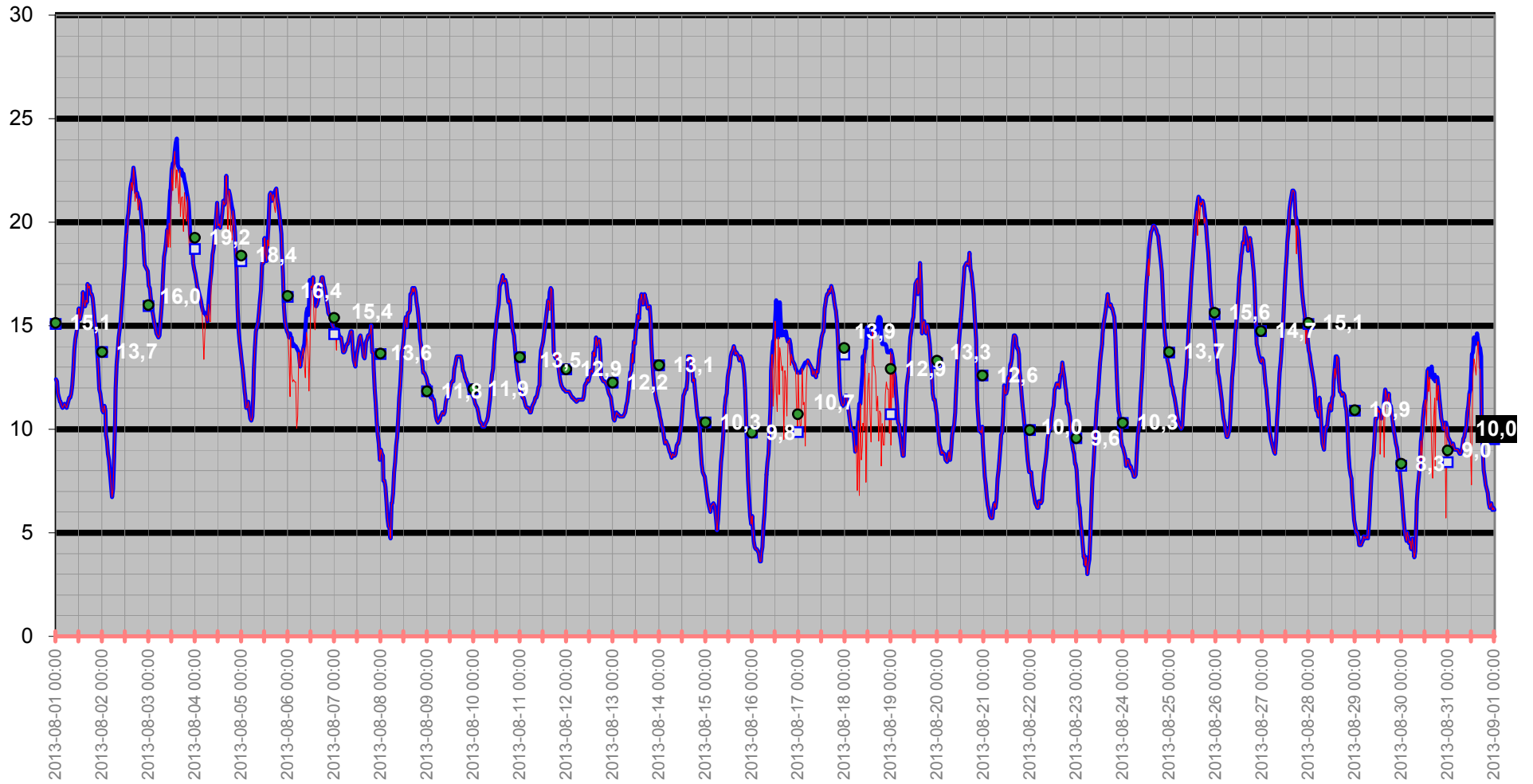

Temperatur/Vindby

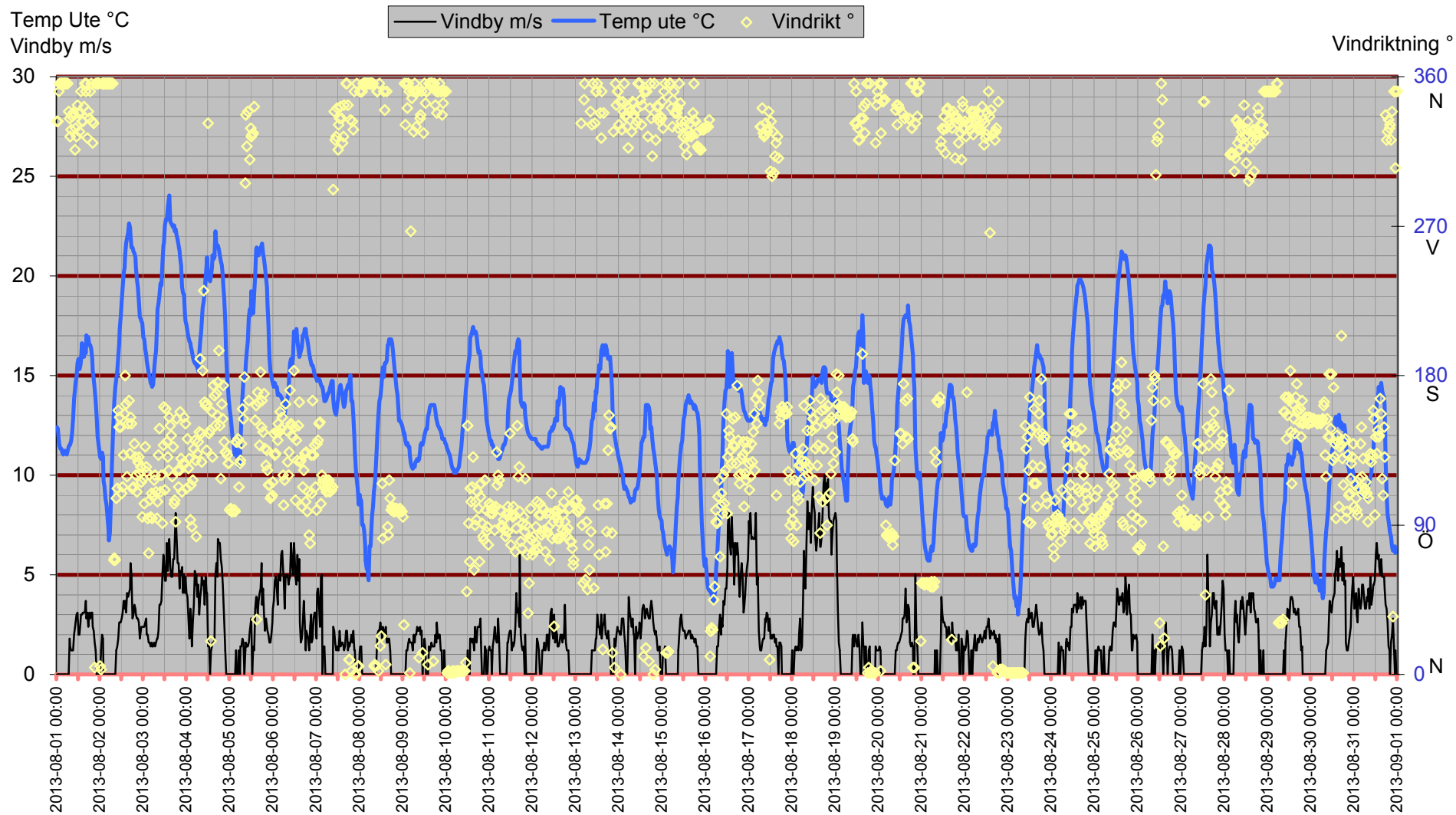

Inne

Temp inne °C

Vindby m/s

Temp in °C — Vindby m/s — Temp ute °C — Fukt inne Rh%

Rh % inne

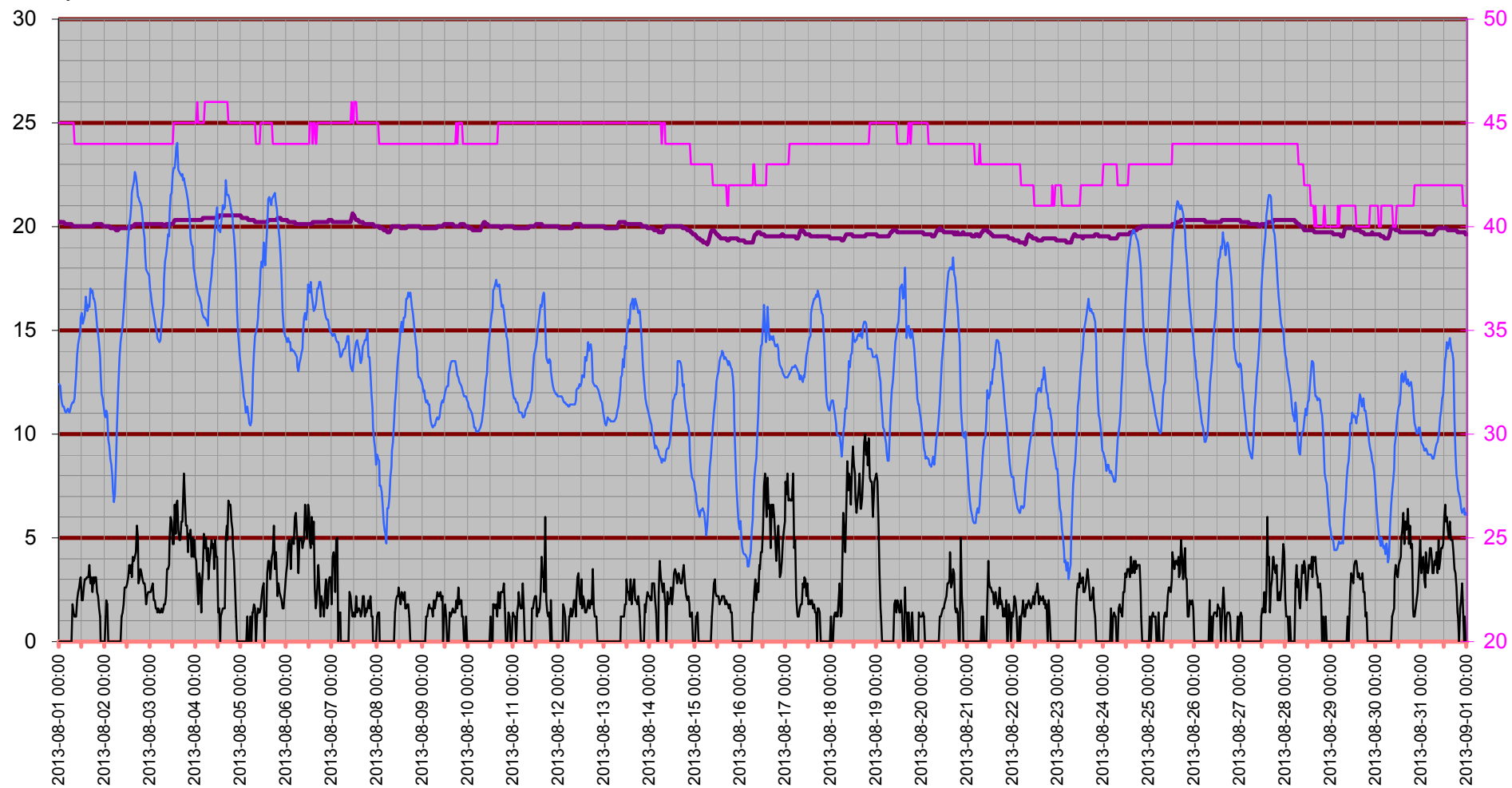

Temperatur inne

Temp in °C

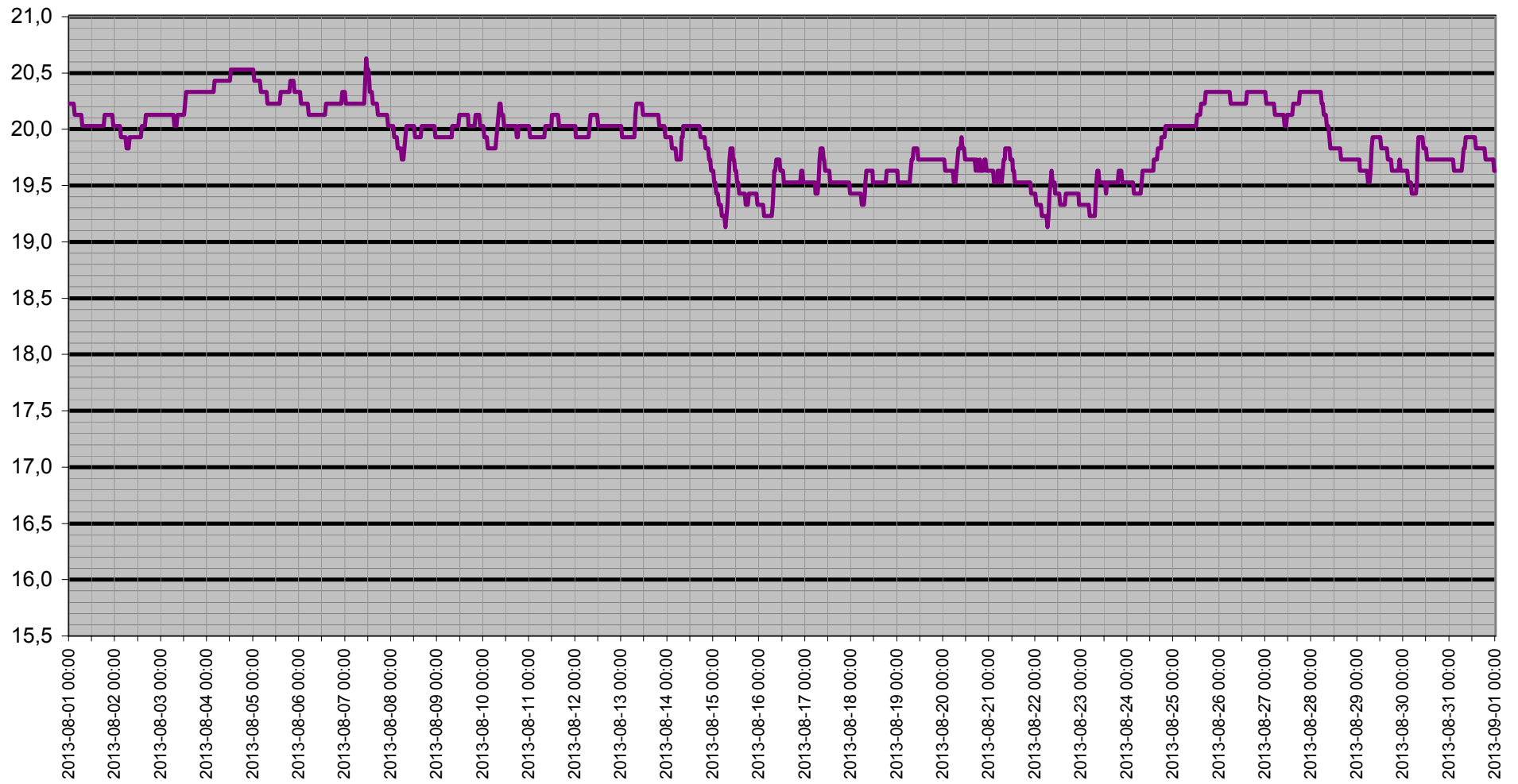

Dagpunkt/Temperatur

Vindhast m/s Daggp °C Temp ute °C Fukt ute Rh%

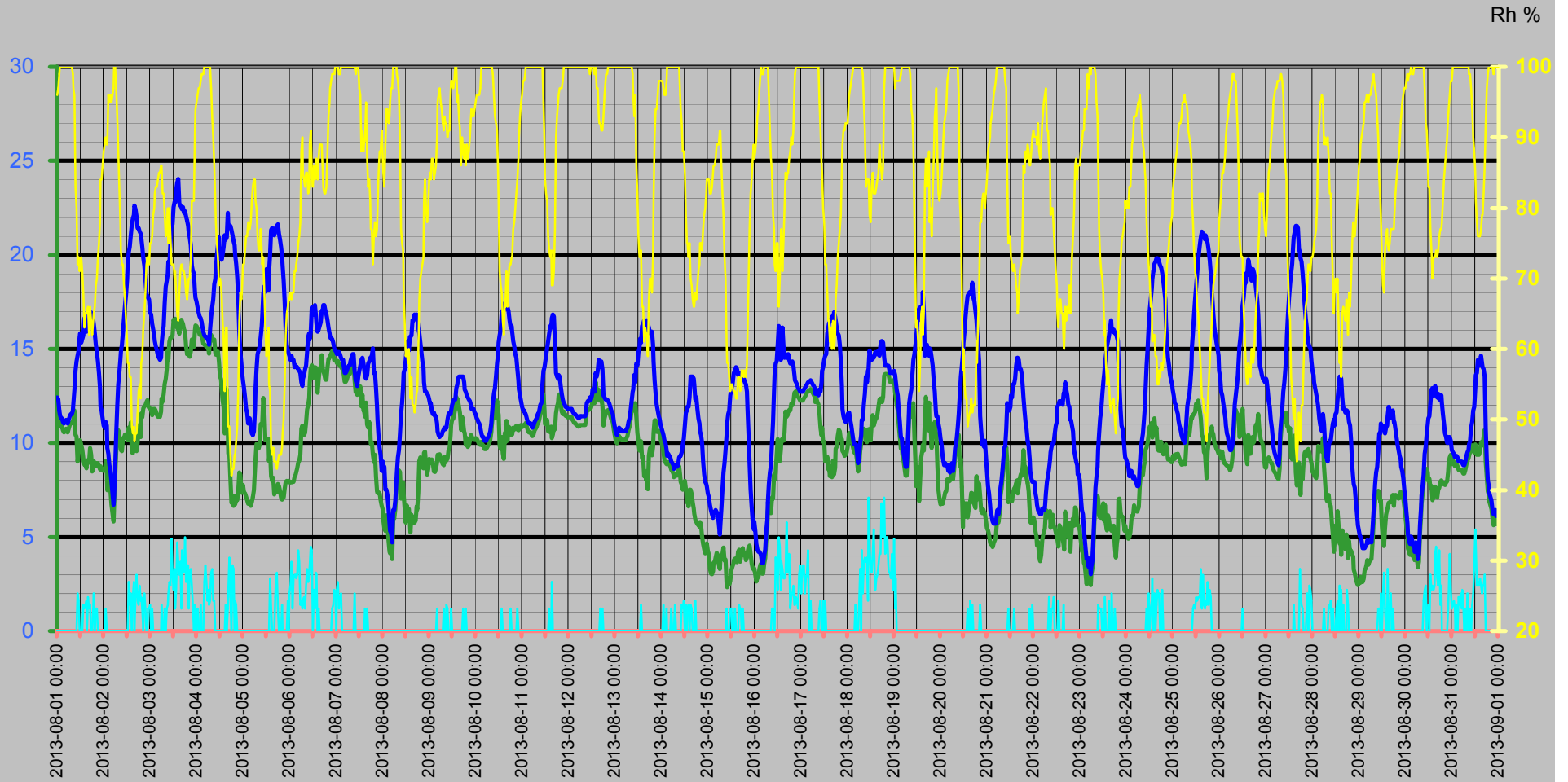

Vinddata

Vindhastighet m/s
Vindby m/s

Vindhast m/s — Vindby m/s ◊ Vindrikt ° — Fukt ute Rh%

Vindriktning °
Rh %

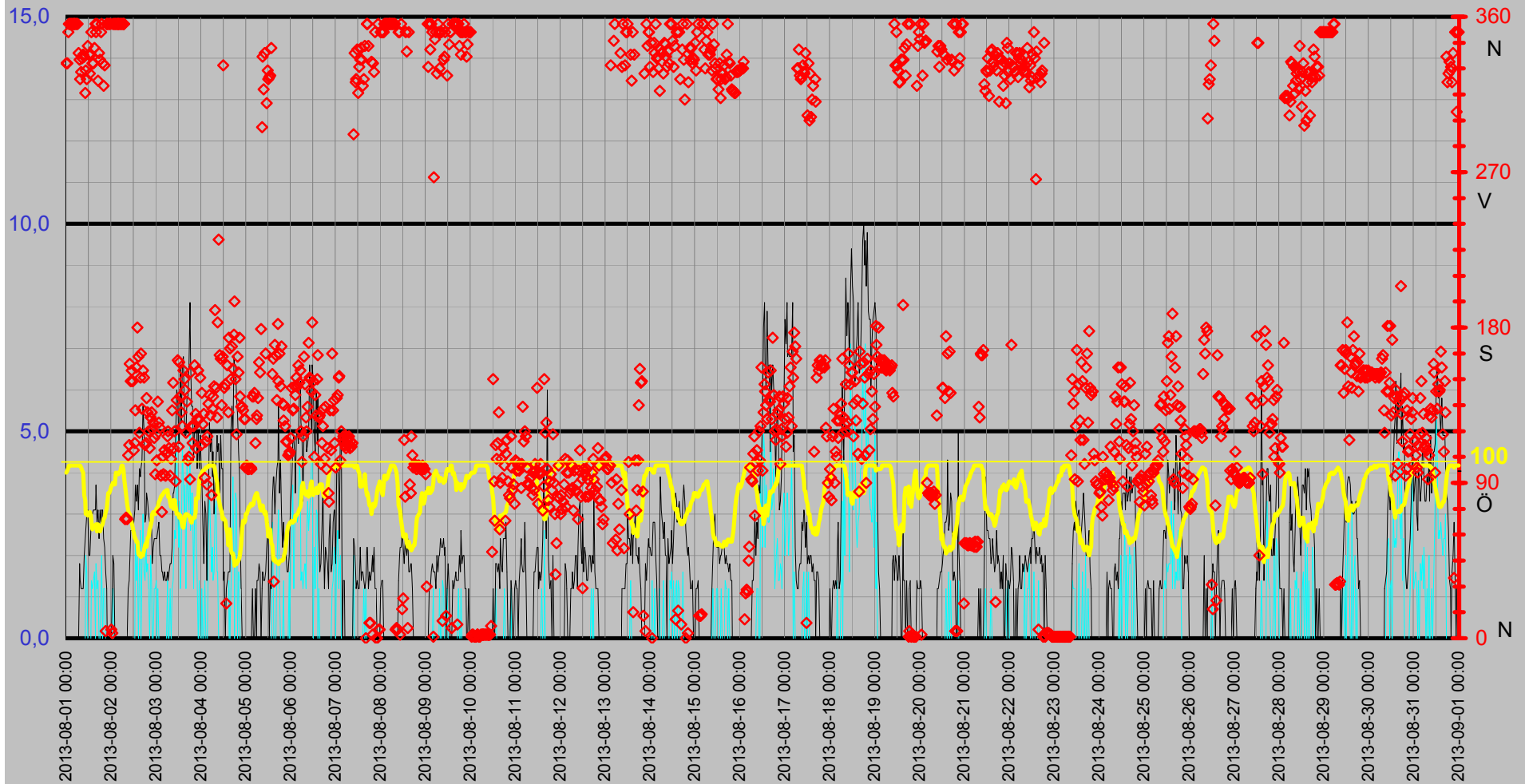

Luftfukt Kyleffekt Temp Vind Medeltemperatur

Temp °C
Vind m/s

● Dygns med °C Vindhast m/s Kyleffekt °C Temp ute °C Fukt ute Rh%

Rh %

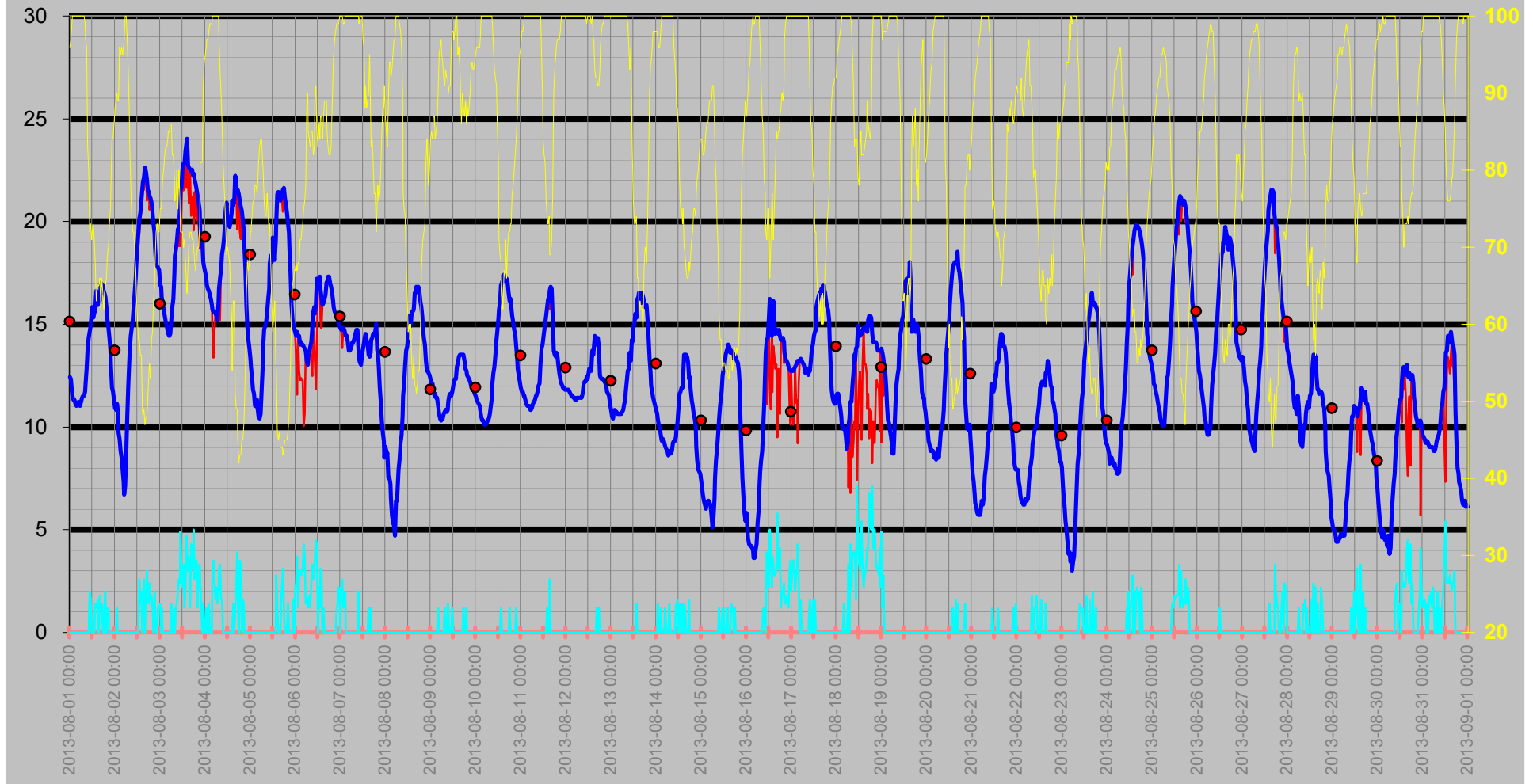

Nederbörd

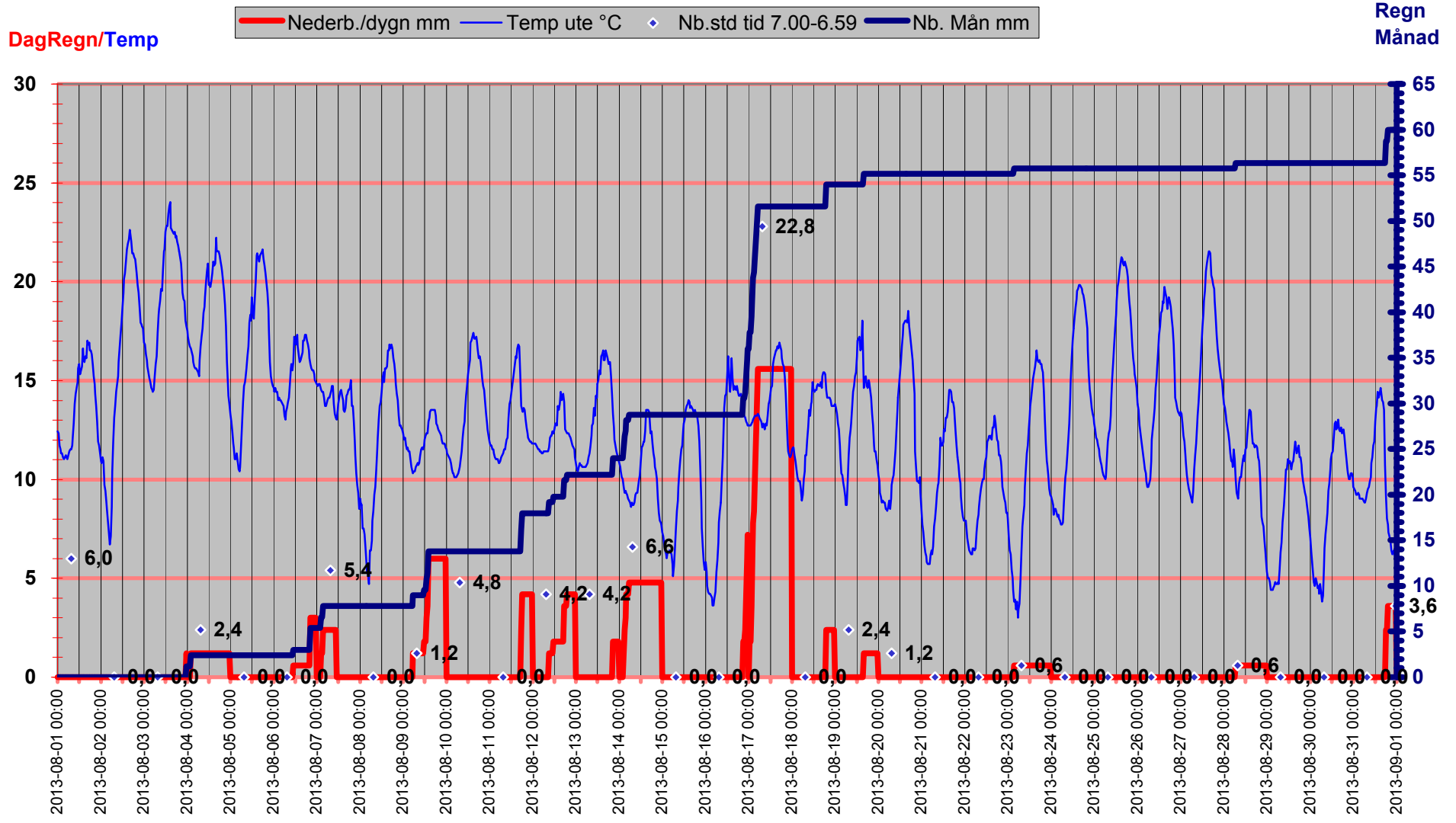

Luftryck/Nederbörd

◆ Luftryck mbar ▬ Nederb./dygn mm △ Nb.std tid 7.00-6.59

Luftryck

Nederbörd

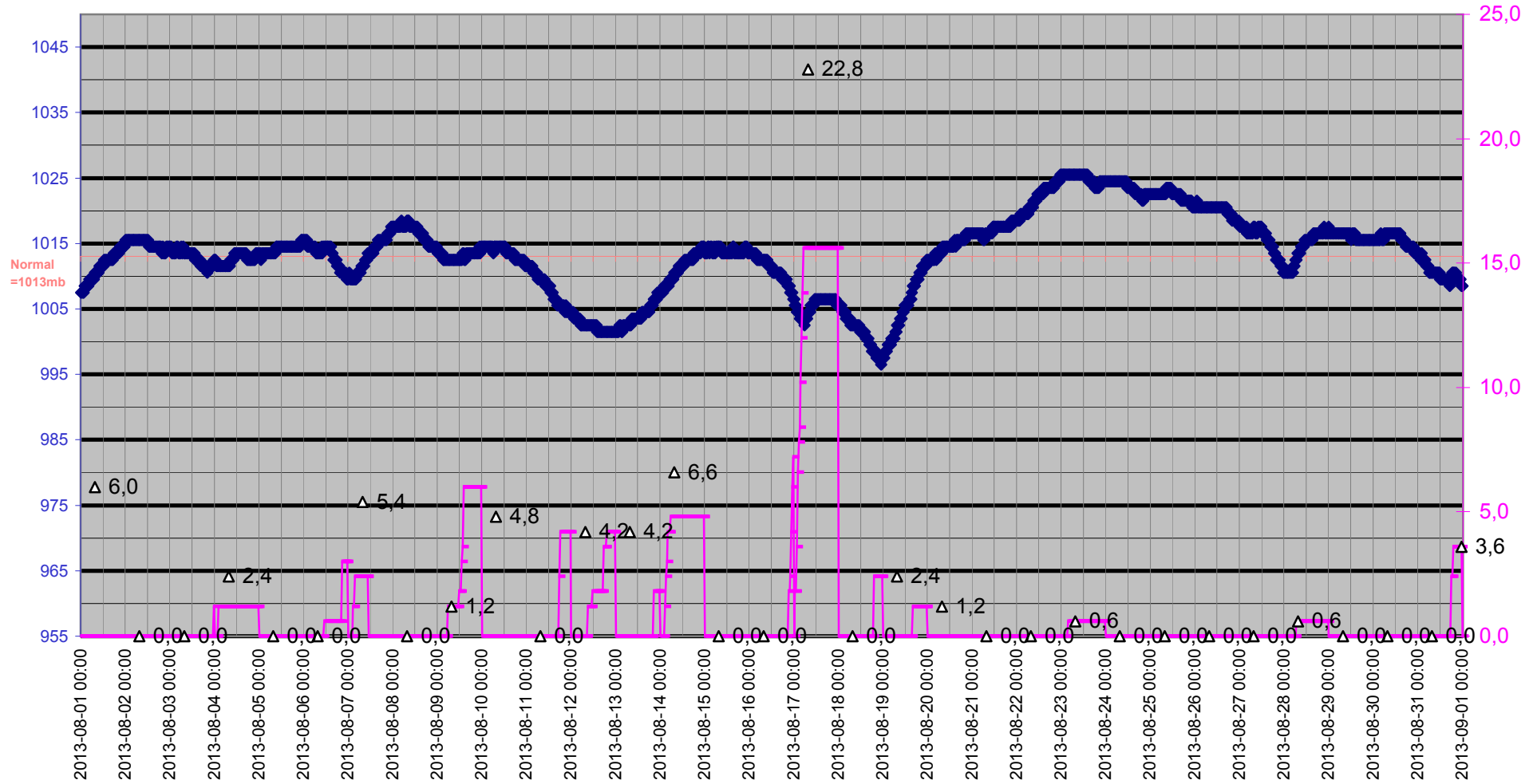

Grund

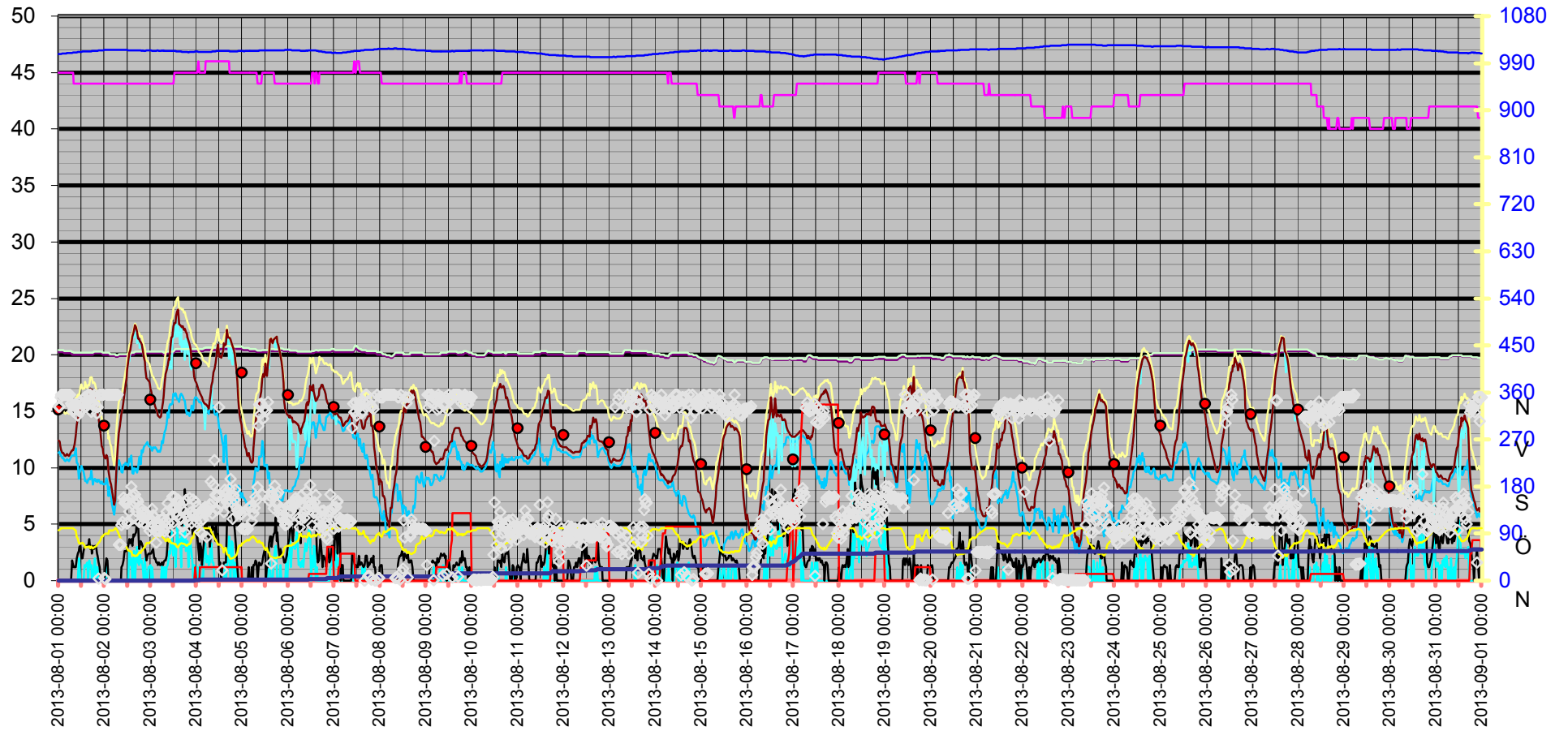
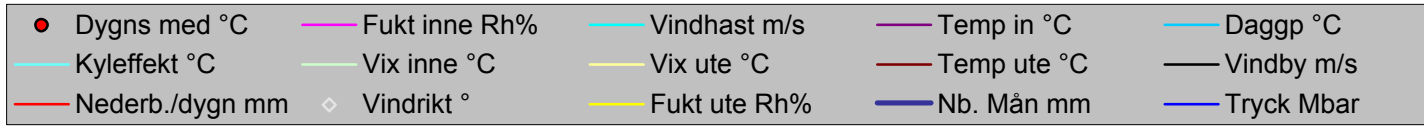

| Datum | Vindrikt | Fukt inne | Fukt ute | Vindhast | Temp in | Temp ute | Nb. Mån | Tryck | Daggp | Kyleffekt | Vix inne | Vix ute | Vindby | Korr lufttryck | Nederb./dygn |
|------------------|----------|-----------|----------|----------|---------|----------|---------|---------|-------|-----------|----------|---------|--------|----------------|--------------|
| | ° | Rh% | Rh% | m/s | °C | °C | mm | Mbar | °C | °C | °C | °C | m/s | | mm |
| 2013-08-01 00:00 | 333 | 45 | 96 | 0,0 | 20,23 | 12,42 | 0,0 | 1007,51 | 11,33 | 12,42 | 20,42 | 15,81 | 0,0 | 0,00 | 0,0 |
| 2013-08-01 00:30 | 333 | 45 | 97 | 0,0 | 20,23 | 12,32 | 0,0 | 1007,51 | 11,39 | 12,32 | 20,42 | 15,80 | 0,0 | 0,00 | 0,0 |
| 2013-08-01 01:00 | 351 | 45 | 99 | 0,0 | 20,23 | 11,72 | 0,0 | 1007,51 | 11,11 | 11,72 | 20,42 | 15,37 | 0,0 | 0,00 | 0,0 |
| 2013-08-01 01:30 | 356 | 45 | 100 | 0,0 | 20,23 | 11,52 | 0,0 | 1007,51 | 11,07 | 11,52 | 20,42 | 15,25 | 0,0 | 0,00 | 0,0 |
| 2013-08-01 02:00 | 356 | 45 | 100 | 0,0 | 20,23 | 11,32 | 0,0 | 1008,51 | 10,87 | 11,32 | 20,42 | 15,05 | 0,0 | 0,00 | 0,0 |
| 2013-08-01 02:30 | 356 | 45 | 100 | 0,0 | 20,23 | 11,32 | 0,0 | 1008,51 | 10,87 | 11,32 | 20,42 | 15,05 | 0,0 | 0,00 | 0,0 |
| 2013-08-01 03:00 | 356 | 45 | 100 | 0,0 | 20,13 | 11,12 | 0,0 | 1008,51 | 10,67 | 11,12 | 20,32 | 14,85 | 0,0 | 0,00 | 0,0 |
| 2013-08-01 03:30 | 356 | 45 | 100 | 0,0 | 20,13 | 11,02 | 0,0 | 1008,51 | 10,57 | 11,02 | 20,32 | 14,75 | 0,0 | 0,00 | 0,0 |
| 2013-08-01 04:00 | 356 | 45 | 100 | 0,0 | 20,13 | 11,12 | 0,0 | 1008,51 | 10,67 | 11,12 | 20,32 | 14,85 | 0,0 | 0,00 | 0,0 |
| 2013-08-01 04:30 | 356 | 45 | 100 | 0,0 | 20,13 | 11,22 | 0,0 | 1009,51 | 10,77 | 11,22 | 20,32 | 14,95 | 0,0 | 0,00 | 0,0 |
| 2013-08-01 05:00 | 356 | 45 | 100 | 0,0 | 20,13 | 11,12 | 0,0 | 1009,51 | 10,67 | 11,12 | 20,32 | 14,85 | 0,0 | 0,00 | 0,0 |
| 2013-08-01 05:30 | 356 | 45 | 100 | 0,0 | 20,13 | 11,02 | 0,0 | 1009,51 | 10,57 | 11,02 | 20,32 | 14,75 | 0,0 | 0,00 | 0,0 |
| 2013-08-01 06:00 | 356 | 45 | 100 | 0,0 | 20,13 | 11,22 | 0,0 | 1009,51 | 10,77 | 11,22 | 20,32 | 14,95 | 0,0 | 0,00 | 0,0 |
| 2013-08-01 06:30 | 339 | 45 | 100 | 0,0 | 20,13 | 11,42 | 0,0 | 1009,51 | 10,97 | 11,42 | 20,32 | 15,15 | 0,0 | 0,00 | 0,0 |
| 2013-08-01 07:00 | 335 | 45 | 100 | 0,0 | 20,03 | 11,52 | 0,0 | 1009,51 | 11,07 | 11,52 | 20,22 | 15,25 | 1,8 | 0,00 | 0,0 |
| 2013-08-01 07:30 | 324 | 45 | 100 | 0,0 | 20,03 | 11,52 | 0,0 | 1010,51 | 11,07 | 11,52 | 20,22 | 15,25 | 1,4 | 0,00 | 0,0 |
| 2013-08-01 08:00 | 328 | 44 | 99 | 0,0 | 20,03 | 11,72 | 0,0 | 1010,51 | 11,11 | 11,72 | 20,18 | 15,37 | 1,2 | 0,00 | 0,0 |
| 2013-08-01 08:30 | 336 | 44 | 97 | 0,0 | 20,03 | 12,12 | 0,0 | 1010,51 | 11,19 | 12,12 | 20,18 | 15,59 | 1,2 | 0,00 | 0,0 |
| 2013-08-01 09:00 | 338 | 44 | 96 | 0,0 | 20,03 | 12,82 | 0,0 | 1010,51 | 11,72 | 12,82 | 20,18 | 16,21 | 1,2 | 0,00 | 0,0 |
| 2013-08-01 09:30 | 337 | 44 | 83 | 0,0 | 20,03 | 13,83 | 0,0 | 1010,51 | 10,44 | 13,83 | 20,18 | 16,18 | 2,0 | 0,00 | 0,0 |
| 2013-08-01 10:00 | 316 | 44 | 80 | 0,0 | 20,03 | 14,33 | 0,0 | 1011,51 | 10,35 | 14,33 | 20,18 | 16,46 | 2,4 | 0,00 | 0,0 |
| 2013-08-01 10:30 | 329 | 44 | 72 | 2,0 | 20,03 | 14,63 | 0,0 | 1011,51 | 9,00 | 14,63 | 20,18 | 16,20 | 2,6 | 0,00 | 0,0 |
| 2013-08-01 11:00 | 324 | 44 | 73 | 1,6 | 20,03 | 14,93 | 0,0 | 1011,51 | 9,51 | 14,93 | 20,18 | 16,57 | 3,0 | 0,00 | 0,0 |
| 2013-08-01 11:30 | 343 | 44 | 71 | 0,0 | 20,03 | 15,63 | 0,0 | 1011,51 | 9,74 | 15,63 | 20,18 | 17,14 | 3,1 | 0,00 | 0,0 |
| 2013-08-01 12:00 | 338 | 44 | 72 | 0,0 | 20,03 | 15,83 | 0,0 | 1011,51 | 10,15 | 15,83 | 20,18 | 17,40 | 2,0 | 0,00 | 0,0 |
| 2013-08-01 12:30 | 327 | 44 | 73 | 0,0 | 20,03 | 15,33 | 0,0 | 1012,51 | 9,89 | 15,33 | 20,18 | 16,97 | 2,0 | 0,00 | 0,0 |
| 2013-08-01 13:00 | 338 | 44 | 71 | 0,0 | 20,03 | 15,53 | 0,0 | 1012,51 | 9,65 | 15,53 | 20,18 | 17,04 | 2,6 | 0,00 | 0,0 |
| 2013-08-01 13:30 | 351 | 44 | 68 | 1,4 | 20,03 | 15,73 | 0,0 | 1012,51 | 9,17 | 15,73 | 20,18 | 17,04 | 3,0 | 0,00 | 0,0 |
| 2013-08-01 14:00 | 333 | 44 | 63 | 1,2 | 20,03 | 16,63 | 0,0 | 1012,51 | 8,83 | 16,63 | 20,18 | 17,63 | 3,0 | 0,00 | 0,0 |
| 2013-08-01 14:30 | 333 | 44 | 65 | 1,4 | 20,03 | 16,13 | 0,0 | 1012,51 | 8,85 | 16,13 | 20,18 | 17,25 | 3,1 | 0,00 | 0,0 |
| 2013-08-01 15:00 | 342 | 44 | 65 | 1,6 | 20,03 | 15,93 | 0,0 | 1012,51 | 8,66 | 15,93 | 20,18 | 17,05 | 3,1 | 0,00 | 0,0 |
| 2013-08-01 15:30 | 356 | 44 | 65 | 0,0 | 20,03 | 16,23 | 0,0 | 1012,51 | 8,94 | 16,23 | 20,18 | 17,35 | 3,1 | 0,00 | 0,0 |
| 2013-08-01 16:00 | 351 | 44 | 66 | 1,8 | 20,03 | 16,13 | 0,0 | 1012,51 | 9,08 | 16,13 | 20,18 | 17,32 | 3,7 | 0,00 | 0,0 |
| 2013-08-01 16:30 | 356 | 44 | 62 | 1,2 | 20,03 | 17,03 | 0,0 | 1012,51 | 8,96 | 17,03 | 20,18 | 17,97 | 2,8 | 0,00 | 0,0 |
| 2013-08-01 17:00 | 323 | 44 | 66 | 1,4 | 20,03 | 16,83 | 0,0 | 1012,51 | 9,75 | 16,83 | 20,18 | 18,02 | 3,1 | 0,00 | 0,0 |
| 2013-08-01 17:30 | 339 | 44 | 64 | 0,0 | 20,03 | 16,93 | 0,0 | 1013,51 | 9,36 | 16,93 | 20,18 | 17,99 | 2,4 | 0,00 | 0,0 |
| 2013-08-01 18:00 | 335 | 44 | 62 | 0,0 | 20,03 | 16,53 | 0,0 | 1013,51 | 8,49 | 16,53 | 20,18 | 17,47 | 3,1 | 0,00 | 0,0 |
| 2013-08-01 18:30 | 351 | 44 | 64 | 1,2 | 20,13 | 16,53 | 0,0 | 1013,51 | 8,98 | 16,53 | 20,28 | 17,59 | 2,8 | 0,00 | 0,0 |
| 2013-08-01 19:00 | 356 | 44 | 65 | 2,0 | 20,13 | 16,33 | 0,0 | 1013,51 | 9,04 | 16,33 | 20,28 | 17,45 | 3,1 | 0,00 | 0,0 |
| 2013-08-01 19:30 | 333 | 44 | 66 | 0,0 | 20,13 | 15,83 | 0,0 | 1013,51 | 8,80 | 15,83 | 20,28 | 17,02 | 3,1 | 0,00 | 0,0 |
| 2013-08-01 20:00 | 320 | 44 | 69 | 1,2 | 20,13 | 15,23 | 0,0 | 1013,51 | 8,92 | 15,23 | 20,28 | 16,61 | 2,4 | 0,00 | 0,0 |
| 2013-08-01 20:30 | 332 | 44 | 70 | 1,2 | 20,13 | 14,83 | 0,0 | 1013,51 | 8,76 | 14,83 | 20,28 | 16,27 | 2,2 | 0,00 | 0,0 |
| 2013-08-01 21:00 | 4 | 44 | 73 | 0,0 | 20,13 | 14,33 | 0,0 | 1014,51 | 8,93 | 14,33 | 20,28 | 15,97 | 1,6 | 0,00 | 0,0 |
| 2013-08-01 21:30 | 356 | 44 | 75 | 0,0 | 20,13 | 13,73 | 0,0 | 1014,51 | 8,77 | 13,73 | 20,28 | 15,50 | 1,2 | 0,00 | 0,0 |
| 2013-08-01 22:00 | 356 | 44 | 78 | 0,0 | 20,13 | 12,92 | 0,0 | 1014,51 | 8,60 | 12,92 | 20,28 | 14,91 | 0,0 | 0,00 | 0,0 |
| 2013-08-01 22:30 | 356 | 44 | 84 | 0,0 | 20,13 | 11,92 | 0,0 | 1014,51 | 8,77 | 11,92 | 20,28 | 14,35 | 0,0 | 0,00 | 0,0 |

| Datum | Vindrikt ° | Fukt inne Rh% | Fukt ute Rh% | Vindhast m/s | Temp in °C | Temp ute °C | Nb. Mån mm | Tryck Mbar | Daggp °C | Kyleffekt °C | Vix inne °C | Vix ute °C | Vindby m/s | Korr lufttryck | Nederb./dygn mm |
|------------------|---------------|------------------|-----------------|-----------------|---------------|----------------|---------------|---------------|-------------|-----------------|----------------|---------------|---------------|----------------|--------------------|
| 2013-08-01 23:00 | 356 | 44 | 84 | 0,0 | 20,03 | 11,72 | 0,0 | 1014,51 | 8,57 | 11,72 | 20,18 | 14,15 | 0,0 | 0,00 | 0,0 |
| 2013-08-01 23:30 | 356 | 44 | 86 | 0,0 | 20,03 | 11,32 | 0,0 | 1014,51 | 8,54 | 11,32 | 20,18 | 13,90 | 0,0 | 0,00 | 0,0 |
| 2013-08-02 00:00 | 5 | 44 | 88 | 0,0 | 20,03 | 10,92 | 0,0 | 1015,51 | 8,50 | 10,92 | 20,18 | 13,66 | 0,0 | 0,00 | 0,0 |
| 2013-08-02 00:30 | 3 | 44 | 89 | 0,0 | 20,03 | 10,82 | 0,0 | 1015,51 | 8,58 | 10,82 | 20,18 | 13,64 | 1,2 | 0,00 | 0,0 |
| 2013-08-02 01:00 | 356 | 44 | 90 | 1,2 | 20,03 | 11,12 | 0,0 | 1015,51 | 9,04 | 11,12 | 20,18 | 14,02 | 2,0 | 0,00 | 0,0 |
| 2013-08-02 01:30 | 356 | 44 | 89 | 0,0 | 20,03 | 10,92 | 0,0 | 1015,51 | 8,67 | 10,92 | 20,18 | 13,74 | 1,8 | 0,00 | 0,0 |
| 2013-08-02 02:00 | 356 | 44 | 89 | 0,0 | 20,03 | 9,72 | 0,0 | 1015,51 | 7,49 | 9,72 | 20,18 | 12,54 | 0,0 | 0,00 | 0,0 |
| 2013-08-02 02:30 | 356 | 44 | 96 | 0,0 | 20,03 | 9,42 | 0,0 | 1015,51 | 8,35 | 9,42 | 20,18 | 12,81 | 0,0 | 0,00 | 0,0 |
| 2013-08-02 03:00 | 356 | 44 | 95 | 0,0 | 19,93 | 8,82 | 0,0 | 1015,51 | 7,59 | 8,82 | 20,08 | 12,12 | 0,0 | 0,00 | 0,0 |
| 2013-08-02 03:30 | 356 | 44 | 96 | 0,0 | 19,93 | 8,52 | 0,0 | 1015,51 | 7,46 | 8,52 | 20,08 | 11,91 | 0,0 | 0,00 | 0,0 |
| 2013-08-02 04:00 | 356 | 44 | 95 | 0,0 | 19,93 | 7,92 | 0,0 | 1015,51 | 6,70 | 7,92 | 20,08 | 11,22 | 0,0 | 0,00 | 0,0 |
| 2013-08-02 04:30 | 356 | 44 | 96 | 0,0 | 19,93 | 7,32 | 0,0 | 1015,51 | 6,26 | 7,32 | 20,08 | 10,71 | 0,0 | 0,00 | 0,0 |
| 2013-08-02 05:00 | 356 | 44 | 97 | 0,0 | 19,93 | 6,72 | 0,0 | 1015,51 | 5,82 | 6,72 | 20,08 | 10,19 | 0,0 | 0,00 | 0,0 |
| 2013-08-02 05:30 | 356 | 44 | 100 | 0,0 | 19,93 | 7,12 | 0,0 | 1015,51 | 6,68 | 7,12 | 20,08 | 10,85 | 0,0 | 0,00 | 0,0 |
| 2013-08-02 06:00 | 356 | 44 | 100 | 0,0 | 19,83 | 8,62 | 0,0 | 1015,51 | 8,17 | 8,62 | 19,98 | 12,35 | 0,0 | 0,00 | 0,0 |
| 2013-08-02 06:30 | 356 | 44 | 97 | 0,0 | 19,83 | 10,42 | 0,0 | 1015,51 | 9,50 | 10,42 | 19,98 | 13,89 | 0,0 | 0,00 | 0,0 |
| 2013-08-02 07:00 | 356 | 44 | 93 | 0,0 | 19,83 | 11,92 | 0,0 | 1015,51 | 10,34 | 11,92 | 19,98 | 15,06 | 0,0 | 0,00 | 0,0 |
| 2013-08-02 07:30 | 69 | 44 | 88 | 0,0 | 19,93 | 13,12 | 0,0 | 1015,51 | 10,66 | 13,12 | 20,08 | 15,86 | 0,0 | 0,00 | 0,0 |
| 2013-08-02 08:00 | 70 | 44 | 83 | 0,0 | 19,93 | 13,73 | 0,0 | 1015,51 | 10,34 | 13,73 | 20,08 | 16,08 | 0,0 | 0,00 | 0,0 |
| 2013-08-02 08:30 | 69 | 44 | 78 | 0,0 | 19,93 | 14,43 | 0,0 | 1015,51 | 10,05 | 14,43 | 20,08 | 16,41 | 0,0 | 0,00 | 0,0 |
| 2013-08-02 09:00 | 106 | 44 | 74 | 0,0 | 19,93 | 14,83 | 0,0 | 1015,51 | 9,62 | 14,83 | 20,08 | 16,54 | 1,2 | 0,00 | 0,0 |
| 2013-08-02 09:30 | 112 | 44 | 72 | 0,0 | 19,93 | 15,23 | 0,0 | 1015,51 | 9,58 | 15,23 | 20,08 | 16,80 | 1,4 | 0,00 | 0,0 |
| 2013-08-02 10:00 | 159 | 44 | 72 | 0,0 | 19,93 | 15,93 | 0,0 | 1015,51 | 10,25 | 15,93 | 20,08 | 17,50 | 1,8 | 0,00 | 0,0 |
| 2013-08-02 10:30 | 149 | 44 | 69 | 0,0 | 19,93 | 16,63 | 0,0 | 1015,51 | 10,25 | 16,63 | 20,08 | 18,01 | 2,6 | 0,00 | 0,0 |
| 2013-08-02 11:00 | 155 | 44 | 67 | 0,0 | 19,93 | 17,33 | 0,0 | 1015,51 | 10,46 | 17,33 | 20,08 | 18,58 | 2,6 | 0,00 | 0,0 |
| 2013-08-02 11:30 | 149 | 44 | 64 | 0,0 | 19,93 | 17,93 | 0,0 | 1015,51 | 10,30 | 17,93 | 20,08 | 19,00 | 2,6 | 0,00 | 0,0 |
| 2013-08-02 12:00 | 109 | 44 | 61 | 0,0 | 19,93 | 18,73 | 0,0 | 1015,51 | 10,30 | 18,73 | 20,08 | 19,62 | 2,8 | 0,00 | 0,0 |
| 2013-08-02 12:30 | 113 | 44 | 58 | 0,0 | 19,93 | 19,43 | 0,0 | 1014,51 | 10,16 | 19,43 | 20,08 | 20,15 | 3,1 | 0,00 | 0,0 |
| 2013-08-02 13:00 | 132 | 44 | 58 | 2,6 | 19,93 | 20,13 | 0,0 | 1014,51 | 10,81 | 19,42 | 20,08 | 20,85 | 3,7 | 0,00 | 0,0 |
| 2013-08-02 13:30 | 157 | 44 | 56 | 1,4 | 19,93 | 20,43 | 0,0 | 1014,51 | 10,53 | 20,43 | 20,08 | 21,04 | 3,3 | 0,00 | 0,0 |
| 2013-08-02 14:00 | 180 | 44 | 56 | 2,0 | 20,03 | 21,03 | 0,0 | 1014,51 | 11,09 | 21,03 | 20,18 | 21,64 | 3,7 | 0,00 | 0,0 |
| 2013-08-02 14:30 | 163 | 44 | 49 | 0,0 | 20,03 | 21,63 | 0,0 | 1014,51 | 9,52 | 21,63 | 20,18 | 21,87 | 3,1 | 0,00 | 0,0 |
| 2013-08-02 15:00 | 119 | 44 | 48 | 1,8 | 20,03 | 21,93 | 0,0 | 1014,51 | 9,46 | 21,93 | 20,18 | 22,13 | 4,1 | 0,00 | 0,0 |
| 2013-08-02 15:30 | 151 | 44 | 49 | 2,6 | 20,03 | 22,13 | 0,0 | 1014,51 | 9,97 | 21,54 | 20,18 | 22,37 | 3,9 | 0,00 | 0,0 |
| 2013-08-02 16:00 | 165 | 44 | 47 | 0,0 | 20,13 | 22,63 | 0,0 | 1014,51 | 9,76 | 22,63 | 20,28 | 22,78 | 4,1 | 0,00 | 0,0 |
| 2013-08-02 16:30 | 133 | 44 | 48 | 1,8 | 20,13 | 22,43 | 0,0 | 1014,51 | 9,92 | 22,43 | 20,28 | 22,63 | 4,3 | 0,00 | 0,0 |
| 2013-08-02 17:00 | 155 | 44 | 48 | 3,0 | 20,13 | 22,03 | 0,0 | 1014,51 | 9,55 | 21,02 | 20,28 | 22,23 | 5,6 | 0,00 | 0,0 |
| 2013-08-02 17:30 | 151 | 44 | 51 | 1,6 | 20,13 | 21,43 | 0,0 | 1014,51 | 9,97 | 21,43 | 20,28 | 21,77 | 5,0 | 0,00 | 0,0 |
| 2013-08-02 18:00 | 112 | 44 | 54 | 1,4 | 20,13 | 21,43 | 0,0 | 1014,51 | 10,88 | 21,43 | 20,28 | 21,93 | 2,8 | 0,00 | 0,0 |
| 2013-08-02 18:30 | 113 | 44 | 55 | 2,4 | 20,13 | 21,23 | 0,0 | 1014,51 | 10,99 | 20,59 | 20,28 | 21,78 | 3,0 | 0,00 | 0,0 |
| 2013-08-02 19:00 | 139 | 44 | 53 | 1,6 | 20,13 | 21,13 | 0,0 | 1014,51 | 10,30 | 21,13 | 20,28 | 21,58 | 3,5 | 0,00 | 0,0 |
| 2013-08-02 19:30 | 131 | 44 | 58 | 1,8 | 20,13 | 20,93 | 0,0 | 1013,51 | 11,55 | 20,93 | 20,28 | 21,65 | 3,3 | 0,00 | 0,0 |
| 2013-08-02 20:00 | 120 | 44 | 59 | 1,2 | 20,13 | 20,43 | 0,0 | 1014,51 | 11,36 | 20,43 | 20,28 | 21,20 | 3,0 | 0,00 | 0,0 |
| 2013-08-02 20:30 | 110 | 44 | 63 | 0,0 | 20,13 | 19,83 | 0,0 | 1013,51 | 11,84 | 19,83 | 20,28 | 20,84 | 2,8 | 0,00 | 0,0 |
| 2013-08-02 21:00 | 128 | 44 | 65 | 2,0 | 20,13 | 19,43 | 0,0 | 1013,51 | 11,96 | 19,43 | 20,28 | 20,56 | 2,8 | 0,00 | 0,0 |
| 2013-08-02 21:30 | 131 | 44 | 68 | 1,2 | 20,13 | 18,73 | 0,0 | 1013,51 | 12,02 | 18,73 | 20,28 | 20,04 | 2,6 | 0,00 | 0,0 |

| Datum | Vindrikt ° | Fukt inne Rh% | Fukt ute Rh% | Vindhast m/s | Temp in °C | Temp ute °C | Nb. Mån mm | Tryck Mbar | Daggp °C | Kyleffekt °C | Vix inne °C | Vix ute °C | Vindby m/s | Korr lufttryck | Nederb./dygn mm |
|------------------|---------------|------------------|-----------------|-----------------|---------------|----------------|---------------|---------------|-------------|-----------------|----------------|---------------|---------------|----------------|--------------------|
| 2013-08-02 22:00 | 121 | 44 | 72 | 0,0 | 20,13 | 17,93 | 0,0 | 1014,51 | 12,16 | 17,93 | 20,28 | 19,50 | 1,8 | 0,00 | 0,0 |
| 2013-08-02 22:30 | 125 | 44 | 73 | 0,0 | 20,13 | 17,83 | 0,0 | 1014,51 | 12,29 | 17,83 | 20,28 | 19,47 | 2,2 | 0,00 | 0,0 |
| 2013-08-02 23:00 | 116 | 44 | 72 | 1,2 | 20,13 | 17,73 | 0,0 | 1014,51 | 11,97 | 17,73 | 20,28 | 19,30 | 2,4 | 0,00 | 0,0 |
| 2013-08-02 23:30 | 95 | 44 | 72 | 1,2 | 20,13 | 17,63 | 0,0 | 1014,51 | 11,88 | 17,63 | 20,28 | 19,20 | 2,4 | 0,00 | 0,0 |
| 2013-08-03 00:00 | 118 | 44 | 75 | 1,4 | 20,13 | 16,93 | 0,0 | 1014,51 | 11,85 | 16,93 | 20,28 | 18,71 | 2,4 | 0,00 | 0,0 |
| 2013-08-03 00:30 | 103 | 44 | 75 | 0,0 | 20,13 | 16,83 | 0,0 | 1014,51 | 11,75 | 16,83 | 20,28 | 18,61 | 2,4 | 0,00 | 0,0 |
| 2013-08-03 01:00 | 137 | 44 | 76 | 1,2 | 20,13 | 16,33 | 0,0 | 1013,51 | 11,48 | 16,33 | 20,28 | 18,17 | 2,6 | 0,00 | 0,0 |
| 2013-08-03 01:30 | 125 | 44 | 79 | 0,0 | 20,13 | 16,03 | 0,0 | 1013,51 | 11,80 | 16,03 | 20,28 | 18,09 | 2,8 | 0,00 | 0,0 |
| 2013-08-03 02:00 | 122 | 44 | 80 | 0,0 | 20,13 | 15,73 | 0,0 | 1013,51 | 11,71 | 15,73 | 20,28 | 17,86 | 2,0 | 0,00 | 0,0 |
| 2013-08-03 02:30 | 94 | 44 | 82 | 0,0 | 20,13 | 15,43 | 0,0 | 1013,51 | 11,80 | 15,43 | 20,28 | 17,70 | 2,0 | 0,00 | 0,0 |
| 2013-08-03 03:00 | 73 | 44 | 83 | 0,0 | 20,13 | 15,13 | 0,0 | 1013,51 | 11,70 | 15,13 | 20,28 | 17,48 | 1,6 | 0,00 | 0,0 |
| 2013-08-03 03:30 | 105 | 44 | 83 | 0,0 | 20,13 | 14,93 | 0,0 | 1014,51 | 11,51 | 14,93 | 20,28 | 17,28 | 1,6 | 0,00 | 0,0 |
| 2013-08-03 04:00 | 95 | 44 | 84 | 0,0 | 20,13 | 14,63 | 0,0 | 1014,51 | 11,40 | 14,63 | 20,28 | 17,05 | 1,4 | 0,00 | 0,0 |
| 2013-08-03 04:30 | 109 | 44 | 85 | 0,0 | 20,13 | 14,53 | 0,0 | 1013,51 | 11,49 | 14,53 | 20,28 | 17,03 | 1,6 | 0,00 | 0,0 |
| 2013-08-03 05:00 | 94 | 44 | 85 | 0,0 | 20,13 | 14,43 | 0,0 | 1013,51 | 11,39 | 14,43 | 20,28 | 16,93 | 1,4 | 0,00 | 0,0 |
| 2013-08-03 05:30 | 107 | 44 | 86 | 0,0 | 20,13 | 14,53 | 0,0 | 1013,51 | 11,67 | 14,53 | 20,28 | 17,10 | 1,4 | 0,00 | 0,0 |
| 2013-08-03 06:00 | 117 | 44 | 86 | 1,4 | 20,13 | 15,23 | 0,0 | 1014,51 | 12,36 | 15,23 | 20,28 | 17,81 | 1,6 | 0,00 | 0,0 |
| 2013-08-03 06:30 | 120 | 44 | 82 | 0,0 | 20,13 | 15,83 | 0,0 | 1013,51 | 12,19 | 15,83 | 20,28 | 18,10 | 1,4 | 0,00 | 0,0 |
| 2013-08-03 07:00 | 110 | 44 | 82 | 0,0 | 20,03 | 16,23 | 0,0 | 1014,51 | 12,58 | 16,23 | 20,18 | 18,50 | 1,6 | 0,00 | 0,0 |
| 2013-08-03 07:30 | 94 | 44 | 79 | 1,2 | 20,03 | 17,43 | 0,0 | 1013,51 | 13,16 | 17,43 | 20,18 | 19,49 | 1,8 | 0,00 | 0,0 |
| 2013-08-03 08:00 | 104 | 44 | 76 | 0,0 | 20,03 | 18,33 | 0,0 | 1013,51 | 13,41 | 18,33 | 20,18 | 20,18 | 1,8 | 0,00 | 0,0 |
| 2013-08-03 08:30 | 132 | 44 | 77 | 1,2 | 20,13 | 18,63 | 0,0 | 1013,51 | 13,91 | 18,63 | 20,28 | 20,55 | 2,2 | 0,00 | 0,0 |
| 2013-08-03 09:00 | 148 | 44 | 80 | 1,4 | 20,13 | 19,03 | 0,0 | 1013,51 | 14,91 | 19,03 | 20,28 | 21,16 | 3,5 | 0,00 | 0,0 |
| 2013-08-03 09:30 | 110 | 44 | 75 | 2,0 | 20,13 | 19,63 | 0,0 | 1013,51 | 14,45 | 19,63 | 20,28 | 21,41 | 3,5 | 0,00 | 0,0 |
| 2013-08-03 10:00 | 120 | 44 | 80 | 2,6 | 20,13 | 19,53 | 0,0 | 1013,51 | 15,39 | 18,79 | 20,28 | 21,66 | 3,7 | 0,00 | 0,0 |
| 2013-08-03 10:30 | 91 | 44 | 76 | 2,4 | 20,13 | 20,63 | 0,0 | 1013,51 | 15,62 | 19,95 | 20,28 | 22,48 | 5,0 | 0,00 | 0,0 |
| 2013-08-03 11:00 | 138 | 44 | 72 | 4,9 | 20,13 | 21,53 | 0,0 | 1013,51 | 15,61 | 18,79 | 20,28 | 23,11 | 6,0 | 0,00 | 0,0 |
| 2013-08-03 11:30 | 161 | 44 | 72 | 3,0 | 20,13 | 21,63 | 0,0 | 1013,51 | 15,70 | 20,58 | 20,28 | 23,21 | 5,8 | 0,00 | 0,0 |
| 2013-08-03 12:00 | 111 | 44 | 72 | 2,2 | 20,13 | 22,53 | 0,0 | 1013,51 | 16,56 | 22,53 | 20,28 | 24,11 | 4,7 | 0,00 | 0,0 |
| 2013-08-03 12:30 | 160 | 45 | 70 | 3,3 | 20,23 | 22,83 | 0,0 | 1013,51 | 16,39 | 21,52 | 20,42 | 24,28 | 4,7 | 0,00 | 0,0 |
| 2013-08-03 13:00 | 140 | 45 | 71 | 1,2 | 20,33 | 22,83 | 0,0 | 1013,51 | 16,62 | 22,83 | 20,52 | 24,34 | 6,6 | 0,00 | 0,0 |
| 2013-08-03 13:30 | 131 | 45 | 68 | 2,2 | 20,33 | 23,43 | 0,0 | 1012,51 | 16,48 | 23,43 | 20,52 | 24,75 | 5,2 | 0,00 | 0,0 |
| 2013-08-03 14:00 | 123 | 45 | 65 | 4,7 | 20,33 | 23,83 | 0,0 | 1012,51 | 16,12 | 21,64 | 20,52 | 24,96 | 6,6 | 0,00 | 0,0 |
| 2013-08-03 14:30 | 155 | 45 | 64 | 3,7 | 20,33 | 24,03 | 0,0 | 1012,51 | 16,05 | 22,54 | 20,52 | 25,10 | 6,8 | 0,00 | 0,0 |
| 2013-08-03 15:00 | 150 | 45 | 68 | 3,0 | 20,33 | 22,73 | 0,0 | 1012,51 | 15,82 | 21,79 | 20,52 | 24,05 | 5,4 | 0,00 | 0,0 |
| 2013-08-03 15:30 | 144 | 45 | 71 | 3,7 | 20,33 | 22,63 | 0,0 | 1012,51 | 16,43 | 20,90 | 20,52 | 24,14 | 4,9 | 0,00 | 0,0 |
| 2013-08-03 16:00 | 119 | 45 | 72 | 1,2 | 20,33 | 22,53 | 0,0 | 1012,51 | 16,56 | 22,53 | 20,52 | 24,11 | 4,9 | 0,00 | 0,0 |
| 2013-08-03 16:30 | 137 | 45 | 72 | 4,3 | 20,33 | 22,43 | 0,0 | 1011,51 | 16,47 | 20,28 | 20,52 | 24,01 | 5,8 | 0,00 | 0,0 |
| 2013-08-03 17:00 | 103 | 45 | 71 | 3,5 | 20,33 | 22,53 | 0,0 | 1011,51 | 16,33 | 21,18 | 20,52 | 24,04 | 5,8 | 0,00 | 0,0 |
| 2013-08-03 17:30 | 105 | 45 | 71 | 3,1 | 20,33 | 22,23 | 0,0 | 1011,51 | 16,05 | 21,24 | 20,52 | 23,74 | 6,6 | 0,00 | 0,0 |
| 2013-08-03 18:00 | 92 | 45 | 70 | 5,0 | 20,33 | 22,33 | 0,0 | 1011,51 | 15,91 | 19,57 | 20,52 | 23,78 | 8,1 | 0,00 | 0,0 |
| 2013-08-03 18:30 | 154 | 45 | 68 | 2,6 | 20,33 | 22,03 | 0,0 | 1011,51 | 15,15 | 21,43 | 20,52 | 23,35 | 6,8 | 0,00 | 0,0 |
| 2013-08-03 19:00 | 123 | 45 | 67 | 3,5 | 20,33 | 21,83 | 0,0 | 1011,51 | 14,72 | 20,39 | 20,52 | 23,08 | 5,6 | 0,00 | 0,0 |
| 2013-08-03 19:30 | 113 | 45 | 69 | 3,5 | 20,33 | 21,53 | 0,0 | 1011,51 | 14,91 | 20,05 | 20,52 | 22,91 | 5,6 | 0,00 | 0,0 |
| 2013-08-03 20:00 | 123 | 45 | 70 | 1,2 | 20,33 | 21,23 | 0,0 | 1010,51 | 14,86 | 21,23 | 20,52 | 22,67 | 4,3 | 0,00 | 0,0 |
| 2013-08-03 20:30 | 158 | 45 | 70 | 3,1 | 20,33 | 20,93 | 0,0 | 1011,51 | 14,58 | 19,82 | 20,52 | 22,37 | 5,2 | 0,00 | 0,0 |

| Datum | Vindrikt ° | Fukt inne Rh% | Fukt ute Rh% | Vindhast m/s | Temp in °C | Temp ute °C | Nb. Mån mm | Tryck Mbar | Daggp °C | Kyleffekt °C | Vix inne °C | Vix ute °C | Vindby m/s | Korr lufttryck | Nederb./dygn mm |
|------------------|---------------|------------------|-----------------|-----------------|---------------|----------------|---------------|---------------|-------------|-----------------|----------------|---------------|---------------|----------------|--------------------|
| 2013-08-03 21:00 | 130 | 45 | 73 | 3,3 | 20,33 | 20,53 | 0,0 | 1011,51 | 14,87 | 18,92 | 20,52 | 22,17 | 5,0 | 0,00 | 0,0 |
| 2013-08-03 21:30 | 110 | 45 | 81 | 2,4 | 20,33 | 19,43 | 0,0 | 1011,51 | 15,50 | 18,69 | 20,52 | 21,63 | 5,4 | 0,00 | 0,0 |
| 2013-08-03 22:00 | 127 | 45 | 81 | 1,4 | 20,33 | 19,13 | 0,0 | 1011,51 | 15,20 | 19,13 | 20,52 | 21,33 | 4,1 | 0,00 | 0,0 |
| 2013-08-03 22:30 | 155 | 45 | 81 | 0,0 | 20,33 | 19,03 | 0,0 | 1011,51 | 15,11 | 19,03 | 20,52 | 21,23 | 5,0 | 0,00 | 0,0 |
| 2013-08-03 23:00 | 127 | 45 | 91 | 1,4 | 20,33 | 18,03 | 0,0 | 1011,51 | 16,01 | 18,03 | 20,52 | 21,00 | 4,1 | 0,00 | 0,0 |
| 2013-08-03 23:30 | 151 | 45 | 94 | 0,0 | 20,33 | 17,73 | 1,2 | 1012,51 | 16,24 | 17,73 | 20,52 | 20,95 | 4,9 | 1,20 | 1,2 |
| 2013-08-04 00:00 | 112 | 45 | 95 | 0,0 | 20,33 | 17,53 | 1,2 | 1012,51 | 16,22 | 17,53 | 20,52 | 20,83 | 4,1 | 1,80 | 0,0 |
| 2013-08-04 00:30 | 142 | 45 | 96 | 1,2 | 20,33 | 17,23 | 1,2 | 1012,51 | 16,09 | 17,23 | 20,52 | 20,61 | 3,9 | 0,60 | 0,0 |
| 2013-08-04 01:00 | 124 | 46 | 97 | 0,0 | 20,33 | 16,93 | 1,2 | 1011,51 | 15,96 | 16,93 | 20,57 | 20,40 | 2,8 | 0,00 | 0,0 |
| 2013-08-04 01:30 | 130 | 45 | 97 | 0,0 | 20,33 | 16,73 | 1,2 | 1011,51 | 15,76 | 16,73 | 20,52 | 20,20 | 1,8 | 0,00 | 0,0 |
| 2013-08-04 02:00 | 93 | 45 | 98 | 1,4 | 20,33 | 16,63 | 2,4 | 1011,51 | 15,82 | 16,63 | 20,52 | 20,18 | 3,3 | 1,20 | 1,2 |
| 2013-08-04 02:30 | 114 | 45 | 99 | 0,0 | 20,33 | 16,43 | 2,4 | 1011,51 | 15,79 | 16,43 | 20,52 | 20,07 | 3,0 | 1,20 | 1,2 |
| 2013-08-04 03:00 | 89 | 45 | 99 | 0,0 | 20,33 | 16,23 | 2,4 | 1011,51 | 15,59 | 16,23 | 20,52 | 19,87 | 1,4 | 0,00 | 1,2 |
| 2013-08-04 03:30 | 117 | 45 | 99 | 0,0 | 20,33 | 15,93 | 2,4 | 1011,51 | 15,29 | 15,93 | 20,52 | 19,57 | 2,6 | 0,00 | 1,2 |
| 2013-08-04 04:00 | 136 | 45 | 100 | 2,6 | 20,43 | 15,73 | 2,4 | 1011,51 | 15,25 | 14,78 | 20,62 | 19,46 | 3,5 | 0,00 | 1,2 |
| 2013-08-04 04:30 | 141 | 45 | 100 | 3,5 | 20,43 | 15,63 | 2,4 | 1011,51 | 15,15 | 13,38 | 20,62 | 19,36 | 5,2 | 0,00 | 1,2 |
| 2013-08-04 05:00 | 129 | 46 | 100 | 2,6 | 20,43 | 15,63 | 2,4 | 1011,51 | 15,15 | 14,67 | 20,67 | 19,36 | 4,5 | 0,00 | 1,2 |
| 2013-08-04 05:30 | 83 | 46 | 100 | 1,6 | 20,43 | 15,53 | 2,4 | 1011,51 | 15,05 | 15,53 | 20,67 | 19,26 | 5,0 | 0,00 | 1,2 |
| 2013-08-04 06:00 | 133 | 46 | 100 | 2,2 | 20,43 | 15,43 | 2,4 | 1011,51 | 14,95 | 15,43 | 20,67 | 19,16 | 3,9 | 0,00 | 1,2 |
| 2013-08-04 06:30 | 140 | 46 | 100 | 1,4 | 20,43 | 15,23 | 2,4 | 1011,51 | 14,76 | 15,23 | 20,67 | 18,96 | 4,5 | 0,00 | 1,2 |
| 2013-08-04 07:00 | 146 | 46 | 100 | 1,6 | 20,43 | 16,03 | 2,4 | 1011,51 | 15,55 | 16,03 | 20,67 | 19,76 | 3,0 | 0,00 | 1,2 |
| 2013-08-04 07:30 | 190 | 46 | 97 | 3,1 | 20,43 | 16,73 | 2,4 | 1011,51 | 15,76 | 15,23 | 20,67 | 20,20 | 3,9 | 0,00 | 1,2 |
| 2013-08-04 08:00 | 145 | 46 | 93 | 3,3 | 20,43 | 17,23 | 2,4 | 1011,51 | 15,57 | 15,19 | 20,67 | 20,36 | 4,3 | 0,00 | 1,2 |
| 2013-08-04 08:30 | 128 | 46 | 90 | 1,6 | 20,43 | 17,63 | 2,4 | 1012,51 | 15,44 | 17,63 | 20,67 | 20,52 | 4,9 | 0,00 | 1,2 |
| 2013-08-04 09:00 | 183 | 46 | 86 | 1,6 | 20,43 | 18,43 | 2,4 | 1012,51 | 15,49 | 18,43 | 20,67 | 21,01 | 4,5 | 0,00 | 1,2 |
| 2013-08-04 09:30 | 231 | 46 | 81 | 0,0 | 20,43 | 18,73 | 2,4 | 1012,51 | 14,82 | 18,73 | 20,67 | 20,93 | 4,7 | 0,00 | 1,2 |
| 2013-08-04 10:00 | 164 | 46 | 78 | 0,0 | 20,43 | 19,23 | 2,4 | 1012,51 | 14,69 | 19,23 | 20,67 | 21,22 | 3,5 | 0,00 | 1,2 |
| 2013-08-04 10:30 | 162 | 46 | 75 | 0,0 | 20,43 | 19,93 | 2,4 | 1013,51 | 14,73 | 19,93 | 20,67 | 21,71 | 4,9 | 0,00 | 1,2 |
| 2013-08-04 11:00 | 135 | 46 | 73 | 0,0 | 20,43 | 20,53 | 2,4 | 1013,51 | 14,87 | 20,53 | 20,67 | 22,17 | 4,1 | 0,00 | 1,2 |
| 2013-08-04 11:30 | 163 | 46 | 69 | 0,0 | 20,43 | 20,93 | 2,4 | 1013,51 | 14,34 | 20,93 | 20,67 | 22,31 | 4,1 | 0,00 | 1,2 |
| 2013-08-04 12:00 | 332 | 46 | 70 | 0,0 | 20,43 | 19,83 | 2,4 | 1013,51 | 13,53 | 19,83 | 20,67 | 21,27 | 1,4 | 0,00 | 1,2 |
| 2013-08-04 12:30 | 145 | 46 | 69 | 0,0 | 20,53 | 19,93 | 2,4 | 1013,51 | 13,39 | 19,93 | 20,77 | 21,31 | 1,6 | 0,00 | 1,2 |
| 2013-08-04 13:00 | 147 | 46 | 68 | 0,0 | 20,53 | 19,73 | 2,4 | 1013,51 | 12,97 | 19,73 | 20,77 | 21,04 | 0,0 | 0,00 | 1,2 |
| 2013-08-04 13:30 | 20 | 46 | 64 | 0,0 | 20,53 | 20,03 | 2,4 | 1013,51 | 12,28 | 20,03 | 20,77 | 21,10 | 1,2 | 0,00 | 1,2 |
| 2013-08-04 14:00 | 158 | 46 | 61 | 0,0 | 20,53 | 20,43 | 2,4 | 1013,51 | 11,89 | 20,43 | 20,77 | 21,32 | 1,4 | 0,00 | 1,2 |
| 2013-08-04 14:30 | 131 | 46 | 54 | 0,0 | 20,53 | 21,03 | 2,4 | 1013,51 | 10,51 | 21,03 | 20,77 | 21,53 | 1,6 | 0,00 | 1,2 |
| 2013-08-04 15:00 | 174 | 46 | 63 | 1,4 | 20,53 | 20,83 | 2,4 | 1013,51 | 12,78 | 20,83 | 20,77 | 21,84 | 1,6 | 0,00 | 1,2 |
| 2013-08-04 15:30 | 168 | 46 | 63 | 0,0 | 20,53 | 20,93 | 2,4 | 1013,51 | 12,88 | 20,93 | 20,77 | 21,94 | 1,6 | 0,00 | 1,2 |
| 2013-08-04 16:00 | 150 | 46 | 51 | 1,2 | 20,53 | 22,23 | 2,4 | 1013,51 | 10,70 | 22,23 | 20,77 | 22,58 | 5,0 | 0,00 | 1,2 |
| 2013-08-04 16:30 | 169 | 46 | 49 | 2,2 | 20,53 | 21,53 | 2,4 | 1013,51 | 9,43 | 21,53 | 20,77 | 21,77 | 5,6 | 0,00 | 1,2 |
| 2013-08-04 17:00 | 156 | 46 | 49 | 3,9 | 20,53 | 21,53 | 2,4 | 1013,51 | 9,43 | 19,62 | 20,77 | 21,77 | 4,9 | 0,00 | 1,2 |
| 2013-08-04 17:30 | 176 | 45 | 45 | 1,8 | 20,53 | 21,53 | 2,4 | 1012,51 | 8,08 | 21,53 | 20,72 | 21,58 | 6,8 | 0,00 | 1,2 |
| 2013-08-04 18:00 | 195 | 45 | 42 | 0,0 | 20,53 | 21,33 | 2,4 | 1012,51 | 6,82 | 21,33 | 20,72 | 21,25 | 6,6 | 0,00 | 1,2 |
| 2013-08-04 18:30 | 150 | 45 | 43 | 3,5 | 20,53 | 21,03 | 2,4 | 1012,51 | 6,92 | 19,48 | 20,72 | 20,99 | 6,6 | 0,00 | 1,2 |
| 2013-08-04 19:00 | 118 | 45 | 43 | 3,3 | 20,53 | 20,73 | 2,4 | 1012,51 | 6,65 | 19,14 | 20,72 | 20,69 | 5,8 | 0,00 | 1,2 |
| 2013-08-04 19:30 | 163 | 45 | 45 | 0,0 | 20,53 | 20,53 | 2,4 | 1012,51 | 7,18 | 20,53 | 20,72 | 20,58 | 5,4 | 0,00 | 1,2 |

| Datum | Vindrikt ° | Fukt inne Rh% | Fukt ute Rh% | Vindhast m/s | Temp in °C | Temp ute °C | Nb. Mån mm | Tryck Mbar | Daggp °C | Kyleffekt °C | Vix inne °C | Vix ute °C | Vindby m/s | Korr lufttryck | Nederb./dygn mm |
|------------------|---------------|------------------|-----------------|-----------------|---------------|----------------|---------------|---------------|-------------|-----------------|----------------|---------------|---------------|----------------|--------------------|
| 2013-08-04 20:00 | 154 | 45 | 45 | 1,6 | 20,53 | 20,03 | 2,4 | 1012,51 | 6,73 | 20,03 | 20,72 | 20,08 | 4,5 | 0,00 | 1,2 |
| 2013-08-04 20:30 | 174 | 45 | 47 | 1,4 | 20,53 | 19,53 | 2,4 | 1012,51 | 6,95 | 19,53 | 20,72 | 19,68 | 3,9 | 0,00 | 1,2 |
| 2013-08-04 21:00 | 140 | 45 | 49 | 0,0 | 20,53 | 18,83 | 2,4 | 1012,51 | 6,97 | 18,83 | 20,72 | 19,07 | 2,6 | 0,00 | 1,2 |
| 2013-08-04 21:30 | 134 | 45 | 54 | 0,0 | 20,53 | 17,73 | 2,4 | 1012,51 | 7,46 | 17,73 | 20,72 | 18,23 | 1,2 | 0,00 | 1,2 |
| 2013-08-04 22:00 | 134 | 45 | 64 | 0,0 | 20,53 | 15,93 | 2,4 | 1013,51 | 8,42 | 15,93 | 20,72 | 16,99 | 0,0 | 0,00 | 1,2 |
| 2013-08-04 22:30 | 132 | 45 | 68 | 0,0 | 20,53 | 14,83 | 2,4 | 1013,51 | 8,31 | 14,83 | 20,72 | 16,14 | 0,0 | 0,00 | 1,2 |
| 2013-08-04 23:00 | 127 | 45 | 67 | 0,0 | 20,53 | 14,23 | 2,4 | 1013,51 | 7,51 | 14,23 | 20,72 | 15,48 | 0,0 | 0,00 | 1,2 |
| 2013-08-04 23:30 | 127 | 45 | 68 | 0,0 | 20,53 | 13,83 | 2,4 | 1013,51 | 7,36 | 13,83 | 20,72 | 15,14 | 0,0 | 0,00 | 1,2 |
| 2013-08-05 00:00 | 99 | 45 | 72 | 0,0 | 20,53 | 13,33 | 2,4 | 1013,51 | 7,76 | 13,33 | 20,72 | 14,90 | 0,0 | 0,00 | 0,0 |
| 2013-08-05 00:30 | 100 | 45 | 72 | 0,0 | 20,43 | 12,92 | 2,4 | 1013,51 | 7,38 | 12,92 | 20,62 | 14,50 | 0,0 | 0,00 | 0,0 |
| 2013-08-05 01:00 | 98 | 45 | 74 | 0,0 | 20,43 | 12,42 | 2,4 | 1012,51 | 7,31 | 12,42 | 20,62 | 14,13 | 0,0 | 0,00 | 0,0 |
| 2013-08-05 01:30 | 98 | 45 | 76 | 0,0 | 20,43 | 11,82 | 2,4 | 1013,51 | 7,14 | 11,82 | 20,62 | 13,67 | 0,0 | 0,00 | 0,0 |
| 2013-08-05 02:00 | 99 | 45 | 76 | 0,0 | 20,43 | 11,62 | 2,4 | 1013,51 | 6,95 | 11,62 | 20,62 | 13,47 | 0,0 | 0,00 | 0,0 |
| 2013-08-05 02:30 | 99 | 45 | 78 | 0,0 | 20,43 | 11,02 | 2,4 | 1013,51 | 6,76 | 11,02 | 20,62 | 13,01 | 0,0 | 0,00 | 0,0 |
| 2013-08-05 03:00 | 98 | 45 | 78 | 0,0 | 20,43 | 11,02 | 2,4 | 1013,51 | 6,76 | 11,02 | 20,62 | 13,01 | 0,0 | 0,00 | 0,0 |
| 2013-08-05 03:30 | 140 | 45 | 77 | 0,0 | 20,43 | 11,32 | 2,4 | 1013,51 | 6,86 | 11,32 | 20,62 | 13,24 | 1,2 | 0,00 | 0,0 |
| 2013-08-05 04:00 | 140 | 45 | 78 | 0,0 | 20,33 | 10,92 | 2,4 | 1013,51 | 6,67 | 10,92 | 20,52 | 12,91 | 0,0 | 0,00 | 0,0 |
| 2013-08-05 04:30 | 142 | 45 | 81 | 0,0 | 20,33 | 10,52 | 2,4 | 1013,51 | 6,85 | 10,52 | 20,52 | 12,73 | 0,0 | 0,00 | 0,0 |
| 2013-08-05 05:00 | 113 | 45 | 83 | 0,0 | 20,33 | 10,42 | 2,4 | 1013,51 | 7,12 | 10,42 | 20,52 | 12,77 | 1,2 | 0,00 | 0,0 |
| 2013-08-05 05:30 | 127 | 45 | 84 | 0,0 | 20,33 | 10,62 | 2,4 | 1013,51 | 7,50 | 10,62 | 20,52 | 13,05 | 0,0 | 0,00 | 0,0 |
| 2013-08-05 06:00 | 129 | 45 | 84 | 0,0 | 20,33 | 11,72 | 2,4 | 1013,51 | 8,57 | 11,72 | 20,52 | 14,15 | 1,4 | 0,00 | 0,0 |
| 2013-08-05 06:30 | 139 | 45 | 81 | 0,0 | 20,33 | 12,82 | 2,4 | 1013,51 | 9,09 | 12,82 | 20,52 | 15,03 | 1,4 | 0,00 | 0,0 |
| 2013-08-05 07:00 | 160 | 45 | 80 | 0,0 | 20,33 | 13,93 | 2,4 | 1013,51 | 9,96 | 13,93 | 20,52 | 16,06 | 1,8 | 0,00 | 0,0 |
| 2013-08-05 07:30 | 154 | 45 | 76 | 0,0 | 20,23 | 14,73 | 2,4 | 1013,51 | 9,94 | 14,73 | 20,42 | 16,57 | 1,6 | 0,00 | 0,0 |
| 2013-08-05 08:00 | 179 | 44 | 74 | 0,0 | 20,23 | 14,93 | 2,4 | 1013,51 | 9,72 | 14,93 | 20,38 | 16,64 | 0,0 | 0,00 | 0,0 |
| 2013-08-05 08:30 | 296 | 44 | 74 | 0,0 | 20,23 | 15,13 | 2,4 | 1013,51 | 9,91 | 15,13 | 20,38 | 16,84 | 1,2 | 0,00 | 0,0 |
| 2013-08-05 09:00 | 337 | 44 | 77 | 0,0 | 20,23 | 15,63 | 2,4 | 1014,51 | 11,01 | 15,63 | 20,38 | 17,54 | 1,6 | 0,00 | 0,0 |
| 2013-08-05 09:30 | 318 | 44 | 74 | 0,0 | 20,23 | 16,23 | 2,4 | 1014,51 | 10,96 | 16,23 | 20,38 | 17,94 | 1,4 | 0,00 | 0,0 |
| 2013-08-05 10:00 | 339 | 44 | 72 | 0,0 | 20,23 | 16,73 | 2,4 | 1014,51 | 11,01 | 16,73 | 20,38 | 18,30 | 1,4 | 0,00 | 0,0 |
| 2013-08-05 10:30 | 165 | 45 | 73 | 0,0 | 20,23 | 17,93 | 2,4 | 1014,51 | 12,38 | 17,93 | 20,42 | 19,57 | 1,6 | 0,00 | 0,0 |
| 2013-08-05 11:00 | 310 | 45 | 68 | 0,0 | 20,23 | 18,33 | 2,4 | 1014,51 | 11,64 | 18,33 | 20,42 | 19,64 | 2,2 | 0,00 | 0,0 |
| 2013-08-05 11:30 | 329 | 45 | 63 | 0,0 | 20,23 | 18,03 | 2,4 | 1014,51 | 10,15 | 18,03 | 20,42 | 19,04 | 2,6 | 0,00 | 0,0 |
| 2013-08-05 12:00 | 324 | 45 | 59 | 0,0 | 20,23 | 19,23 | 2,4 | 1014,51 | 10,24 | 19,23 | 20,42 | 20,00 | 2,8 | 0,00 | 0,0 |
| 2013-08-05 12:30 | 325 | 45 | 61 | 0,0 | 20,23 | 18,53 | 2,4 | 1014,51 | 10,11 | 18,53 | 20,42 | 19,42 | 0,0 | 0,00 | 0,0 |
| 2013-08-05 13:00 | 326 | 45 | 63 | 0,0 | 20,23 | 18,13 | 2,4 | 1014,51 | 10,24 | 18,13 | 20,42 | 19,14 | 1,4 | 0,00 | 0,0 |
| 2013-08-05 13:30 | 342 | 45 | 55 | 0,0 | 20,23 | 19,13 | 2,4 | 1014,51 | 9,04 | 19,13 | 20,42 | 19,68 | 1,2 | 0,00 | 0,0 |
| 2013-08-05 14:00 | 153 | 45 | 54 | 2,8 | 20,23 | 20,03 | 2,4 | 1014,51 | 9,59 | 18,84 | 20,42 | 20,53 | 3,3 | 0,00 | 0,0 |
| 2013-08-05 14:30 | 162 | 45 | 46 | 1,2 | 20,33 | 21,33 | 2,4 | 1014,51 | 8,25 | 21,33 | 20,52 | 21,43 | 3,9 | 0,00 | 0,0 |
| 2013-08-05 15:00 | 33 | 45 | 45 | 0,0 | 20,33 | 21,43 | 2,4 | 1014,51 | 7,99 | 21,43 | 20,52 | 21,48 | 3,9 | 0,00 | 0,0 |
| 2013-08-05 15:30 | 170 | 45 | 46 | 0,0 | 20,33 | 21,23 | 2,4 | 1014,51 | 8,16 | 21,23 | 20,52 | 21,33 | 3,0 | 0,00 | 0,0 |
| 2013-08-05 16:00 | 164 | 45 | 44 | 0,0 | 20,33 | 21,03 | 2,4 | 1014,51 | 7,28 | 21,03 | 20,52 | 21,04 | 3,7 | 0,00 | 0,0 |
| 2013-08-05 16:30 | 138 | 45 | 44 | 1,8 | 20,33 | 21,33 | 2,4 | 1014,51 | 7,55 | 21,33 | 20,52 | 21,34 | 4,1 | 0,00 | 0,0 |
| 2013-08-05 17:00 | 182 | 44 | 44 | 2,6 | 20,33 | 21,43 | 2,4 | 1014,51 | 7,64 | 20,80 | 20,48 | 21,44 | 4,3 | 0,00 | 0,0 |
| 2013-08-05 17:30 | 149 | 44 | 43 | 3,1 | 20,33 | 21,53 | 2,4 | 1014,51 | 7,36 | 20,48 | 20,48 | 21,49 | 5,6 | 0,00 | 0,0 |
| 2013-08-05 18:00 | 165 | 44 | 44 | 1,2 | 20,33 | 21,63 | 2,4 | 1014,51 | 7,82 | 21,63 | 20,48 | 21,64 | 3,5 | 0,00 | 0,0 |
| 2013-08-05 18:30 | 146 | 44 | 45 | 0,0 | 20,33 | 21,13 | 2,4 | 1014,51 | 7,72 | 21,13 | 20,48 | 21,18 | 4,3 | 0,00 | 0,0 |

| Datum | Vindrikt ° | Fukt inne Rh% | Fukt ute Rh% | Vindhast m/s | Temp in °C | Temp ute °C | Nb. Mån mm | Tryck Mbar | Daggp °C | Kyleffekt °C | Vix inne °C | Vix ute °C | Vindby m/s | Korr lufttryck | Nederb./dygn mm |
|------------------|---------------|------------------|-----------------|-----------------|---------------|----------------|---------------|---------------|-------------|-----------------|----------------|---------------|---------------|----------------|--------------------|
| 2013-08-05 19:00 | 169 | 44 | 45 | 0,0 | 20,33 | 20,83 | 2,4 | 1014,51 | 7,45 | 20,83 | 20,48 | 20,88 | 3,0 | 0,00 | 0,0 |
| 2013-08-05 19:30 | 136 | 44 | 45 | 0,0 | 20,43 | 20,43 | 2,4 | 1014,51 | 7,09 | 20,43 | 20,58 | 20,48 | 2,2 | 0,00 | 0,0 |
| 2013-08-05 20:00 | 126 | 44 | 46 | 1,4 | 20,43 | 19,93 | 2,4 | 1014,51 | 6,98 | 19,93 | 20,58 | 20,03 | 2,8 | 0,00 | 0,0 |
| 2013-08-05 20:30 | 135 | 44 | 48 | 0,0 | 20,43 | 19,43 | 2,4 | 1014,51 | 7,19 | 19,43 | 20,58 | 19,62 | 2,4 | 0,00 | 0,0 |
| 2013-08-05 21:00 | 123 | 44 | 50 | 0,0 | 20,43 | 18,63 | 2,4 | 1014,51 | 7,10 | 18,63 | 20,58 | 18,92 | 2,2 | 0,00 | 0,0 |
| 2013-08-05 21:30 | 114 | 44 | 55 | 0,0 | 20,33 | 17,53 | 2,4 | 1014,51 | 7,56 | 17,53 | 20,48 | 18,08 | 2,0 | 0,00 | 0,0 |
| 2013-08-05 22:00 | 114 | 44 | 62 | 0,0 | 20,33 | 15,93 | 2,4 | 1014,51 | 7,93 | 15,93 | 20,48 | 16,87 | 1,6 | 0,00 | 0,0 |
| 2013-08-05 22:30 | 106 | 44 | 65 | 0,0 | 20,33 | 15,23 | 2,4 | 1015,51 | 8,00 | 15,23 | 20,48 | 16,35 | 1,6 | 0,00 | 0,0 |
| 2013-08-05 23:00 | 107 | 44 | 66 | 1,6 | 20,33 | 14,93 | 2,4 | 1015,51 | 7,95 | 14,93 | 20,48 | 16,12 | 2,0 | 0,00 | 0,0 |
| 2013-08-05 23:30 | 108 | 44 | 67 | 0,0 | 20,33 | 14,73 | 2,4 | 1015,51 | 7,99 | 14,73 | 20,48 | 15,98 | 2,6 | 0,00 | 0,0 |
| 2013-08-06 00:00 | 116 | 44 | 67 | 2,0 | 20,33 | 14,63 | 2,4 | 1015,51 | 7,89 | 14,63 | 20,48 | 15,88 | 3,3 | 0,00 | 0,0 |
| 2013-08-06 00:30 | 145 | 44 | 68 | 2,4 | 20,33 | 14,43 | 2,4 | 1015,51 | 7,93 | 13,41 | 20,48 | 15,74 | 3,7 | 0,00 | 0,0 |
| 2013-08-06 01:00 | 132 | 44 | 67 | 3,7 | 20,23 | 14,63 | 2,4 | 1015,51 | 7,89 | 11,57 | 20,38 | 15,88 | 4,7 | 0,00 | 0,0 |
| 2013-08-06 01:30 | 133 | 44 | 68 | 1,2 | 20,23 | 14,43 | 2,4 | 1015,51 | 7,93 | 14,43 | 20,38 | 15,74 | 4,9 | 0,00 | 0,0 |
| 2013-08-06 02:00 | 146 | 44 | 68 | 2,8 | 20,23 | 14,43 | 2,4 | 1014,51 | 7,93 | 12,72 | 20,38 | 15,74 | 4,3 | 0,00 | 0,0 |
| 2013-08-06 02:30 | 141 | 44 | 71 | 3,0 | 20,23 | 14,03 | 2,4 | 1014,51 | 8,21 | 12,28 | 20,38 | 15,53 | 3,5 | 0,00 | 0,0 |
| 2013-08-06 03:00 | 151 | 44 | 71 | 3,0 | 20,23 | 14,13 | 2,4 | 1014,51 | 8,31 | 12,39 | 20,38 | 15,63 | 4,9 | 0,00 | 0,0 |
| 2013-08-06 03:30 | 146 | 44 | 72 | 2,8 | 20,23 | 14,03 | 2,4 | 1014,51 | 8,43 | 12,28 | 20,38 | 15,60 | 5,0 | 0,00 | 0,0 |
| 2013-08-06 04:00 | 158 | 44 | 73 | 3,0 | 20,23 | 14,03 | 2,4 | 1014,51 | 8,64 | 12,28 | 20,38 | 15,67 | 4,7 | 0,00 | 0,0 |
| 2013-08-06 04:30 | 148 | 44 | 75 | 4,3 | 20,23 | 13,93 | 2,4 | 1014,51 | 8,96 | 10,04 | 20,38 | 15,70 | 6,0 | 0,00 | 0,0 |
| 2013-08-06 05:00 | 155 | 44 | 76 | 3,7 | 20,13 | 13,83 | 2,4 | 1014,51 | 9,07 | 10,64 | 20,28 | 15,67 | 6,2 | 0,00 | 0,0 |
| 2013-08-06 05:30 | 120 | 44 | 78 | 1,4 | 20,13 | 13,73 | 2,4 | 1014,51 | 9,38 | 13,73 | 20,28 | 15,71 | 5,2 | 0,00 | 0,0 |
| 2013-08-06 06:00 | 102 | 44 | 88 | 1,6 | 20,13 | 13,23 | 2,4 | 1014,51 | 10,76 | 13,23 | 20,28 | 15,96 | 4,9 | 0,00 | 0,0 |
| 2013-08-06 06:30 | 117 | 44 | 90 | 1,2 | 20,13 | 13,02 | 2,4 | 1013,51 | 10,91 | 13,02 | 20,28 | 15,92 | 3,3 | 0,00 | 0,0 |
| 2013-08-06 07:00 | 163 | 44 | 85 | 1,6 | 20,13 | 13,43 | 2,4 | 1013,51 | 10,42 | 13,43 | 20,28 | 15,93 | 5,0 | 0,00 | 0,0 |
| 2013-08-06 07:30 | 147 | 44 | 84 | 1,8 | 20,13 | 13,63 | 2,4 | 1013,51 | 10,43 | 13,63 | 20,28 | 16,05 | 4,9 | 0,00 | 0,0 |
| 2013-08-06 08:00 | 128 | 44 | 83 | 1,2 | 20,13 | 13,93 | 2,4 | 1013,51 | 10,53 | 13,93 | 20,28 | 16,28 | 5,0 | 0,00 | 0,0 |
| 2013-08-06 08:30 | 120 | 44 | 85 | 2,4 | 20,13 | 14,13 | 2,4 | 1013,51 | 11,10 | 13,09 | 20,28 | 16,63 | 4,5 | 0,00 | 0,0 |
| 2013-08-06 09:00 | 134 | 44 | 85 | 3,3 | 20,13 | 14,83 | 2,4 | 1013,51 | 11,78 | 12,48 | 20,28 | 17,33 | 4,7 | 0,00 | 0,0 |
| 2013-08-06 09:30 | 171 | 44 | 82 | 2,6 | 20,13 | 15,63 | 2,4 | 1014,51 | 12,00 | 14,67 | 20,28 | 17,90 | 4,9 | 0,00 | 0,0 |
| 2013-08-06 10:00 | 151 | 44 | 83 | 3,1 | 20,13 | 15,83 | 2,4 | 1013,51 | 12,39 | 14,25 | 20,28 | 18,18 | 6,6 | 0,00 | 0,0 |
| 2013-08-06 10:30 | 150 | 44 | 89 | 3,5 | 20,13 | 15,53 | 2,4 | 1014,51 | 13,20 | 13,27 | 20,28 | 18,34 | 5,6 | 0,00 | 0,0 |
| 2013-08-06 11:00 | 143 | 44 | 91 | 4,5 | 20,13 | 15,93 | 3,0 | 1014,51 | 13,94 | 11,85 | 20,28 | 18,90 | 5,0 | 0,60 | 0,6 |
| 2013-08-06 11:30 | 183 | 44 | 85 | 4,3 | 20,13 | 17,23 | 3,0 | 1014,51 | 14,13 | 14,02 | 20,28 | 19,73 | 6,6 | 0,60 | 0,6 |
| 2013-08-06 12:00 | 149 | 44 | 83 | 0,0 | 20,13 | 16,93 | 3,0 | 1014,51 | 13,46 | 16,93 | 20,28 | 19,28 | 6,2 | 0,00 | 0,6 |
| 2013-08-06 12:30 | 105 | 45 | 86 | 2,2 | 20,13 | 16,83 | 3,0 | 1014,51 | 13,93 | 16,83 | 20,32 | 19,41 | 4,9 | 0,00 | 0,6 |
| 2013-08-06 13:00 | 141 | 45 | 84 | 1,2 | 20,13 | 17,33 | 3,0 | 1014,51 | 14,04 | 17,33 | 20,32 | 19,75 | 4,5 | 0,00 | 0,6 |
| 2013-08-06 13:30 | 129 | 45 | 87 | 3,1 | 20,13 | 16,73 | 3,0 | 1014,51 | 14,01 | 15,23 | 20,32 | 19,38 | 6,0 | 0,00 | 0,6 |
| 2013-08-06 14:00 | 150 | 44 | 87 | 3,0 | 20,23 | 16,33 | 3,0 | 1014,51 | 13,62 | 14,79 | 20,38 | 18,98 | 4,7 | 0,00 | 0,6 |
| 2013-08-06 14:30 | 164 | 45 | 84 | 0,0 | 20,23 | 15,93 | 3,0 | 1014,51 | 12,67 | 15,93 | 20,42 | 18,35 | 5,8 | 0,00 | 0,6 |
| 2013-08-06 15:00 | 128 | 45 | 87 | 1,2 | 20,23 | 16,03 | 3,0 | 1013,51 | 13,33 | 16,03 | 20,42 | 18,68 | 2,6 | 0,00 | 0,6 |
| 2013-08-06 15:30 | 129 | 44 | 89 | 0,0 | 20,23 | 16,23 | 3,0 | 1013,51 | 13,88 | 16,23 | 20,38 | 19,04 | 1,6 | 0,00 | 0,6 |
| 2013-08-06 16:00 | 101 | 44 | 89 | 0,0 | 20,23 | 16,43 | 3,0 | 1012,51 | 14,08 | 16,43 | 20,38 | 19,24 | 1,8 | 0,00 | 0,6 |
| 2013-08-06 16:30 | 113 | 45 | 89 | 0,0 | 20,23 | 17,03 | 3,0 | 1012,51 | 14,67 | 17,03 | 20,42 | 19,84 | 2,6 | 0,00 | 0,6 |
| 2013-08-06 17:00 | 123 | 45 | 85 | 0,0 | 20,23 | 17,03 | 3,0 | 1012,51 | 13,93 | 17,03 | 20,42 | 19,53 | 3,7 | 0,00 | 0,6 |
| 2013-08-06 17:30 | 133 | 45 | 83 | 0,0 | 20,23 | 17,33 | 3,0 | 1012,51 | 13,85 | 17,33 | 20,42 | 19,68 | 2,6 | 0,00 | 0,6 |

| Datum | Vindrikt ° | Fukt inne Rh% | Fukt ute Rh% | Vindhast m/s | Temp in °C | Temp ute °C | Nb. Mån mm | Tryck Mbar | Daggp °C | Kyleffekt °C | Vix inne °C | Vix ute °C | Vindby m/s | Korr lufttryck | Nederb./dygn mm |
|------------------|---------------|------------------|-----------------|-----------------|---------------|----------------|---------------|---------------|-------------|-----------------|----------------|---------------|---------------|----------------|--------------------|
| 2013-08-06 18:00 | 104 | 45 | 82 | 0,0 | 20,23 | 17,33 | 3,0 | 1011,51 | 13,65 | 17,33 | 20,42 | 19,61 | 1,2 | 0,00 | 0,6 |
| 2013-08-06 18:30 | 134 | 45 | 82 | 0,0 | 20,23 | 17,03 | 3,0 | 1011,51 | 13,36 | 17,03 | 20,42 | 19,31 | 2,2 | 0,00 | 0,6 |
| 2013-08-06 19:00 | 98 | 45 | 83 | 0,0 | 20,23 | 16,83 | 3,0 | 1011,51 | 13,36 | 16,83 | 20,42 | 19,18 | 2,0 | 0,00 | 0,6 |
| 2013-08-06 19:30 | 110 | 45 | 88 | 0,0 | 20,23 | 16,53 | 3,0 | 1010,51 | 14,00 | 16,53 | 20,42 | 19,26 | 1,8 | 0,00 | 0,6 |
| 2013-08-06 20:00 | 84 | 45 | 93 | 0,0 | 20,23 | 16,13 | 3,0 | 1010,51 | 14,49 | 16,13 | 20,42 | 19,26 | 1,2 | 0,00 | 0,6 |
| 2013-08-06 20:30 | 79 | 45 | 95 | 0,0 | 20,23 | 15,83 | 5,4 | 1010,51 | 14,53 | 15,83 | 20,42 | 19,13 | 2,4 | 2,40 | 3,0 |
| 2013-08-06 21:00 | 132 | 45 | 97 | 0,0 | 20,23 | 15,63 | 5,4 | 1010,51 | 14,67 | 15,63 | 20,42 | 19,10 | 3,0 | 2,40 | 3,0 |
| 2013-08-06 21:30 | 109 | 45 | 98 | 0,0 | 20,23 | 15,53 | 5,4 | 1010,51 | 14,73 | 15,53 | 20,42 | 19,08 | 1,6 | 0,00 | 3,0 |
| 2013-08-06 22:00 | 165 | 45 | 99 | 1,2 | 20,23 | 15,53 | 5,4 | 1010,51 | 14,89 | 15,53 | 20,42 | 19,17 | 1,8 | 0,00 | 3,0 |
| 2013-08-06 22:30 | 132 | 45 | 99 | 1,4 | 20,33 | 15,33 | 5,4 | 1010,51 | 14,69 | 15,33 | 20,52 | 18,97 | 2,8 | 0,00 | 3,0 |
| 2013-08-06 23:00 | 138 | 45 | 99 | 2,2 | 20,33 | 15,03 | 5,4 | 1009,51 | 14,40 | 15,03 | 20,52 | 18,67 | 3,1 | 0,00 | 3,0 |
| 2013-08-06 23:30 | 113 | 45 | 100 | 2,0 | 20,33 | 14,93 | 5,4 | 1009,51 | 14,46 | 14,93 | 20,52 | 18,66 | 3,1 | 0,00 | 3,0 |
| 2013-08-07 00:00 | 99 | 45 | 100 | 0,0 | 20,33 | 14,83 | 5,4 | 1009,51 | 14,36 | 14,83 | 20,52 | 18,56 | 1,8 | 0,00 | 0,0 |
| 2013-08-07 00:30 | 139 | 45 | 100 | 2,2 | 20,23 | 14,73 | 5,4 | 1010,51 | 14,26 | 14,73 | 20,42 | 18,46 | 4,1 | 0,00 | 0,0 |
| 2013-08-07 01:00 | 141 | 45 | 100 | 2,6 | 20,23 | 14,83 | 5,4 | 1009,51 | 14,36 | 13,83 | 20,42 | 18,56 | 4,3 | 0,00 | 0,0 |
| 2013-08-07 01:30 | 151 | 45 | 99 | 1,2 | 20,23 | 14,83 | 5,4 | 1009,51 | 14,20 | 14,83 | 20,42 | 18,47 | 3,5 | 0,00 | 0,0 |
| 2013-08-07 02:00 | 152 | 45 | 99 | 1,6 | 20,23 | 14,73 | 5,4 | 1009,51 | 14,10 | 14,73 | 20,42 | 18,37 | 2,4 | 0,00 | 0,0 |
| 2013-08-07 02:30 | 103 | 45 | 100 | 2,0 | 20,23 | 14,53 | 6,6 | 1009,51 | 14,06 | 14,53 | 20,42 | 18,26 | 4,9 | 1,20 | 1,2 |
| 2013-08-07 03:00 | 120 | 45 | 100 | 0,0 | 20,23 | 14,43 | 6,6 | 1009,51 | 13,96 | 14,43 | 20,42 | 18,16 | 5,0 | 1,20 | 1,2 |
| 2013-08-07 03:30 | 115 | 45 | 100 | 0,0 | 20,23 | 14,43 | 7,8 | 1009,51 | 13,96 | 14,43 | 20,42 | 18,16 | 0,0 | 1,20 | 2,4 |
| 2013-08-07 04:00 | 117 | 45 | 100 | 0,0 | 20,23 | 14,13 | 7,8 | 1009,51 | 13,66 | 14,13 | 20,42 | 17,86 | 1,4 | 1,20 | 2,4 |
| 2013-08-07 04:30 | 114 | 45 | 100 | 0,0 | 20,23 | 13,73 | 7,8 | 1010,51 | 13,26 | 13,73 | 20,42 | 17,46 | 1,4 | 0,00 | 2,4 |
| 2013-08-07 05:00 | 112 | 45 | 100 | 0,0 | 20,23 | 13,73 | 7,8 | 1010,51 | 13,26 | 13,73 | 20,42 | 17,46 | 0,0 | 0,00 | 2,4 |
| 2013-08-07 05:30 | 110 | 45 | 100 | 0,0 | 20,23 | 13,83 | 7,8 | 1010,51 | 13,36 | 13,83 | 20,42 | 17,56 | 0,0 | 0,00 | 2,4 |
| 2013-08-07 06:00 | 115 | 45 | 100 | 0,0 | 20,23 | 14,03 | 7,8 | 1010,51 | 13,56 | 14,03 | 20,42 | 17,76 | 0,0 | 0,00 | 2,4 |
| 2013-08-07 06:30 | 116 | 45 | 100 | 0,0 | 20,23 | 14,13 | 7,8 | 1010,51 | 13,66 | 14,13 | 20,42 | 17,86 | 0,0 | 0,00 | 2,4 |
| 2013-08-07 07:00 | 117 | 45 | 100 | 0,0 | 20,23 | 14,13 | 7,8 | 1011,51 | 13,66 | 14,13 | 20,42 | 17,86 | 0,0 | 0,00 | 2,4 |
| 2013-08-07 07:30 | 110 | 45 | 100 | 0,0 | 20,23 | 14,33 | 7,8 | 1011,51 | 13,86 | 14,33 | 20,42 | 18,06 | 0,0 | 0,00 | 2,4 |
| 2013-08-07 08:00 | 114 | 45 | 100 | 0,0 | 20,23 | 14,53 | 7,8 | 1011,51 | 14,06 | 14,53 | 20,42 | 18,26 | 0,0 | 0,00 | 2,4 |
| 2013-08-07 08:30 | 111 | 45 | 100 | 0,0 | 20,23 | 14,73 | 7,8 | 1011,51 | 14,26 | 14,73 | 20,42 | 18,46 | 0,0 | 0,00 | 2,4 |
| 2013-08-07 09:00 | 113 | 45 | 100 | 0,0 | 20,23 | 14,73 | 7,8 | 1012,51 | 14,26 | 14,73 | 20,42 | 18,46 | 0,0 | 0,00 | 2,4 |
| 2013-08-07 09:30 | 292 | 45 | 100 | 2,0 | 20,23 | 13,83 | 7,8 | 1012,51 | 13,36 | 13,83 | 20,42 | 17,56 | 2,4 | 0,00 | 2,4 |
| 2013-08-07 10:00 | 339 | 45 | 99 | 0,0 | 20,23 | 13,33 | 7,8 | 1012,51 | 12,70 | 13,33 | 20,42 | 16,97 | 2,2 | 0,00 | 2,4 |
| 2013-08-07 10:30 | 322 | 46 | 100 | 0,0 | 20,43 | 13,12 | 7,8 | 1013,51 | 12,66 | 13,12 | 20,67 | 16,85 | 1,6 | 0,00 | 2,4 |
| 2013-08-07 11:00 | 324 | 45 | 100 | 0,0 | 20,63 | 13,02 | 7,8 | 1013,51 | 12,56 | 13,02 | 20,82 | 16,75 | 1,2 | 0,00 | 0,0 |
| 2013-08-07 11:30 | 341 | 45 | 100 | 0,0 | 20,53 | 13,53 | 7,8 | 1013,51 | 13,06 | 13,53 | 20,72 | 17,26 | 1,4 | 0,00 | 0,0 |
| 2013-08-07 12:00 | 316 | 46 | 97 | 0,0 | 20,53 | 13,83 | 7,8 | 1013,51 | 12,88 | 13,83 | 20,77 | 17,30 | 1,2 | 0,00 | 0,0 |
| 2013-08-07 12:30 | 331 | 46 | 96 | 0,0 | 20,43 | 14,13 | 7,8 | 1013,51 | 13,01 | 14,13 | 20,67 | 17,51 | 1,2 | 0,00 | 0,0 |
| 2013-08-07 13:00 | 335 | 46 | 88 | 0,0 | 20,33 | 14,43 | 7,8 | 1013,51 | 11,94 | 14,43 | 20,57 | 17,16 | 2,2 | 0,00 | 0,0 |
| 2013-08-07 13:30 | 342 | 45 | 91 | 0,0 | 20,33 | 14,53 | 7,8 | 1013,51 | 12,56 | 14,53 | 20,52 | 17,50 | 1,4 | 0,00 | 0,0 |
| 2013-08-07 14:00 | 335 | 45 | 88 | 0,0 | 20,33 | 14,23 | 7,8 | 1014,51 | 11,74 | 14,23 | 20,52 | 16,96 | 1,6 | 0,00 | 0,0 |
| 2013-08-07 14:30 | 320 | 45 | 89 | 0,0 | 20,23 | 14,03 | 7,8 | 1014,51 | 11,72 | 14,03 | 20,42 | 16,84 | 1,6 | 0,00 | 0,0 |
| 2013-08-07 15:00 | 324 | 45 | 90 | 1,2 | 20,23 | 13,53 | 7,8 | 1014,51 | 11,41 | 13,53 | 20,42 | 16,42 | 1,4 | 0,00 | 0,0 |
| 2013-08-07 15:30 | 343 | 45 | 95 | 0,0 | 20,23 | 13,43 | 7,8 | 1014,51 | 12,15 | 13,43 | 20,42 | 16,73 | 1,2 | 0,00 | 0,0 |
| 2013-08-07 16:00 | 0 | 45 | 87 | 1,2 | 20,23 | 13,63 | 7,8 | 1015,51 | 10,97 | 13,63 | 20,42 | 16,28 | 1,4 | 0,00 | 0,0 |
| 2013-08-07 16:30 | 356 | 45 | 83 | 0,0 | 20,23 | 14,23 | 7,8 | 1015,51 | 10,83 | 14,23 | 20,42 | 16,58 | 2,2 | 0,00 | 0,0 |

| Datum | Vindrikt ° | Fukt inne Rh% | Fukt ute Rh% | Vindhast m/s | Temp in °C | Temp ute °C | Nb. Mån mm | Tryck Mbar | Daggp °C | Kyleffekt °C | Vix inne °C | Vix ute °C | Vindby m/s | Korr lufttryck | Nederb./dygn mm |
|------------------|---------------|------------------|-----------------|-----------------|---------------|----------------|---------------|---------------|-------------|-----------------|----------------|---------------|---------------|----------------|--------------------|
| 2013-08-07 17:00 | 356 | 45 | 84 | 0,0 | 20,13 | 14,33 | 7,8 | 1015,51 | 11,11 | 14,33 | 20,32 | 16,75 | 2,2 | 0,00 | 0,0 |
| 2013-08-07 17:30 | 343 | 45 | 81 | 0,0 | 20,13 | 14,53 | 7,8 | 1015,51 | 10,74 | 14,53 | 20,32 | 16,73 | 1,2 | 0,00 | 0,0 |
| 2013-08-07 18:00 | 9 | 45 | 77 | 0,0 | 20,13 | 14,53 | 7,8 | 1015,51 | 9,95 | 14,53 | 20,32 | 16,44 | 1,6 | 0,00 | 0,0 |
| 2013-08-07 18:30 | 9 | 45 | 77 | 0,0 | 20,13 | 14,63 | 7,8 | 1015,51 | 10,05 | 14,63 | 20,32 | 16,54 | 1,4 | 0,00 | 0,0 |
| 2013-08-07 19:00 | 334 | 45 | 72 | 0,0 | 20,13 | 15,03 | 7,8 | 1015,51 | 9,39 | 15,03 | 20,32 | 16,60 | 1,6 | 0,00 | 0,0 |
| 2013-08-07 19:30 | 2 | 45 | 76 | 0,0 | 20,13 | 13,73 | 7,8 | 1015,51 | 8,97 | 13,73 | 20,32 | 15,57 | 2,0 | 0,00 | 0,0 |
| 2013-08-07 20:00 | 333 | 45 | 78 | 0,0 | 20,13 | 13,73 | 7,8 | 1015,51 | 9,38 | 13,73 | 20,32 | 15,71 | 1,6 | 0,00 | 0,0 |
| 2013-08-07 20:30 | 328 | 45 | 76 | 0,0 | 20,13 | 12,92 | 7,8 | 1015,51 | 8,20 | 12,92 | 20,32 | 14,77 | 2,2 | 0,00 | 0,0 |
| 2013-08-07 21:00 | 351 | 45 | 77 | 0,0 | 20,13 | 11,92 | 7,8 | 1016,51 | 7,44 | 11,92 | 20,32 | 13,84 | 1,2 | 0,00 | 0,0 |
| 2013-08-07 21:30 | 0 | 45 | 80 | 0,0 | 20,13 | 11,22 | 7,8 | 1016,51 | 7,34 | 11,22 | 20,32 | 13,35 | 1,2 | 0,00 | 0,0 |
| 2013-08-07 22:00 | 0 | 45 | 85 | 0,0 | 20,13 | 10,32 | 7,8 | 1016,51 | 7,39 | 10,32 | 20,32 | 12,82 | 0,0 | 0,00 | 0,0 |
| 2013-08-07 22:30 | 356 | 45 | 88 | 0,0 | 20,03 | 9,72 | 7,8 | 1016,51 | 7,32 | 9,72 | 20,22 | 12,46 | 0,0 | 0,00 | 0,0 |
| 2013-08-07 23:00 | 5 | 45 | 88 | 0,0 | 20,03 | 9,32 | 7,8 | 1017,52 | 6,93 | 9,32 | 20,22 | 12,06 | 0,0 | 0,00 | 0,0 |
| 2013-08-07 23:30 | 5 | 45 | 91 | 0,0 | 20,03 | 8,52 | 7,8 | 1017,52 | 6,65 | 8,52 | 20,22 | 11,49 | 0,0 | 0,00 | 0,0 |
| 2013-08-08 00:00 | 351 | 45 | 87 | 0,0 | 20,03 | 9,02 | 7,8 | 1017,52 | 6,46 | 9,02 | 20,22 | 11,68 | 1,2 | 0,00 | 0,0 |
| 2013-08-08 00:30 | 351 | 45 | 85 | 0,0 | 20,03 | 8,82 | 7,8 | 1017,52 | 5,92 | 8,82 | 20,22 | 11,32 | 1,4 | 0,00 | 0,0 |
| 2013-08-08 01:00 | 351 | 44 | 83 | 0,0 | 20,03 | 8,72 | 7,8 | 1017,52 | 5,47 | 8,72 | 20,18 | 11,07 | 1,4 | 0,00 | 0,0 |
| 2013-08-08 01:30 | 351 | 44 | 89 | 0,0 | 19,93 | 7,52 | 7,8 | 1017,52 | 5,33 | 7,52 | 20,08 | 10,33 | 0,0 | 0,00 | 0,0 |
| 2013-08-08 02:00 | 356 | 44 | 94 | 0,0 | 19,93 | 7,52 | 7,8 | 1017,52 | 6,15 | 7,52 | 20,08 | 10,74 | 0,0 | 0,00 | 0,0 |
| 2013-08-08 02:30 | 356 | 44 | 94 | 0,0 | 19,93 | 7,22 | 7,8 | 1017,52 | 5,85 | 7,22 | 20,08 | 10,44 | 0,0 | 0,00 | 0,0 |
| 2013-08-08 03:00 | 356 | 44 | 92 | 0,0 | 19,93 | 6,52 | 7,8 | 1017,52 | 4,84 | 6,52 | 20,08 | 9,57 | 0,0 | 0,00 | 0,0 |
| 2013-08-08 03:30 | 356 | 44 | 93 | 0,0 | 19,83 | 5,72 | 7,8 | 1017,52 | 4,21 | 5,72 | 19,98 | 8,86 | 0,0 | 0,00 | 0,0 |
| 2013-08-08 04:00 | 356 | 44 | 95 | 0,0 | 19,83 | 5,32 | 7,8 | 1017,52 | 4,13 | 5,32 | 19,98 | 8,62 | 0,0 | 0,00 | 0,0 |
| 2013-08-08 04:30 | 356 | 44 | 97 | 0,0 | 19,83 | 5,22 | 7,8 | 1018,52 | 4,33 | 5,22 | 19,98 | 8,69 | 0,0 | 0,00 | 0,0 |
| 2013-08-08 05:00 | 356 | 44 | 97 | 0,0 | 19,83 | 4,72 | 7,8 | 1017,52 | 3,84 | 4,72 | 19,98 | 8,19 | 0,0 | 0,00 | 0,0 |
| 2013-08-08 05:30 | 356 | 44 | 100 | 0,0 | 19,73 | 6,42 | 7,8 | 1017,52 | 5,98 | 6,42 | 19,88 | 10,15 | 0,0 | 0,00 | 0,0 |
| 2013-08-08 06:00 | 356 | 44 | 100 | 0,0 | 19,73 | 6,42 | 7,8 | 1017,52 | 5,98 | 6,42 | 19,88 | 10,15 | 0,0 | 0,00 | 0,0 |
| 2013-08-08 06:30 | 356 | 44 | 100 | 0,0 | 19,73 | 6,92 | 7,8 | 1017,52 | 6,48 | 6,92 | 19,88 | 10,65 | 0,0 | 0,00 | 0,0 |
| 2013-08-08 07:00 | 356 | 44 | 100 | 0,0 | 19,83 | 7,92 | 7,8 | 1017,52 | 7,47 | 7,92 | 19,98 | 11,65 | 0,0 | 0,00 | 0,0 |
| 2013-08-08 07:30 | 356 | 44 | 99 | 0,0 | 19,93 | 8,42 | 7,8 | 1018,52 | 7,82 | 8,42 | 20,08 | 12,06 | 0,0 | 0,00 | 0,0 |
| 2013-08-08 08:00 | 5 | 44 | 98 | 0,0 | 20,03 | 9,22 | 7,8 | 1018,52 | 8,46 | 9,22 | 20,18 | 12,78 | 0,0 | 0,00 | 0,0 |
| 2013-08-08 08:30 | 6 | 44 | 96 | 0,0 | 20,03 | 9,62 | 7,8 | 1018,52 | 8,55 | 9,62 | 20,18 | 13,01 | 0,0 | 0,00 | 0,0 |
| 2013-08-08 09:00 | 5 | 44 | 90 | 0,0 | 20,03 | 10,52 | 7,8 | 1017,52 | 8,45 | 10,52 | 20,18 | 13,42 | 0,0 | 0,00 | 0,0 |
| 2013-08-08 09:30 | 351 | 44 | 77 | 0,0 | 20,03 | 11,52 | 7,8 | 1017,52 | 7,05 | 11,52 | 20,18 | 13,44 | 1,4 | 0,00 | 0,0 |
| 2013-08-08 10:00 | 351 | 44 | 75 | 0,0 | 20,03 | 12,12 | 7,8 | 1017,52 | 7,23 | 12,12 | 20,18 | 13,90 | 2,0 | 0,00 | 0,0 |
| 2013-08-08 10:30 | 2 | 44 | 74 | 0,0 | 20,03 | 13,02 | 7,8 | 1017,52 | 7,89 | 13,02 | 20,18 | 14,73 | 2,2 | 0,00 | 0,0 |
| 2013-08-08 11:00 | 356 | 44 | 68 | 0,0 | 20,03 | 13,73 | 7,8 | 1017,52 | 7,27 | 13,73 | 20,18 | 15,04 | 2,2 | 0,00 | 0,0 |
| 2013-08-08 11:30 | 17 | 44 | 64 | 0,0 | 20,03 | 13,93 | 7,8 | 1017,52 | 6,53 | 13,93 | 20,18 | 14,99 | 2,6 | 0,00 | 0,0 |
| 2013-08-08 12:00 | 23 | 44 | 59 | 0,0 | 20,03 | 14,43 | 7,8 | 1017,52 | 5,76 | 14,43 | 20,18 | 15,20 | 2,2 | 0,00 | 0,0 |
| 2013-08-08 12:30 | 115 | 44 | 60 | 0,0 | 19,93 | 15,13 | 7,8 | 1017,52 | 6,67 | 15,13 | 20,08 | 15,96 | 1,8 | 0,00 | 0,0 |
| 2013-08-08 13:00 | 82 | 44 | 58 | 0,0 | 19,93 | 15,43 | 7,8 | 1017,52 | 6,43 | 15,43 | 20,08 | 16,14 | 2,4 | 0,00 | 0,0 |
| 2013-08-08 13:30 | 351 | 44 | 60 | 0,0 | 19,93 | 14,93 | 7,8 | 1016,51 | 6,48 | 14,93 | 20,08 | 15,76 | 2,2 | 0,00 | 0,0 |
| 2013-08-08 14:00 | 340 | 44 | 55 | 0,0 | 19,93 | 15,63 | 7,8 | 1016,51 | 5,81 | 15,63 | 20,08 | 16,18 | 2,0 | 0,00 | 0,0 |
| 2013-08-08 14:30 | 6 | 44 | 53 | 0,0 | 19,93 | 15,63 | 7,8 | 1016,51 | 5,24 | 15,63 | 20,08 | 16,07 | 2,4 | 0,00 | 0,0 |
| 2013-08-08 15:00 | 351 | 44 | 56 | 0,0 | 19,93 | 15,73 | 7,8 | 1016,51 | 6,17 | 15,73 | 20,08 | 16,33 | 1,6 | 0,00 | 0,0 |
| 2013-08-08 15:30 | 89 | 44 | 52 | 0,0 | 19,93 | 16,53 | 7,8 | 1016,51 | 5,78 | 16,53 | 20,08 | 16,92 | 1,6 | 0,00 | 0,0 |

| Datum | Vindrikt ° | Fukt inne Rh% | Fukt ute Rh% | Vindhast m/s | Temp in °C | Temp ute °C | Nb. Mån mm | Tryck Mbar | Daggp °C | Kyleffekt °C | Vix inne °C | Vix ute °C | Vindby m/s | Korr lufttryck | Nederb./dygn mm |
|------------------|---------------|------------------|-----------------|-----------------|---------------|----------------|---------------|---------------|-------------|-----------------|----------------|---------------|---------------|----------------|--------------------|
| 2013-08-08 16:00 | 84 | 44 | 52 | 0,0 | 20,03 | 16,53 | 7,8 | 1016,51 | 5,78 | 16,53 | 20,18 | 16,92 | 1,8 | 0,00 | 0,0 |
| 2013-08-08 16:30 | 117 | 44 | 51 | 0,0 | 20,03 | 16,83 | 7,8 | 1015,51 | 5,76 | 16,83 | 20,18 | 17,17 | 1,8 | 0,00 | 0,0 |
| 2013-08-08 17:00 | 106 | 44 | 52 | 0,0 | 20,03 | 16,63 | 7,8 | 1015,51 | 5,87 | 16,63 | 20,18 | 17,02 | 1,2 | 0,00 | 0,0 |
| 2013-08-08 17:30 | 99 | 44 | 54 | 0,0 | 20,03 | 16,83 | 7,8 | 1015,51 | 6,63 | 16,83 | 20,18 | 17,33 | 0,0 | 0,00 | 0,0 |
| 2013-08-08 18:00 | 101 | 44 | 54 | 0,0 | 20,03 | 16,63 | 7,8 | 1015,51 | 6,45 | 16,63 | 20,18 | 17,13 | 0,0 | 0,00 | 0,0 |
| 2013-08-08 18:30 | 100 | 44 | 59 | 0,0 | 20,03 | 16,13 | 7,8 | 1015,51 | 7,35 | 16,13 | 20,18 | 16,90 | 0,0 | 0,00 | 0,0 |
| 2013-08-08 19:00 | 98 | 44 | 67 | 0,0 | 20,03 | 15,83 | 7,8 | 1014,51 | 9,03 | 15,83 | 20,18 | 17,08 | 0,0 | 0,00 | 0,0 |
| 2013-08-08 19:30 | 98 | 44 | 70 | 0,0 | 20,03 | 15,33 | 7,8 | 1014,51 | 9,24 | 15,33 | 20,18 | 16,77 | 0,0 | 0,00 | 0,0 |
| 2013-08-08 20:00 | 100 | 44 | 71 | 0,0 | 20,03 | 14,83 | 7,8 | 1014,51 | 8,98 | 14,83 | 20,18 | 16,33 | 0,0 | 0,00 | 0,0 |
| 2013-08-08 20:30 | 100 | 44 | 72 | 0,0 | 20,03 | 14,33 | 7,8 | 1014,51 | 8,72 | 14,33 | 20,18 | 15,90 | 0,0 | 0,00 | 0,0 |
| 2013-08-08 21:00 | 98 | 44 | 73 | 0,0 | 20,03 | 14,03 | 7,8 | 1014,51 | 8,64 | 14,03 | 20,18 | 15,67 | 0,0 | 0,00 | 0,0 |
| 2013-08-08 21:30 | 98 | 44 | 81 | 0,0 | 20,03 | 13,23 | 7,8 | 1014,51 | 9,47 | 13,23 | 20,18 | 15,43 | 0,0 | 0,00 | 0,0 |
| 2013-08-08 22:00 | 98 | 44 | 84 | 0,0 | 20,03 | 12,72 | 7,8 | 1014,51 | 9,55 | 12,72 | 20,18 | 15,15 | 0,0 | 0,00 | 0,0 |
| 2013-08-08 22:30 | 100 | 44 | 80 | 0,0 | 20,03 | 12,72 | 7,8 | 1014,51 | 8,80 | 12,72 | 20,18 | 14,86 | 0,0 | 0,00 | 0,0 |
| 2013-08-08 23:00 | 98 | 44 | 78 | 0,0 | 19,93 | 12,62 | 7,8 | 1014,51 | 8,31 | 12,62 | 20,08 | 14,61 | 0,0 | 0,00 | 0,0 |
| 2013-08-08 23:30 | 98 | 44 | 80 | 0,0 | 19,93 | 12,52 | 7,8 | 1014,51 | 8,60 | 12,52 | 20,08 | 14,65 | 0,0 | 0,00 | 0,0 |
| 2013-08-09 00:00 | 95 | 44 | 84 | 0,0 | 19,93 | 12,32 | 7,8 | 1013,51 | 9,16 | 12,32 | 20,08 | 14,75 | 0,0 | 0,00 | 0,0 |
| 2013-08-09 00:30 | 30 | 44 | 85 | 0,0 | 19,93 | 12,02 | 7,8 | 1013,51 | 9,05 | 12,02 | 20,08 | 14,53 | 0,0 | 0,00 | 0,0 |
| 2013-08-09 01:00 | 356 | 44 | 84 | 0,0 | 19,93 | 12,12 | 7,8 | 1013,51 | 8,96 | 12,12 | 20,08 | 14,55 | 0,0 | 0,00 | 0,0 |
| 2013-08-09 01:30 | 331 | 44 | 87 | 0,0 | 19,93 | 11,72 | 7,8 | 1013,51 | 9,11 | 11,72 | 20,08 | 14,38 | 0,0 | 0,00 | 0,0 |
| 2013-08-09 02:00 | 356 | 44 | 87 | 0,0 | 19,93 | 11,52 | 7,8 | 1013,51 | 8,92 | 11,52 | 20,08 | 14,18 | 1,2 | 0,00 | 0,0 |
| 2013-08-09 02:30 | 341 | 44 | 84 | 0,0 | 19,93 | 11,62 | 7,8 | 1013,51 | 8,48 | 11,62 | 20,08 | 14,05 | 1,2 | 0,00 | 0,0 |
| 2013-08-09 03:00 | 356 | 44 | 85 | 0,0 | 19,93 | 11,42 | 7,8 | 1012,51 | 8,46 | 11,42 | 20,08 | 13,93 | 1,6 | 0,00 | 0,0 |
| 2013-08-09 03:30 | 351 | 44 | 86 | 0,0 | 19,93 | 11,42 | 7,8 | 1012,51 | 8,64 | 11,42 | 20,08 | 14,00 | 1,8 | 0,00 | 0,0 |
| 2013-08-09 04:00 | 1 | 44 | 90 | 1,2 | 19,93 | 11,02 | 7,8 | 1012,51 | 8,94 | 11,02 | 20,08 | 13,92 | 1,6 | 0,00 | 0,0 |
| 2013-08-09 04:30 | 267 | 44 | 95 | 0,0 | 19,93 | 10,62 | 7,8 | 1012,51 | 9,38 | 10,62 | 20,08 | 13,92 | 1,6 | 0,00 | 0,0 |
| 2013-08-09 05:00 | 347 | 44 | 96 | 0,0 | 19,93 | 10,42 | 7,8 | 1012,51 | 9,34 | 10,42 | 20,08 | 13,81 | 1,6 | 0,00 | 0,0 |
| 2013-08-09 05:30 | 351 | 44 | 97 | 0,0 | 19,93 | 10,32 | 9,0 | 1012,51 | 9,40 | 10,32 | 20,08 | 13,79 | 1,2 | 1,20 | 1,2 |
| 2013-08-09 06:00 | 327 | 44 | 95 | 0,0 | 19,93 | 10,42 | 9,0 | 1012,51 | 9,18 | 10,42 | 20,08 | 13,72 | 2,0 | 1,20 | 1,2 |
| 2013-08-09 06:30 | 356 | 44 | 94 | 0,0 | 19,93 | 10,42 | 9,0 | 1012,51 | 9,02 | 10,42 | 20,08 | 13,64 | 1,6 | 0,00 | 1,2 |
| 2013-08-09 07:00 | 351 | 44 | 92 | 0,0 | 19,93 | 10,62 | 9,0 | 1012,51 | 8,89 | 10,62 | 20,08 | 13,68 | 2,0 | 0,00 | 1,2 |
| 2013-08-09 07:30 | 330 | 44 | 91 | 1,2 | 19,93 | 10,72 | 9,0 | 1012,51 | 8,82 | 10,72 | 20,08 | 13,70 | 2,0 | 0,00 | 1,2 |
| 2013-08-09 08:00 | 351 | 44 | 93 | 0,0 | 20,03 | 10,82 | 9,0 | 1012,51 | 9,25 | 10,82 | 20,18 | 13,96 | 2,4 | 0,00 | 1,2 |
| 2013-08-09 08:30 | 351 | 44 | 92 | 0,0 | 20,03 | 10,72 | 9,0 | 1012,51 | 8,99 | 10,72 | 20,18 | 13,78 | 2,2 | 0,00 | 1,2 |
| 2013-08-09 09:00 | 10 | 44 | 92 | 1,4 | 20,03 | 10,82 | 9,0 | 1012,51 | 9,08 | 10,82 | 20,18 | 13,88 | 2,2 | 0,00 | 1,2 |
| 2013-08-09 09:30 | 335 | 44 | 90 | 1,2 | 20,03 | 11,22 | 9,0 | 1012,51 | 9,14 | 11,22 | 20,18 | 14,12 | 2,4 | 0,00 | 1,2 |
| 2013-08-09 10:00 | 337 | 44 | 91 | 0,0 | 20,03 | 11,52 | 9,0 | 1012,51 | 9,61 | 11,52 | 20,18 | 14,50 | 2,0 | 0,00 | 1,2 |
| 2013-08-09 10:30 | 351 | 44 | 91 | 0,0 | 20,03 | 11,62 | 9,0 | 1012,51 | 9,71 | 11,62 | 20,18 | 14,60 | 2,2 | 0,00 | 1,2 |
| 2013-08-09 11:00 | 13 | 44 | 96 | 0,0 | 20,03 | 11,52 | 9,0 | 1012,51 | 10,43 | 11,52 | 20,18 | 14,91 | 0,0 | 0,00 | 1,2 |
| 2013-08-09 11:30 | 326 | 44 | 98 | 1,2 | 20,13 | 11,72 | 9,6 | 1012,51 | 10,95 | 11,72 | 20,28 | 15,28 | 1,2 | 0,60 | 1,8 |
| 2013-08-09 12:00 | 356 | 44 | 98 | 0,0 | 20,13 | 12,02 | 9,6 | 1012,51 | 11,25 | 12,02 | 20,28 | 15,58 | 1,8 | 0,60 | 1,8 |
| 2013-08-09 12:30 | 344 | 44 | 97 | 0,0 | 20,13 | 12,22 | 9,6 | 1012,51 | 11,29 | 12,22 | 20,28 | 15,70 | 1,2 | 0,00 | 1,8 |
| 2013-08-09 13:00 | 351 | 44 | 98 | 0,0 | 20,13 | 12,32 | 10,8 | 1012,51 | 11,55 | 12,32 | 20,28 | 15,88 | 0,0 | 1,20 | 3,0 |
| 2013-08-09 13:30 | 351 | 44 | 100 | 0,0 | 20,13 | 12,32 | 11,4 | 1013,51 | 11,86 | 12,32 | 20,28 | 16,05 | 0,0 | 1,80 | 3,6 |
| 2013-08-09 14:00 | 6 | 44 | 100 | 0,0 | 20,13 | 12,92 | 13,8 | 1013,51 | 12,46 | 12,92 | 20,28 | 16,65 | 0,0 | 3,00 | 6,0 |
| 2013-08-09 14:30 | 356 | 44 | 95 | 0,0 | 20,13 | 13,12 | 13,8 | 1012,51 | 11,86 | 13,12 | 20,28 | 16,43 | 1,4 | 2,40 | 6,0 |

| Datum | Vindrikt ° | Fukt inne Rh% | Fukt ute Rh% | Vindhast m/s | Temp in °C | Temp ute °C | Nb. Mån mm | Tryck Mbar | Daggp °C | Kyleffekt °C | Vix inne °C | Vix ute °C | Vindby m/s | Korr lufttryck | Nederb./dygn mm |
|------------------|---------------|------------------|-----------------|-----------------|---------------|----------------|---------------|---------------|-------------|-----------------|----------------|---------------|---------------|----------------|--------------------|
| 2013-08-09 15:00 | 356 | 44 | 96 | 0,0 | 20,13 | 13,43 | 13,8 | 1012,51 | 12,32 | 13,43 | 20,28 | 16,81 | 1,2 | 0,00 | 6,0 |
| 2013-08-09 15:30 | 356 | 44 | 93 | 0,0 | 20,13 | 13,53 | 13,8 | 1013,51 | 11,92 | 13,53 | 20,28 | 16,66 | 1,4 | 0,00 | 6,0 |
| 2013-08-09 16:00 | 356 | 44 | 91 | 0,0 | 20,13 | 13,53 | 13,8 | 1013,51 | 11,58 | 13,53 | 20,28 | 16,50 | 1,6 | 0,00 | 6,0 |
| 2013-08-09 16:30 | 356 | 44 | 86 | 0,0 | 20,03 | 13,53 | 13,8 | 1013,51 | 10,70 | 13,53 | 20,18 | 16,10 | 1,4 | 0,00 | 6,0 |
| 2013-08-09 17:00 | 8 | 44 | 90 | 0,0 | 20,03 | 13,53 | 13,8 | 1013,51 | 11,41 | 13,53 | 20,18 | 16,42 | 1,4 | 0,00 | 6,0 |
| 2013-08-09 17:30 | 356 | 44 | 88 | 1,2 | 20,03 | 13,53 | 13,8 | 1013,51 | 11,05 | 13,53 | 20,18 | 16,26 | 1,4 | 0,00 | 6,0 |
| 2013-08-09 18:00 | 343 | 45 | 87 | 0,0 | 20,03 | 13,23 | 13,8 | 1013,51 | 10,58 | 13,23 | 20,22 | 15,88 | 2,0 | 0,00 | 6,0 |
| 2013-08-09 18:30 | 351 | 44 | 89 | 0,0 | 20,03 | 12,82 | 13,8 | 1013,51 | 10,54 | 12,82 | 20,18 | 15,64 | 1,6 | 0,00 | 6,0 |
| 2013-08-09 19:00 | 338 | 45 | 86 | 1,2 | 20,03 | 12,72 | 13,8 | 1013,51 | 9,91 | 12,72 | 20,22 | 15,30 | 2,6 | 0,00 | 6,0 |
| 2013-08-09 19:30 | 351 | 45 | 89 | 0,0 | 20,03 | 12,52 | 13,8 | 1013,51 | 10,25 | 12,52 | 20,22 | 15,34 | 1,8 | 0,00 | 6,0 |
| 2013-08-09 20:00 | 351 | 45 | 87 | 0,0 | 20,13 | 12,42 | 13,8 | 1013,51 | 9,80 | 12,42 | 20,32 | 15,08 | 2,0 | 0,00 | 6,0 |
| 2013-08-09 20:30 | 356 | 45 | 88 | 0,0 | 20,13 | 12,32 | 13,8 | 1013,51 | 9,88 | 12,32 | 20,32 | 15,06 | 2,0 | 0,00 | 6,0 |
| 2013-08-09 21:00 | 351 | 45 | 90 | 0,0 | 20,13 | 12,22 | 13,8 | 1013,51 | 10,13 | 12,22 | 20,32 | 15,12 | 1,2 | 0,00 | 6,0 |
| 2013-08-09 21:30 | 351 | 44 | 93 | 0,0 | 20,13 | 12,02 | 13,8 | 1013,51 | 10,44 | 12,02 | 20,28 | 15,16 | 1,2 | 0,00 | 6,0 |
| 2013-08-09 22:00 | 337 | 44 | 94 | 0,0 | 20,13 | 11,82 | 13,8 | 1013,51 | 10,40 | 11,82 | 20,28 | 15,04 | 0,0 | 0,00 | 6,0 |
| 2013-08-09 22:30 | 344 | 44 | 93 | 0,0 | 20,03 | 11,82 | 13,8 | 1014,51 | 10,24 | 11,82 | 20,18 | 14,96 | 0,0 | 0,00 | 6,0 |
| 2013-08-09 23:00 | 351 | 44 | 93 | 0,0 | 20,03 | 11,82 | 13,8 | 1013,51 | 10,24 | 11,82 | 20,18 | 14,96 | 1,2 | 0,00 | 6,0 |
| 2013-08-09 23:30 | 351 | 44 | 94 | 0,0 | 20,03 | 11,62 | 13,8 | 1014,51 | 10,21 | 11,62 | 20,18 | 14,84 | 0,0 | 0,00 | 6,0 |
| 2013-08-10 00:00 | 351 | 44 | 95 | 0,0 | 20,03 | 11,52 | 13,8 | 1014,51 | 10,27 | 11,52 | 20,18 | 14,83 | 0,0 | 0,00 | 0,0 |
| 2013-08-10 00:30 | 1 | 44 | 96 | 0,0 | 19,93 | 11,32 | 13,8 | 1014,51 | 10,23 | 11,32 | 20,08 | 14,71 | 0,0 | 0,00 | 0,0 |
| 2013-08-10 01:00 | 2 | 44 | 96 | 0,0 | 19,93 | 11,22 | 13,8 | 1014,51 | 10,13 | 11,22 | 20,08 | 14,61 | 0,0 | 0,00 | 0,0 |
| 2013-08-10 01:30 | 2 | 44 | 96 | 0,0 | 19,93 | 11,12 | 13,8 | 1014,51 | 10,04 | 11,12 | 20,08 | 14,51 | 0,0 | 0,00 | 0,0 |
| 2013-08-10 02:00 | 1 | 44 | 96 | 0,0 | 19,93 | 11,02 | 13,8 | 1014,51 | 9,94 | 11,02 | 20,08 | 14,41 | 0,0 | 0,00 | 0,0 |
| 2013-08-10 02:30 | 1 | 44 | 97 | 0,0 | 19,83 | 10,82 | 13,8 | 1014,51 | 9,90 | 10,82 | 19,98 | 14,29 | 0,0 | 0,00 | 0,0 |
| 2013-08-10 03:00 | 1 | 44 | 100 | 0,0 | 19,83 | 10,52 | 13,8 | 1014,51 | 10,07 | 10,52 | 19,98 | 14,25 | 0,0 | 0,00 | 0,0 |
| 2013-08-10 03:30 | 2 | 44 | 100 | 0,0 | 19,83 | 10,32 | 13,8 | 1014,51 | 9,87 | 10,32 | 19,98 | 14,05 | 0,0 | 0,00 | 0,0 |
| 2013-08-10 04:00 | 2 | 44 | 100 | 0,0 | 19,83 | 10,32 | 13,8 | 1014,51 | 9,87 | 10,32 | 19,98 | 14,05 | 0,0 | 0,00 | 0,0 |
| 2013-08-10 04:30 | 1 | 44 | 100 | 0,0 | 19,83 | 10,12 | 13,8 | 1014,51 | 9,67 | 10,12 | 19,98 | 13,85 | 0,0 | 0,00 | 0,0 |
| 2013-08-10 05:00 | 1 | 44 | 100 | 0,0 | 19,83 | 10,12 | 13,8 | 1014,51 | 9,67 | 10,12 | 19,98 | 13,85 | 0,0 | 0,00 | 0,0 |
| 2013-08-10 05:30 | 2 | 44 | 100 | 0,0 | 19,83 | 10,12 | 13,8 | 1014,51 | 9,67 | 10,12 | 19,98 | 13,85 | 0,0 | 0,00 | 0,0 |
| 2013-08-10 06:00 | 2 | 44 | 100 | 0,0 | 19,83 | 10,22 | 13,8 | 1013,51 | 9,77 | 10,22 | 19,98 | 13,95 | 0,0 | 0,00 | 0,0 |
| 2013-08-10 06:30 | 2 | 44 | 100 | 0,0 | 19,83 | 10,32 | 13,8 | 1014,51 | 9,87 | 10,32 | 19,98 | 14,05 | 0,0 | 0,00 | 0,0 |
| 2013-08-10 07:00 | 2 | 44 | 100 | 0,0 | 19,93 | 10,42 | 13,8 | 1014,51 | 9,97 | 10,42 | 20,08 | 14,15 | 0,0 | 0,00 | 0,0 |
| 2013-08-10 07:30 | 2 | 44 | 100 | 0,0 | 20,03 | 10,62 | 13,8 | 1014,51 | 10,17 | 10,62 | 20,18 | 14,35 | 0,0 | 0,00 | 0,0 |
| 2013-08-10 08:00 | 2 | 44 | 100 | 0,0 | 20,13 | 11,02 | 13,8 | 1014,51 | 10,57 | 11,02 | 20,28 | 14,75 | 0,0 | 0,00 | 0,0 |
| 2013-08-10 08:30 | 2 | 44 | 100 | 0,0 | 20,23 | 11,42 | 13,8 | 1014,51 | 10,97 | 11,42 | 20,38 | 15,15 | 0,0 | 0,00 | 0,0 |
| 2013-08-10 09:00 | 2 | 44 | 99 | 0,0 | 20,23 | 12,12 | 13,8 | 1014,51 | 11,51 | 12,12 | 20,38 | 15,77 | 0,0 | 0,00 | 0,0 |
| 2013-08-10 09:30 | 2 | 44 | 96 | 0,0 | 20,13 | 12,62 | 13,8 | 1014,51 | 11,52 | 12,62 | 20,28 | 16,01 | 0,0 | 0,00 | 0,0 |
| 2013-08-10 10:00 | 2 | 44 | 93 | 0,0 | 20,13 | 12,92 | 13,8 | 1014,51 | 11,33 | 12,92 | 20,28 | 16,06 | 0,0 | 0,00 | 0,0 |
| 2013-08-10 10:30 | 2 | 44 | 92 | 0,0 | 20,13 | 13,53 | 13,8 | 1014,51 | 11,75 | 13,53 | 20,28 | 16,58 | 0,0 | 0,00 | 0,0 |
| 2013-08-10 11:00 | 7 | 44 | 91 | 0,0 | 20,03 | 14,23 | 13,8 | 1014,51 | 12,27 | 14,23 | 20,18 | 17,20 | 0,0 | 0,00 | 0,0 |
| 2013-08-10 11:30 | 50 | 44 | 85 | 0,0 | 20,03 | 14,73 | 13,8 | 1014,51 | 11,69 | 14,73 | 20,18 | 17,23 | 0,0 | 0,00 | 0,0 |
| 2013-08-10 12:00 | 150 | 44 | 81 | 0,0 | 20,03 | 15,33 | 13,8 | 1014,51 | 11,51 | 15,33 | 20,18 | 17,53 | 1,2 | 0,00 | 0,0 |
| 2013-08-10 12:30 | 91 | 44 | 71 | 0,0 | 20,03 | 15,73 | 13,8 | 1014,51 | 9,84 | 15,73 | 20,18 | 17,24 | 0,0 | 0,00 | 0,0 |
| 2013-08-10 13:00 | 68 | 44 | 69 | 0,0 | 20,03 | 16,03 | 13,8 | 1013,51 | 9,68 | 16,03 | 20,18 | 17,41 | 0,0 | 0,00 | 0,0 |
| 2013-08-10 13:30 | 112 | 44 | 68 | 1,2 | 20,03 | 16,93 | 13,8 | 1013,51 | 10,31 | 16,93 | 20,18 | 18,24 | 1,8 | 0,00 | 0,0 |

| Datum | Vindrikt ° | Fukt inne Rh% | Fukt ute Rh% | Vindhast m/s | Temp in °C | Temp ute °C | Nb. Mån mm | Tryck Mbar | Daggp °C | Kyleffekt °C | Vix inne °C | Vix ute °C | Vindby m/s | Korr lufttryck | Nederb./dygn mm |
|------------------|---------------|------------------|-----------------|-----------------|---------------|----------------|---------------|---------------|-------------|-----------------|----------------|---------------|---------------|----------------|--------------------|
| 2013-08-10 14:00 | 104 | 44 | 64 | 0,0 | 20,03 | 17,03 | 13,8 | 1013,51 | 9,45 | 17,03 | 20,18 | 18,09 | 1,8 | 0,00 | 0,0 |
| 2013-08-10 14:30 | 113 | 44 | 62 | 0,0 | 20,03 | 17,23 | 13,8 | 1013,51 | 9,15 | 17,23 | 20,18 | 18,18 | 1,6 | 0,00 | 0,0 |
| 2013-08-10 15:00 | 131 | 44 | 67 | 0,0 | 20,03 | 17,43 | 13,8 | 1013,51 | 10,55 | 17,43 | 20,18 | 18,68 | 1,8 | 0,00 | 0,0 |
| 2013-08-10 15:30 | 63 | 44 | 66 | 0,0 | 20,03 | 17,13 | 13,8 | 1013,51 | 10,03 | 17,13 | 20,18 | 18,32 | 1,2 | 0,00 | 0,0 |
| 2013-08-10 16:00 | 90 | 45 | 71 | 0,0 | 20,03 | 17,13 | 13,8 | 1013,51 | 11,18 | 17,13 | 20,22 | 18,64 | 2,4 | 0,00 | 0,0 |
| 2013-08-10 16:30 | 104 | 45 | 66 | 0,0 | 20,03 | 17,23 | 13,8 | 1013,51 | 10,12 | 17,23 | 20,22 | 18,42 | 1,8 | 0,00 | 0,0 |
| 2013-08-10 17:00 | 93 | 45 | 70 | 0,0 | 20,03 | 17,03 | 13,8 | 1013,51 | 10,86 | 17,03 | 20,22 | 18,47 | 1,6 | 0,00 | 0,0 |
| 2013-08-10 17:30 | 110 | 45 | 72 | 0,0 | 19,93 | 16,53 | 13,8 | 1012,51 | 10,82 | 16,53 | 20,12 | 18,10 | 2,4 | 0,00 | 0,0 |
| 2013-08-10 18:00 | 100 | 45 | 72 | 1,2 | 19,93 | 16,13 | 13,8 | 1012,51 | 10,44 | 16,13 | 20,12 | 17,70 | 2,4 | 0,00 | 0,0 |
| 2013-08-10 18:30 | 68 | 45 | 73 | 0,0 | 20,03 | 16,23 | 13,8 | 1012,51 | 10,75 | 16,23 | 20,22 | 17,87 | 2,4 | 0,00 | 0,0 |
| 2013-08-10 19:00 | 107 | 45 | 73 | 0,0 | 20,03 | 15,93 | 13,8 | 1012,51 | 10,46 | 15,93 | 20,22 | 17,57 | 2,8 | 0,00 | 0,0 |
| 2013-08-10 19:30 | 115 | 45 | 77 | 0,0 | 20,03 | 15,43 | 13,8 | 1012,51 | 10,82 | 15,43 | 20,22 | 17,34 | 1,6 | 0,00 | 0,0 |
| 2013-08-10 20:00 | 91 | 45 | 78 | 0,0 | 20,03 | 15,13 | 13,8 | 1012,51 | 10,73 | 15,13 | 20,22 | 17,11 | 0,0 | 0,00 | 0,0 |
| 2013-08-10 20:30 | 83 | 45 | 80 | 0,0 | 20,03 | 14,73 | 13,8 | 1012,51 | 10,74 | 14,73 | 20,22 | 16,86 | 0,0 | 0,00 | 0,0 |
| 2013-08-10 21:00 | 81 | 45 | 82 | 0,0 | 20,03 | 14,53 | 13,8 | 1012,51 | 10,93 | 14,53 | 20,22 | 16,80 | 0,0 | 0,00 | 0,0 |
| 2013-08-10 21:30 | 117 | 45 | 84 | 1,2 | 20,03 | 13,93 | 13,8 | 1012,51 | 10,72 | 13,93 | 20,22 | 16,35 | 1,4 | 0,00 | 0,0 |
| 2013-08-10 22:00 | 99 | 45 | 87 | 0,0 | 20,03 | 13,33 | 13,8 | 1012,51 | 10,68 | 13,33 | 20,22 | 15,98 | 1,2 | 0,00 | 0,0 |
| 2013-08-10 22:30 | 86 | 45 | 90 | 0,0 | 20,03 | 12,82 | 13,8 | 1012,51 | 10,72 | 12,82 | 20,22 | 15,72 | 0,0 | 0,00 | 0,0 |
| 2013-08-10 23:00 | 89 | 45 | 93 | 0,0 | 20,03 | 12,52 | 13,8 | 1011,51 | 10,93 | 12,52 | 20,22 | 15,66 | 0,0 | 0,00 | 0,0 |
| 2013-08-10 23:30 | 78 | 45 | 95 | 0,0 | 20,03 | 12,22 | 13,8 | 1011,51 | 10,96 | 12,22 | 20,22 | 15,53 | 1,2 | 0,00 | 0,0 |
| 2013-08-11 00:00 | 103 | 45 | 96 | 0,0 | 20,03 | 11,92 | 13,8 | 1011,51 | 10,83 | 11,92 | 20,22 | 15,31 | 1,4 | 0,00 | 0,0 |
| 2013-08-11 00:30 | 97 | 45 | 98 | 0,0 | 19,93 | 11,72 | 13,8 | 1011,51 | 10,95 | 11,72 | 20,12 | 15,28 | 1,2 | 0,00 | 0,0 |
| 2013-08-11 01:00 | 102 | 45 | 98 | 0,0 | 19,93 | 11,72 | 13,8 | 1011,51 | 10,95 | 11,72 | 20,12 | 15,28 | 1,2 | 0,00 | 0,0 |
| 2013-08-11 01:30 | 100 | 45 | 99 | 0,0 | 19,93 | 11,52 | 13,8 | 1011,51 | 10,91 | 11,52 | 20,12 | 15,17 | 0,0 | 0,00 | 0,0 |
| 2013-08-11 02:00 | 97 | 45 | 100 | 0,0 | 19,93 | 11,52 | 13,8 | 1011,51 | 11,07 | 11,52 | 20,12 | 15,25 | 1,4 | 0,00 | 0,0 |
| 2013-08-11 02:30 | 100 | 45 | 100 | 0,0 | 19,93 | 11,32 | 13,8 | 1011,51 | 10,87 | 11,32 | 20,12 | 15,05 | 1,8 | 0,00 | 0,0 |
| 2013-08-11 03:00 | 87 | 45 | 100 | 0,0 | 19,93 | 11,12 | 13,8 | 1011,51 | 10,67 | 11,12 | 20,12 | 14,85 | 2,4 | 0,00 | 0,0 |
| 2013-08-11 03:30 | 101 | 45 | 100 | 0,0 | 19,93 | 11,02 | 13,8 | 1010,51 | 10,57 | 11,02 | 20,12 | 14,75 | 1,8 | 0,00 | 0,0 |
| 2013-08-11 04:00 | 134 | 45 | 100 | 0,0 | 19,93 | 11,02 | 13,8 | 1010,51 | 10,57 | 11,02 | 20,12 | 14,75 | 1,6 | 0,00 | 0,0 |
| 2013-08-11 04:30 | 114 | 45 | 100 | 0,0 | 19,93 | 11,02 | 13,8 | 1010,51 | 10,57 | 11,02 | 20,12 | 14,75 | 1,6 | 0,00 | 0,0 |
| 2013-08-11 05:00 | 120 | 45 | 100 | 0,0 | 19,93 | 10,82 | 13,8 | 1010,51 | 10,37 | 10,82 | 20,12 | 14,55 | 2,8 | 0,00 | 0,0 |
| 2013-08-11 05:30 | 117 | 45 | 100 | 0,0 | 19,93 | 10,82 | 13,8 | 1010,51 | 10,37 | 10,82 | 20,12 | 14,55 | 1,6 | 0,00 | 0,0 |
| 2013-08-11 06:00 | 99 | 45 | 100 | 0,0 | 19,93 | 10,92 | 13,8 | 1009,51 | 10,47 | 10,92 | 20,12 | 14,65 | 0,0 | 0,00 | 0,0 |
| 2013-08-11 06:30 | 89 | 45 | 100 | 0,0 | 19,93 | 11,12 | 13,8 | 1009,51 | 10,67 | 11,12 | 20,12 | 14,85 | 0,0 | 0,00 | 0,0 |
| 2013-08-11 07:00 | 90 | 45 | 100 | 0,0 | 19,93 | 11,22 | 13,8 | 1009,51 | 10,77 | 11,22 | 20,12 | 14,95 | 0,0 | 0,00 | 0,0 |
| 2013-08-11 07:30 | 89 | 45 | 100 | 0,0 | 19,93 | 11,32 | 13,8 | 1009,51 | 10,87 | 11,32 | 20,12 | 15,05 | 0,0 | 0,00 | 0,0 |
| 2013-08-11 08:00 | 93 | 45 | 100 | 0,0 | 19,93 | 11,52 | 13,8 | 1009,51 | 11,07 | 11,52 | 20,12 | 15,25 | 0,0 | 0,00 | 0,0 |
| 2013-08-11 08:30 | 87 | 45 | 100 | 0,0 | 20,03 | 11,52 | 13,8 | 1009,51 | 11,07 | 11,52 | 20,22 | 15,25 | 0,0 | 0,00 | 0,0 |
| 2013-08-11 09:00 | 83 | 45 | 100 | 0,0 | 20,03 | 11,72 | 13,8 | 1009,51 | 11,26 | 11,72 | 20,22 | 15,45 | 0,0 | 0,00 | 0,0 |
| 2013-08-11 09:30 | 96 | 45 | 100 | 0,0 | 20,03 | 12,02 | 13,8 | 1009,51 | 11,56 | 12,02 | 20,22 | 15,75 | 0,0 | 0,00 | 0,0 |
| 2013-08-11 10:00 | 86 | 45 | 100 | 0,0 | 20,03 | 12,12 | 13,8 | 1008,51 | 11,66 | 12,12 | 20,22 | 15,85 | 1,6 | 0,00 | 0,0 |
| 2013-08-11 10:30 | 101 | 45 | 100 | 0,0 | 20,03 | 13,12 | 13,8 | 1008,51 | 12,66 | 13,12 | 20,22 | 16,85 | 1,6 | 0,00 | 0,0 |
| 2013-08-11 11:00 | 97 | 45 | 95 | 0,0 | 20,03 | 13,83 | 13,8 | 1008,51 | 12,55 | 13,83 | 20,22 | 17,13 | 2,0 | 0,00 | 0,0 |
| 2013-08-11 11:30 | 145 | 45 | 89 | 0,0 | 20,03 | 14,03 | 13,8 | 1008,51 | 11,72 | 14,03 | 20,22 | 16,84 | 2,2 | 0,00 | 0,0 |
| 2013-08-11 12:00 | 78 | 45 | 84 | 0,0 | 20,13 | 14,23 | 13,8 | 1008,51 | 11,01 | 14,23 | 20,32 | 16,65 | 2,2 | 0,00 | 0,0 |
| 2013-08-11 12:30 | 96 | 45 | 82 | 0,0 | 20,13 | 14,63 | 13,8 | 1008,51 | 11,03 | 14,63 | 20,32 | 16,90 | 1,2 | 0,00 | 0,0 |

| Datum | Vindrikt ° | Fukt inne Rh% | Fukt ute Rh% | Vindhast m/s | Temp in °C | Temp ute °C | Nb. Mån mm | Tryck Mbar | Daggp °C | Kyleffekt °C | Vix inne °C | Vix ute °C | Vindby m/s | Korr lufttryck | Nederb./dygn mm |
|------------------|---------------|------------------|-----------------|-----------------|---------------|----------------|---------------|---------------|-------------|-----------------|----------------|---------------|---------------|----------------|--------------------|
| 2013-08-11 13:00 | 95 | 45 | 81 | 0,0 | 20,13 | 15,03 | 13,8 | 1007,51 | 11,22 | 15,03 | 20,32 | 17,23 | 1,6 | 0,00 | 0,0 |
| 2013-08-11 13:30 | 101 | 45 | 76 | 0,0 | 20,13 | 15,43 | 13,8 | 1007,51 | 10,61 | 15,43 | 20,32 | 17,27 | 1,4 | 0,00 | 0,0 |
| 2013-08-11 14:00 | 96 | 45 | 74 | 1,2 | 20,13 | 15,83 | 13,8 | 1007,51 | 10,58 | 15,83 | 20,32 | 17,54 | 1,6 | 0,00 | 0,0 |
| 2013-08-11 14:30 | 74 | 45 | 73 | 0,0 | 20,13 | 16,23 | 13,8 | 1006,51 | 10,75 | 16,23 | 20,32 | 17,87 | 2,4 | 0,00 | 0,0 |
| 2013-08-11 15:00 | 88 | 45 | 74 | 0,0 | 20,13 | 16,13 | 13,8 | 1006,51 | 10,87 | 16,13 | 20,32 | 17,84 | 4,1 | 0,00 | 0,0 |
| 2013-08-11 15:30 | 150 | 45 | 69 | 2,6 | 20,03 | 16,63 | 13,8 | 1006,51 | 10,25 | 15,73 | 20,22 | 18,01 | 3,1 | 0,00 | 0,0 |
| 2013-08-11 16:00 | 119 | 45 | 69 | 0,0 | 20,03 | 16,83 | 13,8 | 1006,51 | 10,44 | 16,83 | 20,22 | 18,21 | 3,3 | 0,00 | 0,0 |
| 2013-08-11 16:30 | 125 | 45 | 71 | 0,0 | 20,03 | 16,73 | 13,8 | 1005,51 | 10,79 | 16,73 | 20,22 | 18,24 | 2,4 | 0,00 | 0,0 |
| 2013-08-11 17:00 | 98 | 45 | 77 | 0,0 | 20,03 | 15,33 | 13,8 | 1005,51 | 10,72 | 15,33 | 20,22 | 17,24 | 6,0 | 0,00 | 0,0 |
| 2013-08-11 17:30 | 80 | 45 | 90 | 0,0 | 20,03 | 13,73 | 16,2 | 1005,51 | 11,60 | 13,73 | 20,22 | 16,62 | 2,0 | 2,40 | 2,4 |
| 2013-08-11 18:00 | 76 | 45 | 93 | 0,0 | 20,03 | 13,53 | 18,0 | 1005,51 | 11,92 | 13,53 | 20,22 | 16,66 | 1,4 | 4,20 | 4,2 |
| 2013-08-11 18:30 | 91 | 45 | 95 | 0,0 | 20,03 | 13,43 | 18,0 | 1005,51 | 12,15 | 13,43 | 20,22 | 16,73 | 1,2 | 1,80 | 4,2 |
| 2013-08-11 19:00 | 95 | 45 | 96 | 0,0 | 20,03 | 13,63 | 18,0 | 1005,51 | 12,52 | 13,63 | 20,22 | 17,01 | 1,4 | 0,00 | 4,2 |
| 2013-08-11 19:30 | 86 | 45 | 97 | 0,0 | 20,03 | 13,53 | 18,0 | 1005,51 | 12,58 | 13,53 | 20,22 | 17,00 | 0,0 | 0,00 | 4,2 |
| 2013-08-11 20:00 | 118 | 45 | 97 | 0,0 | 20,03 | 13,02 | 18,0 | 1005,51 | 12,08 | 13,02 | 20,22 | 16,50 | 2,0 | 0,00 | 4,2 |
| 2013-08-11 20:30 | 90 | 45 | 97 | 0,0 | 20,03 | 12,62 | 18,0 | 1004,51 | 11,69 | 12,62 | 20,22 | 16,10 | 0,0 | 0,00 | 4,2 |
| 2013-08-11 21:00 | 72 | 45 | 98 | 0,0 | 20,03 | 12,32 | 18,0 | 1005,51 | 11,55 | 12,32 | 20,22 | 15,88 | 0,0 | 0,00 | 4,2 |
| 2013-08-11 21:30 | 37 | 45 | 100 | 0,0 | 20,03 | 12,12 | 18,0 | 1004,51 | 11,66 | 12,12 | 20,22 | 15,85 | 0,0 | 0,00 | 4,2 |
| 2013-08-11 22:00 | 55 | 45 | 100 | 0,0 | 20,03 | 12,02 | 18,0 | 1004,51 | 11,56 | 12,02 | 20,22 | 15,75 | 0,0 | 0,00 | 4,2 |
| 2013-08-11 22:30 | 82 | 45 | 100 | 0,0 | 20,03 | 11,92 | 18,0 | 1004,51 | 11,46 | 11,92 | 20,22 | 15,65 | 0,0 | 0,00 | 4,2 |
| 2013-08-11 23:00 | 100 | 45 | 100 | 0,0 | 20,03 | 11,92 | 18,0 | 1004,51 | 11,46 | 11,92 | 20,22 | 15,65 | 0,0 | 0,00 | 4,2 |
| 2013-08-11 23:30 | 81 | 45 | 100 | 0,0 | 20,03 | 11,82 | 18,0 | 1004,51 | 11,36 | 11,82 | 20,22 | 15,55 | 0,0 | 0,00 | 4,2 |
| 2013-08-12 00:00 | 72 | 45 | 100 | 0,0 | 20,03 | 11,82 | 18,0 | 1004,51 | 11,36 | 11,82 | 20,22 | 15,55 | 0,0 | 0,00 | 0,0 |
| 2013-08-12 00:30 | 83 | 45 | 100 | 0,0 | 19,93 | 11,82 | 18,0 | 1004,51 | 11,36 | 11,82 | 20,12 | 15,55 | 0,0 | 0,00 | 0,0 |
| 2013-08-12 01:00 | 75 | 45 | 100 | 0,0 | 19,93 | 11,82 | 18,0 | 1004,51 | 11,36 | 11,82 | 20,12 | 15,55 | 0,0 | 0,00 | 0,0 |
| 2013-08-12 01:30 | 79 | 45 | 100 | 0,0 | 19,93 | 11,82 | 18,0 | 1003,51 | 11,36 | 11,82 | 20,12 | 15,55 | 0,0 | 0,00 | 0,0 |
| 2013-08-12 02:00 | 89 | 45 | 100 | 0,0 | 19,93 | 11,72 | 18,0 | 1003,51 | 11,26 | 11,72 | 20,12 | 15,45 | 0,0 | 0,00 | 0,0 |
| 2013-08-12 02:30 | 104 | 45 | 100 | 0,0 | 19,93 | 11,62 | 18,0 | 1003,51 | 11,16 | 11,62 | 20,12 | 15,35 | 1,8 | 0,00 | 0,0 |
| 2013-08-12 03:00 | 76 | 45 | 100 | 0,0 | 19,93 | 11,52 | 18,0 | 1003,51 | 11,07 | 11,52 | 20,12 | 15,25 | 1,6 | 0,00 | 0,0 |
| 2013-08-12 03:30 | 96 | 45 | 100 | 0,0 | 19,93 | 11,52 | 18,0 | 1003,51 | 11,07 | 11,52 | 20,12 | 15,25 | 1,2 | 0,00 | 0,0 |
| 2013-08-12 04:00 | 103 | 45 | 100 | 0,0 | 19,93 | 11,42 | 18,0 | 1003,51 | 10,97 | 11,42 | 20,12 | 15,15 | 0,0 | 0,00 | 0,0 |
| 2013-08-12 04:30 | 96 | 45 | 100 | 0,0 | 19,93 | 11,42 | 18,0 | 1003,51 | 10,97 | 11,42 | 20,12 | 15,15 | 0,0 | 0,00 | 0,0 |
| 2013-08-12 05:00 | 84 | 45 | 100 | 0,0 | 19,93 | 11,32 | 18,0 | 1002,51 | 10,87 | 11,32 | 20,12 | 15,05 | 0,0 | 0,00 | 0,0 |
| 2013-08-12 05:30 | 86 | 45 | 100 | 0,0 | 19,93 | 11,32 | 18,0 | 1002,51 | 10,87 | 11,32 | 20,12 | 15,05 | 1,2 | 0,00 | 0,0 |
| 2013-08-12 06:00 | 100 | 45 | 100 | 0,0 | 19,93 | 11,42 | 18,0 | 1002,51 | 10,97 | 11,42 | 20,12 | 15,15 | 1,2 | 0,00 | 0,0 |
| 2013-08-12 06:30 | 87 | 45 | 100 | 0,0 | 19,93 | 11,42 | 18,0 | 1002,51 | 10,97 | 11,42 | 20,12 | 15,15 | 1,6 | 0,00 | 0,0 |
| 2013-08-12 07:00 | 74 | 45 | 100 | 0,0 | 19,93 | 11,42 | 18,0 | 1002,51 | 10,97 | 11,42 | 20,12 | 15,15 | 1,2 | 0,00 | 0,0 |
| 2013-08-12 07:30 | 97 | 45 | 100 | 0,0 | 20,03 | 11,42 | 18,0 | 1002,51 | 10,97 | 11,42 | 20,22 | 15,15 | 1,4 | 0,00 | 0,0 |
| 2013-08-12 08:00 | 86 | 45 | 100 | 0,0 | 20,13 | 11,42 | 18,0 | 1002,51 | 10,97 | 11,42 | 20,32 | 15,15 | 2,0 | 0,00 | 0,0 |
| 2013-08-12 08:30 | 85 | 45 | 100 | 0,0 | 20,13 | 11,42 | 18,0 | 1002,51 | 10,97 | 11,42 | 20,32 | 15,15 | 2,0 | 0,00 | 0,0 |
| 2013-08-12 09:00 | 89 | 45 | 100 | 0,0 | 20,13 | 11,62 | 19,2 | 1002,51 | 11,16 | 11,62 | 20,32 | 15,35 | 1,2 | 1,20 | 1,2 |
| 2013-08-12 09:30 | 69 | 45 | 100 | 0,0 | 20,13 | 12,12 | 19,2 | 1002,51 | 11,66 | 12,12 | 20,32 | 15,85 | 2,2 | 1,20 | 1,2 |
| 2013-08-12 10:00 | 97 | 45 | 100 | 0,0 | 20,13 | 12,22 | 19,2 | 1002,51 | 11,76 | 12,22 | 20,32 | 15,95 | 3,1 | 0,00 | 1,2 |
| 2013-08-12 10:30 | 109 | 45 | 100 | 0,0 | 20,13 | 12,22 | 19,2 | 1002,51 | 11,76 | 12,22 | 20,32 | 15,95 | 3,3 | 0,00 | 1,2 |
| 2013-08-12 11:00 | 82 | 45 | 99 | 0,0 | 20,13 | 12,42 | 19,2 | 1002,51 | 11,81 | 12,42 | 20,32 | 16,07 | 2,2 | 0,00 | 1,2 |
| 2013-08-12 11:30 | 92 | 45 | 100 | 0,0 | 20,13 | 12,32 | 19,8 | 1002,51 | 11,86 | 12,32 | 20,32 | 16,05 | 1,8 | 0,60 | 1,8 |

| Datum | Vindrikt ° | Fukt inne Rh% | Fukt ute Rh% | Vindhast m/s | Temp in °C | Temp ute °C | Nb. Mån mm | Tryck Mbar | Daggp °C | Kyleffekt °C | Vix inne °C | Vix ute °C | Vindby m/s | Korr lufttryck | Nederb./dygn mm |
|------------------|---------------|------------------|-----------------|-----------------|---------------|----------------|---------------|---------------|-------------|-----------------|----------------|---------------|---------------|----------------|--------------------|
| 2013-08-12 12:00 | 29 | 45 | 100 | 0,0 | 20,03 | 12,52 | 19,8 | 1002,51 | 12,06 | 12,52 | 20,22 | 16,25 | 3,0 | 0,60 | 1,8 |
| 2013-08-12 12:30 | 98 | 45 | 100 | 0,0 | 20,03 | 12,82 | 19,8 | 1002,51 | 12,36 | 12,82 | 20,22 | 16,55 | 1,6 | 0,00 | 1,8 |
| 2013-08-12 13:00 | 95 | 45 | 100 | 0,0 | 20,03 | 12,82 | 19,8 | 1002,51 | 12,36 | 12,82 | 20,22 | 16,55 | 2,2 | 0,00 | 1,8 |
| 2013-08-12 13:30 | 82 | 45 | 99 | 0,0 | 20,03 | 12,72 | 19,8 | 1002,51 | 12,10 | 12,72 | 20,22 | 16,37 | 2,0 | 0,00 | 1,8 |
| 2013-08-12 14:00 | 98 | 45 | 100 | 0,0 | 20,03 | 13,73 | 19,8 | 1001,51 | 13,26 | 13,73 | 20,22 | 17,46 | 1,4 | 0,00 | 1,8 |
| 2013-08-12 14:30 | 92 | 45 | 97 | 0,0 | 20,03 | 13,53 | 19,8 | 1001,51 | 12,58 | 13,53 | 20,22 | 17,00 | 1,4 | 0,00 | 1,8 |
| 2013-08-12 15:00 | 82 | 45 | 97 | 0,0 | 20,03 | 13,83 | 19,8 | 1001,51 | 12,88 | 13,83 | 20,22 | 17,30 | 1,6 | 0,00 | 1,8 |
| 2013-08-12 15:30 | 100 | 45 | 93 | 0,0 | 20,03 | 14,43 | 19,8 | 1001,51 | 12,81 | 14,43 | 20,22 | 17,56 | 2,0 | 0,00 | 1,8 |
| 2013-08-12 16:00 | 83 | 45 | 92 | 0,0 | 20,03 | 14,03 | 19,8 | 1001,51 | 12,24 | 14,03 | 20,22 | 17,08 | 2,0 | 0,00 | 1,8 |
| 2013-08-12 16:30 | 87 | 45 | 92 | 1,2 | 20,03 | 14,23 | 19,8 | 1001,51 | 12,44 | 14,23 | 20,22 | 17,28 | 1,6 | 0,00 | 1,8 |
| 2013-08-12 17:00 | 96 | 45 | 91 | 0,0 | 20,03 | 14,33 | 19,8 | 1001,51 | 12,37 | 14,33 | 20,22 | 17,30 | 2,0 | 0,00 | 1,8 |
| 2013-08-12 17:30 | 104 | 45 | 91 | 1,2 | 20,03 | 13,93 | 21,6 | 1001,51 | 11,97 | 13,93 | 20,22 | 16,90 | 1,8 | 1,80 | 3,6 |
| 2013-08-12 18:00 | 92 | 45 | 93 | 0,0 | 20,03 | 12,52 | 21,6 | 1001,51 | 10,93 | 12,52 | 20,22 | 15,66 | 3,5 | 1,80 | 3,6 |
| 2013-08-12 18:30 | 86 | 45 | 96 | 0,0 | 20,03 | 12,42 | 21,6 | 1001,51 | 11,33 | 12,42 | 20,22 | 15,81 | 1,6 | 0,00 | 3,6 |
| 2013-08-12 19:00 | 83 | 45 | 98 | 0,0 | 20,03 | 12,32 | 22,2 | 1001,51 | 11,55 | 12,32 | 20,22 | 15,88 | 1,2 | 0,60 | 4,2 |
| 2013-08-12 19:30 | 88 | 45 | 99 | 0,0 | 20,03 | 12,32 | 22,2 | 1001,51 | 11,71 | 12,32 | 20,22 | 15,97 | 1,2 | 0,60 | 4,2 |
| 2013-08-12 20:00 | 110 | 45 | 99 | 0,0 | 20,03 | 12,32 | 22,2 | 1001,51 | 11,71 | 12,32 | 20,22 | 15,97 | 1,2 | 0,00 | 4,2 |
| 2013-08-12 20:30 | 100 | 45 | 100 | 0,0 | 20,03 | 12,22 | 22,2 | 1001,51 | 11,76 | 12,22 | 20,22 | 15,95 | 0,0 | 0,00 | 4,2 |
| 2013-08-12 21:00 | 80 | 45 | 100 | 0,0 | 20,03 | 12,12 | 22,2 | 1001,51 | 11,66 | 12,12 | 20,22 | 15,85 | 0,0 | 0,00 | 4,2 |
| 2013-08-12 21:30 | 80 | 45 | 100 | 0,0 | 20,03 | 11,92 | 22,2 | 1001,51 | 11,46 | 11,92 | 20,22 | 15,65 | 0,0 | 0,00 | 4,2 |
| 2013-08-12 22:00 | 76 | 45 | 100 | 0,0 | 20,03 | 11,72 | 22,2 | 1001,51 | 11,26 | 11,72 | 20,22 | 15,45 | 0,0 | 0,00 | 4,2 |
| 2013-08-12 22:30 | 66 | 45 | 100 | 0,0 | 20,03 | 11,62 | 22,2 | 1001,51 | 11,16 | 11,62 | 20,22 | 15,35 | 0,0 | 0,00 | 4,2 |
| 2013-08-12 23:00 | 69 | 45 | 100 | 0,0 | 20,03 | 11,52 | 22,2 | 1001,51 | 11,07 | 11,52 | 20,22 | 15,25 | 0,0 | 0,00 | 4,2 |
| 2013-08-12 23:30 | 104 | 45 | 100 | 0,0 | 20,03 | 11,12 | 22,2 | 1001,51 | 10,67 | 11,12 | 20,22 | 14,85 | 0,0 | 0,00 | 4,2 |
| 2013-08-13 00:00 | 104 | 45 | 100 | 0,0 | 20,03 | 10,82 | 22,2 | 1001,51 | 10,37 | 10,82 | 20,22 | 14,55 | 0,0 | 0,00 | 0,0 |
| 2013-08-13 00:30 | 105 | 45 | 100 | 0,0 | 19,93 | 10,52 | 22,2 | 1001,51 | 10,07 | 10,52 | 20,12 | 14,25 | 0,0 | 0,00 | 0,0 |
| 2013-08-13 01:00 | 98 | 45 | 100 | 0,0 | 19,93 | 10,42 | 22,2 | 1001,51 | 9,97 | 10,42 | 20,12 | 14,15 | 0,0 | 0,00 | 0,0 |
| 2013-08-13 01:30 | 98 | 45 | 100 | 0,0 | 19,93 | 10,62 | 22,2 | 1001,51 | 10,17 | 10,62 | 20,12 | 14,35 | 0,0 | 0,00 | 0,0 |
| 2013-08-13 02:00 | 100 | 45 | 100 | 0,0 | 19,93 | 10,82 | 22,2 | 1002,51 | 10,37 | 10,82 | 20,12 | 14,55 | 0,0 | 0,00 | 0,0 |
| 2013-08-13 02:30 | 100 | 45 | 100 | 0,0 | 19,93 | 10,72 | 22,2 | 1002,51 | 10,27 | 10,72 | 20,12 | 14,45 | 0,0 | 0,00 | 0,0 |
| 2013-08-13 03:00 | 332 | 45 | 100 | 0,0 | 19,93 | 10,72 | 22,2 | 1001,51 | 10,27 | 10,72 | 20,12 | 14,45 | 0,0 | 0,00 | 0,0 |
| 2013-08-13 03:30 | 90 | 45 | 100 | 0,0 | 19,93 | 10,62 | 22,2 | 1001,51 | 10,17 | 10,62 | 20,12 | 14,35 | 0,0 | 0,00 | 0,0 |
| 2013-08-13 04:00 | 55 | 45 | 100 | 0,0 | 19,93 | 10,62 | 22,2 | 1002,51 | 10,17 | 10,62 | 20,12 | 14,35 | 0,0 | 0,00 | 0,0 |
| 2013-08-13 04:30 | 346 | 45 | 100 | 0,0 | 19,93 | 10,62 | 22,2 | 1002,51 | 10,17 | 10,62 | 20,12 | 14,35 | 0,0 | 0,00 | 0,0 |
| 2013-08-13 05:00 | 356 | 45 | 100 | 0,0 | 19,93 | 10,62 | 22,2 | 1002,51 | 10,17 | 10,62 | 20,12 | 14,35 | 0,0 | 0,00 | 0,0 |
| 2013-08-13 05:30 | 57 | 45 | 100 | 0,0 | 19,93 | 10,62 | 22,2 | 1002,51 | 10,17 | 10,62 | 20,12 | 14,35 | 0,0 | 0,00 | 0,0 |
| 2013-08-13 06:00 | 92 | 45 | 100 | 0,0 | 19,93 | 10,72 | 22,2 | 1002,51 | 10,27 | 10,72 | 20,12 | 14,45 | 0,0 | 0,00 | 0,0 |
| 2013-08-13 06:30 | 51 | 45 | 100 | 0,0 | 19,93 | 10,82 | 22,2 | 1002,51 | 10,37 | 10,82 | 20,12 | 14,55 | 0,0 | 0,00 | 0,0 |
| 2013-08-13 07:00 | 78 | 45 | 100 | 0,0 | 19,93 | 11,12 | 22,2 | 1002,51 | 10,67 | 11,12 | 20,12 | 14,85 | 0,0 | 0,00 | 0,0 |
| 2013-08-13 07:30 | 63 | 45 | 100 | 0,0 | 20,13 | 11,32 | 22,2 | 1002,51 | 10,87 | 11,32 | 20,32 | 15,05 | 0,0 | 0,00 | 0,0 |
| 2013-08-13 08:00 | 339 | 45 | 100 | 0,0 | 20,23 | 11,72 | 22,2 | 1002,51 | 11,26 | 11,72 | 20,42 | 15,45 | 0,0 | 0,00 | 0,0 |
| 2013-08-13 08:30 | 86 | 45 | 100 | 0,0 | 20,23 | 12,22 | 22,2 | 1003,51 | 11,76 | 12,22 | 20,42 | 15,95 | 0,0 | 0,00 | 0,0 |
| 2013-08-13 09:00 | 331 | 45 | 99 | 0,0 | 20,23 | 12,72 | 22,2 | 1003,51 | 12,10 | 12,72 | 20,42 | 16,37 | 1,2 | 0,00 | 0,0 |
| 2013-08-13 09:30 | 356 | 45 | 96 | 0,0 | 20,23 | 12,82 | 22,2 | 1003,51 | 11,72 | 12,82 | 20,42 | 16,21 | 1,2 | 0,00 | 0,0 |
| 2013-08-13 10:00 | 52 | 45 | 93 | 0,0 | 20,23 | 13,63 | 22,2 | 1003,51 | 12,02 | 13,63 | 20,42 | 16,76 | 1,2 | 0,00 | 0,0 |
| 2013-08-13 10:30 | 332 | 45 | 96 | 0,0 | 20,23 | 13,23 | 22,2 | 1003,51 | 12,12 | 13,23 | 20,42 | 16,61 | 1,2 | 0,00 | 0,0 |

| Datum | Vindrikt ° | Fukt inne Rh% | Fukt ute Rh% | Vindhast m/s | Temp in °C | Temp ute °C | Nb. Mån mm | Tryck Mbar | Daggp °C | Kyleffekt °C | Vix inne °C | Vix ute °C | Vindby m/s | Korr lufttryck | Nederb./dygn mm |
|------------------|---------------|------------------|-----------------|-----------------|---------------|----------------|---------------|---------------|-------------|-----------------|----------------|---------------|---------------|----------------|--------------------|
| 2013-08-13 11:00 | 351 | 45 | 86 | 0,0 | 20,23 | 14,23 | 22,2 | 1003,51 | 11,38 | 14,23 | 20,42 | 16,80 | 1,8 | 0,00 | 0,0 |
| 2013-08-13 11:30 | 351 | 45 | 82 | 0,0 | 20,13 | 14,13 | 22,2 | 1003,51 | 10,54 | 14,13 | 20,32 | 16,40 | 1,8 | 0,00 | 0,0 |
| 2013-08-13 12:00 | 356 | 45 | 76 | 0,0 | 20,13 | 14,83 | 22,2 | 1003,51 | 10,03 | 14,83 | 20,32 | 16,67 | 3,0 | 0,00 | 0,0 |
| 2013-08-13 12:30 | 102 | 45 | 73 | 0,0 | 20,13 | 15,03 | 22,2 | 1003,51 | 9,60 | 15,03 | 20,32 | 16,67 | 2,4 | 0,00 | 0,0 |
| 2013-08-13 13:00 | 72 | 45 | 73 | 0,0 | 20,13 | 15,53 | 22,2 | 1003,51 | 10,08 | 15,53 | 20,32 | 17,17 | 2,4 | 0,00 | 0,0 |
| 2013-08-13 13:30 | 338 | 45 | 74 | 1,4 | 20,13 | 15,33 | 22,2 | 1003,51 | 10,10 | 15,33 | 20,32 | 17,04 | 2,0 | 0,00 | 0,0 |
| 2013-08-13 14:00 | 323 | 45 | 66 | 0,0 | 20,13 | 16,23 | 22,2 | 1004,51 | 9,18 | 16,23 | 20,32 | 17,42 | 3,0 | 0,00 | 0,0 |
| 2013-08-13 14:30 | 351 | 45 | 66 | 0,0 | 20,13 | 16,33 | 22,2 | 1004,51 | 9,27 | 16,33 | 20,32 | 17,52 | 1,8 | 0,00 | 0,0 |
| 2013-08-13 15:00 | 15 | 45 | 61 | 0,0 | 20,13 | 16,53 | 22,2 | 1004,51 | 8,24 | 16,53 | 20,32 | 17,42 | 2,4 | 0,00 | 0,0 |
| 2013-08-13 15:30 | 338 | 45 | 63 | 0,0 | 20,13 | 16,03 | 22,2 | 1004,51 | 8,27 | 16,03 | 20,32 | 17,03 | 2,6 | 0,00 | 0,0 |
| 2013-08-13 16:00 | 103 | 45 | 62 | 0,0 | 20,13 | 16,03 | 22,2 | 1004,51 | 8,02 | 16,03 | 20,32 | 16,97 | 3,0 | 0,00 | 0,0 |
| 2013-08-13 16:30 | 74 | 45 | 62 | 0,0 | 20,13 | 16,53 | 22,2 | 1004,51 | 8,49 | 16,53 | 20,32 | 17,47 | 2,0 | 0,00 | 0,0 |
| 2013-08-13 17:00 | 86 | 45 | 59 | 0,0 | 20,13 | 16,33 | 22,2 | 1004,51 | 7,53 | 16,33 | 20,32 | 17,10 | 2,0 | 0,00 | 0,0 |
| 2013-08-13 17:30 | 103 | 45 | 67 | 0,0 | 20,13 | 16,13 | 22,2 | 1004,51 | 9,32 | 16,13 | 20,32 | 17,38 | 1,8 | 0,00 | 0,0 |
| 2013-08-13 18:00 | 135 | 45 | 70 | 0,0 | 20,13 | 15,83 | 22,2 | 1004,51 | 9,71 | 15,83 | 20,32 | 17,27 | 2,2 | 0,00 | 0,0 |
| 2013-08-13 18:30 | 156 | 45 | 70 | 0,0 | 20,13 | 15,93 | 22,2 | 1005,51 | 9,81 | 15,93 | 20,32 | 17,37 | 1,6 | 0,00 | 0,0 |
| 2013-08-13 19:00 | 148 | 45 | 68 | 0,0 | 20,13 | 15,93 | 22,2 | 1005,51 | 9,36 | 15,93 | 20,32 | 17,24 | 1,2 | 0,00 | 0,0 |
| 2013-08-13 19:30 | 149 | 45 | 73 | 0,0 | 20,13 | 15,23 | 22,2 | 1005,51 | 9,79 | 15,23 | 20,32 | 16,87 | 0,0 | 0,00 | 0,0 |
| 2013-08-13 20:00 | 85 | 45 | 81 | 0,0 | 20,03 | 14,33 | 22,2 | 1005,51 | 10,54 | 14,33 | 20,22 | 16,53 | 0,0 | 0,00 | 0,0 |
| 2013-08-13 20:30 | 13 | 45 | 90 | 0,0 | 20,03 | 13,33 | 24,0 | 1006,51 | 11,21 | 13,33 | 20,22 | 16,22 | 0,0 | 1,80 | 1,8 |
| 2013-08-13 21:00 | 327 | 45 | 94 | 0,0 | 20,03 | 12,62 | 24,0 | 1006,51 | 11,20 | 12,62 | 20,22 | 15,84 | 0,0 | 1,80 | 1,8 |
| 2013-08-13 21:30 | 4 | 45 | 94 | 0,0 | 20,03 | 12,02 | 24,0 | 1006,51 | 10,60 | 12,02 | 20,22 | 15,24 | 1,8 | 0,00 | 1,8 |
| 2013-08-13 22:00 | 356 | 45 | 96 | 0,0 | 20,03 | 11,72 | 24,0 | 1006,51 | 10,63 | 11,72 | 20,22 | 15,11 | 1,4 | 0,00 | 1,8 |
| 2013-08-13 22:30 | 343 | 45 | 98 | 0,0 | 20,03 | 11,42 | 24,0 | 1007,51 | 10,65 | 11,42 | 20,22 | 14,98 | 2,0 | 0,00 | 1,8 |
| 2013-08-13 23:00 | 351 | 45 | 98 | 0,0 | 19,93 | 11,22 | 24,0 | 1007,51 | 10,45 | 11,22 | 20,12 | 14,78 | 2,4 | 0,00 | 1,8 |
| 2013-08-13 23:30 | 351 | 45 | 98 | 0,0 | 19,93 | 11,02 | 24,0 | 1007,51 | 10,25 | 11,02 | 20,12 | 14,58 | 2,2 | 0,00 | 1,8 |
| 2013-08-14 00:00 | 331 | 45 | 98 | 0,0 | 19,93 | 10,82 | 24,0 | 1007,51 | 10,06 | 10,82 | 20,12 | 14,38 | 2,2 | 0,00 | 0,0 |
| 2013-08-14 00:30 | 345 | 45 | 98 | 0,0 | 19,93 | 10,62 | 24,0 | 1007,51 | 9,86 | 10,62 | 20,12 | 14,18 | 2,0 | 0,00 | 0,0 |
| 2013-08-14 01:00 | 0 | 45 | 97 | 1,4 | 19,93 | 10,42 | 24,0 | 1007,51 | 9,50 | 10,42 | 20,12 | 13,89 | 2,0 | 0,00 | 0,0 |
| 2013-08-14 01:30 | 328 | 45 | 96 | 0,0 | 19,93 | 10,12 | 24,0 | 1007,51 | 9,04 | 10,12 | 20,12 | 13,51 | 2,8 | 0,00 | 0,0 |
| 2013-08-14 02:00 | 345 | 45 | 96 | 0,0 | 19,93 | 10,02 | 24,0 | 1008,51 | 8,94 | 10,02 | 20,12 | 13,41 | 2,8 | 0,00 | 0,0 |
| 2013-08-14 02:30 | 339 | 45 | 98 | 1,2 | 19,83 | 9,62 | 25,2 | 1008,51 | 8,86 | 9,62 | 20,02 | 13,18 | 2,8 | 1,20 | 1,2 |
| 2013-08-14 03:00 | 356 | 45 | 100 | 0,0 | 19,83 | 9,32 | 26,4 | 1008,51 | 8,87 | 9,32 | 20,02 | 13,05 | 2,0 | 2,40 | 2,4 |
| 2013-08-14 03:30 | 336 | 45 | 100 | 0,0 | 19,83 | 9,42 | 27,0 | 1008,51 | 8,97 | 9,42 | 20,02 | 13,15 | 1,4 | 1,80 | 3,0 |
| 2013-08-14 04:00 | 337 | 45 | 100 | 0,0 | 19,83 | 9,32 | 28,2 | 1008,51 | 8,87 | 9,32 | 20,02 | 13,05 | 0,0 | 1,80 | 4,2 |
| 2013-08-14 04:30 | 330 | 45 | 100 | 0,0 | 19,83 | 9,22 | 28,2 | 1008,51 | 8,77 | 9,22 | 20,02 | 12,95 | 0,0 | 1,20 | 4,2 |
| 2013-08-14 05:00 | 317 | 45 | 100 | 1,2 | 19,73 | 9,02 | 28,2 | 1009,51 | 8,57 | 9,02 | 19,92 | 12,75 | 2,4 | 0,00 | 4,2 |
| 2013-08-14 05:30 | 341 | 45 | 100 | 0,0 | 19,73 | 8,92 | 28,8 | 1009,51 | 8,47 | 8,92 | 19,92 | 12,65 | 3,9 | 0,60 | 4,8 |
| 2013-08-14 06:00 | 339 | 45 | 100 | 0,0 | 19,73 | 8,82 | 28,8 | 1009,51 | 8,37 | 8,82 | 19,92 | 12,55 | 3,1 | 0,60 | 4,8 |
| 2013-08-14 06:30 | 339 | 44 | 100 | 0,0 | 19,73 | 8,62 | 28,8 | 1009,51 | 8,17 | 8,62 | 19,88 | 12,35 | 2,8 | 0,00 | 4,8 |
| 2013-08-14 07:00 | 327 | 45 | 100 | 1,4 | 19,73 | 8,82 | 28,8 | 1009,51 | 8,37 | 8,82 | 19,92 | 12,55 | 2,4 | 0,00 | 4,8 |
| 2013-08-14 07:30 | 345 | 45 | 100 | 0,0 | 19,93 | 8,72 | 28,8 | 1010,51 | 8,27 | 8,72 | 20,12 | 12,45 | 2,8 | 0,00 | 4,8 |
| 2013-08-14 08:00 | 344 | 45 | 100 | 0,0 | 19,93 | 8,72 | 28,8 | 1010,51 | 8,27 | 8,72 | 20,12 | 12,45 | 2,0 | 0,00 | 4,8 |
| 2013-08-14 08:30 | 337 | 44 | 100 | 0,0 | 20,03 | 8,82 | 28,8 | 1010,51 | 8,37 | 8,82 | 20,18 | 12,55 | 2,0 | 0,00 | 4,8 |
| 2013-08-14 09:00 | 331 | 44 | 100 | 0,0 | 20,03 | 9,22 | 28,8 | 1010,51 | 8,77 | 9,22 | 20,18 | 12,95 | 0,0 | 0,00 | 4,8 |
| 2013-08-14 09:30 | 340 | 44 | 96 | 0,0 | 20,03 | 9,32 | 28,8 | 1010,51 | 8,25 | 9,32 | 20,18 | 12,71 | 2,4 | 0,00 | 4,8 |

| Datum | Vindrikt ° | Fukt inne Rh% | Fukt ute Rh% | Vindhast m/s | Temp in °C | Temp ute °C | Nb. Mån mm | Tryck Mbar | Daggp °C | Kyleffekt °C | Vix inne °C | Vix ute °C | Vindby m/s | Korr lufttryck | Nederb./dygn mm |
|------------------|---------------|------------------|-----------------|-----------------|---------------|----------------|---------------|---------------|-------------|-----------------|----------------|---------------|---------------|----------------|--------------------|
| 2013-08-14 10:00 | 333 | 44 | 94 | 0,0 | 20,03 | 9,32 | 28,8 | 1011,51 | 7,93 | 9,32 | 20,18 | 12,54 | 1,8 | 0,00 | 4,8 |
| 2013-08-14 10:30 | 356 | 44 | 92 | 1,4 | 20,03 | 9,52 | 28,8 | 1011,51 | 7,80 | 9,52 | 20,18 | 12,58 | 2,0 | 0,00 | 4,8 |
| 2013-08-14 11:00 | 356 | 44 | 88 | 1,2 | 20,03 | 9,92 | 28,8 | 1011,51 | 7,52 | 9,92 | 20,18 | 12,66 | 2,2 | 0,00 | 4,8 |
| 2013-08-14 11:30 | 356 | 44 | 88 | 1,6 | 20,03 | 10,22 | 28,8 | 1011,51 | 7,81 | 10,22 | 20,18 | 12,96 | 2,6 | 0,00 | 4,8 |
| 2013-08-14 12:00 | 346 | 44 | 85 | 0,0 | 20,03 | 10,92 | 28,8 | 1011,51 | 7,97 | 10,92 | 20,18 | 13,43 | 1,8 | 0,00 | 4,8 |
| 2013-08-14 12:30 | 331 | 44 | 79 | 1,4 | 20,03 | 11,62 | 28,8 | 1011,51 | 7,54 | 11,62 | 20,18 | 13,68 | 2,4 | 0,00 | 4,8 |
| 2013-08-14 13:00 | 343 | 44 | 75 | 0,0 | 20,03 | 11,72 | 28,8 | 1012,51 | 6,85 | 11,72 | 20,18 | 13,50 | 3,3 | 0,00 | 4,8 |
| 2013-08-14 13:30 | 11 | 44 | 75 | 1,2 | 20,03 | 11,92 | 28,8 | 1012,51 | 7,04 | 11,92 | 20,18 | 13,70 | 3,5 | 0,00 | 4,8 |
| 2013-08-14 14:00 | 351 | 44 | 73 | 1,4 | 20,03 | 11,92 | 28,8 | 1012,51 | 6,63 | 11,92 | 20,18 | 13,57 | 3,3 | 0,00 | 4,8 |
| 2013-08-14 14:30 | 351 | 44 | 75 | 0,0 | 20,03 | 12,42 | 28,8 | 1012,51 | 7,52 | 12,42 | 20,18 | 14,20 | 2,8 | 0,00 | 4,8 |
| 2013-08-14 15:00 | 16 | 44 | 70 | 1,4 | 20,03 | 13,53 | 28,8 | 1012,51 | 7,52 | 13,53 | 20,18 | 14,97 | 3,1 | 0,00 | 4,8 |
| 2013-08-14 15:30 | 351 | 44 | 69 | 1,2 | 20,03 | 13,53 | 28,8 | 1012,51 | 7,30 | 13,53 | 20,18 | 14,90 | 3,3 | 0,00 | 4,8 |
| 2013-08-14 16:00 | 324 | 44 | 67 | 0,0 | 20,03 | 13,53 | 28,8 | 1012,51 | 6,85 | 13,53 | 20,18 | 14,78 | 3,0 | 0,00 | 4,8 |
| 2013-08-14 16:30 | 8 | 44 | 66 | 0,0 | 20,03 | 13,43 | 28,8 | 1012,51 | 6,53 | 13,43 | 20,18 | 14,61 | 2,8 | 0,00 | 4,8 |
| 2013-08-14 17:00 | 341 | 44 | 66 | 0,0 | 20,03 | 13,12 | 28,8 | 1012,51 | 6,24 | 13,12 | 20,18 | 14,31 | 2,8 | 0,00 | 4,8 |
| 2013-08-14 17:30 | 356 | 44 | 68 | 1,6 | 19,93 | 12,32 | 28,8 | 1012,51 | 5,93 | 12,32 | 20,08 | 13,64 | 3,3 | 0,00 | 4,8 |
| 2013-08-14 18:00 | 335 | 44 | 67 | 0,0 | 19,93 | 12,42 | 28,8 | 1013,51 | 5,81 | 12,42 | 20,08 | 13,68 | 3,7 | 0,00 | 4,8 |
| 2013-08-14 18:30 | 312 | 44 | 69 | 0,0 | 19,93 | 11,82 | 28,8 | 1013,51 | 5,68 | 11,82 | 20,08 | 13,20 | 3,3 | 0,00 | 4,8 |
| 2013-08-14 19:00 | 0 | 44 | 71 | 0,0 | 19,93 | 11,32 | 28,8 | 1013,51 | 5,63 | 11,32 | 20,08 | 12,83 | 2,6 | 0,00 | 4,8 |
| 2013-08-14 19:30 | 356 | 44 | 72 | 0,0 | 19,93 | 11,02 | 28,8 | 1013,51 | 5,56 | 11,02 | 20,08 | 12,60 | 2,2 | 0,00 | 4,8 |
| 2013-08-14 20:00 | 3 | 44 | 75 | 0,0 | 19,83 | 10,62 | 28,8 | 1013,51 | 5,79 | 10,62 | 19,98 | 12,40 | 2,0 | 0,00 | 4,8 |
| 2013-08-14 20:30 | 322 | 44 | 75 | 0,0 | 19,83 | 10,42 | 28,8 | 1013,51 | 5,59 | 10,42 | 19,98 | 12,20 | 2,2 | 0,00 | 4,8 |
| 2013-08-14 21:00 | 342 | 44 | 74 | 0,0 | 19,83 | 10,02 | 28,8 | 1013,51 | 5,01 | 10,02 | 19,98 | 11,73 | 1,8 | 0,00 | 4,8 |
| 2013-08-14 21:30 | 335 | 44 | 77 | 0,0 | 19,83 | 9,02 | 28,8 | 1013,51 | 4,64 | 9,02 | 19,98 | 10,94 | 1,2 | 0,00 | 4,8 |
| 2013-08-14 22:00 | 342 | 43 | 79 | 0,0 | 19,73 | 8,32 | 28,8 | 1014,51 | 4,34 | 8,32 | 19,83 | 10,38 | 1,2 | 0,00 | 4,8 |
| 2013-08-14 22:30 | 333 | 43 | 80 | 0,0 | 19,73 | 7,92 | 28,8 | 1014,51 | 4,14 | 7,92 | 19,83 | 10,05 | 1,4 | 0,00 | 4,8 |
| 2013-08-14 23:00 | 336 | 43 | 82 | 0,0 | 19,63 | 7,82 | 28,8 | 1014,51 | 4,41 | 7,82 | 19,73 | 10,10 | 0,0 | 0,00 | 4,8 |
| 2013-08-14 23:30 | 335 | 43 | 84 | 0,0 | 19,63 | 7,72 | 28,8 | 1014,51 | 4,67 | 7,72 | 19,73 | 10,15 | 0,0 | 0,00 | 4,8 |
| 2013-08-15 00:00 | 345 | 43 | 84 | 0,0 | 19,63 | 7,32 | 28,8 | 1013,51 | 4,28 | 7,32 | 19,73 | 9,75 | 0,0 | 0,00 | 0,0 |
| 2013-08-15 00:30 | 329 | 43 | 84 | 0,0 | 19,53 | 7,12 | 28,8 | 1013,51 | 4,08 | 7,12 | 19,63 | 9,55 | 1,2 | 0,00 | 0,0 |
| 2013-08-15 01:00 | 351 | 43 | 82 | 0,0 | 19,53 | 6,72 | 28,8 | 1013,51 | 3,34 | 6,72 | 19,63 | 9,00 | 1,2 | 0,00 | 0,0 |
| 2013-08-15 01:30 | 356 | 43 | 82 | 0,0 | 19,43 | 6,42 | 28,8 | 1014,51 | 3,04 | 6,42 | 19,53 | 8,70 | 1,4 | 0,00 | 0,0 |
| 2013-08-15 02:00 | 13 | 43 | 83 | 0,0 | 19,43 | 6,22 | 28,8 | 1014,51 | 3,03 | 6,22 | 19,53 | 8,57 | 0,0 | 0,00 | 0,0 |
| 2013-08-15 02:30 | 13 | 43 | 85 | 0,0 | 19,43 | 6,02 | 28,8 | 1013,51 | 3,18 | 6,02 | 19,53 | 8,52 | 0,0 | 0,00 | 0,0 |
| 2013-08-15 03:00 | 13 | 43 | 86 | 0,0 | 19,33 | 6,32 | 28,8 | 1014,51 | 3,65 | 6,32 | 19,43 | 8,90 | 0,0 | 0,00 | 0,0 |
| 2013-08-15 03:30 | 14 | 43 | 86 | 0,0 | 19,33 | 6,32 | 28,8 | 1014,51 | 3,65 | 6,32 | 19,43 | 8,90 | 0,0 | 0,00 | 0,0 |
| 2013-08-15 04:00 | 356 | 43 | 87 | 0,0 | 19,33 | 6,42 | 28,8 | 1013,51 | 3,91 | 6,42 | 19,43 | 9,08 | 0,0 | 0,00 | 0,0 |
| 2013-08-15 04:30 | 356 | 43 | 89 | 0,0 | 19,23 | 6,32 | 28,8 | 1013,51 | 4,15 | 6,32 | 19,33 | 9,13 | 0,0 | 0,00 | 0,0 |
| 2013-08-15 05:00 | 341 | 43 | 89 | 0,0 | 19,23 | 6,22 | 28,8 | 1014,51 | 4,05 | 6,22 | 19,33 | 9,03 | 0,0 | 0,00 | 0,0 |
| 2013-08-15 05:30 | 330 | 43 | 89 | 0,0 | 19,23 | 5,72 | 28,8 | 1013,51 | 3,56 | 5,72 | 19,33 | 8,53 | 0,0 | 0,00 | 0,0 |
| 2013-08-15 06:00 | 346 | 43 | 91 | 0,0 | 19,23 | 5,12 | 28,8 | 1014,51 | 3,30 | 5,12 | 19,33 | 8,09 | 0,0 | 0,00 | 0,0 |
| 2013-08-15 06:30 | 351 | 43 | 91 | 0,0 | 19,13 | 5,62 | 28,8 | 1014,51 | 3,79 | 5,62 | 19,23 | 8,59 | 0,0 | 0,00 | 0,0 |
| 2013-08-15 07:00 | 338 | 43 | 86 | 0,0 | 19,23 | 6,52 | 28,8 | 1014,51 | 3,84 | 6,52 | 19,33 | 9,10 | 0,0 | 0,00 | 0,0 |
| 2013-08-15 07:30 | 339 | 43 | 82 | 0,0 | 19,33 | 7,52 | 28,8 | 1014,51 | 4,12 | 7,52 | 19,43 | 9,80 | 0,0 | 0,00 | 0,0 |
| 2013-08-15 08:00 | 338 | 43 | 79 | 0,0 | 19,53 | 8,42 | 28,8 | 1014,51 | 4,44 | 8,42 | 19,63 | 10,48 | 0,0 | 0,00 | 0,0 |
| 2013-08-15 08:30 | 341 | 43 | 73 | 0,0 | 19,73 | 8,92 | 28,8 | 1014,51 | 3,75 | 8,92 | 19,83 | 10,56 | 0,0 | 0,00 | 0,0 |

| Datum | Vindrikt ° | Fukt inne Rh% | Fukt ute Rh% | Vindhast m/s | Temp in °C | Temp ute °C | Nb. Mån mm | Tryck Mbar | Dagpp °C | Kyleffekt °C | Vix inne °C | Vix ute °C | Vindby m/s | Korr lufttryck | Nederb./dygn mm |
|------------------|---------------|------------------|-----------------|-----------------|---------------|----------------|---------------|---------------|-------------|-----------------|----------------|---------------|---------------|----------------|--------------------|
| 2013-08-15 09:00 | 329 | 43 | 70 | 0,0 | 19,83 | 9,62 | 28,8 | 1013,51 | 3,80 | 9,62 | 19,93 | 11,07 | 1,2 | 0,00 | 0,0 |
| 2013-08-15 09:30 | 356 | 42 | 61 | 1,2 | 19,83 | 10,42 | 28,8 | 1013,51 | 2,51 | 10,42 | 19,88 | 11,31 | 2,0 | 0,00 | 0,0 |
| 2013-08-15 10:00 | 344 | 42 | 58 | 0,0 | 19,83 | 11,02 | 28,8 | 1013,51 | 2,33 | 11,02 | 19,88 | 11,74 | 2,8 | 0,00 | 0,0 |
| 2013-08-15 10:30 | 333 | 42 | 58 | 0,0 | 19,73 | 11,52 | 28,8 | 1013,51 | 2,80 | 11,52 | 19,78 | 12,24 | 3,0 | 0,00 | 0,0 |
| 2013-08-15 11:00 | 330 | 42 | 56 | 0,0 | 19,73 | 11,72 | 28,8 | 1013,51 | 2,46 | 11,72 | 19,78 | 12,33 | 2,4 | 0,00 | 0,0 |
| 2013-08-15 11:30 | 324 | 42 | 54 | 1,2 | 19,63 | 12,52 | 28,8 | 1013,51 | 2,66 | 12,52 | 19,68 | 13,02 | 2,2 | 0,00 | 0,0 |
| 2013-08-15 12:00 | 324 | 42 | 55 | 1,2 | 19,63 | 12,82 | 28,8 | 1013,51 | 3,21 | 12,82 | 19,68 | 13,38 | 2,2 | 0,00 | 0,0 |
| 2013-08-15 12:30 | 318 | 42 | 55 | 0,0 | 19,53 | 13,02 | 28,8 | 1013,51 | 3,40 | 13,02 | 19,58 | 13,58 | 2,2 | 0,00 | 0,0 |
| 2013-08-15 13:00 | 333 | 42 | 54 | 0,0 | 19,53 | 13,53 | 28,8 | 1013,51 | 3,59 | 13,53 | 19,58 | 14,02 | 1,8 | 0,00 | 0,0 |
| 2013-08-15 13:30 | 313 | 42 | 54 | 0,0 | 19,43 | 13,73 | 28,8 | 1013,51 | 3,77 | 13,73 | 19,48 | 14,22 | 2,0 | 0,00 | 0,0 |
| 2013-08-15 14:00 | 324 | 42 | 54 | 1,2 | 19,43 | 13,83 | 28,8 | 1013,51 | 3,86 | 13,83 | 19,48 | 14,32 | 2,0 | 0,00 | 0,0 |
| 2013-08-15 14:30 | 327 | 42 | 53 | 0,0 | 19,43 | 14,03 | 28,8 | 1013,51 | 3,77 | 14,03 | 19,48 | 14,47 | 2,2 | 0,00 | 0,0 |
| 2013-08-15 15:00 | 327 | 42 | 53 | 0,0 | 19,43 | 13,93 | 28,8 | 1014,51 | 3,67 | 13,93 | 19,48 | 14,37 | 2,2 | 0,00 | 0,0 |
| 2013-08-15 15:30 | 332 | 42 | 56 | 0,0 | 19,43 | 13,63 | 28,8 | 1014,51 | 4,23 | 13,63 | 19,48 | 14,23 | 2,2 | 0,00 | 0,0 |
| 2013-08-15 16:00 | 324 | 42 | 56 | 1,4 | 19,43 | 13,73 | 28,8 | 1013,51 | 4,32 | 13,73 | 19,48 | 14,33 | 1,8 | 0,00 | 0,0 |
| 2013-08-15 16:30 | 325 | 42 | 54 | 1,2 | 19,43 | 13,63 | 28,8 | 1013,51 | 3,68 | 13,63 | 19,48 | 14,12 | 2,0 | 0,00 | 0,0 |
| 2013-08-15 17:00 | 338 | 41 | 55 | 1,2 | 19,33 | 13,53 | 28,8 | 1013,51 | 3,86 | 13,53 | 19,34 | 14,08 | 1,8 | 0,00 | 0,0 |
| 2013-08-15 17:30 | 356 | 41 | 57 | 0,0 | 19,33 | 13,33 | 28,8 | 1013,51 | 4,21 | 13,33 | 19,34 | 13,99 | 1,8 | 0,00 | 0,0 |
| 2013-08-15 18:00 | 334 | 42 | 57 | 1,2 | 19,33 | 13,53 | 28,8 | 1013,51 | 4,40 | 13,53 | 19,38 | 14,19 | 1,6 | 0,00 | 0,0 |
| 2013-08-15 18:30 | 333 | 42 | 56 | 0,0 | 19,43 | 13,43 | 28,8 | 1013,51 | 4,04 | 13,43 | 19,48 | 14,03 | 1,8 | 0,00 | 0,0 |
| 2013-08-15 19:00 | 326 | 42 | 57 | 0,0 | 19,43 | 13,23 | 28,8 | 1013,51 | 4,12 | 13,23 | 19,48 | 13,89 | 1,4 | 0,00 | 0,0 |
| 2013-08-15 19:30 | 318 | 42 | 56 | 0,0 | 19,43 | 13,12 | 28,8 | 1013,51 | 3,76 | 13,12 | 19,48 | 13,73 | 1,4 | 0,00 | 0,0 |
| 2013-08-15 20:00 | 317 | 42 | 58 | 0,0 | 19,43 | 12,72 | 28,8 | 1013,51 | 3,92 | 12,72 | 19,48 | 13,44 | 0,0 | 0,00 | 0,0 |
| 2013-08-15 20:30 | 317 | 42 | 62 | 0,0 | 19,43 | 11,92 | 28,8 | 1013,51 | 4,17 | 11,92 | 19,48 | 12,87 | 0,0 | 0,00 | 0,0 |
| 2013-08-15 21:00 | 316 | 42 | 69 | 0,0 | 19,43 | 10,52 | 28,8 | 1013,51 | 4,44 | 10,52 | 19,48 | 11,90 | 0,0 | 0,00 | 0,0 |
| 2013-08-15 21:30 | 316 | 42 | 77 | 0,0 | 19,43 | 8,92 | 28,8 | 1014,51 | 4,54 | 8,92 | 19,48 | 10,84 | 0,0 | 0,00 | 0,0 |
| 2013-08-15 22:00 | 328 | 42 | 82 | 0,0 | 19,43 | 7,52 | 28,8 | 1014,51 | 4,12 | 7,52 | 19,48 | 9,80 | 0,0 | 0,00 | 0,0 |
| 2013-08-15 22:30 | 329 | 42 | 84 | 0,0 | 19,43 | 6,62 | 28,8 | 1014,51 | 3,59 | 6,62 | 19,48 | 9,05 | 0,0 | 0,00 | 0,0 |
| 2013-08-15 23:00 | 328 | 42 | 87 | 0,0 | 19,33 | 5,82 | 28,8 | 1013,51 | 3,33 | 5,82 | 19,38 | 8,48 | 0,0 | 0,00 | 0,0 |
| 2013-08-15 23:30 | 329 | 42 | 89 | 0,0 | 19,33 | 5,42 | 28,8 | 1013,51 | 3,27 | 5,42 | 19,38 | 8,23 | 0,0 | 0,00 | 0,0 |
| 2013-08-16 00:00 | 329 | 42 | 87 | 0,0 | 19,33 | 5,82 | 28,8 | 1013,51 | 3,33 | 5,82 | 19,38 | 8,48 | 0,0 | 0,00 | 0,0 |
| 2013-08-16 00:30 | 330 | 42 | 88 | 0,0 | 19,33 | 5,32 | 28,8 | 1013,51 | 3,00 | 5,32 | 19,38 | 8,05 | 0,0 | 0,00 | 0,0 |
| 2013-08-16 01:00 | 330 | 42 | 90 | 0,0 | 19,33 | 4,62 | 28,8 | 1013,51 | 2,64 | 4,62 | 19,38 | 7,51 | 0,0 | 0,00 | 0,0 |
| 2013-08-16 01:30 | 330 | 42 | 93 | 0,0 | 19,33 | 4,32 | 28,8 | 1013,51 | 2,82 | 4,32 | 19,38 | 7,45 | 0,0 | 0,00 | 0,0 |
| 2013-08-16 02:00 | 334 | 42 | 94 | 0,0 | 19,33 | 4,22 | 28,8 | 1013,51 | 2,88 | 4,22 | 19,38 | 7,44 | 0,0 | 0,00 | 0,0 |
| 2013-08-16 02:30 | 11 | 42 | 97 | 0,0 | 19,23 | 4,22 | 28,8 | 1013,51 | 3,34 | 4,22 | 19,28 | 7,69 | 0,0 | 0,00 | 0,0 |
| 2013-08-16 03:00 | 26 | 42 | 99 | 0,0 | 19,23 | 4,12 | 28,8 | 1013,51 | 3,54 | 4,12 | 19,28 | 7,76 | 0,0 | 0,00 | 0,0 |
| 2013-08-16 03:30 | 28 | 42 | 100 | 0,0 | 19,23 | 4,02 | 28,8 | 1013,51 | 3,59 | 4,02 | 19,28 | 7,75 | 0,0 | 0,00 | 0,0 |
| 2013-08-16 04:00 | 27 | 42 | 99 | 0,0 | 19,23 | 3,62 | 28,8 | 1012,51 | 3,04 | 3,62 | 19,28 | 7,26 | 0,0 | 0,00 | 0,0 |
| 2013-08-16 04:30 | 45 | 42 | 99 | 0,0 | 19,23 | 3,62 | 28,8 | 1012,51 | 3,04 | 3,62 | 19,28 | 7,26 | 0,0 | 0,00 | 0,0 |
| 2013-08-16 05:00 | 53 | 42 | 100 | 0,0 | 19,23 | 4,02 | 28,8 | 1012,51 | 3,59 | 4,02 | 19,28 | 7,75 | 0,0 | 0,00 | 0,0 |
| 2013-08-16 05:30 | 99 | 42 | 100 | 0,0 | 19,23 | 4,32 | 28,8 | 1012,51 | 3,88 | 4,32 | 19,28 | 8,05 | 0,0 | 0,00 | 0,0 |
| 2013-08-16 06:00 | 92 | 42 | 100 | 0,0 | 19,23 | 5,32 | 28,8 | 1012,51 | 4,88 | 5,32 | 19,28 | 9,05 | 0,0 | 0,00 | 0,0 |
| 2013-08-16 06:30 | 91 | 42 | 100 | 0,0 | 19,23 | 5,92 | 28,8 | 1012,51 | 5,48 | 5,92 | 19,28 | 9,65 | 1,4 | 0,00 | 0,0 |
| 2013-08-16 07:00 | 107 | 43 | 100 | 0,0 | 19,33 | 6,82 | 28,8 | 1012,51 | 6,38 | 6,82 | 19,43 | 10,55 | 1,4 | 0,00 | 0,0 |
| 2013-08-16 07:30 | 117 | 43 | 96 | 0,0 | 19,53 | 7,82 | 28,8 | 1012,51 | 6,76 | 7,82 | 19,63 | 11,21 | 2,4 | 0,00 | 0,0 |

| Datum | Vindrikt ° | Fukt inne Rh% | Fukt ute Rh% | Vindhast m/s | Temp in °C | Temp ute °C | Nb. Mån mm | Tryck Mbar | Daggp °C | Kyleffekt °C | Vix inne °C | Vix ute °C | Vindby m/s | Korr lufttryck | Nederb./dygn mm |
|------------------|---------------|------------------|-----------------|-----------------|---------------|----------------|---------------|---------------|-------------|-----------------|----------------|---------------|---------------|----------------|--------------------|
| 2013-08-16 08:00 | 71 | 42 | 91 | 0,0 | 19,63 | 8,42 | 28,8 | 1012,51 | 6,55 | 8,42 | 19,68 | 11,39 | 3,0 | 0,00 | 0,0 |
| 2013-08-16 08:30 | 102 | 42 | 87 | 0,0 | 19,63 | 8,82 | 28,8 | 1012,51 | 6,27 | 8,82 | 19,68 | 11,48 | 2,0 | 0,00 | 0,0 |
| 2013-08-16 09:00 | 109 | 42 | 85 | 1,2 | 19,73 | 10,02 | 28,8 | 1012,51 | 7,09 | 10,02 | 19,78 | 12,52 | 2,8 | 0,00 | 0,0 |
| 2013-08-16 09:30 | 97 | 42 | 79 | 1,2 | 19,73 | 11,12 | 28,8 | 1012,51 | 7,05 | 11,12 | 19,78 | 13,18 | 2,4 | 0,00 | 0,0 |
| 2013-08-16 10:00 | 120 | 42 | 77 | 0,0 | 19,73 | 12,82 | 28,8 | 1011,51 | 8,31 | 12,82 | 19,78 | 14,74 | 3,7 | 0,00 | 0,0 |
| 2013-08-16 10:30 | 103 | 42 | 72 | 0,0 | 19,73 | 13,63 | 28,8 | 1011,51 | 8,05 | 13,63 | 19,78 | 15,20 | 3,5 | 0,00 | 0,0 |
| 2013-08-16 11:00 | 123 | 42 | 71 | 3,9 | 19,63 | 14,23 | 28,8 | 1011,51 | 8,41 | 11,10 | 19,68 | 15,73 | 4,3 | 0,00 | 0,0 |
| 2013-08-16 11:30 | 157 | 42 | 75 | 3,1 | 19,63 | 14,33 | 28,8 | 1011,51 | 9,35 | 12,61 | 19,68 | 16,10 | 4,3 | 0,00 | 0,0 |
| 2013-08-16 12:00 | 97 | 42 | 75 | 2,2 | 19,63 | 15,23 | 28,8 | 1011,51 | 10,21 | 15,23 | 19,68 | 17,00 | 5,4 | 0,00 | 0,0 |
| 2013-08-16 12:30 | 131 | 42 | 66 | 5,0 | 19,63 | 16,23 | 28,8 | 1010,51 | 9,18 | 11,88 | 19,68 | 17,42 | 7,5 | 0,00 | 0,0 |
| 2013-08-16 13:00 | 147 | 42 | 70 | 4,5 | 19,53 | 15,13 | 28,8 | 1010,51 | 9,05 | 10,86 | 19,58 | 16,57 | 8,1 | 0,00 | 0,0 |
| 2013-08-16 13:30 | 143 | 42 | 76 | 2,2 | 19,53 | 14,43 | 28,8 | 1010,51 | 9,65 | 14,43 | 19,58 | 16,27 | 6,6 | 0,00 | 0,0 |
| 2013-08-16 14:00 | 135 | 43 | 77 | 3,7 | 19,53 | 14,73 | 28,8 | 1010,51 | 10,14 | 11,69 | 19,63 | 16,64 | 6,0 | 0,00 | 0,0 |
| 2013-08-16 14:30 | 127 | 43 | 71 | 3,3 | 19,53 | 16,13 | 28,8 | 1010,51 | 10,22 | 13,95 | 19,63 | 17,64 | 7,9 | 0,00 | 0,0 |
| 2013-08-16 15:00 | 154 | 43 | 75 | 2,8 | 19,53 | 15,13 | 28,8 | 1010,51 | 10,12 | 13,48 | 19,63 | 16,90 | 6,4 | 0,00 | 0,0 |
| 2013-08-16 15:30 | 138 | 43 | 80 | 2,8 | 19,53 | 14,53 | 28,8 | 1010,51 | 10,54 | 12,83 | 19,63 | 16,66 | 6,6 | 0,00 | 0,0 |
| 2013-08-16 16:00 | 137 | 43 | 85 | 3,1 | 19,53 | 14,73 | 28,8 | 1010,51 | 11,69 | 13,05 | 19,63 | 17,23 | 4,5 | 0,00 | 0,0 |
| 2013-08-16 16:30 | 155 | 43 | 84 | 5,8 | 19,53 | 14,63 | 28,8 | 1010,51 | 11,40 | 9,50 | 19,63 | 17,05 | 6,6 | 0,00 | 0,0 |
| 2013-08-16 17:00 | 127 | 43 | 85 | 3,1 | 19,53 | 14,53 | 28,8 | 1010,51 | 11,49 | 12,83 | 19,63 | 17,03 | 6,0 | 0,00 | 0,0 |
| 2013-08-16 17:30 | 174 | 43 | 85 | 3,3 | 19,53 | 14,73 | 28,8 | 1009,51 | 11,69 | 12,37 | 19,63 | 17,23 | 6,6 | 0,00 | 0,0 |
| 2013-08-16 18:00 | 141 | 43 | 87 | 4,1 | 19,53 | 14,43 | 28,8 | 1009,51 | 11,76 | 10,64 | 19,63 | 17,08 | 6,0 | 0,00 | 0,0 |
| 2013-08-16 18:30 | 120 | 43 | 88 | 1,2 | 19,53 | 14,23 | 28,8 | 1009,51 | 11,74 | 14,23 | 19,63 | 16,96 | 5,0 | 0,00 | 0,0 |
| 2013-08-16 19:00 | 115 | 43 | 90 | 1,8 | 19,53 | 14,23 | 28,8 | 1009,51 | 12,09 | 14,23 | 19,63 | 17,12 | 3,9 | 0,00 | 0,0 |
| 2013-08-16 19:30 | 121 | 43 | 89 | 2,0 | 19,53 | 14,33 | 28,8 | 1009,51 | 12,02 | 14,33 | 19,63 | 17,14 | 4,9 | 0,00 | 0,0 |
| 2013-08-16 20:00 | 130 | 43 | 91 | 2,4 | 19,53 | 14,13 | 28,8 | 1009,51 | 12,17 | 13,09 | 19,63 | 17,10 | 5,6 | 0,00 | 0,0 |
| 2013-08-16 20:30 | 132 | 43 | 97 | 1,4 | 19,53 | 13,63 | 28,8 | 1008,51 | 12,68 | 13,63 | 19,63 | 17,10 | 4,9 | 0,00 | 0,0 |
| 2013-08-16 21:00 | 140 | 43 | 99 | 1,4 | 19,53 | 13,33 | 30,6 | 1008,51 | 12,70 | 13,33 | 19,63 | 16,97 | 3,1 | 1,80 | 1,8 |
| 2013-08-16 21:30 | 101 | 43 | 100 | 1,8 | 19,53 | 13,23 | 30,6 | 1008,51 | 12,76 | 13,23 | 19,63 | 16,95 | 3,3 | 1,80 | 1,8 |
| 2013-08-16 22:00 | 121 | 43 | 100 | 1,6 | 19,63 | 13,12 | 31,2 | 1007,51 | 12,66 | 13,12 | 19,73 | 16,85 | 3,9 | 0,60 | 2,4 |
| 2013-08-16 22:30 | 117 | 43 | 100 | 1,2 | 19,63 | 12,92 | 33,0 | 1007,51 | 12,46 | 12,92 | 19,73 | 16,65 | 4,9 | 2,40 | 4,2 |
| 2013-08-16 23:00 | 140 | 43 | 100 | 3,0 | 19,53 | 12,82 | 34,8 | 1007,51 | 12,36 | 10,97 | 19,63 | 16,55 | 5,4 | 3,60 | 6,0 |
| 2013-08-16 23:30 | 136 | 43 | 100 | 3,5 | 19,53 | 12,72 | 36,0 | 1006,51 | 12,26 | 10,11 | 19,63 | 16,45 | 5,8 | 3,00 | 7,2 |
| 2013-08-17 00:00 | 127 | 43 | 100 | 2,0 | 19,53 | 12,72 | 36,0 | 1006,51 | 12,26 | 12,72 | 19,63 | 16,45 | 7,7 | 1,80 | 0,0 |
| 2013-08-17 00:30 | 111 | 43 | 100 | 2,8 | 19,53 | 12,72 | 37,8 | 1005,51 | 12,26 | 10,86 | 19,63 | 16,45 | 7,1 | 2,40 | 1,8 |
| 2013-08-17 01:00 | 119 | 43 | 100 | 3,5 | 19,53 | 12,72 | 37,8 | 1005,51 | 12,26 | 10,11 | 19,63 | 16,45 | 8,1 | 1,80 | 1,8 |
| 2013-08-17 01:30 | 139 | 43 | 100 | 3,5 | 19,53 | 12,82 | 39,6 | 1004,51 | 12,36 | 10,22 | 19,63 | 16,55 | 6,8 | 1,80 | 3,6 |
| 2013-08-17 02:00 | 128 | 44 | 100 | 2,0 | 19,53 | 12,92 | 42,6 | 1004,51 | 12,46 | 12,92 | 19,68 | 16,65 | 6,9 | 4,80 | 6,6 |
| 2013-08-17 02:30 | 146 | 44 | 100 | 2,8 | 19,53 | 13,02 | 43,8 | 1004,51 | 12,56 | 11,19 | 19,68 | 16,75 | 6,8 | 4,20 | 7,8 |
| 2013-08-17 03:00 | 157 | 44 | 100 | 3,1 | 19,53 | 13,12 | 44,4 | 1003,51 | 12,66 | 11,30 | 19,68 | 16,85 | 6,8 | 1,80 | 8,4 |
| 2013-08-17 03:30 | 123 | 44 | 100 | 4,3 | 19,53 | 13,23 | 46,2 | 1003,51 | 12,76 | 9,20 | 19,68 | 16,95 | 6,9 | 2,40 | 10,2 |
| 2013-08-17 04:00 | 166 | 44 | 100 | 2,4 | 19,53 | 13,23 | 48,0 | 1003,51 | 12,76 | 12,14 | 19,68 | 16,95 | 8,1 | 3,60 | 12,0 |
| 2013-08-17 04:30 | 151 | 44 | 100 | 0,0 | 19,53 | 13,23 | 49,8 | 1003,51 | 12,76 | 13,23 | 19,68 | 16,95 | 4,5 | 3,60 | 13,8 |
| 2013-08-17 05:00 | 177 | 44 | 100 | 1,6 | 19,53 | 13,33 | 51,6 | 1003,51 | 12,86 | 13,33 | 19,68 | 17,05 | 4,9 | 3,60 | 15,6 |
| 2013-08-17 05:30 | 169 | 44 | 100 | 0,0 | 19,43 | 13,23 | 51,6 | 1002,51 | 12,76 | 13,23 | 19,58 | 16,95 | 2,2 | 1,80 | 15,6 |
| 2013-08-17 06:00 | 162 | 44 | 100 | 0,0 | 19,43 | 13,12 | 51,6 | 1003,51 | 12,66 | 13,12 | 19,58 | 16,85 | 1,4 | 0,00 | 15,6 |
| 2013-08-17 06:30 | 330 | 44 | 100 | 0,0 | 19,43 | 13,02 | 51,6 | 1003,51 | 12,56 | 13,02 | 19,58 | 16,75 | 1,2 | 0,00 | 15,6 |

| Datum | Vindrikt ° | Fukt inne Rh% | Fukt ute Rh% | Vindhast m/s | Temp in °C | Temp ute °C | Nb. Mån mm | Tryck Mbar | Daggp °C | Kyleffekt °C | Vix inne °C | Vix ute °C | Vindby m/s | Korr lufttryck | Nederb./dygn mm |
|------------------|---------------|------------------|-----------------|-----------------|---------------|----------------|---------------|---------------|-------------|-----------------|----------------|---------------|---------------|----------------|--------------------|
| 2013-08-17 07:00 | 330 | 44 | 100 | 0,0 | 19,53 | 12,92 | 51,6 | 1003,51 | 12,46 | 12,92 | 19,68 | 16,65 | 1,2 | 0,00 | 15,6 |
| 2013-08-17 07:30 | 341 | 44 | 100 | 0,0 | 19,73 | 12,62 | 51,6 | 1004,51 | 12,16 | 12,62 | 19,88 | 16,35 | 1,6 | 0,00 | 15,6 |
| 2013-08-17 08:00 | 326 | 44 | 100 | 0,0 | 19,83 | 12,82 | 51,6 | 1004,51 | 12,36 | 12,82 | 19,98 | 16,55 | 1,8 | 0,00 | 15,6 |
| 2013-08-17 08:30 | 324 | 44 | 100 | 0,0 | 19,83 | 12,62 | 51,6 | 1004,51 | 12,16 | 12,62 | 19,98 | 16,35 | 1,8 | 0,00 | 15,6 |
| 2013-08-17 09:00 | 325 | 44 | 100 | 0,0 | 19,83 | 12,52 | 51,6 | 1005,51 | 12,06 | 12,52 | 19,98 | 16,25 | 2,8 | 0,00 | 15,6 |
| 2013-08-17 09:30 | 332 | 44 | 95 | 1,2 | 19,73 | 12,82 | 51,6 | 1005,51 | 11,56 | 12,82 | 19,88 | 16,13 | 2,6 | 0,00 | 15,6 |
| 2013-08-17 10:00 | 328 | 44 | 91 | 1,6 | 19,73 | 12,72 | 51,6 | 1005,51 | 10,79 | 12,72 | 19,88 | 15,70 | 3,1 | 0,00 | 15,6 |
| 2013-08-17 10:30 | 327 | 44 | 86 | 0,0 | 19,63 | 13,23 | 51,6 | 1005,51 | 10,40 | 13,23 | 19,78 | 15,80 | 3,0 | 0,00 | 15,6 |
| 2013-08-17 11:00 | 339 | 44 | 85 | 0,0 | 19,63 | 13,83 | 51,6 | 1006,51 | 10,81 | 13,83 | 19,78 | 16,33 | 2,2 | 0,00 | 15,6 |
| 2013-08-17 11:30 | 9 | 44 | 80 | 1,6 | 19,63 | 14,03 | 51,6 | 1006,51 | 10,06 | 14,03 | 19,78 | 16,16 | 2,8 | 0,00 | 15,6 |
| 2013-08-17 12:00 | 303 | 44 | 78 | 0,0 | 19,63 | 14,43 | 51,6 | 1006,51 | 10,05 | 14,43 | 19,78 | 16,41 | 1,8 | 0,00 | 15,6 |
| 2013-08-17 12:30 | 333 | 44 | 72 | 1,6 | 19,63 | 14,63 | 51,6 | 1006,51 | 9,00 | 14,63 | 19,78 | 16,20 | 2,0 | 0,00 | 15,6 |
| 2013-08-17 13:00 | 300 | 44 | 72 | 0,0 | 19,53 | 14,73 | 51,6 | 1006,51 | 9,10 | 14,73 | 19,68 | 16,30 | 1,8 | 0,00 | 15,6 |
| 2013-08-17 13:30 | 327 | 44 | 68 | 0,0 | 19,53 | 15,83 | 51,6 | 1006,51 | 9,26 | 15,83 | 19,68 | 17,14 | 2,0 | 0,00 | 15,6 |
| 2013-08-17 14:00 | 302 | 44 | 64 | 0,0 | 19,53 | 16,13 | 51,6 | 1006,51 | 8,61 | 16,13 | 19,68 | 17,19 | 2,0 | 0,00 | 15,6 |
| 2013-08-17 14:30 | 312 | 44 | 64 | 0,0 | 19,53 | 16,33 | 51,6 | 1006,51 | 8,79 | 16,33 | 19,68 | 17,39 | 1,6 | 0,00 | 15,6 |
| 2013-08-17 15:00 | 320 | 44 | 61 | 0,0 | 19,53 | 16,53 | 51,6 | 1006,51 | 8,24 | 16,53 | 19,68 | 17,42 | 1,8 | 0,00 | 15,6 |
| 2013-08-17 15:30 | 108 | 44 | 63 | 0,0 | 19,53 | 16,53 | 51,6 | 1006,51 | 8,74 | 16,53 | 19,68 | 17,53 | 1,4 | 0,00 | 15,6 |
| 2013-08-17 16:00 | 324 | 44 | 60 | 0,0 | 19,53 | 16,73 | 51,6 | 1006,51 | 8,17 | 16,73 | 19,68 | 17,56 | 1,4 | 0,00 | 15,6 |
| 2013-08-17 16:30 | 311 | 44 | 64 | 0,0 | 19,53 | 16,63 | 51,6 | 1006,51 | 9,08 | 16,63 | 19,68 | 17,69 | 0,0 | 0,00 | 15,6 |
| 2013-08-17 17:00 | 151 | 44 | 60 | 0,0 | 19,53 | 16,93 | 51,6 | 1006,51 | 8,36 | 16,93 | 19,68 | 17,76 | 1,6 | 0,00 | 15,6 |
| 2013-08-17 17:30 | 158 | 44 | 62 | 0,0 | 19,53 | 16,73 | 51,6 | 1006,51 | 8,68 | 16,73 | 19,68 | 17,67 | 1,6 | 0,00 | 15,6 |
| 2013-08-17 18:00 | 155 | 44 | 67 | 0,0 | 19,53 | 16,53 | 51,6 | 1006,51 | 9,70 | 16,53 | 19,68 | 17,78 | 1,4 | 0,00 | 15,6 |
| 2013-08-17 18:30 | 161 | 44 | 69 | 0,0 | 19,53 | 16,13 | 51,6 | 1006,51 | 9,78 | 16,13 | 19,68 | 17,51 | 0,0 | 0,00 | 15,6 |
| 2013-08-17 19:00 | 161 | 44 | 73 | 0,0 | 19,53 | 15,83 | 51,6 | 1006,51 | 10,37 | 15,83 | 19,68 | 17,47 | 0,0 | 0,00 | 15,6 |
| 2013-08-17 19:30 | 158 | 44 | 75 | 0,0 | 19,53 | 15,73 | 51,6 | 1006,51 | 10,69 | 15,73 | 19,68 | 17,50 | 0,0 | 0,00 | 15,6 |
| 2013-08-17 20:00 | 157 | 44 | 77 | 0,0 | 19,53 | 15,23 | 51,6 | 1006,51 | 10,62 | 15,23 | 19,68 | 17,14 | 0,0 | 0,00 | 15,6 |
| 2013-08-17 20:30 | 158 | 44 | 79 | 0,0 | 19,53 | 14,33 | 51,6 | 1006,51 | 10,15 | 14,33 | 19,68 | 16,38 | 0,0 | 0,00 | 15,6 |
| 2013-08-17 21:00 | 157 | 44 | 86 | 0,0 | 19,53 | 13,02 | 51,6 | 1006,51 | 10,21 | 13,02 | 19,68 | 15,60 | 0,0 | 0,00 | 15,6 |
| 2013-08-17 21:30 | 161 | 44 | 89 | 0,0 | 19,53 | 11,82 | 51,6 | 1006,51 | 9,56 | 11,82 | 19,68 | 14,64 | 0,0 | 0,00 | 15,6 |
| 2013-08-17 22:00 | 122 | 44 | 91 | 0,0 | 19,53 | 11,42 | 51,6 | 1006,51 | 9,51 | 11,42 | 19,68 | 14,40 | 0,0 | 0,00 | 15,6 |
| 2013-08-17 22:30 | 117 | 44 | 91 | 0,0 | 19,53 | 11,22 | 51,6 | 1006,51 | 9,31 | 11,22 | 19,68 | 14,20 | 0,0 | 0,00 | 15,6 |
| 2013-08-17 23:00 | 90 | 44 | 92 | 0,0 | 19,53 | 11,12 | 51,6 | 1005,51 | 9,38 | 11,12 | 19,68 | 14,18 | 0,0 | 0,00 | 15,6 |
| 2013-08-17 23:30 | 82 | 44 | 92 | 0,0 | 19,43 | 11,22 | 51,6 | 1005,51 | 9,48 | 11,22 | 19,58 | 14,28 | 0,0 | 0,00 | 15,6 |
| 2013-08-18 00:00 | 98 | 44 | 92 | 0,0 | 19,43 | 11,52 | 51,6 | 1005,51 | 9,77 | 11,52 | 19,58 | 14,58 | 1,2 | 0,00 | 0,0 |
| 2013-08-18 00:30 | 93 | 44 | 95 | 0,0 | 19,43 | 11,62 | 51,6 | 1005,51 | 10,37 | 11,62 | 19,58 | 14,93 | 0,0 | 0,00 | 0,0 |
| 2013-08-18 01:00 | 80 | 44 | 96 | 0,0 | 19,43 | 11,62 | 51,6 | 1005,51 | 10,53 | 11,62 | 19,58 | 15,01 | 0,0 | 0,00 | 0,0 |
| 2013-08-18 01:30 | 117 | 44 | 97 | 0,0 | 19,43 | 11,22 | 51,6 | 1005,51 | 10,29 | 11,22 | 19,58 | 14,69 | 1,2 | 0,00 | 0,0 |
| 2013-08-18 02:00 | 133 | 44 | 98 | 0,0 | 19,43 | 10,92 | 51,6 | 1004,51 | 10,15 | 10,92 | 19,58 | 14,48 | 1,4 | 0,00 | 0,0 |
| 2013-08-18 02:30 | 90 | 44 | 99 | 0,0 | 19,43 | 10,52 | 51,6 | 1004,51 | 9,91 | 10,52 | 19,58 | 14,17 | 1,2 | 0,00 | 0,0 |
| 2013-08-18 03:00 | 108 | 44 | 100 | 0,0 | 19,43 | 10,12 | 51,6 | 1004,51 | 9,67 | 10,12 | 19,58 | 13,85 | 1,4 | 0,00 | 0,0 |
| 2013-08-18 03:30 | 105 | 44 | 100 | 0,0 | 19,43 | 9,92 | 51,6 | 1004,51 | 9,47 | 9,92 | 19,58 | 13,65 | 1,2 | 0,00 | 0,0 |
| 2013-08-18 04:00 | 126 | 44 | 100 | 1,4 | 19,43 | 9,92 | 51,6 | 1003,51 | 9,47 | 9,92 | 19,58 | 13,65 | 2,0 | 0,00 | 0,0 |
| 2013-08-18 04:30 | 116 | 44 | 100 | 0,0 | 19,43 | 9,92 | 51,6 | 1003,51 | 9,47 | 9,92 | 19,58 | 13,65 | 2,8 | 0,00 | 0,0 |
| 2013-08-18 05:00 | 126 | 44 | 100 | 0,0 | 19,43 | 9,52 | 51,6 | 1003,51 | 9,07 | 9,52 | 19,58 | 13,25 | 1,2 | 0,00 | 0,0 |
| 2013-08-18 05:30 | 129 | 44 | 100 | 0,0 | 19,33 | 8,92 | 51,6 | 1003,51 | 8,47 | 8,92 | 19,48 | 12,65 | 1,4 | 0,00 | 0,0 |

| Datum | Vindrikt ° | Fukt inne Rh% | Fukt ute Rh% | Vindhast m/s | Temp in °C | Temp ute °C | Nb. Mån mm | Tryck Mbar | Daggp °C | Kyleffekt °C | Vix inne °C | Vix ute °C | Vindby m/s | Korr lufttryck | Nederb./dygn mm |
|------------------|---------------|------------------|-----------------|-----------------|---------------|----------------|---------------|---------------|-------------|-----------------|----------------|---------------|---------------|----------------|--------------------|
| 2013-08-18 06:00 | 136 | 44 | 100 | 1,4 | 19,33 | 9,22 | 51,6 | 1003,51 | 8,77 | 9,22 | 19,48 | 12,95 | 3,5 | 0,00 | 0,0 |
| 2013-08-18 06:30 | 162 | 44 | 100 | 3,3 | 19,33 | 10,02 | 51,6 | 1002,51 | 9,57 | 7,06 | 19,48 | 13,75 | 6,2 | 0,00 | 0,0 |
| 2013-08-18 07:00 | 119 | 44 | 100 | 0,0 | 19,43 | 10,42 | 51,6 | 1002,51 | 9,97 | 10,42 | 19,58 | 14,15 | 5,2 | 0,00 | 0,0 |
| 2013-08-18 07:30 | 128 | 44 | 100 | 4,3 | 19,53 | 11,22 | 51,6 | 1002,51 | 10,77 | 6,79 | 19,68 | 14,95 | 4,3 | 0,00 | 0,0 |
| 2013-08-18 08:00 | 124 | 44 | 99 | 2,0 | 19,63 | 11,22 | 51,6 | 1002,51 | 10,61 | 11,22 | 19,78 | 14,87 | 6,4 | 0,00 | 0,0 |
| 2013-08-18 08:30 | 147 | 44 | 95 | 3,7 | 19,63 | 12,02 | 51,6 | 1002,51 | 10,77 | 8,53 | 19,78 | 15,33 | 8,7 | 0,00 | 0,0 |
| 2013-08-18 09:00 | 120 | 44 | 91 | 3,9 | 19,63 | 12,62 | 51,6 | 1002,51 | 10,69 | 9,24 | 19,78 | 15,60 | 7,3 | 0,00 | 0,0 |
| 2013-08-18 09:30 | 125 | 44 | 83 | 3,7 | 19,63 | 13,53 | 51,6 | 1002,51 | 10,14 | 10,29 | 19,78 | 15,88 | 8,1 | 0,00 | 0,0 |
| 2013-08-18 10:00 | 165 | 44 | 84 | 3,9 | 19,63 | 13,23 | 51,6 | 1002,51 | 10,04 | 9,94 | 19,78 | 15,65 | 7,9 | 0,00 | 0,0 |
| 2013-08-18 10:30 | 158 | 44 | 84 | 1,6 | 19,63 | 13,83 | 51,6 | 1002,51 | 10,62 | 13,83 | 19,78 | 16,25 | 6,6 | 0,00 | 0,0 |
| 2013-08-18 11:00 | 147 | 44 | 84 | 7,1 | 19,63 | 13,93 | 51,6 | 1002,51 | 10,72 | 7,43 | 19,78 | 16,35 | 8,3 | 0,00 | 0,0 |
| 2013-08-18 11:30 | 154 | 44 | 79 | 4,5 | 19,53 | 14,93 | 51,6 | 1001,51 | 10,73 | 10,61 | 19,68 | 16,98 | 9,4 | 0,00 | 0,0 |
| 2013-08-18 12:00 | 154 | 44 | 78 | 3,3 | 19,53 | 14,53 | 51,6 | 1001,51 | 10,15 | 12,14 | 19,68 | 16,51 | 8,5 | 0,00 | 0,0 |
| 2013-08-18 12:30 | 117 | 44 | 83 | 3,1 | 19,53 | 14,43 | 51,6 | 1001,51 | 11,02 | 12,72 | 19,68 | 16,78 | 8,1 | 0,00 | 0,0 |
| 2013-08-18 13:00 | 136 | 44 | 85 | 4,1 | 19,53 | 14,53 | 51,6 | 1001,51 | 11,49 | 10,77 | 19,68 | 17,03 | 6,9 | 0,00 | 0,0 |
| 2013-08-18 13:30 | 149 | 44 | 82 | 5,4 | 19,53 | 14,53 | 51,6 | 1001,51 | 10,93 | 9,37 | 19,68 | 16,80 | 6,2 | 0,00 | 0,0 |
| 2013-08-18 14:00 | 126 | 44 | 82 | 2,8 | 19,53 | 14,73 | 51,6 | 1001,51 | 11,12 | 13,05 | 19,68 | 17,00 | 6,8 | 0,00 | 0,0 |
| 2013-08-18 14:30 | 138 | 44 | 82 | 2,2 | 19,53 | 14,83 | 51,6 | 1000,51 | 11,22 | 14,83 | 19,68 | 17,10 | 7,3 | 0,00 | 0,0 |
| 2013-08-18 15:00 | 107 | 44 | 83 | 2,8 | 19,53 | 14,73 | 51,6 | 1000,51 | 11,31 | 13,05 | 19,68 | 17,08 | 8,1 | 0,00 | 0,0 |
| 2013-08-18 15:30 | 85 | 44 | 84 | 3,0 | 19,53 | 14,73 | 51,6 | 1000,51 | 11,50 | 13,05 | 19,68 | 17,15 | 6,4 | 0,00 | 0,0 |
| 2013-08-18 16:00 | 166 | 44 | 85 | 3,5 | 19,53 | 14,93 | 51,6 | 1000,51 | 11,88 | 12,59 | 19,68 | 17,43 | 6,4 | 0,00 | 0,0 |
| 2013-08-18 16:30 | 159 | 44 | 89 | 4,1 | 19,53 | 14,63 | 51,6 | 999,51 | 12,31 | 10,89 | 19,68 | 17,44 | 6,9 | 0,00 | 0,0 |
| 2013-08-18 17:00 | 104 | 44 | 86 | 4,1 | 19,53 | 15,23 | 51,6 | 999,51 | 12,36 | 11,61 | 19,68 | 17,81 | 8,1 | 0,00 | 0,0 |
| 2013-08-18 17:30 | 136 | 44 | 85 | 6,8 | 19,53 | 15,43 | 51,6 | 999,51 | 12,37 | 9,44 | 19,68 | 17,93 | 9,6 | 0,00 | 0,0 |
| 2013-08-18 18:00 | 160 | 44 | 84 | 5,2 | 19,53 | 15,43 | 51,6 | 998,51 | 12,18 | 10,88 | 19,68 | 17,85 | 10,0 | 0,00 | 0,0 |
| 2013-08-18 18:30 | 151 | 44 | 86 | 5,0 | 19,63 | 15,33 | 51,6 | 998,51 | 12,46 | 10,75 | 19,78 | 17,91 | 9,0 | 0,00 | 0,0 |
| 2013-08-18 19:00 | 106 | 44 | 97 | 7,1 | 19,63 | 14,53 | 54,0 | 998,51 | 13,57 | 8,23 | 19,78 | 18,00 | 9,6 | 2,40 | 2,4 |
| 2013-08-18 19:30 | 90 | 44 | 100 | 4,1 | 19,63 | 14,13 | 54,0 | 998,51 | 13,66 | 10,28 | 19,78 | 17,86 | 8,5 | 2,40 | 2,4 |
| 2013-08-18 20:00 | 162 | 44 | 100 | 5,0 | 19,63 | 14,13 | 54,0 | 998,51 | 13,66 | 9,24 | 19,78 | 17,86 | 9,8 | 0,00 | 2,4 |
| 2013-08-18 20:30 | 153 | 45 | 100 | 5,0 | 19,63 | 14,13 | 54,0 | 997,50 | 13,66 | 9,24 | 19,82 | 17,86 | 7,9 | 0,00 | 2,4 |
| 2013-08-18 21:00 | 109 | 45 | 100 | 3,5 | 19,63 | 14,13 | 54,0 | 997,50 | 13,66 | 11,69 | 19,82 | 17,86 | 7,7 | 0,00 | 2,4 |
| 2013-08-18 21:30 | 121 | 45 | 100 | 3,1 | 19,63 | 14,03 | 54,0 | 997,50 | 13,56 | 12,28 | 19,82 | 17,76 | 7,7 | 0,00 | 2,4 |
| 2013-08-18 22:00 | 155 | 45 | 100 | 3,1 | 19,63 | 13,73 | 54,0 | 997,50 | 13,26 | 11,95 | 19,82 | 17,46 | 6,0 | 0,00 | 2,4 |
| 2013-08-18 22:30 | 143 | 45 | 100 | 2,8 | 19,63 | 13,73 | 54,0 | 997,50 | 13,26 | 11,95 | 19,82 | 17,46 | 7,1 | 0,00 | 2,4 |
| 2013-08-18 23:00 | 127 | 45 | 100 | 4,1 | 19,63 | 13,73 | 54,0 | 996,50 | 13,26 | 9,80 | 19,82 | 17,46 | 7,7 | 0,00 | 2,4 |
| 2013-08-18 23:30 | 153 | 45 | 100 | 2,2 | 19,63 | 13,73 | 54,0 | 997,50 | 13,26 | 13,73 | 19,82 | 17,46 | 7,9 | 0,00 | 2,4 |
| 2013-08-19 00:00 | 134 | 45 | 100 | 4,9 | 19,63 | 13,83 | 54,0 | 997,50 | 13,36 | 9,25 | 19,82 | 17,56 | 8,1 | 0,00 | 0,0 |
| 2013-08-19 00:30 | 181 | 45 | 97 | 1,2 | 19,53 | 13,63 | 54,0 | 997,50 | 12,68 | 13,63 | 19,72 | 17,10 | 7,7 | 0,00 | 0,0 |
| 2013-08-19 01:00 | 170 | 45 | 98 | 2,8 | 19,53 | 13,33 | 54,0 | 998,51 | 12,54 | 11,52 | 19,72 | 16,88 | 5,8 | 0,00 | 0,0 |
| 2013-08-19 01:30 | 163 | 45 | 98 | 0,0 | 19,53 | 12,82 | 54,0 | 998,51 | 12,04 | 12,82 | 19,72 | 16,38 | 3,3 | 0,00 | 0,0 |
| 2013-08-19 02:00 | 180 | 45 | 98 | 0,0 | 19,53 | 12,52 | 54,0 | 998,51 | 11,75 | 12,52 | 19,72 | 16,08 | 1,6 | 0,00 | 0,0 |
| 2013-08-19 02:30 | 161 | 45 | 98 | 0,0 | 19,53 | 11,72 | 54,0 | 999,51 | 10,95 | 11,72 | 19,72 | 15,28 | 1,2 | 0,00 | 0,0 |
| 2013-08-19 03:00 | 157 | 45 | 98 | 0,0 | 19,53 | 11,12 | 54,0 | 999,51 | 10,35 | 11,12 | 19,72 | 14,68 | 0,0 | 0,00 | 0,0 |
| 2013-08-19 03:30 | 157 | 45 | 99 | 0,0 | 19,53 | 10,32 | 54,0 | 999,51 | 9,71 | 10,32 | 19,72 | 13,97 | 0,0 | 0,00 | 0,0 |
| 2013-08-19 04:00 | 161 | 45 | 100 | 0,0 | 19,53 | 10,22 | 54,0 | 999,51 | 9,77 | 10,22 | 19,72 | 13,95 | 0,0 | 0,00 | 0,0 |
| 2013-08-19 04:30 | 159 | 45 | 100 | 0,0 | 19,53 | 9,82 | 54,0 | 1000,51 | 9,37 | 9,82 | 19,72 | 13,55 | 0,0 | 0,00 | 0,0 |

| Datum | Vindrikt ° | Fukt inne Rh% | Fukt ute Rh% | Vindhast m/s | Temp in °C | Temp ute °C | Nb. Mån mm | Tryck Mbar | Daggp °C | Kyleffekt °C | Vix inne °C | Vix ute °C | Vindby m/s | Korr lufttryck | Nederb./dygn mm |
|------------------|---------------|------------------|-----------------|-----------------|---------------|----------------|---------------|---------------|-------------|-----------------|----------------|---------------|---------------|----------------|--------------------|
| 2013-08-19 05:00 | 161 | 45 | 100 | 0,0 | 19,53 | 9,52 | 54,0 | 1000,51 | 9,07 | 9,52 | 19,72 | 13,25 | 0,0 | 0,00 | 0,0 |
| 2013-08-19 05:30 | 156 | 45 | 100 | 0,0 | 19,53 | 9,12 | 54,0 | 1000,51 | 8,67 | 9,12 | 19,72 | 12,85 | 0,0 | 0,00 | 0,0 |
| 2013-08-19 06:00 | 155 | 45 | 100 | 0,0 | 19,53 | 8,72 | 54,0 | 1000,51 | 8,27 | 8,72 | 19,72 | 12,45 | 0,0 | 0,00 | 0,0 |
| 2013-08-19 06:30 | 156 | 45 | 100 | 0,0 | 19,53 | 8,72 | 54,0 | 1001,51 | 8,27 | 8,72 | 19,72 | 12,45 | 0,0 | 0,00 | 0,0 |
| 2013-08-19 07:00 | 157 | 45 | 100 | 0,0 | 19,63 | 9,92 | 54,0 | 1001,51 | 9,47 | 9,92 | 19,82 | 13,65 | 0,0 | 0,00 | 0,0 |
| 2013-08-19 07:30 | 156 | 45 | 100 | 0,0 | 19,73 | 11,22 | 54,0 | 1002,51 | 10,77 | 11,22 | 19,92 | 14,95 | 0,0 | 0,00 | 0,0 |
| 2013-08-19 08:00 | 155 | 45 | 100 | 0,0 | 19,73 | 12,12 | 54,0 | 1002,51 | 11,66 | 12,12 | 19,92 | 15,85 | 0,0 | 0,00 | 0,0 |
| 2013-08-19 08:30 | 157 | 45 | 99 | 0,0 | 19,83 | 12,52 | 54,0 | 1002,51 | 11,91 | 12,52 | 20,02 | 16,17 | 0,0 | 0,00 | 0,0 |
| 2013-08-19 09:00 | 158 | 45 | 94 | 0,0 | 19,83 | 12,82 | 54,0 | 1003,51 | 11,39 | 12,82 | 20,02 | 16,04 | 0,0 | 0,00 | 0,0 |
| 2013-08-19 09:30 | 142 | 45 | 93 | 0,0 | 19,83 | 13,63 | 54,0 | 1003,51 | 12,02 | 13,63 | 20,02 | 16,76 | 1,8 | 0,00 | 0,0 |
| 2013-08-19 10:00 | 140 | 45 | 89 | 0,0 | 19,83 | 14,43 | 54,0 | 1003,51 | 12,12 | 14,43 | 20,02 | 17,24 | 2,0 | 0,00 | 0,0 |
| 2013-08-19 10:30 | 356 | 45 | 78 | 0,0 | 19,83 | 14,73 | 54,0 | 1004,51 | 10,34 | 14,73 | 20,02 | 16,71 | 1,4 | 0,00 | 0,0 |
| 2013-08-19 11:00 | 332 | 44 | 69 | 0,0 | 19,73 | 15,23 | 54,0 | 1004,51 | 8,92 | 15,23 | 19,88 | 16,61 | 2,0 | 0,00 | 0,0 |
| 2013-08-19 11:30 | 351 | 44 | 63 | 0,0 | 19,73 | 15,43 | 54,0 | 1005,51 | 7,70 | 15,43 | 19,88 | 16,43 | 1,8 | 0,00 | 0,0 |
| 2013-08-19 12:00 | 332 | 44 | 64 | 0,0 | 19,73 | 16,23 | 54,0 | 1005,51 | 8,70 | 16,23 | 19,88 | 17,29 | 1,4 | 0,00 | 0,0 |
| 2013-08-19 12:30 | 329 | 44 | 61 | 0,0 | 19,73 | 17,03 | 54,0 | 1005,51 | 8,71 | 17,03 | 19,88 | 17,92 | 1,4 | 0,00 | 0,0 |
| 2013-08-19 13:00 | 322 | 44 | 54 | 0,0 | 19,73 | 17,13 | 54,0 | 1005,51 | 6,91 | 17,13 | 19,88 | 17,63 | 2,0 | 0,00 | 0,0 |
| 2013-08-19 13:30 | 322 | 44 | 58 | 0,0 | 19,73 | 17,23 | 54,0 | 1005,51 | 8,11 | 17,23 | 19,88 | 17,94 | 1,4 | 0,00 | 0,0 |
| 2013-08-19 14:00 | 335 | 44 | 65 | 0,0 | 19,73 | 16,53 | 54,0 | 1006,51 | 9,22 | 16,53 | 19,88 | 17,65 | 0,0 | 0,00 | 0,0 |
| 2013-08-19 14:30 | 335 | 44 | 66 | 0,0 | 19,73 | 16,63 | 54,0 | 1006,51 | 9,56 | 16,63 | 19,88 | 17,82 | 0,0 | 0,00 | 0,0 |
| 2013-08-19 15:00 | 193 | 44 | 62 | 0,0 | 19,73 | 18,03 | 54,0 | 1006,51 | 9,90 | 18,03 | 19,88 | 18,98 | 2,6 | 0,00 | 0,0 |
| 2013-08-19 15:30 | 335 | 44 | 65 | 0,0 | 19,73 | 16,93 | 54,0 | 1007,51 | 9,60 | 16,93 | 19,88 | 18,06 | 1,4 | 0,00 | 0,0 |
| 2013-08-19 16:00 | 342 | 44 | 83 | 0,0 | 19,73 | 14,63 | 55,2 | 1008,51 | 11,22 | 14,63 | 19,88 | 16,98 | 1,4 | 1,20 | 1,2 |
| 2013-08-19 16:30 | 326 | 44 | 87 | 0,0 | 19,73 | 15,13 | 55,2 | 1008,51 | 12,44 | 15,13 | 19,88 | 17,78 | 0,0 | 1,20 | 1,2 |
| 2013-08-19 17:00 | 344 | 45 | 83 | 0,0 | 19,73 | 15,23 | 55,2 | 1008,51 | 11,80 | 15,23 | 19,92 | 17,58 | 1,4 | 0,00 | 1,2 |
| 2013-08-19 17:30 | 356 | 45 | 85 | 0,0 | 19,73 | 14,73 | 55,2 | 1009,51 | 11,69 | 14,73 | 19,92 | 17,23 | 0,0 | 0,00 | 1,2 |
| 2013-08-19 18:00 | 1 | 44 | 88 | 0,0 | 19,73 | 14,63 | 55,2 | 1009,51 | 12,13 | 14,63 | 19,88 | 17,36 | 0,0 | 0,00 | 1,2 |
| 2013-08-19 18:30 | 4 | 45 | 78 | 0,0 | 19,73 | 15,03 | 55,2 | 1009,51 | 10,63 | 15,03 | 19,92 | 17,01 | 1,2 | 0,00 | 1,2 |
| 2013-08-19 19:00 | 356 | 45 | 80 | 0,0 | 19,73 | 14,93 | 55,2 | 1009,51 | 10,93 | 14,93 | 19,92 | 17,06 | 1,4 | 0,00 | 1,2 |
| 2013-08-19 19:30 | 1 | 45 | 76 | 0,0 | 19,73 | 14,53 | 55,2 | 1010,51 | 9,75 | 14,53 | 19,92 | 16,37 | 0,0 | 0,00 | 1,2 |
| 2013-08-19 20:00 | 2 | 45 | 82 | 0,0 | 19,73 | 14,13 | 55,2 | 1010,51 | 10,54 | 14,13 | 19,92 | 16,40 | 0,0 | 0,00 | 1,2 |
| 2013-08-19 20:30 | 1 | 45 | 87 | 0,0 | 19,73 | 13,33 | 55,2 | 1010,51 | 10,68 | 13,33 | 19,92 | 15,98 | 0,0 | 0,00 | 1,2 |
| 2013-08-19 21:00 | 1 | 45 | 93 | 0,0 | 19,73 | 12,72 | 55,2 | 1011,51 | 11,13 | 12,72 | 19,92 | 15,86 | 0,0 | 0,00 | 1,2 |
| 2013-08-19 21:30 | 1 | 45 | 95 | 0,0 | 19,73 | 11,72 | 55,2 | 1011,51 | 10,47 | 11,72 | 19,92 | 15,03 | 0,0 | 0,00 | 1,2 |
| 2013-08-19 22:00 | 1 | 45 | 97 | 0,0 | 19,73 | 11,42 | 55,2 | 1011,51 | 10,49 | 11,42 | 19,92 | 14,89 | 0,0 | 0,00 | 1,2 |
| 2013-08-19 22:30 | 320 | 45 | 87 | 0,0 | 19,73 | 11,42 | 55,2 | 1011,51 | 8,82 | 11,42 | 19,92 | 14,08 | 1,4 | 0,00 | 1,2 |
| 2013-08-19 23:00 | 343 | 45 | 82 | 0,0 | 19,73 | 11,02 | 55,2 | 1011,51 | 7,52 | 11,02 | 19,92 | 13,30 | 1,2 | 0,00 | 1,2 |
| 2013-08-19 23:30 | 351 | 45 | 81 | 0,0 | 19,73 | 10,72 | 55,2 | 1012,51 | 7,05 | 10,72 | 19,92 | 12,93 | 1,2 | 0,00 | 1,2 |
| 2013-08-20 00:00 | 347 | 45 | 82 | 0,0 | 19,73 | 10,22 | 55,2 | 1012,51 | 6,74 | 10,22 | 19,92 | 12,50 | 1,2 | 0,00 | 0,0 |
| 2013-08-20 00:30 | 356 | 45 | 84 | 0,0 | 19,73 | 9,92 | 55,2 | 1012,51 | 6,82 | 9,92 | 19,92 | 12,35 | 1,4 | 0,00 | 0,0 |
| 2013-08-20 01:00 | 2 | 45 | 87 | 0,0 | 19,63 | 9,32 | 55,2 | 1012,51 | 6,76 | 9,32 | 19,82 | 11,98 | 1,2 | 0,00 | 0,0 |
| 2013-08-20 01:30 | 326 | 45 | 89 | 0,0 | 19,63 | 9,12 | 55,2 | 1012,51 | 6,90 | 9,12 | 19,82 | 11,93 | 0,0 | 0,00 | 0,0 |
| 2013-08-20 02:00 | 356 | 45 | 92 | 0,0 | 19,63 | 8,82 | 55,2 | 1012,51 | 7,11 | 8,82 | 19,82 | 11,88 | 0,0 | 0,00 | 0,0 |
| 2013-08-20 02:30 | 345 | 45 | 93 | 0,0 | 19,63 | 8,92 | 55,2 | 1012,51 | 7,37 | 8,92 | 19,82 | 12,06 | 0,0 | 0,00 | 0,0 |
| 2013-08-20 03:00 | 346 | 45 | 94 | 0,0 | 19,63 | 8,82 | 55,2 | 1012,51 | 7,43 | 8,82 | 19,82 | 12,04 | 0,0 | 0,00 | 0,0 |
| 2013-08-20 03:30 | 346 | 44 | 98 | 0,0 | 19,63 | 8,82 | 55,2 | 1012,51 | 8,07 | 8,82 | 19,78 | 12,38 | 0,0 | 0,00 | 0,0 |

| Datum | Vindrikt ° | Fukt inne Rh% | Fukt ute Rh% | Vindhast m/s | Temp in °C | Temp ute °C | Nb. Mån mm | Tryck Mbar | Dagpp °C | Kyleffekt °C | Vix inne °C | Vix ute °C | Vindby m/s | Korr lufttryck | Nederb./dygn mm |
|------------------|---------------|------------------|-----------------|-----------------|---------------|----------------|---------------|---------------|-------------|-----------------|----------------|---------------|---------------|----------------|--------------------|
| 2013-08-20 04:00 | 90 | 44 | 99 | 0,0 | 19,63 | 8,52 | 55,2 | 1013,51 | 7,92 | 8,52 | 19,78 | 12,16 | 0,0 | 0,00 | 0,0 |
| 2013-08-20 04:30 | 84 | 44 | 100 | 0,0 | 19,63 | 8,52 | 55,2 | 1012,51 | 8,07 | 8,52 | 19,78 | 12,25 | 0,0 | 0,00 | 0,0 |
| 2013-08-20 05:00 | 83 | 44 | 100 | 0,0 | 19,63 | 8,42 | 55,2 | 1013,51 | 7,97 | 8,42 | 19,78 | 12,15 | 0,0 | 0,00 | 0,0 |
| 2013-08-20 05:30 | 84 | 44 | 100 | 0,0 | 19,53 | 8,62 | 55,2 | 1013,51 | 8,17 | 8,62 | 19,68 | 12,35 | 0,0 | 0,00 | 0,0 |
| 2013-08-20 06:00 | 82 | 44 | 100 | 0,0 | 19,53 | 8,92 | 55,2 | 1013,51 | 8,47 | 8,92 | 19,68 | 12,65 | 0,0 | 0,00 | 0,0 |
| 2013-08-20 06:30 | 84 | 44 | 100 | 0,0 | 19,53 | 8,52 | 55,2 | 1013,51 | 8,07 | 8,52 | 19,68 | 12,25 | 0,0 | 0,00 | 0,0 |
| 2013-08-20 07:00 | 83 | 44 | 100 | 0,0 | 19,63 | 9,02 | 55,2 | 1013,51 | 8,57 | 9,02 | 19,78 | 12,75 | 0,0 | 0,00 | 0,0 |
| 2013-08-20 07:30 | 85 | 44 | 100 | 0,0 | 19,73 | 9,72 | 55,2 | 1013,51 | 9,27 | 9,72 | 19,88 | 13,45 | 0,0 | 0,00 | 0,0 |
| 2013-08-20 08:00 | 78 | 44 | 100 | 0,0 | 19,83 | 10,02 | 55,2 | 1014,51 | 9,57 | 10,02 | 19,98 | 13,75 | 0,0 | 0,00 | 0,0 |
| 2013-08-20 08:30 | 83 | 44 | 100 | 0,0 | 19,83 | 10,22 | 55,2 | 1014,51 | 9,77 | 10,22 | 19,98 | 13,95 | 0,0 | 0,00 | 0,0 |
| 2013-08-20 09:00 | 129 | 44 | 100 | 0,0 | 19,83 | 10,82 | 55,2 | 1014,51 | 10,37 | 10,82 | 19,98 | 14,55 | 0,0 | 0,00 | 0,0 |
| 2013-08-20 09:30 | 340 | 44 | 96 | 0,0 | 19,93 | 11,52 | 55,2 | 1014,51 | 10,43 | 11,52 | 20,08 | 14,91 | 1,2 | 0,00 | 0,0 |
| 2013-08-20 10:00 | 343 | 44 | 81 | 0,0 | 19,83 | 12,52 | 55,2 | 1014,51 | 8,79 | 12,52 | 19,98 | 14,73 | 1,2 | 0,00 | 0,0 |
| 2013-08-20 10:30 | 331 | 44 | 78 | 0,0 | 19,83 | 13,53 | 55,2 | 1014,51 | 9,18 | 13,53 | 19,98 | 15,51 | 1,4 | 0,00 | 0,0 |
| 2013-08-20 11:00 | 343 | 44 | 68 | 0,0 | 19,83 | 14,13 | 55,2 | 1014,51 | 7,65 | 14,13 | 19,98 | 15,44 | 1,6 | 0,00 | 0,0 |
| 2013-08-20 11:30 | 341 | 44 | 57 | 0,0 | 19,73 | 14,73 | 55,2 | 1014,51 | 5,52 | 14,73 | 19,88 | 15,39 | 1,6 | 0,00 | 0,0 |
| 2013-08-20 12:00 | 145 | 44 | 60 | 0,0 | 19,73 | 15,33 | 55,2 | 1014,51 | 6,86 | 15,33 | 19,88 | 16,16 | 1,8 | 0,00 | 0,0 |
| 2013-08-20 12:30 | 145 | 44 | 55 | 0,0 | 19,73 | 15,93 | 55,2 | 1014,51 | 6,08 | 15,93 | 19,88 | 16,48 | 2,0 | 0,00 | 0,0 |
| 2013-08-20 13:00 | 338 | 44 | 53 | 0,0 | 19,73 | 16,73 | 55,2 | 1014,51 | 6,25 | 16,73 | 19,88 | 17,17 | 2,2 | 0,00 | 0,0 |
| 2013-08-20 13:30 | 139 | 44 | 53 | 0,0 | 19,73 | 17,33 | 55,2 | 1014,51 | 6,81 | 17,33 | 19,88 | 17,77 | 2,8 | 0,00 | 0,0 |
| 2013-08-20 14:00 | 175 | 44 | 49 | 1,2 | 19,73 | 17,83 | 55,2 | 1014,51 | 6,05 | 17,83 | 19,88 | 18,07 | 2,8 | 0,00 | 0,0 |
| 2013-08-20 14:30 | 335 | 44 | 50 | 0,0 | 19,73 | 17,93 | 55,2 | 1015,51 | 6,46 | 17,93 | 19,88 | 18,22 | 3,0 | 0,00 | 0,0 |
| 2013-08-20 15:00 | 165 | 44 | 51 | 0,0 | 19,73 | 18,03 | 55,2 | 1014,51 | 6,86 | 18,03 | 19,88 | 18,37 | 4,3 | 0,00 | 0,0 |
| 2013-08-20 15:30 | 143 | 44 | 51 | 1,6 | 19,73 | 18,03 | 55,2 | 1015,51 | 6,86 | 18,03 | 19,88 | 18,37 | 2,6 | 0,00 | 0,0 |
| 2013-08-20 16:00 | 166 | 44 | 53 | 0,0 | 19,73 | 17,93 | 55,2 | 1015,51 | 7,36 | 17,93 | 19,88 | 18,37 | 2,8 | 0,00 | 0,0 |
| 2013-08-20 16:30 | 142 | 44 | 51 | 1,4 | 19,73 | 18,53 | 55,2 | 1015,51 | 7,31 | 18,53 | 19,88 | 18,87 | 3,5 | 0,00 | 0,0 |
| 2013-08-20 17:00 | 335 | 44 | 52 | 0,0 | 19,63 | 17,73 | 55,2 | 1015,51 | 6,88 | 17,73 | 19,78 | 18,12 | 3,3 | 0,00 | 0,0 |
| 2013-08-20 17:30 | 334 | 44 | 52 | 0,0 | 19,73 | 17,53 | 55,2 | 1015,51 | 6,70 | 17,53 | 19,88 | 17,92 | 1,6 | 0,00 | 0,0 |
| 2013-08-20 18:00 | 356 | 44 | 53 | 0,0 | 19,63 | 17,03 | 55,2 | 1015,51 | 6,53 | 17,03 | 19,78 | 17,47 | 1,4 | 0,00 | 0,0 |
| 2013-08-20 18:30 | 329 | 44 | 61 | 0,0 | 19,63 | 16,53 | 55,2 | 1015,51 | 8,24 | 16,53 | 19,78 | 17,42 | 1,6 | 0,00 | 0,0 |
| 2013-08-20 19:00 | 4 | 44 | 58 | 0,0 | 19,73 | 16,03 | 55,2 | 1015,51 | 6,99 | 16,03 | 19,88 | 16,74 | 1,4 | 0,00 | 0,0 |
| 2013-08-20 19:30 | 356 | 44 | 64 | 0,0 | 19,63 | 15,13 | 55,2 | 1015,51 | 7,66 | 15,13 | 19,78 | 16,19 | 0,0 | 0,00 | 0,0 |
| 2013-08-20 20:00 | 4 | 44 | 68 | 0,0 | 19,63 | 14,33 | 55,2 | 1015,51 | 7,84 | 14,33 | 19,78 | 15,64 | 0,0 | 0,00 | 0,0 |
| 2013-08-20 20:30 | 332 | 44 | 78 | 1,4 | 19,63 | 11,42 | 55,2 | 1016,51 | 7,15 | 11,42 | 19,78 | 13,41 | 5,0 | 0,00 | 0,0 |
| 2013-08-20 21:00 | 351 | 44 | 78 | 0,0 | 19,63 | 10,62 | 55,2 | 1016,51 | 6,38 | 10,62 | 19,78 | 12,61 | 2,2 | 0,00 | 0,0 |
| 2013-08-20 21:30 | 336 | 44 | 81 | 0,0 | 19,73 | 9,92 | 55,2 | 1016,51 | 6,27 | 9,92 | 19,88 | 12,13 | 1,4 | 0,00 | 0,0 |
| 2013-08-20 22:00 | 351 | 44 | 82 | 0,0 | 19,73 | 9,92 | 55,2 | 1016,51 | 6,45 | 9,92 | 19,88 | 12,20 | 0,0 | 0,00 | 0,0 |
| 2013-08-20 22:30 | 356 | 44 | 82 | 0,0 | 19,63 | 9,82 | 55,2 | 1016,51 | 6,36 | 9,82 | 19,78 | 12,10 | 0,0 | 0,00 | 0,0 |
| 2013-08-20 23:00 | 356 | 44 | 80 | 0,0 | 19,63 | 10,12 | 55,2 | 1016,51 | 6,27 | 10,12 | 19,78 | 12,25 | 0,0 | 0,00 | 0,0 |
| 2013-08-20 23:30 | 20 | 44 | 82 | 0,0 | 19,63 | 9,32 | 55,2 | 1016,51 | 5,87 | 9,32 | 19,78 | 11,60 | 0,0 | 0,00 | 0,0 |
| 2013-08-21 00:00 | 55 | 44 | 84 | 0,0 | 19,63 | 8,52 | 55,2 | 1016,51 | 5,45 | 8,52 | 19,78 | 10,95 | 0,0 | 0,00 | 0,0 |
| 2013-08-21 00:30 | 55 | 44 | 88 | 0,0 | 19,63 | 7,72 | 55,2 | 1016,51 | 5,36 | 7,72 | 19,78 | 10,45 | 0,0 | 0,00 | 0,0 |
| 2013-08-21 01:00 | 55 | 44 | 89 | 0,0 | 19,63 | 7,32 | 55,2 | 1016,51 | 5,13 | 7,32 | 19,78 | 10,13 | 0,0 | 0,00 | 0,0 |
| 2013-08-21 01:30 | 54 | 44 | 90 | 0,0 | 19,63 | 6,72 | 55,2 | 1016,51 | 4,71 | 6,72 | 19,78 | 9,61 | 0,0 | 0,00 | 0,0 |
| 2013-08-21 02:00 | 54 | 44 | 92 | 0,0 | 19,63 | 6,32 | 55,2 | 1016,51 | 4,64 | 6,32 | 19,78 | 9,37 | 0,0 | 0,00 | 0,0 |
| 2013-08-21 02:30 | 55 | 44 | 93 | 0,0 | 19,53 | 6,12 | 55,2 | 1016,51 | 4,60 | 6,12 | 19,68 | 9,26 | 0,0 | 0,00 | 0,0 |

| Datum | Vindrikt ° | Fukt inne Rh% | Fukt ute Rh% | Vindhast m/s | Temp in °C | Temp ute °C | Nb. Mån mm | Tryck Mbar | Dagpp °C | Kyleffekt °C | Vix inne °C | Vix ute °C | Vindby m/s | Korr lufttryck | Nederb./dygn mm |
|------------------|---------------|------------------|-----------------|-----------------|---------------|----------------|---------------|---------------|-------------|-----------------|----------------|---------------|---------------|----------------|--------------------|
| 2013-08-21 03:00 | 55 | 44 | 94 | 0,0 | 19,53 | 5,82 | 55,2 | 1016,51 | 4,46 | 5,82 | 19,68 | 9,04 | 0,0 | 0,00 | 0,0 |
| 2013-08-21 03:30 | 54 | 44 | 96 | 0,0 | 19,53 | 5,72 | 55,2 | 1016,51 | 4,68 | 5,72 | 19,68 | 9,11 | 0,0 | 0,00 | 0,0 |
| 2013-08-21 04:00 | 54 | 43 | 97 | 0,0 | 19,53 | 5,72 | 55,2 | 1016,51 | 4,83 | 5,72 | 19,63 | 9,19 | 0,0 | 0,00 | 0,0 |
| 2013-08-21 04:30 | 55 | 43 | 98 | 0,0 | 19,63 | 5,72 | 55,2 | 1016,51 | 4,98 | 5,72 | 19,73 | 9,28 | 0,0 | 0,00 | 0,0 |
| 2013-08-21 05:00 | 53 | 43 | 100 | 0,0 | 19,63 | 6,22 | 55,2 | 1016,51 | 5,78 | 6,22 | 19,73 | 9,95 | 0,0 | 0,00 | 0,0 |
| 2013-08-21 05:30 | 56 | 43 | 100 | 0,0 | 19,63 | 6,42 | 55,2 | 1016,51 | 5,98 | 6,42 | 19,73 | 10,15 | 0,0 | 0,00 | 0,0 |
| 2013-08-21 06:00 | 53 | 43 | 100 | 0,0 | 19,53 | 6,22 | 55,2 | 1015,51 | 5,78 | 6,22 | 19,63 | 9,95 | 0,0 | 0,00 | 0,0 |
| 2013-08-21 06:30 | 53 | 44 | 100 | 0,0 | 19,53 | 6,62 | 55,2 | 1015,51 | 6,18 | 6,62 | 19,68 | 10,35 | 0,0 | 0,00 | 0,0 |
| 2013-08-21 07:00 | 56 | 43 | 100 | 0,0 | 19,63 | 7,62 | 55,2 | 1016,51 | 7,18 | 7,62 | 19,73 | 11,35 | 0,0 | 0,00 | 0,0 |
| 2013-08-21 07:30 | 134 | 43 | 100 | 0,0 | 19,73 | 8,02 | 55,2 | 1016,51 | 7,57 | 8,02 | 19,83 | 11,75 | 1,2 | 0,00 | 0,0 |
| 2013-08-21 08:00 | 128 | 43 | 100 | 0,0 | 19,73 | 8,62 | 55,2 | 1016,51 | 8,17 | 8,62 | 19,83 | 12,35 | 0,0 | 0,00 | 0,0 |
| 2013-08-21 08:30 | 165 | 43 | 100 | 0,0 | 19,83 | 9,32 | 55,2 | 1016,51 | 8,87 | 9,32 | 19,93 | 13,05 | 1,2 | 0,00 | 0,0 |
| 2013-08-21 09:00 | 164 | 43 | 100 | 0,0 | 19,83 | 9,72 | 55,2 | 1016,51 | 9,27 | 9,72 | 19,93 | 13,45 | 0,0 | 0,00 | 0,0 |
| 2013-08-21 09:30 | 164 | 43 | 98 | 0,0 | 19,83 | 9,82 | 55,2 | 1016,51 | 9,06 | 9,82 | 19,93 | 13,38 | 0,0 | 0,00 | 0,0 |
| 2013-08-21 10:00 | 167 | 43 | 97 | 0,0 | 19,83 | 10,72 | 55,2 | 1016,51 | 9,80 | 10,72 | 19,93 | 14,19 | 0,0 | 0,00 | 0,0 |
| 2013-08-21 10:30 | 321 | 43 | 84 | 0,0 | 19,83 | 12,12 | 55,2 | 1016,51 | 8,96 | 12,12 | 19,93 | 14,55 | 2,0 | 0,00 | 0,0 |
| 2013-08-21 11:00 | 317 | 43 | 75 | 1,2 | 19,73 | 11,72 | 55,2 | 1017,52 | 6,85 | 11,72 | 19,83 | 13,50 | 3,9 | 0,00 | 0,0 |
| 2013-08-21 11:30 | 329 | 43 | 76 | 0,0 | 19,73 | 11,72 | 55,2 | 1017,52 | 7,05 | 11,72 | 19,83 | 13,57 | 3,0 | 0,00 | 0,0 |
| 2013-08-21 12:00 | 328 | 43 | 75 | 0,0 | 19,73 | 11,92 | 55,2 | 1017,52 | 7,04 | 11,92 | 19,83 | 13,70 | 2,6 | 0,00 | 0,0 |
| 2013-08-21 12:30 | 336 | 43 | 73 | 0,0 | 19,63 | 12,52 | 55,2 | 1017,52 | 7,20 | 12,52 | 19,73 | 14,17 | 2,6 | 0,00 | 0,0 |
| 2013-08-21 13:00 | 314 | 43 | 72 | 0,0 | 19,63 | 12,42 | 55,2 | 1017,52 | 6,90 | 12,42 | 19,73 | 14,00 | 2,4 | 0,00 | 0,0 |
| 2013-08-21 13:30 | 329 | 43 | 71 | 0,0 | 19,53 | 13,12 | 55,2 | 1017,52 | 7,35 | 13,12 | 19,63 | 14,63 | 2,4 | 0,00 | 0,0 |
| 2013-08-21 14:00 | 340 | 43 | 72 | 1,2 | 19,53 | 13,12 | 55,2 | 1017,52 | 7,57 | 13,12 | 19,63 | 14,70 | 1,8 | 0,00 | 0,0 |
| 2013-08-21 14:30 | 341 | 43 | 71 | 0,0 | 19,53 | 13,43 | 55,2 | 1017,52 | 7,64 | 13,43 | 19,63 | 14,93 | 2,0 | 0,00 | 0,0 |
| 2013-08-21 15:00 | 334 | 43 | 69 | 0,0 | 19,53 | 14,13 | 55,2 | 1017,52 | 7,87 | 14,13 | 19,63 | 15,50 | 2,4 | 0,00 | 0,0 |
| 2013-08-21 15:30 | 331 | 43 | 68 | 0,0 | 19,53 | 14,53 | 55,2 | 1017,52 | 8,03 | 14,53 | 19,63 | 15,84 | 2,0 | 0,00 | 0,0 |
| 2013-08-21 16:00 | 338 | 43 | 65 | 0,0 | 19,53 | 14,53 | 55,2 | 1017,52 | 7,33 | 14,53 | 19,63 | 15,65 | 1,6 | 0,00 | 0,0 |
| 2013-08-21 16:30 | 21 | 43 | 67 | 0,0 | 19,53 | 14,43 | 55,2 | 1017,52 | 7,70 | 14,43 | 19,63 | 15,68 | 1,8 | 0,00 | 0,0 |
| 2013-08-21 17:00 | 329 | 43 | 71 | 0,0 | 19,53 | 13,93 | 55,2 | 1017,52 | 8,12 | 13,93 | 19,63 | 15,43 | 2,6 | 0,00 | 0,0 |
| 2013-08-21 17:30 | 339 | 43 | 72 | 0,0 | 19,53 | 13,93 | 55,2 | 1017,52 | 8,33 | 13,93 | 19,63 | 15,50 | 1,8 | 0,00 | 0,0 |
| 2013-08-21 18:00 | 336 | 43 | 73 | 0,0 | 19,53 | 13,63 | 55,2 | 1017,52 | 8,26 | 13,63 | 19,63 | 15,27 | 2,0 | 0,00 | 0,0 |
| 2013-08-21 18:30 | 311 | 43 | 80 | 0,0 | 19,53 | 12,82 | 55,2 | 1017,52 | 8,89 | 12,82 | 19,63 | 14,96 | 1,8 | 0,00 | 0,0 |
| 2013-08-21 19:00 | 336 | 43 | 86 | 0,0 | 19,53 | 12,42 | 55,2 | 1017,52 | 9,62 | 12,42 | 19,63 | 15,00 | 1,2 | 0,00 | 0,0 |
| 2013-08-21 19:30 | 335 | 43 | 85 | 0,0 | 19,53 | 11,72 | 55,2 | 1017,52 | 8,75 | 11,72 | 19,63 | 14,23 | 1,6 | 0,00 | 0,0 |
| 2013-08-21 20:00 | 332 | 43 | 88 | 0,0 | 19,53 | 11,12 | 55,2 | 1017,52 | 8,70 | 11,12 | 19,63 | 13,86 | 1,2 | 0,00 | 0,0 |
| 2013-08-21 20:30 | 320 | 43 | 87 | 0,0 | 19,53 | 10,72 | 55,2 | 1017,52 | 8,13 | 10,72 | 19,63 | 13,38 | 2,0 | 0,00 | 0,0 |
| 2013-08-21 21:00 | 334 | 43 | 89 | 0,0 | 19,53 | 10,12 | 55,2 | 1018,52 | 7,89 | 10,12 | 19,63 | 12,94 | 0,0 | 0,00 | 0,0 |
| 2013-08-21 21:30 | 326 | 43 | 88 | 0,0 | 19,53 | 9,82 | 55,2 | 1018,52 | 7,42 | 9,82 | 19,63 | 12,56 | 0,0 | 0,00 | 0,0 |
| 2013-08-21 22:00 | 310 | 43 | 86 | 1,2 | 19,43 | 9,12 | 55,2 | 1018,52 | 6,39 | 9,12 | 19,53 | 11,70 | 1,8 | 0,00 | 0,0 |
| 2013-08-21 22:30 | 345 | 43 | 86 | 0,0 | 19,43 | 8,52 | 55,2 | 1018,52 | 5,80 | 8,52 | 19,53 | 11,10 | 1,4 | 0,00 | 0,0 |
| 2013-08-21 23:00 | 342 | 43 | 88 | 0,0 | 19,43 | 8,12 | 55,2 | 1018,52 | 5,75 | 8,12 | 19,53 | 10,86 | 0,0 | 0,00 | 0,0 |
| 2013-08-21 23:30 | 328 | 43 | 90 | 1,4 | 19,43 | 7,92 | 55,2 | 1018,52 | 5,89 | 7,92 | 19,53 | 10,81 | 1,4 | 0,00 | 0,0 |
| 2013-08-22 00:00 | 333 | 43 | 91 | 0,0 | 19,43 | 7,92 | 55,2 | 1018,52 | 6,06 | 7,92 | 19,53 | 10,89 | 1,2 | 0,00 | 0,0 |
| 2013-08-22 00:30 | 324 | 43 | 90 | 0,0 | 19,33 | 7,92 | 55,2 | 1018,52 | 5,89 | 7,92 | 19,43 | 10,81 | 1,4 | 0,00 | 0,0 |
| 2013-08-22 01:00 | 170 | 43 | 90 | 0,0 | 19,33 | 7,32 | 55,2 | 1018,52 | 5,30 | 7,32 | 19,43 | 10,21 | 2,2 | 0,00 | 0,0 |
| 2013-08-22 01:30 | 332 | 43 | 90 | 0,0 | 19,33 | 7,02 | 55,2 | 1018,52 | 5,01 | 7,02 | 19,43 | 9,91 | 2,0 | 0,00 | 0,0 |

| Datum | Vindrikt ° | Fukt inne Rh% | Fukt ute Rh% | Vindhast m/s | Temp in °C | Temp ute °C | Nb. Mån mm | Tryck Mbar | Daggp °C | Kyleffekt °C | Vix inne °C | Vix ute °C | Vindby m/s | Korr lufttryck | Nederb./dygn mm |
|------------------|---------------|------------------|-----------------|-----------------|---------------|----------------|---------------|---------------|-------------|-----------------|----------------|---------------|---------------|----------------|--------------------|
| 2013-08-22 02:00 | 331 | 43 | 89 | 0,0 | 19,33 | 6,72 | 55,2 | 1019,52 | 4,54 | 6,72 | 19,43 | 9,53 | 1,4 | 0,00 | 0,0 |
| 2013-08-22 02:30 | 331 | 43 | 92 | 0,0 | 19,33 | 6,42 | 55,2 | 1019,52 | 4,74 | 6,42 | 19,43 | 9,47 | 0,0 | 0,00 | 0,0 |
| 2013-08-22 03:00 | 328 | 43 | 88 | 0,0 | 19,33 | 6,32 | 55,2 | 1019,52 | 3,98 | 6,32 | 19,43 | 9,05 | 0,0 | 0,00 | 0,0 |
| 2013-08-22 03:30 | 339 | 43 | 87 | 0,0 | 19,23 | 6,22 | 55,2 | 1019,52 | 3,72 | 6,22 | 19,33 | 8,88 | 1,2 | 0,00 | 0,0 |
| 2013-08-22 04:00 | 339 | 43 | 89 | 0,0 | 19,23 | 6,22 | 55,2 | 1019,52 | 4,05 | 6,22 | 19,33 | 9,03 | 0,0 | 0,00 | 0,0 |
| 2013-08-22 04:30 | 325 | 42 | 92 | 0,0 | 19,23 | 6,52 | 55,2 | 1019,52 | 4,84 | 6,52 | 19,28 | 9,57 | 1,2 | 0,00 | 0,0 |
| 2013-08-22 05:00 | 336 | 42 | 94 | 0,0 | 19,23 | 6,52 | 55,2 | 1019,52 | 5,16 | 6,52 | 19,28 | 9,74 | 1,4 | 0,00 | 0,0 |
| 2013-08-22 05:30 | 339 | 42 | 95 | 0,0 | 19,23 | 6,42 | 55,2 | 1019,52 | 5,22 | 6,42 | 19,28 | 9,72 | 2,0 | 0,00 | 0,0 |
| 2013-08-22 06:00 | 333 | 42 | 96 | 0,0 | 19,23 | 6,52 | 55,2 | 1019,52 | 5,47 | 6,52 | 19,28 | 9,91 | 1,2 | 0,00 | 0,0 |
| 2013-08-22 06:30 | 335 | 42 | 97 | 0,0 | 19,13 | 7,32 | 55,2 | 1020,52 | 6,42 | 7,32 | 19,18 | 10,79 | 1,2 | 0,00 | 0,0 |
| 2013-08-22 07:00 | 330 | 42 | 91 | 0,0 | 19,23 | 7,92 | 55,2 | 1020,52 | 6,06 | 7,92 | 19,28 | 10,89 | 1,8 | 0,00 | 0,0 |
| 2013-08-22 07:30 | 328 | 42 | 91 | 0,0 | 19,43 | 8,22 | 55,2 | 1020,52 | 6,35 | 8,22 | 19,48 | 11,19 | 1,6 | 0,00 | 0,0 |
| 2013-08-22 08:00 | 329 | 42 | 88 | 1,8 | 19,53 | 8,62 | 55,2 | 1020,52 | 6,24 | 8,62 | 19,58 | 11,36 | 1,8 | 0,00 | 0,0 |
| 2013-08-22 08:30 | 332 | 42 | 86 | 0,0 | 19,63 | 9,12 | 55,2 | 1020,52 | 6,39 | 9,12 | 19,68 | 11,70 | 2,0 | 0,00 | 0,0 |
| 2013-08-22 09:00 | 328 | 42 | 79 | 0,0 | 19,53 | 9,52 | 55,2 | 1021,52 | 5,50 | 9,52 | 19,58 | 11,58 | 1,8 | 0,00 | 0,0 |
| 2013-08-22 09:30 | 342 | 42 | 80 | 1,2 | 19,53 | 9,82 | 55,2 | 1021,52 | 5,98 | 9,82 | 19,58 | 11,95 | 1,6 | 0,00 | 0,0 |
| 2013-08-22 10:00 | 334 | 42 | 80 | 1,2 | 19,53 | 10,02 | 55,2 | 1021,52 | 6,18 | 10,02 | 19,58 | 12,15 | 1,8 | 0,00 | 0,0 |
| 2013-08-22 10:30 | 319 | 42 | 77 | 1,8 | 19,43 | 10,02 | 55,2 | 1021,52 | 5,60 | 10,02 | 19,48 | 11,94 | 2,0 | 0,00 | 0,0 |
| 2013-08-22 11:00 | 332 | 42 | 74 | 0,0 | 19,43 | 10,52 | 55,2 | 1022,52 | 5,49 | 10,52 | 19,48 | 12,23 | 2,2 | 0,00 | 0,0 |
| 2013-08-22 11:30 | 323 | 41 | 71 | 0,0 | 19,43 | 10,92 | 55,2 | 1022,52 | 5,25 | 10,92 | 19,44 | 12,43 | 1,8 | 0,00 | 0,0 |
| 2013-08-22 12:00 | 325 | 41 | 69 | 0,0 | 19,43 | 11,12 | 55,2 | 1022,52 | 5,01 | 11,12 | 19,44 | 12,50 | 2,4 | 0,00 | 0,0 |
| 2013-08-22 12:30 | 338 | 41 | 65 | 0,0 | 19,43 | 11,92 | 55,2 | 1022,52 | 4,87 | 11,92 | 19,44 | 13,05 | 2,4 | 0,00 | 0,0 |
| 2013-08-22 13:00 | 351 | 41 | 63 | 1,6 | 19,33 | 12,02 | 55,2 | 1022,52 | 4,50 | 12,02 | 19,34 | 13,03 | 2,8 | 0,00 | 0,0 |
| 2013-08-22 13:30 | 336 | 41 | 67 | 0,0 | 19,33 | 12,22 | 55,2 | 1022,52 | 5,62 | 12,22 | 19,34 | 13,48 | 2,2 | 0,00 | 0,0 |
| 2013-08-22 14:00 | 266 | 41 | 67 | 0,0 | 19,33 | 12,12 | 55,2 | 1022,52 | 5,52 | 12,12 | 19,34 | 13,38 | 1,8 | 0,00 | 0,0 |
| 2013-08-22 14:30 | 340 | 41 | 65 | 0,0 | 19,33 | 12,22 | 55,2 | 1023,52 | 5,16 | 12,22 | 19,34 | 13,35 | 2,2 | 0,00 | 0,0 |
| 2013-08-22 15:00 | 325 | 41 | 65 | 0,0 | 19,33 | 12,02 | 55,2 | 1023,52 | 4,97 | 12,02 | 19,34 | 13,15 | 2,0 | 0,00 | 0,0 |
| 2013-08-22 15:30 | 5 | 41 | 61 | 1,4 | 19,33 | 12,62 | 55,2 | 1023,52 | 4,58 | 12,62 | 19,34 | 13,51 | 2,0 | 0,00 | 0,0 |
| 2013-08-22 16:00 | 326 | 41 | 60 | 0,0 | 19,43 | 12,62 | 55,2 | 1023,52 | 4,33 | 12,62 | 19,44 | 13,45 | 2,2 | 0,00 | 0,0 |
| 2013-08-22 16:30 | 322 | 41 | 66 | 0,0 | 19,43 | 13,23 | 55,2 | 1023,52 | 6,34 | 13,23 | 19,44 | 14,41 | 1,8 | 0,00 | 0,0 |
| 2013-08-22 17:00 | 327 | 41 | 64 | 0,0 | 19,43 | 12,82 | 55,2 | 1023,52 | 5,49 | 12,82 | 19,44 | 13,89 | 2,0 | 0,00 | 0,0 |
| 2013-08-22 17:30 | 329 | 41 | 66 | 0,0 | 19,43 | 12,52 | 55,2 | 1023,52 | 5,67 | 12,52 | 19,44 | 13,71 | 1,6 | 0,00 | 0,0 |
| 2013-08-22 18:00 | 1 | 41 | 65 | 0,0 | 19,43 | 12,02 | 55,2 | 1023,52 | 4,97 | 12,02 | 19,44 | 13,15 | 1,8 | 0,00 | 0,0 |
| 2013-08-22 18:30 | 345 | 41 | 69 | 0,0 | 19,43 | 11,92 | 55,2 | 1023,52 | 5,77 | 11,92 | 19,44 | 13,30 | 0,0 | 0,00 | 0,0 |
| 2013-08-22 19:00 | 1 | 41 | 65 | 0,0 | 19,43 | 11,22 | 55,2 | 1023,52 | 4,21 | 11,22 | 19,44 | 12,35 | 2,0 | 0,00 | 0,0 |
| 2013-08-22 19:30 | 3 | 41 | 68 | 0,0 | 19,43 | 11,22 | 55,2 | 1023,52 | 4,89 | 11,22 | 19,44 | 12,54 | 1,2 | 0,00 | 0,0 |
| 2013-08-22 20:00 | 3 | 41 | 73 | 0,0 | 19,43 | 10,92 | 55,2 | 1023,52 | 5,67 | 10,92 | 19,44 | 12,56 | 0,0 | 0,00 | 0,0 |
| 2013-08-22 20:30 | 3 | 41 | 76 | 0,0 | 19,43 | 10,62 | 55,2 | 1024,52 | 5,99 | 10,62 | 19,44 | 12,47 | 0,0 | 0,00 | 0,0 |
| 2013-08-22 21:00 | 3 | 42 | 79 | 0,0 | 19,43 | 9,62 | 55,2 | 1024,52 | 5,60 | 9,62 | 19,48 | 11,68 | 0,0 | 0,00 | 0,0 |
| 2013-08-22 21:30 | 2 | 41 | 86 | 0,0 | 19,43 | 9,32 | 55,2 | 1024,52 | 6,58 | 9,32 | 19,44 | 11,90 | 0,0 | 0,00 | 0,0 |
| 2013-08-22 22:00 | 2 | 41 | 87 | 0,0 | 19,43 | 9,02 | 55,2 | 1024,52 | 6,46 | 9,02 | 19,44 | 11,68 | 0,0 | 0,00 | 0,0 |
| 2013-08-22 22:30 | 1 | 42 | 84 | 0,0 | 19,43 | 8,82 | 55,2 | 1024,52 | 5,74 | 8,82 | 19,48 | 11,25 | 0,0 | 0,00 | 0,0 |
| 2013-08-22 23:00 | 1 | 42 | 86 | 0,0 | 19,33 | 8,32 | 55,2 | 1024,52 | 5,61 | 8,32 | 19,38 | 10,90 | 0,0 | 0,00 | 0,0 |
| 2013-08-22 23:30 | 1 | 42 | 86 | 0,0 | 19,33 | 8,32 | 55,2 | 1025,52 | 5,61 | 8,32 | 19,38 | 10,90 | 0,0 | 0,00 | 0,0 |
| 2013-08-23 00:00 | 1 | 42 | 86 | 0,0 | 19,33 | 8,02 | 55,2 | 1025,52 | 5,31 | 8,02 | 19,38 | 10,60 | 0,0 | 0,00 | 0,0 |
| 2013-08-23 00:30 | 1 | 42 | 88 | 0,0 | 19,33 | 7,12 | 55,2 | 1025,52 | 4,77 | 7,12 | 19,38 | 9,85 | 0,0 | 0,00 | 0,0 |

| Datum | Vindrikt ° | Fukt inne Rh% | Fukt ute Rh% | Vindhast m/s | Temp in °C | Temp ute °C | Nb. Mån mm | Tryck Mbar | Daggp °C | Kyleffekt °C | Vix inne °C | Vix ute °C | Vindby m/s | Korr lufttryck | Nederb./dygn mm |
|------------------|---------------|------------------|-----------------|-----------------|---------------|----------------|---------------|---------------|-------------|-----------------|----------------|---------------|---------------|----------------|--------------------|
| 2013-08-23 01:00 | 1 | 42 | 89 | 0,0 | 19,33 | 6,42 | 55,2 | 1025,52 | 4,25 | 6,42 | 19,38 | 9,23 | 0,0 | 0,00 | 0,0 |
| 2013-08-23 01:30 | 1 | 42 | 91 | 0,0 | 19,33 | 6,22 | 55,2 | 1025,52 | 4,38 | 6,22 | 19,38 | 9,19 | 0,0 | 0,00 | 0,0 |
| 2013-08-23 02:00 | 1 | 41 | 91 | 0,0 | 19,33 | 5,42 | 55,2 | 1025,52 | 3,59 | 5,42 | 19,34 | 8,39 | 0,0 | 0,00 | 0,0 |
| 2013-08-23 02:30 | 1 | 41 | 94 | 0,0 | 19,33 | 5,02 | 55,2 | 1025,52 | 3,67 | 5,02 | 19,34 | 8,24 | 0,0 | 0,00 | 0,0 |
| 2013-08-23 03:00 | 1 | 41 | 94 | 0,0 | 19,33 | 4,42 | 55,2 | 1025,52 | 3,08 | 4,42 | 19,34 | 7,64 | 0,0 | 0,00 | 0,0 |
| 2013-08-23 03:30 | 1 | 41 | 94 | 0,0 | 19,33 | 3,82 | 55,8 | 1025,52 | 2,48 | 3,82 | 19,34 | 7,04 | 0,0 | 0,60 | 0,6 |
| 2013-08-23 04:00 | 1 | 41 | 99 | 0,0 | 19,33 | 3,92 | 55,8 | 1025,52 | 3,34 | 3,92 | 19,34 | 7,56 | 0,0 | 0,60 | 0,6 |
| 2013-08-23 04:30 | 1 | 41 | 97 | 0,0 | 19,23 | 3,42 | 55,8 | 1025,52 | 2,54 | 3,42 | 19,24 | 6,89 | 0,0 | 0,00 | 0,6 |
| 2013-08-23 05:00 | 1 | 41 | 100 | 0,0 | 19,23 | 3,82 | 55,8 | 1025,52 | 3,39 | 3,82 | 19,24 | 7,55 | 0,0 | 0,00 | 0,6 |
| 2013-08-23 05:30 | 1 | 41 | 99 | 0,0 | 19,23 | 3,02 | 55,8 | 1025,52 | 2,44 | 3,02 | 19,24 | 6,66 | 0,0 | 0,00 | 0,6 |
| 2013-08-23 06:00 | 1 | 41 | 100 | 0,0 | 19,23 | 3,42 | 55,8 | 1025,52 | 2,99 | 3,42 | 19,24 | 7,15 | 0,0 | 0,00 | 0,6 |
| 2013-08-23 06:30 | 1 | 41 | 100 | 0,0 | 19,23 | 3,72 | 55,8 | 1025,52 | 3,29 | 3,72 | 19,24 | 7,45 | 0,0 | 0,00 | 0,6 |
| 2013-08-23 07:00 | 1 | 41 | 100 | 0,0 | 19,23 | 4,92 | 55,8 | 1025,52 | 4,48 | 4,92 | 19,24 | 8,65 | 0,0 | 0,00 | 0,6 |
| 2013-08-23 07:30 | 1 | 41 | 100 | 0,0 | 19,43 | 6,32 | 55,8 | 1025,52 | 5,88 | 6,32 | 19,44 | 10,05 | 0,0 | 0,00 | 0,6 |
| 2013-08-23 08:00 | 1 | 41 | 99 | 0,0 | 19,53 | 7,62 | 55,8 | 1025,52 | 7,02 | 7,62 | 19,54 | 11,26 | 0,0 | 0,00 | 0,6 |
| 2013-08-23 08:30 | 1 | 41 | 95 | 0,0 | 19,63 | 8,22 | 55,8 | 1025,52 | 7,00 | 8,22 | 19,64 | 11,52 | 0,0 | 0,00 | 0,6 |
| 2013-08-23 09:00 | 106 | 41 | 93 | 0,0 | 19,63 | 8,72 | 55,8 | 1025,52 | 7,17 | 8,72 | 19,64 | 11,86 | 0,0 | 0,00 | 0,6 |
| 2013-08-23 09:30 | 150 | 41 | 87 | 1,4 | 19,53 | 9,62 | 55,8 | 1025,52 | 7,05 | 9,62 | 19,54 | 12,28 | 1,8 | 0,00 | 0,6 |
| 2013-08-23 10:00 | 136 | 41 | 77 | 1,2 | 19,53 | 10,52 | 55,8 | 1025,52 | 6,09 | 10,52 | 19,54 | 12,44 | 2,6 | 0,00 | 0,6 |
| 2013-08-23 10:30 | 143 | 41 | 73 | 1,2 | 19,53 | 11,32 | 55,8 | 1025,52 | 6,05 | 11,32 | 19,54 | 12,96 | 2,8 | 0,00 | 0,6 |
| 2013-08-23 11:00 | 92 | 41 | 71 | 1,2 | 19,53 | 11,72 | 55,8 | 1025,52 | 6,02 | 11,72 | 19,54 | 13,23 | 2,6 | 0,00 | 0,6 |
| 2013-08-23 11:30 | 123 | 41 | 70 | 0,0 | 19,53 | 12,52 | 55,8 | 1025,52 | 6,56 | 12,52 | 19,54 | 13,97 | 3,3 | 0,00 | 0,6 |
| 2013-08-23 12:00 | 167 | 42 | 68 | 0,0 | 19,53 | 13,23 | 55,8 | 1025,52 | 6,79 | 13,23 | 19,58 | 14,54 | 2,8 | 0,00 | 0,6 |
| 2013-08-23 12:30 | 91 | 42 | 62 | 0,0 | 19,53 | 13,73 | 55,8 | 1025,52 | 5,86 | 13,73 | 19,58 | 14,67 | 3,0 | 0,00 | 0,6 |
| 2013-08-23 13:00 | 147 | 42 | 64 | 1,8 | 19,43 | 14,13 | 55,8 | 1025,52 | 6,72 | 14,13 | 19,48 | 15,19 | 3,1 | 0,00 | 0,6 |
| 2013-08-23 13:30 | 126 | 42 | 58 | 0,0 | 19,53 | 14,63 | 55,8 | 1025,52 | 5,69 | 14,63 | 19,58 | 15,34 | 2,4 | 0,00 | 0,6 |
| 2013-08-23 14:00 | 115 | 42 | 55 | 0,0 | 19,53 | 15,13 | 55,8 | 1025,52 | 5,34 | 15,13 | 19,58 | 15,68 | 2,4 | 0,00 | 0,6 |
| 2013-08-23 14:30 | 160 | 42 | 57 | 0,0 | 19,53 | 15,43 | 55,8 | 1024,52 | 6,17 | 15,43 | 19,58 | 16,09 | 2,6 | 0,00 | 0,6 |
| 2013-08-23 15:00 | 149 | 42 | 55 | 1,6 | 19,53 | 15,73 | 55,8 | 1024,52 | 5,90 | 15,73 | 19,58 | 16,28 | 3,0 | 0,00 | 0,6 |
| 2013-08-23 15:30 | 115 | 42 | 52 | 0,0 | 19,53 | 16,13 | 55,8 | 1024,52 | 5,41 | 16,13 | 19,58 | 16,52 | 3,5 | 0,00 | 0,6 |
| 2013-08-23 16:00 | 101 | 42 | 51 | 0,0 | 19,53 | 16,53 | 55,8 | 1024,52 | 5,48 | 16,53 | 19,58 | 16,87 | 3,0 | 0,00 | 0,6 |
| 2013-08-23 16:30 | 145 | 42 | 52 | 2,0 | 19,53 | 16,03 | 55,8 | 1024,52 | 5,32 | 16,03 | 19,58 | 16,42 | 2,4 | 0,00 | 0,6 |
| 2013-08-23 17:00 | 157 | 42 | 53 | 0,0 | 19,53 | 15,93 | 55,8 | 1024,52 | 5,52 | 15,93 | 19,58 | 16,37 | 2,0 | 0,00 | 0,6 |
| 2013-08-23 17:30 | 165 | 42 | 53 | 0,0 | 19,53 | 16,03 | 55,8 | 1024,52 | 5,61 | 16,03 | 19,58 | 16,47 | 2,0 | 0,00 | 0,6 |
| 2013-08-23 18:00 | 125 | 42 | 50 | 1,2 | 19,53 | 15,83 | 55,8 | 1023,52 | 4,54 | 15,83 | 19,58 | 16,12 | 2,2 | 0,00 | 0,6 |
| 2013-08-23 18:30 | 178 | 42 | 48 | 0,0 | 19,53 | 15,83 | 55,8 | 1023,52 | 3,92 | 15,83 | 19,58 | 16,02 | 2,6 | 0,00 | 0,6 |
| 2013-08-23 19:00 | 145 | 42 | 51 | 0,0 | 19,53 | 15,63 | 55,8 | 1023,52 | 4,66 | 15,63 | 19,58 | 15,97 | 1,6 | 0,00 | 0,6 |
| 2013-08-23 19:30 | 141 | 42 | 53 | 0,0 | 19,63 | 15,43 | 55,8 | 1023,52 | 5,06 | 15,43 | 19,68 | 15,87 | 1,2 | 0,00 | 0,6 |
| 2013-08-23 20:00 | 143 | 42 | 64 | 0,0 | 19,63 | 14,43 | 55,8 | 1023,52 | 7,00 | 14,43 | 19,68 | 15,49 | 0,0 | 0,00 | 0,6 |
| 2013-08-23 20:30 | 143 | 42 | 70 | 0,0 | 19,63 | 13,02 | 55,8 | 1024,52 | 7,04 | 13,02 | 19,68 | 14,47 | 0,0 | 0,00 | 0,6 |
| 2013-08-23 21:00 | 107 | 42 | 72 | 0,0 | 19,63 | 11,82 | 55,8 | 1024,52 | 6,32 | 11,82 | 19,68 | 13,40 | 0,0 | 0,00 | 0,6 |
| 2013-08-23 21:30 | 103 | 42 | 75 | 0,0 | 19,53 | 10,92 | 55,8 | 1024,52 | 6,08 | 10,92 | 19,58 | 12,70 | 0,0 | 0,00 | 0,6 |
| 2013-08-23 22:00 | 91 | 42 | 76 | 0,0 | 19,53 | 10,72 | 55,8 | 1024,52 | 6,08 | 10,72 | 19,58 | 12,57 | 0,0 | 0,00 | 0,6 |
| 2013-08-23 22:30 | 89 | 42 | 77 | 0,0 | 19,53 | 10,22 | 55,8 | 1024,52 | 5,80 | 10,22 | 19,58 | 12,14 | 0,0 | 0,00 | 0,6 |
| 2013-08-23 23:00 | 89 | 42 | 78 | 0,0 | 19,53 | 9,52 | 55,8 | 1024,52 | 5,31 | 9,52 | 19,58 | 11,51 | 0,0 | 0,00 | 0,6 |
| 2013-08-23 23:30 | 89 | 42 | 81 | 0,0 | 19,53 | 9,22 | 55,8 | 1024,52 | 5,59 | 9,22 | 19,58 | 11,43 | 0,0 | 0,00 | 0,6 |

| Datum | Vindrikt ° | Fukt inne Rh% | Fukt ute Rh% | Vindhast m/s | Temp in °C | Temp ute °C | Nb. Mån mm | Tryck Mbar | Daggp °C | Kyleffekt °C | Vix inne °C | Vix ute °C | Vindby m/s | Korr lufttryck | Nederb./dygn mm |
|------------------|---------------|------------------|-----------------|-----------------|---------------|----------------|---------------|---------------|-------------|-----------------|----------------|---------------|---------------|----------------|--------------------|
| 2013-08-24 00:00 | 84 | 43 | 80 | 0,0 | 19,53 | 9,12 | 55,8 | 1024,52 | 5,30 | 9,12 | 19,63 | 11,25 | 0,0 | 0,00 | 0,0 |
| 2013-08-24 00:30 | 85 | 43 | 81 | 0,0 | 19,53 | 8,92 | 55,8 | 1024,52 | 5,30 | 8,92 | 19,63 | 11,12 | 0,0 | 0,00 | 0,0 |
| 2013-08-24 01:00 | 76 | 43 | 80 | 0,0 | 19,53 | 8,72 | 55,8 | 1024,52 | 4,92 | 8,72 | 19,63 | 10,85 | 0,0 | 0,00 | 0,0 |
| 2013-08-24 01:30 | 71 | 43 | 83 | 0,0 | 19,53 | 8,22 | 55,8 | 1024,52 | 4,98 | 8,22 | 19,63 | 10,57 | 0,0 | 0,00 | 0,0 |
| 2013-08-24 02:00 | 105 | 43 | 83 | 0,0 | 19,53 | 8,52 | 55,8 | 1024,52 | 5,27 | 8,52 | 19,63 | 10,87 | 0,0 | 0,00 | 0,0 |
| 2013-08-24 02:30 | 95 | 43 | 87 | 0,0 | 19,53 | 8,52 | 55,8 | 1024,52 | 5,97 | 8,52 | 19,63 | 11,18 | 0,0 | 0,00 | 0,0 |
| 2013-08-24 03:00 | 92 | 43 | 89 | 0,0 | 19,53 | 8,32 | 55,8 | 1024,52 | 6,12 | 8,32 | 19,63 | 11,13 | 0,0 | 0,00 | 0,0 |
| 2013-08-24 03:30 | 96 | 43 | 90 | 0,0 | 19,43 | 8,12 | 55,8 | 1024,52 | 6,09 | 8,12 | 19,53 | 11,01 | 0,0 | 0,00 | 0,0 |
| 2013-08-24 04:00 | 94 | 43 | 93 | 0,0 | 19,43 | 8,22 | 55,8 | 1024,52 | 6,68 | 8,22 | 19,53 | 11,36 | 1,6 | 0,00 | 0,0 |
| 2013-08-24 04:30 | 92 | 43 | 93 | 0,0 | 19,43 | 8,02 | 55,8 | 1024,52 | 6,48 | 8,02 | 19,53 | 11,16 | 0,0 | 0,00 | 0,0 |
| 2013-08-24 05:00 | 80 | 43 | 93 | 0,0 | 19,43 | 7,92 | 55,8 | 1024,52 | 6,38 | 7,92 | 19,53 | 11,06 | 1,2 | 0,00 | 0,0 |
| 2013-08-24 05:30 | 93 | 43 | 94 | 0,0 | 19,43 | 7,72 | 55,8 | 1024,52 | 6,35 | 7,72 | 19,53 | 10,94 | 1,4 | 0,00 | 0,0 |
| 2013-08-24 06:00 | 111 | 43 | 95 | 0,0 | 19,43 | 7,72 | 55,8 | 1024,52 | 6,50 | 7,72 | 19,53 | 11,02 | 1,2 | 0,00 | 0,0 |
| 2013-08-24 06:30 | 90 | 43 | 95 | 0,0 | 19,43 | 7,82 | 55,8 | 1024,52 | 6,60 | 7,82 | 19,53 | 11,12 | 1,2 | 0,00 | 0,0 |
| 2013-08-24 07:00 | 86 | 43 | 96 | 0,0 | 19,43 | 8,82 | 55,8 | 1024,52 | 7,75 | 8,82 | 19,53 | 12,21 | 0,0 | 0,00 | 0,0 |
| 2013-08-24 07:30 | 88 | 42 | 94 | 0,0 | 19,53 | 9,72 | 55,8 | 1024,52 | 8,33 | 9,72 | 19,58 | 12,94 | 0,0 | 0,00 | 0,0 |
| 2013-08-24 08:00 | 108 | 42 | 91 | 0,0 | 19,63 | 10,12 | 55,8 | 1024,52 | 8,23 | 10,12 | 19,68 | 13,10 | 1,6 | 0,00 | 0,0 |
| 2013-08-24 08:30 | 140 | 42 | 89 | 0,0 | 19,63 | 10,52 | 55,8 | 1024,52 | 8,28 | 10,52 | 19,68 | 13,34 | 1,8 | 0,00 | 0,0 |
| 2013-08-24 09:00 | 124 | 42 | 88 | 0,0 | 19,63 | 11,22 | 55,8 | 1024,52 | 8,80 | 11,22 | 19,68 | 13,96 | 1,4 | 0,00 | 0,0 |
| 2013-08-24 09:30 | 137 | 42 | 85 | 0,0 | 19,63 | 12,02 | 55,8 | 1024,52 | 9,05 | 12,02 | 19,68 | 14,53 | 1,6 | 0,00 | 0,0 |
| 2013-08-24 10:00 | 157 | 42 | 84 | 0,0 | 19,63 | 12,82 | 55,8 | 1024,52 | 9,65 | 12,82 | 19,68 | 15,25 | 1,2 | 0,00 | 0,0 |
| 2013-08-24 10:30 | 114 | 42 | 78 | 1,2 | 19,63 | 14,13 | 55,8 | 1024,52 | 9,76 | 14,13 | 19,68 | 16,11 | 2,4 | 0,00 | 0,0 |
| 2013-08-24 11:00 | 104 | 42 | 75 | 0,0 | 19,63 | 15,03 | 55,8 | 1024,52 | 10,02 | 15,03 | 19,68 | 16,80 | 2,4 | 0,00 | 0,0 |
| 2013-08-24 11:30 | 157 | 42 | 72 | 2,0 | 19,63 | 16,13 | 55,8 | 1023,52 | 10,44 | 16,13 | 19,68 | 17,70 | 3,3 | 0,00 | 0,0 |
| 2013-08-24 12:00 | 147 | 42 | 70 | 0,0 | 19,63 | 17,03 | 55,8 | 1023,52 | 10,86 | 17,03 | 19,68 | 18,47 | 3,1 | 0,00 | 0,0 |
| 2013-08-24 12:30 | 91 | 42 | 66 | 1,2 | 19,63 | 17,63 | 55,8 | 1023,52 | 10,50 | 17,63 | 19,68 | 18,82 | 3,5 | 0,00 | 0,0 |
| 2013-08-24 13:00 | 137 | 42 | 66 | 1,6 | 19,63 | 18,23 | 55,8 | 1023,52 | 11,07 | 18,23 | 19,68 | 19,42 | 3,5 | 0,00 | 0,0 |
| 2013-08-24 13:30 | 137 | 43 | 61 | 2,8 | 19,63 | 18,73 | 55,8 | 1023,52 | 10,30 | 17,42 | 19,73 | 19,62 | 3,5 | 0,00 | 0,0 |
| 2013-08-24 14:00 | 146 | 43 | 62 | 0,0 | 19,73 | 19,13 | 55,8 | 1023,52 | 10,93 | 19,13 | 19,83 | 20,08 | 3,1 | 0,00 | 0,0 |
| 2013-08-24 14:30 | 112 | 43 | 62 | 2,0 | 19,73 | 19,53 | 55,8 | 1023,52 | 11,31 | 19,53 | 19,83 | 20,48 | 4,1 | 0,00 | 0,0 |
| 2013-08-24 15:00 | 88 | 43 | 59 | 0,0 | 19,73 | 19,63 | 55,8 | 1023,52 | 10,61 | 19,63 | 19,83 | 20,40 | 3,3 | 0,00 | 0,0 |
| 2013-08-24 15:30 | 110 | 43 | 59 | 1,4 | 19,73 | 19,83 | 55,8 | 1022,52 | 10,80 | 19,83 | 19,83 | 20,60 | 3,5 | 0,00 | 0,0 |
| 2013-08-24 16:00 | 124 | 43 | 55 | 2,2 | 19,83 | 19,83 | 55,8 | 1022,52 | 9,69 | 19,83 | 19,93 | 20,38 | 3,9 | 0,00 | 0,0 |
| 2013-08-24 16:30 | 148 | 43 | 55 | 1,8 | 19,83 | 19,73 | 55,8 | 1022,52 | 9,60 | 19,73 | 19,93 | 20,28 | 3,3 | 0,00 | 0,0 |
| 2013-08-24 17:00 | 127 | 43 | 57 | 2,0 | 19,83 | 19,63 | 55,8 | 1022,52 | 10,07 | 19,63 | 19,93 | 20,29 | 3,9 | 0,00 | 0,0 |
| 2013-08-24 17:30 | 100 | 43 | 56 | 0,0 | 19,83 | 19,43 | 55,8 | 1022,52 | 9,61 | 19,43 | 19,93 | 20,04 | 3,5 | 0,00 | 0,0 |
| 2013-08-24 18:00 | 120 | 43 | 58 | 0,0 | 19,93 | 19,33 | 55,8 | 1022,52 | 10,07 | 19,33 | 20,03 | 20,05 | 3,7 | 0,00 | 0,0 |
| 2013-08-24 18:30 | 135 | 43 | 57 | 2,2 | 19,93 | 19,03 | 55,8 | 1022,52 | 9,51 | 19,03 | 20,03 | 19,69 | 3,7 | 0,00 | 0,0 |
| 2013-08-24 19:00 | 109 | 43 | 58 | 0,0 | 19,93 | 18,63 | 55,8 | 1022,52 | 9,41 | 18,63 | 20,03 | 19,35 | 3,7 | 0,00 | 0,0 |
| 2013-08-24 19:30 | 113 | 43 | 60 | 0,0 | 19,93 | 18,13 | 55,8 | 1021,52 | 9,48 | 18,13 | 20,03 | 18,96 | 2,4 | 0,00 | 0,0 |
| 2013-08-24 20:00 | 105 | 43 | 63 | 0,0 | 20,03 | 17,63 | 55,8 | 1021,52 | 9,77 | 17,63 | 20,13 | 18,63 | 1,2 | 0,00 | 0,0 |
| 2013-08-24 20:30 | 91 | 43 | 68 | 0,0 | 20,03 | 16,53 | 55,8 | 1022,52 | 9,93 | 16,53 | 20,13 | 17,84 | 0,0 | 0,00 | 0,0 |
| 2013-08-24 21:00 | 92 | 43 | 72 | 0,0 | 20,03 | 15,33 | 55,8 | 1022,52 | 9,67 | 15,33 | 20,13 | 16,90 | 0,0 | 0,00 | 0,0 |
| 2013-08-24 21:30 | 79 | 43 | 73 | 0,0 | 20,03 | 14,53 | 55,8 | 1022,52 | 9,12 | 14,53 | 20,13 | 16,17 | 0,0 | 0,00 | 0,0 |
| 2013-08-24 22:00 | 92 | 43 | 75 | 0,0 | 20,03 | 14,13 | 55,8 | 1022,52 | 9,16 | 14,13 | 20,13 | 15,90 | 0,0 | 0,00 | 0,0 |
| 2013-08-24 22:30 | 94 | 43 | 77 | 0,0 | 20,03 | 13,63 | 55,8 | 1022,52 | 9,08 | 13,63 | 20,13 | 15,54 | 0,0 | 0,00 | 0,0 |

| Datum | Vindrikt ° | Fukt inne Rh% | Fukt ute Rh% | Vindhast m/s | Temp in °C | Temp ute °C | Nb. Mån mm | Tryck Mbar | Daggp °C | Kyleffekt °C | Vix inne °C | Vix ute °C | Vindby m/s | Korr lufttryck | Nederb./dygn mm |
|------------------|---------------|------------------|-----------------|-----------------|---------------|----------------|---------------|---------------|-------------|-----------------|----------------|---------------|---------------|----------------|--------------------|
| 2013-08-24 23:00 | 88 | 43 | 78 | 0,0 | 20,03 | 13,33 | 55,8 | 1022,52 | 8,99 | 13,33 | 20,13 | 15,31 | 0,0 | 0,00 | 0,0 |
| 2013-08-24 23:30 | 85 | 43 | 79 | 0,0 | 20,03 | 13,12 | 55,8 | 1022,52 | 8,99 | 13,12 | 20,13 | 15,18 | 0,0 | 0,00 | 0,0 |
| 2013-08-25 00:00 | 77 | 43 | 82 | 0,0 | 20,03 | 12,82 | 55,8 | 1022,52 | 9,27 | 12,82 | 20,13 | 15,10 | 0,0 | 0,00 | 0,0 |
| 2013-08-25 00:30 | 107 | 43 | 84 | 0,0 | 20,03 | 12,52 | 55,8 | 1022,52 | 9,35 | 12,52 | 20,13 | 14,95 | 1,2 | 0,00 | 0,0 |
| 2013-08-25 01:00 | 89 | 43 | 85 | 0,0 | 20,03 | 12,12 | 55,8 | 1022,52 | 9,15 | 12,12 | 20,13 | 14,63 | 0,0 | 0,00 | 0,0 |
| 2013-08-25 01:30 | 111 | 43 | 87 | 0,0 | 20,03 | 12,02 | 55,8 | 1022,52 | 9,41 | 12,02 | 20,13 | 14,68 | 1,2 | 0,00 | 0,0 |
| 2013-08-25 02:00 | 94 | 43 | 88 | 0,0 | 20,03 | 11,72 | 55,8 | 1022,52 | 9,29 | 11,72 | 20,13 | 14,46 | 1,4 | 0,00 | 0,0 |
| 2013-08-25 02:30 | 91 | 43 | 90 | 0,0 | 20,03 | 11,52 | 55,8 | 1022,52 | 9,44 | 11,52 | 20,13 | 14,42 | 1,2 | 0,00 | 0,0 |
| 2013-08-25 03:00 | 96 | 43 | 91 | 0,0 | 20,03 | 11,22 | 55,8 | 1022,52 | 9,31 | 11,22 | 20,13 | 14,20 | 1,2 | 0,00 | 0,0 |
| 2013-08-25 03:30 | 83 | 43 | 92 | 0,0 | 20,03 | 10,92 | 55,8 | 1022,52 | 9,18 | 10,92 | 20,13 | 13,98 | 1,2 | 0,00 | 0,0 |
| 2013-08-25 04:00 | 80 | 43 | 92 | 0,0 | 20,03 | 10,72 | 55,8 | 1022,52 | 8,99 | 10,72 | 20,13 | 13,78 | 0,0 | 0,00 | 0,0 |
| 2013-08-25 04:30 | 78 | 43 | 93 | 0,0 | 20,03 | 10,42 | 55,8 | 1022,52 | 8,85 | 10,42 | 20,13 | 13,56 | 0,0 | 0,00 | 0,0 |
| 2013-08-25 05:00 | 96 | 43 | 95 | 0,0 | 20,03 | 10,22 | 55,8 | 1022,52 | 8,98 | 10,22 | 20,13 | 13,52 | 1,4 | 0,00 | 0,0 |
| 2013-08-25 05:30 | 98 | 43 | 95 | 0,0 | 20,03 | 10,12 | 55,8 | 1022,52 | 8,88 | 10,12 | 20,13 | 13,42 | 0,0 | 0,00 | 0,0 |
| 2013-08-25 06:00 | 100 | 43 | 96 | 0,0 | 20,03 | 10,02 | 55,8 | 1022,52 | 8,94 | 10,02 | 20,13 | 13,41 | 0,0 | 0,00 | 0,0 |
| 2013-08-25 06:30 | 100 | 43 | 95 | 0,0 | 20,03 | 10,12 | 55,8 | 1022,52 | 8,88 | 10,12 | 20,13 | 13,42 | 0,0 | 0,00 | 0,0 |
| 2013-08-25 07:00 | 100 | 43 | 95 | 0,0 | 20,03 | 11,02 | 55,8 | 1022,52 | 9,77 | 11,02 | 20,13 | 14,33 | 0,0 | 0,00 | 0,0 |
| 2013-08-25 07:30 | 103 | 43 | 94 | 0,0 | 20,03 | 11,92 | 55,8 | 1022,52 | 10,50 | 11,92 | 20,13 | 15,14 | 0,0 | 0,00 | 0,0 |
| 2013-08-25 08:00 | 121 | 43 | 91 | 0,0 | 20,03 | 12,32 | 55,8 | 1022,52 | 10,40 | 12,32 | 20,13 | 15,30 | 1,2 | 0,00 | 0,0 |
| 2013-08-25 08:30 | 135 | 43 | 90 | 0,0 | 20,03 | 12,52 | 55,8 | 1023,52 | 10,42 | 12,52 | 20,13 | 15,42 | 1,4 | 0,00 | 0,0 |
| 2013-08-25 09:00 | 136 | 43 | 89 | 0,0 | 20,03 | 13,23 | 55,8 | 1023,52 | 10,94 | 13,23 | 20,13 | 16,04 | 1,2 | 0,00 | 0,0 |
| 2013-08-25 09:30 | 116 | 43 | 87 | 0,0 | 20,03 | 14,03 | 55,8 | 1023,52 | 11,37 | 14,03 | 20,13 | 16,68 | 1,2 | 0,00 | 0,0 |
| 2013-08-25 10:00 | 108 | 43 | 81 | 0,0 | 20,03 | 15,13 | 55,8 | 1023,52 | 11,32 | 15,13 | 20,13 | 17,33 | 2,2 | 0,00 | 0,0 |
| 2013-08-25 10:30 | 140 | 43 | 78 | 1,2 | 20,03 | 15,93 | 55,8 | 1023,52 | 11,50 | 15,93 | 20,13 | 17,91 | 2,6 | 0,00 | 0,0 |
| 2013-08-25 11:00 | 114 | 43 | 74 | 1,4 | 20,03 | 16,83 | 55,8 | 1023,52 | 11,54 | 16,83 | 20,13 | 18,54 | 2,6 | 0,00 | 0,0 |
| 2013-08-25 11:30 | 132 | 43 | 71 | 1,2 | 20,03 | 17,63 | 55,8 | 1022,52 | 11,65 | 17,63 | 20,13 | 19,14 | 2,4 | 0,00 | 0,0 |
| 2013-08-25 12:00 | 149 | 43 | 70 | 1,8 | 20,03 | 18,33 | 55,8 | 1022,52 | 12,10 | 18,33 | 20,13 | 19,77 | 3,0 | 0,00 | 0,0 |
| 2013-08-25 12:30 | 171 | 44 | 66 | 1,6 | 20,13 | 19,03 | 55,8 | 1022,52 | 11,83 | 19,03 | 20,28 | 20,22 | 4,3 | 0,00 | 0,0 |
| 2013-08-25 13:00 | 175 | 44 | 65 | 1,8 | 20,13 | 19,73 | 55,8 | 1022,52 | 12,25 | 19,73 | 20,28 | 20,86 | 3,9 | 0,00 | 0,0 |
| 2013-08-25 13:30 | 133 | 44 | 63 | 1,8 | 20,13 | 20,03 | 55,8 | 1022,52 | 12,03 | 20,03 | 20,28 | 21,04 | 3,5 | 0,00 | 0,0 |
| 2013-08-25 14:00 | 141 | 44 | 60 | 1,8 | 20,13 | 20,53 | 55,8 | 1022,52 | 11,72 | 20,53 | 20,28 | 21,36 | 3,9 | 0,00 | 0,0 |
| 2013-08-25 14:30 | 163 | 44 | 57 | 3,3 | 20,23 | 20,93 | 55,8 | 1022,52 | 11,28 | 19,37 | 20,38 | 21,59 | 3,9 | 0,00 | 0,0 |
| 2013-08-25 15:00 | 188 | 44 | 53 | 1,2 | 20,23 | 21,23 | 55,8 | 1022,52 | 10,40 | 21,23 | 20,38 | 21,68 | 3,7 | 0,00 | 0,0 |
| 2013-08-25 15:30 | 92 | 44 | 53 | 3,0 | 20,23 | 21,13 | 55,8 | 1022,52 | 10,30 | 20,04 | 20,38 | 21,58 | 4,1 | 0,00 | 0,0 |
| 2013-08-25 16:00 | 90 | 44 | 51 | 1,4 | 20,23 | 20,93 | 55,8 | 1022,52 | 9,51 | 20,93 | 20,38 | 21,27 | 3,1 | 0,00 | 0,0 |
| 2013-08-25 16:30 | 157 | 44 | 51 | 1,2 | 20,23 | 20,83 | 55,8 | 1021,52 | 9,42 | 20,83 | 20,38 | 21,17 | 3,3 | 0,00 | 0,0 |
| 2013-08-25 17:00 | 175 | 44 | 49 | 1,6 | 20,33 | 21,03 | 55,8 | 1021,52 | 8,97 | 21,03 | 20,48 | 21,27 | 4,9 | 0,00 | 0,0 |
| 2013-08-25 17:30 | 135 | 44 | 47 | 1,4 | 20,33 | 20,83 | 55,8 | 1021,52 | 8,13 | 20,83 | 20,48 | 20,98 | 4,1 | 0,00 | 0,0 |
| 2013-08-25 18:00 | 146 | 44 | 52 | 2,6 | 20,33 | 20,63 | 55,8 | 1021,52 | 9,54 | 19,95 | 20,48 | 21,02 | 3,0 | 0,00 | 0,0 |
| 2013-08-25 18:30 | 134 | 44 | 55 | 1,4 | 20,33 | 20,23 | 55,8 | 1021,52 | 10,06 | 20,23 | 20,48 | 20,78 | 3,9 | 0,00 | 0,0 |
| 2013-08-25 19:00 | 134 | 44 | 58 | 2,2 | 20,33 | 19,73 | 55,8 | 1021,52 | 10,44 | 19,73 | 20,48 | 20,45 | 4,5 | 0,00 | 0,0 |
| 2013-08-25 19:30 | 126 | 44 | 61 | 1,8 | 20,33 | 19,03 | 55,8 | 1021,52 | 10,58 | 19,03 | 20,48 | 19,92 | 3,1 | 0,00 | 0,0 |
| 2013-08-25 20:00 | 107 | 44 | 64 | 0,0 | 20,33 | 18,53 | 55,8 | 1021,52 | 10,87 | 18,53 | 20,48 | 19,60 | 3,0 | 0,00 | 0,0 |
| 2013-08-25 20:30 | 87 | 44 | 66 | 0,0 | 20,33 | 17,73 | 55,8 | 1021,52 | 10,60 | 17,73 | 20,48 | 18,92 | 1,2 | 0,00 | 0,0 |
| 2013-08-25 21:00 | 96 | 44 | 69 | 0,0 | 20,33 | 16,83 | 55,8 | 1021,52 | 10,44 | 16,83 | 20,48 | 18,21 | 1,2 | 0,00 | 0,0 |
| 2013-08-25 21:30 | 121 | 44 | 70 | 0,0 | 20,33 | 16,13 | 55,8 | 1021,52 | 10,00 | 16,13 | 20,48 | 17,57 | 2,0 | 0,00 | 0,0 |

| Datum | Vindrikt ° | Fukt inne Rh% | Fukt ute Rh% | Vindhast m/s | Temp in °C | Temp ute °C | Nb. Mån mm | Tryck Mbar | Daggp °C | Kyleffekt °C | Vix inne °C | Vix ute °C | Vindby m/s | Korr lufttryck | Nederb./dygn mm |
|------------------|---------------|------------------|-----------------|-----------------|---------------|----------------|---------------|---------------|-------------|-----------------|----------------|---------------|---------------|----------------|--------------------|
| 2013-08-25 22:00 | 117 | 44 | 71 | 0,0 | 20,33 | 15,73 | 55,8 | 1021,52 | 9,84 | 15,73 | 20,48 | 17,24 | 1,8 | 0,00 | 0,0 |
| 2013-08-25 22:30 | 112 | 44 | 72 | 0,0 | 20,33 | 15,33 | 55,8 | 1020,52 | 9,67 | 15,33 | 20,48 | 16,90 | 1,8 | 0,00 | 0,0 |
| 2013-08-25 23:00 | 104 | 44 | 73 | 0,0 | 20,33 | 15,03 | 55,8 | 1020,52 | 9,60 | 15,03 | 20,48 | 16,67 | 2,0 | 0,00 | 0,0 |
| 2013-08-25 23:30 | 94 | 44 | 74 | 0,0 | 20,33 | 14,63 | 55,8 | 1020,52 | 9,43 | 14,63 | 20,48 | 16,34 | 1,6 | 0,00 | 0,0 |
| 2013-08-26 00:00 | 76 | 44 | 78 | 0,0 | 20,33 | 13,83 | 55,8 | 1020,52 | 9,47 | 13,83 | 20,48 | 15,81 | 0,0 | 0,00 | 0,0 |
| 2013-08-26 00:30 | 75 | 44 | 80 | 0,0 | 20,33 | 13,53 | 55,8 | 1020,52 | 9,57 | 13,53 | 20,48 | 15,66 | 0,0 | 0,00 | 0,0 |
| 2013-08-26 01:00 | 76 | 44 | 82 | 0,0 | 20,33 | 12,72 | 55,8 | 1021,52 | 9,18 | 12,72 | 20,48 | 15,00 | 0,0 | 0,00 | 0,0 |
| 2013-08-26 01:30 | 78 | 44 | 85 | 0,0 | 20,33 | 12,52 | 55,8 | 1020,52 | 9,54 | 12,52 | 20,48 | 15,03 | 0,0 | 0,00 | 0,0 |
| 2013-08-26 02:00 | 92 | 44 | 85 | 0,0 | 20,33 | 12,12 | 55,8 | 1020,52 | 9,15 | 12,12 | 20,48 | 14,63 | 0,0 | 0,00 | 0,0 |
| 2013-08-26 02:30 | 120 | 44 | 86 | 0,0 | 20,33 | 11,72 | 55,8 | 1020,52 | 8,93 | 11,72 | 20,48 | 14,30 | 0,0 | 0,00 | 0,0 |
| 2013-08-26 03:00 | 120 | 44 | 88 | 0,0 | 20,33 | 11,32 | 55,8 | 1020,52 | 8,89 | 11,32 | 20,48 | 14,06 | 0,0 | 0,00 | 0,0 |
| 2013-08-26 03:30 | 119 | 44 | 90 | 0,0 | 20,33 | 10,92 | 55,8 | 1020,52 | 8,85 | 10,92 | 20,48 | 13,82 | 0,0 | 0,00 | 0,0 |
| 2013-08-26 04:00 | 119 | 44 | 92 | 0,0 | 20,33 | 10,52 | 55,8 | 1020,52 | 8,79 | 10,52 | 20,48 | 13,58 | 0,0 | 0,00 | 0,0 |
| 2013-08-26 04:30 | 120 | 44 | 93 | 0,0 | 20,33 | 10,32 | 55,8 | 1020,52 | 8,76 | 10,32 | 20,48 | 13,46 | 0,0 | 0,00 | 0,0 |
| 2013-08-26 05:00 | 120 | 44 | 95 | 0,0 | 20,33 | 9,92 | 55,8 | 1020,52 | 8,68 | 9,92 | 20,48 | 13,22 | 0,0 | 0,00 | 0,0 |
| 2013-08-26 05:30 | 121 | 44 | 96 | 0,0 | 20,33 | 9,62 | 55,8 | 1020,52 | 8,55 | 9,62 | 20,48 | 13,01 | 0,0 | 0,00 | 0,0 |
| 2013-08-26 06:00 | 121 | 44 | 97 | 0,0 | 20,23 | 9,62 | 55,8 | 1020,52 | 8,70 | 9,62 | 20,38 | 13,09 | 0,0 | 0,00 | 0,0 |
| 2013-08-26 06:30 | 119 | 44 | 98 | 0,0 | 20,23 | 9,82 | 55,8 | 1020,52 | 9,06 | 9,82 | 20,38 | 13,38 | 0,0 | 0,00 | 0,0 |
| 2013-08-26 07:00 | 116 | 44 | 99 | 0,0 | 20,23 | 10,02 | 55,8 | 1020,52 | 9,42 | 10,02 | 20,38 | 13,67 | 0,0 | 0,00 | 0,0 |
| 2013-08-26 07:30 | 153 | 44 | 99 | 0,0 | 20,23 | 10,92 | 55,8 | 1020,52 | 10,31 | 10,92 | 20,38 | 14,57 | 0,0 | 0,00 | 0,0 |
| 2013-08-26 08:00 | 173 | 44 | 98 | 0,0 | 20,23 | 12,02 | 55,8 | 1020,52 | 11,25 | 12,02 | 20,38 | 15,58 | 2,0 | 0,00 | 0,0 |
| 2013-08-26 08:30 | 165 | 44 | 98 | 0,0 | 20,23 | 12,52 | 55,8 | 1020,52 | 11,75 | 12,52 | 20,38 | 16,08 | 0,0 | 0,00 | 0,0 |
| 2013-08-26 09:00 | 180 | 44 | 94 | 0,0 | 20,23 | 13,02 | 55,8 | 1020,52 | 11,59 | 13,02 | 20,38 | 16,24 | 1,2 | 0,00 | 0,0 |
| 2013-08-26 09:30 | 178 | 44 | 90 | 0,0 | 20,23 | 13,63 | 55,8 | 1020,52 | 11,50 | 13,63 | 20,38 | 16,52 | 0,0 | 0,00 | 0,0 |
| 2013-08-26 10:00 | 301 | 44 | 83 | 0,0 | 20,23 | 14,63 | 55,8 | 1020,52 | 11,22 | 14,63 | 20,38 | 16,98 | 1,2 | 0,00 | 0,0 |
| 2013-08-26 10:30 | 321 | 44 | 76 | 0,0 | 20,23 | 15,13 | 55,8 | 1020,52 | 10,32 | 15,13 | 20,38 | 16,97 | 1,4 | 0,00 | 0,0 |
| 2013-08-26 11:00 | 324 | 44 | 74 | 0,0 | 20,23 | 15,63 | 55,8 | 1020,52 | 10,39 | 15,63 | 20,38 | 17,34 | 1,4 | 0,00 | 0,0 |
| 2013-08-26 11:30 | 332 | 44 | 73 | 0,0 | 20,23 | 16,43 | 55,8 | 1020,52 | 10,94 | 16,43 | 20,38 | 18,07 | 1,4 | 0,00 | 0,0 |
| 2013-08-26 12:00 | 31 | 44 | 73 | 1,2 | 20,23 | 17,33 | 55,8 | 1020,52 | 11,81 | 17,33 | 20,38 | 18,97 | 1,2 | 0,00 | 0,0 |
| 2013-08-26 12:30 | 17 | 44 | 66 | 0,0 | 20,23 | 17,73 | 55,8 | 1020,52 | 10,60 | 17,73 | 20,38 | 18,92 | 1,8 | 0,00 | 0,0 |
| 2013-08-26 13:00 | 356 | 44 | 62 | 0,0 | 20,23 | 18,43 | 55,8 | 1020,52 | 10,27 | 18,43 | 20,38 | 19,38 | 1,6 | 0,00 | 0,0 |
| 2013-08-26 13:30 | 346 | 44 | 58 | 0,0 | 20,23 | 18,53 | 55,8 | 1020,52 | 9,32 | 18,53 | 20,38 | 19,25 | 1,6 | 0,00 | 0,0 |
| 2013-08-26 14:00 | 77 | 44 | 56 | 0,0 | 20,23 | 19,03 | 55,8 | 1020,52 | 9,23 | 19,03 | 20,38 | 19,64 | 0,0 | 0,00 | 0,0 |
| 2013-08-26 14:30 | 22 | 44 | 55 | 0,0 | 20,33 | 18,93 | 55,8 | 1020,52 | 8,86 | 18,93 | 20,48 | 19,48 | 1,2 | 0,00 | 0,0 |
| 2013-08-26 15:00 | 164 | 44 | 58 | 0,0 | 20,33 | 19,73 | 55,8 | 1020,52 | 10,44 | 19,73 | 20,48 | 20,45 | 2,2 | 0,00 | 0,0 |
| 2013-08-26 15:30 | 140 | 44 | 57 | 0,0 | 20,33 | 19,43 | 55,8 | 1020,52 | 9,88 | 19,43 | 20,48 | 20,09 | 2,6 | 0,00 | 0,0 |
| 2013-08-26 16:00 | 140 | 44 | 56 | 0,0 | 20,33 | 19,23 | 55,8 | 1020,52 | 9,42 | 19,23 | 20,48 | 19,84 | 1,6 | 0,00 | 0,0 |
| 2013-08-26 16:30 | 139 | 44 | 60 | 0,0 | 20,33 | 18,63 | 55,8 | 1020,52 | 9,95 | 18,63 | 20,48 | 19,46 | 0,0 | 0,00 | 0,0 |
| 2013-08-26 17:00 | 117 | 44 | 60 | 0,0 | 20,33 | 19,03 | 55,8 | 1020,52 | 10,32 | 19,03 | 20,48 | 19,86 | 1,2 | 0,00 | 0,0 |
| 2013-08-26 17:30 | 123 | 44 | 58 | 0,0 | 20,33 | 19,23 | 55,8 | 1019,52 | 9,97 | 19,23 | 20,48 | 19,95 | 1,4 | 0,00 | 0,0 |
| 2013-08-26 18:00 | 121 | 44 | 59 | 0,0 | 20,33 | 19,03 | 55,8 | 1019,52 | 10,06 | 19,03 | 20,48 | 19,80 | 1,4 | 0,00 | 0,0 |
| 2013-08-26 18:30 | 127 | 44 | 63 | 0,0 | 20,33 | 18,73 | 55,8 | 1019,52 | 10,81 | 18,73 | 20,48 | 19,74 | 1,4 | 0,00 | 0,0 |
| 2013-08-26 19:00 | 136 | 44 | 66 | 0,0 | 20,33 | 18,13 | 55,8 | 1019,52 | 10,98 | 18,13 | 20,48 | 19,32 | 1,2 | 0,00 | 0,0 |
| 2013-08-26 19:30 | 135 | 44 | 68 | 0,0 | 20,33 | 17,63 | 55,8 | 1019,52 | 10,97 | 17,63 | 20,48 | 18,94 | 0,0 | 0,00 | 0,0 |
| 2013-08-26 20:00 | 133 | 44 | 74 | 0,0 | 20,33 | 16,83 | 55,8 | 1018,52 | 11,54 | 16,83 | 20,48 | 18,54 | 0,0 | 0,00 | 0,0 |
| 2013-08-26 20:30 | 133 | 44 | 77 | 0,0 | 20,33 | 15,33 | 55,8 | 1018,52 | 10,72 | 15,33 | 20,48 | 17,24 | 0,0 | 0,00 | 0,0 |

| Datum | Vindrikt | Fukt inne | Fukt ute | Vindhast | Temp in | Temp ute | Nb. Mån | Tryck | Daggp | Kyleffekt | Vix inne | Vix ute | Vindby | Korr lufttryck | Nederb./dygn |
|------------------|----------|-----------|----------|----------|---------|----------|---------|---------|-------|-----------|----------|---------|--------|----------------|--------------|
| | ° | Rh% | Rh% | m/s | °C | °C | mm | Mbar | °C | °C | °C | °C | m/s | | mm |
| 2013-08-26 21:00 | 133 | 44 | 82 | 0,0 | 20,33 | 14,13 | 55,8 | 1018,52 | 10,54 | 14,13 | 20,48 | 16,40 | 0,0 | 0,00 | 0,0 |
| 2013-08-26 21:30 | 133 | 44 | 81 | 0,0 | 20,33 | 13,93 | 55,8 | 1018,52 | 10,15 | 13,93 | 20,48 | 16,13 | 0,0 | 0,00 | 0,0 |
| 2013-08-26 22:00 | 97 | 44 | 82 | 0,0 | 20,33 | 13,63 | 55,8 | 1018,52 | 10,05 | 13,63 | 20,48 | 15,90 | 0,0 | 0,00 | 0,0 |
| 2013-08-26 22:30 | 92 | 44 | 82 | 0,0 | 20,33 | 13,43 | 55,8 | 1018,52 | 9,86 | 13,43 | 20,48 | 15,70 | 0,0 | 0,00 | 0,0 |
| 2013-08-26 23:00 | 98 | 44 | 79 | 0,0 | 20,33 | 13,33 | 55,8 | 1018,52 | 9,19 | 13,33 | 20,48 | 15,38 | 1,2 | 0,00 | 0,0 |
| 2013-08-26 23:30 | 96 | 44 | 77 | 0,0 | 20,33 | 13,23 | 55,8 | 1018,52 | 8,69 | 13,23 | 20,48 | 15,14 | 0,0 | 0,00 | 0,0 |
| 2013-08-27 00:00 | 95 | 44 | 76 | 0,0 | 20,33 | 13,43 | 55,8 | 1017,52 | 8,69 | 13,43 | 20,48 | 15,27 | 1,2 | 0,00 | 0,0 |
| 2013-08-27 00:30 | 108 | 44 | 78 | 0,0 | 20,23 | 13,33 | 55,8 | 1017,52 | 8,99 | 13,33 | 20,38 | 15,31 | 1,4 | 0,00 | 0,0 |
| 2013-08-27 01:00 | 94 | 44 | 81 | 0,0 | 20,23 | 12,82 | 55,8 | 1017,52 | 9,09 | 12,82 | 20,38 | 15,03 | 1,2 | 0,00 | 0,0 |
| 2013-08-27 01:30 | 99 | 44 | 85 | 0,0 | 20,23 | 12,22 | 55,8 | 1017,52 | 9,24 | 12,22 | 20,38 | 14,73 | 0,0 | 0,00 | 0,0 |
| 2013-08-27 02:00 | 92 | 44 | 86 | 0,0 | 20,23 | 11,92 | 55,8 | 1017,52 | 9,13 | 11,92 | 20,38 | 14,50 | 0,0 | 0,00 | 0,0 |
| 2013-08-27 02:30 | 90 | 44 | 89 | 0,0 | 20,23 | 11,22 | 55,8 | 1017,52 | 8,97 | 11,22 | 20,38 | 14,04 | 0,0 | 0,00 | 0,0 |
| 2013-08-27 03:00 | 90 | 44 | 91 | 0,0 | 20,23 | 10,82 | 55,8 | 1017,52 | 8,92 | 10,82 | 20,38 | 13,80 | 0,0 | 0,00 | 0,0 |
| 2013-08-27 03:30 | 92 | 44 | 93 | 0,0 | 20,23 | 10,22 | 55,8 | 1017,52 | 8,66 | 10,22 | 20,38 | 13,36 | 0,0 | 0,00 | 0,0 |
| 2013-08-27 04:00 | 91 | 44 | 95 | 0,0 | 20,23 | 9,82 | 55,8 | 1016,51 | 8,59 | 9,82 | 20,38 | 13,12 | 0,0 | 0,00 | 0,0 |
| 2013-08-27 04:30 | 92 | 44 | 96 | 0,0 | 20,23 | 9,52 | 55,8 | 1016,51 | 8,45 | 9,52 | 20,38 | 12,91 | 0,0 | 0,00 | 0,0 |
| 2013-08-27 05:00 | 93 | 44 | 97 | 0,0 | 20,13 | 9,32 | 55,8 | 1016,51 | 8,41 | 9,32 | 20,28 | 12,79 | 0,0 | 0,00 | 0,0 |
| 2013-08-27 05:30 | 93 | 44 | 97 | 0,0 | 20,13 | 9,12 | 55,8 | 1016,51 | 8,21 | 9,12 | 20,28 | 12,59 | 0,0 | 0,00 | 0,0 |
| 2013-08-27 06:00 | 91 | 44 | 98 | 0,0 | 20,13 | 8,92 | 55,8 | 1016,51 | 8,17 | 8,92 | 20,28 | 12,48 | 0,0 | 0,00 | 0,0 |
| 2013-08-27 06:30 | 91 | 44 | 98 | 0,0 | 20,13 | 8,82 | 55,8 | 1016,51 | 8,07 | 8,82 | 20,28 | 12,38 | 0,0 | 0,00 | 0,0 |
| 2013-08-27 07:00 | 90 | 44 | 98 | 0,0 | 20,13 | 9,42 | 55,8 | 1016,51 | 8,66 | 9,42 | 20,28 | 12,98 | 0,0 | 0,00 | 0,0 |
| 2013-08-27 07:30 | 91 | 44 | 99 | 0,0 | 20,13 | 10,52 | 55,8 | 1017,52 | 9,91 | 10,52 | 20,28 | 14,17 | 0,0 | 0,00 | 0,0 |
| 2013-08-27 08:00 | 90 | 44 | 99 | 0,0 | 20,13 | 11,22 | 55,8 | 1017,52 | 10,61 | 11,22 | 20,28 | 14,87 | 0,0 | 0,00 | 0,0 |
| 2013-08-27 08:30 | 93 | 44 | 98 | 0,0 | 20,13 | 11,82 | 55,8 | 1016,51 | 11,05 | 11,82 | 20,28 | 15,38 | 0,0 | 0,00 | 0,0 |
| 2013-08-27 09:00 | 139 | 44 | 96 | 0,0 | 20,13 | 12,72 | 55,8 | 1016,51 | 11,62 | 12,72 | 20,28 | 16,11 | 0,0 | 0,00 | 0,0 |
| 2013-08-27 09:30 | 139 | 44 | 90 | 0,0 | 20,13 | 13,23 | 55,8 | 1016,51 | 11,11 | 13,23 | 20,28 | 16,12 | 0,0 | 0,00 | 0,0 |
| 2013-08-27 10:00 | 123 | 44 | 86 | 0,0 | 20,03 | 13,93 | 55,8 | 1017,52 | 11,09 | 13,93 | 20,18 | 16,50 | 0,0 | 0,00 | 0,0 |
| 2013-08-27 10:30 | 120 | 44 | 84 | 0,0 | 20,03 | 14,83 | 55,8 | 1017,52 | 11,60 | 14,83 | 20,18 | 17,25 | 0,0 | 0,00 | 0,0 |
| 2013-08-27 11:00 | 125 | 44 | 76 | 0,0 | 20,03 | 15,73 | 55,8 | 1017,52 | 10,90 | 15,73 | 20,18 | 17,57 | 0,0 | 0,00 | 0,0 |
| 2013-08-27 11:30 | 136 | 44 | 71 | 0,0 | 20,13 | 16,83 | 55,8 | 1017,52 | 10,89 | 16,83 | 20,28 | 18,34 | 1,2 | 0,00 | 0,0 |
| 2013-08-27 12:00 | 175 | 44 | 66 | 0,0 | 20,13 | 17,73 | 55,8 | 1016,51 | 10,60 | 17,73 | 20,28 | 18,92 | 1,6 | 0,00 | 0,0 |
| 2013-08-27 12:30 | 345 | 44 | 64 | 0,0 | 20,13 | 18,43 | 55,8 | 1016,51 | 10,77 | 18,43 | 20,28 | 19,50 | 1,4 | 0,00 | 0,0 |
| 2013-08-27 13:00 | 345 | 44 | 56 | 0,0 | 20,13 | 19,03 | 55,8 | 1016,51 | 9,23 | 19,03 | 20,28 | 19,64 | 2,4 | 0,00 | 0,0 |
| 2013-08-27 13:30 | 48 | 44 | 54 | 0,0 | 20,13 | 19,53 | 55,8 | 1016,51 | 9,13 | 19,53 | 20,28 | 20,03 | 1,4 | 0,00 | 0,0 |
| 2013-08-27 14:00 | 123 | 44 | 51 | 0,0 | 20,13 | 20,53 | 55,8 | 1016,51 | 9,15 | 20,53 | 20,28 | 20,87 | 2,4 | 0,00 | 0,0 |
| 2013-08-27 14:30 | 149 | 44 | 50 | 1,4 | 20,23 | 20,93 | 55,8 | 1015,51 | 9,20 | 20,93 | 20,38 | 21,22 | 6,0 | 0,00 | 0,0 |
| 2013-08-27 15:00 | 95 | 44 | 53 | 0,0 | 20,23 | 21,23 | 55,8 | 1015,51 | 10,40 | 21,23 | 20,38 | 21,68 | 3,7 | 0,00 | 0,0 |
| 2013-08-27 15:30 | 138 | 44 | 46 | 0,0 | 20,23 | 21,53 | 55,8 | 1015,51 | 8,43 | 21,53 | 20,38 | 21,63 | 4,1 | 0,00 | 0,0 |
| 2013-08-27 16:00 | 146 | 44 | 44 | 0,0 | 20,23 | 21,53 | 55,8 | 1015,51 | 7,73 | 21,53 | 20,38 | 21,54 | 1,4 | 0,00 | 0,0 |
| 2013-08-27 16:30 | 178 | 44 | 47 | 0,0 | 20,23 | 21,43 | 55,8 | 1014,51 | 8,68 | 21,43 | 20,38 | 21,58 | 2,6 | 0,00 | 0,0 |
| 2013-08-27 17:00 | 170 | 44 | 51 | 0,0 | 20,23 | 20,33 | 55,8 | 1014,51 | 8,96 | 20,33 | 20,38 | 20,67 | 3,0 | 0,00 | 0,0 |
| 2013-08-27 17:30 | 151 | 44 | 48 | 3,3 | 20,23 | 20,13 | 55,8 | 1014,51 | 7,83 | 18,47 | 20,38 | 20,32 | 4,1 | 0,00 | 0,0 |
| 2013-08-27 18:00 | 158 | 44 | 47 | 2,0 | 20,33 | 19,83 | 55,8 | 1014,51 | 7,23 | 19,83 | 20,48 | 19,98 | 4,1 | 0,00 | 0,0 |
| 2013-08-27 18:30 | 149 | 44 | 52 | 1,4 | 20,33 | 19,63 | 55,8 | 1013,51 | 8,63 | 19,63 | 20,48 | 20,02 | 3,5 | 0,00 | 0,0 |
| 2013-08-27 19:00 | 119 | 44 | 52 | 1,2 | 20,33 | 19,03 | 55,8 | 1013,51 | 8,07 | 19,03 | 20,48 | 19,42 | 3,3 | 0,00 | 0,0 |
| 2013-08-27 19:30 | 124 | 44 | 58 | 0,0 | 20,33 | 18,23 | 55,8 | 1012,51 | 9,04 | 18,23 | 20,48 | 18,95 | 3,7 | 0,00 | 0,0 |

| Datum | Vindrikt ° | Fukt inne Rh% | Fukt ute Rh% | Vindhast m/s | Temp in °C | Temp ute °C | Nb. Mån mm | Tryck Mbar | Daggp °C | Kyleffekt °C | Vix inne °C | Vix ute °C | Vindby m/s | Korr lufttryck | Nederb./dygn mm |
|------------------|---------------|------------------|-----------------|-----------------|---------------|----------------|---------------|---------------|-------------|-----------------|----------------|---------------|---------------|----------------|--------------------|
| 2013-08-27 20:00 | 124 | 44 | 63 | 0,0 | 20,33 | 17,33 | 55,8 | 1012,51 | 9,49 | 17,33 | 20,48 | 18,33 | 2,0 | 0,00 | 0,0 |
| 2013-08-27 20:30 | 127 | 44 | 66 | 0,0 | 20,33 | 16,63 | 55,8 | 1012,51 | 9,56 | 16,63 | 20,48 | 17,82 | 2,0 | 0,00 | 0,0 |
| 2013-08-27 21:00 | 138 | 44 | 67 | 1,2 | 20,33 | 16,13 | 55,8 | 1012,51 | 9,32 | 16,13 | 20,48 | 17,38 | 2,4 | 0,00 | 0,0 |
| 2013-08-27 21:30 | 105 | 44 | 69 | 2,0 | 20,33 | 15,73 | 55,8 | 1012,51 | 9,39 | 15,73 | 20,48 | 17,11 | 2,0 | 0,00 | 0,0 |
| 2013-08-27 22:00 | 110 | 44 | 72 | 0,0 | 20,33 | 15,33 | 55,8 | 1011,51 | 9,67 | 15,33 | 20,48 | 16,90 | 2,6 | 0,00 | 0,0 |
| 2013-08-27 22:30 | 140 | 44 | 72 | 2,4 | 20,33 | 15,13 | 55,8 | 1011,51 | 9,48 | 14,15 | 20,48 | 16,70 | 3,5 | 0,00 | 0,0 |
| 2013-08-27 23:00 | 144 | 44 | 71 | 2,2 | 20,33 | 15,03 | 55,8 | 1011,51 | 9,17 | 15,03 | 20,48 | 16,53 | 4,7 | 0,00 | 0,0 |
| 2013-08-27 23:30 | 102 | 44 | 73 | 1,6 | 20,33 | 14,33 | 55,8 | 1010,51 | 8,93 | 14,33 | 20,48 | 15,97 | 4,3 | 0,00 | 0,0 |
| 2013-08-28 00:00 | 101 | 44 | 73 | 0,0 | 20,33 | 13,83 | 55,8 | 1010,51 | 8,45 | 13,83 | 20,48 | 15,47 | 2,0 | 0,00 | 0,0 |
| 2013-08-28 00:30 | 96 | 44 | 74 | 0,0 | 20,33 | 13,63 | 55,8 | 1010,51 | 8,47 | 13,63 | 20,48 | 15,33 | 1,2 | 0,00 | 0,0 |
| 2013-08-28 01:00 | 116 | 44 | 75 | 0,0 | 20,33 | 13,23 | 55,8 | 1010,51 | 8,29 | 13,23 | 20,48 | 15,00 | 1,2 | 0,00 | 0,0 |
| 2013-08-28 01:30 | 111 | 44 | 76 | 0,0 | 20,33 | 12,92 | 55,8 | 1010,51 | 8,20 | 12,92 | 20,48 | 14,77 | 1,2 | 0,00 | 0,0 |
| 2013-08-28 02:00 | 111 | 44 | 77 | 0,0 | 20,33 | 12,62 | 55,8 | 1010,51 | 8,11 | 12,62 | 20,48 | 14,54 | 0,0 | 0,00 | 0,0 |
| 2013-08-28 02:30 | 171 | 44 | 81 | 0,0 | 20,33 | 12,32 | 55,8 | 1010,51 | 8,60 | 12,32 | 20,48 | 14,53 | 1,2 | 0,00 | 0,0 |
| 2013-08-28 03:00 | 313 | 44 | 90 | 0,0 | 20,33 | 11,92 | 55,8 | 1010,51 | 9,83 | 11,92 | 20,48 | 14,82 | 0,0 | 0,00 | 0,0 |
| 2013-08-28 03:30 | 314 | 44 | 92 | 0,0 | 20,33 | 11,32 | 55,8 | 1010,51 | 9,58 | 11,32 | 20,48 | 14,38 | 0,0 | 0,00 | 0,0 |
| 2013-08-28 04:00 | 314 | 44 | 95 | 0,0 | 20,33 | 10,92 | 55,8 | 1010,51 | 9,68 | 10,92 | 20,48 | 14,23 | 0,0 | 0,00 | 0,0 |
| 2013-08-28 04:30 | 314 | 44 | 95 | 0,0 | 20,33 | 10,92 | 55,8 | 1010,51 | 9,68 | 10,92 | 20,48 | 14,23 | 0,0 | 0,00 | 0,0 |
| 2013-08-28 05:00 | 313 | 44 | 96 | 0,0 | 20,33 | 10,62 | 55,8 | 1011,51 | 9,54 | 10,62 | 20,48 | 14,01 | 0,0 | 0,00 | 0,0 |
| 2013-08-28 05:30 | 303 | 44 | 95 | 0,0 | 20,23 | 11,52 | 55,8 | 1011,51 | 10,27 | 11,52 | 20,38 | 14,83 | 2,8 | 0,00 | 0,0 |
| 2013-08-28 06:00 | 311 | 44 | 89 | 1,2 | 20,23 | 11,02 | 55,8 | 1012,51 | 8,77 | 11,02 | 20,38 | 13,84 | 3,7 | 0,00 | 0,0 |
| 2013-08-28 06:30 | 334 | 44 | 90 | 0,0 | 20,13 | 10,02 | 56,4 | 1012,51 | 7,96 | 10,02 | 20,28 | 12,92 | 2,6 | 0,60 | 0,6 |
| 2013-08-28 07:00 | 333 | 43 | 89 | 0,0 | 20,13 | 9,32 | 56,4 | 1013,51 | 7,10 | 9,32 | 20,23 | 12,14 | 3,0 | 0,60 | 0,6 |
| 2013-08-28 07:30 | 320 | 43 | 89 | 0,0 | 20,13 | 9,12 | 56,4 | 1013,51 | 6,90 | 9,12 | 20,23 | 11,93 | 2,0 | 0,00 | 0,6 |
| 2013-08-28 08:00 | 331 | 43 | 90 | 0,0 | 20,03 | 9,02 | 56,4 | 1013,51 | 6,98 | 9,02 | 20,13 | 11,91 | 1,6 | 0,00 | 0,6 |
| 2013-08-28 08:30 | 316 | 43 | 87 | 1,4 | 20,03 | 9,82 | 56,4 | 1013,51 | 7,25 | 9,82 | 20,13 | 12,48 | 2,6 | 0,00 | 0,6 |
| 2013-08-28 09:00 | 323 | 43 | 82 | 1,2 | 20,03 | 10,12 | 56,4 | 1014,51 | 6,65 | 10,12 | 20,13 | 12,40 | 3,7 | 0,00 | 0,6 |
| 2013-08-28 09:30 | 327 | 43 | 82 | 1,6 | 19,93 | 10,12 | 56,4 | 1014,51 | 6,65 | 10,12 | 20,03 | 12,40 | 3,3 | 0,00 | 0,6 |
| 2013-08-28 10:00 | 329 | 42 | 75 | 0,0 | 19,83 | 10,62 | 56,4 | 1014,51 | 5,79 | 10,62 | 19,88 | 12,40 | 3,9 | 0,00 | 0,6 |
| 2013-08-28 10:30 | 318 | 42 | 70 | 1,2 | 19,83 | 11,02 | 56,4 | 1014,51 | 5,13 | 11,02 | 19,88 | 12,47 | 3,5 | 0,00 | 0,6 |
| 2013-08-28 11:00 | 343 | 42 | 65 | 0,0 | 19,83 | 11,22 | 56,4 | 1015,51 | 4,21 | 11,22 | 19,88 | 12,35 | 2,8 | 0,00 | 0,6 |
| 2013-08-28 11:30 | 324 | 42 | 68 | 0,0 | 19,83 | 10,92 | 56,4 | 1015,51 | 4,60 | 10,92 | 19,88 | 12,24 | 2,0 | 0,00 | 0,6 |
| 2013-08-28 12:00 | 308 | 42 | 70 | 0,0 | 19,83 | 11,52 | 56,4 | 1015,51 | 5,61 | 11,52 | 19,88 | 12,97 | 2,8 | 0,00 | 0,6 |
| 2013-08-28 12:30 | 328 | 42 | 68 | 1,2 | 19,83 | 11,62 | 56,4 | 1015,51 | 5,27 | 11,62 | 19,88 | 12,94 | 3,7 | 0,00 | 0,6 |
| 2013-08-28 13:00 | 333 | 42 | 70 | 1,6 | 19,83 | 12,32 | 56,4 | 1015,51 | 6,37 | 12,32 | 19,88 | 13,77 | 3,7 | 0,00 | 0,6 |
| 2013-08-28 13:30 | 297 | 41 | 64 | 0,0 | 19,83 | 12,92 | 56,4 | 1015,51 | 5,59 | 12,92 | 19,84 | 13,99 | 3,5 | 0,00 | 0,6 |
| 2013-08-28 14:00 | 317 | 41 | 58 | 2,4 | 19,83 | 13,53 | 56,4 | 1015,51 | 4,66 | 12,46 | 19,84 | 14,24 | 4,1 | 0,00 | 0,6 |
| 2013-08-28 14:30 | 300 | 41 | 60 | 0,0 | 19,83 | 13,53 | 56,4 | 1015,51 | 5,17 | 13,53 | 19,84 | 14,36 | 3,1 | 0,00 | 0,6 |
| 2013-08-28 15:00 | 322 | 41 | 56 | 2,2 | 19,83 | 13,43 | 56,4 | 1015,51 | 4,04 | 13,43 | 19,84 | 14,03 | 4,1 | 0,00 | 0,6 |
| 2013-08-28 15:30 | 327 | 40 | 65 | 0,0 | 19,73 | 12,42 | 56,4 | 1016,51 | 5,35 | 12,42 | 19,69 | 13,55 | 3,9 | 0,00 | 0,6 |
| 2013-08-28 16:00 | 328 | 41 | 66 | 1,4 | 19,73 | 11,82 | 56,4 | 1016,51 | 5,01 | 11,82 | 19,74 | 13,01 | 4,1 | 0,00 | 0,6 |
| 2013-08-28 16:30 | 303 | 40 | 65 | 0,0 | 19,73 | 11,82 | 56,4 | 1016,51 | 4,78 | 11,82 | 19,69 | 12,95 | 3,3 | 0,00 | 0,6 |
| 2013-08-28 17:00 | 325 | 40 | 64 | 0,0 | 19,73 | 11,62 | 56,4 | 1016,51 | 4,36 | 11,62 | 19,69 | 12,69 | 3,1 | 0,00 | 0,6 |
| 2013-08-28 17:30 | 322 | 40 | 67 | 0,0 | 19,73 | 11,72 | 56,4 | 1016,51 | 5,14 | 11,72 | 19,69 | 12,98 | 2,6 | 0,00 | 0,6 |
| 2013-08-28 18:00 | 325 | 40 | 66 | 2,2 | 19,73 | 11,72 | 56,4 | 1016,51 | 4,92 | 11,72 | 19,69 | 12,91 | 2,6 | 0,00 | 0,6 |
| 2013-08-28 18:30 | 341 | 40 | 62 | 1,4 | 19,73 | 11,62 | 56,4 | 1016,51 | 3,88 | 11,62 | 19,69 | 12,57 | 2,8 | 0,00 | 0,6 |

| Datum | Vindrikt | Fukt inne | Fukt ute | Vindhast | Temp in | Temp ute | Nb. Mån | Tryck | Dagpp | Kyleffekt | Vix inne | Vix ute | Vindby | Korr lufttryck | Nederb./dygn |
|------------------|----------|-----------|----------|----------|---------|----------|---------|---------|-------|-----------|----------|---------|--------|----------------|--------------|
| | ° | Rh% | Rh% | m/s | °C | °C | mm | Mbar | °C | °C | °C | °C | m/s | | mm |
| 2013-08-28 19:00 | 337 | 40 | 68 | 0,0 | 19,73 | 11,12 | 56,4 | 1016,51 | 4,79 | 11,12 | 19,69 | 12,44 | 2,2 | 0,00 | 0,6 |
| 2013-08-28 19:30 | 325 | 40 | 66 | 0,0 | 19,73 | 10,92 | 56,4 | 1016,51 | 4,16 | 10,92 | 19,69 | 12,11 | 0,0 | 0,00 | 0,6 |
| 2013-08-28 20:00 | 331 | 40 | 70 | 0,0 | 19,73 | 10,12 | 56,4 | 1016,51 | 4,27 | 10,12 | 19,69 | 11,57 | 1,2 | 0,00 | 0,6 |
| 2013-08-28 20:30 | 331 | 41 | 75 | 0,0 | 19,73 | 8,82 | 56,4 | 1016,51 | 4,05 | 8,82 | 19,74 | 10,60 | 0,0 | 0,00 | 0,6 |
| 2013-08-28 21:00 | 331 | 41 | 78 | 0,0 | 19,73 | 8,12 | 56,4 | 1016,51 | 3,96 | 8,12 | 19,74 | 10,11 | 0,0 | 0,00 | 0,6 |
| 2013-08-28 21:30 | 326 | 40 | 76 | 0,0 | 19,73 | 7,82 | 56,4 | 1017,52 | 3,28 | 7,82 | 19,69 | 9,67 | 1,2 | 0,00 | 0,6 |
| 2013-08-28 22:00 | 351 | 40 | 76 | 0,0 | 19,73 | 7,62 | 56,4 | 1016,51 | 3,09 | 7,62 | 19,69 | 9,47 | 0,0 | 0,00 | 0,6 |
| 2013-08-28 22:30 | 351 | 40 | 78 | 0,0 | 19,73 | 6,92 | 56,4 | 1016,51 | 2,80 | 6,92 | 19,69 | 8,91 | 0,0 | 0,00 | 0,6 |
| 2013-08-28 23:00 | 351 | 40 | 80 | 0,0 | 19,73 | 6,32 | 56,4 | 1016,51 | 2,59 | 6,32 | 19,69 | 8,45 | 0,0 | 0,00 | 0,6 |
| 2013-08-28 23:30 | 351 | 40 | 83 | 0,0 | 19,73 | 5,62 | 56,4 | 1016,51 | 2,44 | 5,62 | 19,69 | 7,97 | 0,0 | 0,00 | 0,6 |
| 2013-08-29 00:00 | 351 | 40 | 86 | 0,0 | 19,73 | 5,32 | 56,4 | 1017,52 | 2,67 | 5,32 | 19,69 | 7,90 | 0,0 | 0,00 | 0,0 |
| 2013-08-29 00:30 | 351 | 40 | 87 | 0,0 | 19,73 | 5,02 | 56,4 | 1016,51 | 2,54 | 5,02 | 19,69 | 7,67 | 0,0 | 0,00 | 0,0 |
| 2013-08-29 01:00 | 351 | 40 | 89 | 0,0 | 19,73 | 5,02 | 56,4 | 1016,51 | 2,87 | 5,02 | 19,69 | 7,83 | 0,0 | 0,00 | 0,0 |
| 2013-08-29 01:30 | 351 | 40 | 90 | 0,0 | 19,63 | 4,82 | 56,4 | 1016,51 | 2,84 | 4,82 | 19,59 | 7,71 | 0,0 | 0,00 | 0,0 |
| 2013-08-29 02:00 | 351 | 40 | 91 | 0,0 | 19,63 | 4,42 | 56,4 | 1016,51 | 2,61 | 4,42 | 19,59 | 7,39 | 0,0 | 0,00 | 0,0 |
| 2013-08-29 02:30 | 351 | 40 | 92 | 0,0 | 19,63 | 4,42 | 56,4 | 1016,51 | 2,77 | 4,42 | 19,59 | 7,47 | 0,0 | 0,00 | 0,0 |
| 2013-08-29 03:00 | 351 | 40 | 95 | 0,0 | 19,63 | 4,42 | 56,4 | 1016,51 | 3,23 | 4,42 | 19,59 | 7,72 | 0,0 | 0,00 | 0,0 |
| 2013-08-29 03:30 | 351 | 40 | 95 | 0,0 | 19,63 | 4,52 | 56,4 | 1016,51 | 3,33 | 4,52 | 19,59 | 7,82 | 0,0 | 0,00 | 0,0 |
| 2013-08-29 04:00 | 351 | 41 | 96 | 0,0 | 19,63 | 4,62 | 56,4 | 1016,51 | 3,58 | 4,62 | 19,64 | 8,00 | 0,0 | 0,00 | 0,0 |
| 2013-08-29 04:30 | 351 | 40 | 96 | 0,0 | 19,63 | 4,82 | 56,4 | 1016,51 | 3,78 | 4,82 | 19,59 | 8,20 | 0,0 | 0,00 | 0,0 |
| 2013-08-29 05:00 | 356 | 41 | 95 | 0,0 | 19,63 | 4,72 | 56,4 | 1016,51 | 3,53 | 4,72 | 19,64 | 8,02 | 0,0 | 0,00 | 0,0 |
| 2013-08-29 05:30 | 356 | 41 | 96 | 0,0 | 19,53 | 4,72 | 56,4 | 1016,51 | 3,68 | 4,72 | 19,54 | 8,10 | 0,0 | 0,00 | 0,0 |
| 2013-08-29 06:00 | 31 | 41 | 96 | 0,0 | 19,53 | 4,82 | 56,4 | 1016,51 | 3,78 | 4,82 | 19,54 | 8,20 | 0,0 | 0,00 | 0,0 |
| 2013-08-29 06:30 | 31 | 41 | 97 | 0,0 | 19,53 | 4,72 | 56,4 | 1016,51 | 3,84 | 4,72 | 19,54 | 8,19 | 0,0 | 0,00 | 0,0 |
| 2013-08-29 07:00 | 32 | 41 | 98 | 0,0 | 19,63 | 5,42 | 56,4 | 1016,51 | 4,68 | 5,42 | 19,64 | 8,98 | 0,0 | 0,00 | 0,0 |
| 2013-08-29 07:30 | 32 | 41 | 99 | 0,0 | 19,83 | 6,32 | 56,4 | 1016,51 | 5,73 | 6,32 | 19,84 | 9,96 | 0,0 | 0,00 | 0,0 |
| 2013-08-29 08:00 | 31 | 41 | 98 | 0,0 | 19,93 | 6,82 | 56,4 | 1016,51 | 6,08 | 6,82 | 19,94 | 10,38 | 0,0 | 0,00 | 0,0 |
| 2013-08-29 08:30 | 33 | 41 | 97 | 0,0 | 19,93 | 7,82 | 56,4 | 1016,51 | 6,92 | 7,82 | 19,94 | 11,29 | 0,0 | 0,00 | 0,0 |
| 2013-08-29 09:00 | 158 | 41 | 96 | 0,0 | 19,93 | 8,42 | 56,4 | 1016,51 | 7,36 | 8,42 | 19,94 | 11,81 | 1,2 | 0,00 | 0,0 |
| 2013-08-29 09:30 | 158 | 41 | 93 | 0,0 | 19,93 | 8,72 | 56,4 | 1016,51 | 7,17 | 8,72 | 19,94 | 11,86 | 0,0 | 0,00 | 0,0 |
| 2013-08-29 10:00 | 167 | 41 | 90 | 1,2 | 19,93 | 9,52 | 56,4 | 1016,51 | 7,47 | 9,52 | 19,94 | 12,41 | 1,6 | 0,00 | 0,0 |
| 2013-08-29 10:30 | 142 | 41 | 84 | 1,2 | 19,93 | 10,52 | 56,4 | 1016,51 | 7,40 | 10,52 | 19,94 | 12,95 | 2,4 | 0,00 | 0,0 |
| 2013-08-29 11:00 | 156 | 41 | 81 | 0,0 | 19,93 | 10,52 | 56,4 | 1016,51 | 6,85 | 10,52 | 19,94 | 12,73 | 3,3 | 0,00 | 0,0 |
| 2013-08-29 11:30 | 167 | 41 | 79 | 2,0 | 19,93 | 11,02 | 56,4 | 1016,51 | 6,96 | 11,02 | 19,94 | 13,08 | 3,1 | 0,00 | 0,0 |
| 2013-08-29 12:00 | 165 | 41 | 73 | 0,0 | 19,93 | 10,82 | 56,4 | 1015,51 | 5,57 | 10,82 | 19,94 | 12,46 | 2,8 | 0,00 | 0,0 |
| 2013-08-29 12:30 | 183 | 41 | 69 | 1,8 | 19,83 | 10,92 | 56,4 | 1016,51 | 4,82 | 10,92 | 19,84 | 12,30 | 3,7 | 0,00 | 0,0 |
| 2013-08-29 13:00 | 146 | 41 | 68 | 3,1 | 19,83 | 10,82 | 56,4 | 1016,51 | 4,51 | 8,78 | 19,84 | 12,14 | 3,9 | 0,00 | 0,0 |
| 2013-08-29 13:30 | 115 | 40 | 74 | 1,2 | 19,83 | 10,52 | 56,4 | 1016,51 | 5,49 | 10,52 | 19,79 | 12,23 | 3,9 | 0,00 | 0,0 |
| 2013-08-29 14:00 | 163 | 40 | 76 | 0,0 | 19,83 | 10,82 | 56,4 | 1016,51 | 6,18 | 10,82 | 19,79 | 12,67 | 3,7 | 0,00 | 0,0 |
| 2013-08-29 14:30 | 154 | 40 | 77 | 0,0 | 19,83 | 10,92 | 56,4 | 1015,51 | 6,47 | 10,92 | 19,79 | 12,84 | 3,1 | 0,00 | 0,0 |
| 2013-08-29 15:00 | 145 | 40 | 75 | 3,3 | 19,83 | 11,42 | 56,4 | 1015,51 | 6,56 | 8,64 | 19,79 | 13,20 | 3,3 | 0,00 | 0,0 |
| 2013-08-29 15:30 | 167 | 40 | 74 | 0,0 | 19,83 | 11,92 | 56,4 | 1015,51 | 6,83 | 11,92 | 19,79 | 13,63 | 3,0 | 0,00 | 0,0 |
| 2013-08-29 16:00 | 175 | 40 | 75 | 1,4 | 19,73 | 11,72 | 56,4 | 1015,51 | 6,85 | 11,72 | 19,69 | 13,50 | 3,0 | 0,00 | 0,0 |
| 2013-08-29 16:30 | 158 | 40 | 77 | 2,0 | 19,73 | 11,32 | 56,4 | 1015,51 | 6,86 | 11,32 | 19,69 | 13,24 | 3,1 | 0,00 | 0,0 |
| 2013-08-29 17:00 | 159 | 40 | 77 | 0,0 | 19,73 | 11,52 | 56,4 | 1015,51 | 7,05 | 11,52 | 19,69 | 13,44 | 3,3 | 0,00 | 0,0 |
| 2013-08-29 17:30 | 152 | 40 | 77 | 1,2 | 19,73 | 11,72 | 56,4 | 1015,51 | 7,25 | 11,72 | 19,69 | 13,64 | 2,4 | 0,00 | 0,0 |

| Datum | Vindrikt ° | Fukt inne Rh% | Fukt ute Rh% | Vindhast m/s | Temp in °C | Temp ute °C | Nb. Mån mm | Tryck Mbar | Daggp °C | Kyleffekt °C | Vix inne °C | Vix ute °C | Vindby m/s | Korr lufttryck | Nederb./dygn mm |
|------------------|---------------|------------------|-----------------|-----------------|---------------|----------------|---------------|---------------|-------------|-----------------|----------------|---------------|---------------|----------------|--------------------|
| 2013-08-29 18:00 | 160 | 40 | 77 | 0,0 | 19,63 | 11,12 | 56,4 | 1015,51 | 6,67 | 11,12 | 19,59 | 13,04 | 2,4 | 0,00 | 0,0 |
| 2013-08-29 18:30 | 143 | 40 | 79 | 0,0 | 19,63 | 11,12 | 56,4 | 1015,51 | 7,05 | 11,12 | 19,59 | 13,18 | 1,2 | 0,00 | 0,0 |
| 2013-08-29 19:00 | 165 | 40 | 82 | 0,0 | 19,63 | 10,72 | 56,4 | 1015,51 | 7,23 | 10,72 | 19,59 | 13,00 | 1,4 | 0,00 | 0,0 |
| 2013-08-29 19:30 | 151 | 40 | 84 | 0,0 | 19,63 | 10,32 | 56,4 | 1015,51 | 7,21 | 10,32 | 19,59 | 12,75 | 0,0 | 0,00 | 0,0 |
| 2013-08-29 20:00 | 152 | 40 | 86 | 0,0 | 19,63 | 9,92 | 56,4 | 1015,51 | 7,17 | 9,92 | 19,59 | 12,50 | 0,0 | 0,00 | 0,0 |
| 2013-08-29 20:30 | 152 | 40 | 87 | 0,0 | 19,63 | 9,62 | 56,4 | 1015,51 | 7,05 | 9,62 | 19,59 | 12,28 | 0,0 | 0,00 | 0,0 |
| 2013-08-29 21:00 | 155 | 41 | 89 | 0,0 | 19,63 | 9,32 | 56,4 | 1015,51 | 7,10 | 9,32 | 19,64 | 12,14 | 0,0 | 0,00 | 0,0 |
| 2013-08-29 21:30 | 155 | 41 | 92 | 0,0 | 19,63 | 9,12 | 56,4 | 1015,51 | 7,41 | 9,12 | 19,64 | 12,18 | 0,0 | 0,00 | 0,0 |
| 2013-08-29 22:00 | 151 | 41 | 93 | 0,0 | 19,73 | 8,72 | 56,4 | 1015,51 | 7,17 | 8,72 | 19,74 | 11,86 | 0,0 | 0,00 | 0,0 |
| 2013-08-29 22:30 | 155 | 41 | 95 | 0,0 | 19,63 | 8,52 | 56,4 | 1015,51 | 7,30 | 8,52 | 19,64 | 11,82 | 0,0 | 0,00 | 0,0 |
| 2013-08-29 23:00 | 151 | 41 | 96 | 0,0 | 19,63 | 8,12 | 56,4 | 1015,51 | 7,06 | 8,12 | 19,64 | 11,51 | 0,0 | 0,00 | 0,0 |
| 2013-08-29 23:30 | 155 | 41 | 97 | 0,0 | 19,63 | 7,52 | 56,4 | 1015,51 | 6,62 | 7,52 | 19,64 | 10,99 | 0,0 | 0,00 | 0,0 |
| 2013-08-30 00:00 | 152 | 41 | 97 | 0,0 | 19,63 | 7,02 | 56,4 | 1015,51 | 6,12 | 7,02 | 19,64 | 10,49 | 0,0 | 0,00 | 0,0 |
| 2013-08-30 00:30 | 152 | 41 | 98 | 0,0 | 19,63 | 6,32 | 56,4 | 1015,51 | 5,58 | 6,32 | 19,64 | 9,88 | 0,0 | 0,00 | 0,0 |
| 2013-08-30 01:00 | 154 | 41 | 99 | 0,0 | 19,63 | 5,72 | 56,4 | 1015,51 | 5,13 | 5,72 | 19,64 | 9,36 | 0,0 | 0,00 | 0,0 |
| 2013-08-30 01:30 | 154 | 40 | 98 | 0,0 | 19,63 | 5,12 | 56,4 | 1015,51 | 4,38 | 5,12 | 19,59 | 8,67 | 0,0 | 0,00 | 0,0 |
| 2013-08-30 02:00 | 153 | 40 | 99 | 0,0 | 19,63 | 4,82 | 56,4 | 1015,51 | 4,24 | 4,82 | 19,59 | 8,46 | 0,0 | 0,00 | 0,0 |
| 2013-08-30 02:30 | 153 | 40 | 99 | 0,0 | 19,53 | 4,62 | 56,4 | 1015,51 | 4,04 | 4,62 | 19,49 | 8,26 | 0,0 | 0,00 | 0,0 |
| 2013-08-30 03:00 | 153 | 41 | 100 | 0,0 | 19,53 | 5,02 | 56,4 | 1015,51 | 4,58 | 5,02 | 19,54 | 8,75 | 0,0 | 0,00 | 0,0 |
| 2013-08-30 03:30 | 151 | 41 | 99 | 0,0 | 19,53 | 4,82 | 56,4 | 1015,51 | 4,24 | 4,82 | 19,54 | 8,46 | 0,0 | 0,00 | 0,0 |
| 2013-08-30 04:00 | 153 | 41 | 99 | 0,0 | 19,53 | 4,52 | 56,4 | 1016,51 | 3,94 | 4,52 | 19,54 | 8,16 | 0,0 | 0,00 | 0,0 |
| 2013-08-30 04:30 | 153 | 41 | 100 | 0,0 | 19,43 | 4,62 | 56,4 | 1015,51 | 4,18 | 4,62 | 19,44 | 8,35 | 0,0 | 0,00 | 0,0 |
| 2013-08-30 05:00 | 152 | 41 | 100 | 0,0 | 19,43 | 4,22 | 56,4 | 1015,51 | 3,78 | 4,22 | 19,44 | 7,95 | 0,0 | 0,00 | 0,0 |
| 2013-08-30 05:30 | 151 | 41 | 100 | 0,0 | 19,43 | 4,72 | 56,4 | 1015,51 | 4,28 | 4,72 | 19,44 | 8,45 | 0,0 | 0,00 | 0,0 |
| 2013-08-30 06:00 | 153 | 41 | 100 | 0,0 | 19,43 | 4,32 | 56,4 | 1016,51 | 3,88 | 4,32 | 19,44 | 8,05 | 0,0 | 0,00 | 0,0 |
| 2013-08-30 06:30 | 154 | 41 | 100 | 0,0 | 19,43 | 3,82 | 56,4 | 1016,51 | 3,39 | 3,82 | 19,44 | 7,55 | 0,0 | 0,00 | 0,0 |
| 2013-08-30 07:00 | 162 | 41 | 100 | 0,0 | 19,53 | 4,12 | 56,4 | 1016,51 | 3,68 | 4,12 | 19,54 | 7,85 | 0,0 | 0,00 | 0,0 |
| 2013-08-30 07:30 | 164 | 41 | 100 | 0,0 | 19,73 | 5,62 | 56,4 | 1016,51 | 5,18 | 5,62 | 19,74 | 9,35 | 0,0 | 0,00 | 0,0 |
| 2013-08-30 08:00 | 132 | 41 | 100 | 0,0 | 19,93 | 6,52 | 56,4 | 1016,51 | 6,08 | 6,52 | 19,94 | 10,25 | 0,0 | 0,00 | 0,0 |
| 2013-08-30 08:30 | 119 | 41 | 100 | 0,0 | 19,93 | 7,22 | 56,4 | 1016,51 | 6,78 | 7,22 | 19,94 | 10,95 | 1,2 | 0,00 | 0,0 |
| 2013-08-30 09:00 | 154 | 40 | 100 | 0,0 | 19,93 | 7,72 | 56,4 | 1016,51 | 7,28 | 7,72 | 19,89 | 11,45 | 1,4 | 0,00 | 0,0 |
| 2013-08-30 09:30 | 143 | 40 | 100 | 1,6 | 19,93 | 8,32 | 56,4 | 1016,51 | 7,87 | 8,32 | 19,89 | 12,05 | 1,6 | 0,00 | 0,0 |
| 2013-08-30 10:00 | 181 | 40 | 97 | 2,2 | 19,93 | 9,42 | 56,4 | 1016,51 | 8,51 | 9,42 | 19,89 | 12,89 | 3,1 | 0,00 | 0,0 |
| 2013-08-30 10:30 | 143 | 40 | 92 | 2,4 | 19,83 | 9,82 | 56,4 | 1016,51 | 8,10 | 8,55 | 19,79 | 12,88 | 3,7 | 0,00 | 0,0 |
| 2013-08-30 11:00 | 148 | 41 | 91 | 0,0 | 19,83 | 10,52 | 56,4 | 1016,51 | 8,62 | 10,52 | 19,84 | 13,50 | 3,3 | 0,00 | 0,0 |
| 2013-08-30 11:30 | 181 | 41 | 87 | 1,2 | 19,83 | 11,02 | 56,4 | 1016,51 | 8,43 | 11,02 | 19,84 | 13,68 | 3,1 | 0,00 | 0,0 |
| 2013-08-30 12:00 | 129 | 41 | 83 | 1,4 | 19,83 | 11,32 | 56,4 | 1016,51 | 8,00 | 11,32 | 19,84 | 13,67 | 3,7 | 0,00 | 0,0 |
| 2013-08-30 12:30 | 173 | 41 | 83 | 0,0 | 19,73 | 11,42 | 56,4 | 1016,51 | 8,10 | 11,42 | 19,74 | 13,77 | 3,9 | 0,00 | 0,0 |
| 2013-08-30 13:00 | 131 | 41 | 77 | 3,0 | 19,73 | 12,12 | 56,4 | 1016,51 | 7,63 | 10,20 | 19,74 | 14,04 | 4,1 | 0,00 | 0,0 |
| 2013-08-30 13:30 | 139 | 41 | 74 | 2,2 | 19,73 | 12,82 | 56,4 | 1016,51 | 7,70 | 12,82 | 19,74 | 14,53 | 5,0 | 0,00 | 0,0 |
| 2013-08-30 14:00 | 94 | 41 | 70 | 2,4 | 19,73 | 12,92 | 56,4 | 1016,51 | 6,95 | 11,82 | 19,74 | 14,37 | 5,4 | 0,00 | 0,0 |
| 2013-08-30 14:30 | 144 | 41 | 73 | 2,2 | 19,73 | 12,52 | 56,4 | 1016,51 | 7,20 | 12,52 | 19,74 | 14,17 | 6,2 | 0,00 | 0,0 |
| 2013-08-30 15:00 | 140 | 41 | 73 | 2,4 | 19,73 | 12,62 | 56,4 | 1015,51 | 7,30 | 11,51 | 19,74 | 14,27 | 4,7 | 0,00 | 0,0 |
| 2013-08-30 15:30 | 101 | 41 | 73 | 4,1 | 19,73 | 13,02 | 56,4 | 1015,51 | 7,68 | 8,96 | 19,74 | 14,67 | 5,8 | 0,00 | 0,0 |
| 2013-08-30 16:00 | 137 | 41 | 74 | 4,5 | 19,73 | 12,52 | 56,4 | 1015,51 | 7,41 | 7,64 | 19,74 | 14,23 | 5,4 | 0,00 | 0,0 |
| 2013-08-30 16:30 | 139 | 41 | 73 | 2,8 | 19,73 | 12,42 | 56,4 | 1015,51 | 7,11 | 10,53 | 19,74 | 14,07 | 5,6 | 0,00 | 0,0 |

| Datum | Vindrikt ° | Fukt inne Rh% | Fukt ute Rh% | Vindhast m/s | Temp in °C | Temp ute °C | Nb. Mån mm | Tryck Mbar | Daggp °C | Kyleffekt °C | Vix inne °C | Vix ute °C | Vindby m/s | Korr lufttryck | Nederb./dygn mm |
|------------------|---------------|------------------|-----------------|-----------------|---------------|----------------|---------------|---------------|-------------|-----------------|----------------|---------------|---------------|----------------|--------------------|
| 2013-08-30 17:00 | 204 | 41 | 74 | 2,4 | 19,73 | 12,62 | 56,4 | 1015,51 | 7,51 | 11,51 | 19,74 | 14,33 | 6,4 | 0,00 | 0,0 |
| 2013-08-30 17:30 | 130 | 41 | 76 | 4,3 | 19,73 | 12,32 | 56,4 | 1014,51 | 7,62 | 8,12 | 19,74 | 14,17 | 4,7 | 0,00 | 0,0 |
| 2013-08-30 18:00 | 114 | 41 | 77 | 1,4 | 19,73 | 12,42 | 56,4 | 1014,51 | 7,92 | 12,42 | 19,74 | 14,34 | 5,6 | 0,00 | 0,0 |
| 2013-08-30 18:30 | 140 | 41 | 77 | 2,4 | 19,73 | 12,52 | 56,4 | 1014,51 | 8,02 | 11,40 | 19,74 | 14,44 | 4,5 | 0,00 | 0,0 |
| 2013-08-30 19:00 | 142 | 41 | 78 | 0,0 | 19,73 | 12,12 | 56,4 | 1014,51 | 7,83 | 12,12 | 19,74 | 14,11 | 4,7 | 0,00 | 0,0 |
| 2013-08-30 19:30 | 94 | 41 | 81 | 0,0 | 19,73 | 11,52 | 56,4 | 1014,51 | 7,82 | 11,52 | 19,74 | 13,73 | 1,6 | 0,00 | 0,0 |
| 2013-08-30 20:00 | 98 | 41 | 84 | 0,0 | 19,73 | 11,02 | 56,4 | 1014,51 | 7,89 | 11,02 | 19,74 | 13,45 | 1,2 | 0,00 | 0,0 |
| 2013-08-30 20:30 | 132 | 42 | 86 | 0,0 | 19,73 | 10,52 | 56,4 | 1014,51 | 7,76 | 10,52 | 19,78 | 13,10 | 1,2 | 0,00 | 0,0 |
| 2013-08-30 21:00 | 108 | 42 | 88 | 0,0 | 19,73 | 10,32 | 56,4 | 1014,51 | 7,91 | 10,32 | 19,78 | 13,06 | 1,6 | 0,00 | 0,0 |
| 2013-08-30 21:30 | 109 | 42 | 90 | 0,0 | 19,73 | 10,02 | 56,4 | 1014,51 | 7,96 | 10,02 | 19,78 | 12,92 | 2,0 | 0,00 | 0,0 |
| 2013-08-30 22:00 | 118 | 42 | 93 | 1,2 | 19,73 | 10,02 | 56,4 | 1013,51 | 8,46 | 10,02 | 19,78 | 13,16 | 2,4 | 0,00 | 0,0 |
| 2013-08-30 22:30 | 127 | 42 | 94 | 2,0 | 19,73 | 10,32 | 56,4 | 1013,51 | 8,92 | 10,32 | 19,78 | 13,54 | 3,3 | 0,00 | 0,0 |
| 2013-08-30 23:00 | 131 | 42 | 96 | 4,1 | 19,73 | 10,32 | 56,4 | 1013,51 | 9,24 | 5,71 | 19,78 | 13,71 | 4,3 | 0,00 | 0,0 |
| 2013-08-30 23:30 | 139 | 42 | 98 | 2,2 | 19,73 | 10,12 | 56,4 | 1013,51 | 9,36 | 10,12 | 19,78 | 13,68 | 4,9 | 0,00 | 0,0 |
| 2013-08-31 00:00 | 101 | 42 | 98 | 1,2 | 19,73 | 9,62 | 56,4 | 1013,51 | 8,86 | 9,62 | 19,78 | 13,18 | 3,3 | 0,00 | 0,0 |
| 2013-08-31 00:30 | 114 | 42 | 100 | 1,4 | 19,73 | 9,52 | 56,4 | 1013,51 | 9,07 | 9,52 | 19,78 | 13,25 | 3,7 | 0,00 | 0,0 |
| 2013-08-31 01:00 | 106 | 42 | 100 | 1,6 | 19,73 | 9,42 | 56,4 | 1013,51 | 8,97 | 9,42 | 19,78 | 13,15 | 4,1 | 0,00 | 0,0 |
| 2013-08-31 01:30 | 99 | 42 | 100 | 1,2 | 19,73 | 9,22 | 56,4 | 1012,51 | 8,77 | 9,22 | 19,78 | 12,95 | 3,0 | 0,00 | 0,0 |
| 2013-08-31 02:00 | 96 | 42 | 100 | 0,0 | 19,73 | 9,22 | 56,4 | 1013,51 | 8,77 | 9,22 | 19,78 | 12,95 | 2,6 | 0,00 | 0,0 |
| 2013-08-31 02:30 | 112 | 42 | 100 | 1,4 | 19,63 | 9,32 | 56,4 | 1012,51 | 8,87 | 9,32 | 19,68 | 13,05 | 4,3 | 0,00 | 0,0 |
| 2013-08-31 03:00 | 118 | 42 | 100 | 0,0 | 19,63 | 9,22 | 56,4 | 1012,51 | 8,77 | 9,22 | 19,68 | 12,95 | 3,7 | 0,00 | 0,0 |
| 2013-08-31 03:30 | 139 | 42 | 100 | 1,8 | 19,63 | 9,02 | 56,4 | 1012,51 | 8,57 | 9,02 | 19,68 | 12,75 | 3,3 | 0,00 | 0,0 |
| 2013-08-31 04:00 | 149 | 42 | 100 | 1,4 | 19,63 | 9,02 | 56,4 | 1012,51 | 8,57 | 9,02 | 19,68 | 12,75 | 3,7 | 0,00 | 0,0 |
| 2013-08-31 04:30 | 119 | 42 | 100 | 2,0 | 19,63 | 9,02 | 56,4 | 1011,51 | 8,57 | 9,02 | 19,68 | 12,75 | 4,5 | 0,00 | 0,0 |
| 2013-08-31 05:00 | 130 | 42 | 100 | 1,2 | 19,63 | 9,02 | 56,4 | 1011,51 | 8,57 | 9,02 | 19,68 | 12,75 | 4,5 | 0,00 | 0,0 |
| 2013-08-31 05:30 | 110 | 42 | 100 | 2,2 | 19,63 | 8,92 | 56,4 | 1011,51 | 8,47 | 8,92 | 19,68 | 12,65 | 3,9 | 0,00 | 0,0 |
| 2013-08-31 06:00 | 112 | 42 | 100 | 1,4 | 19,63 | 8,82 | 56,4 | 1010,51 | 8,37 | 8,82 | 19,68 | 12,55 | 3,3 | 0,00 | 0,0 |
| 2013-08-31 06:30 | 116 | 42 | 100 | 0,0 | 19,63 | 8,82 | 56,4 | 1010,51 | 8,37 | 8,82 | 19,68 | 12,55 | 3,3 | 0,00 | 0,0 |
| 2013-08-31 07:00 | 109 | 42 | 100 | 1,2 | 19,73 | 9,02 | 56,4 | 1010,51 | 8,57 | 9,02 | 19,78 | 12,75 | 3,9 | 0,00 | 0,0 |
| 2013-08-31 07:30 | 92 | 42 | 100 | 0,0 | 19,83 | 9,32 | 56,4 | 1010,51 | 8,87 | 9,32 | 19,88 | 13,05 | 3,7 | 0,00 | 0,0 |
| 2013-08-31 08:00 | 106 | 42 | 100 | 2,0 | 19,83 | 9,52 | 56,4 | 1010,51 | 9,07 | 9,52 | 19,88 | 13,25 | 4,3 | 0,00 | 0,0 |
| 2013-08-31 08:30 | 129 | 42 | 100 | 0,0 | 19,93 | 9,62 | 56,4 | 1010,51 | 9,17 | 9,62 | 19,98 | 13,35 | 3,3 | 0,00 | 0,0 |
| 2013-08-31 09:00 | 133 | 42 | 99 | 0,0 | 19,93 | 9,92 | 56,4 | 1010,51 | 9,32 | 9,92 | 19,98 | 13,57 | 4,9 | 0,00 | 0,0 |
| 2013-08-31 09:30 | 128 | 42 | 99 | 1,2 | 19,93 | 10,12 | 56,4 | 1010,51 | 9,51 | 10,12 | 19,98 | 13,77 | 3,5 | 0,00 | 0,0 |
| 2013-08-31 10:00 | 132 | 42 | 97 | 0,0 | 19,93 | 10,82 | 56,4 | 1010,51 | 9,90 | 10,82 | 19,98 | 14,29 | 3,9 | 0,00 | 0,0 |
| 2013-08-31 10:30 | 159 | 42 | 94 | 1,4 | 19,93 | 11,12 | 56,4 | 1010,51 | 9,71 | 11,12 | 19,98 | 14,34 | 4,5 | 0,00 | 0,0 |
| 2013-08-31 11:00 | 154 | 42 | 90 | 2,0 | 19,93 | 11,72 | 56,4 | 1010,51 | 9,63 | 11,72 | 19,98 | 14,62 | 4,5 | 0,00 | 0,0 |
| 2013-08-31 11:30 | 96 | 42 | 88 | 3,5 | 19,93 | 11,92 | 56,4 | 1010,51 | 9,48 | 9,20 | 19,98 | 14,66 | 4,7 | 0,00 | 0,0 |
| 2013-08-31 12:00 | 143 | 42 | 85 | 5,4 | 19,93 | 12,92 | 56,4 | 1009,51 | 9,93 | 7,33 | 19,98 | 15,43 | 6,0 | 0,00 | 0,0 |
| 2013-08-31 12:30 | 133 | 42 | 81 | 4,5 | 19,93 | 13,63 | 56,4 | 1009,51 | 9,86 | 9,00 | 19,98 | 15,83 | 6,6 | 0,00 | 0,0 |
| 2013-08-31 13:00 | 147 | 42 | 78 | 2,4 | 19,93 | 13,73 | 56,4 | 1009,51 | 9,38 | 12,67 | 19,98 | 15,71 | 5,8 | 0,00 | 0,0 |
| 2013-08-31 13:30 | 143 | 42 | 76 | 2,6 | 19,93 | 14,43 | 56,4 | 1009,51 | 9,65 | 13,41 | 19,98 | 16,27 | 6,0 | 0,00 | 0,0 |
| 2013-08-31 14:00 | 144 | 42 | 76 | 2,4 | 19,83 | 14,13 | 56,4 | 1009,51 | 9,36 | 13,09 | 19,88 | 15,97 | 5,4 | 0,00 | 0,0 |
| 2013-08-31 14:30 | 166 | 42 | 76 | 2,8 | 19,83 | 14,33 | 56,4 | 1009,51 | 9,55 | 12,61 | 19,88 | 16,17 | 5,0 | 0,00 | 0,0 |
| 2013-08-31 15:00 | 157 | 42 | 77 | 2,4 | 19,83 | 14,63 | 56,4 | 1009,51 | 10,05 | 13,62 | 19,88 | 16,54 | 5,8 | 0,00 | 0,0 |
| 2013-08-31 15:30 | 118 | 42 | 79 | 2,0 | 19,83 | 14,23 | 56,4 | 1009,51 | 10,06 | 14,23 | 19,88 | 16,28 | 4,9 | 0,00 | 0,0 |

| Datum | Vindrikt ° | Fukt inne Rh% | Fukt ute Rh% | Vindhast m/s | Temp in °C | Temp ute °C | Nb. Mån mm | Tryck Mbar | Daggp °C | Kyleffekt °C | Vix inne °C | Vix ute °C | Vindby m/s | Korr lufttryck | Nederb./dygn mm |
|-------------------------|---------------|------------------|-----------------|-----------------|---------------|----------------|---------------|---------------|-------------|-----------------|----------------|---------------|---------------|----------------|--------------------|
| 2013-08-31 16:00 | 108 | 42 | 79 | 2,4 | 19,83 | 14,03 | 56,4 | 1009,51 | 9,86 | 12,99 | 19,88 | 16,08 | 4,9 | 0,00 | 0,0 |
| 2013-08-31 16:30 | 149 | 42 | 82 | 2,4 | 19,83 | 13,93 | 56,4 | 1009,51 | 10,35 | 12,88 | 19,88 | 16,20 | 4,9 | 0,00 | 0,0 |
| 2013-08-31 17:00 | 131 | 42 | 86 | 3,0 | 19,83 | 13,53 | 56,4 | 1008,51 | 10,70 | 11,73 | 19,88 | 16,10 | 4,3 | 0,00 | 0,0 |
| 2013-08-31 17:30 | 337 | 42 | 92 | 0,0 | 19,83 | 10,72 | 56,4 | 1009,51 | 8,99 | 10,72 | 19,88 | 13,78 | 3,5 | 0,00 | 0,0 |
| 2013-08-31 18:00 | 322 | 42 | 97 | 0,0 | 19,83 | 9,12 | 58,8 | 1009,51 | 8,21 | 9,12 | 19,88 | 12,59 | 3,3 | 2,40 | 2,4 |
| 2013-08-31 18:30 | 327 | 42 | 99 | 0,0 | 19,83 | 8,02 | 58,8 | 1010,51 | 7,42 | 8,02 | 19,88 | 11,66 | 2,6 | 2,40 | 2,4 |
| 2013-08-31 19:00 | 334 | 42 | 100 | 0,0 | 19,73 | 7,72 | 60,0 | 1010,51 | 7,28 | 7,72 | 19,78 | 11,45 | 1,4 | 1,20 | 3,6 |
| 2013-08-31 19:30 | 329 | 42 | 100 | 0,0 | 19,73 | 7,32 | 60,0 | 1010,51 | 6,88 | 7,32 | 19,78 | 11,05 | 1,2 | 1,20 | 3,6 |
| 2013-08-31 20:00 | 331 | 42 | 100 | 0,0 | 19,73 | 7,12 | 60,0 | 1009,51 | 6,68 | 7,12 | 19,78 | 10,85 | 0,0 | 0,00 | 3,6 |
| 2013-08-31 20:30 | 322 | 42 | 100 | 0,0 | 19,73 | 6,92 | 60,0 | 1010,51 | 6,48 | 6,92 | 19,78 | 10,65 | 1,6 | 0,00 | 3,6 |
| 2013-08-31 21:00 | 339 | 42 | 100 | 0,0 | 19,73 | 6,42 | 60,0 | 1009,51 | 5,98 | 6,42 | 19,78 | 10,15 | 2,0 | 0,00 | 3,6 |
| 2013-08-31 21:30 | 35 | 42 | 99 | 0,0 | 19,73 | 6,22 | 60,0 | 1009,51 | 5,63 | 6,22 | 19,78 | 9,86 | 2,8 | 0,00 | 3,6 |
| 2013-08-31 22:00 | 351 | 41 | 100 | 0,0 | 19,73 | 6,32 | 60,0 | 1009,51 | 5,88 | 6,32 | 19,74 | 10,05 | 1,4 | 0,00 | 3,6 |
| 2013-08-31 22:30 | 351 | 41 | 100 | 0,0 | 19,73 | 6,42 | 60,0 | 1009,51 | 5,98 | 6,42 | 19,74 | 10,15 | 0,0 | 0,00 | 3,6 |
| 2013-08-31 23:00 | 305 | 41 | 100 | 0,0 | 19,73 | 6,12 | 60,0 | 1009,51 | 5,68 | 6,12 | 19,74 | 9,85 | 1,2 | 0,00 | 3,6 |
| 2013-08-31 23:30 | 351 | 41 | 100 | 0,0 | 19,63 | 6,22 | 60,0 | 1008,51 | 5,78 | 6,22 | 19,64 | 9,95 | 0,0 | 0,00 | 3,6 |
| 2013-09-01 00:00 | 351 | 41 | 100 | 0,0 | 19,63 | 6,12 | 60,0 | 1008,51 | 5,68 | 6,12 | 19,64 | 9,85 | 0,0 | 1,80 | 0,0 |
| Medelvärde Månad | 179 | 44 | 82 | 0,6 | 19,90 | 12,86 | | 1013,38 | 9,05 | 12,65 | 20,03 | 15,26 | 2,0 | | 0,0 |
| Min | 0 | 40 | 42 | 0,0 | 19,13 | 3,02 | | 996,50 | 2,33 | 3,02 | 19,18 | 6,66 | 0,0 | | 0,0 |
| Max | 356 | 46 | 100 | 7,1 | 20,63 | 24,03 | 60,0 | 1025,52 | 16,62 | 23,43 | 20,82 | 25,10 | 10,0 | | |