

Medeltemperaturer / Max / Min

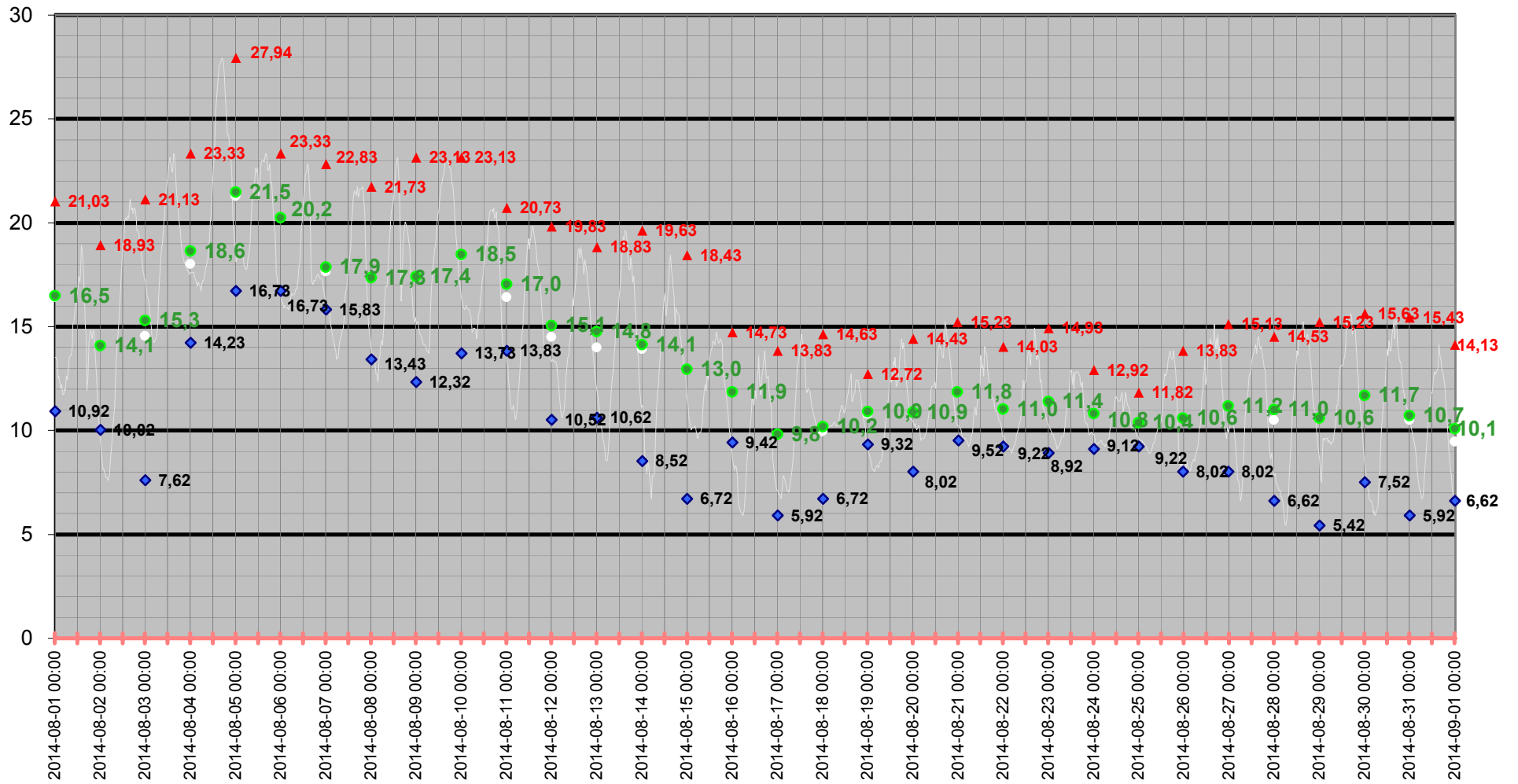

Medeltemperatur

□ Kyleff med °C ● Dygns med °C — Temperatur °C — Kyleffekt °C

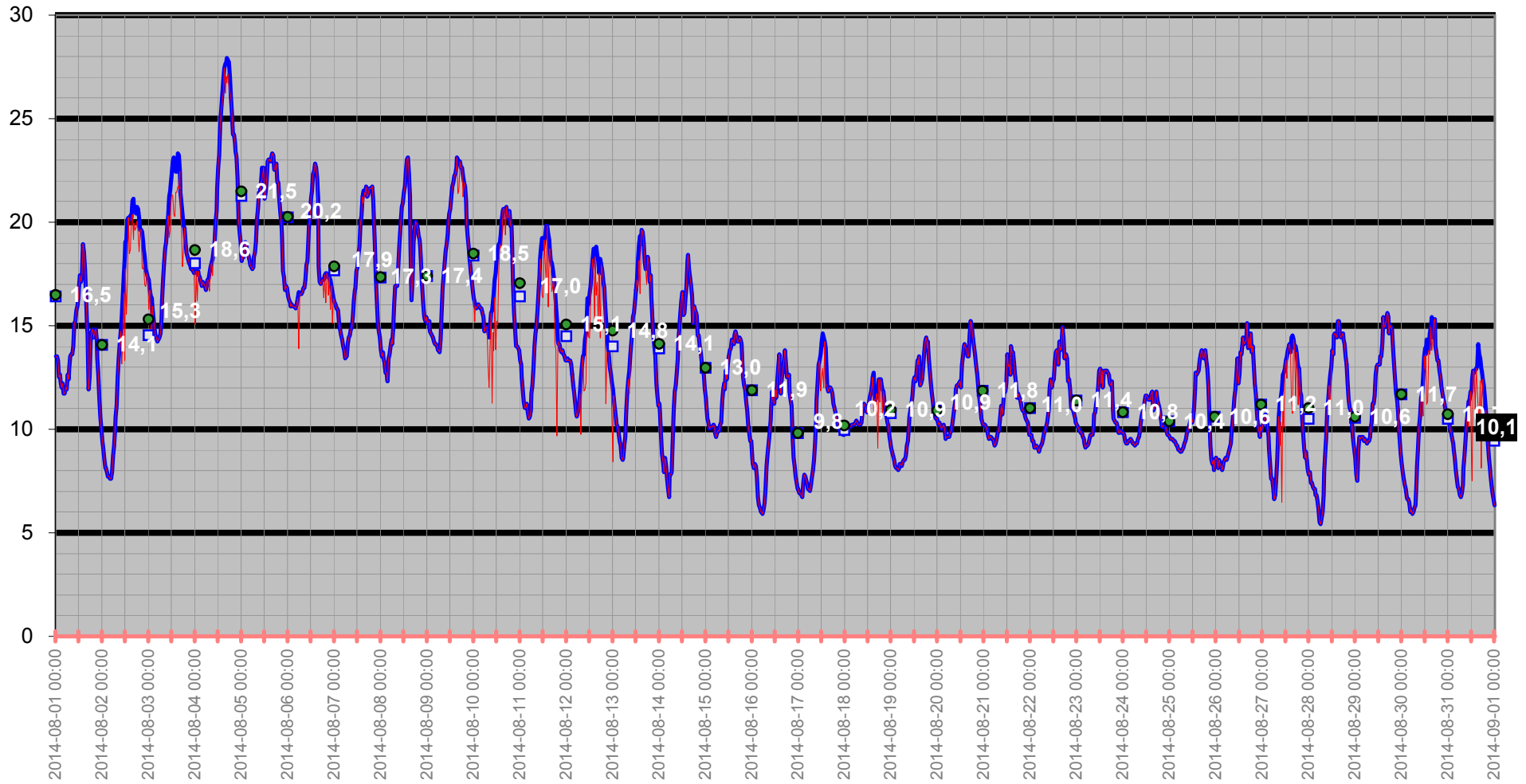

Temperatur/Vindby

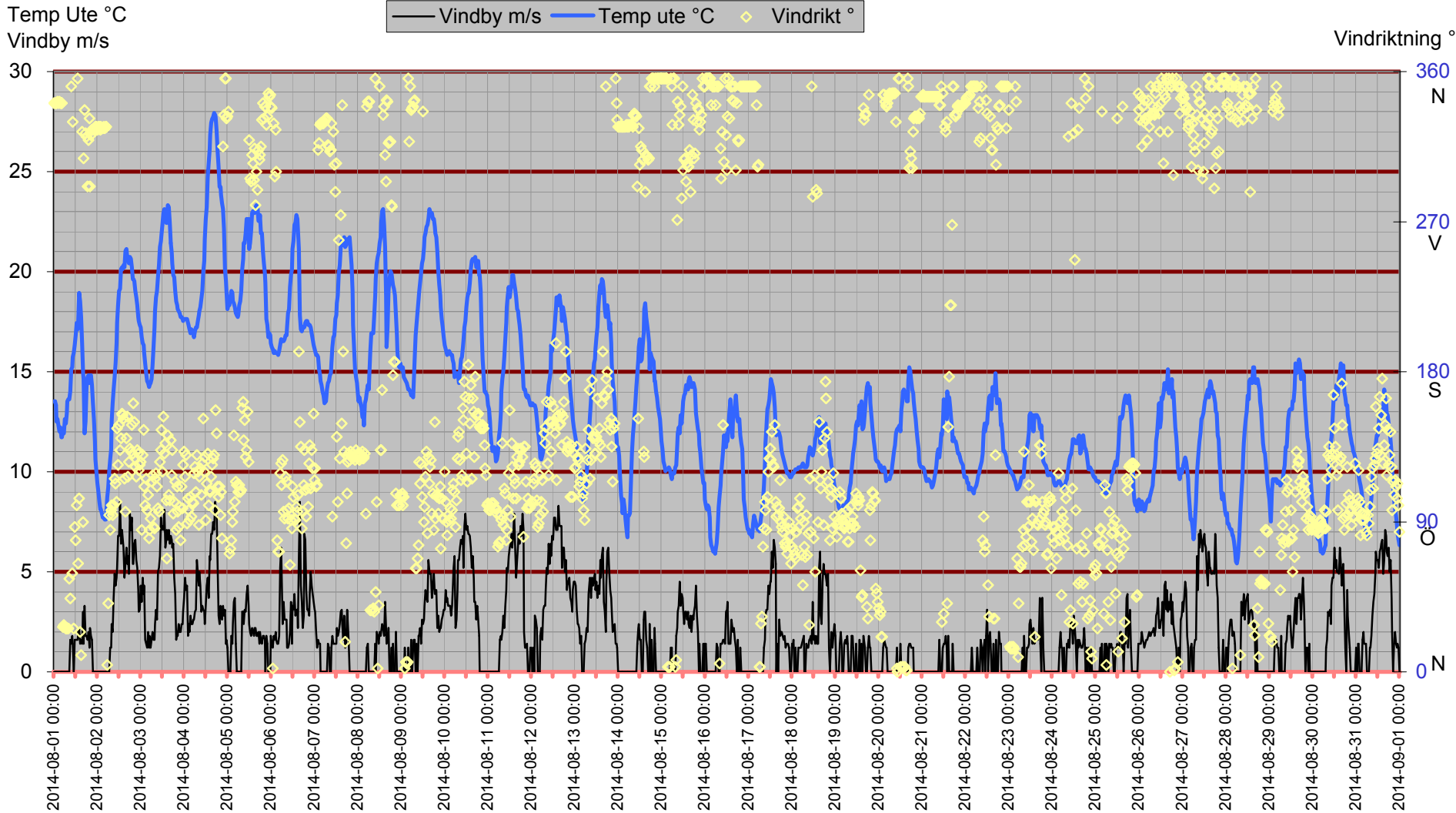

Inne

Temp inne °C

Vindby m/s

Temp in °C — Vindby m/s — Temp ute °C — Fukt inne Rh%

Rh % inne

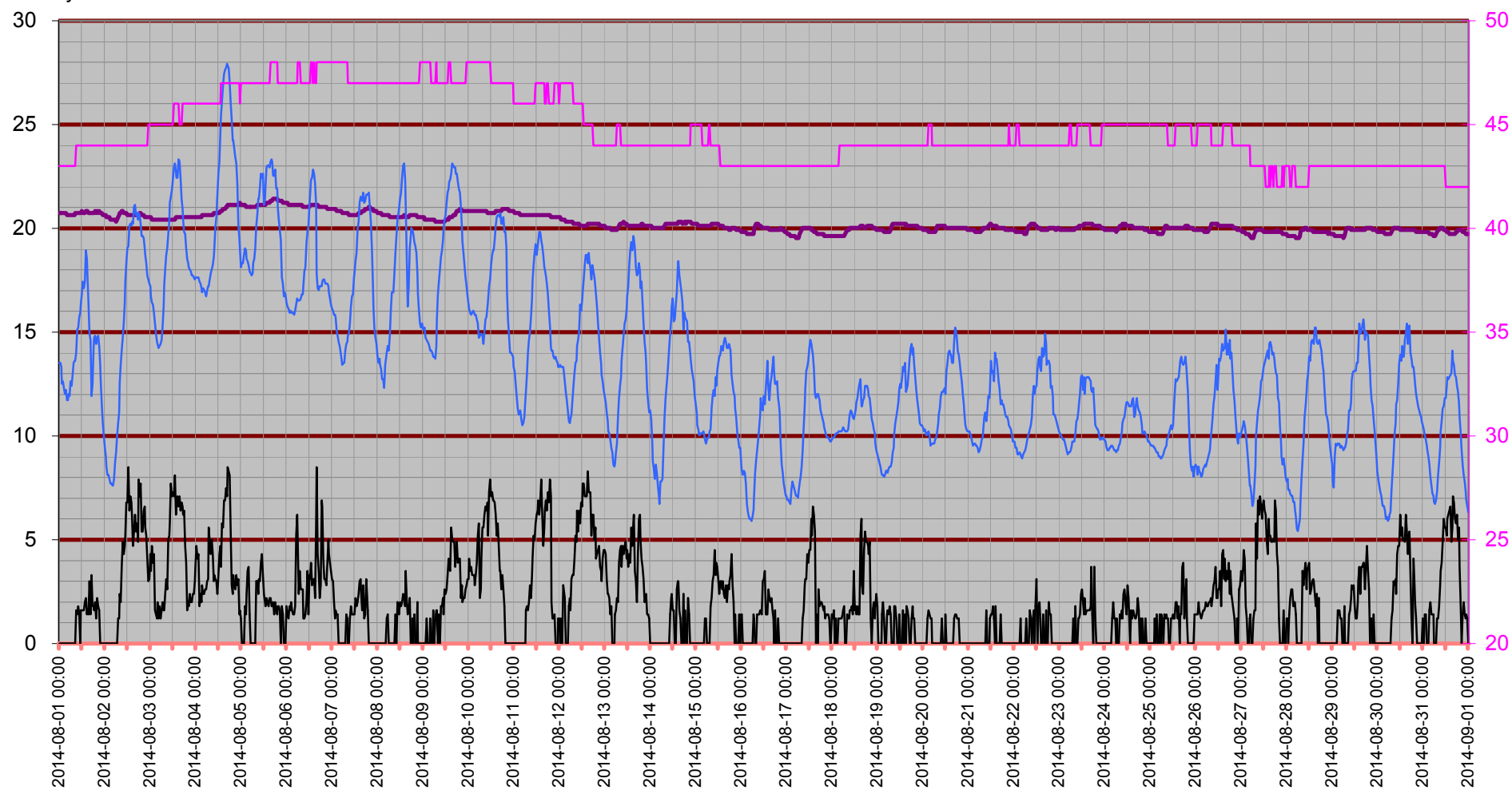

Temperatur inne

Temp in °C

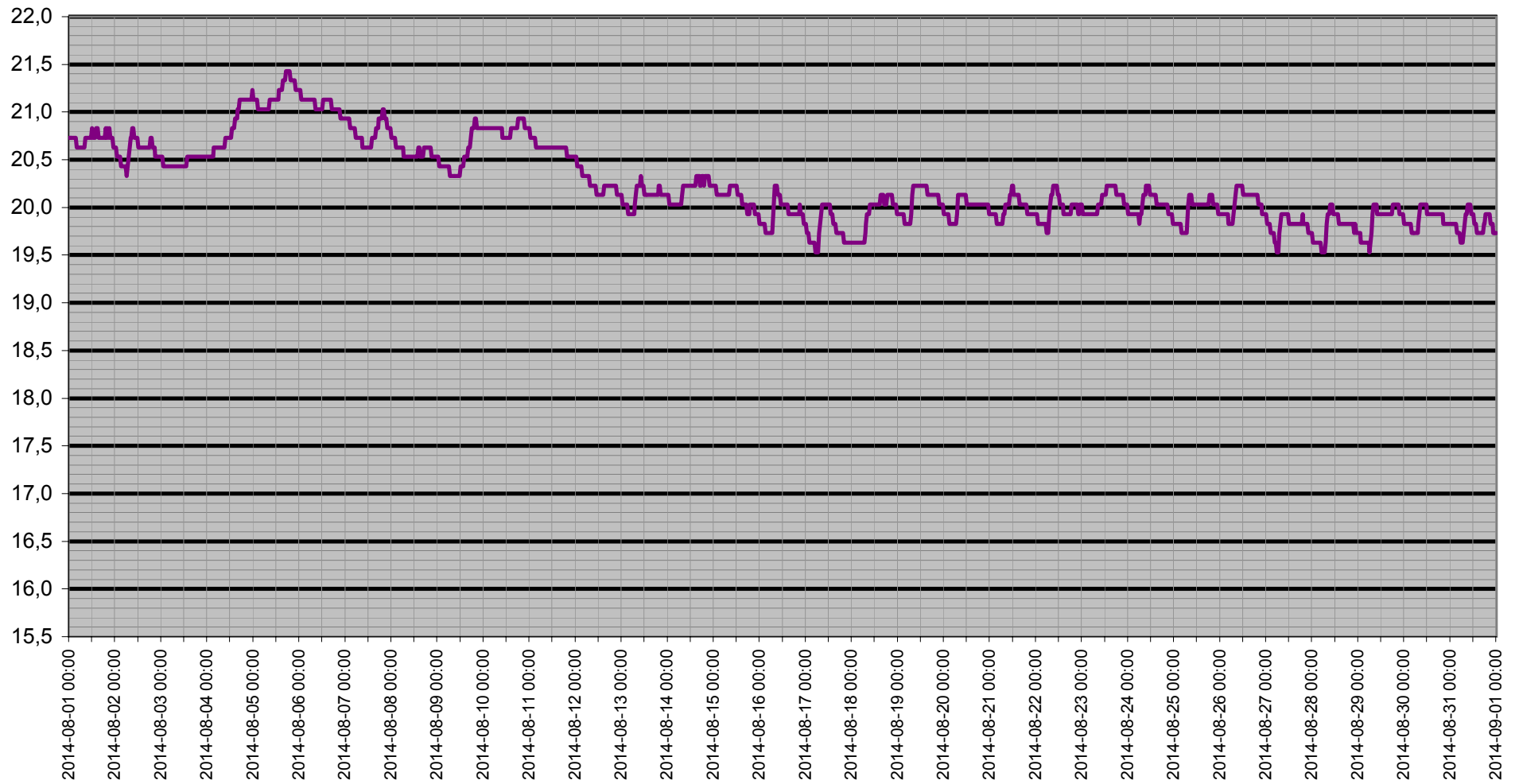

Dagpunkt/Temperatur

Vindhast m/s Daggp °C Temp ute °C Fukt ute Rh%

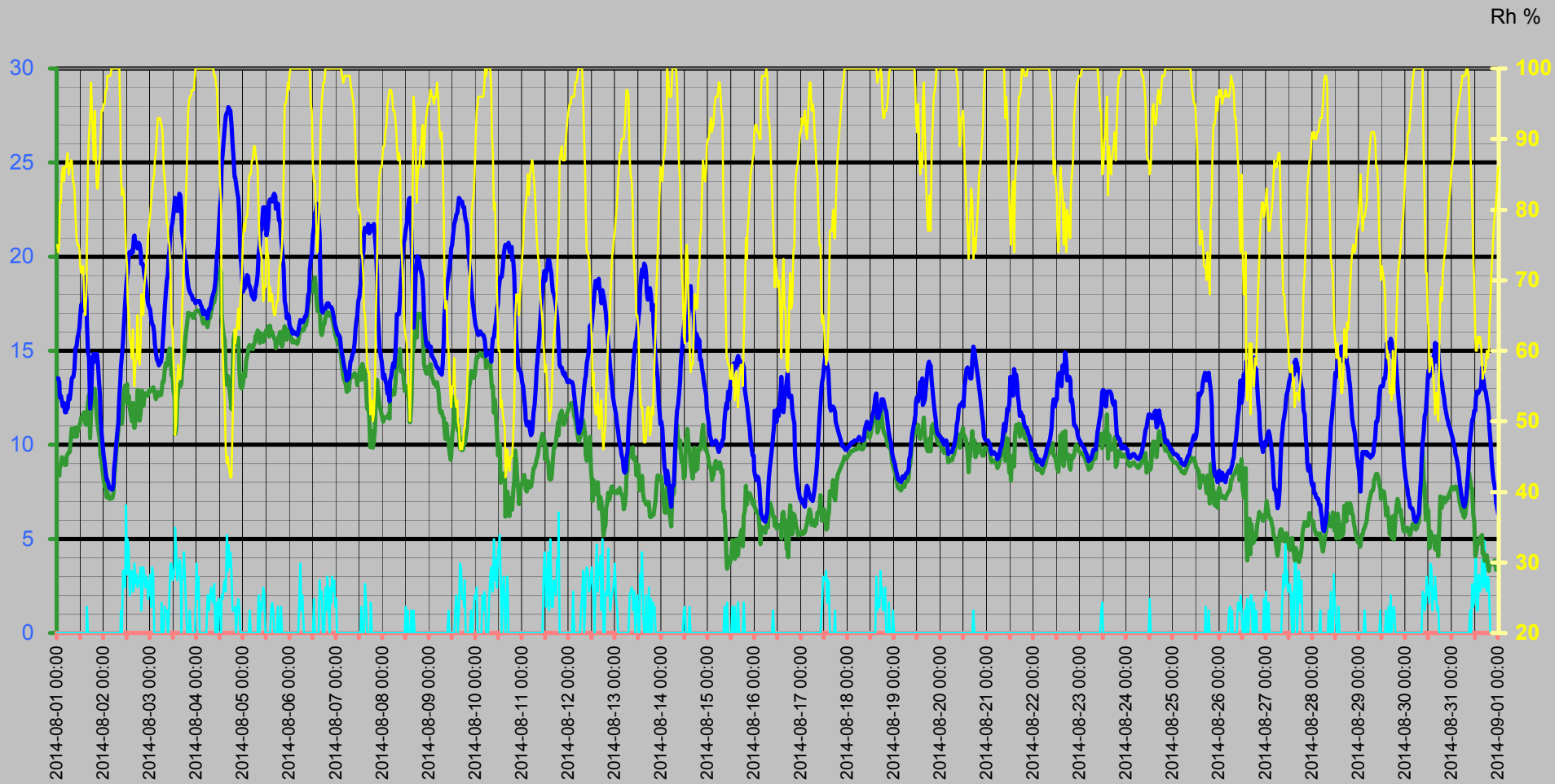

Vinddata

Vindhastighet m/s
Vindby m/s

— Vindhast m/s — Vindby m/s ◊ Vindrikt ° — Fukt ute Rh%

Vindriktning °
Rh %

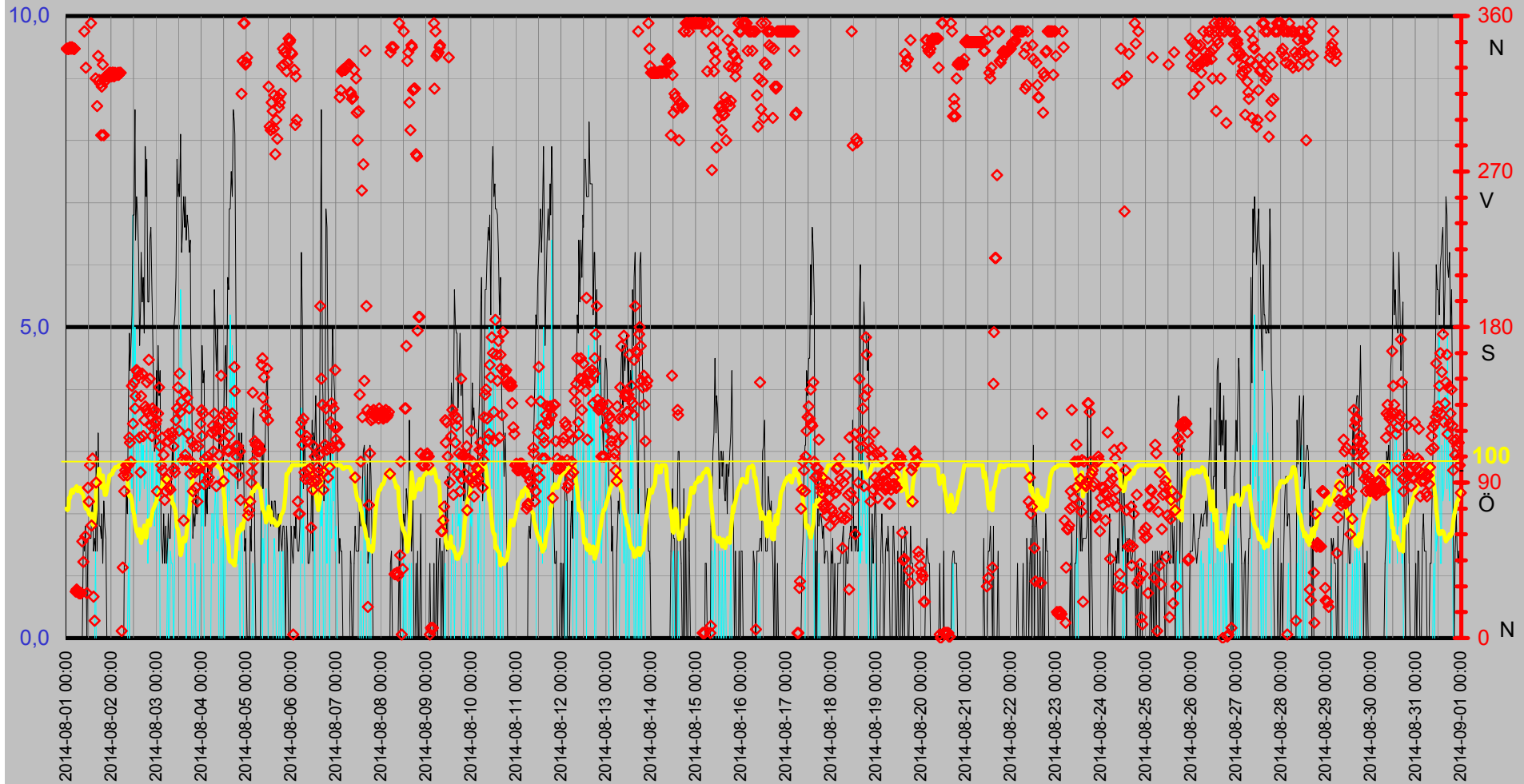

Luftfukt Kyleffekt Temp Vind Medeltemperatur

Temp °C
Vind m/s

● Dygns med °C Vindhast m/s Kyleffekt °C Temp ute °C Fukt ute Rh%

Rh %

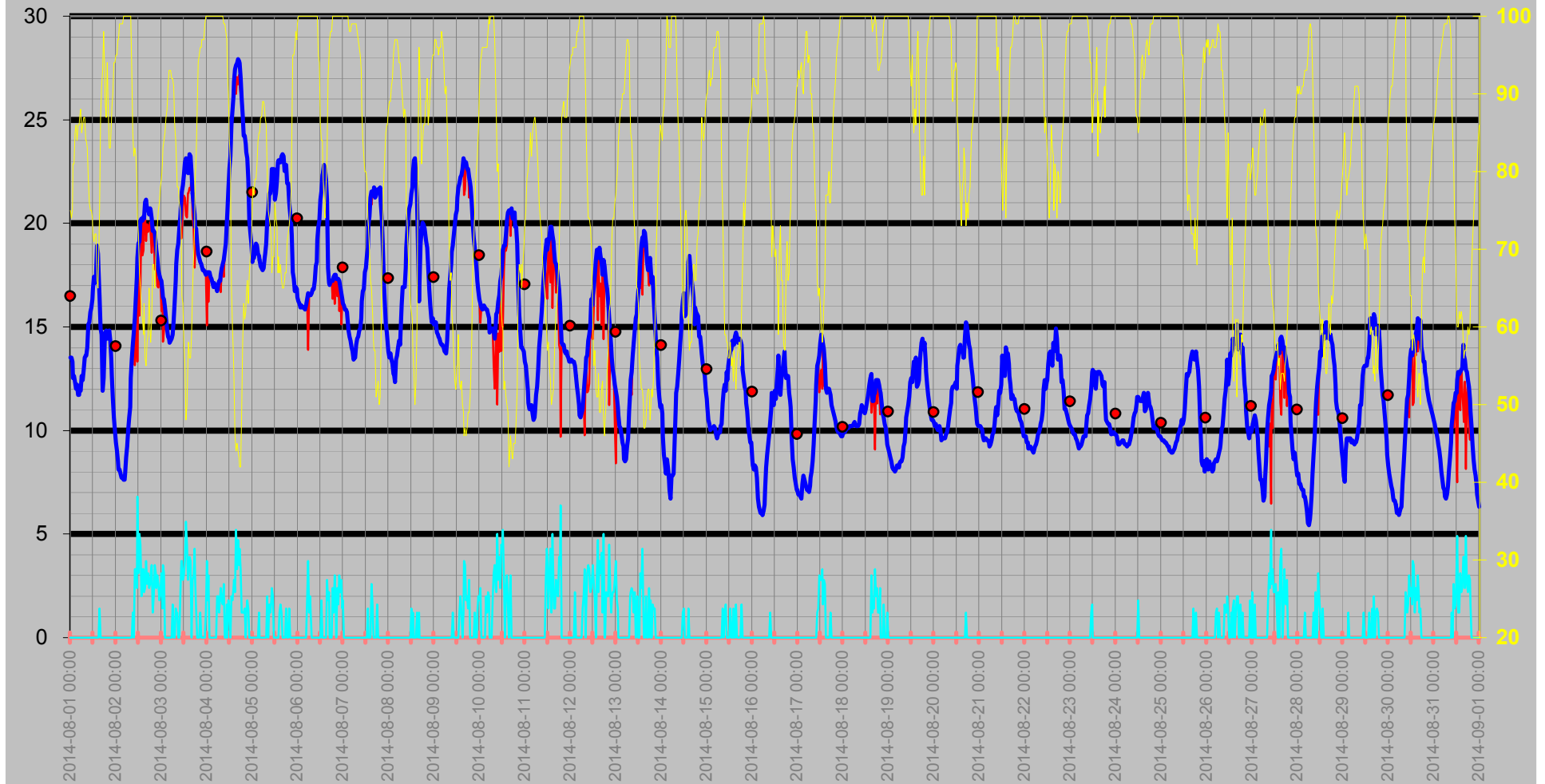

Nederbörd

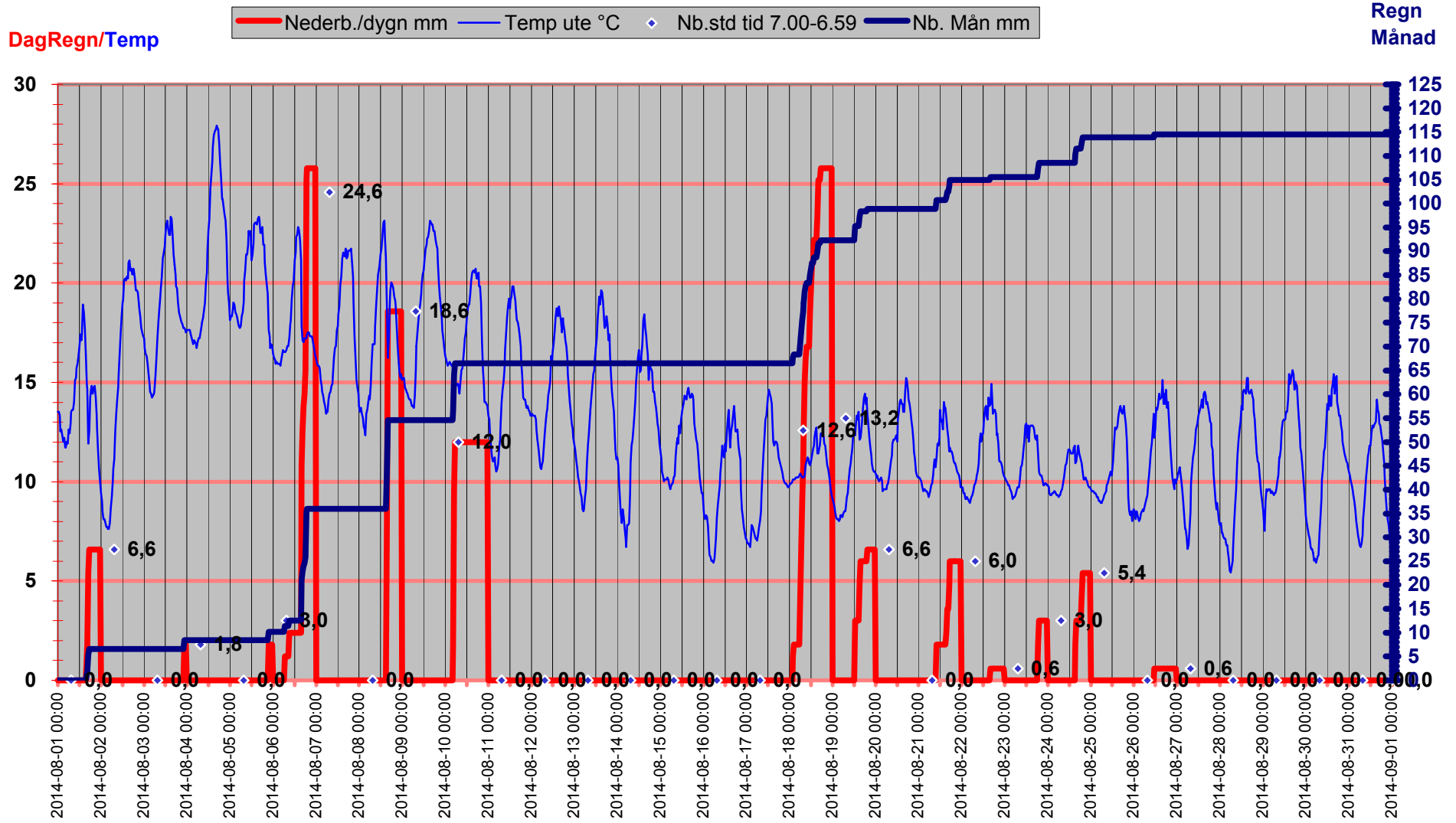

Luftryck/Nederbörd

◆ Luftryck mbar
 — Nederb./dygn mm
 △ Nb.std tid 7.00-6.59

Luftryck

Nederbörd

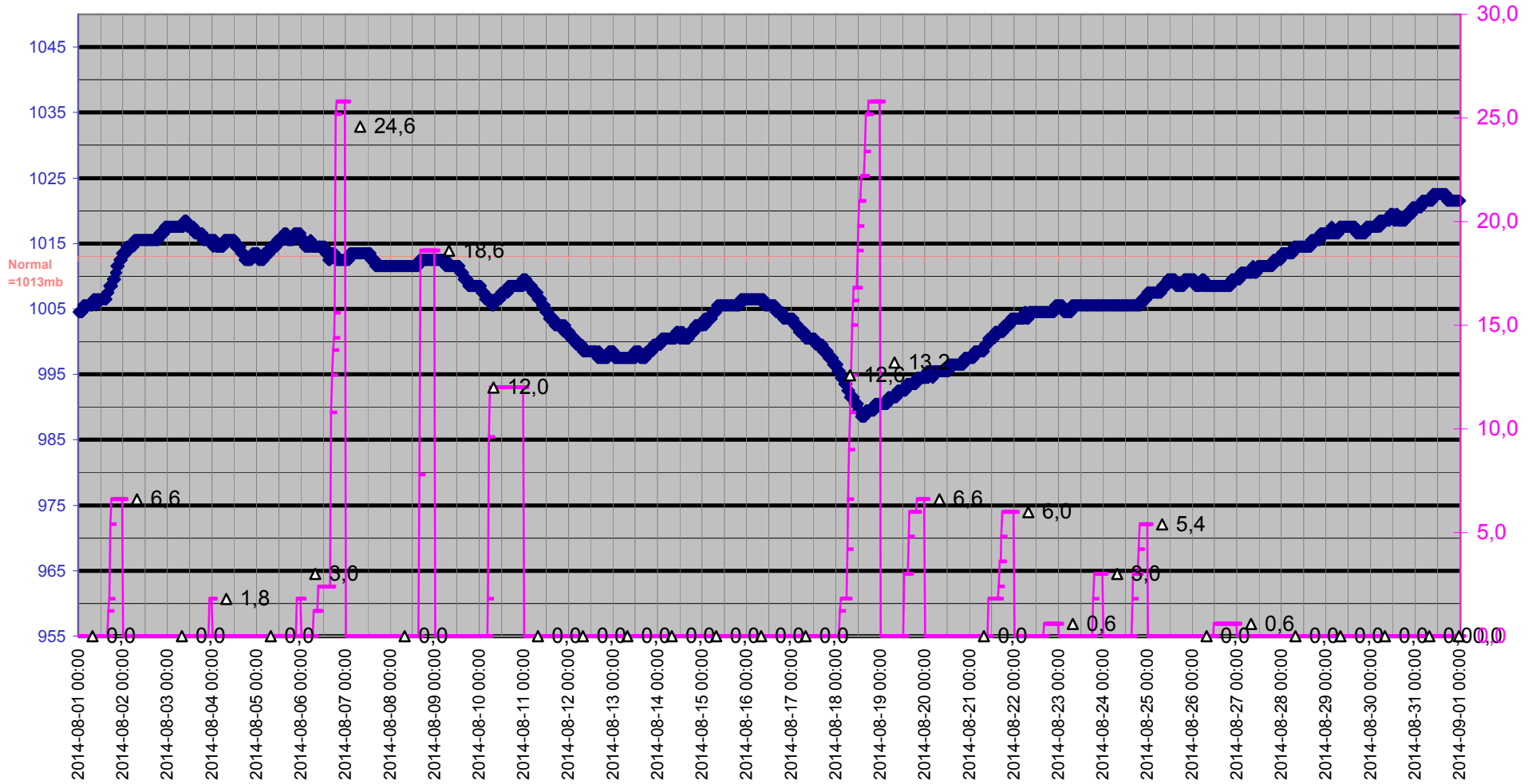

Grund

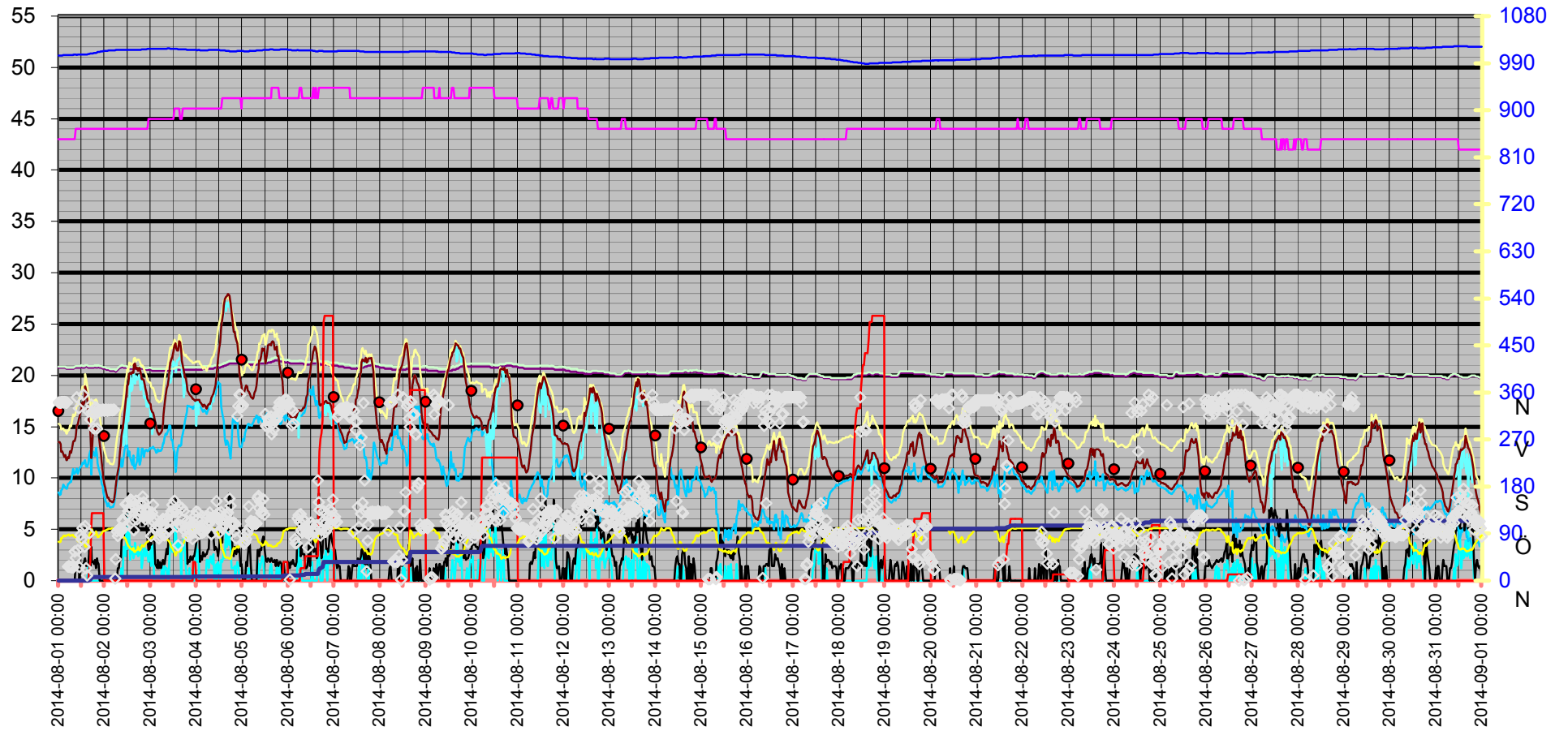
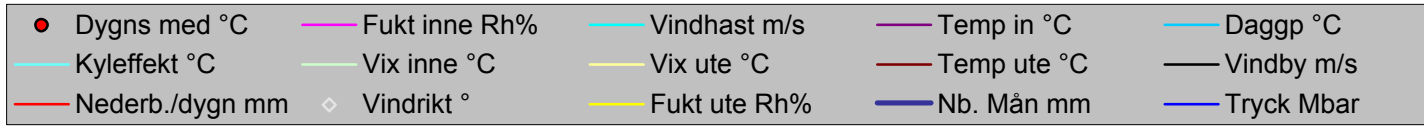

Datum	Vindrikt	Fukt inne	Fukt ute	Vindhast	Temp in	Temp ute	Nb. Mån	Tryck	Daggp	Kyleffekt	Vix inne	Vix ute	Vindby	Korr lufttryck	Nederb./dygn
	°	Rh%	Rh%	m/s	°C	°C	mm	Mbar	°C	°C	°C	°C	m/s		mm
2014-08-01 00:00	341	43	75	0,0	20,73	13,53	0,0	1004,51	8,58	13,53	20,83	15,30	0,0	0,00	0,0
2014-08-01 00:30	341	43	74	0,0	20,73	13,53	0,0	1004,51	8,37	13,53	20,83	15,23	0,0	0,00	0,0
2014-08-01 01:00	341	43	75	0,0	20,73	13,33	0,0	1004,51	8,39	13,33	20,83	15,10	0,0	0,00	0,0
2014-08-01 01:30	341	43	81	0,0	20,73	12,52	0,0	1004,51	8,79	12,52	20,83	14,73	0,0	0,00	0,0
2014-08-01 02:00	342	43	81	0,0	20,73	12,62	0,0	1004,51	8,89	12,62	20,83	14,83	0,0	0,00	0,0
2014-08-01 02:30	341	43	85	0,0	20,73	12,32	0,0	1005,51	9,34	12,32	20,83	14,83	0,0	0,00	0,0
2014-08-01 03:00	342	43	86	0,0	20,73	12,02	0,0	1005,51	9,23	12,02	20,83	14,60	0,0	0,00	0,0
2014-08-01 03:30	341	43	84	0,0	20,73	12,22	0,0	1005,51	9,06	12,22	20,83	14,65	0,0	0,00	0,0
2014-08-01 04:00	341	43	86	0,0	20,63	11,72	0,0	1005,51	8,93	11,72	20,73	14,30	0,0	0,00	0,0
2014-08-01 04:30	341	43	86	0,0	20,63	11,72	0,0	1005,51	8,93	11,72	20,73	14,30	0,0	0,00	0,0
2014-08-01 05:00	27	43	87	0,0	20,63	12,02	0,0	1005,51	9,41	12,02	20,73	14,68	0,0	0,00	0,0
2014-08-01 05:30	28	43	88	0,0	20,63	11,92	0,0	1005,51	9,48	11,92	20,73	14,66	0,0	0,00	0,0
2014-08-01 06:00	27	43	85	0,0	20,63	12,62	0,0	1005,51	9,63	12,62	20,73	15,13	0,0	0,00	0,0
2014-08-01 06:30	26	43	86	0,0	20,63	12,42	0,0	1005,51	9,62	12,42	20,73	15,00	0,0	0,00	0,0
2014-08-01 07:00	26	43	87	0,0	20,63	12,92	0,0	1005,51	10,29	12,92	20,73	15,58	0,0	0,00	0,0
2014-08-01 07:30	26	43	87	0,0	20,63	13,53	0,0	1005,51	10,88	13,53	20,73	16,18	0,0	0,00	0,0
2014-08-01 08:00	26	43	84	0,0	20,63	13,63	0,0	1006,51	10,43	13,63	20,73	16,05	0,0	0,00	0,0
2014-08-01 08:30	56	43	84	0,0	20,73	13,63	0,0	1006,51	10,43	13,63	20,83	16,05	0,0	0,00	0,0
2014-08-01 09:00	44	44	83	0,0	20,73	14,03	0,0	1006,51	10,63	14,03	20,88	16,38	1,6	0,00	0,0
2014-08-01 09:30	351	44	79	0,0	20,73	15,13	0,0	1005,51	10,93	15,13	20,88	17,18	1,4	0,00	0,0
2014-08-01 10:00	59	44	76	0,0	20,73	15,23	0,0	1006,51	10,42	15,23	20,88	17,07	1,8	0,00	0,0
2014-08-01 10:30	330	44	75	0,0	20,73	15,73	0,0	1006,51	10,69	15,73	20,88	17,50	1,4	0,00	0,0
2014-08-01 11:00	26	44	75	0,0	20,73	15,93	0,0	1006,51	10,89	15,93	20,88	17,70	0,0	0,00	0,0
2014-08-01 11:30	87	44	74	0,0	20,73	16,33	0,0	1006,51	11,06	16,33	20,88	18,04	1,6	0,00	0,0
2014-08-01 12:00	79	44	72	0,0	20,83	16,83	0,0	1006,51	11,11	16,83	20,98	18,40	1,6	0,00	0,0
2014-08-01 12:30	100	44	71	0,0	20,73	17,43	0,0	1006,51	11,46	17,43	20,88	18,94	1,6	0,00	0,0
2014-08-01 13:00	356	44	72	0,0	20,73	17,13	0,0	1006,51	11,40	17,13	20,88	18,70	1,6	0,00	0,0
2014-08-01 13:30	65	44	72	0,0	20,73	17,43	0,0	1006,51	11,68	17,43	20,88	19,00	2,0	0,00	0,0
2014-08-01 14:00	104	44	66	0,0	20,83	18,93	0,0	1006,51	11,73	18,93	20,98	20,12	2,2	0,00	0,0
2014-08-01 14:30	24	44	65	0,0	20,83	18,53	0,0	1006,51	11,11	18,53	20,98	19,66	1,4	0,00	0,0
2014-08-01 15:00	10	44	68	0,0	20,83	17,73	0,0	1006,51	11,07	17,73	20,98	19,04	1,6	0,00	0,0
2014-08-01 15:30	324	44	75	1,4	20,73	16,43	0,0	1007,51	11,37	16,43	20,88	18,21	1,4	0,00	0,0
2014-08-01 16:00	90	44	87	0,0	20,73	14,93	1,2	1007,51	12,25	14,93	20,88	17,58	3,0	1,20	1,2
2014-08-01 16:30	308	44	91	0,0	20,73	14,63	1,8	1008,51	12,66	14,63	20,88	17,60	1,4	1,80	1,8
2014-08-01 17:00	337	44	93	0,0	20,73	11,92	5,4	1008,51	10,34	11,92	20,88	15,06	3,3	4,20	5,4
2014-08-01 17:30	323	44	98	0,0	20,73	12,52	6,6	1008,51	11,75	12,52	20,88	16,08	1,8	4,80	6,6
2014-08-01 18:00	321	44	93	0,0	20,73	14,23	6,6	1008,51	12,61	14,23	20,88	17,36	1,8	1,20	6,6
2014-08-01 18:30	291	44	89	0,0	20,73	14,73	6,6	1009,51	12,41	14,73	20,88	17,54	1,6	0,00	6,6
2014-08-01 19:00	319	44	87	0,0	20,83	14,83	6,6	1009,51	12,15	14,83	20,98	17,48	2,0	0,00	6,6
2014-08-01 19:30	332	44	94	0,0	20,73	14,43	6,6	1009,51	12,98	14,43	20,88	17,64	1,2	0,00	6,6
2014-08-01 20:00	291	44	88	0,0	20,83	14,73	6,6	1010,51	12,23	14,73	20,98	17,46	2,2	0,00	6,6
2014-08-01 20:30	322	44	83	0,0	20,73	14,83	6,6	1011,51	11,41	14,83	20,88	17,18	1,8	0,00	6,6
2014-08-01 21:00	325	44	83	0,0	20,83	14,33	6,6	1011,51	10,92	14,33	20,98	16,68	1,6	0,00	6,6
2014-08-01 21:30	325	44	86	0,0	20,73	13,43	6,6	1011,51	10,60	13,43	20,88	16,00	0,0	0,00	6,6
2014-08-01 22:00	326	44	88	0,0	20,73	12,62	6,6	1012,51	10,17	12,62	20,88	15,36	0,0	0,00	6,6
2014-08-01 22:30	325	44	90	0,0	20,73	11,52	6,6	1012,51	9,44	11,52	20,88	14,42	0,0	0,00	6,6

Datum	Vindrikt °	Fukt inne Rh%	Fukt ute Rh%	Vindhast m/s	Temp in °C	Temp ute °C	Nb. Mån mm	Tryck Mbar	Dagpp °C	Kyleffekt °C	Vix inne °C	Vix ute °C	Vindby m/s	Korr lufttryck	Nederb./dygn mm
2014-08-01 23:00	327	44	94	0,0	20,63	10,62	6,6	1012,51	9,22	10,62	20,78	13,84	0,0	0,00	6,6
2014-08-01 23:30	327	44	94	0,0	20,63	10,02	6,6	1013,51	8,62	10,02	20,78	13,24	0,0	0,00	6,6
2014-08-02 00:00	325	44	95	0,0	20,63	9,42	6,6	1013,51	8,19	9,42	20,78	12,72	0,0	0,00	0,0
2014-08-02 00:30	327	44	95	0,0	20,63	9,02	6,6	1013,51	7,79	9,02	20,78	12,32	0,0	0,00	0,0
2014-08-02 01:00	327	44	97	0,0	20,53	8,52	6,6	1013,51	7,61	8,52	20,68	11,99	0,0	0,00	0,0
2014-08-02 01:30	325	44	97	0,0	20,53	8,12	6,6	1013,51	7,21	8,12	20,68	11,59	0,0	0,00	0,0
2014-08-02 02:00	327	44	99	0,0	20,53	8,12	6,6	1014,51	7,52	8,12	20,68	11,76	0,0	0,00	0,0
2014-08-02 02:30	326	44	99	0,0	20,53	7,92	6,6	1014,51	7,32	7,92	20,68	11,56	0,0	0,00	0,0
2014-08-02 03:00	326	44	99	0,0	20,43	7,72	6,6	1014,51	7,12	7,72	20,58	11,36	0,0	0,00	0,0
2014-08-02 03:30	327	44	99	0,0	20,43	7,72	6,6	1014,51	7,12	7,72	20,58	11,36	0,0	0,00	0,0
2014-08-02 04:00	326	44	100	0,0	20,43	7,62	6,6	1014,51	7,18	7,62	20,58	11,35	0,0	0,00	0,0
2014-08-02 04:30	327	44	100	0,0	20,43	7,62	6,6	1014,51	7,18	7,62	20,58	11,35	0,0	0,00	0,0
2014-08-02 05:00	327	44	100	0,0	20,43	7,92	6,6	1014,51	7,47	7,92	20,58	11,65	0,0	0,00	0,0
2014-08-02 05:30	4	44	100	0,0	20,43	8,72	6,6	1014,51	8,27	8,72	20,58	12,45	0,0	0,00	0,0
2014-08-02 06:00	41	44	100	0,0	20,33	9,22	6,6	1015,51	8,77	9,22	20,48	12,95	0,0	0,00	0,0
2014-08-02 06:30	94	44	100	0,0	20,43	10,02	6,6	1015,51	9,57	10,02	20,58	13,75	0,0	0,00	0,0
2014-08-02 07:00	85	44	100	0,0	20,53	10,62	6,6	1015,51	10,17	10,62	20,68	14,35	1,2	0,00	0,0
2014-08-02 07:30	97	44	100	0,0	20,63	11,12	6,6	1015,51	10,67	11,12	20,78	14,85	1,2	0,00	0,0
2014-08-02 08:00	100	44	100	0,0	20,73	12,52	6,6	1015,51	12,06	12,52	20,88	16,25	2,4	0,00	0,0
2014-08-02 08:30	94	44	93	0,0	20,73	13,43	6,6	1015,51	11,82	13,43	20,88	16,56	2,0	0,00	0,0
2014-08-02 09:00	100	44	85	1,2	20,83	14,13	6,6	1015,51	11,10	14,13	20,98	16,63	3,7	0,00	0,0
2014-08-02 09:30	116	44	82	0,0	20,83	14,73	6,6	1015,51	11,12	14,73	20,98	17,00	4,9	0,00	0,0
2014-08-02 10:00	113	44	83	3,3	20,73	15,43	6,6	1015,51	12,00	13,16	20,88	17,78	4,3	0,00	0,0
2014-08-02 10:30	102	44	82	3,3	20,73	16,43	6,6	1015,51	12,78	14,29	20,88	18,70	4,7	0,00	0,0
2014-08-02 11:00	146	44	79	2,4	20,73	17,43	6,6	1015,51	13,16	16,57	20,88	19,49	5,2	0,00	0,0
2014-08-02 11:30	124	44	74	6,8	20,73	18,33	6,6	1015,51	12,98	13,33	20,88	20,04	6,8	0,00	0,0
2014-08-02 12:00	148	44	72	3,1	20,63	19,03	6,6	1015,51	13,21	17,74	20,78	20,60	6,8	0,00	0,0
2014-08-02 12:30	133	44	67	5,0	20,63	19,13	6,6	1015,51	12,16	15,54	20,78	20,38	8,5	0,00	0,0
2014-08-02 13:00	140	44	65	4,5	20,63	20,13	6,6	1015,51	12,62	17,05	20,78	21,26	6,4	0,00	0,0
2014-08-02 13:30	155	44	62	2,0	20,63	20,23	6,6	1015,51	11,96	20,23	20,78	21,18	7,1	0,00	0,0
2014-08-02 14:00	154	44	61	3,3	20,63	20,13	6,6	1015,51	11,61	18,47	20,78	21,02	6,8	0,00	0,0
2014-08-02 14:30	152	44	59	3,3	20,63	20,33	6,6	1015,51	11,27	18,69	20,78	21,10	6,2	0,00	0,0
2014-08-02 15:00	116	44	63	2,2	20,63	20,23	6,6	1015,51	12,22	20,23	20,78	21,24	4,7	0,00	0,0
2014-08-02 15:30	96	44	56	2,4	20,63	21,03	6,6	1015,51	11,09	20,37	20,78	21,64	5,4	0,00	0,0
2014-08-02 16:00	140	44	55	3,7	20,63	21,13	6,6	1015,51	10,89	19,15	20,78	21,68	6,2	0,00	0,0
2014-08-02 16:30	153	44	58	2,6	20,63	20,63	6,6	1015,51	11,28	19,95	20,78	21,35	5,4	0,00	0,0
2014-08-02 17:00	117	44	59	3,1	20,63	20,73	6,6	1015,51	11,64	19,60	20,78	21,50	5,8	0,00	0,0
2014-08-02 17:30	126	44	65	2,4	20,63	20,43	6,6	1015,51	12,91	19,74	20,78	21,56	4,9	0,00	0,0
2014-08-02 18:00	134	44	59	2,6	20,63	20,73	6,6	1015,51	11,64	20,06	20,78	21,50	7,9	0,00	0,0
2014-08-02 18:30	132	44	58	3,0	20,73	20,63	6,6	1015,51	11,28	19,49	20,88	21,35	7,1	0,00	0,0
2014-08-02 19:00	148	44	61	3,5	20,73	20,23	6,6	1015,51	11,70	18,58	20,88	21,12	7,7	0,00	0,0
2014-08-02 19:30	131	44	68	1,2	20,63	19,63	6,6	1016,51	12,87	19,63	20,78	20,94	5,4	0,00	0,0
2014-08-02 20:00	161	44	68	2,0	20,63	19,63	6,6	1016,51	12,87	19,63	20,78	20,94	5,4	0,00	0,0
2014-08-02 20:30	150	44	65	3,5	20,63	19,53	6,6	1016,51	12,06	17,79	20,78	20,66	6,4	0,00	0,0
2014-08-02 21:00	123	44	69	3,1	20,53	19,03	6,6	1016,51	12,54	17,74	20,68	20,41	6,6	0,00	0,0
2014-08-02 21:30	117	44	71	2,4	20,53	18,73	6,6	1016,51	12,70	17,95	20,68	20,24	5,6	0,00	0,0

Datum	Vindrikt °	Fukt inne Rh%	Fukt ute Rh%	Vindhast m/s	Temp in °C	Temp ute °C	Nb. Mån mm	Tryck Mbar	Daggp °C	Kyleffekt °C	Vix inne °C	Vix ute °C	Vindby m/s	Korr lufttryck	Nederb./dygn mm
2014-08-02 22:00	133	44	73	3,0	20,53	18,33	6,6	1016,51	12,76	16,98	20,68	19,97	5,2	0,00	0,0
2014-08-02 22:30	131	44	75	2,6	20,53	17,73	6,6	1017,52	12,62	16,89	20,68	19,51	4,1	0,00	0,0
2014-08-02 23:00	121	45	76	1,8	20,53	17,53	6,6	1017,52	12,64	17,53	20,72	19,38	3,0	0,00	0,0
2014-08-02 23:30	124	45	78	2,2	20,53	17,33	6,6	1017,52	12,86	17,33	20,72	19,32	3,1	0,00	0,0
2014-08-03 00:00	126	45	79	3,1	20,53	17,23	6,6	1017,52	12,96	15,78	20,72	19,29	4,3	0,00	0,0
2014-08-03 00:30	85	45	81	1,4	20,53	16,73	6,6	1017,52	12,87	16,73	20,72	18,93	3,5	0,00	0,0
2014-08-03 01:00	130	45	83	3,5	20,43	16,43	6,6	1017,52	12,97	14,29	20,62	18,78	4,7	0,00	0,0
2014-08-03 01:30	145	45	84	3,1	20,43	16,33	6,6	1017,52	13,06	14,79	20,62	18,75	3,9	0,00	0,0
2014-08-03 02:00	111	45	85	0,0	20,43	15,93	6,6	1017,52	12,86	15,93	20,62	18,43	4,3	0,00	0,0
2014-08-03 02:30	100	45	87	0,0	20,43	15,43	6,6	1017,52	12,74	15,43	20,62	18,08	1,6	0,00	0,0
2014-08-03 03:00	116	45	88	0,0	20,43	14,93	6,6	1017,52	12,43	14,93	20,62	17,66	1,4	0,00	0,0
2014-08-03 03:30	97	45	91	0,0	20,43	14,53	6,6	1017,52	12,56	14,53	20,62	17,50	1,2	0,00	0,0
2014-08-03 04:00	106	45	93	0,0	20,43	14,43	6,6	1017,52	12,81	14,43	20,62	17,56	2,0	0,00	0,0
2014-08-03 04:30	80	45	93	0,0	20,43	14,23	6,6	1017,52	12,61	14,23	20,62	17,36	1,2	0,00	0,0
2014-08-03 05:00	85	45	93	0,0	20,43	14,33	6,6	1017,52	12,71	14,33	20,62	17,46	1,8	0,00	0,0
2014-08-03 05:30	92	45	92	0,0	20,43	14,43	6,6	1017,52	12,64	14,43	20,62	17,48	1,2	0,00	0,0
2014-08-03 06:00	114	45	92	1,6	20,43	14,63	6,6	1017,52	12,83	14,63	20,62	17,68	1,6	0,00	0,0
2014-08-03 06:30	118	45	91	0,0	20,43	15,33	6,6	1017,52	13,35	15,33	20,62	18,30	2,0	0,00	0,0
2014-08-03 07:00	87	45	86	0,0	20,43	16,23	6,6	1017,52	13,34	16,23	20,62	18,81	1,6	0,00	0,0
2014-08-03 07:30	86	45	84	1,4	20,43	17,23	6,6	1017,52	13,94	17,23	20,62	19,65	1,6	0,00	0,0
2014-08-03 08:00	116	45	82	1,2	20,43	18,03	6,6	1017,52	14,33	18,03	20,62	20,31	2,4	0,00	0,0
2014-08-03 08:30	119	45	78	1,2	20,43	18,73	6,6	1017,52	14,21	18,73	20,62	20,72	3,1	0,00	0,0
2014-08-03 09:00	111	45	78	0,0	20,43	19,03	6,6	1018,52	14,50	19,03	20,62	21,02	2,6	0,00	0,0
2014-08-03 09:30	98	45	76	0,0	20,43	19,73	6,6	1018,52	14,76	19,73	20,62	21,58	5,0	0,00	0,0
2014-08-03 10:00	96	45	75	2,0	20,43	20,33	6,6	1018,52	15,12	20,33	20,62	22,11	5,2	0,00	0,0
2014-08-03 10:30	126	45	71	3,7	20,43	21,23	6,6	1017,52	15,09	19,27	20,62	22,74	5,8	0,00	0,0
2014-08-03 11:00	133	45	64	3,7	20,43	21,53	6,6	1017,52	13,70	19,62	20,62	22,60	7,7	0,00	0,0
2014-08-03 11:30	145	45	63	2,8	20,43	21,83	6,6	1017,52	13,72	20,80	20,62	22,84	7,1	0,00	0,0
2014-08-03 12:00	120	45	58	3,0	20,43	22,33	6,6	1017,52	12,86	21,35	20,62	23,05	7,3	0,00	0,0
2014-08-03 12:30	153	46	55	3,7	20,43	22,93	6,6	1017,52	12,56	21,25	20,67	23,48	7,1	0,00	0,0
2014-08-03 13:00	131	46	48	5,6	20,43	23,13	6,6	1017,52	10,55	20,38	20,67	23,33	8,1	0,00	0,0
2014-08-03 13:30	137	46	50	4,5	20,53	22,73	6,6	1017,52	10,84	20,28	20,77	23,03	6,2	0,00	0,0
2014-08-03 14:00	103	46	56	2,8	20,53	22,43	6,6	1017,52	12,38	21,46	20,77	23,04	6,6	0,00	0,0
2014-08-03 14:30	68	46	58	3,1	20,53	22,43	6,6	1016,51	12,95	21,46	20,77	23,15	7,1	0,00	0,0
2014-08-03 15:00	142	46	56	3,9	20,53	23,33	6,6	1016,51	13,22	21,72	20,77	23,94	6,6	0,00	0,0
2014-08-03 15:30	106	45	56	3,7	20,53	23,23	6,6	1016,51	13,13	21,60	20,72	23,84	7,1	0,00	0,0
2014-08-03 16:00	103	45	59	0,0	20,53	22,43	6,6	1016,51	13,23	22,43	20,72	23,21	6,4	0,00	0,0
2014-08-03 16:30	139	45	65	2,8	20,53	21,43	6,6	1016,51	13,85	20,37	20,72	22,56	6,8	0,00	0,0
2014-08-03 17:00	118	46	69	3,0	20,53	20,93	6,6	1016,51	14,34	19,82	20,77	22,31	6,6	0,00	0,0
2014-08-03 17:30	133	46	73	4,3	20,53	20,43	6,6	1016,51	14,78	17,87	20,77	22,07	6,2	0,00	0,0
2014-08-03 18:00	95	46	79	2,8	20,53	19,83	6,6	1016,51	15,48	18,62	20,77	21,89	6,4	0,00	0,0
2014-08-03 18:30	102	46	82	1,2	20,53	19,73	6,6	1016,51	15,99	19,73	20,77	22,01	4,7	0,00	0,0
2014-08-03 19:00	114	46	88	0,0	20,53	19,03	6,6	1015,51	16,45	19,03	20,77	21,76	3,9	0,00	0,0
2014-08-03 19:30	85	46	94	0,0	20,53	18,53	6,6	1015,51	17,03	18,53	20,77	21,75	1,6	0,00	0,0
2014-08-03 20:00	111	46	95	0,0	20,53	18,33	6,6	1015,51	17,01	18,33	20,77	21,63	2,0	0,00	0,0
2014-08-03 20:30	96	46	96	1,2	20,53	18,13	6,6	1015,51	16,98	18,13	20,77	21,51	1,8	0,00	0,0

Datum	Vindrikt °	Fukt inne Rh%	Fukt ute Rh%	Vindhast m/s	Temp in °C	Temp ute °C	Nb. Mån mm	Tryck Mbar	Daggp °C	Kyleffekt °C	Vix inne °C	Vix ute °C	Vindby m/s	Korr lufttryck	Nederb./dygn mm
2014-08-03 21:00	87	46	96	0,0	20,53	18,03	6,6	1015,51	16,88	18,03	20,77	21,41	2,4	0,00	0,0
2014-08-03 21:30	99	46	97	0,0	20,53	17,93	6,6	1015,51	16,95	17,93	20,77	21,40	2,0	0,00	0,0
2014-08-03 22:00	79	46	97	0,0	20,53	17,73	6,6	1015,51	16,75	17,73	20,77	21,20	2,0	0,00	0,0
2014-08-03 22:30	111	46	97	0,0	20,53	17,73	8,4	1015,51	16,75	17,73	20,77	21,20	2,4	1,80	1,8
2014-08-03 23:00	98	46	99	0,0	20,53	17,63	8,4	1015,51	16,98	17,63	20,77	21,27	2,4	1,80	1,8
2014-08-03 23:30	124	46	100	1,2	20,53	17,53	8,4	1015,51	17,05	17,53	20,77	21,26	3,0	0,00	1,8
2014-08-04 00:00	132	46	100	3,7	20,53	17,63	8,4	1015,51	17,15	15,07	20,77	21,36	3,7	0,00	0,0
2014-08-04 00:30	117	46	100	1,8	20,53	17,63	8,4	1014,51	17,15	17,63	20,77	21,36	4,7	0,00	0,0
2014-08-04 01:00	130	46	100	3,0	20,53	17,63	8,4	1015,51	17,15	16,21	20,77	21,36	4,1	0,00	0,0
2014-08-04 01:30	89	46	100	0,0	20,53	17,63	8,4	1015,51	17,15	17,63	20,77	21,36	4,3	0,00	0,0
2014-08-04 02:00	104	46	100	0,0	20,53	17,43	8,4	1014,51	16,95	17,43	20,77	21,16	1,8	0,00	0,0
2014-08-04 02:30	97	46	100	0,0	20,53	17,33	8,4	1014,51	16,85	17,33	20,77	21,06	2,4	0,00	0,0
2014-08-04 03:00	91	46	100	0,0	20,53	17,13	8,4	1014,51	16,65	17,13	20,77	20,86	2,0	0,00	0,0
2014-08-04 03:30	105	46	100	0,0	20,63	16,93	8,4	1014,51	16,45	16,93	20,87	20,66	2,8	0,00	0,0
2014-08-04 04:00	93	46	100	0,0	20,63	17,13	8,4	1014,51	16,65	17,13	20,87	20,86	2,4	0,00	0,0
2014-08-04 04:30	102	46	100	0,0	20,63	17,03	8,4	1014,51	16,55	17,03	20,87	20,76	2,4	0,00	0,0
2014-08-04 05:00	101	46	100	0,0	20,63	16,93	8,4	1014,51	16,45	16,93	20,87	20,66	2,6	0,00	0,0
2014-08-04 05:30	119	46	100	2,0	20,63	16,73	8,4	1014,51	16,25	16,73	20,87	20,46	2,6	0,00	0,0
2014-08-04 06:00	123	46	100	2,0	20,63	17,03	8,4	1014,51	16,55	17,03	20,87	20,76	3,0	0,00	0,0
2014-08-04 06:30	108	46	100	1,2	20,63	17,23	8,4	1015,51	16,75	17,23	20,87	20,96	3,1	0,00	0,0
2014-08-04 07:00	130	46	100	2,0	20,63	17,23	8,4	1015,51	16,75	17,23	20,87	20,96	5,6	0,00	0,0
2014-08-04 07:30	120	46	100	2,4	20,63	17,53	8,4	1015,51	17,05	16,68	20,87	21,26	4,9	0,00	0,0
2014-08-04 08:00	88	46	100	1,8	20,63	17,83	8,4	1015,51	17,35	17,83	20,87	21,56	4,3	0,00	0,0
2014-08-04 08:30	117	46	100	1,6	20,63	18,03	8,4	1015,51	17,55	18,03	20,87	21,76	5,0	0,00	0,0
2014-08-04 09:00	122	46	99	2,6	20,63	18,23	8,4	1015,51	17,58	17,42	20,87	21,87	4,3	0,00	0,0
2014-08-04 09:30	106	46	99	0,0	20,73	18,63	8,4	1015,51	17,98	18,63	20,97	22,27	3,0	0,00	0,0
2014-08-04 10:00	125	46	98	0,0	20,73	19,03	8,4	1015,51	18,21	19,03	20,97	22,59	3,3	0,00	0,0
2014-08-04 10:30	152	46	97	1,6	20,73	20,03	8,4	1015,51	19,04	20,03	20,97	23,50	3,1	0,00	0,0
2014-08-04 11:00	120	46	93	0,0	20,73	20,53	8,4	1015,51	18,84	20,53	20,97	23,67	3,0	0,00	0,0
2014-08-04 11:30	129	46	90	1,8	20,73	21,63	8,4	1015,51	19,38	21,63	20,97	24,52	2,4	0,00	0,0
2014-08-04 12:00	91	46	84	1,4	20,73	22,63	8,4	1015,51	19,21	22,63	20,97	25,06	3,3	0,00	0,0
2014-08-04 12:30	113	46	81	0,0	20,73	23,23	8,4	1014,51	19,18	23,23	20,97	25,44	4,3	0,00	0,0
2014-08-04 13:00	131	46	65	2,0	20,83	24,73	8,4	1014,51	16,97	24,73	21,07	25,86	4,7	0,00	0,0
2014-08-04 13:30	100	47	60	1,8	20,83	25,43	8,4	1014,51	16,30	25,43	21,12	26,27	3,7	0,00	0,0
2014-08-04 14:00	109	47	56	2,4	20,83	26,14	8,4	1014,51	15,81	25,76	21,12	26,74	5,8	0,00	0,0
2014-08-04 14:30	108	47	53	2,8	20,93	26,84	8,4	1014,51	15,54	26,27	21,22	27,27	5,6	0,00	0,0
2014-08-04 15:00	117	47	46	2,2	20,93	27,44	8,4	1014,51	13,75	27,44	21,22	27,38	6,9	0,00	0,0
2014-08-04 15:30	124	47	44	5,2	20,93	27,64	8,4	1013,51	13,20	26,24	21,22	27,42	6,9	0,00	0,0
2014-08-04 16:00	128	47	45	3,3	21,03	27,74	8,4	1013,51	13,66	27,05	21,32	27,57	7,5	0,00	0,0
2014-08-04 16:30	130	47	44	4,7	21,03	27,94	8,4	1013,51	13,47	26,72	21,32	27,68	7,1	0,00	0,0
2014-08-04 17:00	97	47	43	3,5	21,13	27,84	8,4	1013,51	13,00	27,17	21,42	27,53	8,5	0,00	0,0
2014-08-04 17:30	157	47	42	4,3	21,13	27,74	8,4	1012,51	12,53	26,66	21,42	27,38	8,3	0,00	0,0
2014-08-04 18:00	143	47	42	3,3	21,13	27,04	8,4	1012,51	11,90	26,26	21,42	26,85	8,1	0,00	0,0
2014-08-04 18:30	111	47	49	1,2	21,13	26,04	8,4	1012,51	13,52	26,04	21,42	26,28	5,4	0,00	0,0
2014-08-04 19:00	105	47	58	1,2	21,13	25,23	8,4	1012,51	15,55	25,23	21,42	25,95	2,8	0,00	0,0
2014-08-04 19:30	111	47	63	1,2	21,13	24,23	8,4	1012,51	15,98	24,23	21,42	25,24	2,4	0,00	0,0

Datum	Vindrikt °	Fukt inne Rh%	Fukt ute Rh%	Vindhast m/s	Temp in °C	Temp ute °C	Nb. Mån mm	Tryck Mbar	Daggp °C	Kyleffekt °C	Vix inne °C	Vix ute °C	Vindby m/s	Korr lufttryck	Nederb./dygn mm
2014-08-04 20:00	94	47	61	1,4	21,13	24,23	8,4	1012,51	15,45	24,23	21,42	25,12	3,3	0,00	0,0
2014-08-04 20:30	108	47	62	0,0	21,13	23,83	8,4	1012,51	15,34	23,83	21,42	24,78	2,8	0,00	0,0
2014-08-04 21:00	80	47	64	1,2	21,13	23,43	8,4	1012,51	15,49	23,43	21,42	24,50	2,6	0,00	0,0
2014-08-04 21:30	315	47	66	1,8	21,13	23,13	8,4	1013,51	15,71	23,13	21,42	24,32	3,3	0,00	0,0
2014-08-04 22:00	334	47	63	1,4	21,13	22,13	8,4	1013,51	14,01	22,13	21,42	23,14	2,8	0,00	0,0
2014-08-04 22:30	356	47	67	0,0	21,13	20,13	8,4	1013,51	13,11	20,13	21,42	21,38	3,1	0,00	0,0
2014-08-04 23:00	356	47	69	0,0	21,13	19,53	8,4	1013,51	13,01	19,53	21,42	20,91	1,4	0,00	0,0
2014-08-04 23:30	332	46	71	0,0	21,23	19,03	8,4	1013,51	12,99	19,03	21,47	20,54	1,6	0,00	0,0
2014-08-05 00:00	333	47	76	0,0	21,13	18,13	8,4	1013,51	13,21	18,13	21,42	19,98	1,2	0,00	0,0
2014-08-05 00:30	336	47	78	0,0	21,13	18,33	8,4	1013,51	13,82	18,33	21,42	20,32	0,0	0,00	0,0
2014-08-05 01:00	71	47	77	0,0	21,13	18,33	8,4	1012,51	13,62	18,33	21,42	20,25	0,0	0,00	0,0
2014-08-05 01:30	74	47	79	0,0	21,13	18,73	8,4	1012,51	14,41	18,73	21,42	20,79	0,0	0,00	0,0
2014-08-05 02:00	79	47	79	0,0	21,13	19,03	8,4	1012,51	14,70	19,03	21,42	21,09	1,8	0,00	0,0
2014-08-05 02:30	90	47	81	0,0	21,03	18,93	8,4	1012,51	15,01	18,93	21,32	21,13	1,4	0,00	0,0
2014-08-05 03:00	96	47	84	0,0	21,03	18,53	8,4	1012,51	15,21	18,53	21,32	20,96	2,4	0,00	0,0
2014-08-05 03:30	142	47	85	1,2	21,03	18,43	8,4	1012,51	15,30	18,43	21,32	20,93	3,5	0,00	0,0
2014-08-05 04:00	102	47	85	0,0	21,03	18,23	8,4	1013,51	15,11	18,23	21,32	20,73	3,7	0,00	0,0
2014-08-05 04:30	114	47	87	0,0	21,03	17,93	8,4	1013,51	15,19	17,93	21,32	20,59	1,4	0,00	0,0
2014-08-05 05:00	112	47	87	0,0	21,03	17,83	8,4	1013,51	15,09	17,83	21,32	20,48	0,0	0,00	0,0
2014-08-05 05:30	112	47	89	0,0	21,03	17,73	8,4	1013,51	15,36	17,73	21,32	20,54	0,0	0,00	0,0
2014-08-05 06:00	108	47	89	0,0	21,03	17,83	8,4	1013,51	15,46	17,83	21,32	20,64	0,0	0,00	0,0
2014-08-05 06:30	112	47	88	0,0	21,03	18,33	8,4	1013,51	15,76	18,33	21,32	21,06	0,0	0,00	0,0
2014-08-05 07:00	108	47	87	0,0	21,03	18,53	8,4	1013,51	15,78	18,53	21,32	21,19	0,0	0,00	0,0
2014-08-05 07:30	109	47	86	0,0	21,03	19,03	8,4	1014,51	16,08	19,03	21,32	21,61	0,0	0,00	0,0
2014-08-05 08:00	158	47	80	2,0	21,03	20,13	8,4	1014,51	15,97	20,13	21,32	22,26	3,0	0,00	0,0
2014-08-05 08:30	162	47	75	0,0	21,13	20,63	8,4	1014,51	15,41	20,63	21,42	22,41	3,0	0,00	0,0
2014-08-05 09:00	139	47	74	1,6	21,13	21,43	8,4	1014,51	15,96	21,43	21,42	23,14	2,4	0,00	0,0
2014-08-05 09:30	151	47	73	1,2	21,13	21,43	8,4	1014,51	15,74	21,43	21,42	23,07	3,1	0,00	0,0
2014-08-05 10:00	129	47	71	1,8	21,13	21,93	8,4	1014,51	15,76	21,93	21,42	23,44	3,0	0,00	0,0
2014-08-05 10:30	133	47	67	2,4	21,13	22,63	8,4	1014,51	15,48	22,06	21,42	23,88	3,9	0,00	0,0
2014-08-05 11:00	156	47	69	2,0	21,13	22,43	8,4	1015,51	15,77	22,43	21,42	23,81	4,3	0,00	0,0
2014-08-05 11:30	126	47	69	0,0	21,13	22,63	8,4	1015,51	15,96	22,63	21,42	24,01	3,3	0,00	0,0
2014-08-05 12:00	319	47	76	0,0	21,13	21,13	8,4	1015,51	16,10	21,13	21,42	22,98	2,4	0,00	0,0
2014-08-05 12:30	296	47	74	0,0	21,13	21,43	8,4	1015,51	15,96	21,43	21,42	23,14	2,0	0,00	0,0
2014-08-05 13:00	294	47	73	0,0	21,13	22,03	8,4	1015,51	16,31	22,03	21,42	23,67	1,8	0,00	0,0
2014-08-05 13:30	310	47	67	0,0	21,23	22,93	8,4	1015,51	15,76	22,93	21,52	24,18	2,2	0,00	0,0
2014-08-05 14:00	305	47	69	0,0	21,23	23,03	8,4	1015,51	16,34	23,03	21,52	24,41	2,0	0,00	0,0
2014-08-05 14:30	295	47	67	1,2	21,23	23,03	8,4	1016,51	15,86	23,03	21,52	24,28	1,8	0,00	0,0
2014-08-05 15:00	314	47	68	1,6	21,23	22,93	8,4	1016,51	16,01	22,93	21,52	24,25	2,2	0,00	0,0
2014-08-05 15:30	280	48	66	1,2	21,33	23,23	8,4	1016,51	15,80	23,23	21,67	24,42	2,2	0,00	0,0
2014-08-05 16:00	300	48	65	0,0	21,33	23,33	8,4	1016,51	15,64	23,33	21,67	24,46	1,8	0,00	0,0
2014-08-05 16:30	289	48	65	0,0	21,33	23,23	8,4	1015,51	15,55	23,23	21,67	24,36	1,8	0,00	0,0
2014-08-05 17:00	313	48	66	0,0	21,43	22,53	8,4	1015,51	15,14	22,53	21,77	23,72	2,0	0,00	0,0
2014-08-05 17:30	307	48	67	0,0	21,43	22,53	8,4	1015,51	15,38	22,53	21,77	23,78	1,4	0,00	0,0
2014-08-05 18:00	310	48	67	1,4	21,43	22,83	8,4	1015,51	15,67	22,83	21,77	24,08	2,0	0,00	0,0
2014-08-05 18:30	315	48	71	0,0	21,43	21,93	8,4	1015,51	15,76	21,93	21,77	23,44	1,6	0,00	0,0

Datum	Vindrikt °	Fukt inne Rh%	Fukt ute Rh%	Vindhast m/s	Temp in °C	Temp ute °C	Nb. Mån mm	Tryck Mbar	Daggp °C	Kyleffekt °C	Vix inne °C	Vix ute °C	Vindby m/s	Korr lufttryck	Nederb./dygn mm
2014-08-05 19:00	331	48	72	0,0	21,43	21,93	8,4	1015,51	15,99	21,93	21,77	23,51	1,4	0,00	0,0
2014-08-05 19:30	341	47	73	1,4	21,33	21,03	8,4	1015,51	15,35	21,03	21,62	22,67	1,8	0,00	0,0
2014-08-05 20:00	332	47	75	0,0	21,33	20,43	8,4	1016,51	15,21	20,43	21,62	22,21	1,8	0,00	0,0
2014-08-05 20:30	339	47	78	0,0	21,33	19,93	8,4	1016,51	15,37	19,93	21,62	21,92	1,6	0,00	0,0
2014-08-05 21:00	339	47	84	0,0	21,33	19,43	8,4	1016,51	16,09	19,43	21,62	21,86	0,0	0,00	0,0
2014-08-05 21:30	328	47	95	0,0	21,33	17,63	10,2	1016,51	16,31	17,63	21,62	20,93	1,8	1,80	1,8
2014-08-05 22:00	333	47	95	0,0	21,23	17,33	10,2	1016,51	16,02	17,33	21,52	20,63	1,4	1,80	1,8
2014-08-05 22:30	347	47	96	0,0	21,23	16,73	10,2	1016,51	15,59	16,73	21,52	20,11	0,0	0,00	1,8
2014-08-05 23:00	345	47	98	0,0	21,23	16,93	10,2	1016,51	16,12	16,93	21,52	20,48	0,0	0,00	1,8
2014-08-05 23:30	346	47	97	0,0	21,23	16,83	10,2	1016,51	15,86	16,83	21,52	20,30	0,0	0,00	1,8
2014-08-06 00:00	339	47	99	0,0	21,23	16,43	10,2	1015,51	15,79	16,43	21,52	20,07	1,8	0,00	0,0
2014-08-06 00:30	338	47	100	0,0	21,23	16,23	10,2	1015,51	15,75	16,23	21,52	19,96	1,4	0,00	0,0
2014-08-06 01:00	2	47	100	0,0	21,13	16,13	10,2	1015,51	15,65	16,13	21,42	19,86	1,2	0,00	0,0
2014-08-06 01:30	329	47	100	0,0	21,13	15,93	10,2	1015,51	15,45	15,93	21,42	19,66	1,8	0,00	0,0
2014-08-06 02:00	297	47	100	0,0	21,13	16,03	10,2	1014,51	15,55	16,03	21,42	19,76	1,6	0,00	0,0
2014-08-06 02:30	325	47	100	0,0	21,13	15,93	10,2	1014,51	15,45	15,93	21,42	19,66	2,0	0,00	0,0
2014-08-06 03:00	300	47	100	0,0	21,13	15,93	10,2	1014,51	15,45	15,93	21,42	19,66	1,6	0,00	0,0
2014-08-06 03:30	79	47	100	0,0	21,13	15,93	10,2	1014,51	15,45	15,93	21,42	19,66	1,4	0,00	0,0
2014-08-06 04:00	72	47	100	0,0	21,13	15,83	10,2	1014,51	15,35	15,83	21,42	19,56	1,4	0,00	0,0
2014-08-06 04:30	72	47	100	0,0	21,13	16,03	10,2	1014,51	15,55	16,03	21,42	19,76	1,8	0,00	0,0
2014-08-06 05:00	119	47	100	1,8	21,13	16,33	10,2	1015,51	15,85	16,33	21,42	20,06	5,2	0,00	0,0
2014-08-06 05:30	125	47	100	3,7	21,13	16,63	10,2	1014,51	16,15	13,90	21,42	20,36	6,2	0,00	0,0
2014-08-06 06:00	112	48	100	1,2	21,13	16,53	10,2	1014,51	16,05	16,53	21,47	20,26	5,0	0,00	0,0
2014-08-06 06:30	127	48	100	2,0	21,13	16,53	11,4	1014,51	16,05	16,53	21,47	20,26	2,4	1,20	1,2
2014-08-06 07:00	96	48	100	1,2	21,13	16,53	11,4	1014,51	16,05	16,53	21,47	20,26	3,5	1,20	1,2
2014-08-06 07:30	92	47	100	0,0	21,13	16,63	11,4	1014,51	16,15	16,63	21,42	20,36	2,6	0,00	1,2
2014-08-06 08:00	117	47	100	0,0	21,13	16,83	11,4	1014,51	16,35	16,83	21,42	20,56	2,6	0,00	1,2
2014-08-06 08:30	114	47	100	0,0	21,03	16,83	11,4	1014,51	16,35	16,83	21,32	20,56	2,6	0,00	1,2
2014-08-06 09:00	97	47	100	0,0	21,03	17,23	12,6	1014,51	16,75	17,23	21,32	20,96	1,2	1,20	2,4
2014-08-06 09:30	92	47	100	0,0	21,03	17,93	12,6	1014,51	17,45	17,93	21,32	21,66	1,2	1,20	2,4
2014-08-06 10:00	98	47	100	0,0	21,03	18,13	12,6	1014,51	17,65	18,13	21,32	21,86	1,4	0,00	2,4
2014-08-06 10:30	64	47	100	0,0	21,03	19,23	12,6	1014,51	18,74	19,23	21,32	22,96	2,0	0,00	2,4
2014-08-06 11:00	91	47	95	0,0	21,03	19,83	12,6	1014,51	18,49	19,83	21,32	23,13	3,5	0,00	2,4
2014-08-06 11:30	86	47	94	0,0	21,03	20,13	12,6	1014,51	18,62	20,13	21,32	23,35	1,4	0,00	2,4
2014-08-06 12:00	111	47	86	0,0	21,03	21,13	12,6	1014,51	18,13	21,13	21,32	23,71	3,3	0,00	2,4
2014-08-06 12:30	105	47	84	1,8	21,13	21,53	12,6	1014,51	18,13	21,53	21,42	23,96	3,1	0,00	2,4
2014-08-06 13:00	92	48	84	0,0	21,13	22,33	12,6	1013,51	18,91	22,33	21,47	24,76	3,9	0,00	2,4
2014-08-06 13:30	91	48	80	0,0	21,13	22,43	12,6	1013,51	18,20	22,43	21,47	24,56	2,8	0,00	2,4
2014-08-06 14:00	99	47	76	0,0	21,13	22,83	12,6	1013,51	17,74	22,83	21,42	24,68	3,1	0,00	2,4
2014-08-06 14:30	96	48	74	0,0	21,13	22,63	12,6	1012,51	17,11	22,63	21,47	24,34	3,1	0,00	2,4
2014-08-06 15:00	106	47	78	0,0	21,13	22,13	12,6	1012,51	17,49	22,13	21,42	24,12	2,2	0,00	2,4
2014-08-06 15:30	192	47	82	2,8	21,13	21,13	12,6	1012,51	17,35	20,04	21,42	23,41	5,8	0,00	2,4
2014-08-06 16:00	150	48	92	1,8	21,13	17,83	21,0	1013,51	15,99	17,83	21,47	20,88	8,5	8,39	10,8
2014-08-06 16:30	135	48	95	2,2	21,13	17,13	22,8	1013,51	15,82	17,13	21,47	20,43	4,3	10,19	12,6
2014-08-06 17:00	86	48	97	0,0	21,03	17,03	24,0	1013,51	16,06	17,03	21,37	20,50	3,5	3,00	13,8
2014-08-06 17:30	96	48	98	0,0	21,03	17,23	24,6	1013,51	16,42	17,23	21,37	20,78	2,2	1,80	14,4

Datum	Vindrikt °	Fukt inne Rh%	Fukt ute Rh%	Vindhast m/s	Temp in °C	Temp ute °C	Nb. Mån mm	Tryck Mbar	Daggp °C	Kyleffekt °C	Vix inne °C	Vix ute °C	Vindby m/s	Korr lufttryck	Nederb./dygn mm
2014-08-06 18:00	112	48	98	0,0	21,03	17,23	25,8	1013,51	16,42	17,23	21,37	20,78	2,8	1,80	15,6
2014-08-06 18:30	133	48	100	2,4	21,03	17,23	35,4	1012,51	16,75	16,36	21,37	20,96	6,9	10,79	25,2
2014-08-06 19:00	109	48	100	1,2	21,03	17,43	36,0	1012,51	16,95	17,43	21,37	21,16	6,6	10,19	25,8
2014-08-06 19:30	93	48	100	3,0	21,03	17,53	36,0	1012,51	17,05	16,10	21,37	21,26	4,1	0,60	25,8
2014-08-06 20:00	110	48	100	1,8	21,03	17,53	36,0	1012,51	17,05	17,53	21,37	21,26	3,1	0,00	25,8
2014-08-06 20:30	99	48	100	0,0	21,03	17,33	36,0	1012,51	16,85	17,33	21,37	21,06	3,1	0,00	25,8
2014-08-06 21:00	125	48	100	2,4	21,03	17,33	36,0	1012,51	16,85	16,47	21,37	21,06	2,8	0,00	25,8
2014-08-06 21:30	136	48	100	1,6	20,93	17,33	36,0	1012,51	16,85	17,33	21,27	21,06	3,9	0,00	25,8
2014-08-06 22:00	110	48	100	3,0	20,93	17,23	36,0	1012,51	16,75	15,78	21,27	20,96	5,0	0,00	25,8
2014-08-06 22:30	133	48	100	2,2	20,93	16,93	36,0	1012,51	16,45	16,93	21,27	20,66	4,3	0,00	25,8
2014-08-06 23:00	122	48	100	2,8	20,93	16,63	36,0	1012,51	16,15	15,12	21,27	20,36	3,9	0,00	25,8
2014-08-06 23:30	155	48	100	1,4	20,93	16,33	36,0	1012,51	15,85	16,33	21,27	20,06	3,5	0,00	25,8
2014-08-07 00:00	115	48	100	1,8	20,93	16,13	36,0	1012,51	15,65	16,13	21,27	19,86	3,1	0,00	0,0
2014-08-07 00:30	122	48	100	0,0	20,93	16,03	36,0	1012,51	15,55	16,03	21,27	19,76	3,0	0,00	0,0
2014-08-07 01:00	111	48	100	0,0	20,93	15,83	36,0	1012,51	15,35	15,83	21,27	19,56	2,0	0,00	0,0
2014-08-07 01:30	112	48	100	0,0	20,93	15,83	36,0	1012,51	15,35	15,83	21,27	19,56	1,2	0,00	0,0
2014-08-07 02:00	313	48	100	0,0	20,93	15,73	36,0	1013,51	15,25	15,73	21,27	19,46	1,6	0,00	0,0
2014-08-07 02:30	317	48	100	0,0	20,83	15,13	36,0	1013,51	14,66	15,13	21,17	18,86	1,4	0,00	0,0
2014-08-07 03:00	328	48	99	0,0	20,83	14,83	36,0	1013,51	14,20	14,83	21,17	18,47	1,4	0,00	0,0
2014-08-07 03:30	329	48	98	0,0	20,83	14,53	36,0	1013,51	13,74	14,53	21,17	18,08	0,0	0,00	0,0
2014-08-07 04:00	329	48	98	0,0	20,83	14,33	36,0	1013,51	13,54	14,33	21,17	17,88	0,0	0,00	0,0
2014-08-07 04:30	329	48	99	0,0	20,83	14,03	36,0	1013,51	13,40	14,03	21,17	17,67	0,0	0,00	0,0
2014-08-07 05:00	329	48	99	0,0	20,83	13,83	36,0	1013,51	13,20	13,83	21,17	17,47	0,0	0,00	0,0
2014-08-07 05:30	330	48	99	0,0	20,73	13,43	36,0	1013,51	12,80	13,43	21,07	17,07	0,0	0,00	0,0
2014-08-07 06:00	331	48	99	0,0	20,73	13,53	36,0	1013,51	12,90	13,53	21,07	17,17	0,0	0,00	0,0
2014-08-07 06:30	332	48	99	0,0	20,73	13,53	36,0	1013,51	12,90	13,53	21,07	17,17	0,0	0,00	0,0
2014-08-07 07:00	332	48	99	0,0	20,73	14,13	36,0	1013,51	13,50	14,13	21,07	17,77	0,0	0,00	0,0
2014-08-07 07:30	316	48	98	0,0	20,73	14,43	36,0	1013,51	13,64	14,43	21,07	17,98	1,4	0,00	0,0
2014-08-07 08:00	315	48	97	0,0	20,73	14,53	36,0	1013,51	13,57	14,53	21,07	18,00	1,2	0,00	0,0
2014-08-07 08:30	312	47	96	0,0	20,73	14,83	36,0	1013,51	13,71	14,83	21,02	18,21	0,0	0,00	0,0
2014-08-07 09:00	313	47	95	0,0	20,63	14,93	36,0	1013,51	13,64	14,93	20,92	18,23	0,0	0,00	0,0
2014-08-07 09:30	329	47	93	0,0	20,63	15,43	36,0	1013,51	13,80	15,43	20,92	18,56	1,2	0,00	0,0
2014-08-07 10:00	93	47	88	0,0	20,63	16,23	36,0	1013,51	13,70	16,23	20,92	18,96	1,8	0,00	0,0
2014-08-07 10:30	324	47	84	0,0	20,63	16,73	36,0	1013,51	13,45	16,73	20,92	19,15	1,4	0,00	0,0
2014-08-07 11:00	304	47	82	0,0	20,63	16,83	36,0	1013,51	13,17	16,83	20,92	19,10	1,4	0,00	0,0
2014-08-07 11:30	288	47	80	0,0	20,63	17,63	36,0	1013,51	13,55	17,63	20,92	19,76	1,4	0,00	0,0
2014-08-07 12:00	305	47	80	0,0	20,63	17,83	36,0	1013,51	13,74	17,83	20,92	19,96	1,4	0,00	0,0
2014-08-07 12:30	141	47	79	0,0	20,63	18,43	36,0	1013,51	14,12	18,43	20,92	20,49	2,2	0,00	0,0
2014-08-07 13:00	102	47	74	1,4	20,63	18,83	36,0	1013,51	13,46	18,83	20,92	20,54	1,8	0,00	0,0
2014-08-07 13:30	259	47	73	0,0	20,63	19,93	36,0	1012,51	14,30	19,93	20,92	21,57	2,0	0,00	0,0
2014-08-07 14:00	128	47	70	0,0	20,73	20,33	36,0	1012,51	14,00	20,33	21,02	21,77	2,4	0,00	0,0
2014-08-07 14:30	274	47	66	0,0	20,73	21,23	36,0	1012,51	13,91	21,23	21,02	22,42	3,0	0,00	0,0
2014-08-07 15:00	149	47	65	2,6	20,73	21,53	36,0	1012,51	13,95	20,90	21,02	22,66	3,1	0,00	0,0
2014-08-07 15:30	340	47	62	1,6	20,73	21,43	36,0	1012,51	13,09	21,43	21,02	22,38	2,4	0,00	0,0
2014-08-07 16:00	192	47	58	0,0	20,83	21,33	36,0	1011,51	11,93	21,33	21,12	22,05	1,6	0,00	0,0
2014-08-07 16:30	132	47	57	0,0	20,83	21,73	36,0	1011,51	12,02	21,73	21,12	22,39	2,8	0,00	0,0

Datum	Vindrikt °	Fukt inne Rh%	Fukt ute Rh%	Vindhast m/s	Temp in °C	Temp ute °C	Nb. Mån mm	Tryck Mbar	Daggp °C	Kyleffekt °C	Vix inne °C	Vix ute °C	Vindby m/s	Korr lufttryck	Nederb./dygn mm
2014-08-07 17:00	18	47	57	0,0	20,83	21,23	36,0	1011,51	11,56	21,23	21,12	21,89	1,2	0,00	0,0
2014-08-07 17:30	77	47	51	0,0	20,93	21,33	36,0	1011,51	9,88	21,33	21,22	21,67	1,4	0,00	0,0
2014-08-07 18:00	107	47	52	1,6	20,93	21,63	36,0	1011,51	10,46	21,63	21,22	22,03	3,1	0,00	0,0
2014-08-07 18:30	126	47	53	0,0	20,93	21,63	36,0	1011,51	10,76	21,63	21,22	22,08	2,6	0,00	0,0
2014-08-07 19:00	131	47	50	0,0	20,93	21,63	36,0	1011,51	9,84	21,63	21,22	21,92	1,6	0,00	0,0
2014-08-07 19:30	127	47	51	0,0	21,03	21,73	36,0	1011,51	10,24	21,73	21,32	22,07	0,0	0,00	0,0
2014-08-07 20:00	132	47	55	0,0	21,03	21,03	36,0	1011,51	10,80	21,03	21,32	21,58	0,0	0,00	0,0
2014-08-07 20:30	129	47	66	0,0	20,93	20,33	36,0	1011,51	13,06	20,33	21,22	21,52	0,0	0,00	0,0
2014-08-07 21:00	128	47	73	0,0	20,93	19,03	36,0	1011,51	13,44	19,03	21,22	20,67	0,0	0,00	0,0
2014-08-07 21:30	131	47	79	0,0	20,93	17,33	36,0	1011,51	13,06	17,33	21,22	19,39	0,0	0,00	0,0
2014-08-07 22:00	129	47	82	0,0	20,83	16,23	36,0	1011,51	12,58	16,23	21,12	18,50	0,0	0,00	0,0
2014-08-07 22:30	127	47	85	0,0	20,83	15,13	36,0	1011,51	12,08	15,13	21,12	17,63	0,0	0,00	0,0
2014-08-07 23:00	133	47	86	0,0	20,83	14,73	36,0	1011,51	11,87	14,73	21,12	17,31	0,0	0,00	0,0
2014-08-07 23:30	130	47	86	0,0	20,83	14,43	36,0	1011,51	11,58	14,43	21,12	17,00	0,0	0,00	0,0
2014-08-08 00:00	131	47	88	0,0	20,73	13,83	36,0	1011,51	11,35	13,83	21,02	16,56	0,0	0,00	0,0
2014-08-08 00:30	129	47	89	0,0	20,73	13,53	36,0	1011,51	11,23	13,53	21,02	16,34	0,0	0,00	0,0
2014-08-08 01:00	127	47	89	0,0	20,73	13,73	36,0	1011,51	11,43	13,73	21,02	16,54	0,0	0,00	0,0
2014-08-08 01:30	131	47	91	0,0	20,73	13,43	36,0	1011,51	11,48	13,43	21,02	16,40	0,0	0,00	0,0
2014-08-08 02:00	128	47	92	0,0	20,73	13,23	36,0	1011,51	11,45	13,23	21,02	16,28	0,0	0,00	0,0
2014-08-08 02:30	132	47	95	0,0	20,63	12,72	36,0	1011,51	11,46	12,72	20,92	16,03	0,0	0,00	0,0
2014-08-08 03:00	128	47	96	0,0	20,63	12,72	36,0	1011,51	11,62	12,72	20,92	16,11	0,0	0,00	0,0
2014-08-08 03:30	129	47	97	0,0	20,63	12,32	36,0	1011,51	11,39	12,32	20,92	15,80	0,0	0,00	0,0
2014-08-08 04:00	131	47	97	0,0	20,63	13,43	36,0	1011,51	12,48	13,43	20,92	16,90	0,0	0,00	0,0
2014-08-08 04:30	95	47	97	0,0	20,63	13,63	36,0	1011,51	12,68	13,63	20,92	17,10	0,0	0,00	0,0
2014-08-08 05:00	339	47	96	0,0	20,63	14,03	36,0	1011,51	12,91	14,03	20,92	17,41	1,2	0,00	0,0
2014-08-08 05:30	342	47	94	0,0	20,63	14,33	36,0	1011,51	12,88	14,33	20,92	17,54	1,4	0,00	0,0
2014-08-08 06:00	342	47	94	0,0	20,63	14,13	36,0	1011,51	12,68	14,13	20,92	17,34	0,0	0,00	0,0
2014-08-08 06:30	342	47	93	0,0	20,53	14,83	36,0	1011,51	13,20	14,83	20,82	17,96	0,0	0,00	0,0
2014-08-08 07:00	37	47	91	0,0	20,53	16,03	36,0	1011,51	14,04	16,03	20,82	19,00	0,0	0,00	0,0
2014-08-08 07:30	37	47	89	0,0	20,53	16,93	36,0	1011,51	14,57	16,93	20,82	19,74	0,0	0,00	0,0
2014-08-08 08:00	37	47	87	0,0	20,53	16,93	36,0	1011,51	14,21	16,93	20,82	19,58	0,0	0,00	0,0
2014-08-08 08:30	38	47	88	0,0	20,53	16,93	36,0	1011,51	14,39	16,93	20,82	19,66	0,0	0,00	0,0
2014-08-08 09:00	36	47	87	0,0	20,53	17,83	36,0	1011,51	15,09	17,83	20,82	20,48	0,0	0,00	0,0
2014-08-08 09:30	356	47	76	0,0	20,53	18,83	36,0	1011,51	13,89	18,83	20,82	20,68	1,4	0,00	0,0
2014-08-08 10:00	48	47	73	0,0	20,53	19,63	36,0	1011,51	14,01	19,63	20,82	21,27	0,0	0,00	0,0
2014-08-08 10:30	102	47	69	0,0	20,53	20,43	36,0	1011,51	13,87	20,43	20,82	21,81	2,0	0,00	0,0
2014-08-08 11:00	2	47	66	0,0	20,53	20,73	36,0	1011,51	13,44	20,73	20,82	21,92	1,8	0,00	0,0
2014-08-08 11:30	40	47	63	0,0	20,53	20,93	36,0	1011,51	12,88	20,93	20,82	21,94	1,4	0,00	0,0
2014-08-08 12:00	351	47	62	1,4	20,53	21,43	36,0	1011,51	13,09	21,43	20,82	22,38	2,0	0,00	0,0
2014-08-08 12:30	133	47	61	0,0	20,53	21,73	36,0	1011,51	13,11	21,73	20,82	22,62	1,8	0,00	0,0
2014-08-08 13:00	133	47	57	1,2	20,53	22,43	36,0	1011,51	12,67	22,43	20,82	23,09	2,0	0,00	0,0
2014-08-08 13:30	169	47	54	0,0	20,53	23,03	36,0	1011,51	12,35	23,03	20,82	23,53	2,4	0,00	0,0
2014-08-08 14:00	334	47	50	0,0	20,63	23,13	36,0	1011,51	11,21	23,13	20,92	23,43	2,2	0,00	0,0
2014-08-08 14:30	339	47	53	0,0	20,63	22,33	36,0	1011,51	11,41	22,33	20,92	22,78	1,8	0,00	0,0
2014-08-08 15:00	310	47	60	1,2	20,53	21,23	36,0	1011,51	12,38	21,23	20,82	22,06	3,5	0,00	0,0
2014-08-08 15:30	294	47	81	0,0	20,53	18,83	43,8	1012,51	14,91	18,83	20,82	21,03	2,2	7,80	7,8

Datum	Vindrikt °	Fukt inne Rh%	Fukt ute Rh%	Vindhast m/s	Temp in °C	Temp ute °C	Nb. Mån mm	Tryck Mbar	Daggp °C	Kyleffekt °C	Vix inne °C	Vix ute °C	Vindby m/s	Korr lufttryck	Nederb./dygn mm
2014-08-08 16:00	343	47	96	1,2	20,53	16,23	54,6	1012,51	15,10	16,23	20,82	19,61	1,4	18,59	18,6
2014-08-08 16:30	342	47	94	0,0	20,53	17,23	54,6	1012,51	15,75	17,23	20,82	20,45	1,6	10,79	18,6
2014-08-08 17:00	317	47	89	0,0	20,63	19,03	54,6	1012,51	16,64	19,03	20,92	21,84	2,2	0,00	18,6
2014-08-08 17:30	318	47	81	0,0	20,63	19,63	54,6	1012,51	15,69	19,63	20,92	21,83	0,0	0,00	18,6
2014-08-08 18:00	318	47	84	0,0	20,63	20,03	54,6	1012,51	16,67	20,03	20,92	22,46	0,0	0,00	18,6
2014-08-08 18:30	280	47	86	0,0	20,63	19,93	54,6	1012,51	16,96	19,93	20,92	22,51	1,2	0,00	18,6
2014-08-08 19:00	279	47	86	0,0	20,63	19,73	54,6	1012,51	16,76	19,73	20,92	22,31	0,0	0,00	18,6
2014-08-08 19:30	178	47	89	0,0	20,63	19,33	54,6	1012,51	16,93	19,33	20,92	22,14	1,4	0,00	18,6
2014-08-08 20:00	186	47	89	0,0	20,63	19,13	54,6	1012,51	16,73	19,13	20,92	21,94	0,0	0,00	18,6
2014-08-08 20:30	186	47	92	0,0	20,63	18,83	54,6	1012,51	16,98	18,83	20,92	21,88	0,0	0,00	18,6
2014-08-08 21:00	107	47	86	0,0	20,53	17,83	54,6	1012,51	14,90	17,83	20,82	20,41	2,0	0,00	18,6
2014-08-08 21:30	100	47	88	0,0	20,53	16,83	54,6	1012,51	14,29	16,83	20,82	19,56	0,0	0,00	18,6
2014-08-08 22:00	100	47	91	0,0	20,53	16,03	54,6	1012,51	14,04	16,03	20,82	19,00	0,0	0,00	18,6
2014-08-08 22:30	100	48	93	0,0	20,53	15,43	54,6	1012,51	13,80	15,43	20,87	18,56	0,0	0,00	18,6
2014-08-08 23:00	100	48	94	0,0	20,53	15,23	54,6	1012,51	13,77	15,23	20,87	18,45	0,0	0,00	18,6
2014-08-08 23:30	106	48	95	0,0	20,53	15,43	54,6	1012,51	14,13	15,43	20,87	18,73	0,0	0,00	18,6
2014-08-09 00:00	105	48	95	0,0	20,53	15,13	54,6	1012,51	13,84	15,13	20,87	18,43	0,0	0,00	0,0
2014-08-09 00:30	107	48	97	0,0	20,53	15,23	54,6	1012,51	14,27	15,23	20,87	18,70	0,0	0,00	0,0
2014-08-09 01:00	100	48	97	0,0	20,43	15,23	54,6	1012,51	14,27	15,23	20,77	18,70	0,0	0,00	0,0
2014-08-09 01:30	105	48	96	0,0	20,43	14,73	54,6	1012,51	13,61	14,73	20,77	18,11	0,0	0,00	0,0
2014-08-09 02:00	2	48	96	0,0	20,43	14,63	54,6	1012,51	13,51	14,63	20,77	18,01	1,2	0,00	0,0
2014-08-09 02:30	6	48	95	0,0	20,43	14,53	54,6	1012,51	13,24	14,53	20,77	17,83	0,0	0,00	0,0
2014-08-09 03:00	5	48	96	0,0	20,43	14,43	54,6	1012,51	13,31	14,43	20,77	17,81	0,0	0,00	0,0
2014-08-09 03:30	6	48	96	0,0	20,43	14,23	54,6	1012,51	13,11	14,23	20,77	17,61	0,0	0,00	0,0
2014-08-09 04:00	356	48	98	0,0	20,43	14,13	54,6	1012,51	13,34	14,13	20,77	17,68	1,2	0,00	0,0
2014-08-09 04:30	318	47	97	0,0	20,43	14,13	54,6	1012,51	13,18	14,13	20,72	17,60	0,0	0,00	0,0
2014-08-09 05:00	351	47	95	0,0	20,43	14,03	54,6	1012,51	12,75	14,03	20,72	17,33	0,0	0,00	0,0
2014-08-09 05:30	337	47	91	0,0	20,43	13,83	54,6	1011,51	11,87	13,83	20,72	16,80	1,6	0,00	0,0
2014-08-09 06:00	338	47	90	0,0	20,43	13,83	54,6	1012,51	11,70	13,83	20,72	16,72	0,0	0,00	0,0
2014-08-09 06:30	339	47	91	0,0	20,33	13,73	54,6	1011,51	11,78	13,73	20,62	16,70	1,2	0,00	0,0
2014-08-09 07:00	342	48	86	0,0	20,33	14,33	54,6	1011,51	11,48	14,33	20,67	16,90	1,6	0,00	0,0
2014-08-09 07:30	343	47	79	0,0	20,33	15,63	54,6	1011,51	11,41	15,63	20,62	17,69	1,6	0,00	0,0
2014-08-09 08:00	62	47	71	0,0	20,33	16,83	54,6	1011,51	10,89	16,83	20,62	18,34	0,0	0,00	0,0
2014-08-09 08:30	62	47	66	0,0	20,33	17,43	54,6	1011,51	10,31	17,43	20,62	18,62	1,4	0,00	0,0
2014-08-09 09:00	68	47	67	0,0	20,33	18,03	54,6	1011,51	11,12	18,03	20,62	19,28	0,0	0,00	0,0
2014-08-09 09:30	76	47	62	0,0	20,33	18,63	54,6	1011,51	10,46	18,63	20,62	19,58	1,8	0,00	0,0
2014-08-09 10:00	126	47	60	1,2	20,33	18,93	54,6	1011,51	10,23	18,93	20,62	19,76	1,8	0,00	0,0
2014-08-09 10:30	113	47	56	0,0	20,33	19,43	54,6	1011,51	9,61	19,43	20,62	20,04	2,2	0,00	0,0
2014-08-09 11:00	125	47	53	0,0	20,33	19,93	54,6	1011,51	9,20	19,93	20,62	20,38	1,4	0,00	0,0
2014-08-09 11:30	105	47	52	0,0	20,33	20,43	54,6	1011,51	9,36	20,43	20,62	20,82	2,6	0,00	0,0
2014-08-09 12:00	336	47	55	0,0	20,43	20,63	54,6	1011,51	10,43	20,63	20,72	21,18	2,4	0,00	0,0
2014-08-09 12:30	90	47	55	0,0	20,43	21,23	54,6	1011,51	10,99	21,23	20,72	21,78	2,6	0,00	0,0
2014-08-09 13:00	99	47	59	0,0	20,43	21,73	54,6	1011,51	12,57	21,73	20,72	22,50	3,3	0,00	0,0
2014-08-09 13:30	117	48	53	1,2	20,43	21,93	54,6	1010,51	11,04	21,93	20,77	22,38	4,1	0,00	0,0
2014-08-09 14:00	132	48	52	2,0	20,53	22,23	54,6	1010,51	11,01	22,23	20,87	22,63	3,7	0,00	0,0
2014-08-09 14:30	83	48	53	1,2	20,53	22,33	54,6	1010,51	11,41	22,33	20,87	22,78	3,5	0,00	0,0

Datum	Vindrikt °	Fukt inne Rh%	Fukt ute Rh%	Vindhast m/s	Temp in °C	Temp ute °C	Nb. Mån mm	Tryck Mbar	Daggp °C	Kyleffekt °C	Vix inne °C	Vix ute °C	Vindby m/s	Korr lufttryck	Nederb./dygn mm
2014-08-09 15:00	129	47	50	0,0	20,53	22,63	54,6	1010,51	10,75	22,63	20,82	22,92	5,6	0,00	0,0
2014-08-09 15:30	113	47	49	1,2	20,53	23,13	54,6	1009,51	10,88	23,13	20,82	23,38	5,0	0,00	0,0
2014-08-09 16:00	123	47	46	3,7	20,63	23,03	54,6	1009,51	9,78	21,37	20,92	23,13	4,9	0,00	0,0
2014-08-09 16:30	127	47	47	3,5	20,63	22,93	54,6	1009,51	10,04	21,63	20,92	23,08	4,9	0,00	0,0
2014-08-09 17:00	95	47	46	1,8	20,63	22,93	54,6	1009,51	9,69	22,93	20,92	23,03	3,7	0,00	0,0
2014-08-09 17:30	107	47	47	2,0	20,73	22,63	54,6	1009,51	9,76	22,63	21,02	22,78	4,3	0,00	0,0
2014-08-09 18:00	85	47	49	1,4	20,83	22,63	54,6	1008,51	10,43	22,63	21,12	22,88	4,9	0,00	0,0
2014-08-09 18:30	150	47	49	2,8	20,83	22,23	54,6	1008,51	10,06	21,24	21,12	22,47	3,9	0,00	0,0
2014-08-09 19:00	92	47	51	0,0	20,83	21,93	54,6	1008,51	10,43	21,93	21,12	22,27	4,1	0,00	0,0
2014-08-09 19:30	106	47	53	0,0	20,93	21,73	54,6	1008,51	10,86	21,73	21,22	22,18	4,1	0,00	0,0
2014-08-09 20:00	105	47	58	0,0	20,93	21,03	54,6	1008,51	11,65	21,03	21,22	21,75	2,2	0,00	0,0
2014-08-09 20:30	95	47	67	0,0	20,83	20,03	54,6	1008,51	13,02	20,03	21,12	21,28	2,8	0,00	0,0
2014-08-09 21:00	104	47	71	0,0	20,83	19,33	54,6	1008,51	13,28	19,33	21,12	20,84	2,0	0,00	0,0
2014-08-09 21:30	111	47	75	1,2	20,83	18,83	54,6	1008,51	13,68	18,83	21,12	20,61	2,2	0,00	0,0
2014-08-09 22:00	74	47	79	0,0	20,83	18,23	54,6	1008,51	13,93	18,23	21,12	20,29	2,2	0,00	0,0
2014-08-09 22:30	104	47	81	0,0	20,83	17,63	54,6	1008,51	13,75	17,63	21,12	19,83	2,6	0,00	0,0
2014-08-09 23:00	92	48	82	1,2	20,83	17,23	54,6	1008,51	13,56	17,23	21,17	19,51	2,8	0,00	0,0
2014-08-09 23:30	92	48	85	2,0	20,83	16,73	54,6	1008,51	13,64	16,73	21,17	19,23	3,1	0,00	0,0
2014-08-10 00:00	120	48	90	1,8	20,83	16,33	54,6	1008,51	14,16	16,33	21,17	19,22	3,1	0,00	0,0
2014-08-10 00:30	102	48	94	2,4	20,83	16,13	54,6	1008,51	14,66	15,20	21,17	19,35	4,1	0,00	0,0
2014-08-10 01:00	90	48	95	0,0	20,83	15,93	54,6	1007,51	14,63	15,93	21,17	19,23	3,5	0,00	0,0
2014-08-10 01:30	82	48	96	0,0	20,83	15,83	54,6	1007,51	14,70	15,83	21,17	19,21	3,7	0,00	0,0
2014-08-10 02:00	94	48	96	0,0	20,83	15,93	54,6	1007,51	14,80	15,93	21,17	19,31	3,3	0,00	0,0
2014-08-10 02:30	91	48	96	0,0	20,83	16,03	54,6	1007,51	14,90	16,03	21,17	19,41	3,3	0,00	0,0
2014-08-10 03:00	98	48	96	0,0	20,83	15,93	54,6	1006,51	14,80	15,93	21,17	19,31	3,3	0,00	0,0
2014-08-10 03:30	92	48	96	2,0	20,83	15,83	54,6	1006,51	14,70	15,83	21,17	19,21	2,8	0,00	0,0
2014-08-10 04:00	97	48	96	1,2	20,83	15,83	54,6	1006,51	14,70	15,83	21,17	19,21	3,3	0,00	0,0
2014-08-10 04:30	109	48	98	2,2	20,83	15,63	56,4	1006,51	14,83	15,63	21,17	19,18	3,9	1,80	1,8
2014-08-10 05:00	113	48	100	2,0	20,83	15,43	64,2	1006,51	14,95	15,43	21,17	19,16	5,2	9,59	9,6
2014-08-10 05:30	108	48	99	0,0	20,83	14,73	66,6	1006,51	14,10	14,73	21,17	18,37	5,8	10,19	12,0
2014-08-10 06:00	87	48	100	0,0	20,83	14,83	66,6	1006,51	14,36	14,83	21,17	18,56	2,2	2,40	12,0
2014-08-10 06:30	103	48	100	0,0	20,83	14,93	66,6	1005,51	14,46	14,93	21,17	18,66	2,6	0,00	12,0
2014-08-10 07:00	128	48	100	1,8	20,83	14,93	66,6	1005,51	14,46	14,93	21,17	18,66	4,1	0,00	12,0
2014-08-10 07:30	141	48	100	3,1	20,83	14,83	66,6	1005,51	14,36	13,15	21,17	18,56	5,6	0,00	12,0
2014-08-10 08:00	144	48	97	3,5	20,83	14,43	66,6	1006,51	13,47	12,03	21,17	17,90	5,6	0,00	12,0
2014-08-10 08:30	127	48	91	2,4	20,83	15,03	66,6	1006,51	13,06	14,04	21,17	18,00	6,2	0,00	12,0
2014-08-10 09:00	115	48	88	2,2	20,83	15,63	66,6	1006,51	13,12	15,63	21,17	18,36	6,6	0,00	12,0
2014-08-10 09:30	118	48	80	5,0	20,83	15,73	66,6	1006,51	11,71	11,25	21,17	17,86	6,4	0,00	12,0
2014-08-10 10:00	158	48	81	2,8	20,73	16,23	66,6	1006,51	12,39	14,68	21,07	18,43	6,8	0,00	12,0
2014-08-10 10:30	151	48	75	3,9	20,73	16,53	66,6	1006,51	11,46	13,79	21,07	18,31	5,2	0,00	12,0
2014-08-10 11:00	174	48	68	2,4	20,73	17,23	66,6	1006,51	10,59	16,36	21,07	18,54	7,3	0,00	12,0
2014-08-10 11:30	165	48	62	4,5	20,73	17,53	66,6	1007,51	9,43	13,83	21,07	18,48	7,9	0,00	12,0
2014-08-10 12:00	131	47	60	4,3	20,73	18,23	66,6	1007,51	9,57	15,22	21,02	19,06	7,1	0,00	12,0
2014-08-10 12:30	114	47	60	5,2	20,73	18,73	66,6	1007,51	10,04	15,03	21,02	19,56	7,3	0,00	12,0
2014-08-10 13:00	184	47	52	3,0	20,73	18,93	66,6	1007,51	7,98	17,63	21,02	19,32	6,9	0,00	12,0
2014-08-10 13:30	164	47	53	0,0	20,73	18,93	66,6	1007,51	8,28	18,93	21,02	19,38	6,9	0,00	12,0

Datum	Vindrikt °	Fukt inne Rh%	Fukt ute Rh%	Vindhast m/s	Temp in °C	Temp ute °C	Nb. Mån mm	Tryck Mbar	Daggp °C	Kyleffekt °C	Vix inne °C	Vix ute °C	Vindby m/s	Korr lufttryck	Nederb./dygn mm
2014-08-10 14:00	149	47	51	2,4	20,73	19,43	66,6	1007,51	8,14	18,69	21,02	19,77	6,8	0,00	12,0
2014-08-10 14:30	172	47	50	3,0	20,83	20,13	66,6	1007,51	8,47	18,95	21,12	20,42	6,2	0,00	12,0
2014-08-10 15:00	116	47	49	1,4	20,83	20,53	66,6	1007,51	8,52	20,53	21,12	20,77	5,2	0,00	12,0
2014-08-10 15:30	164	47	42	0,0	20,83	20,63	66,6	1008,51	6,19	20,63	21,12	20,55	5,8	0,00	12,0
2014-08-10 16:00	156	47	43	1,8	20,83	20,63	66,6	1008,51	6,56	20,63	21,12	20,59	4,7	0,00	12,0
2014-08-10 16:30	129	47	46	3,0	20,83	20,53	66,6	1008,51	7,52	19,38	21,12	20,63	3,5	0,00	12,0
2014-08-10 17:00	177	47	44	0,0	20,83	20,73	66,6	1008,51	7,01	20,73	21,12	20,74	3,5	0,00	12,0
2014-08-10 17:30	154	47	43	0,0	20,83	20,23	66,6	1008,51	6,20	20,23	21,12	20,19	2,6	0,00	12,0
2014-08-10 18:00	154	47	45	0,0	20,93	20,23	66,6	1008,51	6,91	20,23	21,22	20,28	3,3	0,00	12,0
2014-08-10 18:30	155	47	45	0,0	20,93	20,53	66,6	1008,51	7,18	20,53	21,22	20,58	2,6	0,00	12,0
2014-08-10 19:00	149	47	45	0,0	20,93	19,83	66,6	1008,51	6,55	19,83	21,22	19,88	1,8	0,00	12,0
2014-08-10 19:30	147	47	48	0,0	20,93	19,83	66,6	1008,51	7,56	19,83	21,22	20,02	0,0	0,00	12,0
2014-08-10 20:00	146	47	52	0,0	20,93	19,03	66,6	1008,51	8,07	19,03	21,22	19,42	0,0	0,00	12,0
2014-08-10 20:30	146	47	65	0,0	20,93	17,03	66,6	1008,51	9,70	17,03	21,22	18,16	0,0	0,00	12,0
2014-08-10 21:00	148	47	68	0,0	20,93	15,63	66,6	1008,51	9,07	15,63	21,22	16,94	0,0	0,00	12,0
2014-08-10 21:30	146	47	67	0,0	20,83	14,83	66,6	1008,51	8,08	14,83	21,12	16,08	0,0	0,00	12,0
2014-08-10 22:00	136	47	68	0,0	20,83	14,03	66,6	1008,51	7,55	14,03	21,12	15,34	0,0	0,00	12,0
2014-08-10 22:30	122	47	65	0,0	20,83	14,03	66,6	1008,51	6,86	14,03	21,12	15,15	0,0	0,00	12,0
2014-08-10 23:00	118	47	68	0,0	20,83	13,93	66,6	1009,51	7,46	13,93	21,12	15,24	0,0	0,00	12,0
2014-08-10 23:30	100	47	70	0,0	20,83	13,83	66,6	1008,51	7,81	13,83	21,12	15,27	0,0	0,00	12,0
2014-08-11 00:00	101	46	73	0,0	20,83	13,33	66,6	1009,51	7,97	13,33	21,07	14,97	0,0	0,00	0,0
2014-08-11 00:30	97	46	75	0,0	20,73	13,12	66,6	1009,51	8,19	13,12	20,97	14,90	0,0	0,00	0,0
2014-08-11 01:00	99	46	79	0,0	20,73	12,52	66,6	1009,51	8,41	12,52	20,97	14,58	0,0	0,00	0,0
2014-08-11 01:30	97	46	80	0,0	20,73	11,92	66,6	1008,51	8,02	11,92	20,97	14,05	0,0	0,00	0,0
2014-08-11 02:00	101	46	81	0,0	20,73	11,32	66,6	1008,51	7,63	11,32	20,97	13,53	0,0	0,00	0,0
2014-08-11 02:30	101	46	82	0,0	20,73	11,02	66,6	1008,51	7,52	11,02	20,97	13,30	0,0	0,00	0,0
2014-08-11 03:00	101	46	85	0,0	20,73	11,02	66,6	1008,51	8,07	11,02	20,97	13,53	0,0	0,00	0,0
2014-08-11 03:30	98	46	82	0,0	20,63	11,22	66,6	1008,51	7,72	11,22	20,87	13,50	0,0	0,00	0,0
2014-08-11 04:00	98	46	85	0,0	20,63	10,82	66,6	1008,51	7,87	10,82	20,87	13,33	0,0	0,00	0,0
2014-08-11 04:30	98	46	86	0,0	20,63	10,52	66,6	1007,51	7,76	10,52	20,87	13,10	0,0	0,00	0,0
2014-08-11 05:00	95	46	87	0,0	20,63	10,62	66,6	1007,51	8,03	10,62	20,87	13,28	0,0	0,00	0,0
2014-08-11 05:30	75	46	87	0,0	20,63	10,92	66,6	1007,51	8,33	10,92	20,87	13,58	0,0	0,00	0,0
2014-08-11 06:00	77	46	85	0,0	20,63	11,72	66,6	1007,51	8,75	11,72	20,87	14,23	0,0	0,00	0,0
2014-08-11 06:30	78	46	83	0,0	20,63	12,12	66,6	1007,51	8,78	12,12	20,87	14,48	1,6	0,00	0,0
2014-08-11 07:00	94	46	80	0,0	20,63	12,92	66,6	1007,51	8,99	12,92	20,87	15,06	1,8	0,00	0,0
2014-08-11 07:30	91	46	76	0,0	20,63	14,03	66,6	1006,51	9,26	14,03	20,87	15,87	1,6	0,00	0,0
2014-08-11 08:00	137	46	74	0,0	20,63	14,63	66,6	1006,51	9,43	14,63	20,87	16,34	2,0	0,00	0,0
2014-08-11 08:30	88	46	73	0,0	20,63	15,03	66,6	1006,51	9,60	15,03	20,87	16,67	2,8	0,00	0,0
2014-08-11 09:00	110	46	72	0,0	20,63	15,73	66,6	1006,51	10,06	15,73	20,87	17,30	2,2	0,00	0,0
2014-08-11 09:30	107	46	68	0,0	20,63	16,63	66,6	1005,51	10,02	16,63	20,87	17,94	3,3	0,00	0,0
2014-08-11 10:00	79	46	66	0,0	20,63	17,43	66,6	1005,51	10,31	17,43	20,87	18,62	4,1	0,00	0,0
2014-08-11 10:30	85	46	64	0,0	20,63	18,23	66,6	1005,51	10,59	18,23	20,87	19,30	5,2	0,00	0,0
2014-08-11 11:00	97	46	61	2,8	20,63	18,83	66,6	1005,51	10,39	17,52	20,87	19,72	5,0	0,00	0,0
2014-08-11 11:30	119	47	59	4,3	20,63	19,23	66,6	1004,51	10,24	16,42	20,92	20,00	5,8	0,00	0,0
2014-08-11 12:00	157	47	57	3,9	20,63	18,73	66,6	1004,51	9,23	16,35	20,92	19,39	6,2	0,00	0,0
2014-08-11 12:30	93	47	58	1,4	20,63	19,13	66,6	1004,51	9,88	19,13	20,92	19,85	6,4	0,00	0,0

Datum	Vindrikt °	Fukt inne Rh%	Fukt ute Rh%	Vindhast m/s	Temp in °C	Temp ute °C	Nb. Mån mm	Tryck Mbar	Daggp °C	Kyleffekt °C	Vix inne °C	Vix ute °C	Vindby m/s	Korr lufttryck	Nederb./dygn mm
2014-08-11 13:00	137	47	55	3,0	20,63	19,33	66,6	1004,51	9,23	18,07	20,92	19,88	6,9	0,00	0,0
2014-08-11 13:30	123	47	53	4,3	20,63	19,83	66,6	1003,51	9,11	17,15	20,92	20,28	6,2	0,00	0,0
2014-08-11 14:00	104	47	50	1,2	20,63	19,83	66,6	1003,51	8,19	19,83	20,92	20,12	6,8	0,00	0,0
2014-08-11 14:30	116	47	51	5,0	20,63	19,43	66,6	1003,51	8,14	15,91	20,92	19,77	7,9	0,00	0,0
2014-08-11 15:00	113	47	52	2,6	20,63	19,13	66,6	1003,51	8,17	18,37	20,92	19,52	6,2	0,00	0,0
2014-08-11 15:30	104	47	54	1,4	20,63	18,73	66,6	1003,51	8,39	18,73	20,92	19,23	4,7	0,00	0,0
2014-08-11 16:00	129	47	59	1,4	20,63	18,13	66,6	1003,51	9,22	18,13	20,92	18,90	5,6	0,00	0,0
2014-08-11 16:30	134	46	62	2,8	20,63	18,03	66,6	1002,51	9,90	16,65	20,87	18,98	6,4	0,00	0,0
2014-08-11 17:00	124	46	63	2,6	20,63	17,73	66,6	1002,51	9,87	16,89	20,87	18,73	6,9	0,00	0,0
2014-08-11 17:30	126	47	66	2,0	20,63	17,33	66,6	1002,51	10,22	17,33	20,92	18,52	6,4	0,00	0,0
2014-08-11 18:00	134	47	70	3,9	20,63	16,83	66,6	1002,51	10,67	14,14	20,92	18,27	7,3	0,00	0,0
2014-08-11 18:30	133	46	76	3,5	20,63	16,03	66,6	1002,51	11,19	13,83	20,87	17,87	6,8	0,00	0,0
2014-08-11 19:00	129	46	76	6,4	20,63	15,33	66,6	1002,51	10,52	9,69	20,87	17,17	7,9	0,00	0,0
2014-08-11 19:30	81	46	87	0,0	20,53	14,23	66,6	1002,51	11,56	14,23	20,77	16,88	7,1	0,00	0,0
2014-08-11 20:00	135	46	88	0,0	20,53	14,13	66,6	1002,51	11,64	14,13	20,77	16,86	2,0	0,00	0,0
2014-08-11 20:30	135	46	89	0,0	20,53	14,13	66,6	1002,51	11,82	14,13	20,77	16,94	1,2	0,00	0,0
2014-08-11 21:00	114	46	87	0,0	20,53	13,83	66,6	1002,51	11,17	13,83	20,77	16,48	1,2	0,00	0,0
2014-08-11 21:30	98	47	87	0,0	20,53	13,73	66,6	1001,51	11,07	13,73	20,82	16,38	1,4	0,00	0,0
2014-08-11 22:00	104	47	87	0,0	20,53	13,83	66,6	1002,51	11,17	13,83	20,82	16,48	0,0	0,00	0,0
2014-08-11 22:30	100	47	89	0,0	20,53	13,63	66,6	1001,51	11,33	13,63	20,82	16,44	0,0	0,00	0,0
2014-08-11 23:00	98	47	91	0,0	20,53	13,53	66,6	1001,51	11,58	13,53	20,82	16,50	0,0	0,00	0,0
2014-08-11 23:30	99	47	93	0,0	20,53	13,33	66,6	1001,51	11,72	13,33	20,82	16,46	1,2	0,00	0,0
2014-08-12 00:00	102	46	94	0,0	20,53	13,33	66,6	1001,51	11,89	13,33	20,77	16,54	1,2	0,00	0,0
2014-08-12 00:30	102	47	95	0,0	20,53	13,43	66,6	1001,51	12,15	13,43	20,82	16,73	0,0	0,00	0,0
2014-08-12 01:00	113	47	95	0,0	20,43	13,33	66,6	1000,51	12,05	13,33	20,72	16,63	1,2	0,00	0,0
2014-08-12 01:30	116	47	96	0,0	20,43	13,33	66,6	1000,51	12,22	13,33	20,72	16,71	0,0	0,00	0,0
2014-08-12 02:00	125	47	96	0,0	20,43	13,33	66,6	1000,51	12,22	13,33	20,72	16,71	2,8	0,00	0,0
2014-08-12 02:30	123	47	96	2,2	20,43	13,12	66,6	1000,51	12,02	13,12	20,72	16,51	2,6	0,00	0,0
2014-08-12 03:00	103	47	96	0,0	20,43	12,62	66,6	1000,51	11,52	12,62	20,72	16,01	2,2	0,00	0,0
2014-08-12 03:30	87	47	98	0,0	20,33	12,12	66,6	1000,51	11,35	12,12	20,62	15,68	0,0	0,00	0,0
2014-08-12 04:00	89	47	98	0,0	20,33	11,72	66,6	999,51	10,95	11,72	20,62	15,28	0,0	0,00	0,0
2014-08-12 04:30	118	47	99	0,0	20,33	11,22	66,6	999,51	10,61	11,22	20,62	14,87	0,0	0,00	0,0
2014-08-12 05:00	94	47	100	0,0	20,33	10,72	66,6	999,51	10,27	10,72	20,62	14,45	1,8	0,00	0,0
2014-08-12 05:30	102	47	100	0,0	20,33	10,62	66,6	999,51	10,17	10,62	20,62	14,35	2,2	0,00	0,0
2014-08-12 06:00	115	47	100	0,0	20,33	10,82	66,6	999,51	10,37	10,82	20,62	14,55	1,6	0,00	0,0
2014-08-12 06:30	96	47	100	1,4	20,33	11,02	66,6	999,51	10,57	11,02	20,62	14,75	3,1	0,00	0,0
2014-08-12 07:00	143	47	100	2,0	20,33	11,72	66,6	999,51	11,26	11,72	20,62	15,45	3,3	0,00	0,0
2014-08-12 07:30	137	46	96	3,3	20,23	12,42	66,6	998,51	11,33	9,77	20,47	15,81	3,3	0,00	0,0
2014-08-12 08:00	147	46	90	0,0	20,23	13,02	66,6	998,51	10,91	13,02	20,47	15,92	4,1	0,00	0,0
2014-08-12 08:30	162	46	85	1,4	20,23	13,53	66,6	998,51	10,51	13,53	20,47	16,03	5,2	0,00	0,0
2014-08-12 09:00	125	46	79	3,1	20,23	13,63	66,6	998,51	9,48	11,84	20,47	15,68	4,9	0,00	0,0
2014-08-12 09:30	118	46	74	3,5	20,23	14,33	66,6	998,51	9,14	11,91	20,47	16,03	6,4	0,00	0,0
2014-08-12 10:00	150	46	74	3,3	20,23	14,63	66,6	998,51	9,43	12,25	20,47	16,34	5,4	0,00	0,0
2014-08-12 10:30	162	46	73	2,2	20,23	15,03	66,6	998,51	9,60	15,03	20,47	16,67	6,4	0,00	0,0
2014-08-12 11:00	132	46	71	2,4	20,13	16,33	66,6	998,51	10,41	15,41	20,37	17,84	5,8	0,00	0,0
2014-08-12 11:30	150	46	65	3,1	20,13	16,03	66,6	998,51	8,75	14,47	20,37	17,15	6,8	0,00	0,0

Datum	Vindrikt °	Fukt inne Rh%	Fukt ute Rh%	Vindhast m/s	Temp in °C	Temp ute °C	Nb. Mån mm	Tryck Mbar	Daggp °C	Kyleffekt °C	Vix inne °C	Vix ute °C	Vindby m/s	Korr lufttryck	Nederb./dygn mm
2014-08-12 12:00	159	46	60	3,5	20,13	16,53	66,6	998,51	7,98	14,40	20,37	17,36	6,6	0,00	0,0
2014-08-12 12:30	148	46	55	2,6	20,13	16,93	66,6	998,51	7,01	16,05	20,37	17,48	7,7	0,00	0,0
2014-08-12 13:00	143	45	57	1,8	20,13	17,53	66,6	998,51	8,12	17,53	20,32	18,19	7,7	0,00	0,0
2014-08-12 13:30	197	45	52	0,0	20,13	18,23	66,6	998,51	7,34	18,23	20,32	18,62	7,1	0,00	0,0
2014-08-12 14:00	115	45	51	3,0	20,13	18,73	66,6	998,51	7,50	17,42	20,32	19,07	7,1	0,00	0,0
2014-08-12 14:30	153	45	51	4,7	20,13	18,73	66,6	998,51	7,50	15,32	20,32	19,07	7,1	0,00	0,0
2014-08-12 15:00	154	45	54	2,2	20,23	18,33	66,6	998,51	8,02	18,33	20,42	18,83	8,3	0,00	0,0
2014-08-12 15:30	148	45	49	3,7	20,23	18,83	66,6	997,50	6,97	16,47	20,42	19,07	7,3	0,00	0,0
2014-08-12 16:00	149	45	49	3,1	20,23	18,43	66,6	997,50	6,60	17,09	20,42	18,67	7,3	0,00	0,0
2014-08-12 16:30	155	45	52	4,1	20,23	18,13	66,6	998,51	7,25	15,10	20,42	18,52	7,3	0,00	0,0
2014-08-12 17:00	136	45	53	1,2	20,23	17,53	66,6	997,50	6,99	17,53	20,42	17,97	5,2	0,00	0,0
2014-08-12 17:30	153	45	48	5,0	20,23	18,23	66,6	997,50	6,10	14,40	20,42	18,42	6,2	0,00	0,0
2014-08-12 18:00	162	44	46	0,0	20,23	17,93	66,6	997,50	5,17	17,93	20,38	18,03	6,2	0,00	0,0
2014-08-12 18:30	176	44	48	0,0	20,23	17,63	66,6	997,50	5,55	17,63	20,38	17,82	5,0	0,00	0,0
2014-08-12 19:00	192	44	50	2,2	20,23	17,13	66,6	997,50	5,73	17,13	20,38	17,42	5,6	0,00	0,0
2014-08-12 19:30	138	44	54	2,0	20,23	16,83	66,6	997,50	6,63	16,83	20,38	17,33	4,1	0,00	0,0
2014-08-12 20:00	132	44	57	2,0	20,23	16,23	66,6	997,50	6,91	16,23	20,38	16,89	4,3	0,00	0,0
2014-08-12 20:30	135	44	62	4,5	20,23	15,43	66,6	997,50	7,46	11,23	20,38	16,37	4,5	0,00	0,0
2014-08-12 21:00	133	44	63	2,4	20,23	14,73	66,6	997,50	7,04	13,72	20,38	15,73	4,7	0,00	0,0
2014-08-12 21:30	105	44	67	1,2	20,13	14,03	66,6	998,51	7,32	14,03	20,28	15,28	3,7	0,00	0,0
2014-08-12 22:00	136	44	71	1,8	20,13	13,53	66,6	998,51	7,74	13,53	20,28	15,03	3,5	0,00	0,0
2014-08-12 22:30	105	44	74	2,2	20,13	12,92	66,6	998,51	7,79	12,92	20,28	14,63	3,0	0,00	0,0
2014-08-12 23:00	105	44	74	2,2	20,13	12,62	66,6	998,51	7,51	12,62	20,28	14,33	4,1	0,00	0,0
2014-08-12 23:30	131	44	76	2,8	20,13	12,22	66,6	998,51	7,53	10,31	20,28	14,07	4,5	0,00	0,0
2014-08-13 00:00	122	44	77	3,7	20,13	11,92	66,6	998,51	7,44	8,42	20,28	13,84	4,5	0,00	0,0
2014-08-13 00:30	123	44	79	1,8	20,03	11,62	66,6	997,50	7,54	11,62	20,18	13,68	4,3	0,00	0,0
2014-08-13 01:00	135	44	81	1,4	20,03	11,12	66,6	997,50	7,43	11,12	20,18	13,33	3,1	0,00	0,0
2014-08-13 01:30	129	44	84	0,0	20,03	10,72	66,6	997,50	7,60	10,72	20,18	13,15	2,4	0,00	0,0
2014-08-13 02:00	127	44	86	0,0	20,03	10,22	66,6	997,50	7,47	10,22	20,18	12,80	2,4	0,00	0,0
2014-08-13 02:30	111	44	88	0,0	20,03	10,12	66,6	997,50	7,72	10,12	20,18	12,86	2,2	0,00	0,0
2014-08-13 03:00	114	44	88	0,0	20,03	9,82	66,6	997,50	7,42	9,82	20,18	12,56	1,4	0,00	0,0
2014-08-13 03:30	118	44	90	0,0	19,93	9,42	66,6	997,50	7,37	9,42	20,08	12,31	1,8	0,00	0,0
2014-08-13 04:00	104	44	90	0,0	19,93	9,22	66,6	997,50	7,17	9,22	20,08	12,11	0,0	0,00	0,0
2014-08-13 04:30	107	44	90	0,0	19,93	8,62	66,6	997,50	6,58	8,62	20,08	11,51	0,0	0,00	0,0
2014-08-13 05:00	97	44	92	0,0	19,93	8,52	66,6	997,50	6,81	8,52	20,08	11,58	0,0	0,00	0,0
2014-08-13 05:30	91	44	95	0,0	19,93	8,62	66,6	997,50	7,40	8,62	20,08	11,92	1,4	0,00	0,0
2014-08-13 06:00	134	44	97	0,0	19,93	9,22	66,6	997,50	8,31	9,22	20,08	12,69	1,6	0,00	0,0
2014-08-13 06:30	113	45	97	0,0	19,93	9,62	66,6	997,50	8,70	9,62	20,12	13,09	2,2	0,00	0,0
2014-08-13 07:00	127	45	96	0,0	20,03	10,92	66,6	997,50	9,84	10,92	20,22	14,31	2,0	0,00	0,0
2014-08-13 07:30	145	45	88	2,0	20,13	11,82	66,6	997,50	9,39	11,82	20,32	14,56	3,9	0,00	0,0
2014-08-13 08:00	169	45	85	2,2	20,23	12,42	66,6	997,50	9,44	12,42	20,42	14,93	4,5	0,00	0,0
2014-08-13 08:30	116	44	84	2,4	20,23	12,82	66,6	997,50	9,65	11,72	20,38	15,25	4,7	0,00	0,0
2014-08-13 09:00	127	44	81	2,2	20,23	13,63	66,6	997,50	9,86	13,63	20,38	15,83	3,7	0,00	0,0
2014-08-13 09:30	175	44	75	1,2	20,23	14,23	66,6	997,50	9,25	14,23	20,38	16,00	4,7	0,00	0,0
2014-08-13 10:00	140	44	72	2,2	20,33	14,83	66,6	997,50	9,20	14,83	20,48	16,40	4,3	0,00	0,0
2014-08-13 10:30	141	44	70	0,0	20,23	15,43	66,6	997,50	9,33	15,43	20,38	16,87	4,7	0,00	0,0

Datum	Vindrikt °	Fukt inne Rh%	Fukt ute Rh%	Vindhast m/s	Temp in °C	Temp ute °C	Nb. Mån mm	Tryck Mbar	Daggp °C	Kyleffekt °C	Vix inne °C	Vix ute °C	Vindby m/s	Korr lufttryck	Nederb./dygn mm
2014-08-13 11:00	131	44	65	1,6	20,23	15,63	66,6	997,50	8,37	15,63	20,38	16,75	4,9	0,00	0,0
2014-08-13 11:30	131	44	65	2,0	20,23	16,13	66,6	998,51	8,85	16,13	20,38	17,25	4,1	0,00	0,0
2014-08-13 12:00	141	44	63	0,0	20,13	16,73	66,6	997,50	8,93	16,73	20,28	17,73	4,5	0,00	0,0
2014-08-13 12:30	164	44	56	0,0	20,13	17,23	66,6	998,51	7,57	17,23	20,28	17,83	3,7	0,00	0,0
2014-08-13 13:00	138	44	54	3,1	20,13	18,23	66,6	998,51	7,93	16,87	20,28	18,73	4,3	0,00	0,0
2014-08-13 13:30	146	44	52	2,4	20,13	18,93	66,6	998,51	7,98	18,16	20,28	19,32	3,9	0,00	0,0
2014-08-13 14:00	136	44	52	4,3	20,13	19,33	66,6	998,51	8,35	16,54	20,28	19,72	5,6	0,00	0,0
2014-08-13 14:30	129	44	50	1,2	20,13	18,93	66,6	997,50	7,37	18,93	20,28	19,22	4,7	0,00	0,0
2014-08-13 15:00	161	44	47	0,0	20,13	19,63	66,6	997,50	7,05	19,63	20,28	19,78	5,8	0,00	0,0
2014-08-13 15:30	192	44	47	0,0	20,13	19,53	66,6	997,50	6,95	19,53	20,28	19,68	6,2	0,00	0,0
2014-08-13 16:00	166	44	48	2,0	20,13	19,03	66,6	997,50	6,83	19,03	20,28	19,22	3,5	0,00	0,0
2014-08-13 16:30	165	44	51	0,0	20,13	18,13	66,6	997,50	6,95	18,13	20,28	18,47	3,0	0,00	0,0
2014-08-13 17:00	351	44	52	0,0	20,13	17,73	66,6	997,50	6,88	17,73	20,28	18,12	2,0	0,00	0,0
2014-08-13 17:30	176	44	52	2,4	20,13	17,83	66,6	997,50	6,97	17,00	20,28	18,22	4,3	0,00	0,0
2014-08-13 18:00	180	44	48	0,0	20,13	18,33	66,6	998,51	6,19	18,33	20,28	18,52	6,0	0,00	0,0
2014-08-13 18:30	169	44	49	1,8	20,13	17,93	66,6	998,51	6,15	17,93	20,28	18,17	6,2	0,00	0,0
2014-08-13 19:00	149	44	52	0,0	20,13	17,13	66,6	998,51	6,33	17,13	20,28	17,52	5,0	0,00	0,0
2014-08-13 19:30	145	44	51	1,6	20,23	17,43	66,6	998,51	6,31	17,43	20,38	17,77	4,1	0,00	0,0
2014-08-13 20:00	152	44	54	1,4	20,23	16,43	66,6	998,51	6,26	16,43	20,38	16,93	3,7	0,00	0,0
2014-08-13 20:30	135	44	59	1,4	20,13	15,43	66,6	998,51	6,69	15,43	20,28	16,20	3,1	0,00	0,0
2014-08-13 21:00	114	44	64	0,0	20,13	14,53	66,6	998,51	7,10	14,53	20,28	15,59	2,0	0,00	0,0
2014-08-13 21:30	146	44	70	0,0	20,13	14,03	66,6	999,51	8,00	14,03	20,28	15,47	2,2	0,00	0,0
2014-08-13 22:00	149	44	74	0,0	20,13	13,53	66,6	999,51	8,37	13,53	20,28	15,23	2,4	0,00	0,0
2014-08-13 22:30	356	44	79	0,0	20,13	12,22	66,6	999,51	8,12	12,22	20,28	14,28	1,4	0,00	0,0
2014-08-13 23:00	341	44	83	0,0	20,13	11,62	66,6	999,51	8,29	11,62	20,28	13,98	1,4	0,00	0,0
2014-08-13 23:30	331	44	86	0,0	20,13	11,12	66,6	999,51	8,35	11,12	20,28	13,70	1,2	0,00	0,0
2014-08-14 00:00	327	44	85	0,0	20,13	11,22	66,6	999,51	8,27	11,22	20,28	13,73	0,0	0,00	0,0
2014-08-14 00:30	327	44	84	0,0	20,13	10,82	66,6	999,51	7,69	10,82	20,28	13,25	0,0	0,00	0,0
2014-08-14 01:00	327	44	87	0,0	20,03	9,72	66,6	999,51	7,15	9,72	20,18	12,38	0,0	0,00	0,0
2014-08-14 01:30	327	44	88	0,0	20,03	8,82	66,6	999,51	6,44	8,82	20,18	11,56	0,0	0,00	0,0
2014-08-14 02:00	327	44	90	0,0	20,03	8,42	66,6	1000,51	6,38	8,42	20,18	11,31	0,0	0,00	0,0
2014-08-14 02:30	327	44	94	0,0	20,03	7,92	66,6	1000,51	6,54	7,92	20,18	11,14	0,0	0,00	0,0
2014-08-14 03:00	327	44	100	0,0	20,03	8,62	66,6	1000,51	8,17	8,62	20,18	12,35	0,0	0,00	0,0
2014-08-14 03:30	327	44	99	0,0	20,03	8,22	66,6	1000,51	7,62	8,22	20,18	11,86	0,0	0,00	0,0
2014-08-14 04:00	327	44	96	0,0	20,03	7,62	66,6	1000,51	6,56	7,62	20,18	11,01	0,0	0,00	0,0
2014-08-14 04:30	328	44	96	0,0	20,03	7,12	66,6	1000,51	6,07	7,12	20,18	10,51	0,0	0,00	0,0
2014-08-14 05:00	327	44	96	0,0	20,03	6,72	66,6	1000,51	5,67	6,72	20,18	10,11	0,0	0,00	0,0
2014-08-14 05:30	328	44	100	0,0	20,03	7,82	66,6	1000,51	7,38	7,82	20,18	11,55	0,0	0,00	0,0
2014-08-14 06:00	327	44	100	0,0	20,03	7,82	66,6	1000,51	7,38	7,82	20,18	11,55	0,0	0,00	0,0
2014-08-14 06:30	328	44	100	0,0	20,03	7,92	66,6	1000,51	7,47	7,92	20,18	11,65	0,0	0,00	0,0
2014-08-14 07:00	328	44	100	0,0	20,03	9,42	66,6	1000,51	8,97	9,42	20,18	13,15	0,0	0,00	0,0
2014-08-14 07:30	328	44	100	0,0	20,13	10,92	66,6	1000,51	10,47	10,92	20,28	14,65	0,0	0,00	0,0
2014-08-14 08:00	327	44	98	0,0	20,23	11,82	66,6	1000,51	11,05	11,82	20,38	15,38	0,0	0,00	0,0
2014-08-14 08:30	334	44	91	0,0	20,23	12,12	66,6	1000,51	10,20	12,12	20,38	15,10	0,0	0,00	0,0
2014-08-14 09:00	335	44	86	0,0	20,23	12,72	66,6	1000,51	9,91	12,72	20,38	15,30	0,0	0,00	0,0
2014-08-14 09:30	334	44	84	0,0	20,23	13,43	66,6	1000,51	10,23	13,43	20,38	15,85	0,0	0,00	0,0

Datum	Vindrikt °	Fukt inne Rh%	Fukt ute Rh%	Vindhast m/s	Temp in °C	Temp ute °C	Nb. Mån mm	Tryck Mbar	Daggp °C	Kyleffekt °C	Vix inne °C	Vix ute °C	Vindby m/s	Korr lufttryck	Nederb./dygn mm
2014-08-14 10:00	333	44	77	0,0	20,23	14,23	66,6	1001,51	9,66	14,23	20,38	16,14	0,0	0,00	0,0
2014-08-14 10:30	291	44	71	0,0	20,23	14,93	66,6	1001,51	9,07	14,93	20,38	16,43	1,4	0,00	0,0
2014-08-14 11:00	152	44	69	0,0	20,23	15,63	66,6	1001,51	9,30	15,63	20,38	17,01	2,2	0,00	0,0
2014-08-14 11:30	326	44	62	1,2	20,23	16,23	66,6	1000,51	8,21	16,23	20,38	17,17	2,4	0,00	0,0
2014-08-14 12:00	304	44	61	1,4	20,23	16,63	66,6	1000,51	8,33	16,63	20,38	17,52	1,6	0,00	0,0
2014-08-14 12:30	315	44	74	0,0	20,23	15,53	66,6	1001,51	10,29	15,53	20,38	17,24	1,6	0,00	0,0
2014-08-14 13:00	313	44	75	0,0	20,23	15,63	66,6	1000,51	10,60	15,63	20,38	17,40	0,0	0,00	0,0
2014-08-14 13:30	307	44	73	0,0	20,23	16,33	66,6	1001,51	10,85	16,33	20,38	17,97	0,0	0,00	0,0
2014-08-14 14:00	132	44	67	0,0	20,23	16,93	66,6	1000,51	10,08	16,93	20,38	18,18	2,6	0,00	0,0
2014-08-14 14:30	129	44	61	1,4	20,23	18,13	66,6	1000,51	9,74	18,13	20,38	19,02	3,0	0,00	0,0
2014-08-14 15:00	288	44	57	0,0	20,33	18,43	66,6	1000,51	8,96	18,43	20,48	19,09	3,0	0,00	0,0
2014-08-14 15:30	310	44	58	0,0	20,33	17,73	66,6	1000,51	8,58	17,73	20,48	18,45	1,6	0,00	0,0
2014-08-14 16:00	309	44	58	0,0	20,33	17,33	66,6	1000,51	8,20	17,33	20,48	18,05	1,2	0,00	0,0
2014-08-14 16:30	307	44	62	0,0	20,33	16,93	66,6	1000,51	8,87	16,93	20,48	17,87	0,0	0,00	0,0
2014-08-14 17:00	308	44	68	0,0	20,23	16,43	66,6	1001,51	9,83	16,43	20,38	17,74	0,0	0,00	0,0
2014-08-14 17:30	351	44	68	0,0	20,23	15,13	66,6	1001,51	8,60	15,13	20,38	16,44	2,4	0,00	0,0
2014-08-14 18:00	351	44	66	0,0	20,33	15,93	66,6	1001,51	8,89	15,93	20,48	17,12	0,0	0,00	0,0
2014-08-14 18:30	356	44	66	0,0	20,33	15,73	66,6	1001,51	8,70	15,73	20,48	16,92	1,6	0,00	0,0
2014-08-14 19:00	356	44	71	0,0	20,23	15,63	66,6	1001,51	9,74	15,63	20,38	17,14	0,0	0,00	0,0
2014-08-14 19:30	356	44	72	0,0	20,33	15,53	66,6	1001,51	9,87	15,53	20,48	17,10	0,0	0,00	0,0
2014-08-14 20:00	351	44	76	0,0	20,33	14,53	66,6	1002,51	9,75	14,53	20,48	16,37	2,2	0,00	0,0
2014-08-14 20:30	356	44	77	0,0	20,33	14,53	66,6	1002,51	9,95	14,53	20,48	16,44	1,4	0,00	0,0
2014-08-14 21:00	356	44	83	0,0	20,33	14,03	66,6	1002,51	10,63	14,03	20,48	16,38	0,0	0,00	0,0
2014-08-14 21:30	356	45	87	0,0	20,33	13,73	66,6	1002,51	11,07	13,73	20,52	16,38	0,0	0,00	0,0
2014-08-14 22:00	356	45	85	0,0	20,23	13,23	66,6	1002,51	10,22	13,23	20,42	15,73	0,0	0,00	0,0
2014-08-14 22:30	356	45	84	0,0	20,23	12,92	66,6	1002,51	9,74	12,92	20,42	15,35	0,0	0,00	0,0
2014-08-14 23:00	356	45	86	0,0	20,23	12,62	66,6	1002,51	9,81	12,62	20,42	15,20	0,0	0,00	0,0
2014-08-14 23:30	356	45	89	0,0	20,23	11,92	66,6	1002,51	9,66	11,92	20,42	14,74	0,0	0,00	0,0
2014-08-15 00:00	356	45	90	0,0	20,23	11,52	66,6	1002,51	9,44	11,52	20,42	14,42	0,0	0,00	0,0
2014-08-15 00:30	356	45	90	0,0	20,23	11,12	66,6	1002,51	9,04	11,12	20,42	14,02	0,0	0,00	0,0
2014-08-15 01:00	356	45	92	0,0	20,23	10,52	66,6	1003,51	8,79	10,52	20,42	13,58	0,0	0,00	0,0
2014-08-15 01:30	356	45	93	0,0	20,13	10,32	66,6	1002,51	8,76	10,32	20,32	13,46	0,0	0,00	0,0
2014-08-15 02:00	356	45	91	0,0	20,13	10,02	66,6	1003,51	8,13	10,02	20,32	13,00	0,0	0,00	0,0
2014-08-15 02:30	356	45	92	0,0	20,13	10,12	66,6	1003,51	8,39	10,12	20,32	13,18	0,0	0,00	0,0
2014-08-15 03:00	356	45	92	0,0	20,13	10,12	66,6	1003,51	8,39	10,12	20,32	13,18	0,0	0,00	0,0
2014-08-15 03:30	3	44	95	0,0	20,13	10,12	66,6	1003,51	8,88	10,12	20,28	13,42	0,0	0,00	0,0
2014-08-15 04:00	3	44	96	0,0	20,13	10,22	66,6	1003,51	9,14	10,22	20,28	13,61	0,0	0,00	0,0
2014-08-15 04:30	3	44	96	0,0	20,13	10,12	66,6	1003,51	9,04	10,12	20,28	13,51	0,0	0,00	0,0
2014-08-15 05:00	356	44	96	0,0	20,13	9,82	66,6	1003,51	8,75	9,82	20,28	13,21	1,2	0,00	0,0
2014-08-15 05:30	351	44	98	0,0	20,13	9,62	66,6	1004,51	8,86	9,62	20,28	13,18	1,2	0,00	0,0
2014-08-15 06:00	328	44	98	0,0	20,13	9,82	66,6	1004,51	9,06	9,82	20,28	13,38	0,0	0,00	0,0
2014-08-15 06:30	356	44	97	0,0	20,13	9,92	66,6	1004,51	9,00	9,92	20,28	13,39	0,0	0,00	0,0
2014-08-15 07:00	356	45	94	0,0	20,13	9,92	66,6	1004,51	8,52	9,92	20,32	13,14	0,0	0,00	0,0
2014-08-15 07:30	3	45	93	0,0	20,13	10,22	66,6	1004,51	8,66	10,22	20,32	13,36	0,0	0,00	0,0
2014-08-15 08:00	7	44	80	0,0	20,13	10,32	66,6	1005,51	6,47	10,32	20,28	12,45	1,8	0,00	0,0
2014-08-15 08:30	271	44	75	1,4	20,23	11,32	66,6	1005,51	6,46	11,32	20,38	13,10	2,2	0,00	0,0

Datum	Vindrikt	Fukt inne	Fukt ute	Vindhast	Temp in	Temp ute	Nb. Mån	Tryck	Dagpp	Kyleffekt	Vix inne	Vix ute	Vindby	Korr lufttryck	Nederb./dygn
	°	Rh%	Rh%	m/s	°C	°C	mm	Mbar	°C	°C	°C	°C	m/s		mm
2014-08-15 09:00	342	44	67	0,0	20,23	11,92	66,6	1005,51	5,33	11,92	20,38	13,18	3,0	0,00	0,0
2014-08-15 09:30	328	44	59	1,2	20,23	12,22	66,6	1005,51	3,70	12,22	20,38	13,00	3,3	0,00	0,0
2014-08-15 10:00	334	44	59	1,6	20,23	11,92	66,6	1005,51	3,42	11,92	20,38	12,70	4,5	0,00	0,0
2014-08-15 10:30	339	44	58	0,0	20,23	12,82	66,6	1005,51	4,01	12,82	20,38	13,54	3,3	0,00	0,0
2014-08-15 11:00	284	44	58	0,0	20,23	12,42	66,6	1005,51	3,64	12,42	20,38	13,14	3,9	0,00	0,0
2014-08-15 11:30	351	44	56	0,0	20,23	13,12	66,6	1005,51	3,76	13,12	20,38	13,73	3,7	0,00	0,0
2014-08-15 12:00	301	44	56	0,0	20,23	13,53	66,6	1005,51	4,13	13,53	20,38	14,13	3,1	0,00	0,0
2014-08-15 12:30	307	44	58	1,4	20,13	13,83	66,6	1005,51	4,94	13,83	20,28	14,54	2,4	0,00	0,0
2014-08-15 13:00	308	43	55	0,0	20,13	13,93	66,6	1005,51	4,23	13,93	20,23	14,48	3,0	0,00	0,0
2014-08-15 13:30	294	43	56	0,0	20,13	14,33	66,6	1005,51	4,88	14,33	20,23	14,93	3,0	0,00	0,0
2014-08-15 14:00	305	43	53	1,4	20,13	14,23	66,6	1005,51	3,95	14,23	20,23	14,67	2,6	0,00	0,0
2014-08-15 14:30	303	43	57	0,0	20,13	14,13	66,6	1005,51	4,96	14,13	20,23	14,79	3,0	0,00	0,0
2014-08-15 15:00	303	43	55	0,0	20,03	14,53	66,6	1005,51	4,79	14,53	20,13	15,08	2,4	0,00	0,0
2014-08-15 15:30	313	43	52	1,6	20,03	14,73	66,6	1005,51	4,12	14,73	20,13	15,12	2,2	0,00	0,0
2014-08-15 16:00	288	43	56	0,0	20,03	14,53	66,6	1005,51	5,06	14,53	20,13	15,13	2,8	0,00	0,0
2014-08-15 16:30	310	43	57	0,0	20,03	14,23	66,6	1005,51	5,05	14,23	20,13	14,89	2,0	0,00	0,0
2014-08-15 17:00	346	43	58	0,0	20,03	14,23	66,6	1005,51	5,31	14,23	20,13	14,94	2,8	0,00	0,0
2014-08-15 17:30	331	43	58	0,0	19,93	14,43	66,6	1005,51	5,50	14,43	20,03	15,14	2,6	0,00	0,0
2014-08-15 18:00	308	43	55	0,0	19,93	14,33	66,6	1005,51	4,60	14,33	20,03	14,88	3,0	0,00	0,0
2014-08-15 18:30	311	43	62	1,6	19,93	14,13	66,6	1005,51	6,23	14,13	20,03	15,07	3,3	0,00	0,0
2014-08-15 19:00	341	43	68	0,0	20,03	12,92	66,6	1005,51	6,51	12,92	20,13	14,24	4,3	0,00	0,0
2014-08-15 19:30	330	43	76	0,0	20,03	12,52	66,6	1005,51	7,82	12,52	20,13	14,37	2,8	0,00	0,0
2014-08-15 20:00	338	43	73	0,0	20,03	12,12	66,6	1005,51	6,82	12,12	20,13	13,77	2,0	0,00	0,0
2014-08-15 20:30	337	43	77	0,0	20,03	11,92	66,6	1006,51	7,44	11,92	20,13	13,84	0,0	0,00	0,0
2014-08-15 21:00	325	43	79	0,0	20,03	11,32	66,6	1006,51	7,25	11,32	20,13	13,38	1,4	0,00	0,0
2014-08-15 21:30	330	43	82	0,0	19,93	10,92	66,6	1006,51	7,43	10,92	20,03	13,20	0,0	0,00	0,0
2014-08-15 22:00	334	43	85	0,0	19,93	10,22	66,6	1006,51	7,29	10,22	20,03	12,72	0,0	0,00	0,0
2014-08-15 22:30	356	43	86	0,0	19,93	9,82	66,6	1006,51	7,07	9,82	20,03	12,40	0,0	0,00	0,0
2014-08-15 23:00	351	43	87	0,0	19,93	9,42	66,6	1006,51	6,86	9,42	20,03	12,08	1,4	0,00	0,0
2014-08-15 23:30	351	43	88	0,0	19,93	9,42	66,6	1006,51	7,03	9,42	20,03	12,16	0,0	0,00	0,0
2014-08-16 00:00	351	43	91	0,0	19,83	8,62	66,6	1006,51	6,75	8,62	19,93	11,59	1,4	0,00	0,0
2014-08-16 00:30	356	43	92	0,0	19,83	8,32	66,6	1006,51	6,62	8,32	19,93	11,38	1,4	0,00	0,0
2014-08-16 01:00	356	43	92	0,0	19,83	8,12	66,6	1006,51	6,42	8,12	19,93	11,18	0,0	0,00	0,0
2014-08-16 01:30	356	43	91	0,0	19,83	8,32	66,6	1006,51	6,45	8,32	19,93	11,29	0,0	0,00	0,0
2014-08-16 02:00	356	43	91	0,0	19,83	8,22	66,6	1006,51	6,35	8,22	19,93	11,19	0,0	0,00	0,0
2014-08-16 02:30	356	43	90	0,0	19,83	7,72	66,6	1006,51	5,70	7,72	19,93	10,61	0,0	0,00	0,0
2014-08-16 03:00	356	43	90	0,0	19,73	6,72	66,6	1006,51	4,71	6,72	19,83	9,61	0,0	0,00	0,0
2014-08-16 03:30	340	43	97	0,0	19,73	6,32	66,6	1006,51	5,43	6,32	19,83	9,79	0,0	0,00	0,0
2014-08-16 04:00	351	43	99	0,0	19,73	6,22	66,6	1006,51	5,63	6,22	19,83	9,86	0,0	0,00	0,0
2014-08-16 04:30	351	43	99	0,0	19,73	6,02	66,6	1006,51	5,43	6,02	19,83	9,66	0,0	0,00	0,0
2014-08-16 05:00	351	43	99	0,0	19,73	6,02	66,6	1006,51	5,43	6,02	19,83	9,66	0,0	0,00	0,0
2014-08-16 05:30	351	43	99	0,0	19,73	5,92	66,6	1006,51	5,33	5,92	19,83	9,56	0,0	0,00	0,0
2014-08-16 06:00	340	43	100	0,0	19,73	6,12	66,6	1006,51	5,68	6,12	19,83	9,85	0,0	0,00	0,0
2014-08-16 06:30	351	43	99	0,0	19,73	6,42	66,6	1006,51	5,83	6,42	19,83	10,06	1,4	0,00	0,0
2014-08-16 07:00	351	43	93	0,0	19,93	7,12	66,6	1006,51	5,59	7,12	20,03	10,26	1,2	0,00	0,0
2014-08-16 07:30	351	43	93	0,0	20,13	8,22	66,6	1006,51	6,68	8,22	20,23	11,36	0,0	0,00	0,0

Datum	Vindrikt °	Fukt inne Rh%	Fukt ute Rh%	Vindhast m/s	Temp in °C	Temp ute °C	Nb. Mån mm	Tryck Mbar	Daggp °C	Kyleffekt °C	Vix inne °C	Vix ute °C	Vindby m/s	Korr lufttryck	Nederb./dygn mm
2014-08-16 08:00	5	43	91	0,0	20,23	8,82	66,6	1006,51	6,94	8,82	20,33	11,79	0,0	0,00	0,0
2014-08-16 08:30	314	43	87	0,0	20,23	9,32	66,6	1006,51	6,76	9,32	20,33	11,98	1,4	0,00	0,0
2014-08-16 09:00	296	43	83	0,0	20,23	9,82	66,6	1006,51	6,54	9,82	20,33	12,17	1,4	0,00	0,0
2014-08-16 09:30	324	43	78	1,2	20,13	10,42	66,6	1005,51	6,18	10,42	20,23	12,41	1,4	0,00	0,0
2014-08-16 10:00	148	43	75	0,0	20,13	11,02	66,6	1005,51	6,17	11,02	20,23	12,80	1,6	0,00	0,0
2014-08-16 10:30	306	43	69	0,0	20,13	11,82	66,6	1005,51	5,68	11,82	20,23	13,20	1,6	0,00	0,0
2014-08-16 11:00	356	43	73	0,0	20,03	11,32	66,6	1005,51	6,05	11,32	20,13	12,96	1,4	0,00	0,0
2014-08-16 11:30	322	43	71	0,0	20,03	11,22	66,6	1005,51	5,54	11,22	20,13	12,73	3,0	0,00	0,0
2014-08-16 12:00	301	43	69	0,0	20,03	11,92	66,6	1005,51	5,77	11,92	20,13	13,30	3,1	0,00	0,0
2014-08-16 12:30	333	43	70	0,0	20,03	11,52	66,6	1005,51	5,61	11,52	20,13	12,97	3,5	0,00	0,0
2014-08-16 13:00	356	43	67	0,0	20,03	12,32	66,6	1005,51	5,71	12,32	20,13	13,58	1,4	0,00	0,0
2014-08-16 13:30	332	43	64	0,0	20,03	13,02	66,6	1005,51	5,68	13,02	20,13	14,09	1,4	0,00	0,0
2014-08-16 14:00	351	43	59	0,0	20,03	13,63	66,6	1005,51	5,01	13,63	20,13	14,40	1,4	0,00	0,0
2014-08-16 14:30	351	43	70	0,0	20,03	12,32	66,6	1005,51	6,37	12,32	20,13	13,77	2,6	0,00	0,0
2014-08-16 15:00	343	43	73	0,0	19,93	11,72	66,6	1005,51	6,44	11,72	20,03	13,37	2,2	0,00	0,0
2014-08-16 15:30	351	43	66	0,0	19,93	12,52	66,6	1004,51	5,67	12,52	20,03	13,71	2,0	0,00	0,0
2014-08-16 16:00	342	43	66	0,0	19,93	12,82	66,6	1004,51	5,96	12,82	20,03	14,01	2,2	0,00	0,0
2014-08-16 16:30	351	43	58	0,0	19,93	13,33	66,6	1004,51	4,47	13,33	20,03	14,04	1,6	0,00	0,0
2014-08-16 17:00	301	43	57	0,0	19,93	13,83	66,6	1004,51	4,68	13,83	20,03	14,49	1,2	0,00	0,0
2014-08-16 17:30	341	43	57	0,0	19,93	13,12	66,6	1004,51	4,03	13,12	20,03	13,79	0,0	0,00	0,0
2014-08-16 18:00	319	43	67	0,0	19,93	12,52	66,6	1004,51	5,90	12,52	20,03	13,78	1,6	0,00	0,0
2014-08-16 18:30	318	43	71	0,0	19,93	12,52	66,6	1004,51	6,78	12,52	20,03	14,03	0,0	0,00	0,0
2014-08-16 19:00	319	43	66	0,0	19,93	12,62	66,6	1004,51	5,77	12,62	20,03	13,81	0,0	0,00	0,0
2014-08-16 19:30	351	43	67	0,0	19,93	11,82	66,6	1003,51	5,24	11,82	20,03	13,08	1,2	0,00	0,0
2014-08-16 20:00	351	43	74	0,0	19,93	11,42	66,6	1003,51	6,35	11,42	20,03	13,13	0,0	0,00	0,0
2014-08-16 20:30	351	43	75	0,0	19,93	11,12	66,6	1003,51	6,27	11,12	20,03	12,90	0,0	0,00	0,0
2014-08-16 21:00	351	43	82	0,0	20,03	9,62	66,6	1003,51	6,16	9,62	20,13	11,90	0,0	0,00	0,0
2014-08-16 21:30	351	43	85	0,0	19,93	8,62	66,6	1003,51	5,72	8,62	20,03	11,12	0,0	0,00	0,0
2014-08-16 22:00	351	43	86	0,0	19,93	8,22	66,6	1003,51	5,51	8,22	20,03	10,80	0,0	0,00	0,0
2014-08-16 22:30	351	43	87	0,0	19,93	7,72	66,6	1003,51	5,19	7,72	20,03	10,38	0,0	0,00	0,0
2014-08-16 23:00	351	43	89	0,0	19,83	7,42	66,6	1003,51	5,23	7,42	19,93	10,23	0,0	0,00	0,0
2014-08-16 23:30	351	43	91	0,0	19,83	7,12	66,6	1003,51	5,27	7,12	19,93	10,09	0,0	0,00	0,0
2014-08-17 00:00	351	43	91	0,0	19,83	7,12	66,6	1003,51	5,27	7,12	19,93	10,09	0,0	0,00	0,0
2014-08-17 00:30	351	43	93	0,0	19,73	6,92	66,6	1003,51	5,39	6,92	19,83	10,06	0,0	0,00	0,0
2014-08-17 01:00	351	43	92	0,0	19,73	6,92	66,6	1003,51	5,23	6,92	19,83	9,97	0,0	0,00	0,0
2014-08-17 01:30	351	43	93	0,0	19,73	6,82	66,6	1002,51	5,30	6,82	19,83	9,96	0,0	0,00	0,0
2014-08-17 02:00	351	43	94	0,0	19,63	6,72	66,6	1002,51	5,36	6,72	19,73	9,94	0,0	0,00	0,0
2014-08-17 02:30	351	43	91	0,0	19,63	7,42	66,6	1002,51	5,56	7,42	19,73	10,39	0,0	0,00	0,0
2014-08-17 03:00	351	43	90	0,0	19,63	7,82	66,6	1002,51	5,79	7,82	19,73	10,71	0,0	0,00	0,0
2014-08-17 03:30	351	43	93	0,0	19,63	7,72	66,6	1002,51	6,19	7,72	19,73	10,86	0,0	0,00	0,0
2014-08-17 04:00	351	43	95	0,0	19,63	7,52	66,6	1001,51	6,31	7,52	19,73	10,82	0,0	0,00	0,0
2014-08-17 04:30	340	43	98	0,0	19,63	7,32	66,6	1001,51	6,57	7,32	19,73	10,88	0,0	0,00	0,0
2014-08-17 05:00	303	43	98	0,0	19,53	7,12	66,6	1001,51	6,37	7,12	19,63	10,68	0,0	0,00	0,0
2014-08-17 05:30	304	43	94	0,0	19,53	7,12	66,6	1001,51	5,75	7,12	19,63	10,34	0,0	0,00	0,0
2014-08-17 06:00	3	43	95	0,0	19,53	7,02	66,6	1001,51	5,81	7,02	19,63	10,32	0,0	0,00	0,0
2014-08-17 06:30	3	43	94	0,0	19,53	7,32	66,6	1001,51	5,95	7,32	19,63	10,54	0,0	0,00	0,0

Datum	Vindrikt °	Fukt inne Rh%	Fukt ute Rh%	Vindhast m/s	Temp in °C	Temp ute °C	Nb. Mån mm	Tryck Mbar	Daggp °C	Kyleffekt °C	Vix inne °C	Vix ute °C	Vindby m/s	Korr lufttryck	Nederb./dygn mm
2014-08-17 07:00	29	43	90	0,0	19,73	7,72	66,6	1001,51	5,70	7,72	19,83	10,61	0,0	0,00	0,0
2014-08-17 07:30	33	43	90	0,0	19,83	8,02	66,6	1000,51	5,99	8,02	19,93	10,91	0,0	0,00	0,0
2014-08-17 08:00	75	43	86	0,0	19,93	8,52	66,6	1000,51	5,80	8,52	20,03	11,10	0,0	0,00	0,0
2014-08-17 08:30	86	43	85	0,0	20,03	9,32	66,6	1000,51	6,41	9,32	20,13	11,82	1,2	0,00	0,0
2014-08-17 09:00	102	43	79	0,0	20,03	10,42	66,6	1000,51	6,38	10,42	20,13	12,48	1,6	0,00	0,0
2014-08-17 09:30	97	43	75	0,0	20,03	11,42	66,6	1000,51	6,56	11,42	20,13	13,20	2,8	0,00	0,0
2014-08-17 10:00	85	43	75	0,0	20,03	12,22	66,6	1000,51	7,33	12,22	20,13	14,00	3,1	0,00	0,0
2014-08-17 10:30	105	43	66	1,2	20,03	13,12	66,6	1000,51	6,24	13,12	20,13	14,31	3,1	0,00	0,0
2014-08-17 11:00	120	43	64	1,4	20,03	13,33	66,6	1000,51	5,96	13,33	20,13	14,39	4,3	0,00	0,0
2014-08-17 11:30	128	43	65	3,0	20,03	13,63	66,6	1000,51	6,48	11,84	20,13	14,75	3,9	0,00	0,0
2014-08-17 12:00	134	43	63	2,8	20,03	14,23	66,6	1000,51	6,57	12,50	20,13	15,23	4,5	0,00	0,0
2014-08-17 12:30	127	43	60	2,8	20,03	14,63	66,6	1000,51	6,20	12,94	20,13	15,46	4,5	0,00	0,0
2014-08-17 13:00	144	43	58	3,3	19,93	14,43	66,6	999,51	5,50	12,03	20,03	15,14	6,0	0,00	0,0
2014-08-17 13:30	124	43	59	1,6	19,93	14,23	66,6	999,51	5,57	14,23	20,03	15,00	5,2	0,00	0,0
2014-08-17 14:00	123	43	63	2,8	19,93	13,93	66,6	999,51	6,29	12,17	20,03	14,93	6,6	0,00	0,0
2014-08-17 14:30	148	43	66	2,6	19,83	13,23	66,6	999,51	6,34	12,14	19,93	14,41	6,2	0,00	0,0
2014-08-17 15:00	102	43	77	0,0	19,83	12,02	66,6	999,51	7,53	12,02	19,93	13,94	5,4	0,00	0,0
2014-08-17 15:30	93	43	77	0,0	19,83	11,82	66,6	999,51	7,34	11,82	19,93	13,74	0,0	0,00	0,0
2014-08-17 16:00	99	43	77	0,0	19,73	12,02	66,6	999,51	7,53	12,02	19,83	13,94	1,4	0,00	0,0
2014-08-17 16:30	94	43	80	0,0	19,73	12,02	66,6	999,51	8,12	12,02	19,83	14,15	0,0	0,00	0,0
2014-08-17 17:00	98	43	76	0,0	19,73	11,92	66,6	998,51	7,24	11,92	19,83	13,77	2,6	0,00	0,0
2014-08-17 17:30	115	43	76	1,2	19,73	11,72	66,6	998,51	7,05	11,72	19,83	13,57	1,8	0,00	0,0
2014-08-17 18:00	90	43	80	0,0	19,73	11,22	66,6	998,51	7,34	11,22	19,83	13,35	2,0	0,00	0,0
2014-08-17 18:30	87	43	85	0,0	19,73	11,02	66,6	998,51	8,07	11,02	19,83	13,53	2,0	0,00	0,0
2014-08-17 19:00	84	43	88	0,0	19,73	10,82	66,6	998,51	8,40	10,82	19,83	13,56	1,8	0,00	0,0
2014-08-17 19:30	93	43	90	0,0	19,73	10,62	66,6	998,51	8,55	10,62	19,83	13,52	1,6	0,00	0,0
2014-08-17 20:00	77	43	92	0,0	19,63	10,42	66,6	997,50	8,69	10,42	19,73	13,48	1,8	0,00	0,0
2014-08-17 20:30	75	43	94	0,0	19,63	10,22	66,6	997,50	8,82	10,22	19,73	13,44	1,2	0,00	0,0
2014-08-17 21:00	78	43	96	0,0	19,63	10,02	66,6	997,50	8,94	10,02	19,73	13,41	1,4	0,00	0,0
2014-08-17 21:30	71	43	97	0,0	19,63	9,92	66,6	997,50	9,00	9,92	19,73	13,39	1,4	0,00	0,0
2014-08-17 22:00	86	43	98	0,0	19,63	9,92	66,6	997,50	9,16	9,92	19,73	13,48	1,4	0,00	0,0
2014-08-17 22:30	90	43	100	0,0	19,63	9,82	66,6	996,50	9,37	9,82	19,73	13,55	1,2	0,00	0,0
2014-08-17 23:00	81	43	100	0,0	19,63	9,72	66,6	996,50	9,27	9,72	19,73	13,45	0,0	0,00	0,0
2014-08-17 23:30	65	43	100	0,0	19,63	9,72	66,6	996,50	9,27	9,72	19,73	13,45	0,0	0,00	0,0
2014-08-18 00:00	75	43	100	0,0	19,63	9,82	66,6	996,50	9,37	9,82	19,73	13,55	1,4	0,00	0,0
2014-08-18 00:30	86	43	100	0,0	19,63	9,92	66,6	996,50	9,47	9,92	19,73	13,65	1,2	0,00	0,0
2014-08-18 01:00	73	43	100	0,0	19,63	9,92	66,6	995,50	9,47	9,92	19,73	13,65	1,6	0,00	0,0
2014-08-18 01:30	70	43	100	0,0	19,63	10,02	66,6	995,50	9,57	10,02	19,73	13,75	0,0	0,00	0,0
2014-08-18 02:00	68	43	100	0,0	19,63	10,12	67,8	995,50	9,67	10,12	19,73	13,85	1,2	1,20	1,2
2014-08-18 02:30	84	43	100	0,0	19,63	10,12	68,4	994,50	9,67	10,12	19,73	13,85	0,0	1,80	1,8
2014-08-18 03:00	98	43	100	0,0	19,63	10,12	68,4	994,50	9,67	10,12	19,73	13,85	0,0	0,60	1,8
2014-08-18 03:30	99	43	100	0,0	19,63	10,22	68,4	994,50	9,77	10,22	19,73	13,95	1,2	0,00	1,8
2014-08-18 04:00	87	44	100	0,0	19,63	10,22	68,4	994,50	9,77	10,22	19,78	13,95	1,2	0,00	1,8
2014-08-18 04:30	104	44	100	0,0	19,63	10,22	68,4	993,50	9,77	10,22	19,78	13,95	1,2	0,00	1,8
2014-08-18 05:00	92	44	100	0,0	19,63	10,22	68,4	993,50	9,77	10,22	19,78	13,95	1,2	0,00	1,8
2014-08-18 05:30	70	44	100	0,0	19,63	10,32	68,4	993,50	9,87	10,32	19,78	14,05	1,4	0,00	1,8

Datum	Vindrikt °	Fukt inne Rh%	Fukt ute Rh%	Vindhast m/s	Temp in °C	Temp ute °C	Nb. Mån mm	Tryck Mbar	Daggp °C	Kyleffekt °C	Vix inne °C	Vix ute °C	Vindby m/s	Korr lufttryck	Nederb./dygn mm
2014-08-18 06:00	52	44	100	0,0	19,63	10,42	70,8	992,50	9,97	10,42	19,78	14,15	1,6	2,40	4,2
2014-08-18 06:30	90	44	100	0,0	19,63	10,32	73,2	992,50	9,87	10,32	19,78	14,05	1,8	4,80	6,6
2014-08-18 07:00	75	44	100	0,0	19,73	10,22	75,6	992,50	9,77	10,22	19,88	13,95	0,0	4,80	9,0
2014-08-18 07:30	69	44	100	0,0	19,83	10,22	77,4	991,50	9,77	10,22	19,98	13,95	0,0	4,20	10,8
2014-08-18 08:00	94	44	100	0,0	19,93	10,22	79,1	991,50	9,77	10,22	20,08	13,95	1,4	3,60	12,6
2014-08-18 08:30	70	44	100	0,0	19,93	10,32	81,5	991,50	9,87	10,32	20,08	14,05	1,2	4,20	15,0
2014-08-18 09:00	83	44	100	0,0	19,93	10,82	82,7	991,50	10,37	10,82	20,08	14,55	1,2	3,60	16,2
2014-08-18 09:30	28	44	100	0,0	20,03	11,02	83,3	991,50	10,57	11,02	20,18	14,75	1,6	1,80	16,8
2014-08-18 10:00	116	44	100	0,0	20,03	11,22	83,3	990,50	10,77	11,22	20,18	14,95	1,6	0,60	16,8
2014-08-18 10:30	84	44	100	0,0	20,03	11,12	83,3	990,50	10,67	11,12	20,18	14,85	1,8	0,00	16,8
2014-08-18 11:00	351	44	100	0,0	20,03	10,92	83,3	990,50	10,47	10,92	20,18	14,65	1,4	0,00	16,8
2014-08-18 11:30	285	44	100	0,0	20,03	10,82	85,1	990,50	10,37	10,82	20,18	14,55	3,5	1,80	18,6
2014-08-18 12:00	80	44	100	0,0	20,03	11,02	86,3	989,50	10,57	11,02	20,18	14,75	1,6	3,00	19,8
2014-08-18 12:30	118	44	100	0,0	20,03	11,32	87,5	989,50	10,87	11,32	20,18	15,05	1,8	2,40	21,0
2014-08-18 13:00	60	44	100	0,0	20,03	11,62	87,5	989,50	11,16	11,62	20,18	15,35	1,4	1,20	21,0
2014-08-18 13:30	289	44	100	0,0	20,03	11,82	88,7	988,50	11,36	11,82	20,18	15,55	1,8	1,20	22,2
2014-08-18 14:00	287	44	100	0,0	20,03	12,22	88,7	988,50	11,76	12,22	20,18	15,95	1,4	1,20	22,2
2014-08-18 14:30	90	44	100	0,0	20,03	12,52	88,7	988,50	12,06	12,52	20,18	16,25	1,4	0,00	22,2
2014-08-18 15:00	150	44	100	3,0	20,13	12,72	88,7	988,50	12,26	10,86	20,28	16,45	5,2	0,00	22,2
2014-08-18 15:30	115	44	98	1,2	20,13	11,42	89,9	988,50	10,65	11,42	20,28	14,98	6,0	1,20	23,4
2014-08-18 16:00	110	44	99	1,8	20,13	11,42	91,7	989,50	10,81	11,42	20,28	15,07	2,8	3,00	25,2
2014-08-18 16:30	120	44	99	1,4	20,13	11,72	91,7	989,50	11,11	11,72	20,28	15,37	2,4	1,80	25,2
2014-08-18 17:00	133	44	100	3,3	20,03	11,82	91,7	989,50	11,36	9,09	20,18	15,55	4,5	0,00	25,2
2014-08-18 17:30	88	44	99	2,0	20,03	12,42	92,3	989,50	11,81	12,42	20,18	16,07	5,4	0,60	25,8
2014-08-18 18:00	140	44	96	2,4	20,03	12,42	92,3	989,50	11,33	11,30	20,18	15,81	4,9	0,60	25,8
2014-08-18 18:30	174	44	93	1,2	20,13	12,42	92,3	989,50	10,83	12,42	20,28	15,56	4,9	0,00	25,8
2014-08-18 19:00	164	44	93	1,2	20,13	12,22	92,3	989,50	10,63	12,22	20,28	15,36	4,7	0,00	25,8
2014-08-18 19:30	144	44	94	2,4	20,13	11,92	92,3	989,50	10,50	10,77	20,28	15,14	4,3	0,00	25,8
2014-08-18 20:00	114	44	94	0,0	20,13	11,82	92,3	989,50	10,40	11,82	20,28	15,04	4,9	0,00	25,8
2014-08-18 20:30	109	44	95	0,0	20,13	11,32	92,3	989,50	10,07	11,32	20,28	14,63	1,2	0,00	25,8
2014-08-18 21:00	79	44	97	0,0	20,13	10,82	92,3	990,50	9,90	10,82	20,28	14,29	0,0	0,00	25,8
2014-08-18 21:30	110	44	99	1,6	20,03	10,62	92,3	990,50	10,01	10,62	20,18	14,27	1,6	0,00	25,8
2014-08-18 22:00	105	44	100	0,0	20,03	10,32	92,3	990,50	9,87	10,32	20,18	14,05	2,0	0,00	25,8
2014-08-18 22:30	86	44	100	0,0	20,03	10,12	92,3	990,50	9,67	10,12	20,18	13,85	1,2	0,00	25,8
2014-08-18 23:00	119	44	100	0,0	20,03	9,62	92,3	990,50	9,17	9,62	20,18	13,35	1,8	0,00	25,8
2014-08-18 23:30	93	44	100	1,2	19,93	9,32	92,3	990,50	8,87	9,32	20,08	13,05	2,4	0,00	25,8
2014-08-19 00:00	107	44	100	0,0	19,93	9,12	92,3	990,50	8,67	9,12	20,08	12,85	1,8	0,00	0,0
2014-08-19 00:30	88	44	100	0,0	19,93	8,92	92,3	990,50	8,47	8,92	20,08	12,65	0,0	0,00	0,0
2014-08-19 01:00	81	44	100	0,0	19,93	8,72	92,3	990,50	8,27	8,72	20,08	12,45	0,0	0,00	0,0
2014-08-19 01:30	91	44	100	0,0	19,93	8,52	92,3	990,50	8,07	8,52	20,08	12,25	0,0	0,00	0,0
2014-08-19 02:00	89	44	100	0,0	19,93	8,22	92,3	990,50	7,77	8,22	20,08	11,95	0,0	0,00	0,0
2014-08-19 02:30	108	44	100	0,0	19,93	8,12	92,3	990,50	7,67	8,12	20,08	11,85	1,4	0,00	0,0
2014-08-19 03:00	104	44	100	0,0	19,93	8,12	92,3	990,50	7,67	8,12	20,08	11,85	2,0	0,00	0,0
2014-08-19 03:30	95	44	100	0,0	19,83	8,02	92,3	990,50	7,57	8,02	19,98	11,75	1,2	0,00	0,0
2014-08-19 04:00	91	44	100	0,0	19,83	8,12	92,3	991,50	7,67	8,12	19,98	11,85	0,0	0,00	0,0
2014-08-19 04:30	94	44	100	0,0	19,83	8,32	92,3	991,50	7,87	8,32	19,98	12,05	0,0	0,00	0,0

Datum	Vindrikt °	Fukt inne Rh%	Fukt ute Rh%	Vindhast m/s	Temp in °C	Temp ute °C	Nb. Mån mm	Tryck Mbar	Daggp °C	Kyleffekt °C	Vix inne °C	Vix ute °C	Vindby m/s	Korr lufttryck	Nederb./dygn mm
2014-08-19 05:00	86	44	100	0,0	19,83	8,32	92,3	991,50	7,87	8,32	19,98	12,05	1,4	0,00	0,0
2014-08-19 05:30	87	44	100	0,0	19,83	8,22	92,3	991,50	7,77	8,22	19,98	11,95	1,6	0,00	0,0
2014-08-19 06:00	88	44	100	0,0	19,83	8,42	92,3	991,50	7,97	8,42	19,98	12,15	1,4	0,00	0,0
2014-08-19 06:30	97	44	100	0,0	19,83	8,52	92,3	991,50	8,07	8,52	19,98	12,25	1,8	0,00	0,0
2014-08-19 07:00	78	44	100	0,0	19,93	8,52	92,3	991,50	8,07	8,52	20,08	12,25	1,4	0,00	0,0
2014-08-19 07:30	78	44	100	0,0	20,13	8,72	92,3	991,50	8,27	8,72	20,28	12,45	0,0	0,00	0,0
2014-08-19 08:00	86	44	100	0,0	20,23	9,22	92,3	991,50	8,77	9,22	20,38	12,95	0,0	0,00	0,0
2014-08-19 08:30	99	44	100	0,0	20,23	9,42	92,3	991,50	8,97	9,42	20,38	13,15	0,0	0,00	0,0
2014-08-19 09:00	89	44	100	0,0	20,23	10,12	92,3	992,50	9,67	10,12	20,38	13,85	1,8	0,00	0,0
2014-08-19 09:30	93	44	100	0,0	20,23	10,62	92,3	992,50	10,17	10,62	20,38	14,35	1,8	0,00	0,0
2014-08-19 10:00	89	44	100	0,0	20,23	10,92	92,3	992,50	10,47	10,92	20,38	14,65	1,2	0,00	0,0
2014-08-19 10:30	87	44	100	0,0	20,23	11,22	92,3	992,50	10,77	11,22	20,38	14,95	0,0	0,00	0,0
2014-08-19 11:00	87	44	97	0,0	20,23	11,62	92,3	992,50	10,69	11,62	20,38	15,09	0,0	0,00	0,0
2014-08-19 11:30	107	44	93	0,0	20,23	12,32	92,3	992,50	10,73	12,32	20,38	15,46	1,4	0,00	0,0
2014-08-19 12:00	103	44	91	0,0	20,23	12,52	92,3	992,50	10,59	12,52	20,38	15,50	0,0	0,00	0,0
2014-08-19 12:30	100	44	95	0,0	20,23	12,32	95,3	992,50	11,06	12,32	20,38	15,63	0,0	3,00	3,0
2014-08-19 13:00	105	44	89	0,0	20,23	12,72	95,3	992,50	10,44	12,72	20,38	15,54	0,0	3,00	3,0
2014-08-19 13:30	103	44	85	0,0	20,23	13,33	95,3	992,50	10,32	13,33	20,38	15,83	1,6	0,00	3,0
2014-08-19 14:00	61	44	88	0,0	20,23	13,12	95,3	993,50	10,66	13,12	20,38	15,86	0,0	0,00	3,0
2014-08-19 14:30	45	44	86	0,0	20,23	13,53	95,3	993,50	10,70	13,53	20,38	16,10	1,4	0,00	3,0
2014-08-19 15:00	46	44	95	0,0	20,23	12,12	97,1	993,50	10,86	12,12	20,38	15,43	0,0	1,80	4,8
2014-08-19 15:30	338	44	98	0,0	20,13	12,22	98,3	993,50	11,45	12,22	20,28	15,78	1,8	3,00	6,0
2014-08-19 16:00	331	44	91	0,0	20,13	12,42	98,3	993,50	10,49	12,42	20,28	15,40	1,6	1,20	6,0
2014-08-19 16:30	334	44	85	0,0	20,13	13,02	98,3	993,50	10,03	13,02	20,28	15,53	1,2	0,00	6,0
2014-08-19 17:00	335	44	80	0,0	20,13	13,73	98,3	993,50	9,77	13,73	20,28	15,86	0,0	0,00	6,0
2014-08-19 17:30	39	44	77	0,0	20,13	14,23	98,3	993,50	9,66	14,23	20,28	16,14	0,0	0,00	6,0
2014-08-19 18:00	32	44	77	0,0	20,13	14,43	98,3	993,50	9,85	14,43	20,28	16,34	1,2	0,00	6,0
2014-08-19 18:30	346	44	82	0,0	20,13	13,93	98,3	993,50	10,35	13,93	20,28	16,20	1,8	0,00	6,0
2014-08-19 19:00	97	44	77	0,0	20,13	14,23	98,3	993,50	9,66	14,23	20,28	16,14	1,2	0,00	6,0
2014-08-19 19:30	79	44	88	0,0	20,13	13,43	98,9	994,50	10,96	13,43	20,28	16,16	1,2	0,60	6,6
2014-08-19 20:00	100	44	92	0,0	20,13	12,82	98,9	994,50	11,06	12,82	20,28	15,88	0,0	0,60	6,6
2014-08-19 20:30	108	44	96	0,0	20,13	12,22	98,9	994,50	11,13	12,22	20,28	15,61	0,0	0,00	6,6
2014-08-19 21:00	107	44	97	0,0	20,13	11,72	98,9	994,50	10,79	11,72	20,28	15,19	0,0	0,00	6,6
2014-08-19 21:30	103	44	98	0,0	20,03	11,32	98,9	994,50	10,55	11,32	20,18	14,88	0,0	0,00	6,6
2014-08-19 22:00	103	44	100	0,0	20,03	10,92	98,9	994,50	10,47	10,92	20,18	14,65	0,0	0,00	6,6
2014-08-19 22:30	50	44	100	0,0	20,03	10,62	98,9	994,50	10,17	10,62	20,18	14,35	0,0	0,00	6,6
2014-08-19 23:00	47	44	100	0,0	20,03	10,52	98,9	994,50	10,07	10,52	20,18	14,25	0,0	0,00	6,6
2014-08-19 23:30	42	44	100	0,0	20,03	10,52	98,9	994,50	10,07	10,52	20,18	14,25	0,0	0,00	6,6
2014-08-20 00:00	38	44	100	0,0	19,93	10,42	98,9	994,50	9,97	10,42	20,08	14,15	0,0	0,00	0,0
2014-08-20 00:30	34	44	100	0,0	19,93	10,22	98,9	994,50	9,77	10,22	20,08	13,95	0,0	0,00	0,0
2014-08-20 01:00	36	44	100	0,0	19,93	10,32	98,9	995,50	9,87	10,32	20,08	14,05	0,0	0,00	0,0
2014-08-20 01:30	21	44	100	0,0	19,93	10,12	98,9	994,50	9,67	10,12	20,08	13,85	0,0	0,00	0,0
2014-08-20 02:00	21	44	100	0,0	19,93	10,02	98,9	995,50	9,57	10,02	20,08	13,75	0,0	0,00	0,0
2014-08-20 02:30	346	44	100	0,0	19,93	10,12	98,9	995,50	9,67	10,12	20,08	13,85	1,2	0,00	0,0
2014-08-20 03:00	346	45	100	0,0	19,83	10,22	98,9	995,50	9,77	10,22	20,02	13,95	1,6	0,00	0,0
2014-08-20 03:30	342	45	100	0,0	19,83	10,02	98,9	995,50	9,57	10,02	20,02	13,75	1,4	0,00	0,0

Datum	Vindrikt °	Fukt inne Rh%	Fukt ute Rh%	Vindhast m/s	Temp in °C	Temp ute °C	Nb. Mån mm	Tryck Mbar	Daggp °C	Kyleffekt °C	Vix inne °C	Vix ute °C	Vindby m/s	Korr lufttryck	Nederb./dygn mm
2014-08-20 04:00	340	45	100	0,0	19,83	9,52	98,9	994,50	9,07	9,52	20,02	13,25	1,2	0,00	0,0
2014-08-20 04:30	339	45	100	0,0	19,83	9,62	98,9	995,50	9,17	9,62	20,02	13,35	1,2	0,00	0,0
2014-08-20 05:00	341	44	100	0,0	19,83	9,62	98,9	995,50	9,17	9,62	19,98	13,35	0,0	0,00	0,0
2014-08-20 05:30	346	44	100	0,0	19,83	9,62	98,9	995,50	9,17	9,62	19,98	13,35	0,0	0,00	0,0
2014-08-20 06:00	347	44	100	0,0	19,83	9,62	98,9	995,50	9,17	9,62	19,98	13,35	0,0	0,00	0,0
2014-08-20 06:30	346	44	100	0,0	19,83	9,82	98,9	995,50	9,37	9,82	19,98	13,55	0,0	0,00	0,0
2014-08-20 07:00	346	44	100	0,0	19,93	9,92	98,9	995,50	9,47	9,92	20,08	13,65	0,0	0,00	0,0
2014-08-20 07:30	347	44	100	0,0	20,13	10,22	98,9	995,50	9,77	10,22	20,28	13,95	0,0	0,00	0,0
2014-08-20 08:00	347	44	100	0,0	20,13	10,62	98,9	995,50	10,17	10,62	20,28	14,35	0,0	0,00	0,0
2014-08-20 08:30	347	44	99	0,0	20,13	11,02	98,9	995,50	10,41	11,02	20,28	14,67	0,0	0,00	0,0
2014-08-20 09:00	347	44	98	0,0	20,13	11,32	98,9	995,50	10,55	11,32	20,28	14,88	0,0	0,00	0,0
2014-08-20 09:30	330	44	93	0,0	20,13	11,92	98,9	995,50	10,34	11,92	20,28	15,06	0,0	0,00	0,0
2014-08-20 10:00	2	44	89	0,0	20,13	12,12	98,9	995,50	9,85	12,12	20,28	14,94	1,2	0,00	0,0
2014-08-20 10:30	0	44	93	0,0	20,13	12,12	98,9	995,50	10,53	12,12	20,28	15,26	0,0	0,00	0,0
2014-08-20 11:00	356	44	93	0,0	20,13	12,22	98,9	995,50	10,63	12,22	20,28	15,36	0,0	0,00	0,0
2014-08-20 11:30	356	44	94	0,0	20,13	12,32	98,9	995,50	10,90	12,32	20,28	15,54	0,0	0,00	0,0
2014-08-20 12:00	3	44	93	0,0	20,03	12,02	98,9	995,50	10,44	12,02	20,18	15,16	1,4	0,00	0,0
2014-08-20 12:30	3	44	87	0,0	20,03	13,12	98,9	995,50	10,48	13,12	20,18	15,78	0,0	0,00	0,0
2014-08-20 13:00	3	44	84	0,0	20,03	13,53	98,9	996,50	10,33	13,53	20,18	15,95	0,0	0,00	0,0
2014-08-20 13:30	3	44	80	0,0	20,03	14,03	98,9	996,50	10,06	14,03	20,18	16,16	0,0	0,00	0,0
2014-08-20 14:00	3	44	77	0,0	20,03	14,13	98,9	996,50	9,56	14,13	20,18	16,04	0,0	0,00	0,0
2014-08-20 14:30	3	44	73	0,0	20,03	13,93	98,9	996,50	8,55	13,93	20,18	15,57	0,0	0,00	0,0
2014-08-20 15:00	1	44	78	0,0	20,03	13,93	98,9	996,50	9,57	13,93	20,18	15,91	0,0	0,00	0,0
2014-08-20 15:30	1	44	79	0,0	20,03	13,53	98,9	996,50	9,38	13,53	20,18	15,58	0,0	0,00	0,0
2014-08-20 16:00	356	44	83	0,0	20,03	13,53	98,9	996,50	10,14	13,53	20,18	15,88	0,0	0,00	0,0
2014-08-20 16:30	351	44	81	0,0	20,03	14,53	98,9	996,50	10,74	14,53	20,18	16,73	1,2	0,00	0,0
2014-08-20 17:00	302	44	73	1,2	20,03	15,23	98,9	996,50	9,79	15,23	20,18	16,87	1,4	0,00	0,0
2014-08-20 17:30	312	44	76	0,0	20,03	15,03	98,9	996,50	10,23	15,03	20,18	16,87	1,4	0,00	0,0
2014-08-20 18:00	308	44	74	0,0	20,03	14,53	98,9	996,50	9,33	14,53	20,18	16,24	1,2	0,00	0,0
2014-08-20 18:30	302	44	77	0,0	20,03	14,13	98,9	996,50	9,56	14,13	20,18	16,04	1,2	0,00	0,0
2014-08-20 19:00	324	44	78	0,0	20,03	13,93	98,9	996,50	9,57	13,93	20,18	15,91	1,2	0,00	0,0
2014-08-20 19:30	332	44	81	0,0	20,03	13,53	98,9	996,50	9,77	13,53	20,18	15,73	0,0	0,00	0,0
2014-08-20 20:00	333	44	85	0,0	20,03	13,02	98,9	996,50	10,03	13,02	20,18	15,53	0,0	0,00	0,0
2014-08-20 20:30	333	44	86	0,0	20,03	12,62	98,9	996,50	9,81	12,62	20,18	15,20	0,0	0,00	0,0
2014-08-20 21:00	332	44	88	0,0	20,03	12,02	98,9	997,50	9,58	12,02	20,18	14,76	0,0	0,00	0,0
2014-08-20 21:30	333	44	90	0,0	20,03	11,52	98,9	997,50	9,44	11,52	20,18	14,42	0,0	0,00	0,0
2014-08-20 22:00	333	44	93	0,0	20,03	11,12	98,9	997,50	9,55	11,12	20,18	14,26	0,0	0,00	0,0
2014-08-20 22:30	332	44	96	0,0	20,03	10,52	98,9	997,50	9,44	10,52	20,18	13,91	0,0	0,00	0,0
2014-08-20 23:00	335	44	100	0,0	20,03	10,32	98,9	997,50	9,87	10,32	20,18	14,05	0,0	0,00	0,0
2014-08-20 23:30	345	44	100	0,0	19,93	10,22	98,9	997,50	9,77	10,22	20,08	13,95	0,0	0,00	0,0
2014-08-21 00:00	345	44	100	0,0	19,93	10,22	98,9	997,50	9,77	10,22	20,08	13,95	0,0	0,00	0,0
2014-08-21 00:30	346	44	100	0,0	19,93	10,22	98,9	997,50	9,77	10,22	20,08	13,95	0,0	0,00	0,0
2014-08-21 01:00	345	44	100	0,0	19,93	10,12	98,9	997,50	9,67	10,12	20,08	13,85	0,0	0,00	0,0
2014-08-21 01:30	345	44	100	0,0	19,93	10,02	98,9	997,50	9,57	10,02	20,08	13,75	0,0	0,00	0,0
2014-08-21 02:00	345	44	100	0,0	19,93	9,72	98,9	997,50	9,27	9,72	20,08	13,45	0,0	0,00	0,0
2014-08-21 02:30	345	44	100	0,0	19,93	9,52	98,9	998,51	9,07	9,52	20,08	13,25	0,0	0,00	0,0

Datum	Vindrikt °	Fukt inne Rh%	Fukt ute Rh%	Vindhast m/s	Temp in °C	Temp ute °C	Nb. Mån mm	Tryck Mbar	Daggp °C	Kyleffekt °C	Vix inne °C	Vix ute °C	Vindby m/s	Korr lufttryck	Nederb./dygn mm
2014-08-21 03:00	345	44	100	0,0	19,93	9,62	98,9	998,51	9,17	9,62	20,08	13,35	0,0	0,00	0,0
2014-08-21 03:30	345	44	100	0,0	19,83	9,62	98,9	998,51	9,17	9,62	19,98	13,35	0,0	0,00	0,0
2014-08-21 04:00	345	44	100	0,0	19,83	9,52	98,9	998,51	9,07	9,52	19,98	13,25	0,0	0,00	0,0
2014-08-21 04:30	345	44	100	0,0	19,83	9,52	98,9	998,51	9,07	9,52	19,98	13,25	0,0	0,00	0,0
2014-08-21 05:00	345	44	100	0,0	19,83	9,42	98,9	998,51	8,97	9,42	19,98	13,15	0,0	0,00	0,0
2014-08-21 05:30	345	44	100	0,0	19,83	9,22	98,9	998,51	8,77	9,22	19,98	12,95	0,0	0,00	0,0
2014-08-21 06:00	345	44	100	0,0	19,83	9,32	98,9	998,51	8,87	9,32	19,98	13,05	0,0	0,00	0,0
2014-08-21 06:30	345	44	100	0,0	19,83	9,52	98,9	998,51	9,07	9,52	19,98	13,25	0,0	0,00	0,0
2014-08-21 07:00	345	44	100	0,0	19,93	9,82	98,9	998,51	9,37	9,82	20,08	13,55	0,0	0,00	0,0
2014-08-21 07:30	345	44	100	0,0	19,93	9,92	98,9	998,51	9,47	9,92	20,08	13,65	0,0	0,00	0,0
2014-08-21 08:00	345	44	100	0,0	20,03	10,32	98,9	999,51	9,87	10,32	20,18	14,05	0,0	0,00	0,0
2014-08-21 08:30	345	44	100	0,0	20,03	10,92	98,9	999,51	10,47	10,92	20,18	14,65	0,0	0,00	0,0
2014-08-21 09:00	345	44	100	0,0	20,03	11,12	98,9	999,51	10,67	11,12	20,18	14,85	0,0	0,00	0,0
2014-08-21 09:30	340	44	93	0,0	20,03	10,72	98,9	999,51	9,15	10,72	20,18	13,86	1,6	0,00	0,0
2014-08-21 10:00	340	44	96	0,0	20,03	11,22	100,7	1000,51	10,13	11,22	20,18	14,61	0,0	1,80	1,8
2014-08-21 10:30	351	44	93	0,0	20,13	11,92	100,7	1000,51	10,34	11,92	20,28	15,06	0,0	1,80	1,8
2014-08-21 11:00	30	44	88	0,0	20,13	11,82	100,7	1000,51	9,39	11,82	20,28	14,56	0,0	0,00	1,8
2014-08-21 11:30	347	44	81	0,0	20,23	12,22	100,7	1000,51	8,50	12,22	20,38	14,43	1,2	0,00	1,8
2014-08-21 12:00	35	44	77	0,0	20,23	13,63	100,7	1000,51	9,08	13,63	20,38	15,54	1,4	0,00	1,8
2014-08-21 12:30	327	44	75	0,0	20,13	13,02	100,7	1000,51	8,10	13,02	20,28	14,80	1,4	0,00	1,8
2014-08-21 13:00	324	44	81	0,0	20,13	13,12	100,7	1000,51	9,38	13,12	20,28	15,33	1,8	0,00	1,8
2014-08-21 13:30	330	44	84	0,0	20,13	12,62	100,7	1001,51	9,45	12,62	20,28	15,05	1,2	0,00	1,8
2014-08-21 14:00	41	44	74	0,0	20,13	14,03	100,7	1001,51	8,85	14,03	20,28	15,73	0,0	0,00	1,8
2014-08-21 14:30	147	44	84	0,0	20,13	13,73	100,7	1001,51	10,53	13,73	20,28	16,15	1,8	0,00	1,8
2014-08-21 15:00	177	44	87	0,0	20,13	13,73	100,7	1001,51	11,07	13,73	20,28	16,38	0,0	0,00	1,8
2014-08-21 15:30	220	44	88	0,0	20,03	13,23	101,3	1001,51	10,76	13,23	20,18	15,96	0,0	0,60	2,4
2014-08-21 16:00	220	44	92	0,0	20,03	12,62	102,5	1001,51	10,86	12,62	20,18	15,68	0,0	1,80	3,6
2014-08-21 16:30	268	44	96	0,0	20,03	12,22	102,5	1001,51	11,13	12,22	20,18	15,61	0,0	1,20	3,6
2014-08-21 17:00	351	44	96	0,0	20,03	11,52	103,7	1001,51	10,43	11,52	20,18	14,91	1,4	1,20	4,8
2014-08-21 17:30	351	44	97	0,0	20,03	11,72	104,9	1001,51	10,79	11,72	20,18	15,19	0,0	2,40	6,0
2014-08-21 18:00	334	44	100	0,0	20,03	11,52	104,9	1001,51	11,07	11,52	20,18	15,25	0,0	1,20	6,0
2014-08-21 18:30	333	44	100	0,0	20,03	11,52	104,9	1002,51	11,07	11,52	20,18	15,25	0,0	0,00	6,0
2014-08-21 19:00	335	44	100	0,0	20,03	11,32	104,9	1002,51	10,87	11,32	20,18	15,05	0,0	0,00	6,0
2014-08-21 19:30	339	44	99	0,0	19,93	11,02	104,9	1002,51	10,41	11,02	20,08	14,67	0,0	0,00	6,0
2014-08-21 20:00	340	44	99	0,0	19,93	10,92	104,9	1002,51	10,31	10,92	20,08	14,57	0,0	0,00	6,0
2014-08-21 20:30	339	44	99	0,0	19,93	10,92	104,9	1002,51	10,31	10,92	20,08	14,57	0,0	0,00	6,0
2014-08-21 21:00	339	44	100	0,0	19,93	10,72	104,9	1002,51	10,27	10,72	20,08	14,45	0,0	0,00	6,0
2014-08-21 21:30	339	45	100	0,0	19,93	10,52	104,9	1002,51	10,07	10,52	20,12	14,25	0,0	0,00	6,0
2014-08-21 22:00	339	44	100	0,0	19,93	10,42	104,9	1003,51	9,97	10,42	20,08	14,15	0,0	0,00	6,0
2014-08-21 22:30	340	44	100	0,0	19,93	10,32	104,9	1003,51	9,87	10,32	20,08	14,05	0,0	0,00	6,0
2014-08-21 23:00	341	44	100	0,0	19,93	10,02	104,9	1003,51	9,57	10,02	20,08	13,75	0,0	0,00	6,0
2014-08-21 23:30	341	44	100	0,0	19,93	9,72	104,9	1003,51	9,27	9,72	20,08	13,45	0,0	0,00	6,0
2014-08-22 00:00	341	44	100	0,0	19,93	9,72	104,9	1003,51	9,27	9,72	20,08	13,45	0,0	0,00	0,0
2014-08-22 00:30	344	44	100	0,0	19,93	9,72	104,9	1003,51	9,27	9,72	20,08	13,45	0,0	0,00	0,0
2014-08-22 01:00	345	44	100	0,0	19,83	9,42	104,9	1003,51	8,97	9,42	19,98	13,15	0,0	0,00	0,0
2014-08-22 01:30	345	45	100	0,0	19,83	9,42	104,9	1003,51	8,97	9,42	20,02	13,15	0,0	0,00	0,0

Datum	Vindrikt °	Fukt inne Rh%	Fukt ute Rh%	Vindhast m/s	Temp in °C	Temp ute °C	Nb. Mån mm	Tryck Mbar	Daggp °C	Kyleffekt °C	Vix inne °C	Vix ute °C	Vindby m/s	Korr lufttryck	Nederb./dygn mm
2014-08-22 02:00	345	45	100	0,0	19,83	9,12	104,9	1003,51	8,67	9,12	20,02	12,85	0,0	0,00	0,0
2014-08-22 02:30	346	45	100	0,0	19,83	9,12	104,9	1003,51	8,67	9,12	20,02	12,85	0,0	0,00	0,0
2014-08-22 03:00	351	44	100	0,0	19,83	9,22	104,9	1003,51	8,77	9,22	19,98	12,95	0,0	0,00	0,0
2014-08-22 03:30	351	44	100	0,0	19,83	9,12	104,9	1003,51	8,67	9,12	19,98	12,85	1,2	0,00	0,0
2014-08-22 04:00	351	44	100	0,0	19,83	9,02	104,9	1003,51	8,57	9,02	19,98	12,75	0,0	0,00	0,0
2014-08-22 04:30	351	44	100	0,0	19,83	8,92	104,9	1003,51	8,47	8,92	19,98	12,65	0,0	0,00	0,0
2014-08-22 05:00	351	44	100	0,0	19,83	9,12	104,9	1003,51	8,67	9,12	19,98	12,85	0,0	0,00	0,0
2014-08-22 05:30	351	44	100	0,0	19,73	9,22	104,9	1004,51	8,77	9,22	19,88	12,95	0,0	0,00	0,0
2014-08-22 06:00	351	44	100	0,0	19,73	9,32	104,9	1004,51	8,87	9,32	19,88	13,05	0,0	0,00	0,0
2014-08-22 06:30	351	44	100	0,0	19,73	9,52	104,9	1003,51	9,07	9,52	19,88	13,25	1,2	0,00	0,0
2014-08-22 07:00	338	44	100	0,0	19,93	9,82	104,9	1003,51	9,37	9,82	20,08	13,55	0,0	0,00	0,0
2014-08-22 07:30	318	44	100	0,0	20,03	9,92	104,9	1003,51	9,47	9,92	20,18	13,65	0,0	0,00	0,0
2014-08-22 08:00	342	44	100	0,0	20,13	10,12	104,9	1004,51	9,67	10,12	20,28	13,85	0,0	0,00	0,0
2014-08-22 08:30	320	44	99	0,0	20,13	10,32	104,9	1004,51	9,71	10,32	20,28	13,97	1,6	0,00	0,0
2014-08-22 09:00	351	44	97	0,0	20,23	10,52	104,9	1004,51	9,60	10,52	20,38	13,99	1,2	0,00	0,0
2014-08-22 09:30	79	44	96	0,0	20,23	10,92	104,9	1004,51	9,84	10,92	20,38	14,31	0,0	0,00	0,0
2014-08-22 10:00	93	44	91	0,0	20,23	12,02	104,9	1004,51	10,10	12,02	20,38	15,00	1,2	0,00	0,0
2014-08-22 10:30	72	44	85	0,0	20,23	12,42	104,9	1004,51	9,44	12,42	20,38	14,93	1,6	0,00	0,0
2014-08-22 11:00	76	44	87	0,0	20,23	12,02	104,9	1004,51	9,41	12,02	20,38	14,68	0,0	0,00	0,0
2014-08-22 11:30	343	44	84	0,0	20,13	12,32	104,9	1004,51	9,16	12,32	20,28	14,75	1,8	0,00	0,0
2014-08-22 12:00	335	44	82	0,0	20,13	12,42	104,9	1004,51	8,89	12,42	20,28	14,70	3,1	0,00	0,0
2014-08-22 12:30	52	44	77	0,0	20,03	13,23	104,9	1004,51	8,69	13,23	20,18	15,14	0,0	0,00	0,0
2014-08-22 13:00	33	44	74	0,0	20,03	13,73	104,9	1004,51	8,56	13,73	20,18	15,43	1,8	0,00	0,0
2014-08-22 13:30	333	44	78	0,0	20,03	13,83	104,9	1004,51	9,47	13,83	20,18	15,81	2,0	0,00	0,0
2014-08-22 14:00	320	44	86	0,0	20,03	13,33	104,9	1004,51	10,50	13,33	20,18	15,90	1,4	0,00	0,0
2014-08-22 14:30	313	44	83	0,0	19,93	13,12	104,9	1004,51	9,75	13,12	20,08	15,48	0,0	0,00	0,0
2014-08-22 15:00	313	44	82	0,0	19,93	14,23	104,9	1004,51	10,64	14,23	20,08	16,50	0,0	0,00	0,0
2014-08-22 15:30	32	44	75	0,0	19,93	13,83	104,9	1004,51	8,87	13,83	20,08	15,60	1,4	0,00	0,0
2014-08-22 16:00	32	44	81	0,0	19,93	13,93	105,5	1004,51	10,15	13,93	20,08	16,13	0,0	0,60	0,6
2014-08-22 16:30	130	44	79	0,0	19,93	14,93	105,5	1004,51	10,73	14,93	20,08	16,98	0,0	0,60	0,6
2014-08-22 17:00	304	44	74	0,0	19,93	14,43	105,5	1004,51	9,24	14,43	20,08	16,14	1,6	0,00	0,6
2014-08-22 17:30	327	44	80	0,0	19,93	13,43	105,5	1004,51	9,48	13,43	20,08	15,56	0,0	0,00	0,6
2014-08-22 18:00	325	44	79	0,0	19,93	13,63	105,5	1004,51	9,48	13,63	20,08	15,68	0,0	0,00	0,6
2014-08-22 18:30	339	44	76	0,0	20,03	13,63	105,5	1004,51	8,88	13,63	20,18	15,47	2,0	0,00	0,6
2014-08-22 19:00	340	44	76	0,0	20,03	13,43	105,5	1004,51	8,69	13,43	20,18	15,27	1,4	0,00	0,6
2014-08-22 19:30	351	44	83	0,0	20,03	12,32	105,5	1004,51	8,97	12,32	20,18	14,68	1,4	0,00	0,6
2014-08-22 20:00	351	44	85	0,0	20,03	12,42	105,5	1004,51	9,44	12,42	20,18	14,93	0,0	0,00	0,6
2014-08-22 20:30	351	44	87	0,0	20,03	11,92	105,5	1004,51	9,31	11,92	20,18	14,58	0,0	0,00	0,6
2014-08-22 21:00	351	44	93	0,0	20,03	11,02	105,5	1004,51	9,45	11,02	20,18	14,16	0,0	0,00	0,6
2014-08-22 21:30	351	44	95	0,0	20,03	11,02	105,5	1004,51	9,77	11,02	20,18	14,33	0,0	0,00	0,6
2014-08-22 22:00	351	44	97	0,0	19,93	10,92	105,5	1005,51	10,00	10,92	20,08	14,39	0,0	0,00	0,6
2014-08-22 22:30	326	44	98	0,0	19,93	10,72	105,5	1005,51	9,96	10,72	20,08	14,28	0,0	0,00	0,6
2014-08-22 23:00	351	44	98	0,0	20,03	10,52	105,5	1005,51	9,76	10,52	20,18	14,08	0,0	0,00	0,6
2014-08-22 23:30	351	44	99	0,0	20,03	10,32	105,5	1005,51	9,71	10,32	20,18	13,97	0,0	0,00	0,6
2014-08-23 00:00	337	44	99	0,0	20,03	10,22	105,5	1005,51	9,61	10,22	20,18	13,87	0,0	0,00	0,0
2014-08-23 00:30	15	44	99	0,0	19,93	10,12	105,5	1005,51	9,51	10,12	20,08	13,77	0,0	0,00	0,0

Datum	Vindrikt °	Fukt inne Rh%	Fukt ute Rh%	Vindhast m/s	Temp in °C	Temp ute °C	Nb. Mån mm	Tryck Mbar	Daggp °C	Kyleffekt °C	Vix inne °C	Vix ute °C	Vindby m/s	Korr lufttryck	Nederb./dygn mm
2014-08-23 01:00	14	44	100	0,0	19,93	10,02	105,5	1005,51	9,57	10,02	20,08	13,75	0,0	0,00	0,0
2014-08-23 01:30	15	44	100	0,0	19,93	9,92	105,5	1005,51	9,47	9,92	20,08	13,65	0,0	0,00	0,0
2014-08-23 02:00	14	44	100	0,0	19,93	9,82	105,5	1005,51	9,37	9,82	20,08	13,55	0,0	0,00	0,0
2014-08-23 02:30	15	44	100	0,0	19,93	9,82	105,5	1004,51	9,37	9,82	20,08	13,55	0,0	0,00	0,0
2014-08-23 03:00	14	44	100	0,0	19,93	9,62	105,5	1004,51	9,17	9,62	20,08	13,35	0,0	0,00	0,0
2014-08-23 03:30	351	44	100	0,0	19,93	9,52	105,5	1004,51	9,07	9,52	20,08	13,25	0,0	0,00	0,0
2014-08-23 04:00	342	44	100	0,0	19,93	9,32	105,5	1004,51	8,87	9,32	20,08	13,05	0,0	0,00	0,0
2014-08-23 04:30	68	44	100	0,0	19,93	9,12	105,5	1004,51	8,67	9,12	20,08	12,85	0,0	0,00	0,0
2014-08-23 05:00	9	44	100	0,0	19,93	9,22	105,5	1004,51	8,77	9,22	20,08	12,95	0,0	0,00	0,0
2014-08-23 05:30	41	45	100	0,0	19,93	9,22	105,5	1004,51	8,77	9,22	20,12	12,95	0,0	0,00	0,0
2014-08-23 06:00	63	45	100	0,0	19,93	9,32	105,5	1004,51	8,87	9,32	20,12	13,05	0,0	0,00	0,0
2014-08-23 06:30	63	44	100	0,0	19,93	9,52	105,5	1004,51	9,07	9,52	20,08	13,25	0,0	0,00	0,0
2014-08-23 07:00	65	44	100	0,0	19,93	9,72	105,5	1005,51	9,27	9,72	20,08	13,45	0,0	0,00	0,0
2014-08-23 07:30	75	44	100	0,0	19,93	9,72	105,5	1005,51	9,27	9,72	20,08	13,45	1,2	0,00	0,0
2014-08-23 08:00	85	44	100	0,0	19,93	9,72	105,5	1005,51	9,27	9,72	20,08	13,45	0,0	0,00	0,0
2014-08-23 08:30	132	44	100	0,0	20,03	10,12	105,5	1005,51	9,67	10,12	20,18	13,85	1,8	0,00	0,0
2014-08-23 09:00	76	44	100	0,0	20,03	10,72	105,5	1005,51	10,27	10,72	20,18	14,45	0,0	0,00	0,0
2014-08-23 09:30	81	45	99	0,0	20,03	10,82	105,5	1005,51	10,21	10,82	20,22	14,47	0,0	0,00	0,0
2014-08-23 10:00	102	45	97	0,0	20,03	11,22	105,5	1005,51	10,29	11,22	20,22	14,69	1,2	0,00	0,0
2014-08-23 10:30	87	45	94	0,0	20,13	11,52	105,5	1005,51	10,11	11,52	20,32	14,74	1,2	0,00	0,0
2014-08-23 11:00	112	45	94	1,2	20,13	12,02	105,5	1005,51	10,60	12,02	20,32	15,24	1,4	0,00	0,0
2014-08-23 11:30	102	45	85	1,6	20,13	12,82	105,5	1005,51	9,83	12,82	20,32	15,33	2,4	0,00	0,0
2014-08-23 12:00	102	45	86	0,0	20,13	12,92	105,5	1005,51	10,11	12,92	20,32	15,50	2,6	0,00	0,0
2014-08-23 12:30	78	45	90	0,0	20,13	12,22	105,5	1005,51	10,13	12,22	20,32	15,12	2,0	0,00	0,0
2014-08-23 13:00	92	45	90	0,0	20,23	12,82	105,5	1005,51	10,72	12,82	20,42	15,72	1,4	0,00	0,0
2014-08-23 13:30	73	45	92	0,0	20,23	12,02	105,5	1005,51	10,27	12,02	20,42	15,08	2,2	0,00	0,0
2014-08-23 14:00	103	45	96	0,0	20,23	12,72	105,5	1005,51	11,62	12,72	20,42	16,11	1,4	0,00	0,0
2014-08-23 14:30	21	45	82	0,0	20,23	12,82	105,5	1005,51	9,27	12,82	20,42	15,10	1,6	0,00	0,0
2014-08-23 15:00	102	45	89	0,0	20,23	12,82	105,5	1005,51	10,54	12,82	20,42	15,64	1,6	0,00	0,0
2014-08-23 15:30	89	45	86	0,0	20,23	12,82	105,5	1005,51	10,01	12,82	20,42	15,40	1,6	0,00	0,0
2014-08-23 16:00	88	45	85	0,0	20,23	12,72	105,5	1005,51	9,73	12,72	20,42	15,23	1,6	0,00	0,0
2014-08-23 16:30	91	44	87	0,0	20,23	12,62	105,5	1005,51	9,99	12,62	20,38	15,28	1,8	0,00	0,0
2014-08-23 17:00	136	44	88	0,0	20,23	12,22	105,5	1005,51	9,78	12,22	20,38	14,96	3,7	0,00	0,0
2014-08-23 17:30	136	44	89	0,0	20,23	12,12	105,5	1005,51	9,85	12,12	20,38	14,94	1,4	0,00	0,0
2014-08-23 18:00	131	44	91	0,0	20,13	12,32	105,5	1005,51	10,40	12,32	20,28	15,30	0,0	0,00	0,0
2014-08-23 18:30	102	44	87	0,0	20,13	11,42	107,3	1005,51	8,82	11,42	20,28	14,08	3,7	1,80	1,8
2014-08-23 19:00	95	44	93	0,0	20,13	10,52	108,5	1005,51	8,95	10,52	20,28	13,66	1,2	3,00	3,0
2014-08-23 19:30	97	44	97	0,0	20,13	10,42	108,5	1005,51	9,50	10,42	20,28	13,89	0,0	1,20	3,0
2014-08-23 20:00	88	44	98	0,0	20,13	10,32	108,5	1005,51	9,56	10,32	20,28	13,88	0,0	0,00	3,0
2014-08-23 20:30	90	44	99	0,0	20,13	10,32	108,5	1005,51	9,71	10,32	20,28	13,97	0,0	0,00	3,0
2014-08-23 21:00	70	44	99	0,0	20,13	10,12	108,5	1005,51	9,51	10,12	20,28	13,77	0,0	0,00	3,0
2014-08-23 21:30	71	44	100	0,0	20,13	9,82	108,5	1005,51	9,37	9,82	20,28	13,55	0,0	0,00	3,0
2014-08-23 22:00	102	44	100	0,0	20,03	9,82	108,5	1005,51	9,37	9,82	20,18	13,55	0,0	0,00	3,0
2014-08-23 22:30	105	45	100	0,0	20,03	9,92	108,5	1005,51	9,47	9,92	20,22	13,65	0,0	0,00	3,0
2014-08-23 23:00	103	45	100	0,0	20,03	9,92	108,5	1005,51	9,47	9,92	20,22	13,65	0,0	0,00	3,0
2014-08-23 23:30	62	45	100	0,0	20,03	9,82	108,5	1005,51	9,37	9,82	20,22	13,55	0,0	0,00	3,0

Datum	Vindrikt °	Fukt inne Rh%	Fukt ute Rh%	Vindhast m/s	Temp in °C	Temp ute °C	Nb. Mån mm	Tryck Mbar	Daggp °C	Kyleffekt °C	Vix inne °C	Vix ute °C	Vindby m/s	Korr lufttryck	Nederb./dygn mm
2014-08-24 00:00	81	45	100	0,0	19,93	9,82	108,5	1005,51	9,37	9,82	20,12	13,55	0,0	0,00	0,0
2014-08-24 00:30	87	45	100	0,0	19,93	9,72	108,5	1005,51	9,27	9,72	20,12	13,45	0,0	0,00	0,0
2014-08-24 01:00	77	45	100	0,0	19,93	9,42	108,5	1005,51	8,97	9,42	20,12	13,15	0,0	0,00	0,0
2014-08-24 01:30	87	45	100	0,0	19,93	9,32	108,5	1005,51	8,87	9,32	20,12	13,05	0,0	0,00	0,0
2014-08-24 02:00	84	45	100	0,0	19,93	9,32	108,5	1005,51	8,87	9,32	20,12	13,05	0,0	0,00	0,0
2014-08-24 02:30	68	45	100	0,0	19,93	9,42	108,5	1005,51	8,97	9,42	20,12	13,15	0,0	0,00	0,0
2014-08-24 03:00	83	45	100	0,0	19,93	9,42	108,5	1005,51	8,97	9,42	20,12	13,15	0,0	0,00	0,0
2014-08-24 03:30	119	45	100	0,0	19,93	9,52	108,5	1005,51	9,07	9,52	20,12	13,25	0,0	0,00	0,0
2014-08-24 04:00	79	45	100	0,0	19,93	9,52	108,5	1005,51	9,07	9,52	20,12	13,25	1,2	0,00	0,0
2014-08-24 04:30	90	45	100	0,0	19,93	9,42	108,5	1005,51	8,97	9,42	20,12	13,15	2,0	0,00	0,0
2014-08-24 05:00	46	45	100	0,0	19,93	9,32	108,5	1005,51	8,87	9,32	20,12	13,05	1,2	0,00	0,0
2014-08-24 05:30	96	45	100	0,0	19,93	9,32	108,5	1005,51	8,87	9,32	20,12	13,05	1,2	0,00	0,0
2014-08-24 06:00	92	45	100	0,0	19,83	9,22	108,5	1005,51	8,77	9,22	20,02	12,95	0,0	0,00	0,0
2014-08-24 06:30	80	45	100	0,0	19,93	9,32	108,5	1005,51	8,87	9,32	20,12	13,05	1,2	0,00	0,0
2014-08-24 07:00	109	45	100	0,0	19,93	9,32	108,5	1005,51	8,87	9,32	20,12	13,05	0,0	0,00	0,0
2014-08-24 07:30	104	45	100	0,0	20,03	9,52	108,5	1005,51	9,07	9,52	20,22	13,25	0,0	0,00	0,0
2014-08-24 08:00	86	45	99	0,0	20,13	9,62	108,5	1005,51	9,02	9,62	20,32	13,26	1,4	0,00	0,0
2014-08-24 08:30	76	45	99	0,0	20,13	9,92	108,5	1005,51	9,32	9,92	20,32	13,57	1,2	0,00	0,0
2014-08-24 09:00	321	45	98	0,0	20,13	10,22	108,5	1005,51	9,46	10,22	20,32	13,78	1,6	0,00	0,0
2014-08-24 09:30	30	45	96	0,0	20,23	10,62	108,5	1005,51	9,54	10,62	20,42	14,01	1,2	0,00	0,0
2014-08-24 10:00	37	45	95	0,0	20,23	10,82	108,5	1005,51	9,58	10,82	20,42	14,13	2,4	0,00	0,0
2014-08-24 10:30	341	45	88	0,0	20,23	10,92	108,5	1005,51	8,50	10,92	20,42	13,66	2,6	0,00	0,0
2014-08-24 11:00	110	45	87	0,0	20,23	11,32	108,5	1005,51	8,72	11,32	20,42	13,98	2,0	0,00	0,0
2014-08-24 11:30	29	45	87	0,0	20,13	11,62	108,5	1005,51	9,01	11,62	20,32	14,28	1,4	0,00	0,0
2014-08-24 12:00	323	45	85	1,8	20,13	11,62	108,5	1005,51	8,66	11,62	20,32	14,13	2,8	0,00	0,0
2014-08-24 12:30	247	45	86	0,0	20,13	11,52	108,5	1005,51	8,74	11,52	20,32	14,10	2,2	0,00	0,0
2014-08-24 13:00	97	45	90	0,0	20,13	11,42	108,5	1005,51	9,34	11,42	20,32	14,32	1,4	0,00	0,0
2014-08-24 13:30	74	45	94	0,0	20,13	11,42	108,5	1005,51	10,01	11,42	20,32	14,64	0,0	0,00	0,0
2014-08-24 14:00	325	45	95	0,0	20,13	11,42	108,5	1005,51	10,17	11,42	20,32	14,73	1,6	0,00	0,0
2014-08-24 14:30	53	45	93	0,0	20,13	11,72	108,5	1005,51	10,14	11,72	20,32	14,86	1,2	0,00	0,0
2014-08-24 15:00	338	45	92	0,0	20,03	11,82	108,5	1005,51	10,07	11,82	20,22	14,88	1,6	0,00	0,0
2014-08-24 15:30	54	45	93	0,0	20,03	10,92	110,3	1005,51	9,35	10,92	20,22	14,06	1,4	1,80	1,8
2014-08-24 16:00	76	45	96	0,0	20,03	11,02	111,5	1005,51	9,94	11,02	20,22	14,41	1,2	3,00	3,0
2014-08-24 16:30	42	45	97	0,0	20,03	11,42	111,5	1005,51	10,49	11,42	20,22	14,89	1,2	1,20	3,0
2014-08-24 17:00	53	45	96	0,0	20,03	11,82	111,5	1005,51	10,73	11,82	20,22	15,21	1,4	0,00	3,0
2014-08-24 17:30	72	45	95	0,0	20,03	11,42	111,5	1005,51	10,17	11,42	20,22	14,73	2,2	0,00	3,0
2014-08-24 18:00	356	45	97	0,0	20,03	11,22	111,5	1005,51	10,29	11,22	20,22	14,69	1,6	0,00	3,0
2014-08-24 18:30	344	45	99	0,0	20,03	11,12	111,5	1005,51	10,51	11,12	20,22	14,77	0,0	0,00	3,0
2014-08-24 19:00	83	45	99	0,0	20,03	10,92	112,7	1005,51	10,31	10,92	20,22	14,57	1,2	1,20	4,2
2014-08-24 19:30	32	45	99	0,0	20,03	10,52	113,9	1005,51	9,91	10,52	20,22	14,17	0,0	2,40	5,4
2014-08-24 20:00	351	45	100	0,0	20,03	10,12	113,9	1005,51	9,67	10,12	20,22	13,85	1,2	1,20	5,4
2014-08-24 20:30	34	45	100	0,0	20,03	10,12	113,9	1006,51	9,67	10,12	20,22	13,85	0,0	0,00	5,4
2014-08-24 21:00	43	45	100	0,0	19,93	10,22	113,9	1006,51	9,77	10,22	20,12	13,95	0,0	0,00	5,4
2014-08-24 21:30	12	45	100	0,0	19,93	10,12	113,9	1006,51	9,67	10,12	20,12	13,85	1,2	0,00	5,4
2014-08-24 22:00	8	45	100	0,0	19,93	10,02	113,9	1006,51	9,57	10,02	20,12	13,75	0,0	0,00	5,4
2014-08-24 22:30	37	45	100	0,0	19,93	9,82	113,9	1006,51	9,37	9,82	20,12	13,55	0,0	0,00	5,4

Datum	Vindrikt °	Fukt inne Rh%	Fukt ute Rh%	Vindhast m/s	Temp in °C	Temp ute °C	Nb. Mån mm	Tryck Mbar	Daggp °C	Kyleffekt °C	Vix inne °C	Vix ute °C	Vindby m/s	Korr lufttryck	Nederb./dygn mm
2014-08-24 23:00	62	45	100	0,0	19,93	9,72	113,9	1006,51	9,27	9,72	20,12	13,45	0,0	0,00	5,4
2014-08-24 23:30	58	45	100	0,0	19,83	9,72	113,9	1007,51	9,27	9,72	20,02	13,45	0,0	0,00	5,4
2014-08-25 00:00	64	45	100	0,0	19,83	9,62	113,9	1007,51	9,17	9,62	20,02	13,35	0,0	0,00	0,0
2014-08-25 00:30	59	45	100	0,0	19,83	9,52	113,9	1007,51	9,07	9,52	20,02	13,25	0,0	0,00	0,0
2014-08-25 01:00	26	45	100	0,0	19,83	9,52	113,9	1007,51	9,07	9,52	20,02	13,25	0,0	0,00	0,0
2014-08-25 01:30	77	45	100	0,0	19,83	9,52	113,9	1007,51	9,07	9,52	20,02	13,25	0,0	0,00	0,0
2014-08-25 02:00	76	45	100	0,0	19,83	9,42	113,9	1007,51	8,97	9,42	20,02	13,15	0,0	0,00	0,0
2014-08-25 02:30	86	45	100	0,0	19,83	9,42	113,9	1007,51	8,97	9,42	20,02	13,15	1,2	0,00	0,0
2014-08-25 03:00	85	45	100	0,0	19,83	9,32	113,9	1007,51	8,87	9,32	20,02	13,05	0,0	0,00	0,0
2014-08-25 03:30	336	45	100	0,0	19,83	9,22	113,9	1007,51	8,77	9,22	20,02	12,95	1,4	0,00	0,0
2014-08-25 04:00	79	45	100	0,0	19,73	9,22	113,9	1007,51	8,77	9,22	19,92	12,95	0,0	0,00	0,0
2014-08-25 04:30	35	45	100	0,0	19,73	9,02	113,9	1007,51	8,57	9,02	19,92	12,75	0,0	0,00	0,0
2014-08-25 05:00	112	45	100	0,0	19,73	9,02	113,9	1007,51	8,57	9,02	19,92	12,75	1,4	0,00	0,0
2014-08-25 05:30	107	45	100	0,0	19,73	8,92	113,9	1007,51	8,47	8,92	19,92	12,65	0,0	0,00	0,0
2014-08-25 06:00	4	45	100	0,0	19,73	8,92	113,9	1007,51	8,47	8,92	19,92	12,65	1,4	0,00	0,0
2014-08-25 06:30	73	45	100	0,0	19,73	9,02	113,9	1007,51	8,57	9,02	19,92	12,75	1,2	0,00	0,0
2014-08-25 07:00	42	45	100	0,0	19,83	9,12	113,9	1007,51	8,67	9,12	20,02	12,85	0,0	0,00	0,0
2014-08-25 07:30	96	45	100	0,0	20,03	9,32	113,9	1008,51	8,87	9,32	20,22	13,05	1,4	0,00	0,0
2014-08-25 08:00	31	45	100	0,0	20,13	9,42	113,9	1008,51	8,97	9,42	20,32	13,15	1,2	0,00	0,0
2014-08-25 08:30	63	45	100	0,0	20,13	9,52	113,9	1008,51	9,07	9,52	20,32	13,25	1,4	0,00	0,0
2014-08-25 09:00	83	45	100	0,0	20,13	9,82	113,9	1008,51	9,37	9,82	20,32	13,55	1,2	0,00	0,0
2014-08-25 09:30	88	44	98	0,0	20,03	9,92	113,9	1008,51	9,16	9,92	20,18	13,48	1,2	0,00	0,0
2014-08-25 10:00	84	44	97	0,0	20,03	10,12	113,9	1008,51	9,20	10,12	20,18	13,59	0,0	0,00	0,0
2014-08-25 10:30	91	44	96	0,0	20,03	10,32	113,9	1009,51	9,24	10,32	20,18	13,71	0,0	0,00	0,0
2014-08-25 11:00	47	44	95	0,0	20,03	10,52	113,9	1009,51	9,28	10,52	20,18	13,82	1,2	0,00	0,0
2014-08-25 11:30	71	44	95	0,0	20,03	10,32	113,9	1009,51	9,08	10,32	20,18	13,62	1,2	0,00	0,0
2014-08-25 12:00	332	44	92	0,0	20,03	10,52	113,9	1009,51	8,79	10,52	20,18	13,58	1,4	0,00	0,0
2014-08-25 12:30	12	44	89	0,0	20,03	11,02	113,9	1009,51	8,77	11,02	20,18	13,84	1,2	0,00	0,0
2014-08-25 13:00	69	44	83	0,0	20,03	11,92	113,9	1009,51	8,58	11,92	20,18	14,28	1,2	0,00	0,0
2014-08-25 13:30	80	45	79	0,0	20,03	12,72	113,9	1009,51	8,60	12,72	20,22	14,78	2,0	0,00	0,0
2014-08-25 14:00	85	45	75	0,0	20,03	12,62	113,9	1009,51	7,71	12,62	20,22	14,40	2,0	0,00	0,0
2014-08-25 14:30	20	45	77	0,0	20,03	12,72	113,9	1009,51	8,21	12,72	20,22	14,64	1,2	0,00	0,0
2014-08-25 15:00	339	45	77	0,0	20,03	12,82	113,9	1008,51	8,31	12,82	20,22	14,74	1,8	0,00	0,0
2014-08-25 15:30	74	45	75	0,0	20,03	13,33	113,9	1008,51	8,39	13,33	20,22	15,10	0,0	0,00	0,0
2014-08-25 16:00	30	45	72	0,0	20,03	13,63	113,9	1008,51	8,05	13,63	20,22	15,20	1,4	0,00	0,0
2014-08-25 16:30	82	45	72	0,0	20,03	13,83	113,9	1008,51	8,24	13,83	20,22	15,40	1,4	0,00	0,0
2014-08-25 17:00	116	45	72	1,4	20,03	13,53	113,9	1008,51	7,95	13,53	20,22	15,10	3,7	0,00	0,0
2014-08-25 17:30	109	45	70	0,0	20,03	13,43	113,9	1008,51	7,42	13,43	20,22	14,87	3,9	0,00	0,0
2014-08-25 18:00	114	45	74	0,0	20,03	13,53	113,9	1008,51	8,37	13,53	20,22	15,23	1,2	0,00	0,0
2014-08-25 18:30	123	45	71	1,2	20,13	13,83	113,9	1008,51	8,02	13,83	20,32	15,33	2,2	0,00	0,0
2014-08-25 19:00	124	45	68	0,0	20,13	13,33	113,9	1008,51	6,89	13,33	20,32	14,64	3,1	0,00	0,0
2014-08-25 19:30	124	45	80	0,0	20,13	12,92	113,9	1009,51	8,99	12,92	20,32	15,06	1,2	0,00	0,0
2014-08-25 20:00	125	45	81	0,0	20,13	12,12	113,9	1009,51	8,41	12,12	20,32	14,33	0,0	0,00	0,0
2014-08-25 20:30	123	45	87	0,0	20,03	10,62	113,9	1009,51	8,03	10,62	20,22	13,28	0,0	0,00	0,0
2014-08-25 21:00	125	45	92	0,0	20,03	9,22	113,9	1009,51	7,50	9,22	20,22	12,28	0,0	0,00	0,0
2014-08-25 21:30	124	45	92	0,0	20,03	8,52	113,9	1009,51	6,81	8,52	20,22	11,58	0,0	0,00	0,0

Datum	Vindrikt °	Fukt inne Rh%	Fukt ute Rh%	Vindhast m/s	Temp in °C	Temp ute °C	Nb. Mån mm	Tryck Mbar	Daggp °C	Kyleffekt °C	Vix inne °C	Vix ute °C	Vindby m/s	Korr lufttryck	Nederb./dygn mm
2014-08-25 22:00	119	44	93	0,0	20,03	8,32	113,9	1009,51	6,78	8,32	20,18	11,46	0,0	0,00	0,0
2014-08-25 22:30	45	44	96	0,0	20,03	8,52	113,9	1009,51	7,46	8,52	20,18	11,91	0,0	0,00	0,0
2014-08-25 23:00	46	44	94	0,0	19,93	8,02	113,9	1009,51	6,64	8,02	20,08	11,24	0,0	0,00	0,0
2014-08-25 23:30	347	44	96	0,0	19,93	8,52	113,9	1009,51	7,46	8,52	20,08	11,91	1,4	0,00	0,0
2014-08-26 00:00	337	44	97	0,0	19,93	8,62	113,9	1009,51	7,71	8,62	20,08	12,09	1,4	0,00	0,0
2014-08-26 00:30	331	44	96	0,0	19,93	8,52	113,9	1009,51	7,46	8,52	20,08	11,91	1,4	0,00	0,0
2014-08-26 01:00	345	45	97	0,0	19,93	8,12	113,9	1009,51	7,21	8,12	20,12	11,59	1,4	0,00	0,0
2014-08-26 01:30	315	45	95	0,0	19,93	8,52	113,9	1008,51	7,30	8,52	20,12	11,82	2,0	0,00	0,0
2014-08-26 02:00	339	45	96	0,0	19,93	8,32	113,9	1008,51	7,26	8,32	20,12	11,71	1,6	0,00	0,0
2014-08-26 02:30	330	45	96	0,0	19,93	8,22	113,9	1008,51	7,16	8,22	20,12	11,61	1,4	0,00	0,0
2014-08-26 03:00	343	45	97	0,0	19,93	8,02	113,9	1008,51	7,12	8,02	20,12	11,49	1,2	0,00	0,0
2014-08-26 03:30	332	45	97	0,0	19,93	8,12	113,9	1008,51	7,21	8,12	20,12	11,59	1,4	0,00	0,0
2014-08-26 04:00	331	45	96	0,0	19,93	8,42	113,9	1008,51	7,36	8,42	20,12	11,81	1,6	0,00	0,0
2014-08-26 04:30	319	45	96	0,0	19,83	8,52	113,9	1008,51	7,46	8,52	20,02	11,91	1,6	0,00	0,0
2014-08-26 05:00	343	45	96	1,2	19,83	8,62	113,9	1009,51	7,55	8,62	20,02	12,01	1,8	0,00	0,0
2014-08-26 05:30	327	45	97	1,4	19,83	8,52	113,9	1008,51	7,61	8,52	20,02	11,99	2,0	0,00	0,0
2014-08-26 06:00	333	45	99	0,0	19,83	8,72	113,9	1009,51	8,12	8,72	20,02	12,36	1,8	0,00	0,0
2014-08-26 06:30	351	45	98	1,2	19,83	8,92	113,9	1008,51	8,17	8,92	20,02	12,48	1,8	0,00	0,0
2014-08-26 07:00	335	45	98	0,0	19,93	9,12	113,9	1008,51	8,36	9,12	20,12	12,68	2,0	0,00	0,0
2014-08-26 07:30	339	45	97	0,0	20,03	9,32	113,9	1008,51	8,41	9,32	20,22	12,79	2,0	0,00	0,0
2014-08-26 08:00	335	45	93	0,0	20,13	10,02	113,9	1008,51	8,46	10,02	20,32	13,16	2,2	0,00	0,0
2014-08-26 08:30	334	44	93	0,0	20,23	10,22	113,9	1008,51	8,66	10,22	20,38	13,36	1,8	0,00	0,0
2014-08-26 09:00	347	44	90	0,0	20,23	10,82	113,9	1008,51	8,75	10,82	20,38	13,72	2,2	0,00	0,0
2014-08-26 09:30	351	44	87	1,6	20,23	11,52	113,9	1008,51	8,92	11,52	20,38	14,18	2,8	0,00	0,0
2014-08-26 10:00	351	44	84	1,2	20,23	11,92	113,9	1008,51	8,77	11,92	20,38	14,35	3,0	0,00	0,0
2014-08-26 10:30	339	44	77	1,2	20,23	12,62	113,9	1008,51	8,11	12,62	20,38	14,54	3,7	0,00	0,0
2014-08-26 11:00	335	44	74	2,0	20,23	13,43	113,9	1008,51	8,28	13,43	20,38	15,13	2,2	0,00	0,0
2014-08-26 11:30	324	44	85	1,2	20,23	12,22	114,5	1008,51	9,24	12,22	20,38	14,73	2,2	0,60	0,6
2014-08-26 12:00	341	44	75	0,0	20,13	12,62	114,5	1008,51	7,71	12,62	20,28	14,40	2,6	0,60	0,6
2014-08-26 12:30	356	44	68	0,0	20,13	13,73	114,5	1008,51	7,27	13,73	20,28	15,04	2,6	0,00	0,6
2014-08-26 13:00	351	44	68	1,2	20,13	13,63	114,5	1008,51	7,17	13,63	20,28	14,94	3,5	0,00	0,6
2014-08-26 13:30	305	44	74	0,0	20,13	13,93	114,5	1008,51	8,76	13,93	20,28	15,63	1,8	0,00	0,6
2014-08-26 14:00	346	44	57	1,4	20,13	14,43	114,5	1008,51	5,24	14,43	20,28	15,09	4,3	0,00	0,6
2014-08-26 14:30	344	45	53	1,8	20,13	14,13	114,5	1008,51	3,86	14,13	20,32	14,57	4,5	0,00	0,6
2014-08-26 15:00	356	45	57	0,0	20,13	14,23	114,5	1008,51	5,05	14,23	20,32	14,89	3,1	0,00	0,6
2014-08-26 15:30	351	45	61	1,2	20,13	14,23	114,5	1008,51	6,08	14,23	20,32	15,11	4,1	0,00	0,6
2014-08-26 16:00	324	45	51	2,0	20,13	15,13	114,5	1008,51	4,20	15,13	20,32	15,47	3,0	0,00	0,6
2014-08-26 16:30	356	45	61	2,0	20,13	13,93	114,5	1008,51	5,80	13,93	20,32	14,81	3,5	0,00	0,6
2014-08-26 17:00	0	45	57	0,0	20,13	14,43	114,5	1008,51	5,24	14,43	20,32	15,09	3,1	0,00	0,6
2014-08-26 17:30	351	45	57	0,0	20,13	13,93	114,5	1008,51	4,77	13,93	20,32	14,59	3,9	0,00	0,6
2014-08-26 18:00	351	45	55	1,6	20,13	14,63	114,5	1008,51	4,88	14,63	20,32	15,18	2,4	0,00	0,6
2014-08-26 18:30	356	45	59	0,0	20,13	13,73	114,5	1008,51	5,11	13,73	20,32	14,50	3,5	0,00	0,6
2014-08-26 19:00	298	45	58	1,2	20,13	14,03	114,5	1008,51	5,13	14,03	20,32	14,74	2,4	0,00	0,6
2014-08-26 19:30	1	44	64	0,0	20,13	13,12	114,5	1008,51	5,77	13,12	20,28	14,19	2,0	0,00	0,6
2014-08-26 20:00	2	44	69	0,0	20,03	12,22	114,5	1008,51	6,06	12,22	20,18	13,60	1,6	0,00	0,6
2014-08-26 20:30	356	44	73	0,0	20,03	11,72	114,5	1008,51	6,44	11,72	20,18	13,37	1,2	0,00	0,6

Datum	Vindrikt °	Fukt inne Rh%	Fukt ute Rh%	Vindhast m/s	Temp in °C	Temp ute °C	Nb. Mån mm	Tryck Mbar	Daggp °C	Kyleffekt °C	Vix inne °C	Vix ute °C	Vindby m/s	Korr lufttryck	Nederb./dygn mm
2014-08-26 21:00	351	44	76	0,0	20,03	10,92	114,5	1009,51	6,27	10,92	20,18	12,77	0,0	0,00	0,6
2014-08-26 21:30	6	44	79	0,0	20,03	10,22	114,5	1009,51	6,18	10,22	20,18	12,28	0,0	0,00	0,6
2014-08-26 22:00	351	44	81	0,0	19,93	9,92	114,5	1009,51	6,27	9,92	20,08	12,13	1,2	0,00	0,6
2014-08-26 22:30	335	44	81	0,0	19,93	9,62	114,5	1009,51	5,98	9,62	20,08	11,83	0,0	0,00	0,6
2014-08-26 23:00	344	44	79	1,8	19,93	10,12	114,5	1009,51	6,09	10,12	20,08	12,18	2,6	0,00	0,6
2014-08-26 23:30	351	44	80	0,0	19,93	9,92	114,5	1009,51	6,08	9,92	20,08	12,05	2,8	0,00	0,6
2014-08-27 00:00	345	44	82	2,2	19,93	10,12	114,5	1009,51	6,65	10,12	20,08	12,40	3,5	0,00	0,0
2014-08-27 00:30	346	44	83	0,0	19,83	10,32	114,5	1009,51	7,03	10,32	19,98	12,67	3,0	0,00	0,0
2014-08-27 01:00	344	44	80	0,0	19,83	10,52	114,5	1009,51	6,66	10,52	19,98	12,65	3,7	0,00	0,0
2014-08-27 01:30	340	44	77	1,6	19,83	10,72	114,5	1009,51	6,28	10,72	19,98	12,64	4,5	0,00	0,0
2014-08-27 02:00	337	44	77	0,0	19,83	10,52	114,5	1010,51	6,09	10,52	19,98	12,44	4,1	0,00	0,0
2014-08-27 02:30	338	44	79	0,0	19,73	10,12	114,5	1010,51	6,09	10,12	19,88	12,18	1,8	0,00	0,0
2014-08-27 03:00	326	44	80	0,0	19,73	9,62	114,5	1010,51	5,79	9,62	19,88	11,75	1,2	0,00	0,0
2014-08-27 03:30	328	44	82	0,0	19,73	9,02	114,5	1010,51	5,58	9,02	19,88	11,30	0,0	0,00	0,0
2014-08-27 04:00	331	44	84	0,0	19,73	8,32	114,5	1010,51	5,25	8,32	19,88	10,75	0,0	0,00	0,0
2014-08-27 04:30	336	44	87	0,0	19,63	7,62	114,5	1010,51	5,09	7,62	19,78	10,28	1,2	0,00	0,0
2014-08-27 05:00	303	43	86	0,0	19,63	7,62	114,5	1010,51	4,92	7,62	19,73	10,20	1,4	0,00	0,0
2014-08-27 05:30	329	43	86	0,0	19,53	7,22	114,5	1010,51	4,53	7,22	19,63	9,80	0,0	0,00	0,0
2014-08-27 06:00	322	43	87	0,0	19,53	6,62	114,5	1010,51	4,11	6,62	19,63	9,28	0,0	0,00	0,0
2014-08-27 06:30	316	43	88	0,0	19,53	6,82	114,5	1010,51	4,48	6,82	19,63	9,55	1,2	0,00	0,0
2014-08-27 07:00	312	43	88	0,0	19,73	7,62	114,5	1010,51	5,26	7,62	19,83	10,35	1,6	0,00	0,0
2014-08-27 07:30	351	43	84	0,0	19,83	8,52	114,5	1010,51	5,45	8,52	19,93	10,95	1,6	0,00	0,0
2014-08-27 08:00	334	43	77	0,0	19,93	9,92	114,5	1010,51	5,51	9,92	20,03	11,84	5,8	0,00	0,0
2014-08-27 08:30	301	43	73	1,8	19,93	10,62	114,5	1011,51	5,38	10,62	20,03	12,26	4,1	0,00	0,0
2014-08-27 09:00	346	43	68	3,1	19,93	11,22	114,5	1010,51	4,89	9,22	20,03	12,54	6,9	0,00	0,0
2014-08-27 09:30	342	43	68	2,4	19,93	11,52	114,5	1010,51	5,17	10,35	20,03	12,84	6,2	0,00	0,0
2014-08-27 10:00	341	43	65	5,2	19,93	11,92	114,5	1010,51	4,87	6,47	20,03	13,05	7,1	0,00	0,0
2014-08-27 10:30	332	43	64	2,6	19,93	12,62	114,5	1010,51	5,30	11,51	20,03	13,69	6,6	0,00	0,0
2014-08-27 11:00	296	43	63	3,3	19,93	12,72	114,5	1011,51	5,16	10,11	20,03	13,73	6,0	0,00	0,0
2014-08-27 11:30	300	43	62	2,2	19,93	12,92	114,5	1011,51	5,11	12,92	20,03	13,87	6,6	0,00	0,0
2014-08-27 12:00	317	43	58	2,2	19,83	13,33	114,5	1011,51	4,47	13,33	19,93	14,04	6,9	0,00	0,0
2014-08-27 12:30	335	43	57	2,6	19,83	13,53	114,5	1011,51	4,40	12,46	19,93	14,19	6,4	0,00	0,0
2014-08-27 13:00	328	42	57	1,4	19,83	13,73	114,5	1011,51	4,59	13,73	19,88	14,39	6,2	0,00	0,0
2014-08-27 13:30	329	42	58	0,0	19,83	13,93	114,5	1011,51	5,03	13,93	19,88	14,64	5,0	0,00	0,0
2014-08-27 14:00	356	42	55	2,2	19,83	14,13	114,5	1011,51	4,42	14,13	19,88	14,68	4,3	0,00	0,0
2014-08-27 14:30	332	42	56	0,0	19,83	13,73	114,5	1011,51	4,32	13,73	19,88	14,33	6,0	0,00	0,0
2014-08-27 15:00	356	43	52	3,7	19,83	14,43	114,5	1011,51	3,85	11,34	19,93	14,82	5,2	0,00	0,0
2014-08-27 15:30	351	42	54	4,3	19,83	14,53	114,5	1011,51	4,51	10,77	19,88	15,02	5,2	0,00	0,0
2014-08-27 16:00	323	43	54	0,0	19,83	14,33	114,5	1011,51	4,32	14,33	19,93	14,82	4,9	0,00	0,0
2014-08-27 16:30	325	43	54	1,2	19,83	13,93	114,5	1011,51	3,96	13,93	19,93	14,42	4,9	0,00	0,0
2014-08-27 17:00	351	42	53	3,3	19,83	14,03	114,5	1011,51	3,77	11,57	19,88	14,47	5,0	0,00	0,0
2014-08-27 17:30	290	43	55	1,8	19,83	13,73	114,5	1011,51	4,05	13,73	19,93	14,28	4,9	0,00	0,0
2014-08-27 18:00	336	43	56	1,6	19,83	13,43	114,5	1011,51	4,04	13,43	19,93	14,03	6,9	0,00	0,0
2014-08-27 18:30	302	43	59	2,8	19,83	13,02	114,5	1011,51	4,45	11,19	19,93	13,80	6,4	0,00	0,0
2014-08-27 19:00	311	42	63	0,0	19,93	12,92	114,5	1011,51	5,35	12,92	19,98	13,93	4,3	0,00	0,0
2014-08-27 19:30	332	42	69	0,0	19,83	11,82	114,5	1012,51	5,68	11,82	19,88	13,20	3,7	0,00	0,0

Datum	Vindrikt °	Fukt inne Rh%	Fukt ute Rh%	Vindhast m/s	Temp in °C	Temp ute °C	Nb. Mån mm	Tryck Mbar	Daggp °C	Kyleffekt °C	Vix inne °C	Vix ute °C	Vindby m/s	Korr lufttryck	Nederb./dygn mm
2014-08-27 20:00	312	42	71	0,0	19,83	11,62	114,5	1012,51	5,92	11,62	19,88	13,13	1,2	0,00	0,0
2014-08-27 20:30	351	42	76	0,0	19,83	10,42	114,5	1012,51	5,79	10,42	19,88	12,27	0,0	0,00	0,0
2014-08-27 21:00	351	42	79	0,0	19,83	9,72	114,5	1012,51	5,70	9,72	19,88	11,78	0,0	0,00	0,0
2014-08-27 21:30	351	42	83	0,0	19,83	9,02	114,5	1012,51	5,76	9,02	19,88	11,37	0,0	0,00	0,0
2014-08-27 22:00	356	43	85	0,0	19,73	8,62	114,5	1012,51	5,72	8,62	19,83	11,12	0,0	0,00	0,0
2014-08-27 22:30	351	42	87	0,0	19,73	8,92	114,5	1012,51	6,37	8,92	19,78	11,58	1,6	0,00	0,0
2014-08-27 23:00	356	43	87	0,0	19,73	8,52	114,5	1012,51	5,97	8,52	19,83	11,18	0,0	0,00	0,0
2014-08-27 23:30	356	43	90	0,0	19,73	8,02	114,5	1012,51	5,99	8,02	19,83	10,91	0,0	0,00	0,0
2014-08-28 00:00	356	43	91	0,0	19,73	7,82	114,5	1013,51	5,96	7,82	19,83	10,79	1,2	0,00	0,0
2014-08-28 00:30	339	43	90	0,0	19,63	7,92	114,5	1013,51	5,89	7,92	19,73	10,81	1,2	0,00	0,0
2014-08-28 01:00	341	43	91	0,0	19,63	7,42	114,5	1013,51	5,56	7,42	19,73	10,39	0,0	0,00	0,0
2014-08-28 01:30	351	43	90	0,0	19,63	7,42	114,5	1013,51	5,40	7,42	19,73	10,31	1,4	0,00	0,0
2014-08-28 02:00	337	42	90	0,0	19,63	7,22	114,5	1013,51	5,20	7,22	19,68	10,11	2,2	0,00	0,0
2014-08-28 02:30	333	42	91	0,0	19,63	7,12	114,5	1013,51	5,27	7,12	19,68	10,09	2,6	0,00	0,0
2014-08-28 03:00	351	43	91	0,0	19,63	7,12	114,5	1013,51	5,27	7,12	19,73	10,09	2,6	0,00	0,0
2014-08-28 03:30	2	43	92	0,0	19,63	6,82	114,5	1013,51	5,13	6,82	19,73	9,87	1,8	0,00	0,0
2014-08-28 04:00	351	43	93	1,2	19,63	6,82	114,5	1013,51	5,30	6,82	19,73	9,96	2,0	0,00	0,0
2014-08-28 04:30	356	43	93	0,0	19,63	6,52	114,5	1013,51	5,00	6,52	19,73	9,66	2,0	0,00	0,0
2014-08-28 05:00	332	42	93	0,0	19,53	6,12	114,5	1013,51	4,60	6,12	19,58	9,26	1,4	0,00	0,0
2014-08-28 05:30	351	42	95	0,0	19,53	5,52	114,5	1013,51	4,32	5,52	19,58	8,82	0,0	0,00	0,0
2014-08-28 06:00	351	42	98	0,0	19,53	5,42	114,5	1013,51	4,68	5,42	19,58	8,98	0,0	0,00	0,0
2014-08-28 06:30	330	42	99	0,0	19,53	5,72	114,5	1014,51	5,13	5,72	19,58	9,36	0,0	0,00	0,0
2014-08-28 07:00	351	42	99	0,0	19,63	6,02	114,5	1014,51	5,43	6,02	19,68	9,66	0,0	0,00	0,0
2014-08-28 07:30	339	42	98	0,0	19,83	6,82	114,5	1014,51	6,08	6,82	19,88	10,38	0,0	0,00	0,0
2014-08-28 08:00	10	42	93	0,0	19,93	7,92	114,5	1014,51	6,38	7,92	19,98	11,06	0,0	0,00	0,0
2014-08-28 08:30	337	42	86	1,2	19,93	8,82	114,5	1014,51	6,09	8,82	19,98	11,40	3,5	0,00	0,0
2014-08-28 09:00	346	42	80	0,0	19,93	9,62	114,5	1014,51	5,79	9,62	19,98	11,75	2,8	0,00	0,0
2014-08-28 09:30	331	42	73	2,2	20,03	10,92	114,5	1014,51	5,67	10,92	20,08	12,56	3,5	0,00	0,0
2014-08-28 10:00	351	42	72	0,0	20,03	11,42	114,5	1014,51	5,94	11,42	20,08	13,00	3,9	0,00	0,0
2014-08-28 10:30	338	42	71	0,0	20,03	12,12	114,5	1014,51	6,40	12,12	20,08	13,63	2,6	0,00	0,0
2014-08-28 11:00	340	42	66	3,1	19,93	12,62	114,5	1014,51	5,77	10,75	19,98	13,81	3,5	0,00	0,0
2014-08-28 11:30	351	42	63	2,0	19,93	13,02	114,5	1014,51	5,44	13,02	19,98	14,03	3,7	0,00	0,0
2014-08-28 12:00	339	43	61	1,2	19,93	13,83	114,5	1014,51	5,71	13,83	20,03	14,71	3,9	0,00	0,0
2014-08-28 12:30	346	43	59	0,0	19,93	13,63	114,5	1014,51	5,01	13,63	20,03	14,40	2,4	0,00	0,0
2014-08-28 13:00	347	43	61	0,0	19,93	14,53	114,5	1014,51	6,36	14,53	20,03	15,41	2,6	0,00	0,0
2014-08-28 13:30	288	43	59	1,4	19,93	14,63	114,5	1014,51	5,95	14,63	20,03	15,40	3,0	0,00	0,0
2014-08-28 14:00	347	43	56	0,0	19,83	14,53	114,5	1014,51	5,06	14,53	19,93	15,13	3,1	0,00	0,0
2014-08-28 14:30	332	43	59	0,0	19,83	14,43	114,5	1014,51	5,76	14,43	19,93	15,20	3,0	0,00	0,0
2014-08-28 15:00	351	43	54	0,0	19,83	15,23	114,5	1014,51	5,16	15,23	19,93	15,73	2,4	0,00	0,0
2014-08-28 15:30	28	43	54	0,0	19,83	15,23	114,5	1014,51	5,16	15,23	19,93	15,73	1,8	0,00	0,0
2014-08-28 16:00	22	43	57	0,0	19,83	14,53	114,5	1015,51	5,33	14,53	19,93	15,19	2,4	0,00	0,0
2014-08-28 16:30	356	43	63	0,0	19,83	14,43	114,5	1015,51	6,76	14,43	19,93	15,43	0,0	0,00	0,0
2014-08-28 17:00	337	43	60	0,0	19,83	14,53	114,5	1015,51	6,11	14,53	19,93	15,36	2,2	0,00	0,0
2014-08-28 17:30	38	43	59	0,0	19,83	14,63	114,5	1015,51	5,95	14,63	19,93	15,40	0,0	0,00	0,0
2014-08-28 18:00	9	43	64	0,0	19,83	14,33	114,5	1015,51	6,91	14,33	19,93	15,39	0,0	0,00	0,0
2014-08-28 18:30	72	43	63	0,0	19,83	14,13	114,5	1015,51	6,48	14,13	19,93	15,13	0,0	0,00	0,0

Datum	Vindrikt °	Fukt inne Rh%	Fukt ute Rh%	Vindhast m/s	Temp in °C	Temp ute °C	Nb. Mån mm	Tryck Mbar	Daggp °C	Kyleffekt °C	Vix inne °C	Vix ute °C	Vindby m/s	Korr lufttryck	Nederb./dygn mm
2014-08-28 19:00	53	43	65	0,0	19,83	13,53	114,5	1015,51	6,39	13,53	19,93	14,65	0,0	0,00	0,0
2014-08-28 19:30	55	43	69	0,0	19,83	13,12	114,5	1015,51	6,92	13,12	19,93	14,50	0,0	0,00	0,0
2014-08-28 20:00	54	43	72	0,0	19,83	12,22	114,5	1015,51	6,71	12,22	19,93	13,80	0,0	0,00	0,0
2014-08-28 20:30	53	43	74	0,0	19,83	11,42	114,5	1015,51	6,35	11,42	19,93	13,13	0,0	0,00	0,0
2014-08-28 21:00	53	43	75	0,0	19,83	11,02	114,5	1016,51	6,17	11,02	19,93	12,80	0,0	0,00	0,0
2014-08-28 21:30	53	43	74	0,0	19,83	10,92	114,5	1016,51	5,87	10,92	19,93	12,63	0,0	0,00	0,0
2014-08-28 22:00	85	43	74	0,0	19,73	10,62	114,5	1016,51	5,58	10,62	19,83	12,33	0,0	0,00	0,0
2014-08-28 22:30	85	43	75	0,0	19,83	10,02	114,5	1016,51	5,21	10,02	19,93	11,80	0,0	0,00	0,0
2014-08-28 23:00	84	43	77	0,0	19,73	9,42	114,5	1016,51	5,02	9,42	19,83	11,34	0,0	0,00	0,0
2014-08-28 23:30	29	43	78	0,0	19,73	9,02	114,5	1016,51	4,83	9,02	19,83	11,01	0,0	0,00	0,0
2014-08-29 00:00	22	43	80	0,0	19,73	8,62	114,5	1016,51	4,82	8,62	19,83	10,75	0,0	0,00	0,0
2014-08-29 00:30	21	43	83	0,0	19,73	7,82	114,5	1016,51	4,59	7,82	19,83	10,17	0,0	0,00	0,0
2014-08-29 01:00	21	43	85	0,0	19,73	7,52	114,5	1016,51	4,65	7,52	19,83	10,02	0,0	0,00	0,0
2014-08-29 01:30	18	43	80	0,0	19,63	9,02	114,5	1016,51	5,21	9,02	19,73	11,15	0,0	0,00	0,0
2014-08-29 02:00	336	43	77	0,0	19,63	9,62	114,5	1016,51	5,22	9,62	19,73	11,54	0,0	0,00	0,0
2014-08-29 02:30	339	43	79	0,0	19,63	9,52	114,5	1016,51	5,50	9,52	19,73	11,58	0,0	0,00	0,0
2014-08-29 03:00	342	43	79	1,2	19,63	9,62	114,5	1017,52	5,60	9,62	19,73	11,68	1,6	0,00	0,0
2014-08-29 03:30	344	43	80	0,0	19,63	9,62	114,5	1016,51	5,79	9,62	19,73	11,75	1,4	0,00	0,0
2014-08-29 04:00	351	43	81	0,0	19,63	9,62	114,5	1016,51	5,98	9,62	19,73	11,83	1,6	0,00	0,0
2014-08-29 04:30	340	43	84	0,0	19,63	9,42	114,5	1016,51	6,33	9,42	19,73	11,85	1,2	0,00	0,0
2014-08-29 05:00	334	43	86	0,0	19,63	9,52	114,5	1016,51	6,78	9,52	19,73	12,10	1,2	0,00	0,0
2014-08-29 05:30	338	43	88	0,0	19,63	9,42	114,5	1016,51	7,03	9,42	19,73	12,16	0,0	0,00	0,0
2014-08-29 06:00	49	43	90	0,0	19,53	9,32	114,5	1016,51	7,27	9,32	19,63	12,21	0,0	0,00	0,0
2014-08-29 06:30	70	43	91	0,0	19,63	9,42	114,5	1016,51	7,54	9,42	19,73	12,40	1,8	0,00	0,0
2014-08-29 07:00	80	43	91	0,0	19,73	9,42	114,5	1017,52	7,54	9,42	19,83	12,40	0,0	0,00	0,0
2014-08-29 07:30	88	43	91	0,0	19,93	9,62	114,5	1017,52	7,73	9,62	20,03	12,60	0,0	0,00	0,0
2014-08-29 08:00	77	43	91	0,0	20,03	10,02	114,5	1017,52	8,13	10,02	20,13	13,00	0,0	0,00	0,0
2014-08-29 08:30	79	43	90	0,0	20,03	10,32	114,5	1017,52	8,25	10,32	20,13	13,22	0,0	0,00	0,0
2014-08-29 09:00	96	43	86	0,0	20,03	11,22	114,5	1017,52	8,44	11,22	20,13	13,80	1,4	0,00	0,0
2014-08-29 09:30	115	43	86	0,0	20,03	11,22	114,5	1017,52	8,44	11,22	20,13	13,80	1,6	0,00	0,0
2014-08-29 10:00	108	43	83	0,0	19,93	11,62	114,5	1017,52	8,29	11,62	20,03	13,98	2,2	0,00	0,0
2014-08-29 10:30	78	43	76	0,0	19,93	12,62	114,5	1017,52	7,91	12,62	20,03	14,47	2,8	0,00	0,0
2014-08-29 11:00	110	43	73	1,2	19,93	13,02	114,5	1017,52	7,68	13,02	20,03	14,67	2,6	0,00	0,0
2014-08-29 11:30	80	43	70	0,0	19,93	13,12	114,5	1017,52	7,14	13,12	20,03	14,57	2,8	0,00	0,0
2014-08-29 12:00	97	43	72	0,0	19,93	13,12	114,5	1017,52	7,57	13,12	20,03	14,70	1,8	0,00	0,0
2014-08-29 12:30	80	43	71	0,0	19,93	13,12	114,5	1017,52	7,35	13,12	20,03	14,63	1,2	0,00	0,0
2014-08-29 13:00	60	43	70	0,0	19,93	13,53	114,5	1017,52	7,52	13,53	20,03	14,97	1,2	0,00	0,0
2014-08-29 13:30	85	43	68	0,0	19,93	13,53	114,5	1017,52	7,08	13,53	20,03	14,84	2,0	0,00	0,0
2014-08-29 14:00	69	43	62	1,2	19,93	14,13	114,5	1017,52	6,23	14,13	20,03	15,07	3,0	0,00	0,0
2014-08-29 14:30	108	43	59	0,0	19,93	15,43	114,5	1017,52	6,69	15,43	20,03	16,20	3,7	0,00	0,0
2014-08-29 15:00	132	43	60	0,0	19,93	14,93	114,5	1017,52	6,48	14,93	20,03	15,76	2,4	0,00	0,0
2014-08-29 15:30	123	43	58	1,4	19,93	15,03	114,5	1017,52	6,06	15,03	20,03	15,74	3,7	0,00	0,0
2014-08-29 16:00	126	43	54	0,0	19,93	15,33	114,5	1016,51	5,25	15,33	20,03	15,83	3,7	0,00	0,0
2014-08-29 16:30	127	43	55	2,0	19,93	15,63	114,5	1016,51	5,81	15,63	20,03	16,18	3,9	0,00	0,0
2014-08-29 17:00	114	43	53	0,0	19,93	15,43	114,5	1016,51	5,06	15,43	20,03	15,87	3,9	0,00	0,0
2014-08-29 17:30	110	43	60	1,2	19,93	14,63	114,5	1016,51	6,20	14,63	20,03	15,46	2,6	0,00	0,0

Datum	Vindrikt °	Fukt inne Rh%	Fukt ute Rh%	Vindhast m/s	Temp in °C	Temp ute °C	Nb. Mån mm	Tryck Mbar	Daggp °C	Kyleffekt °C	Vix inne °C	Vix ute °C	Vindby m/s	Korr lufttryck	Nederb./dygn mm
2014-08-29 18:00	102	43	54	1,4	20,03	15,03	114,5	1016,51	4,97	15,03	20,13	15,53	3,7	0,00	0,0
2014-08-29 18:30	117	43	55	1,2	20,03	14,93	114,5	1016,51	5,16	14,93	20,13	15,48	4,7	0,00	0,0
2014-08-29 19:00	109	43	59	0,0	20,03	14,83	114,5	1016,51	6,13	14,83	20,13	15,60	3,5	0,00	0,0
2014-08-29 19:30	113	43	65	0,0	20,03	13,93	114,5	1016,51	6,77	13,93	20,13	15,05	2,6	0,00	0,0
2014-08-29 20:00	107	43	70	0,0	20,03	13,12	114,5	1016,51	7,14	13,12	20,13	14,57	0,0	0,00	0,0
2014-08-29 20:30	92	43	72	0,0	20,03	12,42	114,5	1016,51	6,90	12,42	20,13	14,00	1,2	0,00	0,0
2014-08-29 21:00	99	43	73	0,0	20,03	11,72	114,5	1016,51	6,44	11,72	20,13	13,37	1,2	0,00	0,0
2014-08-29 21:30	85	43	75	0,0	19,93	11,42	114,5	1017,52	6,56	11,42	20,03	13,20	0,0	0,00	0,0
2014-08-29 22:00	94	43	76	0,0	19,93	10,82	114,5	1017,52	6,18	10,82	20,03	12,67	1,4	0,00	0,0
2014-08-29 22:30	91	43	78	0,0	19,93	10,22	114,5	1017,52	5,99	10,22	20,03	12,21	0,0	0,00	0,0
2014-08-29 23:00	93	43	79	0,0	19,93	9,52	114,5	1017,52	5,50	9,52	20,03	11,58	0,0	0,00	0,0
2014-08-29 23:30	85	43	82	0,0	19,93	8,82	114,5	1017,52	5,38	8,82	20,03	11,10	0,0	0,00	0,0
2014-08-30 00:00	86	43	86	0,0	19,83	8,32	114,5	1017,52	5,61	8,32	19,93	10,90	0,0	0,00	0,0
2014-08-30 00:30	87	43	88	0,0	19,83	7,92	114,5	1017,52	5,56	7,92	19,93	10,66	0,0	0,00	0,0
2014-08-30 01:00	86	43	90	0,0	19,83	7,62	114,5	1017,52	5,60	7,62	19,93	10,51	0,0	0,00	0,0
2014-08-30 01:30	87	43	91	0,0	19,83	7,32	114,5	1017,52	5,47	7,32	19,93	10,29	0,0	0,00	0,0
2014-08-30 02:00	86	43	91	0,0	19,83	7,12	114,5	1017,52	5,27	7,12	19,93	10,09	0,0	0,00	0,0
2014-08-30 02:30	85	43	93	0,0	19,83	6,72	114,5	1017,52	5,20	6,72	19,93	9,86	0,0	0,00	0,0
2014-08-30 03:00	83	43	95	0,0	19,83	6,62	114,5	1017,52	5,41	6,62	19,93	9,92	0,0	0,00	0,0
2014-08-30 03:30	84	43	97	0,0	19,83	6,62	114,5	1017,52	5,72	6,62	19,93	10,09	0,0	0,00	0,0
2014-08-30 04:00	91	43	99	0,0	19,73	6,42	114,5	1017,52	5,83	6,42	19,83	10,06	0,0	0,00	0,0
2014-08-30 04:30	90	43	100	0,0	19,73	6,02	114,5	1018,52	5,58	6,02	19,83	9,75	0,0	0,00	0,0
2014-08-30 05:00	88	43	100	0,0	19,73	6,12	114,5	1017,52	5,68	6,12	19,83	9,85	0,0	0,00	0,0
2014-08-30 05:30	87	43	100	0,0	19,73	5,92	114,5	1018,52	5,48	5,92	19,83	9,65	0,0	0,00	0,0
2014-08-30 06:00	86	43	100	0,0	19,73	6,02	114,5	1018,52	5,58	6,02	19,83	9,75	0,0	0,00	0,0
2014-08-30 06:30	97	43	100	0,0	19,73	6,22	114,5	1018,52	5,78	6,22	19,83	9,95	0,0	0,00	0,0
2014-08-30 07:00	86	43	100	0,0	19,73	6,32	114,5	1018,52	5,88	6,32	19,83	10,05	0,0	0,00	0,0
2014-08-30 07:30	96	43	100	0,0	19,83	7,42	114,5	1018,52	6,98	7,42	19,93	11,15	1,2	0,00	0,0
2014-08-30 08:00	116	43	100	0,0	19,93	8,22	114,5	1018,52	7,77	8,22	20,03	11,95	1,6	0,00	0,0
2014-08-30 08:30	130	43	100	0,0	20,03	9,12	114,5	1018,52	8,67	9,12	20,13	12,85	3,0	0,00	0,0
2014-08-30 09:00	135	43	100	2,2	20,03	10,12	114,5	1018,52	9,67	10,12	20,13	13,85	2,8	0,00	0,0
2014-08-30 09:30	129	43	88	2,0	20,03	10,62	114,5	1018,52	8,21	10,62	20,13	13,36	3,1	0,00	0,0
2014-08-30 10:00	127	43	81	1,2	20,03	11,52	114,5	1018,52	7,82	11,52	20,13	13,73	2,4	0,00	0,0
2014-08-30 10:30	121	43	71	1,6	20,03	11,72	114,5	1019,52	6,02	11,72	20,13	13,23	4,3	0,00	0,0
2014-08-30 11:00	130	43	71	3,0	20,03	12,52	114,5	1019,52	6,78	10,64	20,13	14,03	4,7	0,00	0,0
2014-08-30 11:30	166	43	64	2,0	20,03	13,53	114,5	1019,52	6,15	13,53	20,13	14,59	4,7	0,00	0,0
2014-08-30 12:00	146	43	64	2,4	19,93	13,93	114,5	1019,52	6,53	12,88	20,03	14,99	6,2	0,00	0,0
2014-08-30 12:30	135	43	57	1,6	19,93	13,63	114,5	1018,52	4,49	13,63	20,03	14,29	5,2	0,00	0,0
2014-08-30 13:00	130	43	58	3,7	19,93	14,33	114,5	1018,52	5,41	11,22	20,03	15,04	5,6	0,00	0,0
2014-08-30 13:30	118	43	59	3,5	19,93	13,83	114,5	1019,52	5,20	11,35	20,03	14,60	5,0	0,00	0,0
2014-08-30 14:00	97	43	58	1,2	19,93	13,83	114,5	1019,52	4,94	13,83	20,03	14,54	5,0	0,00	0,0
2014-08-30 14:30	122	43	56	2,4	19,93	14,63	114,5	1018,52	5,15	13,62	20,03	15,23	4,9	0,00	0,0
2014-08-30 15:00	127	43	53	1,8	19,93	14,93	114,5	1018,52	4,60	14,93	20,03	15,37	6,2	0,00	0,0
2014-08-30 15:30	129	43	51	3,0	19,93	15,43	114,5	1018,52	4,47	13,81	20,03	15,77	5,4	0,00	0,0
2014-08-30 16:00	173	43	54	2,0	19,93	14,43	114,5	1018,52	4,42	14,43	20,03	14,92	4,3	0,00	0,0
2014-08-30 16:30	148	43	54	1,2	19,93	15,23	114,5	1018,52	5,16	15,23	20,03	15,73	4,9	0,00	0,0

Datum	Vindrikt °	Fukt inne Rh%	Fukt ute Rh%	Vindhast m/s	Temp in °C	Temp ute °C	Nb. Mån mm	Tryck Mbar	Daggp °C	Kyleffekt °C	Vix inne °C	Vix ute °C	Vindby m/s	Korr lufttryck	Nederb./dygn mm
2014-08-30 17:00	92	43	50	1,4	19,93	15,33	114,5	1018,52	4,08	15,33	20,03	15,62	5,4	0,00	0,0
2014-08-30 17:30	85	43	60	0,0	19,93	14,03	114,5	1018,52	5,64	14,03	20,03	14,86	3,3	0,00	0,0
2014-08-30 18:00	93	43	68	0,0	19,93	13,73	114,5	1018,52	7,27	13,73	20,03	15,04	1,2	0,00	0,0
2014-08-30 18:30	101	43	69	0,0	19,93	13,33	114,5	1018,52	7,11	13,33	20,03	14,70	0,0	0,00	0,0
2014-08-30 19:00	123	43	67	0,0	19,93	13,33	114,5	1019,52	6,66	13,33	20,03	14,58	4,1	0,00	0,0
2014-08-30 19:30	94	43	71	0,0	19,93	12,82	114,5	1019,52	7,07	12,82	20,03	14,33	2,8	0,00	0,0
2014-08-30 20:00	106	43	73	0,0	19,93	12,52	114,5	1019,52	7,20	12,52	20,03	14,17	2,0	0,00	0,0
2014-08-30 20:30	103	43	74	0,0	19,83	12,02	114,5	1019,52	6,93	12,02	19,93	13,73	1,2	0,00	0,0
2014-08-30 21:00	97	43	76	0,0	19,83	11,72	114,5	1019,52	7,05	11,72	19,93	13,57	0,0	0,00	0,0
2014-08-30 21:30	88	43	78	0,0	19,83	11,42	114,5	1019,52	7,15	11,42	19,93	13,41	0,0	0,00	0,0
2014-08-30 22:00	93	43	79	0,0	19,83	11,22	114,5	1019,52	7,15	11,22	19,93	13,28	0,0	0,00	0,0
2014-08-30 22:30	100	43	81	0,0	19,83	11,02	114,5	1020,52	7,34	11,02	19,93	13,23	0,0	0,00	0,0
2014-08-30 23:00	93	43	82	0,0	19,83	10,92	114,5	1020,52	7,43	10,92	19,93	13,20	0,0	0,00	0,0
2014-08-30 23:30	125	43	84	0,0	19,83	10,72	114,5	1020,52	7,60	10,72	19,93	13,15	0,0	0,00	0,0
2014-08-31 00:00	100	43	86	0,0	19,83	10,52	114,5	1020,52	7,76	10,52	19,93	13,10	1,2	0,00	0,0
2014-08-31 00:30	98	43	87	0,0	19,83	10,32	114,5	1020,52	7,74	10,32	19,93	12,98	0,0	0,00	0,0
2014-08-31 01:00	104	43	88	0,0	19,83	10,02	114,5	1020,52	7,62	10,02	19,93	12,76	1,4	0,00	0,0
2014-08-31 01:30	121	43	90	0,0	19,83	9,82	114,5	1020,52	7,76	9,82	19,93	12,72	1,4	0,00	0,0
2014-08-31 02:00	102	43	92	0,0	19,83	9,52	114,5	1020,52	7,80	9,52	19,93	12,58	0,0	0,00	0,0
2014-08-31 02:30	82	43	93	0,0	19,83	9,32	114,5	1020,52	7,77	9,32	19,93	12,46	0,0	0,00	0,0
2014-08-31 03:00	91	43	94	0,0	19,83	9,02	114,5	1020,52	7,63	9,02	19,93	12,24	0,0	0,00	0,0
2014-08-31 03:30	95	43	95	0,0	19,73	8,62	114,5	1021,52	7,40	8,62	19,83	11,92	1,6	0,00	0,0
2014-08-31 04:00	95	43	96	0,0	19,73	8,02	114,5	1021,52	6,96	8,02	19,83	11,41	2,0	0,00	0,0
2014-08-31 04:30	91	43	97	0,0	19,73	7,62	114,5	1021,52	6,72	7,62	19,83	11,09	1,4	0,00	0,0
2014-08-31 05:00	94	43	98	0,0	19,73	7,22	114,5	1021,52	6,47	7,22	19,83	10,78	1,4	0,00	0,0
2014-08-31 05:30	84	43	99	0,0	19,63	7,12	114,5	1021,52	6,53	7,12	19,73	10,76	1,4	0,00	0,0
2014-08-31 06:00	82	43	99	0,0	19,63	6,82	114,5	1021,52	6,23	6,82	19,73	10,46	0,0	0,00	0,0
2014-08-31 06:30	94	43	99	0,0	19,63	6,72	114,5	1021,52	6,13	6,72	19,73	10,36	0,0	0,00	0,0
2014-08-31 07:00	89	43	99	0,0	19,73	6,92	114,5	1021,52	6,33	6,92	19,83	10,56	0,0	0,00	0,0
2014-08-31 07:30	99	43	100	0,0	19,83	7,32	114,5	1021,52	6,88	7,32	19,93	11,05	1,2	0,00	0,0
2014-08-31 08:00	109	43	100	0,0	19,93	8,12	114,5	1021,52	7,67	8,12	20,03	11,85	1,2	0,00	0,0
2014-08-31 08:30	117	43	99	0,0	19,93	8,72	114,5	1021,52	8,12	8,72	20,03	12,36	1,8	0,00	0,0
2014-08-31 09:00	122	43	97	0,0	20,03	9,42	114,5	1021,52	8,51	9,42	20,13	12,89	2,8	0,00	0,0
2014-08-31 09:30	110	43	90	1,2	20,03	10,22	114,5	1022,52	8,16	10,22	20,13	13,12	3,5	0,00	0,0
2014-08-31 10:00	124	43	85	0,0	20,03	10,72	114,5	1022,52	7,78	10,72	20,13	13,23	3,9	0,00	0,0
2014-08-31 10:30	128	43	81	2,6	20,03	11,32	114,5	1022,52	7,63	10,14	20,13	13,53	4,9	0,00	0,0
2014-08-31 11:00	159	43	74	1,4	19,93	11,42	114,5	1022,52	6,35	11,42	20,03	13,13	6,0	0,00	0,0
2014-08-31 11:30	131	43	70	1,6	19,93	11,82	114,5	1022,52	5,90	11,82	20,03	13,27	5,6	0,00	0,0
2014-08-31 12:00	134	42	62	3,7	19,93	11,82	114,5	1022,52	4,07	8,30	19,98	12,77	5,6	0,00	0,0
2014-08-31 12:30	146	42	60	4,9	19,83	12,42	114,5	1022,52	4,14	7,51	19,88	13,25	5,2	0,00	0,0
2014-08-31 13:00	165	42	60	1,2	19,83	12,82	114,5	1022,52	4,52	12,82	19,88	13,66	6,0	0,00	0,0
2014-08-31 13:30	130	42	62	1,2	19,83	12,72	114,5	1022,52	4,92	12,72	19,88	13,67	6,2	0,00	0,0
2014-08-31 14:00	154	42	61	3,1	19,73	12,82	114,5	1022,52	4,77	10,97	19,78	13,71	6,4	0,00	0,0
2014-08-31 14:30	176	42	62	2,2	19,73	12,92	114,5	1022,52	5,11	12,92	19,78	13,87	6,6	0,00	0,0
2014-08-31 15:00	125	42	61	2,4	19,73	13,02	114,5	1022,52	4,95	11,93	19,78	13,91	4,9	0,00	0,0
2014-08-31 15:30	136	42	58	3,9	19,73	14,13	114,5	1022,52	5,22	10,99	19,78	14,84	5,6	0,00	0,0

Datum	Vindrikt °	Fukt inne Rh%	Fukt ute Rh%	Vindhast m/s	Temp in °C	Temp ute °C	Nb. Mån mm	Tryck Mbar	Daggp °C	Kyleffekt °C	Vix inne °C	Vix ute °C	Vindby m/s	Korr lufttryck	Nederb./dygn mm
2014-08-31 16:00	148	42	56	3,9	19,73	13,63	114,5	1022,52	4,23	10,40	19,78	14,23	7,1	0,00	0,0
2014-08-31 16:30	164	42	57	2,4	19,73	13,43	114,5	1022,52	4,31	12,35	19,78	14,09	6,8	0,00	0,0
2014-08-31 17:00	118	42	57	4,9	19,73	12,92	114,5	1021,52	3,84	8,13	19,78	13,59	6,0	0,00	0,0
2014-08-31 17:30	145	42	58	2,6	19,83	12,82	114,5	1021,52	4,01	11,72	19,88	13,54	5,8	0,00	0,0
2014-08-31 18:00	124	42	60	2,2	19,83	12,42	114,5	1021,52	4,14	12,42	19,88	13,25	6,2	0,00	0,0
2014-08-31 18:30	130	42	59	3,0	19,93	12,12	114,5	1021,52	3,61	10,20	19,98	12,90	5,0	0,00	0,0
2014-08-31 19:00	144	42	60	2,8	19,93	11,52	114,5	1021,52	3,30	9,55	19,98	12,35	5,6	0,00	0,0
2014-08-31 19:30	123	42	64	1,6	19,93	10,92	114,5	1021,52	3,70	10,92	19,98	11,99	3,7	0,00	0,0
2014-08-31 20:00	97	42	67	0,0	19,93	10,22	114,5	1021,52	3,72	10,22	19,98	11,47	2,0	0,00	0,0
2014-08-31 20:30	114	42	71	0,0	19,93	9,32	114,5	1021,52	3,72	9,32	19,98	10,83	0,0	0,00	0,0
2014-08-31 21:00	106	42	74	0,0	19,83	8,62	114,5	1021,52	3,66	8,62	19,88	10,33	1,4	0,00	0,0
2014-08-31 21:30	115	42	77	0,0	19,83	8,12	114,5	1021,52	3,77	8,12	19,88	10,04	2,0	0,00	0,0
2014-08-31 22:00	111	42	79	0,0	19,83	7,82	114,5	1021,52	3,86	7,82	19,88	9,88	1,4	0,00	0,0
2014-08-31 22:30	104	42	80	0,0	19,73	7,32	114,5	1021,52	3,56	7,32	19,78	9,45	1,2	0,00	0,0
2014-08-31 23:00	113	42	81	0,0	19,73	6,92	114,5	1021,52	3,35	6,92	19,78	9,12	1,4	0,00	0,0
2014-08-31 23:30	100	42	84	0,0	19,73	6,62	114,5	1021,52	3,59	6,62	19,78	9,05	1,2	0,00	0,0
2014-09-01 00:00	84	42	86	0,0	19,73	6,32	114,5	1021,52	3,65	6,32	19,78	8,90	0,0	0,00	0,0
Medelvärde Månad	186	45	82	0,6	20,25	13,53		1007,59	9,67	13,34	20,43	15,93	2,0		0,0
Min	0	42	42	0,0	19,53	5,42		988,50	3,30	5,42	19,58	8,82	0,0		0,0
Max	356	48	100	6,8	21,43	27,94	114,5	1022,52	19,38	27,44	21,77	27,68	8,5		